ΕΤΟΣ ΙΔΡΥΣΕΩΣ: 1915
ΙΔΡΥΤΗΣ: ΕΜΜ. ΚΑΛΑΜΠΙΧΗΣ
ΔΙΕΥΘΥΝΤΗΣ: ΑΘ. ΜΑΡΑΣΙΩΤΗΣ

Η ΡΟΔΙΑΚΗ

ΕΛΤΑ
ΣΑΒΒΑΤΟ
18 ΟΚΤΩΒΡΙΟΥ 2003
ΑΡ. ΦΥΛΛΟΥ 17.525
ΤΙΜΗ: ΕΥΡΩ 0,70

ΗΜΕΡΗΣΙΑ ΠΡΩΙΝΗ ΕΦΗΜΕΡΙΔΑ ΤΗΣ ΡΟΔΟΥ

ΣΥΜΜΑΧΙΑ ΙΑΤΡΙΔΗ-ΣΤΑΓΚΑ



Ξεχείλισαν και οργή οι αγωγοί αποχέτευσης!

Επίθεση του δημάρχου Ιαλυσού κατά Σημαντώνη και Μαχαιρίδη. Στα δικαστήρια θα προσφύγει ο δήμαρχος Καλλιθέας.

ΣΕΛΙΔΑ 4

ΑΠΟ ΤΗ ΠΤΩΧΕΥΣΗ ΤΗΣ AEROLLOYD

Οχι σοβαρές παρενέργειες

• *Λίγες οι εκκρεμότητες.* ΣΕΛ. 7

Χρυσοχοΐδης: τρώτε με χρυσά κουτάλια, τί άλλο θέλετε;

ΤΟ ΑΓΟΥΡΟ ΞΥΠΝΗΜΑ σε ανύπαρκτο Παράδεισο!



ΧΤΥΠΗΘΗΚΕ ΑΠΟ ΠΕΝΤΕ

90.000 ευρώ για ακίνητο της ΚΕΔ

45.000 Η ΤΙΜΗ ΕΚΚΙΝΗΣΗΣ

Ζωηρό ενδιαφέρον για οικήματα στην Παλιά Πόλη σ' όποια κατάσταση κι' αν βρίσκονται.

ΣΕΛΙΔΑ 9

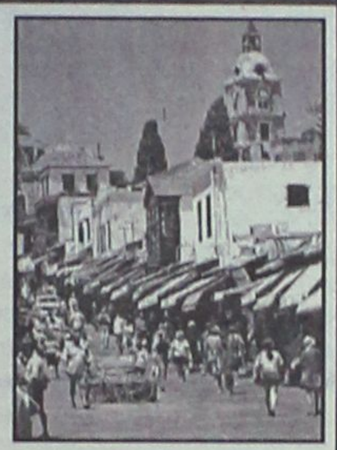

Δεν είδε ανεργία, δεν άκουσε για φτώχεια, βρήκε όλα τα προβλήματα λυμένα!

ΚΑΙ ΜΑΖΙ ΔΙΑΣΤΡΕΒΛΩΣΗ ΤΗΣ ΙΣΤΟΡΙΑΣ ΚΑΙ ΠΑΡΑΧΑΡΑΞΗ ΤΗΣ ΑΛΗΘΕΙΑΣ

Προφανής η προσπάθειά του να τονώσει το καταποντισμένο ηθικό των κομματικών στελεχών χθες στο ΠΑΣΟΚ. Χωρίς τις επιλογές της Ν.Δ. σήμερα θα είμασταν σίγουρα Αλβανία.

ΣΕΛΙΔΑ 2



ΕΦΟΔΟΣ ΤΟΥ ΣΔΟΕ ΣΤ' ΑΦΑΝΤΟΥ

Εγαχναν γητό στα μεζεδάκια

• *Κάτι όμως πρέπει να γίνει και με την εξολόθρευση των σπουργιτιών.* ΣΕΛ. 9

MOBITEL CENTER vodafone

ΚΟΨΤΕ ΤΟ ΚΟΣΤΟΣ
στην επιχείρηση σας
επιλέγοντας
τα **ΝΕΑ ΕΤΑΙΡΙΚΑ ΠΡΟΓΡΑΜΜΑΤΑ**
της **VODAFONE**
ή συνδυάστε τα
μ' αυτά που ήδη έχετε

Στα καταστήματα μας εξοφλούνται λογαριασμοί MOBITEL - VODAFONE

ΣΑΚΕΛΛΑΡΙΔΗΣ Α& Θ. ΕΠΕ
• Κορδικτώνος 64 - τηλ. 2241030216
• Καρπάθου 7 - τηλ. 2241077117

ΤΑΧΥΡΥΘΜΑ

ΓΕΡΜΑΝΙΚΑ — ΙΤΑΛΙΚΑ
ΗΜΙΕΝΤΑΤΙΚΑ — ΕΝΤΑΤΙΚΑ
ΓΙΑ ΕΝΗΛΙΚΕΣ — ΤΟΥ ΤΟΥΡΙΣΜΟΥ
ΝΕΑ ΤΜΗΜΑΤΑ — ΑΠΟ 3 ΝΟΕΜΒΡΙΟΥ
ΟΙ 3 ΠΡΩΤΕΣ — ΜΕΡΕΣ ΔΩΡΕΑΝ

SIMULTAN LANGUAGES

ΔΙΔΑΣΚΑΛΙΑ/ΕΠΟΠΤΕΙΑ: DOKTOR TEO
ΣΥΣΤΗΜΑ ΣΙΜΟΥΛΤΑΝ
Καρίας 3, Τηλ. 22410 32272, 22410 61318

POSIDONIO
χειμερινή ΕΝΑΡΞΗ
ΠΑΡΑΣΚΕΥΗ 17 ΟΚΤΩΒΡΙΟΥ
CD "Ωρα Ελλάδος 9"
ΑΝΔΡΕΑΣ ΣΠΑΘΗΣ
ΓΩΓΩ ΒΑΓΕΝΑ
Επίσης τραγουδούν:
ΜΙΧΑΛΗΣ ΤΖΟΓΙΑΣ
ΣΠΥΡΟΣ ΜΟΥΔΑΤΣΟΣ
ΝΑΝΣΥ
ΑΝΝΑ ΜΙΧΑΗΛΟΥ
Οι μικροί αδερφοί Μιχάλης & Γιώργος
Μαζί και το οριένταλ μπαλλέτο POSIDON
Καλλιτεχνική Επιμέλεια: ΒΑΓΓΕΛΗΣ ΝΙΚΗΤΑΡΗΣ
ΕΜΠΟΡΙΚΟ ΚΕΝΤΡΟ ΠΑΝΑΓΟΥ
ΓΕΩΡΓΙΟΥ ΣΕΦΕΡΗ 108, ΡΟΔΟΣ
ΤΗΛ. ΚΡΑΤΗΣΕΩΝ 22410 62537



Expert in
ΚΟΥΠΟΝΙ No 13
Πληροφορίες στη σελ. 8

ΗΜΕΡΟΛΟΓΙΟ

Σάββατο 18 Οκτωβρίου 2003
Λουκά του Ευαγγελιστού

Ανατολή ηλίου: 06.36'
Δύση ηλίου: 17.44'
Σελήνη τελευταίο τέταρτο

ΦΑΡΜΑΚΕΙΑ

Σήμερα διημερεύει το φαρμακείο του κ. Γανωτάκη στην Γ. Ευσταθίου 7 και διανυκτερεύει του κ. Παπαλαζάρου στην οδο Καναδά 80.

ΒΕΝΖΙΝΑΔΙΚΑ

Σήμερα διανυκτερεύουν τα βενζινάδικα: Σταυριανάκης (Ν. Αγορά), Χατζημανώλης (Ασγούρου), Πίπος (Ιξιά), Παπαστέργου (Κρεμαστή), Αρφαράς (Φάνες), Νικολουδάκη (Κρητηνία), Κωνσταντινίδης (Αφάντου), Οίκουτας (Αρχάγγελος).

ΛΑΪΚΕΣ ΑΓΟΡΕΣ

Τετάρτη: στο Δημοτικό Νεκροταφείο.
Πέμπτη: στην οδό Βύρωνος
Παρασκευή: στην οδό Πτολεμαίων (Ανάληψη)
Σάββατο: στο Δημοτικό Νεκροταφείο.

ΔΡΟΜΟΛΟΓΙΑ ΠΛΟΙΩΝ

Σήμερα αναχωρεί το πλοίο «ΠΑΤΜΟΣ» στις 15.00 για Σύμη-Κω-Κάλυμνο-Λέρο-Πάτμο-Πειραιά.

ΑΕΡΟΠΟΡΙΚΑ ΔΡΟΜΟΛΟΓΙΑ

ΟΛΥΜΠΙΑΚΗ ΑΕΡΟΠΟΡΙΑ

ΑΠΟ ΡΟΔΟ-ΑΘΗΝΑ
- Καθημερινά 07.10, 13.40
- Πέμπτη 20.10, 22.45
- Καθημερινά πλην Πέμπτης 19.40, 22.25
- Καθημερινά πλην Κυριακής 10.40

ΑΠΟ ΑΘΗΝΑ-ΡΟΔΟ
- Καθημερινά 05.30,12.00
- Πέμπτη 18.30, 21.05
- Καθημερινά πλην Πέμπτης 18.00, 20.45
- Καθημερινά πλην Κυριακής 09.00

ΑΠΟ ΡΟΔΟ-ΘΕΣΣΑΛΟΝΙΚΗ
- Δευτέρα - Τετάρτη 09.45
- Πέμπτη 10.45
- Σάββατο 15.15
- ΔΕΥ-ΤΕΤ-ΠΑΡ-ΚΥΡ 16.10

ΑΠΟ ΡΟΔΟ-ΗΡΑΚΛΕΙΟ
- Δευτέρα-Παρασκευή 14.30, Τετάρτη-Κυριακή 16.30

ΑΠΟ ΡΟΔΟ-ΚΑΡΠΑΘΟ
- ΔΕΥ-ΠΕΜ-ΠΑΡ-ΣΑΒ 07.00, 10.40
- Τετάρτη-Κυριακή 10.40, 14.20

ΑΠΟ ΡΟΔΟ-ΚΑΣΟ
- ΔΕΥ-ΠΕΜ-ΠΑΡ-ΣΑΒ 07.00
- Τετάρτη-Κυριακή 10.40

ΑΠΟ ΡΟΔΟ-ΚΑΣΤΕΛΟΡΙΖΟ
- ΔΕΥ-ΤΕΤ-ΠΑΡ-ΣΑΒ-ΚΥΡ 07.10

ΑΠΟ ΡΟΔΟ-ΧΙΟ
- Τρίτη στις 10.40 και Πέμπτη στις 10.45'

ΡΟΔΟΣ-ΜΥΤΙΛΗΝΗ
- Δευτέρα-Τετάρτη στις 09.45, Τρίτη στις 10.40', Πέμπτη στις 10.45' και Σάββατο στις 15.15

ΡΟΔΟΣ- ΣΑΜΟΣ
- Τρίτη στις 10.40', Σάββατο στις 15.15

ΡΟΔΟΣ-ΛΗΜΝΟΣ
- Δευτέρα-Τετάρτη στις 09.45', Τρίτη στις 10.40', Πέμπτη στις 10.45' και Σάββατο στις 15.15'

AEGEAN AIRLINES & CRONUS

ΑΠΟ ΡΟΔΟ-ΑΘΗΝΑ
Καθημερινά πτήση 201-07.10 πλην Κυριακής. Καθημερινές πτήσεις 209-11.10, 652-16.25, 217-18.10, 219-21.35

ΑΠΟ ΑΘΗΝΑ-ΡΟΔΟ
Καθημερινά πτήση 200-05.30 πλην Κυριακής.
Καθημερινές πτήσεις: 208-09.30, 651-14.45, 216-16.30, 218-19.55

ΑΠΟ ΡΟΔΟ-ΗΡΑΚΛΕΙΟ
Καθημερινά πτήση 763-14.30

ΑΠΟ ΗΡΑΚΛΕΙΟ-ΡΟΔΟ
Καθημερινά πτήση 764-16.05

ΑΠΟ ΡΟΔΟ-ΘΕΣΣΑΛΟΝΙΚΗ
Καθημερινά πτήση 721-17.45

ΑΠΟ ΘΕΣΣΑΛΟΝΙΚΗ-ΡΟΔΟ
Καθημερινά πτήση 720-12.10

Χρήσιμα τηλέφωνα κρατήσεων: (22410) 24400.

Ομιλία σε "τοπίο" εικονικής πραγματικότητας

Όνειρο τον παράδεισο είδε ο κ. Χρυσοχοΐδης!

Δεν υπάρχουν προβλήματα, ο λαός τρώει με χρυσά κουτάλια!

Την εικονική (παραδεισένια) πραγματικότητα που προφανώς βλέπει στα όνειρά του παρουσίασε χθες το βράδυ στο Εθνικό Θέατρο Ρόδου ο γραμματέας της Κεντρικής Επιτροπής του ΠΑΣΟΚ κ. Μιχ. Χρυσοχοΐδης κατά τη διάρκεια της πολυθρύλητης εκδήλωσης που οργάνωσε η Ν.Ε. Δωδ/σου του ΠΑΣΟΚ.

Οπως προκύπτει από το κείμενο της ομιλίας του κ. Χρυσοχοΐδη (που εστάλη "εμπάργκο" στις εφημερίδες πριν από την εκδήλωση) ο λαός τρώει πλέον με χρυσά κουτάλια και γι' αυτό δεν θα πρέπει να παραπονείται για κανένα λόγο. Απέδωσε μάλιστα την γκρίνια και την κοινωνική αναστάτωση που υπάρχει σ' ολόκληρη τη χώρα στη ...Νέα Δημοκρατία, την οποία κατηγορεί ότι προσπαθεί να επιβάλει στους πολίτες τη λήθη, ενώ κατά τον Γραμματέα του ΠΑΣΟΚ, κυρίαρχο στοιχείο είναι η μνήμη. Ο ίδιος, νομίζοντας προφανώς ότι απευθύνεται σε λαό που πραγματικά δεν έχει μνήμη, υπερηφανεύθηκε για την ένταξη της χώρας μας στην Ευρωπαϊκή Ενωση, ενώ όλοι γνωρίζουν ότι το ΠΑΣΟΚ ήταν σφόδρα αντίθετο σ' αυτή την κορυφαία εθνική επιλογή και πως αν δεν βρισκόταν στην εξουσία το 1980 η Ν.Δ. και ο αείμνηστος Κων. Καραμανλής σήμερα η Ελλάδα δεν θα υπολειπόταν σε τίποτα της Αλβανίας.

Υπερηφανεύθηκε ακόμη ο κ. Χρυσοχοΐδης για κάποια έργα που έγιναν ή γίνονται στη Δωδ/σο, αλλά δεν εξήγησε δύο πράγματα:

- **ΠΡΩΤΟΝ:** ότι σχεδόν όλα τα έργα χρηματοδοτούνται από κονδύλια της Ευρωπαϊκής Ενωσης. Χωρίς τα κονδύλια αυτά δεν επρόκειτο να κατασκευασθεί ούτε ένα... νηπιαγωγείο.
- **ΔΕΥΤΕΡΟΝ:** δεν έκανε καμιά αναφορά στα έργα που είναι προγραμματισμένα εδώ και χρόνια και ακόμη δεν ξεκίνησαν.

Τα αεροδρόμια στη Δωδ/σο, τα αποχετευτικά έργα, τα (λίγα) σχολεία που έγιναν, οι λιμνοδεξαμενές, η μαρίνα, η Ακαντιά και άλλα στα οποία αναφέρθηκε ο κ. Χρυσοχοΐδης πληρώνονται είτε από πόρους της Ευρωπαϊκής Ενωσης, είτε από τους

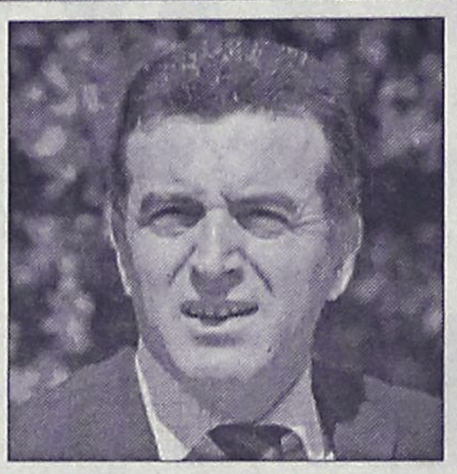

Ακόμη ο κ. Χρυσοχοΐδης δεν... άκουσε τίποτα για τον τουρισμό που φθίνει από την κυβερνητική εγκατάλειψη, τις επιχειρήσεις που πήραν τον κατήφορο, για τα καταστήματα που κλείνουν, για την αγορά που υποφέρει, για τους καταναλωτές με τις άδειες τσέπες. Από πού ήρθε άραγε και κατά πού πηγαίνει;

ίδιους τους πολίτες με το σπατόσημο και τους άλλους φόρους που πληρώνουν μέχρι ολοκληρωτικού ξεζουμίσματος. Φυσικά δεν έκανε λόγο για την απεργία, τους εποχικά απασχολούμενους, στις συντάξεις πείνας, τους μισθούς αυτοσυντήρησης. Δεν έκανε λόγο ούτε στο ότι το 35% των νοικοκυριών βρίσκεται κάτω από τα όρια της φτώχειας, ότι τα μισά νοικοκυριά είναι υπερχρεωμένα σε τράπεζες με δάνεια και πιστωτικές κάρτες, ξέχασε την ακρίβεια, ξέχασε τις εκτιμήσεις ότι μετά την Ολυμπιάδα οι πολίτες θα ξεγυμνωθούν με μία χωρίς προηγούμενο πρόσθετη φορολογία για να πληρωθούν τα όποια έργα, γίνονται μόνο στην Αθήνα-κι αυτά σε συγκεκριμένες μόνο περιοχές. Ειδικά για τη Ρόδο είπε ότι ξεπεράσαμε σε ευημερία, πλούτο και καλοπέραση τις πλέον προηγμένες πόλεις της Ευρωπαϊκής Ενωσης. Κι όχι μόνο αυτό, αλλά ο κ. Χρυσοχοΐδης δεν θυμήθηκε καν για το πως ζουν και πως αντέχουν ακόμη οι κάτοικοι (και) των άλλων μικρότερων νησιών. Υποσχέθηκε όμως ότι στο... μέλλον όλα ΘΑ τακτοποιηθούν, "αφού εξετασθούν σε βάθος"!..

Ηταν προφανής η προσπάθεια του κ. Χρυσοχοΐδη να αναθερμάνει το ηθικό των στελεχών του ΠΑΣΟΚ (ο λαός έλαμψε δια της απουσίας του από την εκδήλωση) και να τονώσει όσους μπορούσε εν όψει των εκλογών. Στη Ν.Δ. ο γραμματέας της Κ.Ε. του ΠΑΣΟΚ χρέωσε τους "έχοντες και κατέχοντες", ενώ γνωρίζουν πλέον και οι πέτρες (το λένε και πρωτοκλασάτα στελέχη του) ότι γίναμε κόμμα της διαπλοκής, της διαφθοράς, των μεγαλοεπιχειρηματιών και του νεποτισμού". Αλλωστε όλες οι δημοσκοπήσεις έχουν καταδείξει ότι το ΠΑΣΟΚ υπερέχει στα στρώματα του πλούτου, ενώ η Ν.Δ. σαρώνει στις ημιαστικές, εργατικές και αγροτικές περιοχές.

ΜΟΥΣΙΚΟΣ ΟΙΚΟΣ - ΣΧΟΛΗ ΠΙΑΝΟΥ

ΛΙΛΙΑΝ ΜΠΕΡΔΗ

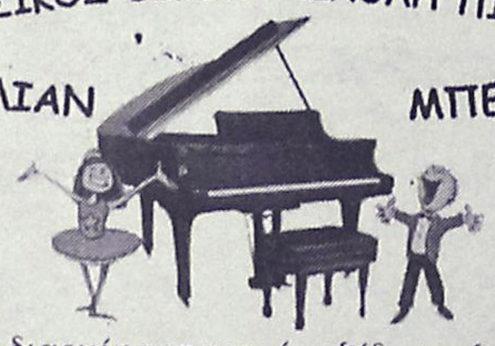

Ένα διαρκές εμπειρικό ταξίδι στη ζωντανή χώρα της μουσικής.

Κάτω από τον υπεύθυνο και έμπειρο τρόπο διδασκαλίας μας παραδίδονται ιδιαίτερα μαθήματα πιάνου, θεωρίας, αρμονίας και solfege σε σπουδαστές από 5 ετών και δίδεται η δυνατότητα κατάκτησης πτυχίου από το ωδείο «Μουσικοί Ορίζοντες», του κυρίου Κωστή Γαϊτάνου.

Διδάσκει η καθηγήτρια μουσικής **Λίλιαν Μπέρδη**, *πτυχιούχος Ελληνικού Ωδείου.*

(Συνεργασία και με παιδικούς σταθμούς.)

Στον ειδικά διαμορφωμένο χώρο μας, μπορείτε να προμηθευτείτε κάθε είδος μουσικής: *Βιβλία, CD κλασικής μουσικής, κλασικά και ηλεκτρικά πιάνα.*

Η μουσική είναι μαγεία ! *Ελάτε κοντά μας να γνωρίσετε τον μαγευτικό της κόσμο.*

Μουσικός Οίκος – Σχολή πιάνου Λίλιαν Μπέρδη.

Στέλιου Κωτιάδη 29

Εγγραφές καθημερινά 09:00 – 13:30 και 17:00-21:00

Πληροφορίες στα τηλέφωνα 2241027868, 6936113126

"DVD CENTER"

Απολαύστε τώρα τις αγαπημένες σας ταινίες παλιές και νέες κυκλοφορίες, σε D.V.D.

"ΜΟΝΟ ΜΕ 1 ΕΥΡΩ" ημερησίως!

- *Το D.V.D. CLUB με τις πιο φιλικές τιμές!*
- *Ελάτε και δε θα χάσετε!!!*

Επίσης επιδιορθώνουμε όλα τα χαλασμένα δισκάκια για playstation, playstation 2, dreamcast, PC, μουσικά CD και DVD, ακόμα και αν είναι άσχημα χαραγμένα.

"ΜΟΝΟ ΜΕ 3 ΕΥΡΩ"

(Ειδικές τιμές για όλα τα VIDEO CLUB)

Διεύθυνση: Κορδιγκτώνος 50 (πίσω απ' το πάρκο). τηλ.2241078182

ΔΕΧΟΝΤΑΙ ΤΟ ΚΟΙΝΟ

Ο Νομάρχης Δωδεκανήσου **Γιάννης Μαχαιρίδης** και οι Βοηθοί Νομάρχη **Στάθης Κουσουρνάς** και **Νίκος Ζωίδης** δέχονται το κοινό κάθε Τρίτη και Πέμπτη, από τις 11.00-13.00 το μεσημέρι.

ΤΑΞΙ

ΡΑΔΙΟ ΤΑΞΙ: 2241-0-64712, 2241-0-64790.

ΧΡΗΣΙΜΑ ΤΗΛΕΦΩΝΑ

ΝΟΣΟΚΟΜΕΙΟ:	2241-0-80000
ΑΜΕΣΗ ΔΡΑΣΗ ΠΥΡ/ΚΗΣ:	199
ΛΙΜΕΝΑΡΧΕΙΟ:	2241-0-22220, 2241-0-27695
ΒΛΑΒΕΣ Δ.Ε.Η.:	125
ΒΛΑΒΕΣ Ο.Τ.Ε.:	121
ΑΜΕΣΗ ΔΡΑΣΗ:	100
ΒΛΑΒΕΣ ΥΔΡΕΥΣΗΣ:	2241-0-68750, 2241-0-68755
ΝΟΜΑΡΧΙΑ:	2241-0-46502
ΠΕΡ/ΚΗ Δ/ΝΣΗ	2241-0-38174
ΔΗΜΟΣ:	2241-0-46200
ΔΗΜ. ΕΠΙΧ. ΚΑΘΑΡ.:	2241-0-77600
ΥΠΗΡ. ΑΠΟΚΟΜΙΔΗΣ:	2241-0-61057
ΤΡΟΧΑΙΑ:	2241-0-26480
ΠΛΗΡΟΦ. Ο.Τ.Ε :	131
ΔΕΛΤΙΟ ΚΑΙΡΟΥ:	149
ΛΑΧΕΙΑ:	1444
ΠΡΟΠΟ - ΛΟΤΤΟ:	1444
ΡΟΔΑ:	2241-0-27462
ΚΤΕΛ:	2241-0-27706
Ο.Α.Ε.Δ.:	2241-0-23265
Ι.Κ.Α.:	2241-0-64912
ΤΑΞ.Υ.:	2241-0-68701, 2241-0-68702
ΟΛΥΜΠΙΑΚΗ:	2241-0-24555
Δ.Α.Ν.Ε.:	2241-0-43150
ΕΡΓΑΤ. ΚΕΝΤΡΟ:	2243-0-24730
CRONUS AIRLINES	2241-0-25444
AEGEAN AIRLINES	2241-0-98345

ΚΤΕΟ

- Από **01/09/2003** έως **31/10/2003** παντός είδος οχήματα **με συνδυασμό γραμμάτων POB 3001** έως και **3500**
- Εξαιρούνται όσα οχήματα είχαν προβλεφθεί να ελεγχθούν με προηγούμενα προγράμματα.
- Υπενθυμίζεται πως κατά το μήνα Αυγουστο δεν διενεργούνται τεχνικοί ελέγχοι οχημάτων από το ΚΤΕΟ

ΤΙΜΕΣ ΣΥΝΑΛΛΑΓΜΑΤΟΣ

ΔΟΛΛΑΡΙΟ Η.Π.Α	1,1591	1,1567
ΛΙΡΑ ΑΓΓΛΙΑΣ	0,69429	0,69291
ΚΟΡΩΝΑ ΔΑΝΙΑΣ	7,4362	7,4214
ΚΟΡΩΝΑ ΣΟΥΗΔΙΑΣ	8,995	8,977
ΓΙΕΝ ΙΑΠΩΝΙΑΣ	127,33	127,07
ΦΡΑΓΚΟ ΕΛΒΕΤΙΑΣ	1,553	1,5498
ΚΟΡΩΝΑ ΝΟΡΒΗΓΙΑΣ	8,2527	8,2363
ΛΙΡΑ ΚΥΠΡΟΥ	0,58452	0,58336
ΔΟΛΛΑΡΙΟ ΚΑΝΑΔΑ	1,5302	1,5272
ΔΟΛΛΑΡΙΟ ΑΥΣΤΡΑΛΙΑΣ	1,683	1,6796

Η ΡΟΔΙΑΚΗ

Ημερήσια Εφημερίδα της Ρόδου
Ετος Ιδρύσεως 1915
ΙΔΡΥΤΗΣ
ΕΜΜ. ΚΑΛΑΜΠΙΧΗΣ
ΙΔΙΟΚΤΗΣΙΑ – ΕΚΔΟΣΗ
ΥΙΟΙ Σ. ΤΣΟΠΑΝΑΚΗ
Η. ΚΩΤΙΑΔΗΣ Ο.Ε.
ΔΙΕΥΘΥΝΤΗΣ
ΑΘ. ΜΑΡΑΣΙΩΤΗΣ
ΣΥΝΤΑΞΗ
Λουκάς Μαστής
Μιχάλης Μαστής
Κυριακή Πετρίδου
Βαρβάρα Μπογδάνου
ΑΘΛΗΤΙΚΑ
Μανόλης Μπάτης,
Νικήτας Κουσκούσης
Κώστας Παντίδος
Παύλος Ντοκουόπιλ
ΓΡΑΦΕΙΑ ΣΥΝΤΑΞΗΣ
Μάρκου Μαλλιαράκη 11
Τηλ.2241-0- 24610,
2241-0-75640
Fax (22410) 75641
ΛΟΓΙΣΤΗΡΙΟ – ΔΙΑΦΗΜΙΣΕΙΣ
Μάρκου Μαλλιαράκη 11
Τηλ. 2241-0-22210
2241-0-75230
Fax (22410) 22471
http://www.rodiaki.gr.
Email: tsopd@otenet.gr & rodiaki@otenet.gr

Εχουμε υποχρέωση να είμαστε οι φθηνότεροι!

▶ **Απομονώσαμε** τον ανταγωνισμό με τα κορυφαία μονωτικά υλικά της fibran

▶ **Πριονίσαμε** τις τιμές με τα αξιόπιστα makita

▶ **Χρωματίσαμε** την αγορά με τα Χρωτέχ

Γι'αυτό και σας προσφέρουμε τα προϊόντα των 3 εταιρειών **σε τιμές... υπέρ χονδρικής!!!**

Ξέρετε από πού πηγάζει αυτή η υποχρέωση; Από σας!

Γιατί εσείς δώσατε στη ΔΟΜΗΣΗ την **ηγετική** της θέση! Χάρη σε σας μεγάλωσε, επεκτάθηκε και αύξησε τον κύκλο εργασιών της, μ'αποτέλεσμα η διαπραγματευτική της **ισχύς** να ξεπεράσει κάθε προηγούμενο. Ετσι βάζει στην αγορά τους δικούς της **κανόνες** και απαιτεί από προμηθευτές και κατασκευαστές τις **καλύτερες τιμές** για τα **καλύτερα προϊόντα**.

Τιμές, ποιότητα και οφέλη που μεταφέρονται σε σας ως ανταπόδοση μιας μακροχρόνιας συνεργασίας!

CMF-Vafiraki Το λογότυπο που εμφανίζονται είναι κατοχυρωμένα εμπορικά σήματα των ιδιοκτητών τους.

ΔΟΜΗΣΗ ΡΟΔΟΥ

ΑΦΟΙ ΠΑΠΑΓΡΗΓΟΡΙΟΥ Α.Ε.Β.Ε- ΑΝΩΝΥΜΟΣ ΕΜΠΟΡΙΚΗ ΚΑΙ ΒΙΟΤΕΧΝΙΚΗ ΕΤΑΙΡΕΙΑ

3ο χλμ. Λεωφ. Ρόδου - Λίνδου, Ρόδος 85100 - Τηλ: 22410 68140-1, 22410 61700, 22410 66101 - Fax: 0241 064050 e-mail: domisi@rho.forthnet.gr

Ούτε παρεξήγηση, ούτε παρανόηση

Καίει το Σημίτη ο διάλογος της ντροπής!

Δεν αμφισβητείται από κανέναν • Τα ανοιχτά μικρόφωνα έκαναν τη «ζημιά»!



Σε δεινή θέση βρίσκεται προσωπικά ο πρωθυπουργός μετά την πρωτοφανή «έκκληση» προς τον πρωθυπουργό της Βρετανίας κ. Τόνι Μπελ να του στείλει μερικά από τα μάρμαρα του Παρθενώνα προκειμένου να τα χρησιμοποιήσει ως θέμα στην προεκλογική καμπάνια του! Κυβερνητικά στελέχη προσπάθησαν και χθες να υποβαθμίσουν το πρόβλημα, κάνοντας λόγο για παρεξήγηση, αλλά και για παραποίηση των όσων είπε ο κ. Σημίτης.

Ομως από την επίσημη και μη αμφισβητούμενη μετάφραση του διαλόγου που είχαν οι κ. Σημίτης και Μπλερ, επιβεβαιώνονται απολύτως τα όσα δημοσιεύθηκαν χθες σ' όλο τον Τύπο ακόμη και τον φιλοκυβερνητικό, παρά την προφανή προσπάθεια υποβάθμισης του θέματος. Η ακριβής μετάφραση του διαλόγου (δημοσιεύθηκε και χθες στη «Ροδιακή») έχει ως εξής:

Κ. ΣΗΜΙΤΗΣ: Τόνι θα ήθελα να συζητήσουμε για τα Ελγίνεια Μάρμαρα και να μου πεις κι εσύ τη γνώμη σου. Το θέμα έχει πάρει μεγάλη δημοσιότητα.

Τ. ΜΠΛΕΡ: (Θες) να ακούσεις καλά νέα...

Κ.Σ.: Οχι να ακούσω καλά νέα, αλλά όπως ξέρεις έχουμε εκλογές στην Αθήνα τον επόμενο χρόνο και (σ.σ. η επιστροφή των Μαρμάρων του Παρθενώνα) θα ήταν χρήσιμο. Σκέψου το θέμα...

Τ.Μ.: Θα το... (σκεφθώ). Πήρα το μήνυμα...

ΠΟΙΟΣ ΠΛΗΡΩΝΕΙ ΤΟ ΜΑΡΜΑΡΟ

"Στην ημερήσια διάταξη του δημόσιου βίου της χώρας δυστυχώς κυριαρχούν προβλήματα που έρχονται από το παρελθόν", δήλωσε ο πρόεδρος του ΣΥΝ Ν. Κωνσταντόπουλος, αναφερόμενος στην προώθηση, από τον κ. Σημίτη, του αιτήματος της επιστροφής των Μαρμάρων του Παρθενώνα στο περιθώριο της Συνόδου Κορυφής στις Βρυξέλλες.

Και πρόσθεσε: " Μεγαλώνει η απόσταση μεταξύ πολιτικής και κοινωνικής πραγματικότητας, μεταξύ του μέλλοντος που είναι ήδη παρόν και του σήμερα που το χωνεύει διαρκώς το παρελθόν.

Δεν ξέρω ποιος θα πάρει ή θα νοικιάσει τα Μάρμαρα. Ξέρω ποιος θα πληρώσει το μάρμαρο. Ποιος πληρώνει το μάρμαρο. Το πληρώνει ήδη το μάρμαρο η ελληνική κοινωνία. Θα το πληρώσει ο ελληνικός λαός".

ΚΑΙ ΡΕΣΤΑ!

Ο υπουργός Πολιτισμού Ευάγγελος Βενιζέλος κάλεσε τη Νέα Δημοκρατία να επανορθώσει τις δηλώσεις του εκπροσώπου της, Θεόδωρου Ρουσόπουλου, χαρακτηρίζοντας μεγάλο ατόπημα την προσπάθεια που έκανε η αξιωματική



αντιπολίτευση να ερμηνεύσει πολιτικά το αίτημα του πρωθυπουργού προς τον Βρετανό ομόλογό του για την επιστροφή των Γλυπτών του Παρθενώνα.

«Ένας κακόπιστος αναγνώστης εκτός Ελλάδος μπορεί να λάβει εσφαλμένο μήνυμα όταν η ΝΔ δηλώνει ότι προτιμά να μην επιστραφούν τα Μάρμαρα για να μην επωφεληθεί πολιτικά το ΠΑΣΟΚ» δήλωσε ο κ.Βενιζέλος και παρατήρησε ότι «η Ελλάδα αγωνίζεται και είναι γνωστή η θέση της κυβέρνησης για την επιστροφή των Μαρμάρων».

Ο υπουργός Πολιτισμού εξέφρασε την άποψη ότι «μόνο ο Βρετανός πρωθυπουργός μπορεί να υπερβεί αγκυλώσεις δύο αιώνων σε σχέση με το αίτημα. Δεν τίθεται για πρώτη φορά σε επίπεδο πρωθυπουργών» και κάλεσε την ΝΔ «να επανορθώσει».

ΑΝΤΙΔΡΑΣΕΙΣ ΤΗΣ Ν.Δ.

Ο εκπρόσωπος Τυπου της ΝΔ Θ.Ρουσόπουλος, είχε δηλώσει προχθές ότι «ο κ. Σημίτης ομολόγησε σήμερα στις Βρυξέλλες ότι χάνει τις εκλογές» και είχε συμπληρώσει: «Είναι όμως θλιβερό να χρησιμοποιεί ένα εθνικό θέμα, όπως είναι η επιστροφή των Γλυπτών του Παρθενώνα, για μικροκομματικές, προεκλογικές σκοπιμότητες, όπως αποκαλύφθηκε από μία παρασκηνιακή συνομιλία που είχε με τον Βρετανό πρωθυπουργό Τόνι Μπλερ. Ολοι οι Ελληνες ζητούν την επιστροφή των Γλυπτών. Το δίκαιο αυτό αίτημα στηρίζεται σε ισχυρά ιστορικά επιχειρήματα. Ο κ. Σημίτης τα αγνόησε. Γιατί, προφανώς, άλλα τον ενδιαφέρουν».

Σήμερα ο κ. Ρουσόπουλος, απαντώντας στον κ. Βενιζέλο, δήλωσε ότι «δυστυχώς για τον κ. Σημίτη και τον κ. Βενιζέλο, το βίντεο που αποκάλυψε τις προθέσεις του πρωθυπουργού το είδαν όλοι οι Ελληνες. Είναι αψευδής μάρτυς της μικροκομματικής αντίληψης που διακατέχει την κυβέρνηση, ακόμη και στην εθνική υπόθεση της επιστροφής των γλυπτών του Παρθενώνα».

Χυτήρης: Δεν χρησιμοποιούμε τα Μάρμαρα για να κερδίσουμε τις εκλογές

Στο θέμα αναφέρθηκε χθες και ο εκτελών χρέη κυβερνητικού εκπροσώπου Τηλέμαχος Χυτήρης, ο οποίος υπογράμμισε ότι «δεν χρησιμοποιούμε τα Μάρμαρα του Παρθενώνα για να κερδίσουμε τις εκλογές. Απλά οι εκλογές αποτελούν χρονικό ορίζοντα για την επιστροφή τους, καθώς μετά τις εκλογές ακολουθούν οι Ολυμπιακοί Αγώνες».

ΑΣΦΑΛΕΙΕΣ ΚΑΡΥΔΑΚΗ ΕΠΕ
www.in-kar.gr

ΑΛΛΑΓΗ ΕΔΡΑΣ

Γνωστοποιούμε στους εκλεκτούς μας πελάτες και φίλους ότι από**13 Οκτ.2003** θα μας βρίσκουν στα νέα μας ιδιόκτητα γραφεία που βρίσκονται στην **Κων.Τσαλδάρη 1** στην περιοχή Αραπάκι (*πάνω από τον Κωτσόβολο*). Στη νέα μας εγκατάσταση η πρόσβαση είναι εξαιρετικά εύκολη και υπάρχει μεγάλη άνεση πάρκιν.

Τα τηλέφωνα μας **77000** , και **24920** παραμένουν τα ίδια.

Για την εταιρία
Μανώλης Β. Καρυδάκης

RO- FLAMENCO DANZA

FLAMENCO! Έκφραση χορευτικής τέχνης!

ΤΜΗΜΑΤΑ ΟΛΟ ΤΟΝ ΧΡΟΝΟ
ΕΡΑΣΙΤΕΧΝΙΚΑ • ΕΠΑΓΓΕΛΜΑΤΙΚΑ

ΕΝΑΡΞΗ ΜΑΘΗΜΑΤΩΝ 6 ΟΚΤΩΒΡΙΟΥ 2003!

ΕΙΔΙΚΕΣ ΤΙΜΕΣ ΣΕ ΦΟΙΤΗΤΕΣ

ΠΛΗΡ. ΕΓΓΡΑΦΕΣ ΚΑΘΗΜΕΡΙΝΑ (ΩΡΕΣ ΓΡΑΦΕΙΟΥ)
ΤΗΛ. 2241-0-28436 • 2241-0-28456 ΦΑΞ, ΚΙΝ. 6944767038
E- MAIL INFO@ RO-FLAMENCO.GR
ΚΛΑΥΔΙΟΥ ΠΕΠΕΡ 1 ΖΕΦΥΡΟΣ

. ΕΠΙΚΟΙΝΩΝΙΑ **ΓΙΑΣΙΡΑΝΗ ΜΑΤΟΥΛΑ**

ΔΙΠΛ. ΕΠΑΓΓ. ΣΧΟΛΗΣ F.D.C. ΑΘΗΝΩΝ(ΣΥΣΤΗΜΑ ALIANZA)

ΜΟΝΑΔΙΚΗ ΔΙΠΛ/ ΧΟΣ ΣΤΗΝ ΕΛΛΑΔΑ ΙΔΡΥΜΑΤΟΣ FLAMENCO
(FUNTACION CRISTINA HEEREN ARTE DE FLAMENCO)
ΣΕΒΙΛΛΗ ΙΣΠΑΝΙΑ.

8ΧΡΟΝΗ ΕΠΑΓΓΕΛΜΑΤΙΚΗ ΧΟΡΕΥΤΙΚΗ & ΔΙΔΑΚΤΙΚΗ ΔΡΑΣΤΗΡΙΟΤΗΤΑ ΣΤΗΝ ΕΛΛΑΔΑ ΚΑΙ ΤΟ ΕΞΩΤΕΡΙΚΟ ΥΠΟΓΡΑΦΟΥΝ ΤΙΣ ΣΠΟΥΔΕΣ ΣΑΣ.

ΤΟΛΜΗΣΤΕ! ΔΩΣΤΕ ΝΟΗΜΑ ΣΤΗΝ ΖΩΗ!

Στάγκας κατά Σημαντώνη και Μαχαιρίδη

Ξεχείλισαν (και) οργή οι αποχετευτικοί αγωγοί

Στα δικαστήρια θα προσφύγει ο κ. Γιάννης Ιατρίδης

Αγριεύουν τα πράγματα σε ότι αφορά το αποχετευτικό έργο Ιαλυσού, το οποίο δεν προωθείται για ένταξη στο ΠΕΠ Νοτίου Αιγαίου. Στο πλευρό του δημάρχου Ιαλυσού, έχουν ταχθεί ο δήμαρχος Ρόδου κ. Γιαννόπουλος και ο δήμαρχος Καλλιθέας κ. Ιατρίδης, ενώ στην απέναντι πλευρά βρίσκονται η Περιφέρεια Νοτίου Αιγαίου και η νομαρχία.

Είναι κοινό μυστικό μάλιστα ότι Περιφέρεια και Νομαρχία αντί του αποχετευτικού Ιαλυσού θέλουν να εντάξουν στο ΠΕΠ τον αγωγό Αρχάγγελος-Βόδι. Το γεγονός έχει προκαλέσει έντονη αντιπαράθεση, ενδεικτικό της οποίας είναι η δήλωση του δημάρχου Καλλιθέας, ο οποίος απείλησε ότι θα προσφύγει στην δικαιοσύνη αν ενταχθεί στο ΠΕΠ ο αγωγός Αρχάγγελος-Βόδι.

Σοβαρές όμως ήταν και οι καταγγελίες που έκανε ο δήμαρχος Ιαλυσού, τόσο κατά την διάρκεια της προχθεσινής συνεδρίασης του δημοτικού συμβουλίου, όσο και σε δηλώσεις του χθες στον ραδιοφωνικό σταθμό "Αλφα Νιους".

Ο κ. Στάγκας επιτέθηκε τόσο στην περιφερειάρχη Νοτίου Αιγαίου κ. Σημαντώνη όσο και στον νομάρχη κ. Μαχαιρίδη, υποστηρίζοντας **ότι προωθούν το έργο Αρχάγγελος-Βόδι για μικροπολιτικές σκοπιμότητες** ενώ δεν υπάρχει περίπτωση να εγκριθεί.

Κατηγόρησε μάλιστα την κ. Σημαντώνη ότι έστειλε έγγραφο στον υφυπουργό κ. Πάχτα ζητώντας έξτρα πιστώσεις 3,5 δις αναφέροντας μεταξύ των έργων και τον αγωγό.

Τον κ. Μαχαιρίδη τον κατηγόρησε ότι "από την πίσω πόρτα συναίνεσε στην απόφαση για την δημοπράτηση του αγωγού".

Κατήγγειλε επίσης ότι όλο αυτό το σκηνικό γίνεται για να καλυφθούν οι υπερβάσεις της εργολαβίας στην α' φάση του αγωγού (Βόδι-Καλλιθέας) που φθάνουν το ένα δισεκατομμύριο δραχμές.

ΤΟ ΔΗΜΟΤΙΚΟ ΣΥΜΒΟΥΛΙΟ

Την αναγκαιότητα ένταξης της Γ' φάσης του αποχετευτικού δικτύου του Δήμου Ιαλυσού στο ΠΕΠ Νοτίου Αιγαίου υπογράμμισαν όλοι οι φορείς που πήραν μέρος στη προχθεσινοβραδυνή έκτακτη συνεδρίαση του δημοτικού συμβουλίου Ιαλυσού.

Συγκεκριμένα στη συνεδρίαση έλαβαν μέρος οι δήμαρχοι, Ροδίων Γιώργος Γιαννόπουλος και Καλλιθέας Γιάννης Ιατρίδης, ο ειδικός σύμβουλος της γενικής γραμματέως της Περιφέρειας Γιώργος Πόκκιας, ο εκπρόσωπος της Ειδικής Υπηρεσίας Διαχείρισης Τσαμπίκος Κλαδογένης, ο διευθυντής της ΔΕΚΡ Γιώργος Υψηλάντης και οι γραμματείς των ΝΕ του ΠΑΣΟΚ Τιμόθεος Παρασκευάς και του Συνασπισμού Δημήτρης Γάκης.

Ο δήμαρχος Ιαλυσού Στέργος Στάγκας παρέθεσε στοιχεία για την πορεία υλοποίησης της β' φάσης του αποχετευτικού, η οποία έχει ήδη απορροφήσει 1.575.000 ευρώ (το 35% του προϋπολογισμού) και υπολογίζεται να ολοκληρωθεί πολύ πριν από το προβλεπόμενο χρονοδιάγραμμα. Επίσης αναφέρθηκε στην α' φάση που ολοκληρώθηκε εντός χρονοδιάγραμματος 15 μηνών και χωρίς καμία οικονομική υπέρβαση, για να καταλήξει λέγοντας ότι "εμείς έχουμε να παρουσιάσουμε περγαμηνές. Εχουμε αποδείξει ότι μπορούμε να αναλάβουμε ένα μεγάλο και δύσκολο έργο και να το ολοκληρώσουμε χωρίς προβλήματα".

Επίσης τόνισε ότι η περιοχή που φιλοξενεί τις μεγαλύτερες ξενοδοχειακές μονάδες και τα μεγάλα συνεδριακά κέντρα του νησιού, ο πληθυσμός της οποίας το καλοκαίρι πλησιάζει τις 50.000, δεν μπορεί να συνεχίζει να λειτουργεί με το σύστημα των βόθρων και να εξαιρείται από το πρόγραμμα των "γαλάζιων σημαιών".

Παράλληλα υπογράμμισε ότι με τα 3 εκατομμύρια ευρώ που ζητούνται για να εκτελεστεί η γ' φάση, το έργο θα ολοκληρωθεί και θα μπορεί να λειτουργήσει μέσα σε 2 χρόνια, από σήμερα, ενώ αν διατεθούν στην κατασκευή του αποχετευτικού αγωγού Αρχάγγελος-Φαληράκι και τα δύο έργα θα μείνουν ημιτελή λόγω έλλειψης πιστώσεων.

Επίσης ο δήμαρχος αποκάλυψε ότι ο αγωγός Βόδι-Φαληράκι με πίστωση 1,7 δις δρχ. δεν παραλαμβάνεται λόγω κακοτεχνίας και υπέρβασης του προϋπολογισμού κατά 1 δις δρχ. (τα αντλιοστάσια δεν έχουν ολοκληρωθεί και η ίδια Περιφέρεια αρνείται πολύ σωστά να υπογράψει τον ανακεφαλαιωτικό πίνακα του έργου με αυτό το ποσό). Παράλληλα η δεύτερη φάση του έργου Αρχάγγελος-Φαληράκι προτάθηκε στο περιφερειακό συμβούλιο της Σύρου τον Απρίλιο του 2002 να ενταχθεί με προϋπολογισμό 1,4 δις δρχ. τη στιγμή που η μελέτη ξεπερνά τα 3,5 δις δρχ. Αυτά αποδεικνύουν το σύνολο των αστοχιών του έργου σε επίπεδο προϋπολογισμού, κατασκευής, επίβλεψης και την έλλειψη νομιμότητας, πράξεις ανεπίτρεπτες για έργα τέτοιου μεγέθους.

"Πράγματι με τέτοιες ενέργειες, δεν θα φτάσουν τα χρήματα του ΠΕΠ. Το πρόγραμμα έγινε για επενδύσεις και όχι για σπατάλες, αν θέλουμε να εξασφαλίσουμε ένα καλύτερο μέλλον για τον τόπο μας", είπε.

Οι εκπρόσωποι της Περιφέρειας κ. κ. Πόκκιας και Κλαδογένης δεν αμφισβήτησαν την αναγκαιότητα του έργου, δεν ανέλαβαν ωστόσο καμία δέσμευση για την ένταξή του στο ΠΕΠ ως μη αρμόδιοι.

Θέμα πρώτης προτεραιότητας για ολόκληρο το νησί της Ρόδου χαρακτήρισαν την ολοκλήρωση του αποχετευτικού της Ιαλυσού οι δήμαρχοι Ροδίων και Καλλιθέας κ. κ. Γιαννόπουλος και Ιατρίδης, που τόνισαν την ανάγκη να προχωρήσουν οι τρεις Δήμοι από κοινού στην επίλυση των προβλημάτων που σχετίζονται με το περιβάλλον, δηλαδή της αποχέτευσης, της ύδρευσης και της διαχείρισης των απορριμμάτων. Μάλιστα ο κ. Γιαννόπουλος ανέφερε ότι αν δεν ολοκληρωθεί το αποχετευτικό της Ιαλυσού θα υπάρξει πρόβλημα στη λειτουργία του βιολογικού καθαρισμού που κατασκευάστηκε με συγκεκριμένες προδιαγραφές.

Επίσης ο δήμαρχος Καλλιθέας προειδοποίησε ότι αν προχωρήσει η δημοπράτηση του αποχετευτικού αγωγού Αρχάγγελος-Φαληράκι θα προσφύγει στη Δικαιοσύνη.

Τελικά το δημοτικό συμβούλιο εξέδωσε ομόφωνη απόφαση με την οποία ζητά:

- Να τηρηθούν από την Περιφέρεια, τη Νομαρχιακή Αυτοδιοίκηση και την επιτροπή δημοκρατικού προγραμματισμού, οι αποφάσεις των περιφερειακών συμβουλίων του Νοεμβρίου 1999, Δεκεμβρίου 2001 και Απριλίου 2002 για τα έργα-γέφυρες και οι σχετικές οδηγίες της Ευρωπαικής Ενωσης.
- Να ενταχθεί η γ' φάση του αποχετευτικού στο ΠΕΠ στη συνεδρίαση του περιφερειακού συμβουλίου που θα γίνει στη Σαντορίνη στις 24 και 25 Νοεμβρίου.
- Επιφυλάσσεται παντός νομίμου δικαιώματός του σε αντίθετη περίπτωση.

Το θέμα της συνεργασίας των τριών Δήμων στον τομέα της διαχείρισης του περιβάλλοντος που συζητήθηκε στη συνάντηση των δημάρχων, θα απασχολήσει το δημοτικό συμβούλιο στην επόμενη συνεδρίασή του στην οποία θα προσκληθούν και πάλι οι 4 βουλευτές του νομού, ο νομάρχης, ο πρόεδρος του νομαρχιακού συμβουλίου και οι αντινομάρχες για να εξηγήσουν στο λαό της Ιαλυσού τα του έργου.



Η 4η συνδιάσκεψη Κοινοβουλευτικών της Ανατολικής Μεσογείου

«Ζυμωτήριο» πολιτικών διεργασιών!

Οι χθεσινές εισηγήσεις του κ. Θ. Πάγκαλου, του εκπροσώπου της Τουρκίας και του κ. Κακλαμάνη

Σε «ζυμωτήριο» σημαντικών πολιτικών διεργασιών, για όλα αυτά που.. χωρίζουν αλλά και ενώνουν τους λαούς της «ευαίσθητης» περιοχής της Ανατολικής Μεσογείου, και με σαφείς αναφορές στην ανάγκη εδραίωσης της σταθερότητας και της ειρήνης ειδικά της Ελλάδας με τη γείτονα χώρα, αναδείχθηκε η 4η συνδιάσκεψη Κοινοβουλευτικών, οι εργασίες της οποίας ξεκίνησαν χθες, στο ξενοδοχείο «Εσπερος Βίλατζ», με βασικό εισηγητή τον πρώην υπουργό Εξωτερικών κ. Θεόδωρο Πάγκαλο, και ολοκληρώνονται σήμερα.

Σε όλα τα σημαντικά θέματα της διεθνούς πολιτικής επικαιρότητας αναφέρθηκε ο κ. Πάγκαλος, δίνοντας έμφαση στα θέματα που άπτονται της Ελληνικής Εξωτερικής πολιτικής και η εισήγησή του βρήκε σύμφωνους τους εκπροσώπους των χωρών που συμμετείχαν στη Συνδιάσκεψη.

Συγκεκριμένα, όσον αφορά στη σχέση μας με τη γείτονα χώρα, τόνισε ότι η προσέγγιση των δύο χωρών πρέπει να περάσει από τρία στάδια, αυτό των διμερών σχέσεων όπου πρώτο μέλημα πρέπει να είναι η επίλυση των διμερών προβλημάτων και έφερε το παράδειγμα της επέκτασης των χωρικών υδάτων της Ελλάδας, βάσει του Διεθνούς Δικαίου, από 6 σε 12 μίλια, στη συνέχεια εκείνο της Περιφερειακής προσέγγισης και τέλος αυτό του Ευρωκοινοβουλίου.

Αναφερόμενος στο Κυπριακό, επεσήμανε ότι ο ίδιος πάντα έλεγε ότι πρόκειται για ένα πρόβλημα στο οποίο θα πρέπει να δοθεί λύση αλλά βάσει ενός σχεδίου. Για το σχέδιο Ανάν είπε ότι εν μέρει είναι ικανοποιητικό.

Χαρακτήρισε, επίσης, θετική τη διείσδυση κοινοτήτων στο νησί.

Ο πρώην υπουργός Εξωτερικών, σχολίασε, ακόμη, τη στάση των ΗΠΑ, καυτηριάζοντας το μείζον ζήτημα της τρομοκρατίας. Οπως είπε, οι ΗΠΑ, έχουν την τακτική να ανακαλύπτουν εχθρούς και να χτυπούν προληπτικά.

Μιλώντας για το σκηνικό που διαμορφώθηκε μετά τα γεγονότα της 11ης Σεπτεμβρίου αλλά και μετά τον πόλεμο στο Ιράκ, έθεσε το ερώτημα εάν έχει σημειωθεί κάποια θεμελιώδης αλλαγή!



Ο κ. Πάγκαλος, δεν παρέλειψε να μιλήσει και για τη νέα στρατηγική της Ευρώπης σε σχέση με τις Αραβικές χώρες και το Ισραήλ. Επεσήμανε ότι είναι λάθος το ότι οι Μουσουλμανικές χώρες δεν έχουν πρόσβαση στην Ευρώπη και ότι πρέπει να αντιμετωπισθούν ως ισότιμοι εταίροι.

Ιδιαίτερα ενδιαφέρουσα ήταν η τοποθέτηση του εκπροσώπου της Κύπρου ο οποίος τόνισε, καταρχάς, ότι η Κύπρος ανέκαθεν αποτελούσε τη γέφυρα μεταξύ Ανατολής και Δύσης και ότι η ένταξή της στην Ε.Ε. δεν πρόκειται, με κανένα τρόπο, να αλλοιώσει το ρόλο της. Αντίθετα θα ωφελήσει το λαό της, Ελληνοκύπριους και Τουρκοκύπριους, αλλά θα ωφελήσει και τους λαούς της ευρύτερης περιοχής «και παρά τα προβλήματα που αντιμετωπίζουν να μπορέσουν να συνυπάρξουν σε ένα περιβάλλον ειρήνης, αλληλοκατανόησης και αλληλοσεβασμού».

Αυτό το παράδειγμα, του διαλόγου και της επαφής των ανθρώπων, ακολουθούν και στην Κύπρο για τις δύο κοινότητες που για χρόνια βρίσκονταν σε αντιπαράθεση.

Υπογράμμισε, ακόμη, ο εκπρόσωπος της Κύπρου ότι «μία λύση σε οποιοδήποτε πρόβλημα δεν έχει να κάνει με την αποκατάσταση οποιασδήποτε αδικίας στο παρελθόν αλλά σε μία σωστή, βιώσιμη, λειτουργική λύση για το μέλλον, ώστε όλοι, να μπορούν μέσα σε συνθήκες ειρήνης και ασφάλειας να διαβιώσουν. Εμείς στην Κύπρο δίνουμε το παράδειγμα προς όλους ότι αυτό μπορεί να γίνει δίχως να προσπαθούμε να άρουμε τις αδικίες του παρελθόντος».

Διαφωτιστική για τις προθέσεις της γείτονος χώρας όσον αφορά στην προσέγγιση προς την Ε.Ε. ήταν και η τοποθέτηση του εκπροσώπου της Τουρκίας, του βουλευτή του κόμματος Δικαιοσύνης και Ανάπτυξης του κ. Ερντογάν, κ. Σουάτ Τσερκτσίογλου, ο οποίος αφού σημείωσε πόσο σημαντικό είναι να βρίσκονται Χριστιανοί και Μουσουλμάνοι «σ' αυτό το τραπέζι», επεσήμανε ότι «όλα μπορούμε να τα μοιραστούμε σ' αυτή την περιοχή».

Συμβολικά, αναφέρθηκε μάλιστα, και στην εικόνα που αποκόμμισαν κατά την τελετή έναρξης της συνδιάσκεψης, και όπως είπε χαρακτηριστικά, περιπλανήθηκαν στην Παλιά Πόλη και διαπίστωσαν ότι στα καφενεία της Ρόδου βρίσκεις ανθρώπους από κάθε χώρα, έθνος και θρησκεία και αισθάνθηκαν πολύ ωραία. «Αυτό που είδαμε χθες (σ.σ. προχθές) το βράδυ γεννάει αισθήματα εμπιστοσύνης», είπε.

Στη συνέχεια, υπογράμμισε ότι «πρέπει να γυρίσουμε τη σελίδα της ιστορίας που μετέφεραν οι παππούδες μας και να δούμε ένα μέλλον ειρήνης. Το Τουρκικό έθνος είναι έτοιμο να ξεχάσει το παρελθόν. Πιστεύουμε ότι και τα άλλα Εθνη είναι έτοιμα». Αρκετές φορές, κατά την τοποθέτησή του, ο κ. Τσερκτσίογλου, επανέλαβε ότι επιλέγουν την οδό της ειρήνης και της σταθερότητας.

Οσο για τις σχέσεις της Τουρκίας με την Ευρώπη, είπε ότι η πλειοψηφία των Τούρκων είναι Μουσουλμανικού θρησκεύματος όμως η Τουρκία είναι κοσμικό κράτος, αφού η τελευταία γίνει μέλος της Ε.Ε., οι χώρες της περιοχής, μέσω της Τουρκίας, θα έρθουν πιο κοντά με την Ευρώπη.

«Η Τουρκία είναι έτοιμη να ξεπεράσει τα προβλήματα της περιοχής ξεκινώντας με την Ελλάδα. Ευελπιστούμε ότι τα προβλήματα αυτά θα λυθούν μέσω διαλόγου. Είναι κοινό χρέος η αποκατάσταση της σταθερότητας και της ειρήνης».

ΣΥΝΕΧΕΙΑ ΣΤΗ ΣΕΛ. 41

INFORMATIQUE

ΕΚΠΑΙΔΕΥΣΗ ΣΤΗΝ ΠΛΗΡΟΦΟΡΙΚΗ

ΕΡΓΑΣΤΗΡΙΟ ΕΛΕΥΘΕΡΩΝ ΣΠΟΥΔΩΝ

ΡΟΔΟΣ ΑΝΝΗΣ ΜΑΡΙΑΣ 72 ΤΗΛ. 21887, FAX. 31258

ΠΙΣΤΟΠΟΙΗΜΕΝΟ ΕΞΕΤΑΣΤΙΚΟ ΚΕΝΤΡΟ ΤΗΣ ECDL HELLAS ΓΙΑ ΤΟ ΔΙΠΛΩΜΑ **ECDL**
ΠΙΣΤΟΠΟΙΗΜΕΝΟ ΕΞΕΤΑΣΤΙΚΟ ΚΕΝΤΡΟ ΤΟΥ CIE ΓΙΑ ΤΑ ΔΙΠΛΩΜΑΤΑ **CAMBRIDGE**

ΑΝΑΚΟΙΝΩΣΗ

ΑΜΕΣΗ ΕΝΑΡΞΗ

ΤΑΧΥΡΥΘΜΩΝ ΤΜΗΜΑΤΩΝ ΕΝΗΛΙΚΩΝ

ΕΚΜΑΘΗΣΗΣ ΗΛΕΚΤΡΟΝΙΚΩΝ ΥΠΟΛΟΓΙΣΤΩΝ

(ΔΙΑΡΚΕΙΑΣ 1, 5, 2 , 3, 4 ΜΗΝΩΝ)

ΜΕ ΔΥΝΑΤΟΤΗΤΑ ΑΠΟΚΤΗΣΗΣ ΤΩΝ ΔΙΠΛΩΜΑΤΩΝ:

- **ΠΑΝΕΠΙΣΤΗΜΙΟΥ CAMBRIDGE**
- **ECDL**

Μάθετε τους Ηλεκτρονικούς Υπολογιστές... Σωστά !

ΥΠΕΥΘΥΝΟΣ ΕΚΠΑΙΔΕΥΣΗΣ
ΗΛΙΑΣ ΚΟΛΛΑΤΟΣ

ΠΛΗΡΟΦΟΡΙΕΣ: ΕΘΝΙΚΗΣ ΑΝΤΙΣΤΑΣΗΣ 72-ΤΗΛ.21887



VANIK TOURS

ΓΙΑΝΝΗΣ και ΣΕΒΑ ΒΑΛΣΑΜΙΔΗ
VANIK σημαίνει ΑΛΗΘΕΙΑ
ΑΚΤΗ ΚΑΝΑΡΗ 17, ΨΑΡΟΠΟΥΛΑ - ΑΝΕΤΟ ΠΑΡΚΙΝ
ΑΝΟΙΚΤΑ: ΔΕ-ΣΑ 08.30-14.00 και 16.30-20.30
Τηλ. 2241035191-37621 κινητό 6945-798148 FAX 2241029532

ΑΝΟΙΚΤΗ ΕΚΔΡΟΜΗ στο ΜΑΡΜΑΡΙΣ

Αναχωρήσεις 24,25,26/10/2003 08.00
Επιστροφές 26,27,28/10/2003 16.00

Α) ΠΑΚΕΤΟ 2 διαν/σεων 180€
ΕΠΙΠΛΕΟΝ Διαν/ση 40€

Το πακέτο περιλαμβάνει:
• 2 διαν/σεις με πρωινό και 1 γεύμα σε μπουφέ στο 5* ξεν. Elegance σε δίκλινο δωμάτιο
• Εισιτήριο με το Catamaran King Saron, Rho-Mar-Rho, φόρους Ελλάδος 9€ και Τουρκίας 28€
• Ημερήσια εκδρομή στο Pamukale (Πευκόβουνο) με τα ιαματικά νερά και την αρχαία Ιεράπολη.

Β) Δυνατή η παραμονή στο ξενοδοχείο Richmond 4* στο Pamukale με την ίδια χρέωση.

Θέσεις 48

Κρατήσεις στο γραφείο μας
Τηλ. 22410 37621, 22410 24534

UNIVERSAL LANGUAGE CENTRE
ΚΕΝΤΡΟ ΞΕΝΩΝ ΓΛΩΣΣΩΝ
στην ΙΑΛΥΣΟ
ΠΛΗΡΟΦΟΡΙΕΣ- ΕΓΓΡΑΦΕΣ
Μ. Ζέρβα, Ιαλυσός
Τηλ.: 22410-92549, 92121

- SUPER COURSE - ταχεία μέθοδος προετοιμασίας αρχαρίων μαθητών με δυνατότητα απόκτησης πτυχίων LOWER στην Α' ή Β' Γυμνασίου

- Μεθοδική ταχεία προετοιμασία ενός μόνον έτους ή λιγότερο απ' αυτό (για σπουδαστές με προηγούμενες γνώσεις της γλώσσας) για απόκτηση πτυχίων LOWER και PROFICIENCY διαφόρων τύπων πλήρως αναγνωρισμένων από το ΔΗΜΟΣΙΟ και ΑΣΕΠ.

LOWER
• F.C.E. Δεκεμ/03 & Ιουν/04
• E.C.C.E. Μάιος/04
• EDEXCEL Δεκ/03 & Μάιος/04
• T.O.I.E.C. κάθε εβδομάδα
• ΚΡΑΤΙΚΟ Νοεμ/03'

PROFICIENCY
• CAMBRIDGE Δεκ./03 & Ιουν/04
• MICHIGAN 30 Νοεμ/03
• T.O.I.E.C. (advanced) κάθε εβδομάδα
• T.O.E.F.E.L. κάθε μήνα
• I.E.L.T.S.

- ΤΑΧΥΡΥΘΜΑ ΑΠΟΤΕΛΕΣΜΑΤΙΚΑ μαθήματα για ΕΠΑΓΓΕΛΜΑΤΙΕΣ - εργαζόμενους στον τουριστικό τομέα (αυστηρά ολιγομελή τμήματα).

- Δυνατότητα ΙΔΙΑΙΤΕΡΩΝ ΜΑΘΗΜΑΤΩΝ εντός ή εκτός του Φροντιστηρίου.

Υπεύθυνη Σπουδών: Ε. Τερζάκη
Πτυχ. Αγγλικής Φιλολογίας
Βρετ. Πανεπιστημίου

Με τη συμμετοχή εκπροσώπων όλων των φορέων

Εντονη η παρουσία μας σε τουριστικές εκθέσεις

Οι εκτιμήσεις του ΕΟΤ για την φετινή χαμένη περίοδο • Εκστρατεία διαφήμισης και στη Ρωσία

Συνάντηση, ξενοδόχων πρακτόρων, και τουριστικών φορέων πραγματοποιήθηκε χθες το πρωί στη Ρόδο, με σκοπό τον ορισμό εκπροσώπων, για τις τουριστικές εκθέσεις στις οποίες θα πάρει μέρος το νησί.

Στη συνάντηση τονίστηκε για μία ακόμα φορά η αναγκαιότητα δραστηριοποίησης, και έντονης παρουσίας της Ρόδου, και αποφασίστηκε να δοθεί το παρών προκειμένου να έχουμε τα επιθυμητά αποτελέσματα, με δεδομένη την τουριστική κρίση.

Παρόντες στη χθεσινή σύσκεψη ήταν τα μέλη του δ.σ. της Ενωσης Ξενοδόχων Ρόδου Β. Μηναΐδης, Λ. Βογιατζής, Μ. Παλογιαννίδης, Μ. Βρούχος, Α. Καμπουρόπουλος, ο πρόεδρος των πρακτόρων Τσ. Μοσχάτος κ.ά.

Πιο συγκεκριμένα επελέγησαν οι εκπρόσωποι της Ρόδου, για να παραστούν στις παρακάτω εκθέσεις.

- Λονδίνου 10-13/11/2003
- Όσλο 8-11/1/2004
- Ουτρέχτης 13/1-18/1-2004
- Ελσίνκι 16-18/1/2004
- Βιέννης 15-18/1/2004
- Λουξεμβούργου 16-18/1/2004
- Στουτγκάρδης 17-25/1/2004
- Σάλτζμπουργκ 6-8/2/2004
- Ολλανδίας 12-15/2/2004
- Μιλάνου 14-17/2/2004
- Παρισίου 11-14/3/2004
- Βερολίνου 12-16/3/2004
- Βουδαπέστης 18-21/3/2004
- Μόσχας 24-27/3/2004
- Γκόθενμπουργκ 25-28/3/2004
- Αθήνας 22-25/4/2004
- Φρανκφούρτης 12-14/5/2004
- Βαρκελώνης 30/11-2/12/2004

Φυσικά, το παρών θα δοθεί και στην αμέσως επόμενη έκθεση 30/10-2/11/2003 στη Θεσσαλονίκη ενώ για τις εκθέσεις του Ισραήλ (Τελ Αβίβ) και Κύπρου, δεν πάρθηκε απόφαση εκπροσώπησης, αφού δεν έχει οριστικοποιηθεί ακόμα η ακριβής ημερομηνία διεξαγωγής τους.



ΟΙ ΕΚΤΙΜΗΣΕΙΣ ΤΟΥ ΕΟΤ

Στο επίπεδο του 2 έως 3%, με πιθανότερο το 2,5%, αναμένεται να φθάσει τελικά η μείωση της τουριστικής κίνησης (αφίξεις αλλοδαπών στα σύνορα) της τρέχουσας χρονιάς, σύμφωνα με τις εκτιμήσεις του ΕΟΤ που περιλαμβάνονται στο τεύχος «Εξέλιξη της Τουριστικής Κίνησης 2003», το οποίο θα διανείμει και φέτος ο ΕΟΤ κατά τη διάρκεια της έκθεσης «Φιλοξενία 2003» στη Θεσσαλονίκη.

Η εκτίμηση αυτή βασίζεται έρευνες, στοιχεία από tour operators κλπ για τις βασικές αγορές του ελληνικού τουρισμού, που περιλαμβάνονται στις εκθέσεις των Γραφείων ΕΟΤ Εξωτερικού και διαψεύδει ουσιαστικά τις εξαιρετικά απαισιόδοξες προβλέψεις των ξενοδόχων και άλλων τουριστικών φορέων.

Κύριοι λόγοι της σχετικά περιορισμένης αυτής μείωσης, όπως επισημαίνει ο ΕΟΤ, είναι η οικονομική κατάσταση και το συναίσθημα της αβεβαιότητας στις βασικές αγορές του ελληνικού τουρισμού, η άνοδος των τιμών στη χώρα μας με αφορμή την εισαγωγή του ευρώ (ιδίως όσον αφορά συμπληρωματικές τουριστικές υπηρεσίες), καθώς και οι τάσεις της ζήτησης που διαμορφώθηκαν διεθνώς μετά την 11η Σεπτεμβρίου 2001, δηλαδή η προτίμηση στα ιδιωτικά μέσα μεταφοράς, η κατά το δυνατόν αποφυγή των αεροπορικών πτήσεων, η στροφή προς τον εσωτερικό τουρισμό ή τον τουρισμό σε όμορους προορισμούς, η περικοπή του χρόνου των διακοπών, όπως επίσης ο πόλεμος στο Ιράκ και το σύνδρομο SARS, που επέδρασαν δυσμενώς στο διεθνή τουρισμό κατά το πρώτο ιδίως εξάμηνο του έτους.

ΔΙΑΦΗΜΙΣΤΙΚΗ ΕΚΣΤΡΑΤΕΙΑ ΣΤΗ ΡΩΣΙΑ

Αρχισε εξάλλου, με ειδικό τουριστικό έγχρωμο ένθετο της εφημερίδας "Ιζβέστια" που εξεδόθη με την ευκαιρία της φθινοπωρινής τουριστικής εκθεσης Μόσχας, η διαφημιστική εκστρατεία του ΕΟΤ στη ρωσική αγορά με τον γενικό τίτλο "Η Ελλάδα τα έχει όλα", που είναι πολύ οικεία στους Ρώσους από σχετική φράση του Τσέχωφ.

Στο πλαίσιο του αφιερώματος δημοσιεύονται και διαφημιστικά άρθρα που συνέταξαν η διεύθυνση του ΕΟΤ στη Μόσχα σε συνεργασία με το γραφείο Τύπου της Πρεσβείας, σχετικά με τις παιδικές κατασκηνώσεις (με τίτλο "Ελλάδα: Εκεί θα ήθελε να πάει ο Χάρι Πότερ"), καθώς και για τον θρησκευτικό τουρισμό (με τίτλο "Στα βήματα του Αποστόλου Παύλου").

Η εκστρατεία του ΕΟΤ θα κλιμακωθεί με αφιερώματα στην "Ιζβέστια" το Νοέμβριο, Δεκέμβριο και Ιανουάριο, καθώς και με οκτώ ειδικά ένθετα για τον ελληνικό τουρισμό στη μεγάλη κυκλοφορίας εφημερίδα της Μόσχας "Μοσκόφσκαγια Πράβντα".

ΕΣΤΙΑΤΟΡΙΟ ΔΗΜΙΟΥΡΓΙΕΣ

Αγαπητοί μας φίλοι θα θέλαμε να σας ενημερώσουμε ότι το εστιατόριό μας από 23/10 και για όλη τη χειμερινή περίοδο θα λειτουργεί τις μέρες ΠΕΜΠΤΗ - ΠΑΡΑΣΚΕΥΗ - ΣΑΒΒΑΤΟ συνεχίζοντας το γευστικό μας ταξίδι με νέες γευστικές προτάσεις.



Λεωφόρος Ηρακλειδών 82, Ιξιά
Τηλ. για κρατήσεις: 22410 94950

Η ΤΑΒΕΡΝΑ
"ΤΑ ΜΑΡΑΣΙΑ"
ΣΤΟΝ ΑΗ ΓΙΑΝΝΗ
Ενημερώνει την αξιότιμη πελατεία της ότι από την
ΚΥΡΙΑΚΗ 19/10 και
ΚΑΘΕ ΚΥΡΙΑΚΗ - ΑΡΓΙΕΣ και ΓΙΟΡΤΕΣ
θα είμαστε κοντά σας
ΚΑΙ ΤΑ ΜΕΣΗΜΕΡΙΑ με τους πρωτότυπους χειμωνιάτικους ανανεωμένους μεζέδες μας.
Για ρεζερβέ στα τηλ.
2241034529 ή
6932586983

Η γερμανική αεροπορική εταιρία "Aero Lloyd"

Προς πτώχευση, αλλά χωρίς επιπτώσεις για τον ροδιακό τουρισμό

Πετούσε με 21 αεροπλάνα σε 60 προορισμούς

«Ρευστή» εξακολουθεί να παραμένει η κατάσταση, σε σχέση με την «καθήλωση επί εδάφους» των αεροσκαφών της γερμανικής αεροπορικής εταιρίας «Aero Lloyd» αλλά όπως διευκρινίζουν οι εκπρόσωποι της εταιρίας στη Ρόδο και εκπρόσωποι της Ένωσης Ξενοδόχων Ρόδου, δεν αναμένεται να υπάρξουν «αναταράξεις» δεδομένου ότι η τουριστική σεζόν οδεύει ήδη προς το τέλος της.

Στην υπόθεση, παρένεβη από χθες το πρωί με σχετική ανακοίνωση που εξέδωσε προς όλες τις αεροπορικές εταιρίες της Γερμανίας και το υπουργείο Εξωτερικών της Γερμανίας, ζητώντας έτσι να συνδράμουν άμεσα στην διακίνηση (κυρίως την επιστροφή) των Γερμανών πολιτών που είχαν προγραμματίσει να επιστρέψουν στη χώρα τους ολοκληρώνοντας τις διακοπές τους στις ευρωπαϊκές πόλεις.

Πάντως, κατά την διάρκεια της χθεσινής μέρας, εξυπηρετήθηκαν όλες οι περιπτώσεις ταξιδιωτών που είχαν προγραμματίσει να αναχωρήσουν από τη Ρόδο, με αεροσκάφη άλλων εταιριών και κυρίως της αεροπορικής εταιρίας LTU που φαίνεται να αναλαμβάνει και το κύριο έργο της επαναπροώθησης των γερμανών τουριστών από τα αεροδρόμια της Ρόδου, των Σπάτων, και της Θεσσαλονίκης, της Καβάλας και της Καρπάθου αντίστοιχα.

Στο πλαίσιο αυτό, εντολή έχει δοθεί από τα κατά τόπους γραφεία του ΕΟΤ, να συνδράμουν στον βαθμό που μπορούν, έτσι ώστε να μην ταλαιπωρηθούν οι επιβάτες τουρίστες.

Η εταιρία σημειώνεται ότι κήρυξε αναστολή πληρωμών, εξέλιξη που βάσει της γερμανικής νομοθεσίας σηματοδότησε και την υποχρεωτική διακοπή των πτήσεών της, με αποτέλεσμα να μείνουν ξεκρέμαστοι χιλιάδες τουρίστες σε διάφορα ευρωπαϊκά αεροδρόμια, μεταξύ των οποίων και ελληνικά.



Οι αρχικές φήμες απέδιδαν τη διακοπή των πτήσεων σε λογιστικό έλεγχο που, σύμφωνα με πληροφορίες, διενεργείτο στην εταιρία από πλευράς των αρμόδιων γερμανικών αρχών (διαδικασία κατά την οποία οι ελεγχόμενες εταιρίες υποχρεούνται να διακόψουν τις δραστηριότητές τους, βάσει της γερμανικής νομοθεσίας). Ωστόσο, το σενάριο αυτό ουσιαστικά διαψεύστηκε, όταν ο εκπρόσωπος της Aero Lloyd ανακοίνωσε κατά την διάρκεια της προχθεσινής μέρας ότι θα κατατεθεί στο αρμόδιο δικαστήριο της πόλης Μπαντ Χόμπουργκ και αίτηση έναρξης διαδικασίας πτώχευσης.

Σημειώνεται ότι, πριν από την αναστολή των πτήσεων, η Aero Lloyd πετούσε με 21 αεροσκάφη σε 60 προορισμούς 13 διαφορετικών χωρών, μεταξύ των οποίων και η Ελλάδα και ότι στη Ρόδο από την αρχή Απριλίου έως και προχθές που εκτέλεσε την τελευταία πτήση, είχε εκτελέσει 221 δρομολόγια, μεταφέροντας περίπου 35.000 γερμανούς τουρίστες.

Από 15 έως 18 Ιανουαρίου στη Βιέννη

Τιμώμενη η Δωδ/σος σε έκθεση στην Αυστρία

Και Αυστριακοί δημοσιογράφοι στη Ρόδο

Τα Δωδεκάνησα θα είναι η τιμώμενη περιοχή στη σημαντικότερη τουριστική έκθεση της Αυστρίας "Ferienmesse" που θα πραγματοποιηθεί στη Βιέννη από τις 15 έως τις 18 Ιανουαρίου 2004 και στην οποία θα συμμετάσχει ο Δωδεκανησιακός Οργανισμός Τουρισμού.

Η έκθεση θα είναι το πρώτο διεθνές γεγονός που θα φιλοξενηθεί στο νέο υπερσύγχρονο εκθεσιακό κέντρο Messezentrum WienerNeu. Ο θεσμός αυτός πλαισιώνεται από δράσεις δημοσιότητας που θα ξεκινήσουν την επόμενη εβδομάδα, αναμένεται να κορυφωθούν κατά τη διάρκεια της έκθεσης και θα συνεχίσουν και μετά το πέρας της.

Στο πλαίσιο της δέσμευσης αυτής ο Δωδεκανησιακός Οργανισμός Τουρισμού έχει αναλάβει το συντονισμό και την προετοιμασία ταξιδιού επιλεγμένων Αυστριακών δημοσιογράφων στην περιοχή μας.

Η αποστολή καταφθάνει την ερχόμενη εβδομάδα στη Ρόδο και στη συνέχεια θα επισκεφθεί την Κω και την Κάρπαθο το διάστημα από 19 έως 26 Οκτωβρίου. Την ομάδα θα συνοδεύσει η προϊσταμένη του Γραφείου Αυστρίας του ΕΟΤ κ.κ. Καπαρού καθώς και η διευθύντρια του εκθεσιακούοργανισμού κ. Brigitte Weiss.

Οι δημοσιογράφοι εργάζονται για αυστριακές εφημερίδες πολύ μεγάλης κυκλοφορίας όπως η Standard και η Presse, σε εξειδικευμένα γερμανόφωνα τουριστικά έντυπα καθώς και στα σημαντικότερα τηλεοπτικά δίκτυα της χώρας.

Θα προγραμματιστεί σε συνεργασία με τον ΕΟΤ Αυστρίας ακόμα ένα ταξίδι δημοσιογράφων την άνοιξη του 2004 με προορισμούς την Κάλυμνο, τη Λέρο, την Πάτμο καθώς και άλλα νησιά του Βορείου συγκροτήματος.

Παράλληλα ομαλά εξελίσσεται η προετοιμασία από τον ΔΟΤ της συμμετοχής της Δωδεκανήσου στην έκθεση ΦΙΛΟΞΕΝΙΑ 2003 που θα πραγματοποιηθεί στη Θεσσαλονίκη από 30 Οκτωβρίου έως 2 Νοεμβρίου. Εχουν δηλώσει συμμετοχή 14 (!!!) νησιά και η συνολική παρουσία του Νομού αναμένεται να είναι εντυπωσιακή.

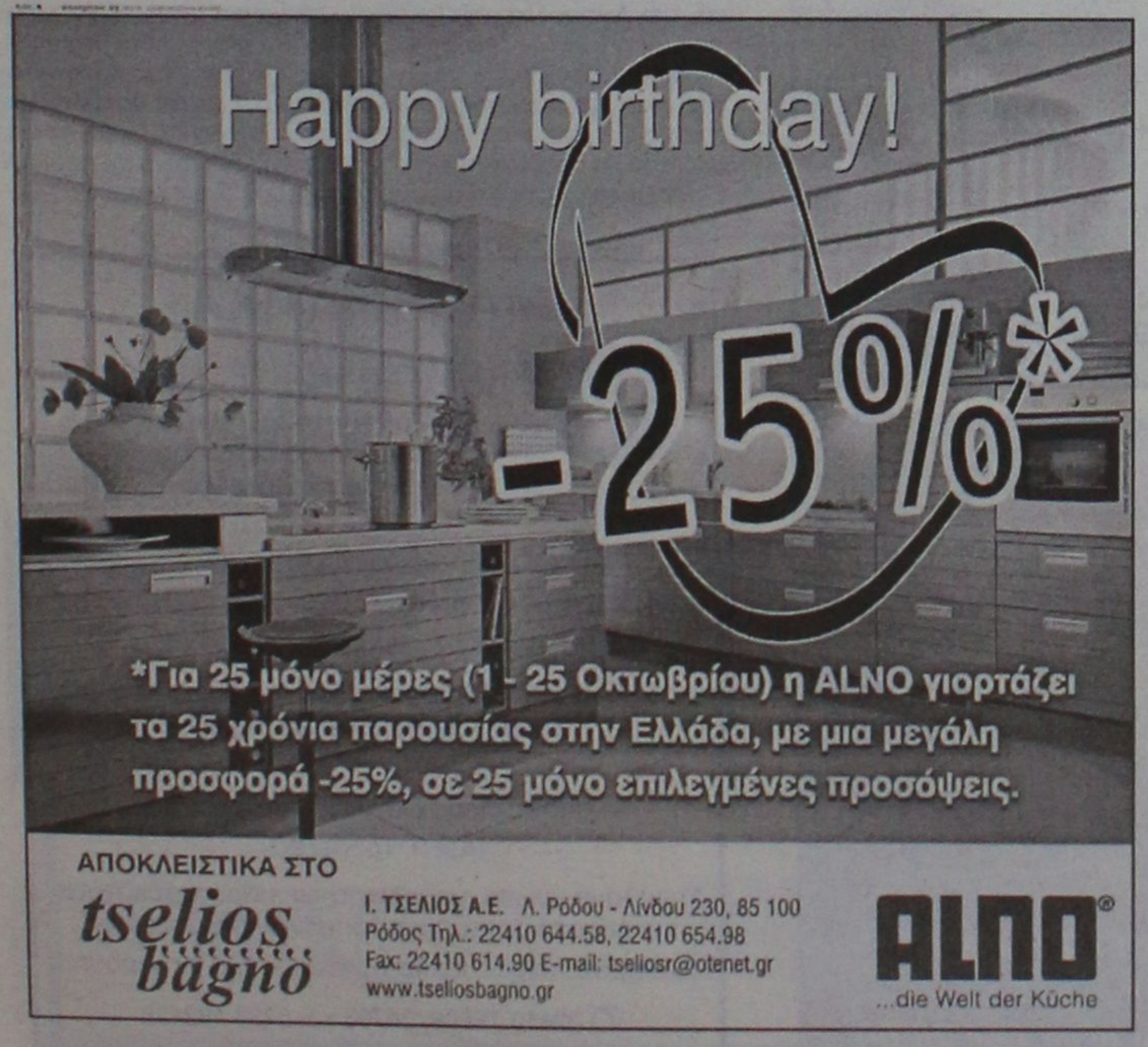

ΚΕΡΔΙΣΤΕ ΧΡΟΝΟ ΚΑΙ ΧΡΗΜΑ
ΑΠΟΚΤΗΣΤΕ ΠΤΥΧΙΟ IC3

IC3 INTERNET AND COMPUTING CORE CERTIFICATION

το μόνο πτυχίο γενικών γνώσεων για υπολογιστές, που αναγνωρίζεται και εκτός Ευρώπης

Η ύλη του Σεμιναρίου TECHNOSTART περιλαμβάνει τρεις ενότητες

- **Θεμελιώδεις Αρχές Υπολογιστών**
- **Εφαρμογές Κλειδιά (Word, Excel)**
- **Η ζωή στο Δίκτυο (Explorer, Outlook)**

ΑΠΟ €49 ΤΟ ΜΗΝΑ*

Αποκτήστε γρήγορα το πτυχίο που σας χρειάζεται και προσλη-φθείτε σε όποια εργασία απαιτούνται γνώσεις υπολογιστή

- **Ταχύρυθμα τμήματα για αρχάριους.**
- **Ειδικά ταχύρυθμα τμήματα για όσους έχουν γενικές γνώσεις αλλά δεν απέκτησαν ακόμη πτυχίο.**

* Με επιλεγμένες πιστωτικές κάρτες

ΝΕΑ ΤΜΗΜΑΤΑ ΑΠΟ ΤΙΣ 22 ΣΕΠΤΕΜΒΡΙΟΥ

Αυστηρά 6-8 άτομα σε κάθε τάξη. Επικοινωνήστε άμεσα, 10:00 – 13:00 και 17:00-21:00 καθημερινά, για να κρατήστε τη θέση σας.

TECHNOKids® TECHNOPLUS®
ΔΙΕΘΝΗ ΚΕΝΤΡΑ ΕΚΜΑΘΗΣΗΣ ΥΠΟΛΟΓΙΣΤΩΝ
Όλοι μαθαίνουν σε μας

Εθν. Αντιστάσεως 18, Ρόδος, Τηλ.: 22410 70880



Authorized Testing Center

ΣΕ 20 ΧΩΡΕΣ ΣΕ ΟΛΟ ΤΟΝ ΚΟΣΜΟ ΚΑΙ ΣΕ 36 ΣΗΜΕΙΑ ΣΤΗΝ ΕΛΛΑΔΑ

casa νοσταλγία

Τώρα και στη Ρόδο, ένα κατάστημα φέρνει την έκπληξη στο χώρο του δώρου και της εσωτερικής διακόσμησης. Φτιαγμένα με μεράκι και φαντασία για ανθρώπους με ξεχωριστό γούστο.



Μικροέπιπλα, φωτιστικά, χειροποίητες εικόνες, πίνακες, ξυλόγλυπτοι καθρέπτες, αντικείμενα από κασσίτερο, είναι μερικές από τις ιδέες που θα βρείτε σε μας.

Επιθυμία μας να γνωριστούμε από κοντά

ΚΑΡΠΑΘΟΥ 13 - ΡΟΔΟΣ
ΤΗΛ. (22410) 33111 & 77878

Κλείστε τα μάτια και...
φανταστείτε τον εαυτό σας όπως
θα θέλατε να είναι....

Αδυνατίστε με ένα ισορροπημένο και πλήρες πρόγραμμα διατροφής.

ΔΙΑΤΡΟΦΟΛΟΓΙΚΟ
ΒΙΟΧΗΜΙΚΟ ΚΕΝΤΡΟ

- Εξατομικευμένα Προγράμματα Διατροφής.
- Έτοιμα Φαγητά Διαίτης στο χώρο σας.

Υπεύθυνη: **Ματίνα Πουλλή**
Πτυχιούχος Βιοχημικός
Ειδίκευση στη Διατροφολογία

Αττιλίου 35 , Ρόδος ☎ 2241076830
Email: diatrof@hotmail.com

Ενώ επιχείρησαν κατάληψη και οι μαθητές του Γυμνασίου

Συνεχίζεται η κατάληψη του Μουσικού Λυκείου!

Την Δευτέρα προσπάθειες για εξεύρεση λύσεων

Συνεχίστηκε και χθες η κατάληψη του Μουσικού Λυκείου Ρόδου, από τους μαθητές, καθώς δεν υπήρξε καμία απάντηση στα αιτήματά τους που τέθηκαν στο αρμόδιο υπουργείο.

Αξίζει να σημειωθεί ότι κατά τη χθεσινή τρίτη μέρα της κατάληψης, επιχειρήθηκε και από τους μαθητές του Γυμνασίου, που στεγάζονται στο ίδιο κτιριακό συγκρότημα, κατάληψη, επειδή αντιμετωπίζουν σχεδόν τα ίδια προβλήματα.

Συγκεκριμένα και στο Γυμνάσιο, υπάρχει έλλειψη καθηγητών και βιβλίων, όμως εκεί δεν διδάσκονται μαθήματα κατευθύνσεων όπως στο Λύκειο. Τελικά με την επέμβαση των ψυχραιμοτέρων και αφού έγινε συζήτηση, οι μαθητές του Γυμνασίου δεν προχώρησαν σε κατάληψη.

Αυτό που θα πρέπει να τονιστεί είναι ότι και τις τρείς μέρες δεν υπήρξαν προβλήματα και παρατράγουδα (καταστροφές) στους υπό κατάληψη χώρους και σε καμία περίπτωση δεν εισχώρησε εξωσχολικό στοιχείο, ούτε και τα βράδια. Ανάλογη ήταν και η διαπίστωση που έγινε από τη δ/νση του σχολείου καθώς όλα κύλησαν ήρεμα.

Οπως έγινε γνωστό τη Δευτέρα, θα καταβληθεί προσπάθεια σε πνεύμα συνεργασίας να τερματιστεί η κατάληψη, αν και αυτό φαίνεται πλέον πολύ δύσκολο.

Μέχρι στιγμής δεν υπήρξε καμία ειδοποίηση από τους αρμόδιους, για την τύχη των αιτημάτων των μαθητών, τα οποία είναι γνωστά και κοινά και για άλλα σχολεία του νησιού.

Πάντως αξίζει να σημειωθεί, ότι ήρθαν στη Ρόδο αρκετοί αναπληρωτές καθηγητές, όμως κανένας απ' αυτούς δεν προοριζόταν για το Μουσικό Σχολείο.



Για την κατάληψη στο Λύκειο, τόσο οι καθηγητές όσο και οι μαθητές, υπογραμμίζουν ότι είναι μια σκληρή δοκιμασία για όλους. Όμως όλοι θα πρέπει να κατανοήσουν ότι αυτή τους η ενέργεια, ήταν η έσχατη λύση, αφού στη διεκδίκηση των αυτονόητων, κάποιοι απαντούν με αδιαφορία.

Οι μαθητές του Μουσικού Λυκείου Ρόδου με ανακοίνωσή τους αναφέρουν τα εξής:

1. Από την έναρξη του σχολικού έτους (εδώ και 45 μέρες) δεν έχουμε καθηγητές σε βασικά μαθήματα του λυκείου και του γυμνάσιου. Λείπουν ακόμη και καθηγητές κατευθύνσεων, δηλαδή μαθημάτων στα οποία θα εξεταστούμε σε πανελλαδικό επίπεδο και θα κρίνουν την είσοδό μας στα πανεπιστήμια.

2. Για το ίδιο χρονικό διάστημα μας λείπουν 20 από τους 30 καθηγητές των μουσικών μαθημάτων αν και είμαστε μουσικό σχολείο.

3. Υπάρχει μεγάλη έλλειψη βιβλίων, τόσο για τα μαθήματα γενικής παιδείας όσο και των κατευθύνσεων αυτών.

4. Ακόμα το εστιατόριο του σχολείου είναι κλειστό. Αυτό εμποδίζει την πλήρη λειτουργία του σχολείου. Για το θέμα φέρει ευθύνη η νομαρχία.

Διεκδικούμε την αυτονόητη υποχρέωση της πολιτείας να μας στέλνει καθηγητές από την αρχή της σχολικής χρονιάς.

Expert in

Δώστε τη χαρά στα παιδιά να γνωρίσουν τον μαγικό κόσμο της πληροφορικής.

ΤΩΡΑ τα κέντρα εκμάθησης ηλεκτρονικών υπολογιστών **Expert In** σε συνεργασία με την εφημερίδα **«Η Ροδιακή»**
ΠΡΟΣΦΕΡΕΙ σε όλα τα παιδιά ηλικίας 5-15 ετών ένα μήνα εκπαίδευσης στους Ηλεκτρονικούς Υπολογιστές **εντελώς δωρεάν.**
Αρκεί να συγκεντρώσετε δέκα κουπόνια που δημοσιεύονται καθημερινά στην πρώτη σελίδα της εφημερίδας

Expert in

Για να γνωρίσετε σωστά και υπεύθυνα τον κόσμο των Ηλεκτρονικών Υπολογιστών

Μάρκου Κλαδάκη 18- Ανάληψη
Τηλ. 22410 63155, 63185

Θα τιμηθούν τα Α.Τ. Λειψών και Λέρου

Το αστυνομικό Τμήμα της Λέρου και ο Αστυνομικός Σταθμός των Λειψών, θα είναι ανάμεσα στις υπηρεσίες εκείνες που θα τιμηθούν (για την προσφορά και την συμβολή τους στην εξάρθρωση της τρομοκρατίας) σε ειδική εκδήλωση που θα γίνει στην πρωτεύουσα, παρουσία της ηγεσίας της ΕΛΑΣ, του υπουργείου Δημόσιας Τάξης και του Προέδρου της Δημοκρατίας κ. Κωστή Στεφανόπουλου.

Η εκδήλωση, αναμένεται να πραγματοποιηθεί την ερχόμενη Δευτέρα 20 Οκτωβρίου, σε κεντρικό ξενοδοχειακό συγκρότημα στην Αθήνα, στην διάρκεια εκδηλώσεων που έχουν προγραμματιστεί, με αφορμή τον εορτασμό του Αγίου Αρτεμίου, (προστάτης της ΕΛΑΣ) παρουσία της πολιτικής ηγεσίας του Υπουργείου, εκπροσώπων της Κυβέρνησης και της Αντιπολίτευσης, καθώς επίσης και όλων των κομμάτων.

Για την προσφορά τους στην εξάρθρωση της τρομοκρατίας και την συμβολή τους στον τομέα αυτό, θα τιμηθούν επίσης και δύο υποστράτηγοι: Οι κ.κ. Σύρος και Κυριακάκης, από την Αντιτρομοκρατική Υπηρεσία ο πρώτος και από την Εγκληματολογική Υπηρεσία ο δεύτερος αντίστοιχα.

ΜΑΘΗΜΑΤΙΚΑ

Χρήστος Εκτ. Ηρακλείδης
Μαθηματικός Εθνικού και Καποδιστριακού Πανεπιστημίου Αθηνών

Δεκτοί μαθητές Γυμνασίου – Λυκείου
και **φοιτητές ΤΕΙ – ΑΕΙ.**
Παραδίδονται ειδικά μαθήματα σε:

✓ φοιτητές του Πανεπιστημίου Αιγαίου (μαθήματα Εξαμήνων και Κατατακτήριες)

✓ υποψήφιους διαγωνισμών Δημοσίου (ΑΣΕΠ, Τράπεζες)

Υπεύθυνη γνώση, μεθοδικότητα, παραστατικότητα και παροχή δακτυλογραφημένων σημειώσεων.
Μαθήματα άκρως ιδιαίτερα ή ιδιαίτερα σε γκρουπ.

✆ **22410 76896, 34703** και **6938 492429**



ΒΙΟΛΟΓΙΚΟ ΚΟΜΜΩΤΗΡΙΟ
ΜΟΝΙΜΕΣ ΒΑΦΕΣ ΚΑΙ ΝΤΕΚΑΠΑΖ ΧΩΡΙΣ ΑΜΜΩΝΙΑ - ΡΑΣΤΑ - ΠΡΟΣΘΕΤΙΚΗ ΜΑΛΛΙΩΝ
Μαρία Πέρρος πτυχιούχος κομμωτικής με master
Ηρακλειδών 293 Ιαλυσός • τηλ. 2241090690 • Σάββατο ανοιχτά όλη μέρα έως 20.00

Εφοδος του ΣΔΟΕ στ' Αφάντου

Εψαχναν ψητό στα μεζεδάκια!

Επεισόδια στην πλατεία με κατοίκους για την τιμή των σπουργιτιών

Νέα ...επιτυχία στον τομέα καταπολέμησης της φοροδιαφυγής κατέγραψε το ΣΔΟΕ στην περιοχή μας! Μετά τον εντοπισμό των πλικιωμένων γυναικών στην Εμπωνα πριν 2 χρόνια, που έφτιαχναν σιταρένιο ψωμί και το πουλούσαν χωρίς τιμολόγια, αποδείξεις κ.λπ., εντόπισε νέους επικίνδυνους φοροφυγάδες. Πρόκειται για τους ιδιοκτήτες των καφενείων στ' Αφάντου, οι οποίοι λόγω του γνωστού εθίμου αυτές τις μέρες προσφέρουν ως μεζέ ψητά πουλάκια.



Προχθές το βράδυ πράγματι οργανώθηκε ολόκληρη επιχείρηση για να πιαστούν στα πράσα οι φοροφυγάδες. Κλιμάκιο του ΣΔΟΕ, του Δασαρχείου και της Κτηνιατρικής Υπηρεσίας πήγε στ' Αφάντου για να πιάσει τους φοροφυγάδες αλλά... δεν υπολόγισε την αντίδραση των Αφαντενών!

Δεκάδες κάτοικοι του χωριού, μόλις έμαθαν περί τίνος επρόκειτο, συγκεντρώθηκαν στην πλατεία και... γιούχαραν το κλιμάκιο, αφού οι διαμαρτυρίες ήταν εύλογες για ένα έθιμο που ισχύει εδώ και χρόνια.

Οι Αφαντενοί μάλιστα κατάφεραν να τρέψουν σε φυγή το κλιμάκιο, και έτσι αποφεύχθηκαν τα χειρότερα (υπήρχε κίνδυνος προπηλακισμού δηλώθηκε αργότερα ότι ο έλεγχος έγινε μοδίως).

Για την αποχώρηση μάλιστα, δόθηκε σχετική εντολή και από τον εισαγγελέα, ο οποίος ενημερώθηκε τηλεφωνικά για τα καθέκαστα. Οι έλεγχοι έγιναν μόνο σε δύο καταστήματα (στο δεύτερο έγινε και η φασαρία), αλλά προκάλεσε έντονες διαμαρτυρίες και αγανάκτηση, στους κατοίκους του δήμου Αφάντου.

"Αν τυχόν ξανάρθουν δεν θα γλιτώσουν τα χειρότερα", δήλωναν χθες στη "Ροδιακή" κάτοικοι του δήμου Αφάντου, εξοργισμένοι από το περιστατικό. Από πλευράς των υπηρεσιών έγινε γνωστό ότι ο έλεγχος έγινε ύστερα από καταγγελίες, για την βάρβαρη και μαζική εξολόθρευση των σπουργιτιών, τα οποία πιάνονται σε ξόβεργες και άλλα μέσα.

Τις προηγούμενες μάλιστα μέρες έγιναν έλεγχοι και σε άλλα χωριά (Κοσκινού, Ιαλυσός) όπου σε δύο περιπτώσεις εντοπίστηκαν ξόβεργες που κατασχέθηκαν και καταστράφηκαν. Για τα όσα διαδραματίστηκαν στ' Αφάντου, οι αρμόδιες υπηρεσίες πρόκειται να υποβάλουν αναφορές στον εισαγγελέα και δεν αποκλείεται να υπάρξουν και κυρώσεις.

Ενώ η τιμή εκκίνησης ήταν 45.000 ευρώ

90.000 ευρώ για ακίνητο της ΚΕΔ στην Παλιά Πόλη

«Σφαγή» έγινε χθες στην δημοπρασία της ΚΕΔ για την εκποίηση ακινήτου στην Μεσαιωνική Πόλη. Αποτέλεσμα του ενδιαφέροντος που επιδείχθηκε και του ανταγωνισμού που αναπτύχθηκε στην διάρκεια της δημοπρασίας, ήταν να διπλασιαστεί η τιμή εκποίησης!

Το ακίνητο που εκποιήθηκε έφθασε την τιμή των 90.000 ευρώ (από 45.000 που ξεκίνησε) και πλειοδότρια ανεδείχθη η κ. Αλεξία Μαυράκη του Αθανασίου. Συμμετείχαν στον διαγωνισμό 5 επιχειρηματίες, οι περισσότεροι εκ των οποίων διατηρούν όμορα ακίνητα.

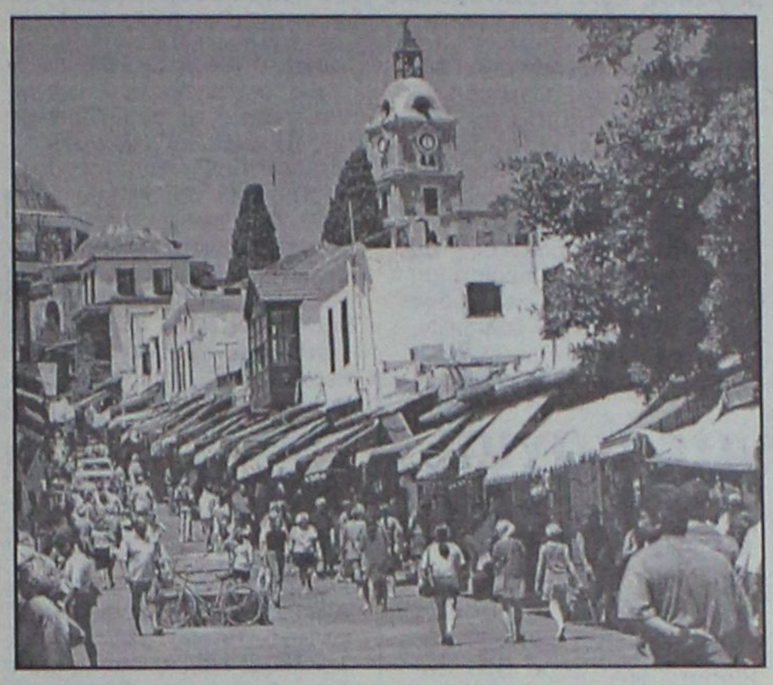

Το ακίνητο που εκποιήθηκε βρίσκεται στην οδό Ταυρίσκου 19 στην Παλιά Πόλη. Πρόκειται για οικόπεδο 127 τ.μ. με κτίσμα εμβαδού ισογείου 65 τ.μ., α' ορόφου 25 τ.μ. και β' ορόφου 25 τ.μ., ενώ ένα μέρος του (32,60 τ.μ.) είναι ενοικιασμένο σε ιδιώτη.

Σύμφωνα με τους όρους της δημοπρασίας ο πλειοδότης πρέπει να καταβάλλει εφάπαξ το ποσό ή το 50% κατά την υπογραφή του συμβολαίου και το υπόλοιπο 50% πιστοθεισόμενο τίμημα σε δύο (2) ισόποσες έντοκες εξαμηνιαίες δόσεις με επιτόκιο 3,75% από ην ημερομηνία υπογραφής του συμβολαίου μετά από βεβαίωση που θα γίνει από την ΚΕΔ στη Δημόσια Οικονομική Υπηρεσία της περιφέρειας που βρίσκεται το ακίνητο που εκποιήθηκε, και εντός δέκα (10) ημερών από της εκδόσεως του σχετικού χρηματικού καταλόγου, διαφορετικά το ποσό του τιμήματος καθίσταται έντοκο με τον ισχύοντα τόκο υπερημερίας που προσαυξάνει αυτόματα το τίμημα.

Το αποτέλεσμα της δημοπρασίας τελεί υπό την έγκριση του διοικητικού συμβουλίου της Κτηματικής Εταιρείας του Δημοσίου.

Χαρείτε άνεση... και... σε τιμή

...σε στυλ



Σετ 3θέσιος & 2θέσιος

ΜΟΝΟ 66,30€ το μήνα

Ισχύει μέχρι 15 Νοεμβρίου

Δερμάτινος καναπές Florence

Ξεχωριστή αισθητική, ζεστασιά, αντοχή στο χρόνο και προσιτή τιμή. Αυτά είναι τα κύρια χαρακτηριστικά του καναπέ Florence. Αφεθείτε στη δερμάτινη αγκαλιά του, στη ξεχωριστή του υφή και δημιουργήστε ένα χώρο με έντονη προσωπικότητα!

Florence: "Παίρνει θέση" στη διακόσμηση!

- 0% προκαταβολή
- 1η δόση μετά από 4 μήνες
- 24 άτοκες δόσεις
- Στην τιμή συμπεριλαμβάνεται ΦΠΑ

ΟΜΙΛΟΣ ΚΑΤΑΣΤΗΜΑΤΩΝ ΜΥΣΗ Α.Ε.Β.Ε.

Από τον γνωστό στο σχεδιασμό ιταλικό οίκο Nuova Immagine

Όπου η άνεση, γίνεται τέχνη!

Νέο πρότυπο κατάστημα Spazio pelle

Καναδά 38, Τηλ. 2241076876

Οι επιθεωρητές στη Λαϊκή Τράπεζα

Ξεσκονίζουν λογαριασμούς

Συνεχίζεται παράλληλα η προκαταρκτική

Έναν προς έναν «ξεσκονίζουν» τους ύποπτους λογαριασμούς αλλά και τις συναλλαγές στο υποκατάστημα της Λαϊκής Τράπεζας της Ρόδου, οι επιθεωρητές που έχουν εγκατασταθεί πλέον μόνιμα στο νησί μας, επιδιώκοντας έτσι να ξεκαθαρίσουν το μέγεθος των παρατυπιών που παρουσιάστηκαν το τελευταίο διάστημα.

Οι επιθεωρητές που στάλθηκαν στο υποκατάστημα της Τράπεζας στη Ρόδο, με επικεφαλής τον κ. Γ. Σταματίου, (ιδιαίτερα έμπειρο τραπεζικό στέλεχος) έχουν συγκεντρώσει πληθώρα στοιχείων σε σχέση με την συγκεκριμένη υπόθεση τα οποία και θα υποβάλλουν συγκεντρωτικά στην έκθεσή τους την οποία θα καταθέσουν στην διοίκηση της τράπεζας σε κεντρικό επίπεδο.

Από τα πρώτα στοιχεία πάντως, σύμφωνα με ασφαλείς πληροφορίες, δεν προκύπτουν ιδιαίτερα σοβαρές παρατυπίες στην γενικότερη λειτουργία της τράπεζας, με εξαίρεση ίσως την περίπτωση των δύο επιταγών ύψους ενός εκατομμυρίου δολαρίων, οι οποίες εισπράχθηκαν παράτυπα.

Για την υπόθεση, όπως είναι γνωστό, ο προϊστάμενος της Εισαγγελίας Πλημμελειοδικών Ρόδου κ. Γιώργος Οικονόμου έχει παραγγείλει ήδη την διενέργεια επείγουσας προκαταρκτικής εξέτασης την οποία διαβίβασε στον αρμόδιο Πταισματοδίκη, που έχει ξεκινήσει ήδη να καλεί τους εμπλεκόμενους για να καταθέσουν. Ήδη από την προηγούμενη Τρίτη που ξεκίνησε ο κύκλος των καταθέσεων, έχουν κληθεί και έχουν ήδη καταθέσει στον Πταισματοδίκη, ένα-δύο άτομα που εμπλέκονται στην συγκεκριμένη υπόθεση. Η διαδικασία θα συνεχιστεί από την ερχόμενη Δευτέρα όπου έχουν κληθεί να καταθέσουν στελέχη της Τράπεζας καθώς επίσης και ο έως πρόσφατα διευθυντής του υποκαταστήματος ο οποίος αυτές τις μέρες, βρίσκεται στην πρωτεύουσα για προσωπική του υπόθεση.

Σε ό,τι αφορά την μηνυτήρια αναφορά τέλος που υπέβαλαν οι νομικοί Σύμβουλοι της Τράπεζας σε βάρος του έως πρόσφατα διευθυντή, μιας υπαλλήλου κι ενός επιχειρηματία, με εντολή του αρμόδιου Εισαγγελέα Πλημμελειοδικών Ρόδου κ. Γιώργου Οικονόμου, η μηνυτήρια αναφορά ενσωματώθηκε στην ίδια υπόθεση και διαβιβάστηκε επίσης στον αρμόδιο Πταισματοδίκη.

Απεργία πείνας άρχισε από χθες η νοσοκόμα

Απεργία πείνας, κήρυξε τελικά από χθες στις 6.30 το πρωί, νοσοκόμα του Περιφερειακού Νοσοκομείου της Ρόδου, ζητώντας έτσι να μην μετακινηθεί από τη θέση όπου υπηρετούσε.

Η ίδια, δήλωνε αποφασισμένη στην περίπτωση που δεν ικανοποιούνταν το αίτημά της, να φθάσει στα άκρα –όπως χαρακτηριστικά ανέφερε- προειδοποιώντας έτσι κάθε αρμόδιο για να αναλάβει τις ευθύνες που του αναλογούν. Η ίδια, προσήλθε χθες από τις 6.30 το πρωί έξω από τον χώρο των τακτικών εξωτερικών ιατρείων του νοσοκομείου της Ρόδου και παρέμεινε εκεί μέσα στο αυτοκίνητό της, της δηλώνοντας ότι πραγματοποιεί απεργία πείνας, σε ένδειξη διαμαρτυρίας για την μετακίνησή της.

Μιλώντας στη «Ροδιακή» ο διοικητής του Περιφερειακού Νοσοκομείου της Ρόδου κ. Δημήτρης Μάτσιας, επισήμανε ότι η συγκεκριμένη περίπτωση, αντιμετωπίζεται με ιδιαίτερη κατανόηση από τον ίδιο και τα αρμόδια όργανα του νοσοκομείου, στο πλαίσιο εξεύρεσης άμεσης λύσης.

Αρχής γενομένης από τη Δευτέρα

Οι γιατροί του ΙΚΑ σε νέες απεργίες!

Θα εξυπηρετούμε μόνο επείγοντα περιστατικά

Σε πολυήμερες απεργιακές κινητοποιήσεις ετοιμάζονται και πάλι από την ερχόμενη Δευτέρα οι γιατροί του ΙΚΑ και στη Ρόδο, διαμαρτυρόμενοι έτσι με τον τρόπο αυτό, για την αλλοπρόσαλλη πολιτική της διοίκησης του Ιδρύματος σε βάρος τους.

Όπως δήλωσε χθες, ο πρόεδρος των γιατρών του ΙΚΑ κ. Ανδρέας Κούκουλας, η απεργιακή κινητοποίηση των γιατρών του Ιδρύματος την οποία προκήρυξε ο Πανελλήνιος Σύλλογός τους, θα διαρκέσει έως και την Πέμπτη 23 Οκτωβρίου όπου και θα συνεδριάσει εκ νέου το δ.σ. των γιατρών του ΙΚΑ για να αποφασίσει αν θα κλιμακώσει νέες απεργίες ή όχι.

Μέχρι τότε, οι ιατρικές υπηρεσίες και στο ΙΚΑ της Ρόδου, αναμένεται να λειτουργήσουν με προσωπικό ασφαλείας και κατά συνέπεια, θα εξυπηρετούνται μόνο οι επείγουσες περιπτώσεις των ασφαλισμένων.

Με ανακοίνωση που εξέδωσε χθες το μεσημέρι η διοίκηση του Ιδρύματος Κοινωνικών Ασφαλίσεων, χαρακτήρισε εντελώς παράλογη την κινητοποίηση που προγραμμάτισαν οι γιατροί και κάλεσε τους ίδιους να μην την πραγματοποιήσουν: Επισημαίνει συγκεκριμένα η Διοίκηση ότι Παρά τις σημαντικές εξελίξεις

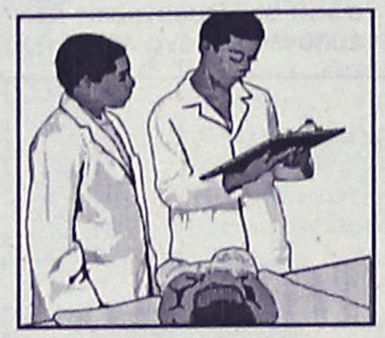

που προωθούνται με το σχέδιο Νόμου των γιατρών, η Ομοσπονδία των Γιατρών του ΙΚΑ κήρυξε απεργίες για την περίοδο 20-23 Οκτωβρίου, προβάλλοντας νέο και πρωτοφανές αίτημα για την ασφάλιση των συμβασιούχων γιατρών με βάση το ειδικό ασφαλιστικό καθεστώς των δημοσίων υπαλλήλων. Πρόκειται για θέση πέρα από κάθε νόμιμη και λογική βάση και είναι προσχηματική γιατί εξυπηρετεί άλλες σκοπιμότητες και συγκυρίες και, επιπλέον, αποτελεί απαράδεκτη υπαναχώρηση από τους όρους της συμφωνίας μεταξύ Υπουργείου – ΙΚΑ – Ομοσπονδίας Γιατρών. Για να μην παραμένει καμιά αμφιβολία για τα κίνητρα της Ομοσπονδίας, διευκρινίζεται ότι η μεγάλη πλειοψηφία των συμβασιούχων γιατρών που θα επιλέξει την ένταξη στις θέσεις των γιατρών Πλήρους και Αποκλειστικής Απασχόλησης θα υπαχθεί αυτόματα στο ασφαλιστικό καθεστώς των δημοσίων υπαλλήλων (Ν.3163/55). Αυτό δεν είναι δυνατόν να γίνει για όσους γιατρούς δεν ενταχθούν στο θεσμό Πλήρους και Αποκλειστικής Απασχόλησης και, επομένως, οι γιατροί αυτοί θα διατηρήσουν τα ιδιωτικά ιατρεία τους και θα ασφαλιστούν στο ΙΚΑ, όπως όλοι οι μισθωτοί ιδιωτικού δικαίου.

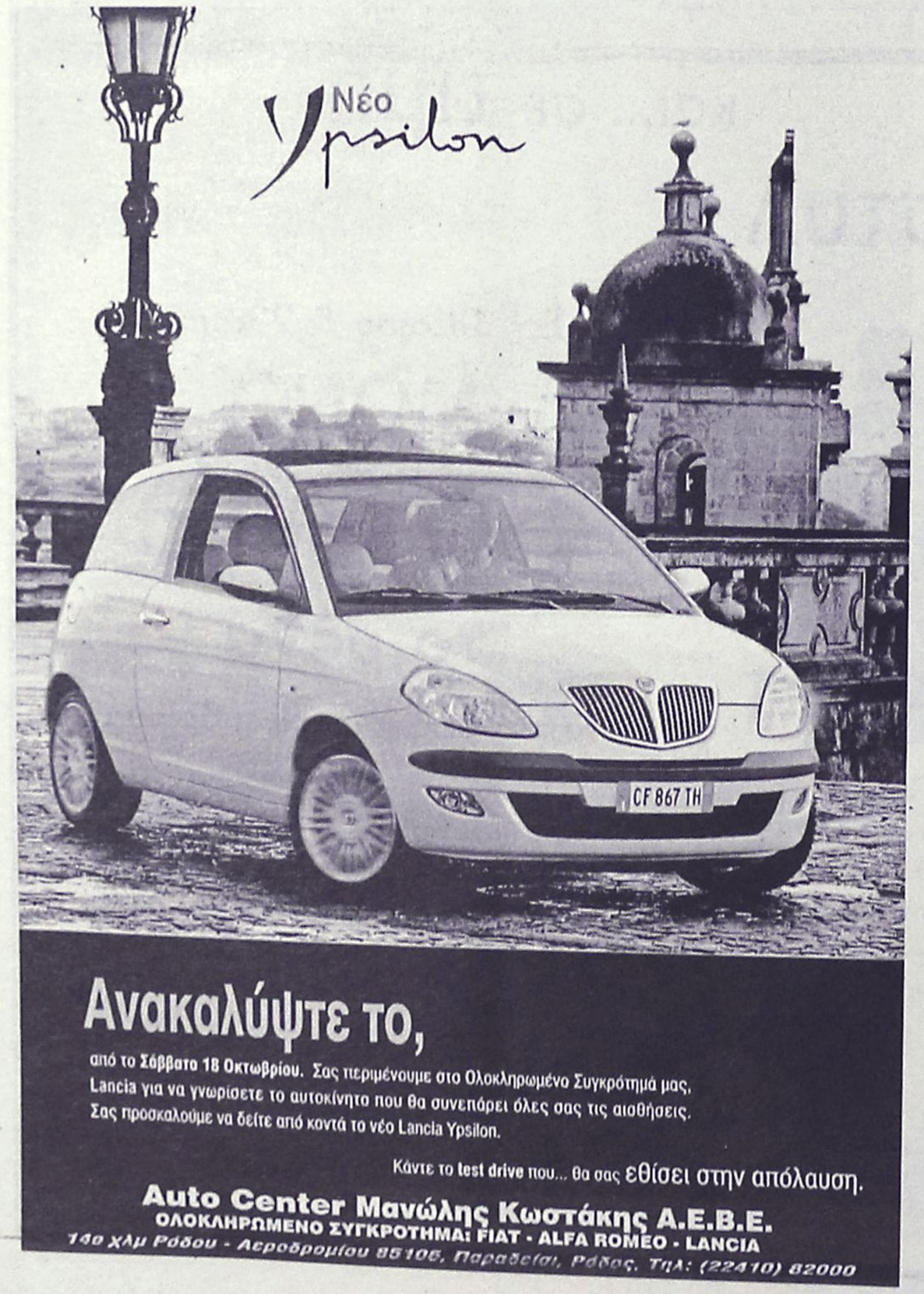

Ανακαλύψτε το,

από το Σάββατο 18 Οκτωβρίου. Σας περιμένουμε στο Ολοκληρωμένο Συγκρότημά μας, Lancia για να γνωρίσετε το αυτοκίνητο που θα συνεπάρει όλες σας τις αισθήσεις. Σας προσκαλούμε να δείτε από κοντά το νέο Lancia Ypsilon.

Κάντε το test drive που... θα σας εθίσει στην απόλαυση.

Auto Center Μανώλης Κωστάκης Α.Ε.Β.Ε.
ΟΛΟΚΛΗΡΩΜΕΝΟ ΣΥΓΚΡΟΤΗΜΑ: FIAT - ALFA ROMEO - LANCIA
1ο Χλμ Ρόδου - Αεροδρομίου 85105, Παραδείσι, Ρόδος. Τηλ: (22410) 82000



Σήμερα όλοι χρειάζονται
"μαθήματα επιβίωσης"

Μαθαίνοντας υπολογιστές αποκτάτε ένα πολύτιμο εφόδιο που στην εποχή μας πλέον είναι τρόπος επιβίωσης. Τα Κέντρα Εκμάθησης TECHNOKIDS - TECHNOPLUS διαθέτουν το διεθνώς αναγνωρισμένο σύστημα εκπαίδευσης για να "ξεκλειδώσετε" γρήγορα και εύκολα όλα τα μυστικά των ηλεκτρονικών υπολογιστών.

TECHNOKids®
για παιδιά 4-16 ετών

Τα TECHNOKIDS απευθύνονται σε παιδιά (4-16 ετών) με τον κατάλληλο κύκλο μαθημάτων για κάθε ηλικία.

TECHNOPLUS®
για ενήλικες

Τα TECHNOPLUS απευθύνονται σε ενήλικες προσφέροντας πιστοποιημένη γνώση και ειδικούς κύκλους σεμιναρίων για κάθε ανάγκη.

ΑΠΟ €49 ΤΟ ΜΗΝΑ*

* Με επιλεγμένες πιστωτικές κάρτες

TECHNOKids® TECHNOPLUS®
ΔΙΕΘΝΗ ΚΕΝΤΡΑ ΕΚΜΑΘΗΣΗΣ ΥΠΟΛΟΓΙΣΤΩΝ
Όλοι μαθαίνουν σε μας

Εθν. Αντιστάσεως 18, Ρόδος, Τηλ.: 22410 70880

Authorized Testing Center

ΣΕ 20 ΧΩΡΕΣ ΣΕ ΟΛΟ ΤΟΝ ΚΟΣΜΟ ΚΑΙ ΣΕ 36 ΣΗΜΕΙΑ ΣΤΗΝ ΕΛΛΑΔΑ

FUTUREKIDS®

150 ΕΚΠΑΙΔΕΥΤΙΚΑ ΚΕΝΤΡΑ ΠΛΗΡΟΦΟΡΙΚΗΣ ΣΕ ΟΛΗ ΤΗΝ ΕΛΛΑΔΑ

ΓΙΑΤΙ FUTUREKIDS ΓΙΑ ΕΝΗΛΙΚΕΣ;

- ΓΙΑΤΙ ΕΧΟΥΜΕ ΤΑΧΥΡΥΘΜΑ ΟΛΟΚΛΗΡΩΜΕΝΑ ΣΕΜΙΝΑΡΙΑ 60 ΚΑΙ 90 ΩΡΩΝ (3ΜΗΝΑ - 5ΜΗΝΑ) ΠΟΥ ΟΔΗΓΟΥΝ ΣΕ ΠΙΣΤΟΠΟΙΗΣΗ
- ΓΙΑΤΙ ΠΙΣΤΟΠΟΙΟΥΜΕ ΤΙΣ ΓΝΩΣΕΙΣ ΣΑΣ ΜΕ ΤΟ ΠΑΓΚΟΣΜΙΩΣ ΑΝΑΓΝΩΡΙΣΜΕΝΟ ECDL
- ΓΙΑΤΙ ΠΡΟΣΦΕΡΟΥΜΕ ΕΥΚΟΛΙΕΣ ΠΛΗΡΩΜΗΣ ΚΑΙ ΕΚΠΤΩΣΗ 20% ΣΕ ΦΟΙΤΗΤΕΣ-ΑΝΕΡΓΟΥΣ-ΞΕΝΟΥΣ
- ΓΙΑΤΙ Η ΠΙΣΤΟΠΟΙΗΣΗ ΣΕ ΣΥΝΔΥΑΣΜΟ ΜΕ ΠΡΑΓΜΑΤΙΚΕΣ ΓΝΩΣΕΙΣ ΕΜΠΛΟΥΤΙΖΕΙ ΤΟ ΒΙΟΓΡΑΦΙΚΟ ΣΑΣ ΚΑΙ ΕΙΝΑΙ ΕΦΟΔΙΟ ΓΙΑ ΕΠΑΓΓΕΛΜΑΤΙΚΗ ΑΠΟΚΑΤΑΣΤΑΣΗ

Η ΓΝΩΣΗ ΥΠΟΛΟΓΙΣΤΩΝ ΠΛΕΟΝ ΔΕΝ ΑΠΟΤΕΛΕΙ ΠΟΛΥΤΕΛΕΙΑ ΑΛΛΑ ΑΝΑΓΚΗ

ECDL®

ΝΕΑ ΤΜΗΜΑΤΑ ΕΝΗΛΙΚΩΝ-ΦΟΙΤΗΤΩΝ-ΕΠΑΓΓΕΛΜΑΤΙΩΝ ΑΠΟ 4 ΟΚΤΩΒΡΙΟΥ

OLD DOMINION UNIVERSITY

CAMBRIDGE INTERNATIONAL EXAMINATIONS FUTUREKIDS ATTACHED CENTRE

Λεμεσού 29 (κοντά στο Βενετόκλειο) Τηλ. 2241070431

Στοκχόλμης 16 (στο Ροδίνι) Τηλ. 2241060918

Από ομάδα εργασίας ειδικών επιστημόνων

Ερευνα του ΕΒΕΔ για την τουριστική αγορά

Εχουν ήδη συγκεντρωθεί 800 ερωτηματολόγια • Τα συμπεράσματα τον Δεκέμβριο



Ιδιαίτερα χρήσιμα και σημαντικά συμπεράσματα αναμένεται ότι θα προκύψουν από την έρευνα που διενεργείται με πρωτοβουλία του Επιμελητηρίου Δωδεκανήσου αναφορικά με την τουριστική αγορά της Ρόδου.

Η έρευνα πραγματοποιείται στο αεροδρόμιο "Διαγόρας" από την ομάδα εργασίας επιστημόνων τουρισμού που έχει συστήσει το Επιμελητήριο Δωδεκανήσου και η ΔΕΤΑΠ.

Η Ομάδα Εργασίας Επιστημόνων στα πλαίσια της λειτουργίας του Οικονομικού Παρατηρητηρίου του Επιμελητηρίου Δωδεκανήσου ανέλαβε την καταγραφή της υφιστάμενης κατάστασης του τουριστικού προϊόντος της Ρόδου η οποία θα αποτελέσει μέρος της Ετήσιας Εκθεσης για την Πορεία της Δωδεκανησιακής Οικονομίας η οποία θα εκπονείται κάθε χρόνο από το Οικονομικό Παρατηρητήριο. Στα πλαίσια αυτά το Οικονομικό Παρατηρητήριο ανέλαβε να διεξάγει την έρευνα για πρώτη φορά φέτος πιλοτικά, με απώτερο σκοπό την πραγματοποίησή της σε ετήσια βάση. Στόχος είναι να καθιερωθεί η ετήσια σταθερή συγκέντρωση στοιχείων που αφορούν το τουριστικό προϊόν της Ρόδου έτσι ώστε να καταδεικνύεται το πού βρίσκεται τουριστικά η Ρόδος και να γίνονται συγκριτικές αναλύσεις. Η προσπάθεια αυτή θα επεκταθεί και στα υπόλοιπα τουριστικά ανεπτυγμένα νησιά της Δωδ/σου (Κω, Κάλυμνο, Πάτμο κ.λπ.).

Η ομάδα εργασίας η οποία αποτελείται από στελέχη του Επιμελητηρίου Δωδεκανήσου, της ΔΕΤΑΠ, της Ενωσης Ξενοδόχων Ρόδου, του Συλλόγου Διευθυντών Ξενοδοχείων Ρόδου και της ΑΣΤΕΡ, έχει θέσει ως στόχο την συγκέντρωση 1.500 ερωτηματολογίων για τη φετινή χρονιά.

Μέχρι στιγμής έχουν συγκεντρωθεί περίπου 800 ερωτηματολόγια και έχει ήδη ξεκινήσει η διαδικασία επεξεργασίας τους. Τα πρώτα συμπεράσματα και αποτελέσματα της έρευνας θα εξαχθούν περί τις αρχές Δεκεμβρίου όπου και θα παρουσιαστούν τόσο σο Δ.Σ. του Επιμελητηρίου Δωδεκανήσου όσο και σε ανοιχτή ημερίδα προς όλους τους αρμόδιους τοπικούς φορείς.

Μέχρι τις 31 Οκτωβρίου, τα καταστήματα Divani & Divani by Natuzzi σας προσφέρουν μια μοναδική ευκαιρία που σίγουρα δε θα θέλατε να χάσετε: 3θέσιος δερμάτινος καναπές Angel σε 24 άτοκες δόσεις, μόνο με €49,33Λ το μήνα. Αφεθείτε στην αγκαλιά ενός καναπέ Angel και απολαύστε εκπληκτική άνεση, ομορφιά και απαράμιλλο πολιτικό σχεδιασμό. Τώρα το όνειρο γίνεται πραγματικότητα!

Angel
3θέσιος καναπές μόνο με €1.184Λ αντί για €1.489Λ (€49,33Λ το μήνα).
2θέσιος καναπές μόνο με €906Λ αντί για €1.139Λ (€37,75Λ το μήνα).
3+2θέσιος καναπές μόνο με €2.090Λ αντί για €2.628Λ (€87,08Λ το μήνα).
* Οι άτοκες δόσεις ισχύουν με πιστωτικές κάρτες VISA ή μεσοπρομηθευτικά προγράμματα.

Ο ΦΠΑ περιλαμβάνεται στην αναγραφόμενη τιμή.
Ο καναπές Angel διατίθεται άμεσα, μέχρι εξαντλήσεως των αποθεμάτων.

DIVANI & DIVANI by NATUZZI

www.natuzzi.com Κανάδα 34 τηλ. 2241027328

Καταστήματα Divani & Divani by Natuzzi: Αθήνα, Θεσσαλονίκη, Ιωάννινα, Ρόδος, Καβάλα, Λάρισα, Αλεξανδρούπολη, Πάτρα, Χανιά, Άργος, Ηράκλειο, Κόρινθος, Χίος.

ΑΝΑΚΟΙΝΩΣΗ

Σας ενδιαφέρει ένα επάγγελμα που θα σας χαρίσει

ΑΜΕΣΑ ΚΕΡΔΗ ΚΑΙ ΛΑΜΠΡΟ ΜΕΛΛΟΝ; ΑΝ ΝΑΙ!!!

ΣΠΟΥΔΑΣΤΕ ΚΟΜΜΩΤΙΚΗ

ΕΡΓΑΣΤΗΡΙΟ ΕΛΕΥΘΕΡΩΝ ΣΠΟΥΔΩΝ ΚΟΜΜΩΤΙΚΗΣ

ΣΑΚΚΑ ΠΟΠΗ

ΓΡΙΒΑ 41 ΤΗΛ. 22410 22810

ΠΡΟΣΦΕΡΟΥΜΕ:

✔ ΣΥΝΤΟΜΗ ΕΚΜΑΘΗΣΗ: ΜΟΝΟ 10 ΜΗΝΕΣ
✔ ΜΕΤΕΚΠΑΙΔΕΥΣΗ ΣΤΑ ΕΡΓΑΣΤΗΡΙΑ ΜΑΣ
✔ ΕΞΑΣΦΑΛΙΣΜΕΝΗ ΕΡΓΑΣΙΑ
✔ ΔΥΝΑΤΟΤΗΤΑ ΣΥΝΕΧΙΣΗΣ ΣΠΟΥΔΩΝ ΣΤΗ ΓΑΛΛΙΑ



Από το Επιμελητήριο Δωδ/σου

Διαγωνισμός βράβευσης επιχειρηματικής ιδέας

Στόχος η δημιουργία μεγάλων και βιώσιμων επιχειρήσεων

Διαγωνισμό για την βράβευση της καλύτερης επιχειρηματικής ιδέας που θα στοχεύει στην δημιουργία δικτύων επιχειρήσεων, αποφάσισε να προκηρύξει το Επιμελητήριο Δωδεκανήσου.

Ο διαγωνισμός αυτός εντάσσεται στην γενικότερη προσπάθεια του Επιμελητηρίου για την δημιουργία μεγάλων και βιώσιμων επιχειρήσεων, που θεωρείται ως λύση επιβίωσης για τις τοπικές επιχειρήσεις, λόγω του έντονου ανταγωνισμού.

Η προσπάθεια αυτή, πραγματοποιείται στο πλαίσιο προκήρυξης του υπουργείου Ανάπτυξης.

Τα δίκτυα επιχειρήσεων αφορούν:

1. Επιχειρήσεις οι οποίες δραστηριοποιούνται στον τομέα της μεταποίησης των υπηρεσιών, του εμπορίου και του τουρισμού.
2. Επιχειρήσεις οι οποίες απασχολούν εργαζόμενους από 1-249 άτομα.
3. Επιχειρήσεις με ετήσιο κύκλο εργασιών που δεν υπερβαίνει τα 40 εκατ. ευρώ.

Το δίκτυο πρέπει να αποτελείται από έξι τουλάχιστον επιχειρήσεις. Η χρηματοδότηση του δικτύου σε περίπτωση εγκρίσεως από το υπουργείο Ανάπτυξης ανέρχεται σε 50% επί του προϋπολογισμού του έργου. Ο προϋπολογισμός της πρότασης που θα επιλεγεί για να κατατεθεί μπορεί να ανέλθει από 440.000 ευρώ μέχρι 3.000.000 ευρώ.

Η επιτροπή αξιολόγησης του Επιμελητηρίου Δωδεκανήσου θα αξιολογήσει τις επιχειρηματικές ιδέες και θα βραβεύσει την καλύτερη. Η βράβευση θα αφορά την σύνταξη και υποβολή της πρότασης για έγκριση και χρηματοδότηση καθώς επίσης και την στήριξή και παρακολούθηση της.

ΟΙ ΕΚΛΟΓΙΚΟΙ ΚΑΤΑΛΟΓΟΙ ΤΩΝ ΕΤΕΡΟΔΗΜΟΤΩΝ

Από τον δήμο Ρόδου, ύστερα από σχετική εγκύκλιο του υπουργείου Εσωτερικών, γίνεται γνωστό, ότι όσοι ετεροδημότες επιθυμούν να ψηφίσουν στον τόπο διαμονής τους στις προσεχείς βουλευτικές εκλογές, θα πρέπει να υποβάλλουν αίτηση στον δήμο, το αργότερο ως το τέλος του χρόνου, αφού δεν πρόκειται να υπάρξουν άλλες αναθεωρήσεις των εκλογικών καταλόγων.

Είναι ευνόητο ότι ο Δήμος Ροδίων θα συνεχίσει να δέχεται αιτήσεις αυτού του τύπου και μετά την 1-1-2004, απλώς αυτές δεν θα ισχύσουν για τις επόμενες, αλλά για τις μεθεπόμενες βουλευτικές εκλογές.

Σημειώνεται ότι και όσοι πολίτες της Ευρωπαϊκής Ενωσης που κατοικούν στην Ρόδο επιθυμούν να ασκήσουν τα εκλογικά τους δικαιώματα εδώ (ευκολία που παρέχεται για τις δημοτικές/κοινοτικές εκλογές και για τις Ευρωεκλογές, αλλά όχι για τις βουλευτικές) θα πρέπει επίσης να υποβάλουν τη σχετική αίτηση στον δήμο Ροδίων.

APOPSIS DESIGN

ΓΕΡΜΑΝΙΚΑ

(η γλώσσα με τη μεγαλύτερη ζήτηση στην αγορά εργασίας στη Ρόδο)

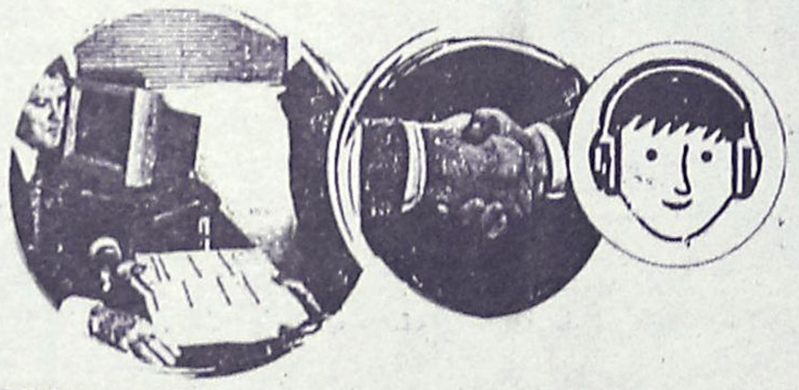

σε 4 μήνες!!!

Από εντελώς αρχάριος τώρα, μπορείς κι εσύ να μιλάς στην καινούργια σαιζόν εύκολα, σωστά, ζωντανά

Μόνο σε μας θα βρεις όλα αυτά που προσφέρουμε με απόλυτη επιτυχία 17 συνεχή χρόνια

1) **Απόδειξη** γι'αυτά που υποσχόμαστε, οι **χιλιάδες μαθητών** μας που κάνουν σήμερα λαμπρή επαγγελματική σταδιοδρομία. ΡΩΤΗΣΤΕ ΤΟΥΣ
2) **Βεβαίωση σπουδών** για κάθε μαθητή μας - **Πολύτιμο εφόδιο** στην απαιτητική αγορά εργασίας
3) **Αυθεντικοί διάλογοι κατευθείαν στα Γερμανικά** από το περιβάλλον εργασίας και για κάθε συγκεκριμένη χρήση και ανάγκη του επαγγελματία.
4) **Βιβλίο** και CD που έγραψε ο **Μερκούρης Κοντός**, αποτέλεσμα 17χρονης μελέτης στο αντικείμενο
5) Απίστευτα **πλούσιο διδακτικό υλικό** (κασέτες, φωτοτυπίες, extra σημειώσεις, διαφάνειες κ.τ.λ.)
6) Δυνατότητα **συνέχισης** των μαθημάτων και μετά το 4μηνο για την απόκτηση του τίτλου γλωσσομάθειας **Zertifikat** του **Goethe Institut** σε σύντομο χρονο.
7) Απόλυτα **εξειδικευένα τμήματα** για
   α) Ξενοδοχοϋπαλλήλους (ρεσεψιόν, εστιατόρια, μπάρ, ορόφους)
   β) Υπαλλήλους Πρακτορείων
   γ) Χρυσοχόους
   δ) Υπαλλήλους Ιδιοκτήτες κάθε τουριστικής επιχείρησης
8) **Ταχύρυθμα τμήματα 10 ωρών** εβδομαδιαίως
9) **Δίδακτρα πραγματικά προσιτά** για τον καθένα
10) **Προσωπική διδασκαλία** μόνο από τον **Μερκούρη Κοντό.**

ΚΕΝΤΡΑ ΞΕΝΩΝ ΓΛΩΣΣΩΝ ΚΟΝΤΟΥ ΜΕΡΚΟΥΡΗ
1ο Διδ/ριο: Αγ. Αναργύρων 11Α (στο Βενετόκλειο)
2ο Διδ/ριο: Δ. Αναστασιάδη 47 (στους Δασκάλους)
3ο Διδ/ριο: Παρισίων 1 και Λονδίνου (στο Ροδίνι)

Τηλεφώνησε τώρα για προσωπική πλήρη ενημέρωση στα 22410 35289 ή 22410 23973



Υψηλά οικονομικά κίνητρα για την κατεδάφιση αλλά και την ανάπλαση κτιρίων, κατοικιών, επιχειρήσεων και ξενοδοχείων, που βρίσκονται σε νησιά προβλέπει νομοσχέδιο του υπουργείου Αιγαίου από το οποίο όμως προκύπτει μια τεράστια οικονομική δαπάνη για τον κρατικό Προϋπολογισμό.

Νομοσχέδιο με ισχυρά κίνητρα για τα νησιά του Αιγαίου

Πληρώνουν και για αναπλάσεις!

Ακόμη και για κατεδαφίσεις σπιτιών επιχειρήσεων και ξενοδοχείων

Αν και στο νομοσχέδιο γίνεται λόγος για αποκατάσταση, προστασία και ανάδειξη του φυσικού και δομημένου περιβάλλοντος των νησιών του Αιγαίου που υπάγονται στην αρμοδιότητα του υπουργείου εν τούτοις εγείρεται μείζον θέμα ως προς τη χρήση των διατάξεών του.

Και αυτό διότι τα κίνητρα που παρέχονται δίδουν λύσεις για τουριστικές επιχειρήσεις οι οποίες πρέπει να αλλάξουν την εικόνα τους ώστε να ενταχθούν στο περιβάλλον των νησιών.

Αυτό όμως γίνεται δωρεάν με κρατική επιχορήγηση ακόμη και με φοροαπαλλαγές. Εντύπωση προκαλεί η αναφορά στην εισηγητική έκθεση του νομοσχεδίου στην κατάσταση που έχει διαμορφωθεί τα τελευταία 25 χρόνια με την υποβάθμιση του περιβάλλοντος και του φυσικού τοπίου στα νησιά του Αιγαίου. Ουσιαστικά ασκείται κριτική στον τρόπο διαχείρισης και στην ανεκτικότητα που έδειξαν οι αρμόδιοι σε μια περίοδο από την οποία τα 20 χρόνια (τα τέσσερα πέμπτα) τις τύχες του τόπου διαχειρίζονται οι κυβερνήσεις του ΠΑΣΟΚ. "Η γεωγραφική συγκέντρωση τουριστικών και παραθεριστικών εγκαταστάσεων" την παραπάνω περίοδο που το ΠΑΣΟΚ ως κυβέρνηση είχε την αρμοδιότητα για την κατάσταση που διαμορφωνόταν "οδήγησαν σε αστικοποίηση μεγάλες παράκτιες ζώνες, ενώ η ασύμβατη με την τοπική κλίμακα δόμηση επέφερε σοβαρές αλλοιώσεις σε ευαίσθητα τοπία και σε παραδοσιακούς οικισμούς".

Το νομοσχέδιο του υπουργείου Αιγαίου που κατετέθη χθες στη Βουλή δύναται να εφαρμοστεί σε κτίσματα τα οποία πρέπει να έχουν ανεγερθεί μετά από έκδοση οικοδομικής άδειας ή να έχουν νομιμοποιηθεί και να:

1. Χαρακτηρίζονται ως διατηρητέα

2. Βρίσκονται μέσα στη ζώνη προστασίας οικισμών ή τμημάτων τους, που χαρακτηρίζονται ως παραδοσιακοί, λόγω του ιδιαίτερου ιστορικού, λαογραφικού, πολεοδομικού, αισθητικού και αρχιτεκτονικού χαρακτήρα τους.

3. Βρίσκονται σε περιοχές, που χαρακτηρίζονται ως ιδιαιτέρου φυσικού κάλλους

4. Βρίσκονται σε τόπους, που χαρακτηρίζονται ως ιστορικοί.

5. Βρίσκονται στον αιγιαλό και στην παραλία.

ΑΠΟΖΗΜΙΩΣΗ

Τα κίνητρα που παρέχονται με το εν λόγω νομοσχέδιο έχουν ως κάτωθι:

1. Χρηματική αποζημίωση, για την ολική ή μερική κατεδάφιση κτιρίου. Η αποζημίωση αυτή θα είναι ίση προς την αντικειμενική αξία του κατεδαφιζομένου κτιρίου, στην οποία συνυπολογίζεται, μόνον εάν η κατεδάφιση είναι μερική, και η αντίστοιχη αξία του οικοπέδου.

2. Η αποζημίωση δεν θα υπόκειται σε κανένα φόρο, κράτηση η τέλος.

3. Οι δαπάνες κατεδάφισης, ανάπλασης και αναβάθμισης των κτισμάτων θεωρούνται για τις επιχειρήσεις επενδυτικές δαπάνες και υπόκεινται στον σχετικό νόμο, ενώ για τις δαπάνες αυτές παρέχεται στην επιχείρηση φορολογική απαλλαγή σε ποσοστό 100%, η οποία μάλιστα εμφανίζεται στα βιβλία της σε λογαριασμό αφορολόγητου αποθεματικού.

4. Οι ανωτέρω δαπάνες σε κάθε άλλη περίπτωση βαρύνουν το δημόσιο.

Για να υπαχθεί ο ιδιοκτήτης του κτίσματος στις ευεργετικές αυτές διατάξεις και να τύχει των κινήτρων πρέπει:

• Να εκδοθεί απόφαση του υπουργού Αιγαίου και της Επιτροπής που θα συσταθεί για την εφαρμογή του νόμου σε μια περιοχή και να καθοριστούν τα κίνητρα που παρέχονται σε κάθε περίπτωση.

• Να κατατεθεί αίτηση για υπαγωγή στις διατάξεις του νόμου από τον ιδιοκτήτη.

• Να συναινέσει στην εφαρμογή των αποφάσεων ο ιδιοκτήτης εάν η αρμόδια επιτροπή κρίνει ότι πρέπει να ληφθούν μέτρα σε μια περιοχή βάσει της αρχιτεκτονικής μελέτης που έχει εκπονηθεί.

• Να αναλάβει τα έξοδα κατεδάφισης τυχόν αυθαίρετων πρόσθετων κατασκευών.

ΤΙ ΧΡΕΙΑΖΕΤΑΙ

Τέλος τα απαραίτητα δικαιολογητικά για την υπαγωγή στις διατάξεις του νόμου είναι:

• Τοπογραφική και αρχιτεκτονική αποτύπωση και φωτογραφική απεικόνιση του κτίσματος.

• Οικοδομική άδεια και πράξεις νομιμοποίησης του κτίσματος.

• Οικονομικοτεχνική μελέτη.

• Προκαταρκτική μελέτη που υπογράφεται από αρχιτέκτονα ή πολιτικό μηχανικό.

Πρέπει να σημειωθεί ότι προβλέπεται και η σύσταση επιτροπής που θα αναλάβει τη διαχείριση του ζητήματος και θα καθορίσει και τις σχετικές διαδικασίες.

RENAULT

Θέαμα «πολλών ★★★★★» σε όλες τις εκθέσεις Renault

Η Renault, η πρώτη μάρκα σε πωλήσεις στην Ευρώπη, σας προσκαλεί να γνωρίσετε τη νεότερη και πλουσιότερη γκάμα μοντέλων, να δείτε τα πέντε αυτοκίνητα ασφάλειας πέντε αστέρων* και να επωφεληθείτε από τα μοναδικά προνόμια, που θα ισχύουν μόνο κατά τη διάρκεια του Festival:

- Με την παραγγελία Scénic ή Mégane αποκτάτε την αναβαθμισμένη έκδοση χωρίς επιπλέον κόστος ή επωφελείσθε από τα προνομιακά προγράμματα άτοκης χρηματοδότησης (π.χ. 24 μήνες άτοκα).
- Κλήρωση τεσσάρων αυτοκινήτων: Mégane Sedan, Mégane Estate, Mégane Coupé-Cabriolet και Scénic.

*Μέγιστη διάκριση σε ασφάλεια στα crash tests του EuroNCAP

festival RENAULT

SENSE INTEGRATED



17 έως 31 Οκτωβρίου
(Όλη μέρα & τα Σαββατοκύριακα)

Η ΝΕΟΤΕΡΗ, ΠΛΟΥΣΙΟΤΕΡΗ ΚΑΙ ΑΣΦΑΛΕΣΤΕΡΗ ΓΚΑΜΑ ΜΟΝΤΕΛΩΝ ΣΤΗΝ ΕΥΡΩΠΗ.

RODOS CAR A.E.

3ο χλμ. Λεωφ. Καλλιθέας, Τηλ: (22410) 68032 - 68033

Μέσα στο μήνα η αποστολή αυτοκόλλητων

Πώς θα βρουν τα «χαμένα» ένσημα οι εργαζόμενοι

Τί πρέπει να κάνουν έναντι των εργοδοτών τους

Τις ενέργειες που πρέπει οι εργαζόμενοι να κάνουν για να αναζητήσουν τα ένσημα τα οποία δεν τους επικόλλησε ο εργοδότης τους παρουσιάζει εγκύκλιος του ΙΚΑ. Μέχρι τα τέλη Οκτωβρίου θα έχει ολοκληρωθεί η αποστολή αυτοκόλλητων ετικετών για την ανανέωση των ατομικών και οικογενειακών βιβλιαρίων.

Με καταγγελία στις επίσημες υπηρεσίες του ΙΚΑ εντός δωδεκαμήνου από την αποχώρηση ή την απόλυση από τη δουλειά τους, μπορούν οι εργαζόμενοι να διεκδικήσουν την αναγνώριση ημερών απασχόλησης για τις οποίες ο εργοδότης τους δεν τους επικόλλησε τα ένσημα που τους αναλογούσαν.

Πληροφορίες για το θέμα αυτό, το οποίο αφορά σε χιλιάδες εργαζομένους, δίνει το Ιδρυμα Κοινωνικών Ασφαλίσεων με πρόσφατη εγκύκλιό του.

Σύμφωνα με το ΙΚΑ, σε περίπτωση μη επικόλλησης ενσήμων, οι εργαζόμενοι έχουν τις εξής δυνατότητες:

1) Από τις 24 Δεκεμβρίου 1997 και μετά, οι ασφαλισμένοι του ΙΚΑ έχουν τη δυνατότητα να αναγνωρίζουν ημέρες εργασίας για τις οποίες δεν είχαν ασφαλιστεί από τους εργοδότες τους (αρκεί αυτές να είχαν πραγματοποιηθεί σε περίοδο για την οποία δεν είχε παραγραφεί το δικαίωμα του Ιδρύματος να εισπράξει ασφαλιστικές εισφορές).



Το δικαίωμα αυτό παρατάθηκε με το νόμο 2972 του 2001 και δόθηκε η δυνατότητα υποβολής αίτησης-καταγγελίας στις αρμόδιες υπηρεσίες του ΙΚΑ μέσα σε ένα δωδεκάμηνο (από εξάμηνο που ίσχυε).

2) Στην περίπτωση ημερών εργασίας του παρελθόντος για τις οποίες προκύπτει ότι έχουν καταβληθεί οι αναλογούσες εισφορές και έχουν αγοραστεί τα αντίστοιχα ένσημα, ανεξάρτητα από τη μη επικόλλησή τους, η αναγνώριση γίνεται με έκδοση πράξεως επιβολής εισφορών ή με απόφαση του διευθυντή του αρμόδιου υποκαταστήματος, εφόσον η σχετική αξίωση του Ιδρύματος έχει υποκύψει σε παραγραφή.

Η διευθέτηση αυτή, σύμφωνα με την εγκύκλιο του ΙΚΑ, ισχύει και για εκκρεμείς υποθέσεις, σε οποιοδήποτε στάδιο της διοικητικής διαδικασίας και αν βρίσκονται (είτε σε τοπική διοικητική επιτροπή είτε σε διοικητικά δικαστήρια).

Στο μεταξύ, χθες η διοίκηση του ΙΚΑ ανακοίνωσε ότι μέχρι το τέλος Οκτωβρίου θα έχει ολοκληρωθεί η αποστολή 1.588.442 αυτοκόλλητων ετικετών ασφαλιστικής ικανότητας σε αντίστοιχους ασφαλισμένους του ΙΚΑ.

Η διαδικασία αυτή θα έχει ολοκληρωθεί μέχρι το τέλος του χρόνου και για τους υπόλοιπους ασφαλισμένους που συγκεντρώνουν τις ελάχιστες προϋποθέσεις ασφάλισης (τουλάχιστον 50 ημέρες ασφαλιστέας εργασίας).

Σημειωτέον, με την επικόλληση της ετικέτας στο ατομικό βιβλιάριο υγείας ανανεώνεται η ισχύ του από την 1η Μαρτίου 2004 έως τις 28 Φεβρουαρίου 2005, χωρίς να απαιτείται η προσέλευση των ασφαλισμένων στις υπηρεσίες του ΙΚΑ.

Η ανανέωση αυτή επεκτείνεται για το ίδιο χρονικό διάστημα αυτόματα και για το οικογενειακό βιβλιάριο του ασφαλισμένου, εφόσον ως προστατευόμενα μέλη έχουν δηλωθεί η σύζυγος και τα παιδιά που δεν θα έχουν συμπληρώσει το 18ο έτος της ηλικίας τους μέχρι τις 28 Φεβρουαρίου 2005.

Το χρονικό διάστημα από την 1η Ιανουαρίου 2004 μέχρι τις 29 Φεβρουαρίου 2004 καλύπτεται από την αυτοκόλλητη ετικέτα που έχει επικολληθεί στο βιβλιάριο για το έτος 2003 ή από τη θεώρηση του ΙΚΑ για το ίδιο έτος.





ΑΘΛΗΤΙΚΗ ΡΟΔΙΑΚΗ
ΣΑΒΒΑΤΟ 18 ΟΚΤΩΒΡΙΟΥ 2003

ΤΗ ΜΕΝΤ ΣΤΗ ΘΕΣΣΑΛΟΝΙΚΗ ΑΝΤΙΜΕΤΩΠΙΖΕΙ ΣΗΜΕΡΑ Ο ΚΟΛΟΣΣΟΣ
ΣΕΛ. 34

ΗΡΘΑΝ ΤΑ... ΚΑΥΣΙΜΑ

• Μέρος των οφειλών της έστειλε χθες η ΕΠΟ στην ΕΠΣΔ. Το ποσό χαρακτηρίστηκε ικανοποιητικό και τα σωματεία θα ειδοποιηθούν μέσα στην επόμενη εβδομάδα.

Τέλος καλό, όλα καλά, μέχρι νεωτέρας φυσικά. Αυτή τη φορά η ΕΠΟ στάθηκε συνεπής στην υπόσχεσή της προς την ΕΠΣΔ και χθες το πρωί έστειλε στο ταμείο της ένα σεβαστό ποσό, το οποίο και θα χρησιμοποιηθεί για να καλύψει τις πρώτες και βασικότερες ανάγκες της Ενωσης, ενώ μέρος του θα διατεθεί στα σωματεία.

Θυμίζουμε, πως η ΕΠΣΔ είχε βρεθεί σε δεινή θέση, με τον πρόεδρό της **Κλεόβουλο Χατζηγεωργίου** να αναγκάζεται να πει κατά την διάρκεια της πρόσφατης συνεδρίασης της Εκτελεστικής Γραμματείας πως θα εισηγηθεί την αναστολή της λειτουργίας της Ενωσης λόγω της αδυναμίας να συντηρηθεί!

Το πόσα χρήματα μπήκαν στο ταμείο της ΕΠΣΔ δεν έγινε γνωστό, όμως όπως έλεγε χθες χαρακτηριστικά με ανακούφιση ο **Χατζηγεωργίου,** είναι αρκετά για να την βγάλουν στην παρούσα φάση από την δύσκολη κατάσταση που αντιμετωπίζει και να της επιτρέψει να λειτουργήσει φυσιολογικά.

Ετσι, ανάσα ανακούφισης περιμένει και τα σωματεία, που μέσα στην επόμενη εβδομάδα θα ειδοποιηθούν να περάσουν από τα γραφεία της Κοδριγκτώνος για να εισπράξουν ποσό από την επιχορήγηση που δικαιούνται.

Φυσικά, το γεγονός ότι το πρόβλημα που δημιουργήθηκε λύθηκε δεν θα πρέπει να εφησυχάζει, καθώς τα οικονομικά της ΕΠΟ παραμένουν σε άθλια κατάσταση και εκτός των άλλων οι υποχρεώσεις της Ενωσης τρέχουν με ταχύτατους ρυθμούς, οπότε το ποσό το οποίο έφτασε χθες θα εξανεμιστεί εν ριπή οφθαλμού.

Συζήτησε και προπονήθηκε

• Σκαρτάδος: "Πάμε να παίξουμε και να παλέψουμε"
• Ο Κώστας Πολυχρονίου μίλησε με τους διοικούντες και γυμνάσθηκε χθες, όπως και ο Νίκος Ψαρράς που συμπεριελήφθηκε στους δεκαεπτά

Η δυναμικότητα του αντιπάλου αλλά και τα προβλήματα που απασχολούν αυτή την εποχή τον Απόλλωνα καθιστούν δύσκολη την θετική έκβαση του αυριανού παιχνιδιού για τους κυανοκίτρινους.

Η έκτη αγωνιστική του περιφερειακού φέρνει αντιμέτωπους τη Ροδίτικη ομάδα και τη Μάνη.

Ωστόσο αυτό δεν σημαίνει τίποτα. Εμφανώς αδύναμος ο Απόλλωνα θα παίξει το παιχνίδι του... κι ότι βγει.

Η αλήθεια είναι πως η νυν Διοίκηση κάνει ότι μπορεί για να λύσει όσα προβλήματα γίνεται.

- Ο **Νίκος Νικολής** πάντως προπονείται κανονικά ενώ την Πέμπτη το βράδυ η Διοίκηση συζήτησε με τον **Κώστα Πολυχρονίου** και τον "έπεισε να επανέλθει στις προπονήσεις". Ο παίκτης γυμνάσθηκε χθες αλλά είναι άγνωστο αν θ' ακολουθήσει την αποστολή σ' αυτό το δύσκολο παιχνίδι.

Οσον αφορά αυτό καθεαυτό το ματς ο **Γιώργος Σκαρτάδος** ήταν σαφής χθες:

"Πάμε να παίξουμε ένα παιχνίδι όπως όλα τ' άλλα και να παλέψουμε για να πάρουμε αυτό που θέλουμε. Προβλήματα υπήρχαν και το ξέραμε απ' την αρχή. Υπάρχει Διοίκηση στον σύλλογο. Αν δεν καταφέρουν οι άνθρωποι να τα λύσουν θα δούμε τί θα κάνουμε".

Εκτός από τον **Πολυχρονίου,** ο κώουτς του Απόλλωνα, δεν θάχει μαζί του και τον **Πιτσουρδάκη** (τιμωρημένος), ενώ ο **Ψαρράς** γυμνάσθηκε χθες και συμμετέχει στην αποστολή.

Στο αυριανό λοιπόν ματς ο Απόλλων αναμένεται να ξεκινήσει με τους παρακάτω έντεκα:

- Γκολκήπερ θα είναι ο **Κώστας**
- Στην άμυνα οι **Κουρμαδιάς, Κυριαζής, Μαριάς, Πάλλας**
- Στο κέντρο οι **Σκόρπος, Νικολής, Δημητριάδης, Πλίγκος** και
- Στην επίθεση οι **Σπάρταλης, Καρτάλης.**

Τους δεκαεπτά συμπληρώνουν οι **Κουφαλάκης, Διακαναστάσης, Δαηλιάνης, Πρισνόβαλης, Κοσκινιάτης** και **Ψαρράς.**

Οικογενειακό και ... ρεπό

• Ετσι θα καλύψει το Σαββατοκύριακο η Ρόδος
• Ενοχλήσεις ένοιωσαν Κλοκίδης και Γεωργαλής

Μέρα ξεκούρασης θα είναι η αυριανή για την ομάδα της Ρόδου, κατά τα φαινόμενα.

Οι "πράσινοι" προπονήθηκαν χθες κανονικά υπό τις οδηγίες του τεχνικού της ομάδας Δημήτρη Σκούνα.

Χθες πρέπει να σημειωθεί πως δεν γυμνάσθηκε για προληπτικούς λόγους ο **Μιχάλης Κλοκίδης.** Ο φόρ της ομάδας επισκέφθηκε χθες γιατρό προκειμένου να διαπιστωθεί από που προέρχονται οι ενοχλήσεις. Μόνος του επίσης έτρεξε ο **Πολυδεύκης Γεωργαλής** ο οποίος αισθάνθηκε ενοχλήσεις στη μέση. Ελπίζεται πως δεν είναι τίποτα το σοβαρό κι ο ποδοσφαιριστής θα πάρει μέρος κανονικά στη σημερινή τελευταία προπόνηση γι' αυτή την εβδομάδα.

Αντίθετα με τους πιο πάνω ο **Κώστας Πάττας** γυμνάσθηκε κανονικά με τους υπόλοιπους συμπαίκτες του. Μάλιστα ο "αρχηγός" πήρε μέρος και στο δίτερμα για λίγο για να διαπιστώσει την πορεία του ποδιού του. Πάντως πρέπει να σημειωθεί πως ο **Πάττας** θα είναι ξανά "ενεργό στοιχείο" πιο γρήγορα απ' ότι ορίζουν οι εντολές των γιατρών.

Κανονικά γυμνάσθηκαν επίσης και οι **Νάκος Νάκου** και **Σάσα Γιόνοβιτς.**

Η Ρόδος θα προπονηθεί κανονικά και σήμερα στις 12 το μεσημέρι. Θα γίνει το οικογενειακό διπλό και αύριο οι παίκτες θα έχουν ρεπό.

ΑΠΟΡΙΕΣ

Αυτές βέβαια δημιουργούνται από τα τελευταία γεγονότα. Πολλοί είναι αυτοί που διερετώνται:

- Η τελεσίδικη απόφαση για την Παναχαϊκή θα εκδοθεί μετά το τέλος της ποδοσφαιρικής περιόδου ή πριν από τη λήξη της;
- Αλλες πάλι απορίες προκύπτουν κι απ' όλα εκείνα τα αμίμητα που συμβαίνουν στην ΕΠΑΕ. Πριν από λίγο καιρό ανέβαλε τα παιχνίδι δύο ομάδων της Β' και δύο ομάδων της Γ' Εθνικής λόγω εκκρεμοδικίας στις υποθέσεις της Παναχαϊκής και του Φωστήρα. Η ΕΠΑΕ επαναφέρει τις δύο ομάδες στη Β' Εθνική γιατί η έκδοση των αποφάσεων καθυστερεί αλλά, ΔΕΝ ΚΑΝΕΙ το ίδιο για τις δύο ομάδες της Γ' Εθνικής, τον Αγροτικό Αστέρας και την Καβάλα επειδή όπως αναφέρθηκε-έχουν ζητήσει οι ίδιες να μην παίζουν μέχρι να τελεσιδικήσουν οι αποφάσεις. ΜΕΧΡΙ ΑΥΤΗ ΤΗ ΣΤΙΓΜΗ: - Το πότε θα τις ξαναβάλουν να παίξουν...ΑΓΝΟΕΙΤΑΙ!!!

Δεν ανακαλείται η απόφαση

Η Επιτροπή Επαγγελματικού Αθλητισμού απέρριψε ομόφωνα την αίτηση της ΠΑΕ Παναχαϊκής για ανάκληση της απόφασης μη χορήγησης πιστοποιητικού συμμετοχής στο πρωτάθλημα. Αυτή ήταν και η σημαντικότερη απόφαση κατά τη συνεδρίαση της ΕΕΑ.

Επίσης η ΕΕΑ ασχολήθηκε με το ότι εξακολουθούν να αγωνίζονται στο πρωτάθλημα ομάδες που τους έχει ανακληθεί το σχετικό πιστοποιητικό (Παναχαϊκή, Φωστήρας). Πρέπει να σημειωθεί ότι αν και είχε προκαθοριστεί συνάντηση της ΕΕΑ με τους αρμοδίους της ΕΠΑΕ, οι τελευταίοι δεν προσήλθαν.



ΦΩΤΟΓΡΑΦΕΙΟ - DVD CLUB

ΦΩΤΟΓΡΑΦΙΣΕΙΣ - ΒΙΝΤΕΟΣΚΟΠΗΣΕΙΣ
Γάμων - Βαπτίσεων και λοιπών Εκδηλώσεων

ΜΕΤΑΤΡΟΠΕΣ VHS ΣΕ DVD

ΕΜΦΑΝΙΣΕΙΣ ΦΙΛΜ & ΕΚΤΥΠΩΣΕΙΣ ΦΩΤΟΓΡΑΦΕΙΩΝ
από Negative - CD - FD - Smart Media - Memory Stick

ΗΛΕΚΤΡΟΝΙΚΗ ΕΠΕΞΕΡΓΑΣΙΑ ΕΙΚΟΝΑΣ
Αναπαλαίωση Φωτογραφίας

ΦΩΤΟΓΡΑΦΙΕΣ ΣΤΙΓΜΗΣ
Ταυτοτήτων - Διαβατηρίων

ΦΩΤΟΓΡΑΦΙΚΑ ΕΙΔΗ - ΕΙΔΗ ΔΩΡΩΝ

ΕΝΟΙΚΙΑΣΕΙΣ ΤΑΙΝΙΩΝ DVD

ΑΝΑΣΤΑΣΑΚΗΣ Β. - ΤΑΜΠΑΚΑΚΗΣ Μ. Ο.Ε.
Πλατεία Αγ. Ιωάννη 173 - Τηλ/Fax: 22410 26631



ΚΑΝΕ ΤΟ ΟΝΕΙΡΟ ΣΟΥ ΠΡΑΓΜΑΤΙΚΟΤΗΤΑ

ΓΙΝΕ ΠΙΛΟΤΟΣ

Η ΑΕΡΟΛΕΣΧΗ ΡΟΔΟΥ ΜΠΟΡΕΙ ΝΑ ΚΑΝΕΙ ΤΟ ΟΝΕΙΡΟ ΣΟΥ ΠΡΑΓΜΑΤΙΚΟΤΗΤΑ

➢ ΕΛΑ ΣΤΗΝ ΜΕΓΑΛΗ ΑΕΡΟΠΟΡΙΚΗ ΟΙΚΟΓΕΝΕΙΑ
➢ ΕΚΠΑΙΔΕΥΣΟΥ ΑΠΟ ΕΠΑΓΓΕΛΜΑΤΙΕΣ ΤΟΥ ΧΩΡΟΥ
➢ ΑΠΟΚΤΗΣΕ ΠΤΥΧΙΟ ΧΕΙΡΙΣΤΗ ΙΔΙΩΤΙΚΩΝ ΑΕΡΟΣΚΑΦΩΝ
➢ ΑΠΟΛΑΥΣΕ ΤΟΥΣ ΟΥΡΑΝΟΥΣ ΤΟΥ ΑΙΓΑΙΟΥ

14η ΕΚΠΑΙΔΕΥΤΙΚΗ ΣΕΙΡΑ
ΧΕΙΡΙΣΤΩΝ ΙΔΙΩΤΙΚΩΝ ΑΕΡΟΣΚΑΦΩΝ
ΑΕΡΟΛΕΣΧΗΣ ΡΟΔΟΥ

ΑΕΡΟΛΕΣΧΗ ΡΟΔΟΥ

ΑΝΑΓΝΩΡΙΣΜΕΝΗ ΣΧΟΛΗ ΑΠΟ ΤΟ ΥΠΟΥΡΓΕΙΟ ΜΕΤΑΦΟΡΩΝ ΚΑΙ ΕΠΙΚΟΙΝΩΝΙΩΝ ΚΑΙ ΤΗΝ ΥΠΗΡΕΣΙΑ ΠΟΛΙΤΙΚΗΣ ΑΕΡΟΠΟΡΙΑΣ

ΗΜΕΡΟΜΗΝΙΑ ΕΝΑΡΞΗΣ ΜΑΘΗΜΑΤΩΝ
ΔΕΥΤΕΡΑ 20 ΟΚΤΩΒΡΙΟΥ

ΠΛΗΡΟΦΟΡΙΕΣ ΕΓΓΡΑΦΕΣ
Τηλ./FAX 22410-78970
ΚΙΝ.:6972086800

ΤΟΠΙΚΟ ΠΟΔΟΣΦΑΙΡΟ

Δύσκολες αποστολές...

• Για τους πρωτοπόρους, με τον Ιάλυσο να υποδέχεται το Βάτι, τον Αστέρα Μ. να πηγαίνει Αρχάγγελο και τον Κλεάνθη να "συγκρούεται" με τον Ηρακλή Μ.

Δύσκολη αποστολή έχουν για σήμερα και οι 4 ομάδες που προπορεύονται στην βαθμολογία της α' κατηγορίας.

Ο πρωτοπόρος Ιάλυσος που εκτίει την τελευταία ποινή της έδρας του, θα φιλοξενήσει στις Φάνες τον δυνατό φέτος Διαγόρα Β. Οι τυπικά γηπεδούχοι είναι αήττητοι μέχρι στιγμής και θέλουν να διατηρήσουν αυτό τους το επίτευγμα, πετυχαίνοντας ταυτόχρονα την παρουσία του στην κορυφή της βαθμολογίας. Ο δεύτερος της βαθμολογίας, Αστέρας Μ. "συγκρούεται" στο ντέρμπι του δήμου Αρχαγγέλου, μ' αντίπαλο τον Άρη που ψάχνει την πρώτη του επιτυχία στην έδρα του. Οι Αρχαγγελίτες μετρούν δύο ήττες σε ισάριθμα ματς, ενώ προέρχονται και από βαριά ήττα στο Βάτι. Ο σημερινός αγώνας γι'αυτούς είναι πολύ σημαντικός και χρειάζονται οπωσδήποτε τους τρεις βαθμούς.

Τη νίκη βέβαια θέλει και ο Αστέρας για να διατηρήσει την επαφή του με την κορυφή ή ακόμη και να περάσει μπροστά εάν στραβοπατήσει ο Ιάλυσος. Άλλο ένα τοπικό ντέρμπι έχουμε στο γήπεδο Παστίδας. Στη "σύγκρουση" του δήμου Πεταλούδων, ο Ηρακλής υποδέχεται τον τρίτο της βαθμολογίας Κλεάνθη. Και οι δύο ομάδες θέλουν τη νίκη για διαφορετικούς λόγους, πλην του γοήτρου.

Οι Μαριτσενοί έχουν μείνει πολύ πίσω και θέλουν να πλησιάσουν την κορυφή, ενώ οι Παραδεισιώτες για να επωφεληθούν τυχόν στραβοπάτημα των προπορευόμενων και να πιάσουν κορυφή.

Καλό παιχνίδι προμηνύεται να γίνει και στ' Αφάντου, όπου ο ΑΕΡΑ ψάχνει νίκη μετά από καιρό, φιλοξενώντας την Αναγέννηση που "διψάει" για βαθμούς. Επίσης νίκη ψυχολογικής περισσότερο τόνωσης, επιζητεί και ο Φοίβος που αναμετράται στην Κρεμαστή με τον Κλεόβουλο.

Οι Κρεμαστενοί εάν θέλουν να παραμείνουν κοντά στις φετεινές τους φιλοδοξίες, θα πρέπει οπωσδήποτε να κερδίσουν σήμερα. Τέλος στην Απολακκιά, η τοπική Ασπίδα κοντράρεται με τον σκληροτράχηλο όπως αποδεικνύεται Ευαγόρα.

Αναλυτικά η δη αγωνιστική:

ΣΗΜΕΡΑ

• **Αρχάγγελος (16.00):** Άρης-Αστέρας Μ.
Διαιτησία: *Κατσιδώνης Ε.-Χάλαντας-Ορφανός*
Παρατηρητής: *Γαμβρούδης*
Παρ. διαιτησίας: *Καψάσκης*

• **Φάνες (16.00):** Ιάλυσος-Διαγόρας Β.
Διαιτησία: *Φεσσάρας-Κότορος-Λάμπρου*
Παρατηρητής: *Δημητράς Κ.*
Παρ. διαιτησίας: *Σαββάκης.*

• **Αφάντου (16.00):** ΑΕΡΑ-Αναγέννηση
Διαιτησία: *Κετσές-Παπαδόπουλος-Γιαννούλης*
Παρατηρητής: *Ντάκας Ν.*
Παρ. διαιτησίας: *Καρίκης*

• **Απολακκιά (16.00):** Ασπίδα Απ.-Ευαγόρας
Διαιτησία: *Ζαννετίδης-Διαμαντέας-Κόκκινος*
Παρατηρητής: *Σαββίδης*
Παρ. διαιτησίας: *Λουλουδιάς*

• **Παστίδα (16.00):** Ηρακλής-Κλεάνθης
Διαιτησία: *Τσαγκάρης-Γρεβένης-Πηδιάκης*
Παρατηρητής: *Κυπραίος Θ.*
Παρ. διαιτησίας: *Ερωτόκριτος*

• **Κρεμαστή (16.00):** Φοίβος-Κλεόβουλος
Διαιτησία: *Μιχαλάκης-Μίχας-Κατσιδώνης Π.*
Παρατηρητής: *Βιτσέντζος*
Παρ. διαιτησίας: *Ζαχαριάδης.*

ΑΥΡΙΟ

• **Λέρος (11.00):** ΑΕΛ-Απόλλων Απ.
Διαιτησία: *Κατταβενός-Αλαχιώτης-Μαυρουδής.*
Παρατηρητής: *Καστής*
Παρ. διαιτησίας: *Καστής*

• **Καλυμνιακός-Ανταγόρας** (Απεβλήθη ο Καλυμνιακός)

Πάει για το διπλό

• Με την αισιοδοξία να βρίσκεται σε υψηλά επίπεδα αναχωρεί σήμερα για την Λέρο ο Απόλλων Απ.

Την πρώτη νίκη στο φετινό πρωτάθλημα και μάλιστα εκτός έδρας, φιλοδοξεί να πετύχει την Κυριακή ο Απόλλων Απ. στην Λέρο. Ιθύνοντες, ποδοσφαιριστές και προπονητής έχουν καταλάβει πως τα περιθώρια έχουν "στενέψει" και μία ενδεχόμενη ήττα σ' αυτό το παιχνίδι θα τους φέρει σε δύσκολη θέση. Πάντως η αισιοδοξία στο "στρατόπεδο" των Απολλωνιστών βρίσκεται σε υψηλά επίπεδα, μετά τα τελευταία γεγονότα ομόνοιας και ανάληψη ευθυνών που προηγήθηκαν. Ολοι βέβαια γνωρίζουν πως για να επιστρέψουν στην Ρόδο με τους τρεις βαθμούς της νίκης, θα πρέπει να παρουσιαστούν αρκετά έτοιμοι για τις ανάγκες του αγώνα, χωρίς όμως να σημαίνει πως θα ξαφνιαστούν σε μία ενδεχόμενη "εχθρική" φιλοξενία, από πλευράς ΑΕΛ, αν αναλογιστούν πως η ομάδα τους ήταν αυτή που έβαλε την "ταφόπλακα" στα όνειρα των Λεριών για την κατάκτηση του πρωταθλήματος, κατά την διάρκεια της περσινής περιόδου.

ΑΝΑΧΩΡΟΥΝ ΣΗΜΕΡΑ

Η αποστολή θα ξεκινήσει για τον προορισμό της σήμερα από το λιμάνι της Ρόδου, χωρίς όμως να είναι σίγουρο, εάν ο **Γιαννακόπουλος** θα αποτελεί μέλος της.

Ο ποδοσφαιριστής απέχει για δεύτερη φορά φέτος από τις προπονήσεις της ομάδας, για τον λόγο ότι θεωρεί υπεύθυνους μέλη ή μέλος του Δ.Σ. του συλλόγου για τα όσα γράφτηκαν πριν από λίγες ημέρες σε δημοσίευμα της "Α.Ρ." που έκανε λόγο για σημάδια "βεντετισμού" που δείχνει ο ποδοσφαιριστής καθώς δεν παρακολουθεί τις προπονήσεις, αλλά έρχεται μόνο στους αγώνες στους οποίους θέλει να παίρνει μέρος.

ΨΑΧΝΟΥΝ ΛΥΣΗ

Οι ιθύνοντες και ο προπονητής σε συνομιλίες που βρίσκονται σε εξέλιξη, προσπαθούν να μεταπείσουν τον ποδοσφαιριστή όσο και τον πατέρα του για να αλλάξουν την απόφασή τους και να λήξουν μ' αυτό τον τρόπο την παρεξήγηση. Αμφίβολη θεωρείται η πλαισίωση της αποστολής και από τους **Καραμανώλη, Σεντονά**, που απείχαν από τις προπονήσεις τις τελευταίες ημέρες για λόγους υγείας (τραυματισμός - ίωση αντίστοιχα). Στην ίδια μοίρα βρίσκεται και ο **Βασιλείου** για διαφορετικό λόγο όμως, καθώς η στρατιωτική άσκηση που πραγματοποιήθηκε πριν από λίγες μέρες στο Πεδίο Βολής της Κατταβιάς, τον έβγαλαν εκτός αγωνιστικής δράσης για μία εβδομάδα περίπου.

ΠΑΙΔΙΚΟ ΠΡΩΤΑΘΛΗΜΑ

Τέσσερα παιχνίδια του α' ομίλου κι ένα του β', περιλαμβάνει το σημερινό πρόγραμμα του πρωταθλήματος των παιδικών ομάδων. Αναλυτικά το πρόγραμμα:

Α' ΟΜΙΛΟΣ
ΣΗΜΕΡΑ

• **Λύκειο Ιαλυσού (11.00):** Ηλιος-Ιάλυσος '97
Διαιτητής: *Γουλάρας*
Γιατρός: *Χατζάκης*

• **Αγ. Απόστολοι (11.00):** Αγ. Ιαϊδωρος-Αναγέννηση Εμπ.
Διαιτητής: *Κλιάρη*
Γιατρός: *Καλαθενός*

• **Παστίδα (12.00):** Αστέρας Π.-Ακουσίλαος
Διαιτητής: *Παπαγιαννίδης*

• **Φάνες (11.00):** Ευκλής-Φοίβος
Διαιτητής: *Τσουρδιού*
Γιατρός: *Μπάνη*

ΑΥΡΙΟ

• **Κρεμαστή (11.00):** Κλεάνθης-Διαγόρας Β.
Διαιτητής: *Γκιούντιτσε*

• **Αγ. Απόστολοι (12.30):** Διαγόρας-Δωριέας
Διαιτητής: *Λιάπη*
Βοηθός: *Μαλιχουτσάκης*

Β' ΟΜΙΛΟΣ
ΣΗΜΕΡΑ

• **Ψίνθος (14.00):** Δόξα Ψ.-Διγενής
Διαιτητής: *Γουλάρας*
Γιατρός: *Χατζάκης*
ΑΥΡΙΟ

• **Αγ. Απόστολοι (11.00):** Ρόδος-ΑΕΡΑ
Διαιτητής: *Μαλιχουτσάκης*
Βοηθός: *Λιάπη*
Γιατρός: *Αντερσεν*

• **Καλυθιές (11.00):** Απόλλων Κ.-Πετρώνας
Διαιτητής: *Τσουρούτης*
Γιατρός: *Σπηλιωτόπουλος*

• **Ασκληπειό (11.00):** Ασκληπειός-Εθνικός
Διαιτητής: *Σαββιδάκης*
Γιατρός: *Ζανετούλης*

• **Αρχάγγελος (15.00):** Αρης Αρχ.-Ευαγόρας
Διαιτητής: *Γκιούντιτσε*
Γιατρός: *Νικολού*

ΕΦΗΒΙΚΟ

Εκτός οι πρωτοπόροι

Πέντε παιχνίδια διεξάγονται σήμερα για το πρόγραμμα της 6ης αγωνιστικής.

Ο πρωτοπόρος Κλεάνθης κοντράρεται εκτός έδρας με τον Ηρακλή Μ., ενώ εκτός έδρας αγωνίζεται και ο Διαγόρας που αντιμετωπίζει τον Αρη στον Αρχάγγελο.

Το πρόγραμμα:

ΣΗΜΕΡΑ

• **Αρχάγγελος (14.00): Αρης-Διαγόρας**
Διαιτητής: *Σαββιδάκης*
Γιατρός: *Νικολάου*

• **Αγ. Απόστολοι (14.00):** Ρόδος-Πετρώνας.
Διαιτητής: *Τσουρούτης*
Γιατρός: *Καλαθενός.*

• **Αφάντου (14.00):** ΑΕΡΑ-Αναγέννηση Εμπ.
Διαιτητής: *Γκιούντιτσε*
Γιατρός: *Παρασκευόπουλος*

• **Καλυθιές (14.00):** *Ερμής-Ασκληπιός.*
Διαιτητής: *Τσουρδιού.*
Γιατρός: *Σπηλιωτόπουλος*

• **Παστίδα Ηρακής Μ.-Κλεάνθης**
Διαιτητής: *Αντωνάς.*
Γιατρός: *Παισανίδου*

• **Ορφέας-Αστέρας Π. (2-0 α.α.)**

Ο Αστέρας έχει παραιτηθεί από το πρωτάθλημα.

ΑΥΡΙΟ

• **Κρεμαστή (13.00):** Φοίβος-Ζευς.
Διαιτητής: *Παπαγιαννίδης*
Γιατρός: *Νικολάου*

• **Κατταβιά-Απόλλων Απ. ανεβλήθη.**







ΤΟΠΙΚΟ ΠΟΔΟΣΦΑΙΡΟ

Συγκρατημένη αντίδραση

• Την Δευτέρα θα αποφασίσει ο ΣΔΠΔ για την στάση που θα κρατήσει απέναντι στον πρόεδρο της Δόξας Λέρου Γιώργο Συριδάκη

Συγκρατημένα αντέδρασε ο Σύνδεσμος Διαιτητών στην αλλαγή πλεύσης του προέδρου της Δόξας Λέρου **Γιώργου Συριδάκη**, που ενώ είχε διαψεύσει στην πρώτη απολογία του τα όσα του καταμαρτυρούσε στην συμπληρωματική του έκθεση ο διαιτητής Βασίλης Ταράλης, προχθές έκανε μία εντυπωσιακή στροφή αναγνωρίζοντας εμμέσως πλην σαφώς τα όσα εις βάρος του γράφτηκαν και ζητώντας συγνώμη όχι μόνο από τον Ταράλη, αλλά και από όλους τους υπόλοιπους διαιτητές.

Το Δ.Σ. του Συνδέσμου θα συνεδριάσει την ερχόμενη Δευτέρα για να αποφασίσει το αν θα δεχθεί την συγνώμη του **Συριδάκη** ή αν θα επιμείνει στην απόφαση να τραβήξει την υπόθεση στις αίθουσες των δικαστηρίων. Το γεγονός ότι η πρώτη απάντηση στην επανατοποθέτηση του προέδρου της Δόξας δεν είναι κάθετη αλλά παραπέμπεται στην διοίκηση, μαρτυρά ότι υπάρχει η διάθεση συζήτησης από πλευράς διαιτητών, αν και ουδείς θα πρέπει να ξεχνάει ότι από το τέλος της περσινής αγωνιστικής περιόδου είχε ξεκαθαριστεί πως από εδώ και στο εξής, όποιος παράγοντας αμφισβητήσει την ακεραιότητα των διαιτητών θα καλείται να αποδεικνύει με στοιχεία τους ισχυρισμούς του και στην περίπτωση που δεν το κάνει ο ΣΔΠΔ θα κινείται δικαστικά εναντίον του. Θυμίζουμε, επίσης, πως ο Σύνδεσμος έχει ήδη αναθέσει στον δικηγόρο του να συγκεντρώσει τα στοιχεία που σχετίζονται με την υπόθεση και να πράξει τα δέοντα.

Από την στιγμή, δε, που ο **Συριδάκης** ζήτησε συγνώμη και η Πειθαρχική Επιτροπή της ΕΠΣΔ τον παρέπεμψε στην Επιτροπή Φιλάθλου Πνεύματος, αποδεικνύεται πως ο **Βασίλης Ταράλης** δεν έγραψε ψέματα στην συμπληρωματική του έκθεση, οπότε ο ίδιος και ο Σύνδεσμος καλούνται να αποφασίσουν πλέον αν θα δεχθούν την συγνώμη του Συριδάκη, δεχόμενοι ότι τα όσα ειπώθηκαν προκλήθηκαν από την ένταση της στιγμής, ή αν θα κάνουν πράξη την απειλή τους για προσφυγή στην δικαιοσύνη, για να αποτρέψουν μελλοντικά οποιονδήποτε θελήσει να κατηγορήσει χωρίς στοιχεία τους διαιτητές.

ΚΥΠΕΛΛΟ

Νωρίτερα το Απόλλων Κ. - Κατταβιά

• Μετά από αίτημα των Καλυθενών το οποίο έγινε δεκτό θα γίνει την προσεχή Τετάρτη στις 6 μ.μ.

Αλλο ένα παιχνίδι για την β' φάση του κυπέλλου ορίσθηκε για την προσεχή Τετάρτη 22/10.

Μετά από αίτημα του Απόλλωνα και το οποίο έγινε δεκτό από την ομάδα της Κατταβιάς, ο μεταξύ τους αγώνας θα γίνει νωρίτερα αντί για τις 3 Νοεμβρίου που αρχικά είχε ορισθεί.

Μάλιστα το ματς θα γίνει υπό το φως των προβολέων, καθώς ορίσθηκε στις 6 μ.μ.

Επομένως για την επόμενη Τετάρτη τα παιχνίδια που θα διεξαχθούν έγιναν 9 και είναι τα εξής:

• **Αρχάγγελος (15.00):** Πετρώνας-Απόλλων Απ.
Παρατηρητής: *Μουστάκας*

• **Μαλώνα (15.00):** Αγ. Γεώργιος-Ηρακλής Μ.
Παρατηρητής: *Ντάκας Ν.*

• **Κάλαθος (15.00):** Κλεόβουλος-Ερμής
Παρατηρητής: *Τόππος*

• **Αγ. Απόστολοι (15.00):** Πήγασος-Ασπίδα Απ.
Παρατηρητής: *Κυπραίος Θ.*

• **Μάσσαρι (15.00):** Αστέρας Μ.-Διαγόρας Β.
Παρατηρητής: *Ντάκας Σ.*

• **Καλυθιές (18.00):** Απόλλων Κ. - Κατταβιά
Παρατηρητής: *Βεργίδης*

ΟΜΙΛΟΣ ΝΗΣΩΝ

• **Κέφαλος (15.00):** Νικαγόρας-Αντίμαχος
Παρατηρητής: *Ιερομνήμων*

• **Κως (15.00):** Ανταγόρας-Πυλί
Παρατηρητής: *Αρβανιτάκης*

• **Βαθύ (15.00):** Ολυμπιακός Καλ.-ΑΕΛ
Παρατηρητής: *Γιαννικουρής*

Την Δευτέρα η περίφραξη

• Οι εργασίες στο Φυτώριο ήταν έτοιμες να ξεκινήσουν χθες, ωστόσο προέκυψε διαφορά με το ύψος της περίφραξης

Την ερχόμενη Δευτέρα θα ξεκινήσουν τελικά οι εργασίες για την περίφραξη του προπονητηρίου στο Φυτώριο. Βάσει του αρχικού προγραμματισμού, ο εργολάβος που έχει αναλάβει την κατασκευή θα ξεκινούσε από χθες, παρουσία της προέδρου του ΝΑΟΔ **Ανδριάνας Μπαφίτη** και των εκπροσώπων της Ρόδου και του Διαγόρα, ωστόσο όπως αναφέρουν οι πληροφορίες, κρίθηκε σκόπιμο η έναρξη να γίνει στις αρχές της επόμενης εβδομάδας, καθώς προέκυψε «αγκάθι» στο ύψος της περίφραξης.

Σύμφωνα με τα όσα ειπώθηκαν χθες, ο σχεδιασμός του ΝΑΟΔ ,όπως τον γνώριζαν οι άνθρωποι των δύο σωματείων, ανέφερε περίφραξη ύψους τεσσάρων μέτρων, ωστόσο η μελέτη του μηχανικού της Νομαρχίας **Κώστα Ζαννετίδη** περιόριζε το ύψος στα δύο μέτρα και βάσει αυτού του σχεδίου ήταν έτοιμος να πορευθεί και ο εργολάβος. Ετσι, δόθηκε παράταση λίγων ημερών ώστε να ενημερωθεί ο Νομάρχης **Γιάννης Μαχαιρίδης** και ο αντινομάρχης **Στάθης Κουσουρνάς** και να επαναπροσδιοριστεί το ύψος της περίφραξης στα τέσσερα μέτρα.

Απέκτησαν στέγη

• Τα δικά του γραφεία έχει πλέον ο σύνδεσμος προπονητών Δωδ/σου

Το "σπίτι" των προπονητών ποδοσφαίρου είναι πλέον γεγονός. Η νέα διοίκηση του συνδέσμου προέβη στην ενοικίαση γραφείων που βρίσκονται στην οδό Πατριάρχου Αθηναγόρα 45, πίσω από την λέσχη του Διαγόρα. Η προχθεσινή προγραμματισμένη συνεδρίαση του διοικητικού συμβουλίου έγινε στα νέα γραφεία όπου συζητήθηκαν θέματα της ημερήσιας διάταξης. Την προσεχή Τετάρτη 22 Οκτωβρίου το Δ.Σ. του συνδέσμου θα συναντηθεί με το Δ.Σ. της ΕΠΣΔ όπου θα κατατεθούν προτάσεις. Επίσης ο σύνδεσμος εντός των επόμενων ημερών θα συναντηθεί και με το Δ.Σ. του συνδέσμου διαιτητών στον οποίο έχει αποσταλεί ανάλογο έγγραφο για προσδιορισμό της ημέρας.

Η επόμενη συνεδρίαση του Δ.Σ. θα πραγματοποιηθεί την Δευτέρα 3 Νοεμβρίου η οποία βέβαια είναι ανοιχτή για τα μέλη και τα ΜΜΕ. Στην παραπάνω συνεδρίαση θα αποφασισθεί και ο τρόπος λειτουργίας των γραφείων, με καθορισμό των ωρών που θα παραμένουν ανοιχτά για να εξυπηρετούνται τα μέλη του Συνδέσμου.

ΝΑΥΤΙΚΗ ΕΤΑΙΡΕΙΑ
ΤΗΛΟΣ 21ος ΑΙΩΝΑΣ

ΔΡΟΜΟΛΟΓΙΑ "SEA STAR"

ΚΥΡΙΑΚΗ

ΛΙΜΑΝΙ	ΑΦΙΞΗ	ΑΝΑΧΩΡΗΣΗ
ΡΟΔΟΣ		07.15
ΤΗΛΟΣ	08.35	08.50
ΡΟΔΟΣ	10.10	17.00
ΤΗΛΟΣ	18.20	18.30
ΡΟΔΟΣ	19.50	

ΔΕΥΤΕΡΑ

ΛΙΜΑΝΙ	ΑΦΙΞΗ	ΑΝΑΧΩΡΗΣΗ
ΡΟΔΟΣ		08.30
ΤΗΛΟΣ	09.50	14.30
ΝΙΣΥΡΟΣ	15.00	17.30
ΤΗΛΟΣ	18.00	18.10
ΡΟΔΟΣ	19.30	

ΤΡΙΤΗ

ΛΙΜΑΝΙ	ΑΦΙΞΗ	ΑΝΑΧΩΡΗΣΗ
ΡΟΔΟΣ		08.30
ΤΗΛΟΣ	09.50	17.00
ΡΟΔΟΣ	18.20	

ΤΕΤΑΡΤΗ

ΛΙΜΑΝΙ	ΑΦΙΞΗ	ΑΝΑΧΩΡΗΣΗ
ΡΟΔΟΣ		07.00
ΤΗΛΟΣ	08.20	08.40
ΡΟΔΟΣ	10.00	18.00
ΤΗΛΟΣ	19.20	19.30
ΡΟΔΟΣ	20.50	

ΠΕΜΠΤΗ

ΛΙΜΑΝΙ	ΑΦΙΞΗ	ΑΝΑΧΩΡΗΣΗ
ΡΟΔΟΣ		08.30
ΤΗΛΟΣ	09.50	14.30
ΝΙΣΥΡΟΣ	15.00	17.30
ΤΗΛΟΣ	18.00	18.10
ΡΟΔΟΣ	19.30	

ΠΑΡΑΣΚΕΥΗ

ΛΙΜΑΝΙ	ΑΦΙΞΗ	ΑΝΑΧΩΡΗΣΗ
ΡΟΔΟΣ		08.30
ΤΗΛΟΣ	09.50	14.30
ΝΙΣΥΡΟΣ	15.00	17.30
ΤΗΛΟΣ	18.00	18.10
ΡΟΔΟΣ	19.30	

Τηλ.: 2246044000 • FAX: 2246044044

ΝΑΥΤΙΚΗ ΕΤΑΙΡΕΙΑ
ΤΗΛΟΣ 21ος ΑΙΩΝΑΣ

"SEA STAR"

Επειδή η Ελλάδα σημαίνει και Ορθοδοξία και επειδή η Τήλος ζει και αναπτύσσεται με βασικό πυρήνα σκέψης τον Ελληνορθόδοξο πολιτισμό, φιλοδοξεί την μοναδική της ετήσια τουριστική έξοδο να την πραγματοποιήσει για προσκύνημα στα ιερά νησιά της ΠΑΤΜΟΥ και της ΤΗΝΟΥ.

Σας καλούμε λοιπόν, Τηλιακούς και φίλους της Τήλου που μας ενώνει η κοινή πίστη, να φτιάξουμε μια θαυμάσια παρέα για ένα αξέχαστο τριήμερο ταξίδι με το πλοίο μας

"SEA STAR"

ΠΡΟΓΡΑΜΜΑ

- Αναχώρηση από Ρόδο την Παρασκευή 24/10/2003 στις 15.00
- Επιστροφή στη Ρόδο την Κυριακή 26/10/2003 το βράδυ
- Κόστος εκδρομής συμπεριλαμβανομένων εισιτηρίων πλοίου, 2 διανυκτερεύσεων σε ξενοδοχείο της Πάτμου με πρωινό και πούλμαν για την ξενάγηση: 150 ευρώ.

Για περισσότερες πληροφορίες και κρατήσεις θέσεων παρακαλούμε επικοινωνείτε στα τηλ.:

Τήλος 22460 44000 Ρόδος: 22410 78052

◆ Θέλεις να ακολουθήσεις ένα καινούργιο και περιζήτητο επάγγελμα;
◆ Είσαι λάτρης της φύσης και της προσφοράς στο συνάνθρωπο σου;

Γίνε ναυαγοσώστης !

Η Ναυαγοσωστική Ακαδημία Δωδεκανήσου καλύπτει πλήρως τις επαγγελματικές σου ανησυχίες

✓ Έλα στη μεγάλη Ναυαγοσωστική Οικογένεια
✓ Απόκτησε πτυχίο Ναυαγοσώστη
✓ Γίνε ένας περιζήτητος επαγγελματίας προσφέροντας στο συνάνθρωπο και στον τόπο σου

Σύμφωνα με την ισχύουσα νομοθεσία, από το καλοκαίρι του 2000, είναι υποχρεωτική η παρουσία ναυαγοσώστη στις πισίνες και τις πολυσύχναστες παραλίες καθώς και ο προβλεπόμενος ναυαγοσωστικός εξοπλισμός

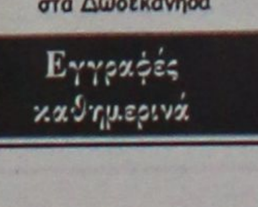

Τα μαθήματα καλύπτουν ένα ευρύ φάσμα θεωρητικών γνώσεων και πρακτικών εφαρμογών

ΝΑΥΑΓΟΣΩΣΤΙΚΗ ΑΚΑΔΗΜΙΑ ΔΩΔΕΚΑΝΗΣΟΥ

Πρόσθετες υπηρεσίες
✓ Προμήθεια Ναυαγοσωστικού Εξοπλισμού
✓ Ανανέωση πτυχίων

Ναυαγοσωστική Ακαδημία Δωδεκανήσου

Η πρώτη αναγνωρισμένη σχολή από το Υπουργείο Εμπορικής Ναυτιλίας στα Δωδεκάνησα

Εγγραφές καθημερινά

Υπεύθυνοι προγραμμάτων:
Τσαβαρής Νικήτας
Πτυχ. ΤΕΦΑΑ
Καριοφυλλάκης Βαγγέλης
Πτυχ. ΤΕΦΑΑ

Εμπορικό Κέντρο Κρανίδη
Φαληράκι (επί της Λεωφόρου Ρόδου – Καλλιθέας)

Τηλ./Fax: 22410-86780-Κιν.: 6936895537
Email: nad@mail.gr

ΤΟΠΙΚΟ ΠΟΔΟΣΦΑΙΡΟ

Παιχνίδια αίνιγμα

• Πολλά αμφίρροπα παιχνίδια περιλαμβάνει η δεύτερη αγωνιστική του πρωταθλήματος των δύο ομίλων της Γ' κατηγορίας.

Τρία σημαντικά παιχνίδια ανοίγουν σήμερα την αυλαία της δεύτερης αγωνιστικής του πρωταθλήματος της τρίτης τοπικής κατηγορίας. Δωριέας και Δαμάγητος θα βρεθούν αντιμέτωποι στους Αγίους Αποστόλους με σκοπό να ζευγαρώσουν τις νίκες που πέτυχαν στην πρεμιέρα. Στα Κοσκινού ο Ο.Φ.Ιστρίου θα υποδεχθεί τον Αγ. Ισίδωρο με σκοπό να πετύχει την πρώτη του νίκη στο πρωτάθλημα, απέναντι σ' έναν αντίπαλο με υψηλούς στόχους για την φετινή περίοδο. Παράλληλα στην Λάρδο ο τοπικός και πάντα υπολογίσημος Ηρακλής θα υποδεχθεί το φαβορί του ομίλου για την κατάκτηση του πρωταθλήματος, Πήγασο.

Το πρόγραμμα συνεχίζεται αύριο με την διεξαγωγή των υπόλοιπων αγώνων που ολοκληρώνουν την αγωνιστική.

Αναλυτικά το πρόγραμμα:

Α' ΟΜΙΛΟΣ
ΣΗΜΕΡΑ

• Αγ. Απόστολοι (16.00): Δωριέας-Δαμάγητος
Διαιτητής: *Σάββενας*
Βοηθοί: *Μοντιάδης, Ρουμάνης*
Παρατηρητής: *Βεργίδης*

• Κοσκινού (16.00): ΟΦ Ιστρίου-Αγ. Ισίδωρος
Διαιτητής: *Γκούμας*
Βοηθοί: *Στεφανάκης-Αργυρόπουλος*
Παρατηρητής: *Περαντινός*

ΑΥΡΙΟ

• Κοσκινού (11.00): Μεσαναγρός-Ταξιάρχης
Διαιτητής: *Αργυρόπουλος*
Βοηθοί: *Κόττορος-Γκούμας*
Παρατηρητής: *Ψυλλάκης*

• Αφάντου (13.30): Εθνικός-Πολύστρατος
Διαιτητής: *Κόκκινος*
Βοηθοί: *Συμιακός-Ασημακόπουλος*
Παρατηρητής: *Μπακίρης*

• Γηπ. Ιαλυσού (16.00): Ιάλυσος '97-Ασπίδα Σαλ.
Διαιτητής: *Μοντιάδης*
Βοηθοί: *Τσαγκάρης-Κλιάρη*
Παρατηρητής: *Βιντσέντζος*

Β' ΟΜΙΛΟΣ
ΣΗΜΕΡΑ

• Λάρδος (16.00): Ηρακλής Λ.-Πήγασος
Διαιτητής: *Σιδηρόπουλος Α.*
Βοηθοί: *Συμιακός-Ασημακόπουλος*
Παρατηρητής: *Τόππος*

ΑΥΡΙΟ

• Αφάντου (11.00): Αστέρας Π.-Ροδιακός
Διαιτητής: *Ασημακόπουλος*
Βοηθοί: *Κόκκινος-Συμιακός*
Παρατηρητής: *Μακρής*

• Σύμη (12.00): Σύμη-Δήμητρα
Διαιτητής: *Σταυριανός*
Βοηθοί: *Στεφανάκης-Χατζηπέτρος*
Παρατηρητής: *Γιαννεράκης*

• Κρητηνία (16.00): Αλθαιμένης-Ηλιος
Διαιτητής: *Ρουμάνης*
Βοηθοί: *Μιχαλάκης-Γιοβάνι*
Παρατηρητής: *Σεβδαλάκης*

• Αγ. Απόστολοι (17.00): Αναγέννηση Ρ.-Ασκληπιός
Διαιτητής: *Ορφανός*
Βοηθοί: *Διαμαντέας-Λάμπρου*
Παρατηρητής: *Μπακαρής*

Προπόνηση στο Εθνικό

• Στις 14.30 οι Παίδες και στις 15.30 οι Νέοι την προσεχή Δευτέρα.

Συνεχίζεται το εβδομαδιαίο πρόγραμμα των μικτών μας ομάδων των Νέων και των Παίδων που την προσεχή Δευτέρα προβλέπει προπόνηση στο Εθνικό Στάδιο.

Οι παίδες θα προπονηθούν στις 14.30, ενώ οι Νέοι στις 15.30.

Οι παίκτες που έχουν κληθεί:

ΠΑΙΔΕΣ: *Β. Κουρμαδιάς (Αστέρα Μ.), Ν. Λαμπριανός (Πετρώνα Αρχ.), Γ. Δελαπόρτας (Ρόδου), Λ. Χατζηπέτρος (Ακουσιλάου), Στ. Γαϊτάνος (Ρόδου), Β. Τσαγγάρης (Ρόδου), Σ. Ζάχαλος (Κλεάνθη), Γ. Θεοδώρου (Ρόδου), Γ. Κουφού (Ηλιου), Αλ. Σαράντης (Δία), Ι. Μακρούνας (Απόλλων Απ.), Α. Νικολάου (Διαγόρα Β.), Κοντουδιός (ΠΑΟ Διαγόρα), Κ. Χατζηαντωνίου (Κλεάνθη), Χ. Κιλασίν (Ηλιου), Ι. Μπερετούλης (Ευκλή), Μ. Πλύγκος (Δόξας Ψ.), Κ. Σαρικάς (Κλεάνθη), Μ. Κουτσάγιας (Ευαγόρα), Β. Μεντός (ΠΑΟ Διαγόρα), Μ.Ευγενικός (ΠΑΟ Διαγόρα), Κουλούμπρης (Κλεάνθη), Σχοινάκης (Ευκλή), Φ. Μαννάκης (Διαγόρα), Κυριαζάκος (Απόλλων Απ.), Χατζηγιαννάκης (Αναγέννηση Εμπωνα), Ε. Γεωργαλλής (Αγιος Ισίδωρος) και Μ. Μαστόρος (Αγιος Ισίδωρος).*

ΝΕΟΙ: *Π. Αγγελόπουλος (Ρόδος), Ι. Τριπολίτης (Ρόδος), Γ. Ιωαννίδης (Ρόδος), Α. Αναστασάκης (Ρόδος), Δ. Καραγιάννης (Ρόδος), Αθανασίου Π. (Διαγόρα), Στ. Κοσμάς (Διαγόρα), Λ. Τσοπανάκης (Διαγόρα), Π. Αναστασάς (Διαγόρας Β.), Π. Καρπαθάκης (Διαγόρας Β.), Κ. Καλημέρης (Διαγόρας Β.), Γ. Αγγελάκης (Διαγόρα Β.), Μ. Κατσιδώνης (ΑΕΡΑ), Γ. Κώτσος (Διγενή), Δ. Παπαοικονόμου (Πετρώνα), Δ. Γκάϊδας (Κλεάνθης), Στ. Πιζήμολας (Κλεόβουλου), Σ. Νικολός (Ερμή), Α. Καστανούλας (Ερμή), Μπριζνόβαλης (Απόλλων Καλ.), Π. Στρατής (Φοίβου), Κ. Ατσίδης (Ορφέα), Ν. Τσαλώλης (Ηρακλή Μαρ.), Λεπτοκαρίδης (Ιάλυσος) και Στεφανάκης (ΑΕ Κατταβιάς).*

Στο Εθνικό και οι Προπαίδες

Στο κεντρικό γήπεδο του Δημοτικού σταδίου της πόλης μας θα γίνει την προσεχή Δευτέρα στις 5 μ.μ. η επόμενη προπόνηση της Μικτής Προπαίδων της Ενωσης Ποδοσφαιρικών Σωματείων Δωδεκανήσου. Μετά από ενέργειες που έγιναν από την διοίκηση ο πρόεδρος του Δημοτικού Σταδίου **Κάλλιστος Διακογεωργίου** αποφάσισε να παραχωρεί το γήπεδο μια φορά την εβδομάδα (κάθε Δευτέρα στις 5 μ.μ.) δίνοντας έτσι μια σημαντική λύση στο γηπεδικό πρόβλημα που αντιμετωπίζει η Μικτή του νομού μας.

Οι παίκτες που καλούνται να παρευρεθούν είναι οι ακόλουθοι:

Αξιώτης (Φοίβου), Φράγκος (Ευαγόρα), Τσακισίρης (Διαγόρα) Φασάκης (Διαγόρα), Καρπαθάκης (Διαγόρα), Πίσσας (Διαγόρας), Κλάψης (Διαγόρα), Διάκου (ΑΕΡΑ), Παρδαλός (Πετρώνα), Πάτας (Αστέρα Παστίδας), Κούρτης (Ασκληπειού), Μανιάς (Ερμής), Τριανταφύλλου (Ιάλυσου), Νικολέτος (Διαγόρας), Κοντός (Διαγόρα), Καρδούλιας (Αστέρα Παστίδας), Κοκιαντώνης (Νίκη Ρόδου), Πατηνιώτης (Ιάλυσου) Συράκος (Ιάλυσος), Κοτσίλιος (ΑΕΡΑ), Λαουδίκος (ΑΕΡΑ), Κυριαζής (Σταυρού), Χατζησάββας (Διαγόρα Βατίου), Τσακμακίδης (Διαγόρα Βατίου), Στεφάνου (Ηλιου), Κουτσονικόλας (Ηλιου), Χατζηπέτρος (Ρόδου), Διακάκης (Διγενή), Αμερικανάς (Ερμή), Τομάζος (Ευκλής), Σαρρής (Νήσου Ρόδου), Πεταυράκης (Διαγόρας), Λιβισιανός (Νίκη Ρόδου), Καρπαθάκης (Διαγόρα Βατίου), Θεοδώρου (Ηρακλή Μαριτσών) και Μπιλιάς (Φοίβου Κρεμαστής).

Επί τη ευκαιρία η ΕΠΣΔ ευχαριστεί τον **Κάλλιστο Διακογεωργίου** για την εξυπηρέτηση προς τη Μικτή Προπαίδων.



ΞΥΛΟΤΕΧΝΟΥΡΓΗΜΑΤΑ

Η ΣΑΟΥΝΑ δεν είναι πολυτέλεια-είναι υγεία και ομορφιά

Αποκτήστε μια γνήσια φιλανδική σάουνα στις διαστάσεις που επιθυμείτε.
Λύσεις για κάθε ιδιωτικό και επαγγελματικό χώρο.

Τιμές από 2900 ευρώ.

ΕΚΘΕΣΗ ΞΥΛΟΤΕΧΝΟΥΡΓΗΜΑΤΑ
Εμπορικό Κέντρο Φώκιαλη
ΤΗΛ. 2241035091, 2241025135 6944355694



Ξεφαντώστε με ένα κεφάτο πρόγραμμα
με τους ΜΙΧΑΛΗ, ΣΤΡΑΤΟ, ΙΟΥΛΙΑ, ΣΤΑΥΡΟ
και ΜΙΧΑΛΗ

ΚΑΛΟ ΧΕΙΜΩΝΑ
και
ΞΕΦΑΝΤΩΜΑ ΜΕ ΟΥΣΙΕΣ ΚΑΙ ΟΙΝΟΠΝΕΥΜΑΤΑ

Ολες οι εκδηλώσεις μέχρι 220 άτομα

ΛΙΝΔΟΥ & ΒΡΥΞΕΛΛΩΝ 211
(πίσω από τη ΔΕΥΑΡ), στο Ροδίνι
ΤΗΛ. 67674 • Κιν. 0932-635007



Delta

ΔΙΑΜΑΝΤΕ ΕΡΓΑΛΕΙΑ
6ο χλμ.Ρόδου Λίνδου
Συγκρότημα Μανουσέλη



ΚΟΦΤΗ ΧΕΙΡΟΣ
ΔΙΑΤΡΗΤΙΚΑ

ΔΙΑΜΑΝΤΟΤΡΥΠΟΤΕΧΝΙΚΗ ΡΟΔΟΥ

ΑΔΑΜΑΝΤΟΦΟΡΟΙ ΔΙΣΚΟΙ ΚΟΠΗΣ ΓΙΑ ΓΡΑΝΙΤΗ, ΜΑΡΜΑΡΟ ΤΟΥΒΛΟ κ.τ.λ.





ΑΡΜΟΚΟΦΤΕΣ

ΤΡΥΠΑΜΕ
ΚΟΒΟΥΜΕ
ΣΠΑΜΕ



ΧΩΡΙΣ ΣΚΟΝΕΣ
ΡΩΓΜΕΣ
ΜΕΡΕΜΕΤΙΑ

ΠΩΛΗΣΕΙΣ
&
ΕΚΤΕΛΕΣΕΙΣ ΕΡΓΑΣΙΩΝ

Η ΠΟΛΥΧΡΟΝΗ ΜΑΣ ΠΕΙΡΑ ΣΤΟ ΕΞΩΤΕΡΙΚΟ ΜΑΣ ΔΙΝΕΙ ΤΗ ΔΥΝΑΤΟΤΗΤΑ ΝΑ ΒΡΙΣΚΟΥΜΕ ΛΥΣΗ ΕΚΕΙ ΠΟΥ ΟΙ ΑΛΛΟΙ ΣΗΚΩΝΟΥΝ ΤΑ ΧΕΡΙΑ ΨΗΛΑ!

ΤΗΛΕΦΩΝΗΣΤΕ ΜΑΣ
22410 69022 - 77986
ΚΙΝΗΤΟ: 0944 380562

ΥΠΕΥΘΥΝΟΣ
Μαρκος Τσεσμετζής

ΜΙΚΡΕΣ αγγελίες

ΟΙ ΑΓΓΕΛΙΕΣ ΤΗΣ ΡΟΔΙΑΚΗΣ παρουσιάζονται και στο site www.anaggelies.gr

ΜΕΤΑΦΕΡΘΗΚΑΜΕ!
Θα μας βρίσκετε στα κεντρικά μας γραφεία επί της **Μαρ. Μαλλιαράκη 11** (τελευταία πάροδος Καναδά).
Τα τηλέφωνα παραμένουν τα ίδια:
(22410) 22210, (22410) 75230

ενοικιασεις ακινητων & επιχειρησεων

STUDIO με την ημέρα ή τον μήνα απο τώρα έως 1 Απριλίου, πλήρως εξοπλισμένα και κλιματισμό, στο Φαληράκι. Πληρ. τηλ. 6934963202 AE54936

ΔΙΑΜΕΡΙΣΜΑΤΑ λουξ 2κλινα, 4κλινα με aircondition, με ηλιακό και όλα τα οικιακά σκεύη έως 30/6/2004. Πληρ. τηλ. 2241029452 AE54694

MEZONETA διώροφη επιπλωμένη τηλ. air condition στην Λεωφόρο Ιαλυσού. Πληρ. τηλ. 2241091276 AE54930

ΟΡΟΦΟΔΙΑΜΕΡΙΣΜΑ καινούργιο 3 υπνοδωματίων, κουζίνα, σαλόνι, σοφίτα, με θέρμανση και ηλιακό θερμοσίφωνο, οδός Κοδριγκτώνος 10 ενοίκιο 600 ευρώ. Πληρ. τηλ. 6945649778 και 2241026207 AE54932

ΕΝΟΙΚΙΑΖΟΝΤΑΙ ένα γραφείο και ένα διαμέρισμα τριάρι στο κέντρο της πόλης. Πληρ. τηλ. 2241028928, 2241090596, 6944198200 AE54928

ΕΝΟΙΚΙΑΖΟΝΤΑΙ α) παραδοσιακό σπίτι με κήπο, β) διαμέρισμα καινούργιο παλιό αεροδρόμιο Κρεμαστή. Πληρ. τηλ. 6944177280, 2241047516, 48131 AE54921

RHODES-GREECE
CAIRO PALACE

ΕΝΟΙΚΙΑΖΟΝΤΑΙ ΕΠΑΓΓΕΛΜΑΤΙΚΟΙ ΧΩΡΟΙ

- **Γραφείο** 90 τ.μ. Εθελ. Δωδεκανησίων
- **Γραφείο** 190 τ.μ. Εθνάρχου Μακαρίου
- **Κατάστημα** 55 τ.μ. Εθνάρχου Μακαρίου
- **Κατάστημα** 25 τ.μ. Εθελ. Δωδεκανησίων

Πληρ. κα Φράνσις Νιοτή
Τηλ. 2241024328, φαξ 2241027600,
κιν. 6944618757, 6973572262

ΔΩΜΑΤΙΑ ΜΕ ΤΟ ΜΗΝΑ

Το ξενοδοχείο **ΠΑΡΘΕΝΩΝ**
θα είναι πάλι κοντά σας
για την χειμερινή περίοδο με νέες ιδέες.

Τα δωματιά μας διαθέτουν
ατομικό μπάνιο, ψυγείο, πιστολάκι μαλλιών, τηλέφωνο, τηλεόραση, κλιματισμό και εβδομαδιαία καθαριότητα.
Στο σαλόνι μας υπάρχει
PC, μεγάλη τηλεόραση, DVD, επιτραπέζια παιχνίδια καθώς και café bar.
Το ξενοδοχείο μας διαθέτει και πισίνα.

Σκοπός μας είναι η ευχάριστη διαμονή σας σε ένα φιλικό περιβάλλον.

Βρισκόμαστε και σας περιμένουμε
επί της οδού **Ανθούλας Ζερβού 4 Ρόδος**
(περιοχή Ψαροπούλα)

Πληρ. τηλ. 2241022351, κιν. 6944844177
Υπεύθυνος Καλούδης Τάσος

ΕΝΟΙΚΙΑΖΟΝΤΑΙ

επιπλωμένα δωμάτια επί της οδού Κωνσταντινίδη 5 στην περιοχή Ζέφυρος
α) 2 διαμερίσματα με 2 υπνοδωμάτια, 2 μπάνια και πολυκουζινάκι 300 ευρώ έκαστο
β) 10 διαμερίσματα με 2 υπνοδωμάτια, μπάνιο και πολυκουζινάκι 300 ευρώ έκαστο
γ) 10 στούντιος επιπλωμένα με μπάνιο και πολυκουζινάκι 200 ευρώ έκαστο
Πληρ. τηλ. 2241073560, 6973098654, 2241091393, 6947010513 κο Φραγκίσκο Χατζηδάκη

ΕΝΟΙΚΙΑΖΟΝΤΑΙ

- **Διαμέρισμα** 110 τ.μ. (3) τριών υπνοδωματίων οδός Σαλαμίνας (Ανάληψη), μηνιαίο μίσθωμα 420 ευρώ
- **Διαμέρισμα** 110τ.μ. (3) τριών υπνοδωματίων στην Ιξιά, με ηλιακό θερμοσίφωνα. Μηνιαίο μίσθωμα 390 ευρώ.

Πληρ. ΕΥΣΤΑΘΙΟΥ - ΕΥΡΩΚΤΗΜΑΤΙΚΗ,
Εθνικής Αντιστάσεως 83 (πρώην Αννης Μαρίας).
Τηλ. 22410 73819-74917, 6946/103929

Vitzileos

ΚΤΗΜΑΤΟΜΕΣΙΤΙΚΟ ΓΡΑΦΕΙΟ - REAL ESTATE AGENCY

ΜΑΡΙΟΣ Κ. ΒΙΤΖΗΛΑΙΟΣ

Μεσίτης Αστικών Συμβάσεων - Real Estate agent

ΕΚΤΙΜΗΣΕΙΣ-ΑΓΟΡΕΣ-ΠΩΛΗΣΕΙΣ
ΚΑΤΑΣΤΗΜΑΤΑ
ΟΙΚΟΠΕΔΑ-ΧΩΡΑΦΙΑ
ΚΤΗΜΑΤΙΚΕΣ-ΣΥΜΒΟΥΛΕΣ
ΕΝΟΙΚΙΑΣΕΙΣ-ΔΙΑΧΕΙΡΙΣΕΙΣ
ΣΠΙΤΙΑ-ΔΙΑΜΕΡΙΣΜΑΤΑ

ΚΑΤΑΣΤΗΜΑΤΑ – ΓΡΑΦΕΙΑ – ΕΠΙΧΕΙΡΗΣΕΙΣ €

Επιχ/ση Ειδών Δώρων και Ασημικών σε τουριστ. περιοχή στην Π. Πόλη 30.000
Επιχ/ση Πλυντήρια – Στεγνωτήρια σε πλήρη λειτουργία 20 000
Επιχ/ση BAR σε κατάστημα 300 τ.μ.+300 τ.μ. υπογ. κοντά στην μαρίνα147.000
15 τ.μ. κατάστημα στην Α. Διάκου 30 000
45 τ.μ. ισόγ. + 90 τ.μ.υπογ. Καρακόνερο 88 000
50 τ.μ. μαγαζί κοντά στο Μαντράκι (νοικιασμένο) .....294 .000
155 τ.μ. ακίνητο στην Ψαροπούλα στην θάλασσα 220.000
170τ.μ. αποθήκη σε μπετά. Καρακόνερο .....71 .000
180 τ.μ. αποθήκη στην Π. Ροδίου 82.000
300 τ.μ.Κατ/μα ετοιμοπ. σε 1000τ.μ.οικόπ. Παστίδα βιοτ. χώρος .....147 .000
1000 τ.μ.εργοστάσιο στο Καλαμώνα έτοιμο σε οικοπ. 6400 τ.μ. .....587 .000
1155τ.μ.ακίνητο σε οικόπ. 817 τ.μ. στο κέντρο της Ρόδου .....763 .000
12 apartmens πλήρως εξοπλισμένα στο Κιοτάρι .....440 .000
Ξενοδ. Α κατ., στην πόλη, 180 κλίνες + 4 καταστήματα .....6. 200 .000
8 apart. Χ 2 δωμάτια πλήρως εξοπλισμένα και δύο μαγαζιά 250τ.μ. στην παραλία Τριαντών, στην θάλασσα .....338 .000
Ξενοδ. Β' κατ. 95 δωμ. Σε 13 στρεμ. Στην παραλία Ιαλυσού .....2 640 .000
Ξενοδ. Γ' κατ. 37 δωμ., 74 κλίνες, δισκοθήκη 250 τ.μ. 1.261.922
μπαρ, στην πόλη της Ρόδου, παραλία

ΔΙΑΜΕΡΙΣΜΑΤΑ

35 τ.μ. γκαρσονιέρα στα Τριάντα 30. 000
45 τ.μ. στην πλατεία Βάθης , Αθήνα, στον 5ο όροφο 39. 000
50 τ.μ. στην Ανάληψη γκαρσονιέρα 64.000
50 τ.μ. στα Τριάντα γκαρσονιέρα με θέα 50. 000
50 τ.μ. στο Γεννάδι με 2 υπνοδωμ. Φανταστική θέα .....44 .000
60 τ.μ. στο Γεννάδι,γκαρσονιέρα με θέα .....47 .000
80 τ.μ. στην Αταβύρου με 2 υπνοδωμ. στο 3ο όροφο .....85 .000
85 τ.μ. στα Κοσκινού 2ος όροφος , ημιτελές .....47 .000
85 τ.μ. στα Τριάντα με θέα. Καινούργιο .....117 .400
90 τ.μ. στην Αγ. Αναστασία σε διώροφη οικοδομή με θέα .....85 .200
100 τ.μ. στην Βολονάκη με 3 υπνοδωμ. στο 2ο όροφο .88.000
110 τ.μ.κοντά στην πλατεία Κοσκινού .....117 .000
110 τ.μ. κοντά στην πλατεία Κοσκινού, ισόγειο, ημιτελές .....47 .000
116τ.μ. στην Ανάληψη, γκαράζ, αποθήκη, κεντ. θερμ. Lux κατασκευής .....182 .000
186τ.μ.Παραδοσιακό διαμέρισμα απέναντι Καζίνο .....147 .000
200 τ.μ. διατηρητέο ισογ. διαμέρισμα στο Μόντε Σμίθ 235 .000

ΜΕΖΟΝΕΤΕΣ – ΜΟΝΟΚΑΤΟΙΚΙΕΣ €

62τ.μ. μονοκατοικία με τζάκι, με φανταστική θέα, στην Π. Πόλη 125.000
68τ.μ.μονοκατοικία με αυλή 90τ.μ. στα Μαριτσά 59. 000
100 τ.μ. μεζονέτα με τρία υπνοδωμάτια +30 τ.μ. 147.00
σοφίτα, Ιξιά
100 τ.μ. μονοκατοικία σε 500τ.μ. οικόπεδο. Κατταβιά 59 000
120 τ.μ. μονοκατοικία στις Καλυθιές με 600τ.μ. οικόπ 147 000
125 τ.μ. μονοκατοικία στο Γεννάδι, Villa super lux, 10 δωματ. 293 500
130 τ.μ. μονοκατοικία σε οικόπεδο 200 τ.μ. στον Αγ. Ιωάννη 76 300
130 τ.μ.μεζονέτα σε μπετά, οικοπ. 350 τ.μ. Τριάντα 110 000
134 τ.μ.προνομιακή, με φανταστική θέα διώρ. Μονοκατ. Καστέλο 323 000
135τ.μ.μονοκατ. με 700τ.μ. κήπο στα Κρητικά, πανοραμικό 191 000
167τ.μ. ισόγειο – οροφοδιαμέρισμα σε διπλοκατοικία με 285τ.μ. οικόπεδο στο κέντρο της πόλης, διατηρητέο. Παρκιν. 440. 300
170 τ.μ. μεζονέτα σε μπετά, οικοπ. 450τ.μ. Τριάντα 140. 000
170 τ.μ. μεζονέτα +170τ.μ.μεζονέτα + 120τ.μ. οροφοδιαμέρισμα σε οικοπ. 5000τ.μ. εντός οικισμού στην Παστίδα 426 000
180 τ.μ. μεζονέτα στα Κοσκινού 185.000
180 τ.μ. μονοκατ. ημιτελής στο Γεννάδι σε οικόπ. 750τ.μ. Φανταστική θέα 161. 000
187 τ.μ. βίλα με οικόπεδο 4780τ.μ. στην Παστίδα 310. 000
190τ.μ. μεζονέτα σε οικόπεδο στα Κοσκινού με φανταστική θέα 191. 000
210 τ.μ. Μονοκατοικία με αυλή στην Π. Πόλη 323.000
230 τ.μ.Βίλα στην Λάρδο σε 7700τ.μ. οικόπ. 750 οπωροφ. δέντρα 323. 000
250 τ.μ. Βίλα στο κέντρο της Κω σε 4000τ.μ. οικόπεδο με δένδρα, Lux κατασκευής,γκαράζ, καινούργια 352. 000
600 τ.μ. μονοκατοικία στο Ροδίνι lux κατασκευή γκαράζ, κήπο, φανταστική θέα 730.000

ΟΙΚΟΠΕΔΑ €

4160 τ.μ. φανταστικό οικόπ. πάνω στο κύμα Σ.Δ. 0,8 Σύμη. Τιμή- μεγάλη ευκαιρία.
412 τ.μ. στον Αγ. Νικόλαο Σ.Δ. 1.20 .....220. 100
750 τ.μ.στο Γεννάδι, εντός σχεδίου 18. 000
2000 τ.μ. στα Μαριτσά. Εντός σχεδίου, Σ.Δ.0,50 120.000
2000 τ.μ. στα Τριάντα 147. 000
2500 τ.μ.πάνω στο δρόμο Ελαιώνας –Φουρνάκι. Γεννάδι 24. 000
3080 τ.μ. στο Πλημμύρι 23. 500
4000 τ.μ. κοντά στο Βερόπουλο με φανταστική θέα 176. 000
4000 τ.μ. στην Παστίδα 56. 000
4100 τ.μ. στο Λειβάδι – Κρεμαστή 82. 200
4400 τ.μ. στην Κρεμαστή 76. 000
4800 τ.μ. στο Κανδηλί 76. 000
5000 τ.μ. στα Αφάντου 103. 000
5500 τ.μ. στα Μαριτσά, εντός σχεδίου, Σ.Δ. 0,1 250. 000
6000 τ.μ. στην Παστίδα + αποθήκη .....144 .000
6500 τ.μ. στην λεωφόρο Ρόδος –Κρεμαστή ...323. 000
6500 τ.μ.στο Φαληράκι κοντά στην θάλασσα, προνομιακό 500. 000
6720 τ.μ. στον Θόλαρο, Παραδείσι 82. 200
8000 τ.μ.στο Φαληράκι 176. 000
8300 τ.μ. στα Βληχά – Κάλαθος 367. 000
8500 τ.μ.+6500 τ.μ. στην παραλία Αφάντου ..18 τ. τ.μ.
9000 τ.μ. στα Μαριτσά εντός ζώνης 132.000
9345 τ.μ. στα Ασγούρου με θέα 205. 000
12000 τ.μ. στην Αφάντου, πάνω στο κύμα 520. 000
13000 τ.μ. στα Μαριτσά 123. 000
14000 τ.μ. αγροτεμάχιο στην Διμυλιά 65. 000
15000 τ.μ. στην Πάρο με θέα την θάλασσα 73. 000
25000 τ.μ. στα Καλαβάρδα 295. 000
30000 τ.μ. στην παραλία Αφάντου 1 060. 000
30000 τ.μ. στο Τσαΐρι 352. 000
32000 τ.μ. στην Θολό, πάνω στο κύμα 587. 000
38000 τ.μ. στο Γεννάδι, πάνω στο κύμα 2. 230. 000
46000 τ.μ. στο Τσαΐρι 405. 000
50000 τ.μ. στο Τσαΐρι 360. 000

Εθν. Μακαρίου 45 (3ος όροφος • Τηλ.: 22410 24900, 25545 • Fax: 22410 25544 • Κιν.: 6932704919

ΕΝΟΙΚΙΑΖΟΝΤΑΙ

STUDIOS 1 ή 2 ατ. επιπλωμένα και πλήρως εξοπλισμένα (Α/C-TV-ΠΟΛΥΚΟΥΖ.-ΨΥΓΕΙΟ-ΗΛΙΑΚ. ΘΕΡΜ.-ΑΤΟΜ. ΜΠΑΝΙΟ) στο κέντρο της πόλης επί της οδού Απόλλωνος Αμερικής 35 για όλο το διάστημα του χειμώνα.
Επίσης δίχωρο πλήρως εξοπλισμένο διαμέρισμα για όλο τον χρόνο.

Πληρ. τηλ. 2241022061/62 (09.00-14.30)

ΞΕΝΟΔΟΧΕΙΟ ΒΙΚΤΩΡΙΑ
ΕΝΟΙΚΙΑΖΟΝΤΑΙ

ΔΩΜΑΤΙΑ με ψυγείο, με το μήνα, στο κέντρο της πόλης, 25ης Μαρτίου, κατάλληλα για φοιτητές. Ενοίκιο 192 ευρώ.

Πληρ. τηλ. 2241024051, 2241027126

ΕΝΟΙΚΙΑΖΕΤΑΙ

Ακίνητο κλασικό, για οιανδήποτε χρήση, στο ΝΙΟΧΩΡΙ, συνολικής επιφανείας 450 τ.μ. (150 τ.μ. ανά επίπεδο)

Δεχόμαστε σοβαρές προτάσεις.
Πιπίνος: 22410-23895, 6944 676003 και 6944 390803
gpipinos@otenet.gr

ΕΝΟΙΚΙΑΖΟΝΤΑΙ

α. ΒΙΟΤΕΧΝΙΚΟΣ ή ΑΠΟΘΗΚΕΥΤΙΚΟΣ ΧΩΡΟΣ 500 τ.μ. ή χωριστά από 170 τ.μ. το καθένα και ύψος 5,5 μ. τεράστιο πάρκιν για νταλίκες κοντά στο εργοστάσιο-μάρμαρα Καβάσιλα

β. ΑΠΟΘΗΚΗ 70 τ.μ. με τριφασικό ρεύμα, νερό, WC, πλακάκια εμαγιέ, ράμπα και άνετο πάρκιν στην οδό Μιχαήλ Πετρίδη.

Πληρ. τηλ. 2241020949, 6932326055

ΕΝΟΙΚΙΑΖΕΤΑΙ

ΜΟΝΟΚΑΤΟΙΚΙΑ στο χωριό Μαριτσά πλήρως επιπλωμένη 100 τ.μ. με κήπο, τρία υπνοδωμάτια, κουζίνα, σαλόνι, μπάνιο.

Πληρ. τηλ. 2241094809 κ. Δέσποινα

ΕΝΟΙΚΙΑΖΟΝΤΑΙ

4 πολυτελή STUDIOS για ένα ή δύο άτομα, στην παραλία Ιαλυσού, πλήρως επιπλωμένα, ευρύχωρα, με άνετες βεράντες με πολυκουζινάκι, air-condition, ηλιακό θερμοσίφωνα, ιδιόχρηστη θέση στάθμευσης. Μηνιαίο μίσθωμα 300 ευρώ.

Πληρ. ΕΥΣΤΑΘΙΟΥ - ΕΥΡΩΚΤΗΜΑΤΙΚΗ,
Εθνικής Αντιστάσεως 83 (πρώην Αννης Μαρίας).
Τηλ. 22410 73819-74917, 6946/103929

ΕΝΟΙΚΙΑΖΕΤΑΙ

ΜΕΖΟΝΕΤΑ στον κεντρικό δρόμο Ρόδου-Αφάντου. Ενοίκιο 500 ευρω.

Πληρ. τηλ. 2241053170, 2241039259



HOTEL BUTTERFLY

ΑΜΜΟΧΩΣΤΟΥ 49

ΑΝΑΚΟΙΝΩΣΗ ΕΝΟΙΚΙΑΣΗΣ ΔΩΜΑΤΙΩΝ

Το Ξενοδοχείο παραμένει ανοικτό
και τη χειμερινή περίοδο.

Διαθέτουμε πλήρως εξοπλισμένα δωμάτια
(για ένα ή δύο άτομα)
Με τον μήνα (από 185 ευρώ).
Για σπουδαστές, δασκάλους, στρατιωτικούς κλπ.
Βρισκόμαστε στο κέντρο αλλά και κοντά
στις Τουριστικές Σχολές και
το Πανεπιστήμιο Αιγαίου.

Πληροφορίες καθημερινά στο τηλ. 2241024207
Κινητό 6944604064 ή 6944668444



Για τις δικές σας ανάγκες κρατάμε τη γη... ακίνητη!

Ευρωκτηματική. Η κτηματομεσιτική εταιρεία με σαφή προσανατολισμό στην ικανοποίηση των δικών σας αναγκών και με δυνατότητες που ξεπερνούν κάθε προσδοκία!

Με ικανά και **έμπειρα στελέχη** έτοιμα να προβούν στις πιο αξιόπιστες και υπεύθυνες επενδυτικές προτάσεις για την **ακίνητη περιουσία σας!**

Με δραστηριότητες που **ξεφεύγουν απ'τα όρια της Ρόδου** και επεκτείνονται με την **προώθηση των ακινήτων** σας στην Ελλάδα και Διεθνώς!

Με **πλήρεις υπηρεσίες**, υψηλό επαγγελματισμό και μια νέα αντίληψη που γίνεται εμφανής στα **σύγχρονα και λειτουργικά** κεντρικά γραφεία της.

Με τη δυνατότητα να εντοπίζει **την ιδανική γη,** κατοικία, ξενοδοχείο ή επαγγελματική στέγη για εσάς, ή τον **κατάλληλο αγοραστή** για το ακίνητο που πουλάτε!

ΞΕΝΟΔΟΧΕΙΑ, ΠΑΡΑΛΙΑΚΕΣ ΕΚΤΑΣΕΙΣ, ΚΕΝΤΡΙΚΑ ΑΚΙΝΗΤΑ
ΟΙΚΟΠΕΔΑ, ΜΟΝΟΚΑΤΟΙΚΙΕΣ, ΔΙΑΜΕΡΙΣΜΑΤΑ, ΑΓΡΟΤΕΜΑΧΙΑ

η ακίνητη αξία σας!

ευσταθίου
ΕΥΡΩΚΤΗΜΑΤΙΚΗ
ΚΤΗΜΑΤΟΜΕΣΙΤΙΚΟ ΓΡΑΦΕΙΟ

ΑΓΟΡΕΣ • ΠΩΛΗΣΕΙΣ • ΕΚΤΙΜΗΣΕΙΣ • ΑΝΤΙΠΑΡΟΧΕΣ • ΜΙΣΘΩΣΕΙΣ ΑΚΙΝΗΤΩΝ • ΕΠΕΝΔΥΤΙΚΕΣ ΠΡΟΤΑΣΕΙΣ • ΑΡΧΙΤΕΚΤΟΝΙΚΕΣ ΜΕΛΕΤΕΣ
ΕΘΝ. ΑΝΤΙΣΤΑΣΗΣ 83 - ΤΗΛ. 22410 73819, 74917 - ΚΙΝ. 6944 374546, 6945 292030 - FAX: 22410 38641- info@euroktimatiki.gr

ενοικιασεις

συνέχεια από την προηγούμενη

ΔΙΑΜΕΡΙΣΜΑ διαμπερές 80 τ.μ. 3άρι δύο υπνοδωμάτια, σαλόνι, κουζίνα, WC, στην Ιερού Λόχου και Σωτήρος γωνία στην Ιξιά σε άριστη κατάσταση. Πληρ. τηλ. 6944140059 AE54923

ΕΝΟΙΚΙΑΖΟΝΤΑΙ σε μεγάλο κήπο στην Ιξιά - Τρεις καινούργια λουξ κατασκευής α) γκαρσονιέρα πλήρως επιπλωμένη και β) διαμέρισμα 3άρι με θέρμανση, τηλέφωνο, αερόθερμο μπάνιου, εγκατάσταση για κλιματισμό ηλιακό και ηλεκτρικό θερμοσίφωνα, σίτες στα παράθυρα, μεγάλες βεράντες και πάρκιν. Πληρ. τηλ. 2241092714 AE54934

ΔΙΑΜΕΡΙΣΜΑ α' ορόφου, δύο υπνοδωμάτια, σαλόνι, κουζίνα, πάσο, μπάνιο, μεγάλη βεράντα, αυτόνομη θέρμανση, πάροδος Θεμ. Σοφούλη απέναντι από τον Κωτσόβολο. Πληρ. τηλ. 2241021231 AE54920

ΑΡΧΑΓΓΕΛΟΣ
ΕΝΟΙΚΙΑΖΟΝΤΑΙ ΓΚΑΡΣΟΝΙΕΡΕΣ
καινούργιες, πλήρως εξοπλισμένες και επιπλωμένες με κλιματισμό, τηλεόραση, ψυγείο, φούρνο-μάτια, θερμοσίφωνο, ντους, WC, εγκατάσταση για πλυντήριο ρούχων, σε ήσυχη περιοχή και άνετο πάρκιν, για όλο τον χρόνο.
Πληρ. τηλ. 6972494339

ΕΝΟΙΚΙΑΖΕΤΑΙ
438,00 € ΚΙΟΤΑΡΙ
35 τ.μ. και 15 τ.μ. πατάρι, ΠΟΛΥΤΕΛΕΣ ΚΑΤΑΣΤΗΜΑ σε κεντρικό σημείο (επί της επαρχιακής) με βεράντα, χώρος στάθμευσης, κήπος.
LAND SCOPE 22410 28629

ΕΝΟΙΚΙΑΖΟΝΤΑΙ
πολυτελή επιπλωμένα **ΔΙΑΜΕΡΙΣΜΑΤΑ** των 55 τ.μ. στο κέντρο της πόλης (πάροδος Αμερικής). Παρέχουν όλο τον απαραίτητο εξοπλισμό.
Πληροφορίες τηλ. 22410 85502
κ. Φανιουδάκη

ΖΑΜΠΕΛΛΑΚΗΣ
ΠΩΛΟΥΝΤΑΙ
ΔΙΑΜΕΡΙΣΜΑΤΑ-ΚΑΤΑΣΤΗΜΑΤΑ-ΜΟΝΟΚΑΤΟΙΚΙΕΣ
Αποστόλου Παύλου και Γιαμαλή Φίλιππα
Πληρ. τηλ. 2241094236, 2241028476
κιν. 6945666692

ΠΡΑΓΜΑΤΙΚΗ ΕΠΕΝΔΥΣΗ
ΠΩΛΕΙΤΑΙ ΤΟΥΡΙΣΤΙΚΟ ΚΑΤΑΣΤΗΜΑ
στην παραλιακή λεωφόρο Ιαλυσού (ακίνητο και επιχείρηση), 150 τ.μ. περίπου με ιδιόκτη αυλή 60 τ.μ., λόγω άλλης απασχόλησης.
Μόνο σοβαρές προτάσεις.
Πληρ. τηλ. 6946244766, 2241093797

ΠΙΠΙΝΟΣ
ΠΩΛΟΥΝΤΑΙ ΜΟΝΟΚΑΤΟΙΚΙΕΣ
150 τμ σε οικόπεδο 650τμ στην Ιαλυσσό Ευρώ 220,000
(ή και σε μαρμαροσοβά Ε 138,000 / μπετά Ευρώ 109,000)
με δάνεια έτοιμα!
22410 23895 / 6944 676 003 / 6944 390 803
www.rhodes-top-properties.com

ΓΙΑΝΝΗΣ ΝΙΚΟΛΙΔΑΚΗΣ
Μηχανολόγος- μηχανικός
Γαλλίας 12 - Ρόδος • τηλ. (22410)22291, 35103
ΠΩΛΟΥΝΤΑΙ
Πολυτελή διαμερίσματα με απεριόριστη θέα, ιδιωτικούς χώρους parking και αποθήκες
Επί της οδού Σελλά και Αισχίνη (περιοχή Δασκάλων) 77 τ.μ., 99 τ.μ., 119 τ.μ.
Επί της οδού Κων. Υδραίου (πλησίον Ρόδου-Λίνδου), 135 τ.μ., 95 τ.μ., 147 τ.μ.
Γραφείο 105 τ.μ. επί της οδού Εθνικής Αντιστάσεως και Τσαλδάρη

ΠΩΛΕΙΤΑΙ
από ιδιοκτήτη **διαμέρισμα** καινούργιο στον α' όροφο διώροφης οικοδομής με θέρμανση, ιδιωτικό πάρκιν σε πολύ καλή και ήσυχη περιοχή στην Ιαλυσό.
Πληρ. τηλ. 2241094687, 6946691977

ΠΩΛΕΙΤΑΙ Ή ΕΝΟΙΚΙΑΖΕΤΑΙ
ΕΠΑΓΓΕΛΜΑΤΙΚΗ ΣΤΕΓΗ
(ανεξάρτητο κατάστημα) 120 τ.μ. σε εμπορικό κέντρο στα Κολύμπια με αποκλειστική χρήση αυλής 300 τ.μ.
Τιμή πώλησης 58.700 ευρώ (σε μπετά). Τιμή συζητήσιμη.
Τιμή ενοικίου: 1.000 ευρώ (αποπερατωμένο)
Μόνο για λίγες ημέρες
Πληρ. τηλ. 6945378374

ΠΙΠΙΝΟΣ
ΠΩΛΟΥΝΤΑΙ ΜΟΝΟΚΑΤΟΙΚΙΕΣ
ΣΤΑ **ΜΑΡΙΤΣΑ**
εντός οικισμού, με θέα.
Πωλούνται ευρώ 73.000 σε μπετά.
Πληρ. τηλ. 22410 23895 και 6944 676003 και 6944390803
gpipinos@otenet.gr

ΠΙΠΙΝΟΣ
ΠΩΛΟΥΝΤΑΙ ΔΙΑΜΕΡΙΣΜΑΤΑ
- 2 και 3 υπνοδωματίων πλησίον ΑΡΑΠΑΚΙ
- 2 υπνοδωματίων στην Ιαλυσό
- 1 και 2 υπνοδωματίων στην Ιξιά έναντι Μίρα Μάρε.

Πληρ. τηλ. 2241023895, 6944390803, 6944676003
www.rhodes-top-properties.com



Πολυτελής μονοκατοικία
υπό κατασκευή
206 τ.μ.
Περιοχή Ξηρόκαμπος Κοσκινού

ΣΑΒΒΑΪΔΗΣ & Συνεργάτες
Μεσίτες & Σύμβουλοι Ακινήτων

Εθ. Δωδεκανησίων 29
τηλ: 22410 26281
Φαξ: 22410 34663

ΕΝΟΙΚΙΑΣΕΙΣ

συνέχεια από την προηγούμενη

ΓΚΑΡΣΟΝΙΕΡΑ επιπλωμένη στα Κοσκινού. Πληρ. τηλ. 6944386330 AE54918

ΚΑΤΑΣΤΗΜΑ στο Φαληράκι, περιοχή Καστρί στο πιο εμπορικό σημείο. Πληρ. τηλ. 6945995081 AE54917

ΚΑΤΑΣΤΗΜΑΤΑ στην Καλλιθέα 44 τ.μ., 86 τμ., 98 τ.μ., 134 τ.μ. ιδανικά για εστιατόριο, μπουτίκ κ.λπ. Πληρ. ΑΙΓΑΙΟΚΤΗΜΑΤΙΚΗ τηλ. 2241022943, 2241028838 AE54913

ΔΙΑΜΕΡΙΣΜΑ 100 τ.μ. στην οδό Δαμάγητου 21, περιοχή Καρακόνερο (Ροδίνι). Πληρ. τηλ. 2241068345 AE54884

ΕΝΟΙΚΙΑΖΕΤΑΙ ΓΙΑ ΦΟΙΤΗΤΕΣ μόνο, στούντιο επιπλωμένο με γραφείο, βιβλιοθήκη, θέρμανση, ηλιακό στο Νιοχώρι 800 μέτρα από το Πανεπιστήμιο. Δηλμπεράκη 58. Τιμή 230,00 ευρώ. Περιλαμβάνει χαρτόσημο, κοινόχρηστα, νερό. Πληρ. τηλ. 2241033596, 6944353206 AE54914

ΔΙΑΜΕΡΙΣΜΑ 85 τμ. επί της Λεωφ. Ηρακλειδών στην Ιαλυσό. Πληρ. τηλ. 2241093290, 6945463542 AE54909

ΕΝΟΙΚΙΑΖΟΝΤΑΙ καινούργια studios πλήρως επιπλωμένα κοντά στο 1ο Λύκειο Ιαλυσού. Πληρ. τηλ. 6945077678 AE54631

ΕΠΑΓΓΕΛΜΑΤΙΚΟΣ ΧΩΡΟΣ ισόγειος 90 τ.μ. ενιαίος, κατάλληλος για κατάστημα, γραφείο, φροντιστήριο στην περιοχή Αγίου Νικολάου. Πληρ. τηλ. 6977673305 AE54908

ΓΚΑΡΣΟΝΙΕΡΑ επιπλωμένη στην Φώτη Κόντογλου 90 στο σούπερ μάρκετ Βερόπουλου, Λεωφόρος Καλλιθέας, κτήμα Καζούλη με πάρκιν για Ι.Χ. Πληρ. τηλ. 2241061790 AE54898

ΔΙΑΜΕΡΙΣΜΑ στο Γεννάδι στον α' όροφο σε καινούργια οικοδομή 3άρι με τζάκι και ηλιακό. Πληρ. τηλ. 6944140458, 6947212152 AE54899

ΖΗΤΕΙΤΑΙ ΓΙΑ ΑΓΟΡΑ

ΚΤΗΜΑ

Πληρ. τηλ. 6932360390 και 6972226339

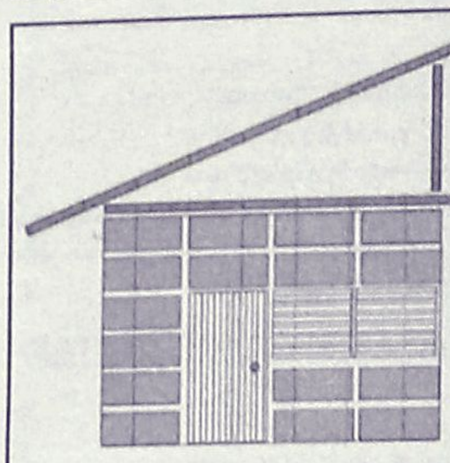

DECO
ΚΑΤΑΣΚΕΥΑΣΤΙΚΗ

ΔΙΑΜΟΡΦΩΣΕΙΣ
ΕΣΩΤΕΡΙΚΩΝ - ΕΞΩΤΕΡΙΚΩΝ ΧΩΡΩΝ
ΧΩΡΙΣΜΑΤΑ - ΨΕΥΔΟΡΟΦΕΣ
ΓΥΨΟΣΑΝΙΔΕΣ - ΤΣΙΜΕΝΤΟΣΑΝΙΔΕΣ
ΧΡΩΜΑΤΙΣΜΟΙ - ΜΟΝΩΣΕΙΣ - ΥΔΡΑΥΛΙΚΑ
ΞΥΛΟΥΡΓΙΚΕΣ ΕΡΓΑΣΙΕΣ

Με ένα τηλεφώνημα κοντά σας **6946-028644**

ΠΩΛΗΣΕΙΣ ΑΚΙΝΗΤΩΝ ΑΠΟ ΤΟ 1973

ΗΜΙΤΕΛΗ ΔΙΑΜΕΡΙΣΜΑΤΑ
- Σύμη 120 τ.μ. 2 διαμερίσματα 45.000.000 δρχ.-132.061 €

ΔΙΑΜΕΡΙΣΜΑΤΑ
- Κοσκινού 75 τ.μ. λούξ κατασκευής 38.000.000 δρχ.-111.518 €
- Αραπάκι Παρθενώπης 90 τ.μ. 41.000.000 δρχ. -120.322 €
- Βενετοκλέων 85 τ.μ. - 90.975 €- 30.000.000 δρχ.
- Ιαλυσός 85 τ.μ. λουξ κατασκευής 43.000.000 δρχ. - 126.192 €
- Ροδίνι 50 - 60 τ.μ 12.500.000 δρχ. - 36.683 € - 14.000.000 δρχ. - 41.085 €
- Πειραιώς 72 τ.μ. 29.000.000 δρχ. - 85.106 €
- Ιαλυσός 100 τ.μ. 45.000.000 δρχ.-132.061 €
- Δασκάλους 115 τ.μ., 52.000.000 δρχ.-152.604 €
- Ανάληψη, 116 τ.μ. + 30 τ.μ. γκαράζ 62.000.000 δρχ. λουξ κατασκευής -181,951 €
- Δασκάλους, 120 τ.μ. 72 εκ. δρχ., λουξ κατασκευής-211.298 €
- Δασκάλους 91 τ.μ. 55 εκ. δρχ. λουξ κατασκευής-161.408 €
- Δασκάλους 85 τ.μ. λουξ κατασκευής
- Δασκάλους 50 τ.μ. λουξ κατασκευής
- Καναδά 115 τ.μ. λουξ κατασκευής
- Καναδά 90 τ.μ. λουξ κατασκευής
- Καναδά 48 τ.μ. λουξ κατασκευής
- Ρόδου-Λίνδου 127 τ.μ. 45.000.000 δρχ.-132.061 €

ΜΕΖΟΝΕΤΕΣ – ΜΟΝΟΚΑΤΟΙΚΙΕΣ
- Κανδυλί 200 τ.μ. με 1.300 τ.μ. οικόπεδο 35.000.000 δρχ. (μπετά) - 102.714 €
- Αγια Βαρβάρα (Τσαΐρι) 120 τ.μ. με 1.000 τ.μ. οικόπεδο σε ύψωμα 55.000.000 δρ. - 161.408 €
- 130 τ.μ. διώροφες μονοκατοικίες με 1000 μ. οικόπεδο στην περιοχή Λαχανιά πάνω στο κύμα λουξ κατασκευής
- 125 τ.μ. μεζονέτες με οικόπεδο 400 μ. στην περιοχή Λαχανιάς πολύ κοντά στην θάλασσα με απεριόριστη θέα 37.500.000 δρχ.-110.051 €
- Κιοτάρι μεζονέτες 100 τ.μ. με 500 μ. οικόπεδο τελειωμένες 35.000.000 δρχ.102.714 €
- 280 τ.μ. και 70 τ.μ. υπόγειο με οικόπεδο 700 τ.μ. Ιαλυσός.
- Ημιτελή 200 τ.μ. σε 750 τ.μ. οικόπεδο 55.000.000 δρχ. σε μπετά-161.408 €
- 160 τ.μ. με οικόπεδο 1300 μ. στα Κοσκινού 40.000.000 δρχ. (μπετά)-117.388 €

ΟΙΚΟΠΕΔΑ
- Σορωνή 450 τ.μ. πάνω στο δρόμο για παραλία 13.000.000 δρχ. - 38.151 €
- Κοσκινού 450 τ.μ. με Σ.Δ. 0,8 27.260.000 δρχ. - 80.000 €
- Αφάντου 1.500 τ.μ. κοντά στο Γκολφ 100 μ. από τον δρόμο-10.000.000 δρχ.-29.347 €
- Σύμη 180 τ.μ. 3.500.000 δρχ.-10.271 €
- Κιοτάρι 2.250 τ.μ. με δύο άδειες οικοδομής, 100 μ. από την θάλασσα 25.000.000 δρχ. - 73.367 €
- Κιοτάρι 800 τ.μ. με άδεια οικοδομής 150 μ. από θάλασσα 14.000.000 δρχ. - 410.55 €
- Κατταβιά 2.150 τ.μ. πάνω στο δρόμο νερό-ρεύμα 5.500.000 δρχ. - 16.140 €
- Λαχανιά 960 τ.μ. άνω στο δρόμο νερό-ρεύμα 3.000.000 δρχ. - 8.804 €
- Κατταβιά 900 τ.μ. εντός οικισμού 5.000.000δρχ. -14.673 €
- Σορωνή 1.850 τ.μ. 22.000.000 δρχ.-64.563 €
- Σορωνή 2.950 τ.μ. 20.000.000 δρχ.-58.694 €
- Γεννάδι 1000 τ.μ. με άδεια οικοδομής 8.500.000 δρχ.-24.944 €
- Κολύμπια 2.500 στρεμ. 35.000.000-102.714 €
- Παραδείσι, 1500 μ., 8.000.000 δρχ.-23.477 €
- Κατταβιά 650 τ.μ. 4.500.000 δρχ.-13.206 €
- Παραδείσι 170 τ.μ. 6.000.000 δρχ.-17.608 €
- Ρόδος, οδός Γρίβα 240 τ.μ. 140.000.000 δρχ.-410.858 €
- Σορωνή 420 τ.μ. 5.000.000 δρχ.-14.673 €

ΚΑΤΑΣΤΗΜΑΤΑ
- Κατάστημα 123 τ.μ. στο Ροδίνι 61.500.000 δρχ.-180.484 €
- Κατάστημα 73 τ.μ. στο Ροδίνι 36.500.000 δρχ.-107.116 €
- Κατάστημα 55 τ.μ. στους Αγίους Αναργύρους 36.000.000 δρχ. - 105.649 €
- Ενοικιάζεται στο Κιοτάρι καφετέρια - μπαρ - ντισκοτέκ 200 τ.μ. εσωτερικός χώρος και 300 τ.μ. αυλή με απεριόριστη θέα ενδιάμεσα σε μεγάλες ξενοδοχειακές μονάδες 10 εκ. το χρόνο.
- Επιχείρηση σουβλατζίδικο Νέα Αγορά 20 εκ. δρχ.-58.694 €

ΚΤΗΜΑΤΑ
- Καβουράκια 5.600 τ.μ. 50 μ. από την θάλασσα 112.000.000 δρχ.-328.686 €
- Μυτιλήνη 1.100 στρέμματα 400 μ. από την θάλασσα 120.000.000 δρχ.-352.164 €
- Πλημμύρι 28 στρέμματα πάνω στο κύμα
- Γεννάδι 15 στρέμματα στον παλιό επαρχιακό 18.000.000 δρχ.-52.824 €
- Λαχανιά 7 στρέμματα πάνω στο δρόμο νερό-ρεύμα 25.000.000 δρχ. -73.367 €
- Καλλιθέα 7.600 τ.μ. κοντά στην θάλασσα 114.000.000 δρχ. - 334.556 €
- Πλημμύρι 9 στρέμματα 100 μ. από θάλασσα 35.000.000 δρχ. - 102.714 €
- Κιοτάρι 45 στρέμματα πάνω στο κύμα
- Γεννάδι 8 στρέμματα πάνω στο κύμα
- Λαχανά 4.400 τ.μ. 200 μ. από θάλασσα πάνω στο δρόμο 22.000.000 δρχ. - 64.563 €
- Κατταβιά 4.500 τ.μ. νερό-ρεύμα 6.000.000 δρχ. - 17.608 €
- Πλημμύρι 4.500 τ.μ. 7.500.000 δρχ. - 22.010 €
- Λαχανιά 4.440 τ.μ. νερό-ρεύμα 4.000.000 δρχ. - 11.738 €
- Λαχανιά 600 τ.μ. πάνω στο δρόμο 1.500.000 δρχ. - 4.402 €
- Λαχανιά 2.390 τ.μ. 2.500.000 δρχ. - 7.336 €
- Λαχανιά 560 τ.μ. 1.000.000 δρχ. - 2.334 €
- Κοσκινού 4.800 τ.μ. 23.000.000 δρχ. - 67.498 €
- Γεννάδι 20 στρέμματα νερό - ρεύμα και 200 ελιές 15.000.000 δρχ. - 44.020 €
- Κιοτάρι 12 στρέμματα πάνω στο δρόμο 144.000.000 δρχ. - 422.597 €
- Τσαΐρι 4.800 τ.μ. 55.000.000 δρχ. - 161.408 €
- Κιοτάρι 45 στρέμματα κοντά στην θάλασσα σε ύψωμα 135.000.000 δρχ.-396.184 €
- Λαχανιά 45 στρέμματα 200 μ. από την θάλασσα 135.000.000 δρχ.-396.184 €
- Κανδυλί 4.700 τ.μ. 33.000.000 δρχ.-96.845 €
- Σορωνή 9.500 τ.μ. παραλία 70.000.000 δρχ.-205,429 €
- Φάνες 11.250 στρ. παραλία 80.000.000 δρχ.-234,776 €
- Φάνες 6 στρ. παραλία 42.000.000 δρχ.-123,257 €
- Λάρδος 2 στρ. 20 ελιές 3.000.000 δρχ.-8.804 €
- Κιοτάρι 4.500 τ.μ. με θέα 15.000.000 δρχ.-44.020 €

ΑΠΟΘΗΚΕΣ
- Κέννεντυ 90 τ.μ. υπόγειο 13.000.000- 38.151 €
- Σκεύου Ζερβού 130 τ.μ. υπόγειο 25.000.000 δρχ.-73.367 €
- Ασγούρου 180 τ.μ. ισόγειο βιοτεχνικός χώρος 30.000.000 δρχ.-88.041 €
- Ροδίνι 88 τ.μ. ισόγεια 13.000.000 δρχ. - 38.151 €
- Αννης Μαρίας 72 τ.μ. υπόγεια 7.000.000 δρχ. - 20.542 €
- Μητρόπολη 130 τ.μ. ημιυπόγειο 18.000.000 δρχ. - 52.824 €

- ΑΝΤΑΛΛΑΣΣΟΥΜΕ ΤΟ ΠΑΛΙΟ ΣΠΙΤΙ ΣΑΣ ΜΕ ΚΑΙΝΟΥΡΓΙΟ
- ΖΗΤΟΥΝΤΑΙ ΜΕΤΑΧΕΙΡΙΣΜΕΝΑ ΔΙΑΜΕΡΙΣΜΑΤΑ-ΑΜΕΣΗ ΠΩΛΗΣΗ
- ΠΩΛΟΥΝΤΑΙ αποθήκες και βιοτεχνικοί χώροι.
- ΔΑΝΕΙΑ ΔΕΚΤΑ - ΕΥΚΟΛΙΕΣ ΠΛΗΡΩΜΗΣ
- ΑΝΑΛΑΜΒΑΝΟΥΜΕ ΑΝΤΙΠΑΡΟΧΕΣ

ΣΤΑΜΑΤΗΣ ΜΑΝΩΛΑΚΟΣ

ΩΡΕΣ ΓΡΑΦΕΙΟΥ 8.30-1.00 π.μ. και 5-8 μ.μ.
ΔΗΜ. ΑΝΑΣΤΑΣΙΑΔΗ 45 (παραπλεύρως ΥΠΕΡΑΓΟΡΑΣ ΠΑΠΑΚΥΡΙΑΚΟΥ-ΣΥΝΟΙΚΙΑ ΔΑΣΚΑΛΩΝ)
Τηλέφωνα: 2241023815-78275, 6944698056, 6945769958



ΚΤΗΜΑΤΟΜΕΣΙΤΙΚΟ ΓΡΑΦΕΙΟ

ΑΙΓΑΙΟΚΤΗΜΑΤΙΚΗ

ΠΩΛΟΥΝΤΑΙ

- ΔΙΑΜΕΡΙΣΜΑΤΑ-ΜΟΝΟΚΑΤΟΙΚΙΕΣ
- (ΔΔ)=ΔΑΝΕΙΑ ΔΕΚΤΑ

- 35 τ.μ. Ιαλυσό 4ος ορ. (studio) 30.000 €.(ΔΔ)
- 46 τ.μ. καινούργιο Αραπάκι (1 υπν.) α' ορ. 74.800 €.(ΔΔ)
- 60 τ.μ. καινούργιο Καρακόνερο 30 εκ. - 88.041 € (ΔΔ).
- 70 τ.μ. μον/κία με 100 τ.μ. αυλή, κοντά στο Ρολόι, Π. Πόλη, 28 εκ.-82.171 € (ΔΔ)
- 72 τ.μ. (2 υπν.) Ανάληψη καινούργιο (36 εκ.) 105.649 € (ΔΔ).
- 74 τ.μ. Πειραιώς ισόγειο (2 υπν.) 29 εκ. 85.106 € (ΔΔ)
- 75 τ.μ. (ισ.) - (2 υπν.) Κέννεντυ με αυλή 30 εκ.(ΔΔ)
- 77 τ.μ. καινούργιο Ιαλυσό (2 υπν.) α' ορ. 32 εκ. - 53.910 € (ΔΔ)
- 77 τ.μ. (2 υπν.) καινούργιο β' ορ. Καναδά β' ορ. (46 εκ), 134.996 € (ΔΔ).
- 80 τ.μ. καινούργιο Καρακόνερο (43 εκ.) 126.192 € (ΔΔ)
- 80 τ.μ. μονοκατοικία Π. Πόλη Ρολόι (45 εκ.) - 132.061 € (ΔΔ)
- 80 τ.μ. μον/κία στα Κρητικά, 100.000 € (ΔΔ)
- 80 τ.μ. Αισχύνη (2 υπν.) (β' όρ.) 29 εκ.-85.106 € (ΔΔ)
- 80 τ.μ. Δενδρινού (2 υπν.) 70.000 €
- 80 τ.μ. μον/κία με αυλή 7 Χουρμαδιές (ΔΔ)
- 85 τ.μ. ημ/γειο με αυλή μαρ/βά Καρακόνερο (15 εκ.)- 44.020 €
- 87 τ.μ. καινούργιο ρετιρέ β' ορ. 2 υπν. Αραπάκι 140.000 € (ΔΔ)
- 90 τ.μ. καινούργιο (β' ορ. 2 υπν.) Καρακόνερο (42 εκ.) - 123.257 € (ΔΔ)
- 90 τ.μ. μον/κία διώροφη (2 υπν.) Παραδείσι με τζάκι 22 εκ. - 64.563 € (ΔΔ)
- 90 τ.μ. ισόγ. Αραπάκι (3 υπν.) 43 εκ.- 126.192 € (ΔΔ)
- 96 τ.μ., 3 υπν., καινούργιο α' ορ. Ιαλυσό (42 εκ.) 123.257 € (ΔΔ)
- 93 τ.μ., 3 υπν., καινούργιο, Ροδίνι, 46 εκ. - 135.000 € (ΔΔ)
- 97 τ.μ., (3 υπν.) α' όρ., Μητρόπολη (35 εκ.) 102.714 € (ΔΔ)
- 101 τ.μ. (3 υπν.) καινούργιο Ροδίνι με γκαράζ (50 εκ.) - 170.375 € (ΔΔ)
- 107 τ.μ. καινούργιο ρετιρέ Αραπάκι 172.000 € (ΔΔ)
- 116 τ.μ. (3 υπν.) 1ος ορ. Αγ. Αναργύρους 88.041 € -30 εκ. (ΔΔ)
- 116 τ.μ. (ισ. υπ/νο) 3 υπν. Πτολεμαίων 58 εκ.-170.212 € (ΔΔ)
- 117 τ.μ.α' ορ. και 45 τ.μ. σε σοβά στους Δασκάλους (42 εκ.) - 123.257 € (ΔΔ)
- 118 τμ. σε σοβά Δασκάλους, 32 εκ. -93.910 € (ΔΔ)
- 120 τ.μ. καινούργιο πλησίον Μ. Πετρίδη (ισ.), (3 υπν.), 54 εκ. - 158.473 € (ΔΔ)
- 120 τ.μ. μεζ/τα Ροδίνι 80 εκ. 234.776 € (ΔΔ)
- 120 τ.μ. (α' ορ. 4 υπν.) Παν. Ροδίου (50 εκ.) 146.735 € (ΔΔ)
- 120 τ.μ. (3 υπν.) λουξ καινούργιο Δασκάλους ρετιρέ (75 εκ.)-220.000 € (ΔΔ)
- 122 τ.μ. β' όρ. Ιαλυσό καινούργιο 55 εκ. - 161.408 € (ΔΔ)
- 123 τ.μ. (3 υπν.) γ' ορ. καινούργιο Καναδά 73 εκ. 214.000 € (Δ.Δ.)
- 132 τ.μ. μεζ/τα κοντά Μίρα Μάρε (75 εκ.)-20.229 € (Δ.Δ.)
- 140 τ.μ. μον/κία σε μπετά στους Τρεις σε 1.400 τ.μ. οικόπεδο 32 εκ-93.910 € (ΔΔ).
- 140 τ.μ. μεζ/τα σε 340 μ. οικόπεδο Ιξιά (85 εκ)-243.449 € (Δ.Δ.)
- 140 τ.μ. μον/κία σε μπετά Κοσκινού 38 εκ.-115.518 ευρώ.
- 145 τ.μ. μεζ/τα Κοσκινού σε 2 στρ. οικ. 85 εκ. 250.000 € (ΔΔ)
- 150 τ.μ. μον/κία σε 2 στρ. στην Ιαλυσό 100 εκ.-293.470 € (ΔΔ)
- 174 τ.μ. μεζ/τα Ανάληψη με 45 τ.μ. γκαράζ (85 εκ.) - 249.449 € (ΔΔ)
- 185 τ.μ. (3 υπν.) Μιχ. Πετρίδη Ρετιρέ 85 εκ.-249.449 ευρώ (ΔΔ).
- 180 τ.μ. μον/κία μπετά Τρεις 100.000 €
- 160 τ.μ. κολώνες διαμ/σμα α' ορ. Δασκάλους 32 εκ.-93.910 €.
- 203 τ.μ. διαμ/σμα β' ορ. Μήδεια 85 εκ.-250.000 € (ΔΔ)
- 210 τ.μ. μον/κία σε 500 τ.μ. οικ/δο κοντά Κορδικτώνος 110 εκ. 322.000 € (ΔΔ)

ΚΑΤΑΣΤΗΜΑΤΑ-ΑΠΟΘΗΚΕΣ-ΓΡΑΦΕΙΑ -ΠΑΝΣΙΟΝ
- 25 τ.μ. Κόκ. πόρτα Π. Πόλη 15 εκ.- 44.020 €
- 35 τ.μ. α' ορ. γραφείο Εθν. Μακαρίου (17 εκ.) - 50.000 €
- 44 τ.μ. (ισόγ.) αποθήκη σαν κατάστημα Σεμερτζίδη 37.000 €
- 55 τ.μ. κατάστημα Βασ. Ηρακλείου 35 εκ.-102.714 € (ΔΔ)
- 60 τ.μ. κατάστημα στ' Ασγούρου (22 εκ.) - 64.563 €
- 71 τ.μ. υπόγεια απ/η με ράμπα Αννης Μαρίας 8 εκ. 23.477 €
- 80 τ.μ. υπ/γεια απ/κη Κένεντυ 12 εκ. 35.216€
- 90 τ.μ. (2 απ/κες) 10 εκ.- Δασκάλους 29.347 €
- 127 τ.μ.πανσιόν 6 δωματίων - Λεωφ. Ρόδου-Λίνδου (45 εκ.) 132.061 €
- 150 τ.μ. πανσιόν 6 studios Π. Πόλη 35 εκ.- 102.714 €
- 175 τ.μ. κατάστημα Λεωφ. Ρόδου-Λίνδου 70 εκ.-205.429 € (ΔΔ)
- 180 τ.μ. αποθήκη ισόγ. κατάστημα Ροδίνι 132.061 €-45 εκ.
- 320 τ.μ. αποθήκη Ασγούρου 44 εκ.-129.126 €
- Δυόροφο κεντρικό κτίριο στο Νιοχώρι.

ΟΙΚΟΠΕΔΑ-ΑΓΡΟΤΕΜΑΧΙΑ
- 160 τ.μ. Καστελοριζιούς- 60.000 €
- 401 τ.μ.Δημ. Αναστασιάδη (Σ.Δ. 1) 180.000 €
- 2.082 στους Τρεις, κτίζει 220 τ.μ. (60 εκ.)-170.082 € (Δ.Δ.)
- 4,5 στρ. Μαρμάρι Κοσκινού 28 εκ. - 82.171 €
- 28.280 τ.μ. πάνω στο κύμα Πλημμύρι 424 εκ-1.245.000 €
- Γεννάδι 45 στρ. (115 εκ.) - 337.736 . €

ΕΝΟΙΚΙΑΣΕΙΣ ΑΚΙΝΗΤΩΝ-ΕΠΙΧΕΙΡΗΣΕΙΣ:
- Γραφείο 80 τ.μ. Καράθου 450. €
- Αποθήκη 6ο χλ. Λεωφόρο Ρόδου Καλιθέας 400 τ.μ. ενοίκιο 350 €
- ΕΠΙΧΕΙΡΗΣΗ BAR - ΕΣΤΙΑΤΟΡΙΟ ΠΑΛΙΑ ΠΟΛΗ

ΑΝΑΛΑΜΒΑΝΟΥΜΕ ΤΗΝ ΕΝΟΙΚΙΑΣΗ ΤΟΥ ΔΙΑΜΕΡΙΣΜΑΤΟΣ ΣΑΣ ΣΕ ΠΟΛΥ ΣΥΝΤΟΜΟ ΧΡΟΝΙΚΟ ΔΙΑΣΤΗΜΑ

ΡΕΝΑ ΒΑΖΟΥΚΟΥ

(ΜΕΣΙΤΗΣ ΑΣΤΙΚΩΝ ΣΥΜΒΑΣΕΩΝ)
ΔΙΕΥΘ. ΓΡΑΦΕΙΟΥ ΔΗΜ. ΘΕΟΔΩΡΑΚΗ 3
9-1 το πρωί και 6.30-9 απ/τα
Δευτέρας-Πέμπτης εκτός Σαβ. και Κυρ.
Τηλ. (22410) 22943-28838 FAX: 28838
email.vazoukou@otenet.gr.
ΡΟΔΟΣ

ενοικιασεις

συνέχεια από την προηγούμενη

ΔΙΑΜΕΡΙΣΜΑ 3 υπνοδωματίων, σαλόνι, κουζίνα, λουτρό, στην πόλη της Ρόδου και στην οδό Αγίας Σοφίας 12. Πληρ. τηλ. 2104280074 AE54889

ΔΙΑΜΕΡΙΣΜΑ επιπλωμένο 2 υπνοδωματίων, TV, air condition, αυλή κ.λπ., περιοχή Αγ. Νικολάου, όλες οι ευκολίες πλησίον. Ενοίκιο 390 ευρώ. Πληρ. τηλ. 6972812184 AE54888

ΓΚΑΡΣΟΝΙΕΡΑ επί της Κωνσταντινίδη 7 (περιοχή Ζέφυρος) 45 τ.μ.. Πληρ. τηλ. 2241020560, 2241024527 AE54885

ΕΝΟΙΚΙΑΖΕΤΑΙ ΕΝΑ ΔΙΑΜΕΡΙΣΜΑ ΠΛΗΡΩΣ ΕΠΙΠΛΩΜΕΝΟ 40 Τ.Μ. ΣΕ ΑΡΙΣΤΗ ΚΑΤΑΣΤΑΣΗ (1ος ΟΡΟΦΟΣ) ΜΕ AIR CONDITION, 150 ΜΕΤΡΑ ΑΠΟ ΤΗΝ ΑΚΤΗ, ΚΟΝΤΑ ΣΤΟ ΠΑΝΕΠΙΣΤΗΜΙΟ ΚΑΙ ΤΟ ΚΕΝΤΡΟ ΤΗΣ ΠΟΛΗΣ, ΟΔΟΣ ΠΑΠΑΛΟΥΚΑ 49Β ΡΟΔΟΣ. ΠΛΗΡ. ΤΗΛ. 6978649388 ΠΕ54893

STUDIO στο Φαληράκι. Τιμή προσιτή. Πληρ. τηλ. 2241031096 AE54897

ΙΑΛΥΣΟΣ καινούργια επιπλωμένα διαμερίσματα πολυτελείας, 40 τ.μ. 3 λεπτά από παραλία. Κεντρική θέρμανση - PANASONIC - κλιματισμός - δορυφορική TV - ηλιακοί. Περίοδος έως 25 Απριλίου 2004. Πληρ. τηλ. 6977081011 AE54886

ΔΙΑΜΕΡΙΣΜΑ επιπλωμένο, καινούργιας κατασκευής, με δύο (2) υπνοδωμάτια, εξοπλισμένη κουζίνα με ψυγείο-πλυντήριο, ηλ. κουζίνα, για ένα (1) ή δύο (2) άτομα, στο Κάτω Ροδίνι - Φανερωμένη, Αλικαρνασσού 10. Ενοίκιο 300 ευρώ για έναν ή 330 ευρώ για δύο (2). Προτιμούνται φοιτητές, δημόσιοι υπάλληλοι, στρατιωτικοί. Πληρ. τηλ. 2241028685 AE54881

ΔΥΑΡΙ επιπλωμένο, στις Επτά Βαγιές. Μόνο σε Ελληνες. Πληρ. τηλ. 2241030740 (08.00-15.00) και 2241063265 (18.00-21.00) AE54880

ΗΜΙΥΠΟΓΕΙΟ καινούργιο με δύο υπνοδωμάτια και θέρμανση σε μονοκατοικία στην Ιξιά. Πληρ. τηλ. 2241094475 AE54883

ΣΤΗΝ ΚΡΕΜΑΣΤΗ καινούργια δυάρια και στούντιος επιπλωμένα σε ήσυχη περιοχή με κήπο, ιδιόκτητο πάρκιν, κοντά στη θάλασσα. Πληρ. τηλ. 2241094822, 6946671053 AE54875

ΕΝΟΙΚΙΑΖΟΝΤΑΙ επιπλωμένα μονά και διπλά δωμάτια δίπλα από το ξενοδοχείο CORALI στην Λ. Ιαλυσού 35 με πολύ καλές τιμές για χρόνο ή και μήνες. Πληρ. τηλ. 2241092802 AE54879

Ενοικιάζεται **ΓΚΑΡΣΟΝΙΕΡΑ** ενός δωματίου με το μπάνιο της και με κεντρική θέρμανση, πλησίον Πανεπιστημίου με μοναδική θέα. Τιμή 300 ευρώ. Επίσης νοικιάζεται **ΔΙΑΜΕΡΙΣΜΑ** δύο υπνοδωματίων σαλόνι, κουζίνα, και μπάνιου με κεντρική θέρμανση στην ίδια πολυκατοικία. Τιμή 400 ευρώ. Πληρ. τηλ. 2241075511, 6944666182 AE54876

ΔΙΑΜΕΡΙΣΜΑ στον α' όροφο, 2όροφης οικοδομής σε άριστη κατάσταση με 3 υπνοδωμάτια, σαλόνι, κουζίνα, λουτρό, μικρή αποθήκη, τζάκι και ηλιακό, στην οδό Ευκλή αρ. 17 στο Καρακόνερο Ρόδου. Πληρ. τηλ. 2241052635, 6946795725, 2241052460 AE54872

ΔΩΜΑΤΙΑ επιπλωμένα με πολυκουζινάκι και ψυγείο με ατομική τουαλέτα στην οδό Αθ. Διάκου 28. Πληρ. τηλ. 2241029552, 2241022127 AE54869

ΕΝΟΙΚΙΑΖΟΝΤΑΙ: α) διαμέρισμα τριάρι επιπλωμένο με ηλ. θερμοσίφωνο, για σπουδαστές, στρατιωτικούς κ.λπ. επί της Αλεξ. Διάκου 15 (απέναντι από το κατ/μα HONDOS CENTER) β) γκαρσονιέρα επιπλωμένη στην Κρεμαστή. Πληρ. τηλ. 2241021335-6945393764 AE54851

ΔΥΑΡΙ καινούργιο επιπλωμένο διαμέρισμα στην Κρεμαστή, πλησίον γηπέδου. Πληρ. τηλ. 2241093000 ΧΑΕ1510

ΣΤΗ ΘΟΛΟ ισόγειο διαμέρισμα διώροφης οικοδομής 100 τ.μ. 3 υπνοδωμάτια, 2 λουτροκαμπινέ, ηλιακό θερμοσίφωνα, τριφασικό ρεύμα σε ωραία τοποθεσία στην άκρη του χωριού. 300 ευρώ. Πληρ. τηλ. 2241063590, 6936568577 AE54862

STUDIOS νεόκτιστα σε πανοραμική θέα στα Κοσκινού, με κουζίνα, τουαλέτα, air condition, τηλεόραση, επιπλωμένα με όλο το νοικοκυριό του σπιτιού και με άνετο parking. Πληρ. τηλ. 6932629891 AE54860

ΔΙΑΜΕΡΙΣΜΑ επί της λεωφόρου Ηρακλειδών 105 τ.μ. 3 υπνοδωμάτια, σαλόνι, βοηθητικοί χώροι. Πληρ. τηλ. 6944787351, 2241095377 AE54655

ΔΙΑΜΕΡΙΣΜΑ νεόκτιστο δύο υπνοδωματίων 60 τ.μ. στο Ροδίνι 380 ευρώ ενοίκιο. Μόνο Ελληνες. Πληρ. τηλ. 2241095451, 6946552222 AE54840

ΔΩΜΑΤΙΑ πλήρως επιπλωμένα με ανεξάρτητο μπάνιο στην περιοχή Δασκάλων (πλησίον Αννης Μαρίας). Πληρ. τηλ. 2241075035, 10-1 πρωί και 5-9 απογευμα AE54848

TOP PROPERTIES

GEORGE & SAVAS PIPINOS
ΓΕΩΡΓΙΟΣ & ΣΑΒΒΑΣ ΠΙΠΙΝΟΣ
ΣΥΜΒΟΥΛΟΙ ΚΑΙ ΕΚΤΙΜΗΤΕΣ ΑΚΙΝΗΤΩΝ
REAL ESTATE AGENTS • MEMBER OF F.I.A.B.C.I.-NAEA-C.E.I.

Email: *gpipinos@otenet.gr* ***URL:*** *www.rhodes-top-properties.com* ***and*** *www.pipinos.gr*

Από το 1971

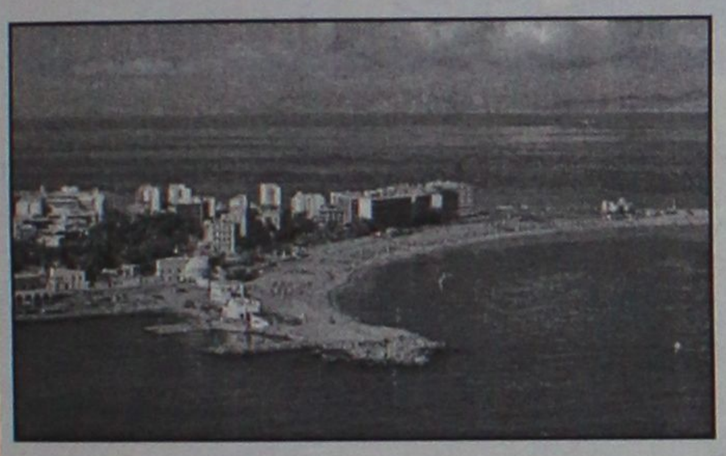

Η **"TOP PROPERTIES"** είναι ατομική επιχείρηση και ανήκει στους Γεώργιο και Σάββα Πιπίνο. Το γραφείο ασχολείται από το 1971 αποκλειστικά και μόνο με επενδύσεις και REAL ESTATE, στο νησί της Ρόδου και στην ευρύτερη περιοχή της Δωδεκανήσου.

ΑΠΕΥΘΥΝΟΜΑΣΤΕ: Στους **σοβαρούς, απαιτητικούς και επιλεκτικούς** επενδυτές-επιχειρηματίες, Ελληνες και ξένους που ενδιαφέρονται να κάνουν μια σοβαρή επένδυση προβολής στο νησί της Ρόδου.

ΠΡΟΣΦΕΡΟΥΜΕ: Α) Υπηρεσίες και πληροφορίες που γίνονται σε προσωπικό επίπεδο με εχεμύθεια, διακριτικότητα και σοβαρότητα.
Β) Μεγάλη γκάμα υψηλής ποιότητας, ακινήτων, όπως:1) Ξενοδοχεία Α' και Β' κατηγορίας των 600-500-350-300 κλινών, 2) Κεντρικά αστικά ακίνητα κατάλληλα για Τράπεζες-καταστήματα-γραφεία, 3) Παραλιακές εκτάσεις, κατάλληλες για τουριστικές επενδύσεις των 150.000-100.000-70.000-50.000-36.000 τ.μ. και 4) Διαμερίσματα και μεζονέτες προβολής, και 5) Αξιόλογες Παραθεριστικές κατοικίες.

ΣΤΟΧΟΣ ΜΑΣ ΕΙΝΑΙ: Να προσφέρουμε στο αγοραστικό μας κοινό υψηλής ποιότητας ακίνητα και ευκαιρίες στο νησί της Ρόδου. Η τριακονταετής και πλέον πείρα μας στον τομέα αυτό αποτελεί εγγύηση.

ΣΥΝΘΗΜΑ ΜΑΣ ΕΙΝΑΙ: Επενδύστε στη ΡΟΔΟ ΤΩΡΑ, σε ακίνητα που ΑΝΤΕΧΟΥΝ ΣΤΟ ΧΡΟΝΟ

Γεώργιος και Σάββας Πιπίνος
ΜΕΣΙΤΕΣ ΑΣΤΙΚΩΝ ΣΥΜΒΑΣΕΩΝ
Γιατί εμείς γνωρίζουμε καλύτερα!

Since 1971

TOP PROPERTIES is a father and son business. The senior, Mr George S. Pipinos, the founder of the office, has carved over the years a reputation for integrity and excellence in the world of Real Estate in the Dodecanese. The junior, Dr. Savas Pipinos, has returned from his studies in the UK to aid in his father´s footsteps.
AT TOP PROPERTIES we try hard to attract important and selective investors, high calibre businessmen/women and discerning professional people, both Greek and foreign, who wish to acquire substantial and valuable property on Rhodes.
We offer our expertise and advice privately, discreetly and in strict confidence.
We keep a comprehensive list of real estate of the highest specifications:
a. A' and B' class hotels (600, 500, 350, 300 beds capacity)
b. Centrally situated office buildings and other business premises.
c. Seaside land, ideal for development (hotels, holiday resorts, etc), of 150.000, 100.000, 70.000, 50.000, 36.000 square metres.
d. Villas, luxury apartments, detached, semi-detached and terraced houses.
e. Holiday and Retirement Homes.
Our aim is to give our clients the opportunity to acquire value for money, first class real estate on Rhodes. Our 30 and more years of experience is our warranty.
Our motto is Invest in Rhodes, Invest in property, It stands the test of time.

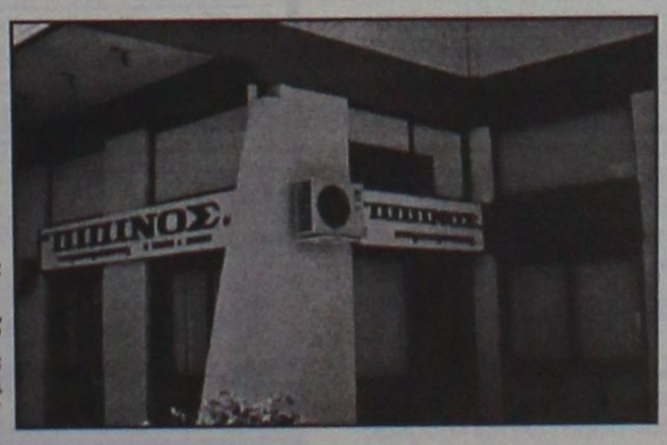

TOP PROPERTIES
George and Savas Pipinos
Because we know best

ΚΕΝΝΕΝΤΥ 38, ΡΟΔΟΣ, 85 100, ΤΗΛ. (22410) 23895,FAX: (22410) 20883
38 KENNEDY STR., RHODES, 85 100, TEL. (22410) 23895, FAX: (22410) 20883

ΕΥΚΑΙΡΙΑ

α) **Οικόπεδο** στ' Αφάντου, 2.300 τ.μ. με νερό και ρεύμα, 300 μέτρα από τη θάλασσα.
β) **Οικόπεδα** στα περίχωρα της Ρόδου 2 και 4 στρέμματα
γ) **Διαμέρισμα** στο Ροδίνι, τριάρι.
δ) **Οικόπεδο** στον κεντρικό δρόμο Αφάντου-Κολύμπια 2.500 στρέμματα
Πληρ. τηλ. 2241026805, 2241051024, 6945406562
ΔΡΑΚΟΣ ΓΕΩΡΓΙΟΣ

ΠΩΛΟΥΝΤΑΙ

από ιδιώτη ιδιοκτήτη,
μονοκατοικίες,
μεζονέτες 100 τ.μ.
στην παραλία Αφάντου
επί του κύματος.

Πληρ. τηλ. 6942089864

ΝΙΚΟΣ ΧΑΤΖΗΔΙΑΚΟΣ

ΚΤΗΜΑΤΟΜΕΣΙΤΙΚΟ ΓΡΑΦΕΙΟ
ΚΩΝ. ΥΔΡΑΙΟΥ ΚΑΙ ΣΤ. ΚΩΤΙΑΔΗ ΓΩΝΙΑ
ΤΗΛ. 2241032885, 6 ΦΑΞ 2241032886 κιν. 6977570105

ΠΩΛΗΣΕΙΣ ΑΚΙΝΗΤΩΝ

1. 12.500 τ.μ. Φαληράκι - Αν Κουήν
2. 1.500 τ.μ.. Φαληράκι 13ο χλμ.
3. 6.000 τ.μ. Φαληράκι πλησίον SUN PALACE - ΕΡΑΤΩ
4. 5.850 τ.μ. 300 τ.μ. από Κυριαζή προς Καλυθιές
5. 4.000 τ.μ. σε βουνό με θέα Φαληράκι
6. 4.250 τ.μ. 700 μ. περίπου από Φανάρια Φαληρακίου προς Καλυθιές επί της επαρχιακής οδού
7. 75 τ.μ. ισόγεια οικία Κοσκινού
8. 90 τ.μ οικία Καλυθιές (με καμάρα)
9. 2Χ800 τ.μ. με οριζόντιο Τραγανού με άδεια
10. 250+250 τ.μ. περίπου οικόπεδα Ροδίνι
11. 2Χ270 τ.μ. οικοδομή 19 δωμ. δυνατότης το ισόγειο (Φαληράκι) για κατάστημα κεντρικότατη
12. 65 τ.μ. οικ. Ελεούσα σε 2.500 τ.μ. γης
13. 3.500 τ.μ. αγροτεμάχιο Καλυθιές
14. 2.500 τ.μ. αγροτεμάχιο Καλυθιές με 20 ελιές
15. 7.800 τ.μ. παραλιακό και εφαπτόμενο στην επαρχιακή οδό Γεννάδι-Κατταβιάς
16. 4.150+7.000 τ.μ. Νότια Ρόδο
17. 17.000 τ.μ. Λαχανιά 300 μ. από Λεωφόρο
18. 45-75 τ.μ. διαμερίσματα Ανάληψη σε μικρή οικοδομή.

ΕΝΟΙΚΙΑΣΕΙΣ

1. 70 τ.μ. κατάστημα Φαληράκι - κεντρικό
2. 50 τ.μ. κατάστημα Φαληράκι κεντρικότατο
3. 4.500 τ,μ. με άδεια 3 καταστ. των 70 τ.μ. και 200 τ.μ. δίδεται και σε μπετά κεντρικότατο Φαληράκι

ΑΝΑΛΑΜΒΑΝΟΥΜΕ ΕΝΟΙΚΙΑΣΗ ΚΑΙ ΠΩΛΗΣΗ παντός ακινήτου σας **ΕΠΙΣΗΣ ΑΝΤΙΠΑΡΟΧΕΣ ΚΑΙ ΜΕΛΕΤΕΣ** με συνεργάτες έμπειρους σωστούς και αξιόλογους. Για κάθε πληροφορία-ενημέρωσή σας είμαστε στη διάθεση σας.

ΠΩΛΟΥΝΤΑΙ
ΟΙΚΟΠΕΔΑ

ΑΡΧΑΓΓΕΛΟ εντός σχεδίου πόλεως. Τιμή 102.700 ευρώ

ΡΟΔΙΝΙ: 551 τ.μ. με Σ.Δ. 1,2 Τιμή: 265.000 ευρώ. Δίνεται και αντιπαροχή

ΣΟΡΩΝΗ: 4000 τ.μ. σε επαρχιακό δρόμο προς Ελεούσα. Τιμή 42.000 ευρώ

ΚΟΣΜΟΣ ΚΤΗΜΑΤΟΜΕΣΙΤΙΚΗ
ΤΗΛ. 2241034355

ΜΟΝΟΚΑΤΟΙΚΙΕΣ

ΣΟΡΩΝΗ: Δύο κυρίων ύπνοδ. σε οικόπεδο 800 τ.μ. με πολλά δέντρα κοντά στην θάλασσα. Τιμή 110.000 ευρώ

ΙΞΙΑ: Βίλα 250 τ.μ. σε οικόπεδο 2.000 τ.μ. εντός σχεδίου. Τιμή 645.000 ευρώ.

ΚΟΣΜΟΣ ΚΤΗΜΑΤΟΜΕΣΙΤΙΚΗ
ΤΗΛ. 2241034355

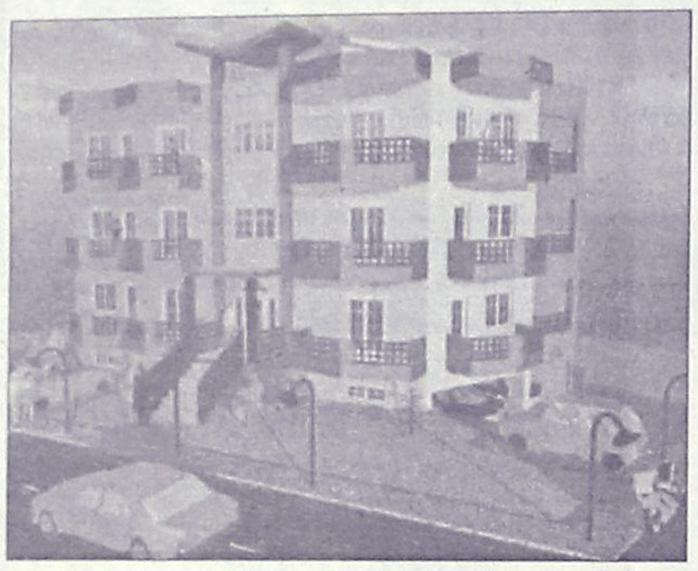

ΠΩΛΟΥΝΤΑΙ
Διαμερίσματα λουξ κατασκευής των 82 τ.μ. και των 93 τ.μ. σε νεόκτιστη οικοδομή με ασανσέρ και ιδιωτικό πάρκιν στην οδό Σμύρνης, περιοχή Ροδίνι

ΖΗΤΟΥΝΤΑΙ
οικόπεδα για αντιπαροχή ή ανταλλαγή

ΑΝΑΛΑΜΒΑΝΟΥΜΕ
ιδιωτικά έργα πάσης φύσεως οικοδομικών εργασιών

ΧΑΤΖΗΜΙΧΑΛΗΣ ΚΩΝΣΤΑΝΤΙΝΟΣ
ΔΟΜΙΚΟΣ ΕΡΓΟΛΑΒΟΣ ΔΗΜΟΣΙΩΝ ΚΑΙ ΙΔΙΩΤΙΚΩΝ ΕΡΓΩΝ
ΤΗΛ. (22410)21834, 6936609834, 6974198504

ΟΙΚΟΔΟΜΗ ΡΟΔΟΥ

ΤΕΧΝΙΚΗ–ΚΑΤΑΣΚΕΥΑΣΤΙΚΗ ΕΤΑΙΡΕΙΑ
ΠΩΛΟΥΝΤΑΙ

1) **Καταστήματα, διαμερίσματα και οροφοδιαμερίσματα** στην οδό Αμστερνταμ, Βερολίνου και Μαδρίτης στο Ροδίνι διαφόρων μεγεθών (σε συγκρότημα 9 πολυκατοικιών)
2) **Μονοκατοικίες** 150 τ.μ. η κάθε μία σε κτήμα 2.000 τ.μ. (υπό κατασκευή)
3) **Μονοκατοικίες** στο Κιοτάρι Ασκληπειού (στο κύμα) 120 τ.μ. σε κτήμα 1.300 τ.μ. εκάστη (υπό κατασκευή)
4) **Διώροφες μονοκατοικίες** των 100 τ.μ. στο Γεννάδι, 200 μέτρα από τη θάλασσα σε κτήμα 1.300 τ.μ. (υπό κατασκευή)

ΟΙΚΟΔΟΜΗ ΡΟΔΟΥ

Δεκτά δάνεια και ευκολίες πληρωμής έχουμε τις καλύτερες τιμές της αγοράς.

Καμύνδου 4- Ρόδος-85100 Τηλ.: 22410/60460- 2 Fax: 22410/60463

ΜΑΝΟΛΗΣ ΣΠΥΡΙΔΗΣ
Πολιτικός Μηχανικός Δ.Π.Θ.
(Κιν:693 6660460)

ΚΩΣΤΑΣ ΚΩΝΣΤΑΝΤΙΝΙΔΗΣ
εργολάβος
(ΚΙΝ.: 694 6999906)

ενοικιασεις

συνέχεια από την προηγούμενη

ΔΙΑΜΕΡΙΣΜΑ επιπλωμένο 70 τ.μ. ενός υπνοδωματιου, στο Νιοχώρι, Δηλμπεράκη 58, με δύο air condition, πολυτελούς κατασκευής και επίπλωσης, υπερυψωμένο, ισόγειο. Τιμή 430 ευρώ. Περιλαμβάνονται χαρτόσημο, νερό, κοινόχρηστα. Πληρ. τηλ. 6944353206, 2241033596 AE54852

ΔΙΑΜΕΡΙΣΜΑΤΑ λουξ δίκλινα και τετράκλινα με air condition, με ηλιακό και όλα τα οικιακά σκεύη στην περιοχή Μητροπόλεως έως 30/6/04. Πληρ. τηλ. 2241029452 AE54845

ΟΡΟΦΟΔΙΑΜΕΡΙΣΜΑ 1ου ορόφου, τρία υπνοδωμάτια, κουζίνα, σαλόνι, μπάνιο και WC, χωρίς κοινόχρηστα με σύνδεση στο αποχετευτικό 100 τ.μ. Τιμή 450 ευρώ στο Καρακόνερο. Πληρ. τηλ. 2241065471 από 10 μ.μ. έως 10 μ.μ. AE54838

ΕΝΟΙΚΙΑΖΟΝΤΑΙ στ' Αφάντου studios ή διαμερίσματα πλήρως εξοπλισμένα με air condition, κουζίνα, ηλιακό μέσα σε κήπο με parking - βεράντες. Πληρ. τηλ. 2241029504, 6932941980 AE54632

ΓΚΑΡΣΟΝΙΕΡΕΣ καινούργιες 55 τ.μ. στην Ανάληψη πλήρως επιπλωμένες. Πληρ. τηλ. 2241064040 AE54833

ΓΚΑΡΣΟΝΙΕΡΕΣ και STUDIOS, καινούργια πλήρως επιπλωμένα, κοντά στο Πανεπιστήμιο και στα ΙΕΚ. Πληρ. τηλ. 22410 78965. AE53832

ΔΙΑΜΕΡΙΣΜΑΤΑ (300 ευρώ το μήνα) και studios (250 ευρώ το μήνα) επί της Λεωφόρου Ιαλυσού 33, επιπλωμένα και εξοπλισμένα με air condition και θέρμανση. Στην τιμή περιλαμβάνονται ρεύμα και νερό. Πληρ. τηλ. 2241090201, 2241090202 AE54844

ΓΡΑΦΕΙΑ στο κεντρικότερο σημείο της Ρόδου επί της πλατείας Κύπρου (πάνω από τα Οπτικά Καστελλοριζός) πολυτελούς κατασκευής 75 τ.μ. α' όροφος. Πληρ. τηλ. 2241024496, 2241027890 (7-9 μ.μ.) AE54832

STUDIOS πλήρως εξοπλισμένα με πολυκουζινάκι, μπάνιο, ατομικό μπαλκόνι, καρτοτηλέφωνο, άνετο πάρκιν σε ήσυχη περιοχή στα Κοσκινού. Πληρ. τηλ. 22410 61435, κιν. 6997270176 στην τιμή 180 ευρώ. AE54821

ΕΝΟΙΚΙΑΖΟΝΤΑΙ επιπλωμένα λούξ studio με ωραία θέα και άνετο πάρκιν στ' Ασγούρου. Πληρ. τηλ. 6947606922, 22410 68509. AE54815

ΕΝΟΙΚΙΑΖΟΝΤΑΙ ΕΠΙΠΛΩΜΕΝΑ ΔΙΑΜΕΡΙΣΜΑΤΑ ΔΙΧΩΡΑ ΓΙΑ ΕΒΔΟΜΑΔΑ, ΜΗΝΑ ΣΤΗΝ ΠΕΡΙΟΧΗ ΣΤΑΔΙΟΥ ΔΙΑΓΟΡΑ. ΠΛΗΡ. ΤΗΛ. 2241031756 ΠΕ54837

ΕΝΟΙΚΙΑΖΟΝΤΑΙ επιπλωμένα διαμερίσματα για όλο το χρόνο δύο δωματίων και κουζίνας στο κέντρο της πόλεως όπισθεν Ακαδημίας. Πληρ. τηλ. 22410 27608, 73647. AE54810

ΓΚΑΡΣΟΝΙΕΡΕΣ ΕΠΙΠΛΩΜΕΝΕΣ ΣΕ ΦΟΙΤΗΤΕΣ ΚΑΙ ΦΟΙΤΗΤΡΙΕΣ. ΠΛΗΡ. ΤΗΛ. 2241073681 ΠΕ54799

STUDIOS και μικρά διαμερίσματα 50 τ.μ. στην Κρεμαστή σε ήσυχη περιοχή. Είναι επιπλωμένα με πολυκουζινάκι, ντους - WC, ζεστό νερό, μπαλκόνια, κήπο με γκαζόν, πάρκιν. Τιμές: studios 140 ευρώ, διαμερίσματα 230 ευρώ. Πληρ. τηλ. 6937606824, 2241095695-fax 2241048038, 2241095487 AE54782

ΔΙΑΜΕΡΙΣΜΑ 2 υπνοδωματίων επιπλωμένο στην Παλιά Πόλη. Ενοίκιο 320 ευρώ. Επίσης ενοικιάζεται ισόγεια αποθήκη 500 τ.μ. στο 6ο χλμ. Ρόδου-Καλλιθέας μόνο για αποθήκευση ειδών. Ενοίκιο 300 ευρώ. Πληρ. τηλ. 2241028838 AE54778

ΕΝΟΙΚΙΑΖΕΤΑΙ Ή ΠΩΛΕΙΤΑΙ ΚΑΤΑΣΤΗΜΑ ΚΑΙΝΟΥΡΓΙΟ ΣΤΟ ΦΑΛΗΡΑΚΙ (ΚΟΝΤΑ ΣΤΑ ΦΑΝΑΡΙΑ) 50 Τ.Μ. ΔΑΝΕΙΑ ΔΕΚΤΑ ΚΑΙ ΕΥΚΟΛΙΕΣ. ΠΛΗΡ. ΤΗΛ. 2241086107, 2241066024 ΠΕ54735

ΣΤΗΝ ΠΑΣΤΙΔΑ και για όλο το χρόνο πλήρως επιπλωμένα διαμερίσματα (γκαρσονιέρες) και δωμάτια studios με πολυκουζίνα, θέρμανση, κλιματισμό, τηλέφωνο, κρύο και ζεστό νερό δωρεάν, σε χώρο με ανετο πάρκιν και μεγάλο κήπο γύρω από το κτίριο, είναι ιδανικά για στρατιωτικούς, φοιτητές, εκπαιδευτικους, ζευγάρια, οικογένειες με παιδί. Τιμή διαμερίσματος 210 ευρώ. Τιμή δωματίου 170 ευρώ. Πληρ. τηλ. 2241047228, 6944760796 AE54745

ΟΡΟΦΟΔΙΑΜΕΡΙΣΜΑ τριάρι 100 τ.μ. στην Ιαλυσό οδος Ιαλυσού 66 -1ος όρ. με 2 υπνοδωμάτια, σαλόνι, κουζίνα, μπάνιο, ηλιακό θερμοσίφωνο. Πληρ. τηλ. 2241032902, 2241078584 AE54738

ΕΝΟΙΚΙΑΖΕΤΑΙ μεγάλο διαμέρισμα στο Ροδίνι σε ήσυχη τοποθεσια στον 2ο όροφο. Πλήρως επιπλωμένο και με όλα τα ηλεκτρικά είδη. Αποτελείται από 3 υπνοδωμάτια, θέρμανση πετρελαίου και τα υπόλοιπα. Πληρ. τηλ. 2241020478, τιμή 480 ευρώ AE54737

ΔΙΑΜΕΡΙΣΜΑ επιπλωμένο δύο δωματιών, 40 τ.μ. σαλόνι, κουζίνα, υπνοδωμάτιο, WC, πλήρως εξοπλισμένο με δίπορτο ψυγείο, φούρνο-μάτια, TV, ηλιακό θερμοσίφωνο, ηλεκτρικά καλοριφέρ, πανταχόθεν ελεύθερο, μονωμένη οροφή, βεράντα 12 τ.μ. άνετος χώρος παρκαρίσματος στην Κρεμαστή. Πληρ. τηλ. 2241096742. Σε περίπτωση απουσίας το τηλέφωνο λειτουργεί και τηλεφωνητής, αφήστε μήνυμα για συνεννόηση AE54707

ΔΙΑΜΕΡΙΣΜΑΤΑ επιπλωμένα πλήρως εξοπλισμένα επί της Λ. Ιαλυσού-Ιαλυσός. Πληρ. τηλ. 2241035293 AE54734

ΚΑΤΑΣΤΗΜΑ 40 τ.μ. με WC κατάλληλο και για γραφείο, Στεφάνου Καζούλη και Γαριβάλδη 15. Πληρ. τηλ. 6978489238 AE54641

ΔΙΑΜΕΡΙΣΜΑΤΑ 3άρια, 4άρια, γκαρσονιέρες, στούντιος και επιχειρήσεις. Πληρ. τηλ. (22410)67451, 67234, 6945471001 AE54701

κεφάλαιο
Κτηματομεσιτικο - Συμβουλευτικό Γραφείο

ΔΙΑΜΕΡΙΣΜΑΤΑ ΠΩΛΟΥΝΤΑΙ

❑30 τ.μ , ρετιρέ γκαρσο-νιέρα , Ιξιά , 10.εκ-29.347 €

❑ 41 τ.μ,ισόγειο,1 υπν/τιου , αυλή,καινούριο , Ανάληψη , 23εκ- 67.500 €

❑ 41 τ.μ, 2ου ,1 υπν/τιου , αυλή,καινούριο , Ανάληψη , 23εκ- 67.500 €

❑ 58 τ.μ,ισόγειο,1 υπν/τιου , καινούριο , Ροδίνι , 30εκ-88.041 €

❑ 60 τ.μ,1ου ,1 υπν/τιου , Ανάληψη , 19εκ- 55.760 €

❑ 72 τ.μ , 3ου ,2υπν/τιων , Ανάληψη ,36 εκ-105.649 €

❑ 80 τ.μ ,ισόγειο,2υπν/τιων, καινούριο,Ροδίνι, 39 εκ-114.453 €

❑ 81 τ.μ,2ου,2 υπν/τιων κατάλληλο για γραφειακό χώρο,Κέντρο,40εκ117.388 €

❑ 82 τ.μ ,1ου ,2υπν/τιων, καινούριο,Τριάντα 32 εκ-93.910 €

❑ 86 τ.μ ,ισόγειο,2υπν/τιων, αυλή ,καινούριο,Τριάντα 38 εκ- 111.518 €

❑ 87 τ.μ ,1ου ,2υπν/τιων, καινούριο,Τριάντα 39 εκ-114.453 €

❑ 90 τ.μ , 2ου ,2υπν/τιων , καινούριο,Ανάληψη ,37 εκ-108.584 €

❑ 93 τ.μ ,1ου ,3υπν/τιων, καινούριο,Ροδίνι, 46 εκ-134.996 €

❑ 95 τ.μ , 1ου ,3υπν/τιων , Δασκάλους ,34 εκ-99.780 €

❑ 96 τ.μ , 2ου ,3υπν/τιων , Ανάληψη ,37 εκ-108.584 €

❑ 100 τ.μ ,1ου ,3υπν/τιων, καινούριο,Τριάντα 45 εκ-132.061 €

❑ 102 τ.μ , 1ου,3υπν/τιο, καινούριο,Καρακόνερο, 44εκ-129.126 €

❑ 103 τ.μ ,οροφοδια/μα 1ου ,3υπν/τιων,καινούριο,πάρκινκ,,Καρακόνερο,52,5εκ-154.072 €

❑ 116τ.μ , 1ου , 3υπν/τιων ,καινούριο , πάρκινκ , 34τ.μ Ανάληψη,62 εκ-181.951 €

❑ 117 τ.μ ,οροφοδια/μα ισόγειο,3υπν/τιων,καινούριο Ανάληψη 60εκ-176.082 €

❑ 123τ.μ,ισόγειο,3υπν/τιων, Ακαδημία , κατάλληλο για επαγγελματική χρήση 95 εκ –278.796 €

❑ 123τ.μ 1ου, 3 υπν/τιων, καινούριο,πάρκινκ , Αγ.Νικόλαο,73 εκ-214.233 €

ΜΕΖΟΝΕΤΕΣ- ΜΟΝ/ΚΙΕΣ ΠΩΛΟΥΝΤΑΙ

❑ 110 τ.μ ,μεζονέτα ,σοβά με 50 τ.μ αυλή , Κοσκινού 25εκ-73.367 €

❑ 130 τ.μ ,μεζονέτα , μπετά , 300 τ.μ αυλή Τριάντα 38 εκ-111.518 €

❑ 130 τ.μ ,μεζονέτα , μαρμαροσοβά , 300 τ.μ αυλή Τριάντα 47 εκ-137.931 €

❑ 130 τ.μ ,μεζονέτα, 3υπν/τιων , , 300 τ.μ αυλή Τριάν3υπν/τιων τα 38 εκ-252.385 €

❑ 140 τ.μ ,μεζονέτα ,μπετά σε 1.350 τ.μ οικόπεδο Τρείς 32εκ-93.910 €

❑ 148 τ.μ ,μεζονέτα , 3υπν/τιων , 300 τ.μ αυλή Τριάντα 86 εκ-252.385 €

❑ 170 τ.μ ,μεζονέτα ,μπετά σε 1.350 τ.μ οικόπεδο Κοσκινού 40εκ-117.388 €

❑ 180 τ.μ ,μεζονέτα , 3υπν/τιων , 250 τ.μ αυλή 60 τ.μ πάρκινγκ,Τριάντα 90 εκ-264.123 €

❑ 200 τ.μ ,μεζονέτα μ/σοβά , 3 υπν/τιων ,300 τ.μ οικόπεδο Τριάντα 50εκ-146.735 €

ΟΙΚΟΠΕΔΑ ΠΩΛΟΥΝΤΑΙ

❑ 2.000τ.μ,με την άδεια θέα, Κοσκινού 32εκ- 93.910 €

❑ 4.100 τ.μ,θέα , Κοσκινού 60εκ-176.082 €

❑ 4.100 τ.μ , Κοσκινού 25εκ-73.368 €

❑ 4.300 τ.μ, , Κολύμπια 20εκ-58.695 €

❑ 4.300 τ.μ, , Κολύμπια 24εκ-70.432 €

ΕΠΙΧΕΙΡΗΣΕΙΣ & ΕΠΑΓΓΕΛΜΑΤΙΚΟΙ ΧΩΡΟΙ

❑ 81 τ.μ,2ου,2 υπν/τιων κατάλληλο για γραφειακό χώρο Κέντρο,117.388 €

❑ Κατάστημα 45 τ.μ κύρια χρήση με 120 τ.μ αποθήκη στο ίδιο επίπεδο και 30 τ.μ πατάρι,πλησίον Σ.Κωτιάδη 50 εκ-146.735 €

❑ Αποθήκη 95τ.μ ,σοβά ,ράμπα, Καρακόνερο 16 εκ-46.955 €

❑ 123τ.μ,ισόγειο,διαμέρισμα,3υπν/τιων, Ακαδημία , κατάλληλο για επαγ/ματική χρήση 95 εκ –278.796 €

❑ Αποθήκη 125 τ.μ συν 20 τ.μ βοηθητικά , Σ.Κωτιαδη ,23εκ-67.498 €

❑ Κατάστημα 54 τ.μ ισόγειο 52 τ.μ,όροφος 120 τ.μ αυλή,Παλιά πόλη 230εκ-674.980 €

ΖΗΤΟΥΝΤΑΙ ΚΑΤΟΙΚΙΕΣ & ΟΙΚΟΠΕΔΑ ΕΝΤΟΣ & ΕΚΤΟΣ ΠΟΛΕΩΣ

ΤΣΟΥΡΟΥΝΑΚΗΣ Ι. ΑΝΤΩΝΙΟΣ (B.Sc.-MKT)
ΤΗΛ.:2241060060 (3 γραμμές) FAX: 2241060062
ΚΙΝ.:6945 949882
e-mail: kefaleo@rho.forthnet.gr
Γ. Σεφέρη 12
(παραπλεύρως ΜΗΔΕΙΑ)
Ρόδος
www.e-kefaleo.com

ενοικιασεις

συνέχεια από την προηγούμενη

ΓΚΑΡΣΟΝΙΕΡΑ με ανεξάρτητη κουζίνα 20 τ.μ. και 4 τ.μ. αντίστοιχα πληρως επιπλωμένη με TV- ηλιακό θερμοσίφωνα-ηλεκτρικό καλοριφέρ- δίπορτο ψυγείο - φουρνάκι με δύο εστίες - απορροφητήρα - χρηματοκιβώτιο διπλό ή μονο κρεβάτι - εγκατάσταση για πλυντήριο ρούχων - βεράντα 12 τ.μ. άνετος χώρος παρκαρίσματος- μονωμένη οροφή και άλλες παροχές. Τηλ. και τηλεφωνητής για να αφήσετε μήνυμα σε περίπτωση απουσίας. Πληρ. τηλ. 2241096742. Το studio βρίσκεται στην Κρεμαστή AE54698

ΕΝΟΙΚΙΑΖΟΝΤΑΙ δωμάτια επιπλωμένα. Λεωφ. Αφάντου. Πληρ. τηλ. 2241036504 AE54404

ΕΝΟΙΚΙΑΖΟΝΤΑΙ: α) διαμέρισμα λουξ επί της Κοδριγκτώνος οροφοδιαμέρισμα 160 τ.μ., β) διαμέρισμα τριάρι στην Ιαλυσό σε ήσυχη περιοχή 95 τ.μ. **ΕΝΟΙΚΙΑΖΟΝΤΑΙ** καταστήματα στην Παλιά Πόλη. Πληρ κα. Βρατσάλη Ελένη Κτη/σιτης, τηλ. 2241063834, 65300 6945105362AE54699

ΕΝΟΙΚΙΑΖΟΝΤΑΙ α) επιπλωμένα δωμάτια (studio) με πολυκουζινάκι στο β' όροφο με μπαλκόνι κοντά στο γήπεδο "Διαγόρα", β) στο Καρακόνερο ημιυπόγειο καινούργιο διαμέρισμα 60 τ.μ. μερικώς επιπλωμένο στην τιμή των 300 ευρώ. Πληρ. τηλ. 2241095148, 2241091617 AE54667

ΧΩΡΟΣ 50 τ.μ. στον β' όροφο με πρόσοψη επί της Αννης Μαρίας κατάλληλο για γραφείο (λογιστικό, μηχανικού, ιατρού κ.λπ.). Πληρ. τηλ. 6945476491, 2241026957 AE54683

ΕΝΟΙΚΙΑΖΟΝΤΑΙ: Α) ΔΥΟ ΕΠΙΠΛΩΜΕΝΑ ΔΙΑΜΕΡΙΣΜΑΤΑ ΑΠΟΤΕΛΟΥΜΕΝΑ ΑΠΟ ΕΝΑ ΔΙΚΛΙΝΟ ΥΠΝΟΔΩΜΑΤΙΟ, ΣΑΛΟΝΙ, ΧΩΛ, ΚΟΥΖΙΝΑ, ΜΠΑΝΙΟ ΚΑΙ Β) ΓΡΑΦΕΙΟ ΕΜΒΑΔΟΥ Μ.Τ. 80 ΠΟΥ ΒΡΙΣΚΟΝΤΑΙ ΣΤΗΝ ΡΟΔΟ ΚΑΙ ΕΠΙ ΤΗΣ ΟΔΟΥ ΓΡΙΒΑ. ΠΛΗΡ. ΤΗΛ. 2241030250, 6937071451 ΠΕ54719

ΔΙΑΜΕΡΙΣΜΑΤΑ ΤΩΝ 40 Τ.Μ. ΠΛΗΡΩΣ ΕΠΙΠΛΩΜΕΝΑ, ΚΑΤΑΛΛΗΛΑ ΓΙΑ ΦΟΙΤΗΤΕΣ, ΕΚΠΑΙΔΕΥΤΙΚΟΥΣ ΚΑΙ ΣΤΡΑΤΙΩΤΙΚΟΥΣ, ΕΝΑΝΤΙ ΞΕΝΟΔΟΧΕΙΟΥ MIRAMARE ΓΙΑ ΟΛΟ ΤΟ ΕΤΟΣ. ΠΛΗΡ. ΤΗΛ. 6977656668, 2241075662 ΠΕ54687

ΔΩΜΑΤΙΑ στο ξενοδοχείο ΠΑΡΘΕΝΩΝ για ολιγοήμερη διαμονή ή με μηνιαία χρέωση επί της Ανθούλας Ζερβού 4 Ρόδος. Πληρ. τηλ. 2241022351, 6944844177 υπευθ. Καλούδης Τάσος AE54684

ΚΑΤΑΣΤΗΜΑ επί της οδού Γρίβα 27. Πληρ. τηλ. (22410)28148, 77338 AE54630

ΔΙΑΜΕΡΙΣΜΑ ισόγειο, με δύο υπνοδωμάτια, μπάνιο, σαλόνι, κουζίνα, κατάλληλο για οικογένεια (στρατιωτικούς, καθηγητές), περιοχή Καλυθιές (εντός). Πληρ. τηλ. 2241077607, 6932360190 AE54659

ΕΝΟΙΚΙΑΖΕΤΑΙ ΣΤΟ ΚΕΝΤΡΟ ΤΗΣ ΠΟΛΗΣ (ΕΝΑΝΤΙ MCDONALD) ΔΙΑΜΕΡΙΣΜΑ 90 τ.μ. ΣΤΟΝ 1ο ΟΡΟΦΟ ΜΕ ΚΕΝΤΡΙΚΗ ΘΕΡΜΑΝΣΗ ΚΑΙ ΑΣΑΝΣΕΡ ΑΝΑΚΑΙΝΙΣΜΕΝΟ ΚΑΙ ΦΡΕΣΚΟΒΑΜΜΕΝΟ, ΚΑΤΑΛΛΗΛΟ ΓΙΑ ΔΥΟ ΦΟΙΤΗΤΕΣ. ΤΗΛ. 6972007352 ΚΑΙ 6932278587. ΠΕ54574

ΕΝΟΚΙΑΖΟΝΤΑΙ επαγγελματικοί χώροι σε προνομιακή τουριστική τοποθεσία (λεωφόρος Ρόδου-Καλλιθέας έναντι ξενοδοχείου "Paradise") μαζί με την αντίστοιχη αυλή τους (ιδανικό σημείο για ταβέρνα μαγαζιά). Πληρ. τηλ. 6944780053, 6944416001, 2241028650 AE53888

ΔΙΑΜΕΡΙΣΜΑ 110 τ.μ. για επαγγελματική χρήση επί της Αννης Μαρίας. Πληρ. τηλ. 2241036504 AE54479

ΕΝΟΙΚΙΑΖΕΤΑΙ χώρος οικοπέδου δια την τοποθέτηση περιπτέρου. Πληρ. τηλ. 2241025242 XAE097

ΔΙΑΜΕΡΙΣΜΑΤΑ των 50 τ.μ. ή 70 τ.μ. καινούργια (2 υπνοδωμάτια, σαλόνι, κουζίνα, ενιαίος χώρος - WC) στον Αρχάγελο, κατάλληλα για εκπαιδευτικούς - στρατιωτικούς για όλο το χρόνο. Πληρ. τηλ. 6974019076 XAE109

ΕΝΟΙΚΙΑΖΟΝΤΑΙ ΠΟΛΥΤΕΛΗ ΜΙΚΡΑ ΔΙΑΜΕΡΙΣΜΑΤΑ ΤΩΝ 40 Ή 60 Τ.Μ. ΓΙΑ ΕΝΑ Ή ΔΥΟ ΑΤΟΜΑ, ΓΙΑ ΟΛΟ ΤΟ ΧΡΟΝΟ Ή ΜΙΚΡΟΤΕΡΟ ΧΡΟΝΙΚΟ ΔΙΑΣΤΗΜΑ Ή ΚΑΙ ΜΕ ΤΗΝ ΗΜΕΡΑ, ΕΥΡΥΧΩΡΑ ΚΑΙ ΜΕ ΜΕΓΑΛΕΣ ΒΕΡΑΝΤΕΣ. ΖΕΣΤΟ ΝΕΡΟ ΜΕ ΗΛΙΑΚΟΥΣ ΧΕΙΜΩΝΑ-ΚΑΛΟΚΑΙΡΙ, AIR-CONDITION, ΕΥΚΟΛΟ ΠΑΡΚΙΝ ΚΑΙ ΠΛΗΡΩΣ ΕΠΙΠΛΩΜΕΝΑ. ΣΤΟ ΠΑΡΑΔΕΙΣΙ ΤΗΣ ΡΟΔΟΥ. ΤΙΜΕΣ ΚΑΛΕΣ ΓΙΑ ΣΤΡΑΤΙΩΤΙΚΟΥΣ, ΕΚΠΑΙΔΕΥΤΙΚΟΥΣ ΚΑΙ ΓΕΝΙΚΑ ΔΗΜΟΣ. ΥΠΑΛΛ. ΠΛΗΡ. ΤΗΛ. 73807-81210, ΚΙΝ. 6947429235. ΠΕ52153

ΕΝΟΙΚΙΑΖΟΝΤΑΙ ΔΙΧΩΡΑ ΕΠΙΠΛΩΜΕΝΑ ΔΙΑΜΕΡΙΣΜΑΤΑ 50 Τ.Μ. ΣΤΗΝ ΠΕΡΙΟΧΗ ΤΗΣ ΙΞΙΑΣ, ΜΕ ΧΩΡΟ ΣΤΑΘΜΕΥΣΗΣ, ΚΗΠΟ, ΠΙΣΙΝΑ, ΘΕΡΜΑΝΣΗ ΚΑΙ ΖΕΣΤΟ ΝΕΡΟ, ΙΔΑΝΙΚΑ ΓΙΑ ΕΚΠΑΙΔΕΥΤΙΚΟΥΣ, ΓΙΑΤΡΟΥΣ, ΣΤΡΑΤΙΩΤΙΚΟΥΣ. ΠΛΗΡ. ΤΗΛ. 2241093172, ΚΙΝ. 6944658034 www.eleonas.net ΧΠΕ017

ΧΩΡΟΙ ΑΠΟΘΗΚΕΥΣΗΣ ΕΝΟΙΚΙΑΖΟΝΤΑΙ ΠΕΡΙΦΡΑΓΜΕΝΟΙ, ΑΣΦΑΛΕΙΣ, ΥΠΑΙΘΡΙΟΙ, ΗΜΙΥΠΑΙΘΡΙΟΙ, ΚΑΙ ΚΛΕΙΣΤΟΙ ΚΑΤΑΛΛΗΛΟΙ ΓΙΑ ΑΠΟΘΗΚΕΥΣΗ ΕΝΟΙΚΙΑΖΟΜΕΝΩΝ ΑΥΤΟΚΙΝΗΤΩΝ ΚΑΙ ΠΟΥΛΜΑΝ. ΠΛΗΡ. ΤΗΛ. (22410)38400 ΩΡΕΣ 08.00-15.00 κ. ΓΙΩΤΑ ΧΠΕ1913

ΕΝΟΙΚΙΑΖΟΝΤΑΙ STUDIOS ΜΕ ΤΟ ΜΗΝΑ Ή ΜΕ ΤΗΝ ΗΜΕΡΑ ΠΛΗΡΩΣ ΕΠΙΠΛΩΜΕΝΑ ΜΕ ΠΟΛΥΚΟΥΖΙΝΑΚΙ, ΨΥΓΕΙΟ, ΝΤΟΥΣ, WC, ΤΗΛΕΦΩΝΟ, ΜΠΑΛΚΟΝΙ, ΖΕΣΤΟ ΝΕΡΟ ΕΠΙ 24ΩΡΟΥ ΒΑΣΕΩΣ ΣΤΗΝ ΠΙΟ ΗΣΥΧΗ ΠΕΡΙΟΧΗ ΤΗΣ ΠΟΛΗΣ ΡΟΔΟΥ (ΠΕΡΙΟΧΗ ΔΑΣΚΑΛΩΝ), ΟΔΟΣ ΜΑΝΩΛΗ ΠΑΠΑΜΑΝΩΛΗ ΑΡΙΘΜ. 12 ΚΑΘΕΤΟΣ ΕΠΙ ΤΗΣ ΣΤΕΛΙΟΥ ΚΩΤΙΑΔΗ. ΠΛΗΡ. ΤΗΛ. (22410)37244 ΧΠΕ283

ΚΑΤΑΣΤΗΜΑ 75 τ.μ. με βιτρίνα 6,50 μ. σε εμπορικό δρόμο της Παλιάς Πόλης της Ρόδου. Πληρ. τηλ. 69.44.88.11.22 και 2241037753. XAE111

ΑΠΟΘΗΚΕΣ ΣΤΗΝ ΙΑΛΥΣΟ, ΕΝΟΙΚΙΑΖΟΝΤΑΙ 1) ΑΠΟΘΗΚΕΥΤΙΚΟΙ ΧΩΡΟΙ ΑΠΟ 100 ΕΩΣ 2000 Τ.Μ. ΚΑΙ ΥΨΟΣ 8 Μ. ΑΣΦΑΛΕΙΣ ΜΕ ΜΕΓΑΛΟΥΣ ΧΩΡΟΥΣ ΔΙΑΚΙΝΗΣΗΣ ΦΟΡΤΩΣΗΣ ΚΑΙ ΕΚΦΟΡΤΩΣΗΣ ΠΡΟΪΟΝΤΩΝ, 2) ΥΠΑΙΘΡΙΟΙ ΧΩΡΟΙ ΠΕΡΙΦΡΑΓΜΕΝΟΙ, ΑΣΦΑΛΕΙΣ, ΚΑΤΑΛΛΗΛΟΙ ΓΙΑ ΑΠΟΘΗΚΕΥΣΗ ΠΡΟΪΟΝΤΩΝ ΣΕ ΠΑΛΕΤΕΣ. ΠΛΗΡ. ΤΗΛ. (22410)38400 ΑΠΟ ΔΕΥΤΕΡΑ ΕΩΣ ΠΑΡΑΣΚΕΥΗ 08.00-15.00 κ. ΓΙΩΤΑ ΧΠΕ1912

PUB-ΚΑΦΕΤΕΡΙΑ στο τουριστικό κέντρο-πλησίον νέου καζίνο. Πλήρως εξοπλισμένη ανακαινισμένη, η καλύτερη στο είδος της. Συμβόλαιο 12ετές. Πληροφορίες άλλες δεν θα δοθούν στο τηλέφωνο. Συζητείται και η πώληση. Πληρ. για συνεννόηση τηλ. 2241078392, 6977/339669, 6936/607154 μετά τις 12 το μεσημέρι. XAE1501

πωλησεις-αγορες ακινητων & επιχειρησεων

ΕΥΚΑΙΡΙΑ - ΠΩΛΕΙΤΑΙ ΕΠΙΧΕΙΡΗΣΗ ΕΣΤΙΑΤΟΡΙΟ - ΜΠΑΡ 100 Μ. ΑΠΟ ΤΗΝ ΠΑΡΑΛΙΑ ΙΑΛΥΣΟΥ. ΠΛΗΡΩΣ ΕΞΟΠΛΙΣΜΕΝΟ. 180 Τ.Μ. ΕΣΩΤΕΡΙΚΟΣ ΧΩΡΟΣ ΚΑΙ 170 Τ.Μ. ΑΥΛΗ. 20 ΤΡΑΠΕΖΙΑ ΚΑΙ 100 ΚΑΡΕΚΛΕΣ ΤΜΗ ΕΥΚΑΙΡΙΑΣ 32.000 ΕΥΡΩ ΜΕ ΕΥΚΟΛΙΕΣ ΠΛΗΡΩΜΗΣ. ΠΩΛΕΙΤΑΙ ΤΗΛΕΟΡΑΣΗ THOMSON 52 ΙΝΤΣΩΝ HOME CINEMA. ΤΙΜΗ 2.650 ΕΥΡΩ. 24 ΚΑΡΕΚΛΕΣ ΜΠΑΜΠΟΥ ΚΑΙ 8 ΤΡΑΠΕΖΙΑ. ΤΙΜΗ 1.000 ΕΥΡΩ. ΠΛΗΡ. ΤΗΛ. 2241091797 ΠΔ54895

ΕΥΚΑΙΡΙΑ. ΠΩΛΕΙΤΑΙ ΜΕΖΟΝΕΤΑ 'Η ΟΡΟΦΟΔΙΑΜΕΡΙΣΜΑΤΑ ΥΠΟ ΚΑΤΑΣΚΕΥΗ ΣΤΗΝ ΠΑΣΤΙΔΑ. ΤΙΜΗ ΕΥΚΑΙΡΙΑΣ. ΠΛΗΡ.ΤΗΛ. 2241033159, 6945420349 ΠΟ54831

ΔΙΑΜΕΡΙΣΜΑ 115 τμ. σε πολυκατοικία 2 ορόφων και ισόγειο ωραιότατο με μεγάλες βεράντες και θέα στο Φιλέρημο, με πλήρως εντοιχισμένη κουζίνα (χωρίς εξοπλισμό), ηλιακό, κεντρική κεραία επί της οδού Ηρακλειδών 22β, έναντι Σ/Μ ΙΑΛΥΣΟΣ. Μόνο σοβαρές διαθέσεις δεκτές. Πληρ. τηλ. 2241092600 (10.00-15.00 και 20.00-23.00) κ. Γιώργο AO54931

ΠΩΛΟΥΝΤΑΙ α) διαμέρισμα ισόγειο στην Ανάληψη 75 τ.μ. (τριάρι) από ιδιοκτήτη μονο 82.000 ευρώ, β) κατάστημα στ' Αφάντου κεντρικόγ ωνιακό 70 τ.μ. από ιδιοκτήτη μόνο 65.000 ευρώ, γ) αγρός στο Αφάντου (Ατσιπάς) 4.500 τ.μ. 100 μέτρα από τον κεντρικό δρόμο από ιδιοκτήτη 53.000 ευρώ. Πληρ. τηλ. 2241068896, 6947715771 AO54926

ΟΙΚΟΠΕΔΑ άρτια οικοδομήσιμα παλιό αεροδρόμιο Κρεμαστή. Πληρ. τηλ. 6944177280, 2241047516, 48131AO54924

ΖΗΤΩ ΣΠΙΤΑΚΙ έως 50.000 ευρώ μεταξύ Αρχαγγέλου-Αφάντου. Πληρ. τηλ. 2244023074 AO54919

ΜΟΝΟΚΑΤΟΙΚΙΑ στο Παραδείσι 110 τ.μ. με τζάκι. Τιμή 65.000 ευρώ. Πληρ. τηλ. 6945718034 AO54911

ΟΙΚΟΠΕΔΟ 9.000 τ.μ., 80 μ. από την παραλία, στο Πλημμύρι. Τιμή 117.000 ευρώ. Πληρ. Πιπίνος 2241023894 και 6944676003 και 6944390803 www.pipinos.gr AO54902

ΔΙΑΜΕΡΙΣΜΑ στη Βορείου Ηπείρου 80 τ.μ. στον 3ο όροφο με 2 υπνοδωμάτια. Τιμή 88.000 ευρώ. Πληρ. Πιπίνος 2241023895, 6944676003 και 6944390803 www.pipinos.gr AO54901

ΠΩΛΕΙΤΑΙ επ/ση υποδημάτων επί της οδού Καρπάθου (Μανδράκι) για οικογενειακούς λόγους. Πληρ. τηλ. 22410 39106, ώρες 09.00-13.00 και 17.00-21.00. AO54818

ΔΙΑΜΕΡΙΣΜΑ στη Βορείου Ηπείρου 80 τ.μ. 88.041 ευρώ. Πληρ. Πιπίνος 2241023895, 6944676003 και 6944390803 www.pipinos.gr AO54906

ΔΙΑΜΕΡΙΣΜΑ 2άρι α' ορόφου επί της Κολοκοτρώνη 63, κατάλληλο και για επαγγελματική στέγη. Πληρ. τηλ. 2241028368 AO54858

ΠΩΛΕΙΤΑΙ ΕΠΙΧΕΙΡΗΣΗ ΣΤΑ 100 ΜΑΓΑΖΙΑ. ΠΛΗΡ.ΤΗΛ. (22410)35092, 73100ΧΠΟ294

ΚΤΗΜΑ από ιδιώτη, 9 στρεμμάτων στις Φάνες, 200 μέτρα από τον κεντρικό δρόμο. Πληρ. τηλ. 6938857267 AO54849

ΔΙΑΜΕΡΙΣΜΑ 1ου ΟΡΟΦΟΥ 70 Τ.Μ. ΣΤΗ ΤΑΡΠΟΝ ΣΠΡΙΝΓΚΣ (ΠΛΑΤΕΙΑ ΚΥΠΡΟΥ) ΣΕ ΑΡΙΣΤΗ ΚΑΤΑΣΤΑΣΗ ΚΑΤΑΛΛΗΛΟ ΓΙΑ ΓΡΑΦΕΙΑ. ΜΟΝΟ ΣΟΒΑΡΕΣ ΠΡΟΤΑΣΕΙΣ. ΠΛΗΡ. ΤΗΛ. 6946509712, 6945343563. ΠΕ54824

1) ΠΩΛΕΙΤΑΙ στην Ιξιά μεταχειρισμένο διαμέρισμα 85 τ.μ.. Τιμή 73.000 ευρώ (25 εκατ.), 2) **ΠΩΛΟΥΝΤΑΙ** στην Ιαλυσό διαμερίσματα 105-108 τ.μ. υπό κατασκευή. Τιμή 132.000 ευρώ (45 εκατ.), 3) **ΠΩΛΕΙΤΑΙ** οικόπεδο στην Κρεμαστή 1.850 τ.μ. Πληρ. κ. Μαρίνα "ΚΤΗΜΑΤΙΚΗ ΠΡΟΟΠΤΙΚΗ", τηλ. 22410 37906, 6972292958. AO54813

ΠΩΛΕΙΤΑΙ 116 τ.μ. α' ορόφου διαμέρισμα στην Καπνοβιομηχανία κοντά με 3 υπνοδωμάτια, τιμή 30 εκ. - 88.041 ευρώ. Επίσης διαμέρισμα καινούργιο 90 τ.μ. στην Αποστόλου Παύλου - Ανάληψη 45 εκ. 132.061 ευρώ. Τραπεζικά δάνεια δεκτά εκτός ΟΕΚ και Παρακαταθηκών. Πληρ. ΑΙΓΑΙΟΚΤΗΜΑΤΙΚΗ τηλ. 2241022943, 2241028838, 6945466773 AO54777

ΚΤΗΜΑΤΟΜΕΣΙΤΙΚΟ ΓΡΑΦΕΙΟ
ΑΣΒΕΣΤΗΣ ΝΙΚΟΛΑΟΣ - ΚΩΤΗΣ ΓΙΑΝΝΗΣ
Αγίου Ιωάννη 46 • τηλ. 22410 32809
6947848288-6942695467

• **ΤΡΙΑΝΤΑ**
Πωλείται ισόγειο διαμέρισμα 87 τ.μ. τριάρι με αποκλειστική θέα πάρκιν και αυλή lux κατασκευής. Γίνονται ευκολίες πληρωμής. Δάνεια δεκτά.

• **ΤΡΙΑΝΤΑ**
Πωλείται 190 τ.μ. μεζονέτα lux κατασκευής, με θέρμανση και τζάκι. Γίνονται ευκολίες πληρωμής. Δάνεια δεκτά.

• **ΕΠΙ ΤΗΣ ΑΠΟΣΤΟΛΟΥ ΠΑΥΛΟΥ**
Πωλείται 90 τ.μ. τριάρι, 2ου ορόφου, lux κατασκευής. Γίνονται ευκολίες πληρωμής. Δάνεια δεκτά.

• **ΕΠΙ ΤΗΣ ΠΤΟΛΕΜΑΙΩΝ**
Πωλείται διαμέρισμα 120 τ.μ. ισόγειο, 4άρι, με αποκλειστική χρήση αυλής και στάθμευσης lux κατασκευής, με απεριόριστη θέα. Γίνονται ευκολίες πληρωμής. Δάνεια δεκτά.

• **ΠΛΗΣΙΟΝ ΚΑΜΕΙΡΟΥ**
Πωλούνται διαμερίσματα των 50 τ.μ., 87 τ.μ. και 107 τ.μ. lux κατασκευής. Γίνονται ευκολίες πληρωμής. Δάνεια δεκτά.

ΚΤΗΜΑΤΟΜΕΣΙΤΙΚΟ ΓΡΑΦΕΙΟ
ΖΑΦΕΙΡΗΣ Μ. ΚΑΡΑΓΙΑΝΝΗΣ Δ. Ο.Ε.
Πωλήσεις ακινήτων. Τηλ. (2241060380-60381)
18.00-21.00 μ.μ. Δευτέρα-Παρασκευή
e-mail: zaf.kar@panafonet.gr

- 20.383 τ.μ. Αγροτεμάχιο (πανοραμική θέα) 500 μ. από τον οικισμό Θολού
- 4.770 τ.μ. } Αγροτεμάχια συνοριακών μερίδων
- 2.348 τ.μ. } (150 μ.) Από την Λεωφόρο)
- 11.520 τ.μ. Αγρομετάχιο (Αφάντου)
- 5.080 τ.μ. (1/2) Αγροτεμάχιο (Αφάντου) με ελαιόδεντρα
- 10.200 τ.μ. Αγροτεμάχιο με πανοραμική θέα (Κοϊλύμπια)
- 840 τ.μ. Αγροτεμάχιο (Αφάντου)
- 4.969 τ.μ. Αγροτεμάχιο περιοχή Κοϊλυμπίων
- 22.400 τ.μ. Αγροτεμάχιο (με 200 ελαιόδεντρα) περιοχή Ψίνθου
- 19.840 τ.μ. αγροτεμάχιο με πανοραμική θέα (Ψίνθο)
- 5.800 τ.μ. (περιοχή ΤΡΑΠΕΖΙΑ)
- 22.400 τ.μ. Οικόπεδο επί της Λεωφόρου Ρόδου-Λίνδου, με υπό κατασκευή ξενοδοχειακή μονάδα (Α' κατηγορίας) σε μπετά
- 1.250 τ.μ. Οικόπεδο εντός οικισμού, με πανοραμική θέα
- 105 τ.μ. Κατοικία σε μπετά εντός οικισμού Αφάντου
- 80 τ.μ. Μονοκατοικία εντός οικισμού Αφάντου)
- 50 τ.μ. Μονοκατοικία εντός οικισμού Αφάντου
- 50 τ.μ. Μονοκατοικία εντός οικισμού Αφάντου

ΠΩΛΟΥΝΤΑΙ
Διώροφες αυτόνομες μονοκατοικίες με κήπο στον Δήμο Ιαλυσού, πολυτελούς κατασκευής.
- Διαστάσεις 130 τ.μ. και 168 τ.μ.
- Αριστη κατασκευή
- Δυνατότητα τραπεζικής χρηματοδότησης με ευνοϊκούς όρους

Πληρ. Εμμανουήλ Κρανίδης
Αμερικής 50- Ρόδος
Τηλ. 2241027082-26476, 6944347405

ΕΚΑΜ Α.Ε.
ΠΩΛΗΣΕΙΣ ΔΙΑΜΕΡΙΣΜΑΤΩΝ
Α. Μόντε Σμιθ: α) Κέννεντυ 32 1ου όροφου 75 τ.μ. 3 δωμάτια, κουζίνα, λουτρό. Τιμή 80.000 ευρώ, 2ου ορόφου 112 τ.μ. 4 δωμάτια, 3 λουτρά. Τιμή 140.000 ευρώ, **β) Κέννεντυ 36** 1ου ορόφου, 98 τ.μ., 4 δωμάτια, 2 λουτρά. Τιμή 130.000 ευρώ, δ) **Θ. Σοφούλη 11** ισόγειο 75 τ.μ., 3 δωμάτια, κουζίνα, λουτρό. Τιμή 65.000 ευρώ.
Β. Ροδίνι: α) Δουβλίνου 10, 1ου ορόφου 46 τ.μ. 2 δωμάτια, κουζίνα, λουτρό, Τιμή 40.500 ευρώ- ημιυπόγειο φωτεινότατο 45 τ.μ., 2 δωμάτια, κουζίνα, λουτρό, Τιμή 23.000 ευρώ, **β) Στοκχόλμης 5,** 2ου ορόφου 84 τ.μ., 3 δωμάτια, κουζίνα, λουτρό, Τιμή 86.000 ευρώ.
ΠΩΛΗΣΕΙΣ ΚΑΤΑΣΤΗΜΑΤΩΝ
α) Νιοχώρι: Ιδιαίτερης προβολής κατάστημα 122 τ.μ. με πατάρι, Τιμή 200.000 ευρώ, **β) Ακτή Κανάρη:** Παραλία "Ψαροπούλας" εμπορικότατο ισόγειο κατάστημα 118 τ.μ., Τιμή 350.000 ευρώ, **γ) Εμπορικό κέντρο "ΜΑΚΕΣΤΑ"** Ιδιαίτερα τουριστική περιοχή, ισόγειο κατάστημα 48 τ.μ. με WC. Τιμή 55.000 ευρώ.
ΠΩΛΕΙΤΑΙ ΞΥΛΟΥΡΓΕΙΟ
Ασγούρου 4ο χλμ. ΕΟ Λίνδου-Ρόδου 365 τ.μ. σε οικόπεδο 485 τ.μ. με μηχανήματα και άδεια λειτουργίας, Τιμή 400.000 ευρώ.
www.ekamestates.gr
Τηλ.: 210 6205697-8002541-κινητό 6944475711
Πληροφορίες κα Α. Βασιλείου

πωλήσεις

συνέχεια από την προηγούμενη

ΕΥΚΑΙΡΙΑ: ΠΩΛΕΙΤΑΙ Ή ΕΝΟΙΚΙΑΖΕΤΑΙ ΔΙΑΜΕΡΙΣΜΑ 80 Τ.Μ. ΣΕ ΑΡΙΣΤΗ ΚΑΤΑΣΤΑΣΗ ΣΤΟ ΧΩΡΙΟ ΠΑΡΑΔΕΙΣΙ. ΠΛΗΡ. ΤΗΛ. 6938097097, 2241041080 ΠΟ54783

ΖΗΤΟΥΝΤΑΙ ΓΙΑ ΑΜΕΣΗ ΑΓΟΡΑ οικόπεδα, μονοκατοικίες, περιοχές Καρακόνερο, Καλλιθέα, Κοσκινού, Φαληράκι, Αφάντου, Αρχάγγελο, Χαράκι, Κάλαθο, Λίνδο, Λάρδο, Κιοτάρι, Λαχανιά. Πληρ. τηλ. 6945379877 ΑΟ54795

ΠΩΛΕΙΤΑΙ ΙΞΙΑ (ΚΑΝΤΙΛΙ) ΜΟΝΟΚΑΤΟΙΚΙΑ ΣΕ ΜΠΕΤΑ ή ΤΕΛΕΙΩΜΕΝΗ 240 Τ.Μ. ΜΕ 1000 ή 2000 Τ.Μ. ΟΙΚΟΠΕΔΟ ΕΠΙ ΤΟΥ ΚΕΝΤΡΙΚΟΥ ΔΡΟΜΟΥ ΠΑΣΤΙΔΑΣ. ΑΠΟΤΕΛΕΙΤΑΙ ΑΠΟ ΥΠΟΓΕΙΟ, ΙΣΟΓΕΙΟ, ΠΡΩΤΟΣ ΟΡΟΦΟΣ ΚΑΙ ΣΟΦΙΤΑ. ΤΙΜΗ ΕΥΚΑΙΡΙΑΣ 115.000 ΕΥΡΩ. ΠΛΗΡ. ΤΗΛ. 6946179869, 6944532822 ΠΟ54629

ΠΩΛΕΙΤΑΙ από ιδιοκτήτη διατηρητέο στο Νιοχώρι 305 τ.μ. διώροφο, ανεξάρτητο το ισογειο από τον α' όροφο, πλήρως ανακαινισμένο ιδανικό για σπίτι και επαγγελματική στέγη. Δάνεια δεκτά. Πληρ. τηλ. 6932908827 ΑΟ54765

ΠΩΛΟΥΝΤΑΙ α) διαμέρισμα 120 τ.μ. περίπου με απεριόριστη θέα στην περιοχή Ιξιάς β) διαμερίσματα ετοιμοπαράδοτα λουξ μεζονέτες, οικοπεδα, γ) μονοκατοικία στην περιοχή της Φιλερήμου με 4 στρέμματα οικόπεδο, θέα, δένδρα καρποφόρα. Πληρ. κα Ελένη Βρατσάλη Κτηματομεσίτης. Πληρ. τηλ. 2241063834, 65300, 6945105362ΑΟ54700

Rodos Air ΕΠΕ

ΤΕΧΝΙΚΗ & ΕΜΠΟΡΙΚΗ ΕΤΑΙΡΕΙΑ

Ζητεί

ΥΠΕΥΘΥΝΟ ΛΟΓΙΣΤΗΡΙΟΥ

Απαραίτητα προσόντα
Πτυχίο ΤΕΙ ή ΑΕΙ
Τριετή προϋπηρεσία σε βιβλία Γ' κατηγορίας

Αποστολή βιογραφικών στα γραφεία της εταιρείας επί της οδού Καμείρου 1 ή στο fax: 2241070720

Πληρ. τηλ. 2241070710

WACKENHUT SECURITY HANDLING S.A.

Για την στελέχωση του τεχνικού τμήματος

ΖΗΤΕΙΤΑΙ

Τεχνικός για εγκαταστάσεις συναγερμών και πυρασφάλεια

Απαραίτητα προσόντα:
- Πτυχίο τεχνικής σχολής
- Γνώσεις αγγλικής γλώσσας
- Χειρισμός ηλεκτρονικών υπολογιστών και συστημάτων αυτοματισμού
- Δίπλωμα αυτοκινήτου
- Άνεση στην επικοινωνία
- Θα εκτιμηθεί ιδιαίτερα η προϋπηρεσια σαν επιπλέον προσόν, εάν υπάρχει.

Η εταιρεία προσφέρει:
- 12μηνη απασχόληση
- Συνεχή εκπαίδευση σ' έναν συνεχώς εξελισσόμενο όμιλο εταιρειών με πρϋποθέσεις καριέρας.

Πληροφορίες αιτήσεις
Λ. Ηρακλειδών, εντός εμπορικού κέντρου
"Rhodelsand" No 19
Ιξιά Ρόδου
Τηλ. 2241096913/14 (08.00-15.00)
Fax 2241096915
e-mail: wacken@otenet.gr

TRISTAR ΕΤΑΙΡΕΙΑ ΚΛΙΜΑΤΙΣΜΟΥ

ΖΗΤΕΙ

ΤΕΧΝΙΚΟ-ΨΥΚΤΙΚΟ-ΗΛΕΚΤΡΟΛΟΓΟ

για service-εγκαταστάσεις-επισκευές κλιματιστικών μηχανημάτων
Απαραίτητη προϋπόθεση: Δίπλωμα οδήγησης
Για πληροφορίες ή βιογραφικό στην Δ/νση:
Μεγ. Κων/νου 65, Ρόδος
τηλ.: (22410) 77058 ή 77059

Από την εταιρεία ΧΥΤΗΡΟΓΛΟΥ Α.Ε.

ΖΗΤΕΙΤΑΙ

νέος από ηλικία 25 έως 35 ετών για την εξωτερική εργασία. Ώρες από 8.00-15.00

Πληρ. τηλ. 2241063121, 2241063311

Από το CITY HALL restaurant

ΖΗΤΟΥΝΤΑΙ

- **Μάγειροι 6'** για αποκλειστική απασχόληση όλο το χρόνο
- **Βοηθοί κουζίνας** πεπειραμένοι έως 40 ετών για αποκλειστική απασχόληση όλο το χρόνο
- **Διανομείς** για μερική ή αποκλειστική απασχόληση.

Πληρ. τηλ. 2241070200 12.00-4μ.μ.

ΖΗΤΕΙΤΑΙ

νέος ή νέα με γνώσεις Αγγλικών και Η/Υ
για απασχόληση στο φωτογραφικό εργαστήριο.
Επιθυμητή γνώση "PHOTOSHOP"
ΣΑΚΕΛΛΑΡΙΔΗΣ - ΦΩΤΟΓΡΑΦΙΚΑ
Ι. ΔΡΑΓΟΥΜΗ 5- ΤΗΛ. 2241025575

ΖΗΤΟΥΝΤΑΙ

πωλήτριες
για καταστήματα εντός πόλεως.
Πληρ. τηλ. 2241032125

ΖΗΤΕΙΤΑΙ

απόφοιτος ΑΕΙ ή ΤΕΙ **Μηχανολόγος Ηλεκ/γος Μηχανικός** από Τεχνικό Γραφείο. Απαραίτητη γνώση Αγγλικών και AUTOCAD.
Αμοιβή αναλόγως προσόντων.
Πληρ. τηλ. 2241066181 ώρες 9-1 και 6-8

Pizza Hut

ΖΗΤΕΙΤΑΙ

ΣΕΡΒΙΤΟΡΟΣ-ΣΕΡΒΙΤΟΡΑ
12μηνη απασχόληση
ως 35 ετών

Πληρ. τηλ. 2241078570

Lindian Village deluxe Hotel

Η ξενοδοχειακή μονάδα στην παραλία Λάρδου, ανακαινίζεται επεκτείνεται και αναβαθμίζεται σε πρότυπη μονάδα ***πολυτελείας*** *με πέντε θεματικά εστιατόρια, σουίτες με ιδιωτικές πισίνες, κέντρο θαλασσοθεραπείας*

Εσείς θέλετε να κάνετε καριέρα σε ξενοδοχείο πολυτελείας, με πολλά τυχερά και να σας σέβονται; έχετε βαρεθεί τους φτωχοτουρίστες; αξίζετε για κάτι περισσότερο;

Ζητούμε για τη σεζόν 2004 συνεργάτες ξενόγλωσσους με όρεξη για να στελεχώσουν τα νέα τμήματα σε όλες τις θέσεις.

Περιμένουμε το βιογραφικό σας σημείωμα στο Τέλεφαξ 22440-47360 ή με ***email: alkal@lindian.gr*** *ή αυτοπροσώπως στο ξενοδοχείο καθημερινές από 08.30-14.30.*

ΖΗΤΕΙΤΑΙ

από ΕΜΠΟΡΙΚΗ ΕΠΙΧΕΙΡΗΣΗ ΣΤΗ ΣΥΜΗ

ΣΤΕΛΕΧΟΣ ΛΟΓΙΣΤΗΡΙΟΥ

με γνώσεις εμπορικού προγράμματος, χρήση Η/Υ, καλή γνώση Αγγλικής γλώσσας, με στόχο την οργάνωση και σωστή λειτουργία της επιχείρησής μας.
Παραγγελίες, πελάτες, προμηθευτές.
Μισθός 1.500 ευρώ.

Πληρ. τηλ. 2241030259, 2241029036

Λογιστικό γραφείο

ΠΑΝΑΓΙΩΤΗ ΠΑΠΑΚΩΝΣΤΑΝΤΙΝΟΥ

Από την εταιρεία Αρτοποιΐας-ζαχαροπλαστικής

Γ. ΣΑΒΟΪΔΑΚΗΣ Α.Ε.

ΖΗΤΟΥΝΤΑΙ

Προσωπικό για τη στελέχωση του νέου καταστήματός της

Απαραίτητα προσόντα:
Απόφοιτοι Λυκείου, γνώση ξένης γλώσσας, προϋπηρεσία (σε οποιαδήποτε εργασία σχετική με πωλήσεις).

Πληρ. τηλ. 6932423763 ή 2241063069 & 63103
Βιογραφικό στο fax 2241063348
Διεύθυνση Τσαΐρι - Αγ. Βαρβάρας
(δίπλα στην ΡΟΔΟΠΛΑΖ)

ALPHA ΑΣΦΑΛΙΣΤΙΚΗ

Η Alpha Ασφαλιστική, εταιρία του Ομίλου της Alpha Bank, αναζητά συνεργάτες για την προώθηση των προϊόντων και των υπηρεσιών της στην περιοχή της Ρόδου.

Οι ενδιαφερόμενοι θα πρέπει να είναι:
- πτυχιούχοι Α.Ε.Ι. ή Τ.Ε.Ι. ή Ι.Ε.Κ. ή απόφοιτοι Λυκείου
- ηλικίας από 25 έως 45 ετών και
- οι άνδρες να έχουν εκπληρώσει τις στρατιωτικές τους υποχρεώσεις

Επιπλέον, θα πρέπει να χαρακτηρίζονται από
- ικανότητα αποφασιστικής και μεθοδικής επιδιώξεως των στόχων τους.
- ικανότητα επικοινωνίας και συνεργασίας

Η εταιρία προσφέρει
- επαγγελματική κατάρτιση και συνεχή εκπαίδευση
- δυνατότητα επαγγελματικής εξελίξεως καθώς και δυνατότητα δημιουργίας υψηλού εισοδήματος

Για περισσότερες πληροφορίες επικοινωνήσατε με τον κ. Σ. Πάττα Τηλ. 2241035429 κατά ατις ώρες από 09.00 έως 13.00

ΖΗΤΕΙΤΑΙ από την **ΔΑΝΕΖΗΣ Α.Ε.**

ΤΡΟΦΙΜΑ - ΚΡΑΣΙΑ

ΥΠΑΛΛΗΛΟΣ - ΠΩΛΗΤΗΣ με δίπλωμα αυτοκινήτου και moto με γνώσεις Αγγλικής, σχετική προϋπηρεσία αποφ. Λυκείου ή πτυχίο ΤΕΙ.

Πληρ. κ. Δανέζη τηλ. 6944790696

ΖΗΤΟΥΝΤΑΙ

πωλήτριες
για εμπορικό κατάστημα. 12μηνη απασχόληση

Πληρ. τηλ. 2241064356

Ο όμιλος ξενοδοχείων

Aldemar HOTELS

Ζητεί για τις ξενοδοχειακές μονάδες
"Paradise Royal Mare & Paradise Village" στην Καλλιθέα της **Ρόδου**
ΥΠΑΛΛΗΛΟ ΤΜΗΜΑΤΟΣ
ΕΠΙΧΕΙΡΗΣΙΑΚΗΣ ΔΙΑΣΦΑΛΙΣΗΣ
(Εσωτερικός Έλεγχος)

Απαραίτητα προσόντα :
✓ Απόφοιτος Τουριστικής Σχολής
✓ Τουλάχιστον 3 χρόνια εμπειρία σε ανάλογη θέση
✓ Πολύ καλή γνώση αγγλικής γλώσσας
✓ Άριστη γνώση Η/Υ.

Η εταιρεία προσφέρει:
✓ Επαγγελματικό περιβάλλον εργασίας
✓ Εξέλιξη και συνεχή εκπαίδευση
✓ Εποχιακή εργασία

Παρακαλούμε αποστείλετε το βιογραφικό σας αναφέροντας **τον κωδ. ΤΕΔΡ8**
στη διεύθυνση :
ALDEMAR HOTELS
Λ. Κηφισίας 262, Κτίριο 1, Κηφισιά 14562, Αθήνα
Τμήμα Ανθρώπινου Δυναμικού –
κα. Κατερίνα Αργυροπούλου
e-mail : hrathens@aldemarhotels.com / Τηλ.: 2106288472/ Φαξ : 2106288474

πωλησεις

συνέχεια από την προηγούμενη

ΠΩΛΕΙΤΑΙ ΕΠΙΧΕΙΡΗΣΗ ΓΝΩΣΤΗΣ ΤΑΒΕΡΝΑΣ ΣΤΗΝ ΠΟΛΗ ΤΗΣ ΡΟΔΟΥ. ΠΛΗΡ. ΤΗΛ. (22410)35626, 65052ΧΠΟ710

ΕΠΙΧΕΙΡΗΣΗ νυκτερινού κέντρου διασκέδασης στο κέντρο της πόλης, full εξοπλισμένο. Πληρ. τηλ. 6946402626 ώρες επικ. 09-00-14.00 και 18.00-22.00. ΧΑΟ101

ΑΠΟΘΗΚΗ-ΚΑΤΑΣΤΗΜΑ 40 τ.μ. στην οδό Σεμερτζίδη ιδανικό και για γραφείο ή κατάστημα τιμή 37.000 ευρώ. Πληρ. τηλ. 2241028838, 2241022943 ΑΟ54616

ΠΩΛΕΙΤΑΙ διώροφη κατοικία στο Γιαλό Σύμης. Πληρ. τηλ. 2241091372, ώρες καταστημάτων ΑΟ54464

ΛΟΓΩ ΑΝΑΧΩΡΗΣΕΩΣ ΣΤΟ ΕΞΩΤΕΡΙΚΟ ΠΩΛΕΙΤΑΙ νεόδμητη πολυτελής βίλα κτισμένη σε πανοραμικό λόφο στη νότια πλευρά του Φιλερήμου σε οικόπεδο 4.200 τ.μ. πλήρως περιφραγμένο, με αυτόματη θυροτηλεόραση, ελαιόδενδρα, χλοοτάπητα 500 τ.μ. και πολύ ευχάριστη διαμόρφωση εξωτερικού χώρου. Η πολυτελής αυτή βίλα αποτελείται από δύο όμοιους και ανεξάρτητους ορόφους, συνολικής επιφάνειας 482 τ.μ. συν 240 τ.μ. σκεπασμένες βεράντες. Ολα τα υλικά εξωτερικής επένδυσης, γρανιτικά πλακάκια δαπέδου, τα ξύλινα κουφώματα και ντουλάπες από κερασιά, τα είδη υγιεινής και κουζίνας έχουν εισαχθεί από την Ιταλία. Η θέρμανση και ο κλιματισμός επιτυγχάνονται μέσω κεντρικής κλιματιστικής μονάδας με αεραγωγούς και πλήρη αυτοματισμό καθώς και εξαιρετικές θερμικές μονώσεις. Ο επάνω όροφος μπορεί να παραδοθεί και πλήρως επιπλωμένος. Η τιμή είναι διαπραγματεύσιμη μετά από επί τόπου επίσκεψη. Πληρ. τηλ. 2241048101, τηλ. και fax 2241048102 ΑΟ54535

ΠΩΛΕΙΤΑΙ διαμέρισμα τριάρι (2 υπν.) 75 τ.μ. α' ορόφου στην Σεμερτζίδη τιμή 32 εκ. - 94.000 ευρώ. Επίσης στην ίδια οικοδομή στο ισόγειο αποθήκη σαν κατάστημα 44 τ.μ. ιδανικό και για γραφείο. Τιμή 12,6 εκ. - 37.000 ευρώ. Πληρ. τηλ. 2241028838, 2241022943 ΑΟ53729

ΠΩΛΕΙΤΑΙ ΕΠΩΝΥΜΗ ΕΠΙΧΕΙΡΗΣΗ ΜΕ ΕΙΔΗ ΟΙΚΙΑΚΗΣ ΧΡΗΣΕΩΣ ΣΤΟ ΚΕΝΤΡΟ ΤΗΣ ΡΟΔΟΥ (ΜΑΝΤΡΑΚΙ). ΠΛΗΡ. ΤΗΛ. 2241039333, 2241061809 ΠΟ54194

ΟΙΚΟΠΕΔΟ στην Ιξιά Δήμου Ιαλυσού εντός του οικοδομικού συνεταιρισμού Καστελοριζίων, οδός Ομήρου 17, 160 τ.μ. (κτίζει 128 τ.μ. σε δύο ορόφους). Τιμή 60.000 ευρώ. Πληρ. τηλ. 210-6742648, κιν. 6945 994321. ΑΟ53974

ΚΑΤΑΣΤΗΜΑΤΑ ΕΤΟΙΜΟΠΑΡΑΔΟΤΑ ΣΤΟ ΜΕΓΑΛΥΤΕΡΟ ΣΥΓΚΡΟΤΗΜΑ ΚΑΤΑΣΤΗΜΑΤΩΝ ΣΤΗΝ ΠΑΡΑΛΙΑΚΗ ΛΕΩΦΟΡΟ ΙΑΛΥΣΟΥ ΑΠ' ΕΥΘΕΙΑΣ ΑΠΟ ΤΟΝ ΚΑΤΑΣΚΕΥΑΣΤΗ ΠΟΛ. ΜΗΧΑΝΙΚΟ ΣΤΕΛΙΟ ΜΑΚΕΣΤΑ. ΕΞΑΣΦΑΛΙΣΗ ΔΑΝΕΙΟΥ, ΕΥ-

ΚΟΛΙΕΣ ΠΛΗΡΩΜΗΣ. ΑΠΟ 10.350.000 ΔΡΧ. ΠΛΗΡ. ΤΗΛ. 2241021347 ΧΠΟ205

εργασιες

ΕΜΠΕΙΡΟΣ ΨΗΣΤΗΣ - ΚΟΦΤΗΣ - ΤΥΛΙΧΤΗΣ ΓΙΑ ΜΟΝΙΜΗ ΕΡΓΑΣΙΑ ΣΕ ΚΕΝΤΡΙΚΟ ΨΗΤΟΠΩΛΕΙΟ ΤΗΣ ΡΟΔΟΥ. ΠΛΗΡ. ΤΗΛ. 2241070505, 2241029268 ΠΖ54939

ΖΗΤΟΥΝΤΑΙ ΠΕΠΕΙΡΑΜΕΝΟΙ ΚΤΙΣΤΕΣ ΚΑΙ ΣΟΒΑΤΖΗΔΕΣ ΚΑΙ ΜΕ ΔΕΙΓΜΑ ΕΡΓΑΣΙΑΣ. ΠΛΗΡ. ΤΗΛ. 6932437145, 2241034886 ΠΖ54896

ΖΗΤΕΙΤΑΙ ΜΑΣΕΡ Ή ΦΥΣΙΚΟΘΕΡΑΠΕΥΤΗΣ. ΠΛΗΡ. ΤΗΛ. 6946310106 ΠΖ54887

ΠΩΛΗΤΡΙΑ ΕΩΣ 25 ΕΤΩΝ ΕΥΠΑΡΟΥΣΙΑΣΤΗ ΠΟΥ ΝΑ ΓΝΩΡΙΖΕΙ ΤΟΥΛΑΧΙΣΤΟΝ ΑΓΓΛΙΚΑ ΓΙΑ ΝΑ ΕΡΓΑΣΘΕΙ ΣΕ ΚΑΤΑΣΤΗΜΑ ΑΝΔΡΙΚΩΝ ΕΝΔΥΜΑΤΩΝ. ΩΡΑΡΙΟ ΕΡΓΑΣΙΑΣ ΚΑΤΑΣΤΗΜΑΤΩΝ. ΠΛΗΡ. ΤΗΛ. 2241070402 ΠΖ54850

ΖΗΤΕΙΤΑΙ συνέταιρος για εστιατόριο - bar στο Φαληράκι, μόνο σοβαρές προτάσεις. Πληρ. τηλ. 6934963202 ΑΖ54937

ΖΗΤΕΙΤΑΙ φυσικοθεραπευτής/τρια για εργασία σε γυμναστήριο. Πληρ. τηλ. 2241062481 ΑΖ54927

ΣΕΡΒΙΤΟΡΑ για γυράδικο στο κέντρο της πόλης. Πληρ. τηλ. 2241070520 ΑΖ54907

Από το συνεργείο αυτοκινήτων VW/Audi Maliarakis motorsport ζητούνται **2 ΜΗΧΑΝΙΚΟΙ** αυτ/των. Πληρ. τηλ. 22410 65290. ΑΖ54827

ΖΗΤΕΙΤΑΙ από τεχνικό γραφείο σχεδιαστής/σχεδιάστρια, αρχιτεκτονικού σχεδίου, με άριστο χειρισμό προγράμματος Η/Υ, AUTOCAD ή ARCHTECT PC Αποστείλατε στοιχεία και τηλέφωνα επικοινωνίας σας στο φαξ 2241085523 από 7 π.μ.-3 μ.μ. ΑΖ54905

ΟΙΚΟΓΕΝΕΙΑ με δύο παιδιά ζητά οικιακή βοηθό. Πληρ. τηλ. 2241062517, 6932612032 ΑΖ54900

ΖΗΤΕΙΤΑΙ νέα, εμφανίσιμη για καφετέρια, απογευματινό ωράριο. Αποκλείονται αλλοδαπές. Πληρ. τηλ. 6944869404, 2241073511 ΑΖ54882

ΖΗΤΕΙΤΑΙ λατζιέρα για εστιατόριο. Πληρ. τηλ. 6932645139 ΑΖ54878

Από εστιατόριο-ψησταριά **ΖΗΤΕΙΤΑΙ ΠΡΟΣΩΠΙΚΟ** για 12μηνη πλήρη απασχόληση. α) Νέα για ταμείο, β) Λατζιέρα, γ) Νέοι-ες για βοηθοί σερβιτόροι, δ) Νέοι/ες για σερβιτόροι. Πληρ.τηλ. 6944978802 κ. Κώστα από 10 π.μ.-6 μ.μ. ΑΖ54866

ΖΗΤΟΥΝΤΑΙ για άμεση πρόσληψη οδηγοί μπετονιέρας με δίπλωμα Γ' κατηγορίας για βιομηχανία σκυροδέρματος για μερική απασχόληση. Πληρ. τηλ. 2241069712 ΑΖ54864

ΚΟΠΕΛΑ για να εργασθεί στην καφετέρια "ΕΠΩΝΥΜΟ", ως σερβιτόρα, για βραδινή απασχόληση. Πληρ. τηλ. 2241068550, 6974605065 ΑΖ54863

ΥΠΑΛΛΗΛΟΣ για μαγαζί χρωμάτων και εργαλείων. Απαραίτητα προσόντα γνώση και εμπειρία στα είδη χρωμάτων - μονωτικών και προπάντων όρεξη για δουλειά και προϋπηρεσία. Πληρ. τηλ. 2241025067, 2241063494 ΑΖ54831

Από το CAFE VERDI **ΖΗΤΕΙΤΑΙ** κοπέλα έως 30 ετών με εμπειρία στο σέρβις. Πληρ. τηλ. 2241060913 ΑΖ54836

ΚΥΡΙΑ ως οικιακή βοηθός από 9 π.μ. έως 3 μ.μ. περιοχή Ιαλυσού. Μόνιμη απασχόληση, υπάρχει και δυνατότητα παραμονής σε ανεξάρτητο χώρο. Πληρ. τηλ. 2241037950 ώρες καταστημάτων ΑΖ54834

ΖΗΤΕΙΤΑΙ άντρας ή γυναίκα που να γνωρίζει από μάρκετινγκ για να ασχοληθεί με το διαφημιστικό τμήμα ραδιοφωνικού σταθμού. Πληρ. τηλ. 6946712663 πολύ καλά ποσοστά. ΑΖ54830

Από εταιρεία ταχυμεταφορών **ΖΗΤΕΙΤΑΙ** διανομέας με δίπλωμα αυτοκινήτου και μηχανής για απογευματινή απασχόληση. Πληρ. τηλ. 2241028866 ΑΖ54790

ΚΟΠΕΛΑ Ελληνίδα ή αλλοδαπή για να εργασθει σε καφετέρια μπαρ για όλο τον χρόνο. Ωρες απασχόλησης 19.00-24.00. Μισθος αναλόγως προσόντων. Πληρ. τηλ. 6947930115, 6944760796, 2241047228 ΑΖ54744

ΖΗΤΕΙΤΑΙ ΠΡΟΣΩΠΙΚΟ από snack-bar στην περιοχή Λινδου, για τη θερινή περίοδο 2004-2005. Προτιμούνται μόνιμοι κάτοικοι της ιδίας περιοχής, αποκλείονται αλλοδαποί. Πληρ. τηλ. 2244048198 (ώρες 10.30 μ.μ.-5 μ.μ. και 8 μ.μ.-11 μ.μ.) ΑΖ54733

ΑΤΟΜΑ δραστήρια και δυναμικά από μεγάλη εταιρία στο χώρο του εμπορίου. Ημιαπασχόληση 1000 ευρώ, πλήρης απασχόληση 5000 ευρώ. Πληρ. τηλ. 2241030078, 6977472091 ΑΖ54718

Από κομμωτήριο στο κέντρο της πόλης **ΖΗΤΕΙΤΑΙ** έμπειρος κομμωτής /τρια για συνεργασία κατά την καλοκαιρινή σεζόν. Πληρ. τηλ. 6938443121 ΧΑΖ305

ΓΙΝΕΤΕ ΕΠΙΧΕΙΡΗΜΑΤΙΑΣ από τον χώρο επιλογής σας με ελάχιστο κεφάλαιο και εκπαίδευση. Χρήση Internet επιθυμητή. Αμεσο ξεκίνημα. Μερική ή πλήρης απασχόληση. Δυνατότητα υψηλών εισοδημάτων- καριέρας. Καλέστε για δωρεάν φυλλάδιο. Πληρ. τηλ. 2310729425, 6979776716 ΑΖ54644

ΓΥΜΝΑΣΤΗΣ/Α και **ΦΥΣΙΟΘΕΡΑΠΕΥΤΗΣ/Α** για μερική ή πλήρη απασχόληση σε γυμναστήριο. Πληρ. τηλ. 2241073712 ΑΖ54477

ΓΥΝΑΙΚΕΣ εμφανίσιμες για να εργαστούν σε "Ιντερνετ Καφέ" επί της πλατείας πάρκου "Κοδριγκτώνος". Πληρ. κ. Τάκη Μηνόπετρο τηλ. 6947010504 ΑΖ54682

ΖΗΤΟΥΝΤΑΙ φυσιοθεραπευτές, μασέρ και γυμναστές. Πληρ. τηλ. 2241023110 ΑΖ54478

ΚΟΠΕΛΕΣ από τις 6 μέχρι 1 και βραδινές. Πληρ. τηλ. 6942274191, 2241027038 ΑΖ54859

ΓΙΝΕΤΕ ΕΠΙΧΕΙΡΗΜΑΤΙΕΣ ΜΕΣΑ ΑΠΟ ΤΟΝ ΧΩΡΟ ΣΑΣ ΧΩΡΙΣ ΩΡΑΡΙΟ -ΑΦΕΝΤΙΚΟ (ΟΧΙ ΝΤΗΛΕΡ-ΥΠΑΛΛΗΛΟΙ) ΚΕΡΔΗ ΑΠΟ 500 ΕΥΡΩ - 10000 ΕΥΡΩ ΤΟ ΜΗΝΑ. ΠΛΗΡ. ΤΗΛ. 2310/419397 e-mail: www.my-e-business.com ΠΖ54101

Η Οδική Βοήθεια Ρόδου HELLAS SERVICE **ΖΗΤΕΙ** συνεργάτες για την στελέχωση του τμήματος πωλήσεων. Απαραίτητα προσόντα: Ικανότητα επικοινωνίας, ευχάριστη προσωπικότητα, δίπλωμα οδήγησης οχήματος, προϋπηρεσία στο χώρο. Προσφέρονται: ανταγωνιστικό πακέτο αποδοχών (μισθός - προμήθεια - bonus), προοπτικές εξέλιξης, εξαιρετικό περιβάλλον εργασίας. Πληρ. Στ. Καζούλη 82, τηλ. (22410)22490 ΧΑΖ252

διαφορα

ΠΩΛΟΥΝΤΑΙ ΑΠΟ ΞΕΝΟΔΟΧΕΙΟ Α) ΕΠΙΠΛΑ ΔΩΜΑΤΙΩΝ, Β) ΕΠΙΠΛΑ ΕΣΤΙΑΤΟΡΙΟΥ/ΜΠΑΡ, Γ) ΚΑΘΙΣΤΙΚΑ ΕΞΩΤΕΡΙΚΟΥ ΧΩΡΟΥ ΣΕ ΚΑΛΗ ΚΑΤΑΣΤΑΣΗ. ΠΛΗΡ. ΠΡΩΙΝΕΣ ΩΡΕΣ ΤΗΛ. 2241030607 κ. ΕΛΛΗ ΠΔ54942

ΞΥΛΙΝΟ ΣΚΑΦΟΣ 11 μέτρα τύπου LIBERTY με μηχανή LISTER 110 HP, GPS, μηχανικός εργάτης, τιμή ευκαιρίας. Πληρ. τηλ. 6974068440 ΑΔ54929

Η/Υ PLATO PENTIUM III, 1,7 GB RAM 128, δίσκο 40GB οθόνη VIBRANT 15" (flat) μικρόφωνο, εκτυπωτής EPSON STYLOUS, modem, ηχεία, mouse, πληκτρολόγιο, 900 ευρώ. Πληρ. τηλ. 6972537577 ΑΔ54922

ΠΩΛΟΥΝΤΑΙ καινούργια αχρησιμοποίητα παιδικά έπιπλα: α) σιφωνιέρα, β) κρεβατάκια, γ) γραφείο. Στην τιμή των 430 ευρώ. Πληρ. τηλ. 2244048086 ΑΔ54915

ΕΥΚΑΙΡΙΑ ΠΩΛΕΙΤΑΙ κονσόλα PEAVEY 8κάναλη POWERED MIXER WITH DIGITAL EFFETS ηχεία επαγγελματικά 2X400 W 2 μικρόφωνα SHURE SM 58 και 1 SHURE SM 57. Τα καλώδια τους όλα και μαζί 2 Γερανοί. Τιμή 1500 ευρώ. Πληρ. τηλ. 6945879974 ΑΔ54835

ΠΩΛΟΥΝΤΑΙ γερμανικά - ποιμενικά - Γιορκσάιρ-τεριέρ και Περσικές γάτες. Πληρ. τηλ. 6978643544 ΑΔ54877

ΣΚΑΦΟΣ OPEN 5,40 μηχανή MERCURY 115 με λίγες ώρες λειτουργίας. Πληρ. τηλ. 6972035803 ΑΔ54870

ΤΥΠΩΤΙΚΟ ΦΩΤΟΓΡΑΦΙΚΟ ΜΗΧΑΝΗΜΑ μάρκας FUJI 1101 σε πολύ καλή τιμή και επίσης βιτρίνες φωτογραφείου. Πληρ. τηλ. 2241095748 ΑΔ54853

ΒΑΡΚΑ πλαστική τρικάρινη ταχύπλοη 3,80Χ1,50 1.000,00 ευρώ. Πληρ. τηλ. 6946392413 ΑΔ54846

ΠΩΛΕΙΤΑΙ πόρτα-ρολλό με τηλεχειριστήριο διαστάσεις 3,30Χ4 μ. σε τιμή ευκαιρίας. Πληρ. τηλ. 6946117971 ΑΔ54841

ΠΩΛΟΥΝΤΑΙ: α) Σύνθετο και τραπεζαρία με 6 καρέκλες σε μοντέρνα γραμμή και β) τραπεζαρία κουζίνας με 8 καρέκλες σε σουηδικό ξύλο. Τιμές ευκαιρίας λόγω μετακόμισης. Πληρ. τηλ. 2241037635, 6932696110 ΑΔ54776

ΚΥΡΙΑ ΙΦΙΓΕΝΕΙΑ. Ενα δυνατό άτομο στον χώρο των προβλέψεων. Με τις έμφυτες προφητικές ικανότητες της, οι οποίες έχουν εξακριβωθεί με επιτυχία δίνει λύση σε όλα τα προβλήματά σας. Προβλέπει παρελθόν, παρόν, μέλλον. Επαναφορά προσώπων. Διαθέτει δίπλωμα της Επιστημονικής Επιτροπής Παραψυχολόγων Ελλάδας. Θέλετε να μιλήσετε τώρα με την προσωπική γραμμή της κυρίας Ιφιγένειας; Από σταθερό τηλέφωνο του ΟΤΕ για γρήγορες αληθινές προβλέψεις. Καλέστε στο 9011340226 (0,3 ευρώ/15" +Φ.Π.Α.) όλο το 24ωρο. Για ραντεβού τηλ. 6977645302, 6934172811 ΑΔ54361

ΣΥΝΘΕΤΟ έπιπλο. Τιμή 300 ευρώ. Πληρ. τηλ. 6932086635 ΑΔ54693

ΓΙΑ ΤΥΠΟΓΡΑΦΟΥΣ: ΠΩΛΕΙΤΑΙ ΠΙΕΣΤΗΡΙΟ OFFSET AUTO MULTI (30Χ42) ΚΑΙ ΜΗΧΑΝΗΜΑ ΓΙΑ ΚΑΤΑΣΚΕΥΗ ΣΦΡΑΓΙΔΩΝ. ΚΑΙ ΤΑ ΔΥΟ ΜΑΖΙ ΣΤΗΝ ΜΟΝΑΔΙΚΗ ΤΙΜΗ ΤΩΝ 4.500 ΕΥΡΩ!!! ΠΛΗΡ. ΤΗΛ. 6937756878 κ. ΝΙΚΟ ΧΠΔ201

ΜΙΚΡΟΕΠΙΠΛΑ ΠΩΛΟΥΝΤΑΙ συρταριέρες-παπουτσοθήκες, κρεμάστρες-καθρέπτες, ντουλάπες, κομοδίνα, κρεβάτια, σύνθετα, τραπέζια, καρέκλες, γραφεία, έπιπλα κουζίνας, πάγκοι, χρώματα, πλακάκια, φελιζόλ κ.ά. σε τιμές μοναδικές στο 5ο χλ. Ρόδου-Λίνδου, Πλατής - ΡΟΔΟΧΡΩΜ τηλ. 2241062037, 2241065065 ΑΔ52956

ΕΚΠΑΙΔΕΥΣΗ ΣΤΟΥΣ ΥΠΟΛΟΓΙΣΤΕΣ



Anosis Computer Learning

Ευρωπαϊκό Δίπλωμα Κατάρτισης Η/Υ

ΤΜΗΜΑΤΑ ΕΝΗΛΙΚΩΝ

- Ταχύρυθμα σεμινάρια 6 εβδομάδων επιπέδου ECDL Start
- Τρίμηνοι κύκλοι σπουδών για απόκτηση του Διπλώματος ECDL
- Επιδοτούμενα σεμινάρια επιχειρήσεων

Windows, Word, Excel, Powerpoint, Access, Internet, Frontpage, CorelDraw, κτλ

ΑΝΑΚΟΙΝΩΣΗ ΜΑΘΗΜΑΤΑ

*** Computer ***

POGRAM PM COMPUTER

ΕΓΓΡΑΦΕΣ ** ΤΩΡΑ **

Τμήματα για: Παιδιά - Ενήλικες Αρχάριους - Μαθητές Επαγγελματίες

Ανεύρεση Εργασίας

Διδάσκει πτυχιούχος Πανεπιστημίου Αμερικής

ΜΑΝΩΛΗΣ Ι. ΣΟΦΙΛΛΑΣ

Κοδριγκτώνος 91

Τηλ. (22410) 31761

ΠΙΣΤΟΠΟΙΗΤΙΚΟ ΓΝΩΣΕΩΝ

ΕΠΙΣΗΜΟ ΕΞΕΤΑΣΤΙΚΟ ΚΕΝΤΡΟ ΤΗΣ ECDL HELLAS

Pefki Islands Resort

ΠΑΡΑΝΤΑΙΣ ΠΕΥΚΟΙ ΛΙΝΔΟΣ Α.Ε.
ΛΙΝΔΙΑ ΠΕΥΚΟΙ ΛΙΝΔΟΣ Α.Ε.
ΠΕΥΚΟΙ-ΛΙΝΔΟΣ

Lindia Thalassa

ΖΗΤΟΥΝΤΑΙ

από τα ξενοδοχεία "PEFKI ISLANDS RESORT" ΚΑΙ "LINDIA THALASSA" στους Πεύκους ζητούνται για τη σαιζόν 2004 (01/05/02004-31/10/2004) οι ακόλουθες ειδικότητες:

1. **Προϊσταμένη Ορόφων** *(με προϋπηρεσία τελευταίων 6 ετών)*
2. **Βοηθός Λογιστηρίου** *(με γνώσεις SINGULAR)*
3. **Υπάλληλοι Υποδοχής**
4. **Πωλήτριες** *(με γνώση Η/Υ)*
5. **Μπάρμαν**
6. **Βοηθοί σερβιτόρου**
7. **Καμαριέρες**
8. **Βοηθός αποθηκάριου** *(με ανάλογη προϋπηρεσία)*
9. **Κηπουρός**
10. **Συντηρητής** *(γενικών γνώσεων και κλιματιστικών)*

Οι ενδιαφερόμενοι θα πρέπει να έχουνε καλή γνώση της Αγγλικής γλώσσας και προϋπηρεσία το λιγότερο 2 χρόνια.

Για την συμπλήρωση των αιτήσεων θα πρέπει ο/η ενδιαφερόμενος/η να έχει βιογραφικό και ή να απευθυνθεί στο ξενοδοχείο "LINDIA THALASSA" καθημερινά 09.00-14.00 εκτός Κυριακής ή με **e-mail: pefkiislands@rho.forthnet.gr** ή ταχυδρομικώς: **ΧΕΙΜΑΡΑΣ 70 Α- ΡΟΔΟΣ 85100**
ΤΗΛ. 2244029380-2244048181 ΦΑΞ: 2244048416-2244048184

διαφορα

συνέχεια από την προηγούμενη

ΠΩΛΕΙΤΑΙ ΤΑΧΥΠΛΟΟ ΣΚΑΦΟΣ BEST 4,85 ΜΕΤΡ. ΜΕ ΤΡΕΪΛΕΡ ΚΑΙ ΜΗΧΑΝΗ ΥΑΜΑΗΑ 80 HP, ΣΕ ΑΡΙΣΤΗ ΚΑΤΑΣΤΑΣΗ. ΠΛΗΡ. ΤΗΛ. 2241085231-6945461564.
ΧΠΔ707

μαθήματα

ΦΟΙΤΗΤΡΙΑ ΠΑΝΕΠΙΣΤΗΜΙΟΥ ΑΙΓΑΙΟΥ ΠΑΡΑΔΙΔΕΙ ΜΑΘΗΜΑΤΑ ΣΕ ΠΑΙΔΙΑ ΔΗΜΟΤΙΚΟΥ. ΤΙΜΗ 6 ΕΥΡΩ/ΩΡΑ. ΠΛΗΡ. ΤΗΛ. 6978814753 ΠΜ54925

ΚΑΘΗΓΗΤΗΣ ΓΕΡΜΑΝΙΚΩΝ με μεταπτυχιακό στην Μεθοδολογία - Διδακτική, παραδίδει μαθήματα σε όλα τα επίπεδα. Πληρ. τηλ. 6979225074, 2241068952 κ. Παπανικολάου AM54904

ΦΥΣΙΚΗ - ΧΗΜΕΙΑ - ΜΑΘΗΜΑΤΙΚΑ. Ιδιαίτερα ή σε γκρουπ 2-3 ατόμων. Τιμές χαμηλές. Πληρ. τηλ. 2241078578, 2241070428, 6946333220 AM54894

ΦΙΛΟΛΟΓΟΣ ΚΑΘΗΓΗΤΗΣ με πολυετή πείρα παραδίδει ιδιαίτερα μαθήματα σε μαθητές Γυμνασίου-Λυκείου. Πληρ. τηλ. 2241078639 AM54892

ΚΑΘΗΓΗΤΡΙΑ ΑΓΓΛΙΚΩΝ με 20ετή πείρα με μητρική γλώσσα την Αγγλική με άριστη προφορά, παραδίδει ιδιαίτερα μαθήματα σε μεμονωμένους ή σε μικρά γκρουπ (4 ατόμων) ή σε ενήλικες για να μάθουν την γλώσσα για τη δουλειά τους, ή τα παιδιά της πρώτης τάξης του Δημοτικού, σε αρχάριους και προχωρημένους με εξασφαλισμένη επιτυχία εξετάσεων FIRST CERTIFICATE (LOWER), PROFICIENCY και το ΚΡΑΤΙΚΟ ΠΙΣΤΟΠΟΙΗΤΙΚΟ ΓΛΩΣΣΟΜΑΘΕΙΑΣ. Υπεύθυνη εργασία και τιμές λογικές. Πληρ. τηλ. 2241075959, 6972912196 AM54891

ΚΑΘΗΓΗΤΡΙΑ ΦΙΛΟΛΟΓΟΣ του Πανεπιστημίου Αθηνών (κλασικό τμήμα), με μεγάλη φροντιστηριακή πείρα, παραδίδει μαθήματα σε μαθητές Γυμνασίου, Λυκείου-Κατευθύνσεων και ΤΕΕ (Εκφραση-Εκθεση, Αρχαία Ελληνικά, Ιστορία, Λατινικά και Νεοελληνική Λογοτεχνία). Πληρ. τηλ. 2241031370, 6945713765 AM54890

ΚΑΘΗΓΗΤΡΙΑ ΙΤΑΛΙΚΩΝ κάνει μαθήματα ιδιαίτερα και στο σπίτι σας. Για περισσότερες πληρ. τηλ. στην IVANA NARDI τηλ. 6974206843 AM54873

ΑΝΑΠΤΥΞΗ ΕΦΑΡΜΟΓΩΝ σε προγραμματιστικό περιβάλλον: Παραδίδονται μαθήματα από απόφοιτο Μηχανικό Η/Υ Α.Π.Θ. με διδακτική πείρα. Πληρ. τηλ. 6938799459 AM54843

ΜΑΘΗΜΑΤΑ. ΔΥΣΛΕΞΙΑ. Καθηγήτρια φιλόλογος με πολυετή εμπειρία και μεταπτυχιακές σπουδές στην ψυχολογία αντιμετωπίζει δυσλεξία και μαθησιακές δυσκολίες με ευχάριστο ειδικό πρόγραμμα. Βοήθεια στα σχολικά μαθήματα. Πληρ. τηλ. 6972397664 AM54865

ΚΑΘΗΓΗΤΗΣ ΧΗΜΙΚΟΣ, παραδίδει μαθήματα Φυσικής-Χημείας σε μαθητές Γυμνασίου και Λυκείου. Πληρ. τηλ. 2241069380, 6944425672 AM54224

ΙΔΙΑΙΤΕΡΑ: ΦΥΣΙΚΗΣ ΧΗΜΕΙΑΣ - ΜΑΘΗΜΑΤΙΚΩΝ από καθηγητή με ουσιαστικά προσόντα για σοβαρή προετοιμασία και άμεσο αποτέλεσμα. Πληρ. τηλ. 2241024369, 6973025100 AM54666

ΚΑΘΗΓΗΤΡΙΑ ΓΕΡΜΑΝΙΚΗΣ ΦΙΛΟΛΟΓΙΑΣ πτυχιούχος Αριστοτελείου Πανεπιστημίου Θεσσαλονίκης, παραδίδει μαθήματα όλων των επιπέδων. Πληρ. τηλ. 2241036745, 6978019323 AM54828

ΜΑΘΗΜΑΤΑ ΑΓΓΛΙΚΩΝ ΚΑΤ' ΟΙΚΟΝ. ΤΑΧΥΡΥΘΜΑ ΤΜΗΜΑΤΑ ΑΡΧΑΡΙΩΝ, ΤΜΗΜΑΤΑ ΣΕ ΟΛΑ ΤΑ ΕΠΙΠΕΔΑ. ΚΕΡΔΙΣΤΕ ΧΡΟΝΟ ΚΑΙ ΧΡΗΜΑΤΑ. ΔΩΡΕΑΝ ΤΕΣΤ ΚΑΤΑΤΑΞΗΣ, ΤΟ ΠΡΩΤΟ ΜΑΘΗΜΑ ΔΩΡΕΑΝ. ΑΠΟ 1η ΝΟΕΜΒΡΙΟΥ ΕΝΤΑΤΙΚΑ ΤΜΗΜΑΤΑ ΞΕΝΟΔ/ΛΩΝ. ΤΙΜΕΣ ΛΟΓΙΚΕΣ. ΠΛΗΡ. ΤΗΛ. 22410 66829, ΚΙΝ. 6978605445. ΠΜ54624

ΑΓΓΛΙΚΑ - Ιδιαίτερα μαθήματα για όλα τα επίπεδα και ηλικίες. Πληρ. τηλ. 2241029100, 6937429518 AM54706

ΜΑΘΗΜΑΤΙΚΑ: Έμπειρος καθηγητής παραδίδει ιδιαίτερα μαθήματα μαθηματικών σε μαθητές Γυμνασίου, Α', Β', Γ' Λυκείου-ΤΕΕ. Πληρ. Στάθης Ορφανός τηλ. 6945953570 και 22410 29315. AM54826

πωλήσεις αυτοκινήτων & μοτοσικλέτων

CITROEN ΧΑΝΤΙΑ 1800 ΚΥΒΙΚΑ 16ΒΑΛΒΙΔΟ ΜΟΝΤΕΛΟ '96 ΜΕ ΦΟΥΛ ΕΧΤRA. ΣΕ ΑΡΙΣΤΗ ΚΑΤΑΣΤΑΣΗ. ΤΙΜΗ 8.400 ΕΥΡΩ. ΠΛΗΡ. ΤΗΛ. 6937224999
ΠΑ54847

FIAT SEICENTO MONT. '99 1.100 cc, AIR CONDITION, ΗΛΕΚΤΡΙΚΑ ΠΑΡΑΘΥΡΑ, 25.000 ΧΛΜ. ΤΙΜΗ 4.200 ΕΥΡΩ. ΠΛΗΡ. ΤΗΛ. (22410)96720, 65222, 6944738002 ΠΑ54829

ΕΠΑΓΓΕΛΜΑΤΙΚΟ ΑΥΤΟΚΙΝΗΤΟ με ψυγείο FIAT FIORINO. Πληρ. τηλ. 6934963202 AA54935

ΑΥΤΟΚΙΝΗΤΟ τρακαρισμένο αλλά η μηχανή και το εσωτερικό σε πολύ καλή κατάσταση FORD TRANSIT 2000 cc, συζητήσιμη η τιμή του. Πληρ. τηλ. 6946663154 AA54941

ΜΗΧΑΝΗ PIAGGIO 125 HEXAGON με 4.000 χλμ. ενός χρόνου. (Τιμή πάνω από 2000 ευρώ) σε άριστη κατάσταση. Πληρ. τηλ. 6946663154 AA54940

ADRESS 50 SUZUKI σε καλή κατάσταση 500 ευρώ λόγω αναχώρησης στο εξωτερικό. Πληρ. τηλ. 2241094236 AA54867

ΠΩΛΕΙΤΑΙ NISSAN COUPE ΔΙΠΟΡΤΟ MONT. 90 1600 CC ΜΕ ΡΑΔΙΟΚΑΣΕΤΟΦΩΝΟ, ΖΑΝΤΕΣ ΑΛΟΥΜΙΝΙΟΥ, AIR CONDITION, ΠΕΡΑΣΜΕΝΟ ΑΠΟ ΚΤΕΟ. ΠΟΛΥ ΚΑΛΗ ΚΑΤΑΣΤΑΣΗ ΚΑΙ ΤΙΜΗ ΕΥΚΑΙΡΙΑΣ. ΔΕΚΤΟΣ ΚΑΘΕ ΕΛΕΓΧΟΣ. ΠΛΗΡ. ΤΗΛ. 22410 29718. ΠΑ54816

ΦΟΡΤΗΓΟ MERCEDES ΑΝΑΤΡΕΠΟΜΕΝΟ ΤΥΠΟΣ 1619 ΜΕΤΡΗΤΟΙΣ. ΠΛΗΡ. ΤΗΛ. 6942408464.

ΑΥΤΟΚΙΝΗΤΟ OPEL ASTRA 3ος/99 51.000 ΧΛΜ., 1400 CC, A/C, ΑΕΡΟΣΑΚΟΙ 2, ΡΑΔΙΟΚΑΣΕΤΟΦΩΝΟ Κ.ΛΠ. ΑΡΙΣΤΗ ΚΑΤΑΣΤΑΣΗ. ΠΛΗΡ. ΤΗΛ. 6976349477 ΠΑ54903

ΣΧΟΛΗ ΟΔΗΓΩΝ
ΠΟΡΤΣΕΛΛΗΣ ΣΤΕΦΑΝΟΣ
Διπλ. εκπαιδευτής υποψηφίων οδηγών μέλος της Ε.Σ.Ο.Ρ. Ο.Ε.
• Διπλώματα αυτοκινήτου, μοτοσικλέτας, φορτηγού, λεωφορείου, νταλίκας
• Αναθεωρήσεις ληγμένων αδειών
• Θεωρητικά μαθήματα ΚΟΚ και Μηχανολογίας
• Μετατροπές ξένων διπλωμάτων σε ελληνικά
• Διπλώματα αυτόματου αυτοκινήτου


ΝΕΑ ΔΙΕΥΘΥΝΣΗ: ΕΘΝΙΚΗΣ ΑΝΤΙΣΤΑΣΗΣ 73 (ΠΡΩΗΝ ΑΝΝΗΣ ΜΑΡΙΑΣ)
ΤΗΛ. 2241034497, 6945463635

ΞΕΝΑΚΗΣ
ΑΥΤΟΚΙΝΗΤΑ
Audi
EXPERTS CARS
1. **AUDI A4 1800 TURBO CC 150 HP** μοντ. 1998, (ABS, υδρ. τιμόνι, 2 αερόσακοι, 4 ηλ. παράθυρα, κεντρικό κλείδωμα, ηλεκ. καθρέφτες, **air condition** ηχοσύστημα, ζάντες αλουμινίου, αεροτομή, ελατήρια, αμορτισέρ BIELSTEIN, συναγερμός)
2. **AUDI A3 1600 CC** μοντ. 2000 3θυρο, (ABS, υδρ. τιμόνι, 4 αερόσακοι, ηλ. παράθυρα, κεντρικό κλείδωμα, ηλεκ. καθρέπτες, **air condition,** ηχοσύστημα)
3. **VW POLO -1000 CC BASIS** μοντ. 1997, 5θυρο
4. **VW GOLF - 1400 CC GENARATION** μοντ. 2002, 3ΘΥΡΟ, (ABS, υδρ.τιμόνι, 4 αερόσακοι, 4 ηλ. παράθυρα, κεντρικό κλειδωμα, ηλεκ. καθρέπτες, **climatronic** ηχοσύστημα, αεροτομή, ζάντες αλουμινίου 16')
5. **VW GOLF - 1400 CC** μοντ. 2000, 3ΘΥΡΟ, (ABS, υδρ. τιμόνι, 4 αερόσακοι, 4 ηλ. παράθυρα, κεντρικό κλείδωμα, ηλεκ. καθρέπτες, **air condition** ηχοσύστημα, αεροτομή, συναγερμός)
6. **VW GOLF - 1400 CC** μοντ. 2000, 3ΘΥΡΟ, (ABS, υδρ. τιμόνι, 4 αερόσακοι, ηλ. παράθυρα, κεντρικό κλείδωμα, ηλεκ. καθρέπτες, **air condition**, ηχοσύστημα.)
7. **VW GOLF - 1400 CC** μοντ. 1999, 3ΘΥΡΟ, (ABS, υδρ. τιμόνι, 4 αερόσακοι, ηλ. παράθυρα, κεντρικό κλείδωμα, ηλεκ. καθρέπτες, **air condition,** ηχοσύστημα, SET Spoiler Zender, Εξάτμιση, Amortiser Bielstein)
8. **VW PASSAT COMFORT 1600 CC** μοντ. 2002, (ABS, υδρ. τιμόνι, 6 αερόσακοι, 4 ηλ. παράθυρα, κεντρικό κλείδωμα, ηλεκ. καθρέπτες, **climatronic**, ηχοσύστημα.)
9. **OPEL ASTRA - 1400 CC** μοντ. 2000, (υδρ. τιμόνι, 2 αερόσακοι, 2 ηλ. παράθυρα, κεντρικό κλείδωμα, **air condition**, ηχοσύστημα.)
10. **OPEL ASTRA- 1400 CC** μοντ. 2000, (υδρ. τιμόνι, 2 αερόσακοι, 2 ηλ. παράθυρα, κεντρικό κλείδωμα, **air condition**, ηχοσύστημα.)
11. **OPEL CORSA- 1200 CC** μοντ. 2001, 5ΘΥΡΟ (υδρ. τιμόνι, αερόσακος οδηγού, **air condition**, ηχοσύστημα.)
12. **FIAT PUNTO - 1250 CC** μοντ. 1994, 5ΘΥΡΟ (προβολείς ομίχλης, ηχοσύστημα.)
13. **FIAT PUNTO SPORTING - 1250 CC** μοντ. 2000, 5ΘΥΡΟ (αερόσακος οδηγού, ηλεκτρ. παράθυρα, κεντρικό κλείδωμα, ηχοσύστημα, ζάντες αλουμινίου)
14. **FIAT CINQUECENTO SPORTING - 1100 CC** μοντ. 1995, (ηλεκτρ. παράθυρα, κεντρικό κλείδωμα, ζάντες αλουμινίου)
15. **LANCIA δ- 1400 CC** μοντ. 1993, (αερόσακος οδηγού, ηλεκτρ. παράθυρα, κεντρικό κλείδωμα, ηχοσύστημα)
16. **RENAULT CLIO 1400 CC** μοντ. 1996, 5θυρο, (υδρ. τιμόνι, 2 ηλεκτρ. παράθυρα, κεντρικό κλείδωμα, **air condition,** ηχοσύστημα)
17. **CITROEN AX** 1100 cc μοντέλο 1993, 5θυρο,
18. **VW CADDY VAN - 1900 CC DIESEL**

Η εταιρεία μας εισάγει οχήματα όλων των κατασκευαστών και όλων των τύπων σε κλούβες, φορτηγά και οχήματα μεταφοράς προσωπικού

ΞΕΝΑΚΗΣ ΛΙΝΔΟΥ 238 - Τηλ. 2241061600
www.xenakisautos.gr

Μια πρόταση για όλους τους επαγγελματίες

Η 3Τ ΑΕΒΕ σας ανοίγει δρόμο με τις μακροχρόνιες μισθώσεις αυτοκινήτων γρήγορα και σωστά, προσφέροντας σας περισσότερα πλεονεκτήματα.

***ΕΠΩΦΕΛΗΘΕΙΤΕ ΤΩΡΑ** από τα δυναμικά μας προγράμματα και αποκτήστε το αυτοκίνητο που επιθυμείτε για σας και για τον στόλο της εταιρίας σας.*

8 σημαντικοί λόγοι που σας συμφέρουν!

1. **Το 100% των μισθωμάτων** μπαίνουν στα έξοδα της επιχείρησής σας
2. **Εχετε φορολογική απαλλαγή** από τα τεκμήρια αγοράς (πόθεν έσχες)
3. **Αποκτάτε αυτοκίνητο χωρίς προκαταβολή** διατηρώντας το κεφάλαιο σας
4. **Πλήρη απαλλαγή από κόστος συντήρησης**
5. **Εχετε πάντα καινούργιο αυτοκίνητο.** Με την λήξη της μίσθωσης μπορείτε να το αντικαταστήσετε
6. **Αποδέσμευση κεφαλαίων** που θα θέλατε για την αγορά του αυτοκινήτου, αξιοποιώντας τα σε άλλους παραγωγικούς τομείς
7. **Εχετε κεφαλαιακή ρευστότητα** αφού μπορείτε να πουλήσετε τοα υτοκίνητο και να το εκμισθώσετε πάλι (Lease back)
8. **Εξοικονόμηση χρόνου και χρήματος** για σας και την επιχείρησή σας

Γιατί να αγοράσετε ένα αυτοκίνητο όταν μπορείτε να το ενοικιάσετε;

3Τ ΑΕΒΕ
6ο χλμ. Ρόδου-Λίνδου, Ρόδος
Τηλ. 2241068000 • fax 2241068010

AUTO ΕΠΙΛΟΓΕΣ
ΚΟΥΚΟΥΡΑΣ ΑΛΕΞΑΝΔΡΟΣ
ΛΕΩΦ. ΡΟΔΟΥ-ΛΙΝΔΟΥ 255 • ΤΗΛ. (22410)60910
www.autoepiloges.com
ΑΓΟΡΑ-ΠΩΛΗΣΗ-ΑΝΤΑΛΛΑΓΗ ΜΕΤΑΧΕΙΡΙΣΜΕΝΩΝ ΑΥΤΟΚΙΝΗΤΩΝ

1. **AUDI A4 1600 cc, μοντ. 2000, μπλε**
-κεντρ. κλειδ., ηλ. παράθ., υδρ. τιμόνι, klima, αεροσ. οδηγού-συνοδηγού, ζάντες αλουμινίου, προβ. ομίχλης και ηχοσύστημα.
2. **BMW 316, 1800 cc, μοντ. 1992, 140 hp , μαύρο**
- κεντ. κλειδ., ηλ. παράθ., υδρ. τιμόνι, ζάντες αλουμινίου, προβ. ομίχλης και ηχοσύστημα.
3. **FIAT PUNTO, GT, 1400 cc, 136 HP, TURBO, μοντ. 1995, μαύρο**
-κεντρ. κλειδ., ηλ. παράθ., υδρ. τιμόνι, air condition, αερόσακος. οδηγού, ζάντες αλουμινίου, προβ. ομίχλης και ηχοσύστημα.
4. **DAEWOO LANOS 1400 cc, μοντ. 2001, μπορντώ**
- κεντρ. κλειδ., ηλ. παράθ., υδρ. τιμόνι, air condition και ηχοσύστημα
5. **FORD FOCUS 1400 cc, μοντ. 2001, μπλε**
- κεντρ. κλειδ., ηλ. παράθ., υδρ. τιμόνι, A/C, αεροσ. οδηγού-συνοδηγού, ABS και ηχοσύστημα.
6. **ALFA ROMEO 164 TURBO, 2000 cc, μοντ. 1995,**
- κεντρ. κλειδ., ηλ. παράθ., υδρ. τιμόνι, A/C, αερόσακοι, ABS, δερμάτινο σαλόνι, ζάντες αλουμινίου και ηχοσύστημα.
7. **FIAT BRAVA, 1242 cc., μοντ. 2000, μαύρο**
-κεντρ. κλειδ., ηλ. παράθ., υδρ. τιμόνι, A/C, αεροσ. οδηγού-συνοδηγού, ABS, και ηχοσύστημα.
8. **AUDI A3 1600 cc, μοντ. 1997, ασημί**
- κεντρ. κλειδ. ηλ. παράθ., υδρ. τιμόνι, αερόσκ. οδηγού και συνοδηγού, ABS και ηχοσύστημα
9. **ROVER 414, 1400 cc, μοντ. 1995, μαύρο**
- αεροσ. οδηγού-συνοδηγού, ABS, κεντρ κλειδ. ηλ. παράθ., υδρ. τιμόνι, ηλιοροφή και ηχοσύστημα.
10. **FIAT BRAVO 20V, 2000 cc, 169 HP, μοντ. 1998 κόκκινο**
-κεντρ. κλειδ., ηλ. παράθ., υδρ. τιμόνι, klima, αεροσ. οδηγού-συνοδηγού, ζάντες αλουμινίου, προβ. ομίχλης, αεροτομή, ηλιοροφή και ηχοσύστημα.
11. **SEAT IBIZA 1000 cc, μοντ. 1999, μαύρο**
- κεντρ. κλειδ., ηλ. παράθ., υδρ. τιμόνι, ζάντες αλουμινίου και ηχοσύστημα.
12. **OPEL VECTRA, 1600 cc, μοντ. 1992, μπορντώ**
-υδρ. τιμ. και ηχοσύστημα.
13. **RENAULT 19 CABRIO, 1800 cc, μοντ. 1993, μαύρο**
-κεντρ. κλειδ., ηλ. παράθ., υδρ. τιμ. και ηχοσύστημα.
14. **AUDI A4 1800 cc, TURBO, μοντ. 1995, ασημί**
- κεντρ. κλειδ., ηλ. παράθ., υδρ. τιμόνι, klima, ABS, ABG, ζάντες αλουμινίου και ηχοσύστημα
15. **VW GOLF 1400 cc, μοντ. 1996, λευκό**
- κεντρ. κλειδ., ηλ. παράθ., υδρ. τιμόνι, ζάντες αλουμινίου και ηχοσύστημα

ΑΠΟ 0% ΠΡΟΚΑΤΑΒΟΛΗ ΕΩΣ 60 ΜΗΝΙΑΙΕΣ ΔΟΣΕΙΣ
ΜΕ ΤΑ ΧΑΜΗΛΟΤΕΡΑ ΕΠΙΤΟΚΙΑ ΤΗΣ ΑΓΟΡΑΣ

auto-moto

συνέχεια από την προηγούμενη

ΠΩΛΟΥΝΤΑΙ ΑΠΟ ΤΗΝ ΕΠΙΧΕΙΡΗΣΗ BUTTERFLY RENT A MOTO ΜΟΤ/ΤΑ ΚΑΙ ΜΟΤ/ΤΕΣ ΣΕ ΑΡΙΣΤΗ ΚΑΤΑΣΤΑΣΗ ΚΑΙ ΣΕ ΠΟΛΥ ΚΑΛΕΣ ΤΙΜΕΣ. Α) SCOOTER PIAGGIO ΤΥΠΟΥ NRG 50 cc, Β) VESPA PIAGGIO ΑΥΤ/ΤΗ 125 cc, Γ) SUZUKI (ENDURO) DR 200 cc ΜΕ ΜΙΖΑ, Δ) YAMAHA VIRAGO 250 cc (ΤΣΟΠΕΡ), Ε) HONDA ENDURO CRM 125 cc. ΠΛΗΡ. ΤΗΛ. 2241021330, 6974123843 ΠΑ54805

ΠΩΛΟΥΝΤΑΙ ΤΑ ΚΑΤΩΘΙ ΑΥΤΟΚΙΝΗΤΑ ΣΕ ΑΡΙΣΤΗ ΚΑΤΑΣΤΑΣΗ ΣΕ ΠΡΟΣΙΤΕΣ ΤΙΜΕΣ ΜΕ ΕΥΚΟΛΙΕΣ ΠΛΗΡΩΜΗΣ (0 ΠΡΟΚΑΤΑΒΟΛΗ ΩΣ 60 ΔΟΣΕΙΣ). ΔΕΚΤΟΣ ΚΑΘΕ ΕΛΕΓΧΟΣ. FIAT SEICENTO MONT. 2000 4.110 ΕΥΡΩ, FIAT SEICENTO MONT. 2001 4.850 ΕΥΡΩ, DAEWOO MATIZ MONT. 2001, 4.550 ΕΥΡΩ, FIAT SEICENTO OPEN MONT. 2001 4.700 ΕΥΡΩ, FIAT PUNTO 1,2 A/C MONT. 2001 6.310 ΕΥΡΩ, OPEL CORSA 1,0 A/C MONT. 2001 6.900 ΕΥΡΩ, SEAT CORDOBA 1,4 A/C MONT. 2001, 7.350 ΕΥΡΩ, FORD FOCUS 1,4 A/C MONT. 2001 10.300 ΕΥΡΩ. FIAT BRAVA 1,4 A/C MONT. 1998 5.900 ΕΥΡΩ, RENAULT TWINGO OPEN MONT. 2000 4.400 ΕΥΡΩ, RENAULT TWINGO A/C OPEN MONT. 2001 5.900 ΕΥΡΩ, NISSAN SERENA BUS A/C MONT. 2000 13.000 ΕΥΡΩ. ΠΛΗΡ. ΤΗΛ. 2241098200, 2241025888, Ή ΣΤΗΝ ΕΚΘΕΣΗ ΣΤΟ 12ο ΧΛΜ. ΡΟΔΟΥ-ΚΑΜΕΙΡΟΥ. ΣΥΓΚΡΟΤΗΜΑ HERTZ ΕΝΟΙΚ. ΑΥΤ/ΤΩΝ ΠΑ54912

ΕΥΚΑΙΡΙΑ ΠΩΛΕΙΤΑΙ αυτοκίνητο MITSUBISHI LANCER στην τιμή των 1000 ευρώ. Πληρ. τηλ. 2241073534 AA54910

HARLEY DAVINSON 1200 cc CUSTOM σε πολύ καλή κατάσταση, λόγω αναχώρησης στο εξωτερικό. Πληρ. τηλ. 2241094236 AA54868

MINI VAN ΦΟΡΤΗΓΟ ψυγείο μάρκας FORD μεταχειρισμένο σε πολύ καλή κατάσταση. Πληρ. τηλ. 2241083226 AA54874.

MERCEDES C-180 ELEGANCE φουλ εξτρά αντιπροσωπείας με 45.000 χ.μ. εγγυήσεις - αγρατζούνιστο, διατηρημένο σε γκαράζ μοντ. '94-'95. Τιμή 23.000 ευρώ. Πληρ. τηλ. 2241031093 AA54842

ΤΖΙΠ μάρκας DAIHATSU FEROZA μοντέλο 1996 1600 cc σε άριστη κατάσταση. Δεκτός κάθε έλεγχος. Τιμή 6.500 ευρώ. Πληρ. τηλ. 6945486325 AA54746

ΠΩΛΟΥΝΤΑΙ ΜΕΤΑΧΕΙΡΙΣΜΕΝΑ ΦΟΡΤΗΓΑ ΑΥΤΟΚΙΝΗΤΑ ΕΙΣΑΓΩΓΗΣ ΟΛΩΝ ΤΩΝ ΤΥΠΩΝ, ΓΙΑ ΑΓΡΟΤΙΚΗ ΚΑΙ ΕΠΑΓΓΕΛΜΑΤΙΚΗ ΧΡΗΣΗ, ΚΑΘΩΣ ΕΠΙΣΗΣ ΚΑΙ Ι.Χ. ΕΠΙΒΑΤΙΚΑ. ΕΤΟΙΜΟΠΑΡΑΔΟΤΑ Ή ΚΑΤΟΠΙΝ ΠΑΡΑΓΓΕΛΙΑΣ. ΜΕ ΤΙΜΕΣ ΓΕΡΜΑΝΙΑΣ. ΠΑΡΕΧΟΥΜΕ ΓΡΑΠΤΗ ΕΓΓΥΗΣΗ ΕΝΟΣ ΧΡΟΝΟΥ. ΕΙΣΑΓΩΓΕΙΣ ΜΕΤΑΧΕΙΡΙΣΜΕΝΩΝ ΑΥΤΟΚΙΝΗΤΩΝ: Δ. ΜΠΟΥΝΤΟΥΡΗΣ-Ε. ΠΑΠΑΠΟΣΤΟΛΟΥ Ο.Ε. ΕΚΘΕΣΗ: ΕΘΝΙΚΗ ΟΔΟΣ ΛΑΡΙΣΑΣ-ΙΩΑΝΝΙΝΩΝ, ΤΡΙΚΑΛΑ ΘΕΣΣΑΛΙΑΣ, ΤΗΛΕΦΩΝΑ: 24310-74709, 24310-27008, ΚΙΝ.: 6974456200-6977395269

MERCEDES 200 MONT. '79 ΣΕ ΚΑΛΗ ΚΑΤΑΣΤΑΣΗ. ΤΙΜΗ 1700 ΕΥΡΩ. ΠΛΗΡ. ΤΗΛ. 2241085231 ΩΡΕΣ 09.30-14.30 ΧΠΑ707

γνωριμίες

ΝΕΑ! Ομορφη με καλό χαρακτήρα, **ΖΗΤΑΕΙ** εμφανίσιμο άντρα για γνωριμία επιπέδου και ό,τι προκύψει!! Πληρ. τηλ. 6972385958 ΑΓ54938

προσφορές εργασίας

ΦΥΣΙΚΟΘΕΡΑΠΕΥΤΡΙΑ. ΠΤΥΧΙΟΥΧΟΣ ΤΩΝ Τ.Ε.Ι. ΑΘΗΝΩΝ ΑΝΑΛΑΜΒΑΝΕΙ ΚΑΤ' ΟΙΚΟΝ ΘΕΡΑΠΕΙΕΣ ΣΕ ΑΤΟΜΑ ΜΕ ΝΕΥΡΟΛΟΓΙΚΕΣ ΒΛΑΒΕΣ (ΗΜΙΠΛΗΓΙΑ, ΚΡΑΝΙΟΕΓΚΕΦΑΛΙΚΕΣ ΚΑΚΩΣΕΙΣ), ΜΥΟΣΚΕΛΕΤΙΚΑ ΠΡΟΒΛΗΜΑΤΑ (ΚΑΤΑΓΜΑΤΑ, ΑΡΘΡΟΠΛΑΣΤΙΚΕΣ ΙΣΧΙΩΝ - ΓΟΝΑΤΩΝ, ΣΚΟΛΙΩΣΗ, ΚΥΦΩΣΗ, ΑΥΧΕΝΙΚΟ ΣΥΝΔΡΟΜΟ, Ο-ΣΦΥΑΛΓΙΑ). ΠΛΗΡ. ΤΗΛ. 2241026071, 6972073176 ΠΡ54916

ΚΥΡΙΑ ΖΗΤΑ ΕΡΓΑΣΙΑ σε σπίτι (καθάρισμα, σιδέρωμα, μπέϊμπι σίτινγκ κ.ά.). Πληρ. τηλ. 6932743091 ΑΡ54933

ΜΕΛΙΝΑ. Προσφέρει μασάζ στο χώρο της. Πληρ. τηλ. 6934959382 ΑΡ54871

ΚΥΡΙΑ ΖΗΤΑ πρωινή εργασία. Μόνο σοβαρές προτάσεις. Πληρ. τηλ. 6977042856, 2241069843 μετά τις 14.00 AP54856

Διπλωματούχος **ΜΑΣΕΡ** κάνει θεραπευτικό, κλασσικό, χαλαρωτικό, αθλητικό, αισθητικό μασάζ με αρωματοθεραπεία, μασάζ αδυνατίσματος, REIKY, SIATSU. Πληρ. τηλ. 22410 20833, 6932501924. AP54825

ΕΠΙΧΕΙΡΗΣΗ ΣΤΟ ΣΠΙΤΙ άμεση κάλυψη θέσεων. Δυνατότητα μερικής/ολικής απασχόλησης υψηλές αποδοχές. Έξτρα bonus και προμήθειες. Δωρεάν ταξίδια. Καλέστε για δωρεάν ενημερωτικό 2310577070 ή www.homebizin.com. AP54817

ΞΥΛΟΥΡΓΙΚΕΣ ΕΡΓΑΣΙΕΣ κουζίνες, πόρτες, ντουλάπες, λουστραρίσματα, μερεμέτια. Πληρ. τηλ. 6945491827 κος Δημήτρης AP54801

ΘΕΛΕΤΕ ΕΡΓΑΤΙΚΟ ΠΡΟΣΩΠΙΚΟ (ΑΝΔΡΕΣ Ή ΓΥΝΑΙΚΕΣ) ΟΠΟΙΑΣΔΗΠΟΤΕ ΕΙΔΙΚΟΤΗΤΑΣ; ΤΗΛΕΦΩΝΗΣΤΕ ΣΤΟ 22410 25834 ΑΠΟ 09.00-22.00 ΠΡ54588

ΕΛΑΙΟΧΡΩΜΑΤΙΣΤΗΣ Σύριος αναλαμβάνει βαψίματα παντός τύπου σε σπίτια και καταστήματα. Υπεύθυνη δουλειά και καλές τιμές. Πληρ. τηλ. 6944894813, Δημήτρης. AP53204

ΑΝΑΛΑΜΒΑΝΩ ράψιμο και επιδιορθώσεις ρούχων - καλύμματα επιπλώσεων - ριχτάρια - κουρτίνες. Πληρ. τηλ. 6942683810 κ. Ευγενία AP54383

Πάντα κάποιοι ξεχωρίζουν...
Rodos Gold VOGIATZIS
Ιδιαίτερη αισθητική
Απαράμειλη ποιότητα
πλούσιες επιλογές
για γάμους, βαπτίσεις,
και ιδιαίτερες στιγμές
με μοναδική λάμψη ....
σε εξαιρετικές τιμές
Rodos Gold VOGIATZIS
Χρυσές δημιουργίες...
για πολύτιμες σχέσεις
10ο χιλ. Λεωφ. Ρόδου Λίνδου
Τηλ: 22410 86670 - 3

ΠΩΛΕΙΤΑΙ
ΔΙΠΛΩΤΙΚΗ ΜΗΧΑΝΗ
MB0 50X70 εισαγωγής.
Είναι σε άριστη κατάσταση
και σε λειτουργία. Είναι ηλεκτρονική.
Πληρ. τηλ. 6945991069

ΚΥΝΟΤΡΟΦΕΙΟ
ΞΕΝΩΝΑΣ - ΦΙΛΟΞΕΝΙΑ

με αγάπη και φροντίδα σε ειδικά διαμορφωμένο χώρο.
ΕΚΠΑΙΔΕΥΣΗ - Υπακοή,
άρνηση τροφής, φύλακας, σωματοφύλακας, διορθώσεις κ.λπ.
ΚΑΘΑΡΟΑΙΜΑ ΚΟΥΤΑΒΙΑ
από το εξωτερικό με χαρτιά FSI όλες οι ράτσες
Υπεύθυνος Μίρτσεβ Νίκος
Πληρ. τηλ. 6942404250

ΑΠΟΚΛΕΙΣΤΙΚΗ ΔΙΑΘΕΣΗ
ευσταθίου
ΕΥΡΩΚΤΗΜΑΤΙΚΗ
ΚΤΗΜΑΤΟΜΕΣΙΤΙΚΟ ΓΡΑΦΕΙΟ
Πωλείται κτίριο στην καρδιά του Ροδινιού

ΑΠΟΤΕΛΕΙΤΑΙ ΑΠΟ:
Υπόγειο 637 τ.μ.
Ισόγειο 637 τ.μ.
Α' όροφο 637 τ.μ.
ΒΡΙΣΚΕΤΑΙ:
• Δίπλα από χώρους πρασίνου επί της οδού Κωνσταντινουπόλεως
ΔΙΑΘΕΤΕΙ:
• Ιδιόχρηστες θέσεις στάθμευσης
ΕΘΝ. ΑΝΤΙΣΤΑΣΗΣ 83 - ΤΗΛ. 22410 73819, 74917 - FAX: 22410 38641
ΚΙΝ. 6944 374546, 6945 292030 - info@euroktimatiki.gr
η ακίνητη αξία σας!

ΠΛΥΝΤΗΡΙΟ ΧΑΛΙΩΝ
Cleaning Pro



πλένουμε & φυλάμε:
• ΧΑΛΙΑ - ΜΟΚΕΤΕΣ - ΦΛΟΚΑΤΕΣ
• ΠΑΠΛΩΜΑΤΑ - ΚΟΥΒΕΡΤΕΣ

☎ 22410.60585

email: abonis@otenet.gr

ΙΔΙΟΚΤΗΤΕΣ ΕΙΔΙΚΕΣ ΕΓΚΑΤΑΣΤΑΣΕΙΣ:
ΝΙΚΗΦ. ΒΡΕΤΤΑΚΟΥ - ΑΣΓΟΥΡΟΥ

ΑΠΟΦΡΑΞΕΙΣ

ΔΩΔΕΚΑΝΗΣΙΑΚΕΣ ΑΠΟΦΡΑΞΕΙΣ "ΚΟΛΟΣΣΟΣ"



ΑΠΟΦΡΑΞΕΙΣ ΚΑΘΑΡΙΣΜΟΙ
ΑΠΟΧΕΤΕΥΣΕΩΝ & ΒΟΘΡΩΝ



Αναλαμβάνουμε πάσης φύσεως αποφράξεις οποιουδήποτε μήκους και πλάτους Αναλαμβάνουμε καθαρισμούς αποχετευτικών αγωγών ΔΗΜΩΝ, ΞΕΝ/ΧΕΙΩΝ στρατιωτικών μονάδων ΣΠΙΤΙΩΝ, ΠΟΛΥΚΑΤΟΙΚΙΩΝ καθώς και καθαρισμούς βιολογικών μονάδων με μηχάνημα υψηλής πιέσεως σε όλη την Δωδ/σο

Κ. ΠΗΔΙΑΚΗΣ - Π. ΚΑΣΕΡΗΣ
Πληρ. τηλ. 2241047915-91881,
κιν. 6944/325234 και 6977/717048

ΑΠΟΦΡΑΞΕΙΣ-ΚΑΘΑΡΙΣΜΟΙ





ΑΠΟΦΡΑΞΕΙΣ
ΚΑΘΑΡΙΣΜΟΙ
ΣΥΝΤΗΡΗΣΕΙΣ
ΑΠΟΧΕΤΕΥΣΕΩΝ-
ΕΠΙΦΑΝΕΙΩΝ-
ΚΤΙΡΙΩΝ-
ΠΛΟΙΩΝ-
ΒΙΟΛΟΓΙΚΩΝ

Αναλαμβάνουμε ξενοδοχεία, Δήμους, πολ/κίες κ.λπ. Αντληση πετρελαιοειδών από πλοία καθώς και λιποσυλλεκτών και βιολογικών. ΜΕ ΜΟΝΑΔΙΚΑ ΣΕ ΥΨΟΣ ΠΙΕΣΗΣ ΚΑΙ ΑΝΑΡΡΟΦΗΣΗΣ. ΥΠΕΡΣΥΓΧΡΟΝΑ ΜΗΧΑΝΗΜΑΤΑ ΥΔΡΟΒΟΛΗΣ ΣΕ ΟΛΗ ΤΗ ΔΩΔΕΚΑΝΗΣΟ

ΟΛΟ ΤΟ 24ωρο

ΒΑΡΔΕΛΛΗ Μ. -ΚΡΑΣΟΠΟΥΛΟΣ Δ. Ο.Ε.

Τηλ. 2241035555, Fax: 2241073100, Κιν. 6944/395999

e-mail:metropontikas@excite.com.

ΣΤΙΣ ΠΙΟ ΧΑΜΗΛΕΣ ΤΙΜΕΣ

ΑΓΟΡΑΖΩ

- ΧΡΥΣΑΦΙΚΑ
- ΚΟΣΜΗΜΑΤΑ
- ΝΟΜΙΣΜΑΤΑ
- ΧΡΥΣΑ
- ΔΟΝΤΙΑ
- ΜΕΤΟΧΕΣ
- ΩΡΟΛΟΓΙΑ
- ΑΝΤΙΚΕΣ

Δάνεια επί ενεχύρω

«ΜΠΑΜΠΗΣ»

Δημ. Θεοδωράκη 15
(1ος όροφος)
ΡΟΔΟΣ

ΧΠΡ407

ΠΑΝΕΛΛΑΔΙΚΟ ΔΙΚΤΥΟ ΤΑΠΗΤΟΚΑΘΑΡΙΣΤΗΡΙΩΝ

ART CLEAN EXPRESS

Είμαστε λίιι...γο πιο μπροστά από τους άλλους!

ΠΛΥΣΙΜΟ-ΑΠΟΛΥΜΑΝΣΗ- ΦΥΛΑΞΗ

ΧΑΛΙΩΝ- ΜΟΚΕΤΩΝ - ΣΑΛΟΝΙΩΝ

(και επί τόπου)

ΠΑΠΛΩΜΑΤΑ - ΚΟΥΒΕΡΤΕΣ - ΦΛΟΚΑΤΕΣ

ΣΤΕΓΝΟ ΓΙΑ ΜΕΤΑΞΩΤΑ ΚΑΙ ΧΕΙΡΟΠΟΙΗΤΑ
ΑΔΙΑΒΡΟΧΟΠΟΙΗΣΕΙΣ & ΕΠΙΔΙΟΡΘΩΣΕΙΣ ΤΑΠΗΤΩΝ

ΠΑΡΑΛΑΒΗ - ΠΑΡΑΔΟΣΗ ΚΑΤ' ΟΙΚΟΝ

ΤΗΛ. 2241094815-
ΚΙΝ. 6944350247
ΤΗΛ. ΧΩΡΙΣ ΧΡΕΩΣΗ
80011400400
ΑΛΑΦΑΚΗΣ ΤΑΣΟΣ

ΧΠΡ508

ΤΑΠΗΤΟΚΑΘΑΡΙΣΤΗΡΙΟ

Ο ΔΡΑΚΟΣ

Αναλαμβάνουμε υπεύθυνα καθαρισμό και φύλαξη

χαλιά • μοκέτες • φλοκάτες

Ειδικός καθαρισμός μεταξωτών και χειροποίητων χαλιών
Επί τόπου καθαρισμοί

μοκετών • σαλονιών • πούλμαν

με 20ετή πείρα.

Πληρ. τηλ. 22410/26805, 22410/51024, 697/4208020

ΤΑΠΗΤΟΚΑΘΑΡΙΣΤΗΡΙΟ

Βασίλης - Πάτρα Καρακωνσταντή.

20 χρόνια μαζί.

Πληρ. τηλ.
2241052146-
6977538396

ΠΡ54802

ΤΑ ΜΟΝΑΔΙΚΑ ΥΠΕΡΣΥΓΧΡΟΝΑ

ΤΑΠΗΤΟΚΑΘΑΡΙΣΤΗΡΙΑ

ΚΛΕΟΠΑΤΡΑ

Τέλος στα προβλήματα με το πλύσιμο των χαλιών σας.

Η εταιρία μας πρωτοπορεί με το ΝΕΟ υπερσύγχρονο Πλυντήριο Ταπήτων.
Προσφέρουμε άψογο και προσεγμένο πλύσιμο, καθάρισμα, φύλαξη & επιδιορθώσεις σε όλους τους τύπους χαλιών, χειροποίητα χαλιά Μηχανής, ανατολίτικα, μοκέτες, καμπέ, μεταξωτά, φλοκάτες, παπλώματα

• Επιτόπου καθαρισμούς σαλονιών, μοκετών
• Παραλαβή & παράδοση κατ' οίκον σε όλη την Ρόδο.
• Ενημερωθείτε για την συντήρηση των χαλιών σας.

ΚΑΙ ΤΟ 2003 Η ΦΥΛΑΞΗ ΔΩΡΕΑΝ

Τηλ. **2241051996,**
κιν. 6945793626 ,
Φαξ: 2241051322
ΚΟΥΦΑΛΑΚΗΣ ΣΤΑΥΡΟΣ

ΠΡ49662

ΥΔΡΑΥΛΙΚΑ – ΚΑΛΟΡΙΦΕΡ

Γιάννης ο Ατλάσης

ΕΓΚΑΤΑΣΤΑΣΕΙΣ
ΑΝΑΚΑΙΝΙΣΕΙΣ
ΣΥΝΤΗΡΗΣΕΙΣ

2241029898,
6973610779

ΠΡ53798

ΟΝΕΙΡΟΜΑΝΤΕΙΑ



Πες μου τι ονειρεύτηκες να σου πω τι σου επιφυλάσσει η σημερινή ημέρα!

901 121 0934

LEXITEL 0.25€/15'+Φ.Π.Α., Τ.Θ. 31730



ΤΕΧΝΙΚΟ ΓΡΑΦΕΙΟ

ΑΝΑΣΤΑΣΗΣ ΒΑΡΕΛΗΣ

ΑΡΧΙΤΕΚΤΟΝΑΣ

Αναλαμβάνει:
-- Οικοδομικές άδειες
- Μελέτες
- Επιβλέψεις
- Κατασκευές οικοδομικών έργων
- Την υποβολή δικαιολογητικών στην **ΔΕΥΑΡ**

για την σύνδεσή σας με το **ΑΠΟΧΕΤΕΥΤΙΚΟ ΔΙΚΤΥΟ**

• Αμεση εξυπηρέτηση
• Καλή δουλειά
•Οικονομικές λύσεις

για κάθε πληροφορία σας:

ΓΡΑΦΕΙΟ:
Μαδρίτης 20, Ρόδος
Τηλ. 22410-61502
κιν. 6977-305126

ΠΡ52038

PARTY LINE

ΤΗΛΕΦΩΝΗΣΕ ΜΟΥ ΤΩΡΑ ΕΧΟΥΜΕ ΠΟΛΛΑ ΝΑ ΠΟΥΜΕ



901 121 0931

LEXITEL 0.25€/15'+Φ.Π.Α., Τ.Θ. 31730













Π' ΠΕΡΙΦΕΡΕΙΑΚΟ

Οπωσδήποτε...τρίποντο!

• Με είκοσι ετοιμοπόλεμους ο Διγενής περιμένει το Κερατσίνι

Είναι παιχνίδι ζωής και θανάτου. Η έκτη αγωνιστική φέρνει στο γήπεδο των Καλυθιών αντιμέτωπη του Διγενή την ομάδα του Κερατσινίου.

Οι κυανόλευκοι θέλουν πάση θυσία τη νίκη και τους τρείς βαθμούς απ' αυτό το παιχνίδι για δύο σπουδαίους λόγους:

- Πρώτα απ' όλα για να "ξεκολλήσουν" από την 13η θέση του βαθμολογικού πίνακα και

- Κατά δεύτερον για να ανεβάσουν την ψυχολογία τους ενόψει δύσκολης συνέχειας. Χαρακτηριστικές και οι χθεσινές δηλώσεις του τεχνικού της ομάδας **Σαλβατόρε Γκιούντιτσε** που τόνισε: "Χρειαζόμαστε πάση θυσία τη νίκη.

Θέλουμε οπωσδήποτε αυτούς τους τρείς βαθμούς. Ακολουθεί δύσκολο εκτός έδρας παιχνίδι με τον Αιολικό κι αυτό το ματς απ' ότι καταλαβαίνει κανείς πρέπει να το κερδήσουμε".

Ο κώουτς του Διγενή επέλεξε είκοσι παίκτες γι' αυτό το ματς. Ολοι τους θα γευματίσουν την Κυριακή το μεσημέρι και λίγο μετά στ' αποδυτήρια θ' αποκλεισθούν οι δύο απ' το παιχνίδι.

Οι είκοσι εκλεκτοί του **Σαλβατόρε Γκιούντιτσε** είναι οι **Ζουρίδης, Λιάνι, Ζωάννου, Γαλουζής, Ψύλλου, Μάμμης, Λιόλιος, Αϊντενίζ, Διακίδης, Αχιολάς, Αργυρός, Παπανικολάου, Ταμπουράς, Διακάκης, Σιέχ, Γιοβάνι, Κώτσος, Αττιτής, Εμίρογλου** και **Κουλούρας.**

ΣΤΙΣ 2 ΝΟΕΜΒΡΙΟΥ ΘΑ ΠΑΙΞΕΙ Ο ΣΤΑΥΡΟΣ

Δεν υπάρχει αγωνιστική υποχρέωση αύριο για τον Σταυρό Καλυθιών. Το πρωτάθλημα έχει διακοπεί λόγω υποχρεώσεων της Εθνικής των γυναικών και θα ξαναρχίσει στις 2 Νοεμβρίου με τη Ροδίτικη ομάδα να υποδέχεται τον Εργοτέλη στο γήπεδο των Καλυθιών.

Επιστροφή στις νίκες

• Αυτός είναι ο πρώτος στόχος στο αυριανό ματς (15.00) με την Αναγέννηση Σάμου

ΚΩΣ (Του ανταποκριτού μας Γιώργου Αναγνώστου)

Επιστροφή στις νίκες είναι ο στόχος της ομάδας της Κω στο Περιφερειακό Πρωτάθλημα.

Οι "βυσσινί" υποδέχονται αύριο στις 15.00 στο Δημοτικό στάδιο "Ανταγόρας" την Αναγέννηση Σάμου με σκοπό-τί άλλο-την κατάκτηση των πολύτιμων τριών βαθμών. Στο μεταξύ το βάρος στην ψυχολογία έχει ρίξει εδώ και μέρες ο τεχνικός της Κω **Βαγγέλης Γούτης.**

Ο Αθηναίος προπονητής προσπάθησε όλη την εβδομάδα να τονώσει το ηθικό των παικτών του μετά την ήττα που γνώρισε η ομάδα από τον Παναξιακό.

Ο κώουτς τους ζήτησε να αφοσιωθούν στο εντός έδρας ματς με την Αναγέννηση Σάμου, ώστε να μπορέσει η Κως να ξαναβρεί τον δρόμο της.

Απόντες από το αυριανό παιχνίδι θα είναι

- Ο **Γουρλάς** ο οποίος νοιώθει ενοχλήσεις στο μηνίσκο και θα υποβληθεί σε χειρουργική επέμβαση.

- Ο **Φούκης** που έχει ρήξει χιαστών και βρίσκεται σε στάδιο ανάρρωσης και

- Ο στρατευμένος **Λαγκαδινός** ο οποίος δεν παίρνει άδεια από την μονάδα του.

Τέλος ενοχλήσεις στο γόνατο έχουν οι **Παναγιωτόπουλος** και **Αθανασίου** οι οποίοι όμως είναι πολύ πιθανόν να είναι στη διάθεσή του **Βαγγέλη Γούτη** για το αυριανό παιχνίδι.

Ο τεχνικός της Κω θα επιλέξει τους έντεκα που θα ξεκινήσουν το ματς εναντίον της ομάδας της Σάμου, ανάμεσα στους **Μαυρίδη, Παπαδημητρίου, Γκοβερίνο, Γκουντελίτσα, Γούλα, Μποϊλή Ζ., Διακοδημητρίου, Ανδριώτη, Σουλτάτο, Δουλγεράκη, Κοντό, Μάμμη, Μποϊλή Γ., Ναστόπουλο, Παναγιωτόπουλο, Καραγιάννη, Κουτελέ.**

Ραντεβού τη Δευτέρα

• Διήμερο ρεπό έδωσε στους παίκτες του ο Ανδρέας Σταύρου

Διήμερο ξεκούρασης ξεκινάει σήμερα για τον Διαγόρα.

Την ευκαιρία φυσικά τη δίνει σε προπονητές και παίκτες το ρεπό των κυανερύθρων στο πρόγραμμα της 6ης αγωνιστικής του περιφερειακού πρωταθλήματος.

Ο **Ανδρέας Σταύρου** δεν θέλησε να ρισκάρει με την διενέργεια φιλικού παιχνιδιού, τυχόν κόπωση ή και τραυματισμούς ακόμη. Ετσι αφήνει τους ποδοσφαιριστές του να ξεκουρασθούν και τους κάλεσε για προπόνηση την ερχόμενη Δευτέρα.

Ο κώουτς του Διαγόρα είχε σημειώσει απουσίες και χθες στο παρουσιολόγιό του:

- Η άσκηση τέλειωσε για τον **Μανώλη Παπαδημήτρη** χθες. Ο παίκτης ήρθε στην προπόνηση αλλά οι υπόλοιποι είχαν ξεκινήσει με αποτέλεσμα ο **Ανδρέας Σταύρου** ν' ανανεώσει το ραντεβού και μαζί του για την Δευτέρα.

- Απών από την χθεσινή προπόνηση ήταν κι ο **Σάββας Καραβόλιας** για επαγγελματικούς λόγους καθώς επίσης και ο **Βασίλης Ορφανός** που απουσιάζει για προσωπικούς λόγους στη Θεσσαλονίκη.

- Στους απόντες φυσικά είναι και οι τραυματίες **Λουκάς Τσοπανάκης, Γιώργος Κοντόγιαννος** και **Στέργος Κοσμάς** ενώ

- Και ο **Μιχάλης Κεφάλας** θα γυρίσει στις προπονήσεις την Δευτέρα.



Τη Δευτέρα γυρίζουν στις προπονήσεις οι κυανέρυθροι (ΒΙΚΤΩΡ-ΦΩΤΟ ΜΑΡΚΕΤ-ΙΑΛΥΣΟΣ)



ΚΑΛΛΙΓΑΣ ΑΕΒΕ
Λ. Λίνδου 138
Τηλ. 22410 67440-41 • FAX: 22410 68462
email: Kaligcar@otenet.gr
MITSUBISHI MOTORS

ΓΝΩΜΩΝ
ΦΡΟΝΤΙΣΤΗΡΙΑ
Μ. ΓΙΑΝΝΙΚΟΥΡΗΣ
30 ΧΡΟΝΙΑ ΛΕΙΤΟΥΡΓΙΑΣ
Χεμάρρας 117
Τηλ. 2241025700
2241025250
Διεύθυνση Σπουδών
Μ. ΓΙΑΝΝΙΚΟΥΡΗΣ
Έναρξη Μαθημάτων — ΤΜΗΜΑΤΑ 4ΜΕΛΗ-6ΜΕΛΗ
• Γ' Λυκείου 1 Αυγούστου
• Β' Λυκείου 1 Αυγούστου
• Α' Λυκείου 1 Αυγούστου
• Α-Β-Γ Γυμνασίου 1 Σεπτεμβρίου
• Τ.Ε.Ε. 1 Σεπτεμβρίου
• Τμήματα Αποφοίτων 1 Σεπτεμβρίου
ΕΓΓΡΑΦΕΣ:
Καθημερινά από 10-1 το πρωί και 6-9 το απόγευμα στα τηλέφωνα:
22410-25700, 25250, 25252, 694 88 89 6 89
ΜΑΘΗΜΑΤΙΚΑ-ΦΥΣΙΚΗ-ΧΗΜΕΙΑ-ΦΙΛΟΛΟΓΙΚΑ-ΠΛΗΡΟΦΟΡΙΚΗ
ΑΡΧΕΣ ΟΙΚΟΝΟΜΙΚΗΣ ΘΕΩΡΙΑΣ-ΟΡΓΑΝΩΣΗ & ΔΙΟΙΚΗΣΗ ΕΠΙΧ/ΣΕΩΝ

ΝΤΕΤΕΚΤΙΒΣ
Συνταξιούχος Αστυνομικός Ασφάλειας
ΑΝΑΛΑΜΒΑΝΟΥΜΕ
Υποθέσεις ανηλίκων, οικογενειακές, προσωπικές κ.τλ.
ΔΙΑΘΕΤΟΥΜΕ ΤΑ ΠΛΕΟΝ ΣΥΓΧΡΟΝΑ ΟΠΤΙΚΟΑΚΟΥΣΤΙΚΑ ΣΥΣΤΗΜΑΤΑ
100% ΕΧΕΜΥΘΕΙΑ
ΡΩΜΗΣ 22 - ΡΟΔΙΝΙ • ΤΗΛ. 22410 68985
ΚΙΝ. 6946997967



Προγράμματα μαζικού αθλητισμού

Ανακοινώνεται από το ΔΟΝΑ Πεταλούδων, ότι ξεκίνησαν τα προγράμματα μαζικού αθλητισμού με τα παρακάτω αντικείμενα:

- Προσχολική ηλικία (4-6 χρ.) κλειστό γυμναστήριο Κρεμαστής, ως εξής: Δευτέρα 15.30-16.30 και Πέμπτη 15.30-16.30
- Σχολική ηλικία (7-12 χρ.) κλειστό γυμναστήριο Κρεμαστής, ως εξής: Τρίτη 15.30-16.30 και Σάββατο 09.30-10.30
- Τμήμα ενηλίκων - Αθλητισμός και γυναίκα, ως εξής:

1) Δημοτικό διαμέρισμα Κρεμαστής: Δευτέρα 08.45-09.45, Τρίτη 16.00-17.00, Τετάρτη 08.45-09.45, Πέμπτη 16.00-17.00, Παρασκευή 08.45-09.45. Τα μαθήματα γίνονται στο κλειστό γυμναστήριο Κρεμαστής.

2) Δημοτικό διαμέρισμα Μαριτσών: Δευτέρα 16.30-17.30, Τετάρτη 16.30-17.30, Παρασκευή 16.30-17.30 στην αίθουσα του σινεμά Μαριτσών.

3) Δημοτικό διαμέρισμα Παραδεισίου: Δευτέρα 17.30-18.30, Τετάρτη 17.30-18.30 και Παρασκευή 17.30-18.30 στο δημοτικό σχολείο Παραδεισίου.

4) Δημοτικό διαμέρισμα Θεολόγου: Δευτέρα 18.30-19.30, Τρίτη 17.30-18.30 καιΠέμπτη 18.30-19.30 στην αίθουσα γυμναστικής Θεολόγου.

- Ακαδημίες Βόλεϊ αγοριών και κοριτσιών (8-12 χρ.): Δευτέρα 14.30-15.30, Πέμπτη 17.00-18.00 και Σάββατο 10.30-11.30 στο κλειστό γυμναστήριο Κρεμαστής.

Θα λειτουργήσουν προσεχώς Τμήματα Επιτραπέζιας Αντισφαίρισης (Πινγκ - Πονγκ) και Αντιπτέρισης (Μπάντμιντον) στο κλειστό γυμναστήριο Κρεμαστής.

Υπεύθυνη τμημάτων η καθηγήτρια φυσικής αγωγής κα **Γιάντσιου-Σαμαρά Μιχαέλα.**

Παρακαλούνται οι ενδιαφερόμενοι να δηλώσουν συμμετοχή στο γραφείο του ΔΟΝΑ στο τηλ. 22410 92189.

Υλικό στα σχολεία...

Δελτίο τύπου μέσω του οποίου ο ΔΟΝΑ του Δήμου Λινδίων μας ενημερώνει πως θέλοντας να συμβάλει στην ευρύτερη καλλιέργεια της αθλητικής δραστηριότητας των παιδιών της περιοχής μοίρασε αθλητικό υλικό στα τοπικά σχολεία.

Τί ακριβώς αναφέρει το δελτίο τύπου:

"Ο Αθλητικός Οργανισμός του Δήμου Λινδίων εκτός από τις ακαδημίες που λειτουργεί προσπαθεί πάντα να βρίσκεται κοντά στα παιδιά.

Οι αγώνες, τα τουρνουά, οι εκδηλώσεις και κάθε άλλη δραστηριότητα, τονίσαμε από την αρχή πως θα είναι στα πρώτα πλάνα μας.

Πιστεύουμε όμως πως όλα αυτά πρέπει να γίνονται κάτω από σωστές βάσεις.

Το αθλητικό υλικό που υπάρχει καλύπτει όλα τα παιδιά για ν' ανταποκριθούν στις ανάγκες του Οργανισμού.

Καλό θα ήταν όμως αυτά τα παιδιά να φροντίζονται και στον ευρύτερο τομέα που ζουν και μεγαλώνουν.

Ολοι γνωρίζουμε το σημαντικό ρόλο που παίζει το σχολείο στη ζωή των παιδιών.

Αποφασίσαμε λοιπόν να δώσουμε αθλητικό υλικό σε όλα τα σχολεία της περιοχής μας.

Η Αντιπρόεδρος του Οργανισμού κ. **Καραμαρία Θ.** και ο γυμναστής του δήμου **Τζαφέρης Γ.** γύρισαν όλα τα σχολεία και μοίρασαν μπάλες κώνους και άλλα χρήσιμα πράγματα. Μίλησαν επίσης με τους γυμναστές και τους διευθυντές για τα προβλήματα που υπάρχουν και θα προσπαθήσουν να βοηθήσουν όσο αυτό είναι δυνατόν.

Επίσης ο πρόεδρος κ. **Καλαθενός Μ.** τόνισε πως θα είμαστε πάντα κοντά στα παιδιά για ότι αυτά χρειάζονται".

ΕΥΧΑΡΙΣΤΗΡΙΟ

Το **Διοικητικό Συμβούλιο** του **Πανδωδεκανησιακού Συνδέσμου Προπονητών Ποδοσφαίρου** ευχαριστεί και δημόσια τον κ. **Μιχάλη Μοσχή** για την βοήθεια του στην κατασκευή γραφείων του συνδέσμου.

Επίσης ευχαριστεί το πρακτορείο **MAPOS TRAVEL** για την δωρεάν προμήθεια εισιτηρίων στον σύνδεσμο, για τις ανάγκες σεμιναρίου.

Ο Πρόεδρος **Ο Γ. Γραμματέας**
Μ. Μικνόζος **Ν. Κασιώτης**

ΑΝΕΚΔΟΤΟ

Ο Τοτός στο μάθημα της Πολιτικής Οικονομίας μελετούσε το κεφάλαιο που αναφέρονταν στο καπιταλιστικό σύστημα. Η δασκάλα έβαλε μια εργασία με θέμα να περιγράψουν με ένα παράδειγμα την δομή της καπιταλιστικής κοινωνίας. Ο Τοτός ήταν πολύ προβληματισμένος μια και δεν είχε καταλάβει καλά το μάθημα. Πάει λοιπόν στο σπίτι του και ρωτάει τον πατέρα του να του πει ένα παράδειγμα.

»Η καπιταλιστική κοινωνία παιδί μου», αρχίζει ο πατέρας του, «είναι σαν την οικογένεια μας. Εγώ είμαι το κεφάλαιο, η μητέρα σου είναι η κυβέρνηση, η Σταματίνα η υπηρέτρια μας είναι η εργατική τάξη, εσύ είσαι η νεολαία, και το μικρό σου αδερφάκι το μέλλον του τόπου, κατάλαβες παιδί μου??»

Ο Τοτός ευτυχισμένος που επιτέλους είχε πάρει καμπάρι πέφτει το βράδυ για ύπνο. Όμως κατά τις τρεις τα ξημερώματα ξυπνά από το κλάμα του μικρού που τον είχε πιάσει κόψιμο. Μια και δυο ο Τοτός πάει στο δωμάτιο των γονιών του να ξυπνήσει την μητέρα του για να πάει τον μικρό στην τουαλέτα.

Βρίσκει όμως την μητέρα του να κοιμάται του καλού καιρού και τον πατέρα του να μην είναι στο δωμάτιο. Ας μην την ξυπνήσω, σκέφτεται, και ξεκινάει για την κουζίνα να βρει τον πατέρα του. Στον δρόμο για την κουζίνα βλέπει φως στο δωμάτιο της Σταματίνας, κοιτάει μέσα και τι να δει: Ο πατέρας του αγκαλιά με την υπηρέτρια. Τα χάνει ο Τοτός κοντοστέκεται και μετά αποφασίζει να προσπαθήσει να πάει εκείνος τον μικρό στην τουαλέτα. Γυρνάει ξανά στο δωμάτιο αλλά είναι πια αργά, ο μικρός τα έχει κάνει πάνω του. Απογοητευμένος ο Τοτός τα παρατάει και πέφτει για ύπνο.

Την άλλη μέρα στο σχολείο η δασκάλα τον ρωτά:

- "Τοτό πες μας ένα παράδειγμα για την δομή της καπιταλιστικής κοινωνίας".

- "Ακούστε κυρία", λέει ο Τοτός, "αυτό που κατάλαβα εγώ για την καπιταλιστική κοινωνία είναι ότι όταν η Κυβέρνηση κοιμάται, το Κεφάλαιο πηδάει την Εργατική τάξη, η Νεολαία πελαγώνει τελείως και το Μέλλον του τόπου χέζεται!!!"



Γκολ και Αριθμοί



Το πρόγραμμα της 6ης αγωνιστικής περιλαμβάνει το δεύτερο φετινό ντέρμπι του Δήμου Πεταλούδων. Αυτή τη φορά στο ουδέτερο γήπεδο της Παστίδας ο Ηρακλής καλείται να αντιμετωπίσει τον Κλεάνθη με στόχο να πετύχει την δεύτερη του νίκη στο ντέρμπι μετά απ' αυτή κατά του Φοίβου (2-1) την δεύτερη αγωνιστική. Οι Παραδεισιώτες με τη σειρά τους θέλουν να διατηρήσουν το αήττητά της στο πρωτάθλημα, προνόμιο που έχουν μόνο αυτοί και οι Ιαλυσιώτες, που και αυτοί έχουν δύσκολο έργο κόντρα στον επικίνδυνο Διαγόρα Βατίου. Ο δεύτερος της βαθμολογίας και η μέχρι στιγμής έκπληξη της διοργάνωσης Αστέρας πάει στον Αρχάγγελο για να αντιμετωπίσει τον αλλοπρόσαλλο Αρη που σαν φιλοξενούμενος τα πάει καλύτερα παρά σαν γηπεδούχος, αφού εκτός έδρας έχει δύο νίκες και εντός μετράει ισάριθμες ήττες.

Στην Κρεμαστή ο Φοίβος θα επιζητήσει την δεύτερη του φετινή νίκη. Προέρχεται από δύο ισοπαλίες και έχει να δει το ροζ φύλλο αγώνα από την αυλαία του πρωταθλήματος.

Η ΠΡΟΪΣΤΟΡΙΑ

Σε πέντε παιχνίδια υπάρχει η σχετική προϊστορία.

ΑΕΛ-ΑΠΟΛΛΩΝΑ

Μοναδική φορά που βρέθηκαν αντιμέτωπες στη Λέρο ήταν την χρονιά που μας πέρασε όταν στα πλαίσια της 10ης αγωνιστικής οι γηπεδούχοι είχαν πάρει την νίκη (1-0) χάρη του γκολ του **Μάριου Φουντή.**

ΦΟΙΒΟΣ-ΚΛΕΟΒΟΥΛΟΣ

Τέσσερα στα τέσσερα έχουν οι Κρεμαστενοί όταν υποδέχονται τους Λινδιακούς (με συνολικά σκορ 9-2), ενώ το σκορ που επικρατεί είναι το 2-0.

Περίοδος 89-99: 3-2, **Μάνος, Πότσος, Τσιμέτας (π.)-Σιδεράτος, Εγγλέζος.**
Περίοδος 99-00: 2-0, **Κλαδάκης, Παντίδος.**
Περίοδος 00-01: 2-0, **Μήτρου, Ελ. Δράκος.**
Περίοδος 01-02: 2-0, **Μουσακίνιας, Σεβδαλής.**

ΑΕΡΑ-ΑΝΑΓΕΝΝΗΣΗ

Τρεις νίκες και δύο "Χ" με το ίδιο σκορ είναι ο απολογισμός των μεταξύ τους συναντήσεων στα Αφάντου.

Περίοδος 98-99: 1-0, **Σπανός.**
Περίοδος 99-00: 1-1, **Σπανός-Διακοπαρασκευάς.**
Περίοδος 00-01: 3-1, **Λυριστής** 2, **Στεργαλάς-Ξύπας.**
Περίοδος 01-02: 2-1, **Μιχ. Γιαννουκάς** (π.), **Γ. Διακίδης-Παπανικολάου.**
Περίοδος 02-03: 1-1, **Κατσιδώνης-Αγκάς.**

ΙΑΛΥΣΟΣ-ΒΑΤΙ

Δύο ματς στην Δ' Εθνική και ένα στην Α' Δωδ/σου είναι η προϊστορία των αγώνων τους και ο γηπεδούχος σημειώνει μόνο νίκες.

Περίοδος 91-92 (Δ'): 4-0, **Β. Ράιος, Λεντάκης, Καλημέρης, Λευτής.**
Περίοδος 92-93 (Δ'): 4-1, **Πεταυράκης, Λεντάκης, Καστανάκης, Κρίτσκας-Χατζηνικήτας.**
Περίοδος 02-03: 1-0, **Γ. Ράιος** (π.).

ΗΡΑΚΛΗΣ-ΚΛΕΑΝΘΗΣ

Εχουν συναντηθεί την τελευταία οκταετία έξι φορές.

Τις τέσσερις οι Μαριτσενοί πήραν την νίκη και μόλις μία οι Παραδεισιώτες.

Περίοδος 95-96: 2-1, **Μπάκαλος, Δελαπόρτας-Κάλφας.**
Περίοδος 96-97: 1-0, **Λεντάκης.**
Περίοδος 97-98: 0-2, **Φαρμακίδης, Μ. Σπάρταλης.**
Περίοδος 00-01: 0-0.
Περίοδος 01-02: 4-0, **Κούρος, Καλτσούλας, Μάνος, Π. Αθανασίου.**
Περίοδος 02-903: 2-1, **Στ. Μοσκιού, Σαλπιγκτίδης-Φρούμης.**

ΟΙ ΔΙΑΙΤΗΤΕΣ

Ο Θεσσάρας είναι ο ρέφερι του αγώνα Ιαλύσου-Βατίου. Φέτος έχει τρεις διαιτησίες και με μ' αυτή συμπληρώνει 16 στην Α'. Από το τσεπάκι του έχει βγάλει 6 κόκκινες και έχει υποδείξει 4 πέναλτι. Δέκα φορές κέρδισαν οι γηπεδούχες και τέσσερις οι φιλοξενούμενες.

ΒΑΣ. ΤΣΑΓΓΑΡΗΣ (Ηρακλής-Κλεάνθης): Θα είναι η πρώτη του φετινή διαιτησία. Στην καριέρα του μέχρι τώρα έχει ακριβώς 173 συμμετοχές στην μεγάλη κατηγορία του τοπικού μας. Ο αριθμός των πέναλτυ που κατελόγισε 59 και των αποβολών 95. Τα ποσοστά των σημείων στους αγώνες που σφύριξε είναι τα εξής: 1=47 (%), Χ=19, 2=34.

ΒΑΓ. ΚΑΤΣΙΔΩΝΗΣ (Αρης-Αστέρας): Συμ. 81, πεν. 29, αποβ. 50, σημεία 1=55, Χ=13, 2=13.

ΔΗΜ. ΚΕΤΣΕΣ (ΑΕΡΑ-Αναγέννηση): Συμ. 13, πεν. 4, αποβ. 5, σημ. 1=8, Χ=1, 2=4.

ΚΩΝ. ΖΑΝΝΕΤΙΔΗΣ (Ασπίδα Ευαγόρας): Συμ. 120, πεν. 53, αποβ. 70, σημ. 1=74, Χ=16, 2=30.

ΠΑΝΤ. ΜΙΧΑΛΑΚΗΣ (Φοίβος-Κλεόβουλος): Συμ. 207, πεν. 70, αποβ. 100, σημ. 1=48%, Χ=18%, 2=34%.

ΣΤ. ΚΑΤΤΑΒΕΝΟΣ (ΑΕΛ-Απόλλωνα): Συμ. 95, πεν. 37, αποβ. 43, σημ. 1=49%, Χ=21%, 2=30%.

ΡΑΣΗΤ ΜΑΡΑΣΛΗΣ

Αγκαθι

●●● **Τα λεφτά μπήκαν στο ταμείο και τα χαμόγελα επέστρεψαν στην Κορδιγκτώνος. Ομως μέχρι να μπουν, τα τηλέφωνα πήραν φωτιά, αφού μέχρι το μεσημέρι δεν είχε φανεί φως. Βέβαια ο Κλεό το διέψευσε λέγοντας πως μπήκαν από το πρωί. Δυστυχώς γι' αυτόν η πληροφορία μας ήρθε μετά από το μέγαρο της Κορδικτώνος. Τώρα γιατί θέλησε να καλύψει τη Συγγρού αυτός ξέρει.**

●●● *Ολα τα είχε η Μαριορή, η περίφραξη της έβαλε τρικλοποδιά. Προέκυψε πρόβλημα στο ύψος. Οι εργασίες δεν ξεκίνησαν γιατί δεν ξέρουν που να το φτάσουν. Μέχρι και τον νομάρχη έβαλαν στην υπόθεση για να λύσουν το μεγάλο αυτό πρόβλημα.*

●●● **Λόγω χώρου κλείνω νωρίτερα σήμερα. Καλή επιτυχία σήμερα στις ομάδες σας καθώς τα παιχνίδια όλα είναι... φωτιά.**

PLANET HOLIDAYS

Ελάτε στην Κω
για τον αγώνα του Διαγόρα
με την Α.Ε. Κω

Αναχώρηση Σάββατο 1 Νοεμβρίου στις 10.00.
Αναχώρηση από Κω Κυριακή 2 Νοεμβρίου στις 10.00

Τιμή από 42 ευρώ

Δηλώστε έγκαιρα την συμμετοχή σας

PLANET HOLIDAYS



Δημήτρης Τσοπανάκης

Γαλλίας 6 - Ρόδος

Τηλ. 22410-35720-21

ΠΥΓΜΑΧΙΑ-ΒΟΛΕΪ

Γροθιές για χρυσό

• Στην μάχη του Πανελλήνιου Πρωταθλήματος της Β' Εθνικής κατηγορίας ρίχνονται αύριο οι Τάσος Μανωλάς και Μιχάλης Σταυρουλάκης του Ροδιακού Συλλόγου Πυγμαχίας και Κικ Μπόξινγκ

Για την Αθήνα αναχωρεί σήμερα η αποστολή του Ροδιακού Συλλόγου Πυγμαχίας και Κικ Μπόξινγκ, καθώς από αύριο ρίχνεται στην μάχη του Πανελλήνιου Πρωταθλήματος Πυγμαχίας της Β' Εθνικής κατηγορίας. Ο Τάσος Μανωλάς στην κατηγορία των 69 κιλών και ο Μιχάλης Σταυρουλάκης στην κατηγορία των 75 κιλών θα προσπαθήσουν να δώσουν σάρκα και οστά στις εντυπωσιακές εμφανίσεις που πραγματοποίησαν καθ' όλη την διάρκεια των αγώνων προετοιμασίας «Πράβατζη» και να επιβεβαιώσουν τα προγνωστικά, που τους θέλουν να προχωρούν και να φτάνουν ψηλά, ακόμα και στην κατάκτηση ενός μεταλλίου. Οι δύο αθλητές θα ξεκινήσουν αύριο την προσπάθειά τους από τα προκριματικά με στόχο να ξεπεράσουν τους αντιπάλους τους στους αγώνες νοκ άουτ που θα δώσουν και να προκριθούν στους τελικούς της Τετάρτης. Ο ίδιος ο Ροδιακός Σύλλογος περιμένει πολλά από τους Μανωλά και Σταυρουλάκη, καθώς από τα δικά τους χέρια περνούν οι ελπίδες για την άνοδο στην Α Εθνική κατηγορία, που ούτως ή άλλως είναι κοντά.

Τους δύο αθλητές θα συνοδέψει στην πρωτεύουσα ο προπονητής τους Ρίντα Καντάχ, που είναι αισιόδοξος για την υλοποίηση των στόχων των αθλητών του.



"Έτοιμοι για την διάκριση στο Πανελλήνιο πρωτάθλημα είναι οι Τάσος Μανωλάς και Μιχάλης Σταυρουλάκης, μαζί με τον δάσκαλό τους Ρίντα Καντάχ"

Η ώρα της στέψης

• Στις 16.00' διεξάγεται ο μεγάλος τελικός του Παγκοσμίου Κυπέλλου Standing Volley με τη Σλοβακία να αντιμετωπίζει τον νικητή του αγώνα Γερμανία – Καναδάς

• Νέα ήττα για την Ελλάδα 3-0 από την Αμερική

Μία ακόμα ήττα γνώρισε η εθνική μας ομάδα στο πλαίσιο του Παγκοσμίου Κυπέλλου Standing Volley το οποίο ολοκληρώνεται σήμερα με τους αγώνες κατάταξης (5-8) και τους τελικούς (μικρός 14.00', μεγάλος 16.00'). Χθες το απόγευμα η Ελλάδα έχασε από την Αμερική με 3-0 σετ και σήμερα θα διεκδικήσει την προτελευταία θέση της διοργάνωσης κόντρα στην ομάδα της Αυστραλίας η οποία ηττήθηκε από την Καμπότζη με ίδιο σκορ.

Στον τελικό του Παγκοσμίου Κυπέλλου προκρίθηκε η Σλοβακία και θα αντιμετωπίσει την νικήτρια ομάδα του χθεσινοβραδινού αγώνα Γερμανία – Καναδάς.

Τα χθεσινά αποτελέσματα:
Καμπότζη - Αυστραλία 3-0 (25 – 10, 25 – 19, 25 – 7)
Αμερική – Ελλάδα 3-0
Σλοβακία – Πολωνία 3-0
Γερμανία – Καναδάς (αργά χθες)
Το σημερινό πρόγραμμα:
Αγώνες κατάταξης:
Αυστραλία – Ελλάδα
Καμπότζη – Αμερική
Μικρός τελικός:
Πολωνία – Γερμανία ή Καναδάς
Μεγάλος τελικός:
Σλοβακία - Γερμανία ή Καναδάς



Συνοδεύει άψογα...
τα πάρτυ, τις εκδηλώσεις, τις γιορτές!



Απο τις πιο προσωπικές σας στιγμές μέχρι τις πιο κοινωνικές σας εκδηλώσεις εμπιστευθείτε την οργάνωση στον Mike's. Ζεστά και κρύα πιάτα, γλυκά και αλμυρά, ψητά ή μαγειρευτά, ακόμα και γουρουνόπουλα, νοστιμότατα μεζεδάκια, εδέσματα ή ότι άλλο εσείς παραγγείλετε στολίζουν την εκδήλωση σας και ικανοποιούν τους καλεσμένους σας!



Mike's Executive Catering

Γεωργίου Σεφέρη 108
Τηλ. 2241066510 - 60075

ΜΠΑΣΚΕΤ

Να κάνει την Τούμπα άνω-κάτω

• Στην «καυτή» έδρα της ΜΕΝΤ αγωνίζεται σήμερα το απόγευμα (17.30') ο Κολοσσός.

• Πάνοπλες αναμένεται να παραταχθούν και ο δύο ομάδες στο μεγάλο ντέρμπι της 3ης αγωνιστικής

Την πρώτη του εκτός έδρας νίκη θα προσπαθήσει να πετύχει σήμερα το απόγευμα ο Κολοσσός ο οποίος στο πλαίσιο της 3ης αγωνιστικής του πρωταθλήματος αντιμετωπίζει τη ΜΕΝΤ στη Θεσσαλονίκη.

Την πρώτη επιτυχία φέτος μακριά από τη Ρόδο θα τη διεκδικήσει μέσα σε μια έδρα που φημίζεται για την δυσκολία της. Φυσικά δεν είναι μόνο ο παράγοντας «έδρα» που κάνει την αποστολή των «θαλασσί» επικίνδυνη. Η ομάδα της Τούμπας θεωρείται από τα φαβορί της κατηγορίας μαζί με τον Πανελλήνιο και την Ολύμπια Λάρισας. Το κίτρινο χρώμα είναι κάτι πολύ σπάνιο για τους Θεσσαλονικείς μέσα στο σπίτι τους σε αντίθεση με το ροζ!

Κολοσσός και ΜΕΝΤ μοιάζουν αρκετά μεταξύ τους κυρίως στα ατού και στον τρόπο παιχνιδιού. Σκοράρουν κατά βούληση με μεγάλο μέσο όρο αλλά παραδοσιακά οι Ροδίτες προσέχουν την άμυνά τους με παίκτες κλειδιά όπως π.χ. ο **Χρήστος Γκογκίδης.** Βέβαια φέτος υστερούν σε σχέση με τα προηγούμενα χρόνια αλλά ο **Βασίλης Φραγκιάς** έχει εντοπίσει αυτή την «αδυναμία» και έχει δουλέψει με τους παίκτες του ειδικά αυτή την εβδομάδα που προετοίμαζε την ομάδα για τον δύσκολο αυτό αγώνα.

Οι δύο ομάδες αναμένεται να παραταχθούν σήμερα στο παρκέ με όλα τους αστέρια. Τουλάχιστον, ο Κολοσσός δεν έχει απουσίες παρά τα προβλήματα που αντιμέτωπισε τις τελευταίες μέρες.

Ο προπονητής των «θαλασσί» θα έχει στη διάθεσή του δέκα παίκτες ενώ για πρώτη φορά συμπεριέλαβε στην αποστολή και τον **Γιάννη Μαρουλλάκη**. Στην Θεσσαλονίκη, λοιπόν, ταξίδεψαν οι **Αλέξης Παναγιωτόπουλος, Ανδρέας Δρακόπουλος, Χρήστος Παππάς, Πάνος Παναγιωταράκος, Χρήστος Γκογκίδης, Γιάννης Μαρουλλάκης, Αλφόνσο Άλμπερτ, Θοδωρής Γεωργίτσης, Γιώργος Κουκλάκης και Δημήτρης Πατρίκης.**

Ομάδα αστέρων

• Η ΜΕΝΤ στηρίζεται κυρίως στην προσωπικότητα των παικτών της παρά στην εμπειρία του προπονητή της

Από τις πιο ισχυρές ομάδες της κατηγορίες είναι η σημερινή αντίπαλος του Κολοσσού, ΜΕΝΤ. Διαθέτει ένα πολύ καλό έμψυχο δυναμικό με πληθώρα αστέρων και ονόματα όπως ο Κώστας Σδράκας (οι Ροδίτες φίλαθλοι τον θυμούνται από την παρά λίγο μεταγραφή του στον Κολοσσό το καλοκαίρι), ο Κώστας Χρήστου, ο Γιώργος Φιλιούσης, ο Σάββας Καμπερίδης, ο Τάσος Γκουσγκούνης και ο Κώστας Τσέλιος (και αυτός γνωστός αθλητής από την περσινή του παρουσία στους «θαλασσί»).

Είναι γεγονός ότι η ΜΕΝΤ θα στηριχθεί στην αγωνιστική προσωπικότητα των παικτών της και όχι στις γνώσεις του προπονητή Γιώργου Ζαφειρούδη ο οποίος κυρίως λόγω του νεαρού της ηλικίας του, δεν έχει την απαιτούμενη εμπειρία για την κατηγορία.

ΜΕΝΤ

Ονοματεπώνυμο	Υψος	Ηλικία
1. Τάσος Γκουσγκούνης	1.87	1974
2. Κώστας Τσέλιος	1.99	1977
3. Γιώργος Φιλιούσης	1.97	1977
4. Κώστας Χρήστου	2.02	1977
5. Μίλτος Ορνιθόπουλος	2.03	1978
6. Σάββας Καμπερίδης	1.87	1978
7. Γιώργος Αναγνωστόπουλος	2.06	1980
8. Φίλιππος Συμεωνίδης	2.04	1980
9. Κώστας Σδράκας	1.88	1972
10. Ευθύμης Γαλλής	1.94	1983
11. Γιάννης Πολυχρονίδης	1.80	1986

Προπονητής: **Γιώργος Ζαφειρούδης**

Ο ΑΓΩΝΑΣ ΚΥΠΕΛΛΟΥ

Κολοσσός και ΜΕΝΤ συναντήθηκαν στις 17 Σεπτεμβρίου για την 2η αγωνιστική του Κυπέλλου Ελλάδας (α' φάση) στο κλειστό γυμναστήριο του Βενετοκλείου. Οι «θαλασσί» είχαν επικρατήσει με 97-89.

Δεκάλεπτα: 29-22, 54-42(ημιχρ.), 73-64, 97-89

Κολοσσός (Φραγκιάς): *Παναγιωτόπουλος 20(4), Δρακόπουλος 19(4), Παππάς 17(2), Γκογκίδης 3, Σαρικάς, Γεωργίτσης 6, Κουκλάκης 18(4), Πατρίκης 14.*

ΜΕΝΤ (Ζαφειρούδης): *Γκουγκούνης, Σδράκας 11(2), Καμπερίδης 12, Φιλιούσης 11, Χρήστου 9(1), Ορνιθόπουλος 12, Τσέλιος 16(3), Γαλής 2, Συμεωνίδης 16(1), Αναγνωστόπουλος.*

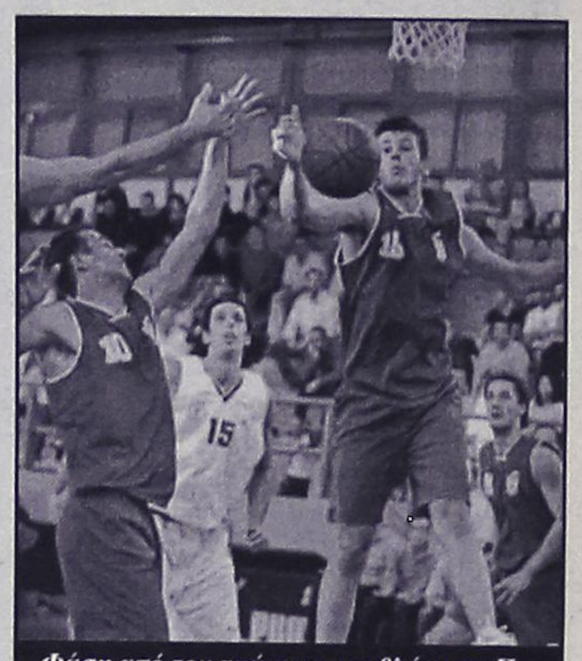

Φάση από τον αγώνα πρωταθλήματος Πανελλήνιος - ΜΕΝΤ

Αγωνιστική με φαβορί

• Με εξαίρεση δύο ματς, οι αναμετρήσεις της 3ης μέρας του πρωταθλήματος έχουν πρωταγωνιστή.

• Τρεις άσσους, δύο διπλά και δύο άκρως αμφίρροπες συναντήσεις σε ΜΕΝΤ και Χαλκίδα περιλαμβάνει το πρόγραμμα

Οι πρωτοπόροι Πανελλήνιος και Ολύμπια Λάρισας αγωνίζονται εκτός έδρας με ΔΑΣΑΛ και Παπάγου αντίστοιχα. Για τα Λιόσια είναι η τρίτη ευκαιρία να πάρουν το πρώτο ροζ Φ.Α. της χρονιάς καθώς μετράνε ήδη δύο ήττες σε αντίθεση με τους «ολυμπιονίκες». Ο Παπάγου παίζει για δεύτερο συνεχόμενο ματς εντός έδρας και ελπίζει να το εκμεταλλεύτεί όπως και το περασμένο Σάββατο με αντίπαλο τον Δούκα. Η ουραγός Ξάνθη υποδέχεται μία από τις ασθενέστερες ομάδες της κατηγορίας η οποία θα στηριχθεί κυρίως στην καυτή της έδρα για να παραμείνει στην Α2. Ο Ιωνικός Νικαίας (περί ου ο λόγος) δεν φαντάζει ισχυρός μακριά από τον Πειραιά ενώ οι Θρακιώτες δίνουν μάχη για την πρώτη νίκη στη φετινή σεζόν και μάλιστα με νέο προπονητή στον πάγκο τους, τον παλιό γνώριμο Χρήστο Μαγκώτσιο.

Η Λάρισα αναμένεται να ξεπεράσει το εμπόδιο του Δούκα μέσα στο κλειστό της Νεάπολης όπως και η Νήαρ Ηστ του ΚΑΟΔ μέσα στην Καισαριανή.

Τα μεγάλα ντέρμπι της αγωνιστικής θα διεξαχθούν σε Θεσσαλονίκη και Χαλκίδα. Η ΜΕΝΤ φιλοξενεί τον Κολοσσό και η ΑΓΕΧ το Παλαιό Φάληρο. Και οι 4 ομάδες έχουν από μία νίκη και από μία ήττα (οριακή). Οι γηπεδούχοι έχουν ένα μικρό προβάδισμα χωρίς όμως οι πιθανότητες για νίκη των φιλοξενουμένων να είναι λίγες.

Αναλυτικά το σημερινό πρόγραμμα της Α2 και οι διαιτητές των αγώνων:

• **Καισαριανή (17.30')** Νήαρ Ηστ – ΚΑΟΔ
Διαιτητές: *Καρακατσούνης - Δροσόπουλος*

• **1ο Άνω Λιοσίων (17.30')** Άνω Λιόσια – Πανελλήνιος
Διαιτητές: *Καλδίρης - Ψαριανός*

• **ΜΕΝΤ (17.30')** ΜΕΝΤ – Κολοσσός
Διαιτητές: *Κυρτάτας - Κορομηλάς Ηλ.*

• **«Φ. Αμοιρίδης» (17.30')** Ξάνθη - Ιωνικός Νικαίας
Διαιτητές: *Θεοδωρόπουλος - Πολυχρονίδης*

• **«Τ.Καμπούρης» (17.30')** Χαλκίδα – Παλαιό Φάληρο
Διαιτητές: *Τσούτσουρας - Σταματόπουλος*

• **Νεάπολη Λαρ. (17.30')** Λάρισα – Δούκας
Διαιτητές: *Μαχαιριανάκης - Μητσόπουλος*

• **Παπάγου (17.30')** Παπάγου - Ολύμπια
Διαιτητές: *Ξενικάκης - Σιορέντας*

ΤΟΠΙΚΟ ΜΠΑΣΚΕΤ

Στο τζάμπολ παίδες - έφηβοι

• Ξεχωρίζει από το πρόγραμμα το Διαγόρας – Κολοσσός για την 4η αγωνιστική των εφήβων

Τέσσερα παιχνίδια περιλαμβάνει το πρόγραμμα του Σαββάτου για τα τοπικά πρωταθλήματα καλαθοσφαίρισης. Στην Κρεμαστή, ο Παντηλιακός υποδέχεται τη Σύμη για τον β' όμιλο των παίδων ενώ στην Κάλυμνο η ΕΑΚΑ αντιμετωπίζει τον Ιπποκράτη για το αντίστοιχο πρωτάθλημα στο βόρειο συγκρότημα. Στα Κοσκινού, ο Διγενής ψάχνει την πρώτη του νίκη με αντίπαλο τον Ηρακλή Λάρδου και τέλος, το σημαντικότερο ίσως ματς διεξάγεται στην τέντα με τον γηπεδούχο Διαγόρα να φιλοξενεί τον Κολοσσό για την 4η αγωνιστική του εφηβικού πρωταθλήματος.

Αναλυτικά το σημερινό πρόγραμμα:

• **Κρεμαστή (11.00')** Παντηλιακός – Σύμη (Π)
Διαιτητές: *Βιτζηλαίος – Μυροφόρος*

• **Κάλυμνος (12.00')** ΕΑΚΑ – Ιπποκράτης (Π)
Διαιτητές: *Ζαμάγιας – Μαρμαρινός*

• **Κοσκινού (16.00')** Διγενής – Ηρακλής Λάρδου (Π)
Διαιτητές: *Αρνάς – Μπακαλούμας*

• **Διαγόρα (21.00')** Διαγόρας – Κολοσσός (Ε)
Διαιτητές: *Κουνελλές Ηλ. – Κουνελλές Ν.*

Κουνελλές – Ευσταθίου στο εξ αναβολής

Στο σπουδαιότερο από βαθμολογικής πλευράς αγώνα του Σαββατοκύριακου, Άγιος Νικόλαος – ΕΑΚΑ, θα σφυρίξουν οι Νίκος Κουνελλές και Μανώλης Ευσταθίου.

Αναλυτικά οι ρέφερι των αγώνων της Κυριακής και της Δευτέρας:

• **Διαγόρα (10.00')** Άγιος Νικόλαος – ΕΑΚΑ (Α)
Διαιτητές: *Κουνελλές Ν. – Ευσταθίου*

• **Καρδάμαινα (17.00')** Ηρακλής 2000 – ΑΕ Δικαίου (Π)
Διαιτητές: *Ζαμάγιας – Μαρμαρινός*

• **Ιαλυσός (19.00')** Ιάλυσος – Διαγόρας (Π)
Διαιτητές: *Χριστοδούλου – Χατζηδάκης*

• **Κρεμαστή (20.30')** Ζέφυρος – Κολοσσός (Π)
Διαιτητές: *Στάλας – Φάκαρος*

Δευτέρα 20/10

• **Βενετόκλειο (21.00')** Ιβίσκος – Ζέφυρος (Ε)
Διαιτητές: *Κουνελλές Ηλ. - Στάλας*



KYDON TOURS

ΕΚΔΡΟΜΕΣ KYDON

ΠΡΑΓΑ 18/11-21/11/03 CHARTER από ΡΟΔΟ

ΕΥΚΑΙΡΙΑ. Να γνωρίσετε την πανέμορφη ΠΟΛΗ. Ανετα - Πλούσια - Εύκολα - Φθηνά. Ξενοδοχείο 5 αστέρων - Ξενάγηση ΠΡΑΓΑΣ - ΚΑΡΛΟ ΒΙΒΑΡΙ - ΨΩΝΙΑ - ΔΙΑΣΚΕΔΑΣΗ - ΑΣΦΑΛΕΙΑ.
Συνοδός η κ. ΕΛΕΝΗ ΨΥΛΛΑΚΗ
ΔΗΛΩΣΤΕ Γρήγορα. Προθεσμία30/10/03

ΚΩΝΣΤΑΝΤΙΝΟΥΠΟΛΗ

5/11-13/11/03

ΜΑΡΜΑΡΙΣ - ΣΜΥΡΝΗ - ΠΡΟΥΣΑ - ΚΩΝ/ΛΗ - ΡΑΝΤΙRΜΑ - ΣΜΥΡΝΗ - ΕΦΕΣΟΣ - ΚΟΥΣΑΝΤΑΣΙ. Ξενοδοχεία 4 αστέρων, ημιδιατροφή - Ξεναγήσεις - Μουσεία - Παλάτια - Εκκλησίες - Αγία Σοφία - Ασφάλεια. Τιμή καταπληκτική (3 Σμύρνη - 4 Κων/λη - 1 Προύσα). Διασκέδαση - Μουσική - Χορός Oriental
Συνοδός η κ. ΕΛΕΝΗ ΨΥΛΛΑΚΗ

ΜΥΡΑ ΑΓΙΟΣ ΝΙΚΟΛΑΟΣ

5/12 - 8/12/03

ΦΕΤΙΓΙΕ - ΚΑΣ - ΜΥΡΑ - ΑΝΤΑΛΕΙΑ. Εκδρομή για την γιορτή του Αγίου Νικολάου. 1 διαν. ΚΑΣ - 2 διαν. ΑΝΤΑΛΕΙΑ - Ξενοδοχεία 4 αστέρων - Ημιδιατροφή - Πλούσιο πρόγραμμα - Ξεναγήσεις.
Συνοδός η κ. ΕΛΕΝΗ ΨΥΛΛΑΚΗ

ΧΡΙΣΤΟΥΓΕΝΝΑ ΚΩΝΣΤΑΝΤΙΝΟΥΠΟΛΗ

22/12 - 29/12/03

2 ΣΜΥΡΝΗ - 5 ΚΩΝΣΤΑΝΤΙΝΟΥΠΟΛΗ. Ομορφα Χριστούγεννα με εκκλησιασμό στο Πατριαρχείο μας και επισκέψεις στις καταπληκτικές ανακαινισμένες εκκλησίες μας. Μουσεία - Παλάτια - Αγία Σοφία - Ψώνια στο καταπληκτικό ΚΑΠΑΛΙ ΤΣΑΡΣΙ και διασκέδαση στο πιο όμορφο κέντρο της Πόλης - Κρουαζιέρα στο Βόσπορο.
Συνοδός η κ. ΕΛΕΝΗ ΨΥΛΛΑΚΗ

ΠΑΡΙΣΙ - EURODISNEY

ΑΝΑΧΩΡΗΣΕΙΣ Groups κάθε εβδομάδα 6-8-10 άτομα. Ελάτε, σας συμφέρει. Ο συνεργάτης μας στο ΠΑΡΙΣΙ, πράκτορας - ξεναγός Ελληνας - με ιδιόκτητο πούλμαν σας παραλαμβάνει και σας ξεναγεί. 3 διανυκτερεύσεις Disney Hotel - Seqodia - Cheyenne - Santa Fe - New Port (επιλογή σας) - Παρίσι. 3 διανυκτερεύσεις ξενοδοχείο 3 αστέρων κεντρικότατο - Ξενάγηση Παρισιού - Βερσαλίες - Είσοδοι στην Disney -μεταφορές.
ΚΑΝΤΕ ΔΩΡΟ ΣΤΑ ΠΑΙΔΙΑ ΣΑΣ!!!

ΠΡΑΚΤΟΡΕΙΟ ΚΥΔΩΝ ΙΑΤΑ

Εισιτήρια. Αεροπλάνα - Πλοία - Ξενοδοχεία σε όλο τον κόσμο. ΠΑΚΕΤΑ εκδρομών.

ΚΥΔΩΝ

Τηλ. 22410 23000, 27900, 27722
Εθ. Δωδ/σίων 14 και ακτή Σαχτούρη 8

1946–Τα σκληρά χρόνια έχουν περάσει

Δύσκολη η παράδοση των Νησιών γιατί επιθυμία των Άγγλων είναι να παραμείνουν περισσότερο

Οι μαυραγορίτες και ο χρηματισμός κυριαρχούν

Γράφει ο ***ΚΩΣΤΑΣ ΤΣΑΛΑΧΟΥΡΗΣ***

Αυτό που ανησυχεί την Ελληνική Στρατιωτική Αποστολή είναι η αποστράτευση του πολιτικού διοικητή της Ρόδου, αντισυνταγματάρχη R.G.Dagge, η οποία ορίστηκε για τα τέλη Ιανουαρίου 1947, με τον οποίο ο Τσιγάντες είχε καλές σχέσεις, μάλιστα δε ο Άγγλος διοικητής χαρακτηρίστηκε για ορισμένα μέτρα που πήρε ως υπεράγαν φιλέλληνας. Το ποτήρι ξεχείλισε όταν παρέδωσε στην Ελληνική Αποστολή ιταλικά κτίρια που εκκενώθηκαν. Ο Πάρκερ του το είπε καθαρά ότι οι ενέργειές του αυτές είναι μεταξύ των αιτίων της μη παρατάσεως της υπηρεσίας του στη Ρόδο.

Ο Τσιγάντες ενημερώνει την Κυβέρνηση ότι «εκτός των εγγράφων διαβημάτων, εγέ-

νοντο και άλλα προφορικά διαβήματα χωρίς εξαιρετικά αποτελέσματα. Οσάκις δύνανται τα κατώτερα όργανα προσπαθούν να χρηματιστούν κατά τρόπον νομιμοφανή. Ως και προφορικώς και εγγράφως ανέφερα επανειλημμένως μόνον η ταχεία αποχώρησις των Άγγλων θα μας επιτρέψη την περισυλλογήν. Εκτός της ζημίας ην μας προξενούν οι μαυραγορίται και οι Άγγλοι συνεργάται των, μεγαλυτέραν κατά πολύ ζημίαν μας προκαλεί η προσωρινότης της Διοικήσεως και η αδιαφορία των Άγγλων.

«Ούτω: 1. Δεν λαμβάνεται πρόνοια εκκενώσεως των επιτάκτων ξενοδοχείων ώστε να επισκευασθούν εγκαίρως δια τον τουρισμόν.

2. Το νόμισμα αναγκάζει το όλον εμπόριον να στηρίζεται επί λαθρεμπορικών και μαυραγοριτικών μεθόδων[1].

3. Η συντήρησις και επισκευή των οδών παραμελείται εις σημείον ώστε να επέρχωνται φθοραί, δια την επισκευήν των οποίων θα χρειασθώμεν πολλαπλάσια. Εις συζητήσεις ομιλούν περί επιβαρύνσεως των Άγγλων φορολογουμένων, αρνούνται δε συστηματικώς να επιτρέψουν εις ημάς την επισκευήν μικροζημιών, δια να μη καταστούν ανίατοι.

4. Η δια την γεωργίαν μέριμνα είναι ανύπαρκτος και συνεχώς τιαρεμβάλλονται εμπόδια εις τους Έλληνας υπαλλήλους όταν προσπαθούν να δημιουργήσουν κάτι.

«Σημειωτέον ότι τον ταξίαρχον Πάρκερ συναντώ καθ' εκάστην περίπου. Αποφεύγει επιμελώς πάσαν συζήτησιν και, όταν τον πιέσω, συμφωνεί μαζί μου και λυπείται διότι δεν έχει οδηγίας[2] ...».

Για την ελληνική Στρατιωτική Αποστολή από τις ενδείξεις που υπάρχουν η παράδοση δεν πρόκειται να γίνει πριν από τις 31 Μαρτίου 1947. Ήδη από τις αρχές του νέου χρόνου υπήρχε η πληροφορία που μεταδόθηκε και από τα ξένα ειδησεογραφικά πρακτορεία, ότι η υπογραφή της Συνθήκης Ειρήνης θα λάβει χώραν στις 10 Φεβρουαρίου 1947. Την πληροφορία έχει από επίσημα χείλη και ο γενικός γραμματέας της Ελληνικής Στρατιωτικής Αποστολής Κωνσταντίνος Βεναρδής, από τις 23 Δεκεμβρίου 1946 όταν συναντάται στο σπίτι του γενικού γραμματέα της Βρετανικής Στρατιωτικής Διοικήσεως αντισυνταγματάρχη Φράμπτον με τον ταξίαρχο Πάρκερ ο οποίος «λίαν εύχαρις» του ανακοίνωσε ότι σύμφωνα με αυτά που αποφασίστηκαν σε σύσκεψη στην Αθήνα μεταξύ του πρεσβευτή της Μεγάλης Βρετανίας και εκπροσώπων του ελληνικού υπουργείου των Εξωτερικών, στις 11 Δεκεμβρίου, εφ' όσον η υπογραφή της συνθήκης λάβει χώραν στις 10 Φεβρουαρίου τότε η παράδοση της Διοικήσεως πρέπει να υπολογίζεται γύρω στις 10 με 15 Μαρτίου 1947. Επειδή, όμως, για λόγους οικονομικής διαχειρίσεως τον διευκολύνει ο καθορισμός ως ημερομηνίας παραδόσεως της τελευταίας ημέρας του μηνός. Έτσι θα προτιμούσε η ημέρα παραδόσεως να είναι η 31η Μαρτίου.

Τότε ο Βεναρδής του ζήτησε όπως ορισμένες υπηρεσίες όπως αυτές της Εκπαιδεύσεως, της Γεωργίας και γιατί όχι και της Υγιεινής, να λειτουργήσουν από τώρα μέχρι της ημερομηνίας της παραδόσεως της Διοικήσεως, υπό Άγγλους προϊσταμένους αλλά από Έλληνες υπαλλήλους, που βρίσκονται ήδη στη Ρόδο, ούτως ώστε να διευκολυνθεί η όλη κατάσταση. Μάλιστα του έφερε ως παράδειγμα στο ζήτημα της Γεωργίας η παραλαβή των διαφόρων αγροτικών εγκαταστάσεων και των ιταλικών χωριών δεν ήταν δυνατόν να γίνει από τη μια μέρα στην άλλη, και μόνο η καταγραφή θα απαιτήσει πολύ χρόνο. Ο ταξίαρχος Πάρκερ θεώρησε λογικές τις προτάσεις του, μάλιστα δε του είπε ότι θα συγκαλούσε σε σύσκεψη του επιτελείς του και θα τον ειδοποιούσε.

Τότε ο Βεναρδής του είπε ότι πρέπει να εξασφαλιστούν όλα τα πράγματα κινητά και ακίνητα που ανήκουν στο ιταλικό κράτος ή σε παρακρατικούς οργανισμούς, όπως προβλέπει το σχέδιο Ειρήνης ότι περιέρχονται στο διάδοχο κράτος και επειδή για τη Δωδεκάνησο διάδοχο κράτος είναι η Ελλάδα γιατί να μη γίνει υπό την προεδρία του μια σύσκεψη όλων των υπηρεσιών με τους επικεφαλής Άγγλους και Έλληνες υπαλλήλους και να καταρτιστεί ένα σαφές πρόγραμμα παραδόσεως.

Ο Βεναρδής λέγοντας αυτά είχε υπόψη του όλα όσα ειπώθηκαν στη σύσκεψη των Αθηνών όπου ζητήθηκε η μετάβαση 70 ανωτέρων υπαλλήλων για να πλαισιώσουν τους Άγγλους επικεφαλής των υπηρεσιών.

Υστερα από λίγες μέρες και συγκεκριμένα τη Δευτέρα 30 Δεκεμβρίου, οι δύο άνδρες συναντώνται στο ξενοδοχείο των Ρόδων, στο χορό του Λυκείου Ελληνίδων. Ο Πάρκερ και πάλιν ήταν ευγενικός και προσηνής.

Ο Βεναρδής σχετικά σημειώνει ότι «...του ανεκοίνωσα ότι είχα προ δύο ημερών επισκεφθεί τον γενικό γραμματέα της Βρετανικής Στρατιωτικής Διοικήσεως, δια να κανονίσουμε τον αριθμόν των Ελλήνων υπαλλήλων, των απαιτουμένων δια να πλαισιώσουν τους Άγγλους συναδέλφους τους, προκειμένου να γίνει η προπαρασκευαστική εργασία για την παραλαβή της Διοικήσεως, γιατί ο αναφερόμενος στο πρακτικό της συσκέψεως των Αθηνών αριθμός των 70 θεωρήθηκε ως ενδεικτικός και υπερβολικός. Του πρόσθεσα ότι στον κ. Frampton επανέλαβα τις αντιλήψεις μου, που είχα εκθέσει στην προηγουμένη συνομιλία μας περί των υπηρεσιών της Εκπαιδεύσεως, Γεωργίας και Υγιεινής, και ότι επιφυλάχτηκε να μας απαντήσει, αφού εκθέσει το όλο ζήτημα υπόψη του.

Ο Πάρκερ με πολλή ευγένεια μου απάντησε τότε ότι ήταν ενήμερος των διαμειφθέντων, και μου πρόσθεσε ότι η εντολή την οποίαν έχουν, ως Βρετανική Στρατιωτική-Διοίκηση, είναι ή του διαχειριστή και ότι πρέπει να διατηρήσουν ό,τι παρέλαβαν μέχρι την ημέρα, που θα παραδώσουν τη Διοίκηση, όταν θα διαταχθούν παρά του υπουργείου του Πολέμου από το οποίο παίρνουν οδηγίες και διαταγές.

Εφόσον στερούνται οδηγιών, είναι υποχρεωμένοι για κάθε ζήτημα να αναφέρονται στο αρχηγείο των βρετανικών δυνάμεων Μ. Ανατολής στο Κάιρο, εκείνο δε στο Λονδίνο... Δεν επέμεινα περισσότερον, αλλά του εξήγησα ότι η Ελληνική Αποστολή ουδέποτε ζήτησε να κάμει η Βρε-τανική Στρατιωτική Διοίκηση τίποτε παραπάνω των γνω-στών αρμοδιοτήτων της[3] ...»

Σημειώνει ο Βεναρδής τις διαφορές αντιλήψεων που διακρίνει κανείς από τις δύο συνομιλίες, που ίσως να έγιναν επειδή μεσολάβησε ένα ταξίδι του ταξίαρχου στην Αθήνα. Κατά τον ίδιο συνομιλητή αυτή οφείλεται στο ότι οι διοικούντες στη Βρετανική διοίκηση επιθυμούν να παραμείνουν στα Δωδεκάνησα όσο το δυνατόν περισσότερο[4].

Σημειώσεις:

1 Ελληνική Στρατιωτική Αποστολή Δωδεκανήσου προς την Βρετανική Στρατιωτική Διοίκηση Δωδεκανήσου, αριθμ 2531/17.12.1946 και αριθμ. 3073/19.12.1946 και Εγκύκλιος του γενικού γραμματέα της Βρετανικής Στρατιωτικής Διοικήσεως Δωδεκανήσου προς όλες τις υπηρεσίες υπ' αριθμ. CA/6/I/21.12.1946.

2 Ελληνική Στρατιωτική Αποστολή Δωδεκανήσου προς Υπ.ΕΞ., αριθμ. 67/5.1.1947.

3 Α/Σ.Δ.Δ. σχετικοί φάκελοι. Υπουργείον εξωτερικών-Πανεπιστήμιο Αθηνών «Δωδεκάνησος-η μακρά πορεία προς την ενσωμάτωση», σελ.400.

4 Το ίδιο με το προηγούμενο.

VANIK TOURS

ΓΙΑΝΝΗΣ και ΣΕΒΑ ΒΑΛΣΑΜΙΔΗ

VANIK σημαίνει ΑΛΗΘΕΙΑ

ΑΚΤΗ ΚΑΝΑΡΗ 17, ΨΑΡΟΠΟΥΛΑ - ΑΝΕΤΟ ΠΑΡΚΙΝ

ΑΝΟΙΚΤΑ: ΔΕ-ΣΑ 08.30-14.00 και 16.30-20.30

Τηλ. 2241035191-37621 κινητό 6945-798148 FAX 2241029532

Το γραφείο μας πάντα πρώτο σε κρατήσεις ξενοδοχείων εξασφάλισε και σας προσφέρει καταπληκτικές τιμές για τα παρακάτω ξενοδοχεία σε ΠΑΚΕΤΑ (Έκδοση εισιτηρίων Α/Τ) από 1/4 - 31/10/2003

ΑΠΕΥΘΥΝΟΜΑΣΤΕ ΣΕ ΣΑΣ ΠΟΥ ΘΕΛΕΤΕ ΚΑΙ Η ΚΡΑΤΗΣΗ ΣΑΣ ΝΑ ΕΙΝΑΙ ΣΩΣΤΗ ΚΑΙ ΤΟ ΔΩΜΑΤΙΟ ΣΑΣ ΝΑ ΣΑΣ ΠΕΡΙΜΕΝΕΙ

1ον	**HOTEL PRESIDENT Α΄κατηγορίας**	
	Λεωφόρος Κηφισίας (ΟΛΑ ΑΝΑΚΑΙΝΙΣΜΕΝΑ)	
	ΜΟΝΟΚΛΙΝΟ	€ 58
	Δίκλινο για μονόκλινο	€ 63
	ΔΙΚΛΙΝΟ	€ 68
	ΤΡΙΚΛΙΝΟ	€ 83
2ον	**HOTEL ASTOR Α΄κατηγορίας**	
	ΠΛΑΤΕΙΑ ΣΥΝΤΑΓΜΑΤΟΣ	
	ΜΟΝΟΚΛΙΝΟ	€ 68
	Δίκλινο για μονόκλινο	€ 78
	ΔΙΚΛΙΝΟ	€ 88
	ΤΡΙΚΛΙΝΟ	€ 108
3ον	**HOTEL ZAFOLIA Α΄κατηγορίας**	
	Λεωφόρος Αλεξάνδρας	
	ΜΟΝΟΚΛΙΝΟ	€ 99
	ΔΙΚΛΙΝΟ	€ 112
	ΤΡΙΚΛΙΝΟ	€ 133
4ον	**HOTEL ARETHOUSA Β΄ SUPERIOR**	
	Πλατεία Σύνταγμα	
5ον	**HOTEL ELLINIS Β΄κατηγορίας**	
	ΩΝΑΣΕΙΟ, Λεωφ. Συγγρού	
	ΜΟΝΟΚΛΙΝΟ	€ 60
	ΔΙΚΛΙΝΟ	€ 70
	ΤΡΙΚΛΙΝΟ	€ 80
6ον	**HOTEL TRITON Β΄κατηγορίας**	
	Κέντρο Πειραιάς	
	ΜΟΝΟΚΛΙΝΟ	€ 55
	ΔΙΚΛΙΝΟ	€ 72
	ΤΡΙΚΛΙΝΟ	€ 93
7ον	**HOTEL LILIA Β΄κατηγορίας**	
	Πασαλιμάνι Πειραιάς	
	Μονόκλινο	€ 55
	Δίκλινο	€ 70
	Τρίκλινο	€ 88
8ον	**HOTEL ΕΓΝΑΤΙΑ Β΄κατηγορίας**	
	Θεσσαλονίκη Κέντρο, καινούργιο	
	ΜΟΝΟΚΛΙΝΟ	€ 68
	ΔΙΚΛΙΝΟ	€ 78
	ΤΡΙΚΛΙΝΟ	€ 88
9ον	**HOTEL EGNATIA PALACE Α΄κατηγορίας**	
	Θεσσαλονίκη Κέντρο, ολοκαίνουργιο	
	ΜΟΝΟΚΛΙΝΟ	€ 90
	ΔΙΚΛΙΝΟ	€ 100
	ΤΡΙΚΛΙΝΟ	€ 125

- Τα παραπάνω ξενοδοχεία διαθέτουν T.V. σε όλα τα δωμάτια
- Στις πιο πάνω τιμές συμπεριλαμβάνεται πρωινό σε μπουφέ
- Ακόμη σε μας θα βρείτε αεροπορικά και ατμοπλοϊκά εισιτήρια όλων των εταιριών.

ΚΑΘΗΜΕΡΙΝΑ ΟΛΑ ΤΑ ΝΕΑ ΤΗΣ ΔΩΔΕΚΑΝΗΣΟΥ ΣΤΟ INTERNET

www.rodiaki.gr

ΑΚΟΥΣΤΙΚΑ ΒΑΡΗΚΟΪΑΣ

Από 380 €

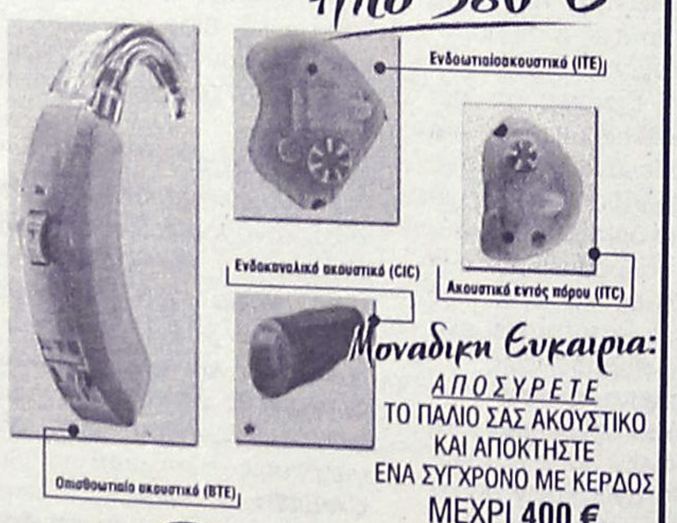

Μοναδική Ευκαιρία:

ΑΠΟΣΥΡΕΤΕ ΤΟ ΠΑΛΙΟ ΣΑΣ ΑΚΟΥΣΤΙΚΟ ΚΑΙ ΑΠΟΚΤΗΣΤΕ ΕΝΑ ΣΥΓΧΡΟΝΟ ΜΕ ΚΕΡΔΟΣ ΜΕΧΡΙ **400 €**

ΚΕΝΤΡΟ ΙΑΤΡΙΚΩΝ ΒΟΗΘΗΜΑΤΩΝ

Εθνικής Αντιστάσεως 11 (πρώην Αννης Μαρίας)

Τηλ: 2241020359 Κιν: 6936.70.60.21

Συμβάσεις με όλα τα ταμεία. - Ειδικές Τιμές για ΟΓΑ

Σε 6 άτοκες δόσεις χωρίς Πιστωτική Κάρτα

Αφιέρωμα στον προστάτη της Ελληνικής Αστυνομίας

Μεγαλομάρτυρας Αρτέμιος

ΜΕΡΟΣ Α'



Η Ελληνική Αστυνομία στις 20 Οκτωβρίου κάθε χρονο τιμά τον προστάτη της Μεγαλομάρτυρα Αγιο Αρτέμιο.

Η χωροφυλακή ως στρατιωτικό οργανωμένο σώμα για την εσωτερική ασφάλεια της χώρας μας, ιδρύθηκε και συγκροτήθηκε με βασιλικό διάταγμα στις 20 Ιουνίου 1833, με προορισμό την ασφάλεια του κράτους, των προσώπων και την διαφύλαξη της δημόσιας υγιεινής.

Με το νόμο ΒΡΠΗ της 20 Μαρτίου 1893 της ανατέθηκε και η αστυνόμευση της υπαίθρου, την οποίαν είχαν οι δήμοι και τέλος με το νόμο ΒΡΞΕ του 1906, οπως τροποποιήθηκε με το Νόμο ΓΦΟΖ του 1910, η χωροφυλακή ως σώμα, αναλαμβάνει την ασφάλεια ολόκληρης της χώρας.

Του **Γεωργίου Χρ. Μπάρδου** Θεολόγου, επίτιμου Γυμνασιάρχη

Την ιδιότητα αυτή του Αστυνομικού σώματος, η χωροφυλακή διατηρεί μέχρι σήμερα σε όλη τη χώρα με την ονομασία "Ελληνική Αστυνομία" εκτός από τις μεγάλες πόλεις (Αθήνα, Πειραιά, Θεσσαλονίκη, Πάτρα, Κέρκυρα) στις οποίες με τους Νόμους 3754 του 1929 "περι αρμοδιότητας της Αστυνομίας των Πόλεων και 4578 του 1930 "περί Οργανισμού της χωροφυλακης" πάντα τα καθήκοντα, όσα οι νόμοι του κράτους αναγράφουσι δια την αστυνομίαν, ασκεί το σώμα της Αστυνομίας των Πόλεων, πλην των τιμητικών καθηκόντων και ασφαλείας προσώπων ή πραγμάτων, συνοδειών, μεταγωγών κρατωμένων παραστάσεων παραστάσεων παραστάσεων εις τας συνεδριάσεις των δικατηρίων και της ειδικής ασφαλείας του έθνους, της δημοκρατίας και της κοινωνικής τάξεως, τα οποία ανήκουσι εις την χωροφυλακήν" (εγκυκλ.)

Σημείωση - Από τις 27 Μαρτιού 1947 μέχρι 29 Μαρτιου του ίδιου έτους, με το αρματαγωγό "Χίος", που ξεκίνησε από το λιμάνι του Σκαραμαγκά με πρώτο στθαμό τη Λέρο, στη συνέχεια την Κάλυμνο, Κω και τέλος τη Ρόδο, φθάνουν οι πρώτοι Ελληνες αστυνομικοί στα Δωδεκάνησα με τον πρώτο Ελληνα Διοικητή Χωροφυλακής τον Συνταγματάρχη Χαρίλαο Παπαδημητρίου.

Σε όλα τα λιμάνια, οι νησιώτες με χαρά και δάκρυα υποδέχονταν τους άνδρες της χωροφυλακής. Η χωροφυλακή είναι υπεύθυνη για την ασφάλεια της χώρας την οποία συντηρεί με επαγρύπνση και προλαμβάνει καταστάσεις από κακοποιά στοιχεία. «Την καταστολήν του εγκλήματος επιτυγχάνει δι' ερευνών προς ανακάλυψιν και σύλληψιν και των γνωστών και των αγνώστων δραστών εγκληματικών πρα΄ξεων. Τους γνωστούς εγκληματίας και υπόπτους εν γένει επιτηρεί επισήμως και περιοριστικώς όταν τελώσιν εν απελάσει ή υπό την ποινήν της αστυνομικής επιτηρήσεως, ανεπισήμως δε κατά τον μετά την έκτισιν πάσης ποινής χρόνον...» (εγκυκλ.).

Για την επιτυχία της αποστολής της στο βωμό του καθήκοντος εθυσιάστηκαν πολλοί από τους άνδρες της χωροφυλακής. Εξ άλλου στους διάφορους αγώνες για την διαφύλαξη της ελευθερίας της πατρίδας μας το σώμα της χωροφυλακής έγραψε ένδοξη ιστορία, γεμάτη απο θυσίες και αυταπάρνηση των ανδρών της.

Γνώρισμα της ηγεσίας της και των ανδρών της είναι η αγάπη προς την πατρίδα, την οικογένεια και τη θρησκεία μας.

Με τη βοήθεια δε του Θεού και του προστάτου της Αγίου επιτυγχάνει τους σκοπούς για τους οποίους συστάθηκε το ένδοξο σώμα της χωροφυλακής από το 1833 έτος της ίδρυσής του μέχρι σήμερα. Εμείς δε αι πολίτες στηριζόμαστε στην Ελλ. Αστυνομία για την ασφάλεια και την προφύλαξη μας απο τους ποικίλους κινδύνους, ανεπιφύλακτα, παρακαλώντας προσευχόμενοι, τον προστάτην της Μεγαλομάρτυρα Αγιο Αρτέμιο για τη φύλαξη των ανδρών της Ελλ. Αστυνομίας.

Με εισήγηση της θρησκευτικής υπηρεσίας, της Ελληνικής Αστυνομίας με έγκριση της Ιεράς Συνόδου και πρόταση του Υπουργείου Δημοσίας Τάξεως εκδόθηκε το με αριθμό 398/1987 Προεδρικό Διάταγμα που δημοσιεύθηκε στην ερφημερίδα της Κυβέρνησης (ΦΕΚ 178/5-10-1987 τ.Α') με το οποίο ο Αγιος Μεγαλομάρτυς Αρτέμιος, αναγνωρίστηκε , "Προστάτης του Σώματος της Ελληνικής Αστυνομίας" και καθεριώθηκε η 20ή Οκτωβρίου κατά την οποία εορτάζεται η μνήμη του, ως ημέρα επίσημης εορτής της Ελλ. Αστυνομίας. Ο Αγιος Αρτέμιος έζησε τον 4ο αιώνα την εποχή του Μεγάλου Κωνσταντίνου. Ηταν διακεκριμένος πολιτικός του Βυζαντίου ευσεβέστατος Χριστιανός. Ο Μέγας Κωνσταντίνος εκτιμώντας τα ηθικά και πολιτικά του χαρίσματα του έδωσε το αξίωμα του πατρίκιου και τον διόρισε Δούκα και Αυγουστάλιο της Αλεξανδρείας.

Ηταν συνεργάτης του Μεγάλου Κωνστνατίνου, τον οποίον ακολουθούσε στους διάφορους αγώνες του. Ο Αγιος Αρτέμιος έγινε, αυτόπτης μάρτυρας του θαύματος της εμφάνισης του Τιμίου Σταυρού "εν τούτω νίκα" που φανερώθηκε κατά το μεσημέρι στον Μεγάλο Κωνσταντίνο. Το θαύμα αυτό ενίσχυσε περισσότερο την πίστη του Αρτεμίου στον αγώνα κατά των ειδωλολατρών.

Σαν πιστός Χριστιανός ο Αρτέμιος διακρινόταν για την αγάπη του προς το Θεο και τους ανθρώπους και την αφοσίωση στο έργο που του ανέθεσε η Πολιτεία. Εργο του ήταν η φροντίδα για την ειρήνη, την ευνομία και την ασφάλεια των πολιτών.

Οταν ο Κωνστάντιος, γιος του Μ. Κωνσταντίνου επέστρεφε από πόλεμο και στρατοπέδευσε στην Αδριανούπολη και εκεί πληροφορήθηκε ότι τα λείψανα "των Αγίων Αποστόλων Ανδρέου και Λουκά ήσαν τεθαμμένα, του μεν Πρωτοκλήτου εις τας Πάτρας, του δε Ευαγγελιστού Λουκά εις τας Θήβας της Βοιωτίας, και γινώσκων την μεγάλην ευλάβειαν, την οποίαν είχε εις τα θεία ο μέγας Αρτέμιος, τον προσεκάλεσε μίαν ημέραν, και ασπασόμενος αυτόν, είπε: "Χαίροις ανδρών απάντων θεοφιλέστατε» Αντεχαιρέτησε δε τον βασιλέα ο Αγιος Αρτέμιος ειπών· «Χαιροις και συ, βασιλεύε ευσεβέστατε». Λέγει ο βασιλεύς: «Την ώραν ταύτην, ω φίλε μου άριστε, μου ανήγγειλεν ο Επίσκοπος της Αχαΐας, οτι εις την Πελοπόννησον ευρίσκονται τα ιερά λείψανα των Αγίων Αποστόλων ΛΟυκά και Ανδρέου, και σε παρακαλώ να υπάγης τάχιστα, να τα φέρης εις το Βυζάντιον.

Ταύτα ακούσας ο μέγας Αρτέμιος εχάρη και ευθύς επαλθών εις Πελοπόννησον έλαβε με πολλήν τιμήν και ευλάβειαν τα ιερά λείψανα και φέρων αυτά εις την Κωνσταντινούπολιν, τα έβαλεν εις τον Ναόν των Αγίων Αποστόλων, την οικοδομήν του οποιόυ είχεν, αρχίσει ο Μέγας Κωνσταντίνος και ετελείωσεν ο υιός του Κωνστάντιος» (Σύναξαριστής).

Κατά την παράδοση των λειψάνων ο Αγιος Αρτέμιος μεσολάβησε και ο Αυτοκράτορας Κωνστάντιος, έστειλε χρήματα για την κατασκευή με επίβλεψη του Αγίου, του υδραγωγείου Πατρών σε αντάλλαγμα της μεταφοράς του λειψάνου του Αγίου Ανδρέου, στην Κωνσταντινούπολη που έγινε το έτος 357. Αγωνίστηκε εναντίον των ειδωλολατρών Αυτοκρατορίων. Για την ανδρεια, την τιμιότητα του χαρακτήρα τα εξαιρετικά πνευματικά χαρίσματα τις πολλές διοκητικές ικανότητες, προπάντων όμως για τα αγνά και ειλικρινά αισθήματά του, αναδείχθηκε "πάσιν αιδέσιμος" δηλαδή σεβαστός σε όλους.

Προικισμένος με ασυνήθιστη παρρησία με γενναία πνευματική ευστροφία και με ενόραση, που αφορούσε τα άμεσα δεδομένα της συνείδηση του, θεωρούσε μεγάλη τιμή να διακονεί τον σκληρά δοκιμαζόμενο Χριστιανικό λαό με εγκαρτέρηση, προσευχή, προφύλαξη, έχοντας στο νου του και στις προσευχές του τα λόγια του Προφήτη Ησαία «Λαός μου είσελθε εις τα ταμεία σου, απόκλεισον την θύραν σου μικράν, όσον όσον έως αν παρέλθει η οργή του Κυρίου» (Ησ. 26,20).

Άγρυπνος φύλακας και παλαίμαχος φρουρός των χριστιανών και συνανθρώπων του, πίστευε ότι κανένας δεν μπορεί να λυτρώσει τον κόσμο παρά μόνο ο Χριστός, τον οποίον ικετεύοντας έλεγε "επί Σοι Κύριε πεποίθαμεν και προς Σε ήραμεν τους οφθαλμούς τον εν ουρανοίς κατοικούνται και υποπόδιον την γην έχοντα".

Με την μεταπολίτευση όμως Ιουλιανού του Παραβάτη-Αποστάτη (361-363) που ήταν πολέμιος της Χριστιανικής Θρησκείας και αυτών των Χριστιανών, έπεσε σε δυσμένεια, γιατί έλεγχε τον αυτοκράτορα, για τους νόμους και τις διαταγές τις αντιχριστιανικές, με τις οποίες τιμωρούσε και βασάνιζε τους πιστούς, χριστιανούς και δεν θυσίαζαν στα είδωλα αρνούμενοι την πίστη τους.

ΣΥΝΕΧΙΖΕΤΑΙ

Πάντα με υγείαν...

Στρες: Τι το δημιουργεί - Καθημερινό στρες: ο ύπουλος εχθρός

Γ' ΜΕΡΟΣ

Ως καθημερινές καταστάσεις στρες ορίζονται «οι όποιες ενοχλητικές, εξοργιστικές, οδυνηρές απαιτήσεις που έως κάποιο βαθμό χαρακτηρίζουν τις καθημερινές επαφές με το περιβάλλον». Αυτά τα μικρά αλλά επίμονα προβλήματα, όπως μια διαπροσωπική φιλονικία, η χρήση των μέσων μαζικής κυκλοφορίας σε ώρες αιχμής, οι δουλειές του σπιτιού και πολλά άλλα μπορούν να επηρεάσουν ουσιαστικά την υγεία και την καλή κατάσταση των ανθρώπων. Παρ' όλο που μια μεμονωμένη κατάσταση καθημερινού στρες δεν αποτελεί σοβαρή απειλή, η συνολική επίδραση πολλών μικρών στρεσογόνων παραγόντων θα μπορούσε να αποβεί καταστροφική. Ισως γι' αυτόν το λόγο τέτοιου είδους στρεσογόνοι παράγοντες αποκαλούνται κάποιες φορές «σιωπηλοί δολοφόνοι».

Από την άλλη πλευρά, οι μικροπαράγοντες στρες θα μπορούσαν να παίξουν το ρόλο του μεσολαβητή μεταξύ των σοβαρών στρεσογόνων παραγόντων ζωής και των ασθενειών. Ο Richard Lazarus και οι συνεργάτες του συνέταξαν μια κλίμακα για να μετρήσουν εκείνες τις εμπειρίες των ανθρώπων που σχετίζονται με ανεπιθύμητα γεγονότα. Οι ερευνητές ζήτησαν από 100 μεσήλικες να απαντούν κάθε μήνα, για ένα χρονικό διάστημα άνω των 9 μηνών, σε μια κλίμακα αποτελούμενη από 117 αντικείμενα κρίσεως, που ονομάζεται Hassles Scale (Κλίμακα Καθημερινών Καταστάσεων στρες/Τριβών). Οι δέκα πιο συνηθισμένες καταστάσεις καθημερινού στρες που προέκυψαν από αυτή τη μελέτη αναφέρονται παρακάτω:

Οι δέκα πιο συνηθισμένες καταστάσεις καθημερινού στρες:

1. Ανησυχία για το βάρος μας
2. Η υγεία ενός μέλους της οικογένειάς μας
3. Αυξήσεις στις τιμές κοινών καταναλωτικών προϊόντων
4. Συντήρηση και μικροεπισκευές σπιτιού
5. Πολλές υποθέσεις για διεκπεραίωση
6. Ακαταστασία ή/και απώλεια πραγμάτων
7. Διευθετήσεις εξωτερικού χώρου σπιτιού και κήπου
8. Περιουσιακά θέματα, επενδύσεις ή/και φόροι
9. Εγκληματικότητα
10. Εξωτερική εμφάνιση

(Πηγή: Εφημερίδα "Ελευθεροτυπία")

Πώς θα σας φαινόταν, αν αντί να κάνετε εμβόλιο, αρκούσε να φάτε μερικές πιπεριές, προκειμένου να προφυλαχθείτε απο την ηπατίτιδα C; Μάλλον απίθανο! Οι επιστήμονες όμως του Εργαστηρίου Γενετικής του Πανεπιστημίου της Θεσσαλονίκης, πιστεύουν ότι σε μερικά χρόνια αυτό θα γίνει κατορθωτό, καθώς πέτυχαν να τοποθετήσουν το αντιγόνο της ηπατίτιδας C στον καρπό πιπεριάς. Τρώγοντας αυτές τις ειδικές πιπεριές, στον οργανισμό θα εισέρχεται το αντιγόνο με αποτέλεσμα την διέγερση του ανοσοποιητικού μηχανισμού και την παραγωγή αντισωμάτων.

Η επιτυχία αυτή αποτελεί ένα παγκόσμιας σημασίας επίτευγμα, καθώς ανοίγει νέους δρόμους στην καταπολέμηση πολλών ασθενειών. Αμερικανοί επιστήμονες είχαν επιτύχει παρόμοια αποτελέσματα, εισάγοντας αντιγόνα της ηπατίτιδος Α σε πατάτες και μπανάνες, αλλά τα συγκεκριμένα προϊόντα παρουσιάζουν προβλήματα στην κατανάλωση τους. Η πιπεριά επιλέχτηκε από τους Ελληνες γενετιστές γιατί καλλιεργείται στις περισσότερες χώρες του κόσμου, είναι ανθεκτική και δεν χάνει τις πρωτεΐνες της με το μαγείρεμα.



«ΕΚΠΑΙΔΕΥΤΙΚΗ ΠΑΡΕΜΒΑΣΗ»
ΑΝΤΙΜΕΤΩΠΙΣΗ ΜΑΘΗΣΙΑΚΩΝ ΔΥΣΚΟΛΙΩΝ

Χατζηδιάκος Ιωάννης
Ειδικός Παιδαγωγός - M.Ed.ATS AMBDA

Ενισχυτική διδασκαλία - αντιμετώπιση:
- δυσλεξίας
- δυσορθογραφίας
- διάσπαση προσοχής

Με τις πλέον σύγχρονες μεθόδους που χρησιμοποιούνται στην Μ. Βρετανία και τις ΗΠΑ

Ν. Καραγιάννη 3, Ανάληψη, ΡΟΔΟΣ
τηλ. (22410)66256, 64225, κιν. 6972366328
email: jhonnhatz@otenet.gr

Κέντρο Συμβουλευτικής & Αξιολόγησης Προσωπικότητας Παιδιών & Ενηλίκων

ΠΑΠΑΓΕΩΡΓΙΟΥ ΘΑΝΟΣ
Ψυχολόγος – Ψυχοθεραπευτής
ΠΑΝΕΠΙΣΤΗΜΙΟΥ ΑΘΗΝΩΝ

- **Διερεύνηση Προσωπικότητας (Προφίλ- Δεξιότητες-Αδυναμίες)**
- **Δείκτης Νοημοσύνης Παιδιών και Ενηλίκων**
- **Μαθησιακές Δυσκολίες και Δυσλεξία**
- **Θεραπευτική Αντιμετώπιση Φοβιών-Ειδικών Φοβιών, Κατάθλιψης, Διαταραχής πανικού, Ψυχοσωματικών προβλημάτων, Τραυματικών γεγονότων ζωής (πένθος, χωρισμός, σχολική αποτυχία), Συναισθηματικών διαταραχών, Διαταραχών Διατροφής (βουλιμία-ανορεξία).**
- **Αντιμετώπιση προβλημάτων συμπεριφοράς παιδιών σε σχολείο-σπίτι**
- **Ανάπτυξη Κοινωνικών Δεξιοτήτων**
- **Βελτίωση Σχέσεων-Πρόγραμμα Ελέγχου Συγκρούσεων**
- **Βελτίωση Αυτοεκτίμησης-Αυτοεικόνας**
- **Συμβουλευτική Οικογένιας & Ζεύγους**

Κ. Παλαιολόγου 105 - Ρόδος
Τηλ:22410 78668- Κιν: 6947371250 - Μόνο με Ραντεβού

Εργαστήριο Κλινικής Ψυχολογίας

ΧΡΙΣΤΙΝΑ ΣΑΒΒΑΚΗ-ΓΚΡΑΝΖΑΝ
Κλινική Ψυχολόγος-Ψυχοπαθολόγος (DESS)
- Πτυχιούχος του Πανεπιστημίου Nancy Γαλλίας
- Μεταπτυχιακή ειδίκευση (DESS) στην Κλινική Ψυχολογία Ενηλίκου, Εφήβου και Παιδιού στο Πανεπιστήμιο Reims Γαλλίας

Για τον ενήλικο
- Ψυχοδιαγνωστική
- Ψυχολογική υποστήριξη
- Ατομική και οικογενειακή συνέντευξη
- Ψυχοθεραπεία αναλυτικής εμπνεύσεως

Για το παιδί
- Αξιολόγηση προσωπικότητας (τεστ νοημοσύνης, προβολής)
- Διάγνωση μαθησιακών δυσκολιών και συμπεριφορικών διαταραχών
- Συμβουλευτική επαγγελματικού προσανατολισμού
- Ψυχοθεραπεία μέσω παιχνιδιού και εικαστικών

Δέχεται με ραντεβού
Εθνικής Αντίστασης 15
Τηλ.: 77350-Κιν. 6937684251

ΦΥΣΙΚΟΘΕΡΑΠΕΙΑ
ΤΣΑΒΑΡΗ ΑΛΕΞΑΝΔΡΑ
Πτυχιούχος Τ.Ε.Ι. Αθηνών

Αξιολόγηση και Αποκατάσταση σε:
- Αυχενικό σύνδρομο, κεφαλαλγίες, ίλιγγοι
- Οσφυαλγία
- Νευραλγίες
- Δυσλειτουργίες αρθρώσεων
- Αθλητικές κακώσεις
- Παθήσεις σπονδυλικής στήλης
- Νευρολογικές παθήσεις (ημιπληγίες, Σ.Κ.Π. κ.α)

Ωράριο λειτουργίας
Δευτέρα - Παρασκευή : 09:00 - 13:00
17:30 - 21:00

Κοδριγκτώνος 12, Ρόδος. Τηλ: 22410 75775

ΙΑΤΡΙΚΗ ΑΝΑΚΟΙΝΩΣΗ
Ο ΙΑΤΡΟΣ
ΧΕΙΡΟΥΡΓΟΣ - ΟΥΡΟΛΟΓΟΣ
ΘΕΟΔΟΣΙΟΣ Ε. ΤΡΙΑΝΤΑΦΥΛΛΟΥ
Αμερικής 7 (παλαιό ΤΑΞΥ)
Δέχεται: Καθημερινά 09.00-13.00
και 17.30-20.30
(εκτός Σαββάτου)
Τηλ. 2241 0 35235

ΚΕΝΤΡΟ ΕΙΔΙΚΩΝ ΘΕΡΑΠΕΙΩΝ ΤΟΥ ΠΑΙΔΙΟΥ ΔΩΔΕΚΑΝΗΣΟΥ
ΚΩΝ/ΝΟΣ ΜΠΑΔΑΝΗΣ - ΣΟΥΖΗ ΓΕΩΡΓΙΛΟΠΟΥΛΟΥ
ΕΡΓΟΘΕΡΑΠΕΥΤΗΣ ΛΟΓΟΠΑΘΟΛΟΓΟΣ
ΠΤΥΧΙΟΥΧΟΣ ΜΕΤΑΠΤΥΧΙΑΚΟ ΑΚΟΥΟΛΟΓΙΑΣ
ΜΕΘΟΔΟΥ BOBATH N.D.T
ΜΕΘΟΔΟΣ PORTAGE
ΑΙΣΘΗΤΗΡΙΑΚΗΣ ΟΛΟΚΛΗΡΩΣΗΣ (S.I.)
ΜΕΤΕΚΠΑΙΔΕΥΣΗ ΣΤΙΣ ΝΕΥΡΟΛΟΓΙΚΕΣ ΚΑΙ ΚΙΝΗΤΙΚΕΣ ΔΙΑΤΑΡΑΧΕΣ
Αποστόλου Παύλου 84, Ρόδος 85100,
τηλ. / fax (22410)60999/60579

ΜΑΡΙΑ ΣΑΝΤΟΡΙΝΙΟΥ
ΚΛΙΝΙΚΗ ΨΥΧΟΛΟΓΟΣ-ΨΥΧΟΛΟΓΟΣ ΤΩΝ ΚΟΙΝΩΝΙΚΩΝ ΟΜΑΔΩΝ
Πτυχιούχος Κρατικού Πανεπιστημίου της Ρώμης «La Sapienza».

— Κλινική διάγνωση ψυχοπαθολογίας παιδιού, εφήβου και ενηλίκου.
— Ατομική και οικογενειακή ψυχολογική υποστήριξη και θεραπεία κατάθλιψης, φοβίας, κρίσης πανικού, μετατραυματικού στρες (διαζύγιο, πένθος, χωρισμός, αποτυχία, ασθένεια), βουλιμίας, ανορεξίας, διαταραχών προσωπικότητας, έλλειψη αυτοεκτίμησης, εθισμού, κακοποίησης.
— Ψυχολογική φροντίδα και προετοιμασία ανύπαντρης εγκύου και ζευγαριών, στην απόκτηση πρώτου παιδιού.

Επίσκεψη μόνο με ραντεβού.

Τηλέφωνα: 22410 28851 και 6946252407
Λάρνακας 4 (Εθν. Αντιστάσεως)

ΝΤΟΡΑ ΚΩΝΣΤΑΝΤΙΝΟΠΟΥΛΟΥ
ΨΥΧΟΛΟΓΟΣ
Πτυχιούχος του Πανεπιστημίου της Καλιφόρνιας-Λος Αντζελες (UCLA)-Μεταπτυχιακές σπουδές στο Pepperdine University-Malibu California.

➤ Αμεση ψυχολογική υποστήριξη και επαγγελματική φροντίδα από έμπειρη Ψυχολόγο και Οικογενειακή Σύμβουλο.
➤ Η σωστή θεραπευτική σχέση μπορεί να επιφέρει ρεαλιστικές λύσεις για πραγματικά προβλήματα σε θέματα: μοναξιάς, μελαγχολίας, στρες, ανυπομονησίας, φοβίας, εθισμού, οικογενειακών σχέσεων, διαζυγίου, κακομεταχείρισης, συναισθηματικών δυσκολιών, αυτοπεποίθησης, ανασφάλειες, μεταβατικά στάδια ζωής, βουλιμίας, ανορεξίας, απώλειας, πένθους.

Τηλεφωνείστε στα τηλέφωνα:
(22410)35163 και 6944/980550
για ραντεβού και άμεση εξυπηρέτηση.
Διεύθυνση: Καρίας 1
Περιοχή Ροδίνι - Ρόδος

Tres Jolie
ΠΑΙΔΙΚΑ - ΒΑΠΤΙΣΤΙΚΑ
ΚΟΥΤΑ ΒΑΠΤΙΣΗΣ ΚΟΜΠΛΕ
(ΦΟΡΕΜΑ ή ΚΟΥΣΤΟΥΜΙ - ΠΑΠΟΥΤΣΙΑ - ΛΑΔΟΠΑΝΑ
ΠΕΤΣΕΤΑ - ΕΣΩΡΟΥΧΑ- ΚΑΛΤΣΕΣ
ΣΕΤ ΛΑΔΙΟΥ - ΛΑΜΠΑΔΑ ΚΑΙ ΚΑΛΑΘΙ)
1ο ΠΑΚΕΤΟ:
ΜΟΝΟ!!! 369 € ΔΩΡΟ!!!
30 ΤΕΜΑΧΙΑ ΜΠΟΜΠΟΝΙΕΡΕΣ
2ο ΠΑΚΕΤΟ:
ΜΟΝΟ!!! 399 € ΔΩΡΟ!!!
40 ΤΕΜΑΧΙΑ ΜΠΟΜΠΟΝΙΕΡΕΣ
ΤΑ ΠΑΡΑΠΑΝΩ ΠΑΚΕΤΑ ΑΦΟΡΟΥΝ ΤΗΝ ΧΕΙΜΕΡΙΝΗ ΚΟΛΕΞΙΟΝ
TRES JOLIE
ΚΑΡΠΑΘΟΥ 6 ΡΟΔΟΣ (έναντι Στοάς Ροίκου)
Τηλ: 22410 28785

Κατά τη χθεσινή συνεδρίαση στη Σοφοκλέους

Οι αγορές της τελευταίας ώρας άλλαξαν τελικά το σκηνικό!

Ανοδος του Γενικού Δείκτη σε ποσοστό 0,64%

Ανέβηκε το θερμόμετρο στο τέλος της χθεσινή συνεδρίασης, με αποτέλεσμα μέσα σε πέντε λεπτά να αλλάξει το σκηνικό και ο γενικός δείκτης να κλείσει τελικά σε θετικό έδαφος. Οι επιθετικές αγορές σε συγκεκριμένα "χαρτιά" της υψηλής κεφαλαιοποίησης στα τελευταία λεπτά αύξησαν κατακόρυφα και τις συναλλαγές, με το 40% του συνολικού τζίρου να πραγματοποιείται την τελευταία ώρα των συναλλαγών.

Σύμφωνα με χρηματιστηριακούς παράγοντες η συμπεριφορά της αγοράς οφείλεται σε κινήσεις ισχυρών χαρτοφυλακίων και είχε ως στόχο τη διαμόρφωση τιμών κοντά στα επίπεδα της αγοράς των παραγώγων όπου «εξέπνευσαν» χθες οι σειρές Οκτωβρίου.

Από τις τραπεζικές μετοχές, η Εμπορική ενισχύθηκε κατά 2,07%, ενώ με κέρδη 1,80% έκλεισε η Eurobank. Η Εθνική σημείωσε μικρή άνοδο 0,22%, ενώ αμετάβλητη έκλεισε η Alpha Bank. Στις τηλεπικοινωνίες, οι μετοχές της Cosmote και της Vodafone κατέγραψαν κέρδη 1,17% και 1,69% αντιστοίχως. Αντίθετα, η μετοχή του ΟΤΕ έκλεισε αμετάβλητη στα 9,98 ευρώ. Από τις μετοχές της υψηλής κεφαλαιοποίησης, με απώλειες 1,97% και 1,56% αντιστοίχως έκλεισαν οι τίτλοι της Ιντρακόμ και της ΔΕΗ.

Ο Γενικός Δείκτης έκλεισε στις 2.124,70 μονάδες έναντι 2.111,24 μονάδων της προηγουμένης μέρας, σημειώνοντας άνοδο 13,46 μονάδων και σε ποσοστό 0,64%. Σε εβδομαδιαία βάση ο βασικός χρηματιστηριακός δείκτης κατέγραψε άνοδο 0,76%.

Ο δείκτης FTSE/ASE 20 έκλεισε στις 1.067,63 μονάδες, με άνοδο σε ποσοστό 0,60%, ενώ ο δείκτης FTSE/ASE 40 έκλεισε στις 229,41 μονάδες, καταγράφοντας άνοδο σε ποσοστό 0,90%. Ο δείκτης FTSE/ASE SMALLCAP 80 έκλεισε στις 598,92 μονάδες, με άνοδο σε ποσοστό 0,48%, ενώ ο δείκτης FTSE 140 έκλεισε στις 2.479,39 μονάδες, με άνοδο σε ποσοστό 0,64%.

Από τις 357 μετοχές που διαπραγματεύθηκαν, 190 κινήθηκαν ανοδικά, 104 πτωτικά, ενώ η τιμή 63 μετοχών παρέμεινε αμετάβλητη. Τη μεγαλύτερη ποσοστιαία άνοδο σημείωσαν οι μετοχές των εταιριών: Κορφίλ (πο) +11,83%, Βερνίκος +11,59%, Παρνασσός +11,21%, Paperpack +10,00%, Βιοσώλ (κο) +9,09%, Ευρωσύμβουλοι +8,91%, ΒΙΣ (κο) +8,57%, Εβροφάρμα +8,26%, Ελβέ Ενδυμάτων +8,02% και Τεξαπρέτ +6,80%.

Αντιθέτως τις μεγαλύτερες απώλειες σημείωσαν οι μετοχές των εταιριών: Τρία Αλφα (πο) –11,88%, Λανακάμ (κο) –6,06%, Καραμολέγκος –5,45%, Κέκροψ –5,36%, Ευρωπαϊκή Πίστη (κο) –4,84%, Πλαστικά Κρήτης –4,84%, Εμπορικός Δεσμός (πο) –4,62%, Ζάμπα –4,24%, Centric Multimedia –3,90% και Δάριγκ (κο) –3,51%%.

Η αξία των συναλλαγών διαμορφώθηκε στα 110,5 εκατ. ευρώ, εκ των οποίων τα 7,54 εκατ. ευρώ αφορούσαν προσυμφωνημένα πακέτα συναλλαγών.

Τον μεγαλύτερο όγκο συναλλαγών κατέγραψαν οι μετοχές των εταιριών: Κεραμεία Αλλατίνη με 1.025.700 μετοχές, ΟΤΕ με 1.004.704, Εθνική Τράπεζα με 841.443, Επιχειρήσεις Αττικής με 631.913 και Alma-Ατέρμων με 498.620 μετοχές. Την μεγαλύτερη αξία συναλλαγών σημείωσαν οι μετοχές των εταιριών: Εθνική Τράπεζα με 15,058 εκατ. ευρω, ΟΤΕ με 10,077, Alpha Bank με 7,616, Coca Cola με 4,225 και Eurobank με 4,081 εκατ. ευρώ.

Οι επιμέρους κλαδικοί δείκτες έκλεισαν ως εξής:

Τραπεζικός:	3.768,62	+0,87%
Τηλεπικοινωνιών:	841,64	+0,81%
Ασφαλειών:	740,06	+0,92%
Επενδύσεων:	727,37	–0,10%
Κατασκευαστικών:	903,32	+1,07%
Κλωστοϋφαντουργίας:	379,03	+0,04%
Βιομηχανιών:	1.183,78	+0,82%
Συμμετοχών:	1.234,19	+1,48%
Βασικών Μετάλλων:	428,37	+1,04%
Μη μεταλλικών Ορυκτών:	736,31	+0,31%
Εκδόσεις- Εκτυπώσεις:	488,60	+0,91%
Λιανικού Εμπορίου:	975,03	–0,53%
Πληροφορικής:	474,50	+1,48%
Ειδών Λύσεων Πληροφορικής:	267,98	+1,01%
Χονδρικό εμπόριο:	497,39	+0,56%
Τρόφιμα- ποτά:	471,60	+0,81%
Παράλληλης Αγοράς:	155,41	+0,82%
Διυλιστήρια:	1.089,43	+1,07%
Διαχείρισης Ακίνητης Περιουσίας:	865,78	+0,17%

Jeanne-Crystale
ΝΥΦΙΚΑ-ΒΑΠΤΙΣΤΙΚΑ
ΑΜΠΙΓΙΕ
(ΛΑΔΟΠΑΝΑ • ΠΕΤΣΕΤΑ • ΕΣΩΡΟΥΧΑ • ΚΑΛΤΣΕΣ • ΛΑΜΠΑΔΑ • ΚΑΛΑΘΙ • ΣΕΤ ΛΑΔΙΟΥ • ΦΟΡΕΜΑ ή ΚΟΥΣΤΟΥΜΙ)
ΚΟΥΤΑ ΒΑΠΤΙΣΗΣ ΚΟΜΠΛΕ
ΜΟΝΟ !!! 300 €
Από σήμερα έως και τον Οκτώβριο!! ΕΛΑΤΕ ΤΩΡΑ σε μας και για την ωραιότερη μέρα της ζωής σας
ΝΥΦΙΚΑ
ΜΟΝΟ !!! 300 €
(ΕΝΟΙΚΙΑΣΗ ή ΠΩΛΗΣΗ ΠΡΟΛΑΒΕΤΕ (ΤΕΜ. 20)
ΙΑΛΥΣΟΣ
(Μετά την Κεντρική Εκκλησία) ΦΙΛΕΡΗΜΟΥ 32
ΓΙΑ ΚΑΛΥΤΕΡΗ ΕΞΥΠΗΡΕΤΗΣΗ ΣΑΣ ΤΗΛΕΦΩΝΗΣΤΕ ΜΑΣ ΣΤΟ
22410-92783 ή 6974301200

TOP CARS
ΕΙΣΑΓΩΓΕΣ ΜΕΤΑΧΕΙΡΙΣΜΕΝΩΝ ΑΥΤΟΚΙΝΗΤΩΝ
ΑΓΟΡΕΣ-ΠΩΛΗΣΕΙΣ-ΑΝΤΑΛΛΑΓΕΣ

Ελάτε σε μας να δείτε και να επιλέξετε ένα από τα αυτοκίνητα που υπάρχουν ετοιμοπαράδοτα στην έκθεσή ή να μας ενημερώσετε για οποιοδήποτε μοντέλο σας ενδιαφέρει.

Το αγοράζετε εάν θέλετε με 0% προκαταβολή μέχρι 60 μήνες εξόφληση με το χαμηλότερο επιτόκιο της αγοράς.

Ελάτε να γνωριστούμε και δεν θα βγείτε χαμένοι, θα ικανοποιήσουμε κάθε επιθυμία σας είτε πρόκειται για Ι.Χ. επιβατικό ή είτε επαγγελματικό αυτοκίνητο.
ΕΤΟΙΜΟΠΑΡΑΔΟΤΑ ΤΑΧΙ DIESEL
ΕΥΧΑΡΙΣΤΟΥΜΕ
TOP CARS-Λεωφ. Ελευθερίας 20 Κρεμαστή
Τηλ.- fax: 22410 96889, 6972261775

Α.Ν.Ε.Σ.
ΑΝΩΝΥΜΗ ΝΑΥΤΙΛΙΑΚΗ ΕΤΑΙΡΕΙΑ ΣΥΜΗΣ
ΕΔΡΑ: Σύμη Δωδεκάνησα Τ.Κ. 85600
Τηλ.: (22460) 71444, Fax. (22460) 71373
ΓΡΑΦΕΙΟ ΡΟΔΟΥ: Αυστραλίας 88 Τ.Κ. 85100
Τηλ. (22410) 37769, Fax. (22410) 34493
E-mail: anesymis@otenet.gr
ΕΒΔΟΜΑΔΙΑΙΟ ΠΡΟΓΡΑΜΜΑ Ε/Γ ΔΡΟΜΟΛΟΓΙΩΝ ΚΑΙ ΠΕΡΙΗΓΗΣΕΩΝ ΑΠΟ 14.09.2003 ΕΩΣ 15.10.2003

	ΣΥΜΗ II (Ε/Γ ΔΡΟΜΟΛΟΓΙΑ)		Υ/Γ ΑΙΓΛΗ (Ε/Γ ΔΡΟΜΟΛΟΓΙΑ)		ΠΑΝΟΡΜΙΤΗΣ (Τ/Ρ ΔΡΟΜΟΛΟΓΙΑ)	
	ΣΥΜΗ-ΡΟΔΟ	ΡΟΔΟ-ΣΥΜΗ	ΣΥΜΗ-ΡΟΔΟ	ΡΟΔΟ-ΣΥΜΗ	ΣΥΜΗ-ΡΟΔΟ	ΡΟΔΟ-ΣΥΜΗ
ΚΑΘΕ ΔΕΥΤΕΡΑ			07.00 10.30 16.30	09.00 14.30 18.00		
ΚΑΘΕ ΤΡΙΤΗ			07.00		16.30	09.00 18.00
ΚΑΘΕ ΤΕΤΑΡΤΗ			10.30 16.30	09.00 14.30	07.30	18.00
ΚΑΘΕ ΠΕΜΠΤΗ	18.00			14.30	07.00 16.30	09.00
ΚΑΘΕ ΠΑΡΑΣΚΕΥΗ 06.00	18.00		07.00 10.30 16.30	09.00 15.30		
ΚΑΘΕ ΣΑΒΒΑΤΟ 06.00			18.00	10.30	16.30	09.00 18.00
ΚΑΘΕ ΚΥΡΙΑΚΗ				18.00	07.00 16.30	09.00

ΣΥΜΗ-ΝΤΑΤΣΑ-ΣΥΜΗ ΚΑΘΕ: ΣΑΒΒΑΤΟ ΜΕ ΑΙΓΛΗ
Ε/Γ ΣΥΜΗ II Τ/Ρ ΔΡΟΜΟΛΟΓΙΑ
ΡΟΔΟ-ΠΑΝΟΡΜΙΤΗ-ΣΥΜΗ: ΚΑΘΗΜΕΡΙΝΑ ΣΤΙΣ 09.00
ΣΥΜΗ-ΡΟΔΟ: ΚΑΘΗΜΕΡΙΝΑ ΣΤΙΣ 15.30
ΠΡΟΣΟΧΗ: ΤΟ ΚΑΤΑΜΑΡΑΝ ΠΑΝΟΡΜΙΤΗΣ ΑΝΑΧΩΡΕΙ ΑΠΟ ΤΟ ΚΕΝΤΡΙΚΟ ΛΙΜΑΝΙ (ΚΟΛΩΝΑ)
Τα δρομολόγια μπορούν να τροποποιηθούν λόγω εκτάκτων συγκοινωνιακών αναγκών ή καιρικών συνθηκών
Παρακαλούμε πριν ταξιδέψετε επικοινωνήστε με την Εταιρία:
Γραφείο ΣΥΜΗΣ Τηλ.: (22460) 71444 - Φαξ: (22460) 71373
Γραφείο ΡΟΔΟΥ Τηλ.: (22410) 37769 - Φαξ: (22410) 34493

ΟΙ ΔΥΟ ΤΡΟΧΟΙ
Η ΑΝΤΙΠΡΟΣΩΠΕΙΑ ΣΤΗ ΡΟΔΟ ΤΗΣ
aprilia
σας δίνει την δυνατότητα να αποκτήσετε



Μοτοσυκλέτες από 155 € το μήνα

PEGASO I.E. 650cc

ΣΚΟΥΤΕΡ από 40 € το μήνα



MOJITO CUSTOM 50cc-125cc

• Ολα τα μοντέλα με 0% προκαταβολή έως 60 δόσεις
• 2 χρόνια εγγύηση
• Πλήρης τεχνική υποστήριξη με ηλεκτρονικά μέσα

ΠΩΛΗΣΕΙΣ - ΑΝΤΑΛΛΑΚΤΙΚΑ - ΣΥΝΕΡΓΕΙΟ
ΕΜΜ. ΠΑΠΑΜΑΝΩΛΗΣ-ΙΩΑΝ. ΜΑΓΚΑΦΑΣ Ο.Ε.
Μητροπολίτου Αποστόλου 52 (πάροδος Κορδιγκτώνος)
Τηλ./Fax 2241024788

○ Θέλετε το παιδί σας να μάθει computers;

○ Θέλετε να μάθει Αγγλικά ή Γερμανικά;

○ Θέλετε μέχρι το Λύκειο να έχει αποκτήσει αναγνωρισμένα διπλώματα;

ΞΕΚΙΝΗΣΤΕ ΤΩΡΑ ΣΤΗΝ

Expert in

με έκπτωση 20% για όλη τη χρονιά

Μ ά ρ κ

ΓΙΑ ΝΑ ΑΡΘΟΥΝ ΟΙ ΑΝΙΣΟΤΗΤΕΣ

Τί αλλάζει στον τρόπο υπολογισμού του εφάπαξ στους δημ. υπαλλήλους

Βάσει υπολογισμού η τελευταία πενταετία

Στην αλλαγή του τρόπου υπολογισμού του ποσού του εφάπαξ για τους δημοσίους υπαλλήλους προχωρεί το υπουργείο Εργασίας, καθώς μέχρι σήμερα υπήρχαν ανισότητες ως προς τα ποσά που καταβάλλονταν σε κάθε ασφαλισμένο.



Ειδικότερα, το υπουργείο θα ενσωματώσει ρύθμιση σε προωθούμενο σχέδιο νόμου, για την αλλαγή του τρόπου υπολογισμού του εφάπαξ των δημοσίων υπαλλήλων. Στόχος της ρύθμισης αυτής είναι να υπάρξει ένας πιο δίκαιος τρόπος υπολογισμού του εφάπαξ. Η πρόταση που επεξεργάζεται το Ταμείο Πρόνοιας Δημοσίων Υπαλλήλων και η οποία έχει τεθεί υπόψη του αρμόδιου υφυπουργού Εργασίας και Κοινωνικών Ασφαλίσεων. Ροβέρτου Σπυρόπουλου, προβλέπει την αλλαγή του τρόπου υπολογισμού με βάση την πενταετία, αλλά με δικλίδες ασφαλείες ώστε κανείς υπάλληλος να μην πάρει λιγότερα από αυτά που θα έπαιρνε με το παλιό σύστημα (μισθός 1996+επιδόματα και μεγαλύτερος συντελεστής υπολογισμού) και όλοι οι δικαστικοί να συνεχίσουν να εισπράττουν το εφάπαξ χωρίς πλαφόν.

Επίσης, προβλέπεται η άρση του περιορισμού στο ύψος του μισθού (βασικός, χρονοεπίδομα και πρόσθετο επίδομα 176 ευρώ) επί του οποίου οι δημόσιοι υπάλληλοι πληρώνουν εισφορά 4% για να πάρουν εφάπαξ. Με τα ισχύοντα η κράτηση για το εφάπαξ δεν επιβάλλεται για το σύνολο του μισθού, αλλά μόνο το τμήμα του μέχρι τα 2.000 ευρώ.

Ακόμη, θα καταβληθούν οι οφειλόμενες εισφορές από συνταξιούχους δικαστικούς (ύψους περίπου 3,5 δις δραχμών) για το διάστημα από το 1996 και μετά, δεδεδομένου ότι στο διάστημα αυτό το Ταμείο Πρόνοιας πλήρωσε, βάσει τελεσίδικων δικαστικών αποφάσεων, μεγάλα ποσά εφάπαξ χωρίς τους φραγμούς του πλαφόν. Για τις επιπλέον αυτές διαφορές, όμως, δεν είχαν καταβληθεί εισφορές, τις οποίες ζητεί πίσω τώρα το Ταμείο. Πιο αναλυτικά, αναμένεται το εφάπαξ να αυξηθεί μέχρι και 2.350 ευρώ. Αυτή τη στιγμή το εφάπαξ στο Δημόσιο κυμαίνεται από 14.700 έως 44.020 ευρώ, ενώ ο υπολογισμός του γίνεται με διπλό τρόπο, δηλαδή λαμβάνονται υπόψη ή οι αποδοχές της τελευταίας πενταετίας ή ο μισθός του Δεκεμβρίου του 1996.

Σύμφωνα με τους πρώτους υπολογισμούς, οι υπάλληλοι Τεχνολογικής και Πανεπιστημιακής Εκπαίδευσης αναμένεται να γευθούν αυξήσεις στο ποσό του εφάπαξ από 2.054 ευρώ. Ανάλογες θα είναι και οι επιπτώσεις του νέου υπολογισμού και για τους υπαλλήλους Υποχρεωτικής και Δευτεροβάθμιας Εκπαίδευσης, οι οποίοι συμπληρώνουν πάνω από 31 χρόνια δουλειάς.

Ωστόσο, στο εν λόγω σχέδιο νόμου αναμένεται να περιλαμβάνονται και κάποιες δικλίδες ασφαλείας για τους ασφαλισμένους της Υποχρεωτικής και Δευτεροβάθμιας Εκπαίδευσης, οι οποίοι υπολογίζουν τη σύνταξή τους με βάση το μισθό του 1996 και συνταξιοδοτούνται με λιγότερα από 30 έτη. Μάλιστα, αυτοί θα είχαν σημαντικό πρόβλημα αν δεν προχωρούσε το υπουργείο σε νέα ρύθμιση, καθώς σιγά-σιγά το ποσό του εφάπαξ τους μειώνεται.

Για αυτούς λοιπόν προβλέπεται να υπάρξει διάταξη που θα προβλέπει πως το εφάπαξ που θα χορηγείται, δεν μπορεί να είναι μικρότερο από το εφάπαξ που χορηγείται σήμερα.

Παράλληλα, θα υπάρξει πλαφόν στο ποσό των εισφορών, και έτσι οι ασφαλισμένοι δεν θα καταβάλλουν εισφορές για τις αποδοχές που υπερβαίνουν τα 2.054 ευρώ. Αξίζει να σημειωθεί ότι σύμφωνα με μελέτη του Οικονομικού Πανεπιστημίου Αθηνών για λογαριασμό του Ταμείου Πρόνοιας των Δημοσίων Υπαλλήλων, προκύπτει ότι το Ταμείο μέχρι το 2012 θα έχει έλλειμμα ύψους 1 τρισ. δρχ.



ΡΟΔΙΑΚΗ ΦΑΡΜΑ ΣΤΡΟΥΘΟΚΑΜΗΛΩΝ

Αποδράστε στη Ροδιακή Φάρμα, τώρα με δεκάδες στρουθοκαμήλους, καθώς και **ελάφια, αντιλοπρόβατα, πόνυ, αγριογούρουνα, πάπιες, χήνες, παγώνια, παπαγάλους και άλλα εξωτικά πουλιά και ζώα.**

Σ' ένα **καταπράσινο τοπίο** αφήστε τα παιδιά σας να παίξουν στην **παιδική χαρά**, δίπλα στη λιμνούλα, τα ζώα και τα πουλιά, ενώ εσείς πίνετε τον καφέ σας.

Στο χώρο του **εστιατορίου** γευθείτε νοστιμιές από το δικό μας κρέας στρουθοκαμήλου, το πιο νόστιμο και υγιεινό στον κόσμο, άλλα ντόπια κρέατα, παραδοσιακά φαγητά φούρνου, ζυμωτό χωριάτικο ψωμί...

Για τους Ροδίτες πελάτες του εστιατορίου και της καφετέριας, η είσοδος στη φάρμα είναι ΔΩΡΕΑΝ.

Τώρα από τη φάρμα μας διατίθεται φρέσκο κρέας στρουθοκαμήλου, παραγωγής μας, σε πολύ καλή τιμή.
Πώληση χονδρική - λιανική

ΘΡΕΠΤΙΚΗ ΑΞΙΑ ΤΟΥ ΚΡΕΑΤΟΣ

	Στρ/κάμηλος	Αρνί	Κοτόπουλο	Γαλοπούλα	Βοδινό
Πρωτεΐνες (gms)	22.1	22.9	26.4	24.6	23.8
Θερμίδες	108	171.8	147	159	179.4
Χοληστερόλη (mg)	65.4	74	72.3	72.3	70.6
Λίπος (gms)	2.29	8.29	3.8	6.1	8.75
Ασβέστιο (mg)	1.7	17.5	12.75	27.2	5.95
Σίδηρος (mg)	2.43	2.07	0.9	1.98	3.1

ΠΡΟΣΟΧΗ: *Η Ροδιακή Φάρμα Στρουθοκαμήλων βρίσκεται 1500μ. πριν την Κοιλάδα των Πεταλούδων ανεβαίνοντας δεξιά.*

Πληροφορίες, τηλ. 6945 327142

Κάθε μέρα δείτε το κέρδος σας στην ανάποδη πλευρά

δώρα, πολλά δώρα, όμορφα δώρα



Ανακαλύψτε στην πίσω πλευρά των αποδείξεων των Υπερ Μάρκετ Σπανός... δώρα, πολλά δώρα, όμορφα δώρα κάθε μέρα.
Τηλεοράσεις, DVD, ραδιοκασετόφωνα, κουζίνες, αλλά και πολλά προϊόντα.

Όσο περισσότερες αποδείξεις τόσο περισσότερα δώρα

ΓΙΑΤΙ Η ΔΩΔΕΚΑΝΗΣΟΣ ΕΙΝΑΙ Ο ΤΟΠΟΣ ΜΑΣ!

Σπανός Υπερ Μάρκετ

Ρόδος: Μεγ. Κωνσταντίνου 53 & Γαριβάλδη, τηλ.: 22410 32335 • Μιχαήλ Πετρίδη - Καμείρου 79, τηλ.: 22410 60730
Λέρος: Λακκί, τηλ.: 22470 22480

Χριστόδουλος και Βαρθολομαίος

Ν' αναλογισθούν τις ευθύνες τους

Είναι εικόνα Εκκλησίας αυτή; Τί σχέση έχουν όλα αυτά με τον Χριστιανισμό;

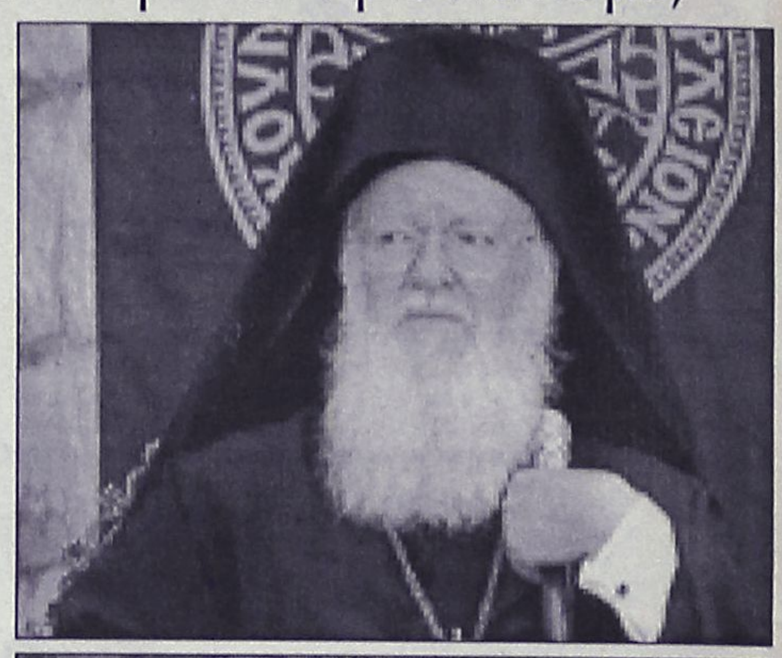



Παρακολουθώντας ο πολίτης αυτής της χώρας από τα Μέσα Μαζικής Ενημέρωσης τον συνεχή πόλεμο δηλώσεων και αντιδηλώσεων των δύο κορυφαίων εκπροσώπων της Χριστιανικής Θρησκείας, του Αρχιεπισκόπου Αθηνών και Πάσης Ελλάδος κ. Χριστόδουλου και του Οικουμενικού Πατριάρχη κ. Βαρθολομαίου, για τη διαδικασία που διεκδικεί ο καθένας εξ αυτών επί των Μητροπόλεων των Νέων Χωρών δεν μπορεί παρά να θέσει ένα απλό ερώτημα: είναι αυτή η εικόνα της ρήξης Ελλαδικής Εκκλησίας και Οικουμενικού Πατριαρχείου αντιπροσωπευτική του βαθύτερου νοήματος του Χριστιανισμού που δεν είναι άλλο από την ειρήνη και την αγάπη στις ανθρώπινες σχέσεις;

Η απάντηση είναι σίγουρα αρνητική, μόνο που κάποιοι μέσα στους κόλπους της Εκκλησίας δεν φαίνεται να το έχουν καταλάβει ή κάνουν πως δεν το καταλαβαίνουν. Ανεξάρτητα από το ποιος νομιμοποιείται να ισχυρίζεται πως έχει δίκιο σ' αυτή την υπόθεση, η διένεξη "Χριστοδουλικών" και "Βαρθολομικών" ιεραρχών σκανδαλίζει το χριστιανικό ποίμνιο και βγάζει προς τα έξω μια διόλου κολακευτική εικόνα για το σύνολο της εκκλησιαστικής ιεραρχίας.

Αναρωτήθηκαν άραγε πως θα πεισθεί να προσέλθει στην εκκλησία και να συμμετάσχει στα μυστήριά της η νεολαία αυτού του τόπου όταν βλέπει ότι οι εκπρόσωποι του Χριστού επί της γης συμπεριφέρονται ως κοσμικοί άρχοντες που η μόνη έγνοιά τους είναι η επέκταση της εξουσίας τους πέραν των κεκτημένων τους;

Θα πρέπει, επιτέλους, οι ιεάρχες μας να σταθούν στο ύψος των περιστάσεων αντιλαμβανόμενοι έστω και την εσχάτη στιγμή τον πραγματικό ρόλο τους μέσα στην κοινωνία που δεν είναι άλλος από την σωστά εννοούμενη εξυπηρέτηση των χριστιανικών ιδεωδών.

Αν δεν θέλουν να βρεθούν πλήρως απομονωμένοι από το σύνολο της κοινωνίας η μοναδική επιλογή τους είναι ο δρόμος της αγάπης και της ενότητας που ευαγγελίζονται στα κηρύγματά τους. Αλλωστε, δεν είναι τυχαία η ρήση που λέει ότι η γυναίκα του Καίσαρα δεν πρέπει μόνο να φαίνεται ότι είναι τίμια αλλά και να είναι.

Καλογιαννίδης Κώστας

ΕΛΕΥΘΕΡΙΑ ΧΑΤΖΗΔΙΑΚΟΥ ΜΟΣΧΙΔΗ
ΞΕΝΕΣ ΓΛΩΣΣΕΣ

ΚΕΝΤΡΑ ΞΕΝΩΝ ΓΛΩΣΣΩΝ ΧΑΤΖΗΔΙΑΚΟΥ-ΜΟΣΧΙΔΗ ΕΛΕΥΘΕΡΙΑ

ΑΓΓΛΙΚΑ ΓΑΛΛΙΚΑ ΙΤΑΛΙΚΑ

• **Αριστη προετοιμασία όλων των αναγνωρισμένων εξετάσεων**

1ο Κέντρο: *Αμφιτρύτης 105 (Πάροδος Κων/νου Παλαιολόγου)*
Περιοχή Αγίου Ιωάννου-Ρόδος
Τηλ. 22410 34730 Κιν.: 6974602034

2ο Κέντρο: *Λεωφ. Δημοκρατίας-Παραδείσι*
Τηλ.: 22410 82430

ΕΛΛΗΝΙΚΗ ΔΗΜΟΚΡΑΤΙΑ
ΠΕΡΙΦΕΡΕΙΑ ΝΟΤΙΟΥ ΑΙΓΑΙΟΥ
ΝΟΜΟΣ ΔΩΔΕΚΑΝΗΣΟΥ
ΔΗΜΟΣ ΠΕΤΑΛΟΥΔΩΝ
Αριθμ. Πρωτ. 7291/16.10.03

ΠΕΡΙΛΗΨΗ της 2/210 Μ/2003 ΠΡΟΚΗΡΥΞΗΣ του δήμου Πεταλούδων

που δημοσιεύθηκε στην Εφημερίδα της Κυβερνήσεως (Τεύχος Προκηρύξεων ΑΣΕΠ) ΦΕΚ 479/7-10-2003

Για την πλήρωση εννέα (9) οργανικών θέσεων μόνιμου προσωπικού με σειρά προτεραιότητας βάσει των άρθρων 18 παρ. 8 του Ν. 2539/1997, 9 παρ. 12 του Ν. 2623/1998, 27 παρ. 5 του Ν. 3013/2002 και 8 του Ν. 3051/2002

Ο Δήμαρχος του Δήμου Πεταλούδων

Προκηρύσσει

Την πλήρωση με σειρά προτεραιότητας εννέα (9) συνολικώς θέσεων ΠΕ Πανεπιστημιακής Εκπαίδευσης (4), ΤΕ Τεχνολογικής Εκπαίδευσης (2), ΔΕ Δευτεροβάθμιας Εκπαίδευσης (1) και ΥΕ Υποχρεωτικής Εκπαίδευσης (2).

Οι προς πλήρωση θέσεις κατά κατηγορία, κλάδο-ειδικότητα και αριθμό είναι οι εξής:

Κατηγορία Πανεπιστημιακής Εκπαίδευσης
- Κλάδος ΠΕ11 Πληροφορικής, θέση μία (1).
- Κλάδος ΠΕ3 Πολιτικών Μηχανικών, θέση μία (1).
- Κλάδος ΠΕ6 Τοπογράφων Μηχανικών, θέση μία (1).
- Κλάδος ΠΕ4 Αρχιτεκτόνων Μηχανικών, θέση μία (1).

Κατηγορία Τεχνολογικής Εκπαίδευσης
- Κλάδος ΤΕ11 Εποπτών Δημόσιας Υγείας, θέση μία (1).
- Κλάδος ΤΕ3 Μηχανικών Πολιτικών Δομικών Έργων, θέση μία (1).

Κατηγορία Δευτεροβάθμιας Εκπαίδευσης
- Κλάδος ΔΕ5 Δομικών Έργων, θέση μία (1).

Κατηγορία Υποχρεωτικής Εκπαίδευσης.

Κατηγορία Υποχρεωτικής Εκπαίδευσης.
- Κλάδος ΥΕ11, Νεωκόρων, θέσεις δύο (2).

ΠΡΟΣΟΝΤΑ ΔΙΟΡΙΣΜΟΥ

1. Γενικά Προσόντα Διορισμού

Οι υποψήφιοι πρέπει:

1. Να είναι Έλληνες πολίτες. Για όσους έχουν αποκτήσει την ελληνική ιθαγένεια με πολιτογράφηση θα πρέπει να έχει παρέλθει ένα (1) τουλάχιστον έτος από την απόκτησή της, μέχρι την ημερομηνία λήξεως της προθεσμίας υποβολής των αιτήσεων.

Εξαίρεση: Δικαιούνται να είναι υποψήφιοι και πολίτες των κρατών της Ευρωπαϊκής Ενώσεως. Για τους πολίτες αυτούς απαιτείται η γνώση της Ελληνικής γλώσσας σε βαθμό επαρκή για την άσκηση των καθηκόντων του οικείου κλάδου, η οποία αποδεικνύεται με πιστοποιητικό ελληνομάθειας (Ν. 2413/1996 άρθρο 10 παρ. 1) που χορηγείται από το Κέντρο Ελληνικής Γλώσσας (τηλ. (2310) 459101/5 και (210)9273112) των κατωτέρω επιπέδων:

Α' ΕΠΙΠΕΔΟ: Για την Κατηγορία Υποχρεωτικής Εκπαίδευσης (Υ.Ε.)

Β' ΕΠΙΠΕΔΟ: Για την Κατηγορία Δευτεροβάθμιας Εκπαίδευσης (ΔΕ) μη Διοικητικού Προσωπικού.

Γ' ΕΠΙΠΕΔΟ: Για την Κατηγορία Πανεπιστημιακής και Τεχνολογικής Εκπαίδευσης, μη Διοικητικού Προσωπικού.

Επίσης αποδεικνύεται με αντίστοιχο πιστοποιητικό του σχολείου της Νέας Ελληνικής γλώσσας του Αριστοτελείου Πανεπιστημίου Θεσσαλονίκης, (Πανεπιστημιούπολη Θεσσαλονίκης Τ.Κ. 54006, τηλ. 2310/997571-72-76), το οποίο θα χορηγείται ύστερα από σχετική εξέταση του υποψηφίου.

Δικαιούνται επίσης να είναι υποψήφιοι και όσοι απέκτησαν την ελληνική ιθαγένεια με πολιτογράφηση αλλά δεν έχει παρέλθει έτος από την απόκτησή της, εφόσον, μέχρι την απόκτησή της ήταν υπήκοοι κράτους μέλους της Ευρωπαϊκής Ενώσεως.

2. Να έχουν γεννηθεί έως και το έτος 1982 οι υποψήφιοι για τις κατηγορίες ΠΕ, ΤΕ, ΔΕ και έως και το έτος 1983 οι υποψήφιοι της κατηγορίας ΥΕ.

3. Να είναι υγιείς, αρτιμελείς και να έχουν φυσική καταλληλότητα και την εκτέλεση των καθηκόντων της θέσεως που επιλέγουν.

4. Κατά τον χρόνο λήξεως της προθεσμίας, υποβολής των αιτήσεων και κατά τον χρόνο του διορισμού να μην έχουν κώλυμα διορισμού για λόγους που αναφέρονται στο άρθρο 16 του Ν. 118/1981.

Σημείωση: Η απονομή χάριτος δεν αίρει το κώλυμα από ποινική καταδίκη του υποψηφίου για διορισμό, εφόσον μέχρι την τελευταία ημέρα υποβολής των αιτήσεων δεν έχει εκδοθεί το κατά το άρθρο 47 παρ. 1 του Συντάγματος, διάταγμα που να αίρει το σχετικό κώλυμα για το συγκεκριμένο υποψήφιο.

5. Οι άνδρες μέχρι τη λήξη της προθεσμίας υποβολής των αιτήσεων να έχουν εκπληρώσει τις στρατιωτικές τους υποχρεώσεις ή να έχουν απαλλαγεί νόμιμα από αυτές.

Εξαίρεση: Δεν απαιτείται εκπλήρωση των στρατιωτικών υποχρεώσεων για τους πολίτες κράτους της Ευρωπαϊκής Ενώσεως, για τους οποίους δεν προβλέπεται στη χώρα τους τέτοιο κώλυμα.

Σημείωση: Σε κάθε περίπτωση εφαρμογής του άρθρου 18 του Ν. 2190/1994, όπως ισχύει τακτικοί υπάλληλοι του δημοσίου, Ν.Π.Δ.Δ. και Ο.Τ.Α. α' και β' βαθμίδας που διορίσθηκαν με τις διατάξεις του Ν. 2190/1994 δεν έχουν δικαίωμα συμμετοχής στη διαδικασία πλήρωσης των θέσεων της παρούσας προκήρυξης, εάν μέχρι τη λήξη της προθεσμίας υποβολής των αιτήσεων δεν έχει παρέλθει πενταετία από την ημερομηνία διορισμού τους (παρ. 5 άρθρο 10 του Ν. 2839/2000).

ΙΙ ΤΥΠΙΚΑ ΠΡΟΣΟΝΤΑ ΔΙΟΡΙΣΜΟΥ ΚΑΤΑ ΚΑΤΗΓΟΡΙΑ ΚΑΙ ΚΛΑΔΟ

ΚΑΤΗΓΟΡΙΑ ΠΑΝΕΠΙΣΤΗΜΙΑΚΗΣ ΕΚΠΑΙΔΕΥΣΗΣ (ΠΕ)

Κλάδος: ΠΕ 11 Πληροφορικής, θέση: μία (1)

α. Πτυχίο ή δίπλωμα τμήματος Πληροφορικής ή Επιστήμης των Υπολογιστών ή Τμήματος Εφαρμοσμένης Πληροφορικής ΑΕΙ της ημεδαπής ή ταυτόσημο κατά περιεχόμενο ειδικότητας πτυχίο ή δίπλωμα ΑΕΙ της ημεδαπής ή ισότιμος τίτλος σχολών της αλλοδαπής, αντίστοιχης ειδικότητας.

β. Καλή γνώση της αγγλικής γλώσσας.

Σε περίπτωση που δεν καθίσταται δυνατή η πλήρωση της θέσης από υποψήφιο με τα προαναφερόμενα προσόντα, θα γίνει δεκτός υποψήφιος με το προσόν α.

Κλάδος: ΠΕ 3 Πολιτικών Μηχανικών, θέση: μία (1)

α. Άδεια άσκησης επαγγέλματος Πολιτικού Μηχανικού.

β. Οποιοδήποτε πτυχίο ή δίπλωμα ΑΕΙ της ημεδαπής ή ισότιμος τίτλος σχολών της αλλοδαπής βάσει του οποίου χορηγήθηκε η ως άνω άδεια.

γ. Καλή γνώση της αγγλικής γλώσσας.

δ. Γνώση επεξεργασίας ελληνικών και ξενόγλωσσων κειμένων και πινάκων σε Ηλεκτρονικό Υπολογιστή και γνώση του σχεδιαστικού πακέτου CAD.

Σε περίπτωση που δεν καθίσταται δυνατή η πλήρωση της θέσης από υποψήφιο με τα προαναφερόμενα προσόντα, θα γίνει δεκτός υποψήφιος κατά τη ακόλουθη σειρά κατάταξης:
- Με τα προσόντα α, β και δ.
- Με τα προσόντα α και β.

Κλάδος: ΠΕ 6 τοπογράφων μηχανικών, θέση: μία (1)

α. Άδεια άσκησης επαγγέλματος Τοπογράφου Μηχανικού.

β. Οποιοδήποτε πτυχίο ή δίπλωμα ΑΕΙ της ημεδαπής ή ισότιμος τίτλος σχολών της αλλοδαπής βάσει του οποίου χορηγήθηκε η ως άνω άδεια.

γ. Καλή γνώση της αγγλικής γλώσσας.

δ. Γνώση επεξεργασίας ελληνικών και ξενόγλωσσων κειμένων και πινάκων σε ηλεκτρονικό υπολογιστή.

Σε περίπτωση που δεν καθίσταται δυνατή η πλήρωση της θέσης από υποψήφιο με τα προαναφερόμενα προσόντα, θα γίνει δεκτός υποψήφιος κατά τη ακόλουθη σειρά κατάταξης:
- Με τα προσόντα α, β και δ.
- Με τα προσόντα α και β.

Κλάδος: ΠΕ 4 αρχιτεκτόνων μηχανικών, θέση: μία (1)

α. Άδεια άσκησης επαγγέλματος Αρχιτέκτονα Μηχανικού.

β. Οποιοδήποτε πτυχίο ή δίπλωμα ΑΕΙ της ημεδαπής ή ισότιμος τίτλος σχολών της αλλοδαπής βάσει του οποίου χορηγήθηκε η ως άνω άδεια.

γ. Καλή γνώση της αγγλικής γλώσσας.

δ. Γνώση επεξεργασίας ελληνικών και ξενόγλωσσων κειμένων και πινάκων σε ηλεκτρονικό υπολογιστή.

Σε περίπτωση που δεν καθίσταται δυνατή η πλήρωση της θέσης από υποψήφιο με τα προαναφερόμενα προσόντα, θα γίνει δεκτός υποψήφιος κατά τη ακόλουθη σειρά κατάταξης:
- Με τα προσόντα α, β και δ.
- Με τα προσόντα α και β.

ΚΑΤΗΓΟΡΙΑ ΤΕΧΝΟΛΟΓΙΚΗΣ ΕΚΠΑΙΔΕΥΣΗΣ (ΤΕ)

Κλάδος: ΤΕ11 εποπτών δημόσιας υγείας, θέση: μία (1)

α. Άδεια άσκησης επαγγέλματος Εποπτών Δημόσιας Υγείας.

β. Οποιοδήποτε πτυχίο ή δίπλωμα ΤΕΙ της ημεδαπής ή ισότιμος τίτλος σχολών της αλλοδαπής βάσει του οποίου χορηγήθηκε η ως άνω άδεια.

γ. Καλή γνώση της αγγλικής γλώσσας.

δ. Γνώση επεξεργασίας ελληνικών και ξενόγλωσσων κειμένων και πινάκων σε ηλεκτρονικό υπολογιστή.

Σε περίπτωση που δεν καθίσταται δυνατή η πλήρωση της θέσης από υποψήφιο με τα προαναφερόμενα προσόντα, θα γίνει δεκτός υποψήφιος κατά την ακόλουθη σειρά κατάταξης:
- Με τα προσόντα α, β και δ.
- Με τα προσόντα α και β.

Κλάδος: ΤΕ3 Μηχανικών Πολιτικών Δομικών έργων, θέση: μία (1)

α. Πτυχίο ή δίπλωμα Τμήματος Πολιτικών Δομικών Έργων ΤΕΙ της ημεδαπής ή ισότιμος τίτλος σχολών της ημεδαπής ή αλλοδαπής, αντίστοιχης ειδικότητας.

β. Καλή γνώση της αγγλικής γλώσσας.

γ. Γνώση επεξεργασίας ελληνικών και ξενόγλωσσων κειμένων και πινάκων σε ηλεκτρονικό υπολογιστή.

Σε περίπτωση που δεν καθίσταται δυνατή η πλήρωση της θέσης από υποψήφιο με τα προαναφερόμενα προσόντα, θα γίνει δεκτός υποψήφιος κατά την ακόλουθη σειρά κατάταξης:
- Με τα προσόντα α και γ.
- Με το προσόν α.

ΚΑΤΗΓΟΡΙΑ ΔΕΥΤΕΡΟΒΑΘΜΙΑΣ ΕΚΠΑΙΔΕΥΣΗΣ (ΔΕ)

Κλάδος: ΔΕ 5 Δομικών Έργων, θέση: μία (1)

Το ομώνυμο ή αντίστοιχο πτυχίο ή δίπλωμα ή απολυτήριος τίτλος κλάδου (τομέα ή ειδικότητας) δομικών έργων των κάτωθι σχολικών μονάδων:
- Ινστιτούτου Επαγγελματικής Κατάρτισης ή
- Τεχνικού Επαγγελματικού Εκπαιδευτηρίου (Α' ή Β' κύκλου σπουδών) ή
- Τεχνικού Επαγγελματικού Λυκείου ή
- Ενιαίου Πολυκλαδικού Λυκείου ή
- Τεχνικής Επαγγελματικής Σχολής Δευτεροβάθμιας Εκπαίδευσης ή
- Σχολής μαθητείας ΟΑΕΔ του Ν. 1346/1983 (ΦΕΚ 46 Α') ή άλλος ισότιμος τίτλος σχολικών μονάδων της ημεδαπής ή αλλοδαπής, αντίστοιχης ειδικότητας.

ΚΑΤΗΓΟΡΙΑ ΥΠΟΧΡΕΩΤΙΚΗΣ ΕΚΠΑΙΔΕΥΣΗΣ (ΥΕ)

Κλάδος: ΥΕ11, Νεωκόρων, θέσεις δύο (2).

Απολυτήριος τίτλος υποχρεωτικής Εκπαίδευσης (απολυτήριος τίτλος Τριταξίου Γυμνασίου ή για όσους έχουν αποφοιτήσει μέχρι και το 1980 απολυτήριο δημοτικού σχολείου), ή ισοδύναμος απολυτήριος τίτλος κατώτερης Τεχνικής Σχολής του Ν.Δ. 580/1970 ή άλλος ισότιμος τίτλος της αλλοδαπής.

Απολυτήριοι τίτλοι Γ' Γυμνασίου των σχολικών περιόδων 1976/1977 έως και 1979/1980 θα γίνονται δεκτοί.

Για την περίπτωση ισοβαθμίας οι υποψήφιοι πρέπει να υποβάλουν απολυτήριο τίτλο τριταξίου Γυμνασίου.

Αιτήσεις-Διαδικασία-Προθεσμία

Η αίτηση απευθύνεται στο δήμο Πεταλούδων Νομού Δωδεκανήσου και υποβάλλεται στο Γραφείο Προσωπικού (Διεύθυνση Διοικητικών) που έχει ορισθεί για την παραλαβή των αιτήσεων και από ώρα 08.00-14.00 (Λ. Ελευθερίας 15, Κρεμαστή-Τ.Κ. 85104, τηλ. 22410-91998). Για την ίδια προκήρυξη επιτρέπεται η υποβολή μίας μόνο αιτήσεως.

Με την κατάθεση της αιτήσεως επισυνάπτεται και παράβολο των 5,00 ευρώ που εκδίδεται από το Δημόσιο Ταμείο άλλως η αίτηση δεν λαμβάνεται υπόψη.

Η προθεσμία υποβολής της αίτησης είναι είκοσι (20) ημερών και αρχίζει από την επομένη της τελευταίας δημοσίευσης της παρούσας περίληψης στις εφημερίδες.

ΑΠΑΡΑΙΤΗΤΑ ΔΙΚΑΙΟΛΟΓΗΤΙΚΑ ΣΥΜΜΕΤΟΧΗΣ

Ο υποψήφιος μαζί με την αίτηση πρέπει να υποβάλει όλα τα απαιτούμενα δικαιολογητικά επικυρωμένα, όπως αυτά αναλυτικά αναφέρονται στην αναρτηθείσα στον δήμο Πεταλούδων προκήρυξη, στην οποία αναφέρονται λεπτομερώς και οι λοιπές προϋποθέσεις που πρέπει να πληρούν οι υποψήφιοι. Σχετικές πληροφορίες παρέχονται από την Διεύθυνση Διοικητικών ή το Γραφείο Προσωπικού του Δήμου Πεταλούδων στα τηλέφωνα 2241091998, 2241094665.

Κρεμαστή 16/10/2003
Ο δήμαρχος
Κορδίνας Μιχαήλ

Αριθ. 719β'/2003

ΑΠΟΣΠΑΣΜΑ

Δικαστικός Επιμελητής: Μιχαήλ Στεφάνου Μελλίνης
Επισπεύδων: Ιωσήφ Μακρυδάκης ΑΕ νόμιμα εκπ/νη
Οφειλέτης: Αναστασία Χατζηστεφανή
Πλειστηριασμός: 05.11.2003
Συμβ/φος: Καλλιόπη Ροδίτου
Τόπος: Αίθουσα ΔΟΝΑ Δήμου Ροδίων.

Το ιδανικό της μερίδιο 1/11 στα 2700 τ.μ. με το δικαίωμα ανέγερσης οικοδομής 100 τ.μ. με Κτηματολογικά στοιχεία Τόμος 14 (42) γαιών Ρόδου, Φύλλο 27 (167), Μερίδα 943 και Φάκελος 146 νομικής φύσης Μουλκ και επ' αυτού του συγκεκριμένου τμήματος επί της παρόδου Παν. Ροδίου-θέση ΑΛΑΜΑΚ της κατηματικής περιφέρειας του δήμου Ροδίων, ήδη κτίστηκε οικοδομή (παλαιά) από μπετόν με ισόγειο Α και Β' όροφο ολικής επιφάνειας με την 1103/2004 απόφαση του Μον. Πρωτοδ. Ρόδου 300 μ.

Εκτίμηση με την 1976/2002 απόφαση του Μον. Πρωτ. Ρόδου 150.000 ευρώ.

Πρώτη προσφορά 75.000 ευρώ.

Σύνταξα την παρούσα, σήμερα στις 24.09.2003

Ο δηλοποιών
Δικαστικός Επιμελητής
Μελλίνης Μιχαήλ

ΕΥΧΑΡΙΣΤΗΡΙΟ

Θέλουμε να ευχαριστήσουμε και δημόσια όλους όσους τίμησαν με την παρουσία τους τον αρραβώνα των παιδιών μας **Αντώνη και Μαρίας.**

Κώστας και Ρούλα
Κωνσταντούρα

CAPSIS
SOFITEL ACCOR HOTELS & RESORTS

Το ξενοδοχείο Sofitel Capsis Rhodes ευχαριστεί θερμά τους υπαλλήλους της εταιρείας καθώς και όλους τους προμηθευτές και συνεργάτες για την αμέριστη βοήθεια και πολύτιμη προσφορά τους κατά την διάρκεια της φετινής σαιζόν. Με την αποδοτικότητα και αίσθημα ευθύνης όλων αυτών, άλλη μια χρονιά στέφθηκε με πλήρη επιτυχία.

Σας ευχαριστούμε

«Ζυμωτήριο» πολιτικών διεργασιών!

Συνέχεια από τη σελ. 5

συμπλήρωσε ο κ. Τσερκτσίογλου.

Αναφερόμενος, τέλος, στην απόφαση της Τουρκικής Εθνοσυνέλευσης για αποστολή στρατευμάτων στο Ιράκ και το ότι πρόσαψαν στην χώρα του ιμπεριαλιστικούς λόγους, ο Τούρκος βουλευτής είπε ότι αυτό δεν αληθεύει αφού εκείνο που επιδιώκει η Τουρκία είναι να είναι παρούσα στο Ιράκ αλλά δεν έχει να κάνει τίποτα με πετρέλαιο και επίθεση. «Η Τουρκία θα στείλει στρατεύματα στο Ιράκ για να συμβάλλει στη σταθερότητα και στην ανοικοδόμηση», κατέληξε.

Ο βουλευτής κ. Αριστοτέλης Παυλίδης, ο οποίος είναι και ο οικοδεσπότης της συνδιάσκεψης ως μέλος του Δ.Σ. του Ινστιτούτου Δημοκρατίας του Συμβουλίου της Ευρώπης, κατά την τοποθέτησή του, έθεσε καταρχάς το ερώτημα εάν και που η συνθήκη για το μέλλον της Ευρώπης θα αναφέρει ότι η Ευρώπη έχει χριστιανικό χαρακτήρα. Θα ήταν λάθος να μην αναφέρει ότι ο χαρακτήρας κάποιων χωρών είναι Μουσουλμανικός, επεσήμανε ο βουλευτής Δωδεκανήσου.

Στη συνέχεια, απευθυνόμενος προς την πρόξενο της Τουρκίας στη Ρόδο κα Φειζόγλου, η οποία ήταν παρούσα, έθεσε το ερώτημα και με αφορμή την αναφορά του κ. Πάγκαλου στην επέκταση των χωρικών μας υδάτων, ότι η προηγούμενη Βουλή της γείτονος χώρας το χαρακτήρισε casus belli. «Να το θέσουμε με προοπτική αναθεώρησης μιας τέτοιας στάσης;», ρώτησε ο κ. Παυλίδης.

Πάντως, οι εκπρόσωποι και άλλων χωρών όπως της Ιορδανίας, της Παλαιστίνης και της Μάλτας, μίλησαν για συνεργασία των λαών της περιοχής, για τη διάθεση διεύρυνσης της Ε.Ε. και προς της χώρες της Ανατολικής Μεσογείου και όχι μόνο προς την χριστιανική Ευρώπη, τη νέα διάσταση της Ε.Ε. κ.ά.

Ο κ. ΚΑΚΛΑΜΑΝΗΣ

Στα τρία κορυφαία διεθνή προβλήματα της εποχής μας, το Ιρακινό, το Παλαιστινιακό και το Κυπριακό, αναφέρθηκε ο πρόεδρος της Βουλής των Ελλήνων, κ. Απόστολος Κακλαμάνης, επικηρύσσοντας την έναρξη των εργασιών της 4ης συνδιάσκεψης Κοινοβουλευτικών των χωρών της Ανατολικής Μεσογείου, προχθές το βράδυ, στο Καστέλλο.

Ο κ. Κακλαμάνης τόνισε ότι οι εξελίξεις γύρω από το ζήτημα του Ιράκ «δικαίωσαν απόλυτα τη διεθνή κοινή γνώμη που, με τη δική της αλάθητη διαίσθηση και κινητοποίηση, γκρέμισε το απλοϊκό σενάριο που χρησιμοποιείται ως άλλοθι για αυθαίρετες ενέργειες. Ευχόμαστε η κρίση αυτή να μην εξελιχθεί σε περιπέτεια τύπου Βιετνάμ, που θα οδηγήσει σε νέες τραγωδίες όχι μόνο τους λαούς του Ιράκ και των Ηνωμένων Πολιτειών, αλλά και τους άλλους λαούς της εύθραυστης περιοχής και ολόκληρη την ανθρωπότητα. Η μεσιανική ψυχολογία και φονταμενταλιστική αντίληψη από την οποία διακατέχονται οι υπεύθυνοι της σημερινής κρίσης, αποτελεί, κατά τη γνώμη μου, την κύρια αιτία της περαιτέρω όξυνσής της», πρόσθεσε.

Σχετικά με το Μεσανατολικό, ο κ. Κακλαμάνης σημείωσε ότι ακολουθεί την περίοδο αυτή επικίνδυνη τροχιά. «Η πρακτική του «οφθαλμός αντί οφθαλμού», αποτελεί, δυστυχώς, το μόνο κοινό σημείο συνάντησης των φανατικών των δύο πλευρών», ανέφερε. «Η τακτική αυτή όχι μόνο δεν οδηγεί σε διαρκή λύση του προβλήματος, αλλά και συσσωρεύει εκατόμβες θυμάτων της εκατέρωθεν τρομοκρατίας.

Αναφερόμενος στο Κυπριακό ζήτημα, ο πρόεδρος της Βουλής τόνισε ότι «η ένταξη της Κύπρου στην Ευρωπαική Ενωση ανοίγει τεράστιους δρόμους για την ανάπτυξη της νήσου που επί δεκαετίες ήταν όμηρος άλλων παραγόντων και καταστάσεων. Παράλληλα, από όλους αναγνωρίζεται ότι η εξέλιξη αυτή δημιουργεί ευοίωνες προοπτικές και για τη λύση του ουσιαστικού προβλήματός της. Πράγματι, η συμμετοχή της Κύπρου στην υψηλής στάθμης και εμβέλειας Ευρωπαική Ενωση προσφέρει αδιαμφισβήτητα οφέλη σε ολόκληρο τον πληθυσμό της Μεγαλονήσου και αποτελεί «ασφαλή πυξίδα» για τη μελλοντική πορεία της», υπογράμμισε ο κ. Κακλαμάνης.

ΝΤΕΤΕΚΤΙΒΣ
30 ΧΡΟΝΙΑ ΜΟΝΙΜΑ ΚΑΙ ΣΤΗ ΡΟΔΟ
35354 - 28780
Π.Π. ΓΕΡΜΑΝΟΥ 6 (ΠΛ. ΦΩΚΙΑΛΗ)
- Η ΛΥΣΗ!!!
ΣΕ ΚΑΘΕ ΣΑΣ ΠΡΟΒΛΗΜΑ
EXPRESS SECURITY

METROPOL
ALPHA ODEON
★MULTI-CINEMA★
www.RodosVitrina.gr/Metropol.htm
ΕΒΔΟΜ.ΠΡΟΓΡΑΜΜΑ • WEEKLY PROGRAMME
17/10/2003 -23/10/2003

Κάντε έγκαιρα τις κρατήσεις σας
Η ΣΥΜΜΑΧΙΑ
IN ENGLISH - ACTION - ADVENTURE
Η πιο φαντασμαγορική περιπέτεια της χρονιάς με χορταστικά οπτικά εφέ με πρωταγωνιστη τον Σόν Κόνερι
Σε 1η Πανελλήνια Προβολή
ΩΡΕΣ ΕΝΑΡΞΗΣ SHOWTIMES
Θρυλικοί τυχοδιώκτες... Αξιότιμα καθάρματα...
17:30 • 20:00 • 22:30
ΑΙΘΟΥΣΑ: 1

BAD BOYS 2
IN ENGLISH - ACTION
Τα καλά παιδία... μπαίνουν στον παράδεισο!!! Τα ΚΑΚΑ ΠΑΙΔΙΑ μπαίνουν.... σε περιπέτειες!!!
ΚΑΤ.ΑΠΟ 13 ΕΤΩΝ
Ασταμάτητη δράση από το 1 λεπτό!!
Πρωταγωνιστεί το εκρηκτικό δίδυμο που ανεβάζει την ΑΔΡΕΝΑΛΙΝΗ στα ύψη!!
Γουίλ Σμίθ Μάρτιν Λορένς
ΩΡΕΣ ΕΝΑΡΞΗΣ SHOWTIMES
19:30 • 22:40
ΑΙΘΟΥΣΑ: 2

*Μόνο Παρασκευή Σαββάτο & Κυριακή
ΤΑΞΙΔΙ ΣΤΗΝ ΧΩΡΑ ΤΩΝ ΘΑΥΜΑΤΩΝ Στα Ελληνικά
ΟΣΚΑΡ καλύτερης ταινίας κινουμένων σχεδίων
ΑΙΘΟΥΣΑ 2
ΩΡΑ ΕΝΑΡΞΗΣ 17:00

UNDERWORLD
IN ENGLISH - HORROR - THRILLER
Η μάχη για την κυριαρχία αρχίζει!!
Βρικόλακες • Λυκάνθρωποι
Εσείς με ποιούς είστε?!
ΑΚΑΤΑΛΛΗΛΟ
ΩΡΕΣ ΕΝΑΡΞΗΣ SHOWTIMES
Πρωταγωνιστούν Κέιτ Μπέκινσεϊλ Σκότ Σπίντμαν
20:15 • 22:45
ΑΙΘΟΥΣΑ: 3

ΟΙ ΠΕΙΡΑΤΕΣ ΤΗΣ ΚΑΡΑΪΒΙΚΗΣ
IN ENGLISH - ADVENTURE
Η ΚΑΤΑΡΑ ΤΟΥ ΜΑΥΡΟΥ ΜΑΡΓΑΡΙΤΑΒΙΟΥ
Η Περιπέτεια της χρονιάς που βλέπει όλοι η Ρόδος για 6η συνεχή εβδομάδα...!!!
ΚΑΤΑΛΛΗΛΟ
Κάντε έγκαιρα τις κρατήσεις σας
Πρωταγωνιστούν: Τζόνι Ντέπ, Τζέφρι Ρας Ορλάντο Μπλούμ, Κίρα Νάιτλι
ΩΡΑ ΕΝΑΡΞΗΣ 17:30
ΑΙΘΟΥΣΑ: 3

την Παρασκευή • on Friday
Η μαμά στην δουλειά... Ο μπαμπάς στο σπίτι... και το σπίτι... νηπιαγωγείο
μπαμπαντάδες
Η 1η Οικογενειακή Κωμωδία της Χρονιάς με τον Έντι Μέρφι
Και στο Ελληνικό
DaddyDay Care

ΚΑΤΩ Ο ΕΡΩΤΑΣ
Down with Love
Η ρομαντική Κωμωδία με σπιρτόζικες ατάκες και έξυπνες ανατροπές
ΕΡΧΕΤΑΙ
Πρωταγωνιστή μια διάσημη φεμινίστρια ΡΕΝΕ ΖΕΛΒΕΓΚΕΡ
Και ο Γοητευτικός δημοσιογράφος ΓΙΟΥΑΝ ΜΑΚΓΚΡΕΓΚΟΡ

Δυο ισχυροί άντρες ένας προδότης κι ένας ήρωας συνωμοτούν
Kill Me Kiss Me
Ο Βασιλιάς Πρέπει να Πεθάνει
Μια συγκλονιστική περιπέτεια βασισμένη σε πραγματικά γεγονότα

• 3 LUXURY DESIGN SCREENS •
• DOLBY DIGITAL EX • FULLY AIR-CONDITIONED •
Πληροφορίες, Κρατήσεις • Information, Reservations
✆ 22410.28400

Cine Mania

ΕΠΙΜΕΛΕΙΑ: *ΚΥΡΙΑΚΗ ΠΕΤΡΙΔΟΥ*

Θεός για μία εβδομάδα (Bruce Al Mighty)

Κωμωδία φαντασίας, σε σκηνοθεσία Τομ Σάντιαχ, η οποία προβάλλεται σε α' πανελλήνια προβολή, από το "Παλλάς 5 cinemas center".

Ο σκηνοθέτης της ταινίας μας είναι γνωστός από ταινίες όπως το **"Patch Adams"**, το **"Liar Liar"** και το **"Dragonfly"**.

"Κράχτης" της ταινίας δεν είναι άλλος βέβαια από τον σούπερ σταρ της Αμερικάνικης κωμωδίας **Τζιμ Κάρεϊ** ("Εγώ, αυτή κι ο εαυτός μου", "Ντετέκτιβ Ζώον"). Δίπλα του, κάνοντας ουσιαστικά το πρώτο "σοβαρό" βήμα στον κινηματογράφο, η γνωστή "Ρέιτσελ" από τα τηλεοπτικά **"Φιλαράκια" η Τζένιφερ Ανιστον.** Παίζει, επίσης, και ο πάντα καλός **Μόργκαν Φρίμαν** ("Seven") ο οποίος, όμως, δυστυχώς, το τελευταίο διάστημα, μάλλον έχει αρχίσει να κάνει κάποια έκπτωση στις επιλογές του. Εμφανίζονται, ακόμα οι **Λίζα Αν Γουόλτερ, Νόρα Νταν κ.ά.**

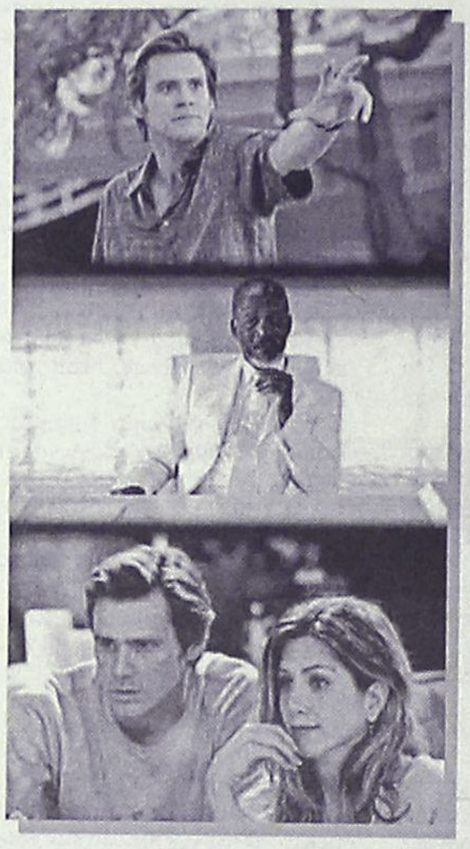

Η γνώμη μας: Ως σεναριακή ιδέα είναι αρκετά καλή και ειδικά για κωμωδία, μιας και δίνει τη δυνατότητα στο δημιουργό της να στήσει ευτράπελες καταστάσεις για να βγάλει γέλιο.

Επίσης, έχει το ατού τα "πρώτα ονόματα" να είναι θελκτικά για το ευρύ κοινό. Ο Τζιμ Κάρεϊ, είτε αρέσει είτε δεν αρέσει, έχει ένα δικό του φανατικό κοινό (και στην Ελλάδα) που γελάει με τις γκριμάτσες του και την υπερβολή στο παίξιμό του. Οσο για την Ανιστον, μπορεί να μην πρόκειται για κάποια "πρωτοκλασάτη" Χολιγουντιανή σταρ, ωστόσο δεν παύει να είναι γνωστό όνομα και να τραβάει πάνω της τα φώτα της δημοσιότητας και λόγω της πολυετούς συμμετοχής της στα "Φιλαράκια" αλλά και λόγω του γάμου της με τον Μπραντ Πιτ.

Το έργο κρατάει καλούς ρυθμούς, έχει σκηνές που βγάζουν γέλιο, όμως ως ολοκληρωμένο αποτέλεσμα μας κάνει... **"χλιαρό".**

Θα πρέπει να αναφέρουμε, βέβαια, ότι οι απόψεις διίστανται. **Σε αρκετούς (πιτσιρικαρία κυρίως) αρέσει, ενώ άλλοι δεν... ενθουσιάστηκαν και τόσο. Πάντως, δεν θα περάσετε κι άσχημα.**

Η υπόθεση: Ο Bruce είναι ένας τηλεοπτικός δημοσιογράφος που επιθυμία του είναι να γίνει άνκορμαν. Ολα, όμως, του έρχονται ανάποδα και τα βάζει με το Θεό! Τότε, Εκείνος, εμφανίζεται μπροστά του, του δίνει τις δυνάμεις Του για μία εβδομάδα και τον προκαλεί να δει... πόσο εύκολο είναι!

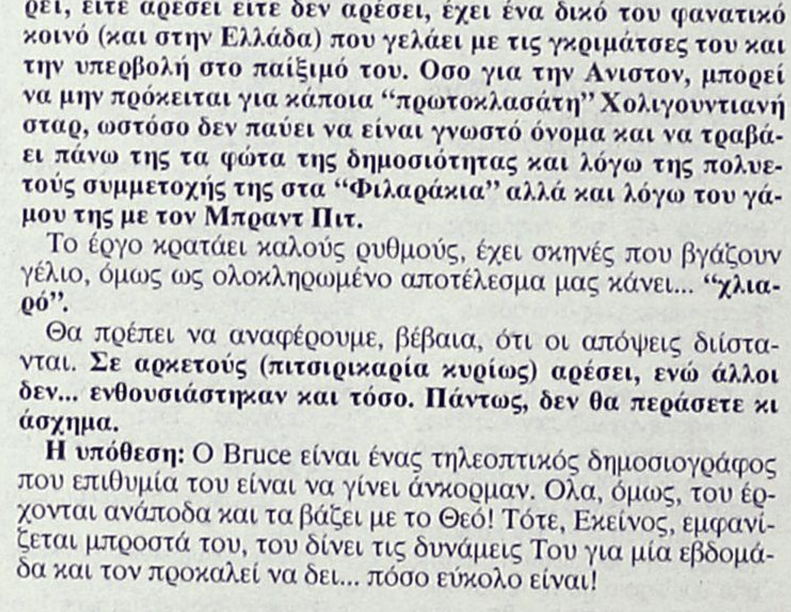

ΠΑΛΛΑΣ 5 CINEMAS CENTER
17/10/2003 έως 23/10/2003
www.cinemapallas.gr

ΑΙΘΟΥΣΑ 5
AMERICAN PIE 3: THE WEDDING
Σε 1η Πανελλήνια Προβολή!
Κράτα τον... για πάντα!
Η κωμωδία που δεν χρειάζεται συστάσεις!
ΠΡΩΤΑΓΩΝΙΣΤΟΥΝ: JASON BIGGS, SEAN WILLIAM SCOTT, ALYSON HANNIGAN, EDDIE KAYE THOMAS
Ώρες Έναρξης: *16:15, 18:20, 20:25, 22:30
* Ειδική επιπλέον παράσταση, μόνο Σάββατο & Κυριακή
in english

ΑΙΘΟΥΣΑ 1
LARA CROFT, TOMB RAIDER THE CRADLE OF LIFE
ΤΟ ΛΙΚΝΟ ΤΗΣ ΖΩΗΣ
Σε 1η Πανελλήνια Προβολή!
3η εβδομάδα επιτυχίας με την ακαταμάχητη Ατζελίνα Τζολί στην θεαματική υπερπεριπέτεια που θα σας παρασύρει στους ρυθμούς της!
ΠΡΩΤΑΓΩΝΙΣΤΟΥΝ: ANGELINA JOLIE, GERALD BUTLER
in english
Ώρες Έναρξης: *16:10, 17:40, 20:10, 22:40
* Ειδική επιπλέον παράσταση, μόνο Σάββατο & Κυριακή

ΑΙΘΟΥΣΑ 3
ΒΡΩΜΙΚΑ, ΟΜΟΡΦΑ ΠΡΑΓΜΑΤΑ
DIRTY, PRETTY THINGS
Απολαύστε την Όντρεϊ Τοτού (Αμελί) στο νέο ιδιόρρυθμο και συναρπαστικό θρίλερ του Στίβεν Φρίαρς (Επικίνδυνες Σχέσεις). Μερικά πράγματα είναι πολύ επικίνδυνα για να παραμείνουν μυστικά!
ΠΡΩΤΑΓΩΝΙΣΤΟΥΝ: AUDREY TAUTOU, CHIWETEL EJIOFOR
Ώρες Έναρξης: 18:15, 20:20, 22:25
in english

ΑΙΘΟΥΣΑ 2
ΘΕΟΣ ΓΙΑ ΜΙΑ ΕΒΔΟΜΑΔΑ
BRUCE AL MIGHTY
Σε 1η Πανελλήνια Προβολή!
5η ΕΒΔΟΜΑΔΑ ΘΡΙΑΜΒΟΥ ΓΙΑ ΤΗΝ ΚΩΜΩΔΙΑ ΤΗΣ ΧΡΟΝΙΑΣ ΠΟΥ ΕΣΠΑΣΕ ΤΑ ΤΑΜΕΙΑ ΣΕ ΕΥΡΩΠΗ ΚΑΙ ΑΜΕΡΙΚΗ!
ΠΡΩΤΑΓΩΝΙΣΤΟΥΝ: JIM CARREY, JENNIFER ANISTON
in english
Ώρες Έναρξης: *16:20, 18:20, 20:30, 22:40
* Ειδική επιπλέον παράσταση, μόνο Σάββατο & Κυριακή

ΑΙΘΟΥΣΑ 4
ΕΠΑΓΓΕΛΜΑΤΙΕΣ ΑΠΑΤΕΩΝΕΣ
MATCHSTICK MEN
Σε 1η Πανελλήνια Προβολή! 3η εβδομάδα!
Ο μεγάλος Ρίντλεϊ Σκοτ (Blade Runner, Μονομάχος) σκηνοθετεί με Οσκαρικές προδιαγραφές τους ΕΠΑΓΓΕΛΜΑΤΙΕΣ ΑΠΑΤΕΩΝΕΣ, Νίκολας Κέιτζ και Σαμ Ρόκγουελ, προσφέροντας στο κοινό ένα απόλυτα διασκεδαστικό αποτέλεσμα!
Ώρες Έναρξης: 20:20, 22:40
in english

ΑΙΘΟΥΣΑ 4
Η ΚΟΡΗ ΤΟΥ ΑΦΕΝΤΙΚΟΥ ΜΟΥ
MY BOSS'S DAUGHTER
Σε 1η Πανελλήνια Προβολή!
Εσείς θα την βγάζατε έξω;
ΠΡΩΤΑΓΩΝΙΣΤΟΥΝ: ASHTON KUTCHER, TARA REID
in english
Ώρες Έναρξης: *16:30, 18:25
* Ειδική επιπλέον παράσταση, μόνο Σάββατο & Κυριακή

Party ατμόσφαιρα κάθε εβδομάδα στο Pallas!!!
Κάθε Παρασκευή, Σάββατο & Κυριακή, 19.00-23.00, dj του PARADISO θα παίζει για σας στο φουαγιέ του Pallas 5 Cinemas Center τα TOP HIT της χρονιάς! Διασκεδάστε με μας στους ρυθμούς του PARADISO!

ΠΡΟΣΕΧΩΣ - COMING SOON
ΤΗΝ ΠΑΡΑΣΚΕΥΗ 24 ΟΚΤΩΒΡΙΟΥ ΣΕ 1η ΠΑΝΕΛΛΗΝΙΑ ΠΡΟΒΟΛΗ!
ΛΗΣΤΕΙΑ ΑΛΑ ΙΤΑΛΙΚΑ / THE ITALIAN JOB
ΠΟΛΙΤΙΚΗ ΚΟΥΖΙΝΑ
SPY KIDS 3D: GAME OVER
Δείτε για πρώτη φορά ταινία ΤΡΙΣΔΙΑΣΤΑΤΗ (3-D)
ΣΕΒΑΧ Ο ΘΡΥΛΟΣ ΤΩΝ 7 ΘΑΛΑΣΣΩΝ

ΧΟΡΗΓΟΙ
NEOTEX Villagio BERLONI CHINA VILLAGE DIVA ACCESSORIES
Κρατήσεις / Reservations 22410 24475 & 22410 70670

Άρτος (;) & Θεάματα (;)...

... Και τηλεόραση (όπως λέμε τηλοψία...)

STAR

06.00 **Ο αρκούδος στο μπλε σπίτι**
06.20 **Καπετάν Σπίθας**
06.30 **Μάμφι**
06.45 **Ο ζωολογικός κήπος της Αλίκης**
07.00 **Ρόλι-Πόλι-Ολι**
07.30 **Κλίφορντ**
08.00 **Μπαμπάρ**
08.30 **Ο Ιάσονας και οι θεοί του Ολύμπου**
09.00 **Σπάιντερμαν**
09.30 **Μπέιμπι Λούνεϊ Τουνς**
10.00 **The powerpuff girls**
10.30 **Ντέξτερ**
11.00 **Η λεγεώνα των υπερηρώων.** Κινούμενα σχέδια
11.30 **Πόκεμον**
12.00 **Γιου-Γκι-Ο.** Κινούμενα σχέδια
12.30 **Τα στρουμφάκια.** Κινούμενα σχέδια
13.00 **Ειδήσεις**
13.30 **Οικογένεια Γκίλμορ.** Κοινωνική σειρά.
14.30 **Τα φιλαράκια.** Κοινωνική σειρά
15.30 **Σούπερμαν, τα χρόνια της νιότης.** Νεανική σειρά φαντασίας.
16.30 **Οι μάγισσες**
17.30 **Ξένη ταινία.** «Γκρέμλινς». Περιπέτεια φαντασίας.
19.30 **Ειδήσεις**
21.00 **Ξένη ταινία.** «Γκρέιστοουν: Ο θρύλος του Ταρζάν, άρχοντα της ζούγκλας»
23.30 **Ξένη ταινία.** «Παγκόσμια απειλή»
01.30 **Παγκόσμιο πρωτάθλημα ράλι 2003**
02.00 **Ειδήσεις**

ALTER

06.15 **Οι ιστορίες του Κουστό**
06.50 **Λούκι Λουκ.** Σειρά κινουμένων σχεδίων.
07.15 **Κάσπερ**
07.30 **Ντίτζιμον: Next generation** Σειρά κινουμένων σχεδίων
08.00 **Μάγια η μέλισσα**
08.30 **Αντζελίνα μπαλαρίνα**
08.45 **Μπανάνες με πιτζάμες**
09.15 **Μπομπ ο μάστορας**
09.30 **Φλίπερ**
10.00 **Ντρέικ: Το κυνήγι του χαμένου θησαυρού.** Σειρά κινουμένων σχεδίων
10.30 **Χελωνονιτζακια** σειρα κινουμένων σχεδίων.
11.00 **Μαρσουπιλάμι**
11.30 **He-man και οι κυρίαρχοι του σύμπαντος**
12.00 **Γκάρφιλντ**
12.15 **Μήτσι - χώστα** (Ε)
12.45 **Hit parade**
13.45 **Life style**
14.15 **Ελληνική ταινία.** «Το κοροϊδάκι της δεσποινίδος»
16.15 **Παρατράγουδα**
18.45 **Ειδήσεις**
21.00 **Ξένη ταινία.** «Ευεργέτης κατά τύχη». Κωμωδία.
23.00 **Ειδήσεις**
23.15 **Χωρίς μοντάζ II**
02.00 **Μαγκάιβερ**
03.00 **Aphrodisia**
03.10 **Ξένη ταινία.** «Απόπλανηση»
05.15 **Τόλμη και γοητεία.** (Ε)

ΕΞΥΠΗΡΕΤΗΣΗ
24 ΩΡΕΣ ΤΟ 24ΩΡΟ
24hrs DVD STORE
ΤΟ ΜΟΝΑΔΙΚΟ
ΑΥΤΟΜΑΤΟ ΜΗΧΑΝΗΜΑ
ΕΝΟΙΚΙΑΣΗΣ ΤΑΙΝΙΩΝ
ΣΤΗ ΡΟΔΟ!!!!
Vidéo
ΑΓ. ΑΝΑΣΤΑΣΙΑΣ 16
ΡΟΔΟΣ
ΤΗΛ. 2241039979
dvdstore24@yahoo.gr

Κερδίστε χρόνο κα εξυπρέτηση
WESTERN MONEY UNION TRANSFER
"The fastest way to send money worldwide."
Αποστολή χρημάτων σ' όλο τον κόσμο μέσα σε λίγα λεπτά!!!
50.000 καταστήματα σε 165 χώρες του κόσμου είναι έτοιμα να σας εξυπηρετήσουν σε διευρυμένα ωράρια
Γονείς φοιτητών εξωτερικού εμπιστευθείτε μας
PLANET HOLIDAYS
Δημήτρης Τσοπανάκης
Γαλλίας 6 - Ρόδος - Τηλ. 22410-27327

ET-1

07.00 **Εκπαιδευτική τηλεόραση**
10.00 **Μικρές ιστορίες από όλο τον κόσμο**
10.15 **Η Μιμή και ο κύριος Μπόμπο.** Παιδική σειρά.
11.15 **Ο μικρός πρίγκιπας**
12.30 **Ελλάδα - Ευρώπη**
13.00 **Υπαιθρος χώρα**
13.30 **Με αρετή και τόλμη**
14.00 **Κοινοβούλιο αιχμής**
15.00 **Ειδήσεις**
16.00 **Μια χώρα, ένας πρωταθλητής.**
16.45 **Pre game**
17.00 **Πρωτάθλημα μπάσκετ.** Περιστέρι-Ολυμπιακός
19.00 **Η εποχή των εικόνων**
20.00 **Η ζωή είναι αλλού**
21.00 **Ομιλείτε ελληνικά;**
22.00 **Η άλλη μεριά του φεγγαριού.** Μια εκπομπή με αφιερώματα στους στιχουργούς που έχουν διαγράψει ιδιαίτερη πορεία στον χώρο του ελληνικού τραγουδιού. Παρουσιάζει ο Λευτέρης Παπαδόπουλος
23.00 **Ειδήσεις**
23.45 **Ξένη ταινία.** «Το πρόσωπο». Κοινωνική. Παίζουν: Μαξ Φον Σίντοφ, Ινγκτιντ Τούλιν, Μπίμπι Αντερσον.

NET

07.00 **Ουράνιο τόξο**
09.00 **Σαββατοκύριακο.** Ενημερωτικό μαγκαζίνο με τον Κώστα Αρβανίτη.
12.00 **Ειδήσεις**
12.30 **Νερό, η πηγή της ζωής**
13.00 **Σπορ ιστορίες.** Με τον Δημήτρη Χατζηγεωργίου
14.00 **Ζώνη ασφαλείας**
15.00 **Ειδήσεις**
16.00 **Σχεδόν ποτέ.** Κωμική σειρά
18.00 **Ειδήσεις**
κορίτσι του λόχου». Κωμωδία. Παίζουν: Κατερίνα Βασιλάκου, Γιώργος Καμπανέλλης, Ανδρέας Ζησιμάτος, Κούλης Στολίγκας.
20.00 **Αποστολή στο διάστημα.**
21.00 **Ειδήσεις**
22.00 **Κοίτα τι έκανες.** Η Σεμίνα Διγενή υποδέχεται στο στούντιο πρόσωπα λαμπερά με ζωές σαν μυθιστόρημα
00.00 **Στα άκρα.** Εβδομαδιαία εκπομπή
01.00 **Ειδήσεις**
01.15 **Ξένη ταινία.** «Ο άντρας με τις τρεις συζύγους». Παίζουν: Μπο Μπρίτζες, Παμ Τζοάνα Κερνς

ET-3

08.01 **Ο Ρομπέν των δασών**
08.30 **Το βιβλίο της ζούγκλας**
09.00 **Τα αρκουδάκια της αγάπης**
09.30 **Ονειροδρόμιο**
10.00 **Σκυλούπολη**
10.30 **Τσίρκο**
11.30 **Αλλιώς**
12.00 **Σινεμάνια.** Εκπομπή για τον κινηματογράφο με τον Νίκο Γουλιά.
13.00 **Ειδήσεις**
13.30 **Βόλεϊ γυναικών**
15.00 **Το Αξιον Εστί στη Θεσσαλονίκη.** Παρουσιάζει ο Βασίλης Βασιλικός
16.00 **Νόστος.** Εκπομπή με θέματα της Βόρειας Ελλάδας.
17.30 **Design 100%**
18.15 **Ποδόσφαιρο**
20.30 **Ειδήσεις**
21.30 **Τρίτο κουδούνι.** Μουσική παράσταση.
23.00 **Αθλητικό Σαββατόβραδο**
24.00 **Ειδήσεις**
00.30 **Ξένη ταινία.** «Χάρι, ο καλύτερος φιλος του ανθρώπου». Θρίλερ. Παίζουν: Λόρον Λούκας, Σέρζι Λοπερ, Μαντλίν Σενιέ
02.30 **Νόστος**

FILMNET

05.35 **Ξένη ταινία.** «Το χρώμα της σιωπής»
08.20 **Ξένη ταινία.** «Βαθύς γαλάζιος κόσμος». Δραματική.
10.15 **Ξένη ταινία.** «Μουλέν Ρουζ». Μιούζικαλ.
12.25 **Mad on Filmnet**
13.05 **Ξένη ταινία.** «Τζέρι Μαγκουάιρ». Δραματική κομεντί.
15.30 **Ξένη ταινία.** «Σκληρό καρύδι»
17.30 **Εισβολή**
18.00 **Κωδικός: Alias**
19.00 **Στον τόπο του εγκλήματος**
20.00 **Ξένη ταινία.** «Σε αντίθετο ρεύμα» Δραματικό θρίλερ.
21.55 **Videofashion**
22.15 **Ξένη ταινία.** «Τα σαΐνια του Collinwood» Αστυνομική κομεντί.
24.00 **Ξένη ταινία.** «Χάνιμπαλ». Θρίλερ.
02.15 **Ξένη ταινία.** «Μυστήρια ερωτόλογα»
04.00 **Ξένη ταινία.** «Στα ίχνη του δολοφόνου». Θρίλερ.

SUPERSPORT

14.00 **Αγγλικό πρωτάθλημα**
16.00 **Αγώνες μπιλιάρδου**
17.00 **Αγγλικό πρωτάθλημα**
19.00 **Μπάσκετ**
21.00 **Μηχανοκίνητα**
22.30 **Ισπανικό πρωτάθλημα**
02.30 **Γερμανικό πρωτάθλημα**
04.30 **Τουρνουά τένις**

MEGA

06.00 **Η δίψα** (Ε() Κοινωνική σειρά
06.30 **Ο επισκέπτης της ομίχλης** (Ε) Κοινωνική σειρά
07.30 **Πώς γυρίστηκε η ταινία "Ο βασιλιάς των λιονταριών"**
08.30 **Καρέ της ντάμας** (Ε)
09.00 **Παρέα με τον Γουίνι, το αρκουδάκι.** Κινούμενα σχέδια.
09.30 **Ο Μίκι και η παρέα του.** Κινούμενα σχέδια.
10.00 **Τα μυστικά της Βέφας - Οι καλύτερες συνταγές**
10.50 **Το παιδί μου κι εγώ**
11.00 **Ξένη ταινία.** «Θηλυκό μυαλό». Κωμωδία. Παίζουν: Μέλανι Γκρίφιθ, Ντον Τζόνσον
13.00 **Mega star.** Μουσική εκπομπή με την Εύη Αδάμ.
14.00 **Ειδήσεις**
14.50 **Οι πύλες του ουρανού.** Κοινωνικη σειρά.
15.50 **Traction.** Ενημερωτική εκπομπή για το αυτοκίνητο και την μοτοσικλέτα με τον Κώστα Στεφανή
16.30 **Μπουκιά και συχώριο.** Παρουσιάζει ο Ηλίας Μαμαλάκης
17.30 **Τα τετράγωνα των αστέρων**
18.05 **Ματιές στα γεγονότα**
18.10 **Ξένη ταινία.** «Μωρά θαύματα». Κωμωδία.
20.00 **Ειδήσεις**
21.00 **Το show των εκατομμυρίων.**
22.30 **Ελληνική ταινία.** «Ο ατσίδας». Κωμωδία. Παίζουν: Ζωή Λάσκαρη, Ντίνος Ηλιόπουλος
00.15 **Τελευταία γεγονότα**
00.45 **Ξένη ταινία.** (Σ)
01.15 **Ξένη ταινία.** «Ο τελευταίος χορός». Κοινωνική - δραματική.
03.10 **Ξένη ταινία.** «Οι κατήγοροι». Δικαστικό θρίλερ.

ANT-1

06.00 **Δανεικός πατέρας**
06.50 **Στούντιο με θέα.** Εμημερωτική εκπομπή με τον Θέμη Μάνεση και τη Φαίη Μαυραγάνη.
10.30 **Της Ελλάδας τα παιδιά**
11.00 **Κωνσταντίνου και Ελένης** (Ε) Κωμική σειρά.
12.55 **Super game**
13.00 **Σούπερ Σάββατο.** Αθλητική εκπομπή με τον Μιχάλη Τσώχο.
14.00 **Ειδήσεις**
14.40 **Δρ. Κουίν: Μόνη στην Αγρια Δύση.** Κοινωνική σειρά. Παίζουν: Τέιν Σέιμουρ, Τζο Λάντο, Τσαντ Αλεν
15.40 **The mission - best of**
16.40 **Εγκλήματα** (Ε) Κωμική σειρά.
17.30 **Τα νέα του ANT1**
17.40 **Εγκλήματα** (Σ)
18.00 **Ελληνική ταινία.**
20.00 **Τα νέα του ANT 1**
21.00 **Θεατρική παράσταση:** «Κότες». Επιθεώρηση. Παίζουν: Στάθης Ψάλτης, Σωτήρης Μουστάκας, Ηλίας Λογοθέτης, Τόνυ Αντονυ, Παύλος Κοντογιαννίδης, Τζέσυ Παπουτσή, Αθηνά Μαυρομάτη
23.50 **Mission**
00.50 **Ειδήσεις**
01.15 **Ξένη ταινία.** «Στούντιο 54». Κοινωνική Παίζουν: Τάιαν Φίλιπς, Σάλμα Χάγιεκ Μάικ Μάγιερ, Νιβ Κάμπερλ
03.15 **Στα σύνορα της φαντασίας.** Σειρά επιστημονικής φαντασίας αμερικανικής παραγωγής.
04.10 **Mobile fun**
04.30 **Τηλεμάρκετινγκ-Τηλεαγορά**
05.00 **Ταύρος με Τοξότη**

ALPHA

05.45 **Εν λευκώ.** (Ε)
06.45 **Πρωινές σελίδες.** Ενημερωτικό μαγκαζίνο με τον Γιώργο Οικονομέα.
10.00 **Πέρα από τον ορίζοντα.** Εκπομπή με την Ντέμη Καραγιάννη και τον Πέτρο Γκάτζια.
11.00 **Παρα-πληροφόρηση.** Ενημερωτική εκπομπή με τον Κώστα Μαρδά.
12.00 **Ελληνική ταινία.** «Αμφιβολίες». Αστυνομική περιπέτεια. Παίζουν: Νίκος Κούρκουλος, Βιβέτα Τσιούνη, Πάρις Αλεξάντερ, Βύρων Πάλλης
14.00 **Ειδήσεις**
14.45 **Ωραίοι... ως Ελληνες.** Με τη Σοφία Τσιλιγάννη
15.45 **Καλά να πάθεις** (Ε) Κωμική σειρά. Παίζουν: Πέτρος Φιλιππίδης, Τζένη Ιωακειμίδου
16.45 **Ακροβατώντας** (Ε) Δραματική σειρά.
17.45 **Ειδήσεις**
18.00 **Ελληνική ταινία.** «Ενας μάγκας στα σαλόνια». Αισθηματική κωμωδία.
20.00 **Ειδήσεις**
21.00 **Αγγελοι του Alpha.** Με τους Βαγγέλη Περρή, Φαίη Βόκου, Μαρία Φραγκάκη και Θανάση Πάτρα.
22.30 **Ισπανικό ποδόσφαιρο**
00.30 **Ειδήσεις**
00.45 **Το καφενείο των φιλάθλων**
03.00 **Point man.** Αστυνομική σειρά.
04.00 **Τηλεαγορές**
04.30 **Παραπληροφόρηση** (Ε)

ΜΝΗΜΟΣΥΝΑ

Την 19η μηνός Οκτωβρίου ημέρα Κυριακή και ώρα 8.30 π.μ., ο Δήμος Λινδίων, τιμώντας τη μνήμη του συμπατριώτη μας Πολιτικού Ανδρα

ΓΙΑΝΝΗ ΖΙΓΔΗ

τελεί, στον Καθεδρικό Ναό της Λίνδου "Η Κοίμησις της Θεοτόκου", μνημόσυνο υπέρ αναπαύσεως της ψυχής του. Ο Δήμαρχος και το Δημοτικό Συμβούλιο Λινδίων παρακαλούν τους τιμώντες τη μνήμη του αείμνηστου Δωδεκανήσιου Πολιτικού, όπως παραστούν στην επιμνημόσυνη Ακολουθία, για να ενώσουν τις δεήσεις τους προς τον Υψιστον.



Την 19η μηνός Οκτωβρίου ημέρα Κυριακή και ώρα 8.30 π.μ. εις τον Ιερό Ναό Ταξιαρχών Νεκροταφείου Ρόδου, τελούμε ετήσιο μνημόσυνο υπέρ αναπαύσεως της ψυχής της λατρευτής μας μητέρας, γιαγιάς και θείας

ΚΑΛΛΙΟΠΗΣ ΚΑΡΕΛΛΑ

Τα παιδιά: Γιάννης-Αμάντα, Σοφία-Ζαχαρίας, Νομική-Γιάννης, Γιώργος.
Τα εγγόνια, τ' ανίψια και οι λοιποί συγγενείς.



Την 21η μηνός Οκτωβρίου ημέρα Τρίτη και ώρα 8 π.μ. εις τον Ιερό Ναό Ταξιαρχών Νεκροταφείου Ρόδου, τελούμε 6μηνο μνημόσυνο υπέρ αναπαύσεως της ψυχής της λατρευτής μας μητέρας, γιαγιάς, προγιαγιάς και θείας

ΧΑΡΙΤΩΜΕΝΗΣ ΧΑΤΖΗΝΙΚΟΛΑΟΥ

Τα παιδιά: Σεβαστή-Νίνο, Διονύσης, Μιχάλης-Δώρα, Αναστασία, Χαράλαμπος-Ευδοξία, Θανάσης-Τασία, Νίκος-Χριστίνα, Ευαγγελία.
Τα εγγόνια, τα δισέγγονα, τ' ανίψια και οι λοιποί συγγενείς.



Την 19η μηνός Οκτωβρίου ημέρα Κυριακή και ώρα 8.30 π.μ. εις τον Ιερό Ναό Αγίου Γεωργίου Κάτω τελούμε 6μηνο μνημόσυνο υπέρ αναπαύσεως της ψυχής του λατρευτού μας συζύγου, πατέρα, παππού, αδελφού και θείου

ΙΩΑΝΝΟΥ ΤΑΝΤΟΡΙΝΙΟΥ

Η σύζυγος: Διονυσία
Τα παιδιά: Αθηνά-Πέτρος, Αννα, Κων/να-Ανδρέας.
Τα εγγόνια, τ' αδέλφια, τ' ανίψια και οι λοιποί συγγενείς.



Την 20ή μηνός Οκτωβρίου ημέρα Δευτέρα και ώρα 8 π.μ. εις τον Ιερό Ναό Ταξιαρχών Νεκροταφείου Ρόδου 9ήμερο μνημόσυνο υπέρ αναπαύσεως της ψυχής του λατρευτού μας συζύγου, πατέρα, παππού, αδελφού και θείου

ΑΝΤΩΝΙΟΥ ΚΑΚΑ

Η σύζυγος: Καλλιόπη
Τα παιδιά: Ευαγγελία και Θεολόγος, Γεωργία και Ιωάννης, Παρασκευάς.
Τα εγγόνια, τ' αδέλφια, τ' ανίψια και οι λοιποί συγγενείς.

ΓΡΑΦΕΙΟ ΤΕΛΕΤΩΝ & ΜΝΗΜΟΣΥΝΩΝ ΡΟΔΟΥ ΣΤΕΦΑΝΑ-ΣΤΟΛΙΣΜΟΙ

ΑΜΕΣΗ ΕΞΥΠΗΡΕΤΗΣΗ ΟΛΟ ΤΟ 24 ΩΡΟ

"ΑΜΕΡΙΚΑΝΟΥ"

Αναλαμβάνουμε την τελετή και με τα έξοδα που χορηγούν τα ταμεία χωρίς καμία επιβάρυνση. ΙΚΑ, ΤΕΒΕ, ΤΑΞΥ, ΔΗΜΟΣΙΟΥ, ΛΙΜΕΝΙΚΩΝ, ΟΓΑ και λοιπά ταμεία. Τους ΑΠΟΡΟΥΣ ΔΩΡΕΑΝ.

Πλατεία Βρούχου στην Μητρόπολη
τηλέφωνα: 22410-28901-33400



Την 19η μηνός Οκτωβρίου ημέρα Κυριακή και ώρα 8 π.μ. εις τον Ιερό Ναό Ταξιαρχών Νεκροταφείου Ρόδου, τελούμε 5ετές μνημόσυνο υπέρ αναπαύσεως της ψυχής της λατρευτής μας κόρης, αδελφής, εγγονής και ανιψιάς

ΘΕΟΔΩΡΑΣ-ΤΣΑΜΠΙΚΑΣ ΜΑΡΟΥΦΙΔΟΥ

Οι γονείς: Νικόλαος-Ζωή, Γεωργία.
Ο αδερφός: Χαράλαμπος.
Ο παππούς: Χαράλαμπος.
Οι γιαγιάδες: Θεοδώρα και Αννα.
Οι θείοι, τα εξαδέρφια και οι λοιποί συγγενείς.



Την 19η μηνός Οκτωβρίου ημέρα Κυριακή και ώρα 9 π.μ. εις τον Ιερό Ναό Αγίας Αναστασίας της Φαρμακολύτριας, τελούμε 9μηνο μνημόσυνο υπέρ αναπαύσεως της ψυχής της πολυαγαπημένης μας συζύγου, μητέρας, γιαγιάς, αδελφής και θείας

ΣΟΦΙΑΣ Ι. ΦΛΕΒΑΡΗ

Ο σύζυγος: Ιωάννης
Τα παιδιά: Στέργος-Αναστασία, Μαριάνθη-Νίκος Δοξόπουλος, Αναστασία-Ιωάννης Γιαννάς, Θεοφάνης-Χρυσούλα
Τα εγγόνια, τα δισέγγονα, ο αδελφός, τ' ανίψια και οι λοιποί συγγενείς.



Την 19η μηνός Οκτωβρίου ημέρα Κυριακή και ώρα 8.30 π.μ. στον Ιερό Ναό Αγίου Δημητρίου Παλαιού Νεκροταφείου τελούμε 3μηνο μνημόσυνο υπέρ αναπαύσεως της ψυχής της πολυαγαπημένης μας συζύγου, μητέρας, κόρης, γιαγιάς, αδελφης και θείας

ΜΑΡΙΑΣ ΑΝΤΙΜΙΣΙΑΡΗ

Ο σύζυγος: Κωνσταντίνος.
Η μητέρα: Σοφία.
Τα παιδιά: Σοφία-Εμμανουήλ, Βασίλειος.
Τα εγγόνια, τ' αδέλφια, τ' ανίψια και οι λοιποί συγγενείς και φίλοι.



Την 19η μηνός Οκτωβρίου ημέρα Κυριακή και ώρα 9.30 π.μ. εις τον Ιερό Ναό Αγίου Γεωργίου Κάτω, τελούμε 40ήμερο μνημόσυνο υπέρ αναπαύσεως της ψυχής του λατρευ- και αδελφού

ΙΩΑΝΝΟΥ ΑΝΑΣΤΑΣΑΚΗ

Η σύζυγος: Παναγιώτα.
Τα τέκνα: Μανώλης-Ελένη, Μαίρη-Λευτέρης, Κατερίνα-Κώστας.
Οι εγγονές: Αριάδνη και Αννα.
Τα αδέλφια: Παντελής, Ειρήνη, Γεωργία, Στέλλα μετά των οικογενειών τους.
Θα ακολουθήσει καφές στην αίθουσα του Ιερού Ναού.



Την 19η μηνός Οκτωβρίου ημέρα Κυριακή και ώρα 8.30 πρωινή τελούμε 6μηνο μνημόσυνο εις τον Ιερό Ναό Αγίου Νεκταρίου Φαληράκι υπέρ αναπαύσεως της ψυχής του λατρευτού μας συζύγου, πατέρα και παππού

ΣΤΑΜΑΤΙΟΥ ΚΑΦΕΤΖΗ

Η σύζυγος: Φωτεινή.
Τα παιδιά, τα εγγόνια και οι λοιποί συγγενείς.



Την 19η μηνός Οκτωβρίου ημέρα Κυριακή και ώρα 9 π.μ. εις τον Ιερό Ναό Εισοδίων Θεοτόκου Νεοχωρίου, τελούμε 3μηνο μνημόσυνο υπέρ αναπαύσεως της ψυχής του λατρευτού μας και αξέχαστου συζύγου, πατέρα και παππού

ΓΕΩΡΓΙΟΥ ΚΟΚΚΙΝΟΥ

Η σύζυγος: Ολυμπία
Τα παιδιά: Γιάννης Κόκκινος, Τίνα-Νίκος Δικιδίκη
Ο εγγονός: Κωνσταντίνος
Και οι λοιποί συγγενείς.



Την 19η μηνός Οκτωβρίου ημέρα Κυριακή και ώρα 8 π.μ. εις τον Ιερό Ναό Αγίου Δημητρίου παλαιού νεκροταφείου Ρόδου, τελούμε 2ετές μνημόσυνο υπέρ αναπαύσεως της ψυχής του λατρευτού μας υιού και αδελφού

ΙΩΑΝΝΟΥ ΓΕΡΟΛΥΜΟΥ

Η μητέρα: Θεοδοσία Αράπη
Τ' αδέλφια: Νίκος-Μαρία, Σωτήρης-Γεωργία, Βασίλης-Ολγα
Και οι λοιποί συγγενείς.



Την 20ή μηνός Οκτωβρίου ημέρα Δευτέρα και ώρα 8 π.μ. εις τον Ιερό Ναό Αγίου Σεργίου Νεκροταφείου Ιαλυσού τελούμε 9ήμερο μνημόσυνο υπέρ αναπαύσεως της ψυχής του λατρευτού μας συζύγου, πατέρα, αδελφού και θείου

ΠΑΝΤΕΛΗ ΦΡΑΓΚΙΝΗ

Η σύζυγος: Άννα
Ο υιός: Μιχάλης
Τα πεθερικά: Μιχάλης-Μαίρη Γιαλλουράκη
Τ' αδέλφια: Ηλίας Γιαλλουράκης, Γεράσιμος, Άννας, Στέλιος, Γιάννης, Ηλίας, Ελένη, Πέτρος, Ελίτα, Ρόζα, Ντομένικο, Ερρίκος, Μιχάλης και οι οικογένειές τους.
Τ' ανίψια και οι λοιποί συγγενείς.



Την 21η μηνός Οκτωβρίου ημέρα Τρίτη και ώρα 8 π.μ. εις τον Ιερό Ναό Ταξιαρχών Νεκροταφείου Ρόδου, τελούμε 9ήμερο μνημόσυνο υπέρ αναπαύσεως της ψυχής του λατρευτού μας συζύγου, πατέρα, υιού, αδελφού και θείου

ΧΑΡΑΛΑΜΠΟΥ ΜΑΣΤΡΟΜΙΧΑΛΗ

Η σύζυγος: Καλλιόπη
Τα παιδιά: Γαβριήλ-Γεωργία
Οι γονείς: Χαριτωμένη-Γαβριήλ
Η πεθερά: Γεωργία
Τ' αδέλφια, τ' ανίψια και οι λοιποί συγγενείς.



Την 21η μηνός Οκτωβρίου ημέρα Τρίτη και ώρα 8 π.μ. εις τον Ιερό Ναό της Κοιμήσεως της Θεοτόκου (Παναγιά) Αρχαγγέλου τελούμε 6μηνο μνημόσυνο υπέρ αναπαύσεως της ψυχής του λατρευτού μας συζύγου, πατέρα και παππού

ΤΣΑΜΠΙΚΟΥ ΦΕΓΓΟΥ
ετών 48

Η σύζυγος: Τσαμπίκα
Τα παιδιά: Στέργος, Ευαγγελία-Γιάννης
Η εγγονή: Ζωή
Και οι λοιποί συγγενείς.

ΕΥΑΓΕΣ ΙΔΡΥΜΑ ΙΕΡΑΣ ΜΗΤΡΟΠΟΛΕΩΣ ΡΟΔΟΥ

ΔΩΡΕΕΣ

Στο Ευαγές Ιδρυμα της Ιερας Μητροπόλεως Ρόδου για την ενίσχυση απόρων σπουδαστών κατέθεσαν

Εις μνήμη **Αντωνίου Κακά**
1. Η αξ/μη οικ. **Γιώτη Παπαθανάση** 75 ευρώ.
2. Η αξ/μη οικ. **Παρασκευά Μιχαήλ Κακά** 100 ευρώ.
3. Η αξ/μη οικ. **Πολυκάρπου Κακογιάννη** 50 ευρώ.
4. Η αξ/μη οικ. **Αναστασίου Αϊβαλή** 50 ευρώ.

Εις μνήμη Νικολάου Χορευτή
Παλιούρη 50 ευρώ.

Εις μνήμη Εμμανουήλ και Ειρήνης Μοράρη
1. Ο αξ/μος κ. Κων/νος Σαρρής 100 ευρώ.

Το Ευαγές Ιδρυμα ευχαριστεί θερμώς

Εκ του Ευαγούς Ιδρύματος

ΑΠΟΣΠΑΣΜΑ ΤΗΣ ΜΕ ΑΡΙΘΜΟ 1050/03 ΠΕΡΙΛΗΨΗΣ ΚΑΤΑΣΧΕΤΗΡΙΑΣ ΕΚΘΕΣΗΣ ΑΚΙΝΗΤΟΥ

Ο Δικαστικός Επιμελητής του Πρωτοδικείου Ρόδου Δημήτριος Ι. Γατσής δηλώνω ότι στις 05-11-03 ημέρας Τετάρτη και ώρα 12-2 μ.μ. εντός του δημαρχιακού καταστήματος του δήμου Αρχαγγέλου και ενώπιον της συμβολαιογράφου Ρόδου κ. **Μαρίας Καρποδίνη-Καντιδενού** κατοίκου Ρόδου, οδός Εθν. Μακαρίου αρ. 28, ή του νόμιμου αναπληρωτή της θα εκπλειστηριασθεί το ακίνητο της οφειλέτιδας εταιρείας "Β. Κρανίδης και ΣΙΑ ΟΕ" με επίσπευση της Τράπεζας Πειραιώς Α.Ε. για οφειλή της ποσού ευρώ 57.407,83 σύμφωνα με την επιταγή της 188/2000 Δ/γής Πληρωμής του Μονομελούς Πρωτοδικείου Ρόδου. Εκπλειστηριάζεται ένα κατάστημα Κ-72 της 4ης οικοδομής επιφανείας Μ2 32,10. Εκτιμήθηκε 88.041.08 ευρώ. Τιμή πρώτης προσφοράς ορίστηκε με την υπ' αριθμόν 894/03 απόφαση του Μον. Πρωτ. Ρόδου το ποσό των 35.000,00 ευρώ. Επί του ακινήτου υπάρχουν -8- βάρη. Κτηματολογικά στοιχεία, Τόμος .γαιών Καλυθιών 40, φύλλο 81, Μερίδα 495 ΑΓΑ, και Φάκελλος 9312. Προσκαλούνται όσοι επιθυμούν να προσέλθουν την άνω ημέρα και ώρα προκειμένου να πλειοδοτήσουν.

Ρόδος 17-10-2003
Δημήτριος Ι. Γατσής
Δικαστικός Επιμελητής

ΑΝΑΚΟΙΝΩΣΗ

Ειδοποιούνται οι κάτοικοι των παρακάτω περιοχών ότι για να εκτελεστούν απαραίτητες τεχνικές εργασίες της ΔΕΗ, θα γίνει διακοπή στις 19-10-03 **ημέρα Κυριακή** ως εξής:

α) Από ώρας 08.00 έως 14.00 στις περιοχές:
Δενδρινού-Ιωνίας-Χατζηαγγέλου-Κόδριγκτων (Από Δενδρινού έως και Παππά)- Μητροπόλεως-Σαρανταπόρου-Σολωμού-Γρηγορίου Ε'-Ηρακλ. Κρήτης-Αλ. Παναγούλη-Κλ. Πέπερ (από Αγ. Δημήτριο έως Τσιγάντε)-Κανελοπούλου-Μπότσαρη-Ατταβύρου (Από Γρηγορίου Ε' έως Μυκηνών)-Ικάρου-Ηθης-Ασκληπιού-Αττάλειας-Λαοδικίας-Σινώπης-Περγάμου-Καππαδοκίας-Τραπεζούντας-Μικράς Ασίας-Πόντου-Φωτάρα.
θ) Στην οδό Μιχ. Πετρίδη (από Τσαλδάρη έως Μήδεια) θα γίνουν διακοπές μιας ώρας εκ περιτροπής από 07.30 ως 14.30

Αν οι εργασίες τελειώσουν νωρίτερα το ρεύμα θα ξαναδοθεί πριν από τον χρόνο λήξης της διακοπής που αναφέρουμε πιο πάνω. Γι' αυτό το λόγο οι ηλεκτρικές εγκαταστάσεις και τα δίκτυα της ΔΕΗ θα πρέπει να θεωρούνται ότι έχουν συνέχεια ρεύμα. Ετσι για λόγους ασφαλείας απαγορεύεται η προσέγγιση σε αγωγούς ή άλλα στοιχεία του δικτύου και αν βρίσκονται καταγής γιατί υπάρχει σοβαρός κίνδυνος ατυχήματος.

Από την Δ.Ε.Η.

ΔΕΥΑ ΠΕΤΑΛΟΥΔΩΝ

ΠΕΡΙΛΗΨΗ ΠΡΟΚΗΡΥΞΗΣ ΔΗΜΟΠΡΑΣΙΑΣ

ΕΡΓΟ: *«ΕΠΕΚΤΑΣΗ ΚΑΙ ΑΝΑΒΑΘΜΙΣΗ ΒΙΟΚΑ ΚΡΕΜΑΣΤΗΣ ΔΗΜΟΥ ΠΕΤΑΛΟΥΔΩΝ»* *(ΥΠΟΕΡΓΟ ΤΟΥ ΕΡΓΟΥ ΕΠΕΚΤΑΣΗΣ ΔΙΚΤΥΟΥ ΑΠΟΧΕΤΕΥΣΗΣ ΚΡΕΜΑΣΤΗΣ ΚΑΙ ΒΙΟΚΑ ΔΗΜΟΥ ΠΕΤΑΛΟΥΔΩΝ)**

ΑΝΑΘΕΤΟΥΣΑ ΑΡΧΗ: ΔΗΜΟΤΙΚΗ ΕΠΙΧΕΙΡΗΣΗ ΥΔΡΕΥΣΗΣ ΑΠΟΧΕΤΕΥΣΗΣ ΠΕΤΑΛΟΥΔΩΝ (Δ.Ε.Υ.Α.Π.) οδός Σταδίου 7, Κρεμαστή Τ.Κ. 85104 -Ρόδος- τηλ 2241093074, τηλεομοιοτυπία (telefax): 2241098154.

1.α) Διαδικασία ανάθεσης της σύμβασης : Διαγωνισμός με ανοικτές διαδικασίες με τη μέθοδο της προσφοράς που περιλαμβάνει μελέτη – κατασκευή και αξιολόγηση των τεχνικών προσφορών σύμφωνα με το Ν. 1418/84 το ΠΔ 609/85 όπως αυτά ισχύουν με τις τροποποιήσεις και συμπληρώσεις μέχρι σήμερα (Νόμοι, Π.Δ/τα, αποφάσεις) συμπεριλαμβανομένου του Ν. 2229/94, το Ν. 2328/95, το Ν. 2372/96, το Ν. 2522/97, το Ν. 2576/98, το Ν. 2741/99, το Ν. 2940/2001, το ΠΔ 368/94, το ΠΔ 410/95, το ΠΔ 286/94 , το ΠΔ 402/96, το ΠΔ 285/97, το ΠΔ 171/1987, το ΠΔ 82/96, το ΠΔ 305/96, το ΠΔ 218/99, το ΠΔ 334/2000.

2.α) Τόπος εκτέλεσης: Περιοχή Κρεμαστή, Δήμου Πεταλούδων, Ρόδος Το έργο θα κατασκευασθεί στη θέση «Λιβάδα» -Κρεμαστή, της Νήσου Ρόδου, Νομού Δωδεκανήσου, στο γήπεδο όπου ήδη βρίσκονται οι εγκαταστάσεις του βιολογικού καθαρισμού της Κρεμαστής –Παραδεισίου

3.α) Μορφή της σύμβασης: Σύμβαση έργου.

θ)Φύση και έκταση των εργασιών , γενικά χαρακτηριστικά του έργου:
Το δημοπρατούμενο με την παρούσα έργο, περιλαμβάνει: α) την σύνταξη της μελέτης εφαρμογής, β) Την κατασκευή των απαιτούμενων βελτιωτικών επεμβάσεων και υποκαταστάσεων στην υπάρχουσα εγκατάσταση του βιολογικού καθαρισμού Κρεμαστής, ώστε να εξαλειφθούν τα λειτουργικά προβλήματα που έχουν διαπιστωθεί, να υπάρχει η δυνατότητα συνεπεξεργασίας (στην ίδια εγκατάσταση) και των αστικών λυμάτων του Δημοτικού Διαμερίσματος Παστίδας και η αναβαθμισμένη πλέον εγκατάσταση να λειτουργεί σύμφωνα με τις ισχύουσες (σύγχρονες) διατάξεις επιστήμης -τεχνολογίας καθώς και ασφάλειας και υγιεινής. Η κατασκευή αυτών θα γίνει σύμφωνα με την προσφορά του αναδόχου όπως αυτή θα έχει υποβλεθεί και εγκριθεί. γ) Την υποχρεωτική 18μηνη δοκιμαστική / αποδοτική λειτουργία του έργου από τον Ανάδοχο. Το έργο θα παραδοθεί σε θέση αποδεδειγμένα καλής λειτουργίας. Ο προϋπολογισμός του έργου (χωρίς Φ.Π.Α. και πρόβλεψη αναθεώρησης) είναι ένα εκατομμύριο εννιακόσιες πενήντα χιλιάδες (1.950.000) Ευρώ

γ) Υποδιαίρεση σε μέρη: Οι προσφορές πρέπει να αφορούν το σύνολο του έργου.

δ) Σύνταξη μελέτης: Το έργο αφορά τη μελέτη, κατασκευή και λειτουργία εγκαταστάσεων επεξεργασίας αστικών αποβλήτων του Δήμου Πεταλούδων (διαμερίσματα Κρεμαστής, Παραδεισίου και Παστίδας) ισοδυνάμων κατοίκων 18,860 με την μέθοδο της ενεργού ιλύος.

4.Προθεσμία εκτέλεσης των εργασιών, διάρκεια της σύμβασης, έναρξη των εργασιών:12 (δώδεκα) μήνες από την υπογραφή της σύμβασης, για την ολοκλήρωση της κατασκευής. Στο διάστημα αυτό δεν συμπεριλαμβάνεται η 18μηνη δοκιμαστική – αποδοτική λειτουργία.

5.α) Διεύθυνση για τη λήψη των εγγράφων του διαγωνισμού : Δημοτική Επιχείρηση Ύδρευσης Αποχέτευσης Πεταλούδων (ΔΕΥΑΠ) ,GR – 51100 οδός Σταδίου 7, Κρεμαστή Τ.Κ. 85104 -Ρόδος- τηλ 2241093074, τηλεομοιοτυπία (telefax): 2241098154. .Η προθεσμία υποβολής αιτήσεων για παραλαβή των τευχών λήγει δέκα πέντε (15) ημέρες πριν την διεξαγωγή του διαγωνισμού.

θ) Πληρωμή του αντιτίμου των εγγράφων: Καταβάλλεται στο ταμείο της ΔΕΥΑ Πεταλούδων το ποσό των 300 (τριακοσίων) ευρώ ή σε Τραπεζικό Λογαριασμό της ΔΕΥΑ Πεταλούδων (βλέπε παρακάτω στη παρ. << **14. Λοιπές πληροφορίες >>**).

6.α) Ημερομηνία λήξης για την παραλαβή των προσφορών: 10/12/2003 και ώρα (11.00)

θ) Διεύθυνση όπου πρέπει να διαβιβαστούν οι προσφορές: Σταδίου 7, Κρεμαστή Τ.Κ. 85104 -Ρόδος-

γ) Γλώσσα (-ες) στην οποία πρέπει να συνταχθούν οι προσφορές: Ελληνική.

7.α) Πρόσωπα τα οποία επιτρέπεται να παρίστανται κατά την αποσφράγιση των προσφορών: Οι νόμιμοι εκπρόσωποι των διαγωνιζομένων.

θ)Ημερομηνία, ώρα και τόπος αποσφράγισης των προσφορών :12/12/2003ώρα (11.00) στα γραφεία της Δημοτικής Επιχείρησης Ύδρευσης - Αποχέτευσης Σταδίου 7, Κρεμαστή Τ.Κ. 85104 -Ρόδος— τηλ 2241093074, τηλεομοιοτυπία (telefax): 2241098154

8. Απαιτούμενες εγγυήσεις: Εγγυητική επιστολή συμμετοχής **39.000 (τριάντα εννέα χιλιάδες) Ευρώ** του ΤΣΜΕΔΕ η αναγνωρισμένων Τραπεζών, που λειτουργούν νόμιμα στην Ελλάδα η σε οποιοδήποτε άλλο Κράτος της ΕΕ η του ΕΖΕΣ, απευθυνόμενη προς την Δημοτική Επιχείρηση Ύδρευσης – Αποχέτευσης Πεταλούδων.

9.Τρόποι χρηματοδότησης και πληρωμής: Η χρηματοδότηση του έργου θα γίνει από το ΓΚΠΣ και τα Π.Ε.Π. της Περιφέρειας Ν.Αιγαίου, το Πρόγραμμα Δημοσίων Επενδύσεων και ιδίους πόρους της Δ.Ε.Υ.Α. Πεταλούδων. Οι πληρωμές θα γίνονται τμηματικά ανάλογα με την πρόοδο των εργασιών και πάντα σύμφωνα με το άρθρο 5 παρ. 8 Ν.1418/84 και τους ειδικότερους όρους της αναλυτικής διακήρυξης.

10. Νομική μορφή σε περίπτωση Κοινοπραξίας: Εφ' όσον το έργο ανατεθεί σε Κοινοπραξία θα προσκομιστεί σχετική Συμβολαιογραφική πράξη πριν από την υπογραφή της Σύμβασης.

11. Ελάχιστες προϋποθέσεις: Όλοι οι αναφερόμενοι στα άρθρα 24 έως 29 της Στον διαγωνισμό μπορούν να συμμετάσχουν:
Εργοληπτικές επιχειρήσεις (ΜΕΕΠ) ή κοινοπραξίες αυτών στις τάξεις για έργα: **Καθαρισμού και επεξεργασίας νερού και αποβλήτων**: (ενδεικτικός προϋπολογισμός 1.179.224,00 _) 2ης έως και 4ης τάξεως, ανεξαρτήτως έδρας. Για έργα **Υδραυλικά** : (ενδεικτικός προϋπολογισμός 445.096,00 _) 1ης έως και 2ης τάξης ανεξαρτήτου έδρας ή και 3ης τάξης με έδρα της επιχείρησης τον Νομό Δωδεκανήσου ή με τον Νομό Δωδεκανήσου δηλωθέντα ως δεύτερο Νομό. Για έργα **Ηλεκτρομηχανολογικα**: (ενδεικτικού προϋπολογισμού 325.680,00 _) 1ης έως και 2ης τάξης ανεξαρτήτου έδρας ή και 3ης τάξης με έδρα της επιχείρησης τον Νομό Δωδεκανήσου ή με τον Νομό Δωδεκανήσου δηλωθέντα ως δεύτερο Νομό.Επίσης και αλλοδαπές εργοληπτικές επιχειρήσεις ή κοινοπραξίες αυτών, κρατών μελών της Ευρωπαϊκής Ένωσης εγγεγραμμένες σε ανάλογες τάξεις και κατηγορίες έργων. Όλοι οι συμμετέχοντες οφείλουν να συνεργαστούν με μελετητικό γραφείο ή εταιρεία. Η συνεργασία, επί ποινή αποκλεισμού του διαγωνιζόμενου, θα έχει επίσημα εξασφαλισθεί και δηλωθεί κατά την υποβολή της προσφοράς με υπεύθυνες δηλώσεις του προσφέροντος και των μελετητών, που θα συνοδεύονται από επικυρωμένα φωτοαντίγραφα των μελετητικών πτυχίων, προκειμένου περί Ελληνικών γραφείων μελετών και μελετητών, ή από επικυρωμένα ανάλογα βεβαιωτικά έγγραφα, για εγγραφή σε αντίστοιχα επαγγελματικά μητρώα, προκειμένου περί μελετητικών ή μελετητών της Ευρωπαϊκής Ένωσης. Η συνεργασία αυτή αφορά την εργοληπτική επιχείρηση και τους μελετητές, χωρίς να δεσμεύει σε τίποτα τον εργοδότη.
Η σύνταξη της μελέτης της τεχνικής προσφοράς και της μελέτης εφαρμογής (μετά την ανάδειξη του Αναδόχου) θα γίνει, σε συνεργασία των εργοληπτικών επιχειρήσεων με Μελετητές και γραφεία Μελετητών ως εξής:
Προκειμένου για Έλληνες μελετητές και Ελληνικά Γραφεία μελετών, να είναι εγγεγραμμένοι στα μητρώα της ΓΕΜ που να κατέχουν πτυχία των παρακάτω κατηγοριών και ανάλογης με το προϋπολογισμό τάξης:
1) για μελέτες υδραυλικές (κατ. 13)
2) για μελέτες ηλεκτρομηχανολογικές (κατηγ. 9)_
3) για μελέτες στατικές (κατ. 8).
4) για μελέτες χημικοτεχνικές (κατ. 18)

Προκειμένου για Μελετητές ή Γραφεία Μελετών άλλων χωρών της ΕΕ, να είναι εγγεγραμμένοι σε αντίστοιχα μητρώα της χώρας - έδρας, και με ανάλογα τυπικά και ουσιαστικά προσόντα, όσον αφορά τους ακαδημαϊκούς τίτλους, τον χρόνο άσκησης του επαγγέλματος του μελετητή και την μελετητική εμπειρία για κάθε μία από τις παραπάνω μελετητικές κατηγορίες και κατά τα λοιπά να πληρούν τους όρους και τις προϋποθέσεις της οδηγίας 92/50/ΕΟΚ.

12. Χρονικό διάστημα κατά το οποίο ο υποψήφιος δεσμεύεται από την προσφορά του: 180 (εκατόν ογδόντα) ημέρες από την υποβολή τους .

13. Κριτήρια ανάθεσης της σύμβασης: Η ανάθεση θα γίνει με βάση την πλέον συμφέρουσα οικονομικά προσφορά . Τα κριτήρια αναφέρονται στην αναλυτική διακήρυξη.

14. Λοιπές πληροφορίες: Όνομα Τράπεζας και Τραπεζικός Λογαριασμός της Δ.Ε.Υ.Α.Π. για την κατάθεση των 300 Ευρώ αντιτίμου για την παραλαβή των εγγράφων του Διαγωνισμού : ΕΘΝΙΚΗ ΤΡΑΠΕΖΑ ΤΗΣ ΕΛΛΑΔΟΣ , Αριθμός λογαριασμού 461 / 50500737 .

15. Ημερομηνία δημοσίευσης της προκαταρκτικής ενημέρωσης: Δεν έχει δημοσιευτεί προκήρυξη προκαταρκτικής ενημέρωσης.

16. Ημερομηνία αποστολής της προκήρυξης: 16-10- 2003

17. Ημερομηνία παραλαβής της προκήρυξης: 16- 10 - 2003

18. Καλύπτεται από τη συμφωνία « ΣΔΣ ». Η σύμβαση καλύπτεται από την συμφωνία.

Ο Πρόεδρος της Δ.Ε.Υ.Α. ΠΕΤΑΛΟΥΔΩΝ
ΠΑΠΑΟΙΚΟΝΟΜΟΥ ΒΑΣΙΛΕΙΟΣ

ΣΥΓΧΑΡΗΤΗΡΙΟ

Θερμά συγχαρητήρια στους συναδέλφους μας του σωματείου Διπλωματούχων Ξεναγών Δωδεκανήσου για την απόκτηση γενικής αδείας ξεναγού (Πανελλήνιας), βάσει της υπ' αρ. πρωτ. Τ/12414-15.10.2003 αποφάσεως του υπουργείου Ανάπτυξης-Γενική Γραμματεία Τουρισμού-Υφυπουργός Ανάπτυξης, Δημήτρης Γεωργακόπουλος. **Μαρία Χρίστου Νικολοπούλου, ξεναγός Ελλάδος, Ευδοκία Χρίστου Νικολοπούλου, ξεναγός Ελλάδος, πρόεδρος σωματείου ξεναγών Δωδ/σου (1984-1985)**

ΣΥΓΧΑΡΗΤΗΡΙΟ

Θερμά συγχαρητήρια στη **Μαρία Χρίστου Νικολοπούλου** για την απόκτηση πανελλήνιας αδείας ξεναγού.

Η μητέρα της
Ευδοκία
Ο αδελφός της
Γιώργος

ΣΥΓΧΑΡΗΤΗΡΙΟ

Στον αγαπημένο μας εγγονό **Γεώργιο Λαμπαδάκη** του Νικολάου και της Αικατερίνης που έλαβε επάξια το πτυχίο της Νομικής Σχολής του Δημοκρίτιου Πανεπιστημίου Θράκης ευχόμαστε καλή σταδιοδρομία, πάντα επιτυχίες και καλή αποπεράτωση των μεταπτυχιακών του σπουδών που ήδη άρχισε στη Γερμανία.

Ο παππούς και η γιαγιά Σταμάτης και Μαρία Παπασάββα

ΕΛΛΗΝΙΚΗ ΔΗΜΟΚΡΑΤΙΑ
ΔΗΜΟΣ ΡΟΔΟΥ
ΕΠΑΡΧΙΑ ΡΟΔΟΥ
ΝΟΜΟΣ ΔΩΔΕΚΑΝΗΣΟΥ

ΓΝΩΣΤΟΠΟΙΗΣΗ ΓΑΜΟΥ

Γνωστοποιείται, σύμφωνα με το άρθρο 1369 του Αστικού Κώδικα, όπως τροποποιήθηκε με τον Νόμο 1250/1982 ότι:
Ο **Κοσμάς Αλέξανδρος** του Ιωάννη και της Χρυσής που γεννήθηκε στην Αλεξανδρούπολη του Νομού Έβρου και κατοικεί στην Ρόδο του Νομού Δωδεκανήσου επαγγέλματος ιατρός και η **Σιάνου Ευφροσύνη** του Στεφάνου και της Ευαγγελίας που γεννήθηκε στην Πρέβεζα του Νομού Πρεβέζης και κατοικεί στην Ρόδο επαγγέλματος Ιατρός πρόκειται να παντρευτούν στο Δημαρχείο του Δήμου Ροδίων.

Ο Δήμαρχος
Γεώργιος Γιαννόπουλος

ΠΩΛΕΙΤΑΙ ΚΤΗΜΑ στα Καλαβάρδα

Το κτήμα έχει εμβαδόν 4.080 τ.μ., έχειμεγάλη πρόσοψη στον επαρχιακό δρόμο λίγο μετά τα Καλαβάρδα προς Σάλακο και είναι άρτιο και οικοδομήσιμο. Εχει νερό από το δίκτυο άρδευσης και το δίκτυο της ΔΕΗ βρίσκεται ακριβώς στη γωνία του κτήματος. Το κτήμα είναι εξ ολοκλήρου φυτεμένο με ελαιόδεντρα και το πίσω μέρος του συνορεύει με λοφίσκο ιδιοκτησίας του δημοσίου.

Πλη. τηλ. 2241025201

ΖΗΤΑ ΒΟΗΘΕΙΑ



Την βοήθεια των συμπολιτών τους ζητούν ο **Φώτης Αραπάκης** που πάσχει από επιληψία και τα δυό του παιδιά που έχουν πρόβλημα στο κεφάλι.

Για καταθέσεις: **ALPHA BANK 640-002101-353019** και αριθμός τηλεφώνου **6947665982** για οποιαδήποτε άλλη βοήθεια.

Q.N.A FERRIES

ΠΡΟΓΡΑΜΜΑ ΔΡΟΜΟΛΟΓΙΩΝ

Ε/Γ-ΟΓ ΡΟΔΑΝΘΗ-Ε/Γ-Ο/Γ ΜΑΡΙΝΑ**

ΡΟΔΟΣ - ΠΕΙΡΑΙΑΣ (13/10/03-31/10/03)

	ΔΕΥΤΕΡΑ 13/10	
ΡΟΔΑΝΘΗ	16.00	ΚΩ-ΚΑΛΥΜΝΟ-ΛΕΡΟ-ΠΑΤΜΟ ΠΕΙΡΑΙΑ (08.00)
	ΤΡΙΤΗ 14/10	
ΜΑΡΙΝΑ	07.00	ΚΑΣΤΕΛΟΡΙΖΟ
ΜΑΡΙΝΑ	17.00	ΚΩ-ΚΑΛΥΜΝΟ-ΠΕΙΡΑΙΑ (08.00)
	ΤΕΤΑΡΤΗ 15/10	
ΡΟΔΑΝΘΗ	16.00	ΣΥΜΗ-ΤΗΛΟ-ΝΙΣΥΡΟ-ΚΩ-ΚΑΛΥΜΝΟ-ΛΕΡΟ-ΠΑΤΜΟ-ΠΕΙΡΑΙΑ (10.00)
	ΠΕΜΠΤΗ 16/10	
ΜΑΡΙΝΑ	16.00	ΚΩ-ΚΑΛΥΜΝΟ-ΛΕΡΟ-ΠΑΤΜΟ-ΠΕΙΡΑΙΑ (09.00)
	ΠΑΡΑΣΚΕΥΗ 17/10	
ΡΟΔΑΝΘΗ	14.00	ΚΑΣΤΕΛΟΡΙΖΟ
	ΣΑΒΒΑΤΟ 18/10	
ΜΑΡΙΝΑ	11.00	ΚΑΣΤΕΛΟΡΙΖΟ
ΡΟΔΑΝΘΗ	16.00	ΚΩ-ΚΑΛΥΜΝΟ-ΑΣΤΥΠΑΛΑΙΑ-ΚΑΤΑΠΟΛΑ-ΠΕΙΡΑΙΑ (10.00)
ΜΑΡΙΝΑ	22.00	ΚΩ-ΒΑΘΥ-ΧΙΟ-ΛΕΣΒΟ-ΛΗΜΝΟ-ΑΛΕΞ/ΠΟΛΗ (22.15)
	ΚΥΡΙΑΚΗ 19/10	
-	-	-
	ΔΕΥΤΕΡΑ 20/10	
ΡΟΔΑΝΘΗ	16.00	ΚΩ-ΚΑΛΥΜΝΟ-ΛΕΡΟ-ΠΑΤΜΟ ΠΕΙΡΑΙΑ (08.00)
	ΤΡΙΤΗ 21/10	
ΜΑΡΙΝΑ	07.00	ΚΑΣΤΕΛΟΡΙΖΟ
ΜΑΡΙΝΑ	17.00	ΚΩ-ΚΑΛΥΜΝΟ-ΠΕΙΡΑΙΑ. (08.00)
	ΤΕΤΑΡΤΗ 22/10	
ΡΟΔΑΝΘΗ	16.00	ΣΥΜΗ-ΤΗΛΟ-ΝΙΣΥΡΟ-ΚΩ-ΚΑΛΥΜΝΟ-ΛΕΡΟ-ΠΑΤΜΟ-ΠΕΙΡΑΙΑ (10.00)
	ΠΕΜΠΤΗ 23/10	
ΜΑΡΙΝΑ	16.00	ΚΩ-ΚΑΛΥΜΝΟ-ΛΕΡΟ-ΠΑΤΜΟ-ΠΕΙΡΑΙΑ (09.00)
	ΠΑΡΑΣΚΕΥΗ 24/10	
ΡΟΔΑΝΘΗ	14.00	ΚΑΣΤΕΛΟΡΙΖΟ
	ΣΑΒΒΑΤΟ 25/10	
ΜΑΡΙΝΑ	11.00	ΚΑΣΤΕΛΟΡΙΖΟ
ΡΟΔΑΝΘΗ	16.00	ΚΩ-ΚΑΛΥΜΝΟ-ΑΣΤΥΠΑΛΑΙΑ-ΚΑΤΑΠΟΛΑ-ΠΕΙΡΑΙΑ (09.00)
ΜΑΡΙΝΑ	22.00	ΚΩ-ΒΑΘΥ-ΧΙΟ-ΛΕΣΒΟ-ΛΗΜΝΟ-ΑΛΕΞ/ΠΟΛΗ (22.15)
	ΚΥΡΙΑΚΗ 26/10	
-	-	-
	ΔΕΥΤΕΡΑ 27/10	
ΡΟΔΑΝΘΗ	16.00	ΚΩ-ΚΑΛΥΜΝΟ-ΛΕΡΟ-ΠΑΤΜΟ ΠΕΙΡΑΙΑ (08.00)
	ΤΡΙΤΗ 28/10	
ΜΑΡΙΝΑ	07.00	ΚΑΣΤΕΛΟΡΙΖΟ
ΜΑΡΙΝΑ	17.00	ΚΩ-ΚΑΛΥΜΝΟ-ΠΕΙΡΑΙΑ (08.00)
	ΤΕΤΑΡΤΗ 29/10	
ΡΟΔΑΝΘΗ	16.00	ΣΥΜΗ-ΤΗΛΟ-ΝΙΣΥΡΟ-ΚΩ-ΚΑΛΥΜΝΟ-ΛΕΡΟ-ΠΑΤΜΟ-ΠΕΙΡΑΙΑ (10.00)
	ΠΕΜΠΤΗ 30/10	
ΜΑΡΙΝΑ	16.00	ΚΩ-ΚΑΛΥΜΝΟ-ΛΕΡΟ-ΠΑΤΜΟ-ΠΕΙΡΑΙΑ (09.00)
	ΠΑΡΑΣΚΕΥΗ 31/10	
ΡΟΔΑΝΘΗ	14.00	ΚΑΣΤΕΛΟΡΙΖΟ

****ΠΡΟΣΦΟΡΑ****

Πακέτα εισιτηρίων άνω των 300,00 ευρώ, μπορείτε να τα εξοφλήσετε σε 4 άτοκες μηνιαίες δόσεις με την πιστωτική σας κάρτα VISA ή MASTER!

*** Η εταιρεία μας βρίσκεται στην ευχάριστη θέση να σας ενημερώσει ότι:**
1. **Θα προσφέρονται ειδικές τιμές σε όλες τις θέσεις για οικογενειακά πακέτα**
2. **Εισιτήρια μετ' επιστροφής, ειδικές τιμές.**
3. **Ι.Χ. έκπτωση 20%**
4. **Πολλαπλά εισιτήρια minimum 5, 50% έκπτωση.**

Πληροφορίες στο κεντρικό πρακτορείο
TSAGARIS TRAVEL
και στον ταξιδιωτικό σας πράκτορα
Τηλ. (22410) 36170-30406, FAX: 22410-28597

ΚΟΜΜΩΤΗΡΙΟ UNISEX
Natural Beauty



Χτενίσματα αέρινα, φίνα... Χτενίσματα με άποψη. Νέες κουπ με στυλ και προσθετική μαλλιών με τη γνωστή υπογραφή της Μαρίας

& κατόπιν ραντεβού
ανοικτά από τις 9.00 έως 17.00

Επίσης για τα μικρά παιδιά ένα ευχάριστο κούρεμα μέσα στο παιδικό αυτοκινητάκι

Παφιάκη Μαρία

Στη νέα διεύθυνση: Ακραμίτου 16, Ρόδος •

Τηλ. 32161
κάθετος Ατταβύρου και Λεωφόρου Καλλιθέας
(παλιά διεύθυνση: προέκταση Αννης Μαρίας)

ΚΑΘΗΜΕΡΙΝΑ ΟΛΑ ΤΑ ΝΕΑ ΤΗΣ ΔΩΔΕΚΑΝΗΣΟΥ ΣΤΟ INTERNET

www.rodiaki.gr

Εαν ηλιακός... τότε σίγουρα

10 ΧΡΟΝΙΑ ΕΓΓΥΗΣΗ

FYROGENIS

Ο ηλιακός που εγγυάται άφθονο ζεστό νερό για πάντα



ΑΦΟΙ ΑΝΤΩΝΑΚΗ Ο.Ε.
ΨΥΞΗ - ΘΕΡΜΑΝΣΗ - ΗΛΙΑΚΑ

ΡΟΔΟΣ: ΑΛΙΚΑΡΝΑΣΣΟΥ & ΕΦΕΣΣΟΥ ΡΟΔΙΝΙ Τηλ./Φαξ 22410 25448
ΕΜΠΩΝΑΣ: Τηλ. 22460 41350, Κιν. 6977 225112, 6932 223760



Ρόδος: εἰκῆ καὶ ὡς ἔτυχε...

...Τα κλαδεύουν ή τα πετσοκόβουν;



Εδώ και αρκετές μέρες άρχισαν να κλαδεύουν τα δέντρα στην Ροδιακή Επαυλη.

Μια εργασία που έπρεπε να είχε γίνει από καιρό, όμως οι "μη επαϊοντες" διερωτώνται αν μερικά απ' αυτά, που είναι πραγματικά στολίδια, τα κλαδεύουν ή τα "πετσοκόβουν" αξεπίτηδες, για να τα ξεκάνουν;

...Natura Morta

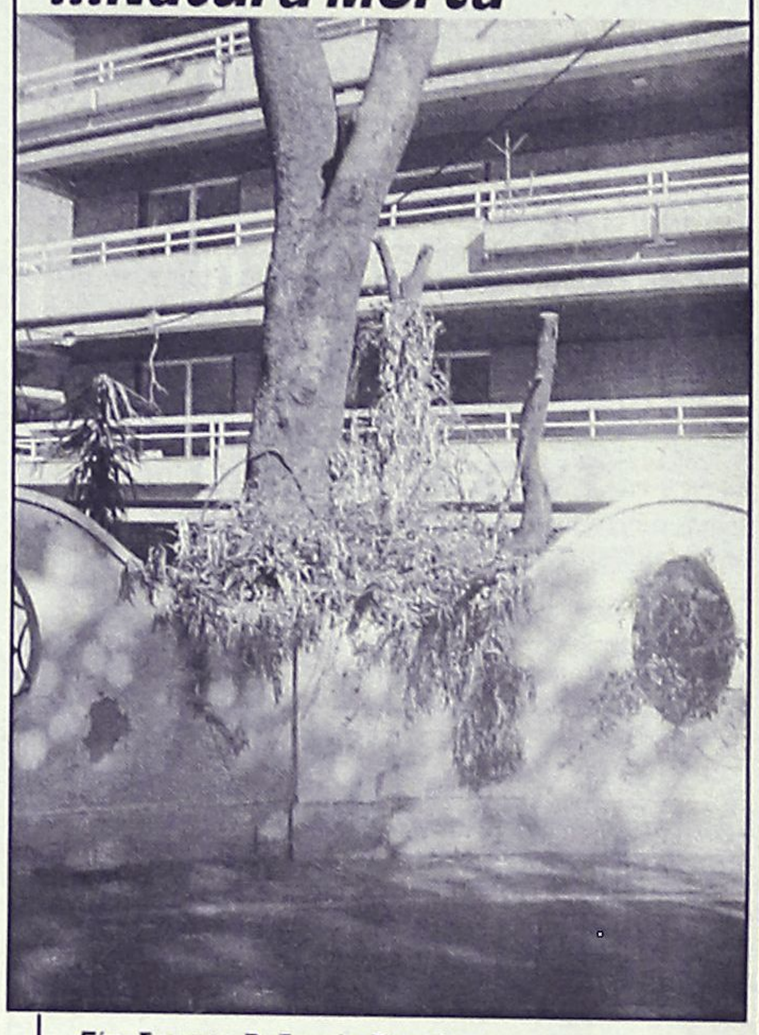

Εισοδος της Ροδιακής Επαυλης:
...Απογυμνωμένος κορμός, κομμένα κλαδιά που έχουν ήδη ξεραθεί και έχουν αφεθεί στην μοίρα τους, με άλλα λόγια μια εικαστική σύνθεση "natura morta", που θα ενθουσίαζε και τον περί εικαστικών "εξπέρ" κ. "Πλίτς"!

...Αιωρούμενος καταπέλτης



Και μια απορία:
Μπορεί να μας διαφωτίσει κάποιος από τους αρμοδίους γιατί άφησαν να αιωρείται στα ηλεκτροφόρα σύρματα το παλούκι αυτό με τον κομμένο κορμό δέντρου:
... Το οποίο θα ζυγίζει καμιά 10ριά κιλά και από το ύψος των 4-5 μέτρων που βρίσκεται είναι ένα εν δυνάμει θανατηφόρο "βόλι"!

... Συναυλία χορωδίας της "Emporiki"

Απόψε το βράδυ, στις 8, στο Εθνικό Θέατρο, η **Χορωδία της "Emporiki Bank"** (έτσι το γράφουν, λες και απευθύνονται σε λατινομαθείς τρικοκοσμικούς) θα δώσει μια συναυλία με χορωδιακά έργα από την Βυζαντινή εποχή, την κλασική περίοδο καθώς και έργα Ελλήνων και ξένων συνθετών σύγχρονης εποχής.

Κοπα Καισ

POLYNESIAN /CHINESE RESTAURANT

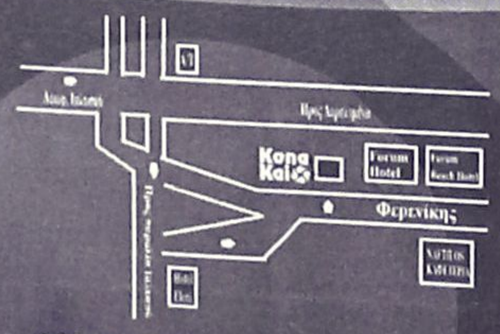

Οδός Φερενίκης - Παραλία Ιαλυσου
Τηλ. 22410 94328
(Αντικρυ parking Δίπλα απο το Cavo Tango)

Ξέρετε τι είναι το Sushi;
Εάν όχι, ελάτε σε μας. Δοκιμάστε Παπάγια, Ωμό ψάρι με φύκια τυλιγμένα με γλυκό ξύδι, στο Sushi Bar.
Εάν δεν χορτάσετε με το Sushi, τότε άλλες 81 γεύσεις σας περιμένουν.
Εάν θέλετε όλα αυτά και όχι μόνο τότε..

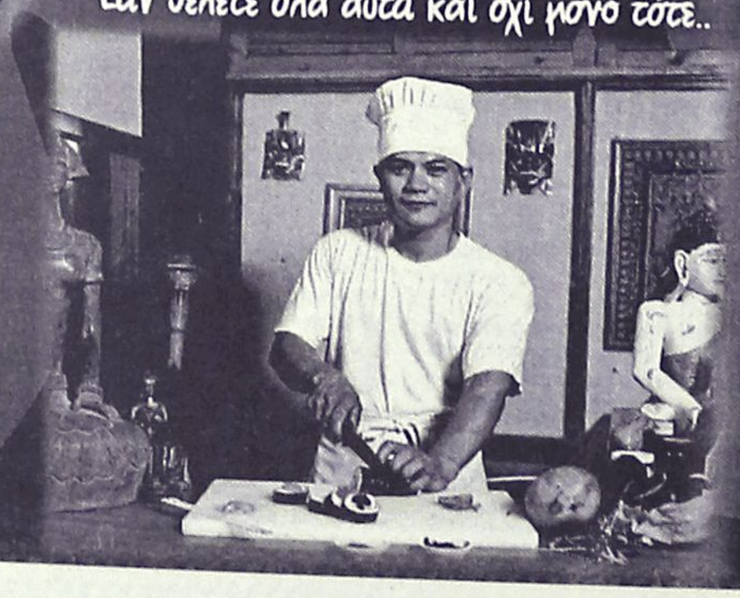



Απόλυτη εχρήγορση όλων των αισθήσεων στο καλοκαιρινό ευχάριστο και δροσερό περιβάλλον που φτιάχτηκε για να υπηρετεί το NEO TREND του SUSHI
Ανοιχτά κάθε μέρα απο 6'00 εως 12'00

Art & Movie Studio

(εκ)πολιτισμικά παίγνια

Ομάδα Ερασιτεχνικής Αστρονομίας Ρόδου

Αστρονομία από το Παρελθόν στο Μέλλον

... "αστροπάρτι" σε Θεσσαλονίκη και Κάσο

Η **Ομάδα Ερασιτεχνικής Αστρονομίας Ρόδου** παίρνει μέρος στο **Τρίτο Πανελλήνιο Συνέδριο Ερασιτεχνικής Αστρονομίας**, του οποίου οι εργασίες άρχισαν χθες και λήγουν αύριο Κυριακή.

Θέμα του συνεδρίου είναι: **"Αστρονομία, από το Παρελθόν στο Μέλλον"** και η **Ομάδα Ρόδου** συμμετέχει με τον συμπολίτη μας **Στράτο Κουφό**, ο οποίος θα μιλήσει για τον **"Ίππαρχο και την Αστρονομία στην Αρχαία Ρόδο"** και παράλληλα θα παρουσιάσει μια φωτογραφική έκθεση αστρονομικού περιεχομένου.

Δύο μέλη της **Ομάδας Ερασιτεχνικής Αστρονομίας Ρόδου** οι **Στράτος Κουφός** και **Στέργος Μανώλακας** μετά την Θεσσαλονίκη, στο τέλος του μήνα (30 και 31 Οκτωβρίου), θα βρεθούν στην **Κάσο**, όπου θα παρουσιάσουν στα παιδιά του Γυμνασίου-Λυκείου και στους μαθητές των Δημοτικών Σχολείων διάφορα θέματα αστρονομικού περιεχομένου. Το πρόγραμμα περιλαμβάνει ομιλίες, ηλιακές παρατηρήσεις με τηλεσκόπιο, προβολή ταινιών, νυχτερινές παρατηρήσεις με τηλεσκόπιο, έκθεση φωτογραφίας και προβολή διαφανειών.

Μιλώντας για τους *"αρχαίους ημών προγόνους"*, **Ίππαρχο, Ποσειδώνιο, Εύδημο και Γέμινο**, ο κ. **Στράτος Κουφός** επισημαίνει:

«Όλοι αυτοί ανακάλυψαν και θεσμοθέτησαν θεμελιώδεις νόμους και κανόνες της αστρονομίας. Και ερχόμαστε στον 21ο αιώνα όπου στην Ελλάδα μετά βίας υπήρχε ένα μόνο μάθημα για την επιστήμη αυτήν, και αυτό διδάσκονταν μόνο στην δευτέρα λυκείου, χωρίς να είναι μάλιστα υποχρεωτικό για όλους τους μαθητές. Και όμως το μάθημα αυτό καταργήθηκε. Τι μπορούμε να πούμε γι' αυτό στους προγόνους μας; Τι μπορούμε να πούμε στους Ευρωπαίους φίλους μας και αυτούς σε όλο τον κόσμο; Εμείς που γεννήσαμε άξιους αστρονόμους, φιλόσοφους, θεωρητικούς, πολιτικούς;

*Το παρήγορο σε αυτήν την υπόθεση είναι ότι ευτυχώς υπάρχουν ακόμα ένα "τσούρμο" - ας μου επιτραπεί η έκφραση - άνθρωποι που παλεύουν να ξαναβάλουν το μάθημα της αστρονομίας στα σχολεία. Εμείς σαν "Ομάδα Ερασιτεχνικής Αστρονομίας Ρόδου" κάνουμε ότι μπορούμε και σας πληροφορούμε για την δημιουργία και εγκατάσταση του **πρώτου αστεροσκοπείου στο νησί της Ρόδου,** με την ονομασία **"Ποσειδώνιος"**, το οποίο βρίσκεται σε εξέλιξη και ήδη έχει ετοιμασθεί ο θόλος του διαμέτρου 2,50 μέτρων. Το αστεροσκοπείο θα διαθέτει όλο τον κατάλληλο εξοπλισμό που ήδη έχουμε αλλά - το πιο σημαντικό - θα δίνεται η ευκαιρία επισκέψεως του αστεροσκοπείου, κατόπιν συνεννόησης για όσους ενδιαφέρονται. Να μην ξεχνάμε και τους ξένους επισκέπτες, που έρχονται κατά χιλιάδες κάθε καλοκαίρι στο νησί μας, οι οποίοι θα μπορούν να διαπιστώσουν ότι δεν είμαστε και τόσο αποκομμένοι όσον αφορά την αστρονομία. Θα θέλαμε να τονίσουμε ότι η χρηματοδότηση του όλου εγχειρήματος προέρχεται εξολοκλήρου από ένα και μόνο μέλος της ομάδας μας, τον κ. **Στέργο Μανώλακα** και του αξίζουν πολλά συγχαρητήρια γι' αυτό.*

*Ομως δεν τελειώνουμε εδώ, η μεγάλη μας σκέψη και σκοπός της ομάδας μας είναι να κατασκευάσουμε ένα αρκετά μεγαλύτερο από αυτό αστεροσκοπείο, με πιο σύγχρονα και ακριβή μηχανήματα, και να το εγκαταστήσουμε στο ψηλότερο βουνό της Ρόδου, τον **Αττάβυρο**, στο μέρος δηλαδή που οι μεγάλοι αστρονόμοι **Ίππαρχος, Ποσειδώνιος και Γέμινος**, έκαναν τις παρατηρήσεις τους*

*...Και το αστεροσκοπείο αυτό, σε υψόμετρο 1200 μ., θα ονομασθεί φυσικά, **"Ίππαρχος"!***

• Αθηναϊκή τραγωδία και πολιτική

Στην μελέτη του **"Ο θρυμματισμένος καθρέπτης. Αθηναϊκή τραγωδία και πολιτική"**, ο γάλλος ελληνιστής **Πιέρ Βιντάλ Νακέ** θέτει ορισμένα ερωτήματα για τη σχέση τραγωδίας και πολιτικής στην αρχαία αθηναϊκή δημοκρατία κάνοντας ταυτόχρονα αναφορά στους τρεις *"πειρασμούς"* που απειλούν την ερμηνεία της: στην αναζήτηση του *"ρεαλιστικού στοιχείου"*, στην ανάλυσή της σε σχέση με τα πολιτικά γεγονότα της εποχής και τέλος στην τάση να την προσαρμόζουμε στα σημερινά δεδομένα, τάση ικανή να μας ξεγελάσει αφού *"ο διάλογος με το παρελθόν προϋποθέτει πάντα μια αφετηρία από το παρόν"*.

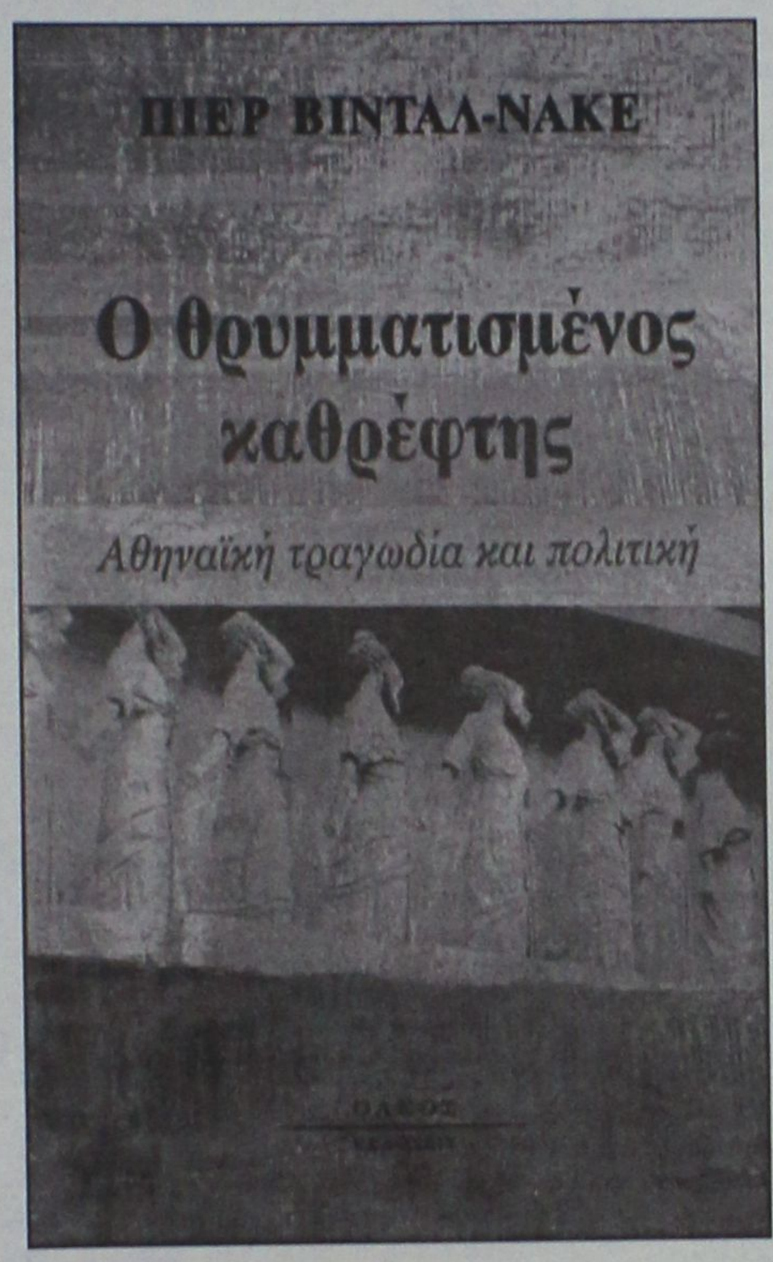

Πρόκειται για κείμενο - εργαλείο όσον αφορά την ουσιαστική κατανόηση του ρόλου της αρχαίας ελληνικής τραγωδίας στην αθηναϊκή δημοκρατία, που τα λαμπρά πνευματικά της επιτεύγματα γίνονται συχνά αντικείμενο παρερμηνείας. Οπως άλλωστε και ο ίδιος ο συγγραφέας αναφέρει: *«Δεν πρέπει να προσπαθούμε να δούμε την τραγωδία σαν έναν καθρέφτη της πόλης. Ή, επακριβώς, εάν θέλουμε να διατηρήσουμε την εικόνα ενός καθρέφτη, ο καθρέφτης αυτός είναι θρυμματισμένος και κάθε θραύσμα αντανακλά συνάμα την τάδε ή τη δεινα κοινωνική πραγματικότητα κι όλες τις υπόλοιπες, με τη στενή ανάμειξη των διαφόρων κωδίκων: χωρικών, χρονικών, φυλετικών, κοινωνικών και οικονομικών, δίχως να μιλήσουμε γι' αυτόν τον άλλο κώδικα που συγκροτεί το σύστημα, ευρύτατα φανταστικό, των ηλικιακών κατηγοριών.*

Εάν οι Αθηναίοι είχαν θελήσει έναν καθρέφτη τόσο άμεσο όσο και πιθανό της κοινωνίας οπως την έβλεπαν, δεν θα είχαν εφεύρει την τραγωδία αλλά τη φωτογραφία ή τα κινηματογραφικά επίκαιρα. Δεν το έπραξαν και η μόνη κινηματογραφική παράσταση που έχουμε στην ελληνική λογοτεχνία είναι το σπήλαιο του Πλάτωνα στην "Πολιτεία". Δεν βλέπουμε στην εισαγωγή του "Τίμαιου" του Σωκράτη να εκφράζει την ιδέα πως για να γίνουν κατανοητά και ν' αναπτυχθούν τα θέματα της "Πολιτείας" θα πρέπει να τεθουν σε κίνηση τα πρόσωπα; Η σύγχρονη τεχνολογία δεν είχε να του προσφέρει κάτι ανάλογο».

...

• Πιέρ Βινταλ-Νακέ: "Ο θρυμματισμένος καθρέπτης. Αθηναϊκή τραγωδία και πολιτική", μετάφραση: Χρήστος Μεράντζας, εκδόσεις "Ολκός", σελ. 73, Αθήνα 2003, τιμή: 12,50 ευρώ.

«ΡΟΔΙΑΚΗ» ΑΠΟ ΤΟ 1915

Φλας στο Παρελθον


ΡΟΔΙΑΚΗ
PERIODICO SETTIMANALE

ΕΝ ΡΟΔΩ
ΔΕΥΤΕΡΑ 7 ΟΚΤΩΒΡΙΟΥ 1929
ΑΡΙΘΜ. ΦΥΛΛΟΥ 1064

ΕΦΟΡΕΙΑ Κ. ΣΧΟΛΩΝ ΡΟΔΟΥ

Ευχαριστίαι

Η Εφορεία των Κ. Σχολών Ρόδου θερμάς εκφράζει ευχαριστίας προς τους αξ. κ.κ. Αδελφούς Σωτήριον και Εμμανουήλ Τσιμέττα, δια την εκ Λιρετ. 1000 ευγενή αυτών δωρεάν υπέρ του Ταμείου των Κ. Σχολών, εις μνήμην της Μακαρίτιδος Μητρός των ΠΑΝΑΓΙΩΤΑΣ, ήν και κατέταξε μεταξύ των Λωρητών της Κοινότητος κατά τον Κ. Κανονισμόν.

Εκ του Γραφείου της Εφορείας
τη 3 8/βρίου 1929

Ασθένεια εις τας ελαίας

Εις τας ελαίας έκαμε τελευταίως την εμφάνισίν της εις αρκετά ευρείαν κλίμακα μια εντομολογική ασθένεια, η οποία αναγκάζει αύτας να ρίπτωσι τους καρπούς προ της ωριμάνσεώς των. Καίτοι ευρισκόμεθα πλέον εις την εποχήν της συγκομιδής και συνεπώς η πτώσις των ελαιών δεν υποθέτομεν ότι θα επιφέρει μεγάλην βλάβην εις την παραγωγήν, εν τούτοις νομίζομεν ότι δέον να ληφθή ποιά τις μέριμνα προς πρόληψιν του κακού και αποφυγήν μεγαλυτέρων ζημιών εις το μέλλον.

Ο κ. Ι. Κουτσούρης, τελειόφοιτος της Ανωτάτης Γεωπονικής σχολής Αθηνών, ερωτηθείς σχετικώς εβεβαίωσεν ότι πρόκειται ασφαλώς περί πυρηνοτρήτου εντόμου ευρισκομένου εντός του πυρήνος των ελαιών όπου εισέρχεται κατά την εποχήν της ανθήσεως και γονιμοποιήσεως και ότι καταπολεμείται δια ραντισμάτων εξ αρσενικούχου υγρού κατά την εποχήν της ανθήσεως των ελαιών.

(Στα κείμενα από την παλιά "Ροδιακή" διατηρείται η γλώσσα της εποχής και οι τότε ονοματοθεσίες. Τότε η "Ροδιακή" εκδιδόταν υπό καθεστώς ιταλικής κατοχής).

ΠΙΝΑΚΕΣ ΖΩΓΡΑΦΙΚΗΣ

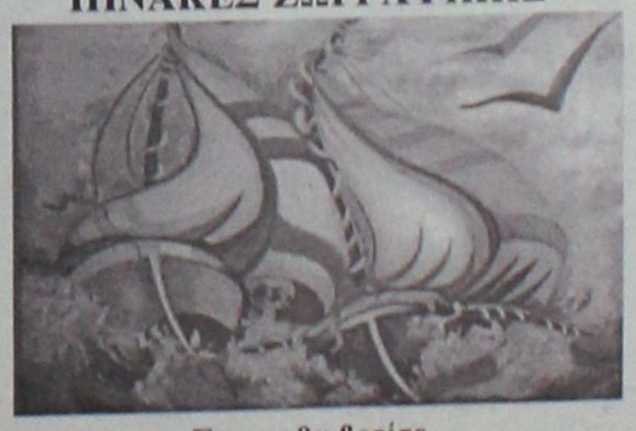

Σε μας θα βρείτε
ΔΩΡΑ για εσάς και για τους άλλους
ΔΩΡΑ αξίας που φαίνονται και δεν ξεχνιούνται
• ΠΙΝΑΚΕΣ ΖΩΓΡΑΦΙΚΗΣ
• ΒΙΤΡΩ ΓΝΗΣΙΟ και ΜΗ
• ΚΑΘΡΕΠΤΕΣ ΖΩΓΡΑΦΙΣΤΟΙ ΚΙ
ΠΡΟΣΦΟΡΕΣ ΚΑΙ ΕΥΚΟΛΙΕΣ ΠΛΗΡΩΜΗΣ
ΦΩΤΙΖΟΜΕΝΟΙ
• ΚΟΡΝΙΖΕΣ
ΛΙΣΤΑ ΓΑΜΟΥ
Που φτιάχνουν με μεράκι η
Η ΡΟΔΟΥΛΑ & Ο ΑΡΤΑΝ
Μιχ. Πετρίδη 96 κοντά στο ΜΗΔΕΙΑ Τηλ. 62552

Αντίλαλοι

πολιτικοί και άλλοι...

ΞΑΝΑΠΗΡΑΝ ΑΠΟΦΑΣΕΙΣ

Θα χαρούμε ιδιαίτερα αν προχωρήσει η συνεργασία των δήμων Ρόδου, Ιαλυσού και Καλλιθέας, για την σύσταση ενιαίου φορέα ύδρευσης, αποχέτευσης κ.λπ.

Χωρίς μάλιστα να θέλουμε να αμφισβητήσουμε τις προθέσεις των 3 δημάρχων, θα τους υπενθυμίσουμε ότι... **σχετικές αποφάσεις πάρθηκαν για πρώτη φορά το 1985!**

Εκτοτε... πάρθηκαν κι άλλες αποφάσεις, υπήρξαν ανακοινώσεις αλλά ...κάτι πάει στραβά στην πορεία.

Λ. Μ.

ΥΠΕΡΒΑΣΗ 3 ΔΙΣ

Αρκετά σοβαρή είναι κατά την άποψή μας η καταγγελία που έκανε χθες ο δήμαρχος Ιαλυσού **κ. Σ. Στάγκας.**

Η περιφέρεια είπε, θέλει να εντάξει στο ΠΕΠ Νοτίου Αιγαίου τον αποχετευτικό αγωγό Αρχάγγελος - Βόδι, όχι μόνο **για μικροπολιτικούς λόγους** αλλά και επειδή θέλει να καλύψει την υπέρβαση που σημειώθηκε στην πρώτη φάση του έργου.

Η υπέρβαση αυτή, σύμφωνα με τον κ. Στάγκα είναι... **μόλις 3 δισεκατομμύρια δραχμές** και εφόσον βεβαίως αληθεύουν αυτά που ισχυρίζεται ο δήμαρχος Ιαλυσού, έχουμε την εντύπωση ότι κάποιοι θα πρέπει να δώσουν εξηγήσεις.

Λ. Μ.

ΤΙ ΑΠΕΜΕΙΝΕ;

Για να είμαστε απόλυτα δίκαιοι στο ζήτημα της απόδοσης και εξαγοράς των δημοσίων κτημάτων, θα πρέπει ν' αναφέρουμε σίγουρα, ότι η σημερινή περιφερειάρχης **κ. Μάρθα Σημαντώνη** έχει το μικρότερο μερίδιο ευθύνης -αν εξαιρέσει κανείς τον χρόνο που επιλέχθηκε να γίνει η διαδικασία. Διότι, το **ξέρουν και οι πέτρες δα**, οι προκάτοχοί της, αλλά και οι νομάρχες που είχαν την αρμοδιότητα παλαιότερα, είχαν μοιράσει με την ίδια -**αμαρτωλή κατά τη δική μας εκτίμηση-** διαδικασία, τα "φιλέτα" και τα "φιλετάκια" σε εκατοντάδες "δικαιούχους" και μη. **Από το δήμο Αφάντου μέχρι την Κάλαθο,** κι από **την Κατταβιά μέχρι το Γενάδι!** Εκεί είναι που αξίζει ν' ανατρέξει ίσως κανείς και να διαπιστώσει **ποιοι τα "μοίρασαν" και ποιοί ήταν οι δικαιούχοι!**

Τα... ρετάλια έμειναν τώρα και οι ...αφελείς να περιμένουν!

Μιχ. Μ.

ΦΟΡΟΦΥΓΑΔΕΣ!

Ευνόητη έκπληξη προκάλεσε η είδηση ότι το ΣΔΟΕ (μαζί με άλλες υπηρεσίες) διενήργησε ελέγχους **στο δήμο Αφάντου** για να βρει... τιμολόγια για τα πουλάκια που ψήνονται στα καφενεία αυτή την εποχή!

Δύο τινά μπορεί να συμβαίνουν:

- ή ότι η συγκεκριμένη δραστηριότητα εντάσσεται σ' αυτές **που στερούν από το δημόσιο υψηλά έσοδα**
- ή ότι αφού έπιασε ...όλους τους φοροφυγάδες το ΣΔΟΕ, ασχολείται τώρα και **με λεπτομέρειες.**

Αλλη... λογική εξήγηση δεν υπάρχει!

Λ. Μ.

ΠΟΤΕ;

Πότε άραγε σκοπεύει το υπουργείο Παιδείας, να λύσει το πρόβλημα με τα κενά σε καθηγητές και βιβλία, στο **Μουσικό Λύκειο Ρόδου;** Μήπως κατά τα Χριστούγεννα; Ας μας πουν, όχι τίποτα άλλο, αλλά για να μην ανησυχούμε, ούτε εμείς ούτε οι μαθητές, που εδώ και ενάμιση μήνα πηγαίνουν άδικα... στο σχολείο. Ετσι θα μπορούν να... αξιοποιήσουν και το χρόνο τους ανάλογα!

Β. Μ.

ΠΡΟΕΤΟΙΜΑΣΜΕΝΟΣ

Τουλάχιστον ο υπουργός Εμπορικής Ναυτιλίας κ. Πασχαλίδης σκοπεύει να έρθει προετοιμασμένος στα Δωδεκάνησα.

Αφού σου λέει **ανέλαβα την υποχρέωση** να πάω στα νησιά... ας μάθω και τι ζητάνε για να ξέρω και τι υποσχέσεις θα δώσω.

Οχι βέβαια πως θα... τηρηθούν οι υποσχέσεις (είναι γνωστό αυτό) **αλλά** τουλάχιστον θα ξέρει τι λέει!

Λ. Μ.

ΜΠΗΚΑΝ ΣΤΟ ΤΡΑΠΕΖΙ

Τα πράγματα "με τ' όνομά τους" είπαν, για πρώτη φορά ίσως, οι εκπρόσωποι των Κοινοβουλευτικών της Ανατολικής Μεσογείου, στην 4η Συνδιάσκεψή τους που πραγματοποιείται στη Ρόδο.

Εμφανής ήταν, πράγματι η διάθεση, σε αντίθεση με άλλες χρονιές, να θίξουν επί της ουσίας ζητήματα **που παλαιότερα θεωρούνταν ακόμα και "ταμπού"** να τεθούν σ' αυτού του επιπέδου τις συζητήσεις.

Και φυσικά μόνο ως θετικό μπορεί να εκληφθεί κάτι τέτοιο, αφού αυτές οι Συνδιασκέψεις μπορούν να αποτελέσουν, τελικά, πρόσφορο έδαφος για τις προσπάθειες εδραίωσης στην περιοχή της σταθερότητας και της ειρήνης...

Κυρ. Π.

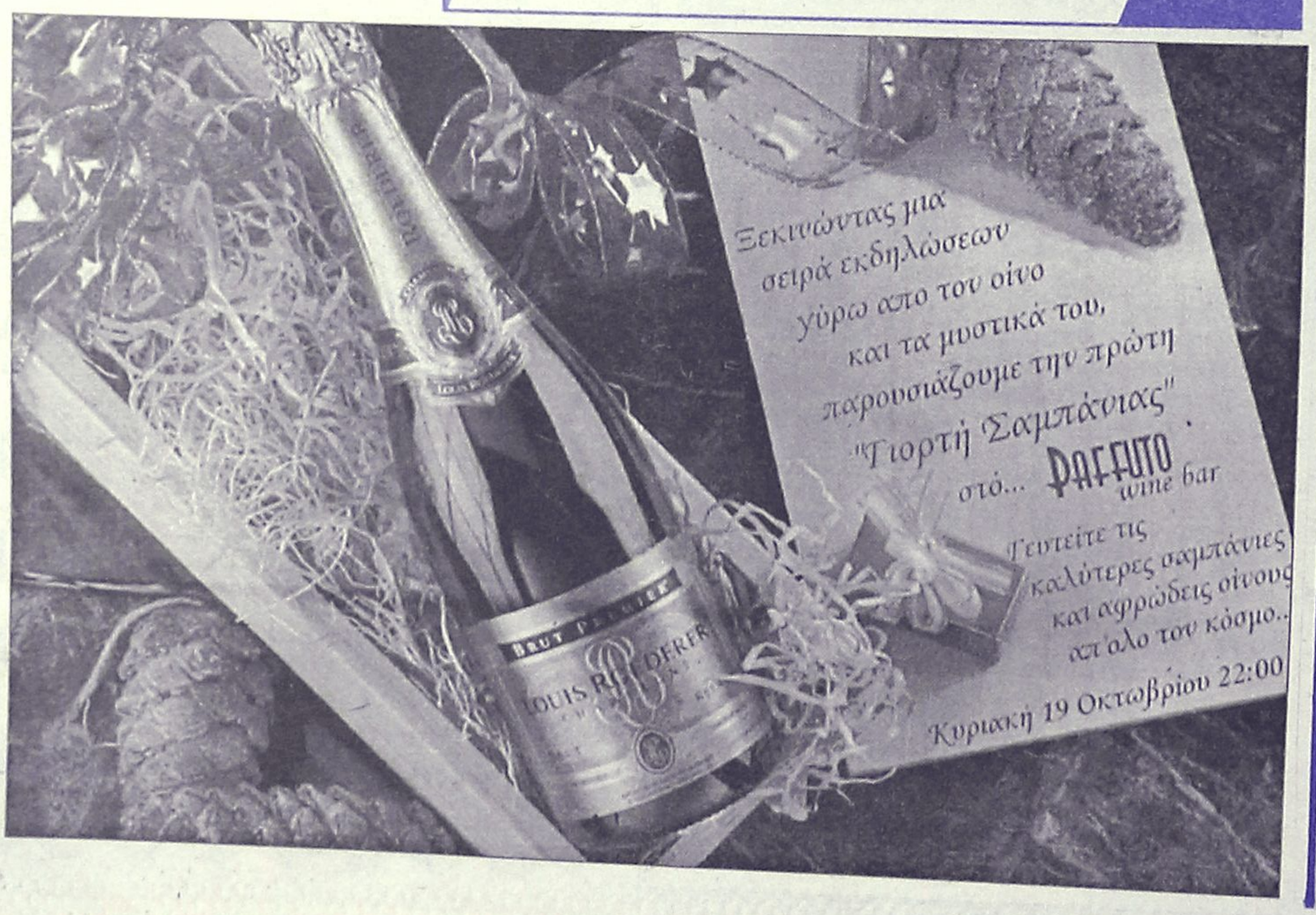

ΡΕΣΑΛΤΟ
μουσική σκηνή

Η ΑΓΑΠΗ σας μας έχει συγκινήσει αφάνταστα. Κι εκεί π
λέγαμε να ξεκουραστούμε πήραμε την απόφαση να συνε
σουμε... Απλά ένα ΜΙΚΡΟ ΔΙΑΛΕΙΜΜΑ 10 ημερών, για να ετ
μάσουμε το καινούργιο μας πρόγραμμα με τραγούδια πο
θα σκορπούν το κέφι σε σας και την ικανοποίηση σε μας
ΚΛΕΙΣΤΑ, λοιπόν, 17-18 Οκτωβρίου κι ΑΝΟΙΚΤΑ με νέ
πρόγραμμα 24-25-26-27 Οκτωβρίου και κάθε
ΠΑΡΑΣΚΕΥΗ- ΣΑΒΒΑΤΟ και ΕΟΡΤΕΣ

Σας ευχαριστούμε μέσα από την καρδιά μας
για την αγάπη που μας δείχνετε.

Η διεύθυνση, το προσωπικό και η ορχήστρα
του ΡΕΣΑΛΤΟ.

Πλάτωνος 16 & Ευριπίδου • Τηλ. 22410 20520 και 22410 9492



INTERACTIVE LEARNING
ΚΕΝΤΡΑ ΠΛΗΡΟΦΟΡΙΚΗΣ & ΤΕΧΝΟΛΟΓΙΑΣ

Γνωρίστε τη χρήση του Η/Υ και της ΡΟΜΠΟΤΙΚΗΣ
παρακολουθώντας τη δωρεάν εκπαίδευση 4 ωρών
την Παρασκευή 17/10/2003 (απόγευμα)
και το Σάββατο 18/10/2003 (πρωί)
την Παρασκευή 24/10/2003 (απόγευμα)
και το Σάββατο 25/10/2003 (πρωί)
στα εκπαιδευτικά μας κέντρα στη Ρόδο και στον Αρχάγγελο.
Επίσης 2 ώρες δωρεάν εκπαίδευση στα παιδικά προγράμματα.

Πιστοποιημένο Εξεταστικό Κέντρο ECDL

Πληροφορίες Καθημερινά 11:00 - 13:00 & 16:00 - 21:00
Στ. Κωτιάδη 37, Ρόδος - τηλ: 22410 70611
Γ. Παπανδρέου, Αρχάγγελος - τηλ: 22440 29335
www.interactive.gr

Έναρξη νέων τμημάτων: › Δευτέρα 20/10/2003
› Τετάρτη 29/10/2003

Το μέλλον ανήκει σε αυτούς
που το προετοιμάζουν