ΕΤΟΣ ΙΔΡΥΣΕΩΣ: 1915
ΙΔΡΥΤΗΣ: ΕΜΜ. ΚΑΛΑΜΠΙΧΗΣ
ΔΙΕΥΘΥΝΤΗΣ: ΑΘ. ΜΑΡΑΣΙΩΤΗΣ

Η ΡΟΔΙΑΚΗ

ΤΡΙΤΗ
21 ΟΚΤΩΒΡΙΟΥ 2003
ΑΡ. ΦΥΛΛΟΥ 17.527
ΤΙΜΗ: ΕΥΡΩ 0,70

ΗΜΕΡΗΣΙΑ ΠΡΩΙΝΗ ΕΦΗΜΕΡΙΔΑ ΤΗΣ ΡΟΔΟΥ

ΜΕΤΑ ΤΗΝ ΑΠΟΧΩΡΗΣΗ ΤΟΥ κ. ΚΟΣΜΑ ΣΦΥΡΙΟΥ





Αναζητούν λύσεις στο τοπικό ΠΑΣΟΚ

Η αποχώρηση του κ. Σφυρίου και η εκκρεμότητα που υπάρχει στο θέμα Κρεμαστινού πονοκεφαλιάζουν τα στελέχη του ΠΑΣΟΚ που ψάχνουν. ΣΕΛΙΔΑ 4

ΕΠΕΔΟΘΗ ΧΘΕΣ ΣΤΟ ΔΗΜΟ

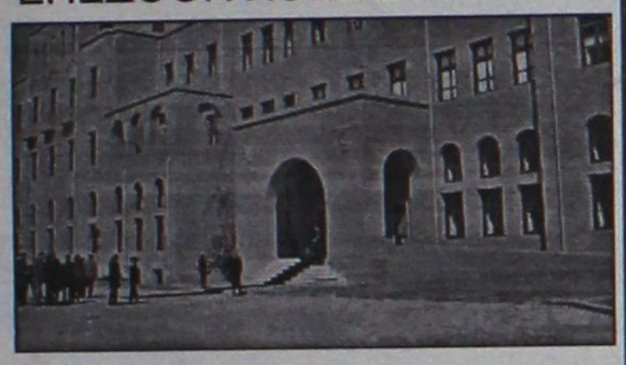

Απάντηση για τα έργα του Καζίνο

Εμπορική Τράπεζα, Καζίνο και Αναπτυξιακή απάντησαν χθες στις προτάσεις της διαδημοτικής επιτροπής για τα έργα των 20 δισ. ΣΕΛΙΔΑ 6

"Φούλαρε" τις μηχανές η Νέα Δημοκρατία

ΟΛΟΤΑΧΩΣ προς μεγάλη νίκη ο Κ. Καραμανλής



Το πήραν απόφαση και δεν μπορούν να αντιδράσουν τα ηγετικά στελέχη του ΠΑΣΟΚ

ΜΕΓΑΛΗ ΠΛΕΙΟΨΗΦΙΑ ΣΤΗ ΒΟΥΛΗ ΖΗΤΗΣΕ ΜΙΛΩΝΤΑΣ ΧΘΕΣ ΣΤΗΝ Κ.Ο.

Ο κομματικός μηχανισμός της Νέας Δημοκρατίας από χθες έβαλε στο φούλ τις μηχανές και ο Κώστας Καραμανλής δεν θα αφήσει ούτε λεπτό να πάει πλέον χαμένο. Μπροστά σε μία κυβέρνηση που παραπαίει και ένα κόμμα, το ΠΑΣΟΚ που δέχθηκε προκαταβολικά την ήττα, ο στόχος δεν είναι πλέον η νίκη αλλά η μεγάλη νίκη στις εκλογές. Αυτό ζήτησε χθες ο πρόεδρος της Ν.Δ. μιλώντας στους βουλευτές. ΣΕΛΙΔΕΣ 3 και 36



Και νέο μπέρδεμα με την ελεγχόμενη στάθμευση

Μια απόφαση του ΣτΕ θέτει υπό αμφισβήτηση τη λειτουργία της ελεγχόμενης στάθμευσης. ΣΕΛΙΔΑ 7

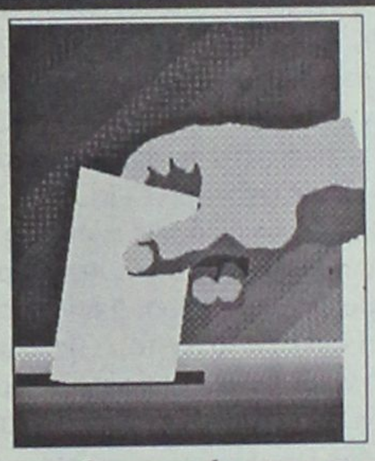

ΕΓΙΝΕ ΤΟ...ΕΛΑ ΝΑ ΔΕΙΣ

Στον...αέρα οι εκλογές πολυτέκνων

Παρατράγουδα στις εκλογές του Συλλόγου Πολυτέκνων. Η δικαστική αντιπρόσωπος αναγκάστηκε να διακόψει την εκλογική διαδικασία. Διοίκηση δεν εξελέγει. ΣΕΛΙΔΑ 8

MOBITEL CENTER
vodafone
ΚΟΨΤΕ ΤΟ ΚΟΣΤΟΣ
στην επιχείρηση σας
επιλέγοντας
τα ΝΕΑ ΕΤΑΙΡΙΚΑ ΠΡΟΓΡΑΜΜΑΤΑ
της VODAFONE
ή συνδυάστε τα
μ' αυτά που ήδη έχετε
Στα καταστήματα μας εξοφλούνται λογαριασμοί MOBITEL - VODAFONE
ΣΑΚΕΛΛΑΡΙΔΗΣ Α& Θ. ΕΠΕ
• Κορδικτώνος 64 - τηλ. 2241030216
• Καρπάθου 7 - τηλ. 2241077117

ΣΕΛ. 5

Πέθανε ο Βασίλης Κρητικός



ΣΥΝΕΧΙΖΕΤΑΙ Η ΚΑΤΑΛΗΨΗ



Παραμένει κλειστό το Μουσικό Λύκειο

Παρά τις προσπάθειες που έγιναν χθες οι μαθητές του Μουσικού Λυκείου συνέχισαν την κατάληψη. Λύση στο πρόβλημα δεν δόθηκε. ΣΕΛΙΔΑ 9

Expert in
ΚΟΥΠΟΝΙ No 15
Πληροφορίες στη σελ. 9

• ΚΟΥΡΤΙΝΟΞΥΛΑ - ΚΟΥΡΤΙΝΟΒΕΡΓΕΣ
• ΣΤΟΡΙΑ - μεταλλικά-ξύλινα-υφασμάτινα
• ΚΟΡΝΙΖΕΣ πινάκων ΙΤΑΛΙΑΣ
• ΚΟΥΝΟΥΠΙΕΡΕΣ αντόματες • ΠΑΡΚΕ υψηλής αντοχής
ΑΤΣΑΣ Α.Σ. εμπ. κεν. ΜΗΔΕΙΑ 63602-66339

ΚΕΝΤΡΑ ΕΚΠΑΙΔΕΥΣΗΣ ΞΕΝΩΝ ΓΛΩΣΣΩΝ
ΑΓΓΛΙΚΑ • ΙΤΑΛΙΚΑ • ΓΕΡΜΑΝΙΚΑ • ΓΑΛΛΙΚΑ • ΙΣΠΑΝΙΚΑ
LA LINGUA
www.lalingua.gr
η συναμη ΣΤΗΝ ΞΕΝΟΓΛΩΣΣΗ ΕΚΠΑΙΔΕΥΣΗ!
ΡΟΔΟΣ: ΒΕΝΕΤΟΚΛΕΩΝ 37α, Τηλ.: 22074, 25800
ΙΑΛΥΣΟΣ: ΔΗΜΟΚΡΑΤΙΑΣ 60, τηλ.: 90133
ΟΙ ΕΓΓΡΑΦΕΣ ΑΡΧΙΣΑΝ

ΗΜΕΡΟΛΟΓΙΟ

Τρίτη 21 Οκτωβρίου 2003
Ιωαννίνης, Χριστοδούλου του εν Πάτμω οσίων

Ανατολή ηλίου: 06.39'
Δύση ηλίου: 17.40'
Σελήνη 26 ημερών

ΦΑΡΜΑΚΕΙΑ

Σήμερα διημερεύει το φαρμακείο του κ. Αλαφάκη Γιωργ. στην οδό Κων. Παλαιολόγου 15 και διανυκτερεύει της κ. Σταματίου Αδελ. στην οδό Σεφέρη 80 (Μάδεια).

ΒΕΝΖΙΝΑΔΙΚΑ

Σήμερα διανυκτερεύουν τα βενζινάδικα: Μιχαήλου Παν. (Χρ. Τσιγάντε), Ντανοβασίλης-Αυγενικός (Γ. Σεφέρη), Γαβριλιώτης Γ. (Ιαλυσός), Τσουμπλέκας (Παραδείσι), Πιτροπάκη Μ. (Καλαβάρδα), Φλοσκάκης Κ. (Εμπωνα), Παπαοικονόμου Μ. (Αφάντου), Οίκουτας Μ. (Αρχάγγελος).

ΛΑΪΚΕΣ ΑΓΟΡΕΣ

Τετάρτη: στο Δημοτικό Νεκροταφείο.
Πέμπτη: στην οδό Βύρωνος
Παρασκευή: στην οδό Πτολεμαίων (Ανάληψη)
Σάββατο: στο Δημοτικό Νεκροταφείο.

ΔΡΟΜΟΛΟΓΙΑ ΠΛΟΙΩΝ

Σήμερα αναχωρεί το πλοίο «ΠΑΤΜΟΣ» στις 15.00 για Κω-Κάλυμνο-Λέρο-Πάτμο-Πειραιά.

ΑΕΡΟΠΟΡΙΚΑ ΔΡΟΜΟΛΟΓΙΑ

ΟΛΥΜΠΙΑΚΗ ΑΕΡΟΠΟΡΙΑ

ΑΠΟ ΡΟΔΟ-ΑΘΗΝΑ
- Καθημερινά 07.10, 13.40
- Πέμπτη 20.10, 22.45
- Καθημερινά πλην Πέμπτης 19.40, 22.25
- Καθημερινά πλην Κυριακής 10.40

ΑΠΟ ΑΘΗΝΑ-ΡΟΔΟ
- Καθημερινά 05.30,12.00
- Πέμπτη 18.30, 21.05
- Καθημερινά πλην Πέμπτης 18.00, 20.45
- Καθημερινά πλην Κυριακής 09.00

ΑΠΟ ΡΟΔΟ-ΘΕΣΣΑΛΟΝΙΚΗ
- Δευτέρα - Τετάρτη 09.45
- Πέμπτη 10.45
- Σάββατο 15.15
- ΔΕΥ-ΤΕΤ-ΠΑΡ-ΚΥΡ 16.10

ΑΠΟ ΡΟΔΟ-ΗΡΑΚΛΕΙΟ
- Δευτέρα-Παρασκευή 14.30, Τετάρτη-Κυριακή 16.30

ΑΠΟ ΡΟΔΟ-ΚΑΡΠΑΘΟ
- ΔΕΥ-ΠΕΜ-ΠΑΡ-ΣΑΒ 07.00, 10.40
- Τετάρτη-Κυριακή 10.40, 14.20

ΑΠΟ ΡΟΔΟ-ΚΑΣΟ
- ΔΕΥ-ΠΕΜ-ΠΑΡ-ΣΑΒ 07.00
- Τετάρτη-Κυριακή 10.40

ΑΠΟ ΡΟΔΟ-ΚΑΣΤΕΛΟΡΙΖΟ
- ΔΕΥ-ΤΕΤ-ΠΑΡ-ΣΑΒ-ΚΥΡ 07.10

ΑΠΟ ΡΟΔΟ-ΧΙΟ
- Τρίτη στις 10.40 και Πέμπτη στις 10.45'

ΡΟΔΟΣ-ΜΥΤΙΛΗΝΗ
- Δευτέρα-Τετάρτη στις 09.45, Τρίτη στις 10.40', Πέμπτη στις 10.45' και Σάββατο στις 15.15

ΡΟΔΟΣ- ΣΑΜΟΣ
- Τρίτη στις 10.40', Σάββατο στις 15.15

ΡΟΔΟΣ-ΛΗΜΝΟΣ
- Δευτέρα-Τετάρτη στις 09.45', Τρίτη στις 10.40', Πέμπτη στις 10.45' και Σάββατο στις 15.15'

AEGEAN AIRLINES & CRONUS

ΑΠΟ ΡΟΔΟ-ΑΘΗΝΑ
Καθημερινά πτήση 201-07.10 πλην Κυριακής. Καθημερινές πτήσεις 209-11.10, 652-16.25, 217-18.10, 219-21.35

ΑΠΟ ΑΘΗΝΑ-ΡΟΔΟ
Καθημερινά πτήση 200-05.30 πλην Κυριακής.
Καθημερινές πτήσεις: 208-09.30, 651-14.45, 216-16.30, 218-19.55

ΑΠΟ ΡΟΔΟ-ΗΡΑΚΛΕΙΟ
Καθημερινά πτήση 763-14.30

ΑΠΟ ΗΡΑΚΛΕΙΟ-ΡΟΔΟ
Καθημερινά πτήση 764-16.05

ΑΠΟ ΡΟΔΟ-ΘΕΣΣΑΛΟΝΙΚΗ
Καθημερινά πτήση 721-17.45

ΑΠΟ ΘΕΣΣΑΛΟΝΙΚΗ-ΡΟΔΟ
Καθημερινά πτήση 720-12.10

Χρήσιμα τηλέφωνα κρατήσεων: (22410) 24400.

Επώνυμον το ανώνυμον...

Ομολογία ήττας και συνάμα πανικού

Το ότι ο πρωθυπουργός της χώρας είχε την απροθυμία να συνομιλεί ιδιωτικά μπροστά στις κάμερες είναι ένα θέμα. Το ότι αυτή η συνομιλία μεταδόθηκε από γιγαντοοθόνες είναι η αστεία πλευρά. Το ότι ο πρωθυπουργός της χώρας εμφανίζεται σε γιγαντοοθόνη να ικετεύει έναν ξένο ηγέτη "κάντε κάτι για να μας ενισχύσετε στις εκλογές" είναι ένα σοβαρό θέμα. Το να προσπαθεί να βάλει στον προεκλογικό αγώνα και τα Μάρμαρα του Παρθενώνα, ε, αυτό πια είναι ομολογία. Και δεν είναι απλώς ομολογία ήττας, είναι ομολογία πανικού. Ενός πανικού που δεν επιτρέπει ορθή σκέψη, που βάζει άκριτα τα πάντα στο τσουβάλι των εκλογών, ακόμα και αυτό το κύρος της χώρας. Γιατί, ναι, στις γιγαντοοθόνες προχθές εμφανίστηκε καταρρακωμένο το κύρος της χώρας, με τον έλληνα πρωθυπουργό να εκλιπαρεί τον Τ. Μπλερ να επιστρέψει κάτι από τα Μάρμαρα του Παρθενώνα... μήπως και μαζί επιστρέψει και καμιά ψήφος στο ΠΑΣΟΚ. Ακόμα και η σκέψη να βάλει στο προεκλογικό παιχνίδι τα Μάρμαρα του Παρθενώνα είναι προβληματική, αλλά ακόμα πιο προβληματικό είναι το ότι ο κ. Σημίτης έφτασε να πιστεύει ότι η... αρχαιότητα θα τον σώσει από τη σημερινή δεινή παραγματικότητα.

Σε μια κρίσιμη Σύνοδο Κορυφής ο Κ. Σημίτης πήγε όχι για να διαπραγματευτεί εκείνα τα σημεία που θα εξυπηρετήσουν τα ελληνικά συμφέροντα αλλά με μόνη έγνοια και μόνο πρόβλημα το πώς θα μαζέψει ψήφους για την επικείμενη εκλογική αναμέτρηση. Σκέψεις και κινήσεις που πλέον καθίστανται προβληματικές για το κύρος της χώρας, την προάσπιση των συμφερόντων της χώρας, τη διακυβέρνηση της χώρας... Σε δεύτερη ανάγνωση, το όλο σκηνικό υπονόμευσε και αυτό το κύρος του Κ. Σημίτη. Οχι στο εσωτερικό, όπου τα πράγματα είναι εξόχως προβληματικά, αλλά και στην Ε.Ε. Υπονόμευαε και αυτά τα σχέδιά του για φυγή στην Ευρώπη με την ανάληψη κάποιου αξιώματος στην Ευρωπαϊκή Ένωση, αλλά αυτό είναι το λιγότερο...

Ανεπιτυχής προσπάθεια για ανανέωση

Η προσπάθεια που καταβάλλουν ο κ. Σημίτης και ο κ. Χρυσοχοΐδης να προσελκύσουν στο ΠΑΣΟΚ νέους, άφθαρτους και λαμπερούς υποψηφίους και όσο το δυνατόν περισσότερες γυναίκες οδηγείται μέχρι στιγμής σε αποτυχία. Η προοπτική της ήττας του ΠΑΣΟΚ, η αδυναμία ουσιαστικής ανανέωσης και η αγκύλωση στους μηχανισμούς της εξουσίας, η οποία κάνει το κυβερνών κόμμα να μοιάζει με "καθεστώς", λειτουργούν αποτρεπτικά στην προσπάθειά του να προσεγγίσει υγιείς δυνάμεις στην κοινωνία.

Στο ΠΑΣΟΚ κυριαρχεί η άποψη ότι αρκεί η προσέλκυση δύο τριών επωνύμων, κατά προτίμηση γυναικών, για να λυθεί το πρόβλημα. Στην πραγματικότητα, το μόνο που θα έχει επιτύχει το κυβερνών κόμμα με μια τέτοια κίνηση θα είναι μια βραχυπρόθεσμη νίκη στον τομέα της επικοινωνίας, η οποία θα εξανεμιστεί γρήγορα, λόγω της ουσιαστικής πολιτικής ανεπάρκειας που υπάρχει σήμερα στο χώρο του κυβερνώντος κόμματος.

Το παιχνίδι των εντυπώσεων που κατασκευάζονται προεκλογικά για τον πολιτικό αποπροσανατολισμό της κοινής γνώμης θυμίζει όντως "τη μεταγραφική περίοδο στο ποδόσφαιρο", όπως είπε με χιούμορ ο κ. Γείτονας στο Εκτελεστικό Γραφείο του ΠΑΣΟΚ. Είναι αλήθεια ότι στο παρελθόν το κυβερνών κόμμα κέρδισε αρκετές φορές τις εκλογές με "ποδοσφαιρική λογική". Τότε, όμως, είχε μαζί του μια κοινωνική δυναμική και οπαδούς πρόθυμους ακόμη και για εκδήλωση πολιτικού χουλιγκανισμού. Σήμερα, έπειτα από 20 χρόνια στην εξουσία το μόνο που έχει απομείνει γύρω του είναι ένα σύστημα συμφερόντων, το οποίο ήδη έχει αρχίσει να παίρνει τις αποστάσεις του και να σκέφτεται πως θα διαπραγματευθεί την επόμενη μέρα.

ΜΟΥΣΙΚΟΣ ΟΙΚΟΣ - ΣΧΟΛΗ ΠΙΑΝΟΥ
ΛΙΛΙΑΝ ΜΠΕΡΔΗ



Ένα διαρκές εμπειρικό ταξίδι στη ζωντανή χώρα της μουσικής.

Κάτω από τον υπεύθυνο και έμπειρο τρόπο διδασκαλίας μας παραδίδονται ιδιαίτερα μαθήματα πιάνου, θεωρίας, αρμονίας και solfege σε σπουδαστές από 5 ετών και δίδεται η δυνατότητα κατάκτησης πτυχίου από το ωδείο «Μουσικοί Ορίζοντες», του κυρίου Κωστή Γαϊτάνου.

Διδάσκει η καθηγήτρια μουσικής **Λίλιαν Μπέρδη**, *πτυχιούχος Ελληνικού Ωδείου.*

(Συνεργασία και με παιδικούς σταθμούς.)

Στον ειδικά διαμορφωμένο χώρο μας, μπορείτε να προμηθευτείτε κάθε είδος μουσικής: *Βιβλία, CD κλασικής μουσικής, κλασικά και ηλεκτρικά πιάνα.*

Η μουσική είναι μαγεία ! *Ελάτε κοντά μας να γνωρίσετε τον μαγευτικό της κόσμο.*

Μουσικός Οίκος – Σχολή πιάνου Λίλιαν Μπέρδη.

Στέλιου Κωτιάδη 29

Εγγραφές καθημερινά 09:00 – 13:30 και 17:00-21:00

Πληροφορίες στα τηλέφωνα 2241027868, 6936113126

"DVD CENTER"

Απολαύστε τώρα τις αγαπημένες σας ταινίες παλιές και νέες κυκλοφορίες, σε D.V.D.

"ΜΟΝΟ ΜΕ 1 ΕΥΡΩ" ημερησίως!

- *Το D.V.D. CLUB με τις πιο φιλικές τιμές!*
- *Ελάτε και δε θα χάσετε!!!*

Επίσης επιδιορθώνουμε όλα τα χαλασμένα δισκάκια για playstation, playstation 2, dreamcast, PC, μουσικά CD και DVD, ακόμα και αν είναι άσχημα χαραγμένα.

"ΜΟΝΟ ΜΕ 3 ΕΥΡΩ"

(Ειδικές τιμές για όλα τα VIDEO CLUB)

Διεύθυνση: Κορδιγκτώνος 50 (πίσω απ' το πάρκο). τηλ.2241078182

ΔΕΧΟΝΤΑΙ ΤΟ ΚΟΙΝΟ

Ο Νομάρχης Δωδεκανήσου **Γιάννης Μαχαιρίδης** και οι Βουλευτοί Νομάρχη **Στάθης Κουσουρνάς** και **Νίκος Ζευδές** δέχονται το κοινό κάθε Τρίτη και Πέμπτη, από τις 11.00-13.00 το μεσημέρι.

ΤΑΞΙ

ΡΑΔΙΟ ΤΑΞΙ: 2241-0-64712, 2241-0-64790.

ΧΡΗΣΙΜΑ ΤΗΛΕΦΩΝΑ

ΝΟΣΟΚΟΜΕΙΟ:	2241-0-80000
ΑΜΕΣΗ ΔΡΑΣΗ ΠΥΡ/ΚΗΣ:	199
ΛΙΜΕΝΑΡΧΕΙΟ:	2241-0-22220, 2241-0-27695
ΒΛΑΒΕΣ Δ.Ε.Η.:	125
ΒΛΑΒΕΣ Ο.Τ.Ε.:	121
ΑΜΕΣΗ ΔΡΑΣΗ:	100
ΒΛΑΒΕΣ ΥΔΡΕΥΣΗΣ:	2241-0-68750, 2241-0-68755
ΝΟΜΑΡΧΙΑ:	2241-0-46502
ΠΕΡ/ΚΗ Δ/ΝΣΗ	2241-0-38174
ΔΗΜΟΣ:	2241-0-46200
ΔΗΜ. ΕΠΙΧ. ΚΑΘΑΡ.:	2241-0-77600
ΥΠΗΡ. ΑΠΟΚΟΜΙΔΗΣ:	2241-0-61057
ΤΡΟΧΑΙΑ:	2241-0-26480
ΠΛΗΡΟΦ. Ο.Τ.Ε.:	131
ΔΕΛΤΙΟ ΚΑΙΡΟΥ:	149
ΛΑΧΕΙΑ:	1444
ΠΡΟΠΟ - ΛΟΤΤΟ:	1444
ΡΟΔΑ:	2241-0-27462
ΚΤΕΑ:	2241-0-27706
Ο.Α.Ε.Δ.:	2241-0-23265
Ι.Κ.Α.:	2241-0-64912
ΤΑΞ.Υ.:	2241-0-68701, 2241-0-68702
ΟΛΥΜΠΙΑΚΗ:	2241-0-24555
Δ.Α.Ν.Ε.:	2241-0-43150
ΕΡΓΑΤ. ΚΕΝΤΡΟ:	2241-0-24730
CRONUS AIRLINES	2241-0-25444
AEGEAN AIRLINES	2241-0-98345

ΚΤΕΟ

- Από **01/09/2003** έως **31/10/2003** παντός είδος οχήματα **με συνδυασμό γραμμάτων POB 3001** έως και **3500**
- Εξαιρούνται όσα οχήματα είχαν προβλεφθεί να ελεγχθούν με προηγούμενα προγράμματα.
- Υπενθυμίζεται πως κατά το μήνα Αυγουστο δεν διενεργούνται τεχνικοί ελέγχοι οχημάτων από το ΚΤΕΟ

ΤΙΜΕΣ ΣΥΝΑΛΛΑΓΜΑΤΟΣ

ΔΟΛΛΑΡΙΟ Η.Π.Α	1,1591	1,1567
ΛΙΡΑ ΑΓΓΛΙΑΣ	0,69429	0,69291
ΚΟΡΩΝΑ ΔΑΝΙΑΣ	7,4362	7,4214
ΚΟΡΩΝΑ ΣΟΥΗΔΙΑΣ	8,995	8,977
ΓΙΕΝ ΙΑΠΩΝΙΑΣ	127,33	127,07
ΦΡΑΓΚΟ ΕΛΒΕΤΙΑΣ	1,553	1,5498
ΚΟΡΩΝΑ ΝΟΡΒΗΓΙΑΣ	8,2527	8,2363
ΛΙΡΑ ΚΥΠΡΟΥ	0,58452	0,58336
ΔΟΛΛΑΡΙΟ ΚΑΝΑΔΑ	1,5302	1,5272
ΔΟΛΛΑΡΙΟ ΑΥΣΤΡΑΛΙΑΣ	1,683	1,6796

Η ΡΟΔΙΑΚΗ

Ημερήσια Εφημερίδα της Ρόδου
Έτος Ιδρύσεως 1915
ΙΔΡΥΤΗΣ
ΕΜΜ. ΚΑΛΑΜΠΙΧΗΣ
ΙΔΙΟΚΤΗΣΙΑ – ΕΚΔΟΣΗ
ΥΙΟΙ Σ. ΤΣΟΠΑΝΑΚΗ
Η. ΚΩΤΙΑΔΗΣ Ο.Ε.
ΔΙΕΥΘΥΝΤΗΣ
ΑΘ. ΜΑΡΑΣΙΩΤΗΣ
ΣΥΝΤΑΞΗ
Λουκάς Μαστής
Μιχάλης Μαστής
Κυριακή Πετρίδου
Βαρβάρα Μπογδάνου
ΑΘΛΗΤΙΚΑ
Μανόλης Μπάτης,
Νυσήτας Κουσκούσης
Κώστας Παντίδος
Παύλος Ντοκουόπιλ
ΓΡΑΦΕΙΑ ΣΥΝΤΑΞΗΣ
Μάρκου Μαλλιαράκη 11
Τηλ.2241-0- 24610,
2241-0-75640
Fax (22410) 75641
ΛΟΓΙΣΤΗΡΙΟ – ΔΙΑΦΗΜΙΣΕΙΣ
Μάρκου Μαλλιαράκη 11
Τηλ. 2241-0-22210
2241-0-75230
Fax (22410) 22471
http://www.rodiaki.gr.
Email: tsopd@otenet.gr & irodiaki@otenet.gr

Εχουμε υποχρέωση να είμαστε οι φθηνότεροι!

Απομονώσαμε τον ανταγωνισμό με τα κορυφαία μονωτικά υλικά της fibran

Πριονίσαμε τις τιμές με τα αξιόπιστα makita

Χρωματίσαμε την αγορά με τα Χρωτέχ

Γι'αυτό και σας προσφέρουμε τα προϊόντα των 3 εταιρειών σε τιμές... υπέρ χονδρικής!!!

Ξέρετε από πού πηγάζει αυτή η υποχρέωση; Από σας!

Γιατί εσείς δώσατε στη ΔΟΜΗΣΗ την **ηγετική** της θέση! Χάρη σε σας μεγάλωσε, επεκτάθηκε και αύξησε τον κύκλο εργασιών της, μ'αποτέλεσμα η διαπραγματευτική της **ισχύς** να ξεπεράσει κάθε προηγούμενο. Ετσι βάζει στην αγορά τους δικούς της **κανόνες** και απαιτεί από προμηθευτές και κατασκευαστές τις **καλύτερες τιμές** για τα **καλύτερα προϊόντα**.

Τιμές, ποιότητα και οφέλη που μεταφέρονται σε σας ως ανταπόδοση μιας μακροχρόνιας συνεργασίας!

CMF-Vutiraki Τα λογότυπα που εμφανίζονται είναι κατοχυρωμένα εμπορικά σήματα των ιδιοκτητών τους.

ΔΟΜΗΣΗ ΡΟΔΟΥ

ΑΦΟΙ ΠΑΠΑΓΡΗΓΟΡΙΟΥ Α.Ε.Β.Ε- ΑΝΩΝΥΜΟΣ ΕΜΠΟΡΙΚΗ ΚΑΙ ΒΙΟΤΕΧΝΙΚΗ ΕΤΑΙΡΕΙΑ

3ο χλμ. Λεωφ. Ρόδου - Λίνδου, Ρόδος 85100 - Τηλ: 22410 68140-1, 22410 61700, 22410 66101 - Fax: 0241 064050 e-mail: domisi@rho.forthnet.gr

Ανεβάζει τους ρυθμούς η Νέα Δημοκρατία

Κινήσεις – ματ του Καραμανλή πριν τις εκλογές

Μπαράζ δραστηριοτήτων τη στιγμή που το ΠΑΣΟΚ δείχνει να εγκαταλείπει τη μάχη

"Πατάει γκάζι" η Ν.Δ. την ερχόμενη εβδομάδα, με συνεδρίαση του Πολιτικού Συμβουλίου σήμερα, την ομιλία του Κ. Καραμανλή στη Βουλή αύριο για την κατάσταση της οικονομίας και τις εν γένει συχνές δημόσιες εμφανίσεις του προέδρου του κόμματος σε ένα πρόγραμμα που θα ολοκληρωθεί με την επίσκεψη στη Βόρειο Ελλάδα στο τέλος του επταημέρου. Ο πρόεδρος της Ν.Δ. φέρεται αποφασισμένος να εκμεταλλευθεί όλες τις παραπάνω αφορμές και να εξαπολύσει σκληρή επίθεση στην κυβέρνηση για την πολιτική της, αλλά και για τα "προεκλογικά τεχνάσματά" της.

Την ίδια στιγμή που προετοιμάζεται η υλοποίηση ενός μπαράζ δραστηριοτήτων, διάχυτη είναι η πεποίθηση στη Ρηγίλλης ότι το ΠΑΣΟΚ "πατάει φρένο" για λόγους που έχουν να κάνουν κατά τα φαινόμενα με την αποτυχία του κυβερνώντος κόμματος να μειώσει την ψαλίδα της διαφοράς στις δημοσκοπήσεις, με τις εσωτερικές του αντιφάσεις, αλλά και με την οικονομική αδυναμία υλοποίησης άλλων προεκλογικών δεσμεύσεων όπως κατέδειξε και η έκθεση του διοικητή της Τραπέζης της Ελλάδος κ. Ν. Γκαργκάνα.

Η τελευταία δημοσκόπηση της MRB, με μια διαφορά που αγγίζει το 8%, επιβεβαιώνει απλώς, σύμφωνα με κορυφαία στελέχη του κόμματος, το κυρίαρχο συμπέρασμα και όλων των προηγούμενων γκάλοπ, από τον Σεπτέμβριο και μετά. Οτι δηλαδή το ΠΑΣΟΚ "έπαιξε και έχασε" με το ρίσκο που ανέλαβε όχι μόνο να προβεί σε γενικές προεκλογικές παροχές, αλλά και να τραυματίσει σε μεγάλο βαθμό την εικόνα του "εκσυγχρονιστή Σημίτη", την οποία έκτιζε όλ' αυτά τα χρόνια, με εξαγγελίες για τα δάση και τα αυθαίρετα. Εξαγγελίες που με την σειρά τους προκάλεσαν την έντονη κριτική κοινωνικών ομάδων που στήριξαν τον σημερινό πρωθυπουργό σε όλες τις μετά το 1996 εκλογικές αναμετρήσεις.

Η συγκεκριμένη συγκυρία όμως, με την τραγική περίπτωση της αυτοκτονίας υπαλλήλου της κτηματικής υπηρεσίας του Δημοσίου και την εξαιρετικά ατυχή προσπάθεια του Κ. Σημίτη να έρθει σε παρασκηνιακή (;) συνεννόηση με τον Βρετανό ομόλογό του Τ. Μπλερ για τα Μάρμαρα του Παρθενώνα μπροστά στις "τηλεοπτικές κάμερες", υπενθυμίζει τον φαύλο κύκλο στον οποίο έχει βρεθεί η κυβέρνηση, αλλά και την "βραχυκυκλώνει", όπως εκτιμούν πηγές της Ρηγίλλης.

Η ίδια συγκυρία δεν θεωρείται απλώς "σημείο των καιρών", αλλά και απόδειξη της δεινής θέσης στην οποία έχει βρεθεί εξαιτίας λανθασμένων πολιτικών και επικοινωνιακών χειρισμών. Κι αυτό παρότι η Ν.Δ. προτίμησε την υπεύθυνη κατά γενική ομολογία αντιμετώπιση χωρίς να την εντάξει στην ατζέντα της κομματικής αντιπαράθεσης στην πρώτη περίπτωση (της Ρ. Σταθέα), ενώ και στην δεύτερη έπραξε το χρέος της επισημαίνοντας τα αυτονόητα ερωτηματικά, όπως έπραξαν και τα περισσότερα κόμματα της αντιπολίτευσης (ΣΥΝ, ΔΗΚΚΙ).

Είχαν προηγηθεί τα απροσδόκητα (;) μικρά επικοινωνιακά αποτελέσματα της εμφάνισης του Κ. Σημίτη στο Εθνικό Συμβούλιο του ΠΑΣΟΚ και στην Κοινοβουλευτική Ομάδα.

ΤΟ "ΚΑΝΑΒΑΤΣΟ"

Ολ' αυτά τα στοιχεία κάνουν αρκετά στελέχη της Ν.Δ. να μιλάνε για ιδανική ευκαιρία να ρίξουν στο "καναβάτσο" την σημερινή κυβέρνηση.



Δριμύ κατηγορώ κατά της κυβέρνησης χθες στη συνεδρίαση της Κ.Ο. της Ν.Δ.

Σελίδα 36

Βέβαια, είναι αλήθεια ότι ο προγραμματισμός αυτός της Ν.Δ. με το μπαράζ δραστηριοτήτων αυτής της εβδομάδας είχε ολοκληρωθεί κατά μεγάλο μέρος προτού ακόμα γίνει γνωστή η δημοσκόπηση της MRB και προτού προκύψουν φυσικά τα υπόλοιπα ζητήματα της πρόσφατης επικαιρότητας. Δεν είναι τυχαίο όμως ότι ο Κ. Καραμανλής επέλεξε να επιστρέψει στην τακτική των εμφανίσεων που από μόνες τους θα δημιουργούν είδηση, μετά από ένα διάστημα ενασχόλησης με την οικονομική και εξωτερική πολιτική. Οι παρεμβάσεις αυτές θεωρείται επίσης ότι είχαν επιτυχή αποτελέσματα, τόσο λόγω της ευαισθητοποίησης της κοινής γνώμης σε ο,τιδήποτε σχετίζεται με την οικονομία (ακόμη και ο προϋπολογισμός) όσο και με την αχρήστευση του επιχειρήματος του "εθνικού ρίσκου" για τις ελληνοτουρκικές σχέσεις όπως υποστήριζε ο Κ. Σημίτης, μετά την συνάντηση του Κ. Καραμανλή σε πολύ καλό κλίμα με τον πρωθυπουργό της γειτονικής χώρας Ρ. Ερντογάν.

ΜΠΑΡΑΖ ΚΙΝΗΣΕΩΝ

Σκληρή κριτική αναμένεται να εξαπολύσει για τον προϋπολογισμό, όπως και την γενική κατάσταση της οικονομίας. Κάτι που αναμένεται να επαναληφθεί, παρόντος του πρωθυπουργού αυτή την φορά, αύριο Τετάρτη, στην προημερησίας διατάξεως συζήτηση στη Βουλή με θέμα την οικονομία και την πορεία της, σε επίπεδο πολιτικών αρχηγών. Αξίζει να σημειωθεί ότι την συζήτηση ζήτησε ο αρχηγός της αξιωματικής αντιπολίτευσης με επιστολή του στον πρόεδρο της Βουλής, όμως η κυβέρνηση ισχυρίζεται ότι αποτελεί υλοποίηση δικής της πρωτοβουλίας για την ενημέρωση του Κοινοβουλίου!

Πριν την συνεδρίαση της Τετάρτης στη Βουλή, θα έχει μεσολαβήσει η συνεδρίαση του Πολιτικού Συμβουλίου της Ν.Δ. σήμερα Τρίτη. Το ενδιαφέρον σε αυτή στρέφεται συν τοις άλλοις στο γεγονός ότι θα βρεθούν δίπλα-δίπλα ο γραμματέας Πολιτικού Σχεδιασμού και Προγράμματος Γ. Σουφλιάς με την δήμαρχο Αθηναίων Ντ. Μπακογιάννη, για πρώτη φορά σε συνεδρίαση κομματικού οργάνου μετά την ανακοίνωση του προγράμματος της Ν.Δ. για την δημόσια διοίκηση και την τοπική αυτοδιοίκηση και την έκταση που πήρε το θέμα της διαφωνίας του. Το ζήτημα του προϋπολογισμού, το οποίο θα δώσει την ευκαιρία στον Κ. Καραμανλή για νέα επίθεση στην κυβέρνηση σχετικά με την οικονομία, είναι το ένα από τα δύο θέματα συζήτησης. Το άλλο ζήτημα που θα απασχολήσει το Πολιτικό Συμβούλιο είναι το Ευρωπαικό Σύνταγμα.

Προς το τέλος της εβδομάδας, σε ημερομηνία που δεν έχει προσδιορισθεί επακριβώς ακόμα, ο πρόεδρος της Ν.Δ. ενδέχεται να επισκεφθεί την Βόρειο Ελλάδα.

Την εβδομάδα αυτή ενδέχεται να οριστικοποιηθεί και ποιο πρόγραμμα διακυβέρνησης θα ανακοινώσει πρώτο η Ν.Δ., στις αρχές Νοεμβρίου. Αν θα προηγηθεί δηλαδή το πρόγραμμα για την οικονομία του προγράμματος για την υγεία ή αν θα συμβεί το αντίστροφο.

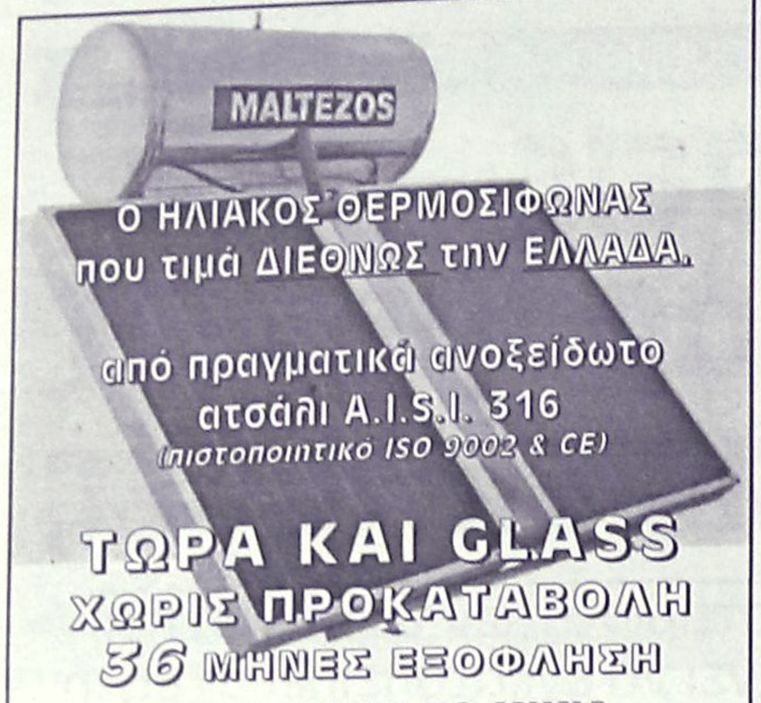



RO- FLAMENCO DANZA

FLAMENCO! Έκφραση χορευτικής τέχνης!

ΤΜΗΜΑΤΑ ΟΛΟ ΤΟΝ ΧΡΟΝΟ
ΕΡΑΣΙΤΕΧΝΙΚΑ • ΕΠΑΓΓΕΛΜΑΤΙΚΑ

ΕΝΑΡΞΗ ΜΑΘΗΜΑΤΩΝ 6 ΟΚΤΩΒΡΙΟΥ 2003!

ΕΙΔΙΚΕΣ ΤΙΜΕΣ ΣΕ ΦΟΙΤΗΤΕΣ

ΠΛΗΡ. ΕΓΓΡΑΦΕΣ ΚΑΘΗΜΕΡΙΝΑ (ΩΡΕΣ ΓΡΑΦΕΙΟΥ)
ΤΗΛ. 2241-0-28436 • 2241-0-28456 ΦΑΞ, ΚΙΝ. 6944767038
E- MAIL INFO@ RO-FLAMENCO.GR
ΚΛΑΥΔΙΟΥ ΠΕΠΕΡ 1 ΖΕΦΥΡΟΣ

.ΕΠΙΚΟΙΝΩΝΙΑ ΓΙΑΣΙΡΑΝΗ ΜΑΤΟΥΛΑ

ΔΙΠΛ. ΕΠΑΓΓ. ΣΧΟΛΗΣ F.D.C. ΑΘΗΝΩΝ(ΣΥΣΤΗΜΑ ALIANZA)

ΜΟΝΑΔΙΚΗ ΔΙΠΛ/ ΧΟΣ ΣΤΗΝ ΕΛΛΑΔΑ ΙΔΡΥΜΑΤΟΣ FLAMENCO
(FUNTACION CRISTINA HEEREN ARTE DE FLAMENCO)
ΣΕΒΙΛΛΗ ΙΣΠΑΝΙΑ.

8ΧΡΟΝΗ ΕΠΑΓΓΕΛΜΑΤΙΚΗ ΧΟΡΕΥΤΙΚΗ & ΔΙΔΑΚΤΙΚΗ ΔΡΑΣΤΗΡΙΟΤΗΤΑ ΣΤΗΝ ΕΛΛΑΔΑ ΚΑΙ ΤΟ ΕΞΩΤΕΡΙΚΟ ΥΠΟΓΡΑΦΟΥΝ ΤΙΣ ΣΠΟΥΔΕΣ ΣΑΣ.

ΤΟΛΜΗΣΤΕ! ΔΩΣΤΕ ΝΟΗΜΑ ΣΤΗΝ ΖΩΗ!

Λόγω των ανακατατάξεων που θα επέλθουν

Αμηχανία προκάλεσε η αποχώρηση Σφυρίου

Ολοι τώρα περιμένουν την οριστική απόφαση του Δημ. Κρεμαστινού • Δηλώσεις για τις εξελίξεις

Αμηχανία στους πολιτικούς παράγοντες της Δωδεκανήσου, επειδή προφανώς "οσμίζονται" ευρύτερες αλλαγές και ανακατατάξεις στο τοπικό πολιτικό σκηνικό, προκάλεσε η απόφαση του βουλευτή κ. Κοσμά Σφυρίου να μην είναι ξανά υποψήφιος.

Η απόφαση που ανακοινώθηκε το περασμένο Σαββάτο, δημιούργησε νέα δεδομένα, κυρίως στον χώρο του ΠΑΣΟΚ, όπου τα πράγματα γίνονται πιο ρευστά απ' ότι ήταν.

Οσο μάλιστα εξακολουθεί να κρατά κλειστά τα χαρτιά του ο έτερος βουλευτής κ. Δημ. Κρεμαστινός, τόσο το τοπικό ΠΑΣΟΚ, σε συνδυασμό με τα υπόλοιπα προβλήματα του βρίσκεται στα πρόθυρα νευρικού σοκ.

Η αποχώρηση πάντως του κ. Σφυρίου, για χάρην της ανανέωσης όπως υποστήριξε, μονοπώλησε το ενδιαφέρον της κοινής γνώμης το Σαββατοκύριακο, και έτυχε ευμενών σχολιασμών από πολιτικούς φίλους και αντιπάλους.

Για την αποχώρηση Σφυρίου, προέβη σε δηλώσεις χθες στην ΕΡΑ Ρόδου, ο βουλευτής της Ν.Δ. **κ. Αρ. Παυλίδης επισημαίνοντας ότι η απόφαση αυτή είναι σημαντικό πολιτικό γεγονός για τα τοπικά δεδομένα.**



Πιστεύω είπε, ο κ. Παυλίδης ότι ο κ. Σφυρίου μπορούσε και μπορεί να προσφέρει στον τόπο αλλά η απόφαση αποχώρησης είναι προσωπική υπόθεση. Επισήμανε επίσης ότι όλα αυτά τα χρόνια που και ο ίδιος είναι βουλευτής συμπορεύτηκε αρκετές φορές με τον κ. Σφυρίου διότι αυτό επέβαλλε το συμφέρον του τόπου.



"Οι πολιτικοί μπορούν να συνταξιοδοτούνται αλλά δεν αποστρατεύονται", δήλωσε επίσης ο κ. Παυλίδης, ενώ απαντώντας σε σχετική ερώτηση δήλωσε ότι η Νέα Δημοκρατία κάνει μονίμως ανανέωση.

Τόνισε πάντως, ότι θα πρέπει **το ψηφοδέλτιο Δωδεκανήσου της Ν.Δ.** να οριστικοποιηθεί το συντομότερο δυνατόν.

Ο Φ. ΚΩΣΤΟΠΟΥΛΟΣ

Ανάλογη τοποθέτηση έκανε και ο κ. Φ. Κωστόπουλος, χαρακτηρίζοντας πράξη πολιτικής γενναιότητας την απόφαση του κ. Σφυρίου, πέραν του ότι αποτελεί σημαντικό πολιτικό γεγονός.

Κατά την άποψή μου, είπε επίσης ο κ. Κωστόπουλος, οι λόγοι της αποχώρησης είναι αυτοί που επικαλέστηκε (η ανανέωση δηλαδή) και δεν κρύβεται τίποτα άλλο, διότι όπως τόνισε ο κ. Σφυρίου είναι ειλικρινής σ' αυτά που λέει.

Εξήρε επίσης το ήθος του κ. Σφυρίου, ενώ απαντώντας σε σχετική ερώτηση για την δική του στάση δήλωσε ότι **"πολιτικά είμαι παρών" και ότι εφόσον του γίνει πρόταση από το ΠΑΣΟΚ να είναι υποψήφιος βουλευτής θα την αποδεκτεί.**

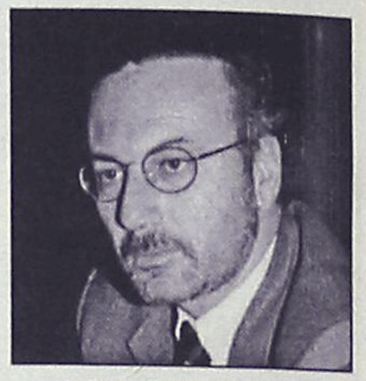

Ο ΤΙΜ. ΠΑΡΑΣΚΕΥΑΣ

Η απόφαση αποχώρησης του κ. Σφυρίου με αιφνιδίασε, παραδέχθηκε ο γραμματέας της νομαρχιακής επιτροπής του ΠΑΣΟΚ κ. Τιμ. Παρασκευάς, που την χαρακτήρισε ως κίνηση που αποτελεί σημαντικό πολιτικό γεγονός.

Περιέχει το στοιχείο της γενναιότητας δήλωσε ο κ. Παρασκευάς, τονίζοντας μάλιστα χαρακτηριστικά ότι "θέλει πολιτικά κότσια μια τέτοια κίνηση".

ΓΙΑ ΔΗΜΑΡΧΟΣ;

Η απόφαση αποχώρησης όπως είναι ευνόητο πυροδότησε και εύλογα σενάρια για την συνέχεια.

Σύμφωνα με ένα από αυτά ο κ. Σφυρίου θα είναι υποψήφιος δήμαρχος Ρόδου τον Οκτώβρη του 2006, με δεδομένο ότι δεν αναμένεται νέα υποψηφιότητα του νυν δημάρχου κ. Γ. Γιαννόπουλου.

Το σενάριο αυτό βρίσκεται στα "σπάργανα" και μάλλον προωθείται από στελέχη του ΠΑΣΟΚ στο πλαίσιο των γενικότερων διεργασιών.

Κάτι τέτοιο πάντως, θα διαφανεί στην συνέχεια μέσα στους επόμενους μήνες, αφού ως γνωστόν στην πολιτική δεν ευδοκιμούν οι μακροχρόνιοι σχεδιασμοί δεδομένου ότι οι καταστάσεις ανατρέπονται από την μια στιγμή στην άλλη.

Ο Μ. Γλέζος στον εορτασμό της 28ης Οκτωβρίου

Ο παλαίμαχος πολιτικός της Αριστεράς κ. Μαν. Γλέζος θα εκφωνήσει τον πανηγυρικό της ημέρας, στον εορτασμό της επετείου της 28ης Οκτωβρίου που θα γίνει στη Ρόδο.

Ο κ. Γλέζος που έχει στο ενεργητικό του την πρώτη αντιστασιακή πράξη στην Ευρώπη στην περίοδο του β' παγκοσμίου πολέμου (κατέβασε από την Ακρόπολη την γερμανική σημαία μαζί με τον Λάκη Σάντα), αποδέκτηκε πρόσκληση της Νομαρχίας Δωδεκανήσου και θα εκφωνήσει αυτός τον πανηγυρικό της ημέρας.

Στη Ρόδο θα βρίσκεται και στις 27 του μηνός, για να παραστεί σε επετειακή εκδήλωση που οργανώνει το 2ο Λύκειο Ρόδου.

Στις εκδηλώσεις εορτασμού της 28ης Οκτωβρίου την κυβέρνηση θα εκπροσωπήσει ο υπουργός Εσωτερικών κ. Κ. Σκανδαλίδης και την Βουλή ο βουλευτής Δωδεκανήσου κ. Δημ. Κρεμαστινός.

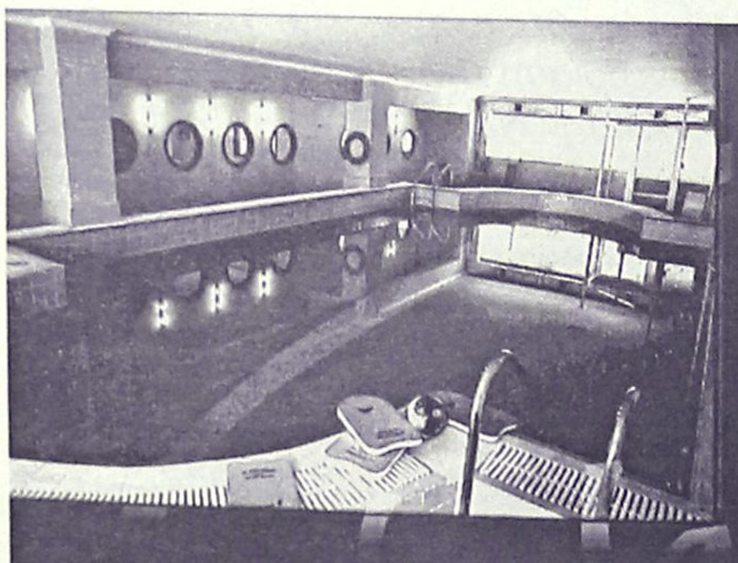

Thalassa FORUM SPA

Ξεκουράζομαι
Χαλαρώνω
Αναζωογονούμαι
Περιποιούμαι
Γυμνάζομαι
Ρήματα που σας ταιριάζουν!

Σάββατο - Κυριακή Έκπτωση 50%

ΚΕΝΤΡΟ
ΘΑΛΑΣΣΟΘΕΡΑΠΕΙΑΣ ΚΑΙ ΑΝΑΖΩΟΓΟΝΗΣΗΣ

- SPA
- Θαλασσοθεραπείες
- Λασποθεραπείες
- Jacuzzi
- Σάουνα
- Χαμάμ
- Γυμναστήριο
- Aqua GYM στη θερμαινόμενη πισίνα
- Μαθήματα κολύμβησης για παιδιά

Η συμμαχία της θάλασσας και των αιθέριων ελαίων
Το δικαιούστε!

ΤΕΡΜΑ ΦΕΡΕΝΙΚΗΣ ΠΑΡΑΛΙΑ ΙΑΛΥΣΣΟΥ ΤΗΛ: 22410 96610 FAX: 22410 96655



Αφησε φέσια ύψους 200.000 ευρώ

Μηνυτήρια αναφορά κατά τουριστικού γραφείου!

Μηνυτήρια αναφορά κατά τουριστικού γραφείου που δραστηριοποιείται στη Ρόδο και την Κρήτη αντίστοιχα, κατατέθηκε χθες στο αρμόδιο τμήμα του δικαστηρίου της Ρόδου, σύμφωνα με πληροφορίες, από εκπροσώπους ξενοδοχειακής μονάδας στη Ρόδο, οι οποίοι φαίνεται να έχουν να... λαμβάνουν ποσά μεγαλύτερα των 200.000 ευρώ! Το γεγονός, που αποδίδεται σε κάθε περίπτωση στην γενικότερη οικονομική ύφεση που παρουσιάζεται τα τελευταία χρόνια και στην τουριστική αγορά της Ρόδου, εκτιμάται ότι δεν είναι μεμονωμένο και ότι μέσα στις επόμενες μέρες, θα έχει και νέες προεκτάσεις στην περίπτωση βέβαια, που δεν τακτοποιηθούν τα χρέη που φαίνονται ότι προέκυψαν από ακάλυπτες επιταγές που είχαν εκδοθεί.

Το ίδιο πρακτορείο εκτός από τη Ρόδο δραστηριοποιείται και στην Κρήτη και φαίνεται να αντιμετωπίζει γενικότερα οικονομικά προβλήματα.

Ο πρώην δήμαρχος Αφάντου

Πέθανε από ανακοπή ο Βασίλης Κρητικός

Ο θάνατος τον βρήκε πάνω στο χορό!

Θλίψη και οδύνη προκάλεσε στην κοινωνία του δήμου Αφάντου αλλά και ευρύτερα στο νησί της Ρόδου, ο ξαφνικός θάνατος του πρώτην δημάρχου Αφάντου Βασίλη Κρητικού.

Ο Βασίλης Κρητικός πέθανε από οξύ έμφραγμα του μυοκαρδίου την Κυριακή βράδυ, την ώρα που διασκέδαζε σε γαμήλια δεξίωση συμπατριωτών του, στο ξενοδοχείο "Ρόδος Πάλας".

Ο πρώην δήμαρχος, την ώρα που χόρευε, εν μέσω συγγενών και φίλων έχασε τις αισθήσεις του και υπέκυψε στο μοιραίο, πριν καν φθάσει στο νοσοκομείο της Ρόδου.

Πέθανε σε ηλικία 50 χρόνων βυθίζοντας σε πένθος συγγενείς και φίλους και γενικότερα τους κατοίκους του δήμου Αφάντου.



Διετέλεσε δήμαρχος την τετραετία 1994-1998 και επικεφαλής της μειοψηφίας την τετραετία 1998-2002, και κατά γενική ομολογία ήταν ένας άνθρωπος με δυναμική δραστηριότητα στα κοινά.

Η κηδεία του πρόκειται να γίνει σήμερα στις 3 μ.μ. από τον ιερό Ναό Κοιμήσεως Θεοτόκου Αφάντου.

Με ανακοίνωση του **το δημοτικό συμβούλιο Αφάντου** εκφράζει την βαθύτατη θλίψη του για τον αιφνίδιο θάνατο του πρώην δημάρχου διερμηνεύοντας τα αισθήματα των κατοίκων του δήμου.

Ψήφισμα εξέδωσε επίσης **η Τοπική Επιτροπή Νέας Δημοκρατίας** τονίζοντας ότι ο εκλιπών υπηρέτησε με πάθος και αυταπάρνηση τον τόπο αφήνοντας πίσω του σπουδαίο και σημαντικό έργο.

Στον ανακριτή σήμερα ο "αδιάφθορος"

Ενώπιον του τακτικού ανακριτή Κω, θα οδηγηθεί σήμερα στις 12 το μεσημέρι ο αστυνομικός που υπηρετούσε στην Κω και ο οποίος συνελήφθη τα ξημερώματα της Κυριακής στην Κω από τους αδιάφθορους της ΕΛΑΣ, την ώρα που παρέλαμβανε φάκελο που περιείχε 3.000 ευρώ.

Σε βάρος του η εισαγγελέας της Κω κ. Όλγα Σμυρλή, άσκησε ποινική δίωξη για δωροδοκία και εκβίαση και τον παρέπεμψε στον τακτικό ανακριτή. Ο ίδιος πάντως, συνοδευόμενος από τον δικηγόρο του κ. Μανώλη Χατζηάμαλο, αρνήθηκε τις κατηγορίες και υπογράμμισε ότι ζήτησε δανεικά από τον ιδιώτη μεσάζοντα. Ο αρχιφύλακας, σύμφωνα με την ανακοίνωση του Αρχηγείου της ΕΛΑΣ μέσω ενός τρίτου προσώπου, απαιτούσε και ελάμβανε κάθε μήνα το ποσό των 3.000 ευρώ, προκειμένου να μην γίνονται έλεγχοι στο συγκεκριμένο κατάστημα ή να επιδεικνύεται ανοχή όταν γίνονται έλεγχοι.

Μετά από ειδική επιχείρηση, αστυνομικοί των Εσωτερικών Υποθέσεων επενέβησαν και συνέλαβαν επ' αυτοφώρω τον αρχιφύλακα, κοντά σε αρχαιολογικό χώρο της Κω, την ώρα που παρελάμβανε τα προσημειωμένα χρήματα από τον μεσάζοντα ιδιώτη.



VANIK TOURS

ΓΙΑΝΝΗΣ και ΣΕΒΑ ΒΑΛΣΑΜΙΔΗ
VANIK σημαίνει ΑΛΗΘΕΙΑ
ΑΚΤΗ ΚΑΝΑΡΗ 17, ΨΑΡΟΠΟΥΛΑ - ΑΝΕΤΟ ΠΑΡΚΙΝ
ΑΝΟΙΚΤΑ: ΔΕ-ΣΑ 08.30-14.00 και 16.30-20.30
Τηλ. 2241035191-37621 κινητό 6945-798148 FAX 2241029532

ΑΝΟΙΚΤΗ ΕΚΔΡΟΜΗ στο ΜΑΡΜΑΡΙΣ

Αναχωρήσεις ***24,25,26/10/2003*** **08.00**
Επιστροφές ***26,27,28/10/2003*** **16.00**

Α) **ΠΑΚΕΤΟ 2 διαν/σεων** **180€**
ΕΠΙΠΛΕΟΝ Διαν/ση **40€**

Το πακέτο περιλαμβάνει:
- 2 διαν/σεις με πρωινό και 1 γεύμα σε μπουφέ στο 5* ξεν. Elegance σε δίκλινο δωμάτιο
- Εισιτήριο με το Catamaran King Saron, Rho-Mar-Rho, φόρους Ελλάδος 9€ και Τουρκίας 28€
- Ημερήσια εκδρομή στο Pamukale (Πευκόβουνο) με τα ιαματικά νερά και την αρχαία Ιεράπολη.

Β) Δυνατή η παραμονή στο ξενοδοχείο Richmond 4* στο Pamukale με την ίδια χρέωση.

Θέσεις 48

Κρατήσεις στο γραφείο μας
Τηλ. 22410 37621, 22410 24534

UNIVERSAL LANGUAGE CENTRE
ΚΕΝΤΡΟ ΞΕΝΩΝ ΓΛΩΣΣΩΝ
στην ΙΑΛΥΣΟ
ΠΛΗΡΟΦΟΡΙΕΣ- ΕΓΓΡΑΦΕΣ
Μ. Ζέρβα, Ιαλυσός
Τηλ.: 22410-92549, 92121

- ***SUPER COURSE – ταχεία μέθοδος προετοιμασίας αρχαρίων μαθητών με δυνατότητα απόκτησης πτυχίων LOWER στην Α' ή Β' Γυμνασίου***
- ***Μεθοδική ταχεία προετοιμασία ενός μόνον έτους ή λιγότερο απ' αυτό (για σπουδαστές με προηγούμενες γνώσεις της γλώσσας) για απόκτηση πτυχίων LOWER και PROFICIENCY διαφόρων τύπων πλήρως αναγνωρισμένων από το ΔΗΜΟΣΙΟ και ΑΣΕΠ.***

LOWER	PROFICIENCY
• F.C.E. Δεκεμ/03 & Ιουν/04	• CAMBRIDGE Δεκ./03 & Ιουν/04
• E.C.C.E. Μάιος/04	• MICHIGAN 30 Νοεμ/03
• EDEXCEL Δεκ/03 & Μάιος/04	• T.O.I.E.C. (advanced) κάθε εβδομάδα
• T.O.I.E.C. κάθε εβδομάδα	• T.O.E.F.E.L. κάθε μήνα
• ΚΡΑΤΙΚΟ Νοεμ/03	• I.E.L.T.S.

- ***ΤΑΧΥΡΥΘΜΑ ΑΠΟΤΕΛΕΣΜΑΤΙΚΑ μαθήματα για ΕΠΑΓΓΕΛΜΑΤΙΕΣ – εργαζόμενους στον τουριστικό τομέα (αυστηρά ολιγομελή τμήματα).***
- ***Δυνατότητα ΙΔΙΑΙΤΕΡΩΝ ΜΑΘΗΜΑΤΩΝ εντός ή εκτός του Φροντιστηρίου.***

Υπεύθυνη Σπουδών: **Ε. Τερζάκη**
Πτυχ. Αγγλικής Φιλολογίας
Βρετ. Πανεπιστημίου

Επιδόθηκε χθες με δικαστικό επιμελητή στο Δήμο

Τριπλή απάντηση για τα έργα του Καζίνο!

"Καζίνο ΑΕ", Ρόδων Αναπτυξιακή και Εμπορική Τράπεζα δεσμεύονται για την εκτέλεσή τους

Εξελίξεις σημειώθηκαν χθες το απόγευμα σε ό,τι αφορά την πολύποθη ιστορία των επενδύσεων των 20 δισεκατομμυρίων δραχμών που υποχρεούται βάσει της άδειάς του να κάνει το Καζίνο Ρόδου.



Επί των προτάσεων της διαπαραταξιακής επιτροπής του δημοτικού συμβουλίου που έθεσε συγκεκριμένους όρους για να συναινέσει ο δήμος στην παράταση της προθεσμίας, έφθασαν γραπτές απαντήσεις.

Οι απαντήσεις αυτές στάλθηκαν με δικαστικό επιμελητή στον δήμο και είναι τρεις προερχόμενες από την Καζίνο Ρόδου ΑΕ, την Ρόδων Αναπτυξιακή ΑΕ και την Τράπεζα Επενδύσεων της Εμπορικής (απ' όλους δηλαδή τους εμπλεκόμενους).

Με τις επιστολές αυτές αναλαμβάνονται συγκεκριμένες δεσμεύσεις για τις επενδύσεις των 20 δισεκατομμυρίων, με αναφορά στα έργα της μαρίνας, στους χώρους στάθμευσης, στην μονάδα ενεργειακής αξιοποίησης των απορριμμάτων κ.ά.

Οι απαντήσεις αυτές αναμενόταν να συζητηθούν στην διάρκεια της χθεσινοβραδυνής προγραμματισμένης συνεδρίασης του δημοτικού συμβουλίου Ρόδου.

Σε γενικές γραμμές και στις 3 απαντήσεις επιβεβαιώνεται η δέσμευση για τα συγκεκριμένα έργα που ζητά ο δήμος.

Μεταξύ άλλων στην απάντηση της Εμπορικής τονίζονται τα εξής:

"Η Ρόδων Αναπτυξιακή έχει δεχθεί μέχρι σήμερα δεκαεπτά προτάσεις για επενδυτικά σχέδια, προκειμένου να αξιολογήσει τη βιωσιμότητά τους και τη δυνατότητα οργάνωσης του χρηματοδοτικού τους σχήματος. Μεταξύ των υποβληθέντων επενδυτικών σχεδίων περιλαμβάνονται και έργα που εντάσσονται στο αναπτυξιακό πρόγραμμα του Δήμου Ροδίων και αναφέρονται στον κατάλογο έργων του από 10.10.2003 εγγράφου σας.

Από την αξιολόγηση των μέχρι σήμερα υποβληθέντων σχεδίων έχει εκφραστεί το ενδιαφέρον της Εμπορικής Τράπεζας, με επιστολές της προς τους φορείς των έργων, να χρηματοδοτήσει τον Τουριστικό Λιμένα Ρόδου, τη Μονάδα Ενεργειακής Αξιοποίησης Στερεών Απορριμμάτων, το Time Elevator Rhodes, καθώς και Υπόγειους Χώρους Στάθμευσης στην περιοχή του Δήμου. Σε σχέση με τον Τουριστικό Λιμένα Ρόδου η Τράπεζά μας έχει εκδώσει Εγγυητική Επιστολή για την καλή εκτέλεση της Σύμβασης Παραχώρησης του έργου και έχει εγκρίνει την έκδοση Εγγυητικής Επιστολής για την εκτέλεση των έργων του Τουριστικού Λιμένα χωρίς να λάβει εξασφαλίσεις από τον ανάδοχο Δήμο Ρόδου, γεγονός που καταδεικνύει τη βεβαιότητά μας ότι το έργο θα εκτελεστεί σύμφωνα με τους όρους της Σύμβασης Παραχώρησης που υπεγράφη μεταξύ του υπουργείου Ανάπτυξης και του Δήμου Ρόδου, εντός του συμφωνηθέντος χρονοδιαγράμματος των 54 μηνών. Σημειώνεται ότι στο έργο Τουριστικός Λιμένας Ρόδου δύνανται να ενταχθούν τα αναφερόμενα στο έγγραφό σας έργα Μαρίνα Μανδρακίου και Καρνάγιο.

Στα πλαίσια του ενδιαφέροντος της Τράπεζάς μας όπως εκφράστηκε στις συνημμένες επιστολές μας, εργαζόμαστε για την προώθηση των προαναφερόμενων έργων, αξίας μεγαλύτερης των 20 δισ. δρχ. που βελτιώνουν την υποδομή και την ποιότητα των παρεχόμενων τουριστικών υπηρεσιών στο νησί τη Ρόδου και που ενισχύουν την τοπική αλλά και την εθνική οικονομία, σύμφωνα με τους όρους της Αδειας Καζίνο και εντός του χρονοδιαγράμματος που καθορίζεται με την υπ' αρ. 6762/02.07.2003 Απόφαση του υπουργού Ανάπτυξης".

Πρόταση Παυλίδη στην τουρκική αντιπροσωπεία

Να ανακληθεί η απόφαση περί "Casus Belli"!

Θα... δοθεί εν καιρώ απάντηση

Κατά την διάρκεια των συζητήσεων μεταξύ των μελών της Συνδιασκέψεως των Κοινοβουλευτικών της Α. Μεσογείου ο βουλευτής Α. Παυλίδης, μετά την αναφορά του τ. ΥΠΕΞ κ. Θ. Πάγκαλου στην εκκρεμότητα επεκτάσεως των χωρικών μας υδάτων μέχρι 12 μίλια, εζήτησε από την Τουρκική Αντιπροσωπεία να διαβιβάσει στην Τουρκική Εθνοσυνέλευση ότι το "Casus Belli", όπως το χαρακτήρισε η προηγούμενη Βουλή τους, αποτελεί εμπόδιο και στην σύσταση Κοινοβουλευτικής Ελληνο-Τουρκικής Ομάδας Φιλίας.

Είναι επιβεβλημένο να ανακληθεί αυτή η απόφαση τώρα μάλιστα που η σύνθεση του Τουρκικού Κοινοβουλίου είναι τέτοια ώστε μάλλον εύκολα μπορούν να υπερκερασθούν τυχόν αντιρρήσεις.

"Αυτό θα συμβάλλει ουσιαστικά στην βελτίωση των σχέσεων μεταξύ των 2 χωρών και στην ανάπτυξη στενότερης και αποδοτικότερης Κοινοβουλευτικής Συνεργασίας".

Η Τουρκική Αντιπροσωπεία επεφυλάχθη να απαντήσει.

ΕΣΤΙΑΤΟΡΙΟ ΔΗΜΙΟΥΡΓΙΕΣ

Αγαπητοί μας φίλοι θα θέλαμε να σας ενημερώσουμε ότι το εστιατόριό μας από 23/10 και για όλη τη χειμερινή περίοδο θα λειτουργεί τις μέρες ΠΕΜΠΤΗ - ΠΑΡΑΣΚΕΥΗ - ΣΑΒΒΑΤΟ συνεχίζοντας το γευστικό μας ταξίδι με νέες γευστικές προτάσεις.



Λεωφόρος Ηρακλειδών 82, Ιξιά
Τηλ. για κρατήσεις: 22410 94950

ΝΤΕΤΕΚΤΙΒΣ ΑΘΗΝΩΝ

Αναλαμβάνουμε υποθέσεις ανηλίκων, προσωπικές, οικογενειακές εμποροβιομηχανικές
Διαθέτουμε τα καλύτερα ηλεκτρονικά σύγχρονα οπτικοακουστικά μέσα
Εχεμύθεια 100%
Τα 30 χρόνια πείρα είναι η εγγύησή μας

ΤΗΛ. 6977 632963 & 6945 319796

Μετά την απόφαση που εξέδωσε το ΣτΕ

Νέες "σκοτούρες" για το Δήμο με το μέτρο της ελεγχόμενης στάθμευσης

Θεωρεί παράνομη την δωρεάν στάθμευση για μόνιμους κατοίκους των συνοικιών!

Μπλεξίματα με την υπόθεση της ελεγχόμενης στάθμευσης στο κέντρο της πόλης, είναι πιθανόν ότι θα έχει ο δήμος Ρόδου, ύστερα από απόφαση της Ολομέλειας του Συμβουλίου της Επικρατείας, η οποία αφορούσε τον δήμο Ραφήνας Αττικής.

Στην περίπτωση του δήμου Ραφήνας, με απόφαση του δημοτικού συμβουλίου έχει προβλεφθεί η επιβολή προστίμου 29,35 ευρώ (10.000 δρχ.) εφόσον ο ιδιοκτήτης αυτοκινήτου δεν έχει πληρώσει το τέλος για την ελεγχόμενη στάθμευση. Παράλληλα, δίνεται η δυνατότητα μόνο στους μόνιμους κατοίκους ή σε όσους διατηρούν κατάστημα σε συγκεκριμένη ζώνη του δήμου, να σταθμεύουν τα αυτοκίνητά τους δωρεάν, αφού τους χορηγείται πρώτα σχετική κάρτα (έναντι 3 ευρώ) που βεβαιώνει την ιδιότητά τους.

Ωστόσο ο Συνήγορος του Πολίτη έχει δεχθεί ότι ο Κώδικας Οδικής Κυκλοφορίας (ΚΟΚ) δεν εξαιρεί κανέναν από τα τέλη στάθμευσης, οπότε η σχετική υποχρέωση επιβαρύνει και τους μόνιμους κατοίκους ή ιδιοκτήτες καταστημάτων, έστω και αν το σχετικό ποσό προσδιοριστεί σε μικρότερα επίπεδα απ' ό,τι για τους υπόλοιπους οδηγούς.

Επειδή **και στο δήμο Ρόδου** υπάρχει παρόμοιος διαχωρισμός για τους κατοίκους του Νιοχωριού και της Παλιάς Πόλης, πιθανολογείται ότι θα υπάρξει εμπλοκή αν τυχόν προσφύγουν στην δικαιοσύνη κάποιοι πολίτες, ύστερα από την απόφαση της Ολομέλειας του Συμβουλίου της Επικρατείας.

Μάλιστα το ζήτημα της χρέωσης των κατοίκων επανεξετάζεται με δεδομένο ότι με το σύστημα ελεγχόμενης στάθμευσης, κυρίως ωφελημένοι είναι οι ίδιοι, γιατί εξασφαλίζουν ευκολότερα θέση στάθμευσης και συνεπώς η ανταποδοτικότητα του μέτρου για το οποίο οι επισκέπτες του δήμου καταβάλλουν ένα τέλος στάθμευσης, αφορά και τους κατοίκους, αφού παρέχει λύση και διέξοδο στο παρκάρισμά τους.

Από την άλλη, σύμφωνα με έγγραφο που κοινοποιήθηκε στο δήμο από το ΣΕΑ (Πρωτοβουλία Συλλόγων Πολιτών) διά του προέδρου του Δ. Γεωργακόπουλου επισημαίνεται ότι το πρόστιμο των 29,35 ευρώ για όσους δεν έχουν πληρώσει παρκόμετρο είναι παράνομο, αφού ο ΚΟΚ προβλέπει στη συγκεκριμένη περίπτωση ακριβώς το μισό πρόστιμο, δηλαδή 14,67 ευρώ (το δημοτικό συμβούλιο έχει αποφασίσει ότι πρόστιμο θα μειώνεται σε 14,67 ευρώ, μόνο εφόσον πληρωθεί εντός 15 ημερών)...



Παράλληλα, η νομολογία των δικαστηρίων έχει δεχθεί ότι δεν μπορεί να χρεώνεται τέλος για τη στάθμευση στους κοινόχρηστους δρόμους, παρά μόνο στους χώρους ελεγχόμενης στάθμευσης που δημιούργησαν γι' αυτό το λόγο οι δήμοι. Γιατί μόνο τότε μπορεί να επιβληθεί ανταποδοτικό τέλος.

Πρόβλημα εντόπισε και η Περιφέρεια στη διαδικασία της λειτουργίας του συστήματος ελεγχόμενης στάθμευσης στο δήμο Βουλιαγμένης, γιατί δεν είχαν προηγηθεί οι μελέτες για το περιβάλλον, το κυκλοφοριακό, την ανταποδοτικότητα του μέτρου κ.λπ., που έχει επιβάλει το ΣτΕ από το 1998 με αφορμή την απόφασή του, που έκρινε παράνομα τα παρκόμετρα, λόγω της ανάθεσης του συστήματος σε ιδιωτικές εταιρείες.

Ζητήματα νομιμότητας των κλήσεων για παράνομη στάθμευση προκύπτουν όμως και στη Χίο, καθώς οι σχετικές παραβάσεις βεβαιώνονται από συμβασιούχους ορισμένου χρόνου, ενώ το ανώτατο δικαστήριο έχει δεχθεί ότι τέτοιου είδους αστυνομικά καθήκοντα επιφυλάσσονται μόνο σε κρατικά όργανα και στους μόνιμους υπαλλήλους που θα συγκροτήσουν τη Δημοτική Αστυνομία.

Δοξολογία για τον προστάτη της ΕΛ.ΑΣ.

Με την καθιερωμένη δοξολογία στον Ιερό Ναό του Ευαγγελισμού στη Ρόδο, τιμήθηκε χθες το πρωί, ο προστάτης της Αστυνομίας Άγιος Αρτέμιος, παρουσία και των τοπικών αρχών του νομού μας. Μετά το πέρας της δοξολογίας, η Αστυνομική Διεύθυνση Δωδεκανήσου παρέθεσε δεξίωση στο "Ακταίον" Ρόδου, στην οποία παρέστησαν επίσης εκπρόσωποι των φορέων και των αρχών της Ρόδου. Αντίστοιχες εκδηλώσεις είχαν προγραμματιστεί και χθες στην πρωτεύουσα, στις οποίες μάλιστα, επρόκειτο να τιμηθούν μεταξύ των άλλων και παρουσία του προέδρου της Δημοκρατίας κ. Κωστή Στεφανόπουλου, το Αστυνομικό Τμήμα της Πάτμου και ο Αστυνομικός Σταθμός των Λειψών για την συμμετοχή τους στην εξάρθρωση της τρομοκρατίας στη χώρα μας.

FUTUREKIDS®

150 ΕΚΠΑΙΔΕΥΤΙΚΑ ΚΕΝΤΡΑ ΠΛΗΡΟΦΟΡΙΚΗΣ ΣΕ ΟΛΗ ΤΗΝ ΕΛΛΑΔΑ

ΓΙΑΤΙ FUTUREKIDS ΓΙΑ ΕΝΗΛΙΚΕΣ;

- ΓΙΑΤΙ ΕΧΟΥΜΕ ΤΑΧΥΡΥΘΜΑ ΟΛΟΚΛΗΡΩΜΕΝΑ ΣΕΜΙΝΑΡΙΑ 60 ΚΑΙ 90 ΩΡΩΝ (3ΜΗΝΑ - 5ΜΗΝΑ) ΠΟΥ ΟΔΗΓΟΥΝ ΣΕ ΠΙΣΤΟΠΟΙΗΣΗ
- ΓΙΑΤΙ ΠΙΣΤΟΠΟΙΟΥΜΕ ΤΙΣ ΓΝΩΣΕΙΣ ΣΑΣ ΜΕ ΤΟ ΠΑΓΚΟΣΜΙΩΣ ΑΝΑΓΝΩΡΙΣΜΕΝΟ ECDL
- ΓΙΑΤΙ ΠΡΟΣΦΕΡΟΥΜΕ ΕΥΚΟΛΙΕΣ ΠΛΗΡΩΜΗΣ ΚΑΙ ΕΚΠΤΩΣΗ 20% ΣΕ ΦΟΙΤΗΤΕΣ-ΑΝΕΡΓΟΥΣ-ΞΕΝΙΛΟΥΣ
- ΓΙΑΤΙ Η ΠΙΣΤΟΠΟΙΗΣΗ ΣΕ ΣΥΝΔΥΑΣΜΟ ΜΕ ΠΡΑΓΜΑΤΙΚΕΣ ΓΝΩΣΕΙΣ ΕΜΠΛΟΥΤΙΖΕΙ ΤΟ ΒΙΟΓΡΑΦΙΚΟ ΣΑΣ ΚΑΙ ΕΙΝΑΙ ΕΦΟΔΙΟ ΓΙΑ ΕΠΑΓΓΕΛΜΑΤΙΚΗ ΑΠΟΚΑΤΑΣΤΑΣΗ

Η ΓΝΩΣΗ ΥΠΟΛΟΓΙΣΤΩΝ ΠΛΕΟΝ ΔΕΝ ΑΠΟΤΕΛΕΙ ΠΟΛΥΤΕΛΕΙΑ ΑΛΛΑ ΑΝΑΓΚΗ

ECDL®

ΝΕΑ ΤΜΗΜΑΤΑ ΕΝΗΛΙΚΩΝ-ΦΟΙΤΗΤΩΝ-ΕΠΑΓΓΕΛΜΑΤΙΩΝ ΑΠΟ 4 ΟΚΤΩΒΡΙΟΥ

OLD DOMINION UNIVERSITY

CAMBRIDGE INTERNATIONAL EXAMINATIONS FUTUREKIDS ATTACHED CENTRE

Λεμεσού 29 (κοντά στο Βενετόκλειο) Τηλ. 2241070431

Στοκχόλμης 16 (στο Ροδίνι) Τηλ. 2241060918

ΚΕΡΔΙΣΤΕ ΧΡΟΝΟ ΚΑΙ ΧΡΗΜΑ ΑΠΟΚΤΗΣΤΕ ΠΤΥΧΙΟ IC3

IC3™ INTERNET AND COMPUTING CORE CERTIFICATION

το μόνο πτυχίο γενικών γνώσεων για υπολογιστές, που αναγνωρίζεται και εκτός Ευρώπης

Η ύλη του Σεμιναρίου TECHNOSTART περιλαμβάνει τρεις ενότητες

- Θεμελιώδεις Αρχές Υπολογιστών
- Εφαρμογές Κλειδιά (Word, Excel)
- Η ζωή στο Δίκτυο (Explorer, Outlook)

ΑΠΟ €49 ΤΟ ΜΗΝΑ*

Αποκτήστε γρήγορα το πτυχίο που σας χρειάζεται και προσλη-φθείτε σε όποια εργασία απαιτούνται γνώσεις υπολογιστή

- Ταχύρυθμα τμήματα για αρχάριους.
- Ειδικά ταχύρυθμα τμήματα για όσους έχουν γενικές γνώσεις αλλά δεν απέκτησαν ακόμη πτυχίο.

* Με επιλεγμένες πιστωτικές κάρτες

ΝΕΑ ΤΜΗΜΑΤΑ ΑΠΟ ΤΙΣ 22 ΣΕΠΤΕΜΒΡΙΟΥ

Αυστηρά 6-8 άτομα σε κάθε τάξη. Επικοινωνήστε άμεσα, 10:00 – 13:00 και 17:00-21:00 καθημερινά, για να κρατήστε τη θέση σας.

TECHNOKids® TECHNOPLUS®

ΔΙΕΘΝΗ ΚΕΝΤΡΑ ΕΚΜΑΘΗΣΗΣ ΥΠΟΛΟΓΙΣΤΩΝ

Όλοι μαθαίνουν σε μας

Εθν. Αντιστάσεως 18, Ρόδος, Τηλ.: 22410 70880



Authorized Testing Center

ΣΕ 20 ΧΩΡΕΣ ΣΕ ΟΛΟ ΤΟΝ ΚΟΣΜΟ ΚΑΙ ΣΕ 36 ΣΗΜΕΙΑ ΣΤΗΝ ΕΛΛΑΔΑ

casa νοσταλγία

Τώρα και στη Ρόδο, ένα κατάστημα φέρνει την έκπληξη στο χώρο του δώρου και της εσωτερικής διακόσμησης. Φτιαγμένα με μεράκι και φαντασία για ανθρώπους με ξεχωριστό γούστο.



Μικροέπιπλα, φωτιστικά, χειροποίητες εικόνες, πίνακες, ξυλόγλυπτοι καθρέπτες, αντικείμενα από κασσίτερο, είναι μερικές από τις ιδέες που θα βρείτε σε μας.

Επιθυμία μας να γνωριστούμε από κοντά

ΚΑΡΠΑΘΟΥ 13 - ΡΟΔΟΣ
ΤΗΛ. (22410) 33111 & 77878



KOUROS TRAVEL

ΓΡΑΦΕΙΟ ΓΕΝΙΚΟΥ ΤΟΥΡΙΣΜΟΥ

Γιατί να επιλέξετε
KOUROS TRAVEL:

1. *Αεροπορικά εισιτήρια για όλους τους προορισμούς*
2. *Ακτοπλοϊκά εισιτήρια*
3. *Κρατήσεις ξενοδοχείων*
4. *Εκδρομές*
5. *Ενοικιάσεις αυτοκινήτων*
6. *Ενοικιάσεις επιπλωμένα δωμάτια & διαμερίσματα*
7. *Διεθνείς άδειες οδηγήσεως*
8. *Διαβατήρια*
9. *Charter εισιτήρια*

Σέβεται πάνω από όλα τον πελάτη

Γιατί το* KOUROS TRAVEL *πραγματοποιεί ακριβώς αυτά που υπόσχεται

KOUROS TRAVEL *πάντα μαζί σας*

Καρπάθου 34, Μανδράκι, 85100 Ρόδος
Τηλ. 22410 22400 • Fax: 22410 20971

Η δικαστική αντιπρόσωπος διέκοψε την διαδικασία

Στον αέρα οι εκλογές του Συλλόγου Πολυτέκνων!

Υπεβλήθη ένσταση • Παραιτήθηκε υποψήφιος

Στον αέρα βρίσκονταν, μέχρι χθες το βράδυ οι εκλογές του Συλλόγου Πολυτέκνων της περιοχής μας, που έλαβαν χώρα την περασμένη Κυριακή, λόγω εμπλοκής που δημιουργήθηκε στις 7 το απόγευμα της ίδιας ημέρας, με αποτέλεσμα να διακοπεί η εκλογική διαδικασία.

Αυτό συνέβη μετά την ένσταση που κατέθεσε ένας εκ των υποψηφίων προέδρων, ο κ. Νικόλαος Χρυσανθής κατά του ετέρου υποψηφίου προέδρου, του πρωτοπρεσβύτερου και εκπαιδευτικού Κυριάκου Μανέττα.

Σύμφωνα με τα όσα έγιναν γνωστά, καταρχάς η εκλογική διαδικασία που έλαβε χώρα στο δημοτικό θέατρο, επρόκειτο να διαρκέσει από τις 11 το πρωί έως τις 6 το απόγευμα. Τελικά από παρανόηση ξεκίνησε στις 12 το μεσημέρι και ολοκληρώθηκε στις 7 το απόγευμα. Στις εκλογές, δικαίωμα ψήφου είχαν όσα μέλη είχαν θεωρήσει τα βιβλιάρια που έχουν οι πολύτεκνοι και ήταν ταμειακώς εντάξει. Λίγο πριν κλείσει η κάλπη, όμως, όπως αναφέρει στην ένστασή του ο υποψήφιος πρόεδος κ. Χρυσανθής, ήρθε ο επίσης υποψήφιος πρόεδρος κ. Μανέττας, ο οποίος είχε 301 εξουσιοδοτήσεις μελών του Συλλόγου με την προϋπόθεση να πληρώσει την εισφορά.

Οι υπόλοιποι, όμως, είχαν ενστάση για το γεγονός ότι ο υποψήφιος δεν είχε μαζί του και τα βιβλιάρια ώστε να ελεγχθεί κατά πόσον είναι οικονομικά ενημερωμένα και πόση είναι η εισφορά για το καθένα.

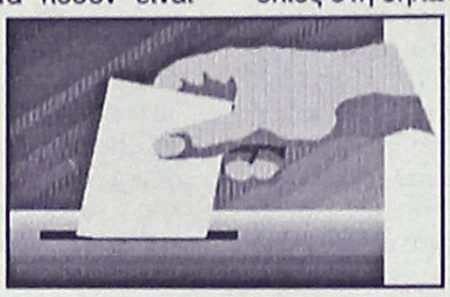

Ετσι δημιουργήθηκε εμπλοκή με αποτέλεσμα η δικαστική αντιπρόσωπος να διακόψει την εκλογική διαδικασία.

Χθες, ο κ. Χρυσανθής, κατέθεσε ένσταση ως προς τις εξουσιοδοτήσεις επειδή δεν συνοδεύονταν από τα βιβλιάρια.

Η διαδικασία αναμενόταν να ξεκαθαρίσει χθες, το βράδυ, οπότε νέος δικαστικός αντιπρόσωπος θα εξέταζε κατά πόσο συμφωνεί με τους τύπους ή όχι.

Για τους παραπάνω λόγους έδωσε χθες στον δικαστικό αντιπρόσωπο την παραίτησή του, ο υποψήφιος αντιπρόεδρος του Συλλόγου, κ. Αντώνιος Ξεπαπαδάκης, ο οποίος στη δήλωση της παραίτησής του την οποία δημοσιοποιεί για να κατανοήσουν όλοι όσοι τον ψήφισαν, τους λόγους για τους οποίους οδηγήθηκε σ' αυτήν, αναφέρει τα παρακάτω:

«Αξιότιμοι κύριοι,

Μετά τα γεγονότα που διαδραματίσθηκαν κατά τις εκλογές της 19/10/2003, για την ανάδειξη του Δ.Σ. του Συλλόγου των Πολυτέκνων και συγκεκριμένα,

Α) μετά τις εξουσιοδοτήσεις τις οποίες έφερε ο κ. Ελευθερίου και ο κ. Μανέττας, χωρίς αυτές να συνοδεύονται από τα αντίστοιχα βιβλιάρια με τα οποία θα μπορούσε να φανεί αν είναι και ταμειακώς εντάξει ο κάθε εξουσιοδοτών, όπως αναφέρεται ρητά στο Καταστατικό, ενώ όλοι οι υπόλοιποι, ασχοληθήκαμε πάρα πολλές ημέρες, απουσιάζοντας από την κύρια εργασία μας για να έχουμε μαζί με τις εξουσιοδοτήσεις και τα βιβλιάρια

Β) αλλά και την απόφαση του υπηρεσιακού προέδρου κ. Μανέττα να γίνουν δεκτές αυτές οι εξουσιοδοτήσεις, με την πληρωμή ενός μόνο εξαμήνου του 2003, δηλαδή με το ποσό των έξι μόνο ευρώ

Γ) την καταβολή του ποσού για όλες τις πιο πάνω εξουσιοδοτήσεις και των δύο προαναφερόμενων από τον κ. Ελευθερίου, με το πιο πάνω ποσό,

Δ) το γεγονός ότι όλοι οι υπόλοιποι πολύτεκνοι θεωρούσαν το βιβλιάριο με πολύ μεγαλύτερα ποσά, υπακούοντας σε απόφαση του υπηρεσιακού συμβουλίου, η οποία έλεγε πως η θεώρηση όλων των προγενέστερων ετών θα γίνεται με 5 ευρώ, ενώ για το 2003 με το ποσό των 12 ευρώ.

Μετά από αυτά, μήπως άραγε τις εκλογές αυτές θα τις κερδίσουν αυτοί οι οποίοι έχουν τα μέσα και τις γνωριμίες καθώς και τη δυνατότητα να πληρώνουν παλιές οφειλές μελών, με ιδιαίτερα ευνοϊκούς όρους (6 ευρώ τελικό ποσό), για όλα τα χρόνια οφειλής ή αυτοί που έχουν όρεξη για δουλειά και οράματα για τους πολύτεκνους. Επίσης αναρωτιέμαι πως αν αυτό που έκανε ο σημερινός υπηρεσιακός πρόεδρος κ. Μανέττας καθώς και ο σημερινός υπηρεσιακός γενικός γραμματέας κ. Ελευθερίου είναι νόμιμο, γιατί δεν το ανέφεραν και στα υπόλοιπα υποψήφια μέλη, ούτως ώστε πρόεδρος και μέλη να βγουν οι πιο πλούσιοι και όχι απαραίτητα οι πιο άξιοι.

Το σημαντικότερο όλων όμως είναι ότι αν μπορούσε να ισχύσει αυτό, για το σύνολο των πολυτέκνων, πάρα πολλοί πολύτεκνοι, που οφείλουν μεγάλα ποσά για θεωρήσεις και δεν έχουν τη δυνατότητα να εξοφλήσουν για διάφορους γνωστούς λόγους (οικονομικούς, οικογενειακούς κ.λπ.) και όχι μόνο οι συγκεκριμένοι που έδωσαν τις εξουσιοδοτήσεις τους στους εν λόγω κυρίους, θα μπορούσαν να επανεγγραφούν σαν ενεργά μέλη, μόνο με αυτό το ποσό των 6 ευρώ.

Για όλους λοιπόν τους παραπάνω λόγους, καθώς και για λόγους ευθιξίας, αλλά και σεβασμού στο ρόλο του πολύτεκνου οικογενειάρχη στην κοινωνία μας και μη θέλοντας να συμμετέχω σε αυτό το θέατρο του παραλόγου, σας δηλώνω ότι αποσύρω την υποψηφιότητά μου για την θέση του αντιπροέδρου του Δ.Σ. για τις εκλογές αυτές, δεν χρησιμοποιώ τις εξουσιοδοτήσεις που έχω στα χέρια μου, των ανθρώπων που με εμπιστεύθηκαν για ένα καλύτερο αύριο των πολυτέκνων και επιφυλάσσομαι για κάθε νόμιμο δικαίωμά μου, για το αποτέλεσμα αυτών των εκλογών».

Expert in

Δώστε τη χαρά στα παιδιά να γνωρίσουν τον μαγικό κόσμο της πληροφορικής.

ΤΩΡΑ τα κέντρα εκμάθησης ηλεκτρονικών υπολογιστών **Expert In** σε συνεργασία με την εφημερίδα **«Η Ροδιακή»** **ΠΡΟΣΦΕΡΕΙ** σε όλα τα παιδιά ηλικίας **5-15** ετών ένα μήνα εκπαίδευσης στους Ηλεκτρονικούς Υπολογιστές **εντελώς δωρεάν.**

Αρκεί να συγκεντρώσετε δέκα κουπόνια που δημοσιεύονται καθημερινά στην πρώτη σελίδα της εφημερίδας

Expert in

Για να γνωρίσετε σωστά και υπεύθυνα τον κόσμο των Ηλεκτρονικών Υπολογιστών

Μάρκου Κλαδάκη 18- Ανάληψη
Τηλ. 22410 63155, 63185

ΜΑΘΗΜΑΤΙΚΑ



Χρήστος Εκτ. Ηρακλείδης
Μαθηματικός Εθνικού και Καποδιστριακού Πανεπιστημίου Αθηνών

Δεκτοί μαθητές Γυμνασίου – Λυκείου
και **φοιτητές ΤΕΙ – ΑΕΙ.**
Παραδίδονται ειδικά μαθήματα σε:

✓ φοιτητές του Πανεπιστημίου Αιγαίου (μαθήματα Εξαμήνων και Κατατακτήριες)

✓ υποψήφιους διαγωνισμών Δημοσίου (ΑΣΕΠ, Τράπεζες)

Υπεύθυνη γνώση, μεθοδικότητα, παραστατικότητα και παροχή δακτυλογραφημένων σημειώσεων.
Μαθήματα άκρως ιδιαίτερα ή ιδιαίτερα σε γκρουπ.

✆ **22410 76896, 34703** και **6938 492429**



ΒΙΟΛΟΓΙΚΟ ΚΟΜΜΩΤΗΡΙΟ
ΜΟΝΙΜΕΣ ΒΑΦΕΣ ΚΑΙ ΝΤΕΚΑΠΑΖ ΧΩΡΙΣ ΑΜΜΩΝΙΑ - ΡΑΣΤΑ - ΠΡΟΣΘΕΤΙΚΗ ΜΑΛΛΙΩΝ
Μαρία Πέρρος πτυχιούχος κομμωτικής με master
Ηρακλειδών 293 Ιαλυσός • τηλ. 2241090690 • Σάββατο ανοιχτά όλη μέρα έως 20.00

Ανοίγει τις πύλες της στις 30 Οκτωβρίου

Παράλληλες εκδηλώσεις στην έκθεση "Φιλοξένια"

Δήλωσαν συμμετοχή 14 νησιά της Δωδ/σου

Λιγότερο από δέκα μέρες έμειναν για τη διεξαγωγή της έκθεσης ΦΙΛΟΞΕΝΙΑ 2003, που θα ανοίξει τις πύλες της στις 30 Οκτωβρίου στη Θεσσαλονίκη και θα ολοκληρωθεί στις 2 Νοεμβρίου.

Οπως είναι γνωστό, ο Δωδ/σιακός Οργανισμός Τουρισμού, ετοιμάζεται για την παρουσία του στην έκθεση, καθώς δήλωσαν συμμετοχή 14 νησιά. Ο νομός θα δώσει το παρών ως ένα σύνολο και φυσικά θα υπάρξουν και οι ανάλογες εκδηλώσεις.

Πάντως ο Ελληνικός Οργανισμός Τουρισμού, έχει προγραμματίσει και σημαντικές εκδηλώσεις για τη φετινή διοργάνωση.

Ειδικότερα, έχει προγραμματιστεί η παρουσίαση των Σχεδίων Τουριστικής Ανάπτυξης για έντεκα περιφέρειες της Ελλάδας. Οι μελέτες αυτές έχουν ολοκληρωθεί και θα ανακοινωθούν, όπως επίσης θα διατεθούν αντίστοιχα τεύχη σε ειδική έκδοση από τον ΕΟΤ. Θα γίνει επίσης και η παρουσίαση έργων ζωγραφικής Ρώσων καλλιτεχνών από τοπία και περιοχές της Ελλάδας. Θα παρουσιαστεί η ειδική έκθεση με έργα Ρώσων από Καλλιτέχνες και Ζωγράφους, που κατά καιρούς έχει προσκαλέσει το Γραφείο Μόσχας ΕΟΤ και αφορούν τοπία από Ολυμπο, Θεσσαλονίκη, Πλάκα, Μόλυβο και Αγιο Ορος. Μεταξύ των εκδηλώσεων που έχουν προγραμματιστεί εντάσσεται και η έκθεση φωτογραφίας για τη Ρωσία, σε συνεργασία με το Ριζάρειο Ιδρυμα και το Ιδρυμα Νιάρχου (η Ρωσία θα είναι η τιμώμενη χώρα κατά τη διάρκεια της Φιλοξένιας). Παράλληλα, κατά τη διάρκεια της ΦΙΛΟΞΕΝΙΑΣ 2003, ο ΕΟΤ έχει προγραμματίσει την παρουσίαση των πιλοτικών έργων τουριστικής ανάπτυξης, που μελετήθηκαν από τον οργανισμό και για την ανάπτυξη του συμμετοχικού αγροτικού πολιτιστικού τουρισμού, μια μορφή τουρισμού που συνδυάζει την συμμετοχή του τουρίστα στον αγροτικό και πολιτιστικό τουρισμό.

ΜΙΚΡΗ Η ΜΕΙΩΣΗ

Επίσης, όπως έγινε γνωστό, κατά την έκθεση της Θεσσαλονίκης ο ΕΟΤ θα διανείμει το τεύχος "εξέλιξη της τουριστικής Κίνησης 2003", στο οποίο περιέχονται οι εκτιμήσεις του γύρω από τη φετινή τουριστική κίνηση. Με βάση αυτές, η μείωση της φετινής κίνησης (αφίξεις) θα κυμανθεί από 2% έως 3% με πιθανότερο το 2,5%.

Η εκτίμηση αυτή, βασίζεται σε έρευνες, στοιχεία από τουρ οπερέιτορς κ.λπ. για τις βασικές αγορές του ελληνικού τουρισμού που περιλαμβάνονται στις εκθέσεις των γραφείων εξωτερικού και όπως ισχυρίζεται ο ΕΟΤ διαψεύδει τις απαισιόδοξες προβλέψεις των ξενοδόχων και άλλων τουριστικών φορέων.

Παρά τις προσπάθειες που έγιναν χθες

Συνεχίζουν την κατάληψη οι μαθητές του Μουσικού!

Καμία λύση δεν δόθηκε στο θέμα της πρόσληψης καθηγητών στο Λύκειο

Με συνέχιση της κατάληψης, ξεκίνησε η νέα εβδομάδα, για το Μουσικό Λύκειο Ρόδου, χωρίς να υπάρχει καμία εξέλιξη επί των αιτημάτων που κατατέθηκαν στους αρμόδιους.

Οι μαθητές αποφάσισαν να συνεχίσουν την κινητοποίησή τους, αν και χθες έγινε μία ακόμα προσπάθεια με την παρέμβαση της Δ/νσης και των καθηγητών, προκειμένου να λήξει η κατάληψη στο σχολείο.

Πάντως, παρά το ότι δεν υπήρξε κάτι το θετικό στην υπόθεση, παρατηρήθηκε μία κινητικότητα, από πλευράς εμπλεκομένων φορέων, με σκοπό την εξεύρεση λύσεων έστω και σε τοπικό επίπεδο.

Τα παιδιά, ακόμα όμως κι αν πειστούν, να σταματήσουν την κατάληψη, με τα προβλήματα να συνεχίζουν να υπάρχουν, δε σημαίνει ότι "έκαναν πίσω".

Το γεγονός ότι τα κενά σε καθηγητές και η έλλειψη βιβλίων, παρατείνουν την υπολειτουργία του σχολείου προκαλεί εύλογα ερωτηματικά πλέον σε όλους αφού είναι γνωστή στους αρμόδιους, η αναγκαιότητα κάλυψης των αναγκών κατά προτεραιότητα στα λύκεια. Είναι αδικαιολόγητος ο κρατικός μηχανισμός, να



καταδικάζει σε αποτυχία μαθητές, οι οποίοι θα διαγωνιστούν σε πανελλαδικές εξετάσεις, στερώντας τους το δικαίωμα της ισότητας ανάμεσα στους άλλους συμμαθητές τους, αφού εδώ και ενάμισυ μήνα αδυνατούν να διδαχτούν μαθήματα κατεύθυνσης λόγω απουσίας καθηγητών.

Είναι κρίμα και άδικο, παιδιά που αποδεικνύουν τις δημιουργικές τους ικανότητες στη μουσική, παιδιά που έχουν επανειλημμένως διακριθεί σε διαγωνισμούς και έχουν κάνει υπερήφανο το σχολείο τους και το νησί τους, να καταδικάζονται εξαιτίας της αβλεψίας κάποιων ανεύθυνων.

Το Μουσικό Σχολείο της Ρόδου, δεν είναι αποπαίδι της εκπαίδευσης, για να αφήνεται στο περιθώριο. Σ' αυτό φοιτούν και παιδιά που δεν παρακολουθούν μαθήματα σε φροντιστήριο, βασιζόμενα αποκλειστικά στα μαθήματα του σχολείου τους.

Φαίνεται όμως ότι κάποιοι τα ωθούν σ' αυτές τις ακραίες λύσεις επειδή δεν μπορούν να ανταπεξέλθουν στα καθήκοντά τους ή ακόμα χειρότερο επειδή αδιαφορούν.



Ανακαλύψτε το,

από το **Σάββατο 18 Οκτωβρίου.** Σας περιμένουμε στο Ολοκληρωμένο Συγκρότημά μας, Lancia για να γνωρίσετε το αυτοκίνητο που θα συνεπάρει όλες σας τις αισθήσεις. Σας προσκαλούμε να δείτε από κοντά το νέο Lancia Ypsilon.

Κάντε το **test drive** που... θα σας εθίσει στην απόλαυση.

Auto Center Μανώλης Κωστάκης Α.Ε.Β.Ε.
ΟΛΟΚΛΗΡΩΜΕΝΟ ΣΥΓΚΡΟΤΗΜΑ: FIAT - ALFA ROMEO - LANCIA
14ο χλμ Ρόδου - Αεροδρομίου 85106, Παραδείσι, Ρόδος, Τηλ: (22410) 82000



Σήμερα όλοι χρειάζονται
"μαθήματα επιβίωσης"

Μαθαίνοντας υπολογιστές αποκτάτε ένα πολύτιμο εφόδιο που στην εποχή μας πλέον είναι τρόπος επιβίωσης. Τα Κέντρα Εκμάθησης TECHNOKIDS - TECHNOPLUS διαθέτουν το διεθνώς αναγνωρισμένο σύστημα εκπαίδευσης για να "ξεκλειδώσετε" γρήγορα και εύκολα όλα τα μυστικά των ηλεκτρονικών υπολογιστών.

TECHNOKids®
για παιδιά 4-16 ετών

Τα TECHNOKIDS απευθύνονται σε παιδιά (4-16 ετών) με τον κατάλληλο κύκλο μαθημάτων για κάθε ηλικία.

TECHNOPLUS®
για ενήλικες

Τα TECHNOPLUS απευθύνονται σε ενήλικες προσφέροντας πιστοποιημένη γνώση και ειδικούς κύκλους σεμιναρίων για κάθε ανάγκη.

ΑΠΟ €49 ΤΟ ΜΗΝΑ*



TECHNOKids® TECHNOPLUS®
ΔΙΕΘΝΗ ΚΕΝΤΡΑ ΕΚΜΑΘΗΣΗΣ ΥΠΟΛΟΓΙΣΤΩΝ
Όλοι μαθαίνουν σε μας

Εθν. Αντιστάσεως 18, Ρόδος, Τηλ.: 22410 70880

Authorized Testing Center

ΣΕ 20 ΧΩΡΕΣ ΣΕ ΟΛΟ ΤΟΝ ΚΟΣΜΟ ΚΑΙ ΣΕ 36 ΣΗΜΕΙΑ ΣΤΗΝ ΕΛΛΑΔΑ

* Με επιλεγμένες πιστωτικές κάρτες

Σεμινάρια



1. Το πρόσωπο του Άγχους & του Στρες
(Also in English)



ΑΓΧΟΣ & ΣΤΡΕΣ! Μάθετε τι είναι, πως δημιουργείτε και γιατί, πως μπορούμε να το αναγνωρίσουμε, ποιες είναι οι συνέπειες του, αλλά κυρίως πως μπορούμε να το αντιμετωπίσουμε, με ποιες τεχνικές μπορούμε να το θεραπεύσουμε και ποιος τρόπος ζωής διευκολύνει την πρόληψη του. Το σεμινάριο αυτό στοχεύει στο να δώσει απαντήσεις, λύσεις και πρακτικές συμβουλές που εύκολα μπορούν να εφαρμοστούν στην καθημερινή μας ζωή, ώστε το Στρες από «φονικό όπλο» να γίνει «κλειδί επιτυχίας»!

Εγγραφές έως και 1/11/03
Θέσεις περιορισμένες

Στα σεμινάρια χρησιμοποιούνται σύγχρονοι μέθοδοι εκπαυδευτικής, με τη χρήση οπτικοακουστικών μέσων (όπως του multimedia projector), διαφόρων ασκήσεων και δραστηριοτήτων.

2. «Ομάδα Συζήτησης & Διαλογισμού»
για προχωρημένους

(Also in English)

Εβδομαδιαίες Συναντήσεις με τη χρήση multimedia.
Εγγραφές έως και 1/11/03

Οργάνωση: Κέντρο Ειδικών Θεραπειών
Στρατηγού Ζήση 50,
ΤΗΛ. 22410 20421
Υπεύθυνη: Ντίνα Σαντορινιού
Ειδική Σύμβουλος / Εκαπιδεύτρια /Εναλλακτική Θεραπεύτρια

Για καλύτερες τιμές στο Φαληράκι

Πιέζουν ασφυκτικά οι τουρ οπερέιτορς

Να μην ενδώσει κανείς συνιστά ο δήμαρχος Καλλιθέας κ. Ιατρίδης

Να μην ενδώσουν στις πιέσεις των τουρς οπερέιτορ για χαμηλές τιμές κάλεσε τους ιδιοκτήτες ενοικιαζομένων δωματίων του Φαληρακίου, ο δήμαρχος Καλλιθέας κ. Γ. Ιατρίδης στην διάρκεια συνάντησης που έγινε το περασμένο Σάββατο. Τους ζήτησε παράλληλα να αναβαθμίσουν το επίπεδο παροχής υπηρεσιών προς τους πελάτες τους και να δώσουν μάλιστα βάρος στην κατεύθυνση αυτή, διότι όπως χαρακτηριστικά τόνισε "υπάρχει κίνδυνος να γίνουμε όλοι μετανάστες!".

Σ' αυτό το πλαίσιο εξελίχθηκε η συζήτηση, ενώ οι ιδιοκτήτες ενοικιαζομένων δωματίων αναφέρθηκαν και στα ειδικότερα προβλήματα που αντιμετωπίζουν. Ειπώθηκε μάλιστα χαρακτηριστικά, ότι αρκετοί από αυτούς δεν έχουν εξοφληθεί ούτε τον Ιούλιο ούτε τον Αύγουστο από τα τουριστικά γραφεία, πράγμα που δείχνει την επικρατούσα κατάσταση.



Στο ίδιο πλαίσιο ήταν και οι παραινέσεις που έγιναν από τον πρόεδρο του συλλόγου ενοικιαζομένων δωματίων Φαληρακίου κ. Γ. Τοκούζη, που παράλληλα είναι μέλος του δ.σ. του Επιμελητηρίου Δωδεκανήσου.

Διαγωνισμό προκήρυξε το ΑΣΕΠ

Προσλήψεις επιστημονικού προσωπικού σε 4 Δήμους

Θα γίνουν με το σύστημα της επιλογής

Προσλήψεις διαφόρων ειδικοτήτων σε 4 δήμους της Δωδεκανήσου πρόκειται να γίνουν σύντομα. Πρόκειται για προσλήψεις τακτικού προσωπικού, στους δήμους Ηρακλειδών Κω, Λειψών, Πεταλούδων και Καλλιθέας. Οι προσλήψεις θα γίνουν μέσω ΑΣΕΠ και οι θέσεις θα καλυφθούν με επιλογή και κατά σειρά προτεραιότητας.

Ειδικότερα οι θέσεις που προκηρύσσονται είναι οι εξής (σ.σ. ανά δήμο).

• Δήμος Ηρακλειδών Κω
• 1 πολιτικών μηχανικών ΠΕ
• 1 αρχιτεκτόνων μηχανικών ΠΕ
• 1 μηχανολόγων μηχανικών ΠΕ
• 1 τοπογράφων μηχανικών ΠΕ
• 1 τεχνολόγων πολιτικών μηχανικών ΤΕ
• 1 τεχνολόγων τοπογράφων μηχανικών ΤΕ
• 1 γεωπονίας ΤΕ
• 1 πληροφορικής ΤΕ



Η προκήρυξη δημοσιεύεται στο ΦΕΚ ΑΣΕΠ αρ. 469/2003.

• Δήμος Λειψών
• 1 διοικητικού-λογιστικού ΔΕ

Η προκήρυξη δημοσιεύεται στο ΦΕΚ ΑΣΕΠ αρ. 478/2003.

• Δήμος Πεταλούδων
• 1 πληροφορικής ΠΕ
• 1 πολιτικών μηχανικών ΠΕ
• 1 τοπογράφων μηχανικών ΠΕ
• 1 αρχιτεκτόνων μηχανικών ΠΕ
• 1 εποπτών δημόσιας υγείας ΤΕ
• 1 μηχανικών πολιτικών δομικών έργων ΤΕ
• 1 δομικών έργων ΔΕ
• 2 νεωκόρων ΥΕ

Η προκήρυξη δημοσιεύεται στο ΦΕΚ ΑΣΕΠ αρ. 479/2003.

• Δήμος Καλλιθέας
• 1 πολιτικών μηχανικών ΠΕ
• 1 τεχνολόγων πολιτικών μηχανικών ΤΕ

Η προκήρυξη δημοσιεύεται στο ΦΕΚ ΑΣΕΠ αρ. 481/2003.

ΑΝΑΚΟΙΝΩΣΗ

Σας ενδιαφέρει ένα επάγγελμα που θα σας χαρίσει

ΑΜΕΣΑ ΚΕΡΔΗ ΚΑΙ ΛΑΜΠΡΟ ΜΕΛΛΟΝ; ΑΝ·ΝΑΙ!!!

ΣΠΟΥΔΑΣΤΕ ΚΟΜΜΩΤΙΚΗ

ΕΡΓΑΣΤΗΡΙΟ ΕΛΕΥΘΕΡΩΝ ΣΠΟΥΔΩΝ ΚΟΜΜΩΤΙΚΗΣ

ΣΑΚΚΑ ΠΟΠΗ

ΓΡΙΒΑ 41 ΤΗΛ. 22410 22810

ΠΡΟΣΦΕΡΟΥΜΕ:
✔ ΣΥΝΤΟΜΗ ΕΚΜΑΘΗΣΗ: ΜΟΝΟ 10 ΜΗΝΕΣ
✔ ΜΕΤΕΚΠΑΙΔΕΥΣΗ ΣΤΑ ΕΡΓΑΣΤΗΡΙΑ ΜΑΣ
✔ ΕΞΑΣΦΑΛΙΣΜΕΝΗ ΕΡΓΑΣΙΑ
✔ ΔΥΝΑΤΟΤΗΤΑ ΣΥΝΕΧΙΣΗΣ ΣΠΟΥΔΩΝ ΣΤΗ ΓΑΛΛΙΑ



Ο Δήμος Κω ζητά την 24ωρη λειτουργία του αεροδρομίου

Να λειτουργεί το αεροδρόμιο Κω σε 24ωρη βάση, ζητά ο δήμαρχος Κω κ. Μιλτιάδης Φάκκος από τον διοικητή της Υπηρεσίας Πολιτικής Αεροπορίας, θεωρώντας ότι κάτι τέτοιο είναι επιβεβλημένο εκ των πραγμάτων.

Ειδικότερα αναφέρει στην επιστολή του τα εξής:

"Κύριε Διευθυντά,

Με ιδιαίτερη χαρά έχουμε παρακολουθήσει τα τελευταία χρόνια τον εκσυγχρονισμό του Κρατικού Αερολιμένα Κω "Ιπποκράτης".

Ενέργεια ιδιαίτερα σημαντική αν ληφθεί υπόψη πως η Κως αποτελεί τον 5ο τουριστικό προορισμό της Ελλάδος ικανοποιώντας μεγάλο αριθμό πτήσεων charters, αλλά και λόγω της ευαίσθητης θέσης της στην παραμεθόριο.

Παρ' όλα αυτά, θεωρούμε πως η μη κατάταξή του στους αερολιμένες 24ωρης λειτουργίας καθ' όλη τη διάρκεια του έτους, αποτελεί ανασταλτικό παράγοντα στην περαιτέρω εξέλιξή του.

Για το λόγο αυτό παρακαλούμε όπως εξετάσετε εκ νέου την κατάταξή του στους αερολιμένες 24ωρης λειτουργίας καθ' όλη τη διάρκεια του έτους, θεωρώντας πως η απόφασή σας αυτή θα είναι σημαντική για τον τόπο μας.

Εν αναμονή των ενεργειών.

Με εκτίμηση, Ο Δήμαρχος Κω Μιλτιάδης Φάκκος".

AUTO ΕΠΙΛΟΓΕΣ

ΚΟΥΚΟΥΡΑΣ ΑΛΕΞΑΝΔΡΟΣ

ΕΚΘΕΣΗ ΕΜΠΟΡΙΑΣ ΕΠΙΛΕΓΜΕΝΟΥ ΜΕΤΑΧΕΙΡΙΣΜΕΝΟΥ ΑΥΤΟΚΙΝΗΤΟΥ

ΛΕΩΦ. ΡΟΔΟΥ-ΛΙΝΔΟΥ 255
ΤΗΛ. 22410/60910,
FAX: 22410/60920

- *Πώληση μεταχειρισμένων αυτοκινήτων ελεγμένα σε 70 σημεία.*
- *Αγορά μεταχειρισμένων αυτοκινήτων.*
- *Ανταλλαγή με οποιοδήποτε μοντέλο της αρεσκείας σας.*
- *Χρηματοδότηση με τα χαμηλότερα επιτόκια της αγοράς.*

Για υπερβολική ταχύτητα

Τσουχτερά πρόστιμα σε βάρος 150 οδηγών

Την περασμένη εβδομάδα καταγράφησαν 5 ατυχήματα με έναν νεκρό

Τσουχτερά πρόστιμα σε βάρος 150 οδηγών αυτοκινήτων δικύκλων μοτοποδηλάτων και μοτοσικλετών που εντοπίστηκαν να κινούνται με υπερβολική ταχύτητα, βεβαίωσαν μόνο στην διάρκεια της τελευταίας εβδομάδας, οι αρμόδιες αστυνομικές υπηρεσίες, σε αντίστοιχους ελέγχους που πραγματοποίησαν.

Στο ίδιο χρονικό διάστημα, (από τις 13 έως και τις 19 Οκτωβρίου) στην περιοχή της Δωδεκανήσου, καταγράφτηκαν 5 τροχαία ατυχήματα, με ένα νεκρό, δύο σοβαρά και δύο ελαφρά τραυματίες αντίστοιχα.

Τα κυριότερα από τα αίτια των τροχαίων αυτών δυστυχημάτων και ατυχημάτων την τελευταία εβδομάδα ήταν: Η έλλειψη προσοχής κατά την οδήγηση, το αντικανονικό προσπέρασμα, η υπερβολική ταχύτητα, η μη τήρηση απόστασης ασφαλείας και η είσοδος στο αντίθετο ρεύμα.

ΤΑ ΠΡΟΣΤΙΜΑ

Το ίδιο χρονικό διάστημα, όπως προκύπτει από τα στατιστικά στοιχεία που ανακοίνωσε χθες η Αστυνομική Διεύθυνση Δωδεκανήσου, οι τροχονόμοι σε δεκάδες ελέγχους που έκαναν στο οδικό δίκτυο



της περιοχής μας, κατέγραψαν δεκάδες παραβάσεις σε βάρος οδηγών ιχ και μοτοσυκλετών.

Ειδικότερα, οι αστυνομικοί την περασμένη εβδομάδα, διενήργησαν 356 ελέγχους για μέθη σε αντίστοιχο αριθμό οδηγών, βεβαιώνοντας 12 παραβάσεις επιβάλλοντας έτσι τα αντίστοιχα πρόστιμα. Σε μία περίπτωση ακολουθήθηκε και η αυτόφωρη διαδικασία σε βάρος οδηγού.

Αντίστοιχα, βεβαιώθηκαν και 150 παραβάσεις σε βάρος ισάριθμων οδηγών που εντοπίστηκαν να... κινούνται με υπερβολική ταχύτητα.

Οι έλεγχοι των τροχονόμων για την τρέχουσα εβδομάδα, θα έχουν στο στόχαστρό τους, εκτός των άλλων, τους οδηγούς εκείνους που παραβιάζουν τον ερυθρό σηματοδότη, δημιουργώντας έτσι τεράστιο κίνδυνο για την πρόκληση δυστυχήματος.



Μέχρι τις 31 Οκτωβρίου, τα καταστήματα Divani & Divani by Natuzzi σας προσφέρουν μια μοναδική ευκαιρία που σίγουρα δε θα θέλατε να χάσετε: 3θέσιος δερμάτινος καναπές Angel σε 24 άτοκες δόσεις, μόνο με €49,33Λ το μήνα. Αφεθείτε στην αγκαλιά ενός καναπέ Angel και απολαύστε εκπληκτική άνεση, ομορφιά και απαράμιλλο ιταλικό σχεδιασμό. Τώρα το όνειρο γίνεται προγματικότητα!

Angel
3θέσιος καναπές μόνο με €1.184Λ αντί για €1.485Λ (€49,33Λ το μήνα).
2θέσιος καναπές μόνο με €906Λ αντί για €1.139Λ (€37,75Λ το μήνα).
3+2θέσιος καναπές μόνο με €2.090Λ αντί για €2.628Λ (€87,08Λ το μήνα).
* Οι άτοκες δόσεις ισχύουν με πιστωτικές κάρτες VISA ή μεσοπρθεσμοδοτικά προγράμματα.

Ο ΦΠΑ περιλαμβάνεται στην αναγραφόμενη τιμή.
Ο καναπές Angel διατίθεται άμεσα, μέχρι εξαντλήσεως των αποθεμάτων.

DIVANI & DIVANI by NATUZZI

www.natuzzi.com Κανάδα 34 τηλ. 2241027328

Καταστήματα Divani & Divani by Natuzzi: Αθήνα, Θεσσαλονίκη, Ιωάννινα, Ρόδος, Καβάλα, Λάρισα, Αλεξανδρούπολη, Πάτρα, Χανιά, Άργος, Ηράκλειο, Κόρινθος, Χίος.

INTERACTIVE LEARNING
ΚΕΝΤΡΑ ΠΛΗΡΟΦΟΡΙΚΗΣ & ΤΕΧΝΟΛΟΓΙΑΣ
Με την εποπτεία του
ΑΡΙΣΤΟΤΕΛΕΙΟΥ ΠΑΝΕΠΙΣΤΗΜΙΟΥ ΘΕΣΣΑΛΟΝΙΚΗΣ
Πρόγραμμα της Επιτροπής Ερευνών
ΠΙΣΤΟΠΟΙΗΤΙΚΟ ΚΑΤΑΡΤΙΣΗΣ ΣΤΗΝ ΠΛΗΡΟΦΟΡΙΚΗ ΑΠΟ ΤΟ Α.Π.Θ.

• Έκπτωση 10% στους φοιτητές
• Τεστ προόδου μέσω Internet με την εποπτεία του Α.Π.Θ.
• Δωρεάν πιστοποιημένα εκπαιδευτικά εγχειρίδια από το Α.Π.Θ.

Σεμινάρια
• Μηχανογραφημένης Λογιστικής
• AutoCAD
• Κατασκευής Ιστοσελίδων
• Επεξεργασίας εικόνας & εντύπου
• Πολυμέσων
• Τεχνικών Η\Υ
• Γραμματέων Διεύθυνσης

Τμήματα Ενηλίκων
Σεμινάρια Διάρκειας:
84 ωρών (Windows, Word, Excel, Internet)
130 ωρών (Εισαγωγή, Windows, Word, Excel, Access, PowerPoint, Internet)
200 ωρών (Εισαγωγή, Windows, Word, Excel, Access, PowerPoint, Internet, FrontPage, Visual Basic)
400 ωρών (Εισαγωγή, Windows, Word, Excel, Access, PowerPoint, Internet, FrontPage, Visual Basic, Δίκτυα, Flash, CorelDRAW, PhotoShop, ToolBook)



ECDL
Πιστοποιημένο Εξεταστικό Κέντρο

Πληροφορίες Καθημερινά 11:00 - 13:00 & 16:00 - 21:00
Στ. Κωτιάδη 37, Ρόδος - τηλ: 22410 70611
Γ. Παπανδρέου, Αρχάγγελος - τηλ: 22440 29335

www.interactive.gr

Ημερίδα για τα ναρκωτικά

Μια σημαντική ημερίδα με θέμα: "Ενημέρωση μαθητών για το πρόβλημα των ναρκωτικών" πραγματοποιεί ο δήμος Πεταλούδων σε συνεργασία με την Αστυνομική Διεύθυνση Δωδεκανήσου, την ερχόμενη Τετάρτη 22 Οκτωβρίου 2003, στις 12.30 το μεσημέρι, στο Πνευματικό Κέντρο Κρεμαστής.

Την ημερίδα θα παρακολουθήσουν φυσικά μαθητές και μαθήτριες απ' όλα τα σχολεία της περιοχής του δήμου, καθώς και οι καθηγητές, ενώ μετά το πέρας των ομιλιών και εισηγήσεων θα ακολουθήσει συζήτηση.

Αναλυτικότερα το πρόγραμμα έχει ως εξής:

• Χαιρετισμός δημάρχου Πεταλούδων κ. Μιχάλη Κορδίνα

• Χαιρετισμός εισαγγελέα Εφετών κ. Εμμανουήλ - Ρούσσου Παπαδάκη

• Χαιρετισμός αστυνομικού δ/ντή Δωδεκανήσου κ. Ηλία Χαλυβόπουλου.

ΟΜΙΛΗΤΕΣ

1. Εισαγγελέας Πρωτοδικών Ρόδου κ. Γιώργος Οικονόμου.

Θέμα: "Η νομική διάσταση του προβλήματος των Ναρκωτικών"

2. Αστυνομικός υποδιευθυντής Δωδεκανήσου κ. Ναπολέων Θ. Βλάσσης.

Θέμα: "Ναρκωτικά και νεολαία" - προβολή slides

3. Ακολουθεί συζήτηση.

Μια... διαφορετική επίσκεψη

Μία... διαφορετική επίσκεψη είχε, χθες το μεσημέρι στο γραφείο του, ο νομάρχης Δωδεκανήσου, κ. Γιάννης Μαχαιρίδης, καθώς παιδιά από το Κέντρο συγγενών και φίλων Ατόμων με Αναπηρίες, "Ελπίδα", συνοδευόμενα από την πρόεδρο, κα Σταυρούλα Κάπουλα, θέλησαν να τον ευχαριστήσουν από κοντά για την προσφορά της Νομαρχιακής Αυτοδιοίκησης στο Κέντρο.

Η πρόεδρος των παιδιών, μάλιστα, που πρόσφατα είχαν εκλογές, διάβασε στο Νομάρχη την ευχαριστήρια επιστολή. "Η ανακαίνιση του κτιρίου είναι πολύ σημαντικό θέμα για μας. Τα παιδιά του Κέντρου Ελπίδα, τώρα, θα εργαζόμαστε περισσότερο, θα μαθαίνουμε πιο εύκολα, θα χωράμε καλύτερα και θα χαιρόμαστε το Κέντρο μας πιο πολύ. Σας ευχαριστούμε για την αγάπη και τη συμπαράσταση που μας δείχνετε!", είπαν τα παιδιά στο Νομάρχη.

Η κα Κάπουλα, πληροφόρησε, ακόμα, τον κ. Μαχαιρίδη, ότι η Ομοσπονδία τους διέθεσε ένα γυμναστή αλλά τώρα που έρχεται χειμώνας χρειάζονται το Γυμναστήριο.

Ο αντινομάρχης Δωδεκανήσου, κ. Στάθης Κουσουρνάς, ο οποίος ήταν παρών, διαβεβαίωσε ότι η μελέτη, που ανέρχεται στα 25.000 ευρώ, έχει γίνει και θα το δημοπρατήσουν πολύ γρήγορα, όσο προβλέπει η νομοθεσία.

Το Κέντρο αυτή τη στιγμή έχει 26 παιδιά και οι δραστηριότητές τους είναι αρκετές. Στις 27 του μηνός θα κάνουν το παζάρι τους στη Νότια Ρόδο μετά από πρόσκληση του δήμου, ενώ θα λάβουν μέρος και στην παρέλαση.

APOPSIS DESIGN

ΓΕΡΜΑΝΙΚΑ
(η γλώσσα με τη μεγαλύτερη ζήτηση στην αγορά εργασίας στη Ρόδο)

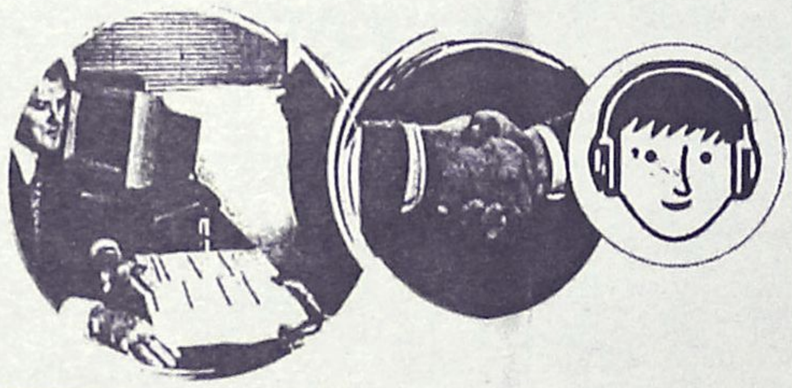

σε 4 μήνες!!!

Από εντελώς αρχάριος τώρα, μπορείς κι εσύ να μιλάς στην καινούργια σαιζόν εύκολα, σωστά, ζωντανά

Μόνο σε μας θα βρεις όλα αυτά που προσφέρουμε με απόλυτη επιτυχία 17 συνεχή χρόνια

1) Απόδειξη γι'αυτά που υποσχόμαστε, οι **χιλιάδες μαθητών** μας που κάνουν σήμερα λαμπρή επαγγελματική σταδιοδρομία. ΡΩΤΗΣΤΕ ΤΟΥΣ
2) **Βεβαίωση σπουδών** για κάθε μαθητή μας - **Πολύτιμο εφόδιο** στην απαιτητική αγορά εργασίας
3) **Αυθεντικοί διάλογοι κατευθείαν στα Γερμανικά** από το περιβάλλον εργασίας και για κάθε συγκεκριμένη χρήση και ανάγκη του επαγγελματία.
4) **Βιβλίο** και CD που έγραψε ο **Μερκούρης Κοντός**, αποτέλεσμα 17χρονης μελέτης στο αντικείμενο
5) Απίστευτα **πλούσιο διδακτικό υλικό** (κασέτες, φωτοτυπίες, extra σημειώσεις, διαφάνειες κ.τ.λ.)
6) Δυνατότητα **συνέχισης** των μαθημάτων και μετά το 4μηνο για την απόκτηση του τίτλου γλωσσομάθειας **Zertifikat** του **Goethe Institut** σε σύντομο χρονο.
7) Απόλυτα **εξειδικευένα τμήματα** για
   α) Ξενοδοχοϋπαλλήλους (ρεσεψιόν, εστιατόρια, μπάρ, ορόφους)
   β) Υπαλλήλους Πρακτορείων
   γ) Χρυσοχόους
   δ) Υπαλλήλους Ιδιοκτήτες κάθε τουριστικής επιχείρησης
8) **Ταχύρυθμα τμήματα 10 ωρών** εβδομαδιαίως
9) **Δίδακτρα πραγματικά προσιτά** για τον καθένα
10) **Προσωπική διδασκαλία** μόνο από τον **Μερκούρη Κοντό.**

ΚΕΝΤΡΑ ΞΕΝΩΝ ΓΛΩΣΣΩΝ ΚΟΝΤΟΥ ΜΕΡΚΟΥΡΗ
1ο Διδ/ριο: Αγ. Αναργύρων 11Α (στο Βενετόκλειο)
2ο Διδ/ριο: Δ. Αναστασιάδη 47 (στους Δασκάλους)
3ο Διδ/ριο: Παρισίων 1 και Λονδίνου (στο Ροδίνι)

Τηλεφώνησε τώρα για προσωπική πλήρη ενημέρωση στα 22410 35289 ή 22410 23973

Συμπολίτης μας στην Ιαλυσό

Κέρδισε στο "Τζόκερ"

Παίρνει συνολικά 180.000 ευρώ

Εναν ακόμα εκατομμυριούχο ανέδειξε στη Ρόδο, η θεά Τύχη, κάνοντας πιο μακρύ τον κατάλογο των επιτυχόντων για το νησί μας.

Σύμφωνα με όσα έγιναν γνωστά, κατά τη χθεσινή κλήρωση του "Τζόκερ" βρέθηκαν δύο πεντάρια που κερδίζουν συνολικά το ποσό των 180.000 ευρώ.

Παίχτηκαν σε ένα δελτίο και συγκεκριμένα στο πρακτορείο του κ. Λευτέρη Σαββάκη στην Ιαλυσό. Αξίζει να σημειωθεί ότι το κερδοφόρο δελτίο με τα δύο "τζόκερ" ήταν και το μοναδικό που βρέθηκε σε πανελλαδικό επίπεδο και φυσικά πρόκειται για επιτυχία του πρακτορείου.

Αξίζει να σημειωθεί ότι, το πρακτορείο του κ. Λευτέρη Σαββάκη, ανέδειξε πρόσφατα κι άλλον υπερτυχερό. Πριν από ένα μήνα, ένας νέος άντρας από την Ιαλυσό, είχε κερδίσει και πάλι στο τζόκερ 130.000 ευρώ πιάνοντας πεντάρι. Και τότε, το τυχερό δελτίο που παίχτηκε στο πρακτορείο του κ. Σαββάκη, ήταν το μοναδικό σε όλη την Ελλάδα.

Με εκλογές που έγιναν το Σάββατο

Νέα διοίκηση εξελέγη στο Σωματείο του ΡΟΔΑ

Πολλά νέα πρόσωπα στην ανάδειξη του Δ.Σ.

Εκλογές για την ανάδειξη νέου διοικητικού συμβουλίου, Εξελεγκτικής Επιτροπής και αντιπροσώπων στο Εργατικό Κέντρο και στην Πανελλήνια Ομοσπονδία, διεξήχθησαν το περασμένο Σάββατο μεταξύ των εργαζομένων της δημοτικής επιχείρησης ΡΟΔΑ.

Από τις εκλογές μάλιστα προέκυψε σημαντική ανανέωση, αφού οι περισσότεροι συνδικαλιστές της παλιάς φρουράς δεν ήταν υποψήφιοι.

Ειδικότερα εξελέγησαν οι εξής:

- **Στο διοκητικό συμβούλιο:** Παναγ. Εγγλέζος (76), Αναστ. Παπαθεοδώρου (66), Αθ. Γιαννουκάς (65), Λ. Σελιμάς (62), Φαν. Καραμανώλης (59), Παν. Σταμάτης (34) και Γ. Κώστας (32), Αναπληρωματικοί εξελέγησαν ο Εμμ. Γιωργαρέλης (31) και Σταμ. Καριώτης (27).
- **Στην Εξελεγκτική Επιτροπή:** Αντ. Κεσόγλου (58), Κ. Φαμπρίσκος (55), Φ. Ζουρδής (12) με αναπληρωματικό την Νεκτ. Καντιδάκη (23).
- **Αντιπρόσωποι στο Εργατικό Κέντρο Ρόδου:** Παν. Εγγλέζος (64), Δημ. Χατζηνικολάου (57), Βασ. Διαμαντής (49) και Μιχ. Νομικός (48).
- **Αντιπρόσωποι στην Ομοσπονδία:** Παν. Εγγλέζος (68) και Λ. Σελιμάς (52) με αναπληρωματικό τον Φρ. Πλαγκέτη (18).

ΤΟ ΕΡΓΑΤΙΚΟ ΚΕΝΤΡΟ

Σε ανακοίνωσή της η διοίκηση του Εργατικού Κέντρου Ρόδου, αναφορικά με τις εκλογές στη ΡΟΔΑ τονίζει τα εξής:

"Σημαντική επιτυχία σημείωσαν οι εκλογικές διαδικασίες για την ανάδειξη νέας διοίκησης στο σωματείο των εργαζομένων στη Δημοτική Επιχείρηση Συγκοινωνιών ΡΟΔΑ. Πέρα από την απόλυτη συμμετοχή όλων των μελών στις αρχαιρεσίες, που αποτελεί δείγμα υψηλής συσπείρωσης και συνειδητής αναγνώρισης του ρόλου που μπορεί να διαδραματίσει ένα συνδικάτο με μια διοίκηση ταξικά προσανατολισμένη, το σημαντικότερο που καταγράφηκε ήταν η μεγάλη ανανέωση στα μέλη του Δ.Σ. τόσο από άποψη ηλικίας όσο και σε πρόσωπα. Αυτή η σπουδαία εξέλιξη που παρατηρείται τελευταία στα σωματεία της δύναμης της ΕΚΡ αποτελεί ένα αξιοσημείωτο γεγονός, που δικαιώνει τις πρωτοβουλίες που έχουν παρθεί για την αναζωογόνηση των γραμμών του συνδικαλιστικού κινήματος και επιβεβαιώνει την ορθότητα των χειρισμών της διοίκησης του Εργατικού Κέντρου για ενωτική-αγωνιστική συσπείρωση και έκφραση των εργαζομένων σε πρωτοβάθμιο επίπεδο, που κάτω από ορισμένες προϋποθέσεις μπορεί να σηματοδοτήσει θετικές διεργασίες και παραπάνω. Η διοίκηση του ΕΚΡ απευθύνει τα θερμά της συγχαρητήρια τόσο στον επικεφαλής της νέας διοίκησης του σωματείου στο ΡΟΔΑ, Π. Εγγλέζο, όσο και στα απλά μέλη της, και τους διαβεβαιώνει ότι θα σταθεί στο πλάι τους σε ο,τιδήποτε της ζητηθεί στην κατεύθυνση της ικανοποίησης των αιτημάτων των εργαζομένων αλλά και της περαιτέρω ανάπτυξης της επιχείρησης του ΡΟΔΑ, για να συνεχίσει να διαδραματίζει σημαντικό ρόλο στην εξυπηρέτηση των κατοίκων του νησιού μας".



RENAULT

festival
RENAULT

SENSE INTEGRATED

Θέαμα «πολλών ★★★★★» σε όλες τις εκθέσεις Renault

Η Renault, η πρώτη μάρκα σε πωλήσεις στην Ευρώπη, σας προσκαλεί να γνωρίσετε τη νεότερη και πλουσιότερη γκάμα μοντέλων, να δείτε τα πέντε αυτοκίνητα ασφάλειας πέντε αστέρων* και να επωφεληθείτε από τα μοναδικά προνόμια, που θα ισχύουν μόνο κατά τη διάρκεια του Festival:

- Με την παραγγελία Scénic ή Mégane αποκτάτε την αναβαθμισμένη έκδοση χωρίς επιπλέον κόστος ή επωφελείσθε από τα προνομιακά προγράμματα άτοκης χρηματοδότησης (π.χ. 24 μήνες άτοκα).
- Κλήρωση τεσσάρων αυτοκινήτων: Mégane Sedan, Mégane Estate, Mégane Coupé-Cabriolet και Scénic.

*Μέγιστη διάκριση σε ασφάλεια στα crash tests του EuroNCAP



17 έως 31 Οκτωβρίου
(Όλη μέρα & τα Σαββατοκύριακα)

Η ΝΕΟΤΕΡΗ, ΠΛΟΥΣΙΟΤΕΡΗ ΚΑΙ ΑΣΦΑΛΕΣΤΕΡΗ ΓΚΑΜΑ ΜΟΝΤΕΛΩΝ ΣΤΗΝ ΕΥΡΩΠΗ.

RODOS CAR A.E.

3ο χλμ. Λεωφ. Καλλιθέας, Τηλ: (22410) 68032 - 68033

Για κάθε καιρό...



IDEAL SOLAR

ΑΝΟΞΕΙΔΩΤΗ ΥΠΕΡΟΧΗ A.I.S.I. 316

ΑΠΟΚΛΕΙΣΤΙΚΗ ΔΙΑΘΕΣΗ
Τεχνικό κατάστημα

ΚΟΚΚΙΝΟΣ & Συνεργάτες
Πεπειραμένη τεχνική υποστήριξη για μεταφορά ακόμα και τοποθέτηση

Δημ. Αναστασιάδη 8, Ρόδος • Τηλ./Fax 22410 32181

Αρχισε η απεργία γιατρών του ΙΚΑ

Μόνο τα επείγοντα περιστατικά εξυπηρετήθηκαν χθες το πρωί στα ιατρεία του υποκαταστήματος του ΙΚΑ της Ρόδου, καθώς η πλειοψηφία των γιατρών του ιδρύματος, συμμετέχει από χθες το πρωί, στον νέο πολυήμερο κύκλο των κινητοποιήσεων, που εξήγγειλε ο Πανελλήνιος Σύλλογός τους.

Οι γιατροί του ΙΚΑ, με την απεργιακή αυτή κινητοποίηση, που θα διαρκέσει έως και την ερχόμενη Πέμπτη τουλάχιστον, διεκδικούν την ικανοποίηση σειράς κλαδικών και ασφαλιστικών τους αιτημάτων. Το απόγευμα της Πέμπτης, όπως δήλωσε χθες ο πρόεδρος των γιατρών του ΙΚΑ της Ρόδου κ. Ανδρέας Κούκουλας, θα συνεδριάσουν εκ νέου τα συνδικαλιστικά όργανα του κλάδου προκειμένου να καθορίσουν την περαιτέρω στάση τους.

Στη διάρκεια της απεργίας, από το ΙΚΑ θα εξυπηρετούνται μόνο επείγοντα περιστατικά μέσω των τηλεφωνικών ραντεβού που έχουν αρχίσει να ισχύουν πιλοτικά και στη Ρόδο, από το τέλος της περασμένης εβδομάδας.

Ο 32χρονος με τα φτηνά ηλεκτρικά είδη

Αφέθηκε χθες ελεύθερος μετά την απολογία του

Κατέβαλε εγγύηση 5.000 ευρώ και του απαγορεύτηκε η έξοδος

Ελεύθερος με περιοριστικούς αφέθηκε χθες το πρωί, αμέσως μετά την απολογία του στην τακτική ανακρίτρια Ρόδου κ. Παρασκευή Καρκατζούνη ο 32χρονος από τη Ρόδο, ο οποίος συνελήφθη έπειτα από ένταλμα που εξεδόθη σε βάρος του το μεσημέρι της περασμένης Πέμπτης, κατηγορούμενος για σειρά παράτυπων πράξεων που διέπραξε σε βάρος 40 τουλάχιστον συμπολιτών μας, από τους οποίους εισέπραττε προκαταβολές, υποσχόμενος να τους προμηθεύσει με διάφορα ηλεκτρικά είδη στην μισή τιμή.

Ανακρίτρια και εισαγγελέας, αποφάσισαν από κοινού να αφεθεί ελεύθερος ο 32χρονος, με περιοριστικούς όρους και συγκεκριμένα: Του απαγορεύτηκε η έξοδος από τη χώρα, υποχρεώθηκε να καταβάλλει εγγυοδοσία 5.000 ευρώ και με την υποχρέωση τέλος να παρουσιάζεται κάθε 1η και 15η στο Αστυνομικό Τμήμα Ρόδου.

Ο 32χρονος, σε βάρος του οποίου έχει σχηματιστεί δικογραφία και είχε εκδοθεί ένταλμα σύλληψης από την αρμόδια ανακρίτρια, κρατούνταν από την περασμένη Πέμπτη στην Υποδιεύθυνση Ασφαλείας Ρόδου. Χθες το πρωί, συνοδευόμενος από το δικηγόρο του κ. Γιάννη Χαρίτο, προσήλθε στην ανακρίτρια και έδωσε εξηγήσεις για τις κατηγορίες που τον βαρύνουν.

Ο ίδιος, φαίνεται ότι βρέθηκε σε δεινή οικονομική θέση και ότι δεν μπόρεσε να ανταποκριθεί στις υποχρεώσεις που είχε αναλάβει, έναντι των ατόμων από τους οποίους κατάφερε να πάρει προκαταβολές της τάξης των 80.000 ευρώ περίπου.

Ο ίδιος, φαίνεται να δήλωσε πάντως, ότι θα κάνει τα αδύνατα δυνατά για να μπορέσει να ανταποκριθεί οικονομικά στις εκκρεμότητες που έχει με περίπου 40 συμπολίτες μας, οι οποίοι του παρέδωσαν συγκεκριμένα χρηματικά ποσά παραγγέλνοντας έτσι διάφορα ηλεκτρικά ήδη σε ιδιαίτερα συμφέρουσα τιμή.

Το Σάββατο στους δρόμους της Ρόδου

Αγρια καταδίωξη οδηγού φορτηγού

Τελικά συνελήφθη για να αποδειχθεί ότι είχε πλούσια ...διαρρηκτική δράση

Σκηνές κινηματογραφικής ταινίας, με άγρια καταδίωξη στους δρόμους της Ρόδου, διαδραματίστηκαν το απόγευμα του περασμένου Σαββάτου, όταν αστυνομικός της Τροχαίας Ρόδου, έκανε σήμα για έλεγχο σε νεαρό οδηγό φορτηγού αυτοκινήτου να σταματήσει και ο τελευταίος αντί για φρένο πάτησε γκάζι.

Αμέσως, ο μοτοσικλετιστής της Τροχαίας, ο οποίος είχε αντιληφθεί με βάση την περιγραφή που είχε δοθεί πριν από λίγες ώρες ότι το αυτοκίνητο με το οποίο κινούνταν ο νεαρός ήταν κλεμμένο, ενημέρωσε το κέντρο άμεσης δράσης και ξεκίνησε την καταδίωξη η οποία κατέληξε με την σύλληψη του νεαρού μισή περίπου ώρα αργότερα.

Ο νεαρός, που φαίνεται να έχει πλούσιο... ιστορικό στα αρχεία της αστυνομίας, μαζί με μια 47χρονη η οποία έχει απασχολήσει επίσης τις αστυνομικές και δικαστικές αρχές στη Ρόδο, συνελήφθη και κρατείται προκειμένου έτσι να παραπεμφθεί αρμοδίως.

Σύμφωνα με την δικογραφία που σχηματίστηκε σε βάρος τους, όλα ξεκίνησαν το βράδυ της περασμένης Παρασκευής, όταν ο 23χρονος και η 47χρονη, έκλεψαν από κοινού δίκυκλο μοτοποδήλατο, που ήταν σταθμευμένο σε περιοχή της πόλεως Ρόδου. Στην συνέχεια, κινούμενοι με αυτό, αποπειράθηκαν να διαρρήξουν δύο φαρμακεία: Το πρώτο στην οδό Καναδά, (της κ. Ειρ. Αλαβέρα και το δεύτερο στην περιοχή των Κοσκινού) χωρίς ωστόσο να τα καταφέρουν.

Στη συνέχεια, τα μεσάνυχτα της περασμένης Παρασκευής, κατάφεραν να διαρρήξουν στην περιοχή Κοσκινού και πάλι, ένα μίνι μάρκετ, αφαιρώντας έτσι τρόφιμα και άλλα είδη.

Τα ξημερώματα του Σαββάτου, από κοινού επίσης, έκλεψαν από την πόλη της Ρόδου ένα φορτηγό αυτοκίνητο, με το οποίο κατευθύνθηκαν στην συνέχεια στην περιοχή των Σιαννών. Εκεί, διέρρηξαν μια αποθήκη σε αγροτική τοποθεσία καταφέρνοντας έτσι να αφαιρέσουν διάφορα αγροτικά είδη, αξίας 1.500 περίπου ευρώ. Στην συνέχεια και όπως επέστρεφαν στην πόλη της Ρόδου, μοτοσικλετιστής τροχονόμος που είχε ενημερωθεί προφανώς και για το κλεμμένο αυτοκίνητο και για τις ύποπτες κινήσεις του σε διάφορες περιοχές της Ρόδου, είχε στήσει καρτέρι, λίγο πριν την Ιαλυσό. Βλέποντας το φορτηγό αυτοκίνητο να κινείται, έκανε σήμα στον οδηγό για να σταματήσει, αλλά ο τελευταίος ανέπτυξε ταχύτητα.

Ακολούθησε περιπετειώδης καταδίωξη, από την οποία μάλιστα κινδύνευσε ο μοτοσικλετιστής αστυνομικός, με αίσιο ευτυχώς τέλος, καθώς ο 23χρονος υποχρεώθηκε να σταματήσει.

Η δράση του 23χρονου, σύμφωνα με τα στοιχεία που συγκέντρωσαν οι αστυνομικοί, ήταν ιδιαιτέρως πλούσια και τους προηγούμενους μήνες. Ο ίδιος είχε πριν από μία εβδομάδα διαρρήξει και ένα τροχόσπιτο. Σε βάρος τους ο αρμόδιος εισαγγελέας άσκησε ήδη δίωξη και αναμένεται να παραπεμφθεί ενώπιον της τακτικής ανακρίτριας για τα περαιτέρω.



ΠΟΡΤΕΣ-ΠΑΡΑΘΥΡΑ ΕΤΟΙΜΑ ΣΥΣΤΗΜΑΤΑ ΚΟΥΦΩΜΑΤΩΝ ΑΛΟΥΜΙΝΙΟΥ

EPAL®

ΓΕΡΜΑΝΙΚΩΝ ΠΡΟΔΙΑΓΡΑΦΩΝ ΜΕ ΜΗΧΑΝΙΣΜΟΥΣ ΑΣΦΑΛΕΙΑΣ ROTO ΓΕΡΜΑΝΙΑΣ

ΑΝΤΙΠΡΟΣΩΠΟΣ ΡΟΔΟΥ: ΑΓΓΕΛΟΣ ΣΤΑΥΡΟΣ
Λ. ΕΛΕΥΘΕΡΙΑΣ ΚΡΕΜΑΣΤΗ • ΤΗΛ. & FAX: 22410 96377 • ΚΙΝΗΤΟ: 6944/263164

ΚΟΥΖΙΝΕΣ ΣΕ ΤΙΜΕΣ ΠΟΥ... ΠΡΟ - ΚΑΛΟΥΝ!



ΠΛΗΡΕΣ ΣΕΤ ΕΠΙΠΛΩΝ ΚΟΥΖΙΝΑΣ (14 μ. ΠΕΡΙΠΟΥ) ΜΕ ΤΡΟΦΟΘΗΚΗ ΚΑΙ ΜΗΧΑΝΙΣΜΟΥΣ

ΜΟΝΟ 2990 € (ΣΥΜΠΕΡΙΛΑΜΒΑΝΕΙ ΦΠΑ ΚΑΙ ΤΟΠΟΘΕΤΗΣΗ)

ΜΕΓΑΛΗ ΓΚΑΜΑ ΣΕ ΤΡΑΠΕΖΙΑ ΚΟΥΖΙΝΑΣ ΚΑΡΕΚΛΕΣ ΚΑΙ ΕΣΩΤΕΡΙΚΕΣ ΠΟΡΤΕΣ ΑΠΟ ΙΤΑΛΙΑ

ΔΩΡΟ ΤΡΑΠΕΖΙ ΑΝΟΙΓΟΜΕΝΟ 100X140+40 (MOD 7510)

ΑΞΙΑΣ 440 €

ΒΟΛΑΣ ΚΟΥΖΙΝΕΣ

Μ. ΒΟΛΑΣ & ΥΙΟΙ Ο.Ε.
Λ. ΕΛΕΥΘΕΡΙΑΣ 43-45 ΚΡΕΜΑΣΤΗ ΡΟΔΟΣ - ΤΗΛ. (22410) 91275
FAX (22410) 94370 e-mail volas@hol.gr

ΑΘΛΗΤΙΚΗ ΡΟΔΙΑΚΗ
ΤΡΙΤΗ 21 ΟΚΤΩΒΡΙΟΥ 2003

ΡΕΠΟΡΤΑΖ ΓΙΑ ΤΗΝ ΔΙΑΚΟΠΗ ΤΟΥ ΑΓΩΝΑ ΑΕΡΑ - ΑΝΑΓΕΝΝΗΣΗ
ΣΕΛ. 18-31

ΚΑΙ ΤΩΡΑ... ΧΑΛΚΙΔΑ!

- *Μετά την κυριακάτικη ξεκούραση ξεκίνησε χθες η προετοιμασία της Ρόδου για το εκτός έδρας παιχνίδι με τη Χαλκίδα*
- *Κι ο Κώστας Πάττας σε κανονικούς ρυθμούς*

Εβδομάδα... Χαλκίδας, αυτή που μπήκε για τη Ρόδο. Η εκπρόσωπός μας στις επαγγελματικές κατηγορίες παίζει στα πλαίσια της 6ης αγωνιστικής στην πρωτεύουσα της Εύβοιας σ' ένα ακόμα ντέρμπι νεοφώτιστων.

Σημειώνεται πως η αντίπαλος των "πρασίνων" έχει τους ίδιους βαθμούς (τέσσερις) έχοντας ένα ματς λιγότερο όμως (τρία).

Η Ρόδος λογικά αν προσέξει μπορεί να φύγει νικήτρια από τον Εύριπο παίρνοντας παράλληλα την πρώτη εκτός έδρας νίκη.

Ο **Δημήτρης Σκούνας** ξεκίνησε χθες την προετοιμασία της ομάδας του γι' αυτό το παιχνίδι, αφού προχθές την ίδια ώρα που οι περισσότερες ομάδες της κατηγορίας έδιναν τις μάχες τους, οι ποδοσφαιριστές του περνούσαν μία ξεκούραστη μέρα.

Οι "πράσινοι" είχαν και στην χθεσινή προπόνηση όρεξη και διάθεση να παίξουν μπάλα. Το ευχάριστο για τον τεχνικό της Ρόδου είναι ότι πλέον υπάρχει σοβαρό ενδεχόμενο την Κυριακή να έχει όλους τους παίκτες που στη διάθεση του αφού

- Ο **Κώστας Πάττας** γυμνάσθηκε και χθες κανονικά κάνοντας μάλιστα και σουτ στους τερματοφύλακες.

- Ο **Πολυδεύκης Γεωργαλής** και ο **Νικήτας Μαλλιάκας** ξεπέρασαν τα προβλήματά τους

- Ενώ το ίδιο συμβαίνει και με τον **Μιχάλη Κλοκίδη.**

Οι παίκτες της Ρόδου θα προπονηθούν εκ νέου και σήμερα.



Με νίκη... κορυφή!

- *Δύσκολο ματς περιμένει τον Διαγόρα την ερχόμενη Κυριακή. Υποδέχεται τη Μύκονο βλέποντας μόνο το "τρίποντο"*
- *Παραμένει πρώτος στον πίνακα των σκόρερς ο Στάθης Καραμαλίκης*

Ξεκούραση τέλος για τους Διαγοριδείς που από χθες επανήλθαν στο γήπεδο μετά το σαρανταοκτάωρο ρεπό που πήραν απ' τον προπονητή τους, **Ανδρέα Σταύρου.**

Η Κυριακή φέρνει στο Εθνικό Στάδιο της πόλης μας την δυνατή φέτος Μύκονο που θάρθει να "κοντράρει" στα ίσια τον "γηραιό". Ο **Ανδρέας Σταύρου** και οι παίκτες του σήμαναν από χθες συναγερμό στις τάξεις των φιλάθλων της ομάδας και του νησιού γενικότερα. Ο Διαγόρας -όπως και η Κως με τη Μύκονο- είναι οι μόνες απ' τις ομάδες που "οδηγούν την κούρσα" στον έβδομο Όμιλο που έχουν εκτίσει το ρεπό τους. Με δεδομένο ότι η 7η αγωνιστική δίνει ρεπό στη Μάνη, ο σύλλογος της πόλης μας με ένα ακόμα τρίποντος στο Εθνικό Στάδιο, με νίκη δηλαδή επί της Μυκόνου την Κυριακή το βράδυ ίσως και να είναι και πάλι μόνος πρώτος.

Για το λόγο αυτό πρέπει από τώρα ν' αρχίσουν να δραστηριοποιούνται οι φίλοι και οπαδοί της ομάδας για το δύσκολο παιχνίδι της Κυριακής.

ΞΕΚΙΝΗΣΕ Η ΠΡΟΕΤΟΙΜΑΣΙΑ

Στο μεταξύ ξεκίνησε από χθες η προετοιμασία γι' αυτό το παιχνίδι. Απόντες ήσαν οι νεαροί ποδοσφαιριστές **Τσοπανάκης, Αθανασίου, Κοσμάς** που συμμετείχαν στις προπονήσεις των Μικτών και απείχαν απ' την προπόνηση που περιελάμβανε άσκηση στην διατήρηση της φυσικής κατάστασης.

ΠΑΡΑΜΕΝΕΙ ΠΡΩΤΟΣ ΠΑΡΑ ΤΟ ΡΕΠΟ

Στον πίνακα των σκόρερς παρά το ρεπό ο **Στάθης Καραμαλίκης** παραμένει στην κορυφή αποκτώντας συγκάτοικο αυτή τη φορά, τον έμπειρο **Νταρακλίτση** της Μάνης.

6 γκολ: *Καραμαλίκης (Διαγόρας), Νταρακλίτσης (Α.Ο. Μάνης)*

5 γκολ: *Καστρουνής (Διαγόρας), Τσαμουρτζής (Α.Ο. Μάνης)*

4 γκολ: *Αλέξης (Α.Ο. Μάνης), Γαλανός (Διαγόρας), Ναστόπουλος (Κως), Παναγιωτόπουλος (Κως)*

3 γκολ: *Βιδάλης (Μύκονος), Κλείσαρης (Κερατσίνι), Κρυπιντήρης (Αιολικός), Μπαϊράμογλου (Α.Ο. Μάνης), Παπαδημητρίου Θ. (Αιολικός), Τουρνάς (Κερατσίνι).*

2 γκολ: *Αγγελόπουλος (Διαγόρας), Γαβαλάς (Αιολικός), Διονυσόπουλος (Κερατσίνι), Κακούσιος (Πύργος Πυργίου), Καραμανίδης (Ερμής), Καρτάλης (Απόλλων Καλυθιών), Μαρούσης (Ερμής), Νταλαμπέκης (Ατρόμ. Αγ. Μαρ.), Παπανικολάου (Εθνικός), Παπανικολάου (Διγενής), Πολυχρονίου (Απόλλων Καλυθιών), Σπάρταλης (Απόλλων Καλυθιών), Σταύρου (Ερμής), Στρατάκης (Α.Ο. Μάνης), Χωματάς (Αιολικός).*



Στα πέντε γκολ βρίσκεται μέχρι στιγμής ο Γιώργος Καστρουνής (ΒΙΚΤΩΡ - ΦΩΤΟ ΜΑΡΚΕΤ - ΙΑΛΥΣΟΣ)

ΣΤΟΝ ΗΜΙΤΕΛΙΚΟ Ο ΣΤΑΥΡΟΥΛΑΚΗΣ

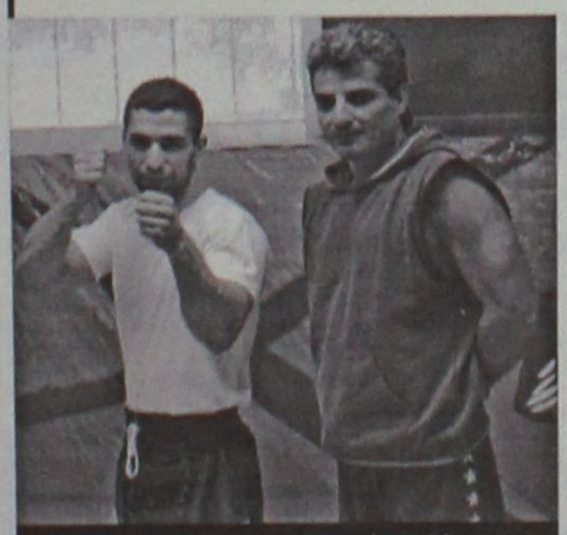

Ο Σταυρουλάκης (αριστερά) μαζί με τον δάσκαλο Ρίντα Καντάχ

Δύο βήματα πριν την κατάκτηση του Κυπέλλου Ελλάδας βρίσκεται ο Ροδιακός Όμιλος στους αγώνες πυγμαχίας, που διεξάγονται στο Κλειστό Γυμναστήριο Κερατσινίου "Παντελής Νικολαΐδης". Ο πυγμάχος Μιχάλης Σταυρουλάκης κέρδισε χθες και τους δύο αγώνες και απομένουν άλλοι δύο για να φθάσει στον πολυπόθητο στόχο, στην κατάκτηση του κυπέλλου. Ενας διεξάγεται σήμερα και αν κερδίσει απομένει ο τελικός αγώνας, για να διεκδικήσει το κύπελλο ο 27χρονος πυγμάχος.

DIGITAL QUALITY
ΦΩΤΟΓΡΑΦΕΙΟ - DVD CLUB
ΦΩΤΟΓΡΑΦΙΣΕΙΣ - ΒΙΝΤΕΟΣΚΟΠΗΣΕΙΣ
Γάμων - Βαπτίσεων και Λοιπών Εκδηλώσεων
ΜΕΤΑΤΡΟΠΕΣ VHS ΣΕ DVD
ΕΜΦΑΝΙΣΕΙΣ ΦΙΛΜ & ΕΚΤΥΠΩΣΕΙΣ ΦΩΤΟΓΡΑΦΕΙΩΝ
από Negative - CD - FD - Smart Media - Memory Stick
ΗΛΕΚΤΡΟΝΙΚΗ ΕΠΕΞΕΡΓΑΣΙΑ ΕΙΚΟΝΑΣ
Αναπαλαίωση Φωτογραφίας
ΦΩΤΟΓΡΑΦΙΕΣ ΣΤΙΓΜΗΣ
Ταυτοτήτων - Διαβατηρίων
ΦΩΤΟΓΡΑΦΙΚΑ ΕΙΔΗ - ΕΙΔΗ ΔΩΡΩΝ
ΕΝΟΙΚΙΑΣΕΙΣ ΤΑΙΝΙΩΝ DVD
ΑΝΑΣΤΑΣΑΚΗΣ Β. - ΤΑΜΠΑΚΑΚΗΣ Μ. Ο.Ε.
Πλατεία Αγ. Ιωάννη 173 - Τηλ/Fax: 22410 26631

Ο απόηχος...

• *Αναλυτική έκθεση του Μιχάλη Παυλούς για την εμφάνιση των σωματείων της Δωδεκανήσου στους Αιγαιοπελαγίτικους*

Σε ένα πανέμορφο Στάδιο λίγο έξω από τη Μύρινα της Λήμνου, διεξήχθησαν φέτος αρχές Οκτωβρίου, οι 17οι κατά σειρά Αιγαιοπελαγίτικοι αγώνες στίβου, με τη συμμετοχή σαράντα (40) και πλέον σωματείων από δεκαέξι (16) νησιά του Αιγαίου πελάγους που καλλιεργούν τον κλασικό αθλητισμό.

Η Δωδ/σος υπερτερεί ακόμη και στον αριθμό των νησιών που καλλιεργούν το στίβο, αφού δραστηριοποιούνται σ' αυτό το ολυμπιακό άθλημα έξι νησιά μας (Ρόδος-Σύμη-Κάρπαθος-Κως-Κάλυμνος και Λέρος).

Και σ' αυτούς τους αγώνες, όπως συμβαίνει εδώ και μία τουλάχιστον οκταετία τα σωματεία μας βρέθηκαν στην κορυφή της κατάταξης "1ος Ιπποκράτης-2ος Καζώνης-3ου Υγείας Ρόδου).

Ο θεσμός των Αιγαιοπελαγίτικων αγώνων στίβου αποτελεί το βασικότερο μοχλό ανάπτυξης για τον κλασικό αθλητισμό της περιοχής. Στους αγώνες αυτούς συμμετέχουν όλες οι ηλικίες και κατηγορίες των αθλητών-τριών των Αιγαιοπελαγίτικων Σωματείων, γεγονός που βοηθά τον αντικειμενικό παρατηρητή να βγάλει ασφαλή συμπεράσματα για τη δυναμικότητα του έμψυχου υλικού κάθε σωματείου, αλλά και τις προοπτικές του.

Ισως το Υπουργείο Αιγαίου, στα πλαίσια της ετήσιας επιχορήγησης προς τα Σωματεία Στίβου, θα έπρεπε να συμπεριλάβει στα κριτήρια και τη θέση κατάταξης κάθε σωματείου στους Αιγαιοπελαγίτικους. Αυτό θ' αποτελέσει πρόσθετο κίνητρο για τα σωματεία να συγκροτούν αξιόμαχες ομάδες σ' όλες τις κατηγορίες αθλητών-τριών.

Αναλυτικά η παρουσία κάθε Δωδ/κού σωματείου:

1. ΑΣ Ιπποκράτης Κω (1ος στην κατάταξη με 149 β. 50 β. Α/99 β.Γ).

Πριν τρία χρόνια (στην Ανδρο), αφαίρεσε τα ηνία του κορυφαίου σωματείου στο Αιγαίο από τον ΓΑΣ Υγείας Ρόδου, και έκτοτε τα κρατά σφικτά, χωρίς ν' αφήνει περιθώρια σ' άλλο σωματείο να διεκδικήσει την πρωτιά. Φέτος ιδιαίτερα η διαφορά αυξήθηκε ακόμη περισσότερο αφού το δεύτερο σωματείο (ΑΣ Καζώνης) βρέθηκε πίσω σαράντα ολόκληρους βαθμούς. Στην μεγάλη κατηγορία (Ανδρών, Γυναικών), σημαιοφόροι του σωματείου εξακολουθούν να είναι ο αειθαλής **Φαναρτζής Ιμπραήμ** (1ος στη Σφαιροβολία) και η **Μαρία Λιοντή** (1η στα 400 μ. μ' εμπόδια) και ο **Αγαμέμνων Βαρβίας** (μήκος-ύψος).

Στις κατηγορίες Παίδων-Κορασίδων και Εφήβων-Νεανίδων μεσουρανούν η **Ειρήνη Κουλιανού** (1η στα 1.500 και 800 μ.), ο **Γιάννης Σμαλιός** (Πανελ/κης στα Σύνθετα αγωνίσματα), η **Ταμάρα Τουμπαζή** (3η στα 800 μ. και 1.500 μ.) η **Αρχοντία Χατζηλάου** (100 μ.-μήκος), παρά τα προβλήματα που αντιμετωπίζει, η **Φρανσίσκα Φουρτούνη** (2η στα 400 μ. μ' εμπ.), η **Διονυσία Κασίου** (200 μ.-400 μ.) και η **Αννα Τσουκαλά** (3η στη Σφαίρα).

Στις κατηγορίες Παμπαίδων-Παγκορασίδων διακρίναμε τις καλές προοπτικές των **Σεβαστή Καλσάτου** (300 μ.), **Ρενέ Ζούνη** (150-300 μήκος) και **Νάνσυ Καλσάτου** (80 μ.). Τέλος στις κατηγορίες Παμπαίδων-Παγκορασίδων Β', ο **Θεοφ. Καμπούρης** (60 μ.) και η **Μελίνα Τουμπαζή** έδειξαν το δρόμο στη νέα φουρνιά του σωματείου για καλή συνέχεια στο μέλλον.

2. ΑΣ Καζώνης Καλύμνου (2ος στην κατάταξη με 110 β. 54Α/56Γ).

Το σωματείο που με μεγάλες δρασκελιές τα τελευταία χρόνια, υποδεικνύει το δρόμο της ανάκαμψης.

Η σπουδαία δουλειά στις μικρές κατηγορίες φάνηκε στο διάστημα αυτό και έφερε το σωματείο πολύ ψηλά (2ο στην κατάταξη στο Αιγαίο). Ευχάριστη έκπληξη αποτέλεσε η εξαιρετική εμφάνιση των "ξεχασμένων" αθλητριών, **Καλογεροπούλου Κων/να** και **Καλικατζάρου Αγγελική,** που με την παρουσία τους και τις επιδόσεις τους έκαναν τη διαφορά στην μεγάλη κατηγορία.

Θετική και η επανεμφάνιση των δύο αδελφών **Ζωίδη, Μαρία** και **Σταματία,** στις μεσαίες αποστάσεις, ύστερα από τα προβλήματα τραυματισμού που αντιμετώπισαν.

Εκεί όμως που κυριάρχησαν είναι η κατηγορία Παμπαίδων Α', όπου υπάρχει πλούσιο έμψυχο υλικό **(Παν. Νταλαρής** 300 μ. 1ος-**Γ. Θεοφιλίδης** 300 μ. 2ος-**Νομ. Πονήρης** 600 μ. 2ος-**Δημ. Κουρμούλης** 600 μ. 3ος-**Νικ. Σκυλάς** 80 μ. 2ος-**Εμ. Πετράκης** Σφαίρα 2ος-**Στεφ. Αναπλιώτης** Σφαίρα-δίσκος).

Τέλος εξίσου καλή φαίνεται να είναι και η νέα σοδιά στους ΠΠ-ΠΚ Β' (Νομική Καρπαθίου 600 μ.).

3. ΓΑΣ "Η Υγεία" Ρόδου (3ος στην κατάταξη με 78 β. 60Α/18Γ).

Η αδυναμία του στις κατηγορίες Γυναικών, τα τελευταία χρόνια εξακολουθεί να υφίσταται, παρά την παρουσία νέων κοριτσιών στις μικρές κατηγορίες.

Η ατυχία και τραυματισμοί στέρησαν βαθμούς από το Σωματείο στ' αγωνίσματα ανδρών **(Γιαλλουράκης Νεκτάριος-Μαούνης Γ.-Κοντός Γ.).** Τις απώλειες αυτές υπερκάλυψαν οι Παίδες **(Θαν. Βογιατζής-Μιχάλης Σεΐτης** και **Γιάν. Φιλίππου),** η **Μαρία Κοζά** στις Παγκορασίδες Α', και η περίφημη πια ομάδα της Σκυταλοδρομίας 4Χ100 μ., που κυριάρχησε και πάλι, έστω και χωρίς τους τραυματίες. Ο "ευρωπαίος" πια **Μαρκόπουλος Μιχ.** ήταν εξαιρετικός στο 400άρι, όπως και ο **Αναστ. Χαβιαράς** στα 100 μ. και ο **Πέτρος Τσάτσος** 4ος στον ακοντισμό.

Τέλος ο **Αντ. Γιαννακάκης** αντιπροσώπευσε με τον καλύτερο τρόπο την μικρή κατηγορία των ΠΠ Β' (1ος στα 60 μ.), όπως και η **Ελευθ. Μαρκοπούλου** την κατηγορία ΠΚ Β'.

4. ΑΣ Κάλυμνος 2000 (6ος στην κατάταξη με 48 β. 13Α/35Γ).

Υστερα από τρία χρόνια παρουσίας του Σωματείου στο χώρο του Δωδ/κού Στίβου, άρχισε να φαίνεται η δουλειά των ανθρώπων του Σωματείου.

Με αιχμή του δόρατος τα κορίτσια το σωματείο πέτυχε να καταταγεί 6ο ανάμεσα σε σαράντα και πλέον σωματεία του Αιγαίου.

Σαν νέο σωματείο δεν έχει να επιδείξει ακόμη αθλητές-τριές στις μεγάλες κατηγορίες.

Αστέρια σπουδαία φαίνεται να είναι οι **Αγγ. Ζαγοριανού** (1η στα 300 μ. ΠΚ Α'), η **Αννα Μανιά** (1η στα 1.000 μ. ΠΚ Α'), η **Κατερίνα Δαρκαδάκη** (στο μήκος), η **Μαρία Παστρικού** (3η στη σφαίρα), ο **Μιχ. Καμπουράκης** (1ος στο ακόντιο), η **Νομ. Κουφού** (3η στα 80 μ. ΠΚ Α'), η **Ειρ. Ταμπουρά** (σφαίρα), ο **Παν. Πλάτσης** (σφαίρα) και η **Αννα Σαρούκου** (600 μ. ΠΚ Β').

5. ΓΣ Νέων Λέρου (18ος στην κατάταξη με 18 β. 6Α/12Γ).

Η δραστηριοποίηση του Δ.Σ. του σωματείου, τα τελευταία δύο χρόνια, έφερε και τα ανάλογα αποτελέσματα.

Τρία κορίτσια και άλλα τρία αγόρια, με τις επιδόσεις τους και τις θέσεις που κατέλαβαν, έφεραν το σωματείο στη 18η θέση, μπροστά από άλλα σωματεία καταξιωμένα στο χώρο.

Η **Νικολ. Μαραβέλια** (2η στα 100 μ. Γ') και η **Ουρ. Ρεμπούλη** (2η στα 1.000 ΠΚ Α'), ήταν οι αθλήτριες που κατέκτησαν μετάλλια. Καλές ήταν και οι παρουσίες των **Σταματία Ηλία** (5η στα 300 ΠΚ Α'), **Γιάννη Ευθυμίου** (5ος στο μήκος Π.), **Ελευθ. Τσιοφύλλα** (4ος στα 600 ΠΠ Α') και **Γιάννη Ρεπαπή** (6ος στο δίσκο ΠΠ Α').

Στις κατηγορίες ΠΠ-ΠΚ Β' υπάρχει σχετικό έλλειμμα που θα πρέπει να καλυφθεί στη συνέχεια με προσέλκυση παιδιών από τα Δημοτικά Σχολεία του νησιού.

6. ΑΟ Αρχάγγελος Ρόδου (19ος στην κατάταξη με 17 β. 10Α/7Γ).

Οι δυσκολίες και τα προβλήματα που υπάρχουν σε Διοικητικό επίπεδο (οι προσπάθειες του Προέδρου δεν αρκούν), επηρεάζουν και τους αθλητές του σωματείου. Η νέα δημοτική αρχή θα πρέπει να βοηθήσει ώστε να συνεχίσει η λειτουργία ενός σωματείου, που καλλιεργεί το στίβο στην ευρύτερη περιοχή της Ανατολικής πλευράς του νησιού.

Από πλευράς παρουσίας των αθλητών-τριων του σωματείου ξεχώρισαν τα αδέλφια Σκούμπρου, η **Δέσποινα Σκούμπρου** 1η στη σφαίρα ΠΚ Α' και ο **Νικήτας Σκούμπρος** 2ος στα 110 μ. μ' εμπ. Π. Ο **Γ. Τρούμπας** (5ος στο ακόντιο ΠΠ Α') και ο μικρός **Δημ. Πάλλας** (4ος στα 60 μ. ΠΠ Β'). Ο **Β. Τσακίρης** και ο **Γρ. Σερμπής** φάνηκαν ανέτοιμοι γι' αυτούς τους αγώνες.

7. ΑΕ Ηρακλής Λάρδου (20ος στην κατάταξη 17 β. 15Α/2Γ).

Με σημαιοφόρους τα δύο αδέλφια **Κωβιού** (ο **Θεοδόσης Κωβιός** 1ος στη σφαίρα ΠΠ Α' με νέο Πανελλήνιο ρεκόρ και ο **Γιώργος Κωβιός** 2ος στη σφαίρα Π), και δύο νέα αστεράκια στις μικρές κατηγορίες **(Παν. Νικηταράς** 4ος στα 600 ΠΠ Β' και **Μαρία Πιννή** 6η στα 60 μ. ΠΚ Β'), πήγε στη Λήμνο το Σωματείο και κατάφερε να πλασαριστεί στα πρώτα 20 του Αιγαιοπελαγίτικου χώρου, δύο χρόνια μόλις από τη δημιουργία του. Εκτός από τους προαναφερθέντες καλή ήταν και η παρουσία της **Ειρήνης Παπά** (6η στα 1.000 μ. ΠΚ Α').

8. ΑΟ Σύμης (21ος στην κατάταξη με 16 β. όλους στα αγόρια).

Χωρίς την παρουσία αθλητριών εμφανίσθηκε ο ΑΟ Σύμης. Ομως η παρουσία του **Ηλία Κέλη** στην ομάδα, ο οποίος αγωνίσθηκε σε τρία αγωνίσματα, έφερε τους βαθμούς και την ικανοποιητική κατάταξη του σωματείου.

Ο **Μάρκος Καραγιάνης** έδειξε ότι διαθέτει καλά στοιχεία που μπορεί να αξιοποιηθούν μελλοντικά (3ος στα 300 μ. ΠΠ Α'). Ανέτοιμοι οι **Μιχ. Αντώνογλου, Βασιλ. Τσαβαρής, Χρ. Λεριάς, Σπ. Ριζόπουλος** και **Μιχ. Χατζηπέτρος.**

9. ΑΣ Νίκη της Ρόδου (23η στην κατάταξη 14 β. 5Α/9Γ).

Ελπίδες για καλή συνέχεια του σωματείου άφησαν δύο παιδιά στην μικρή κατηγορία που διακρίθηκαν ιδιαίτερα. Πρόκειται για τους **Βασίλη Μουτσάκη** (2ος στα 60 μ. ΠΠ Β') και **Φωτεινής Λοΐζου** (2η στα 600 μ. ΠΚ Β').

Βαθμούς προσέφεραν και οι **Ελένη Οικονόμου** (σφαίρα-δίσκο) και η **Μουτσάκη Ελένη** (ακόντιο).

10. ΠΑΟ Διαγόρας Ρόδου (25ος στην κατάταξη 10 β. 9Α/1Γ).

Χωρίς τις παρουσίες των πρωταθλητριών **Γεωργίας Κουμνάκη** (τιμήθηκε σαν καλύτερη αθλήτρια της Δωδ/σου το 2003), **Γεωργίας Τσικούρη** και **Ειρήνης Κωτσαδάμ,** το σωματείο έδειξε ελάχιστα πράγματα σ' αυτούς τους αγώνες. Τους βαθμούς έδωσαν οι **Αναστ. Λαουδίκος** (2ος στο ακόντιο), **Γιάν. Λουλούς** (4ος στα 600 μ. ΠΠ Β'), **Γιωρ. Κουρδουμπάς** (5ος στο ακόντιο Α') και **Γεωρ. Σαββάκη** (6η στα 300 μ. ΠΚ Α').

11. ΑΟ Καρπάθου (29ος στους άνδρες).

Περιμέναμε περισσότερα από την παρουσία του σωματείου σ' αυτούς τους αγώνες, ύστερα μάλιστα από την εξαιρετική εμφάνιση στους περσινούς Αιγ/κούς, που είχαν πραγματοποιηθεί στην Κάρπαθο.

Θα είναι κρίμα να μην εκμεταλλευθούν την ύπαρξη ενός σταδίου στίβου-400 μ., κόσμημα για το νησί.

Ας παραδειγματισθούν από τον ΑΣ Ιπποκράτης Κω, που μετά τους Αιγαιοπελαγίτικους αγώνες του 1998, πήρε επάνω του για τα καλά.

Ο σωματειακός προπονητής χρειάζεται να βοηθηθεί από το Δ.Σ. του σωματείου.



ΤΟΠΙΚΟ ΠΟΔΟΣΦΑΙΡΟ

ΚΥΠΕΛΛΟ

Στη μάχη 18 ομάδες

• Ξεκινάει αύριο η β' φάση με 9 παιχνίδια σε όμιλο Ρόδου και Νήσων

Αύριο ξεκινάει η Β' φάση του κυπέλλου, κι έχουν προγραμματισθεί εννέα παιχνίδια συνολικά για το όμιλο Ρόδου και νήσων.

Ολα τα ματς θα ξεκινήσουν στις 3 μ.μ. πλην αυτό ανάμεσα του Απόλλων Κ. και την Κατταβιά που θα ξεκινήσει στις 6 μ.μ.

Αναλυτικά τα εννέα αυριανά παιχνίδια:

• **Αρχάγγελος (15.00):** Πετρώνας-Απόλλων Απ.
Παρατηρητής: *Μουστάκας*
• **Μαλώνα (15.00):** Αγ. Γεώργιος-Ηρακλής Μ.
Παρατηρητής: *Ντάκας Ν.*
• **Κάλαθος (15.00):** Κλεόβουλος-Ερμής
Παρατηρητής: *Τόππος*
• **Αγ. Απόστολοι (15.00):** Πήγασος-Ασπίδα Απ.
Παρατηρητής: *Κυπραίος Θ.*
• **Μάσσαρι (15.00):** Αστέρας Μ.-Διαγόρας Β.
Παρατηρητής: *Ντάκας Σ.*
• **Καλυθιές (18.00):** Απόλλων Κ. - Κατταβιά
Παρατηρητής: *Βεργίδης*

ΟΜΙΛΟΣ ΝΗΣΩΝ

• **Κέφαλος (15.00):** Νικαγόρας-Αντίμαχος
Παρατηρητής: *Ιερομνήμων*
• **Κως (15.00):** Ανταγόρας-Πυλί
Παρατηρητής: *Αρβανιτάκης*
• **Βαθύ (15.00):** Ολυμπιακός Καλ.-ΑΕΛ
Παρατηρητής: *Γιαννικουρής*

Μια μέρα νωρίτερα

• Αύριο στις 4 μ.μ. η συνεδρίαση του Δ.Σ. της ΕΠΣΔ αντί την Πέμπτη. Θα προηγηθεί (15.30) συνάντηση με το σύνδεσμο προπονητών

Αύριο θα πραγματοποιηθεί τελικά η συνεδρίαση του Δ.Σ. της ΕΠΣΔ, αντί της αρχικά προγραμματισμένης για μεθαύριο Πέμπτη.

Η συνεδρίαση θα ξεκινήσει στις 4 μ.μ. και πιθανόν άλλαξε και γίνεται νωρίτερα μ' αφορμή την εξέλιξη του Σαββατιάτικου αγώνα στ' Αφάντου, μεταξύ ΑΕΡΑ και Αναγέννησης. Στην συνεδρίαση έχουν προσκληθεί να παραβρεθούν και τα μέλη της Επιτροπής κατά τη βίας που είναι οι **Λάζαρος Βεργίδης, Ανδρέας Μανέγας** και **Μπάμπης Θεοδώρου.**

ΣΥΝΑΝΤΗΣΗ ΜΕ ΣΥΝΔΕΣΜΟ ΠΡΟΠΟΝΗΤΩΝ

Στο μεταξύ πριν την συνεδρίαση του Δ.Σ. στις 15.30 θα προηγηθεί συνάντηση με τον Πανδωδεκανησιακό σύνδεσμο προπονητών.

Περιμένουν την απόφαση

• Η απουσία του Μιχάλη Κάβουρα από τα επόμενα παιχνίδια του Ακουσίλαου αποτελεί το σημαντικότερο πρόβλημα για τον προπονητή της ομάδας Ηλία Βασιλαράκη

Σε αναμονή της απόφασης της ΕΠΣΔ για την τιμωρία του **Μιχάλη Κάβουρα,** που αντίκρυσε την κόκκινη κάρτα του διαιτητή Κατταβενού, βρίσκονται στον Ακουσίλαο.

Ο αρχικός στόχος που είναι η κατάκτηση μία από τις τρείς πρώτες θέσεις του βαθμολογικού πίνακα, είναι απόμακρος τις πρώτες αγωνιστικές.

Το έργο των Φανενών αναμένεται να γίνει πιο δύσκολο στο κυνήγι των θέσεων καθώς καλούνται στις δύο αγωνιστικές να περάσουν μέσα από δύο δύσκολες έδρες Καρδάμαινα και Ορφέα, και θα πρέπει να έχουν όσο γίνεται λιγότερες βαθμολογικές απώλειες.

Ερωτηματικό αποτελεί η στάση των **Τσαλίκη Ι.** και **Ν.** που τις τελευταίες τρεις εβδομάδες, δεν έχουν δώσει σημάδια ζωής και απέχουν από τις προπονήσεις.

Με νέα φιλοσοφία

• Η μέχρι στιγμής πορεία του Ευκλή στο πρωτάθλημα, αναγκάζει τον Δημήτρη Σαλπιγκτίδη να αλλάξει στυλ παιχνιδιού

Προβληματισμένος από την μέχρι στιγμής πορεία του Ευκλή στο πρωτάθλημα της Β' κατηγορίας είναι ο προπονητής του **Δημήτρη Σαλπιγκτίδη,** που βλέπει την ομάδα του σ' αυτές τις πρώτες αγωνιστικές να μην μπορεί να παρουσιάσει το αγωνιστικό προφίλ που αυτός θα ήθελε.

Ο **Σαλπιγκτίδης** φαίνεται πως έχει σχηματίσει πλέον ολοκληρωμένη άποψη, για το τί φταίει και η ομάδα δεν μπορεί να παίξει σύμφωνα με τα πλάνα που δούλεψε και από το επόμενο, εντός έδρας παιχνίδι μ' αντίπαλο τον Ασκληπειό, ενδέχεται να αλλάξει τον τρόπο παιχνιδιού της ομάδας του. Τα σημαντικότερα προβλήματα που αντιμετωπίζει έχουν να κάνουν με τις επαγγελματικές υποχρεώσεις του **Αναγνώστου** (απουσιάζει από αρκετές προπονήσεις της ομάδας), και με τον τραυματισμό του **Λαού** στο γόνατο. Επίσης ο κακός προγραμματισμός στην αρχή της περιόδου, δεν επιτρέπει στον **Σαλπιγκτίδη** να έχει εναλλακτικές λύσεις όσον αφορά την συμμετοχή των δύο νεαρών ποδοσφαιριστών κάτω των είκοσι, καθώς αυτούς που έχει στην διάθεσή του δεν έχουν υπερβεί το δέκατο έκτο της ηλικίας του, και βάσει της σωματικής τους διάπλασης υστερούν σ' αντίθεση με τις άλλες ομάδες.

ΝΑΥΤΙΚΗ ΕΤΑΙΡΕΙΑ
ΤΗΛΟΣ 21ος ΑΙΩΝΑΣ

ΔΡΟΜΟΛΟΓΙΑ "SEA STAR"

ΚΥΡΙΑΚΗ

ΛΙΜΑΝΙ	ΑΦΙΞΗ	ΑΝΑΧΩΡΗΣΗ
ΡΟΔΟΣ		07.15
ΤΗΛΟΣ	08.35	08.50
ΡΟΔΟΣ	10.10	17.00
ΤΗΛΟΣ	18.20	18.30
ΡΟΔΟΣ	19.50	

ΔΕΥΤΕΡΑ

ΛΙΜΑΝΙ	ΑΦΙΞΗ	ΑΝΑΧΩΡΗΣΗ
ΡΟΔΟΣ		08.30
ΤΗΛΟΣ	09.50	14.30
ΝΙΣΥΡΟΣ	15.00	17.30
ΤΗΛΟΣ	18.00	18.10
ΡΟΔΟΣ	19.30	

ΤΡΙΤΗ

ΛΙΜΑΝΙ	ΑΦΙΞΗ	ΑΝΑΧΩΡΗΣΗ
ΡΟΔΟΣ		08.30
ΤΗΛΟΣ	09.50	17.00
ΡΟΔΟΣ	18.20	

ΤΕΤΑΡΤΗ

ΛΙΜΑΝΙ	ΑΦΙΞΗ	ΑΝΑΧΩΡΗΣΗ
ΡΟΔΟΣ		07.00
ΤΗΛΟΣ	08.20	08.40
ΡΟΔΟΣ	10.00	18.00
ΤΗΛΟΣ	19.20	19.30
ΡΟΔΟΣ	20.50	

ΠΕΜΠΤΗ

ΛΙΜΑΝΙ	ΑΦΙΞΗ	ΑΝΑΧΩΡΗΣΗ
ΡΟΔΟΣ		08.30
ΤΗΛΟΣ	09.50	14.30
ΝΙΣΥΡΟΣ	15.00	17.30
ΤΗΛΟΣ	18.00	18.10
ΡΟΔΟΣ	19.30	

ΠΑΡΑΣΚΕΥΗ

ΛΙΜΑΝΙ	ΑΦΙΞΗ	ΑΝΑΧΩΡΗΣΗ
ΡΟΔΟΣ		08.30
ΤΗΛΟΣ	09.50	14.30
ΝΙΣΥΡΟΣ	15.00	17.30
ΤΗΛΟΣ	18.00	18.10
ΡΟΔΟΣ	19.30	

Τηλ.: 2246044000 • FAX: 2246044044

ΝΑΥΤΙΚΗ ΕΤΑΙΡΕΙΑ
ΤΗΛΟΣ 21ος ΑΙΩΝΑΣ

"SEA STAR"

Επειδή η Ελλάδα σημαίνει και Ορθοδοξία και επειδή η Τήλος ζει και αναπτύσσεται με βασικό πυρήνα σκέψης τον Ελληνορθόδοξο πολιτισμό, φιλοδοξεί την μοναδική της ετήσια τουριστική έξοδο να την πραγματοποιήσει για προσκύνημα στα ιερά νησιά της ΠΑΤΜΟΥ και της ΤΗΝΟΥ.

Σας καλούμε λοιπόν, Τηλιακούς και φίλους της Τήλου που μας ενώνει η κοινή πίστη, να φτιάξουμε μια θαυμάσια παρέα για ένα αξέχαστο τριήμερο ταξίδι με το πλοίο μας

"SEA STAR"

ΠΡΟΓΡΑΜΜΑ

- Αναχώρηση από Ρόδο την Παρασκευή 24/10/2003 στις 15.00
- Επιστροφή στη Ρόδο την Κυριακή 26/10/2003 το βράδυ
- Κόστος εκδρομής συμπεριλαμβανομένων εισιτηρίων πλοίου, 2 διανυκτερεύσεων σε ξενοδοχείο της Πάτμου με πρωινό και πούλμαν για την ξενάγηση: 150 ευρώ.

Για περισσότερες πληροφορίες και κρατήσεις θέσεων παρακαλούμε επικοινωνείτε στα τηλ.:

Τήλος 22460 44000 - Ρόδος: 22410 78052

Delta

ΔΙΑΜΑΝΤΕ ΕΡΓΑΛΕΙΑ

ΚΟΦΤΗ ΧΕΙΡΟΣ — ΔΙΑΤΡΗΤΙΚΑ

6ο χλμ.Ρόδου Λίνδου
Συγκρότημα Μανουσέλη

ΔΙΑΜΑΝΤΟΤΡΥΠΟΤΕΧΝΙΚΗ ΡΟΔΟΥ

ΑΔΑΜΑΝΤΟΦΟΡΟΙ ΔΙΣΚΟΙ ΚΟΠΗΣ ΓΙΑ ΓΡΑΝΙΤΗ, ΜΑΡΜΑΡΟ ΤΟΥΒΛΟ κ.τ.λ.





ΑΡΜΟΚΟΦΤΕΣ

ΤΡΥΠΑΜΕ
ΚΟΒΟΥΜΕ
ΣΠΑΜΕ



ΧΩΡΙΣ ΣΚΟΝΕΣ
ΡΩΓΜΕΣ
ΜΕΡΕΜΕΤΙΑ

ΠΩΛΗΣΕΙΣ
&
ΕΚΤΕΛΕΣΕΙΣ ΕΡΓΑΣΙΩΝ

Η ΠΟΛΥΧΡΟΝΗ ΜΑΣ ΠΕΙΡΑ ΣΤΟ ΕΞΩΤΕΡΙΚΟ ΜΑΣ ΔΙΝΕΙ ΤΗ ΔΥΝΑΤΟΤΗΤΑ ΝΑ ΒΡΙΣΚΟΥΜΕ ΛΥΣΗ ΕΚΕΙ ΠΟΥ ΟΙ ΑΛΛΟΙ ΣΗΚΩΝΟΥΝ ΤΑ ΧΕΡΙΑ ΨΗΛΑ!

ΤΗΛΕΦΩΝΗΣΤΕ ΜΑΣ
(22410) 69022 - 77986
ΚΙΝΗΤΟ: 0944 380562

ΥΠΕΥΘΥΝΟΣ
Μαρκος Τσεσμετζής

ΤΟΠΙΚΟ ΠΟΔΟΣΦΑΙΡΟ

"Αδικαιολόγητο και άδικο"

• «Ο διαιτητής Κετσές δεν ήταν τραυματίας και μπορούσε να συνεχίσει το παιχνίδι» τόνισαν ο πρόεδρος της Αναγέννησης Κυριάκος Κουμνάκης και ο προπονητής Γιάννης Κρητικός. Ισχυρίζονται πως ο Κετσές έφυγε με το αυτοκίνητό του, πως εξετάστηκε από τον γιατρό αγώνα αφού έκλεισε το Φ.Α. και πως είπε ψέματα στο νοσοκομείο!

Κανένα πρόβλημα τραυματισμού δεν αντιμετώπισε ο διαιτητής του διακοπέντα αγώνα ανάμεσα στον ΑΕΡΑ και την Αναγέννηση **Δημήτρης Κετσές,** όπως υποστηρίζουν οι άνθρωποι της Αναγέννησης, που επιμένουν πως η διακοπή του παιχνιδιού ήταν αδικαιολόγητη και άδικη.

Μιλώντας σε χθεσινή εκπομπή του ραδιοφωνικού σταθμού ΤΟΠ FM τόσο ο πρόεδρος του σωματείου της Εμπωνας **Κυριάκος Κουμνάκης** όσο και ο παίκτης-προπονητής της ομάδας **Γιάννης Κρητικός** υπογράμμισαν πως ναι μεν ο διαιτητής σπρώχτηκε από τον ποδοσφαιριστή **Γιώργο Ξύπα,** με αποτέλεσμα να πέσει στο έδαφος και να χτυπήσει, ωστόσο σε καμία περίπτωση δεν τραυματίστηκε και σίγουρα μπορούσε να συνεχίσει τον αγώνα.

Και οι δύο εξέφρασαν την απορία τους για το γεγονός πως ένας τραυματίας που ζαλίζεται είναι σε θέση να συμπληρώνει χωρίς πρόβλημα το Φύλλο Αγώνα και να μην ζητάει αμέσως την βοήθεια του γιατρού του αγώνα. Οι **Κουμνάκης** και **Κρητικός** είπαν πως ο **Κετσές** έφυγε από το γήπεδο με το αυτοκίνητό του, πως πήγε πρώτα στο σπίτι του και μετά στο νοσοκομείο, όπου έφτασε στις 7 το απόγευμα.

Μάλιστα, υποστήριξαν πως στα εξωτερικά ιατρεία ο διαιτητής είπε ψέματα, καθώς δήλωσε ξυλοδαρμό και γι' αυτό του τοποθετήθηκε ορός, την ώρα που στο Φύλλο Αγώνα γράφει πως απωθήθηκε βίαια και οι πάντες αναγνωρίζουν πως ουδείς τον χτύπησε.

Μάλιστα, ο **Κουμνάκης** αλλά και ο **Κρητικός,** που βρισκόταν στα αποδυτήρια των διαιτητών, επέμειναν πως ο **Κετσές** τους έλεγε πως ο βασικός λόγος που διέκοψε το παιχνίδι ήταν η κακή ψυχολογική κατάσταση στην οποία βρισκόταν, ενώ ο γιατρός του αγώνα, **Ανέστης Παρασκευόπουλος,** τον εξέτασε τρία τέταρτα μετά την διακοπή και αφού το Φύλλο Αγώνα είχε κλείσει! Αναρωτήθηκαν, επίσης, για τον λόγο που κλήθηκε η αστυνομία, από την στιγμή που το περιστατικό με τον **Ξύπα** ήταν μεμονωμένο και κατά τα άλλα η κατάσταση στον αγωνιστικό χώρο αλλά και στις εξέδρες ήταν ήρεμη («ήταν από τα πιο ήσυχα και όμορφα ματς που έχουμε δώσει στ' Αφάντου», δήλωσε χαρακτηριστικά ο **Γιάννης Κρητικός**), ενώ ο Κυριάκος **Κουμνάκης** τόνισε πως



Δεν ήταν τραυματισμένος ο Κετσές υποστηρίζει ο Κυριάκος Κουμνάκης

«αν ο διαιτητής τραυματιζόταν δεν θα τον άφηνα καν να συμπληρώσει το Φ.Α. και θα τον πήγαινα εγώ ο ίδιος με το δικό μου αυτοκίνητο στο νοσοκομείο, αφού ο ανθρώπινος παράγοντας είναι υπεράνω των πάντων.

Δεν ήταν τραυματίας.

Όλα αυτά τα έκανε για να δικαιολογήσει την απόφασή του να διακόψει το παιχνίδι».

Τέλος, ο **Κυριάκος Κουμνάκης** δήλωσε αποφασισμένος να διεκδικήσει με κάθε τρόπο το δίκιο της Αναγέννησης τόσο με παράσταση στην χθεσινοβραδινή συγκέντρωση του ΣΔΠΔ όσο και ενώπιον της Πειθαρχικής Επιτροπής της ΕΠΣΔ.

Μάλιστα, οι Εμπωνιάτες θα επιστρατεύσουν και τον δικηγόρο τους, που δεν είναι άλλος από τον Νομαρχιακό Σύμβουλο και πρώην μέλος του Δ.Σ. της ΕΠΣΔ **Φώτη Χατζηδιάκο.**

Τελειώνουν τον Ξύπα

• Η διοίκηση της Αναγέννησης είναι αποφασισμένη να διακόψει την συνεργασία της με τον ποδοσφαιριστή που την έμπλεξε σε περιπέτειες



Όπως όλα δείχνουν, το Σαββατιάτικο παιχνίδι με τον ΑΕΡΑ ήταν και το τελευταίο για τον Γιώργο Ξύπα με την φανέλα της Αναγέννησης.

Όπως αναφέρουν οι πληροφορίες, ναι μεν η διοίκηση της ομάδας δεν ξεχνά την πολύχρονη αψεγάδιαστη παρουσία του έμπειρου ποδοσφαιριστή στα γήπεδα, όμως στην παρούσα φάση δεν είναι δυνατόν να παραβλέψει το επεισόδιο του Σαββάτου που εξέθεσε το σωματείο και το έμπλεξε σε σοβαρές περιπέτειες.

Ετσι, ίσως ακόμα και σήμερα ανακοινωθεί η διακοπή της συνεργασίας της Αναγέννησης με τον **Γιώργο Ξύπα.**

Γκάφα στο Φύλλο αγώνα

• Ο διαιτητής Κετσές ξέχασε να αναφέρει πως ο ΑΕΡΑ κέρδισε πέναλτι την στιγμή της διακοπής, οπότε αν το ματς με την Αναγέννηση συνεχιστεί από το 38ό λεπτό, θα ξεκινήσει με...ελεύθερο!

Στην περίπτωση που η Πειθαρχική Επιτροπή της ΕΠΣΔ κρίνει πως η διακοπή του αγώνα ανάμεσα στον ΑΕΡΑ και την Αναγέννηση Εμπωνας είναι αδικαιολόγητη και το παιχνίδι ξεκινήσει από το 38ό λεπτό (δηλαδή από την στιγμή που διακόπηκε), ναι μεν θα συνεχιστεί με τους ποδοσφαιριστές που βρισκόταν εκείνη την στιγμή στον αγωνιστικό χώρο, ωστόσο ο ΑΕΡΑ δεν θα εκτελέσει το πέναλτι το οποίο είχε κερδίσει! Απλούστατα, το ότι κέρδισε την εσχάτη των ποινών δεν αναφέρεται στο Φ.Α., οπότε δεν μπορεί να αποδειχθεί από πουθενά ότι του δόθηκε η ευκαιρία να σκοράρει, αφού η συνέχεια του ματς βασίζεται αποκλειστικά και μόνο στα στοιχεία του Φ.Α.. Ο διαιτητής **Δημήτρης Κετσές** ξέχασε να καταγράψει την παραπάνω φάση, όπως ξέχασε να αναφέρει και το σκορ του αγώνα την στιγμή της διακοπής (το ματς βρισκόταν στο 0-0)

Ανέφερε ξυλοδαρμό

• Ο Δημήτρης Κετσές μίλησε στο νοσοκομείο για ζάλη, πονοκέφαλο και κάκωση κεφαλής

Το περιεχόμενο του επίσημου ιατρικού πορίσματος μετά τις εξετάσεις στις οποίες υπεβλήθη το βράδυ του Σαββάτου στο νοσοκομείο της Ρόδου **Δημήτρης Κετσές** παραμένει προς το παρόν άγνωστο, οπότε δεν είναι δυνατόν να βγει συμπέρασμα σχετικά με το αν στοιχειοθετείται τραυματισμός ή όχι.

Πάντως, σύμφωνα με τις υπάρχουσες πληροφορίες στο βιβλίο συμβάντων στα έκτακτα περιστατικά γράφει πως ο διαιτητής ανέφερε ξυλοδαρμό, ζάλη, κεφαλαλγία αλλά και κάκωση κεφαλής.

Προφανώς, αυτός είναι και ο λόγος που του τοποθετήθηκε ορός, ενώ υπεβλήθη σε εξετάσεις.

ΟΙ ΘΕΡΑΠΕΥΤΙΚΕΣ ΙΔΙΟΤΗΤΕΣ ΤΟΥ ΒΑΣΙΛΙΚΟΥ ΠΟΛΤΟΥ

Θα ενθυμούνται οι παλιοί αναγνώστες της εφημερίδας μας τις θεραπευτικές ιδιότητες του Βασιλικού Πολτού στην τρίτη κυρίως ηλικία. Κάποιοι, που ασφαλώς ικανοποιήθηκαν από την χρησιμοποίησή τους, ζήτησαν να τους ενημερώσουμε εάν μπορούν και από πού να προμηθευτούν τον βασιλικό αυτό πολτό και τους δίνουμε πιο κάτω σχετικές πληροφορίες.

ΒΑΣΙΛΙΚΟΣ ΠΟΛΤΟΣ ΚΙΝΑΣ
(Chinese Royal Felly)

Υψηλής δραστικότητας. Στη φύση υπάρχουν 11 μεταλλικά άλατα και ο Β.Π. τα περιέχει όλα (Νάτριο-Κάλιο-Σίδηρο-Χρώμιο-Νικέλιο-Χαλκό-Ασβέστιο-Φώσφορο-Μαγνήσιο-Πυρίτιο). Επίσης, περιέχει, Βιταμίνες-Πρωτεΐνες-Ενζυμα-Αμινοξέα και Εστέρες. Ενδείκνυται για μεταγχειρητικές καταστάσεις, γηριατρικές παθήσεις, χοληστερίνη, δυσκοιλιότητα, υπόταση, αρθριτικά συνάχι, ατονία, κλιμακτήριο κ.λπ. Ο μοναδικός Β.Π. εμπλουτισμένος με το βότανο Σισάδρα, **που βελτιώνει το αναπνευστικό** (βρογχικά-δύσπνοια), έχοντας την μεγαλύτερη περιεκτικότητα. Επίσης διαθέτουμε το περίφημο βότανο GINSENG (ΡΙΖΑ ΤΗΣ ΖΩΗΣ) σε σφραγισμένα φακελάκια μιας χρήσεως, ούτως ώστε η δράση του να είναι σίγουρη 100% για το **άγχος** και το **κυκλοφοριακό** (είναι και διεγερτικό).

Αποστέλλεται με αντικαταβολή
ΔΗΜ. ΠΗΛΙΟΥΣΗΣ
Ευελπίδων 45-Κυψέλη-11362 Αθήνα
Τηλ. (210) 8835520-8641.498
Εγκεκριμένο από τον ΕΟΦ

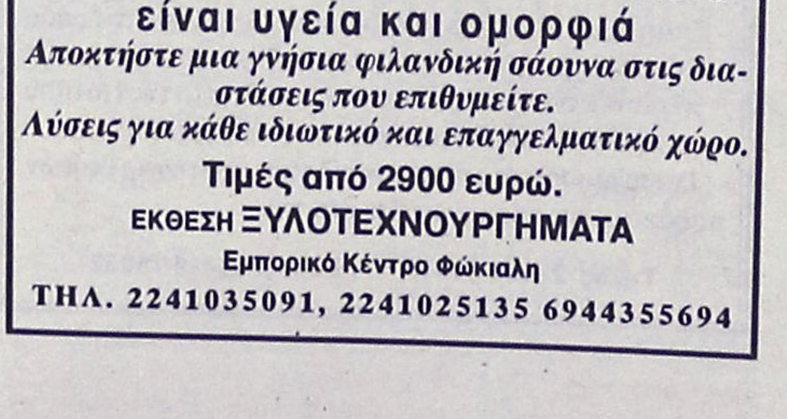

ΞΥΛΟΤΕΧΝΟΥΡΓΗΜΑΤΑ

Η ΣΑΟΥΝΑ δεν είναι πολυτέλεια-είναι υγεία και ομορφιά
Αποκτήστε μια γνήσια φιλανδική σάουνα στις διαστάσεις που επιθυμείτε.
Λύσεις για κάθε ιδιωτικό και επαγγελματικό χώρο.
Τιμές από 2900 ευρώ.
ΕΚΘΕΣΗ ΞΥΛΟΤΕΧΝΟΥΡΓΗΜΑΤΑ
Εμπορικό Κέντρο Φώκιαλη
ΤΗΛ. 2241035091, 2241025135 6944355694

Κατάστημα
"ΑΣΤΡΟΝ"

Σε μας θα βρείτε ρούχα παρέλασης, πανταλόνια, φούστες, πουκάμισα, γραβάτες, μπερέδες - γάντια - κάλτσες, καλτσόν.

Ρούχα έτοιμα
και
επί παραγγελία

Β. Ηρακλείου 24, περιοχή Αγ. Αναργύρων
Τηλ. 22410 30041
Κων/νος & Ανδρονίκη Ρεπάνη

ΜΙΚΡΕΣ αγγελίες

ΟΙ ΑΓΓΕΛΙΕΣ ΤΗΣ ΡΟΔΙΑΚΗΣ παρουσιάζονται και στο site www.anaggelies.gr

ΜΕΤΑΦΕΡΘΗΚΑΜΕ!
Θα μας βρίσκετε στα κεντρικά μας γραφεία επί της **Μαρ. Μαλλιαράκη 11** (τελευταία πάροδος Καναδά). Τα τηλέφωνα παραμένουν τα ίδια:
(22410) 22210, (22410) 75230

ενοικιασεις ακινητων & επιχειρησεων

ΜΟΝΟΚΑΤΟΙΚΙΑ στα Κοσκινού 200 τ.μ. με όλες τις σύγχρονες προδιαγραφές και κουζίνα πλήρως εξοπλισμένη, air condition (ψύξη-θέρμανση), BBQ, θέα απεριόριστη. Πληρ. τηλ. 6944715708 AE54972

ΔΙΑΜΕΡΙΣΜΑ τριάρι επί της οδού Κομνηνών. Τιμή ενοικίου 320 ευρώ. Πληρ. τηλ. 2241074145 και 6938058426 AE54957

ΔΩΜΑΤΙΑ με μπάνιο και θέρμανση, με πολυκουζινάκι ή χωρίς στην Παλιά Πόλη της Ρόδου σε πολύ όμορφο και ήσυχο περιβάλλον, κατάλληλα για φοιτητές-εκπαιδευτικούς-στρατιωτικούς πολύ κοντά στο πανεπιστήμιο. Πληρ. τηλ. 2241031813, fax: 2241028360. AE54970

ΔΙΑΜΕΡΙΣΜΑΤΑΚΙ δίχωρο (ολοκαίνουργιο), επιπλωμένο. Πληρ. τηλ. 6973792625. AE54969

ΓΚΑΡΣΟΝΙΕΡΑ (studios) επιπλωμένη, 35 τ.μ. στην οδό Λονδίνου 35. Πληρ. τηλ. 2241061830. AE54966

ΔΙΑΜΕΡΙΣΜΑ 75 τ.μ. κατάλληλο για ζεύγος επί της Μεσογείου 9 (προέκταση Άννης Μαρίας). Πληρ. τηλ. 2241039705 AE54965

ΔΙΑΜΕΡΙΣΜΑΤΑΚΙΑ ΜΙΚΡΑ ΕΠΙΠΛΩΜΕΝΑ (40 Τ.Μ.), ΣΤΟ ΠΑΡΑΔΕΙΣΙ ΛΕΩΦ. ΔΗΜΟΚΡΑΤΙΑΣ 136, ΠΟΛΥΤΕΛΗ, ΔΙΑΜΠΕΡΗ, ΜΕ ΔΙΠΛΕΣ ΒΕΡΑΝΤΕΣ, ΩΡΑΙΑ ΘΕΑ, ΗΛΙΑΚΟΥΣ, ΣΕ ΚΗΠΟ 4000 Μ., ΑΝΕΤΟ ΠΑΡΚΙΝ, ΚΙΟΣΚΙ. ΠΡΟΤΙΜΟΥΝΤΑΙ ΣΤΡΑΤΙΩΤΙΚΟΙ, ΕΚΠΑΙΔΕΥΤΙΚΟΙ. ΠΛΗΡ. ΤΗΛ. 2241081175, ΚΙΝΗΤΟ 6934016503. AE54964

ΔΙΑΜΕΡΙΣΜΑ στην Νίκου Καζαντζάκη 12, 110 τ.μ. Πληρ. τηλ. 2241087718 AE54963

ΔΩΜΑΤΙΑ επιπλωμένα αποτελούμενα από ένα υπνοδωμάτιο, κουζίνα, WC περιοχή Κοσκινού. Πληρ. τηλ. 2241062979 AE54958

ΓΚΑΡΣΟΝΙΕΡΑ επιπλωμένη ανεξάρτητη ιδανική για καθηγητές-τριες ή μαθητές-τριες 100 μέτρα από το 1ο ΤΕΕ Ρόδου για την σχολική περίοδο 2003-2004. Πληρ. τηλ. 2241024205 και 2241038327. AE54960

STUDIO επιπλωμένο με το μπάνιο του, πολυκουζινάκι, ψυγείο, φουρνάκι στο 6ο χιλ. Ρόδου-Καλλιθέας. Ενοίκιο 150 ευρώ. Αλλοδαποί δεν γίνονται δεκτοί. Πληρ. τηλ. 2241028838 από 10-1 το πρωί. AE54959

ΓΚΑΡΣΟΝΙΕΡΑ στην περιοχή Ασγούρου έναντι Βασιλόπουλου Super Market. Πληρ. τηλ. 6946001810 AE549564

ΔΙΑΜΕΡΙΣΜΑ ισόγειο με αυλή και πάρκιν στην περιοχή Γκολφ Αφάντου, οδός Ρόδου-Λίνδου, αριθ. 91, με 3 υπνοδωμάτια, σαλόνι, κουζίνα, λουτρό και γκαρσονιέρα στη Ρόδο για ένα άτομο. Πληρ. τηλ. 2241033592 AE54953

ΚΑΤΑΣΤΗΜΑ 40 τ.μ. με WC, κατάλληλο και για γραφείο, Στεφάνου Καζούλη και Γαριβάλδη 15. Πληρ. τηλ. 6978489238AE54952

ΔΙΑΜΕΡΙΣΜΑ επιπλωμένο δύο υπνοδωματίων, μεγάλο σαλόνι και μεγάλη κουζίνα με αυλή και πάρκιν. Πληρ. τηλ. 22460-91216 και 2241078221. AE54946

ΔΙΑΜΕΡΙΣΜΑ στη Κρεμαστή 3 υπνοδωματίων, σαλόνι, κουζίνα. Πληρ. τηλ. 2241093373 και 2241030522. AE54945

TOP PROPERTIES

GEORGE & SAVAS PIPINOS
ΓΕΩΡΓΙΟΣ & ΣΑΒΒΑΣ ΠΙΠΙΝΟΣ
ΣΥΜΒΟΥΛΟΙ ΚΑΙ ΕΚΤΙΜΗΤΕΣ ΑΚΙΝΗΤΩΝ
REAL ESTATE AGENTS • MEMBER OF F.I.A.B.C.I.-NAEA-C.E.I.

Email: gpipinos@otenet.gr URL: www.rhodes-top-properties.com and www.pipinos.gr

Από το 1971



Η "**TOP PROPERTIES**" είναι ατομική επιχείρηση και ανήκει στους Γεώργιο και Σάββα Πιπίνο. Το γραφείο ασχολείται από το 1971 αποκλειστικά και μόνο με επενδύσεις και REAL ESTATE, στο νησί της Ρόδου και στην ευρύτερη περιοχή της Δωδεκανήσου.

ΑΠΕΥΘΥΝΟΜΑΣΤΕ: Στους **σοβαρούς, απαιτητικούς και επιλεκτικούς** επενδυτές-επιχειρηματίες, Ελληνες και ξένους που ενδιαφέρονται να κάνουν μια σοβαρή επένδυση προβολής στο νησί της Ρόδου.

ΠΡΟΣΦΕΡΟΥΜΕ: Α) Υπηρεσίες και πληροφορίες που γίνονται σε προσωπικό επίπεδο με εχεμύθεια, διακριτικότητα και σοβαρότητα.
Β) Μεγάλη γκάμα υψηλής ποιότητας, ακινήτων, όπως:1) Ξενοδοχεία Α' και Β' κατηγορίας των 600-500-350-300 κλινών, 2) Κεντρικά αστικά ακίνητα κατάλληλα για Τράπεζες-καταστήματα-γραφεία, 3) Παραλιακές εκτάσεις, κατάλληλες για τουριστικές επενδύσεις των 150.000-100.000-70.000-50.000-36.000 τ.μ. και 4) Διαμερίσματα και μεζονέτες προβολής, και 5) Αξιόλογες Παραθεριστικές κατοικίες.
ΣΤΟΧΟΣ ΜΑΣ ΕΙΝΑΙ: Να προσφέρουμε στο αγοραστικό μας κοινό υψηλής ποιότητας ακίνητα και ευκαιρίες στο νησί της Ρόδου. Η τριακονταετής και πλέον πείρα μας στον τομέα αυτό αποτελεί εγγύηση.
ΣΥΝΘΗΜΑ ΜΑΣ ΕΙΝΑΙ: Επενδύστε στη ΡΟΔΟ ΤΩΡΑ, σε ακίνητα που ΑΝΤΕΧΟΥΝ ΣΤΟ ΧΡΟΝΟ

Γεώργιος και Σάββας Πιπίνος
ΜΕΣΙΤΕΣ ΑΣΤΙΚΩΝ ΣΥΜΒΑΣΕΩΝ
Γιατί εμείς γνωρίζουμε καλύτερα!

Since 1971

TOP PROPERTIES is a father and son business. The senior, Mr George S. Pipinos, the founder of the office, has carved over the years a reputation for integrity and excellence in the world of Real Estate in the Dodecanese. The junior, Dr. Savas Pipinos, has returned from his studies in the UK to aid in his father´s footsteps.
AT TOP PROPERTIES we try hard to attract important and selective investors, high calibre businessmen/women and discerning professional people, both Greek and foreign, who wish to acquire substantial and valuable property on Rhodes.
We offer our expertise and advice privately, discreetly and in strict confidence.
We keep a comprehensive list of real estate of the highest specifications:
a. A' and B' class hotels (600, 500, 350, 300 beds capacity)
b. Centrally situated office buildings and other business premises.
c. Seaside land, ideal for development (hotels, holiday resorts, etc), of 150.000, 100.000, 70.000, 50.000, 36.000 square metres.
d. Villas, luxury apartments, detached, semi-detached and terraced houses.
e. Holiday and Retirement Homes.
Our aim is to give our clients the opportunity to acquire value for money, first class real estate on Rhodes. Our 30 and more years of experience is our warranty.
Our motto is Invest in Rhodes, Invest in property, It stands the test of time.

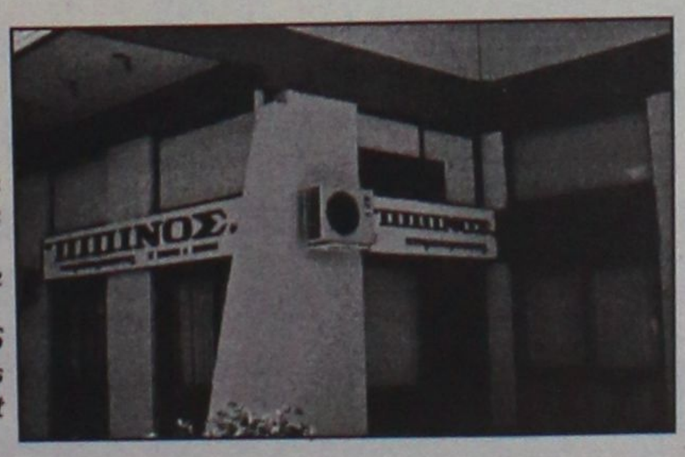

TOP PROPERTIES
George and Savas Pipinos
Because we know best

ΚΕΝΝΕΝΤΥ 38, ΡΟΔΟΣ, 85 100, ΤΗΛ. (22410) 23895,FAX: (22410) 20883
38 KENNEDY STR., RHODES, 85 100, TEL. (22410) 23895, FAX: (22410) 20883

ΕΝΟΙΚΙΑΖΟΝΤΑΙ

επιπλωμένα δωμάτια επί της οδού Κωνσταντινίδη 5 στην περιοχή Ζέφυρος
α) 2 διαμερίσματα με 2 υπνοδωμάτια, 2 μπάνια και πολυκουζινάκι 300 ευρώ έκαστο
β) 10 διαμερίσματα με 2 υπνοδωμάτια, μπάνιο και πολυκουζινάκι 300 ευρώ έκαστο
γ) 10 στούντιος επιπλωμένα με μπάνιο και πολυκουζινάκι 200 ευρώ έκαστο
Πληρ. τηλ. 2241073560, 6973098654, 2241091393, 6947010513 κο Φραγκίσκο Χατζηδάκη

ΕΝΟΙΚΙΑΖΟΝΤΑΙ

• **Διαμέρισμα** 110 τ.μ. (3) τριών υπνοδωματίων οδός Σαλαμίνας (Ανάληψη), μηνιαίο μίσθωμα 420 ευρώ
• **Διαμέρισμα** 110τ.μ. (3) τριών υπνοδωματίων στην Ιξιά, με ηλιακό θερμοσίφωνα. Μηνιαίο μίσθωμα 390 ευρώ.
Πληρ. ΕΥΣΤΑΘΙΟΥ - ΕΥΡΩΚΤΗΜΑΤΙΚΗ, Εθνικής Αντιστάσεως 83 (πρώην Αννης Μαρίας). Τηλ. 22410 73819-74917, 6946/103929

ΝΙΚΟΣ ΧΑΤΖΗΔΙΑΚΟΣ

ΚΤΗΜΑΤΟΜΕΣΙΤΙΚΟ ΓΡΑΦΕΙΟ
ΚΩΝ. ΥΔΡΑΙΟΥ ΚΑΙ ΣΤ. ΚΩΤΙΑΔΗ ΓΩΝΙΑ
ΤΗΛ. 2241032885, 6 ΦΑΞ 2241032886 κιν. 6977570105

ΠΩΛΗΣΕΙΣ ΑΚΙΝΗΤΩΝ

1. 12.500 τ.μ. Φαληράκι - Αν Κουήν
2. 1.500 τ.μ.. Φαληράκι 13ο χλμ.
3. 6.000 τ.μ. Φαληράκι πλησίον SUN PALACE - ΕΡΑΤΩ
4. 5.850 τ.μ. 300 τ.μ. από Κυριαζή προς Καλυθιές
5. 4.000 τ.μ. σε βουνό με θέα Φαληράκι
6. 4.250 τ.μ. 700 μ. περίπου από Φανάρια Φαληρακίου προς Καλυθιές επί της επαρχιακής οδού
7. 75 τ.μ. ισόγεια οικία Κοσκινού
8. 90 τ.μ οικία Καλυθιές (με καμάρα)
9. 2Χ800 τ.μ. με οριζόντιο Τραγανού με άδεια
10. 250+250 τ.μ. περίπου οικόπεδα Ροδίνι
11. 2Χ270 τ.μ. οικοδομή 19 δωμ. δυνατότης το ισόγειο (Φαληράκι) για κατάστημα κεντρικότατη
12. 65 τ.μ. οικ. Ελεούσα σε 2.500 τ.μ. γης
13. 3.500 τ.μ. αγροτεμάχιο Καλυθιές
14. 2.500 τ.μ. αγροτεμάχιο Καλυθιές με 20 ελιές
15. 7.800 τ.μ. παραλιακό και εφαπτόμενο στην επαρχιακή οδό Γεννάδι-Κατταβιάς
16. 4.150+7.000 τ.μ. Νότια Ρόδο
17. 17.000 τ.μ. Λαχανιά 300 μ. από Λεωφόρο
18. 45-75 τ.μ. διαμερίσματα Ανάληψη σε μικρή οικοδομή.

ΕΝΟΙΚΙΑΣΕΙΣ

1. 70 τ.μ. κατάστημα Φαληράκι - κεντρικό
2. 50 τ.μ. κατάστημα Φαληράκι κεντρικότατο
3. 4.500 τ,μ. με άδεια 3 καταστ. των 70 τ.μ. και 200 τ.μ. δίδεται και σε μπετά κεντρικότατο Φαληράκι

ΑΝΑΛΑΜΒΑΝΟΥΜΕ ΕΝΟΙΚΙΑΣΗ ΚΑΙ ΠΩΛΗΣΗ πάντός ακινήτου σας **ΕΠΙΣΗΣ ΑΝΤΙΠΑΡΟΧΕΣ ΚΑΙ ΜΕΛΕΤΕΣ** με συνεργάτες έμπειρους σωστούς και αξιόλογους. Για κάθε πληροφορία-ενημέρωσή σας είμαστε στή διάθεση σας.

ΕΝΟΙΚΙΑΖΟΝΤΑΙ

STUDIOS 1 ή 2 ατ. επιπλωμένα και πλήρως εξοπλισμένα (A/C-TV-ΠΟΛΥΚΟΥΖ.-ΨΥΓΕΙΟ-ΗΛΙΑΚ. ΘΕΡΜ.-ΑΤΟΜ. ΜΠΑΝΙΟ) στο κέντρο της πόλης επί της οδού Απόλλωνος Αμερικής 35 για όλο το διάστημα του χειμώνα.
Επίσης δίχωρο πλήρως εξοπλισμένο διαμέρισμα για όλο τον χρόνο.

Πληρ. τηλ. 2241022061/62 (09.00-14.30)

ΞΕΝΟΔΟΧΕΙΟ ΒΙΚΤΩΡΙΑ
ΕΝΟΙΚΙΑΖΟΝΤΑΙ

ΔΩΜΑΤΙΑ με ψυγείο, με το μήνα, στο κέντρο της πόλης, 25ης Μαρτίου, κατάλληλα για φοιτητές. Ενοίκιο 192 ευρώ.

Πληρ. τηλ. 2241024051, 2241027126

ΕΝΟΙΚΙΑΖΕΤΑΙ

Ακίνητο κλασικό, για οιανδήποτε χρήση, στο ΝΙΟΧΩΡΙ, συνολικής επιφανείας 450 τ.μ. (150 τ.μ. ανά επίπεδο)

Δεχόμαστε σοβαρές προτάσεις.
Πιπίνος: 22410-23895, 6944 676003 και 6944 390803
gpipinos@otenet.gr

ΕΝΟΙΚΙΑΣΕΙΣ

συνέχεια από την προηγούμενη

ΓΚΑΡΣΟΝΙΕΡΑ για ένα άτομο στην οδό Αλ. Παναγούλη 99 (Επτά Βαγιές). Ενοίκιο 155 ευρώ. Πληρ. τηλ. 2241064399 από 3 μ.μ. έως 10 το βράδυ. AE54951

STUDIO με την ημέρα ή τον μήνα απο τώρα έως 1 Απριλίου, πλήρως εξοπλισμένα και κλιματισμό, στο Φαληράκι. Πληρ. τηλ. 6934963202 AE54936

ΕΝΟΙΚΙΑΖΟΝΤΑΙ

α. **ΒΙΟΤΕΧΝΙΚΟΣ ή ΑΠΟΘΗΚΕΥΤΙΚΟΣ ΧΩΡΟΣ** 500 τ.μ. ή χωριστά από 170 τ.μ. το καθένα και ύψος 5,5 μ. τεράστιο πάρκιν για νταλίκες κοντά στο εργοστάσιο-μάρμαρα Καβάσιλα

β. **ΑΠΟΘΗΚΗ** 70 τ.μ. με τριφασικό ρεύμα, νερό, WC, πλακάκια εμαγιέ, ράμπα και άνετο πάρκιν στην οδό Μιχαήλ Πετρίδη.

Πληρ. τηλ. 2241020949, 6932326055

ΕΝΟΙΚΙΑΖΟΝΤΑΙ

4 πολυτελή STUDIOS για ένα ή δύο άτομα, στην παραλία Ιαλυσού, πλήρως επιπλωμένα, ευρύχωρα, με άνετες βεράντες με πολυκουζινάκι, air-condition, ηλιακό θερμοσίφωνα, ιδιόχρηστη θέση στάθμευσης. Μηνιαίο μίσθωμα 300 ευρώ.

Πληρ. ΕΥΣΤΑΘΙΟΥ - ΕΥΡΩΚΤΗΜΑΤΙΚΗ, Εθνικής Αντιστάσεως 83 (πρώην Αννης Μαρίας). Τηλ. 22410 73819-74917, 6946/103929

ΕΝΟΙΚΙΑΖΕΤΑΙ

ΜΕΖΟΝΕΤΑ στον κεντρικό δρόμο Ρόδου-Αφάντου. Ενοίκιο 500 ευρω.

Πληρ. τηλ. 2241053170, 2241039259



HOTEL BUTTERFLY

ΑΜΜΟΧΩΣΤΟΥ 49

ΑΝΑΚΟΙΝΩΣΗ ΕΝΟΙΚΙΑΣΗΣ ΔΩΜΑΤΙΩΝ

Το Ξενοδοχείο παραμένει ανοικτό
και τη χειμερινή περίοδο.

Διαθέτουμε πλήρως εξοπλισμένα δωμάτια
(για ένα ή δύο άτομα)
Με τον μήνα (από 185 ευρώ).
Για σπουδαστές, δασκάλους, στρατιωτικούς κλπ.
Βρισκόμαστε στο κέντρο αλλά και κοντά
στις Τουριστικές Σχολές και
το Πανεπιστήμιο Αιγαίου.

Πληροφορίες καθημερινά στο τηλ. 2241024207
Κινητό 6944604064 ή 6944668444



Για τις δικές σας ανάγκες κρατάμε τη γη... ακίνητη!

Ευρωκτηματική. Η κτηματομεσιτική εταιρεία με σαφή προσανατολισμό στην ικανοποίηση των δικών σας αναγκών και με δυνατότητες που ξεπερνούν κάθε προσδοκία!

Με ικανά και **έμπειρα στελέχη** έτοιμα να προβούν στις πιο αξιόπιστες και υπεύθυνες επενδυτικές προτάσεις για την **ακίνητη περιουσία σας!**

Με δραστηριότητες που **ξεφεύγουν απ'τα όρια της Ρόδου** και επεκτείνονται με την **προώθηση των ακινήτων** σας στην Ελλάδα και Διεθνώς!

Με **πλήρεις υπηρεσίες**, υψηλό επαγγελματισμό και μια νέα αντίληψη που γίνεται εμφανής στα **σύγχρονα και λειτουργικά** κεντρικά γραφεία της.

Με τη δυνατότητα να εντοπίζει **την ιδανική γη,** κατοικία, ξενοδοχείο ή επαγγελματική στέγη για εσάς, ή τον **κατάλληλο αγοραστή** για το ακίνητο που πουλάτε!

ΞΕΝΟΔΟΧΕΙΑ, ΠΑΡΑΛΙΑΚΕΣ ΕΚΤΑΣΕΙΣ, ΚΕΝΤΡΙΚΑ ΑΚΙΝΗΤΑ
ΟΙΚΟΠΕΔΑ, ΜΟΝΟΚΑΤΟΙΚΙΕΣ, ΔΙΑΜΕΡΙΣΜΑΤΑ, ΑΓΡΟΤΕΜΑΧΙΑ

η ακίνητη αξία σας!

ευσταθίου
ΕΥΡΩΚΤΗΜΑΤΙΚΗ

ΚΤΗΜΑΤΟΜΕΣΙΤΙΚΟ ΓΡΑΦΕΙΟ

ΑΓΟΡΕΣ • ΠΩΛΗΣΕΙΣ • ΕΚΤΙΜΗΣΕΙΣ • ΑΝΤΙΠΑΡΟΧΕΣ • ΜΙΣΘΩΣΕΙΣ ΑΚΙΝΗΤΩΝ • ΕΠΕΝΔΥΤΙΚΕΣ ΠΡΟΤΑΣΕΙΣ • ΑΡΧΙΤΕΚΤΟΝΙΚΕΣ ΜΕΛΕΤΕΣ

ΕΘΝ. ΑΝΤΙΣΤΑΣΗΣ 83 - ΤΗΛ. 22410 73819, 74917 - ΚΙΝ. 6944 374546, 6945 292030 - FAX: 22410 38641- info@euroktimatiki.gr

ενοικιασεις

συνέχεια από την προηγούμενη

ΔΙΑΜΕΡΙΣΜΑΤΑ λουξ 2κλινα, 4κλινα με aircondition, με ηλιακό και όλα τα οικιακά σκεύη έως 30/6/2004. Πληρ. τηλ. 2241029452 AE54694

ΜΕΖΟΝΕΤΑ διώροφη επιπλωμένη τηλ. air condition στην Λεωφόρο Ιαλυσού. Πληρ. τηλ. 2241091276 AE54930

ΖΗΤΕΙΤΑΙ ΓΙΑ ΑΓΟΡΑ

ΚΤΗΜΑ

Πληρ. τηλ. 6932360390 και 6972226339

ΑΡΧΑΓΓΕΛΟΣ

ΕΝΟΙΚΙΑΖΟΝΤΑΙ ΓΚΑΡΣΟΝΙΕΡΕΣ

καινούργιες, πλήρως εξοπλισμένες και επιπλωμένες με κλιματισμό, τηλεόραση, ψυγείο, φούρνο-μάτια, θερμοσίφωνο, ντους, WC, εγκατάσταση για πλυντήριο ρούχων, σε ήσυχη περιοχή και άνετο πάρκιν, για όλο τον χρόνο.

Πληρ. τηλ. 6972494339

ΕΝΟΙΚΙΑΖΕΤΑΙ

438,00 € ΚΙΟΤΑΡΙ

35 τ.μ. και 15 τ.μ. πατάρι, ΠΟΛΥΤΕΛΕΣ ΚΑΤΑΣΤΗΜΑ σε κεντρικό σημείο (επί της επαρχιακής) με βεράντα, χώρος στάθμευσης, κήπος.
LAND SCOPE 22410 28629

ΕΝΟΙΚΙΑΖΟΝΤΑΙ

πολυτελή επιπλωμένα **ΔΙΑΜΕΡΙΣΜΑΤΑ** των 55 τ.μ. στο κέντρο της πόλης (πάροδος Αμερικής). Παρέχουν όλο τον απαραίτητο εξοπλισμό.

Πληροφορίες τηλ. 22410 85502
κ. Φανιουδάκη

ΖΑΜΠΕΛΛΑΚΗΣ
ΠΩΛΟΥΝΤΑΙ

ΔΙΑΜΕΡΙΣΜΑΤΑ-ΚΑΤΑΣΤΗΜΑΤΑ-ΜΟΝΟΚΑΤΟΙΚΙΕΣ
Αποστόλου Παύλου και Γιαμαλή Φίλιππα
Πληρ. τηλ. 2241094236, 2241028476
κιν. 6945666692

ΠΡΑΓΜΑΤΙΚΗ ΕΠΕΝΔΥΣΗ
ΠΩΛΕΙΤΑΙ ΤΟΥΡΙΣΤΙΚΟ ΚΑΤΑΣΤΗΜΑ

στην παραλιακή λεωφόρο Ιαλυσού (ακίνητο και επιχείρηση), 150 τ.μ. περίπου με ιδιόκτη αυλή 60 τ.μ., λόγω άλλης απασχόλησης.
Μόνο σοβαρές προτάσεις.

Πληρ. τηλ. 6946244766, 2241093797

ΠΙΠΙΝΟΣ
ΠΩΛΟΥΝΤΑΙ ΜΟΝΟΚΑΤΟΙΚΙΕΣ

150 τμ σε οικόπεδο 650τμ στην Ιαλυσσό Ευρώ 220,000
(ή και σε μαρμαροσοβά Ε 138,000 / μπετά Ευρώ 109,000)
με δάνεια έτοιμα!
22410 23895 / 6944 676 003 / 6944 390 803
www.rhodes-top-properties.com

ΓΙΑΝΝΗΣ ΝΙΚΟΛΙΔΑΚΗΣ

Μηχανολόγος- μηχανικός
Γαλλίας 12 - Ρόδος • τηλ. (22410)22291, 35103

ΠΩΛΟΥΝΤΑΙ

Πολυτελή διαμερίσματα με απεριόριστη θέα, ιδιωτικούς χώρους parking και αποθήκες
Επί της οδού Σελλά και Αισχίνη (περιοχή Δασκάλων) 77 τ.μ., 99 τ.μ., 119 τ.μ.
Επί της οδού Κων. Υδραίου (πλησίον Ρόδου-Λίνδου), 135 τ.μ., 95 τ.μ., 147 τ.μ.
Γραφείο 105 τ.μ. επί της οδού Εθνικής Αντιστάσεως και Τσαλδάρη

ΠΩΛΕΙΤΑΙ

από ιδιοκτήτη **διαμέρισμα** καινούργιο στον α' όροφο διώροφης οικοδομής με θέρμανση, ιδιωτικό πάρκιν σε πολύ καλή και ήσυχη περιοχή στην Ιαλυσό.

Πληρ. τηλ. 2241094687, 6946691977

ΠΩΛΕΙΤΑΙ Ή ΕΝΟΙΚΙΑΖΕΤΑΙ
ΕΠΑΓΓΕΛΜΑΤΙΚΗ ΣΤΕΓΗ

(ανεξάρτητο κατάστημα) 120 τ.μ. σε εμπορικό κέντρο στα Κολύμπια με αποκλειστική χρήση αυλής 300 τ.μ.
Τιμή πώλησης 58.700 ευρώ (σε μπετά). Τιμή συζητήσιμη.
Τιμή ενοικίου: 1.000 ευρώ (αποπερατωμένο)

Μόνο για λίγες ημέρες
Πληρ. τηλ. 6945378374

ΠΙΠΙΝΟΣ
ΠΩΛΟΥΝΤΑΙ ΜΟΝΟΚΑΤΟΙΚΙΕΣ

ΣΤΑ **ΜΑΡΙΤΣΑ**
εντός οικισμού, με θέα.
Πωλούνται ευρώ 73.000 σε μπετά.
Πληρ. τηλ. 22410 23895 και 6944 676003 και 6944390803
gpipinos@otenet.gr

ΠΙΠΙΝΟΣ
ΠΩΛΟΥΝΤΑΙ ΔΙΑΜΕΡΙΣΜΑΤΑ

- 2 και 3 υπνοδωματίων πλησίον ΑΡΑΠΑΚΙ
- 2 υπνοδωματίων στην Ιαλυσό
- 1 και 2 υπνοδωματίων στην Ιξιά έναντι Μίρα Μάρε.

Πληρ. τηλ. 2241023895, 6944390803, 6944676003
www.rhodes-top-properties.com

ΠΟΛΥΤΕΛΗΣ ΜΟΝΟΚΑΤΟΙΚΙΑ ΣΤΑ ΚΟΣΚΙΝΟΥ
ΠΩΛΕΙΤΑΙ

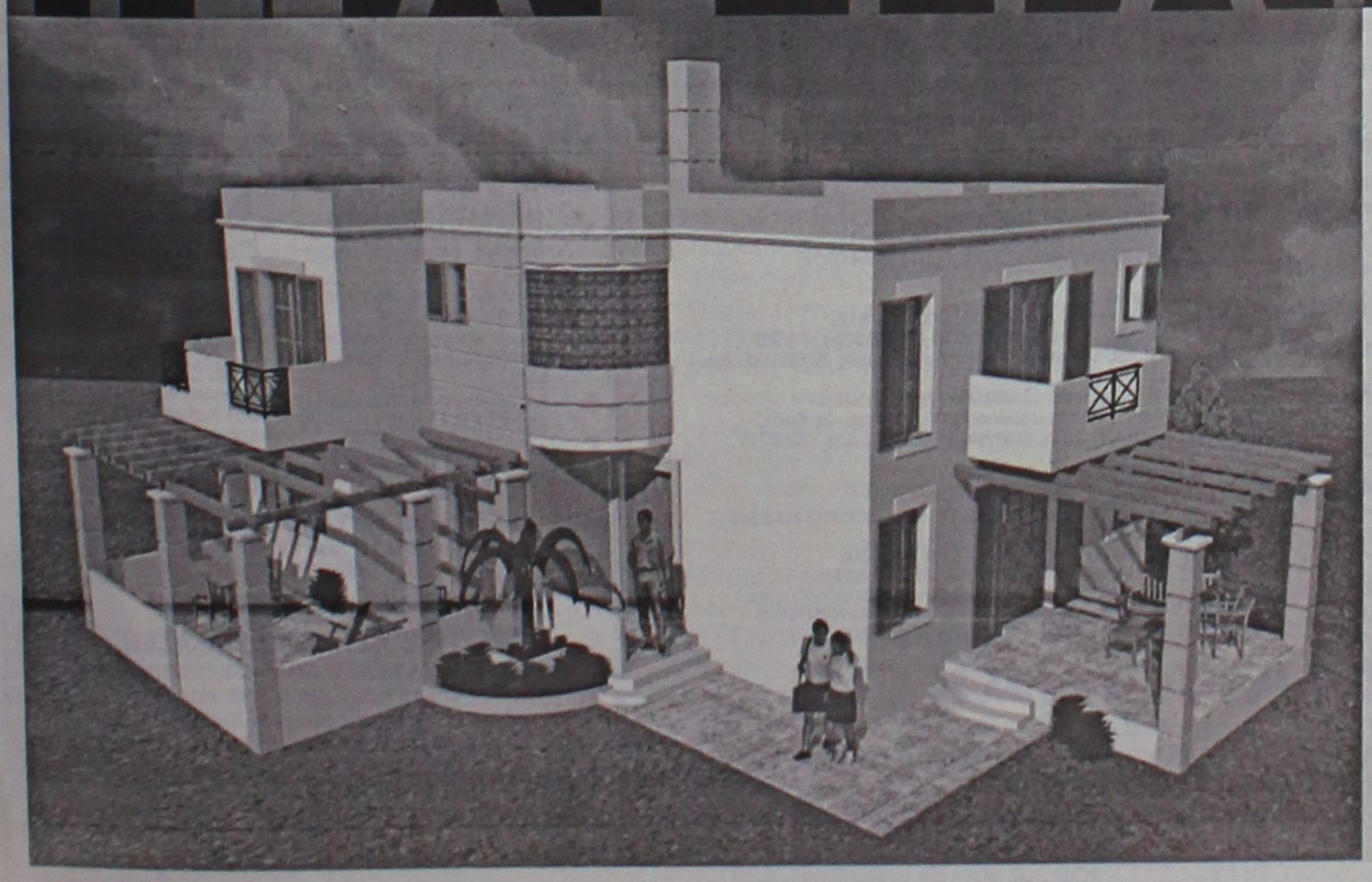

Πολύτελής μονοκατοικία
υπό κατασκευή
206 τ.μ.
Περιοχή Ξηρόκαμπος Κοσκινού

ΣΑΒΒΑΪΔΗΣ & Συνεργάτες
Μεσίτες & Σύμβουλοι Ακινήτων

Εθ. Δωδεκανησίων 29
τηλ: 22410 26281
Φαξ: 22410 34663

ΕΝΟΙΚΙΑΣΕΙΣ

συνέχεια από την προηγούμενη

ΟΡΟΦΟΔΙΑΜΕΡΙΣΜΑ καινούργιο 3 υπνοδωματίων, κουζίνα, σαλόνι, σοφίτα, με θέρμανση και ηλιακό θερμοσίφωνο, οδός Κοδριγκτώνος 10 ενοίκιο 600 ευρώ. Πληρ. τηλ. 6945649778 και 2241026207 AE54932

ΕΝΟΙΚΙΑΖΟΝΤΑΙ ένα γραφείο και ένα διαμέρισμα τριάρι στο κέντρο της πόλης. Πληρ. τηλ. 2241028928, 2241090596, 6944198200 AE54928

ΔΙΑΜΕΡΙΣΜΑ διαμπερές 80 τ.μ. 3άρι δύο υπνοδωμάτια, σαλόνι, κουζίνα, WC, στην Ιερού Λόχου και Σωτήρος γωνία στην Ιξιά σε άριστη κατάσταση. Πληρ. τηλ. 6944140059 AE54923

ΕΝΟΙΚΙΑΖΟΝΤΑΙ α) παραδοσιακό σπίτι με κήπο, β) διαμέρισμα καινούργιο παλιό αεροδρόμιο Κρεμαστή. Πληρ. τηλ. 6944177280, 2241047516, 48131 AE54921

ΕΝΟΙΚΙΑΖΟΝΤΑΙ καινούργια studios πλήρως επιπλωμένα κοντά στο 1ο Λύκειο Ιαλυσού. Πληρ. τηλ. 6945077678 AE54631

ΕΝΟΙΚΙΑΖΟΝΤΑΙ σε μεγάλο κήπο στην Ιξιά - Τρεις καινούργια λουξ κατασκευής α) γκαρσονιέρα πλήρως επιπλωμένη και β) διαμέρισμα 3άρι με θέρμανση, τηλέφωνο, αερόθερμο μπάνιου, εγκατάσταση για κλιματισμό ηλιακό και ηλεκτρικό θερμοσίφωνα, σίτες στα παράθυρα, μεγάλες βεράντες και πάρκιν. Πληρ. τηλ. 2241092714 AE54934

ΚΑΤΑΣΤΗΜΑ στο Φαληράκι, περιοχή Καστρί στο πιο εμπορικό σημείο. Πληρ. τηλ. 6945995081 AE54917

ΔΙΑΜΕΡΙΣΜΑ α' ορόφου, δύο υπνοδωμάτια, σαλόνι, κουζίνα, πάσο, μπάνιο, μεγάλη βεράντα, αυτόνομη θέρμανση, πάροδος Θεμ. Σοφούλη απέναντι από τον Κωτσόβολο. Πληρ. τηλ. 2241021231 AE54920

ΕΝΟΙΚΙΑΖΟΝΤΑΙ
στην γέφυρα-Αφάντου
Μονόχωρα και δίχωρα διαμερίσματα, πλήρως επιπλωμένα, ευρύχωρα, με πολυκουζινάκι, air-condition, ηλιακό θερμοσίφωνα, θέση στάθμευσης. Μηνιαίο μίσθωμα 200 ευρώ μονόχωρα, 250 ευρώ δίχωρα.
Πληρ. ΕΥΣΤΑΘΙΟΥ-ΕΥΡΩΚΤΗΜΑΤΙΚΗ, Εθνικής Αντιστάσεως 83 (πρώην Άννης Μαρίας). τηλ. 2241073819-74917, 6946/103929

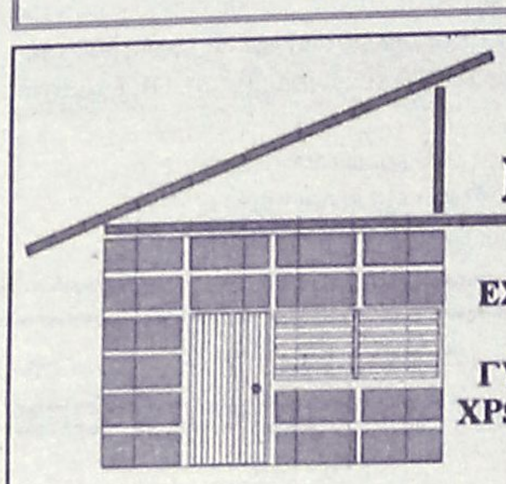
DECO
ΚΑΤΑΣΚΕΥΑΣΤΙΚΗ
ΔΙΑΜΟΡΦΩΣΕΙΣ
ΕΣΩΤΕΡΙΚΩΝ - ΕΞΩΤΕΡΙΚΩΝ ΧΩΡΩΝ
ΧΩΡΙΣΜΑΤΑ - ΨΕΥΔΟΡΟΦΕΣ
ΓΥΨΟΣΑΝΙΔΕΣ - ΤΣΙΜΕΝΤΟΣΑΝΙΔΕΣ
ΧΡΩΜΑΤΙΣΜΟΙ - ΜΟΝΩΣΕΙΣ - ΥΔΡΑΥΛΙΚΑ
ΞΥΛΟΥΡΓΙΚΕΣ ΕΡΓΑΣΙΕΣ
Με ένα τηλεφώνημα κοντά σας 6946-028644


ΚΤΗΜΑΤΟΜΕΣΙΤΙΚΟ ΓΡΑΦΕΙΟ
ΑΙΓΑΙΟΚΤΗΜΑΤΙΚΗ
ΠΩΛΟΥΝΤΑΙ
- ΔΙΑΜΕΡΙΣΜΑΤΑ-ΜΟΝΟΚΑΤΟΙΚΙΕΣ
- (ΔΔ)=ΔΑΝΕΙΑ ΔΕΚΤΑ
■ 35 τ.μ. Ιαλυσό 4ος ορ. (studio) 30.000 €.(ΔΔ)
■ 46 τ.μ. καινούργιο Αραπάκι (1 υπν.) α' ορ. 74.800 €.(ΔΔ)
■ 60 τ.μ. καινούργιο Καρακόνερο 30 εκ. - 88.041 € (ΔΔ).
■ 70 τ.μ. μον/κία με 100 τ.μ. αυλή, κοντά στο Ρολόι, Π. Πόλη, 28 εκ.-82.171 € (ΔΔ)
■ 72 τ.μ. (2 υπν.) Ανάληψη καινούργιο (36 εκ.) 105.649 € (ΔΔ).
■ 74 τ.μ. Πειραιώς ισόγειο (2 υπν.) 29 εκ. 85.106 € (ΔΔ)
■ 75 τ.μ. (ισ.) - (2 υπν.) Κέννεντυ με αυλή 30 εκ.(ΔΔ)
■ 77 τ.μ. καινούργιο Ιαλυσό (2 υπν.) α' ορ. 32 εκ. - 53.910 € (ΔΔ)
■ 77 τ.μ. (2 υπν.) καινούργιο β' ορ. Καναδά β' ορ. (46 εκ), 134.996 € (ΔΔ).
■ 80 τ.μ. καινούργιο Καρακόνερο (43 εκ.) 126.192 € (ΔΔ)
■ 80 τ.μ. μονοκατοικία Π. Πόλη Ρολόι (45 εκ.) - 132.061 € (ΔΔ)
■ 80 τ.μ. μον/κία στα Κρητικά, 100.000 € (ΔΔ)
■ 80 τ.μ. Αισχύνη (2 υπν.) (β' όρ.) 29 εκ.-85.106 € (ΔΔ)
■ 80 τ.μ. Δενδρινού (2 υπν.) 70.000 €
■ 80 τ.μ. μον/κία με αυλή 7 Χουρμαδιές (ΔΔ)
■ 85 τ.μ. ημ/γειο με αυλή μαρ/βά Καρακόνερο (15 εκ.)- 44.020 €
■ 87 τ.μ. καινούργιο ρετιρέ β' ορ. 2 υπν. Αραπάκι 140.000 € (ΔΔ)
■ 90 τ.μ. καινούργιο (β' ορ. 2 υπν.) Καρακόνερο (42 εκ.) - 123.257 € (ΔΔ)
■ 90 τ.μ. μον/κία διώροφη (2 υπν.) Παραδείσι με τζάκι 22 εκ. - 64.563 € (ΔΔ)
■ 90 τ.μ. ισόγ. Αραπάκι (3 υπν.) 43 εκ.- 126.192 € (ΔΔ)
■ 96 τ.μ., 3 υπν., καινούργιο α' ορ. Ιαλυσό (42 εκ.) 123.257 € (ΔΔ)
■ 93 τ.μ., 3 υπν., καινούργιο, Ροδίνι, 46 εκ. - 135.000 € (ΔΔ)
■ 97 τ.μ., (3 υπν.) α' όρ., Μητρόπολη (35 εκ.) 102.714 € (ΔΔ)
■ 101 τ.μ. (3 υπν.) καινούργιο Ροδίνι με γκαράζ (50 εκ.) - 170.375 € (ΔΔ)
■ 107 τ.μ. καινούργιο ρετιρέ Αραπάκι 172.000 € (ΔΔ)
■ 116 τ.μ. (3 υπν.) 1ος ορ. Αγ. Αναργύρους 88.041 € -30 εκ. (ΔΔ)
■ 116 τ.μ. (ισ. υπ/νο) 3 υπν. Πτολεμαίων 58 εκ.-170.212 € (ΔΔ)
■ 117 τ.μ.α' ορ. και 45τ.μ. σε σοβά στους Δασκάλους (42 εκ.) - 123.257 € (ΔΔ)
■ 118 τμ. σε σοβά Δασκάλους, 32 εκ. -93.910 € (ΔΔ)
■ 120 τ.μ. καινούργιο πλησίον Μ. Πετρίδη (ισ.), (3 υπν.), 54 εκ. - 158.473 € (ΔΔ)
■ 120 τ.μ. μεζ/τα Ροδίνι 80 εκ. 234.776 € (ΔΔ)
■ 120 τ.μ. (α' ορ. 4 υπν.) Παν. Ροδίου (50 εκ.) 146.735 € (ΔΔ)
■ 120 τ.μ. (3 υπν.) λουξ καινούργιο Δασκάλους ρετιρέ (75 εκ.)- 220.000 € (ΔΔ)
■ 122 τ.μ. β' όρ. Ιαλυσό καινούργιο 55 εκ. - 161.408 € (ΔΔ)
■ 123 τ.μ. (3 υπν.) Υ' ορ. καινούργιο Καναδά 73 εκ. 214.000 € (Δ.Δ.)
■ 132 τ.μ. μεζ/τα κοντά Μίρα Μάρε (75 εκ.)-20.229 € (Δ.Δ.)
■ 140 τ.μ. μον/κία σε μπετά στους Τρεις σε 1.400 τ.μ. οικόπεδο 32 εκ-93.910 € (ΔΔ).
■ 140 τ.μ. μεζ/τα σε 340 μ. οικόπεδο Ιξιά (85 εκ)-243.449 € (Δ.Δ.)
■ 140 τ.μ. μον/κία σε μπετά Κοσκινού 38 εκ.-115.518 ευρώ.
■ 145 τ.μ. μεζ/τα Κοσκινού σε 2 στρ. οικ. 85 εκ. 250.000 € (ΔΔ)
■ 150 τ.μ. μον/κία σε 2 στρ. στην Ιαλυσό 100 εκ.-293.470 € (ΔΔ)
■ 174 τ.μ. μεζ/τα Ανάληψη με 45 τ.μ. γκαράζ (85 εκ.) - 249.449 € (ΔΔ)
■ 185 τ.μ. (3 υπν.) Μιχ. Πετρίδη Ρετιρέ 85 εκ.-249.449 ευρώ (ΔΔ).
■ 180 τ.μ. μον/κία μπετά Τρεις 100.000 €
■ 160 τ.μ. κολώνες διαμ/σμα α' ορ. Δασκάλους 32 εκ.-93.910 €.
■ 203 τ.μ. διαμ/σμα β' ορ. Μήδεια 85 εκ.-250.000 € (ΔΔ)
■ 210 τ.μ. μον/κία σε 500 τ.μ. οικ/δο κοντά Κορδικτώνος 110 εκ. 322.000 € (ΔΔ)
ΚΑΤΑΣΤΗΜΑΤΑ-ΑΠΟΘΗΚΕΣ-ΓΡΑΦΕΙΑ -ΠΑΝΣΙΟΝ
■ 25 τ.μ. Κόκ. πόρτα Π. Πόλη 15 εκ.- 44.020 €
■ 35 τ.μ. α' ορ. γραφείο Εθν. Μακαρίου (17 εκ.) - 50.000 €
■ 44 τ.μ. (ισόγ.) αποθήκη σαν κατάστημα Σεμερτζίδη 37.000 €
■ 55 τ.μ. κατάστημα Βασ. Ηρακλείου 35 εκ.-102.714 € (ΔΔ)
■ 60 τ.μ. κατάστημα στ' Ασγούρου (22 εκ.) - 64.563 €
■ 71 τ.μ. υπόγεια απ/η με ράμπα Άννης Μαρίας 8 εκ. 23.477 €
■ 80 τ.μ. υπ/γεια απ/κη Κένεντυ 12 εκ. 35.216€
■ 90 τ.μ. (2 απ/κες) 10 εκ.- Δασκάλους 29.347 €
■ 127 τ.μ.πανσιόν 6 δωματίων - Λεωφ. Ρόδου-Λίνδου (45 εκ.) 132.061 €
■ 150 τ.μ. πανσιόν 6 studios Π. Πόλη 35 εκ.- 102.714 €
■ 175 τ.μ. κατάστημα Λεωφ. Ρόδου-Λίνδου 70 εκ.-205.429 € (ΔΔ)
■ 180 τ.μ. αποθήκη ισόγ. κατάστημα Ροδίνι 132.061 €-45 εκ.
■ 320 τ.μ. αποθήκη Ασγούρου 44 εκ.-129.126 €
■ Δυόροφο κεντρικό κτίριο στο Νιοχώρι.
ΟΙΚΟΠΕΔΑ-ΑΓΡΟΤΕΜΑΧΙΑ
■ 160 τ.μ. Καστελοριζιούς- 60.000 €
■ 401 τ.μ.Δημ. Αναστασιάδη (Σ.Δ. 1) 180.000 €
■ 2.082 στους Τρεις, κτίζει 220 τ.μ. (60 εκ.)-170.082 € (Δ.Δ.)
■ 4,5 στρ. Μαρμάρι Κοσκινού 28 εκ. - 82.171 €
■ 28.280 τ.μ. πάνω στο κύμα Πλημμύρι 424 εκ-1.245.000 €
■ Γεννάδι 45 στρ. (115 εκ.) - 337.736 . €
ΕΝΟΙΚΙΑΣΕΙΣ ΑΚΙΝΗΤΩΝ-ΕΠΙΧΕΙΡΗΣΕΙΣ:
■ Γραφείο 80 τ.μ. Καράθου 450. €
■ Αποθήκη 6ο χλ. Λεωφόρο Ρόδου Καλιθέας 400 τ.μ. ενοίκιο 350 €
■ ΕΠΙΧΕΙΡΗΣΗ BAR - ΕΣΤΙΑΤΟΡΙΟ ΠΑΛΙΑ ΠΟΛΗ
ΑΝΑΛΑΜΒΑΝΟΥΜΕ ΤΗΝ ΕΝΟΙΚΙΑΣΗ ΤΟΥ ΔΙΑΜΕΡΙΣΜΑΤΟΣ ΣΑΣ ΣΕ ΠΟΛΥ ΣΥΝΤΟΜΟ ΧΡΟΝΙΚΟ ΔΙΑΣΤΗΜΑ
ΡΕΝΑ ΒΑΖΟΥΚΟΥ
(ΜΕΣΙΤΗΣ ΑΣΤΙΚΩΝ ΣΥΜΒΑΣΕΩΝ)
ΔΙΕΥΘ. ΓΡΑΦΕΙΟΥ ΔΗΜ. ΘΕΟΔΩΡΑΚΗ 3
9-1 το πρωί και 6.30-9 απ/τα
Δευτέρας-Πέμπτης εκτός Σαβ. και Κυρ.
Τηλ. (22410) 22943-28838 FAX: 28838
email.vazoukou@otenet.gr.
ΡΟΔΟΣ

ΠΩΛΗΣΕΙΣ ΑΚΙΝΗΤΩΝ ΑΠΟ ΤΟ 1973

○ ΗΜΙΤΕΛΗ ΔΙΑΜΕΡΙΣΜΑΤΑ
- Σύμη 120 τ.μ. 2 διαμερίσματα 45.000.000 δρχ.-132.061 €

○ ΔΙΑΜΕΡΙΣΜΑΤΑ
- Κοσκινού 75 τ.μ. λούξ κατασκευής 38.000.000 δρχ.-111.518 €
- Αραπάκι Παρθενώπης 90 τ.μ. 41.000.000 δρχ. -120.322 €
- Βενετοκλέων 85 τ.μ. - 90.975 €- 30.000.000 δρχ.
- Ιαλυσός 85 τ.μ. λουξ κατασκευής 43.000.000 δρχ. - 126.192 €
- Ροδίνι 50 - 60 τ.μ 12.500.000 δρχ. - 36.683 € - 14.000.000 δρχ. - 41.085 €
- Πειραιώς 72 τ.μ. 29.000.000 δρχ. - 85.106 €
- Ιαλυσός 100 τ.μ. 45.000.000 δρχ.-132.061 €
- Δασκάλους 115 τ.μ., 52.000.000 δρχ.-152.604 €
- Ανάληψη, 116 τ.μ. + 30 τ.μ. γκαράζ 62.000.000 δρχ. λουξ κατασκευής -181,951 €
- Δασκάλους, 120 τ.μ. 72 εκ. δρχ., λουξ κατασκευής-211.298 €
- Δασκάλους 91 τ.μ. 55 εκ. δρχ. λουξ κατασκευής-161.408 €
- Δασκάλους 85 τ.μ. λουξ κατασκευής
- Δασκάλους 50 τ.μ. λουξ κατασκευής
- Καναδά 115 τ.μ. λουξ κατασκευής
- Καναδά 90 τ.μ. λουξ κατασκευής
- Καναδά 48 τ.μ. λουξ κατασκευής
- Ρόδου-Λίνδου 127 τ.μ. 45.000.000 δρχ.-132.061 €

○ ΜΕΖΟΝΕΤΕΣ – ΜΟΝΟΚΑΤΟΙΚΙΕΣ
- Κανδυλί 200 τ.μ. με 1.300 τ.μ. οικόπεδο 35.000.000 δρχ. (μπετά) - 102.714 €
- Αγια Βαρβάρα (Τσαΐρι) 120 τ.μ. με 1.000 τ.μ. οικόπεδο σε ύψωμα 55.000.000 δρ. - 161.408 €
- 130 τ.μ. διώροφες μονοκατοικίες με 1000 μ. οικόπεδο στην περιοχή Λαχανιά πάνω στο κύμα λουξ κατασκευής
- 125 τ.μ. μεζονέτες με οικόπεδο 400 μ. στην περιοχή Λαχανιάς πολύ κοντά στην θάλασσα με απεριόριστη θέα 37.500.000 δρχ.-110.051 €
- Κιοτάρι μεζονέτες 100 τ.μ. με 500 μ. οικόπεδο τελειωμένες 35.000.000 δρχ.102.714 €
- 280 τ.μ. και 70 τ.μ. υπόγειο με οικόπεδο 700 τ.μ. Ιαλυσός.
- Ημιτελή 200 τ.μ. σε 750 τ.μ. οικόπεδο 55.000.000 δρχ. σε μπετά-161.408 €
- 160 τ.μ. με οικόπεδο 1300 μ. στα Κοσκινού 40.000.000 δρχ. (μπετά)-117.388 €

○ ΟΙΚΟΠΕΔΑ
- Σορωνή 450 τ.μ. πάνω στο δρόμο για παραλία 13.000.000 δρχ. - 38.151 €
- Κοσκινού 450 τ.μ. με Σ.Δ. 0,8 27.260.000 δρχ. - 80.000 €
- Αφάντου 1.500 τ.μ. κοντά στο Γκολφ 100 μ. από τον δρόμο-10.000.000 δρχ.-29.347 €
- Σύμη 180 τ.μ. 3.500.000 δρχ.-10.271 €
- Κιοτάρι 2.250 τ.μ. με δύο άδειες οικοδομής, 100 μ. από την θάλασσα 25.000.000 δρχ. - 73.367 €
- Κιοτάρι 800 τ.μ. με άδεια οικοδομής 150 μ. από θάλασσα 14.000.000 δρχ. - 410.55 €
- Κατταβιά 2.150 τ.μ. πάνω στο δρόμο νερό-ρεύμα 5.500.000 δρχ. - 16.140 €
- Λαχανιά 960 τ.μ. άνω στο δρόμο νερό-ρεύμα 3.000.000 δρχ. - 8.804 €
- Κατταβιά 900 τ.μ. εντός οικισμού 5.000.000δρχ. -14.673 €
- Σορωνή 1.850 τ.μ. 22.000.000 δρχ.-64.563 €
- Σορωνή 2.950 τ.μ. 20.000.000 δρχ.-58.694 €
- Γεννάδι 1000 τ.μ. με άδεια οικοδομής 8.500.000 δρχ.-24.944 €
- Κολύμπια 2.500 στρεμ. 35.000.000-102.714 €
- Παραδείσι, 1500 μ., 8.000.000 δρχ.-23.477 €
- Κατταβιά 650 τ.μ. 4.500.000 δρχ.-13.206 €
- Παραδείσι 170 τ.μ. 6.000.000 δρχ.-17.608 €
- Ρόδος, οδός Γρίβα 240 τ.μ. 140.000.000 δρχ.-410.858 €
- Σορωνή 420 τ.μ. 5.000.000 δρχ.-14.673 €

○ ΚΑΤΑΣΤΗΜΑΤΑ
- Κατάστημα 123 τ.μ. στο Ροδίνι 61.500.000 δρχ.-180.484 €
- Κατάστημα 73 τ.μ. στο Ροδίνι 36.500.000 δρχ.-107.116 €
- Κατάστημα 55 τ.μ. στους Αγίους Αναργύρους 36.000.000 δρχ. - 105.649 €
- Ενοικιάζεται στο Κιοτάρι καφετέρια - μπαρ - ντισκοτέκ 200 τ.μ. εσωτερικός χώρος και 300 τ.μ. αυλή με απεριόριστη θέα ενδιάμεσα σε μεγάλες ξενοδοχειακές μονάδες 10 εκ. το χρόνο.
- Επιχείρηση σουβλατζίδικο Νέα Αγορά 20 εκ. δρχ.-58.694 €

○ ΚΤΗΜΑΤΑ
- Καβουράκια 5.600 τ.μ. 50 μ. από την θάλασσα 112.000.000 δρχ.-328.686 €
- Μυτιλήνη 1.100 στρέμματα 400 μ. από την θάλασσα 120.000.000 δρχ.-352.164 €
- Πλημμύρι 28 στρέμματα πάνω στο κύμα
- Γεννάδι 15 στρέμματα στον παλιό επαρχιακό 18.000.000 δρχ.-52.824 €
- Λαχανιά 7 στρέμματα πάνω στο δρόμο νερό-ρεύμα 25.000.000 δρχ. -73.367 €
- Καλλιθέα 7.600 τ.μ. κοντά στην θάλασσα 114.000.000 δρχ. - 334.556 €
- Πλημμύρι 9 στρέμματα 100 μ. από θάλασσα 35.000.000 δρχ. - 102.714 €
- Κιοτάρι 45 στρέμματα πάνω στο κύμα
- Γεννάδι 8 στρέμματα πάνω στο κύμα
- Λαχανά 4.400 τ.μ. 200 μ. από θάλασσα πάνω στο δρόμο 22.000.000 δρχ. - 64.563 €
- Κατταβιά 4.500 τ.μ. νερό-ρεύμα 6.000.000 δρχ. - 17.608 €
- Πλημμύρι 4.500 τ.μ. 7.500.000 δρχ. - 22.010 €
- Λαχανιά 4.440 τ.μ. νερό-ρεύμα 4.000.000 δρχ. - 11.738 €
- Λαχανιά 600 τ.μ. πάνω στο δρόμο 1.500.000 δρχ. - 4.402 €
- Λαχανιά 2.390 τ.μ. 2.500.000 δρχ. - 7.336 €
- Λαχανιά 560 τ.μ. 1.000.000 δρχ. - 2.334 €
- Κοσκινού 4.800 τ.μ. 23.000.000 δρχ. - 67.498 €
- Γεννάδι 20 στρέμματα νερό - ρεύμα και 200 ελιές 15.000.000 δρχ. - 44.020 €
- Κιοτάρι 12 στρέμματα πάνω στο δρόμο 144.000.000 δρχ. - 422.597 €
- Τσαΐρι 4.800 τ.μ. 55.000.000 δρχ. - 161.408 €
- Κιοτάρι 45 στρέμματα κοντά στην θάλασσα σε ύψωμα 135.000.000 δρχ.-396.184 €
- Λαχανιά 45 στρέμματα 200 μ. από την θάλασσα 135.000.000 δρχ.-396.184 €
- Κανδυλί 4.700 τ.μ. 33.000.000 δρχ.-96.845 €
- Σορωνή 9.500 τ.μ. παραλία 70.000.000 δρχ.-205,429 €
- Φάνες 11.250 στρ. παραλία 80.000.000 δρχ.-234,776 €
- Φάνες 6 στρ. παραλία 42.000.000 δρχ.-123,257 €
- Λάρδος 2 στρ. 20 ελιές 3.000.000 δρχ.-8.804 €
- Κιοτάρι 4.500 τ.μ. με θέα 15.000.000 δρχ.-44.020 €

○ ΑΠΟΘΗΚΕΣ
- Κέννεντυ 90 τ.μ. υπόγειο 13.000.000- 38.151 €
- Σκεύου Ζερβού 130 τ.μ. υπόγειο 25.000.000 δρχ.-73.367 €
- Ασγούρου 180 τ.μ. ισόγειο βιοτεχνικός χώρος 30.000.000 δρχ.-88.041 €
- Ροδίνι 88 τ.μ. ισόγεια 13.000.000 δρχ. - 38.151 €
- Αννης Μαρίας 72 τ.μ. υπόγεια 7.000.000 δρχ. - 20.542 €
- Μητρόπολη 130 τ.μ. ημιυπόγειο 18.000.000 δρχ. - 52.824 €

● ΑΝΤΑΛΛΑΣΣΟΥΜΕ ΤΟ ΠΑΛΙΟ ΣΠΙΤΙ ΣΑΣ ΜΕ ΚΑΙΝΟΥΡΓΙΟ
● ΖΗΤΟΥΝΤΑΙ ΜΕΤΑΧΕΙΡΙΣΜΕΝΑ ΔΙΑΜΕΡΙΣΜΑΤΑ-ΑΜΕΣΗ ΠΩΛΗΣΗ
● ΠΩΛΟΥΝΤΑΙ αποθήκες και βιοτεχνικοί χώροι.
● ΔΑΝΕΙΑ ΔΕΚΤΑ - ΕΥΚΟΛΙΕΣ ΠΛΗΡΩΜΗΣ
● ΑΝΑΛΑΜΒΑΝΟΥΜΕ ΑΝΤΙΠΑΡΟΧΕΣ

ΣΤΑΜΑΤΗΣ ΜΑΝΩΛΑΚΟΣ
ΩΡΕΣ ΓΡΑΦΕΙΟΥ 8.30-1.00 π.μ. και 5-8 μ.μ.
ΔΗΜ. ΑΝΑΣΤΑΣΙΑΔΗ 45 (παραπλεύρως ΥΠΕΡΑΓΟΡΑΣ ΠΑΠΑΚΥΡΙΑΚΟΥ-ΣΥΝΟΙΚΙΑ ΔΑΣΚΑΛΩΝ)
Τηλέφωνα: 2241023815-78275, 6944698056, 6945769958

ενοικιασεις

συνέχεια από την προηγούμενη

ΔΙΑΜΕΡΙΣΜΑ 100 τ.μ. στην οδό Δαμάγητου 21, περιοχή Καρακόνερο (Ροδίνι). Πληρ. τηλ. 2241068345 AE54884

ΓΚΑΡΣΟΝΙΕΡΑ επιπλωμένη στα Κοσκινού. Πληρ. τηλ. 6944386330 AE54918

ΚΑΤΑΣΤΗΜΑΤΑ στην Καλλιθέα 44 τ.μ., 86 τμ., 98 τ.μ., 134 τ.μ. ιδανικά για εστιατόριο, μπουτίκ κ.λπ. Πληρ. ΑΙΓΑΙΟΚΤΗΜΑΤΙΚΗ τηλ. 2241022943, 2241028838 AE54913

ΕΝΟΙΚΙΑΖΕΤΑΙ ΓΙΑ ΦΟΙΤΗΤΕΣ μόνο, στούντιο επιπλωμένο με γραφείο, βιβλιοθήκη, θέρμανση, ηλιακό στο Νιοχώρι 800 μέτρα από το Πανεπιστήμιο. Δηλμπεράκη 58. Τιμή 230,00 ευρώ. Περιλαμβάνει χαρτόσημο, κοινόχρηστα, νερό. Πληρ. τηλ. 2241033596, 6944353206 AE54914

ΔΙΑΜΕΡΙΣΜΑ 85 τμ. επί της Λεωφ. Ηρακλειδών στην Ιαλυσό. Πληρ. τηλ. 2241093290, 6945463542 AE54909

ΕΠΑΓΓΕΛΜΑΤΙΚΟΣ ΧΩΡΟΣ ισόγειος 90 τ.μ. ενιαίος, κατάλληλος για κατάστημα, γραφείο, φροντιστήριο στην περιοχή Αγίου Νικολάου. Πληρ. τηλ. 6977673305 AE54908

STUDIO στο Φαληράκι. Τιμή προσιτή. Πληρ. τηλ. 2241031096 AE54897

STUDIO στο Φαληράκι. Τιμή προσιτή. Πληρ. τηλ. 2241031096 AE54897

ΓΚΑΡΣΟΝΙΕΡΑ επιπλωμένη στην Φώτη Κόντογλου 90 στο

ΔΙΑΜΕΡΙΣΜΑ στο Γεννάδι στον α' όροφο σε καινούργια οικοδομή 3άρι με τζάκι και ηλιακό. Πληρ. τηλ. 6944140458, 6947212152 AE54899

ΔΙΑΜΕΡΙΣΜΑ 3 υπνοδωματίων, σαλόνι, κουζίνα, λουτρό, στην πόλη της Ρόδου και στην οδό Αγίας Σοφίας 12. Πληρ. τηλ. 2104280074 AE54889

ΔΙΑΜΕΡΙΣΜΑ επιπλωμένο 2 υπνοδωματίων, TV, air condition, αυλή κ.λπ., περιοχή Αγ. Νικολάου, όλες οι ευκολίες πλησίον. Ενοίκιο 390 ευρώ. Πληρ. τηλ. 6972812184 AE54888

ΕΝΟΙΚΙΑΖΕΤΑΙ ΕΝΑ ΔΙΑΜΕΡΙΣΜΑ ΠΛΗΡΩΣ ΕΠΙΠΛΩΜΕΝΟ 40 Τ.Μ. ΣΕ ΑΡΙΣΤΗ ΚΑΤΑΣΤΑΣΗ (1ος ΟΡΟΦΟΣ) ΜΕ AIR CONDITION, 150 ΜΕΤΡΑ ΑΠΟ ΤΗΝ ΑΚΤΗ, ΚΟΝΤΑ ΣΤΟ ΠΑΝΕΠΙΣΤΗΜΙΟ ΚΑΙ ΤΟ ΚΕΝΤΡΟ ΤΗΣ ΠΟΛΗΣ, ΟΔΟΣ ΠΑΠΑΛΟΥΚΑ 49Β ΡΟΔΟΣ. ΠΛΗΡ. ΤΗΛ. 6978649388 ΠΕ54893

RHODES-GREECE
CAIRO PALACE

ΕΝΟΙΚΙΑΖΟΝΤΑΙ ΕΠΑΓΓΕΛΜΑΤΙΚΟΙ ΧΩΡΟΙ

- **Γραφείο** 90 τ.μ. Εθελ. Δωδεκανησίων
- **Γραφείο** 190 τ.μ. Εθνάρχου Μακαρίου
- **Κατάστημα** 55 τ.μ. Εθνάρχου Μακαρίου
- **Κατάστημα** 25 τ.μ. Εθελ. Δωδεκανησίων

Πληρ. κα Φράνσις Νιοτή
Τηλ. 2241024328, φαξ 2241027600,
κιν. 6944618757, 6973572262

ΠΩΛΟΥΝΤΑΙ

από ιδιώτη ιδιοκτήτη,
μονοκατοικίες,
μεζονέτες 100 τ.μ.
στην παραλία Αφάντου
επί του κύματος.

Πληρ. τηλ. 6942089864

ΔΩΜΑΤΙΑ ΜΕ ΤΟ ΜΗΝΑ
Το ξενοδοχείο **ΠΑΡΘΕΝΩΝ**
θα είναι πάλι κοντά σας
για την χειμερινή περίοδο με νέες ιδέες.

Τα δωμάτιά μας διαθέτουν
ατομικό μπάνιο, ψυγείο, πιστολάκι μαλλιών, τηλέφωνο, τηλεόραση, κλιματισμό και εβδομαδιαία καθαριότητα.
Στο σαλόνι μας υπάρχει
PC, μεγάλη τηλεόραση, DVD, επιτραπέζια παιχνίδια καθώς και café bar.
Το ξενοδοχείο μας διαθέτει και πισίνα.

Σκοπός μας είναι η ευχάριστη διαμονή σας σε ένα φιλικό περιβάλλον.

Βρισκόμαστε και σας περιμένουμε
επί της οδού **Ανθούλας Ζερβού 4 Ρόδος**
(περιοχή Ψαροπούλα)

Πληρ. τηλ. 2241022351, κιν. 6944844177
Υπεύθυνος Καλούδης Τάσος

Ο όμιλος ξενοδοχείων
Aldemar HOTELS
Ενοικιάζει καταστήματα εντός των ξενοδοχειακών μονάδων Paradise Royal Mare & Paradise Village" στην Καλλιθέα της Ρόδου για την περίοδο 2004.

Πληρ. τηλ. 2241054400
Γραμματεία διευθύνσεως
fax: 2241069021

ΕΥΚΑΙΡΙΑ

α) **Οικόπεδο** στ' Αφάντου, 2.300 τ.μ. με νερό και ρεύμα, 300 μέτρα από τη θάλασσα.
β) **Οικόπεδα** στα περίχωρα της Ρόδου 2 και 4 στρέμματα
γ) **Διαμέρισμα** στο Ροδίνι, τριάρι.
δ) **Οικόπεδο** στον κεντρικό δρόμο Αφάντου-Κολύμπια 2.500 στρέμματα
Πληρ. τηλ. 2241026805, 2241051024, 6945406562
ΔΡΑΚΟΣ ΓΕΩΡΓΙΟΣ

Vitzileos
ΚΤΗΜΑΤΟΜΕΣΙΤΙΚΟ ΓΡΑΦΕΙΟ - REAL ESTATE AGENCY

ΜΑΡΙΟΣ Κ. ΒΙΤΖΗΛΑΙΟΣ
Μεσίτης Αστικών Συμβάσεων - Real Estate agent

ΕΚΤΙΜΗΣΕΙΣ-ΑΓΟΡΕΣ-ΠΩΛΗΣΕΙΣ
ΚΑΤΑΣΤΗΜΑΤΑ
ΟΙΚΟΠΕΔΑ-ΧΩΡΑΦΙΑ
ΚΤΗΜΑΤΙΚΕΣ-ΣΥΜΒΟΥΛΕΣ
ΕΝΟΙΚΙΑΣΕΙΣ-ΔΙΑΧΕΙΡΙΣΕΙΣ
ΣΠΙΤΙΑ-ΔΙΑΜΕΡΙΣΜΑΤΑ

ΚΑΤΑΣΤΗΜΑΤΑ – ΓΡΑΦΕΙΑ – ΕΠΙΧΕΙΡΗΣΕΙΣ €
Επιχ/ση Ειδών Δώρων και Ασημικών σε τουριστ. περιοχή στην Π. Πόλη 30.000
Επιχ/ση Πλυντήρια – Στεγνωτήρια σε πλήρη λειτουργία 20 000
Επιχ/ση BAR σε κατάστημα 300 τ.μ.+300 τ.μ. υπογ. κοντά στην μαρίνα147.000
15 τ.μ. κατάστημα στην Α. Διάκου 30 000
45 τ.μ. ισόγ. + 90 τ.μ.υπογ. Καρακόνερο 88 000
50 τ.μ. μαγαζί κοντά στο Μαντράκι (νοικιασμένο) .....294 .000
155 τ.μ. ακίνητο στην Ψαροπούλα στην θάλασσα 220.000
170τ.μ. αποθήκη σε μπετά. Καρακόνερο .....71 .000
180 τ.μ. αποθήκη στην Π. Ροδίου 82.000
300 τ.μ.Κατ/μα ετοιμοπ. σε 1000τ.μ.οικόπ. Παστίδα βιοτ. χώρος .....147 .000
1000 τ.μ.εργοστάσιο στο Καλαμώνα έτοιμο σε οικοπ. 6400 τ.μ. .....587 .000
1155τ.μ.ακίνητο σε οικόπ. 817 τ.μ. στο κέντρο της Ρόδου .....763 .000
12 apartmens πλήρως εξοπλισμένα στο Κιοτάρι .....440 .000
Ξενοδ. Α κατ., στην πόλη, 180 κλίνες + 4 καταστήματα .....6. 200 .000
8 apart. Χ 2 δωμάτια πλήρως εξοπλισμένα και δύο μαγαζιά 250τ.μ. .στην παραλία Τριαντών, στην θάλασσα .....338 .000
Ξενοδ. Β' κατ. 95 δωμ. Σε 13 στρεμ. Στην παραλία Ιαλυσού .....2 640 .000
Ξενοδ. Γ' κατ. 37 δωμ., 74 κλίνες, δισκοθήκη 250 τ.μ. 1.261.922
μπαρ, στην πόλη της Ρόδου, παραλία

ΔΙΑΜΕΡΙΣΜΑΤΑ
35 τ.μ. γκαρσονιέρα στα Τριάντα 30. 000
45 τ.μ. στην πλατεία Βάθης , Αθήνα, στον 5ο όροφο 39. 000
50 τ.μ. στην Ανάληψη γκαρσονιέρα 64.000
50 τ.μ. στα Τριάντα γκαρσονιέρα με θέα 50. 000
50 τ.μ. στο Γεννάδι με 2 υπνοδωμ. Φανταστική θέα .....44 .000
60 τ.μ. στο Γεννάδι,γκαρσονιέρα με θέα .....47 .000
80 τ.μ. στην Αταβύρου με 2 υπνοδωμ. στο 3ο όροφο .....85 .000
85 τ.μ. στα Κοσκινού 2ος όροφος , ημιτελές .....47 .000
85 τ.μ. στα Τριάντα με θέα. Καινούργιο .....117 .400
90 τ.μ. στην Αγ. Αναστασία σε διώροφη οικοδομή με θέα .....85 .200
100 τ.μ. στην Βολονάκη με 3 υπνοδωμ. στο 2ο όροφο .88.000
110 τ.μ.κοντά στην πλατεία Κοσκινού .....117 .000
110 τ.μ. κοντά στην πλατεία Κοσκινού, ισόγειο, ημιτελές .....47 .000
116τ.μ. στην Ανάληψη, γκαράζ, αποθήκη, κεντ. θερμ. Lux κατασκευής .....182 .000
186τ.μ.Παραδοσιακό διαμέρισμα απέναντι Καζίνο .....147 .000
200 τ.μ. διατηρητέο ισογ. διαμέρισμα στο Μόντε Σμίθ 235 .000

ΜΕΖΟΝΕΤΕΣ – ΜΟΝΟΚΑΤΟΙΚΙΕΣ €
62τ.μ. μονοκατοικία με τζάκι, με φανταστική θέα, στην Π. Πόλη 125.000
68τ.μ.μονοκατοικία με αυλή 90τ.μ. στα Μαριτσά 59. 000
100 τ.μ. μεζονέτα με τρία υπνοδωμάτια +30 τ.μ. 147.00
σοφίτα, Ιξιά
100 τ.μ. μονοκατοικία σε 500τ.μ. οικόπεδο. Κατταβιά 59 000
120 τ.μ. μονοκατοικία στις Καλυθιές με 600τ.μ. οικόπ 147 000
125 τ.μ. μονοκατοικία στο Γεννάδι, Villa super lux, 10 δωματ. 293 500
130 τ.μ. μονοκατοικία σε οικόπεδο 200 τ.μ. στον Αγ. Ιωάννη 76 300
130 τ.μ.μεζονέτα σε μπετά, οικοπ. 350 τ.μ. Τριάντα 110 000
134 τ.μ.προνομιακή, με φανταστική θέα διώρ. Μονοκατ. Καστέλο 323 000
135τ.μ.μονοκατ. με 700τ.μ. κήπο στα Κρητικά, πανοραμικό 191 000
167τ.μ. ισόγειο – οροφοδιαμέρισμα σε διπλοκατοικία με 285τ.μ. οικόπεδο στο κέντρο της πόλης, διατηρητέο. Παρκιν. 440. 300
170 τ.μ. μεζονέτα σε μπετά, οικοπ. 450τ.μ. Τριάντα 140. 000
170 τ.μ. μεζονέτα +170τ.μ.μεζονέτα + 120τ.μ. οροφοδιαμέρισμα σε οικοπ. 5000τ.μ. εντός οικισμού στην Παστίδα 426 000
180 τ.μ. μεζονέτα στα Κοσκινού 185.000
180 τ.μ. μονοκατ. ημιτελής στο Γεννάδι σε οικόπ. 750τ.μ. Φανταστική θέα 161. 000
187 τ.μ. βίλα με οικόπεδο 4780τ.μ. στην Παστίδα 310. 000
190τ.μ. μεζονέτα σε οικόπεδο στα Κοσκινού με φανταστική θέα 191. 000
210 τ.μ. Μονοκατοικία με αυλή στην Π. Πόλη 323.000
230 τ.μ.Βίλα στην Λάρδο σε 7700τ.μ. οικόπ. 750 οπωροφ. δέντρα 323. 000
250 τ.μ. Βίλα στο κέντρο της Κω σε 4000τ.μ. οικόπεδο με δένδρα, Lux κατασκευής,γκαράζ, καινούργια 352. 000
600 τ.μ. μονοκατοικία στο Ροδίνι lux κατασκευή γκαράζ, κήπο, φανταστική θέα 730.000

ΟΙΚΟΠΕΔΑ €
4160 τ.μ. φανταστικό οικόπ. πάνω στο κύμα Σ.Δ. 0,8 Σύμη. Τιμή- μεγάλη ευκαιρία.
412 τ.μ. στον Αγ. Νικόλαο Σ.Δ. 1.20 .....220. 100
750 τ.μ.στο Γεννάδι, εντός σχεδίου 18. 000
2000 τ.μ. στα Μαριτσά. Εντός σχεδίου, Σ.Δ.0,50 120.000
2000 τ.μ. στα Τριάντα 147. 000
2500 τ.μ.πάνω στο δρόμο Ελαιώνας –Φουρνάκι. Γεννάδι 24. 000
3080 τ.μ. στο Πλημμύρι 23. 500
4000 τ.μ. κοντά στο Βερόπουλο με φανταστική θέα 176. 000
4000 τ.μ. στην Παστίδα 56. 000
4100 τ.μ. στο Λειβάδι – Κρεμαστή 82. 200
4400 τ.μ. στην Κρεμαστή 76. 000
4800 τ.μ. στο Κανδηλί 76. 000
5000 τ.μ. στα Αφάντου 103. 000
5500 τ.μ. στα Μαριτσά, εντός σχεδίου, Σ.Δ. 0,1 250. 000
6000 τ.μ. στην Παστίδα + αποθήκη .....144 .000
6500 τ.μ. στην λεωφόρο Ρόδος –Κρεμαστή ...323. 000
6500 τ.μ.στο Φαληράκι κοντά στην θάλασσα, προνομιακό 500. 000
6720 τ.μ. στον Θόλαρο, Παραδείσι 82. 200
8000 τ.μ.στο Φαληράκι 176. 000
8300 τ.μ. στα Βληχά – Κάλαθος 367. 000
8500 τ.μ.+6500 τ.μ. στην παραλία Αφάντου ..18 τ. τ.μ.
9000 τ.μ. στα Μαριτσά εντός ζώνης 132.000
9345 τ.μ. στα Ασγούρου με θέα 205. 000
12000 τ.μ. στην Αφάντου, πάνω στο κύμα 520. 000
13000 τ.μ. στα Μαριτσά 123. 000
14000 τ.μ. αγροτεμάχιο στην Διμυλιά 65. 000
15000 τ.μ. στην Πάρο με θέα την θάλασσα 73. 000
25000 τ.μ. στα Καλαβάρδα 295. 000
30000 τ.μ. στην παραλία Αφάντου 1 060. 000
30000 τ.μ. στο Τσαΐρι 352. 000
32000 τ.μ. στην Θολό, πάνω στο κύμα 587. 000
38000 τ.μ. στο Γεννάδι, πάνω στο κύμα 2. 230. 000
46000 τ.μ. στο Τσαΐρι 405. 000
50000 τ.μ. στο Τσαΐρι 360. 000

Εθν. Μακαρίου 45 (3ος όροφος • Τηλ.: 22410 24900, 25545 • Fax: 22410 25544 • Κιν.: 6932704919

ΠΩΛΟΥΝΤΑΙ
ΟΙΚΟΠΕΔΑ

ΑΡΧΑΓΓΕΛΟ εντός σχεδίου πόλεως. Τιμή 102.700 ευρώ

ΡΟΔΙΝΙ: 551 τ.μ. με Σ.Δ. 1,2 Τιμή: 265.000 ευρώ. Δίνεται και αντιπαροχή

ΣΟΡΩΝΗ: 4000 τ.μ. σε επαρχιακό δρόμο προς Ελεούσα. Τιμή 42.000 ευρώ

ΚΟΣΜΟΣ ΚΤΗΜΑΤΟΜΕΣΙΤΙΚΗ
ΤΗΛ. 2241034355

ΜΟΝΟΚΑΤΟΙΚΙΕΣ

ΣΟΡΩΝΗ: Δύο κυρίων υπνοδ. σε οικόπεδο 800 τ.μ. με πολλά δέντρα κοντά στην θάλασσα. Τιμή 110.000 ευρώ

ΙΞΙΑ: Βίλα 250 τ.μ. σε οικόπεδο 2.000 τ.μ. εντός σχεδίου. Τιμή 645.000 ευρώ.

ΚΟΣΜΟΣ ΚΤΗΜΑΤΟΜΕΣΙΤΙΚΗ
ΤΗΛ. 2241034355

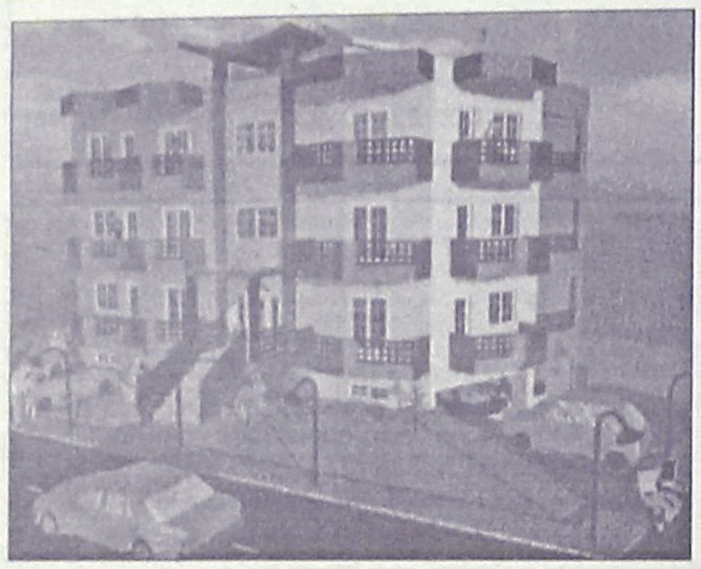

ΠΩΛΟΥΝΤΑΙ

Διαμερίσματα λουξ κατασκευής των 82 τ.μ. και των 93 τ.μ. σε νεόκτιστη οικοδομή με ασανσέρ και ιδιωτικό πάρκιν στην οδό Σμύρνης, περιοχή Ροδίνι

ΖΗΤΟΥΝΤΑΙ

οικόπεδα για αντιπαροχή ή ανταλλαγή

ΑΝΑΛΑΜΒΑΝΟΥΜΕ

ιδιωτικά έργα πάσης φύσεως οικοδομικών εργασιών

ΧΑΤΖΗΜΙΧΑΛΗΣ ΚΩΝΣΤΑΝΤΙΝΟΣ
ΔΟΜΙΚΟΣ ΕΡΓΟΛΑΒΟΣ ΔΗΜΟΣΙΩΝ ΚΑΙ ΙΔΙΩΤΙΚΩΝ ΕΡΓΩΝ
ΤΗΛ. (22410)21834, 6936609834, 6974198504

ΟΙΚΟΔΟΜΗ ΡΟΔΟΥ

ΤΕΧΝΙΚΗ–ΚΑΤΑΣΚΕΥΑΣΤΙΚΗ ΕΤΑΙΡΕΙΑ

ΠΩΛΟΥΝΤΑΙ

1) **Καταστήματα, διαμερίσματα και οροφοδιαμερίσματα** στην οδό Αμστερνταμ, Βερολίνου και Μαδρίτης στο Ροδίνι διαφόρων μεγεθών (σε συγκρότημα 9 πολυκατοικιών)
2) **Μονοκατοικίες** 150 τ.μ. η κάθε μία σε κτήμα 2.000 τ.μ. (υπό κατασκευή)
3) **Μονοκατοικίες** στο Κιοτάρι Ασκληπειού (στο κύμα) 120 τ.μ. σε κτήμα 1.300 τ.μ. εκάστη (υπό κατασκευή)
4) **Διώροφες μονοκατοικίες** των 100 τ.μ. στο Γεννάδι, 200 μέτρα από τη θάλασσα σε κτήμα 1.300 τ.μ. (υπό κατασκευή)

ΟΙΚΟΔΟΜΗ ΡΟΔΟΥ

Δεκτά δάνεια και ευκολίες πληρωμής έχουμε τις καλύτερες τιμές της αγοράς.

Καμύνδου 4- Ρόδος-85100 Τηλ.: 22410/60460- 2 Fax: 22410/60463

ΜΑΝΟΛΗΣ ΣΠΥΡΙΔΗΣ
Πολιτικός Μηχανικός Δ.Π.Θ.
(Κιν:693 6660460)

ΚΩΣΤΑΣ ΚΩΝΣΤΑΝΤΙΝΙΔΗΣ
εργολάβος
(ΚΙΝ.: 694 6999906)

ΕΝΟΙΚΙΑΣΕΙΣ

συνέχεια από την προηγούμενη

ΓΚΑΡΣΟΝΙΕΡΑ επί της Κωνσταντινίδη 7 (περιοχή Ζέφυρος) 45 τ.μ.. Πληρ. τηλ. 2241020560, 2241024527 AE54885

ΙΑΛΥΣΟΣ καινούργια επιπλωμένα διαμερίσματα πολυτελείας, 40 τ.μ. 3 λεπτά από παραλία. Κεντρική θέρμανση - PANASONIC - κλιματισμός - δορυφορική TV - ηλιακοί. Περίοδος έως 25 Απριλίου 2004. Πληρ. τηλ. 6977081011 AE54886

ΔΥΑΡΙ επιπλωμένο, στις Επτά Βαγιές. Μόνο σε Ελληνες. Πληρ. τηλ. 2241030740 (08.00-15.00) και 2241063265 (18.00-21.00) AE54880

ΗΜΙΥΠΟΓΕΙΟ καινούργιο με δύο υπνοδωμάτια και θέρμανση σε μονοκατοικία στην Ιξιά. Πληρ. τηλ. 2241094475 AE54883

ΔΙΑΜΕΡΙΣΜΑ α) επιπλωμένο, καινούργιας κατασκευής, με δύο (2) υπνοδωμάτια, εξοπλισμένη κουζίνα με ψυγείο-πλυντήριο, ηλ. κουζίνα, για ένα (1) ή δύο (2) άτομα, στο Κάτω Ροδίνι - Φανερωμένη, Αλικαρνασσού 10. Ενοίκιο 300 ευρώ για έναν ή 330 ευρώ για δύο (2). Προτιμούνται φοιτητές, δημόσιοι υπάλληλοι, στρατιωτικοί. β) Επιπλωμένο άνετο studio. Πληρ. τηλ. 2241028685 AE54881

ΣΤΗΝ ΚΡΕΜΑΣΤΗ καινούργια δυάρια και στούντιος επιπλωμένα σε ήσυχη περιοχή με κήπο, ιδιόκτητο πάρκιν, κοντά στη θάλασσα. Πληρ. τηλ. 2241094822, 6946671053 AE54875

ΕΝΟΙΚΙΑΖΟΝΤΑΙ επιπλωμένα μονά και διπλά δωμάτια δίπλα από το ξενοδοχείο CORALI στην Λ. Ιαλυσού 35 με πολύ καλές τιμές για χρόνο ή και μήνες. Πληρ. τηλ. 2241092802 AE54879

Ενοικιάζεται **ΓΚΑΡΣΟΝΙΕΡΑ** ενός δωματίου με το μπάνιο της και με κεντρική θέρμανση, πλησίον Πανεπιστημίου με μοναδική θέα. Τιμή 300 ευρώ. Επίσης νοικιάζεται **ΔΙΑΜΕΡΙΣΜΑ** δύο υπνοδωματίων σαλόνι, κουζίνα, και μπάνιου με κεντρική θέρμανση στην ίδια πολυκατοικία. Τιμή 400 ευρώ. Πληρ. τηλ. 2241075511, 6944666182 AE54876

ΔΙΑΜΕΡΙΣΜΑ στον α' όροφο, 2όροφης οικοδομής σε άριστη κατάσταση με 3 υπνοδωμάτια, σαλόνι, κουζίνα, λουτρό, μικρή αποθήκη, τζάκι και ηλιακό, στην οδό Ευκλή αρ. 17 στο Καρακόνερο Ρόδου. Πληρ. τηλ. 2241052635, 6946795725, 2241052460 AE54872

ΔΩΜΑΤΙΑ επιπλωμένα με πολυκουζινάκι και ψυγείο με ατομική τουαλέτα στην οδό Αθ. Διάκου 28. Πληρ. τηλ. 2241029552, 2241022127 AE54869

ΔΥΑΡΙ καινούργιο επιπλωμένο διαμέρισμα στην Κρεμαστή, πλησίον γηπέδου. Πληρ. τηλ. 2241093000 ΧΑΕ1510

ΣΤΗ ΘΟΛΟ ισόγειο διαμέρισμα διώροφης οικοδομής 100 τ.μ. 3 υπνοδωμάτια, 2 λουτροκαμπινέ, ηλιακό θερμοσίφωνα, τριφασικό ρεύμα σε ωραία τοποθεσία στην άκρη του χωριού. 300 ευρώ. Πληρ. τηλ. 2241063590, 6936568577 AE54862

STUDIOS νεόκτιστα σε πανοραμική θέα στα Κοσκινού, με κουζίνα, τουαλέτα, air condition, τηλεόραση, επιπλωμένα με όλο το νοικοκυριό του σπιτιού και με άνετο parking. Πληρ. τηλ. 6932629891 AE54860

ΔΙΑΜΕΡΙΣΜΑ επί της λεωφόρου Ηρακλειδών 105 τ.μ. 3 υπνοδωμάτια, σαλόνι, βοηθητικοί χώροι. Πληρ. τηλ. 6944787351, 2241095377 AE54655

ΔΩΜΑΤΙΑ πλήρως επιπλωμένα με ανεξάρτητο μπάνιο στην περιοχή Δασκάλων (πλησίον Αννης Μαρίας). Πληρ. τηλ. 2241075035, 10-1 πρωί και 5-9 απογευμα AE54848

ΔΙΑΜΕΡΙΣΜΑΤΑ λουξ δίκλινα και τετράκλινα με air condition, με ηλιακό και όλα τα οικιακά σκεύη στην περιοχή Μητροπόλεως έως 30/6/04. Πληρ. τηλ. 2241029452 AE54845

ΟΡΟΦΟΔΙΑΜΕΡΙΣΜΑ 1ου ορόφου, τρία υπνοδωμάτια, κουζίνα, σαλόνι, μπάνιο και WC, χωρίς κοινόχρηστα με σύνδεση στο αποχετευτικό 100 τ.μ. Τιμή 450 ευρώ στο Καρακόνερο. Πληρ. τηλ. 2241065471 από 10 μ.μ. έως 10 μ.μ. AE54838

ΕΝΟΙΚΙΑΖΟΝΤΑΙ στ' Αφάντου studios ή διαμερίσματα πλήρως εξοπλισμένα με air condition, κουζίνα, ηλιακό μέσα σε κήπο με parking - βεράντες. Πληρ. τηλ. 2241029504, 6932941980 AE54632

ΓΚΑΡΣΟΝΙΕΡΕΣ καινούργιες 55 τ.μ. στην Ανάληψη πλήρως επιπλωμένες. Πληρ. τηλ. 2241064040 AE54833

ΓΚΑΡΣΟΝΙΕΡΕΣ και STUDIOS, καινούργια πλήρως επιπλωμένα, κοντά στο Πανεπιστήμιο και στα ΙΕΚ. Πληρ. τηλ. 22410 78965. AE53832

ΔΙΑΜΕΡΙΣΜΑΤΑ (300 ευρώ το μήνα) και studios (250 ευρώ το μήνα) επί της Λεωφόρου Ιαλυσού 33, επιπλωμένα και εξοπλισμένα με air condition και θέρμανση. Στην τιμή περιλαμβάνονται ρεύμα και νερό. Πληρ. τηλ. 2241090201, 2241090202 AE54844

ΕΝΟΙΚΙΑΖΟΝΤΑΙ επιπλωμένα λούξ studio με ωραία θέα και άνετο πάρκιν στ' Ασγούρου. Πληρ. τηλ. 6947606922, 22410 68509. AE54815

ΠΩΛΟΥΝΤΑΙ

- **ΟΙΚΟΠΕΔΑ** 250 τ.μ. στην Παστίδα με δυνατότητα κατασκευής οικίας προκατ. 100 τ.μ. και τα δυό μαζί 88.000 ευρώ.
- **ΔΙΑΜΕΡΙΣΜΑΤΑ** μεταχειρισμένα στου Κόβα.
- **ΟΙΚΟΠΕΔΑ** στην Παστίδα 1000 τ.μ. ή 500 τ.μ. ή 250 τ.μ.
- **ΠΑΛΑΙΑ ΣΠΙΤΙΑ** στην Σύμη.
- **ΟΙΚΟΠΕΔΑ** στην Τήλο.
- **ΕΝΟΙΚΙΑΖΕΤΑΙ ΔΙΑΜΕΡΙΣΜΑ** 3άρι ισόγειο, Οικονομίδη 7 στην Ιαλυσό.

Πληρ. τηλ. 2241078766, 21884, 6942408624

κεφάλαιο

Κτηματομεσιτικό - Συμβουλευτικό Γραφείο

ΔΙΑΜΕΡΙΣΜΑΤΑ ΠΩΛΟΥΝΤΑΙ

❑ 30 τ.μ , ρετιρέ γκαρσο-νιέρα , Ιξιά , 10.εκ-29.347 €

❑ 41 τ.μ,ισόγειο,1 υπν/τιου , αυλή,καινούριο , Ανάληψη , 23εκ- 67.500 €

❑ 41 τ.μ, 2ου ,1 υπν/τιου , αυλή,καινούριο , Ανάληψη , 23εκ- 67.500 €

❑ 58 τ.μ,ισόγειο,1 υπν/τιου , καινούριο , Ροδίνι , 30εκ-88.041 €

❑ 60 τ.μ,1ου ,1 υπν/τιου , Ανάληψη , 19εκ- 55.760 €

❑ 72 τ.μ , 3ου ,2υπν/τιων , Ανάληψη ,36 εκ-105.649 €

❑ 80 τ.μ ,ισόγειο,2υπν/τιων, καινούριο,Ροδίνι, 39 εκ-114.453 €

❑ 81 τ.μ,2ου,2 υπν/τιων κατάλληλο για γραφειακό χώρο,Κέντρο,40εκ117.388 €

❑ 82 τ.μ ,1ου ,2υπν/τιων, καινούριο,Τριάντα 32 εκ-93.910 €

❑ 86 τ.μ ,ισόγειο,2υπν/τιων, αυλή ,καινούριο,Τριάντα 38 εκ- 111.518 €

❑ 87 τ.μ ,1ου ,2υπν/τιων, καινούριο,Τριάντα 39 εκ-114.453 €

❑ 90 τ.μ , 2ου ,2υπν/τιων , καινούριο,Ανάληψη ,37 εκ-108.584 €

❑ 93 τ.μ ,1ου ,3υπν/τιων, καινούριο,Ροδίνι, 46 εκ-134.996 €

❑ 95 τ.μ , 1ου ,3υπν/τιων , Δασκάλους ,34 εκ-99.780 €

❑ 96 τ.μ , 2ου ,3υπν/τιων , Ανάληψη ,37 εκ-108.584 €

❑ 100 τ.μ ,1ου ,3υπν/τιων, καινούριο,Τριάντα 45 εκ-132.061 €

❑ 102 τ.μ , 1ου,3υπν/τιο, καινούριο,Καρακόνερο, 44εκ-129.126 €

❑ 103 τ.μ ,οροφοδια/μα 1ου ,3υπν/τιων,καινούριο,πάρκινκ,,Καρακόνερο,52,5εκ-154.072 €

❑ 116τ.μ , 1ου , 3υπν/τιων ,καινούριο , πάρκινκ , 34τ.μ Ανάληψη,62 εκ-181.951 €

❑ 117 τ.μ ,οροφοδια/μα ισόγειο,3υπν/τιων,καινούριο Ανάληψη 60εκ-176.082 €

❑ 123τ.μ,ισόγειο,3υπν/τιων, Ακαδημία , κατάλληλο για επαγγελματική χρήση 95 εκ –278.796 €

❑ 123τ.μ 1ου, 3 υπν/τιων, καινούριο,πάρκινκ , Αγ.Νικόλαο,73 εκ-214.233 €

ΜΕΖΟΝΕΤΕΣ- ΜΟΝ/ΚΙΕΣ ΠΩΛΟΥΝΤΑΙ

❑ 110 τ.μ ,μεζονέτα ,σοβά με 50 τ.μ αυλή , Κοσκινού 25εκ-73.367 €

❑ 130 τ.μ ,μεζονέτα , μπετά , 300 τ.μ αυλή Τριάντα 38 εκ-111.518 €

❑ 130 τ.μ ,μεζονέτα , μαρμαροσοβά , 300 τ.μ αυλή Τριάντα 47 εκ-137.931 €

❑ 130 τ.μ ,μεζονέτα, 3υπν/τιων , , 300 τ.μ αυλή Τριάν3υπν/τιων τα 38 εκ-252.385 €

❑ 140 τ.μ ,μεζονέτα ,μπετά σε 1.350 τ.μ οικόπεδο Τρείς 32εκ-93.910 €

❑ 148 τ.μ ,μεζονέτα , 3υπν/τιων , 300 τ.μ αυλή Τριάντα 86 εκ-252.385 €

❑ 170 τ.μ ,μεζονέτα ,μπετά σε 1.350 τ.μ οικόπεδο Κοσκινού 40εκ-117.388 €

❑ 180 τ.μ ,μεζονέτα , 3υπν/τιων , 250 τ.μ αυλή 60 τ.μ πάρκινγκ,Τριάντα 90 εκ-264.123 €

❑ 200 τ.μ ,μεζονέτα μ/σοβά , 3 υπν/τιων ,300 τ.μ οικόπεδο Τριάντα 50εκ-146.735 €

ΟΙΚΟΠΕΔΑ ΠΩΛΟΥΝΤΑΙ

❑ 2.000τ.μ,με την άδεια θέα, Κοσκινού 32εκ- 93.910 €

❑ 4.100 τ.μ,θέα , Κοσκινού 60εκ-176.082 €

❑ 4.100 τ.μ , Κοσκινού 25εκ-73.368 €

❑ 4.300 τ.μ, , Κολύμπια 20εκ-58.695 €

❑ 4.300 τ.μ, , Κολύμπια 24εκ-70.432 €

ΕΠΙΧΕΙΡΗΣΕΙΣ & ΕΠΑΓΓΕΛΜΑΤΙΚΟΙ ΧΩΡΟΙ

❑ 81 τ.μ,2ου,2 υπν/τιων κατάλληλο για γραφειακό χώρο Κέντρο,117.388 €

❑ Κατάστημα 45 τ.μ κύρια χρήση με 120 τ.μ αποθήκη στο ίδιο επίπεδο και 30 τ.μ πατάρι,πλησίον Σ.Κωτιάδη 50 εκ-146.735 €

❑ Αποθήκη 95τ.μ ,σοβά ,ράμπα, Καρακόνερο 16 εκ-46.955 €

❑ 123τ.μ,ισόγειο,διαμέρισμα,3υπν/τιων, Ακαδημία , κατάλληλο για επαγ/ματική χρήση 95 εκ –278.796 €

❑ Αποθήκη 125 τ.μ συν 20 τ.μ βοηθητικά , Σ.Κωτιαδη ,23εκ-67.498 €

❑ Κατάστημα 54 τ.μ ισόγειο 52 τ.μ,όροφος 120 τ.μ αυλή,Παλιά πόλη 230εκ-674.980 €

ΖΗΤΟΥΝΤΑΙ ΚΑΤΟΙΚΙΕΣ & ΟΙΚΟΠΕΔΑ ΕΝΤΟΣ & ΕΚΤΟΣ ΠΟΛΕΩΣ

ΤΣΟΥΡΟΥΝΑΚΗΣ Ι. ΑΝΤΩΝΙΟΣ (B.Sc.-MKT)

ΤΗΛ.:2241060060 (3 γραμμές) FAX: 2241060062
ΚΙΝ.:6945 949882
e-mail: kefaleo@rho.forthnet.gr

Γ. Σεφέρη 12
(παραπλεύρως ΜΗΔΕΙΑ)
Ρόδος

www.e-kefaleo.com

ΕΝΟΙΚΙΑΣΕΙΣ

συνέχεια από την προηγούμενη

ΕΝΟΙΚΙΑΖΟΝΤΑΙ ΕΠΙΠΛΩΜΕΝΑ ΔΙΑΜΕΡΙΣΜΑΤΑ ΔΙΧΩΡΑ ΓΙΑ ΕΒΔΟΜΑΔΑ, ΜΗΝΑ ΣΤΗΝ ΠΕΡΙΟΧΗ ΣΤΑΔΙΟΥ ΔΙΑΓΟΡΑ. ΠΛΗΡ. ΤΗΛ. 2241031756
ΠΕ54837

ΕΝΟΙΚΙΑΖΟΝΤΑΙ επιπλωμένα διαμερίσματα για όλο το χρόνο δύο δωματίων και κουζίνας στο κέντρο της πόλεως όπισθεν Ακαδημίας. Πληρ. τηλ. 22410 27608, 73647. AE54810

ΓΚΑΡΣΟΝΙΕΡΕΣ ΕΠΙΠΛΩΜΕΝΕΣ ΣΕ ΦΟΙΤΗΤΕΣ ΚΑΙ ΦΟΙΤΗΤΡΙΕΣ. ΠΛΗΡ. ΤΗΛ. 2241073681
ΠΕ54799

STUDIOS και μικρά διαμερίσματα 50 τ.μ. στην Κρεμαστή σε ήσυχη περιοχή. Είναι επιπλωμένα με πολυκουζινάκι, ντους - WC, ζεστό νερό, μπαλκόνια, κήπο με γκαζόν, πάρκιν. Τιμές: studios 140 ευρώ, διαμερίσματα 230 ευρώ. Πληρ. τηλ. 6937606824, 2241095695-fax 2241048038, 2241095487 AE54782

ΔΙΑΜΕΡΙΣΜΑ 2 υπνοδωματίων επιπλωμένο στην Παλιά Πόλη. Ενοίκιο 320 ευρώ. Επίσης ενοικιάζεται ισόγεια αποθήκη 500 τ.μ. στο 6ο χλμ. Ρόδου-Καλλιθέας μόνο για αποθήκευση ειδών. Ενοίκιο 300 ευρώ. Πληρ. τηλ. 2241028838 AE54778

ΕΝΟΙΚΙΑΖΕΤΑΙ Ή ΠΩΛΕΙΤΑΙ ΚΑΤΑΣΤΗΜΑ ΚΑΙΝΟΥΡΓΙΟ ΣΤΟ ΦΑΛΗΡΑΚΙ (ΚΟΝΤΑ ΣΤΑ ΦΑΝΑΡΙΑ) 50 Τ.Μ. ΔΑΝΕΙΑ ΔΕΚΤΑ ΚΑΙ ΕΥΚΟΛΙΕΣ. ΠΛΗΡ. ΤΗΛ. 2241086107, 2241066024
ΠΕ54735

ΣΤΗΝ ΠΑΣΤΙΔΑ και για όλο το χρόνο πλήρως επιπλωμένα διαμερίσματα (γκαρσονιέρες) και δωμάτια studios με πολυκουζίνα, θέρμανση, κλιματισμό, τηλέφωνο, κρύο και ζεστό νερό δωρεάν, σε χώρο με ανετο πάρκιν και μεγάλο κήπο γύρω από το κτίριο, είναι ιδανικά για στρατιωτικούς, φοιτητές, εκπαιδευτικους, ζευγάρια, οικογένειες με παιδί. Τιμή διαμερίσματος 210 ευρώ. Τιμή δωματίου 170 ευρώ. Πληρ. τηλ. 2241047228, 6944760796 AE54745

ΟΡΟΦΟΔΙΑΜΕΡΙΣΜΑ τριάρι 100 τ.μ. στην Ιαλυσό οδος Ιαλυσού 66 -1ος όρ. με 2 υπνοδωμάτια, σαλόνι, κουζίνα, μπάνιο, ηλιακό θερμοσίφωνο. Πληρ. τηλ. 2241032902, 2241078584 Α AE54738

ΕΝΟΙΚΙΑΖΕΤΑΙ μεγάλο διαμέρισμα στο Ροδίνι σε ήσυχη τοποθεσια στον 2ο όροφο. Πλήρως επιπλωμένο και με όλα τα ηλεκτρικά είδη. Αποτελείται από 3 υπνοδωμάτια, θέρμανση πετρελαίου και τα υπόλοιπα. Πληρ. τηλ. 2241020478, τιμή 480 ευρώ AE54737

ΔΙΑΜΕΡΙΣΜΑ επιπλωμένο δύο δωματιών, 40 τ.μ. σαλόνι, κουζίνα, υπνοδωμάτιο, WC, πλήρως εξοπλισμένο με δίπορτο ψυγείο, φούρνο-μάτια, TV, ηλιακό θερμοσίφωνο, ηλεκτρικά καλοριφέρ, πανταχόθεν ελεύθερο, μονωμένη οροφή, βεράντα 12 τ.μ. άνετος χώρος παρκαρίσματος στην Κρεμαστή. Πληρ. τηλ. 2241096742. Σε περίπτωση απουσίας το τηλέφωνο λειτουργεί και τηλεφωνητής, αφήστε μήνυμα για συνεννόηση AE54707

ΔΙΑΜΕΡΙΣΜΑΤΑ επιπλωμένα πλήρως εξοπλισμένα επί της Λ. Ιαλυσού-Ιαλυσός. Πληρ. τηλ. 2241035293 AE54734

ΓΚΑΡΣΟΝΙΕΡΑ με ανεξάρτητη κουζίνα 20 τ.μ. και 4 τ.μ. αντίστοιχα πληρως επιπλωμένη με TV- ηλιακό θερμοσίφωνα- ηλεκτρικό καλοριφέρ- δίπορτο ψυγείο - φουρνάκι με δύο εστίες - απορροφητήρα - χρηματοκιβώτιο διπλό ή μονο κρεβάτι - εγκατάσταση για πλυντήριο ρούχων - βεράντα 12 τ.μ. άνετος χώρος παρκαρίσματος- μονωμένη οροφή και άλλες παροχές. Τηλ. και τηλεφωνητής για να αφήσετε μήνυμα σε περίπτωση απουσίας. Πληρ. τηλ. 2241096742. Το studio βρίσκεται στην Κρεμαστή AE54698

ΕΝΟΙΚΙΑΖΟΝΤΑΙ: α) διαμέρισμα λουξ επί της Κοδριγκτώνος οροφοδιαμέρισμα 160 τ.μ., β) διαμέρισμα τριάρι στην Ιαλυσό σε ήσυχη περιοχή 95 τ.μ. **ΕΝΟΙΚΙΑΖΟΝΤΑΙ** καταστήματα στην Παλιά Πόλη. Πληρ κα. Βρατσάλη Ελένη Κτη/σιτης, τηλ. 2241063834, 65300 6945105362 AE54699

ΧΩΡΟΣ 50 τ.μ. στον β' όροφο με πρόσοψη επί της Αννης Μαρίας κατάλληλο για γραφείο (λογιστικό, μηχανικού, ιατρού κ.λπ.). Πληρ. τηλ. 6945476491, 2241026957 AE54683

ΕΝΟΙΚΙΑΖΟΝΤΑΙ: Α) ΔΥΟ ΕΠΙΠΛΩΜΕΝΑ ΔΙΑΜΕΡΙΣΜΑΤΑ ΑΠΟΤΕΛΟΥΜΕΝΑ ΑΠΟ ΕΝΑ ΔΙΚΛΙΝΟ ΥΠΝΟΔΩΜΑΤΙΟ, ΣΑΛΟΝΙ, ΧΩΛ, ΚΟΥΖΙΝΑ, ΜΠΑΝΙΟ ΚΑΙ Β) ΓΡΑΦΕΙΟ ΕΜΒΑΔΟΥ Μ.Τ. 80 ΠΟΥ ΒΡΙΣΚΟΝΤΑΙ ΣΤΗΝ ΡΟΔΟ ΚΑΙ ΕΠΙ ΤΗΣ ΟΔΟΥ ΓΡΙΒΑ. ΠΛΗΡ. ΤΗΛ. 2241030250, 6937071451
ΠΕ54719

ΔΩΜΑΤΙΑ στο ξενοδοχείο ΠΑΡΘΕΝΩΝ για ολιγοήμερη διαμονή ή με μηνιαία χρέωση επί της Ανθούλας Ζερβού 4 Ρόδος. Πληρ. τηλ. 2241022351, 6944844177 υπευθ. Καλούδης Τάσος AE54684

ΕΝΟΙΚΙΑΖΕΤΑΙ ΣΤΟ ΚΕΝΤΡΟ ΤΗΣ ΠΟΛΗΣ (ΕΝΑΝΤΙ MCDONALD) ΔΙΑΜΕΡΙΣΜΑ 90 τ.μ. ΣΤΟΝ 1ο ΟΡΟΦΟ ΜΕ ΔΥΟ ΥΠΝΟΔΩΜΑΤΙΑ, ΣΑΛΟΝΙ, ΚΟΥΖΙΝΑ, WC, ΧΩΛ, ΜΕΓΑΛΕΣ ΒΕΡΑΝΤΕΣ. ΚΕΝΤΡΙΚΗ ΘΕΡΜΑΝΣΗ, ΑΣΑΝΣΕΡ, ΕΠΙΠΛΩΜΕΝΟ Ή ΜΗ. ΑΝΑΚΑΙΝΙΣΜΕΝΟ ΚΑΙ ΦΡΕΣΚΟΒΑΜΜΕΝΟ. ΚΑΤΑΛΛΗΛΟ ΓΙΑ ΔΥΟ ΦΟΙΤΗΤΕΣ. ΤΗΛ. 6972007352 ΚΑΙ 6932278587. ΠΕ54574

ΕΝΟΚΙΑΖΟΝΤΑΙ επαγγελματικοί χώροι σε προνομιακή τουριστική τοποθεσία (λεωφόρος Ρόδου-Καλλιθέας έναντι ξενοδοχείου "Paradise") μαζί με την αντίστοιχη αυλή τους (ιδανικό σημείο για ταβέρνα μαγαζιά). Πληρ. τηλ. 6944780053, 6944416001, 2241028650 AE53888

ΔΙΑΜΕΡΙΣΜΑ 110 τ.μ. για επαγγελματική χρήση επί της Αννης Μαρίας. Πληρ. τηλ. 2241036504 AE54479

ΕΝΟΙΚΙΑΖΕΤΑΙ χώρος οικοπέδου δια την τοποθέτηση περιπτέρου. Πληρ. τηλ. 2241025242 ΧΑΕ097

ΔΙΑΜΕΡΙΣΜΑΤΑ των 50 τ.μ. ή 70 τ.μ. καινούργια (2 υπνοδωμάτια, σαλόνι, κουζίνα, ενιαίος χώρος - WC) στον Αρχάγελο, κατάλληλα για εκπαιδευτικούς - στρατιωτικούς για όλο το χρόνο. Πληρ. τηλ. 6974019076 ΧΑΕ109

ΕΝΟΙΚΙΑΖΟΝΤΑΙ ΠΟΛΥΤΕΛΗ ΜΙΚΡΑ ΔΙΑΜΕΡΙΣΜΑΤΑ ΤΩΝ 40 Ή 60 Τ.Μ. ΓΙΑ ΕΝΑ Ή ΔΥΟ ΑΤΟΜΑ, ΓΙΑ ΟΛΟ ΤΟ ΧΡΟΝΟ Ή ΜΙΚΡΟΤΕΡΟ ΧΡΟΝΙΚΟ ΔΙΑΣΤΗΜΑ Ή ΚΑΙ ΜΕ ΤΗΝ ΗΜΕΡΑ, ΕΥΡΥΧΩΡΑ ΚΑΙ ΜΕ ΜΕΓΑΛΕΣ ΒΕΡΑΝΤΕΣ. ΖΕΣΤΟ ΝΕΡΟ ΜΕ ΗΛΙΑΚΟΥΣ ΧΕΙΜΩΝΑ-ΚΑΛΟΚΑΙΡΙ, AIR-CONDITION, ΕΥΚΟΛΟ ΠΑΡΚΙΝ ΚΑΙ ΠΛΗΡΩΣ ΕΠΙΠΛΩΜΕΝΑ. ΣΤΟ ΠΑΡΑΔΕΙΣΙ ΤΗΣ ΡΟΔΟΥ. ΤΙΜΕΣ ΚΑΛΕΣ ΓΙΑ ΣΤΡΑΤΙΩΤΙΚΟΥΣ, ΕΚΠΑΙΔΕΥΤΙΚΟΥΣ ΚΑΙ ΓΕΝΙΚΑ ΔΗΜΟΣ. ΥΠΑΛΛ. ΠΛΗΡ. ΤΗΛ. 73807-81210, ΚΙΝ. 6947429235.
ΠΕ52153

ΕΝΟΙΚΙΑΖΟΝΤΑΙ ΔΙΧΩΡΑ ΕΠΙΠΛΩΜΕΝΑ ΔΙΑΜΕΡΙΣΜΑΤΑ 50 Τ.Μ. ΣΤΗΝ ΠΕΡΙΟΧΗ ΤΗΣ ΙΞΙΑΣ, ΜΕ ΧΩΡΟ ΣΤΑΘΜΕΥΣΗΣ, ΚΗΠΟ, ΠΙΣΙΝΑ, ΘΕΡΜΑΝΣΗ ΚΑΙ ΖΕΣΤΟ ΝΕΡΟ, ΙΔΑΝΙΚΑ ΓΙΑ ΕΚΠΑΙΔΕΥΤΙΚΟΥΣ, ΓΙΑΤΡΟΥΣ, ΣΤΡΑΤΙΩΤΙΚΟΥΣ. ΠΛΗΡ. ΤΗΛ. 2241093172, ΚΙΝ. 6944658034 www.eleonas.net ΧΠΕ017

ΧΩΡΟΙ ΑΠΟΘΗΚΕΥΣΗΣ ΕΝΟΙΚΙΑΖΟΝΤΑΙ ΠΕΡΙΦΡΑΓΜΕΝΟΙ, ΑΣΦΑΛΕΙΣ, ΥΠΑΙΘΡΙΟΙ, ΗΜΙΥΠΑΙΘΡΙΟΙ, ΚΑΙ ΚΛΕΙΣΤΟΙ ΚΑΤΑΛΛΗΛΟΙ ΓΙΑ ΑΠΟΘΗΚΕΥΣΗ ΕΝΟΙΚΙΑΖΟΜΕΝΩΝ ΑΥΤΟΚΙΝΗΤΩΝ ΚΑΙ ΠΟΥΛΜΑΝ. ΠΛΗΡ. ΤΗΛ. (22410)38400 ΩΡΕΣ 08.00-15.00 κ. ΓΙΩΤΑ ΧΠΕ1913

ΕΝΟΙΚΙΑΖΟΝΤΑΙ STUDIOS ΜΕ ΤΟ ΜΗΝΑ Ή ΜΕ ΤΗΝ ΗΜΕΡΑ ΠΛΗΡΩΣ ΕΠΙΠΛΩΜΕΝΑ ΜΕ ΠΟΛΥΚΟΥΖΙΝΑΚΙ, ΨΥΓΕΙΟ, ΝΤΟΥΣ, WC, ΤΗΛΕΦΩΝΟ, ΜΠΑΛΚΟΝΙ, ΖΕΣΤΟ ΝΕΡΟ ΕΠΙ 24ΩΡΟΥ ΒΑΣΕΩΣ ΣΤΗΝ ΠΙΟ ΗΣΥΧΗ ΠΕΡΙΟΧΗ ΤΗΣ ΠΟΛΗΣ ΡΟΔΟΥ (ΠΕΡΙΟΧΗ ΔΑΣΚΑΛΩΝ), ΟΔΟΣ ΜΑΝΩΛΗ ΠΑΠΑΜΑΝΩΛΗ ΑΡΙΘΜ. 12 ΚΑΘΕΤΟΣ ΕΠΙ ΤΗΣ ΣΤΕΛΙΟΥ ΚΩΤΙΑΔΗ. ΠΛΗΡ. ΤΗΛ. (22410)37244
ΧΠΕ283

ΚΑΤΑΣΤΗΜΑ 75 τ.μ. με βιτρίνα 6,50 μ. σε εμπορικό δρόμο της Παλιάς Πόλης της Ρόδου. Πληρ. τηλ. 69.44.88.11.22 και 2241037753. ΧΑΕ111

ΑΠΟΘΗΚΕΣ ΣΤΗΝ ΙΑΛΥΣΟ, ΕΝΟΙΚΙΑΖΟΝΤΑΙ 1) ΑΠΟΘΗΚΕΥΤΙΚΟΙ ΧΩΡΟΙ ΑΠΟ 100 ΕΩΣ 2000 Τ.Μ. ΚΑΙ ΥΨΟΣ 8 Μ. ΑΣΦΑΛΕΙΣ ΜΕ ΜΕΓΑΛΟΥΣ ΧΩΡΟΥΣ ΔΙΑΚΙΝΗΣΗΣ ΦΟΡΤΩΣΗΣ ΚΑΙ ΕΚΦΟΡΤΩΣΗΣ ΠΡΟΪΟΝΤΩΝ, 2) ΥΠΑΙΘΡΙΟΙ ΧΩΡΟΙ ΠΕΡΙΦΡΑΓΜΕΝΟΙ, ΑΣΦΑΛΕΙΣ, ΚΑΤΑΛΛΗΛΟΙ ΓΙΑ ΑΠΟΘΗΚΕΥΣΗ ΠΡΟΪΟΝΤΩΝ ΣΕ ΠΑΛΕΤΕΣ. ΠΛΗΡ. ΤΗΛ. (22410)38400 ΑΠΟ ΔΕΥΤΕΡΑ ΕΩΣ ΠΑΡΑΣΚΕΥΗ 08.00-15.00 κ. ΓΙΩΤΑ ΧΠΕ1912

PUB-ΚΑΦΕΤΕΡΙΑ στο τουριστικό κέντρο-πλησίον νέου καζίνο. Πλήρως εξοπλισμένη ανακαινισμένη, η καλύτερη στο είδος της. Συμβόλαιο 12ετές. Πληροφορίες άλλες δεν θα δοθούν στο τηλέφωνο. Συζητείται και η πώληση. Πληρ. για συνεννόηση τηλ. 2241078392, 6977/339669, 6936/607154 μετά τις 12 το μεσημέρι. ΧΑΕ1501

πωλησεις-αγορες ακινητων & επιχειρησεων

ΠΩΛΕΙΤΑΙ ΑΠΟ ΙΔΙΩΤΗ ΔΙΑΜΕΡΙΣΜΑ ΗΜΙΥΠΟΓΕΙΟ 88 Τ.Μ. 2 ΥΠΝΟΔΩΜΑΤΙΩΝ, ΚΟΥΖΙΝΑΣ, ΚΑΘΙΣΤΙΚΟ, ΤΡΑΠΕΖΑΡΙΑ, ΜΠΑΝΙΟ, WC ΕΠΙ ΤΗΣ ΟΔΟΥ ΜΕΓ. ΚΩΝ/ΝΟΥ 39. ΠΛΗΡ. ΤΗΛ. 2241028001, 6974641951.

ΕΠΙΧΕΙΡΗΣΗ στα 100 Μαγαζιά (ψητοπωλείο) σε πολύ καλή τιμή. Πληρ. τηλ. 6974910469. AO54950

ΔΙΑΜΕΡΙΣΜΑ 115 τμ. σε πολυκατοικία 2 ορόφων και ισόγειο ωραιότατο με μεγάλες βεράντες και θέα στο Φιλέρημο, με πλήρως εντοιχισμένη κουζίνα (χωρίς εξοπλισμό), ηλιακό, κεντρική κεραία επί της οδού Ηρακλειδών 22β, έναντι Σ/Μ ΙΑΛΥΣΟΣ. Μόνο σοβαρές διαθέσεις δεκτές. Πληρ. τηλ. 2241092600 (10.00-15.00 και 20.00-23.00) κ. Γιώργο AO54931

ΚΤΗΜΑΤΟΜΕΣΙΤΙΚΟ ΓΡΑΦΕΙΟ
ΑΣΒΕΣΤΗΣ ΝΙΚΟΛΑΟΣ - ΚΩΤΗΣ ΓΙΑΝΝΗΣ
Αγίου Ιωάννη 46 • τηλ. 22410 32809
6947848288-6942695467

• **ΤΡΙΑΝΤΑ**
Πωλείται ισόγειο διαμέρισμα 87 τ.μ. τριάρι με αποκλειστική θέα πάρκιν και αυλή lux κατασκευής. Γίνονται ευκολίες πληρωμής. Δάνεια δεκτά.

• **ΤΡΙΑΝΤΑ**
Πωλείται 190 τ.μ. μεζονέτα lux κατασκευής, με θέρμανση και τζάκι. Γίνονται ευκολίες πληρωμής. Δάνεια δεκτά.

• **ΕΠΙ ΤΗΣ ΑΠΟΣΤΟΛΟΥ ΠΑΥΛΟΥ**
Πωλείται 90 τ.μ. τριάρι, 2ου ορόφου, lux κατασκευής. Γίνονται ευκολίες πληρωμής. Δάνεια δεκτά.

• **ΕΠΙ ΤΗΣ ΠΤΟΛΕΜΑΙΩΝ**
Πωλείται διαμέρισμα 120 τ.μ. ισόγειο, 4άρι, με αποκλειστική χρήση αυλής και στάθμευσης lux κατασκευής, με απεριόριστη θέα. Γίνονται ευκολίες πληρωμής. Δάνεια δεκτά.

• **ΠΛΗΣΙΟΝ ΚΑΜΕΙΡΟΥ**
Πωλούνται διαμερίσματα των 50 τ.μ., 87 τ.μ. και 107 τ.μ. lux κατασκευής. Γίνονται ευκολίες πληρωμής. Δάνεια δεκτά.

ΚΤΗΜΑΤΟΜΕΣΙΤΙΚΟ ΓΡΑΦΕΙΟ
ΖΑΦΕΙΡΗΣ Μ. ΚΑΡΑΓΙΑΝΝΗΣ Δ. Ο.Ε.
Πωλήσεις ακινήτων. Τηλ. (2241060380-60381)
18.00-21.00 μ.μ. Δευτέρα-Παρασκευή
e-mail: zaf.kar@panafonet.gr

- 20.383 τ.μ. Αγροτεμάχιο (πανοραμική θέα) 500 μ. από τον οικισμό Θολού
- 4.770 τ.μ. } Αγροτεμάχια συνοριακών μερίδων
- 2.348 τ.μ. } (150 μ.) Από την Λεωφόρο)
- 11.520 τ.μ. Αγρομετάχιο (Αφάντου)
- 5.080 τ.μ. (1/2) Αγροτεμάχιο (Αφάντου) με ελαιόδεντρα
- 10.200 τ.μ. Αγροτεμάχιο με πανοραμική θέα (Κοθύμπια)
- 840 τ.μ. Αγροτεμάχιο (Αφάντου)
- 4.969 τ.μ. Αγροτεμάχιο περιοχή Κοθυμπίων
- 22.400 τ.μ. Αγροτεμάχιο (με 200 ελαιόδεντρα) περιοχή Ψίνθου
- 19.840 τ.μ. αγροτεμάχιο με πανοραμική θέα (Ψίνθο)
- 5.800 τ.μ. (περιοχή ΤΡΑΠΕΖΙΑ)
- 22.400 τ.μ. Οικόπεδο επί της Λεωφόρου Ρόδου-Λίνδου, με υπό κατασκευή ξενοδοχειακή μονάδα (Α' κατηγορίας) σε μπετά
- 1.250 τ.μ. Οικόπεδο εντός οικισμού, με πανοραμική θέα
- 105 τ.μ. Κατοικία σε μπετά εντός οικισμού Αφάντου
- 80 τ.μ. Μονοκατοικία εντός οικισμού Αφάντου)
- 50 τ.μ. Μονοκατοικία εντός οικισμού Αφάντου
- 50 τ.μ. Μονοκατοικία εντός οικισμού Αφάντου

Σ.Κ.Ε.Π.Η.
ΠΡΟΚΑΤ - ΑΝΤΙΠΑΡΟΧΕΣ - ΕΡΓΟΛΑΒΙΕΣ

1) Κατασκευή σπιτιού
2) Πλακάκια
2) Χρώματα
4) Είδη υγιεινής
5) Ξυλοκατασκευές (ντουλάπια, ντουλάπες, πόρτες εσωτερικές) από οξυά ή ανιγκρέ
6) Εξωτερικά κουφώματα από αλουμίνιο με ρολλά και σίτες
7) Ηλεκτρολογική και υδραυλική εγκατάσταση

Παράδοση εντός τριών μηνών με το κλειδί στο χέρι

ΤΙΜΕΣ
- **100 τ.μ. . .49.500 €** • **70 τ.μ. ..38.000 €**
- **90 τ.μ. . . .46.200 €** • **60 τ.μ. ..33.500 €**
- **80 τ.μ. . . .42.250 €** • **50 τ.μ. ..28.500 €**

• **ΑΝΑΛΑΜΒΑΝΟΥΜΕ** ιδιωτικά έργα πάσης φύσεως οικοδομικών εργασιών
• **ΠΩΛΟΥΝΤΑΙ** οικόπεδα **Ή ΑΝΤΑΛΛΑΣΣΟΝΤΑΙ** σε Ρόδο- Καστελόριζο Σύμη, Τήλο
• **Η ΚΑΤΑΣΚΕΥΗ ΤΗΣ ΚΑΤΟΙΚΙΑΣ** μπορεί να γίνει και μέσω δανείου
• **ΓΙΝΟΝΤΑΙ** ευκολίες πληρωμής

Δ/ΝΣΗ Παν. Ροδίου 87 Ρόδος
Τηλ. 2241078766/21884 κιν. 6942408624

ΠΩΛΟΥΝΤΑΙ
Διώροφες αυτόνομες μονοκατοικίες με κήπο στον Δήμο Ιαλυσού, πολυτελούς κατασκευής.
• Διαστάσεις 130 τ.μ. και 168 τ.μ.
• Αριστη κατασκευή
• Δυνατότητα τραπεζικής χρηματοδότησης με ευνοικούς όρους
Πληρ. Εμμανουήλ Κρανίδης
Αμερικής 50- Ρόδος
Τηλ. 2241027082-26476, 6944347405

ΕΚΑΜ Α.Ε.
ΠΩΛΗΣΕΙΣ ΔΙΑΜΕΡΙΣΜΑΤΩΝ
Α. Μόντε Σμιθ: α) Κέννεντυ 32 1ου όροφου 75 τ.μ. 3 δωμάτια, κουζίνα, λουτρό. Τιμή 80.000 ευρώ, 2ου ορόφου 112 τ.μ. 4 δωμάτια, 3 λουτρά. Τιμή 140.000 ευρώ, **β) Κέννεντυ 36** 1ου ορόφου, 98 τ.μ., 4 δωμάτια, 2 λουτρά. Τιμή 130.000 ευρώ, δ) **Θ. Σοφούλη 11** ισόγειο 75 τ.μ., 3 δωμάτια, κουζίνα, λουτρό. Τιμή 65.000 ευρώ.
Β. Ροδίνι: α) Δουβλίνου 10, 1ου ορόφου 46 τ.μ. 2 δωμάτια, κουζίνα, λουτρό, Τιμή 40.500 ευρώ- ημιυπόγειο φωτεινότατο 45 τ.μ., 2 δωμάτια, κουζίνα, λουτρό, Τιμή 23.000 ευρώ, **β) Στοκχόλμης 5,** 2ου ορόφου 84 τ.μ., 3 δωμάτια, κουζίνα, λουτρό, Τιμή 86.000 ευρώ.
ΠΩΛΗΣΕΙΣ ΚΑΤΑΣΤΗΜΑΤΩΝ
α) Νιοχώρι: Ιδιαίτερης προβολής κατάστημα 122 τ.μ. με πατάρι, Τιμή 200.000 ευρώ, **β) Ακτή Κανάρη:** Παραλία "Ψαροπούλας" εμπορικότατο ισόγειο κατάστημα 118 τ.μ., Τιμή 350.000 ευρώ, **γ) Εμπορικό κέντρο "ΜΑΚΕΣΤΑ"** Ιδιαίτερα τουριστική περιοχή, ισόγειο κατάστημα 48 τ.μ. με WC. Τιμή 55.000 ευρώ.
ΠΩΛΕΙΤΑΙ ΞΥΛΟΥΡΓΕΙΟ
Ασγούρου 4ο χλμ. ΕΟ Λίνδου-Ρόδου 365 τ.μ. σε οικόπεδο 485 τ.μ. με μηχανήματα και άδεια λειτουργίας, Τιμή 400.000 ευρώ.
www.ekamestates.gr
Τηλ.: 210 6205697-8002541-κινητό 6944475711
Πληροφορίες κα Α. Βασιλείου

πωλησεις

συνέχεια από την προηγούμενη

ΔΙΑΜΕΡΙΣΜΑ ημιυπόγειο επί της Πατρ. Αθηναγόρα και Κοδριγκτώνος. Επίσης οικόπεδο 260 τ.μ. εκτός σχεδίου Κοσκινού. Πληρ. τηλ. 2241062305 ΑΟ54962

ΕΥΚΑΙΡΙΑ - ΠΩΛΕΙΤΑΙ ΕΠΙΧΕΙΡΗΣΗ ΕΣΤΙΑΤΟΡΙΟ - ΜΠΑΡ 100 Μ. ΑΠΟ ΤΗΝ ΠΑΡΑΛΙΑ ΙΑΛΥΣΟΥ. ΠΛΗΡΩΣ ΕΞΟΠΛΙΣΜΕΝΟ. 180 Τ.Μ. ΕΣΩΤΕΡΙΚΟΣ ΧΩΡΟΣ ΚΑΙ 170 Τ.Μ. ΑΥΛΗ. 20 ΤΡΑΠΕΖΙΑ ΚΑΙ 100 ΚΑΡΕΚΛΕΣ ΤΜΗ ΕΥΚΑΙΡΙΑΣ 32.000 ΕΥΡΩ ΜΕ ΕΥΚΟΛΙΕΣ ΠΛΗΡΩΜΗΣ. ΠΩΛΕΙΤΑΙ ΤΗΛΕΟΡΑΣΗ THOMSON 52 ΙΝΤΣΩΝ HOME CINEMA. ΤΙΜΗ 2.650 ΕΥΡΩ. 24 ΚΑΡΕΚΛΕΣ ΜΠΑΜΠΟΥ ΚΑΙ 8 ΤΡΑΠΕΖΙΑ. ΤΙΜΗ 1.000 ΕΥΡΩ. ΠΛΗΡ. ΤΗΛ. 2241091797 ΠΔ54895

ΠΩΛΟΥΝΤΑΙ α) διαμέρισμα ισόγειο στην Ανάληψη 75 τ.μ. (τριάρι) από ιδιοκτήτη μονο 82.000 ευρώ, β) κατάστημα στ' Αφάντου κεντρικόγ ωνιακό 70 τ.μ. από ιδιοκτήτη μόνο 65.000 ευρώ, γ) αγρός στο Αφάντου (Ατσιπάς) 4.500 τ.μ. 100 μέτρα από τον κεντρικό δρόμο από ιδιοκτήτη 53.000 ευρώ. Πληρ. τηλ. 2241068896, 6947715771 ΑΟ54926

ΟΙΚΟΠΕΔΑ άρτια οικοδομήσιμα παλιό αεροδρόμιο Κρεμαστή. Πληρ. τηλ. 6944177280, 2241047516, 48131 ΑΟ54924

ΕΥΚΑΙΡΙΑ. ΠΩΛΕΙΤΑΙ ΜΕΖΟΝΕΤΑ 'Η ΟΡΟΦΟΔΙΑΜΕΡΙΣΜΑΤΑ ΥΠΟ ΚΑΤΑΣΚΕΥΗ ΣΤΗΝ ΠΑΣΤΙΔΑ. ΤΙΜΗ ΕΥΚΑΙΡΙΑΣ. ΠΛΗΡ.ΤΗΛ. 2241033159, 6945420349 ΠΟ54831

ΜΟΝΟΚΑΤΟΙΚΙΑ στο Παραδείσι 110 τ.μ. με τζάκι. Τιμή 65.000 ευρώ. Πληρ. τηλ. 6945718034 ΑΟ54911

ΟΙΚΟΠΕΔΟ 9.000 τ.μ., 80 μ. από την παραλία, στο Πλημμύρι. Τιμή 117.000 ευρώ. Πληρ. Πιπίνος 2241023894 και 6944676003 και 6944390803 www.pipinos.gr ΑΟ54902

ΔΙΑΜΕΡΙΣΜΑ στη Βορείου Ηπείρου 80 τ.μ. στον 3ο όροφο με 2 υπνοδωμάτια. Τιμή 88.000 ευρώ. Πληρ. Πιπίνος 2241023895, 6944676003 και 6944390803 www.pipinos.gr ΑΟ54901

ΠΩΛΕΙΤΑΙ επ/ση υποδημάτων επί της οδού Καρπάθου (Μανδράκι) για οικογενειακούς λόγους. Πληρ. τηλ. 22410 39106, ώρες 09.00-13.00 και 17.00-21.00. ΑΟ54818

ΖΗΤΩ ΣΠΙΤΑΚΙ έως 50.000 ευρώ μεταξύ Αρχαγγέλου-Αφάντου. Πληρ. τηλ. 2244023074 ΑΟ54919

ΔΙΑΜΕΡΙΣΜΑ στη Βορείου Ηπείρου 80 τ.μ. 88.041 ευρώ. Πληρ. Πιπίνος 2241023895, 6944676003 και 6944390803 www.pipinos.gr ΑΟ54906

ΔΙΑΜΕΡΙΣΜΑ 2άρι α' ορόφου επί της Κολοκοτρώνη 63, κατάλληλο και για επαγγελματική στέγη. Πληρ. τηλ. 2241028368 ΑΟ54858

ΠΩΛΕΙΤΑΙ ΕΠΙΧΕΙΡΗΣΗ ΣΤΑ 100 ΜΑΓΑΖΙΑ. ΠΛΗΡ.ΤΗΛ. (22410)35092, 73100 ΧΠΟ294

ΔΙΑΜΕΡΙΣΜΑ 1ου ΟΡΟΦΟΥ 70 Τ.Μ. ΣΤΗ ΤΑΡΠΟΝ ΣΠΡΙΝΓΚΣ (ΠΛΑΤΕΙΑ ΚΥΠΡΟΥ) ΣΕ ΑΡΙΣΤΗ ΚΑΤΑΣΤΑΣΗ ΚΑΤΑΛΛΗΛΟ ΓΙΑ ΓΡΑΦΕΙΑ. ΜΟΝΟ ΣΟΒΑΡΕΣ ΠΡΟΤΑΣΕΙΣ. ΠΛΗΡ. ΤΗΛ. 6946509712, 6945343563. ΠΕ54824

1) ΠΩΛΕΙΤΑΙ στην Ιξιά μεταχειρισμένο διαμέρισμα 85 τ.μ.. Τιμή 73.000 ευρώ (25 εκατ.), 2) **ΠΩΛΟΥΝΤΑΙ** στην Ιαλυσό διαμερίσματα 105-108 τ.μ. υπό κατασκευή. Τιμή 132.000 ευρώ (45 εκατ.), 3) **ΠΩΛΕΙΤΑΙ** οικόπεδο στην Κρεμαστή 1.850 τ.μ. Πληρ. κ. Μαρίνα "ΚΤΗΜΑΤΙΚΗ ΠΡΟΟΠΤΙΚΗ", τηλ. 22410 37906, 6972292958. ΑΟ54813

ΕΥΚΑΙΡΙΑ: ΠΩΛΕΙΤΑΙ Ή ΕΝΟΙΚΙΑΖΕΤΑΙ ΔΙΑΜΕΡΙΣΜΑ 80 Τ.Μ. ΣΕ ΑΡΙΣΤΗ ΚΑΤΑΣΤΑΣΗ ΣΤΟ ΧΩΡΙΟ ΠΑΡΑΔΕΙΣΙ. ΠΛΗΡ. ΤΗΛ. 6938097097, 2241041080 ΠΟ54783

Από την εταιρεία Αρτοποιΐας-ζαχαροπλαστικής
Γ. ΣΑΒΟΪΔΑΚΗΣ Α.Ε.

ΖΗΤΟΥΝΤΑΙ

Προσωπικό για τη στελέχωση του νέου καταστήματός της

Απαραίτητα προσόντα:
Απόφοιτοι Λυκείου, γνώση ξένης γλώσσας, προϋπηρεσία (σε οποιαδήποτε εργασία σχετική με πωλήσεις).

Πληρ. τηλ. 6932423763 ή 2241063069 & 63103
Βιογραφικό στο fax 2241063348
Διεύθυνση Τσαΐρι - Αγ. Βαρβάρας
(δίπλα στην ΡΟΔΟΠΛΑΖ)

ALPHA ΑΣΦΑΛΙΣΤΙΚΗ

Η Alpha Ασφαλιστική, εταιρία του Ομίλου της Alpha Bank, αναζητά συνεργάτες για την προώθηση των προϊόντων και των υπηρεσιών της στην περιοχή της Ρόδου.

Οι ενδιαφερόμενοι θα πρέπει να είναι:
- πτυχιούχοι Α.Ε.Ι. ή Τ.Ε.Ι. ή Ι.Ε.Κ. ή απόφοιτοι Λυκείου
- ηλικίας από 25 έως 45 ετών και
- οι άνδρες να έχουν εκπληρώσει τις στρατιωτικές τους υποχρεώσεις

Επιπλέον, θα πρέπει να χαρακτηρίζονται από
- ικανότητα αποφασιστικής και μεθοδικής επιδιώξεως των στόχων τους.
- ικανότητα επικοινωνίας και συνεργασίας

Η εταιρία προσφέρει
- επαγγελματική κατάρτιση και συνεχή εκπαίδευση
- δυνατότητα επαγγελματικής εξελίξεως καθώς και δυνατότητα δημιουργίας υψηλού εισοδήματος

Για περισσότερες πληροφορίες επικοινωνήσατε με τον κ. Σ. Πάττα Τηλ. 2241035429 κατά ατις ώρες από 09.00 έως 13.00

ΖΗΤΕΙΤΑΙ

νέος ή νέα με γνώσεις Αγγλικών και Η/Υ
για απασχόληση στο φωτογραφικό εργαστήριο.
Επιθυμητή γνώση "PHOTOSHOP"
ΣΑΚΕΛΛΑΡΙΔΗΣ - ΦΩΤΟΓΡΑΦΙΚΑ
Ι. ΔΡΑΓΟΥΜΗ 5- ΤΗΛ. 2241025575

ΖΗΤΟΥΝΤΑΙ

πωλήτριες
για καταστήματα εντός πόλεως.
Πληρ. τηλ. 2241032125

ΖΗΤΕΙΤΑΙ

απόφοιτος ΑΕΙ ή ΤΕΙ **Μηχανολόγος Ηλεκ/γος Μηχανικός** από Τεχνικό Γραφείο. Απαραίτητη γνώση Αγγλικών και AUTOCAD.
Αμοιβή αναλόγως προσόντων.
Πληρ. τηλ. 2241066181 ώρες 9-1 και 6-8

Rodos Air ΕΠΕ

ΤΕΧΝΙΚΗ & ΕΜΠΟΡΙΚΗ ΕΤΑΙΡΕΙΑ

Ζητεί

ΥΠΕΥΘΥΝΟ ΛΟΓΙΣΤΗΡΙΟΥ

Απαραίτητα προσόντα
Πτυχίο ΤΕΙ ή ΑΕΙ
Τριετή προϋπηρεσία σε βιβλία Γ' κατηγορίας

Αποστολή βιογραφικών στα γραφεία της εταιρείας επί της οδού Καμείρου 1 ή στο fax: 2241070720

Πληρ. τηλ. 2241070710

WACKENHUT SECURITY HANDLING S.A.

Για την στελέχωση του τεχνικού τμήματος

ΖΗΤΕΙΤΑΙ

Τεχνικός για εγκαταστάσεις συναγερμών και πυρασφάλεια

Απαραίτητα προσόντα:
- Πτυχίο τεχνικής σχολής
- Γνώσεις αγγλικής γλώσσας
- Χειρισμός ηλεκτρονικών υπολογιστών και συστημάτων αυτοματισμού
- Δίπλωμα αυτοκινήτου
- Ανεση στην επικοινωνία
- Θα εκτιμηθεί ιδιαίτερα η προϋπηρεσια σαν επιπλέον προσόν, εάν υπάρχει.

Η εταιρεία προσφέρει:
- 12μηνη απασχόληση
- Συνεχή εκπαίδευση σ' έναν συνεχώς εξελισσόμενο όμιλο εταιρειών με πρϋποθέσεις καριέρας.

Πληροφορίες αιτήσεις
Λ. Ηρακλειδών, εντός εμπορικού κέντρου
"Rhodelsand" No 19
Ιξιά Ρόδου
Τηλ. 2241096913/14 (08.00-15.00)
Fax 2241096915
e-mail: wacken@otenet.gr

Lindian Village deluxe Hotel

Η ξενοδοχειακή μονάδα στην παραλία Λάρδου, ανακαινίζεται επεκτείνεται και αναβαθμίζεται σε πρότυπη μονάδα ***πολυτελείας*** *με πέντε θεματικά εστιατόρια, σουίτες με ιδιωτικές πισίνες, κέντρο θαλασσοθεραπείας*

Εσάν θέλετε να κάνετε καριέρα σε ξενοδοχείο πολυτελείας, εάν αξίζετε για κάτι περισσότερο, τότε ελάτε να συνεργαστούμε.

Ζητούμε για τη σεζόν 2004 συνεργάτες ξενόγλωσσους με όρεξη για προσεγμένη, ποιοτική δουλειά στα πλαίσια του διεθνούς ανταγωνισμού για να στελεχώσουν όλα τα τμήματα σε όλες τις θέσεις.

Περιμένουμε το βιογραφικό σας σημείωμα στο Τέλεφαξ 22440-47360 ή με ***email: alkal@lindian.gr*** *ή αυτοπροσώπως στο ξενοδοχείο καθημερινές από 08.30-14.30.*

ΖΗΤΕΙΤΑΙ από την ΔΑΝΕΖΗΣ Α.Ε.

ΤΡΟΦΙΜΑ - ΚΡΑΣΙΑ

ΥΠΑΛΛΗΛΟΣ - ΠΩΛΗΤΗΣ με δίπλωμα αυτοκινήτου και moto με γνώσεις Αγγλικής, σχετική προϋπηρεσία απολ. Λυκείου ή πτυχίο ΤΕΙ.

Πληρ. κ. Δανέζη τηλ. 6944790696

ΖΗΤΟΥΝΤΑΙ

πωλήτριες
για εμπορικό κατάστημα. 12μηνη απασχόληση
Πληρ. τηλ. 2241064356

ΖΗΤΕΙΤΑΙ

από ΕΜΠΟΡΙΚΗ ΕΠΙΧΕΙΡΗΣΗ ΣΤΗ ΣΥΜΗ

ΣΤΕΛΕΧΟΣ ΛΟΓΙΣΤΗΡΙΟΥ

με γνώσεις εμπορικού προγράμματος, χρήση Η/Υ, καλή γνώση Αγγλικής γλώσσας, με στόχο την οργάνωση και σωστή λειτουργία της επιχείρησής μας.
Παραγγελίες, πελάτες, προμηθευτές.
Μισθός 1.500 ευρώ.

Πληρ. τηλ. 2241030259, 2241029036

Λογιστικό γραφείο
ΠΑΝΑΓΙΩΤΗ ΠΑΠΑΚΩΝΣΤΑΝΤΙΝΟΥ

TRISTAR ΕΤΑΙΡΕΙΑ ΚΛΙΜΑΤΙΣΜΟΥ

ΖΗΤΕΙ

ΤΕΧΝΙΚΟ-ΨΥΚΤΙΚΟ-ΗΛΕΚΤΡΟΛΟΓΟ

για service-εγκαταστάσεις-επισκευές κλιματιστικών μηχανημάτων
Απαραίτητη προϋπόθεση: Δίπλωμα οδήγησης
Για πληροφορίες ή βιογραφικό στην Δ/νση:
Μεγ. Κων/νου 65, Ρόδος
τηλ.: (22410) 77058 ή 77059

Ο όμιλος ξενοδοχείων

Aldemar HOTELS

Ζητεί για τις ξενοδοχειακές μονάδες
"Paradise Royal Mare & Paradise Village" στην Καλλιθέα της **Ρόδου**

ΥΠΑΛΛΗΛΟ ΤΜΗΜΑΤΟΣ
ΕΠΙΧΕΙΡΗΣΙΑΚΗΣ ΔΙΑΣΦΑΛΙΣΗΣ
(Εσωτερικός Έλεγχος)

Απαραίτητα προσόντα :
- ✓ Απόφοιτος Τουριστικής Σχολής
- ✓ Τουλάχιστον 3 χρόνια εμπειρία σε ανάλογη θέση
- ✓ Πολύ καλή γνώση αγγλικής γλώσσας
- ✓ Άριστη γνώση Η/Υ.

Η εταιρεία προσφέρει:
- ✓ Επαγγελματικό περιβάλλον εργασίας
- ✓ Εξέλιξη και συνεχή εκπαίδευση
- ✓ Εποχιακή εργασία

Παρακαλούμε αποστείλετε το βιογραφικό σας αναφέροντας τον **κωδ. ΤΕΔΡ8**
στη διεύθυνση :
ALDEMAR HOTELS
Λ. Κηφισίας 262, Κτίριο 1, Κηφισιά 14562, Αθήνα
Τμήμα Ανθρώπινου Δυναμικού –
κα. Κατερίνα Αργυροπούλου
e-mail : hrathens@aldemarhotels.com / Τηλ.: 2106288472/
Φαξ : 2106288474

πωλήσεις

συνέχεια από την προηγούμενη

ΠΩΛΕΙΤΑΙ 116 τ.μ. α' ορόφου διαμέρισμα στην Καπνοβιομηχανία κοντά με 3 υπνοδωμάτια, τιμή 30 εκ. - 88.041 ευρώ. Επίσης διαμέρισμα καινούργιο 90 τ.μ. στην Αποστόλου Παύλου - Ανάληψη 45 εκ. 132.061 ευρώ. Τραπεζικά δάνεια δεκτά εκτός ΟΕΚ και Παρακαταθηκών. Πληρ. ΑΙΓΑΙΟΚΤΗΜΑΤΙΚΗ τηλ. 2241022943, 2241028838, 6945466773 ΑΟ54777

ΖΗΤΟΥΝΤΑΙ ΓΙΑ ΑΜΕΣΗ ΑΓΟΡΑ οικόπεδα, μονοκατοικίες, περιοχές Καρακόνερο, Καλλιθέα, Κοσκινού, Φαληράκι, Αφάντου, Αρχάγγελο, Χαράκι, Κάλαθο, Λίνδο, Λάρδο, Κιοτάρι, Λαχανιά. Πληρ. τηλ. 6945379877 ΑΟ54795

ΠΩΛΕΙΤΑΙ ΙΞΙΑ (ΚΑΝΤΙΛΙ) ΜΟΝΟΚΑΤΟΙΚΙΑ ΣΕ ΜΠΕΤΑ ή ΤΕΛΕΙΩΜΕΝΗ 240 Τ.Μ. ΜΕ 1000 ή 2000 Τ.Μ. ΟΙΚΟΠΕΔΟ ΕΠΙ ΤΟΥ ΚΕΝΤΡΙΚΟΥ ΔΡΟΜΟΥ ΠΑΣΤΙΔΑΣ. ΑΠΟΤΕΛΕΙΤΑΙ ΑΠΟ ΥΠΟΓΕΙΟ, ΙΣΟΓΕΙΟ, ΠΡΩΤΟΣ ΟΡΟΦΟΣ ΚΑΙ ΣΟΦΙΤΑ. ΤΙΜΗ ΕΥΚΑΙΡΙΑΣ 115.000 ΕΥΡΩ. ΠΛΗΡ. ΤΗΛ. 6946179869, 6944532822 ΠΟ54629

ΠΩΛΕΙΤΑΙ από ιδιοκτήτη διατηρητέο στο Νιοχώρι 305 τ.μ. διώροφο, ανεξάρτητο το ισογειο από τον α' όροφο, πλήρως ανακαινισμένο ιδανικό για σπίτι και επαγγελματική στέγη. Δάνεια δεκτά. Πληρ. τηλ. 6932908827 ΑΟ54765

ΠΩΛΟΥΝΤΑΙ α) διαμέρισμα 120 τ.μ. περίπου με απεριόριστη θέα στην περιοχή Ιξιάς β) διαμερίσματα ετοιμοπαράδοτα λουξ μεζονέτες, οικοπεδα, γ) μονοκατοικία στην περιοχή της Φιλερήμου με 4 στρέμματα οικόπεδο, θέα, δένδρα καρποφόρα. Πληρ. κα Ελένη Βρατσάλη Κτηματομεσίτης. Πληρ. τηλ. 2241063834, 65300, 6945105362 ΑΟ54700

ΠΩΛΕΙΤΑΙ ΕΠΙΧΕΙΡΗΣΗ ΓΝΩΣΤΗΣ ΤΑΒΕΡΝΑΣ ΣΤΗΝ ΠΟΛΗ ΤΗΣ ΡΟΔΟΥ. ΠΛΗΡ. ΤΗΛ. (22410)35626, 65052 ΧΠΟ710

ΕΠΙΧΕΙΡΗΣΗ νυκτερινού κέντρου διασκέδασης στο κέντρο της πόλης, full εξοπλισμένο. Πληρ. τηλ. 6946402626 ώρες επικ. 09-00-14.00 και 18.00-22.00. ΧΑΟ101

ΑΠΟΘΗΚΗ-ΚΑΤΑΣΤΗΜΑ 40 τ.μ. στην οδό Σεμερτζίδη ιδανικό και για γραφείο ή κατάστημα τιμή 37.000 ευρώ. Πληρ. τηλ. 2241028838, 2241022943 ΑΟ54616

ΠΩΛΕΙΤΑΙ διώροφη κατοικία στο Γιαλό Σύμης. Πληρ. τηλ. 2241091372, ώρες καταστημάτων ΑΟ54464

ΠΩΛΕΙΤΑΙ διαμέρισμα τριάρι (2 υπν.) 75 τ.μ. α' ορόφου στην Σεμερτζίδη τιμή 32 εκ. - 94.000 ευρώ. Επίσης στην ίδια οικοδομή στο ισόγειο αποθήκη σαν κατάστημα 44 τ.μ. ιδανικό και για γραφείο. Τιμή 12,6 εκ. - 37.000 ευρώ. Πληρ. τηλ. 2241028838, 2241022943 ΑΟ53729

ΛΟΓΩ ΑΝΑΧΩΡΗΣΕΩΣ ΣΤΟ ΕΞΩΤΕΡΙΚΟ ΠΩΛΕΙΤΑΙ νεόδμητη πολυτελής βίλα κτισμένη σε πανοραμικό λόφο στη νότια πλευρά του Φιλερήμου σε οικόπεδο 4.200 τ.μ. πλήρως περιφραγμένο, με αυτόματη θυροτηλεόραση, ελαιόδενδρα, χλοοτάπητα 500 τ.μ. και πολύ ευχάριστη διαμόρφωση εξωτερικού χώρου. Η πολυτελής αυτή βίλα αποτελείται από δύο όμοιους και ανεξάρτητους ορόφους, συνολικής επιφάνειας 482 τ.μ. συν 240 τ.μ. σκεπασμένες βεράντες. Ολα τα υλικά εξωτερικής επένδυσης, γρανιτικά πλακάκια δαπέδου, τα ξύλινα κουφώματα και ντουλάπες από κερασιά, τα είδη υγιεινής και κουζίνας έχουν εισαχθεί από την Ιταλία. Η θέρμανση και ο κλιματισμός επιτυγχάνονται μέσω κεντρικής κλιματιστικής μονάδας με αεραγωγούς και πλήρη αυτοματισμό καθώς και εξαιρετικές θερμικές μονώσεις. Ο επάνω όροφος μπορεί να παραδοθεί και πλήρως επιπλωμένος. Η τιμή είναι διαπραγματεύσιμη μετά από επί τόπου επίσκεψη. Πληρ. τηλ. 2241048101, τηλ. και fax 2241048102 ΑΟ54535

ΠΩΛΕΙΤΑΙ ΕΠΩΝΥΜΗ ΕΠΙΧΕΙΡΗΣΗ ΜΕ ΕΙΔΗ ΟΙΚΙΑΚΗΣ ΧΡΗΣΕΩΣ ΣΤΟ ΚΕΝΤΡΟ ΤΗΣ ΡΟΔΟΥ (ΜΑΝΤΡΑΚΙ). ΠΛΗΡ. ΤΗΛ. 2241039333, 2241061809 ΠΟ54194

ΟΙΚΟΠΕΔΟ στην Ιξιά Δήμου Ιαλυσού εντός του οικοδομικού συνεταιρισμού Καστελοριζίων, οδός Ομήρου 17, 160 τ.μ. (κτίζει 128 τ.μ. σε δύο ορόφους). Τιμή 60.000 ευρώ. Πληρ. τηλ. 210-6742648, κιν. 6945 994321. ΑΟ53974

ΚΑΤΑΣΤΗΜΑΤΑ ΕΤΟΙΜΟΠΑΡΑΔΟΤΑ ΣΤΟ ΜΕΓΑΛΥΤΕΡΟ ΣΥΓΚΡΟΤΗΜΑ ΚΑΤΑΣΤΗΜΑΤΩΝ ΣΤΗΝ ΠΑΡΑΛΙΑΚΗ ΛΕΩΦΟΡΟ ΙΑΛΥΣΟΥ ΑΠ' ΕΥΘΕΙΑΣ ΑΠΟ ΤΟΝ ΚΑΤΑΣΚΕΥΑΣΤΗ ΠΟΛ. ΜΗΧΑΝΙΚΟ ΣΤΕΛΙΟ ΜΑΚΕΣΤΑ. ΕΞΑΣΦΑΛΙΣΗ ΔΑΝΕΙΟΥ, ΕΥΚΟΛΙΕΣ ΠΛΗΡΩΜΗΣ. ΑΠΟ 10.350.000 ΔΡΧ. ΠΛΗΡ. ΤΗΛ. 2241021347 ΧΠΟ205

εργασιες

ΧΕΙΡΙΣΤΗΣ JCB (τσάπας), συντηρητής οχημάτων από τεχνική εταιρεία. Πληρ. τηλ. 2241098290, 2106846603. ΑΖ54974

ΨΑΧΝΕΤΕ ΔΟΥΛΕΙΑ. Η ΕΠΑΝΑΣΤΑΣΗ ΣΤΟ ΧΩΡΟ ΤΟΥ ΕΜΠΟΡΙΟΥ ΑΡΧΙΣΕ! ΣΑΣ ΠΡΟΤΕΙΝΟΥΜΕ ΝΑ ΔΗΜΙΟΥΡΓΗΣΕΤΕ ΜΙΑ ΕΠΙΧΕΙΡΗΣΗ ΜΕ ΤΟ ΣΥΝΤΡΟΦΟ ΣΑΣ, ΤΗΝ ΟΙΚΟΓΕΝΕΙΑ ΣΑΣ Ή ΤΟΥΣ ΦΙΛΟΥΣ ΣΑΣ, ΜΕ ΑΠΕΡΙΟΡΙΣΤΕΣ ΔΥΝΑΤΟΤΗΤΕΣ ΚΕΡΔΩΝ ΣΕ ΟΛΟ ΤΟΝ ΚΟΣΜΟ ΜΕΣΑ ΑΠΟ ΤΟ ΧΩΡΟ ΣΑΣ (ΤΟ ΣΠΙΤΙ Ή ΤΟ ΓΡΑΦΕΙΟ ΣΑΣ). ΧΩΡΙΣ ΠΡΟΗΓΟΥΜΕΝΗ ΕΜΠΕΙΡΙΑ. ΔΟΥΛΕΥΟΝΤΑΣ ΜΕ ΕΛΕΥΘΕΡΟ ΩΡΑΡΙΟ. ΚΑΘΟΛΟΥ ΡΙΣΚΟ. ΓΙΑ ΡΑΝΤΕΒΟΥ ΕΝΗΜΕΡΩΣΗΣ ΤΗΛΕΦΩΝΗΣΤΕ: ΚΙΝ. 6977946940 ΑΠΟ 7 ΤΟ ΠΡΩΙ ΕΩΣ 8 ΤΟ ΒΡΑΔΥ. (ΙΣΧΥΕΙ ΓΙΑ ΟΛΑ ΤΑ ΔΩΔΕΚΑΝΗΣΑ). ΠΖ54943

ΚΟΠΕΛΑ για να εργαστεί στο αναψυκτήριο TASTY CORNER για απογευματινή απασχόληση. Ωράριο 2-10 μ.μ.. Πληρ. τηλ. 2241032040. ΑΖ54971

ΜΑΡΑΓΚΟΣ για συνεργασία σε μόνιμη βάση, από κατάστημα επίπλων (για μερεμέτια). Πληρ. τηλ. 2241068850. ΑΖ54955

ΑΤΟΜΑ, άνω των 23 ετών, για απασχόληση 2-4 ώρες καθημερινώς (πρωί ή απόγευμα). Συνεργασία όλο το χρόνο. Κέρδη 1.500-3.000 ευρώ μηνιαίως (όχι ντήλερ-πλασιέ). Πληρ. τηλ. 6945518791 ΑΖ54947

ΕΜΠΕΙΡΟΣ ΨΗΣΤΗΣ - ΚΟΦΤΗΣ - ΤΥΛΙΧΤΗΣ ΓΙΑ ΜΟΝΙΜΗ ΕΡΓΑΣΙΑ ΣΕ ΚΕΝΤΡΙΚΟ ΨΗΤΟΠΩΛΕΙΟ ΤΗΣ ΡΟΔΟΥ. ΠΛΗΡ. ΤΗΛ. 2241070505, 2241029268 ΠΖ54939

ΖΗΤΟΥΝΤΑΙ ΠΕΠΕΙΡΑΜΕΝΟΙ ΚΤΙΣΤΕΣ ΚΑΙ ΣΟΒΑΤΖΗΔΕΣ ΚΑΙ ΜΕ ΔΕΙΓΜΑ ΕΡΓΑΣΙΑΣ. ΠΛΗΡ. ΤΗΛ. 6932437145, 2241034886 ΠΖ54896

ΖΗΤΕΙΤΑΙ ΜΑΣΕΡ Ή ΦΥΣΙΚΟΘΕΡΑΠΕΥΤΗΣ. ΠΛΗΡ. ΤΗΛ. 6946310106 ΠΖ54887

ΠΩΛΗΤΡΙΑ ΕΩΣ 25 ΕΤΩΝ ΕΥΠΑΡΟΥΣΙΑΣΤΗ ΠΟΥ ΝΑ ΓΝΩΡΙΖΕΙ ΤΟΥΛΑΧΙΣΤΟΝ ΑΓΓΛΙΚΑ ΓΙΑ ΝΑ ΕΡΓΑΣΘΕΙ ΣΕ ΚΑΤΑΣΤΗΜΑ ΑΝΔΡΙΚΩΝ ΕΝΔΥΜΑΤΩΝ. ΩΡΑΡΙΟ ΕΡΓΑΣΙΑΣ ΚΑΤΑΣΤΗΜΑΤΩΝ. ΠΛΗΡ. ΤΗΛ. 2241070402 ΠΖ54850

ΖΗΤΕΙΤΑΙ συνέταιρος για εστιατόριο - bar στο Φαληράκι, μόνο σοβαρές προτάσεις. Πληρ. τηλ. 6934963202 ΑΖ54937

ΖΗΤΕΙΤΑΙ φυσικοθεραπευτής/τρια για εργασία σε γυμναστήριο. Πληρ. τηλ. 2241062481 ΑΖ54927

ΣΕΡΒΙΤΟΡΑ για γυράδικο στο κέντρο της πόλης. Πληρ. τηλ. 2241070520 ΑΖ54907

Από το συνεργείο αυτοκινήτων VW/Audi Maliarakis motorsport ζητούνται **2 ΜΗΧΑΝΙΚΟΙ** αυτ/των. Πληρ. τηλ. 22410 65290. ΑΖ54827

ΖΗΤΕΙΤΑΙ από τεχνικό γραφείο σχεδιαστής/σχεδιάστρια, αρχιτεκτονικού σχεδίου, με άριστο χειρισμό προγράμματος Η/Υ, AUTOCAD ή ARCHTECT PC Αποστείλατε στοιχεία και τηλέφωνα επικοινωνίας σας στο φαξ 2241085523 από 7 π.μ.-3 μ.μ. ΑΖ54905

ΟΙΚΟΓΕΝΕΙΑ με δύο παιδιά ζητά οικιακή βοηθό. Πληρ. τηλ. 2241062517, 6932612032 ΑΖ54900

ΖΗΤΕΙΤΑΙ νέα, εμφανίσιμη για καφετέρια, απογευματινό ωράριο. Αποκλείονται αλλοδαπές. Πληρ. τηλ. 6944869404, 2241073511 ΑΖ54882

ΖΗΤΕΙΤΑΙ λατζιέρα για εστιατόριο. Πληρ. τηλ. 6932645139 ΑΖ54878

Από εστιατόριο-ψησταριά **ΖΗΤΕΙΤΑΙ ΠΡΟΣΩΠΙΚΟ** για 12μηνη πλήρη απασχόληση. α) Νέα για ταμείο, β) Λατζιέρα, γ) Νέοι-ες για βοηθοί σερβιτόροι, δ) Νέοι/ες για σερβιτόροι. Πληρ.τηλ. 6944978802 κ. Κώστα από 10 π.μ.-6 μ.μ. ΑΖ54866

ΖΗΤΟΥΝΤΑΙ για άμεση πρόσληψη οδηγοί μπετονιέρας με δίπλωμα Γ' κατηγορίας για βιομηχανία σκυροδέρματος για μερική απασχόληση. Πληρ. τηλ. 2241069712 ΑΖ54864

ΚΟΠΕΛΑ για να εργασθεί στην καφετέρια "ΕΠΩΝΥΜΟ", ως σερβιτόρα, για βραδινή απασχόληση. Πληρ. τηλ. 2241068550, 6974605065 ΑΖ54863

ΥΠΑΛΛΗΛΟΣ για μαγαζί χρωμάτων και εργαλείων. Απαραίτητα προσόντα γνώση και εμπειρία στα είδη χρωμάτων - μονωτικών και προπάντων όρεξη για δουλειά και προϋπηρεσία. Πληρ. τηλ. 2241025067, 2241063494 ΑΖ54831

Από εταιρεία ταχυμεταφορών **ΖΗΤΕΙΤΑΙ** διανομέας με δίπλωμα αυτοκινήτου και μηχανής για απογευματινή απασχόληση. Πληρ. τηλ. 2241028866ΑΖ54790

ΚΟΠΕΛΑ Ελληνίδα ή αλλοδαπή για να εργασθει σε καφετέρια μπαρ για όλο τον χρόνο. Ωρες απασχόλησης 19.00-24.00. Μισθος αναλόγως προσόντων. Πληρ. τηλ. 6947930115, 6944760796, 2241047228 ΑΖ54744

ΖΗΤΕΙΤΑΙ ΠΡΟΣΩΠΙΚΟ από snack-bar στην περιοχή Λινδου, για τη θερινή περίοδο 2004-2005. Προτιμούνται μόνιμοι κάτοικοι της ιδίας περιοχής, αποκλείονται αλλοδαποί. Πληρ. τηλ. 2244048198 (ώρες 10.30 μ.μ.-5 μ.μ. και 8 μ.μ.-11 μ.μ.) ΑΖ54733

ΑΤΟΜΑ δραστήρια και δυναμικά από μεγάλη εταιρία στο χώρο του εμπορίου. Ημιαπασχόληση 1000 ευρώ, πλήρης απασχόληση 5000 ευρώ. Πληρ. τηλ 2241030078, 6977472091 ΑΖ54718

ΚΟΠΕΛΕΣ από τις 6 μέχρι 1 και βραδινές. Πληρ. τηλ 6942274191, 2241027038 ΑΖ54859

Από κομμωτήριο στο κέντρο της πόλης **ΖΗΤΕΙΤΑΙ** έμπειρος κομμωτής /τρια για συνεργασία κατά την καλοκαιρινή σεζόν. Πληρ τηλ. 6938443121 ΧΑΖ305

ΓΥΜΝΑΣΤΗΣ/Α και **ΦΥΣΙΟΘΕΡΑΠΕΥΤΗΣ/Α** για μερική ή πλήρη απασχόληση σε γυμναστήριο Πληρ. τηλ. 2241073712ΑΖ54477

ΓΥΝΑΙΚΕΣ εμφανίσιμες για να εργαστούν σε "Ίντερνετ Καφέ" επί της πλατείας πάρκου "Κοδριγκτώνος". Πληρ. κ. Τάκη Μηνόπετρο τηλ. 6947010504 ΑΖ54682

ΖΗΤΟΥΝΤΑΙ φυσιοθεραπευτές μασέρ και γυμναστές. Πληρ τηλ. 2241023110 ΑΖ54478

ΖΗΤΟΥΝΤΑΙ

ΓΥΝΑΙΚΕΣ νέες, διακοσμήτριες, μηχανικοί, δομικών ΤΕΙ, σχεδιάστριες, τελειόφοιτες τεχνικού λυκείου, με γνώση Η/Υ AUTOCAD ή ARCHTECT PC, για μόνιμη εργασία από την εταιρία ΤΕΧΝΟΜΑΡΚΕΤ Σιφωνιός Α.Ε.

Πληρ. τηλ. 2241048304 κ. Ζωή ή κ. Γιώργο και ώρες 9 π.μ.-2 μ.μ.

ΑΛΥΣΙΔΑ ΓΥΝΑΙΚΕΙΩΝ ΡΟΥΧΩΝ

ΖΗΤΑ

ΓΙΑ ΤΟ ΚΑΤΑΣΤΗΜΑ ΤΗΣ ΣΤΗΝ ΡΟΔΟ

ΠΕΠΕΙΡΑΜΕΝΕΣ ΠΩΛΗΤΡΙΕΣ

- Προϋπηρεσία στις πωλήσεις τουλάχιστον 5 χρόνια
- Ευχάριστη εμφανιση
- Ευχέρεια στην ανθρώπινη επικοινωνία.

Πληρ. τηλ. 6946345538

ΖΗΤΟΥΝΤΑΙ

ΠΩΛΗΤΡΙΕΣ

για να εργασθούν σε εμπορική εταιρεία με καταστήματα στο κέντρο της πόλεως. Δυνατότητα εξέλιξης μισθός κ.λπ. Ωράριο καταστημάτων.

Πληρ. τηλ. 2241074443

Pefki Islands Resort

ΠΑΡΑΝΤΑΙΣ ΠΕΥΚΟΙ ΛΙΝΔΟΣ Α.Ε. ΛΙΝΔΙΑ ΠΕΥΚΟΙ ΛΙΝΔΟΣ Α.Ε. ΠΕΥΚΟΙ-ΛΙΝΔΟΣ

Lindia Thalassa

ΖΗΤΟΥΝΤΑΙ

από τα Ξενοδοχεία "PEFKI ISLANDS RESORT" ΚΑΙ "LINDIA THALASSA" στους Πεύκους ζητούνται για τη σαιζόν 2004 (01/05/02004-31/10/2004) οι ακόλουθες ειδικότητες:

1. **Προϊσταμένη Ορόφων** *(με προϋπηρεσία τελευταίων 6 ετών)*
2. **Βοηθός Λογιστηρίου** *(με γνώσεις SINGULAR)*
3. **Υπάλληλοι Υποδοχής**
4. **Πωλήτριες** *(με γνώση Η/Υ)*
5. **Μπάρμαν**
6. **Βοηθοί σερβιτόρου**
7. **Καμαριέρες**
8. **Βοηθός αποθηκάριου** *(με ανάλογη προϋπηρεσία)*
9. **Κηπουρός**
10. **Συντηρητής** *(γενικών γνώσεων και κλιματιστικών)*

Οι ενδιαφερόμενοι θα πρέπει να έχουνε καλή γνώση της Αγγλικής γλώσσας και προϋπηρεσία το λιγότερο 2 χρόνια.

Για την συμπλήρωση των αιτήσεων θα πρέπει ο/η ενδιαφερόμενος/η να έχει βιογραφικό και ή να απευθυνθεί στο ξενοδοχείο "LINDIA THALASSA" καθημερινά 09.00-14.00 εκτός Κυριακής ή με **e-mail: pefkiislands@rho.forthnet.gr** ή ταχυδρομικώς: **ΧΕΙΜΑΡΑΣ 70 Α- ΡΟΔΟΣ 85100**
ΤΗΛ. 2244029380-2244048181 ΦΑΞ: 2244048416-2244048184

Η εταιρεία **VITORGAN-ΑΦΟΙ ΑΜΠΑΤΖΟΓΛΟΥ** κορυφαία στον χώρο των φαρμακείων με παραφαρμακευτικά ή καλλυντικά προϊόντα

ΖΗΤΑ

ΠΩΛΗΤΕΣ ή ΑΝΤΙΠΡΟΣΩΠΟΥΣ

με άριστη γνώση της αγοράς φαρμακείου για ολική ή μερική απασχόληση στα φαρμακεία της περιοχής του.

Πληρ. τηλ. 2107600010-14
(09.00-15.00) fax: 2107600015
κ. Αμπατζόγλου Δημ. ή Βαξεβανίδη Γεωργ.

ΕΚΠΑΙΔΕΥΣΗ ΣΤΟΥΣ ΥΠΟΛΟΓΙΣΤΕΣ

Anosis Computer Learning

Ευρωπαϊκό Δίπλωμα Κατάρτισης Η/Υ

ΤΜΗΜΑΤΑ ΕΝΗΛΙΚΩΝ

- Ταχύρυθμα σεμινάρια 6 εβδομάδων επιπέδου ECDL Start
- Τρίμηνοι κύκλοι σπουδών για απόκτηση του Διπλώματος ECDL
- Επιδοτούμενα σεμινάρια επιχειρήσεων

Windows, Word, Excel, Powerpoint, Access, Internet, Frontpage, CorelDraw, κτλ

ΣΤ.ΚΩΤΣΙΑΔΗ 52 ΤΗΛ.78924

Υπεύθυνος Σπουδών ΚΩΣΤΑΣ ΧΑΤΖΗΔΑΚΗΣ

ΑΝΑΚΟΙΝΩΣΗ ΜΑΘΗΜΑΤΑ

*** Computer ***

PROGRAM COMPUTER PM

ΕΓΓΡΑΦΕΣ ** ΤΩΡΑ **

Τμήματα για:
Παιδιά - Ενήλικες
Αρχάριους - Μαθητές
Επαγγελματίες

Ανεύρεση Εργασίας

Διδάσκει πτυχιούχος Πανεπιστημίου Αμερικής
ΜΑΝΩΛΗΣ Ι. ΣΟΦΙΛΛΑΣ

Κοδριγκτώνος 91
Τηλ. (22410) 31761
ΠΙΣΤΟΠΟΙΗΤΙΚΟ ΓΝΩΣΕΩΝ
ΕΠΙΣΗΜΟ ΕΞΕΤΑΣΤΙΚΟ ΚΕΝΤΡΟ ΤΗΣ ECDL HELLAS

εργασιες

συνέχεια από την προηγούμενη

ΓΙΝΕΤΕ ΕΠΙΧΕΙΡΗΜΑΤΙΕΣ ΜΕΣΑ ΑΠΟ ΤΟΝ ΧΩΡΟ ΣΑΣ ΧΩΡΙΣ ΩΡΑΡΙΟ -ΑΦΕΝΤΙΚΟ (ΟΧΙ ΝΤΗΛΕΡ-ΥΠΑΛΛΗΛΟΙ) ΚΕΡΔΗ ΑΠΟ 500 ΕΥΡΩ - 10000 ΕΥΡΩ ΤΟ ΜΗΝΑ. ΠΛΗΡ. ΤΗΛ. 2310/419397 e-mail: www.my-e-business.com ΠΖ54101

Η Οδική Βοήθεια Ρόδου HELLAS SERVICE **ΖΗΤΕΙ** συνεργάτες για την στελέχωση του τμήματος πωλήσεων. Απαραίτητα προσόντα: Ικανότητα επικοινωνίας, ευχάριστη προσωπικότητα, δίπλωμα οδήγησης οχήματος, προϋπηρεσία στο χώρο. Προσφέρονται: ανταγωνιστικό πακέτο αποδοχών (μισθός - προμήθεια - bonus), προοπτικές εξέλιξης, εξαιρετικό περιβάλλον εργασίας. Πληρ. Στ. Καζούλη 82, τηλ. (22410)22490 ΧΑΖ252

διαφορα

ΠΩΛΟΥΝΤΑΙ ΑΠΟ ΞΕΝΟΔΟΧΕΙΟ Α) ΕΠΙΠΛΑ ΔΩΜΑΤΙΩΝ, Β) ΕΠΙΠΛΑ ΕΣΤΙΑΤΟΡΙΟΥ/ΜΠΑΡ, Γ) ΚΑΘΙΣΤΙΚΑ ΕΞΩΤΕΡΙΚΟΥ ΧΩΡΟΥ ΣΕ ΚΑΛΗ ΚΑΤΑΣΤΑΣΗ. ΠΛΗΡ. ΠΡΩΙΝΕΣ ΩΡΕΣ ΤΗΛ. 2241030607 κ. ΕΛΛΗ ΠΔ54942

ΦΟΡΟΛΟΓΙΚΗ ταμειακή μηχανή DM-60. Πληρ. τηλ. 2241025420 ΑΔ54948

ΞΥΛΙΝΟ ΣΚΑΦΟΣ 11 μέτρα τύπου LIBERTY με μηχανή LISTER 110 HP, GPS, μηχανικός εργάτης, τιμή 6.000 ευρώ. Πληρ. τηλ. 6974068440 ΑΔ54929

Η/Υ PLATO PENTIUM III, 1,7 GB RAM 128, δίσκο 40GB οθόνη VIBRANT 15" (flat) μικρόφωνο, εκτυπωτής EPSON STYLOUS, modem, ηχεία, mouse, πληκτρολόγιο, 900 ευρώ. Πληρ. τηλ. 6972537577 ΑΔ54922

ΠΩΛΟΥΝΤΑΙ καινούργια αχρησιμοποίητα παιδικά έπιπλα: α) σιφωνιέρα, β) κρεβατάκια, γ) γραφείο. Στην τιμή των 430 ευρώ. Πληρ. τηλ. 2244048086 ΑΔ54915

ΠΩΛΟΥΝΤΑΙ γερμανικά - ποιμενικά - Γιορκσάιρ-τεριέρ και Περσικές γάτες. Πληρ. τηλ. 6978643544 ΑΔ54877

ΣΚΑΦΟΣ OPEN 5,40 μηχανή MERCURY 115 με λίγες ώρες λειτουργίας. Πληρ. τηλ. 6972035803 ΑΔ54870

ΤΥΠΩΤΙΚΟ ΦΩΤΟΓΡΑΦΙΚΟ ΜΗΧΑΝΗΜΑ μάρκας FUJI 1101 σε πολύ καλή τιμή και επίσης βιτρίνες φωτογραφείου. Πληρ. τηλ. 2241095748 ΑΔ54853

ΒΑΡΚΑ πλαστική τρικάρινη ταχύπλοη 3,80Χ1,50 1.000,00 ευρώ. Πληρ. τηλ. 6946392413 ΑΔ54846

ΠΩΛΟΥΝΤΑΙ: α) Σύνθετο και τραπεζαρία με 6 καρέκλες σε μοντέρνα γραμμή και β) τραπεζαρία κουζίνας με 8 καρέκλες σε σουηδικό ξύλο. Τιμές ευκαιρίας λόγω μετακόμισης. Πληρ. τηλ. 2241037635, 6932696110 ΑΔ54776

ΣΥΝΘΕΤΟ έπιπλο. Τιμή 300 ευρώ. Πληρ. τηλ. 6932086635 ΑΔ54693

ΓΙΑ ΤΥΠΟΓΡΑΦΟΥΣ: ΠΩΛΕΙΤΑΙ ΠΙΕΣΤΗΡΙΟ OFFSET AUTO MULTI (30Χ42) ΚΑΙ ΜΗΧΑΝΗΜΑ ΓΙΑ ΚΑΤΑΣΚΕΥΗ ΣΦΡΑΓΙΔΩΝ. ΚΑΙ ΤΑ ΔΥΟ ΜΑΖΙ ΣΤΗΝ ΜΟΝΑΔΙΚΗ ΤΙΜΗ ΤΩΝ 4.500 ΕΥΡΩ!!! ΠΛΗΡ. ΤΗΛ. 6937756878 κ. ΝΙΚΟ ΧΠΔ201

ΜΙΚΡΟΕΠΙΠΛΑ ΠΩΛΟΥΝΤΑΙ συρταριέρες-παπουτσοθήκες, κρεμάστρες-καθρέπτες, ντουλάπες, κομοδίνα, κρεβάτια, σύνθετα, τραπέζια, καρέκλες, γραφεία, έπιπλα κουζίνας, πάγκοι, χρώματα, πλακάκια, φελιζόλ κ.ά. σε τιμές μοναδικές στο 5ο χλ. Ρόδου-Λίνδου, Πλατής - ΡΟΔΟΧΡΩΜ τηλ. 2241062037, 2241065065 ΑΔ52956

ΠΩΛΕΙΤΑΙ ΤΑΧΥΠΛΟΟ ΣΚΑΦΟΣ BEST 4,85 ΜΕΤΡ. ΜΕ ΤΡΕΪΛΕΡ ΚΑΙ ΜΗΧΑΝΗ YAMAHA 80 HP, ΣΕ ΑΡΙΣΤΗ ΚΑΤΑΣΤΑΣΗ. ΠΛΗΡ. ΤΗΛ. 2241085231-6945461564. ΧΠΔ707

μαθήματα

ΦΟΙΤΗΤΡΙΑ ΠΑΝΕΠΙΣΤΗΜΙΟΥ ΑΙΓΑΙΟΥ ΠΑΡΑΔΙΔΕΙ ΜΑΘΗΜΑΤΑ ΣΕ ΠΑΙΔΙΑ ΔΗΜΟΤΙΚΟΥ. ΤΙΜΗ 6 ΕΥΡΩ/ΩΡΑ. ΠΛΗΡ. ΤΗΛ. 6978814753 ΠΜ54925

ΠΑΡΑΔΙΔΟΝΤΑΙ μαθήματα σε παιδιά δημοτικού. Πληρ. τηλ. 6937379699. ΑΔ54949

ΚΑΘΗΓΗΤΗΣ ΓΕΡΜΑΝΙΚΩΝ με μεταπτυχιακό στην Μεθοδολογία - Διδακτική, παραδίδει μαθήματα σε όλα τα επίπεδα. Πληρ. τηλ. 6979225074, 2241068952 κ. Παπανικολάου ΑΜ54904

ΦΥΣΙΚΗ - ΧΗΜΕΙΑ - ΜΑΘΗΜΑΤΙΚΑ. Ιδιαίτερα ή σε γκρουπ 2-3 ατόμων. Τιμές χαμηλές. Πληρ. τηλ. 2241078578, 2241070428, 6946333220 ΑΜ54894

ΦΙΛΟΛΟΓΟΣ ΚΑΘΗΓΗΤΗΣ με πολυετή πείρα παραδίδει ιδιαίτερα μαθήματα σε μαθητές Γυμνασίου-Λυκείου. Πληρ. τηλ. 2241078639 ΑΜ54892

ΚΑΘΗΓΗΤΡΙΑ ΑΓΓΛΙΚΩΝ με 20ετή πείρα με μητρική γλώσσα την Αγγλική με άριστη προφορά, παραδίδει ιδιαίτερα μαθήματα σε μεμονωμένους ή σε μικρά γκρουπ (4 ατόμων) ή σε ενήλικες για να μάθουν την γλώσσα για τη δουλειά τους, ή τα παιδιά της πρώτης τάξης του Δημοτικού, σε αρχάριους και προχωρημένους με εξασφαλισμένη επιτυχία εξετάσεων FIRST CERTIFICATE (LOWER), PROFICIENCY και το ΚΡΑΤΙΚΟ ΠΙΣΤΟΠΟΙΗΤΙΚΟ ΓΛΩΣΣΟΜΑΘΕΙΑΣ. Υπεύθυνη εργασία και τιμές λογικές. Πληρ. τηλ. 2241075959, 6972912196 ΑΜ54891

ΚΑΘΗΓΗΤΡΙΑ ΦΙΛΟΛΟΓΟΣ του Πανεπιστημίου Αθηνών (κλασικό τμήμα), με μεγάλη φροντιστηριακή πείρα, παραδίδει μαθήματα σε μαθητές Γυμνασίου, Λυκείου-Κατευθύνσεων και ΤΕΕ (Εκφραση-Εκθεση, Αρχαία Ελληνικά, Ιστορία, Λατινικά και Νεοελληνική Λογοτεχνία). Πληρ. τηλ. 2241031370, 6945713765 ΑΜ54890

ΚΑΘΗΓΗΤΡΙΑ ΙΤΑΛΙΚΩΝ κάνει μαθήματα ιδιαίτερα και στο σπίτι σας. Για περισσότερες πληρ. τηλ. στην IVANA NARDI τηλ. 6974206843 ΑΜ54873

ΜΑΘΗΜΑΤΑ. ΔΥΣΛΕΞΙΑ. Καθηγήτρια φιλόλογος με πολυετή εμπειρία και μεταπτυχιακές σπουδές στην ψυχολογία αντιμετωπίζει δυσλεξία και μαθησιακές δυσκολίες με ευχάριστο ειδικό πρόγραμμα. Βοήθεια στα σχολικά μαθήματα. Πληρ. τηλ. 6972397664 ΑΜ54865

ΚΑΘΗΓΗΤΡΙΑ ΓΕΡΜΑΝΙΚΗΣ ΦΙΛΟΛΟΓΙΑΣ πτυχιούχος Αριστοτελείου Πανεπιστημίου Θεσσαλονίκης, παραδίδει μαθήματα όλων των επιπέδων. Πληρ. τηλ. 2241036745, 6978019323 ΑΜ54828

ΜΑΘΗΜΑΤΑ ΑΓΓΛΙΚΩΝ ΚΑΤ' ΟΙΚΟΝ. ΤΑΧΥΡΥΘΜΑ ΤΜΗΜΑΤΑ ΑΡΧΑΡΙΩΝ, ΤΜΗΜΑΤΑ ΣΕ ΟΛΑ ΤΑ ΕΠΙΠΕΔΑ. ΚΕΡΔΙΣΤΕ ΧΡΟΝΟ ΚΑΙ ΧΡΗΜΑΤΑ. ΔΩΡΕΑΝ ΤΕΣΤ ΚΑΤΑΤΑΞΗΣ, ΤΟ ΠΡΩΤΟ ΜΑΘΗΜΑ ΔΩΡΕΑΝ. ΑΠΟ 1η ΝΟΕΜΒΡΙΟΥ ΕΝΤΑΤΙΚΑ ΤΜΗΜΑΤΑ ΞΕΝΟΔ/ΛΩΝ. ΤΙΜΕΣ ΛΟΓΙΚΕΣ. ΠΛΗΡ. ΤΗΛ. 22410 66829, ΚΙΝ. 6978605445. ΠΜ54624

ΣΧΟΛΗ ΟΔΗΓΩΝ
ΠΟΡΤΣΕΛΛΗΣ ΣΤΕΦΑΝΟΣ
Διπλ. εκπαιδευτής υποψηφίων οδηγών μέλος της Ε.Σ.Ο.Ρ. Ο.Ε.



- Διπλώματα αυτοκινήτου, μοτοσικλέτας, φορτηγού, λεωφορείου, νταλίκας
- Αναθεωρήσεις ληγμένων αδειών
- Θεωρητικά μαθήματα ΚΟΚ και Μηχανολογίας
- Μετατροπές ξένων διπλωμάτων σε ελληνικά
- Διπλώματα αυτόματου αυτοκινήτου

ΝΕΑ ΔΙΕΥΘΥΝΣΗ: ΕΘΝΙΚΗΣ ΑΝΤΙΣΤΑΣΗΣ 73 (ΠΡΩΗΝ ΑΝΝΗΣ ΜΑΡΙΑΣ)
ΤΗΛ. 2241034497, 6945463635

ΞΕΝΑΚΗΣ ΑΥΤΟΚΙΝΗΤΑ

1. **AUDI A4 1800 TURBO CC 150 HP** μοντ. 1998, (ABS, υδρ. τιμόνι, 2 αερόσακοι, 4 ηλ. παράθυρα, κεντρικό κλείδωμα, ηλεκ. καθρέφτες, **air condition** ηχοσύστημα, ζάντες αλουμινίου, αεροτομή, ελατήρια, αμορτισέρ BIELSTEIN, συναγερμός)
2. **AUDI A3 1600 CC** μοντ. 2000 3θυρο, (ABS, υδρ. τιμόνι, 4 αερόσακοι, ηλ. παράθυρα, κεντρικό κλείδωμα, ηλεκ. καθρέπτες, **air condition,** ηχοσύστημα)
3. **VW POLO -1000 CC BASIS** μοντ. 1997, 5θυρο
4. **VW GOLF - 1400 CC GENARATION** μοντ. 2002, 3ΘΥΡΟ, (ABS, υδρ.τιμόνι, 4 αερόσακοι, 4 ηλ. παράθυρα, κεντρικό κλειδωμα, ηλεκ. καθρέπτες, **climatronic** ηχοσύστημα, αεροτομή, ζάντες αλουμινίου 16')
5. **VW GOLF - 1400 CC** μοντ. 2000, 3ΘΥΡΟ, (ABS, υδρ. τιμόνι, 4 αερόσακοι, 4 ηλ. παράθυρα, κεντρικό κλείδωμα, ηλεκ. καθρέπτες, **air condition** ηχοσύστημα, αεροτομή, συναγερμός)
6. **VW GOLF - 1400 CC** μοντ. 2000, 3ΘΥΡΟ, (ABS, υδρ. τιμόνι, 4 αερόσακοι, ηλ. παράθυρα, κεντρικό κλείδωμα, ηλεκ. καθρέπτες, **air condition**, ηχοσύστημα.)
7. **VW GOLF - 1400 CC** μοντ. 1999, 3ΘΥΡΟ, (ABS, υδρ. τιμόνι, 4 αερόσακοι, ηλ. παράθυρα, κεντρικό κλείδωμα, ηλεκ. καθρέπτες, **air condition**, ηχοσύστημα, SET Spoiler Zender, Εξάτμιση, Amortiser Bielstein)
8. **VW PASSAT COMFORT 1600 CC** μοντ. 2002, (ABS, υδρ. τιμόνι, 6 αερόσακοι, 4 ηλ. παράθυρα, κεντρικό κλείδωμα, ηλεκ. καθρέπτες, **climatronic**, ηχοσύστημα.)
9. **OPEL ASTRA - 1400 CC** μοντ. 2000, (υδρ. τιμόνι, 2 αερόσακοι, 2 ηλ. παράθυρα, κεντρικό κλείδωμα, **air condition**, ηχοσύστημα.)
10. **OPEL ASTRA- 1400 CC** μοντ. 2000, (υδρ. τιμόνι, 2 αερόσακοι, 2 ηλ. παράθυρα, κεντρικό κλείδωμα, **air condition**, ηχοσύστημα.)
11. **OPEL CORSA- 1200 CC** μοντ. 2001, 5ΘΥΡΟ (υδρ. τιμόνι, αερόσακος οδηγού, **air condition**, ηχοσύστημα.)
12. **FIAT PUNTO - 1250 CC** μοντ. 1994, 5ΘΥΡΟ (προβολείς ομίχλης, ηχοσύστημα.)
13. **FIAT PUNTO SPORTING - 1250 CC** μοντ. 2000, 5ΘΥΡΟ (αερόσακος οδηγού, ηλεκτρ. παράθυρα, κεντρικό κλείδωμα, ηχοσύστημα, ζάντες αλουμινίου)
14. **FIAT CINQUECENTO SPORTING - 1100 CC** μοντ. 1995, (ηλεκτρ. παράθυρα, κεντρικό κλείδωμα, ζάντες αλουμινίου)
15. **LANCIA δ- 1400 CC** μοντ. 1993, (αερόσακος οδηγού, ηλεκτρ. παράθυρα, κεντρικό κλείδωμα, ηχοσύστημα)
16. **RENAULT CLIO 1400 CC** μοντ. 1996, 5θυρο, (υδρ. τιμόνι, 2 ηλεκτρ. παράθυρα, κεντρικό κλείδωμα, **air condition**, ηχοσύστημα)
17. **CITROEN AX** 1100 cc μοντέλο 1993, 5θυρο,
18. **VW CADDY VAN - 1900 CC DIESEL**

CAR EXPERTS

Η εταιρεία μας εισάγει οχήματα όλων των κατασκευαστών και όλων των τύπων σε κλούβες, φορτηγά και οχήματα μεταφοράς προσωπικού

ΞΕΝΑΚΗΣ ΛΙΝΔΟΥ 238 - Τηλ. 2241061600
www.xenakisautos.gr

Μια πρόταση για όλους τους επαγγελματίες

Η 3Τ ΑΕΒΕ σας ανοίγει δρόμο με τις μακροχρόνιες μισθώσεις αυτοκινήτων γρήγορα και σωστά, προσφέροντας σας περισσότερα πλεονεκτήματα.

ΕΠΩΦΕΛΗΘΕΙΤΕ ΤΩΡΑ *από τα δυναμικά μας προγράμματα και αποκτήστε το αυτοκίνητο που επιθυμείτε για σας και για τον στόλο της εταιρίας σας.*

8 σημαντικοί λόγοι που σας συμφέρουν!

1. **Το 100% των μισθωμάτων** μπαίνουν στα έξοδα της επιχείρησής σας
2. **Εχετε φορολογική απαλλαγή** από τα τεκμήρια αγοράς (πόθεν έσχες)
3. **Αποκτάτε αυτοκίνητο χωρίς προκαταβολή** διατηρώντας το κεφάλαιο σας
4. **Πλήρη απαλλαγή από κόστος συντήρησης**
5. **Εχετε πάντα καινούργιο αυτοκίνητο.** Με την λήξη της μίσθωσης μπορείτε να το αντικαταστήσετε
6. **Αποδέσμευση κεφαλαίων** που θα θέλατε για την αγορά του αυτοκινήτου, αξιοποιώντας τα σε άλλους παραγωγικούς τομείς
7. **Εχετε κεφαλαιακή ρευστότητα** αφού μπορείτε να πουλήσετε τοα υτοκίνητο και να το εκμισθώσετε πάλι (Lease back)
8. **Εξοικονόμηση χρόνου και χρήματος** για σας και την επιχείρησή σας

Γιατί να αγοράσετε ένα αυτοκίνητο όταν μπορείτε να το ενοικιάσετε;

3Τ ΑΕΒΕ
6ο χλμ. Ρόδου-Λίνδου, Ρόδος
Τηλ. 2241068000 • fax 2241068010

ΑΥΤΟ ΕΠΙΛΟΓΕΣ
ΚΟΥΚΟΥΡΑΣ ΑΛΕΞΑΝΔΡΟΣ
ΛΕΩΦ. ΡΟΔΟΥ-ΛΙΝΔΟΥ 255 • ΤΗΛ. (22410)60910
www.autoepiloges.com

ΑΓΟΡΑ-ΠΩΛΗΣΗ-ΑΝΤΑΛΛΑΓΗ ΜΕΤΑΧΕΙΡΙΣΜΕΝΩΝ ΑΥΤΟΚΙΝΗΤΩΝ

1. **AUDI A4 1600 cc, μοντ. 2000, μπλε**
-κεντρ. κλειδ., ηλ. παράθ., υδρ. τιμόνι, klima, αεροσ. οδηγού-συνοδηγού, ζάντες αλουμινίου, προβ. ομίχλης και ηχοσύστημα.
2. **BMW 316, 1800 cc, μοντ. 1992, 140 hp , μαύρο**
- κεντ. κλειδ., ηλ. παράθ., υδρ. τιμόνι, ζάντες αλουμινίου, προβ. ομίχλης και ηχοσύστημα.
3. **FIAT PUNTO, GT, 1400 cc, 136 HP, TURBO, μοντ. 1995, μαύρο**
-κεντρ. κλειδ., ηλ. παράθ., υδρ. τιμόνι, air condition, αερόσακος. οδηγού, ζάντες αλουμινίου, προβ. ομίχλης και ηχοσύστημα.
4. **DAEWOO LANOS 1400 cc, μοντ. 2001, μπορντώ**
- κεντρ. κλειδ., ηλ. παράθ., υδρ. τιμόνι, air condition και ηχοσύστημα
5. **FORD FOCUS 1400 cc, μοντ. 2001, μπλε**
- κεντρ. κλειδ., ηλ. παράθ., υδρ. τιμόνι, A/C, αεροσ. οδηγού-συνοδηγού, ABS και ηχοσύστημα.
6. **ALFA ROMEO 164 TURBO, 2000 cc, μοντ. 1995,**
- κεντρ. κλειδ., ηλ. παράθ., υδρ. τιμόνι, A/C, αερόσακοι, ABS, δερμάτινο σαλόνι, ζάντες αλουμινίου και ηχοσύστημα.
7. **FIAT BRAVA, 1242 cc., μοντ. 2000, μαύρο**
-κεντρ. κλειδ., ηλ. παράθ., υδρ. τιμόνι, A/C, αεροσ. οδηγού-συνοδηγού, ABS, και ηχοσύστημα.
8. **AUDI A3 1600 cc, μοντ. 1997, ασημί**
- κεντρ. κλειδ. ηλ. παράθ., υδρ. τιμόνι, αερόσκ. οδηγού και συνοδηγού, ABS και ηχοσύστημα
9. **ROVER 414, 1400 cc, μοντ. 1995, μαύρο**
- αεροσ. οδηγού-συνοδηγού, ABS, κεντρ κλειδ. ηλ. παράθ., υδρ. τιμόνι, ηλιοροφή και ηχοσύστημα.
10. **FIAT BRAVO 20V, 2000 cc, 169 HP, μοντ. 1998 κόκκινο**
-κεντρ. κλειδ., ηλ. ηαράθ., υδρ. τιμόνι, klima, αεροσ. οδηγού-συνοδηγού, ζάντες αλουμινίου, προβ. ομίχλης, αεροτομή, ηλιοροφή και ηχοσύστημα.
11. **SEAT IBIZA 1000 cc, μοντ. 1999, μαύρο**
- κεντρ. κλειδ., ηλ. παράθ., υδρ. τιμόνι, ζάντες αλουμινίου και ηχοσύστημα.
12. **OPEL VECTRA, 1600 cc, μοντ. 1992, μπορντώ**
-υδρ. τιμ. και ηχοσύστημα.
13. **RENAULT 19 CABRIO, 1800 cc, μοντ. 1993, μαύρο**
-κεντρ. κλειδ., ηλ. παράθ., υδρ. τιμ. και ηχοσύστημα.
14. **AUDI A4 1800 cc, TURBO, μοντ. 1995, ασημί**
- κεντρ. κλειδ., ηλ. παράθ., υδρ. τιμόνι, klima, ABS, ABG, ζάντες αλουμινίου και ηχοσύστημα
15. **VW GOLF 1400 cc, μοντ. 1996, λευκό**
- κεντρ. κλειδ., ηλ. παράθ., υδρ. τιμόνι, ζάντες αλουμινίου και ηχοσύστημα

ΑΠΟ 0% ΠΡΟΚΑΤΑΒΟΛΗ ΕΩΣ 60 ΜΗΝΙΑΙΕΣ ΔΟΣΕΙΣ
ΜΕ ΤΑ ΧΑΜΗΛΟΤΕΡΑ ΕΠΙΤΟΚΙΑ ΤΗΣ ΑΓΟΡΑΣ

μαθηματα

συνέχεια από την προηγούμενη

ΜΑΘΗΜΑΤΙΚΑ: Εμπειρος καθηγητής παραδίδει ιδιαίτερα μαθήματα μαθηματικών σε μαθητές Γυμνασίου, Α', Β', Γ' Λυκείου-ΤΕΕ. Πληρ. Στάθης Ορφανός τηλ. 6945953570 και 22410 29315. ΑΜ54826

πωλησεις αυτοκινητων & μοτοσικλετων

CITROEN ΧΑΝΤΙΑ 1800 ΚΥΒΙΚΑ 16ΒΑΛΒΙΔΟ ΜΟΝΤΕΛΟ '96 ΜΕ ΦΟΥΛ EXTRA. ΣΕ ΑΡΙΣΤΗ ΚΑΤΑΣΤΑΣΗ. ΤΙΜΗ 8.400 ΕΥΡΩ. ΠΛΗΡ. ΤΗΛ. 6937224999 ΠΑ54847

ΤΡΑΚΤΕΡ STAYER 64 ΙΠΠΩΝ ΔΙΠΛΟ, ΔΕΝΤΡΟΚΟΜΙΚΟ ΚΑΘΩΣ ΚΑΙ ΑΡΟΤΡΟ, ΦΡΕΖΑ ΚΑΙ ΚΑΛΛΙΕΡΓΗΤΗΣ. ΕΠΙΣΗΣ ΚΑΙ ΑΝΤΛΙΑ ΝΕΡΟΥ ΣΕ ΑΡΙΣΤΗ ΚΑΤΑΣΤΑΣΗ. ΠΛΗΡ. ΤΗΛ. 6944812201. ΠΑ54967

ΕΠΑΓΓΕΛΜΑΤΙΚΟ ΑΥΤΟΚΙΝΗΤΟ με ψυγείο FIAT FIORINO. Πληρ. τηλ. 6934963202 ΑΑ54935

FORD ESCORT, μοντέλο 94 υδραυλικό τιμόνι, ηλεκτρικά παράθυρα, τιμή 2.500 ευρώ. Πληρ. τηλ. 6946949978 και 2241097039 κ. Νίκος. ΑΑ54961

OPEL VECTRA 1600 c.c. 5θυρών 1998 73.000km ABS, διπλός αερόσακος, ηλεκτρικά τζάμια, καθρέπτες, λάστιχα 2003, ανάρτηση Bilstein. Πληρ. τηλ. 6974344004. Γίνονται ευκολίες. ΑΑ54956

ΑΥΤΟΚΙΝΗΤΟ τρακαρισμένο αλλά η μηχανή και το εσωτερικό σε πολύ καλή κατάσταση FORD TRANSIT 2000 cc, συζητήσιμη η τιμή του. Πληρ. τηλ. 6946663154 ΑΑ54941

ΜΗΧΑΝΗ PIAGGIO 125 HEXAGON με 4.000 χλμ. ενός χρόνου. (Τιμή πάνω από 2000 ευρώ) σε άριστη κατάσταση. Πληρ. τηλ. 6946663154 ΑΑ54940

ADRESS 50 SUZUKI σε καλή κατάσταση 500 ευρώ λόγω αναχώρησης στο εξωτερικό. Πληρ. τηλ. 2241094236 ΑΑ54867

ΠΩΛΕΙΤΑΙ NISSAN COUPE ΔΙΠΟΡΤΟ ΜΟΝΤ. 90 1600 CC ΜΕ ΡΑΔΙΟΚΑΣΕΤΟΦΩΝΟ, ΖΑΝΤΕΣ ΑΛΟΥΜΙΝΙΟΥ, AIR CONDITION, ΠΕΡΑΣΜΕΝΟ ΑΠΟ ΚΤΕΟ. ΠΟΛΥ ΚΑΛΗ ΚΑΤΑΣΤΑΣΗ ΚΑΙ ΤΙΜΗ ΕΥΚΑΙΡΙΑΣ. ΔΕΚΤΟΣ ΚΑΘΕ ΕΛΕΓΧΟΣ. ΠΛΗΡ. ΤΗΛ. 22410 29718. ΠΑ54816

ΦΟΡΤΗΓΟ MERCEDES ΑΝΑΤΡΕΠΟΜΕΝΟ ΤΥΠΟΣ 1619 ΜΕΤΡΗΤΟΙΣ. ΠΛΗΡ. ΤΗΛ. 6942408464.

ΑΥΤΟΚΙΝΗΤΟ OPEL ASTRA 3ος/99 51.000 ΧΛΜ., 1400 CC, A/C, ΑΕΡΟΣΑΚΟΙ 2, ΡΑΔΙΟΚΑΣΕΤΟΦΩΝΟ Κ.ΛΠ. ΑΡΙΣΤΗ ΚΑΤΑΣΤΑΣΗ. ΠΛΗΡ. ΤΗΛ. 6976349477 ΠΑ54903

ΠΩΛΟΥΝΤΑΙ ΑΠΟ ΤΗΝ ΕΠΙΧΕΙΡΗΣΗ BUTTERFLY RENT A MOTO ΜΟΤ/ΤΑ ΚΑΙ ΜΟΤ/ΤΕΣ ΣΕ ΑΡΙΣΤΗ ΚΑΤΑΣΤΑΣΗ ΚΑΙ ΣΕ ΠΟΛΥ ΚΑΛΕΣ ΤΙΜΕΣ. Α) SCOOTER PIAGGIO ΤΥΠΟΥ NRG 50 cc, Β) VESPA PIAGGIO ΑΥΤ/ΤΗ 125 cc, Γ) SUZUKI (ENDURO) DR 200 cc ΜΕ MIZA, Δ) YAMAHA VIRAGO 250 cc (ΤΣΟΠΕΡ), Ε) HONDA ENDURO CRM 125 cc. ΠΛΗΡ. ΤΗΛ. 2241021330, 6974123843 ΠΑ54805

ΕΥΚΑΙΡΙΑ ΠΩΛΕΙΤΑΙ αυτοκίνητο MITSUBISHI LANCER στην τιμή των 1000 ευρώ. Πληρ. τηλ. 2241073534 ΑΑ54910

HARLEY DAVINSON 1200 cc CUSTOM σε πολύ καλή κατάσταση, λόγω αναχώρησης στο εξωτερικό. Πληρ. τηλ. 2241094236 ΑΑ54868

MINI VAN ΦΟΡΤΗΓΟ ψυγείο μάρκας FORD μεταχειρισμένο σε πολύ καλή κατάσταση. Πληρ. τηλ. 2241083226 ΑΑ54874

ΠΩΛΟΥΝΤΑΙ ΤΑ ΚΑΤΩΘΙ ΑΥΤΟΚΙΝΗΤΑ ΣΕ ΑΡΙΣΤΗ ΚΑΤΑΣΤΑΣΗ ΣΕ ΠΡΟΣΙΤΕΣ ΤΙΜΕΣ ΜΕ ΕΥΚΟΛΙΕΣ ΠΛΗΡΩΜΗΣ (0 ΠΡΟΚΑΤΑΒΟΛΗ ΩΣ 60 ΔΟΣΕΙΣ). ΔΕΚΤΟΣ ΚΑΘΕ ΕΛΕΓΧΟΣ. FIAT SEICENTO MONT. 2000 4.110 ΕΥΡΩ, FIAT SEICENTO MONT. 2001 4.850 ΕΥΡΩ, DAEWOO MATIZ MONT. 2001, 4.550 ΕΥΡΩ, FIAT SEICENTO OPEN MONT. 2001 4.700 ΕΥΡΩ, FIAT PUNTO 1,2 A/C MONT. 2001 6.310 ΕΥΡΩ, OPEL CORSA 1,0 A/C MONT. 2001 6.900 ΕΥΡΩ, SEAT CORDOBA 1,4 A/C MONT. 2001, 7.350 ΕΥΡΩ, FORD FOCUS 1,4 A/C MONT. 2001 10.300 ΕΥΡΩ. FIAT BRAVA 1,4 A/C MONT. 1998 5.900 ΕΥΡΩ, RENAULT TWINGO OPEN MONT. 2000 4.400 ΕΥΡΩ, RENAULT TWINGO A/C OPEN MONT. 2001 5.900 ΕΥΡΩ, NISSAN SERENA BUS A/C MONT. 2000 13.000 ΕΥΡΩ. ΠΛΗΡ. ΤΗΛ. 2241098200, 2241025888, Ή ΣΤΗΝ ΕΚΘΕΣΗ ΣΤΟ 12ο ΧΛΜ. ΡΟΔΟΥ-ΚΑΜΕΙΡΟΥ. ΣΥΓΚΡΟΤΗΜΑ HERTZ ΕΝΟΙΚ. ΑΥΤ/ΤΩΝ ΠΑ54912

ΤΖΙΠ μάρκας DAIHATSU FEROZA μοντέλο 1996 1600 cc σε άριστη κατάσταση. Δεκτός κάθε έλεγχος. Τιμή 6.500 ευρώ. Πληρ. τηλ. 6945486325 ΑΑ54746

ΠΩΛΟΥΝΤΑΙ ΜΕΤΑΧΕΙΡΙΣΜΕΝΑ ΦΟΡΤΗΓΑ ΑΥΤΟΚΙΝΗΤΑ ΕΙΣΑΓΩΓΗΣ ΟΛΩΝ ΤΩΝ ΤΥΠΩΝ, ΓΙΑ ΑΓΡΟΤΙΚΗ ΚΑΙ ΕΠΑΓΓΕΛΜΑΤΙΚΗ ΧΡΗΣΗ, ΚΑΘΩΣ ΕΠΙΣΗΣ ΚΑΙ Ι.Χ. ΕΠΙΒΑΤΙΚΑ. ΕΤΟΙΜΟΠΑΡΑΔΟΤΑ Ή ΚΑΤΟΠΙΝ ΠΑΡΑΓΓΕΛΙΑΣ. ΜΕ ΤΙΜΕΣ ΓΕΡΜΑΝΙΑΣ. ΠΑΡΕΧΟΥΜΕ ΓΡΑΠΤΗ ΕΓΓΥΗΣΗ ΕΝΟΣ ΧΡΟΝΟΥ. ΕΙΣΑΓΩΓΕΙΣ ΜΕΤΑΧΕΙΡΙΣΜΕΝΩΝ ΑΥΤΟΚΙΝΗΤΩΝ: Δ. ΜΠΟΥΝΤΟΥΡΗΣ-Ε. ΠΑΠΑΠΟΣΤΟΛΟΥ Ο.Ε. ΕΚΘΕΣΗ: ΕΘΝΙΚΗ ΟΔΟΣ ΛΑΡΙΣΑΣ-ΙΩΑΝΝΙΝΩΝ, ΤΡΙΚΑΛΑ ΘΕΣΣΑΛΙΑΣ, ΤΗΛΕΦΩΝΑ: 24310-74709, 24310-27008, ΚΙΝ.: 6974456200-6977395269

MERCEDES 200 MONT. '79 ΣΕ ΚΑΛΗ ΚΑΤΑΣΤΑΣΗ. ΤΙΜΗ 1700 ΕΥΡΩ. ΠΛΗΡ. ΤΗΛ. 2241085231 ΩΡΕΣ 09.30-14.30 ΧΠΑ707

γνωριμιες

ΝΕΑ! Ομορφη με καλό χαρακτήρα, **ΖΗΤΑΕΙ** εμφανίσιμο άντρα για γνωριμία επιπέδου και ό,τι προκύψει!! Πληρ. τηλ. 6972385958 ΑΓ54938

Πάντα κάποιοι ξεχωρίζουν...

Rodos Gold VOGIATZIS



Ιδιαίτερη αισθητική
Απαράμιλλη ποιότητα
πλούσιες επιλογές
για γάμους , βαπτίσεις ,
και ιδιαίτερες στιγμές
με μοναδική λάμψη .....
σε εξαιρετικές τιμές

Rodos Gold VOGIATZIS

Χρυσές δημιουργίες...
για πολύτιμες σχέσεις

10ο χιλ. Λεωφ. Ρόδου Λίνδου
Τηλ: 22410 86670 - 3

προσφορές εργασίας

ΦΥΣΙΚΟΘΕΡΑΠΕΥΤΡΙΑ. ΠΤΥΧΙΟΥΧΟΣ ΤΩΝ Τ.Ε.Ι. ΑΘΗΝΩΝ ΑΝΑΛΑΜΒΑΝΕΙ ΚΑΤ' ΟΙΚΟΝ ΘΕΡΑΠΕΙΕΣ ΣΕ ΑΤΟΜΑ ΜΕ ΝΕΥΡΟΛΟΓΙΚΕΣ ΒΛΑΒΕΣ (ΗΜΙΠΛΗΓΙΑ, ΚΡΑΝΙΟΕΓΚΕΦΑΛΙΚΕΣ ΚΑΚΩΣΕΙΣ), ΜΥΟΣΚΕΛΕΤΙΚΑ ΠΡΟΒΛΗΜΑΤΑ (ΚΑΤΑΓΜΑΤΑ, ΑΡΘΡΟΠΛΑΣΤΙΚΕΣ ΙΣΧΙΩΝ - ΓΟΝΑΤΩΝ, ΣΚΟΛΙΩΣΗ, ΚΥΦΩΣΗ, ΑΥΧΕΝΙΚΟ ΣΥΝΔΡΟΜΟ, ΟΣΦΥΑΛΓΙΑ). ΠΛΗΡ. ΤΗΛ. 2241026071, 6972073176 ΠΡ54916

ΑΓΓΛΙΔΑ, πρώην παιδο-σύμβουλος και δασκάλα, θέλει να φροντίζει 1 ή 2 παιδιά, 4-6 ώρες, 1 απόγευμα/βράδυ, προτιμότερο κάτω των τριών ετών διότι το νήπιο μπορεί να μαθαίνει Αγγλικά με φυσικό τρόπο όπως μαθαίνει ελληνικά. Πληρ. Μ. DALY τηλ. 2241077214 ΑΡ54968

ΠΡΟΣΦΕΡΕΤΑΙ εγγυημένη εργασία καθαριότητας (σιδέρωμα-μπέϊμπυ σίτιν) από κυρία αλλοδαπή για γραφεία και κατοικίες στην πόλη της Ρόδου. Πληρ. τηλ. 6944630812 ΑΡ54944

ΚΥΡΙΑ ΖΗΤΑ ΕΡΓΑΣΙΑ σε σπίτι (καθάρισμα, σιδέρωμα, μπέϊμπι σίτινγκ κ.ά.). Πληρ. τηλ. 6932743091 ΑΡ54933

ΜΕΛΙΝΑ. Προσφέρει μασάζ στο χώρο της. Πληρ. τηλ. 6934959382 ΑΡ54871

ΚΥΡΙΑ ΖΗΤΑ πρωινή εργασία. Μόνο σοβαρές προτάσεις. Πληρ. τηλ. 6977042856, 2241069843 μετά τις 14.00 ΑΡ54856

ΕΠΙΧΕΙΡΗΣΗ ΣΤΟ ΣΠΙΤΙ άμεση κάλυψη θέσεων. Δυνατότητα μερικής/ολικής απασχόλησης υψηλές αποδοχές. Έξτρα bonus και προμήθειες. Δωρεάν ταξίδια. Καλέστε για δωρεάν ενημερωτικό 2310577070 ή www.homebizin.com. ΑΡ54817

ΞΥΛΟΥΡΓΙΚΕΣ ΕΡΓΑΣΙΕΣ κουζίνες, πόρτες, ντουλάπες, λουστραρίσματα, μερεμέτια. Πληρ. τηλ. 6945491827 κος Δημήτρης ΑΡ54801

ΘΕΛΕΤΕ ΕΡΓΑΤΙΚΟ ΠΡΟΣΩΠΙΚΟ (ΑΝΔΡΕΣ Ή ΓΥΝΑΙΚΕΣ) ΟΠΟΙΑΣΔΗΠΟΤΕ ΕΙΔΙΚΟΤΗΤΑΣ; ΤΗΛΕΦΩΝΗΣΤΕ ΣΤΟ 22410 25834 ΑΠΟ 09.00-22.00 ΠΡ54588

ΕΛΑΙΟΧΡΩΜΑΤΙΣΤΗΣ Σύριος αναλαμβάνει βαψίματα παντός τύπου σε σπίτια και καταστήματα. Υπεύθυνη δουλειά και καλές τιμές. Πληρ. τηλ. 6944894813, Δημήτρης. ΑΡ53204

ΠΩΛΕΙΤΑΙ

ΔΙΠΛΩΤΙΚΗ ΜΗΧΑΝΗ

ΜΒ0 50Χ70 εισαγωγής.

Είναι σε άριστη κατάσταση

και σε λειτουργία. Είναι ηλεκτρονική.

Πληρ. τηλ. 6945991069

ΑΠΟΚΛΕΙΣΤΙΚΗ ΔΙΑΘΕΣΗ

ευσταθίου

ΕΥΡΩΚΤΗΜΑΤΙΚΗ

ΚΤΗΜΑΤΟΜΕΣΙΤΙΚΟ ΓΡΑΦΕΙΟ

Πωλείται κτίριο στην καρδιά του Ροδινιού



ΑΠΟΤΕΛΕΙΤΑΙ ΑΠΟ:

Υπόγειο 637 τ.μ.
Ισόγειο 637 τ.μ.
Α' όροφο 637 τ.μ.

ΒΡΙΣΚΕΤΑΙ:

- Δίπλα από χώρους πρασίνου επί της οδού Κωνσταντινόπολεως

ΔΙΑΘΕΤΕΙ:

- Ιδιόχρηστες Θέσεις στάθμευσης

ΕΘΝ. ΑΝΤΙΣΤΑΣΗΣ 83 - ΤΗΛ. 22410 73819, 74917 - FAX: 22410 38641
ΚΙΝ. 6944 374546, 6945 292030 - info@euroktimatiki.gr

η ακίνητη αξία σας!

ΠΛΥΝΤΗΡΙΟ ΧΑΛΙΩΝ
Cleaning Pro



πλένουμε & φυλάμε:
• ΧΑΛΙΑ - ΜΟΚΕΤΕΣ - ΦΛΟΚΑΤΕΣ
• ΠΑΠΛΩΜΑΤΑ - ΚΟΥΒΕΡΤΕΣ

☎ 22410.60585

email: abonis@otenet.gr

ΙΔΙΟΚΤΗΤΕΣ ΕΙΔΙΚΕΣ ΕΓΚΑΤΑΣΤΑΣΕΙΣ:
ΝΙΚΗΦ. ΒΡΕΤΤΑΚΟΥ - ΑΣΓΟΥΡΟΥ

ΑΠΟΦΡΑΞΕΙΣ

ΔΩΔΕΚΑΝΗΣΙΑΚΕΣ ΑΠΟΦΡΑΞΕΙΣ
"ΚΟΛΟΣΣΟΣ"
ΑΠΟΦΡΑΞΕΙΣ ΚΑΘΑΡΙΣΜΟΙ
ΑΠΟΧΕΤΕΥΣΕΩΝ & ΒΟΘΡΩΝ



Αναλαμβάνουμε πάσης φύσεως αποφράξεις οποιουδήποτε μήκους και πλάτους Αναλαμβάνουμε καθαρισμούς αποχετευτικών αγωγών ΔΗΜΩΝ, ΞΕΝ/ΧΕΙΩΝ στρατιωτικών μονάδων ΣΠΙΤΙΩΝ, ΠΟΛΥΚΑΤΟΙΚΙΩΝ καθώς και καθαρισμούς βιολογικών μονάδων με μηχάνημα υψηλής πιέσεως σε όλη την Δωδ/σο

Κ. ΠΗΔΙΑΚΗΣ - Π. ΚΑΣΕΡΗΣ
Πληρ. τηλ. 2241047915-91881,
κιν. 6944/325234 και 6977/717048

ΑΠΟΦΡΑΞΕΙΣ-ΚΑΘΑΡΙΣΜΟΙ





ΑΠΟΦΡΑΞΕΙΣ
ΚΑΘΑΡΙΣΜΟΙ
ΣΥΝΤΗΡΗΣΕΙΣ
ΑΠΟΧΕΤΕΥΣΕΩΝ-
ΕΠΙΦΑΝΕΙΩΝ-
ΚΤΙΡΙΩΝ-
ΠΛΟΙΩΝ-
ΒΙΟΛΟΓΙΚΩΝ

Αναλαμβάνουμε ξενοδοχεία, Δήμους, πολ/κίες κ.λπ. Αντληση πετρελαιοειδών από πλοία καθώς και λιποσυλλεκτών και βιολογικών. ΜΕ ΜΟΝΑΔΙΚΑ ΣΕ ΥΨΟΣ ΠΙΕΣΗΣ ΚΑΙ ΑΝΑΡΡΟΦΗΣΗΣ. ΥΠΕΡΣΥΓΧΡΟΝΑ ΜΗΧΑΝΗΜΑΤΑ ΥΔΡΟΒΟΛΗΣ ΣΕ ΟΛΗ ΤΗ ΔΩΔΕΚΑΝΗΣΟ

ΟΛΟ ΤΟ 24ωρο

ΒΑΡΔΕΛΛΗ Μ. -ΚΡΑΣΟΠΟΥΛΟΣ Δ. Ο.Ε.

Τηλ. 2241035555, Fax: 2241073100, Κιν. 6944/395999

e-mail:metropontikas@excite.com.

ΣΤΙΣ ΠΙΟ ΧΑΜΗΛΕΣ ΤΙΜΕΣ

ΑΓΟΡΑΖΩ

- ΧΡΥΣΑΦΙΚΑ
- ΚΟΣΜΗΜΑΤΑ
- ΝΟΜΙΣΜΑΤΑ
- ΧΡΥΣΑ ΔΟΝΤΙΑ
- ΜΕΤΟΧΕΣ
- ΩΡΟΛΟΓΙΑ
- ΑΝΤΙΚΕΣ

Δάνεια επί ενεχύρω

«ΜΠΑΜΠΗΣ»

Δημ. Θεοδωράκη 15
(1ος όροφος)
ΡΟΔΟΣ

ΧΠΡ407

ΠΑΝΕΛΛΑΔΙΚΟ ΔΙΚΤΥΟ ΤΑΠΗΤΟΚΑΘΑΡΙΣΤΗΡΙΩΝ

ART CLEAN EXPRESS

Είμαστε λίιι...γο πιο μπροστά από τους άλλους!

ΠΛΥΣΙΜΟ-ΑΠΟΛΥΜΑΝΣΗ- ΦΥΛΑΞΗ

ΧΑΛΙΩΝ- ΜΟΚΕΤΩΝ - ΣΑΛΟΝΙΩΝ
(και επί τόπου)
ΠΑΠΛΩΜΑΤΑ - ΚΟΥΒΕΡΤΕΣ - ΦΛΟΚΑΤΕΣ
ΣΤΕΓΝΟ ΓΙΑ ΜΕΤΑΞΩΤΑ ΚΑΙ ΧΕΙΡΟΠΟΙΗΤΑ
ΑΔΙΑΒΡΟΧΟΠΟΙΗΣΕΙΣ & ΕΠΙΔΙΟΡΘΩΣΕΙΣ ΤΑΠΗΤΩΝ
ΠΑΡΑΛΑΒΗ - ΠΑΡΑΔΟΣΗ ΚΑΤ' ΟΙΚΟΝ
ΤΗΛ. 2241094815-
ΚΙΝ. 6944350247
ΤΗΛ. ΧΩΡΙΣ ΧΡΕΩΣΗ
80011400400
ΑΛΑΦΑΚΗΣ ΤΑΣΟΣ

ΧΠΡ508

ΤΑΠΗΤΟΚΑΘΑΡΙΣΤΗΡΙΟ

Ο ΔΡΑΚΟΣ

Αναλαμβάνουμε υπεύθυνα καθαρισμό και φύλαξη

χαλιά • μοκέτες • φλοκάτες

Ειδικός καθαρισμός μεταξωτών και χειροποίητων χαλιών
Επί τόπου καθαρισμοί

μοκετών • σαλονιών • πούλμαν

με 20ετή πείρα.

Πληρ. τηλ. 22410/26805,
22410/51024, 697/4208020

ΤΑΠΗΤΟΚΑΘΑΡΙΣΤΗΡΙΟ

Βασίλης - Πάτρα Καρακωνσταντή.

20 χρόνια μαζί.

Πληρ. τηλ.
2241052146-
6977538396

ΠΡ54802

ΤΑ ΜΟΝΑΔΙΚΑ ΥΠΕΡΣΥΓΧΡΟΝΑ

ΤΑΠΗΤΟΚΑΘΑΡΙΣΤΗΡΙΑ

ΚΛΕΟΠΑΤΡΑ

Τέλος στα προβλήματα με το πλύσιμο των χαλιών σας.

Η εταιρία μας πρωτοπορεί με το ΝΕΟ υπερσύγχρονο Πλυντήριο Ταπήτων.
Προσφέρουμε άψογο και προσεγμένο πλύσιμο, καθάρισμα, φύλαξη & επιδιορθώσεις σε όλους τους τύπους χαλιών, χειροποίητα χαλιά Μηχανής, ανατολίτικα, μοκέτες, καμπέ, μεταξωτά, φλοκάτες, παπλώματα

- *Επιτόπου καθαρισμούς σαλονιών, μοκετών*
- *Παραλαβή & παράδοση κατ' οίκον σε όλη την Ρόδο.*
- *Ενημερωθείτε για την συντήρηση των χαλιών σας.*

ΚΑΙ ΤΟ 2003 Η ΦΥΛΑΞΗ ΔΩΡΕΑΝ

Τηλ. 2241051996,
κιν. 6945793626 ,
Φαξ: 2241051322
ΚΟΥΦΑΛΑΚΗΣ ΣΤΑΥΡΟΣ

ΠΡ49662

ΥΔΡΑΥΛΙΚΑ – ΚΑΛΟΡΙΦΕΡ

Γιάννης ο Ατλάσης

ΕΓΚΑΤΑΣΤΑΣΕΙΣ
ΑΝΑΚΑΙΝΙΣΕΙΣ
ΣΥΝΤΗΡΗΣΕΙΣ

2241029898,
6973610779

ΠΡ53798

ΟΝΕΙΡΟΜΑΝΤΕΙΑ



Πες μου τι ονειρεύτηκες να σου πω τι σου επιφυλάσσει η σημερινή ημέρα!

901 121 0934

LEXITEL 0.25€/15' + Φ.Π.Α., Τ.Θ. 31730



Άντρες - γυναίκες καλούν στο:
901 121 0932

LEXITEL 0.25€/15' + Φ.Π.Α., Τ.Θ. 31730

ΤΕΧΝΙΚΟ ΓΡΑΦΕΙΟ

ΑΝΑΣΤΑΣΗΣ ΒΑΡΕΛΗΣ
ΑΡΧΙΤΕΚΤΟΝΑΣ

Αναλαμβάνει:
-- Οικοδομικές άδειες
- Μελέτες
- Επιβλέψεις
- Κατασκευές οικοδομικών έργων
- Την υποβολή δικαιολογητικών στην **ΔΕΥΑΡ**

για την σύνδεσή σας με το **ΑΠΟΧΕΤΕΥΤΙΚΟ ΔΙΚΤΥΟ**

• Αμεση εξυπηρέτηση
• Καλή δουλειά
•Οικονομικές λύσεις

για κάθε πληροφορία σας:
ΓΡΑΦΕΙΟ:
Μαδρίτης 20, Ρόδος
Τηλ. 22410-61502
κιν. 6977-305126

ΠΡ52038

PARTY LINE

ΤΗΛΕΦΩΝΗΣΕ ΜΟΥ ΤΩΡΑ ΕΧΟΥΜΕ ΠΟΛΛΑ ΝΑ ΠΟΥΜΕ



901 121 0931

LEXITEL 0.25€/15' + Φ.Π.Α., Τ.Θ. 31730













ΤΟΠΙΚΟ ΠΟΔΟΣΦΑΙΡΟ

"Αιτία η κακή ψυχολογία"

• Ο παρατηρητής του αγώνα ΑΕΡΑ-Αναγέννηση Ε. Νίκος Ντάκας υποστηρίζει πως η κακή ψυχολογική κατάσταση ήταν ο βασικός λόγος που οδήγησε τον διαιτητή στην διακοπή της αναμέτρησης.

Ναι μεν η πτώση του διαιτητή **Δημήτρη Κετσέ** μετά το σπρώξιμο του Ξύπα ήταν ισχυρή και επικίνδυνη, ωστόσο ο βασικός λόγος της διακοπής του αγώνα ΑΕΡΑ-Αναγέννηση ήταν η κακή ψυχολογική κατάσταση του διαιτητή, όπως δήλωσε χθες στον ΤΟΠ FM ο παρατηρητής της συνάντησης **Νίκος Ντάκας!** «Οποιος και να ήταν δύσκολα θα μπορούσε να συνεχίσει. Ηταν άσχημος ο τρόπος που τον πέταξε κάτω ο **Ξύπας.** Το σπρώξιμο ήταν ισχυρό και εκείνη την ώρα δεν ξέρεις πόσο μπορείς να χτυπήσεις», τόνισε ο **Ντάκας** και συνέχισε: «Πιστεύω πως ο βασικός λόγος που έγινε η διακοπή ήταν η κακή ψυχολογική κατάσταση του διαιτητή. Δεν θεωρώ ότι ήταν κάποιο ισχυρό τραύμα που να δικαιολογεί την διακοπή. Η ψυχολογική του κατάσταση δεν ήταν καλή. Αυτός είναι ο βασικός λόγος». Ο **Ντάκας** είπε πως ο **Κετσές** εξετάστηκε από τον γιατρό του αγώνα όμως δεν άκουσε τι ακριβώς διαπίστωσε, αποκάλυψε πως στην έκθεσή του αναφέρει ακριβώς όσα έγραψε και ο **Κετσές** στο Φ.Α. και που είναι πραγματικά, ενώ παραδέχτηκε πως στις εξέδρες, στον αγωνιστικό χώρο καθώς και έξω από τα αποδυτήρια των διαιτητών η κατάσταση ήταν απόλυτα ήρεμη.

ΤΟΥ ΣΥΝΕΣΤΗΣΕ ΕΞΕΤΑΣΕΙΣ

• Ο γιατρός του αγώνα στ' Αφάντου Ανέστης Παρασκευόπουλος εξέτασε τον Κετσέ, δεν διαπίστωσε σοβαρό τραυματισμό, ωστόσο οι ζαλάδες που του ανέφερε ο διαιτητής τον έκαναν να του συστήσει να πάει στο νοσοκομείο για περαιτέρω εξετάσεις.

Εξέτασε κανονικά τον **Δημήτρη Κετσέ,** όμως δεν ήταν δυνατόν να βγάλει ασφαλές συμπέρασμα για την κατάστασή του ο γιατρός του αγώνα ΑΕΡΑ-Αναγέννηση **Ανέστης Παρασκευόπουλος.**

Οπως δήλωσε χθες σε ραδιοφωνική εκπομπή, ο διαιτητής δήλωσε συμπτώματα ζάλης και κεφαλαλγίας, ωστόσο πρόκειται για υποκειμενικά συμπτώματα, καθώς δεν μπορεί να τα διαπιστώσει ο γιατρός αλλά μόνο να τα επικαλεστεί ο ασθενής. Οπως τόνισε ο Παρασκευόπουλος, σε τέτοιες περιπτώσεις απαιτούνται περαιτέρω εξετάσεις και γι' αυτό συστάθηκε στον **Δημήτρη Κετσέ** να μεταβεί στο νοσοκομείο.

Ολη η ουσία στο χαρτί

• Η ιατρική γνωμάτευση που θα πιστοποιεί τραυματισμό ή όχι του Δημήτρη Κετσέ θα κρίνει την τύχη του ματς ΑΕΡΑ-Αναγέννηση και κατ' επέκταση το μέλλον του σωματείου της Εμπωνας

Η επίσημη διάγνωση του νοσοκομείου της Ρόδου θα αποδείξει αν ο **Δημήτρης Κετσές** τραυματίστηκε η όχι στο ματς του ΑΕΡΑ με την Αναγέννηση, οπότε αυτό είναι και το καθοριστικό στοιχείο που θα οδηγήσει σε μεγάλο βαθμό την Πειθαρχική Επιτροπή της ΕΠΣΔ στην απόφαση σχετικά με το αν η διακοπή του αγώνα ήταν δικαιολογημένη ή όχι.

Οι ψυχολογικοί λόγοι τους οποίους επικαλείται ο διαιτητής στο Φ.Α. δεν αποτελούν αιτία διακοπής της συνάντησης, αφού δεν υπάρχει σχετική πρόβλεψη από τον ΚΑΠ, επομένως όλη η ουσία συγκεντρώνεται στην λέξη «τραυματισμός». Αν αποδειχθεί (με το χαρτί του Νοσοκομείου να είναι το πιο ισχυρό στοιχείο), η Αναγέννηση μπλέκει σε σοβαρότατες περιπέτειες και αντιμετωπίζει τον άμεσο κίνδυνο της αποβολής από το πρωτάθλημα (ο τραυματισμός θα δικαιολογεί αυτόματα την διακοπή του αγώνα).

Είναι απαραίτητο να σημειωθεί πως η Πειθαρχική Επιτροπή θα εξετάσει υποχρεωτικά το όλο θέμα στην αυριανή της συνεδρίαση, αφού θα πρέπει να επιβάλει την ποινή στον ποδοσφαιριστή της Αναγέννησης **Γιώργο Ξύπα.**

Τα άρθρα στα οποία θα στηριχθεί μπορούν να θεωρηθούν και ο προάγγελος του τρόπου που θα δει συνολικά την Αναγέννηση, καθώς το μέγεθος της ποινής που θα επιβληθεί στον παίκτη θα προκύψει από το αν τραυμάτισε η όχι τον διαιτητή.

Αν η Π.Ε. δεχθεί τραυματισμό, τότε θα τιμωρήσει τους Εμπωνιάτες βάσει του άρθρου 29 του ΚΑΠ (προβλέπεται ποινή αποκλεισμού έδρας πέντε αγωνιστικών), ενώ θα τους καλέσει σε απολογία βάσει του άρθρου 30 για την συνεδρίαση της επόμενης εβδομάδας.

Οπως γίνεται αντιληπτό, η ιατρική γνωμάτευση είναι αυτή από την οποία κρέμονται τα πάντα.



ΚΑΛΛΙΓΑΣ ΑΕΒΕ
Λ. Λίνδου 138
Τηλ. 22410 67440-41 • FAX: 22410 68462
email: Kaligcar@otenet.gr
MITSUBISHI MOTORS

ΓΝΩΜΩΝ
ΦΡΟΝΤΙΣΤΗΡΙΑ
Μ. ΓΙΑΝΝΙΚΟΥΡΗΣ
30 ΧΡΟΝΙΑ ΛΕΙΤΟΥΡΓΙΑΣ
Χεμάρρας 117
Τηλ. 2241025700
2241025250
Διεύθυνση Σπουδών
Μ. ΓΙΑΝΝΙΚΟΥΡΗΣ
Εναρξη Μαθημάτων — ΤΜΗΜΑΤΑ 4ΜΕΛΗ-6ΜΕΛΗ
• Γ' Λυκείου 1 Αυγούστου
• Β' Λυκείου 1 Αυγούστου
• Α' Λυκείου 1 Αυγούστου
• Α-Β-Γ Γυμνασίου 1 Σεπτεμβρίου
• Τ.Ε.Ε. 1 Σεπτεμβρίου
• Τμήματα Αποφοίτων 1 Σεπτεμβρίου
ΕΓΓΡΑΦΕΣ:
Καθημερινά από 10-1 το πρωί και 6-9 το απόγευμα στα τηλέφωνα:
22410-25700, 25250, 25252, 694 88 89 6 89
ΜΑΘΗΜΑΤΙΚΑ-ΦΥΣΙΚΗ-ΧΗΜΕΙΑ-ΦΙΛΟΛΟΓΙΚΑ-ΠΛΗΡΟΦΟΡΙΚΗ
ΑΡΧΕΣ ΟΙΚΟΝΟΜΙΚΗΣ ΘΕΩΡΙΑΣ-ΟΡΓΑΝΩΣΗ & ΔΙΟΙΚΗΣΗ ΕΠΙΧ/ΣΕΩΝ

ΝΤΕΤΕΚΤΙΒΣ
Συνταξιούχος Αστυνομικός Ασφάλειας
ΑΝΑΛΑΜΒΑΝΟΥΜΕ
Υποθέσεις ανηλίκων, οικογενειακές, προσωπικές κ.τλ.
ΔΙΑΘΕΤΟΥΜΕ ΤΑ ΠΛΕΟΝ ΣΥΓΧΡΟΝΑ ΟΠΤΙΚΟΑΚΟΥΣΤΙΚΑ ΣΥΣΤΗΜΑΤΑ
100% ΕΧΕΜΥΘΕΙΑ
ΡΩΜΗΣ 22 - ΡΟΔΙΝΙ • ΤΗΛ. 22410 68985
ΚΙΝ. 6946997967



ΕΝΑ ΜΕΓΑΛΟ ΕΥΧΑΡΙΣΤΩ ΑΠΟ ΤΟΝ ΑΛΕΚΟ ΓΡΕΒΕΝΗ

Οπως είναι ήδη γνωστό ο **Αλέκος Γρεβένης** σφύριξε το Σάββατο για τελευταία φορά στη Δωδεκάνησο. Διηύθυνε τον αγώνα Αγίου Γεωργίου-Δόξας Λέρου και από χθες το πρωί βρίσκεται στη Χαλκιδική απ' όπου θα συνεχίζει να υπηρετεί την Ελληνική διαιτησία. Με την ευκαιρία της αναχώρησης του αισθάνεται την υποχρέωση να ευχαριστήσει

- "Τον Σύνδεσμο Διαιτητών Δωδεκανήσου, την Διοίκησή του, τις επιτροπές του και τα μέλη του για την άψογη συνεργασία που είχαν το διάστημα της εδώ παραμονής του

- Την ΕΠΣΔ και όλα τα σωματεία για την στάση τους μέσα κι έξω απ' τους αγωνιστικούς χώρους.

- Τον φίλαθλο κόσμο για την συμπεριφορά του προς το πρόσωπο μου και κυρίως

- Την Διοίκηση και τα παιδιά του Αη Γιώργη Μαλώνας για την τιμή που μου έκαναν να με τιμήσουν με την φανέλα



τους και τα όμορφα λουλούδια.

Φεύγω αφήνοντας στη Ρόδο αρκετούς φίλους".

Ευχαριστώ

Αλέκος Γρεβένης

Προγράμματα μαζικού αθλητισμού

• Ξεκίνησαν και στον Αρχάγγελο ενώ ο ΑΟΑ μοίρασε αθλητικό υλικό σ' όλες τις ομάδες του Δήμου

Δελτίο Τύπου μέσω του οποίος ο ΔΟΑ Αρχαγγέλου ενημερώνει πως ξεκίνησαν και στον δήμο του τα προγράμματα μαζικού αθλητισμού, ενώ ανακοινώνει πως μοίρασε αθλητικό υλικό σ' όλες τις ομάδες του Δήμου, ενώ προτίθεται να μοιράσει και στα τοπικά σχολεία.

"Ανακοινώνεται από το ΔΟΑ Αρχαγγέλου ότι ξεκίνησαν τα προγράμματα μαζικού αθλητισμού με τα παρακάτω αντικείμενα Ακαδημίες Βόλεϊ και Μπάσκετ (9-12 χρ.) ως εξής:

1. Δημοτικό Σχολείο Μαλώνας: Δευτέρα και Τετάρτη 16.00-17.00
2. Δημοτικό Σχολείο Μασάρων: Δευτέρα 17.00-18.00 και Παρασκευή 16.00-17.00
3. Α' Δημοτικό Σχολείο Αρχαγγέλου: Δευτέρα και Πέμπτη 13.30-14.30
4. Β' Δημοτικό Σχολείο Αρχαγγέλου: Τρίτη και Παρασκευή 13.30-14.30.

Ακαδημία Μπάσκετ (12-15 χρ.)

Τρίτη και Πέμπτη 16.30-18.00, τα μαθήματα γίνονται στο γήπεδο Δ.Δ. Μασάρων.

Τμήμα ενηλίκων-Αθλητισμός και γυναίκα, τα προγράμματα θα ξεκινήσουν από 1 Νοεμβρίου, ως εξής:

1. Δημοτικό Διαμέρισμα Μαλώνας-Μασάρων: Δευτέρα, Τετάρτη και Παρασκευή 18.15-19.15, στο Πνευματικό Κέντρο Μαλώνας.
2. Δημοτικό Διαμέρισμα Αρχαγγέλου: Τρίτη και Πέμπτη 18.00-19.00, Παρασκευή 19.30-20.30 στο κλειστό Γυμναστήριο Λυκείου Αρχαγγέλου.

Θα λειτουργήσουν προσεχώς Τμήματα Σχολικής ηλικίας 6-8 χρονών στα Δημοτικά Διαμερίσματα.

Υπεύθυνος τμημάτων ο καθηγητής φυσικής αγωγής κ. Κυρατζόπουλος Θωμάς.

Πληροφορίες στο γραφείο το ΔΟΑ Αρχαγγέλου στο τηλ. 22440-29327 και 22440-51297.

Ο ΔΟΑ Αρχαγγέλου θέλοντας να συμβάλλει στην ευρύτερη καλλιέργεια της άθλησης μοίρασε αθλητικό υλικό σε όλες τις Αθλητικές Ομάδες του Δήμου Αρχαγγέλου.

Και προσεχώς το ίδιο θα γίνει σε όλα τα σχολεία του Δήμου.

Ο Πρόεδρος ΔΟΑ Αρχαγγέλου
Καραγιάννης Αναστάσιος"

- Ο Αστέρας Παστίδας ευχαριστεί και συγχαίρει-

Η Διοίκηση, ο προπονητής και οι ποδοσφαιριστές του Αστέρα Παστίδας αισθάνονται την υποχρέωση να ευχαριστήσουν και δημόσια

- Την Διοίκηση του ΑΕΡΑ και τους ανθρώπους του γηπέδου Αφάντου για την άψογη φιλοξενία στο παιχνίδι μας με τον Ροδιακό.

Επίσης:

- Συγχαίρει τους κ.κ. **Ασημακόπουλο, Κόκκινο** και **Συμιακό** για την άψογη διαιτησία τους στο εν λόγω παιχνίδι.

Το Δ.Σ. του
ΑΣΤΕΡΑ ΠΑΣΤΙΔΑΣ

-Αναζητείται τυχερός-01-

Το πρακτορείο ΠΡΟ-ΠΟ του **Λευτέρη Σαββάκη** αποδείχθηκε για μια ακόμη φορά πολύ τυχερό. Αυτή τη φορά έχει στις καταχωρήσεις του τα δύο πεντάρια του ΤΖΟΚΕΡ που κερδίζουν συνολικά 190.000 ευρώ. Το τυχερό δελτίο δεν έχει βρεθεί ακόμα. Ωστόσο το τυχερό πρακτορείο για όσους αναζητούν την τύχη τους υπάρχει.



Αγκαθι

●●● Να το πρώτο αγγούρι στην Κοδριγκτώνος. Διακοπή τόσο νωρίς δεν έχει ξανασυμβεί. Από το Σάββατο ο καθένας λέει τα δικά του, ο ένας έτσι, ο άλλος γιουβέτσι.

●●● *Τι θα πει η Κοδριγκτώνος; Τί θα πει η πειθαρχική της επιτροπή;*

●●● Ολα παίζουν ρόλο. Οι συμπάθειες, οι αντιπάθειες, τα μίση και τα πάθη. Το φύλλο αγώνα, η γνωμάτευση του νοσοκομείου, η έκθεση του παρατηρητή και η ερμηνεία που θα δώσουν σε όλα αυτά.

●●● *Το γρήγορο συμπέρασμα που έβγαλαν οι περισσότεροι είναι ότι οι Μπονιάτες την πάτησαν και μάλιστα από ένα παίκτη που δεν τους έχει συνηθίσει σε τέτοιες ενέργειες.*

●●● Η πρώτη εκτίμηση είναι τιμωρία. Αλλά μέχρι την απόφαση προτιμώ να κρατώ πισινή, γιατί η Κοδριγκτώνος δεν παύει να είναι...Κοδριγκτώνος. Είναι ικανή για όλα.

●●● *Υπάρχει ενέργεια σε βάρος του διαιτητή που πήγε στο νοσοκομείο για εξετάσεις. Κι αυτά που λένε ότι οδηγούσε το αυτοκίνητό του, τα ακούω τσάμπα και...βερεσέ. Η γνωμάτευση τι θα αναφέρει είναι η ουσία... Οπότε και η Παπαζαχαρίου θα πάρει θέση. Θα σφυρίζουν, δεν θα σφυρίζουν τους Μπονιάτες; Θα αποφάσιζαν χθες όπως συνηθίζουν στις συγκεντρώσεις τους.*

●●● Θα μου πείτε γιατί ρωτώ, αφού σ' άλλες περιπτώσεις πέρσι το έκαναν.
Σας έγραψα από την αρχή, κρατώ πισινή μέχρι να βγει η απόφαση όχι μόνο από Κοδριγκτώνος αλλά και από Παπαζαχαρίου.

●●● *Α και κάτι που άλλο που άκουσα, είπε ότι έχει ζαλάδες ο περιπτεράς δεν το διέγνωσε ο γιατρός. Κανένας γιατρός δεν μπορεί να διαγνώσει ζαλάδες. Ο παθών αναφέρει τι αισθάνεται.*

●●● Καλημέρα σας...

ΑΝΕΚΔΟΤΟ

Επιστρέφει ένας ξανθός στο σπίτι του νωρίτερα από την δουλειά και ακούει κάτι παράξενους θορύβους την κρεβατοκάμαρα.

Ανεβαίνει επάνω και βλέπει την γυναίκα του γυμνή, ξάπλα και λαχανιασμένη..

- Μα τι έγινε; της λέει.

- Αχ άντρα μου έπαθα συγκοπή καρδιάς του λέει αυτή.

Κατεβαίνει ο καημένος να τηλεφωνήσει στο νοσοκομείο και εκείνη τη στιγμή έρχεται ο μικρός γιος και του λέει:

- Μπαμπά, ο θείος Γιάννης είναι γυμνός και είναι κρυμμένος στην ντουλάπα

Ανεβαίνει έξαλλος ο ξανθός απάνω, ανοίγει την ντουλάπα, βλέπει τον κουμπάρο του γυμνό μέσα και του λέει:

- Ρε παλιό κάθαρμα, δεν ντρέπεσαι; Η γυναίκα μου έπαθε συγκοπή καρδιάς και εσύ κυκλοφορείς γυμνός και τρομάζεις τα παιδιά;

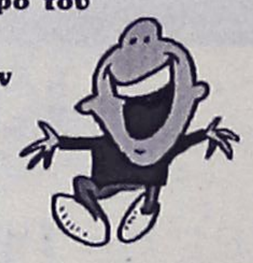

ΠΕΡΙΦΕΡΕΙΑΚΟ

Πίστωση χρόνου

• Εχει εντοπισθεί τι χρειάζεται στο παιχνίδι της η ομάδα του Διγενή

[redacted]ανά σε ρυθμούς [redacted]προπονήσεων α-πό χθες ο Διγενής. Ο **Σαλβατόρε Γκιούντιτσε** προσπαθεί από χθες να τονώσει το ηθικό των παικτών του, αφού η συνέχεια είναι δύσκολη. Οι κυανόλευκοι πάνε την Κυριακή στη Μυτιλήνη για ν' αντιμετωπίσουν τον Αιολικό, με στόχο -γιατί όχι- να κάνουν ακόμα και τη "ζημιά". Ο τεχνικός της ομάδας ζητάει απ' όλους πίστωση χρόνου. Δουλεύει πολύ με τον **Νίκο Μιχαήλου** στις προπονήσεις, αλλά έχει και προβλήματα που δεν μπορεί να γνωρίζει η "εξέδρα".



Παπανικολάου - Διόλιος "πίεσαν" αλλά δεν έφτασαν στην ουσία (ΒΙΚΤΩΡ-ΦΩΤΟ ΜΑΡΚΕΤ-ΙΑΛΥΣΟΣ)

«Θέλουμε οπωσδήποτε πίστωση χρόνου», τόνισε και συνέχισε:«Η έλλειψη βασικών παικτών, οι πλημμελείς προπονήσεις, αλλά και η απειρία των παιδιών δεν μας δίνει μέχρι τώρα την ποιότητα που έχουν οι άλλες ομάδες ιδιαίτερα στον επιθετικό τομέα. Στο ματς της Κυριακής στο α' ημίχρονο παίξαμε ανοιχτά και οι δύο. Κυνηγήσαμε το γκολ κι ομολογώ πως το Κερατσίνι ήταν καλύτερο στις αντεπιθέσεις κι έχασε ευκαιρίες. Στο β' ημίχρονο χαλάρωσαν και οι δύο ομάδες και δεν παίχθηκε καλό ποδόσφαιρο. Δεν υπήρχε η συνοχή που έπρεπε στις γραμμές μας. Στις αντεπιθέσεις δεν είχαμε την πολυτέλεια να περνάει καλά η μπάλα στην αντεπίθεση, αλλά και στην οργανωμένη επίθεση. Χρειαζόμαστε πολλή δουλειά ακόμη. Ας μας δοθεί όμως χρόνος, γιατί ανεβήκαμε κατηγορία, αλλά μας λείπουν σημαντικά στοιχεία στο παιχνίδι μας».

"Γυρίσαμε στο μηδέν..."

• Απογοητευτική η εμφάνιση των Απολλωνιστών κατά της Μάνης

• Τέσσερις κίτρινες ο Πάλλας. Εκτίει αύριο κατά της Κατταβιάς στο Κύπελλο

Απογοήτευση σκόρπισε στο στρατόπεδο του Απόλλωνα Καλυθιών το βαρύ 8-1 του αγώνα με τη Μάνη. Μια ήττα είναι πάντα στο πρόγραμμα όχι όμως μ' ένα τόσο βαρύ σκορ. Μια ήττα που προήλθε όπως αναφέρουν οι πληροφορίες από την Σαλαμίνα από μια κάκιστη εμφάνιση γεγονός που πιστοποίησε στις χθεσινές του δηλώσεις κι ο τεχνικός της ομάδας **Γιώργος Σκαρτάδος.** Οι φίλοι της ομάδας την Κυριακή το απόγευμα έψαχναν να αιτιολογήσουν κάποια πράγματα. Το έπραξε με λίγες κουβέντες χθες ο ίδιος ο προπονητής του Απόλλωνα Καλυθιών: "Προσωπικά δεν το πιστεύω ακόμα. Οι ποδοσφαιριστές της ομάδας ήταν εκτός τόπου και χρόνου. Δεν είχαν σε καμία περίπτωση το μυαλό τους στον αγώνα. Πραγματοποίησαν την χειρότερη εμφάνισή τους από τότε που είμαι εγώ προπονητής. Σ' αυτό το διάστημα καταφέραμε και φτιάξαμε κάποια πράγματα, αλλά με την εμφάνιση σ' αυτό το παιχνίδι, γυρίσαμε πάλι στο μηδέν.

Ελπίζω πως ήταν κακή παρένθεση και πως μπορούμε να συμμαζευτούμε. Συνεχίζουμε να ελπίζουμε. Την Κυριακή παίζουμε ένα καθοριστικό παιχνίδι εναντίον του Ατρομήτου Αγίας Μαρίνας. Αν θέλουμε νάχουμε ελπίδες παραμονής, πρέπει αυτό το ματς να το κερδίσουμε οπωσδήποτε".



Αύριο κατά της Κατταβιάς θα εκτίσει τη μία αγωνιστική ο Βλάσσης Πάλλας (ΒΙΚΤΩΡ - ΦΩΤΟ ΜΑΡΚΕΤ - ΙΑΛΥΣΟΣ)

Στο παιχνίδι αυτό ο κώουτς του Απόλλωνα Καλυθιών θάχει στη διάθεσή του τον **Κώστα Πολυχρονίου**, όχι όμως και τον **Πιτσουρδάκη**. Δικαίωμα συμμετοχής στο ματς αυτό θα έχει ο **Βλάσσης Πάλλας** που πήρε τέταρτη κίτρινη κάρτα στο ματς με τη Μάνη και θα εκτίσει την ποινή της μιας αγωνιστικής στο αυριανό ματς Κυπέλλου με την Κατταβιά (18.00).



ΚΑΛΛΙΓΑΣ ΑΕΒΕ

Λ. Λίνδου 138

Τηλ. 22410 67440-41 • FAX: 22410 68462

email: Kaligcar@otenet.gr

Συνοδεύει άψογα...

τα πάρτυ, τις εκδηλώσεις, τις γιορτές!



Απο τις πιο προσωπικές σας στιγμές μέχρι τις πιο κοινωνικές σας εκδηλώσεις εμπιστευθείτε την οργάνωση στον **Mike's.** Ζεστά και κρύα πιάτα, γλυκά και αλμυρά, ψητά ή μαγειρευτά, ακόμα και γουρουνόπουλα, νοστιμότατα μεζεδάκια, εδέσματα ή ότι άλλο εσείς παραγγείλετε στολίζουν την εκδήλωση σας και ικανοποιούν τους καλεσμένους σας!



Mike's® Executive Catering

Γεωργίου Σεφέρη 108

Τηλ. 2241066510 - 60075

ΜΠΑΣΚΕΤ

Επόμενη στάση... Βενετόκλειο

• Ο Κολοσσός επέστρεψε στο γήπεδό του και προετοιμάζεται από χθες για το ματς με τον ΔΑΣ Άνω Λιοσίων που θεωρείται οριακό για τους φιλοξενούμενους

• Καλός οιωνός η αναβολή της επέμβασης του Χρήστου Παππά που προπονήθηκε χθες μαζί με όλους τους υπόλοιπους συμπαίκτες του



Επέστρεψε στο γήπεδο του ο Κολοσσός

Νέος αγώνας δρόμου ξεκίνησε χθες για τον Κολοσσό. Το πρωτάθλημα μπαίνει το προσεχές Σάββατο στην τέταρτη μέρα του και η ομάδα της Ρόδου κοιτάει πλέον το παιχνίδι με τον ΔΑΣ Άνω Λιοσίων στο Βενετόκλειο.

Η αναμέτρηση στη Θεσσαλονίκη και η δεύτερη εκτός έδρας ήττα μπαίνουν οριστικά στο χρονοντούλαπο με τον Βασίλη Φραγκιά να κρατάει δύο σημεία της: 1) τα αμυντικά λάθη και 2) την εικόνα του πρώτου δεκαλέπτου.

Ο προπονητής των «θαλασσί» στέκεται στο πρόβλημα που φανερώνει η άμυνα της ομάδας παρά τα πολύ καλά «εργαλεία» της σε αυτόν τον τομέα. Βέβαια, όποιος παρακολουθεί το πρωτάθλημα της Α2 γνωρίζει ότι στην συγκεκριμένη κατηγορία παίζεται... μπάσκετ και μοιραία τα σκορ των αγώνων είναι μεγάλα και συνήθως με πολύ μικρή διαφορά. Η ποιότητα των παικτών της Α2 επιτρέπει στις ομάδες να έχουν άφθονη παραγωγικότητα αλλά ο έμπειρος τεχνικός του Κολοσσού δεν πιστεύει ότι «η καλύτερη άμυνα είναι η επίθεση».

Παρ' όλα αυτά, το γεγονός που στέρησε από τους Ροδίτες το ροζ φύλλο ήταν η αρνητική εικόνα τους στο πρώτο δεκάλεπτο. Αποτελεί κοινή πεποίθηση στις τάξεις των «θαλασσί» ότι αν η ομάδα δεν παρουσιαζόταν στο ξεκίνημα του αγώνα τόσο διστακτική και με ελάχιστα πιο καθαρό μυαλό, η εξέλιξη θα ήταν διαφορετική.

Αυτό που προκαλεί εντύπωση είναι ότι οι παίκτες του Κολοσσού είχαν ένα αντίστοιχο ξεκίνημα και στο εντός έδρας ματς με την Ξάνθη. Δηλαδή, δεν μέτρησε στην ψυχολογία τους ότι αγωνίζονταν σε ένα γήπεδο που ήταν και το προηγούμενο εντός έδρας με τη Ξάνθη όπου οι Θρακιώτες μετά την ήττα άλλαξαν προπονητή.

ΚΑΙ ΜΕ ΠΑΠΠΑ

Η προετοιμασία του Κολοσσού για το παιχνίδι του Σαββάτου ξεκίνησε με καλούς οιωνούς μιας και η προγραμματισμένη επέμβαση του Χρήστου Παππά αναβλήθηκε τουλάχιστον προς το παρόν. Ο νεαρός πλέι μέικερ είχε ένα πρόβλημα με μια κύστη στην κοιλιακή χώρα και επρόκειτο χθες το πρωί να κάνει μια μικρή επέμβαση για να απαλλαχθεί από αυτόν τον «πονοκέφαλο». Ο 23χρονος παίκτης όμως ήταν πολύ καλύτερα χθες δείχνοντας να ξεπερνάει το πρόβλημα ωστόσο αν χρειαστεί να την κάνει, θα περιμένει μία εβδομάδα.

Συν τοις άλλοις, ο Κολοσσός επέστρεψε στο γήπεδό του και όλοι οι παίκτες έδωσαν κανονικά το παρών στο Βενετόκλειο.

Τουρνουά "3 on 3"

Το Σαββατοκύριακο 25 και 26 Οκτωβρίου στην πλατεία της Ψίνθου θα διεξαχθεί τουρνουά μπάσκετ "3 με 3", που συνδιοργανώνουν, η Ελληνική Ομοσπονδία Καλαθοσφαίρισης, η Τοπική Επιτροπή Δωδεκανήσου και ο Δήμος Καλλιθέας (ΔΟΑΝ).

Αγόρια και κορίτσια, γεννηθέντες από το 1985 έως το 1988 θα έχουν τη δυνατότητα να παίξουν μπάσκετ και να ψυχαγωγηθούν με διάφορους διαγωνισμούς (τρίποντα, δίποντα κ.λπ.).

Έπεσαν οι «καμπάνες»

• Από δύο αγωνιστικές οι Σολωμός, Καντής και από μία οι Πιτσιλιώνης, Βασούκος για τα επεισόδια στον αγώνα Παντηλιακός – Διαγενής

Τις πλέον αναμενόμενες τιμωρίες επέβαλλε η αρμόδια επιτροπή της Τ.Ε. ΕΟΚ Δωδεκανήσου στους παίκτες που ενεπλάκησαν στα επεισόδια τα οποία αμαύρωσαν τον αγώνα της Α' κατηγορίας ανδρών Παντηλιακός – Διαγενής στο Βενετόκλειο.

Στους Στέφανο Σολωμό (Παντηλιακός) και Μόσχο Καντή (Διγενής) επιβλήθηκε ποινή 2 αγωνιστικών ενώ στους Φώτη Πιτσιλιώνη (Παντηλιακός) και Χρήστο Βασούκο (Διγενής) ποινή μίας αγωνιστικής.

Αυτό σημαίνει πως ο Γιάννης Τσακίρης δεν θα έχει στη διάθεσή του τους 2 παίκτες στο επόμενο ματς με τον Διαγόρα και τον Σολωμό στο ντέρμπι με τον Ιβίσκο. Αντίστοιχα ο Βασίλης Φουντουράδάκης θα στερηθεί τις υπηρεσίες των Καντή, Βασούκου στον αγώνα με την ΕΑΚΑ ενώ ο πρώτος θα απουσιάσει και από την αναμέτρηση με τον Άγιο Νικόλαο.

Στη δράση και οι παμπαίδες

• Με βάση την προκήρυξη που έχει ήδη ανακοινωθεί το προσεχές Σάββατο θα ανοίξει η αυλαία του πρωταθλήματος παμπαίδων για την περίοδο 2003-2004

Η Τοπική Επιτροπή ΕΟΚ Δωδ/σου συνέταξε την προκήρυξη του πρωταθλήματος παμπαίδων η οποία και δημοσιεύεται σήμερα. Οι αγώνες ξεκινούν στις 25 Οκτωβρίου με υποχρεωτική την συμμετοχή όσων συλλόγων δεν κατέβασαν παιδική ομάδα.

Άρθρο 1ο: Σωματεία δικαούμενα συμμετοχής

Δικαίωμα συμμετοχής έχουν όλα τα σωματεία της Ρόδου που ανήκουν στην Τ.Ε., αναγνωρισμένα και υπό ίδρυση που διατηρούν ανάλογες κατηγορίες.

Υποχρεωτική θα είναι η συμμετοχή των σωματείων που δεν δήλωσαν συμμετοχή στο πρωτάθλημα παίδων αγωνιστικής περιόδου 2003-2004.

Οι αγώνες θα αρχίσουν το Σάββατο 25/10/03.

Άρθρο 2ο: Αθλητές δικαιούμενοι συμμετοχής

Στους αγώνες δικαιούνται να λάβουν μέρος οι γεννηθέντες τα έτη 1990 και 1991. Ο ελάχιστος αριθμός αθλητών για κάθε ομάδα ορίζεται σε οκτώ (8). Σε περίπτωση που ένα σωματείο δεν συμπληρώνει με 8 αθλητές γεννηθέντες τα έτη 1990 και 1991 μπορεί να συμπληρώσει με αθλητές γεννηθέντες τα έτη 1992 και 1993 με ελάχιστο αριθμό παμπαίδων (1990-91) τους πέντε (5).

Άρθρο 3ο: Γήπεδα διεξαγωγής αγώνων

Ολοι οι αγώνες θα διεξαχθούν στα κλειστά γυμναστήρια Ρόδου-Διαγόρα-Ιαλυσού και Κρεμαστής

Άρθρο 4ο: Τρόπος διεξαγωγής αγώνων

Οι αγώνες θα διεξαχθούν σε ένα ή σε δύο ομίλους ανάλογα με τις συμμετοχές και σε δύο γύρους.

Στην περίπτωση των δύο ομίλων μετά το τέλος της κανονικής περιόδου οι δύο πρώτοι του κάθε ομίλου θα δώσουν μεταξύ τους διπλούς αγώνες κατάταξης ως εξής: Α1-Β2 και Β1-Α2

Οι νικητές των αγώνων αυτών θα αγωνισθούν μεταξύ τους σε διπλό αγώνα και ο νικητής θα αγωνισθεί με τον νικητή του βορείου συγκροτήματος σε διπλό τελικό. Ολοι οι παραπάνω αγώνες θα έχουν διάρκεια 4 περιόδων των 10' (καθαρών) και ισχύουν όλοι οι κανονισμοί της ΕΟΚ.

Σύστημα διεξαγωγής των αγώνων ορίζεται το "man to man" και "man to man pressing" δεν επιτρέπεται η άμυνα ζώνης.

Η συμμετοχή όλων των αθλητών που δηλώθηκαν στο Φ.Α. είναι υποχρεωτική.

Αρθρο 5: Διαιτητές-κριτές

Οι διαιτητές και οι κριτές θα είναι μέλη του Σ.Ε.Δ.Κα.Λ. προπονητές, γυμναστές και μέλη της Τ.Ε. ΕΟΚ Δωδεκανήσου

Αρθρο 6ο: Δελτία συμμετοχής

Η συμμετοχή των αθλητών θα γίνεται μόνο με δελτίο της Ε.Ο.Κ. ή πιστοποιητικό γεννήσεως με φωτογραφία, θεωρημένο από το Δήμο που το εκδίδει και από την Τ.Ε. Δωεκανήσου.

Δεν θα γίνεται δεκτή συμμετοχή αθλητή χωρίς ένα από τα παραπάνω δελτία.

Αρθρο 7ο: Κυρώσεις

Υπενθυμίζεται στους παράγοντες και προπονητές των σωματείων καθώς και στους διαιτητές-κριτές, ότι ισχύει το πειθαρχικό δίκαιο των κανονισμών της Ε.Ο.Κ.

Αρθρο 8ο: Οικονομικοί όροι

Τα έξοδα μετακίνησης των αθλητών βαρύνουν τα σωματεία τους.

Αρθρο 12ο: Γενικά

Για κάθε θέμα που θα προκύψει κατά την διάρκεια του τουρνουά και δεν αναφέρεται στην παρούσα προκήρυξη, θ' αποφασίζει η Τ.Ε. ΕΟΚ Δωδ/σου.



KYDON TOURS

ΕΚΔΡΟΜΕΣ KYDON

ΠΡΑΓΑ 18/11-21/11/03 CHARTER από ΡΟΔΟ

ΕΥΚΑΙΡΙΑ. Να γνωρίσετε την πανέμορφη ΠΟΛΗ. Ανετα - Πλούσια - Εύκολα - Φθηνά. Ξενοδοχείο 5 αστέρων - Ξενάγηση ΠΡΑΓΑΣ - ΚΑΡΛΟ ΒΙΒΑΡΙ - ΨΩΝΙΑ - ΔΙΑΣΚΕΔΑΣΗ - ΑΣΦΑΛΕΙΑ.
Συνοδός η κ. ΕΛΕΝΗ ΨΥΛΛΑΚΗ
ΔΗΛΩΣΤΕ Γρήγορα. Προθεσμία30/10/03

ΚΩΝΣΤΑΝΤΙΝΟΥΠΟΛΗ

5/11-13/11/03

ΜΑΡΜΑΡΙΣ - ΣΜΥΡΝΗ - ΠΡΟΥΣΑ - ΚΩΝ/ΛΗ - ΡΑΝΤΙΡΜΑ - ΣΜΥΡΝΗ - ΕΦΕΣΟΣ - ΚΟΥΣΑΝΤΑΣΙ. Ξενοδοχεία 4 αστέρων, ημιδιατροφή - Ξεναγήσεις - Μουσεία - Παλάτια - Εκκλησίες - Αγία Σοφία - Ασφάλεια. Τιμή καταπληκτική (3 Σμύρνη - 4 Κων/λη - 1 Προύσα). Διασκέδαση - Μουσική - Χορός Oriental
Συνοδός η κ. ΕΛΕΝΗ ΨΥΛΛΑΚΗ

ΜΥΡΑ ΑΓΙΟΣ ΝΙΚΟΛΑΟΣ

5/12 – 8/12/03

ΦΕΤΙΓΙΕ - ΚΑΣ - ΜΥΡΑ - ΑΝΤΑΛΕΙΑ. Εκδρομή για την γιορτή του Αγίου Νικολάου. 1 διαν. ΚΑΣ - 2 διαν. ΑΝΤΑΛΕΙΑ - Ξενοδοχεία 4 αστέρων - Ημιδιατροφή - Πλούσιο πρόγραμμα - Ξεναγήσεις.
Συνοδός η κ. ΕΛΕΝΗ ΨΥΛΛΑΚΗ

ΧΡΙΣΤΟΥΓΕΝΝΑ ΚΩΝΣΤΑΝΤΙΝΟΥΠΟΛΗ

22/12 – 30/12/03

2 ΣΜΥΡΝΗ - 5 ΚΩΝΣΤΑΝΤΙΝΟΥΠΟΛΗ-1 ΠΡΟΥΣΑ. Ομορφα Χριστούγεννα με εκκλησιασμό στο Πατριαρχείο μας και επισκέψεις στις καταπληκτικές ανακαινισμένες εκκλησίες μας. Μουσεία - Παλάτια - Αγία Σοφία - Ψώνια στο καταπληκτικό ΚΑΠΑΛΙ ΤΣΑΡΣΙ και διασκέδαση στο πιο όμορφο κέντρο της Πόλης - Κρουαζιέρα στο Βόσπορο.
ΞΕΝΟΔΟΧΕΙΑ ΚΑΤΑΠΛΗΚΤΙΚΑ 4 ΑΣΤΕΡΩΝ
Συνοδός η κ. ΕΛΕΝΗ ΨΥΛΛΑΚΗ

ΠΑΡΙΣΙ – EURODISNEY

ΑΝΑΧΩΡΗΣΕΙΣ Groups κάθε εβδομάδα 6-8-10 άτομα. Ελάτε, σας συμφέρει. Ο συνεργάτης μας στο ΠΑΡΙΣΙ, πράκτορας - ξεναγός Ελληνας - με ιδιόκτητο πούλμαν σας παραλαμβάνει και σας ξεναγεί. 3 διανυκτερεύσεις Disney Hotel - Sequoia - Cheyenne - Santa Fe - New Port (επιλογή σας) - Παρίσι. 3 διανυκτερεύσεις ξενοδοχείο 3 αστέρων κεντρικότατο - Ξενάγηση Παρισιού - Βερσαλίες - Είσοδοι στην Disney -μεταφορές.
ΚΑΝΤΕ ΔΩΡΟ ΣΤΑ ΠΑΙΔΙΑ ΣΑΣ!!!

ΠΡΑΚΤΟΡΕΙΟ ΚΥΔΩΝ ΙΑΤΑ

Εισιτήρια. Αεροπλάνα - Πλοία - Ξενοδοχεία σε όλο τον κόσμο. ΠΑΚΕΤΑ εκδρομών.

ΚΥΔΩΝ

Τηλ. 22410 23000, 27900, 27722
Εθ. Δωδ/σίων 14 και ακτή Σαχτούρη 8

1947–Τα σκληρά χρόνια έχουν περάσει

Πώς εξαιρούνταν οι Δωδεκανήσιοι εργολάβοι από τα δημόσια έργα για να δοθούν σε ημετέρους Ιταλούς

Η περίπτωση των "οικονομικών και "κόκκινων σπιτιών"

Γράφει ο
ΚΩΣΤΑΣ ΤΣΑΛΑΧΟΥΡΗΣ

Την ημέρα της υπογραφής της Συνθήκης Ειρήνης ο ταξίαρχος Τσιγάντες που βρίσκεται στην Αθήνα, πληροφορείται από τη Ρόδο, ότι έφτασε στην πρωτεύουσα των Δωδεκανήσων ο Άγγλος ταξίαρχος Κόμινκ-προερχόμενος από την Αίγυπτο. Σκοπός της παραμονής του στο νησί είναι η ρύθμιση του νομισματικού ζητήματος που πραγματικά «καίει».Οι αγγλικές αλχημείες κάθε μέρα που περνά επιβαρύνουν την οικονομική κατάσταση των νησιών. Ο Βεναρδής που έχει την πληροφορία, δεν κατορθώνει παρά τις προσπάθειές του να πληροφορηθεί τους τρόπους ρυθμίσεως του ζητήματος, αλλά από τις συζητήσεις που έχει συμπεραίνει ότι θα ζητηθεί για ό,τι αποφασιστεί η έγκριση από το Φόρειν Όφφις[1]. Όταν συναντάται με τον ταξίαρχο το μόνο που αυτός του λέγει ότι η μεταβίβαση θα γίνει αμέσως μετά την υπογραφή της συνθήκης στο Παρίσι, πράγμα που ήταν γνωστό σε όλους.

Οι προθεσμίες που άρχισαν να «τρέχουν» ήταν:

Α. Προθεσμία 3 μηνών. Παράδοση από την Ιταλία στις κυβερνήσεις των ΗΠΑ, της Μεγάλης Βρετανία, της Γαλλίας και της Σοβιετικής Ενώσεως των μονάδων του ιταλικού Στόλου όπως καθοριζόταν στο Παράρτημα XII Μέρος Β' της Συνθήκης, και του σχετικού υλικού[2].

Β. Προθεσμία 6 μηνών. Απόλυση του προσωπικού του ιταλικού Στρατού που υπερβαίνει τα όρια που καθορίστηκαν από το άρθρο 61 της Συνθήκης. Διάλυση της ιταλικής στρατιωτικής Αεροπορίας που υπερβαίνει τα όρια τα καθορισθέντα από το άρθρο 65 της Συνθήκης. Παράδοση από την Ιταλία των πινάκων του πολεμικού υλικού που υπερβαίνει τα όρια που καθορίστηκαν από τα Τμήματα III, IY και Y του άρθρου 67.

Γ. Προθεσμία 9 μηνών. Καταστροφή των πολεμικών σκαφών επιφανείας που δεν αναφέρονται στο Παράρτημα XII της Συνθήκης. Επίσης καταστροφή ή διάλυση όσων βρίσκονται υπό κατασκευή[3].

Προθεσμία 12 μηνών. Περάτωση αφοπλισμού των νήσων Παντελλαρίας, Λαμπιδούσης, Λαλπιόνι και Λινόζα[4]. Επίσης αφοπλισμός των νήσων Σαρδηνίας και Σικελίας[5]. Να ανακοινωθεί η θέση και η κατάσταση να μην είναι δυνατή η ανέλκυση των πολεμικών σκαφών που βυθίστηκαν σε αβαθή ιταλικά ύδατα. Παράδοση από την Ιταλία του πολεμικού υλικού που υπερβαίνει τα όρια που καθορίστηκαν από τα Τμήματα III, IY και Y της Συνθήκης (Άρθρο 67, αριθμός 4).

Προθεσμία 2 χρόνων. Καταστροφή ή ανέλκυση και διάλυση των ιταλικών σκαφών που παρεμποδίζουν τη ναυσιπλοΐα (Αρθρο 58 αριθμ.1,8.). Μετασκευή σε εμπορικά ή διάλυση των πολεμικών σκαφών που δεν αναφέρονται στο Παράρτημα XII ή δεν θεωρούνται πολεμικό υλικό (Άρθρο 8, αριθμ 1).

Επίσης προβλέφτηκαν και οι εξής προθεσμίες:

Προθεσμία 2 μηνών. Απόδοση από την Ιταλία στις ενδιαφερόμενες Κυβερνήσεις των δανεισθέντων σ' αυτήν πλοίων για την αλιεία ναρκών.

Προθεσμία 90 ημερών. Υποβολή αιτήσεων από την Ελλάδα, Γιουγκοσλαβία, Αλβανία και Αιθιοπία για την παραχώρηση των ιταλικών πλοίων «Σατούρνια» και «Βαλκάνια», αγού προηγουμένως εκτιμηθούν από τους πρεσβευτές των Μεγάλων Δυνάμεων.

Προθεσμία 90 ημερών. Σύναψη μεταξύ Ελλάδος και Μεγάλης Βρετανίας συμφωνίας όπως τα ξένα στρατεύματα που βρίσκονται στα Δωδεκάνησα να αποσυρθούν εντός ενενήντα ημερών.

Των μέτρων αυτών περιλαμβάνεται και το λιμάνι της Ρόδου όπου υπάρχουν αρκετά ιταλικά πλοία που πρέπει να καταστραφούν. Οι εργασίες για την ανατίναξή τους βρίσκονταν παροπλισμένα κοντά στο Φάρο του Αγίου Νικολάου, μέσα στο λιμάνι του Μαντρακίου-άρχισαν από τον Ιούλιο 1946 αλλά λόγω σφοδρής νεροποντής και παρατεταμένης καταιγίδας στις 28 Αυγούστου, αναβλήθηκαν για τον Οκτώβριο. Στις 10 Οκτωβρίου αποκλείστηκε όλη η περιοχή, απαγορεύτηκε αυστηρά η κυκλοφορία και τα πλοία ανατινάχτηκαν μέσα στο λιμάνι του Μαντρακίου χωρίς κανένα πρόβλημα. Σε πολύ λίγο χρονικό διάστημα απελευθερώθηκε η περιοχή από τα παλιοσίδερα και επειδή ήταν αβαθής άρχισαν αμέσως οι εργασίες για την εκβάθυνση.

Άρχισαν επίσης αμέσως οι εκτιμήσεις και οι υπολογισμοί για την ιδιοκτησία της ιταλικής Κυβερνήσεως στα Δωδεκάνησα. Εφαρμόστηκαν για την εκτίμηση αυτή διάφορα κριτήρια όπως οι εκτελεσθείσες εργασίες πριν του 1930 να υπολογιστούν με την τιμή της οριστικής δαπάνης, ελαττωμένη κατά 10-20% για φθορά λόγω χρησιμοποιήσεως. Τα εκτελεσθέντα έργα κατά την περίοδο από 1931 μέχρι 1938 να υπολογιστούν με την τιμή της οριστικής δαπάνης, αυξημένη κατά 2-3 φορές και ελαττωμένη κατά 10-20% για φθορά λόγω χρησιμοποιήσεως. Τα έργα που εκτελέστηκαν κατά τη διετία από 1939 μέχρι 1940, να υπολογιστούν με την τιμή της οριστικής δαπάνης, ελαττωμένη κατά 10-20%, λόγω φθοράς χρησιμοποιήσεως. Τα έργα που έγιναν μετά το 1940 να υπολογιστούν στην τιμή της δαπάνης ελαττωμένη κατά 10-20% για να συγχρονιστούν με τις τιμές του 1940.

Στους υπολογισμούς αυτούς εξαιρέθηκαν όλα τα καθαρώς στρατιωτικά έργα, ενώ περιλήφθηκαν οι κατασκευασθείσες «οικονομικές κατοικίες», το κτίριο της Διοικήσεως των Καραμπινιέρων, οι Αστυνομικοί Σταθμοί της υπαίθρου, τα Τελωνοφυλάκια και οι στρατώνες Ρετζίνα και Αγίου Ιωάννου, έργα στρατιωτικά αλλά είχαν κατασκευαστεί σε καιρό ειρήνης.

Για την εκτέλεση των δημοσίων έργων οι εκάστοτε ιταλικές Διοικήσεις εξαιρούσαν τους Δωδεκανήσιους εργολάβους και έδιναν τα έργα πάντα σε Ιταλούς τεχνικούς που καλούσαν από τη Μητρόπολη Ιταλία χωρίς μειοδοτικούς διαγωνισμούς ούτως ώστε να επιτυγχάνονται εκπτώσεις και να υπάρχουν οι σχετικές ποινικές ρήτρες 'όπως συμβαίνει πάντοτε σε τέτοιες περιπτώσεις. Με λίγα λόγια έκαναν ό,τι ήθελαν. Στους Ιταλούς τεχνικούς έδιναν τα έργα κατά 90% με το σύστημα της ιδιαίτερης συμφωνίας, trattativa privato, με την προσπάθεια αποδοχής τιμών μονάδος κανονισμένων εκ των προτέρων με σχετική άνεση και σε όλες σχεδόν τις περιπτώσεις υπερεξογκωμένες[6]. Επρεπε να πλουταίνουν ορισμένοι με την εκτέλεση κάθε έργου. Κραυγαλέα περίπτωση αποτελούν οι κατοικίες που ανεγέρθηκαν παραπλεύρως του Αγίου Φραγκίσκου και ονομάστηκαν «οικονομικές κατοικίες». Την ανέγερσή τους δέχτηκαν να αναλάβουν ιταλικές τεχνικές εταιρείες που βρίσκονταν στη Ρόδο. Στις κατοικίες αυτές[7] που θα αποτελούσαν οικισμό προστέθηκαν και άλλες που ονομάστηκαν Case Rose και βρίσκονταν ακριβώς απέναντι από τον Άγιο Φραγκίσκο. Για την ανέγερσή τους συστάθηκε την 1η Απριλίου 1940, με το υπ' αριθμ. 88 Διάταγμα του διοικητή Ντε Βέκκι, Οργανισμός με την ονομασία «Ente Edilizio Governativo per le Case Economiche e Popolari» ή «EGCEP» που προικοδοτήθηκε τελικά με 3.000.000 λιρέτες. Την όλη εποπτεία της διαχειρίσεως είχε η ίδια η Διοίκηση που την ασκούσε δια του διευθυντή των Πολιτικών Υποθέσεων σε συνεργασία ως προς την τεχνική εκτέλεση του προϊσταμένου του Γραφείου Δημοσίων Έργων[8]. Στη συγκεκριμένη περίπτωση ενώ ο Οργανισμός αυτός είχε την εποπτεία του έργου, τις εργασίες πραγματοποιούσε η εταιρεία Φερομπετόν που δέχτηκε ότι η δαπάνη του όλου έργου δεν θα υπερβεί το 1.800.000 λιρέτες. Το ποσό αυτό με διαταγή του ίδιου του Ντε Βέκκι αυξήθηκε κατά 44% και ανήλθε σε 2.592.000 λιρέτες. Μετά το τέλος των εργασιών που δεν έληξαν τη συμφωνηθείσα ημερομηνία λόγω κακής οργανώσεως, η εταιρεία ζήτησε και πέτυχε συμπληρωματική αμοιβή 300.000 λιρετών. Τελικά η ανέγερση των κατοικιών στοίχισε 3 εκατομμύρια λιρέτες που κανένας δεν έμαθε ποτέ σε ποιες τσέπες πήγαν!..

Και ιδού γιατί.

Ο Οργανισμός «EGCEP», λίγους μήνες μετά τη σύστασή του, καταργήθηκε από τον ιδρυτή του Ντε Βέκκι με το υπ' αριθμ. 247 Διάταγμά του στις 14 Δεκεμβρίου 1940. Επανιδρύεται με την αυτήν ονομασία και σκοπό την 1η Ιουλίου 1941 από το νέο διοικητή Έκτορα Μπάστικο, με το υπ' αριθμ 213 Διάταγμα και με νέο Διάταγμα το υπ' αριθμ 262 στις 4 Αυγούστου 1941 ορίζονται τα τεμάχια γης όπου θα ανεγερθούν οι οικονομικές κατοικίες. Με νέα Διατάγματα, αυτή τη φορά του διοικητή ναυάρχου Ι. Καμπιόνι, τα υπ' αριθμ 329 στις 27 Ιουλίου 1942 και 364 της 1.9.1942 επιφέρονται επουσιώδεις τροποποιήσεις, με το υπ' αριθμ 400 στις 6 Οκτωβρίου 1942 δημοσιεύεται ο Κανονισμός που αφορά τους ενοικιαστές των οικιών, με άλλο το υπ' αριθμ. 103 στις 5 Μαρτίου 1943 για το ίδιο ζήτημα και τέλος με το υπ' αριθμ. 109 Διάταγμα στις 8 Μαρτίου 1943 πάντα του ίδιου διοικητή Καμπιόνι αναφέρονται λεπτομερώς επί της διαχειρίσεως από τον Οργανισμό των οικονομικών και των κόκκινων σπιτιών της περιοχής του Αγίου Φραγκίσκου. Στο Κτηματολόγιο οι εν λόγω κατοικίες είναι καταχωρισμένες στο όνομα του Οργανισμού «EGCEP» στο φάκελο 5.678, Τόμος 28, Φύλλο 30. Ο αυτός Οργανισμός φέρεται ως ιδιοκτήτης των γηπέδων όπου ανεγέρθηκαν οι οικονομικές κατοικίες στη μερίδα του Κτηματολογίου, Φάκελος 5.111, Τόμος 25, φύλλο 148. Για τα γήπεδα όπου αναγέρθηκαν τα «κόκκινα σπιτάκια» του Αγίου Φραγκίσκου δεν αναφέρεται ο ιδιοκτήτης γιατί το Κτηματολόγιο είναι ανενημέρωτο. Έτσι όλα αυτά τα σπίτια δεν ανήκαν ποτέ στο Εθνικό Ιδρυμα Οικιών Κυβερνητικών Υπαλλήλων «INCIS[9]» και μετά την απελευθέρωση ακολούθησαν άλλο τρόπο για την εκκαθάριση και την πληρωμή τους από την ελληνική Κυβέρνηση[10].

Οι τιμές του κάθε έργου αυξάνονταν κατά 15% και πλέον, λόγω την αμοιβών που δίδονταν στους Ιταλούς τεχνίτες και εργάτες. Με τον τρόπο αυτό η Διοίκηση μπορούσε να βρει ειδικευμένους τεχνίτες στην Ιταλία και να τους μεταφέρει στα νησιά. Οι Ιταλοί εργάτες ενώ δεν είχαν σε απόδοση καμιά διαφορά από τους ντόπιους, εντούτοις είχαν τρομερά αυξημένο ημερομίσθιο. Έφτανε τις 25 με 30 λιρέτες την ημέρα ενώ το ημερομίσθιο του Δωδεκανήσιου εργάτη μόλις έπιανε τις 4 με 5 λιρέτες. Και το μεγαλύτερο έγκλημα που έκαναν οι κρατούντες ήταν να τον πάρει από τη γη του, να του την απαλλοτριώσει πολλές φορές, και να τον φέρει στα αστικά κέντρα ούτως ώστε να έχει πάμφθηνα εργατικά χέρια. Επίσης κατά τους πιο μέτριους υπολογισμούς όλες οι οικοδομικές εργασίες που εκτελέστηκαν στα νησιά, σε κόστος ήταν ακριβότερες αυτών του 1940[11]!..

Ήταν κοινό μυστικό ότι η Τεχνική Υπηρεσία της ιταλικής Διοικήσεως δεν ήταν εν τάξει. Αρκεί να σημειωθεί ότι ο διευθυντής των Δημοσίων Έργων μηχανικός Αλφρέντο Ζανάρι ήταν σχεδόν επισήμως ο εργολάβος που αναλάμβανε τα έργα και ειδικά τα λιμενικά!..

Η παράδοση της Στρατιωτικής Διοικήσεως της Δωδεκανήσου από τους Βρετανού έγινε στις 31 Μαρτίου 1947 σε επίσημη τελετή στη Ρόδο. Αποκορύφωμα του γεγονότος ήταν η υποστολή της αγγλικής σημαίας και η ανύψωση της ελληνικής στον ιστό του Διοικητηρίου. Είχε προηγηθεί σειρά συσκέψεων στην Αθήνα και ανταλλαγή διακοινώσεων και μηνυμάτων μεταξύ του πρεσβευτή της μεγάλης Βρετανίας Νόρτον και του υπουργού των Εξωτερικών. (Τέλος του α' μέρους της μελέτης)

Σημειώσεις:

1 Ενημερώθηκαν σχετικά οι υπουργοί Συντονισμού και Οικονομικών και ο Διοικητής της Τραπέζης της Ελλάδος. Ε.Στρατ. Αποστολή/χ.α.πρωτ.10.2.1947, ωρα 12.00. Ελήφθη στην Αθήνα στις 12.30.

2. Άρθρο 57 αριθμ. 1, a.c)

3 Άρθρο 58,αριθμ 1 α και β.

4 Άρθρο 49, αριθμ.2.

5 άρθρο 50,αριθμ. 1

6 Εκθεση του πολιτικού μηχανικού Γ. Κινδύνη που έγινε για λογαριασμό της Ελληνικής Στρατιωτικής Αποστολής στις 26 Ιουλίου 1946

7 Case San Francesco ή Case economiche e popolari.

8 Γενική Διοίκηση Δωδεκανήσου/Γραφείον Εξωτερικών Υποθέσεων, αριθμ 1092 δις/15.5.1949.

9 Instituto Nationale Case Impiagati Statali.

10 Περισσότερα Κ. Τσαλαχούρης «Οικονομική πολιτική της Ιταλίας στα Δωδεκάνησα», Εκδόσεις «Τροχαλία», σελ. 180-184.

11 Εκτιμήσεις του πολιτικού μηχανικού Γ. Κινδύνη.

ΑΚΟΥΣΤΙΚΑ ΒΑΡΗΚΟΪΑΣ

Από 380 €



Μοναδική Ευκαιρία:
ΑΠΟΣΥΡΕΤΕ
ΤΟ ΠΑΛΙΟ ΣΑΣ ΑΚΟΥΣΤΙΚΟ
ΚΑΙ ΑΠΟΚΤΗΣΤΕ
ΕΝΑ ΣΥΓΧΡΟΝΟ ΜΕ ΚΕΡΔΟΣ
ΜΕΧΡΙ **400 €**

ΚΕΝΤΡΟ
ΙΑΤΡΙΚΩΝ
ΒΟΗΘΗΜΑΤΩΝ

Εθνικής Αντιστάσεως 11 (πρώην Αννης Μαρίας)
Τηλ: 2241020359 Κιν: 6936.70.60.21
Συμβάσεις με όλα τα ταμεία. - Ειδικές Τιμές για Ο.Γ.Α
Σε 6 άτοκες δόσεις χωρίς Πιστωτική Κάρτα

VANIK TOURS

ΓΙΑΝΝΗΣ και ΣΕΒΑ ΒΑΛΣΑΜΙΔΗ
VANIK σημαίνει ΑΛΗΘΕΙΑ
ΑΚΤΗ ΚΑΝΑΡΗ 17, ΨΑΡΟΠΟΥΛΑ - ΑΝΕΤΟ ΠΑΡΚΙΝ
ΑΝΟΙΚΤΑ: ΔΕ-ΣΑ 08.30-14.00 και 16.30-20.30
Τηλ. 2241035191-37621 κιν.τό 6945-798148 FAX 2241029532
Το γραφείο μας πάντα πρώτο σε κρατήσεις ξενοδοχείων εξασφάλισε και σας προσφέρει καταπληκτικές τιμές για τα παρακάτω ξενοδοχεία σε ΠΑΚΕΤΑ (Εκδοση εισιτηρίων R/T) από 1/4 - 31/10/2003

ΑΠΕΥΘΥΝΟΜΑΣΤΕ ΣΕ ΣΑΣ ΠΟΥ ΘΕΛΕΤΕ ΚΑΙ Η ΚΡΑΤΗΣΗ ΣΑΣ ΝΑ ΕΙΝΑΙ ΣΩΣΤΗ ΚΑΙ ΤΟ ΔΩΜΑΤΙΟ ΣΑΣ ΝΑ ΣΑΣ ΠΕΡΙΜΕΝΕΙ

1ον	**HOTEL PRESIDENT Α΄κατηγορίας**	
	Λεωφόρος Κηφισίας (ΟΛΑ ΑΝΑΚΑΙΝΙΣΜΕΝΑ)	
	ΜΟΝΟΚΛΙΝΟ	€ 58
	Δίκλινο για μονόκλινο	€ 63
	ΔΙΚΛΙΝΟ	€ 68
	ΤΡΙΚΛΙΝΟ	€ 83
2ον	**HOTEL ASTOR Α΄κατηγορίας**	
	ΠΛΑΤΕΙΑ ΣΥΝΤΑΓΜΑΤΟΣ	
	ΜΟΝΟΚΛΙΝΟ	€ 68
	Δίκλινο για μονόκλινο	€ 78
	ΔΙΚΛΙΝΟ	€ 88
	ΤΡΙΚΛΙΝΟ	€ 108
3ον	**HOTEL ZAFOLIA Α΄κατηγορίας**	
	Λεωφόρος Αλεξάνδρας	
	ΜΟΝΟΚΛΙΝΟ	€ 99
	ΔΙΚΛΙΝΟ	€ 112
	ΤΡΙΚΛΙΝΟ	€ 133
4ον	**HOTEL ARETHOUSA Β΄ SUPERIOR**	
	Πλατεία Σύνταγμα	
5ον	**HOTEL ELLINIS Β΄κατηγορίας**	
	ΩΝΑΣΕΙΟ, Λεωφ. Συγγρού	
	ΜΟΝΟΚΛΙΝΟ	€ 60
	ΔΙΚΛΙΝΟ	€ 70
	ΤΡΙΚΛΙΝΟ	€ 80
6ον	**HOTEL TRITON Β΄κατηγορίας**	
	Κέντρο Πειραιάς	
	ΜΟΝΟΚΛΙΝΟ	€ 55
	ΔΙΚΛΙΝΟ	€ 72
	ΤΡΙΚΛΙΝΟ	€ 93
7ον	**HOTEL LILIA Β΄κατηγορίας**	
	Πασαλιμάνι Πειραιάς	
	Μονόκλινο	€ 55
	Δίκλινο	€ 70
	Τρίκλινο	€ 88
8ον	**HOTEL EGNATIA Β΄κατηγορίας**	
	Θεσσαλονίκη Κέντρο, καινούργιο	
	ΜΟΝΟΚΛΙΝΟ	€ 68
	ΔΙΚΛΙΝΟ	€ 78
	ΤΡΙΚΛΙΝΟ	€ 88
9ον	**HOTEL EGNATIA PALACE Α΄κατηγορίας**	
	Θεσσαλονίκη Κέντρο, ολοκαίνουργιο	
	ΜΟΝΟΚΛΙΝΟ	€ 90
	ΔΙΚΛΙΝΟ	€ 100
	ΤΡΙΚΛΙΝΟ	€ 125

- Τα παραπάνω ξενοδοχεία διαθέτουν T.V. σε όλα τα δωμάτια
- Στις πιο πάνω τιμές συμπεριλαμβάνεται πρωινό σε μπουφέ
- Ακόμη σε μας θα βρείτε αεροπορικά και ατμοπλοϊκά εισιτήρια όλων των εταιριών.

ΚΑΘΗΜΕΡΙΝΑ ΟΛΑ ΤΑ ΝΕΑ ΤΗΣ ΔΩΔΕΚΑΝΗΣΟΥ ΣΤΟ INTERNET

www.rodiaki.gr

Μιλώντας χθες στην Κοινοβουλευτική Ομάδα

Μεγάλη πλειοψηφία ζήτησε ο Καραμανλής

Σημείωσε ότι το ΠΑΣΟΚ είναι «διασωληνωμένο» με ισχυρά οικονομικά συμφέροντα και υποσχέθηκε κράτος ακομμάτιστο

Τη θετική ψήφο των πολιτών ζήτησε ο Πρόεδρος της ΝΔ Κώστας Καραμανλής,μιλώντας στην πανηγυρική συνεδρίαση της Κοινοβουλευτικής Ομάδας του κόμματός του και τόνισε ότι ''ζητούμε εντολή για μία κυβέρνηση όλων των Ελλήνων,ζητούμε τη θετική ψήφο των πολιτών και μια μεγάλη πλειοψηφία στη Βουλή''.

Ο κ.Καραμανλής ζήτησε και πάλι άμεση προσφυγή στις κάλπες, σημειώνοντας ότι η χώρα ζημιώνεται απο την παράταση της σημερινής κατάστασης και υπογραμμίζοντας πως το εθνικό συμφέρον επιβάλει άμεσα εκλογές, ενώ κάλεσε τον πρωθυπουργό να εκπληρώσει αυτό το χρέος που έχει προς τον τόπο.

Ο πρόεδρος της ΝΔ είπε ότι το κόμμα του είναι έτοιμο να αναλάβει τη μεγάλη ευθύνη και πως έχει σχέδιο,πρόγραμμα και όραμα, ενώ υπογράμμισε ότι δεν θα ακολουθήσει το κυβερνών κόμμα στην οξύτητα, την πόλωση και τον φανατισμό που επιδιώκει.Θα κινηθούμε,είπε,με υπευθυνότητα, σεμνότητα και σεβασμό σε κάθε πολίτη, σε μια νέα διακυβέρνηση αρχών και αξιών.

Ο κ. Καραμανλής τόνισε χαρακτηριστικά ότι "δεν ερχόμαστε για να αλλάξουμε κομματικές σημαίες στο δημόσιο τομέα,αλλά για να φτιάξουμε ένα κράτος ακομμάτιστο",ενώ υπογράμμισε, απευθυνόμενος στα στελέχη του, ότι δεν θα γίνουν ανεκτές τάσεις έπαρσης και αλαζονείας.

Πρόσθεσε ότι τυχόν θέσεις στο κομματικό μηχανισμό της Νέας Δημοκρατίας δεν προεξοφλούν ούτε προδικάζουν τίποτα, ενώ υπογράμμισε ότι οι πρακτικές του παρελθόντος τελειώνουν εδώ και δεν θα επιτραπούν σκοτεινοί μηχανισμοί ή παρακρατικές δράσεις.

Ο κ. Καραμανλής χρησιμοποίησε εξαιρετικά σκληρή γλώσσα κατά της κυβέρνησης,κάνοντας λόγο για σχέσεις με συμφέροντα και συμβάσεις που γίνονται με αδιαφάνεια και για εκποίηση δημόσιας περιουσίας για να καλυφθούν τα ελλείμματα.

Προειδοποίησε ότι θα επανεξεταστούν όλες οι αποφάσεις για την εκποίηση της δημόσιας περιουσίας και οι συμβάσεις που έγιναν χωρίς διαφάνεια ή εκείνες στις οποίες παραβιάζεται η νομιμότητα, κατά την εκτέλεσή τους ή την υπογραφή τους.

Τίποτα δεν διαγράφεται και κανείς δεν είναι πάνω απο τους νόμους, είπε χαρακτηριστικά και αναφέρθηκε ακόμη στα εξοπλιστικά προγράμματα, μιλώντας για την προμήθεια των ελικοπτέρων και των αρμάτων ΛΕΟΠΑΡΝΤ.

Ο πρόεδρος της Νέας Δημοκρατίας είπε ότι το κόμμα του έχει μέτωπο



κατά της διαφθοράς γιατί,όπως ανέφερε, είναι ελεύθερο να συγκριθεί και γι'αυτό είναι δυνατό.

Ο κ. Καραμανλής σχολίασε και το διάλογο Σημίτη-Μπλερ για τα γλυπτά του Παρθενώνα,σημειώνοντας ότι **"ζήτησαν μέχρι και ξένη παρέμβαση για τα Μάρμαρα ενόψει των εκλογών.Πέρα απο το φαιδρό του πράγματος γίνεται εμφανές ότι μία διεκδίκηση όλων των Ελλήνων εντάσσεται σε κομματικές σκοπιμότητες και σαν να μην έφταναν όλα αυτά, κατηγορούνται όλοι οι άλλοι και η αντιπολίτευση για εκείνα που οι ίδιοι διαπράτουν".**

Ο κ. Καραμανλής σημείωσε ότι το κυβερνών κόμμα είναι "διασωληνωμένο" με ισχυρά οικονομικά συμφέροντα και δεν θα πέσει σαν ώριμο φρούτο, ενώ εκτίμησε ότι και πάλι το ΠΑΣΟΚ θα οδηγηθεί σε άκρα και ακρότητες, αλλά πρόσθεσε ότι δεν θα βγουν ωφελημένοι γιατί οι πολίτες δεν εξαπατώνται και οι συνειδήσεις δεν εξαγοράζονται.

Κατά του πρωθυπουργού Κώστα Σημίτη

Νέα επίθεση Πάγκαλου

Τον κατηγορεί για αυταρχισμό και εκφράζει την ανησυχία του για το αποτέλεσμα των εκλογών

Νέες αιχμές κατά του πρωθυπουργού Κώστα Σημίτη, αυτή τη φορά με αφορμή την παραίτηση του Κώστα Λαλιώτη από τη θέση του γραμματέα του ΠΑΣΟΚ, αφήνει ο Θεόδωρος Πάγκαλος, υποστηρίζοντας ότι δεν έχει πεισθεί καθόλου για τη διαδικασία που ακολουθήθηκε και πως παραβιάστηκε το καταστατικό του κόμματος.

«Τίποτα δεν μου ελέχθη το οποίο να με πείσει. Και πιστεύω ότι το θέαμα που δώσαμε τότε, δεν ήταν ένα θέαμα που ενισχύει την προσπάθειά μας να πείσουμε τον ελληνικό λαό ότι είμαστε μια δύναμη σταθερότητας και εμμονής σε ορισμένες αρχές εσωτερικής λειτουργίας, οι οποίες παίζουν ρόλο στη συνείδηση του πολίτη» αναφέρει χαρακτηριστικά ο πρώην υπουργός Εξωτερικών, σε συνέντευξή του την Κυριακή στην κυπριακή εφημερίδα Φιλελεύθερος.

Ένα χρόνο πριν, τονίζει, είχαμε αποθεώσει τον κ. Λαλιώτη, ο οποίος επεδόθη σε μία πολύ έντονη προσπάθεια ανοικοδόμησης του κόμματος.

«Ξαφνικά ακούσαμε ότι ο κ. πρωθυπουργός τον ήθελε υπουργό Γεωργίας και κανείς δεν κατάλαβε γιατί... Και αυτά που είπε ο κ. Λαλιώτης στην Κεντρική Επιτροπή δημιούργησαν πολλά ερωτηματικά. Ζήτησα τότε, ήμουν ο μόνος δυστυχώς, να γίνει μια έστω στοιχειώδης συζήτηση για να μπορέσουμε να δούμε τι απ' όλα αυτά αληθεύουν, αλλά αυτό δεν έγινε εφικτό. Υπήρξε μια βιασύνη, μια έλλειψη ψυχραιμίας και οι συνέπειες βεβαίως θα υπάρξουν...» υποστηρίζει.

Κατηγορεί, επίσης, τον πρωθυπουργό για αυταρ-

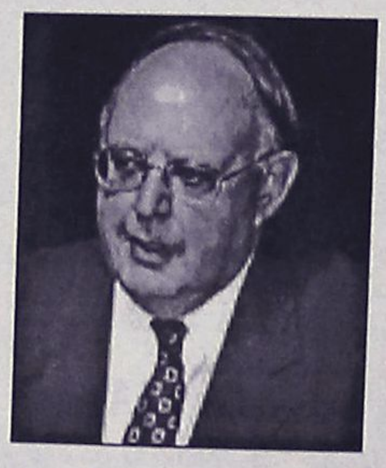

χισμό, σημειώνοντας ότι όλοι όσοι συνέπραξαν σε εκείνη τη διαδικασία έκαναν μία επίδειξη αυταρχισμού «και ο πρόεδρος του ΠΑΣΟΚ είναι υπεύθυνος περισσότερο από όλους τους άλλους».

«Δεν θεωρώ ότι το θέμα έχει κλείσει. Θα πρέπει να συζητηθεί κάποτε, ίσως όχι τώρα γιατί είμαστε σε προεκλογικό εξάμηνο, αλλά κάποτε θα πρέπει να συζητηθεί. Τι ακριβώς συνέβη, γιατί απεχώρησε ο κ. Λαλιώτης και γιατί απεχώρησε χωρίς τις απαιτούμενες διαδικασίες» αναφέρει.

Επισημαίνει, δε, ότι η παραίτηση του κ. Λαλιώτη έπρεπε να υποβληθεί στην Κεντρική Επιτροπή, όχι στον πρωθυπουργό, και πως η Κεντρική Επιτροπή έπρεπε να κρίνει εάν θα τη δεχθεί ή όχι, με ανοικτή ψηφοφορία. «Αυτά έπρεπε να προηγηθούν της εκλογής του κ. Χρυσοχοΐδη. Αυτά λέει το καταστατικό μας, το οποίο παρεβιάσθη βαναύσως» τονίζει.

Όσον αφορά στις προσεχείς εκλογές, ο κ. Πάγκαλος δηλώνει «παρών», πιστεύει ότι ο λαός δεν θέλει τη Νέα Δημοκρατία, αλλά για το αποτέλεσμα εκφράζει ανησυχία.

Πάντα με υγείαν...

Αναλγητικά, Αντιπυρετικά φάρμακα στα παιδιά

Όταν ένα παιδί πονά ή έχει πυρετό, κινητοποιείται ολόκληρη η οικογένεια για να φροντίσει το μικρό ασθενή.Επειδή όμως η πρόσβαση στα φάρμακα είναι εύκολη και ένα πλήθος φαρμακευτικών προϊόντων διατίθεται χωρίς συνταγή και χωρίς υπεύθυνη πολλές φορές συμβουλή, οι γονείς πρέπει να προσέξουν: η αλόγιστη χρήση μπορεί να προκαλέσει πολλές και βαριές ανεπιθύμητες αντιδράσεις στα παιδιά.

Καθώς οι μηχανισμοί του οργανισμού που ευθύνονται για την "εξουδετέρωση" των ξένων προς αυτόν ουσιών, όπως τα φάρμακα, δεν έχουν αναπτυχθεί πλήρως στα παιδιά, ο πρώτος κανόνας είναι ότι η δόση πρέπει να είναι μικρότερη και ανάλογη της ηλικίας και τους βάρους του σώματός τους.

Π.χ., για παιδί ενός έτους, η δόση πρέπει να είναι το 25% της δόσης ενός ενηλίκου

Οφείλουμε επίσης να λαμβάνουμε υπόψη ότι τα συμπτώματα της νόσου σε ένα παιδί δεν αντιστοιχούν πάντα με τη βαρύτητά της, καθώς επίσης και ότι τα παιδιά και τα βρέφη δεν μπορούν να προσδιορίσουν λεκτικά τον πόνο τους.

Ο πυρετός, συνήθως οφείλεται στην έκθεση του παιδιού σε λοιμογόνο μικροοργανισμό, σε άλλες αιτίες φλεγμονής ή σε αντιδράσεις από εμβολιασμούς κ.λπ. Ο υψηλός πυρετός όμως μπορεί να οδηγήσει σε νευρολογικές διαταραχές και σπασμούς, κυρίως τα νεογέννητα με αναπνευστική ή κυκλοφορική ανεπάρκεια.

Εξάλλου, τα εμπύρετα νοσήματα συνοδεύονται και από άλλα ενοχλήματα, που συνήθως υποχωρούν με την πτώση του πυρετού. Μεταξύ αυτών είναι ο πονοκέφαλος, η ανορεξία, το αίσθημα κόπωσης, οι μυαλγίες κ.ά. Η αντιπυρετική αγωγή στα παιδιά ηλικίας δύο μηνών έως πέντε ετών βελτιώνει τη διάθεσή τους ρίχνοντας τον πυρετό και ασκώντας αναλγητική δράση.

Πάντως, τα αναλγητικά-αντιπυρετικά φάρμακα πρέπει να χορηγούνται στα παιδιά, όταν το προσδοκώμενο όφελος είναι μεγαλύτερο από τους πιθανούς κινδύνους, δηλαδή τις ανεπιθύμητες παρενέργειες που ενδέχεται να προκαλέσει η ουσία. Συνεπώς, όταν ένα παιδί φαίνεται ευδιάθετο και ζωηρό, δεν αναμένεται βελτίωση της κατάστασής του από τη χορήγηση ενός τέτοιου φαρμάκου.

Επειδή όμως πολλές φορές είναι δύσκολο να αξιολογήσουμε τη διάθεση ενός παιδιού, ο Παγκόσμιος Οργανισμός Υγείας συστήνει τη χορήγηση αντιπυρετικών-αναλγητικών, όταν ο πυρετός είναι πάνω από 39°C ή όταν το παιδί πονά για καταφανή λόγο και αφού ο γιατρός έχει αποκλείσει το ενδεχόμενο να υποκρύπτει ο πόνος κάποια σοβαρή νόσο που χρειάζεται επείγουσα αντιμετώπιση.

Η παρακεταμόλη (ακεταμινοφαίνη) αποτελεί το φάρμακο επιλογής στην αντιμετώπιση του πόνου και του πυρετού στην παιδική ηλικία. Πρόκειται για το φάρμακο που έχει μελετηθεί περισσότερο από κάθε άλλο για τη χρήση του κατά την παιδική ηλικία, ενώ ανεπιθύμητες παρενέργειες δεν διαπιστώνονται σχεδόν ποτέ. Το φάρμακο (Panadol, Depon, Apotel) χορηγείται στα συνιστώμενα δοσολογικά σχήματα. Η συνηθισμένη δόση της είναι 10-15mg κατά κιλό βάρους σώματος κάθε τέσσερις με έξι ώρες (Δ.Καφετζής).

Το ακετυλοσαλικυλικό οξύ (Aspirin, Salospir) παρ΄ ότι είναι αποτελεσματικό αντυπυρετικό-αναλγητικό φάρμακο, δεν χρησιμοποιείται πλέον ευρέως στην παιδιατρική, επειδή ο κίνδυνος εκδήλωσης τοξικών ενεργειών είναι μεγάλος και πολύ σοβαρός.

Εκτός από την αιμορραγία και τη γενικότερη επίδρασή του στο στομάχι, έχει παρατηρηθεί ότι επιδεινώνει τα συμπτώματα άσθματος και έχει ενοχοποιηθεί για αναφυλακτικές αντιδράσεις.

Επιπλέον, πιθανολογείται ότι προκαλεί σύνδρομο Reye, ηπατική και εγκεφαλική βλάβη, στα παιδιά που πάσχουν από ιογενείς λοιμώξεις -όπως ανεμοβλογιά ή γρίπη.

Συνεπώς, συνιστάται να μη χρησιμοποιείται το ακετυλοσαλικυλικό οξύ σε παιδιά κάτω των 14 ετών.

Διάφορα άλλα μη στεροειδή αναλγητικά-αντιπυρετικά που χρησιμοποιούν οι παιδίατροι στη χώρα μας είναι το μεφαιναμικό οξύ (Ponstan), το τολφαιναμικό οξύ (Clotam) και η ιβουπροφαίνη (Brufen).

Οι ανεπιθύμητες παρενέργειές τους δεν απέχουν πολύ από εκείνες του ακετυλοσαλικυλικού οξέος, γι΄ αυτό η παρακεταμόλη παραμένει το φάρμακο επιλογής στην αντιμετώπιση του πόνου και του πυρετού στα παιδιά.

Κέντρο Συμβουλευτικής & Αξιολόγησης Προσωπικότητας Παιδιών & Ενηλίκων

ΠΑΠΑΓΕΩΡΓΙΟΥ ΘΑΝΟΣ
Ψυχολόγος – Ψυχοθεραπευτής
ΠΑΝΕΠΙΣΤΗΜΙΟΥ ΑΘΗΝΩΝ

- Διερεύνηση Προσωπικότητας (Προφίλ- Δεξιότητες-Αδυναμίες)
- Δείκτης Νοημοσύνης Παιδιών και Ενηλίκων
- Μαθησιακές Δυσκολίες και Δυσλεξία
- Θεραπευτική Αντιμετώπιση Φοβιών-Ειδικών Φοβιών, Κατάθλιψης, Διαταραχής πανικού, Ψυχοσωματικών προβλημάτων, Τραυματικών γεγονότων ζωής (πένθος, χωρισμός, σχολική αποτυχία), Συναισθηματικών διαταραχών, Διαταραχών Διατροφής (βουλιμία-ανορεξία).
- Αντιμετώπιση προβλημάτων συμπεριφοράς παιδιών σε σχολείο-σπίτι
- Ανάπτυξη Κοινωνικών Δεξιοτήτων
- Βελτίωση Σχέσεων-Πρόγραμμα Ελέγχου Συγκρούσεων
- Βελτίωση Αυτοεκτίμησης-Αυτοεικόνας
- Συμβουλευτική Οικογένιας & Ζεύγους

Κ. Παλαιολόγου 105 - Ρόδος
Τηλ:22410 78668- Κιν: 6947371250 - Μόνο με Ραντεβού

Εργαστήριο Κλινικής Ψυχολογίας

ΧΡΙΣΤΙΝΑ ΣΑΒΒΑΚΗ-ΓΚΡΑΝΖΑΝ
Κλινική Ψυχολόγος-Ψυχοπαθολόγος (DESS)
- Πτυχιούχος του Πανεπιστημίου Nancy Γαλλίας
- Μεταπτυχιακή ειδίκευση (DESS) στην Κλινική Ψυχολογία Ενηλίκου, Εφήβου και Παιδιού στο Πανεπιστήμιο Reims Γαλλίας

Για τον ενήλικο
- Ψυχοδιαγνωστική
- Ψυχολογική υποστήριξη
- Ατομική και οικογενειακή συνέντευξη
- Ψυχοθεραπεία αναλυτικής εμπνεύσεως

Για το παιδί
- Αξιολόγηση προσωπικότητας (τεστ νοημοσύνης, προβολής)
- Διάγνωση μαθησιακών δυσκολιών και συμπεριφορικών διαταραχών
- Συμβουλευτική επαγγελματικού προσανατολισμού
- Ψυχοθεραπεία μέσω παιχνιδιού και εικαστικών

Δέχεται με ραντεβού
Εθνικής Αντίστασης 15
Τηλ.: 77350-Κιν. 6937684251



«ΕΚΠΑΙΔΕΥΤΙΚΗ ΠΑΡΕΜΒΑΣΗ»
ΑΝΤΙΜΕΤΩΠΙΣΗ ΜΑΘΗΣΙΑΚΩΝ ΔΥΣΚΟΛΙΩΝ

Χατζηδιάκος Ιωάννης
Ειδικός Παιδαγωγός - M.Ed.ATS AMBDA

Ενισχυτική διδασκαλία - αντιμετώπιση:
➪ δυσλεξίας
➪ δυσορθογραφίας
➪ διάσπαση προσοχής
Με τις πλέον σύγχρονες μεθόδους που χρησιμοποιούνται στην Μ. Βρετανία και τις ΗΠΑ

Ν. Καραγιάννη 3, Ανάληψη, ΡΟΔΟΣ
τηλ. (22410)66256, 64225, κιν. 6972366328
email: jhonnhatz@otenet.gr

ΙΑΤΡΙΚΗ ΑΝΑΚΟΙΝΩΣΗ

Ο ΙΑΤΡΟΣ
ΧΕΙΡΟΥΡΓΟΣ - ΟΥΡΟΛΟΓΟΣ
ΘΕΟΔΟΣΙΟΣ Ε. ΤΡΙΑΝΤΑΦΥΛΛΟΥ

Αμερικής 7 (παλαιό ΤΑΞΥ)

Δέχεται: Καθημερινά 09.00-13.00
και 17.30-20.30
(εκτός Σαββάτου)

Τηλ. 2241 0 35235

ΚΕΝΤΡΟ ΕΙΔΙΚΩΝ ΘΕΡΑΠΕΙΩΝ ΤΟΥ ΠΑΙΔΙΟΥ ΔΩΔΕΚΑΝΗΣΟΥ

ΚΩΝ/ΝΟΣ ΜΠΑΔΑΝΗΣ - ΣΟΥΖΗ ΓΕΩΡΓΙΛΟΠΟΥΛΟΥ

ΕΡΓΟΘΕΡΑΠΕΥΤΗΣ ΠΤΥΧΙΟΥΧΟΣ ΜΕΘΟΔΟΥ BOBATH N.D.T
ΜΕΘΟΔΟΣ PORTAGE
ΑΙΣΘΗΤΗΡΙΑΚΗΣ ΟΛΟΚΛΗΡΩΣΗΣ (S.I.)
ΜΕΤΕΚΠΑΙΔΕΥΣΗ ΣΤΙΣ ΝΕΥΡΟΛΟΓΙΚΕΣ ΚΑΙ ΚΙΝΗΤΙΚΕΣ ΔΙΑΤΑΡΑΧΕΣ

ΛΟΓΟΠΑΘΟΛΟΓΟΣ
ΜΕΤΑΠΤΥΧΙΑΚΟ ΑΚΟΥΟΛΟΓΙΑΣ

Αποστόλου Παύλου 84, Ρόδος 85100,
τηλ. / fax (22410)60999/60579

ΜΑΡΙΑ ΣΑΝΤΟΡΙΝΙΟΥ
ΚΛΙΝΙΚΗ ΨΥΧΟΛΟΓΟΣ-ΨΥΧΟΛΟΓΟΣ ΤΩΝ ΚΟΙΝΩΝΙΚΩΝ ΟΜΑΔΩΝ

Πτυχιούχος Κρατικού Πανεπιστημίου της Ρώμης «La Sapienza».

— Κλινική διάγνωση ψυχοπαθολογίας παιδιού, εφήβου και ενηλίκου.
— Ατομική και οικογενειακή ψυχολογική υποστήριξη και θεραπεία κατάθλιψης, φοβίας, κρίσης πανικού, μετατραυματικού στρες (διαζύγιο, πένθος, χωρισμός, αποτυχία, ασθένεια), βουλιμίας, ανορεξίας, διαταραχών προσωπικότητας, έλλειψη αυτοεκτίμησης, εθισμού, κακοποίησης.
— Ψυχολογική φροντίδα και προετοιμασία ανύπαντρης εγκύου και ζευγαριών, στην απόκτηση πρώτου παιδιού.

Επίσκεψη μόνο με ραντεβού.

Τηλέφωνα: 22410 28851 και 6946252407
Λάρνακας 4 (Εθν. Αντιστάσεως)

ΝΤΟΡΑ ΚΩΝΣΤΑΝΤΙΝΟΠΟΥΛΟΥ
ΨΥΧΟΛΟΓΟΣ

Πτυχιούχος του Πανεπιστημίου της Καλιφόρνιας-Λος Αντζελες (UCLA)-Μεταπτυχιακές σπουδές στο Pepperdine University-Malibu California.

➤ Αμεση ψυχολογική υποστήριξη και επαγγελματική φροντίδα από έμπειρη Ψυχολόγο και Οικογενειακή Σύμβουλο.
➤ Η σωστή θεραπευτική σχέση μπορεί να επιφέρει ρεαλιστικές λύσεις για πραγματικά προβλήματα σε θέματα: μοναξιάς, μελαγχολίας, στρες, ανυπομονησίας, φοβίας, εθισμού, οικογενειακών σχέσεων, διαζυγίου, κακομεταχείρισης, συναισθηματικών δυσκολιών, αυτοπεποίθησης, ανασφάλειες, μεταβατικά στάδια ζωής, βουλιμίας, ανορεξίας, απώλειας, πένθους.

Τηλεφωνείστε στα τηλέφωνα:
(22410)35163 και 6944/980550
για ραντεβού και άμεση εξυπηρέτηση.
Διεύθυνση: Καρίας 1
Περιοχή Ροδίνι - Ρόδος

Zorpidis L.A.N.E.
ΤΟΥΡΙΣΤΙΚΟΣ ΟΡΓΑΝΙΣΜΟΣ
Το πρακτορείο μας σε συνεργασία με τον Ιερό Ναό Αγίου Γεωργίου Ανω οργανώνει εκδρομή προσκύνημα στην ΤΗΝΟ και Πελοπόννησο
Αλεξ. Διάκου και Λοχαγού Φανουράκη 31.
Τηλ. (022410) 20625, 30054, Fax. 26745

ΕΚΔΡΟΜΗ-ΠΡΟΣΚΥΝΗΜΑ ΣΤΗ ΤΗΝΟ-ΜΥΚΟΝΟ ΓΥΡΟΣ ΠΕΛΟΠΟΝΝΗΣΟΥ

06/07: Αναχώρηση από Ρόδο για Πειραιά στις 18.00 με το πλοίο "ΔΙΑΓΟΡΑΣ"

07/07: Αφιξη στο Πειραιά γύρω στις 08.00. Επιβίβαση στο λεωφορείο και αναχώρηση για την Πελοπόννησο. Θα περάσουμε από τον Ισθμό της Κορίνθου. Θα επισκεφτούμε τα Καλάβρυτα, το Μέγα Σπήλαιο, την Αγία Λαύρα, τόπος Θυσίας, το Αίγιο, την Παναγιά Τρυπητή και θα καταλήξουμε στην Πάτρα, όπου θα επισκεφτούμε τον Αγιο Ανδρέα. Διανυκτέρευση.

08/07: Μετά το πρωινό, αναχώρηση για Ολυμπία, ένα τοπίο που μαγεύει με την ομορφιά, την ηρεμία του και την μεγάλη ιστορία του. Θα συνεχίσουμε μέσω Μεγαλούπολης για Τρίπολη, η οποία είναι στο κέντρο του ορεπεδίου της Αρκαδίας με υψόμετρο 655 μ. Διανυκτέρευση.

09/07: Μετά το πρωινό, θα αναχωρήσουμε για την Μονή της Παναγίας της Μαλεβής, μονή που βρίσκεται πάνω σε υψόμετρο 950 μ. Ιδρύθηκε στα βυζαντινά χρόνια και διαθέτει αξιόλογες εικόνες και αγιογραφίες. Θα θαυμάσουμε επίσης και το δάσος των Κέδρων δίπλα στο μοναστήρι. Θα συνεχίσουμε για το Ναύπλιο, όπου εγκαταστάθηκε η κυβέρνηση του Ιωάννη Καποδίστρια και έγινε η πρώτη πρωτεύουσα του νέου Ελληνικού κράτους. Είναι από τις πιο όμορφες πόλεις της Ελλάδος με παλιές εκκλησίες, ιστορικές πλατείες κάτω από το βαρύ όγκο του Παλαμηδιού, κατά μήκος της παραλίας, μπροστά στο Μπούρτζι, το νησάκι φρούριο. Θα συνεχίσουμε για Αθήνα. Διανυκτέρευση.

10/07: Αναχώρηση για Τήνο στις 07.30 με το πλοίο "AIOLOS EXPRES II". Αφιξη στην Τήνο στις 0.45. Θα επισκεφθούμε τον Ιερό Ναό της Ευαγγελίστριας της Τήνου, καθώς και το Μαυσωλείο της Ελλης, το Μουσείο Βιζαντινών Εικόνων και Κειμηλίων και την αξιόλογη Πινακοθήκη. Προσκύνημα στο Μοναστήρι της Αγίας Πελαγίας. Διανυκτέρευση.

06/07: Μετά το πρωινό, αναχωρούμε για την Μύκονο, ένα από τα ωραιότερα νησιά των Κυκλάδων. Κοσμοπολίτικο νησί που παρά την μεγάλη τουριστική ανάπτυξη, δεν έχει χάσει το χρώμα του. Κάτασπρα κοβόσχημα σπίτια, αμέτρητα στενά δρομάκια, ασβεστωμένα, μέσα στα οποία κυριολεκτικά χάνεται κανείς, πολυάριθμες μικρές και μεγάλες εκκλησίες, γραφικοί ανεμόμυλοι συνθέτουν το γοητευτικό πρόσωπο της Χώρας, που θα σας κατακτήσει. Αργά το βράδυ θα αναχωρήσουμε για Ρόδο με το BLUE STAR.

12/07: Αφιξη στη Ρόδο στις 08.00

Δηλώσεις συμμετοχής:
STEFANAKIS, ZORPIDIS τηλ. 2240-20625 και Ιερό Ναό Αγ. Γεωργίου Ανω πατέρα Βασίλειο Τσαβαρή τηλ. 2240-33674-33842

ΠΡΑΚΤΟΡΕΙΟ ΤΑΞΙΔΙΩΝ
ΣΑΒΒΑΣ ΣΑΗΣ

7–12/11 αεροπορικώς ΒΟΡΕΙΑ ΕΛΛΑΔΑ (ΘΡΑΚΗ), ΘΕΣ/ΚΗ – ΚΑΒΑΛΑ – ΣΕΡΡΕΣ, ΚΟΜΟΤΗΝΗ – ΞΑΝΘΗ – ΑΛΕΞΑΝΔΡΟΥΠΟΛΗ – ΕΒΡΟ κ.λπ.

14–21/11 8ήμερο για ΚΕΡΚΥΡΑ
Σε συνεργασία με το σωματείο Ξενοδοχοϋπαλλήλων
Τηλ. Σωματείου 2241020564–69427705011
Κ. Βιβή

23–29/11 7ήμερο για ΠΕΛΟΠΟΝΝΗΣΟ

5–8/12, ΜΥΡΑ–ΑΓΙΟ ΝΙΚΟΛΑΟ–ΑΤΤΑΛΕΙΑ

5–13/12, ΜΥΡΑ–ΑΓΙΟ ΝΙΚΟΛΑΟ–ΑΤΤΑΛΕΙΑ–ΚΟΥΣΑΝΤΑΣΙ–ΣΜΥΡΝΗ

5–13/12, ΜΥΡΑ–ΑΓΙΟ ΝΙΚΟΛΑΟ–ΑΤΤΑΛΕΙΑ–ΚΩΝΣΤΑΝΤΙΝΟΥΠΟΛΗ

ΠΑΚΕΤΑ ΕΚΔΡΟΜΩΝ ΓΙΑ ΟΛΑ ΤΑ ΜΕΡΗ ΤΟΥ ΚΟΣΜΟΥ

ΠΛΗΡΟΦΟΡΙΕΣ - ΠΡΟΓΡΑΜΜΑΤΑ
ΠΡΑΚΤΟΡΕΙΟ ΤΑΞΙΔΙΩΝ
ΣΑΒΒΑΣ ΣΑΗΣ
ΤΑΡΠΟΝ ΣΠΡΙΝΓΚΣ 42 (δίπλα στην Τραπ. Πίστεως)
Τηλ. 22410 39781-3, 22410-37711

Συσσώρευση της αγοράς στα επίπεδα των 2.100 μονάδων

Συνεχίσθηκε η αποχή των επενδυτών από το ΧΑΑ χθες

Οριακή πτώση του Γενικού Δείκτη σε ποσοστό 0,19%

Για ενδέκατη συνεδρίαση συνεχίσθηκε η συσσώρευση της αγοράς στα επίπεδα των 2.100 μονάδων, με την αξία των συναλλαγών να παραμένει σε χαμηλά επίπεδα. Οι θεσμικοί επενδυτές παρέμειναν στο περιθώριο των συναλλαγών, κρατώντας ρευστότητα και για τη δημόσια εγγραφή της ΔΕΗ, γεγονός που αποτυπώνεται και στις μικρές μεταβολές των μετοχών της υψηλής κεφαλαιοποίησης.

Η μετοχή της ΔΕΗ υποχώρησε στα 17,50 ευρώ με απώλειες 1,24%, η Εθνική ενισχύθηκε σε ποσοστό 0,33% και η Alpha Bank κατά 0,41%. Η μετοχή του ΟΤΕ κατέγραψε μικρή άνοδο 0,20%, ενώ πτώση 0,38% και 1,66% αντιστοίχως σημείωσαν οι τίτλοι της Cosmote και της Panafon.

Ο Γενικός Δείκτης έκλεισε στις 2.120,72 μονάδες έναντι 2.124,70 μονάδων της προηγουμένης μέρας, σημειώνοντας απώλειες 3,98 μονάδων και σε ποσοστό 0,19%.

Ο δείκτης FTSE/ASE 20 έκλεισε στις 1.066,05 μονάδες, με απώλειες σε ποσοστό 0,15%, ενώ ο δείκτης FTSE/ASE 40 έκλεισε στις 230,03 μονάδες, καταγράφοντας άνοδο σε ποσοστό 0,27%. Ο δείκτης FTSE/ASE SMALLCAP 80 έκλεισε στις 601,91 μονάδες, με άνοδο σε ποσοστό 0,50%, ενώ ο δείκτης FTSE 140 έκλεισε στις 2.479,17 μονάδες, με απώλειες σε ποσοστό 0,01%.

Από τις 357 μετοχές που διαπραγματεύθηκαν, 167 κινήθηκαν ανοδικά, 111 πτωτικά, ενώ η τιμή 79 μετοχών παρέμεινε αμετάβλητη. Τη μεγαλύτερη ποσοστιαία άνοδο σημείωσαν οι μετοχές των εταιριών: Μάρακ Ηλεκτρονική +13,33%, Paperpack +11,36%, Μπήτρος Συμμετοχική +9,96%, Λανακάμ (κο) +6,99%, Νίκος Γκάλης +6,36%, Ζάμπα +6,19%, Nexus +5,88%, Micromedia +5,69%, Τεχνική Ολυμπιακή +5,50% και Ρόκας (κο) +5,38%.

Αντιθέτως τις μεγαλύτερες απώλειες σημείωσαν οι μετοχές των εταιριών: Σωληνουργεία Κορίνθου –8,63%, Ευρωδυναμική –4,51%, Μαθιός Πυρίμαχα –4,40%, Εμπορικός Δεσμός (κο) –4,29%, Aspis Bank –3,64%, ΒΙΣ (κο) –3,33%, Δίας –3,26%, Sex Form –3,26%, Εμπορικός Δεσμός (πο) –3,23% και Αλυσίδα (κ) –3,13%%.

Η αξία των συναλλαγών διαμορφώθηκε στα 78 εκατ. ευρώ, εκ των οποίων τα 8,6 εκατ. ευρώ αφορούσαν προσυμφωνημένα πακέτα συναλλαγών.

Τον μεγαλύτερο όγκο συναλλαγών κατέγραψαν οι μετοχές των εταιριών: Μάρακ Ηλεκτρονική με 655.450 μετοχές, Εθνική Τράπεζα με 579.715, Aspis Bank με 433.649, ΟΠΑΠ με 396.638 και Vodafone με 311.080 μετοχές.

Την μεγαλύτερη αξία συναλλαγών σημείωσαν οι μετοχές των εταιριών: Εθνική Τράπεζα με 10,475 εκατ. ευρω, Alpha Bank με 4,810, ΟΠΑΠ με 4,139, ΔΕΗ με 3,199 και Γερμανός με 2,910 εκατ. ευρώ.

Οι επιμέρους κλαδικοί δείκτες έκλεισαν ως εξής:

Τραπεζικός:	3.764,82	–0,10%
Τηλεπικοινωνιών:	837,52	–0,49%
Ασφαλειών:	740,40	+0,05%
Επενδύσεων:	725,17	–0,30%
Κατασκευαστικών:	894,45	–0,98%
Κλωστοϋφαντουργίας:	381,13	+0,55%
Βιομηχανιών:	1.182,71	–0,09%
Συμμετοχών:	1.236,50	+0,19%
Βασικών Μετάλλων:	427,46	–0,21%
Μη μεταλλικών Ορυκτών:	736,19	–0,02%
Εκδόσεις- Εκτυπώσεις:	491,13	+0,52%
Λιανικού Εμπορίου:	975,75	+0,07%
Πληροφορικής:	474,69	+0,04%
Ειδών Λύσεων Πληροφορικής:	268,21	+0,09%
Χονδρικό εμπόριο:	500,78	+0,68%
Τρόφιμα- ποτά:	473,51	+0,41%
Παράλληλης Αγοράς:	155,51	+0,06%
Διυλιστήρια:	1.086,53	–0,27%
Διαχείρισης Ακίνητης Περιουσίας:	870,84	+0,58%

Η συνολική κεφαλαιοποίηση της αγοράς διαμορφώνεται στα 81,5 δισ. ευρώ.

Η τιμή των μετοχών του δείκτη MSCI έκλεισε ως εξής:

Alpha Bank:	19,56
Coca Cola:	16,68
Eurobank:	14,56
Panafon:	5,92
Αλουμίνιο Ελλάδος:	16,84
Βιοχάλκο:	4,10
ΔΕΗ:	17,50
Εθνική:	18,00
ΕΛΠΕ:	7,02
Ελληνική Τεχνοδομική:	4,64
Εμπορική:	18,74
Επιχειρήσεις Αττικής:	3,18
ΕΥΔΑΠ:	6,48
Ιντρακόμ:	6,02
ΚΑΕ:	14,02
ΟΤΕ:	10,00
Τεχνική Ολυμπιακή:	4,22
Πειραιώς:	8,12
Τιτάν:	31,48
Motor Oil:	7,02
Foli-Follie:	19,38

TOP CARS
ΕΙΣΑΓΩΓΕΣ ΜΕΤΑΧΕΙΡΙΣΜΕΝΩΝ ΑΥΤΟΚΙΝΗΤΩΝ
ΑΓΟΡΕΣ-ΠΩΛΗΣΕΙΣ-ΑΝΤΑΛΛΑΓΕΣ



Ελάτε σε μας να δείτε και να επιλέξετε ένα από τα αυτοκίνητα που υπάρχουν ετοιμοπαράδοτα στην έκθεσή ή να μας ενημερώσετε για οποιοδήποτε μοντέλο σας ενδιαφέρει.



Το αγοράζετε εάν θέλετε με 0% προκαταβολή μέχρι 60 μήνες εξόφληση με το χαμηλότερο επιτόκιο της αγοράς.



Ελάτε να γνωριστούμε και δεν θα βγείτε χαμένοι, θα ικανοποιήσουμε κάθε επιθυμία σας είτε πρόκειται για Ι.Χ. επιβατικό ή είτε επαγγελματικό αυτοκίνητο.

ΕΤΟΙΜΟΠΑΡΑΔΟΤΑ TAXI DIESEL
ΕΥΧΑΡΙΣΤΟΥΜΕ
TOP CARS-λεωφ. Ελευθερίας 20 Κρεμαστή
Τηλ.- fax: 22410 96889, 6972261775

Α.Ν.Ε.Σ.
ΑΝΩΝΥΜΗ ΝΑΥΤΙΛΙΑΚΗ ΕΤΑΙΡΕΙΑ ΣΥΜΗΣ
ΕΔΡΑ: Σύμη Δωδεκάνησα Τ.Κ. 85600
Τηλ.: (22460) 71444, Fax. (22460) 71373
ΓΡΑΦΕΙΟ ΡΟΔΟΥ: Αυστραλίας 88 Τ.Κ. 85100
Τηλ. (22410) 37769, Fax. (22410) 34493
E-mail: anesymis@otenet.gr

ΠΡΟΓΡΑΜΜΑ Ε/Γ ΔΡΟΜΟΛΟΓΙΩΝ ΚΑΙ ΠΕΡΙΗΓΗΣΕΩΝ ΑΠΟ 16.10.2003 ΕΩΣ 31.10.2003

	ΣΥΜΗ II (Ε/Γ ΔΡΟΜΟΛΟΓΙΑ)		Υ/Γ ΑΙΓΛΗ (Ε/Γ ΔΡΟΜΟΛΟΓΙΑ)		ΠΑΝΟΡΜΙΤΗΣ (Τ/Ρ ΔΡΟΜΟΛΟΓΙΑ)	
	ΣΥΜΗ-ΡΟΔΟ	ΡΟΔΟ-ΣΥΜΗ	ΣΥΜΗ-ΡΟΔΟ	ΡΟΔΟ-ΣΥΜΗ	ΣΥΜΗ-ΡΟΔΟ	ΡΟΔΟ-ΣΥΜΗ
16.10.03 ΠΕΜΠΤΗ				14.30	07.00 16.00	09.00
17.10.03 ΠΑΡΑΣΚ.		18.00	07.00 16.00	09.00		
18.10.03 ΣΑΒΒΑΤΟ	06.00			10.30	16.45	09.00 18.00
19.10.03 ΚΥΡΙΑΚΗ				17.30	07.00 16.30	09.00
20.10.03 ΔΕΥΤΕΡΑ			07.00 16.00	09.00 17.30	Διακοπή Δρομ/γίων	
21.10.03 ΤΡΙΤΗ		17.30	07.00			
22.10.03 ΤΕΤΑΡΤΗ	08.00	17.30	16.00	14.30		
23.10.03 ΠΕΜΠΤΗ	06.30		16.00	09.00 17.30		
24.10.03 ΠΑΡΑΣΚ		17.30	07.00 16.00	09.00		
25.10.03 ΣΑΒΒΑΤΟ	06.30			09.00		
26.10.03 ΚΥΡΙΑΚΗ			16.00	17.30		
27.10.03 ΔΕΥΤΕΡΑ			07.00 16.00	09.00 17.30		
28.10.03 ΤΡΙΤΗ		17.30	07.00			
29.10.03 ΤΕΤΑΡΤΗ	06.30	17.30	16.00	14.30		
30.10.03 ΠΕΜΠΤΗ	06.30		16.00	09.00 17.30		
31.10.03 ΠΑΡΑΣΚ		17.30	07.00 16.00	09.00		

ΣΥΜΗ-ΝΤΑΤΣΑ-ΣΥΜΗ ΚΑΘΕ: ΣΑΒΒΑΤΟ ΜΕ ΑΙΓΛΗ, 11.30 ΑΠΟ ΣΥΜΗ

Ε/Γ ΣΥΜΗ II Τ/Ρ ΔΡΟΜΟΛΟΓΙΑ
ΡΟΔΟ-ΠΑΝΟΡΜΙΤΗ-ΣΥΜΗ: ΚΑΘΗΜΕΡΙΝΑ ΣΤΙΣ 09.00
ΣΥΜΗ-ΡΟΔΟ: ΚΑΘΗΜΕΡΙΝΑ ΣΤΙΣ 15.30

ΠΡΟΣΟΧΗ: ΤΟ ΚΑΤΑΜΑΡΑΝ ΠΑΝΟΡΜΙΤΗΣ ΑΝΑΧΩΡΕΙ ΑΠΟ ΤΟ ΚΕΝΤΡΙΚΟ ΛΙΜΑΝΙ (ΚΟΛΩΝΑ)
Τα δρομολόγια μπορούν να τροποποιηθούν λόγω εκτάκτων συγκοινωνιακών αναγκών ή καιρικών συνθηκών

Παρακαλούμε πριν ταξιδέψετε επικοινωνήστε με την Εταιρία:
Γραφείο ΣΥΜΗΣ Τηλ.: (22460) 71444 - Φαξ: (22460) 71373
Γραφείο ΡΟΔΟΥ Τηλ.: (22410) 37769 - Φαξ: (22410) 34493

ΟΑΕΔ

Δν/ση (Α3)

ΕΠΙΔΟΤΟΥΜΕΝΑ ΠΡΟΓΡΑΜΜΑΤΑ ΑΝΕΡΓΩΝ
(ή πτυχιούχων ΑΕΙ-ΤΕΙ, οι οποίοι λόγω της εγγραφής τους σε επαγγελματικές ενώσεις, επιμελητήρια, π.χ μηχανικοί, δεν έχουν την δυνατότητα εγγραφής στον ΟΑΕΔ)

Συγχρηματοδότηση από το Ε.Κ.Τ. (75%)

Έργο: ΚΑΤΑΡΤΙΣΗ-ΑΠΑΣΧΟΛΗΣΗ ΑΝΕΡΓΩΝ ΣΤΑ ΜΕΓΑΛΑ ΤΕΧΝΙΚΑ ΕΡΓΑ Άξονας 1 – Μέτρο 3

Αιτήσεις συμμετοχής:
Τηλ. 22410 70616,
22410 70357
ώρες 9.00-14.00
ΚΕΚ Ν. ΔΩΔΕΚΑΝΗΣΟΥ
Γ. ΓΕΝΝΗΜΑΤΑΣ
Πάρκο Ροδινιού

Η Τεχνική Εταιρία **ΑΛΤΕ ΑΤΕ,** πρόκειται να υλοποιήσει σε συνεργασία με τον ΟΑΕΔ, με έναρξη τον Νοέμβριο, 2 επιδοτούμενα προγράμματα στο ακόλουθο θεματικό αντικείμενο:

• **Εργατοτεχνίτες διαφόρων κλάδων (βοηθοί μηχανικών, τοπογράφων, συντηρητών κ.α.)** (με δικαιούχους: 50 άνδρες και γυναίκες, απόφοιτους **ΙΕΚ, Λυκείου, ΤΕΕ, Γυμνασίου, Δημοτικού)**

Η διάρκεια των προγραμμάτων (θεωρία-πρακτική) είναι 500 ώρες (3 μήνες) και **επιδοτούνται με 3,52 €/ώρα κατάρτισης (συνολ. 1760 €).** Η θεωρία θα υλοποιηθεί στο ΚΕΚ Ν. ΔΩΔΕΚΑΝΗΣΟΥ (Πάρκο Ροδινιού) και η πρακτική άσκηση στο εργοτάξιο της ΑΛΤΕ στο Αεροδρόμιο Ρόδου. Τουλάχιστον το 1/3 των καταρτιζομένων θα απασχοληθεί στην ΑΛΤΕ για 4 μήνες μετά την κατάρτιση. Οι ενδιαφερόμενοι πρέπει να συμπληρώσουν αίτηση συμμετοχής στο ΚΕΚ Ν. ΔΩΔΕΚΑΝΗΣΟΥ (κος Χατζηδάκης, κα Βασίλα) και να περάσουν τη διαδικασία εξατομικευμένης παρέμβασης (για το πρόγραμμα **ΑΛΤΕ-αεροδρόμιο,** κωδικός **73-02**) στο ΚΠΑ-ΟΑΕΔ, Θ. Σοφούλη 93, Ρόδος (κος Μιχαήλ).

ΟΙ ΔΥΟ ΤΡΟΧΟΙ

Η ΑΝΤΙΠΡΟΣΩΠΕΙΑ ΣΤΗ ΡΟΔΟ ΤΗΣ

aprilia

σας δίνει την δυνατότητα να αποκτήσετε



Μοτοσυκλέτες από 155 € το μήνα

PEGASO I.E. 650cc



ΣΚΟΥΤΕΡ από 40 € το μήνα

MOJITO CUSTOM 50cc-125cc

• Ολα τα μοντέλα με **0% προκαταβολή έως 60 δόσεις**
• 2 χρόνια εγγύηση
• Πλήρης τεχνική υποστήριξη με ηλεκτρονικά μέσα

ΠΩΛΗΣΕΙΣ - ΑΝΤΑΛΛΑΚΤΙΚΑ - ΣΥΝΕΡΓΕΙΟ

ΕΜΜ. ΠΑΠΑΜΑΝΩΛΗΣ-ΙΩΑΝ. ΜΑΓΚΑΦΑΣ Ο.Ε.

Μητροπολίτου Αποστόλου 52 (πάροδος Κορδιγκτώνος)
Τηλ./Fax 2241024788

ΕΛΛΗΝΙΚΗ ΔΗΜΟΚΡΑΤΙΑ
ΝΟΜΟΣ ΔΩΔΕΚΑΝΗΣΟΥ
ΔΗΜΟΣ ΠΑΤΜΟΥ
Αριθμ. Πρωτ.: 6081/16-10-2003

ΑΝΑΚΟΙΝΩΣΗ

Πρόσληψης τεσσάρων (4) θέσεων με σύμβαση εργασίας ιδιωτικού δικαίου ορισμένου χρόνου του δήμου Πάτμου, που εδρεύει στη Χώρα Πάτμου. Εχοντας υπόψη:

1. Τις διατάξεις του άρθρου 21 του Ν. 2190/1994, όπως ισχύει μετά τις τροποποιήσεις και συμπληρώσεις των Ν. 2225/1994, 2247/1994, 2266/1994, 2349/1995, 2527/1997, 2738/1999, 3051/2002.
2. Την αριθμ. 231/2003 απόφαση του Δημοτικού Συμβουλίου Πάτμου, η οποία επικυρώθηκε με την αριθμ. 11062/2003 απόφαση της Περ/κής Διοίκησης Δωδ/σου
3. Τον Οργανισμό Εσωτερικής Υπηρεσίας του δήμου Πάτμου

Ανακοινώνει

Την πρόσληψη προσωπικού με σύμβαση εργασίας ιδιωτικού δικαίου ορισμένου χρόνου συνολικού αριθμού τεσσάρων (4) ατόμων για κάλυψη παροδικών αναγκών στην υπηρεσία ύδρευσης, με τα αντίστοιχα τυπικά προσόντα και την αντίστοιχη χρονική περίοδο.

Ειδικότητα Προσ/ψης: Εργάτες ύδρευσης
Αριθμός: 4
Ειδικά τυπικά προσόντα: Δεν απαιτούνται προσόντα
Χρόνος: 8 μήνες
Ημ/νία: Από την ημερ/νία πρόσληψης και για ένα 8/μηνο.

Α. ΓΕΝΙΚΑ ΠΡΟΣΟΝΤΑ ΠΡΟΣΛΗΨΗΣ

1. Οι υποψήφιοι πρέπει να έχουν ηλικία από 18-65 ετών (Ν. 3174/2003, αρθρ. 9 παρ. 5).
2. Να έχουν την υγεία και την φυσική καταλληλότητα που τους επιτρέπει την εκτέλεση των καθηκόντων της θέσεως που επιλέγουν.
3. Να μην έχουν κώλυμα κατά το άρθρο 8 του Υπαλληλικού Κώδικα (καταδίκη, υποδικία, δικαστική συμπαράσταση) με την επιφύλαξη της επόμενης εξαίρεσης.

Εξαίρεση: Οι υποψήφιοι για θέσεις βοηθητικού ή ανειδίκευτου προσωπικού υπό την προϋπόθεση ότι έχουν εκτίσει την ποινή ή τα μέτρα ασφαλείας που τους έχουν επιβληθεί έχουν αρθεί ή έχουν απολυθεί υπό όρο (Ν. 2207/1994 άρθρο 4 παρ. 6).

Β. ΚΡΙΤΗΡΙΑ ΠΡΟΣΛΗΨΗΣ ΚΡΙΤΗΡΙΟ ΕΝΤΟΠΙΟΤΗΤΑΣ

Οι υποψήφιοι κατατάσσονται σε πίνακες, κατά κλάδο ή ειδικότητα, με κριτήριο την εντοπιότητα ως ακολούθως:

Προτάσσονται κατά σειρά:

Α) Οι δημότες:
1. του δήμου Πάτμου που εδρεύει ο φορέας.
(2) Των υπολοίπων δήμων του νομού Δωδ/σου
β) Οι μόνιμοι κάτοικοι όλων των Νομών της χώρας.

ΛΟΙΠΑ ΚΡΙΤΗΡΙΑ

Η σειρά κατάταξης των υποψηφίων καθορίζεται με τη βαθμολόγηση των παρακάτω κριτηρίων ως ακολούθως:

ΚΡΙΤΗΡΙΑ:

1. Χρόνος Ανεργίας

α. Τεσσάρων (4) μηνών ανεργίας 1000 μονάδες
β. Ανω των τεσσάρων (4) μηνών με ανώτατο όριο τους δώδεκα (12) μήνες, προστίθενται ανά μήνα ανεργίας 50 μονάδες.

Σημείωση: Ανεργος είναι ο υποψήφιος που έχει τέσσερις (4) τουλάχιστον μήνες ανεργίας. Επίσης, χρόνος ανεργίας θεωρείται και ο χρόνος παρακολούθησης προγραμμάτων επαγγελματικής κατάρτισης του ΟΑΕΔ, εφόσον ο υποψήφιος ήταν άνεργος τουλάχιστον επί τετράμηνο κατά τον χρόνο ένταξής του στο πρόγραμμα. (παρ. 2 άρθρο 9 Ν.3051/2002).

2. Αριθμός τέκνων πολύτεκνης οικογένειας

α. Για υποψήφιο που είναι πολύτεκνος, για κάθε τέκνο 50.
β. Για υποψήφιο που είναι τέκνο πολύτεκνης οικογένειας, για κάθε τέκνο μονάδες 50.

Σημείωση: Τις ανωτέρω μονάδες μπορεί να λάβει μόνο ένα μέλος της ίδιας οικογένειας κατά το ίδιο ημερολογιακό έτος στον ίδιο φορέα (παρ. 1 άρθρο 9 Ν. 3051/2002)

3. Αριθμός ανηλίκων τέκνων

α. Για καθένα από τα δύο (2) πρώτα ανήλικα τέκνα 30.
β. Για το τρίτο ανήλικο τέκνο μονάδες 50.

4. Ηλικία

α. Για τους υποψήφιους ηλικίας έως τριάντα (30) ετών, με αφετηρία υπολογισμού το απαιτούμενο από την ανακοίνωση κατώτερο όριο ηλικίας και με βάση το έτος γέννησης, ανά έτος μονάδες 3.
β. Για τους υποψήφιους ηλικίας άνω των τριάντα (30) ετών με αφετηρία υπολογισμού το απαιτούμενο από την ανακοίνωση κατώτερο όριο ηλικίας με βάση το έτος γέννησης ανά έτος μονάδες 2.

Επί ισοβαθμίας υποψηφίων στην συνολική βαθμολογία προηγείται αυτός που έχει τις περισσότερες μονάδες στο πρώτο κριτήριο (χρόνος ανεργίας) και αν, αυτές συμπίπτουν, αυτός που έχει τις περισσότερες μονάδες στο δεύτερο κριτήριο (αριθμός τέκνων πολύτεκνης οικογένειας) και ούτω καθεξής.

ΕΠΙΣΗΜΑΝΣΕΙΣ:

Υποψήφιος που είναι ταυτόχρονα πολύτεκνος και τέκνο πολύτεκνης οικογένειας δικαιούται να κάνει χρήση της προσφορότερης βαθμολογικά εκ των δύο ιδιοτήτων, αποκλειομένης της αθροιστικής βαθμολόγησης.

Ως εμπειρία νοείται η απασχόληση με σχέση εργασίας ή σύμβαση έργου στο δημόσιο ή τον ιδιωτικό τομέα ή άσκηση επαγγέλματος σε καθήκοντα ή έργα συναφή με το γνωστικό αντικείμενο της προς πλήρωση θέσης, μετά την απόκτηση του βασικού τίτλου σπουδών με τον οποίο ο υποψήφιος μετέχει στη διαγωνιστική διαδικασία και κατά τις περιπτώσεις για τις οποίες απαιτείται άδεια άσκησης επαγγέλματος, μετά τη λήψη της άδειας.

Οταν από την ανακοίνωση ορίζεται ότι ποσοστό των προς πλήρωση θέσεων θα καλυφθεί από υποψηφίους με εμπειρία ή ορίζεται για συγκεκριμένους κλάδους ή ειδικότητες ως προσόν η εμπειρία αντί του τίτλου σπουδών, για τη σειρά κατάταξης μεταξύ των εχόντων εμπειρία εφαρμόζονται τα προαναφερόμενα κριτήρια, εκτός από το κριτήριο του τίτλου σπουδών (παρ. 12 άρθρο 21 Ν. 2190/1994, όπως ισχύει).

Γ. ΠΡΟΘΕΣΜΙΑ ΥΠΟΒΟΛΗΣ ΑΙΤΗΣΕΩΝ

Οι ενδιαφερόμενοι μπορούν να υποβάλουν αίτηση στα γραφεία της υπηρεσίας μας, και ειδικότερα στην Γραμματεία του Δήμου Πάτμου, αρμόδια κ. Κάνδρου Ειρήνη, εντός προθεσμίας δέκα (10) ημερών, που αρχίζει από την επομένη ημέρα της τελευταίας δημοσίευσης της παρούσας σε τοπικές εφημερίδες ή της ανάρτησής της στο κατάστημα της υπηρεσίας και στο χώρο ανακοινώσεων του δημοτικού ή κοινοτικού καταστήματος εφόσον η ανάρτησή της είναι τυχόν μεταγενέστερη της δημοσίευσης στις εφημερίδες (παρ. 10 άρθρο 21 Ν. 2190/1994).

Δ. ΥΠΟΒΟΛΗ ΔΙΚΑΙΟΛΟΓΗΤΙΚΩΝ

Οι ενδιαφερόμενοι μαζί με την αίτησή τους πρέπει να υποβάλουν υποχρεωτικά τα εξής δικαιολογητικά επικυρωμένα:

1. Φωτοαντίγραφο των δύο όψεων της αστυνομικής ταυτότητας.
2. Υπεύθυνη δήλωση του Ν. 1599/1986 ότι δεν έχουν κώλυμα κατά το άρθρο 8 του Υπαλληλικού Κώδικα: α) ότι δεν έχουν καταδικαστεί για κακούργημα και σε οποιαδήποτε ποινή για κλοπή, υπεξαίρεση (κοινή και στην Υπηρεσία), απάτη, εκβίαση, πλαστογραφία απιστία δικηγόρου, δωροδοκία, καταπίεση, απιστία περί την υπηρεσία παράβαση καθήκοντος καθ' υποτροπή, συκοφαντική δυσφήμιση καθώς και για οποιοδήποτε έγκλημα κατά τη γενετήσιας ελευθερίας ή οικονομικής εκμετάλλευσης της γενετήσιας ζωής, β) Ότι δεν είναι υπόδικοι και δεν έχουν παραπεμφθεί με τελεσίδικο βούλευμα για κακούργημα ή για πλημμέλημα της προηγούμενης περίπτωσης, έστω και αν το αδίκημα παραγράφτηκε, γ) Ότι δεν έχουν λόγω καταδίκης στερηθεί τα πολιτικά τους δικαιώματα και για όσο χρόνο διαρκεί η στέρηση αυτή, δ) ότι δεν τελούν υπό δικαστική συμπαράσταση.
3. Η ανεργία αποδεικνύεται με βεβαίωση του ΟΑΕΔ (που είναι αρμόδιος προς τούτο), ή και με οποιοδήποτε άλλο νόμιμο αποδεικτικό μέσο. Αποκλείεται η απόδειξη με υποβολή υπεύθυνης δηλώσεως.
4. Προκειμένου για ανέργους υποψηφίους που είχαν ενταχθεί σε πρόγραμμα επαγγελματικής κατάρτισης του ΟΑΕΔ: α) βεβαίωση του ΟΑΕΔ στην οποία να αναφέρεται η ημερομηνία συμμετοχής του υποψηφίου στο πρόγραμμα, καθώς και η ημερομηνία λήξης της συμμετοχής του και β) βεβαίωση του ΟΑΕΔ από την οποία να προκύπτει η ημερομηνία εγγραφής τους ως ανέργων στα σχετικά μητρώα.
5. Πιστοποιητικό οικογενειακής κατάστασης, προκειμένου για υποψηφίους που έχουν ανήλικα τέκνα. Ειδικά για τους πολύτεκνους και τα τέκνα πολύτεκνων οικογενειών γίνεται δεκτό και πιστοποιητικό της ΑΣΠΕ.
6. Πιστοποιητικό του οικείου Δήμου ή Κοινότητας για τη δημοτικότητα. Για υποψήφιους των υπολοίπων νομών που δεν έχουν το κριτήριο της εντοπιότητας, όπως ορίζεται στο κεφάλαιο Β' του παρόντος, απαιτείται η υποβολή βεβαίωσης μόνιμης κατοικίας από τον οικείο Δήμο ή Κοινότητα (άρθρο 4 & 5 Ν. 2647/1998).

Ε. ΔΗΜΟΣΙΕΥΣΗ ΤΗΣ ΑΝΑΚΟΙΝΩΣΗΣ

Περίληψη της παρούσας, περιέχουσα υποχρεωτικώς τα όρια ηλικίας και όλα τα στοιχεία του άρθρου 21 παρ. 8 του Ν. 2190/1994 (όπως ισχύει), να δημοσιευθεί σε δύο (2) ημερήσιες ή εβδομαδιαίες τοπικές εφημερίδες του Νομού, εφόσον εκδίδονται. Ανάρτηση ολόκληρης της ανακοίνωσης να γίνει στο κατάστημα της οικείας υπηρεσίας και στον χώρο των ανακοινώσεων του δημοτικού ή κοινοτικού καταστήματος του δήμου ή της κοινότητας στην οποία εδρεύει η υπηρεσία, συντασσομένου κατ' άρθρο 21 παρ. 9 του Ν. 2190/1994 (όπως ισχύει) πρακτικού ανάρτησης.

ΣΤ. ΑΝΑΡΤΗΣΗ ΠΙΝΑΚΩΝ-ΥΠΟΒΟΛΗ ΕΝΣΤΑΣΕΩΝ

Οι πίνακες κατάταξης των υποψηφίων αναρτώνται στο κατάστημα της οικείας υπηρεσίας συντασσομένου πρακτικού ανάρτησης, υπογραφόμενου από δύο (2) υπαλλήλους της υπηρεσίας.

Κατά των ανωτέρω πινάκων οι ενδιαφερόμενοι μπορούν να υποβάλλουν ενστάσεις, στο ΑΣΕΠ μέσα σε αποκλειστική προθεσμία, η οποία λήγει μετά την πάροδο δέκα (10) ημερών από την ανάρτησή τους.

Για την υποβολή της ένστασης απαιτείται η καταβολή παραβόλου στο Δημόσιο Ταμείο είκοσι πέντε (25) ευρώ.

Ο δήμαρχος
Καμπόσος Γρηγόριος

ΔΡΟΜΟΛΟΓΙΑ ΤΟΥ ΤΑΧΥΠΛΟΟΥ ΚΑΤΑΜΑΡΑΝ
"ΔΩΔΕΚΑΝΗΣΟΣ ΕΞΠΡΕΣ"
Από 11/10/2003 έως 15/11/2003

ΑΝΑΧΩΡΗΣΗ ΑΠΟ ΡΟΔΟ - ΑΠΟ ΤΗ ΘΕΣΗ "ΚΟΛΩΝΑ"

ΗΜΕΡΑ	ΩΡΑ	ΠΡΟΟΡΙΣΜΟΣ	ΩΡΑ ΑΦΙΞΗΣ ΣΤΗ ΡΟΔΟ
ΚΑΘΕ ΔΕΥΤΕΡΑ	08.30	ΣΥΜΗ-ΚΩ-ΚΑΛΥΜΝΟ-ΛΕΡΟ-ΚΑΛΥΜΝΟ-ΚΩ-ΣΥΜΗ-ΡΟΔΟ	18.30
ΚΑΘΕ ΤΡΙΤΗ	08.30	*ΑΝΕΚΤΕΛΕΣΤΟ ΔΡΟΜΟΛΟΓΙΟ*	
ΚΑΘΕ ΤΕΤΑΡΤΗ	08.30	ΚΩ-ΚΑΛΥΜΝΟ-ΛΕΡΟ-ΛΕΙΨΟΙ-ΠΑΤΜΟ-ΛΕΡΟ-ΚΑΛΥΜΝΟ-ΚΩ-ΡΟΔΟ	18.30
ΚΑΘΕ ΠΕΜΠΤΗ	08.30	*ΑΝΕΚΤΕΛΕΣΤΟ ΔΡΟΜΟΛΟΓΙΟ*	18.30
ΚΑΘΕ ΠΑΡΑΣΚΕΥΗ	08.30	ΣΥΜΗ-ΚΩ-ΚΑΛΥΜΝΟ-ΛΕΡΟ-ΚΑΛΥΜΝΟ-ΚΩ-ΣΥΜΗ-ΡΟΔΟ	18.30
ΚΑΘΕ ΣΑΒΒΑΤΟ	08.30	ΠΑΝΟΡΜΙΤΗ-ΚΩ-ΚΑΛΥΜΝΟ-ΛΕΡΟ-ΚΑΛΥΜΝΟ-ΚΩ-ΠΑΝΟΡΜΙΤΗ-ΡΟΔΟ	18.30
ΚΑΘΕ ΚΥΡΙΑΚΗ	08.30	ΚΩ-ΚΑΛΥΜΝΟ-ΛΕΡΟ-ΠΑΤΜΟ-ΛΕΙΨΟΙ-ΛΕΡΟ-ΚΑΛΥΜΝΟ-ΚΩ-ΡΟΔΟ	18.30



Πληροφορίες - Κρατήσεις

ΔΩΔΕΚΑΝΗΣΟΣ ΝΑΥΤΙΛΙΑΚΗ Ν.Ε.

Αυστραλίας 3, 85100 ΡΟΔΟΣ • Τηλ. 22410 70590 • Fax: 22410 70591

E-mail: info@12ne.gr

Κάθε μέρα δείτε το κέρδος σας στην ανάποδη πλευρά

δώρα, πολλά δώρα, όμορφα δώρα



Ανακαλύψτε στην πίσω πλευρά των αποδείξεων των Υπερ Μάρκετ Σπανός... δώρα, πολλά δώρα, όμορφα δώρα κάθε μέρα.
Τηλεοράσεις, DVD, ραδιοκασετόφωνα, κουζίνες, αλλά και πολλά προϊόντα.

Όσο περισσότερες αποδείξεις τόσο περισσότερα δώρα

ΓΙΑΤΙ Η ΔΩΔΕΚΑΝΗΣΟΣ ΕΙΝΑΙ Ο ΤΟΠΟΣ ΜΑΣ!

Σπανός ΥΠΕΡ ΜΑΡΚΕΤ

Ρόδος: Μεγ. Κωνσταντίνου 53 & Γαριβάλδη, τηλ.: 22410 32335 • Μιχαήλ Πετρίδη - Καμείρου 79, τηλ.: 22410 60730
Λέρος: Λακκί, τηλ.: 22470 22480

Από το υπουργείο Οικονομικών

Οριστικό τέλος στα τεκμήρια των Ι.Χ.!

Θα εξακολουθεί να ισχύει μόνο για τα υπερπολυτελή αυτοκίνητα

Οριστικό τέλος στα τεκμήρια διαβίωσης σχεδόν για το σύνολο των αυτοκινήτων βάζει το υπουργείο Οικονομίας και Οικονομικών 26 χρόνια μετά την πρώτη εφαρμογή του συγκεκριμένου μέτρου. Σύμφωνα με την απόφαση, μόνο ελάχιστα υπερπολυτελή αυτοκίνητα θα εξακολουθήσουν να έχουν τεκμήριο.

Η τελική διάταξη του υπουργείου Οικονομίας και Οικονομικών που θα περιληφθεί στο νομοσχέδιο για την αντικειμενικοποίηση των φορολογικών ελέγχων το οποίο αναμένεται να κατατεθεί στη Βουλή μέχρι το τέλος του μήνα προβλέπει:

- Πλήρη κατάργηση της τεκμαρτής δαπάνης για τα αυτοκίνητα που έχουν αποκτηθεί μέχρι την 31η Δεκεμβρίου 1992
- Πλήρη κατάργηση του τεκμηρίου διαβίωσης για αυτοκίνητα μέχρι 14 φορολογήσιμους ίππους (2.000 κυβικά εκατοστά) που έχουν αποκτηθεί από την 1η Ιανουαρίου 1993 μέχρι 31 Δεκεμβρίου 2003.

Η κατάργηση αυτή ισχύει για κάθε αυτοκίνητο που διαθέτει η οικογένεια. Δηλαδή ανεξάρτητα από τον αριθμό των αυτοκινήτων που μπορεί να διαθέτει ένας φορολογούμενος δεν θα επιβαρύνεται με τεκμήριο αρκεί να είναι μέχρι 14 ίππους.

- κμήριο για αυτοκίνητα που αποκτήθηκαν από 1/1/1993 έως 31/12/2003, είναι άνω των 14 φορολογήσιμων ίππων και η εργοστασιακή τιμολογιακή αξία τους μειωμένη λόγω παλαιότητας από 7% έως 67% δεν υπερβαίνει τα 50.000 ευρώ. Και το μέτρο αυτό ισχύει για κάθε αυτοκίνητο της οικογένειας.
- Αυτοκίνητα που θα αποκτηθούν από την 1η Ιανουαρίου 2004 και μετά απαλλάσσονται από το τεκμήριο διαβίωσης εφόσον η εργοστασιακή αξία τους μειωμένη λόγω παλαιότητας είναι μέχρι 50.000 ευρώ.
- Για τα μεταχειρισμένα αυτοκίνητα που έχουν αποκτηθεί από την 1η Ιανουαρίου 1993 και μετά η εργοστασιακή τιμολογιακή αξία του πρώτου έτους κυκλοφορίας μειώνεται από 7% έως 70% ανάλογα με την παλαιότητα.
- Καταργείται ο ειδικός τρόπος προσδιορισμού του τεκμηρίου διαβίωσης για τα τζιπ για τα οποία πλέον θα ισχύει το ίδιο καθεστώς με τα επιβατικά.

Ωστόσο, σύμφωνα με την απόφαση του υπουργείου Οικονομικών, το τεκμήριο θα συνεχίσει να ισχύει για μικρό αριθμό υπερπολυτελών οχημάτων, των οποίων η εργοστασιακή τους αξία υπερβαίνει τα 50.000 ευρώ.



ΕΛΕΥΘΕΡΙΑ ΧΑΤΖΗΔΙΑΚΟΥ ΜΟΣΧΙΔΗ
ΞΕΝΕΣ ΓΛΩΣΣΕΣ

ΚΕΝΤΡΑ ΞΕΝΩΝ ΓΛΩΣΣΩΝ ΧΑΤΖΗΔΙΑΚΟΥ-ΜΟΣΧΙΔΗ ΕΛΕΥΘΕΡΙΑ

ΑΓΓΛΙΚΑ ΓΑΛΛΙΚΑ ΙΤΑΛΙΚΑ

- **Αριστη προετοιμασία όλων των αναγνωρισμένων εξετάσεων**

1ο Κέντρο: *Αμφιτρύτης 105 (Πάροδος Κων/νου Παλαιολόγου)*
Περιοχή Αγίου Ιωάννου-Ρόδος
Τηλ. 22410 34730 Κιν.: 6974602034

2ο Κέντρο: *Λεωφ. Δημοκρατίας-Παραδείσι*
Τηλ.: 22410 82430

Δ.Ε.Α.Ψ.Α. Α.Ε.
ΑΝΩΝΥΜΗ ΔΙΑΔΗΜΟΤΙΚΗ ΕΠΙΧΕΙΡΗΣΗ ΑΦΑΝΤΟΥ-ΨΙΝΘΟΥ-ΑΡΧΙΠΟΛΗΣ

ΑΝΑΚΟΙΝΩΣΗ

Επαναπροκήρυξη θέσης πρόσληψης επιστημονικού προσωπικού με σύμβαση εργασίας ιδιωτικού δικαίου ορισμένου χρόνου.

Η Ανώνυμη Διαδημοτική επιχείρηση Αφάντου-Ψίνθου-Αρχίπολης (ΦΕΚ 388/24 Ιανουαρίου 1996) ύστερα από το υπ' αριθμ. 13-05-2003 πρακτικό του Διοικητικού Συμβουλίου της επιχείρησης και την έγκριση του Γ.Γ. Περιφέρειας Νοτίου Αιγαίου (Αρ. πρωτ.: 5158/15-05-2003) ανακοινώνει ότι θα προσλάβει προσωπικό με σύμβαση εργασίας ιδιωτικού δικαίου ορισμένου χρόνου, για την κάλυψη εποχικών αναγκών των υπηρεσιών της σύμφωνα με τις διατάξεις του άρθρου 21 του Ν. 2190/1994, όπως ισχύει μετά τις τροποποιήσεις και συμπληρώσεις των Ν. 2225/1994, 2247/1994, 2266/1994, 2349/1995, 2527/1997 και 2738/1999 και 3051/2002 για τις εξής, κατά αριθμό ατόμων, ειδικότητες, με τα αντίστοιχα ειδικά τυπικά προσόντα και την αντίστοιχη χρονική περίοδο.

Το Προσωπικό θα προσληφθεί για την υλοποίηση του προγράμματος "ΒΟΗΘΕΙΑ ΣΤΟ ΣΠΙΤΙ" του Δήμου Αφάντου που υπάγεται στο Μέτρο 4.2 Υπηρεσίες Φροντίδες για την Προώθηση των Ισων Ευκαιριών του ΠΕΠ Νοτίου Αιγαίου 2000-2006, με διάρκεια σύμβασης ενός (1) έτους με δυνατότητα παράτασης μέχρι τη λήξη του προγράμματος, σύμφωνα με την υπ' αριθμ. πρωτ. ΠΝΑ 12007/ΕΥΔ3084-17-03-2003 απόφαση της Γενικού Γραμματέα Περιφέρειας Μ. Σημαντώνη.

ΕΙΔΙΚΟΤΗΤΑ: Κοινωνικών Λειτουργών (ΠΕ/ΤΕ) ή Κάτοχων Πτυχίου ή Διπλώματος Τμήματος Κοινωνικής Εργασίας ή ΚΑΤΕΕ ή Ψυχολόγου ή Κοινωνιολόγου ή Απόφοιτος Κοινωνικής Πολιτικής ή Κοινωνικής Διοίκησης των ΤΕΙ

ΑΡΙΘΜΟΣ: 1

ΕΙΔΙΚΑ ΤΥΠΙΚΑ ΠΡΟΣΟΝΤΑ:

Α. Πτυχίο τμήματος κοινωνικής διοίκησης κατεύθυνσης κοινωνικής εργασίας ΑΕΙ της ημεδαπής ή ισότιμος τίτλος αντίστοιχης ειδικότητας σχολών της αλλοδαπής.

2. Αδεια ασκήσεως επαγγέλματος.

Β. Αν δεν καθίσταται δυνατή η πλήρωση της θέσης από υποψηφίους της παραπάνω κατηγορίας, επιτρέπεται η πρόσληψη με: πτυχίο ή δίπλωμα ΤΕΙ τμήματος κοινωνικής εργασίας της ημεδαπής ή ισοτίμων σχολών της ημεδαπής ή αλλοδαπής ή ΚΑΤΕΕ ή ισοτίμων σχολών της ημεδαπής ή αλλοδαπής, αντίστοιχης ειδικότητας.

2. Αδεια ασκήσεως επαγγέλματος

Γ. Αν δεν καθίσταται δυνατή η πλήρωση της θέσης από υποψηφίους με τα ανωτέρω προσόντα, παρέχεται η ευχέρεια απασχόλησης ψυχολόγου με:

1. άδεια ασκήσεως επαγγέλματος ψυχολόγου.

2. οποιοδήποτε πτυχίο ή δίπλωμα ΑΕΙ της ημεδαπής ή άλλος ισότιμος τίτλος σχολών της αλλοδαπής, βάσει του οποίου χορηγήθηκε η ανωτέρω άδεια άσκησης επαγγέλματος.

Τέλος σε περίπτωση που δεν γίνει πλήρωση της θέσεως από υπιψηφίους με τα ανωτέρω προσόντα, παρέχεται η ευχέρεια απασχόλησης κοινωνιολόγου με: πτυχίο κοινωνιολογίας ή κοινωνικής πολιτικής ή κοινωνικής διοίκησης των ΑΕΙ της ημεδαπής ή ισότιμος τίτλος αντίστοιχης ειδικότητας σχολών της αλλοδαπής.

ΧΡΟΝΙΚΗ ΔΙΑΡΚΕΙΑ ΑΠΑΣΧΟΛΗΣΗΣ: Ενα έτος με δυνατότητα παράτασης έως τη λήξη του προγράμματος

Α. ΓΕΝΙΚΑ ΠΡΟΣΟΝΤΑ ΠΡΟΣΛΗΨΗΣ

1. Οι υποψήφιοι πρέπει έχουν ηλικία από 18 ετών και άνω (παρ. 6 άρθρο 21 Ν. 2190/1994 σε συνδυασμό με την παρ. 11 άρθρο 10 του Ν. 3051/2002).

2. Να έχουν την υγεία και την φυσική καταλληλότητα που τους επιτρέπει την εκτέλεση των καθηκόντων της θέσεως που επιλέγουν.

3. Να μην έχουν κώλυμα κατά το άρθρο 8 του Υπαλληλικού Κώδικα (καταδίκη, υποδικία, δικαστική συμπαράσταση) με την επιφύλαξη της επόμενης εξαίρεσης.

Εξαίρεση: Οι υποψήφιοι για θέσεις βοηθητικού ή ανειδίκευτου προσωπικού υπό την προϋπόθεση ότι έχουν εκτίσει την ποινή ή τα μέτρα ασφαλείας που τους έχουν επιβληθεί έχουν αρθεί ή έχουν απολυθεί υπό όρο (Ν. 2207/1994 άρθρο 4 παρ. 6).

Γνωστοποιείται ότι δικαίωμα συμμετοχής στην εν λόγω διαδικασία έχουν οι άνεργοι επιδοτούμενοι η μη οι οποίοι έχουν κάρτα ανεργίας από τον ΟΑΕΔ-Υπηρεσία Προώθησης της Απασχόλησης και οι εργαζόμενοι των ειδικοτήτων που απαιτούνται για τη λειτουργία του προγράμματος, και οι οποίοι έχουν ετήσιο εισόδημα από επαγγελματική δραστηριότητα το οποίος δεν ξεπερνά το ύψος του αφορολόγητου ποσού με βάση το εκκαθαριστικό σημείωμα φόρου εισοδήματος του προηγούμενου οικονομικού έτους.

Β. ΚΡΙΤΗΡΙΑ ΠΡΟΣΛΗΨΗΣ ΚΡΙΤΗΡΙΟ ΕΝΤΟΠΙΟΤΗΤΑΣ

Οι υποψήφιοι κατατάσσονται σε πίνακες, κατά κλάδο ή ειδικότητα, με κριτήριο την εντοπιότητα ως ακολούθως: (περίπτωση που ο ανωτέρω φορέας εδρεύει σε νησί πλην Κρήτης).

Προτάσσονται κατά σειρά:

α)

i) Οι Δημότες του Δήμου Αφάντου.

ii) Οι Δημότες των άλλων Δήμων ή Κοινοτήτων της Ρόδου.

iii) Οι μόνιμοι κάτοικοι όλων των Νομών της χώρας.

β) οι μόνιμοι κάτοικοι όλων των Νομών της χώρας.

ΛΟΙΠΑ ΚΡΙΤΗΡΙΑ

Η σειρά κατάταξης των υποψηφίων καθορίζεται με τη βαθμολόγηση των παρακάτω κριτηρίων ως ακολούθως:

ΚΡΙΤΗΡΙΑ:

1. Χρόνος Ανεργίας

α. Τεσσάρων (4) μηνών ανεργίας 1000 μονάδες

β. Ανω των τεσσάρων (4) μηνών με ανώτατο όριο τους δώδεκα (12) μήνες, προστίθενται ανά μήνα ανεργίας 50 μονάδες.

Σημείωση: Ανεργος είναι ο υποψήφιος που έχει τέσσερις (4) τουλάχιστον μήνες ανεργίας. Επίσης, χρόνος ανεργίας θεωρείται και ο χρόνος παρακολούθησης προγραμμάτων επαγγελματικής κατάρτισης του ΟΑΕΔ, εφόσον ο υποψήφιος ήταν άνεργος τουλάχιστον επί τετράμηνο κατά τον χρόνο ένταξής του στο πρόγραμμα. (παρ. 2 άρθρο 9 Ν.3051/2002).

2. Αριθμός τέκνων πολύτεκνης οικογένειας

α. Για υποψήφιο που είναι πολύτεκνος, για κάθε τέκνο 50 μονάδες.

β. Για υποψήφιο που είναι τέκνο πολύτεκνης οικογένειας, για κάθε τέκνο 50 μονάδες.

Σημείωση: Τις ανωτέρω μονάδες μπορεί να λάβει μόνο ένα μέλος της ίδιας οικογένειας κατά το ίδιο ημερολογιακό έτος στον ίδιο φορέα (παρ. 1 άρθρο 9 Ν. 3051/2002)

3. Αριθμός ανηλίκων τέκνων

α. Για καθένα από τα δύο (2) πρώτα ανήλικα τέκνα 30 μονάδες.

β. Για το τρίτο ανήλικο τέκνο 50 μονάδες.

4. Βαθμός βασικού τίτλου σπουδών, που απαιτείται από την ανακοίνωση, μόνο για τις κατηγορίες ΠΕ, ΤΕ και ΔΕ.

α. Για τους υποψήφιους των κατηγοριών ΠΕ και ΤΕ οι μονάδες του βαθμού του τίτλου σπουδών με δύο δεκαδικά ψηφία πολλαπλασιάζονται με τον αριθμό 20.

β. Για τους υποψήφιους ηλικίας έως τριάντα (30) ετών, με αφετηρία υπολογισμού το απαιτούμενο από την ανακοίνωση κατώτερο όριο ηλικίας και με βάση το έτος γέννησης, ανά έτος.

5. Ηλικία

Για τους υποψήφιους έως τριάντα (30) ετών, με αφετηρία υπολογισμού το κατώτερο όριο ηλικίας (18 ετών) και με βάση το έτος γέννησης, ανά έτος 3.

Για τους υποψήφιους ηλικίας άνω των τριάντα (30) ετών με αφετηρία υπολογισμού το απαιτούμενο από την ανακοίνωση κατώτερο όριο 2 ηλικίας (18 ετών) με βάση το έτος γέννησης ανά έτος 2.

6. Εμπειρία Μόνο στην περίπτωση που απαιτείται ως προσόν από την ανακοίνωση.

α. Για έξι (6) μήνες εμπειρίας 30 μονάδες.

β. Ανω των έξι (6) μηνών εμπειρίας, και μέχρι πέντε (5) έτη ανά μήνα εμπειρίας 5 μονάδες.

Επί ισοβαθμίας υποψηφίων στη συνολική βαθμολογία προηγείται αυτός που έχει τις περισσότερες μονάδες στο πρώτο κριτήριο (χρόνος ανεργίας) και αν, αυτές συμπίπτουν, αυτός που έχει τις περισσότερες μονάδες στο δεύτερο κριτήριο (αριθμός τέκνων πολύτεκνης οικογένειας) και ούτω καθεξής.

ΕΠΙΣΗΜΑΝΣΕΙΣ:

• Υποψήφιος που είναι ταυτόχρονα πολύτεκνος και τέκνο πολύτεκνης οικογένειας δικαιούται να κάνει χρήση της προσφορότερης βαθμολογικά εκ των δύο ιδιοτήτων, αποκλειομένης της αθροιστικής βαθμολόγησης.

• Ως εμπειρία νοείται η απασχόληση με σχέση εργασίας ή σύμβαση έργου στο δημόσιο ή τον ιδιωτικό τομέα ή άσκηση επαγγέλματος σε καθήκοντα ή έργα συναφή με το γνωστικό αντικείμενο της προς πλήρωση θέσης, μετά την απόκτηση του βασικού τίτλου σπουδών με τον οποίο ο υποψήφιος μετέχει στη διαγωνιστική διαδικασία και κατά τις περιπτώσεις για τις οποίες απαιτείται άδεια άσκησης επαγγέλματος, μετά τη λήψη της άδειας.

• Οταν από την ανακοίνωση ορίζεται για συγκεκριμένους κλάδους η ειδικότητες **ως προσόν η εμπειρία αντί του τίτλου σπουδών,** για τη σειρά κατάταξης μεταξύ των εχόντων εμπειρία εφαρμόζονται τα προαναφερόμενα κριτήρια, **εκτός από το κριτήριο του τίτλου σπουδών** (παρ. 12 άρθρο 21 Ν. 2190/1994, όπως ισχύει).

Γ. ΠΡΟΘΕΣΜΙΑ ΥΠΟΒΟΛΗΣ ΑΙΤΗΣΕΩΝ

Οι ενδιαφερόμενοι μπορούν να υποβάλουν αίτηση στα γραφεία της υπηρεσίας μας Πλατεία Ελευθερίας αρμόδιος κ. Πέρος Γεώργιος (Τηλ. 2241060430) εντός προθεσμίας δέκα (10) ημερών, που αρχίζει από την επομένη ημέρα της τελευταίας δημοσίευσης της παρούσας σε τοπικές εφημερίδες ή της ανάρτησής της στο κατάστημα της υπηρεσίας και στο χώρο ανακοινώσεων του δημοτικού ή κοινοτικού καταστήματος εφόσον η ανάρτησή της είναι τυχόν μεταγενέστερη της δημοσίευσης στις εφημερίδες (παρ. 10 άρθρο 21 Ν. 2190/1994).

Δ. ΥΠΟΒΟΛΗ ΔΙΚΑΙΟΛΟΓΗΤΙΚΩΝ

Οι ενδιαφερόμενοι μαζί με την αίτησή τους πρέπει να υποβάλουν υποχρεωτικώς τα εξής δικαιολογητικά **επικυρωμένα:**

1. Φωτοαντίγραφο των δύο όψεων της αστυνομικής ταυτότητας.

2. Φωτοαντίγραφο του τίτλου σπουδών τους στο οποίο να αναγράφεται ο ακριβής βαθμός αυτού. (ΜΟΝΟ) για υποψηφίους των κατηγοριών ΠΕ, ΤΕ και ΔΕ). Σε κάθε περίπτωση που ο βαθμός εκφράζεται με αξιολογικό χαρακτηρισμό ή με ακέραιο αριθμό πρέπει στη φωτοτυπία του τίτλου να περιλαμβάνεται και βεβαίωση της οικείας σχολής για τον ακριβή αριθμητικό βαθμό.

3. Φωτοαντίγραφο άδειας άσκησης επαγγέλματος (όπου απαιτείται).

4. Πιστοποιητικό εμπειρίας στο αντικείμενο της ειδικότητας (όπου απαιτείται), η οποία αποδεικνύεται ως εξής:

α) Είτε με τυχόν υπάρχουσα δικαστική απόφαση, από την οποία να προκύπτει το είδος της παρασχεθείσης εργασίας και η χρονική διάρκεια της παροχής της,

β) Είτε με ομοίου περιεχομένου βεβαίωση αρμόδιας, ελληνικής ή αλλοδαπής δημόσιας αρχής,

γ) Είτε με όμοια βεβαίωση νομικού προσώπου του άρθρου 14 παρ. 1 του Ν. 2190/1994 και του άρθρου 1 παρ. 3 του Ν. 2527/1997,

δ) Είτε με όμοια βεβαίωση του οικείου ασφαλιστικού φορέα, ε) Εάν από την προσκομιζόμενη βεβαίωση του οικείου ασφαλιστικού φορέα δεν προκύπτει το είδος της παρασχεθείσης εργασίας, τότε απαιτούνται πρόσθετη βεβαίωση του εργοδότη και υπεύθυνη δήλωση του υποψηφίου κατά το άρθρο 8 Ν. 1599/1986, σε συνδυασμό πάντοτε και με το βιβλιάριο κύριας ασφάλισης (εφόσον ο ασφαλιστικός φορέας δεν βεβαιώνει το είδος της εργασίας). Δεν απαιτείται η υποβολή βιβλιαρίου κύριας ασφάλισης αυπό υποψηφίους που προσκομίζουν βεβαίωση του ασφαλιστικού φορέα.

Οταν η εμπειρία έχει διανυθεί στον ιδιωτικό τομέα, απαιτείται προσθέτως και βεβαίωση της Επιθεώρησης Εργασίας για το είδος της παρασχεθείσης εργασίας.

5. Υπεύθυνη δήλωση του Ν. 1599/1986 ότι δεν έχουν κώλυμα κατά το άρθρο 8 του Υπαλληλικού Κώδικα:

α) ότι δεν έχουν καταδικαστεί για κακούργημα και σε οποιαδήποτε ποινή για κλοπή, υπεξαίρεση (κοινή και στην Υπηρεσία), απάτη, εκβίαση, πλαστογραφία απιστία δικηγόρου, δωροδοκία, καταπίεση, απιστία περί την υπηρεσία παράβαση καθήκοντος καθ' υποτροπή συκοφαντική δυσφήμιση καθώς και για οποιοδήποτε έγκλημα κατά τη γενετήσιας ελευθερίας ή οικονομικής εκμετάλλευσης της γενετήσιας ζωής,

β) Οτι δεν είναι υπόδικοι και δεν έχουν παραπεμφθεί με τελεσίδικο βούλευμα για κακούργημα ή για πλημμέλημα της προηγούμενης περίπτωσης, έστω και αν το αδίκημα παραγράφτηκε

γ) Οτι δεν έχουν λόγω καταδίκης στερηθεί τα πολιτικά τους δικαιώματα και για όσο χρόνο διαρκεί η στέρηση αυτή,

δ) ότι δεν τελούν υπό δικαστική συμπαράσταση.

6. Η ανεργία αποδεικνύεται με βεβαίωση του ΟΑΕΔ (που είναι αρμόδιος προς τούτο), ή και με οποιοδήποτε άλλο νόμιμο αποδεικτικό μέσο. Αποκλείεται η απόδειξη με υποβολή υπεύθυνης δηλώσεως.

7. Για τους εργαζόμενους επικυρώμενο εκκαθαριστικό σημείωμα φόρου εισοδήματος του προηγούμενου οικονομικού έτους.

8. Προκειμένου για ανέργους υποψηφίους που είχαν ενταχθεί σε πρόγραμμα επαγγελματικής κατάρτισης του ΟΑΕΔ: α) Βεβαίωση του ΟΑΕΔ στην οποία να αναφέρεται η ημερομηνία συμμετοχής του υποψηφίου στο πρόγραμμα καθώς και η ημερομηνία λήξης της συμμετοχής του,

β) Βεβαίωση του ΟΑΕΔ από την οποία να προκύπτει η ημερομηνία εγγραφής τους ως ανέργων στα σχετικά μητρώα.

9. Πιστοποιητικό οικογενειακής κατάστασης, προκειμένου για υποψηφίους που έχουν ανήλικα τέκνα. Ειδικά για τους πολύτεκνους και τα τέκνα πολύτεκνων οικογενειών γίνεται δεκτό και πιστοποιητικό της ΑΣΠΕ.

10. Εάν ο τίτλος έχει αποκτηθεί στην αλλοδαπή απαιτείται, μόνον: α) Προκειμένου για πανεπιστημιακή Εκπαίδευση, πράξη αναγνώρισης από το ΔΙΚΑΤΣΑ για την ισοτιμία, αντιστοιχία του τίτλου και τη βαθμολογική αντιστοιχία αυτού η πράξη αναγνώρισης επαγγελματικής ισοτιμίας από το Συμβούλιο Αναγνωρίσεως Επαγγελματικής Ισοτιμίας Τίτλων Τριτοβάθμιας Εκπαίδευσης.

Τα ως άνω δικαιολογητικά να έχουν εκδοθεί μέχρι την ημερομηνία λήξεως της προθεσμίας υποβολής των αιτήσεων.

β) Προκειμένου για τεχνολογική Εκπαίδευση πράξη αναγνώρισης από το ΙΤΕ για την ισοτιμία, αντιστοιχία του τίτλου και βαθμολογική αντιστοιχία αυτού η πράξη αναγνώρισης επαγγελματικής ισοτιμίας από το Συμβούλιο Αναγνωρίσεως Επαγγελματικής Ισοτιμίας Τίτλων Τριτοβάθμιας Εκπαίδευσης, που να έχουν εκδοθεί μέχρι την ημερομηνία λήξεως της προθεσμίας υποβολής των αιτήσεων.

γ) προκειμένου για Δευτεροβάθμια μη τεχνική ή μη επαγγελματική εκπαίδευση, βεβαίωση ισοτιμίας από την αρμόδια Διεύθυνση του Υπουργείου Εθνικής Παιδείας και Θρησκευμάτων και για τεχνική και επαγγελματική εκπαίδευση αλλοδαπής, πράξη ισοτιμίας και κατάταξης της επιτροπής ισοτιμιών του Οργανισμού επαγγελματικής Εκπαιδεύσεως και Καταρτίσεως (Ο.Ε.Ε.Κ.)-Εθνικής Αντιστάσεως 41, Ν. Ιωνία, Αθήνα και βεβαίωση για την αντιστοιχία του βαθμού από την αρμόδια Διεύθυνση του Υπουργείου Εθνικής Παιδείας και Θρησκευμάτων σε εικοσάβαθμη κλίμακα,

δ) Προκειμένου για Υποχρεωτική Εκπαίδευση, βεβαίωση ισοτιμίας από τη Διεύθυνση Παιδείας Ομογενών και Διαπολιτισμικής Εκπαίδευσης (ΔΙ.Π.Ο.ΔΕ.) της Κ.Υ του Υπουργείου Εθνικής Παιδείας και Θρησκευμάτων ή από τις κατά τόπους Δ/νσεις Β/θμιας Εκπαίδευσης της ημεδαπής.

11. Πιστοποιητικό του οικείου Δήμου ή Κοινότητας για τη δημοτικότητα. Για υποψήφιους των υπολοίπων νομών που δεν έχουν το κριτήριο της εντοπιότητας, όπως ορίζεται στο κεφάλαιο Β' του παρόντος, απαιτείται η υποβολή βεβαίωσης μόνιμης κατοικίας από τον οικείο Δήμο ή Κοινότητα (άρθρο 4 & 5 Ν. 2647/1998).

Ε. ΔΗΜΟΣΙΕΥΣΗ ΤΗΣ ΑΝΑΚΟΙΝΩΣΗΣ

Περίληψη της παρούσας, περιέχουσα υποχρεωτικώς τα όρια ηλικίας και όλα τα στοιχεία του άρθρου 21 παρ. 8 του Ν. 2190/1994 (όπως ισχύει), να δημοσιευθεί σε δύο (2) ημερήσιες ή εβδομαδιαίες τοπικές εφημερίδες του Νομού, εφόσον εκδίδονται.

Ανάρτηση ολόκληρης της ανακοίνωσης να γίνει στο κατάστημα της οικείας υπηρεσίας και στον χώρο των ανακοινώσεων του Δημοτικού ή Κοινοτικού καταστήματος του Δήμου ή της Κοινότητας στην οποία εδρεύει η υπηρεσία, συντασσομένου κατ' άρθρο 21 παρ. 9 του Ν. 2190/1994 (όπως ισχύει) πρακτικού ανάρτησης.

ΣΤ. ΑΝΑΡΤΗΣΗ ΠΙΝΑΚΩΝ-ΥΠΟΒΟΛΗ ΕΝΣΤΑΣΕΩΝ

Οι πίνακες κατάταξης των υποψηφίων αναρτώνται στο κατάστημα της οικείας υπηρεσίας συντασσομένου πρακτικού ανάρτησης, υπογραφόμενου από δύο (2) υπαλλήλους της υπηρεσίας.

Κατά των ανωτέρω πινάκων οι ενδιαφερόμενοι μπορούν να υποβάλλουν ενστάσεις, στο ΑΣΕΠ μέσα σε αποκλειστική προθεσμία, η οποία λήγει μετά την πάροδο δέκα (10) ημερών από την ανάρτησή τους.

Για την υποβολή της ένστασης απαιτείται η καταβολή παραβόλου στο Δημόσιο Ταμείο είκοσι πέντε (25) ευρώ.

Ο Πρόεδρος Δ.Σ.
Σταμάτιος Γ. Καβάδας

-ΣΥΣΤΗΜΑΤΑ ΣΥΝΑΓΕΡΜΟΥ
-ΚΑΜΕΡΕΣ ΠΑΡΑΚΟΛΟΥΘΗΣΗΣ ΧΩΡΩΝ
-ΚΕΝΤΡΟ ΛΗΨΕΩΣ

ARMAOS SECURITY

ΡΟΔΟΣ: ΛΙΝΔΟΥ 80 -Τ.Κ. 85100
ΤΗΛ./FAX 23632 - ΥΠΕΥΘΥΝΟΣ ΡΟΔΟΥ:
ΔΗΜΗΤΡΗΣ ΚΥΡΙΑΖΗΣ

ΕΡΑΤΕΣ

METROPOL
ALPHA ODEON
★MULTI-CINEMA★
www.RodosVitrina.gr/Metropol.htm
ΕΒΔΟΜ.ΠΡΟΓΡΑΜΜΑ • WEEKLY PROGRAMME
17/10/2003 -23/10/2003

Κάνετε έγκαιρα τις κρατήσεις σας
Η ΣΥΜΜΑΧΙΑ
IN ENGLISH ACTION - ADVENTURE
Η πιο φαντασμαγορική περιπέτεια της χρονιάς με χορταστικά οπτικά εφέ με πρωταγωνιστη τον Σόν Κόνερι
Σε 1η Πανελλήνια Προβολή
ΩΡΕΣ ΕΝΑΡΞΗΣ SHOWTIMES
Θρυλικοί τυχοδιώκτες... Αξιότιμα καθάρματα...
17:30 • 20:00 • 22:30
ΑΙΘΟΥΣΑ: 1

BAD BOYS 2
IN ENGLISH - ACTION
Τα καλά παιδία... μπαίνουν στον παράδεισο!!! Τα ΚΑΚΑ ΠΑΙΔΙΑ μπαίνουν.... σε περιπέτειες!!!
ΚΑΤ.ΑΠΟ 13 ΕΤΩΝ
Ασταμάτητη δράση από το 1 λεπτό!!
Πρωταγωνιστεί το εκρηκτικό δίδυμο που ανεβάζει την ΑΔΡΕΝΑΛΙΝΗ στα ύψη!!
Γουίλ Σμίθ Μάρτιν Λορένς
ΩΡΕΣ ΕΝΑΡΞΗΣ SHOWTIMES
19:30 • 22:40
ΑΙΘΟΥΣΑ: 2

*Μόνο Παρασκευή Σαββάτο & Κυριακή
ΤΑΞΙΔΙ ΣΤΗΝ ΧΩΡΑ ΤΩΝ ΘΑΥΜΑΤΩΝ Στα Ελληνικά
ΟΣΚΑΡ καλύτερης ταινίας κινουμένων σχεδίων
ΑΙΘΟΥΣΑ 2
ΩΡΑ ΕΝΑΡΞΗΣ 17:00

UNDERWORLD
IN ENGLISH - HORROR - THRILLER
Η μάχη για την κυριαρχία αρχίζει!! Βρικόλακες • Λυκάνθρωποι
Εσείς με ποιούς είστε?!
ΑΚΑΤΑΛΛΗΛΟ
Πρωταγωνιστούν Κέιτ Μπέκινσεϊλ Σκότ Σπίντμαν
ΩΡΕΣ ΕΝΑΡΞΗΣ SHOWTIMES
20:15 • 22:45
ΑΙΘΟΥΣΑ: 3

ΟΙ ΠΕΙΡΑΤΕΣ ΤΗΣ ΚΑΡΑΪΒΙΚΗΣ
IN ENGLISH - ADVENTURE
Η ΚΑΤΑΡΑ ΤΟΥ ΜΑΥΡΟΥ ΜΑΡΓΑΡΙΤΑΒΙΟΥ
Η Περιπέτεια της χρονιάς που βλέπει όλοι η Ρόδος για 6η συνεχή εβδομάδα...!!!
ΚΑΤΑΛΛΗΛΟ
Κάνετε έγκαιρα τις κρατήσεις σας
Πρωταγωνιστούν: Τζόνι Ντέπ, Τζέφρι Ρας Ορλάντο Μπλουμ, Κίρα Νάιτλι
ΩΡΑ ΕΝΑΡΞΗΣ 17:30
ΑΙΘΟΥΣΑ: 3

την Παρασκευή • on Friday
Η μαμά στην δουλειά... Ο μπαμπάς στο σπίτι... Και το σπίτι...νηπιαγωγείο
μπαμπαντάδες
Η 1η Οικογενειακή Κωμωδία της Χρονιάς με τον Έντι Μέρφι
Daddy Day Care

Down with Love
ΚΑΤΩ Ο ΕΡΩΤΑΣ
Η ρομαντική Κωμωδία με σπιρτόζικες ατάκες και έξυπνες ανατροπές
ΕΡΧΕΤΑΙ
Πρωταγωνιστή μια διάσημη φεμινίστρια ΡΕΝΕ ΖΕΛΒΕΓΚΕΡ Και ο Γοητευτικός δημοσιογράφος ΓΙΟΥΑΝ ΜΑΚΓΚΡΕΓΚΟΡ

Kill Bill
Δυο ισχυροί άντρες ένας προδότης κι ένας ήρωας συνωμοτούν
Ο Βασιλιάς Πρέπει να Πεθάνει
Μια συγκλονιστική περιπέτεια βασισμένη σε πραγματικά γεγονότα
• 3 LUXURY DESIGN SCREENS •
• DOLBY DIGITAL EX • FULLY AIR-CONDITIONED •
Πληροφορίες, Κρατήσεις • Information, Reservations
✆ 22410.28400

Cine Mania

ΕΠΙΜΕΛΕΙΑ: *ΚΥΡΙΑΚΗ ΠΕΤΡΙΔΟΥ*

Η ΣΥΜΜΑΧΙΑ
(The League of Extraordinary Gentlemen)

Περιπέτεια φαντασίας, σε σκηνοθεσία Στίβεν Νόριγκτον, η οποία προβάλλεται σε α' πανελλήνια προβολή, από το "Μετροπόλ Alpha Odeon".

Η ταινία βασίζεται σε επιτυχημένη σειρά κόμικς των **Αλαν Μουρ** και **Κέβιν Ο' Νιλ**. Κλασικοί χαρακτήρες από την παγκόσμια λογοτεχνία ζωντανεύουν στη μεγάλη οθόνη με σκοπό να κατατροπώσουν το κακό.

Στον πρωταγωνιστικό ρόλο εμφανίζεται ο αειθαλής "Τζέημς Μποντ", **Σον Κόνερι** ("Ο Βράχος"), ενώ εμφανίζονται, ακόμη, οι **Στιούαρτ Τάουνσεντ, Σέιν Γουέστ, Τόνι Κουράν.** Ο σκηνοθέτης της ταινίας μας είναι γνωστός από το **"Blade"**.

Tips:

* Τα γυρίσματα της ταινίας διήρκεσαν **20 εβδομάδες** και έγιναν σχεδόν αποκλειστικά στην **Πράγα** και κάποιες λήψεις στη **Μάλτα** και το **Λος Αντζελες.**
* Χρησιμοποιήθηκαν **58 διαφορετικά σκηνικά** και εκατοντάδες ειδικά εφέ.
* Ενας από τους... πρωταγωνιστές της ταινίας είναι και το **υπερσύγχρονο υποβρύχιο "Ναυτίλος"** του **Κάπτεν Νίμο,** το εσωτερικό του οποίου κατασκευάστηκε σε ένα πρώην ναυπηγείο στις όχθες του **Μολδάβα.** Μάλιστα, το υποβρύχιο, υπέστη μεγάλες ζημιές κατά τη διάρκεια των καταστροφικών πλημμύρων στην Πράγα που οδήγησαν και τον Σον Κόνερι σε τηλεοπτική εμφάνιση, ζητώντας βοήθεια εκ μέρους της πόλης!
* Μια από τις πιο πολύπλοκες και πολύχρωμες σκηνές της ταινίας γυρίστηκε με φόντο το **φημισμένο καρναβάλι της Βενετίας.** Περισσότεροι από **500 κομπάρσοι ντυμένοι** με περίτεχνα κοστούμια εποχής χρησιμοποιήθηκαν μαζί με ζογκλέρ, ξυλοπόδαρους και άλλους καλλιτέχνες του δρόμου. Αυτή η σειρά των νυχτερινών γυρισμάτων στήθηκε και πραγματοποιήθηκε μέσα σε **2 νύχτες.** Η σκηνή του Καρναβαλιού γυρίστηκε στα εικονικά εξωτερικά σκηνικά της Βενετίας, **στο CKD**, ίσως το μεγαλύτερο και πιο επιβλητικό σκηνικό ολόκληρης της ταινίας. Η περιοχή ήταν σε μέγεθος περίπου **όσο 4 γήπεδα ποδοσφαίρου** μαζί και αποτελείτο από εκατοντάδες προσόψεις κτιρίων και **3 κανάλια γεμάτα με νερό.**

Η γνώμη μας: Η ταινία ξεκινάει "δυνατά" και προδιαθέτει για μία εξίσου "δυνατή" συνέχεια. **Δυστυχώς, όμως, απογοητεύει. Ενώ στο ξεκίνημά της είναι άκρως εντυπωσιακή, το εύρημά της εξαντλείται γρήγορα με αποτέλεσμα, κάποια στιγμή, ο θεατής να βαριέται.**

Γενικά δίνει την εντύπωση ότι η ιστορία δεν κορυφώνεται, τουλάχιστον με τον πρωτότυπο τρόπο που θα περίμενε ο θεατής, σε σχέση με αυτό που δείχνει η αρχή της.

Θα πρέπει να σημειώσουμε, όμως, τα σκηνικά, τα οποία είναι καταπληκτικά και γενικά την ατμόσφαιρα της ταινίας που είναι υποβλητική.

Δίχως να αποτελεί κακή επιλογή, το αντίθετο μάλιστα, ωστόσο είναι κατώτερη των προσδοκιών που δημιούργησε...

Η υπόθεση: Ο διάσημος τυχοδιώκτης Άλαν Κουότερμεϊν καλείται να συγκεντρώσει μια ομάδα ηρώων, με διαφορετικές ικανότητες, στην απόπειρά του να πολεμήσει έναν παράφρονα που στρέφει τα έθνη της γης προς την καταστροφή. Για αυτό τον σκοπό φτιάχνει τη Συμμαχία, που αποτελείται από τη γυναίκα του Δράκουλα και βαμπίρ Μίνα Χάρκερ, τον Κάπτεν Νέμο, τον διχασμένοΔρ. Τζέκιλ/Μίστερ Χάιντ, τον αγέραστο Ντόριαν Γκρέι, τον κατάσκοπο Τομ Σόγιερ και τον αόρατο κύριο Σκίνερ...

Who is Who...

Τα μέλη της Συμμαχίας:

• Ο **Άλαν Κουότερμεϊν, ο Κυνηγός,** απέκτησε την παγκόσμια φήμη του από την ανακάλυψη των Ορυχείων του Βασιλιά Σολομώντα αλλά και από το εξαιρετικά επικίνδυνο όπλο του, με ακτίνα βολής τετρακοσίων μέτρων. Μια τρομερή αλλά και μυστηριώδης τραγωδία κατά την διάρκεια της τελευταίας του αποστολής στην υπηρεσία της Αυτού Μεγαλειότητας, ανάγκασε τον απογοητευμένο Κουότερμεϊν να αποσυρθεί στην Κένυα, μέχρι να αναλάβει την ηγεσία της Συμμαχίας...

• **Ο Τομ Σόγιερ, ο Κατάσκοπος,** είναι νεαρός, ασυγκράτητος και αυθόρμητος, ενθουσιάζεται με τα μυστήρια και αναζητά τον κίνδυνο γιατί απλά δεν έχει κάτι άλλο να κάνει!...

• **Ο Ρόντνεϊ Σκίνερ, ο Αόρατος Άνθρωπος,** είναι ένας γνήσιος εγκληματίας, ο οποίος χωρίς να αναλογίζεται τις συνέπειες, χρησιμοποιεί ένα φίλτρο που έκλεψε από κάποιον τρελό επιστήμονα για να γίνεται αόρατος...

• **Ο Δρ Χένρι Τζέκιλ, το Τέρας,** είναι διαπρεπής χημικός που πιστεύοντας ότι έχει βρει την εξήγηση για την ύπαρξη του Κακού στις ψυχές των ανθρώπων, χρησιμοποιεί τον εαυτό του σαν πειραματόζωο. Τότε γεννιέται ο Κύριος Χάιντ, ένα τέρας με απεριόριστη φυσική δύναμη που σκορπάει παντού τον θάνατο...

• **Ο Κάπτεν Νέμο, ο Μαχητής,** από μικρή ηλικία άρχισε το ατελείωτο ταξίδι του στις θάλασσες και στα μυστήριά της. Χρησιμοποιώντας μοναδικούς τρόπους μεταφοράς, έχει έρθει αντιμέτωπος με τέρατα πέρα από κάθε φαντασία και έχει δει απερίγραπτα θαύματα...

• **Ο Ντόριαν Γκρέι, ο Αθάνατος,** ως ματαιόδοξος νεαρός και όμορφος αριστοκράτης, είχε ζωγραφίσει ένα πορτρέτο του εαυτού του και ευχήθηκε αντί να γερνάει ο ίδιος, να γερνάει το πορτρέτο του. Η ευχή αυτή έγινε πραγματικότητα και τώρα είναι αθάνατος και άτρωτος...

• **Η Μίνα Χάρκερ, η Βρικόλακας,** είναι η γυναίκα του Δράκουλα των Καρπαθίων, τον οποίο γνώρισε σε ένα μοιραίο επαγγελματικό ταξίδι της στην Τρανσυλβανία. Προσπαθώντας να εξοντώσει τον Δράκουλα, έπεσε η ίδια στα δίχτυα του και μεταμορφώθηκε σε ένα επικίνδυνο πλάσμα της νύχτας...

ΠΑΛΛΑΣ 5 CINEMAS CENTER
17/10/2003 έως 23/10/2003
www.cinemapallas.gr

ΑΙΘΟΥΣΑ 5
AMERICAN PIE 3: THE WEDDING
Σε 1η Πανελλήνια Προβολή!
Κράτα τον... για πάντα!
Η κωμωδία που δεν χρειάζεται συστάσεις!
ΠΡΩΤΑΓΩΝΙΣΤΟΥΝ: JASON BIGGS, SEAN WILLIAM SCOTT, ALYSON HANNIGAN, EDDIE KAYE THOMAS
Ώρες Έναρξης: *16:15, 18:20, 20:25, 22:30
* Ειδική επιπλέον παράσταση, μόνο Σάββατο & Κυριακή
in english

ΑΙΘΟΥΣΑ 1
LARA CROFT, TOMB RAIDER THE CRADLE OF LIFE
ΤΟ ΛΙΚΝΟ ΤΗΣ ΖΩΗΣ
Σε 1η Πανελλήνια Προβολή!
3η εβδομάδα επιτυχίας με την ακαταμάχητη Ατζελίνα Τζολί στην θεαματική υπερπεριπέτεια που θα σας παρασύρει στους ρυθμούς της!
ΠΡΩΤΑΓΩΝΙΣΤΟΥΝ: ANGELINA JOLIE, GERALD BUTLER
in english
Ώρες Έναρξης: *16:10, 17:40, 20:10, 22:40
* Ειδική επιπλέον παράσταση, μόνο Σάββατο & Κυριακή

ΑΙΘΟΥΣΑ 3
ΒΡΩΜΙΚΑ, ΟΜΟΡΦΑ ΠΡΑΓΜΑΤΑ DIRTY, PRETTY THINGS
Απολαύστε την Όντρεϊ Τοτού (Αμελί) στο νέο ιδιόρρυθμο και συναρπαστικό θρίλερ του Στίβεν Φρίαρς (Επικίνδυνες Σχέσεις). Μερικά πράγματα είναι πολύ επικίνδυνα για να παραμείνουν μυστικά!
ΠΡΩΤΑΓΩΝΙΣΤΟΥΝ: AUDREY TAUTOU, CHIWETEL EJIOFOR
Ώρες Έναρξης: 18:15, 20:20, 22:25
in english

ΑΙΘΟΥΣΑ 2
ΘΕΟΣ ΓΙΑ ΜΙΑ ΕΒΔΟΜΑΔΑ BRUCE AL MIGHTY
Σε 1η Πανελλήνια Προβολή!
5η ΕΒΔΟΜΑΔΑ ΘΡΙΑΜΒΟΥ ΓΙΑ ΤΗΝ ΚΩΜΩΔΙΑ ΤΗΣ ΧΡΟΝΙΑΣ ΠΟΥ ΕΣΠΑΣΕ ΤΑ ΤΑΜΕΙΑ ΣΕ ΕΥΡΩΠΗ ΚΑΙ ΑΜΕΡΙΚΗ!
ΠΡΩΤΑΓΩΝΙΣΤΟΥΝ: JIM CARREY, JENNIFER ANISTON
in english
Ώρες Έναρξης: *16:20, 18:20, 20:30, 22:40
* Ειδική επιπλέον παράσταση, μόνο Σάββατο & Κυριακή

ΑΙΘΟΥΣΑ 4
ΕΠΑΓΓΕΛΜΑΤΙΕΣ ΑΠΑΤΕΩΝΕΣ MATCHSTICK MEN
Σε 1η Πανελλήνια Προβολή! 3η εβδομάδα!
Ο μεγάλος Ρίντλεϊ Σκοτ (Blade Runner, Μονομάχος) σκηνοθετεί με Οσκαρικές προδιαγραφές τους ΕΠΑΓΓΕΛΜΑΤΙΕΣ ΑΠΑΤΕΩΝΕΣ, Νίκολας Κέιτζ και Σαμ Ρόκγουελ, προσφέροντας στο κοινό ένα απόλυτα διασκεδαστικό αποτέλεσμα!
Ώρες Έναρξης: 20:20, 22:40
in english

ΑΙΘΟΥΣΑ 4
Η ΚΟΡΗ ΤΟΥ ΑΦΕΝΤΙΚΟΥ ΜΟΥ MY BOSS'S DAUGHTER
Σε 1η Πανελλήνια Προβολή!
Εσείς θα την βγάζατε έξω;
ΠΡΩΤΑΓΩΝΙΣΤΟΥΝ: ASHTON KUTCHER, TARA REID
in english
Ώρες Έναρξης: *16:30, 18:25
* Ειδική επιπλέον παράσταση, μόνο Σάββατο & Κυριακή

Party ατμόσφαιρα κάθε εβδομάδα στο Pallas!!!
Κάθε Παρασκευή, Σάββατο & Κυριακή, 19.00-23.00, dj του PARADISO θα παίζει για σας στο φουαγιέ του Pallas 5 Cinemas Center τα TOP HIT της χρονιάς! Διασκεδάστε με μας στους ρυθμούς του PARADISO!

ΠΡΟΣΕΧΩΣ - COMING SOON
ΤΗΝ ΠΑΡΑΣΚΕΥΗ 24 ΟΚΤΩΒΡΙΟΥ ΣΕ 1η ΠΑΝΕΛΛΗΝΙΑ ΠΡΟΒΟΛΗ!
ΛΗΣΤΕΙΑ ΑΛΑ ΙΤΑΛΙΚΑ / THE ITALIAN JOB
ΠΟΛΙΤΙΚΗ ΚΟΥΖΙΝΑ
SPY KIDS 3D: GAME OVER
Δείτε για πρώτη φορά ταινία ΤΡΙΣΔΙΑΣΤΑΤΗ (3-D)
ΣΕΒΑΧ Ο ΘΡΥΛΟΣ ΤΩΝ 7 ΘΑΛΑΣΣΩΝ

ΧΟΡΗΓΟΙ
NEOTEX Villagio BERLONI CHINA VILLAGE DIVA ACCESSORIES
Κρατήσεις / Reservations 22410 24475 & 22410 70670

Άρτος (;) Θεάματα (;)...

... Και τηλεόραση (όπως λέμε τηλοψία...)

STAR

06.00 **Παιδικό πρόγραμμα**
06.45 **Κάθε μέρα καλημέρα.** Νέα ενημερωτική εκπομπή με τον Τέρενς Κουίκ και την Εμυ Λιβανίου.
10.00 **Λόγια Starata.** Μαγκαζίνο ποικίλης ύλης με τον Γιώργο Βαρεμένο.
12.00 **Εχω θέμα.** Ενημερωτική εκπομπή με την Νανά Παλαιτσάκη.
13.00 **Ειδήσεις**
14.00 **Super star.** Με τη Χριστίνα Λαμπίρη.
16.05 **Ολα για την Ελενα.** Αισθηματική-κοινωνική σειρά.
17.00 **Ειδήσεις στη νοηματική γλώσσα**
17.05 **Λάουρα.** Κοινωνική σειρά.
18.00 **Μονομάχος.** Τηλεπαιχνίδι με τον Χρήστο Φερεντίνο.
19.00 **Ειδήσεις**
20.40 **Αθλητικές ειδήσεις**
21.00 **Ξένη ταινία.** «Μια Ιταλίδα από την Κύψελη». Ελληνική κωμωδία παραγωγής 1968.
23.00 **Ξένη ταινία.** «Διασημότητες». Δραματική κομεντί αμερ. παρ. 1998
01.00 **Γραφείο κηδειών Φίσερ.** Δραματική σειρά.
02.00 **Ειδήσεις**
02.15 **Ξένη ταινία.** «Χαμένα κορμιά.»
03.15 **Αστέρια στο πεντάγραμμο.**

ALTER

06:00 **Alter kids.** Κινούμενα σχέδια
07:45 **Διαπλοκές (Ε)**
08:00 **Ειδήσεις**
08:30 **Πρώτη ματιά** . Ενημερωτική εκπομπή
10:00 **Φως στο τούνελ (Ε).** Δημοσιογραφική εκπομπή
11:30 **Αμεση επέμβαση.** Ενημερωτική εκπομπή
12:30 **Τόλμη και γοητεία.** Σαπουνόπερα
13:00 **Ειδήσεις**
14:00 **Αποκλειστικά. Ενημερωτική εκπομπή**
16:30 **Ειδήσεις ALTER**
16:45 **Ταμτάκο προχώρα ξεβρώμισε τη χώρα**
18:45 **Ειδήσεις**
20:55 **Auto Alter Αθλητική Εκπομπή Με τον Δημήτρη Παπανικολάου**
21:00 **Ελα ν' αγαπηθούμε ντάρλινγκ.** Ελληνική ταινία
23:15 **Ειδήσεις ALTER**
23:30 **Αθέατος κόσμος.** Ενημερωτική εκπομπή Με τον Κώστα Χαρδαβέλλα
02:00 **Το δίχτυ (Ε)**
03:00 **Aphrodisia**
03:15 **Ερωτικό σύμπλεγμα**
05:15 **Τόλμη και γοητεία (Ε).** Σαπουνόπερα
05:45 **Alter clips**

ΕΞΥΠΗΡΕΤΗΣΗ
24 ΩΡΕΣ ΤΟ 24ΩΡΟ
24hrs DVD STORE
ΤΟ ΜΟΝΑΔΙΚΟ ΑΥΤΟΜΑΤΟ ΜΗΧΑΝΗΜΑ ΕΝΟΙΚΙΑΣΗΣ ΤΑΙΝΙΩΝ ΣΤΗ ΡΟΔΟ!!!!
Vidéo
ΑΓ. ΑΝΑΣΤΑΣΙΑΣ 16
ΡΟΔΟΣ
ΤΗΛ. 2241039979
dvdstore24@yahoo.gr

Κερδίστε χρόνο κα εξυπηρέτηση
WESTERN UNION | MONEY TRANSFER
"The fastest way to send money worldwide."
Αποστολή χρημάτων σ' όλο τον κόσμο μέσα σε λίγα λεπτά!!!
50.000 καταστήματα σε 165 χώρες του κόσμου είναι έτοιμα να σας εξυπηρετήσουν σε διευρυμένα ωράρια
Γονείς φοιτητών εξωτερικού εμπιστευθείτε μας
PLANET HOLIDAYS
Δημήτρης Τσοπανάκης
Γαλλίας 6 - Ρόδος - Τηλ. 22410-27327

ΕΤ-1

07.00 **Κουκλο-μεγάλοι και πολυσπόρια**
10.00 **Biography channel.**
11.00 **Μοντέρνα θαύματα** (Ε)
12.00 **Ταξιδεύοντας.** Ντοκιμαντέρ.
13.00 **National Geographic**
14.00 **Το ανθρώπινο πρόσωπο.** Σειρά ντοκιμαντέρ.
15.00 **Ειδήσεις**
16.00 **Εχει γούστο.** Καθημερινή εκπομπή για τον πολιτισμό και τους ανθρώπους του, τις ιδέες, τον κόσμο, το ευ ζην. Με την Μπήλιω Τσουκαλά.
18.00 **Τελική ευθεία.** Καθημερινό "προολυμπιακό" δελτίο με ρεπορτάζ και πληροφορίες για την αθλητική κίνηση της επικαριότητας και την προετοιμασία της χώρας μας για το 2004.
19.00 **Ολυμπιακό ντοκιμαντέρ**
20.00 **Ταξιδεύοντας.** Ντοκιμαντέρ.
21.00 **Biography channel.**
21.30 **Champions-Leaque.** «ΑΕΚ-Αϊντχόφεν»
23.00 **Ειδήσεις**
23.45 **Champions NET.**

NET

06.00 **Πρώτη γραμμή.** Εκπομπή με τους Βασίλη Λυριτζή και Δημήτρη Οικονόμου.
10.00 **10 με δύο.** Εκπομπή με τη Ρίκα Βαγιάνη και την Πόπη Τσαπανίδου
12.00 **Ειδήσεις**
13.00 **Αλλη διάσταση.** Με τον Κώστα Αρβανίτη.
14.00 **Χριστίνα, δικαίωμα στην αγάπη**
14.50 **Σαν σήμερα στον 20ό αιώνα.**
15.00 **Ειδήσεις**
16.00 **Τσικιτίτας.** Παιδική σειρά.
17.00 **Ατίθασα νιάτα.** Νεανική κοινωνική σειρά.
17.50 **Σαν σήμερα στον 20ό αιώνα.**
18.00 **Ειδήσεις**
18.30 **Ελληνική ταινία.** «Ξύπνα κορόϊδο». Ελληνική κωμωδία.
20.00 **Ειδήσεις**
21.00 **Champions-Leaque.** «Γαλατά Σαράι-Ολυμπιακός". Απευθείας μετάδοση.
23.45 **Champions NET.** Ο Α. Καρπετόπουλος με τους καλεσμένους του σχολιάζει την απόδοση των ελληνικών ομάδων στο Champions Leaque.
01.00 **Ειδήσεις**
01.15 **Το πρόγραμμα συνεχίζεται με εκπομπές σε επανάληψη.**

ΕΤ-3

08.00 **Παιδικό πρόγραμμα**
09.30 **Δευτέρα Λυκείου - Αίθουσα Β'**
10.00 **Η άλλη μέρα.** Καθημερινή εκπομπή με τη Μάρνη Χατζηεμμανουήλ.
12.00 **Design world.** Ντοκιμαντέρ.
12.30 **Ο Φλόιντ στη Μεσόγειο**
13.00 **Ειδήσεις**
13.55 **Ο κόσμος των σπορ**
14.30 **Με μια τρίτη ματιά.** Ενημερωτική εκπομπή.
15.00 **Ειδήσεις**
16.30 **Η ζωή είναι ωραία.** Κοινωνική εκπομπή.
18.00 **Τεχνόπολις**
19.00 **Περίμετρος**
19.30 **Υδρόγειος**
20.00 **Αθλητικό ημίωρο**
20.30 **Ειδήσεις**
21.30 **Μακρινές φιλίες**
21.35 **Στόχος το 2004**
22.00 **Ξένη ταινία.** «Τα τρία χρώματα: κόκκινο». Ψυχολογικό δράμα, παραγωγής 1994.
24.00 **Ειδήσεις**
00.30 **REM. Road movie-live in Atlanda.**
01.30 **Η αντίστροφη μέτρηση προς την ημέρα της κρίσης - Μιλένιουμ και αποκάλυψη.** Ντοκιμαντέρ.
02.30 **Με μια τρίτη ματιά.**

FILMNET

06:30 **Ωραία μέρα για να πεθάνεις.** Ξένη ταινία. Κωμωδία
08:05 **E! Entertainment.** Ψυχαγωγική εκπομπή
09:00 **Διπλός μπελάς.** Ξένη ταινία. Κωμωδία
10:30 **Μικρά ψέματα, μεγάλες απιστίες.** Ξένη ταινία . Δράμα
12:35 **Ο φρουρός της Τες.** Ξένη ταινία.
14:15 **Προσεχώς στο σινεμά!** Ψυχαγωγική εκπομπή
14:55 **Οι κότες το' σκασαν.** Ξένη ταινία. Οικογενειακή κωμωδία
16:30 **Κατα λάθος δολοφόνος.** Ξένη ταινία. Αισθηματική κωμωδία
20:25 **Σκηνές από τον κινηματογράφο.** Ενημερωτική εκπομπή
21:00 **Στο τόπο του εγκλήματος FILMNET Ξένη Σειρά**
21:55 **Videofashion.**
22:15 **Διχασμένο κορμί.** Ξένη ταινία. Θρίλλερ
24:00 **Καλοκαίρι στο Σαν Φρανσίσκο**
24:00 **Εισβολή**
00:45 **Το χρώμα της σιωπής**
02:35 **Black hawk Down. Ξένη Ταινία**
05:00 **Η πόλη των φαντασμάτων.** Ξένη ταινία.

SUPER SPORT

06:00 **Υδάτινα σπορ απ' όλο τον κόσμο**
07:00 **Τρίαθλο (Ε)**
08:00 **Αγώνες ποδηλασίας**
18:00 **Αγγλικά στιγμιότυπα**
19:00 **Πορτογαλικά στιγμιότυπα**
19:30 **Αγώνες μπιλιάρδου**
20:30 **Extreme sports**
21:00 **Champions zone**
24:00 **Οποιος αντέξει**
02:00 **Γερμανικό πρωτάθλημα**

MEGA

06.45 **Κάθε μέρα μαζί** Ενημερωτική εκπομπή με τον Γιάννη Λοβέρδο.
10.00 **Τα μυστικά της Βέφας.** Εκπομπή μαγειρικής με τη Βέφα Αλεξιάδου.
11.00 **Ομορφος κόσμος το πρωί.** Ψυχαγωγική εκπομπή με τον Γρηγόρη Αρναούτογλου.
14.00 **Ειδήσεις**
15.00 **Εισαι το ταίρι μου** (Ε) Κωμική σειρά. Παίζουν: Αλέκος Συσσοβίτης, Κατερίνα Λέχου, Βίκυ Σταυροπούλου.
16.00 **Στην κουζίνα ολοταχώς** Τηλεπαιχνίδι με τον Ηλία Μαμαλάκη.
16.50 **Δύο ξένοι** (Ε) Κωμική αισθηματική σειρά. Παίζουν: Εβελίνα Παπούλια, Νίκος Σεργιανόπουλος, Ντίνα Κώνστα.
18.00 **Ματιές στα γεγονότα**
18.10 **Απαγορευμένη αγάπη.** Κοινωνική σειρά. Παίζουν: Νικήτας Τσακίρογλου, Κώστας Αρζόγλου, Μπέτυ Λιβανού.
18.50 **Φιλοδοξίες.** Κοινωνική σειρά.
19.20 **Το show των εκατομμυρίων** Τηλεπαιχνίδι που παρουσιάζει ο Φώτης Σεργουλόπουλος.
20.00 **Κεντρικό δελτίο ειδήσεων**
21.00 **Η νταντά.** Κωμική σειρά. Παίζουν: Μαρία Λεκάκη, Κώστας Αποστολίδης.
21.40 **Αμαρτίες γονέων.** Κωμική σειρά. Παίζουν: Κώστας Βουτσάς, Χρυσούλα Διαβάτη.
22.30 **Λένη.** Δραματική σειρά.
23.30 **Ξένη ταινία.** «Ερωτικές αναταράξεις»
00.15 **Ειδήσεις**
00.30 **Ξένη ταινία** (Σ)
02.00 **Ολα για την υγεία** (Ε)
03.00 **Frasier**
04.30 **Τηλεμάρκετινγκ**

ANT-1

06.20 **Δανεικός πατέρας**
07.00 **Καλημέρα Ελλάδα.** Ενημερωτική εκπομπή με τον Γιώργο Παπαδάκη.
10.00 **Πρωινός καφές.** Ψυχαγωγική εκπομπή με την Ελένη Μενεγάκη.
13.05 **Super game**
13.15 **Σοφία ορθή** (Ε) Κωμική σειρά.
14.00 **Τα νέα του ANT-1**
14.50 **Κωνσταντίνου και Ελένης**
15.45 **Super game.**
15.50 **Ακρως οικογενειακόν** (Ε) Κωμική σειρά.
16.50 **Εγκλήματα** (Ε) Κωμική σειρά.
17.30 **Τα νέα του ANT-1- Ειδήσεις στη νοηματική γλώσσα**
17.40 **Ο καιρός της εβδομάδας.**
17.50 **Καλημέρα ζωή.** Κοινωνική σειρά. Παίζουν: Μίνα Χειμώνα, Γιώργος Βασιλείου, κ.ά.
18.40 **Θησαυροφυλάκιο**
19.20 **Η λάμψη.** Καθημερινή κοινωνική σειρά. Παίζουν: Χρήστος Πολίτης, Νίκος Απέργης, κ.ά.
20.00 **Τα νέα του ANT-1**
21.00 **Το πιο γλυκό μου ψέμα** Αισθηματική κωμική σειρά. Παίζουν: Σοφία Αλιμπέρτη, Θανάσης Ευθυμιάδης, Κώστας Κρομμύδας, Νίκος Ορφανός
21.45 **Τα φιλαράκια.** Κωμική σειρά με τους Πάνο Μιχαλόπουλο, Μπέσυ Μάλφα, Γιώργο Κωνσταντίνου.
22.50 **Mission**
23.50 **Κάτσε καλά.** Ψυχαγωγική εκπομπή με τους Νίκη Κάρτσωνα, Θανάση Αναγνωστόπουλο.
00.50 **Ειδήσεις**
01.20 **Εξωγήινη απειλή.** Σειρά επιστημονικής φαντασίας.
02.20 **Κίτρινος φάκελος**
03.30 **Mobile fun**
03.50 **Τηλεμάρκετινγκ**
04.20 **Ξένη ταινία.** «Γυναίκες του λιμανιού». Δραματική περιπέτεια, βρετανικής παραγωγής.

ALPHA

05.40 **Καινούργια μέρα** Ενημερωτική εκπομπή με τη Νικολέτα Κρητικού
06.45 **Καλημέρα σας.** Ενημερωτική εκπομπή με τον Γιώργο Αυτιά.
10.00 **Καλώς τους.** Ψυχαγωγική εκπομπή με τη Ρούλα Κορομηλά.
13.00 **Εν λευκώ.** Ενημερωτική εκπομπή με την Αννα Παναγιωταρέα.
14.00 **Ειδήσεις**
14.50 **Παουλίνα.** Κοινωνική σειρά (Ε)
16.00 **Ειδήσεις**
16.10 **Παουλίνα.** Συνέχεια
16.45 **Κάτω απ' την Ακρόπολη.** Καθημερινή σειρά, κοινωνική σε σκηνοθεσία Δημήτρη Σοφιανόπουλου-Σταύρου Στάγκου. Παίζουν: Παύλος Χαϊκάλης, Παύλος Κοντογιαννίδης, Αντώνης Αντωνίου κ.ά.
17.25 **Μπορώ.** Ενημερωτική εκπομπή με την Αννα Δρούζα.
19.00 **Ειδήσεις**
19.10 **Μεταξύ αγάπης και μίσους.**
20.00 **Ειδήσεις**
21.00 **Ξένη ταινία.** «Λατέρνα, φτώχεια και φιλότιμο». Ελληνική κωμωδία.
23.00 **Για πάντα φίλες**
24.00 **Μια αγάπη, μια ζωή.** (Ε).
01.00 **Ειδήσεις**
01.15 **Ξένη ταινία** «Το ταξίδι στο Κικουτζίρο». Κωμωδία.
02.45 **Pointman**
03.45 **Τηλεμάρκετινγκ**

ΚΗΔΕΙΑ

Τον λαυτρευτό μας σύζυγο, πατέρα, υιό, αδελφό και θείο
ΒΑΣΙΛΕΙΟ ΚΡΗΤΙΚΟ
ετών 50
Οικονομολόγος -πρώην Δήμαρχος
θανόντα κηδεύουμε σήμερα Τρίτη 21 Οκτωβρίου 2003 και ώρα 3 μ.μ. από τον Ιερό Ναό Κοιμήσεως Θεοτόκου Αφάντου
Η σύζυγος: Δέσποινα
Τα παιδιά: Γιώργος, Βαλασία
Η μητέρα: Βαλασία
Τ' αδέλφια, τ' ανίψια και οι λοιποί συγγενείς.

ΑΝΑΓΓΕΛΙΑ ΘΑΝΑΤΟΥ

Απεβίωσε το Σάββατο 18 Οκτωβρίου 2003 η **ΜΑΙΡΗ ΠΑΣΠΑΛΑΚΗ το γένος Μανουσάκη** στην Daytona Beach FLORIDA της Αμερικής.
Η κηδεία θα γίνει την Τρίτη 21 Οκτωβρίου στην Daytona Beach.
Τα παιδιά της, ο εγγονός της, τ' αδέλφια της Φώτης-Δώρα Μανουσάκη, Νίτσα-Αχιλλέας Φραράκης, Φλώρα Φραράκη
Τ' ανίψια και οι λοιποί συγγενείς.

ΜΝΗΜΟΣΥΝΑ

Την 22α μηνός Οκτωβρίου ημέρα Τετάρτη και ώρα 8 π.μ. εις τον Ιερό Ναό Αγίας Ειρήνης Ορφανοτροφείου Θηλέων, τελούμε 9μηνο μνημόσυνο υπέρ αναπαύσεως της ψυχής της λατρευτής μας μητέρας και γιαγιάς
ΣΤΑΜΑΤΙΑΣ ΟΙΚΟΝΟΜΙΔΟΥ
Τα παιδιά: Γιάννης-Δάφνη, Νεζούλα-Γιάννης, Μαρία-Θαρρενός.
Τα εγγόνια και οι λοιποί συγγενείς.



Την 22α μηνός Οκτωβρίου ημέρα Τετάρτη και ώρα 8 π.μ. εις τον Ιερό Ναό Αγίας Ειρήνης Ορφανοτροφείου Θηλέων, τελούμε 40ήμερο μνημόσυνο υπέρ αναπαύσεως της ψυχής του λατρευτού μας συζύγου και βαπτιστικού
ΑΝΔΡΕΑ-ΒΙΚΤΩΡΑ ΠΡΕΝΤΟΣΗ
Η σύζυγος: Νεκταρία
Οι νονές: Γεωργία Ζωάννου, Δέσποινα Στελλά.
Και οι λοιποί συγγενείς.



Τελούμε την 22α μηνός Οκτωβρίου ημέρα Τετάρτη και ώρα 8.30 π.μ. από τον Ιερό Ναό Ταξιαρχών Νεκροταφείου Ρόδου, 9ήμερο μνημόσυνο υπέρ αναπαύσεως της ψυχής του λατρευτού μας υιού, συζύγου, πατέρα, αδελφού και παππού
ΚΥΡΙΑΚΟΥ ΒΟΝΑΚΗ
Η μητέρα: Χρυσούλα.
Η σύζυγος: Δέσποινα.
Τα παιδιά: Ιωάννα-Φιλήμονας, Βαλεντίνα-Ζήσης.
Η νύφη: Μαρία.
Τα εγγόνια: Βαγγέλης, Κυριάκος.
Τ' αδέλφια: Γιώργος-Αναστασία, Μαρία-Μανώλης, Μιχάλης.
Τ' ανίψια και οι λοιποί συγγενείς.



Την 22α μηνός Οκτωβρίου ημέρα Τετάρτη και ώρα 8 π.μ. εις τον Ιερό Ναό Αγίου Παντελεήμονα Παλιάς Πόλης Ρόδου, τελούμε 9ήμερο μνημόσυνο υπέρ αναπαύσεως της ψυχής της λατρευτής μας συζύγου, μητέρας, γιαγιάς, προγιαγιάς, αδελφής και θείας
ΜΑΡΙΑΣ ΚΑΡΡΑ
Ο σύζυγος: Μανόλης
Τα παιδιά: Γιάννης-Βαρβάρα
Τα εγγόνια, τα δισέγγονα, τ' αδέλφια, τ' ανίψια και οι λοιποί συγγενείς.



Τελούμε την 22α μηνός Οκτωβρίου ημέρα Τετάρτη και ώρα 8 π.μ. εις τον Ιερό Ναό Ταξιαρχών Νεκροταφείου Ρόδου, 9μηνο μνημόσυνο υπέρ αναπαύσεως της ψυχής του λατρευτού μας συζύγου, πατέρα, παππού και προπάππου
ΦΩΤΙΟΥ ΝΙΚΟΛΑΟΥ
Η σύζυγος: Ειρήνη
Τα παιδιά: Αννα-Νικόλαος, Νικήτας, Πόπη-Νικόλαος, Χριστοφόρα-Ανδρέας, Κωστούλα-Σμολένσκης, Μιχάλης-Καλυψώ
Τα εγγόνια, τα δισέγγονα και οι λοιποί συγγενείς.

ΙΔΡΥΜΑ ΥΠΟΤΡΟΦΙΩΝ ΔΩΔΕΚΑΝΗΣΟΥ "ΑΝΔΡΕΑΣ ΔΙΑΚΟΜΙΧΑΛΗΣ"
Αριθμ. Πρωτ. 12/2003

ΠΡΟΚΗΡΥΞΗ

Το Ιδρυμα Υποτροφιών Δωδεκανήσου "Ανδρέας Διακομιχάλης" προκηρύσσει, σύμφωνα με τις διατάξεις του Ν. 1583/1985, του Οργανισμού του και την αριθμ. 3/18-10-2003 απόφαση του Διοικητικού Συμβουλίου πέντε (5) θέσεις νέων Υποτρόφων, για την χορήγηση υποτροφίας με επιλογή (χωρίς διαγωνισμό) σε φοιτητές Ανωτάτων Σχολών της ημεδαπής.
Οι υποψήφιοι πρέπει να κατάγονται από τη Δωδεκάνησο και να υποβάλουν ταχυδρομικώς ή αυτοπροσώπως αίτηση με τα νόμιμα δικαιολογητικά στη διεύθυνση του Ιδρύματος-Κωνσταντίνου Παλαιολόγου 1, Τ.Κ. 85100, Ρόδος-, εντός είκοσι (20) ημερών από την τελευταία δημοσίευση της παρούσης.
Περισσότερες πληροφορίες παρέχονται από τον κ. Ιωάννη Χαρίτο, τηλ. 22410-22762 και ώρες 09.00-13.00, καθώς και στο τηλ. 22410-85512 κατά τις εργάσιμες ημέρες και ώρες 10.00-14.00.

Απαιτούμενα δικαιολογητικά:
1. Αίτηση του υποψηφίου Υποτρόφου, στην οποία να αναγράφεται και η διεύθυνση κατοικίας και το τηλέφωνο.
2. Επικυρωμένο φωτοαντίγραφο της Αστυνομικής του ταυτότητας.
3. Πιστοποιητικό οικείου Δημάρχου περί της οικογενειακής κατάστασης του υποτρόφου στο οποίο να εμφαίνεται και η Δωδεκανησιακή του καταγωγή.
4. Αντίγραφο εκκαθαριστικού σημειώματος Φόρου Εισοδήματος του ιδίου εφ' όσον έχει εισόδημα ή της οικογένειάς του, και αντίγραφο της δηλώσεως Ε9 που υποβλήθηκε στην Εφορία με τις τυχόν τροποποιήσεις της.
5. Απόσπασμα ποινικού μητρώου προσφάτου εκδόσεως.
6. Βεβαίωση της Σχολής στην οποία να αναγράφεται το εξάμηνο φοίτησης και τα κανονικά έτη σπουδών.
7. Υπεύθυνη δήλωση ότι ο υποψήφιος δεν λαμβάνει υποτροφία από άλλο Ιδρυμα.

Μετά τιμής
Ο Πρόεδρος του Ιδρύματος
Νικόλαος Διακομιχάλης

ΕΛΛΗΝΙΚΗ ΔΗΜΟΚΡΑΤΙΑ
ΠΕΡΙΦΕΡΕΙΑ ΝΟΤΙΟΥ ΑΙΓΑΙΟΥ
ΔΗΜΟΣ ΑΦΑΝΤΟΥ

ΑΝΑΚΟΙΝΩΣΗ

Σύσσωμο το Δημοτικό Συμβούλιο Αφάντου εκφράζει την βαθύτατη θλίψη του για τον αιφνίδιο θάνατο του πρώην Δημάρχου Αφάντου **Βασιλείου Κρητικού** και απευθύνει τα συλλυπητήρια καθώς και την αμέριση συμπαράστασή του στην οικογένεια του εκλιπόντος.
Ο Δήμαρχος Αφάντου
Σταμάτιος Γ. Καβάδας

ΙΕΡΑ ΜΗΤΡΟΠΟΛΙΣ ΡΟΔΟΥ
ΙΕΡΟΣ ΝΑΟΣ
Η ΚΟΙΜΗΣΗ ΤΗΣ ΘΕΟΤΟΚΟΥ
ΑΦΑΝΤΟΥ

ΠΑΝΗΓΥΡΙΣ

Γνωστοποιούμε στο φιλόθρησκο κοινό ότι στις 26 τρέχοντος, ημέρα Κυριακή εορτάζουμε την μνήμη του Αγίου Δημητρίου στ' Αφάντου στο παρεκκλήσι που βρίσκεται στη περιοχή Σκάλες.
Την παραμονή ημέρα Σάββατο και ώρα 6η εσπερινή θα ψαλεί Θεία Λειτουργία στον Ιερό Ναό "Η Κοίμηση της Θεοτόκου".
Εκ της Εκκλησιαστικής Επιτροπής Αφάντου

ΨΗΦΙΣΜΑ

Το Δημοτικό Συμβούλιο Αφάντου συνήλθε εκτάκτως σήμερα Δευτέρα 20 Οκτωβρίου 2003 στις 17.30 με αφορμή τον αιφνίδιο θάνατο του τέως δημάρχου Αφάντου **Βασιλείου Κρητικού** και
ΑΠΟΦΑΣΙΣΕ ΟΜΟΦΩΝΑ
- Να δοθεί το όνομά του σε οδό ή πλατεία του δήμου μας.
- Να γίνει η κηδεία του με δημοτική δαπάνη και τις δέουσες τιμές.
- Να παρακολουθήσει σύσσωμο την εξόδιο ακολουθία και την κηδεία του εκλιπόντος.
- Να αναρτηθεί μεσίστια η σημαία του Δημοτικού Καταστήματος επί τριήμερο σε ένδειξη πένθους.
- Να εκφράσει τα συλλυπητήριά του προς την οικογένεια του εκλιπόντος.
- Να αργήσει ο δήμος κατά την ημέρα της κηδείας.
- Να κατατεθεί ποσό 1.000 ευρώ στο Δημοτικό Ιδρυμα Υποτροφιών Δήμου Αφάντου.
- Να επιδοθεί το παρόν ψήφισμα στην οικογένειά του.
- Να δημοσιευθεί το παρόν στον τοπικό Τύπο.

Το Δημοτικό Συμβούλιο Αφάντου

ΚΑΘΗΜΕΡΙΝΑ ΟΛΑ ΤΑ ΝΕΑ ΤΗΣ ΔΩΔΕΚΑΝΗΣΟΥ ΣΤΟ INTERNET
www.rodiaki.gr

ΔΙΕΥΘΥΝΣΗ ΔΑΣΩΝ ΔΩΔΕΚΑΝΗΣΟΥ

ΑΝΑΚΟΙΝΩΣΗ

Γνωστοποιείται κατά το άρθρο 14 του Ν. 998/79, η αποστολή για ανάρτηση στον Δήμο Πάτμου της αριθμ. 5149/27-08-2003 Πράξης χαρακτηρισμού έκτασης που εκδόθηκε από τον Δ/ντή Δασών Δωδ/νήσου. Η έκταση που βρίσκεται στην θέση Δεξαμενές Γροίκου Περιφέρειας Δήμου Πάτμου Νήσου Πάτμου εμβαδού 4022,9 τ.μ. χαρακτηρίζεται ως γεωργική έκταση.
Ο Δ/ντής
Δασών Δωδεκανήσου
Κοντίτσης Φίλιππος
Δασολόγος με βαθμό Δ/ντή

ΝΕΑ ΔΗΜΟΚΡΑΤΙΑ
Τ.Ε. ΔΗΜΟΥ ΑΦΑΝΤΟΥ
ΤΜΗΜΑ ΓΡΑΜΜΑΤΕΙΑΣ

ΨΗΦΙΣΜΑ

Η Τ.Ε. της Νέας Δημοκρατίας Αφάντου συνήλθε έκτακτα σήμερα μετά την αναγγελία του θανάτου του πρώην δημάρχου Αφάντου **Βασίλη Κρητικού,** φίλου, συναγωνιστή και επίλεκτου στελέχους της τοπικής μας οργάνωσης, ο οποίος υπηρέτησε με πάθος και αυταπάρνηση τον τόπο μας, αφήνοντας πίσω του έργο σπουδαίο και σημαντικό.
Αποφάσισε ομόφωνα τα παρακάτω:
1) Να παραστεί σύσσωμη η Τ.Ε. στην κηδεία του.
2) Να καταθέσει στεφάνι στη σορό του.
3) Να εκφράσει τα συλλυπητήριά της στους οικείους του εκλιπόντος.
4) Να δημοσιευθεί το παρόν στον τοπικό Τύπο.
Ο Γραμματέας **Ο πρόεδρος**
Βασίλης Χατζηχριστοδούλου **Αναστάσιος Σπάνος**

ΑΔΕΛΦΟΤΗΤΑ ΟΛΥΜΠΙΤΩΝ ΡΟΔΟΥ "Η ΒΡΥΚΟΥΣ"

ΑΝΑΚΟΙΝΩΣΗ

Τροποποίηση του καταστατικού με την υπ' αριθμ. 242/2000 απόφαση του Μονομελούς Πρωτοδικείου Ρόδου. Με την παραπάνω απόφαση εγκρίθηκαν οι τροποποιήσεις των άρθρων 2 και 10 του καταστατικού του Σωματείου με την επωνυμία: "Αδελφότητα Ολυμπιτών Ρόδου "Η ΒΡΥΚΟΥΣ", που εδρεύει στη Ρόδο.
Ο πληρεξούσιος Δικηγόρος
Ιωάννης Μηνά Μηνατσής

ΓΝΩΣΤΟΠΟΙΗΣΗ

Γνωρίζουμε στην αξιότιμο πελατεία μας ότι το βενζινάδικο **ΕΜΜΑΝΟΥΗΛ ΧΑΤΖΗΜΑΝΩΛΗ** (ΕΚΟ) στα Σγουρού λόγω αντικατάστασης του μηχανικού εξοπλισμού του θα παραμείνει κλειστό για το χρονικό διάστημα από 22 Οκτωβρίου μέχρι και 10 Νοεμβρίου 2003.
Ευχαριστούμε για την μέχρι σήμερα προτίμησή σας.
Εκ της Διεύθυνσης

ΑΝΑΚΟΙΝΩΣΗ

Ειδοποιούνται οι κάτοικοι των παρακάτω περιοχών ότι για να εκτελεστούν απαραίτητες τεχνικές εργασίες της ΔΕΗ, θα γίνει διακοπή στις **22-10-03 ημέρα Τετάρτη** ως εξής:
Από ώρας 15.00 έως 17.00
Στην ευρύτερη περιοχή του συνοικισμού Δασκάλων.
Αν οι εργασίες τελειώσουν νωρίτερα το ρεύμα θα ξαναδοθεί πριν από τον χρόνο λήξης της διακοπής που αναφέρουμε πιο πάνω.
Γι' αυτό το λόγο οι ηλεκτρικές εγκαταστάσεις και τα δίκτυα της ΔΕΗ θα πρέπει να θεωρούνται ότι έχουν συνέχεια ρεύμα.
Ετσι για λόγους ασφαλείας απαγορεύεται η προσέγγιση σε αγωγούς ή άλλα στοιχεία του δικτύου και αν βρίσκονται καταγής γιατί υπάρχει σοβαρός κίνδυνος ατυχήματος.
Από την Δ.Ε.Η.

ΓΡΑΦΕΙΟ ΤΕΛΕΤΩΝ & ΜΝΗΜΟΣΥΝΩΝ ΡΟΔΟΥ
ΣΤΕΦΑΝΑ-ΣΤΟΛΙΣΜΟΙ
ΑΜΕΣΗ ΕΞΥΠΗΡΕΤΗΣΗ ΟΛΟ ΤΟ 24 ΩΡΟ
"ΑΜΕΡΙΚΑΝΟΥ"
Αναλαμβάνουμε την τελετή και με τα έξοδα που χορηγούν τα ταμεία χωρίς καμία επιβάρυνση. ΙΚΑ, ΤΕΒΕ, ΤΑΞΥ, ΔΗΜΟΣΙΟΥ, ΛΙΜΕΝΙΚΩΝ, ΟΓΑ και λοιπά ταμεία. Τους ΑΠΟΡΟΥΣ ΔΩΡΕΑΝ.
Πλατεία Βρούχου στην Μητρόπολη
τηλέφωνα: 22410-28901-33400

1ο ΚΕΝΤΡΟ ΑΝΟΙΚΤΗΣ ΠΡΟΣΤΑΣΙΑΣ ΗΛΙΚΙΩΜΕΝΩΝ

ΕΥΧΑΡΙΣΤΗΡΙΟ

Ο Πρόεδρος, Δημοτικός Σύμβουλος Ροδου κ. Γιώργος Συμεωνίδης, τα μέλη του Διοικητικού Συμβουλίου, οι εργαζόμενοι και τα μέλη του 1ου Κ.Α.Π.Η. Δήμου Ροδίων θεωρούν υποχρέωσή τους, να σας εκφράσουν μέσα από τις λίγες αυτές γραμμές τις ευχαριστίες τους για την άψογη από κάθε πλευράς φιλοξενίας που επιφυλάξατε στα μέλη μας κατά τη διάρκεια της επταήμερης παραμονής τους στην Ιερά Μονή Πανορμίτη.
Είθε ο Θεός να σας δίνει δύναμη να επιτελείτε το τόσο θεάρεστο και κοινωνικό σας έργο, όχι μόνο στους προσκηνυτές αλλά και στους ανθρώπους της τρίτης ηλικίας που τόσα πολλά τους προσφέρετε.
Θα ήταν δε παράλειψή μας να μην εκφράσουμε και τις ευχαριστίες μας, στις προσπάθειες που έκανε ο συνεργάτης σας κ. Γιώργος Πετρόπουλος για την καλύτερη διαμονή τους.
Σας ευχαριστούμε

Ο πρόεδρος
Συμεωνίδης Γεώργιος
Δημοτικός Σύμβουλος Ρόδου

ΑΝΑΚΟΙΝΩΣΗ
"Ε.Μ.Δ.Υ.Δ.Α.Σ. ΔΩΔ/ΣΟΥ"

(ΕΝΩΣΗ ΜΗΧΑΝΙΚΩΝ ΔΗΜΟΣΙΩΝ ΥΠΑΛΛΗΛΩΝ ΔΙΠΛΩΜΑΤΟΥΧΩΝ ΑΝΩΤΑΤΩΝ ΣΧΟΛΩΝ)

1. ΣΤΑΣΗ ΕΡΓΑΣΙΑΣ

Η Ε.Μ.Δ.Υ.Δ.Α.Σ. ΔΩΔ/ΣΟΥ καλεί τα μέλη της να συμμετάσχουν στην **3ωρη στάση εργασίας** που προκήρυξε η Π.Ο. Ε.Μ.Δ.Υ.Δ.Α.Σ.την **Τετάρτη 22-10-03 από 09.00 έως 12.00.**

Οι 3ωρες Πανελλαδικές στάσεις εργασίας καλύπτουν όλους τους Διπλωματούχους Μηχανικούς Α.Ε.Ι. (μόνιμους και συμβασιούχους αορίστου χρόνου), που υπηρετούν στο δημόσιο Ν.Π.Δ.Δ. και Ο.Τ.Α. α και β βαθμίδας, καθώς και εκείνους που υπηρετούν ως αποσπασμένοι σε Α.Ε. του δημοσίου και εκείνους που υπηρετούν σε πρώην Ν.Π.Δ.Δ. που μετατράπηκαν κατ' εφαρμογή του ν. 2414/1996 σε Α.Ε.

2. ΕΚΤΑΚΤΗ ΓΕΝΙΚΗ ΣΥΝΕΛΕΥΣΗ

Καλούμε του συναδέλφους μηχανικούς σε έκτακτη Γενική Συνέλευση μετά από την απόφαση της Π.Ο. Ε.Μ.Δ.Υ.Δ.Α.Σ. προκειμένου να συζητηθούν τα θέματα του κλάδου και η πορεία και η ένταση του αγώνα αναλόγως με τις εξελίξεις ώστε η απόφαση που θα ληφθεί από την Γ.Σ. της ΕΜΔΥΔΑΣ Δωδ/σου να ανακοινωθεί στο Γενικό Συμβούλιο του κλάδου που θα πραγματοποιηθεί στην Αθήνα 6-11-2003.

Υπενθυμίζουμε ότι διεκδικούμε την άμεση ικανοποίηση των παρακάτω αιτημάτων:

Α. Υλοποίηση της Ειδικής Συλλογικής Συμφωνίας που υπέγραψε η Κυβέρνηση με την Π.Ο. Ε.Μ.Δ.Υ.Δ.Α.Σ. για το 2002 και συγκεκριμένα:

- Οριστική διευθέτηση του Ειδικού επιδόματος 7‰ στο ύψος των 380 ευρώ. Διμηνιαία τακτική καταβολή του και έγκαιρη χρηματοδότηση του πόρου από το Πρόγραμμα Δημοσίων Επενδύσεων.
- Νομική κάλυψη των Διπλωματούχων Μηχανικών του Δημοσίου.
- Τοποθέτηση στις Τεχνικές Υπηρεσίες του Δημοσίου, ως Προϊσταμένων, αποκλειστικά Διπλωματούχων Μηχανικών.

Β. Σε σχέση με το νέο μισθολόγιο των Δημοσίων Υπαλλήλων και στην κατεύθυνση της σύγκλισης των αποδοχών μας με το μέσο μισθό των Ευρωπαίων συναδέλφων μας, που αποτελεί μόνιμο αίτημα της Ομοσπονδίας, διεκδικούμε:

- Θέσπιση ειδικής κατηγορίας για τους Διπλωματούχους Μηχανικούς (Π.Ε. 5), που διαθέτουν αποκλειστικά στο Δημόσιο την άδεια άσκησης του επαγγέλματος, με ενσωμάτωση στο βασικό μισθό του κλαδικού επιδόματος 7‰ και επί πλέον,
- Ομογενοποίηση των αμοιβών μας τουλάχιστον στο ύψος των αντίστοιχων αμοιβών των Διπλωματούχων Μηχανικών Υπαλλήλων του Υ.ΠΕ.ΧΩ.ΔΕ με την ενσωμάτωση για όλους αντιστοίχου επιδόματος ίσου με το επίδομα 2% που χορηγείται σε αυτό το Υπουργείο.
- Αναγνώριση του χρόνου προϋπηρεσίας από την ημερομηνία απόκτησης της άδειας άσκησης του επαγγέλματος μέχρι την ημερομηνία διορισμού μας στο Δημόσιο.
- Διαμόρφωση της σχέσης μεταξύ εισαγωγικού και καταληκτικού μισθού, στην κατηγορία αυτή (Π.Ε. 5) με λόγο 1:2.

Γ. Υιοθέτηση τέλος του αιτήματος των Πολυτεχνείων της χώρας και του ΤΕΕ για αντιστοίχιση των τίτλων σπουδών των Ελληνικών Πολυτεχνείων προς το δίπλωμα Master που χορηγούν τα Αγγλοσαξονικά Πανεπιστήμια.

Η Έκτακτη Γενική Συνέλευση θα πραγματοποιηθεί την Τετάρτη 22-10-2003 και ώρα 10 π.μ. στα γραφεία του ΤΕΕ Δωδ/σου.

Παρακαλούμε όπως διευκολυνθούν οι υπάλληλοι μηχανικοί από τις υπηρεσίες τους για να προσέλθουν στην έκτακτη γενική συνέλευση της ΕΜΔΥΔΑΣ Δωδ/σου.

Για το Δ.Σ.

Η πρόεδρος — **Βάσω Σταυρούλη** — **Τοπογράφος Μηχανικός**
Ο Γραμματέας — **Κωνσταντίνος Τρέχας** — **Πολιτικός Μηχανικός**

ΣΥΓΧΑΡΗΤΗΡΙΟ

Στον γιό μου **Μιχάλη Καραγιάννη** που έλαβε επάξια το πτυχίο της Νομικής Σχολής του Δημοκρίτειου Πανεπιστημίου Θράκης, εύχομε καλή σταδιοδρομία, πάντα επιτυχίες.

Λαμπριανή Αυγερινού

ΣΥΓΧΑΡΗΤΗΡΙΟ

Στα αγαπημένα μας παιδιά **Λιλή και Σιμεών Πυράκη του Νικολάου και της Ελένης** που έλαβαν επάξια και με έπαινο το πτυχίο "BACHELOR OF BUSINESS and MANAGEMENT" του Πανεπιστημίου Cambridge της Αγγλίας, ευχόμαστε συγχαρητήρια και πάντα επιτυχίες.

Η θεία Λιλή Μαμιού
Ο παππούς Ανδρέας Χ"παναγιώτου
Η θεία και ο εξάδελφος
Μαριάνθη και Γιώργος Καρυδιώτου

ΕΠΙΜΕΛΗΤΗΡΙΟ ΔΩΔΕΚΑΝΗΣΟΥ

ΔΕΤΑΠ
ΔΩΔΕΚΑΝΗΣΙΑΚΗ ΕΤΑΙΡΕΙΑ ΑΝΑΠΤΥΞΗΣ & ΠΡΟΟΔΟΥ

ΠΡΟΣΚΛΗΣΗ ΕΚΔΗΛΩΣΗΣ ΕΝΔΙΑΦΕΡΟΝΤΟΣ

Το Επιμελητήριο Δωδεκανήσου και η Δωδεκανησιακή Εταιρία Ανάπτυξης και Προόδου (ΔΕΤΑΠ), ενημερώνει όλους τους ενδιαφερόμενους επιχειρηματίες τα ακόλουθα:

Το Επιμελητήριο Δωδεκανήσου προκειμένου να προωθήσει την ιδέα της δημιουργίας μεγάλων και βιώσιμων Δωδεκανησιακών επιχειρήσεων και με την ευκαιρία της προκήρυξης από το υπουργείο Ανάπτυξης της Δράσης 2.7.2 του Επιχειρησιακού Προγράμματος Ανταγωνιστικότητα (ΕΠ.ΑΝ) που αφορά την "προώθηση της Δικτύωσης των ΜΜΕ (Clustering)"

ΠΡΟΚΗΡΥΣΣΕΙ ΑΝΟΙΧΤΟ ΔΙΑΓΩΝΙΣΜΟ

Για την βράβευση της καλύτερης επιχειρηματικής ιδέας με σκοπό τη δημιουργία δικτύων επιχειρήσεων, η οποία θα ακολουθεί τους όρους και τις προϋποθέσεις του εν λόγω προγράμματος. Τα δίκτυα των επιχειρήσεων αφορούν:

1. Επιχειρήσεις οι οποίες δραστηριοποιούνται στον τομέα της μεταποίησης των υπηρεσιών, του εμπορίου και του τουρισμού.
2. Επιχειρήσεις οι οποίες απασχολούν εργαζόμενους από 1-249 άτομα
3. Επιχειρήσεις με ετήσιο κύκλο εργασιών που δεν υπερβαίνει τα 40 εκατ. ευρώ.

Το δίκτυο πρέπει να αποτελείται από έξι τουλάχιστον επιχειρήσεις. Η χρηματοδότηση του δικτύου σε περίπτωση εγκρίσεως από το υπουργείο Ανάπτυξης ανέρχεται σε 50% επί του προϋπολογισμού του έργου. Ο προϋπολογισμός της πρότασης που θα επιλεγεί για να κατατεθεί μπορεί να ανέλθει από 440.000 ευρώ μέχρι 3.000.000 ευρώ.

Η επιτροπή αξιολόγησης του Επιμελητηρίου Δωδεκανήσου θα αξιολογήσει τις επιχειρηματικές ιδέες και θα βραβεύσει την καλύτερη. Η βράβευση θα αφορά την σύνταξη και υποβολή της πρότασης για έγκριση και χρηματοδότηση καθώς επίσης και την στήριξη και παρακολούθησή της.

Για περισσότερες πληροφορίες όπως ο οδηγός του προγράμματος με τους όρους και τις προϋποθέσεις καθώς επίσης και το έντυπο υποβολής της επιχειρηματικής ιδέας οι ενδιαφερόμενοι δύνανται να απευθύνονται στον κ. Παπαδημήτρη (τηλ.: 22410-44207) και στον κ. Λουκαρά (τηλ.: 22410-44282).

Οι επιχειρηματικές ιδέες των ενδιαφερομένων επιχειρηματιών υποβάλλονται σύμφωνα με τα ανωτέρω έως την **15/11/2003 και μέχρι ώρα 14.30 μ.μ.** στα γραφεία του **Επιμελητηρίου Δωδεκανήσου**, Γρηγορίου Λαμπράκη 8, Ρόδος.

ΠΩΛΕΙΤΑΙ ΚΤΗΜΑ
στα Καλαβάρδα

Το κτήμα έχει εμβαδόν 4.080 τ.μ., έχειμεγάλη πρόσοψη στον επαρχιακό δρόμο λίγο μετά τα Καλαβάρδα προς Σάλακο και είναι άρτιο και οικοδομήσιμο. Εχει νερό από το δίκτυο άρδευσης και το δίκτυο της ΔΕΗ βρίσκεται ακριβώς στη γωνία του κτήματος.

Το κτήμα είναι εξ ολοκλήρου φυτεμένο με ελαιόδεντρα και το πίσω μέρος του συνορεύει με λοφίσκο ιδιοκτησίας του δημοσίου.

Πλη. τηλ. 2241025201

ΣΥΓΧΑΡΗΤΗΡΙΟ

Στον ξάδελφό μας **Μιχάλη Καραγιάννη** που έλαβε επάξια το πτυχίο της Νομικής Σχολής του Δημοκρίτειου Πανεπιστημίου Θράκης, ευχόμαστε καλή σταδιοδρομία, και πάντα επιτυχίες.

Γιώργος και Αντώνης Αυγερινού

ΠΟΛΙΤΙΣΤΙΚΟΣ ΣΥΛΛΟΓΟΣ ΓΥΝΑΙΚΩΝ ΡΟΔΟΥ

ΕΥΧΑΡΙΣΤΗΡΙΟ

Ο Πολιτιστικός Σύλλογος Γυναικών Ρόδου ευχαριστεί για την ευγενή προσφορά τους στην εκδήλωση που έγινε σε συνεργασία με τον γυναικείο Αθλητικό Σύλλογο "Καλλιπάτειρα":

- Την Νομαρχιακή Αυτοδιοίκηση Δωδεκανήσου
- Τον Δήμο Ρόδου.
- Τον κ. Γ. Θαρρενό, δήμαρχο Λίνδου
- Το ξενοδοχείο Rodos Palace, τον κ. Καστρουνή διευθυντή ΡΟΔΑ, την Ενωση Ξενοδόχων, τον ομιλητή καθηγητή κ. Σ. Συρόπουλο και τον Αλ. Σαλαχούρη για την ξενάγηση στη Λίνδο.

Η Πρόεδρος — **Ε. Καραγιάννη**
Η Γραμματέας — **Ρ. Γιμούκη**

SAN A FERRIES

ΠΡΟΓΡΑΜΜΑ ΔΡΟΜΟΛΟΓΙΩΝ

Ε/Γ-ΟΓ ΡΟΔΑΝΘΗ-Ε/Γ-Ο/Γ ΜΑΡΙΝΑ**

ΡΟΔΟΣ - ΠΕΙΡΑΙΑΣ (20/10/03-31/10/03)

ΔΕΥΤΕΡΑ 20/10		
ΡΟΔΑΝΘΗ	16.00	ΚΩ-ΚΑΛΥΜΝΟ-ΛΕΡΟ-ΠΑΤΜΟ ΠΕΙΡΑΙΑ (08.00)
ΤΡΙΤΗ 21/10		
ΜΑΡΙΝΑ	07.00	ΚΑΣΤΕΛΟΡΙΖΟ
ΜΑΡΙΝΑ	17.00	ΚΩ-ΚΑΛΥΜΝΟ-ΠΕΙΡΑΙΑ (08.00)
ΤΕΤΑΡΤΗ 22/10		
ΡΟΔΑΝΘΗ	16.00	ΣΥΜΗ-ΤΗΛΟ-ΝΙΣΥΡΟ-ΚΩ-ΚΑΛΥΜΝΟ-ΛΕΡΟ-ΠΑΤΜΟ-ΠΕΙΡΑΙΑ (10.00)
ΠΕΜΠΤΗ 23/10		
ΜΑΡΙΝΑ	16.00	ΚΩ-ΚΑΛΥΜΝΟ-ΛΕΡΟ-ΠΑΤΜΟ-ΠΕΙΡΑΙΑ (09.00)
ΠΑΡΑΣΚΕΥΗ 24/10		
ΡΟΔΑΝΘΗ	14.00	ΚΑΣΤΕΛΟΡΙΖΟ
ΣΑΒΒΑΤΟ 25/10		
ΜΑΡΙΝΑ	11.00	ΚΑΣΤΕΛΟΡΙΖΟ
ΡΟΔΑΝΘΗ	16.00	ΚΩ-ΚΑΛΥΜΝΟ-ΑΣΤΥΠΑΛΑΙΑ-ΚΑΤΑΠΟΛΑ-ΠΕΙΡΑΙΑ (10.00)
ΜΑΡΙΝΑ	22.00	ΚΩ-ΒΑΘΥ-ΧΙΟ-ΛΕΣΒΟ-ΛΗΜΝΟ-ΑΛΕΞ/ΠΟΛΗ (22.15)
ΔΕΥΤΕΡΑ 27/10		
ΡΟΔΑΝΘΗ	16.00	ΚΩ-ΚΑΛΥΜΝΟ-ΛΕΡΟ-ΠΑΤΜΟ ΠΕΙΡΑΙΑ (08.00)
ΤΡΙΤΗ 28/10		
ΜΑΡΙΝΑ	07.00	ΚΑΣΤΕΛΟΡΙΖΟ
ΜΑΡΙΝΑ	17.00	ΚΩ-ΚΑΛΥΜΝΟ-ΠΕΙΡΑΙΑ (08.00)
ΤΕΤΑΡΤΗ 29/10		
ΡΟΔΑΝΘΗ	16.00	ΣΥΜΗ-ΤΗΛΟ-ΝΙΣΥΡΟ-ΚΩ-ΚΑΛΥΜΝΟ-ΛΕΡΟ-ΠΑΤΜΟ-ΠΕΙΡΑΙΑ (10.00)
ΠΕΜΠΤΗ 30/10		
ΜΑΡΙΝΑ	16.00	ΚΩ-ΚΑΛΥΜΝΟ-ΛΕΡΟ-ΠΑΤΜΟ-ΠΕΙΡΑΙΑ (09.00)
ΠΑΡΑΣΚΕΥΗ 31/10		
ΡΟΔΑΝΘΗ	14.00	ΚΑΣΤΕΛΟΡΙΖΟ

****ΠΡΟΣΦΟΡΑ****

Πακέτα εισιτηρίων άνω των 300,00 ευρώ, μπορείτε να τα εξοφλήσετε σε 4 άτοκες μηνιαίες δόσεις με την πιστωτική σας κάρτα VISA ή MASTER!

*** Η εταιρεία μας βρίσκεται στην ευχάριστη θέση να σας ενημερώσει ότι:**

1. **Θα προσφέρονται ειδικές τιμές σε όλες τις θέσεις για οικογενειακά πακέτα**
2. **Εισιτήρια μετ' επιστροφής, ειδικές τιμές.**
3. **Ι.Χ. έκπτωση 20%**
4. **Πολλαπλά εισιτήρια minimum 5, 50% έκπτωση.**

Πληροφορίες στο κεντρικό πρακτορείο

TSAGARIS TRAVEL

και στον ταξιδιωτικό σας πράκτορα

Τηλ. (22410) 36170-30406, FAX: 22410-28597

ΚΟΜΜΩΤΗΡΙΟ UNISEX
Natural Beauty



Χτενίσματα αέρινα, φίνα... Χτενίσματα με άποψη. Νέες κουπ με στυλ και προσθετική μαλλιών με τη γνωστή υπογραφή της ***Μαρίας***

& κατόπιν ραντεβού
ανοικτά από τις 9.00 έως 17.00

Επίσης για τα μικρά παιδιά ένα ευχάριστο κούρεμα μέσα στο παιδικό αυτοκινητάκι

Παφιάκη Μαρία

Στη νέα διεύθυνση: Ακραμίτου 16, Ρόδος •

Τηλ. 32161
κάθετος Ατταβύρου και Λεωφόρου Καλλιθέας
(παλιά διεύθυνση: προέκταση Αγίας Μαρίας)

ΚΑΘΗΜΕΡΙΝΑ ΟΛΑ ΤΑ ΝΕΑ ΤΗΣ ΔΩΔΕΚΑΝΗΣΟΥ ΣΤΟ INTERNET
www.rodiaki.gr

Εαν ηλιακός... τότε σίγουρα

10 ΧΡΟΝΙΑ ΕΓΓΥΗΣΗ

FYROGENIS

Ο ηλιακός που εγγυάται άφθονο ζεστό νερό για πάντα



ΑΦΟΙ ΑΝΤΩΝΑΚΗ Ο.Ε.
ΨΥΞΗ - ΘΕΡΜΑΝΣΗ - ΗΛΙΑΚΑ

ΡΟΔΟΣ: ΑΛΙΚΑΡΝΑΣΣΟΥ & ΕΦΕΣΣΟΥ ΡΟΔΙΝΙ Τηλ./Φαξ 22410 25448
ΕΜΠΩΝΑΣ: Τηλ. 22460 41350, Κιν. 6977 225112, 6932 223760



Ρόδος: είχε και ως έτυχε...

...Ξεπεσμός



Η κατάντια του κήπου που φιλοξενεί το **"Ηχος και Φως"**, τον οποίον έχουν αφήσει να ρημάξει χωρίς συντήρηση, χωρίς να φυτεύουν άνθη και καλλωπιστικούς θάμνους.

Και οι εξ Αθηνών διαχειριστές του υπέργηρου θεάματος-έχει καβατζάρει το 40 το **"Ηχος και Φως"** με τους περισσότερους ηθοποιούς που πρωταγωνιστούν φωνητικά να έχουν πεθάνει και με την παρωχημένη τεχνολογία της λαμπαδίνας-βρήκαν την εύκολη λύση:

Έβαλαν πέντε *"φράγματα"* από καραβόπανο για να μπορούν οι δύσμοιροι θεατές να παρακολουθήσουν το θέαμα και έτσι μια νέα οπτική βρομιά έκανε κατάληψη στο κέντρο της πόλης, χωρίς να διαμαρτυρηθεί κανείς.

...Τουλάχιστον οι του "Ελληνικού Φεστιβάλ" που ανήκει στο Υπουργείο Ανάπτυξης(!) υπόσχονται ότι του χρόνου τα "ριντό" με τα "καραβόπανα" θα είναι κινητά και θα αποσύρονται μετά το τέλος των θεαμάτων!

... Να επιτραπεί το κυνήγι στην Τήλο;

Αντιγράφουμε από το ένθετο **"Κυνήγι"**, της εφημερίδας "Εθνος", τις απόψεις του κ. *"κυνικού"* για το άνοιγμα του κυνηγιού στην **Τήλο,** ο οποίος συνδέει τις πέρδικες του νησιού και όσουν θέλουν ήπιο τουρισμό, με τους απογόνους του Έλγιν:

"Μεταξύ άλλων, ιδιαίτερα περίεργη είναι και η ενέργεια της ελληνικής Πρεσβείας του ...Λονδίνου να εισηγηθεί την απαγόρευση του κυνηγιού στην Τήλο, έχοντας προφανώς κατά νου να μετατρέψει το νησί σε ...Φαληράκι για την υποδοχή των απογόνων του Έλγιν..."!

Kona Kai

POLYNESIAN /CHINESE RESTAURANT

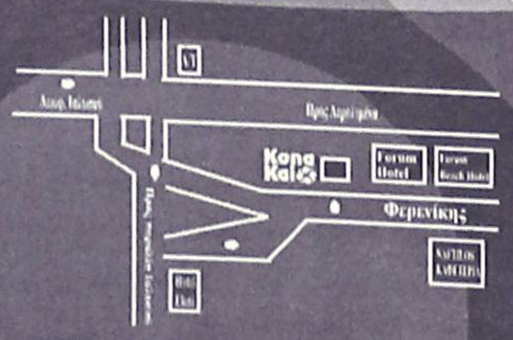

Οδός Φερενίκης - Παραλία Ιαλυσου
Τηλ. 22410 94328
(Ανετο parking Δίπλα απο το Cavo Tango)

Ξέρετε τι είναι το Sushi;
Εάν όχι, ελάτε σε μας. Δοκιμάστε Παπάγια,
Ωμό ψάρι με φύκια τυλιγμένα με γλυκό ξύδι,
στο Sushi Bar.
Εάν δεν χορτάσετε με το Sushi, τότε
άλλες 81 γεύσεις σας περιμένουν.
Εάν θέλετε όλα αυτά και όχι μόνο τότε..

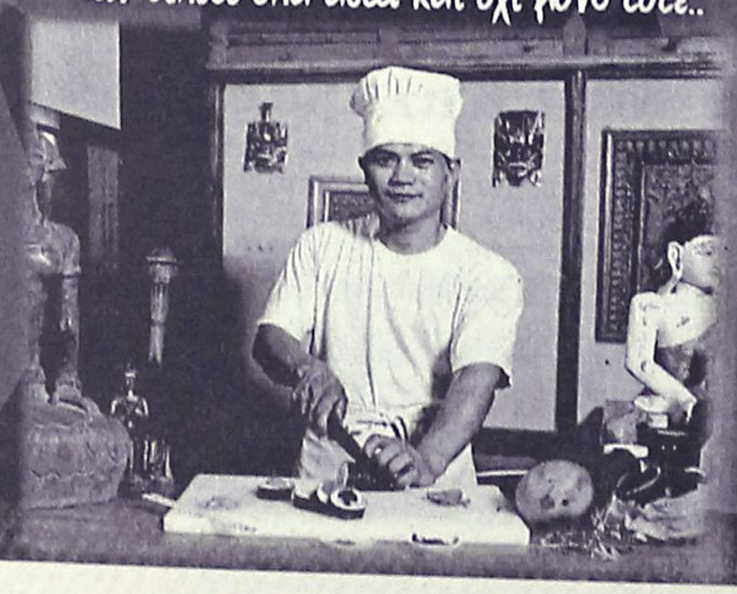



Απόληση εχρήχορση όλων
των αισθήσεων στο καλοκαιρινό
ευχάριστο και δροσερό περιβάλλον
που φτιάχτηκε για να υπηρετεί
το NEO TREND του SUSHI
Ανοιχτά κάθε μέρα απο 6'00 εως 12'00

Art & Movie Studio

(εκ)πολιτισμικά παίγνια

Επιμέλεια: Κωστής Νικολάκης

Ταξιδεύοντας στους ωκεανούς των σελίδων

Η "Προθήκη" της Κιβωτού των Βιβλίων

Κυκλοφόρησε το δέκατο τεύχος του βιβλιογραφικού περιοδικού **"Προθήκη"** με επίκαιρο αφιέρωμα για την 28η Οκτωβρίου, εκατό παρουσιάσεις νέων βιβλίων, την ελληνική βιβλιογραφία για το μέλλον και την αυτοδυναμία της Ευρωπαϊκής Ένωσης και άλλα ενδιαφέροντα θέματα από τον κόσμο του βιβλίου.

Η **"Προθήκη"** διανέμεται δωρεάν και αποτελεί ένα χρήσιμο εργαλείο για κάθε βιβλιόφιλο που αναζητεί μια τακτική και έγκυρη ενημέρωση για τις νέες εκδόσεις.

Ο εκδότης του περιοδικού το οποίο διακρίνεται για τις *"μαχητικές"* απόψεις και σχολιασμούς του, επισημαίνει τους στόχους του νέου αυτού βιβλιογραφικού εγχειρήματος:

"Η πλούσια βιβλιοπαραγωγή της χώρας μας, δημιουργεί δυσκολίες στην ενημέρωση των βιβλιόφιλων, αλλά και των απλών αναγνωστών, σχετικά με τις νέες εκδόσεις.

Το περιοδικό ***"προθήκη"*** *παρουσιάζει σχεδόν το σύνολο των νέων εκδόσεων, όλων των ελληνικών εκδοτικών οίκων, αμέσως μόλις κυκλοφορήσουν. Η ταξινόμηση των βιβλίων ακολουθεί το Διεθνές Σύστημα, διευκολύνοντας έτσι τις αναζητήσεις και τα ειδικά ενδιαφέροντά σας.*

Η παρουσίαση των βιβλίων γίνεται με τρόπο σύντομο και σαφή, αφήνοντας σ' εσάς την αξιολόγηση και την τελική επιλογή.

Με το δωρεάν μηνιαίο περιοδικό "προθήκη" ενημερώνεστε για τις νέες εκδόσεις ενώ, παράλληλα, αρχειοθετώντας τα τεύχη, δημιουργείτε μια πολύτιμη βάση δεδομένων για τη βιβλιοθήκη σας.

Τα Θεματικά Αφιερώματα σας προσφέρουν συγκεντρωτικά στοιχεία για την ελληνική βιβλιογραφία.

Εξάλλου, βιβλία που είναι πολύ σημαντικά, ανεξάρτητα από το θέμα τους, παρουσιάζονται αναλυτικά".

Από τις βιβλιοπαρουσιάσεις της **"Προθήκης"** παρουσιάζουμε, ως δείγμα γραφής, τρία *"ταξιδιωτικά"* βιβλία.



Το μηνιαίο βιβλιογραφικό περιοδικό "Προθήκη" διανέμεται δωρεάν και η διεύθυνσή του είναι: Περιοδικό "Προθήκη"-Μ. Πιτσιλίδης Α.Ε., Τ.Θ. 70201, Γλυφάδα, 16610 Αθήνα



••• Ρόδος-Μαρμαρίς:

"Ο Στέφανος Στεφανίδης και ο Δημήτρης Πλουμίδης στον ταξιδιωτικό οδηγό τους "Ρόδος-Μαρμαρίς" *(εκδόσεις "Ιnfoγνώμων", σελ. 464, τιμή 19,35 ευρώ), μετά από επιτόπια έρευνα και μελέτη πλούσιας βιβλιογραφίας, σας ταξιδεύουν στα πανέμορφα νησιά των Δωδεκανήσων και τις απέναντι ακτές της Μικράς Ασίας. Η Ρόδος, η Χάλκη, η Σύμη και το Καστελλόριζο, η Μαρμαρίδα, η Μάκρη και το Λιβίσι, οι αρχαίες πόλεις της Λυκίας μέχρι το Κας και τα Μύρα του Αγίου Νικολάου, ξεδιπλώνουν την πολύπτυχη ομορφιά τους με φόντο το Αιγαίο.*

Στον επισκέπτη παρέχεται η δυνατότητα να αναγνωρίσει πως η ιστορία συνδυάζεται με ένα δυναμικό παρόν σε θαυμαστά φυσικά τοπία, αρχαία, μεσαιωνικά και σύγχρονα μνημεία, λαογραφικές παραδόσεις και κοσμοπολίτικη ατμόσφαιρα. Ξεχωριστή είναι η γοητεία της Σύμης και η μεσαιωνική ατμόσφαιρα της Ρόδου, η παλιά πόλη της οποίας αποτελεί ένα "ζωντανό" μουσείο.

Το κύμα στη συνέχεια σας συνοδεύει στον κόλπο της Δωρίδας και τις ακτές της Καρίας και της Λυκίας, όπου θέατρα και μνημειακοί τύμβοι κρύβονται ανάμεσα σε πευκοδάση και απέραντες παραλίες που κοσμούν τις ακτές.

Παράλληλα, σας παρέχονται όλες οι χρηστικές πληροφορίες που θα διευκολύνουν το ταξίδι σας, ακριβείς χάρτες, κατόψεις πόλεων και αρχαιολογικών χώρων, καθώς επίσης και πλούσιο φωτογραφικό υλικό".

••• Ταξίδι στο Αιγαίο

"Ο οδηγός "Ταξίδι στο Αιγαίο" των John Corvett και Cengiz Buket N. *που κυκλοφορεί από τις εκδόσεις "Leader Com" (σελ. 208, τιμή 14,29 ευρώ), περιλαμβάνει περισσότερες από τετρακόσιες φωτογραφίες και όλες τις πρακτικές πληροφορίες για να ανακαλύψουν οι ενδιαφερόμενοι τη "χώρα" που αποτελείται από τα δυτικά παράλια της Τουρκίας και τα απέναντι από αυτά ελληνικά νησιά.*

Η πρωτοτυπία του συγκεκριμένου οδηγού βρίσκεται στο γεγονός ότι οι περιοχές παρουσιάζονται ανά δύο και είναι γειτονικές (π.χ. Σάμος-Κουσάντασι), με αυτόν τον τρόπο διευκολύνεται ο ταξιδιώτης που επιθυμεί να γνωρίσει τη γείτονα χώρα".

••• Κάτω Ιταλία-Μεγάλη Ελλάδα

"Από τη Γρετσία Σαλεντίνα της Απουλίας, μέχρι τη Μποβεζία της Καλαβρίας *και από το Μεταπόντιο της Λουκανίας έως την Πομπηία της Καμπανίας, η μακραίωνη ιστορία της Κάτω Ιταλίας αποτυπώνεται γλαφυρά και με ακρίβεια στον ταξιδιωτικό οδηγό* ***"Κάτω Ιταλία-Μεγάλη Ελλάδα"*** *που κυκλοφορεί από τις εκδόσεις* ***"Ιnfoγνώμων"*** *(σελ. 383, τιμή: 17,84 ευρώ).*

Ο συγγραφέας του οδηγού, ***Roberto Aprile,*** *ο οποίος προέρχεται από την Κάτω Ιταλία, μας ξεναγεί στο πλούσιο μωσαϊκό της περιοχής, στην αρχαιολογία, την ιστορία, τις παραδόσεις και τη μουσική. Νάπολη, Βεζούβιος, Τάραντας, Λέτσε (η "Αθήνα" της Απουλίας), Κάπρι και τόσοι άλλοι τόποι, ξετυλίγουν σελίδες ενδιαφέρουσας ιστορίας και ζωής. Σημαντικό βάρος δίνει ο Aprile στην παρουσίαση του αρχαίου ελληνικού παρελθόντος πόλεων και χωριών αλλά και στο σήμερα των ελληνόφωνων περιοχών όπως η Γρετσία Σαλεντίνα και τα χωριά της Μποβεζία στην Καλαβρία. Η Καλαβρία είναι η Βρεττία των αρχαίων Ελλήνων, όπου άνθησαν αποικίες όπως ο Κρότων, το Ιππώνιον, η Σύβαρις, το Ρήγιον, οι Επιζεφύριοι Λοκροί...*

Ο οδηγός περιλαμβάνει ογκώδες κεφάλαιο για την ταυτότητα της Ιταλίας, από δημογραφικά, πολιτικά και οικονομικά στοιχεία μέχρι μακρές αναφορές στον πολιτισμό της. Η περιήγηση στην περιοχή συνοδεύεται από κάθε είδους χρηστικές πληροφορίες, ακριβείς χάρτες, ένθετα που φωτίζουν προσωπικότητες, έθιμα κ.α. και θαυμάσιες φωτογραφίες".

«ΡΟΔΙΑΚΗ» ΑΠΟ ΤΟ 1915

ΦΛΑΣ ΣΤΟ ΠΑΡΕΛΘΟΝ


ΡΟΔΙΑΚΗ
PERIODICO SETTIMANALE

ΕΝ ΡΟΔΩ
ΠΕΜΠΤΗ 10 ΟΚΤΩΒΡΙΟΥ 1929
ΑΡΙΘΜ. ΦΥΛΛΟΥ 1065

ΠΕΝΘΗ

Μετά μακράν νόσον, καθ' ης δεν ίσχυσαν προσφιλών τέκνων αι θερμαί περιθάλψεις ούτε της επιστήμης η βοήθεια, παρέδωκε προχθές την νύκτα το πνεύμα προς τον Πλάστην εις ηλικίαν 77 ετών εν Μαλώνα ο καλός καγαθός γέρων

ΣΑΒΒΑΣ ΚΑΛΑΜΠΙΧΗΣ

πατήρ του ημετέρου διευθυντού κ. Εμμ. Καλαμπίχη. Την κηδείαν του γενομένην χθες ετίμησεν η εκλεκτοτέρα κοινωνία της Κοινότητος, ήτις προς τιμήν του συνώδευσε την εκφοράν δια της ανωτέρας τάξεως των Σχολών μετά του Διευθυντού αυτών κ. Χαρ. Πλάτση όστις εξεφώνησε και τον επικήδειον εξάρας τας αρετάς του μεταστάντος και τας προς την Κοινότητα υπηρεσίας του.

Η "Ροδιακή" χύνει ένα θερμόν δάκρυ επί του νεοσκαφούς τάφου του ευχομένη αυτώ ελαφρόν το χώμα και αιωνίαν την μνήμην

Πλήρης ημερών εις ηλικίαν 77 ετών απεβίωσε εν Σύμη ο ιερεύς

ΓΕΩΡΓΙΟΣ ΚΑΡΑΚΑΤΣΑΝΗΣ

εφημέριος ιερού ναού της Αγίας Τριάδος, πατήρ του εν τη πόλει μας φίλου φαρμακοποιού κ. Βασίλη Καρακατσάνη εις τον οποίον διαβιβάζοντες θερμά συλλυπητήρια αυτώ μεν ευχόμεθα την θείαν παρηγορίαν, τω δε μεταστάντι αιωνίαν την ανάπαυσιν.

(Στα κείμενα από την παλιά "Ροδιακή" διατηρείται η γλώσσα της εποχής και οι τότε ονοματοθεσίες. Τότε η "Ροδιακή" εκδιδόταν υπό καθεστώς ιταλικής κατοχής).

ΠΙΝΑΚΕΣ ΖΩΓΡΑΦΙΚΗΣ



Σε μας θα βρείτε
ΔΩΡΑ για εσάς και για τους άλλους
ΔΩΡΑ αξίας που φαίνονται και δεν ξεχνιούνται
• ΠΙΝΑΚΕΣ ΖΩΓΡΑΦΙΚΗΣ
• ΒΙΤΡΩ ΓΝΗΣΙΟ και ΜΗ
• ΚΑΘΡΕΠΤΕΣ ΖΩΓΡΑΦΙΣΤΟΙ ΚΙ ΦΩΤΙΖΟΜΕΝΟΙ
• ΚΟΡΝΙΖΕΣ
ΠΡΟΣΦΟΡΕΣ ΚΑΙ ΕΥΚΟΛΙΕΣ ΠΛΗΡΩΜΗΣ
ΛΙΣΤΑ ΓΑΜΟΥ
Που φτιάχνουν με μεράκι η
Η ΡΟΔΟΥΛΑ & Ο ΑΡΤΑΝ
Μιχ. Πετρίδη 96 κοντά στο ΜΗΔΕΙΑ Τηλ. 62552

Αντίλαλοι

...πολιτικοί και άλλοι...

Ωπα!

Ο βουλευτής του ΠΑΣΟΚ, που κατέχει μάλιστα σημαντικότατη θέση στην κυβέρνηση της χώρας, έχει εξαιρετικές επιδόσεις στο Black Jack. Με τη ρουλέτα και τα συναφή δεν πολυασχολείται γιατί απλούστατα, άλλη γοητεία έχει η τράπουλα και άλλο η μπίλια. Συχνά πυκνά τον συναντάμε σε πολυσύχναστο καζίνο (στο βουνό και τη θάλασσα) και όσοι κάθονται δίπλα του, έχουν να το λένε ότι θυμίζει στοι παίξιμο τουλάχιστον τον περίφημο Nick the Greek. Δυστυχώς, γι' αυτόν η αθώα ενασχόληση (αν δεν χάνεις τα μαλλιά της κεφαλής σου) έχει γίνει αντικείμενο... έρευνας εσωκομματικών του αντιπάλων, που φρόντισαν να τον φωτογραφήσουν σε στιγμές έξαρσης, στο καζίνο της Ρόδου. Το καταγράφουμε μόνο και μόνο για να προσέχει ο άνθρωπος και μην τραβήξει όσα ο συνάδελφος του Χρυσανθακόπουλος.

(από την εφημερίδα "Εσπρέσσο"

Με... φάντομ για το καζίνο;

Αλίευμα από το ΠΑΡΟΝ της Κυριακής, με ιδιαίτερο και πρωτότυπο, ομολογουμένως, ενδιαφέρον:

"Ποιός ανώτερος αξιωματικός της Πολεμικής Αεροπορίας εκμεταλλευόμενος τη θέση του χρησιμοποιεί αεροσκάφος της Π.Α. για να πηγαίνει στη Ρόδο και να παίζει ρουλέτα; Ο ...ιπτάμενος γκρουπιέρης λέει στην υπηρεσία ότι πάει για επιθεώρηση σε μονάδες νησιών, αλλά ...πετάγεται και μέχρι το νησί των Ιπποτών. Μόνο που τον έχουν πάρει χαμπάρι και δεν τον βλέπουμε καλά".

Αποχώρηση ...Μίμη!

Ιδού πως σχολίασε ο γραμματέας της Νομαρχιακής του Συνασπισμού **κ. Δημήτρης Γάκης,** την... εξέλιξη Σφυρίου και τα... σενάρια που άρχισαν ήδη να κυκλοφορούν: **"Ο Δομάζος, αποχώρησε από την... πράσινη ομάδα!"** Εύστοχο και λακωνικό θα λέγαμε το σχόλιο με τη μόνη διαφορά ότι ο... μεγάλος "μπαλαδόρος" εγκατέλειψε τα γήπεδα όταν... **δεν είχε πια δύναμη ν' ανταπεξέλθει!** Σε αντίθεση με τον... Κοσμά που **είχε μια δεκαετία τουλάχιστον** μπροστά του, για... νέα ρεκόρ **στον βουλευτικό στίβο!**

Μιχ. Μ.

Ποιοί είναι;

Την υποψηφιότητα του προέδρου του Δικηγορικού συλλόγου Ρόδου **κ. Κ. Σαρρή** ανέλαβε να υποστηρίξει ο κ. Γ. Τζαννετάκος και ...μέχρι εδώ καλά.

Επειδή όμως "ανακάλυψε" και... υπονομευτές της υποψηφιότητας του κ. Σαρρή, γιατί δεν μας λέει ποιοί είναι **να τους μάθουμε κι εμείς;**

Διότι, **όπως δίδασκε και ο ίδιος,** η δημοσιογραφία του στυλ "κάπου πήγα", κάποιον είδα, κάτι μου είπε να σας πω" είναι για τα περιοδικά που ασχολούνται με την... Σούλα Μπούλα!

Λ. Μ.

Δεν αποστρατεύονται



"Οι πολιτικοί μπορούν να συνταξιοδοτούνται αλλά δεν αποστρατεύονται" δήλωσε χθες μεταξύ άλλων ο βουλευτής **κ. Αρ. Παυλίδης** σχολιάζοντας την απόφαση του κ. Σφυρίου να μην είναι υποψήφιος βουλευτής.

Παράλληλα έπλεξε το εγκώμιο του κ. Σφυρίου, παρότι πολιτικοί αντίπαλοι, επισημαίνοντας ότι **τόσα χρόνια** συμπορεύτηκαν αρκετές φορές μαζί διότι αυτό επέβαλλε το συμφέρον του τόπου.

Λ. Μ.

Αργούν...

Με ρυθμούς **χελώνας** πάνε οι διαδικασίες στην Ν.Δ. για την επιλογή των υποψηφίων που θα πλαισιώσουν το ψηφοδέλτιο στις εκλογές. Αυτό τουλάχιστον λένε κάποιοι από τους... **μνηστήρες,** που φοβούνται ότι αν θυστερήσει πολύ το ξεκαθάρισμα των ονομάτων δεν θα... προλάβουν! Ο πρωθυπουργός ανακοίνωσε την ημερομηνία και αν δεν σπεύσουν με τις διαδικασίες τότε θα πέσουν πάνω στις γιορτές και ο χρόνος που θα έχουν για αγώνα... θα είναι **ελάχιστος.** Μήπως όμως-λέμε μήπως-αυτό κάποιους εξυπηρετεί;

Β. Μ.

ΤΑΧΥΡΥΘΜΑ
ΓΕΡΜΑΝΙΚΑ ΗΜΙΕΝΤΑΤΙΚΑ ΓΙΑ ΕΝΗΛΙΚΕΣ ΝΕΑ ΤΜΗΜΑΤΑ ΟΙ 3 ΠΡΩΤΕΣ
SIMULTAN LANGUAGES
ΙΤΑΛΙΚΑ ΕΝΤΑΤΙΚΑ ΤΟΥ ΤΟΥΡΙΣΜΟΥ ΑΠΟ 3 ΝΟΕΜΒΡΙΟΥ ΜΕΡΕΣ ΔΩΡΕΑΝ
ΔΙΔΑΣΚΑΛΙΑ/ΕΠΟΠΤΕΙΑ: DOKTOR TEO
ΣΥΣΤΗΜΑ ΣΙΜΟΥΛΤΑΝ
Καρίας 3, Τηλ. 22410 32272, 22410 61318



ΣΥΝΕΤΑΙΡΙΣΤΙΚΗ ΤΡΑΠΕΖΑ ΔΩΔΕΚΑΝΗΣΟΥ ΣΥΝ.Π.Ε.

ΑΡΧΑΙΡΕΣΙΕΣ ΓΙΑ ΤΗΝ ΕΚΛΟΓΗ ΝΕΟΥ Δ.Σ.

Πληροφορίες για τις εκλογές της 25/10/2003

Οι εκλογές της Τράπεζας για την ανάδειξη νέου Διοικητικού Συμβουλίου θα πραγματοποιηθούν το Σάββατο 25 Οκτωβρίου από τις 08.00 π.μ. έως τις 19.00

Ποιοί θα ψηφίσουν

Οσα μέλη της Τράπεζας (φυσικά και νομικά πρόσωπα) εγγράφησαν και εξόφλησαν πλήρως την 1 υποχρεωτική συνεταιριστική τους μερίδα μέχρι τις 3 Οκτωβρίου 2003.

Πού ψηφίζουν

Κατάστημα Κω: Οι συνέταιροι με έδρα την Κω

Κατάστημα Καλύμνου: Οι συνέταιροι με έδρα την Κάλυμνο, Αστυπάλαια, Λέρο & Πάτμο

Κατάστημα Καρπάθου: Οι συνέταιροι με έδρα την Κάρπαθο

Κατάστημα Νισύρου: Οι συνέταιροι με έδρα την Νίσυρο

Κατάστημα Κάσου: Οι συνέταιροι με έδρα την Κάσο

Κατάστημα Αρχαγγέλου: Οι συνέταιροι που όταν εγγράφησαν δήλωσαν έδρα τους δήμους Αρχαγγέλου, Λινδίων και Νότιας Ρόδου

Κατάστημα Σορωνής: Οι συνέταιροι που όταν εγγράφησαν δήλωσαν έδρα τους δήμους Καμείρου και Αταβύρου

Ροδίνι - Ρόδος: Ολοι οι υπόλοιποι συνέταιροι

Πώς ψηφίζουν:

- Τα φυσικά πρόσωπα με επίδειξη αστυνομικής ταυτότητας ή διαβατηρίου. *Απαγορεύονται αυστηρά οι εξουσιοδοτήσεις*
- Τα νομικά πρόσωπα δια μέσου του νομίμου εκπροσώπου τους. Σε περίπτωση κωλύματος του νομίμου εκπροσώπου θα πρέπει να κατατεθεί ειδική εξουσιοδότηση (υπόδειγμα διανέμεται στα καταστήματα της Τράπεζας) την ώρα της ψηφοφορίας, όπου θα ορίζεται ο νέος εκπρόσωπος. Ο εκπρόσωπος αυτός πρέπει απαραιτήτως να είναι μέλος του Διοικητικού Συμβουλίου του νομικού προσώπου ή εταίρος ή διαχειριστής της αν πρόκειται για Ο.Ε., Ε.Ε., Ε.Π.Ε., Κοινωνίες και Κοινοπραξίες. Κάθε άλλη σχέση με το νομικό πρόσωπο δεν γίνεται αποδεκτή.

Πόσοι ψηφίζονται

Υπάρχουν 20 υποψήφιοι για το Δ.Σ. Κάθε συνεταίρος μπορεί να επιλέξει μέχρι 2 υποψηφίους (2 σταυροί προτίμησης).

Από το Δ.Σ.

ΟΡΘΟΠΕΔΙΚΑ - ΙΑΤΡΙΚΑ
ΧΑΡΙΤΟΣ
Ακούστε...
τους ήχους μιας νέας ζωής



Το μικρότερο αθέατο ψηφιακό ακουστικό

Ακουστικά Βαρηκοΐας
WIDEX oticon
Τώρα διαθέτουμε τη νέα ολοκληρωμένη σειρά 100% ψηφιακών & αυτόματων ακουστικών, που προσφέρουν τέλεια ακουστική απόδοση, χωρίς ενοχλητικά σφυρίγματα και χωρίς παράσιτα.



ΕΛΕΥΘ. ΒΕΝΙΖΕΛΟΥ 6 (Δίπλα στη Ροδιακή Επαυλη) - ΡΟΔΟΣ
Τηλ.: 22410 24112 - Fax: 22410 75969

INTERACTIVE LEARNING
ΚΕΝΤΡΑ ΠΛΗΡΟΦΟΡΙΚΗΣ & ΤΕΧΝΟΛΟΓΙΑΣ

Γνωρίστε τη χρήση του Η/Υ και της ΡΟΜΠΟΤΙΚΗΣ παρακολουθώντας τη δωρεάν εκπαίδευση 4 ωρών
την Παρασκευή 17/10/2003 (απόγευμα)
και το Σάββατο 18/10/2003 (πρωΐ)
την Παρασκευή 24/10/2003 (απόγευμα)
και το Σάββατο 25/10/2003 (πρωΐ)
στα εκπαιδευτικά μας κέντρα στη Ρόδο και στον Αρχάγγελο.
Επίσης 2 ώρες δωρεάν εκπαίδευση στα παιδικά προγράμματα.

Πιστοποιημένο Εξεταστικό Κέντρο ECDL
Πληροφορίες Καθημερινά 11:00 - 13:00 & 16:00 - 21:00
Στ. Κωτιάδη 37, Ρόδος - τηλ: 22410 70611
Γ. Παπανδρέου, Αρχάγγελος - τηλ: 22440 29335
www.interactive.gr

Έναρξη νέων τμημάτων: Δευτέρα 20/10/2003
Τετάρτη 29/10/2003

Το μέλλον ανήκει σε αυτούς που το προετοιμάζουν