ΕΤΟΣ ΙΔΡΥΣΕΩΣ: 1915
ΙΔΡΥΤΗΣ: ΕΜΜ. ΚΑΛΑΜΠΙΧΗΣ
ΔΙΕΥΘΥΝΤΗΣ: ΑΘ. ΜΑΡΑΣΙΩΤΗΣ

Η ΡΟΔΙΑΚΗ

ΕΛΤΑ
ΠΑΡΑΣΚΕΥΗ
24 ΟΚΤΩΒΡΙΟΥ 2003
ΑΡ. ΦΥΛΛΟΥ 17.530
ΤΙΜΗ: ΕΥΡΩ 0,70

ΗΜΕΡΗΣΙΑ ΠΡΩΙΝΗ ΕΦΗΜΕΡΙΔΑ ΤΗΣ ΡΟΔΟΥ

Οι εκλογές στην Τράπεζα Δωδεκανήσου

Οι μέτοχοι υηφίζουν ανανέωση και εγγύηση



ΑΠΟΡΡΙΠΤΟΥΝ ΚΙΝΔΥΝΟΛΟΓΙΕΣ ΚΑΙ ΨΕΥΤΟΔΙΛΗΜΜΑΤΑ

• *Αναμένεται ρεκόρ συμμετοχής στις αυριανές εκλογές* ΣΕΛΙΔΑ 6

Από τον κ. Γ. Οικονόμου

Διώξεις για την 21χρονη



ΑΣΚΗΘΗΚΑΝ ΚΑΤΑ ΤΡΙΩΝ ΑΤΟΜΩΝ

• *Ο ένας σε βαθμό κακουργήματος* ΣΕΛ. 4

ΓΙΑ ΥΠΟΨΗΦΙΟΥΣ ΒΟΥΛΕΥΤΕΣ

Κάλπες θα στήσει το ΠΑΣΟΚ

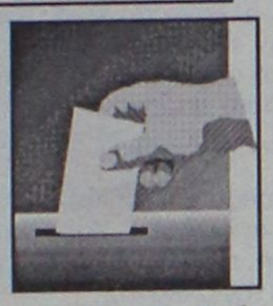

Πότε και πώς θα γίνουν οι διαδικασίες. Υποχρεωτικές για όλους, δηλώνει ο κ. Τιμ. Παρασκευάς. ΣΕΛ. 5

Τί δείχνουν οι αριθμοί της φετινής τουριστικής σαιζόν

ΧΕΙΜΩΝΑΣ

μαύρος, άδεια τα πορτοφόλια!



Μέχρι και 40% μειωμένα τα εισοδήματα των περισσοτέρων

ΜΟΝΟ Η ΝΟΜΕΝΚΛΑΤΟΥΡΑ ΕΥΤΥΧΕΙ!

ΑΠΟ ΤΗΝ Ν. ΔΗΜΟΚΡΑΤΙΑ

Ερώτηση για τα καζίνο

• *Να γίνουν έλεγχοι* ΣΕΛ. 9

Θα είναι ο χειρότερος χειμώνας της τελευταίας 15ετίας ειδικά για τους εργαζόμενους στον τουρισμό, τους αγρότες, και τη συντριπτική πλειοψηφία των εμπόρων και άλλων επαγγελματιών. ΣΕΛ. 3

ΕΝΩΣΗ ΠΟΛΥΤΕΚΝΩΝ



Αποτελέσματα εκλογικά και ...δικαστικά!

Ανακοινώθηκαν ποιοί εκλέγονται στο νέο διοικητικό συμβούλιο, αλλά και το ότι σχηματίσθηκε δικογραφία για παρατυπίες. ΣΕΛΙΔΑ 10

POSIDONIO
ΠΑΡΑΣΚΕΥΗ 24, ΣΑΒΒΑΤΟ 25,
ΚΥΡΙΑΚΗ 26, ΔΕΥΤΕΡΑ 27
ΟΚΤΩΒΡΙΟΥ
CD "Ώρα Ελλάδος 9"
ΑΝΔΡΕΑΣ ΣΠΑΘΗΣ
ΓΩΓΩ ΒΑΓΕΝΑ
Επίσης τραγουδούν:
ΜΙΧΑΛΗΣ ΤΖΟΓΙΑΣ
ΣΠΥΡΟΣ ΜΟΥΔΑΤΣΟΣ
ΝΑΝΣΥ
ΑΝΝΑ ΜΙΧΑΗΛΟΥ
Οι μικροί αδερφοί Μιχάλης & Γιώργος
Μαζί και το οριένταλ μπαλλέτο POSIDON
Καλλιτεχνική Επιμέλεια: ΒΑΓΓΕΛΗΣ ΝΙΚΗΤΑΡΗΣ
ΕΜΠΟΡΙΚΟ ΚΕΝΤΡΟ ΠΑΝΑΓΟΥ
ΓΕΩΡΓΙΟΥ ΣΕΦΕΡΗ 108, ΡΟΔΟΣ
ΤΗΛ. ΚΡΑΤΗΣΕΩΝ 22410 62537

ΚΕΡΔΙΣΤΕ
και εσείς
€ 59.533,70
Δόθηκαν συνολικά σε Jackpots
Χθές στα SLOT MACHINES
(ΜΗΧΑΝΑΚΙΑ)
ΚΑΙ ΤΩΡΑ "CASH BACK"
€10 από 07:00 έως 19:00
€5 από 19:00 έως 07:00
Από Κυριακή έως και Τετάρτη
CASINO RODOS
Boutique Hotel & Casino



WINTER OPENING
ΠΑΡΑΣΚΕΥΗ 24 ΟΚΤΩΒΡΙΟΥ
25ης ΜΑΡΤΙΟΥ 2 - ΤΗΛ. 2241076072, 6945702391
www.paradisoclub.gr e-mail: passa@paradisoclub.gr

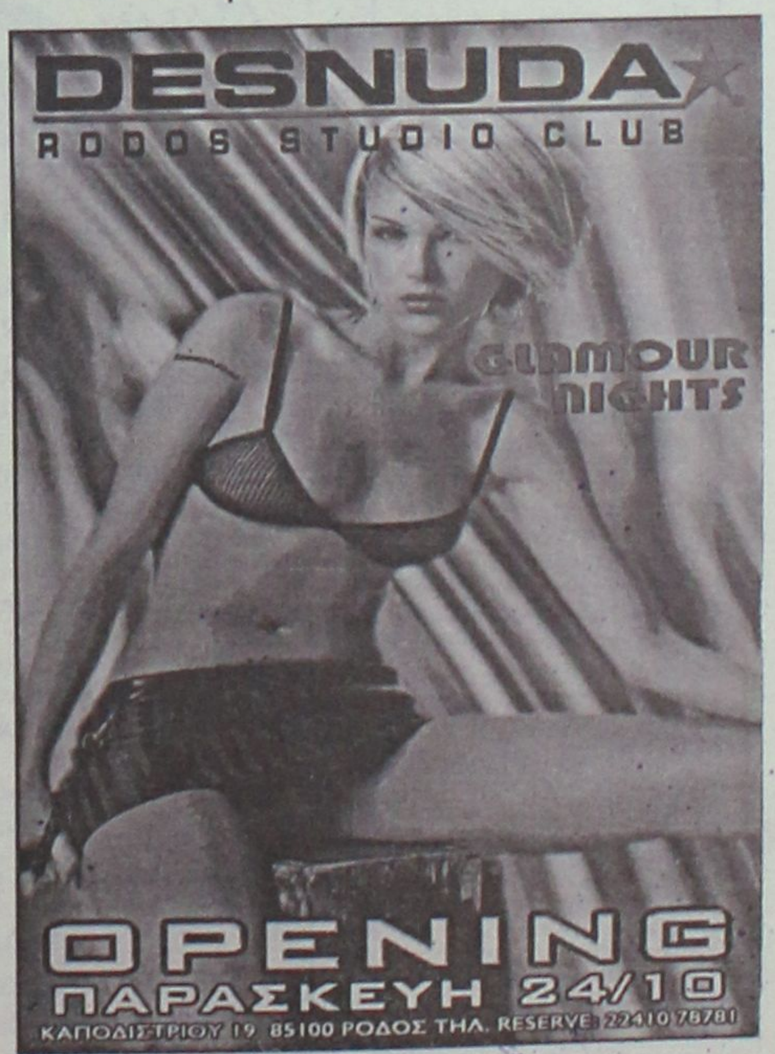

ΗΜΕΡΟΛΟΓΙΟ

Παρασκευή 24 Οκτωβρίου 2003
Αρεθα, Σεβαστιανής μαρτύρων

Ανατολή ηλίου: 06.42'
Δύση ηλίου: 17.36'
Σελήνη 29 ημερών

ΦΑΡΜΑΚΕΙΑ

Σήμερα διημερεύει το φαρμακείο του Ιωαννίδη Γεωργ. στην οδό Αμερικής 11 και διανυκτερεύει το φαρμακείο της Γιαννούλη Ευανθ. στα οδό Δαμασκηνού 48 (Μητρόπολη).

ΒΕΝΖΙΝΑΔΙΚΑ

Σήμερα διανυκτερεύουν τα βενζινάδικα: Σταυριανάκης Π. (Ψαροπούλα), Τζωριζής Γ. (Ροδίνι), Πίπος Σταμάτης (Ιξιά), Παπαστέργου Ανδρέας (Κρεμαστά), Καραγιάννης Ευστ. (Σορωνή), Διακοστεργάκης Γ. (Μανδρικό), Κούτρης Δ. (17ο χλμ. Ρόδου-Λίνδου), Οίκουτας Μ. (Αρχάγγελος).

ΛΑΪΚΕΣ ΑΓΟΡΕΣ

Τετάρτη : στο Δημοτικό Νεκροταφείο.
Πέμπτη: στην οδό Βύρωνος
Παρασκευή: στην οδό Πτολεμαίων (Ανάληψη)
Σάββατο: στο Δημοτικό Νεκροταφείο.

ΔΡΟΜΟΛΟΓΙΑ ΠΛΟΙΩΝ

Σήμερα αναχωρεί το πλοίο «ΡΟΔΟΣ» στις 15.00 για Κω-Κάλυμνο-Λέρο-Πάτμο-Πειραιά.

ΑΕΡΟΠΟΡΙΚΑ ΔΡΟΜΟΛΟΓΙΑ

ΟΛΥΜΠΙΑΚΗ ΑΕΡΟΠΟΡΙΑ

ΑΠΟ ΡΟΔΟ-ΑΘΗΝΑ
- Καθημερινά 07.10, 13.40
- Πέμπτη 20.10, 22.45
- Καθημερινά πλην Πέμπτης 19.40, 22.25
- Καθημερινά πλην Κυριακής 10.40

ΑΠΟ ΑΘΗΝΑ-ΡΟΔΟ
- Καθημερινά 05.30,12.00
- Πέμπτη 18.30, 21.05
- Καθημερινά πλην Πέμπτης 18.00, 20.45
- Καθημερινά πλην Κυριακής 09.00

ΑΠΟ ΡΟΔΟ-ΘΕΣΣΑΛΟΝΙΚΗ
- Δευτέρα - Τετάρτη 09.45
- Πέμπτη 10.45
- Σάββατο 15.15
- ΔΕΥ-ΤΕΤ-ΠΑΡ-ΚΥΡ 16.10

ΑΠΟ ΡΟΔΟ-ΗΡΑΚΛΕΙΟ
- Δευτέρα-Παρασκευή 14.30, Τετάρτη-Κυριακή 16.30

ΑΠΟ ΡΟΔΟ-ΚΑΡΠΑΘΟ
- ΔΕΥ-ΠΕΜ-ΠΑΡ-ΣΑΒ 07.00, 10.40
- Τετάρτη-Κυριακή 10.40, 14.20

ΑΠΟ ΡΟΔΟ-ΚΑΣΟ
- ΔΕΥ-ΠΕΜ-ΠΑΡ-ΣΑΒ 07.00
- Τετάρτη-Κυριακή 10.40

ΑΠΟ ΡΟΔΟ-ΚΑΣΤΕΛΟΡΙΖΟ
- ΔΕΥ-ΤΕΤ-ΠΑΡ-ΣΑΒ-ΚΥΡ 07.10

ΑΠΟ ΡΟΔΟ-ΧΙΟ
- Τρίτη στις 10.40 και Πέμπτη στις 10.45'

ΡΟΔΟΣ-ΜΥΤΙΛΗΝΗ
- Δευτέρα-Τετάρτη στις 09.45, Τρίτη στις 10.40', Πέμπτη στις 10.45' και Σάββατο στις 15.15

ΡΟΔΟΣ- ΣΑΜΟΣ
- Τρίτη στις 10.40', Σάββατο στις 15.15

ΡΟΔΟΣ-ΛΗΜΝΟΣ
- Δευτέρα-Τετάρτη στις 09.45', Τρίτη στις 10.40', Πέμπτη στις 10.45' και Σάββατο στις 15.15'

AEGEAN AIRLINES & CRONUS

ΑΠΟ ΡΟΔΟ-ΑΘΗΝΑ
Καθημερινά πτήση 201-07.10 πλην Κυριακής. Καθημερινές πτήσεις 209-11.10, 652-16.25, 217-18.10, 219-21.35

ΑΠΟ ΑΘΗΝΑ-ΡΟΔΟ
Καθημερινά πτήση 200-05.30 πλην Κυριακής.
Καθημερινές πτήσεις: 208-09.30, 651-14.45, 216-16.30, 218-19.55

ΑΠΟ ΡΟΔΟ-ΗΡΑΚΛΕΙΟ
Καθημερινά πτήση 763-14.30

ΑΠΟ ΗΡΑΚΛΕΙΟ-ΡΟΔΟ
Καθημερινά πτήση 764-16.05

ΑΠΟ ΡΟΔΟ-ΘΕΣΣΑΛΟΝΙΚΗ
Καθημερινά πτήση 721-17.45

ΑΠΟ ΘΕΣΣΑΛΟΝΙΚΗ-ΡΟΔΟ
Καθημερινά πτήση 720-12.10

Χρήσιμα τηλέφωνα κρατήσεων: (22410) 24400.

Επώνυμον το ανώνυμον...

Ολα απλώς περιμένουν την αλλαγή...

Οταν κάνεις πολιτική με δημοσκοπήσεις, τελικά δεν κάνεις...πολιτική. Απλώς παρακολουθείς...δημοσκοπήσεις! Εν αναμονή κακών δημοσκοπήσεων, ο κ. Σημίτης έκανε «ριζικό ανασχηματισμό» τον Ιούλιο, φέρνοντας στην εξουσία τον κ. Μπίστη, και εξήγγειλε σειρά μέτρων για τις ασθενέστερες οικονομικά ομάδες το Σεπτέμβριο.

Μετά ήρθαν οι αναμενόμενες κακές δημοσκοπήσεις. Ακολούθησε ένα μεγάλο απεργιακό κύμα. Ο κ. Σημίτης απάντησε με τη Χάρτα Σύγκλισης. Μετά ήρθαν κι άλλες κακές δημοσκοπήσεις.

Η κυβέρνηση, ρίχνοντας όλο το βάρος στην καθημερινότητα, απάντησε με νομοσχέδια για δάση και αυθαίρετα. Και βγήκε να γκρεμίσει και μερικά αυθαίρετα. Οι αφόρητες πιέσεις για «το τι να γκρεμιστεί» οδήγησαν στην αυτοκτονία της Ρ. Σταθέα. Η καθημερινότητα κόντευε πια να πνίξει την κυβέρνηση.

Ο κ. Σημίτης, μην έχοντας άλλες «καθημερινές απαντήσεις», προσπάθησε να ξεφύγει με μικρές κινήσεις εξωτερικής πολιτικής. Μια πρώτη προσπάθεια τα Μάρμαρα του Παρθενώνα. Ομως γύρισε μπούμεραγκ. Επόμενη κίνηση η έλευση Κόλιν Πάουελ. Η επίσκεψη θα τόνωνε την τρωθείσα πολιτική υπόσταση του κ. Σημίτη. Ομως η Ουάσιγκτον, εν όψει των επερχόμενων εκλογών, αποστασιοποιείται. Μια αίσθηση ματαιότητας απομένει στον κ. Σημίτη, που εδώ και αρκετά χρόνια έπαψε να χαράσσει πολιτική και απλώς παρακολουθεί τις δημοσκοπήσεις.

Ο χρόνος για πολιτικές μανούβρες στο ΠΑΣΟΚ έχει πλέον στενέψει. Η επίσημη έναρξη της προεκλογικής περιόδου πλησιάζει. Μόνον η αλλαγή αρχηγού καθ' οδόν προς τις εκλογές μοιάζει σαν τελευταία κίνηση σε ένα δεδομένο πολιτικό σκηνικό, στο οποίο βαραίνει καταθλιπτικά η «αρνητική ψήφος». Σενάρια υπάρχουν. Το ερώτημα είναι αν οι βαρόνοι του ΠΑΣΟΚ διατηρούν τα παλιά πολιτικά ανακλαστικά τους...

Συμπέρασμα: Είναι στιγμές όπου ακόμα και ο ελάχιστος χρόνος στην πολιτική μοιάζει απέραντος. Και είναι άλλες, όπως τώρα, όπου μια πολύμηνη αναμονή δίνει την εντύπωση πως όλα απλώς περιμένουν την αλλαγή...

Προσβάλλουν τη νομιμότητα της χώρας

Η σύνθεση αυτής της Βουλής προσβάλλει την Ελλάδα. Προσβάλλει τη νομιμότητα της χώρας, προσβάλλει τη νοημοσύνη του λαού, προσβάλλει τη Δημοκρατία μας. Δεν είναι λαϊκισμός: η Βουλή, τα τελευταία χρόνια, δεν στάθηκε ποτέ στο ύψος του Εθνους που της ζήτησε να εκπροσωπεί. Εγινε μια συντεχνία που:

• Διόρισε παρατύπως και παρανόμως (εκτός ΑΣΕΠ) τους συνεργάτες-διάβαζε συγγενείς-των βουλευτών στο Δημόσιο.

• Διορίζει παρατύπως και παρανόμως μετακλητούς υπαλλήλους (εκτός διαδικασιών νομιμότητας) και με διαπαραταξιακή συναίνεση.

• Ψηφίζει νόμους χωρίς έρμα και νομιμότητα. Απαγόρευσε, για παράδειγμα, ελαφρά τη καρδία τη χρήση ηλεκτρονικών υπολογιστών στη χώρα. Ψήφισε την αναθεώρηση του βασικού Καταστατικού Χάρτη της Χώρας, του Συντάγματος, με βάση τον κυβισμό των αυτοκινήτων που θα εδικαιούντο οι βουλευτές. Και δεν φτάνει που τον ψήφισε, ήθελε να το παρακάμψει άμα τη ψηφίσει του.

• Εβαλε πλείστες όσες φορές στο ακαταδίωκτο διάφορους βουλευτές, όποτε οι εισαγγελικές αρχές ζήτησαν να αρθεί η ασυλία για καθαρά ποινικά αδικήματα. Λειτουργεί ως μια ευρύτερη συντεχνία τριακοσίων νοματαίων που πρώτο μέλημά τους είναι να αποφύγουν τα πρόστιμα για τροχαίες παραβάσεις.

• Ψήφισε τα προηγούμενα χρόνια κατά της άρσης ασυλίας σε βουλευτές που χειροδίκησαν κατά πολιτών και οργάνων της τάξεως.

• Δημιουργεί θέμα τώρα με τον άρτι ψηφισθέντα κανονισμό της Βουλής σχετικά με την ονομαστική ψηφοφορία περί άρσης της βουλευτικής ασυλίας και συζυτάει-στο Θεό που όλοι πιστεύουμε!-αν το όριο ταχύτητας στην Αμφιλοχία πρέπει να είναι 5ο χλμ. Την ώρα ή όχι, για να μην πληρώσει το πρόστιμο ένας βουλευτής!

Για όνομα του Θεού! Αυτός ο ευτελισμός της Δημοκρατίας που ασκείται στην Πλατεία Συντάγματος δεν μας πρέπει.

Δεν συνάδει με μια ευρωπαϊκού τύπου Δημοκρατία. Περισσότερο ταιριάζει σε μπανανίες που λειτουργούν χωρίς κανόνες.

ΜΟΥΣΙΚΟΣ ΟΙΚΟΣ - ΣΧΟΛΗ ΠΙΑΝΟΥ

ΛΙΛΙΑΝ ΜΠΕΡΔΗ



Ενα διαρκές εμπειρικό ταξίδι στη ζωντανή χώρα της μουσικής.

Κάτω από τον υπεύθυνο και έμπειρο τρόπο διδασκαλίας μας παραδίδονται ιδιαίτερα μαθήματα πιάνου, θεωρίας, αρμονίας και solfege σε σπουδαστές από 5 ετών και δίδεται η δυνατότητα κατάκτησης πτυχίου από το ωδείο «Μουσικοί Ορίζοντες», του κυρίου Κωστή Γαϊτάνου.

Διδάσκει η καθηγήτρια μουσικής **Λίλιαν Μπέρδη**, *πτυχιούχος Ελληνικού Ωδείου.*

(Συνεργασία και με παιδικούς σταθμούς.)

Στον ειδικά διαμορφωμένο χώρο μας, μπορείτε να προμηθευτείτε κάθε είδος μουσικής: *Βιβλία, CD κλασικής μουσικής, κλασικά και ηλεκτρικά πιάνα.*

Η μουσική είναι μαγεία ! *Ελάτε κοντά μας να γνωρίσετε τον μαγευτικό της κόσμο.*

Μουσικός Οίκος – Σχολή πιάνου Λίλιαν Μπέρδη.

Στέλιου Κωτιάδη 29

Εγγραφές καθημερινά 09:00 – 13:30 και 17:00-21:00
Πληροφορίες στα τηλέφωνα 2241027868, 6936113126

"DVD CENTER"

Απολαύστε τώρα τις αγαπημένες σας ταινίες παλιές και νέες κυκλοφορίες, σε D.V.D.

"ΜΟΝΟ ΜΕ 1 ΕΥΡΩ" ημερησίως!

- *Το D.V.D. CLUB με τις πιο φιλικές τιμές!*
- *Ελάτε και δε θα χάσετε!!!*

Επίσης επιδιορθώνουμε όλα τα χαλασμένα δισκάκια για playstation, playstation 2, dreamcast, PC, μουσικά CD και DVD, ακόμα και αν είναι άσχημα χαραγμένα.

"ΜΟΝΟ ΜΕ 3 ΕΥΡΩ"

(Ειδικές τιμές για όλα τα VIDEO CLUB)

Διεύθυνση: Κορδιγκτώνος 50 (πίσω απ' το πάρκο). τηλ.2241078182

ΔΕΧΟΝΤΑΙ ΤΟ ΚΟΙΝΟ

Ο Νομάρχης Δωδεκανήσου **Γιάννης Μαχαιρίδης** και οι Βοηθοί Νομάρχη **Στάθης Κουσουρνάς** και **Νίκος Ζαΐδης** δέχονται το κοινό κάθε Τρίτη και Πέμπτη, από τις 11.00-13.00 το μεσημέρι.

ΤΑΞΙ

ΡΑΔΙΟ ΤΑΞΙ: 2241-0-64712, 2241-0-64790.

ΧΡΗΣΙΜΑ ΤΗΛΕΦΩΝΑ

ΝΟΣΟΚΟΜΕΙΟ:	2241-0-80000
ΑΜΕΣΗ ΔΡΑΣΗ ΠΥΡ/ΚΗΣ:	199
ΛΙΜΕΝΑΡΧΕΙΟ:	2241-0-22220, 2241-0-27695
ΒΛΑΒΕΣ Δ.Ε.Η.:	125
ΒΛΑΒΕΣ Ο.Τ.Ε.:	121
ΑΜΕΣΗ ΔΡΑΣΗ:	100
ΒΛΑΒΕΣ ΥΔΡΕΥΣΗΣ:	2241-0-68750, 2241-0-68755
ΝΟΜΑΡΧΙΑ:	
ΠΕΡ/ΚΗ Δ/ΝΣΗ	2241-0-46502
ΔΗΜΟΣ:	2241-0-38174
ΔΗΜ. ΕΠΙΧ. ΚΑΘΑΡ.:	2241-0-46200
ΥΠΗΡ. ΑΠΟΚΟΜΙΔΗΣ:	2241-0-77600
ΤΡΟΧΑΙΑ:	2241-0-61057
ΠΛΗΡΟΦ. Ο.Τ.Ε.:	2241-0-26480
ΔΕΛΤΙΟ ΚΑΙΡΟΥ:	131
ΛΑΧΕΙΑ:	149
ΠΡΟΠΟ - ΛΟΤΤΟ:	1444
ΡΟΔΑ:	1444
ΚΤΕΛ:	2241-0-26300
Ο.Α.Ε.Δ.:	2241-0-27706
Ι.Κ.Α.:	2241-0-23265
ΤΑΞ.Υ.:	2241-0-64912
ΟΛΥΜΠΙΑΚΗ:	2241-0-68701, 2241-0-68702
Δ.Α.Ν.Ε.:	2241-0-24555
ΕΡΓΑΤ. ΚΕΝΤΡΟ:	2241-0-43150
CRONUS AIRLINES	2241-0-24730
AEGEAN AIRLINES	2241-0-25444
	2241-0-98345

ΚΤΕΟ

- Από **01/09/2003** έως **31/10/2003** παντός είδος οχήματα **με συνδυασμό γραμμάτων POB 3001** έως και **3500**
- Εξαιρούνται όσα οχήματα είχαν προβλεφθεί να ελεγχθούν με προηγούμενα προγράμματα.
- Υπενθυμίζεται πως κατά το μήνα Αυγουστο δεν διενεργούνται τεχνικοί ελέγχοι οχημάτων από το ΚΤΕΟ

ΤΙΜΕΣ ΣΥΝΑΛΛΑΓΜΑΤΟΣ

ΔΟΛΛΑΡΙΟ Η.Π.Α	1,1635	1,1611
ΛΙΡΑ ΑΓΓΛΙΑΣ	0,6965	0,6951
ΚΟΡΩΝΑ ΔΑΝΙΑΣ	7,4393	7,4245
ΚΟΡΩΝΑ ΣΟΥΗΔΙΑΣ	9,0525	9,0345
ΓΙΕΝ ΙΑΠΩΝΙΑΣ	128,2	127,94
ΦΡΑΓΚΟ ΕΛΒΕΤΙΑΣ	1,555	1,5518
ΚΟΡΩΝΑ ΝΟΡΒΗΓΙΑΣ	8,2823	8,2657
ΛΙΡΑ ΚΥΠΡΟΥ	0,58452	0,58336
ΔΟΛΛΑΡΙΟ ΚΑΝΑΔΑ	1,539	1,536
ΔΟΛΛΑΡΙΟ ΑΥΣΤΡΑΛΙΑΣ	1,6801	1,6767

Η ΡΟΔΙΑΚΗ

Ημερήσια Εφημερίδα της Ρόδου
Ετος Ιδρύσεως 1915
ΙΔΡΥΤΗΣ
ΕΜΜ. ΚΑΛΑΜΠΙΧΗΣ
ΙΔΙΟΚΤΗΣΙΑ – ΕΚΔΟΣΗ
ΥΙΟΙ Σ. ΤΣΟΠΑΝΑΚΗ
Η. ΚΩΤΙΑΔΗΣ Ο.Ε.
ΔΙΕΥΘΥΝΤΗΣ
ΑΘ. ΜΑΡΑΣΙΩΤΗΣ
ΣΥΝΤΑΞΗ
Λουκάς Μαστής
Μιχάλης Μαστής
Κυριακή Πετρίδου
Βαρβάρα Μπογδάνου
ΑΘΛΗΤΙΚΑ
Μανόλης Μπάτης,
Νικήτας Κουσκούσης
Κώστας Παντίδος
Παύλος Ντοκουόπλ
ΓΡΑΦΕΙΑ ΣΥΝΤΑΞΗΣ
Μάρκου Μαλλιαράκη 11
Τηλ.2241-0- 24610,
2241-0-75640
Fax (22410) 75641
ΛΟΓΙΣΤΗΡΙΟ – ΔΙΑΦΗΜΙΣΕΙΣ
Μάρκου Μαλλιαράκη 11
Τηλ. 2241-0-22210
2241-0-75230
Fax (22410) 22471
http://www.rodiaki.gr.
Email: tsopd@otenet.gr &
rodiaki@otenet.gr

Εργαζόμενοι, αγρότες, έμποροι, πολλοί άλλοι κλάδοι επαγγελματιών

Μαύρο χειμώνα για πολύ κόσμο δείχνουν οι αριθμοί της σαιζόν

Με άνοδο έκλεισαν οι περισσότεροι τουριστικοί δείκτες στη Ρόδο, κατά το εννιάμηνο Ιανουαρίου-Σεπτεμβρίου 2003, παρά το ότι σε γενικές γραμμές, η κίνηση δεν ήταν ικανοποιητική. Τα συγκεντρωτικά στοιχεία, δείχνουν ότι καθ' όλη τη διάρκεια των εννέα προηγούμενων μηνών σημειώθηκε έστω και οριακή αύξηση, ενώ σε μερικές περιπτώσεις η εικόνα είναι μάλλον συγκεχυμένη.

Της **ΒΑΡΒΑΡΑΣ ΜΠΟΓΔΑΝΟΥ**

Ετσι, ενώ με βάση τα στοιχεία, παρατηρείται μια άνοδος στην κατηγορία των αφίξεων ελλήνων και ξένων τουριστών στα ξενοδοχειακά καταλύματα του νησιού μας, οι διανυκτερεύσεις που αυτοί πραγματοποίησαν, εμφανίζονται μειωμένες. Αυτό οδηγεί στην εκτίμηση ότι οι αριθμοί δεν αποτυπώνουν πάντα την πραγματικότητα και φυσικά δεν ικανοποιούν όσον αφορά τα αποτελέσματα σε οικονομικό επίπεδο.

Πιο συγκεκριμένα από την Ιανουάριο του 2003 μέχρι και το Σεπτέμβριο 2003, κατέλυσαν στα ξενοδοχεία του νησιού 821.980 αλλοδαποί έναντι 820.116 πέρυσι, καταγράφοντας αύξηση

Χρεωμένοι οι περισσότεροι δεν έχουν πλέον άλλα περιθώρια

ΧΕΙΡΟΤΕΡΗ ΧΡΟΝΙΑ ΤΗΣ 15ΕΤΙΑΣ

0,23%. Ο αριθμός τους όμως ήταν ο μικρότερος της εξαετίας αφού: το 1998 είχαμε 938.114 αφίξεις αλλοδαπών, το 1999 είχαμε 1.103.6512, το 2000 1.076.180 και το 2001 είχαμε 1.028.502 αφίξεις.

Η αύξηση στις αφίξεις ελλήνων τουριστών το εννιάμηνο ήταν όπως προέκυψε, πολύ μεγαλύτερη και συγκεκριμένα έφτασε το 5,86% σε σχέση με το ίδιο διάστημα του 2002. Ο αριθμός των αφίξεων έφτασε το 145.463 άτομα, έναντι 137.407 πέρσι. Οι έλληνες που κατέλυσαν στα ξενοδοχεία μας το εννιάμηνο του 1998 ήταν 146.748 άτομα, το 1999 ήταν 157.238, το 2000 ήταν 148.290 και το 2001 ήταν 148.351.

Ολα τα παραπάνω, είχαν ως αποτέλεσμα να προκαλέσουν μια οριακή αύξηση στο συνολικό αριθμό των ατόμων που φιλοξενήθηκαν αυτό το διάστημα σε σχέση με πέρσι. Το ποσοστό αύξησης έφτασε το 1,04% αφού οι τουρίστες που έφτασαν στα ξενοδοχεία μας ανήλθαν σε 967.443 άτομα, έναντι 957.523 πέρσι. Σημειώνεται όμως ότι συνολικά το εννιάμηνο του 2003, ήταν το χειρότερο της εξαετίας (μετά το έτος 2002) αφού το 1998 ο αριθμός των αφίξεων έφτασε τα 1.084.862 άτομα, έναντι 1.260.860 το 1999, έναντι 1.224.470 το 2000 και 1.176.853 το 2001.

ΟΙ ΔΙΑΝΥΚΤΕΡΕΥΣΕΙΣ

Η κατηγορία των διανυκτερεύσεων για το ίδιο διάστημα, εμφανίζεται συνολικά με πτωτική εικόνα, σημειώνοντας μείωση 3,07%, αναφορικά με το εννιάμηνο του 2002. Συγκεκριμένα από Ιανουάριο έως Σεπτέμβριο 2003 πραγματοποιήθηκαν 7.674.333 διανυκτερεύσεις έναντι 7.917.674 πέρσι. Κατά το έτος 1999 είχαμε 10.816.711 διανυκτερεύσεις, κατά το 2000 10.445.599, και το 2001 9.805.092.

Ειδικότερα, τα στοιχεία δείχνουν ότι, ενώ οι διανυκτερεύσεις των αλλοδαπών παρουσιάζονται μειωμένες, η κατηγορία των ελλήνων σημείωσε άνοδο.

Συγκεκριμένα, οι αλλοδαποί, πραγματοποίησαν 7.020.483 διανυκτερεύσεις έναντι 7.306.146 πέρσι, σημειώνοντας μείωση 3,91%. Το έτος 1999 πραγματοποιήθηκαν 10.115.271 διανυκτερεύσεις, το 2000 9.795.560, ενώ το 2001 9.173.443 διανυκτερεύσεις. Δηλαδή φέτος είχαμε μείωση για πρώτη φορά τα τελευταία πέντε χρόνια στις διανυκτερεύσεις αλλοδαπών.

Στην κατηγορία των ελλήνων τα πράγματα πήγαν καλύτερα αφού το εννιάμηνο καταγράφτηκαν 653.850 διανυκτερεύσεις, έναντι 611.528 πέρσι (αύξηση 6,92%). Τα νούμερα κρίθηκαν ικανοποιητικά αφού το 2001 σημειώθηκαν 631.649 διανυκτερεύσεις, το 2000 650.239 και το 1999 661.440.

ΜΑΥΡΟΣ ΧΕΙΜΩΝΑΣ

Πέρα όμως από την γλώσσα των αριθμών ως προς τις αφίξεις και τις διανυκτερεύσεις και την παραπλανητική εικόνα που σε πολλούς μπορεί να δημιουργήσουν, το μεγάλο πρόβλημα βρίσκεται στα οικονομικά αποτελέσματα της σεζόν που ήδη οδεύει προς το τέλος της. Τα εν λόγω οικονομικά αποτελέσματα είναι δυσμενέστατα για όλες τις κατηγορίες των εργαζομένων, καθώς και των επαγγελματιών. Γι' αυτό και ανταποκρίνεται πλήρως στην πραγματικότητα η εκτίμηση ότι ο χειμώνας που έρχεται με σχεδόν μηδενική (ή στην καλύτερη περίπτωση, ελάχιστη) οικονομική δραστηριότητα θα είναι όχι απλώς δύσκολος, αλλά κυριολεκτικά μαύρος. Και δεν είναι υπερβολή το από πολλούς υποστηριζόμενο ότι αυτός ο χειμώνας θα είναι ο χειρότερος της τελευταίας 15ετίας τουλάχιστον. Με την εξέλιξη που είχε η τουριστική σεζόν δεν θα μπορέσουν να επιβιώσουν αξιοπρεπώς όλοι οι εργαζόμενοι στα τουριστικά επαγγέλματα, οι εργαζόμενοι σε όλους τους κλάδους ανεξαιρέτως, οι αγρότες, οι βιοτέχνες, οι έμποροι και γενικά όλοι οι επαγγελματίες, τα έσοδα των οποίων έπεσαν μέχρι και 40%! Ρόλο σημαντικό διαδραματίζουν και τα βάρη των δανείων που έχουν συνάψει.

Υπάρχουν βέβαια και εκείνοι που δεν θα αντιμετωπίσουν προβλήματα, καθώς κέρδισαν λιγότερα σε σύγκριση με τα μεγάλα ποσά που κέρδιζαν όλες τις προηγούμενες τουριστικές περιόδους. Αλλά αυτοί αποτελούν μια πολύ μικρή κατηγορία προνομιούχων. Σ' αυτούς θα πρέπει να προστεθούν και οι της πολιτικής νομενκλατούρας που έχουν σίγουρα και πάγια εισοδήματα από διάφορες εργολαβίες, αλλά και αεριτζίδικες δουλειές.

ΚΕΡΔΙΣΤΕ ΧΡΟΝΟ ΚΑΙ ΧΡΗΜΑ
ΑΠΟΚΤΗΣΤΕ ΠΤΥΧΙΟ IC3

IC3 INTERNET AND COMPUTING CORE CERTIFICATION

το μόνο πτυχίο γενικών γνώσεων για υπολογιστές, που αναγνωρίζεται και εκτός Ευρώπης

Η ύλη του Σεμιναρίου TECHNOSTART περιλαμβάνει τρεις ενότητες
- Θεμελιώδεις Αρχές Υπολογιστών
- Εφαρμογές Κλειδιά (Word, Excel)
- Η ζωή στο Δίκτυο (Explorer, Outlook)

ΑΠΟ €49 ΤΟ ΜΗΝΑ*

Αποκτήστε γρήγορα το πτυχίο που σας χρειάζεται και προσλη-φθείτε σε όποια εργασία απαιτούνται γνώσεις υπολογιστή

- Ταχύρυθμα τμήματα για αρχάριους.
- Ειδικά ταχύρυθμα τμήματα για όσους έχουν γενικές γνώσεις αλλά δεν απέκτησαν ακόμη πτυχίο.

ΝΕΑ ΤΜΗΜΑΤΑ ΑΠΟ ΤΙΣ 22 ΣΕΠΤΕΜΒΡΙΟΥ

Αυστηρά 6-8 άτομα σε κάθε τάξη. Επικοινωνήστε άμεσα, 10:00 – 13:00 και 17:00-21:00 καθημερινά, για να κρατήστε τη θέση σας.

TECHNOKids® TECHNOPLUS®
ΔΙΕΘΝΗ ΚΕΝΤΡΑ ΕΚΜΑΘΗΣΗΣ ΥΠΟΛΟΓΙΣΤΩΝ
Όλοι μαθαίνουν σε μας

Εθν. Αντιστάσεως 18, Ρόδος, Τηλ.: 22410 70880



Authorized Testing Center

ΣΕ 20 ΧΩΡΕΣ ΣΕ ΟΛΟ ΤΟΝ ΚΟΣΜΟ ΚΑΙ ΣΕ 36 ΣΗΜΕΙΑ ΣΤΗΝ ΕΛΛΑΔΑ

* Με επιλεγμένες πιστωτικές κάρτες

ΥΠΟΥΡΓΕΙΟ ΑΝΑΠΤΥΞΗΣ
ΓΕΝΙΚΗ ΓΡΑΜΜΑΤΕΙΑ ΒΙΟΜΗΧΑΝΙΑΣ

Γ' ΚΟΙΝΟΤΙΚΟ ΠΛΑΙΣΙΟ ΣΤΗΡΙΞΗΣ 2000-2006
ΕΠΙΧΕΙΡΗΣΙΑΚΟ ΠΡΟΓΡΑΜΜΑ
"Κοινωνία της Πληροφορίας"

ΠΡΟΓΡΑΜΜΑ "ΕΠΙΧΕΙΡΕΙΤΕ ΗΛΕΚΤΡΟΝΙΚΑ"

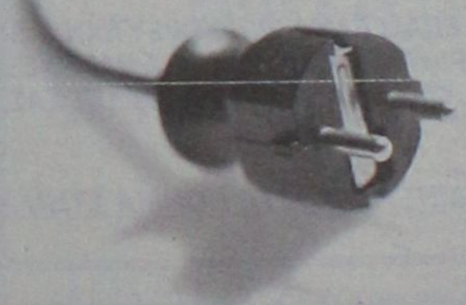

βάλτε την επιχείρησή σας στην πρίζα!

Ενταχθείτε δυναμικά στο "ηλεκτρονικό επιχειρείν", δίνοντας νέα ώθηση και ανοίγοντας νέες προοπτικές για την επιχείρησή σας!

Ο Α΄ Κύκλος του προγράμματος "Επιχειρείτε Ηλεκτρονικά", ύψους 88.2 εκατ. €, ολοκληρώθηκε με επιτυχία:
800 επιχειρήσεις που εντάχθηκαν στο πρόγραμμα, χρηματοδοτούνται για την εγκατάσταση και λειτουργία Πληροφοριακών Συστημάτων ολοκληρωμένης υποστήριξης των επιχειρησιακών διαδικασιών τους.

Ο Β΄ Κύκλος, ύψους 184 εκατ. €, προκυρήχθηκε δίνοντάς σας νέες ευκαιρίες:
•Με επιπλέον επιλέξιμες ενέργειες
•Με νέα κριτήρια
•Με διεύρυνση των Επιλέξιμων Επιχειρήσεων

Μέχρι τις 21 Νοεμβρίου 2003:
Ενημερωθείτε... Υποβάλετε την πρότασή σας...
Και βάλτε την επιχείρησή σας στην πρίζα!

Ηλεκτρονικοί τόποι πληροφόρησης:
http://www.ypan.gr
http://www.ggb.gr
http://www.e-pixeireite.gr

ΕΛΛΑΔΑ 2008

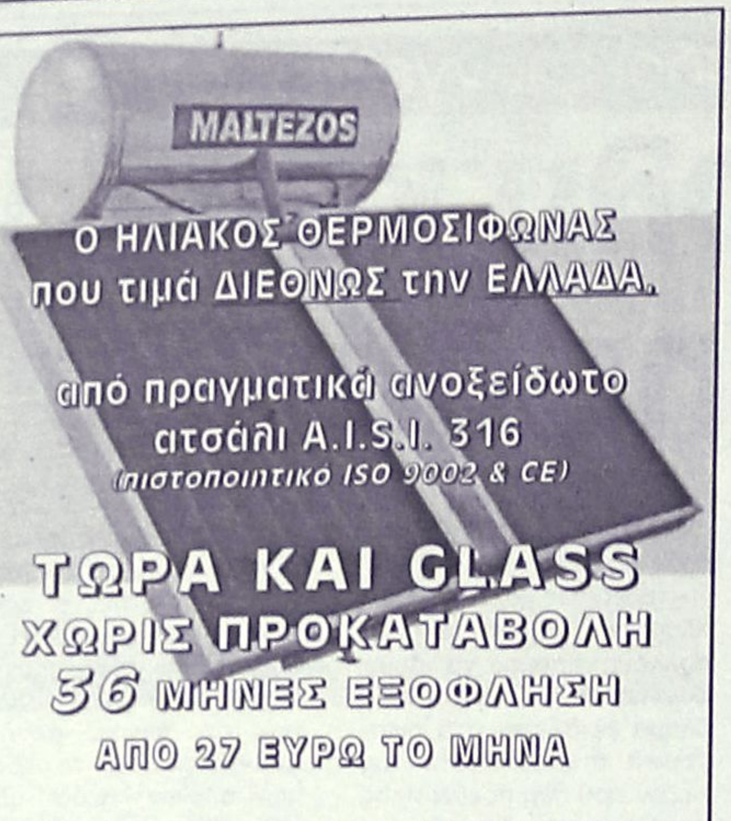

Ο ΗΛΙΑΚΟΣ ΘΕΡΜΟΣΙΦΩΝΑΣ
που τιμά ΔΙΕΘΝΩΣ την ΕΛΛΑΔΑ.

από πραγματικά ανοξείδωτο
ατσάλι A.I.S.I. 316
(πιστοποιητικό ISO 9002 & CE)

ΤΩΡΑ ΚΑΙ GLASS
ΧΩΡΙΣ ΠΡΟΚΑΤΑΒΟΛΗ
36 ΜΗΝΕΣ ΕΞΟΦΛΗΣΗ
ΑΠΟ 27 ΕΥΡΩ ΤΟ ΜΗΝΑ

Πληρ. Βενετοκλέων 71, Ρόδος • Τηλ. (22410)32802

RO- FLAMENCO DANZA

FLAMENCO! Έκφραση χορευτικής τέχνης!

ΤΜΗΜΑΤΑ ΟΛΟ ΤΟΝ ΧΡΟΝΟ
ΕΡΑΣΙΤΕΧΝΙΚΑ • ΕΠΑΓΓΕΛΜΑΤΙΚΑ

ΕΝΑΡΞΗ ΜΑΘΗΜΑΤΩΝ 6 ΟΚΤΩΒΡΙΟΥ 2003!

ΕΙΔΙΚΕΣ ΤΙΜΕΣ ΣΕ ΦΟΙΤΗΤΕΣ

ΠΛΗΡ. ΕΓΓΡΑΦΕΣ ΚΑΘΗΜΕΡΙΝΑ (ΩΡΕΣ ΓΡΑΦΕΙΟΥ)
ΤΗΛ. 2241-0-28436 • 2241-0-28456 ΦΑΞ, ΚΙΝ. 6944767038
E- MAIL INFO@ RO-FLAMENCO.GR
ΚΛΑΥΔΙΟΥ ΠΕΠΕΡ 1 ΖΕΦΥΡΟΣ

ΕΠΙΚΟΙΝΩΝΙΑ ΓΙΑΣΙΡΑΝΗ ΜΑΤΟΥΛΑ

ΔΙΠΛ. ΕΠΑΓΓ. ΣΧΟΛΗΣ F.D.C. ΑΘΗΝΩΝ(ΣΥΣΤΗΜΑ ALIANZA)

ΜΟΝΑΔΙΚΗ ΔΙΠΛ/ ΧΟΣ ΣΤΗΝ ΕΛΛΑΔΑ ΙΔΡΥΜΑΤΟΣ FLAMENCO
(FUNTACION CRISTINA HEEREN ARTE DE FLAMENCO)
ΣΕΒΙΛΛΗ ΙΣΠΑΝΙΑ.

8ΧΡΟΝΗ ΕΠΑΓΓΕΛΜΑΤΙΚΗ ΧΟΡΕΥΤΙΚΗ & ΔΙΔΑΚΤΙΚΗ ΔΡΑΣΤΗΡΙΟΤΗΤΑ ΣΤΗΝ ΕΛΛΑΔΑ ΚΑΙ ΤΟ ΕΞΩΤΕΡΙΚΟ ΥΠΟΓΡΑΦΟΥΝ ΤΙΣ ΣΠΟΥΔΕΣ ΣΑΣ.

ΤΟΛΜΗΣΤΕ! ΔΩΣΤΕ ΝΟΗΜΑ ΣΤΗΝ ΖΩΗ!

Αμεση ήταν η ενεργοποίηση του εισαγγελέα

Ποινική δίωξη για το θάνατο της 21χρονης

Τρεις στην ανάκριση, ο ένας σε βαθμό κακουργήματος

Ακαριαία ήταν η αντίδραση του εισαγγελέα Πλημμελειοδικών Ρόδου, στην χθεσινή πρωτοσέλιδη αποκάλυψη της «Ροδιακής» ότι η νεαρή μητέρα που βρέθηκε νεκρή τον περασμένο Αύγουστο, είχε κάνει λήψη ναρκωτικών ουσιών: Χθες αργά το απόγευμα, μετά την μελέτη της σχετικής δικογραφίας, ο προϊστάμενος της Εισαγγελίας κ. Γιώργος Οικονόμου, άσκησε ποινική διώξεις σε βαθμό κακουργήματος σε βάρος ενός 39χρονου από τον Δήμο Αρχαγγέλου που φαίνεται να χορήγησε τα δύο γραμμάρια ηρωίνης στην 21χρονη, καθώς επίσης και σε άλλα δύο άτομα που εμπλέκονται στην υπόθεση.



Σύμφωνα με πληροφορίες, ο αρμόδιος εισαγγελέας, άσκησε ποινική δίωξη σε βάρους του Σ. Ν. του Κ. για ανθρωποκτονία από πρόθεση με ενδεχόμενο δόλο, για πώληση 2 γραμμαρίων (ηρωίνης) έναντι του ποσού των 200 ευρώ. Επίσης, διώξεις ασκήθηκαν επίσης και κατά του Λ. Β του Ε. για προμήθεια προς ιδίαν χρήση και του Κ. Ε. του Γ. για απλή συνέργια, ενώ ερευνάται και ο ρόλος ενός ακόμη 20 χρονου που έχει απασχολήσει κατά κόρον την δικαιοσύνη. Η υπόθεση, διαβιβάστηκε χθες στην τακτική ανακρίτρια Ρόδου κ. Παρασκευή Καρκατζούνη και μέσα στις επόμενες μέρες, αναμένεται να κληθούν οι εμπλεκόμενοι να καταθέσουν.

Όπως αποκάλυψε η «Ροδιακή» ο θάνατος – μυστήριο της 21 μόλις ετών Ροδίτισσας, Ιωάννας Ξύπα, η οποία διακομίστηκε νεκρή στο νοσοκομείο της Ρόδου τα ξημερώματα της 24ης Αυγούστου 2003, σύμφωνα με το επίσημο πόρισμα της «έκθεσης τοξικολογικής εξέτασης» οφείλονταν σε ενέσιμη λήψη ναρκωτικών ουσιών.

Σύμφωνα με το πόρισμα των τοξικολογικών εξετάσεων, οι οποίες ολοκληρώθηκαν στις 8 Οκτωβρίου από τον αναπληρωτή καθηγητή του εργαστηρίου Ιατριδικαστικής Τοξικολογίας του Πανεπιστημίου Αθηνών, κ. Κωνσταντίνο Μαραβέλια, ανιχνεύθηκαν στις αναλύσεις που έγιναν, **μορφίνη και κωδεΐνη,** γεγονός που επιβεβαιώνει από τόσο τις μαρτυρίες των συγγενών της αδικοχαμένης μητέρας, όσο και τις εκτιμήσεις των αρμοδίων αξιωματικών της αστυνομίας, για χρήση ναρκωτικών ουσιών.

Μέχρι σήμερα, οι αρμόδιες αρχές και το Τμήμα Δίωξης Ναρκωτικών, βρίσκονταν στην κυριολεξία «με δεμένα τα χέρια» καθώς δεν είχε επιβεβαιωθεί επισήμως αν η νεαρή γυναίκα έχασε τη ζωή της από ναρκωτικές ουσίες. Ο χαροκαμένος πατέρας κ. Γιώργος Ξύπας, με δηλώσεις που έκανε πρόσφατα, επισήμανε ότι είναι πλέον καιρός οι αρμόδιες δικαστικές και διωκτικές αρχές να αξιοποιήσουν στο έπακρο τα στοιχεία που έχουν στην διάθεσή τους και να βρουν επιτέλους την άκρη για το ποιος ευθύνεται για τον θάνατο της μόλις 21 ετών κόρης του, η οποία άφησε πίσω της ένα μικρό παιδί που σήμερα είναι 6 μηνών.

«Ξέρω ότι, ό,τι και να γίνει από δω και πέρα, επισήμανε ο Γιώργος Ξύπας, όσες ευθύνες κι αν καταλογιστούν και σε οποιονδήποτε, η κόρη μου δεν πρόκειται να γυρίσει πίσω. Αυτό που θέλω όμως και πραγματικά θα δικαιώσει και τον αγώνα μου, είναι να σωθούν άλλα νέα παιδιά που βρίσκονται σήμερα μπλεγμένα ή ενδέχεται να μπλεχθούν με αυτού του είδους τα κυκλώματα».

Χειμερινή ώρα από Κυριακή

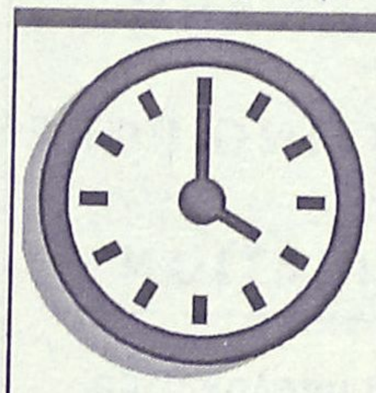

Αλλάζει την Κυριακή η ώρα, καθώς επανέρχεται η χειμερινή, στο πλαίσιο των ρυθμίσεων που ισχύουν σε όλα τα κράτη μέλη της Ευρωπαϊκής Ενωσης.

Ετσι στις 4 τα ξημερώματα της Κυριακής, τα ρολόγια θα πρέπει να γυρίσουν μία ώρα πίσω και να δείξουν τρεις.

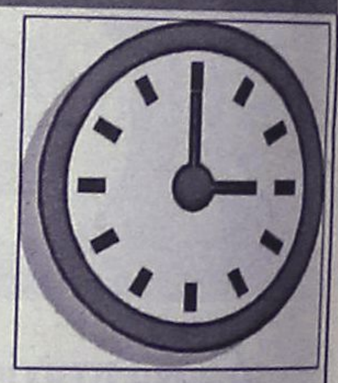

Η χειμερινή ώρα θα ισχύσει μέχρι το τέλος Μαρτίου.

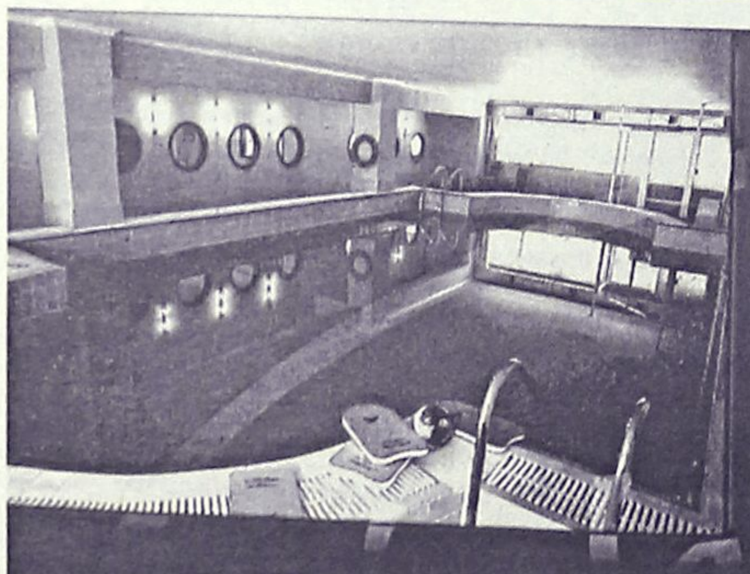

Thalassa FORUM Spa

ΚΕΝΤΡΟ
ΘΑΛΑΣΣΟΘΕΡΑΠΕΙΑΣ ΚΑΙ ΑΝΑΖΩΟΓΟΝΗΣΗΣ

- SPA
- Θαλασσοθεραπείες
- Λασποθεραπείες
- Jacuzzi
- Σάουνα
- Χαμάμ
- Γυμναστήριο
- Aqua GYM στη θερμαινόμενη πισίνα
- Μαθήματα κολύμβησης για παιδιά

Ξεκουράζομαι
Χαλαρώνω
Αναζωογονούμαι
Περιποιούμαι
Γυμνάζομαι
Ρήματα που σας ταιριάζουν!

Σάββατο - Κυριακή
Εκπτωση 50%

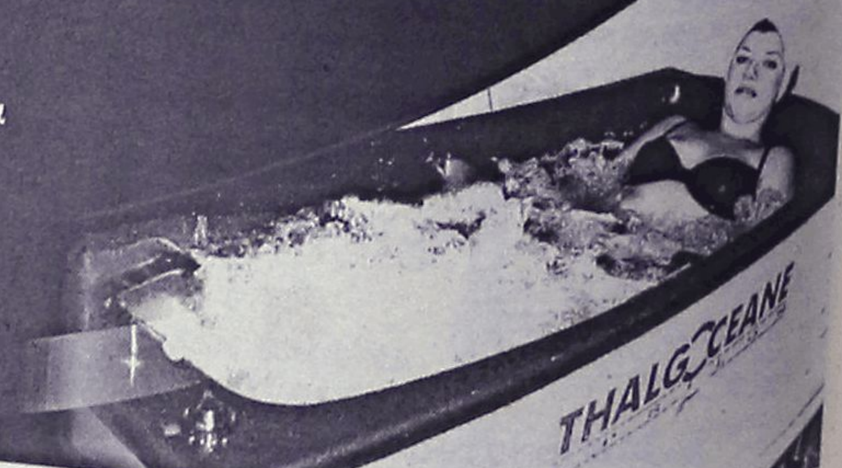

Thalassa FORUM SPA

Η συμμαχία της θάλασσας και των αιθέριων ελαίων
Το δικαιούστε!

ΤΕΡΜΑ ΦΕΡΕΝΙΚΗΣ ΠΑΡΑΛΙΑ ΙΑΛΥΣΣΟΥ ΤΗΛ: 22410 96610 FAX: 22410 96655

ΑΓΙΑΣΜΟΙ ΚΑΙ ΠΑΡΑΚΛΗΣΕΙΣ

Σώσον Κύριε τον λαό Σου...

Για να βρέξει όχι νερό, αλλά έστω και λίγα ψηφουλάκια

Αγιασμοί για τα εγκαίνια έργων που ξεκινούν είναι ...η συνεισφορά της νομαρχιακής αυτοδιοίκησης Δωδεκανήσου στον προεκλογικό αγώνα του ΠΑΣΟΚ. Ήδη έγιναν δύο, το Σαββατοκύριακο θα γίνουν άλλοι δύο και μέχρι τις εκλογές... έχει ο Θεός!

Το πρόβλημα βέβαια δεν είναι οι αγιασμοί αλλά οι φιέστες που οργανώνονται παράλληλα και που εξυπηρετούν τους προεκλογικούς σκόπος του ΠΑΣΟΚ.

Όπως έγινε γνωστό αύριο (Σαββάτο) ο νομάρχης κ. Μαχαιρίδης και ο πρόεδρος του νομαρχιακού συμβουλίου κ. Χατζηδιάκος, θα μεταβούν στην Κάλυμνο, όπου εν χορδαίς και οργάνοις θα εγκαινιάσουν την έναρξη εργασιών του δρόμου Αργινώντα-Βαθύ.





Παρόμοια φιέστα θα υπάρξει την επόμενη μέρα (Κυριακή) στη Κω, για τον δρόμο Σταυρός-Πέραμα.

Ηδη τις προηγούμενες μέρες έγιναν αγιασμοί για την έναρξη εργασιών στους δρόμους Εμπωνα-Αγ. Ισίδωρου και Σορωνής-Πλατάνια και αναμένεται ότι θ' ακολουθήσουν και άλλοι!

Στις 8 και 9 Νοεμβρίου, με υποχρεωτικούς κανόνες για όλους

Κάλπες θα στήσει το ΠΑΣΟΚ για υποψήφιους βουλευτές

Υποβολή αιτήσεων μέχρι τις 2 Νοεμβρίου

Κάλπες θα στήσει το ΠΑΣΟΚ στα Δωδεκάνησα για την συγκρότηση του ψηφοδελτίου του, γεγονός που σημαίνει ότι θα υπάρξουν ευρείες εσωκομματικές διεργασίες και αντιπαραθέσεις. Οι διαδικασίες και τα συναφή οριστικοποιήθηκαν κατά την προχθεσινή συνεδρίαση του Εκτελεστικού Γραφείου του ΠΑΣΟΚ και οι σχετικές οδηγίες αναμένεται να έρθουν και γραπτώς.

Διευκρινίστηκε επίσης ότι στην διαδικασία των προκριματικών εκλογών θα μπουν και τα στελέχη που είναι μέλη της Κεντρικής Επιτροπής, για τα οποία η αρχική εισήγηση προέβλεπε να κριθούν μόνο από την Κ.Ε.

Οπως έγινε γνωστό από τον γραμματέα της Νομαρχιακής Επιτροπής νοτίου συγκροτήματος του ΠΑΣΟΚ κ. Τιμ. Παρασκευά, οι κάλπες θα στηθούν στις 8 και 9 Νοεμβρίου (σύμφωνα και με την απόφαση του Εκτελεστικού Γραφείου) και οι ενδιαφερόμενοι θα πρέπει να καταθέσουν αίτηση ως τις 2 Νοεμβρίου.

"Εκτός από την αίτηση θα πρέπει να δεσμευτούν ότι αποδέχονται την διαδικασία και το αποτέλεσμά της", τόνισε στην "Ροδιακή" ο κ. Τιμ. Παρασκευάς, που δήλωσε ιδιαίτερα ικανοποιημένος από την απόφαση του Εκτελεστικού Γραφείου για προκριματικές εκλογές.

Για το πώς θα γίνουν οι διαδικασίες θα καθοριστεί από την εγκύκλιο που πιθανόν να φθάσει και σήμερα στη Ρόδο.

Στις κάλπες θα κληθούν τα 2000 μέλη του ΠΑΣΟΚ στο νότιο συγκρότημα και τα 1600 περίπου του βορείου συγκροτήματος (για το βόρειο συγκρότημα λόγω του γνωστού προβλήματος μάλλον θα οριστεί επιτροπή που θα διεξάγει τις εκλογές).

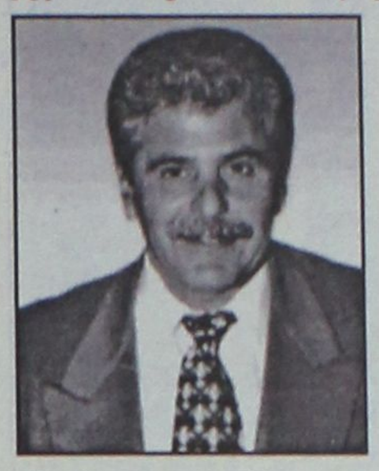

Εκτός απροόπτου υποψηφιότητες αναμένεται να καταθέσουν οι κ.κ. **Γ. Παρασκευάς, Φ. Κωστόπουλος, Γ. Νικητιάδης, Σ. Ευθυμίου, Τ. Μοροπούλου, Β. Σεβαστής, Μιχ. Μαύρος** και πιθανόν και άλλα στελέχη.

Ευνόητο είναι ότι θα παιχθούν πολλά παιχνίδια για το ποιοί θα επικρατήσουν.

Παρά το γεγονός ότι τα αποτελέσματα, των προκριματικών εκλογών δεν είναι δεσμευτικά για την Κεντρική Επιτροπή είναι σαφές ότι δεν μπορούν να αγνοηθούν κιόλας.

Με την εξέλιξη αυτή είναι σαφές ότι παρουσιάζονται πιο ενισχυμένες οι υποψηφιότητες των κ.κ. Γ. Παρασκευά, Φ. Κωστόπουλου, Γ. Νικητιάδη και Β. Σεβαστή, που διαθέτουν ερείσματα στον κομματικό μηχανισμό, σε σχέση με τους άλλους υποψηφίους. Και πάλι όμως, τίποτα δεν πρέπει να θεωρείται δεδομένο, λόγω της ιδιομορφίας των εκλογών.

Εκπρόσωπος του ΛΑΟΣ στη Ρόδο

Την Δευτέρα 27 Οκτωβρίου και την Τρίτη 28 Οκτωβρίου. Θα βρίσκεται στη Ρόδο το μέλος του Πολιτικού Γραφείου του Λαϊκού Ορθόδοξου Συναγερμού και περιφερειάρχης Νήσων Αιγαίου κύριος Τζαβός Ευάγγελος.

Την Δευτέρα 27 Οκτωβρίου και ώρα 21.00, ο κύριος Τζαβός θα δώσει συνέντευξη Τύπου στα γραφεία του κόμματος στην οδό Μιχαήλ Πετρίδη 84 ενώ την Τρίτη 28 Οκτωβρίου θα παραστεί στις εορταστικές εκδηλώσεις για την επέτειο του ΟΧΙ.



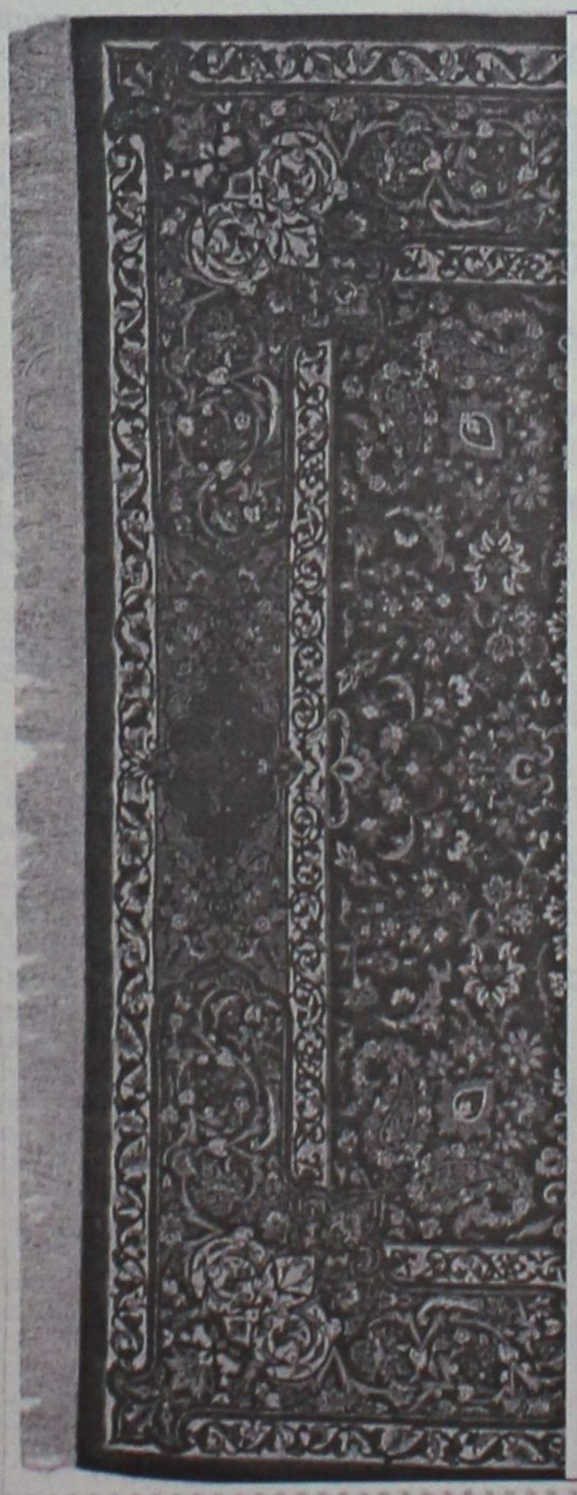

ΧΑΛΙΑ ΜΗΧΑΝΗΣ-
ΜΟΚΕΤΕΣ
ΧΕΙΡΟΠΟΙΗΤΑ ΧΑΛΙΑ

40%+12 άτοκες δόσεις

ΕΚΠΤΩΣΗ
ΣΕ ΜΗΧΑΝΗΣ
ΧΑΛΙΑ

Βιοκαρπέτ-Περσικά Rubayat

100% Μαλλί-Ανεξίτηλα χρώματα
και πιστοποιητικό γνησιότητας

Βιοκαρπέτ Δανέζης

Καρπάθου 21 Μαντράκι
Τηλ. 22410-30976

Εστιατόριο
ΔΗΜΙΟΥΡΓΙΕΣ
Αγαπητοί μας φίλοι θα θέλαμε να σας ενημερώσουμε ότι το εστιατόριό μας από 23/10 και για όλη τη χειμερινή περίοδο θα λειτουργεί τις μέρες ΠΕΜΠΤΗ - ΠΑΡΑΣΚΕΥΗ - ΣΑΒΒΑΤΟ συνεχίζοντας το γευστικό μας ταξίδι με νέες γευστικές προτάσεις.

Λεωφόρος Ηρακλειδών 82, Ιξιά
Τηλ. για κρατήσεις: 22410 94950

Η ΤΑΒΕΡΝΑ
"ΤΑ ΜΑΡΑΣΙΑ"
ΣΤΟΝ ΑΗ ΓΙΑΝΝΗ
Ενημερώνει την αξιότιμη πελατεία της ότι
ΚΑΘΕ ΚΥΡΙΑΚΗ ΚΑΙ ΑΡΓΙΕΣ ΘΑ ΕΙΜΑΣΤΕ ΑΝΟΙΚΤΑ ΑΠΟ ΤΟ ΜΕΣΗΜΕΡΙ
Για ρεζερβέ στα τηλ.
2241034529 ή
6932586983

ΠΡΑΚΤΟΡΕΙΟ ΤΑΞΙΔΙΩΝ
ΣΑΒΒΑΣ ΣΑΗΣ
7–12/11 αεροπορικώς ΒΟΡΕΙΑ ΕΛΛΑΔΑ (ΘΡΑΚΗ), ΘΕΣ/ΚΗ – ΚΑΒΑΛΑ – ΣΕΡΡΕΣ, ΚΟΜΟΤΗΝΗ – ΞΑΝΘΗ – ΑΛΕΞΑΝΔΡΟΥΠΟΛΗ – ΕΒΡΟ κ.λπ.
14–21/11 8ήμερο για ΚΕΡΚΥΡΑ
Σε συνεργασία με το σωματείο Ξενοδοχοϋπαλλήλων
Τηλ. Σωματείου 2241020564–6942770511 Κ. Βιβή
23–29/11 7ήμερο για ΠΕΛΟΠΟΝΝΗΣΟ
5–8/12, ΜΥΡΑ–ΑΓΙΟ ΝΙΚΟΛΑΟ–ΑΤΤΑΛΕΙΑ
5–13/12, ΜΥΡΑ–ΑΓΙΟ ΝΙΚΟΛΑΟ–ΑΤΤΑΛΕΙΑ–ΚΟΥΣΑΝΤΑΣΙ–ΣΜΥΡΝΗ
5–13/12, ΜΥΡΑ–ΑΓΙΟ ΝΙΚΟΛΑΟ–ΑΤΤΑΛΕΙΑ–ΚΩΝΣΤΑΝΤΙΝΟΥΠΟΛΗ
ΠΑΚΕΤΑ ΕΚΔΡΟΜΩΝ ΓΙΑ ΟΛΑ ΤΑ ΜΕΡΗ ΤΟΥ ΚΟΣΜΟΥ
ΠΛΗΡΟΦΟΡΙΕΣ - ΠΡΟΓΡΑΜΜΑΤΑ
ΠΡΑΚΤΟΡΕΙΟ ΤΑΞΙΔΙΩΝ
ΣΑΒΒΑΣ ΣΑΗΣ
ΤΑΡΠΟΝ ΣΠΡΙΝΓΚΣ 42 (δίπλα στην Τραπ. Πίστεως)
Τηλ. 22410 39781-3, 22410-37711

Σταθερή εγγύηση ο κ. Στ. Παρασκευάς και οι συνεργάτες του

Νέοι ορίζοντες για την Τράπεζα Δωδεκανήσου

Αναμένεται μεγάλη συμμετοχή αύριο στις εκλογές

Σε πλήρη κορύφωση (και για πρώτη φορά σε τέτοιο βαθμό) βρίσκεται η προεκλογική διαδικασία για την ανάδειξη νέας διοίκησης στη Συνεταιριστική Τράπεζα Δωδεκανήσου. Στο επίκεντρο της διαδικασίας αυτής βρίσκονται ο νυν πρόεδρος κ. Βασ. Μηναΐδης και ο αντιπρόεδρος δικηγόρος κ. Στέργος Παρασκευάς, που σημειωτέον στις εκλογές του 1997 είχε εκλεγεί από τους μετόχους πρώτος σε σταυρούς.

Οι κ. Παρασκευάς και Μηναΐδης θα διεκδικήσουν τη θέση του προέδρου της Τράπεζας, αν και στις προηγούμενες εκλογές ο κ. Στέργος Παρασκευάς επείσθη να μην διεκδικήσει την προεδρία ύστερα από τη διαβεβαίωση ότι ο κ. Μηναΐδης δεν θα διεκδικούσε στις επόμενες εκλογές (δηλαδή στις τωρινές) εκ νέου την ίδια θέση και μάλιστα ότι θα συμπορεύονταν με τον κ. Παρασκευά. Πέρασε όμως ο καιρός και όλα αυτά ξεχάσθηκαν με φυσικό επακόλουθο να δημιουργούνται πολλά ερωτηματικά, καθώς και απορίες. Πάντως στις τάξεις των μετόχων, αλλά και γενικότερα στην κοινή γνώμη της Δωδ/σου, τα ερωτήματα και οι απορίες δεν έχουν πάρει απάντηση από κανέναν και αυτός είναι ένας από τους λόγους που ενισχύουν καθημερινά το ρεύμα ανανέωσης που εκφράζει ο κ. Στ. Παρασκευάς και οι συνεργάτες του υποψήφιοι για το Διοικητικό και το Εποπτικό Συμβούλιο. Δεν υπάρχει καμιά αμφιβολία ότι μια ανανεωμένη, υπό τον κ. Παρασκευά διοίκηση, θα προσδώσει στην Τράπεζα Δωδ/σου νέο αέρα και θα χαράξει ευρύτερους ορίζοντες σε κατεύθυνση την πρόοδο και την ανάπτυξη, φυσικά και με πλήρη διασφάλιση των συμφερόντων των χιλιάδων μετόχων της.



Υπενθημίζεται ότι οι εκλογές για την ανάδειξη νέου Διοικητικού Συμβουλίου της Συνεταιριστικής Τράπεζας Δωδεκανήσου θα πραγματοποιηθούν το Σάββατο 25 Οκτωβρίου 2003 από τις 08.00 π.μ. έως τις 19.00.

Στις εκλογές μπορούν να ψηφίσουν όσα μέλη της Τράπεζας (φυσικά και νομικά πρόσωπα) εγράφησαν και εξόφλησαν πλήρως την 1 υποχρεωτική συνεταιριστική τους μερίδα μέχρι τις 3 Οκτωβρίου 2003. Μπορούν να ασκήσουν το εκλογικό τους δικαίωμα στα παρακάτω Καταστήματα της Τράπεζας, ανάλογα με τον τόπο κατοικίας τους: Κω, Καλύμνου, Καρπάθου, Νισύρου, Κάσου, Αρχαγγέλου, Σορωνής και στο Ροδίνι στο Δήμο Ρόδου.

Τα φυσικά πρόσωπα ψηφίζουν με επίδειξη αστυνομικής ταυτότητας ή διαβατηρίου, ενώ απαγορεύονται αυστηρά οι εξουσιοδοτήσεις. Τα νομικά πρόσωπα ψηφίζουν δια μέσου του νομίμου εκπροσώπου τους. Σε περίπτωση κωλύματος του νομίμου εκπροσώπου θα πρέπει να κατατεθεί ειδική εξουσιοδότηση (υπόδειγμα διανέμεται στα καταστήματα της Τράπεζας) την ώρα της ψηφοφορίας, όπου θα ορίζεται ο νέος εκπρόσωπος ο οποίος θα πρέπει απαραιτήτως να είναι μέλος του Δ.Σ. η εταίρος ή διαχειριστής.

Κάθε συνεταίρος μπορεί να επιλέξει μέχρι 2 υποψηφίους (2 σταυροί προτίμησης).

Οι υποψήφιοι

1. Γιακουμάκη Κυριακούλα του Στυλιανού, Καθηγήτρια Αγγλικών.
2. Κανταρζόγλου Αντώνιος του Εμμανουήλ, Εμπορος.
3. Καραγιάννης Βασίλειος του Γεωργίου, Ξενοδόχος.
4. Καραγιάννης Παναγιώτης του Ιωάννη, Εμπορος.
5. Καρανικόλας Ιωάννης του Κωνσταντίνου, Εμπορος.
6. Κασέρης Ιωάννης του Γεωργίου, Οικομονολόγος.
7. Κωσταρίδης Κωνσταντίνος του Παντελή, Επιχειρηματίας.
8. Μαρίνος Θεόφιλος του Μιχαήλ, Εμπορος.
9. Μηναΐδης Βασίλειος του Ηλία, Ξενοδόχος.
10. Παπαδάκης Εμμανουήλ του Κλέονα, Επιχειρηματίας.
11. Παπαμιχαήλ Κωνσταντίνος του Μιχαήλ, Οδοντίατρος.
12. Παπανικολάου Νικόλαος του Βασιλείου, Πολ. Μηχανικός.
13. Παρασκευάς Στέργος-Χρήστος του Κωνσταντίνου, Δικηγόρος.
14. Ρουσάκης Εμμανουήλ του Γεωργίου, Δικηγόρος.
15. Σπύρου Γεώργιος του Νικολάου, Εμπορος.
16. Τάχερ Γεώργιος του Σωκράτη, Επιχειρηματίας.
17. Τσαμπής Σάββας του Ιωάννη, Δικηγόρος.
18. Υψηλάντης Βασίλειος-Νικόλαος του Αναστασίου, Δικηγόρος.
19. Φρόνας Γεώργιος του Τσαμπίκου, Επιχειρηματίας.
20. Ψαρομπάς Κυριάκος του Ποθητού, Οικονομολόγος.

Χωρίς ταξί σήμερα και αύριο και η Ρόδος

Χωρίς ταξί θα μείνει και η Ρόδος από σήμερα έως και τις 5 τα ξημερώματα του Σαββάτου, εξαιτίας της απεργιακής κινητοποίησης που αποφάσισαν οι ιδιοκτήτες ταξί.

Ο πρόεδρος των ιδιοκτητών ταξί Θανάσης Χατζηγεωργίου επεσήμανε ότι «ο κλάδος των ταξιτζήδων στη Ρόδο τήρησε υπεύθυνη στάση δεδομένου ότι επειδή υπήρξε καθυστέρηση στην ενημέρωση και τελικά, αποφασίστηκε να γίνει η κινητοποίηση 24ωρη και όχι 48ωρη όπως έχει εξαγγείλει η Ομοσπονδία».

Ο ίδιος, ζήτησε συγνώμη από το επιβατικό κοινό για τα προβλήματα που ενδεχομένως να δημιουργηθούν σήμερα και επισήμανε ότι το προσωπικό και τα ταξί ασφαλείας που έχουν προβλεφθεί, θα βρίσκονται σε διαρκή ετοιμότητα για την εκτέλεση εκτάκτων δρομολογίων (σε νοσοκομεία ή σε φαρμακεία αντίστοιχα).

Γ' ΚΟΙΝΟΤΙΚΟ ΠΛΑΙΣΙΟ ΣΤΗΡΙΞΗΣ

ΥΠΟΥΡΓΕΙΟ ΓΕΩΡΓΙΑΣ
ΥΠΗΡΕΣΙΑ ΔΙΑΧΕΙΡΙΣΗΣ ΚΟΙΝΟΤΙΚΗΣ ΠΡΩΤΟΒΟΥΛΙΑΣ LEADER+

Η ΑΝΑΠΤΥΞΙΑΚΗ ΔΩΔΕΚΑΝΗΣΟΥ Α.Ε.

Ενημερώνει όλους τους ενδιαφερόμενους για τα ακόλουθα:

Στις 17/10/2003 έληξε η προθεσμία υποβολής των αιτήσεων-μελετών ("επενδυτικών σχεδίων") σύμφωνα με τη σχετική προκήρυξη της Κοινοτικής πρωτοβουλίας LEADER+ για το Νομό Δωδεκανήσου.

Στα πλαίσια του παραπάνω προγράμματος υποβλήθηκαν στην ΑΝ.ΔΩ Α.Ε. συνολικά 80 επενδυτικά σχέδια, ανά δράση, ο αριθμός και ο προϋπολογισμός των επενδυτικών σχεδίων που υποβλήθηκαν, περιλαμβάνονται στον ακόλουθο πίνακα.

ΚΑΤΗΓΟΡΙΑ ΠΡΑΞΗΣ	ΔΡΑΣΗ	ΑΡΙΘΜΟΣ ΕΠΕΝΔΥΤΙΚΩΝ ΣΧΕΔΙΩΝ	ΑΙΤΟΥΜΕΝΗ ΔΗΜΟΣΙΑ ΔΑΠΑΝΗ	ΔΙΑΤΙΘΕΜΕΝΗ ΔΗΜΟΣΙΑ ΔΑΠΑΝΗ
1.2.1	1.2.1.1	1	264.000,00	616.288
	1.2.1.4	3	414.085,52	211,298
1.2.2	1.2.2.1	5	385.754,93	105.649
	1.2.2.3	2	336.385,46	152.604
	1.2.2.4	2	83.421,58	76.302
	1.2.2.6	3	334.853,39	176.082
	1.2.2.11	2	26.515,85	52.825
1.2.3	1.2.3.3	1	14.475,00	11.006
1.4.1	1.4.1.1	6	2.016.227,44	377.843
	1.4.1.4	5	1.527.197,00	376.937
1.4.2	1.4.2.2	12	1.687.167,28	308.144
	1.4.2.3	10	1.626.023,92	176.081
	1.4.2.4	7	1.062.810,61	132.062
	1.4.2.5	3	265.386,15	117.388
1.4.3	1.4.3	18	1.108.504,00	308.144
ΣΥΝΟΛΟ		80	11.152.808,13	3.198.653

Έχουμε υποχρέωση να είμαστε οι φθηνότεροι!

Απομονώσαμε τον ανταγωνισμό με τα κορυφαία μονωτικά υλικά της fibran

Πριονίσαμε τις τιμές με τα αξιόπιστα makita

Χρωματίσαμε την αγορά με τα Χρωτέχ

Γι'αυτό και σας προσφέρουμε τα προϊόντα των 3 εταιρειών σε τιμές... υπέρ χονδρικής!!!

Ξέρετε από πού πηγάζει αυτή η υποχρέωση; Από σας!

Γιατί εσείς δώσατε στη ΔΟΜΗΣΗ την **ηγετική** της θέση! Χάρη σε σας μεγάλωσε, επεκτάθηκε και αύξησε τον κύκλο εργασιών της, μ'αποτέλεσμα η διαπραγματευτική της **ισχύς** να ξεπεράσει κάθε προηγούμενο. Ετσι βάζει στην αγορά τους δικούς της **κανόνες** και απαιτεί από προμηθευτές και κατασκευαστές τις **καλύτερες τιμές** για τα **καλύτερα προϊόντα**.

Τιμές, ποιότητα και οφέλη που μεταφέρονται σε σας ως ανταπόδοση μιας μακροχρόνιας συνεργασίας!

ΔΟΜΗΣΗ ΡΟΔΟΥ

ΑΦΟΙ ΠΑΠΑΓΡΗΓΟΡΙΟΥ Α.Ε.Β.Ε- ΑΝΩΝΥΜΟΣ ΕΜΠΟΡΙΚΗ ΚΑΙ ΒΙΟΤΕΧΝΙΚΗ ΕΤΑΙΡΕΙΑ

3ο χλμ. Λεωφ. Ρόδου - Λίνδου, Ρόδος 85100 - Τηλ: 22410 68140-1, 22410 61700, 22410 66101 - Fax: 0241 064050 e-mail: domisi@rho.forthnet.gr

Τα λογότυπα που εμφανίζονται είναι κατοχυρωμένα εμπορικά σήματα των ιδιοκτητών τους.

CMF-Vultraki

Παρουσιάστηκε από τον κ. Ν. Σηφουνάκη

Ετοιμο το νομοσχέδιο για την αποκατάσταση οικισμών στα νησιά

Προβλέπεται η ολική ή μερική κατεδάφιση ή ανάπλαση κτιρίων με παροχή κινήτρων

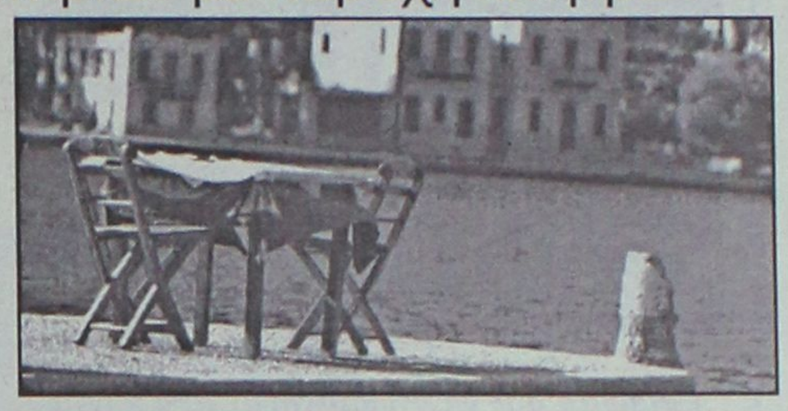

Το νομοσχέδιο του υπουργείου Αιγαίου "αποκατάσταση, προστασία και ανάδειξη του φυσικού και δομημένου περιβάλλοντος των νήσων του Αιγαίου", το οποίο το αμέσως επόμενο διάστημα τίθεται προς συζήτηση και ψήφιση στη Βουλή, παρουσίασε προχθές το μεσημέρι (22-10-2003), ο υπουργός Αιγαίου Νίκος Σηφουνάκης στον Κοινοβουλευτικό Τομέα Εργασίας του ΠΑΣΟΚ παρουσία όλων των βουλευτών του Αιγαίου του ΠΑΣΟΚ, οι οποίοι σημείωσαν τη σημαντικότητα της νομοθετικής πρωτοβουλίας, η οποία -όπως είπαν- κινείται σε θετική κατεύθυνση.

Ο κ. Σηφουνάκης, αφού ανέλυσε το σύνολο των πρωτοβουλιών του νομοθετικού έργου με τη μορφή Προεδρικών Διαταγμάτων που έχει πραγματοποιηθεί τα τελευταία τρεισήμισι χρόνια από το υπουργείο Αιγαίου στον τομέα της προστασίας του περιβάλλοντος στα νησιά, υπογράμμισε ότι με το νομοσχέδιο που έχει κατατεθεί δίνονται ισχυρά κίνητρα για την αποκατάσταση και προστασία του φυσικού περιβάλλοντος, κτιρίων συγκροτημάτων, οικιστικών συνόλων, τα οποία έχουν υποστεί αλλοιώσεις και προσβάλλουν την ιστορία και την φυσιογνωμία των νησιών. Οπως υπογράμμισε η εφαρμογή των προτεινομένων διατάξεων αφορά τις περιοχές αρμοδιότητας του υπουργείου Αιγαίου, δηλαδή τους κηρυγμένους παραδοσιακούς οικισμούς και τις περιοχές ιδιαίτερου φυσικού κάλλους.

Στις ρυθμίσεις αυτές, μπορούν να υπαχθούν κτίρια:

- που έχουν χαρακτηριστεί διατηρητέα
- που βρίσκονται σε παραδοσιακούς οικισμούς
- που βρίσκονται σε περιοχές ιδιαίτερου φυσικού κάλλους
- που βρίσκονται σε τόπους χαρακτηρισμένους ιστορικούς
- που βρίσκονται στον αιγιαλό και την παραλία

Οι παρεμβάσεις που προωθούνται περιλαμβάνουν τη μερική ή ολική κατεδάφιση ή και ανάπλαση κτιρίων ή τμημάτων, ή στοιχείων τους, με την παροχή κινήτρων στους ιδιοκτήτες.

Σύμφωνα με το Νομοσχέδιο, η αρχική πρόταση υπαγωγής στις διατάξεις του νόμου προέρχεται από τους ίδιους τους ενδιαφερόμενους ιδιοκτήτες. Η απόφαση για την υπαγωγή κτισμάτων στις διατάξεις του νόμου λαμβάνεται από τον υπουργό Αιγαίου, ύστερα από γνώμη ειδικής Επιτροπής.

Μετά την παρουσίαση του νομοσχεδίου από τον υπουργό Αιγαίου επακολούθησε διάλογος με τοποθετήσεις των παρόντων βουλευτών του ΠΑΣΟΚ και κυρίως των βουλευτών των νομών του Αιγαίου, Φραγκλίνου Παπαδέλλη, Νίκου Λεβογιάννη, Κοσμά Σφυρίου, Ελισάβετ Παπαζώη και Πυθαγόρα Βαρδίκου.

Το Νομοσχέδιο θα εισαχθεί προς συζήτηση στην Επιτροπή την προσεχή εβδομάδα.

Το βάρος στον μαθητικό τουρισμό

Δυναμική παρουσία του ΠΡΟΤΟΥΡ στη "Φιλοξένια"

Εκδήλωση με τη Νόνη Δούνια, τον Αλέξη Παρθένη και τον τραγουδιστή Νίνο

Την παράσταση ετοιμάζεται να κλέψει η Ρόδος, με την εκδήλωση που ετοιμάζει στο πλαίσιο της τουριστικής έκθεσης "Φιλοξένια" που θα γίνει στην Θεσσαλονίκη.

Η εκδήλωση έχει οργανωθεί από τον Οργανισμό Προώθησης Ροδιακού Τουρισμού (ΠΡΟΤΟΥΡ) και θα παρεβρεθούν σ' αυτήν τα δημοφιλή μοντέλα-ηθοποιοί Αλέξης Παρθένης και Νόνη Δούνια, ενώ πρόκειται να τραγουδήσει ο γνωστός πλέον συμπατριώτης μας Νίνο.

Όπως έγινε γνωστό η εκδήλωση θα γίνει το Σάββατο 1η Νοεμβρίου και έχει σχέση με τον μαθητικό τουρισμό.

Ο ΠΡΟΤΟΥΡ συγκεκριμένα κάλεσε στην εκδήλωση όλα τα δεκαπενταμελή μαθητικά συμβούλια των Λυκείων της Βόρειας Ελλάδας και καθηγητές, για να προωθήσει τις μαθητικές εκδρομές στο νησί μας.

Στην διάρκεια της εκδήλωσης θα παρουσιαστεί το τηλεοπτικό σποτ για τις μαθητικές εκδρομές, του ΠΡΟΤΟΥΡ, για την ερχόμενη σεζόν, στο οποίο πρωταγωνιστούν ο Αλ. Παρθένης και η Νόνη Δούνια.

Αναμένεται ότι η εκδήλωση θα είναι ιδιαίτερα επιτυχημένη και κυρίως ότι θα υπάρξουν θετικά αποτελέσματα σε ότι αφορά τις μαθητικές εκδρομές στο νησί μας.

Κόντρες πρακτόρων - ξεναγών

Την Προστασία των ξεναγών που θέλουν να εργαστούν παρά την απεργία διάρκειας που ξεκινά από σήμερα με απόφαση της Ομοσπονδίας τους, ζητά ο πρόεδρος των τουριστικών πρακτόρων της Ρόδου κ. Τσαμπίκος Μοσχάτος.

Για το θέμα αυτό έστειλε σχετική επιστολή στη νομαρχία Δωδεκανήσου και στην Αστυνομική Διεύθυνση.

Από την πλευρά τους οι ξεναγοί υποστηρίζουν ότι οι πράκτορες ζητούν την παρουσία αστυνομικών στους αρχαιολογικούς χώρους, για να γίνουν οι εκδρομές είτε χωρίς ξεναγούς είτε με ξενάγηση "αρχηγίσκων" που απαγορεύεται εκ του νόμου.

Η απεργία της Πανελλήνιας Ομοσπονδίας Ξεναγών ξεκινά από σήμερα και θα είναι διαρκείας, θα αναστα-λεί, όπως έχει ανακοινώσει η Ομοσπονδία αν δοθούν γραπτές εγγυήσεις από το ΙΚΑ για την διατήρηση του ασφαλιστικού καθεστώτος.

casa νοσταλγια

Τώρα και στη Ρόδο, ένα κατάστημα φέρνει την έκπληξη στο χώρο του δώρου και της εσωτερικής διακόσμησης. Φτιαγμένα με μεράκι και φαντασία για ανθρώπους με ξεχωριστό γούστο.



Μικροέπιπλα, φωτιστικά, χειροποίητες εικόνες, πίνακες, ξυλόγλυπτοι καθρέπτες, αντικείμενα από χασσίτερο, είναι μερικές από τις ιδέες που θα βρείτε σε μας.

Επιθυμία μας να γνωριστούμε από κοντά

ΚΑΡΠΑΘΟΥ 13 - ΡΟΔΟΣ
ΤΗΛ. (22410) 33111 & 77878



KOUROS TRAVEL

ΓΡΑΦΕΙΟ ΓΕΝΙΚΟΥ ΤΟΥΡΙΣΜΟΥ

Γιατί να επιλέξετε KOUROS TRAVEL:

1. *Αεροπορικά εισιτήρια για όλους τους προορισμούς*
2. *Ακτοπλοϊκά εισιτήρια*
3. *Κρατήσεις ξενοδοχείων*
4. *Εκδρομές*
5. *Ενοικιάσεις αυτοκινήτων*
6. *Ενοικιάσεις επιπλωμένα δωμάτια & διαμερίσματα*
7. *Διεθνείς άδειες οδηγήσεως*
8. *Διαβατήρια*
9. *Charter εισιτήρια*

Σέβεται πάνω από όλα τον πελάτη

Γιατί το **KOUROS TRAVEL** *πραγματοποιεί ακριβώς αυτά που υπόσχεται*

KOUROS TRAVEL *πάντα μαζί σας*

Καρπάθου 34, Μανδράκι, 85100 Ρόδος
Τηλ. 22410 22400 • Fax: 22410 20971

Λόγω διαφωνίας ανακριτή και εισαγγελέα

Αφέθηκε ελεύθερος μετά την απολογία του ο αστυφύλακας

Στις φυλακές ο συγκατηγορούμενός του πολίτης για δωροδοκία και εκβίαση

Ελεύθερος αφέθηκε χθες λίγο μετά τις 2.30 το μεσημέρι, μετά από την πολύωρη απολογία του στον τακτικό ανακριτή της Κω, ο αστυφύλακας της ΕΛΑΣ που είχε συλληφθεί τα ξημερώματα της περασμένης Κυριακής από τους αδιάφθορους της υπηρεσίας εσωτερικών υποθέσεων, την ώρα που παραλάμβανε από επιχειρηματία φάκελο που περιείχε 3.000 ευρώ.

Ανακριτής και εισαγγελέας, διαφώνησαν για το αν ο αστυνομικός που κατηγορείται για δωροδοκία και εκβίαση, θα έπρεπε να κριθεί προσωρινά κρατούμενος ή όχι, με αποτέλεσμα την διαφωνία αυτή να κληθεί τώρα να λύσει το Συμβούλιο Πλημμελειοδικών της Κω το οποίο θα συνεδριάσει για το λόγο αυτό, το αργότερο μέχρι την ερχόμενη Πέμπτη, μέσα στο πλαίσιο που ορίζουν οι διατάξεις του νόμου.

Ο αστυνομικός, που υπηρετούσε σε νευραλγική υπηρεσία της Αστυνομικής Υποδιεύθυνσης Κω, προσήχθη ενώπιον του ανακριτή της Κω, χθες, λίγο μετά τις 10.30 το πρωί, συνοδευόμενος από τους δικηγόρους του κ.κ. Πέτρο Μαντούβαλο και Μανώλη Χατζηάμαλο. Ο ίδιος απολογήθηκε προφορικά και υποστήριξε για ακόμα μια φορά ότι δεν είχε καμία σχέση με την υπόθεση και ότι οι κατηγορίες σε βάρος του είναι ψευδείς και κατασκευασμένες.



Σημειώνεται ότι σε βάρος του η εισαγγελέας της Κω κ. Όλγα Σμυρλή, είχε ασκήσει από την προηγούμενη Δευτέρα, ποινική δίωξη για δωροδοκία και εκβίαση και τον παρέπεμψε στον τακτικό ανακριτή.

Ο αρχιφύλακας, σύμφωνα με την ανακοίνωση του Αρχηγείου της ΕΛΑΣ μέσω ενός τρίτου προσώπου, απαιτούσε και ελάμβανε κάθε μήνα το ποσό των 3.000 ευρώ, προκειμένου να μην γίνονται έλεγχοι στο συγκεκριμένο κατάστημα ή να επιδεικνύεται ανοχή όταν γίνονται έλεγχοι.

Μετά από ειδική επιχείρηση, αστυνομικοί των Εσωτερικών Υποθέσεων επενέβησαν και συνέλαβαν επ΄ αυτοφώρο τον αρχιφύλακα, κοντά σε αρχαιολογικό χώρο της Κω, την ώρα που παρελάμβανε τα προσημειωμένα χρήματα από τον μεσάζοντα ιδιώτη.

Ο ιδιώτης πάντως, που παρέδωσε στον αρχιφύλακα τον φάκελο με το ποσό των 3.000 ευρώ, κρίθηκε προσωρινά κρατούμενος από ανακριτή και εισαγγελέα της Κω και οδηγήθηκε ήδη στις δικαστικές φυλακές της Κω μέχρι να εκδικαστεί η υπόθεση από το αρμόδιο δικαστήριο.

ΕΥΚΑΙΡΙΑ...

ΜΟΚΕΤΑ ΑΜΕΡΙΚΗΣ

για επαγγελματική χρήση, φάρδος ρολλού 3.66. τιμή m² 9.80 ευρώ. και με πέλος 14.90 ευρώ

Βιοκαρπέτ δανέζης

Καρπάθου 21 Μαντράκι
Τηλ. 2240 30976

Απεργούν οι Νοσοκομειακοί

Μόνο επείγοντα περιστατικά θα εξυπηρετούνται και σήμερα από το νοσοκομείο της Ρόδου και των υπολοίπων δημοσίων νοσοκομείων της Ελλάδας, λόγω της 48ωρης απεργιακής κινητοποίησης των ιατρών του νοσηλευτικού ιδρύματος.

Οι απεργιακές κινητοποιήσεις θα επαναληφθούν και την επόμενη Πέμπτη και Παρασκευή. Σε δηλώσεις που έκανε χθες ο πρόεδρος των Νοσοκομειακών γιατρών Ρόδου κ. Μιχάλης Σοκορέλος τόνισε ότι « η συμμετοχή των νοσοκομειακών γιατρών στην απεργία είναι σε υψηλά επίπεδα».

Χειμερινό ωράριο στην αγορά

Με το χειμερινό ωράριο θα λειτουργούν τα καταστήματα από την 1η Νοεμβρίου.

Ο χρόνος λήξης λειτουργίας των καταστημάτων κατά την περίοδο αυτή δεν μπορεί να υπερβαίνει από τη Δευτέρα μέχρι και την Παρασκευή τις 8 το βράδυ, ενώ το Σάββατο αντίστοιχα, τις 6 το απόγευμα.

Οπως γνωστοποίησε η Ομοσπονδία Εμπορικών Συλλόγων Αττικής Ομορων Νομών και Νήσων Αιγαίου, το χειμερινό ωράριο λειτουργίας των εμπορικών καταστημάτων αρχίζει την 1η Νοεμβρίου και λήγει την 31η Μαρτίου 2004.

Σώθηκε από θαύμα οδηγός

Από ένα θαύμα ίσως, αλλά επειδή φορούσε ζώνη ασφαλείας σίγουρα, σώθηκε προχθές αργά το απόγευμα μια νεαρή οδηγός αυτοκινήτου, η οποία στην προσπάθειά της να αποφύγει.. αδέσποτο κατσίκι επί της Ρόδου - Λίνδου, έχασε τον έλεγχο του αυτοκινήτου που οδηγούσε με αποτέλεσμα να ανατραπεί. Η οδηγός, διακομίστηκε στο νοσοκομείο της Ρόδου, με ελαφρά ευτυχώς τραύματα και οι αρμόδιοι αστυνομικοί της Τροχαίας εκτιμούν ότι δεν υπήρξε σοβαρός τραυματισμός επειδή η οδηγός φορούσε ζώνη ασφαλείας. Από την ανατροπή του αυτοκινήτου που έγινε στις 4 το απόγευμα προχθές, σημειώθηκαν μόνο υλικές ζημιές.

ΜΑΘΗΜΑΤΙΚΑ

Χρήστος Εκτ. Ηρακλείδης
Μαθηματικός Εθνικού και Καποδιστριακού Πανεπιστημίου Αθηνών

Δεκτοί μαθητές Γυμνασίου – Λυκείου και **φοιτητές ΤΕΙ – ΑΕΙ.**
Παραδίδονται ειδικά μαθήματα σε:

✓ φοιτητές του Πανεπιστημίου Αιγαίου (μαθήματα Εξαμήνων και Κατατακτήριες)

✓ υποψήφιους διαγωνισμών Δημοσίου (ΑΣΕΠ, Τράπεζες)

Υπεύθυνη γνώση, μεθοδικότητα, παραστατικότητα και παροχή δακτυλογραφημένων σημειώσεων.
Μαθήματα άκρως ιδιαίτερα ή ιδιαίτερα σε γκρουπ.

✆ **22410 76896, 34703** και **6938 492429**



ΒΙΟΛΟΓΙΚΟ ΚΟΜΜΩΤΗΡΙΟ
ΜΟΝΙΜΕΣ ΒΑΦΕΣ ΚΑΙ ΝΤΕΚΑΠΑΖ ΧΩΡΙΣ ΑΜΜΩΝΙΑ - ΡΑΣΤΑ - ΠΡΟΣΘΕΤΙΚΗ ΜΑΛΛΙΩΝ
Μαρία Πέρρος πτυχιούχος κομμωτικής με master
Ηρακλειδών 293 Ιαλυσός • τηλ. 2241090690 • Σάββατο ανοιχτά όλη μέρα έως 20.00

ΠΥΚΝΗ ΟΜΙΧΛΗ ΤΟ ΠΡΩΙ

Λονδίνο θύμιζε χθες η Ρόδος

ΕΔΕΣΑΝ ΧΘΕΣ ΤΑ ΠΛΟΙΑ

«Λονδίνο» θύμιζε χθες το πρωί το νησί της Ρόδου, εξαιτίας της υγρασίας που παρουσιάστηκε λίγο μετά τις 7 το πρωί και η οποία ευτυχώς δεν δημιούργησε ιδιαίτερα προβλήματα. Η υγρασία, σύμφωνα με τους αρμόδιους επιστήμονες του κλιμακίου της ΕΜΥ στο αεροδρόμιο της Ρόδου, άγγιξε το ποσοστό του 94% δημιουργώντας έτσι ένα από τα πιο ασυνήθιστα φαινόμενα για την εποχή στο νησί της Ρόδου.

Το φαινόμενο, (που οφείλεται στην χαμηλή ένταση των νοτίων ανέμων και την αυξημένη θερμοκρασία) διήρκεσε μέχρι και τις 8 παρά 5 το πρωί χωρίς ευτυχώς να δημιουργηθούν προβλήματα.

Με την ευκαιρία του φαινομένου πάντως, κι ενόψει των επικείμενων βροχοπτώσεων, οι αρμόδιοι αξιωματικοί της Τροχαίας Ρόδου, συνιστούν στους οδηγούς των πάσης φύσεως οχημάτων να είναι ιδιαίτερα προσεκτικοί στις μετακινήσεις τους. Στο μεταξύ λόγω σφοδρών ανέμων που πνέουν στο Αιγαίο απαγορεύτηκε ο απόπλους των πλοίων από το λιμάνι του Πειραιά. Ακόμα ειδοποιήθηκαν τα πλοία που βρίσκονταν στο πέλαγος να καταφύγουν σε ασφαλή λιμάνια λόγω της κακοκαιρίας που αναμένονταν να επιδεινωθεί αργά το βράδυ.

Μετά τις αλλαγές που αποφάσισε πρόσφατα η κυβέρνηση

Ερώτηση βουλευτών της Ν.Δ. για τον έλεγχο των Καζίνο

Ζητούν, ανάμεσά τους και ο κ. Παυλίδης να ελεγχθούν πιθανές ατασθαλίες

Ο Βουλευτής Α. Παυλίδης, ως μέλος του Τομέα Τουρισμού της Ν.Δ. συνυπέγραψε ερώτηση που αναφέρεται στην πρόσφατη απόφαση του Υπουργείου Ανάπτυξης για νέο μηχανισμό ελέγχου των Καζίνο. Το πλήρες κείμενο της ερωτήσεως έχει ως εξής:

"Το 2001 με το νομοσχέδιο "Σύνδεση έρευνας και τεχνολογίας με την παραγωγή και άλλες διατάξεις" επιχειρήθηκε η κατάργηση του επιτόπιου ελέγχου των Καζίνο και η εκχώρηση της κρατικής αρμοδιότητας ελέγχου τους σε ιδιώτες, τη στιγμή που σε καμμία χώρα του κόσμου δεν υπάρχει καθεστώς διενέργειας ελέγχου των Καζίνο από ιδιωτικούς φορείς.

Μπροστά στην καθολική αντίδραση της αντιπολίτευσης, η Κυβέρνηση ψήφισε τροποποιημένη τη σχετική ρύθμιση, δίνοντας στη Διοίκηση την ευχέρεια να μπορεί να προσλάβει ιδιωτική εταιρεία για παροχή συμβουλευτικών υπηρεσιών και μόνο.

Στη συνέχεια όσοι από τους ελεγκτές αντέδρασαν σε αυτές τις μεθοδεύσεις, εξοντώθηκαν υπηρεσιακά και μετατάχθηκαν παρά τη θέλησή τους σε άλλες υπηρεσίες, από τις οποίες μετά από λίγο χρονικό διάστημα κάποιοι επιλεκτικά και με άγνωστες διαδικασίες επέτρεψαν προκειμένου να ελέγχουν τα Καζίνο.

Τώρα η κυβέρνηση μετά από αυτοσχεδιασμούς, πρόχειρες λύσεις και μεταφορά του ελέγχου των Καζίνο από φορέα σε φορέα, επιχειρεί να μεταφέρει την αρμοδιότητα ελέγχου των Καζίνο από το Υπουργείο Ανάπτυξης (υπηρεσία Αυτεπιστασίας και Ελέγχου Καζίνο του ΕΟΤ) με τους διαθέτοντες πολύχρονη γνώση και εμπειρία ελεγκτές, στο Υπουργείο Οικονομίας και Οικονομικών, τη στιγμή που είναι γνωστό ότι σε όλες τις χώρες του κόσμου που λειτουργούν οργανωμένες και νόμιμες επιχειρήσεις Καζίνο, η κρατική υπηρεσία ελέγχου ανήκει σε οποιοδήποτε άλλο φορέα εκτός του Υπουργείου Οικονομικών των χωρών αυτών (δεν είναι δυνατόν το Υπουργείο Οικονομικών που ασκεί τελικό έλεγχο σε όλες τις επιχειρήσεις της χώρας να ασκεί και πρωτοβάθμιο έλεγχο).

Σύμφωνα δε με δημοσιεύματα εφημερίδων, αυτή η ενέργεια υπαγορεύεται από εξωθεσμικούς παράγοντες



και σκοπό έχει την συγκάλυψη ατασθαλιών που έχουν συντελεστεί την τελευταία δεκαετία. Με τις ευλογίες δε της Κυβέρνησης απώτερος στόχος είναι η κατάργηση του ελέγχου των Καζίνο ή το πέρασμα του στα χέρια ιδιωτικών εταιρειών.

Απόδειξη δε των αμαρτωλών προθέσεων της Κυβέρνησης, αποτελεί το γεγονός ότι στην επιτροπή που βιαστικά συνεστήθη πρόσφατα από τον Υπουργό Οικονομίας και Οικονομικών για την διαμόρφωση σχεδίου οικονομικού και διοικητικού ελέγχου των Καζίνο, τοποθετήθηκαν ως μέλη δύο μέλη διοικητικού συμβουλίου εταιρείας Καζίνο και ένα μέλος διοικητικού συμβουλίου εταιρείας μετόχου σε Καζίνο.

Δηλαδή οι ίδιοι ελεγχόμενοι θα προτείνουν στην πολιτική ηγεσία τον τρόπο με τον οποίο θα ελέγχονται!

Διασφάλιση των συμφερόντων του Δημοσίου και προστασία των παικτών των Καζίνο στο έπακρον!!!

Επειδή από όλη την ανωτέρω περιγραφείσα κατάσταση εκπέμπεται οσμή τεραστίου σκανδάλου, ερωτάται ο κ. Υπουργός.

1) Γιατί απαξιώνεται και καταργείται ο έμπειρος κρατικός φορέας που είχε την ευθύνη ελέγχου των Καζίνο; Ποιός τελικά κρατικός φορέας και με ποιο τρόπο θα ασκεί τον έλεγχό τους; Προτίθεται η Κυβέρνηση να αναθέσει σε ιδιωτικές εταιρείες τον έλεγχο των Καζίνο;
2) Ποιό σκεπτικό και ποιές σκοπιμότητες επέβαλαν στην Κυβέρνηση την τοποθέτηση ελεγχομένων (μελών Δ.Σ. εταιρειών Καζίνο) σε συσταθείσα κρατική επιτροπή, η οποία θα εισηγηθεί και θα προτείνει τους κανόνες και τον τρόπο ελέγχου των ιδίων; Προτίθεται η Κυβέρνηση να ανακαλέσει αυτή τη σκανδαλώδη ενέργειά της;
3) Τί μέτρα θα πάρει προκειμένου να ελεγχθούν πιθανές ατασθαλίες, οι οποίες σύμφωνα με καταγγελίες και δημοσιεύματα, έχουν συντελεστεί τη τελευταία δεκαετία;"



Ανακαλύψτε το,

από το Σάββατο 18 Οκτωβρίου. Σας περιμένουμε στο Ολοκληρωμένο Συγκρότημά μας, Lancia για να γνωρίσετε το αυτοκίνητο που θα συνεπάρει όλες σας τις αισθήσεις. Σας προσκαλούμε να δείτε από κοντά το νέο Lancia Ypsilon.

Κάντε το test drive που... θα σας εθίσει στην απόλαυση.

Auto Center Μανώλης Κωστάκης Α.Ε.Β.Ε.
ΟΛΟΚΛΗΡΩΜΕΝΟ ΣΥΓΚΡΟΤΗΜΑ: FIAT - ALFA ROMEO - LANCIA
14ο χλμ Ρόδου - Αεροδρομίου 85100, Παραδείσι, Ρόδος, Τηλ: (22410) 82000



Σήμερα όλοι χρειάζονται "μαθήματα επιβίωσης"

Μαθαίνοντας υπολογιστές αποκτάτε ένα πολύτιμο εφόδιο που στην εποχή μας πλέον είναι τρόπος επιβίωσης. Τα Κέντρα Εκμάθησης TECHNOKIDS - TECHNOPLUS διαθέτουν το διεθνώς αναγνωρισμένο σύστημα εκπαίδευσης για να "ξεκλειδώσετε" γρήγορα και εύκολα όλα τα μυστικά των ηλεκτρονικών υπολογιστών.

TECHNOKids® για παιδιά 4-16 ετών
Τα TECHNOKIDS απευθύνονται σε παιδιά (4-16 ετών) με τον κατάλληλο κύκλο μαθημάτων για κάθε ηλικία.

TECHNOPLUS® για ενήλικες
Τα TECHNOPLUS απευθύνονται σε ενήλικες προσφέροντας πιστοποιημένη γνώση και ειδικούς κύκλους σεμιναρίων για κάθε ανάγκη.

ΑΠΟ €49 ΤΟ ΜΗΝΑ*

* Με επιλογήσιμες πιστωτικές κάρτες

TECHNOKids® TECHNOPLUS®
ΔΙΕΘΝΗ ΚΕΝΤΡΑ ΕΚΜΑΘΗΣΗΣ ΥΠΟΛΟΓΙΣΤΩΝ
Όλοι μαθαίνουν σε μας

Εθν. Αντιστάσεως 18, Ρόδος, Τηλ.: 22410 70880

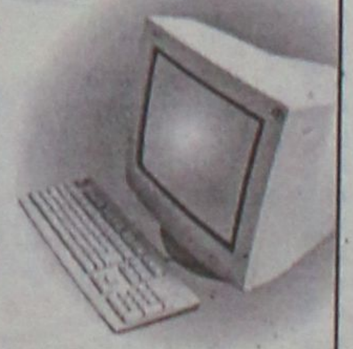

Authorized Testing Center

ΣΕ 20 ΧΩΡΕΣ ΣΕ ΟΛΟ ΤΟΝ ΚΟΣΜΟ ΚΑΙ ΣΕ 36 ΣΗΜΕΙΑ ΣΤΗΝ ΕΛΛΑΔΑ

AUTO ΕΠΙΛΟΓΕΣ

ΕΚΘΕΣΗ ΕΜΠΟΡΙΑΣ ΕΠΙΛΕΓΜΕΝΟΥ ΜΕΤΑΧΕΙΡΙΣΜΕΝΟΥ ΑΥΤΟΚΙΝΗΤΟΥ

ΚΟΥΚΟΥΡΑΣ ΑΛΕΞΑΝΔΡΟΣ

ΛΕΩΦ. ΡΟΔΟΥ-ΛΙΝΔΟΥ 255
ΤΗΛ. 22410/60910,
FAX: 22410/60920

- *Πώληση μεταχειρισμένων αυτοκινήτων ελεγμένα σε 70 σημεία.*
- *Αγορά μεταχειρισμένων αυτοκινήτων.*
- *Ανταλλαγή με οποιοδήποτε μοντέλο της αρεσκείας σας.*
- *Χρηματοδότηση με τα χαμηλότερα επιτόκια της αγοράς.*

ΚΟΥΖΙΝΕΣ ΣΕ ΤΙΜΕΣ

ΠΟΥ... ΠΡΟ - ΚΑΛΟΥΝ!



ΠΛΗΡΕΣ ΣΕΤ ΕΠΙΠΛΩΝ ΚΟΥΖΙΝΑΣ (14 μ. ΠΕΡΙΠΟΥ) ΜΕ ΤΡΟΦΟΘΗΚΗ ΚΑΙ ΜΗΧΑΝΙΣΜΟΥΣ

ΜΟΝΟ **2990 €** (ΣΥΜΠΕΡΙΛΑΜΒΑΝΕΙ ΦΠΑ ΚΑΙ ΤΟΠΟΘΕΤΗΣΗ)

ΜΕΓΑΛΗ ΓΚΑΜΑ ΣΕ ΤΡΑΠΕΖΙΑ ΚΟΥΖΙΝΑΣ ΚΑΡΕΚΛΕΣ ΚΑΙ ΕΣΩΤΕΡΙΚΕΣ ΠΟΡΤΕΣ ΑΠΟ ΙΤΑΛΙΑ

ΔΩΡΟ ΤΡΑΠΕΖΙ ΑΝΟΙΓΟΜΕΝΟ 100Χ140+40 (MOD 7510)

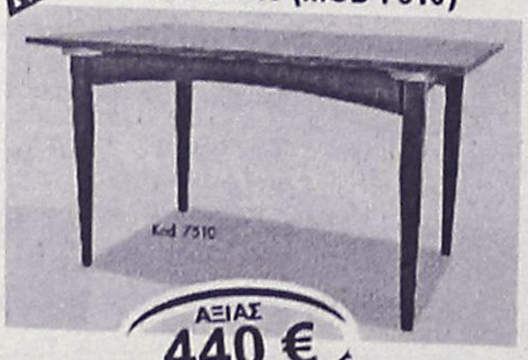

ΑΞΙΑΣ **440 €**

ΒΟΛΑΣ ΚΟΥΖΙΝΕΣ

Μ. ΒΟΛΑΣ & ΥΙΟΙ Ο.Ε.
Λ. ΕΛΕΥΘΕΡΙΑΣ 43-45 ΚΡΕΜΑΣΤΗ ΡΟΔΟΣ - ΤΗΛ. (22410) 91275
FAX (22410) 94370 e-mail volas@hol.gr

Ανακοινώθηκαν χθες και επίσημα

Τα αποτελέσματα των εκλογών της Ενωσης Πολυτέκνων Δωδ/σου

Ποιοί εκλέγονται στο Δ.Σ. και τα άλλα όργανα

Ανακοινώθηκαν τα επίσημα αποτελέσματα από τις εκλογές της Ενωσης Πολυτέκνων Νομού Δωδεκανήσου που έγιναν την περασμένη Κυριακή, αλλά, ως γνωστόν, μετά από εμπλοκή που δημιουργήθηκε, η διαδικασία ολοκληρώθηκε με παρουσία νέου Δικαστικού Αντιπροσώπου, τα ξημερώματα της Τρίτης.

Σύμφωνα με τα αποτελέσματα αυτά, λοιπόν, πρόεδρος της Ενωσης εκλέγεται ο παπα-Κυριάκος Μανέτας με 407 ψήφους. Ωστόσο, αναμένεται να υπάρξει συνέχεια στα δικαστήρια, μετά τις ενστάσεις που κατατέθηκαν, γεγονός που προκάλεσε και εισαγγελική παρέμβαση.

Πάντως, σύμφωνα με τα επίσημα αποτελέσματα, που αναγράφονται και στο πρακτικό των αρχαιρεσιών, αυτά διαμορφώνονται ως εξής:

Η καταμέτρηση των ψήφων ολοκληρώθηκε στις 4.30 τα ξημερώματα της περασμένης Τρίτης. Σε σύνολο 708 ψηφοδελτίων, βρέθηκαν 694 έγκυρα ψηφοδέλτια, 5 λευκά και 9 άκυρα. Σύμφωνα με τον πίνακα διαλογής, έλαβαν αλφαβητικά:

ΥΠΟΨΗΦΙΟΙ ΠΡΟΕΔΡΟΙ

- Μανέτας Κυριάκος του Αναστασίου: 407 ψήφους
- Ριζόπουλος Αντώνιος του Φωτίου: 38 ψήφους
- Χατζηδημητρίου Ιωάννης του Δημητρίου: 72 ψήφους
- Χρυσανθής Νικόλαος του Σάββα: 157 ψήφους

ΥΠΟΨΗΦΙΟΙ ΑΝΤΙΠΡΟΕΔΡΟΙ

- Αντωνιάδου Αμαλία του Αντωνίου: 374 ψήφους
- Καρίπης Αντώνιος του Ιωάννου: 184 ψήφους
- Ξεπαπαδάκης Αντώνιος του Αποστόλου: 172 ψήφους

ΥΠΟΨΗΦΙΟΙ ΓΕΝΙΚΟΙ ΓΡΑΜΜΑΤΕΙΣ

- Ελευθερίου Γεώργιος του Νικολάου: 415 ψήφους
- Ζαχαριάδης Πανορμίτης του Ηλία: 106 ψήφους
- Μερτσάρης Μιχαήλ του Νικολάου: 8 ψήφους
- Μπάτης Χαράλαμπος του Νικολάου: 88 ψήφους

ΥΠΟΨΗΦΙΟΙ ΤΑΜΙΕΣ

- Γιαλούσης - Λάσκαρης Παντελής του Εμμανουήλ: 400 ψήφους
- Πέτσας Ανδρέας του Ιωάννου: 94 ψήφους
- Σκανδαλιάρη-Καλπακτζίδη Αννα του Μικέ: 123 ψήφους.

ΥΠΟΨΗΦΙΑ ΜΕΛΗ

- Ιεροβασίλης Νικόλαος του Γεωργίου: 74 ψήφους
- Κοντός Κων/νος του Δημητρίου: 402 ψήφους
- Κωτσαδάμ Λουκάς του Κων/νου: 49 ψήφους
- Μαντικός Κων/νος του Δημητρίου: 17 ψήφους
- Μαντινάος Κων/νος του Μιλτιάδη: 9 ψήφους
- Παπαντωνίου Γεώργιος του Ιωάννου: 385 ψήφους
- Παπαντωνίου Καλλιόπη του Αντωνίου: 362 ψήφους
- Σκοπελίτης Ιωάννης του Γεωργίου: 8 ψήφους
- Τριπολίτης Μόσχος του Χρήστου: 37 ψήφους
- Τσαβαρής Νικόλαος του Ιωάννου: 111 ψήφους

ΕΞΕΛΕΓΚΤΙΚΗ ΕΠΙΤΡΟΠΗ

- Βρακάς Τσαμπίκος του Κων/νου: 362 ψήφους
- Ιατρίδης Στέφανος του Γεωργίου: 439 ψήφους
- Κεφαλάκης Κων/νος του Παύλου: 268 ψήφους
- Κώτη Στέλλα του Σωτηρίου: 124 ψήφους

Σύμφωνα με τα ανωτέρω εξαχθέντα αποτελέσματα εκλέγονται ως μέλη του Δ.Σ. οι:

Πρόεδρος: Μανέτας Κυριάκος, κληρικός/εκπαιδευτικός

Αντιπρόεδρος: Αντωνιάδου Αμαλία

Γενικός γραμματέας: Ελευθερίου Γεώργιος

Ταμίας: Γιαλούσης-Λάσκαρης Παντελής

Μέλη: Κοντός Κων/νος, Παπαντωνίου Γεώργιος, Παπαντωνίου Καλλιόπη,

ενώ στην Εξελεγκτική Επιτροπή, εκλέγονται οι: Ιατρίδης Στέφανος, Βρακάς Τσαμπίκος, Κεφαλάκης Κων/νος.

Σχηματίσθηκε από την Υποδιεύθυνση Ασφαλείας

Δικογραφία σε βάρος του ιερέα Κυριάκου Μανέτα

Αφορά την υπόθεση των εξουσιοδοτήσεων

Ανοικτά μνημεία για το κοινό

Στο πλαίσιο προσέγγισης του ροδίτικου κοινού με τα μνημεία της Μεσαιωνικής Πόλης, η 4η Εφορεία Βυζαντινών Αρχαιοτήτων κάνει γνωστό ότι στις 26-10-2003 ημέρα Κυριακή και στις 28-10-2003 ημέρα Τρίτη θα είναι επισκέψιμα τα εξής μνημεία από τις 8.30 έως τις 14.00:

- Αγία Τριάδα, Οδός Ιπποτών.
- Αγία Τριάδα-Ντολαπλί, Πλατεία Λ. Ροδίου.
- Μονή Αγίου Νικολάου, Οδός Ομήρου.
- Αγιος Γεώργιος-Χουρμαλί, Οδός Απολλωνίων.
- Αγία Παρασκευή, Οδός Ιπποδάμου.
- Φάρος, Φρούριο Αγίου Νικολάου (από τις 9.30 έως τις 14.00).

Η είσοδος θα είναι ελεύθερη.

Δικογραφία σε βάρος του ιερέα Κυριάκου Μανέτα, (που εξελέγη πρόσφατα πρόεδρος στους Πολύτεκνους) σχημάτισε χθες η υποδιεύθυνση Ασφάλειας Ρόδου μετά από εντολή που δόθηκε από την Εισαγγελία Πρωτοδικών Ρόδου να διερευνηθούν οι παρατυπίες που είχαν καταγγελθεί στις αρχαιρεσίες που έγιναν την περασμένη Κυριακή για την ανάδειξη νέας διοίκησης στην Ένωση Πολυτέκνων Ρόδου.

Ο προϊστάμενος της Εισαγγελίας Πλημμελειοδικών Ρόδου κ. Γιώργος Οικονόμου, ο οποίος παρέλαβε την δικογραφία αργά χθες το μεσημέρι, αναμένεται τώρα να μελετήσει το περιεχόμενο και τα στοιχεία που περιλαμβάνονται σε αυτή και να αποφανθεί έτσι αν συντρέχουν λόγοι να ασκηθούν διώξεις για πλαστογραφία και απάτη σε βάρος παντός εμπλεκόμενου.

Εν τω μεταξύ, με εντολή του αντιδημάρχου Ροδίων κ. Αντώνη Αλαβέρα διατάχθηκε από το μεσημέρι της Τετάρτης, Ένορκη Διοικητική Εξέταση σε βάρος της υπαλλήλου του Δήμου Ροδίων στο ΚΕΠ των Αγίων Αποστόλων, η οποία φέρεται να βεβαίωσε το γνήσιο της υπογραφής στις 280 περίπου εξουσιοδοτήσεις που προσκόμισε ο ιερέας, και οι οποίες επηρέασαν το αποτέλεσμα των εκλογών στην Ένωση Πολυτέκνων, σύμφωνα με όσα κατήγγειλαν και άλλα μέλη του Συλλόγου, που ήταν υποψήφιοι στις εκλογές αυτές.

Ενώπιον του Εισαγγελέα πάντως, κλήθηκαν και παρέστησαν χθες αργά το μεσημέρι, ο προϊστάμενος των ΚΕΠ από τον Δήμο Ροδίων, η υπάλληλος που φέρεται ότι βεβαίωσε τις εξουσιοδοτήσεις αυτές, καθώς επίσης και οι εκπρόσωποι των δύο πλευρών (παρουσία και των δικηγόρων τους) οι κ.κ. Κυριάκος Μανέτας και Νικόλαος Χρυσανθής αντίστοιχα.

Το αργότερο μέχρι την ερχόμενη Δευτέρα πάντως, ο αρμόδιος Εισαγγελέας αναμένεται να αποφανθεί σε σχέση με την συγκεκριμένη υπόθεση.

Φθηνά και chic!
Λεκάνη και αξεσουάρ μπάνιου



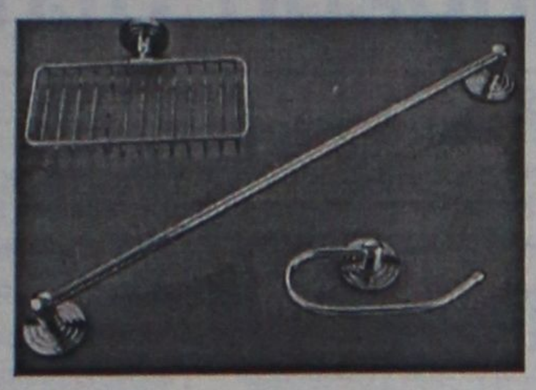

μόνο 226€

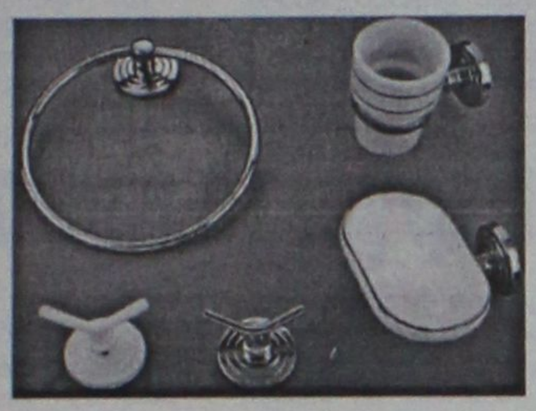

Volta λεκάνη Γερμανίας
Καζανάκι πορσελάνης
με μηχανισμό Volta Γερμανίας
Κάλυμα
Μίνι αξεσουάρ μπάνιου
Πετσετοθήκη
Άγγιστρο
Κρίκος
Χαρτοθήκη
Σαπουνοθήκη
Ποτηροθήκη
Σπογγοθήκη

Μόνο στο
Idea Bagno
Σαλυσού

ΕΙΔΗ ΥΓΙΕΙΝΗΣ-ΠΛΑΚΑΚΙΑ
Λ. ΗΡΑΚΛΕΙΔΩΝ 28 ΙΑΛΥΣΟΣ ΤΗΛ-FAX: 2241090190

Για την ένταξη των έργων στα Προγράμματα

Νερό στο κρασί της βάζει η κ. Σημαντώνη

Συνάντηση με Μαχαιρίδη-Γιαννόπουλο

Νερό στο κρασί της, ύστερα από τις αντιδράσεις που προκλήθηκαν σε τοπικό επίπεδο για τις διαδικασίες αναπρογραμματισμού των έργων του Γ' Κοινοτικού Πλαισίου Στήριξης αποφάσισε να ρίξει η περιφερειάρχης Νοτίου Αιγαίου κ. Μάρθα Σημαντώνη.

Δεσμεύτηκε συγκεκριμένα η κ. Σημαντώνη ότι οι όποιες αλλαγές στα έργα, που θα γίνουν μέσα στους επόμενους μήνες, θα γίνουν με την έγκριση των τοπικών φορέων, στο πλαίσιο του δημοκρατικού προγραμματισμού.

Η δέσμευση αυτή δόθηκε την Κυριακή σε συνάντηση που είχε η κ. Σημαντώνη με τον νομάρχη κ. Γ. Μαχαιρίδη και τον πρόεδρο της ΤΕΔΚ κ. Γ. Γιαννόπουλο.

Υποσχέθηκε πράγματι, όπως τουλάχιστον έγινε γνωστό, ότι οι τοπικοί παράγοντες θα έχουν τον πρώτο λόγο στην διαδικασία του αναπρογραμματισμού των έργων.

Για να γίνει αυτό, χρειάστηκε να υπάρξουν έντονες διαμαρτυρίες και μάλιστα δημόσιως, όπως η προειδοποίηση που απηύθυνε πρόσφατα ο νομάρχης κ. Μαχαιρίδης.

Στην συνάντηση που έγινε δώθηκαν αμοιβαίες εξηγήσεις και κυρίως υπήρξε



δέσμευση της κ. Σημαντώνη ότι ο αναπρογραμματισμός των έργων θα γίνει από κοινού, γεγονός που φαίνεται να ικανοποίησε τόσο τον κ. Μαχαιρίδη όσο και τον κ. Γιαννόπουλο.

Αναμένεται μάλιστα ότι θα υπάρξει και επιστολή από την πλευρά της κ. Σημαντώνη για τις δεσμεύσεις αυτές, ζητώντας από τους τοπικούς φορείς να προχωρήσουν στην διαδικασία του αναπρογραμματισμού.

Ως δείγμα γραφής της επίτευξης του modus vivendi η κ. Σημαντώνη έστειλε ήδη επιστολή στον υφυπουργό Εθνικής Οικονομίας κ. Χρ. Πάχτα ζητώντας του να χρηματοδοτήσει με ποσό 200.000 ευρώ μελέτη για την αναβάθμιση λειτουργίας του βιολογικού καθαρισμού στο Βόδι, από την οποία θα διαφανεί κατά πόσο οι υπάρχουσες εγκαταστάσεις "αντέχουν" νέα φορτία, όπως αυτά που θα προκύψουν από τον αγωγό από Αρχαγγέλο.

Βεβαίως προβλήματα με τα έργα εξακολουθούν να υπάρχουν και πιθανόν να ανακύψουν και νέα, μετά την συνάντηση όμως της περασμένης Κυριακής ίσως τα πράγματα εξελιχθούν πιο ήρεμα.

Στο πλαίσιο αυτό αναμένεται και με ιδιαίτερο ενδιαφέρον η συνεδρίαση του Περιφερειακού Συμβουλίου Νοτίου Αιγαίου και της Επιτροπής Παρακολούθησης του ΠΕΠ Νοτίου Αιγαίου, που προγραμματίζεται να γίνουν στην Σαντορίνη στις 23 και 24 Νοεμβρίου.

Χαρείτε άνεση... και... σε τιμή
...σε στυλ



Σετ 3θέσιος & 2θέσιος
ΜΟΝΟ
66,30€
το μήνα
Ισχύει μέχρι 15 Νοεμβρίου

Δερμάτινος καναπές Florence

Ξεχωριστή αισθητική, ζεστασιά, αντοχή στο χρόνο και προσιτή τιμή. Αυτά είναι τα κύρια χαρακτηριστικά του καναπέ Florence. Αφεθείτε στη δερμάτινη αγκαλιά του, στη ξεχωριστή του υφή και δημιουργήστε ένα χώρο με έντονη προσωπικότητα!
Florence: "Παίρνει θέση" στη διακόσμηση!

- 0% προκαταβολή
- 1η δόση μετά από 4 μήνες
- 24 άτοκες δόσεις
- Στην τιμή συμπεριλαμβάνεται ΦΠΑ

ΟΜΙΛΟΣ ΚΑΤΑΣΤΗΜΑΤΩΝ
ΛΥΣΗ

Από τον γνωστό στο σχεδιασμό ιταλικό οίκο Nuova Immagine

Όπου η άνεση, γίνεται τέχνη!

Νέο πρότυπο κατάστημα
Spazio pelle
Καναδά 38, Τηλ. 2241076876

INTERACTIVE LEARNING
ΚΕΝΤΡΑ ΠΛΗΡΟΦΟΡΙΚΗΣ & ΤΕΧΝΟΛΟΓΙΑΣ
Με την εποπτεία του
ΑΡΙΣΤΟΤΕΛΕΙΟΥ ΠΑΝΕΠΙΣΤΗΜΙΟΥ ΘΕΣΣΑΛΟΝΙΚΗΣ
Πρόγραμμα της Επιτροπής Ερευνών

ΠΙΣΤΟΠΟΙΗΤΙΚΟ ΚΑΤΑΡΤΙΣΗΣ ΣΤΗΝ ΠΛΗΡΟΦΟΡΙΚΗ
ΑΠΟ ΤΟ Α.Π.Θ.

• Έκπτωση 10% στους φοιτητές
• Τεστ προόδου μέσω Internet με την εποπτεία του Α.Π.Θ.
• Δωρεάν πιστοποιημένα εκπαιδευτικά εγχειρίδια από το Α.Π.Θ.

Σεμινάρια
• Μηχανογραφημένης Λογιστικής
• AutoCAD
• Κατασκευής Ιστοσελίδων
• Επεξεργασίας εικόνας & εντύπου
• Πολυμέσων
• Τεχνικών Η\Υ
• Γραμματέων Διεύθυνσης

Τμήματα Ενηλίκων
Σεμινάρια Διάρκειας:
84 ωρών (Windows, Word, Excel, Internet)
130 ωρών (Εισαγωγή, Windows, Word, Excel, Access, PowerPoint, Internet)
200 ωρών (Εισαγωγή, Windows, Word, Excel, Access, PowerPoint, Internet, FrontPage, Visual Basic)
400 ωρών (Εισαγωγή, Windows, Word, Excel, Access, PowerPoint, Internet, FrontPage, Visual Basic, Δίκτυα, Flash, CorelDRAW, PhotoShop, ToolBook)


ΑΡΙΣΤΟΤΕΛΕΙΟ ΠΑΝΕΠΙΣΤΗΜΙΟ ΘΕΣΣΑΛΟΝΙΚΗΣ
ΕΠΙΤΡΟΠΗ ΕΡΕΥΝΩΝ
ΠΙΣΤΟΠΟΙΗΤΙΚΟ ΚΑΤΑΡΤΙΣΗΣ ΣΤΗΝ ΠΛΗΡΟΦΟΡΙΚΗ

ECDL
Πιστοποιημένο Εξεταστικό Κέντρο

Πληροφορίες Καθημερινά 11:00 - 13:00 & 16:00 - 21:00
Στ. Κωτιάδη 37, Ρόδος - τηλ: 22410 70611
Γ. Παπανδρέου, Αρχάγγελος - τηλ: 22440 29335

www.interactive.gr

Στα πλαίσια της προβολής του νησιού

Ξένοι δημοσιογράφοι σήμερα στην Κάρπαθο

Θα φιλοξενηθούν από την Ενωση Ξενοδόχων

Δεκατρείς Αυστριακοί δημοσιογράφοι θα επισκεφθούν σήμερα και για δύο μέρες την Κάρπαθο φιλοξενούμενοι της Ενωσης Ξενοδόχων και του Δημοτικού Οργανισμού Τουρισμού Καρπάθου, στα πλαίσια της προβολής και της διαφήμισης του νησιού.

Το πρόγραμμα υποδοχής Αυστριακών Δημοσιογράφων έχει ως εξής: 24/10/03 Παρασκευή: 14:05, Αφιξη στην Κάρπαθο.

• Υποδοχή. Αναχώρηση για το ξενοδοχείξο "Miramare Bay" Κατά την διαδρομή πρώτος σταθμός στο τουριστικό θέρετρο "Αμοπή" για φωτογράφηση και σχετική ξενάγηση-ενημέρωση γύρω από το ξενοδοχειακό δυναμικό της περιοχής.
• Γεύμα στην ταβέρνα "Νησιώτικο". Προσφορά ΔΟΤ. Αφιξη στο ξενοδοχείο. Προσφορά (ΕΞΚ).
• 18.00: Περιπλάνηση στην προκυμαία των Πηγαδίων.
• 20.00: Δείπνο στο εστιατόριο της πόλης, "Ελληνικόν". Προσφορά ΕΞΚ.
• 25/10/2003: Σάββατο. 09.00: Αναχώρηση για τον γύρο της Καρπάθου (Νότια και Κεντρική). Διαδρομή: Απέρι (επίσκεψη Μητρόπολης). Βωλάδα όθος (επίσκεψη Μουσείου), Πυλές, Μεσοχώρι (επίσκεψη Εκκλησίας), Λευκός, Φοινίκι (Γεύμα) προσφορά του Δημοτικού Οργανισμού Τουρισμού Καρπάθου. Αρκάσα (επίσκεψη Αρχαιοτήτων) Μενετές και τέλος αναχώρησης για το αεροδρόμιο (15:20 περίπου).

Απεργεί το προσωπικό του ΕΚΑΒ

Εικοσιτετράωρες κυλιόμενες απεργιακές κινητοποιήσεις πραγματοποιεί από σήμερα Παρασκευή 24 Οκτωβρίου έως και τις 15 Νοεμβρίου, η Πανελλήνια Ομοσπονδία Προσωπικού ΕΚΑΒ.

Συγκεκριμένα, το προσωπικό του ΕΚΑΒ σε όλη τη χώρα, κλιμακώνοντας τις κινητοποιήσεις που προκήρυξε στις 13 Οκτωβρίου, θα απέχει από τις δευτερογενείς διακομιδές, κατά το παραπάνω χρονικό διάστημα.

Κατά τις ημέρες των 24ωρων απεργιακών κινητοποιήσεων θα εργάζεται μόνο το προσωπικό ασφαλείας σε όλη την χώρα.

Το προσωπικό του ΕΚΑΒ, διεκδικεί

— Αμεση ένταξη στα βαρέα, ανθυγιεινά.

— Αναγνώριση των δυσμενών συνθηκών κάτω από τις οποίες εργάζονται.

— Ειδικό συνταξιοδοτικό καθεστώς με βάση τις βιολογικές τους αντοχές (ψυχικές, σωματικές) και

— Την οικονομική τους αναβάθμιση με βάση τα βαρέα και ανθυγιεινά και τις δυσμενείς συνθήκες που παρέχουν τις υπηρεσίες τους.

APOPSIS DESIGN

ΓΕΡΜΑΝΙΚΑ
(η γλώσσα με τη μεγαλύτερη ζήτηση στην αγορά εργασίας στη Ρόδο)
σε 4 μήνες!!!

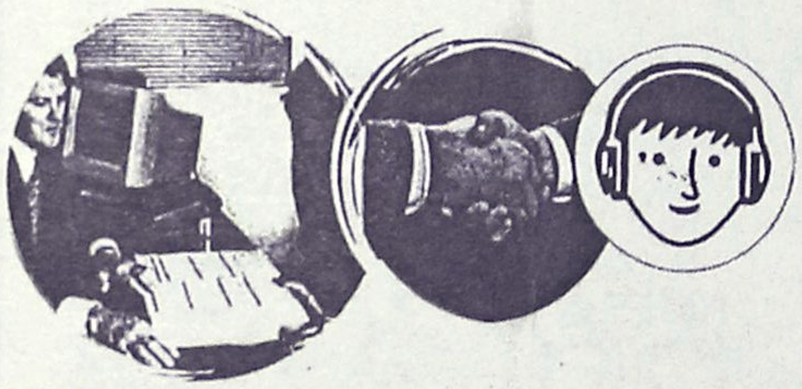

Από εντελώς αρχάριος τώρα, μπορείς κι εσύ να μιλάς στην καινούργια σαιζόν εύκολα, σωστά, ζωντανά

Μόνο σε μας θα βρεις όλα αυτά που προσφέρουμε με απόλυτη επιτυχία 17 συνεχή χρόνια

1) Απόδειξη γι'αυτά που υποσχόμαστε, οι **χιλιάδες μαθητών** μας που κάνουν σήμερα λαμπρή επαγγελματική σταδιοδρομία. ΡΩΤΗΣΤΕ ΤΟΥΣ
2) **Βεβαίωση σπουδών** για κάθε μαθητή μας - **Πολύτιμο εφόδιο** στην απαιτητική αγορά εργασίας
3) **Αυθεντικοί διάλογοι κατευθείαν στα Γερμανικά** από το περιβάλλον εργασίας και για κάθε συγκεκριμένη χρήση και ανάγκη του επαγγελματία.
4) **Βιβλίο** και CD που έγραψε ο **Μερκούρης Κοντός**, αποτέλεσμα 17χρονης μελέτης στο αντικείμενο
5) Απίστευτα **πλούσιο διδακτικό υλικό** (κασέτες, φωτοτυπίες, extra σημειώσεις, διαφάνειες κ.τ.λ.)
6) Δυνατότητα **συνέχισης** των μαθημάτων και μετά το 4μηνο για την απόκτηση του τίτλου γλωσσομάθειας **Zertifikat του Goethe Institut** σε σύντομο χρονο.
7) Απόλυτα **εξειδικευένα τμήματα** για
α) Ξενοδοχοϋπαλλήλους (ρεσεψιόν, εστιατόρια, μπάρ, ορόφους)
β) Υπαλλήλους Πρακτορείων
γ) Χρυσοχόους
δ) Υπαλλήλους Ιδιοκτήτες κάθε τουριστικής επιχείρησης
8) **Ταχύρυθμα τμήματα 10 ωρών** εβδομαδιαίως
9) **Δίδακτρα πραγματικά προσιτά** για τον καθένα
10) **Προσωπική διδασκαλία** μόνο από τον **Μερκούρη Κοντό.**

ΚΕΝΤΡΑ ΞΕΝΩΝ ΓΛΩΣΣΩΝ ΚΟΝΤΟΥ ΜΕΡΚΟΥΡΗ
1ο Διδ/ριο: Αγ. Αναργύρων 11Α (στο Βενετόκλειο)
2ο Διδ/ριο: Δ. Αναστασιάδη 47 (στους Δασκάλους)
3ο Διδ/ριο: Παρισίων 1 και Λονδίνου (στο Ροδίνι)

Τηλεφώνησε τώρα για προσωπική πλήρη ενημέρωση στα 22410 35289 ή 22410 23973

Αριστούχοι και σημαιοφόροι

Από τον κ. Απόστολο Ξεπαπαδάκη πήραμε και δημοσιεύουμε την παρακάτω επιστολή:

«Αγαπητοί κύριοι,

Πολύς λόγος γίνεται τις τελευταίες ημέρες για τον αριστεύσαντα μαθητή από την Αλβανία και το αν θα έπρεπε να σηκώσει εκείνος ή όχι την Ελληνική Σημαία.

Ακόμα και υπουργοί πήραν το μέρος του, λέγοντας ότι αφού αριστεύει θα πρέπει να είναι εκείνος σημαιοφόρος.

Δεν γνωρίζουν όμως πως άλλο τα γράμματα και άλλο τα Ιερά και τα Οσια που μας κληροδότησαν οι γονείς μας.

Αυτή τη Σημαία που θέλει να κρατά ο αριστεύσας από την Αλβανία, οι παππούδες μας την έχουν ποτίσει με τόνους αίματος.

Αυτοί που σήκωσαν τη Σημαία των Επαναστάσεων, που δεν ήταν ούτε αριστούχοι, ούτε ήξεραν γράμματα καν, όμως το μόνο που ήξεραν ήταν να θυσιάζονται γι' αυτήν.

Γι' αυτό είναι ύβρις στη μνήμη τους όσοι λέγουν



ή εννοούν το αντίθετο.

Και γι' αυτό κανένας από τους αλλοδαπούς δεν δικαιούται όσο άριστος και αν είναι να κρατά αυτά τα Όσια και τα Ιερά της Πατρίδας μας, που μόλις βρουν ευκαιρία τα καίνε μπροστά στα μάτια μας.

Τη Σημαία μας, μόνο Ελληνόπουλα δικαιούνται να την κρατούν, περήφανα, όπως περήφανοι ήταν και οι πρόγονοί μας.

Σας ευχαριστώ,

Απόστολος Ξεπαπαδάκης

Πολεμιστής στην Κορέα».

Επιστολή ροδίτισσας στον πρόεδρο της Βουλής

Ενιωσα συναισθήματα πόνου και απογοήτευσης

Αναφέρεται στην άρνηση της Βουλής να άρει την ασυλία βουλευτή για τροχαία παράβαση

Επιστολή στον πρόεδρο του κοινοβουλίου κ. Απόστολο Κακλαμάνη, απέστειλε χθες μια γνωστή συμπολίτισσά μας, με αφορμή τις αντιδράσεις και το αλαλούμ που σημειώθηκε στο κοινοβούλιο την περασμένη Τρίτη, με αφορμή τις αντιδράσεις από βουλευτές για την άρση της βουλευτικής τους ασυλίας, όταν εμπλέκονται σε τροχαία ατυχήματα.

Πρόκειται για την Ελένη Καρύδη, η οποία είχε χάσει πριν από αρκετούς μήνες το γιο της σε τροχαίο ατύχημα που έγινε στην πρωτεύουσα, από οδηγό παραβάτη του ΚΟΚ και η οποία με άλλη επιστολή που είχε αποστείλει στον πρόεδρο της Βουλής των Ελλήνων στις 28 Μαρτίου 2003, είχε επισημάνει πολλά από τα αίτια των τροχαίων ατυχημάτων και δυστυχημάτων. Στην επιστολή, επισημαίνεται η απογοήτευση, ο πόνος και η απαξίωση που έζησε και η ίδια, παρακολουθώντας πρόσφατα ορισμένους από τους βουλευτές μας, να αντιδρούν και να φωνασκούν, αρνούμενοι (με έντεχνο τρόπο) να αποδεχθούν την άρση της ασυλίας των συναδέλφων τους ακόμη και για παραβάσεις που έχουν σχέση με τον ΚΟΚ.

Επισημαίνει συγκεκριμένα η κ. Ελένη Καρύδη στην επιστολή της:

«Στην από 28 Μαρτίου 2003 επιστολή σας, κατανοήσατε την αντίδρασή μου σε επιστολή μου. Συμφωνήσατε με τις επισημάνσεις μου για τα αίτια των τροχαίων ατυχημάτων. Σε καμία περίπτωση δεν δικαιολογείτε οποιαδήποτε – και πολύ περισσότερο, ένα βουλευτή – παραβάτη του ΚΟΚ.

Μέσα στην απέραντη οδύνη που νοιώθω για το τραγικό συμβάν της απώλειας του γιου μου και του φίλου του, από έναν οδηγό – παραβάτη του ΚΟΚ με παρακαλέσατε να ξανασκεφθώ πιο ψύχραιμα την κριτική μου απέναντι στους βουλευτές οι οποίοι προκάλεσαν αυτοκινητιστικά ατυχήματα – παρέβησαν τις διατάξεις του ΚΟΚ, επικαλούμενοι την βουλευτική τους ασυλία - και αν το επιθυμούσα να μη διστάσω να επικοινωνήσω μαζί σας.

Διαβάζοντας το σημερινό Τύπο (22 Οκτωβρίου 2003) η απογοήτευση, ο πόνος, η απαξίωση ήταν τα δικά μου και δικαιολογημένα συναισθήματα που ένοιωσα έναντι των βουλευτών, ακόμη και φωνασκούντες , δεν αποδέχθηκαν να αίρεται η ασυλία συναδέλφων τους ούτε για τροχαίες παραβάσεις, κι ας υπήρχε για το θέμα, ομόφωνη απόφαση της Διακομματικής Επιτροπής της Βουλής – και του προέδρου της Βουλής των Ελλήνων.

Τι επιδιώκουν, να έχουν ασυλία και όταν προκαλούν τροχαία ατυχήματα; Ζητούν να είναι υπεράνω του νόμου, να εξασφαλίζουν πλεονεκτήματα για τον εαυτό τους, αδιαφορώντας για τους νόμους και κατ' επέκταση για όλους εμάς, αδιαφορούν για τους πολίτες αποβλέπουν στις προσωπικές απολαβές – διευκολύνσεις και απαξιώνουν την πολιτική. Γιατί έπληξαν μια διαδικασία, όπου κάθε ένας από εμάς θα μάθαινε τι ψηφίζουν για την όποια παρανομία τους έτσι ώστε να έχουμε τη δυνατότητα να τους κρίνουμε γι' αυτή την ανταρσία στους θεσμούς του Ελληνικού Κοινοβουλίου και πως ενεργούν, γνωρίζοντας πως η Ελλάδα, είναι Πρώτη σε τροχαία ατυχήματα ανάμεσα σε όλη την Ευρώπη με 2.500 νεκρούς ετησίως.

Το Ελληνικό Κοινοβούλιο, θα πρέπει να δώσει νέα διάσταση στην πρόληψη των τροχαίων ατυχημάτων.

Κύριε Πρόεδρε, στη μνήμη του γιου μου και του φίλου του τελειώνω την επιστολή μου με την δική σας εισήγηση: «Θέλω να υπάρξει απόλυτη διαφάνεια, να σβήσει κάθε σύγχυση που έχει δημιουργηθεί και να γίνει ό,τι χρειάζεται, ώστε μέσα από τη διαδικασία αυτή, να αναβαθμιστεί το Κοινοβούλιο».

Με απευθείας πτήση από Ρόδο !!!

Αεροπορική Εκδρομή στην

ΠΡΑΓΑ

18 - 21 Νοεμβρίου 2003

4 γεμάτες ημέρες / 3 νύχτες

Αναχώρηση **Τρίτη 18 Νοεμβρίου 2003** στις 08.00 π.μ., άφιξη στην Πράγα στις 09.30 π.μ.
Επιστροφή **Παρασκευή 21 Νοεμβρίου 2003** στις 20.00 μ.μ., άφιξη στην Ρόδο στις 23.30 μ.μ.
(Ολες οι ώρες είναι τοπικές. Διαφορά ώρας στην Τσεχία -1 ώρα)
Η πτήση θα εκτελεστεί με αεροσκάφος **BOEING 737-800** της **Τσέχικης αεροπορικής εταιρείας TRAVELSERVIS AIR.** Η πτήση θα διαρκέσει **2 ώρες και 30 λεπτά.**

Μόνο 685€

Τιμή κατ' άτομο σε δίκλινο

Περιλαμβάνει:

- Αεροπορικά Εισιτήρια Ρόδο - Πράγα - Ρόδο με την απευθείας πτήση
- Τρείς (3) διανυκτερεύσεις με πρωινό στο ξενοδοχείο **CORINTHIA TOWERS 5*** Κεντρικό (*Site:* ***www.corinthia.cz***)
- Μεταφορά από και προς το αεροδρόμιο • Ξεναγήσεις/Περιηγήσεις όπως αναφέρονται στο πρόγραμμα
- Διπλωματούχος Ελληνόφωνος Ξεναγός • Συνοδός από το γραφείο μας • Ασφάλιση Αστικής Ευθύνης
- Φόρους Αεροδρομίων αξίας **50€**, διαν/σεων, Φ.Π.Α. Κλπ.

Τιμές κατ' άτομο:
Σε δίκλινο/τρίκλινο.. 685€, Επιβάρυνση χρήσης μονόκλινου..... +95€
Παιδί 0-2 ετών..... 30€, Επιβάρυνση ημιδιατροφής (3 δείπνα).. +54€
Παιδί 2-12 ετών που μοιράζεται το δωμάτιο με δύο ενήλικες..... 365€

4-μελής οικογένεια (2 ενήλικες & 2 παιδιά 2-12 ετών)
Κάθε ενήλικας 685€, Το πρώτο παιδί 365€ και το δεύτερο παιδί 265€

ΠΡΟΣΟΧΗ !!!

Λόγω **αυξημένης ζήτησης** της εκδρομής παρακαλούμε **δηλώστε έγκαιρα συμμετοχή !**
Για δηλώσεις συμμετοχής που θα γίνουν και θα εξοφληθούν έως **30/10/2003** θα υπάρξει **έκπτωση 20€** για κάθε ενήλικα.
Για εγγυημένη κράτηση απαιτείται η **έγγραφη δήλωση συμμετοχής** και **προκαταβολή 200€** κατ' άτομο.

Ειδικές Τιμές Προσφοράς
Για ξενοδοχοϋπαλλήλους, Υπαλλήλους Ταξ. Γραφείων, Αεροπορικών Εταιρειών, Υπαλλήλους Υ.Π.Α. & Ε.Ο.Τ.
Ζητήστε μας πληροφορίες !!!

Για όσους δεν επιθυμούν το οργανωμένο πρόγραμμα
ΠΡΑΓΑ • Relax
4 ημέρες / 3 νύχτες
(Αεροπορικά Εισιτήρια + Ξενοδοχείο + Μεταφορές)
Από 595€ κατ' άτομο σε δίκλινο !
Ζητήστε μας πληροφορίες

Πληροφορίες - Αναλυτικό Πρόγραμμα Δηλώσεις Συμμετοχής:

KYDON TOURS IATA
TOURIST and SHIPPING AGENCY
Ελένη Ψυλλάκη
Εθελοντών Δωδεκανησίων 14 (Εμπ. Κέντρο CAIRO PALACE) • Ρόδος
Τηλ. 22410 23000, 27900, 27417, 75268 • Φαξ 22410 32741

Κρατήσεις στο τηλ. 22410 23000

Τώρα και εξόφληση με 3 άτοκες δόσεις!

FUTUREKIDS®

150 ΕΚΠΑΙΔΕΥΤΙΚΑ ΚΕΝΤΡΑ ΠΛΗΡΟΦΟΡΙΚΗΣ ΣΕ ΟΛΗ ΤΗΝ ΕΛΛΑΔΑ

ΓΙΑΤΙ FUTUREKIDS ΓΙΑ ΕΝΗΛΙΚΕΣ;

- **ΓΙΑΤΙ ΕΧΟΥΜΕ ΤΑΧΥΡΥΘΜΑ ΟΛΟΚΛΗΡΩΜΕΝΑ ΣΕΜΙΝΑΡΙΑ 60 ΚΑΙ 90 ΩΡΩΝ (3ΜΗΝΑ - 5ΜΗΝΑ) ΠΟΥ ΟΔΗΓΟΥΝ ΣΕ ΠΙΣΤΟΠΟΙΗΣΗ**
- **ΓΙΑΤΙ ΠΙΣΤΟΠΟΙΟΥΜΕ ΤΙΣ ΓΝΩΣΕΙΣ ΣΑΣ ΜΕ ΤΟ ΠΑΓΚΟΣΜΙΩΣ ΑΝΑΓΝΩΡΙΣΜΕΝΟ ECDL**
- **ΓΙΑΤΙ ΠΡΟΣΦΕΡΟΥΜΕ ΕΥΚΟΛΙΕΣ ΠΛΗΡΩΜΗΣ ΚΑΙ ΕΚΠΤΩΣΗ 20% ΣΕ ΦΟΙΤΗΤΕΣ-ΑΝΕΡΓΟΥΣ-ΞΕΝΙΤΕΣ**
- **ΓΙΑΤΙ Η ΠΙΣΤΟΠΟΙΗΣΗ ΣΕ ΣΥΝΔΥΑΣΜΟ ΜΕ ΠΡΑΓΜΑΤΙΚΕΣ ΓΝΩΣΕΙΣ ΕΜΠΛΟΥΤΙΖΕΙ ΤΟ ΒΙΟΓΡΑΦΙΚΟ ΣΑΣ ΚΑΙ ΕΙΝΑΙ ΕΦΟΔΙΟ ΓΙΑ ΕΠΑΓΓΕΛΜΑΤΙΚΗ ΑΠΟΚΑΤΑΣΤΑΣΗ**

Η ΓΝΩΣΗ ΥΠΟΛΟΓΙΣΤΩΝ ΠΛΕΟΝ ΔΕΝ ΑΠΟΤΕΛΕΙ ΠΟΛΥΤΕΛΕΙΑ ΑΛΛΑ ΑΝΑΓΚΗ

ECDL®
ΝΕΑ ΤΜΗΜΑΤΑ ΕΝΗΛΙΚΩΝ-ΦΟΙΤΗΤΩΝ-ΕΠΑΓΓΕΛΜΑΤΙΩΝ ΑΠΟ 4 ΟΚΤΩΒΡΙΟΥ

OLD DOMINION UNIVERSITY
CAMBRIDGE INTERNATIONAL EXAMINATIONS
FUTUREKIDS ATTACHED CENTRE

Λεμεσού 29 (κοντά στο Βενετόκλειο) Τηλ. 2241070431

Στοκχόλμης 16 (στο Ροδίνι) Τηλ. 2241060918

Στη Ρόδο συνέδριο εκπροσώπων από 33 χώρες

Αλλάζουν τα κριτήρια για τις "Γαλάζιες Σημαίες"

Καθαριότητα θαλασσών, ασφάλεια, προστασία του περιβάλλοντος

Οι Εθνικοί Χειριστές του Διεθνούς Προγράμματος "Γαλάζιες Σημαίες" από 33 χώρες του κόσμου συναντιώνται στη Ρόδο, από σήμερα μέχρι τις 26 Οκτωβρίου για να αξιολογήσουν τη λειτουργία και τα αποτελέσματα του Προγράμματος το 2003 και να πάρουν σημαντικές αποφάσεις για τα επόμενα χρόνια.

Είναι τιμή για τη χώρα μας που το Συνέδριο πραγματοποιείται στη Ρόδο, το νησί με τις 37 βραβευμένες με τη "Γαλάζια Σημαία" ακτές, με συνδιοργανωτές το Διεθνές Συντονιστικό Γραφείο του Προγράμματος και την Ελληνική Εταιρία Προστασίας της Φύσης (ΕΕΠΦ), που είναι ο Εθνικός Χειριστής του Προγράμματος στην Ελλάδα, και με την ευγενική χορηγία του Δήμου Καλλιθέας Ρόδου και της Ξενοδοχειακής Επιχείρησης ESPERIA A.E., στην οποία ανήκει το Ξενοδοχείο ESPEROS VILLAGE όπου και θα φιλοξενηθεί το Συνέδριο, καθώς και με την υποστήριξη της Ενωσης Ξενοδόχων Ρόδου και του Οργανισμού Προώθησης Ροδιακού Τουρισμού "ΠΡΟΤΟΥΡ".

Το διεθνές Πρόγραμμα–θεσμός "Γαλάζιες Σημαίες" του FEE (Foundation for Environmental Education - Ίδρυμα για την Περιβαλλοντική Εκπαίδευση) λειτουργεί 16 χρόνια στην Ευρώπη και έχει επεκταθεί τα τελευταία χρόνια και σε άλλες περιοχές του πλανήτη μας. Το 2003 βραβεύθηκαν παγκοσμίως με τη "Γαλάζια Σημαία" 2800 ακτές και μαρίνες, μετά από αξιολόγηση αυστηρών κριτηρίων που αφορούν την καθαριότητα θάλασσας και την οργάνωση, την ασφάλεια και τις προσφερόμενες υπηρεσίες ακτής και μαρίνας, καθώς επίσης και την ενεργό προστασία του παράκτιου περιβάλλοντος. Η Ελλάδα, με 373 "Γαλάζιες Σημαίες", βρέθηκε στη 2η θέση στον κόσμο. Σ' αυτό συνετέλεσαν οι προσπάθειες των διαχειριστών των ελληνικών ακτών (Δήμων και ξενοδόχων), ο συντονισμός από την ΕΕΠΦ και η γενναιόδωρη οικονομική υποστήριξη της ALPHA BANK, Χορηγού του Προγράμματος για τρίτη συνεχή χρονιά.

Οι χώρες που θα εκπροσωπηθούν είναι : Βέλγιο, Βουλγαρία, Γαλλία, Γερμανία, Δανία, Ελλάδα, Εσθονία, Ηνωμένο Βασίλειο, Ισπανία, Ιρλανδία, Ιταλία, Καναδάς, Κροατία, Κύπρος, Λετονία, Λιθουανία, Μαυροβούνιο, Μαρόκο, Μπαρμπάντος, Τζαμάικα, Μπαχάμες, Νησιά Καραιβικής, Νορβηγία, Νότιος Αφρική, Νορβηγία, Ολλανδία, Πολωνία, Πορτογαλία, Πόρτο Ρίκο, Ρωσία, Σλοβενία, Σουηδία, Τουρκία, Φινλανδία, Χιλή.

Στην εναρκτήρια συνεδρίαση σήμερα Παρασκευή 24 Οκτωβρίου από 9-11 π.μ., θα απευθύνουν σύντομους χαιρετισμούς στους συνέδρους οι κ.κ. Γιάννης Ιατρίδης, Δήμαρχος Καλλιθέας Ρόδου, Μάκης Απέργης, Γενικός Γραμματέας της ΕΕΠΦ, Αντώνης Αντωνάκης, Γενικός Διευθυντής της ESPERIA A.E., και Jan Eriksen, Αντιπρόεδρος του FEE.

Οι Σύνεδροι πρόκειται να εστιάσουν την προσοχή τους σε σημαντικά ζητήματα που αφορούν τις Γαλάζιες Σημαίες στις 36 χώρες που συμμετέχουν. Ανάμεσα σ' αυτά είναι η καινούργια Οδηγία της Ευρωπαϊκής Ενωσης για την παρακολούθηση της ποιότητας των νερών κολύμβησης, η επαναδιατύπωση των 27 Κριτηρίων του Προγράμματος που αφορούν την οργάνωση, τις υπηρεσίες και την ασφάλεια των λουομένων στις βραβευμένες με τη Γαλάζια Σημαία ακτές. Ειδικό βάρος έχει η περιβαλλοντική ευαισθητοποίηση των τοπικών κοινωνιών μέσα από συγκεκριμένες πρωτοβουλίες της Τοπικής Αυτοδιοίκησης και Ιδιωτών Φορέων (ξενοδοχείων) και τα προγράμματα ανακύκλωσης.

Επίσης θα γίνει αξιολόγηση της πορείας του Προγράμματος σε διεθνές και σε τοπικό επίπεδο για τη χρονιά 2003 και τα αποτελέσματα των καλοκαιρινών επιθεωρήσεων των ακτών και των μαρινών πού συμμετέχουν και βραβεύονται θα ανακοινωθούν στους συμμετέχοντες στο Συνέδριο. Οι επιθεωρήσεις διεξάγονται κάθε χρόνο τόσο από «εθνικούς» επιθεωρητές, συνεργάτες των εθνικών χειριστών όσο και από διεθνείς επιθεωρητές, συνεργάτες του Διεθνούς Συντονιστικού Γραφείου.

Στην Ελλάδα η διεξαγωγή του Προγράμματος αξιολογείται θετικά από τον Εθνικό χειριστή την ΕΕΠΦ. 373 ακτές και 5 μαρίνες βραβεύθηκαν στην αρχή της καλοκαιρινής περιόδου ενώ 30 εθελοντές επιθεωρητές της ΕΕΠΦ «χτένισαν» όλη την Ελλάδα κατά τη διάρκεια του καλοκαιριού ελέγχοντας τη συμμόρφωση με τα Κριτήρια του Προγράμματος. Σχετικά μικρός ήταν ο αριθμός των ακτών που δεν κατάφεραν να αναρτήσουν τη Γαλάζια Σημαία αφού παρά την προθεσμία που τους δόθηκε στην αρχή του καλοκαιριού, δεν παρουσίασαν την απαιτούμενη συμμόρφωση με τα Κριτήρια του Προγράμματος.

Ο διεθνής Επιθεωρητής και Αντιπρόεδρος του FEE Jan Eriksen, επισκέφθηκε την Κρήτη και διαπίστωσε ελλείψεις σε ακτές των Νομών Χανίων. Οι ακτές αυτές θα χαρακτηρισθούν "Ειδικές περιπτώσεις" ("special cases") από τον διεθνή Επιθεωρητή και, ίσως, δύσκολα θα έχουν τη δυνατότητα να βραβευθούν το 2004.

HOME CENTER
ό,τι θέλετε... στην τιμή που θέλετε!

Τα καταστήματα που αγκαλιάσατε και εμπιστευθήκατε από την πρώτη στιγμή πραγματοποιούν τα εγκαίνιά τους στη **1 Νοεμβρίου και ώρα 10 π.μ.**

Ταυτόχρονα σας δίνουν την ευκαιρία για όλο το **Σαββατοκύριακο 1 & 2 Νοεμβρίου** να γιορτάσετε μαζί τους, **προσφέροντας μοναδικές ευκαιρίες**



Κρεβατοκάμαρα κομπλέ
ΜΟΝΟ με 575 €
και ΔΩΡΟ
ένα στρώμα αξίας 125 €



Σαλόνι τριθέσιο, διθέσιο, πολυθρόνα
ΜΟΝΟ 717 €
και ΔΩΡΟ
ένα τραπεζάκι αξίας 95 €



Σύνθετο
ΜΟΝΟ!! 599€
και ΔΩΡΟ
ένα χαλί 1,60X2,30
αξίας 37 €

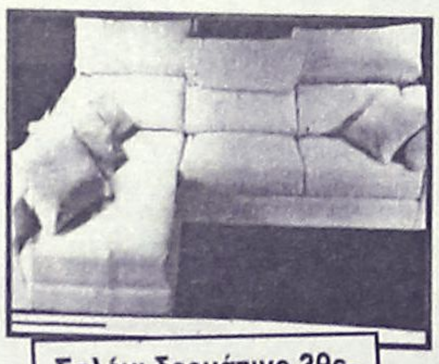

Σαλόνι δερμάτινο 3θεσιο, 2 θέσιο, πολυθρόνα
ΜΟΝΟ με 1.599 €
και δώρο
έπιπλο TV αξίας 115 €



Παιδικό δωμάτιο, κρεβάτι, κομοδίνο, γραφείο, ραφιέρα
ΜΟΝΟ 380 € και ΔΩΡΟ
ένα στρώμα αξίας 95 €

ΕΓΚΑΙΝΙΑ
1 ΝΟΕΜΒΡΙΟΥ
ΩΡΑ 10 π.μ.

ΑΝΟΙΚΤΑ ΟΛΟ ΤΟ ΣΑΒΒΑΤΟ-ΚΥΡΙΑΚΟ 1 & 2 ΝΟΕΜΒΡΙΟΥ

Νέες παραλαβές σε χαλιά - είδη προικός - οικιακά σκεύη - σε τιμές
ΧΑΡΙΣΜΑ

* Οι τιμές συμπεριλαμβάνουν και τον Φ.Π.Α. και ισχύουν μόνο για το Σαββατοκύριακο 1 & 2 Νοεμβρίου

HOME CENTER
3ο χλμ. Ρόδου Καλλιθέας
έναντι Μαρινόπουλου τηλ. 2241068850

Η ΣΧΟΛΗ ΤΕΕ ΑΛΦΑ ΜΕΓΑ
ΔΙΟΝΥΣΙΑ ΚΩΒΑΙΟΥ-ΦΑΙΝΕΚΟΥ

με την ευκαιρία των 10 χρόνων της ίδρυσής της, προσκαλεί όλους τους απόφοιτούς της σε ένα γιορτινό gala με απονομές πτυχίων, επαίνων και μεταλλίων.

Θα ακολουθήσει μουσικό πρόγραμμα και διασκέδαση.

2 ΝΟΕΜΒΡΙΟΥ 2003 και ΩΡΑ 8.30 μ.μ.
STUDIO 54—25ης Μαρτίου

ΑΘΛΗΤΙΚΗ ΡΟΔΙΑΚΗ
ΠΑΡΑΣΚΕΥΗ 24 ΟΚΤΩΒΡΙΟΥ 2003

Η ΑΝΑΓΕΝΝΗΣΗ ΚΑΝΕΙ ΠΡΟΣΦΥΓΗ ΚΑΤΑ ΤΗΣ ΑΠΟΦΑΣΗΣ
ΣΕΛ. 18

Ατυχος ο Ορφανίδης

• Σε αρθροσκόπηση θα υποβληθεί από τον Βασίλη Δημητρακόπουλο.



Κανονικά προπονήθηκε χθες στο Εθνικό στάδιο ο Διαγόρας, ο οποίος θα υποδεχθεί τελικά στις 11.30 το πρωί της Κυριακής την ομάδα της Μυκόνου.

Στόχος των κυανερύθρων φυσικά η νίκη και η κατάκτηση των τριών βαθμών που θα τους επιτρέψει ίσως ν' ανέβουν πολύ πιθανόν και στην κορυφή του βαθμολογικού πίνακα του 7ου ομίλου.

Οι Διαγοριδείς θάχουν την ερχόμενη Κυριακή στο πλευρό τους τις ακαδημίες αλλά και τις παιδικές ομάδες που θα βρεθούν στο Εθνικό στάδιο για φωτογράφιση αλλά και παιχνίδι.

Στον αγωνιστικό τομέα τώρα ο **Νίκος Ορφανίδης** είναι ο τωρινός άτυχος της κυανέρυθρης ομάδας. Οι ενοχλήσεις που ένιωσε πριν από αρκετό καιρό συνεχίσθηκαν κι ο ποδοσφαιριστής εξετάσθηκε από τον έγκριτο ορθοπεδικό **Βασίλη Δημητρακόπουλο**, ο οποίος διέγνωσε πως ο άτυχος παίκτης πρέπει να υποβληθεί σε αρθροσκόπηση. Μάλιστα σήμερα επρόκειτο να γίνει συνάντηση με τον κ. **Δημητρακόπουλο** για να γνωστοποιηθεί η ημερομηνία της αρθροσκόπησης.

Στους απόντες φυσικά ήταν χθες κι ο στρατευμένος **Μανώλης Παπαδημήτρης** ενώ μόνος του γυμνάσθηκε ο **Στέργος Κοσμάς.**

Ενοχλήσεις ο Μαλλιάκας

• Αφού ξεπέρασε το πρόβλημα στους προσαγωγούς «στραβοπάτησε» στην προπόνηση.

Συνεχίσθηκε χθες σε εντατικούς ρυθμούς η προετοιμασία της ομάδας της Ρόδου. Η έκτη αγωνιστική φέρνει τους «πράσινους» στον Εύριπο να παίζουν με την Χαλκίδα του παλιού μας γνώριμου **Σούλη Παππά** (θήτευσε στο πόστο της τεχνικής ηγεσίας της Ρόδου κατά το παρελθόν).

Ο **Δημήτρης Σκούνας** δούλεψε και χθες πολύ στο Εθνικό στάδιο σε θέματα τακτικής που θ' ακολουθηθεί στο παιχνίδι της Χαλκίδας.

Ο άτυχος των ημερών είναι πάντως ο **Νικήτας Μαλλιάκας.** Ο αμυντικός της Ρόδου προερχόταν από ενοχλήσεις στους προσαγωγούς και στη μέση. Γυμνάσθηκε για λίγο μόνος του και ξαναμπήκε στους κανονικούς ρυθμούς. Χθες όμως ένα στραβοπάτημα τον άφησε εκτός προπόνησης να κάνει αγώνα δρόμου για να προλάβει το παιχνίδι στη Χαλκίδα.

Στην χθεσινή προπόνηση πήρε μέρος και ο **Σταμάτης Καντιμοίρης** ο οποίος παρά την στράτευσή του δείχνει να είναι σε καλή κατάσταση. Οι «πράσινοι» θα γυμνασθούν και σήμερα και ίσως και το Σάββατο το πρωί μέχρι την αναχώρηση της ομάδας για την Αθήνα.

Η ΧΑΛΚΙΔΑ

Στο σημερινό «οικογενειακό» δίτερμα θα τσεκάρει οριστικά και ακολούθως θα προβεί στις ανάλογες διαπιστώσεις για την κατάσταση του **Μάκη Ραφαηλίδη**, ο **Σούλης Παππάς**. Ο 29χρονος μέσος έχει ξεπεράσει απολύτως τον τραυματισμό του, αλλά άγνωστος παραμένει ακόμη ο βαθμός ετοιμότητάς του, αν δηλαδή μπορεί να βρίσκεται στο αρχικό σχήμα ή στην 18άδα και να περάσει ως αλλαγή. Στα πλάνα του τεχνικού της Χαλκίδας είναι πλέον και ο **Γιώργος Μάνεσης**.

Ο ΑΟΧ υποδέχεται την Κυριακή τη Ρόδο και, καθότι πρόκειται για εντός έδρας αγώνα, είναι μία πρώτης τάξεως ευκαιρία για τους «νερατζούρι» να επιστρέψουν στις επιτυχίες και να αποκομίσουν βαθμολογικά και ψυχολογικά κέρδη, αναφέρει το ρεπορτάζ της ομάδας του **Σούλη Παππά.**



ΦΩΤΟΓΡΑΦΕΙΟ - DVD CLUB
ΦΩΤΟΓΡΑΦΙΣΕΙΣ - ΒΙΝΤΕΟΣΚΟΠΗΣΕΙΣ
Γάμων - Βαπτίσεων και λοιπών Εκδηλώσεων
ΜΕΤΑΤΡΟΠΕΣ VHS ΣΕ DVD
ΕΜΦΑΝΙΣΕΙΣ ΦΙΛΜ & ΕΚΤΥΠΩΣΕΙΣ ΦΩΤΟΓΡΑΦΕΙΩΝ
από Negative - CD - FD - Smart Media - Memory Stick
ΗΛΕΚΤΡΟΝΙΚΗ ΕΠΕΞΕΡΓΑΣΙΑ ΕΙΚΟΝΑΣ
Αναπαλαίωση Φωτογραφίας
ΦΩΤΟΓΡΑΦΙΕΣ ΣΤΙΓΜΗΣ
Ταυτοτήτων - Διαβατηρίων
ΦΩΤΟΓΡΑΦΙΚΑ ΕΙΔΗ - ΕΙΔΗ ΔΩΡΩΝ
ΕΝΟΙΚΙΑΣΕΙΣ ΤΑΙΝΙΩΝ DVD
ΑΝΑΣΤΑΣΑΚΗΣ Β. - ΤΑΜΠΑΚΑΚΗΣ Μ. Ο.Ε.
Πλατεία Αγ. Ιωάννη 173 - Τηλ/Fax: 22410 26631

Τελευταία ευκαιρία

• Ο Απόλλων Καλ. θέλει οπωσδήποτε τη νίκη στο ματς με τον Ατρόμητο Αγίας Μαρίνας.

Φανερά επηρεασμένοι από την βαριά ήττα από τη Μάνη έδειξαν οι περισσότεροι από τους νεαρούς παίκτες του Απόλλωνα Καλ. στο παιχνίδι του κυπέλλου με την Κατταβιά, στο μεγαλύτερο διάστημα του παιχνιδιού.

Ηταν ένα απ' τα κύρια αίτια που ανάγκασε στο ημίχρονο τον **Γιώργο Σκαρτάδο** να ρίξει στον αγώνα τρεις βασικούς που θέλησε αρχικά να ξεκουράσει.

Τέλος καλό, όμως, όλα καλά για τον Απόλλωνα που «έλυσε» στην παράταση και πήρε στο τέλος θριαμβευτική νίκη.

Τα «κόζια» όμως την Κυριακή αλλάζουν. Οι κυανοκίτρινοι υποδέχονται στις 15.30 τον Ατρόμητο Αγίας Μαρίνας. Κατά τα φαινόμενα είναι δύσκολο το παιχνίδι και για τους κυανοκίτρινους δεν υπάρχει άλλη λύση από τη νίκη και την κατάκτηση των τριών βαθμών.

Ο **Γιώργος Σκαρτάδος** οριοθέτησε χθες το μεθαυριανό ματς: «Είναι η τελευταία μας ευκαιρία. Πρέπει οπωσδήποτε να το κερδίσουμε για νάχουμε ελπίδες παραμονής στην κατηγορία».

Ο κώουτς του Απόλλωνα θα έχει στην διάθεσή του τον **Βλάση Πάλλα** που εξέτισε την ποινή του στον αγώνα κυπέλλου ενώ απών θα είναι για τελευταία φορά ο **Μιχάλης Πιτσουρδάκης.**

Οι κυανοκίτρινοι θα προπονηθούν κανονικά και σήμερα με τον **Γιώργο Σκαρτάδο** να επιλέγει τους δεκαοκτώ αναγκαίους.

Αρχίζουν συνεργασία

• Το δικαίωμα να παρίστανται στις γενικές συνελεύσεις της ΕΠΣΔ, θα αποκτήσουν τα μέλη του συνδέσμου προπονητών

Πραγματοποιήθηκε στα γραφεία της ΕΠΣΔ η συνάντηση του Δ.Σ. του Πανδωδεκανησιακού συνδέσμου προπονητών με την διοίκηση της ΕΠΣΔ και συζητήθηκαν θέματα αμοιβαίου ενδιαφέροντος.

Μετά από εισήγηση του προέδρου της ΕΠΣΔ κ. **Χατζηγεωργίου** που έγινε ομόφωνα αποδεκτή από το Δ.Σ. στην προσεχή Γενική Συνέλευση της ΕΠΣΔ θα πραγματοποιηθεί και έκτακτη καταστατική, προκειμένου να συμπεριληφθεί στο καταστατικό διάταξη, σύμφωνα με την οποία ο σύνδεσμος προπονητών θα έχει το δικαίωμα να παρίσταται στις γενικές συνελεύσεις της ΕΠΣΔ με δικαίωμα μόνο λόγου.

Ανάλογη πρόταση θα γίνει και για τον σύνδεσμο διαιτητών.

Καμπάνες σε παράγοντες

• Στα μαλακά έπεσαν τα σωματεία που είχαν κληθεί σε απολογία, ωστόσο οι παράγοντες του Αρη θα μείνουν στην εξέδρα για τρεις μήνες

Μετά τις απολογίες των κληθέντων σε απολογία βάσει των πειθαρχικών άρθρων 29 και 30 του ΚΑΠ επέβαλε τις ακόλουθες ποινές:

1. Διαγόρας Βατίου-Αρης Αρχ.
α. Στο Σωματείο Διαγόρας Βατίου την έγγραφη επίπληξη.
β. Στον εκπρόσωπο του **Καμπούρη Ι.** την έγγραφη επίπληξη.
γ. Στο Σωματείο Αρης την έγγραφη επίπληξη.
δ. Στους παράγοντες του **Χατζημιχάλη Κ.** και **Βάιλα Τσαμπ.** Ποινή απαγόρευσης εισόδου στους αγωνιστικούς χώρους από τρεις (3) μήνες στον καθένα συνοδευόμενη από χρηματικό πρόστιμο 30 ευρώ στον καθένα.
2. Αγιος Ισίδωρος-ΑΕ Μεσαναγρού. Στο Σωματείο ΑΕ Μεσαναγρού την έγγραφη επίπληξη. Στον βοηθό προπονητή του **Σταματάκη Κοσμά** στέρηση εισόδου στους αγωνιστικούς χώρους για δέκα 10 ημερολογιακές ημέρες και χρηματικό πρόστιμο τριάντα (30) ευρώ.
3. Ορφέας-Ερμής Καλυθιών.
α. Στο Σωματείο Ερμής την έγγραφη επίπληξη.
β. Στον εκπρόσωπο του **Χατζηγεωργίου Μιχαήλ** την έγγραφη επίπληξη.
4. Διγενής Κοσκινού-Ακουσίλαος (κυπελλο).
α. Στο Σωματείο Ακουσίλαος την έγγραφη επίπληξη.
β. Ο Πρόεδρος του κ. **Σαββαΐδης** απηλλάγη.
γ. Στο προπονητή του **Βασιλαράκη Ηλία** απαγόρευση εισόδου στους αγωνιστικούς χώρους για δέκα (10) ημερολογιακές ημέρες συνοδευόμενη από χρηματικό πρόστιμο τριάντα (30) ευρώ.

Εκτός τα φαβορί

Μόνο ορισμούς των παιχνιδιών της 5ης αγωνιστικής έχουμε στη β' κατηγορία καθώς οι ορισμοί διαιτησίας θα δοθούν σήμερα από την ΤΕΔ.

Η 5η αγωνιστική ημέρα φέρνει τους δύο πρωτοπόρους να πραγματοποιούν δύσκολους εξόδους, με τον Άγιο Γεώργιο να ταξιδεύει στο Πυλί για ν' αντιμετωπίσει την τοπική ομάδα, ενώ ο Ασκληπιός Κω έρχεται στις Φάνες όπου φιλοξενείται από τον Ευκλή.

Οσο για τον τρίτο της βαθμολογίας, Ερμή υποδέχεται στις Καλυθιές την Θύελλα.

Αναλυτικά η 5η αγωνιστική που θα ολοκληρωθεί την προσεχή Τετάρτη με το ματς Κατταβιά-Τήλος είναι η εξής:

ΑΥΡΙΟ

• Καλυθιές (16.00): Ερμής-Θύελλα
• Πυλί (16.00): Πυλί-Αγ. Γεώργιος

ΚΥΡΙΑΚΗ

• Καρδάμαινα (12.30): Δόξα Κ.-Ακουσίλαος
• Φάνες (14.30): Ευκλής-Ασκληπιός
• Ψίνθος (15.00): Δόξα Ψ.-Ορφέας
• Πάτμος (15.15): Ξάνθος-Αντίμαχος

ΤΕΤΑΡΤΗ 29/10

• Κατταβιά (15.30): Κατταβιά-Τήλος.

Ελυσε τη σιωπή του

• Ο Γιώργος Ξύπας με επιστολή του κάνει αναφορά για βιασμό του ποδοσφαίρου, ενώ ζητάει συγνώμη από τον, άνθρωπο, Κετσέ

Την σιωπή του έλυσε χθες ο ποδοσφαιριστής της Αναγέννησης Εμπωνας, **Γιώργος Ξύπας,** ο οποίος είναι το πρόσωπο των τελευταίων ημερών, μετά τα όσα διαδραματίστηκαν το περασμένο Σάββατο στο γήπεδο Αφάντου.

Μετά την ανακοίνωση της τιμωρίας του από την ΕΠΣΔ αλλά και την απόφαση για την τύχη του αγώνα ΑΕΡΑ-Αναγέννηση αποφάσισε με προσωπική επιστολή του να τοποθετηθεί και να αναφέρει μεταξύ άλλων πως διαιτητές και παρατηρητές του αγώνα, δεν περιέγραψαν τα γεγονότα όπως ακριβώς έγιναν, εκτός κι αν αυτός ήταν σ' άλλο γήπεδο.

Επίσης ζητάει συγνώμη από τον άνθρωπο (!) **Κετσέ,**

Τί ακριβώς αναφέρει η επιστολή του:

"23.10.2003. Θα θυμάμαι αυτή την ημέρα όχι για την τιμωρία μου αλλά για τον βιασμό του Δωδεκανησιακού Ποδοσφαίρου. Νιώθω την υποχρέωση να απαντήσω στην τιμωρία που επέβαλαν οι υπεύθυνοι σε μένα αλλά κυρίως στην ομάδα της Αναγέννησης. Καταρχήν καταδικάζω την ενέργειά μου και ζητάω συγνώμη από τον άνθρωπο **Κετσέ.** Οχι όμως και από τον διαιτητή (πιόνι) **Κετσέ.** Οταν διάβασα τα δημοσιεύματα των εφημερίδων και το φύλλο αγώνα νόμιζα πως εγώ ήμουν σε άλλο γήπεδο. Να μάθει ο διαιτητής κύριος **Κετσές** πως είναι άντρας και αν έχει φιλότιμο θα πρέπει να πει ακριβώς τα πράγματα πως έγιναν και αν μπορούσε να συνεχίσει το παιχνίδι ή όχι από την στιγμή που έγραψε μια σελίδα φύλλο αγώνα, πήγε στο σπίτι του οδηγώντας το αμάξι του και κατά τις 19.00 η ώρα πήγε στο νοσοκομείο και για να του βάλουν ορό ισχυρίστηκε ξυλοδαρμό!!! Ελεος ας πει επιτέλους κάποιος υπεύθυνος που ήταν στο γήπεδο την αλήθεια γιατί οι διαιτητές και ο παρατηρητής διαιτησίας μάλλον δεν ήταν εκει, όχι για να σώσει μόνο την δική του αξιοπρέπεια αλλά και την ομάδα της Αναγέννησης που δεν φταίει σε τίποτα να χάνει βαθμούς έξω από τα γήπεδα. Επίσης θα ήθελα ο παρατηρητής διαιτησίας του συγκεκριμένου αγώνα να βαθμολογήσει τον κύριο **Κετσέ** μέχρι το 38'. Αλλά πώς να βαθμολογήσει έναν διαιτητή αφού και οι δύο βλέπουνε λάθος πράγματα; Και σε άλλους αγώνες έχουν γίνει ουκ ολίγα λάθη αλλά φοβούνται να μιλήσουν οι παράγοντες στα ραδιόφωνα για ευνόητους λόγους.

Τέλος θα ήθελα να ευχαριστήσω τους τιμωρούς τους δικούς μου και της ομάδας μου που μου επέβαλαν ποινή που θα μπει στο βιβλίο Γκίνες. Πρέπει να είναι περήφανοι γι' αυτό. Ο ΠΑΟ πέρυσι έπρεπε να τιμωρηθεί που είδε τα επεισόδια όλη η Ευρώπη με -20 και 2 χρόνια τιμωρία έδρας. Εύχομαι τέλος οι διαιτητές σας να προσφέρουν όσα πρόσφερα εγώ 18 χρόνια στο τοπικό ποδόσφαιρο.

Με τιμή
Ξύπας Γεώργιος".

Οι προπονήσεις των Μικτών

• Θα πραγματοποιηθούν τη Δευτέρα, ενώ την Τετάρτη διεξάγονται τα ματς με τον Πειραιά

Οι προπονήσεις των Μικτών ομάδων στο Δημοτικό Στάδιο Ρόδου θα γίνουν τη Δευτέρα 27 Οκτωβρίου ως εξής:

Ωρα 13.00: Προπαίδες
Ωρα 14.00: Παίδες
Ωρα 15.00: Νέοι

Την προσεχή Τετάρτη 29 Οκτωβρίου οι μικτές ομάδες Παίδων και Νέων θα αντιμετωπίσουν στο Δημοτικό Στάδιο Ρόδου τα αντίστοιχα συγκροτήματα του Πειραιά για το οικείο πρωτ/μα.

Οσο για τα παιχνίδια των αντιπροσωπευτικών μας συγκροτημάτων με τις Μικτές του Πειραιά, θα γίνουν την Τετάρτη στο Δημοτικό Στάδιο "Ο Διαγόρας".

Οι Παίδες θα παίξουν στη 1 και οι Νέοι στις 3 το απόγευμα.

Στη "σέντρα" ο "Καντίκας"

• Ο πρόεδρος του Πετρώνα κλήθηκε σε απολογία για τα όσα δήλωσε στην "Α.Ρ." εναντίον του Ενωσιακού Προπονητή Γιώργου Μποσγανά

Βάσει του άρθρου 30 του ΚΑΠ παρ. 3 εδαφ. Β. καλείται σε έγγραφη απολογία ο πρόεδρος του Πετρώνα **Παπαοικονόμου Κων/νος** μέχρι την Τετάρτη 29 Οκτωβρίου και ώρα 14.00 σχετικά με τις δηλώσεις του στην εφημερίδα "Ροδιακή" της Κυριακής 19 Οκτωβρίου, που κρίθηκαν δυσφημιστικά για τον ενωσιακό προπονητή κ. **Γιώργο Μποσγανά.**

Παιδικό τουρνουά 5Χ5

• Διοργανώνεται από την ΕΠΣΔ την περίοδο των Χριστουγέννων στις εγκαταστάσεις του προέδρου του ΑΕΡΑ Κουμνάκη

Παιδικό τουρνουά 5Χ5 θα πραγματοποιηθεί τη περίοδο των Χριστουγεννιάτικων διακοπών στο γήπεδο ιδιοκτησίας του προέδρου του ΑΕΡΑ κ. **Κουμνάκη** στα Αφάντου. Ο κ. **Κουμνάκης** παραχωρεί το γήπεδο του δωρεάν στην ΕΠΣΔ με σχετικό έγγραφο του Η. Διοίκηση της ΕΠΣΔ τον ευχαριστεί, αποδέχεται το αίτημα του και προσεχώς θα ανακοινωθεί και η σχετική αναλυτική προκήρυξη.







ΤΟΠΙΚΟ ΠΟΔΟΣΦΑΙΡΟ

Τσακωμός Κάπρου-Στεφανάρα

• Μία κουβέντα του προέδρου του ΣΔΠΔ κατά την διάρκεια της προχθεσινής συνεδρίασης της Πειθαρχικής Επιτροπής εξόργισε το μέλος της με αποτέλεσμα να ακολουθήσει έντονος διάλογος

• Χθες το βράδυ αναμενόταν να γίνουν ορισμοί, καθώς η προεργασία της ΤΕΔ ανατράπηκε την τελευταία στιγμή από τον ορισμό έξι διαιτητών μας στα ματς των Εθνικών κατηγοριών

Εντονο φραστικό επεισόδιο ανάμεσα στον πρόεδρο του ΣΔΠΔ Δημήτρη Κάπρο και το μέλος της Πειθαρχικής Επιτροπής της ΕΠΣΔ Κώστα Στεφανάρα σημάδεψε την προχθεσινή συνεδρίαση για την λήψη της απόφασης σχετικά με την τύχη του αγώνα ΑΕΡΑ-Αναγέννηση Εμπωνας. Ο **Κάπρος** βρισκόταν στα γραφεία της Κοδριγκτώνος μαζί με τον αρχιδιαιτητή **Παντελή Αργυρίου** και το μέλος της ΤΕΔ **Νίκο Κυπραίο** για τους ορισμούς των διαιτητών στους αγώνες του Σαββατοκύριακου, όταν τα μέλη της ΠΕ ήταν έτοιμα να βγάλουν την απόφασή τους. Όπως έλεγε χθες ο πρόεδρος του Συνδέσμου Διαιτητών, ζήτησε από τους δύο συνεργάτες του να περιμένουν την απόφαση για να προχωρήσουν στους ορισμούς, όχι επειδή τους ενδιέφερε να την μάθουν και αν δεν έμεναν ικανοποιημένοι να μην όριζαν , αλλά για να αφήσουν την Πειθαρχική να δουλέψει και μετά να έκαναν τους ορισμούς.

Ο **Κώστας Στεφανάρας,** όμως, φέρεται να παρεξήγησε και να θεώρησε πως η κουβέντα του Δημήτρη Κάπρου ήταν εσκεμμένη, προφανώς για να λειτουργήσει η ΠΕ κάτω από την πίεση πιθανής αποχής. Ετσι, του επιτέθηκε φραστικά, ο Κάπρος αντέδρασε, ακολούθησε έντονος διάλογος και σε ένδειξη διαμαρτυρίας τα τρία μέλη της ΤΕΔ αποχώρησαν από την αίθουσα. Πάντως, το γεγονός ότι το βράδυ της Τετάρτης δεν ορίστηκαν οι διαιτητές δεν έχει σχέση, όπως τουλάχιστον ξεκαθάρισε ο Κάπρος για να διαλύσει τις όποιες υπόνοιες, με την απόφαση της Πειθαρχικής Επιτροπής. Όπως τόνισε, από την ΕΠΣΔ πήγε κατευθείαν στα γραφεία του ΣΔΠΔ, όπου έγινε η προεργασία των ορισμών. Οι τελευταίοι δεν έγιναν, διότι την τελευταία στιγμή τα μέλη της ΤΕΔ ενημερώθηκαν πως συνολικά έξι διαιτητές του Συνδέσμου μας ορίστηκαν σε ματς των Εθνικών κατηγοριών, οπότε όλη η προηγούμενη προσπάθεια πήγε χαμένη. Οι ορισμοί επρόκειτο να πραγματοποιηθούν χθες το βράδυ.

Ντέρμπι στα Μάσαρη

• Ο πρωτοπόρος Ιάλυσος θα φιλοξενηθεί από τον δεύτερο της βαθμολογίας, Αστέρα Μ.

• Δύσκολη αποστολή για Φοίβο που θα βρεθεί στο Βάτι, ενώ ο Κλεάνθης υποδέχεται τον Άρη

Αλλη μια πολύ ενδιαφέρουσα αγωνιστική προμηνύεται πως θα έχουμε κι αυτό το Σαββατοκύριακο. Η ΕΠΣΔ όρισε για αύριο τα 6 από τα 7 παιχνίδια της 7ης αγωνιστικής, αλλά η ΤΕΔ δεν έστειλε χθες τους ορισμούς διαιτησίας κάτι που ανακοίνωσε πως θα κάνει σήμερα.

Από τα παιχνίδια του Σαββατοκύριακου, ξεχωρίζει το ντέρμπι των Μασάρων όπου ο ένας εκ των δεύτερων της βαθμολογίας, Αστέρας Μ., υποδέχεται τον πρωτοπόρο Ιάλυσο απειλώντας τον να υποστεί την πρώτη του ήττα.

Μεγάλο παιχνίδι γίνεται και στο Βάτι με τον τοπικό Διαγόρα να φιλοξενεί τον Φοίβο, ενώ ο Κλεάνθης θα αντιμετωπίσει στην Κρεμαστή τον Άρη.

Αναλυτικά το πρόγραμμα:

ΑΥΡΙΟ

- **Μάσαρη (16.00): Αστέρας Μ.-Ιάλυσος**
- **Κρεμαστή (16.00): Κλεάνθης-Άρης**
- **Βάτι (16.00): Διαγόρας Β.-Φοίβος**
- **Αγ. Απόστολοι (16.00): Ευαγόρας-Κλεόβουλος**
- **Έμπωνα (16.00): Αναγέννηση-Ασπίδα Απ.**
- **Απόλλωνα (16.00): Απόλλων Απ.-ΑΕΡΑ**

ΚΥΡΙΑΚΗ

- **Κως (14.00): Ανταγόρας-ΑΕΛ**
- **Καλυμνιακός-Ηρακλής (Απεθλήθη ο Καλυμνιακός)**

ΕΦΗΒΙΚΟ ΠΡΩΤΑΘΛΗΜΑ

Συνεχίζεται το πρωτάθλημα των εφηβικών ομάδων από το Σαββατοκύριακο με τα παιχνίδια της 7ης αγωνιστικής που ορίσθηκαν ως εξής:

ΑΥΡΙΟ

- Αγ. Απόστολοι (14.00): Ορφέας-Ηρακλής Μ.
- Κρεμαστή (14.00): Κλεάνθης-Αρης
- Απόλλωνα (14.00): Απόλλων Απ.-ΑΕΡΑ
- Ασκληπειό (16.00): Ασκληπειό-Ζευς

ΚΥΡΙΑΚΗ

- Έμπωνα (12.00): Αναγέννηση Εμπ.-Ερμής
- Αρχάγγελος (15.30): Πετρώνας-Φοίβος

Εξ αναβολής

Δύο εξ αναβολής παιχνίδια ορίσθηκαν για την προσεχή Τρίτη 28/10 τα οποία είναι:

- Ασκληπειό (15.30): Ασκληπειό-Άρης
- Κατταβιά (15.30): Κατταβιά-Απόλλων Απ.

Πλήθος απολογιών

• Πολύ δουλειά θα έχει την επόμενη εβδομάδα η Πειθαρχική Επιτροπή της ΕΠΣΔ

Σύμφωνα με τα πειθαρχικά άρθρα 29 και 30 του ΚΑΠ και βάσει των οικείων Φ.Α. και των Εκθέσεων των παρατηρητών καλούνται σε έγγραφη απολογία μέχρι τη Τετάρτη 29 Οκτωβρίου και ώρα 14.00 στα γραφεία της ΕΠΣΔ τα κάτωθι Σωματεία και παράγοντες:

1. Αγώνας: Ορφέας-Δόξα Καρδάμαινας. Το Σωματείο Δόξα Καρδάμαινας και ο εκπρόσωπος του **Χρυσόπουλος Κ.**
2. Αρης-Αστέρας Μασσάρων. Το Σωματείο Αρης Αρχαγγέλου.
3. Δωριέας-Δαμάγητος. Το Σωματείο Δαμάγητος και ο ποδοσφαιριστής του **Μαυρουδής Ι.** (βάσει της συμπληρωματικής έκθεσης του διαιτητή).
4. Ακουσίλαος-Ερμής Καλ. Το Σωματείο Ακουσίλαος και ο ποδοσφαιριστής του **Κάβουρας Μιχαήλ** (βάσει της έκθεσης του παρατηρητή του αγώνα).
5. Ο.Φ. Ιστρίου-Αγ. Ισίδωρος. Το Σωματείο ΟΦΙ και ο βοηθός προπονητής του **Ξύπας Ελευθέριος.**
6. Ερμής Καλ.-ΠΑΣ Ασκληπειού (Εφηβικό). Το Σωματείο ΠΑΣ Ασκληπειό.
7. Αρης Αρ.-ΠΑΟ Διαγόρας (Εφηβικό). Το Σωματείο ο Αρης και ο προπονητής του **Ορφανίδης Δημήτρης.**

ΝΑΥΤΙΚΗ ΕΤΑΙΡΕΙΑ
ΤΗΛΟΣ 21ος ΑΙΩΝΑΣ

ΔΡΟΜΟΛΟΓΙΑ "SEA STAR"

ΚΥΡΙΑΚΗ

ΛΙΜΑΝΙ	ΑΦΙΞΗ	ΑΝΑΧΩΡΗΣΗ
ΡΟΔΟΣ		07.15
ΤΗΛΟΣ	08.35	08.50
ΡΟΔΟΣ	10.10	17.00
ΤΗΛΟΣ	18.20	18.30
ΡΟΔΟΣ	19.50	

ΔΕΥΤΕΡΑ

ΛΙΜΑΝΙ	ΑΦΙΞΗ	ΑΝΑΧΩΡΗΣΗ
ΡΟΔΟΣ		08.30
ΤΗΛΟΣ	09.50	14.30
ΝΙΣΥΡΟΣ	15.00	17.30
ΤΗΛΟΣ	18.00	18.10
ΡΟΔΟΣ	19.30	

ΤΡΙΤΗ

ΛΙΜΑΝΙ	ΑΦΙΞΗ	ΑΝΑΧΩΡΗΣΗ
ΡΟΔΟΣ		08.30
ΤΗΛΟΣ	09.50	17.00
ΡΟΔΟΣ	18.20	

ΤΕΤΑΡΤΗ

ΛΙΜΑΝΙ	ΑΦΙΞΗ	ΑΝΑΧΩΡΗΣΗ
ΡΟΔΟΣ		07.00
ΤΗΛΟΣ	08.20	08.40
ΡΟΔΟΣ	10.00	18.00
ΤΗΛΟΣ	19.20	19.30
ΡΟΔΟΣ	20.50	

ΠΕΜΠΤΗ

ΛΙΜΑΝΙ	ΑΦΙΞΗ	ΑΝΑΧΩΡΗΣΗ
ΡΟΔΟΣ		08.30
ΤΗΛΟΣ	09.50	14.30
ΝΙΣΥΡΟΣ	15.00	17.30
ΤΗΛΟΣ	18.00	18.10
ΡΟΔΟΣ	19.30	

ΠΑΡΑΣΚΕΥΗ

ΛΙΜΑΝΙ	ΑΦΙΞΗ	ΑΝΑΧΩΡΗΣΗ
ΡΟΔΟΣ		08.30
ΤΗΛΟΣ	09.50	14.30
ΝΙΣΥΡΟΣ	15.00	17.30
ΤΗΛΟΣ	18.00	18.10
ΡΟΔΟΣ	19.30	

Τηλ.: 2246044000 • FAX: 2246044044

Κατάστημα
"ΑΣΤΡΟΝ"

Σε μας θα βρείτε ρούχα παρέλασης, πανταλόνια, φούστες, πουκάμισα, γραβάτες, μπερέδες - γάντια - κάλτσες, καλτσόν.

Ρούχα έτοιμα
και
επί παραγγελία

Β. Ηρακλείου 24, περιοχή Αγ. Αναργύρων
Τηλ. 22410 30041

Κων/νος & Ανδρονίκη Ρεπάνη

ΝΤΕΤΕΚΤΙΒΣ ΑΘΗΝΩΝ

Αναλαμβάνουμε υποθέσεις ανηλίκων, προσωπικές, οικογενειακές εμποροβιομηχανικές
Διαθέτουμε τα καλύτερα ηλεκτρονικά σύγχρονα οπτικοακουστικά μέσα

Εχεμύθεια 100%
Τα 30 χρόνια πείρα είναι η εγγύησή μας

ΤΗΛ. 6977 632963 & 6945 319796

ΤΟΠΙΚΟ ΠΟΔΟΣΦΑΙΡΟ

Οριακή απόφαση

• Με ψήφους 3-2 έλαβε την τελική της απόφαση για το ματς ΑΕΡΑ-Αναγέννηση η Πειθαρχική Επιτροπή. Διαφώνησαν οι Διάκος και Στεφανάρας

Αρκετές διαφωνίες υπήρξαν ανάμεσα στα μέλη της Πειθαρχικής Επιτροπής της ΕΠΣΔ κατά την διάρκεια της συζήτησης για την τύχη του αγώνα ΑΕΡΑ-Αναγέννηση καθώς και για το ύψος της ποινής που έπρεπε να επιβληθεί στον παίκτη της Αναγέννησης Γιώργο Ξύπα. Σύμφωνα με τις υπάρχουσες πληροφορίες, η ψηφοφορία κρίθηκε οριακά με 3-2 καθώς υπέρ της τελικής απόφασης ψήφισαν οι Ιάκωβος Χατζημιχάλης, Γιώργος Ελένης και Ανδριάνα Μπαφίτη, ενώ κατά οι Τάσος Διάκος και Κώστας Στεφανάρας. Μάλιστα, οι δύο τελευταίοι φέρονται να αμφισβήτησαν ακόμα και την ιατρική γνωμάτευση του Νοσοκομείου, επιμένοντας πως ο διαιτητής Δημήτρης Κετσές δεν τραυματίστηκε. Πάντως, αξίζει να σημειωθεί, πως αποφασιστικής σημασίας ήταν και το χαρτί που υπέγραψε ο γιατρός του αγώνα Ανέστης Παρασκευόπουλος και το οποίο έκανε και αυτό λόγο για κάκωση κεφαλής του διαιτητή, οπότε η Πειθαρχική Επιτροπή δεν είχε περιθώρια να απορφασίσει διαφορετικά.

Πάντως, σε ότι αφορά την κλήση της Αναγέννησης σε απολογία βάσει του άρθρου 30 του ΚΑΠ, το μέλος της ΠΕ Ανδριάνα Μπαφίτη δήλωσε χθες πως η αποβολή ή όχι της Αναγέννησης από το πρωτάθλημα δεν είναι δεδομένη, αλλά βρίσκεται στην κρίση της Πειθαρχικής Επιτροπής.

Παιδικό πρωτάθλημα

Ορίσθηκαν τα παιχνίδια της 4ης αγωνιστικής που έχουν ως εξής:

Α' ΟΜΙΛΟΣ
ΑΥΡΙΟ
• Αγ. Απόστολοι (11.00): Διαγόρας-Αστέρας Π.
• Λυκ. Ιαλυσού (11.00): Ιάλυσος '97-Αγ. Ισίδωρος
• Φάνες (12.00): Ακουσίλαος-Ευκλής
ΚΥΡΙΑΚΗ
• Κρεμαστή (11.00): Φοίβος-Κλεάνθης
• Έμπωνα (14.00): Αναγέννηση-Διαγόρας Β.
ΤΡΙΤΗ 28/10
• Αγ. Απόστολοι (15.00): Δωριέας-Ηλιος

Β' ΟΜΙΛΟΣ
• Αφάντου (16.00): Εθνικός-Απόλλων Απ.
• Αρχάγγελος (11.00): Άρης-Δόξα Ψ.
• Αφάντου (11.00): ΑΕΡΑ-Πετρώνας
• Κοσκινού (13.30): Διγενής-Ασκληπειό
• Αγ. Απόστολοι (16.00): Ευαγόρας-Νίκη Ρ.
Ρεπό η Ρόδος
ΕΞ ΑΝΑΒΟΛΗΣ
Την προσεχή Τρίτη 28/10 ορίσθηκε το εξ αναβολής παιχνίδι του β' ομίλου μεταξύ του Διγενή και του Πετρώνα που θα γίνει στο γήπεδο Κοσκινού στις 4 μ.μ.

Ποινές ποδοσφαιριστών

53 αγωνιστικές: **Ξύπας Γ.** (Αναγέννηση Ε.).
15 αγωνιστικές: **Μαυρουδής Ι.** (Δαμάγητος).
6 αγωνιστικές: **Σακελάρης Κ.** (Τήλος).
4 αγωνιστικές: **Πέρρος Δ.** (Αστέρας Μ.).
3 αγωνιστικές: **Καστρουνής Μ.** (Αστέρας Μ.), **Κάβουρας Μ.** (Ακουσίλαος.
1 αγωνιστική: **Κουφός Γ.** (Ηλιος), **Νγκελίνα Ν.** (Ηλιος), **Πευκιανάκης Μ.** (Αρης), **Χατζηνικόλας Σ.** (Δαμάγητος), **Μανωλάς Μ.** (Ηρακλής Μαρ.), **Χωρίτης Χ.** (Κλεόβουλος), **Κανάκης Ι.** (Αγ. Ισίδωρος), **Ορφανός Γ.** (Τήλος), **Χριστοφής Ν.** (Τήλος), **Χατζημανώλης Π.** (Εφηβικό Αρη), **Μακαρούνας Β.** (Απόλλων Απ.).

Γ' ΚΑΤΗΓΟΡΙΑ

Στον "χορό" και ο όμιλος Νήσων

Πλήρη τοπική αγωνιστική δράση έχουμε αυτό το Σαββατοκύριακο, καθώς τις υποχρεώσεις του ξεκινά κι ο όμιλος Νήσων, μετά την έναρξη των υπόλοιπων πρωταθλημάτων. Επίσης κανονικά έχουν ορισθεί τα παιχνίδια της 4ης αγωνιστικής του α' και β' ομίλου.

Το πρόγραμμα:

Α' ΟΜΙΛΟΣ
ΚΥΡΙΑΚΗ
• Κοσκινού (11.00): Μεσαναγρός-Δωριέας
• Αγ. Απόστολοι (11.00): Ζευς-Ιάλυσος '97
• Θεολόγος (15.00): Δαμάγητος-Εθνικός
• Κάλαθος (15.00): Ταξιάρχης-Ο.Φ. Ιστρίου
• Σάλακος (15.00): Ασπίδα Σ.-Πολύστρατος
Ρεπό ο Αγ. Ισίδωρος

Β' ΟΜΙΛΟΣ
ΑΥΡΙΟ
• Αρχάγγελος (12.00): Πετρώνας-Σύμης
• Κρητηνία (16.00): Αλθαιμένης-Αστέρας Π.
• Κοσκινού (16.00): Ροδιακός-Αναγέννηση Ρ.
ΚΥΡΙΑΚΗ
• Δαματριά (15.00): Δήμητρα-Ασκληπειό
• Λυκ. Ιαλυσού (15.00): Ηλιος-Ηρακλής Λ.
Ρεπό ο Πήγασος

Γ' ΟΜΙΛΟΣ
ΑΥΡΙΟ
• Ασφενδίου (16.00): Αναγέννηση Ασφ.-Νικαγόρας
ΚΥΡΙΑΚΗ
• Κως (11.00): ΠΑΟ Κω-ΑΣΕΛ
• Νίσυρος (11.30): Πολυβώτης-Βαθύ
• Κάλυμνος: Ολυμπιακός-Λειψοί
Ρεπό ο Ποσειδών Καλ.

Απαντούν με προσφυγή

• Η Αναγέννηση δεν θα περιμένει την επόμενη απόφαση της ΠΕ της ΕΠΣΔ. Προσφεύγει στην Δευτεροβάθμια Πειθαρχική Επιτροπή της ΕΠΟ για να επαναληφθεί το ματς με τον ΑΕΡΑ

Αναστάτωση επικρατεί στις τάξεις της Αναγέννησης μετά την απόφαση της Πειθαρχικής Επιτροπής της ΕΠΣΔ να χαρακτηρίσει δικαιολογημένη την διακοπή του αγώνα με τον ΑΕΡΑ και να δεχθεί τον τραυματισμό του διαιτητή Δημήτρη Κετσέ. Η στάση του σωματείου της Εμπωνας θα καθοριστεί κατά την διάρκεια της ανοιχτής συγκέντρωσης που θα πραγματοποιηθεί στο απόγευμα του Σαββάτου, ενώ οι παράγοντες της ομάδας δηλώνουν αποφασισμένοι να προσφύγουν ούτως ή άλλως στην Δευτεροβάθμια Επιτροπή Εφέσεων της ΕΠΟ για να κυνηγήσουν την ανατροπή της απόφασης, χωρίς να περιμένουν αν η ομάδα αποβληθεί από το πρωτάθλημα στην συνεδρίαση της ΠΕ της Ενωσης την επόμενη Τετάρτη. Φυσιολογικά, η προσφυγή θα αφορά και την ποινή των 53 αγωνιστικών που επιβλήθηκε στον ποδοσφαιριστή Γιώργο Ξύπα.

Πρόβλημα και λύση

• Προβληματισμός είναι το κυρίαρχο συναίσθημα που κυριαρχεί στις τάξεις του Ηρακλή Μ. μετά από τον αποκλεισμό του κυπέλλου

Εκπληκτους και γεμάτο προβληματισμούς βρήκε η επόμενη μέρα τους ανθρώπους του Ηρακλή, μετά την απρόσμενη ήττα αποκλεισμό από το κύπελλο, από την ομάδα του Αγ. Γεωργίου.

Ο Ηρακλής που το Σάββατο θα πάρει τρεις ξεκούραστους βαθμούς (βάσει προγράμματος αγωνίζονταν με τον Καλυμνιακό), πραγματοποίησε χθες την τελευταία προπόνηση της εβδομάδας, η οποία το μεγαλύτερο μέρος της πραγματοποιήθηκε μέσα στα αποδυτήρια με την ανταλλαγή απόψεων.

Το κύριο θέμα συζήτησης έχει να κάνει με τα "σημάδια", απειθαρχίας που παρουσιάστηκαν στα τελευταία παιχνίδια και βέβαια η κακή αγωνιστική παρουσία της ομάδας σε παιχνίδια του πρωταθλήματος.

Το λόγο κάποια στιγμή πήραν και οι ποδοσφαιριστές που εξέφρασαν από την πλευρά τους τις απόψεις τους για το τί φταίει και η ομάδα δεν παρουσιάζεται σύμφωνα με τις δυνατότητες της.

Προβλήματα τραυματισμών αντιμετωπίζουν οι **Σιδηρόπουλος** και **Τρούλης** που ένοιωσαν τράβηγμα κατά την διάρκεια του αγώνα κυπέλλου με τον Αγ. Γεώργιο που είχε ως αποτέλεσμα, στην περίπτωση του πρώτου να αντικατασταθεί από το παιχνίδι.

Σε καλό δρόμο φαίνεται να βρίσκεται μετά τον τραυματισμό του ο **Σάββας Κούρος,** που επισκέφθηκε την προηγούμενη Τρίτη μαζί με τον **Πετρίδενα** τον ορθοπεδικό κ. **Κυβερνητάκη.**

Και στους δύο συνέστησε την περαιτέρω αγωγή για την γρηγορότερη αποθεραπεία τους. Σύμφωνα με τον κ. **Κυβερνητάκη,** στα τέλη του επόμενου μήνα αναμένεται να μπει στο γήπεδο ο **Κούρος** ενώ όσον αφορά την περίπτωση του **Πετρίδενα,** θα χρειαστεί να περάσουν τρεις μήνες ακόμη για την επιστροφή του στους αγωνιστικούς χώρους.

Προβληματισμός έχει κυριεύσει τους ιθύνοντες του Ηρακλή σ' ό,τι έχει να κάνει με την περίπτωση του **Μπιλιά,** που ενώ ο Διοικητής της μονάδας έχει δώσει την συγκατάθεσή του για την έξοδο του ποδοσφαιριστή, για τις ανάγκες των προπονήσων, ο **Μπιλιάς** δεν μπορεί να βγει.

ΟΙ ΘΕΡΑΠΕΥΤΙΚΕΣ ΙΔΙΟΤΗΤΕΣ ΤΟΥ ΒΑΣΙΛΙΚΟΥ ΠΟΛΤΟΥ

Θα ενθυμούνται οι παλιοί αναγνώστες της εφημερίδας μας τις θεραπευτικές ιδιότητες του Βασιλικού Πολτού, στην τρίτη κυρίως ηλικία. Κάποιοι, που ασφαλώς ικανοποιήθηκαν από την χρησιμοποίησή τους, ζήτησαν να τους ενημερώσουμε εάν μπορούν και από πού να προμηθευτούν τον βασιλικό αυτό πολτό και τους δίνουμε πιο κάτω σχετικές πληροφορίες.

ΒΑΣΙΛΙΚΟΣ ΠΟΛΤΟΣ ΚΙΝΑΣ
(Chinese Royal Felly)

Υψηλής δραστικότητας. Στη φύση υπάρχουν 11 μεταλλικά άλατα και ο Β.Π. τα περιέχει όλα (Νάτριο-Κάλιο-Σίδηρο-Χρώμιο-Νικέλιο-Χαλκό-Ασβέστιο-Φώσφορο-Μαγνήσιο-Πυρίτιο). Επίσης, περιέχει, Βιταμίνες-Πρωτεΐνες-Ενζυμα-Αμινοξέα και Εστέρες. Ενδείκνυται για μεταγχειρητικές καταστάσεις, γηριατρικές παθήσεις, χοληστερίνη, δυσκοιλιότητα, υπόταση, αρθριτικά συνάχι, ατονία, κλιμακτήριο κ.λπ. Ο μοναδικός Β.Π. εμπλουτισμένος με το βότανο Σισάδρα, **που βελτιώνει το αναπνευστικό** (βρογχικά-δύσπνοια), έχοντας την μεγαλύτερη περιεκτικότητα. Επίσης διαθέτουμε το περίφημο βότανο GINSENG (ΡΙΖΑ ΤΗΣ ΖΩΗΣ) σε σφραγισμένα φακελάκια μιας χρήσεως, ούτως ώστε η δράση του να είναι σίγουρη 100% για το **άγχος** και το **κυκλοφοριακό** (είναι και διεγερτικό).

Αποστέλλεται με αντικαταβολή
ΔΗΜ. ΠΗΛΙΟΥΣΗΣ
Ευελπίδων 45-Κυψέλη-11362 Αθήνα
Τηλ. (210) 8835520-8641.498
Εγκεκριμένο από τον ΕΟΦ



Ξεφαντώστε με ένα κεφάτο πρόγραμμα
με τους ΜΙΧΑΛΗ, ΣΤΡΑΤΟ, ΙΟΥΛΙΑ, ΣΤΑΥΡΟ
και ΜΙΧΑΛΗ
ΚΑΛΟ ΧΕΙΜΩΝΑ
και
ΞΕΦΑΝΤΩΜΑ ΜΕ ΟΥΣΙΕΣ ΚΑΙ ΟΙΝΟΠΝΕΥΜΑΤΑ
Ολες οι εκδηλώσεις μέχρι 220 άτομα
ΛΙΝΔΟΥ & ΒΡΥΞΕΛΛΩΝ 211
(πίσω από τη ΔΕΥΑΡ), στο Ροδίνι
ΤΗΛ. 67674 • Κιν. 0932-635007

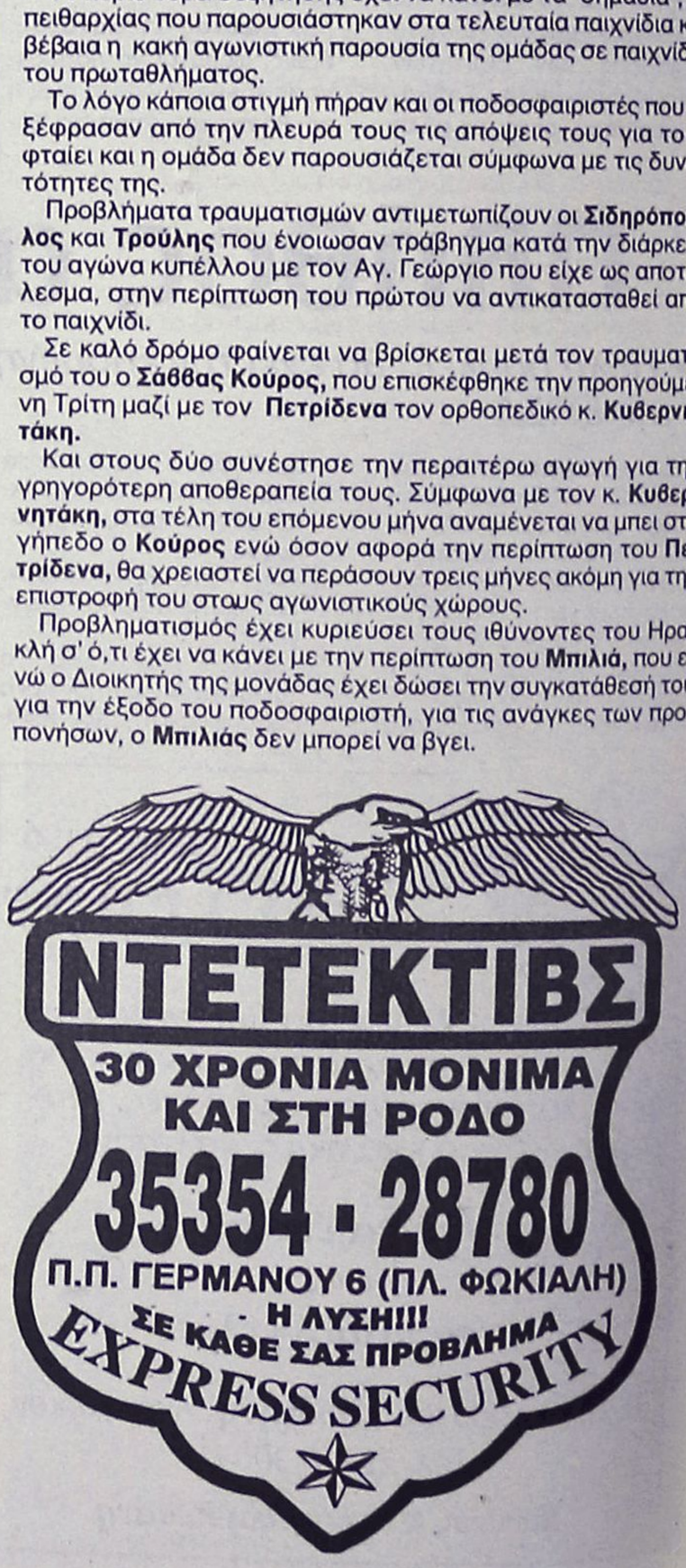

ΜΙΚΡΕΣ αγγελίες

ΟΙ ΑΓΓΕΛΙΕΣ ΤΗΣ ΡΟΔΙΑΚΗΣ παρουσιάζονται και στο site www.anaggelies.gr

ΜΕΤΑΦΕΡΘΗΚΑΜΕ!
Θα μας βρίσκετε στα κεντρικά μας γραφεία επί της Μαρ. Μαλλιαράκη 11 (τελευταία πάροδος Καναδά). Τα τηλέφωνα παραμένουν τα ίδια: (22410) 22210, (22410) 75230

ενοικιάσεις ακινήτων & επιχειρήσεων

ΓΚΑΡΣΟΝΙΕΡΑ, α' ορόφου επιφανείας 34 τ.μ. στην οδό Κ. Παλαιολόγου 13 (απέναντι από το Λύκειο Βενετόκλειο), με υπνοδωμάτιο, χωλ, κουζίνα και τουαλέτα, με κεντρική θέρμανση και χωρίς έπιπλα. Πληρ. τηλ. 6945042751.
AE55064

ΔΙΑΜΕΡΙΣΜΑ, στο Γεννάδι, με 2 υπνοδωμάτια, σαλόνι με τζάκι, κουζίνα και μπάνιο, με ηλιακό θερμοσίφωνα σε διώροφη νέα οικοδομή. Πληρ. στα τηλ. 6944140458 και 6947212152.
AE55063

3ΑΡΙ διαμέρισμα, ευρύχωρο, 110 τ.μ., α' όροφος, αποτελούμενο από 2 υπνοδωμάτια, καθιστικό, σαλοτραπεζαρία, μεγάλη κουζίνα, W.C., με κλιματισμό, θέρμανση/ψύξη, ηλιακό θερμοσίφωνα στην Ιαλυσό. Πληρ. τηλ. 6942553147 και 22410 94356.
AE55063

ΔΙΑΜΕΡΙΣΜΑ, 3άρι επί της οδού Θεμιστοκλέως Σοφούλη 101Β με ηλιακό. Πληρ. τηλ. 2241038353 και 6972259528.
AE55061

ΔΙΑΜΕΡΙΣΜΑ, πολυτελές 110 τ.μ., 2ος όροφος στο κεντρικότερο σημείο της Ρόδου, Τάρπον Σπρινγκς 34, πλατεία Κύπρου, κατάλληλο και για επαγγελματική στέγη. Πληρ. τηλ. 22410 30847.
AE55060

ΔΙΑΜΕΡΙΣΜΑΤΑ, στην Κρεμαστή κοντά στα σχολεία και στη θάλασσα, μεγάλα, καινούργια, πλήρως επιπλωμένα, δυάρια και στούντιος, με θέα στη θάλασσα. Ιδιόκτητο πάρκιν και κήπο. Εχουν ατομικές μεγάλες βεράντες, εντ/νες ντουλάπες, πολλά ντουλάπια. Με διπλά τζάμια και ρολλά χωρίς κοινόχρηστα. Πληρ. τηλ. 22410 94822 και 6946671053.
AE55059

ΔΙΑΜΕΡΙΣΜΑΤΑ ολοκαίνουργια, πολυτελή στην Ιαλυσό, 40 τ.μ., επιπλωμένα (δεν έχουν κατοικηθεί ακόμη), κεντρική θέρμανση, panasonic κλιματισμός, δορυφορική TV, ηλιακοί, 3 λεπτά από θάλασσα. Πληρ. τηλ. 6977081011.
AE55058

ΔΙΑΜΕΡΙΣΜΑ, 2 δωματίων, ευρύχωρο, φωτεινό στην οδό Παναγιώτου Ροδίου 48. Πληρ. κα Χρυσή Καλογεράκη, τηλ. 2106393937.
AE55057

ΔΙΑΜΕΡΙΣΜΑ, 60 τ.μ. Α' ορόφου, σε ήσυχη περιοχή Ρόδου Καρακόνερο, αποτελούμενο από υπνοδωμάτιο, σαλονάκι, κουζινοκαθιστικό, μπάνιο με ηλεκτρικό θερμοσίφωνα. Προτιμούνται άτομα, ντόπιοι, εργένης ή ζευγαράκι. Πληρ. τηλ. 22410 61124 ώρες 09.00-15.00 π.μ. και 18-22 μ.μ.
AE55056

ΔΩΜΑΤΙΑ στο ξενοδοχείο ΠΑΡΘΕΝΩΝ για ολιγοήμερη διαμονή ή με μηνιαία χρέωση επί της Ανθούλας Ζερβού 4 Ρόδος. Πληρ. τηλ. 2241022351, 6944844177 υπευθ. Καλούδης Τάσος
AE54684

ΓΚΑΡΣΟΝΙΕΡΕΣ σε κεντρική τοποθεσία στην Κρεμαστή, πλήρως εξοπλισμένες και με ηλιακό. Προτιμούνται δημόσιοι υπάλληλοι, εκπαιδευτικοί κ.λπ. Πληρ. τηλ. 6974016725 και 22410-92766, κ. Ιάκωβο
AE54975

ΕΝΟΙΚΙΑΖΟΝΤΑΙ καινούργια studios πλήρως επιπλωμένα κοντά στο 1ο Λύκειο Ιαλυσού. Πληρ. τηλ. 6945077678
AE54631

ΔΙΑΜΕΡΙΣΜΑ δύο (2) δωματίων (ένα υπνοδωμάτιο-σαλόνι) 1ου ορόφου στην περιοχή Μόντε Σμιθ οδός Χειμάρας 108. Πληρ. τηλ. 22410 32242.
AE55041

ΚΑΤΑΣΤΗΜΑ στο Φαληράκι επί της οδού Ερμού. Πληρ. τηλ. 6944520387.
AE55053

ΕΝΟΙΚΙΑΖΕΤΑΙ 3άρι 105 τ.μ. επιπλωμένο επί της οδού Πατρ. Αθηναγόρα περιοχή Αγίου Γεωργίου Ανω, εξαιρούνται αλλοδαποί. Πληρ. τηλ. 22410 32450, κιν. 6942424884.
AE55054

α) ΔΙΑΜΕΡΙΣΜΑ τριάρι, επιπλωμένο, με ηλ. θερμοσίφωνα για σπουδαστές, στρατιωτικούς κ.λπ. επί της Αλεξ. Διάκου 15 (απέναντι από το κατ/μα HONDOS CENTER), **β) ΓΚΑΡΣΟΝΙΕΡΑ** επιπλωμένη στην Κρεμαστή. Πληρ. τηλ. 22410 21335, 6945393764.
AE55042

ΔΙΑΜΕΡΙΣΜΑΤΑ στην Ιξιά δίχωρα 47 τ.μ. πλήρως επιπλωμένα και εξοπλισμένα, A/C, ζεστό νερό, parking για όλο τον χρόνο. Πληρ. τηλ. 6946509712.
AE55043

ΔΙΑΜΕΡΙΣΜΑΤΑ των 40 τ.μ. πλήρως επιπλωμένα κατάλληλα για φοιτητές, εκπαιδευτικούς και στρατιωτικούς, έναντι ξενοδοχείου MIRA MARE, για όλο το έτος. Πληρ. τηλ. 6977656668-22410 75662.
AE55044

ΕΝΟΙΚΙΑΖΟΝΤΑΙ: α) Γκαρσονιέρα ενός δωματίου με μπάνιο επιπλωμένη με κεντρική θέρμανση πλησίον Πανεπιστημίου με καταπληκτική θέα, β) Διαμέρισμα δύο υπνοδωματίων σαλόνι, κουζίνα και μπάνιο πλησίον Πανεπιστημίου με κεντρική θέρμανση. Πληρ. τηλ. 22410 75511 και 6944666182.
AE55045

ΕΝΟΙΚΙΑΖΟΝΤΑΙ

επιπλωμένα δωμάτια επί της οδού Κωνσταντινίδη 5 στην περιοχή Ζέφυρος
α) 2 διαμερίσματα με 2 υπνοδωμάτια, 2 μπάνια και πολυκουζινάκι 300 ευρώ έκαστο
β) 10 διαμερίσματα με 2 υπνοδωμάτια, μπάνιο και πολυκουζινάκι 300 ευρώ έκαστο
γ) 10 στούντιος επιπλωμένα με μπάνιο και πολυκουζινάκι 200 ευρώ έκαστο
Πληρ. τηλ. 2241073560, 6973098654, 2241091393, 6947010513 κο Φραγκίσκο Χατζηδάκη

ΕΝΟΙΚΙΑΖΟΝΤΑΙ

- **Διαμέρισμα** 110 τ.μ. (3) τριών υπνοδωματίων οδός Σαλαμίνας (Ανάληψη), μηνιαίο μίσθωμα 420 ευρώ
- **Διαμέρισμα** 110τ.μ. (3) τριών υπνοδωματίων στην Ιξιά, με ηλιακό θερμοσίφωνα. Μηνιαίο μίσθωμα 390 ευρώ.

Πληρ. ΕΥΣΤΑΘΙΟΥ - ΕΥΡΩΚΤΗΜΑΤΙΚΗ, Εθνικής Αντιστάσεως 83 (πρώην Αννης Μαρίας). Τηλ. 22410 73819-74917, 6946/103929

Vitzileos

ΚΤΗΜΑΤΟΜΕΣΙΤΙΚΟ ΓΡΑΦΕΙΟ - REAL ESTATE AGENCY

ΜΑΡΙΟΣ Κ. ΒΙΤΖΗΛΑΙΟΣ
Μεσίτης Αστικών Συμβάσεων - Real Estate agent

ΕΚΤΙΜΗΣΕΙΣ-ΑΓΟΡΕΣ-ΠΩΛΗΣΕΙΣ
ΚΑΤΑΣΤΗΜΑΤΑ
ΟΙΚΟΠΕΔΑ-ΧΩΡΑΦΙΑ
ΚΤΗΜΑΤΙΚΕΣ-ΣΥΜΒΟΥΛΕΣ
ΕΝΟΙΚΙΑΣΕΙΣ-ΔΙΑΧΕΙΡΙΣΕΙΣ
ΣΠΙΤΙΑ-ΔΙΑΜΕΡΙΣΜΑΤΑ

ΚΑΤΑΣΤΗΜΑΤΑ – ΓΡΑΦΕΙΑ – ΕΠΙΧΕΙΡΗΣΕΙΣ €

Επιχ/ση Ειδών Δώρων και Ασημικών σε τουριστ. περιοχή στην Π. Πόλη 30.000
Επιχ/ση Πλυντήρια – Στεγνωτήρια σε πλήρη λειτουργία 20 000
Επιχ/ση BAR σε κατάστημα 300 τ.μ.+300 τ.μ. υπογ. κοντά στην μαρίνα147.000
15 τ.μ. κατάστημα στην Α. Διάκου 30 000
45 τ.μ. ισόγ. + 90 τ.μ.υπογ. Καρακόνερο 88 000
50 τ.μ. μαγαζί κοντά στο Μαντράκι (νοικιασμένο) .....294 .000
155 τ.μ. ακίνητο στην Ψαροπούλα στην θάλασσα 220.000
170τ.μ. αποθήκη σε μπετά. Καρακόνερο .....71 .000
180 τ.μ. αποθήκη στην Π. Ροδίου 82.000
300 τ.μ.Κατ/μα ετοιμοπ. σε 1000τ.μ.οικόπ. Παστίδα βιοτ. χώρος .....147 .000
1000 τ.μ.εργοστάσιο στο Καλαμώνα έτοιμο σε οικοπ. 6400 τ.μ. .....587 .000
1155τ.μ.ακίνητο σε οικόπ. 817 τ.μ. στο κέντρο της Ρόδου .....763 .000
12 apartmens πλήρως εξοπλισμένα στο Κιοτάρι .....440 .000
Ξενοδ. Α κατ., στην πόλη, 180 κλίνες + 4 καταστήματα .....6. 200 .000
8 apart. Χ 2 δωμάτια πλήρως εξοπλισμένα και δύο μαγαζιά 250τ.μ. στην παραλία Τριαντών, στην θάλασσα .....338 .000
Ξενοδ. Β' κατ. 95 δωμ. Σε 13 στρεμ. Στην παραλία Ιαλυσού .....2 640 .000
Ξενοδ. Γ' κατ. 37 δωμ., 74 κλίνες, δισκοθήκη 250 τ.μ. 1.261.922
μπαρ, στην πόλη της Ρόδου, παραλία

ΔΙΑΜΕΡΙΣΜΑΤΑ

35 τ.μ. γκαρσονιέρα στα Τριάντα 30. 000
45 τ.μ. στην πλατεία Βάθης , Αθήνα, στον 5ο όροφο 39. 000
50 τ.μ. στην Ανάληψη γκαρσονιέρα 64.000
50 τ.μ. στα Τριάντα γκαρσονιέρα με θέα 50. 000
50 τ.μ. στο Γεννάδι με 2 υπνοδωμ. Φανταστική θέα .....44 .000
60 τ.μ. στο Γεννάδι,γκαρσονιέρα με θέα .....47 .000
80 τ.μ. στην Αταβύρου με 2 υπνοδωμ. στο 3ο όροφο .....85 .000
85 τ.μ. στα Κοσκινού 2ος όροφος , ημιτελές .....47 .000
85 τ.μ. στα Τριάντα με θέα. Καινούργιο .....117 .400
90 τ.μ. στην Αγ. Αναστασία σε διώροφη οικοδομή με θέα .....85 .200
100 τ.μ. στην Βολονάκη με 3 υπνοδωμ. στο 2ο όροφο .88.000
110 τ.μ.κοντά στην πλατεία Κοσκινού .....117 .000
110 τ.μ. κοντά στην πλατεία Κοσκινού, ισόγειο, ημιτελές .....47 .000
116τ.μ. στην Ανάληψη, γκαράζ, αποθήκη, κεντ. θερμ. Lux κατασκευής .....182 .000
186τ.μ.Παραδοσιακό διαμέρισμα απέναντι Καζίνο .....147 .000
200 τ.μ. διατηρητέο ισογ. διαμέρισμα στο Μόντε Σμίθ 235 .000

ΜΕΖΟΝΕΤΕΣ – ΜΟΝΟΚΑΤΟΙΚΙΕΣ €

62τ.μ. μονοκατοικία με τζάκι, με φανταστική θέα, στην Π. Πόλη 125.000
68τ.μ.μονοκατοικία με αυλή 90τ.μ. στα Μαριτσά 59. 000
100 τ.μ. μεζονέτα με τρία υπνοδωμάτια +30 τ.μ. 147.00
σοφίτα, Ιξιά
100 τ.μ. μονοκατοικία σε 500τ.μ. οικόπεδο. Κατταβιά 59 000
120 τ.μ. μονοκατοικία στις Καλυθιές με 600τ.μ. οικόπ 147 000
125 τ.μ. μονοκατοικία στο Γεννάδι, Villa super lux, 10 δωματ. 293 500
130 τ.μ. μονοκατοικία σε οικόπεδο 200 τ.μ. στον Αγ. Ιωάννη 76 300
130 τ.μ.μεζονέτα σε μπετά, οικοπ. 350 τ.μ. Τριάντα 110 000
134 τ.μ.προνομιακή, με φανταστική θέα διώρ. Μονοκατ. Καστέλο 323 000
135τ.μ.μονοκατ. με 700τ.μ. κήπο στα Κρητικά, πανοραμικό 191 000
167τ.μ. ισόγειο – οροφοδιαμέρισμα σε διπλοκατοικία με 285τ.μ. οικόπεδο στο κέντρο της πόλης, διατηρητέο. Παρκιν. 440. 300
170 τ.μ. μεζονέτα σε μπετά, οικοπ. 450τ.μ. Τριάντα 140. 000
170 τ.μ. μεζονέτα +170τ.μ.μεζονέτα + 120τ.μ. οροφοδιαμέρισμα σε οικοπ. 5000τ.μ. εντός οικισμού στην Παστίδα 426 000
180 τ.μ. μεζονέτα στα Κοσκινού 185.000
180 τ.μ. μονοκατ. ημιτελής στο Γεννάδι σε οικόπ. 750τ.μ. Φανταστική θέα 161. 000
187 τ.μ. βίλα με οικόπεδο 4780τ.μ. στην Παστίδα 310. 000
190τ.μ. μεζονέτα σε οικόπεδο στα Κοσκινού με φανταστική θέα 191. 000
210 τ.μ. Μονοκατοικία με αυλή στην Π. Πόλη 323.000
230 τ.μ.Βίλα στην Λάρδο σε 7700τ.μ. οικόπ. 750 οπωροφ. δέντρα 323. 000
250 τ.μ. Βίλα στο κέντρο της Κω σε 4000τ.μ. οικόπεδο με δένδρα, Lux κατασκευής,γκαράζ, καινούργια 352. 000
600 τ.μ. μονοκατοικία στο Ροδίνι lux κατασκευή γκαράζ, κήπο, φανταστική θέα 730.000

ΟΙΚΟΠΕΔΑ €

4160 τ.μ. φανταστικό οικόπ. πάνω στο κύμα Σ.Δ. 0,8 Σύμη. Τιμή- μεγάλη ευκαιρία.
412 τ.μ. στον Αγ. Νικόλαο Σ.Δ. 1.20 .....220. 100
750 τ.μ.στο Γεννάδι, εντός σχεδίου 18. 000
2000 τ.μ. στα Μαριτσά. Εντός σχεδίου, Σ.Δ.0,50 120.000
2000 τ.μ. στα Τριάντα 147. 000
2500 τ.μ.πάνω στο δρόμο Ελαιώνας –Φουρνάκι. Γεννάδι 24. 000
3080 τ.μ. στο Πλημμύρι 23. 500
4000 τ.μ. κοντά στο Βερόπουλο με φανταστική θέα 176. 000
4000 τ.μ. στην Παστίδα 56. 000
4100 τ.μ. στο Λειβάδι – Κρεμαστή 82. 200
4400 τ.μ. στην Κρεμαστή 76. 000
4800 τ.μ. στο Κανδηλί 76. 000
5000 τ.μ. στα Αφάντου 103. 000
5500 τ.μ. στα Μαριτσά, εντός σχεδίου, Σ.Δ. 0,1 250. 000
6000 τ.μ. στην Παστίδα + αποθήκη .....144 .000
6500 τ.μ. στην λεωφόρο Ρόδος –Κρεμαστή ...323. 000
6500 τ.μ.στο Φαληράκι κοντά στην θάλασσα, προνομιακό 500. 000
6720 τ.μ. στον Θόλαρο, Παραδείσι 82. 200
8000 τ.μ.στο Φαληράκι 176. 000
8300 τ.μ. στα Βληχά – Κάλαθος 367. 000
8500 τ.μ.+6500 τ.μ. στην παραλία Αφάντου ..18 τ. τ.μ.
9000 τ.μ. στα Μαριτσά εντός ζώνης 132.000
9345 τ.μ. στα Ασγούρου με θέα 205. 000
12000 τ.μ. στην Αφάντου, πάνω στο κύμα 520. 000
13000 τ.μ. στα Μαριτσά 123. 000
14000 τ.μ. αγροτεμάχιο στην Διμυλιά 65. 000
15000 τ.μ. στην Πάρο με θέα την θάλασσα 73. 000
25000 τ.μ. στα Καλαβάρδα 295. 000
30000 τ.μ. στην παραλία Αφάντου 1 060. 000
30000 τ.μ. στο Τσαΐρι 352. 000
32000 τ.μ. στην Θολό, πάνω στο κύμα 587. 000
38000 τ.μ. στο Γεννάδι, πάνω στο κύμα 2. 230. 000
46000 τ.μ. στο Τσαΐρι 405. 000
50000 τ.μ. στο Τσαΐρι 360. 000

Εθν. Μακαρίου 45 (3ος όροφος • Τηλ.: 22410 24900, 25545 • Fax: 22410 25544 • Κιν.: 6932704919

ΕΝΟΙΚΙΑΣΕΙΣ

συνέχεια από την προηγούμενη

ΓΚΑΡΣΟΝΙΕΡΑ, ενοικιάζεται πλήρως εξοπλισμένη, διαμπερής, ηλιακός, βεράντες, άνετο πάρκινγκ. Πληρ. κ. Μανος, τηλ.: 22410 81478 και 6938626179. ΑΕ55055

ΔΙΑΜΕΡΙΣΜΑ υπερυψωμένο ισόγειο διάρι περιοχή Δενδρινού-Χ'αγγέλου κοντά στη Λαική του Σαββάτου και το Τεχνικό Λύκειο, κατάλληλο για ένα ή δύο ντόπιους μόνιμους ενοικιαστές. Πληρ. τηλ. 22410 63926. ΑΕ55046

ΕΝΟΙΚΙΑΖΟΝΤΑΙ: 1) διαμέρισμα 90 τ.μ. στην οδό Τσαλδάρη (κοντά στον Μαρινόπουλο), 2) κατάστημα απέναντι από το Καζίνο, 3) καταστήματα στα Κοσκινού και στην Ιαλυσό. Πληρ. κ. Μαρίνα "ΚΤΗΜΑΤΙΚΗ ΠΡΟΟΠΤΙΚΗ" τηλ. 22410 37906, 6972292958. ΑΕ55047

Σε μεγάλο ειδυλλιακό περιβάλλον (μεγάλο πάρκιν, μεγάλος κήπος) **ενοικιάζονται** ΔΙΑΜΕΡΙΣΜΑΤΑ ΚΑΙ ΣΤΟΥΝΤΙΟΣ πλήρως εξοπλισμένα (κουζίνα, τηλεόραση, δίπλα στο καινούργιο σχολείο. Κατάλληλα για στρατιωτικούς, καθηγητές και δασκάλους. Πληρ. τηλ. 6973310194 και 6976622874. ΑΕ55048

ΔΙΑΜΕΡΙΣΜΑ επιπλωμένο ισόγειο 2 υπνοδωματίων και λοιπών χώρων με θέα τη θάλασσα στο Μόντε Σμιθ με κήπο και γρασίδι, air condition κ.λπ. Ενοίκιο 500 ευρώ. Πληρ. τηλ. 22410 63356, 6945204400

ΜΟΝΟΚΑΤΟΙΚΙΑ στα Κοσκινού επιπλωμένη 3 δωματίων, 2 κρεβατοκάμαρες, σαλοτραπεζαρία, μεγάλη κουζίνα με αυλή και βεράντα. Πληρ. τηλ. 22410 66774. ΑΕ55023

ΔΙΑΜΕΡΙΣΜΑ τριών υπνοδωματίων επί της οδού Αισχύνης 11 στην Ανάληψη, με θέρμανση - ηλιακό θερμοσίφωνα και τζάκι. Πληρ. τηλ. 6932761653 από 18.00 έως 21.00 ΑΕ55017

ΔΙΑΜΕΡΙΣΜΑ 2 υπνοδωματίων, πολυτελούς κατασκευής, κεντρική θέρμανση, μεγάλη βεράντα, στον 1ο όροφο, περιοχή Ροδίνι. Πληρ. τηλ. 22410-66181, ώρες 9-2 μ.μ. και 6-9 μ.μ. ΑΕ55013

ΔΙΑΜΕΡΙΣΜΑ 100 μ. από το Πανεπιστήμιο με 2 υπνοδωμάτια, σαλόνι, τραπεζαρία κ.λπ., ευάερο, ευήλιο, καλή τιμή. Πληρ. τηλ. 22410-37357, 75382 ΑΕ55018

ΔΙΑΜΕΡΙΣΜΑ στην Ανάληψη, 120 τ.μ., με 3 υπνοδωμάτια, 2 μπάνια, θέρμανση, ηλιακό, εντοιχισμένη κουζίνα κ.λπ. Πληρ. τηλ. 22410-65583 ΑΕ55019

STUDIO μεγάλο, επιπλωμένο, με δική του τουαλέτα, κουζίνα, ψυγείο, ηλιακούς θερμοσίφωνες, μέσα σε κήπο και φανταστική θέα στα Κοσκινού. Πληρ. τηλ. 22410-60235 ΑΕ5501

ΔΙΑΜΕΡΙΣΜΑ 110 τ.μ. με τρία υπνοδωμάτια, περιμετρικές βεράντες με θέα τη θάλασσα και κεντρική θέρμανση (κατάλληλο και για επαγγελματική στέγη) επί της οδού Αλ. Διάκου. Πληρ. τηλ. 6947262313, 22410-77034 ΑΕ54976

ΔΙΑΜΕΡΙΣΜΑ 2άρι, επιπλωμένο, περιοχή Ανάληψη (οδός Αισχίνης). Πληρ. τηλ. 22410-43630, 6937066105 ΑΕ54977

ΞΕΝΟΔΟΧΕΙΟ ΒΙΚΤΩΡΙΑ

ΕΝΟΙΚΙΑΖΟΝΤΑΙ

ΔΩΜΑΤΙΑ με ψυγείο, με το μήνα, στο κέντρο της πόλης, 25ης Μαρτίου, κατάλληλα για φοιτητές. Ενοίκιο 192 ευρώ.

Πληρ. τηλ. 2241024051, 2241027126

ΖΗΤΕΙΤΑΙ ΓΙΑ ΑΓΟΡΑ

ΚΤΗΜΑ

Πληρ. τηλ. 6932360390 και 6972226339

ΕΝΟΙΚΙΑΖΟΝΤΑΙ

STUDIOS 1 ή 2 ατ. επιπλωμένα και πλήρως εξοπλισμένα (Α/C-TV-ΠΟΛΥΚΟΥΖ.-ΨΥΓΕΙΟ-ΗΛΙΑΚ. ΘΕΡΜ.-ΑΤΟΜ. ΜΠΑΝΙΟ) στο κέντρο της πόλης επί της οδού Απόλλωνος Αμερικής 35 για όλο το διάστημα του χειμώνα.
Επίσης δίχωρο πλήρως εξοπλισμένο διαμέρισμα για όλο τον χρόνο.

Πληρ. τηλ. 2241022061/62 (09.00-14.30)

ΕΝΟΙΚΙΑΖΕΤΑΙ

Ακίνητο κλασικό, για οιανδήποτε χρήση, στο **ΝΙΟΧΩΡΙ**, συνολικής επιφανείας 450 τ.μ. (150 τ.μ. ανά επίπεδο)

Δεχόμαστε σοβαρές προτάσεις.

Πιπίνος: 22410-23895, 6944 676003 και 6944 390803

gpipinos@otenet.gr

ΕΝΟΙΚΙΑΖΟΝΤΑΙ

4 πολυτελή STUDIOS για ένα ή δύο άτομα, στην παραλία Ιαλυσού, πλήρως επιπλωμένα, ευρύχωρα, με άνετες βεράντες με πολυκουζινάκι, air-condition, ηλιακό θερμοσίφωνα, ιδιόχρηστη θέση στάθμευσης. Μηνιαίο μίσθωμα 300 ευρώ.

Πληρ. ΕΥΣΤΑΘΙΟΥ - ΕΥΡΩΚΤΗΜΑΤΙΚΗ, Εθνικής Αντιστάσεως 83 (πρώην Αννης Μαρίας). Τηλ. 22410 73819-74917, 6946/103929

ΕΝΟΙΚΙΑΖΕΤΑΙ

ΜΕΖΟΝΕΤΑ στον κεντρικό δρόμο Ρόδου-Αφάντου. Ενοίκιο 500 ευρω.

Πληρ. τηλ. 2241053170, 2241039259



Για τις δικές σας ανάγκες κρατάμε τη γη... ακίνητη!

Ευρωκτηματική. Η κτηματομεσιτική εταιρεία με σαφή προσανατολισμό στην ικανοποίηση των δικών σας αναγκών και με δυνατότητες που ξεπερνούν κάθε προσδοκία!

Με ικανά και **έμπειρα στελέχη** έτοιμα να προβούν στις πιο αξιόπιστες και υπεύθυνες επενδυτικές προτάσεις για την **ακίνητη περιουσία σας!**

Με δραστηριότητες που **ξεφεύγουν απ'τα όρια της Ρόδου** και επεκτείνονται με την **προώθηση των ακινήτων** σας στην Ελλάδα και Διεθνώς!

Με **πλήρεις υπηρεσίες**, υψηλό επαγγελματισμό και μια νέα αντίληψη που γίνεται εμφανής στα **σύγχρονα και λειτουργικά** κεντρικά γραφεία της.

Με τη δυνατότητα να εντοπίζει **την ιδανική γη,** κατοικία, ξενοδοχείο ή επαγγελματική στέγη για εσάς, ή τον **κατάλληλο αγοραστή** για το ακίνητο που πουλάτε!

ΞΕΝΟΔΟΧΕΙΑ, ΠΑΡΑΛΙΑΚΕΣ ΕΚΤΑΣΕΙΣ, ΚΕΝΤΡΙΚΑ ΑΚΙΝΗΤΑ
ΟΙΚΟΠΕΔΑ, ΜΟΝΟΚΑΤΟΙΚΙΕΣ, ΔΙΑΜΕΡΙΣΜΑΤΑ, ΑΓΡΟΤΕΜΑΧΙΑ

η ακίνητη αξία σας!

ευσταθίου
ΕΥΡΩΚΤΗΜΑΤΙΚΗ
ΚΤΗΜΑΤΟΜΕΣΙΤΙΚΟ ΓΡΑΦΕΙΟ

ΑΓΟΡΕΣ • ΠΩΛΗΣΕΙΣ • ΕΚΤΙΜΗΣΕΙΣ • ΑΝΤΙΠΑΡΟΧΕΣ • ΜΙΣΘΩΣΕΙΣ ΑΚΙΝΗΤΩΝ • ΕΠΕΝΔΥΤΙΚΕΣ ΠΡΟΤΑΣΕΙΣ • ΑΡΧΙΤΕΚΤΟΝΙΚΕΣ ΜΕΛΕΤΕΣ
ΕΘΝ. ΑΝΤΙΣΤΑΣΗΣ 83 - ΤΗΛ. 22410 73819, 74917 - ΚΙΝ. 6944 374546, 6945 292030 - FAX: 22410 38641- info@euroktimatiki.gr

ΕΝΟΙΚΙΑΣΕΙΣ

συνέχεια από την προηγούμενη

ΜΙΚΡΟ ΣΠΙΤΙ στο Παραδείσι, 40 τ.μ., πρόσφατα ανακαινισμένο, με ψυγείο και καναπέ που γίνεται κρεβάτι, κατάλληλο για 1 ή 2 άτομα. Αποκλείονται αλλοδαποί. Πληρ. τηλ. 22410-35901 AE54978

ΔΙΑΜΕΡΙΣΜΑ 3άρι, ισόγειο, στην οδό Οικονομίδη 7 στην Ιαλυσό. Πληρ. τηλ. 22410-78766, 21884, 6942408624 AE54979

ΜΟΝΟΚΑΤΟΙΚΙΑ στα Κοσκινού 200 τ.μ. με όλες τις σύγχρονες προδιαγραφές και κουζίνα πλήρως εξοπλισμένη, air condition (ψύξη-θέρμανση), BBQ, θέα απεριόριστη. Πληρ. τηλ. 6944715708 AE54972

ΚΑΤΑΣΤΗΜΑ 40 τ.μ. στην περιοχή Καρακόνερο, οδός Ευκλή 21. Πληρ. τηλ. 22410-20691, 67270 AE54980

ΔΙΑΜΕΡΙΣΜΑ ισόγειο, με 1 υπνοδωμάτιο, κουζίνα, μπάνιο, σαλόνι, Στεφ. Καζούλη 36. Πληρ. τηλ. 6942445587 AE54981

ΔΙΑΜΕΡΙΣΜΑΤΑΚΙ δίχωρο (ολοκαίνουργιο), επιπλωμένο. Πληρ. τηλ. 6973792625. AE54969

ΕΝΟΙΚΙΑΖΟΝΤΑΙ

ΓΡΑΦΕΙΑ στο κεντρικότερο σημείο της Ρόδου, επί της πλατείας Κύπρου (πάνω από τα Οπτικά Καστελλοριζός), πολυτελούς κατασκευής, 75 τ.μ., α' όροφος.

Πληρ. τηλ. 22410-24496, 27890 (7-9μ.μ.)

ΑΡΧΑΓΓΕΛΟΣ

ΕΝΟΙΚΙΑΖΟΝΤΑΙ ΓΚΑΡΣΟΝΙΕΡΕΣ

καινούργιες, πλήρως εξοπλισμένες και επιπλωμένες με κλιματισμό, τηλεόραση, ψυγείο, φούρνο-μάτια, θερμοσίφωνο, ντους, WC, εγκατάσταση για πλυντήριο ρούχων, σε ήσυχη περιοχή και άνετο πάρκιν, για όλο τον χρόνο.

Πληρ. τηλ. 6972494339

ΕΝΟΙΚΙΑΖΕΤΑΙ

438,00 € ΚΙΟΤΑΡΙ

35 τ.μ. και 15 τ.μ. πατάρι, ΠΟΛΥΤΕΛΕΣ ΚΑΤΑΣΤΗΜΑ σε κεντρικό σημείο (επί της επαρχιακής) με βεράντα, χώρος στάθμευσης, κήπος.
LAND SCOPE 22410 28629

ΠΡΑΓΜΑΤΙΚΗ ΕΠΕΝΔΥΣΗ

ΠΩΛΕΙΤΑΙ ΤΟΥΡΙΣΤΙΚΟ ΚΑΤΑΣΤΗΜΑ

στην παραλιακή λεωφόρο Ιαλυσού (ακίνητο και επιχείρηση), 150 τ.μ. περίπου με ιδιόκτη αυλή 60 τ.μ., λόγω άλλης απασχόλησης.
Μόνο σοβαρές προτάσεις.

Πληρ. τηλ. 6946244766, 2241093797

ΠΙΠΙΝΟΣ

ΠΩΛΟΥΝΤΑΙ ΜΟΝΟΚΑΤΟΙΚΙΕΣ

150 τμ σε οικόπεδο 650τμ στην Ιαλυσσό Ευρώ 220,000 (ή και σε μαρμαροσοβά Ε 138,000 / μπετά Ευρώ 109,000)
με δάνεια έτοιμα!
22410 23895 / 6944 676 003 / 6944 390 803
www.rhodes-top-properties.com

ΓΙΑΝΝΗΣ ΝΙΚΟΛΙΔΑΚΗΣ

Μηχανολόγος- μηχανικός
Γαλλίας 12 - Ρόδος • τηλ. (22410)22291, 35103

ΠΩΛΟΥΝΤΑΙ

Πολυτελή διαμερίσματα με απεριόριστη θέα, ιδιωτικούς χώρους parking και αποθήκες
Επί της οδού Σελλά και Αισχίνη (περιοχή Δασκάλων) 77 τ.μ., 99 τ.μ., 119 τ.μ.
Επί της οδού Κων. Υδραίου (πλησίον Ρόδου-Λίνδου), 135 τ.μ., 95 τ.μ., 147 τ.μ.
Γραφείο 105 τ.μ. επί της οδού Εθνικής Αντιστάσεως και Τσαλδάρη

ΠΩΛΕΙΤΑΙ

από ιδιοκτήτη **διαμέρισμα** καινούργιο στον α' όροφο διώροφης οικοδομής με θέρμανση, ιδιωτικό πάρκιν σε πολύ καλή και ήσυχη περιοχή στην Ιαλυσό.

Πληρ. τηλ. 2241094687, 6946691977

ΠΩΛΕΙΤΑΙ Ή ΕΝΟΙΚΙΑΖΕΤΑΙ ΕΠΑΓΓΕΛΜΑΤΙΚΗ ΣΤΕΓΗ

(ανεξάρτητο κατάστημα) 120 τ.μ. σε εμπορικό κέντρο στα Κολύμπια με αποκλειστική χρήση αυλής 300 τ.μ. Τιμή πώλησης 58.700 ευρώ (σε μπετά). Τιμή συζητήσιμη.
Τιμή ενοικίου: 1.000 ευρώ (αποπερατωμένο)
Μόνο για λίγες ημέρες
Πληρ. τηλ. 6945378374

ΠΙΠΙΝΟΣ

ΠΩΛΟΥΝΤΑΙ ΜΟΝΟΚΑΤΟΙΚΙΕΣ

ΣΤΑ **ΜΑΡΙΤΣΑ**
εντός οικισμού, με θέα.
Πωλούνται ευρώ 73.000 σε μπετά.
Πληρ. τηλ. 22410 23895 και 6944 676003 και 6944390803
gpipinos@otenet.gr

ΠΙΠΙΝΟΣ

ΠΩΛΟΥΝΤΑΙ ΔΙΑΜΕΡΙΣΜΑΤΑ

- 2 και 3 υπνοδωματίων πλησίον ΑΡΑΠΑΚΙ
- 2 υπνοδωματίων στην Ιαλυσό
- 1 και 2 υπνοδωματίων στην Ιξιά έναντι Μίρα Μάρε.

Πληρ. τηλ. 2241023895, 6944390803, 6944676003
www.rhodes-top-properties.com

ΠΟΛΥΤΕΛΗΣ ΜΟΝΟΚΑΤΟΙΚΙΑ ΣΤΑ ΚΟΣΚΙΝΟΥ

ΠΩΛΕΙΤΑΙ

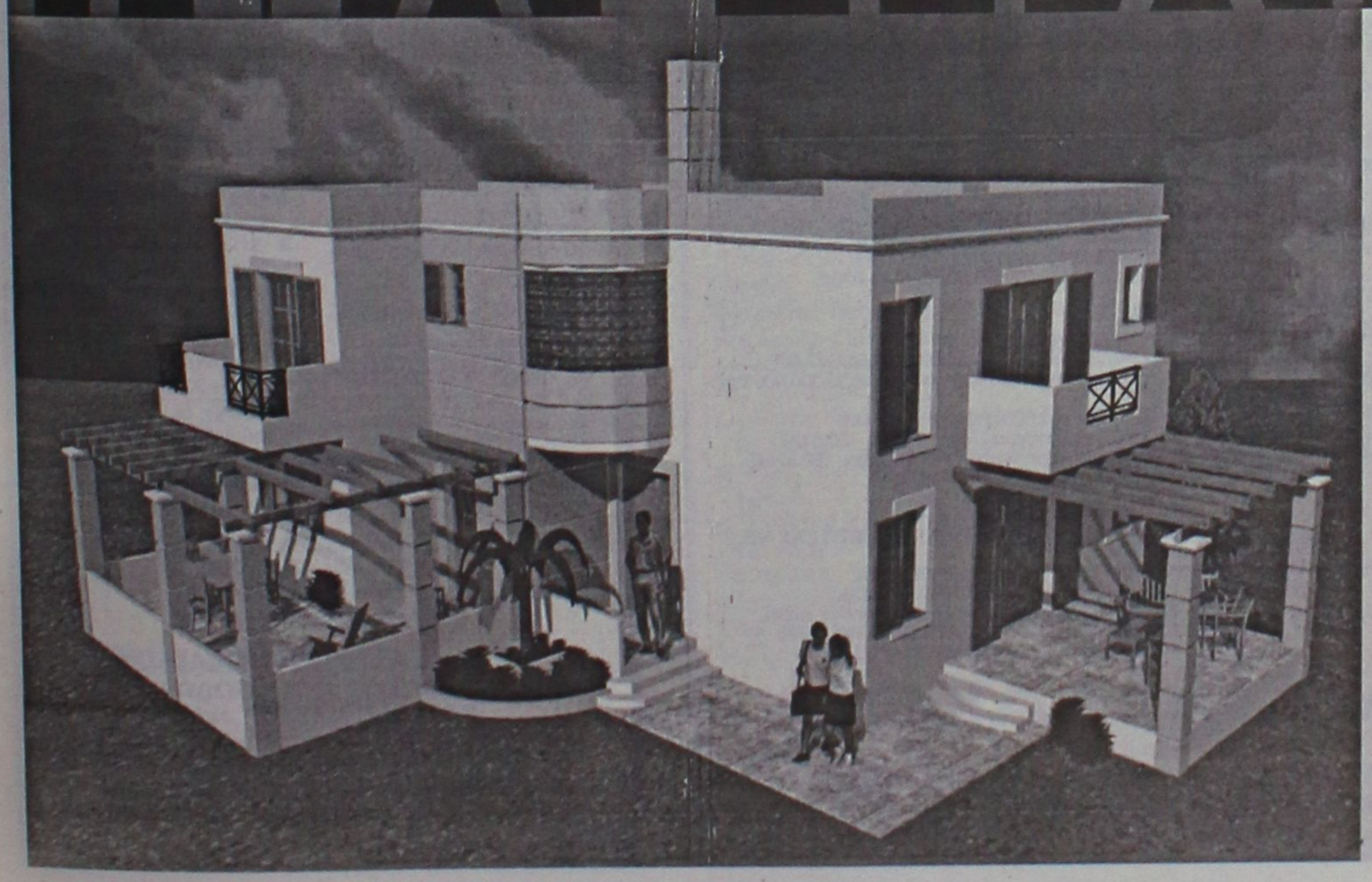

Πολυτελής μονοκατοικία
υπό κατασκευή.
206 τ.μ.
Περιοχή Ξηρόκαμπος Κοσκινού

ΣΑΒΒΑΪΔΗΣ & Συνεργάτες
Μεσίτες & Σύμβουλοι Ακινήτων

Εθ. Δωδεκανησίων 29
τηλ: 22410 26281
Φαξ: 22410 34663

ΕΝΟΙΚΙΑΣΕΙΣ

συνέχεια από την προηγούμενη

ΕΝΟΙΚΙΑΣΕΙΣ ΚΑΤΑΣΤΗΜΑΤΩΝ: 1) Ενοικιάζεται - Πωλείται επιχείρηση κεντρική, 32 τ.μ., στα "Εκατό Μαγαζιά", 2) ενοικιάζεται στην Ψαροπούλα κατάστημα γωνιακό 55 τ.μ., με μηνιαίο μίσθωμα 880 ευρώ. Πληρ. Σαββαΐδης και Συνεργάτες, τηλ. 22410-26281 AE54986

ΔΙΑΜΕΡΙΣΜΑΤΑ στην Ιξιά, 80 τ.μ., με μηνιαίο μίσθωμα 350 ευρώ και 120 τ.μ. με μίσθωμα 430 ευρώ. Πληρ. Σαββαΐδης και Συνεργάτες, τηλ. 22410-26281 AE54992

ΓΡΑΦΕΙΟ πολυτελές, β' ορόφου, 52 τ.μ., επί της Εθνικής Αντίστασης - Θεμ. Σοφούλη γωνία, μηνιαίο μίσθωμα 580 ευρώ. Πληρ. Σαββαΐδης & Συνεργάτες, τηλ. 22410-26281 AE54993

ΔΙΑΜΕΡΙΣΜΑ τριάρι επί της οδού Κόμνηνών. Τιμή ενοικίου 320 ευρώ. Πληρ. τηλ. 2241074145 και 6938058426 AE54957

ΔΩΜΑΤΙΑ με μπάνιο και θέρμανση, με πολυκουζινάκι ή χωρίς στην Παλιά Πόλη της Ρόδου σε πολύ όμορφο και ήσυχο περιβάλλον, κατάλληλα για φοιτητές-εκπαιδευτικούς-στρατιωτικούς πολύ κοντά στο πανεπιστήμιο. Πληρ. τηλ. 2241031813, fax: 2241028360. AE54970

ΔΙΑΜΕΡΙΣΜΑ 75 τ.μ. κατάλληλο για ζεύγος επί της Μεσογείου 9 (προέκταση Άννης Μαρίας). Πληρ. τηλ. 2241039705 AE54965

ΔΙΑΜΕΡΙΣΜΑΤΑΚΙΑ ΜΙΚΡΑ ΕΠΙΠΛΩΜΕΝΑ (40 Τ.Μ.), ΣΤΟ ΠΑΡΑΔΕΙΣΙ ΛΕΩΦ. ΔΗΜΟΚΡΑΤΙΑΣ 136, ΠΟΛΥΤΕΛΗ, ΔΙΑΜΠΕΡΗ, ΜΕ ΔΙΠΛΕΣ ΒΕΡΑΝΤΕΣ, ΩΡΑΙΑ ΘΕΑ, ΗΛΙΑΚΟΥΣ, ΣΕ ΚΗΠΟ 4000 Μ., ΑΝΕΤΟ ΠΑΡΚΙΝ, ΚΙΟΣΚΙ. ΠΡΟΤΙΜΟΥΝΤΑΙ ΣΤΡΑΤΙΩΤΙΚΟΙ, ΕΚΠΑΙΔΕΥΤΙΚΟΙ. ΠΛΗΡ. ΤΗΛ. 2241081175, ΚΙΝΗΤΟ 6934016503. AE54964

STUDIO επιπλωμένο με το μπάνιο του, πολυκουζινάκι, ψυγείο, φουρνάκι στο 6ο χιλ. Ρόδου-Καλλιθέας. Ενοίκιο 150 ευρώ. Αλλοδαποί δεν γίνονται δεκτοί. Πληρ. τηλ. 2241028838 από 10-1 το πρωί. AE54959

ΕΝΟΙΚΙΑΖΟΝΤΑΙ

στην γέφυρα-Αφάντου

Μονόχωρα και δίχωρα διαμερίσματα, πλήρως επιπλωμένα, ευρύχωρα, με πολυκουζινάκι, air-condition, ηλιακό θερμοσίφωνα, θέση στάθμευσης. Μηνιαίο μίσθωμα 200 ευρώ μονόχωρα, 250 ευρώ δίχωρα.

Πληρ. ΕΥΣΤΑΘΙΟΥ-ΕΥΡΩΚΤΗΜΑΤΙΚΗ, Εθνικής Αντιστάσεως 83 (πρώην Άννης Μαρίας). τηλ. 2241073819-74917, 6946/103929

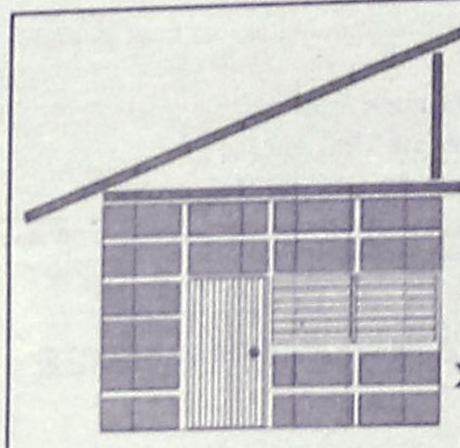

DECO

ΚΑΤΑΣΚΕΥΑΣΤΙΚΗ

ΔΙΑΜΟΡΦΩΣΕΙΣ

ΕΣΩΤΕΡΙΚΩΝ - ΕΞΩΤΕΡΙΚΩΝ ΧΩΡΩΝ
ΧΩΡΙΣΜΑΤΑ - ΨΕΥΔΟΡΟΦΕΣ
ΓΥΨΟΣΑΝΙΔΕΣ - ΤΣΙΜΕΝΤΟΣΑΝΙΔΕΣ
ΧΡΩΜΑΤΙΣΜΟΙ - ΜΟΝΩΣΕΙΣ - ΥΔΡΑΥΛΙΚΑ
ΞΥΛΟΥΡΓΙΚΕΣ ΕΡΓΑΣΙΕΣ

Με ένα τηλεφώνημα κοντά σας **6946-028644**

ΠΩΛΗΣΕΙΣ ΑΚΙΝΗΤΩΝ ΑΠΟ ΤΟ 1973

○ **ΗΜΙΤΕΛΗ ΔΙΑΜΕΡΙΣΜΑΤΑ**
- Σύμη 120 τ.μ. 2 διαμερίσματα 45.000.000 δρχ.-132.061 €

○ **ΔΙΑΜΕΡΙΣΜΑΤΑ**
- Κοσκινού 75 τ.μ. λούξ κατασκευής 38.000.000 δρχ.-111.518 €
- Αραπάκι Παρθενώπης 90 τ.μ. 41.000.000 δρχ. -120.322 €
- Βενετοκλέων 85 τ.μ. - 90.975 €- 30.000.000 δρχ.
- Ιαλυσός 85 τ.μ. λουξ κατασκευής 43.000.000 δρχ. - 126.192 €
- Ροδίνι 50 - 60 τ.μ 12.500.000 δρχ. - 36.683 € - 14.000.000 δρχ. - 41.085 €
- Πεφαιώς 72 τ.μ. 29.000.000 δρχ. - 85.106 €
- Ιαλυσός 100 τ.μ. 45.000.000 δρχ.-132.061 €
- Δασκάλους 115 τ.μ., 52.000.000 δρχ.-152.604 €
- Ανάληψη, 116 τ.μ. + 30 τ.μ. γκαράζ 62.000.000 δρχ. λουξ κατασκευής -181,951 €
- Δασκάλους, 120 τ.μ. 72 εκ. δρχ., λουξ κατασκευής-211.298 €
- Δασκάλους 91 τ.μ. 55 εκ. δρχ. λουξ κατασκευής-161.408 €
- Δασκάλους 85 τ.μ. λουξ κατασκευής
- Δασκάλους 50 τ.μ. λουξ κατασκευής
- Καναδά 115 τ.μ. λουξ κατασκευής
- Καναδά 90 τ.μ. λουξ κατασκευής
- Καναδά 48 τ.μ. λουξ κατασκευής
- Ρόδου-Λίνδου 127 τ.μ. 45.000.000 δρχ.-132.061 €

○ **ΜΕΖΟΝΕΤΕΣ – ΜΟΝΟΚΑΤΟΙΚΙΕΣ**
- Κανδυλί 200 τ.μ. με 1.300 τ.μ. οικόπεδο 35.000.000 δρχ. (μπετά) - 102.714 €
- Αγια Βαρβάρα (Τσαΐρι) 120 τ.μ. με 1.000 τ.μ. οικόπεδο σε ύψωμα 55.000.000 δρ. - 161.408 €
- 130 τ.μ. διώροφες μονοκατοικίες με 1000 μ. οικόπεδο στην περιοχή Λαχανιά πάνω στο κύμα λουξ κατασκευής
- 125 τ.μ. μεζονέτες με οικόπεδο 400 μ. στην περιοχή Λαχανιάς πολύ κοντά στην θάλασσα με απεριόριστη θέα 37.590.000 δρχ.-110.051 €
- Κιοτάρι μεζονέτες 100 τ.μ. με 500 μ. οικόπεδο τελειωμένες 35.000.000 δρχ.102.714 €
- 280 τ.μ. και 70 τ.μ. υπόγειο με οικόπεδο 700 τ.μ. Ιαλυσός.
- Ημιτελή 200 τ.μ. σε 750 τ.μ. οικόπεδο 55.000.000 δρχ. σε μπετά-161.408 €
- 160 τ.μ. με οικόπεδο 1300 μ. στα Κοσκινού 40.000.000 δρχ. (μπετά)-117.388 €

○ **ΟΙΚΟΠΕΔΑ**
- Σορωνή 450 τ.μ. πάνω στο δρόμο για παραλία 13.000.000 δρχ. - 38.151 €
- Κοσκινού 450 τ.μ. με Σ.Δ. 0,8 27.260.000 δρχ. - 80.000 €
- Αφάντου 1.500 τ.μ. κοντά στο Γκολφ 100 μ. από τον δρόμο-10.000.000 δρχ.-29.347 €
- Σύμη 180 τ.μ. 3.500.000 δρχ.-10.271 €
- Κιοτάρι 2.250 τ.μ. με δύο άδειες οικοδομής, 100 μ. από την θάλασσα 25.000.000 δρχ. - 73.367 €
- Κιοτάρι 800 τ.μ. με άδεια οικοδομής 150 μ. από θάλασσα 14.000.000 δρχ. - 410.55 €
- Κατταβιά 2.150 τ.μ. πάνω στο δρόμο νερό-ρεύμα 5.500.000 δρχ. - 16.140 €
- Λαχανιά 960 τ.μ. άνω στο δρόμο νερό-ρεύμα 3.000.000 δρχ. - 8.804 €
- Κατταβιά 900 τ.μ. εντός οικισμού 5.000.000δρχ. -14.673 €
- Σορωνή 1.850 τ.μ. 22.000.000 δρχ.-64.563 €
- Σορωνή 2.950 τ.μ. 20.000.000 δρχ.-58.694 €
- Γεννάδι 1000 τ.μ. με άδεια οικοδομής 8.500.000 δρχ.-24.944 €
- Κολύμπια 2.500 στρεμ. 35.000.000-102.714 €
- Παραδείσι, 1500 μ., 8.000.000 δρχ.-23.477 €
- Κατταβιά 650 τ.μ. 4.500.000 δρχ.-13.206 €
- Παραδείσι 170 τ.μ. 6.000.000 δρχ.-17.608 €
- Ρόδος, οδός Γρίβα 240 τ.μ. 140.000.000 δρχ.-410.858 €
- Σορωνή 420 τ.μ. 5.000.000 δρχ.-14.673 €

○ **ΚΑΤΑΣΤΗΜΑΤΑ**
- Κατάστημα 123 τ.μ. στο Ροδίνι 61.500.000 δρχ.-180.484 €
- Κατάστημα 73 τ.μ. στο Ροδίνι 36.500.000 δρχ.-107.116 €
- Κατάστημα 55 τ.μ. στους Αγίους Αναργύρους 36.000.000 δρχ. - 105.649 €
- Ενοικιάζεται στο Κιοτάρι καφετέρια - μπαρ - ντισκοτέκ 200 τ.μ. εσωτερικός χώρος και 300 τ.μ. αυλή με απεριόριστη θέα ενδιάμεσα σε μεγάλες ξενοδοχειακές μονάδες 10 εκ. το χρόνο.
- Επιχείρηση σουβλατζίδικο Νέα Αγορά 20 εκ. δρχ.-58.694 €

○ **ΚΤΗΜΑΤΑ**
- Καβουράκια 5.600 τ.μ. 50 μ. από την θάλασσα 112.000.000 δρχ.-328.686 €
- Μυτιλήνη 1.100 στρέμματα 400 μ. από την θάλασσα 120.000.000 δρχ.-352.164 €
- Πλημμύρι 28 στρέμματα πάνω στο κύμα
- Γεννάδι 15 στρέμματα στον παλιό επαρχιακό 18.000.000 δρχ.-52.824 €
- Λαχανιά 7 στρέμματα πάνω στο δρόμο νερό-ρεύμα 25.000.000 δρχ. -73.367 €
- Καλλιθέα 7.600 τ.μ. κοντά στην θάλασσα 114.000.000 δρχ. - 334.556 €
- Πλημμύρι 9 στρέμματα 100 μ. από θάλασσα 35.000.000 δρχ. - 102.714 €
- Κιοτάρι 45 στρέμματα πάνω στο κύμα
- Γεννάδι 8 στρέμματα πάνω στο κύμα
- Λαχανά 4.400 τ.μ. 200 μ. από θάλασσα πάνω στο δρόμο 22.000.000 δρχ. - 64.563 €
- Κατταβιά 4.500 τ.μ. νερό-ρεύμα 6.000.000 δρχ. - 17.608 €
- Πλημμύρι 4.500 τ.μ. 7.500.000 δρχ. - 22.010 €
- Λαχανιά 4.440 τ.μ. νερό-ρεύμα 4.000.000 δρχ. - 11.738 €
- Λαχανιά 600 τ.μ. πάνω στο δρόμο 1.500.000 δρχ. - 4.402 €
- Λαχανιά 2.390 τ.μ. 2.500.000 δρχ. - 7.336 €
- Λαχανιά 560 τ.μ. 1.000.000 δρχ. - 2.334 €
- Κοσκινού 4.800 τ.μ. 23.000.000 δρχ. - 67.498 €
- Γεννάδι 20 στρέμματα νερό - ρεύμα και 200 ελιές 15.000.000 δρχ. - 44.020 €
- Κιοτάρι 12 στρέμματα πάνω στο δρόμο 144.000.000 δρχ. - 422.597 €
- Τσαΐρι 4.800 τ.μ. 55.000.000 δρχ. - 161.408 €
- Κιοτάρι 45 στρέμματα κοντά στην θάλασσα σε ύψωμα 135.000.000 δρχ.-396.184 €
- Λαχανιά 45 στρέμματα 200 μ. από την θάλασσα 135.000.000 δρχ.-396.184 €
- Κανδυλί 4.700 τ.μ. 33.000.000 δρχ.-96.845 €
- Σορωνή 9.500 τ.μ. παραλία 70.000.000 δρχ.-205,429 €
- Φάνες 11.250 στρ. παραλία 80.000.000 δρχ.-234,776 €
- Φάνες 6 στρ. παραλία 42.000.000 δρχ.-123,257 €
- Λάρδος 2 στρ. 20 ελιές 3.000.000 δρχ.-8.804 €
- Κιοτάρι 4.500 τ.μ. με θέα 15.000.000 δρχ.-44.020 €

○ **ΑΠΟΘΗΚΕΣ**
- Κέννεντυ 90 τ.μ. υπόγειο 13.000.000- 38.151 €
- Σκεύου Ζερβού 130 τ.μ. υπόγειο 25.000.000 δρχ.-73.367 €
- Ασγούρου 180 τ.μ. ισόγειο βιοτεχνικός χώρος 30.000.000 δρχ.-88.041 €
- Ροδίνι 88 τ.μ. ισόγεια 13.000.000 δρχ. - 38.151 €
- Αννης Μαρίας 72 τ.μ. υπόγεια 7.000.000 δρχ. - 20.542 €
- Μητρόπολη 130 τ.μ. ημιυπόγειο 18.000.000 δρχ. - 52.824 €

● ΑΝΤΑΛΛΑΣΣΟΥΜΕ ΤΟ ΠΑΛΙΟ ΣΠΙΤΙ ΣΑΣ ΜΕ ΚΑΙΝΟΥΡΓΙΟ
● ΖΗΤΟΥΝΤΑΙ ΜΕΤΑΧΕΙΡΙΣΜΕΝΑ ΔΙΑΜΕΡΙΣΜΑΤΑ-ΑΜΕΣΗ ΠΩΛΗΣΗ
● ΠΩΛΟΥΝΤΑΙ αποθήκες και βιοτεχνικοί χώροι.
● ΔΑΝΕΙΑ ΔΕΚΤΑ - ΕΥΚΟΛΙΕΣ ΠΛΗΡΩΜΗΣ
● ΑΝΑΛΑΜΒΑΝΟΥΜΕ ΑΝΤΙΠΑΡΟΧΕΣ

ΣΤΑΜΑΤΗΣ ΜΑΝΩΛΑΚΟΣ

ΩΡΕΣ ΓΡΑΦΕΙΟΥ 8.30-1.00 π.μ. και 5-8 μ.μ.
ΔΗΜ. ΑΝΑΣΤΑΣΙΑΔΗ 45 (παραπλεύρως ΥΠΕΡΑΓΟΡΑΣ ΠΑΠΑΚΥΡΙΑΚΟΥ-ΣΥΝΟΙΚΙΑ ΔΑΣΚΑΛΩΝ)
Τηλέφωνα: 2241023815-78275, 6944698056, 6945769958



ΚΤΗΜΑΤΟΜΕΣΙΤΙΚΟ ΓΡΑΦΕΙΟ

ΑΙΓΑΙΟΚΤΗΜΑΤΙΚΗ

ΠΩΛΟΥΝΤΑΙ

- ΔΙΑΜΕΡΙΣΜΑΤΑ-ΜΟΝΟΚΑΤΟΙΚΙΕΣ
- (ΔΔ)=ΔΑΝΕΙΑ ΔΕΚΤΑ

- 35 τ.μ. Ιαλυσό 4ος ορ. (studio) 30.000 €.(ΔΔ)
- 46 τ.μ. καινούργιο Αραπάκι (1 υπν.) α' ορ. 74.800 €.(ΔΔ)
- 60 τ.μ. καινούργιο Καρακόνερο 30 εκ. - 88.041 € (ΔΔ).
- 70 τ.μ. μον/κια με 100 τ.μ. αυλή, κοντά στο Ρολόι, Π. Πόλη, 28 εκ.-82.171 € (ΔΔ)
- 72 τ.μ. (2 υπν.) Ανάληψη καινούργιο (36 εκ.) 105.649 € (ΔΔ).
- 74 τ.μ. Πειραιώς ισόγειο (2 υπν.) 29 εκ. 85.106 € (ΔΔ)
- 75 τ.μ. (ισ.) - (2 υπν.) Κέννεντυ με αυλή 30 εκ.(ΔΔ)
- 77 τ.μ. καινούργιο Ιαλυσό (2 υπν.) α' ορ. 32 εκ. - 53.910 € (ΔΔ)
- 77 τ.μ. (2 υπν.) καινούργιο β' ορ. Καναδά β' ορ. (46 εκ), 134.996 € (ΔΔ).
- 80 τ.μ. καινούργιο Καρακόνερο (43 εκ.) 126.192 € (ΔΔ)
- 80 τ.μ. μονοκατοικία Π. Πόλη Ρολόι (45 εκ.) - 132.061 € (ΔΔ)
- 80 τ.μ. μον/κια στα Κρητικά, 100.000 € (ΔΔ)
- 80 τ.μ. Αισχύνη (2 υπν.) (β' όρ.) 29 εκ.-85.106 € (ΔΔ)
- 80 τ.μ. Δενδρινού (2 υπν.) 70.000 €
- 80 τ.μ. μον/κια με αυλή 7 Χουρμαδιές (ΔΔ)
- 85 τ.μ. ημ/γειο με αυλή μαρ/βά Καρακόνερο (15 εκ.)- 44.020 €
- 87 τ.μ. καινούργιο ρετιρέ β' ορ. 2 υπν. Αραπάκι 140.000 € (ΔΔ)
- 90 τ.μ. καινούργιο (β' ορ. 2 υπν.) Καρακόνερο (42 εκ.) - 123.257 € (ΔΔ)
- 90 τ.μ. μον/κια διώροφη (2 υπν.) Παραδείσι με τζάκι 22 εκ. - 64.563 € (ΔΔ)
- 90 τ.μ. ισόγ. Αραπάκι (3 υπν.) 43 εκ.- 126.192 € (ΔΔ)
- 96 τ.μ., 3 υπν., καινούργιο α' ορ. Ιαλυσό (42 εκ.) 123.257 € (ΔΔ)
- 93 τ.μ., 3 υπν., καινούργιο, Ροδίνι, 46 εκ. - 135.000 € (ΔΔ)
- 97 τ.μ., (3 υπν.) α' όρ., Μητρόπολη (35 εκ.) 102.714 € (ΔΔ)
- 101 τ.μ. (3 υπν.) καινούργιο Ροδίνι με γκαράζ (50 εκ.) - 170.375 € (ΔΔ)
- 107 τ.μ. καινούργιο ρετιρέ Αραπάκι 172.000 € (ΔΔ)
- 116 τ.μ. (3 υπν.) 1ος ορ. Αγ. Αναργύρους 88.041 € -30 εκ. (ΔΔ)
- 116 τ.μ. (ισ. υπ/νο) 3 υπν. Πτολεμαίων 58 εκ.-170.212 € (ΔΔ)
- 117 τ.μ.α' ορ. και 45 τ.μ. σε σοβά στους Δασκάλους (42 εκ.) - 123.257 € (ΔΔ)
- 118 τμ. σε σοβά Δασκάλους, 32 εκ. -93.910 € (ΔΔ)
- 120 τ.μ. καινούργιο πλησίον Μ. Πετρίδη (ισ.), (3 υπν.), 54 εκ. - 158.473 € (ΔΔ)
- 120 τ.μ. μεζ/τα Ροδίνι 80 εκ. 234.776 € (ΔΔ)
- 120 τ.μ. (α' ορ. 4 υπν.) Παν. Ροδίου (50 εκ.) 146.735 € (ΔΔ)
- 120 τ.μ. (3 υπν.) λουξ καινούργιο Δασκάλους ρετιρέ (75 εκ.)- 220.000 € (ΔΔ)
- 122 τ.μ. β' όρ. Ιαλυσό καινούργιο 55 εκ. - 161.408 € (ΔΔ)
- 123 τ.μ. (3 υπν.) γ' ορ. καινούργιο Καναδά 73 εκ. 214.000 € (Δ.Δ.)
- 132 τ.μ. μεζ/τα κοντά Μίρα Μάρε (75 εκ.)-20.229 € (Δ.Δ.)
- 140 τ.μ. μον/κια σε μπετά στους Τρεις σε 1.400 τ.μ. οικόπεδο 32 εκ-93.910 € (ΔΔ).
- 140 τ.μ. μεζ/τα σε 340 μ. οικόπεδο Ιξιά (85 εκ)-243.449 € (Δ.Δ.)
- 140 τ.μ. μον/κια σε μπετά Κοσκινού 38 εκ.-115.518 ευρώ.
- 145 τ.μ. μεζ/τα Κοσκινού σε 2 στρ. οικ. 85 εκ. 250.000 € (ΔΔ)
- 150 τ.μ. μον/κια σε 2 στρ. στην Ιαλυσό 100 εκ.-293.470 € (ΔΔ)
- 174 τ.μ. μεζ/τα Ανάληψη με 45 τ.μ. γκαράζ (85 εκ.) - 249.449 € (ΔΔ)
- 185 τ.μ. (3 υπν.) Μιχ. Πετρίδη Ρετιρέ 85 εκ.-249.449 ευρώ (ΔΔ).
- 180 τ.μ. μον/κια μπετά Τρεις 100.000 €
- 160 τ.μ. κολώνες διαμ/σμα α' ορ. Δασκάλους 32 εκ.-93.910 €.
- 203 τ.μ. διαμ/σμα β' ορ. Μήδεια 85 εκ.-250.000 € (ΔΔ)
- 210 τ.μ. μον/κια σε 500 τ.μ. οικ/δο κοντά Κορδικτώνος 110 εκ. 322.000 € (ΔΔ)

ΚΑΤΑΣΤΗΜΑΤΑ-ΑΠΟΘΗΚΕΣ-ΓΡΑΦΕΙΑ -ΠΑΝΣΙΟΝ

- 25 τ.μ. Κόκ. πόρτα Π. Πόλη 15 εκ.- 44.020 €
- 35 τ.μ. α' ορ. γραφείο Εθν. Μακαρίου (17 εκ.) - 50.000 €
- 44 τ.μ. (ισόγ.) αποθήκη σαν κατάστημα Σεμερτζίδη 37.000 €
- 55 τ.μ. κατάστημα Βασ. Ηρακλείου 35 εκ.-102.714 € (ΔΔ)
- 60 τ.μ. κατάστημα στ' Ασγούρου (22 εκ.) - 64.563 €
- 71 τ.μ. υπόγεια απ/η με ράμπα Αννης Μαρίας 8 εκ. 23.477 €
- 80 τ.μ. υπ/γεια απ/κη Κένεντυ 12 εκ. 35.216€
- 90 τ.μ. (2 απ/κες) 10 εκ.- Δασκάλους 29.347 €
- 127 τ.μ.πανσιόν 6 δωματίων - Λεωφ. Ρόδου-Λίνδου (45 εκ.) 132.061 €
- 150 τ.μ. πανσιόν 6 studios Π. Πόλη 35 εκ.- 102.714 €
- 175 τ.μ. κατάστημα Λεωφ. Ρόδου-Λίνδου 70 εκ.-205.429 € (ΔΔ)
- 180 τ.μ. αποθήκη ισόγ. κατάστημα Ροδίνι 132.061 €-45 εκ.
- 320 τ.μ. αποθήκη Ασγούρου 44 εκ.-129.126 €
- Δυόροφο κεντρικό κτίριο στο Νιοχώρι.

ΟΙΚΟΠΕΔΑ-ΑΓΡΟΤΕΜΑΧΙΑ

- 160 τ.μ. Καστελοριζιούς- 60.000 €
- 401 τ.μ.Δημ. Αναστασιάδη (Σ.Δ. 1) 180.000 €
- 2.082 στους Τρεις, κτίζει 220 τ.μ. (60 εκ.)-170.082 € (Δ.Δ.)
- 4,5 στρ. Μαρμάρι Κοσκινού 28 εκ. - 82.171 €
- 28.280 τ.μ. πάνω στο κύμα Πλημμύρι 424 εκ-1.245.000 €
- Γεννάδι 45 στρ. (115 εκ.) - 337.736 . €

ΕΝΟΙΚΙΑΣΕΙΣ ΑΚΙΝΗΤΩΝ-ΕΠΙΧΕΙΡΗΣΕΙΣ:

- Γραφείο 80 τ.μ. Καράθου 450. €
- Αποθήκη 6ο χλ. Λεωφόρο Ρόδου Καλιθέας 400 τ.μ. ενοίκιο 350 €
- ΕΠΙΧΕΙΡΗΣΗ BAR - ΕΣΤΙΑΤΟΡΙΟ ΠΑΛΙΑ ΠΟΛΗ

ΑΝΑΛΑΜΒΑΝΟΥΜΕ ΤΗΝ ΕΝΟΙΚΙΑΣΗ ΤΟΥ ΔΙΑΜΕΡΙΣΜΑΤΟΣ ΣΑΣ ΣΕ ΠΟΛΥ ΣΥΝΤΟΜΟ ΧΡΟΝΙΚΟ ΔΙΑΣΤΗΜΑ

ΡΕΝΑ ΒΑΖΟΥΚΟΥ

(ΜΕΣΙΤΗΣ ΑΣΤΙΚΩΝ ΣΥΜΒΑΣΕΩΝ)
ΔΙΕΥΘ. ΓΡΑΦΕΙΟΥ ΔΗΜ. ΘΕΟΔΩΡΑΚΗ 3
9-1 το πρωί και 6.30-9 απ/τα
Δευτέρας-Πέμπτης εκτός Σαβ. και Κυρ.
Τηλ. (22410) 22943-28838 FAX: 28838
email.vazoukou@otenet.gr.
ΡΟΔΟΣ



ΠΩΛΟΥΝΤΑΙ

Διαμερίσματα λουξ κατασκευής των 82 τ.μ. και των 93 τ.μ. σε νεόκτιστη οικοδομή με ασανσέρ και ιδιωτικό πάρκιν στην οδό Σμύρνης, περιοχή Ροδίνι

ΖΗΤΟΥΝΤΑΙ

οικόπεδα για αντιπαροχή ή ανταλλαγή

ΑΝΑΛΑΜΒΑΝΟΥΜΕ

ιδιωτικά έργα πάσης φύσεως οικοδομικών εργασιών

ΧΑΤΖΗΜΙΧΑΛΗΣ ΚΩΝΣΤΑΝΤΙΝΟΣ
ΔΟΜΙΚΟΣ ΕΡΓΟΛΑΒΟΣ ΔΗΜΟΣΙΩΝ ΚΑΙ ΙΔΙΩΤΙΚΩΝ ΕΡΓΩΝ
ΤΗΛ. (22410)21834, 6936609834, 6974198504

ΔΩΜΑΤΙΑ ΜΕ ΤΟ ΜΗΝΑ

Το ξενοδοχείο **ΠΑΡΘΕΝΩΝ**
θα είναι πάλι κοντά σας
για την χειμερινή περίοδο με νέες ιδέες.

Τα δωμάτιά μας διαθέτουν
ατομικό μπάνιο, ψυγείο, πιστολάκι μαλλιών, τηλέφωνο, τηλεόραση, κλιματισμό και εβδομαδιαία καθαριότητα.
Στο σαλόνι μας υπάρχει
PC, μεγάλη τηλεόραση, DVD, επιτραπέζια παιχνίδια καθώς και café bar.
Το ξενοδοχείο μας διαθέτει και πισίνα.

Σκοπός μας είναι η ευχάριστη διαμονή σας σε ένα φιλικό περιβάλλον.

Βρισκόμαστε και σας περιμένουμε
επί της οδού **Ανθούλας Ζερβού 4 Ρόδος**
(περιοχή Ψαροπούλα)

Πληρ. τηλ. 2241022351, κιν. 6944844177
Υπεύθυνος Καλούδης Τάσος

RHODES-GREECE
CAIRO PALACE

ΕΝΟΙΚΙΑΖΟΝΤΑΙ ΕΠΑΓΓΕΛΜΑΤΙΚΟΙ ΧΩΡΟΙ

- **Γραφείο** 90 τ.μ. Εθελ. Δωδεκανησίων
- **Γραφείο** 190 τ.μ. Εθνάρχου Μακαρίου
- **Κατάστημα** 55 τ.μ. Εθνάρχου Μακαρίου
- **Κατάστημα** 25 τ.μ. Εθελ. Δωδεκανησίων

Πληρ. κα Φράνσις Νιοτή
Τηλ. 2241024328, φαξ 2241027600,
κιν. 6944618757, 6973572262

ΠΩΛΟΥΝΤΑΙ

από ιδιώτη ιδιοκτήτη,
μονοκατοικίες,
μεζονέτες 100 τ.μ.
στην παραλία Αφάντου
επί του κύματος.

Πληρ. τηλ. 6942089864

ΕΝΟΙΚΙΑΣΕΙΣ

συνέχεια από την προηγούμενη

ΔΙΑΜΕΡΙΣΜΑ στην Νίκου Καζαντζάκη 12, 110 τ.μ. Πληρ. τηλ. 2241087718 ΑΕ54963

ΔΩΜΑΤΙΑ επιπλωμένα αποτελούμενα από ένα υπνοδωμάτιο, κουζίνα, WC περιοχή Κοσκινού. Πληρ. τηλ. 2241062979 ΑΕ54958

ΓΚΑΡΣΟΝΙΕΡΑ επιπλωμένη ανεξάρτητη ιδανική για καθηγητές-τριες ή μαθητές-τριες 100 μέτρα από το 1ο ΤΕΕ Ρόδου για την σχολική περίοδο 2003-2004. Πληρ. τηλ. 2241024205 και 2241038327. ΑΕ54960

ΓΚΑΡΣΟΝΙΕΡΑ στην περιοχή Ασγούρου έναντι Βασιλόπουλου Super Market. Πληρ. τηλ. 6946001810 ΑΕ549564

ΚΑΤΑΣΤΗΜΑ 40 τ.μ. με WC, κατάλληλο και για γραφείο, Στεφάνου Καζούλη και Γαριβάλδη 15. Πληρ. τηλ. 6978489238 ΑΕ54952

ΔΙΑΜΕΡΙΣΜΑ ισόγειο με αυλή και πάρκιν στην περιοχή Γκολφ Αφάντου, οδός Ρόδου-Λίνδου, αριθ. 91, με 3 υπνοδωμάτια, σαλόνι, κουζίνα, λουτρό και γκαρσονιέρα στη Ρόδο για ένα άτομο. Πληρ. τηλ. 2241033592 ΑΕ54953

ΔΙΑΜΕΡΙΣΜΑ επιπλωμένο δύο υπνοδωματίων, μεγάλο σαλόνι και μεγάλη κουζίνα με αυλή και πάρκιν. Πληρ. τηλ. 22460-91216 και 2241078221. ΑΕ54946

ΔΙΑΜΕΡΙΣΜΑ στη Κρεμαστή 3 υπνοδωματίων, σαλόνι, κουζίνα. Πληρ. τηλ. 2241093373 και 2241030522. ΑΕ54945

ΓΚΑΡΣΟΝΙΕΡΑ για ένα άτομο στην οδό Αλ. Παναγούλη 99 (Επτά Βαγιές). Ενοίκιο 155 ευρώ. Πληρ. τηλ. 2241064399 από 3 μ.μ. έως 10 το βράδυ.ΑΕ54951

STUDIO με την ημέρα ή τον μήνα απο τώρα έως 1 Απριλίου, πλήρως εξοπλισμένα και κλιματισμό, στο Φαληράκι. Πληρ. τηλ. 6934963202 ΑΕ54936

ΔΙΑΜΕΡΙΣΜΑΤΑ λουξ 2κλινα, 4κλινα με aircondition, με ηλιακό και όλα τα οικιακά σκεύη έως 30/6/2004. Πληρ. τηλ. 2241029452 ΑΕ54694

ΜΕΖΟΝΕΤΑ διώροφη επιπλωμένη τηλ. air condition στην Λεωφόρο Ιαλυσού. Πληρ. τηλ. 2241091276 ΑΕ54930

ΕΝΟΙΚΙΑΖΟΝΤΑΙ σε μεγάλο κήπο στην Ιξιά - Τρεις καινούργια λουξ κατασκευής α) γκαρσονιέρα πλήρως επιπλωμένη και β) διαμέρισμα 3άρι με θέρμανση, τηλέφωνο, αερόθερμο μπάνιου, εγκατάσταση για κλιματισμό ηλιακό και ηλεκτρικό θερμοσίφωνα, σίτες στα παράθυρα, μεγάλες βεράντες και πάρκιν. Πληρ. τηλ. 2241092714 ΑΕ54934

ΟΡΟΦΟΔΙΑΜΕΡΙΣΜΑ καινούργιο 3 υπνοδωματίων, κουζίνα, σαλόνι, σοφίτα, με θέρμανση και ηλιακό θερμοσίφωνο, οδός Κοδριγκτώνος 10 ενοίκιο 600 ευρώ. Πληρ. τηλ. 6945649778 και 2241026207 ΑΕ54932

ΔΙΑΜΕΡΙΣΜΑ α' ορόφου, δύο υπνοδωμάτια, σαλόνι, κουζίνα, πάσο, μπάνιο, μεγάλη βεράντα, αυτόνομη θέρμανση, πάροδος Θεμ. Σοφούλη απέναντι από τον Κωτσόβολο. Πληρ. τηλ. 2241021231 ΑΕ54920

ΕΝΟΙΚΙΑΖΟΝΤΑΙ ένα γραφείο και ένα διαμέρισμα τριάρι στο κέντρο της πόλης. Πληρ. τηλ. 2241028928, 2241090596, 6944198200 ΑΕ54928

ΔΙΑΜΕΡΙΣΜΑ διαμπερές 80 τ.μ. 3άρι δύο υπνοδωμάτια, σαλόνι, κουζίνα, WC, στην Ιερού Λόχου και Σωτήρος γωνία στην Ιξιά σε άριστη κατάσταση. Πληρ. τηλ. 6944140059 ΑΕ54923

ΕΝΟΙΚΙΑΖΟΝΤΑΙ α) παραδοσιακό σπίτι με κήπο, β) διαμέρισμα καινούργιο παλιό αεροδρόμιο Κρεμαστή. Πληρ. τηλ. 6944177280, 2241047516, 48131 ΑΕ54921

ΚΑΤΑΣΤΗΜΑ στο Φαληράκι, περιοχή Καστρί στο πιο εμπορικό σημείο. Πληρ. τηλ. 6945995081 ΑΕ54917

ΓΚΑΡΣΟΝΙΕΡΑ επιπλωμένη στα Κοσκινού. Πληρ. τηλ. 6944386330 ΑΕ54918

ΚΑΤΑΣΤΗΜΑΤΑ στην Καλλιθέα 44 τ.μ., 86 τμ., 98 τ.μ., 134 τ.μ. ιδανικά για εστιατόριο, μπουτίκ κ.λπ. Πληρ. ΑΙΓΑΙΟΚΤΗΜΑΤΙΚΗ τηλ. 2241022943, 2241028838 ΑΕ54913

TOP PROPERTIES

GEORGE & SAVAS PIPINOS
ΓΕΩΡΓΙΟΣ & ΣΑΒΒΑΣ ΠΙΠΙΝΟΣ
ΣΥΜΒΟΥΛΟΙ ΚΑΙ ΕΚΤΙΜΗΤΕΣ ΑΚΙΝΗΤΩΝ
REAL ESTATE AGENTS • MEMBER OF F.I.A.B.C.I.-NAEA-C.E.I.

Από το 1971

Email: *gpipinos@otenet.gr* ***URL:*** *www.rhodes-top-properties.com* ***and*** *www.pipinos.gr*

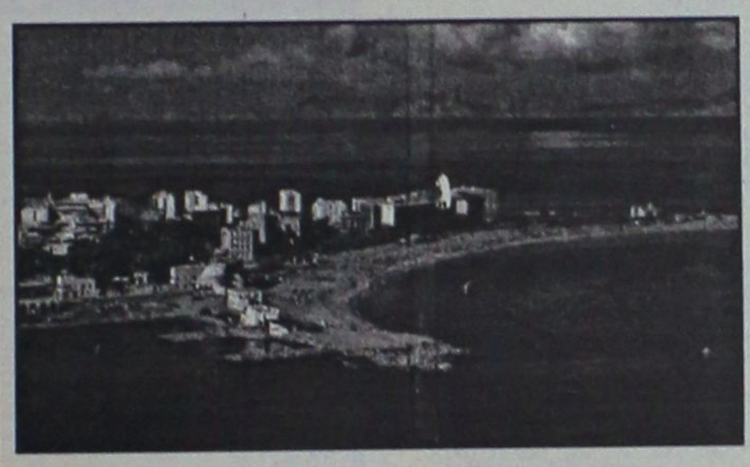

Η **"TOP PROPERTIES"** είναι ατομική επιχείρηση και ανήκει στους Γεώργιο και Σάββα Πιπίνο. Το γραφείο ασχολείται από το 1971 αποκλειστικά και μόνο με επενδύσεις και REAL ESTATE, στο νησί της Ρόδου και στην ευρύτερη περιοχή της Δωδεκανήσου.

ΑΠΕΥΘΥΝΟΜΑΣΤΕ: Στους **σοβαρούς, απαιτητικούς και επιλεκτικούς** επενδυτές-επιχειρηματίες, Ελληνες και ξένους που ενδιαφέρονται να κάνουν μια σοβαρή επένδυση προβολής στο νησί της Ρόδου.

ΠΡΟΣΦΕΡΟΥΜΕ: Α) Υπηρεσίες και πληροφορίες που γίνονται σε προσωπικό επίπεδο με εχεμύθεια, διακριτικότητα και σοβαρότητα.
Β) Μεγάλη γκάμα υψηλής ποιότητας, ακινήτων, όπως:1) Ξενοδοχεία Α' και Β' κατηγορίας των 600-500-350-300 κλινών, 2) Κεντρικά αστικά ακίνητα κατάλληλα για Τράπεζες-καταστήματα-γραφεία, 3) Παραλιακές εκτάσεις, κατάλληλες για τουριστικές επενδύσεις των 150.000-100.000-70.000-50.000-36.000 τ.μ. και 4) Διαμερίσματα και μεζονέτες προβολής, και 5) Αξιόλογες Παραθεριστικές κατοικίες.
ΣΤΟΧΟΣ ΜΑΣ ΕΙΝΑΙ: Να προσφέρουμε στο αγοραστικό μας κοινό υψηλής ποιότητας ακίνητα και ευκαιρίες στο νησί της Ρόδου. Η τριακονταετής και πλέον πείρα μας στον τομέα αυτό αποτελεί εγγύηση.
ΣΥΝΘΗΜΑ ΜΑΣ ΕΙΝΑΙ: Επενδύστε στη ΡΟΔΟ ΤΩΡΑ, σε ακίνητα που ΑΝΤΕΧΟΥΝ ΣΤΟ ΧΡΟΝΟ

Γεώργιος και Σάββας Πιπίνος
ΜΕΣΙΤΕΣ ΑΣΤΙΚΩΝ ΣΥΜΒΑΣΕΩΝ
Γιατί εμείς γνωρίζουμε καλύτερα!

Since 1971

TOP PROPERTIES is a father and son business. The senior, Mr George S. Pipinos, the founder of the office, has carved over the years a reputation for integrity and excellence in the world of Real Estate in the Dodecanese. The junior, Dr. Savas Pipinos, has returned from his studies in the UK to aid in his father´s footsteps.
AT TOP PROPERTIES we try hard to attract important and selective investors, high calibre businessmen/women and discerning professional people, both Greek and foreign, who wish to acquire substantial and valuable property on Rhodes.
We offer our expertise and advice privately, discreetly and in strict confidence.
We keep a comprehensive list of real estate of the highest specifications:
a. A' and B' class hotels (600, 500, 350, 300 beds capacity)
b. Centrally situated office buildings and other business premises.
c. Seaside land, ideal for development (hotels, holiday resorts, etc), of 150.000, 100.000, 70.000, 50.000, 36.000 square metres.
d. Villas, luxury apartments, detached, semi-detached and terraced houses.
e. Holiday and Retirement Homes.
Our aim is to give our clients the opportunity to acquire value for money, first class real estate on Rhodes. Our 30 and more years of experience is our warranty.
Our motto is Invest in Rhodes, Invest in property, It stands the test of time.

TOP PROPERTIES
George and Savas Pipinos
Because we know best



ΚΕΝΝΕΝΤΥ 38, ΡΟΔΟΣ, 85 100, ΤΗΛ. (22410) 23895, FAX: (22410) 20883
38 KENNEDY STR., RHODES, 85 100, TEL. (22410) 23895, FAX: (22410) 20883

Ο όμιλος ξενοδοχείων

Aldemar HOTELS

Ενοικιάζει καταστήματα εντός των ξενοδοχειακών μονάδων Paradise Royal Mare & Paradise Village" στην Καλλιθέα της Ρόδου για την περίοδο 2004.

Πληρ. τηλ. 2241054400
Γραμματεία διευθύνσεως
fax: 2241069021

ΝΙΚΟΣ ΧΑΤΖΗΔΙΑΚΟΣ
ΚΤΗΜΑΤΟΜΕΣΙΤΙΚΟ ΓΡΑΦΕΙΟ
ΚΩΝ. ΥΔΡΑΙΟΥ ΚΑΙ ΣΤ. ΚΩΤΙΑΔΗ ΓΩΝΙΑ
ΤΗΛ. 2241032885, 6 ΦΑΞ 2241032886 κιν. 6977570105

ΠΩΛΗΣΕΙΣ ΑΚΙΝΗΤΩΝ

1. 12.500 τ.μ. Φαληράκι - Αν Κουήν
2. 1.500 τ.μ.. Φαληράκι 13ο χλμ.
3. 6.000 τ.μ. Φαληράκι πλησίον SUN PALACE - ΕΡΑΤΩ
4. 5.850 τ.μ. 300 τ.μ. από Κυριαζή προς Καλυθιές
5. 4.000 τ.μ. σε βουνό με θέα Φαληράκι
6. 4.250 τ.μ. 700 μ. περίπου από Φανάρια Φαληρακίου προς Καλυθιές επί της επαρχιακής οδού
7. 75 τ.μ. ισόγεια οικία Κοσκινού
8. 90 τ.μ οικία Καλυθιές (με καμάρα)
9. 2Χ800 τ.μ. με οριζόντιο Τραγανού με άδεια
10. 250+250 τ.μ. περίπου οικόπεδα Ροδίνι
11. 2Χ270 τ.μ. οικοδομή 19 δωμ. δυνατότης το ισόγειο (Φαληράκι) για κατάστημα κεντρικότατη
12. 65 τ.μ. οικ. Ελεούσα σε 2.500 τ.μ. γης
13. 3.500 τ.μ. αγροτεμάχιο Καλυθιές
14. 2.500 τ.μ. αγροτεμάχιο Καλυθιές με 20 ελιές
15. 7.800 τ.μ. παραλιακό και εφαπτόμενο στην επαρχιακή οδό Γεννάδι-Κατταβιάς
16. 4.150+7.000 τ.μ. Νότια Ρόδο
17. 17.000 τ.μ. Λαχανιά 300 μ. από Λεωφόρο
18. 45-75 τ.μ. διαμερίσματα Ανάληψη σε μικρή οικοδομή.

ΕΝΟΙΚΙΑΣΕΙΣ

1. 70 τ.μ. κατάστημα Φαληράκι - κεντρικό
2. 50 τ.μ. κατάστημα Φαληράκι κεντρικότατο
3. 4.500 τ.μ. με άδεια 3 καταστ. των 70 τ.μ. και 200 τ.μ. δίδεται και σε μπετά κεντρικότατο Φαληράκι

ΑΝΑΛΑΜΒΑΝΟΥΜΕ ΕΝΟΙΚΙΑΣΗ ΚΑΙ ΠΩΛΗΣΗ παντός ακινήτου σας **ΕΠΙΣΗΣ ΑΝΤΙΠΑΡΟΧΕΣ ΚΑΙ ΜΕΛΕΤΕΣ** με συνεργάτες έμπειρους σωστούς και αξιόλογους. Για κάθε πληροφορία-ενημέρωσή σας είμαστε στη διάθεση σας.

ΟΙΚΟΔΟΜΗ ΡΟΔΟΥ

ΤΕΧΝΙΚΗ–ΚΑΤΑΣΚΕΥΑΣΤΙΚΗ ΕΤΑΙΡΕΙΑ
ΠΩΛΟΥΝΤΑΙ

1) **Καταστήματα, διαμερίσματα και οροφοδιαμερίσματα** στην οδό Αμστερνταμ, Βερολίνου και Μαδρίτης στο Ροδίνι διαφόρων μεγεθών (σε συγκρότημα 9 πολυκατοικιών)
2) **Μονοκατοικίες** 150 τ.μ. η κάθε μία σε κτήμα 2.000 τ.μ. (υπό κατασκευή)
3) **Μονοκατοικίες** στο Κιοτάρι Ασκληπειού (στο κύμα) 120 τ.μ. σε κτήμα 1.300 τ.μ. εκάστη (υπό κατασκευή)
4) **Διώροφες μονοκατοικίες** των 100 τ.μ. στο Γεννάδι, 200 μέτρα από τη θάλασσα σε κτήμα 1.300 τ.μ. (υπό κατασκευή)

ΟΙΚΟΔΟΜΗ ΡΟΔΟΥ

Δεκτά δάνεια και ευκολίες πληρωμής έχουμε τις καλύτερες τιμές της αγοράς.

Καμύνδου 4- Ρόδος-85100 Τηλ.: 22410/60460- 2 Fax: 22410/60463

ΜΑΝΟΛΗΣ ΣΠΥΡΙΔΗΣ
Πολιτικός Μηχανικός Δ.Π.Θ.
(Κιν:693 6660460)

ΚΩΣΤΑΣ ΚΩΝΣΤΑΝΤΙΝΙΔΗΣ
εργολάβος
(ΚΙΝ.: 694 6999906)

ΕΝΟΙΚΙΑΣΕΙΣ

συνέχεια από την προηγούμενη

ΕΝΟΙΚΙΑΖΕΤΑΙ ΓΙΑ ΦΟΙΤΗΤΕΣ μόνο, στούντιο επιπλωμένο με γραφείο, βιβλιοθήκη, θέρμανση, ηλιακό στο Νιοχώρι 800 μέτρα από το Πανεπιστήμιο. Δηλμπεράκη 58. Τιμή 230,00 ευρώ. Περιλαμβάνει χαρτόσημο, κοινόχρηστα, νερό. Πληρ. τηλ. 2241033596, 6944353206 ΑΕ54914

ΔΙΑΜΕΡΙΣΜΑ 85 τμ. επί της Λεωφ. Ηρακλειδών στην Ιαλυσό. Πληρ. τηλ. 2241093290, 6945463542 ΑΕ54909

STUDIO στο Φαληράκι. Τιμή προσιτή. Πληρ. τηλ. 2241031096 ΑΕ54897

ΔΙΑΜΕΡΙΣΜΑ επιπλωμένο 2 υπνοδωματίων, TV, air condition, αυλή κ.λπ., περιοχή Αγ. Νικολάου, όλες οι ευκολίες πλησίον. Ενοίκιο 390 ευρώ. Πληρ. τηλ. 6972812184 ΑΕ54888

ΕΝΟΙΚΙΑΖΟΝΤΑΙ επιπλωμένα μονά και διπλά δωμάτια δίπλα από το ξενοδοχείο CORALI στην Λ. Ιαλυσού 35 με πολύ καλές τιμές για χρόνο ή και μήνες. Πληρ. τηλ. 2241092802 ΑΕ54879

ΔΙΑΜΕΡΙΣΜΑ στον α' όροφο, 2όροφης οικοδομής σε άριστη κατάσταση με 3 υπνοδωμάτια, σαλόνι, κουζίνα, λουτρό, μικρή αποθήκη, τζάκι και ηλιακό, στην οδό Ευκλή αρ. 17 στο Καρακόνερο Ρόδου. Πληρ. τηλ. 2241052635, 6946795725, 2241052460 ΑΕ54872

ΔΩΜΑΤΙΑ επιπλωμένα με πολυκουζινάκι και ψυγείο με ατομική τουαλέτα στην οδό Αθ. Διάκου 28. Πληρ. τηλ. 2241029552, 2241022127 ΑΕ54869

ΔΥΑΡΙ καινούργιο επιπλωμένο διαμέρισμα στην Κρεμαστή, πλησίον γηπέδου. Πληρ. τηλ. 2241093000 ΧΑΕ1510

ΔΙΑΜΕΡΙΣΜΑ επί της λεωφόρου Ηρακλειδών 105 τ.μ. 3 υπνοδωμάτια, σαλόνι, βοηθητικοί χώροι. Πληρ. τηλ. 6944787351, 2241095377 ΑΕ54655

ΔΩΜΑΤΙΑ πλήρως επιπλωμένα με ανεξάρτητο μπάνιο στην περιοχή Δασκάλων (πλησίον Αγνης Μαρίας). Πληρ. τηλ. 2241075035, 10-1 πρωί και 5-9 απογευμα ΑΕ54848

ΔΙΑΜΕΡΙΣΜΑΤΑ λουξ δίκλινα και τετράκλινα με air condition, με ηλιακό και όλα τα οικιακά σκεύη στην περιοχή Μητροπόλεως έως 30/6/04. Πληρ. τηλ. 2241029452 ΑΕ54845

ΟΡΟΦΟΔΙΑΜΕΡΙΣΜΑ 1ου ορόφου, τρία υπνοδωμάτια, κουζίνα, σαλόνι, μπάνιο και WC, χωρίς κοινόχρηστα με σύνδεση στο αποχετευτικό 100 τ.μ. Τιμή 450 ευρώ στο Καρακόνερο. Πληρ. τηλ. 2241065471 από 10 .μ. έως 10 μ.μ. ΑΕ54838

ΓΚΑΡΣΟΝΙΕΡΕΣ καινούργιες 55 τ.μ. στην Ανάληψη πλήρως επιπλωμένες. Πληρ. τηλ. 2241064040 ΑΕ54833

ΓΚΑΡΣΟΝΙΕΡΕΣ και STUDIOS, καινούργια πλήρως επιπλωμένα, κοντά στο Πανεπιστήμιο και στα ΙΕΚ. Πληρ. τηλ. 22410 78965. ΑΕ53832

ΔΙΑΜΕΡΙΣΜΑΤΑ (300 ευρώ το μήνα) και studios (250 ευρώ το μήνα) επί της Λεωφόρου Ιαλυσού 33, επιπλωμένα και εξοπλισμένα με air condition και θέρμανση. Στην τιμή περιλαμβάνονται ρεύμα και νερό. Πληρ. τηλ. 2241090201, 2241090202 ΑΕ54844

ΕΝΟΙΚΙΑΖΟΝΤΑΙ επιπλωμένα λούξ studio με ωραία θέα και άνετο πάρκιν στ' Ασγούρου. Πληρ. τηλ. 6947606922, 22410 68509. ΑΕ54815

ΕΝΟΙΚΙΑΖΟΝΤΑΙ επιπλωμένα διαμερίσματα για όλο το χρόνο δύο δωματίων και κουζίνας στο κέντρο της πόλεως όπισθεν Ακαδημίας. Πληρ. τηλ. 22410 27608, 73647. ΑΕ54810

ΕΝΟΙΚΙΑΖΟΝΤΑΙ ΕΠΙΠΛΩΜΕΝΑ ΔΙΑΜΕΡΙΣΜΑΤΑ ΔΙΧΩΡΑ ΓΙΑ ΕΒΔΟΜΑΔΑ, ΜΗΝΑ ΣΤΗΝ ΠΕΡΙΟΧΗ ΣΤΑΔΙΟΥ ΔΙΑΓΟΡΑ. ΠΛΗΡ. ΤΗΛ. 2241031756 ΠΕ54837

STUDIOS και μικρά διαμερίσματα 50 τ.μ. στην Κρεμαστή σε ήσυχη περιοχή. Είναι επιπλωμένα με πολυκουζινάκι, ντους - WC, ζεστό νερό, μπαλκόνια, κήπο με γκαζόν, πάρκιν. Τιμές: studios 140 ευρώ, διαμερίσματα 230 ευρώ. Πληρ. τηλ. 6937606824, 2241095695-fax 2241048038, 2241095487 ΑΕ54782

ΔΙΑΜΕΡΙΣΜΑ επιπλωμένο δύο δωματιών, 40 τ.μ. σαλόνι, κουζίνα, υπνοδωμάτιο, WC, πλήρως εξοπλισμένο με δίπορτο ψυγείο, φούρνο-μάτια, TV, ηλιακό θερμοσίφωνο, ηλεκτρικά καλοριφέρ, πανταχόθεν ελεύθερο, μονωμένη οροφή, βεράντα 12 τ.μ. άνετος χώρος παρκαρίσματος στην Κρεμαστή. Πληρ. τηλ. 2241096742. Σε περίπτωση απουσίας το τηλέφωνο λειτουργεί και τηλεφωνητής, αφήστε μήνυμα για συνεννόηση ΑΕ54707

ΠΩΛΕΙΤΑΙ ΕΠΙΧΕΙΡΗΣΗ ΕΣΤΙΑΤΟΡΙΟ

Παραλιακό, στην δυτική πλευρά, πλήρως εξοπλισμένο έτοιμο για λειτουργία, με άνετους εξωτερικούς χώρους και εσωτερικούς για λειτουργία το χειμώνα, πανέμορφη τοποθεσία (δίπλα στο κύμα), έκταση 7 στρέμματα εμπλουτισμένη με φοίνικες και άλλα δέντρα. Καλό ενοίκιο και ευκολίες πληρωμής.

Πληροφορίες
τηλ. 6932155284 από 10 π.μ.

ΠΩΛΟΥΝΤΑΙ

- **ΟΙΚΟΠΕΔΑ** 250 τ.μ. στην Παστίδα με δυνατότητα κατασκευής οικίας προκατ. 100 τ.μ. και τα δυό μαζί 88.000 ευρώ.
- **ΔΙΑΜΕΡΙΣΜΑΤΑ** μεταχειρισμένα στου Κόβα.
- **ΟΙΚΟΠΕΔΑ** στην Παστίδα 1000 τ.μ. ή 500 τ.μ. ή 250 τ.μ.
- **ΠΑΛΑΙΑ ΣΠΙΤΙΑ** στην Σύμη.
- **ΟΙΚΟΠΕΔΑ** στην Τήλο.

Πληρ. τηλ. 2241078766, 21884, 6942408624

κεφάλαιο
Κτηματομεσιτικο - Συμβουλευτικό Γραφειο

ΔΙΑΜΕΡΙΣΜΑΤΑ ΠΩΛΟΥΝΤΑΙ

❑ 30 τ.μ , ρετιρέ γκαρσο-νιέρα , Ιξιά , 10.εκ-29.347 €

❑ 41 τ.μ,ισόγειο,1 υπν/τιου , αυλή,καινούριο , Ανάληψη , 23εκ- 67.500 €

❑ 41 τ.μ, 2ου ,1 υπν/τιου , αυλή,καινούριο , Ανάληψη , 23εκ- 67.500 €

❑ 58 τ.μ,ισόγειο,1 υπν/τιου , καινούριο , Ροδίνι , 30εκ-88.041 €

❑ 60 τ.μ,1ου ,1 υπν/τιου , Ανάληψη , 19εκ- 55.760 €

❑ 72 τ.μ , 3ου ,2υπν/τιων , Ανάληψη ,36 εκ-105.649 €

❑ 80 τ.μ ,ισόγειο,2υπν/τιων, καινούριο,Ροδίνι, 39 εκ-114.453 €

❑ 81 τ.μ,2ου,2 υπν/τιων κατάλληλο για γραφειακό χώρο,Κέντρο,40εκ117.388 €

❑ 82 τ.μ ,1ου ,2υπν/τιων, καινούριο,Τριάντα 32 εκ-93.910 €

❑ 86 τ.μ ,ισόγειο,2υπν/τιων, αυλή ,καινούριο,Τριάντα 38 εκ- 111.518 €

❑ 87 τ.μ ,1ου ,2υπν/τιων, καινούριο,Τριάντα 39 εκ-114.453 €

❑ 90 τ.μ , 2ου ,2υπν/τιων , καινούριο,Ανάληψη ,37 εκ-108.584 €

❑ 93 τ.μ ,1ου ,3υπν/τιων, καινούριο,Ροδίνι, 46 εκ-134.996 €

❑ 95 τ.μ , 1ου ,3υπν/τιων , Δασκάλους ,34 εκ-99.780 €

❑ 96 τ.μ , 2ου ,3υπν/τιων , Ανάληψη ,37 εκ-108.584 €

❑ 100 τ.μ ,1ου ,3υπν/τιων, καινούριο,Τριάντα 45 εκ-132.061 €

❑ 102 τ.μ , 1ου,3υπν/τιο, καινούριο,Καρακόνερο, 44εκ-129.126 €

❑ 103 τ.μ ,οροφοδια/μα 1ου ,3υπν/τιων,καινούριο,πάρκινκ,,Καρακόνερο,52,5εκ-154.072 €

❑ 116τ.μ , 1ου , 3υπν/τιων ,καινούριο , πάρκινκ , 34τ.μ Ανάληψη,62 εκ-181.951 €

❑ 117 τ.μ ,οροφοδια/μα ισόγειο,3υπν/τιων,καινούριο Ανάληψη 60εκ-176.082 €

❑ 123τ.μ,ισόγειο,3υπν/τιων, Ακαδημία , κατάλληλο για επαγγελματική χρήση 95 εκ –278.796 €

❑ 123τ.μ 1ου, 3 υπν/τιων, καινούριο,πάρκινκ , Αγ.Νικόλαο,73 εκ-214.233 €

ΜΕΖΟΝΕΤΕΣ- ΜΟΝ/ΚΙΕΣ ΠΩΛΟΥΝΤΑΙ

❑ 110 τ.μ ,μεζονέτα ,σοβά με 50 τ.μ αυλή , Κοσκινού 25εκ-73.367 €

❑ 130 τ.μ ,μεζονέτα , μπετά , 300 τ.μ αυλή Τριάντα 38 εκ-111.518 €

❑ 130 τ.μ ,μεζονέτα , μαρμαροσοβά , 300 τ.μ αυλή Τριάντα 47 εκ-137.931 €

❑ 130 τ.μ ,μεζονέτα, 3υπν/τιων , , 300 τ.μ αυλή Τριάν3υπν/τιων τα 38 εκ-252.385 €

❑ 140 τ.μ ,μεζονέτα ,μπετά σε 1.350 τ.μ οικόπεδο Τρείς 32εκ-93.910 €

❑ 148 τ.μ ,μεζονέτα , 3υπν/τιων , 300 τ.μ αυλή Τριάντα 86 εκ-252.385 €

❑ 170 τ.μ ,μεζονέτα ,μπετά σε 1.350 τ.μ οικόπεδο Κοσκινού 40εκ-117.388 €

❑ 180 τ.μ ,μεζονέτα , 3υπν/τιων , 250 τ.μ αυλή 60 τ.μ πάρκινγκ,Τριάντα 90 εκ-264.123 €

❑ 200 τ.μ ,μεζονέτα μ/σοβά , 3 υπν/τιων ,300 τ.μ οικόπεδο Τριάντα 50εκ-146.735 €

ΟΙΚΟΠΕΔΑ ΠΩΛΟΥΝΤΑΙ

❑ 2.000τ.μ,με την άδεια θέα, Κοσκινού 32εκ- 93.910 €

❑ 4.100 τ.μ,θέα , Κοσκινού 60εκ-176.082 €

❑ 4.100 τ.μ , Κοσκινού 25εκ-73.368 €

❑ 4.300 τ.μ, , Κολύμπια 20εκ-58.695 €

❑ 4.300 τ.μ, , Κολύμπια 24εκ-70.432 €

ΕΠΙΧΕΙΡΗΣΕΙΣ & ΕΠΑΓΓΕΛΜΑΤΙΚΟΙ ΧΩΡΟΙ

❑ 81 τ.μ,2ου,2 υπν/τιων κατάλληλο για γραφειακό χώρο Κέντρο,117.388 €

❑ Κατάστημα 45 τ.μ κύρια χρήση με 120 τ.μ αποθήκη στο ίδιο επίπεδο και 30 τ.μ πατάρι,πλησίον Σ.Κωτιάδη 50 εκ-146.735 €

❑ Αποθήκη 95τ.μ ,σοβά ,ράμπα, Καρακόνερο 16 εκ-46.955 €

❑ 123τ.μ,ισόγειο,διαμέρισμα,3υπν/τιων, Ακαδημία , κατάλληλο για επαγ/ματική χρήση 95 εκ –278.796 €

❑ Αποθήκη 125 τ.μ συν 20 τ.μ βοηθητικά , Σ.Κωτιαδη ,23εκ-67.498 €

❑ Κατάστημα 54 τ.μ ισόγειο 52 τ.μ,όροφος 120 τ.μ αυλή,Παλιά πόλη 230εκ-674.980 €

ΖΗΤΟΥΝΤΑΙ ΚΑΤΟΙΚΙΕΣ & ΟΙΚΟΠΕΔΑ ΕΝΤΟΣ & ΕΚΤΟΣ ΠΟΛΕΩΣ

ΤΣΟΥΡΟΥΝΑΚΗΣ Ι. ΑΝΤΩΝΙΟΣ (B.Sc.-MKT)

ΤΗΛ.:2241060060 (3 γραμμές) FAX: 2241060062
ΚΙΝ.:6945 949882
e-mail: kefaleo@rho.forthnet.gr

Γ. Σεφέρη 12
(παραπλεύρως ΜΗΔΕΙΑ)
Ρόδος

www.e-kefaleo.com

ενοικιασεις

συνέχεια από την προηγούμενη

ΔΙΑΜΕΡΙΣΜΑ 110 τ.μ. για επαγγελματική χρήση επί της Αννης Μαρίας. Πληρ. τηλ. 2241036504 AE54479

ΓΚΑΡΣΟΝΙΕΡΑ με ανεξάρτητη κουζίνα 20 τ.μ. και 4 τ.μ. αντίστοιχα πληρως επιπλωμένη με TV- ηλιακό θερμοσίφωνα- ηλεκτρικό καλοριφέρ- δίπορτο ψυγείο - φουρνάκι με δύο εστίες - απορροφητήρα - χρηματοκιβώτιο διπλό ή μονο κρεβάτι - εγκατάσταση για πλυντήριο ρούχων - βεράντα 12 τ.μ. άνετος χώρος παρκαρίσματος- μονωμένη οροφή και άλλες παροχές. Τηλ. και τηλεφωνητής για να αφήσετε μήνυμα σε περίπτωση απουσίας. Πληρ. τηλ. 2241096742. Το studio βρίσκεται στην Κρεμαστή AE54698

ΕΝΟΙΚΙΑΖΟΝΤΑΙ: α) διαμέρισμα λουξ επί της Κοδριγκτώνος οροφοδιαμέρισμα 160 τ.μ., β) διαμέρισμα τριάρι στην Ιαλυσό σε ήσυχη περιοχή 95 τ.μ. **ΕΝΟΙΚΙΑΖΟΝΤΑΙ** καταστήματα στην Παλιά Πόλη. Πληρ κα. Βρατσάλη Ελένη Κτη/σιτης, τηλ. 2241063834, 65300 6945105362 AE54699

ΕΝΟΙΚΙΑΖΟΝΤΑΙ: Α) ΔΥΟ ΕΠΙΠΛΩΜΕΝΑ ΔΙΑΜΕΡΙΣΜΑΤΑ ΑΠΟΤΕΛΟΥΜΕΝΑ ΑΠΟ ΕΝΑ ΔΙΚΛΙΝΟ ΥΠΝΟΔΩΜΑΤΙΟ, ΣΑΛΟΝΙ, ΧΩΛ, ΚΟΥΖΙΝΑ, ΜΠΑΝΙΟ ΚΑΙ Β) ΓΡΑΦΕΙΟ ΕΜΒΑΔΟΥ Μ.Τ. 80 ΠΟΥ ΒΡΙΣΚΟΝΤΑΙ ΣΤΗΝ ΡΟΔΟ ΚΑΙ ΕΠΙ ΤΗΣ ΟΔΟΥ ΓΡΙΒΑ. ΠΛΗΡ. ΤΗΛ. 2241030250, 6937071451 ΠΕ54719

ΕΝΟΙΚΙΑΖΕΤΑΙ χώρος οικοπέδου δια την τοποθέτηση περιπτέρου. Πληρ. τηλ. 2241025242 XAE097

ΕΝΟΙΚΙΑΖΕΤΑΙ ΣΤΟ ΚΕΝΤΡΟ ΤΗΣ ΠΟΛΗΣ (ΕΝΑΝΤΙ MCDONALD) ΔΙΑΜΕΡΙΣΜΑ 90 τ.μ. ΣΤΟΝ 1ο ΟΡΟΦΟ ΜΕ ΔΥΟ ΥΠΝΟΔΩΜΑΤΙΑ, ΣΑΛΟΝΙ, ΚΟΥΖΙΝΑ, WC, ΧΩΛ, ΜΕΓΑΛΕΣ ΒΕΡΑΝΤΕΣ. ΚΕΝΤΡΙΚΗ ΘΕΡΜΑΝΣΗ, ΑΣΑΝΣΕΡ, ΕΠΙΠΛΩΜΕΝΟ Ή ΜΗ. ΑΝΑΚΑΙΝΙΣΜΕΝΟ ΚΑΙ ΦΡΕΣΚΟΒΑΜΜΕΝΟ. ΚΑΤΑΛΛΗΛΟ ΓΙΑ ΔΥΟ ΦΟΙΤΗΤΕΣ. ΤΗΛ. 6972007352 ΚΑΙ 6932278587. ΠΕ54574

ΕΝΟΙΚΙΑΖΟΝΤΑΙ επαγγελματικοί χώροι σε προνομιακή τουριστική τοποθεσία (λεωφόρος Ρόδου-Καλλιθέας έναντι ξενοδοχείου "Paradise") μαζί με την αντίστοιχη αυλή τους (ιδανικό σημείο για ταβέρνα μαγαζιά). Πληρ. τηλ: 6944780053, 6944416001, 2241028650 AE53888

ΔΙΑΜΕΡΙΣΜΑΤΑ των 50 τ.μ. ή 70 τ.μ. καινούργια (2 υπνοδωμάτια, σαλόνι, κουζίνα, ενιαίος χώρος - WC) στον Αρχάγελο, κατάλληλα για εκπαιδευτικούς - στρατιωτικούς για όλο το χρόνο. Πληρ. τηλ. 6974019076 XAE109

ΕΝΟΙΚΙΑΖΟΝΤΑΙ ΠΟΛΥΤΕΛΗ ΜΙΚΡΑ ΔΙΑΜΕΡΙΣΜΑΤΑ ΤΩΝ 40 Ή 60 Τ.Μ. ΓΙΑ ΕΝΑ Ή ΔΥΟ ΑΤΟΜΑ, ΓΙΑ ΟΛΟ ΤΟ ΧΡΟΝΟ Ή ΜΙΚΡΟΤΕΡΟ ΧΡΟΝΙΚΟ ΔΙΑΣΤΗΜΑ Ή ΚΑΙ ΜΕ ΤΗΝ ΗΜΕΡΑ, ΕΥΡΥΧΩΡΑ ΚΑΙ ΜΕ ΜΕΓΑΛΕΣ ΒΕΡΑΝΤΕΣ. ΖΕΣΤΟ ΝΕΡΟ ΜΕ ΗΛΙΑΚΟΥΣ ΧΕΙΜΩΝΑ-ΚΑΛΟΚΑΙΡΙ, AIR-CONDITION, ΕΥΚΟΛΟ ΠΑΡΚΙΝ ΚΑΙ ΠΛΗΡΩΣ ΕΠΙΠΛΩΜΕΝΑ. ΣΤΟ ΠΑΡΑΔΕΙΣΙ ΤΗΣ ΡΟΔΟΥ. ΤΙΜΕΣ ΚΑΛΕΣ ΓΙΑ ΣΤΡΑΤΙΩΤΙΚΟΥΣ, ΕΚΠΑΙΔΕΥΤΙΚΟΥΣ ΚΑΙ ΓΕΝΙΚΑ ΔΗΜΟΣ. ΥΠΑΛΛ. ΠΛΗΡ. ΤΗΛ. 73807-81210, ΚΙΝ. 6947429235. ΠΕ52153

ΕΝΟΙΚΙΑΖΟΝΤΑΙ ΔΙΧΩΡΑ ΕΠΙΠΛΩΜΕΝΑ ΔΙΑΜΕΡΙΣΜΑΤΑ 50 Τ.Μ. ΣΤΗΝ ΠΕΡΙΟΧΗ ΤΗΣ ΙΞΙΑΣ, ΜΕ ΧΩΡΟ ΣΤΑΘΜΕΥΣΗΣ, ΚΗΠΟ, ΠΙΣΙΝΑ, ΘΕΡΜΑΝΣΗ ΚΑΙ ΖΕΣΤΟ ΝΕΡΟ, ΙΔΑΝΙΚΑ ΓΙΑ ΕΚΠΑΙΔΕΥΤΙΚΟΥΣ, ΓΙΑΤΡΟΥΣ, ΣΤΡΑΤΙΩΤΙΚΟΥΣ. ΠΛΗΡ. ΤΗΛ. 2241093172, ΚΙΝ. 6944658034 www.eleonas.net ΧΠΕ017

ΚΑΤΑΣΤΗΜΑ 75 τ.μ. με βιτρίνα 6,50 μ. σε εμπορικό δρόμο της Παλιάς Πόλης της Ρόδου. Πληρ. τηλ. 69.44.88.11.22 και 2241037753. XAE111

ΧΩΡΟΙ ΑΠΟΘΗΚΕΥΣΗΣ ΕΝΟΙΚΙΑΖΟΝΤΑΙ ΠΕΡΙΦΡΑΓΜΕΝΟΙ, ΑΣΦΑΛΕΙΣ, ΥΠΑΙΘΡΙΟΙ, ΗΜΙΥΠΑΙΘΡΙΟΙ, ΚΑΙ ΚΛΕΙΣΤΟΙ ΚΑΤΑΛΛΗΛΟΙ ΓΙΑ ΑΠΟΘΗΚΕΥΣΗ ΕΝΟΙΚΙΑΖΟΜΕΝΩΝ ΑΥΤΟΚΙΝΗΤΩΝ ΚΑΙ ΠΟΥΛΜΑΝ. ΠΛΗΡ. ΤΗΛ. (22410)38400 ΩΡΕΣ 08.00-15.00 κ. ΓΙΩΤΑ ΧΠΕ1913

ΕΝΟΙΚΙΑΖΟΝΤΑΙ STUDIOS ΜΕ ΤΟ ΜΗΝΑ Ή ΜΕ ΤΗΝ ΗΜΕΡΑ ΠΛΗΡΩΣ ΕΠΙΠΛΩΜΕΝΑ ΜΕ ΠΟΛΥΚΟΥΖΙΝΑΚΙ, ΨΥΓΕΙΟ, ΝΤΟΥΣ, WC, ΤΗΛΕΦΩΝΟ, ΜΠΑΛΚΟΝΙ, ΖΕΣΤΟ ΝΕΡΟ ΕΠΙ 24ΩΡΟΥ ΒΑΣΕΩΣ ΣΤΗΝ ΠΙΟ ΗΣΥΧΗ ΠΕΡΙΟΧΗ ΤΗΣ ΠΟΛΗΣ ΡΟΔΟΥ (ΠΕΡΙΟΧΗ ΔΑΣΚΑΛΩΝ), ΟΔΟΣ ΜΑΝΩΛΗ ΠΑΠΑΜΑΝΩΛΗ ΑΡΙΘΜ. 12 ΚΑΘΕΤΟΣ ΕΠΙ ΤΗΣ ΣΤΕΛΙΟΥ ΚΩΤΙΑΔΗ. ΠΛΗΡ. ΤΗΛ. (22410)37244 ΧΠΕ283

ΑΠΟΘΗΚΕΣ ΣΤΗΝ ΙΑΛΥΣΟ, ΕΝΟΙΚΙΑΖΟΝΤΑΙ 1) ΑΠΟΘΗΚΕΥΤΙΚΟΙ ΧΩΡΟΙ ΑΠΟ 100 ΕΩΣ 2000 Τ.Μ. ΚΑΙ ΥΨΟΣ 8 Μ. ΑΣΦΑΛΕΙΣ ΜΕ ΜΕΓΑΛΟΥΣ ΧΩΡΟΥΣ ΔΙΑΚΙΝΗΣΗΣ ΦΟΡΤΩΣΗΣ ΚΑΙ ΕΚΦΟΡΤΩΣΗΣ ΠΡΟΪΟΝΤΩΝ, 2) ΥΠΑΙΘΡΙΟΙ ΧΩΡΟΙ ΠΕΡΙΦΡΑΓΜΕΝΟΙ, ΑΣΦΑΛΕΙΣ, ΚΑΤΑΛΛΗΛΟΙ ΓΙΑ ΑΠΟΘΗΚΕΥΣΗ ΠΡΟΪΟΝΤΩΝ ΣΕ ΠΑΛΕΤΕΣ. ΠΛΗΡ. ΤΗΛ. (22410)38400 ΑΠΟ ΔΕΥΤΕΡΑ ΕΩΣ ΠΑΡΑΣΚΕΥΗ 08.00-15.00 κ. ΓΙΩΤΑ ΧΠΕ1912

PUB-ΚΑΦΕΤΕΡΙΑ στο τουριστικό κέντρο-πλησίον νέου καζίνο. Πλήρως εξοπλισμένη ανακαινισμένη, η καλύτερη στο είδος της. Συμβόλαιο 12ετές. Πληροφορίες άλλες δεν θα δοθούν στο τηλέφωνο. Συζητείται και η πώληση. Πληρ. για συνεννόηση τηλ. 2241078392, 6977/339669, 6936/607154 μετά τις 12 το μεσημέρι. XAE1501

πωλησεις-αγορες ακινητων & επιχειρησεων

ΚΤΗΜΑ 6.720 τ.μ. στην περιοχή Λιβάδι στην Κρεμαστή, με πρόσβαση και από την Λεωφόρο Τσαΐρι-Αεροδρόμιο και περιφερειακό Κρεμαστής. Πληρ. τηλ. 22410 91275. AO55066

ΜΟΝΟΚΑΤΟΙΚΙΑ στην παραλία Ιαλυσού, 185 τ.μ. σε 400 μέτρα οικόπεδο. Πληρ. τηλ. 22410 68436 και 6977838323. AO55065

ΠΩΛΟΥΝΤΑΙ: 1) διαμερίσματα στην Ιαλυσό 100-108 τ.μ. σε μικρό κτίριο, 2) στα Κοσκινού 2 διαμερίσματα το ένα σε αυλή 50 τ.μ., 3) μονοκατοικίες στην Ιαλυσό- Καντιλή και Κοσκινού με μπετά ή τελειωμένες. Πληρ. κ. Μαρίνα "ΚΤΗΜΑΤΙΚΗ ΠΡΟΟΠΤΙΚΗ" τηλ. 22410 37906, 6972292958. AO55049

ΚΤΗΜΑ γωνιακό 3750 τ.μ. στα Κοσκινού περιοχή Αγ. Ιωάννη. Σε 2 μήνες μπαίνει στο σχέδιο. Πληρ. τηλ. 22410 66774. AO55024

ΜΕΖΟΝΕΤΑ 132 τ.μ. στα μπετά σε 600 τ.μ. οικόπεδο στο Καρακόνερο. Τιμή 45.000.000 δρχ. (132.061 ευρώ). Πληρ. τηλ. 6944873502. AO55025

ΜΕΖΟΝΕΤΑ 165 τ.μ. στα μπετά σε 750 τ.μ. οικόπεδο στο Καρακόνερο. Τιμή 53.000.000 δρχ. (155.539 ευρώ). Πληρ. τηλ. 6944873502. AO55026

ΠΩΛΕΙΤΑΙ: 1) γκαρσονιέρα 35 τ.μ., 4ου ορόφου στην Ιαλυσό μόνο 30.000 ευρώ, 2) 45 τ.μ. δυάρι κοντά στο Στάδιο α' ορόφου 50.000 ευρώ, 3) καινούργιο διάρι 50 τ.μ. β' ορ. περιοχή Αραπάκι 85.000 ευρω. ΑΙΓΑΙΟΚΤΗΜΑΤΙΚΗ-ΒΑΚΟΥΖΟΥ ΡΕΝΑ τηλ. 22410 22943, 22410 28838, 6945466773. AO55027

ΜΟΝΟΚΑΤΟΙΚΙΕΣ Π. Πόλη: 1) 70 τ.μ. διώροφη με αυλή περιοχή Ρολόι 82.170 ευρώ, 2) 80 τ.μ. διώροφη με αυλή (και για επ/κή στέγη) περιοχή Ρολόι 132.000 ευρώ, 3) 150 τ.μ. (λειτουργεί ως πανσιόν) 103.000 ευρώ. ΑΙΓΑΙΟΚΤΗΜΑΤΙΚΗ-ΒΑΚΟΥΖΟΥ ΡΕΝΑ τηλ. 22410 22943, 22410 28838, 6945466773. AO55028

ΠΩΛΕΙΤΑΙ ΜΕΖΟΝΕΤΑ 174 τ.μ. με εξτρά γκαράζ 45 τ.μ. στην Ανάληψη τιμή 235.000 ευρώ, 2) λούξ διαμέρισμα 185 τ.μ. ρετιρέ Μιχ. Πετρίδη 245.000 ευρώ, 3) λούξ διαμέρισμα ρετιρέ καινούργιο 120 τ.μ. Δασκάλους 220.000 ευρώ, 4) καινούργια ετοιμοπαράδοτη μεζονέτα σε 2 στρ. οικόπεδο Καλλιθέα 250.000 ευρώ. ΑΙΓΑΙΟΚΤΗΜΑΤΙΚΗ-ΒΑΚΟΥΖΟΥ ΡΕΝΑ τηλ. 22410 22943, 22410 28838, 6945466773. AO55029

ΠΩΛΟΥΝΤΑΙ ΜΕΤΑΧΕΙΡΙΣΜΕΝΑ ΔΙΑΜΕΡΙΣΜΑΤΑ: 1) 74 τ.μ. Πειραιώς ισόγειο 85.000 ευρώ, 2) 75 τ.μ. ισόγειο Κένεντυ με αυλή 88.000 ευρώ, 3) Δενδρινού 80 τ.μ. 70.000 ευρώ, 4) 80 τ.μ. Αισχύνη (β' όρ.) 85.000 ευρώ, 5) 97 τ.μ. α' ορ. Μητρόπολη 103.000 ευρώ, 6) 116 τ.μ. (α' ορ.) Αγ. Αναργύρους 88.000 ευρώ, 7) 203 τ.μ. (β' ορ.) Μήδεια 250.000 ευρώ. ΑΙΓΑΙΟΚΤΗΜΑΤΙΚΗ-ΒΑΚΟΥΖΟΥ ΡΕΝΑ τηλ. 22410 22943, 22410 28838, 6945466773. AO55030

ΠΩΛΟΥΝΤΑΙ: 1) 40 στρ. Πεύκους Λίνδου 470.000 ευρώ, 2) 45 στρ. Γεννάδι 338.000 ευρώ, 3) πάνω στο κύμα Πλημμύρι 28.280 τ.μ. τιμή 1.245.000 ευρώ. ΑΙΓΑΙΟΚΤΗΜΑΤΙΚΗ-ΒΑΚΟΥΖΟΥ ΡΕΝΑ τηλ. 22410 22943, 22410 28838, 6945466773. AO55031

ΠΩΛΟΥΝΤΑΙ Ή ΕΝΟΙΚΙΑΖΟΝΤΑΙ 3 σπίτια στ' Αφάντου, από ιδιώτη, με air condition, ηλιακό, τζάκι, λόγω μετακόμισης. Τιμή συζητήσιμη. Πληρ. τηλ. 6947935027, 6936926328 AO55020

ΚΑΤΑΣΤΗΜΑ 28 τ.μ., παραλία Ιαλυσού. Πληρ. τηλ. 22410-90311 AO55014

ΚΑΤΟΙΚΙΑ ερειπωμένη, 120 τ.μ. με 178 τ.μ. οικόπεδο, πλησίον Αννης Μαρίας και Αγ. Ιωάννου. Πληρ. τηλ. 22410-27082, 6944347405, Εμμ. Κρανίδης AO54994

ΔΙΑΜΕΡΙΣΜΑ 4άρι 132 τ.μ.,1ου ορόφου, επί της οδού Στοκχόλμης, Ανω Ροδίνι. Πληρ. τηλ. 22410-27082, 6944347405, Εμμ. Κρανίδης AO54995

ΜΟΝΟΚΑΤΟΙΚΙΕΣ διώροφες των 120 τ.μ., εντός ζώνης Κοσκινού, σε καταπράσινο περιβάλλον. Οι κατοικίες είναι ανεξάρτητες και πωλούνται: α) στα μπετά, β) στον μαρμαροσουβά, γ) έτοιμες. Δεκτά δάνεια όλων των ταμείων. Πληρ. τηλ. 22410-27082, 6944347405, Εμμ. Κρανίδης AO54996

ΚΑΤΑΣΤΗΜΑ 38 τ.μ. (ελεύθερο), με πρόσωπο επί της Λεωφ. Καλλιθέας στο Φαληράκι. Πληρ. τηλ. 22410-27082, 6944347405, Εμμ. Κρανίδης AO54997

ΑΓΡΟΣ 4.500 τ.μ. με δύο άδειες οικιών στο Παραδείσι, Πληρ. τηλ. 22410-27082, 6944347405 AO54998

ΕΠΙΧΕΙΡΗΣΗ ΚΑΦΕΤΕΡΙΑ, επικερδής, στο εμπορικό κέντρο της πόλης. Πληρ. τηλ. 22410-27082, 6944347405, Εμμ. Κρανίδης AO54999

ΟΙΚΟΠΕΔΟ 240 τ.μ. στο Νιοχώρι, εντός τουριστικής ζώνης. Πληρ. τηλ. 22410-27082, 6944347405, Εμμ. Κρανίδης AO55000

ΑΓΡΟΣ 4.000 τ.μ. στο Τσαΐρι, έχει πρόσωπο σε ασφαλτοστρωμένο δρόμο. Πληρ. τηλ. 22410-27082, 6944347405, Εμμ. Κρανίδης AO55001

ΜΟΝΟΚΑΤΟΙΚΙΕΣ διώροφες, εντός ζώνης Κοσκινού. Δεκτά δάνεια. Πληρ. τηλ. 22410-27082, 6944347405, Εμμ. Κρανίδης AO55002

ΚΤΗΜΑΤΟΜΕΣΙΤΙΚΟ ΓΡΑΦΕΙΟ

ΑΣΒΕΣΤΗΣ ΝΙΚΟΛΑΟΣ - ΚΩΤΗΣ ΓΙΑΝΝΗΣ

Αγίου Ιωάννη 46 • τηλ. 22410 32809
6947848288-6942695467

- **ΤΡΙΑΝΤΑ**

Πωλείται ισόγειο διαμέρισμα 87 τ.μ. τριάρι με αποκλειστική θέα πάρκιν και αυλή lux κατασκευής. Γίνονται ευκολίες πληρωμής. Δάνεια δεκτά.

- **ΤΡΙΑΝΤΑ**

Πωλείται 190 τ.μ. μεζονέτα lux κατασκευής, με θέρμανση και τζάκι. Γίνονται ευκολίες πληρωμής. Δάνεια δεκτά.

- **ΕΠΙ ΤΗΣ ΑΠΟΣΤΟΛΟΥ ΠΑΥΛΟΥ**

Πωλείται 90 τ.μ. τριάρι, 2ου ορόφου, lux κατασκευής. Γίνονται ευκολίες πληρωμής. Δάνεια δεκτά.

- **ΕΠΙ ΤΗΣ ΠΤΟΛΕΜΑΙΩΝ**

Πωλείται διαμέρισμα 120 τ.μ. ισόγειο, 4άρι, με αποκλειστική χρήση αυλής και στάθμευσης lux κατασκευής, με απεριόριστη θέα. Γίνονται ευκολίες πληρωμής. Δάνεια δεκτά.

- **ΠΛΗΣΙΟΝ ΚΑΜΕΙΡΟΥ**

Πωλούνται διαμερίσματα των 50 τ.μ., 87 τ.μ. και 107 τ.μ. lux κατασκευής. Γίνονται ευκολίες πληρωμής. Δάνεια δεκτά.

ΚΤΗΜΑΤΟΜΕΣΙΤΙΚΟ ΓΡΑΦΕΙΟ

ΖΑΦΕΙΡΗΣ Μ. ΚΑΡΑΓΙΑΝΝΗΣ Δ. Ο.Ε.

Πωλήσεις ακινήτων. Τηλ. (2241060380-60381)
18.00-21.00 μ.μ. Δευτέρα-Παρασκευή
e-mail: zaf.kar@panafonet.gr

- 20.383 τ.μ. Αγροτεμάχιο (πανοραμική θέα) 500 μ. από τον οικισμό Θολού
- 4.770 τ.μ. } Αγροτεμάχια συνοριακών μερίδων
- 2.348 τ.μ. } (150 μ.) Από την Λεωφόρο)
- 11.520 τ.μ. Αγρομετάχιο (Αφάντου)
- 5.080 τ.μ. (1/2) Αγροτεμάχιο (Αφάντου) με ελαιόδεντρα
- 10.200 τ.μ. Αγροτεμάχιο με πανοραμική θέα (Κολύμπια)
- 840 τ.μ. Αγροτεμάχιο (Αφάντου)
- 4.969 τ.μ. Αγροτεμάχιο περιοχή Κολυμπίων
- 22.400 τ.μ. Αγροτεμάχιο (με 200 ελαιόδεντρα) περιοχή Ψίνθου
- 19.840 τ.μ. αγροτεμάχιο με πανοραμική θέα (Ψίνθο)
- 5.800 τ.μ. (περιοχή ΤΡΑΠΕΖΙΑ)
- 22.400 τ.μ. Οικόπεδο επί της Λεωφόρου Ρόδου-Λίνδου, με υπό κατασκευή ξενοδοχειακή μονάδα (Α' κατηγορίας) σε μπετά
- 1.250 τ.μ. Οικόπεδο εντός οικισμού, με πανοραμική θέα
- 105 τ.μ. Κατοικία σε μπετά εντός οικισμού Αφάντου
- 80 τ.μ. Μονοκατοικία εντός οικισμού Αφάντου)
- 50 τ.μ. Μονοκατοικία εντός οικισμού Αφάντου
- 50 τ.μ. Μονοκατοικία εντός οικισμού Αφάντου

Σ.Κ.Ε.Π.Η.

ΠΡΟΚΑΤ - ΑΝΤΙΠΑΡΟΧΕΣ - ΕΡΓΟΛΑΒΙΕΣ

1) Κατασκευή σπιτιού
2) Πλακάκια
2) Χρώματα
4) Είδη υγιεινής
5) Ξυλοκατασκευές (ντουλάπια, ντουλάπες, πόρτες εσωτερικές) από οξυά ή ανιγκρέ
6) Εξωτερικά κουφώματα από αλουμίνιο με ρολλά και σίτες
7) Ηλεκτρολογική και υδραυλική εγκατάσταση

Παράδοση εντός τριών μηνών με το κλειδί στο χέρι

ΤΙΜΕΣ

- **100 τ.μ. . .49.500 €**
- **90 τ.μ. . . .46.200 €**
- **80 τ.μ. . . .42.250 €**
- **70 τ.μ. ..38.000 €**
- **60 τ.μ. ..33.500 €**
- **50 τ.μ. ..28.500 €**

- **ΑΝΑΛΑΜΒΑΝΟΥΜΕ** ιδιωτικά έργα πάσης φύσεως οικοδομικών εργασιών
- **ΠΩΛΟΥΝΤΑΙ** οικόπεδα **Ή ΑΝΤΑΛΛΑΣΣΟΝΤΑΙ** σε Ρόδο- Καστελόριζο Σύμη, Τήλο
- **Η ΚΑΤΑΣΚΕΥΗ ΤΗΣ ΚΑΤΟΙΚΙΑΣ** μπορεί να γίνει και μέσω δανείου
- **ΓΙΝΟΝΤΑΙ** ευκολίες πληρωμής

Δ/ΝΣΗ Παν. Ροδίου 87 Ρόδος
Τηλ. 2241078766/21884 κιν. 6942408624

ΠΩΛΟΥΝΤΑΙ

Διώροφες αυτόνομες μονοκατοικίες με κήπο στον Δήμο Ιαλυσού, πολυτελούς κατασκευής.

- Διαστάσεις 130 τ.μ. και 168 τ.μ.
- Αριστη κατασκευή
- Δυνατότητα τραπεζικής χρηματοδότησης με ευνοικούς όρους

Πληρ. Εμμανουήλ Κρανίδης
Αμερικής 50- Ρόδος
Τηλ. 2241027082-26476, 6944347405

ΕΚΑΜ Α.Ε.

ΠΩΛΗΣΕΙΣ ΔΙΑΜΕΡΙΣΜΑΤΩΝ

Α. Μόντε Σμιθ: α) Κέννεντυ 32 1ου όροφου 75 τ.μ. 3 δωμάτια, κουζίνα, λουτρό. Τιμή 80.000 ευρώ, 2ου ορόφου 112 τ.μ. 4 δωμάτια, 3 λουτρά. Τιμή 140.000 ευρώ, **β) Κέννεντυ 36** 1ου ορόφου, 98 τ.μ., 4 δωμάτια, 2 λουτρά. Τιμή 130.000 ευρώ, δ) **Θ. Σοφούλη 11** ισόγειο 75 τ.μ., 3 δωμάτια, κουζίνα, λουτρό. Τιμή 65.000 ευρώ.
Β. Ροδίνι: α) Δουβλίνου 10, 1ου ορόφου 46 τ.μ. 2 δωμάτια, κουζίνα, λουτρό, Τιμή 40.500 ευρώ- ημιυπόγειο φωτεινότατο 45 τ.μ., 2 δωμάτια, κουζίνα, λουτρό, Τιμή 23.000 ευρώ, **β) Στοκχόλμης 5,** 2ου ορόφου 84 τ.μ., 3 δωμάτια, κουζίνα, λουτρό, Τιμή 86.000 ευρώ.

ΠΩΛΗΣΕΙΣ ΚΑΤΑΣΤΗΜΑΤΩΝ

α) Νιοχώρι: Ιδιαίτερης προβολής κατάστημα 122 τ.μ. με πατάρι, Τιμή 200.000 ευρώ, **β) Ακτή Κανάρη:** Παραλία "Ψαροπούλας" εμπορικότατο ισόγειο κατάστημα 118 τ.μ., Τιμή 350.000 ευρώ, **γ) Εμπορικό κέντρο "ΜΑΚΕΣΤΑ"** Ιδιαίτερα τουριστική περιοχή, ισόγειο κατάστημα 48 τ.μ. με WC. Τιμή 55.000 ευρώ.

ΠΩΛΕΙΤΑΙ ΞΥΛΟΥΡΓΕΙΟ

Ασγούρου 4ο χλμ. ΕΟ Λίνδου-Ρόδου 365 τ.μ. σε οικόπεδο 485 τ.μ. με μηχανήματα και άδεια λειτουργίας, Τιμή 400.000 ευρώ.

www.ekamestates.gr
Τηλ.: 210 6205697-8002541-κινητό 6944475711
Πληροφορίες κα Α. Βασιλείου

πωλησεις

συνέχεια από την προηγούμενη

ΕΠΙΧΕΙΡΗΣΗ στα 100 Μαγαζιά (ψητοπωλείο) σε πολύ καλή τιμή. Πληρ. τηλ. 6974910469.
ΑΟ54950

ΠΩΛΟΥΝΤΑΙ ΔΙΑΜΕΡΙΣΜΑΤΑ: Σκεύου Ζερβού (περιοχή Αγ. Νικολάου) σε νεόκτιστη οικοδομή με άριστες προδιαγραφές τα ακόλουθα: 1) Ισόγειο α) 85 τ.μ. με τίμημα 138.000 ευρώ, β) 43 τ.μ. με τίμημα 70.000 ευρώ. 2) α' όροφος α) 85 τ.μ. με τίμημα 139.000 ευρώ, β0 43 τ.μ. με τίμημα 70.000 ευρώ. Β' όροφος α) 87 τ.μ. με τίμημα 142.000 ευρώ, β) 117 τ.μ. με τίμημα 190.000 ευρώ και Γ' όροφος α) 88 τ.μ. με τίμημα 150.000 ευρώ, β) 90 τ.μ. με τίμημα 153.000 ευρώ 2) διαμέρισμα α' ορόφου 85 τ.μ. νεόκτιστο με άριστες προδιαγραφές τίμημα 121.000 ευρώ, 3) Ροδίνι, α' όρ. 93 τ.μ. νεόκτιστο αρίστης κατασκευής τίμημα 132.000 ευρώ, 4) Προέκταση Κοδριγκτώνος διαμέρισμα 74 τ.μ. β' ορ. τίμημα 70.400 ευρώ, 5) γκαρσονιέρα στα Τριάντα, 35 τ.μ., τίμημα 30.000 ευρώ. Πληρ. Σαββαΐδης & Συνεργάτες, τηλ. 22410-26281
ΑΟ54982

ΠΩΛΗΣΕΙΣ ΟΙΚΟΠΕΔΩΝ εντός σχεδίου και οικισμού: 1. Στη Λίνδο 250 τ.μ. με πανοραμική θέα. 2. Κρεμαστή 191 τ.μ., τίμημα 35.220 ευρώ με συντελεστή δόμησης 1, οικοδομικότητα 191 τ.μ.. 3. Πυλώνα 400 τ.μ. τίμημα 17.608 ευρώ εντός οικισμού με συντελεστή 1. Πληρ. Σαββαΐδης & Συνεργάτες, τηλ. 22410-26281
ΑΟ54983

ΠΩΛΗΣΕΙΣ ΚΑΤΑΣΤΗΜΑΤΩΝ: 1) Κατάστημα στην Ηρώων Πολυτεχνείου 315 τ.μ. με μεγάλη αυλή προνομιακό, 2) Στα 100 Μαγαζιά κεντρικό με πρόσοψη στην οδό Σοφ. Βενιζέλου, 32 τ.μ. με πατάρι 16 τ.μ. 3) Στη Μιχ. Πετρίδη, 35 τ.μ., στην τιμή των 58.700 ευρώ, 4) Κατάστημα στην οδό Παλαιολόγου, 75 τ.μ., τίμημα 117.400 ευρώ. Πληρ. Σαββαΐδης & Συνεργάτες, τηλ. 22410-26281
ΑΟ54984

ΠΩΛΗΣΕΙΣ ΟΙΚΟΠΕΔΩΝ παραλιακών: 1) στη Θολό 74.944, 2) Κολύμπια 28.500 τ.μ., 3) Λίνδο: α) Περιοχή Πεύκοι 28.000 τ.μ., β) Περιοχή Ψαρτος 9.000 τ.μ., γ) Περιοχή Βληχά 4.000 τ.μ., τίμημα 117.400 ευρώ. 4) Ασκληπειό περιοχή "Μεγάλη γη" 34.490 τ.μ. στο "κύμα", προνομιακό με μεγάλη φάτσα στην παραλία, κατάλληλο για μεγάλη ξενοδοχειακή μονάδα. Πληρ. Σαββαΐδης & Συνεργάτες, τηλ. 22410-26281
ΑΟ54991

ΠΩΛΗΣΕΙΣ ΜΟΝΟΚΑΤΟΙΚΙΩΝ: 1) στη Ρόδο περιοχή Παλιά Πόλη, σπίτι διώροφο, 65 τ.μ., πλήρως επιπλωμένο και εξοπλισμένο, αρίστης κατασκευής, με τίμημα 132.000 ευρώ, 2) Ιαλυσό: μονοκατοικίες σε μπετά: α) Κανδυλί 164 τ.μ. σε οικόπεδο 4.000 τ.μ. τίμημα 190.755 ευρώ, β) Περιοχή Τρεις 180 τ.μ. σε οικόπεδο 1.000 τ.μ., τίμημα 102.704 ευρώ, γ) Μονοκατοικίες πολυτελούς κατασκευής 120 τ.μ. και 132 τ.μ. εντός οικισμού Ιαλυσού. 3) Στ' Αφάντου, 220 τ.μ. σε οικόπεδο 6.200 τ.μ. αρίστης κατασκευής και 4) Στο Γεννάδι: α) Εξοχικές μονοκατοικίες 104 τ.μ. αρίστης κατασκευής κοντά στην παραλία, τίμημα 180.000 ευρώ, β) Μονοκατοικία παραλιακή στο "κύμα", 110 τ.μ. σε οικόπεδο 5.000 τ.μ., πολυτελούς κατασκευής και δυνατότητα οικοδόμησης επιπλέον 110 τ.μ., τίμημα 382.000 ευρώ. Πληρ. Σαββαΐδης & Συνεργάτες, τηλ. 22410-26281
ΑΟ54985

ΠΩΛΗΣΕΙΣ ΟΙΚΟΠΕΔΩΝ εκτός σχεδίου: 1) Κολύμπια κοντά στην παραλία 9.000 τ.μ. τίμημα 211.298 ευρώ, 2) Λίνδο - Πεύκοι περιοχή "Φώκια" 5.000 τ.μ., τίμημα 161.408 ευρώ. Στο Γεννάδι, περιοχή Αη-Γιώργη 4.000 τ.μ. σε απόσταση 300 μέτρων από την παραλία κατάλληλο για μονοκατοικία, τίμημα 35.216 ευρώ. Πληρ. Σαββαΐδης & Συνεργάτες, τηλ. 22410-26281
ΑΟ54988

ΣΥΝΕΤΑΙΡΙΚΗ ΜΕΡΙΔΑ του Οικοδομικού Συνεταιρισμού "Αυτοστέγαση", στην περιοχή "Καναμάτ", στην οποία αντιστοιχεί οικόπεδο 345 τ.μ. με συντελεστή δόμησης 0,6 (ανέγερση κατοικίας 240 τ.μ. συν το υπόγειό της), τίμημα 80.000 ευρώ. Πληρ. Σαββαΐδης & Συνεργάτες, τηλ. 22410-26281
ΑΟ54987

ΚΤΙΡΙΑ κεντρικά και προνομιακά, μικρά και μεγάλα. Πληρ. Σαββαΐδης & Συνεργάτες, τηλ. 22410-26281
ΑΟ54989

ΞΕΝΟΔΟΧΕΙΑ μικρά και μεγάλα, προνομιακά. Πληρ. Σαββαΐδης & Συνεργάτες, τηλ. 22410-26281
ΑΟ54990

ΠΩΛΕΙΤΑΙ ΑΠΟ ΙΔΙΩΤΗ ΔΙΑΜΕΡΙΣΜΑ ΗΜΙΥΠΟΓΕΙΟ 88 Τ.Μ. 2 ΥΠΝΟΔΩΜΑΤΙΩΝ, ΚΟΥΖΙΝΑΣ, ΚΑΘΙΣΤΙΚΟ, ΤΡΑΠΕΖΑΡΙΑ, ΜΠΑΝΙΟ, WC ΕΠΙ ΤΗΣ ΟΔΟΥ ΜΕΓ. ΚΩΝ/ΝΟΥ 39. ΠΛΗΡ. ΤΗΛ. 2241028001, 6974641951.

ΔΙΑΜΕΡΙΣΜΑ 115 τμ. σε πολυκατοικία 2 ορόφων και ισόγειο ωραιότατο με μεγάλες βεράντες και θέα στο Φιλέρημο, με πλήρως εντοιχισμένη κουζίνα (χωρίς εξοπλισμό), ηλιακό, κεντρική κεραία επί της οδού Ηρακλειδών 22β, έναντι Σ/Μ ΙΑΛΥΣΟΣ. Μόνο σοβαρές διαθέσεις δεκτές. Πληρ. τηλ. 2241092600 (10.00-15.00 και 20.00-23.00) κ. Γιώργο
ΑΟ54931

ΔΙΑΜΕΡΙΣΜΑ ημιυπόγειο επί της Πατρ. Αθηναγόρα και Κοδριγκτώνος. Επίσης οικόπεδο 260 τ.μ. εκτός σχεδίου Κοσκινού. Πληρ. τηλ. 2241062305
ΑΟ54962

ΠΩΛΟΥΝΤΑΙ α) διαμέρισμα ισόγειο στην Ανάληψη 75 τ.μ. (τριάρι) από ιδιοκτήτη μονο 82.000 ευρώ, β) κατάστημα στ' Αφάντου κεντρικόγ ωνιακό 70 τ.μ. από ιδιοκτήτη μόνο 65.000 ευρώ, γ) αγρός στο Αφάντου (Ατσιπάς) 4.500 τ.μ. 100 μέτρα από τον κεντρικό δρόμο από ιδιοκτήτη 53.000 ευρώ. Πληρ. τηλ. 2241068896, 6947715771
ΑΟ54926

ΕΥΚΑΙΡΙΑ. ΠΩΛΕΙΤΑΙ ΜΕΖΟΝΕΤΑ 'Η ΟΡΟΦΟΔΙΑΜΕΡΙΣΜΑΤΑ ΥΠΟ ΚΑΤΑΣΚΕΥΗ ΣΤΗΝ ΠΑΣΤΙΔΑ. ΤΙΜΗ ΕΥΚΑΙΡΙΑΣ. ΠΛΗΡ.ΤΗΛ. 2241033159, 6945420349
ΠΟ54831

ALPHA ΑΣΦΑΛΙΣΤΙΚΗ

Η Alpha Ασφαλιστική, εταιρία του Ομίλου της Alpha Bank, αναζητά συνεργάτες για την προώθηση των προϊόντων και των υπηρεσιών της στην περιοχή της Ρόδου.

Οι ενδιαφερόμενοι θα πρέπει να είναι:
- πτυχιούχοι Α.Ε.Ι. ή Τ.Ε.Ι. ή Ι.Ε.Κ. ή απόφοιτοι Λυκείου
- ηλικίας από 25 έως 45 ετών και
- οι άνδρες να έχουν εκπληρώσει τις στρατιωτικές τους υποχρεώσεις

Επιπλέον, θα πρέπει να χαρακτηρίζονται από
- ικανότητα αποφασιστικής και μεθοδικής επιδιώξεως των στόχων τους.
- ικανότητα επικοινωνίας και συνεργασίας

Η εταιρία προσφέρει
- επαγγελματική κατάρτιση και συνεχή εκπαίδευση
- δυνατότητα επαγγελματικής εξελίξεως καθώς και δυνατότητα δημιουργίας υψηλού εισοδήματος

Για περισσότερες πληροφορίες επικοινωνήσατε με τον κ. Σ. Πάττα Τηλ. 2241035429 κατά ατις ώρες από 09.00 έως 13.00

ΒΟΥΛΓΑΡΗ
ΒΙΟΜΗΧΑΝΙΑ ΑΠΟΡΡΑΝΤΙΚΩΝ

ΕΜΠΟΡΙΚΗ ΚΑΙ ΒΙΟΜΗΧΑΝΙΚΗ ΕΤΑΙΡΕΙΑ ΤΡΟΦΙΜΩΝ

ΖΗΤΑ

— ΕΠΙΘΕΩΡΗΤΕΣ ΠΩΛΗΣΕΩΝ ΡΟΔΟΥ
Απόφοιτοι Λυκείου ΤΕΙ-ΑΕΙ
Ηλικίας 25-35 ετών.
Δίπλωμα Ι.Χ.
Σχετική εμπειρία 2 ετών σε οργανωμένο τμήμα.
Πωλήσεων.
Η εταιρεία προσφέρει
—Μισθό και BONUS παραγωγικότητας.
— Εταιρικό αυτοκίνητο και τηλέφωνο.
— Προοπτικές εξέλιξης σε μια ανερχόμενη εταιρεία.

ΒΙΟΓΡΑΦΙΚΑ ΣΤΟ ΦΑΞ 2810 380-819

ΖΗΤΕΙΤΑΙ

ΚΟΠΕΛΑ έως 45 χρονών με πείρα στα παιδιά για να μείνει μόνιμα μέσα σε σπίτι για τον καθαρισμό και την φύλαξη 2 μωρών-2,5 χρονών και 3 μηνών. Μόνιμη εργασία. Απαραίτητη προϋπηρεσία να μιλάει και ελληνικά.
Πληρ. τηλ. 6944333749

ΖΗΤΕΙΤΑΙ

απόφοιτος ΑΕΙ ή ΤΕΙ **Μηχανολόγος Ηλεκ/γος Μηχανικός** από Τεχνικό Γραφείο. Απαραίτητη γνώση Αγγλικών και AUTOCAD.
Αμοιβή αναλόγως προσόντων.
Πληρ. τηλ. 2241066181 ώρες 9-1 και 6-8

Η EXPRESS SERVICE

ΖΗΤΑ

ΜΗΧΑΝΙΚΟ ΑΥΤΟΚΙΝΗΤΩΝ
Με δίπλωμα Γ' κατηγορίας

Πληρ. από ώρες 19.00 έως 20.00
Τηλ. 22410 66373

WACKENHUT SECURITY HANDLING S.A.

Για την στελέχωση του τεχνικού τμήματος

ΖΗΤΕΙΤΑΙ

Τεχνικός για εγκαταστάσεις συναγερμών και πυρασφάλεια

Απαραίτητα προσόντα:
- Πτυχίο τεχνικής σχολής
- Γνώσεις αγγλικής γλώσσας
- Χειρισμός ηλεκτρονικών υπολογιστών και συστημάτων αυτοματισμού
- Δίπλωμα αυτοκινήτου
- Άνεση στην επικοινωνία
- Θα εκτιμηθεί ιδιαίτερα η προϋπηρεσια σαν επιπλέον προσόν, εάν υπάρχει.

Η εταιρεία προσφέρει:
- 12μηνη απασχόληση
- Συνεχή εκπαίδευση σ' έναν συνεχώς εξελισσόμενο όμιλο εταιρειών με πρύποθέσεις καριέρας.

Πληροφορίες αιτήσεις
Λ. Ηρακλειδών, εντός εμπορικού κέντρου
"Rhodelsand" No 19
Ιξιά Ρόδου
Τηλ. 2241096913/14 (08.00-15.00)
Fax 2241096915
e-mail: wacken@otenet.gr

Lindian Village deluxe Hotel

Η ξενοδοχειακή μονάδα στην παραλία Λάρδου, ανακαινίζεται επεκτείνεται και αναβαθμίζεται σε πρότυπη μονάδα ***πολυτελείας*** *με πέντε θεματικά εστιατόρια, σουίτες με ιδιωτικές πισίνες, κέντρο θαλασσοθεραπείας*

Εσάν θέλετε να κάνετε καριέρα σε ξενοδοχείο πολυτελείας, εάν αξίζετε για κάτι περισσότερο, τότε ελάτε να συνεργαστούμε.

Ζητούμε για τη σεζόν 2004 συνεργάτες ξενόγλωσσους με όρεξη για προσεγμένη, ποιοτική δουλειά στα πλαίσια του διεθνούς ανταγωνισμού για να στελεχώσουν όλα τα τμήματα σε όλες τις θέσεις.

Περιμένουμε το βιογραφικό σας σημείωμα στο Τέλεφαξ 22440-47360 ή με ***email: alkal@lindian.gr*** *ή αυτοπροσώπως στο ξενοδοχείο καθημερινές από 08.30-14.30.*

ΤΡΙSTAR ΕΤΑΙΡΕΙΑ ΚΛΙΜΑΤΙΣΜΟΥ

ΖΗΤΕΙ

ΤΕΧΝΙΚΟ-ΨΥΚΤΙΚΟ-ΗΛΕΚΤΡΟΛΟΓΟ

για service-εγκαταστάσεις-επισκευές κλιματιστικών μηχανημάτων
Απαραίτητη προϋπόθεση: Δίπλωμα οδήγησης
Για πληροφορίες ή βιογραφικό στην Δ/νση:
Μεγ. Κων/νου 65, Ρόδος
τηλ.: (22410) 77058 ή 77059

ΖΗΤΕΙΤΑΙ

από ΕΜΠΟΡΙΚΗ ΕΠΙΧΕΙΡΗΣΗ ΣΤΗ ΣΥΜΗ
ΣΤΕΛΕΧΟΣ ΛΟΓΙΣΤΗΡΙΟΥ
με γνώσεις εμπορικού προγράμματος, χρήση Η/Υ, καλή γνώση Αγγλικής γλώσσας, με στόχο την οργάνωση και σωστή λειτουργία της επιχείρησής μας.
Παραγγελίες, πελάτες, προμηθευτές.
Μισθός 1.500 ευρώ.

Πληρ. τηλ. 2241030259, 2241029036

Λογιστικό γραφείο

ΠΑΝΑΓΙΩΤΗ ΠΑΠΑΚΩΝΣΤΑΝΤΙΝΟΥ

ΖΗΤΟΥΝΤΑΙ

πωλήτριες
για καταστήματα εντός πόλεως.
Πληρ. τηλ. 2241032125

Από την εταιρεία Αρτοποιΐας-ζαχαροπλαστικής
Γ. ΣΑΒΟΪΔΑΚΗΣ Α.Ε.

ΖΗΤΟΥΝΤΑΙ

Προσωπικό για τη στελέχωση του νέου καταστήματός της

Απαραίτητα προσόντα:
Απόφοιτοι Λυκείου, γνώση ξένης γλώσσας, προϋπηρεσία (σε οποιαδήποτε εργασία σχετική με πωλήσεις).

Πληρ. τηλ. 6932423763 ή 2241063069 & 63103
Βιογραφικό στο fax 2241063348
Διεύθυνση Τσαΐρι - Αγ. Βαρβάρας
(δίπλα στην ΡΟΔΟΠΛΑΖ)

ΖΗΤΕΙΤΑΙ από την ΔΑΝΕΖΗΣ Α.Ε.

ΤΡΟΦΙΜΑ - ΚΡΑΣΙΑ

ΥΠΑΛΛΗΛΟΣ - ΠΩΛΗΤΗΣ με δίπλωμα αυτοκινήτου και moto με γνώσεις Αγγλικής, σχετική προϋπηρεσία απολ. Λυκείου ή πτυχίο ΤΕΙ.

Πληρ. κ. Δανέζη τηλ. 6944790696

ΖΗΤΟΥΝΤΑΙ

πωλήτριες
για εμπορικό κατάστημα. 12μηνη απασχόληση

Πληρ. τηλ. 2241064356

πωλησεις

συνέχεια από την προηγούμενη

ΟΙΚΟΠΕΔΑ άρτια οικοδομήσιμα παλιό αεροδρόμιο Κρεμαστή. Πληρ. τηλ. 6944177280, 2241047516, 48131 ΑΟ54924

ΠΩΛΕΙΤΑΙ επ/ση υποδημάτων επί της οδού Καρπάθου (Μανδράκι) για οικογενειακούς λόγους. Πληρ. τηλ. 22410 39106, ώρες 09.00-13.00 και 17.00-21.00. ΑΟ54818

ΖΗΤΩ ΣΠΙΤΑΚΙ έως 50.000 ευρώ μεταξύ Αρχαγγέλου-Αφάντου. Πληρ. τηλ. 2244023074 ΑΟ54919

ΔΙΑΜΕΡΙΣΜΑ στη Βορείου Ηπείρου 80 τ.μ. 88.041 ευρώ. Πληρ. Πιπίνος 2241023895, 6944676003 και 6944390803 www.pipinos.gr ΑΟ54906

ΠΩΛΕΙΤΑΙ ΕΠΙΧΕΙΡΗΣΗ ΣΤΑ 100 ΜΑΓΑΖΙΑ. ΠΛΗΡ.ΤΗΛ. (22410)35092, 73100 ΧΠΟ294

ΔΙΑΜΕΡΙΣΜΑ 1ου ΟΡΟΦΟΥ 70 Τ.Μ. ΣΤΗ ΤΑΡΠΟΝ ΣΠΡΙΝΓΚΣ (ΠΛΑΤΕΙΑ ΚΥΠΡΟΥ) ΣΕ ΑΡΙΣΤΗ ΚΑΤΑΣΤΑΣΗ ΚΑΤΑΛΛΗΛΟ ΓΙΑ ΓΡΑΦΕΙΑ. ΜΟΝΟ ΣΟΒΑΡΕΣ ΠΡΟΤΑΣΕΙΣ. ΠΛΗΡ. ΤΗΛ. 6946509712, 6945343563. ΠΕ54824

ΖΗΤΟΥΝΤΑΙ ΓΙΑ ΑΜΕΣΗ ΑΓΟΡΑ οικόπεδα, μονοκατοικίες, περιοχές Καρακόνερο, Καλλιθέα, Κοσκινού, Φαληράκι, Αφάντου, Αρχάγγελο, Χαράκι, Κάλαθο, Λίνδο, Λάρδο, Κιοτάρι, Λαχανιά. Πληρ. τηλ. 6945379877 ΑΟ54795

ΠΩΛΕΙΤΑΙ ΙΞΙΑ (ΚΑΝΤΙΛΙ) ΜΟΝΟΚΑΤΟΙΚΙΑ ΣΕ ΜΠΕΤΑ ή ΤΕΛΕΙΩΜΕΝΗ 240 Τ.Μ. ΜΕ 1000 ή 2000 Τ.Μ. ΟΙΚΟΠΕΔΟ ΕΠΙ ΤΟΥ ΚΕΝΤΡΙΚΟΥ ΔΡΟΜΟΥ ΠΑΣΤΙΔΑΣ. ΑΠΟΤΕΛΕΙΤΑΙ ΑΠΟ ΥΠΟΓΕΙΟ, ΙΣΟΓΕΙΟ, ΠΡΩΤΟΣ ΟΡΟΦΟΣ ΚΑΙ ΣΟΦΙΤΑ. ΤΙΜΗ ΕΥΚΑΙΡΙΑΣ 115.000 ΕΥΡΩ. ΠΛΗΡ. ΤΗΛ. 6946179869, 6944532822 ΠΟ54629

ΠΩΛΕΙΤΑΙ από ιδιοκτήτη διατηρητέο στο Νιοχώρι 305 τ.μ. διώροφο, ανεξάρτητο το ισογειο από τον α' όροφο, πλήρως ανακαινισμένο ιδανικό για σπίτι και επαγγελματική στέγη. Δάνεια δεκτά. Πληρ. τηλ. 6932908827 ΑΟ54765

ΟΙΚΟΠΕΔΟ στην Ιξιά Δήμου Ιαλυσού εντός του οικοδομικού συνεταιρισμού Καστελοριζίων, οδός Ομήρου 17, 160 τ.μ. (κτίζει 128 τ.μ. σε δύο ορόφους). Τιμή 60.000 ευρώ. Πληρ. τηλ. 210-6742648, κιν. 6945 994321. ΑΟ53974

ΠΩΛΟΥΝΤΑΙ α) διαμέρισμα 120 τ.μ. περίπου με απεριόριστη θέα στην περιοχή Ιξιάς β) διαμερίσματα ετοιμοπαράδοτα λουξ μεζονέτες, οικοπεδα, γ) μονοκατοικία στην περιοχή της Φιλερήμου με 4 στρέμματα οικόπεδο, θέα, δένδρα καρποφόρα. Πληρ. κα Ελένη Βρατσάλη Κτηματομεσίτης. Πληρ. τηλ. 2241063834, 65300, 6945105362 ΑΟ54700

ΠΩΛΕΙΤΑΙ ΕΠΙΧΕΙΡΗΣΗ ΓΝΩΣΤΗΣ ΤΑΒΕΡΝΑΣ ΣΤΗΝ ΠΟΛΗ ΤΗΣ ΡΟΔΟΥ. ΠΛΗΡ. ΤΗΛ. (22410)35626, 65052 ΧΠΟ710

ΕΠΙΧΕΙΡΗΣΗ νυκτερινού κέντρου διασκέδασης στο κέντρο της πόλης, full εξοπλισμένο. Πληρ. τηλ. 6946402626 ώρες επικ. 09-00-14.00 και 18.00-22.00. ΧΑΟ101

ΑΠΟΘΗΚΗ-ΚΑΤΑΣΤΗΜΑ 40 τ.μ. στην οδό Σεμερτζίδη ιδανικό και για γραφείο ή κατάστημα τιμή 37.000 ευρώ. Πληρ. τηλ. 2241028838, 2241022943 ΑΟ54616

ΠΩΛΕΙΤΑΙ διώροφη κατοικία στο Γιαλό Σύμης. Πληρ. τηλ. 2241091372, ώρες καταστημάτων ΑΟ54464

ΠΩΛΕΙΤΑΙ διαμέρισμα τριάρι (2 υπν.) 75 τ.μ. α' ορόφου στην Σεμερτζίδη τιμή 32 εκ. - 94.000 ευρώ. Επίσης στην ίδια οικοδομή στο ισόγειο αποθήκη σαν κατάστημα 44 τ.μ. ιδανικό και για γραφείο. Τιμή 12,6 εκ. - 37.000 ευρώ. Πληρ. τηλ. 2241028838, 2241022943 ΑΟ53729

ΛΟΓΩ ΑΝΑΧΩΡΗΣΕΩΣ ΣΤΟ ΕΞΩΤΕΡΙΚΟ ΠΩΛΕΙΤΑΙ νεόδμητη πολυτελής βίλα κτισμένη σε πανοραμικό λόφο στη νότια πλευρά του Φιλερήμου σε οικόπεδο 4.200 τ.μ. πλήρως περιφραγμένο, με αυτόματη θυροτηλεόραση, ελαιόδενδρα, χλοοτάπητα 500 τ.μ. και πολύ ευχάριστη διαμόρφωση εξωτερικού χώρου. Η πολυτελής αυτή βίλα αποτελείται από δύο όμοιους και ανεξάρτητους ορόφους, συνολικής επιφάνειας 482 τ.μ. συν 240 τ.μ. σκεπασμένες βεράντες. Ολα τα υλικά εξωτερικής επένδυσης, γρανιτικά πλακάκια δαπέδου, τα ξύλινα κουφώματα και ντουλάπες από κερασιά, τα είδη υγιεινής και κουζίνας έχουν εισαχθεί από την Ιταλία. Η θέρμανση και ο κλιματισμός επιτυγχάνονται μέσω κεντρικής κλιματιστικής μονάδας με αεραγωγούς και πλήρη αυτοματισμό καθώς και εξαιρετικές θερμικές μονώσεις. Ο επάνω όροφος μπορεί να παραδοθεί και πλήρως επιπλωμένος. Η τιμή είναι διαπραγματεύσιμη μετά από επί τόπου επίσκεψη. Πληρ. τηλ. 2241048101, τηλ. και fax 2241048102 ΑΟ54535

ΠΩΛΕΙΤΑΙ ΕΠΩΝΥΜΗ ΕΠΙΧΕΙΡΗΣΗ ΜΕ ΕΙΔΗ ΟΙΚΙΑΚΗΣ ΧΡΗΣΕΩΣ ΣΤΟ ΚΕΝΤΡΟ ΤΗΣ ΡΟΔΟΥ (ΜΑΝΤΡΑΚΙ). ΠΛΗΡ. ΤΗΛ. 2241039333, 2241061809 ΠΟ54194

ΚΑΤΑΣΤΗΜΑΤΑ ΕΤΟΙΜΟΠΑΡΑΔΟΤΑ ΣΤΟ ΜΕΓΑΛΥΤΕΡΟ ΣΥΓΚΡΟΤΗΜΑ ΚΑΤΑΣΤΗΜΑΤΩΝ ΣΤΗΝ ΠΑΡΑΛΙΑΚΗ ΛΕΩΦΟΡΟ ΙΑΛΥΣΟΥ ΑΠ' ΕΥΘΕΙΑΣ ΑΠΟ ΤΟΝ ΚΑΤΑΣΚΕΥΑΣΤΗ ΠΟΛ. ΜΗΧΑΝΙΚΟ ΣΤΕΛΙΟ ΜΑΚΕΣΤΑ. ΕΞΑΣΦΑΛΙΣΗ ΔΑΝΕΙΟΥ, ΕΥΚΟΛΙΕΣ ΠΛΗΡΩΜΗΣ. ΑΠΟ 10.350.000 ΔΡΧ. ΠΛΗΡ. ΤΗΛ. 2241021347 ΧΠΟ205

εργασιες

ΟΔΗΓΟΣ, ζητείται από εμπορική εταιρία, με δίπλωμα Γ' κατηγορίας και να είναι γνώστης της αγοράς της Ρόδου. Πληρ. τηλ. 22410 32686. ΑΖ55069

ΓΥΝΑΙΚΑ για να βλέπει ένα ανδρόγυνο ηλικιωμένους. Προσφέρεται φαγητό, ύπνος και μισθός. Πληρ. τηλ. 22410 27858. ΑΖ55068

ΥΠΑΛΛΗΛΟΣ γραφείου για έκδοση μηχανογραφημένων παραστατικών πωλήσεων με γνώσεις EXCEL και εμπορικών προγραμμάτων, για απογευματινή εργασία. Πληρ. τηλ. 2241064620-2241064650 (17.00-21.00). Προσφέρεται και πρωϊνή απασχόληση. ΑΖ55067

ΖΗΤΟΥΝΤΑΙ: ΓΥΝΑΙΚΕΣ νέες, **διακοσμήτριες, μηχανικοί, δομικών ΤΕΙ, σχεδιάστριες, τελειόφοιτες τεχνικού λυκείου,** με γνώση Η/Υ AUTOCAD ή ARCHTECT PC, για μόνιμη εργασία από την εταιρία **ΤΕΧΝΟΜΑΡΚΕΤ Σιφωνιός Α.Ε. Πληρ. τηλ. 2241048304 κ. Ζωή ή κ. Γιώργο και ώρες 9 π.μ.-2 μ.μ.** ΑΖ55040

ΚΟΠΕΛΑ να εργασθεί στην καφετέρια ΕΠΩΝΥΜΟ ως σερβιτόρα για βραδυνή απασχόληση. Πληρ. τηλ. 22410 68550, κιν. 6974605065. ΑΖ55032

ΚΥΡΙΑ υπεύθυνη για ν' αναλάβει τη φύλαξη μωρού, κατά προτίμηση από περιοχή Τριαντών-Κρεμαστής. Πληρ. τηλ. 22410 94129, 6973778624. ΑΖ55033

ΣΕΡΒΙΤΟΡΑ για καφέ μπαρ στην Ιαλυσό. Πληρ. τηλ. 22410-94333, 6945961425 ΑΖ55021

ΜΑΣΤΟΡΟΙ ΕΜΠΕΙΡΟΙ, ΓΙΑ ΤΟΠΟΘΕΤΗΣΕΙΣ ΠΛΑΚΙΔΙΩΝ. ΜΙΣΘΟΣ ΙΚΑΝΟΠΟΙΗΤΙΚΟΣ. ΠΛΗΡ. ΤΗΛ. 6974239089 ΠΖ55015

ΠΩΛΗΤΕΣ ΠΟΥ ΝΑ ΜΙΛΟΥΝ ΑΓΓΛΙΚΑ - ΓΕΡΜΑΝΙΚΑ Ή ΙΤΑΛΙΚΑ Ή ΓΑΛΛΙΚΑ ΓΙΑ ΚΑΤΑΣΤΗΜΑ ΣΤΗΝ Π. ΠΟΛΗ. ΠΛΗΡ. ΤΗΛ. 6944613524 ΠΖ55005

ΑΙΣΘΗΤΙΚΟΣ για εργασία σε Ινστιτούτο Αισθητικής και **γυμναστής/τρια** για εργασία σε γυμναστήριο. Πληρ. τηλ. 22410-62481 ΑΖ55016

ΚΟΠΕΛΑ για να εργαστεί σε καφενείο παραδοσιακο. Πληρ. τηλ. 22410-26504 ΑΖ55006

ΚΥΡΙΕΣ από τη Ρόδο και τα χωριά για να εργασθούν με ελεύθερο ωράριο στην προώθηση ειδών ευρείας κατανάλωσης. Αμοιβή ποσοστά. Μεγάλη υποστήριξη από την εταιρεία μας!. Πληρ. τηλ. 22410-66767, 6946595500 ΑΖ55007

(Collection). ΠΩΛΗΤΡΙΕΣ με εμπειρία στο νεανικό ρούχο. Πληρ. τηλ. 22410-29611 ΑΖ55009

ΧΕΙΡΙΣΤΗΣ JCB (τσάπας), συντηρητής οχημάτων από τεχνική εταιρεία. Πληρ. τηλ. 2241098290, 2106846603. ΑΖ54974

ΠΩΛΗΤΡΙΑ ΕΩΣ 25 ΕΤΩΝ ΕΥΠΑΡΟΥΣΙΑΣΤΗ ΠΟΥ ΝΑ ΓΝΩΡΙΖΕΙ ΤΟΥΛΑΧΙΣΤΟΝ ΑΓΓΛΙΚΑ ΓΙΑ ΝΑ ΕΡΓΑΣΘΕΙ ΣΕ ΚΑΤΑΣΤΗΜΑ ΑΝΔΡΙΚΩΝ ΕΝΔΥΜΑΤΩΝ. ΩΡΑΡΙΟ ΕΡΓΑΣΙΑΣ ΚΑΤΑΣΤΗΜΑΤΩΝ. ΠΛΗΡ. ΤΗΛ. 2241070402 ΠΖ54850

ΨΑΧΝΕΤΕ ΔΟΥΛΕΙΑ. Η ΕΠΑΝΑΣΤΑΣΗ ΣΤΟ ΧΩΡΟ ΤΟΥ ΕΜΠΟΡΙΟΥ ΑΡΧΙΣΕ! ΣΑΣ ΠΡΟΤΕΙΝΟΥΜΕ ΝΑ ΔΗΜΙΟΥΡΓΗΣΕΤΕ ΜΙΑ ΕΠΙΧΕΙΡΗΣΗ ΜΕ ΤΟ ΣΥΝΤΡΟΦΟ ΣΑΣ, ΤΗΝ ΟΙΚΟΓΕΝΕΙΑ ΣΑΣ Ή ΤΟΥΣ ΦΙΛΟΥΣ ΣΑΣ, ΜΕ ΑΠΕΡΙΟΡΙΣΤΕΣ ΔΥΝΑΤΟΤΗΤΕΣ ΚΕΡΔΩΝ ΣΕ ΟΛΟ ΤΟΝ ΚΟΣΜΟ ΜΕΣΑ ΑΠΟ ΤΟ ΧΩΡΟ ΣΑΣ (ΤΟ ΣΠΙΤΙ Ή ΤΟ ΓΡΑΦΕΙΟ ΣΑΣ). ΧΩΡΙΣ ΠΡΟΗΓΟΥΜΕΝΗ ΕΜΠΕΙΡΙΑ. ΔΟΥΛΕΥΟΝΤΑΣ ΜΕ ΕΛΕΥΘΕΡΟ ΩΡΑΡΙΟ. ΚΑΘΟΛΟΥ ΡΙΣΚΟ. ΓΙΑ ΡΑΝΤΕΒΟΥ ΕΝΗΜΕΡΩΣΗΣ ΤΗΛΕΦΩΝΗΣΤΕ: ΚΙΝ. 6977946940 ΑΠΟ 7 ΤΟ ΠΡΩΙ ΕΩΣ 8 ΤΟ ΒΡΑΔΥ. (ΙΣΧΥΕΙ ΓΙΑ ΟΛΑ ΤΑ ΔΩΔΕΚΑΝΗΣΑ). ΠΖ54943

ΚΟΠΕΛΑ για να εργαστεί στο αναψυκτήριο TASTY CORNER για απογευματινή απασχόληση. Ωράριο 2-10 μ.μ.. Πληρ. τηλ. 2241032040. ΑΖ54971

ΜΑΡΑΓΚΟΣ για συνεργασία σε μόνιμη βάση, από κατάστημα επίπλων (για μερεμέτια). Πληρ. τηλ. 2241068850. ΑΖ54955

ΑΤΟΜΑ, άνω των 23 ετών, για απασχόληση 2-4 ώρες καθημερινώς (πρωί ή απόγευμα). Συνεργασία όλο το χρόνο. Κέρδη 1.500-3.000 ευρώ μηνιαίως (όχι ντήλερ-πλασιέ). Πληρ. τηλ. 6945518791 ΑΖ54947

ΕΜΠΕΙΡΟΣ ΨΗΣΤΗΣ - ΚΟΦΤΗΣ - ΤΥΛΙΧΤΗΣ ΓΙΑ ΜΟΝΙΜΗ ΕΡΓΑΣΙΑ ΣΕ ΚΕΝΤΡΙΚΟ ΨΗΤΟΠΩΛΕΙΟ ΤΗΣ ΡΟΔΟΥ. ΠΛΗΡ. ΤΗΛ. 2241070505, 2241029268 ΠΖ54939

ΖΗΤΟΥΝΤΑΙ ΠΕΠΕΙΡΑΜΕΝΟΙ ΚΤΙΣΤΕΣ ΚΑΙ ΣΟΒΑΤΖΗΔΕΣ ΚΑΙ ΜΕ ΔΕΙΓΜΑ ΕΡΓΑΣΙΑΣ. ΠΛΗΡ. ΤΗΛ. 6932437145, 2241034886 ΠΖ54896

ΖΗΤΕΙΤΑΙ ΜΑΣΕΡ Ή ΦΥΣΙΚΟΘΕΡΑΠΕΥΤΗΣ. ΠΛΗΡ. ΤΗΛ. 6946310106 ΠΖ54887

ΑΤΟΜΑ δραστήρια και δυναμικά από μεγάλη εταιρία στο χώρο του εμπορίου. Ημιαπασχόληση 1000 ευρώ, πλήρης απασχόληση 5000 ευρώ. Πληρ. τηλ. 2241030078, 6977472091 ΑΖ54718

ΖΗΤΕΙΤΑΙ συνέταιρος για εστιατόριο - bar στο Φαληράκι, μόνο σοβαρές προτάσεις. Πληρ. τηλ. 6934963202 ΑΖ54937

Από το συνεργείο αυτοκινήτων VW/Audi Maliarakis motorsport ζητούνται **2 ΜΗΧΑΝΙΚΟΙ** αυτ/των. Πληρ. τηλ. 22410 65290. ΑΖ54827

ΖΗΤΕΙΤΑΙ από τεχνικό γραφείο σχεδιαστής/σχεδιάστρια, αρχιτεκτονικού σχεδίου, με άριστο χειρισμό προγράμματος Η/Υ, AUTOCAD ή ARCHTECT PC Αποστείλατε στοιχεία και τηλέφωνα επικοινωνίας σας στο φαξ 2241085523 από 7 π.μ.-3 μ.μ. ΑΖ54905

ΓΥΜΝΑΣΤΗΣ/Α και **ΦΥΣΙΟΘΕΡΑΠΕΥΤΗΣ/Α** για μερική ή πλήρη απασχόληση σε γυμναστήριο. Πληρ. τηλ. 2241073712 ΑΖ54477

ΥΠΑΛΛΗΛΟΣ για μαγαζί χρωμάτων και εργαλείων. Απαραίτητα προσόντα γνώση και εμπειρία στα είδη χρωμάτων - μονωτικών και προπάντων όρεξη για δουλειά και προϋπηρεσία. Πληρ. τηλ. 2241025067, 2241063494 ΑΖ54831

Από κομμωτήριο στο κέντρο της πόλης **ΖΗΤΕΙΤΑΙ** έμπειρος κομμωτής /τρια για συνεργασία κατά την καλοκαιρινή σεζόν. Πληρ. τηλ. 6938443121 ΧΑΖ305

ΖΗΤΟΥΝΤΑΙ φυσιοθεραπευτές, μασέρ και γυμναστές. Πληρ. τηλ. 2241023110 ΑΖ54478

Εταιρεία τεχνικής και οικονομικής υποστήριξης, ειδικευμένη στη Διαχείριση Ευρωπαϊκών Προγραμμάτων, η οποία εδρεύει στην Ερμούπολη της Σύρου προκειμένου να στελεχώσει το γραφείο της στη Ρόδο

ΖΗΤΑΕΙ

Υπάλληλο γραμματειακής υποστήριξης με άριστες γνώσεις:
- Στη δακτυλογράφηση ελληνικού κειμένου
- Στο χειρισμό Microsoft Word, Excel, Ηλεκτρονικού Ταχυδρομείου (E-mail)
- Στην αρχειοθέτηση
- Στη διαχείριση γραφείου (πρωτόκολλο, αλληλογραφία, κλπ)
- Αγγλικής γλώσσας
- Επί πλέον προσόντα (π.χ. πτυχίο ΤΕΙ) θα συνεκτιμηθούν

Οι ενδιαφερόμενοι μπορούν να αποστείλουν έως **31-10-2003** πλήρες βιογραφικό σημείωμα, σημειώνοντας διεύθυνση και τηλέφωνο, συνοδευόμενο από αντίγραφα τίτλων σπουδών και φωτογραφία, με την ένδειξη **«Στελέχωση Γραφείου Ρόδου»** στη διεύθυνση
ΤΘ 314
851 00 Ρόδος

Φροντιστήριο Μέσης Εκπαίδευσης
ΖΗΤΑ
ΚΑΘΗΓΗΤΕΣ
Μαθηματικούς - Φυσικούς - Βιολόγους
Πληρ. τηλ. 6948509039, 22410-90233

ΖΗΤΕΙΤΑΙ
ΠΩΛΗΤΡΙΑ πεπειραμένη για την boutique ROUBETI UOMO
Πληρ. τηλ. 22410 75712, φαξ: 22410 32545

ΖΗΤΟΥΝΤΑΙ
ΠΩΛΗΤΡΙΕΣ
για να εργασθούν σε εμπορική εταιρεία με καταστήματα στο κέντρο της πόλεως. Δυνατότητα εξέλιξης μισθός κ.λπ. Ωράριο καταστημάτων.
Πληρ. τηλ. 2241074443

Pefki Islands Resort
ΠΑΡΑΝΤΑΙΣ ΠΕΥΚΟΙ ΛΙΝΔΟΣ Α.Ε.
ΛΙΝΔΙΑ ΠΕΥΚΟΙ ΛΙΝΔΟΣ Α.Ε.
ΠΕΥΚΟΙ-ΛΙΝΔΟΣ
Lindia Thalassa

ΖΗΤΟΥΝΤΑΙ

από τα ξενοδοχεία "PEFKI ISLANDS RESORT" ΚΑΙ "LINDIA THALASSA" στους Πεύκους ζητούνται για τη σαιζόν 2004 (01/05/02004-31/10/2004) οι ακόλουθες ειδικότητες:

1. **Προϊσταμένη Ορόφων** *(με προϋπηρεσία τελευταίων 6 ετών)*
2. **Βοηθός Λογιστηρίου** *(με γνώσεις SINGULAR)*
3. **Υπάλληλοι Υποδοχής**
4. **Πωλήτριες** *(με γνώση Η/Υ)*
5. **Μπάρμαν**
6. **Βοηθοί σερβιτόρου**
7. **Καμαριέρες**
8. **Βοηθός αποθηκάριου** *(με ανάλογη προϋπηρεσία)*
9. **Κηπουρός**
10. **Συντηρητής** *(γενικών γνώσεων και κλιματιστικών)*

Οι ενδιαφερόμενοι θα πρέπει να έχουνε καλή γνώση της Αγγλικής γλώσσας και προϋπηρεσία το λιγότερο 2 χρόνια.

Για την συμπλήρωση των αιτήσεων θα πρέπει ο/η ενδιαφερόμενος/η να έχει βιογραφικό και ή να απευθυνθεί στο Ξενοδοχείο "LINDIA THALASSA" καθημερινά 09.00-14.00 εκτός Κυριακής ή με **e-mail: pefkiislands@rho.forthnet.gr** ή ταχυδρομικώς: **ΧΕΙΜΑΡΑΣ 70 Α- ΡΟΔΟΣ 85100**
ΤΗΛ. 2244029380-2244048181 ΦΑΞ: 2244048416-2244048184

ΕΚΠΑΙΔΕΥΣΗ ΣΤΟΥΣ ΥΠΟΛΟΓΙΣΤΕΣ
@
Anosis
Computer Learning
ECDL
Ευρωπαϊκό Δίπλωμα Κατάρτισης Η/Υ
ΤΜΗΜΑΤΑ ΕΝΗΛΙΚΩΝ
- Ταχύρυθμα σεμινάρια 6 εβδομάδων επιπέδου ECDL Start
- Τρίμηνοι κύκλοι σπουδών για απόκτηση του Διπλώματος ECDL
- Επιδοτούμενα σεμινάρια επιχειρήσεων

Windows, Word, Excel, Powerpoint, Access, Internet, Frontpage, CorelDraw, κτλ

ΣΤ.ΚΩΤΣΙΑΔΗ 52 ΤΗΛ.78924
Υπεύθυνος Σπουδών
ΚΩΣΤΑΣ ΧΑΤΖΗΔΑΚΗΣ

ΑΝΑΚΟΙΝΩΣΗ ΜΑΘΗΜΑΤΑ
*** Computer ***
BOGDAMPM COMPUTER
ΕΓΓΡΑΦΕΣ ** ΤΩΡΑ **
Τμήματα για:
Παιδιά - Ενήλικες
Άριστους - Μαθητές
Επαγγελματίες
ECDL
Ανεύρεση Εργασίας
Διδάσκει πτυχιούχος Πανεπιστημίου Αμερικής
ΜΑΝΩΛΗΣ Ι. ΣΟΦΙΛΑΣ
Κοδριγκτώνος 91
Τηλ. (22410) 31761
ΠΙΣΤΟΠΟΙΗΤΙΚΟ ΓΝΩΣΕΩΝ
ΕΠΙΣΗΜΟ ΕΞΕΤΑΣΤΙΚΟ ΚΕΝΤΡΟ ΤΗΣ ECDL HELLAS

εργασιες

συνέχεια από την προηγούμενη

ΓΙΝΕΤΕ ΕΠΙΧΕΙΡΗΜΑΤΙΕΣ ΜΕΣΑ ΑΠΟ ΤΟΝ ΧΩΡΟ ΣΑΣ ΧΩΡΙΣ ΩΡΑΡΙΟ -ΑΦΕΝΤΙΚΟ (ΟΧΙ ΝΤΗΛΕΡ-ΥΠΑΛΛΗΛΟΙ) ΚΕΡΔΗ ΑΠΟ 500 ΕΥΡΩ - 10000 ΕΥΡΩ ΤΟ ΜΗΝΑ. ΠΛΗΡ. ΤΗΛ. 2310/419397 e-mail: www.my-e-business.com
ΠΖ54101

Η Οδική Βοήθεια Ρόδου HELLAS SERVICE **ΖΗΤΕΙ** συνεργάτες για την στελέχωση του τμήματος πωλήσεων. Απαραίτητα προσόντα: Ικανότητα επικοινωνίας, ευχάριστη προσωπικότητα, δίπλωμα οδήγησης οχήματος, προϋπηρεσία στο χώρο. Προσφέρονται: ανταγωνιστικό πακέτο αποδοχών (μισθός - προμήθεια - bonus), προοπτικές εξέλιξης, εξαιρετικό περιβάλλον εργασίας. Πληρ. Στ. Καζούλη 82, τηλ. (22410)22490
ΧΑΖ252

διαφορα

ΠΩΛΟΥΝΤΑΙ σε τιμή ευκαιρίας, λόγω ανακαινίσεως, διάφορα είδη οικιακής χρήσεως σε δική σας λογική προσφορά: PENTINA 4 1800 MHZ, σκληρός δίσκος 40 GB, 17 INCH MONITOR TNT 2 32 GRAPHIC GARD C.D. ROM, ευρώ 550,00. Οδός Ουρανίας Νο 38 (Θεμιστοκλέως Σοφούλη και Γράμμου, πλησίον 8ου Νηπιαγωγείου, και Νέα Παιδική Χαρά υπό ανέγερση. Κον Στέργο, τηλ. 22410 32296 από 10.00 π.μ.-10.00 μ.μ.
ΑΔ55072

ΠΩΛΟΥΝΤΑΙ: τραπεζαρία με 4 καρέκλες, μοντέρνα, μαύρη 90Χ90 και με άνοιγμα 180Χ90 σε καλή κατάσταση. Τιμή 230 ευρώ.
FOR SALE: Black modern diving room table and 4 chairs 90X90 opens 180X90 very good condition 230 euro. Πληρ. τηλ. 22410 74185.
ΑΔ55034

ΒΑΡΚΑ καμπινάτη 4.60 μ. τιμονιέρα χειριστήριο, μηχανή Toihatsu 18 ιππ. με τρέιλερ, βάση βοηθητικής μηχανής, και τέντα 2.000 ευρώ. Πληρ. τηλ. 6974867568.
ΑΔ55035

3 ΓΡΑΦΕΙΑ ξύλινα και με συρτάρια, 2 όρθιες βιβλιοθήκες το κάτω μέρος ντουλαπάκι. Τιμές συζητήσιμες. Πληρ. τηλ. 6932155284 μετά τις 10 π.μ.
ΑΔ55022

ΞΥΛΑ ΕΛΙΑΣ για τζάκι. Παραδίδονται στο σπίτι του αγοραστή. Πληρ. τηλ. 6944831195, κ. Γιώργο.
ΑΔ55011

ΕΠΑΓΓΕΛΜΑΤΙΚΟΣ ΕΞΟΠΛΙΣΜΟΣ ΣΕ ΑΡΙΣΤΗ ΚΑΤΑΣΤΑΣΗ ΓΙΑ ΑΝΑΨΥΚΤΗΡΙΟ - ΖΑΧΑΡΟΠΛΑΣΤΕΙΟ - CAFE. ΠΛΗΡ. ΤΗΛ. 6944613524
ΠΔ55010

ΠΩΛΟΥΝΤΑΙ ΑΠΟ ΞΕΝΟΔΟΧΕΙΟ Α) ΕΠΙΠΛΑ ΔΩΜΑΤΙΩΝ, Β) ΕΠΙΠΛΑ ΕΣΤΙΑΤΟΡΙΟΥ/ΜΠΑΡ, Γ) ΚΑΘΙΣΤΙΚΑ ΕΞΩΤΕΡΙΚΟΥ ΧΩΡΟΥ ΣΕ ΚΑΛΗ ΚΑΤΑΣΤΑΣΗ. ΠΛΗΡ. ΠΡΩΙΝΕΣ ΩΡΕΣ ΤΗΛ. 2241030607 κ. ΕΛΛΗ
ΠΔ54942

ΦΟΡΟΛΟΓΙΚΗ ταμειακή μηχανή DM-60. Πληρ. τηλ. 2241025420
ΑΔ54948

ΞΥΛΙΝΟ ΣΚΑΦΟΣ 11 μέτρα τύπου LIBERTY με μηχανή LISTER 110 HP, GPS, μηχανικός εργάτης, τιμή 6.000 ευρώ. Πληρ. τηλ. 6974068440
ΑΔ54929

Η/Υ PLATO PENTIUM IV, 1,7 GB RAM 522, δίσκο 40GB οθόνη VIBRANT 15" (flat) μικρόφωνο, εκτυπωτής EPSON STYLOUS, modem, ηχεία, mouse, πληκτρολόγιο, 900 ευρώ. Πληρ. τηλ. 6972537577
ΑΔ54922

ΠΩΛΟΥΝΤΑΙ καινούργια αχρησιμοποίητα παιδικά έπιπλα: α) σιφωνιέρα, β) κρεβατάκια, γ) γραφείο. Στην τιμή των 430 ευρώ. Πληρ. τηλ. 2244048086
ΑΔ54915

ΠΩΛΟΥΝΤΑΙ γερμανικά - ποιμενικά - Γιορκσάιρ-τεριέρ και Περσικές γάτες. Πληρ. τηλ. 6978643544
ΑΔ54877

ΣΚΑΦΟΣ OPEN 5,40 μηχανή MERCURY 115 με λίγες ώρες λειτουργίας. Πληρ. τηλ. 6972035803
ΑΔ54870

ΤΥΠΩΤΙΚΟ ΦΩΤΟΓΡΑΦΙΚΟ ΜΗΧΑΝΗΜΑ μάρκας FUJI 1101 σε πολύ καλή τιμή και επίσης βιτρίνες φωτογραφείου. Πληρ. τηλ. 2241095748
ΑΔ54853

ΒΑΡΚΑ πλαστική τρικάρινη ταχύπλοη 3,80Χ1,50 1.000,00 ευρώ. Πληρ. τηλ. 6946392413
ΑΔ54846

ΣΥΝΘΕΤΟ έπιπλο. Τιμή 300 ευρώ. Πληρ. τηλ. 6932086635
ΑΔ54693

ΓΙΑ ΤΥΠΟΓΡΑΦΟΥΣ: ΠΩΛΕΙΤΑΙ ΠΙΕΣΤΗΡΙΟ OFFSET AUTO MULTI (30Χ42) ΚΑΙ ΜΗΧΑΝΗΜΑ ΓΙΑ ΚΑΤΑΣΚΕΥΗ ΣΦΡΑΓΙΔΩΝ. ΚΑΙ ΤΑ ΔΥΟ ΜΑΖΙ ΣΤΗΝ ΜΟΝΑΔΙΚΗ ΤΙΜΗ ΤΩΝ 4.500 ΕΥΡΩ!!! ΠΛΗΡ. ΤΗΛ. 6937756878 κ. ΝΙΚΟ
ΧΠΔ201

ΜΙΚΡΟΕΠΙΠΛΑ ΠΩΛΟΥΝΤΑΙ συρταριέρες-παπουτσοθήκες, κρεμάστρες-καθρέπτες; ντουλάπες, κομοδίνα, κρεβάτια, σύνθετα, τραπέζια, καρέκλες, γραφεία, έπιπλα κουζίνας, πάγκοι, χρώματα, πλακάκια, φελιζόλ κ.ά. σε τιμές μοναδικές στο 5ο χλ. Ρόδου-Λίνδου, Πλατής - ΡΟΔΟΧΡΩΜ τηλ. 2241062037, 2241065065
ΑΔ52956

ΠΩΛΕΙΤΑΙ ΤΑΧΥΠΛΟΟ ΣΚΑΦΟΣ BEST 4,85 ΜΕΤΡ. ΜΕ ΤΡΕΪΛΕΡ ΚΑΙ ΜΗΧΑΝΗ ΥΑΜΑΗΑ 80 HP, ΣΕ ΑΡΙΣΤΗ ΚΑΤΑΣΤΑΣΗ. ΠΛΗΡ. ΤΗΛ. 2241085231-6945461564.
ΧΠΔ707

μαθήματα

ΦΟΙΤΗΤΡΙΑ ΠΑΝΕΠΙΣΤΗΜΙΟΥ ΑΙΓΑΙΟΥ ΠΑΡΑΔΙΔΕΙ ΜΑΘΗΜΑΤΑ ΣΕ ΠΑΙΔΙΑ ΔΗΜΟΤΙΚΟΥ. ΤΙΜΗ 6 ΕΥΡΩ/ΩΡΑ. ΠΛΗΡ. ΤΗΛ. 6978814753
ΠΜ54925

ΚΑΘΗΓΗΤΗΣ ΓΕΡΜΑΝΙΚΩΝ με μεταπτυχιακό στην Μεθοδολογία - Διδακτική, παραδίδει μαθήματα σε όλα τα επίπεδα. Πληρ. τηλ. 6979225074, 2241068952 κ. Παπανικολάου
ΑΜ54904

ΦΥΣΙΚΗ - ΧΗΜΕΙΑ - ΜΑΘΗΜΑΤΙΚΑ. Ιδιαίτερα ή σε γκρουπ 2-3 ατόμων. Τιμές χαμηλές. Πληρ. τηλ. 2241078578, 2241070428, 6946333220
ΑΜ54894

ΦΙΛΟΛΟΓΟΣ ΚΑΘΗΓΗΤΗΣ με πολυετή πείρα παραδίδει ιδιαίτερα μαθήματα σε μαθητές Γυμνασίου-Λυκείου. Πληρ. τηλ. 2241078639
ΑΜ54892

ΚΑΘΗΓΗΤΡΙΑ ΓΕΡΜΑΝΙΚΗΣ ΦΙΛΟΛΟΓΙΑΣ πτυχιούχος Αριστοτελείου Πανεπιστημίου Θεσσαλονίκης, παραδίδει μαθήματα όλων των επιπέδων. Πληρ. τηλ. 2241036745, 6978019323
ΑΜ54828

ΚΑΘΗΓΗΤΡΙΑ ΑΓΓΛΙΚΩΝ με 20ετή πείρα με μητρική γλώσσα την Αγγλική με άριστη προφορά, παραδίδει ιδιαίτερα μαθήματα σε μεμονωμένους ή σε μικρά γκρουπ (4 ατόμων) ή σε ενηλίκες για να μάθουν την γλώσσα για τη δουλειά τους, ή τα παιδιά της πρώτης τάξης του Δημοτικού, σε αρχάριους και προχωρημένους με εξασφαλισμένη επιτυχία εξετάσεων FIRST CERTIFICATE (LOWER), PROFICIENCY και το ΚΡΑΤΙΚΟ ΠΙΣΤΟΠΟΙΗΤΙΚΟ ΓΛΩΣΣΟΜΑΘΕΙΑΣ. Υπεύθυνη εργασία και τιμές λογικές. Πληρ. τηλ. 2241075959, 6972912196
ΑΜ54891

ΚΑΘΗΓΗΤΡΙΑ ΙΤΑΛΙΚΩΝ κάνει μαθήματα ιδιαίτερα και στο σπίτι σας. Για περισσότερες πληρ. τηλ. στην IVANA NARDI τηλ. 6974206843
ΑΜ54873

ΠΑΡΑΔΙΔΟΝΤΑΙ μαθήματα σε παιδιά δημοτικού. Πληρ. τηλ. 6937379699.
ΑΔ54949

ΣΧΟΛΗ ΟΔΗΓΩΝ
ΠΟΡΤΣΕΛΛΗΣ ΣΤΕΦΑΝΟΣ
Διπλ. εκπαιδευτής υποψηφίων οδηγών μέλος της Ε.Σ.Ο.Ρ. Ο.Ε.

- Διπλώματα αυτοκινήτου, μοτοσικλέτας, φορτηγού, λεωφορείου, νταλίκας
- Αναθεωρήσεις ληγμένων αδειών
- Θεωρητικά μαθήματα ΚΟΚ και Μηχανολογίας
- Μετατροπές ξένων διπλωμάτων σε ελληνικά
- Διπλώματα αυτόματου αυτοκινήτου



ΝΕΑ ΔΙΕΥΘΥΝΣΗ: ΕΘΝΙΚΗΣ ΑΝΤΙΣΤΑΣΗΣ 73 (ΠΡΩΗΝ ΑΝΝΗΣ ΜΑΡΙΑΣ)
ΤΗΛ. 2241034497, 6945463635

ΞΕΝΑΚΗΣ
ΑΥΤΟΚΙΝΗΤΑ
Audi
CAR EXPERTS

1. **AUDI A4 1800 TURBO CC 150 HP** μοντ. 1998, (ABS, υδρ. τιμόνι, 2 αερόσακοι, 4 ηλ. παράθυρα, κεντρικό κλείδωμα, ηλεκ. καθρέπτες, **air condition** ηχοσύστημα, ζάντες αλουμινίου, αεροτομή, ελατήρια, αμορτισέρ BIELSTEIN, συναγερμός)
2. **AUDI A3 1600 CC** μοντ. 2000, (ABS, υδρ. τιμόνι, 4 αερόσακοι, ηλ. παράθυρα, κεντρικό κλείδωμα, ηλεκ. καθρέπτες, **air condition,** ηχοσύστημα)
3. **VW POLO -1000 CC BASIS** μοντ. 1997
4. **VW GOLF - 1400 CC GENARATION** μοντ. 2002, (ABS, υδρ.τιμόνι, 4 αερόσακοι, 4 ηλ. παράθυρα, κεντρικό κλειδωμα, ηλεκ. καθρέπτες, **climatronic** ηχοσύστημα, αεροτομή, ζάντες αλουμινίου 16')
5. **VW GOLF - 1400 CC** μοντ. 2000, 3ΘΥΡΟ, (ABS, υδρ. τιμόνι, 4 αερόσακοι, 4 ηλ. παράθυρα, κεντρικό κλείδωμα, ηλεκ. καθρέπτες, **air condition** ηχοσύστημα, αεροτομή, συναγερμός)
6. **VW GOLF - 1400 CC** μοντ. 2000, 3ΘΥΡΟ, (ABS, υδρ. τιμόνι, 4 αερόσακοι, ηλ. παράθυρα, κεντρικό κλείδωμα, ηλεκ. καθρέπτες, **air condition**, ηχοσύστημα.)
7. **VW GOLF - 1400 CC** μοντ. 1999, 3ΘΥΡΟ, (ABS, υδρ. τιμόνι, 4 αερόσακοι, ηλ. παράθυρα, κεντρικό κλείδωμα, ηλεκ. καθρέπτες, **air condition**, ηχοσύστημα, SET Spoiler Zender, Εξάτμιση, Amortiser Bielstein)
8. **VW GOLF III-1400 CC** μοντ. 1994, 4ΘΥΡΟ (υδρ. τιμόνι, κεντρικό κλείδωμα, συναγερμος, ηχοσύστημα.)
9. **OPEL ASTRA - 1400 CC** μοντ. 2000, (υδρ. τιμόνι, 2 αερόσακοι, 2 ηλ., παράθυρα, κεντρικό κλείδωμα, **air condition**, ηχοσύστημα.)
10. **OPEL ASTRA- 1200 CC** μοντ. 2001, (υδρ. τιμόνι, αερόσακοος οδηγού, **air condition**, ηχοσύστημα.)
11. **FIAT PUNTO 1242 CC** μοντ. 1994, 5ΘΥΡΟ (προβολείς ομίχλης, ηχοσύστημα.)
12. **FIAT PUNTO SPORTING - 1200 CC** μοντ. 2000, 5ΘΥΡΟ (αερόσακος οδηγού, ηλεκτρ. παράθυρα, κεντρικό κλείδωμα, ηχοσύστημα, ζάντες αλουμινίου).
13. **LANCIA δ- 1400 CC** μοντ. 1993, (αερόσακος οδηγού, ηλεκτρ. παράθυρα, κεντρικό κλείδωμα, ηχοσύστημα)
14. **RENAULT CLIO - 1400 CC** μοντ. 1996, 5ΘΥΡΟ (υδρ. τιμόνι, 2 ηλ.. παράθυρα, κεντρικό κλείδωμα, ηλε., **air condition**, ηχοσύστημα))
15. **CITROEN AX** 1100 cc μοντέλο 1993, 5θυρο
16. **VW CADDY YAN-1900 CC DIESEL** μοντ. χρώμα λευκό

Η εταιρεία μας εισάγει οχήματα όλων των κατασκευαστών και όλων των τύπων σε κλούβες, φορτηγά και οχήματα μεταφοράς προσωπικού

ΞΕΝΑΚΗΣ ΛΙΝΔΟΥ 238 - Τηλ. 2241061600
www.xenakisautos.gr

Μια πρόταση για όλους τους επαγγελματίες

Η 3Τ ΑΕΒΕ σας ανοίγει δρόμο με τις μακροχρόνιες μισθώσεις αυτοκινήτων γρήγορα και σωστά, προσφέροντας σας περισσότερα πλεονεκτήματα.

***ΕΠΩΦΕΛΗΘΕΙΤΕ ΤΩΡΑ** από τα δυναμικά μας προγράμματα και αποκτήστε το αυτοκίνητο που επιθυμείτε για σας και για τον στόλο της εταιρίας σας.*

8 σημαντικοί λόγοι που σας συμφέρουν!

1. **Το 100% των μισθωμάτων** μπαίνουν στα έξοδα της επιχείρησής σας
2. **Εχετε φορολογική απαλλαγή** από τα τεκμήρια αγοράς (πόθεν έσχες)
3. **Αποκτάτε αυτοκίνητο χωρίς προκαταβολή** διατηρώντας το κεφάλαιο σας
4. **Πλήρη απαλλαγή από κόστος συντήρησης**
5. **Εχετε πάντα καινούργιο αυτοκίνητο.** Με την λήξη της μίσθωσης μπορείτε να το αντικαταστήσετε
6. **Αποδέσμευση κεφαλαίων** που θα θέλατε για την αγορά του αυτοκινήτου, αξιοποιώντας τα σε άλλους παραγωγικούς τομείς
7. **Εχετε κεφαλαιακή ρευστότητα** αφού μπορείτε να πουλήσετε τοα υτοκίνητο και να το εκμισθώσετε πάλι (Lease back)
8. **Εξοικονόμηση χρόνου και χρήματος** για σας και την επιχείρησή σας

Γιατί να αγοράσετε ένα αυτοκίνητο όταν μπορείτε να το ενοικιάσετε;

3Τ ΑΕΒΕ
6ο χλμ. Ρόδου-Λίνδου, Ρόδος
Τηλ. 2241068000 • fax 2241068010

AUTO ΕΠΙΛΟΓΕΣ
ΚΟΥΚΟΥΡΑΣ ΑΛΕΞΑΝΔΡΟΣ
ΛΕΩΦ. ΡΟΔΟΥ-ΛΙΝΔΟΥ 255 • ΤΗΛ. (22410)60910
www.autoepiloges.com

ΑΓΟΡΑ-ΠΩΛΗΣΗ-ΑΝΤΑΛΛΑΓΗ ΜΕΤΑΧΕΙΡΙΣΜΕΝΩΝ ΑΥΤΟΚΙΝΗΤΩΝ

1. **AUDI A4 1600 cc, μοντ. 2000, μπλε**
-κεντρ. κλειδ., ηλ. παράθ., υδρ. τιμόνι, klima, αεροσ. οδηγού-συνοδηγού, ζάντες αλουμινίου, προβ. ομίχλης και ηχοσύστημα.
2. **BMW 316, 1800 cc, μοντ. 1992, 140 hp , μαύρο**
- κεντ. κλειδ., ηλ. παράθ., υδρ. τιμόνι, ζάντες αλουμινίου, προβ. ομίχλης και ηχοσύστημα.
3. **FIAT PUNTO, GT, 1400 cc, 136 HP, TURBO, μοντ. 1995, μαύρο**
-κεντρ. κλειδ., ηλ. παράθ., υδρ. τιμόνι, air condition, αερόσακος. οδηγού, ζάντες αλουμινίου, προβ. ομίχλης και ηχοσύστημα.
4. **DAEWOO LANOS 1400 cc, μοντ. 2001, μπορντώ**
- κεντρ. κλειδ., ηλ. παράθ., υδρ. τιμόνι, air condition και ηχοσύστημα
5. **FORD FOCUS 1400 cc, μοντ. 2001, μπλε**
- κεντρ. κλειδ., ηλ. παράθ., υδρ. τιμόνι, A/C, αεροσ. οδηγού-συνοδηγού, ABS και ηχοσύστημα.
6. **ALFA ROMEO 164 TURBO, 2000 cc, μοντ. 1995,**
- κεντρ. κλειδ., ηλ. παράθ., υδρ. τιμόνι, A/C, αερόσακοι, ABS, δερμάτινο σαλόνι, ζάντες αλουμινίου και ηχοσύστημα.
7. **FIAT BRAVA, 1242 cc., μοντ. 2000, μαύρο**
-κεντρ. κλειδ., ηλ. παράθ., υδρ. τιμόνι, A/C, αεροσ. οδηγού-συνοδηγού, ABS, και ηχοσύστημα.
8. **AUDI A3 1600 cc, μοντ. 1997, ασημί**
- κεντρ. κλειδ. ηλ. παράθ., υδρ. τιμόνι, ζάντες αλουμινίου και ηχοσύστημα
9. **ROVER 414, 1400 cc, μοντ. 1995, μαύρο**
- αεροσ. οδηγού-συνοδηγού, ABS, κεντρ κλειδ. ηλ. παράθ., υδρ. τιμόνι, ηλιοροφή και ηχοσύστημα.
10. **FIAT BRAVO 20V, 2000 cc, 169 HP, μοντ. 1998 κόκκινο**
-κεντρ. κλειδ., ηλ. παράθ., υδρ. τιμόνι, klima, αεροσ. οδηγού-συνοδηγού, ζάντες αλουμινίου, προβ. ομίχλης, αεροτομή, ηλιοροφή και ηχοσύστημα.
11. **SEAT IBIZA 1000 cc, μοντ. 1999, μαύρο**
- κεντρ. κλειδ., ηλ. παράθ., υδρ. τιμόνι, ζάντες αλουμινίου και ηχοσύστημα.
12. **OPEL VECTRA, 1600 cc, μοντ. 1992, μπορντώ**
-υδρ. τιμ. και ηχοσύστημα.
13. **RENAULT 19 CABRIO, 1800 cc, μοντ. 1993, μαύρο**
-κεντρ. κλειδ., ηλ. παράθ., υδρ. τιμ. και ηχοσύστημα.
14. **AUDI A4 1800 cc, TURBO, μοντ. 1995, ασημί**
- κεντρ. κλειδ., ηλ. παράθ., υδρ. τιμόνι, klima, ABS, ABG, ζάντες αλουμινίου και ηχοσύστημα
15. **VW GOLF 1400 cc, μοντ. 1996, λευκό**
- κεντρ. κλειδ., ηλ. παράθ., υδρ. τιμόνι, ζάντες αλουμινίου και ηχοσύστημα

ΑΠΟ 0% ΠΡΟΚΑΤΑΒΟΛΗ ΕΩΣ 60 ΜΗΝΙΑΙΕΣ ΔΟΣΕΙΣ
ΜΕ ΤΑ ΧΑΜΗΛΟΤΕΡΑ ΕΠΙΤΟΚΙΑ ΤΗΣ ΑΓΟΡΑΣ

εργασιες

συνέχεια από την προηγούμενη

ΜΑΘΗΜΑΤΑ ΑΓΓΛΙΚΩΝ ΚΑΤ' ΟΙΚΟΝ. ΤΑΧΥΡΥΘΜΑ ΤΜΗΜΑΤΑ ΑΡΧΑΡΙΩΝ, ΤΜΗΜΑΤΑ ΣΕ ΟΛΑ ΤΑ ΕΠΙΠΕΔΑ. ΚΕΡΔΙΣΤΕ ΧΡΟΝΟ ΚΑΙ ΧΡΗΜΑΤΑ. ΔΩΡΕΑΝ ΤΕΣΤ ΚΑΤΑΤΑΞΗΣ, ΤΟ ΠΡΩΤΟ ΜΑΘΗΜΑ ΔΩΡΕΑΝ. ΑΠΟ 1η ΝΟΕΜΒΡΙΟΥ ΕΝΤΑΤΙΚΑ ΤΜΗΜΑΤΑ ΞΕΝΟΔ/ΛΩΝ. ΤΙΜΕΣ ΛΟΓΙΚΕΣ. ΠΛΗΡ. ΤΗΛ. 22410 66829, ΚΙΝ. 6978605445.
ΠΜ54624

ΜΑΘΗΜΑΤΙΚΑ: Έμπειρος καθηγητής παραδίδει ιδιαίτερα μαθήματα μαθηματικών σε μαθητές Γυμνασίου, Α', Β', Γ' Λυκείου-ΤΕΕ. Πληρ. Στάθης Ορφανός τηλ. 6945953570 και 22410 29315.
ΑΜ54826

πωλησεις αυτοκινητων & μοτοσικλετων

ΤΖΙΠ μάρκας DAIHATSU FEROZA μοντέλο 1996, 1600 cc, σε άριστη κατάσταση. Δεκτός κάθε έλεγχος. Τιμή 6.500 ευρώ. Γίνεται και με χρηματοδότηση. Πληρ. τηλ. 6945486325.
ΑΟ55071

ΤΖΙΠ DAEWOO KORANDO MERCEDES 4Χ4, 2000 cc, μοντ. 98, 60.000 χλμ., υδραυλικό τιμόνι, Α.C, ηλεκτρικά παράθυρα, κλειδαριές, καθρέπτες, ράδιο CD, ζάντες αλουμινίου, ηλεκτρική οροφή. Πληρ. τηλ. 6932085514.
ΑΑ55070

ΦΟΡΤΗΓΟ MERCEDES ΑΝΑΤΡΕΠΟΜΕΝΟ ΤΥΠΟΣ 1619 ΜΕ ΤΡΗΤΟΙΣ. ΠΛΗΡ. ΤΗΛ. 6942408464.

LANCIA Y 10 μοντέλο 1991 σε άριστη κατάσταση στη τιμή των 1.000 ευρώ. Πληρ. τηλ. 6937756874. ΑΑ55052

NISSAN ALMERA 1,4 cc, 1999 με ABS, 4Α/Β, AC, ηλ. παράθυρα, καθρέπτες, συναγερμό, προβολείς ομίχλης σε άριστη κατάσταση. Πληρ. τηλ. 6972327215.ΑΑ55036

CITROEN AX FIRST 1.1 cc, μοντέλο 1991, καταλυτικό σε καλή κατάσταση και προσιτή τιμή. Πληρ. τηλ. 6942445549.

HARLEY DAVINSON 1200 cc μοντέλο '98 σε άριστη κατάσταση σε πολύ καλή τιμή. Πληρ. τηλ. 6944910033. ΑΑ55037

BMW 316 σε άριστη κατάσταση. Πληρ. τηλ. 6947076848.
ΑΑ55038

SEAT IBIZA 1.400 cc, μοντέλο '96, με ραδιο-cd-ζάντες αλουμινίου, σε πολύ καλή κατάσταση. Τιμή 5.000 ευρώ. Πληρ. τηλ. 6946616830 (ιδιώτης). ΑΑ55039

PEUGEOT 106 Rally, μοντ. '95, 1300cc, σε άριστη κατάσταση, με 66.000 χλμ. Πληρ. τηλ. 6945392933 ΑΑ55003

DAEWOO LANOS 1400cc, Air condition, υδραυλικό τιμόνι, ηλεκτρικά παράθυρα, μεταλλικό χρώμα, χρονολογία Οκτώβριος 2000, εγγύηση αντιπροσωπείας μέχρι και το 2006, όλα τα σέρβις στην Daewoo, σε άριστη κατάσταση, 34.000 χλμ. Τιμή 7.200 ευρώ. Πληρ. 6932776764, Νίκος
ΑΑ55004

CITROEN ΧΑΝΤΙΑ 1800 ΚΥΒΙΚΑ 16ΒΑΛΒΙΔΟ ΜΟΝΤΕΛΟ '96 ΜΕ ΦΟΥΛ EXTRA. ΣΕ ΑΡΙΣΤΗ ΚΑΤΑΣΤΑΣΗ. ΤΙΜΗ 8.400 ΕΥΡΩ. ΠΛΗΡ. ΤΗΛ. 6937224999
ΠΑ54847

ΤΡΑΚΤΕΡ STAYER 64 ΙΠΠΩΝ ΔΙΠΛΟ, ΔΕΝΤΡΟΚΟΜΙΚΟ ΚΑΘΩΣ ΚΑΙ ΑΡΟΤΡΟ, ΦΡΕΖΑ ΚΑΙ ΚΑΛΛΙΕΡΓΗΤΗΣ. ΕΠΙΣΗΣ ΚΑΙ ΑΝΤΛΙΑ ΝΕΡΟΥ ΣΕ ΑΡΙΣΤΗ ΚΑΤΑΣΤΑΣΗ. ΠΛΗΡ. ΤΗΛ. 6944812201. ΠΑ54967

ΕΠΑΓΓΕΛΜΑΤΙΚΟ ΑΥΤΟΚΙΝΗΤΟ με ψυγείο FIAT FIORINO. Πληρ. τηλ. 6934963202
ΑΑ54935

FORD ESCORT, μοντέλο 94 υδραυλικό τιμόνι, ηλεκτρικά παράθυρα, τιμή 2.500 ευρώ. Πληρ. τηλ. 6946949978 και 2241097039 κ. Νίκος. ΑΑ54961

OPEL VECTRA 1600 c.c. 5θυρών 1998 73.000km ABS, διπλός αερόσακος, ηλεκτρικά τζάμια, καθρέπτες, λάστιχα 2003, ανάρτηση Bilstein. Πληρ. τηλ. 6974344004. Γίνονται ευκολίες. ΑΑ54956

ΑΥΤΟΚΙΝΗΤΟ τρακαρισμένο αλλά η μηχανή και το εσωτερικό σε πολύ καλή κατάσταση FORD TRANSIT 2000 cc, συζητήσιμη η τιμή του. Πληρ. τηλ. 6946663154
ΑΑ54941

ΜΗΧΑΝΗ PIAGGIO 125 HEXAGON με 4.000 χλμ. ενός χρόνου. (Τιμή πάνω από 2000 ευρώ) σε άριστη κατάσταση. Πληρ. τηλ. 6946663154 ΑΑ54940

ΠΩΛΕΙΤΑΙ NISSAN COUPE ΔΙΠΟΡΤΟ ΜΟΝΤ. '90 1600 CC ΜΕ ΡΑΔΙΟΚΑΣΕΤΟΦΩΝΟ, ΖΑΝΤΕΣ ΑΛΟΥΜΙΝΙΟΥ, AIR CONDITION, ΠΕΡΑΣΜΕΝΟ ΑΠΟ ΚΤΕΟ. ΠΟΛΥ ΚΑΛΗ ΚΑΤΑΣΤΑΣΗ ΚΑΙ ΤΙΜΗ ΕΥΚΑΙΡΙΑΣ. ΔΕΚΤΟΣ ΚΑΘΕ ΕΛΕΓΧΟΣ. ΠΛΗΡ. ΤΗΛ. 22410 29718. ΠΑ54816

ΠΩΛΟΥΝΤΑΙ ΤΑ ΚΑΤΩΘΙ ΑΥΤΟΚΙΝΗΤΑ ΣΕ ΑΡΙΣΤΗ ΚΑΤΑΣΤΑΣΗ ΣΕ ΠΡΟΣΙΤΕΣ ΤΙΜΕΣ ΜΕ ΕΥΚΟΛΙΕΣ ΠΛΗΡΩΜΗΣ (0 ΠΡΟΚΑΤΑΒΟΛΗ ΩΣ 60 ΔΟΣΕΙΣ). ΔΕΚΤΟΣ ΚΑΘΕ ΕΛΕΓΧΟΣ. FIAT SEICENTO MONT. 2000 4.110 ΕΥΡΩ, FIAT SEICENTO MONT. 2001 4.850 ΕΥΡΩ, DAEWOO MATIZ MONT. 2001, 4.550 ΕΥΡΩ, FIAT SEICENTO OPEN MONT. 2001 4.700 ΕΥΡΩ, FIAT PUNTO 1,2 A/C MONT. 2001 6.310 ΕΥΡΩ, OPEL CORSA 1,0 A/C MONT. 2001 6.900 ΕΥΡΩ, SEAT CORDOBA 1,4 A/C MONT. 2001, 7.350 ΕΥΡΩ, FORD FOCUS 1,4 A/C MONT. 2001 10.300 ΕΥΡΩ. FIAT BRAVA 1,4 A/C MONT. 1998 5.900 ΕΥΡΩ, RENAULT TWINGO OPEN MONT. 2000 4.400 ΕΥΡΩ, RENAULT TWINGO A/C OPEN MONT. 2001 5.900 ΕΥΡΩ, NISSAN SERENA BUS A/C MONT. 2000 13.000 ΕΥΡΩ. ΠΛΗΡ. ΤΗΛ. 2241098200, 2241025888, Ή ΣΤΗΝ ΕΚΘΕΣΗ ΣΤΟ 12ο ΧΛΜ. ΡΟΔΟΥ-ΚΑΜΕΙΡΟΥ. ΣΥΓΚΡΟΤΗΜΑ HERTZ ΕΝΟΙΚ. ΑΥΤ/ΤΩΝ
ΠΑ54912

ΠΩΛΟΥΝΤΑΙ ΑΠΟ ΤΗΝ ΕΠΙΧΕΙΡΗΣΗ BUTTERFLY RENT A MOTO ΜΟΤ/ΤΑ ΚΑΙ ΜΟΤ/ΤΕΣ ΣΕ ΑΡΙΣΤΗ ΚΑΤΑΣΤΑΣΗ ΚΑΙ ΣΕ ΠΟΛΥ ΚΑΛΕΣ ΤΙΜΕΣ. Α) SCOOTER PIAGGIO ΤΥΠΟΥ NRG 50 cc, Β) VESPA PIAGGIO ΑΥΤ/ΤΗ 125 cc, Γ) SUZUKI (ENDURO) DR 200 cc ΜΕ MIZA, Δ) YAMAHA VIRAGO 250 cc (ΤΣΟΠΕΡ), Ε) HONDA ENDURO CRM 125 cc. ΠΛΗΡ. ΤΗΛ. 2241021330, 6974123843
ΠΑ54805

ΕΥΚΑΙΡΙΑ ΠΩΛΕΙΤΑΙ αυτοκίνητο MITSUBISHI LANCER στην τιμή των 1000 ευρώ. Πληρ. τηλ. 2241073534 ΑΑ54910

MERCEDES 200 MONT. '79 ΣΕ ΚΑΛΗ ΚΑΤΑΣΤΑΣΗ. ΤΙΜΗ 1700 ΕΥΡΩ. ΠΛΗΡ. ΤΗΛ. 2241085231 ΩΡΕΣ 09.30-14.30
ΧΠΑ707

ΠΩΛΟΥΝΤΑΙ ΜΕΤΑΧΕΙΡΙΣΜΕΝΑ ΦΟΡΤΗΓΑ ΑΥΤΟΚΙΝΗΤΑ ΕΙΣΑΓΩΓΗΣ ΟΛΩΝ ΤΩΝ ΤΥΠΩΝ, ΠΑ ΑΓΡΟΤΙΚΗ ΚΑΙ ΕΠΑΓΓΕΛΜΑΤΙΚΗ ΧΡΗΣΗ, ΚΑΘΩΣ ΕΠΙΣΗΣ ΚΑΙ Ι.Χ. ΕΠΙΒΑΤΙΚΑ. ΕΤΟΙΜΟΠΑΡΑΔΟΤΑ Ή ΚΑΤΟΠΙΝ ΠΑΡΑΓΓΕΛΙΑΣ. ΜΕ ΤΙΜΕΣ ΓΕΡΜΑΝΙΑΣ. ΠΑΡΕΧΟΥΜΕ ΓΡΑΠΤΗ ΕΓΓΥΗΣΗ ΕΝΟΣ ΧΡΟΝΟΥ. ΕΙΣΑΓΩΓΕΙΣ ΜΕΤΑΧΕΙΡΙΣΜΕΝΩΝ ΑΥΤΟΚΙΝΗΤΩΝ: Δ. ΜΠΟΥΝΤΟΥΡΗΣ-Ε. ΠΑΠΑΠΟΣΤΟΛΟΥ Ο.Ε. ΕΚΘΕΣΗ: ΕΘΝΙΚΗ ΟΔΟΣ ΛΑΡΙΣΑΣ-ΙΩΑΝΝΙΝΩΝ, ΤΡΙΚΑΛΑ ΘΕΣΣΑΛΙΑΣ, ΤΗΛΕΦΩΝΑ: 24310-74709, 24310-27008, ΚΙΝ.: 6974456200-6977395269

γνωριμιες

ΝΕΑ! Ομορφη με καλό χαρακτήρα, **ΖΗΤΑΕΙ** εμφανίσιμο άντρα για γνωριμία επιπέδου και ό,τι προκύψει!! Πληρ. τηλ. 6972385958
ΑΓ54938

προσφορες εργασίας

ΜΟΝΩΣΕΙΣ ταρατσών, τοίχων σε πολύ καλή τιμή. Πληρ. τηλ. 6947798957. ΑΡ55050

ΚΥΡΙΑ διπλωματούχος μασέρ κάνει θεραπευτικό, κλασσικό, χαλαρωτικό, αθλητικό, αισθητικό μασάζ με αρωματοθεραπεία, μασάζ αδυνατίσματος, ρέικι και σιάτσου. Πληρ. τηλ. 22410 20833, 6932501924. ΑΡ55051

ΚΟΠΕΛΑ ζητά εργασία ως σερβιτόρα - μπαργούμαν, για καφετέρια - μπαρ μέσα στην πόλη της Ρόδου. Προϋπηρεσία 5 χρόνια. Πληρ. τηλ. 6976725622
ΑΡ55008

ΦΥΣΙΚΟΘΕΡΑΠΕΥΤΡΙΑ. ΠΤΥΧΙΟΥΧΟΣ ΤΩΝ Τ.Ε.Ι. ΑΘΗΝΩΝ ΑΝΑΛΑΜΒΑΝΕΙ ΚΑΤ' ΟΙΚΟΝ ΘΕΡΑΠΕΙΕΣ ΣΕ ΑΤΟΜΑ ΜΕ ΝΕΥΡΟΛΟΓΙΚΕΣ ΒΛΑΒΕΣ (ΗΜΙΠΛΗΓΙΑ, ΚΡΑΝΙΟΕΓΚΕΦΑΛΙΚΕΣ ΚΑΚΩΣΕΙΣ), ΜΥΟΣΚΕΛΕΤΙΚΑ ΠΡΟΒΛΗΜΑΤΑ (ΚΑΤΑΓΜΑΤΑ, ΑΡΘΡΟΠΛΑΣΤΙΚΕΣ ΙΣΧΙΩΝ - ΓΟΝΑΤΩΝ, ΣΚΟΛΙΩΣΗ, ΚΥΦΩΣΗ, ΑΥΧΕΝΙΚΟ ΣΥΝΔΡΟΜΟ, ΟΣΦΥΑΛΓΙΑ). ΠΛΗΡ. ΤΗΛ. 2241026071, 6972073176
ΠΡ54916

ΚΥΡΙΑ ΖΗΤΑ ΕΡΓΑΣΙΑ σε σπίτι (καθάρισμα, σιδέρωμα, μπέιμπι σίτινγκ κ.ά.). Πληρ. τηλ. 6932743091 ΑΡ54933

ΕΛΑΙΟΧΡΩΜΑΤΙΣΤΗΣ Σύριος αναλαμβάνει βαψίματα παντός τύπου σε σπίτια και καταστήματα. Υπεύθυνη δουλειά και καλές τιμές. Πληρ. τηλ. 6944894813, Δημήτρης. ΑΡ53204

ΑΓΓΛΙΔΑ, πρώην παιδο-σύμβουλος και δασκάλα, θέλει να φροντίζει 1 ή 2 παιδιά, 4-6 ώρες, 1 απόγευμα/βράδυ, προτιμότερο κάτω των τριών ετών διότι το νήπιο μπορεί να μαθαίνει Αγγλικά με φυσικό τρόπο όπως μαθαίνει ελληνικά. Πληρ. M. DALY τηλ. 2241077214 ΑΡ54968

ΠΡΟΣΦΕΡΕΤΑΙ εγγυημένη εργασία καθαριότητας (σιδέρωμα-μπέιμπυ σίτιν) από κυρία αλλοδαπή για γραφεία και κατοικίες στην πόλη της Ρόδου. Πληρ. τηλ. 6947081649 ΑΡ54944

ΜΕΛΙΝΑ. Προσφέρει μασάζ στο χώρο της. Πληρ. τηλ. 6934959382 ΑΡ54871

ΕΠΙΧΕΙΡΗΣΗ ΣΤΟ ΣΠΙΤΙ άμεση κάλυψη θέσεων. Δυνατότητα μερικής/ολικής απασχόλησης υψηλές αποδοχές. Έξτρα bonus και προμήθειες. Δωρεάν ταξίδια. Καλέστε για δωρεάν ενημερωτικό 2310577070 ή www.homebizin.com. ΑΡ54817

ΘΕΛΕΤΕ ΕΡΓΑΤΙΚΟ ΠΡΟΣΩΠΙΚΟ (ΑΝΔΡΕΣ Ή ΓΥΝΑΙΚΕΣ) ΟΠΟΙΑΣΔΗΠΟΤΕ ΕΙΔΙΚΟΤΗΤΑΣ; ΤΗΛΕΦΩΝΗΣΤΕ ΣΤΟ 22410 25834 ΑΠΟ 09.00-22.00
ΠΡ54588

ΠΩΛΕΙΤΑΙ

ΔΙΠΛΩΤΙΚΗ ΜΗΧΑΝΗ

ΜΒ0 50Χ70 εισαγωγής.
Είναι σε άριστη κατάσταση
και σε λειτουργία. Είναι ηλεκτρονική.
Πληρ. τηλ. 6945991069

Πάντα κάποιοι ξεχωρίζουν...
Rodos Gold VOGIATZIS
Ιδιαίτερη αισθητική
Απαράμιλλη ποιότητα
πλούσιες επιλογές
για γάμους, βαπτίσεις,
και ιδιαίτερες στιγμές
με μοναδική λάμψη .....
σε εξαιρετικές τιμές
Rodos Gold VOGIATZIS
Χρυσές δημιουργίες...
για πολύτιμες σχέσεις
10ο χιλ. Λεωφ. Ρόδου Λίνδου
Τηλ.: 22410 86670 - 3

ΑΠΟΚΛΕΙΣΤΙΚΗ ΔΙΑΘΕΣΗ

ευσταθίου
ΕΥΡΩΚΤΗΜΑΤΙΚΗ
ΚΤΗΜΑΤΟΜΕΣΙΤΙΚΟ ΓΡΑΦΕΙΟ

Πωλείται κτίριο στην καρδιά του Ροδινιού



ΑΠΟΤΕΛΕΙΤΑΙ ΑΠΟ:
Υπόγειο 637 τ.μ.
Ισόγειο 637 τ.μ.
Α' όροφο 637 τ.μ.

ΒΡΙΣΚΕΤΑΙ:
- Δίπλα από χώρους πρασίνου επί της οδού Κωνσταντινόπολεως

ΔΙΑΘΕΤΕΙ:
- Ιδιόχρηστες θέσεις στάθμευσης

ΕΘΝ. ΑΝΤΙΣΤΑΣΗΣ 83 - ΤΗΛ. 22410 73819, 74917 - FAX: 22410 38641
ΚΙΝ. 6944 374546, 6945 292030 - info@euroktimatiki.gr

η ακίνητη αξία σας!

ΠΛΥΝΤΗΡΙΟ ΧΑΛΙΩΝ
Cleaning Pro



πλένουμε & φυλάμε:
• ΧΑΛΙΑ - ΜΟΚΕΤΕΣ - ΦΛΟΚΑΤΕΣ
• ΠΑΠΛΩΜΑΤΑ - ΚΟΥΒΕΡΤΕΣ

☎ 22410.60585

email: abonis@otenet.gr

ΙΔΙΟΚΤΗΤΕΣ ΕΙΔΙΚΕΣ ΕΓΚΑΤΑΣΤΑΣΕΙΣ:
ΝΙΚΗΦ. ΒΡΕΤΤΑΚΟΥ - ΑΣΓΟΥΡΟΥ

ΑΠΟΦΡΑΞΕΙΣ

ΔΩΔΕΚΑΝΗΣΙΑΚΕΣ ΑΠΟΦΡΑΞΕΙΣ
"ΚΟΛΟΣΣΟΣ"



ΑΠΟΦΡΑΞΕΙΣ ΚΑΘΑΡΙΣΜΟΙ
ΑΠΟΧΕΤΕΥΣΕΩΝ & ΒΟΘΡΩΝ



Αναλαμβάνουμε πάσης φύσεως αποφράξεις οποιουδήποτε μήκους και πλάτους Αναλαμβάνουμε καθαρισμούς αποχετευτικών αγωγών ΔΗΜΩΝ, ΞΕΝ/ΧΕΙΩΝ στρατιωτικών μονάδων ΣΠΙΤΙΩΝ, ΠΟΛΥΚΑΤΟΙΚΙΩΝ καθώς και καθαρισμούς βιολογικών μονάδων με μηχάνημα υψηλής πιέσεως σε όλη την Δωδ/σο

Κ. ΠΗΔΙΑΚΗΣ - Π. ΚΑΣΕΡΗΣ
Πληρ. τηλ. 2241047915-91881,
κιν. 6944/325234 και 6977/717048

ΑΠΟΦΡΑΞΕΙΣ-ΚΑΘΑΡΙΣΜΟΙ





ΑΠΟΦΡΑΞΕΙΣ
ΚΑΘΑΡΙΣΜΟΙ
ΣΥΝΤΗΡΗΣΕΙΣ
ΑΠΟΧΕΤΕΥΣΕΩΝ-
ΕΠΙΦΑΝΕΙΩΝ-
ΚΤΙΡΙΩΝ-
ΠΛΟΙΩΝ-
ΒΙΟΛΟΓΙΚΩΝ

Αναλαμβάνουμε ξενοδοχεία, Δήμους, πολ/κίες κ.λπ. Αντληση πετρελαιοειδών από πλοία καθώς και λιποσυλλεκτών και βιολογικών. ΜΕ ΜΟΝΑΔΙΚΑ ΣΕ ΥΨΟΣ ΠΙΕΣΗΣ ΚΑΙ ΑΝΑΡΡΟΦΗΣΗΣ. ΥΠΕΡΣΥΓΧΡΟΝΑ ΜΗΧΑΝΗΜΑΤΑ ΥΔΡΟΒΟΛΗΣ ΣΕ ΟΛΗ ΤΗ ΔΩΔΕΚΑΝΗΣΟ

ΟΛΟ ΤΟ 24ωρο

ΒΑΡΔΕΛΛΗ Μ. -ΚΡΑΣΟΠΟΥΛΟΣ Δ. Ο.Ε.

Τηλ. 2241035555, Fax: 2241073100, Κιν. 6944/395999

e-mail:metropontikas@excite.com.

ΣΤΙΣ ΠΙΟ ΧΑΜΗΛΕΣ ΤΙΜΕΣ

ΑΓΟΡΑΖΩ

➪ ΧΡΥΣΑΦΙΚΑ
➪ ΚΟΣΜΗΜΑΤΑ
➪ ΝΟΜΙΣΜΑΤΑ
➪ ΧΡΥΣΑ
ΔΟΝΤΙΑ
➪ ΜΕΤΟΧΕΣ
➪ ΩΡΟΛΟΓΙΑ
➪ ΑΝΤΙΚΕΣ

Δάνεια επί ενεχύρω

«ΜΠΑΜΠΗΣ»

Δημ. Θεοδωράκη 15
(1ος όροφος)
ΡΟΔΟΣ

ΧΠΡ407

ΠΑΝΕΛΛΑΔΙΚΟ ΔΙΚΤΥΟ ΤΑΠΗΤΟΚΑΘΑΡΙΣΤΗΡΙΩΝ

ART CLEAN EXPRESS

Είμαστε λίιι...γο πιο μπροστά από τους άλλους!

ΠΛΥΣΙΜΟ-ΑΠΟΛΥΜΑΝΣΗ- ΦΥΛΑΞΗ

ΧΑΛΙΩΝ- ΜΟΚΕΤΩΝ - ΣΑΛΟΝΙΩΝ

(και επί τόπου)

ΠΑΠΛΩΜΑΤΑ - ΚΟΥΒΕΡΤΕΣ - ΦΛΟΚΑΤΕΣ

ΣΤΕΓΝΟ ΓΙΑ ΜΕΤΑΞΩΤΑ ΚΑΙ ΧΕΙΡΟΠΟΙΗΤΑ
ΑΔΙΑΒΡΟΧΟΠΟΙΗΣΕΙΣ & ΕΠΙΔΙΟΡΘΩΣΕΙΣ ΤΑΠΗΤΩΝ

ΠΑΡΑΛΑΒΗ - ΠΑΡΑΔΟΣΗ ΚΑΤ' ΟΙΚΟΝ

ΤΗΛ. 2241094815-
ΚΙΝ. 6944350247
ΤΗΛ. ΧΩΡΙΣ ΧΡΕΩΣΗ
80011400400
ΑΛΑΦΑΚΗΣ ΤΑΣΟΣ

ΧΠΡ508

ΤΑΠΗΤΟΚΑΘΑΡΙΣΤΗΡΙΟ

Βασίλης - Πάτρα Καρακωνσταντή.

20 χρόνια μαζί.

Πληρ. τηλ.
2241052146-
6977538396

ΠΡ54802

ΤΑ ΜΟΝΑΔΙΚΑ ΥΠΕΡΣΥΓΧΡΟΝΑ

ΤΑΠΗΤΟΚΑΘΑΡΙΣΤΗΡΙΑ

ΚΛΕΟΠΑΤΡΑ

Τέλος στα προβλήματα με το πλύσιμο των χαλιών σας.

Η εταιρία μας πρωτοπορεί με το ΝΕΟ υπερσύγχρονο Πλυντήριο Ταπήτων.
Προσφέρουμε άψογο και προσεγμένο πλύσιμο, καθάρισμα, φύλαξη & επιδιορθώσεις σε όλους τους τύπους χαλιών, χειροποίητα χαλιά Μηχανής, ανατολίτικα, μοκέτες, καμπέ, μεταξωτά, φλοκάτες, παπλώματα

• Επιτόπου καθαρισμούς σαλονιών, μοκετών
• Παραλαβή & παράδοση κατ' οίκον σε όλη την Ρόδο.
• Ενημερωθείτε για την συντήρηση των χαλιών σας.

ΚΑΙ ΤΟ 2003 Η ΦΥΛΑΞΗ ΔΩΡΕΑΝ

Τηλ. **2241051996,**
κιν. 6945793626 ,
Φαξ: 2241051322
ΚΟΥΦΑΛΑΚΗΣ ΣΤΑΥΡΟΣ

ΠΡ49662

ΤΑΠΗΤΟΚΑΘΑΡΙΣΤΗΡΙΟ

Ο ΔΡΑΚΟΣ

Αναλαμβάνουμε υπεύθυνα καθαρισμό και φύλαξη

χαλιά • μοκέτες • φλοκάτες

Ειδικός καθαρισμός μεταξωτών και χειροποίητων χαλιών
Επί τόπου καθαρισμοί

μοκετών • σαλονιών • πούλμαν

με 20ετή πείρα.

Πληρ. τηλ. 22410/26805,
22410/51024, 697/4208020

ΥΔΡΑΥΛΙΚΑ – ΚΑΛΟΡΙΦΕΡ

Γιάννης ο Ατλάσης

ΕΓΚΑΤΑΣΤΑΣΕΙΣ
ΑΝΑΚΑΙΝΙΣΕΙΣ
ΣΥΝΤΗΡΗΣΕΙΣ

2241029898,
6973610779

ΠΡ53798

ΟΝΕΙΡΟΜΑΝΤΕΙΑ



Πες μου τι ονειρεύτηκες να σου πω τι σου επιφυλάσσει η σημερινή ημέρα!

901 121 0934

LEXITEL 0,25€/15'+Φ.Π.Α., Τ.Θ. 31730



Άντρες - γυναίκες καλούν στο:
901 121 0932

LEXITEL 0,25€/15'+Φ.Π.Α., Τ.Θ. 31730

ΤΕΧΝΙΚΟ ΓΡΑΦΕΙΟ

ΑΝΑΣΤΑΣΗΣ ΒΑΡΕΛΗΣ

ΑΡΧΙΤΕΚΤΟΝΑΣ

Αναλαμβάνει:
-- Οικοδομικές άδειες
- Μελέτες
- Επιβλέψεις
- Κατασκευές οικοδομικών έργων
- Την υποβολή δικαιολογητικών στην **ΔΕΥΑΡ**

για την σύνδεσή σας με το **ΑΠΟΧΕΤΕΥΤΙΚΟ ΔΙΚΤΥΟ**

• Αμεση εξυπηρέτηση
• Καλή δουλειά
•Οικονομικές λύσεις

για κάθε πληροφορία σας:
ΓΡΑΦΕΙΟ:
Μαδρίτης 20, Ρόδος
Τηλ. 22410-61502
κιν. 6977-305126

ΠΡ52038

PARTY LINE

ΤΗΛΕΦΩΝΗΣΕ ΜΟΥ ΤΩΡΑ ΕΧΟΥΜΕ ΠΟΛΛΑ ΝΑ ΠΟΥΜΕ



901 121 0931

LEXITEL 0,25€/15'+Φ.Π.Α., Τ.Θ. 31730













ΠΕΡΙΦΕΡΕΙΑΚΟ

Τετ-α-τετ με Νικητιάδη

• Παίρνει πιθανότατα το βράδυ την απάντηση του υπουργείου Εσωτερικών η Διοίκηση του Διγενή

• Σε δύο δόσεις ταξιδεύει στη Μυτιλήνη η αποστολή του Διγενή



Σε δύο δόσεις πάει στη Μυτιλήνη ο Διγενής ΒΙΚΤΩΡ-ΦΩΤΟ ΜΑΡΚΕΤ-ΙΑΛΥΣΟΣ)

Επιτέλους αυτή η ομάδα πρέπει ν' αποκτήσει το δικό της γήπεδο. Το έχει και ζητάει να το φτιάξει όπως ορίζουν οι κανονισμοί και οι νόμοι. Συντηρεί εγκαταστάσεις, ανάβει προβολείς για άλλους αλλά... ο Διγενής συνεχίζει να είναι "τσιγγάνος" στον δικό του χώρο.

Η Διοίκηση του **Μανώλη Ηλιάδη** εδώ και λίγες μέρες συνεχίζει να "κυνηγάει" αυτή την περίπτωση της υλοποίησης της υπόσχεσης του υπουργείου Εσωτερικών.

Σύμφωνα με εγκυρότατες πληροφορίες σήμερα το βράδυ θα υπάρξει τετ-α-τετ της Διοίκησης του Διγενή και των ανθρώπων του Δημοτικού Συμβουλίου Καλλιθέας με τον γενικό γραμματέα του υπουργείου Εσωτερικών κ. **Νικητιάδη**. Συνάντηση που παρέχει την ελπίδα πως θα ανάψει το "πράσινο φως" από το υπουργείο Εσωτερικών και δεν θα υπάρξουν εξελίξεις σε διοικητικό επίπεδο στον Διγενή. Ηδη είναι γνωστή η πρόθεση των Διοικούντων να παραδώσουν κλειδιά και σφραγίδες σε περίπτωση που δεν δοθεί λύση στην κατασκευή του χλοοτάπητα του γηπέδου Κοσκινού.

ΣΕ ΔΥΟ ΔΟΣΕΙΣ ΣΤΗ ΜΥΤΙΛΗΝΗ

Τελικά ο Διγενής το γλίτωσε το ακτοπλοϊκό ταξίδι στη Μυτιλήνη!!! Οι κυανόλευκοι θα πάνε σε δύο δόσεις στη Λέσβο. Το Σάββατο το πρωί στις 7.05 το πρωί θα φύγουν επτά μέλη της αποστολής με την Aegean για την Αθήνα κι από κει με τον ίδιο τρόπο θα ταξιδεύσουν για τη Μυτιλήνη. Τα υπόλοιπα δεκαπέντε άτομα θα φύγουν στις 16.15 απευθείας για τον προορισμό τους.

Οχι του Γεωργούλη

• Αρνήθηκε την πρόταση της Α.Ε. Κω ο παραιτηθείς προπονητής του Φωστήρα

ΚΩΣ (Του ανταποκριτού μας Γιώργου Αναγνώστου)

Με τους τρεις άνδρες επικεφαλείς θα πάει η Α.Ε. Κως στη Χίο για τον αγώνα με τον Πύργο. **Ροκίδης, Οικονόμου και Κούτσικας** θα καθοδηγήσουν τους "βυσσινί" στο παιχνίδι με την ομάδα της Χίου και όπως δηλώθηκε σχετικά θα κάνουν ό,τι είναι δυνατόν για να μη φανεί το κενό του αποχωρήσαντα **Βαγγέλη Γούτη**.

Οπως χαρακτηριστικά έγινε γνωστό, η Διοίκηση της Κω βρίσκεται εδώ και τρεις μέρες σε αναζήτηση νέου τεχνικού τον οποίο θέλουν ανώτερης κατηγορίας, με πάρα πολλές γνώσεις στο σύγχρονο ποδόσφαιρο.

Σύμφωνα με έγκυρες πληροφορίες από την Αθήνα, η Διοίκηση της Κω έκανε πρόταση ανάληψης της τεχνικής ηγεσίας στον **Θύμιο Γεωργούλη**, ο οποίος παραιτήθηκε από το πόστο του στον Φωστήρα.

Ο **Γεωργούλης** ευχαρίστησε τους διοικούντες της ομάδας της Κω για την πρόταση. Αρνήθηκε, όμως, ευγενικά την πρόταση λέγοντας πως θα προτιμήσει τον πάγκο ομάδων επαγγελματικών κατηγοριών.

Από τη Διοίκηση της Κω πάντως έγινε γνωστό πως δεν αποκλείεται αυτή η τριανδρία να οδηγήσει την ομάδα και στο εντός έδρας ματς με τον Διαγόρα.

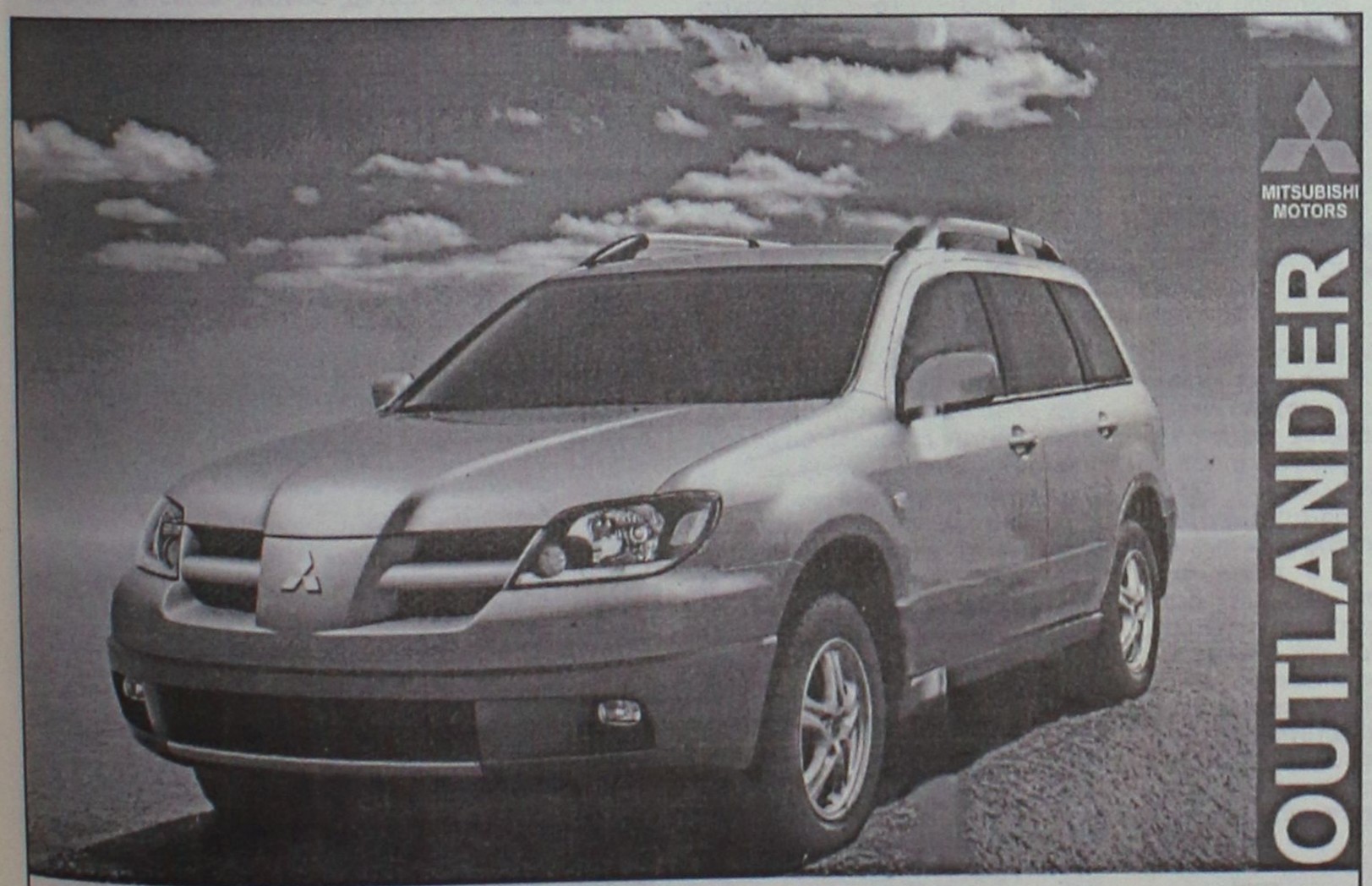

ΚΑΛΛΙΓΑΣ ΑΕΒΕ
Λ. Λίνδου 138
Τηλ. 22410 67440-41 • FAX: 22410 68462
email: Kaligcar@otenet.gr
MITSUBISHI MOTORS

ΓΝΩΜΩΝ
ΦΡΟΝΤΙΣΤΗΡΙΑ
Μ. ΓΙΑΝΝΙΚΟΥΡΗΣ

30 ΧΡΟΝΙΑ ΛΕΙΤΟΥΡΓΙΑΣ

Χεμάρρας 117
Τηλ. 2241025700
2241025250
Διεύθυνση Σπουδών
Μ. ΓΙΑΝΝΙΚΟΥΡΗΣ

Εναρξη Μαθημάτων — ΤΜΗΜΑΤΑ 4ΜΕΛΗ-6ΜΕΛΗ

• Γ' Λυκείου	1 Αυγούστου
• Β' Λυκείου	1 Αυγούστου
• Α' Λυκείου	1 Αυγούστου
• Α-Β-Γ Γυμνασίου	1 Σεπτεμβρίου
• Τ.Ε.Ε.	1 Σεπτεμβρίου
• Τμήματα Αποφοίτων	1 Σεπτεμβρίου

ΕΓΓΡΑΦΕΣ:
Καθημερινά από 10-1 το πρωί και 6-9 το απόγευμα στα τηλέφωνα:
22410-25700, 25250, 25252, 694 88 89 6 89

ΜΑΘΗΜΑΤΙΚΑ-ΦΥΣΙΚΗ-ΧΗΜΕΙΑ-ΦΙΛΟΛΟΓΙΚΑ-ΠΛΗΡΟΦΟΡΙΚΗ
ΑΡΧΕΣ ΟΙΚΟΝΟΜΙΚΗΣ ΘΕΩΡΙΑΣ-ΟΡΓΑΝΩΣΗ & ΔΙΟΙΚΗΣΗ ΕΠΙΧ/ΣΕΩΝ



Για διάκριση στη Βόνιτσα

• Με έντεκα αθλητές-τριες αναχώρησε ο ΓΑΟ Τάε Κβον Ντο Ρόδου για να συμμετάσχει στο κύπελλο Ελλάδος το οποίο διεξάγεται αύριο και μεθαύριο.

Το Σαββατοκύριακο 25-26 Οκτωβρίου διεξάγεται στη Βόνιτσα της Αιτωλοακαρνανίας το κύπελλο Ελλάδος ΤΑΕ ΚΒΟΝ ΝΤΟ και ο ΓΑΟ Ρόδου δήλωσε συμμετοχή με συνολικά έντεκα αθλητές και αθλήτριες. Την αποστολή συνοδεύει ο προπονητής του Ομίλου **Παύλος Καζαντζόγλου**. Αύριο θα αγωνιστούν στην κατηγορία εφήβων οι **Γιώργος Μαδεμλής** και **Θοδωρής Καστανίδης** (-59 kg), στις νεάνιδες οι **Αναστασία Θυρή** και **Βίκυ Κατσιδώνη** (-65 kg) ενώ στην κατηγορία ανδρών λαμβάνουν μέρος ο πρωταθλητής Ενόπλων Δυνάμεων **Ανδρέας Μιμηγιάννης** και οι **Μανώλης Σεΐτης, Δημήτρης Σεΐτης.**

Την Κυριακή θα αγωνιστούν στους παίδες οι **Γιάννης Σκλάβος** (-28 kg), **Αλέξανδρος Κουρουκλίδης** (-40 kg) και **Γιάννης Παπαντωνάκης** (-40 kg) καθώς και η **Ευαγγελία Καλλιγά** (-43 kg) στην κατηγορία κορασίδων.

«Ζωντανά» οι τελικοί

Συνεχίζονται οι εγγραφές για το Πανελλήνιο τουρνουά "Supersport Bala 5Χ5". Ηδη οι συμμετοχές είναι αρκετές, το ενδιαφέρον είναι μεγάλο και αναμένεται να γίνουν συναρπαστικοί αγώνες.

Η τελική φάση θα γίνει στο Αθλητικό Κέντρο "Oasis" στους Αγ. Αποστόλους και θα μεταδοθεί ζωντανά από το Supersport και τα δώρα που θα μοιραστούν είναι:

1ος νικητής: Ταξίδι στην Πορτογαλία με όλα τα έξοδα πληρωμένα και τα εισιτήρια των αγώνων της Εθνικής Ελλάδας στην α' φάση.

2ος - 6ος νικητής: Αθλητικό υλικό.

Το τουρνουά συνδιοργανώνουν το "Oasis" Soccer club 5Χ5, το Supersport Bala και ο δήμος Ρόδου.

Ημερίδα πίστας

• Την διοργανώνει τη Δευτέρα η Τοπική Επιτροπή Ποδηλασίας.

Η τοπική επιτροπή ποδηλασίας Δωδ/σου διοργανώνει στις 27/10/03 ημέρα Δευτέρα και ώρα 17.00 στο Εθνικό στάδιο Διαγόρας ημερίδα πίστας στα παρακάτω αθλήματα και κατηγορίες:

- 200 μ. Π-Ε-Γ-Α-Παλαίμαχοι.
- 1.000 μ. αλά αμερικέν ανδρών
- 1.000 μ. ολυμπιακό σπριντ ανδρών
- 500 μ. παλαίμαχοι
- 3.000 μ. γυναικών.
- 4.000 μ. ανδρών.

Οι αθλητές που θα συμμετάσχουν υποχρεούνται να τρέξουν μόνο με ποδήλατο πίστας. Δήλωση συμμετοχών μία (1) ώρα πριν την έναρξη.

Ζητούν κι άλλο υλικό

• Τί αναφέρει η επιστολή του ΝΑΟΔ προς τον κ. Σηφουνάκη και τη Νομαρχία Δωδεκανήσου.

Κι άλλο αθλητικό υλικό ζητεί με σχετική επιστολή του ο ΝΑΟΔ που απεστάλη προς τον υπουργό Αιγαίου **Νίκο Σηφουνάκη** και κοινοποιήθηκε στη γενική γραμματεία του υπουργείου Αιγαίου στη Μυτιλήνη και στον Νομάρχη Δωδεκανήσου **Γιάννη Μαχαιρίδη**.

Η επιστολή της κ. **Μπαφίτη** αναφέρει τα εξής:

«Κύριε υπουργέ,

σε συνεργασία με το γραφείο Φυσικής Δωδ/σου ζητήσαμε και λάβαμε από το υπουργείο σας αθλητικό υλικό, το οποίο διανείμαμε σε γυμνάσια και λύκεια του νομού μας.

Συγκεκριμένα λάβαμε 50 δίχτυα βόλεϊ VEGGA και 300 μπάλες PO UV210-C.

Η αθλητική αυτή χειρονομία χαιρετίστηκε με ενθουσιασμό και ζήτησαν εάν είναι δυνατόν να χορηγηθεί και νέο αθλητικό υλικό σε μπάλες καλαθοσφαίρισης για δημοτικά σχολεία (MINI) και κανονικές για Γυμνάσια και Λύκεια καθώς και μπάλες ποδοσφαίρου».

Ο Αστέρας Μ. ευχαριστεί

Το Δ.Σ. του Αστέρα Μασσάρων ευχαριστεί τους παρακάτω που με την βοήθεια τους συντελούν στην ανάπτυξη και πρόοδο του σωματείου μας, στην καλλιέργεια του αθλητικού πνεύματος και στην ενασχόληση των παιδιών του χωριού μας με τον αθλητισμό.

1) τον κ. **Κασάπη Βασίλη** για την στολή που μας δώρισε.

2) Το ξενοδοχείο ATRIUM PALACE για την οικονομική ενίσχυση.

3) Το ξενοδοχείο LINDOS BAY για την οικονομική ενίσχυση.

Δέκατη έκτη η Καστρουνή

• Σε αγώνα που έγινε στην Αλάνυα της Τουρκίας.

Τέλειο αγώνα σε τέλειες συνθήκες στην Αλάνυα της Τουρκίας είχε την ευκαιρία και την τύχη να αγωνισθεί η **Γιώτα Καστρουνή** την Τετάρτη 22 του Οκτώβρη και να τερματίσει χωρίς να πιεσθεί στην 16η θέση μια και σε τρεις μέρες ακολουθεί το Ολυμπιακό Test event στη Βουλιαγμένη το Σάββατο στις 25-10-2003 με αντιπάλους ότι καλύτερο έχει να επιδείξει η παγκόσμια κατάταξη σήμερα.

Σε πολύ ζεστές συνθήκες και ανάμεσα σε 46 αθλήτριες από όλη την Ευρώπη με έντονο το ρωσικό στοιχείο (11 συμμετοχές) με τέλειο ποδήλατο άγγιξε την καλύτερή της επίδοση κάτι που αναμένεται να κάνει αύριο στη Βουλιαγμένη. Μετά ακολουθεί σειρά αγώνων στη Νοτιοανατολική Ασία και το παγκόσμιο πρωτάθλημα στη Νέα Ζηλανδία στο δρόμο για την Ολυμπιάδα της Αθήνας.

Ενίσχυση ποδοσφαιριστών

Μετά από εισήγηση της Υγειονομικής Επιτροπής ενισχύονται οικονομικά οι κάτωθι τραυματισθέντες ποδ/στές:

Κουρμαδιά Βαγγέλης του Αστέρα Μασ. με 75 ευρώ, **Πετρίδενας Σάββας** του Ηρακλή Μαρ. με το ποσό των 75 ευρώ.

Οι παρατηρητές

Ο **Θεοδόσης Κυπραίος** θα είναι ο παρατηρητής του αγώνα Διαγόρα-Μυκόνου που θα γίνει την Κυριακή στις 11.30 το πρωί.

Ο **Βάιος Γαμβρούδης** θα είναι ο παρατηρητής του παιχνιδιού Απόλλωνα Καλ.-Ατρομήτου Αγ. Μαρίνας που θα αρχίσει στις 15.30.

Οι διαιτητές στη Μαλώνα

Σεμινάριο διαιτησίας για τις ομάδες του Δήμου Αρχαγγέλου (Αρης, Πετρώνας, Αστέρας Μ., Αγιος Γεώργιος) θα γίνει στις 4 Νοεμβρίου στις 8.30 μ.μ. στην αίθουσα του πολιτιστικού συλλόγου Μαλώνας.

Η διαιτητική ημερίδα διοργανώνεται από τον Αγιο Γεώργιο σε συνεργασία με τον ΔΟΑΝ Αρχαγγέλου.

Παρόν ο Σεβαστής

Ο πρόεδρος του ΣΕΓΑΣ **Βασίλης Σεβαστής** θα είναι παρόν στην παρουσίαση του ιστορικού βιβλίου του Δωριέα (Σάββατο 7 μ.μ.).

Για την σπουδαία αυτή εκδήλωση έστειλαν χαιρετισμό ο πρόεδρος του Ολυμπιακού **Σωκράτης Κόκκαλης** και ο αντιπρόεδρος του Παναθηναϊκού **Γιώργος Στράτος.**

ΜΟΥΣΙΚΗ ΒΡΑΔΙΑ

Μουσική βραδιά με πλούσια λαχειαγορά διοργανώνει ο Ηρακλής την Κυριακή το βράδυ στο νυκτερινό κέντρο "Εξοδος" στα Μαριτσά.

Η διάθεση των προσκλήσεων άρχισε και παρακαλούνται οι φίλοι της ομάδας εντός και εκτός Μαριτσών για μία ακόμα φορά να συνδράμουν στην προσπάθεια αυτή, που σκοπό έχει την οικονομική στήριξη του Συλλόγου στις υποχρεώσεις του για το πρωτάθλημα.

Επί τη ευκαιρία η Διοίκηση του Συλλόγου ευχαριστεί τους φίλους της ομάδας, επιχειρηματίες, που διαφημίζονται στις προσκλήσεις.

*Τυχερός της λαχειαγοράς ενός DVD που έκαμε ο Σύλλογος ήταν ο ποδοσφαιριστής **Δήμος Σιδηρόπουλος**, κάτοχος της πεντάδας των αριθμών 396-400.*



●●● **Η διάθεσή μου είναι ανεβασμένη. Οχι γιατί τιμωρήθηκαν οι Μπονιάτες, ούτε γιατί είχαμε την απόφαση μόνο εμείς. Από τον παραλογισμό ορισμένων που ζουν με την εντύπωση ότι είδηση είναι το... δελτίο Τύπου. Μόλις διάβασαν την απόφαση άρχισαν τα παράπονα.**

●●● *Είναι να μη γελάς; Η απόφαση βγήκε γύρω στις οκτώμιση, ας περίμεναν να την έχουν. Εμείς προτιμήσαμε την απόφαση που περίμενε όλος ο κόσμος, από το CHAMPIONS. Αφήσαμε τον καναπέ και τις μπύρες για να ενημερώσουμε τους αναγνώστες μας. Αυτή είναι η διαφορά που χωρίζει την κορυφή από την... ουρά. Κι' όταν παραπονιούνται γίνονται οι ίδιοι ρεζίλι.*

●●● **Τί να λέμε τώρα, τα έχουμε ξαναγράψει εκατό φορές. Δεν ασχολούμαστε με κανέναν, να μην ασχολούνται. Οταν μας βάζουν για παράδειγμα τις χαζομάρες τους θα το κάνουμε.**

●●● *Πάμε τώρα στην απόφαση. Στην μία ψήφο κρίθηκε. Ο δικηγόρος κι' ο τραπεζικός μειοψήφισαν! Για μένα δεν ήταν έκπληξη, τους περίμενα και τους δύο για διαφορετικούς λόγους ο καθένας.*

●●● **Τί νομίζετε, επειδή λειτουργεί ανεξάρτητη η επιτροπή δεν μπορούν να... παίξουν τα μέλη της. Τίποτα δεν είναι ανεπηρέαστο σ' αυτό τον κόσμο.**

●●● *Το σκεφτικό της δημιουργίας αυτής της επιτροπής είναι να λειτουργεί ανεξάρτητα από το συμβούλιο, για να μην επηρεάζεται στις αποφάσεις της. Αρα ο Κλεό κακώς είναι παρόν στις συνεδριάσεις. Γιατί επηρεασμός γίνεται ακόμα και με τα μάτια. Κάνω λάθος;*

●●● **Ολη την εβδομάδα θα μελετούν και θα ξαναμελετούν να βρουν παράθυρο να την γλιτώσει η ομάδα. Θεωρητικά δεν φταίει, αλλά το ευαγγέλιο την καταδικάζει, όπως και κάθε άλλη ομάδα στην θέση της. Πώς όμως; Με το 30 την καλούν σε απολογία...**

●●● *Ο Χατζηφώτης δεν πάτησε στην Κορδιγκτώνος... Επαγγελματικές υποχρεώσεις τον κράτησαν στην πρωτεύουσα.*

●●● **Ποιός μου λέει ότι ο Λάμπρος της Κορδιγκτώνος δεν είχε συμφωνήσει με τον Κλεό, να του δώσει αντιπροεδρία και προεδρία, όταν ξέσπασε η κρίση;**

●●● *Καλημέρα σας...*

ΑΝΕΚΔΟΤΟ

ΔΑΣΚΑΛΟΣ: Γιατί δεν μιλούν τα ψάρια Τοτέ;

ΤΟΤΟΣ: Γιατί μόλις ανοίξουν το στόμα τους μπαίνει νερό μέσα...!



ΡΕΠΟΡΤΑΖ

Ελεύθερες δοκιμές

• *Στην πρώτη μέρα των αγώνων στα Μαριτσά.*

Ποδηλατική ανάβαση

• *Την διοργανώνουν στη Φιλέρημο ο ΠΟΡ «Ιάλυσος» με το ΔΟΑΝ Ιαλυσού.*
• *Πολύ καλά πάει ο «Ιάλυσος» και στο Μάουντεν Μπάικ.*

Ο Π.Ο.Ρ. «Ο Ιάλυσος» με τον δημοτικό οργανισμό άθλησης Νεολαίας του Δήμου Ιαλυσού διοργανώνουν ποδηλατικούς αγώνες την Κυριακή 26 Οκτωβρίου και ώρα 10.30 στους πρόποδες Φιλερήμου!

Το πρόγραμμα έχει ως εξής:

— 10.30 Λαϊκός αγώνας στις κατηγορίες 6-9 ετών, 10-12 ετών, 13-18 ετών, 18-30 και από 31 και πάνω!

— 11.00 αγώνας για κατηγορίες Μίνι μικρά-μίνι μεγάλα-παγκορασίδες.

— Και για τις κατηγορίες ΠΠ-Π-Ανδρες επίσημος αγώνας εγκεκριμένος από την Ε.Ο.Π. με την επωνυμία «1η ανάβαση Φιλερήμου».

Δηλώσεις συμμετοχής για το λαϊκό αγώνα στα γραφεία του ΔΟΑΝ Ιαλυσού και στα σχολεία μέχρι την Παρασκευή 24 Οκτωβρίου 2003. Τηλ. επικοινωνίας 22410 98445-46-47.

ΚΑΛΑ ΚΑΙ ΣΤΟ MTB

Με πολύ καλά αποτελέσματα γύρισε η αποστολή του Π.Ο.Ρ. «Ο Ιάλυσος» από το κύπελλο ορεινής ποδηλασίας και το 1ο JUNIORS CUP στην Ολυμπιακή διαδρομή δηλαδή εκεί που το 2004 θα γίνουν οι Ολυμπιακοί αγώνες!!! Συγκεκριμένα το Σάββατο 18/10 αναχώρησε από τη Ρόδο ο σύλλογος με 12 άτομα 8 αθλητές και τρεις συνοδούς και μία αθλήτρια από τον Π.Ο. Κω την **Ταμάρα Τουμπαζή** για την Αθήνα και την περιοχή Μετόχι Πάρνηθας όπου έγιναν και οι αγώνες. Το Σάββατο έγιναν 2 αγώνες. Στην κατηγορία των παίδων ο **Πέτρος Ζαννάκης** μετά από έναν αγώνα γεμάτο συγκινήσεις αλλά και πολλές ζημιές λόγω πολύ δύσκολης διαδρομής και με σκασμένο λάστιχο στην τελευταία στροφή χάνοντας αρκετό έδαφος από τους πρωτοπόρους παίρνει την 25η θέση. Η **Ταμάρα Τουμπαζή** από την Κω με πολύ καλή εμφάνιση παίρνει την 2η θέση στις κορασίδες. Την Κυριακή 19/10 πριν τον διεθνή αγώνα Ε1 του κυπέλλου γίνεται το 1ο JUNIORS CUP αγώνας για τα νέα ταλέντα από όλη την Ελλάδα. Εκεί ο **Ευάγγελος Καραγιαννάκης** στην κατηγορία παμπαίδων κάτω από δύσκολες αλλά και ωραίες συνθήκες για αγώνες ορεινής ποδηλασίας (κρύο και ψιλή βροχή) παίρνει την 5η θέση. Στην ίδια κατηγορία ο **Ορέστης Ράπτης** παίρνει την 12η θέση στον πρώτο του αγώνα με MTB. Στην κατηγορία των Παγκορασίδων η πιο άτυχη από όλους η **Κατερίνα Πατάπη** στην τελευταία στροφή και ενώ ήταν δεύτερη μάλιστα και με μεγάλη διαφορά αναγκάζεται να εγκαταλείψει την κούρσα. Στα Μίνι Μεγάλα ο **Παπασταμάτης Κυριάκος** παρά τις τρεις πτώσεις που είχε παίρνει την 4η θέση. Ο **Ηλίας Καραγιάννης** στην ίδια κατηγορία καταλαμβάνει την 12η θέση. Στα μικρά μίνι ο **Δανιήλ Κελεπέρας** αν και πιο μικρός στην κατηγορία παίρνει την 5η θέση. Στον αγώνα υπήρχε και ομαδική βράβευση όπου ο Π.Ο.Ρ. «Ο Ιάλυσος» παίρνει την πέμπτη θέση. Πρώτος σύλλογος ήταν ο Δ.Ο.Π.Ι. **Διαλιού** (Κύπρος). Τέλος στον διεθνή αγώνα Ε1 του κυπέλλου στην κατηγορία των ανδρών με 125 συμμετοχές από όλο τον κόσμο ο **Κυριάκος Κελεπέρας** παίρνει την 89η θέση στην γενική κατάταξη. Συνοδοί ήταν ο πρόεδρος του συλλόγου κύριος **Ράπτης Δημήτριος** η κυρία **Κελεπέρα Μίκα** και κύριος **Παπασταματάκης Ιωάννης**. Ο σύλλογος θέλει να ευχαριστήσει για την ευγενική χορηγία του κυρίου **Παπασταματάκη Ιωάννη** και τα ορεκτικά ποιότητος «Ιβίσκος».



Ξεκινάει σήμερα στην πίστα των Μαριτσών το τριήμερο του μηχανοκίνητου αθλητισμού.

Ξεκινάει σήμερα στα Μαριτσά το μηχανοκίνητο τριήμερο που αναμένεται να συγκεντρώσει αρκετό κόσμο του αυτοκινήτου και της μοτοσικλέτας.

Σήμερα με βάση το πρόγραμμα αναμένεται να γίνουν οι ελεύθερες δοκιμές και στις τρεις κατηγορίες, του ενιαίου, των ιστορικών αυτοκινήτων, των ροδίων οδηγών και των μοτοσικλετών. Κι όλα αυτά μόνο με τη συμμετοχή των ομάδων, των οδηγών και των τεχνικών τους.

Πιο αναλυτικά το πρόγραμμα των ελεύθερων δοκιμών έχει ως εξής:

— Moto, 15', 13.30-13.45
— Ενιαίο Nissan Micra, 20', 13.50-14.10
— Ιστορικά, 20', 14.15-14.35
— Παραγωγής, Sport, ST, Ρόδιοι, 20', 14.40-15.00
— Moto, 15', 15.05-15.20
— Ενιαίο Nissan Micra, 20' 15.25-15.45
— Ιστορικά, 20', 15.50-16.10
— Παραγωγής, Sport, ST, Ρόδιοι, 20', 16.15-16.35.



ΚΑΛΛΙΓΑΣ ΑΕΒΕ
Λ. Λίνδου 138
Τηλ. 22410 67440-41 • FAX: 22410 68462
email: Kaligcar@otenet.gr

Συνοδεύει άψογα...
τα πάρτυ, τις εκδηλώσεις, τις γιορτές!



Απο τις πιο προσωπικές σας στιγμές μέχρι τις πιο κοινωνικές σας εκδηλώσεις εμπιστευθείτε την οργάνωση στον Mike's. Ζεστά και κρύα πιάτα, γλυκά και αλμυρά, ψητά ή μαγειρευτά, ακόμα και γουρουνόπουλα, νοστιμότατα μεζεδάκια, εδέσματα ή ότι άλλο εσείς παραγγείλετε στολίζουν την εκδήλωση σας και ικανοποιούν τους καλεσμένους σας!

Mike's® Executive Catering

Γεωργίου Σεφέρη 108
Τηλ. 2241066510 - 60075



ΜΠΑΣΚΕΤ

Μόνο νίκη με ΔΑΣΑΛ



Θέλει να παίξει μπάσκετ!

- *Πρώτος στόχος του Παντηλιακού στο σημερινό ντέρμπι με τον Διαγόρα είναι η ομάδα να δείξει στο παρκέ αυτό που πραγματικά μπορεί.*
- *Ο Γιάννης Τσακίρης δεν υπολογίζει τους Πιτσιλιώνη, Σολωμό και Μαμάκα*

Μέχρι την 4η αγωνιστική του πρωταθλήματος της Α' κατηγορίας, ο Παντηλιακός είχε ίσως το πιο βατό πρόγραμμα απ' όλες τις ομάδες καθώς αντιμετώπισε Άγιο Νικόλαο και ΕΑΚΑ που θεωρούνται ότι θα παλέψουν για την παραμονή τους και τον Διγενή, στο γνωστό πια επεισοδιακό ματς με την γενική σύρραξη 2'' πριν το φινάλε. Οι τρεις νίκες ήρθαν εύκολα ή δύσκολα και τώρα η ομάδα του Γιάννη Τσακίρη καλείται να ξεπεράσει ένα από τα πιο επικίνδυνα εμπόδια του πρωταθλήματος, τον Διαγόρα. Αναμφίβολα, είναι το πιο δύσκολο αγωνιστικό τεστ που δίνει μέχρι τώρα.

Τα πράγματα ίσως να ήταν πιο απλά αν ο προπονητής του Παντηλιακού είχε όλους τους παίκτες στη διάθεσή του. Ως γνωστόν, Φώτης Πιτσιλιώνης και Στέφανος Σολωμός, δύο από τα βασικά εργαλεία της ομάδας, έχουν τιμωρηθεί για τα επεισόδια στον αγώνα με τον Διγενή και δεν έχουν δικαίωμα συμμετοχής ενώ θα απουσιάσει και ο Νίκος Μαμάκας διότι δεν προπονήθηκε καθόλου κατά τη διάρκεια της εβδομάδας λόγω επαγγελματικών υποχρεώσεων και δεν μπορεί να τον υπολογίζει ο Γιάννης Τσακίρης. Αντίθετα, ο Γιάννης Τσέρκης θα τεθεί κανονικά στη διάθεση του προπονητή του για το σημερινό ντέρμπι μιας και επέστρεψε εγκαίρως από την Αθήνα και χθες γυμνάστηκε χωρίς πρόβλημα.

Παρά τις απώλειες, υπάρχει ιδιαίτερα καλό κλίμα και μπόλικη διάθεση από τους παίκτες να καλύψουν με τον καλύτερο δυνατό τρόπο τα κενά των συμπαικτών τους. Η ψυχολογία τους συγκαταλέγεται στα υπέρ ωστόσο, όπως τονίζει και ο Γιάννης Τσακίρης, πρώτος στόχος σήμερα στην τέντα είναι να παίξει η ομάδα καλό μπάσκετ, να φανεί η δουλειά που έχει γίνει και που στις τρεις πρώτες αγωνιστικές δεν φάνηκε ιδιαίτερα και ....ό,τι βγει!

ΤΟΠΙΚΟ ΜΠΑΣΚΕΤ

Όλοι τέντα!

- *Στο κλειστό του Διαγόρα διεξάγεται σήμερα στις 19.00' το σημαντικότερο ματς της αγωνιστικής με τους «κυανέρυθρους» να φιλοξενούν τον αήττητο Παντηλιακό. Αργότερα στο Βενετόκλειο, ο Ηρακλής Λάρδου υποδέχεται τον Άγιο Νικόλαο*

Το σπουδαιότερο παιχνίδι της 4ης αγωνιστικής της Α' κατηγορίας ανδρών διεξάγεται σήμερα αργά το απόγευμα στην τέντα όπου ο Διαγόρας φιλοξενεί τον φιλόδοξο Παντηλιακό. Οι «κυανέρυθροι» προέρχονται από μία πολύ σημαντική και ευρεία νίκη μέσα στην Κω επί της ΑΕ Δικαίου και σήμερα θα επιδιώξουν να πάρουν και το πρώτο θετικό αποτέλεσμα στην έδρα τους και φυσικά να ζευγαρώσουν τα ροζ φύλλα. Οι φιλοξενούμενοι θα κυνηγήσουν την διατήρηση του αήττητου καθώς μετράνε 3 νίκες σε ισάριθμα παιχνίδια.

Στις 21.30', στο κλειστό του Βενετοκλείου ο Ηρακλής Λάρδου υποδέχεται τον Άγιο Νικόλαο και αναμένεται εύκολα ή δύσκολα να προσθέσει ένα ακόμα «δίποντο» στην συγκομιδή του. Βέβαια, η ψυχολογία του Αγίου Νικόλαου είναι ανεβασμένη μετά την πολύτιμη (πρώτη) νίκη κόντρα στην ΕΑΚΑ.

Το σημερινό πρόγραμμα:

• **Διαγόρα (19.00')** Διαγόρας – Παντηλιακός
Διαιτητές: *Ξανθός - Βιτζηλαίος*

• **Βενετόκλειο (21.30')** Ηρακλής Λάρδου – Άγιος Νικόλαος
Διαιτητές: *Κουνελλές Ν. - Στάλας*

Άρχισε να ανεβαίνει

- *Σαφώς πιο βελτιωμένος απ' ό,τι στο ξεκίνημα του πρωταθλήματος θα παραταχθεί σήμερα ο Διαγόρας στο ντέρμπι με τον Παντηλιακό.*
- *Χωρίς Γεωργοπάλλη οι «κυανέρυθροι»*

Γενικώς ανεβασμένοι φαίνεται να είναι οι παίκτες του Διαγόρα το τελευταίο διάστημα και αγωνιστικά και ψυχολογικά. Όσο περνάει ο καιρός, οι «κυανέρυθροι» αποδίδουν καλύτερα και στις προπονήσεις προσπαθούν να μαζεύονται όλοι και να μην υπάρχουν απουσίες. Ειδικά μετά τη νίκη μέσα στην Κω και κυρίως την καλή εμφάνιση, ο «γηραιός» της Ρόδου φιλοδοξεί σήμερα στην έδρα του να πετύχει την δεύτερη νίκη του στο πρωτάθλημα και σιγά – σιγά να μπαίνει σφήνα στους πρωτοπόρους της βαθμολογίας αρχής γενομένης από το ντέρμπι με τον Παντηλιακό.

Ο Σάκης Καλαμπόκας υπολογίζει για σήμερα το βράδυ όλους τους παίκτες εκτός του Γεωργοπάλλη ο οποίος τραυματίστηκε το περασμένο Σαββατοκύριακο στον αγώνα με τον Κολοσσό για το εφηβικό πρωτάθλημα. Ο νεαρός αθλητής υπέστη διάστρεμμα στον αστράγαλο και θα μείνει εκτός δράσης για λίγες μέρες ακόμα.

Από κει και πέρα, ο Διαγόρας αναμένεται να παραταχθεί πλήρης, να εκμεταλλευτεί τον παράγοντα έδρα και να προσπαθήσει να κατακτήσει το δεύτερο συνεχόμενο ροζ φύλλο.

Η αποστολή του σήμερα μόνο εύκολη δεν είναι ωστόσο υπάρχει διάχυτη η αισιοδοξία ότι το αποτέλεσμα θα είναι θετικό και ότι η ομάδα θα παρουσιάσει ένα ακόμα καλύτερο αγωνιστικό πρόσωπο.

Ο **Βασίλης Φραγκιάς** αναμένεται να έχει όλους τους παίκτες στη διάθεσή του με μοναδική ίσως εξαίρεση τον **Αλέξανδρο Σαρικά**, ο οποίος τραυματίστηκε προχθές στην προπόνηση (διάστρεμμα) και χθες έκανε παγοθεραπεία. Σήμερα θα δοκιμάσει να γυμναστεί ωστόσο η συμμετοχή του θεωρείται αμφίβολη.

Οι διαιτητές που ορίστηκαν να διευθύνουν τον αγώνα του Κολοσσού με τον ΔΑΣ Άνω Λιοσίων είναι από τον σύνδεσμο Θεσσαλονίκης και είναι οι **Γεωργιάδης – Μιχαλόπουλος.**

• Ο **Βασίλης Φραγκιάς** και ο **Γιώργος Κουκλάκης** θα μιλήσουν σήμερα στις 16.30' στους εκπροσώπους του Τύπου για το αυριανό παιχνίδι με τον ΔΑΣΑΛ στο Βενετόκλειο.



Sigma travel agency

ΠΡΟΣΟΧΗ!!!!
ΕΝΑ ΤΑΞΙΔΙ ΠΟΥ ΘΑ ΣΑΣ ΜΕΙΝΕΙ ΑΞΕΧΑΣΤΟ

14ήμερη εκδρομή!!!
ΤΕΡΓΕΣΤΗ - ΒΙΕΝΝΗ - ΕΣΤΕΡΓΚΟΜ - ΑΓΙΟΣ ΑΝΔΡΕΑΣ - ΒΟΥΔΑΠΕΣΤΗ - ΠΡΑΓΑ - ΚΑΣΤΡΑ ΒΟΗΜΙΑΣ - ΚΑΡΛΟΒΥ ΒΑΡΥ - ΒΕΝΕΤΙΑ - ΑΝΚΟΝΑ

ΜΟΝΟ 795€

ΑΝΑΧΩΡΗΣΗ 16/11/2002 ΑΠΟ ΡΟΔΟ
Σε ξενοδοχεία 4* με πρωινό μπουφέ και ημιδιατροφή - Περιηγήσεις - Ξεναγήσεις - Εμπειρος αρχηγός.
Συνοδός: ***Στεργενάκης Στέργος***

ΤΗΛΕΦΩΝΗΣΤΕ ΜΑΣ ΓΙΑ ΠΕΡΙΣΣΟΤΕΡΕΣ ΠΛΗΡΟΦΟΡΙΕΣ

8ήμερη Τυνησία, αναχώρηση 11/11
ΜΟΝΟ 405€

ΑΚΟΜΗ ΠΑΚΕΤΑ ΕΚΔΡΟΜΩΝ ΓΙΑ ΧΡΙΣΤΟΥΓΕΝΝΑ Ή ΠΡΩΤΟΧΡΟΝΙΑ ΚΑΙ ΠΟΛΛΕΣ ΑΛΛΕΣ!!!
Ακόμη διοργανώνουμε μεμονωμένες εκδρομές, σχολικές εκδρομές, εκδρομές ομάδων, σωματείων, για την Ελλάδα και όλο τον κόσμο σε ειδικές τιμές. Απλώς τηλεφωνήστε μας

SIGMA S.S. TRAVEL
Τηλ. 22410 90049 • Fax: 22410 96697
Λ. ΗΡΑΚΛΕΙΔΩΝ, ΕΜΠ. ΚΕΝΤΡΟ RHODESLAND
(Μεταξύ Avra Beach και Mira Mare)
Υπεύθυνος: Στεργενάκης Σ.
ΩΡΑΡΙΟ: 09.00-17.00, 17.30-20.30

ΑΠΟ ΤΗΝ 1η ΙΑΝΟΥΑΡΙΟΥ 2004

Θα δοθεί αύξηση στο οικογενειακό επίδομα

Αυξάνονται τα οικογενειακά επιδόματα που χορηγεί ο Οργανισμός Απασχόλησης Εργατικού Δυναμικού (ΟΑΕΔ) από την 1.1.2004. Ειδικότερα, ο υπουργός Εργασίας έκανε αποδεκτή την πρόταση του διοικητή του ΟΑΕΔ, Γιάννη Νικολάου, για αύξηση κατά 40% από την 1-1-2004, των οικογενειακών επιδομάτων τα οποία χρηματοδοτούνται από τον ειδικό λογαριασμό ΔΛΟΕΜ.

ΟΙ ΔΙΚΑΙΟΥΧΟΙ

Με βάση την πρότασηεισήγηση του ΟΑΕΔ, η οποία έγινε αποδεκτή, το ποσό του επιδόματος παιδιών που καταβάλλεται σε κάθε δικαιούχο εργαζόμενο είναι ανάλογο του αριθμού των παιδιών για τα οποία έχει αναγνωριστεί δικαίωμα επιδότησης, υπολογίζεται κατά μήνα και ορίζεται:

1 Για τους δικαιούχους με ένα παιδί, από 5,87 ευρώ, σε 8,25 ευρώ το μήνα ή 115,55 ευρώ ανά έτος.

2 Για τους δικαιούχους με δύο παιδιά, από 17,61 ευρώ, σε 24,65 ευρώ το μήνα, ή 345,15 ευρώ ανά έτος.

3 Για τους δικαιούχους με τρία παιδιά, από 39,62 ευρώ, σε 55,46 ευρώ το μήνα, ή 776,55 ευρώ ανά έτος.

4 Για τους δικαιούχους με τέσσερα παιδιά, από 48,13 ευρώ, σε 67,38 ευρώ το μήνα, ή 943,34 ανά έτος.

5 Για κάθε παιδί πέρα από τα τέσσερα, προστίθεται το ποσό των 11,29 ευρώ το μήνα, χωρίς περιορισμό.

Να σημειωθεί ότι το οικογενειακό επίδομα παρέχεται στους μισθωτούς που παρέχουν εξαρτημένη εργασία με σχέση Ιδιωτικού Δικαίου σ' οποιονδήποτε εργοδότη. Επίσης, το οικογενειακό επίδομα καταβάλλεται και στους δικαιούχους που βρίσκονται σε χηρεία, με παιδιά εκτός γάμου αναγνωρισμένα και μη αναγνωρισμένα και που έχουν ανάπηρο σύζυγο, που έχουν ανάπηρα παιδιά, που έχουν παιδιά σπουδαστές (18 μέχρι 22 ετών), που συντηρούν πολύτεκνη οικογένεια, που είναι τρίτα πρόσωπα και έχουν την επιμέλεια των παιδιών (ορφανά από δύο γονείς), άνεργοι που έχουν τουλάχιστον 2μηνη επιδότηση και ασθενείς που έχουν τουλάχιστον 2μηνη ανικανότητα για εργασία.

ΔΙΚΑΙΟΛΟΓΗΤΙΚΑ

Τα δικαιολογητικά που απαιτούνται από όλους τους δικαιούχους είναι:

- Βιβλιάριο ενσήμων του/της ενδιαφερομένου/-ης, με τα ένσημα του προηγούμενου της επιδότησης έτους.
- Οικογενειακό Βιβλιάριο Ασθενείας των παιδιών.
- Ληξιαρχική Πράξη Γέννησης παιδιού ή επικυρωμένη φωτοτυπία της (για τους νέους δικαιούχους).
- Αστυνομική ταυτότητα του ασφαλισμένου.
- Βεβαίωση του εργοδότη που να περιλαμβάνει την ειδικότητα, τη Συλλογική Σύμβαση Εργασίας, και αν προβλέπεται επίδομα παιδιών, ποιο είναι το ποσό κατά μήνα.
- Αριθμοί φορολογικού μητρώου (και των δύο συζύγων).
- Φωτοτυπία πρώτης σελίδας βιβλιαρίου ΕΤΕ ή αριθμός λογαριασμού εφόσον δεν υπάρχει βιβλιάριο.
- Εφόσον είναι και οι δύο γονείς δικαιούχοι, βιβλιάρια ενσήμων και των δύο και κοινή δήλωση.
- Ασφαλιστικό βιβλιάριο του-της συζύγου όταν ανήκει σε άλλο Ταμείο Ασφάλισης (ΤΕΒΕ, ΤΣΑ, κ.λπ.)
- Πιστοποιητικό οικογενειακής κατάστασης, για τη χορήγηση του επιδόματος τρίτου παιδιού (άρθρο 18 Ν. 1346/83).



ΡΟΔΙΑΚΗ ΦΑΡΜΑ ΣΤΡΟΥΘΟΚΑΜΗΛΩΝ

Αποδράστε στη Ροδιακή Φάρμα, τώρα με δεκάδες στρουθοκαμήλους, καθώς και **ελάφια, αντιλοπρόβατα, πόνυ, αγριογούρουνα, πάπιες, χήνες, παγώνια, παπαγάλους και άλλα εξωτικά πουλιά και ζώα.**

Σ' ένα **καταπράσινο τοπίο** αφήστε τα παιδιά σας να παίξουν στην **παιδική χαρά**, δίπλα στη λιμνούλα, τα ζώα και τα πουλιά, ενώ εσείς πίνετε τον καφέ σας.

Στο χώρο του **εστιατορίου** γευθείτε νοστιμιές από το δικό μας κρέας στρουθοκαμήλου, το πιο νόστιμο και υγιεινό στον κόσμο, άλλα ντόπια κρέατα, παραδοσιακά φαγητά φούρνου, ζυμωτό χωριάτικο ψωμί...

Για τους Ροδίτες πελάτες του εστιατορίου και της καφετέριας, η είσοδος στη φάρμα είναι ΔΩΡΕΑΝ.

Τώρα από τη φάρμα μας διατίθεται φρέσκο κρέας στρουθοκαμήλου, παραγωγής μας, σε πολύ καλή τιμή.
Πώληση χονδρική - λιανική

ΘΡΕΠΤΙΚΗ ΑΞΙΑ ΤΟΥ ΚΡΕΑΤΟΣ

	Στρ/κάμηλος	Αρνί	Κοτόπουλο	Γαλοπούλα	Βοδινό
Πρωτεΐνες (gms)	22.1	22.9	26.4	24.6	23.8
Θερμίδες	108	171.8	147	159	179.4
Χοληστερόλη (mg)	65.4	74	72.3	72.3	70.6
Λίπος (gms)	2.29	8.29	3.8	6.1	8.75
Ασβέστιο (mg)	1.7	17.5	12.75	27.2	5.95
Σίδηρος (mg)	2.43	2.07	0.9	1.98	3.1

ΠΡΟΣΟΧΗ: *Η Ροδιακή Φάρμα Στρουθοκαμήλων βρίσκεται 1500μ. πριν την Κοιλάδα των Πεταλούδων ανεβαίνοντας δεξιά.*

Πληροφορίες, τηλ. 6945 327142

Σεμινάρια

1. Το πρόσωπο του Άγχους & του Στρες
(Also in English)



ΑΓΧΟΣ & ΣΤΡΕΣ! Μάθετε τι είναι, πως δημιουργείτε και γιατί, πως μπορούμε να το αναγνωρίσουμε, ποιες είναι οι συνέπειες του, αλλά κυρίως πως μπορούμε να το αντιμετωπίσουμε, με ποιες τεχνικές μπορούμε να το θεραπεύσουμε και ποιος τρόπος ζωής διευκολύνει την πρόληψη του. Το σεμινάριο αυτό στοχεύει στο να δώσει απαντήσεις, λύσεις και πρακτικές συμβουλές που εύκολα μπορούν να εφαρμοστούν στην καθημερινή μας ζωή, ώστε το Στρες από «φονικό όπλο» να γίνει «κλειδί επιτυχίας»!



Εγγραφές έως και 1/11/03
Θέσεις περιορισμένες

Στα σεμινάρια χρησιμοποιούνται σύγχρονοι μέθοδοι εκπαυδευτικής, με τη χρήση οπτικοακουστικών μέσων (όπως του multimedia projector), διαφόρων ασκήσεων και δραστηριοτήτων.

2. «Ομάδα Συζήτησης & Διαλογισμού»
για προχωρημένους
(Also in English)

Εβδομαδιαίες Συναντήσεις με τη χρήση multimedia.
Εγγραφές έως και 1/11/03

Οργάνωση: Κέντρο Ειδικών Θεραπειών
Στρατηγού Ζήση 50,
ΤΗΛ. 22410 20421

Υπεύθυνη: Ντίνα Σαντορινιού
Ειδική Σύμβουλος / Εκπαιδεύτρια /Εναλλακτική Θεραπεύτρια

ΑΚΟΥΣΤΙΚΑ ΒΑΡΗΚΟΪΑΣ
Από 380 €


Μοναδική Ευκαιρία:
ΑΠΟΣΥΡΕΤΕ
ΤΟ ΠΑΛΙΟ ΣΑΣ ΑΚΟΥΣΤΙΚΟ
ΚΑΙ ΑΠΟΚΤΗΣΤΕ
ΕΝΑ ΣΥΓΧΡΟΝΟ ΜΕ ΚΕΡΔΟΣ
ΜΕΧΡΙ 400 €
ΚΕΝΤΡΟ ΙΑΤΡΙΚΩΝ ΒΟΗΘΗΜΑΤΩΝ
Εθνικής Αντιστάσεως 11 (πρώην Αννης Μαρίας)
Τηλ: 2241020359 Κιν: 6936.70.60.21
Συμβάσεις με όλα τα ταμεία. - Ειδικές Τιμές για Ο.Γ.Α
Σε 6 άτοκες δόσεις χωρίς Πιστωτική Κάρτα

VANIK TOURS
ΓΙΑΝΝΗΣ και ΣΕΒΑ ΒΑΛΣΑΜΙΔΗ
VANIK σημαίνει ΑΛΗΘΕΙΑ
ΑΚΤΗ ΚΑΝΑΡΗ 17, ΨΑΡΟΠΟΥΛΑ - ΑΝΕΤΟ ΠΑΡΚΙΝ
ΑΝΟΙΚΤΑ: ΔΕ-ΣΑ 08.30-14.00 και 16.30-20.30
Τηλ. 2241035191-37621 κινητό 6945-798148 FAX 2241029532
Το γραφείο μας πάντα πρώτο σε κρατήσεις ξενοδοχείων εξασφάλισε και σας προσφέρει καταπληκτικές τιμές για τα παρακάτω ξενοδοχεία σε ΠΑΚΕΤΑ (Έκδοση εισιτηρίων R/T) από 1/4 - 31/10/2003

ΑΠΕΥΘΥΝΟΜΑΣΤΕ ΣΕ ΣΑΣ ΠΟΥ ΘΕΛΕΤΕ ΚΑΙ Η ΚΡΑΤΗΣΗ ΣΑΣ ΝΑ ΕΙΝΑΙ ΣΩΣΤΗ ΚΑΙ ΤΟ ΔΩΜΑΤΙΟ ΣΑΣ ΝΑ ΣΑΣ ΠΕΡΙΜΕΝΕΙ

1ον	**HOTEL PRESIDENT Α΄κατηγορίας**	
	Λεωφόρος Κηφισίας (ΟΛΑ ΑΝΑΚΑΙΝΙΣΜΕΝΑ)	
	ΜΟΝΟΚΛΙΝΟ	€ 58
	Δίκλινο για μονόκλινο	€ 63
	ΔΙΚΛΙΝΟ	€ 68
	ΤΡΙΚΛΙΝΟ	€ 83
2ον	**HOTEL ASTOR Α΄κατηγορίας**	
	ΠΛΑΤΕΙΑ ΣΥΝΤΑΓΜΑΤΟΣ	
	ΜΟΝΟΚΛΙΝΟ	€ 68
	Δίκλινο για μονόκλινο	€ 78
	ΔΙΚΛΙΝΟ	€ 88
	ΤΡΙΚΛΙΝΟ	€ 108
3ον	**HOTEL ZAFOLIA Α΄κατηγορίας**	
	Λεωφόρος Αλεξάνδρας	
	ΜΟΝΟΚΛΙΝΟ	€ 99
	ΔΙΚΛΙΝΟ	€ 112
	ΤΡΙΚΛΙΝΟ	€ 133
4ον	**HOTEL ARETHOUSA Β΄ SUPERIOR**	
	Πλατεία Σύνταγμα	
5ον	**HOTEL ELLINIS Β΄κατηγορίας**	
	ΩΝΑΣΕΙΟ, Λεωφ. Συγγρού	
	ΜΟΝΟΚΛΙΝΟ	€ 60
	ΔΙΚΛΙΝΟ	€ 70
	ΤΡΙΚΛΙΝΟ	€ 80
6ον	**HOTEL TRITON Β΄κατηγορίας**	
	Κέντρο Πειραιάς	
	ΜΟΝΟΚΛΙΝΟ	€ 55
	ΔΙΚΛΙΝΟ	€ 72
	ΤΡΙΚΛΙΝΟ	€ 93
7ον	**HOTEL LILIA Β΄κατηγορίας**	
	Πασαλιμάνι Πειραιάς	
	Μονόκλινο	€ 55
	Δίκλινο	€ 70
	Τρίκλινο	€ 88
8ον	**HOTEL ΕΓΝΑΤΙΑ Β΄κατηγορίας**	
	Θεσσαλονίκη Κέντρο, καινούργιο	
	ΜΟΝΟΚΛΙΝΟ	€ 68
	ΔΙΚΛΙΝΟ	€ 78
	ΤΡΙΚΛΙΝΟ	€ 88
9ον	**HOTEL EGNATIA PALACE Α΄κατηγορίας**	
	Θεσσαλονίκη Κέντρο, ολοκαίνουργιο	
	ΜΟΝΟΚΛΙΝΟ	€ 90
	ΔΙΚΛΙΝΟ	€ 100
	ΤΡΙΚΛΙΝΟ	€ 125

- Τα παραπάνω ξενοδοχεία διαθέτουν T.V. σε όλα τα δωμάτια
- Στις πιο πάνω τιμές συμπεριλαμβάνεται πρωινό σε μπουφέ
- Ακόμη σε μας θα βρείτε αεροπορικά και ατμοπλοϊκά εισιτήρια όλων των εταιριών.

ΚΑΘΗΜΕΡΙΝΑ ΟΛΑ ΤΑ ΝΕΑ ΤΗΣ ΔΩΔΕΚΑΝΗΣΟΥ ΣΤΟ INTERNET
www.rodiaki.gr

Εχασαν οι εννέα στις δέκα μετοχές

Αρνητικό κλίμα χθες σε όλο το εύρος της αγοράς

Σημαντική πτώση του γενικού δείκτη σε ποσοστό 1,65%

Οι νέες επιθετικές πωλήσεις στη μετοχή του ΟΤΕ, σε συνδυασμό με την πτωτική εικόνα των ευρωπαϊκών αγορών, δημιούργησαν αρνητικό κλίμα σε όλο το εύρος της αγοράς και ώθησαν την Σοφοκλέους σε επίπεδα χαμηλότερα των 2.100 μονάδων.

Μεγάλες πιέσεις δέχθηκε ο κλάδος των τηλεπικοινωνιών, με τη μετοχή του ΟΤΕ να υποχωρεί στα 9,54 ευρώ με πτώση 3,44%, ενώ με πτώση 2,51% και 1,67% αντιστοίχως έκλεισαν οι μετοχές της Cosmote και της Panafon.

Από τους τίτλους της υψηλής κεφαλαιοποίησης, μόνο η μετοχή του ΟΠΑΠ αντιστάθηκε στο πτωτικό κλίμα και έκλεισε με άνοδο 0,19%, ενώ με μικρή πτώση 0,23% έκλεισε και η μετοχή της ΔΕΗ.

Από τις τραπεζικές μετοχές, η Alpha Bank υποχώρησε κατά 2,15%, η Eurobank υποχώρησε κατά 1,91%, ενώ με μεγάλες απώλειες 3,10% έκλεισε η μετοχή της Εμπορικής. Η Εθνική κατέγραψε περιορισμένη πτώση 0,67%, εν αναμονή των αποτελεσμάτων του εννεαμήνου, τα οποία τελικώς κινήθηκαν στα πλαίσια των εκτιμήσεων των αναλυτών. Σύμφωνα με μερικούς αναλυτές ίσως τα αποτελέσματα της Εθνικής επαναφέρουν μερικώς την αισιοδοξία στην αγορά.

Η σχέση κερδισμένων προς τις χαμένες μετοχές διαμορφώθηκε στο ένα προς δέκα. Ο Γενικός Δείκτης έκλεισε στις 2.092,19 μονάδες έναντι 2.127,28 μονάδων της προηγουμένης μέρας, σημειώνοντας πτώση 35,09 μονάδων και σε ποσοστό 1,65%.

Ο δείκτης FTSE/ASE 20 έκλεισε στις 1.049,53 μονάδες, με πτώση σε ποσοστό 1,60, ενώ ο δείκτης FTSE/ASE 40 έκλεισε στις 227,02 μονάδες, καταγράφοντας πτώση σε ποσοστό 2,08%. Ο δείκτης FTSE/ASE SMALLCAP 80 έκλεισε στις 592,66 μονάδες, με υποχώρηση σε ποσοστό 2,76%, ενώ ο δείκτης FTSE 140 έκλεισε στις 2.441,78 μονάδες, με πτώση σε ποσοστό 1,80%.

Από τις 356 μετοχές που διαπραγματεύθηκαν, 30 κινήθηκαν ανοδικά, 303 πτωτικά, ενώ η τιμή 23 μετοχών παρέμεινε αμετάβλητη. Τη μεγαλύτερη ποσοστιαία άνοδο σημείωσαν οι μετοχές των εταιριών: Μπήτρος +8,97%, Ευρωπαϊκή Πίστη (πο) +4,49%, Αστρα +2,80%, Interinvest +2,60%, Albio Συμμετοχών +2,04%, Καραμολέγκος +1,74%, PC Systems +1,56%, Εμπορικός Δεσμός (κο) +1,52%, Λανακάμ (κο) +1,51% και Fashion Box +1,38%.

Αντιθέτως τις μεγαλύτερες απώλειες σημείωσαν οι μετοχές των εταιριών: Ναυτεμπορική –17,70%, Παϊρης (δικαίωμα) –16,67%, ΒΙΣ (πο) –11,79%, Βερνίκος Κόττερα –11,61%, Βιοσώλ (κο) –10,00%, ΒΙΣ (κο) –7,65%, Βαρβαρέσος –7,20%, Καράντζη –7,03%, Βαράγκης –6,94% και Plias –6,78%.

Η αξία των συναλλαγών διαμορφώθηκε στα 118,4 εκατ. ευρώ, εκ των οποίων τα 7 εκατ. ευρώ αφορούσαν προσυμφωνημένα πακέτα συναλλαγών.

Τον μεγαλύτερο όγκο συναλλαγών κατέγραψαν οι μετοχές των εταιριών: ΟΤΕ με 1.227.536, Altec με 766.649 μετοχές, Παπαστράτος με 662.132, Εθνική Ακινήτων με 556.749 και Alfa Alfa Συμμετοχές με 489.170 μετοχές. Την μεγαλύτερη αξία συναλλαγών σημείωσαν οι μετοχές των εταιριών: Παπαστράτος με 11,931, ΟΤΕ με 11,753, ΔΕΗ με 8,490, Εθνική Τράπεζα με 7,520 και Alpha Bank με 6,120 εκατ. ευρώ.

Η συνολική κεφαλαιοποίηση της αγοράς διαμορφώνεται στα 80,3 δισ. ευρώ.

Οι επιμέρους κλαδικοί δείκτες έκλεισαν ως εξής:

Τραπεζικός:	3.721,53	–1,54%
Τηλεπικοινωνιών:	813,48	–2,67%
Ασφαλειών:	728,75	–3,18%
Επενδύσεων:	724,64	–0,75%
Κατασκευαστικών:	863,10	–2,55%
Κλωστοϋφαντουργίας:	366,02	–4,11%
Βιομηχανιών:	1.167,29	–1,40%
Συμμετοχών:	1.218,73	–2,83%
Βασικών Μετάλλων:	419,38	–2,30%
Μη μεταλλικών Ορυκτών:	743,52	–1,27%
Εκδόσεις- Εκτυπώσεις:	492,43	–3,34%
Λιανικού Εμπορίου:	975,52	–1,11%
Πληροφορικής:	466,93	–2,08%
Ειδών Λύσεων Πληροφορικής:	274,08	–3,24%
Χονδρικό εμπόριο:	496,62	–2,12%
Τρόφιμα- ποτά:	465,88	–1,71%
Παράλληλης Αγοράς:	153,46	–1,77%
Διυλιστήρια:	1.061,97	–1,06%
Διαχείρισης Ακίνητης Περιουσίας:	870,93	–0,84%

INEMA
ΙΑΤΡΙΚΟΣ & ΝΟΣΟΚΟΜΕΙΑΚΟΣ ΕΞΟΠΛΙΣΜΟΣ
15 ΧΡΟΝΙΑ ΕΜΠΕΙΡΙΑΣ από το 1988
ΕΙΜΑΣΤΕ ΟΙ ΜΕΓΑΛΥΤΕΡΟΙ ΠΡΟΜΗΘΕΥΤΕΣ ΙΑΤΡΙΚΟΥ – ΟΡΘΟΠΕΔΙΚΟΥ ΚΑΙ ΝΟΣΟΚΟΜΕΙΑΚΟΥ ΥΛΙΚΟΥ ΣΤΗ ΔΩΔΕΚΑΝΗΣΟ ΕΜΠΙΣΤΕΥΘΕΙΤΕ ΜΑΣ !!!
ΠΙΣΤΟΠΟΙΗΣΗ ΠΟΙΟΤΗΤΑΣ ISO9002 EN4600 E3/833
ΛΕΜΕΣΣΟΥ 2 ΡΟΔΟΣ ΤΗΛ.32238 – FAX 28484

ΑΝΑΠΗΡΙΚΑ ΚΑΡΟΤΣΙΑ–ΒΑΔΙΣΤΙΚΑ ΒΟΗΘΗΜΑΤΑ–ΟΡΘΟΠΕΔΙΚΑ ΕΙΔΗ–ΜΠΛΟΥΖΕΣ ΙΑΤΡΙΚΕΣ–ΚΑΛΤΣΕΣ ΦΛΕΒΙΤΙΔΑΣ–ΠΕΛΜΑΤΑ–ΟΡΘΟΠΕΔΙΚΑ ΜΑΞΙΛΑΡΙΑ–ΚΡΕΒΑΤΙΑ ΝΟΣΟΚΟΜΕΙΑΚΑ – ΙΑΤΡΙΚΟΣ ΕΞΟΠΛΙΣΜΟΣ ΚΑΙ ΑΝΑΛΩΣΙΜΑ – ΟΡΓΑΝΑ ΧΗΜΕΙΟΥ ΚΑΙ ΚΑΘΕ ΑΛΛΟ ΕΙΔΟΣ ΓΙΑ ΚΑΤ ΟΙΚΟ ΝΟΣΗΛΕΙΑ .

ΟΡΘΟΠΕΔΙΚΑ - ΙΑΤΡΙΚΑ
ΧΑΡΙΤΟΣ

Ορθοπεδικά είδη & κατασκευές
Εξοπλισμός Ιατρείου & αναλώσιμα
Είδη νοσηλείας κατ' οίκον & μηχανήματα οξυγονοθεραπείας
Ακουστικά Βαρηκοΐας
ΕΛΕΥΘ. ΒΕΝΙΖΕΛΟΥ 6 (Δίπλα στη Ροδιακή Έπαυλη) - ΡΟΔΟΣ
Τηλ.: 22410 24112 Fax: 22410 75969 e-mail: orken@rho.forthnet.gr

Πάντα με υγείαν...

Γ' ΜΕΡΟΣ ΤΕΛΕΥΤΑΙΟ

Αρρώστια είναι, θα περάσει...

Η επώαση του ιού διαρκεί μόνο τρεις με πέντε ημέρες μετά τη μετάδοση της ασθένειας και τα συμπτώματα εκδηλώνονται με πυρετό, πονόλαιμο, εμετό, έντονο αίσθημα αδυναμίας, διογκωμένες και ερυθρές αμυγδαλές, μερικές φορές και με λευκές κηλίδες.

Η οστρακιά προσβάλλει κυρίως παιδιά τριών έως δέκα ετών και ο μόνος τρόπος για να την αποφύγετε είναι να μην έρχεστε σε επαφή με τα εκκρίματα των ασθενών. Οι επιπλοκές της ασθένειας μπορεί να εμφανιστούν κυρίως την τρίτη εβδομάδα. Μπορεί να παρατηρηθούν σοβαρές λοιμώξεις των λεμφαδένων και ωτίτιδα που είναι και οι πιο συνηθισμένες.

Σήμερα όμως, χάρη στα αντιβιοτικά, η οστρακιά προκαλεί περιορισμένες επιπλοκές. Η αντιμετώπιση της ασθένειας επιτυγχάνεται με αντιβιοτικά και υποχωρεί σε τρεις ημέρες μετά την έναρξη της θεραπείας με αντιβιοτικά.

Παρωτίτιδα

Η μεταδοτικότητα της παρωτίτιδας είναι μέτρια και μπορεί να προσβληθεί κανείς μόνο με απευθείας επαφή μεσώ σταγονιδίων. Η παρωτίτιδα είναι κολλητική λίγες ημέρες πριν από την εμφάνιση των πρώτων συμπτωμάτων έως και επτά ημέρες μετά την υποχώρησή τους.

Η επώαση του ιού διαρκεί 12 με 35 ημέρες, ενώ τα συμπτώματα είναι η επώδυνη διόγκωση των αδένων κάτω και μπροστά από τα αφτιά, πρώτα από τη μία πλευρά και ύστερα από την άλλη.

Παρουσιάζεται ακόμη και πυρετός κατά τις πρώτες ημέρες, ενώ η διόγκωση υποχωρεί ύστερα από μία εβδομάδα. Οι επιπλοκές της ασθένειας είναι σοβαρές. Μπορεί να εκδηλωθεί μηνιγγίτιδα και σπανιότερα εγκεφαλίτιδα ή παγκρεατίτιδα. Η παρωτίτιδα είναι ιδιαίτερα επικίνδυνη για τα αγόρια κατά την περίοδο της εφηβείας ή και αργότερα, γιατί προκαλεί διόγκωση των γεννητικών αδένων, κάτι που σπάνια μπορεί να έχει ως συνέπεια μελλοντική στειρότητα.

Η ασθένεια αντιμετωπίζεται με ανάπαυση και μαλακές τροφές, ενώ η μόνη πρόληψη είναι ο εμβολιασμός κατά το 15 μήνα της ζωής του μωρού, μαζί με την ιλαρά και την ερυθρά. Η ασθένεια μπορεί να προσβάλλει παιδιά μετά τον έκτο μήνα της ζωής τους αλλά και ενηλίκους.

Πολιομυελίτιδα

Η ασθένεια δεν μεταδίδεται εύκολα. Η επώαση του ιού διαρκεί από έξι έως είκοσι μία ημέρες. Τα συμπτώματα είναι στην αρχή πονοκέφαλος, πυρετός, εμετός, δυσκοιλιότητα ή διάρροια, βήχας ή συνάχι.

Αμέσως ύστερα από μια προσωρινή πτώση του πυρετού εμφανίζονται αύξηση της θερμοκρασίας, πόνος στα πόδια και στα χέρια ή και στον αυχένα. Συνήθως ύστερα από λίγες ημέρες το παιδάκι γίνεται καλά.

Σε ελάχιστες περιπτώσεις (μία ή δύο στις χιλιες) προκαλείται λοίμωξη του νευρικού συστήματος, η οποία εμφανίζεται συνήθως την τέταρτη με πέμπτη ημέρα της ασθένειας. Χάρη στους εμβολιασμούς, στις χώρες του δυτικού κόσμου τείνει να εκλείψει.

Συνηθισμένα προβλήματα

Αλλα συχνά προβλήματα που ταλαιπωρούν τα παιδάκια και τους γονείς τους είναι το άσθμα, οι αλλεργίες και η αναιμία. Σήμερα, όμως, με την αλματώδη εξέλιξη της ιατρικής και της βιοτεχνολογίας, τα προβλήματα αντιμετωπίζονται έγκαιρα και αποτελεσματικά, έτσι ώστε το παιδάκι να ζει μια φυσιολογική ζωή χωρίς στερήσεις και περιορισμούς. Σημαντική είναι, βέβαια, η έγκαιρη διάγνωση. Η γλώσσα μπορεί να γίνει άσπρη και σιγά σιγά να κοκκινίσει στην άκρη και στα πλάγια. Μπορεί να διογκωθούν οι λεμφαδένες της κάτω γνάθου.

Λίγο μετά την έναρξη της αμυγδαλίτιδας εμφανίζεται και το χαρακτηριστικό εξάνθημα της οστρακιάς στο δέρμα: κόκκινα σπυράκια σκληρά και λίγο φουσκωμένα, πολύ κοντά το ένα στο άλλο.

Το εξάνθημα αρχίζει από το λαιμό, φτάνει στις μασχάλες και τέλος στη βουβωνική χώρα. Από εκεί, μέσα σε 24 ώρες απλώνεται σε ολόκληρο το σώμα.

Χαρακτηριστικό της ασθένειας είναι ότι το μέτωπο και τα μάγουλα του παιδιού είναι κατακόκκινα, ενώ η μύτη και η περιοχή γύρω από το στόμα είναι άσπρες.

Ωστόσο, όταν ένα παιδάκι περάσει την ασθένεια ελαφρά, μπορεί να μην παρατηρηθούν τα παραπάνω συμπτώματα και να μην την καταλάβουν οι γονείς.

Κέντρο Συμβουλευτικής & Αξιολόγησης Προσωπικότητας Παιδιών & Ενηλίκων

ΠΑΠΑΓΕΩΡΓΙΟΥ ΘΑΝΟΣ
Ψυχολόγος – Ψυχοθεραπευτής
ΠΑΝΕΠΙΣΤΗΜΙΟΥ ΑΘΗΝΩΝ

- Διερεύνηση Προσωπικότητας (Προφίλ- Δεξιότητες-Αδυναμίες)
- Δείκτης Νοημοσύνης Παιδιών και Ενηλίκων
- Μαθησιακές Δυσκολίες και Δυσλεξία
- Θεραπευτική Αντιμετώπιση Φοβιών-Ειδικών Φοβιών, Κατάθλιψης, Διαταραχής πανικού, Ψυχοσωματικών προβλημάτων, Τραυματικών γεγονότων ζωής (πένθος, χωρισμός, σχολική αποτυχία), Συναισθηματικών διαταραχών, Διαταραχών Διατροφής (βουλιμία-ανορεξία).
- Αντιμετώπιση προβλημάτων συμπεριφοράς παιδιών σε σχολείο-σπίτι
- Ανάπτυξη Κοινωνικών Δεξιοτήτων
- Βελτίωση Σχέσεων-Πρόγραμμα Ελέγχου Συγκρούσεων
- Βελτίωση Αυτοεκτίμησης-Αυτοεικόνας
- Συμβουλευτική Οικογένιας & Ζεύγους

Κ. Παλαιολόγου 105 - Ρόδος
Τηλ:22410 78668- Κιν: 6947371250 - Μόνο με Ραντεβού

Εργαστήριο Κλινικής Ψυχολογίας

ΧΡΙΣΤΙΝΑ ΣΑΒΒΑΚΗ-ΓΚΡΑΝΖΑΝ
Κλινική Ψυχολόγος-Ψυχοπαθολόγος (DESS)
- Πτυχιούχος του Πανεπιστημίου Nancy Γαλλίας
- Μεταπτυχιακή ειδίκευση (DESS) στην Κλινική Ψυχολογία Ενηλίκου, Εφήβου και Παιδιού στο Πανεπιστήμιο Reims Γαλλίας

Για τον ενήλικο
- Ψυχοδιαγνωστική
- Ψυχολογική υποστήριξη
- Ατομική και οικογενειακή συνέντευξη
- Ψυχοθεραπεία αναλυτικής εμπνεύσεως

Για το παιδί
- Αξιολόγηση προσωπικότητας (τεστ νοημοσύνης, προβολής)
- Διάγνωση μαθησιακών δυσκολιών και συμπεριφορικών διαταραχών
- Συμβουλευτική επαγγελματικού προσανατολισμού
- Ψυχοθεραπεία μέσω παιχνιδιού και εικαστικών

Δέχεται με ραντεβού
Εθνικής Αντίστασης 15
Τηλ.: 77350-Κιν. 6937684251



«ΕΚΠΑΙΔΕΥΤΙΚΗ ΠΑΡΕΜΒΑΣΗ»
ΑΝΤΙΜΕΤΩΠΙΣΗ ΜΑΘΗΣΙΑΚΩΝ ΔΥΣΚΟΛΙΩΝ

Χατζηδιάκος Ιωάννης
Ειδικός Παιδαγωγός - M.Ed.ATS AMBDA

Ενισχυτική διδασκαλία - αντιμετώπιση:
➪ δυσλεξίας
➪ δυσορθογραφίας
➪ διάσπαση προσοχής
Με τις πλέον σύγχρονες μεθόδους που χρησιμοποιούνται στην Μ. Βρετανία και τις ΗΠΑ

Ν. Καραγιάννη 3, Ανάληψη, ΡΟΔΟΣ
τηλ. (22410)66256, 64225, κιν. 6972366328
email: jhonnhatz@otenet.gr

ΙΑΤΡΙΚΗ ΑΝΑΚΟΙΝΩΣΗ

Ο ΙΑΤΡΟΣ
ΧΕΙΡΟΥΡΓΟΣ - ΟΥΡΟΛΟΓΟΣ
ΘΕΟΔΟΣΙΟΣ Ε. ΤΡΙΑΝΤΑΦΥΛΛΟΥ

Αμερικής 7 (παλαιό ΤΑΞΥ)

Δέχεται: Καθημερινά 09.00-13.00
και 17.30-20.30
(εκτός Σαββάτου)

Τηλ. 2241 0 35235

ΚΕΝΤΡΟ ΕΙΔΙΚΩΝ ΘΕΡΑΠΕΙΩΝ ΤΟΥ ΠΑΙΔΙΟΥ ΔΩΔΕΚΑΝΗΣΟΥ

ΚΩΝ/ΝΟΣ ΜΠΑΔΑΝΗΣ - ΣΟΥΖΗ ΓΕΩΡΓΙΛΟΠΟΥΛΟΥ

ΕΡΓΟΘΕΡΑΠΕΥΤΗΣ ΠΤΥΧΙΟΥΧΟΣ ΜΕΘΟΔΟΥ BOBATH N.D.T
ΜΕΘΟΔΟΣ PORTAGE
ΑΙΣΘΗΤΗΡΙΑΚΗΣ ΟΛΟΚΛΗΡΩΣΗΣ (S.I.)
ΜΕΤΕΚΠΑΙΔΕΥΣΗ ΣΤΙΣ ΝΕΥΡΟΛΟΓΙΚΕΣ ΚΑΙ ΚΙΝΗΤΙΚΕΣ ΔΙΑΤΑΡΑΧΕΣ

ΛΟΓΟΠΑΘΟΛΟΓΟΣ ΜΕΤΑΠΤΥΧΙΑΚΟ ΑΚΟΥΟΛΟΓΙΑΣ

Αποστόλου Παύλου 84, Ρόδος 85100,
τηλ. / fax (22410)60999/60579

ΜΑΡΙΑ ΣΑΝΤΟΡΙΝΙΟΥ
ΚΛΙΝΙΚΗ ΨΥΧΟΛΟΓΟΣ-ΨΥΧΟΛΟΓΟΣ ΤΩΝ ΚΟΙΝΩΝΙΚΩΝ ΟΜΑΔΩΝ

Πτυχιούχος Κρατικού Πανεπιστημίου της Ρώμης «La Sapienza».

— Κλινική διάγνωση ψυχοπαθολογίας παιδιού, εφήβου και ενηλίκου.
— Ατομική και οικογενειακή ψυχολογική υποστήριξη και θεραπεία κατάθλιψης, φοβίας, κρίσης πανικού, μετατραυματικού στρες (διαζύγιο, πένθος, χωρισμός, αποτυχία, ασθένεια), βουλιμίας, ανορεξίας, διαταραχών προσωπικότητας, έλλειψη αυτοεκτίμησης, εθισμού, κακοποίησης.
— Ψυχολογική φροντίδα και προετοιμασία ανύπαντρης εγκύου και ζευγαριών, στην απόκτηση πρώτου παιδιού.

Επίσκεψη μόνο με ραντεβού.

Τηλέφωνα: 22410 28851 και 6946252407
Λάρνακας 4 (Εθν. Αντιστάσεως)

ΝΤΟΡΑ ΚΩΝΣΤΑΝΤΙΝΟΠΟΥΛΟΥ
ΨΥΧΟΛΟΓΟΣ

Πτυχιούχος του Πανεπιστημίου της Καλιφόρνιας-Λος Αντζελες (UCLA)-Μεταπτυχιακές σπουδές στο Pepperdine University-Malibu California.

➤ Αμεση ψυχολογική υποστήριξη και επαγγελματική φροντίδα από έμπειρη Ψυχολόγο και Οικογενειακή Σύμβουλο.
➤ Η σωστή θεραπευτική σχέση μπορεί να επιφέρει ρεαλιστικές λύσεις για πραγματικά προβλήματα σε θέματα: μοναξιάς, μελαγχολίας, στρες, ανυπομονησίας, φοβίας, εθισμού, οικογενειακών σχέσεων, διαζυγίου, κακομεταχείρισης, συναισθηματικών δυσκολιών, αυτοπεποίθησης, ανασφάλειες, μεταβατικά στάδια ζωής, βουλιμίας, ανορεξίας, απώλειας, πένθους.

Τηλεφωνείστε στα τηλέφωνα:
(22410)35163 και 6944/980550
για ραντεβού και άμεση εξυπηρέτηση.
Διεύθυνση: Καρίας 1
Περιοχή Ροδίνι - Ρόδος

Pellos Travel

ΠΟΙΟΤΗΤΑ - ΟΡΓΑΝΩΣΗ - ΕΓΓΥΗΣΗ

ΕΚΔΡΟΜΕΣ ΔΕΚΕΜΒΡΙΟΥ 2003

ΜΥΡΑ–ΑΓΙΟΣ ΝΙΚΟΛΑΟΣ

ΟΡΓΑΝΩΝΟΥΜΕ ΘΡΗΣΚΕΥΤΙΚΗ ΕΚΔΡΟΜΗ ΣΤΑ ΜΥΡΑ ΤΗΣ ΤΟΥΡΚΙΑΣ ΤΗΝ ΗΜΕΡΑ ΤΗΣ ΕΟΡΤΗΣ ΤΟΥ ΑΓΙΟΥ ΝΙΚΟΛΑΟΥ

ΑΝΑΧΩΡΗΣΗ 5/12/03-8/12/03

ΡΟΔΟΣ-ΜΑΡΜΑΡΙΣ-FETHIYE-ΛΙΒΙΣΣΙ-ΚΑΣ-ΜΥΡΑ-ΑΝΤΑΛΕΙΑ-ΜΑΡΜΑΡΙΣ-ΡΟΔΟΣ

Για όσους θέλουν να συνεχίσουν:

1η Εκδρομή **9ΗΜΕΡΗ ΕΚΔΡΟΜΗ**

ΜΥΡΑ–ΑΝΤΑΛΕΙΑ–ΚΩΝΣΤΑΝΤΙΝΟΥΠΟΛΗ

5/12/03-13/12/03

ΦΕΤΙΓΕ-ΛΙΒΙΣΙ-ΚΑΣ-ΑΓ.ΝΙΚΟΛΑΟ-ΜΥΡΑ –ΑΝΤΑΛΕΙΑ-ΣΜΥΡΝΗ ΚΩΝΣΤΑΝΤΙΝΟΥΠΟΛΗ

(Πατριαρχείο, Αγ. Σοφία, Ιππόδρομο, Μπλε Τζαμί, Topkapi Palace, Βυζαντινό Υδραγωγείο, διασκέδαση με Oriental show κ.τ.λ)

2η Εκδρομή **12ΗΜΕΡΗ ΕΚΔΡΟΜΗ**

ΜΥΡΑ -ΚΟΝΥΑ-ΚΑΠΠΑΔΟΚΙΑ -ΚΩΝΣΤΑΝΤΙΝΟΥΠΟΛΗ

5/12/03-16/12/03

ΑΝΤΑΛΕΙΑ -ΚΑΣ-ΜΥΡΑ –MUGLA-PAMMOUKALE-IERAPOLIS-ΚΑΠΠΑΔΟΚΙΑ-ΚΩΝΣΤΑΝΤΙΝΟΥΠΟΛΗ(ΑΓΙΟΣ ΣΠΥΡΙΔΩΝΑΣ ΗΜΕΡΑ ΕΟΡΤΗΣ) ΠΡΙΓΚΗΠΟΝΗΣΣΑ-ΠΡΟΥΣΑ- ΑΠΟΛΛΩΝΙΑ- ΣΜΥΡΝΗ-ΜΑΡΜΑΡΙΣ-ΡΟΔΟΣ

Στην τιμή περιλαμβάνονται
1. Ατμοπλοϊκά εισιτήρια Ρόδο-Μαρμαρις-Ρόδος
2. Διανυκτερεύσεις σε ξενοδοχεία 4* με πρωινό και φαγητό.
3. Μεταφορές με πολυτελή πούλμαν
4. Συνοδός αρχηγός του γραφείου
5. Ταξιδιωτική ασφάλεια
6. Φ.Π.Α

ΟΥΓΓΑΡΙΑ

4ΗΜΕΡΗ ΑΕΡΟΠΟΡΙΚΗ ΕΚΔΡΟΜΗ ΣΤΗ ΒΟΥΔΑΠΕΣΤΗ

ΑΝΑΧΩΡΗΣΗ 14/12-18/12

ΡΩΜΗ–ΒΑΤΙΚΑΝΟ

19/12-22/12

ΧΡΙΣΤΟΥΓΕΝΝΑ ΡΩΜΗ–ΦΛΩΡΕΝΤΙΑ–ΠΙΖΑ–ΒΕΝΕΤΙΑ

23/12-28/12

ΑΝΑΧΩΡΗΣΗ ΑΠΕΥΘΕΙΑΣ ΑΠΟ ΡΟΔΟ στις 23/12 στις 16:30

ΧΡΙΣΤΟΥΓΕΝΝΑ ΣΤΟ ΠΗΛΙΟ

ΑΝΑΧΩΡΗΣΗ ΑΠΟ ΡΟΔΟ–ΠΕΙΡΑΙΑ ΜΕ BLUE STAR

23/12 στις 20:00

ΕΠΙΣΤΡΟΦΗ ΠΕΙΡΑΙΑΣ-ΡΟΔΟΣ ΜΕ BLUE STAR

26/12 στις 20:00

Στην τιμή περιλαμβάνονται
1. Ατμοπλοϊκά εισιτήρια Ρόδο-Πειραιάς -Ρόδος
2. 2 διανυκτερεύσεις σε ξενοδοχεία 3* με πρωινό
3. Μεταφορές με πολυτελή πούλμαν
4. Συνοδός αρχηγός του γραφείου
5. Ταξιδιωτική ασφάλεια
6. ΦΠΑ.

ΠΑΡΙΣΙ–ΝΤΙΣΝΕΥΛΑΝΤ

ΑΠΟ 23/12-27/12 ΚΑΙ ΑΠΟ 29/12-2/01/04

ΤΥΝΗΣΙΑ

ΑΠΟ 24/12-29/12 ΚΑΙ ΑΠΟ 29/12-3/01/04

ΧΡΙΣΤΟΥΓΕΝΝΑ ΣΤΗΝ ΚΩΝΣΤΑΝΤΙΝΟΥΠΟΛΗ

7ΗΜΕΡΗ ΕΚΔΡΟΜΗ ΑΠΟ ΡΟΔΟ

ΚΩΝΣΤΑΝΤΙΝΟΥΠΟΛΗ-ΠΡΙΓΚΗΠΟΝΗΣΣΑ-ΣΜΥΡΝΗ-ΑΠΟΛΛΩΝΙΑ-ΠΡΟΥΣΑ-BANDIRMA-KUSADASI

ΑΠΟ 23/12-29/12

Στην τιμή περιλαμβάνονται
1. Ατμοπλοϊκά εισιτήρια Ρόδο-Μαρμαρίς-Ρόδος
2. 2 διανυκτερεύσεις στη Σμύρνη, 4 διανυκτερεύσεις στην Κωνσταντινούπολη σε ξενοδοχεία 4* με πρωινό και φαγητό.
3. Μεταφορές με πολυτελή πούλμαν
4. Ξεναγήσεις εκδρομές.
5. Κρουαζιέρα στα Πριγκηπονησσα, ΒΟΣΠΟΡΟ
6. Συνοδός αρχηγός του γραφείου
7. Ταξιδιωτική ασφάλεια
8. Φόροι εισόδου και εξόδου.
9. Φ.Π.Α

ΠΑΚΕΤΑ ΕΚΔΡΟΜΩΝ ΓΙΑ ΜΕΜΟΝΩΜΕΝΟΥΣ, ΣΥΛΛΟΓΟΥΣ ΚΑΙ ΣΧΟΛΙΚΕΣ ΕΚΔΡΟΜΕΣ

- **ΕΙΣΙΤΗΡΙΑ ΜΕ ΟΑ, AEGEAN, CHARTER ΓΙΑ UK, ΓΕΡΜΑΝΙΑ ΚΑΙ ΓΙΑ ΟΛΟ ΤΟΝ ΚΟΣΜΟ.**
- **ΕΙΣΙΤΗΡΙΑ ΑΤΜΟΠΛΟΪΚΑ.**

Για περισσότερες πληροφορίες, κρατήσεις και αναλυτικά προγράμματα στο πρακτορείο γενικού τουρισμού:

PELLOS TRAVEL

ΛΕΩΦΟΡΟΣ ΚΑΛΛΙΘΕΑΣ , ΦΑΛΗΡΑΚΙ

ΤΗΛ 22410 87615, 22410 86298

FAX 22410 87616

E-mail: pellostravel@hellasnet.gr

ΜΝΗΜΕΣ ΜΕΤΑ ΤΑ ΠΕΤΡΙΝΑ ΧΡΟΝΙΑ

Τα "όπισθεν" του αφοπλισμού της Ιταλικής Χωροφυλακής

Του **ΣΑΒΒΑ ΦΥΛΛΗ**

Οι Ιταλοί χωροφύλακες στο διάστημα του πανηγυρισμού της απελευθερώσεως έμειναν κλεισμένοι στο φυλάκιό τους που ήτανε στην πλατεία του χωριού. Αν και πολλές φορές μας είχαν βλάψει και είχαμε σκοπό να τους εκδικηθούμεν, από τη χαρά της απελευθερώσεώς μας τα ξεχάσαμε όλα και τα συμπαθήσαμε σύμφωνα με το τροπάριο της Λαμπρής που λέγει "και τους μισούντας υμάς συγχωρήσωμεν πάντα τη Αναστάσει".

Μια μέρα όμως ήρθε στο χωριό ένας Αγγλος αξιωματικός και ζήτησε τους Ιταλούς χωροφύλακες. Ο αξιωματικός μπήκε στο φυλάκιο της χωροφυλακής και μίλησε στον ενωμοτάρχη. Επειτα κάλεσε τον πρόεδρο του χωριού και του είπε ότι οι Ιταλοί χωροφύλακες θα κρατούν την τάξιν στο χωριό. Ο πρόεδρος στην αρχή έφερε αντίρρησιν αλλά ο Αγγλος επέμενε διότι του είπε είναι διαταγή του στρατιωτικού διοικητού και δεν δέχεται καμμία αντίρρησιν. Φώναξε έπειτα τους Ιταλούς χωροφύλακες και τους διέταξε να οπλοφορούν, και να κρατούν την τάξιν στο χωριό. Οποιος δεν υπακούη να συλλαμβάνεται, συμπλήρωσε ο Αγγλος αξιωματικός και έφυγε. Ενα μέλος της ομάδας ο Γεώργιος Ι. Αναγνώστου που παρακολούθησε από κοντά την συζήτησιν του Αγγλου με τους Ιταλούς έτρεξε να με ειδοποιήση στο χωράφι που δούλευα.

Παράτησα αμέσως την δουλειά μου και γύρισα στο χωριό, για να διαπιστώσω την πληροφορία γιατί μου φάνηκαν όλα σαν απίστευτα. Το θέαμα που αντίκρυσα καθώς περνούσα από την πλατεία έκανε το αίμα να ανέβη στο κεφάλι μου και ζαλίστηκα.

Μπροστά στο φυλάκιο των καραμπινιέρων στεκότανε επιδεικτικά ο ενωμοτάρχης Εντζιο με τον στρατιωτικόν του ζωστήρα και με το πιστόλι στην θήκη. Δεξιά και αριστερά του είχε δύο καραμπινιέρους οπλισμένους με τουφέκια και μόλις μας είδαν χαμογέλασαν ειρωνικά. Για μια στιγμή τα έχασα και έκανα να χυμίξω επάνω τους και να τους πνίξω, αλλά κρατήθηκα. Κάλεσα μερικούς άνδρες της ομάδας και τους είπα:

Φαίνεται ότι οι σύμμαχοί μας έχουν παρανοήσει και έχουν ξεχάσει την σημασία της λέξεως Ελευθερία και διέταξαν τους χθεσινούς εχθρούς μας να μας διαφεντεύουν ακόμα. Η πρόκλησις τους αυτή είναι απαράδεκτη και πρέπει να αντιδράσουμε και να ζητήσουμε από τους Ιταλούς να μας παραδώσουν τα όπλα. Εάν δεν δεχθούν θα τους κτυπήσουμεν.

Οι άνδρες συμφώνησαν, πήραν τα όπλα τους και ετοιμάστησαν για επίθεσιν στον Ιταλικό σταθμο. Τους έδειξα τις θέσεις που έπρεπε να πάρουν και τους είπα το σύνθημα της επιθέσεως. Οταν έφυγαν για να πάρουν τις θέσεις τους, οπλίστηκα με δύο πιστόλια και τράβηξα για τον σταθμό. Στη μέση του δρόμου με πρόλαβε ο πατέρας μου. Είχε πληροφορηθή την απόφασίν μας και ήρθε να μ' εμποδίση.

- Πού πηγαίνεις; μ' ερωτά θυμωμένα, και επειδή δεν απαντούσα, συνέχισεν. Δεν ξέρεις ότι οι σύμμαχοι μας οι Αγγλοι έδωσαν την διαταγή να κρατήσουν την τάξιν και τα όπλα οι Ιταλοί και είμαστε υποχρεωμένοι να την σεβαστούμε; Οποιος παρακούση θα συλλαμβάνεται. Πίσω λοιπόν.

- Οχι πατέρα του λέγω. Είναι Λευτεριά αυτή όταν έχουμε τους Ιταλούς στο κεφάλι μας; Δεν ξέρω πώς σκέπτονται οι Αγγλοι και ποιός είναι ο σκοπός τους. Εμείς σαν ελεύθεροι πια Ελληνες δεν ανεχόμεθα στο εξής κανένα ζυγό. Εάν δεν παραδώσουν τα όπλα τους οι Ιταλοί θα τους κτυπήσουμε και θα τα πάρουμε με τη βία.

Οι Ιταλοί εν τω μεταξύ που έμαθαν για την επίθεσιν έκλεισαν την πόρτα του φυλακίου, άνοιξαν τα παράθυρα και μας περίμεναν με τα όπλα στα χέρια για να αμυνθούν. Ο πατέρας μου βλέποντας τον κίνδυνον που διέτρεχα από τους οχυρωμένους Ιταλούς αλλά και από τους συμμάχους μας Αγγλους, μου είπε σχεδόν οργισμένα:

- Πίσω σου λέω. Ο πατέρας σου σε διατάσση.

- Οχι πατέρα του λέω. Μπροστά στη φωνή της Πατρίδας, η φωνή του πατέρα δεν ακούγεται. Και βγάζοντας το πιστόλι επυροβόλησα. Μόλις το σύνθημα ακούστηκε οι άνδρες της ομάδας άρχισαν να βάλλουν εναντίον των Ιταλών που ήτανε οχυρωμένοι στο φυλάκιο.

Οι Ιταλοί δεν περίμεναν τέτοιαν επίθεσιν. Οταν είδαν να βάλωνται από παντού με πολυβόλα και αυτόματα, έβγαλαν από το παράθυρο ένα άσπρο μαντήλι δεμένο σ' ένα καλάμι. Ηταν σημάδι παραδόσεως. Διέταξα τους άνδρες να σταματήσουν τους πυροβολισμούς και τους Ιταλούς να βγούνε από το φυλάκιο με σηκωμένα τα χέρια. Στην έρευνα που έγινε στο σταθμό βρέθηκαν 6 τουφέκια, 6 πιστόλια, 2 κιβώτια σφαίρες και 2 κιβώτια χειροβομβίδες. Σε σωματική έρευνα που κάναμε στο σταθμάρχη βρήκαμε ένα πιστόλι τύπου μπερέττα πολύ μικρό γεμάτο με σφαίρες, φυλαγμένο στη μέσα τσέπη του σακακιού του.

Οπλα και πολεμοφόδια έγιναν σωρό στην αυλή του σταθμού και έπειτα μεταφέρθηκαν σ' ένα σπίτι.

Οι χωρικοί βλέπουν με απορία αλλά και με κάποιο φόβο τα γεγονότα και αναρωτιούνται πιο θα είναι το τέλος αυτής της ενεργείας. Ο αντιπρόεδρος του χωριού ειδοποίησε αμέσως την Αγγλικήν στρατιωτικήν διοίκησιν για τα γεγονότα του χωριού.

Σε λίγο ένας Αγγλος αξιωματικός με δύο στρατιώτες ήρθαν με ένα μικρό στρατιωτικό αυτοκίνητο και σταμάτησαν μπροστά στο σταθμό. Ο αξιωματικός αφού μίλησε πρώτα με τον Ιταλό σταθμάρχχη, εζήτησε αυτόν που έκανε την επίθεσιν.

Οταν παρουσιάστηκα μου λέγει:

- Ποιός είσαι εσύ και παρήκουσες την διαταγήν μας; Γιατί έκανες την επίθεσιν και πήρες τα όπλα των Ιταλών καραμπινιέρων; Εάν δεν τα δώσης πίσω στους Ιταλούς θα σε συλλάβουμεν γιατί σημερα διοικούμε εμείς.

- Είμαι αρχηγός ομάδος αντιστάσεως και πολέμησα και εγώ καθώς και οι άλλοι πατριώτες μου με το δικό μας τρόπο τον εχθρό, του απάντησα.

- Επήρα τα όπλα των Ιταλών γιατί τώρα πια είμαστε ελεύθεροι Ελληνες και δεν δεχόμεθα ούτε στιγμήν να μας εξουσιάζουν οι εχθροί μας, πάλι. Τα όπλα τους είναι στη διάθεσίν σας να τα πάρετε εσείς, και ουδέποτε θα τα δώσουμε στους Ιταλούς εφ' όσον είμαστε ζωντανοί. Πες του διοικητού σας ότι η οργάνωσις μας επεκτείνεται και σ' άλλα χωριά και εάν η πρόθεσις είναι να αφήσετε τους Ιταλούς καραμπινιέρους να τηρούν την τάξιν σ' αυτό θα αντιδράσουμε με όλα τα μέσα. Οσο για να με συλλάβετε δεν είναι και τόσο εύκολο, όσο το νομίζετε.

Ο αξιωματικός όταν είδε την αποφασιστικότητα, αλλά και την αγανάκτησιν του κόσμου που μαζεύτηκε στο μεταξύ στην πλατεία, υπεχώρησε.

- Αφού είναι έτσι, είπε, σας παρακαλώ να κρατήστε εσείς την τάξιν μέχρι να στείλω δικούς μας χωροφύλακες.

Επειτα από αυτό το επεισόδιο η Αγγλική Διοίκησις απεφάσισε να ανεθεωρήση τα σχέδια της, τα οποία επρόσβαλαν τον λαόν της Δωδεκανήσου.

Οταν έφυγαν οι Αγγλοι ο κόσμος ξέσπασε σε ζητωκραυγές για την Ελλάδα και την ένωσιν. Οι άνδρες της ομάδος εν τω μεταξύ είχαν μαζευτή στην πλατεία με τον οπλισμόν τους και περίμεναν.

Επειτα από τα τελευταία αυτά γεγονότα άρχισα να τους λέγω:

- Είναι ανάγκη να παραμείνουμε ακόμη ενωμένοι, ωπλισμένοι και άγρυπνοι γιατί ο αγώνας μας δεν τελείωσε ακόμα.

- Πρέπει να δώσουμε στους συμμάχους μας να καταλάβουν ότι ο πόθος όλων των Δωδεκανησίων είναι η Ενωσις με την Μητέρα Ελλάδα.

- Δεν αγωνιστήκαμε να αλλάξουμε αφεντικά ούτε και μας ενδιαφέρει εάν είναι πλούσιοι τα νέα μας αφεντικά.

Ο ξένος ζυγός είτε είναι ξύλινος είτε σιδερένιος είτε χρυσός, δεν διαφέρει σε τίποτα γιατί είναι πάντα ζυγός. Ούτε οι χρυσές αλυσίδες είναι πιο υποφερτές από τις σιδερένιες όταν σ' έχουν δεμένο μ' αυτές. Φτάνει πια η σκλαβιά, θέλουμε λευτεριά. Και όποιος μας στερεί αυτό το θείο δώρο της Λευτεριάς είτε ξένος είναι είτε σύμμαχός μας είναι είτε και δικός μας ακόμα πρέπει να λογαριάζεται σαν τον μεγαλύτερο εχθρό μας.

- Θέλουμε Ενωσιν με την Μητέρα Ελλάδα. Εάν ο πόθος μας αυτός δεν εκπληρωθή θα τον επιβάλουμε με τα όπλα.

- Ζήτω η αθάνατη Ελλάδα.

Οι φωνές του κόσμου καλύφθησαν από μια ομοβροντία των όπλων των ανδρών της ομάδος που ήτανε παρατεταγμένοι κάτω από το κοντάρι που υψώναμε την σημαία. Ο κόσμος έβγαλε τα καπέλλα του και στάθηκε προσοχή για να χαιρετήση την γαλανόλευκη που υψωνόταν επίσημα στο χωριό. Ο Ιταλός ενωμοτάρχης με τους χωροφύλακες του, μπροστά στον εθνικό ενθουσιασμό των χωριανών φέρνουν το δεξί χέρι στο πηλίκιο τους και χαιρετούν και αυτοί, στρατιωτικά. Τα μάτια όλων δακρύζουν από συγκίνησιν, καθώς βλέπουν την σημαία μας να ανεβαίνη σιγά-σιγά στο κοντάρι της και αυθόρμητα στα στόματα μας έρχεται ο Εθνικός Υμνος.

Ανεβασμένη τώρα στο ψηλό κοντάρι της, η σημαία μας, κυματίζει περήφανα, καθώς το ανοιξιάτικο αεράκι την φυσάει, χαϊδεύοντας την. Μοιάζει σαν να χαιρετά την Λευτεριά που ξανάρθε ύστερα από 650 χρόνια στα πολυβασανισμένα Δωδεκάνησα! Οι χωρικοί συγκινημένοι, την καμαρώνουν και δεν την χορταίνουν! Η φύσις όλη θαρείς και γιορτάζει μαζί μας το μεγάλο γεγονός. Ο ουρανός ντυμένος με το γαλάζιο χρώμα του και η γη με τα πράσινα φορέματα της μοιάζουν σαν ν' άβαλαν τα γιορτινά τους για να γιορτάσουν μαζί μας την Λευτεριά.

"Παρακολουθώ από τις στήλες της αγαπητής "Ροδιακής" "Τα σκληρά χρόνια που έχουν περάσει" του κυρίου Κώστα Τσαλαχούρη και παρακαλώ να προσθέσετε και τις δικές μας εμπειρίες που ζήσαμε από τις πρώτες μέρες της εγκατάστασης της Αγγλικής Διοίκησης στα Δωδεκάνησα. Είναι ένα κεφάλαιο από το βιβλίο μου "Οι σκλάβοι" που κυκλοφόρησε το 1973.

Σάββας Φύλλης".

ΑΝΑΚΟΙΝΩΣΗ

Σας ενδιαφέρει ένα επάγγελμα που θα σας χαρίσει

ΑΜΕΣΑ ΚΕΡΔΗ ΚΑΙ ΛΑΜΠΡΟ ΜΕΛΛΟΝ; ΑΝ ΝΑΙ!!!

ΣΠΟΥΔΑΣΤΕ ΚΟΜΜΩΤΙΚΗ

ΕΡΓΑΣΤΗΡΙΟ ΕΛΕΥΘΕΡΩΝ ΣΠΟΥΔΩΝ ΚΟΜΜΩΤΙΚΗΣ

ΣΑΚΚΑ ΠΟΠΗ

ΓΡΙΒΑ 41 ΤΗΛ. 22410 22810

ΠΡΟΣΦΕΡΟΥΜΕ:

✔ ΣΥΝΤΟΜΗ ΕΚΜΑΘΗΣΗ: ΜΟΝΟ 10 ΜΗΝΕΣ
✔ ΜΕΤΕΚΠΑΙΔΕΥΣΗ ΣΤΑ ΕΡΓΑΣΤΗΡΙΑ ΜΑΣ
✔ ΕΞΑΣΦΑΛΙΣΜΕΝΗ ΕΡΓΑΣΙΑ
✔ ΔΥΝΑΤΟΤΗΤΑ ΣΥΝΕΧΙΣΗΣ ΣΠΟΥΔΩΝ ΣΤΗ ΓΑΛΛΙΑ

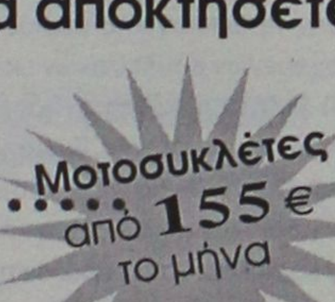

ΟΙ ΔΥΟ ΤΡΟΧΟΙ

Η ΑΝΤΙΠΡΟΣΩΠΕΙΑ ΣΤΗ ΡΟΔΟ ΤΗΣ

aprilia

σας δίνει την δυνατότητα να αποκτήσετε



Μοτοσυκλέτες από 155 € το μήνα



ΣΚΟΥΤΕΡ από 40 € το μήνα

SCARABEO 125GT-200GT

- Ολα τα μοντέλα με **0% προκαταβολή έως 60 δόσεις**
- 2 χρόνια εγγύηση
- Πλήρης τεχνική υποστήριξη με ηλεκτρονικά μέσα

ΠΩΛΗΣΕΙΣ - ΑΝΤΑΛΛΑΚΤΙΚΑ - ΣΥΝΕΡΓΕΙΟ

ΕΜΜ. ΠΑΠΑΜΑΝΩΛΗΣ-ΙΩΑΝ. ΜΑΓΚΑΦΑΣ Ο.Ε.

Μητροπολίτου Αποστόλου 52 (πάροδος Κορδιγκτώνος)
Τηλ./Fax 2241024788

ΔΗΜΟΤΙΚΗ ΕΠΙΧΕΙΡΗΣΗ ΥΔΡΕΥΣΗΣ ΑΠΟΧΕΤΕΥΣΗΣ ΠΕΤΑΛΟΥΔΩΝ (ΔΕΥΑΠ)

ΟΡΘΗ ΕΠΑΝΑΛΗΨΗ

ΕΡΓΟ: ***«ΕΠΕΚΤΑΣΗ ΚΑΙ ΑΝΑΒΑΘΜΙΣΗ ΒΙΟΚΑ ΚΡΕΜΑΣΤΗΣ ΔΗΜΟΥ ΠΕΤΑΛΟΥΔΩΝ»*** *(ΥΠΟΕΡΓΟ ΤΟΥ ΕΡΓΟΥ ΕΠΕΚΤΑΣΗΣ ΔΙΚΤΥΟΥ ΑΠΟΧΕΤΕΥΣΗΣ ΚΡΕΜΑΣΤΗΣ ΚΑΙ ΒΙΟΚΑ ΔΗΜΟΥ ΠΕΤΑΛΟΥΔΩΝ)*

ΑΝΑΘΕΤΟΥΣΑ ΑΡΧΗ: ΔΗΜΟΤΙΚΗ ΕΠΙΧΕΙΡΗΣΗ ΥΔΡΕΥΣΗΣ ΑΠΟΧΕΤΕΥΣΗΣ ΠΕΤΑΛΟΥΔΩΝ (Δ.Ε.Υ.Α.Π.) οδός Σταδίου 7, Κρεμαστή Τ.Κ. 85104 -Ρόδος- τηλ 2241093074, τηλεομοιοτυπία (telefax): 2241098154.

1.α) Διαδικασία ανάθεσης της σύμβασης : Διαγωνισμός με ανοικτές διαδικασίες με τη μέθοδο της προσφοράς που περιλαμβάνει μελέτη – κατασκευή και αξιολόγηση των τεχνικών προσφορών σύμφωνα με το Ν. 1418/84 το ΠΔ 609/85 όπως αυτά ισχύουν με τις τροποποιήσεις και συμπληρώσεις μέχρι σήμερα (Νόμοι, Π.Δ/τα, αποφάσεις) συμπεριλαμβανομένου του Ν. 2229/94, το Ν. 2328/95, το Ν. 2372/96, το Ν. 2522/97, το Ν. 2576/98, το Ν. 2741/99, το Ν. 2940/2001, το ΠΔ 368/94, το ΠΔ 410/95, το ΠΔ 286/94 , το ΠΔ 402/96, το ΠΔ 285/97, το ΠΔ 171/1987, το ΠΔ 82/96, το ΠΔ 305/96, το ΠΔ 218/99, το ΠΔ 334/2000.

2.α) Τόπος εκτέλεσης: Περιοχή Κρεμαστή, Δήμου Πεταλούδων, Ρόδος Το έργο θα κατασκευασθεί στη θέση «Λιβάδα» -Κρεμαστή, της Νήσου Ρόδου, Νομού Δωδεκανήσου, στο γήπεδο όπου ήδη βρίσκονται οι εγκαταστάσεις του βιολογικού καθαρισμού της Κρεμαστής –Παραδεισίου

3.α) Μορφή της σύμβασης: Σύμβαση έργου.

6) Φύση και έκταση των εργασιών , γενικά χαρακτηριστικά του έργου:
Το δημοπρατούμενο με την παρούσα έργο, περιλαμβάνει: α) την σύνταξη της μελέτης εφαρμογής, β) Την κατασκευή των απαιτούμενων βελτιωτικών επεμβάσεων και υποκαταστάσεων στην υπάρχουσα εγκατάσταση του βιολογικού καθαρισμού Κρεμαστής, ώστε να εξαλειφθούν τα λειτουργικά προβλήματα που έχουν διαπιστωθεί, να υπάρχει η δυνατότητα συνεπεξεργασίας (στην ίδια εγκατάσταση) και των αστικών λυμάτων του Δημοτικού Διαμερίσματος Παστίδας και η αναβαθμισμένη πλέον εγκατάσταση να λειτουργεί σύμφωνα με τις ισχύουσες (σύγχρονες) διατάξεις επιστήμης -τεχνολογίας καθώς και ασφάλειας και υγιεινής. Η κατασκευή αυτών θα γίνει σύμφωνα με την προσφορά του αναδόχου όπως αυτή θα έχει υποβληθεί και εγκριθεί. γ) Την υποχρεωτική 18μηνη δοκιμαστική / αποδοτική λειτουργία του έργου από τον Ανάδοχο. Το έργο θα παραδοθεί σε θέση αποδεδειγμένα καλής λειτουργίας. Ο προϋπολογισμός του έργου (χωρίς Φ.Π.Α. και πρόβλεψη αναθεώρησης) είναι: Ενα εκατομμύριο εννιακόσιες ενενήντα χιλιάδες (1.990.000) ευρώ.

γ) Υποδιαίρεση σε μέρη: Οι προσφορές πρέπει να αφορούν το σύνολο του έργου.

δ) Σύνταξη μελέτης: Το έργο αφορά τη μελέτη, κατασκευή και λειτουργία εγκαταστάσεων επεξεργασίας αστικών αποβλήτων του Δήμου Πεταλούδων (διαμερίσματα Κρεμαστής, Παραδεισίου και Παστίδας) ισοδυνάμων κατοίκων 18,951 με την μέθοδο της ενεργού ιλύος.

4.Προθεσμία εκτέλεσης των εργασιών, διάρκεια της σύμβασης, έναρξη των εργασιών:12 (δώδεκα) μήνες από την υπογραφή της σύμβασης, για την ολοκλήρωση της κατασκευής. Στο διάστημα αυτό δεν συμπεριλαμβάνεται η 18μηνη δοκιμαστική – αποδοτική λειτουργία.

5.α) Διεύθυνση για τη λήψη των εγγράφων του διαγωνισμού : Δημοτική Επιχείρηση Ύδρευσης Αποχέτευσης Πεταλούδων (ΔΕΥΑΠ) ,GR – 51100 οδός Σταδίου 7, Κρεμαστή Τ.Κ. 85104 -Ρόδος- τηλ. 2241093074, τηλεομοιοτυπία (telefax): 2241098154. Η προθεσμία υποβολής αιτήσεων για παραλαβή των τευχών λήγει δέκα πέντε (15) ημέρες πριν την διεξαγωγή του διαγωνισμού.

6) Πληρωμή του αντιτίμου των εγγράφων: Καταβάλλεται στο ταμείο της ΔΕΥΑ Πεταλούδων το ποσό των 300 (τριακοσίων) ευρώ ή σε Τραπεζικό Λογαριασμό της ΔΕΥΑ Πεταλούδων (βλέπε παρακάτω στη παρ. **«14. Λοιπές πληροφορίες»**).

6.α) Ημερομηνία λήξης για την παραλαβή των προσφορών: 10/12/2003 και ώρα (11.00)

6) Διεύθυνση όπου πρέπει να διαβιβαστούν οι προσφορές: Σταδίου 7, Κρεμαστή Τ.Κ. 85104 -Ρόδος-

γ) Γλώσσα (-ες) στην οποία πρέπει να συνταχθούν οι προσφορές: Ελληνική.

7.α) Πρόσωπα τα οποία επιτρέπεται να παρίστανται κατά την αποσφράγιση των προσφορών: Οι νόμιμοι εκπρόσωποι των διαγωνιζομένων.

6) Ημερομηνία, ώρα και τόπος αποσφράγισης των προσφορών: 12/12/2003 ώρα (11.00) στα γραφεία της Δημοτικής Επιχείρησης Ύδρευσης - Αποχέτευσης Σταδίου 7, Κρεμαστή Τ.Κ. 85104 -Ρόδος- τηλ 2241093074, τηλεομοιοτυπία (telefax): 2241098154

8. Απαιτούμενες εγγυήσεις: Εγγυητική επιστολή συμμετοχής **39.000 (τριάντα εννέα χιλιάδες) Ευρώ** του ΤΣΜΕΔΕ ή αναγνωρισμένων Τραπεζών, που λειτουργούν νόμιμα στην Ελλάδα ή σε οποιοδήποτε άλλο Κράτος της ΕΕ ή του ΕΖΕΣ, απευθυνόμενη προς την Δημοτική Επιχείρηση Ύδρευσης – Αποχέτευσης Πεταλούδων.

9.Τρόποι χρηματοδότησης και πληρωμής: Η χρηματοδότηση του έργου θα γίνει από το Γ' ΚΠΣ και τα Π.Ε.Π. της Περιφέρειας Ν. Αιγαίου, το Πρόγραμμα Δημοσίων Επενδύσεων και ιδίους πόρους της Δ.Ε.Υ.Α. Πεταλούδων. Οι πληρωμές θα γίνονται τμηματικά ανάλογα με την πρόοδο των εργασιών και πάντα σύμφωνα με το άρθρο 5 παρ. 8 Ν.1418/84 και τους ειδικότερους όρους της αναλυτικής διακήρυξης.

10. Νομική μορφή σε περίπτωση Κοινοπραξίας: Εφ' όσον το έργο ανατεθεί σε Κοινοπραξία θα προσκομιστεί σχετική Συμβολαιογραφική πράξη πριν από την υπογραφή της Σύμβασης.

11. Ελάχιστες προϋποθέσεις: Όλοι οι αναφερόμενοι στο άρθρο 10 της Διακήρυξης. Στον διαγωνισμό μπορούν να συμμετάσχουν:
Εργοληπτικές επιχειρήσεις (ΜΕΕΠ) ή κοινοπραξίες αυτών στις τάξεις για έργα: **Καθαρισμού και επεξεργασίας νερού και αποβλήτων**: (ενδεικτικός προϋπολογισμός 748.494,00 ευρώ) 1ης έως και 3ης τάξεως, ανεξαρτήτως έδρας. Για έργα **Υδραυλικά** : (ενδεικτικός προϋπολογισμός 718.038,00 ευρώ) 1ης έως και 3ης τάξης ανεξαρτήτου έδρας ή και 4ης τάξης με έδρα της επιχείρησης τον Νομό Δωδεκανήσου ή με τον Νομό Δωδεκανήσου δηλωθέντα ως δεύτερο Νομό. Για έργα **Ηλεκτρομηχανολογικα**: (ενδεικτικού προϋπολογισμού 523.468,00 ευρώ) 1ης έως και 3ης τάξης ανεξαρτήτου έδρας ή και 4ης τάξης με έδρα της επιχείρησης τον Νομό Δωδεκανήσου ή με τον Νομό Δωδεκανήσου δηλωθέντα ως δεύτερο Νομό.Επίσης και αλλοδαπές εργοληπτικές επιχειρήσεις ή κοινοπραξίες αυτών, κρατών μελών της Ευρωπαϊκής Ένωσης εγγεγραμμένες σε ανάλογες τάξεις και κατηγορίες έργων. Όλοι οι συμμετέχοντες οφείλουν να συνεργαστούν με μελετητικό γραφείο ή εταιρεία. Η συνεργασία, επί ποινή αποκλεισμού του διαγωνιζόμενου, θα έχει επίσημα εξασφαλισθεί και δηλωθεί κατά την υποβολή της προσφοράς με υπεύθυνες δηλώσεις του προσφέροντος και των μελετητών, που θα συνοδεύονται από επικυρωμένα φωτοαντίγραφα των μελετητικών πτυχίων, προκειμένου περί Ελληνικών γραφείων μελετών και μελετητών, ή από επικυρωμένα ανάλογα βεβαιωτικά έγγραφα, για εγγραφή σε αντίστοιχα επαγγελματικά μητρώα, προκειμένου περί μελετητικών ή μελετητών της Ευρωπαϊκής Ένωσης. Η συνεργασία αυτή αφορά την εργοληπτική επιχείρηση και τους μελετητές, χωρίς να δεσμεύει σε τίποτα τον εργοδότη.
Η σύνταξη της μελέτης της τεχνικής προσφοράς και της μελέτης εφαρμογής (μετά την ανάδειξη του Αναδόχου) θα γίνει, σε συνεργασία των εργοληπτικών επιχειρήσεων με Μελετητές και γραφεία Μελετητών ως εξής:
Προκειμένου για Έλληνες μελετητές και Ελληνικά Γραφεία μελετών, να είναι εγγεγραμμένοι στα μητρώα της ΓΕΜ που να κατέχουν πτυχία των παρακάτω κατηγοριών και ανάλογης με το προϋπολογισμό τάξης:
1) για μελέτες υδραυλικές (κατ. 13)
2) για μελέτες ηλεκτρομηχανολογικές (κατηγ. 9).
3) για μελέτες στατικές (κατ. 8).
4) για μελέτες χημικοτεχνικές (κατ. 18)
Προκειμένου για Μελετητές ή Γραφεία Μελετών άλλων χωρών της ΕΕ, να είναι εγγεγραμμένοι σε αντίστοιχα μητρώα της χώρας - έδρας, και με ανάλογα τυπικά και ουσιαστικά προσόντα, όσον αφορά τους ακαδημαϊκούς τίτλους, τον χρόνο άσκησης του επαγγέλματος του μελετητή και την μελετητική εμπειρία για κάθε μία από τις παραπάνω μελετητικές κατηγορίες και κατά τα λοιπά να πληρούν τους όρους και τις προϋποθέσεις της οδηγίας 92/50/ΕΟΚ.

12. Χρονικό διάστημα κατά το οποίο ο υποψήφιος δεσμεύεται από την προσφορά του: 180 (εκατόν ογδόντα) ημέρες από την υποβολή τους .

13. Κριτήρια ανάθεσης της σύμβασης: Η ανάθεση θα γίνει με βάση την πλέον συμφέρουσα οικονομικά προσφορά . Τα κριτήρια αναφέρονται στην αναλυτική διακήρυξη.

14. Λοιπές πληροφορίες: Όνομα Τράπεζας και Τραπεζικός Λογαριασμός της Δ.Ε.Υ.Α.Π. για την κατάθεση των 300 ευρώ αντιτίμου για την παραλαβή των εγγράφων του Διαγωνισμού : ΕΘΝΙΚΗ ΤΡΑΠΕΖΑ ΤΗΣ ΕΛΛΑΔΟΣ, Αριθμός λογαριασμού 461/ 50500737 .

15. Ημερομηνία δημοσίευσης της προκαταρκτικής ενημέρωσης: Δεν έχει δημοσιευτεί προκήρυξη προκαταρκτικής ενημέρωσης.

16. Ημερομηνία αποστολής της προκήρυξης: 16-10-2003

17. Ημερομηνία παραλαβής της προκήρυξης: 16- 10 - 2003

18. Καλύπτεται από τη συμφωνία « ΣΔΣ ». Η σύμβαση καλύπτεται από την συμφωνία.

Ο Πρόεδρος της Δ.Ε.Υ.Α. Πεταλούδων
ΠΑΠΑΟΙΚΟΝΟΜΟΥ ΒΑΣΙΛΕΙΟΣ

ΔΡΟΜΟΛΟΓΙΑ ΤΟΥ ΤΑΧΥΠΛΟΟΥ ΚΑΤΑΜΑΡΑΝ
"ΔΩΔΕΚΑΝΗΣΟΣ ΕΞΠΡΕΣ"
Από 11/10/2003 έως 15/11/2003

ΑΝΑΧΩΡΗΣΗ ΑΠΟ ΡΟΔΟ - ΑΠΟ ΤΗ ΘΕΣΗ "ΚΟΛΩΝΑ"

ΗΜΕΡΑ	ΩΡΑ	ΠΡΟΟΡΙΣΜΟΣ	ΩΡΑ ΑΦΙΞΗΣ ΣΤΗ ΡΟΔΟ
ΚΑΘΕ ΔΕΥΤΕΡΑ	08.30	ΣΥΜΗ-ΚΩ-ΚΑΛΥΜΝΟ-ΛΕΡΟ-ΚΑΛΥΜΝΟ-ΚΩ-ΣΥΜΗ-ΡΟΔΟ	18.30
ΚΑΘΕ ΤΡΙΤΗ	08.30	*ΑΝΕΚΤΕΛΕΣΤΟ ΔΡΟΜΟΛΟΓΙΟ*	
ΚΑΘΕ ΤΕΤΑΡΤΗ	08.30	ΚΩ-ΚΑΛΥΜΝΟ-ΛΕΡΟ-ΛΕΙΨΟΙ-ΠΑΤΜΟ-ΛΕΡΟ-ΚΑΛΥΜΝΟ-ΚΩ-ΡΟΔΟ	18.30
ΚΑΘΕ ΠΕΜΠΤΗ	08.30	*ΑΝΕΚΤΕΛΕΣΤΟ ΔΡΟΜΟΛΟΓΙΟ*	18.30
ΚΑΘΕ ΠΑΡΑΣΚΕΥΗ	08.30	ΣΥΜΗ-ΚΩ-ΚΑΛΥΜΝΟ-ΛΕΡΟ-ΚΑΛΥΜΝΟ-ΚΩ-ΣΥΜΗ-ΡΟΔΟ	18.30
ΚΑΘΕ ΣΑΒΒΑΤΟ	08.30	ΠΑΝΟΡΜΙΤΗ-ΚΩ-ΚΑΛΥΜΝΟ-ΛΕΡΟ-ΚΑΛΥΜΝΟ-ΚΩ-ΠΑΝΟΡΜΙΤΗ-ΡΟΔΟ	18.30
ΚΑΘΕ ΚΥΡΙΑΚΗ	08.30	ΚΩ-ΚΑΛΥΜΝΟ-ΛΕΡΟ-ΠΑΤΜΟ-ΛΕΙΨΟΙ-ΛΕΡΟ-ΚΑΛΥΜΝΟ-ΚΩ-ΡΟΔΟ	18.30



Πληροφορίες - Κρατήσεις

ΔΩΔΕΚΑΝΗΣΟΣ ΝΑΥΤΙΛΙΑΚΗ Ν.Ε.

Αυστραλίας 3, 85100 ΡΟΔΟΣ • Τηλ. 22410 70590 • Fax: 22410 70591

E-mail: info@12ne.gr

Κάθε μέρα δείτε το κέρδος σας στην ανάποδη πλευρά

δώρα, πολλά δώρα, όμορφα δώρα



Ανακαλύψτε στην πίσω πλευρά των αποδείξεων των Υπερ Μάρκετ Σπανός... δώρα, πολλά δώρα, όμορφα δώρα κάθε μέρα.
Τηλεοράσεις, DVD, ραδιοκασετόφωνα, κουζίνες, αλλά και πολλά προϊόντα.

Όσο περισσότερες αποδείξεις τόσο περισσότερα δώρα



ΓΙΑΤΙ Η ΔΩΔΕΚΑΝΗΣΟΣ ΕΙΝΑΙ Ο ΤΟΠΟΣ ΜΑΣ!

Ρόδος: Μεγ. Κωνσταντίνου 53 & Γαριβάλδη, τηλ.: 22410 32335 • Μιχαήλ Πετρίδη - Καμείρου 79, τηλ.: 22410 60730
Λέρος: Λακκί, τηλ.: 22470 22480

Έχουν συνέλευση τη Δευτέρα στην Κω

Την πολιτική στάση τους καθορίζουν τα θύματα των τραπεζικών πανωτοκίων

Θα παραστούν εκπρόσωποι από νησιά της Δωδεκανήσου, λόγω προεκλογικής περιόδου

Την προσεχή Δευτέρα 27 Οκτωβρίου στις 7 μ.μ. θα πραγματοποιηθεί στο ξενοδοχείο "Λεωνίδας" στην Κω Γενική Συνέλευση της Πανδωδεκανησιακής Ενωσης Προστασίας Δανειοληπτών.

Στη Γενική Συνέλευση θα παραβρεθούν εκπρόσωποι και μέλη από τη Ρόδο, τη Σύμη, την Κάρπαθο, την Λέρο, την Κάσο, τη Νίσυρο.

Βασικός ομιλητής θα είναι ο πρόεδρος κ. Κρητικός Ευάγγελος, ενώ σχετική εισήγηση για τα δρώμενα σε τοπικό επίπεδο θα κάνει ο αντιπρόεδρος κ. Γιαλλούσης Γεώργιος. Παράλληλα θα τοποθετηθούν τα μέλη και οι εκπρόσωποι των νησιών.

Τα βασικά θέματα που θα συζητηθούν και θα αναπτυχθούν κατά τη διάρκεια της Γενικής Συνέλευσης είναι τα ακόλουθα:

1) Τήρηση ενός λεπτού σιγής εις μνήμην των άτυχων δανειοληπτών, οι οποίοι απώλεσαν τη ζωή τους κάτω από το δυσβάστακτο και απάνθρωπο βάρος των παράνομων και καταχρηστικών πανωτοκίων.

2) Ανάλυση της νομικής πραγματικότητας και της νομολογίας που έχει διαμορφωθεί κατόπιν των αλλεπάλληλων δικαστικών επιτυχιών της Εθνικής Ομοσπονδίας προστασίας δανειοληπτών.

3) Εισήγηση - πρόταση για την στάση που θα τηρήσει η Πανδωδεκανησιακή Ενωση προστασίας Δανειοληπτών σε τοπικό επίπεδο Ν. Δωδεκανήσου ενόψει της παρατεταμένης προεκλογικής περιόδου και των επερχόμενων βουλευτικών εκλογών.

4) Συζήτηση και εισήγηση - πρόταση της Πανδωδεκανησιακής Ενωσης προς την εθνική Ομοσπονδία προστασίας καταναλωτών - δανειοληπτών για την πολιτική στάση που θα πρέπει να τηρηθεί σε πανελλαδικό επίπεδο ενόψει των επερχόμενων βουλευτικών εκλογών.



5) Συζήτηση και πρόταση για τα ονόματα των βουλευτών από το σύνολο των πολιτικών παρατάξεων που θα υποστηριχθούν σε όλες τις εκλογικές περιφέρειες της χώρας.

ΕΛΕΥΘΕΡΙΑ ΧΑΤΖΗΔΙΑΚΟΥ ΜΟΣΧΙΔΗ
ΞΕΝΕΣ ΓΛΩΣΣΕΣ

ΚΕΝΤΡΑ ΞΕΝΩΝ ΓΛΩΣΣΩΝ ΧΑΤΖΗΔΙΑΚΟΥ-ΜΟΣΧΙΔΗ ΕΛΕΥΘΕΡΙΑ

ΑΓΓΛΙΚΑ ΓΑΛΛΙΚΑ ΙΤΑΛΙΚΑ

- **Αριστη προετοιμασία όλων των αναγνωρισμένων εξετάσεων**

1ο Κέντρο: *Αμφιτρύτης 105 (Πάροδος Κων/νου Παλαιολόγου)*
Περιοχή Αγίου Ιωάννου-Ρόδος
Τηλ. 22410 34730 Κιν.: 6974602034

2ο Κέντρο: *Λεωφ. Δημοκρατίας-Παραδείσι*
Τηλ.: 22410 82430

Ανάθεση από τον Δήμο Καρπάθου

Το αποχετευτικό του Μεσοχωρίου

Το Γραφείο Τύπου του Δήμου Καρπάθου ενημερώνει ότι ο Δήμος Καρπάθου, προχωρώντας τις διαδικασίες ωρίμανσης του έργου "Αποχέτευση οικισμού Λευκού Δ.Δ. Μεσοχωρίου", ώστε να μπορέσει να ενταχθεί σε πρόγραμμα χρηματοδότησής του, πρόκειται να αναθέσει απευθείας σε ιδιώτες μελετητές τη σύνταξη των απαραίτητων υδραυλικών τοπογραφικών, μηχανολογικών και περιβαλλοντικων μελετών.

Το έργο αυτό χαρακτηρίζεται ως υψίστης σημασίας για τον Δήμο Καρπάθου αλλά και για την τουριστική περιοχή του Λευκού που φιλοξενεί μεγάλο τμήμα των επισκεπτών της Καρπάθου και σήμερα απειλείται με σοβαρή θαλάσσια ρύπανση τους θερινούς μήνες, με ό,τι αυτό συνεπάγεται για την τουριστική της ανάπτυξη.

Ο Δήμαρχος Καρπάθου κ. Μιχ. Ιωαννίδης απέστειλε σχετική επιστολή στον Νομάρχη Δωδεκανήσου κ. Μαχαιρίδη υπογραμμίζοντας την σημαντικότητα του έργου και ζητώντας την συνδρομή της νομαρχίας στην κάλυψη της δαπάνης του.

Η προεκτιμώμενη αμοιβή φτάνει τα 40.000 ευρώ.

Ξεκινούν σήμερα για πρώτη φορά στη Ρόδο

Μεταπτυχιακά προγράμματα Διοίκησης Επιχειρήσεων

Σήμερα Παρασκευή 24 Οκτωβρίου 2003 ξεκινάει για πρώτη φορά η Α' Σειρά του Μεταπτυχιακού Προγράμματος (MBA) στη Διοίκηση Επιχειρήσεων στην Ρόδο. Το μεταπτυχιακό αυτό πρόγραμμα διοργανώνεται από την Ελληνική Εταιρία Διοίκησης Επιχειρήσεων (ΕΕΔΕ) και θα πραγματοποιηθεί στις εγκαταστάσεις του Επιμελητηρίου Δωδεκανήσου.

Η φιλοξενία του MBA της ΕΕΔΕ στο Επιμελητήριο και η έκπτωση που προσφέρεται στα μέλη του, αποδεικνύει για μια ακόμα φορά την σύγχρονη αντίληψη του Επιμελητηρίου Δωδεκανήσου για την ανάγκη απόκτησης της απαιτούμενης επιχειρησιακής γνώσης για την επίτευξη στόχων ανάπτυξης από τους επιχειρηματίες και τα στελέχη των Δωδεκανησιακών Εταιριών. Το Επιμελητήριο Δωδεκανήσου διέγνωσε την έλλειψη παροχής εξειδικευμένης εκπαίδευσης που παρατηρείται σήμερα σε τοπικό επίπεδο με γνώμονα τις ανάγκες των καιρών συμμετέχει στην υλοποίηση του προγράμματος δίνοντας μια απάντηση στις ανάγκες της αγοράς για σύγχρονα και ενημερωμένα στελέχη που κινούνται δυναμικά στο ανταγωνιστικό περιβάλλον των επιχειρήσεων.

Οι στόχοι του προγράμματος είναι:

- Η εκμάθηση των αρχών και της μεθοδολογίας του σύγχρονου επιστημονικού management.
- Η ανανέωση και ο εκσυγχρονισμός των επαγγελματικών γνώσεων των Στελεχών
- Η ανάπτυξη της ικανότητάς τους να συνεργάζονται αποτελεσματικά με άτομα διαφορετικής κοινωνικοεκπαιδευτικής συγκρότησης και επαγγελματικής κατάρτισης.
- Η συστηματική ενημέρωσή τους γύρω από τις τάσεις που αναπτύσσονται με τη δραστηριότητα των επιχειρήσεων σε ευρωπαϊκή και παγκόσμια κλίμακα (Multinational Environment), αλλά και για τις επιπτώσεις αυτών των τάσεων στη λειτουργία των επιχειρήσεων και οργανισμών στον ελληνικό χώρο.

Το πρόγραμμα πραγματοποιείται με μεγάλη επιτυχία σε Αθήνα, Θεσσαλονίκη, Πάτρα, Λάρισα , Κρήτη. Είναι ένα πρωτοποριακό για τα ελληνικά δεδομένα Μεταπτυχιακό Πρόγραμμα που διεξάγεται από το 1985 με εξαιρετική επιτυχία και κάτω από την αναγνώριση του Ελληνικού Επιχειρηματικού κόσμου. Έχουν αποφοιτήσει σε όλη την Ελλάδα περισσότερα από 1.500 στελέχη που ήδη έχουν επιτυχημένη καριέρα στον χώρο των επιχειρήσεων.

Το πρόγραμμα απευθύνεται σε στελέχη επιχειρήσεων και οργανισμών, που επιθυμούν να προετοιμαστούν έγκαιρα για θέσεις αυξημένης ευθύνης και γενικότερων καθηκόντων (general management). Παράλληλα απευθύνεται και σε επιτυχημένους μάνατζερ, με στόχο την ανανέωση και τον εκσυγχρονισμό των γνώσεών τους σε συνδυασμό με την εμπειρία τους. Τέλος σ' αυτό μπορούν να φοιτήσουν σε κάποια αναλογία, νέα ακόμη στελέχη από όλους τους τομείς, που έχουν όμως σημειώσει ιδιαίτερη επίδοση στις ανώτατες σπουδές τους και επιθυμούν να συμπληρώσουν τις ελλείψεις τους σε θέματα management, συμβάλλοντας έτσι στο δυναμισμό και τον προβληματισμό της ομάδας.

Για περισσότερες πληροφορίες κα. Άντα Καραγιάννή, τηλ: 697-4353017, fax: 22410-56262, e-mail: andairen@otenet.gr





METROPOL
ALPHA ODEON
★MULTI-CINEMA★
www.RodosVitrina.gr/Metropol.htm
ΕΒΔΟΜ.ΠΡΟΓΡΑΜΜΑ • WEEKLY PROGRAMME
24/10/2003 -30/10/2003

Κάνετε έγκαιρα τις κρατήσεις σας

Ο ΚΑΛΟΣ ΚΛΕΦΤΗΣ
The good thief
Μία αστυνομική περιπέτεια ριμέϊκ του κλασικού φιλμ...
"Ο ΧΑΡΤΟΠΑΙΚΤΗΣ"
Σε σενάριο και σκηνοθεσία του περίφημου
ΝΙΑ ΤΖΟΡΝΤΑΝ
ΚΑΤΑΛΛΗΛΟ
Ένα αριστούργημα που πρέπει να δείτε
πρωταγωνιστούν:
Νικ Νόλτε, Τσέκι Κάριο
Έμιρ Κουστουρίτσα, Ρεΐφ Φαϊνς
ΩΡΕΣ ΕΝΑΡΞΗΣ
SHOWTIMES
20:30 • 22:45
ΑΙΘΟΥΣΑ: 2

Μπαμπάδες
Η μαμά στην δουλειά...
Ο μπαμπάς στο σπίτι...
και το σπίτι...νηπιαγωγείο
ΚΑΤΑΛΛΗΛΟ
Και στα Ελληνικά
Η 1η Οικογενειακή Κωμωδία της Χρονιάς με τον
Έντι Μέρφι
•Αίθουσα 1:
στα Ελληνικά • ώρα έναρξης: 16:00
•Αίθουσα 2:
στα Αγγλικά • ώρες έναρξης: 17:00 • 18:45

Η ΣΥΜΜΑΧΙΑ
Θρυλικοί τυχοδιώκτες...
Αξιότιμα καθάρματα...
Η πιο χορταστική περιπέτεια σε οπτικά εφέ και δράση!
ΚΑΤ.ΑΠΟ 13 ΕΤΩΝ
πρωταγωνιστεί
ο ακαταμάχητος
Σόν Κόνερι
ΩΡΕΣ ΕΝΑΡΞΗΣ
SHOWTIMES
17:45 • 20:00 • 22:30
ΑΙΘΟΥΣΑ: 1

UNDERWORLD
Η μάχη για την κυριαρχία αρχίζει!
Βρικόλακες-Λυκάνθρωποι
Εσείς με ποιούς είστε?!
Πρωταγωνιστούν
Κέιτ Μπέκινσεϊλ
Σκοτ Σπίνταμαν
ΩΡΑ ΕΝΑΡΞΗΣ
SHOWTIME
22:45
ΑΙΘΟΥΣΑ 3

BAD BOYS 2
Τα καλά παιδιά... μπαίνουν στον παράδεισο!!!
Τα κακά παιδιά ....μπαίνουν σε περιπέτειες!!!
ΩΡΕΣ ΕΝΑΡΞΗΣ
SHOWTIMES
17:15 • 20:00
ΑΙΘΟΥΣΑ 3

ΚΑΤΩ Ο ΕΡΩΤΑΣ ΕΡΧΕΤΑΙ
Η ρομαντική Κωμωδία με σπιρτόζικες ατάκες και έξυπνες ανατροπές
Πρωταγωνιστεί η διάσημη φεμινίστρια
ΡΕΝΕ ΖΕΛΒΕΓΚΕΡ
Και ο Γοητευτικός δημοσιογράφος
ΓΙΟΥΑΝ ΜΑΚΓΚΡΕΓΚΟΡ

Δυο ισχυροί άντρες
ένας προδότης
κι ένας ήρωας
συνωμοτούν
Ο Βασιλιάς Πρέπει να Πεθάνει
Μια συγκλονιστική περιπέτεια βασισμένη σε πραγματικά γεγονότα

Taxi 3
Μετά την επιτυχία των "Ταξί 1&2" η γνωστή ομάδα επιστρέφει με μια τρίτη κωμική περιπέτια σε σενάριο και πάλι του
Λικ Μπεσόν

•3 LUXURY DESIGN SCREENS•
•DOLBY DIGITAL EX•FULLY AIR-CONDITIONED•
Πληροφορίες, Κρατήσεις •Information, Reservations
✆ 22410.28400

Cine Mania

ΕΠΙΜΕΛΕΙΑ: *ΚΥΡΙΑΚΗ ΠΕΤΡΙΔΟΥ*

Παλαιστίνιος δημιουργός υποψήφιος στα Όσκαρ!

Η ταινία Θεϊκή Παρέμβαση του Παλαιστίνιου Ελία Σουλεϊμάν, που είχε προβληθεί στο περασμένο Φεστιβάλ Κινηματογράφου Θεσσαλονίκης και είχε διακριθεί με το Βραβείο Διεθνούς Κριτικής (FIPRESCI) στο 55ο Φεστιβάλ των Καννών, θα είναι φέτος υποψήφια για το Όσκαρ καλύτερης ξένης ταινίας.

Όπως αναφέρει το BBC, η ταινία του Παλαιστίνιου δημιουργού κόπηκε από τις περσινές υποψηφιότητες, επειδή δεν υπάρχει παλαιστινιακό κράτος. Τελικά, όμως, η αμερικανική Ακαδημία Κινηματογράφου αποφάσισε να κάνει μια εξαίρεση. Στους πρωτοεμφανιζόμενους φέτος συγκαταλέγονται η **Μογγολία** και η **Σρι Λάνκα.**



Παρά την περσινή απαγόρευση, η Ακαδημία φέτος ανακοίνωσε ότι θα κάνει μια εξαίρεση για την παλαιστινιακή ταινία, όπως ακριβώς γίνεται εξαίρεση για το Χονγκ Κονγκ.

Στη λίστα για τις πέντε τελικές υποψήφιες για το Όσκαρ είναι συνολικά 55 ταινίες, ανάμεσά τους μια αφγανική και μία ρωσική.

Η απονομή των Όσκαρ θα γίνει στις 29 Φεβρουαρίου.

Τα "Πάθη" του Γκίμπσον

Ο Μελ Γκίμπσον βρήκε εταιρία διανομής για την πολυσυζητημένη ταινία του "Τα Πάθη του Χριστού". Τη διανομή για τις Ηνωμένες Πολιτείες θα αναλάβει η ανεξάρτητη εταιρία Newmarket Films και όχι κάποιο μεγάλο στούντιο παραγωγής.

Για μήνες ο Γκίμπσον έχει υποστεί τις επικρίσεις εβραϊκών οργανώσεων, οι οποίες υποστηρίζουν ότι η ταινία διακατέχεται από αντισημιτισμό, ενώ πολλές χριστιανικές οργανώσεις μιλούν για αυτή με ιδιαίτερα κολακευτικά λόγια.

Εκπρόσωπος της εταιρίας Newmarket και ο ίδιος ο Γκίμπσον αρνήθηκαν να σχολιάσουν τα αρνητικά δημοσιεύματα των Λος Αντζελες και Ντέιλι Βαράιτι για την ταινία "Θεϊκή παρέμβαση".



ΠΑΛΛΑΣ 5 CINEMAS CENTER
24/10/2003 έως 30/10/2003
www.cinemapallas.gr

ΑΙΘΟΥΣΑ 5 & 2
ΛΗΣΤΕΙΑ ΑΛΑ ΙΤΑΛΙΚΑ / ITALIAN JOB
Σε 1η Πανελλήνια Προβολή!
Η ξέφρενη περιπέτεια, με τις εντυπωσιακότερες σκηνές καταδίωξης που είδατε ποτέ! Ο Μαρκ Γουόλμπεργκ, η Σαρλίζ Θερόν και ο Έντουαρντ Νόρτον σας βάζουν στο κόλπο! Κάντε έγκαιρα τις κρατήσεις σας!
ΑΙΘΟΥΣΑ 5 Ώρες Έναρξης: 20:20, 22:40
ΑΙΘΟΥΣΑ 2 Ώρες Έναρξης: *15:40, 18:00
* Ειδική επιπλέον παράσταση, μόνο Σάββατο, Κυριακή & Τρίτη 28 Οκτωβρίου
in english

ΑΙΘΟΥΣΑ 5 & 2
ΤΡΙΣΔΙΑΣΤΑΤΟΙ ΚΑΤΑΣΚΟΠΟΙ: GAME OVER Σε 1η Πανελλήνια Προβολή!
Δείτε για πρώτη φορά ταινία Τρισδιάστατη (3-D)! Φορέστε τα 3-D γυαλιά σας και ταξιδέψτε στην εικονική πραγματικότητα ενός βιντεοπαιχνιδιού που σχεδιάστηκε για να παιδεύσει τους ήρωες σε μια άλλη διάσταση. Η τελευταία λέξη της ψηφιακής τεχνολογίας σας βάζει σε μία καινούρια περιοχή της κινηματογραφικής φαντασίας!
ΠΡΩΤΑΓΩΝΙΣΤΟΥΝ: SALMA HAYEK, ANTONIO BANDERAS, SYLVESTER STALLONE
ΑΙΘΟΥΣΑ 2 Ώρες Έναρξης: 20:15, 22:15
ΑΙΘΟΥΣΑ 5 Ώρες Έναρξης: *16:00, 18:00
* Ειδική επιπλέον παράσταση, μόνο Σάββατο, Κυριακή & Τρίτη 28 Οκτωβρίου
in english

ΑΙΘΟΥΣΑ 1 & 4
AMERICAN PIE 3: THE WEDDING
Σε 1η Πανελλήνια Προβολή!
2η εβδομάδα θριάμβου!
Ο πιο... επεισοδιακός γάμος που έχετε πάει ποτέ!! Η ανατριχιαστική... κορύφωση της θρυλικής και αμίμητης κωμικής σειράς! Μη λείψει κανείς!!
ΠΡΩΤΑΓΩΝΙΣΤΟΥΝ: JASON BIGGS, SEAN WILLIAM
ΑΙΘΟΥΣΑ 1 Ώρες Έναρξης: 20:25, 22:30
ΑΙΘΟΥΣΑ 4 Ώρες Έναρξης: 18:20
in english

ΑΙΘΟΥΣΑ 3
ΠΟΛΙΤΙΚΗ ΚΟΥΖΙΝΑ
Σε 1η Πανελλήνια Προβολή!
Η μεγαλύτερη ελληνική παραγωγή από την Village Productions! Μια ταινία που θα σας αφήσει μια εξαιρετική γεύση, πότε γλυκιά, πότε σκληρή, αλλά σίγουρα έντονη αφού δύσκολα ξεχνιέται. Μην τη χάσετε!
ΠΡΩΤΑΓΩΝΙΣΤΟΥΝ: ΓΙΩΡΓΟΣ ΧΩΡΑΦΑΣ, ΙΕΡΟΚΛΗΣ ΜΗΧΑΗΛΙΔΗΣ, ΡΕΝΙΑ ΛΟΥΪΖΙΔΟΥ, ΣΤΕΛΙΟΣ ΜΑΪΝΑΣ
Ώρες Έναρξης: *15:40, 18:00, 20:20, 22:40
* Ειδική επιπλέον παράσταση, μόνο Σάββατο, Κυριακή & Τρίτη 28 Οκτωβρίου
in english

ΑΙΘΟΥΣΑ 4
LARA CROFT: THE CRADLE OF LIFE
ΤΟ ΛΙΚΝΟ ΤΗΣ ΖΩΗΣ Σε 1η Πανελλήνια Προβολή!
4η εβδομάδα επιτυχίας με την ακαταμάχητη Ατζελίνα Τζολί στην θεαματική υπερπεριπέτεια που θα σας παρασύρει στους ρυθμούς της!
ΠΡΩΤΑΓΩΝΙΣΤΟΥΝ: ANGELINA JOLIE, GERALD BUTLER
Ώρες Έναρξης: 22:40
in english

ΑΙΘΟΥΣΑ 4
ΘΕΟΣ ΓΙΑ ΜΙΑ ΕΒΔΟΜΑΔΑ
BRUCE AL MIGHTY Σε 1η Πανελλήνια Προβολή!
6η ΕΒΔΟΜΑΔΑ ΘΡΙΑΜΒΟΥ ΓΙΑ ΤΗΝ ΚΩΜΩΔΙΑ ΠΟΥ ΕΣΠΑΣΕ ΤΑ ΤΑΜΕΙΑ ΣΕ ΕΥΡΩΠΗ & ΑΜΕΡΙΚΗ!
ΠΡΩΤΑΓΩΝΙΣΤΟΥΝ: JIM CARREY, JENNIFER ANISTON
in english Ώρες Έναρξης: 20:20

ΑΙΘΟΥΣΑ 1 & 4
ΣΕΒΑΧ: Ο ΘΡΥΛΟΣ ΤΩΝ 7 ΘΑΛΑΣΣΩΝ
Σε 1η Πανελλήνια Προβολή!
Μεταγλωττισμένη Ελληνικά!
Απολαύστε τη μαγική περιπέτεια κινουμένων σχεδίων από τα στούντιο του Στίβεν Σπίλμπεργκ, Dreamworks!! Η ταινία που θα δουν όλα τα παιδιά με εκπλήξεις από την Δημιουργία!
ΑΙΘΟΥΣΑ 1 Ώρες Έναρξης: 16:35, 18:30
ΑΙΘΟΥΣΑ 4 Ώρες Έναρξης: *15:30
* Ειδική επιπλέον παράσταση, μόνο Σάββατο, Κυριακή & Τρίτη 28 Οκτωβρίου

ΧΟΡΗΓΟΙ
BERLONI • KRINGLAN • CHINA VILLAGE
DIVA ACCESSORIES • NEOTEX • VILLAGIO
ALEXI ANDRIOTTI ACCESSORIES
Κρατήσεις / Reservations 22410 24475 & 22410 70670

Άρτος (;) Θεάματα (;)...

... Και τηλεόραση (όπως λέμε τηλοψία...)

STAR

06:15 Μέσα και έξω. Ψυχαγωγική εκπομπή
06:45 Κάθε μέρα, καλημέρα. Ενημερωτική εκπομπή
10:00 Λόγια Starata. Ενημερωτική εκπομπή
12:00 Εχω θέμα. Ενημερωτική εκπομπή
13:00 Ειδήσεις
14:00 Super Star. Ψυχαγωγική εκπομπή
16:00 Ειδήσεις
16:05 Ολα για την Ελενα. Σαπουνόπερα
17:00 Λάουρα. Σαπουνόπερα
18:00 Μονομάχος. Τηλεπαιχνίδι
19:00 Ειδήσεις
21:00 Ελευθερώστε τον Γουίλι 2: Παντοτινή φιλία. Ξένη Ταινία. Νεανική περιπέτεια με τους Τζέισον Τζέιμς Ρίχτερ, Μάικλ Μάντσεν
23:00 Γεννημένος εγκληματίας. Ξένη Ταινία. Περιπέτεια με τους Μαρκ Ντακάσκος, Μίσι Κρίντερ
01:00 Ειδήσεις
01:15 Η κούκλα του σατανά III. Ξένη Ταινία. Θρίλλερ με τους Τζάστιν Γουέιλιν, Πέρι Ριβς
03:15 Το πρόσωπο του εωσφόρου. Ξένη Ταινία. Τρόμου με τους Τζον Φράνκλιν, Στέισι Κιτς

ALTER

06:00 Alter kids. Κινούμενα σχέδια
07:45 Σοβαρότης μηδέν (Ε). Ψυχαγωγική εκπομπή
08:00 Ειδήσεις
08:30 Στα μέσα και στα έξω. Πρωινή Εκπομπή
10:00 Πρώτη ματιά. Ενημερωτική εκπομπή
11:30 Αμεση επέμβαση. Ενημερωτική εκπομπή
12:30 Τόλμη και γοητεία. Σαπουνόπερα
13:00 Ειδήσεις
14:00 Αποκλειστικά. Ενημερωτική εκπομπή
16:30 Ειδήσεις
16:45 Ευτυχώς τρελάθηκα. Ελληνική Ταινία. Κωμωδία
18:45 Ειδήσεις
20:55 Auto Alter. Ενημερωτική εκπομπή
21:00 VIP. Ενημερωτική εκπομπή
22:15 Sex & the city. Ξένη Σειρά. Κοινωνική
22:45 Ειδήσεις
23:00 Φως στο τούνελ. Δημοσιογραφική εκπομπή

ΕΞΥΠΗΡΕΤΗΣΗ
24 ΩΡΕΣ ΤΟ 24ΩΡΟ
24hrs DVD STORE
ΤΟ ΜΟΝΑΔΙΚΟ ΑΥΤΟΜΑΤΟ ΜΗΧΑΝΗΜΑ ΕΝΟΙΚΙΑΣΗΣ ΤΑΙΝΙΩΝ ΣΤΗ ΡΟΔΟ!!!!
Video
ΑΓ. ΑΝΑΣΤΑΣΙΑΣ 16
ΡΟΔΟΣ
ΤΗΛ. 2241039979
dvdstore24@yahoo.gr

Κερδίστε χρόνο κα εξυπηρέτηση
WESTERN UNION MONEY TRANSFER
"The fastest way to send money worldwide."
Αποστολή χρημάτων σ' όλο τον κόσμο μέσα σε λίγα λεπτά!!!
50.000 καταστήματα σε 165 χώρες του κόσμου είναι έτοιμα να σας εξυπηρετήσουν σε διευρυμένα ωράρια
Γονείς φοιτητών εξωτερικού εμπιστευθείτε μας
PLANET HOLIDAYS
Δημήτρης Τσοπανάκης
Γαλλίας 6 - Ρόδος - Τηλ.. 22410-27327

ΕΤ1

07:00 Παιδικό πρόγραμμα
10:00 Biography Channel. Ντοκυμανταίρ
11:00 History Channel. Κινούμενα σχέδια
12:00 Ταξιδεύοντας (Ε). Ντοκυμανταίρ
13:00 National Geographic. Ντοκυμανταίρ
14:00 Δημιουργώντας τον άνθρωπο. Ντοκυμανταίρ
15:00 Ειδήσεις
16:00 Εχει γούστο. Ενημερωτική εκπομπή
18:00 Τελική ευθεία
19:00 Ολυμπιακά ντοκυμανταίρ ΕΤ1 Ντοκυμανταίρ
20:00 Ταξιδεύοντας. Ντοκυμανταίρ
21:00 Biography Channel. Ελληνική Σειρά
22:00 Η Ιστορία των χρόνων μου. Ντοκυμανταίρ
22:30 Τα όνειρα που γίνανε ζωή. Ντοκυμανταίρ
23:00 Ειδήσεις
23:45 Ψωμί και τριαντάφυλλα. Ξένη Ταινία Κοινωνική με τους Πιλάρ Παντίγια, Αντριεν Μπρόντι

NET

10:00 10 Με 2. Πρωινή Εκπομπή
12:00 Ειδήσεις
13:00 Αλλη διάσταση. Ενημερωτική εκπομπή
14:00 Χριστίνα, δικαίωμα στην αγάπη. Σαπουνόπερα
14:50 Σαν σήμερα στον 20ό αιώνα
15:00 Ειδήσεις
16:00 Τσικιτίτας. Σαπουνόπερα
17:00 Ατίθασα νιάτα. Ξένη Σειρά
17:50 Σαν σήμερα στον 20ό αιώνα
18:00 Ειδήσεις
18:30 Ο κύριος σταθμάρχης. Ελληνική Ταινία. Κοινωνική σάτιρα με τους Βασίλη Τσιβιλίκα, Λάζο Τερζά
20:10 Ποιος θέλει να γίνει εκατομμυριούχος; Τηλεπαιχνίδι
21:00 Ειδήσεις
22:00 Το χώμα βάφτηκε κόκκινο. Ελληνική Ταινία. Κοινωνική περιπέτεια με τους Νίκο Κούρκουλο, Μαίρη Χρονοπούλου
00:30 Ειδήσεις
01:00 Ράντσο Ντε Λουξ. Ξένη Ταινία. Γουέστερν με τους Τζεφ Μπρίτζες, Σαμ Γουότερσον

ΕΤ3

08:00 Ο Τσακ ο κάστορας. Κινούμενα σχέδια
08:30 Οι μύθοι του Αισώπου. Κινούμενα σχέδια
09:00 Πελεζίνιο, ο μικρός Πελέ. Κινούμενα σχέδια
09:30 Δευτέρα Λυκείου - Αίθουσα Β. Ξένη Σειρά
10:00 Η άλλη μέρα. Ενημερωτική εκτομπή
12:00 Κεντρική Μακεδονία. Ντοκυμανταίρ
12:30 Προορισμός σύμπαν. Ντοκυμανταίρ
13:00 Ειδήσεις
13:55 Ο κόσμος των σπορ. Αθλητική Εκτομπή
14:30 Με μια τρίτη ματιά. Ενημερωτική εκπομπή
16:30 Η ζωή είναι ωραία
18:00 4ο Φεστιβάλ Ευρωπαϊκής Τηλεόρασης - Circom
19:00 Περίμετρος. Ενημερωτική εκτομπή
19:30 Υδρόγειος. Ενημερωτική εκτομπή
19:55 Αθλητικό ημίωρο. Αθλητική Εκπομπή
20:30 Ειδήσεις
21:30 Μακρινές φιλίες
22:00 Δεξίωση. Συζήτηση
24:00 Ειδήσεις
00:30 Συμμορία Ντόμπερμαν. Ξένη Ταινία. Θρίλλερ με τους Βινσέν Κασσέλ, Μόνικα Μπελούτσι

FILMNET

06:10 E! Entertainment.
07:10 Γλυκά σκοτωσέ με. Ξένη Ταινία Θρίλλερ
09:00 Η Πέγκι Σου παντρεύτηκε. Ξένη Ταινία. Δράμα
10:50 Δικαστική πλάνη. Ξένη Ταινία. Δράμα
12:45 Προσοχή δαγκώνει. Ξένη Ταινία. Κωμωδία
14:25 The movie show. Ψυχαγωγική εκπομπή
15:05 Η τυχερή κυρία. Ξένη Ταινία. Κωμωδία
17:10 Διπλός μπελάς. Ξένη Ταινία. Κωμωδία
18:45 Παιχνίδι για δύο. Ξένη Ταινία. Αισθηματική κωμωδία
20:25 Mad on Filmnet
21:00 Τα φιλαράκια. Ξένη Σειρά Κωμωδία
21:30 Στο μυαλό ενός παντρεμένου. Ξένη Σειρά.Κωμωδία
22:15 Femme Fatale. Ξένη Ταινία. Θρίλερ

SUPERSPORT

06:00 Extreme Sports (Ε). Αθλητική Εκπομπή
07:00 Supersport
17:00 Μηχανοκίνητα
18:30 Λίγο πριν την αγωνιστική
19:00 Ευρωπαϊκό πρωτάθλημα μπάσκετ γυναικών
21:00 Champions zone
24:00 Οποιος αντέξει

MEGA

10:00 Τα μυστικά της Βέφας. Πρωινή Εκπομπή
11:00 Ομορφος κόσμος το πρωί. Πρωινή Εκπομπή
14:00 Ειδήσεις
15:00 Είσαι το ταίρι μου (Ε). Ελληνική Σειρά
16:00 Στην κουζίνα ολοταχώς. Τηλεπαιχνίδι
16:50 Δυο ξένοι (Ε). Ελληνική Σειρά
18:00 Ματιές στα γεγονότα
18:10 Απαγορευμένη αγάπη (Ε). Ελληνική Σειρά
18:50 Φιλοδοξίες. Ελληνική Σειρά
19:20 Το Show των εκατομμυρίων. Τηλεπαιχνίδι
20:00 Κεντρικό δελτίο
21:00 Δέκα λεπτά κήρυγμα. Ελληνική Σειρά
21:50 Αν θυμηθείς τ' όνειρό μου. Ελληνική Σειρά
23:50 Αμαρτωλή γοητεία. Ξένη Ταινία Θρίλερ με τους Τζούλια Στάιλς, Γουίλιαμ Ρ. Μόουζες
00:15 Ειδήσεις
01:15 Κληρονομιά ενός εγκληματία. Ξένη Ταινία Ερωτικό δράμα με τους Ντένις Κουέιντ, Μεγκ Ράιαν
03:30 Frasier. Ξένη Σειρά
04:00 Camera cafe (Ε). Ελληνική Σειρά

ANT1

06:00 Ειδήσεις
06:20 Δανεικός πατέρας. Ελληνική Σειρά
07:00 Καλημέρα Ελλάδα. Ενημερωτική εκπομπή
10:00 Πρωινός καφές. Πρωινή Εκπομπή
11:00 Τα νέα του ΑΝΤ1 σε 1'
11:05 Πρωινός καφές. Πρωινή ΕκπομπήΣυνέχεια
13:05 Super game. Τηλεπαιχνίδι
13:15 Σοφία ορθή (Ε). Ελληνική Σειρά
14:00 Τα νέα του ΑΝΤ1
14:50 Κωνσταντίνου και Ελένης (Ε). Ελληνική Σειρά
15:45 Super game. Τηλεπαιχνίδι
15:50 Ακρως οικογενειακόν (Ε). Ελληνική Σειρά
16:50 Εγκλήματα (Ε). Ελληνική Σειρά
17:30 Ειδήσεις
17:40 Ο καιρός της εβδομάδας
17:50 Καλημέρα ζωή. Σαπουνόπερα
18:40 Θησαυροφυλάκιο. Τηλεπαιχνίδι
19:20 Η λάμψη. Σαπουνόπερα
20:00 Τα νέα του ΑΝΤ1
21:00 Το καφέ της χαράς. Ελληνική Σειρά. Κωμωδία με τους Βασίλη Χαλακατεβάκη, Κώστα Φλοκατούλα
22:00 Το παιχνίδι της συγνώμης. Ελληνική Σειρά. Κοινωνική με τους Πασχάλη Τσαρούχα, Τζίνα Αλοιμόνου
23:00 Αντίστροφη μέτρηση. Ελληνική Σειρά
01:00 Ειδήσεις
01:30 The X-Files. Ξένη Σειρά
02:30 Στα σύνορα της φαντασίας. Ξένη Σειρά
03:30 Κρεμάστε τους εκτός νόμου Ξένη Ταινία. Θρίλλερ με τους Ερνεστ Μποργκνάιν, Μάικλ Τζέι Πόλαρντ

ALPHA

06:45 Καλημέρα σας. Ενημερωτική εκπομπή
10:00 Καλώς τους. Πρωινή Εκπομπή
13:00 Εν Λευκώ. Ενημερωτική εκπομπή
14:00 Ειδήσεις
14:50 Παουλίνα. Σαπουνόπερα
16:00 Ειδήσεις
16:10 Παουλίνα. Σαπουνόπερα Συνέχεια
16:45 Κάτω από την Ακρόπολη. Ελληνική Σειρά
17:25 Μπορώ. Ενημερωτική εκπομπή
19:10 Μεταξύ αγάπης και μίσους. Σαπουνόπερα
20:00 Ειδήσεις
21:00 Οίκος αντοχής. Ελληνική Σειρά. Κωμική
22:00 Οχι άλλο μπλα μπλα. Ψυχαγωγική εκπομπή
23:50 Πρόσωπα. Ενημερωτική εκπομπή
01:15 Ειδήσεις
01:30 Η κατασκήνωση του τρόμου. Ξένη Ταινία. Περιπέτεια με τους Κόρει Φέλντμαν, Μαρκ Ρόζενμπάουμ

ΜΝΗΜΟΣΥΝΑ

Την 25η μηνός Οκτωβρίου ημέρα Σάββατο και ώρα 8.30 π.μ. εις τον Ιερό Ναό Αγίας Ειρήνης Ορφανοτροφείου Θηλέων, τελούμε 6μηνο μνημόσυνο υπέρ αναπαύσεως της ψυχής του λατρευτού μας συζύγου, πατέρα, παππού και αδελφού

ΑΛΕΞΑΝΔΡΟΥ ΠΑΡΑΣΚΕΥΟΠΟΥΛΟΥ

Η σύζυγος: Μαρία.
Τα παιδιά: Δημήτρης-Βαρβάρα, Βαγγέλης, Κυριάκος, Νεκτάριος-Μερσίνη.
Τα εγγόνια, ο αδελφός και οι λοιποί συγγενείς.

Την 25η μηνός Οκτωβρίου ημέρα Σάββατο και ώρα 8 π.μ. εις τον Ιερό Ναό Ταξιαρχών (Νεκροταφείο), τελούμε 40ήμερο μνημόσυνο υπέρ αναπαύσεως της ψυχής του λατρευτού μας υιού, αδελφού και θείου

ΗΛΙΑ ΒΑΡΔΑΚΗ

Η μητέρα: Αργυρούλα.
Τα αδέλφια, τα ανίψια και λοιποί συγγενείς.

Την 25η μηνός Οκτωβρίου ημέρα Σάββατο και ώρα 8.30 π.μ. εις τον Ιερό Μητροπολιτικό Ναό Εισοδίων της Θεοτόκου Ρόδου, τελούμε ετήσιο μνημόσυνο υπέρ αναπαύσεως της ψυχής της λατρευτής μας μητέρας, γιαγιάς και θείας

ΗΩΣ ΣΕΛΛΑ

Τα παιδιά: Μιχάλης, Γιώργος-Αναστασία.
Τα εγγόνια, τα ανίψια και οι λοιποί συγγενείς.



Την 25η μηνός Οκτωβρίου ημέρα Σάββατο και ώρα 8.30 π.μ. εις τον Ιερό Ναό Ταξιαρχών Νεκροταφείου, τελούμε διετές μνημόσυνο υπέρ αναπαύσεως της ψυχής της λατρευτής μας μητέρας, αδελφής και γιαγιάς

ΔΙΚΑΙΑΣ ΣΑΡΛΗ-ΝΤΟΥΡΕ

Τα παιδιά, τα αδέλφια, εγγόνια και οι λοιποί συγγενείς.



Την 25η μηνός Οκτωβρίου ημέρα Σάββατο και ώρα 8 π.μ. εις τον Ιερό Ναό Αγίου Γεωργίου Κοσκινού, τελούμε 40ήμερο μνημόσυνο υπέρ αναπαύσεως της ψυχής του λατρευτού μας πατέρα, παππού και θείου

ΑΘΑΝΑΣΙΟΥ ΜΑΝΤΑΛΗ

Τα παιδιά: Στέλιος-Σοφία, Γιώργος-Θεανώ, Μανώλης-Γραμματική.
Τα εγγόνια, τα ανίψια και οι λοιποί συγγενείς.



Την 25η μηνός Οκτωβρίου ημέρα Σάββατο και ώρα 8.30 π.μ. εις τον Ιερό Ναό Ταξιαρχών Νεοχωρίου, τελούμε 3μηνο μνημόσυνο υπέρ αναπαύσεως της ψυχής του λατρευτού μας συζύγου, πατέρα, αδελφού και θείου

ΝΙΚΟΛΑΟΥ ΔΕΛΗΓΙΑΝΗ

Η σύζυγος: Σίμο.
Τα παιδιά: Θωμάς, Μαρία, Πέτρος.
Τα αδέλφια: Ελένη, Δώρα, Φίλιππος, Μαρίκα, Αποστόλης.
Τα ανίψια, τα εξαδέλφια και οι λοιποί συγγενείς.



Την 25η μηνός Οκτωβρίου ημέρα Σάββατο και ώρα 8.30 π.μ. εις τον Ιερό Ναό Αγίας Ειρήνης Ορφανοτροφείου Θηλέων, τελούμε 3ετές μνημόσυνο υπέρ αναπαύσεως της ψυχής του λατρευτού μας πατέρα, παππού και προπάππου

ΔΗΜΗΤΡΙΟΥ ΦΙΛΙΠΠΟΥ
καθηγητή

Τα παιδιά, τα εγγόνια, τα δισέγγονα.



Την 26η μηνός Οκτωβρίου ημέρα Κυριακή και ώρα 8.30 π.μ. εις τον Ιερό Ναό Ταξιαρχών Νεοκροταφείου, τελούμε 40ήμερο μνημόσυνο υπέρ αναπαύσεως της ψυχής του λαυτρευτού μας συζύγου, πατέρα, αδελφού και παππού

ΔΗΜΗΤΡΙΟΥ ΚΑΜΠΟΥΡΗ

Η σύζυγος: Ζαφείρα
Τα παιδιά: Χριστίνα-Δημήτρης, Φωτεινή
Τα εγγόνια, τ' αδέλφια, τ' ανίψια και οι λοιποί συγγενείς



Την 26η μηνός Οκτωβρίου ημέρα Κυριακή και ώρα 8 π.μ. εις τον Ιερό Ναό Τιμίου Σταυρού (Απόλλωνα), τελούμε 3μηνο μνημόσυνο υπέρ αναπαύσεως της ψυχής του λατρευτού μας υιού, αδελφού, αρραβωνιαστικού, εγγονού, ανιψιού και θείου

ΕΥΑΓΓΕΛΟΥ ΦΛΕΒΑΡΗ
ετών 27

Οι γονείς: Ελευθέριος-Ιωάννα.
Τα αδέλφια: Ιωάννης-Ευγενία, Τριαντάφυλλος-Τασούλα.
Η αρραβωνιαστικά: Μαρία.
Οι γιαγιάδες, οι θείοι, τα ανίψια και οι λοιποί συγγενείς.



Την 26η μηνός Οκτωβρίου ημέρα Κυριακή και ώρα 8.30 π.μ. εις τον Ιερό Μητροπολιτικό Ναό (Εισόδια της Θεοτόκου-Μητρόπολη), τελούμε 40ήμερο μνημόσυνο υπέρ αναπαύσεως της ψυχής του λατρευτού μας συζύγου, υιού, αδελφού, γαμπρού, εγγονού, ανιψιού και εξαδέλφου

ΘΩΜΑ ΜΑΝΟΥΣΟΥ
ετών 26

Η σύζυγος: Μαρία.
Οι γονείς: Τριαντάφυλλος-Αικατερίνη.
Τα αδέλφια: Δέσποινα, Κυριάκος.
Τα πεθερικά, οι γιαγιάδες, οι θείοι, οι θείες, τα εξαδέλφια και οι λοιποί συγγενείς.



Την 26η μηνός Οκτωβρίου ημέρα Κυριακή και ώρα 9 π.μ. εις τον Ιερό Ναό Αγίου Μερκουρίου Ιστρίου, τελούμε 9μηνο μνημόσυνο υπέρ αναπαύσεως της ψυχής του λατρευτού μας υιού, αδελφού, εγγονού και θείου

ΜΙΧΑΗΛ ΓΑΡΙΔΑΚΗ
ετών 27

Οι γονείς: Μαρία-Ανδρέας.
Τα αδέλφια: Ευαγγελία-Ηλίας, Νεκτάριος, Δημήτρης.
Ο παππούς και η γιαγιά: Δέσποινα-Ευάγγελος.
Οι θείοι και οι λοιποί συγγενείς.

Στον πολυαγαπημένο μας Μιχάλη
που έφυγε νωρίς.

Εννέα μήνες πέρασαν
που έφυγε ένα αστέρι
ο ουρανός το χαίρεται
που το 'χει κάνει ταίρι.

Εφυγες έτσι ξαφνικά
δε ρώτησες κανένα
γιατί Μιχάλη διάλεξες
να ζεις εκεί στα ξένα.



Την 26η μηνός Οκτωβρίου ημέρα Κυριακή και ώρα 8.30 π.μ. εις τον Ιερό Ναό Ταξιαρχών Νεκροταφείου, τελούμε 40ήμερο μνημόσυνο υπέρ αναπαύσεως της ψυχής της λατρευτής μας μητέρας και θείας

ΕΙΡΗΝΗΣ ΜΕΛΛΙΝΗ

Ο υιός: Κώστας Μελλίνης
Τ' ανίψια και οι λοιποί συγγενείς

ΓΡΑΦΕΙΟ ΤΕΛΕΤΩΝ & ΜΝΗΜΟΣΥΝΩΝ ΡΟΔΟΥ ΣΤΕΦΑΝΑ-ΣΤΟΛΙΣΜΟΙ

ΑΜΕΣΗ ΕΞΥΠΗΡΕΤΗΣΗ ΟΛΟ ΤΟ 24 ΩΡΟ

"ΑΜΕΡΙΚΑΝΟΥ"

Αναλαμβάνουμε την τελετή και με τα έξοδα που χορηγούν τα ταμεία χωρίς καμία επιβάρυνση. ΙΚΑ, ΤΕΒΕ, ΤΑΞΥ, ΔΗΜΟΣΙΟΥ, ΛΙΜΕΝΙΚΩΝ, ΟΓΑ και λοιπά ταμεία. Τους ΑΠΟΡΟΥΣ ΔΩΡΕΑΝ.

Πλατεία Βρούχου στην Μητρόπολη
τηλέφωνα: 22410-28901-33400



Την 26η μηνός Οκτωβρίου ημέρα Κυριακή και ώρα 8.30 π.μ. εις τον Ιερό Ναό Ταξιαρχών Νεκροταφείου, τελούμε 7ετές μνημόσυνο υπέρ αναπαύσεως της ψυχής της λατρευτής μας μητέρας, γιαγιάς, αδελφής και θείας

ΒΑΣΙΛΕΙΑΣ ΓΕΩΡΓΙΟΥ

Τα παιδιά: Αντιγόνη-Γιάννης
Οι εγγονές: Βασιλεία, Καθολική
Τ' αδέλφια τ' ανίψια και οι λοιποί συγγενείς



Την 26η μηνός Οκτωβρίου ημέρα Κυριακή και ώρα 9.30 π.μ. εις τον Ιερό Ναό Εισοδίων της Θεοτόκου Νεοχωρίου, τελούμε 40ήμερο μνημόσυνο υπέρ αναπαύσεως της ψυχής του λαυτρευτού μας πατέρα, αδελφού και παππού

ΔΗΜΗΤΡΙΟΥ ΤΣΟΥΒΑΛΑ

Τα παιδιά: Πηγή-Νικόλας, Νίκος-Κλαούντια
Η αδελφή: Αγλαΐα Φώκιαλη
Τα εγγόνια, τ' ανίψια και οι λοιποί συγγενείς

ΕΥΧΑΡΙΣΤΗΡΙΟ ΠΕΝΘΟΥΣ

Ευχαριστούμε όλους όσους παρακολούθησαν την κηδεία, τους καταθέσαντας στεφάνους ή δωρεές και εν γένει όσους συμπαραστάθηκαν στο βαρύ πένθος μας για τον θάνατο του λατρευτού μας συζύγου, πατέρα, παππού, αδελφού και θείου **ΚΩΝΣΤΑΝΤΙΝΟΥ ΠΑΠΑΚΩΝΣΤΑΝΤΙΝΟΥ** θερμά ευχαριστούμε.
Η σύζυγος: Βαλασία
Τα παιδιά: Μανώλης-Αννα Παπακωνσταντίνου, Γιάννης-Φλώρα Χατζήπαπα
Τα εγγόνια, τ' αδέλφια, τ' ανίψια και οι λοιποί συγγενείς.

ΕΥΧΑΡΙΣΤΗΡΙΟ

Δεν υπάρχει τρόπος να ευχαριστήσουμε αρκετά την επιστήμονα, άνθρωπο και φίλη που μαζί περάσαμε χαρές και δυσκολίες σε όλη τη διαδρομή προς την ολοκλήρωση της οικογένειάς μας. Ενα δημόσιο ΕΥΧΑΡΙΣΤΩ προς τη Μαιευτήρα-Γυναικολόγο Δρ. **Παρασκευή Παπαστεργή-Παπαχριστοδούλου.** Είναι μόνο συμβολικό, αλλά πραγματικά από τα βάθη της καρδιάς μας.
Επίσης θα θέλαμε ειλικρινά να ευχαριστήσουμε τους Μαιευτήρες-Γυναικολόγους:
Δρ. **Λευτέρη Παπαστεργή**
Δρ. **Θοδωρή Ευθυμίου**
Δρ. **Γιώργο Φωτεινό**
για τη βοήθεια και στήριξή τους

Φιλήμονας Ρούσσος
Χρύσα Καραγιάννη-Ρούσου

ΕΥΧΑΡΙΣΤΗΡΙΟ

Στις δύσκολες αλλά πανέμορφες στιγμές της ολοκλήρωσης της οικογένειας μας ο Δρ. **Θανάσης Καραγιάννης** και όλο το ιατρικό-νοσηλευτικό και βοηθητικό προσωπικό της κλινικής Καραγιάννη "Αγ. Ελευθέριος" μας στάθηκαν με επαγγελματισμό, φροντίδα και χαμόγελο.
Δεν υπάρχουν λόγια να εκφράσουν την ευγνωμοσύνη μας, αλλά τουλάχιστον ας δεχτούν ένα ειλικρινές ΕΥΧΑΡΙΣΤΩ από καρδιάς.

Φιλήμονας Ρούσσος
Χρύσα Καραγιάννη-Ρούσου

ΑΝΑΚΟΙΝΩΣΗ

Η ΑΝΑΠΤΥΞΙΑΚΗ ΔΩΔΕΚΑΝΗΣΟΥ Α.Ε. ΔΟΜΗ ΣΤΗΡΙΞΗΣ ΤΗΣ ΠΕΡΙΦΕΡΕΙΑΣ ΝΟΤΙΟΥ ΑΙΓΑΙΟΥ ΤΩΝ ΟΛΟΚΛΗΡΩΜΕΝΩΝ ΠΡΟΓΡΑΜΜΑΤΩΝ ΑΝΑΠΤΥΞΗΣ ΑΓΡΟΤΙΚΟΥ ΧΩΡΟΥ (Ο.Π.Α.Α.Χ.)

Ανακοινώνει ότι:

Προκηρύχθηκαν από την Περιφέρεια Νοτίου Αιγαίου τα Μέτρα 5.4 και 5.5 των Ολοκληρωμένων Προγραμμάτων Ανάπτυξης Αγροτικού Χώρου (Ο.Π.Α.Α.Χ.) του ΠΕΠ που αφορούν ιδιωτικές επενδύσεις στους **Δήμους Καμείρου, Αταβύρου, Νότιας Ρόδου, Χάλκης, Κάσου, Καρπάθου** και στην Κοινότητα **Ολύμπου.**

Καλούνται οι ενδιαφερόμενοι που θέλουν να επενδύσουν στα μέτρα:

Μέτρο 5.4: "Επενδύσεις διαφοροποίησης αγροτικού εισοδήματος-Εμπορία γεωργικών προϊόντων ποιότητας" για τουριστικές και βιοτεχνικές δραστηριότητες από αγρότες και μη αγρότες, για την προβολή των συγκριτικών πλεονεκτημάτων των περιοχών παρέμβασης, καθώς και για την εμπορία των γεωργικών προϊόντων ποιότητας.

Μέτρο 5.5.: "Μεταποίηση και Εμπορία Γεωργικών προϊόντων" να υποβάλλουν τις προτάσεις τους στην ΑΝΔΩ Α.Ε. (οδός 28ης Οκτωβρίου 72 Ρόδος) μέχρι **24 Νοεμβρίου 2003 και ώρα 14.30.**

Πληροφορίες: στα τηλέφωνα 2241043313/75323/34960 στα **www.ando.gr, www.notioaigaio.gr**

ΠΡΑΚΤΟΡΕΙΟ

Στεφανάκης-Ζορπίδης

ΔΡΟΜΟΛΟΓΙΑ ΛΑΝΕ

Σας γνωρίζουμε ότι τα δρομολόγια του ΙΕΡΑΠΕΤΡΑ διαμορφώνονται ως εξής, λόγω της ετήσιας συντήρησης του Β. ΚΟΡΝΑΡΟΣ:

Κάθε:
ΤΕΤΑΡΤΗ 04.30 για:
Χάλκη-Διαφάνι-Κάρπαθο (Πηγάδια)-Κάσο-Σητεία και επιστρέφει Ρόδο (τοπικό δρομολόγιο)

Κάθε:
ΠΕΜΠΤΗ 04.30 για:
Χάλκη-Διαφάνι-Πηγάδια (Κάρπαθο)-Κάσο-Σητεία-Αγιο Νικόλαο-Μήλο-Πειραιά

Κάθε:
ΚΥΡΙΑΚΗ 04.30 για:
Χάλκη-Διαφάνι-Πηγάδια (Κάρπαθο)-Κάσο-Σητεία-Αγιο Νικόλαο-Μήλο-Πειραιά

ΑΛΕΞ. ΔΙΑΚΟΥ 38-ΡΟΔΟΣ
Τηλ.: 22410/20625-2241030054

ΕΛΛΗΝΙΚΗ ΔΗΜΟΚΡΑΤΙΑ
ΝΟΜΟΣ ΔΩΔ/ΣΟΥ
ΔΗΜΟΣ ΑΣΤΥΠΑΛΑΙΑΣ

ΑΝΑΚΟΙΝΩΣΗ

Ο Δήμος Αστυπάλαιας θα προβεί στην εκτέλεση με απ' ευθείας ανάθεση των παρακάτω έργων:
1) Κατασκευή τοιχίου προστασίας Δημοτικής οδού στην Μυλωνού.
2) Κατασκευή κλιμακωτής οδού μεταξύ των οικισμών του ΕΦΤΑ.
3) Τοποθέτηση πλακιδίων Δημοτικού Σχολείου Αστυπάλαιας.
4) Υδραυλική εγκατάσταση Δημοτικού Σχολείου Αστυπάλαιας.
5) Τσιμεντόστρωση δρόμου από Αθ. Πιπίνου έως Κ. Πατηνιώτη.
6) Κατασκευή διαχωριστικού τοιχίου.
7) Κατασκευή προστατευτικού τοιχίουστο Δημοτικό Σχολείο Αστυπάλαιας και στην αίθουσα πολλαπλών χρήσεων.
8) Τσιμεντόστρωση δρόμου και κατασκευή στηθαίου πλησίον οικίας Ευθ. Πετρινώλη.
9)Αναβάθμιση και καθαρισμός παραλίας Στενού.
10) Αναβάθμιση και καθαρισμός παραλίας Μαλτεζάνας.

Ο Δήμαρχος
Πανορμίτης Κονταράτος

ΕΛΛΗΝΙΚΗ ΔΗΜΟΚΡΑΤΙΑ
ΠΕΡΙΦΕΡΕΙΑ ΝΟΤΙΟΥ ΑΙΓΑΙΟΥ
ΝΟΜΟΣ ΔΩΔΕΚΑΝΗΣΟΥ
ΔΗΜΟΣ ΛΕΙΨΩΝ

ΠΕΡΙΛΗΨΗ ΠΡΟΚΗΡΥΞΗΣ

Ο Δήμαρχος του Δήμου Λειψών Νομού Δωδεκανήσου προκηρύσσει την πλήρωση με σειρά προτεραιότητας:
• **μίας (1) συνολικά θέσης της κατηγορίας Δευτεροβάθμιας Εκπαίδευσης (ΔΕ), Κλάδου ΔΕ Διοικητικού-Λογιστικού** με σύμβαση εργασίας ιδιωτικού δικαίου ορισμένου χρόνου τριετούς (3) διάρκειας, για την εφαρμογή του προγράμματος διοικητικής εξυπηρέτησης πολιτών του Αιγαίου "Αστερίας".
Οι υποψήφιοι πρέπει να είναι Ελληνες πολίτες και να έχουν γεννηθεί το έτος 1982 και προγενέστερα.
Οι ενδιαφερόμενοι μπορούν να υποβάλουν αίτηση και δικαιολογητικά μέχρι στις 14/11/2003 ημέρα Παρασκευή. Πληροφορίες: Γραφείο Γραμματείας υπεύθυνη κ. Κραμβουσανού Θεμελίνα, τηλ. 22470-41209.

Ο Δήμαρχος
κ.α.α.
Λαουντός Μιχαήλ

ΠΡΟΣΚΛΗΣΗ

Το **Δ.Σ. Αγροτικού Συνεταιρισμού Λαέρμων** καλεί τα μέλη του σε γενική συνέλευση για διεξαγωγή αρχαιρεσιών που θα πραγματοποιηθεί στη **κοινοτική αίθουσα Λαέρμων στις 25 Οκτωβρίου, ημέρα Κυριακή και ώρα 11 πρωί.**

Σε περίπτωση μη απαρτίας η γενική συνέλευση θα πραγματοποιηθεί στις 2 Νοεμβρίου ημέρα Κυριακή και ώρα 11 π.μ.

Το Δ.Σ.
Λαέρμων

ΣΥΓΧΑΡΗΤΗΡΙΟ

Τα θερμά μας συγχαρητήρια στον αγαπητό μας **Ιωάννη Μπόνη** του **Ευθυμίου** και της **Κατερίνας** που τελείωσε επάξια τη Νομική στο Δημοκρίτειο Πανεπιστήμιο Θράκης (Κομοτηνή) και του ευχόμαστε ολόψυχα καλή σταδιοδρομία.

Οικογένεια
Παντελή Αποστολά

ΣΥΓΧΑΡΗΤΗΡΙΟ

Η πρόεδρος, το διοικητικό συμβούλιο και τα μέλη της Λέσχης Lions Ηλιούσα Ρόδου, συγχαίρουν την **Ιωάννα Β. Ροδίτη,** κόρη του μέλους μας **Λίτσας Ροδίτη** και τον πρόεδρο της Λέσχης μας Lions Ρόδου, **Βασίλη Ροδίτη,** για τη αποφοίτησή της από την Φιλοσοφική Σχολή του Πανεπιστημίου Αθηνών.

ΙΕΡΑ ΜΗΤΡΟΠΟΛΙΣ ΡΟΔΟΥ
ΙΕΡΟΣ ΝΑΟΣ ΑΓ. ΔΗΜΗΤΡΙΟΥ
ΒΛΗΧΩΝ ΛΙΝΔΟΥ

ΠΑΝΗΓΥΡΙΣ

Γνωστοποιούμε στο φιλόθρησκο κοινό ότι στις **25 τρέχοντος, ημέρα Σάββατο** θα ψαλεί Εσπερινός στον Ιερό Ναό Αγ. Δημητρίου, στα Βληχά Λίνδου και την **26/10/03 το πρωί** θα τελεσθεί Θεία Λειτουργία με αρτοκλασία και ευχαριστία προς τον Αγ. Δημήτριο.

Η Εκκλησιαστική Επιτροπή και οι οικογένειες Μαννάκη με πίστη στο Θεό και με υγεία για όλους

Q.A. FERRIES

ΠΡΟΓΡΑΜΜΑ ΔΡΟΜΟΛΟΓΙΩΝ

Ε/Γ-ΟΓ ΡΟΔΑΝΘΗ-Ε/Γ-Ο/Γ ΜΑΡΙΝΑ**

ΡΟΔΟΣ - ΠΕΙΡΑΙΑΣ (20/10/03-31/10/03)

	ΔΕΥΤΕΡΑ 20/10	
ΡΟΔΑΝΘΗ	16.00	ΚΩ-ΚΑΛΥΜΝΟ-ΛΕΡΟ-ΠΑΤΜΟ ΠΕΙΡΑΙΑ (08.00)
	ΤΡΙΤΗ 21/10	
ΜΑΡΙΝΑ	07.00	ΚΑΣΤΕΛΟΡΙΖΟ
ΜΑΡΙΝΑ	17.00	ΚΩ-ΚΑΛΥΜΝΟ-ΠΕΙΡΑΙΑ (08.00)
	ΤΕΤΑΡΤΗ 22/10	
ΡΟΔΑΝΘΗ	16.00	ΣΥΜΗ-ΤΗΛΟ-ΝΙΣΥΡΟ-ΚΩ-ΚΑΛΥΜΝΟ-ΛΕΡΟ-ΠΑΤΜΟ-ΠΕΙΡΑΙΑ (10.00)
	ΠΕΜΠΤΗ 23/10	
ΜΑΡΙΝΑ	16.00	ΚΩ-ΚΑΛΥΜΝΟ-ΛΕΡΟ-ΠΑΤΜΟ-ΠΕΙΡΑΙΑ (09.00)
	ΠΑΡΑΣΚΕΥΗ 24/10	
ΡΟΔΑΝΘΗ	14.00	ΚΑΣΤΕΛΟΡΙΖΟ
	ΣΑΒΒΑΤΟ 25/10	
ΜΑΡΙΝΑ	11.00	ΚΑΣΤΕΛΟΡΙΖΟ
ΡΟΔΑΝΘΗ	16.00	ΚΩ-ΚΑΛΥΜΝΟ-ΑΣΤΥΠΑΛΑΙΑ-ΚΑΤΑΠΟΛΑ-ΠΕΙΡΑΙΑ (10.00)
ΜΑΡΙΝΑ	22.00	ΚΩ-ΒΑΘΥ-ΧΙΟ-ΛΕΣΒΟ-ΛΗΜΝΟ-ΑΛΕΞ/ΠΟΛΗ (22.15)
	ΔΕΥΤΕΡΑ 27/10	
ΡΟΔΑΝΘΗ	16.00	ΚΩ-ΚΑΛΥΜΝΟ-ΛΕΡΟ-ΠΑΤΜΟ ΠΕΙΡΑΙΑ (08.00)
	ΤΡΙΤΗ 28/10	
ΜΑΡΙΝΑ	07.00	ΚΑΣΤΕΛΟΡΙΖΟ
ΜΑΡΙΝΑ	17.00	ΚΩ-ΚΑΛΥΜΝΟ-ΠΕΙΡΑΙΑ (08.00)
	ΤΕΤΑΡΤΗ 29/10	
ΡΟΔΑΝΘΗ	16.00	ΣΥΜΗ-ΤΗΛΟ-ΝΙΣΥΡΟ-ΚΩ-ΚΑΛΥΜΝΟ-ΛΕΡΟ-ΠΑΤΜΟ-ΠΕΙΡΑΙΑ (10.00)
	ΠΕΜΠΤΗ 30/10	
ΜΑΡΙΝΑ	16.00	ΚΩ-ΚΑΛΥΜΝΟ-ΛΕΡΟ-ΠΑΤΜΟ-ΠΕΙΡΑΙΑ (09.00)
	ΠΑΡΑΣΚΕΥΗ 31/10	
ΡΟΔΑΝΘΗ	14.00	ΚΑΣΤΕΛΟΡΙΖΟ

****ΠΡΟΣΦΟΡΑ****

Πακέτα εισιτηρίων άνω των 300,00 ευρώ, μπορείτε να τα εξοφλήσετε σε 4 άτοκες μηνιαίες δόσεις με την πιστωτική σας κάρτα VISA ή MASTER!

*** Η εταιρεία μας βρίσκεται στην ευχάριστη θέση να σας ενημερώσει ότι:**
1. **Θα προσφέρονται ειδικές τιμές σε όλες τις θέσεις για οικογενειακά πακέτα**
2. **Εισιτήρια μετ' επιστροφής, ειδικές τιμές.**
3. **Ι.Χ. έκπτωση 20%**
4. **Πολλαπλά εισιτήρια minimum 5, 50% έκπτωση.**

Πληροφορίες στο κεντρικό πρακτορείο
TSAGARIS TRAVEL
και στον ταξιδιωτικό σας πράκτορα
Τηλ. (22410) 36170-30406, FAX: 22410-28597

Γυναίκες Χωρίς Σύνορα 2001 Women Without Frontiers

Την Παρασκευή 31 Οκτωβρίου 2003 και ώρα 19.00
στο Ξενοδοχείο **Grand Hotel,**
σας καλούμε στην ομιλία της Γενικής
Προξένου της Ακτής του Ελεφαντοστού
στην Ελλάδα και πρέσβυρας
U.N.A.I.D.S., Μέρως Κεσεσίογλου.
γνωστής για την κοινωνική της προσφορά και δράση στη Ν. Αφρική. Επίσης, θα γίνει η ίδρυση του παραρτήματος των Γυναικών Χωρίς Σύνορα
στην Ακτή του Ελεφαντοστού.
Τα έσοδα θα διατεθούν για τις ανάγκες των παιδιών της Αφρικής (εμβόλια, φάρμακα κ.λπ.)
Θα προσφερθεί καφές, τσάι, βουτήματα

Από το Διοικητικό Συμβούλιο

ΙΕΡΑ ΜΗΤΡΟΠΟΛΙΣ ΡΟΔΟΥ
ΙΕΡΟΣ ΝΑΟΣ
Η ΚΟΙΜΗΣΗ ΤΗΣ ΘΕΟΤΟΚΟΥ
ΑΦΑΝΤΟΥ

ΠΑΝΗΓΥΡΙΣ

Γνωστοποιούμε στο φιλόθρησκο κοινό ότι στις **26 τρέχοντος, ημέρα Κυριακή** εορτάζουμε την μνήμη του **Αγίου Δημητρίου στ' Αφάντου** στο παρεκκλήσι που βρίσκεται στη περιοχή Σκάλες.

Την παραμονή ημέρα **Σάββατο και ώρα 6η εσπερινή** θα ψαλεί Θεία Λειτουργία στον Ιερό Ναό "Η Κοίμηση της Θεοτόκου".

Εκ της Εκκλησιαστικής Επιτροπής Αφάντου

ΠΑΝΗΓΥΡΙΣ

Γνωστοποιείται προς το φιλακόλουθο χριστιανικό κοινό της Ρόδου ότι πανηγυρίζει ο ιστορικός **Ιερός Ναός Αγίου Δημητρίου (παλαιού Νεκροταφείου Ρόδου).**

Κατά την **25-10-2003 και περί ώρα 6.30 μ.μ.** θα τελεσθεί Πανηγυρικός Εσπερινός μετά το τέλος του οποίου θα γίνει λιτάνευση της θαυματουργής εικόνας του Αγίου Δημητρίου του Μυροβλήτου συνοδεία της φιλαρμονικής του Δήμου Ρόδου. Επίσης θα ακολουθήσει ευλογία της αρτοκλασίας και προσφορά αναψυκτικών και γλυκισμάτων εκ μέρους της Ενορίας εις το νεότευκτο Πνευματικό Κέντρο του Ναού μας.

Ο Πρόεδρος
Του Εκκλησιαστικού Συμβουλίου
πρεσβύτερος Γεώργιος Χατζηπέτρος

ΠΩΛΕΙΤΑΙ ΚΤΗΜΑ
στα Καλαβάρδα

Το κτήμα έχει εμβαδόν 4.080 τ.μ., έχει μεγάλη πρόσοψη στον επαρχιακό δρόμο λίγο μετά τα Καλαβάρδα προς Σάλακο και είναι άρτιο και οικοδομήσιμο. Εχει νερό από το δίκτυο άρδευσης και το δίκτυο της ΔΕΗ βρίσκεται ακριβώς στη γωνία του κτήματος.
Το κτήμα είναι εξ ολοκλήρου φυτεμένο με ελαιόδεντρα και το πίσω μέρος του συνορεύει με λοφίσκο ιδιοκτησίας του δημοσίου.

Πλη. τηλ. 2241025201

ΚΟΜΜΩΤΗΡΙΟ UNISEX
Natural Beauty



Χτενίσματα αέρινα, φίνα... Χτενίσματα με άποψη. Νέες κουπ με στυλ και προσθετική μαλλιών με τη γνωστή υπογραφή της Μαρίας

& κατόπιν ραντεβού
ανοικτά από τις 9.00 έως 17.00

Επίσης για τα μικρά παιδιά ένα ευχάριστο κούρεμα μέσα στο παιδικό αυτοκινητάκι

Παφιάκη Μαρία

Στη νέα διεύθυνση: Ακραμίτου 16, Ρόδος •

Τηλ. 32161
κάθετος Ατταβύρου και Λεωφόρου Καλλιθέας
(παλιά διεύθυνση: προέκταση Αννης Μαρίας)

ΚΑΘΗΜΕΡΙΝΑ ΟΛΑ ΤΑ ΝΕΑ ΤΗΣ ΔΩΔΕΚΑΝΗΣΟΥ ΣΤΟ INTERNET
www.rodiaki.gr

Εαν ηλιακός... τότε σίγουρα

10 ΧΡΟΝΙΑ ΕΓΓΥΗΣΗ

FYROGENIS

Ο ηλιακός που εγγυάται άφθονο ζεστό νερό για πάντα



ΑΦΟΙ ΑΝΤΩΝΑΚΗ Ο.Ε.
ΨΥΞΗ - ΘΕΡΜΑΝΣΗ - ΗΛΙΑΚΑ
ΡΟΔΟΣ: ΑΛΙΚΑΡΝΑΣΣΟΥ & ΕΦΕΣΣΟΥ ΡΟΔΙΝΙ Τηλ./Φαξ 22410 25448
ΕΜΠΩΝΑΣ: Τηλ. 22460 41350, Κιν. 6977 225112, 6932 223760



Ρόδος: είχῃ καὶ ὡς ἔτυχε...

...Απορίες

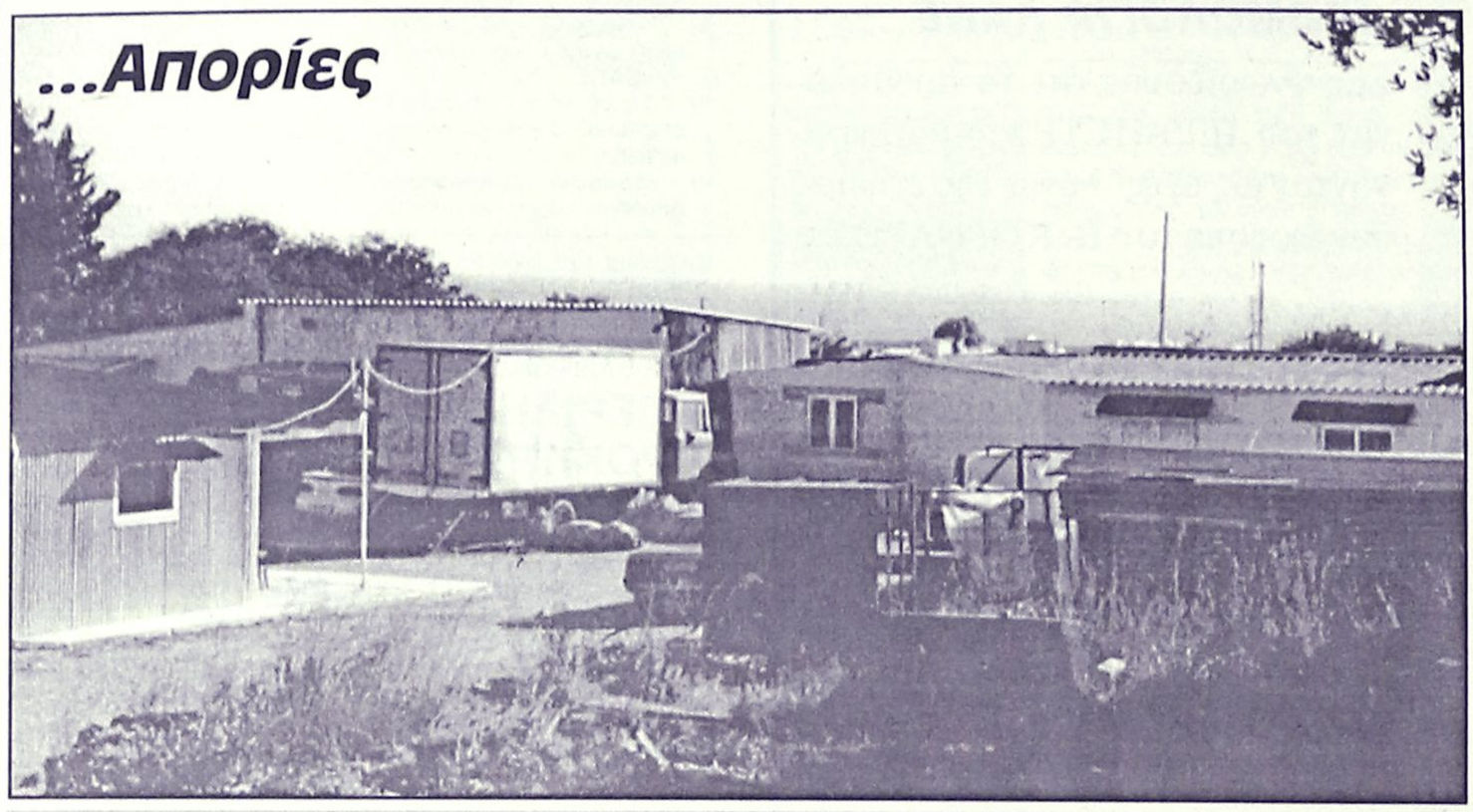

Αναγνώστης της στήλης διερωτάται αν τα διάφορα παραπήγματα που έχουν στηθεί, περίπου 200 μέτρα, αν δεν κάνουμε λάθος, αριστερά από το Αρχαίο Στάδιο, βρίσκονται ή όχι μέσα στον ευρύτερο Αρχαιολογικό χώρο της Ακρόπολης της Ρόδου;

...Η αρμόδια υπηρεσία της Αρχαιολογίας μπορεί να μας διαφωτίσει; Ούτως ή άλλως η εικόνα του χώρου είναι σχεδόν απελπιστική.

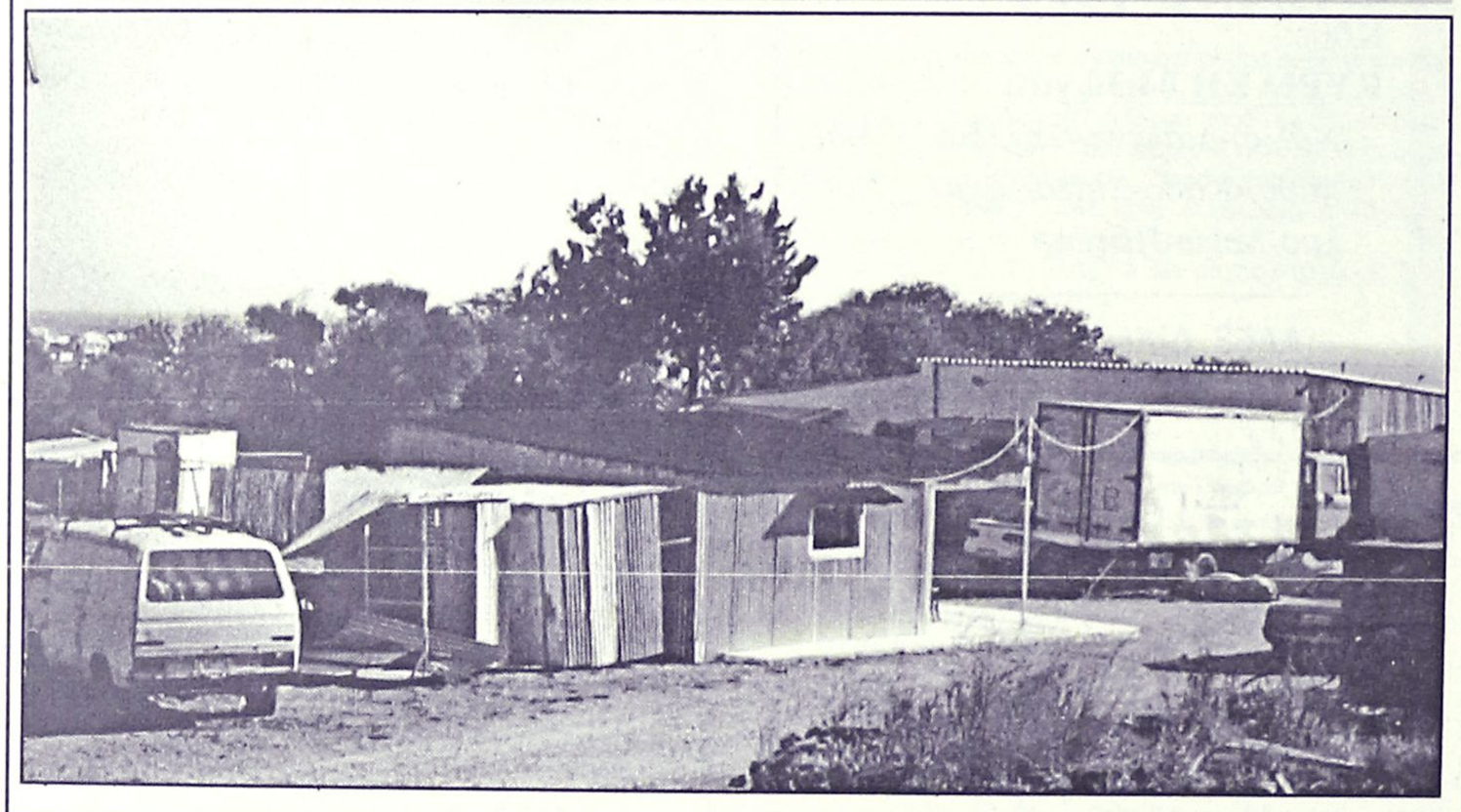

Kona Kai

POLYNESIAN /CHINESE RESTAURANT

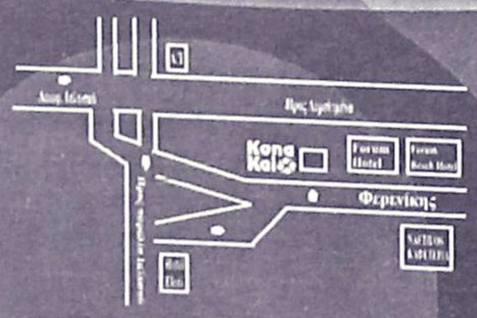

Οδός Φερενίκης - Παραλία Ιαλυσου
Τηλ. 22410 94328
(Ανετο parking Δίπλα απο το Cavo Tango)

Ξέρετε τι είναι το Sushi;
Εάν όχι, ελάτε σε μας. Δοκιμάστε Παπάγια, Ωμό ψάρι με φύκια τυλιγμένα με γλυκό ξύδι, στο Sushi Bar.
Εάν δεν χορτάσετε με το Sushi, τότε άλλες 81 γεύσεις σας περιμένουν.
Εάν θέλετε όλα αυτά και όχι μόνο τότε..

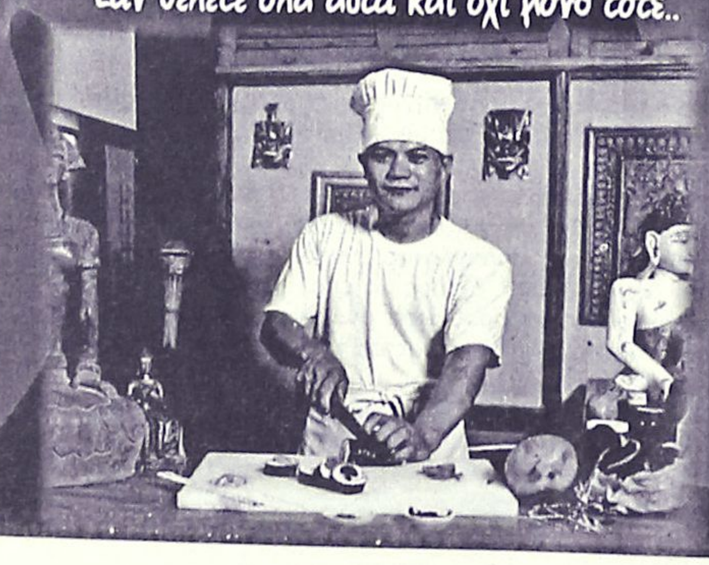



Απόλυτη εχρήχορση όλων των αισθήσεων στο καλοκαιρινό ευχάριστο και δροσερό περιβάλλον που φτιάχτηκε για να υπηρετεί το NEO TREND του SUSHI
Ανοιχτά κάθε μέρα απο 6'00 εως 12'00

Art & Movie Studio

(εκ)πολιτισμικά παίγνια

... Αντιμένης ο Ρόδιος, ο πρώτος ασφαλιστής

Μπορεί σήμερα οι ασφαλιστικές εταιρείες να είναι πολυεθνικές και να περιλαμβάνουν πληθώρα προϊόντων, *"γεννήθηκαν"* όμως πριν από 2.500 χρόνια στην Ελλάδα. Οι θαλασσοπόροι Ελληνες που ήξεραν τους κινδύνους τους οποίους έκρυβε για τα πλοία και τα εμπορεύματά τους η θάλασσα, ήταν εκείνοι που πρώτοι επινόησαν ήδη από τον 4ο αι. π.Χ. τις ασφαλιστικές εταιρείες, τα επιτόκια και τις αποζημιώσεις.

Αυτό είναι το θέμα που πραγματεύεται η υπό έκδοση μελέτη. **«Οι αρχαίοι Ελληνες για τους οικονομικούς κινδύνους και την κάλυψή τους»,** του **Χρήστου Μπαλόγλου,** η οποία πραγματοποιήθηκε στο πλαίσιο ερευνών της Ακαδημίας Αθηνών.

Οι Ελληνες ήταν οι πρώτοι που συνέβαλαν την ιδέα της κάλυψης από τους οικονομικούς κινδύνους και τελικά έθεσαν τα θεμέλια και προσδιόρισαν τις γενικές αρχές της θαλάσσιας ασφάλισης, τα οποία ισχύουν και σήμερα στη διεθνή ναυτιλιακή και ασφαλιστική κοινότητα, αν και οι



Οι επικίνδυνες καιρικές συνθήκες και η πειρατεία στη Μεσόγειο ήταν οι βασικές αιτίες που οδήγησαν τους αρχαίους Ελληνες στη καθιέρωση των πρώτων-ναυτικών-ασφαλίστρων, με τη μορφή θαλασσίου δανείου. (Στην φωτογραφία το ανακατασκευασμένο αρχαίο πλοίο «Κυρήνεια»)

πρώτες υποτυπώδεις προσπάθειες για την ασφάλιση των μεταφερόμενων αγαθών αποδίδονται στους λαούς της Μεσοποταμίας, καθώς και στον κώδικα του Βαβυλώνιου Βασιλιά Χαμουραμπί.

Οι άσχημες καιρικές συνθήκες και η πειρατεία ήταν οι μεγαλύτεροι κίνδυνοι που απειλούσαν τους εμπόρους, οι οποίοι σπάνια είχαν την δυνατότητα να χρηματοδοτήσουν μια επικίνδυνη και με αβέβαιο αποτέλεσμα επιχείρηση. Γι' αυτό και επινοήθηκε ένα σχήμα προαιρετικής χρηματοδότησης, το ναυτικό δάνειο που έπαιζε τον ρόλο της σημερινής θαλάσσιας ασφαλίσεως.

«Πρωτιά διεκδικούν οι Ελληνες και στην οργάνωση ασφαλιστικής εταιρείας, με φορέα ιδιοκτησίας και λειτουργίας το κράτος. Λειτούργησε επί εποχής Μεγάλου Αλεξάνδρου στη Βαβυλώνα, αφορούσε τις αποδράσεις δούλων και ως εμπνευστής της φέρεται ο ***Ρόδιος αξιωματούχος Αντιμένης.***

Ο κίνδυνος απόδρασης ήταν μεγάλος και κανείς ιδιώτης δεν αναλάμβανε το κόστος ασφάλισης των δούλων. Ενα κράτος τόσο μεγάλο όσο εκείνο του Αλεξάνδρου, που διέθετε τα μέσα για να καταδιώξει τους φυγάδες, μπορούσε να οργανώσει μια ασφαλιστική επιχείρηση που θα απέφερε έσοδα με τη μορφή ασφαλίστρων, ενώ σπανίως θα χρειαζόταν να καταβάλει αποζημιώσεις.

Με αυτό το σκεπτικό, λοιπόν οργανώθηκε επιχείρηση όπου κάθε ενδιαφερόμενος ενέγραφε τον δούλο στα αρχεία του ειδικού στρατοπέδου, πληρώνοντας οκτώ δραχμές. Σε περίπτωση απόδρασης το κράτος αναλάμβανε να αναπληρώσει τον δραπέτη ή να καταβάλει το τίμημα».

...Τάκης Βούης-Μάρω Βαμβουνάκη: «Ερωτας στην πόλη»

Στο νέο τεύχος του μουσικού περιοδικού **«Δίφωνο»** που διευθύνει εξ **Τήλου** μουσικοσυνθέτης **Μιχάλης Κουμπιός,** ο δημοσιογράφος **Κώστας Μπαλαχούτης** παρουσιάζει ένα μίνι-πορτρέτο του **Τάκη Βούη** και μας δίνει πληροφορίες για τον **«Ερωτα στην πόλη»,** που τώρα θα παρουσιασθεί ως μουσική-θεατρική παράσταση.

«Ο Τάκης Βούης ξεκίνησε την πορεία του στα τέλη του '60 ως επαγγελματίας μουσικός *(κιθαρίστας). Από τις αρχές της δεκαετίας του '70 έκανε αισθητή την παρουσία του στο χώρο του τραγουδιού με προσωπικές και «επαναστατικές» μπαλάντες στο πνεύμα και στην ατμόσφαιρα των καιρών εκείνων. Μετά τη μεταπολίτευση και μέχρι τις πρώτες ημέρες του '80 ηχογράφησε μια σειρά «φορτισμέ-*



νων» δίσκων 33 στροφών ***«Και τώρα Τραγουδάμε, Ο Βρόμικος Πόλεμος, Πωλείται Συνείδηση»****, οι οποίοι ξεχώρισαν για τον ποιητικό δυναμισμό τους και τη διάχυτη ευαισθησία τους.*

Πρόδρομος των τραγουδοποιών, επιχείρησε τα χρόνια που ακολούθησαν να ενταχθεί στη άνθιση του ομώνυμου ρεύματος μελοποιώντας στίχους και κείμενα της ***Μάρως Βαμβουνάκη «Ο Ταχυδρόμος της Νύχτας»,*** *ενώ η δωδεκανησιακή του φλέβα έδωσε αφορμή για να περάσει μεταξύ άλλων στη δισκογραφία τις μνήμες και τα βιώματά του* ***«Πατώντας σε δύο βάρκες, Αρκοί, Λειψοί κι Αγαθονήσι».***

Την Παρασκευή 21 και το Σάββατο 22 Νοεμβρίου στο θέατρο «Διθύραμβος», ο Τάκης Βούης θα παρουσιάσει το μουσικό έργο ***«Ο Ερωτας στην Πόλη»,*** *σε μουσική δική του και στίχους* ***Μάρως Βαμβουνάκη,*** *το οποίο αποτελεί σχετικά πρόσφατη δισκογραφική κατάθεσή του. Στο ομώνυμο cd, που κυκλοφόρησε το 2001 από τη Λύρα, συμμετείχα ο Βασίλης Παπακωνσταντίνου, Σωκράτης Μάλαμας και ο Βασίλης Καζούλλης.*

Στην παράσταση-που θα πλαισιώνεται από θεατρικές, εικαστικές και χορευτικές παρεμβάσεις, βασισμένες στα βιβλία της Μ. Βαμβουνάκη ***«Η μοναξιά είνα από χώμα»*** *και* ***«Ο αντίπλαος εραστής»****- τον Βούη συνοδεύουν οι* ***Γιάννης Γιακουμάκης*** *με την κλασική κιθάρα του, η* ***Δήμητρα Μαστορίδου*** *και η* ***Τερέζα Χαραγιά*** *στην ερμηνεία. Τη σκηνοθεσία υπογράφει ο* ***Μιχάλης Ζωγραφίδης,*** *ενώ τα κείμενα αφηγείται η* ***Εφη Νιχωρίτη.***

...Βιβλιοπαρουσιάσεις από το παρελθόν

Από την **«Επιθεώρηση Τέχνης»,** το εξαίρετο λογοτεχνικό περιοδικό που κυριάρχησε στα πολιτιστικά πράγματα της χώρας μας την δεκαετία του '60-μέχρι που το έκλεισαν οι χουντικοί-παραθέτουμε την παρουσίαση του Α' και Β' τόμου των «Νισυριακών»

...Εχει περάσει ο καιρός. Βρισκόμαστε στον Ιανουάριο του 1966!

«Νισυριακά»: Τόμος Α'. Εκδοσις Εταιρίας Νισυριακών Μελετών, Αθήνα 1963, 8, 204.

«Εξαιρετικά καλαίσθητος τόμος με διάφορα μελετήματα σχετικά με το μικρό νησί του νοτιοανατολικού Αιγαίου: Αναφέρουμε τις μελέτες: «Οι ξένοι περιηγηταί και γεωγράφοι διά την Νισύρον» του Ν. Γ. Μαυρή. «Η γενεαλογία του νεομάρτυρος Νικήτα Νισυρίου υπό το πρίσμα γραπτών αποδεικτικών» του Μιλ. Λογοθέτη. Τα «Χρονικά» της «Πορφυρίδος» Ρόδου από 15ετίας μέχρι του Μαρτίου 1962 κ.α. π. Πρόλογος Νικήτα Σακελαρίδη».

«Νισυριακά: Τόμος Β'. Εκδοσις Εταιρίας Νισυριακών Μελετών, Αθήνα 1965, 8. 352.

«Ογκοδέστερος και ακόμη πιο καλαίσθητος ο τόμος αυτός περιλαμβάνει πλουσιότατο λαογραφικό υλικό, τα σπάνιας ομορφιάς δημοτικά τραγούδια του νησιού, τοπωνύμια, ύβρεις του νισυριακού λεξιλογίου κλπ. Σημειώνουμε τη μελέτη του Κώστα Σακελλαρίδη «Το νισυριακό τραγούδι».

Μιλτιάδης Ι. Λογοθέτης: Τουρισμός και Οικονομία της νήσου Νισύρου.

Εκδ. Εταιρείας Νισυριακών Μελετών. Αθήναι-Ρόδος 1963, 8, 72.

«Ο σ. αναφέρεται στην αρχή στην Ιστορία του νησιού στην οικονομική του διάρθρωση, στην πληθυσμιακή κατάσταση, τις οικονομικές δραστηριότητες και προχωρεί στις δυνατότητες τουριστικής αξιοποίησης και στις επιβαλλόμενες ενέργειες».

«ΡΟΔΙΑΚΗ» ΑΠΟ ΤΟ 1915

ΦΛΑΣ ΣΤΟ ΠΑΡΕΛΘΟΝ


ΡΟΔΙΑΚΗ
PERIODICO SETTIMANALE

ΕΝ ΡΟΔΩ
ΔΕΥΤΕΡΑ 14 ΟΚΤΩΒΡΙΟΥ 1929
ΑΡΙΘΜ. ΦΥΛΛΟΥ 1066

ΕΥΧΑΡΙΣΤΙΑΙ

Αι οικογένειαι Εμμανουήλ Γεωργίου και Αντωνίου Σ. Καλαμπίχη και Γεωργ. Νέσγου μόλις συνελθούσα εκ της πληξάσης αυτάς συμφοράς επί τη απωλεία του προσφιλούς αυτών πατρός ΣΑΒΒΑ ΚΑΛΑΜΠΙΧΗ εκφράζουσι τας θερμάς αυτών ευχαριστίας προς πάντας τους οπωσδήποτε εκδηλώσαντας συμμετοχήν εις το πένθος των.

ΣΥΛΛΥΠΗΤΗΡΙΟΝ

Τω αγαπητώ φίλω κ. Γεωργίω Καννουράκη επί τη σκληρά απωλεία του αγαπητού αδελφού του Τριανταφύλλου, τραγικώς θανόντος εν Αμερική, διαβιβάζω θερμότατα συλλυπητήρια ευχόμενος εις τον αοίδιμον αδελφόν του αιωνίαν την μνήμην.

Εν Ρόδω τη 10 Οκτωβρίου 1929
Χρήστος Μαλανδράκης

ΠΕΝΘΗ

Μετά μακράν νόσον, καθ' ής δεν ίσχυσαν ούτε των οικείων αι τρυφεραί περιθάλψεις, ούτε της επιστήμης τα δαψιλή μέσα, απέθανε και εκηδεύθη την παρελθούσαν Πέμπτην εις την ακμήν της ηλικίας της η συμπολίτης

ΜΑΡΓΑΡΙΤΑ Δ. ΣΟΥΡΗ

το γένος Παπαποστόλου, λατρευτή σύζυγος του φίλου συμπολίτου κ. Δημ. Σούρη, καταλιπούσα απαρηγόρητον σύζυγον και προσφιλή τέκνα, προς ους και διαβιβάζομεν τα θερμά ημών συλλυπητήρια ευχόμενοι ελαφράν την γαίαν εις την μεταστάσαν.

(Στα κείμενα από την παλιά "Ροδιακή" διατηρείται η γλώσσα της εποχής και οι τότε ονοματοθεσίες. Τότε η "Ροδιακή" εκδιδόταν υπό καθεστώς ιταλικής κατοχής).

ΠΡΟΣΚΛΗΣΗ

Η οικογένεια του αείμνηστου γιατρού (εκ Καρπάθου) ***Ανδρέα Ηλία Λάμπρου*** *(1909-2002) θα παρουσιάσει το βιβλίο του* ***"Τα Δωδεκάνησα υπό Ιταλική κατοχή",*** *την Κυριακή 26 Οκτωβρίου στις 18.30 στην αίθουσα διαλέξεων του "Ακταίον".*

Το βιβλίο περιλαμβάνει:

- Την μελέτη: ***"Ιστορική ανασκόπηση της Ιταλικής Κατοχής των Δωδεκανήσων".***

- Την μετάφραση του βιβλίου του ***Ruggero Fanizza "Οι τελευταίοι διοικητές στο Αιγαίο"*** *με σχόλια και σημειώσεις του Ανδρέα Λάμπρου.*

Για την ζωή και το έργο του ***Ανδρέα Λάμπρου*** *θα μιλήσουν οι:* ***Πόπη Χιωτάκη-Σκευοφύλακα,*** *εκπαιδευτικός,* ***Νικήτας Πολεμικός,*** *καθηγητής-κοσμήτορας Σχολής Ανθρωπιστικών Επιστημών Πανεπιστημίου Αιγαίου,* ***Κωστής Νικολάκης,*** *κριτικός, με συντονίστρια την* ***Λη Μηναΐδη,*** *ειδική σύμβουλο του δημάρχου Ροδίων.*

Αντίλαλοι

πολιτικοί και άλλοι...

ΗΘΕΛΕ ΤΗ ΓΝΩΜΗ ΤΟΥΣ

Στις συναντήσεις που είχε προσφάτως με τους... υποψήφιους βουλευτές της Ν.Δ. από τα Δωδεκάνησα, ο πρώην πρωθυπουργός κ. Τζ. Τζαννετάκης, ζητούσε μεταξύ άλλων **τη γνώμη τους** γι' αυτούς που... συζητείται να είναι υποψήφιοι.

Η λίστα του κ.Τζαννετάκη είχε **αρκετά ονόματα** και αυτό λέει πολλά.

Οσο βέβαια για τις απαντήσεις... φανταζόμαστε τι θάψιμο έπεσε!

Λ. Μ.

ΦΕΥΓΟΥΝ...



Εμείς κι εμείς θα μείνουμε σε λίγες μέρες. Σταδιακά η κίνηση λιγοστεύει και η τουριστική περίοδος θα κλείσει. Ειδικά φέτος, θα είμαστε **λιγότεροι**, καθώς με τη διακοπή των πτήσεων της Transavia από την Ολλανδία, δεν θα έχουμε ούτε αυτούς τους ελάχιστους τουρίστες το χειμώνα. Ομως είναι βέβαιο ότι όπως εξελίσσονται τα πράγματα, ούτε τα καλοκαίρια δεν θα έχουμε τουρίστες. Αφού χρεώνουμε μία μερίδα "γύρο" 20 ευρώ και ένα κομμάτι (πόδι) χταποδιού **8,50 ευρώ**, πώς να μη δυσφημιστεί η Ρόδος;

Β. Μ.

ΠΡΟΧΩΡΗΜΕΝΑ... ΠΡΑΓΜΑΤΑ

Με διπλό γρονθοκόπημα στο πρόσωπο ενός δημοτικού συμβούλου **και ένα "κεφαλοκλείδωμα"** που θα το ζήλευε και αθλητής του "κατς" αντέδρασε **ο πρόεδρος του Δημοτικού Συμβουλίου** του δήμου Ηρακλείου, έπειτα από... λογομαχία που είχε μαζί του στην διάρκεια προγραμματισμένης συνεδρίασης!

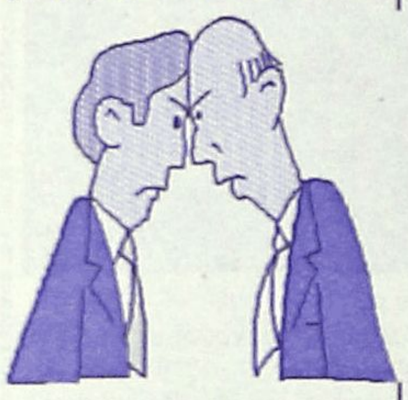

Η είδηση έκανε το γύρο της χώρας (και όχι μόνο) θυμίζοντας έτσι τις αντίστοιχες **σκηνές ασιατικών κοινοβουλίων,** που βλέπουμε (και τρομάζουμε) κατά καιρούς. Και σε τοπικό επίπεδο, η ...είδηση αυτό που δημιουργεί είναι προβληματισμό και ανησυχία ίσως! Ειδικά, για όσους ζουν σε αυτό τον τόπο και... γνωρίζουν την **ένταση που κυριαρχεί και στις συνεδριάσεις των δικών μας** δημοτικών συμβουλίων!

Μιχ. Μ.

ΑΣ ΤΟ ΞΕΚΑΘΑΡΙΣΕΙ

Και ο ίδιος **ο κ. Δ. Κρεμαστινός** είναι δυσαρεστημένος και ενοχλημένος από τις συνεχείς αναφορές των τοπικών (και όχι μόνο) μέσων ενημέρωσης **στο αν είναι ξανά** υποψήφιος ή όχι.

Μπορεί ...και να έχει δίκαιο, γιατί όμως δεν ξεκαθαρίζει την στάση του;

Λ. Μ.

ΟΠΟΙΟΣ ΑΝΤΕΞΕΙ!

"Σφαγή" θα γίνει στο τοπικό ΠΑΣΟΚ για την επιλογή των υποψήφιων βουλευτών. Οι κάλπες θα στηθούν στις 8 και 9 Νοεμβρίου και ...ο Θεός να βάλει το χέρι του!

Οι υποψήφιοι είναι πολλοί, οι μηχανισμοί ακόμα περισσότεροι, οι διεργασίες ξεκίνησαν... κι όποιος αντέξει!

Λ. Μ.

ΣΥΝΕΤΑΙΡΙΣΤΙΚΗ ΤΡΑΠΕΖΑ ΔΩΔΕΚΑΝΗΣΟΥ ΣΥΝ.Π.Ε.

ΑΡΧΑΙΡΕΣΙΕΣ ΓΙΑ ΤΗΝ ΕΚΛΟΓΗ ΝΕΟΥ Δ.Σ.

Πληροφορίες για τις εκλογές της 25/10/2003

Οι εκλογές της Τράπεζας για την ανάδειξη νέου Διοικητικού Συμβουλίου θα πραγματοποιηθούν το Σάββατο 25 Οκτωβρίου από τις 08.00 π.μ. έως τις 19.00

Ποιοί θα ψηφίσουν

Οσα μέλη της Τράπεζας (φυσικά και νομικά πρόσωπα) εγγράφησαν και εξόφλησαν πλήρως την 1 υποχρεωτική συνεταιριστική τους μερίδα μέχρι τις 3 Οκτωβρίου 2003.

Πού ψηφίζουν

Κατάστημα Κω: Οι συνέταιροι με έδρα την Κω

Κατάστημα Καλύμνου: Οι συνέταιροι με έδρα την Κάλυμνο, Αστυπάλαια, Λέρο & Πάτμο

Κατάστημα Καρπάθου: Οι συνέταιροι με έδρα την Κάρπαθο

Κατάστημα Νισύρου: Οι συνέταιροι με έδρα την Νίσυρο

Κατάστημα Κάσου: Οι συνέταιροι με έδρα την Κάσο

Κατάστημα Αρχαγγέλου: Οι συνέταιροι που όταν εγγράφησαν δήλωσαν έδρα τους δήμους Αρχαγγέλου, Λινδίων και Νότιας Ρόδου

Κατάστημα Σορωνής: Οι συνέταιροι που όταν εγγράφησαν δήλωσαν έδρα τους δήμους Καμείρου και Αταβύρου

Ροδίνι - Ρόδος: Ολοι οι υπόλοιποι συνέταιροι

Πώς ψηφίζουν:

- Τα φυσικά πρόσωπα με επίδειξη αστυνομικής ταυτότητας ή διαβατηρίου. *Απαγορεύονται αυστηρά οι εξουσιοδοτήσεις*
- Τα νομικά πρόσωπα δια μέσου του νομίμου εκπροσώπου τους. Σε περίπτωση κωλύματος του νομίμου εκπροσώπου θα πρέπει να κατατεθεί ειδική εξουσιοδότηση (υπόδειγμα διανέμεται στα καταστήματα της Τράπεζας) την ώρα της ψηφοφορίας, όπου θα ορίζεται ο νέος εκπρόσωπος. Ο εκπρόσωπος αυτός πρέπει απαραιτήτως να είναι μέλος του Διοικητικού Συμβουλίου του νομικού προσώπου ή εταίρος ή διαχειριστής της αν πρόκειται για Ο.Ε., Ε.Ε., Ε.Π.Ε., Κοινωνίες και Κοινοπραξίες. Κάθε άλλη σχέση με το νομικό πρόσωπο δεν γίνεται αποδεκτή.

Πόσοι ψηφίζονται

Υπάρχουν 20 υποψήφιοι για το Δ.Σ. Κάθε συνεταίρος μπορεί να επιλέξει μέχρι 2 υποψηφίους (2 σταυροί προτίμησης).

Από το Δ.Σ.

ΕΚΠΟΙΗΣΗ

ΣΤΟ ΒΙΒΛΙΟΠΩΛΕΙΟ ΧΑΤΖΗΙΩΑΝΝΟΥ

ΘΑ ΒΡΕΙΤΕ

- ΒΙΒΛΙΑ **-50%**
- ΚΑΤΑΛΟΓΟΙ ΕΣΤΙΑΤΟΡΙΩΝ "ΜΕΝΟΥ" από **2 €**

ΚΑΙ ΠΟΛΛΕΣ ΑΛΛΕΣ ΠΡΟΣΦΟΡΕΣ

Τάρπον Σπρινγκς 29
Τηλ. 2241024219

ΡΕΣΑΛΤΟ
μουσική σκηνή

Μ' ένα ανανεωμένο πρόγραμμα σας περιμένουμε για αξέχαστες βραδιές
ΑΝΟΙΚΤΑ ΚΑΘΕ ΠΑΡΑΣΚΕΥΗ-ΣΑΒΒΑΤΟ

Εκτάκτως θα είμαστε ανοικτά ΚΥΡΙΑΚΗ 26 και ΔΕΥΤΕΡΑ 27 ΟΚΤΩΒΡΙΟΥ



ΠΛΑΤΩΝΟΣ 16 & ΕΥΡΙΠΙΔΟΥ • ΤΗΛ. 2ι2410 20520 - 22410 94925

ΤΑΧΥΓΡΑΦΗΜΑ

ΓΕΡΜΑΝΙΚΑ ΗΜΙΕΝΤΑΤΙΚΑ ΓΙΑ ΕΝΗΛΙΚΕΣ ΝΕΑ ΤΜΗΜΑΤΑ ΟΙ 3 ΠΡΩΤΕΣ

SIMULTAN LANGUAGES

ΙΤΑΛΙΚΑ ΕΝΤΑΤΙΚΑ ΤΟΥ ΤΟΥΡΙΣΜΟΥ ΑΠΟ 3 ΝΟΕΜΒΡΙΟΥ ΜΕΡΕΣ ΔΩΡΕΑΝ

ΔΙΔΑΣΚΑΛΙΑ/ΕΠΟΠΤΕΙΑ: DOKTOR TEO

ΣΥΣΤΗΜΑ ΣΙΜΟΥΛΤΑΝ

Καρίας 3, Τηλ.: 22410 32272, 22410 61318

ΟΡΘΟΠΕΔΙΚΑ - ΙΑΤΡΙΚΑ ΧΑΡΙΤΟΣ

Ακούστε...

τους ήχους μιας νέας ζωής



Το μικρότερο αθέατο ψηφιακό ακουστικό

Ακουστικά Βαρηκοΐας

WIDEX oticon

*Τώρα διαθέτουμε τη νέα ολοκληρωμένη σειρά 100% ψηφιακών & αυτόματων ακουστικών, που προσφέρουν **τέλεια ακουστική απόδοση, χωρίς ενοχλητικά σφυρίγματα και χωρίς παράσιτα.***



ΕΛΕΥΘ. ΒΕΝΙΖΕΛΟΥ 6 (Δίπλα στη Ροδιακή Επαυλη) - ΡΟΔΟΣ
Τηλ.: 22410 24112 - Fax: 22410 75969

INTERACTIVE LEARNING

ΚΕΝΤΡΑ ΠΛΗΡΟΦΟΡΙΚΗΣ & ΤΕΧΝΟΛΟΓΙΑΣ

*Γνωρίστε τη χρήση του Η/Υ και της ΡΟΜΠΟΤΙΚΗΣ παρακολουθώντας τη **δωρεάν** εκπαίδευση **4 ωρών***

την Παρασκευή 17/10/2003 (απόγευμα)
και το Σάββατο 18/10/2003 (πρωί)
την Παρασκευή 24/10/2003 (απόγευμα)
και το Σάββατο 25/10/2003 (πρωί)

στα εκπαιδευτικά μας κέντρα στη Ρόδο και στον Αρχάγγελο.
*Επίσης **2 ώρες δωρεάν** εκπαίδευση στα παιδικά προγράμματα.*

Πιστοποιημένο Εξεταστικό Κέντρο ECDL

Πληροφορίες Καθημερινά 11:00 - 13:00 & 16:00 - 21:00
Στ. Κυπάδη 37, Ρόδος - τηλ: 22410 70611
Γ. Παπανδρέου, Αρχάγγελος - τηλ: 22440 29335
www.interactive.gr

Έναρξη νέων τμημάτων: › *Δευτέρα 20/10/2003*
› *Τετάρτη 29/10/2003*

Το μέλλον ανήκει σε αυτούς που το προετοιμάζουν