ΕΤΟΣ ΙΔΡΥΣΕΩΣ: 1915
ΙΔΡΥΤΗΣ: ΕΜΜ. ΚΑΛΑΜΠΙΧΗΣ
ΔΙΕΥΘΥΝΤΗΣ: ΑΘ. ΜΑΡΑΣΙΩΤΗΣ

Η ΡΟΔΙΑΚΗ

ΣΑΒΒΑΤΟ
25 ΟΚΤΩΒΡΙΟΥ 2003
ΑΡ. ΦΥΛΛΟΥ 17.531
ΤΙΜΗ: ΕΥΡΩ 0,70

ΗΜΕΡΗΣΙΑ ΠΡΩΙΝΗ ΕΦΗΜΕΡΙΔΑ ΤΗΣ ΡΟΔΟΥ

Συνελήφθησαν τρεις, αναζητούνται έξι



Κύκλωμα μαστροπείας με Ρωσίδες και Ρουμάνες!

ΕΜΠΛΟΚΗ ΜΕ ΤΗΝ ΥΠΟΘΕΣΗ ΤΟΥ ΑΡΧΙΦΥΛΑΚΑ

• *Περιπλέκονται τα πράγματα λόγω συγκοινωνούντων δοχείων!* ΣΕΛ. 7

Είναι Λερναία Υδρα



Θερίζουν τα ναρκωτικά!

ΣΤΟ ΔΙΚΑΣΤΗΡΙΟ 13 ΥΠΟΘΕΣΕΙΣ

• *Θα φρακάρουν τα κρατητήρια!* ΣΕΛ. 9

ΚΑΘΑΡΕΣ ΘΕΣΕΙΣ ΓΙΑ ΤΟ ΜΕΛΛΟΝ ΤΗΣ ΑΠΟ ΤΟΝ κ. ΣΤΕΡΓΟ ΠΑΡΑΣΚΕΥΑ



Μεγάλο ενδιαφέρον για τις εκλογές στην Τράπεζα Δωδ/σου

Μόνο η ανανέωση εγγυάται τη μη δημιουργία μεγαλομετόχων με αποσύνδεση του αριθμού των μετοχών από τον αριθμό των ψήφων. Ας κρίνουν σήμερα οι μέτοχοι γι' αυτό και για άλλα. ΣΕΛ. 3

ΑΠΑΝΤΗΣΗ ΑΠΟ ΤΟΝ κ. ΜΑΧΑΙΡΙΔΗ

Ευλογημένοι αγιασμοί

• *Επιβάλλονται από την Ευρωπαϊκή Ενωση για ...προβολή των έργων!* ΣΕΛ. 5

Πίσω από τις διαδικασίες κρύβεται όλη η ουσία

ΜΠΛΕΞΙΜΟ με τους υποψήφιους στο ΠΑΣΟΚ και τη Ν.Δ.

Πρώτα δείγματα μεγάλης αναταραχής που κανένας δεν γνωρίζει τη διάστασή της

ΤΟΝ ΤΕΛΙΚΟ ΛΟΓΟ ΘΑ ΕΧΕΙ Ο κ. Κ. ΚΑΡΑΜΑΝΛΗΣ ΜΕ ΕΝΑ ΜΟΝΟ ΚΡΙΤΗΡΙΟ

Ειδικά για το ψηφοδέλτιο της ΝΔ στη Δωδ/σο θα ασχοληθεί όταν έρθει η ώρα ο ίδιος ο πρόεδρος του κόμματος κ. Κ. Καραμανλής, ο οποίος είναι ήδη πολύ καλά ενημερωμένος για πρόσωπα και πράγματα και βεβαίως εκείνο που τον ενδιαφέρει είναι η συγκρότηση ενός ψηφοδελτίου ισχυρού και με απήχηση στην κοινωνία. Δεν μπορούν κάποιοι να επικαλούνται τις διαδικασίες κατά το δοκούν, δήλωσε ο κ. Κωστόπουλος, υποστηρίζοντας μάλιστα ότι όσοι μιλούν για εσωκομματικές διαδικασίες το κάνουν για ιδιοτελείς σκοπούς. ΣΕΛ. 4

ΕΠΙΣΤΟΛΗ ΣΤΟΝ κ. ΠΑΥΛΙΔΗ

Δυσαρέσκεια Γιαννόπουλου

• *Για τις αιχμές περί το καζίνο* ΣΕΛ. 6

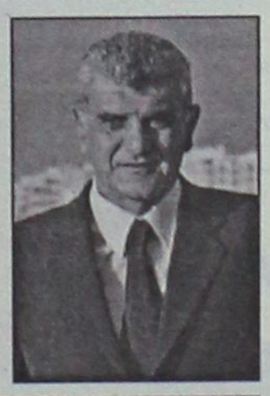

Ηριδανός
BAR - RESTAURANT

Ο ΗΡΙΔΑΝΟΣ υποδέχεται τον χειμώνα σε ένα ζεστό και γνώριμο περιβάλλον, με άφθονο κρασί και νόστιμα μεζεδάκια.





Από τις 9 το βράδυ,
στο πιο διαχρονικό στέκι της Ρόδου, στην παλιά καπνοβιομηχανία.
Για στιγμές ποτού και κεφιού.

Για στιγμές ΗΡΙΔΑΝΟΥ.
Κομνηνών 2 - Τηλ. 22410 - 34 108

ΑΓΓΛΙΚΑ · ΙΤΑΛΙΚΑ · ΓΕΡΜΑΝΙΚΑ · ΓΑΛΛΙΚΑ · ΙΣΠΑΝΙΚΑ
ΚΕΝΤΡΑ ΕΚΠΑΙΔΕΥΣΗΣ ΞΕΝΩΝ ΓΛΩΣΣΩΝ
LA LINGUA
www.lalingua.gr
Η δυναμη ΣΤΗΝ ΞΕΝΟΓΛΩΣΣΗ ΕΚΠΑΙΔΕΥΣΗ!
ΡΟΔΟΣ: ΒΕΝΕΤΟΚΛΕΩΝ 37α, Τηλ.: 22074, 25800
ΙΑΛΥΣΟΣ: ΔΗΜΟΚΡΑΤΙΑΣ 60, τηλ.: 90133
ΕΝΑΡΞΗ ΤΑΧΥΡΥΘΜΩΝ ΠΡΟΓΡΑΜΜΑΤΩΝ ΓΙΑ ΕΝΗΛΙΚΕΣ ΚΑΙ ΕΠΑΓΓΕΛΜΑΤΙΕΣ

POSIDONIO
ΠΑΡΑΣΚΕΥΗ 24, ΣΑΒΒΑΤΟ 25,
ΚΥΡΙΑΚΗ 26, ΔΕΥΤΕΡΑ 27
ΟΚΤΩΒΡΙΟΥ
CD "Ώρα Ελλάδος 9"
ΑΝΔΡΕΑΣ ΣΠΑΘΗΣ
ΓΩΓΩ ΒΑΓΕΝΑ
Επίσης τραγουδούν:
ΜΙΧΑΛΗΣ ΤΖΟΓΙΑΣ
ΣΠΥΡΟΣ ΜΟΥΔΑΤΣΟΣ
ΝΑΝΣΥ
ΑΝΝΑ ΜΙΧΑΗΛΟΥ
Οι μικροί αδερφοί Μιχάλης & Γιώργος
Μαζί και το οριένταλ μπαλλέτο POSIDON
Καλλιτεχνική Επιμέλεια: ΒΑΓΓΕΛΗΣ ΝΙΚΗΤΑΡΗΣ
ΕΜΠΟΡΙΚΟ ΚΕΝΤΡΟ ΠΑΝΑΓΟΥ
ΓΕΩΡΓΙΟΥ ΣΕΦΕΡΗ 108, ΡΟΔΟΣ
ΤΗΛ. ΚΡΑΤΗΣΕΩΝ 22410 62537

ΗΜΕΡΟΛΟΓΙΟ

Σάββατο 25 Οκτωβρίου 2003
Μαρκιανού, Χρυσάφου, Μαρτυρίου μαρτ.

Ανατολή ηλίου: 06.43'
Δύση ηλίου: 17.35'
Νέα Σελήνη.

ΦΑΡΜΑΚΕΙΑ

Σήμερα διημερεύει το φαρμακείο της Πολίτου Σταυρά Ειρ. στους Αγίους Αναργύρους και διανυκτερεύει το φαρμακείο της Γρεβενιώτου Βασιλικής στην οδό Ηρώων Πολυτεχνείου 21 (Ακαδημία).

ΒΕΝΖΙΝΑΔΙΚΑ

Σήμερα διανυκτερεύουν τα βενζινάδικα: Τζωρτζής Δ. (Αγ. Φραγκίσκος), Καύσιμα Ρόδου ΕΠΕ (Λ. Καλλιθέας), Τζωρτζής Ιωάννης (Ιαλυσός), Κεφάλας Στέργος (Κρεμαστή), Καραγιάννης Κ. (Σορωνή), Φλοσκάκης Κ. (Εμπωνα), Κωνσταντινίδης (Αφάντου), Νέγγος Μ. (Μάσσαρι).

ΛΑΪΚΕΣ ΑΓΟΡΕΣ

Τετάρτη : στο Δημοτικό Νεκροταφείο.
Πέμπτη: στην οδό Βύρωνος
Παρασκευή: στην οδό Πτολεμαίων (Ανάληψη)
Σάββατο: στο Δημοτικό Νεκροταφείο.

ΔΡΟΜΟΛΟΓΙΑ ΠΛΟΙΩΝ

Σήμερα αναχωρεί το πλοίο «ΠΑΤΜΟΣ» στις 15.00 για Κω-Κάλυμνο-Λέρο-Πάτμο-Πειραιά.

ΑΕΡΟΠΟΡΙΚΑ ΔΡΟΜΟΛΟΓΙΑ

ΟΛΥΜΠΙΑΚΗ ΑΕΡΟΠΟΡΙΑ

ΑΠΟ ΡΟΔΟ-ΑΘΗΝΑ
- Καθημερινά 07.10, 13.40
- Πέμπτη 20.10, 22.45
- Καθημερινά πλην Πέμπτης 19.40, 22.25
- Καθημερινά πλην Κυριακής 10.40

ΑΠΟ ΑΘΗΝΑ-ΡΟΔΟ
- Καθημερινά 05.30,12.00
- Πέμπτη 18.30, 21.05
- Καθημερινά πλην Πέμπτης 18.00, 20.45
- Καθημερινά πλην Κυριακής 09.00

ΑΠΟ ΡΟΔΟ-ΘΕΣΣΑΛΟΝΙΚΗ
- Δευτέρα - Τετάρτη 09.45
- Πέμπτη 10.45
- Σάββατο 15.15
- ΔΕΥ-ΤΕΤ-ΠΑΡ-ΚΥΡ 16.10

ΑΠΟ ΡΟΔΟ-ΗΡΑΚΛΕΙΟ
- Δευτέρα-Παρασκευή 14.30, Τετάρτη-Κυριακή 16.30

ΑΠΟ ΡΟΔΟ-ΚΑΡΠΑΘΟ
- ΔΕΥ-ΠΕΜ-ΠΑΡ-ΣΑΒ 07.00, 10.40
- Τετάρτη-Κυριακή 10.40, 14.20

ΑΠΟ ΡΟΔΟ-ΚΑΣΟ
- ΔΕΥ-ΠΕΜ-ΠΑΡ-ΣΑΒ 07.00
- Τετάρτη-Κυριακή 10.40

ΑΠΟ ΡΟΔΟ-ΚΑΣΤΕΛΟΡΙΖΟ
- ΔΕΥ-ΤΕΤ-ΠΑΡ-ΣΑΒ-ΚΥΡ 07.10

ΑΠΟ ΡΟΔΟ-ΧΙΟ
- Τρίτη στις 10.40 και Πέμπτη στις 10.45'

ΡΟΔΟΣ-ΜΥΤΙΛΗΝΗ
- Δευτέρα-Τετάρτη στις 09.45, Τρίτη στις 10.40', Πέμπτη στις 10.45' και Σάββατο στις 15.15

ΡΟΔΟΣ- ΣΑΜΟΣ
- Τρίτη στις 10.40', Σάββατο στις 15.15

ΡΟΔΟΣ-ΛΗΜΝΟΣ
- Δευτέρα-Τετάρτη στις 09.45', Τρίτη στις 10.40', Πέμπτη στις 10.45' και Σάββατο στις 15.15'

AEGEAN AIRLINES & CRONUS

ΑΠΟ ΡΟΔΟ-ΑΘΗΝΑ
Καθημερινά πτήση 201-07.10 πλην Κυριακής. Καθημερινές πτήσεις 209-11.10, 652-16.25, 217-18.10, 219-21.35

ΑΠΟ ΑΘΗΝΑ-ΡΟΔΟ
Καθημερινά πτήση 200-05.30 πλην Κυριακής.
Καθημερινές πτήσεις: 208-09.30, 651-14.45, 216-16.30, 218-19.55

ΑΠΟ ΡΟΔΟ-ΗΡΑΚΛΕΙΟ
Καθημερινά πτήση 763-14.30

ΑΠΟ ΗΡΑΚΛΕΙΟ-ΡΟΔΟ
Καθημερινά πτήση 764-16.05

ΑΠΟ ΡΟΔΟ-ΘΕΣΣΑΛΟΝΙΚΗ
Καθημερινά πτήση 721-17.45

ΑΠΟ ΘΕΣΣΑΛΟΝΙΚΗ-ΡΟΔΟ
Καθημερινά πτήση 720-12.10

Χρήσιμα τηλέφωνα κρατήσεων: (22410) 24400

Επώνυμον το ανώνυμον...

Θυμούνται πάντα ό,τι τους συμφέρει

Η αναδιάρθρωση του ασφαλιστικού μας συστήματος αποτελεί κάθε χρόνο το «ατού» της κυβέρνησης για να δελεάσει το λαό και να κερδίσει ψήφους. Από το 2000 η κυβέρνηση Σημίτη υπόσχεται βιώσιμο και δίκαιο σύστημα κοινωνικής ασφάλισης, χωρίς όμως μέχρι τώρα να το έχει επιτύχει, αφού μέχρι στιγμής όλες οι προσπάθειές της ήταν ατυχείς.

Τον Ιούνιο του 2002 ο υπουργός Εργασίας, Δημήτρης Ρέππας, με το πρώτο ασφαλιστικό νομοσχέδιο προσπάθησε να πείσει τον ελληνικό λαό, τα κόμματα της αξιωματικής αντιπολίτευσης και τους συνδικαλιστικούς φορείς ότι με αυτόν τον νόμο το σύστημα κοινωνικής ασφάλισης θα είναι βιώσιμο για τα επόμενα 30 χρόνια.

Αξίζει βέβαια να αναφέρουμε ότι στην πρόβλεψη αυτή της κυβέρνησης συνηγορούσαν και συνδικαλιστικά στελέχη (που πρόσκεινται στην κυβέρνηση), παρά το γεγονός ότι γνώριζαν ότι ο εν λόγω νόμος δεν κάλυπτε τις ανάγκες ούτε των ασφαλισμένων, ούτε των ασφαλιστικών οργανισμών.

Δεν πρόλαβε όμως να στεγνώσει το μελάνι του νόμου αυτού, και ύστερα από ούτε ένα χρόνο ξεκίνησε η συζήτηση (Μάιο του 2003) για τη δημιουργία ενός νέου ασφαλιστικού νόμου καθώς, όπως χαρακτηριστικά ανέφεραν τα κυβερνητικά στελέχη, «ξέχασαν» να εντάξουν στον προηγούμενο νόμο (Ιούνιος 2002) τους αυτοαπασχολούμενους!

Ετσι, από τον Μάιο του τρέχοντος έτους μέχρι πριν ένα μήνα, το υπουργείο Εργασίας και η κυβέρνηση βρίσκονταν σε συνεχείς διαβουλεύσεις για το τι τελικά θα συμπεριλαμβάνει το επίμαχο δεύτερο πακέτο του Ασφαλιστικού. Κατόπιν λοιπόν αυτών των διαβουλεύσεων, αποφάσισαν ότι το ασφαλιστικό σύστημα είναι άδικο(!)

Ολα αυτά η κυβέρνηση Σημίτη τα θυμήθηκε τώρα, λίγους μήνες πριν τις εκλογές, αδιαφορώντας για το γεγονός ότι χιλιάδες συνταξιούχοι ζουν την αδικία αυτή εδώ και πολλά χρόνια. Γεγονός πάντως είναι ότι τα τελευταία χρόνια, οπότε και τέθηκε το ζήτημα βιωσιμότητας των Ταμείων, η ελληνική κυβέρνηση αναλώνεται μόνο σε λόγια, χωρίς όμως πρακτικά να έχει εγγυηθεί το μέλλον των ασφαλισμένων αλλά και των Ταμείων.

Η προχειρότητα εξάλλου, με την οποία χειρίζεται το όλο θέμα είναι εμφανής δεδομένων των παραλείψεων που εντοπίστηκαν αλλά και αυτών που θα επακολουθήσουν.

Ευτυχώς πάντως, που έρχονται οι εκλογές για να «θυμηθεί» η κυβέρνηση ότι σε αυτή τη χώρα υπάρχουν μισθωτοί, συνταξιούχοι, αυτοαπασχολούμενοι, άνεργοι και άνθρωποι που ζουν στα όρια της φτώχειας...

Η σημαία μας σύμβολο ρατσιστικών τάσεων

Εδώ και μερικές μέρες πλανάται ξανά το ερώτημα εάν είναι οι νεοέλληνες ρατσιστές. Πώς μπορείς να απαντήσεις με ένα ξερό ναι ή ένα όχι; Μπορεί στη Νέα Μηχανιώνα να μην άφησαν τον Οδυσσέα Τσενάι να σηκώσει την σημαία της Ελλάδος, αλλά σε άλλες πόλεις συνέβη το αντίθετο. Ξένοι μαθητές σήκωσαν την σημαία ως ηθική ανταμοιβή για τις επιδόσεις τους στο σχολείο. Τότε λοιπόν; Είναι στη Μηχανιώνα ρατσιστές και όχι σε άλλες πόλεις; Δύσκολη κι εδώ η απάντηση. Γιατί ο Οδυσσέας και η οικογένειά του ζούνε χρόνια εκεί, χωρίς να έχουν ιδιαίτερα προβλήματα. Περίπου έχουν ενσωματωθεί στην τοπική κοινωνία. Κάτι ανάλογο που συνέβη και στις άλλες περιοχές της χώρας.

Το εθνικό μας σύμβολο μπορεί να αποτελέσει τεκμήριο ρατσιστικών τάσεων ή το αντίστροφο; Η λογική μας λέει όχι.

Μια εξήγηση θα μπορούσε να είναι ο κακώς εννοούμενος πατριωτισμός ο οποίος εμποδίζει τους ανθρώπους να δουν καθαρά ορισμένες αλήθειες.

Μεταξύ μας εάν οι άνθρωποι στη Μηχανιώνα ήταν ρατσιστές, δεν θα ήταν αλά κάρτ, αλλά συστηματικά. Δηλαδή ο ρατσισμός αυτός θα εκδηλωνόταν σε κάθε έκφανση της καθημερινής ζωής τους.

Εμείς από τούτη εδώ τη στήλη χθες, ταχθήκαμε αναφανδόν κατά αυτών που εμπόδισαν τον Αλβανό μαθητή να σηκώσει τη σημαία. Αλλο όμως η στηλίτευση μιας πράξης και άλλο ο στιγματισμός συλλήβδην μιας τοπικής κοινωνίας.

Αυτό που έγινε εκεί, σίγουρα δεν τιμά πρωτίστως τους ίδιους τους κατοίκους, και φυσικά τα παιδιά τους, αυτά τουλάχιστον που μη μπορώντας να αντιμετωπίσουν τον συμμαθητή τους στο σχολείο προτίμησαν να τον εμποδίσουν να ανταμειφθεί όπως του άξιζε ακολουθώντας τον πατροπαράδοτο νεοελληνικό τρόπο της κατάληψης. Χρησιμοποίησαν το σχολείο ως μοχλό πίεσης, τον φθόνο τους και μερικά ανιστόρητα επιχειρήματα για να κρύψουν τη γύμνιά τους. Αλλά αυτό δεν τους στιγματίζει ως ρατσιστές, για να λέμε την αλήθεια. Ο,τι άλλο θέλετε ναι, αλλά ρατσιστές είναι κομμάτι βαρύ. Κι όσοι εύκολα κατηγορούν κάποιους άλλους για ρατσισμό, τότε είναι βέβαιο πως δεν γνωρίζουν ποιος είναι ο πραγματικός ρατσισμός. Δεν έχουν δει τι εστί ρατσισμός στην Ευρώπη και στις ΗΠΑ. Ευτυχώς από μια άποψη...

ΜΟΥΣΙΚΟΣ ΟΙΚΟΣ - ΣΧΟΛΗ ΠΙΑΝΟΥ
ΛΙΛΙΑΝ ΜΠΕΡΔΗ



Ένα διαρκές εμπειρικό ταξίδι στη ζωντανή χώρα της μουσικής.

Κάτω από τον υπεύθυνο και έμπειρο τρόπο διδασκαλίας μας παραδίδονται ιδιαίτερα μαθήματα πιάνου, θεωρίας, αρμονίας και solfege σε σπουδαστές από 5 ετών και δίδεται η δυνατότητα κατάκτησης πτυχίου από το ωδείο «Μουσικοί Ορίζοντες», του κυρίου Κωστή Γαϊτάνου.

Διδάσκει η καθηγήτρια μουσικής **Λίλιαν Μπέρδη**, *πτυχιούχος Ελληνικού Ωδείου.*

(Συνεργασία και με παιδικούς σταθμούς.)

Στον ειδικά διαμορφωμένο χώρο μας, μπορείτε να προμηθευτείτε κάθε είδος μουσικής: *Βιβλία, CD κλασικής μουσικής, κλασικά και ηλεκτρικά πιάνα.*

Η μουσική είναι μαγεία ! *Ελάτε κοντά μας να γνωρίσετε τον μαγευτικό της κόσμο.*

Μουσικός Οίκος – Σχολή πιάνου Λίλιαν Μπέρδη.

Στέλιου Κωτιάδη 29
Εγγραφές καθημερινά 09:00 – 13:30 και 17:00-21:00
Πληροφορίες στα τηλέφωνα 2241027868, 6936113126

"DVD CENTER"

Απολαύστε τώρα τις αγαπημένες σας ταινίες παλιές και νέες κυκλοφορίες, σε D.V.D.

"ΜΟΝΟ ΜΕ 1 ΕΥΡΩ" ημερησίως!

- *Το D.V.D. CLUB με τις πιο φιλικές τιμές!*
- *Ελάτε και δε θα χάσετε!!!*

Επίσης επιδιορθώνουμε όλα τα χαλασμένα δισκάκια για playstation, playstation 2, dreamcast, PC, μουσικά CD και DVD, ακόμα και αν είναι άσχημα χαραγμένα.

"ΜΟΝΟ ΜΕ 3 ΕΥΡΩ"

(Ειδικές τιμές για όλα τα VIDEO CLUB)

Διεύθυνση: Κορδηγκτώνος 50 (πίσω απ' το πάρκο). τηλ.2241078182

ΔΕΧΟΝΤΑΙ ΤΟ ΚΟΙΝΟ

Ο Νομάρχης Δωδεκανήσου **Γιάννης Μαχαιρίδης** και οι Βοηθοί Νομάρχη **Στάθης Κουσουρνάς** και **Νίκος Ζωίδης** δέχονται το κοινό κάθε Τρίτη και Πέμπτη, από τις 11.00-13.00 το μεσημέρι.

ΤΑΞΙ

ΡΑΔΙΟ ΤΑΞΙ: 2241-0-64712, 2241-0-64790.

ΧΡΗΣΙΜΑ ΤΗΛΕΦΩΝΑ

ΝΟΣΟΚΟΜΕΙΟ:	2241-0-80000
ΑΜΕΣΗ ΔΡΑΣΗ ΠΥΡ/ΚΗΣ:	199
ΛΙΜΕΝΑΡΧΕΙΟ:	2241-0-22220, 2241-0-27695
ΒΛΑΒΕΣ Δ.Ε.Η.:	125
ΒΛΑΒΕΣ Ο.Τ.Ε.:	121
ΑΜΕΣΗ ΔΡΑΣΗ:	100
ΒΛΑΒΕΣ ΥΔΡΕΥΣΗΣ:	2241-0-68750, 2241-0-68755
ΝΟΜΑΡΧΙΑ:	2241-0-46502
ΠΕΡ/ΚΗ Δ/ΝΣΗ	2241-0-38174
ΔΗΜΟΣ:	2241-0-46200
ΔΗΜ. ΕΠΙΧ. ΚΑΘΑΡ.:	2241-0-77600
ΥΠΗΡ. ΑΠΟΚΟΜΙΔΗΣ:	2241-0-61057
ΤΡΟΧΑΙΑ:	2241-0-26480
ΠΛΗΡΟΦ. Ο.Τ.Ε.:	131
ΔΕΛΤΙΟ ΚΑΙΡΟΥ:	149
ΛΑΧΕΙΑ:	1444
ΠΡΟΠΟ - ΛΟΤΤΟ:	1444
ΡΟΔΑ:	2241-0-26300
ΚΤΕΛ:	2241-0-27706
Ο.Α.Ε.Δ.:	2241-0-23265
Ι.Κ.Α.:	2241-0-64912
ΤΑΞ.Υ.:	2241-0-68701, 2241-0-68702
ΟΛΥΜΠΙΑΚΗ:	2241-0-24555
Δ.Α.Ν.Ε.:	2241-0-43150
ΕΡΓΑΤ. ΚΕΝΤΡΟ:	2241-0-24730
CRONUS AIRLINES	2241-0-25444
AEGEAN AIRLINES	2241-0-98345

ΚΤΕΟ

- **Από 01/11/2003 έως 31/12/2003 παντός είδους οχήματα με αριθμούς κυκλοφορίας ΡΟΒ 3501 έως και 4000.**
- **Επίσης θα ελέγχονται όσα οχήματα υποχρεούνται, βάσει παλιότερων προγραμμάτων πρόσκλησης.**

ΤΙΜΕΣ ΣΥΝΑΛΛΑΓΜΑΤΟΣ

ΔΟΛΛΑΡΙΟ Η.Π.Α	1,1635	1,1611
ΛΙΡΑ ΑΓΓΛΙΑΣ	0,6965	0,6951
ΚΟΡΩΝΑ ΔΑΝΙΑΣ	7,4393	7,4245
ΚΟΡΩΝΑ ΣΟΥΗΔΙΑΣ	9,0525	9,0345
ΓΙΕΝ ΙΑΠΩΝΙΑΣ	128,2	127,94
ΦΡΑΓΚΟ ΕΛΒΕΤΙΑΣ	1,555	1,5518
ΚΟΡΩΝΑ ΝΟΡΒΗΓΙΑΣ	8,2823	8,2657
ΛΙΡΑ ΚΥΠΡΟΥ	0,58452	0,58336
ΔΟΛΛΑΡΙΟ ΚΑΝΑΔΑ	1,539	1,536
ΔΟΛΛΑΡΙΟ ΑΥΣΤΡΑΛΙΑΣ	1,6801	1,6767

Η ΡΟΔΙΑΚΗ

Ημερήσια Εφημερίδα της Ρόδου
Ετος Ιδρύσεως 1915
ΙΔΡΥΤΗΣ
ΕΜΜ. ΚΑΛΑΜΠΙΧΗΣ
ΙΔΙΟΚΤΗΣΙΑ – ΕΚΔΟΣΗ
ΥΙΟΙ Σ. ΤΣΟΠΑΝΑΚΗ
Η. ΚΩΤΙΑΔΗΣ Ο.Ε.
ΔΙΕΥΘΥΝΤΗΣ
ΑΘ. ΜΑΡΑΣΙΩΤΗΣ
ΣΥΝΤΑΞΗ
Λουκάς Μαστής
Μιχάλης Μαστής
Κυριακή Πετρίδου
Βαρβάρα Μπαγδάνου
ΑΘΛΗΤΙΚΑ
Μανόλης Μπάτης,
Νικήτας Κουσκούσης
Κώστας Παντίδος
Παύλος Ντακουόπιλ
ΓΡΑΦΕΙΑ ΣΥΝΤΑΞΗΣ
Μάρκου Μαλλιαράκη 11
Τηλ.2241-0- 24610,
2241-0-75640
Fax (22410) 75641
ΛΟΓΙΣΤΗΡΙΟ – ΔΙΑΦΗΜΙΣΕΙΣ
Μάρκου Μαλλιαράκη 11
Τηλ. 2241-0-22210
2241-0-75230
Fax (22410) 22471
http://www.rodiaki.gr.
Email: tsopd@otenet.gr &
rodiaki@otenet.gr

Οχι στα μόνιμα αφεντικά, όχι και στα στεγανά

Τσιφλίκι κανενός η Τράπεζα Δωδ/σου

Ο μόνος κίνδυνος που αντιμετωπίζει είναι από τη δημιουργία μεγαλομετόχων και όχι από την ανανέωση προσώπων

Μεγάλη αναμένεται να είναι η προσέλευση στις εκλογές που γίνονται σήμερα για την ανάδειξη νέου διοικητικού συμβουλίου στη Συνεταιριστική Τράπεζα Δωδεκανήσου. Στις προηγούμενες εκλογές που οι μέτοχοι της Τράπεζας ήταν περίπου 5.500 ψήφισαν 1.900, ενώ σήμερα σε σύνολο 12.500 μετόχων υπολογίζεται να ψηφίσει το 40-50%, δηλαδή περισσότεροι από 5.000!

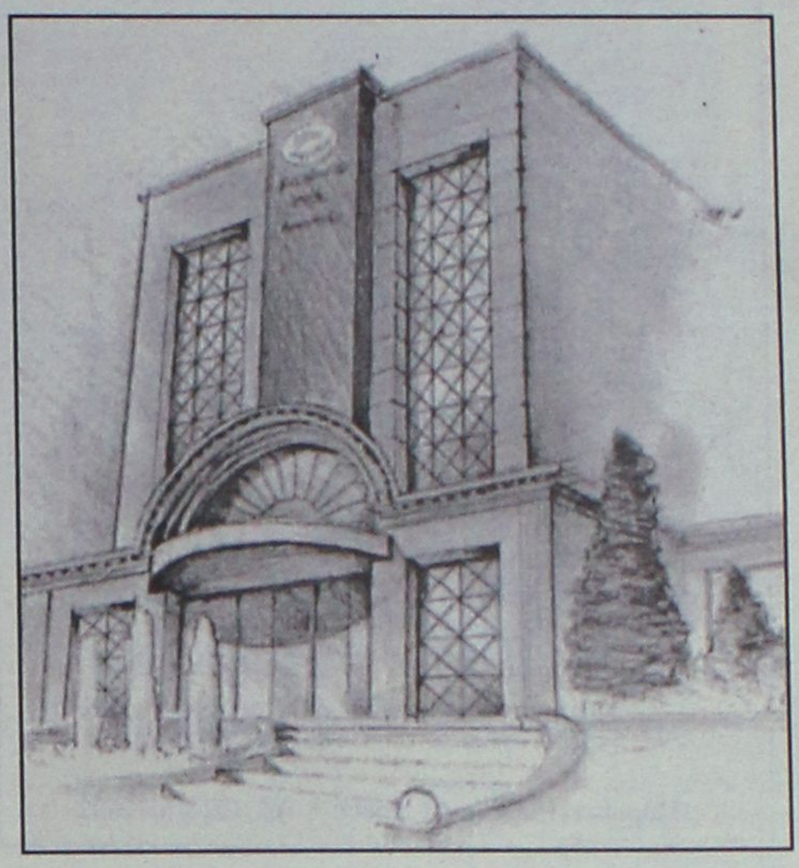

Το γεγονός αυτό οφείλεται κυρίως στην κινητοποίηση των 20 υποψηφίων για τις 9 θέσεις του διοικητικού συμβουλίου, αλλά και στο ενδιαφέρον της μεγάλης πλειοψηφίας των μετόχων, που όπως όλα δείχνουν επιθυμούν τη χάραξη μιας νέας πορείας για την Τράπεζα πράγμα που μπορεί να γίνει μόνο με την εκλογή μιας ανανεωμένης διοίκησης σε πρόσωπα και νοοτροπίες. Και βέβαια για να σπάσουν κάποια στεγανά που έχουν δημιουργηθεί στην Τράπεζα και τα οποία είναι αυτά ακριβώς που δί-





νουν σκληρή μάχη για να υπάρξει κάποια αλλαγή στα διοικητικά της πράγματα. Εντύπωση έχει προκαλέσει το γεγονός ότι ο εκ των διεκδικητών της προεδρίας, νυν πρόεδρος, κ. Βασ. Μηναΐδης, παρά τις προσκλήσεις που του έγιναν, αρνήθηκε να εμφανισθεί δημοσίως με τον έτερο διεκδικητή της προεδρίας κ. Στέργο Παρασκευά, προκειμένου να αναπτύξουν τις θέσεις και τα σχέδιά τους για το μέλλον της Τράπεζας. Ο κ. Μηναΐδης αρνήθηκε να εμφανισθεί στα Μέσα Ενημέρωσης είτε μόνος του, είτε μαζί με τον κ. Παρασκευά. Κι' όμως ήταν μια καλή ευκαιρία και για να ενημερωθούν από πρώτο χέρι οι μέτοχοι και να αποδείξει ότι δεν ισχύει το από πολλούς υποστηριζόμενο ότι δεν καταδέχεται να εκτίθεται σε δημόσιο διάλογο ίσως διότι θεωρεί εαυτόν κάτι παραπάνω απ' όλους τους άλλους. Αυτό σημαίνει ότι κάπως έτσι αντιμετωπίζει και τους μετόχους, όταν μάλιστα αυτοί προέρχονται από τα λαϊκά στρώματα. Αντίθετα, ο κ. Στέργος Παρασκευάς ανταποκρίθηκε σε όλες τις προσκλήσεις, ενώ ήταν θετικός και σε μια πρόσωπο με πρόσωπο συζήτηση με τον κ. Μηναΐδη. Φυσικά πίσω από το γεγονός αυτό κρύβεται μια "ειδική" νοοτροπία, η οποία επηρεάζει και τα πράγματα της Τράπεζας, στους κόλπους της οποίας οι περισσότεροι μέτοχοι αισθάνονται ξένοι μια και το μοντέλο διοίκησης της δεν διακρίνεται ούτε καν για φιλολαϊκό προσωπείο. Εάν δε δεν υπήρχε η άλλη άριστη νοοτροπία του προσωπικού, οι "επιτυχημένοι" δεν θα είχαν τα περιθώρια να υπερηφανεύονται!

Η καλή πορεία της Τράπεζας δεν διατρέχει τον παραμικρό κίνδυνο, αφού στηρίζεται στους μετόχους της, στο προσωπικό της και βεβαίως στη συλλογική λειτουργία του διοικητικού συμβουλίου της απ' όποιους κι' αν απαρτίζεται αυτό. Υπάρχει άλλωστε και το παράδειγμα του Επιμελητηρίου που ορισμένοι έθεταν καταστροφολογικά το δίλημμα "τί θα γίνει εάν αλλάξει η διοίκησή του". Λοιπόν, άλλαξε (και μάλιστα ριζικά) η διοίκησή του, μπήκαν νέοι άνθρωποι και όχι μόνο δεν συνέβη κάτι κακό, αλλά αντίθετα το ΕΒΕΔ πηγαίνει πολύ καλύτερα απ' ό,τι πήγαινε με τις παλιές διοικήσεις, οι οποίες νομοτελειακά κάποτε ολοκληρώνουν τον κύκλο τους.

Πάντως, εκείνο που πρέπει να προσεχθεί ιδιαίτερα από τους μετόχους είναι μην αφήσουν περιθώρια αποσύνδεσης του αριθμού των μετοχών με τον αριθμό των ψήφων -δηλαδή να έχουν μία ψήφο όλοι ανεξαρτήτως από τις μετοχές που κατέχουν. Αυτή είναι η θέση που υποστηρίζει ο κ. Στ. Παρασκευάς και ασφαλώς είναι πολύ σημαντική για να μη χαθεί η Τράπεζα από τα χέρια των μετόχων και περάσει σε χέρια λίγων μεγαλομετόχων, πράγμα που είναι πολύ εύκολο να γίνει. Δυστυχώς ένθερμος και φανερός υποστηρικτής αυτής της ζωτικής ασφαλιστικής δικλείδας δεν φαίνεται να είναι ο κ. Μηναΐδης, όπως συμβαίνει και με την κατάργηση των ...ενοχλητικών Εποπτικών Συμβουλίων.

Στο μεταξύ υπάρχουν πληροφορίες, που αναφέρουν ότι ο κ. Μηναΐδης είναι άγνωστο τι θα πράξει στην περίπτωση που το εκλογικό σώμα της Τράπεζας προσδιορίσει έναν όχι αρεστό στον ίδιο χάρτη σταυροδοσίας. Αυτό θα φανεί αύριο μετά την έκδοση του ολοκληρωμένου εκλογικού αποτελέσματος.

Σήμερα εκείνο που προέχει είναι να ψηφίσουν οι μέτοχοι με νηφαλιότητα και ψυχραιμία, κλείνοντας τ' αυτιά στους διάφορους κινδυνολόγους και θέτοντας πάνω απ' όλα τα συμφέροντα της Τράπεζας που είναι ταυτισμένα με τα δικά τους συμφέροντα.

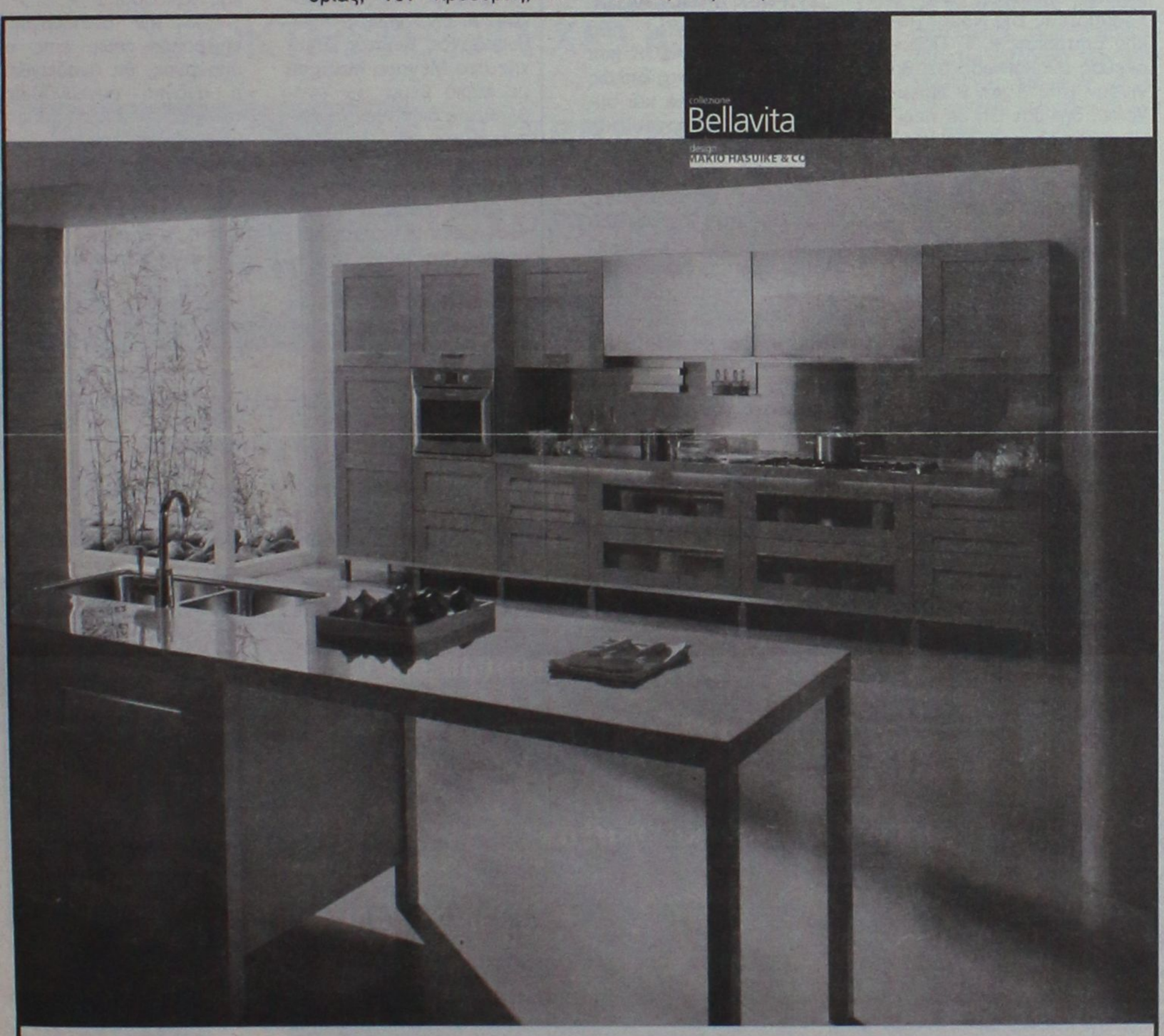

casaviva karanikis
Λεωφ. Ελευθερίας 2Α, Κρεμαστή, Ρόδος
(έναντι Castello Rosso)
Τηλ. 22410 95076, 22410 96645

www.deltongo.com

Del Tongo Hellas: τηλ. 22410 95076, e-mail: karaniki@otenet.gr

Del Tongo
il nome della cucina
Gruppo Del Tongo

La qualità Del Tongo è certificata UNI EN ISO 9

MACROVITA
Φυσικός Βασιλικός Πόλτος

Ο Βασιλικός Πολτός Μελισσών είναι η ζωντανή δύναμη της φύσης, το πιό πολύτιμο δώρο της στον ταλαιπωρημένο από τον ακατάστατο και εξαντλητικό τρόπο ζωής, σύγχρονο άνθρωπο.



- Προσφέρει ΜΑΚΡΟΖΩΙΑ, σωματική και ψυχική ΥΓΕΙΑ, σωστότερη ΑΝΑΠΤΥΞΗ και ΥΨΗΛΟΤΕΡΗ ΑΠΟΔΟΣΗ στις σπουδές και στον αθλητισμό.
- Ανανεώνει τις σωματικές και πνευματικές ΔΥΝΑΜΕΙΣ, αυξάνει την ΑΝΤΟΧΗ, τη ΣΕΞΟΥΑΛΙΚΗ ΔΡΑΣΤΗΡΙΟΤΗΤΑ, τη ΓΟΝΙΜΟΤΗΤΑ και αναζωογονεί τους ΗΛΙΚΙΩΜΕΝΟΥΣ ΟΡΓΑΝΙΣΜΟΥΣ

Οσο πιό φρέσκος είναι ο Βασιλικός Πολτός, τόσο περισσότερο ακέραιες διατηρούνται οι ευεργετικές του ιδιότητες. Η «MACROVITA» παρέχει για το Βασιλικό Πολτό της μοναδική εγγύηση ΓΝΗΣΙΟΤΗΤΑΣ, ΑΓΝΟΤΗΤΑΣ και ΦΡΕΣΚΑΔΑΣ.

Στα Φαρμακεία & στα Καταστήματα Υγιεινής Διατροφής

ΠΕΡΙΣΣΟΤΕΡΕΣ ΠΛΗΡΟΦΟΡΙΕΣ ΓΙΑ ΤΟ ΒΑΣΙΛΙΚΟ ΠΟΛΤΟ ΑΛΛΑ ΚΑΙ ΓΙΑ ΤΑ ΦΥΣΙΚΑ ΚΑΛΛΥΝΤΙΚΑ ΒΑΣΙΛΙΚΟΥ ΠΟΛΤΟΥ MACROVITA ΣΤΑ ΤΗΛΕΦΩΝΑ 210-25.23.380, 210-25.29.384 ΚΑΙ ΣΤΟ FAX 210-25.11.294



Πληρ. Βενετοκλέων 71, Ρόδος • Τηλ. (22410)32802

RO- FLAMENCO DANZA

FLAMENCO! Έκφραση χορευτικής τέχνης!

ΤΜΗΜΑΤΑ ΟΛΟ ΤΟΝ ΧΡΟΝΟ
ΕΡΑΣΙΤΕΧΝΙΚΑ • ΕΠΑΓΓΕΛΜΑΤΙΚΑ

ΕΝΑΡΞΗ ΜΑΘΗΜΑΤΩΝ 6 ΟΚΤΩΒΡΙΟΥ 2003!

ΕΙΔΙΚΕΣ ΤΙΜΕΣ ΣΕ ΦΟΙΤΗΤΕΣ

ΠΛΗΡ. ΕΓΓΡΑΦΕΣ ΚΑΘΗΜΕΡΙΝΑ (ΩΡΕΣ ΓΡΑΦΕΙΟΥ)
ΤΗΛ. 2241-0-28436 • 2241-0-28456 ΦΑΞ, ΚΙΝ. 6944767038
E- MAIL INFO@ RO-FLAMENCO.GR
ΚΛΑΥΔΙΟΥ ΠΕΠΕΡ 1 ΖΕΦΥΡΟΣ

ΕΠΙΚΟΙΝΩΝΙΑ ΓΙΑΣΙΡΑΝΗ ΜΑΤΟΥΛΑ

ΔΙΠΛ. ΕΠΑΓΓ. ΣΧΟΛΗΣ F.D.C. ΑΘΗΝΩΝ(ΣΥΣΤΗΜΑ ALIANZA)

ΜΟΝΑΔΙΚΗ ΔΙΠΛ/ ΧΟΣ ΣΤΗΝ ΕΛΛΑΔΑ ΙΔΡΥΜΑΤΟΣ FLAMENCO
(FUNTACION CRISTINA HEEREN ARTE DE FLAMENCO)
ΣΕΒΙΛΛΗ ΙΣΠΑΝΙΑ.

8ΧΡΟΝΗ ΕΠΑΓΓΕΛΜΑΤΙΚΗ ΧΟΡΕΥΤΙΚΗ & ΔΙΔΑΚΤΙΚΗ ΔΡΑΣΤΗΡΙΟΤΗΤΑ ΣΤΗΝ ΕΛΛΑΔΑ ΚΑΙ ΤΟ ΕΞΩΤΕΡΙΚΟ ΥΠΟΓΡΑΦΟΥΝ ΤΙΣ ΣΠΟΥΔΕΣ ΣΑΣ.

ΤΟΛΜΗΣΤΕ! ΔΩΣΤΕ ΝΟΗΜΑ ΣΤΗΝ ΖΩΗ!

Πίσω από τις διαδικασίες κρύβεται όλη η ουσία

Μεγάλο μπλέξιμο με τους υποψήφιους σε ΠΑΣΟΚ-Ν.Δ.

Βέτο Κωστόπουλου. Ο Καραμανλής θα αποφασίσει

Την αντίθεσή του εμμέσως πλην σαφώς, για τις εσωκομματικές διαδικασίες που προγραμματίζονται να γίνουν για την συγκρότηση του ψηφοδελτίου του ΠΑΣΟΚ στα Δωδεκάνησα, στις 8 και 9 Νοεμβρίου εξέφρασε χθες με δηλώσεις του ένας εκ των υποψηφίων ο κ. Φ. Κωστόπουλος, ο οποίος μάλιστα έκανε λόγο και για ιδιοτελείς σκοπούς κάποιων (σ.σ. υπαινισσόμενος προφανώς ότι επιχειρείται η προώθηση του κ. Γ. Παρασκευά).

Οι δηλώσεις του κ. Κωστόπουλου, επιβεβαιώνουν τις πληροφορίες ότι στο ΠΑΣΟΚ θα γίνουν μαλλιάκουβάρια, και δείχνουν το κλίμα εσωκομματικής αντιπαράθεσης που επικρατεί.

Κληθείς πράγματι χθες στον ραδιοφωνικό σταθμό "Παλμό" να εκφράσει την άποψή του για τις προκριματικές εκλογές, που ο γραμματέας της Νομαρχιακής Επιτροπής κ. Τ. Παρασκευάς ανακοίνωσε ότι θα γίνουν στις 8 και 9 Νοεμβρίου, δήλωσε ότι θα περιμένει πρώτα να δει την εγκύκλιο του Εκτελεστικού Γραφείου και μετά θα εκφέρει άποψη.

Πιστεύω πάντως, είπε ο κ. Κωστόπουλος ότι σ' αυτή τη φάση το τελευταίο πράγμα που χρειάζεται το ΠΑΣΟΚ είναι αυτές οι διαδικασίες, διότι, όπως είπε, θα οδηγήσουν σε μια εσωκομματική εσωστρέφεια.

Και με το βόρειο συγκρότημα που δεν έχει νομαρχιακή επιτροπή τί θα γίνει; αναρωτήθηκε ο κ. Κωστόπουλος.

Εχω την εντύπωση, είπε επίσης, ότι δεν χρειάζονται οι προκριματικές εκλογές δεδομένου ότι οι αποφάσεις έτσι κι αλλιώς θα παρθούν από την Κεντρική Επιτροπή.

Δεν μπορούν κάποιοι να επικαλούνται τις διαδικασίες κατά το δοκούν, δήλωσε ο κ. Κωστόπουλος, υποστηρίζοντας μάλιστα ότι όσοι μιλούν για εσωκομματικές διαδικασίες το κάνουν για ιδιοτελείς σκοπούς.

Ο κ. Κωστόπουλος μάλλον δεν είναι ο μόνος από τους υποψήφιους που αντιδρά στο θέμα των προκριματικών εκλογών.

Από την μέρα που όμως ο γραμματέας της Ν.Ε. κ. Τ. Παρασκευάς θεωρεί ότι οι εκλογές είναι εκ των ούκ άνευ, οπότε αναμένεται ότι οι επόμενες μέρες θα είναι ιδιαίτερα θερμές για το ΠΑΣΟΚ.

ΣΤΗ ΝΕΑ ΔΗΜΟΚΡΑΤΙΑ

Τα προβλήματα που υπάρχουν στο ΠΑΣΟΚ (και τα οποία δεν είναι απλώς διαδικαστικά, αλλά και ουσιαστικά) ίδια υπάρχουν και στη Νέα Δημοκρατία. Και απ' ό,τι φαίνεται το ίδιο δύσκολα θα ξεπερασθούν. Πέρα από τον κ. Παυλίδη και τον κ. Τ. Καραμάριο όλοι οι άλλοι ενδιαφερόμενοι από κάποιες διαδικασίες θα πρέπει να περάσουν έστω κι αν έχουν πάρει το κατ' αρχήν πράσινο φως από τη Ριγίλλης.

Αλλωστε τον τελικό λόγο θα έχει η Εκλογική Επιτροπή και προσωπικά ο ίδιος ο πρόεδρος του κόμματος κ. Κ. Καραμανλής. Τοπικά ή ουσιαστικά λοιπόν διαδικασίες θα γίνουν και σ' αυτές θα μετάσχουν οι κ. Κ. Σαρρής, Ευαγγελία Βελέντζα, ο καθηγητής Ιατρικής κ. Πέρος, Βασ. Χρύσης, Μαν. Καμπουρόπουλος, Νικ. Τατάκης και Δρ. Ταυλάριος. Εντελώς ιδιόμορφη είναι η περίπτωση του κ. Σ. Καραγιάννη που παρά τις διαψεύσεις το όνομά του παίζει στη Ρηγίλλης και μάλιστα πολύ θετικά.

Ειδικά για το ψηφοδέλτιο της ΝΔ στη Δωδ/σο θα ασχοληθεί όταν έρθει η ώρα ο ίδιος ο πρόεδρος του κόμματος κ. Κ. Καραμανλής, ο οποίος είναι ήδη πολύ καλά ενημερωμένος για πρόσωπα και πράγματα και βεβαίως εκείνο που τον ενδιαφέρει είναι η συγκρότηση ενός ψηφοδελτίου ισχυρού και με απήχηση στην κοινωνία. Αλλο τίποτα δεν ενδιαφέρει τον κ. Καραμανλή πολύ περισσότερο μετά την αποχώρηση από το ψηφοδέλτιο του ΠΑΣΟΚ του κ. Κ. Σφυρίου και την επικείμενη αποχώρηση του κ. Δημ. Κρεμαστινού.

Τετάρτη η Χάρτα για τον τουρισμό

Συνεργασία με τον υπουργό Ανάπτυξης Ακη Τσοχατζόπουλο, που βγήκε προχθες από το νοσοκομείο, είχε χθες ο πρωθυπουργός Κώστας Σημίτης στο Μέγαρο Μαξίμου με κύριο θέμα την αναβληθείσα διυπουργική επιτροπή για τον τουρισμό που θα πραγματοποιηθεί την επόμενη Τετάρτη.

Οπως τόνισε ο υπουργός, μετά τη σύσκεψη, στόχος της κυβέρνησης είναι να αναδειχθεί μια νέα πολιτική πρόταση για την οικονομία του τουρισμού τα επόμενα χρόνια. Η στρατηγική επιλογή κινείται στη λογική βελτίωσης της ανταγωνιστικότητας του ελληνικού τουρισμού. Ο κ.Τσοχατζόπουλος επεσήμανε ότι, μεταξύ άλλων, χρειάζονται νέα τουριστικά προϊόντα που θα συντελέσουν στην επιμήκυνση της τουριστικής περιόδου.

Από την διυπουργική επιτροπή, όπως είπε ο υπουργός, θα αναδειχθεί η ανάγκη συνεργασίας των υπουργείων σε τουριστικά ζητήματα, ενώ για τον ΕΟΤ τόνισε ότι θα παραμείνει ο αποκλειστικός φορέας για την διαφήμιση και το μάρκετιγκ του ελληνικού τουρισμού στο εξωτερικό. Ο κ.Τσοχατζόπουλος για μια ακόμα φορά επανέλαβε ότι στόχος για το 2008 είναι η προσέλκυση 20 εκατομμυρίων τουριστών στην Ελλάδα και η αύξηση της συμμετοχής του τουρισμού στο ΑΕΠ της χώρας κατά τρεις επιπλέον ποσοστιαίες μονάδες.



ΟΙ ΑΓΙΑΣΜΟΙ ΣΥΝΕΧΙΖΟΝΤΑΙ

Και ξανά "σώσον Κύριε το λαό Σου"!

Αγιασμός για την έναρξη εργασιών στο λιμάνι της Ακαντιάς έγινε, χθες το μεσημέρι, παρουσία εκπροσώπων των τοπικών αρχών. Συγκεκριμένα παρέστησαν μεταξύ άλλων ο νομάρχης Δωδεκανήσου κ. Μαχαιρίδης και ο δήμαρχος Ροδίων κ. Γιώργος Γιαννόπουλος, κ.ά. Επρόκειτο για την εγκατάσταση του εργολάβου για τα έργα εκβάθυνσης του λιμένα. Υπολογίζεται, μάλιστα, ότι μέχρι το καλοκαίρι του 2004, θα έχει παραδοθεί προς χρήση μέρος του λιμανιού της Ακαντιάς, ώστε να διευκολύνει τη μεγάλη κίνηση που υπάρχει στον Εμπορικό Λιμένα Ρόδου κατά τους καλοκαιρινούς μήνες.

Τόσο ο νομάρχης όσο και ο δήμαρχος, εξέφρασαν την ικανοποίησή τους για την έναρξη των εργασιών εκβάθυνσης. Ο κ. Μαχαιρίδης τόνισε ότι στόχος είναι να μετατραπεί το λιμάνι της Ακαντιάς σε εμπορικό λιμένα και το λιμάνι στο Μανδράκι σε μία μεγάλη μαρίνα. Μάλιστα είπε ότι τα λιμενικά έργα θα παραδοθούν στο Λιμενικό Ταμείο.

Σημειώνεται, τέλος, ότι χθες επρόκειτο να γίνει ένας άλλος αγιασμός, για την έναρξη των εργασιών του δρόμου Αργινώντα - Βαθύ στην Κάλυμνο, όπου θα μετέβαινε ο Νομάρχης συνοδευόμενος από τον πρόεδρο του ν.σ. κ. Φώτη Χατζηδιάκο και υπηρεσιακούς παράγοντες. Τελικά, η επίσκεψη αυτή αναβλήθηκε λόγω των κακών καιρικών συνθηκών που επικρατούσαν χθες στην περιοχή μας.

Για την προβολή έργων που η ίδια χρηματοδοτεί

Ευλογημένοι οι αγιασμοί από την Ευρωπαϊκή Ενωση!

Πάσο λοιπόν ο Υψιστος κατόπιν Οδηγίας της Κομισιόν

Απάντηση στην κριτική που έχει δεχθεί το τελευταίο διάστημα η Νομαρχιακή Αρχή για τους συχνούς αγιασμούς και τα εγκαίνια έργων, έδωσε χθες, με δήλωσή του ο νομάρχης Δωδεκανήσου κ. Γιάννης Μαχαιρίδης.

Στην απάντησή του, ο νομάρχης, αναφέρει ότι «κάθε προσπάθεια με την οποία επιχειρείται να εμφανισθεί ως "κομματάρχης" που επιστρατεύεται ενόψει των επικείμενων εθνικών εκλογών, είναι καταδικασμένη να πέφτει στο κενό».

Οσο για τη συχνότητα των αγιασμών και παρεμφερών εκδηλώσεων -που έχουν πυκνώσει το τελευταίο διάστημα- σύμφωνα με τον κ. Μαχαιρίδη, αποτελεί συμβατική υποχρέωση του κάθε φορέα υλοποίησης να προβάλλει με εκδηλώσεις ή άλλα μέσα, την εκτέλεση έργων, τα οποία εντάσσονται στο ΠΕΠ Νοτίου Αιγαίου και συγχρηματοδοτούνται από την Ευρωπαϊκή Ενωση.

Ολόκληρη η δήλωση του Νομάρχει έχει ως εξής:

«Κάθε προσπάθεια με την οποία θα επιχειρείται να εμφανίζομαι ως «κομματάρχης» που επιστρατεύεται εν όψει των επικείμενων εθνικών εκλογών, είναι καταδικασμένη να πέφτει στο κενό.

Χωρίς να αποποιούμαι την πολιτική μου ιστορία και διαδρομή, έχω προ πολλού καταστήσει σαφή την "ιδεολογία" που διέπει τη νομαρχιακή αρχή, και η οποία δεν είναι άλλη από την υπεράσπιση των συμφερόντων του νομού και ΟΛΩΝ των Δωδεκανησίων. Αυτή η προσωπική, πολιτική και ηθική δέσμευση αναγνωρίζεται καθημερινά από τους συμπατριώτες μας, ανεξάρτητα από κομματικές προστιμήσεις, και επικυρώνεται με την καθημερινή μας πρακτική.

Ελεύθερα και ασυμβίβαστα θα συνεχίσουμε την καθημερινή μας μάχη για την επίλυση των προβλημάτων του νομού, πιέζοντας και διεκδικώντας το καλύτερο για τους πολίτες αυτού του τόπου. Τα καθημερινά δείγματα γραφής της νομαρχιακής αρχής σε όλα τα επίπεδα επιβεβαιώνουν τη συνειδητή μας αυτή επιλογή.

ΣΕ ό,τι αφορά τη «σκοπιμότητα» των αγιασμών σε έργα που μετά από προσπάθειες της Νομαρχιακής Αυτοδιοίκησης Δωδεκανήσου επιτέλους δρομολούνται, υπενθυμίζω τη συμβατική υποχρέωση του κάθε φορέα υλοποίησης να προβάλλει με εκδηλώσεις ή άλλα μέσα την εκτέλεση έργων τα οποία εντάσσονται στο ΠΕΠ Νοτίου Αιγαίου και συγχρηματοδοτούνται από την Ευρωπαϊκή Ενωση (συνεντεύξεις τύπου, δεξιώσεις, εγκαίνια, υποχρεωτική τοποθέτηση πινακίδων και αναμνηστικών πλακών, κλπ – Βλέπε Κανονισμός 1159 Ε.Ε/ 2000). Μια πάγια τακτική που ακολουθείται σε όλα τα κράτη – μέλη της Ε.Ε και δεν αποτελεί ...σκόπιμη «πρωτοτυπία» της Νομαρχιακής Αυτοδιοίκησης Δωδεκβανήσου.

ΑΥΤΗΝ την πρακτική θα συνεχίσουμε να ακολουθούμε για όλα τα έργα που στο εξής θα δρομολογούνται, πριν και μετά τις εθνικές εκλογές της ερχόμενης άνοιξης».

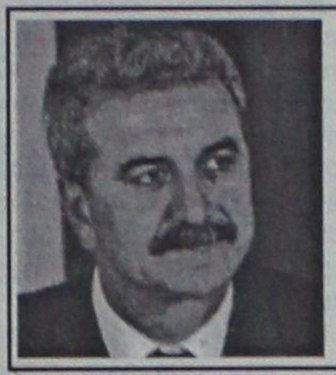

Κατά τον κ. Μαχαιρίδη δεν υπάρχει προεκλογική σκοπιμότητα. Το πιστεύει, αλήθεια;

ΚΕΡΔΙΣΤΕ ΧΡΟΝΟ ΚΑΙ ΧΡΗΜΑ
ΑΠΟΚΤΗΣΤΕ ΠΤΥΧΙΟ IC3

IC3 INTERNET AND COMPUTING CORE CERTIFICATION

το μόνο πτυχίο γενικών γνώσεων για υπολογιστές, που αναγνωρίζεται και εκτός Ευρώπης

Η ύλη του Σεμιναρίου TECHNOSTART περιλαμβάνει τρεις ενότητες
- Θεμελιώδεις Αρχές Υπολογιστών
- Εφαρμογές Κλειδιά (Word, Excel)
- Η ζωή στο Δίκτυο (Explorer, Outlook)

ΑΠΟ €49 ΤΟ ΜΗΝΑ*

Αποκτήστε γρήγορα το πτυχίο που σας χρειάζεται και προσλη-φθείτε σε όποια εργασία απαιτούνται γνώσεις υπολογιστή

- Ταχύρυθμα τμήματα για αρχάριους.
- Ειδικά ταχύρυθμα τμήματα για όσους έχουν γενικές γνώσεις αλλά δεν απέκτησαν ακόμη πτυχίο.

* Με επιλεγμένες πιστωτικές κάρτες

ΝΕΑ ΤΜΗΜΑΤΑ ΑΠΟ ΤΙΣ 22 ΣΕΠΤΕΜΒΡΙΟΥ

Αυστηρά 6-8 άτομα σε κάθε τάξη. Επικοινωνήστε άμεσα, 10:00 – 13:00 και 17:00-21:00 καθημερινά, για να κρατήστε τη θέση σας.

TECHNOKids® TECHNOPLUS®
ΔΙΕΘΝΗ ΚΕΝΤΡΑ ΕΚΜΑΘΗΣΗΣ ΥΠΟΛΟΓΙΣΤΩΝ
Όλοι μαθαίνουν σε μας

Εθν. Αντιστάσεως 18, Ρόδος, Τηλ.: 22410 70880



Authorized Testing Center

ΣΕ 20 ΧΩΡΕΣ ΣΕ ΟΛΟ ΤΟΝ ΚΟΣΜΟ ΚΑΙ ΣΕ 36 ΣΗΜΕΙΑ ΣΤΗΝ ΕΛΛΑΔΑ

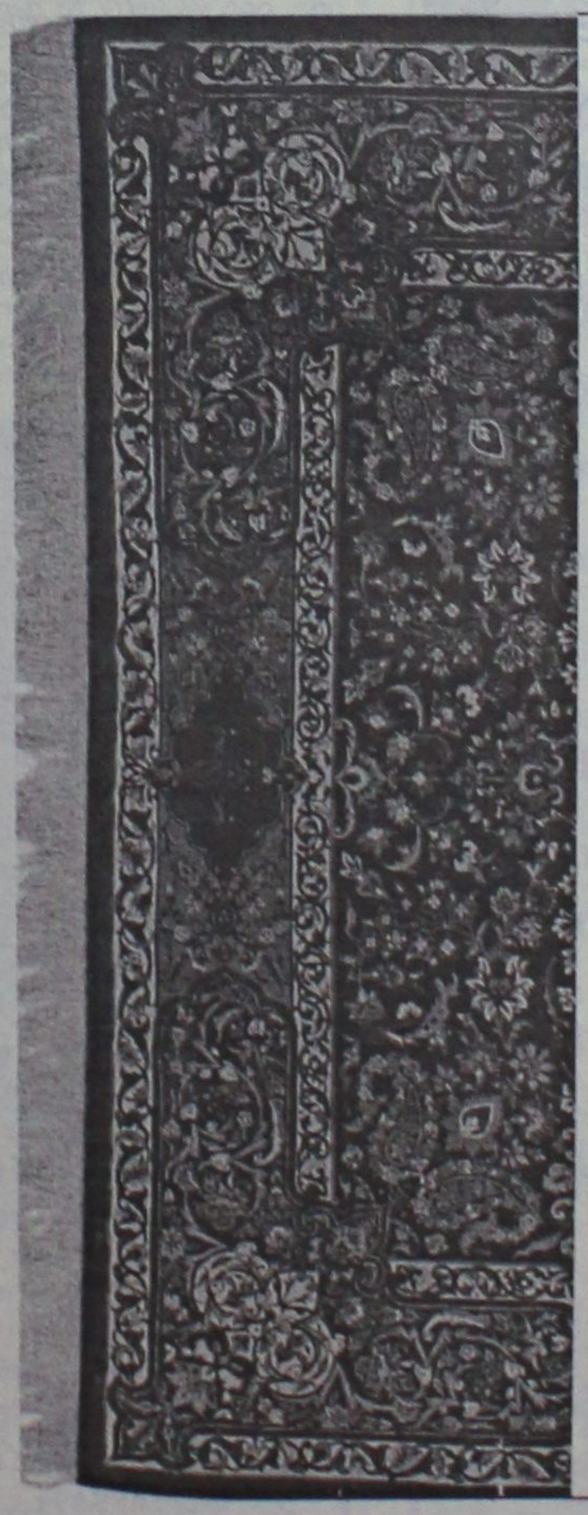

ΧΑΛΙΑ ΜΗΧΑΝΗΣ-
ΜΟΚΕΤΕΣ
ΧΕΙΡΟΠΟΙΗΤΑ ΧΑΛΙΑ

40%+12 άτοκες δόσεις

ΕΚΠΤΩΣΗ
ΣΕ ΜΗΧΑΝΗΣ
ΧΑΛΙΑ

Βιοχαρπέτ-Περσικά Rubayat

100% Μαλλί-Ανεξίτηλα χρώματα
και πιστοποιητικό γνησιότητας

Βιοχαρπέτ Δανέζης

Καρπάθου 21 Μαντράκι
Τηλ. 22410-30976

Εστιατόριο
ΔΗΜΙΟΥΡΓΙΕΣ

Αγαπητοί μας φίλοι θα θέλαμε να σας ενημερώσουμε ότι το εστιατόριό μας από 23/10 και για όλη τη χειμερινή περίοδο θα λειτουργεί τις μέρες ΠΕΜΠΤΗ - ΠΑΡΑΣΚΕΥΗ - ΣΑΒΒΑΤΟ συνεχίζοντας το γευστικό μας ταξίδι με νέες γευστικές προτάσεις.



Λεωφόρος Ηρακλειδών 82, Ιξιά
Τηλ. για κρατήσεις: 22410 94950

Η ΤΑΒΕΡΝΑ
"ΤΑ ΜΑΡΑΣΙΑ"
ΣΤΟΝ ΑΗ ΓΙΑΝΝΗ
Ενημερώνει την αξιότιμη πελατεία της ότι
ΚΑΘΕ ΚΥΡΙΑΚΗ ΚΑΙ ΑΡΓΙΕΣ ΘΑ ΕΙΜΑΣΤΕ ΑΝΟΙΚΤΑ ΑΠΟ ΤΟ ΜΕΣΗΜΕΡΙ



Για ρεζερβέ στα τηλ.
2241034529 ή
6932586983

ΠΡΑΚΤΟΡΕΙΟ ΤΑΞΙΔΙΩΝ
ΣΑΒΒΑΣ ΣΑΗΣ
7–12/11 αεροπορικώς ΒΟΡΕΙΑ ΕΛΛΑΔΑ (ΘΡΑΚΗ), ΘΕΣ/ΚΗ – ΚΑΒΑΛΑ – ΣΕΡΡΕΣ, ΚΟΜΟΤΗΝΗ – ΞΑΝΘΗ – ΑΛΕΞΑΝΔΡΟΥΠΟΛΗ – ΕΒΡΟ κ.λπ,
✲ ✲ ✲ ✲ ✲
14–21/11 8ήμερο για ΚΕΡΚΥΡΑ
Σε συνεργασία με το σωματείο Ξενοδοχοϋπαλλήλων
Τηλ. Σωματείου 2241020564–6942770511 Κ. Βιβή
✲ ✲ ✲ ✲ ✲
23–29/11 7ήμερο για ΠΕΛΟΠΟΝΝΗΣΟ
✲ ✲ ✲ ✲ ✲
5–8/12, ΜΥΡΑ–ΑΓΙΟ ΝΙΚΟΛΑΟ–ΑΤΤΑΛΕΙΑ
✲ ✲ ✲ ✲ ✲
5–13/12, ΜΥΡΑ–ΑΓΙΟ ΝΙΚΟΛΑΟ–ΑΤΤΑΛΕΙΑ–ΚΟΥΣΑΝΤΑΣΙ–ΣΜΥΡΝΗ
✲ ✲ ✲ ✲ ✲
5–13/12, ΜΥΡΑ–ΑΓΙΟ ΝΙΚΟΛΑΟ–ΑΤΤΑΛΕΙΑ–ΚΩΝΣΤΑΝΤΙΝΟΥΠΟΛΗ
✲ ✲ ✲ ✲ ✲
ΠΑΚΕΤΑ ΕΚΔΡΟΜΩΝ ΓΙΑ ΟΛΑ ΤΑ ΜΕΡΗ ΤΟΥ ΚΟΣΜΟΥ
✲ ✲ ✲ ✲ ✲
ΠΛΗΡΟΦΟΡΙΕΣ - ΠΡΟΓΡΑΜΜΑΤΑ
ΠΡΑΚΤΟΡΕΙΟ ΤΑΞΙΔΙΩΝ
ΣΑΒΒΑΣ ΣΑΗΣ
ΤΑΡΠΟΝ ΣΠΡΙΝΓΚΣ 42 (δίπλα στην Τραπ. Πίστεως)
Τηλ. 22410 39781-3, 22410-37711

Προς τον κ. Παυλίδη για τα υπονοούμενα περί καζίνο

Δυσαρέσκεια από τον δήμαρχο κ. Γιαννόπουλο

"Με νομιμότητα και διαφάνεια τα όποια έργα προκριθούν"

Την δυσαρέσκειά του προς τον βουλευτή κ. Αρ. Παυλίδη για τα υπονοούμενα που άφησε σε επιστολή του αναφορικά με τις ενέργειες του δήμου για τις επενδύσεις των 20 δις από το καζίνο, εκφράζει ο δήμαρχος Ρόδου κ. Γιαννόπουλος.

Αυτό προκύπτει από την απάντηση που έστειλε χθες ο δήμαρχος στον κ. Παυλίδη, όπου μεταξύ άλλων ο κ. Γιαννόπουλος εκφράζει την λύπη του για το γεγονός ότι ο κ. Βουλευτής υιοθέτησε αβίαστα εκφράσεις του στυλ "να πάρουν" αναφερόμενους στο έργο της μαρίνας.

Η απάντηση του δημάρχου, που συμβάλει στην αποσαφήνιση του συγκεκριμένου θέματος, γύρω από το οποίο έχει αναπτυχθεί σχετική παραφιλολογία, έχει ως εξής:

«Αγαπητέ κ. Βουλευτή,

Πιστεύοντας ότι με την παρούσα μου θα συμβάλω στην αποσαφήνιση των θεμάτων που θέτετε με την από 21-10-03 επιστολή σας, σας γνωρίζω τα ακόλουθα:

Κατ' αρχήν πρέπει να ξεκαθαριστεί ότι η πρόθεση της Εμπορικής Τράπεζας να χρηματοδοτήσει επενδύσεις στη Ρόδο, αναφέρεται στη μέθοδο της αυτοχρηματοδότησης ή συγχρηματοδότησης βιώσιμων χρηματοοικονομικών σχεδίων. Αυτό είχε δηλώσει και αυτό





αποτελεί τη δέσμευσή της, όπως θα διαπιστώσατε και εσείς, από την παράθεση των εγγράφων της υπόθεσης και την προσεκτική τους ανάγνωση.

Η μαρίνα της Ρόδου είναι ένα έργο πνοής, όπως κι εσείς -είμαι σίγουρος- πιστεύετε για την πόλη και το νησί, ταλαιπωρημένο από καθυστερήσεις και παραλείψεις που δεν είναι της παρούσας και που παρεχωρήθη στο δήμο της Ρόδου από το Δημόσιο κατά χρήση, με την υποχρέωση να ολοκληρώσει τα έργα σε αυτήν, είτε εξ ιδίων πόρων (που δεν υπάρχουν) είτε με τη μέθοδο της αυτοχρηματοδότησης. Μέθοδο την οποία είχε την ευρύτητα του νου να κατανοήσει ο αρμόδιος υφυπουργός κ. Δ. Γεωργακόπουλος στις συναντήσεις μας και γι' αυτό προχώρησε στην παραχώρηση της μαρίνας. Εξέλιξη που κι εσείς χαιρετίσατε, όπως διαπίστωσα με μεγάλη μου ικανοποίηση.

Η παράταση της προθεσμίας για την υλοποίηση της δέσμευσης της Εμπορικής Τράπεζας, δεν μπορεί παρά να αναφέρεται και σε ένα έργο πνοής για τον τόπο, όπως είναι η μαρίνα της Ρόδου και βεβαίως στην υποχρέωση της Εμπορικής Τράπεζας να χρηματοδοτήσει την κατασκευή της διά της μεθόδου της αυτοχρηματοδότησης στα πλαίσια της δέσμευσης που είχε αναλάβει.

Το αποτέλεσμα είναι ότι έχουμε εξασφαλισμένο έναν τουλάχιστο επενδυτή για την πρόσκληση ενδιαφέροντος, την οποία θα απευθύνουμε ως δήμος και μάλιστα με διεθνή πρόσκληση όπως προβλέπουν η Εθνική Νομοθεσία και το Ευρωπαϊκό Δίκαιο. Αντιλαμβάνεστε βεβαίως πόσο σημαντικό είναι αυτό, με δεδομένες τις προσπάθειες που ως τώρα απέβησαν άκαρπες (όπως π.χ. για το Golf στην περιοχή μας).

Μου προξενεί, πρέπει να σας ομολογήσω, λύπη το γεγονός ότι αβίαστα, έστω και εντός εισαγωγικών, υιοθετείτε τη φράση "να πάρουν". Καθώς γνωρίζετε από την μακρά κοινοβουλευτική και την κυβερνητική σας θητεία, για να "πάρει" κανείς τη μαρίνα πρέπει να υπάρχει και η δυνατότητα να του "δοθεί". Δεν έχει κανείς όμως απ' όλους όσους διαχειρίζονται δημόσιο χρήμα και περιουσία το δικαίωμα να το πράξει, χωρίς να ακολουθήσει διαδικασία νομιμότητας και διαφάνειας. Αρχές τις οποίες, όπως πολύ καλά γνωρίζετε, με πείσμα υπηρετούμε εννέα χρόνια τώρα στο δήμο ούτως ή αλλιώς.

Τέλος, η Εμπορική Τράπεζα βεβαίως και μας διευκόλυνε εκδίδοντας τις εγγυητικές επιστολές του δήμου, που το κράτος ζήτησε για την παραχώρηση του τουριστικού λιμένα, χωρίς να απαιτήσει διασφαλίσεις από αυτόν, σε ένδειξη καλής πρόθεσης συνεργασίας. Συγχωρήστε με, αλλά δεν αντιλαμβάνομαι το μεμπτό της υποθέσεως.

Σας ευχαριστώ για τη δηλωμένη σας επιθυμία να βοηθήσετε, ώστε να μην απωλεσθούν οι επενδύσεις των 20 δισ. δρχ. για το δήμο μας. Πρέπει όμως γι' αυτό:

- Να διασφαλιστεί η συνέχιση ύπαρξης της δέσμευσης της Εμπορικής Τράπεζας και μετά την 3η Νοεμβρίου 2003. Αλήθεια πώς παρατείνεται η δέσμευση χωρίς παράταση;

- Ασφαλώς, να εξασφαλιστεί επενδυτικό περιβάλλον, πρόσφορο για την πραγματοποίηση επενδύσεων δι' αυτοχρηματοδοτήσεως όπως ομολογούν όλες οι κυβερνήσεις εις αναλόγους περιπτώσεις. Δηλαδή γνωστών κανόνων και εμπιστοσύνης.

Φοβούμαι πολύ πως οι σκόπιμες διαστρεβλώσεις τις οποίες υφίσταται αυτή η υπόθεση, μόνον εμπιστοσύνη δεν βοηθούν να εμπνέει».

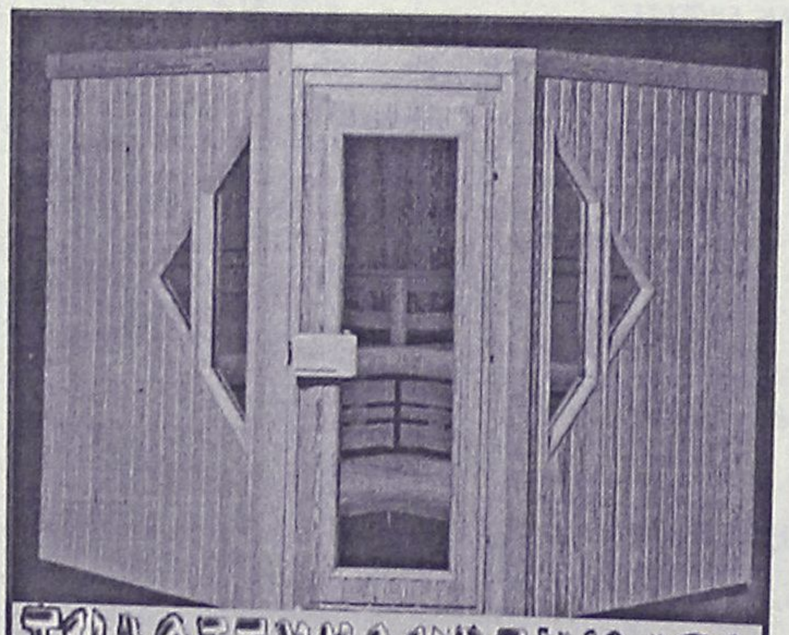

ΞΥΛΟΤΕΧΝΟΥΡΓΗΜΑΤΑ
Η ΣΑΟΥΝΑ δεν είναι πολυτέλεια- είναι υγεία και ομορφιά
Αποκτήστε μια γνήσια ψιλανδική σάουνα στις διαστάσεις που επιθυμείτε.
Λύσεις για κάθε ιδιωτικό και επαγγελματικό χώρο.
Τιμές από 2900 ευρώ.
ΕΚΘΕΣΗ ΞΥΛΟΤΕΧΝΟΥΡΓΗΜΑΤΑ
Εμπορικό Κέντρο Φώκιαλη
ΤΗΛ. 2241035091, 2241025135 6944355694

TOP CARS
ΕΙΣΑΓΩΓΕΣ ΜΕΤΑΧΕΙΡΙΣΜΕΝΩΝ ΑΥΤΟΚΙΝΗΤΩΝ
ΑΓΟΡΕΣ-ΠΩΛΗΣΕΙΣ-ΑΝΤΑΛΛΑΓΕΣ



Ελάτε σε μας να δείτε και να επιλέξετε ένα από τα αυτοκίνητα που υπάρχουν ετοιμοπαράδοτα στην έκθεσή ή να μας ενημερώσετε για οποιοδήποτε μοντέλο σας ενδιαφέρει.



Το αγοράζετε εάν θέλετε με 0% προκαταβολή μέχρι 60 μήνες εξόφληση με το χαμηλότερο επιτόκιο της αγοράς.



Ελάτε να γνωριστούμε και δεν θα βγείτε χαμένοι, θα ικανοποιήσουμε κάθε επιθυμία σας είτε πρόκειται για Ι.Χ. επιβατικό ή είτε επαγγελματικό αυτοκίνητο.
ΕΤΟΙΜΟΠΑΡΑΔΟΤΑ ΤΑΧΙ DIESEL
ΕΥΧΑΡΙΣΤΟΥΜΕ
TOP CARS-Λεωφ. Ελευθερίας 20 Κρεμαστή
Τηλ.- fax: 22410 96889, 6972261775

Με πλοία της εταιρείας ΛΑΝΕ

Σύνδεση Καρπάθου-Κάσου και με Ηράκλειο Κρήτης

Ικανοποίηση για τα νέα δρομολόγια

Η Επαρχία Καρπάθου-Κάσου θα συνδεθεί ακτοπλοϊκά καθ' όλη την διάρκεια του έτους μεταξύ των άλλων και με το Ηράκλειο της Κρήτης.

Αυτό προκύπτει από τον προγραμματισμό της Εταιρείας Λαϊκής Βάσης του Λασιθίου όπως κοινοποιήθηκε και στο Επαρχείο Καρπάθου-Κάσου. Ετσι ένα πάγιο αίτημα των κατοίκων της περιοχής που εκφράστηκε και μέσα από το Επαρχείο ικανοποιήθηκε.

Με την σύνδεση αυτή θα εξυπηρετηθεί τόσο ο εμπορικός κόσμος όσο και ο εσωτερικός τουρισμός καθώς επίσης και οι κάτοικοι που έχουν κάθε είδους συναλλαγές με την πρωτεύουσα της Κρήτης.

Οπως είναι γνωστό η ΛΑΝΕ έχει αναλάβει να εκτελέσει και την επιδοτούμενη γραμμή Βορείου Αιγαίου.

Με τον τρόπο αυτό θα μπορούν οι κάτοικοι της επαρχίας να έχουν μια άμεση και εύκολη πρόσβαση στα νησιά αυτά καθώς επίσης και στην Βόρειο Ελλάδα και την Θράκη μια και τελικός προορισμός του δρομολογίου είναι η Αλεξανδρούπολη.

Τα παραπάνω αναφέρονται στο σχετικό έγγραφο που απηύθυνε ο πρόεδρος της Εταιρείας Γιώργος Αλεβίζος στον έπαρχο Καρπάθου-Κάσου Ερωτόκριτο Μιχάλη.

Εφερναν νεαρές κοπέλες από Ρουμανία και Ρωσία

Εξαρθρώθηκε στην Κω κύκλωμα μαστροπείας

Συνελήφθησαν τρεις από τους εννέα ανάμεσα στους οποίους ο 49χρονος επιχειρηματίας και ο ένας γιός του

Κύκλωμα μαστροπείας, αποτελούμενο από έναν 49χρονο επιχειρηματία της Κω, (ο οποίος εμπλέκεται στην υπόθεση της καταγγελίας του αστυνομικού) τους δύο δίδυμους γιους του, μια Ουκρανή με την οποία συζούσε και άλλα πέντε ακόμη άτομα, εξάρθρωσε προχθές αργά το βράδυ η Ασφάλεια της Κω, καταφέρνοντας έτσι να συλλάβει τους τρεις από τους 9 που κατηγορούνται.

Σύμφωνα με όσα έγιναν γνωστά, η εισαγγελέας της Κω, άσκησε ήδη χθες το μεσημέρι ποινικές διώξεις σε βαθμό κακουργήματος, για σύσταση συμμορίας, για παράνομη κατακράτηση, για μαστροπεία, εμπορία ανθρώπων, για νομιμοποίηση εσόδων από εγκληματικές δραστηριότητες (ξέπλυμα βρόμικου χρήματος) και τους παρέπεμψε στον τακτικό ανακριτή, όπου θα προσαχθούν να απολογηθούν την ερχόμενη Δευτέρα.

Ο ίδιος ο επιχειρηματίας πάντως, δια μέσω συγγενών του, υποστηρίζει ότι πρόκειται για υπόθεση σκευωρίας η οποία εφαρμόστηκε και εκτελέστηκε σε βάρος του από άγνωστα μέχρι στιγμής άτομα.

Παράλληλα, η Ασφάλεια της Κω, έχει κλιμακώσει τις έρευνες για τον εντοπισμό και την σύλληψη των υπολοίπων μελών που εκτιμάται ότι δρούσαν συντονισμένα, έχοντας μάλιστα προκαθορισμένους ρόλους, προωθώντας στην πορνεία τρεις ρωσίδες και τρεις ρουμάνες, ηλικίας από 19 έως και 23 ετών.

Στα χέρια των αστυνομικών της Ασφαλείας Κω, βρίσκεται από προχθές αργά το βράδυ πάντως, αμέσως μετά την εξάρθρωση του κυκλώματος, ένας 49χρονος επιχειρηματίας, που διατηρούσε εστιατόριο και καφετέρια στο νησί, μια 43χρονη Ουκρανή με την οποία συζούσε και ο ένας από τους δύο 25χρονους γιους του πρώτου, που φαίνεται να εμπλέκεται στην υπόθεση.

Οι αστυνομικοί, αναζητούν ακόμη: τον δεύτερο γιο του 49χρονου, έναν 40χρονο από τα Τρίκαλα που κατοικούσε στην Κω, έναν 38χρονο από την Κέφαλο και τρεις ακόμη αλλοδαπούς αγνώστων λοιπών στοιχείων.

Οι αστυνομικοί, έκαναν έφοδο χθες αργά το βράδυ στον χώρο όπου κρατούνταν σχεδόν φυλακισμένες οι νεαρές αλλοδαπές και κατάφεραν να τις ελευθερώσουν, συγκεντρώνοντας έτσι (από τις μαρτυρίες τους) στοιχεία σε σχέση με την περιπέτειά τους.

Από τις καταθέσεις που συγκέντρωσαν έως και χθες οι αρμόδιες διωκτικές αρχές, προκύπτει πάντως, ότι οι δύο αλλοδαποί που αναζητούνται τώρα από τις αστυνομικές αρχές, έβρισκαν νεαρές κοπέλες στη Ρουμανία και τη Ρωσία, οι οποίες αντιμετώπιζαν σοβαρά οικονομικά προβλήματα, και τις παρέσυραν στην Ελλάδα με το πρόσχημα ότι θα έβρισκαν εργασία με ιδιαίτερα υψηλές οικονομικές απολαβές. Στην Ελλάδα όμως που έρχονταν, κατάφερναν να τις πωλούν στην τιμή των...4.000 ευρώ την κάθε μία(!) στον 49χρονο επιχειρηματία από την Κω, ο οποίος στη συνέχεια τις εξανάγκαζε να δουλεύουν ως σερβιτόρες και να εκδίδονται σε πελάτες κρατώντας το μεγαλύτερο μέρος από τις εισπράξεις.

RENAULT

Θέαμα «πολλών ★★★★★» σε όλες τις εκθέσεις Renault

Η Renault, η πρώτη μάρκα σε πωλήσεις στην Ευρώπη, σας προσκαλεί να γνωρίσετε τη νεότερη και πλουσιότερη γκάμα μοντέλων, να δείτε τα πέντε αυτοκίνητα ασφάλειας πέντε αστέρων* και να επωφεληθείτε από τα μοναδικά προνόμια, που θα ισχύουν μόνο κατά τη διάρκεια του Festival:

- Με την παραγγελία Scénic ή Mégane αποκτάτε την αναβαθμισμένη έκδοση χωρίς επιπλέον κόστος ή επωφελείσθε από τα προνομιακά προγράμματα άτοκης χρηματοδότησης (π.χ. 24 μήνες άτοκα).
- Κλήρωση τεσσάρων αυτοκινήτων: Mégane Sedan, Mégane Estate, Mégane Coupé-Cabriolet και Scénic.

*Μέγιστη διάκριση σε ασφάλεια στα crash tests του EuroNCAP

festival RENAULT

SENSE INTEGRATED



17 έως 31 Οκτωβρίου
(Όλη μέρα & τα Σαββατοκύριακα)

Η ΝΕΟΤΕΡΗ, ΠΛΟΥΣΙΟΤΕΡΗ ΚΑΙ ΑΣΦΑΛΕΣΤΕΡΗ ΓΚΑΜΑ ΜΟΝΤΕΛΩΝ ΣΤΗΝ ΕΥΡΩΠΗ.

RODOS CAR A.E.

3ο χλμ. Λεωφ. Καλλιθέας, Τηλ: (22410) 68032 - 68033

ΦΡΟΝΤΙΣΤΗΡΙΟ ΑΝΟΔΟΣ

ΓΙΑ ΟΛΕΣ ΤΙΣ ΤΑΞΕΙΣ
ΓΥΜΝΑΣΙΟΥ–ΕΝΙΑΙΟΥ ΛΥΚΕΙΟΥ–ΤΕΕ

Στο Φροντιστήριό μας διδάσκονται σε ολιγομελή τμήματα από καθηγητές ΠΤΥΧΙΟΥΧΟΥΣ ΠΑΝΕΠΙΣΤΗΜΙΩΝ τα μαθήματα:

- ΜΑΘΗΜΑΤΙΚΑ
- ΦΥΣΙΚΗ
- ΧΗΜΕΙΑ
- ΦΙΛΟΛΟΓΙΚΑ
- ΟΙΚΟΝΟΜΙΚΑ
- ΒΙΟΛΟΓΙΑ

ΕΙΔΙΚΑ ΤΜΗΜΑΤΑ ΓΙΑ Τ.Ε.Ε.

- Πολυετής εμπειρία
- Συνεπτυγμένο πρόγραμμα
- Συχνή ενημέρωση γονέων
- Δωρεάν εκπαιδευτικές εκδρομές
- Με κάθε εγγραφή, φροντιστηριακά δώρα



Το χαμηλότερα δίδακτρα της αγοράς με μεγάλα ποσοστά επιτυχίας

Πληροφορίες - Εγγραφές:
Ελένη Ρούσου - Μαργωμένου
Γαριβάλδη 17 • Τηλ. 22410 28053
www.rodosvitrina.gr/anodos.htm

casa νοσταλγία

Τώρα και στη Ρόδο, ένα κατάστημα φέρνει την έκπληξη στο χώρο του δώρου και της εσωτερικής διακόσμησης. Φτιαγμένα με μεράκι και φαντασία για ανθρώπους με ξεχωριστό γούστο.



Μικροέπιπλα, φωτιστικά, χειροποίητες εικόνες, πίνακες, ξυλόγλυπτοι καθρέπτες, αντικείμενα από χασσίτερο, είναι μερικές από τις ιδέες που θα βρείτε σε μας.

Επιθυμία μας να γνωριστούμε από κοντά

ΚΑΡΠΑΘΟΥ 13 - ΡΟΔΟΣ
ΤΗΛ. (22410) 33111 & 77878

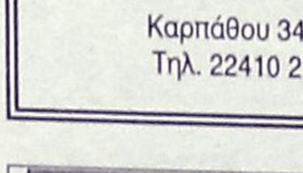

KOUROS TRAVEL

ΓΡΑΦΕΙΟ ΓΕΝΙΚΟΥ ΤΟΥΡΙΣΜΟΥ

Γιατί να επιλέξετε KOUROS TRAVEL:

1. *Αεροπορικά εισιτήρια για όλους τους προορισμούς*
2. *Ακτοπλοϊκά εισιτήρια*
3. *Κρατήσεις ξενοδοχείων*
4. *Εκδρομές*
5. *Ενοικιάσεις αυτοκινήτων*
6. *Ενοικιάσεις επιπλωμένα δωμάτια & διαμερίσματα*
7. *Διεθνείς άδειες οδηγήσεως*
8. *Διαβατήρια*
9. *Charter εισιτήρια*

Σέβεται πάνω από όλα τον πελάτη

Γιατί το **KOUROS TRAVEL** *πραγματοποιεί ακριβώς αυτά που υπόσχεται*

KOUROS TRAVEL *πάντα μαζί σας*

Καρπάθου 34, Μανδράκι, 85100 Ρόδος
Τηλ. 22410 22400 • Fax: 22410 20971

Χθες πρώτη μέρα το ποσοστό έφτασε στο 99%

Καθολική η συμμετοχή ξεναγών στην απεργία

Δεν πήρε απόφαση το Δικαστήριο επί της προσφυγής που κατέθεσε η Ενωση Πρακτόρων Ρόδου

Καθολική ήταν η συμμετοχή των ξεναγών της Δωδ/σου, στην απεργία διαρκείας που κήρυξε η ομοσπονδία τους, κατά τη χθεσινή πρώτη μέρα, γεγονός που δείχνει τη σοβαρότητα του αιτήματός τους αναφορικά με τα ασφαλιστικά τους δικαιώματα.

Σύμφωνα με όσα έγιναν γνωστά, σε σύνολο 118 μελών του Συλλόγου Ξεναγών, απήργησαν οι 115, ποσοστό συμμετοχής 99%. Πάντως όπως δήλωσε στη "Ροδιακή" ο πρόεδρος του συλλόγου κ. Κολιάδης, αυτό το μικρό ποσοστό που εργάστηκε χθες, σήμερα έκανε γνωστό ότι θα απεργήσει, με αποτέλεσμα να αναμένεται μεγάλο ποσοστό συμμετοχής στην απεργία. Σημειώνεται ότι, όπως έχει ήδη τονίσει η ομοσπονδία των ξεναγών, αν δεν υπάρξουν γραπτές εγγυήσεις από τους αρμόδιους για τη συνέχιση της υπαγωγής τους στο ΙΚΑ, τότε η απεργία θασυνεχιστεί επ' αόριστον.

Σύμφωνα με τον κ. Κολιάδη εδώ και 6 μήνες η Ομοσπονδία είχε διαβεβαιώσεις ότι τίποτα δεν θα αλλάξει, όμως το τελευταίο εικοσαήμερο μετά από πιέσεις δρομολογείται αλλαγή στο καθεστώς, με την υπαγωγή τους στο... ΤΕΒΕ.

Η εξέλιξη αυτή, βρίσκει αντίθετους τους ξεναγούς και στην προοπτική να χαρακτηριστούν ελεύθεροι επαγγελματίες αντιδρούν, αφού, το πρόβλημα δεν οφείλεται στους ίδιους. Οπως υπογραμμίζει ο πρόεδρος του τοπικού συλλόγου, για το αδιέξοδο, ευθύνονται οι τουριστικοί πράκτορες, οι οποίοι δεν αποδίδουν στο ΙΚΑ τα ποσά που παρακρατούν, με αποτέλεσμα το ίδρυμα να μην τους καλύπτει. Μάλιστα ο κ. Κολιάδης, τονίζει ότι σε πολλές περιπτώσεις, τα παρακρατηθέντα ποσά συμπλήρωσαν δύο χρόνια στα ταμεία των πρακτόρων, ενώ χαρακτηριστική είναι η περίπτωση μίας μητέρας που δεν εισέπραξε το επίδομα τοκετού που δικαιούνταν λόγω ανείσπρακτων ποσών. Αυτό που έχει, όμως, μεγάλη σημασία είναι ότι υπάρχει μεγάλος κίνδυνος να μην πάρουν οι ξεναγοί το επίδομα ανεργίας λόγω ακριβώς αυτής της εμπλοκής. Οπως είναι φυσικό το ίδρυμα, που τονίζει ότι δεν μπορεί να εκτελεί χρέη εισπράκτορα, αρνείται να συνεχίσει αυτή την κατάσταση, προτείνοντας την υπαγωγή των ξεναγών στο ΤΕΒΕ.

Πάντως, τα πράγματα αναμένεται να ξεκαθαρίσουν τη Δευτέρα στην Αθήνα, κατά τη συνάντηση εκπροσώπων της ομοσπονδίας με τους αρμόδιους της κυβέρνησης. Στη συνάντηση θα παρίσταται ο πρόεδρος του συλλόγου Δωδ/σου κ. Κολιάδης.

Αξίζει να σημειωθεί ότι, χθες το Μονομελές Πρωτοδικείο Ρόδου, δεν πήρε απόφαση επί της αίτησης των ασφαλιστικών μέτρων που κατέθεσε η Ενωση Τουριστικών Γραφείων Ρόδου ζητώντας να κηρυχθεί η απεργία παράνομη και καταχρηστική. Σύμφωνα με όσα έγιναν γνωστά, η αίτηση θα συζητηθεί εκ νέου τη Δευτέρα.

Η Ενωση υποστηρίζει τη θέση ότι αντί οι ενέργειες των ξεναγών να στραφούν κατά του ασφαλιστικού τους φορέα, στρέφονται κατά των εργοδοτών, και μάλιστα κατά του τουρισμού.

Ειδικά γι' αυτό οι ξεναγοί απαντούν ότι από καιρό είχε συζητηθεί το θέμα της απεργίας, όμως αποφεύχθηκε κινητοποίηση μέσα στην καρδιά της τουριστικής περιόδου, αν και υπήρχε όλο αυτό το διάστημα ο κίνδυνος αιφνιδιαστικών αλλαγών στο ασφαλιστικό τους καθεστώς.

ΕΥΚΑΙΡΙΑ...

ΜΟΚΕΤΑ ΑΜΕΡΙΚΗΣ

για επαγγελματική χρήση, φάρδος ρολλού 3.66. τιμή m² 9.80 ευρώ. και με πέλος 14.90 ευρώ

Βιοκαρπέτ δανέζης

Καρπάθου 21 Μαντράκι
Τηλ. 2240 30976

Αθώος ο... "αστυνομικός"

Αθώος κρίθηκε χθες αργά το απόγευμα, από το Μονομελές Αυτόφωρο δικαστήριο της Ρόδου, ένας 27χρονος ψαράς που ζούσε κι εργάζονταν στη Ρόδο, ο οποίος κατηγορούνταν για αντιποίηση αρχής!

Ο νεαρός, συνελήφθη προχθές αργά το βράδυ από αστυνομικούς της Ασφάλειας και του Αστυνομικού Τμήματος Ρόδου, επειδή λίγη ώρα νωρίτερα, είχε σταματήσει με το ι.χ. αυτοκίνητό του, στην περιοχή της Ακαδημίας, όπου βρίσκονταν τρεις νεαρές γυναίκες (ηλικίας από 21 έως και 23 ετών) στις οποίες παρουσιάστηκε ως... αστυνομικός της ασφάλειας, ζητώντας έτσι να... τον ακολουθήσουν στο τμήμα! Οι νεαρές κοπέλες, που ευτυχώς δεν πείστηκαν αμέσως από την εμφάνιση και την παρουσία του ότι επρόκειτο για πραγματικό αστυνομικό, του ζήτησαν ταυτότητα, αλλά ο τελευταίος, άρχισε να επιμένει και μάλιστα σε... αυστηρό ύφος. Για κακή του τύχη, την ώρα εκείνη έφθασε στο σημείο η μητέρας της μιας κοπέλας, η οποία και ζήτησε εξηγήσεις, με αποτέλεσμα ο νεαρός να πανικοβληθεί και να εγκαταλείψει το χώρο. Οι τέσσερις γυναίκες, κράτησαν τα στοιχεία του αυτοκινήτου και αμέσως δια μέσω κινητού τηλεφώνου, ενημέρωσαν την αστυνομία, άνδρες της οποίας, έφθασαν επιτόπου στο σημείο και συνέλαβαν τον... νεαρό. Στους αστυνομικούς ο 27χρονος φανερά μετανοιωμένος είπε ότι έπλασε όλη αυτή την ιστορία, απλά για να εντυπωσιάσει τις νεαρές κοπέλες και να τις πείσει να τον ακολουθήσουν, ενώ το ίδιο ισχυρίστηκε και ενώπιον του αυτόφωρου δικαστηρίου. Από το δικαστήριο, ο 27χρονος, ζήτησε συγνώμη αναγνωρίζοντας το λάθος του.

ΜΑΘΗΜΑΤΙΚΑ

Χρήστος Εκτ. Ηρακλείδης
Μαθηματικός Εθνικού και Καποδιστριακού Πανεπιστημίου Αθηνών

Δεκτοί μαθητές Γυμνασίου – Λυκείου και **φοιτητές ΤΕΙ – ΑΕΙ.**
Παραδίδονται ειδικά μαθήματα σε:

✓ φοιτητές του Πανεπιστημίου Αιγαίου (μαθήματα Εξαμήνων και Κατατακτήριες)

✓ υποψήφιους διαγωνισμών Δημοσίου (ΑΣΕΠ, Τράπεζες)

Υπεύθυνη γνώση, μεθοδικότητα, παραστατικότητα και παροχή δακτυλογραφημένων σημειώσεων.
Μαθήματα άκρως ιδιαίτερα ή ιδιαίτερα σε γκρουπ.

✆ **22410 76896, 34703** και **6938 492429**



ΒΙΟΛΟΓΙΚΟ ΚΟΜΜΩΤΗΡΙΟ
ΜΟΝΙΜΕΣ ΒΑΦΕΣ ΚΑΙ ΝΤΕΚΑΠΑΖ ΧΩΡΙΣ ΑΜΜΩΝΙΑ - ΡΑΣΤΑ - ΠΡΟΣΘΕΤΙΚΗ ΜΑΛΛΙΩΝ
Μαρία Πέρρος πτυχιούχος κομμωτικής με master
Ηρακλειδών 293 Ιαλυσός • τηλ. 2241090690 • Σάββατο ανοιχτά όλη μέρα έως 20.00

Ελεύθερος χθες μετά την απολογία του

Στα μαλακά για την ανήλικη Ρωσίδα

Δεν προέκυψαν στοιχεία εις βάρος του

Στα... μαλακά έπεσε χθες αργά το μεσημέρι, αμέσως μετά την απολογία του στην τακτική ανακρίτρια Ρόδου κ. Παρασκευή Καρκατζούνη, ο 45χρονος ροδίτης, ο οποίος είχε συλληφθεί την περασμένη Τρίτη, έπειτα από καταγγελία που έγινε σε βάρος του ότι κρατούσε παράνομα τα τελευταία δυόμιση χρόνια μια αλλοδαπή, την οποία αποπειράθηκε να προωθήσει στην πορνεία.

Ανακρίτρια και Εισαγγελέας πάντως, άφησαν ελεύθερο χωρίς κανέναν περιοριστικό όρο τον 45χρονο, καθώς σε βάρος του δεν προέκυψαν στοιχεία (ούτε και από την μαρτυρία της ίδιας της αλλοδαπής) τα οποία να επιβεβαίωναν τα παραπάνω αδικήματα.

Από την εξέταση των στοιχείων επίσης, προέκυψε ότι... η ρωσίδα, που αρχικά φαίνονταν ότι ήταν ανήλικη, αλλά τελικά δεν ήταν δεδομένου ότι η μητέρα της είχε αλλοιώσει το διαβατήριό της, έτσι ώστε να επιτύχει παραμονή (επί κηδεμονία) στη χώρα μας. Η υπόθεση, θα κριθεί πάντως από το αρμόδιο δικαστήριο σε τακτική δικάσιμο, ενώπιον του Τριμελούς Πλημμελειοδικείου της Ρόδου, όπου θα παραπεμφθεί ο 45χρονος.

Σύμφωνα με την αστυνομία, ο 45χρονος, είχε φέρει από την Αθήνα στη Ρόδο την αλλοδαπή, με την οποία και συζούσε σε οικία του Δήμου Καμείρου ενώ κατάφερε να της αφαιρέσει και το διαβατήριο που είχε και άλλα προσωπικά έγγραφα, προκειμένου έτσι να μην επιχειρήσει να τον... εγκαταλείψει.

Μετά από δύο τουλάχιστον χρόνια, η ανήλικη είχε αρχίσει πλέον να αντιστέκεται σοβαρά και να διεκδικεί την ελευθερία της, με αποτέλεσμα να ενταθούν οι πιέσεις και οι απειλές από την πλευρά του 45χρονου. Πριν από μερικές μέρες, η ανήλικη ρωσίδα, κατάφερε να βγει από το σπίτι όπου ζούσε σχεδόν ως φυλακισμένη και να ζητήσει έτσι βοήθεια από έναν νεαρό κάτοικο των Φανών, με τον οποίο είχε γνωριστεί το τελευταίο διάστημα.

Σε βάρος του, ο αρμόδιος Εισαγγελέας άσκησε ποινική δίωξη για παράνομη κατακράτηση, για εκούσια απαγωγή, (είχε υποβληθεί μήνυση από την μητέρα της ανήλικης στην Αθήνα) καθώς επίσης και για απόπειρα μαστροπείας, καθώς από τις πρώτες καταθέσεις της ίδιας προκύπτει ότι την παρότρυνε να δεχθεί ερωτικά διάφορους που επιχείρησε να την γνωρίσει.

Στο Εφετείο και στα Μικτά Ορκωτά Δικαστήρια

Δικάζονται δεκάδες για κακουργηματικές πράξεις

Από τις 16 υποθέσεις οι 13 για ναρκωτικά

Μήνας... δικών, θα μπορούσε να χαρακτηριστεί ο Νοέμβριος, εξαιτίας των δεκάδων υποθέσεων που έχουν προγραμματιστεί να εξεταστούν από τα αρμόδια δικαστήρια και ειδικά από τα Εφετεία και τα Μικτά Ορκωτά δικαστήρια της Ρόδου και της Κω αντίστοιχα!

Δικαστήρια αλλά και κρατητήρια της αστυνομίας, αναμένεται να... φρακάρουν στην διάρκεια της μεθεπόμενης εβδομάδας, εξαιτίας των υποθέσεων που έχουν προγραμματιστεί να εξεταστούν από το Τριμελές Εφετείο επί κακουργημάτων, στο εδώλιο του οποίου θα καθίσουν συνολικά 34 κατηγορούμενοι για 16 υποθέσεις όπου κατηγορούνται.

Ειδικότερα, στις 3 Νοεμβρίου αναμένεται να συνεδριάσει το Μικτό Ορκωτό Εφετείο Δωδεκανήσου, στις 4 Νοεμβρίου έχει προγραμματιστεί η συνεδρίαση του Τριμελούς Εφετείου Πλημμελημάτων (με υποθέσεις που έχουν κριθεί από τα πρωτοβάθμια δικαστήρια στην πλειοψηφία τους) και στις 6 Νοεμβρίου αντίστοιχα η συνεδρίαση του Τριμελούς Εφετείου Κακουργημάτων.

Μικτό Ορκωτό Δικαστήριο, έχει προγραμματιστεί επίσης και στο νησί της Κω στις 10 Νοεμβρίου (θα εξετάσει την περίπτωση με κατηγορούμενο τον αστυνομικό της υποδιεύθυνσης ασφάλειας Ρόδου, που σε συμπλοκή που είχε με σεσημασμένο κακοποιό τον πυροβόλησε στο κεφάλι, τραυματίζοντάς τον

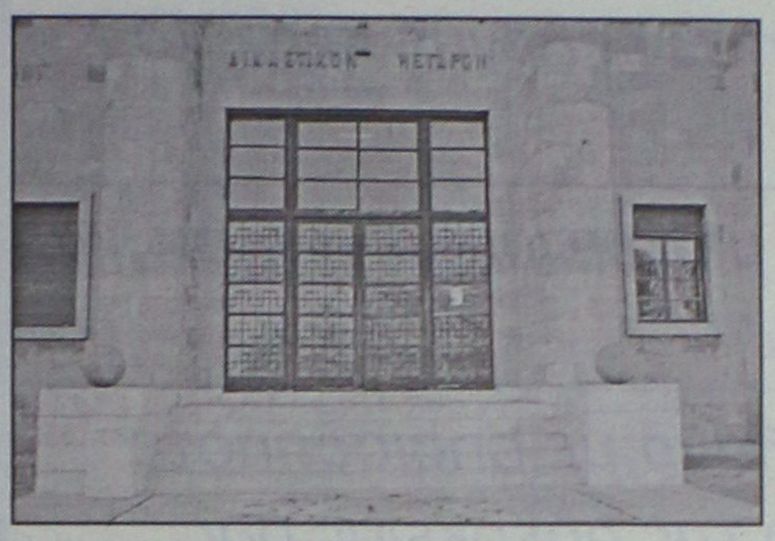

έτσι σοβαρά).

Στις 17 Νοεμβρίου 2003 τέλος, έχει προγραμματιστεί να συνεδριάσει αντίστοιχα και το Μικτό Ορκωτό Δικαστήριο της Ρόδου (Πρωτοβάθμιο).

ΤΟ ΤΡΙΜΕΛΕΣ ΚΑΚΟΥΡΓΗΜΑΤΩΝ

Οι 13 από τις 16 υποθέσεις, που αναμένεται να συζητηθούν ενώπιον του αρμοδίου Εφετείου, στις 6 Νοεμβρίου 2003, αφορούν κακουργηματικές περιπτώσεις, αγοράς, πώλησης και κατοχής ναρκωτικών ουσιών. Θα εκδικαστεί επίσης υπόθεση που αφορά πλαστογραφία και λαθρεμπορία με κατηγορούμενο έναν αλλοδαπό.

Μία περίπτωση αφορά πλαστογραφία (υπόθεση ΔΑΝΕ με κατηγορούμενο τον πρώην πρόεδρο κ. Νώντα Σολούνια και άλλους έξι κατηγορούμενους. Με το υπ' αριθμόν βούλευμα 67/2002 παραπέμπονται για να δικαστούν (ο πρώην γενικός ταμίας, ο λογιστής της εταιρίας και ο Ορκωτός λογιστής καθώς επίσης και άλλα πέντε μέλη του διοικητικού συμβουλίου μεταξύ των οποίων και ο πρώην πρόεδρος για πλαστογραφία με χρήση κατ' εξακολούθηση. Σημειώνεται ότι για την υπόθεση αυτή, οι πλημμεληματικές κατηγορίες, έχουν παραγραφεί. Ως μάρτυρες στην υπόθεση αυτή, έχουν προταθεί 15 άτομα, μεταξύ των οποίων οικονομολόγοι, ξενοδόχοι, δικηγόροι, πλοίαρχοι και φοροτεχνικοί.

Αξίζει να σημειωθεί τέλος, ότι εκτός από τις... δικαστικές αίθουσες, γεμάτα αναμένεται να είναι τα κρατητήρια του ΑΤ Ρόδου, από τις 5 Νοεμβρίου και μέχρι την εξέταση των υποθέσεων, από τις 6 Νοεμβρίου καθώς στη Ρόδο θα γίνει μεταγωγή από τις φυλακές της Κω τουλάχιστον 11 ατόμων, που έχουν κριθεί προσωρινά κρατούμενοι και οι υποθέσεις τους θα κριθούν από το αρμόδιο Εφετείο επί Κακουργημάτων.



Ανακαλύψτε το,

από το Σάββατο 18 Οκτωβρίου. Σας περιμένουμε στο Ολοκληρωμένο Συγκρότημά μας, Lancia για να γνωρίσετε το αυτοκίνητο που θα συνεπάρει όλες σας τις αισθήσεις. Σας προσκαλούμε να δείτε από κοντά το νέο Lancia Ypsilon.

Κάντε το test drive που... θα σας εθίσει στην απόλαυση.

Auto Center Μανώλης Κωστάκης Α.Ε.Β.Ε.
ΟΛΟΚΛΗΡΩΜΕΝΟ ΣΥΓΚΡΟΤΗΜΑ: FIAT - ALFA ROMEO - LANCIA
14ο χλμ Ρόδου - Αεροδρομίου 85106, Παραδείσι, Ρόδος, Τηλ: (22410) 82000



Σήμερα όλοι χρειάζονται
"μαθήματα επιβίωσης"

Μαθαίνοντας υπολογιστές αποκτάτε ένα πολύτιμο εφόδιο που στην εποχή μας πλέον είναι τρόπος επιβίωσης. Τα Κέντρα Εκμάθησης TECHNOKIDS - TECHNOPLUS διαθέτουν το διεθνώς αναγνωρισμένο σύστημα εκπαίδευσης για να "ξεκλειδώσετε" γρήγορα και εύκολα όλα τα μυστικά των ηλεκτρονικών υπολογιστών.

TECHNOKids®
για παιδιά 4-16 ετών

Τα TECHNOKIDS απευθύνονται σε παιδιά (4-16 ετών) με τον κατάλληλο κύκλο μαθημάτων για κάθε ηλικία.

TECHNOPLUS®
για ενήλικες

Τα TECHNOPLUS απευθύνονται σε ενήλικες προσφέροντας πιστοποιημένη γνώση και ειδικούς κύκλους σεμιναρίων για κάθε ανάγκη.

ΑΠΟ €49 ΤΟ ΜΗΝΑ*

* Με επιλεγμένες πιστωτικές κάρτες

TECHNOKids® TECHNOPLUS®
ΔΙΕΘΝΗ ΚΕΝΤΡΑ ΕΚΜΑΘΗΣΗΣ ΥΠΟΛΟΓΙΣΤΩΝ
Όλοι μαθαίνουν σε μας

Εθν. Αντιστάσεως 18, Ρόδος, Τηλ.: 22410 70880

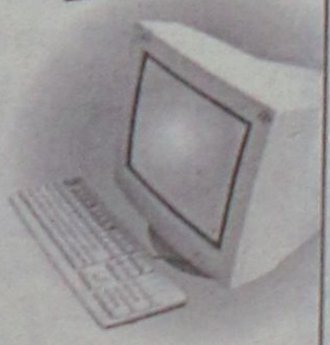

Authorized Testing Center

ΣΕ 20 ΧΩΡΕΣ ΣΕ ΟΛΟ ΤΟΝ ΚΟΣΜΟ ΚΑΙ ΣΕ 36 ΣΗΜΕΙΑ ΣΤΗΝ ΕΛΛΑΔΑ

AUTO ΕΠΙΛΟΓΕΣ

ΚΟΥΚΟΥΡΑΣ ΑΛΕΞΑΝΔΡΟΣ

ΕΚΘΕΣΗ ΕΜΠΟΡΙΑΣ ΕΠΙΛΕΓΜΕΝΟΥ ΜΕΤΑΧΕΙΡΙΣΜΕΝΟΥ ΑΥΤΟΚΙΝΗΤΟΥ

ΛΕΩΦ. ΡΟΔΟΥ-ΛΙΝΔΟΥ 255
ΤΗΛ. 22410/60910,
FAX: 22410/60920

- *Πώληση μεταχειρισμένων αυτοκινήτων ελεγμένα σε 70 σημεία.*
- *Αγορά μεταχειρισμένων αυτοκινήτων.*
- *Ανταλλαγή με οποιοδήποτε μοντέλο της αρεσκείας σας.*
- *Χρηματοδότηση με τα χαμηλότερα επιτόκια της αγοράς.*

Μεταφορά ασθενών από νησιά κ.λπ.

Σημαντική η προσφορά του πλωτού πολυιατρείου!

Το πρόγραμμα επισκέψεων της εβδομάδας

Ανακοινώθηκε το πρόγραμμα των δρομολογίων που θα εκτελέσει το πλωτό πολυϊατρείο "Δελφίνι Ζωής και Ελπίδας" κατά το χρονικό διάστημα από 27 έως και 31 Οκτωβρίου.

Συγκεκριμένα, το πλωτό πολυϊατρείο θα κάνει τις παρακάτω επισκέψεις:

- **Δευτέρα 27/10/03 Αστυπάλαια**
- **Τρίτη 28/10/03 Αργία 28ης Οκτωβρίου**
- **Τετάρτη 29/10/03 Τήλο**
- **Πέμπτη 30/10/03 Λειψοί (διανυκτέρευση Λειψούς)**
- **Παρασκευή 31/10/03 Πάτμο**

Υπενθυμίζεται ότι το Ιατρικό προσωπικό του πλωτού πολυϊατρείου αποτελείται από: Οφθαλμίατρο, Οδοντίατρο, Παθολόγο, Καρδιολόγο, Πνευμονολόγο.

Παράλληλα, μέσα στο πλοίο λειτουργεί μονάδα Ακτινολογικού και Βιοχημικού-Αιματολογικού, βάσει τακτικού προγράμματος. Σημειώνεται ότι στο παραπάνω πρόγραμμα ενδέχεται να υπάρξουν αλλαγές λόγω δυσμενών καιρικών συνθηκών.

Επίσης, το πλωτό πολυϊατρείο πραγματοποίησε τις παρακάτω διανυκτερεύσεις:

- Την **Πέμπτη 16/10/03** μεταφέρθηκε από **Καστελόριζο** προς το Γ.Π.Ν. Ρόδου βρέφος 5 μηνών λόγω βρογχειολίτιδας.
- Την **Πέμπτη 23/10/03** μεταφέρθηκε από **Πάτμο** προς το **Νοσοκομείο Λέρου** ασθενής 80 ετών λόγω εξάρθρωσης ωμοπλάτης.

Ακόμα, την Πέμπτη 16/10/03, κατά την επίσκεψη του πλωτού πολυϊατρείου στο Καστελόριζο, το ιατρικό προσωπικό άσκησε προληπτική ιατρική στους μαθητές του Δημοτικού, Γυμνασίου και Λυκείου.

Οι μαθητές εξετάσθηκαν από Παιδίατρο, Παθολόγο, Καρδιολόγο, Πνευμονολόγο, Οδοντίατρο και Οφθαλμίατρο.

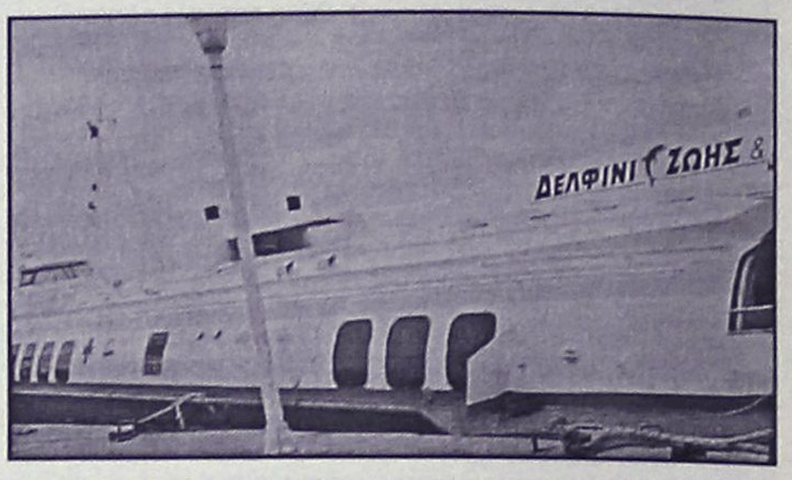

Οι εξετάσεις αυτές πραγματοποιήθηκαν ώστε οι μαθητές να έχουν την δυνατότητα να συμμετέχουν στις γυμναστικές επιδείξεις και εκδηλώσεις.

Παράλληλα λειτουργούσε η μονάδα Ακτινολογικού και Αιματολογικού-Βιοχημικού.

Για την εξυπηρέτηση ασφαλισμένων στο ΙΚΑ

Επέκταση δρομολογίου πόλεως από τον ΡΟΔΑ

Το "πόλεως 1" θα κινείται μέχρι τις 20.15

Από την δημοτική επιχείρηση ΡΟΔΑ ανακοινώθηκε ότι δοκιμαστικά, από την 1η Νοεμβρίου και για ένα μήνα θα επεκταθεί το δρομολόγιο ΠΟΛΕΩΣ 1 και τις απογευματινές ώρες για να εξυπηρετεί τους επιβάτες, οι οποίοι έχουν προορισμό το νέο Νοσοκομείο και το ΙΚΑ, δηλαδή το δρομολόγιο αυτό αντί να τελειώνει στις 15.15 θα τελειώνει στις 20.15, επειδή το ΙΚΑ είναι ανοικτό και το απόγευμα έως τις 19.00. Το δρομολόγιο αυτό θα έχει την παρακάτω διαδρομή η οποία εξυπηρετεί σχεδόν όλες τις συνοικίες της πόλης μας.

Μαντράκι-Νομαρχία-Γκραντ Οτέλ-Ψαροπούλα-Παπαλουκά (Παλιό Νοσοκομείο)-Ορφ. Θηλέων-Θεμ. Σοφούλη-Μιχ. Πετρίδη-Μήδεια-Θεσσαλονίκης-Αθηνών-Παπαδιαμάντη-Πανάγου-Νέο Νοσοκομείο-Αγ. Απόστολοι-Ανω Ηλιούπολη-Ασγούρου-Αγ. Χριστόφορος-Αμερικανικός Σταθμός.

Επιστροφή: Λίνδου-ΙΚΑ-ΔΕΥΑΡ-Λονδίνου-Κυρά της Ρω-Μαραθώνος-Συν. Χαλκητών-Λεωφ. Καλλιθέας-Αγ. Δημήτριος-Ταξιάρχης-1ο Τεχνικό Λύκειο-Καναδά-Αγ. Νικόλαος-Κόβα-Λιμάνι-Κολώνα-**Μαντράκι.**

Οι ώρες αναχώρησης του δρομολογίου αυτού από το Μαντράκι θα είναι:

07,15-08,15-09,15-10,15-11,15-12,15-13,15-14,15-16,15-17,15-18,15-19,15.

"Ξέμειναν" από χρήματα οι καταθέτες του Ταμιευτηρίου

Αγανακτισμένοι είναι πολλοί κάτοικοι της Ρόδου, για την ταλαιπωρία στην οποία υποκεινται τις τελευταίες μέρες, λόγω απεργίας στο Ταχυδρομικό Ταμιευτήριο.

Οπως είναι γνωστό, τις τελευταίες μέρες, και συγκεκριμένα από την Τετάρτη, οι υπάλληλοι του τοπικού παραρτήματος Ρόδου, συμμετείχαν σε απεργία, πανελλαδικού επιπέδου, διαμαρτυρόμενοι για την ιδιωτικοποίηση του Ταχυδρομικού Ταμιευτηρίου.

Η συμμετοχή στην απεργία ήταν καθολική καθώς και οι επτά υπάλληλοι του Ταμιευτηρίου απήργησαν.

Οπως έγινε γνωστό, η απεργία τερματίστηκε χθες και από την Δευτέρα, όλα θα επανέλθουν στον κανονικό τους ρυθμό. Ετσι από τις αρχές της ερχόμενης εβδομάδας οι συναλλαγές θα γίνονται κανονικά, χωρίς να αποκλείονται νέες απεργίες.

Σημειώνεται ότι, πιθανόν να ξεκινήσουν νέες κινητοποιήσεις από τα μέσα της επόμενης εβδομάδας γι' αυτό οι συναλασσόμενοι και κυρίως οι συνταξιούχοι πρέπει να σπεύσουν να εξυπηρετηθούν προτού εγκλωβιστούν και πάλι στη νέα απεργία.

Οι εργαζόμενοι στο Ταχυδρομικό Ταμιευτήριο επισημαίνουν ότι ενώ υπάρχει κερδοφορία στον οργανισμό, η κυβέρνηση, προωθεί την πώλησή του, χωρίς λογική εξήγηση.

ΚΟΥΖΙΝΕΣ ΣΕ ΤΙΜΕΣ ΠΟΥ... ΠΡΟ - ΚΑΛΟΥΝ!



ΠΛΗΡΕΣ ΣΕΤ ΕΠΙΠΛΩΝ ΚΟΥΖΙΝΑΣ (14 μ. ΠΕΡΙΠΟΥ) ΜΕ ΤΡΟΦΟΘΗΚΗ ΚΑΙ ΜΗΧΑΝΙΣΜΟΥΣ

ΜΟΝΟ **2990 €** (ΣΥΜΠΕΡΙΛΑΜΒΑΝΕΙ ΦΠΑ ΚΑΙ ΤΟΠΟΘΕΤΗΣΗ)

ΜΕΓΑΛΗ ΓΚΑΜΑ ΣΕ ΤΡΑΠΕΖΙΑ ΚΟΥΖΙΝΑΣ ΚΑΡΕΚΛΕΣ ΚΑΙ ΕΣΩΤΕΡΙΚΕΣ ΠΟΡΤΕΣ ΑΠΟ ΙΤΑΛΙΑ

ΔΩΡΟ ΤΡΑΠΕΖΙ ΑΝΟΙΓΟΜΕΝΟ 100Χ140+40 (MOD 7510)



ΑΞΙΑΣ **440 €**

ΒΟΛΑΣ ΚΟΥΖΙΝΕΣ

Μ. ΒΟΛΑΣ & ΥΙΟΙ Ο.Ε.
Λ. ΕΛΕΥΘΕΡΙΑΣ 43-45 ΚΡΕΜΑΣΤΗ ΡΟΔΟΣ - ΤΗΛ. (22410) 91275
FAX (22410) 94370 e-mail volas@hol.gr

Φθηνά και chic!
Λεκάνη και αξεσουάρ μπάνιου



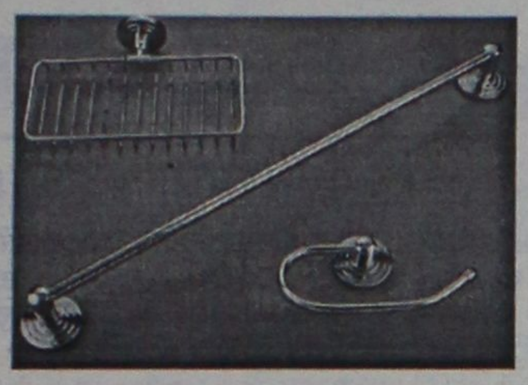

μόνο 226€

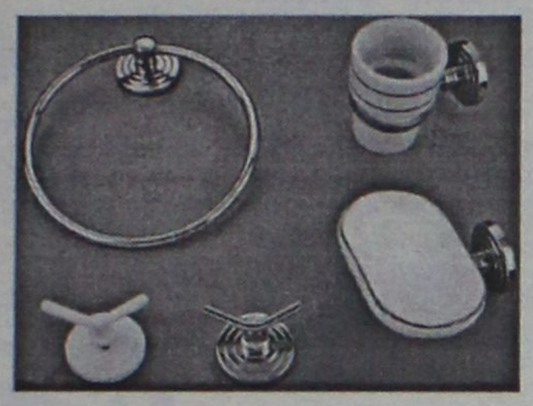

Volta λεκάνη Γερμανίας
Καζανάκι πορσελάνης
με μηχανισμό Volta Γερμανίας
Κάλυμα
Μίνι αξεσουάρ μπάνιου
Πετσετοθήκη
Άγγιστρο
Κρίκος
Χαρτοθήκη
Σαπουνοθήκη
Ποτηροθήκη
Σπογγοθήκη

Μόνο στο
Idea Bagno
Ιαλυσού

ΕΙΔΗ ΥΓΙΕΙΝΗΣ-ΠΛΑΚΑΚΙΑ
Λ. ΗΡΑΚΛΕΙΔΩΝ 28 ΙΑΛΥΣΟΣ ΤΗΛ-FAX: 2241090190

Σε δημόσιες υπηρεσίες και όχι μόνο

Ταλαιπωρία πολιτών λόγω κινητοποιήσεων

Χωρίς ταξί η "πιάτσα", χωρίς γιατρούς το Νοσοκομείο

Μεγάλη είναι η ταλαιπωρία που υφίστανται τις τελευταίες εβδομάδες, πολίτες και συναλλασσόμενοι με υπηρεσίες του δημόσιου και όχι μόνο, τομέα, εξαιτίας των επαναλαμβανόμενων απεργιακών κινητοποιήσεων, που πραγματοποιούν οι διάφοροι κλάδοι των εργαζομένων, διεκδικώντας την επίλυση οικονομικών και κλαδικών αιτημάτων.

Δάσκαλοι και καθηγητές, εξετάζουν εκ νέου το ενδεχόμενο για κλιμάκωση κινητοποιήσεων μέσα στις επόμενες μέρες, ενώ τη συνέχιση των κινητοποιήσεών τους αποφάσισαν να προτείνουν στις γενικές συνελεύσεις των σχολών τους οι εκπρόσωποι των καθηγητών στα πανεπιστήμια έπειτα από πολύωρη συνεδρίαση χθες το βράδυ, γεγονός που θα παρατείνει την αγωνία χιλιάδων οικογενειών (γονέων και φοιτητών) για την έκβαση που θα έχει το εξάμηνο των σπουδών τους.

Ταλαιπωρία και χθες για εκατοντάδες συμπολίτες μας, καθώς χωρίς ταξί έμεινε και η περιοχή μας από τις 5 χθες το πρωί έως και σήμερα στις 5 τα ξημερώματα, εξαιτίας της 24ωρης τελικά απεργίας των ιδιοκτητών ταξί του νησιού μας.

Σε δηλώσεις που έκανε χθες ο πρόεδρος των ιδιοκτητών ταξί Θανάσης Χατζηγεωργίου επεσήμανε ότι «η συμμετοχή στην απεργία είναι καθολική , ενώ ενδεικτικό της ετοιμότητας των ταξιτζήδων είναι το γεγονός ότι μέσα σε χρονικό διάστημα μόλις 2 ωρών, πραγματοποιήθηκαν 22 επείγοντα δρομολόγια, προς νοσοκομεία, φαρμακεία κλπ.

Μόνο επείγοντα περιστατικά εξυπηρετήθηκαν και χθες από το νοσοκομείο της Ρόδου και των υπολοίπων δημοσίων νοσοκομείων της Ελλάδας, λόγω της 48ωρης απεργιακής κινητοποίησης των ιατρών του νοσηλευτικού ιδρύματος. Οι απεργιακές κινητοποιήσεις θα επαναληφθούν και την επόμενη Πέμπτη και Παρασκευή, ενώ οι γιατροί του ΙΚΑ αντίστοιχα, παρά το γεγονός ότι η απεργία τους κρίθηκε παράνομη και καταχρηστική από αρμόδιο δικαστήριο, εξετάζουν το ενδεχόμενο να κλιμακώσουν νέες κινητοποιήσεις μέσα στις επόμενες μέρες.

Αξίζει να σημειωθεί τέλος ότι 24ωρες κυλιόμενες απεργιακές κινητοποιήσεις πραγματοποιεί από χθες έως και τις 15 Νοεμβρίου, η Πανελλήνια Ομοσπονδία Προσωπικού ΕΚΑΒ. Κατά τις ημέρες των κινητοποιήσεων θα εργάζεται μόνο το προσωπικό ασφαλείας.

ΠΕΘΑΝΕ ΓΕΡΜΑΝΟΣ ΤΟΥΡΙΣΤΑΣ

Την τελευταία του κρουαζιέρα έμελλε να κάνει στη Ρόδο, ένας ηλικιωμένος Γερμανός τουρίστας, ο οποίος εξέπνευσε μέσα στο πλοίο που τον μετέφερε, ενώ το τελευταίο βρίσκονταν ανοικτά της Ρόδου, μετά από σοβαρό πρόβλημα υγείας που αντιμετώπισε. Όπως ανακοίνωσε το Υπουργείο Εμπορικής Ναυτιλίας, πέθανε ενώ ταξίδευε με το πλοίο «Europa» ο 83χρονος γερμανός Hermann Meier-Gefe. Το πτώμα του μεταφέρθηκε στο νεκροτομείο Ρόδου για νεκροψία- νεκροτομή, ενώ ανακρίσεις διενεργεί το Λιμεναρχείο της Ρόδου.

Χαρείτε άνεση... και... σε τιμή
...σε στυλ



Σετ 3θέσιος & 2θέσιος
ΜΟΝΟ
66,30€
το μήνα
Ισχύει μέχρι 15 Νοεμβρίου

Δερμάτινος καναπές Florence
Ξεχωριστή αισθητική, ζεστασιά, αντοχή στο χρόνο και προσιτή τιμή. Αυτά είναι τα κύρια χαρακτηριστικά του καναπέ Florence. Αφεθείτε στη δερμάτινη αγκαλιά του, στη ξεχωριστή του υφή και δημιουργήστε ένα χώρο με έντονη προσωπικότητα!
Florence: "Παίρνει θέση" στη διακόσμηση!

- 0% προκαταβολή
- 1η δόση μετά από 4 μήνες
- 24 άτοκες δόσεις
- Στην τιμή συμπεριλαμβάνεται ΦΠΑ

ΟΜΙΛΟΣ ΚΑΤΑΣΤΗΜΑΤΩΝ ΛΥΣΗ Α.Ε.Β.Ε.

Από τον γνωστό στο σχεδιασμό ιταλικό οίκο Nuova Immagine
Όπου η άνεση, γίνεται τέχνη!

Νέο πρότυπο κατάστημα
Spazio pelle
Καναδά 38, Τηλ. 2241076876

INTERACTIVE LEARNING
ΚΕΝΤΡΑ ΠΛΗΡΟΦΟΡΙΚΗΣ & ΤΕΧΝΟΛΟΓΙΑΣ
Με την εποπτεία του
ΑΡΙΣΤΟΤΕΛΕΙΟΥ ΠΑΝΕΠΙΣΤΗΜΙΟΥ ΘΕΣΣΑΛΟΝΙΚΗΣ
Πρόγραμμα της Επιτροπής Ερευνών

ΠΙΣΤΟΠΟΙΗΤΙΚΟ ΚΑΤΑΡΤΙΣΗΣ ΣΤΗΝ ΠΛΗΡΟΦΟΡΙΚΗ ΑΠΟ ΤΟ Α.Π.Θ.

• Έκπτωση 10% στους φοιτητές
• Τεστ προόδου μέσω Internet με την εποπτεία του Α.Π.Θ.
• Δωρεάν πιστοποιημένα εκπαιδευτικά εγχειρίδια από το Α.Π.Θ.

Σεμινάρια
• Μηχανογραφημένης Λογιστικής
• AutoCAD
• Κατασκευής Ιστοσελίδων
• Επεξεργασίας εικόνας & εντύπου
• Πολυμέσων
• Τεχνικών Η\Υ
• Γραμματέων Διεύθυνσης

Τμήματα Ενηλίκων
Σεμινάρια Διάρκειας:
84 ωρών (Windows, Word, Excel, Internet)
130 ωρών (Εισαγωγή, Windows, Word, Excel, Access, PowerPoint, Internet)
200 ωρών (Εισαγωγή, Windows, Word, Excel, Access, PowerPoint, Internet, FrontPage, Visual Basic)
400 ωρών (Εισαγωγή, Windows, Word, Excel, Access, PowerPoint, Internet, FrontPage, Visual Basic, Δίκτυα, Flash, CorelDRAW, PhotoShop, ToolBook)



ECDL
Πιστοποιημένο Εξεταστικό Κέντρο

Πληροφορίες Καθημερινά 11:00 - 13:00 & 16:00 - 21:00
Στ. Κωτιάδη 37, Ρόδος - τηλ.: 22410 70611
Γ. Παπανδρέου, Αρχάγγελος - τηλ.: 22440 29335

www.interactive.gr

Από τη Δημοτική Επιχείρηση Καθαριότητας

Επιχείρηση "σκούπα" για τις σακαράκες!

Εχουν μαζευτεί μέχρι τώρα 2000!

Επιχείρηση... "σκούπα" για τα εγκαταλελειμμένα αυτοκίνητα που είναι καταγεγραμμένα στην πόλη της Ρόδου, εφαρμόζει ο δήμος μέσα από τη Δημοτική Επιχείρηση Καθαριότητας (ΔΕΚΡ), συνεργείο της οποίας έχει μαζέψει το 90% από αυτά.

Περίπου κάθε δεκαπέντε ημέρες συνεργείο του Δήμου αποτελούμενο από τρία φορτηγά, τρεις εργάτες και έναν φορτωτή, αναλαμβάνει να ...καθαρίσει την πόλη από τα αυτοκίνητα που είναι καταγεγραμμένα ως εγκαταλελειμμένα.

Συγκεκριμένα, η ΔΕΚΡ, από το 1997 έως και σήμερα έχει απομακρύνει 1300 εγκαταλελειμμένα αυτοκίνητα. Σημειώνεται ότι η απομάκρυνσή τους είναι συνεχής και γίνεται καθ' όλη τη διάρκεια του χρόνου.

Επιπλέον, έχουν υποχρεώσει 700 ιδιοκτήτες εγκαταλελειμμένων αυτοκινήτων να τα απομακρύνουν από το δρόμο.

Έτσι, από τα 2150 περίπου αυτοκίνητα αλλά και μηχανάκια που έχουν χαρακτηρισθεί ως εγκαταλελειμμένα, έχουν μείνει ακόμη 100 με 150 χαρακτηρισμένα για να απομακρυνθούν.

Από τους αρμοδίους του Δήμου περιμένουν να παρέλθει το χρονικό διάστημα που ορίζει ο νόμος για να



τα απομακρύνουν. Σημειώνεται ότι πρέπει να παρέλθουν δεκαπέντε μέρες από τότε που θα χαρακτηρισθούν για να γίνει αυτό.

Στην πόλη της Ρόδου, οι περιοχές που ...συγκεντρώνουν τα περισσότερα εγκαταλελειμμένα είναι αυτή της Αγίου Νικολάου (μηχανουργεία), ενώ βεβαρυμένες θεωρούνται ο Άη-Γιάννης και η Ανάληψη.

Υπογραμμίζεται, τέλος, ότι οι συμπολίτες μας που έχουν εγκαταλελειμμένα αυτοκίνητα, μπορούν να απευθύνονται στους αρμόδιους της ΔΕΚΡ και στο τηλέφωνο 2241063108 και να το δηλώνουν. Στη συνέχεια μπορούν να τα μεταφέρουν στις εγκαταστάσεις του Δήμου που είναι το μηχανοστάσιο στην περιοχή Ασγούρου, να υπογράψουν μία υπεύθυνη δήλωση και στη συνέχεια θ' αναλάβει ο δήμος.

Πάντως, από το Δήμο, περιμένουν και τον σχετικό νόμο του ΥΠΕΧΩΔΕ σύμφωνα με τον οποίο θα μπορεί να αποχαρακτηρίζει τα αυτοκίνητα και να τ' αναλαμβάνει ιδιώτης εργολάβος.

APOPSIS DESIGN

ΓΕΡΜΑΝΙΚΑ
(η γλώσσα με τη μεγαλύτερη ζήτηση στην αγορά εργασίας στη Ρόδο)
σε 4 μήνες!!!



Από εντελώς αρχάριος τώρα, μπορείς κι εσύ να μιλάς στην καινούργια σαιζόν εύκολα, σωστά, ζωντανά

Μόνο σε μας θα βρεις όλα αυτά που προσφέρουμε με απόλυτη επιτυχία 17 συνεχή χρόνια

1) **Απόδειξη** γι'αυτά που υποσχόμαστε, οι **χιλιάδες μαθητών** μας που κάνουν σήμερα λαμπρή επαγγελματική σταδιοδρομία. ΡΩΤΗΣΤΕ ΤΟΥΣ
2) **Βεβαίωση σπουδών** για κάθε μαθητή μας - **Πολύτιμο εφόδιο** στην απαιτητική αγορά εργασίας
3) **Αυθεντικοί διάλογοι κατευθείαν στα Γερμανικά** από το περιβάλλον εργασίας και για κάθε συγκεκριμένη χρήση και ανάγκη του επαγγελματία.
4) **Βιβλίο** και CD που έγραψε ο **Μερκούρης Κοντός**, αποτέλεσμα 17χρονης μελέτης στο αντικείμενο
5) Απίστευτα **πλούσιο διδακτικό υλικό** (κασέτες, φωτοτυπίες, extra σημειώσεις, διαφάνειες κ.τ.λ.)
6) Δυνατότητα **συνέχισης** των μαθημάτων και μετά το 4μηνο για την απόκτηση του τίτλου γλωσσομάθειας **Zertifikat** του **Goethe Institut** σε σύντομο χρονο.
7) Απόλυτα **εξειδικευένα τμήματα** για
   α) Ξενοδοχοϋπαλλήλους (ρεσεψιόν, εστιατόρια, μπάρ, ορόφους)
   β) Υπαλλήλους Πρακτορείων
   γ) Χρυσοχόους
   δ) Υπαλλήλους Ιδιοκτήτες κάθε τουριστικής επιχείρησης
8) **Ταχύρυθμα** τμήματα **10 ωρών** εβδομαδιαίως
9) **Δίδακτρα πραγματικά προσιτά** για τον καθένα
10) **Προσωπική διδασκαλία** μόνο από τον **Μερκούρη Κοντό.**

ΚΕΝΤΡΑ ΞΕΝΩΝ ΓΛΩΣΣΩΝ ΚΟΝΤΟΥ ΜΕΡΚΟΥΡΗ
1ο Διδ/ριο: Αγ. Αναργύρων 11Α (στο Βενετόκλειο)
2ο Διδ/ριο: Δ. Αναστασιάδη 47 (στους Δασκάλους)
3ο Διδ/ριο: Παρισίων 1 και Λονδίνου (στο Ροδίνι)

Τηλεφώνησε τώρα για προσωπική πλήρη ενημέρωση στα 22410 35289 ή 22410 23973

Συνεχίζουν οι καθηγητές την απεργία

Χάνουν το πρώτο εξάμηνο οι φοιτητές των πανεπιστημίων

Εξαντλούνται και τα περιθώρια αναπλήρωσης της εξεταστικής περιόδου του Σεπτεμβρίου

Ούτε ένα βήμα πίσω δεν κάνουν οι πανεπιστημιακοί και συνεχίζουν την αποχή από τα καθήκοντά τους μέχρι το τέλος της επόμενης εβδομάδας. Μετά από αυτή την εξέλιξη, είναι περισσότερο από ποτέ ορατός ο κίνδυνος απώλειας του πρώτου εξαμήνου του νέου ακαδημαϊκού έτους, ενώ εξαντλούνται τα περιθώρια αναπλήρωσης της εξεταστικής περιόδου του Σεπτεμβρίου.

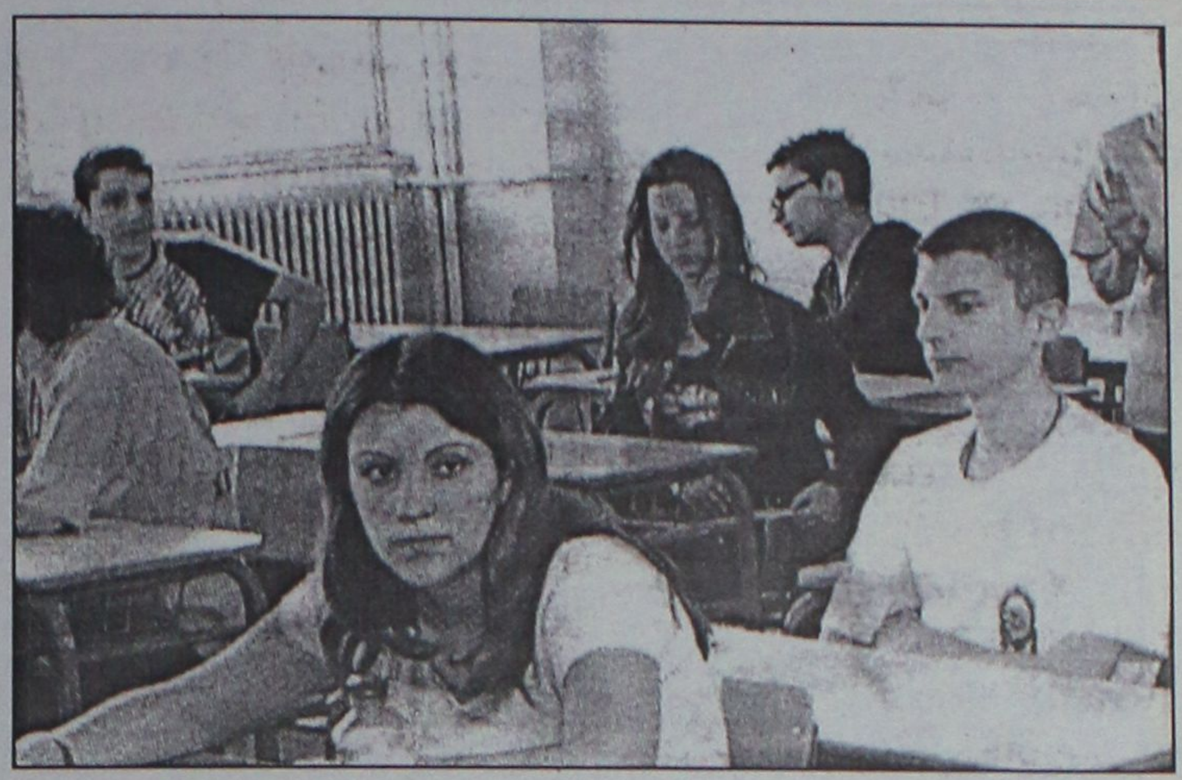

Τα μέλη της διοικούσας επιτροπής της ΠΟΣΔΕΠ ΑΕΙ, ύστερα από μία «μαραθώνια» συνεδρίαση από την οποία δεν έλειψαν και οι διαφωνίες, αποφάσισαν να εισηγηθούν στον κλάδο συνέχιση των κινητοποιήσεων, προτάσσοντας αυτή τη φορά ως κυρίαρχο αίτημα -όχι το μισθολογικό των πανεπιστημιακών- αλλά την αύξηση της χρηματοδότησης των ΑΕΙ. Μάλιστα, για το ζήτημα αυτό ζητούν την προσωπική παρέμβαση του πρωθυπουργού, Κώστα Σημίτη.

Η ΠΟΣΔΕΠ ΑΕΙ έλαβε την παραπάνω απόφαση με 21 ψήφους υπέρ επί συνόλου 32, ενώ -σύμφωνα με πληροφορίες- στη συνεδρίαση «έπεσε» και η πρόταση για αναστολή της αποχής, χωρίς ωστόσο να τύχει ευρείας αποδοχής.

Η πρόταση της συνδικαλιστικής ηγεσίας των πανεπιστημιακών θα τεθεί υπόψη των γενικών συνελεύσεων των συλλόγων ΔΕΠ όλης της χώρας που θα συνεδριάσουν τις επόμενες ημέρες για να λάβουν τις οριστικές αποφάσεις τους. Την επόμενη Παρασκευή θα συνεδριάσει εκ νέου η διοικούσα επιτροπή της ΠΟΣΔΕΠ ΑΕΙ, με τη συμμετοχή των προέδρων των συλλόγων ΔΕΠ, για να καθορίσει την περαιτέρω στάση της.

Μέλη της συνδικαλιστικής ηγεσίας των πανεπιστημιακών, μιλώντας χθες στην «Η», παραδέχτηκαν ότι η νέα πρόταση του υπουργού Οικονομίας, Νίκου Χριστοδουλάκη είναι βελτιωμένη, αλλά πρόσθεσαν ότι δεν ικανοποιεί τον κλάδο.

«Ξεχάστηκε» το μισθολόγιο

Ωστόσο, το γεγονός ότι στην «κορυφή» των αιτημάτων τους βρίσκεται πλέον η αύξηση της χρηματοδότησης των ΑΕΙ καταδεικνύει ότι το μισθολογικό παύει να αποτελεί το «αγκάθι» στις σχέσεις κυβέρνησης - πανεπιστημιακών.

Υπενθυμίζεται ότι, σύμφωνα με πληροφορίες, ο κ. Χριστοδουλάκης πρότεινε την κατάργηση του μεταπτυχιακού επιδόματος, που κυμαίνεται από 50 έως 55 ευρώ και την ενσωμάτωση μέρους αυτού στο βασικό μισθό. Ειδικότερα, από το συνολικό ποσό του μεταπτυχιακού επιδόματος, 30 ευρώ θα ενσωματωθούν στο βασικό μισθό και τα υπόλοιπα 20 έως 25 ευρώ στο ερευνητικό επίδομα. Η πρόταση αυτή θα έχει ως αποτέλεσμα να ενισχυθεί σημαντικά η αύξηση στο βασικό μισθό, η οποία υπολογίζεται ότι θα ανέλθει τουλάχιστον στο 11% από 8% που είχε εισηγηθεί αρχικώς η κυβέρνηση.

Όσον αφορά τα οικονομικά των ΑΕΙ, οι πανεπιστημιακοί ζητούν αύξηση τόσο της έκτακτης επιχορήγησης για το 2003 όσο και της χρηματοδότησης του τακτικού προϋπολογισμού για το 2004.

Σημειώνεται ότι ο υπουργός Οικονομίας, στην τελευταία συνάντηση που είχε με τη συνδικαλιστική ηγεσία των πανεπιστημιακών, υποσχέθηκε ότι θα εξετάσει τα περιθώρια που υπάρχουν για να αυξηθεί πέραν των 3 εκατ. ευρώ η έκτακτη επιχορήγηση των ΑΕΙ για το 2003, ενώ επανέλαβε ότι η χρηματοδότηση των ΑΕΙ από τον τακτικό προϋπολογισμό για το 2004 θα αυξηθεί κατά 19 εκατ. ευρώ.

Με απευθείας πτήση από Ρόδο !!!

Αεροπορική Εκδρομή στην

ΠΡΑΓΑ

18 - 21 Νοεμβρίου 2003

4 γεμάτες ημέρες / 3 νύχτες

Αναχώρηση **Τρίτη 18 Νοεμβρίου 2003** στις 08.00 π.μ., άφιξη στην Πράγα στις 09.30 π.μ.
Επιστροφή **Παρασκευή 21 Νοεμβρίου 2003** στις 20.00 μ.μ., άφιξη στην Ρόδο στις 23.30 μ.μ.
(Όλες οι ώρες είναι τοπικές. Διαφορά ώρας στην Τσεχία -1 ώρα)
Η πτήση θα εκτελεστεί με αεροσκάφος **BOEING 737-800** της **Τσέχικης αεροπορικής εταιρείας TRAVELSERVIS AIR.** Η πτήση θα διαρκέσει **2 ώρες και 30 λεπτά.**

Μόνο 685€

Τιμή κατ' άτομο σε δίκλινο

Περιλαμβάνει:

• Αεροπορικά Εισιτήρια Ρόδο - Πράγα - Ρόδο με την απευθείας πτήση
• Τρείς (3) διανυκτερεύσεις με πρωινό στο ξενοδοχείο **CORINTHIA TOWERS 5*** Κεντρικό (*Site:* ***www.corinthia.cz***)
• Μεταφορά από και προς το αεροδρόμιο • Ξεναγήσεις/Περιηγήσεις όπως αναφέρονται στο πρόγραμμα
• Διπλωματούχος Ελληνόφωνος Ξεναγός • Συνοδός από το γραφείο μας • Ασφάλιση Αστικής Ευθύνης
• Φόρους Αεροδρομίων αξίας **50€**, διαν/σεων, Φ.Π.Α. Κλπ.

Τιμές κατ' άτομο:
Σε δίκλινο/τρίκλινο.. 685€, Επιβάρυνση χρήσης μονόκλινου..... +95€
Παιδί 0-2 ετών..... 30€, Επιβάρυνση ημιδιατροφής (3 δείπνα).. +54€
Παιδί 2-12 ετών που μοιράζεται το δωμάτιο με δύο ενήλικες..... 365€

4-μελής οικογένεια (2 ενήλικες & 2 παιδιά 2-12 ετών)
Κάθε ενήλικας 685€, Το πρώτο παιδί 365€ και το δεύτερο παιδί 265€

ΠΡΟΣΟΧΗ !!!

Λόγω **αυξημένης ζήτησης** της εκδρομής παρακαλούμε **δηλώστε έγκαιρα συμμετοχή !**
Για δηλώσεις συμμετοχής που θα γίνουν και θα εξοφληθούν έως **30/10/2003** θα υπάρξει **έκπτωση 20€** για κάθε ενήλικα
Για εγγυημένη κράτηση απαιτείται η **έγγραφη δήλωση συμμετοχής** και **προκαταβολή 200€** κατ' άτομο.

Ειδικές Τιμές Προσφοράς
Για ξενοδοχοϋπαλλήλους, Υπαλλήλους Ταξ. Γραφείων, Αεροπορικών Εταιρειών, Υπαλλήλους Υ.Π.Α. & Ε.Ο.Τ.
Ζητήστε μας πληροφορίες !!!

Για όσους δεν επιθυμούν το οργανωμένο πρόγραμμα
ΠΡΑΓΑ • Relax
4 ημέρες / 3 νύχτες
(Αεροπορικό Εισιτήριο + Ξενοδοχείο + Μεταφορές)
Από 595€ κατ' άτομο σε δίκλινο !
Ζητήστε μας πληροφορίες

Πληροφορίες - Αναλυτικό Πρόγραμμα
Δηλώσεις Συμμετοχής:

KYDON TOURS IATA
TOURIST and SHIPPING AGENCY
Ελένη Ψυλλάκη
Εθελοντών Δωδεκανησίων 14 (Εμπ. Κέντρο CAIRO PALACE) • Ρόδος
Τηλ. 22410 23000, 27900, 27417, 75268 • Φαξ 22410 32741

Κρατήσεις στο τηλ. 22410 23000

Τώρα και εξόφληση με 3 άτοκες δόσεις!

FUTUREKIDS®

150 ΕΚΠΑΙΔΕΥΤΙΚΑ ΚΕΝΤΡΑ ΠΛΗΡΟΦΟΡΙΚΗΣ ΣΕ ΟΛΗ ΤΗΝ ΕΛΛΑΔΑ

ΓΙΑΤΙ FUTUREKIDS ΓΙΑ ΕΝΗΛΙΚΕΣ;

- **ΓΙΑΤΙ ΕΧΟΥΜΕ ΤΑΧΥΡΥΘΜΑ ΟΛΟΚΛΗΡΩΜΕΝΑ ΣΕΜΙΝΑΡΙΑ 60 ΚΑΙ 90 ΩΡΩΝ (3ΜΗΝΑ - 5ΜΗΝΑ) ΠΟΥ ΟΔΗΓΟΥΝ ΣΕ ΠΙΣΤΟΠΟΙΗΣΗ**
- **ΓΙΑΤΙ ΠΙΣΤΟΠΟΙΟΥΜΕ ΤΙΣ ΓΝΩΣΕΙΣ ΣΑΣ ΜΕ ΤΟ ΠΑΓΚΟΣΜΙΩΣ ΑΝΑΓΝΩΡΙΣΜΕΝΟ ECDL**
- **ΓΙΑΤΙ ΠΡΟΣΦΕΡΟΥΜΕ ΕΥΚΟΛΙΕΣ ΠΛΗΡΩΜΗΣ ΚΑΙ ΕΚΠΤΩΣΗ 20% ΣΕ ΦΟΙΤΗΤΕΣ-ΑΝΕΡΓΟΥΣ-ΞΕΝΙΛΟΥΣ**
- **ΓΙΑΤΙ Η ΠΙΣΤΟΠΟΙΗΣΗ ΣΕ ΣΥΝΔΥΑΣΜΟ ΜΕ ΠΡΑΓΜΑΤΙΚΕΣ ΓΝΩΣΕΙΣ ΕΜΠΛΟΥΤΙΖΕΙ ΤΟ ΒΙΟΓΡΑΦΙΚΟ ΣΑΣ ΚΑΙ ΕΙΝΑΙ ΕΦΟΔΙΟ ΓΙΑ ΕΠΑΓΓΕΛΜΑΤΙΚΗ ΑΠΟΚΑΤΑΣΤΑΣΗ**

Η ΓΝΩΣΗ ΥΠΟΛΟΓΙΣΤΩΝ ΠΛΕΟΝ ΔΕΝ ΑΠΟΤΕΛΕΙ ΠΟΛΥΤΕΛΕΙΑ ΑΛΛΑ ΑΝΑΓΚΗ

ECDL®
ΝΕΑ ΤΜΗΜΑΤΑ ΕΝΗΛΙΚΩΝ-ΦΟΙΤΗΤΩΝ-ΕΠΑΓΓΕΛΜΑΤΙΩΝ ΑΠΟ 4 ΟΚΤΩΒΡΙΟΥ

OLD DOMINION UNIVERSITY
CAMBRIDGE INTERNATIONAL EXAMINATIONS
FUTUREKIDS ATTACHED CENTRE

Λεμεσού 29 (κοντά στο Βενετόκλειο) Τηλ. 2241070431

Στοκχόλμης 16 (στο Ροδίνι) Τηλ. 2241060918

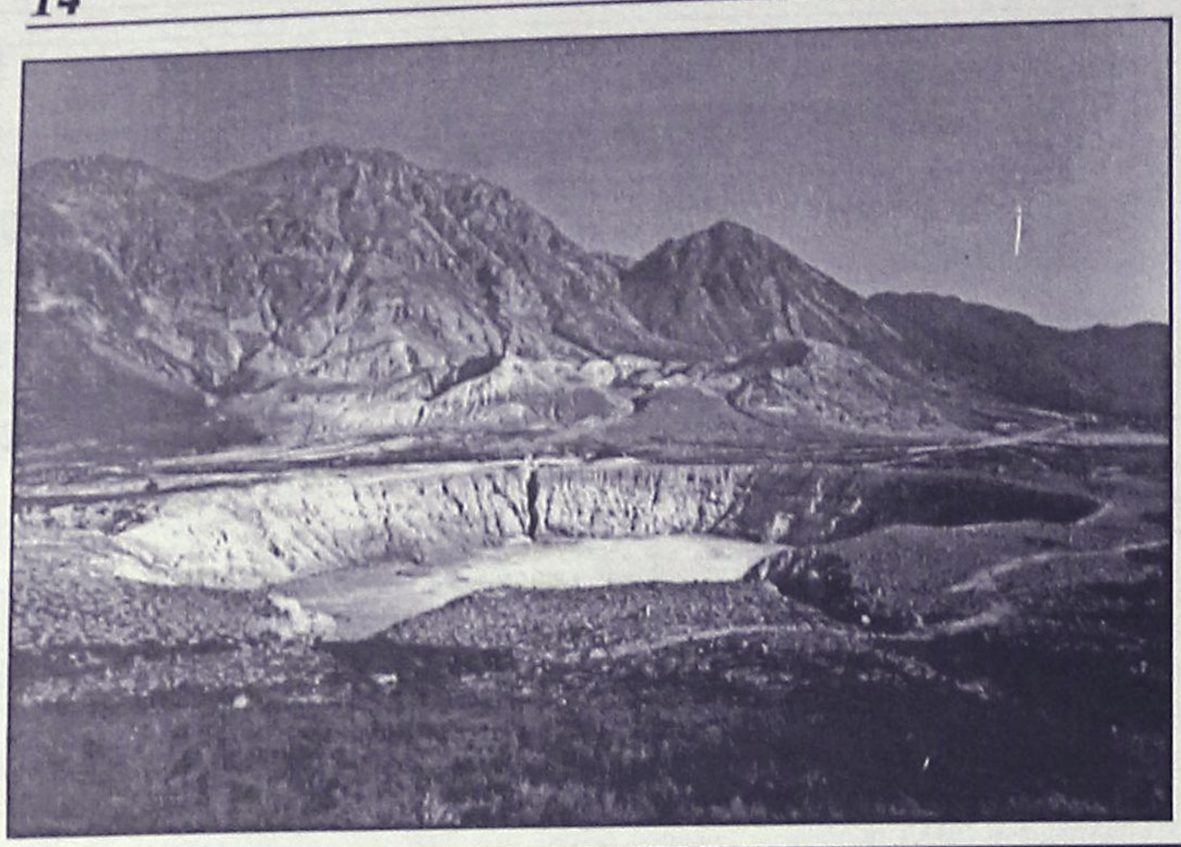

Πρόγραμμα ύψους 197 εκατ. δραχμών

Εργα ανάδειξης του ηφαιστείου της Νισύρου

Ενημέρωση για τη δραστηριότητά του

Με απόφαση της Γεν. Γραμματέα της Περιφέρειας Νοτίου Αιγαίου κας Μάρθας Σημαντώνη εντάχθηκε στο Περιφερειακό Επιχειρησιακό Πρόγραμμα (ΠΕΠ) Νοτίου Αιγαίου 2000-2006 το έργο "Ανάδειξη Ηφαιστείου Νισύρου" με προϋπολογισμό 578.000 ευρώ (197 εκ. δρχ.). Το έργο περιλαμβάνει μια σειρά παρεμβάσεων που έχουν σκοπό την ανάδειξη και προβολή του φυσικού περιβάλλοντος του νησιού, τη στήριξη της απασχόλησης και την ανάπτυξη της οικονομικής δραστηριότητας μέσω της στήριξης του τουριστικού ενδιαφέροντος.

Αναλυτικότερα οι παρεμβάσεις που περιλαμβάνει είναι οι εξής:

• Αποκατάσταση των κτιρίων που στέγαζαν τα Δημοτικά σχολεία των παραδοσιακών οικισμών Εμπορειού και Νικειών.

• Ανάδειξη και προβολή του γεωλογικού-ηφαιστειολογικού και φυσικού πλούτου του νησιού με σύγχρονες τεχνολογίες.

• Εκτίμηση επικινδυνότητας του ηφαιστείου με εγκατάσταση "Παρατηρητηρίου" εξοπλισμένου με κατάλληλα όργανα.

• Δημιουργία Ηφαιστειολογικού Μουσείου στα Νικειά.

Στη χρηματοδότηση συμμετέχουν το Ευρωπαϊκό Ταμείο Περιφερειακής Ανάπτυξης (ΕΤΠΑ) κατά 75% και το Ελληνικό Δημόσιο κατά 255. Συνολικά μέχρι σήμερα έχουν ενταχθεί στο Πρόγραμμα 235 έργα και ενέργειες συνολικού προϋπολογισμού 278,4 εκ. ευρώ.

ΕΠΙΣΚΕΨΗ ΣΤΗΝ ΝΙΣΥΡΟ

Η κ. Σημαντώνη στις 19 και 20 Οκτωβρίου επισκέφθηκε τη Νίσυρο με αφορμή επιστημονικές έρευνες και μελέτες που έχουν γίνει από επιστημονικούς φορείς (Παν/μιο Θεσ/κης, ΙΓΜΕ, Αστεροσκοπείο Αθηνών ΟΑΣΠ) και κατόπιν αιτήματος του Δημάρχου κ. Παν. Κατσιματίδη, η Γενικός προσκάλεσε τους εκπροσώπους των φορέων σε σύσκεψη στις 19 του μήνα όπου συζητήθηκαν οι προτάσεις και τα πορίσματα των ερευνών τους.

Σύμφωνα με τις μέχρι τώρα έρευνες και παρατηρήσεις έγινε ενημέρωση από τους επιστήμονες κ. Μιχάλη Φυτίκα Καθηγητή Γεωλογίας Παν/μίου Θεσ/κης κ. Γεώργιο Σταυρακάκη Δ/ντή Εθνικού Αστεροσκοπίου Αθηνών και Πρόεδρο του ΟΑΣΠ, κ. Γιώργο Βουγιουκλάκη Γεωλόγο ΙΓΜΕ και κ. Χριστόφορο Μεταξά στέλεχος του ΟΑΣΠ, ως προς την δραστηριότητα του ηφαιστείου το οποίο χαρακτηρίζεται ως ενεργό ήπιας όμως ηφαιστειακής δραστηριότητας καθώς και για τη σεισμική δραστηριότητα της περιοχής, η οποία παρουσιάζει δράση όπως ακριβώς και οι υπόλοιπες σεισμογενείς περιοχές της Ελλάδας.

Από την όλη συζήτηση προέκυψε ότι:

1. Οι ρηγματώσεις στο έδαφος που έχουν παρατηρηθεί από το 2001 στο Λακκί, δεν οφείλονται στο ηφαίστειο.

2. Είναι αναγκαίο να εγκατασταθεί ένα δίκτυο παρακολούθησης διαφόρων παραμέτρων ώστε να παρακολουθείται σε 24ωρη βάση η όποια δραστηριότητα του ηφαιστείου και η εξέλιξη του φαινομένου.

3. Είναι ανάγκη να προβληθεί διεθνώς και να αξιοποιηθεί τουριστικά το ηφαίστειο.

HOME CENTER

ό,τι θέλετε... στην τιμή που θέλετε!

Τα καταστήματα που αγκαλιάσατε και εμπιστευθήκατε από την πρώτη στιγμή πραγματοποιούν τα εγκαίνιά τους

στη ***1 Νοεμβρίου και ώρα 10 π.μ.***

Ταυτόχρονα σας δίνουν την ευκαιρία για όλο το ***Σαββατοκύριακο 1 & 2 Νοεμβρίου*** *να γιορτάσετε μαζί τους,*

προσφέροντας μοναδικές ευκαιρίες



Κρεβατοκάμαρα κομπλέ
ΜΟΝΟ με **575** €
και **ΔΩΡΟ**
ένα στρώμα αξίας **125** €



Σαλόνι τριθέσιο, διθέσιο, πολυθρόνα
ΜΟΝΟ **717** €
και **ΔΩΡΟ**
ένα τραπεζάκι αξίας **95** €



Σύνθετο
ΜΟΝΟ!! **599**€
και **ΔΩΡΟ**
ένα χαλί 1,60Χ2,30
αξίας **37** €



Σαλόνι δερμάτινο 3θεσιο, 2 θέσιο, πολυθρόνα
ΜΟΝΟ με **1.599** €
και **δώρο**
έπιπλο TV αξίας **115** €



Παιδικό δωμάτιο, κρεβάτι, κομοδίνο, γραφείο, ραφιέρα
ΜΟΝΟ **380** € και **ΔΩΡΟ**
ένα στρώμα αξίας **95** €

ΕΓΚΑΙΝΙΑ
1 ΝΟΕΜΒΡΙΟΥ
ΩΡΑ 10 π.μ.

ΑΝΟΙΚΤΑ ΟΛΟ ΤΟ ΣΑΒΒΑΤΟ-ΚΥΡΙΑΚΟ 1 & 2 ΝΟΕΜΒΡΙΟΥ

Νέες παραλαβές σε χαλιά - είδη προικός - οικιακά σκεύη - σε τιμές
ΧΑΡΙΣΜΑ

* Οι τιμές συμπεριλαμβάνουν και τον Φ.Π.Α. και ισχύουν μόνο για το Σαββατοκύριακο 1 & 2 Νοεμβρίου

HOME CENTER
3ο χλμ. Ρόδου Καλλιθέας
έναντι Μαρινόπουλου τηλ. 2241068850

Η ΣΧΟΛΗ ΤΕΕ ΑΛΦΑ ΜΕΓΑ

ΔΙΟΝΥΣΙΑ ΚΩΒΑΙΟΥ-ΦΑΙΝΕΚΟΥ

με την ευκαιρία των 10 χρόνων της ίδρυσής της, προσκαλεί όλους τους απόφοιτούς της σε ένα γιορτινό gala με απονομές πτυχίων, επαίνων και μεταλλίων.

Θα ακολουθήσει μουσικό πρόγραμμα και διασκέδαση.

2 ΝΟΕΜΒΡΙΟΥ 2003 και ΩΡΑ 8.30 μ.μ.
STUDIO 54—25ης Μαρτίου

ΑΘΛΗΤΙΚΗ ΡΟΔΙΑΚΗ
ΣΑΒΒΑΤΟ
25 ΟΚΤΩΒΡΙΟΥ 2003

Για νίκη στη Χαλκίδα

• Αισιοδοξία στο στρατόπεδο της Ρόδου πως αν εμφανισθεί όπως στα εκτός έδρας παιχνίδια τότε θα πάρει αυτό που θέλει

Σήμερα το πρωί στις 10 ολοκληρώνει την προετοιμασία της η ομάδα της Ρόδου για το αυριανό δύσκολο αγώνα στην Εύβοια με την Χαλκίδα.

Υπάρχει η αισιοδοξία πάντως πως αν η εκπρόσωπός μας στο χώρο της Γ' Εθνικής εμφανισθεί όπως πρέπει τότε θα γυρίσει στο νησί μας με το αποτέλεσμα που θέλει και που δεν είναι άλλο από τη νίκη. Αισιόδοξος παρουσιάσθηκε κι ο τεχνικός της ομάδας **Δημήτρης Σκούνας** που αναφερόμενος στο αυριανό παιχνίδι δήλωσε χαρακτηριστικά:

"Θα παίξουμε ένα ματς εκτός έδρας κόντρα σ' ένα δύσκολο αντίπαλο.

Η Χαλκίδα προέρχεται από ήττα στο παιχνίδι με τον Ηλυσιακό και είναι φυσικό να προσπαθήσει να πάρει τους βαθμούς της νίκης.

Εμείς όμως είμαστε υποχρεωμένοι να εμφανισθούμε όπως στους αγώνες με Θρασύβουλο και Βέροια αγωνιστικά για να πάρουμε αυτό που θέλουμε".

Ο τεχνικός της Ρόδου θα έχει στο αυριανό παιχνίδι μαζί του

- Τον **Κώστα Πάττα** που προέρχεται από στάδιο ανάρρωσης και είναι άγνωστο αν ξεκινήσει όπως

- Και τον **Νικήτα Μαλλιάκα** που έδωσε χθες κανονικά το παρόν στην προπόνηση προερχόμενος από ελαφρύ διάστρεμμα.

Κατά τα φαινόμενα συνεπώς στη Χαλκίδα ο **Δημήτρης Σκούνας** θα παρατάξει:

- Γκολκήπερ τον **Θέμελη.**

- Στην άμυνα τους **Βασιλόπουλο, Νάκου, Μαλλιάκα, Γιόνοβιτς**

- Στο κέντρο τους **Μοσχή, Ναλμπάντη, Νεντέλκοβιτς, Τσουκαλίδη**

- Και στην επίθεση τους **Γ. Καντιμοίρη, Κλοκίδη.**

Οσον αφορά την ενδεκάδα πάντως θέση διεκδικούν και οι **Μητράκας, Μαΐλης.**

ΕΠΙΚΙΝΔΥΝΗ ΕΞΟΔΟΣ ΤΟΥ ΑΓΙΟΥ ΓΕΩΡΓΙΟΥ ΣΤΟ ΠΥΛΙ

ΣΕΛ. 16



Νάκου, Κλοκίδης και Μητράκας είναι στη διάθεση του Δημήτρη Σκούνα (ΒΙΚΤΩΡ-ΦΩΤΟ ΜΑΡΚΕΤ-ΙΑΛΥΣΟΣ)

Ο ΔΙΑΓΟΡΑΣ ΣΤΟΧΕΥΕΙ ΞΑΝΑ ΚΟΡΥΦΗ

ΣΕΛ. 33

DIGITAL QUALITY
ΦΩΤΟΓΡΑΦΕΙΟ - DVD CLUB
ΦΩΤΟΓΡΑΦΙΣΕΙΣ - ΒΙΝΤΕΟΣΚΟΠΗΣΕΙΣ
Γάμων - Βαπτίσεων και λοιπών Εκδηλώσεων
ΜΕΤΑΤΡΟΠΕΣ VHS ΣΕ DVD
ΕΜΦΑΝΙΣΕΙΣ ΦΙΛΜ & ΕΚΤΥΠΩΣΕΙΣ ΦΩΤΟΓΡΑΦΕΙΩΝ
από Negative - CD - FD - Smart Media - Memory Stick
ΗΛΕΚΤΡΟΝΙΚΗ ΕΠΕΞΕΡΓΑΣΙΑ ΕΙΚΟΝΑΣ
Αναπαλαίωση Φωτογραφίας
ΦΩΤΟΓΡΑΦΙΕΣ ΣΤΙΓΜΗΣ
Ταυτοτήτων - Διαβατηρίων
ΦΩΤΟΓΡΑΦΙΚΑ ΕΙΔΗ - ΕΙΔΗ ΔΩΡΩΝ
ΕΝΟΙΚΙΑΣΕΙΣ ΤΑΙΝΙΩΝ DVD
ΑΝΑΣΤΑΣΑΚΗΣ Β. - ΤΑΜΠΑΚΑΚΗΣ Μ. Ο.Ε.
Πλατεία Αγ. Ιωάννη 173 - Τηλ/Fax: 22410 26631

ΝΤΕΡΜΠΙ ΣΤΑ ΜΑΣΣΑΡΙ



• Ο πρωτοπόρος Ιάλυσος δοκιμάζεται με τον Αστέρα ΣΕΛ. 17

Ο ΚΕΤΣΕΣ ΜΗΝΥΕΙ ΤΟΝ ΞΥΠΑ

ΣΕΛ. 18

ΤΟΠΙΚΟ ΠΟΔΟΣΦΑΙΡΟ

Επικίνδυνη έξοδος

• Στη δυνατή έδρα του Πυλίου φιλοξενείται σήμερα ο πρωτοπόρος Αγιος Γεώργιος, που θέλει να διαφυλάξει το αήττητο

• Συνέχεια στις επιτυχίες θέλει ο Ερμής που υποδέχεται τη Θύελλα

Δύο πολύ ενδιαφέρονται παιχνίδια ανοίγουν σήμερα την "αυλαία" της 6ης αγωνιστικής της β' κατηγορίας. Στο πρώτο που γίνεται στο γήπεδο Πυλίου, ο πρωτοπόρος Αγιος Γεώργιος καλείται να διαφυλάξει το φετινό του αήττητο ή αν γίνεται να συνεχίσει το νικηφόρο του σερί, πετυχαίνοντας το 6Χ6.

Είναι το πρώτο ματς που δίνει εκτός Ρόδου και μάλιστα σε μια από τις πιο σκληρές έδρες της κατηγορίας. Το ευχάριστο για τον προπονητή-παίκτη της ομάδας της Μαλώνας, **Στάθη Φαρμακίδη**, είναι ότι θα ταξιδέψει σήμερα το πρωί για Κω με πλήρη αποστολή. Οι γηπεδούχοι από την δική τους πλευρά θέλουν κι αυτοί τη νίκη για να μειώσουν τη διαφορά που τους χωρίζει από τις προνομιούχες θέσεις που οδηγούν στην α' κατηγορία και ταυτόχρονα να μετριάσουν τις εντυπώσεις από την ήττα στην Ψίνθο (2-0).

Στο άλλο σημερινό ματς ο τρίτος της βαθμολογίας Ερμής, που εντυπωσιάζει φέτος, υποδέχεται στις Καλυθιές την προβληματική Θύελλα.

Οι Καλυθενοί θέλουν τους τρεις βαθμούς για να πλησιάσουν την κορυφή, ενώ οι Πυλωνίτες θα προσπαθήσουν εάν μπορούν τουλάχιστον να "τσιμπήσουν" το βαθμό της ισοπαλίας.

Τα υπόλοιπα παιχνίδια της 6ης αγωνιστικής γίνονται αύριο ενώ ολοκληρώνεται την Τετάρτη με το παιχνίδι Κατταβιά - Τήλος. Το πρόγραμμα:

ΣΗΜΕΡΑ

• **Καλυθιές (16.00):** Ερμής - Θύελλα
Διαιτησία: *Τσαούσης - Στεφανάκης - Αντωνάς*
Παρατηρητής: *Μουστάκας Θ.*
Παρ. διαιτησίας: *Καψάσκης*

• **Πυλί (16.00):** Πυλί - Αγ. Γεώργιος
Διαιτησία: *Γκούμας - Αλαχιώτης - Μουστάκας*
Παρατηρητής: *Μανιάς*

ΑΥΡΙΟ

• **Κρεμαστή (12.00):** Δόξα Λ. - Ποσειδών Καρπ.
Διαιτησία: *Χατζηνικόλας - Αργυρόπουλος - Στεφανάκης*
Παρατηρητής: *Βιτσέντζος*

• **Καρδάμαινα (12.30):** Δόξα Κ. - Ακουσίλαος
Διαιτησία: *Κατταβενός - Γκούμας - Μαρμαρινός*
Παρατηρητής: *Ράπανος*

• **Φάνες (14.30):** Ευκλής - Ασκληπιός
Διαιτησία: *Ζανεττίδης - Μίχας - Γιαννούλης*
Παρατηρητής: *Νικολουδάκης*
Παρ. διαιτησίας: *Πασπάτης*

• **Ψίνθος (15.00):** Δόξα Ψ. - Ορφέας
Διαιτησία: *Κατσιδώνης Ε. - Παπαδόπουλος - Καραχανής*
Παρατηρητής: *Μακρής*
Παρ. διαιτησίας: *Στέργου*

• **Πάτμος (15.15):** Ξάνθος - Αντίμαχος.
Διαιτησία: *Μαυρουδής - Μαχαίρας - Λουρμπέας*
Παρατηρητής: *Μελιάνος*

ΤΕΤΑΡΤΗ 29/10

• **Κατταβιά (15.30):** Κατταβιά - Τήλος
Παρατηρητής: *Σαββίδης*

ΜΙΚΤΕΣ

Προπόνηση στο Εθνικό

• Στις 2 μ.μ. οι Παίδες, στις 3 μ.μ. οι Νέοι, ενώ στη 1 μ.μ. θα προηγηθούν οι Προπαίδες

Την τελευταία τους προπόνηση θα πραγματοποιήσουν μεθαύριο Δευτέρα στο Εθνικό Στάδιο οι Μικτές μας ομάδες των Νέων και των Παίδων, ενόψει των αγώνων της 3ης αγωνιστικής του πρωταθλήματος των ΕΠΣ με αντιπάλους τις αντίστοιχες ομάδες του Πειραιά εδώ στη Ρόδο.

Οι Παίδες θα προπονηθούν στις 2 μ.μ., ενώ οι Νέοι στις 3 μ.μ. Ο **Γιώργος Μποσγανάς** και ο **Χρήστος Καλαϊτζίδης** έχουν καλέσει για προπόνηση τους εξής ποδοσφαιριστές:

ΠΑΙΔΕΣ: *Β. Κουρμαδιάς (Αστέρα Μ.), Ν. Λαμπριανός (Πετρώνα Αρχ.), Γ. Δελαπόρτας (Ρόδου), Λ. Χατζηπέτρος (Ακουσιλάου), Στ. Γαϊτάνος (Ρόδου), Β. Τσαγγάρης (Ρόδου), Σ. Ζάχαλος (Κλεάνθη), Γ. Θεοδώρου (Ρόδου), Γ. Κουφού (Ηλιου), Αλ. Σαράντης (Δία), Ι. Μακρούνας (Απόλλων Απ.), Α. Νικολάου (Διαγόρα Β.), Κοντουδιός (ΠΑΟ Διαγόρα), Κ. Χατζηαντωνίου (Κλεάνθη), Χ. Κιλασίν (Ηλιου), Ι. Μπερετούλης (Ευκλή), Μ. Πλύγκος (Δόξας Ψ.), Κ. Σαρικάς (Κλεάνθη), Μ. Κουτσάγιας (Ευαγόρα), Σ. Παπαοικονόμου (Πετρώνα), Β. Μεντός (ΠΑΟ Διαγόρα), Μ.Ευγενικός (ΠΑΟ Διαγόρα), Κουλούμπρης (Κλεάνθη), Σχοινάκης (Ευκλή), Φ. Μαννάκης (Διαγόρα), Κυριαζάκος (Απόλλων Απ.), Χατζηγιαννάκης (Αναγέννηση Εμπωνα), Ε. Γεωργαλλής (Αγιος Ισίδωρος), Μ. Μαστόρος (Αγιος Ισίδωρος), Χατζηφούντας (Ανταγόρας) και Πλατέλας (Κως)*

ΝΕΟΙ: *Π. Αγγελόπουλος (Ρόδος), Ι. Τριπολίτης (Ρόδος), Γ. Ιωαννίδης (Ρόδος), Α. Αναστασάκης (Ρόδος), Δ. Καραγιάννης (Ρόδος), Αθανασίου Π. (Διαγόρα), Στ. Κοσμάς (Διαγόρα), Λ. Τσοπανάκης (Διαγόρα), Π. Αναστασάς (Διαγόρας Β.), Π. Καρπαθάκης (Διαγόρας Β.), Κ. Καλημέρης (Διαγόρας Β.), Γ. Αγγελάκης (Διαγόρα Β.), Μ. Κατσιδώνης (ΑΕΡΑ), Γ. Κώτσος (Διγενή), Δ. Παπαοικονόμου (Πετρώνα), Δ. Γκάιδας (Κλεάνθης), Μ. Πάττας (Κλεάνθη), Στ. Πιζήμολας (Κλεόβουλου), Σ. Νικολός (Ερμή), Α. Κασταμούλας (Ερμή), Μπριζνόβαλης (Απόλλων Καλ.), Π. Στρατής (Φοίβου), Κ. Ατσίδης (Ορφέα), Ν. Τσαλώλης (Ηρακλή Μαρ.), Λεπτοκαρίδης (Ιάλυσος), Στεφανάκης (ΑΕ Κατταβιάς) και Μαρίνος (Ασκληπιός Κω).*

ΟΙ ΠΡΟΠΑΙΔΕΣ

Στο μεταξύ προπόνηση την Δευτέρα έχει και η Μικτή Προπαίδων στη 1 μ.μ. στο Εθνικό Στάδιο επίσης. Ο **Κώστας Λεπτοκαρίδης** κάλεσε τους εξής παίκτες:

Αξιώτης (Φοίβου), Φράγκος (Ευαγόρα), Τσακισίρης (Διαγόρα), Φασάκης (Διαγόρα), Καρπαθάκης (Διαγόρα), Πίσσας (Διαγόρα), Κλάψης (Διαγόρα), Διάκου (ΑΕΡΑ), Παρδαλός (Πετρώνα), Πάττας (Αστέρα Παστίδας), Κούρτης (Ασκληπειού), Μανιάς (Ερμή), Τριανταφύλου (Ιάλυσου), Νικολέτος (Διαγόρα), Κοντός (Διαγόρα), Καρδούλιας (Αστέρα Παστ.), Κοκιαντώνης (Νίκης Ρόδου), Πατηνιώτης (Ιάλυσου), Συράκος (Ιάλυσος), Κοτσίλιος (ΑΕΡΑ), Λαουδίκος (ΑΕΡΑ), Κυριαζής (Σταυρού), Χατζησάββας (Διαγόρα Βατίου), Τσακμακίδης (Διαγόρα Βατίου), Στεφάνου (Ηλιου), Κουτσονικόλας (Ηλιου), Χατζηπέτρος (Ρόδου), Διακάκης (Διγενή), Αμερικανάς (Ερμή), Τομάζος (Ευκλή), Σαρρής (Νήσου Ρόδου), Πεταυράκης (Διαγόρα), Λιβισιανός (Νίκης Ρόδου), Καρπαθάκης (Διαγόρα Βατίου), Θεοδώρου (Ηρακλή Μαριτσών), Μπιλιάς (Φοίβου Κρεμαστής).

ΕΦΗΒΙΚΟ

Για το 7Χ7 ο Κλεάνθης

Τέσσερα παιχνίδια περιλαμβάνει η σημερινή ημέρα με τα οποία ανοίγει η "αυλαία" της 7ης αγωνιστικής.

Ο πρωτοπόρος Κλεάνθης που καλπάζει στο φετινό πρωτάθλημα θα επιδιώξει να συνεχίσει το σερί νικών φτάνοντας σήμερα απέναντι στον Αρη στην 7η.

Αναλυτικά η 7η αγωνιστική:

ΣΗΜΕΡΑ

• **Αγ. Απόστολοι (14.00):** Ορφέας - Ηρακλής Μ.
Διαιτησία: *Τσουρδιού - Κλιάρη*
Γιατρός: *Σπηλιωτοπούλου*

• **Κρεμαστή (14.00):** Κλεάνθης - Αρης
Διαιτησία: *Γαγιάνης*
Γιατρός: *Παρασκευόπουλος*

• **Απόλλωνα (14.00):** Απόλλων Απ. - ΑΕΡΑ
Διαιτησία: *Σεβδαλάκης*
Γιατρός: *Παυλίδης*

• **Ασκληπειό (16.00):** Ασκληπειό - Ζευς
Διαιτησία: *Σαββιδάκης*
Γιατρός: *Ζανετούλης*

ΑΥΡΙΟ

• **Εμπωνα (12.00):** Αναγέννηση Εμπ. - Ερμής
Διαιτησία: *Σεβδαλάκης*

• **Αρχάγγελος (15.30):** Πετρώνας - Φοίβος
Διαιτησία: *Σαββιδάκης*
Γιατρός: *Παρασκευόπουλος*

ΤΡΙΤΗ 28/10

• **Αγ. Απόστολοι (17.00):** Διαγόρας - Ρόδος
Γιατρός: *Αντερσεν*

ΕΞ ΑΝΑΒΟΛΗΣ

Δύο εξ αναβολής παιχνίδια ορίσθηκαν για την προσεχή Τρίτη 28/10 τα οποία είναι:

• **Ασκληπειό (15.30):** Ασκληπειό - Αρης
Διαιτησία: *Γκούντιτσε*
Γιατρός: *Ζανετούλης*

• **Κατταβιά (15.30):** Κατταβιά - Απόλλων Απ.
Διαιτησία: *Σαββιδάκης*
Γιατρός: *Σιμεωνίδης*





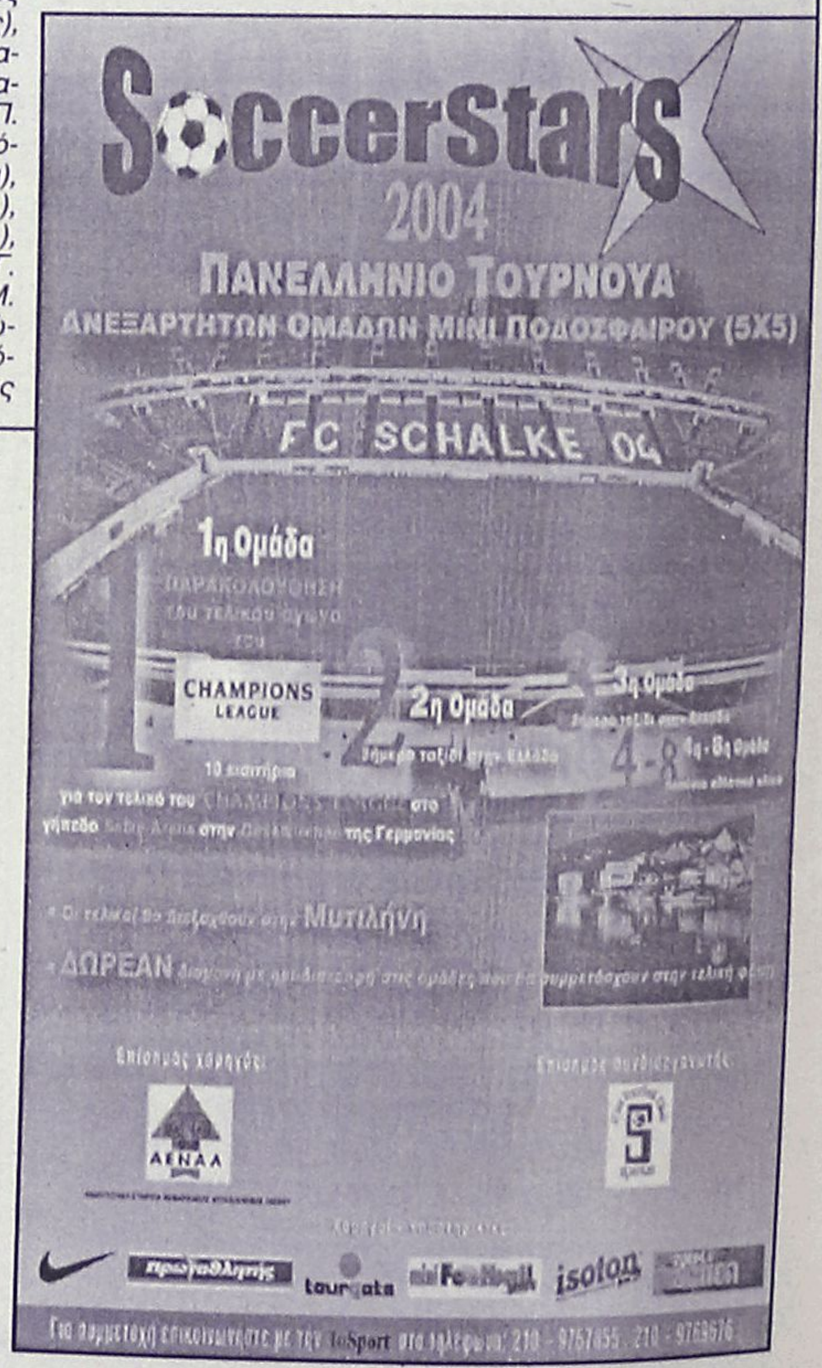

ΤΟΠΙΚΟ ΠΟΔΟΣΦΑΙΡΟ

Μάχες μεταξύ των δυνατών

• Σε Μάσαρη, Βάτι και Κρεμαστή χτυπάει η καρδιά της 7ης αγωνιστικής του πρωταθλήματος της Α' κατηγορίας. Ο Βασίλης Τσαγκάρης διευθύνει το ντέρμπι Αστέρας Μ.-Ιάλυσος και ο Ανδρέας Παπαδόπουλος το Διαγόρας Β.-Φοίβος

Συναρπαστικό προβλέπεται το σημερινό απόγευμα, καθώς το πρόγραμμα της 7ης αγωνιστικής του πρωταθλήματος της Α κατηγορίας περιλαμβάνει έξι αμφίρροπες και ανοιχτές σε κάθε αποτέλεσμα συναντήσεις.

Στο γήπεδο Μασσάρων διεξάγεται το ντέρμπι της αγωνιστικής ανάμεσα στον νεοφώτιστο Αστέρα Μασσάρων και τον Ιάλυσο. Οι γηπεδούχοι βρίσκονται στην δεύτερη θέση του βαθμολογικού πίνακα και θέλουν να επιστρέψουν στις επιτυχίες μετά την βαριά ήττα που γνώρισαν στον Αρχάγγελο από τον Αρη. Αν τα καταφέρουν, θα πλησιάσουν στον πόντο τον πρωτοπόρο Ιάλυσο, που από την πλευρά του προσπαθεί να δημιουργήσει από τώρα μία διαφορά έναντι των υπόλοιπων ομάδων που διεκδικούν τον τίτλο. Διαιτητής του ντέρμπι θα είναι ο Βασίλης Τσαγκάρης.

Άλλο ένα σπουδαίο ματς μεταξύ ομάδων με υψηλούς στόχους θα πραγματοποιηθεί στο γήπεδο Βατίου. Ο τοπικός Διαγόρας, που όπως και ο Αστέρας, προέρχεται από συντριβή, ψάχνει την επιβεβαίωση της δυναμικής του κόντρα στον Φοίβο. Για τους Κρεμαστενούς η προηγούμενη αγωνιστική ήταν λυτρωτική, καθώς έκαναν επιτέλους τις ευκαιρίες τους γκολ και σήμερα θα επιδιώξουν να αποδείξουν στους εαυτούς τους πως η περίοδος της γκίνιας έχει περάσει.

Στην Κρεμαστή, ο Κλεάνθης θα προσπαθήσει αφενός να ξεπεράσει το εμπόδιο του Αρη και αφετέρου να πλησιάσει την κορυφή, ποντάροντας σε στραβοπάτημα του Ιάλυσου. Οι Παραδεισιώτες υποδέχονται τον Αρη, που θα μπει στο ματς με τον αέρα του 4-1 που πέτυχε το προηγούμενο Σάββατο απέναντι στον Αστέρα Μ.

Ο Παντελής Μιχαλάκης θα σφυρίξει το ματς των Αγίων Αποστόλων ανάμεσα στον Ευαγόρα και τον Κλεόβουλο. Οι γηπεδούχοι είναι η ομάδα των ισοπαλιών φέτος και θα επιδιώξουν να πανηγυρίσουν την πρώτη τους νίκη στο πρωτάθλημα. Ο δε Κλεόβουλος δίνει το δεύτερο συνεχόμενο εκτός έδρας παιχνίδι του και δεν θέλει να μην έχει κέρδος πριν επιστρέψει στην έδρα του.

Στην Εμπωνα, η Αναγέννηση καλείται να ξεπεράσει το βάρος των γεγονότων που απασχόλησαν την ποδοσφαιρική επικαιρότητα ολόκληρη την εβδομάδα αλλά και να καλύψει την απώλεια βαθμών κόντρα στην Ασπίδα Απολακκιάς, η οποία θα προσπαθήσει να επιβεβαιώσει την πολύ καλή εικόνα που δείχνει μακριά από την έδρα της. Τέλος, στο γήπεδο Απολλώνων ο τοπικός Απόλλων δεν έχει περιθώρια για άλλους πεταμένους βαθμούς. Υποδέχεται τον ΑΕΡΑ, που την προηγούμενη αγωνιστική είχε κάτι σαν ..ρεπό. Επαιξε μόλις 38 λεπτά αγώνα και κέρδισε το ματς με την Αναγέννηση στα χαρτιά.

Η αυλαία της 7ης αγωνιστικής πέφτει την Κυριακή στην Κω με τον αγώνα Ανταγόρας-ΑΕ Λέρου. Οσο για τον Ηρακλή Μαριτσών, βάσει προγράμματος αντιμετωπίζει τον Καλυμνιακό, οπότε ξεκουράζεται.

Το πρόγραμμα των αγώνων της Α' κατηγορίας και οι διαιτητές που θα διευθύνουν τα παιχνίδια έχουν ως εξής:

ΣΗΜΕΡΑ

• **Μάσαρη (16.00):** Αστέρας Μ.-Ιάλυσος
Διαιτησία: *Τσαγκάρης - Γιαννούλης - Κατσιδώνης Π.*
Παρατηρητής: *Γαμβρούδης*
Παρ. διαιτησίας: *Καλαθενός*

• **Κρεμαστή (16.00):** Κλεάνθης-Αρης
Διαιτησία: *Φραγκίνης - Διαμαντέας - Μίχας*
Παρατηρητής: *Κατσουράκης*
Παρ. διαιτησίας: *Τριανταφύλλου*

• **Βάτι (16.00):** Διαγόρας Β.-Φοίβος
Διαιτησία: *Παπαδόπουλος - Κόκκινος - Ταράλης*
Παρατηρητής: *Χουρδάς*
Παρ. διαιτησίας: *Σταματάκης*

• **Αγ. Απόστολοι (16.00):** Ευαγόρας-Κλεόβουλος
Διαιτησία: *Μιχαλάκης - Πηδιάκης - Σταυριανός*
Παρατηρητής: *Περαντινός*
Παρ. διαιτησίας: *Κων/νου*

• **Έμπωνα (16.00):** Αναγέννηση-Ασπίδα Απ.
Διαιτησία: *Κατσιδώνης Ε. - Ορφανός - Καραχανής*
Παρατηρητής: *Κυπραίος Θ.*
Παρ. διαιτησίας: *Λουλουδάκης.*

• **Απόλλωνα (16.00):** Απόλλων Απ.-ΑΕΡΑ
Διαιτησία: *Κόττορος - Γενής - Συμιακός*
Παρατηρητής: *Δημητράς Κ.*
Παρ. διαιτησίας: *Σαββάκης*

ΑΥΡΙΟ

• **Κως (14.00):** Ανταγόρας-ΑΕΛ
Διαιτησία: *Αργυρίου - Κουτσοχέρας - Μουστάκας*
Παρατηρητής: *Αρβανιτάκης*

• **Καλυμνιακός-Ηρακλής** (Απεβλήθη ο Καλυμνιακός)

ΤΕΣΤ ΑΛΗΘΕΙΑΣ

Την 7η αγωνιστική θα κριθεί η φετινή πορεία του νεοφώτιστου Αστέρα αν πράγματι οι δυνατότητές του είναι τόσο μεγάλες από την εικόνα που παρουσίασε μέχρι σήμερα. Θα υποδεχθεί τον πρωτοπόρο Ιάλυσο και εδώ θα μετρήσει τις δυνάμεις του.

Ο δεύτερος αήττητος της διοργάνωσης Κλεάνθης θα φιλοξενήσει τον αλλοπρόσαλλο Αρη που την μία αγωνιστική χάνει με 1-4 και την άλλη κερδίζει με το ίδιο σκορ.

Την πρώτη του νίκη θα επιδιώξει ο Ευαγόρας που στο ενεργητικό του έχει τέσσερα "Χ". Αντίπαλός του ο Κλεόβουλος που προέρχεται από δύο σερί ανεπιτυχή αποτελέσματα.

Στην Κω ο Ανταγόρας θα φιλοξενήσει την ΑΕΛ. Ο πρώτος δεν έχει δεχθεί γκολ σαν γηπεδούχος και η δεύτερη δεν έχει σημειώσει γκολ σαν φιλοξενούμενη.

Ο ΑΕΡΑ που έχει δύο συνεχόμενες ισοπαλίες (δεν υπολογίζεται το διακοπέν ματς με την Αναγέννηση) παίζει στ' Απόλλωνα με το τοπικό συγκρότημα που θέλει να ξεκολλήσει από την ουρά της βαθμολογίας.

Η Αναγέννηση που μπήκε σε απρόσμενες περιπέτειες από το περασμένο Σάββατο θέλει μόνο νίκη κόντρα στην Ασπίδα που μακριά από την Απολακκιά σε δύο παιχνίδια είναι αήττητη και κρατάει το μηδέν για την εστία της.

Τέλος, για ντέρμπι από τα παλιά προσφέρεται η συνάντηση Βατίου - Φοίβου. Πριν 13 χρόνια ακριβώς είχαν κόψει μαζί πρώτοι το νήμα στην κορυφή του βαθμολογικού πίνακα. Οι γηπεδούχοι φέτος μετράνε τρία στα τρία μέσα στο σπίτι τους και οι φιλοξενούμενοι δεν έχουν γευθεί την χαρά της νίκης μακριά από την Κρεμαστή.

Η προϊστορία

ΑΝΤΑΓΟΡΑΣ ΑΕΛ

Την μοναδική φορά που συναντήθηκαν στην Α' ήταν την σεζόν 01-02 όταν και οι Κώοι είχαν πάρει άνετη νίκη με σκορ 4-0. Τα γκολ οι **Πίττας 2, Λαμπριανίδης, Χατζηκωνσταντίνου (αυτογκόλ)**

ΚΛΕΑΝΘΗΣ – ΑΡΗΣ

Από μία νίκη έχουν οι δύο αντίπαλοι μέσα στο Παραδείσι.

Περ. 00-01: 3-1: **Φαρμακίδης 2, Μιχ. Σπάρταλης - Αμύγδαλος**
Περ. 02-03: 1-2: **Μιχ. Σπάρταλης - Αμύγδαλος, Στ. Μαγιόγλου**

ΑΠΟΛΛΩΝΑ – ΑΕΡΑ

Αήττητη είναι η ομάδα των Απολλώνων όταν υποδέχεται το συγκρότημα των Αφάντου. Σε πέντε παιχνίδια έχει τέσσερις νίκες με συνολικό σκορ 12-6.

Περ. 90-91: 1-0: **Χατζηγεωργίου**
Περ. 91-92: 3-2: **Φλεβάρης 2, Βασιλαράς - Παπαμιχαήλ, Συμιακός**
Περ. 92-93: 3-3: **Τρ. Φλεβάρης (π.), Νικ. Καραμανώλης, Ιω. Φλεβάρης - Παπαβασιλείου (π.), Καππάκας, Διάκου.**
Περ. 94-95: 1-0: **Κήπουλας**
Περ. 02-03: 4-1: **Π. Μαθιός 2, Μαννάκης, Ν. Καραμανώλης - Κ. Καλογήρου.**

ΕΥΑΓΟΡΑΣ – ΚΛΕΟΒΟΥΛΟΣ

Τέσσερις νίκες (οι τρεις με το ίδιο) σκορ σε πέντε ματς έχει το συγκρότημα της Ρόδου όταν υποδέχεται αυτό της Λίνδου.

Περ. 93-94: 1-0: **Παπακαλοδούκας (π.)**
Περ. 94-95: 1-0: **Τσ. Νικολέττος**
Περ. 96-97: 1-0: **Τσ. Νικολέττος (π.)**
Περ. 97-98: 1-2: **Τσ. Νικολέττος (π.) - Σακκάς, Σιδεράτος**
Περ. 00-01: 2-1: **Αγκάς, Ιω. Καλούδης - Τσιράκος**

ΒΑΤΙ – ΦΟΙΒΟΣ

Πλούσια είναι η προϊστορία των μεταξύ τους αναμετρήσεων. Σε δέκα ματς (τα δύο για την Α' Εθνική) στο γήπεδο του Βατίου οι γηπεδούχοι μετράνε τρεις νίκες - οι φιλοξενούμενοι τέσσερις και τρία έληξαν ισόπαλα. Αναλυτικά είχαμε:

Περ. 90-91: 1-1: **Κωστάκης - Καραγεωργίου**
Περ. 91-92 (Δ'): 0-3: **Πολιάς, Δελαπόρτας, Κλαδάκης**
Περ. 92-93 (Δ'): 2-2: **Γιακουμάκης, Φ. Μπούρδας - Δελαπόρτας, Κλαδάκης**
Περ. 95-96: 0-2: **Σεβδαλής, Μ. Πελεκάνος**
Περ. 97-98: 2-0: **Καραβασίλης, Ιω. Μ. Καμπούρης**
Περ. 98-99: 0-2: **Κλαδάκης, Κουρδουνάκης**
Περ. 99-00: 3-2: **Κρητικός, Αχιολάς, Ι.Μ. Καμπούρης - Πότσος, Δελαπόρτας.**
Περ. 00-01: 2-1: **Ι.Μ. Καμπούρης, Πεταυράκης - Χαρικιόπουλος**
Περ. 01-02: 1-6: **Μακρηδημήτρης - Ορφανίδης 2, Σπανός, Γιαννικάκης, Κ. Ζουρούδης, Καλόγλου (π.)**
Περ. 02-03: 0-0

ΡΑΣΗΤ ΜΑΡΑΣΛΗΣ

ΝΑΥΤΙΚΗ ΕΤΑΙΡΕΙΑ
ΤΗΛΟΣ 21ος ΑΙΩΝΑΣ

ΔΡΟΜΟΛΟΓΙΑ "SEA STAR"

ΚΥΡΙΑΚΗ

ΛΙΜΑΝΙ	ΑΦΙΞΗ	ΑΝΑΧΩΡΗΣΗ
ΡΟΔΟΣ		07.15
ΤΗΛΟΣ	08.35	08.50
ΡΟΔΟΣ	10.10	17.00
ΤΗΛΟΣ	18.20	18.30
ΡΟΔΟΣ	19.50	

ΔΕΥΤΕΡΑ

ΛΙΜΑΝΙ	ΑΦΙΞΗ	ΑΝΑΧΩΡΗΣΗ
ΡΟΔΟΣ		08.30
ΤΗΛΟΣ	09.50	14.30
ΝΙΣΥΡΟΣ	15.00	17.30
ΤΗΛΟΣ	18.00	18.10
ΡΟΔΟΣ	19.30	

ΤΡΙΤΗ

ΛΙΜΑΝΙ	ΑΦΙΞΗ	ΑΝΑΧΩΡΗΣΗ
ΡΟΔΟΣ		08.30
ΤΗΛΟΣ	09.50	17.00
ΡΟΔΟΣ	18.20	

ΤΕΤΑΡΤΗ

ΛΙΜΑΝΙ	ΑΦΙΞΗ	ΑΝΑΧΩΡΗΣΗ
ΡΟΔΟΣ		07.00
ΤΗΛΟΣ	08.20	08.40
ΡΟΔΟΣ	10.00	18.00
ΤΗΛΟΣ	19.20	19.30
ΡΟΔΟΣ	20.50	

ΠΕΜΠΤΗ

ΛΙΜΑΝΙ	ΑΦΙΞΗ	ΑΝΑΧΩΡΗΣΗ
ΡΟΔΟΣ		08.30
ΤΗΛΟΣ	09.50	14.30
ΝΙΣΥΡΟΣ	15.00	17.30
ΤΗΛΟΣ	18.00	18.10
ΡΟΔΟΣ	19.30	

ΠΑΡΑΣΚΕΥΗ

ΛΙΜΑΝΙ	ΑΦΙΞΗ	ΑΝΑΧΩΡΗΣΗ
ΡΟΔΟΣ		08.30
ΤΗΛΟΣ	09.50	14.30
ΝΙΣΥΡΟΣ	15.00	17.30
ΤΗΛΟΣ	18.00	18.10
ΡΟΔΟΣ	19.30	

Τηλ.: 2246044000 • FAX: 2246044044

Κατάστημα
"ΑΣΤΡΟΝ"

Σε μας θα βρείτε ρούχα παρέλασης, πανταλόνια, φούστες, πουκάμισα, γραβάτες, μπερέδες - γάντια - κάλτσες, καλτσόν.

Ρού-

ΝΤΕΤΕΚΤΙΒΣ ΑΘΗΝΩΝ

Αναλαμβάνουμε υποθέσεις ανηλίκων, προσωπικές, οικογενειακές εμποροβιομηχανικές
Διαθέτουμε τα καλύτερα ηλεκτρονικά σύγχρονα οπτικοακουστικά μέσα

Εχεμύθεια 100%
Τα 30 χρόνια πείρα είναι η εγγύησή μας

ΤΗΛ. 6977 632963 & 6945 319796

ΤΟΠΙΚΟ ΠΟΔΟΣΦΑΙΡΟ

ΠΡΟΣΦΕΥΓΕΙ ΣΤΗΝ ΔΙΚΑΙΟΣΥΝΗ

• Ο διαιτητής Δημήτρης Κετσές έχει αναθέσει σε δικηγόρο το θέμα της προχθεσινής επιστολής του Ξύπα, εναντίον του οποίου σκοπεύει πλέον να κινηθεί και για το επεισόδιο στο γήπεδο.

Η συνέχεια του διακοπέντα αγώνα ανάμεσα στον ΑΕΡΑ και την Αναγέννηση Εμπωνας δεν παίζεται μόνο στην αίθουσα της ΕΠΣΔ. Όπως όλα δείχνουν, θα παιχτεί και στις δικαστικές αίθουσες, καθώς ο διαιτητής **Δημήτρης Κετσές** είναι αποφασισμένος να προσφύγει στην δικαιοσύνη εναντίον του ποδοσφαιριστή **Γιώργου Ξύπα** μετά την δημοσιοποίηση της επιστολής- καταπέλτη του τελευταίου εναντίον του νεαρού διαιτητή. Όπως αναφέρουν οι πληροφορίες, ο **Κετσές** έχει ήδη αναθέσει την υπόθεση σε δικηγόρο, ενώ δεν θα περιοριστεί μόνο στο περιεχόμενο της επιστολής, αλλά θα επεκταθεί στην εξύβριση και στο σπρώξιμο που δέχτηκε από τον **Ξύπα** στο παιχνίδι.

Πάντως, στις διαδικασίες δεν πρόκειται να συμμετάσχει ο Σύνδεσμος Διαιτητών, που ναι μεν προθυμοποιήθηκε να σταθεί στο πλευρό του μέλους του, ωστόσο ο **Δημήτρης Κετσές** αρνήθηκε, προτιμώντας να ενεργήσει προσωπικά.

ΠΕΡΙΜΕΝΟΥΝ ΤΗΝ ΤΕΤΑΡΤΗ

• Ανοιχτή συγκέντρωση θα γίνει σήμερα στην Εμπωνα μετά το παιχνίδι με την Ασπίδα Απ.. Την Πέμπτη θα ζητήσουν οι άνθρωποι της Αναγέννησης τα αντίγραφα των αποφάσεων της ΕΠΣΔ για να προσφύγουν στην Δευτεροβάθμια Επιτροπή Εφέσεων της ΕΠΟ.

Σήμερα μετά το παιχνίδι με την Ασπίδα Απολακκιάς θα πραγματοποιηθεί στο Γυμνάσιο ή το Λύκειο της Εμπωνας η ανοιχτή συγκέντρωση των παραγόντων και των φίλων της Αναγέννησης, προκειμένου να καθοριστεί η αντίδραση για την πρόσφατη απόφαση της ΕΠΣΔ να μηδενίσει την ομάδα για το ματς με τον ΑΕΡΑ.

Το κλίμα στην Εμπωνα είναι βαρύ, ωστόσο όπως αναφέρουν οι πληροφορίες, οι παράγοντες της ομάδας θέλουν να εκτονώσουν την κατάσταση και να περιμένουν την έκδοση και τής δεύτερης απόφασης της Πειθαρχικής Επιτροπής.

Οποια και να είναι αυτή πάντως, την Πέμπτη οι της Αναγέννησης θα ζητήσουν από την ΕΠΣΔ αντίγραφα των αποφάσεων και του σκεπτικού προκειμένου να καταθέσουν την προσφυγή τους στην Δευτεροβάθμια Επιτροπή Εφέσεων της ΕΠΟ.

Γ' ΚΑΤΗΓΟΡΙΑ

Αγωνιστική πανδαισία

• Πρεμιέρα στο πρωτάθλημα του τρίτου ομίλου της κατηγορίας σήμερα με την Αναγέννηση Ασφ. και Νικαγόρα να ανοίγουν την αυλαία

• Δύσκολα εκτός έδρας παιχνίδια για τους πρωτοπόρους περιλαμβάνει η τρίτη αγωνιστική του Β' ομίλου

Μετά την έναρξη του Α' και Β' ομίλου την σκυτάλη παίρνει πλέον ο τρίτος όμιλος της Γ' Κατηγορίας με την διεξαγωγή της πρώτης αγωνιστικής ημέρας.

Η αρχή γίνεται στο γήπεδο Ασφενδιού με την τοπική Αναγέννηση να υποδέχεται τον Νικαγόρα, ενώ η αγωνιστική κλείνει την Κυριακή με την διεξαγωγή των υπόλοιπων συναντήσεων.

Με τρία παιχνίδια το Σάββατο και δύο την Κυριακή ανάμεσα τους να ξεχωρίζουν οι δύσκολες έξοδοι των πρωτοπορών Αστέρα Π. και Αναγέννηση Ρ. συνεχίζεται η τρίτη αγωνιστική του Β' ομίλου

Ενώ όσον αφορά τα παιχνίδια του Α' θα διεξαχθούν όλα την Κυριακή. Αναλυτικά το πρόγραμμα:

ΣΗΜΕΡΑ

Β' ΟΜΙΛΟΣ

• **Αρχάγγελος (12:00):** Πετρώνας –Σύμη
Διαιτησία: *Λάμπρου, Αργυρόπουλος, Σαββιδάκης*
Παρατηρητής: *Μπακίρης*
• **Κρητηνία: (16:00):** Αλθαιμένης –Αστέρας Π.
Διαιτησία: *Χατζηνικόλας, Μιτζιρίκης, Σάββενας*
Παρατηρητής: *Σεβδαλάκης*
• **Κοσκινού (16:00):** Ροδιακός – Αναγέννηση Ρ.
Διαιτησία: *Μοντιάδης Ζαννετής, Λιάπη*
Παρατηρητής: *Βεργίδης*

Γ' ΟΜΙΛΟΣ

• **Ασφένδι (16:00):** Αναγέννηση Ασφ.-Νικαγόρας
Διαιτησία: *Κατέρης, Κατταβενός, Δοδούς*
Παρατηρητής: *Χατζηζαχαρίας*

Α' ΟΜΙΛΟΣ

ΑΥΡΙΟ

• **Κοσκινού (11:00):** Μεσαναγρός –Δωριέας
Διαιτησία: *Ορφανός, Γιοβάνι , Φουκαράς*
Παρατηρητής: *Ψυλλάκης*
• **Αγ. Απόστολοι (11:00):** Ζευς –Ιάλυσος ΄97
Διαιτησία: *Κατσιδώνης Π., Κόττορος, Κουρδουκλάς*
Παρατηρητής: *Μπακαρής*
• **Θεολόγος (15:00):** Δαμάγητος –Εθνικός Α.
Διαιτησία: *Γενής, Γιοβάνι, Φουκαράς*
Παρατηρητής: *Κωνσταντίνου*
• **Κάλαθος (15:00):** Ταξιάρχης –Ο.Φ.Ιστρίου
Διαιτησία: *Ταράλης, Κόκκινος, Συμιακός*
Παρατηρητής: *Τόππος*
• **Σάλακος (15:00):** Ασπίδα Σ. –Πολύστρατος
Διαιτησία: *Σταυριανός, Τσαούσης, Γουλάρας*
Παρατηρητής: *Σεβδαλάκης*

ΑΥΡΙΟ

Β' ΟΜΙΛΟΣ

• Λύκειο Ιαλυσού (15:00): Ήλιος-Ηρακλής Λ.
Διαιτησία: *Στεφανάκης, Ζαννετής, Αντωνά*
Παρατηρητής: *Περαντινός*
• **Δαματριά (15:00):** Δήμητρα –Ασκληπιό
Διαιτησία: *Ρουμάνης, Φραγκίνης, Κλιάρη*
Παρατηρητής: *Σταματίου*

Γ' ΟΜΙΛΟΣ

• **Κως (11:00):** Π Α Ο Κω –ΑΣΕΛ
Διαιτησία: *Κουτσοχέρας, Αργυρίου, Δοδούς*
Παρατηρητής: *Βραχνάς*
• **Νίσυρος (12:00):** Πολυβώτης –Βαθύ
Διαιτησία: *Αλαχιώτης, Καττέρης*
Παρατηρητής: *Φιλίππου*
• **Κάλυμνος (12:30):** Ολυμπιακός Καλ.- Λειψοί
Διαιτησία: Πανάτος, Κάκκιας, Αναστασιάδης
Παρατηρητής: *Γιαννικουρής*

Παιδικό πρωτάθλημα

Συνεχίζεται κι αυτό το Σαββατοκύριακο το πρωτάθλημα των παιδικών ομάδων. Για σήμερα έχουμε 3 παιχνίδια του α' ομίλου κι ένα του β' ενώ τα υπόλοιπα ματς της 4ης αγωνιστικής γίνονται αύριο κι ολοκληρώνονται την Τρίτη 28/10.

Αναλυτικά το πρόγραμμα:

Α' ΟΜΙΛΟΣ

ΣΗΜΕΡΑ

• **Αγ. Απόστολοι (11.00):** Διαγόρας-Αστέρας Π.
Διαιτησία: *Κλιάρη*
Γιατρός: *Αντερσεν*
• **Λυκ. Ιαλυσού (11.00):** Ιάλυσος '97-Αγ. Ισίδωρος
Διαιτησία: *Γαγιάνης*
Γιατρός: *Σπηλιοτοπούλου*
• **Φάνες (11.00):** Ακουσίλαος-Ευκλής
Διαιτησία: *Γκιούντιτσε*
Γιατρός: *Χατζάκης*

ΑΥΡΙΟ

• **Εμπωνα (14.00):** Αναγέννηση -Διαγόρας Β.
Διαιτησία: *Σεβδαλάκης*

ΤΡΙΤΗ 28/10

• **Αγ. Απόστολοι (15.00):** Δωριέας-Ηλιος
Διαιτησία: *Γουλάρας*
Γιατρός: *Σπηλιοτοπούλου*
• **Κρεμαστή (15:30):** Φοίβος-Κλεάνθης
Γιατρός: *Σπηλιοτοπούλου*
Διαιτησία: *Παλογιαννίδης*

Β' ΟΜΙΛΟΣ

ΣΗΜΕΡΑ

• **Αφάντου (16.00):** Εθνικός-Απόλλων Απ.
Διαιτησία: *Τσουρούττης*
Γιατρός: *Περίδης*

ΑΥΡΙΟ

• **Αρχάγγελος (11.00):** Άρης-Δόξα Ψ.
Διαιτησία: *Γκιούντιτσε*
Γιατρός: *Νικολού*
• **Αφάντου (11.00):** ΑΕΡΑ-Πετρώνας
Διαιτησία: *Τσουρδιού*
Γιατρός: *Παρασκευόπουλος*
• **Κοσκινού (13.30):** Διγενής-Ασκληπειό
Διαιτησία: *Γουλάρας*
Γιατρός: *Περίδης*
• **Αγ. Απόστολοι (16.00):** Ευαγόρας-Νίκη Ρ.
Διαιτησία: *Λιάπη*
Γιατρός: *Χατζάκης*
Ρεπό η Ρόδος

ΕΞ ΑΝΑΒΟΛΗΣ

Την προσεχή Τρίτη 28/10 ορίσθηκε το εξ αναβολής παιχνίδι μεταξύ του Διγενή και του Πετρώνα. Το ματς θα ξεκινήσει στις 4 μ.μ. στο γήπεδο Κοσκινού όπου γιατρός θα είναι η κ. **Μπόνη.**

Διαιτητής ορίσθηκε ο **Τσουρούττης.**

ΟΙ ΘΕΡΑΠΕΥΤΙΚΕΣ ΙΔΙΟΤΗΤΕΣ ΤΟΥ ΒΑΣΙΛΙΚΟΥ ΠΟΛΤΟΥ

Θα ενθυμούνται οι παλιοί αναγνώστες της εφημερίδας μας τις θεραπευτικές ιδιότητες του Βασιλικού Πολτού στην τρίτη κυρίως ηλικία. Κάποιοι, που ασφαλώς ικανοποιήθηκαν από την χρησιμοποίησή τους, ζήτησαν να τους ενημερώσουμε εάν μπορούν και από πού να προμηθευτούν τον βασιλικό αυτό πολτό και τους δίνουμε πιο κάτω σχετικές πληροφορίες.

ΒΑΣΙΛΙΚΟΣ ΠΟΛΤΟΣ ΚΙΝΑΣ
(Chinese Royal Felly)

Υψηλής δραστικότητας. Στη φύση υπάρχουν 11 μεταλλικά άλατα και ο Β.Π. τα περιέχει όλα (Νάτριο-Κάλιο-Σίδηρο-Χρώμιο-Νικέλιο-Χαλκό-Ασβέστιο-Φώσφορο-Μαγνήσιο-Πυρίτιο). Επίσης, περιέχει, Βιταμίνες-Πρωτεΐνες-Ενζυμα-Αμινοξέα και Εστέρες. Ενδείκνυται για μεταγχειρητικές καταστάσεις, γηριατρικές παθήσεις, χοληστερίνη, δυσκοιλιότητα, υπόταση, αρθριτικά συνάχι, ατονία, κλιμακτήριο κ.λπ. Ο μοναδικός Β.Π. εμπλουτισμένος με το βότανο Σισάδρα, **που βελτιώνει το αναπνευστικό** (βρογχικά-δύσπνοια), έχοντας την μεγαλύτερη περιεκτικότητα. Επίσης διαθέτουμε το περίφημο βότανο GINSENG (ΡΙΖΑ ΤΗΣ ΖΩΗΣ) σε σφραγισμένα φακελάκια μιας χρήσεως, ούτως ώστε η δράση του να είναι σίγουρη 100% για το **άγχος** και το **κυκλοφοριακό** (είναι και διεγερτικό).

Αποστέλλεται με αντικαταβολή
ΔΗΜ. ΠΗΛΙΟΥΣΗΣ
Ευελπίδων 45-Κυψέλη-11362 Αθήνα
Τηλ. (210) 8835520-8641.498
Εγκεκριμένο από τον ΕΟΦ



Ξεφαντώστε με ένα κεφάτο πρόγραμμα
με τους ΜΙΧΑΛΗ, ΣΤΡΑΤΟ, ΙΟΥΛΙΑ, ΣΤΑΥΡΟ
και ΜΙΧΑΛΗ
ΚΑΛΟ ΧΕΙΜΩΝΑ
και
ΞΕΦΑΝΤΩΜΑ ΜΕ ΟΥΣΙΕΣ ΚΑΙ ΟΙΝΟΠΝΕΥΜΑΤΑ

Ολες οι εκδηλώσεις μέχρι 220 άτομα

ΛΙΝΔΟΥ & ΒΡΥΞΕΛΛΩΝ 211
(πίσω από τη ΔΕΥΑΡ), στο Ροδίνι
ΤΗΛ. 67674 • Κιν. 0932-635007

ΝΤΕΤΕΚΤΙΒΣ
30 ΧΡΟΝΙΑ ΜΟΝΙΜΑ ΚΑΙ ΣΤΗ ΡΟΔΟ
35354 - 28780
Π.Π. ΓΕΡΜΑΝΟΥ 6 (ΠΛ. ΦΩΚΙΑΛΗ)
Η ΛΥΣΗ!!!
ΣΕ ΚΑΘΕ ΣΑΣ ΠΡΟΒΛΗΜΑ
EXPRESS SECURITY

ΜΙΚΡΕΣ αγγελίες

ΟΙ ΑΓΓΕΛΙΕΣ ΤΗΣ ΡΟΔΙΑΚΗΣ παρουσιάζονται και στο site www.anaggelies.gr

ΜΕΤΑΦΕΡΘΗΚΑΜΕ!
Θα μας βρίσκετε στα κεντρικά μας γραφεία επί της Μαρ. Μαλλιαράκη 11 (τελευταία πάροδος Καναδά). Τα τηλέφωνα παραμένουν τα ίδια:
(22410) 22210, (22410) 75230

ΕΝΟΙΚΙΑΣΕΙΣ ΑΚΙΝΗΤΩΝ & ΕΠΙΧΕΙΡΗΣΕΩΝ

ΓΚΑΡΣΟΝΙΕΡΑ, στην οδό Αλ. Παναγούλη 99 (7 Βαγιές). Ενοίκιο 155 ευρώ. Πληρ. τηλ. 22410 64399 (από 3 μ.μ.-10 μ.μ.). AE55088

ΔΙΑΜΕΡΙΣΜΑ ισόγειο επιπλωμένο πλήρως εξοπλισμένο για φοιτητές. Παπανικολάου 35 (στο κέντρο της πόλης). Πληρ. τηλ. 22410 32183. AE55087

ΔΙΑΜΕΡΙΣΜΑ ισόγειο, 80 τ.μ. επί της Μεγάλου Κωνσταντίνου στην πλατεία, γωνιακό, ανατολικό, πανταχόθεν ελεύθερο, κατάλληλο και για επαγγελματική στέγη. Πληρ. τηλ. 22410 34231 και 6945107725. AE55082

ΔΙΑΜΕΡΙΣΜΑ 1ου ορόφου, δύο υπνοδωματίων, σαλόνι, κουζίνα, λουτρό, μεγάλη βεράντα, θερμοπομπούς. Πάροδος Θεμ. Σοφούλη. Πληρ. τηλ. 22410 21231. AE55081

ΔΙΑΜΕΡΙΣΜΑ 55 τ.μ. στην Ανάληψη, πενταετίας, αρίστης κατασκευής σε μικρή διώροφη οικοδομή χωρίς κοινόχρηστα. Τιμή 300 ευρώ. Πληρ. τηλ. 22410 65606 και 6974581220. AE55080

ΔΥΑΡΙ επιπλωμένο, 50 τ.μ. στην Κρεμαστή. Πληρ. τηλ. 22410 33924. AE55079

ΚΑΤΟΙΚΙΑ, ΔΙΩΡΟΦΗ, ΕΠΙΠΛΩΜΕΝΗ, ΑΠΟΤΕΛΟΥΜΕΝΗ ΑΠΟ ΕΝΑ ΜΕΓΑΛΟ ΥΠΝΟΔΩΜΑΤΙΟ-ΣΑΛΟΝΙ-ΚΟΥΖΙΝΑ-ΜΠΑΝΙΟ ΣΤΗΝ ΟΔΟ ΚΑΠΟΔΙΣΤΡΙΟΥ (ΠΕΡΙΟΧΗ ΑΠΟΥ ΓΕΩΡΓΙΟΥ ΚΑΤΩ). ΠΛΗΡ. ΤΗΛ. 22410 73677 ΚΑΙ 22410 21040 ΑΠΟ 9 Π.Μ.-2 Μ.Μ.

ΓΚΑΡΣΟΝΙΕΡΑ, επιπλωμένη-εξοπλισμένη, ισόγεια 30 τ.μ., πάροδος Εθνικής Αντιστάσεως. Πληρ. τηλ. 22410 29100. AE55076

ΜΕΖΟΝΕΤΑ, 115 τ.μ. κοντά στην Λεωφ. Ιαλυσού με air condition, τηλ., πάρκιν, κήπο εμπρός-πίσω. Πληρ. τηλ. 22410 91276. AE55075

ΔΙΑΜΕΡΙΣΜΑ, λουξ 2άρι, στην περιοχή Ιξιά, σε ήσυχη περιοχή με εντοιχιζόμενη ηλεκτρική κουζίνα, πλυντήριο. Επίσης ενοικιάζεται επιπλωμένη γκαρσονιέρα στην Ιξιά. Πληρ. τηλ. 6946163747 μετά τις 7 μ.μ. AE55074

ΔΙΑΜΕΡΙΣΜΑ, 30 τ.μ., ισόγειο, ημιεπιπλωμένο, περιλαμβάνει υπνοδωμάτιο, χωλάκι, κουζίνα, λουτροκαμπινέ με ντους. Περιοχή Επτά Βαγιές, τηλ. 22410 74392. AE55073

ΓΚΑΡΣΟΝΙΕΡΑ, α' ορόφου επιφανείας 34 τ.μ. στην οδό Κ. Παλαιολόγου 13 (απέναντι από το Λύκειο Βενετόκλειο), με υπνοδωμάτιο, χωλ, κουζίνα και τουαλέτα, με κεντρική θέρμανση και χωρίς έπιπλα. Πληρ. τηλ. 6945042751. AE55064

ΔΙΑΜΕΡΙΣΜΑ, στο Γεννάδι, με 2 υπνοδωμάτια, σαλόνι με τζάκι, κουζίνα και μπάνιο, με ηλιακό θερμοσίφωνα σε διώροφη νέα οικοδομή. Πληρ. στα τηλ. 6944140458 και 6947212152. AE55063

3ΑΡΙ διαμέρισμα, ευρύχωρο, 110 τ.μ., α' όροφος, αποτελούμενο από 2 υπνοδωμάτια, καθιστικό, σαλοτραπεζαρία, μεγάλη κουζίνα, W.C., με κλιματισμό, θέρμανση/ψύξη, ηλιακό θερμοσίφωνα στην Ιαλυσό. Πληρ. τηλ. 6942553147 και 22410 94356. AE55063

ΔΙΑΜΕΡΙΣΜΑ, 3άρι επί της οδού Θεμιστοκλέως Σοφούλη 101Β με ηλιακό. Πληρ. τηλ. 2241038353 και 6972259528. AE55061

ΔΙΑΜΕΡΙΣΜΑ, πολυτελές 110 τ.μ., 2ος όροφος στο κεντρικότερο σημείο της Ρόδου, Τάρπον Σπρινγκς 34, πλατεία Κύπρου, κατάλληλο και για επαγγελματική στέγη. Πληρ. τηλ. 22410 30847. AE55060

ΔΙΑΜΕΡΙΣΜΑΤΑ, στην Κρεμαστή κοντά στα σχολεία και στη θάλασσα, μεγάλα, καινούργια, πλήρως επιπλωμένα, δυάρια και στούντιος, με θέα στη θάλασσα. Ιδιόκτητο πάρκιν και κήπο. Εχουν ατομικές μεγάλες βεράντες, εντ/νες ντουλάπες, πολλά ντουλάπια. Με διπλά τζάμια και ρολλά χωρίς κοινόχρηστα. Πληρ. τηλ. 22410 94822 και 6946671053. AE55059

ΕΝΟΙΚΙΑΖΟΝΤΑΙ

επιπλωμένα δωμάτια επί της οδού Κωνσταντινίδη 5 στην περιοχή Ζέφυρος

α) 2 διαμερίσματα με 2 υπνοδωμάτια, 2 μπάνια και πολυκουζινάκι 300 ευρώ έκαστο

β) 10 διαμερίσματα με 2 υπνοδωμάτια, μπάνιο και πολυκουζινάκι 300 ευρώ έκαστο

γ) 10 στούντιος επιπλωμένα με μπάνιο και πολυκουζινάκι 200 ευρώ έκαστο

Πληρ. τηλ. 2241073560, 6973098654, 2241091393, 6947010513 κο Φραγκίσκο Χατζηδάκη

ΕΝΟΙΚΙΑΖΟΝΤΑΙ

• **Διαμέρισμα** 65 τ.μ. (2) δύο υπνοδωματίων οδός Σαλαμίνας (Ανάληψη), μηνιαίο μίσθωμα 280 ευρώ

• **Διαμέρισμα** 165 τ.μ. (3) τριών υπνοδωματίων στην Ανάληψη, νεόδμητο, με κεντρική θέρμανση. Μηνιαίο μίσθωμα 700 ευρώ.

Πληρ. ΕΥΣΤΑΘΙΟΥ - ΕΥΡΩΚΤΗΜΑΤΙΚΗ, Εθνικής Αντιστάσεως 83 (πρώην Αννης Μαρίας). Τηλ. 22410 73819-74917, 6946/103929

ΕΝΟΙΚΙΑΖΟΝΤΑΙ

• **Διαμέρισμα** 110 τ.μ. (3) τριών υπνοδωματίων οδός Σαλαμίνας (Ανάληψη), μηνιαίο μίσθωμα 420 ευρώ

• **Διαμέρισμα** 110τ.μ. (3) τριών υπνοδωματίων στην Ιξιά, με ηλιακό θερμοσίφωνα. Μηνιαίο μίσθωμα 390 ευρώ.

Πληρ. ΕΥΣΤΑΘΙΟΥ - ΕΥΡΩΚΤΗΜΑΤΙΚΗ, Εθνικής Αντιστάσεως 83 (πρώην Αννης Μαρίας). Τηλ. 22410 73819-74917, 6946/103929

Vitzileos

ΚΤΗΜΑΤΟΜΕΣΙΤΙΚΟ ΓΡΑΦΕΙΟ - REAL ESTATE AGENCY

ΜΑΡΙΟΣ Κ. ΒΙΤΖΗΛΑΙΟΣ
Μεσίτης Αστικών Συμβάσεων - Real Estate agent

ΕΚΤΙΜΗΣΕΙΣ-ΑΓΟΡΕΣ-ΠΩΛΗΣΕΙΣ
ΚΑΤΑΣΤΗΜΑΤΑ
ΟΙΚΟΠΕΔΑ-ΧΩΡΑΦΙΑ
ΚΤΗΜΑΤΙΚΕΣ-ΣΥΜΒΟΥΛΕΣ
ΕΝΟΙΚΙΑΣΕΙΣ-ΔΙΑΧΕΙΡΙΣΕΙΣ
ΣΠΙΤΙΑ-ΔΙΑΜΕΡΙΣΜΑΤΑ

ΚΑΤΑΣΤΗΜΑΤΑ – ΓΡΑΦΕΙΑ – ΕΠΙΧΕΙΡΗΣΕΙΣ

	€
Επιχ/ση πλυντήρια-στεγνωτήρια σε πλήρη λειτουργία	20.000
Επιχ/ση BAR σε κατάστημα 300 .τ.μ.+300 τ.μ. υπόγ. κοντά στη μαρίνα	147.000
15 τ.μ. κατάστημα στην Α. Διάκου	30.000
20 τ.μ. Χ2 καταστήματα στην Π. Πόλη, τουριστ. περ. πίσω από Σωκρ.	323.000
45 τ.μ. ισόγ.+90 τ.μ. υπογ. Καρακόνερο	88.000
50 τ.μ. μαγαζί κοντά στο Μαντράκι (νοικιασμένο)	294.000
144 τ.μ. διώροφο κατάστημα με αυλή, 300 τ.μ. στο Νιοχώρι	500.000
155 τ.μ. ακίνητο στην Ψαροπούλα, στην θάλασσα	220.000
165 τ.μ. διώροφο μαγαζί στην Π. Πόλη της Κω, τουριστική περιοχή	300.000
170 τ.μ. αποθήκη σε μπετά. Καρακόνερο	71.000
170 τ.μ. αποθήκη με ράμπα στην Μ. Πετρίδη	71.000
180 τ.μ. αποθήκη στην οδό Π. Ροδίου	82.000
300 τ.μ. κατ/μα ετοιμοπ. σε 1000 τ.μ. οικόπ. Παστίδα, βιοτεχν. χώρος	147.000
1000 τ.μ. εργοστάσιο στον Καλαμώνα έτοιμο σε οικοπ. 6.400 τ.μ.	587.000
1155 τ.μ. ακίνητο σε οικόπ. 817 τ.μ. στο κέντρο της Ρόδου	763.000
12 apartmens πλήρως εξοπλισμένα στο Κιοτάρι	440.000
Ξενοδ. Α' κατ., στην πόλη, 180 κλίνες+4 καταστήματα	6.200.000
7 apart.Χ 2 δωμάτια πλήρως εξοπλισμένα και δύο μαγαζιά 250 τ.μ. στην παραλία Τριαντών, στην θάλασσα	338.000
Ξενοδ. Β' κατ. 95 δωμ. σε 13 στρέμ. στην παραλία Ιαλυσού	2.640.000
Ξενοδ. Γ' κατ. 37 δωμ., 74 κλίνες, δισκοθήκη 250 τ.μ., μπαρ, στην πόλη της Ρόδου, παραλία	1.261.922

ΔΙΑΜΕΡΙΣΜΑΤΑ

35 τ.μ γκαρσονιέρα στα Τριάντα	30.000
45 τ.μ. στην πλατεία Βάθης, Αθήνα, στον 5ο όροφο	39.000
50 τ.μ. στα Τριάντα γκαρσονιέρα με θέα	50.000
50 τ.μ. στο Γεννάδι με 2ο υπνοδωμ. Φανταστική θέα	44.000
60 τ.μ. στο Γεννάδι γκαρσονιέρα με θέα	47.000
80 τ.μ. στην Ατταβύρου με 2 υπνοδωμ. στον 3ο όροφο	85.000
82 τ.μ. στον 1ο όροφο σε διπλοκατοικία στην Π. Πόλη	88.000
85 τ.μ. στην Ανάληψη στον 1ο όροφο, καινούργιο	117.400
110 τ.μ. με 3ο υπνοδωμ. ρετιρέ, στους δασκάλους	150.000
117 τ.μ. παραδοσιακό διαμέρισμα απέναντι Καζίνο	147.000

ΜΕΖΟΝΕΤΕΣ – ΜΟΝΟΚΑΤΟΙΚΙΕΣ

	€
62 τ.μ. μονοκατοικία με τζάκι και φανταστική θέα στην Π. Πόλη	125.000
68 τ.μ. μονοκατοικία με αυλή 90 τ.μ. στα Μαριτσά	59.000
80 τ.μ. μονοκατοικία σε 4000 τ.μ. οικόπεδο, πάνω στο κύμα, Γεννάδι	
120 τ.μ. μονοκατοικία στις Καλυθιές με 600 τ.μ. οικοπ.	147.000
125 τ.μ. μονοκατοικία στο Γεννάδι, Villa super lux, 10 δωμ.	293.500
130 τ.μ. μεζονέτα σε μπετά, οικοπ. 350 τ.μ. Τριάντα	110.000
135 τ.μ. μονοκατ. με κήπο στα Κρητικά, πανοραμικό	191.000
167 τ.μ. ισόγειο-οροφοδιαμέρισμα σε διπλοκατοικία με 285 τ.μ. οικόπεδο στο κέντρο της πόλης, διατηρητέο. Πάρκιν	440.300
170 τ.μ. διατηρητέα μονοκατοικία σε οικόπεδο 605 τ.μ. στο κέντρο της πόλης	290.000
170 τ.μ. μεζονέτα σε μπετά, οικοπ. 450 τ.μ. Τριάντα	140.000
170 τ.μ. μεζονέτα+170 τ.μ. μεζονέτα+120 τ.μ. οροφοδιαμέρισμα σε οικοπ. 5000 τ.μ. εντός οικισμού στην Παστίδα	426.000
180 τ.μ. μονοκατ. ημιτελής στο Γεννάδι σε οικόπ. 750 τ.μ Φανταστική θέα	161.000
187 τ.μ. βίλα με οικόπεδο 4780 τ.μ. στην Παστίδα	310.000
190 τ.μ. μεζονέτα σε οικόπεδο 400 τ.μ. στα Κοσκινού με θεα φανταστική	191.000
210 τ.μ. Μονοκατοικία με αυλή στην Π. Πόλη	323.000
230 τ.μ. βίλα στην Λάρδο σε οικόπ. 7700 τ.μ. με 750 οπωροφ. δένδρα	323.000
240 τ.μ. μεζονέτα σε οικόπεδο 250 τ.μ. στα Κοσκινού, νεόκτιστη	290.000
250 τ.μ. ημιτελές τριώροφο ακίνητο σε οικόπεδο 250 τ.μ. στους δασκάλους	235.000
250 τ.μ. βίλα καινούργια, πολυτελούς κατασκευής στο κέντρο της Κω σε οικόπεδο 4000 τ.μ. με δένδρα και γκαράζ	352.000
272 τ.μ. μονοκατοικία σε οικόπ. 270 τ.μ., αποτελείται από 4 διαμερίσματα. Ψαροπούλα.	220.000
600 τ.μ. μονοκατοικία στο Ροδίνι, Lux κατασκευής, γκαράζ, κήπο, φανταστική θέα	500.000

ΟΙΚΟΠΕΔΑ

	€
412 τ.μ. στον Αγ. Νικόλαου Σ.Δ. 1.20	220.100
709 τ.μ. οικόπεδο με Σ.Δ.-1, με άδεια οικοδομής για 1000 τ.μ. στην πόλη	600.000
750 τ.μ. στο Γεννάδι, εντός σχεδίου	18.000
2000 τ.μ. στα Μαριτσά. Εντός σχεδίου, Σ.Δ.-0,50	120.000
2000 τ.μ. στα Τριάντα	147.000
2500 τ.μ. πάνω στο δρόμο Ελαιώνας-Φουρνάκι. Γεννάδι	24.000
3080 τ.μ. στο Πλημύρι	23.500
4000 τ.μ. κοντά στο Βερόπουλο με φανταστική θέα	176.000
4100 τ.μ. στο Λειβάδι-Κρεμαστή	82.200
4120 τ.μ. στα Τριάντα, κοντά στον οικισμό	205.000
4400 τ.μ. στην Κρεμαστή	76.000
5000 τ.μ. στα Αφάντου	103.000
5500 τ.μ. στα Μαριστά, εντός σχεδίου, Σ.Δ.=1	250.000
5800 τ.μ. στα Κανδυλί	117.000
6000 τ.μ. πάνω στο κύμα στα Τριάντα'	352.000
6000 τ.μ. στην Παστίδα+αποθήκη	144.000
6500 τ.μ. στην λεωφόρο Ρόδου-Κρεμαστής	410.000
6500 τ.μ. στο Φαληράκι κοντά στη θάλασσα, προνομιακό	500.000
6720 τ.μ. στον Θόλαρο, Παραδείσι	82.200
8000 τ.μ. στο Φαληράκι	176.000
8300 τ.μ. στην Βληχά-Κάλαθος	367.000
8500 τ.μ.+6500 τ.μ. στην παραλία Αφάντου	18 το τ.μ.
9000 τ.μ. στα Μαριτσά, εντός ζώνης	132.000
9345 τ.μ. στα Ασγούρου με θέα	205.000
12000 τ.μ. στην Αφάντου, πάνω στο κύμα	520.000
13000 τ.μ. στα Μαριτσά	123.000
14000 τ.μ. το αγροτεμάχιο στην Διμυλιά	65.000
25000 τ.μ. στα Καλαβάρδα	295.000
30000 τ.μ. στο Τσαΐρι	352.000
32000 τ.μ. στην Θολό, πάνω στο κύμα	587.000
38000 τ.μ. στο Γεννάδι, πάνω στο κύμα	2.230.000
46000 τ.μ. στο Τσαΐρι	405.000
50000 τ.μ. στο Τσαΐρι	360.000



Εθν. Μακαρίου 45 (3ος όροφος • Τηλ.: 22410 24900, 25545 • Fax: 22410 25544 • Κιν.: 6932704919

ΕΝΟΙΚΙΑΣΕΙΣ

συνέχεια από την προηγούμενη

ΔΙΑΜΕΡΙΣΜΑΤΑ ολοκαίνουργια, πολυτελή στην Ιαλυσό, 40 τ.μ., επιπλωμένα (δεν έχουν κατοικηθεί ακόμη), κεντρική θέρμανση, panasonic κλιματισμός, δορυφορική TV, ηλιακοί, 3 λεπτά από θάλασσα. Πληρ. τηλ. 6977081011. AE55058

ΔΙΑΜΕΡΙΣΜΑ, 2 δωματίων, ευρύχωρο, φωτεινό στην οδό Παναγιώτου Ροδίου 48. Πληρ. κα Χρυσή Καλογεράκη, τηλ. 2106393937. AE55057

ΔΙΑΜΕΡΙΣΜΑ, 60 τ.μ. Α' ορόφου, σε ήσυχη περιοχή Ρόδου Καρακόνερο, αποτελούμενο από υπνοδωμάτιο, σαλονάκι, κουζινοκαθιστικό, μπάνιο με ηλεκτρικό θερμοσίφωνα. Προτιμούνται άτομα, ντόπιοι, εργένης ή ζευγαράκι. Πληρ. τηλ. 22410 61124 ώρες 09.00-15.00 π.μ. και 18-22 μ.μ. AE55056

ΔΩΜΑΤΙΑ στο ξενοδοχείο ΠΑΡΘΕΝΩΝ για ολιγοήμερη διαμονή ή με μηνιαία χρέωση επί της Αν-θούλας Ζερβού 4 Ρόδος. Πληρ. τηλ. 2241022351, 6944844177 υπευθ. Καλούδης Τάσος AE54684

ΓΚΑΡΣΟΝΙΕΡΕΣ σε κεντρική τοποθεσία στην Κρεμαστή, πλήρως εξοπλισμένες και με ηλιακό. Προτιμούνται δημόσιοι υπάλληλοι, εκπαιδευτικοί κ.λπ. Πληρ. τηλ. 6974016725 και 22410-92766, κ. Ιάκωβο AE54975

ΕΝΟΙΚΙΑΖΟΝΤΑΙ καινούργια studios πλήρως επιπλωμένα κοντά στο 1ο Λύκειο Ιαλυσού. Πληρ. τηλ. 6945077678 AE54631

ΔΙΑΜΕΡΙΣΜΑ δύο (2) δωματίων (ένα υπνοδωμάτιο-σαλόνι) 1ου ορόφου στην περιοχή Μόντε Σμιθ οδός Χειμάρας 108. Πληρ. τηλ. 22410 32242. AE55041

ΚΑΤΑΣΤΗΜΑ στο Φαληράκι επί της οδού Ερμού. Πληρ. τηλ. 6944520387. AE55053

ΕΝΟΙΚΙΑΖΕΤΑΙ 3άρι 105 τ.μ. επιπλωμένο επί της οδού Πατρ. Αθηναγόρα περιοχή Αγίου Γεωργίου Ανω, εξαιρούνται αλλοδαποί. Πληρ. τηλ. 22410 32450, κιν. 6942424884. AE55054

α) ΔΙΑΜΕΡΙΣΜΑ τριάρι, επιπλωμένο, με ηλ. θερμοσίφωνα για σπουδαστές, στρατιωτικούς κ.λπ. επί της Αλεξ. Διάκου 15 (απέναντι από το κατ/μα HONDOS CENTER), **β) ΓΚΑΡΣΟΝΙΕΡΑ** επιπλωμένη στην Κρεμαστή. Πληρ. τηλ. 22410 21335, 6945393764. AE55042

ΔΙΑΜΕΡΙΣΜΑΤΑ ΣΤΗΝ ΙΞΙΑ ΔΙΧΩΡΑ 47 Τ.Μ. ΠΛΗΡΩΣ ΕΠΙΠΛΩΜΕΝΑ ΚΑΙ ΕΞΟΠΛΙΣΜΕΝΑ, Α/C, ΖΕΣΤΟ ΝΕΡΟ, PARKING ΓΙΑ ΟΛΟ ΤΟΝ ΧΡΟΝΟ. ΠΛΗΡ. ΤΗΛ. 6946509712. AE55043

ΔΙΑΜΕΡΙΣΜΑΤΑ των 40 τ.μ. πλήρως επιπλωμένα κατάλληλα για φοιτητές, εκπαιδευτικούς και στρατιωτικούς, έναντι ξενοδοχείου MIRA MARE, για όλο το έτος. Πληρ. τηλ. 6977656668-22410 75662. AE55044

ΕΝΟΙΚΙΑΖΟΝΤΑΙ: α) Γκαρσονιέρα ενός δωματίου με μπάνιο επιπλωμένη με κεντρική θέρμανση πλησίον Πανεπιστημίου με καταπληκτική θέα, β) Διαμέρισμα δύο υπνοδωματίων σαλόνι, κουζίνα και μπάνιο πλησίον Πανεπιστημίου με κεντρική θέρμανση. Πληρ. τηλ. 22410 75511 και 6944666182. AE55045

ΕΝΟΙΚΙΑΖΟΝΤΑΙ

ΕΠΙΠΛΩΜΕΝΑ ΛΟΥΞ STUDIO με ωραία θέα και άνετο πάρκιν στ' Ασγούρου.

Πληρ. τηλ. 6947606922, 22410 68509

ΕΝΟΙΚΙΑΖΕΤΑΙ

Ακίνητο κλασικό, για οιανδήποτε χρήση, στο ΝΙΟΧΩΡΙ, συνολικής επιφανείας 450 τ.μ. (150 τ.μ. ανά επίπεδο)

Δεχόμαστε σοβαρές προτάσεις.

Πιπίνος: 22410-23895, 6944 676003 και 6944 390803

gpipinos@otenet.gr

ΖΗΤΕΙΤΑΙ ΓΙΑ ΑΓΟΡΑ

ΚΤΗΜΑ

Πληρ. τηλ. 6932360390 και 6972226339

ΕΝΟΙΚΙΑΖΟΝΤΑΙ

4 πολυτελή STUDIOS για ένα ή δύο άτομα, στην παραλία Ιαλυσού, πλήρως επιπλωμένα, ευρύχωρα, με άνετες βεράντες με πολυκουζινάκι, air-condition, ηλιακό θερμοσίφωνα, ιδιόχρηστη θέση στάθμευσης. Μηνιαίο μίσθωμα 300 ευρώ.

Πληρ. ΕΥΣΤΑΘΙΟΥ - ΕΥΡΩΚΤΗΜΑΤΙΚΗ, Εθνικής Αντιστάσεως 83 (πρώην Αννης Μαρίας). Τηλ. 22410 73819-74917, 6946/103929

ΕΝΟΙΚΙΑΖΟΝΤΑΙ

STUDIOS 1 ή 2 ατ. επιπλωμένα και πλήρως εξοπλισμένα (Α/C-TV-ΠΟΛΥΚΟΥΖ.-ΨΥΓΕΙΟ-ΗΛΙΑΚ. ΘΕΡΜ.-ΑΤΟΜ. ΜΠΑΝΙΟ) στο κέντρο της πόλης επί της οδού Απόλλωνος Αμερικής 35 για όλο το διάστημα του χειμώνα. Επίσης δίχωρο πλήρως εξοπλισμένο διαμέρισμα για όλο τον χρόνο.

Πληρ. τηλ. 2241022061/62 (09.00-14.30)

ΕΝΟΙΚΙΑΖΕΤΑΙ

ΜΕΖΟΝΕΤΑ στον κεντρικό δρόμο Ρόδου-Αφάντου. Ενοίκιο 500 ευρω.

Πληρ. τηλ. 2241053170, 2241039259



ΕΝΟΙΚΙΑΣΕΙΣ

συνέχεια από την προηγούμενη

ΓΚΑΡΣΟΝΙΕΡΑ, ενοικιάζεται πλήρως εξοπλισμένη, διαμπερής, ηλιακός, βεράντες, άνετο πάρκινγκ. Πληρ. κ. Μάνος, τηλ.: 22410 81478 και 6938626179. AE55055

ΔΙΑΜΕΡΙΣΜΑ υπερυψωμένο ισόγειο διάρι περιοχή Δενδρινού-Χ"αγγέλου κοντά στη Λαϊκή του Σαββάτου και το Τεχνικό Λύκειο, κατάλληλο για ένα ή δύο ντόπιους μόνιμους ενοικιαστές. Πληρ. τηλ. 22410 63926.
AE55046

ΕΝΟΙΚΙΑΖΟΝΤΑΙ: 1) διαμέρισμα 90 τ.μ. στην οδό Τσαλδάρη (κοντά στον Μαρινόπουλο), 2) κατάστημα απέναντι από το Καζίνο, 3) καταστήματα στα Κοσκινού και στην Ιαλυσό. Πληρ. κ. Μαρίνα "ΚΤΗΜΑΤΙΚΗ ΠΡΟΟΠΤΙΚΗ" τηλ. 22410 37906, 6972292958. AE55047

ΔΙΑΜΕΡΙΣΜΑ επιπλωμένο ισόγειο 2 υπνοδωματίων και λοιπών χώρων με θέα τη θάλασσα στο Μόντε Σμιθ με κήπο και γρασίδι, air condition κ.λπ. Ενοίκιο 500 ευρώ. Πληρ. τηλ. 22410 63356, 6945204400

ΜΟΝΟΚΑΤΟΙΚΙΑ στα Κοσκινού επιπλωμένη 3 δωματίων, 2 κρεβατοκάμαρες, σαλοτραπεζαρία, μεγάλη κουζίνα με αυλή και βεράντα. Πληρ. τηλ. 22410 66774.
AE55023

ΕΝΟΙΚΙΑΖΟΝΤΑΙ

ΓΡΑΦΕΙΑ στο κεντρικότερο σημείο της Ρόδου, επί της πλατείας Κύπρου (πάνω από τα Οπτικά Καστελλοριζός), πολυτελούς κατασκευής, 75 τ.μ., α' όροφος.

Πληρ. τηλ. 22410-24496, 27890 (7-9μ.μ.)

ΑΡΧΑΓΓΕΛΟΣ

ΕΝΟΙΚΙΑΖΟΝΤΑΙ ΓΚΑΡΣΟΝΙΕΡΕΣ

καινούργιες, πλήρως εξοπλισμένες και επιπλωμένες με κλιματισμό, τηλεόραση, ψυγείο, φούρνο-μάτια, θερμοσίφωνο, ντους, WC, εγκατάσταση για πλυντήριο ρούχων, σε ήσυχη περιοχή και άνετο πάρκιν, για όλο τον χρόνο.

Πληρ. τηλ. 6972494339

ΕΝΟΙΚΙΑΖΕΤΑΙ

438,00 € ΚΙΟΤΑΡΙ

35 τ.μ. και 15 τ.μ. πατάρι, ΠΟΛΥΤΕΛΕΣ ΚΑΤΑΣΤΗΜΑ σε κεντρικό σημείο (επί της επαρχιακής) με βεράντα, χώρος στάθμευσης, κήπος.
LAND SCOPE 22410 28629

ΠΡΑΓΜΑΤΙΚΗ ΕΠΕΝΔΥΣΗ

ΠΩΛΕΙΤΑΙ ΤΟΥΡΙΣΤΙΚΟ ΚΑΤΑΣΤΗΜΑ

στην παραλιακή λεωφόρο Ιαλυσού (ακίνητο και επιχείρηση), 150 τ.μ. περίπου με ιδιόκτητη αυλή 60 τ.μ., λόγω άλλης απασχόλησης.
Μόνο σοβαρές προτάσεις.

Πληρ. τηλ. 6946244766, 2241093797

ΠΙΠΙΝΟΣ

ΠΩΛΟΥΝΤΑΙ ΜΟΝΟΚΑΤΟΙΚΙΕΣ

150 τμ σε οικόπεδο 650τμ στην Ιαλυσσό Ευρώ 220,000 (ή και σε μαρμαροσοβά Ε 138,000 / μπετά Ευρώ 109,000)
με δάνεια έτοιμα!
22410 23895 / 6944 676 003 / 6944 390 803
www.rhodes-top-properties.com

ΓΙΑΝΝΗΣ ΝΙΚΟΛΙΔΑΚΗΣ

Μηχανολόγος- μηχανικός
Γαλλίας 12 - Ρόδος • τηλ. (22410)22291, 35103

ΠΩΛΟΥΝΤΑΙ

Πολυτελή διαμερίσματα με απεριόριστη θέα, ιδιωτικούς χώρους parking και αποθήκες
Επί της οδού Σελλά και Αισχίνη (περιοχή Δασκάλων) 77 τ.μ., 99 τ.μ., 119 τ.μ.
Επί της οδού Κων. Υδραίου (πλησίον Ρόδου-Λίνδου), 135 τ.μ., 95 τ.μ., 147 τ.μ.
Γραφείο 105 τ.μ. επί της οδού Εθνικής Αντιστάσεως και Τσαλδάρη

ΠΩΛΕΙΤΑΙ

από ιδιοκτήτη **διαμέρισμα** καινούργιο στον α' όροφο διώροφης οικοδομής με θέρμανση, ιδιωτικό πάρκιν σε πολύ καλή και ήσυχη περιοχή στην Ιαλυσό.

Πληρ. τηλ. 2241094687, 6946691977

ΠΩΛΕΙΤΑΙ Ή ΕΝΟΙΚΙΑΖΕΤΑΙ ΕΠΑΓΓΕΛΜΑΤΙΚΗ ΣΤΕΓΗ

(ανεξάρτητο κατάστημα) 120 τ.μ. σε εμπορικό κέντρο στα Κολύμπια με αποκλειστική χρήση αυλής 300 τ.μ. Τιμή πώλησης 58.700 ευρώ (σε μπετά). Τιμή συζητήσιμη.
Τιμή ενοικίου: 1.000 ευρώ (αποπερατωμένο)
Μόνο για λίγες ημέρες
Πληρ. τηλ. 6945378374

ΠΙΠΙΝΟΣ

ΠΩΛΟΥΝΤΑΙ ΜΟΝΟΚΑΤΟΙΚΙΕΣ

ΣΤΑ **ΜΑΡΙΤΣΑ**
εντός οικισμού, με θέα.
Πωλούνται ευρώ 73.000 σε μπετά.
Πληρ. τηλ. 22410 23895 και 6944 676003 και 6944390803
gpipinos@otenet.gr

ΠΙΠΙΝΟΣ

ΠΩΛΟΥΝΤΑΙ ΔΙΑΜΕΡΙΣΜΑΤΑ

- 2 και 3 υπνοδωματίων πλησίον ΑΡΑΠΑΚΙ
- 2 υπνοδωματίων στην Ιαλυσό
- 1 και 2 υπνοδωματίων στην Ιξιά έναντι Μίρα Μάρε.

Πληρ. τηλ. 2241023895, 6944390803, 6944676003
www.rhodes-top-properties.com

ΠΟΛΥΤΕΛΗΣ ΜΟΝΟΚΑΤΟΙΚΙΑ
ΣΤΑ ΚΟΣΚΙΝΟΥ
ΠΩΛΕΙΤΑΙ

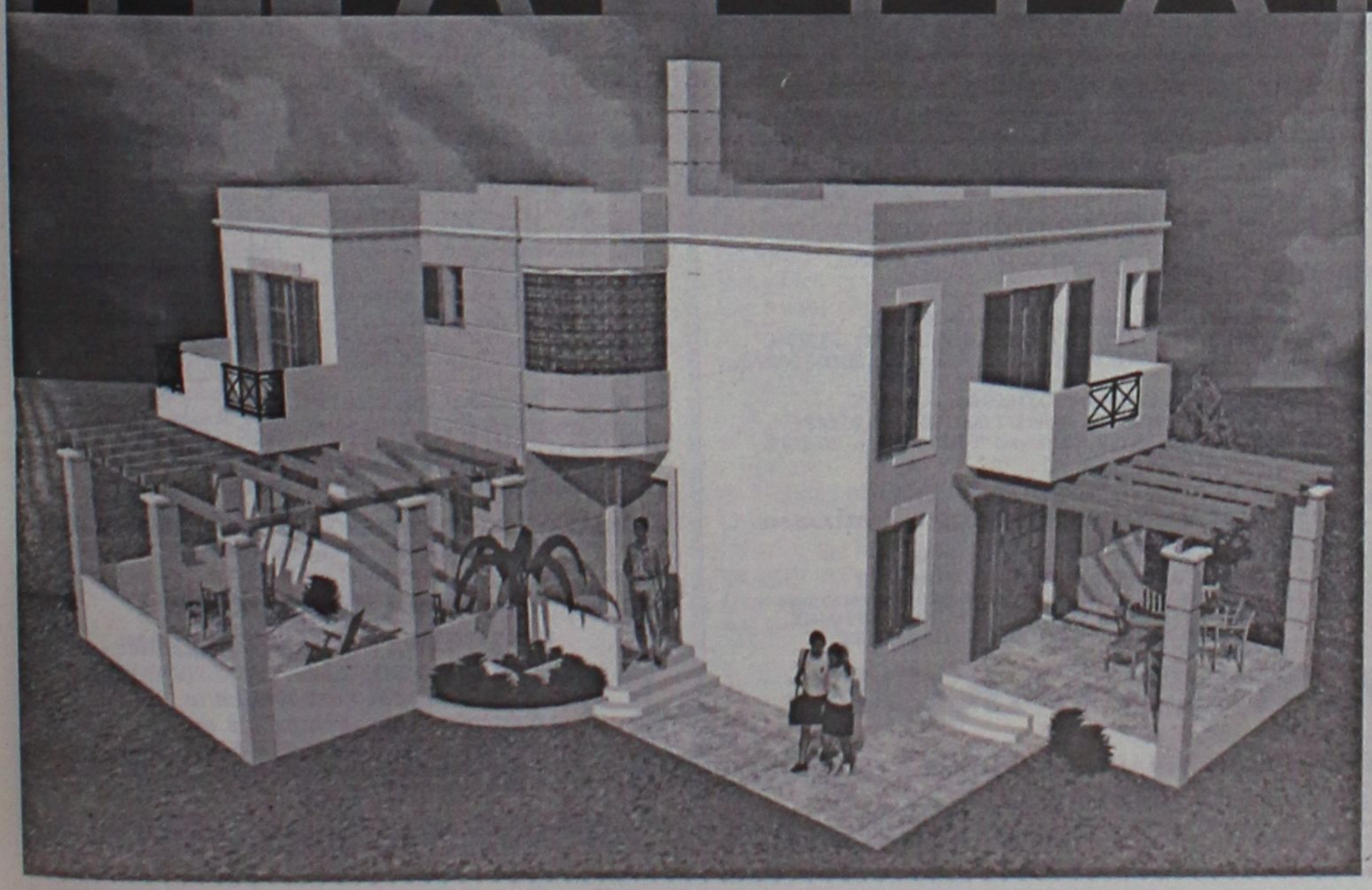

Πολυτελής μονοκατοικία
υπό κατασκευή
206 τ.μ.
Περιοχή Ξηρόκαμπος Κοσκινού

ΣΑΒΒΑΪΔΗΣ & Συνεργάτες
Μεσίτες & Σύμβουλοι Ακινήτων

Εθ. Δωδεκανησίων 29
τηλ: 22410 26281
Φαξ: 22410 34663

ΕΝΟΙΚΙΑΣΕΙΣ

συνέχεια από την προηγούμενη

Σε μεγάλο ειδυλλιακό περιβάλλον (μεγάλο πάρκιν, μεγάλος κήπος) **ενοικιάζονται** ΔΙΑΜΕΡΙΣΜΑΤΑ ΚΑΙ ΣΤΟΥΝΤΙΟΣ πλήρως εξοπλισμένα (κουζίνα, τηλεόραση, δίπλα στο καινούργιο σχολείο. Κατάλληλα για στρατιωτικούς, καθηγητές και δασκάλους. Πληρ. τηλ. 6973310194 και 6976622874.
AE55048

ΔΙΑΜΕΡΙΣΜΑ τριών υπνοδωματίων επί της οδού Αισχύνης 11 στην Ανάληψη, με θέρμανση - ηλιακό θερμοσίφωνα και τζάκι. Πληρ. τηλ. 6932761653 από 18.00 έως 21.00
AE55017

ΔΙΑΜΕΡΙΣΜΑ 2 υπνοδωματίων, πολυτελούς κατασκευής, κεντρική θέρμανση, μεγάλη βεράντα, στον 1ο όροφο, περιοχή Ροδίνι. Πληρ. τηλ. 22410-66181, ώρες 9-2 μ.μ. και 6-9 μ.μ.
AE55013

ΔΙΑΜΕΡΙΣΜΑ 100 μ. από το Πανεπιστήμιο με 2 υπνοδωμάτια, σαλόνι, τραπεζαρία κ.λπ., ευάερο, ευήλιο, καλή τιμή. Πληρ. τηλ. 22410-37357, 75382
AE55018

ΔΙΑΜΕΡΙΣΜΑ στην Ανάληψη, 120 τ.μ., με 3 υπνοδωμάτια, 2 μπάνια, θέρμανση, ηλιακό, εντοιχισμένη κουζίνα κ.λπ. Πληρ. τηλ. 22410-65583 AE55019

STUDIO μεγάλο, επιπλωμένο, με δική του τουαλέτα, κουζίνα, ψυγείο, ηλιακούς θερμοσίφωνες, μέσα σε κήπο και φανταστική θέα στα Κοσκινού. Πληρ. τηλ. 22410-60235 AE5501

ΔΙΑΜΕΡΙΣΜΑ 110 τ.μ. με τρία υπνοδωμάτια, περιμετρικές βεράντες με θέα τη θάλασσα και κεντρική θέρμανση (κατάλληλο και για επαγγελματική στέγη) επί της οδού Αλ. Διάκου. Πληρ. τηλ. 6947262313, 22410-77034
AE54976

ΔΙΑΜΕΡΙΣΜΑ 2άρι, επιπλωμένο, περιοχή Ανάληψη (οδός Αισχίνης). Πληρ. τηλ. 22410-43630, 6937066105 AE54977

ΜΙΚΡΟ ΣΠΙΤΙ στο Παραδείσι, 40 τ.μ., πρόσφατα ανακαινισμένο, με ψυγείο και καναπέ που γίνεται κρεβάτι, κατάλληλο για 1 ή 2 άτομα. Αποκλείονται αλλοδαποί. Πληρ. τηλ. 22410-35901
AE54978

ΕΝΟΙΚΙΑΖΟΝΤΑΙ
στην γέφυρα-Αφάντου
Μονόχωρα και δίχωρα διαμερίσματα, πλήρως επιπλωμένα, ευρύχωρα, με πολυκουζινάκι, air-condition, ηλιακό θερμοσίφωνα, θέση στάθμευσης. Μηνιαίο μίσθωμα 200 ευρώ μονόχωρα, 250 ευρώ δίχωρα.
Πληρ. ΕΥΣΤΑΘΙΟΥ-ΕΥΡΩΚΤΗΜΑΤΙΚΗ, Εθνικής Αντιστάσεως 83 (πρώην Άννης Μαρίας). τηλ. 2241073819-74917, 6946/103929

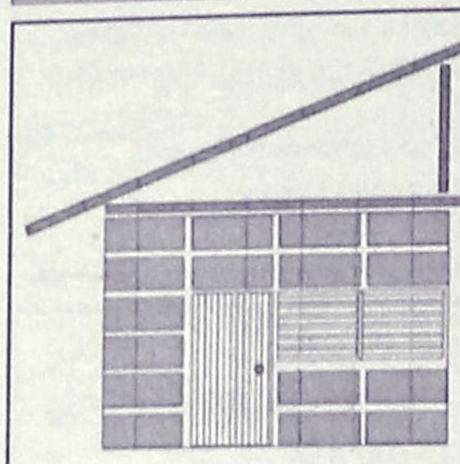
DECO
ΚΑΤΑΣΚΕΥΑΣΤΙΚΗ
ΔΙΑΜΟΡΦΩΣΕΙΣ
ΕΣΩΤΕΡΙΚΩΝ - ΕΞΩΤΕΡΙΚΩΝ ΧΩΡΩΝ
ΧΩΡΙΣΜΑΤΑ - ΨΕΥΔΟΡΟΦΕΣ
ΓΥΨΟΣΑΝΙΔΕΣ - ΤΣΙΜΕΝΤΟΣΑΝΙΔΕΣ
ΧΡΩΜΑΤΙΣΜΟΙ - ΜΟΝΩΣΕΙΣ - ΥΔΡΑΥΛΙΚΑ
ΞΥΛΟΥΡΓΙΚΕΣ ΕΡΓΑΣΙΕΣ
Με ένα τηλεφώνημα κοντά σας 6946-028644


ΚΤΗΜΑΤΟΜΕΣΙΤΙΚΟ ΓΡΑΦΕΙΟ
ΑΙΓΑΙΟΚΤΗΜΑΤΙΚΗ
ΠΩΛΟΥΝΤΑΙ
- ΔΙΑΜΕΡΙΣΜΑΤΑ-ΜΟΝΟΚΑΤΟΙΚΙΕΣ
- (ΔΔ)=ΔΑΝΕΙΑ ΔΕΚΤΑ
- 35 τ.μ. Ιαλυσό 4ος ορ. (studio) 30.000 €.(ΔΔ)
- 46 τ.μ. καινούργιο Αραπάκι (1 υπν.) α' ορ. 74.800 €.(ΔΔ)
- 60 τ.μ. καινούργιο Καρακόνερο 30 εκ. - 88.041 € (ΔΔ).
- 70 τ.μ. μον/κία με 100 τ.μ. αυλή, κοντά στο Ρολόι, Π. Πόλη, 28 εκ.-82.171 € (ΔΔ)
- 72 τ.μ. (2 υπν.) Ανάληψη καινούργιο (36 εκ.) 105.649 € (ΔΔ).
- 74 τ.μ. Πειραιώς ισόγειο (2 υπν.) 29 εκ. 85.106 € (ΔΔ)
- 75 τ.μ. (ισ.) - (2 υπν.) Κέννεντυ με αυλή 30 εκ.(ΔΔ)
- 77 τ.μ. καινούργιο Ιαλυσό (2 υπν.) α' ορ. 32 εκ. - 53.910 € (ΔΔ)
- 77 τ.μ. (2 υπν.) καινούργιο β' ορ. Καναδά β' ορ. (46 εκ), 134.996 € (ΔΔ).
- 80 τ.μ. καινούργιο Καρακόνερο (43 εκ.) 126.192 € (ΔΔ)
- 80 τ.μ. μονοκατοικία Π. Πόλη Ρολόι (45 εκ.) - 132.061 € (ΔΔ)
- 80 τ.μ. μον/κία στα Κρητικά, 100.000 € (ΔΔ)
- 80 τ.μ. Αισχύνη (2 υπν.) (β' όρ.) 29 εκ.-85.106 € (ΔΔ)
- 80 τ.μ. Δενδρινού (2 υπν.) 70.000 €
- 80 τ.μ. μον/κία με αυλή 7 Χουρμαδιές (ΔΔ)
- 85 τ.μ. ημ/γειο με αυλή μαρ/βά Καρακόνερο (15 εκ.)- 44.020 €
- 87 τ.μ. καινούργιο ρετιρέ β' ορ. 2 υπν. Αραπάκι 140.000 € (ΔΔ)
- 90 τ.μ. καινούργιο (β' ορ. 2 υπν.) Καρακόνερο (42 εκ.) - 123.257 € (ΔΔ)
- 90 τ.μ. μον/κία διώροφη (2 υπν.) Παραδείσι με τζάκι 22 εκ. - 64.563 € (ΔΔ)
- 90 τ.μ. ισόγ. Αραπάκι (3 υπν.) 43 εκ.- 126.192 € (ΔΔ)
- 96 τ.μ., 3 υπν., καινούργιο α' ορ. Ιαλυσό (42 εκ.) 123.257 € (ΔΔ)
- 93 τ.μ., 3 υπν., καινούργιο, Ροδίνι, 46 εκ. - 135.000 € (ΔΔ)
- 97 τ.μ., (3 υπν.) α' όρ., Μητρόπολη (35 εκ.) 102.714 € (ΔΔ)
- 101 τ.μ. (3 υπν.) καινούργιο Ροδίνι με γκαράζ (50 εκ.) - 170.375 € (ΔΔ)
- 107 τ.μ. καινούργιο ρετιρέ Αραπάκι 172.000 € (ΔΔ)
- 116 τ.μ. (3 υπν.) 1ος ορ. Αγ. Αναργύρους 88.041 € -30 εκ. (ΔΔ)
- 116 τ.μ. (ισ. υπ/νο) 3 υπν. Πτολεμαίων 58 εκ.-170.212 € (ΔΔ)
- 117 τ.μ.α' ορ. και 45 τ.μ. σε σοβά στους Δασκάλους (42 εκ.) - 123.257 € (ΔΔ)
- 118 τμ. σε σοβά Δασκάλους, 32 εκ. -93.910 € (ΔΔ)
- 120 τ.μ. καινούργιο πλησίον Μ. Πετρίδη (ισ.), (3 υπν.), 54 εκ. - 158.473 € (ΔΔ)
- 120 τ.μ. μεζ/τα Ροδίνι 80 εκ. 234.776 € (ΔΔ)
- 120 τ.μ. (α' ορ. 4 υπν.) Παν. Ροδίου (50 εκ.) 146.735 € (ΔΔ)
- 120 τ.μ. (3 υπν.) λουξ καινούργιο Δασκάλους ρετιρέ (75 εκ.)- 220.000 € (ΔΔ)
- 122 τ.μ. β' όρ. Ιαλυσό καινούργιο 55 εκ. - 161.408 € (ΔΔ)
- 123 τ.μ. (3 υπν.) Υ' ορ. καινούργιο Καναδά 73 εκ. 214.000 € (Δ.Δ.)
- 132 τ.μ. μεζ/τα κοντά Μίρα Μάρε (75 εκ.)-20.229 € (Δ.Δ.)
- 140 τ.μ. μον/κία σε μπετά στους Τρεις σε 1.400 τ.μ. οικόπεδο 32 εκ-93.910 € (ΔΔ).
- 140 τ.μ. μεζ/τα σε 340 μ. οικόπεδο Ιξιά (85 εκ)-243.449 € (Δ.Δ.)
- 140 τ.μ. μον/κία σε μπετά Κοσκινού 38 εκ.-115.518 ευρώ.
- 145 τ.μ. μεζ/τα Κοσκινού σε 2 στρ. οικ. 85 εκ. 250.000 € (ΔΔ)
- 150 τ.μ. μον/κία σε 2 στρ. στην Ιαλυσό 100 εκ.-293.470 € (ΔΔ)
- 174 τ.μ. μεζ/τα Ανάληψη με 45 τ.μ. γκαράζ (85 εκ.) - 249.449 € (ΔΔ)
- 185 τ.μ. (3 υπν.) Μιχ. Πετρίδη Ρετιρέ 85 εκ.-249.449 ευρώ (ΔΔ).
- 180 τ.μ. μον/κία μπετά Τρεις 100.000 €
- 160 τ.μ. κολώνες διαμ/σμα α' ορ. Δασκάλους 32 εκ.-93.910 €.
- 203 τ.μ. διαμ/σμα β' ορ. Μήδεια 85 εκ.-250.000 € (ΔΔ)
- 210 τ.μ. μον/κία σε 500 τ.μ. οικ/δο κοντά Κορδικτώνος 110 εκ. 322.000 € (ΔΔ)

ΚΑΤΑΣΤΗΜΑΤΑ-ΑΠΟΘΗΚΕΣ-ΓΡΑΦΕΙΑ -ΠΑΝΣΙΟΝ
- 25 τ.μ. Κόκ. πόρτα Π. Πόλη 15 εκ.- 44.020 €
- 35 τ.μ. α' ορ. γραφείο Εθν. Μακαρίου (17 εκ.) - 50.000 €
- 44 τ.μ. (ισόγ.) αποθήκη σαν κατάστημα Σεμερτζίδη 37.000 €
- 55 τ.μ. κατάστημα Βασ. Ηρακλείου 35 εκ.-102.714 € (ΔΔ)
- 60 τ.μ. κατάστημα στ' Ασγούρου (22 εκ.) - 64.563 €
- 71 τ.μ. υπόγεια απ/η με ράμπα Αννης Μαρίας 8 εκ. 23.477 €
- 80 τ.μ. υπ/γεια απ/κη Κένεντυ 12 εκ. 35.216€
- 90 τ.μ. (2 απ/κες) 10 εκ.- Δασκάλους 29.347 €
- 127 τ.μ.πανσιόν 6 δωματίων - Λεωφ. Ρόδου-Λίνδου (45 εκ.) 132.061 €
- 150 τ.μ. πανσιόν 6 studios Π. Πόλη 35 εκ.- 102.714 €
- 175 τ.μ. κατάστημα Λεωφ. Ρόδου-Λίνδου 70 εκ.-205.429 € (ΔΔ)
- 180 τ.μ. αποθήκη ισόγ. κατάστημα Ροδίνι 132.061 €-45 εκ.
- 320 τ.μ. αποθήκη Ασγούρου 44 εκ.-129.126 €
- Δυόροφο κεντρικό κτίριο στο Νιοχώρι.

ΟΙΚΟΠΕΔΑ-ΑΓΡΟΤΕΜΑΧΙΑ
- 160 τ.μ. Καστελοριζιούς- 60.000 €
- 401 τ.μ.Δημ. Αναστασιάδη (Σ.Δ. 1) 180.000 €
- 2.082 στους Τρεις, κτίζει 220 τ.μ. (60 εκ.)-170.082 € (Δ.Δ.)
- 4,5 στρ. Μαρμάρι Κοσκινού 28 εκ. - 82.171 €
- 28.280 τ.μ. πάνω στο κύμα Πλημμύρι 424 εκ-1.245.000 €
- Γεννάδι 45 στρ. (115 εκ.) - 337.736 . €

ΕΝΟΙΚΙΑΣΕΙΣ ΑΚΙΝΗΤΩΝ-ΕΠΙΧΕΙΡΗΣΕΙΣ:
- Γραφείο 80 τ.μ. Καράθου 450. €
- Αποθήκη 6ο χλ. Λεωφόρο Ρόδου Καλιθέας 400 τ.μ. ενοίκιο 350 €
- ΕΠΙΧΕΙΡΗΣΗ BAR - ΕΣΤΙΑΤΟΡΙΟ ΠΑΛΙΑ ΠΟΛΗ

ΑΝΑΛΑΜΒΑΝΟΥΜΕ ΤΗΝ ΕΝΟΙΚΙΑΣΗ ΤΟΥ ΔΙΑΜΕΡΙΣΜΑΤΟΣ ΣΑΣ ΣΕ ΠΟΛΥ ΣΥΝΤΟΜΟ ΧΡΟΝΙΚΟ ΔΙΑΣΤΗΜΑ
ΡΕΝΑ ΒΑΖΟΥΚΟΥ
(ΜΕΣΙΤΗΣ ΑΣΤΙΚΩΝ ΣΥΜΒΑΣΕΩΝ)
ΔΙΕΥΘ. ΓΡΑΦΕΙΟΥ ΔΗΜ. ΘΕΟΔΩΡΑΚΗ 3
9-1 το πρωί και 6.30-9 απ/τα
Δευτέρας-Πέμπτης εκτός Σαβ. και Κυρ.
Τηλ. (22410) 22943-28838 FAX: 28838
email.vazoukou@otenet.gr.
ΡΟΔΟΣ

ΠΩΛΗΣΕΙΣ ΑΚΙΝΗΤΩΝ ΑΠΟ ΤΟ 1973

ΗΜΙΤΕΛΗ ΔΙΑΜΕΡΙΣΜΑΤΑ
- Σύμη 120 τ.μ. 2 διαμερίσματα 45.000.000 δρχ.-132.061 €

ΔΙΑΜΕΡΙΣΜΑΤΑ
- Κοσκινού 75 τ.μ. λούξ κατασκευής 38.000.000 δρχ.-111.518 €
- Αραπάκι Παρθενώπης 90 τ.μ. 41.000.000 δρχ. -120.322 €
- Βενετοκλέων 85 τ.μ. - 90.975 €- 30.000.000 δρχ.
- Ιαλυσός 85 τ.μ. λουξ κατασκευής 43.000.000 δρχ. - 126.192 €
- Ροδίνι 50 - 60 τ.μ 12.500.000 δρχ. - 36.683 € - 14.000.000 δρχ. - 41.085 €
- Πειραιώς 72 τ.μ. 29.000.000 δρχ. - 85.106 €
- Ιαλυσός 100 τ.μ. 45.000.000 δρχ.-132.061 €
- Δασκάλους 115 τ.μ., 52.000.000 δρχ.-152.604 €
- Ανάληψη, 116 τ.μ. + 30 τ.μ. γκαράζ 62.000.000 δρχ. λουξ κατασκευής -181,951 €
- -- Δασκάλους, 120 τ.μ. 72 εκ. δρχ., λουξ κατασκευής-211.298 €
- Δασκάλους 91 τ.μ. 55 εκ. δρχ. λουξ κατασκευής-161.408 €
- Δασκάλους 85 τ.μ. λουξ κατασκευής
- Δασκάλους 50 τ.μ. λουξ κατασκευής
- Καναδά 115 τ.μ. λουξ κατασκευής
- Καναδά 90 τ.μ. λουξ κατασκευής
- Καναδά 48 τ.μ. λουξ κατασκευής
- Ρόδου-Λίνδου 127 τ.μ. 45.000.000 δρχ.-132.061 €

ΜΕΖΟΝΕΤΕΣ – ΜΟΝΟΚΑΤΟΙΚΙΕΣ
- Κανδυλί 200 τ.μ. με 1.300 τ.μ. οικόπεδο 35.000.000 δρχ. (μπετά) - 102.714 €
- Αγια Βαρβάρα (Τσαΐρι) 120 τ.μ. με 1.000 τ.μ. οικόπεδο σε ύψωμα 55.000.000 δρ. - 161.408 €
- 130 τ.μ. διώροφες μονοκατοικίες με 1000 μ. οικόπεδο στην περιοχή Λαχανιά πάνω στο κύμα λουξ κατασκευής
- 125 τ.μ. μεζονέτες με οικόπεδο 400 μ. στην περιοχή Λαχανιάς πολύ κοντά στην θάλασσα με απεριόριστη θέα 37.500.000 δρχ.-110.051 €
- Κιοτάρι μεζονέτες 100 τ.μ. με 500 μ. οικόπεδο τελειωμένες 35.000.000 δρχ.102.714 €
- 280 τ.μ. και 70 τ.μ. υπόγειο με οικόπεδο 700 τ.μ. Ιαλυσός.
- Ημιτελή 200 τ.μ. σε 750 τ.μ. οικόπεδο 55.000.000 δρχ. σε μπετά-161.408 €
- 160 τ.μ. με οικόπεδο 1300 μ. στα Κοσκινού 40.000.000 δρχ. (μπετά)-117.388 €

ΟΙΚΟΠΕΔΑ
- Σορωνή 450 τ.μ. πάνω στο δρόμο για παραλία 13.000.000 δρχ. - 38.151 €
- Κοσκινού 450 τ.μ. με Σ.Δ. 0,8 27.260.000 δρχ. - 80.000 €
- Αφάντου 1.500 τ.μ. κοντά στο Γκολφ 100 μ. από τον δρόμο-10.000.000 δρχ.-29.347 €
- Σύμη 180 τ.μ. 3.500.000 δρχ.-10.271 €
- Κιοτάρι 2.250 τ.μ. με δύο άδειες οικοδομής, 100 μ. από την θάλασσα 25.000.000 δρχ. - 73.367 €
- Κιοτάρι 800 τ.μ. με άδεια οικοδομής 150 μ. από θάλασσα 14.000.000 δρχ. - 410.55 €
- Κατταβιά 2.150 τ.μ. πάνω στο δρόμο νερό-ρεύμα 5.500.000 δρχ. - 16.140 €
- Λαχανιά 960 τ.μ. άνω στο δρόμο νερό-ρεύμα 3.000.000 δρχ. - 8.804 €
- Κατταβιά 900 τ.μ. εντός οικισμού 5.000.000δρχ. -14.673 €
- Σορωνή 1.850 τ.μ. 22.000.000 δρχ.-64.563 €
- Σορωνή 2.950 τ.μ. 20.000.000 δρχ.-58.694 €
- Γεννάδι 1000 τ.μ. με άδεια οικοδομής 8.500.000 δρχ.-24.944 €
- Κολύμπια 2.500 στρεμ. 35.000.000-102.714 €
- Παραδείσι, 1500 μ., 8.000.000 δρχ.-23.477 €
- Κατταβιά 650 τ.μ. 4.500.000 δρχ.-13.206 €
- Παραδείσι 170 τ.μ. 6.000.000 δρχ.-17.608 €
- Ρόδος, οδός Γρίβα 240 τ.μ. 140.000.000 δρχ.-410.858 €
- Σορωνή 420 τ.μ. 5.000.000 δρχ.-14.673 €

ΚΑΤΑΣΤΗΜΑΤΑ
- Κατάστημα 123 τ.μ. στο Ροδίνι 61.500.000 δρχ.-180.484 €
- Κατάστημα 73 τ.μ. στο Ροδίνι 36.500.000 δρχ.-107.116 €
- Κατάστημα 55 τ.μ. στους Αγίους Αναργύρους 36.000.000 δρχ. - 105.649 €
- Ενοικιάζεται στο Κιοτάρι καφετέρια - μπαρ - ντισκοτέκ 200 τ.μ. εσωτερικός χώρος και 300 τ.μ. αυλή με απεριόριστη θέα ενδιάμεσα σε μεγάλες ξενοδοχειακές μονάδες 10 εκ. το χρόνο.
- Επιχείρηση σουβλατζίδικο Νέα Αγορά 20 εκ. δρχ.-58.694 €

ΚΤΗΜΑΤΑ
- Καβουράκια 5.600 τ.μ. 50 μ. από την θάλασσα 112.000.000 δρχ.-328.686 €
- Μυτιλήνη 1.100 στρέμματα 400 μ. από την θάλασσα 120.000.000 δρχ.-352.164 €
- Πλημμύρι 28 στρέμματα πάνω στο κύμα
- Γεννάδι 15 στρέμματα στον παλιό επαρχιακό 18.000.000 δρχ.-52.824 €
- Λαχανιά 7 στρέμματα πάνω στο δρόμο νερό-ρεύμα 25.000.000 δρχ. -73.367 €
- Καλλιθέα 7.600 τ.μ. κοντά στην θάλασσα 114.000.000 δρχ. - 334.556 €
- Πλημμύρι 9 στρέμματα 100 μ. από θάλασσα 35.000.000 δρχ. - 102.714 €
- Κιοτάρι 45 στρέμματα πάνω στο κύμα
- Γεννάδι 8 στρέμματα πάνω στο κύμα
- Λαχανά 4.400 τ.μ. 200 μ. από θάλασσα πάνω στο δρόμο 22.000.000 δρχ. - 64.563 €
- Κατταβιά 4.500 τ.μ. νερό-ρεύμα 6.000.000 δρχ. - 17.608 €
- Πλημμύρι 4.500 τ.μ. 7.500.000 δρχ. - 22.010 €
- Λαχανιά 4.440 τ.μ. νερό-ρεύμα 4.000.000 δρχ. - 11.738 €
- Λαχανιά 600 τ.μ. πάνω στο δρόμο 1.500.000 δρχ. - 4.402 €
- Λαχανιά 2.390 τ.μ. 2.500.000 δρχ. - 7.336 €
- Λαχανιά 560 τ.μ. 1.000.000 δρχ. - 2.334 €
- Κοσκινού 4.800 τ.μ. 23.000.000 δρχ. - 67.498 €
- Γεννάδι 20 στρέμματα νερό - ρεύμα και 200 ελιές 15.000.000 δρχ. - 44.020 €
- Κιοτάρι 12 στρέμματα πάνω στο δρόμο 144.000.000 δρχ. - 422.597 €
- Τσαΐρι 4.800 τ.μ. 55.000.000 δρχ. - 161.408 €
- Κιοτάρι 45 στρέμματα κοντά στην θάλασσα σε ύψωμα 135.000.000 δρχ.-396.184 €
- Λαχανιά 45 στρέμματα 200 μ. από την θάλασσα 135.000.000 δρχ.-396.184 €
- Κανδυλί 4.700 τ.μ. 33.000.000 δρχ.-96.845 €
- Σορωνή 9.500 τ.μ. παραλία 70.000.000 δρχ.-205,429 €
- Φάνες 11.250 στρ. παραλία 80.000.000 δρχ.-234,776 €
- Φάνες 6 στρ. παραλία 42.000.000 δρχ.-123,257 €
- Λάρδος 2 στρ. 20 ελιές 3.000.000 δρχ.-8.804 €
- Κιοτάρι 4.500 τ.μ. με θέα 15.000.000 δρχ.-44.020 €

ΑΠΟΘΗΚΕΣ
- Κέννεντυ 90 τ.μ. υπόγειο 13.000.000- 38.151 €
- Σκεύου Ζερβού 130 τ.μ. υπόγειο 25.000.000 δρχ.-73.367 €
- Ασγούρου 180 τ.μ. ισόγειο βιοτεχνικός χώρος 30.000.000 δρχ.-88.041 €
- Ροδίνι 88 τ.μ. ισόγεια 13.000.000 δρχ. - 38.151 €
- Αννης Μαρίας 72 τ.μ. υπόγεια 7.000.000 δρχ. - 20.542 €
- Μητρόπολη 130 τ.μ. ημιυπόγειο 18.000.000 δρχ. - 52.824 €

- **ΑΝΤΑΛΛΑΣΣΟΥΜΕ ΤΟ ΠΑΛΙΟ ΣΠΙΤΙ ΣΑΣ ΜΕ ΚΑΙΝΟΥΡΓΙΟ**
- **ΖΗΤΟΥΝΤΑΙ ΜΕΤΑΧΕΙΡΙΣΜΕΝΑ ΔΙΑΜΕΡΙΣΜΑΤΑ-ΑΜΕΣΗ ΠΩΛΗΣΗ**
- **ΠΩΛΟΥΝΤΑΙ** αποθήκες και βιοτεχνικοί χώροι
- **ΔΑΝΕΙΑ ΔΕΚΤΑ - ΕΥΚΟΛΙΕΣ ΠΛΗΡΩΜΗΣ**
- **ΑΝΑΛΑΜΒΑΝΟΥΜΕ ΑΝΤΙΠΑΡΟΧΕΣ**

ΣΤΑΜΑΤΗΣ ΜΑΝΩΛΑΚΟΣ
ΩΡΕΣ ΓΡΑΦΕΙΟΥ 8.30-1.00 π.μ. και 5-8 μ.μ.
ΔΗΜ. ΑΝΑΣΤΑΣΙΑΔΗ 45 (παραπλεύρως ΥΠΕΡΑΓΟΡΑΣ ΠΑΠΑΚΥΡΙΑΚΟΥ-ΣΥΝΟΙΚΙΑ ΔΑΣΚΑΛΩΝ)
Τηλέφωνα: 2241023815-78275, 6944698056, 6945769958



ΠΩΛΟΥΝΤΑΙ

Διαμερίσματα λουξ κατασκευής των 82 τ.μ. και των 93 τ.μ. σε νεόκτιστη οικοδομή με ασανσέρ και ιδιωτικό πάρκιν στην οδό Σμύρνης, περιοχή Ροδίνι

ΖΗΤΟΥΝΤΑΙ

οικόπεδα για αντιπαροχή ή ανταλλαγή

ΑΝΑΛΑΜΒΑΝΟΥΜΕ

ιδιωτικά έργα πάσης φύσεως οικοδομικών εργασιών

ΧΑΤΖΗΜΙΧΑΛΗΣ ΚΩΝΣΤΑΝΤΙΝΟΣ
ΔΟΜΙΚΟΣ ΕΡΓΟΛΑΒΟΣ ΔΗΜΟΣΙΩΝ ΚΑΙ ΙΔΙΩΤΙΚΩΝ ΕΡΓΩΝ
ΤΗΛ. (22410)21834, 6936609834, 6974198504

ΔΩΜΑΤΙΑ ΜΕ ΤΟ ΜΗΝΑ

Το ξενοδοχείο **ΠΑΡΘΕΝΩΝ**
θα είναι πάλι κοντά σας
για την χειμερινή περίοδο με νέες ιδέες.

Τα δωμάτιά μας διαθέτουν
ατομικό μπάνιο, ψυγείο, πιστολάκι μαλλιών, τηλέφωνο, τηλεόραση, κλιματισμό και εβδομαδιαία καθαριότητα.
Στο σαλόνι μας υπάρχει
PC, μεγάλη τηλεόραση, DVD, επιτραπέζια παιχνίδια καθώς και café bar.
Το ξενοδοχείο μας διαθέτει και πισίνα.

Σκοπός μας είναι η ευχάριστη διαμονή σας σε ένα φιλικό περιβάλλον.

Βρισκόμαστε και σας περιμένουμε
επί της οδού **Ανθούλας Ζερβού 4 Ρόδος**
(περιοχή Ψαροπούλα)

Πληρ. τηλ. 2241022351, κιν. 6944844177
Υπεύθυνος Καλούδης Τάσος

RHODES-GREECE
CAIRO PALACE

ΕΝΟΙΚΙΑΖΟΝΤΑΙ ΕΠΑΓΓΕΛΜΑΤΙΚΟΙ ΧΩΡΟΙ

- **Γραφείο** 90 τ.μ. Εθελ. Δωδεκανησίων
- **Γραφείο** 190 τ.μ. Εθνάρχου Μακαρίου
- **Κατάστημα** 55 τ.μ. Εθνάρχου Μακαρίου
- **Κατάστημα** 25 τ.μ. Εθελ. Δωδεκανησίων

Πληρ. κα Φράνσις Νιοτή
Τηλ. 2241024328, φαξ 2241027600,
κιν. 6944618757, 6973572262

ΠΩΛΟΥΝΤΑΙ

από ιδιώτη ιδιοκτήτη,
μονοκατοικίες,
μεζονέτες 100 τ.μ.
στην παραλία Αφάντου
επί του κύματος.

Πληρ. τηλ. 6942089864

ενοικιασεις

συνέχεια από την προηγούμενη

ΔΙΑΜΕΡΙΣΜΑ 3άρι, ισόγειο, στην οδό Οικονομίδη 7 στην Ιαλυσό. Πληρ. τηλ. 22410-78766, 21884, 6942408624 AE54979

ΜΟΝΟΚΑΤΟΙΚΙΑ στα Κοσκινού 200 τ.μ. με όλες τις σύγχρονες προδιαγραφές και κουζίνα πλήρως εξοπλισμένη, air condition (ψύξη-θέρμανση), BBQ, θέα απεριόριστη. Πληρ. τηλ. 6944715708 AE54972

ΚΑΤΑΣΤΗΜΑ 40 τ.μ. στην περιοχή Καρακόνερο, οδός Ευκλή 21. Πληρ. τηλ. 22410-20691, 67270 AE54980

ΔΙΑΜΕΡΙΣΜΑ ισόγειο, με 1 υπνοδωμάτιο, κουζίνα, μπάνιο, σαλόνι, Στεφ. Καζούλη 36. Πληρ. τηλ. 6942445587 AE54981

ΔΙΑΜΕΡΙΣΜΑΤΑΚΙ δίχωρο (ολοκαίνουργιο), επιπλωμένο. Πληρ. τηλ. 6973792625. AE54969

ΕΝΟΙΚΙΑΣΕΙΣ ΚΑΤΑΣΤΗΜΑΤΩΝ: 1) Ενοικιάζεται - Πωλείται επιχείρηση κεντρική, 32 τ.μ., στα "Εκατό Μαγαζιά", 2) ενοικιάζεται στην Ψαροπούλα κατάστημα γωνιακό 55 τ.μ., με μηνιαίο μίσθωμα 880 ευρώ. Πληρ. Σαββαΐδης και Συνεργάτες, τηλ. 22410-26281 AE54986

ΔΙΑΜΕΡΙΣΜΑΤΑ στην Ιξιά, 80 τ.μ., με μηνιαίο μίσθωμα 350 ευρώ και 120 τ.μ. με μίσθωμα 430 ευρώ. Πληρ. Σαββαΐδης και Συνεργάτες, τηλ. 22410-26281 AE54992

ΓΡΑΦΕΙΟ πολυτελές, β' ορόφου, 52 τ.μ., επί της Εθνικής Αντίστασης - Θεμ. Σοφούλη γωνία, μηνιαίο μίσθωμα 580 ευρώ. Πληρ. Σαββαΐδης & Συνεργάτες, τηλ. 22410-26281 AE54993

ΔΙΑΜΕΡΙΣΜΑ τριάρι επί της οδού Κομνηνών. Τιμή ενοικίου 320 ευρώ. Πληρ. τηλ. 2241074145 και 6938058426 AE54957

ΔΩΜΑΤΙΑ με μπάνιο και θέρμανση, με πολυκουζινάκι ή χωρίς στην Παλιά Πόλη της Ρόδου σε πολύ όμορφο και ήσυχο περιβάλλον, κατάλληλα για φοιτητές-εκπαιδευτικούς-στρατιωτικούς πολύ κοντά στο πανεπιστήμιο. Πληρ. τηλ. 2241031813, fax: 2241028360. AE54970

ΔΙΑΜΕΡΙΣΜΑ 75 τ.μ. κατάλληλο για ζεύγος επί της Μεσογείου 9 (προέκταση Άννης Μαρίας). Πληρ. τηλ. 2241039705 AE54965

ΔΙΑΜΕΡΙΣΜΑΤΑΚΙΑ ΜΙΚΡΑ ΕΠΙΠΛΩΜΕΝΑ (40 Τ.Μ.), ΣΤΟ ΠΑΡΑΔΕΙΣΙ ΛΕΩΦ. ΔΗΜΟΚΡΑΤΙΑΣ 136, ΠΟΛΥΤΕΛΗ, ΔΙΑΜΠΕΡΗ, ΜΕ ΔΙΠΛΕΣ ΒΕΡΑΝΤΕΣ, ΩΡΑΙΑ ΘΕΑ, ΗΛΙΑΚΟΥΣ, ΣΕ ΚΗΠΟ 4000 Μ., ΑΝΕΤΟ ΠΑΡΚΙΝ, ΚΙΟΣΚΙ. ΠΡΟΤΙΜΟΥΝΤΑΙ ΣΤΡΑΤΙΩΤΙΚΟΙ, ΕΚΠΑΙΔΕΥΤΙΚΟΙ. ΠΛΗΡ. ΤΗΛ. 2241081175, ΚΙΝΗΤΟ 6934016503. AE54964

STUDIO επιπλωμένο με το μπάνιο του, πολυκουζινάκι, ψυγείο, φουρνάκι στο 6ο χιλ. Ρόδου-Καλλιθέας. Ενοίκιο 150 ευρώ. Αλλοδαποί δεν γίνονται δεκτοί. Πληρ. τηλ. 2241028838 από 10-1 το πρωί. AE54959

ΔΙΑΜΕΡΙΣΜΑ στην Νίκου Καζαντζάκη 12, 110 τ.μ. Πληρ. τηλ. 2241087718 AE54963

ΔΩΜΑΤΙΑ επιπλωμένα αποτελούμενα από ένα υπνοδωμάτιο, κουζίνα, WC περιοχή Κοσκινού. Πληρ. τηλ. 2241062979 AE54958

ΓΚΑΡΣΟΝΙΕΡΑ επιπλωμένη ανεξάρτητη ιδανική για καθηγητές-τριες ή μαθητές-τριες 100 μέτρα από το 1ο ΤΕΕ Ρόδου για την σχολική περίοδο 2003-2004. Πληρ. τηλ. 2241024205 και 2241038327. AE54960

ΓΚΑΡΣΟΝΙΕΡΑ στην περιοχή Ασγούρου έναντι Βασιλόπουλου Super Market. Πληρ. τηλ. 6946001810 AE549564

ΚΑΤΑΣΤΗΜΑ 40 τ.μ. με WC, κατάλληλο και για γραφείο, Στεφάνου Καζούλη και Γαριβάλδη 15. Πληρ. τηλ. 6978489238 AE54952

ΔΙΑΜΕΡΙΣΜΑ ισόγειο με αυλή και πάρκιν στην περιοχή Γκολφ Αφάντου, οδός Ρόδου-Λίνδου, αριθ. 91, με 3 υπνοδωμάτια, σαλόνι, κουζίνα, λουτρό και γκαρσονιέρα στη Ρόδο για ένα άτομο. Πληρ. τηλ. 2241033592 AE54953

ΔΙΑΜΕΡΙΣΜΑ επιπλωμένο δύο υπνοδωματίων, μεγάλο σαλόνι και μεγάλη κουζίνα με αυλή και πάρκιν. Πληρ. τηλ. 22460-91216 και 2241078221. AE54946

TOP PROPERTIES

GEORGE & SAVAS PIPINOS
ΓΕΩΡΓΙΟΣ & ΣΑΒΒΑΣ ΠΙΠΙΝΟΣ
ΣΥΜΒΟΥΛΟΙ ΚΑΙ ΕΚΤΙΜΗΤΕΣ ΑΚΙΝΗΤΩΝ
REAL ESTATE AGENTS • MEMBER OF F.I.A.B.C.I.-NAEA-C.E.I.

Από το 1971

Email: *gpipinos@otenet.gr* ***URL:*** *www.rhodes-top-properties.com* ***and*** *www.pipinos.gr*

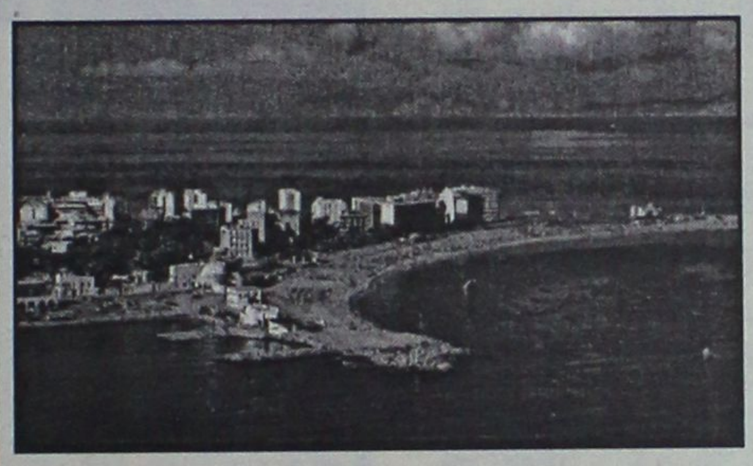

Η **"TOP PROPERTIES"** είναι ατομική επιχείρηση και ανήκει στους Γεώργιο και Σάββα Πιπίνο. Το γραφείο ασχολείται από το 1971 αποκλειστικά και μόνο με επενδύσεις και REAL ESTATE, στο νησί της Ρόδου και στην ευρύτερη περιοχή της Δωδεκανήσου.

ΑΠΕΥΘΥΝΟΜΑΣΤΕ: Στους **σοβαρούς, απαιτητικούς και επιλεκτικούς** επενδυτές-επιχειρηματίες, Ελληνες και ξένους που ενδιαφέρονται να κάνουν μια σοβαρή επένδυση προβολής στο νησί της Ρόδου.

ΠΡΟΣΦΕΡΟΥΜΕ: Α) Υπηρεσίες και πληροφορίες που γίνονται σε προσωπικό επίπεδο με εχεμύθεια, διακριτικότητα και σοβαρότητα.
Β) Μεγάλη γκάμα υψηλής ποιότητας, ακινήτων, όπως:1) Ξενοδοχεία Α' και Β' κατηγορίας των 600-500-350-300 κλινών, 2) Κεντρικά αστικά ακίνητα κατάλληλα για Τράπεζες-καταστήματα-γραφεία, 3) Παραλιακές εκτάσεις, κατάλληλες για τουριστικές επενδύσεις των 150.000-100.000-70.000-50.000-36.000 τ.μ. και 4) Διαμερίσματα και μεζονέτες προβολής, και 5) Αξιόλογες Παραθεριστικές κατοικίες.
ΣΤΟΧΟΣ ΜΑΣ ΕΙΝΑΙ: Να προσφέρουμε στο αγοραστικό μας κοινό υψηλής ποιότητας ακίνητα και ευκαιρίες στο νησί της Ρόδου. Η τριακονταετής και πλέον πείρα μας στον τομέα αυτό αποτελεί εγγύηση.
ΣΥΝΘΗΜΑ ΜΑΣ ΕΙΝΑΙ: Επενδύστε στη ΡΟΔΟ ΤΩΡΑ, σε ακίνητα που ΑΝΤΕΧΟΥΝ ΣΤΟ ΧΡΟΝΟ

Γεώργιος και Σάββας Πιπίνος
ΜΕΣΙΤΕΣ ΑΣΤΙΚΩΝ ΣΥΜΒΑΣΕΩΝ
Γιατί εμείς γνωρίζουμε καλύτερα!

Since 1971

TOP PROPERTIES is a father and son business. The senior, Mr George S. Pipinos, the founder of the office, has carved over the years a reputation for integrity and excellence in the world of Real Estate in the Dodecanese. The junior, Dr. Savas Pipinos, has returned from his studies in the UK to aid in his father´s footsteps.
AT TOP PROPERTIES we try hard to attract important and selective investors, high calibre businessmen/women and discerning professional people, both Greek and foreign, who wish to acquire substantial and valuable property on Rhodes.
We offer our expertise and advice privately, discreetly and in strict confidence.
We keep a comprehensive list of real estate of the highest specifications:
a. A' and B' class hotels (600, 500, 350, 300 beds capacity)
b. Centrally situated office buildings and other business premises.
c. Seaside land, ideal for development (hotels, holiday resorts, etc), of 150.000, 100.000, 70.000, 50.000, 36.000 square metres.
d. Villas, luxury apartments, detached, semi-detached and terraced houses.
e. Holiday and Retirement Homes.
Our aim is to give our clients the opportunity to acquire value for money, first class real estate on Rhodes. Our 30 and more years of experience is our warranty.
Our motto is Invest in Rhodes, Invest in property, It stands the test of time.

TOP PROPERTIES
George and Savas Pipinos
Because we know best



ΚΕΝΝΕΝΤΥ 38, ΡΟΔΟΣ, 85 100, ΤΗΛ. (22410) 23895,FAX: (22410) 20883
38 KENNEDY STR., RHODES, 85 100, TEL. (22410) 23895, FAX: (22410) 20883

Ο όμιλος ξενοδοχείων

Aldemar HOTELS

Ενοικιάζει καταστήματα εντός των ξενοδοχειακών μονάδων Paradise Royal Mare & Paradise Village" στην Καλλιθέα της Ρόδου για την περίοδο 2004.

Πληρ. τηλ. 2241054400
Γραμματεία διευθύνσεως
fax: 2241069021

ΝΙΚΟΣ ΧΑΤΖΗΔΙΑΚΟΣ
ΚΤΗΜΑΤΟΜΕΣΙΤΙΚΟ ΓΡΑΦΕΙΟ
ΚΩΝ. ΥΔΡΑΙΟΥ ΚΑΙ ΣΤ. ΚΩΤΙΑΔΗ ΓΩΝΙΑ
ΤΗΛ. 2241032885, 6 ΦΑΞ 2241032886 κιν. 6977570105

ΠΩΛΗΣΕΙΣ ΑΚΙΝΗΤΩΝ

1. 12.500 τ.μ. Φαληράκι - Αν Κουήν
2. 1.500 τ.μ.. Φαληράκι 13ο χλμ.
3. 6.000 τ.μ. Φαληράκι πλησίον SUN PALACE - ΕΡΑΤΩ
4. 5.850 τ.μ. 300 τ.μ. από Κυριαζή προς Καλυθιές
5. 4.000 τ.μ. σε βουνό με θέα Φαληράκι
6. 4.250 τ.μ. 700 μ. περίπου από Φανάρια Φαληρακίου προς Καλυθιές επί της επαρχιακής οδού
7. 75 τ.μ. ισόγεια οικία Κοσκινού
8. 90 τ.μ οικία Καλυθιές (με καμάρα)
9. 2Χ800 τ.μ. με οριζόντιο Τραγανού με άδεια
10. 250+250 τ.μ. περίπου οικόπεδα Ροδίνι
11. 2Χ270 τ.μ. οικοδομή 19 δωμ. δυνατότης το ισόγειο (Φαληράκι) για κατάστημα κεντρικότατη
12. 65 τ.μ. οικ. Ελεούσα σε 2.500 τ.μ. γης
13. 3.500 τ.μ. αγροτεμάχιο Καλυθιές
14. 2.500 τ.μ. αγροτεμάχιο Καλυθιές με 20 ελιές
15. 7.800 τ.μ. παραλιακό και εφαπτόμενο στην επαρχιακή οδό Γεννάδι-Κατταβιάς
16. 4.150+7.000 τ.μ. Νότια Ρόδο
17. 17.000 τ.μ. Λαχανιά 300 μ. από Λεωφόρο
18. 45-75 τ.μ. διαμερίσματα Ανάληψη σε μικρή οικοδομή.

ΕΝΟΙΚΙΑΣΕΙΣ

1. 70 τ.μ. κατάστημα Φαληράκι - κεντρικό
2. 50 τ.μ. κατάστημα Φαληράκι κεντρικότατο
3. 4.500 τ,μ. με άδεια 3 καταστ. των 70 τ.μ. και 200 τ.μ. δίδεται και σε μπετά κεντρικότατο Φαληράκι

ΑΝΑΛΑΜΒΑΝΟΥΜΕ ΕΝΟΙΚΙΑΣΗ ΚΑΙ ΠΩΛΗΣΗ παντός ακινήτου σας **ΕΠΙΣΗΣ ΑΝΤΙΠΑΡΟΧΕΣ ΚΑΙ ΜΕΛΕΤΕΣ** με συνεργάτες έμπειρους σωστούς και αξιόλογους. Για κάθε πληροφορία-ενημέρωσή σας είμαστε στη διάθεση σας.

ΟΙΚΟΔΟΜΗ ΡΟΔΟΥ

ΤΕΧΝΙΚΗ–ΚΑΤΑΣΚΕΥΑΣΤΙΚΗ ΕΤΑΙΡΕΙΑ
ΠΩΛΟΥΝΤΑΙ

1) **Καταστήματα, διαμερίσματα και οροφοδιαμερίσματα** στην οδό Αμστερνταμ, Βερολίνου και Μαδρίτης στο Ροδίνι διαφόρων μεγεθών (σε συγκρότημα 9 πολυκατοικιών)
2) **Μονοκατοικίες** 150 τ.μ. η κάθε μία σε κτήμα 2.000 τ.μ. (υπό κατασκευή)
3) **Μονοκατοικίες** στο Κιοτάρι Ασκληπειού (στο κύμα) 120 τ.μ. σε κτήμα 1.300 τ.μ. εκάστη (υπό κατασκευή)
4) **Διώροφες μονοκατοικίες** των 100 τ.μ. στο Γεννάδι, 200 μέτρα από τη θάλασσα σε κτήμα 1.300 τ.μ. (υπό κατασκευή)

ΟΙΚΟΔΟΜΗ ΡΟΔΟΥ

Δεκτά δάνεια και ευκολίες πληρωμής έχουμε τις καλύτερες τιμές της αγοράς.

Καμύνδου 4- Ρόδος-85100 Τηλ.: 22410/60460- 2 Fax: 22410/60463

ΜΑΝΟΛΗΣ ΣΠΥΡΙΔΗΣ
Πολιτικός Μηχανικός Δ.Π.Θ.
(Κιν:693 6660460)

ΚΩΣΤΑΣ ΚΩΝΣΤΑΝΤΙΝΙΔΗΣ
εργολάβος
(ΚΙΝ.: 694 6999906)

ΕΝΟΙΚΙΑΣΕΙΣ

συνέχεια από την προηγούμενη

ΓΚΑΡΣΟΝΙΕΡΑ για ένα άτομο στην οδό Αλ. Παναγούλη 99 (Επτά Βαγιές). Ενοίκιο 155 ευρώ. Πληρ. τηλ. 2241064399 από 3 μ.μ. έως 10 το βράδυ. AE54951

STUDIO με την ημέρα ή τον μήνα απο τώρα έως 1 Απριλίου, πλήρως εξοπλισμένα και κλιματισμό, στο Φαληράκι. Πληρ. τηλ. 6934963202 AE54936

ΔΙΑΜΕΡΙΣΜΑΤΑ λουξ 2κλινα, 4κλινα με aircondition, με ηλιακό και όλα τα οικιακά σκεύη έως 30/6/2004. Πληρ. τηλ. 2241029452 AE54694

ΕΝΟΙΚΙΑΖΟΝΤΑΙ σε μεγάλο κήπο στην Ιξιά - Τρεις καινούργια λουξ κατασκευής α) γκαρσονιέρα πλήρως επιπλωμένη και β) διαμέρισμα 3άρι με θέρμανση, τηλέφωνο, αερόθερμο μπάνιου, εγκατάσταση για κλιματισμό ηλιακό και ηλεκτρικό θερμοσίφωνα, σίτες στα παράθυρα, μεγάλες βεράντες και πάρκιν. Πληρ. τηλ. 2241092714 AE54934

ΚΑΤΑΣΤΗΜΑΤΑ στην Καλλιθέα 44 τ.μ., 86 τμ., 98 τ.μ., 134 τ.μ. ιδανικά για εστιατόριο, μπουτίκ κ.λπ. Πληρ. ΑΙΓΑΙΟΚΤΗΜΑΤΙΚΗ τηλ. 2241022943, 2241028838 AE54913

ΕΝΟΙΚΙΑΖΕΤΑΙ ΓΙΑ ΦΟΙΤΗΤΕΣ μόνο, στούντιο επιπλωμένο με γραφείο, βιβλιοθήκη, θέρμανση, ηλιακό στο Νιοχώρι 800 μέτρα από το Πανεπιστήμιο. Δηλημπεράκη 58. Τιμή 230,00 ευρώ. Περιλαμβάνει χαρτόσημο, κοινόχρηστα, νερό. Πληρ. τηλ. 2241033596, 6944353206 AE54914

ΔΙΑΜΕΡΙΣΜΑ 85 τμ. επί της Λεωφ. Ηρακλειδών στην Ιαλυσό. Πληρ. τηλ. 2241093290, 6945463542 AE54909

STUDIO στο Φαληράκι. Τιμή προσιτή. Πληρ. τηλ. 2241031096 AE54897

ΔΙΑΜΕΡΙΣΜΑ επιπλωμένο 2 υπνοδωματίων, TV, air condition, αυλή κ.λπ., περιοχή Αγ. Νικολάου, όλες οι ευκολίες πλησίον. Ενοίκιο 390 ευρώ. Πληρ. τηλ. 6972812184 AE54888

ΕΝΟΙΚΙΑΖΟΝΤΑΙ επιπλωμένα μονά και διπλά δωμάτια δίπλα από το ξενοδοχείο CORALI στην Λ. Ιαλυσού 35 με πολύ καλές τιμές για χρόνο ή και μήνες. Πληρ. τηλ. 2241092802 AE54879

ΔΩΜΑΤΙΑ επιπλωμένα με πολυκουζινάκι και ψυγείο με ατομική τουαλέτα στην οδό Αθ. Διάκου 28. Πληρ. τηλ. 2241029552, 2241022127 AE54869

ΔΥΑΡΙ καινούργιο επιπλωμένο διαμέρισμα στην Κρεμαστή, πλησίον γηπέδου. Πληρ. τηλ. 2241093000 XAE1510

ΔΙΑΜΕΡΙΣΜΑ επί της λεωφόρου Ηρακλειδών 105 τ.μ. 3 υπνοδωμάτια, σαλόνι, βοηθητικοί χώροι. Πληρ. τηλ. 6944787351, 2241095377 AE54655

ΔΩΜΑΤΙΑ πλήρως επιπλωμένα με ανεξάρτητο μπάνιο στην περιοχή Δασκάλων (πλησίον Αννης Μαρίας). Πληρ. τηλ. 2241075035, 10-1 πρωί και 5-9 απογευμα AE54848

ΔΙΑΜΕΡΙΣΜΑΤΑ λουξ δίκλινα και τετράκλινα με air condition, με ηλιακό και όλα τα οικιακά σκεύη στην περιοχή Μητροπόλεως έως 30/6/04. Πληρ. τηλ. 2241029452 AE54845

ΓΚΑΡΣΟΝΙΕΡΕΣ καινούργιες 55 τ.μ. στην Ανάληψη πλήρως επιπλωμένες. Πληρ. τηλ. 2241064040 AE54833

ΓΚΑΡΣΟΝΙΕΡΕΣ και STUDIOS, καινούργια πλήρως επιπλωμένα, κοντά στο Πανεπιστήμιο και στα ΙΕΚ. Πληρ. τηλ. 22410 78965. AE53832

ΔΙΑΜΕΡΙΣΜΑΤΑ (300 ευρώ το μήνα) και studios (250 ευρώ το μήνα) επί της Λεωφόρου Ιαλυσού 33, επιπλωμένα και εξοπλισμένα με air condition και θέρμανση. Στην τιμή περιλαμβάνονται ρεύμα και νερό. Πληρ. τηλ. 2241090201, 2241090202 AE54844

ΔΙΑΜΕΡΙΣΜΑ επιπλωμένο δύο δωματιών, 40 τ.μ. σαλόνι, κουζίνα, υπνοδωμάτιο, WC, πλήρως εξοπλισμένο με δίπορτο ψυγείο, φούρνο-μάτια, TV, ηλιακό θερμοσίφωνο, ηλεκτρικά καλοριφέρ, πανταχόθεν ελεύθερο, μονωμένη οροφή, βεράντα 12 τ.μ. άνετος χώρος παρκαρίσματος στην Κρεμαστή. Πληρ. τηλ. 2241096742. Σε περίπτωση απουσίας το τηλέφωνο λειτουργεί και τηλεφωνητής, αφήστε μήνυμα για συνεννόηση AE54707

ΕΝΟΙΚΙΑΖΟΝΤΑΙ επιπλωμένα διαμερίσματα για όλο το χρόνο δύο δωματίων και κουζίνας στο κέντρο της πόλεως όπισθεν Ακαδημίας. Πληρ. τηλ. 22410 27608, 73647. AE54810

ΕΝΟΙΚΙΑΖΟΝΤΑΙ ΕΠΙΠΛΩΜΕΝΑ ΔΙΑΜΕΡΙΣΜΑΤΑ ΔΙΧΩΡΑ ΓΙΑ ΕΒΔΟΜΑΔΑ, ΜΗΝΑ ΣΤΗΝ ΠΕΡΙΟΧΗ ΣΤΑΔΙΟΥ ΔΙΑΓΟΡΑ. ΠΛΗΡ. ΤΗΛ. 2241031756 ΠΕ54837

ΠΩΛΕΙΤΑΙ ΕΠΙΧΕΙΡΗΣΗ ΕΣΤΙΑΤΟΡΙΟ

Παραλιακό, στην δυτική πλευρά, πλήρως εξοπλισμένο έτοιμο για λειτουργία, με άνετους εξωτερικούς χώρους και εσωτερικούς για λειτουργία το χειμώνα, πανέμορφη τοποθεσία (δίπλα στο κύμα), έκταση 7 στρέμματα εμπλουτισμένη με φοίνικες και άλλα δέντρα. Καλό ενοίκιο και ευκολίες πληρωμής.

Πληροφορίες
τηλ. 6932155284 από 10 π.μ.

ΠΩΛΟΥΝΤΑΙ

- **ΟΙΚΟΠΕΔΑ** 250 τ.μ. στην Παστίδα με δυνατότητα κατασκευής οικίας προκατ. 100 τ.μ. και τα δυό μαζί 88.000 ευρώ.
- **ΔΙΑΜΕΡΙΣΜΑΤΑ** μεταχειρισμένα στου Κόβα.
- **ΟΙΚΟΠΕΔΑ** στην Παστίδα 1000 τ.μ. ή 500 τ.μ. ή 250 τ.μ.
- **ΠΑΛΑΙΑ ΣΠΙΤΙΑ** στην Σύμη.
- **ΟΙΚΟΠΕΔΑ** στην Τήλο.

Πληρ. τηλ. 2241078766, 21884, 6942408624

κεφάλαιο
Κτηματομεσιτικό - Συμβουλευτικό Γραφείο

ΔΙΑΜΕΡΙΣΜΑΤΑ ΠΩΛΟΥΝΤΑΙ

❑ 30 τ.μ , ρετιρέ γκαρσο-νιέρα , Ιξιά , 10.εκ-29.347 €

❑ 41 τ.μ,ισόγειο,1 υπν/τιου , αυλή,καινούριο , Ανάληψη , 23εκ- 67.500 €

❑ 41 τ.μ, 2ου ,1 υπν/τιου , αυλή,καινούριο , Ανάληψη , 23εκ- 67.500 €

❑ 58 τ.μ,ισόγειο,1 υπν/τιου , καινούριο , Ροδίνι , 30εκ-88.041 €

❑ 60 τ.μ,1ου ,1 υπν/τιου , Ανάληψη , 19εκ- 55.760 €

❑ 72 τ.μ , 3ου ,2υπν/τιων , Ανάληψη ,36 εκ-105.649 €

❑ 80 τ.μ ,ισόγειο,2υπν/τιων, καινούριο,Ροδίνι, 39 εκ-114.453 €

❑ 81 τ.μ,2ου,2 υπν/τιων κατάλληλο για γραφειακό χώρο,Κέντρο,40εκ117.388 €

❑ 82 τ.μ ,1ου ,2υπν/τιων, καινούριο,Τριάντα 32 εκ-93.910 €

❑ 86 τ.μ ,ισόγειο,2υπν/τιων, αυλή ,καινούριο,Τριάντα 38 εκ- 111.518 €

❑ 87 τ.μ ,1ου ,2υπν/τιων, καινούριο,Τριάντα 39 εκ-114.453 €

❑ 90 τ.μ , 2ου ,2υπν/τιων , καινούριο,Ανάληψη ,37 εκ-108.584 €

❑ 93 τ.μ ,1ου ,3υπν/τιων, καινούριο,Ροδίνι, 46 εκ-134.996 €

❑ 95 τ.μ , 1ου ,3υπν/τιων , Δασκάλους ,34 εκ-99.780 €

❑ 96 τ.μ , 2ου ,3υπν/τιων , Ανάληψη ,37 εκ-108.584 €

❑ 100 τ.μ ,1ου ,3υπν/τιων, καινούριο,Τριάντα 45 εκ-132.061 €

❑ 102 τ.μ , 1ου,3υπν/τιο, καινούριο,Καρακόνερο, 44εκ-129.126 €

❑ 103 τ.μ ,οροφοδια/μα 1ου ,3υπν/τιων,καινούριο,πάρκινκ,,Καρακόνερο,52,5εκ-154.072 €

❑ 116τ.μ , 1ου , 3υπν/τιων ,καινούριο , πάρκινκ , 34τ.μ Ανάληψη,62 εκ-181.951 €

❑ 117 τ.μ ,οροφοδια/μα ισόγειο,3υπν/τιων,καινούριο Ανάληψη 60εκ-176.082 €

❑ 123τ.μ,ισόγειο,3υπν/τιων, Ακαδημία , κατάλληλο για επαγγελματική χρήση 95 εκ –278.796 €

❑ 123τ.μ 1ου, 3 υπν/τιων, καινούριο,πάρκινκ , Αγ.Νικόλαο,73 εκ-214.233 €

ΜΕΖΟΝΕΤΕΣ- ΜΟΝ/ΚΙΕΣ ΠΩΛΟΥΝΤΑΙ

❑ 110 τ.μ ,μεζονέτα ,σοβά με 50 τ.μ αυλή , Κοσκινού 25εκ-73.367 €

❑ 130 τ.μ ,μεζονέτα , μπετά , 300 τ.μ αυλή Τριάντα 38 εκ-111.518 €

❑ 130 τ.μ ,μεζονέτα , μαρμαροσοβά , 300 τ.μ αυλή Τριάντα 47 εκ-137.931 €

❑ 130 τ.μ ,μεζονέτα, 3υπν/τιων , , 300 τ.μ αυλή Τριάν3υπν/τιων τα 38 εκ-252.385 €

❑ 140 τ.μ ,μεζονέτα ,μπετά σε 1.350 τ.μ οικόπεδο Τρείς 32εκ-93.910 €

❑ 148 τ.μ ,μεζονέτα , 3υπν/τιων , 300 τ.μ αυλή Τριάντα 86 εκ-252.385 €

❑ 170 τ.μ ,μεζονέτα ,μπετά σε 1.350 τ.μ οικόπεδο Κοσκινού 40εκ-117.388 €

❑ 180 τ.μ ,μεζονέτα , 3υπν/τιων , 250 τ.μ αυλή 60 τ.μ πάρκινγκ,Τριάντα 90 εκ-264.123 €

❑ 200 τ.μ ,μεζονέτα μ/σοβά , 3 υπν/τιων ,300 τ.μ οικόπεδο Τριάντα 50εκ-146.735 €

ΟΙΚΟΠΕΔΑ ΠΩΛΟΥΝΤΑΙ

❑ 2.000τ.μ,με την άδεια θέα, Κοσκινού 32εκ- 93.910 €

❑ 4.100 τ.μ,θέα , Κοσκινού 60εκ-176.082 €

❑ 4.100 τ.μ , Κοσκινού 25εκ-73.368 €

❑ 4.300 τ.μ, , Κολύμπια 20εκ-58.695 €

❑ 4.300 τ.μ, , Κολύμπια 24εκ-70.432 €

ΕΠΙΧΕΙΡΗΣΕΙΣ & ΕΠΑΓΓΕΛΜΑΤΙΚΟΙ ΧΩΡΟΙ

❑ 81 τ.μ,2ου,2 υπν/τιων κατάλληλο για γραφειακό χώρο Κέντρο,117.388 €

❑ Κατάστημα 45 τ.μ κύρια χρήση με 120 τ.μ αποθήκη στο ίδιο επίπεδο και 30 τ.μ πατάρι,πλησίον Σ.Κωτιάδη 50 εκ-146.735 €

❑ Αποθήκη 95τ.μ ,σοβά ,ράμπα, Καρακόνερο 16 εκ-46.955 €

❑ 123τ.μ,ισόγειο,διαμέρισμα,3υπν/τιων, Ακαδημία , κατάλληλο για επαγ/ματική χρήση 95 εκ –278.796 €

❑ Αποθήκη 125 τ.μ συν 20 τ.μ βοηθητικά , Σ.Κωτιαδη ,23εκ-67.498 €

❑ Κατάστημα 54 τ.μ ισόγειο 52 τ.μ,όροφος 120 τ.μ αυλή,Παλιά πόλη 230εκ-674.980 €

ΖΗΤΟΥΝΤΑΙ ΚΑΤΟΙΚΙΕΣ & ΟΙΚΟΠΕΔΑ ΕΝΤΟΣ & ΕΚΤΟΣ ΠΟΛΕΩΣ

ΤΣΟΥΡΟΥΝΑΚΗΣ Ι. ΑΝΤΩΝΙΟΣ (B.Sc.-MKT)
ΤΗΛ.:2241060060 (3 γραμμές) FAX: 2241060062
ΚΙΝ.:6945 949882
e-mail: kefaleo@rho.forthnet.gr
Γ. Σεφέρη 12
(παραπλεύρως ΜΗΔΕΙΑ)
Ρόδος
www.e-kefaleo.com

ΕΝΟΙΚΙΑΣΕΙΣ

συνέχεια από την προηγούμενη

STUDIOS και μικρά διαμερίσματα 50 τ.μ. στην Κρεμαστή σε ήσυχη περιοχή. Είναι επιπλωμένα με πολυκουζινάκι, ντους - WC, ζεστό νερό, μπαλκόνια, κήπο με γκαζόν, πάρκιν. Τιμές: studios 140 ευρώ, διαμερίσματα 230 ευρώ. Πληρ. τηλ. 6937606824, 2241095695-fax 2241048038, 2241095487 AE54782

ΓΚΑΡΣΟΝΙΕΡΑ με ανεξάρτητη κουζίνα 20 τ.μ. και 4 τ.μ. αντίστοιχα πληρως επιπλωμένη με TV- ηλιακό θερμοσίφωνα- ηλεκτρικό καλοριφέρ- δίπορτο ψυγείο - φουρνάκι με δύο εστίες - απορροφητήρα - χρηματοκιβώτιο διπλό ή μονο κρεβάτι - εγκατάσταση για πλυντήριο ρούχων - βεράντα 12 τ.μ. άνετος χώρος παρκαρίσματος- μονωμένη οροφή και άλλες παροχές. Τηλ. και τηλεφωνητής για να αφήσετε μήνυμα σε περίπτωση απουσίας. Πληρ. τηλ. 2241096742. Το studio βρίσκεται στην Κρεμαστή AE54698

ΕΝΟΙΚΙΑΖΟΝΤΑΙ: α) διαμέρισμα λουξ επί της Κοδριγκτώνος οροφοδιαμέρισμα 160 τ.μ., β) διαμέρισμα τριάρι στην Ιαλυσό σε ήσυχη περιοχή 95 τ.μ. **ΕΝΟΙΚΙΑΖΟΝΤΑΙ** καταστηματα στην Παλιά Πόλη. Πληρ κα. Βρατσάλη Ελένη Κτη/σιτης, τηλ. 2241063834, 65300 6945105362 AE54699

ΕΝΟΙΚΙΑΖΟΝΤΑΙ: Α) ΔΥΟ ΕΠΙΠΛΩΜΕΝΑ ΔΙΑΜΕΡΙΣΜΑΤΑ ΑΠΟΤΕΛΟΥΜΕΝΑ ΑΠΟ ΕΝΑ ΔΙΚΛΙΝΟ ΥΠΝΟΔΩΜΑΤΙΟ, ΣΑΛΟΝΙ, ΧΩΛ, ΚΟΥΖΙΝΑ, ΜΠΑΝΙΟ ΚΑΙ Β) ΓΡΑΦΕΙΟ ΕΜΒΑΔΟΥ Μ.Τ. 80 ΠΟΥ ΒΡΙΣΚΟΝΤΑΙ ΣΤΗΝ ΡΟΔΟ ΚΑΙ ΕΠΙ ΤΗΣ ΟΔΟΥ ΓΡΙΒΑ. ΠΛΗΡ. ΤΗΛ. 2241030250, 6937071451 ΠΕ54719

ΕΝΟΙΚΙΑΖΕΤΑΙ χώρος οικοπέδου δια την τοποθέτηση περιπτέρου. Πληρ. τηλ. 2241025242 XAE097

ΕΝΟΙΚΙΑΖΕΤΑΙ ΣΤΟ ΚΕΝΤΡΟ ΤΗΣ ΠΟΛΗΣ (ΕΝΑΝΤΙ MCDONALD) ΔΙΑΜΕΡΙΣΜΑ 90 τ.μ. ΣΤΟΝ 1ο ΟΡΟΦΟ ΜΕ ΔΥΟ ΥΠΝΟΔΩΜΑΤΙΑ, ΣΑΛΟΝΙ, ΚΟΥΖΙΝΑ, WC, ΧΩΛ, ΜΕΓΑΛΕΣ ΒΕΡΑΝΤΕΣ. ΚΕΝΤΡΙΚΗ ΘΕΡΜΑΝΣΗ, ΑΣΑΝΣΕΡ, ΕΠΙΠΛΩΜΕΝΟ Ή ΜΗ. ΑΝΑΚΑΙΝΙΣΜΕΝΟ ΚΑΙ ΦΡΕΣΚΟΒΑΜΜΕΝΟ. ΚΑΤΑΛΛΗΛΟ ΓΙΑ ΔΥΟ ΦΟΙΤΗΤΕΣ. ΤΗΛ. 6972007352 ΚΑΙ 6932278587. ΠΕ54574

ΕΝΟΙΚΙΑΖΟΝΤΑΙ επαγγελματικοί χώροι σε προνομιακή τουριστική τοποθεσία (λεωφόρος Ρόδου-Καλλιθέας έναντι ξενοδοχείου "Paradise") μαζί με την αντίστοιχη αυλή τους (ιδανικό σημείο για ταβέρνα μαγαζιά). Πληρ. τηλ. 6944780053, 6944416001, 2241028650 AE53888

ΔΙΑΜΕΡΙΣΜΑΤΑ των 50 τ.μ. ή 70 τ.μ. καινούργια (2 υπνοδωμάτια, σαλόνι, κουζίνα, ενιαίος χώρος - WC) στον Αρχάγελο, κατάλληλα για εκπαιδευτικούς - στρατιωτικούς για όλο το χρόνο. Πληρ. τηλ. 6974019076 XAE109

ΕΝΟΙΚΙΑΖΟΝΤΑΙ ΠΟΛΥΤΕΛΗ ΜΙΚΡΑ ΔΙΑΜΕΡΙΣΜΑΤΑ ΤΩΝ 40 Ή 60 Τ.Μ. ΓΙΑ ΕΝΑ Ή ΔΥΟ ΑΤΟΜΑ, ΓΙΑ ΟΛΟ ΤΟ ΧΡΟΝΟ Ή ΜΙΚΡΟΤΕΡΟ ΧΡΟΝΙΚΟ ΔΙΑΣΤΗΜΑ Ή ΚΑΙ ΜΕ ΤΗΝ ΗΜΕΡΑ, ΕΥΡΥΧΩΡΑ ΚΑΙ ΜΕ ΜΕΓΑΛΕΣ ΒΕΡΑΝΤΕΣ. ΖΕΣΤΟ ΝΕΡΟ ΜΕ ΗΛΙΑΚΟΥΣ ΧΕΙΜΩΝΑ-ΚΑΛΟΚΑΙΡΙ, AIR-CONDITION, ΕΥΚΟΛΟ ΠΑΡΚΙΝ ΚΑΙ ΠΛΗΡΩΣ ΕΠΙΠΛΩΜΕΝΑ. ΣΤΟ ΠΑΡΑΔΕΙΣΙ ΤΗΣ ΡΟΔΟΥ. ΤΙΜΕΣ ΚΑΛΕΣ ΓΙΑ ΣΤΡΑΤΙΩΤΙΚΟΥΣ, ΕΚΠΑΙΔΕΥΤΙΚΟΥΣ ΚΑΙ ΓΕΝΙΚΑ ΔΗΜΟΣ. Υ-ΠΑΛΛ. ΠΛΗΡ. ΤΗΛ. 73807-81210, ΚΙΝ. 6947429235. ΠΕ52153

ΕΝΟΙΚΙΑΖΟΝΤΑΙ ΔΙΧΩΡΑ ΕΠΙΠΛΩΜΕΝΑ ΔΙΑΜΕΡΙΣΜΑΤΑ 50 Τ.Μ. ΣΤΗΝ ΠΕΡΙΟΧΗ ΤΗΣ ΙΞΙΑΣ, ΜΕ ΧΩΡΟ ΣΤΑΘΜΕΥΣΗΣ, ΚΗΠΟ, ΠΙΣΙΝΑ, ΘΕΡΜΑΝΣΗ ΚΑΙ ΖΕΣΤΟ ΝΕΡΟ, ΙΔΑΝΙΚΑ ΓΙΑ ΕΚΠΑΙΔΕΥΤΙΚΟΥΣ, ΓΙΑΤΡΟΥΣ, ΣΤΡΑΤΙΩΤΙΚΟΥΣ. ΠΛΗΡ. ΤΗΛ. 2241093172, ΚΙΝ. 6944658034 www.eleonas.net ΧΠΕ017

ΚΑΤΑΣΤΗΜΑ 75 τ.μ. με βιτρίνα 6,50 μ. σε εμπορικό δρόμο της Παλιάς Πόλης της Ρόδου. Πληρ. τηλ. 69.44.88.11.22 και 2241037753. XAE111

ΧΩΡΟΙ ΑΠΟΘΗΚΕΥΣΗΣ ΕΝΟΙΚΙΑΖΟΝΤΑΙ ΠΕΡΙΦΡΑΓΜΕΝΟΙ, ΑΣΦΑΛΕΙΣ, ΥΠΑΙΘΡΙΟΙ, ΗΜΙΥΠΑΙΘΡΙΟΙ, ΚΑΙ ΚΛΕΙΣΤΟΙ ΚΑΤΑΛΛΗΛΟΙ ΓΙΑ ΑΠΟΘΗΚΕΥΣΗ ΕΝΟΙΚΙΑΖΟΜΕΝΩΝ ΑΥΤΟΚΙΝΗΤΩΝ ΚΑΙ ΠΟΥΛΜΑΝ. ΠΛΗΡ. ΤΗΛ. (22410)38400 ΩΡΕΣ 08.00-15.00 κ. ΓΙΩΤΑ ΧΠΕ1913

ΕΝΟΙΚΙΑΖΟΝΤΑΙ STUDIOS ΜΕ ΤΟ ΜΗΝΑ Ή ΜΕ ΤΗΝ ΗΜΕΡΑ ΠΛΗΡΩΣ ΕΠΙΠΛΩΜΕΝΑ ΜΕ ΠΟΛΥΚΟΥΖΙΝΑΚΙ, ΨΥΓΕΙΟ, ΝΤΟΥΣ, WC, ΤΗΛΕΦΩΝΟ, ΜΠΑΛΚΟΝΙ, ΖΕΣΤΟ ΝΕΡΟ ΕΠΙ 24ΩΡΟΥ ΒΑΣΕΩΣ ΣΤΗΝ ΠΙΟ ΗΣΥΧΗ ΠΕΡΙΟΧΗ ΤΗΣ ΠΟΛΗΣ ΡΟΔΟΥ (ΠΕΡΙΟΧΗ ΔΑΣΚΑΛΩΝ), ΟΔΟΣ ΜΑΝΩΛΗ ΠΑΠΑΜΑΝΩΛΗ ΑΡΙΘΜ. 12 ΚΑΘΕΤΟΣ ΕΠΙ ΤΗΣ ΣΤΕΛΙΟΥ ΚΩΤΙΑΔΗ. ΠΛΗΡ. ΤΗΛ. (22410)37244 ΧΠΕ283

ΑΠΟΘΗΚΕΣ ΣΤΗΝ ΙΑΛΥΣΟ, ΕΝΟΙΚΙΑΖΟΝΤΑΙ 1) ΑΠΟΘΗΚΕΥΤΙΚΟΙ ΧΩΡΟΙ ΑΠΟ 100 ΕΩΣ 2000 Τ.Μ. ΚΑΙ ΥΨΟΣ 8 Μ. ΑΣΦΑΛΕΙΣ ΜΕ ΜΕΓΑΛΟΥΣ ΧΩΡΟΥΣ ΔΙΑΚΙΝΗΣΗΣ ΦΟΡΤΩΣΗΣ ΚΑΙ ΕΚΦΟΡΤΩΣΗΣ ΠΡΟΪΟΝΤΩΝ, 2) ΥΠΑΙΘΡΙΟΙ ΧΩΡΟΙ ΠΕΡΙΦΡΑΓΜΕΝΟΙ, ΑΣΦΑΛΕΙΣ, ΚΑΤΑΛΛΗΛΟΙ ΓΙΑ ΑΠΟΘΗΚΕΥΣΗ ΠΡΟΪΟΝΤΩΝ ΣΕ ΠΑΛΕΤΕΣ. ΠΛΗΡ. ΤΗΛ. (22410)38400 ΑΠΟ ΔΕΥΤΕΡΑ ΕΩΣ ΠΑΡΑΣΚΕΥΗ 08.00-15.00 κ. ΓΙΩΤΑ ΧΠΕ1912

PUB-ΚΑΦΕΤΕΡΙΑ στο τουριστικό κέντρο-πλησίον νέου καζίνο. Πλήρως εξοπλισμένη ανακαινισμένη, η καλύτερη στο είδος της. Συμβόλαιο 12ετές. Πληροφορίες άλλες δεν θα δοθούν στο τηλέφωνο. Συζητείται και η πώληση. Πληρ. για συνεννόηση τηλ. 2241078392, 6977/339669, 6936/607154 μετά τις 12 το μεσημέρι. XAE1501

πωλησεις-αγορες ακινητων & επιχειρησεων

ΟΒΕΛΙΣΤΗΡΙΟ-ΑΝΑΨΥΚΤΗΡΙΟ, «Μοναδική Γεύση», Ελευθ. Βενιζέλου 31, μετά το AURA BEACH, δεξιά παραλιακός. Πωλείται λόγω αναχώρησης. Τιμή ευκαιρίας. AO55083

ΚΤΗΜΑ 6.720 τ.μ. στην περιοχή Λιβάδι στην Κρεμαστή, με πρόσβαση και από την Λεωφόρο Τσαΐρι-Αεροδρόμιο και περιφερειακό Κρεμαστής. Πληρ. τηλ. 22410 91275. AO55066

ΜΟΝΟΚΑΤΟΙΚΙΑ στην παραλία Ιαλυσού, 185 τ.μ. σε 400 μέτρα οικόπεδο. Πληρ. τηλ. 22410 68436 και 6977838323. AO55065

ΠΩΛΟΥΝΤΑΙ: 1) διαμερίσματα στην Ιαλυσό 100-108 τ.μ. σε μικρό κτίριο, 2) στα Κοσκινού 2 διαμερίσματα το ένα σε αυλή 50 τ.μ., 3) μονοκατοικίες στην Ιαλυσό- Καντιλή και Κοσκινού με μπετά ή τελειωμένες. Πληρ. κ. Μαρίνα "ΚΤΗΜΑΤΙΚΗ ΠΡΟΟΠΤΙΚΗ" τηλ. 22410 37906, 6972292958. AO55049

ΚΤΗΜΑ γωνιακό 3750 τ.μ. στα Κοσκινού περιοχή Αγ. Ιωάννη. Σε 2 μήνες μπαίνει στο σχέδιο. Πληρ. τηλ. 22410 66774. AO55024

ΜΕΖΟΝΕΤΑ 132 τ.μ. στα μπετά σε 600 τ.μ. οικόπεδο στο Καρακόνερο. Τιμή 45.000.000 δρχ. (132.061 ευρώ). Πληρ. τηλ. 6944873502. AO55025

ΜΕΖΟΝΕΤΑ 165 τ.μ. στα μπετά σε 750 τ.μ. οικόπεδο στο Καρακόνερο. Τιμή 53.000.000 δρχ. (155.539 ευρώ). Πληρ. τηλ. 6944873502. AO55026

ΠΩΛΕΙΤΑΙ: 1) γκαρσονιέρα 35 τ.μ., 4ου ορόφου στην Ιαλυσό μόνο 30.000 ευρώ, 2) 45 τ.μ. δυάρι κοντά στο Στάδιο α' ορόφου 50.000 ευρώ, 3) καινούργιο διάρι 50 τ.μ. β' ορ. περιοχή Αραπάκι 85.000 ευρω. ΑΙΓΑΙΟΚΤΗΜΑΤΙΚΗ-ΒΑΚΟΥΖΟΥ ΡΕΝΑ τηλ. 22410 22943, 22410 28838, 6945466773. AO55027

ΜΟΝΟΚΑΤΟΙΚΙΕΣ Π. Πόλη: 1) 70 τ.μ. διώροφη με αυλή περιοχή Ρολόι 82.170 ευρώ, 2) 80 τ.μ. διώροφη με αυλή (και για επ/κή στέγη) περιοχή Ρολόι 132.000 ευρώ, 3) 150 τ.μ. (λειτουργεί ως πανσιόν) 103.000 ευρω. ΑΙΓΑΙΟΚΤΗΜΑΤΙΚΗ-ΒΑΚΟΥΖΟΥ ΡΕΝΑ τηλ. 22410 22943, 22410 28838, 6945466773. AO55028

ΠΩΛΕΙΤΑΙ ΜΕΖΟΝΕΤΑ 174 τ.μ. με εξτρά γκαράζ 45 τ.μ. στην Ανάληψη τιμή 235.000 ευρώ, 2) λούξ διαμέρισμα 185 τ.μ. ρετιρέ Μιχ. Πετρίδη 245.000 ευρώ, 3) λούξ διαμέρισμα ρετιρέ καινούργιο 120 τ.μ. Δασκάλους 220.000 ευρώ, 4) καινούργια ετοιμοπαράδοτη μεζονέτα σε 2 στρ. οικόπεδο Καλλιθέα 250.000 ευρώ. ΑΙΓΑΙΟΚΤΗΜΑΤΙΚΗ-ΒΑΚΟΥΖΟΥ ΡΕΝΑ τηλ. 22410 22943, 22410 28838, 6945466773. AO55029

ΠΩΛΟΥΝΤΑΙ ΜΕΤΑΧΕΙΡΙΣΜΕΝΑ ΔΙΑΜΕΡΙΣΜΑΤΑ: 1) 74 τ.μ. Πειραιώς ισόγειο 85.000 ευρώ, 2) 75 τ.μ. ισόγειο Κένεντυ με αυλή 88.000 ευρώ, 3) Δενδρινού 80 τ.μ. 70.000 ευρώ, 4) 80 τ.μ. Αισχύνη (β' όρ.) 85.000 ευρώ, 5) 97 τ.μ. α' ορ. Μητρόπολη 103.000 ευρώ, 6) 116 τ.μ. (α' ορ.) Αγ. Αναργύρους 88.000 ευρώ, 7) 203 τ.μ. (β' ορ.) Μήδεια 250.000 ευρώ. ΑΙΓΑΙΟΚΤΗΜΑΤΙΚΗ-ΒΑΚΟΥΖΟΥ ΡΕΝΑ τηλ. 22410 22943, 22410 28838, 6945466773. AO55030

ΠΩΛΟΥΝΤΑΙ: 1) 40 στρ. Πεύκους Λίνδου 470.000 ευρώ, 2) 45 στρ. Γεννάδι 338.000 ευρώ, 3) πάνω στο κύμα Πλημμύρι 28.280 τ.μ. τιμή 1.245.000 ευρώ. ΑΙΓΑΙΟΚΤΗΜΑΤΙΚΗ-ΒΑΚΟΥΖΟΥ ΡΕΝΑ τηλ. 22410 22943, 22410 28838, 6945466773. AO55031

ΠΩΛΟΥΝΤΑΙ Ή ΕΝΟΙΚΙΑΖΟΝΤΑΙ 3 σπίτια στ' Αφάντου, από ιδιώτη, με air condition, ηλιακό, τζάκι, λόγω μετακόμισης. Τιμή συζητήσιμη. Πληρ. τηλ. 6947935027, 6936926328 AO55020

ΚΑΤΑΣΤΗΜΑ 28 τ.μ., παραλία Ιαλυσού. Πληρ. τηλ. 22410-90311 AO55014

ΚΑΤΟΙΚΙΑ ερειπωμένη, 120 τ.μ. με 178 τ.μ. οικόπεδο, πλησίον Αννης Μαρίας και Αγ. Ιωάννου. Πληρ. τηλ. 22410-27082, 6944347405, Εμμ. Κρανίδης AO54994

ΔΙΑΜΕΡΙΣΜΑ 4άρι 132 τ.μ.,1ου ορόφου, επί της οδού Στοκχόλμης, Ανω Ροδίνι. Πληρ. τηλ. 22410-27082, 6944347405, Εμμ. Κρανίδης AO54995

ΜΟΝΟΚΑΤΟΙΚΙΕΣ διώροφες των 120 τ.μ., εντός ζώνης Κοσκινού, σε καταπράσινο περιβάλλον. Οι κατοικίες είναι ανεξάρτητες και πωλούνται: α) στα μπετά, β) στον μαρμαροσουβά, γ) έτοιμες. Δεκτά δάνεια όλων των ταμείων. Πληρ. τηλ. 22410-27082, 6944347405, Εμμ. Κρανίδης AO54996

ΚΑΤΑΣΤΗΜΑ 38 τ.μ. (ελεύθερο), με πρόσωπο επί της Λεωφ. Καλλιθέας στο Φαληράκι. Πληρ. τηλ. 22410-27082, 6944347405, Εμμ. Κρανίδης AO54997

ΑΓΡΟΣ 4.500 τ.μ. με δύο άδειες οικιών στο Παραδείσι. Πληρ. τηλ. 22410-27082, 6944347405 AO54998

ΕΠΙΧΕΙΡΗΣΗ ΚΑΦΕΤΕΡΙΑ, επικερδής, στο εμπορικό κέντρο της πόλης. Πληρ. τηλ. 22410-27082, 6944347405, Εμμ. Κρανίδης AO54999

ΟΙΚΟΠΕΔΟ 240 τ.μ. στο Νιοχώρι, εντός τουριστικής ζώνης. Πληρ. τηλ. 22410-27082, 6944347405, Εμμ. Κρανίδης AO55000

ΑΓΡΟΣ 4.000 τ.μ. στο Τσαΐρι, έχει πρόσωπο σε ασφαλτοστρωμένο δρόμο. Πληρ. τηλ. 22410-27082, 6944347405, Εμμ. Κρανίδης AO55001

ΜΟΝΟΚΑΤΟΙΚΙΕΣ διώροφες, εντός ζώνης Κοσκινού. Δεκτά δάνεια. Πληρ. τηλ. 22410-27082, 6944347405, Εμμ. Κρανίδης AO55002

ΚΤΗΜΑΤΟΜΕΣΙΤΙΚΟ ΓΡΑΦΕΙΟ
ΑΣΒΕΣΤΗΣ ΝΙΚΟΛΑΟΣ - ΚΩΤΗΣ ΓΙΑΝΝΗΣ
Αγίου Ιωάννη 46 • τηλ. 22410 32809
6947848288-6942695467

• **ΤΡΙΑΝΤΑ**
Πωλείται ισόγειο διαμέρισμα 87 τ.μ. τριάρι με αποκλειστική θέα πάρκιν και αυλή lux κατασκευής. Γίνονται ευκολίες πληρωμής. Δάνεια δεκτά.

• **ΤΡΙΑΝΤΑ**
Πωλείται 190 τ.μ. μεζονέτα lux κατασκευής, με θέρμανση και τζάκι. Γίνονται ευκολίες πληρωμής. Δάνεια δεκτά.

• **ΕΠΙ ΤΗΣ ΑΠΟΣΤΟΛΟΥ ΠΑΥΛΟΥ**
Πωλείται 90 τ.μ. τριάρι, 2ου ορόφου, lux κατασκευής. Γίνονται ευκολίες πληρωμής. Δάνεια δεκτά.

• **ΕΠΙ ΤΗΣ ΠΤΟΛΕΜΑΙΩΝ**
Πωλείται διαμέρισμα 120 τ.μ. ισόγειο, 4άρι, με αποκλειστική χρήση αυλής και στάθμευσης lux κατασκευής, με απεριόριστη θέα. Γίνονται ευκολίες πληρωμής. Δάνεια δεκτά.

• **ΠΛΗΣΙΟΝ ΚΑΜΕΙΡΟΥ**
Πωλούνται διαμερίσματα των 50 τ.μ., 87 τ.μ. και 107 τ.μ. lux κατασκευής. Γίνονται ευκολίες πληρωμής. Δάνεια δεκτά.

ΚΤΗΜΑΤΟΜΕΣΙΤΙΚΟ ΓΡΑΦΕΙΟ
ΖΑΦΕΙΡΗΣ Μ. ΚΑΡΑΓΙΑΝΝΗΣ Δ. Ο.Ε.
Πωλήσεις ακινήτων. Τηλ. (2241060380-60381)
18.00-21.00 μ.μ. Δευτέρα-Παρασκευή
e-mail: zaf.kar@panafonet.gr

- 20.383 τ.μ. Αγροτεμάχιο (πανοραμική θέα) 500 μ. από τον οικισμό Θολού
- 4.770 τ.μ. } Αγροτεμάχια συνοριακών μερίδων
- 2.348 τ.μ. } (150 μ.) Από την Λεωφόρο)
- 11.520 τ.μ. Αγρομετάχιο (Αφάντου)
- 5.080 τ.μ. (1/2) Αγροτεμάχιο (Αφάντου) με ελαιόδεντρα
- 10.200 τ.μ. Αγροτεμάχιο με πανοραμική θέα (Κολύμπια)
- 840 τ.μ. Αγροτεμάχιο (Αφάντου)
- 4.969 τ.μ. Αγροτεμάχιο περιοχή Κολυμπίων
- 22.400 τ.μ. Αγροτεμάχιο (με 200 ελαιόδεντρα) περιοχή Ψίνθου
- 19.840 τ.μ. αγροτεμάχιο με πανοραμική θέα (Ψίνθο)
- 5.800 τ.μ. (περιοχή ΤΡΑΠΕΖΙΑ)
- 22.400 τ.μ. Οικόπεδο επί της Λεωφόρου Ρόδου-Λίνδου, με υπό κατασκευή ξενοδοχειακή μονάδα (Α' κατηγορίας) σε μπετά
- 1.250 τ.μ. Οικόπεδο εντός οικισμού, με πανοραμική θέα
- 105 τ.μ. Κατοικία σε μπετά εντός οικισμού Αφάντου
- 80 τ.μ. Μονοκατοικία εντός οικισμού Αφάντου)
- 50 τ.μ. Μονοκατοικία εντός οικισμού Αφάντου
- 50 τ.μ. Μονοκατοικία εντός οικισμού Αφάντου

Σ.Κ.Ε.Π.Η.
ΠΡΟΚΑΤ - ΑΝΤΙΠΑΡΟΧΕΣ - ΕΡΓΟΛΑΒΙΕΣ

1) Κατασκευή σπιτιού
2) Πλακάκια
2) Χρώματα
4) Είδη υγιεινής
5) Ξυλοκατασκευές (ντουλάπια, ντουλάπες, πόρτες εσωτερικές) από οξυά ή ανιγκρέ
6) Εξωτερικά κουφώματα από αλουμίνιο με ρολλά και σίτες
7) Ηλεκτρολογική και υδραυλική εγκατάσταση

Παράδοση εντός τριών μηνών με το κλειδί στο χέρι

ΤΙΜΕΣ

- **100 τ.μ. . .49.500 €**
- **90 τ.μ. . . .46.200 €**
- **80 τ.μ. . . .42.250 €**
- **70 τ.μ. ..38.000 €**
- **60 τ.μ. ..33.500 €**
- **50 τ.μ. ..28.500 €**

• **ΑΝΑΛΑΜΒΑΝΟΥΜΕ** ιδιωτικά έργα πάσης φύσεως οικοδομικών εργασιών
• **ΠΩΛΟΥΝΤΑΙ** οικόπεδα **Ή ΑΝΤΑΛΛΑΣΣΟΝΤΑΙ** σε Ρόδο- Καστελόριζο Σύμη, Τήλο
• **Η ΚΑΤΑΣΚΕΥΗ ΤΗΣ ΚΑΤΟΙΚΙΑΣ** μπορεί να γίνει και μέσω δανείου
• **ΓΙΝΟΝΤΑΙ** ευκολίες πληρωμής

Δ/ΝΣΗ Παν. Ροδίου 87 Ρόδος
Τηλ. 2241078766/21884 κιν. 6942408624

ΠΩΛΟΥΝΤΑΙ
Διώροφες αυτόνομες μονοκατοικίες με κήπο στον Δήμο Ιαλυσού, πολυτελούς κατασκευής.
• Διαστάσεις 130 τ.μ. και 168 τ.μ.
• Αριστη κατασκευή
• Δυνατότητα τραπεζικής χρηματοδότησης με ευνοικούς όρους
Πληρ. Εμμανουήλ Κρανίδης
Αμερικής 50- Ρόδος
Τηλ. 2241027082-26476, 6944347405

ΕΚΑΜ Α.Ε.
ΠΩΛΗΣΕΙΣ ΔΙΑΜΕΡΙΣΜΑΤΩΝ

Α. Μόντε Σμιθ: α) Κέννεντυ 32 1ου όροφου 75 τ.μ. 3 δωμάτια, κουζίνα, λουτρό. Τιμή 80.000 ευρώ, 2ου ορόφου 112 τ.μ. 4 δωμάτια, 3 λουτρά. Τιμή 140.000 ευρώ, **β) Κέννεντυ 36** 1ου ορόφου, 98 τ.μ., 4 δωμάτια, 2 λουτρά. Τιμή 130.000 ευρώ, δ) **Θ. Σοφούλη 11** ισόγειο 75 τ.μ., 3 δωμάτια, κουζίνα, λουτρό. Τιμή 65.000 ευρώ.
Β. Ροδίνι: α) Δουβλίνου 10, 1ου ορόφου 46 τ.μ. 2 δωμάτια, κουζίνα, λουτρό, Τιμή 40.500 ευρώ- ημιυπόγειο φωτεινότατο 45 τ.μ., 2 δωμάτια, κουζίνα, λουτρό, Τιμή 23.000 ευρώ, **β) Στοκχόλμης 5,** 2ου ορόφου 84 τ.μ., 3 δωμάτια, κουζίνα, λουτρό, Τιμή 86.000 ευρώ.

ΠΩΛΗΣΕΙΣ ΚΑΤΑΣΤΗΜΑΤΩΝ
α) Νιοχώρι: Ιδιαίτερης προβολής κατάστημα 122 τ.μ. με πατάρι, Τιμή 200.000 ευρώ, **β) Ακτή Κανάρη:** Παραλία "Ψαροπούλας" εμπορικότατο ισόγειο κατάστημα 118 τ.μ. Τιμή 350.000 ευρώ, **γ) Εμπορικό κέντρο "ΜΑΚΕΣΤΑ"** αίτερα τουριστική περιοχή, ισόγειο κατάστημα 48 τ.μ. με WC. Τιμή 55.000 ευρώ.

ΠΩΛΕΙΤΑΙ ΞΥΛΟΥΡΓΕΙΟ
Ασγούρου 4ο χλμ. ΕΟ Λίνδου-Ρόδου 365 τ.μ. σε οικόπεδο 485 τ.μ. με μηχανήματα και άδεια λειτουργίας. Τιμή 400.000 ευρώ.

www.ekamestates.gr
Τηλ.: 210 6205697-8002541-κινητό 6944475711
Πληροφορίες κα Α. Βασιλείου

VISA TRAVEL CLUB

POSITION AVAILABLE

development. Our office is located in the center of Rhodes, next to McDonalds, and Trianon Caf_ (Academia Square). The office has IATA license for ticketing, as well as its own department for incoming tourism and the convention market. Our aims are to provide our clients with the best possible service in travel, accommodation and land arrangement services.

In regards to expanding our services and activity in our office we have the following position available:

Group & Incentive Coordinator

- Development of tariffs and programs
- Follow up of co-operations and requests
- Responsible in organization of M.I.C.E. arrangements
- Participation in exhibitions

Qualifications

- Must like to work with people with the aim to serve the best possible way
- Experience from administration and incoming tourism
- Knowledge and understanding of marketing and economy
- Experience/qualifications in use of Windows-programs
- Age 25 _40
- Must speak French & English, and a third language is preferred (Greek, German, Italian)
- Must write French & English, (third language)
- Must have driving-licenses

We are encouraging persons with experience, and a wish for a challenge to apply the position.
For applicants written application in English, enclosed with CV and references is to be personal delivered in our office within 27th of October 2003.
Contact Katerina.
(The language in the applications is not decisive).

Visa Travel Club Tel 22410 33282, 25737, 30304
Fax 22410 73127
Gr. Lambraki 52, Rhodos E-mail: info@visatravelclub.gr

ΖΗΤΕΙΤΑΙ

ΚΟΠΕΛΑ έως 45 χρονών με πείρα στα παιδιά για να μείνει μόνιμα μέσα σε σπίτι για τον καθαρισμό και την φύλαξη 2 μωρών-2,5 χρονών και 3 μηνών. Μόνιμη εργασία. Απαραίτητη προϋπηρεσία να μιλάει και ελληνικά.
Πληρ. τηλ. 6944333749

WACKENHUT SECURITY HANDLING S.A.

Για την στελέχωση του τεχνικού τμήματος

ΖΗΤΕΙΤΑΙ

Τεχνικός για εγκαταστάσεις συναγερμών και πυρασφάλεια

Απαραίτητα προσόντα:
- Πτυχίο τεχνικής σχολής
- Γνώσεις αγγλικής γλώσσας
- Χειρισμός ηλεκτρονικών υπολογιστών και συστημάτων αυτοματισμού
- Δίπλωμα αυτοκινήτου
- Άνεση στην επικοινωνία
- Θα εκτιμηθεί ιδιαίτερα η προϋπηρεσια σαν επιπλέον προσόν, εάν υπάρχει.

Η εταιρεία προσφέρει:
- 12μηνη απασχόληση
- Συνεχή εκπαίδευση σ' έναν συνεχώς εξελισσόμενο όμιλο εταιρειών με πρϋποθέσεις καριέρας.

Πληροφορίες αιτήσεις
Λ. Ηρακλειδών, εντός εμπορικού κέντρου
"Rhodelsand" No 19
Ιξιά Ρόδου
Τηλ. 2241096913/14 (08.00-15.00)
Fax 2241096915
e-mail: wacken@otenet.gr

TRISTAR ΕΤΑΙΡΕΙΑ ΚΛΙΜΑΤΙΣΜΟΥ

ΖΗΤΕΙ

ΤΕΧΝΙΚΟ-ΨΥΚΤΙΚΟ-ΗΛΕΚΤΡΟΛΟΓΟ

για service-εγκαταστάσεις-επισκευές κλιματιστικών μηχανημάτων
Απαραίτητη προϋπόθεση: Δίπλωμα οδήγησης
Για πληροφορίες ή βιογραφικό στην Δ/νση:
Μεγ. Κων/νου 65, Ρόδος
τηλ.: (22410) 77058 ή 77059

πωλήσεις

συνέχεια από την προηγούμενη

ΕΠΙΧΕΙΡΗΣΗ στα 100 Μαγαζιά (ψητοπωλείο) σε πολύ καλή τιμή. Πληρ. τηλ. 6974910469.
ΑΟ54950

ΠΩΛΟΥΝΤΑΙ ΔΙΑΜΕΡΙΣΜΑΤΑ: Σκεύου Ζερβού (περιοχή Αγ. Νικολάου) σε νεόκτιστη οικοδομή με άριστες προδιαγραφές τα ακόλουθα: 1) Ισόγειο α) 85 τ.μ. με τίμημα 138.000 ευρώ, β) 43 τ.μ. με τίμημα 70.000 ευρώ. 2) α' όροφος α) 85 τ.μ. με τίμημα 139.000 ευρώ, β0 43 τ.μ. με τίμημα 70.000 ευρώ. Β' όροφος α) 87 τ.μ. με τίμημα 142.000 ευρώ, β) 117 τ.μ. με τίμημα 190.000 ευρώ και Γ' όροφος α) 88 τ.μ. με τίμημα 150.000 ευρώ, β) 90 τ.μ. με τίμημα 153.000 ευρώ 2) διαμέρισμα α' ορόφου 85 τ.μ. νεόκτιστο με άριστες προδιαγραφές τίμημα 121.000 ευρώ, 3) Ροδίνι, α' όρ. 93 τ.μ. νεόκτιστο αρίστης κατασκευής τίμημα 132.000 ευρώ, 4) Προέκταση Κοδριγκτώνος διαμέρισμα 74 τ.μ. β' ορ. τίμημα 70.400 ευρώ, 5) γκαρσονιέρα στα Τριάντα, 35 τ.μ., τίμημα 30.000 ευρώ. Πληρ. Σαββαΐδης & Συνεργάτες, τηλ. 22410-26281
ΑΟ54982

ΠΩΛΗΣΕΙΣ ΟΙΚΟΠΕΔΩΝ εντός σχεδίου και οικισμού: 1. Στη Λίνδο 250 τ.μ. με πανοραμική θέα. 2. Κρεμαστή 191 τ.μ., τίμημα 35.220 ευρώ με συντελεστή δόμησης 1, οικοδομικότητα 191 τ.μ.. 3. Πυλώνα 400 τ.μ. τίμημα 17.608 ευρώ εντός οικισμού με συντελεστή 1. Πληρ. Σαββαΐδης & Συνεργάτες, τηλ. 22410-26281 ΑΟ54983

ΠΩΛΗΣΕΙΣ ΚΑΤΑΣΤΗΜΑΤΩΝ: 1) Κατάστημα στην Ηρώων Πολυτεχνείου 315 τ.μ. με μεγάλη αυλή προνομιακό, 2) Στα 100 Μαγαζιά κεντρικό με πρόσοψη στην οδό Σοφ. Βενιζέλου, 32 τ.μ. με πατάρι 16 τ.μ. 3) Στη Μιχ. Πετρίδη, 35 τ.μ., στην τιμή των 58.700 ευρώ, 4) Κατάστημα στην οδό Παλαιολόγου, 75 τ.μ., τίμημα 117.400 ευρώ. Πληρ. Σαββαΐδης & Συνεργάτες, τηλ. 22410-26281
ΑΟ54984

ΠΩΛΗΣΕΙΣ ΟΙΚΟΠΕΔΩΝ παραλιακών: 1) στη Θολό 74.944, 2) Κολύμπια 28.500 τ.μ., 3) Λίνδο: α) Περιοχή Πεύκοι 28.000 τ.μ., β) Περιοχή Ψαρτος 9.000 τ.μ., γ) Περιοχή Βληχά 4.000 τ.μ., τίμημα 117.400 ευρώ. 4) Ασκληπειό περιοχή "Μεγάλη γη" 34.490 τ.μ. στο "κύμα", προνομιακό με μεγάλη φάτσα στην παραλία, κατάλληλο για μεγάλη ξενοδοχειακή μονάδα. Πληρ. Σαββαΐδης & Συνεργάτες, τηλ. 22410-26281
ΑΟ54991

ΠΩΛΗΣΕΙΣ ΜΟΝΟΚΑΤΟΙΚΙΩΝ: 1) στη Ρόδο περιοχή Παλιά Πόλη, σπίτι διώροφο, 65 τ.μ., πλήρως επιπλωμένο και εξοπλισμένο, αρίστης κατασκευής, με τίμημα 132.000 ευρώ, 2) Ιαλυσό: μονοκατοικίες σε μπετά: α) Κανδυλί 164 τ.μ. σε οικόπεδο 4.000 τ.μ. τίμημα 190.755 ευρώ, β) Περιοχή Τρεις 180 τ.μ. σε οικόπεδο 1.000 τ.μ., τίμημα 102.704 ευρώ, γ) Μονοκατοικίες πολυτελούς κατασκευής 120 τ.μ. και 132 τ.μ. εντός οικισμού Ιαλυσού. 3) Στ' Αφάντου, 220 τ.μ. σε οικόπεδο 6.200 τ.μ. αρίστης κατασκευής και 4) Στο Γεννάδι: α) Εξοχικές μονοκατοικίες 104 τ.μ. αρίστης κατασκευής κοντά στην παραλία, τίμημα 180.000 ευρώ, β) Μονοκατοικία παραλιακή στο "κύμα", 110 τ.μ. σε οικόπεδο 5.000 τ.μ., πολυτελούς κατασκευής και δυνατότητα οικοδόμησης επιπλέον 110 τ.μ., τίμημα 382.000 ευρώ. Πληρ. Σαββαΐδης & Συνεργάτες, τηλ. 22410-26281
ΑΟ54985

ΠΩΛΗΣΕΙΣ ΟΙΚΟΠΕΔΩΝ εκτός σχεδίου: 1) Κολύμπια κοντά στην παραλία 9.000 τ.μ. τίμημα 211.298 ευρώ, 2) Λίνδο - Πεύκοι περιοχή "Φώκια" 5.000 τ.μ., τίμημα 161.408 ευρώ. Στο Γεννάδι, περιοχή Αη-Γιώργη 4.000 τ.μ. σε απόσταση 300 μέτρων από την παραλία κατάλληλο για μονοκατοικία, τίμημα 35.216 ευρώ. Πληρ. Σαββαΐδης & Συνεργάτες, τηλ. 22410-26281
ΑΟ54988

ΣΥΝΕΤΑΙΡΙΚΗ ΜΕΡΙΔΑ του Οικοδομικού Συνεταιρισμού "Αυτοστέγαση", στην περιοχή "Καναμάτ", στην οποία αντιστοιχεί οικόπεδο 345 τ.μ. με συντελεστή δόμησης 0,6 (ανέγερση κατοικίας 240 τ.μ. συν το υπόγειό της), τίμημα 80.000 ευρώ. Πληρ. Σαββαΐδης & Συνεργάτες, τηλ. 22410-26281
ΑΟ54987

ΚΤΙΡΙΑ κεντρικά και προνομιακά, μικρά και μεγάλα. Πληρ. Σαββαΐδης & Συνεργάτες, τηλ. 22410-26281 ΑΟ54989

ΞΕΝΟΔΟΧΕΙΑ μικρά και μεγάλα, προνομιακά. Πληρ. Σαββαΐδης & Συνεργάτες, τηλ. 22410-26281
ΑΟ54990

ΠΩΛΕΙΤΑΙ ΑΠΟ ΙΔΙΩΤΗ ΔΙΑΜΕΡΙΣΜΑ ΗΜΙΥΠΟΓΕΙΟ 88 Τ.Μ. 2 ΥΠΝΟΔΩΜΑΤΙΩΝ, ΚΟΥΖΙΝΑΣ, ΚΑΘΙΣΤΙΚΟ, ΤΡΑΠΕΖΑΡΙΑ, ΜΠΑΝΙΟ, WC ΕΠΙ ΤΗΣ ΟΔΟΥ ΜΕΓ. ΚΩΝ/ΝΟΥ 39. ΠΛΗΡ. ΤΗΛ. 2241028001, 6974641951.

ΔΙΑΜΕΡΙΣΜΑ ημιυπόγειο επί της Πατρ. Αθηναγόρα και Κοδριγκτώνος. Επίσης οικόπεδο 260 τ.μ. εκτός σχεδίου Κοσκινού. Πληρ. τηλ. 2241062305
ΑΟ54962

ΕΥΚΑΙΡΙΑ. ΠΩΛΕΙΤΑΙ ΜΕΖΟΝΕΤΑ 'Η ΟΡΟΦΟΔΙΑΜΕΡΙΣΜΑΤΑ ΥΠΟ ΚΑΤΑΣΚΕΥΗ ΣΤΗΝ ΠΑΣΤΙΔΑ. ΤΙΜΗ ΕΥΚΑΙΡΙΑΣ. ΠΛΗΡ.ΤΗΛ. 2241033159, 6945420349 ΠΟ54831

ΠΩΛΕΙΤΑΙ επ/ση υποδημάτων επί της οδού Καρπάθου (Μανδράκι) για οικογενειακούς λόγους. Πληρ. τηλ. 22410 39106, ώρες 09.00-13.00 και 17.00-21.00.
ΑΟ54818

ΔΙΑΜΕΡΙΣΜΑ στη Βορείου Ηπείρου 80 τ.μ. 88.041 ευρώ. Πληρ. Πιπίνος 2241023895, 6944676003 και 6944390803 www.pipinos.gr
ΑΟ54906

ΔΙΑΜΕΡΙΣΜΑ 1ου ΟΡΟΦΟΥ 70 Τ.Μ. ΣΤΗ ΤΑΡΠΟΝ ΣΠΡΙΝΓΚΣ (ΠΛΑΤΕΙΑ ΚΥΠΡΟΥ) ΣΕ ΑΡΙΣΤΗ ΚΑΤΑΣΤΑΣΗ ΚΑΤΑΛΛΗΛΟ ΓΙΑ ΓΡΑΦΕΙΑ. ΜΟΝΟ ΣΟΒΑΡΕΣ ΠΡΟΤΑΣΕΙΣ. ΠΛΗΡ. ΤΗΛ. 6946509712, 6945343563.
ΠΕ54824

ΖΗΤΟΥΝΤΑΙ ΠΑ ΑΜΕΣΗ ΑΓΟΡΑ οικόπεδα, μονοκατοικίες, περιοχές Καρακόνερο, Καλλιθέα, Κοσκινού, Φαληράκι, Αφάντου, Αρχάγγελο, Χαράκι, Κάλαθο, Λίνδο, Λάρδο, Κιοτάρι, Λαχανιά. Πληρ. τηλ. 6945379877
ΑΟ54795

ΠΩΛΕΙΤΑΙ ΙΞΙΑ (ΚΑΝΤΙΛΙ) ΜΟΝΟΚΑΤΟΙΚΙΑ ΣΕ ΜΠΕΤΑ ή ΤΕΛΕΙΩΜΕΝΗ 240 Τ.Μ. ΜΕ 1000 ή 2000 Τ.Μ. ΟΙΚΟΠΕΔΟ ΕΠΙ ΤΟΥ ΚΕΝΤΡΙΚΟΥ ΔΡΟΜΟΥ ΠΑΣΤΙΔΑΣ. ΑΠΟΤΕΛΕΙΤΑΙ ΑΠΟ ΥΠΟΓΕΙΟ, ΙΣΟΓΕΙΟ, ΠΡΩΤΟΣ ΟΡΟΦΟΣ ΚΑΙ ΣΟΦΙΤΑ. ΤΙΜΗ ΕΥΚΑΙΡΙΑΣ 115.000 ΕΥΡΩ. ΠΛΗΡ. ΤΗΛ. 6946179869, 6944532822
ΠΟ54629

ΠΩΛΕΙΤΑΙ από ιδιοκτήτη διατηρητέο στο Νιοχώρι 305 τ.μ. διώροφο, ανεξάρτητο το ισογειο από τον α' όροφο, πλήρως ανακαινισμένο ιδανικό για σπίτι και επαγγελματική στέγη. Δάνεια δεκτά. Πληρ. τηλ. 6932908827
ΑΟ54765

ΟΙΚΟΠΕΔΟ στην Ιξιά Δήμου Ιαλυσού εντός του οικοδομικού συνεταιρισμού Καστελοριζίων, οδός Ομήρου 17, 160 τ.μ. (κτίζει 128 τ.μ. σε δύο ορόφους). Τιμή 60.000 ευρώ. Πληρ. τηλ. 210-6742648, καν. 6945 994321.
ΑΟ53974

ΕΜΠΟΡΙΚΗ ΚΑΙ ΒΙΟΜΗΧΑΝΙΚΗ ΕΤΑΙΡΕΙΑ ΤΡΟΦΙΜΩΝ

ΖΗΤΑ

— ΕΠΙΘΕΩΡΗΤΕΣ ΠΩΛΗΣΕΩΝ ΡΟΔΟΥ
Απόφοιτοι Λυκείου ΤΕΙ-ΑΕΙ
Ηλικίας 25-35 ετών.
Δίπλωμα Ι.Χ.
Σχετική εμπειρία 2 ετών σε οργανωμένο τμήμα.
Πωλήσεων.
Η εταιρεία προσφέρει
—Μισθό και BONUS παραγωγικότητας.
— Εταιρικό αυτοκίνητο και τηλέφωνο.
— Προοπτικές εξέλιξης σε μια ανερχόμενη εταιρεία.

ΒΙΟΓΡΑΦΙΚΑ ΣΤΟ ΦΑΞ 2810 380-819

Lindian Village deluxe Hotel

Η ξενοδοχειακή μονάδα στην παραλία Λάρδου, ανακαινίζεται επεκτείνεται και αναβαθμίζεται σε πρότυπη μονάδα ***πολυτελείας*** *με πέντε θεματικά εστιατόρια, σουίτες με ιδιωτικές πισίνες, κέντρο θαλασσοθεραπείας*

Εσάν θέλετε να κάνετε καριέρα σε ξενοδοχείο πολυτελείας, εάν αξίζετε για κάτι περισσότερο, τότε ελάτε να συνεργαστούμε.

Ζητούμε για τη σεζόν 2004 συνεργάτες ξενόγλωσσους με όρεξη για προσεγμένη, ποιοτική δουλειά στα πλαίσια του διεθνούς ανταγωνισμού για να στελεχώσουν όλα τα τμήματα σε όλες τις θέσεις.

Περιμένουμε το βιογραφικό σας σημείωμα στο Τέλεφαξ 22440-47360 ή με ***email: alkal@lindian.gr*** *ή αυτοπροσώπως στο ξενοδοχείο καθημερινές από 08.30-14.30.*

ALPHA ΑΣΦΑΛΙΣΤΙΚΗ

Η Alpha Ασφαλιστική, εταιρία του Ομίλου της Alpha Bank, αναζητά συνεργάτες για την προώθηση των προϊόντων και των υπηρεσιών της στην περιοχή της Ρόδου.

Οι ενδιαφερόμενοι θα πρέπει να είναι:
- πτυχιούχοι Α.Ε.Ι. ή Τ.Ε.Ι. ή Ι.Ε.Κ. ή απόφοιτοι Λυκείου
- ηλικίας από 25 έως 45 ετών και
- οι άνδρες να έχουν εκπληρώσει τις στρατιωτικές τους υποχρεώσεις

Επιπλέον, θα πρέπει να χαρακτηρίζονται από
- ικανότητα αποφασιστικής και μεθοδικής επιδιώξεως των στόχων τους.
- ικανότητα επικοινωνίας και συνεργασίας

Η εταιρία προσφέρει
- επαγγελματική κατάρτιση και συνεχή εκπαίδευση
- δυνατότητα επαγγελματικής εξελίξεως καθώς και δυνατότητα δημιουργίας υψηλού εισοδήματος

Για περισσότερες πληροφορίες επικοινωνήσατε με τον κ. Σ. Πάττα Τηλ. 2241035429 κατά ατις ώρες από 09.00 έως 13.00

Η EXPRESS SERVICE

ΖΗΤΑ

ΜΗΧΑΝΙΚΟ ΑΥΤΟΚΙΝΗΤΩΝ
Με δίπλωμα Γ' κατηγορίας

Πληρ. από ώρες 19.00 έως 20.00
Τηλ. 22410 66373

ΖΗΤΕΙΤΑΙ από την ΔΑΝΕΖΗΣ Α.Ε.

ΤΡΟΦΙΜΑ - ΚΡΑΣΙΑ

ΥΠΑΛΛΗΛΟΣ - ΠΩΛΗΤΗΣ με δίπλωμα αυτοκινήτου και moto με γνώσεις Αγγλικής, σχετική προϋπηρεσία απολ. Λυκείου ή πτυχίο ΤΕΙ.

Πληρ. κ. Δανέζη τηλ. 6944790696

ΖΗΤΟΥΝΤΑΙ

πωλήτριες
για εμπορικό κατάστημα. 12μηνη απασχόληση

Πληρ. τηλ. 2241064356

πωλήσεις

συνέχεια από την προηγούμενη

ΠΩΛΕΙΤΑΙ ΕΠΙΧΕΙΡΗΣΗ ΣΤΑ 100 ΜΑΓΑΖΙΑ. ΠΛΗΡ.ΤΗΛ. (22410)35092, 73100 ΧΠΟ294

ΠΩΛΟΥΝΤΑΙ α) διαμέρισμα 120 τ.μ. περίπου με απεριόριστη θέα στην περιοχή Ιξιάς β) διαμερίσματα ετοιμοπαράδοτα λουξ μεζονέτες, οικοπεδα, γ) μονοκατοικία στην περιοχή της Φιλερήμου με 4 στρέμματα οικόπεδο, θέα, δένδρα καρποφόρα. Πληρ. κα Ελένη Βρατσάλη Κτηματομεσίτης. Πληρ. τηλ. 2241063834, 65300, 6945105362 ΑΟ54700

ΠΩΛΕΙΤΑΙ ΕΠΙΧΕΙΡΗΣΗ ΓΝΩΣΤΗΣ ΤΑΒΕΡΝΑΣ ΣΤΗΝ ΠΟΛΗ ΤΗΣ ΡΟΔΟΥ. ΠΛΗΡ. ΤΗΛ. (22410)35626, 65052 ΧΠΟ710

ΕΠΙΧΕΙΡΗΣΗ νυκτερινού κέντρου διασκέδασης στο κέντρο της πόλης, full εξοπλισμένο. Πληρ. τηλ. 6946402626 ώρες επικ. 09-00-14.00 και 18.00-22.00. ΧΑΟ101

ΑΠΟΘΗΚΗ-ΚΑΤΑΣΤΗΜΑ 40 τ.μ. στην οδό Σεμερτζίδη ιδανικό και για γραφείο ή κατάστημα τιμή 37.000 ευρώ. Πληρ. τηλ. 2241028838, 2241022943 ΑΟ54616

ΠΩΛΕΙΤΑΙ διαμέρισμα τριάρι (2 υπν.) 75 τ.μ. α' ορόφου στην Σεμερτζίδη τιμή 32 εκ. - 94.000 ευρώ. Επίσης στην ίδια οικοδομή στο ισόγειο αποθήκη σαν κατάστημα 44 τ.μ. ιδανικό και για γραφείο. Τιμή 12,6 εκ. - 37.000 ευρώ. Πληρ. τηλ. 2241028838, 2241022943 ΑΟ53729

ΛΟΓΩ ΑΝΑΧΩΡΗΣΕΩΣ ΣΤΟ ΕΞΩΤΕΡΙΚΟ ΠΩΛΕΙΤΑΙ νεόδμητη πολυτελής βίλα κτισμένη σε πανοραμικό λόφο στη νότια πλευρά του Φιλερήμου σε οικόπεδο 4.200 τ.μ. πλήρως περιφραγμένο, με αυτόματη θυροτηλεόραση, ελαιόδενδρα, χλοοτάπητα 500 τ.μ. και πολύ ευχάριστη διαμόρφωση εξωτερικού χώρου. Η πολυτελής αυτή βίλα αποτελείται από δύο όμοιους και ανεξάρτητους ορόφους, συνολικής επιφάνειας 482 τ.μ. συν 240 τ.μ. σκεπασμένες βεράντες. Ολα τα υλικά εξωτερικής επένδυσης, γρανιτικά πλακάκια δαπέδου, τα ξύλινα κουφώματα και ντουλάπες από κερασιά, τα είδη υγιεινής και κουζίνας έχουν εισαχθεί από την Ιταλία. Η θέρμανση και ο κλιματισμός επιτυγχάνονται μέσω κεντρικής κλιματιστικής μονάδας με αεραγωγούς και πλήρη αυτοματισμό καθώς και εξαιρετικές θερμικές μονώσεις. Ο επάνω όροφος μπορεί να παραδοθεί και πλήρως επιπλωμένος. Η τιμή είναι διαπραγματεύσιμη μετά από επί τόπου επίσκεψη. Πληρ. τηλ. 2241048101, τηλ. και fax 2241048102 ΑΟ54535

ΠΩΛΕΙΤΑΙ ΕΠΩΝΥΜΗ ΕΠΙΧΕΙΡΗΣΗ ΜΕ ΕΙΔΗ ΟΙΚΙΑΚΗΣ ΧΡΗΣΕΩΣ ΣΤΟ ΚΕΝΤΡΟ ΤΗΣ ΡΟΔΟΥ (ΜΑΝΤΡΑΚΙ). ΠΛΗΡ. ΤΗΛ. 2241039333, 2241061809 ΠΟ54194

ΚΑΤΑΣΤΗΜΑΤΑ ΕΤΟΙΜΟΠΑΡΑΔΟΤΑ ΣΤΟ ΜΕΓΑΛΥΤΕΡΟ ΣΥΓΚΡΟΤΗΜΑ ΚΑΤΑΣΤΗΜΑΤΩΝ ΣΤΗΝ ΠΑΡΑΛΙΑΚΗ ΛΕΩΦΟΡΟ ΙΑΛΥΣΟΥ ΑΠ' ΕΥΘΕΙΑΣ ΑΠΟ ΤΟΝ ΚΑΤΑΣΚΕΥΑΣΤΗ ΠΟΛ. ΜΗΧΑΝΙΚΟ ΣΤΕΛΙΟ ΜΑΚΕΣΤΑ. ΕΞΑΣΦΑΛΙΣΗ ΔΑΝΕΙΟΥ, ΕΥΚΟΛΙΕΣ ΠΛΗΡΩΜΗΣ. ΑΠΟ 10.350.000 ΔΡΧ. ΠΛΗΡ. ΤΗΛ. 2241021347 ΧΠΟ205

εργασιες

ΣΕΡΒΙΤΟΡΟΣ-ΜΠΑΡΜΑΝ έως 30 ετών, για να εργασθεί σε καφετέρια στο κέντρο της πόλης Ρόδου. Εργασία για όλο το χρόνο. Βραδινό ωράριο. Απαραίτητη η γνώση της Αγγλικής γλώσσας. Πληρ. τηλ. 22410 24189 και 6944866036. AZ55089

ΟΔΗΓΟΣ, ζητείται από εμπορική εταιρία, με δίπλωμα Γ' κατηγορίας και να είναι γνώστης της αγοράς της Ρόδου. Πληρ. τηλ. 22410 32686. AZ55069

ΓΥΝΑΙΚΑ για να βλέπει ένα ανδρόγυνο ηλικιωμένους. Προσφέρεται φαγητό, ύπνος και μισθός. Πληρ. τηλ. 22410 27858. AZ55068

ΥΠΑΛΛΗΛΟΣ γραφείου για έκδοση μηχανογραφημένων παραστατικών πωλήσεων με γνώσεις EXCEL και εμπορικών προγραμμάτων, για απογευματινή εργασία. Πληρ. τηλ. 2241064620-2241064650 (17.00-21.00). Προσφέρεται και πρωϊνή απασχόληση. AZ55067

ΖΗΤΟΥΝΤΑΙ: ΓΥΝΑΙΚΕΣ νέες, **διακοσμήτριες, μηχανικοί, δομικών ΤΕΙ, σχεδιάστριες, τελειόφοιτες τεχνικού λυκείου,** με γνώση H/Y AUTOCAD ή ARCHTECT PC, για μόνιμη εργασία από την εταιρία **ΤΕΧΝΟΜΑΡΚΕΤ Σιφωνιός Α.Ε. Πληρ. τηλ. 2241048304 κ. Ζωή ή κ. Γιώργο και ώρες 9 π.μ.-2 μ.μ.** AZ55040

ΚΟΠΕΛΑ να εργασθεί στην καφετέρια ΕΠΩΝΥΜΟ ως σερβιτόρα για βραδυνή απασχόληση. Πληρ. τηλ. 22410 68550, κιν. 6974605065. AZ55032

ΚΥΡΙΑ υπεύθυνη για ν' αναλάβει τη φύλαξη μωρού, κατά προτίμηση από περιοχή Τριαντών-Κρεμαστής. Πληρ. τηλ. 22410 94129, 6973778624. AZ55033

ΣΕΡΒΙΤΟΡΑ για καφέ μπαρ στην Ιαλυσό. Πληρ. τηλ. 22410-94333, 6945961425 AZ55021

ΜΑΣΤΟΡΟΙ ΕΜΠΕΙΡΟΙ, ΓΙΑ ΤΟΠΟΘΕΤΗΣΕΙΣ ΠΛΑΚΙΔΙΩΝ. ΜΙΣΘΟΣ ΙΚΑΝΟΠΟΙΗΤΙΚΟΣ. ΠΛΗΡ. ΤΗΛ. 6974239089 ΠΖ55015

ΠΩΛΗΤΕΣ ΠΟΥ ΝΑ ΜΙΛΟΥΝ ΑΓΓΛΙΚΑ - ΓΕΡΜΑΝΙΚΑ Ή ΙΤΑΛΙΚΑ Ή ΓΑΛΛΙΚΑ ΓΙΑ ΚΑΤΑΣΤΗΜΑ ΣΤΗΝ Π. ΠΟΛΗ. ΠΛΗΡ. ΤΗΛ. 6944613524 ΠΖ55005

ΑΙΣΘΗΤΙΚΟΣ για εργασία σε Ινστιτούτο Αισθητικής και **γυμναστής/τρια** για εργασία σε γυμναστήριο. Πληρ. τηλ. 22410-62481 AZ55016

ΚΟΠΕΛΑ για να εργαστεί σε καφενείο παραδοσιακο. Πληρ. τηλ. 22410-26504 AZ55006

ΚΥΡΙΕΣ από τη Ρόδο και τα χωριά για να εργασθούν με ελεύθερο ωράριο στην προώθηση ειδών ευρείας κατανάλωσης. Αμοιβή ποσοστά. Μεγάλη υποστήριξη από την εταιρεία μας!. Πληρ. τηλ. 22410-66767, 6946595500 AZ55007

(Collection). ΠΩΛΗΤΡΙΕΣ με εμπειρία στο νεανικό ρούχο. Πληρ. τηλ. 22410-29611 AZ55009

ΧΕΙΡΙΣΤΗΣ JCB (τσάπας), συντηρητής οχημάτων από τεχνική εταιρεία. Πληρ. τηλ. 2241098290, 2106846603. AZ54974

ΠΩΛΗΤΡΙΑ ΕΩΣ 25 ΕΤΩΝ ΕΥΠΑΡΟΥΣΙΑΣΤΗ ΠΟΥ ΝΑ ΓΝΩΡΙΖΕΙ ΤΟΥΛΑΧΙΣΤΟΝ ΑΓΓΛΙΚΑ ΓΙΑ ΝΑ ΕΡΓΑΣΘΕΙ ΣΕ ΚΑΤΑΣΤΗΜΑ ΑΝΔΡΙΚΩΝ ΕΝΔΥΜΑΤΩΝ. ΩΡΑΡΙΟ ΕΡΓΑΣΙΑΣ ΚΑΤΑΣΤΗΜΑΤΩΝ. ΠΛΗΡ. ΤΗΛ. 2241070402 ΠΖ54850

ΨΑΧΝΕΤΕ ΔΟΥΛΕΙΑ. Η ΕΠΑΝΑΣΤΑΣΗ ΣΤΟ ΧΩΡΟ ΤΟΥ ΕΜΠΟΡΙΟΥ ΑΡΧΙΣΕ! ΣΑΣ ΠΡΟΤΕΙΝΟΥΜΕ ΝΑ ΔΗΜΙΟΥΡΓΗΣΕΤΕ ΜΙΑ ΕΠΙΧΕΙΡΗΣΗ ΜΕ ΤΟ ΣΥΝΤΡΟΦΟ ΣΑΣ, ΤΗΝ ΟΙΚΟΓΕΝΕΙΑ ΣΑΣ Ή ΤΟΥΣ ΦΙΛΟΥΣ ΣΑΣ, ΜΕ ΑΠΕΡΙΟΡΙΣΤΕΣ ΔΥΝΑΤΟΤΗΤΕΣ ΚΕΡΔΩΝ ΣΕ ΟΛΟ ΤΟΝ ΚΟΣΜΟ ΜΕΣΑ ΑΠΟ ΤΟ ΧΩΡΟ ΣΑΣ (ΤΟ ΣΠΙΤΙ Ή ΤΟ ΓΡΑΦΕΙΟ ΣΑΣ). ΧΩΡΙΣ ΠΡΟΗΓΟΥΜΕΝΗ ΕΜΠΕΙΡΙΑ. ΔΟΥΛΕΥΟΝΤΑΣ ΜΕ ΕΛΕΥΘΕΡΟ ΩΡΑΡΙΟ. ΚΑΘΟΛΟΥ ΡΙΣΚΟ. ΠΑ ΡΑΝΤΕΒΟΥ ΕΝΗΜΕΡΩΣΗΣ ΤΗΛΕΦΩΝΗΣΤΕ: ΚΙΝ. 6977946940 ΑΠΟ 7 ΤΟ ΠΡΩΙ ΕΩΣ 8 ΤΟ ΒΡΑΔΥ. (ΙΣΧΥΕΙ ΓΙΑ ΟΛΑ ΤΑ ΔΩΔΕΚΑΝΗΣΑ). ΠΖ54943

ΚΟΠΕΛΑ για να εργαστεί στο αναψυκτήριο TASTY CORNER για απογευματινή απασχόληση. Ωράριο 2-10 μ.μ.. Πληρ. τηλ. 2241032040. AZ54971

ΜΑΡΑΓΚΟΣ για συνεργασία σε μόνιμη βάση, από κατάστημα επίπλων (για μερεμέτια). Πληρ. τηλ. 2241068850. AZ54955

ΑΤΟΜΑ, άνω των 23 ετών, για απασχόληση 2-4 ώρες καθημερινώς (πρωί ή απόγευμα). Συνεργασία όλο το χρόνο. Κέρδη 1.500-3.000 ευρώ μηνιαίως (όχι ντήλερπλασιέ). Πληρ. τηλ. 6945518791 AZ54947

ΕΜΠΕΙΡΟΣ ΨΗΣΤΗΣ - ΚΟΦΤΗΣ - ΤΥΛΙΧΤΗΣ ΓΙΑ ΜΟΝΙΜΗ ΕΡΓΑΣΙΑ ΣΕ ΚΕΝΤΡΙΚΟ ΨΗΤΟΠΩΛΕΙΟ ΤΗΣ ΡΟΔΟΥ. ΠΛΗΡ. ΤΗΛ. 2241070505, 2241029268 ΠΖ54939

ΖΗΤΟΥΝΤΑΙ ΠΕΠΕΙΡΑΜΕΝΟΙ ΚΤΙΣΤΕΣ ΚΑΙ ΣΟΒΑΤΖΗΔΕΣ ΚΑΙ ΜΕ ΔΕΙΓΜΑ ΕΡΓΑΣΙΑΣ. ΠΛΗΡ. ΤΗΛ. 6932437145, 2241034886 ΠΖ54896

ΖΗΤΕΙΤΑΙ ΜΑΣΕΡ Ή ΦΥΣΙΚΟΘΕΡΑΠΕΥΤΗΣ. ΠΛΗΡ. ΤΗΛ. 6946310106 ΠΖ54887

ΑΤΟΜΑ δραστήρια και δυναμικά από μεγάλη εταιρία στο χώρο του εμπορίου. Ημιαπασχόληση 1000 ευρώ, πλήρης απασχόληση 5000 ευρώ. Πληρ. τηλ. 2241030078, 6977472091 AZ54718

ΖΗΤΕΙΤΑΙ συνέταιρος για εστιατόριο - bar στο Φαληράκι, μόνο σοβαρές προτάσεις. Πληρ. τηλ. 6934963202 AZ54937

Από το συνεργείο αυτοκινήτων VW/Audi Maliarakis motorsport ζητούνται **2 ΜΗΧΑΝΙΚΟΙ** αυτ/των. Πληρ. τηλ. 22410 65290. AZ54827

ΖΗΤΕΙΤΑΙ από τεχνικό γραφείο σχεδιαστής/σχεδιάστρια, αρχιτεκτονικού σχεδίου, με άριστο χειρισμό προγράμματος H/Y, AUTOCAD ή ARCHTECT PC Αποστείλατε στοιχεία και τηλέφωνα επικοινωνίας σας στο φαξ 2241085523 από 7 π.μ.-3 μ.μ. AZ54905

ΓΥΜΝΑΣΤΗΣ/Α και **ΦΥΣΙΟΘΕΡΑΠΕΥΤΗΣ/Α** για μερική ή πλήρη απασχόληση σε γυμναστήριο. Πληρ. τηλ. 2241073712 AZ54477

ΥΠΑΛΛΗΛΟΣ για μαγαζί χρωμάτων και εργαλείων. Απαραίτητα προσόντα γνώση και εμπειρία στα είδη χρωμάτων - μονωτικών και προπάντων όρεξη για δουλειά και προϋπηρεσία. Πληρ. τηλ. 2241025067, 2241063494 AZ54831

SATO
OFFICE SYSTEMS

ΖΗΤΑΜΕ

ΠΩΛΗΤΗ – ΠΩΛΗΤΡΙΑ

ΓΙΑ ΤΟ ΚΑΤΑΣΤΗΜΑ ΤΗΣ ΡΟΔΟΥ ΜΠΟΝΗΣ Ε.Π.Ε.

Οι κατάλληλοι υποψήφιοι θα πρέπει να διαθέτουν τα εξής προσόντα:

- Άνεση και ευχέρεια στην επικοινωνία
- Καλή γνώση της αγγλικής γλώσσας
- Καλή γνώση ηλεκτρονικού υπολογιστή.

Η εταιρία προσφέρει:
- Ικανοποιητικό μισθό και bonus επί των πωλήσεων
- Συνεχή εκπαίδευση στις σύγχρονες μεθόδους πωλήσεων

ΒΙΟΓΡΑΦΙΚΑ ΣΤΟ FAX : 2241070213
e-mail : sato@microworld.gr
ΠΛΗΡΟΦΟΡΙΕΣ 11:00 - 13:00, 17:00 - 19:00
ΣΤΟ ΤΗΛ 2241075533

Εταιρεία τεχνικής και οικονομικής υποστήριξης, ειδικευμένη στη Διαχείριση Ευρωπαϊκών Προγραμμάτων, η οποία εδρεύει στην Ερμούπολη της Σύρου προκειμένου να στελεχώσει το γραφείο της στη Ρόδο

ΖΗΤΑΕΙ

Υπάλληλο γραμματειακής υποστήριξης με άριστες γνώσεις:
- Στη δακτυλογράφηση ελληνικού κειμένου
- Στο χειρισμό Microsoft Word, Excel, Ηλεκτρονικού Ταχυδρομείου (E-mail)
- Στην αρχειοθέτηση
- Στη διαχείριση γραφείου (πρωτόκολλο, αλληλογραφία, κλπ)
- Αγγλικής γλώσσας
- Επί πλέον προσόντα (π.χ. πτυχίο ΤΕΙ) θα συνεκτιμηθούν

Οι ενδιαφερόμενοι μπορούν να αποστείλουν έως **31-10-2003** πλήρες βιογραφικό σημείωμα, σημειώνοντας διεύθυνση και τηλέφωνο, συνοδευόμενο από αντίγραφα τίτλων σπουδών και φωτογραφία, με την ένδειξη **«Στελέχωση Γραφείου Ρόδου»** στη διεύθυνση
ΤΘ 314
851 00 Ρόδος

Φροντιστήριο Μέσης Εκπαίδευσης
ΖΗΤΑ
ΚΑΘΗΓΗΤΕΣ
Μαθηματικούς - Φυσικούς - Βιολόγους

Πληρ. τηλ. 6948509039, 22410-90233

ΖΗΤΕΙΤΑΙ

ΠΩΛΗΤΡΙΑ πεπειραμένη για την boutique ROUBETI UOMO
Πληρ. τηλ. 22410 75712, φαξ: 22410 32545

ΖΗΤΟΥΝΤΑΙ
ΠΩΛΗΤΡΙΕΣ
για να εργασθούν σε εμπορική εταιρεία με καταστήματα στο κέντρο της πόλεως. Δυνατότητα εξέλιξης μισθός κ.λπ. Ωράριο καταστημάτων.

Πληρ. τηλ. 2241074443

Pefki Islands Resort — ΠΑΡΑΝΤΑΙΣ ΠΕΥΚΟΙ ΛΙΝΔΟΣ Α.Ε. ΛΙΝΔΙΑ ΠΕΥΚΟΙ ΛΙΝΔΟΣ Α.Ε. ΠΕΥΚΟΙ-ΛΙΝΔΟΣ — Lindia Thalassa

ΖΗΤΟΥΝΤΑΙ

από τα ξενοδοχεία "PEFKI ISLANDS RESORT" ΚΑΙ "LINDIA THALASSA" στους Πεύκους ζητούνται για τη σαιζόν 2004 (01/05/02004-31/10/2004) οι ακόλουθες ειδικότητες:

1. **Προϊσταμένη Ορόφων** *(με προϋπηρεσία τελευταίων 6 ετών)*
2. **Βοηθός Λογιστηρίου** *(με γνώσεις SINGULAR)*
3. **Υπάλληλοι Υποδοχής**
4. **Πωλήτριες** *(με γνώση Η/Υ)*
5. **Μπάρμαν**
6. **Βοηθοί σερβιτόρου**
7. **Καμαριέρες**
8. **Βοηθός αποθηκάριου** *(με ανάλογη προϋπηρεσία)*
9. **Κηπουρός**
10. **Συντηρητής** *(γενικών γνώσεων και κλιματιστικών)*

Οι ενδιαφερόμενοι θα πρέπει να έχουνε καλή γνώση της Αγγλικής γλώσσας και προϋπηρεσία το λιγότερο 2 χρόνια.

Για την συμπλήρωση των αιτήσεων θα πρέπει ο/η ενδιαφερόμενος/η να έχει βιογραφικό και ή να απευθυνθεί στο ξενοδοχείο "LINDIA THALASSA" καθημερινά 09.00-14.00 εκτός Κυριακής ή με **e-mail: pefkiislands@rho.forthnet.gr** ή ταχυδρομικώς: **ΧΕΙΜΑΡΑΣ 70 Α- ΡΟΔΟΣ 85100**
ΤΗΛ. 2244029380-2244048181 ΦΑΞ: 2244048416-2244048184

ΕΚΠΑΙΔΕΥΣΗ ΣΤΟΥΣ ΥΠΟΛΟΓΙΣΤΕΣ

Anosis
Computer Learning



Ευρωπαϊκό Δίπλωμα Κατάρτισης Η/Υ

ΤΜΗΜΑΤΑ ΕΝΗΛΙΚΩΝ
- Ταχύρυθμα σεμινάρια 6 εβδομάδων επιπέδου ECDL Start
- Τρίμηνοι κύκλοι σπουδών για απόκτηση του Διπλώματος ECDL
- Επιδοτούμενα σεμινάρια επιχειρήσεων

Windows, Word, Excel, Powerpoint, Access, Internet, Frontpage, CorelDraw, κτλ

ΣΤ.ΚΩΤΙΑΔΗ 52 ΤΗΛ.78924

Υπεύθυνος Σπουδών
ΚΩΣΤΑΣ ΧΑΤΖΗΔΑΚΗΣ

ΑΝΑΚΟΙΝΩΣΗ ΜΑΘΗΜΑΤΑ
*** Computer ***

PROGRAM COMPUTER PM

ΕΓΓΡΑΦΕΣ ** ΤΩΡΑ **

Τμήματα για:
Παιδιά - Ενήλικες
Αρχάριους - Μαθητές
Επαγγελματίες

Ανεύρεση Εργασίας

Διδάσκει πτυχιούχος Πανεπιστημίου Αμερικής
ΜΑΝΩΛΗΣ Ι. ΣΟΦΙΛΛΑΣ

Κοδριγκτώνος 91
Τηλ. (22410) 31761
ΠΙΣΤΟΠΟΙΗΤΙΚΟ ΓΝΩΣΕΩΝ
ΕΠΙΣΗΜΟ ΕΞΕΤΑΣΤΙΚΟ ΚΕΝΤΡΟ ΤΗΣ ECDL HELLAS

εργασιες

συνέχεια από την προηγούμενη

Από κομμωτήριο στο κέντρο της πόλης **ΖΗΤΕΙΤΑΙ** έμπειρος κομμωτής /τρια για συνεργασία κατά την καλοκαιρινή σεζόν. Πληρ. τηλ. 6938443121
ΧΑΖ305

ΖΗΤΟΥΝΤΑΙ φυσιοθεραπευτές, μασέρ και γυμναστές. Πληρ. τηλ. 2241023110 ΑΖ54478

ΓΙΝΕΤΕ ΕΠΙΧΕΙΡΗΜΑΤΙΕΣ ΜΕΣΑ ΑΠΟ ΤΟΝ ΧΩΡΟ ΣΑΣ ΧΩΡΙΣ Ω-ΡΑΡΙΟ -ΑΦΕΝΤΙΚΟ (ΟΧΙ ΝΤΗ-ΛΕΡ-ΥΠΑΛΛΗΛΟΙ) ΚΕΡΔΗ ΑΠΟ 500 ΕΥΡΩ - 10000 ΕΥΡΩ ΤΟ ΜΗ-ΝΑ. ΠΛΗΡ. ΤΗΛ. 2310/419397 e-mail: www.my-e-business.com
ΠΖ54101

Η Οδική Βοήθεια Ρόδου HELLAS SERVICE **ΖΗΤΕΙ** συνεργάτες για την στελέχωση του τμήματος πωλήσεων. Απαραίτητα προσόντα: Ικανότητα επικοινωνίας, ευχάριστη προσωπικότητα, δίπλωμα οδήγησης οχήματος, προϋπηρεσία στο χώρο. Προσφέρονται: ανταγωνιστικό πακέτο αποδοχών (μισθός - προμήθεια - bonus), προοπτικές εξέλιξης, εξαιρετικό περιβάλλον εργασίας. Πληρ. Στ. Καζούλη 82, τηλ. (22410)22490
ΧΑΖ252

διαφορα

ΠΩΛΕΙΤΑΙ: λόγω αλλαγής έδρας, εξοπλισμός χρυσοχοείου και ρολό ασφαλείας, 2 χρόνων αυτόματο. Τιμή 900 ευρώ. Πληρ. τηλ. 22410 65606 και 6974581220.
ΑΔ55086

ΠΩΛΕΙΤΑΙ πόρτα ρολλό τηλεχειριζόμενη λευκού αλουμινίου, σε άριστη κατάσταση, 4μ.Χ 3 μ. Τιμή 700 ευρώ. Πληρ. τηλ. 6946117971. ΑΔ55078

ΠΩΛΟΥΝΤΑΙ σε τιμή ευκαιρίας, λόγω ανακαινίσεως, διάφορα είδη οικιακής χρήσεως σε δική σας λογική προσφορά: PENTINA 4 1800 MHZ, σκληρός δίσκος 40 GB, 17 INCH MONITOR TNT 2 32 GRAPHIC GARD C.D. ROM, ευρώ 550,00. Οδός Ουρανίας Νο 38 (Θεμιστοκλέως Σοφούλη και Γράμμου, πλησίον 8ου Νηπιαγωγείου, και Νέα Παιδική Χαρά υπό ανέγερση. Κον Στέργο, τηλ. 22410 32296 από 10.00 π.μ.-10.00 μ.μ. ΑΔ55072

ΠΩΛΟΥΝΤΑΙ: τραπεζαρία με 4 καρέκλες, μοντέρνα, μαύρη 90Χ90 και με άνοιγμα 180Χ90 σε καλή κατάσταση. Τιμή 230 ευρώ. **FOR SALE:** Black modern diving room table and 4 chairs 90X90 opens 180X90 very good condition 230 euro. Πληρ. τηλ. 22410 74185.
ΑΔ55034

ΒΑΡΚΑ καμπινάτη 4.60 μ. τιμονιέρα χειριστήριο, μηχανή Toihatsu 18 ιππ. με τρέιλερ, βάση βοηθητικής μηχανής, και τέντα 2.000 ευρώ. Πληρ. τηλ. 6974867568. ΑΔ55035

3 ΓΡΑΦΕΙΑ ξύλινα και με συρτάρια, 2 όρθιες βιβλιοθήκες το κάτω μέρος ντουλαπάκι. Τιμές συζητήσιμες. Πληρ. τηλ. 6932155284 μετά τις 10 π.μ.
ΑΔ55022

ΞΥΛΑ ΕΛΙΑΣ για τζάκι. Παραδίδονται στο σπίτι του αγοραστή. Πληρ. τηλ. 6944831195, κ. Γιώργο. ΑΔ55011

ΕΠΑΓΓΕΛΜΑΤΙΚΟΣ ΕΞΟΠΛΙΣΜΟΣ ΣΕ ΑΡΙΣΤΗ ΚΑΤΑΣΤΑΣΗ ΓΙΑ ΑΝΑΨΥΚΤΗΡΙΟ - ΖΑΧΑΡΟΠΛΑΣΤΕΙΟ - CAFE. ΠΛΗΡ. ΤΗΛ. 6944613524 ΠΔ55010

ΠΩΛΟΥΝΤΑΙ ΑΠΟ ΞΕΝΟΔΟΧΕΙΟ Α) ΕΠΙΠΛΑ ΔΩΜΑΤΙΩΝ, Β) ΕΠΙΠΛΑ ΕΣΠΑΤΟΡΙΟΥ/ΜΠΑΡ, Γ) ΚΑΘΙΣΤΙΚΑ ΕΞΩΤΕΡΙΚΟΥ ΧΩΡΟΥ ΣΕ ΚΑΛΗ ΚΑΤΑΣΤΑΣΗ. ΠΛΗΡ. ΠΡΩΙΝΕΣ ΩΡΕΣ ΤΗΛ. 2241030607 κ. ΕΛΛΗ ΠΔ54942

ΠΩΛΟΥΝΤΑΙ καινούργια αχρησιμοποίητα παιδικά έπιπλα: α) σιφωνιέρα, β) κρεβατάκια, γ) γραφείο. Στην τιμή των 430 ευρώ. Πληρ. τηλ. 2244048086
ΑΔ54915

ΠΩΛΟΥΝΤΑΙ γερμανικά - ποιμενικά - Γιορκσάιρ-τεριέρ και Περσικές γάτες. Πληρ. τηλ. 6978643544 ΑΔ54877

ΣΚΑΦΟΣ OPEN 5,40 μηχανή MERCURY 115 με λίγες ώρες λειτουργίας. Πληρ. τηλ. 6972035803
ΑΔ54870

ΤΥΠΩΤΙΚΟ ΦΩΤΟΓΡΑΦΙΚΟ ΜΗΧΑΝΗΜΑ μάρκας FUJI 1101 σε πολύ καλή τιμή και επίσης βιτρίνες φωτογραφείου. Πληρ. τηλ. 2241095748
ΑΔ54853

ΣΥΝΘΕΤΟ έπιπλο. Τιμή 300 ευρώ. Πληρ. τηλ. 6932086635
ΑΔ54693

ΓΙΑ ΤΥΠΟΓΡΑΦΟΥΣ: ΠΩΛΕΙΤΑΙ ΠΙΕΣΤΗΡΙΟ OFFSET AUTO MULTI (30Χ42) ΚΑΙ ΜΗΧΑΝΗΜΑ ΓΙΑ ΚΑΤΑΣΚΕΥΗ ΣΦΡΑΓΙΔΩΝ. ΚΑΙ ΤΑ ΔΥΟ ΜΑΖΙ ΣΤΗΝ ΜΟΝΑΔΙΚΗ ΤΙΜΗ ΤΩΝ 4.500 ΕΥΡΩ!!! ΠΛΗΡ. ΤΗΛ. 6937756878 κ. ΝΙΚΟ
ΧΠΔ201

ΜΙΚΡΟΕΠΙΠΛΑ ΠΩΛΟΥΝΤΑΙ συρταριέρες-παπουτσοθήκες, κρεμάστρες-καθρέπτες, ντουλάπες, κομοδίνα, κρεβάτια, σύνθετα, τραπέζια, καρέκλες, γραφεία, έπιπλα κουζίνας, πάγκοι, χρώματα, πλακάκια, φελιζόλ κ.ά. σε τιμές μοναδικές στο 5ο χλ. Ρόδου-Λίνδου, Πλατής - ΡΟΔΟΧΡΩΜ τηλ. 2241062037, 2241065065
ΑΔ52956

ΠΩΛΕΙΤΑΙ ΤΑΧΥΠΛΟΟ ΣΚΑΦΟΣ BEST 4,85 ΜΕΤΡ. ΜΕ ΤΡΕΪΛΕΡ ΚΑΙ ΜΗΧΑΝΗ YAMAHA 80 HP, ΣΕ ΑΡΙΣΤΗ ΚΑΤΑΣΤΑΣΗ. ΠΛΗΡ. ΤΗΛ. 2241085231-6945461564.
ΧΠΔ707

μαθήματα

ΚΑΘΗΓΗΤΗΣ, με πολυετή πείρα, παραδίδει μαθήματα σε ενήλικες και μαθητές Δημοτικού, Γυμνασίου, Λυκείου. Τιμές πολύ προσιτές, τηλ. 6944140458. ΑΜ55085

ΑΓΓΛΙΚΑ-Ιδιαίτερα μαθήματα για όλα τα επίπεδα και ηλικίες. Πληροφορίες τηλ. 22410 29100 και 6937429518. ΑΜ55077

ΚΑΘΗΓΗΤΗΣ ΓΕΡΜΑΝΙΚΩΝ με μεταπτυχιακό στην Μεθοδολογία - Διδακτική, παραδίδει μαθήματα σε όλα τα επίπεδα. Πληρ. τηλ. 6979225074, 2241068952 κ. Παπανικολάου
ΑΜ54904

ΦΥΣΙΚΗ - ΧΗΜΕΙΑ - ΜΑΘΗΜΑΤΙΚΑ. Ιδιαίτερα ή σε γκρουπ 2-3 ατόμων. Τιμές χαμηλές. Πληρ. τηλ. 2241078578, 2241070428, 6946333220
ΑΜ54894

ΦΙΛΟΛΟΓΟΣ ΚΑΘΗΓΗΤΗΣ με πολυετή πείρα παραδίδει ιδιαίτερα μαθήματα σε μαθητές Γυμνασίου-Λυκείου. Πληρ. τηλ. 2241078639
ΑΜ54892

ΚΑΘΗΓΗΤΡΙΑ ΓΕΡΜΑΝΙΚΗΣ ΦΙΛΟΛΟΓΙΑΣ πτυχιούχος Αριστοτελείου Πανεπιστημίου Θεσσαλονίκης, παραδίδει μαθήματα όλων των επιπέδων. Πληρ. τηλ. 2241036745, 6978019323
ΑΜ54828

ΚΑΘΗΓΗΤΡΙΑ ΑΓΓΛΙΚΩΝ με 20ετή πείρα με μητρική γλώσσα την Αγγλική με άριστη προφορά, παραδίδει ιδιαίτερα μαθήματα σε μεμονωμένους ή σε μικρά γκρουπ (4 ατόμων) ή σε ενήλικες για να μάθουν την γλώσσα για τη δουλειά τους, ή τα παιδιά της πρώτης τάξης του Δημοτικού, σε αρχάριους και προχωρημένους με εξασφαλισμένη επιτυχία εξετάσεων FIRST CERTIFICATE (LOWER), PROFICIENCY και το ΚΡΑΤΙΚΟ ΠΙΣΤΟΠΟΙΗΤΙΚΟ ΓΛΩΣΣΟΜΑΘΕΙΑΣ. Υπεύθυνη εργασία και τιμές λογικές. Πληρ. τηλ. 2241075959, 6972912196
ΑΜ54891

ΚΑΘΗΓΗΤΡΙΑ ΙΤΑΛΙΚΩΝ κάνει μαθήματα ιδιαίτερα και στο σπίτι σας. Για περισσότερες πληρ. τηλ. στην IVANA NARDI τηλ. 6974206843
ΑΜ54873

ΜΑΘΗΜΑΤΑ ΑΓΓΛΙΚΩΝ ΚΑΤ' ΟΙΚΟΝ. ΤΑΧΥΡΥΘΜΑ ΤΜΗΜΑΤΑ ΑΡΧΑΡΙΩΝ, ΤΜΗΜΑΤΑ ΣΕ ΟΛΑ ΤΑ ΕΠΙΠΕΔΑ. ΚΕΡΔΙΣΤΕ ΧΡΟΝΟ ΚΑΙ ΧΡΗΜΑΤΑ. ΔΩΡΕΑΝ ΤΕΣΤ ΚΑΤΑΤΑΞΗΣ, ΤΟ ΠΡΩΤΟ ΜΑΘΗΜΑ ΔΩΡΕΑΝ. ΑΠΟ 1η ΝΟΕΜΒΡΙΟΥ ΕΝΤΑΤΙΚΑ ΤΜΗΜΑΤΑ ΞΕΝΟΔ/ΛΩΝ. ΤΙΜΕΣ ΛΟΓΙΚΕΣ. ΠΛΗΡ. ΤΗΛ. 22410 66829, ΚΙΝ. 6978605445.
ΠΜ54624

ΣΧΟΛΗ ΟΔΗΓΩΝ
ΠΟΡΤΣΕΛΛΗΣ ΣΤΕΦΑΝΟΣ
Διπλ. εκπαιδευτής υποψηφίων οδηγών μέλος της Ε.Σ.Ο.Ρ. Ο.Ε.
• Διπλώματα αυτοκινήτου, μοτοσικλέτας, φορτηγού, λεωφορείου, νταλίκας
• Αναθεωρήσεις ληγμένων αδειών
• Θεωρητικά μαθήματα ΚΟΚ και Μηχανολογίας
• Μετατροπές ξένων διπλωμάτων σε ελληνικά
• Διπλώματα αυτόματου αυτοκινήτου



ΝΕΑ ΔΙΕΥΘΥΝΣΗ: ΕΘΝΙΚΗΣ ΑΝΤΙΣΤΑΣΗΣ 73 (ΠΡΩΗΝ ΑΝΝΗΣ ΜΑΡΙΑΣ) ΤΗΛ. 2241034497, 6945463635

ΞΕΝΑΚΗΣ
ΑΥΤΟΚΙΝΗΤΑ
CAR EXPERTS

1. AUDI A4 1800 TURBO CC 150 HP μοντ. 1998, (ABS, υδρ. τιμόνι, 2 αερόσακοι, 4 ηλ. παράθυρα, κεντρικό κλείδωμα, ηλεκ. καθρέφτες, **air condition** ηχοσύστημα, ζάντες αλουμινίου, αεροτομή, ελατήρια, αμορτισέρ BIELSTEIN, συναγερμός)
2. AUDI A3 1600 CC μοντ. 2000, (ABS, υδρ. τιμόνι, 4 αερόσακοι, ηλ. παράθυρα, κεντρικό κλείδωμα, ηλεκ. καθρέπτες, **air condition,** ηχοσύστημα)
3. VW POLO -1000 CC BASIS μοντ. 1997
4. VW GOLF - 1400 CC GENARATION μοντ. 2002, (ABS, υδρ.τιμόνι, 4 αερόσακοι, 4 ηλ. παράθυρα, κεντρικό κλειδωμα, ηλεκ. καθρέπτες, **climatronic** ηχοσύστημα, αεροτομή, ζάντες αλουμινίου 16')
5. VW GOLF - 1400 CC μοντ. 2000, 3ΘΥΡΟ, (ABS, υδρ. τιμόνι, 4 αερόσακοι, 4 ηλ. παράθυρα, κεντρικό κλείδωμα, ηλεκ. καθρέπτες, **air condition** ηχοσύστημα, αεροτομή, συναγερμός)
6. VW GOLF - 1400 CC μοντ. 2000, 3ΘΥΡΟ, (ABS, υδρ. τιμόνι, 4 αερόσακοι, ηλ. παράθυρα, κεντρικό κλείδωμα, ηλεκ. καθρέπτες, **air condition**, ηχοσύστημα.)
7. VW GOLF - 1400 CC μοντ. 1999, 3ΘΥΡΟ, (ABS, υδρ. τιμόνι, 4 αερόσακοι, ηλ. παράθυρα, κεντρικό κλείδωμα, ηλεκ. καθρέπτες, **air condition**, ηχοσύστημα, SET Spoiler Zender, Εξάτμιση, Amortiser Bielstein)
8. VW GOLF III-1400 CC μοντ. 1994, 4ΘΥΡΟ (υδρ. τιμόνι, κεντρικό κλείδωμα, συναγερμος, ηχοσύστημα.)
9. OPEL ASTRA - 1400 CC μοντ. 2000, (υδρ. τιμόνι, 2 αερόσακοι, 2 ηλ., παράθυρα, κεντρικό κλείδωμα, **air condition**, ηχοσύστημα.)
10. OPEL ASTRA- 1200 CC μοντ. 2001, (υδρ. τιμόνι, αερόσακοος οδηγού, **air condition**, ηχοσύστημα.)
11. FIAT PUNTO 1242 CC μοντ. 1994, 5ΘΥΡΟ (προβολείς ομίχλης, ηχοσύστημα.)
12. FIAT PUNTO SPORTING - 1200 CC μοντ. 2000, 5ΘΥΡΟ (αερόσακος οδηγού, ηλεκτρ. παράθυρα, κεντρικό κλείδωμα, ηχοσύστημα, ζάντες αλουμινίου).
13. LANCIA δ- 1400 CC μοντ. 1993, (αερόσακος οδηγού, ηλεκτρ. παράθυρα, κεντρικό κλείδωμα, ηχοσύστημα)
14. RENAULT CLIO 1400 CC μοντ. 1996, 5ΘΥΡΟ (υδρ. τιμόνι, 2 ηλ.. παράθυρα, κεντρικό κλείδωμα, ηλε., **air condition**, ηχοσύστημα))
15. CITROEN AX 1100 cc μοντέλο 1993, 5θυρο
16. VW CADDY YAN-1900 CC DIESEL μοντ. χρώμα λευκό

Η εταιρεία μας εισάγει οχήματα όλων των κατασκευαστών και όλων των τύπων σε κλούβες, φορτηγά και οχήματα μεταφοράς προσωπικού

ΞΕΝΑΚΗΣ ΛΙΝΔΟΥ 238 - Τηλ. 2241061600
www.xenakisautos.gr

Μια πρόταση για όλους τους επαγγελματίες

Η 3Τ ΑΕΒΕ σας ανοίγει δρόμο με τις μακροχρόνιες μισθώσεις αυτοκινήτων γρήγορα και σωστά, προσφέροντας σας περισσότερα πλεονεκτήματα.

***ΕΠΩΦΕΛΗΘΕΙΤΕ ΤΩΡΑ** από τα δυναμικά μας προγράμματα και αποκτήστε το αυτοκίνητο που επιθυμείτε για σας και για τον στόλο της εταιρίας σας.*

8 σημαντικοί λόγοι που σας συμφέρουν!

1. **Το 100% των μισθωμάτων** μπαίνουν στα έξοδα της επιχείρησής σας
2. **Εχετε φορολογική απαλλαγή** από τα τεκμήρια αγοράς (πόθεν έσχες)
3. **Αποκτάτε αυτοκίνητο χωρίς προκαταβολή** διατηρώντας το κεφάλαιο σας
4. **Πλήρη απαλλαγή από κόστος συντήρησης**
5. **Εχετε πάντα καινούργιο αυτοκίνητο.** Με την λήξη της μίσθωσης μπορείτε να το αντικαταστήσετε
6. **Αποδέσμευση κεφαλαίων** που θα θέλατε για την αγορά του αυτοκινήτου, αξιοποιώντας τα σε άλλους παραγωγικούς τομείς
7. **Εχετε κεφαλαιακή ρευστότητα** αφού μπορείτε να πουλήσετε τοα υτοκίνητο και να το εκμισθώσετε πάλι (Lease back)
8. **Εξοικονόμηση χρόνου και χρήματος** για σας και την επιχείρησή σας

Γιατί να αγοράσετε ένα αυτοκίνητο όταν μπορείτε να το ενοικιάσετε;

3Τ ΑΕΒΕ
6ο χλμ. Ρόδου-Λίνδου, Ρόδος
Τηλ. 2241068000 • fax 2241068010

ΑΥΤΟ ΕΠΙΛΟΓΕΣ
ΚΟΥΚΟΥΡΑΣ ΑΛΕΞΑΝΔΡΟΣ
ΛΕΩΦ. ΡΟΔΟΥ-ΛΙΝΔΟΥ 255 • ΤΗΛ. (22410)60910
www.autoepiloges.com

ΑΓΟΡΑ-ΠΩΛΗΣΗ-ΑΝΤΑΛΛΑΓΗ ΜΕΤΑΧΕΙΡΙΣΜΕΝΩΝ ΑΥΤΟΚΙΝΗΤΩΝ

1. AUDI A4 1600 cc, μοντ. 2000, μπλε
-κεντρ. κλειδ., ηλ. παράθ., υδρ. τιμόνι, klima, αεροσ. οδηγού-συνοδηγού, ζάντες αλουμινίου, προβ. ομίχλης και ηχοσύστημα.
2. BMW 316, 1800 cc, μοντ. 1992, 140 hp , μαύρο
- κεντ. κλειδ., ηλ. παράθ., υδρ. τιμόνι, ζάντες αλουμινίου, προβ. ομίχλης και ηχοσύστημα.
3. FIAT PUNTO, GT, 1400 cc, 136 HP, TURBO, μοντ. 1995, μαύρο
-κεντρ. κλειδ., ηλ. παράθ., υδρ. τιμόνι, air condition, αερόσακος. οδηγού, ζάντες αλουμινίου, προβ. ομίχλης και ηχοσύστημα.
4. DAEWOO LANOS 1400 cc, μοντ. 2001, μπορντώ
- κεντρ. κλειδ., ηλ. παράθ., υδρ. τιμόνι, air condition και ηχοσύστημα
5. FORD FOCUS 1400 cc, μοντ. 2001, μπλε
- κεντρ. κλειδ., ηλ. παράθ., υδρ. τιμόνι, A/C, αεροσ. οδηγού-συνοδηγού, ABS και ηχοσύστημα.
6. ALFA ROMEO 164 TURBO, 2000 cc, μοντ. 1995,
- κεντρ. κλειδ., ηλ. παράθ., υδρ. τιμόνι, A/C, αερόσακοι, ABS, δερμάτινο σαλόνι, ζάντες αλουμινίου και ηχοσύστημα.
7. FIAT BRAVA, 1242 cc., μοντ. 2000, μαύρο
-κεντρ. κλειδ., ηλ. παράθ., υδρ. τιμόνι, A/C, αεροσ. οδηγού-συνοδηγού, ABS, και ηχοσύστημα.
8. AUDI A3 1600 cc, μοντ. 1997, ασημί
- κεντρ. κλειδ. ηλ. παράθ., υδρ. τιμόνι, αερόσκ. οδηγού και συνοδηγού, ABS και ηχοσύστημα
9. ROVER 414, 1400 cc, μοντ. 1995, μαύρο
- αεροσ. οδηγού-συνοδηγού, ABS, κεντρ κλειδ. ηλ. παράθ., υδρ. τιμόνι, ηλιοροφή και ηχοσύστημα.
10. FIAT BRAVO 20V, 2000 cc, 169 HP, μοντ. 1998 κόκκινο
-κεντρ. κλειδ., ηλ. παράθ., υδρ. τιμόνι, klima, αεροσ. οδηγού-συνοδηγού, ζάντες αλουμινίου, προβ. ομίχλης, αεροτομή, ηλιοροφή και ηχοσύστημα.
11. SEAT IBIZA 1000 cc, μοντ. 1999, μαύρο
- κεντρ. κλειδ., ηλ. παράθ., υδρ. τιμόνι, ζάντες αλουμινίου και ηχοσύστημα.
12. OPEL VECTRA, 1600 cc, μοντ. 1992, μπορντώ
-υδρ. τιμ. και ηχοσύστημα.
13. RENAULT 19 CABRIO, 1800 cc, μοντ. 1993, μαύρο
-κεντρ. κλειδ., ηλ. παράθ., υδρ. τιμ. και ηχοσύστημα.
14. AUDI A4 1800 cc, TURBO, μοντ. 1995, ασημί
- κεντρ. κλειδ., ηλ. παράθ., υδρ. τιμόνι, klima, ABS, ABG, ζάντες αλουμινίου και ηχοσύστημα
15. VW GOLF 1400 cc, μοντ. 1996, λευκό
- κεντρ. κλειδ., ηλ. παράθ., υδρ. τιμόνι, ζάντες αλουμινίου και ηχοσύστημα

ΑΠΟ 0% ΠΡΟΚΑΤΑΒΟΛΗ ΕΩΣ 60 ΜΗΝΙΑΙΕΣ ΔΟΣΕΙΣ ΜΕ ΤΑ ΧΑΜΗΛΟΤΕΡΑ ΕΠΙΤΟΚΙΑ ΤΗΣ ΑΓΟΡΑΣ

μαθήματα

συνέχεια από την προηγούμενη

ΜΑΘΗΜΑΤΙΚΑ: Εμπειρος καθηγητής παραδίδει ιδιαίτερα μαθήματα μαθηματικών σε μαθητές Γυμνασίου, Α', Β', Γ' Λυκείου-ΤΕΕ. Πληρ. Στάθης Ορφανός τηλ. 6945953570 και 22410 29315. AM54826

πωλήσεις αυτοκινήτων & μοτοσικλετων

PEUGEOT 306 CABRIOLET, χρώματος χρυσαφί με full extra και hard top. Πληροφορίες στο τηλ. 6932727844. AA55084

ΤΖΙΠ μάρκας DAIHATSU FEROZA μοντέλο 1996, 1600 cc, σε άριστη κατάσταση. Δεκτός κάθε έλεγχος. Τιμή 6.500 ευρώ. Γίνεται και με χρηματοδότηση. Πληρ. τηλ. 6945486325. AO55071

ΤΖΙΠ DAEWOO KORANDO MERCEDES 4X4, 2000 cc, μοντ. 98, 60.000 χλμ., υδραυλικό τιμόνι, A.C, ηλεκτρικά παράθυρα, κλειδαριές, καθρέπτες, ράδιο CD, ζάντες αλουμινίου, ηλεκτρική οροφή. Πληρ. τηλ. 6932085514. AA55070

ΦΟΡΤΗΓΟ MERCEDES ΑΝΑΤΡΕΠΟΜΕΝΟ ΤΥΠΟΣ 1619 ΜΕΤΡΗΤΟΙΣ. ΠΛΗΡ. ΤΗΛ. 6942408464.

LANCIA Y 10 μοντέλο 1991 σε άριστη κατάσταση στη τιμή των 1.000 ευρώ. Πληρ. τηλ. 6937756874. AA55052

NISSAN ALMERA 1,4 cc, 1999 με ABS, 4A/B, AC, ηλ. παράθυρα, καθρέπτες, συναγερμό, προβολείς ομίχλης σε άριστη κατάσταση. Πληρ. τηλ. 6972327215. AA55036

CITROEN AX FIRST 1.1 cc, μοντέλο 1991, καταλυτικό σε καλή κατάσταση και προσιτή τιμή. Πληρ. τηλ. 6942445549.

HARLEY DAVINSON 1200 cc μοντέλο '98 σε άριστη κατάσταση σε πολύ καλή τιμή. Πληρ. τηλ. 6944910033. AA55037

BMW 316 σε άριστη κατάσταση. Πληρ. τηλ. 6947076848. AA55038

SEAT IBIZA 1.400 cc, μοντέλο '96, με ραδιο-cd-ζάντες αλουμινίου, σε πολύ καλή κατάσταση. Τιμή 5.000 ευρώ. Πληρ. τηλ. 6946616830 (ιδιώτης). AA55039

PEUGEOT 106 Rally, μοντ. '95, 1300cc, σε αρίστη κατάσταση, με 66.000 χλμ. Πληρ. τηλ. 6945392933 AA55003

DAEWOO LANOS 1400cc, Air condition, υδραυλικό τιμόνι, ηλεκτρικά παράθυρα, μεταλλικό χρώμα, χρονολογία Οκτώβριος 2000, εγγύηση αντιπροσωπείας μέχρι και το 2006, όλα τα σέρβις στην Daewoo, σε άριστη κατάσταση, 34.000 χλμ. Τιμή 7.200 ευρώ. Πληρ. 6932776764, Νίκος AA55004

ΤΡΑΚΤΕΡ STAYER 64 ΙΠΠΩΝ ΔΙΠΛΟ, ΔΕΝΤΡΟΚΟΜΙΚΟ ΚΑΘΩΣ ΚΑΙ ΑΡΟΤΡΟ, ΦΡΕΖΑ ΚΑΙ ΚΑΛΛΙΕΡΓΗΤΗΣ. ΕΠΙΣΗΣ ΚΑΙ ΑΝΤΛΙΑ ΝΕΡΟΥ ΣΕ ΑΡΙΣΤΗ ΚΑΤΑΣΤΑΣΗ. ΠΛΗΡ. ΤΗΛ. 6944812201.ΠΑ54967

ΕΠΑΓΓΕΛΜΑΤΙΚΟ ΑΥΤΟΚΙΝΗΤΟ με ψυγείο FIAT FIORINO. Πληρ. τηλ. 6934963202 AA54935

FORD ESCORT, μοντέλο 94 υδραυλικό τιμόνι, ηλεκτρικά παράθυρα, τιμή 2.500 ευρώ. Πληρ. τηλ. 6946949978 και 2241097039 κ. Νίκος. AA54961

OPEL VECTRA 1600 c.c. 5θυρών 1998 73.000km ABS, διπλός αερόσακος, ηλεκτρικά τζάμια, καθρέπτες, λάστιχα 2003, ανάρτηση Bilstein. Πληρ. τηλ. 6974344004. Γίνονται ευκολίες. AA54956

ΑΥΤΟΚΙΝΗΤΟ τρακαρισμένο αλλά η μηχανή και το εσωτερικό σε πολύ καλή κατάσταση FORD TRANSIT 2000 cc, συζητήσιμη η τιμή του. Πληρ. τηλ. 6946663154 AA54941

ΜΗΧΑΝΗ PIAGGIO 125 HEXAGON με 4.000 χλμ. ενός χρόνου. (Τιμή πάνω από 2000 ευρώ) σε άριστη κατάσταση. Πληρ. τηλ. 6946663154 AA54940

ΠΩΛΕΙΤΑΙ NISSAN COUPE ΔΙΠΟΡΤΟ ΜΟΝΤ. 90 1600 CC ΜΕ ΡΑΔΙΟΚΑΣΕΤΟΦΩΝΟ, ΖΑΝΤΕΣ ΑΛΟΥΜΙΝΙΟΥ, AIR CONDITION, ΠΕΡΑΣΜΕΝΟ ΑΠΟ ΚΤΕΟ. ΠΟΛΥ ΚΑΛΗ ΚΑΤΑΣΤΑΣΗ ΚΑΙ ΤΙΜΗ ΕΥΚΑΙΡΙΑΣ. ΔΕΚΤΟΣ ΚΑΘΕ ΕΛΕΓΧΟΣ. ΠΛΗΡ. ΤΗΛ. 22410 29718. ΠΑ54816

ΠΩΛΟΥΝΤΑΙ ΤΑ ΚΑΤΩΘΙ ΑΥΤΟΚΙΝΗΤΑ ΣΕ ΑΡΙΣΤΗ ΚΑΤΑΣΤΑΣΗ ΣΕ ΠΡΟΣΙΤΕΣ ΤΙΜΕΣ ΜΕ ΕΥΚΟΛΙΕΣ ΠΛΗΡΩΜΗΣ (0 ΠΡΟΚΑΤΑΒΟΛΗ ΩΣ 60 ΔΟΣΕΙΣ). ΔΕΚΤΟΣ ΚΑΘΕ ΕΛΕΓΧΟΣ. FIAT SEICENTO MONT. 2000 4.110 ΕΥΡΩ, FIAT SEICENTO MONT. 2001 4.850 ΕΥΡΩ, DAEWOO MATIZ MONT. 2001, 4.550 ΕΥΡΩ, FIAT SEICENTO OPEN MONT. 2001 4.700 ΕΥΡΩ, FIAT PUNTO 1,2 A/C MONT. 2001 6.310 ΕΥΡΩ, OPEL CORSA 1,0 A/C MONT. 2001 6.900 ΕΥΡΩ, SEAT CORDOBA 1,4 A/C MONT. 2001, 7.350 ΕΥΡΩ, FORD FOCUS 1,4 A/C MONT. 2001 10.300 ΕΥΡΩ. FIAT BRAVA 1,4 A/C MONT. 1998 5.900 ΕΥΡΩ, RENAULT TWINGO OPEN MONT. 2000 4.400 ΕΥΡΩ, RENAULT TWINGO A/C OPEN MONT. 2001 5.900 ΕΥΡΩ, NISSAN SERENA BUS A/C MONT. 2000 13.000 ΕΥΡΩ. ΠΛΗΡ. ΤΗΛ. 2241098200, 2241025888, Ή ΣΤΗΝ ΕΚΘΕΣΗ ΣΤΟ 12ο ΧΛΜ. ΡΟΔΟΥ-ΚΑΜΕΙΡΟΥ. ΣΥΓΚΡΟΤΗΜΑ HERTZ ΕΝΟΙΚ. ΑΥΤ/ΤΩΝ ΠΑ54912

ΠΩΛΟΥΝΤΑΙ ΑΠΟ ΤΗΝ ΕΠΙΧΕΙΡΗΣΗ BUTTERFLY RENT A MOTO ΜΟΤ/ΤΑ ΚΑΙ ΜΟΤ/ΤΕΣ ΣΕ ΑΡΙΣΤΗ ΚΑΤΑΣΤΑΣΗ ΚΑΙ ΣΕ ΠΟΛΥ ΚΑΛΕΣ ΤΙΜΕΣ. Α) SCOOTER PIAGGIO ΤΥΠΟΥ NRG 50 cc, Β) VESPA PIAGGIO ΑΥΤ/ΤΗ 125 cc, Γ) SUZUKI (ENDURO) DR 200 cc ΜΕ ΜΙΖΑ, Δ) YAMAHA VIRAGO 250 cc (ΤΣΟΠΕΡ), Ε) HONDA ENDURO CRM 125 cc. ΠΛΗΡ. ΤΗΛ. 2241021330, 6974123843 ΠΑ54805

ΕΥΚΑΙΡΙΑ ΠΩΛΕΙΤΑΙ αυτοκίνητο MITSUBISHI LANCER στην τιμή των 1000 ευρώ. Πληρ. τηλ. 2241073534 AA54910

MERCEDES 200 ΜΟΝΤ. '79 ΣΕ ΚΑΛΗ ΚΑΤΑΣΤΑΣΗ. ΤΙΜΗ 1700 ΕΥΡΩ. ΠΛΗΡ. ΤΗΛ. 2241085231 ΩΡΕΣ 09.30-14.30 ΧΠΑ707

ΠΩΛΟΥΝΤΑΙ ΜΕΤΑΧΕΙΡΙΣΜΕΝΑ ΦΟΡΤΗΓΑ ΑΥΤΟΚΙΝΗΤΑ ΕΙΣΑΓΩΓΗΣ ΟΛΩΝ ΤΩΝ ΤΥΠΩΝ, ΓΙΑ ΑΓΡΟΤΙΚΗ ΚΑΙ ΕΠΑΓΓΕΛΜΑΤΙΚΗ ΧΡΗΣΗ, ΚΑΘΩΣ ΕΠΙΣΗΣ ΚΑΙ Ι.Χ. ΕΠΙΒΑΤΙΚΑ. ΕΤΟΙΜΟΠΑΡΑΔΟΤΑ Ή ΚΑΤΟΠΙΝ ΠΑΡΑΓΓΕΛΙΑΣ. ΜΕ ΤΙΜΕΣ ΓΕΡΜΑΝΙΑΣ. ΠΑΡΕΧΟΥΜΕ ΓΡΑΠΤΗ ΕΓΓΥΗΣΗ ΕΝΟΣ ΧΡΟΝΟΥ. ΕΙΣΑΓΩΓΕΙΣ ΜΕΤΑΧΕΙΡΙΣΜΕΝΩΝ ΑΥΤΟΚΙΝΗΤΩΝ: Δ. ΜΠΟΥΝΤΟΥΡΗΣ-Ε. ΠΑΠΑΠΟΣΤΟΛΟΥ Ο.Ε. ΕΚΘΕΣΗ: ΕΘΝΙΚΗ ΟΔΟΣ ΛΑΡΙΣΑΣ-ΙΩΑΝΝΙΝΩΝ, ΤΡΙΚΑΛΑ ΘΕΣΣΑΛΙΑΣ, ΤΗΛΕΦΩΝΑ: 24310-74709, 24310-27008, ΚΙΝ.: 6974456200-6977395269

προσφορές εργασίας

HELLAS. Κέντρο απασχόλησης ανθρώπινου δυναμικού. Διαθέτουμε άμεσα οικιακές βοηθούς, γηροκόμους, νοσηλευτές, baby sitters, ανθρώπους για κάθε σας ανάγκη και εργασία. Αυθημερόν εξυπηρέτηση, εγγυήσεις, συνέπεια. Σαββατοκύριακο ανοιχτά. Πληρ. τηλ. 210 5203898 και φαξ 210 5203849. AP55090

ΜΟΝΩΣΕΙΣ ταρατσών, τοίχων σε πολύ καλή τιμή. Πληρ. τηλ. 6947798957. AP55050

ΚΥΡΙΑ διπλωματούχος μασέρ κάνει θεραπευτικό, κλασσικό, χαλαρωτικό, αθλητικό, αισθητικό μασάζ με αρωματοθεραπεία, μασάζ αδυνατίσματος, ρέικι και σιάτσου. Πληρ. τηλ. 22410 20833, 6932501924. AP55051

ΚΟΠΕΛΑ ζητά εργασία ως σερβιτόρα - μπαργούμαν, για καφετέρια - μπαρ μέσα στην πόλη της Ρόδου. Προϋπηρεσία 5 χρόνια. Πληρ. τηλ. 6976725622 AP55008

ΦΥΣΙΚΟΘΕΡΑΠΕΥΤΡΙΑ. ΠΤΥΧΙΟΥΧΟΣ ΤΩΝ Τ.Ε.Ι. ΑΘΗΝΩΝ ΑΝΑΛΑΜΒΑΝΕΙ ΚΑΤ' ΟΙΚΟΝ ΘΕΡΑΠΕΙΕΣ ΣΕ ΑΤΟΜΑ ΜΕ ΝΕΥΡΟΛΟΓΙΚΕΣ ΒΛΑΒΕΣ (ΗΜΙΠΛΗΓΙΑ, ΚΡΑΝΙΟΕΓΚΕΦΑΛΙΚΕΣ ΚΑΚΩΣΕΙΣ), ΜΥΟΣΚΕΛΕΤΙΚΑ ΠΡΟΒΛΗΜΑΤΑ (ΚΑΤΑΓΜΑΤΑ, ΑΡΘΡΟΠΛΑΣΤΙΚΕΣ ΙΣΧΙΩΝ - ΓΟΝΑΤΩΝ, ΣΚΟΛΙΩΣΗ, ΚΥΦΩΣΗ, ΑΥΧΕΝΙΚΟ ΣΥΝΔΡΟΜΟ, ΟΣΦΥΑΛΓΙΑ). ΠΛΗΡ. ΤΗΛ. 2241026071, 6972073176 ΠΡ54916

ΕΛΑΙΟΧΡΩΜΑΤΙΣΤΗΣ Σύριος αναλαμβάνει βαψίματα παντός τύπου σε σπίτια και καταστήματα. Υπεύθυνη δουλειά και καλές τιμές. Πληρ. τηλ. 6944894813, Δημήτρης. AP53204

ΑΓΓΛΙΔΑ, πρώην παιδο-σύμβουλος και δασκάλα, θέλει να φροντίζει 1 ή 2 παιδιά, 4-6 ώρες, απόγευμα/βράδυ, προτιμότερο κάτω των τριών ετών διότι το νήπιο μπορεί να μαθαίνει Αγγλικά με φυσικό τρόπο όπως μαθαίνει ελληνικά. Πληρ. M. DALY τηλ. 2241077214 AP54968

ΕΠΙΧΕΙΡΗΣΗ ΣΤΟ ΣΠΙΤΙ άμεση κάλυψη θέσεων. Δυνατότητα μερικής/ολικής απασχόλησης υψηλές αποδοχές. Έξτρα bonus και προμήθειες. Δωρεάν ταξίδια. Καλέστε για δωρεάν ενημερωτικό 2310577070 ή www.homebizin.com. AP54817

ΘΕΛΕΤΕ ΕΡΓΑΤΙΚΟ ΠΡΟΣΩΠΙΚΟ (ΑΝΔΡΕΣ Ή ΓΥΝΑΙΚΕΣ) ΟΠΟΙΑΣΔΗΠΟΤΕ ΕΙΔΙΚΟΤΗΤΑΣ; ΤΗΛΕΦΩΝΗΣΤΕ ΣΤΟ 22410 25834 ΑΠΟ 09.00-22.00 ΠΡ54588

γνωριμίες

ΝΕΑ! Ομορφη με καλό χαρακτήρα, **ΖΗΤΑΕΙ** εμφανίσιμο άντρα για γνωριμία επιπέδου και ό,τι προκύψει!! Πληρ. τηλ. 6972385958 ΑΓ54938

ΜΕΛΙΝΑ. Προσφέρει μασάζ στο χώρο της. Πληρ. τηλ. 6934959382 AP54871

ΠΩΛΟΥΝΤΑΙ
Σε καλή κατάσταση Air Conditions δωματίων αυτόνομα 9.000 BTU προς 200 ευρώ έκαστο.
Επίσης μοντέρνα έπιπλα δωματίων με κρεβατοστρώματα, φωτιστικά, πίνακες, καθρέπτες κ.λπ.
Καρέκλες εστιατορίου μοντέρνες ιταλικές.
Πόρτες, παράθυρα.
Ξαπλώστρες αλουμινίου παραλίας και ξύλινες.
Lindian Village-Παραλία Λάρδου
Ρόδος, τηλ. 22440 47361

ΠΩΛΕΙΤΑΙ
ΔΙΠΛΩΤΙΚΗ ΜΗΧΑΝΗ
MB0 50X70 εισαγωγής.
Είναι σε άριστη κατάσταση και σε λειτουργία. Είναι ηλεκτρονική.
Πληρ. τηλ. 6945991069

Πάντα κάποιοι ξεχωρίζουν...
Rodos Gold VOGIATZIS
Ιδιαίτερη αισθητική
Απαράμιλλη ποιότητα
πλούσιες επιλογές
για γάμους, βαπτίσεις,
και ιδιαίτερες στιγμές
με μοναδική λάμψη .....
σε εξαιρετικές τιμές
Rodos Gold VOGIATZIS
Χρυσές δημιουργίες...
για πολύτιμες σχέσεις
10ο χιλ. Λεωφ. Ρόδου Λίνδου
Τηλ: 22410 86670 - 3

ΑΠΟΚΛΕΙΣΤΙΚΗ ΔΙΑΘΕΣΗ
ευσταθίου
ΕΥΡΩΚΤΗΜΑΤΙΚΗ
ΚΤΗΜΑΤΟΜΕΣΙΤΙΚΟ ΓΡΑΦΕΙΟ
Πωλείται κτίριο στην καρδιά του Ροδινιού



ΑΠΟΤΕΛΕΙΤΑΙ ΑΠΟ:
Υπόγειο 637 τ.μ.
Ισόγειο 637 τ.μ.
Α' όροφο 637 τ.μ.
ΒΡΙΣΚΕΤΑΙ:
• Δίπλα από χώρους πρασίνου επί της οδού Κωνσταντινουπόλεως
ΔΙΑΘΕΤΕΙ:
• Ιδιόχρηστες Θέσεις στάθμευσης

ΕΘΝ. ΑΝΤΙΣΤΑΣΗΣ 83 - ΤΗΛ. 22410 73819, 74917 - FAX: 22410 38641
ΚΙΝ. 6944 374546, 6945 292030 - info@euroktimatiki.gr
η ακίνητη αξία σας!

ΠΛΥΝΤΗΡΙΟ ΧΑΛΙΩΝ
Cleaning Pro



πλένουμε & φυλάμε:
• ΧΑΛΙΑ - ΜΟΚΕΤΕΣ - ΦΛΟΚΑΤΕΣ
• ΠΑΠΛΩΜΑΤΑ - ΚΟΥΒΕΡΤΕΣ

☎ 22410.60585

email: abonis@otenet.gr

ΙΔΙΟΚΤΗΤΕΣ ΕΙΔΙΚΕΣ ΕΓΚΑΤΑΣΤΑΣΕΙΣ:
ΝΙΚΗΦ. ΒΡΕΤΤΑΚΟΥ - ΑΣΓΟΥΡΟΥ

ΑΠΟΦΡΑΞΕΙΣ

ΔΩΔΕΚΑΝΗΣΙΑΚΕΣ ΑΠΟΦΡΑΞΕΙΣ
"ΚΟΛΟΣΣΟΣ"
ΑΠΟΦΡΑΞΕΙΣ ΚΑΘΑΡΙΣΜΟΙ
ΑΠΟΧΕΤΕΥΣΕΩΝ & ΒΟΘΡΩΝ

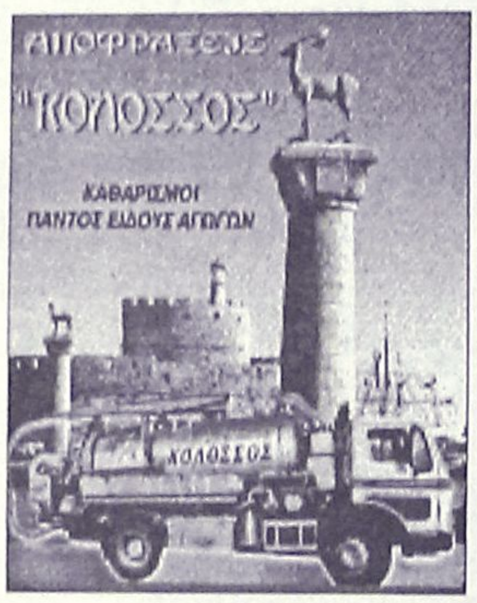

Αναλαμβάνουμε πάσης φύσεως αποφράξεις οποιουδήποτε μήκους και πλάτους Αναλαμβάνουμε καθαρισμούς αποχετευτικών αγωγών ΔΗΜΩΝ, ΞΕΝ/ΧΕΙΩΝ στρατιωτικών μονάδων ΣΠΙΤΙΩΝ, ΠΟΛΥΚΑΤΟΙΚΙΩΝ καθώς και καθαρισμούς βιολογικών μονάδων με μηχάνημα υψηλής πιέσεως σε όλη την Δωδ/σο

Κ. ΠΗΔΙΑΚΗΣ - Π. ΚΑΣΕΡΗΣ
Πληρ. τηλ. 2241047915-91881,
κιν. 6944/325234 και 6977/717048

ΑΠΟΦΡΑΞΕΙΣ-ΚΑΘΑΡΙΣΜΟΙ





ΑΠΟΦΡΑΞΕΙΣ
ΚΑΘΑΡΙΣΜΟΙ
ΣΥΝΤΗΡΗΣΕΙΣ
ΑΠΟΧΕΤΕΥΣΕΩΝ-
ΕΠΙΦΑΝΕΙΩΝ-
ΚΤΙΡΙΩΝ-
ΠΛΟΙΩΝ-
ΒΙΟΛΟΓΙΚΩΝ

Αναλαμβάνουμε ξενοδοχεία, Δήμους, πολ/κίες κ.λπ. Αντληση πετρελαιοειδών από πλοία καθώς και λιποσυλλεκτών και βιολογικών. ΜΕ ΜΟΝΑΔΙΚΑ ΣΕ ΥΨΟΣ ΠΙΕΣΗΣ ΚΑΙ ΑΝΑΡΡΟΦΗΣΗΣ. ΥΠΕΡΣΥΓΧΡΟΝΑ ΜΗΧΑΝΗΜΑΤΑ ΥΔΡΟΒΟΛΗΣ ΣΕ ΟΛΗ ΤΗ ΔΩΔΕΚΑΝΗΣΟ

ΟΛΟ ΤΟ 24ωρο

ΒΑΡΔΕΛΛΗ Μ. -ΚΡΑΣΟΠΟΥΛΟΣ Δ. Ο.Ε.

Τηλ. 2241035555, Fax: 2241073100, Κιν. 6944/395999

e-mail:metropontikas@excite.com.

ΣΤΙΣ ΠΙΟ ΧΑΜΗΛΕΣ ΤΙΜΕΣ

ΑΓΟΡΑΖΩ

- ΧΡΥΣΑΦΙΚΑ
- ΚΟΣΜΗΜΑΤΑ
- ΝΟΜΙΣΜΑΤΑ
- ΧΡΥΣΑ ΔΟΝΤΙΑ
- ΜΕΤΟΧΕΣ
- ΩΡΟΛΟΓΙΑ
- ΑΝΤΙΚΕΣ

Δάνεια επί ενεχύρω

«ΜΠΑΜΠΗΣ»

Δημ. Θεοδωράκη 15
(1ος όροφος)
ΡΟΔΟΣ

ΧΠΡ407

ΠΑΝΕΛΛΑΔΙΚΟ ΔΙΚΤΥΟ ΤΑΠΗΤΟΚΑΘΑΡΙΣΤΗΡΙΩΝ

ART CLEAN EXPRESS

Είμαστε λίιιι...γο πιο μπροστά από τους άλλους!

ΠΛΥΣΙΜΟ-ΑΠΟΛΥΜΑΝΣΗ- ΦΥΛΑΞΗ

ΧΑΛΙΩΝ- ΜΟΚΕΤΩΝ - ΣΑΛΟΝΙΩΝ
(και επί τόπου)
ΠΑΠΛΩΜΑΤΑ - ΚΟΥΒΕΡΤΕΣ - ΦΛΟΚΑΤΕΣ
ΣΤΕΓΝΟ ΓΙΑ ΜΕΤΑΞΩΤΑ ΚΑΙ ΧΕΙΡΟΠΟΙΗΤΑ
ΑΔΙΑΒΡΟΧΟΠΟΙΗΣΕΙΣ & ΕΠΙΔΙΟΡΘΩΣΕΙΣ ΤΑΠΗΤΩΝ
ΠΑΡΑΛΑΒΗ - ΠΑΡΑΔΟΣΗ ΚΑΤ' ΟΙΚΟΝ
ΤΗΛ. 2241094815-
ΚΙΝ. 6944350247
ΤΗΛ. ΧΩΡΙΣ ΧΡΕΩΣΗ
80011400400
ΑΛΑΦΑΚΗΣ ΤΑΣΟΣ

ΧΠΡ508

ΤΑΠΗΤΟΚΑΘΑΡΙΣΤΗΡΙΟ

Ο ΔΡΑΚΟΣ

Αναλαμβάνουμε υπεύθυνα καθαρισμό και φύλαξη

χαλιά • μοκέτες • φλοκάτες

Ειδικός καθαρισμός μεταξωτών και χειροποίητων χαλιών

Επί τόπου καθαρισμοί

μοκετών • σαλονιών • πούλμαν

με 20ετή πείρα.

Πληρ. τηλ. 22410/26805, 22410/51024, 697/4 208020

ΤΑΠΗΤΟΚΑΘΑΡΙΣΤΗΡΙΟ

Βασίλης - Πάτρα Καρακωνσταντή.

20 χρόνια μαζί.

Πληρ. τηλ. 2241052146-6977538396

ΠΡ54802

ΤΑ ΜΟΝΑΔΙΚΑ ΥΠΕΡΣΥΓΧΡΟΝΑ

ΤΑΠΗΤΟΚΑΘΑΡΙΣΤΗΡΙΑ

ΚΛΕΟΠΑΤΡΑ

Τέλος στα προβλήματα με το πλύσιμο των χαλιών σας.

Η εταιρία μας πρωτοπορεί με το ΝΕΟ υπερσύγχρονο Πλυντήριο Ταπήτων.
Προσφέρουμε άψογο και προσεγμένο πλύσιμο, καθάρισμα, φύλαξη & επιδιορθώσεις σε όλους τους τύπους χαλιών, χειροποίητα χαλιά Μηχανής, ανατολίτικα, μοκέτες, καμπέ, μεταξωτά, φλοκάτες, παπλώματα

- *Επιτόπου καθαρισμούς σαλονιών, μοκετών*
- *Παραλαβή & παράδοση κατ' οίκον σε όλη την Ρόδο.*
- *Ενημερωθείτε για την συντήρηση των χαλιών σας.*

ΚΑΙ ΤΟ 2003 Η ΦΥΛΑΞΗ ΔΩΡΕΑΝ

Τηλ. **2241051996, κιν. 6945793626 , Φαξ: 2241051322**
ΚΟΥΦΑΛΑΚΗΣ ΣΤΑΥΡΟΣ

ΠΡ49662

ΥΔΡΑΥΛΙΚΑ – ΚΑΛΟΡΙΦΕΡ

Γιάννης ο Ατλάσης

ΕΓΚΑΤΑΣΤΑΣΕΙΣ
ΑΝΑΚΑΙΝΙΣΕΙΣ
ΣΥΝΤΗΡΗΣΕΙΣ

2241029898,
6973610779

ΠΡ53798

ΟΝΕΙΡΟΜΑΝΤΕΙΑ



Πες μου τι ονειρεύτηκες να σου πω τι σου επιφυλάσσει η σημερινή ημέρα!

901 121 0934

LEXITEL 0.25€/15'+Φ.Π.Α., Τ.Θ. 31730



ΤΕΧΝΙΚΟ ΓΡΑΦΕΙΟ

ΑΝΑΣΤΑΣΗΣ ΒΑΡΕΛΗΣ
ΑΡΧΙΤΕΚΤΟΝΑΣ

Αναλαμβάνει:
-- Οικοδομικές άδειες
- Μελέτες
- Επιβλέψεις
- Κατασκευές οικοδομικών έργων
- Την υποβολή δικαιολογητικών στην **ΔΕΥΑΡ**

για την σύνδεσή σας με το **ΑΠΟΧΕΤΕΥΤΙΚΟ ΔΙΚΤΥΟ**

• Αμεση εξυπηρέτηση
• Καλή δουλειά
•Οικονομικές λύσεις

για κάθε πληροφορία σας:
ΓΡΑΦΕΙΟ:
Μαδρίτης 20, Ρόδος
Τηλ. 22410-61502
κιν. 6977-305126

ΠΡ52038

PARTY LINE

ΤΗΛΕΦΩΝΗΣΕ ΜΟΥ ΤΩΡΑ ΕΧΟΥΜΕ ΠΟΛΛΑ ΝΑ ΠΟΥΜΕ



901 121 0931

LEXITEL 0.25€/15'+Φ.Π.Α., Τ.Θ. 31730











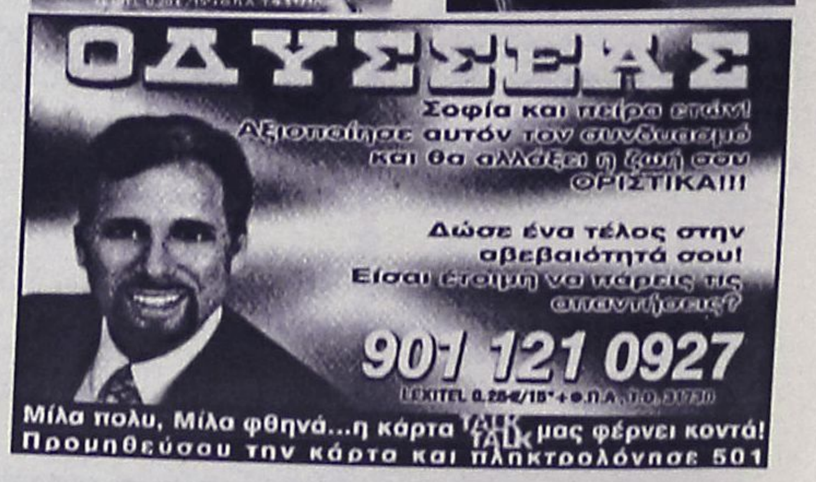

"Νέος" ο προπονητής

• Σήμερα στις 15.30 η ΑΕ Κως παίζει στη Χίο με τον Πύργο Πυργίου

ΚΩΣ (Του ανταποκριτού μας Γιώργου Αναγνώστου

Στη Χίο ξεκινάει σήμερα η 7η αγωνιστική του περιφερειακού πρωταθλήματος. Ο Πύργος Πυργίου υποδέχεται σήμερα στις 15.30 την Αθλητική Ενωση Κω η οποία θα κυνηγήσει την επιτυχία, θέλοντας να ξεπεράσει μ' αυτό τον τρόπο την παραίτηση **Γούτη** και την αναζήτηση νέου προπονητή.

Ο κ. **Βρεττός** ήταν σαφής σε χθεσινές δηλώσεις του: "Ο καινούργιος προπονητής θα είναι μεγαλύτερης κατηγορίας και δεν θα έχει ασχοληθεί ποτέ με την ομάδα".

Θέλει μ' αυτά τα λόγια να σβήσει κάθε σενάριο "επιστροφής" των **Αρβανίτη-Κελεσίδη** που ήδη κυκλοφορούν.

Της αποστολής ηγούνται ο **Δημήτρης Οικονόμου** κι ο γυμναστής **Λεωνίδας Κούτσικας** ενώ δεν την ακολούθησε ο Ανδριώτης που έχει συμπληρώσει τέσσερις κίτρινες κάρτες.

Της αποστολής μετέχουν οι **Μαυρίδης, Παπαδημητρίου, Γούλας, Μποϊλής Γ.** και **Ζ., Μάμμης, Παναγιωτόπουλος, Κοντελές, Παρασκευαΐδης, Ναστόπουλος, Αθανασίου, Καραγιάννης, Δουλγεράκης, Γκουντελίτσας, Γκοβερίνος, Αντωνόπουλος, Σουλτάτος, Μαγκαφάς.**

"Καμπάνα" στον Αϊντενίζ

• Αυτό εισηγείται στο Δ.Σ. του Διγενή ο Σαλβατόρε Γκιούντιτσε αφού ο παίκτης δεν έδωσε σημεία ζωής για τρεις μέρες.
• Με ελλείψεις στη Μυτιλήνη οι κυανόλευκοι

Με αρκετές ελλείψεις και σε δύο δόσεις θα ταξιδέψει σήμερα ο Διγενής στη Μυτιλήνη για το αυριανό αγώνα με τον Αιολικό που θα ξεκινήσει στις 11.30 το πρωί. Πέρα των αγωνιστικών καθηκόντων πάντως ορισμένοι απ' τους παίκτες της ομάδας πρέπει ν' αλλάξουν νοοτροπία. Οπως έγινε γνωστό:

- Ο **Χουσεΐν Αϊντενίζ** απουσίασε από δύο συνεχείς προπονήσεις αδικαιολόγητα ενώ δεν έδωσε σημεία ζωής ούτε στην χθεσινή τελευταία της εβδομάδας λίγο πριν η ομάδα αναχωρήσει για τη Μυτιλήνη. Διοίκηση και προπονητής προσπάθησαν να επικοινωνήσουν μαζί του, αλλά ο παίκτης δεν βρέθηκε πουθενά.

Ο **Σαλβατόρε Γκιούντιτσε** όπως έπρεπε να πράξει τον απέκλεισε της αποστολής και εισηγήθηκε στην Διοίκηση του **Μανώλη Ηλιάδη** την παραδειγματική τιμωρία του. Ετσι τον νεαρό ποδοσφαιριστή απειλή πια βαρειά καμπάνα.

ΚΙ ΑΛΛΕΣ ΑΠΟΥΣΙΕΣ

Στο μεταξύ στο αυριανό παιχνίδι ο τεχνικός του Διγενή δεν θάχει στη διάθεσή του κι άλλους παίκτες και μάλιστα έμπειρους.

Δυσκολίες μετάβασης στη Μυτιλήνη έχουν οι **Αργυρός** και **Μάμμης** για "στρατιωτικούς" λόγους κυρίως. "Θα πολεμήσουμε για ν' αποσπάσουμε ένα θετικό αποτέλεσμα" τόνισε χθες ο τεχνικός του Διγενή που αναμένεται να παρατάξει:

- Γκολκήπερ τον **Ζουρίδη.**
- Στην άμυνά τους **Γαλουζή, Διακάκη, Ψύλλου, Ζωάννου**
- Στο κέντρο τους **Γιοβάνι, Κώτσο, Διακίδη, Αχιολά**
- Και στην επίθεσή τους **Παπανικολάου, Λιόλιο.**

Τους δεκαοκτώ συμπληρώνουν οι **Κοκκώνης, Σιέχ, Ταμπουράς, Εμίρογλου, Σφακιανός, Κουλούρας, Τσίνης.**

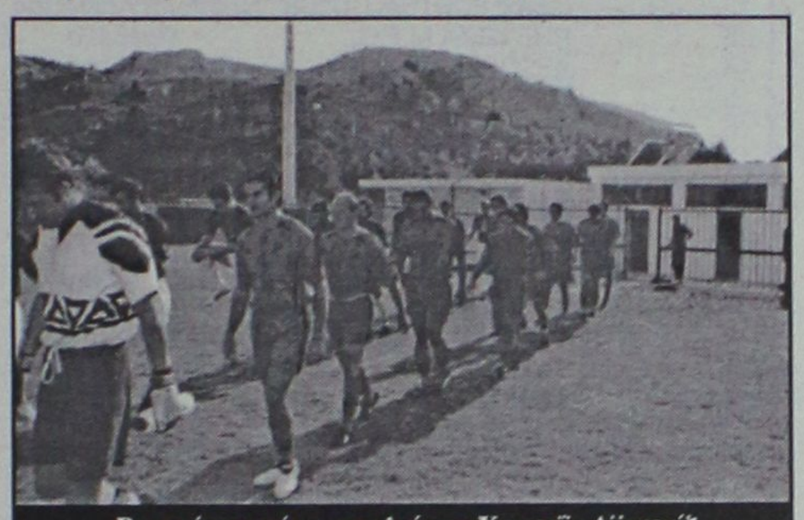

Βαρειά καμπάνα απειλεί τον Χουσεΐν Αϊντενίζ (δεύτερος από αριστερά)
(ΒΙΚΤΩΡ-ΦΩΤΟ ΜΑΡΚΕΤ-ΙΑΛΥΣΟΣ)

Στον β' όμιλο ο Σταυρός

• Ξεκινάει στις 24 Νοεμβρίου το πρωτάθλημα ποδοσφαίρου Σάλας της Β' Εθνικής

Στις 24 Νοεμβρίου ξεκινάει τελικά το πρωτάθλημα ποδοσφαίρου σάλας της Β' Εθνικής.

Η κλήρωση του πρωταθλήματος θα πραγματοποιηθεί στις 5 Νοεμβρίου, ενώ την ίδια μέρα θα πραγματοποιηθεί και η κλήρωση του κυπέλλου Ελλάδος.

Στον Β' όμιλο της επαρχίας είναι ο Σταυρός και το Ρέθυμνο μόνο!

ΔΗΜΟΣ ΙΑΛΥΣΟΥ
ΔΗΜΟΤΙΚΟΣ ΟΡΓΑΝΙΣΜΟΣ ΑΘΛΗΣΗΣ ΝΕΟΛΑΙΑΣ



Λαϊκός ποδηλατικός αγώνας Ιαλυσού
ΚΥΡΙΑΚΗ 26 ΟΚΤΩΒΡΙΟΥ 2003 ΩΡΑ 10.30

Χώρος διεξαγωγής αγώνα πρόποδες Φιλερήμου
Χώρος συγκέντρωσης Κλειστό Γυμναστήριο Ρόδου

ΚΑΤΗΓΟΡΙΕΣ:
Από 6-9 ετών, από 10-12 ετών, από 13-17 ετών, από 18-30 ετών, κατηγορία OPEN

ΔΗΛΩΣΕΙΣ ΣΥΜΜΕΤΟΧΗΣ ΣΤΑ ΓΡΑΦΕΙΑ ΤΟΥ ΔΟΑΝ ΙΑΛΥΣΟΥ ΚΑΙ ΣΤΑ ΣΧΟΛΕΙΑ ΣΑΣ ΜΕΧΡΙ ΤΗΝ ΠΑΡΑΣΚΕΥΗ 24 ΟΚΤΩΒΡΙΟΥ 2003

ΤΗΛΕΦΩΝΑ ΕΠΙΚΟΙΝΩΝΙΑΣ: 22410 98445-46-47

Διοργάνωση: Δ.Ο.Α.Ν. Ιαλυσού-Π.Ο.Ρ. "Ο ΙΑΛΥΣΟΣ"

ΧΟΡΗΓΟΙ: ΒΑΠ ΚΟΥΓΙΟΣ ΑΒΕΕ
ΤΥΠΟΓΡΑΦΕΙΟ Ν. ΧΑΤΖΗΚΑΛΗΜΕΡΗΣ



ΚΑΛΛΙΓΑΣ ΑΕΒΕ
Λ. Λίνδου 138
Τηλ. 22410 67440-41 • FAX: 22410 68462
email: Kaligcar@otenet.gr

MITSUBISHI MOTORS

ΓΝΩΜΩΝ
ΦΡΟΝΤΙΣΤΗΡΙΑ
Μ. ΓΙΑΝΝΙΚΟΥΡΗΣ

30 ΧΡΟΝΙΑ ΛΕΙΤΟΥΡΓΙΑΣ

Χεμάρρας 117
Τηλ. 2241025700
2241025250
Διεύθυνση Σπουδών
Μ. ΓΙΑΝΝΙΚΟΥΡΗΣ

Εναρξη Μαθημάτων	ΤΜΗΜΑΤΑ 4ΜΕΛΗ-6ΜΕΛΗ
• Γ' Λυκείου	1 Αυγούστου
• Β' Λυκείου	1 Αυγούστου
• Α' Λυκείου	1 Αυγούστου
• Α-Β-Γ Γυμνασίου	1 Σεπτεμβρίου
• Τ.Ε.Ε.	1 Σεπτεμβρίου
• Τμήματα Αποφοίτων	1 Σεπτεμβρίου

ΕΓΓΡΑΦΕΣ:
Καθημερινά από 10-1 το πρωί και 6-9 το απόγευμα στα τηλέφωνα:
22410-25700, 25250, 25252, 694 88 89 6 89

ΜΑΘΗΜΑΤΙΚΑ-ΦΥΣΙΚΗ-ΧΗΜΕΙΑ-ΦΙΛΟΛΟΓΙΚΑ-ΠΛΗΡΟΦΟΡΙΚΗ
ΑΡΧΕΣ ΟΙΚΟΝΟΜΙΚΗΣ ΘΕΩΡΙΑΣ-ΟΡΓΑΝΩΣΗ & ΔΙΟΙΚΗΣΗ ΕΠΙΧ/ΣΕΩΝ



Τρίζει ο πάγκος

• Το τελευταίο του "χαρτί" για την παραμονή του στο τεχνικό πόστο της ομάδας παίζει σήμερα ο Μακαρούνας

Η κακή αγωνιστική παρουσία και τα ανεπιτυχή μέχρι στιγμής αποτελέσματα του Απόλλων Απ. στις πρώτες έξι αγωνιστικές αναμένεται να καθορίσουν τις εξελίξεις στο στρατόπεδο τον κυανόλευκων. Μέχρι στιγμής οι Απολλωνιάτες μετράνε μία ισοπαλία αν εξαιρέσει κανείς την νίκη στα χαρτιά κόντρα στον Καλυμνιακό γεγονός που δεν ικανοποιεί τους ιθύνοντες του συλλόγου που προσπαθούν να βγάλουν τον σύλλογο από το αδιέξοδο που έχει περιέλθει . Βαρόμετρο στην περεταίρο συνεργασία με τον προπονητή της ομάδας Μακαρούνα αναμένεται να είναι το σημερινό αποτέλεσμα του εντός έδρα αγώνα των κυανόλευκων κόντρα στον ΑΕΡΑ, που σύμφωνα με πληροφορίες αν είναι αρνητικό ίσως να προκαλέσει και την απομάκρυνση του προπονητή από τον πάγκο της ομάδας. Αγωνιστικά προβλήματα δεν υπάρχουν εκτός από την μη συμμετοχή του **Μακαρούνα Β.** που αντίκρισε την κόκκινη κάρτα στο προηγούμενο παιχνίδι στη Λέρο. Το ευχάριστο για τους Απολλωνιάτες έχει να κάνει με την επαναδραστηριοποίηση των **Γρηγόρη Καζούλη, Παναγιώτη Καραμανόλη** και **Φραντζή Κουλουριώτη,** που επέστρεψαν μετά από απουσία ενός χρόνου περίπου για να βοηθήσουν την ομάδα σ'αυτήν την δύσκολη περίοδο που διανύει. Ο **Κουλουριώτης** αναμένεται και να αγωνιστή στο σημερινό παιχνίδι καταλαμβάνοντας μία θέση της αμυντικής γραμμής.

Η θέση Γκαγκάτση!

Συνάντηση με εκπροσώπους ομάδων της Β' Εθνικής είχε ο πρόεδρος της ΕΠΟ **Βασίλης Γκαγκάτσης,** παρουσία και του προέδρου της ΕΠΑΕ **Θανάση Κανελλόπουλου.** Ο κ. **Γκαγκάτσης** επιχειρεί να παρέμβει στο δεύτερο τη τάξει επαγγελματικό πρωτάθλημα, και υποσχέθηκε στους εκπροσώπους του ότι θα "συμβάλει στη λύση θεμάτων οργάνωσης, εμπορικής εκμετάλλευσης και τηλεοπτικής κάλυψης".

Αυτό που απασχολεί περισσότερο τις ομάδες της Β' Εθνικής, ωστόσο είναι να μην αναπληρωθούν από άλλες ΠΑΕ οι θέσεις της Παναχαϊκής και του Φωστήρα. Ετσι, θα υποβιβαστεί μόνο μία ομάδα στη Γ' Εθνική μέσω των μπαράζ και θα δώσουν μια "ήρεμη" σεζόν. Στις προθέσεις της ΕΠΟ και της πολιτείας δεν είναι η αναπλήρωση των ομάδων που θα υποβιβαστούν, αλλά σύμφωνα με πληροφορίες ο πρόεδρος της ΕΠΑΕ **Θανάσης Κανελλόπουλος** θα ήθελε να ανεβάσει τον Αγροτικό Αστέρα και την Καβάλα που περιμένουν πως και πως τα...ευχάριστα.

5Χ5

Σε 50 αθλητικά κέντρα

Το σημαντικότερο ραντεβού της χρονιάς που αφορά το χώρο του 5Χ5 θα έχει το όνομα "Soccers Stars". Στο μεγαλύτερο πανελλήνιο τουρνουά ανεξαρτήτων ομάδων ανδρών 5Χ5 έχουν ήδη δηλώσει συμμετοχή 50 αθλητικά κέντρα μίνι ποδοσφαίρου από όλη την Ελλάδα. Εξι χιλιάδες (6.000) αθλητές από εξακόσιες (600) ομάδες ετοιμάζονται ν' αγωνιστούν για να διεκδικήσουν την πολυπόθητη θέση στους τελικούς της Μυτιλήνης που ίσως του εξασφαλίσει το εισιτήριο για τον τελικό του Τσάμπιονς Λινγκ στο γήπεδο "Salke Arena" της Γερμανίας. Πιο συγκεκριμένα τα αθλητικά κέντρα που θα συμμετάσχουν είναι τα εξής:

Α/Α	ΟΝΟΜΑ ΚΑΜΠ	ΠΟΛΗ
1.	PLAY Αρτας	Αρτα
2.	Ιωάννινα M.F.C.	Ιωάννινα
3.	Αχαϊκός F.C.	Πάτρα
4.	ΛΟΚΟ CLUB	Ιωάννινα
5.	Α.Ο. Γιάννινα	Ιωάννινα
6.	Mini CALGIO	Ελευσίνα
7.	Soccermania	Λαύριο
8.	Sports Center	Πύργος
9.	Mini Soccer Club	Καλαμάτα
10.	PLAY TIME	Τρίπολη
11.	Super Olympic	Σαλαμίνα
12.	Μάνος FOOTBALL CLUB	Νεάπολη Λακωνίας
13.	PREVEZA M.F.C.	Πρέβεζα
14.	ASSOS PARK M.B.	Ασσος Κορινθίας
15.	5Χ5	Σκάλα
16.	BERNABEU	Ναύπακτος
17.	5Χ5 Βιτζηλαίος	Ρόδος
18.	MUND. CORN SPORTS CAFE	Πάρος
19.	PALAZA SPORTS CLUB	Χαϊδάρι
20.	Περιστέρι M.F.C.	Περιστέρι
21.	EXTREME SPORT Πάρνηθα ΑΕΤΕ	Α. Λιόσια
22.	SUPER BALL	Βόλος
23.	FOOTBAL CAND	Πτολεμαΐδα
24.	SUENO	Μουδανιά Χαλκιδικής
25.	FAIR PLAY	Αυλίδα
26.	Δ.Α.Κ.Α.	Αρκαλοχώρι Κρήτης
27.	KICK-OFF	Ζιπάρι-Κως
28.	Αθλητικές Εγκατ. Γυθείου	Γύθειο
29.	Σχολή Ποδοσφαίρου	Βόλος
30.	Σχολή Ποδοσφαίρου	Βόλος
31.	PRIVATE SPORTS CLUB	Καρδίτσα
32.	FOOTBALLAND	Σέρρες
33.	MUNDIALITO	Δράμα
34.	Τριπόταμος M.F.C.	Βέροια
35.	Ιορδανίδης M.F.C.	Τρίκαλα
36.	5Χ5 Καλυβώτη	Βέροια
37.	Μαρούσι Αθλητ. Κέντρο	Μαρούσι
38.	IL MONDO	Παιανία
39.	ΚΡΟΝΟΣ	Λαμία
40.	ΡΙΚΟΥ ΜΑΡΙΑ M.F.C	Ωροπός
41.	M.F.C. Βασιλείου	Αίγιο
42.	FREE TIME	Αριδαία
43.	SUPER RENTI SOCCER	Ρέντη
44.	FAIR TIME	Παλλήνη
45.	ΣΠΑΝΟΣ M.F.C.	Μυτιλήνη
46.	THALASSO CANDIA MARIS	Αμουδάρα Ηρακλείου
47.	Πανελλήνιος Γ.Σ.	Κυψέλη
48.	Παπάγος M.F.C.	Παπάγος
49.	SOCCERINA	Ρέντη
50.	SUPER SOCCER	Γλυφάδα

Στο σημείο αυτό αξίζει να ευχαριστήσουμε τον επίσημο χορηγό του Soccer Star, την αναπτυξιακή Εταιρεία Νομαρχιακής αυτοδιοίκησης Λέσβου για την πολύτιμη βοήθεια της καθώς και τον επίσημο συνδιοργωτή κ. Σπανό, ο οποίος θα φιλοξενήσει τους αγώνες της τελικής φάσης στο αθλητικό του κέντρο στη Μυτιλήνη, το "Spanos M.F.C.".

Την διοργάνωση αυτή πλαισιώνουν επίσης μεγάλες εταιρείες όπως η "NIKE", η "ISOTON", το ταξιδιωτικό γραφείο "TOURGATS" η ηλεκτρονική αθλητική εφημερίδα www.sportaction.gr η αθλητική εφημερίδα ΠΡΩΤΑΘΛΗΤΗΣ και το Μινι Football News. Για οποιαδήποτε πληροφορία 5Χ5 Βιτζηλαίος 2241065507.

ΤΑ 80ΧΡΟΝΑ ΤΟΥ ΔΩΡΙΕΑ



Σήμερα στις 7 μ.μ. στο Εθνικό Θέατρο ο Δωριέας γιορτάζει τα 80 χρόνια ζωής του, με την παρουσίαση του βιβλίου του.

Το βιβλίο που έγραψε ο Κυριάκος Χονδρός, θα παρουσιάσει ο πρόεδρος της Στέγης Γραμμάτων και Τεχνών Νίκος Νικολάου ενώ από γιγαντοοθόνη θα παρουσιάζονται αθλητές και παράγοντες του ιστορικού σωματείου.

ΤΟΠΙΚΟ ΜΠΑΣΚΕΤ

Ραντεβού στο Βενετόκλειο

• Ο Ιβίσκος υποδέχεται νωρίς το μεσημέρι την ΑΕ Δικαίου για το πρωτάθλημα ανδρών και αργά το απόγευμα οι παίδες του Κολοσσού αντιμετωπίζουν την αντίστοιχη ομάδα του Ιβίσκου.

Δύο αναμετρήσεις περιλαμβάνει το σημερινό πρόγραμμα του τοπικού μπάσκετ και οι δύο έχουν οριστεί στο Βενετόκλειο. Νωρίς το μεσημέρι, ο Ιβίσκος υποδέχεται την ΑΕ Δικαίου για την 4η αγωνιστική των ανδρών και αισιοδοξεί ότι θα συνεχίσει το σερί του και θα παραμείνει στις πρώτες θέσεις του βαθμολογικού πίνακα.

Μετά το παιχνίδι του Κολοσσού με τα Άνω Λιόσια, η παιδική ομάδα των «θαλασσί» θα αντιμετωπίσει τον Ιβίσκο για την 5η αγωνιστική του α' όμιλου του πρωταθλήματος.

Αναλυτικά το σημερινό πρόγραμμα:
• Βενετόκλειο (13.00'): Ιβίσκος – ΑΕ Δικαίου (Α)
Διαιτητές: **Ξανθός – Φάκαρος**
Γυμνασίαρχος: **Κατσικανταής**
• Βενετόκλειο (19.30'): Κολοσσός – Ιβίσκος (Π)
Διαιτητές: **Στάλας – Αρνάς**

Αγκαθι

●●● **Αντε να δούμε λίγο μπάλα, γιατί όλη την εβδομάδα είμασταν χωμένοι στα γραφεία της Κοδριγκτώνος. Το θέμα με τους Μπονιάτες ήταν το φλέγον και θα συνεχίσει να είναι.**

●●● *Δεν ήθελε να πάει κανένας σήμερα στην Εμπωνα και στέλνουν τον υπερπαρατηρητή; Σιγά τώρα. Ενα μεμονωμένο γεγονός ήταν με πρωταγωνιστή ποδοσφαιριστή, τι θα πει αυτό; Πώς θα κάνουν επεισόδια από δω και πίσω; Εχουν μυαλό, δεν είναι χαζοί...*

●●● **Στα Μάσσαρι και στο Βάτι είναι τα πιο ενδιαφέροντα παιχνίδια σήμερα. Τουλάχιστον στο πρώτο θα πάει κόσμος, στο δεύτερο μερικοί ντόπιοι και όσοι Κρεμαστενοί μαζευτούν.**

●●● *Τους υποσχέθηκαν οι του εσωτερικού για το γήπεδο! Θα μου επιτρέψετε να μη τους έχω πολύ εμπιστοσύνη τους πολιτικάντηδες. Ειδικά αυτούς που έδωσαν υποσχέσεις στους Κοσκινιάτες. Εχουν τάξει και στο παρελθόν και είναι δοκιμασμένοι στο παραμύθι.*

●●● **Καλή διασκέδαση όχι στα μπουζούκια, στα γήπεδα. Γιατί το ποδόσφαιρο είναι διασκέδαση, άσχετα αν ελάχιστοι είναι αυτοί που το βλέπουν απ' αυτή την οπτική γωνία.**

Καλημέρα σας...

ΑΝΕΚΔΟΤΟ

Το παιδάκι με τη μαμά του, μόλις μπαίνουν στο λεωφορείο. Μετά από αναμονή κάποιων λεπτών, το παιδάκι αρχίζει να γκρινιάζει και να φωνάζει επίμονα:

- "Το μπαλάκι μου, το μπαλάκι μου, ... που είναι το μπαλάκι μου, ΘΕΛΩ ΤΟ ΜΠΑΛΑΚΙ ΜΟΥΟΥΟΥ.....".

Αφού έγινε ανυπόφορος στους άλλους από τα γκρίνια, αποφάσισε τελικά ο οδηγός να σταματήσει το λεωφορείο για να αρχίσουν όλοι οι επιβάτες να ψάχνουν το μπαλάκι του μικρού.

Τελικά μετά απο αρκετό ψάξιμο έγινε κατανοητό στον μικρό, πως δεν υπάρχει περίπτωση να βρεθεί.

Του λέει ο οδηγός λοιπόν,

- "Μικρέ μου, ψάξαμε όλοι, αλλά δυστυχώς δεν το βρήκαμε".

Και ο μικρός τότε βάζοντας το δάχτυλο του χεριού του στα μύτα του, λέει:

- "Μμμ..., καααλά, τότε θα φτιάξω άλλο ..."



ΠΕΡΙΦΕΡΕΙΑΚΟ

Και ξανά... κορυφή!

• Κομπλέ ο Διαγόρας υποδέχεται αύριο στις 11.30 τη Μύκονο για να κερδίσει και να επιστρέψει στην πρώτη θέση

Θεωρείται ματς "κλειδί" το αυριανό για τον Διαγόρα. Οι κυανέρυθροι υποδέχονται αύριο στις 11.30 στο Εθνικό Στάδιο την ομάδα της Μυκόνου. Με νίκη επί της Κυκλαδίτικης ομάδας έχει πολλές πιθανότητες ν' αναρριχηθεί ξανά στην κορυφή και ίσως και να μείνει μόνος σ' αυτήν αφήνοντας πίσω τη Μάνη που έχει ρεπό.

Στην ομάδα του Διαγόρα υπάρχει αρκετή αισιοδοξία πως κι αυτή η νίκη θα είναι δική του. Οι παίκτες στην τελευταία χθεσινή προπόνηση έδειξαν ευδιάθετοι, είχαν όρεξη κι έκαναν αυτό που έπρεπε για να πείσουν τον **Ανδρέα Σταύρου** πως δικαιούνται μια θέση στην ενδεκάδα.

Ο τεχνικός των κυανερύθρων, δεν είχε χθες στην διάθεσή του:

- Τον **Μανώλη Παπαδημήτρη** που απουσίασε γιατί δεν μπόρεσε να εξασφαλίσει άδεια από την μονάδα που υπηρετεί.
- Τον **Σάββα Καραβόλια** που δεν προπονήθηκε για επαγγελματικούς λόγους και
- Τον **Νίκο Ορφανίδη** ο οποίος θα υποβληθεί σε αρθροσκόπηση μέσα στην εβδομάδα από τον Βασίλη Δημητρακόπουλο.

Ο κώουτς του Διαγόρα κατά πάσα πιθανότητα αναμένεται να παρατάξει:

- Γκολκήπερ τον **Κεφάλα**
- Στην άμυνα τους **Παφιάκη, Αμπελά, Κωστάκη, Ρουτζιέρη.**
- Στο κέντρο τους **Κρομμύδα, Ελληνα, Σάββενα, Γαλανό** και
- Στην επίθεση τους **Καραμαλίκη, Καστρουνή.**

ΚΑΙ ΟΙ ΑΚΑΔΗΜΙΕΣ

Στο μεταξύ οι Διαγοριδείς θα έχουν παρούσες στο Εθνικό Στάδιο τις ποδοσφαιρικές Ακαδημίες κάθε ηλικίας. Οι παιδικές ομάδες μάλιστα στο ημίχρονο θα δώσουν την δική τους "παράσταση" παίζοντας τον δικό τους αγώνα για λίγα λεπτά στην ανάπαυλα. Για τον λόγο αυτό η διοίκηση του Διαγόρα καλεί στο γήπεδο όλους τους γονείς των παιδιών αλλά και όλους τους φιλάθλους να απολαύσουν την προσπάθεια των εκκολαπτόμενων άσσων.



Σάββενας-Αγγελόπουλος-Σαββιδάκης είναι στη διάθεση του Ανδρέα Σταύρου (ΒΙΚΤΩΡ-ΦΩΤΟ ΜΑΡΚΕΤ-ΙΑΛΥΣΟΣ)

Αγώνας χωρίς αύριο

• Μόνο τη νίκη θέλει ο Απόλλων Καλυθιών στο αυριανό παιχνίδι με τον Ατρόμητο Αγίας Μαρίνας (15.30)

Αγώνας χωρίς αύριο για τον Απόλλωνα Καλυθιών. Οι κυανοκίτρινοι υποδέχονται στις 15.30 στο γήπεδό τους τον Ατρόμητο Αγίας Μαρίνας ο οποίος την τρίτη αγωνιστική ητττήθηκε στον ίδιο χώρο από τον Διγενή με 1-0.

Ο **Γιώργος Σκαρτάδος** προσπάθησε απ' την αρχή της εβδομάδας να αλλάξει την ψυχολογία των παικτών του από το άτυχο παιχνίδι με την πρωτοπόρο Μάνη.

Η πρόκριση επί της Καττατβιάς έστω και στην παράταση για το κύπελο Ερασιτεχνών ανέβασε κάπως την διάθεση των παικτών του που θα επιζητήσουν μόνο νίκη στο αυριανό παιχνίδι. Ο κώουτς του Απόλλωνα δεν θάχει στην διάθεσή του για το αυριανό παιχνίδι τον **Μιχάλη Πιτσουρδάκη** ο οποίος θα εκτίσει την οφειλόμενη μια αγωνιστική ποινής όπως επίσης και τους **Νεκτάριο Χατζηπέτρο, Σπύρο Μπούρδα** και **Γιάννη Κοσκινιάτη.**

Θα παρατάξει πιθανότατα εναντίον του Ατρομήτου Αγ. Μαρίνας:

- Γκολκήπερ τον **Κώστα**
- Στην άμυνα τους **Δημητριάδη, Πάλλα, Μαριά, Κυριαζή**
- Στο κέντρο τους **Σκόρπο, Νικολή, Πλύγκο, Καρτάλη** και
- Στην επίθεση τους **Σπάρταλη, Πολυχρονίου.**

Τους δεκαοκτώ συμπληρώνουν οι **Ψαρράς, Γρηγοράς, Διακαναστάσης, Δαηλιάνης, Κουφαλάκης, Κουρμαδιάς, Μπριζνόβαλης.**

Ξεκινούν αύριο τα ΤΕΠ

• Η Ρόδος υποδέχεται αύριο στις 15.30 τον Απόλλωνα Καλαμαριάς

Ξεκινάει αύριο το πρωτάθλημα των ΤΕΠ για τις ομάδες Β' και Γ' Εθνικής κατηγορίας. Η Ρόδος υποδέχεται στις 15.30 την ομάδα του Απόλλωνα Καλαμαριάς. Ο **Νίκος Μαντικός** και οι εκκολαπτόμενοι άσσοι της Ρόδου θέλουν πιθανότατα με μια νίκη ν' αποδείξουν πως υπάρχει καλό έμψυχο υλικό στην ομάδα. Ο κώουτς της Ρόδου θα γυμνάσει για τελευταία φορά τους νεαρούς ποδοσφαιριστές του σήμερα στις 11.30 και στη συνέχεια θα επιλέξει τους δεκαοκτώ.

Τον αυριανό αγώνα θα διευθύνουν οι **Διαμαντέας, Ορφανός, Πηδιάκης** ενώ στα υπόλοιπα παιχνίδια της α' αγωνιστικής θα παίξουν: Λεωνίδιο-Θύελλα Πατρών Πατραϊκός-Παναχαϊκή Αχαρναϊκός-Γιάννινα Καλαμάτα-Θρασύβουλος.

Αναβλήθηκε τελικά ο αγώνας του Φωστήρα με τον Ατρόμητο.



ΚΑΛΛΙΓΑΣ ΑΕΒΕ
Λ. Λίνδου 138
Τηλ. 22410 67440-41 • FAX: 22410 68462
email: Kaligcar@otenet.gr

Συνοδεύει άψογα...
• τα πάρτυ, τις εκδηλώσεις, τις γιορτές!



Απο τις πιο προσωπικές σας στιγμές μέχρι τις πιο κοινωνικές σας εκδηλώσεις εμπιστευθείτε την οργάνωση στον **Mike's.** Ζεστά και κρύα πιάτα, γλυκά και αλμυρά, ψητά ή μαγειρευτά, ακόμα και γουρουνόπουλα, νοστιμότατα μεζεδάκια, εδέσματα ή ότι άλλο εσείς παραγγείλετε στολίζουν την εκδήλωση σας και ικανοποιούν τους καλεσμένους σας!



Mike's® Executive Catering

Γεωργίου Σεφέρη 108
Τηλ. 2241066510 - 60075

Προσοχή στην περιφέρεια

• Ο περιορισμός των Κυριακόπουλου και Κακλαμάνου καθώς και η μεταφορά του παιχνιδιού μέσα στην ρακέτα όπου υπερτερούν οι «θαλασσί», θα είναι τα κλειδιά για τη νίκη του Κολοσσού κόντρα στα Άνω Λιόσια.

Ομάδα πληγωμένη άρα επικίνδυνη, συσπειρωμένη μετά τα τόσα προβλήματά της, ομάδα με φαρμακερή περιφέρεια και με στυλ παιχνιδιού «one man show». Άντε, στην καλύτερη περίπτωση «two men show». Αυτός είναι ο ΔΑΣ Άνω Λιοσίων κατά τον Βασίλη Φραγκιά και τον Γιώργο Κουκλάκη που μίλησαν χθες για τη σημερινή αναμέτρηση του Βενετοκλείου.

Ο ΦΡΑΓΚΙΑΣ

«Περιμένουμε με πολύ αγωνία όλοι το αυριανό (σ.σ. σημερινό) παιχνίδι γιατί προερχόμαστε από μία ήττα που θεωρώ ότι μας πόνεσε όλους πολύ, ειδικά με τον τρόπο που χάσαμε.

Το παιχνίδι με τα Λιόσια είναι από τα πιο δύσκολα φέτος γιατί αυτή η ομάδα παίζει με στυλ «ραν εν γκαν», βασίζεται μόνο στην περιφέρεια και στον Καλφόπουλο, παίζουν πάρα πολύ με αιφνιδιασμό και με σουτ έξω από τα 6.25 και για μας το άσχημο είναι ότι στα τελευταία παιχνίδια δεν έχουμε δείξει καλά στοιχεία στην πιεστική άμυνα στην περιφέρεια. Αυτό είναι ένα σημείο όλη την εβδομάδα με προβλημάτισε. Πώς δηλαδή θα καταφέρουμε να σταματήσουμε και τον Κυριακόπουλο που είναι η δύναμη πυρός και τον Κακλαμάνο ο οποίος αν και δεν ξεκινάει είναι ο δεύτερος σκόρερ στα Λιόσια αλλά επίσης και τον Αποσκίτη και τον Θέο οι οποίοι κάθε άλλο παρά αμελητέες ποσότητες είναι.

Για μας το κλειδί του αγώνα είναι να περιορίσουμε όσο μπορούμε περιφερειακά τα δύο αυτά γκαρντ (σ.σ. Κυριακόπουλο – Κακλαμάνο) που ουσιαστικά είναι το 40-50% της δύναμης του ΔΑΣΑΛ επιθετικά, να μην τους αφήσουμε να παίξουν το παιχνίδι τους εδώ μέσα γιατί ξέρουμε καλά ότι αυτοί έρχονται εδώ μέσα να παίξουν τη ζωή τους αφού κρέμονται από μία κλωστή. Μαζεύτηκαν αυτή την εβδομάδα, έδωσαν όρκο τιμής και τα λοιπά. Σίγουρα το βλέπουν σαν μια ευκαιρία να ρεφάρουν το κακό τους ξεκίνημα.

Για μας ο αγώνας είναι μονόδρομος. Είναι από τα παιχνίδια που είναι υψηλού κινδύνου και από εκείνα που βρίσκονται μέσα στο πρόγραμμα ότι πρέπει να τα κερδίσουμε οπωσδήποτε εφόσον θέλουμε η ομάδα να έχει μια καλή παρουσία στην πρώτη της χρονιά στην Α2.

Είμαι αρκετά ευχαριστημένος από την προσπάθεια των παιδιών όλη την εβδομάδα αν και είχαμε σοβαρό πρόβλημα με την υγρασία. Αύριο (σ.σ. σήμερα) θα είμαστε πολύ συγκεντρωμένοι για να ευχαριστήσουμε και τον κόσμο που θα έρθει να βοηθήσει την ομάδα στο δεύτερο εντός έδρας παιχνίδι της.

Είναι μια καλή ευκαιρία να παίξουμε καλό μπάσκετ μιας και στα τελευταία παιχνίδια παίζαμε μόνο κατά διαστήματα. Όπως έχω πει και άλλες φορές, παιχνίδι με παιχνίδι το ζητούμενο είναι να βελτιώνουμε την διάρκειά μας και από κει που παίζουμε 10-20 λεπτά καλό μπάσκετ, να φτάσουμε να παίζουμε χρονικά πιο πολύ.

Από τραυματισμούς δεν είχαμε αυτή τη φορά με εξαίρεση αυτόν του Σαρικά ο οποίος υπέστη ένα ψιλοδιάστρεμμα προχθές.

Όλοι ξέρουμε τη σημασία του παιχνιδιού, κανείς δεν το βλέπει υποτιμητικά. Οι ομάδες που είναι πληγωμένες, είναι τις πιο πολλές φορές πιο επικίνδυνες. Το άγχος πιστεύω ότι δεν θα μας επηρεάσει σαν γηπεδούχοι που είμαστε και θα μπορέσουμε να κάνουμε και ένα καλό ξεκίνημα επιτέλους. Ξεκινάμε όλα τα ματς και είμαστε στο κυνήγι. Αύριο (σ.σ. σήμερα) θα πρέπει να μπούμε πιο δυνατά, να πάρουμε εμείς το κεφάλι γιατί μέσα στο γήπεδό μας δεν έχουμε περιθώρια να έχουμε τέτοιου είδους απώλειες.»

Ο ΚΟΥΚΛΑΚΗΣ

Ο πλέον έμπειρος παίκτης του Κολοσσού, Γιώργος Κουκλάκης μίλησε και αυτός για το ματς με τον ΔΑΣΑΛ.

«Συμφωνώ με αυτό που είπε ο κόουτς. Είναι πολύ δύσκολο παιχνίδι, από τα πλέον επικίνδυνα γιατί είναι μια ομάδα που παίζει το κεφάλι της. Είχαν πρόβλημα με τον προπονητή, δεν έχουν κερδίσει ακόμα και συνήθως αυτά τα πράγματα συσπειρώνουν μια ομάδα. Πρέπει να προσπαθήσουμε πάρα πολύ.

Αν καταφέρουμε και περιορίσουμε τους περιφερειακούς τους, θα έχουμε μεγάλη τύχη στο παιχνίδι.»

Φαβορί ο «άσσος»

• Οι γηπεδούχοι έχουν το προβάδισμα και στην 4η αγωνιστική του πρωταθλήματος.
• Ντέρμπι στα εκπαιδευτήρια με τον Δούκα να υποδέχεται την ΑΓΕΧ

Για βαθμολογικούς κυρίως λόγους και όχι λόγω ανωτερότητας, οι γηπεδούχοι έχουν σαφές προβάδισμα σήμερα έναντι των ομαδων που αγωνίζονται ως φιλοξενούμενες.

Για παράδειγμα, ο Ιωνικός Νικαίας φιλοξενεί την ΜΕΝΤ σε ένα από τα πιο σημαντικά και ενδιαφέροντα παιχνίδια της 4ης αγωνιστικής. Οι Νικαιώτες θέλουν να εκμεταλλευτούν την καυτή τους έδρα και να πάρουν το 2ο ροζ φύλλο προκειμένου να ξεκολλήσουν από τις τελευταίες θέσεις του πίνακα. Η ομάδα της Τούμπας από την άλλη θέλει να συνεχίσει τις επιτυχίες της και εκτός έδρας και να διατηρηθεί ψηλά.

Ο πρωτοπόρος Πανελλήνιος υποδέχεται την Νήαρ Ηστ και θεωρείται η πιο ασφαλής πρόβλεψη της ημέρας. Σκληρή μάχη στη Ρόδο με τον ουραγό ΔΑΣΑΛ να αντιμετωπίζει τον πανίσχυρο μέσα στο σπίτι του Κολοσσό. Στη Δράμα η Ολύμπια δεν θα έχει εύκολο έργο απέναντι στον ΚΑΟΔ αλλά αναμένεται να φύγει με τους δύο βαθμούς της νίκης. Σχεδόν σίγουρος άσσος αυτός της Λάρισας που περιμένει τον Παπάγου ενώ στο παιχνίδι που θα ξεκινήσει μισή ώρα νωρίτερα από τα υπόλοιπα, ο ΑΟΠΦ λογικά δεν θα έχει πρόβλημα επικράτησης κόντρα στην Ξάνθη.

Τέλος, το ντέρμπι της αγωνιστικής διεξάγεται στο γήπεδο του Δούκα ο οποίος υποδέχεται την ΑΓΕ Χαλκίδας.

Αναλυτικά το σημερινό πρόγραμμα και οι διαιτητές της 4ης αγωνιστικής:

• Μίλωνα (17.00') **Παλαιό Φάληρο – Ξάνθη**
Διαιτητές: Ηλιόπουλος - Τσιαμπέρας
• Πανελληνίου (17.30') **Πανελλήνιος - Νήαρ Ηστ**
Διαιτητές: Πετράκης - Σώμος
• Βενετόκλειο (17.30') **Κολοσσός - ΔΑΣ Ανω Λιοσίων**
Διαιτητές: Γεωργιάδης - Μιχαλόπουλος
• Καραμπίνη (17.30') **Ιωνικός Νικαίας - ΜΕΝΤ**
Διαιτητές: Πολίτης - Διαμαντής
• Δούκα (17.30') **Δούκας - ΑΓΕ Χαλκίδος**
Διαιτητές: Τζιμογιάννης - Γκούμας
• Νεάπολη Λαρ. (17.30') **Λάρισα - Παπάγου**
Διαιτητές: Χουλιάρας - Παπαδόπουλος Ι.
• Κραχτίδη (17.30') **ΚΑΟΔ - Ολύμπια**
Διαιτητές: Αγαδάκος - Ντίνος

Ανεβαίνουν τέσσερις;

• Σύμφωνα με πληροφορίες, ενδέχεται φέτος να προβιβαστούν από την Α2 τέσσερις ομάδες ωστόσο παραμένει η εξαγγελία του Οικονομίδη για δύο wild cards σε ομάδες που πληρούν τις προϋποθέσεις για να παίξουν στην κορυφαία κατηγορία

Ως γνωστόν, στην Ελλάδα του ωχαδελφισμού τίποτα σχεδόν δεν είναι προκαθορισμένο ειδικά στον χώρο του αθλητισμού. Μπορεί τα πρωταθλήματα να έχουν ήδη ξεκινήσει ωστόσο δεν έχει ακόμα ξεκαθαρίσει πόσες ομάδες θα ανέβουν φέτος από την Α2 στην Α1 και κατ' επέκταση από τις υπόλοιπες κατηγορίες.

Πριν την κλήρωση του πρωταθλήματος της Α1 στη Θεσσαλονίκη, ο πρόεδρος της ΕΣΑΚΕ Βασίλης Οικονομίδης προανήγγειλε ότι την ερχόμενη περίοδο οι ομάδες της κορυφαίας κατηγορίας θα αυξηθούν κατά δύο αφού υπάρχει συμφωνία για αυτό απ' όλες τις εμπλεκόμενες πλευρές. Συγκεκριμένα, τόνισε ότι υπάρχει κατ' αρχήν συμφωνία με την ΕΟΚ για να δοθούν δύο wild cards σε ομάδες της περιφέρειας για την επόμενη σεζόν. «Τα κριτήρια θα είναι πολύ αυστηρά και αντικειμενικά. Η επαρχία διψάει για μπάσκετ αλλά αυτή η κίνηση δεν θα είναι εις βάρος άλλων ομάδων. Δεν θα στερήσουμε το δικαίωμα από μία γειτονιά της Αθήνας να βρίσκεται στην Α1 εφόσον έχει καλή ομάδα» είχε δηλώσει τότε ο ισχυρός άνδρας της ΕΣΑΚΕ.

Τώρα, οι πληροφορίες κάνουν λόγο για προβιβασμό 4 ομάδων από την Α2 όπως αυτές τερματίσουν κατά την κανονική διάρκεια της αγωνιστικής περιόδου ωστόσο η Ολύμπια φέρεται να είναι το ακλόνητο φαβορί για την εξασφάλιση της μίας από τις δύο wild cards που θα δοθούν.

Με αιχμή τον Κυριακόπουλο

• Ο 24χρονος γκαρντ είναι το «βαρύ πυροβολικό» του ΔΑΣΑΛ μαζί με τον Νίκο Κακλαμάνο

Πολύ άσχημο ήταν το ξεκίνημα του νεοφώτιστου ΔΑΣΑΛ στο πρωτάθλημα της Α2 καθώς η ομάδα του Γιώργου Σκαραφίγκα μετράει ήδη τρεις ήττες σε ισάριθμα ματς. Βέβαια, και στις τρεις αναμετρήσεις έχασε με το ζόρι από Δράμα, Ολύμπια και Πανελλήνιο (οι δύο τελευταίες εντός έδρας). «Μαχητικά» αν μη τι άλλο τα Άνω Λιόσια που σήμερα θα παίξουν με την πλάτη στον τοίχο. Έχουν ήδη μείνει αρκετά πίσω και επιδιώκουν να καλύψουν το χαμένο έδαφος.

Το «οπλοστάσιο» των Αθηναίων διαθέτει δύο πολύ δυνατά «χαρτιά» όπως είναι ο Γιάννης Κυριακόπουλος και ο Νίκος Κακλαμάνος. Το πρόβλημα είναι ότι από κει και πέρα... το χάος. Ο Αλέξης Καλφόπουλος είναι από τους παίκτες που όταν βρεθεί στην μέρα του είναι επικίνδυνος ενώ οι υπόλοιποι δεν έχουν ακόμα φανεί απειλητικοί.

Ο ΔΑΣΑΛ είναι αρκετά νεανική ομάδα με μέσο όρο ηλικίας 23,5.

Δ.Α.Σ. ΑΝΩ ΛΙΟΣΙΩΝ

Ονοματεπώνυμο	Υψος	Ηλικία
Γιάννης Κυριακόπουλος	1.85	1979
Ματθαίος Καραχάλιος	1.85	1983
Παναγιώτης Μπάντος	1.92	1985
Θεόδωρος Αποσκίτης	1.94	1971
Νίκος Κακλαμάνος	1.85	1981
Παναγιώτης Σολωμονίδης	1.90	1977
Παντελής Κυπριτζόγλου	1.98	1981
Νίκος Μαντζιώρης	1.95	1983
Σεραφείμ Θέος	2.03	1984
Μελέτης Διολέτης	2.02	1975
Αλέξης Καλφόπουλος	2.04	1973
Μιχάλης Περράκης	2.07	1984
Βασίλης Τριανταφύλλης	2.09	1969
Δημοσθένης Αγγελόπουλος	2.10	1984
Μάρκος Κορίζης	2.04	1983

Προπονητής: Γιώργος Σκαραφίγκας

Η ΠΡΟΪΣΤΟΡΙΑ

Ο Κολοσσός βρήκε τον ΔΑΣΑΛ στο δρόμο του κατά την περσινή σεζόν στην Β' εθνική κατηγορία και γνώρισε μία βαριά ήττα στον α' γύρο αλλά και μία θριαμβευτική νίκη στο Βενετόκλειο. Φέτος οι δύο ομάδες τα «λένε» για πρώτη φορά σε επίπεδο Α2.

Β' εθνική 2002/2003 - Α' γύρος

Δεκάλεπτα: 22-17, 37-31(ημιχρ.), 53-46, 75-59

Διαιτητές: Παπαδόπουλος - Κατραχούρας

ΔΑΣΑΛ (Σκαραφίγκας): Κυριακόπουλος 23(4), Καραχάλιος 1, Κουτκιάς 16, Παλαιολόγος, Κακλαμάνος 11(3), Καλφόπουλος 15, Σολωμονίδης 4, Τριανταφύλλης 5, Ματζιώρης.

Κολοσσός (Παπάζογλου): Αλμπάνης 3(1), Τσέλιος 4, Κουτσός, Μπανακάκης 13(3), Γκογκίδης, Βαλαβανίδης 6(1), Κατούφας 6, Χαλκιαδάκης 19, Κουγιός 8(2).

Β' γύρος

Δεκάλεπτα: 29-27, 55-39(ημιχρ.), 76-51, 101-62

Διαιτητές: Παραλικίδης – Πολυχρονίδης

Κολοσσός (Φραγκιάς): Αλμπάνης 3(1), Τσέλιος 16(3), Κουτσός 7(2), Μπανακάκης 20(5), Βλαχοδήμος 2, Βαλαβανίδης 25(2), Μπελάγιας 5, Μπίλιας 3(1), Κατούφας 10(1), Χαλκιαδάκης 11.

ΔΑΣΑΛ (Σκαραφίγκας): Κυριακόπουλος 7(1), Κολιόπουλος 3(1), Καραχάλιος 6, Κυπριτζόγλου, Κουτκιάς 8, Παλαιολόγος, Κακλαμάνος 12(2), Καλφόπουλος 8, Κορίζης 1, Σολωμονίδης 6(1), Τριανταφύλλης, Ματζιώρης 8.



Sigma travel agency

ΠΡΟΣΟΧΗ!!!!
ΕΝΑ ΤΑΞΙΔΙ ΠΟΥ ΘΑ ΣΑΣ ΜΕΙΝΕΙ ΑΞΕΧΑΣΤΟ

14ήμερη εκδρομή!!!
ΤΕΡΓΕΣΤΗ - ΒΙΕΝΝΗ - ΕΣΤΕΡΓΚΟΜ - ΑΓΙΟΣ ΑΝΔΡΕΑΣ - ΒΟΥΔΑΠΕΣΤΗ - ΠΡΑΓΑ - ΚΑΣΤΡΑ ΒΟΗΜΙΑΣ - ΚΑΡΛΟΒΥ ΒΑΡΥ - ΒΕΝΕΤΙΑ - ΑΝΚΟΝΑ

ΜΟΝΟ 795€
ΑΝΑΧΩΡΗΣΗ 16/11/2002 ΑΠΟ ΡΟΔΟ
Σε ξενοδοχεία 4* με πρωινό μπουφέ και ημιδιατροφή - Περιηγήσεις - Ξεναγήσεις - Εμπειρος αρχηγός.
Συνοδός: *Στεργενάκης Στέργος*

ΤΗΛΕΦΩΝΗΣΤΕ ΜΑΣ ΓΙΑ ΠΕΡΙΣΣΟΤΕΡΕΣ ΠΛΗΡΟΦΟΡΙΕΣ

8ήμερη Τυνησία, αναχώρηση 11/11
ΜΟΝΟ 405€

ΑΚΟΜΗ ΠΑΚΕΤΑ ΕΚΔΡΟΜΩΝ ΓΙΑ ΧΡΙΣΤΟΥΓΕΝΝΑ Ή ΠΡΩΤΟΧΡΟΝΙΑ ΚΑΙ ΠΟΛΛΕΣ ΑΛΛΕΣ!!!
Ακόμη διοργανώνουμε μεμονωμένες εκδρομές, σχολικές εκδρομές, εκδρομές ομάδων, σωματείων, για την Ελλάδα και όλο τον κόσμο σε ειδικές τιμές. Απλώς τηλεφωνήστε μας

SIGMA S.S. TRAVEL
Τηλ.. 22410 90049 • Fax: 22410 96697
Λ. ΗΡΑΚΛΕΙΔΩΝ, ΕΜΠ. ΚΕΝΤΡΟ RHODESLAND
(Μεταξύ Avra Beach και Mira Mare)
Υπεύθυνος: Στεργενάκης Σ.
ΩΡΑΡΙΟ: 09.00-17.00, 17.30-20.30

ΡΟΔΙΑΚΗ ΦΑΡΜΑ ΣΤΡΟΥΘΟΚΑΜΗΛΩΝ



Αποδράστε στη Ροδιακή Φάρμα, τώρα με δεκάδες στρουθοκαμήλους, καθώς και **ελάφια, αντιλοπρόβατα, πόνυ, αγριογούρουνα, πάπιες, χήνες, παγώνια, παπαγάλους και άλλα εξωτικά πουλιά και ζώα.**

Σ' ένα **καταπράσινο τοπίο** αφήστε τα παιδιά σας να παίξουν στην **παιδική χαρά**, δίπλα στη λιμνούλα, τα ζώα και τα πουλιά, ενώ εσείς πίνετε τον καφέ σας.

Στο χώρο του **εστιατορίου** γευθείτε νοστιμιές από το δικό μας κρέας στρουθοκαμήλου, το πιο νόστιμο και υγιεινό στον κόσμο, άλλα ντόπια κρέατα, παραδοσιακά φαγητά φούρνου, ζυμωτό χωριάτικο ψωμί...

Για τους Ροδίτες πελάτες του εστιατορίου και της καφετέριας, η είσοδος στη φάρμα είναι ΔΩΡΕΑΝ.

Τώρα από τη φάρμα μας διατίθεται φρέσκο κρέας στρουθοκαμήλου, παραγωγής μας, σε πολύ καλή τιμή.
Πώληση χονδρική - λιανική

ΘΡΕΠΤΙΚΗ ΑΞΙΑ ΤΟΥ ΚΡΕΑΤΟΣ

	Στρ/κάμηλος	Αρνί	Κοτόπουλο	Γαλοπούλα	Βοδινό
Πρωτεΐνες (gms)	22.1	22.9	26.4	24.6	23.8
Θερμίδες	108	171.8	147	159	179.4
Χοληστερόλη (mg)	65.4	74	72.3	72.3	70.6
Λίπος (gms)	2.29	8.29	3.8	6.1	8.75
Ασβέστιο (mg)	1.7	17.5	12.75	27.2	5.95
Σίδηρος (mg)	2.43	2.07	0.9	1.98	3.1

ΠΡΟΣΟΧΗ: *Η Ροδιακή Φάρμα Στρουθοκαμήλων βρίσκεται 1500μ. πριν την Κοιλάδα των Πεταλούδων ανεβαίνοντας δεξιά.*

Πληροφορίες, τηλ. 6945 327142

Από τον κ. Παυλίδη στη συζήτηση για το Ευρωπαϊκό Σύνταγμα

Τουρισμός και νησιωτικές πολιτικές στη Βουλή

Μονίμως στον αφρό και όλο τα ξεχνάμε

Τα θέματα του τουρισμού και των ειδικών νησιωτικών πολιτικών έθιξε ο βουλευτής κ. Αριστ. Παυλίδης κατά την ομιλία του στη Βουλή προχθές κατά την συζήτηση του σχεδίου του Ευρωπαϊκού Συντάγματος.

Ειδικότερα στην ομιλία του ο κ. Παυλίδης είπε, μεταξύ άλλων και τα εξής:

Οι διαδικασίες που καθορίζονται συνεργασίας και προσκλήσεως των επιμέρους επιτροπών των εθνικών κοινοβουλίων για συζήτηση με τις αντίστοιχες επιτροπές στο ευρωκοινοβούλιο, είναι μία νέα θεσμοθετημένη πλέον διαδικασία και από μας εξαρτάται να την αξιοποιήσουμε, και από κανέναν άλλο.

Κύριοι συνάδελφοι, αυτά καθ' όσον αφορά σε ένα μεγάλο κατά την κρίση μου ζήτημα, το ρόλο των εθνικών κοινοβουλίων μέσα στο πλαίσιο της Ενωμένης Ευρώπης. Όμως, δεν θα απομακρυνθώ από τα επιμέρους θέματα, τα οποία, κύριε Υπουργέ, θέτω και υπόψη σας, διότι από εδώ και πέρα το ζήτημα είναι μόνο στα χέρια σας. Και εννοώ τη Διακυβερνητική στην οποία μετέχουν μόνον οι Εκπρόσωποι Κυβερνήσεων.

Προηγουμένως οφείλω να συγχαρώ τους Έλληνες εκπροσώπους στην "Συνέλευση": την κα. Μαριέττα Γιαννάκου, τον κ. Παρασκευά Αυγερινό και τους αντικαταστάτες τους, τον συνάδελφο κ. Στυλιανίδη

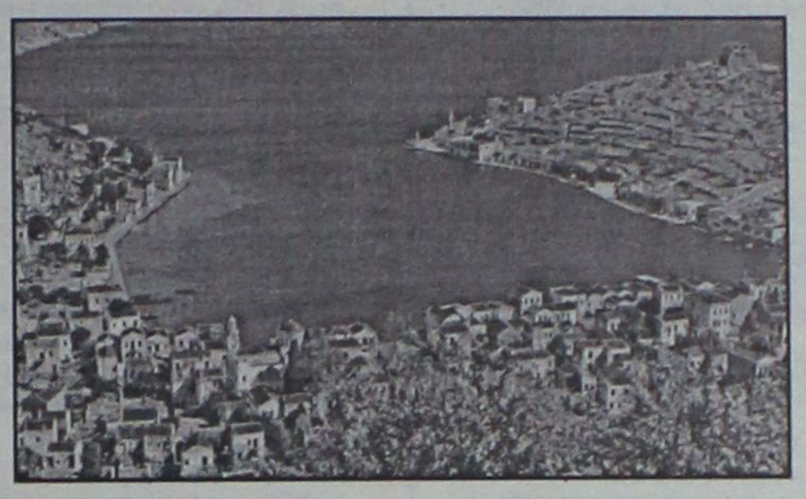

και τον πρόεδρο του Συνασπισμού, γιατί παρακολούθησα το έργο τους, το παρακολούθησα μέσα από τα έντυπα που μας έδωσαν και διεπίστωσα ότι οι εργασίες τους ήταν εξαιρετικές. Και πρέπει ακόμη να παραδεχθώ ότι τα Ελληνόπουλα δώσαμε "παρόν", κοινοβουλευτικοί και μη κοινοβουλευτικοί, οι εκπρόσωποι της Ελλάδας στην ευρεία οικογένεια που συνέταξε αυτό το σχέδιο.

Δεν έγινε όμως, κύριε Υπουργέ, αυτό που εδώ στο Εθνικό Κοινοβούλιο ζητήσαμε με επιμονή να φροντίσετε να περιληφθεί στην "Συνθήκη". Εγώ στις 26 Μαΐου κατέθεσα επίκαιρη ερώτηση προς τον πρόεδρο της Κυβερνήσεως επί τη προοπτική ολοκληρώσεως των εργασιών στο πλαίσιο της Συνελεύσεως και του ζητούσα η ελληνική πλευρά να πρωτοστατήσει ώστε στο κείμενο να περιληφθεί ειδική πρόνοια για Ολοκληρωμένη Νησιωτική Πολιτική. Η απάντηση που μου έδωσε για λογαριασμό του κυρίου Πρωθυπουργού ο υπουργός Οικονομίας ήταν πτωχή. Ήλθε εδώ απλώς για το τυπικόν του καθήκον.

Και αυτή η πρότασή μου εκφράζει τα όσα επί χρόνια συζητούμε εδώ στο κοινοβούλιο, δηλαδή την ανάγκη νησιωτικής πολιτικής. Το ίδιο πρότεινα και στον υπουργό των Εξωτερικών κ. Παπανδρέου σε συζήτηση που έγινε στις 18 Ιουνίου για την προπαρασκευή προτάσεων προς τη Συνέλευση. Και εκεί η απάντησή του ήταν πολύ φτωχή. Συγκεκριμένα είπε: "Φροντίσαμε για τα αγροτικά προϊόντα, για την παραγωγή γάλακτος σε νησιωτικές περιοχές".

Μα, αυτό είναι το πρόβλημα; Η παραγωγή γάλακτος; Σύμβουλοί σας μου λένε ότι τα πράγματα είναι τακτοποιημένα. Με παραπέμπουν στο άρθρο 116 της Συνθήκης, το οποίο αναφέρεται στη συνοχή. Αναφέρεται ειδικότερα στην "οικονομική, κοινωνική και εδαφική συνοχή" που προβλέπει ότι υπάρχουν δυνατότητες η Ευρωπαϊκή Ένωση να αναπτύξει ειδικές πολιτικές, όχι όμως ολοκληρωμένες για την περίπτωση των Νησιωτικών Περιοχών. Έχουμε πικράν πείρα οι Ευρωπαίοι πολίτες. Η αναφορά στο "Αμστερνταμ" τι απέδωσε; Παρέμεινε το άρθρο 158 άνευ περιεχομένου και άνευ ουδεμιάς εφαρμογής. Τι έγινε με την "Νίκαια"; Ουδέν.

Έχω την τιμή να είμαι ο "ραπορτέρ" εκ μέρους της Επιτροπής Οικονομικών Υποθέσεων του Συμβουλίου της Ευρώπης για να συντάξω την εισήγηση για "Ολοκληρωμένη Νησιωτική Πολιτική στα νησιά της Ευρώπης" που έχουν σήμερα πληθυσμό δεκαπέντε εκατομμύρια κατοίκους, όσο δηλαδή δύο ολόκληρα κράτη εκ των νεοεισελθόντων, κυρίως, στην Ευρωπαϊκή Ένωση. Δεν εμπιστεύονται πλέον οι Ευρωπαίοι νησιώτες και κατά μείζονα λόγο οι Έλληνες χαλαρές αναφορές. Έχουν αξίωση για ειδική μέριμνα. Το ζητήσαμε από τον κύριο Πρωθυπουργό, το ζητήσαμε από την Κυβέρνηση -προ Θεσσαλονίκης- και ακόμη τίποτε δεν έχει γίνει.

Η Διακυβερνητική έχει μπροστά της δρόμο να διαβεί. Θα κρατήσει. Έχει ευκαιρίες. Ό,τι δεν περιελήφθη στο αποκαλούμενο "Σύνταγμα" τώρα κατά τη συζήτηση στην "Διακυβερνητική" αυτό που έχουμε στα χέρια μας, θα καταστεί δυνατόν να περιλάβει στο κεφάλαιο των πολιτικών και την πλήρη υποχρέωση αναπτύξεως πλήρως συγκροτημένης πολιτικής για τα νησιά.

Και έρχομαι στο τελευταίο θέμα, το οποίο αποτελεί αντικείμενο προσοχής της Κυβερνήσεως, έστω και καθυστερημένα. Τουρισμός! Το Μάαστριχτ σαφέστατα είχε περιλάβει τον τουρισμό στις πολιτικές της Ευρωπαικής Ένωσης. Σήμερα η υπό τον πρόεδρο Ζισκάρ Ντ' Εστέν συνέλευση τον έχει απαλείψει.

Εμείς ζητήσαμε στις υποστηρικτικές πολιτικές να περιληφθεί -και μάλιστα πρέπει να σας πω ότι εγώ έστειλα επιστολή προς τον πρόεδρο Ζισκάρ Ντ' Εστέν υπό την ιδιότητα του προέδρου της Επιτροπής Τουρισμού του Συμβουλίου της Ευρώπης την οποία και καταθέτω τώρα στα Πρακτικά- και ζητούσαμε εκ μέρους του Συμβουλίου της Ευρώπης να περιληφθεί ο τουρισμός ή να μην απαλειφθεί να παραμείνει εκεί που τον είχε το Μάαστριχτ.

Η κυρία Γιαννάκου και ο Γάλλος βουλευτής ο κ. Λαμασούρ κατέθεσαν τροπολογίες οι οποίες ατυχώς δεν προχώρησαν. Δεν νομίζω πως πρέπει το πράγμα να μείνει εδώ. Και ούτε συμφωνώ με την ένταξη του τουρισμού στις, όπως άφησε η Κυβέρνησή σας να διαφανεί με καθυστερημένο ενδιαφέρον, κοινές αρχές της Ευρωπαικής Ένωσης.

Παραμένω σ΄ αυτές τις παρατηρήσεις κύριε Υπουργέ και κυρία Πρόεδρε και κλείνω με μια φράση: Όποια σχόλια και να κάνουμε, μια μεγαλειώδης προσπάθεια έφθασε στο σημείο να επιτρέπει σε μας να ομιλούμε για "Συνθήκη" η οποία δύναται να θεωρηθεί το Σύνταγμα της Ευρώπης. Και αυτό το Σύνταγμα έχει ως προμετωπίδα την εξής φράση από το Θουκιδίδη δια της οποία είναι η Ελλάς παρούσα, παρούσα μάλιστα στην προμετωπίδα. Σας διαβάζω τη φράση: "Χρώμεθα γαρ πολιτεία... και όνομα μεν δια το μη ες ολίγους αλλ΄ ες πλείονας οικείν δημοκρατία κέκληται. Θουκιδίδης Β, 37".

Μπορεί στο προοίμιο να μην εμνημονεύθη η ελληνική επιρροή στην ανάπτυξη του ευρωπαϊκού πνεύματος, αλλά η φράση αυτή βάζει για μια ακόμη φορά τη σφραγίδα του ελληνικού πολιτισμού στην Ευρωπαϊκή Ένωση και "φέρνει την Ευρώπη στην χώρα από την οποία προήλθε" όπως προσφυώς ο αείμνηστος Κωνσταντίνος Καραμανλής στην ομιλία του κατά την υπογραφή της Συνθήκης Εντάξεως της Ελλάδος στην ΕΟΚ, στο Ζάπειο, μας ετόνισε!".

ΑΚΟΥΣΤΙΚΑ ΒΑΡΗΚΟΪΑΣ
Από 380 €



Μοναδική Ευκαιρία:
ΑΠΟΣΥΡΕΤΕ
ΤΟ ΠΑΛΙΟ ΣΑΣ ΑΚΟΥΣΤΙΚΟ
ΚΑΙ ΑΠΟΚΤΗΣΤΕ
ΕΝΑ ΣΥΓΧΡΟΝΟ ΜΕ ΚΕΡΔΟΣ
ΜΕΧΡΙ 400 €

ΚΕΝΤΡΟ
ΙΑΤΡΙΚΩΝ
ΒΟΗΘΗΜΑΤΩΝ
Εθνικής Αντιστάσεως 11 (πρώην Αννης Μαρίας)
Τηλ: 2241020359 Κιν: 6936.70.60.21
Συμβάσεις με όλα τα ταμεία. - Ειδικές Τιμές για Ο.Γ.Α
Σε 6 άτοκες δόσεις χωρίς Πιστωτική Κάρτα

VANIK TOURS

ΓΙΑΝΝΗΣ και ΣΕΒΑ ΒΑΛΣΑΜΙΔΗ
VANIK σημαίνει ΑΛΗΘΕΙΑ
ΑΚΤΗ ΚΑΝΑΡΗ 17, ΨΑΡΟΠΟΥΛΑ - ΑΝΕΤΟ ΠΑΡΚΙΝ
ΑΝΟΙΚΤΑ: ΔΕ-ΣΑ 08.30-14.00 και 16.30-20.30
Τηλ. 2241035191-37621 κιν.τό 6945-798148 FAX 2241029532
Το γραφείο μας πάντα πρώτο σε κρατήσεις ξενοδοχείων εξασφάλισε και σας προσφέρει καταπληκτικές τιμές για τα παρακάτω ξενοδοχεία σε ΠΑΚΕΤΑ (Έκδοση εισιτηρίων R/T) από 1/4 - 31/10/2003

ΑΠΕΥΘΥΝΟΜΑΣΤΕ ΣΕ ΣΑΣ ΠΟΥ ΘΕΛΕΤΕ ΚΑΙ Η ΚΡΑΤΗΣΗ ΣΑΣ ΝΑ ΕΙΝΑΙ ΣΩΣΤΗ ΚΑΙ ΤΟ ΔΩΜΑΤΙΟ ΣΑΣ ΝΑ ΣΑΣ ΠΕΡΙΜΕΝΕΙ

1ον	**HOTEL PRESIDENT Α΄κατηγορίας**	
	Λεωφόρος Κηφισίας (ΟΛΑ ΑΝΑΚΑΙΝΙΣΜΕΝΑ)	
	ΜΟΝΟΚΛΙΝΟ	€ 58
	Δίκλινο για μονόκλινο	€ 63
	ΔΙΚΛΙΝΟ	€ 68
	ΤΡΙΚΛΙΝΟ	€ 83
2ον	**HOTEL ASTOR Α΄κατηγορίας**	
	ΠΛΑΤΕΙΑ ΣΥΝΤΑΓΜΑΤΟΣ	
	ΜΟΝΟΚΛΙΝΟ	€ 68
	Δίκλινο για μονόκλινο	€ 78
	ΔΙΚΛΙΝΟ	€ 88
	ΤΡΙΚΛΙΝΟ	€ 108
3ον	**HOTEL ZAFOLIA Α΄κατηγορίας**	
	Λεωφόρος Αλεξάνδρας	
	ΜΟΝΟΚΛΙΝΟ	€ 99
	ΔΙΚΛΙΝΟ	€ 112
	ΤΡΙΚΛΙΝΟ	€ 133
4ον	**HOTEL ARETHOUSA Β΄ SUPERIOR**	
	Πλατεία Σύνταγμα	
5ον	**HOTEL ELLINIS Β΄κατηγορίας**	
	ΩΝΑΣΕΙΟ, Λεωφ. Συγγρού	
	ΜΟΝΟΚΛΙΝΟ	€ 60
	ΔΙΚΛΙΝΟ	€ 70
	ΤΡΙΚΛΙΝΟ	€ 80
6ον	**HOTEL TRITON Β΄κατηγορίας**	
	Κέντρο Πειραιάς	
	ΜΟΝΟΚΛΙΝΟ	€ 55
	ΔΙΚΛΙΝΟ	€ 72
	ΤΡΙΚΛΙΝΟ	€ 93
7ον	**HOTEL LILIA Β΄κατηγορίας**	
	Πασαλιμάνι Πειραιάς	
	Μονόκλινο	€ 55
	Δίκλινο	€ 70
	Τρίκλινο	€ 88
8ον	**HOTEL ΕΓΝΑΤΙΑ Β΄κατηγορίας**	
	Θεσσαλονίκη Κέντρο, καινούργιο	
	ΜΟΝΟΚΛΙΝΟ	€ 68
	ΔΙΚΛΙΝΟ	€ 78
	ΤΡΙΚΛΙΝΟ	€ 88
9ον	**HOTEL EGNATIA PALACE Α΄κατηγορίας**	
	Θεσσαλονίκη Κέντρο, ολοκαίνουργιο	
	ΜΟΝΟΚΛΙΝΟ	€ 90
	ΔΙΚΛΙΝΟ	€ 100
	ΤΡΙΚΛΙΝΟ	€ 125

- Τα παραπάνω ξενοδοχεία διαθέτουν T.V. σε όλα τα δωμάτια
- Στις πιο πάνω τιμές συμπεριλαμβάνεται πρωινό σε μπουφέ
- Ακόμη σε μας θα βρείτε αεροπορικά και ατμοπλοϊκά εισιτήρια όλων των εταιριών.

ΚΑΘΗΜΕΡΙΝΑ ΟΛΑ ΤΑ ΝΕΑ ΤΗΣ ΔΩΔΕΚΑΝΗΣΟΥ ΣΤΟ INTERNET
www.rodiaki.gr

Ανάσα στην αγορά έδωσαν μετοχές υψηλής κεφαλαιοποίησης

Μερική ανάκαμψη με οδηγό τη μετοχή της ΔΕΗ

Μικρή άνοδος του Γενικού Δείκτη σε ποσοστό 0,47%

Το αγοραστικό ενδιαφέρον για μετοχές υψηλής κεφαλαιοποίησης προς το τέλος των συναλλαγών, κυρίως για τη μετοχή της ΔΕΗ, έδωσε ?ανάσα? στην αγορά μετά την πτώση των δύο προηγούμενων ημερών και οδήγησε τον Γενικό Δείκτη πάνω από τα επίπεδα των 2.100 μονάδων, κλείνοντας με μικρή άνοδο. Παρά όμως την άνοδο του γενικού δείκτη, η πλειοψηφία των μετοχών έκλεισε σε χαμηλότερα επίπεδα, ενώ χαμηλή ήταν η αξία συναλλαγών, που περιορίσθηκε κάτω από τα 100 εκατ. ευρώ.

Από τα "χαρτιά" της υψηλής κεφαλαιοποίησης ξεχώρισε ο τίτλος της ΔΕΗ με κέρδη 2,95%, των ΕΛΠΕ με άνοδο 2,34%, της Panafon με κέρδη 2,37%, του ΟΠΑΠ με άνοδο 1,57% και της Coca Cola με κέρδη 1,58%. Η μετοχή της Εθνικής υποχώρησε σε ποσοστό 0,67%, της Εμπορικής κατά 1,32%, ενώ με οριακή άνοδο 0,10% έκλεισε η Alpha Bank. Περιορίσθηκαν σήμερα τα «πυρά! στη μετοχή του ΟΤΕ, η οποία υποχώρησε κατά 0,21%, ενώ με απώλειες 1,19% έκλεισε η μετοχή της Cosmote.

Ο Γενικός Δείκτης έκλεισε στις 2.102,10 μονάδες έναντι 2.092,19 μονάδων της προηγουμένης μέρας, σημειώνοντας άνοδο 9,91 μονάδων και σε ποσοστό 0,47%.

Ο δείκτης FTSE/ASE 20 έκλεισε στις 1.051,57 μονάδες, με άνοδο σε ποσοστό 0,19, ενώ ο δείκτης FTSE/ASE 40 έκλεισε στις 227,48 μονάδες, καταγράφοντας άνοδο σε ποσοστό 0,20%. Ο δείκτης FTSE/ASE SMALLCAP 80 έκλεισε στις 593,36 μονάδες, με άνοδο σε ποσοστό 0,12%, ενώ ο δείκτης FTSE 140 έκλεισε στις 2.446,39 μονάδες, με άνοδο σε ποσοστό 0,19%.

Από τις 361 μετοχές που διαπραγματεύθηκαν, 129 κινήθηκαν ανοδικά, 163 πτωτικά, ενώ η τιμή 69 μετοχών παρέμεινε αμετάβλητη. Τη μεγαλύτερη ποσοστιαία άνοδο σημείωσαν οι μετοχές των εταιριών: Παϊρης (δικαίωμα) +40,00%, Εμπορικός Δεσμός (κο) +11,94%, Plias +11,43%, ΒΙΣ (πο) +10,47%, Βερνίκος +9,49%, Τεχνοδομή +8,33%, Κέκροψ +8,32%, Λαννέτ +5,43%, Ξιφίας (κα) +5,36% και Παϊρης +5,12%.

Αντιθέτως τις μεγαλύτερες απώλειες σημείωσαν οι μετοχές των εταιριών: Κορφίλ (πο) –11,54%, Αλυσίδα (πα) –10,71%, Λανακάμ (κο) –8,42%, Πετζετάκις (πα) –7,30%, Γκάλης –6,82%, Λανακάμ (πο) –6,18%, Κυλινδρόμυλοι Σαραντόπουλος –5,38%, Αλυσίδα (κ) –5,03%, Τεξαπρέτ –4,83% και Ασπίς Πρόνοια (κο) –4,24%.

Η αξία των συναλλαγών διαμορφώθηκε στα 98,1 εκατ. ευρώ, εκ των οποίων τα 3,27 εκατ. ευρώ αφορούσαν προσυμφωνημένα πακέτα συναλλαγών.

Συγκεκριμένα, πραγματοποιήθηκαν ένα πακέτο 180.000 τεμαχίων της ΕΥΔΑΠ στα 6,52 ευρώ, ένα πακέτο 252.000 τεμάχια της Alpha Επενδύσεων στα 3,50 ευρώ, ένα πακέτο 105.000 τεμάχια της Ελγέκα στα 5,78 ευρώ, ένα πακέτο 200.000 τεμάχια της Ηλεκτρονικής Αθηνών στα 3,00 ευρώ και ένα πακέτο 1.000 τεμαχία του ΟΤΕ στα 10,04 ευρώ.

Την μεγαλύτερη αξία συναλλαγών σημείωσαν οι μετοχές των εταιριών: ΔΕΗ με 21,587 εκατ. ευρώ, ΟΤΕ με 6,731, Εθνική Τράπεζα με 6,691, Cosmote με 5,5 και Vodafone με 4,367 εκατ. ευρώ. Η συνολική κεφαλαιοποίηση της αγοράς διαμορφώνεται στα 80,4 δισ. ευρώ.

Οι επιμέρους κλαδικοί δείκτες έκλεισαν ως εξής:
Τραπεζικός: 3.700,09 –0,58%
Τηλεπικοινωνιών: 815,38 +0,23%
Ασφαλειών: 731,19 +0,33%
Επενδύσεων: 719,77 –0,67%
Κατασκευαστικών: 859,64 –0,40%
Κλωστοϋφαντουργίας: 367,92 +0,52%
Βιομηχανιών: 1.175,64 +0,72%
Συμμετοχών: 1.227,78 +0,74%
Βασικών Μετάλλων: 417,47 –0,46%
Μη μεταλλικών Ορυκτών: 744,80 +0,17%
Εκδόσεις- Εκτυπώσεις: 494,06 +0,33%
Λιανικού Εμπορίου: 982,09 +0,67%
Πληροφορικής: 466,03 –0,19%
Ειδών Λύσεων Πληροφορικής: 273,28 –0,29%
Χονδρικό εμπόριο: 497,29 +0,13%
Τρόφιμα- ποτά: 466,50 +0,13%
Παράλληλης Αγοράς: 153,51 +0,03%
Διυλιστήρια: 1.079,32 +1,63%
Διαχείρισης Ακίνητης Περιουσίας: 872,13 +0,14%

INEMA
ΙΑΤΡΙΚΟΣ & ΝΟΣΟΚΟΜΕΙΑΚΟΣ ΕΞΟΠΛΙΣΜΟΣ
15 ΧΡΟΝΙΑ ΕΜΠΕΙΡΙΑΣ από το 1988
ΕΙΜΑΣΤΕ ΟΙ ΜΕΓΑΛΥΤΕΡΟΙ ΠΡΟΜΗΘΕΥΤΕΣ ΙΑΤΡΙΚΟΥ – ΟΡΘΟΠΕΔΙΚΟΥ ΚΑΙ ΝΟΣΟΚΟΜΕΙΑΚΟΥ ΥΛΙΚΟΥ ΣΤΗ ΔΩΔΕΚΑΝΗΣΟ ΕΜΠΙΣΤΕΥΘΕΙΤΕ ΜΑΣ !!!
ΠΙΣΤΟΠΟΙΗΣΗ ΠΟΙΟΤΗΤΑΣ ISO9002 EN4600 E3/833
ΛΕΜΕΣΣΟΥ 2 ΡΟΔΟΣ ΤΗΛ.32238 – FAX 28484



ΑΝΑΠΗΡΙΚΑ ΚΑΡΟΤΣΙΑ–ΒΑΔΙΣΤΙΚΑ ΒΟΗΘΗΜΑΤΑ–ΟΡΘΟΠΕΔΙΚΑ ΕΙΔΗ–ΜΠΛΟΥΖΕΣ ΙΑΤΡΙΚΕΣ–ΚΑΛΤΣΕΣ ΦΛΕΒΙΤΙΔΑΣ–ΠΕΛΜΑΤΑ–ΟΡΘΟΠΕΔΙΚΑ ΜΑΞΙΛΑΡΙΑ–ΚΡΕΒΑΤΙΑ ΝΟΣΟΚΟΜΕΙΑΚΑ – ΙΑΤΡΙΚΟΣ ΕΞΟΠΛΙΣΜΟΣ ΚΑΙ ΑΝΑΛΩΣΙΜΑ – ΟΡΓΑΝΑ ΧΗΜΕΙΟΥ ΚΑΙ ΚΑΘΕ ΑΛΛΟ ΕΙΔΟΣ ΓΙΑ ΚΑΤ ΟΙΚΟ ΝΟΣΗΛΕΙΑ.

ΟΡΘΟΠΕΔΙΚΑ - ΙΑΤΡΙΚΑ
ΧΑΡΙΤΟΣ



Ορθοπεδικά είδη & κατασκευές
Εξοπλισμός Ιατρείου & αναλώσιμα
Είδη νοσηλείας κατ' οίκον & μηχανήματα οξυγονοθεραπείας
Ακουστικά Βαρηκοΐας
ΕΛΕΥΘ. ΒΕΝΙΖΕΛΟΥ 6 (Δίπλα στη Ροδιακή Έπαυλη) - ΡΟΔΟΣ
Τηλ.: 22410 24112 Fax: 22410 75969 e-mail: orken@rho.forthnet.gr

Πάντα με υγείαν...

Χημειοπροφύλαξη: το μέλλον στο πρόβλημα καρκίνος;

Χημειοπροφύλαξ χρήση φυσικών ή συνθετικών ουσιών, φαρμάκων που στοχεύουν στην αιτιολογική αντιστροφή ή καταστολή της βιολογικής εξέλιξης στα αρχικά στάδια της καρκινογένεσης και συνεπώς την πρόληψη του επιθηλιακού καρκίνου (μαστού, πνεύμονα, στομάχου, εντέρου?). Μικρή είναι η πρόοδος στην αντιμετώπιση των επιθηλιακών όγκων αναπνευστικού και πεπτικού σωλήνα όταν γίνουν κλινικά αντιληπτοί. Συνεπώς δικαιολογημένη είναι η πρόσφατη μετατόπιση του ενδιαφέροντος της έρευνας προς την χημειοπροφύλαξη, μια νέα ελπιδοφόρα στρατηγική κατά του καρκίνου. Όμως, τα αποτελέσματα κλινικών μελετών είναι αντικρουόμενα. Το concept της πρόληψης του καρκίνου μέσω της χημειοπροφύλαξης δεν είναι πρωτοποριακό. Η δημιουργική αναζήτηση νέων τρόπων καταπολέμησης του καρκίνου προέκυψε από την αδυναμία συνδυασμένων ογκολογικών και χειρουργικών αντικαρκινικών θεραπευτικών μεθόδων να μειώσουν ουσιαστικά την θνητότητα του επιθηλιακού καρκίνου όταν ο όγκος γίνεται πλέον κλινικά ανιχνεύσιμος.

Η νέα αυτή τάση και επικέντρωση της βασικής και κλινικής έρευνας στην πρόληψη με «χημειοπροφυλακτικό μπλοκάρισμα» της διαδικασίας καρκινογένεσης, --αντί της μέχρι σήμερα αντιμετώπισης του καρκίνου μετά την διάγνωση-- είναι μια εξαιρετικά δημιουργική σκέψη αφού η πρόληψή του καρκίνου μέσω της χημειοπροφύλαξης --ενός νέου κλάδου της ιατρικής? δεν φαντάζει πλέον τόσο χρονικά απόμακρη.

Τα μελλοντικά δυνητικά οφέλη από την προληπτική αντικαρκινική χημειοπροφυλακτική στρατηγική ?εάν βέβαια αποδειχθεί αποτελεσματική-- υπερτερούν σαφώς έναντι οποιασδήποτε θεραπευτικής προσέγγισης ακόμη και εάν αυτή οδηγήσει σε ίαση. Μαζική μείωση της συχνότητας καρκίνου με ότι αυτό συνεπάγεται και στην επιβίωση και στην ποιότητα ζωής.

Ορθολογιστική είναι σήμερα η αισιοδοξία για την δυνητική αποτελεσματικότητα της χημειοπροφύλαξης. Βασίζεται στα πρόσφατα επιτεύγματα της βασικής έρευνας στην κατανόηση των βιολογικών μικρομοριακών μηχανισμών έναρξης και εξέλιξης της καρκινογένεσης σε διηθητικό καρκίνο.

Η διαδικασία από την έναρξη της καρκινογένεσης μέχρι την κλινική εκδήλωση του καρκίνου είναι μακρόχρονη και μεσολαβούν αρκετές δεκαετίες στην εξέλιξη των πολλαπλών σταδίων της νόσου. Αυτό επιτρέπει την προληπτική παρέμβαση της χημειοπροφύλαξης σε κάποιο από τα πρώιμα αυτά στάδια εξέλιξης..

Όμως η μεταφορά της βασικής έρευνας στην κλινική πρακτική αρχικά δεν ήταν ενθαρρυντική. Η χημειοπροφύλαξη του καρκίνου του πνεύμονα με α-τοκοφερόλη έδωσε απογοητευτικά αποτελέσματα (N Engl J Med 1994).

Αντίθετα η έρευνα στην χημειοπροφύλαξη του καρκίνου του μαστού με την χορήγηση της Tamoxifen έχει κάνει σημαντική πρόοδο και έχει ενσωματωθεί στην κλινική πράξη (www.gastricbreastcancer.com). Πολλές είναι επίσης οι ερευνητικές προσπάθειες στην κατεύθυνση της χημειοπροφύλαξης του καρκίνου του στομάχου. Όμως τα κριτήρια επιλογής των ατόμων για χημειοπροφύλαξη είναι ακόμη ασαφή και η φαρμακευτική αγωγή στην πράξη πολύ περιορισμένη.

Ποιες γυναίκες με ποια κριτήρια και ποιοι είναι οι κίνδυνοι και οι παρενέργειες από την χημειοπροφύλαξη με Tamoxifen; Γιατί ακόμη και οι γιατροί είναι διστακτικοί και δεν συνταγογραφούν το φάρμακο; Ενδείκνυται η χημειοπροφύλαξη με εκρίζωση του H. Pylori ή με χορήγηση αντιοξειδωτικών ουσιών ?βιταμίνες-- στην πρόληψη του καρκίνου του στομάχου; Πως αναγνωρίζονται, τα άτομα με προκαρκινωματώδεις βλάβες που μπορεί να ωφεληθούν από την προληπτική παρέμβαση αναστροφής ή καταστολής εξέλιξης αυτών των αλλοιώσεων;

Σήμερα είμαστε πλέον σε θέση να προσεγγίσουμε, με σχετική βέβαια ακρίβεια, μερικά από τα ερωτήματα αυτά. Εξισορροπώντας κίνδυνους και παρενέργειες της χημειοπροφύλαξης και οφέλη σε επιλεγμένα άτομα υψηλού κινδύνου μπορούμε να καθορίσουμε ποιες συγκεκριμένες υποομάδες του πληθυσμού ωφελούνται κυρίως από την χημειοπροφυλακτική παρέμβαση.

(Πηγή: www.flash.gr/ περιοδικό Care).

ΙΑΤΡΙΚΗ ΑΝΑΚΟΙΝΩΣΗ

ΤΟ ΜΙΚΡΟΒΙΟΛΟΓΙΚΟ-ΒΙΟΠΑΘΟΛΟΓΙΚΟ ΚΕΝΤΡΟ ΤΗΣ

ΚΛΥΤΙΑΣ ΣΤΑΜΑΤΙΑΔΟΥ-ΑΝΤΩΝΙΑΔΗ

θα είναι κλειστό την Δευτέρα 27/10/2003

Θα λειτουργήσει στο κανονικό ωράριο από

Τετάρτη 29/10/2003

Ι. ΚΑΖΟΥΛΗ 14-ΡΟΔΟΣ
Τηλ.: 22410 23444

Κέντρο Συμβουλευτικής & Αξιολόγησης Προσωπικότητας Παιδιών & Ενηλίκων

ΠΑΠΑΓΕΩΡΓΙΟΥ ΘΑΝΟΣ
Ψυχολόγος – Ψυχοθεραπευτής
ΠΑΝΕΠΙΣΤΗΜΙΟΥ ΑΘΗΝΩΝ

- Διερεύνηση Προσωπικότητας (Προφίλ- Δεξιότητες-Αδυναμίες)
- Δείκτης Νοημοσύνης Παιδιών και Ενηλίκων
- Μαθησιακές Δυσκολίες και Δυσλεξία
- Θεραπευτική Αντιμετώπιση Φοβιών-Ειδικών Φοβιών, Κατάθλιψης, Διαταραχής πανικού, Ψυχοσωματικών προβλημάτων, Τραυματικών γεγονότων ζωής (πένθος, χωρισμός, σχολική αποτυχία), Συναισθηματικών διαταραχών, Διαταραχών Διατροφής (βουλιμία-ανορεξία).
- Αντιμετώπιση προβλημάτων συμπεριφοράς παιδιών σε σχολείο-σπίτι
- Ανάπτυξη Κοινωνικών Δεξιοτήτων
- Βελτίωση Σχέσεων-Πρόγραμμα Ελέγχου Συγκρούσεων
- Βελτίωση Αυτοεκτίμησης-Αυτοεικόνας
- Συμβουλευτική Οικογένιας & Ζεύγους

Κ. Παλαιολόγου 105 - Ρόδος
Τηλ:22410 78668- Κιν: 6947371250 - Μόνο με Ραντεβού



«ΕΚΠΑΙΔΕΥΤΙΚΗ ΠΑΡΕΜΒΑΣΗ»
ΑΝΤΙΜΕΤΩΠΙΣΗ ΜΑΘΗΣΙΑΚΩΝ ΔΥΣΚΟΛΙΩΝ

Χατζηδιάκος Ιωάννης
Ειδικός Παιδαγωγός - M.Ed.ATS AMBDA

Ενισχυτική διδασκαλία - αντιμετώπιση:
➪ δυσλεξίας
➪ δυσορθογραφίας
➪ διάσπαση προσοχής
Με τις πλέον σύγχρονες μεθόδους που χρησιμοποιούνται στην Μ. Βρετανία και τις ΗΠΑ

Ν. Καραγιάννη 3, Ανάληψη, ΡΟΔΟΣ
τηλ. (22410)66256, 64225, κιν. 6972366328
email: jhonnhatz@otenet.gr

ΜΑΡΙΑ ΣΑΝΤΟΡΙΝΙΟΥ
ΚΛΙΝΙΚΗ ΨΥΧΟΛΟΓΟΣ-ΨΥΧΟΛΟΓΟΣ ΤΩΝ ΚΟΙΝΩΝΙΚΩΝ ΟΜΑΔΩΝ

Πτυχιούχος Κρατικού Πανεπιστημίου της Ρώμης «La Sapienza».

— Κλινική διάγνωση ψυχοπαθολογίας παιδιού, εφήβου και ενηλίκου.
— Ατομική και οικογενειακή ψυχολογική υποστήριξη και θεραπεία κατάθλιψης, φοβίας, κρίσης πανικού, μετατραυματικού στρες (διαζύγιο, πένθος, χωρισμός, αποτυχία, ασθένεια), βουλιμίας, ανορεξίας, διαταραχών προσωπικότητας, έλλειψη αυτοεκτίμησης, εθισμού, κακοποίησης.
— Ψυχολογική φροντίδα και προετοιμασία ανύπαντρης εγκύου και ζευγαριών, στην απόκτηση πρώτου παιδιού.

Επίσκεψη μόνο με ραντεβού.

Τηλέφωνα: 22410 28851 και 6946252407
Λάρνακας 4 (Εθν. Αντιστάσεως)

ΙΑΤΡΙΚΗ ΑΝΑΚΟΙΝΩΣΗ

Ο ΙΑΤΡΟΣ
ΧΕΙΡΟΥΡΓΟΣ - ΟΥΡΟΛΟΓΟΣ
ΘΕΟΔΟΣΙΟΣ Ε. ΤΡΙΑΝΤΑΦΥΛΛΟΥ

Αμερικής 7 (παλαιό ΤΑΞΥ)

Δέχεται: Καθημερινά 09.00-13.00 και 17.30-20.30
(εκτός Σαββάτου)

Τηλ. 2241 0 35235

Εργαστήριο Κλινικής Ψυχολογίας

ΧΡΙΣΤΙΝΑ ΣΑΒΒΑΚΗ-ΓΚΡΑΝΖΑΝ
Κλινική Ψυχολόγος-Ψυχοπαθολόγος (DESS)
- Πτυχιούχος του Πανεπιστημίου Nancy Γαλλίας
- Μεταπτυχιακή ειδίκευση (DESS) στην Κλινική Ψυχολογία Ενηλίκου, Εφήβου και Παιδιού στο Πανεπιστήμιο Reims Γαλλίας

Για τον ενήλικο
- Ψυχοδιαγνωστική
- Ψυχολογική υποστήριξη
- Ατομική και οικογενειακή συνέντευξη
- Ψυχοθεραπεία αναλυτικής εμπνεύσεως

Για το παιδί
- Αξιολόγηση προσωπικότητας (τεστ νοημοσύνης, προβολής)
- Διάγνωση μαθησιακών δυσκολιών και συμπεριφορικών διαταραχών
- Συμβουλευτική επαγγελματικού προσανατολισμού
- Ψυχοθεραπεία μέσω παιχνιδιού και εικαστικών

Δέχεται με ραντεβού
Εθνικής Αντίστασης 15
Τηλ.: 77350-Κιν. 6937684251

ΚΕΝΤΡΟ ΕΙΔΙΚΩΝ ΘΕΡΑΠΕΙΩΝ ΤΟΥ ΠΑΙΔΙΟΥ ΔΩΔΕΚΑΝΗΣΟΥ

ΚΩΝ/ΝΟΣ ΜΠΑΔΑΝΗΣ - ΣΟΥΖΗ ΓΕΩΡΓΙΛΟΠΟΥΛΟΥ

ΕΡΓΟΘΕΡΑΠΕΥΤΗΣ ΠΤΥΧΙΟΥΧΟΣ
ΜΕΘΟΔΟΥ BOBATH N.D.T
ΜΕΘΟΔΟΣ PORTAGE
ΑΙΣΘΗΤΗΡΙΑΚΗΣ ΟΛΟΚΛΗΡΩΣΗΣ (S.I.)
ΜΕΤΕΚΠΑΙΔΕΥΣΗ ΣΤΙΣ ΝΕΥΡΟΛΟΓΙΚΕΣ ΚΑΙ ΚΙΝΗΤΙΚΕΣ ΔΙΑΤΑΡΑΧΕΣ

ΛΟΓΟΠΑΘΟΛΟΓΟΣ
ΜΕΤΑΠΤΥΧΙΑΚΟ ΑΚΟΥΟΛΟΓΙΑΣ

Αποστόλου Παύλου 84, Ρόδος 85100, τηλ. / fax (22410)60999/60579

ΝΤΟΡΑ ΚΩΝΣΤΑΝΤΙΝΟΠΟΥΛΟΥ
ΨΥΧΟΛΟΓΟΣ

Πτυχιούχος του Πανεπιστημίου της Καλιφόρνιας-Λος Αντζελες (UCLA)-Μεταπτυχιακές σπουδές στο Pepperdine University-Malibu California.

➤ Αμεση ψυχολογική υποστήριξη και επαγγελματική φροντίδα από έμπειρη Ψυχολόγο και Οικογενειακή Σύμβουλο.
➤ Η σωστή θεραπευτική σχέση μπορεί να επιφέρει ρεαλιστικές λύσεις για πραγματικά προβλήματα σε θέματα: μοναξιάς, μελαγχολίας, στρες, ανυπομονησίας, φοβίας, εθισμού, οικογενειακών σχέσεων, διαζυγίου, κακομεταχείρισης, συναισθηματικών δυσκολιών, αυτοπεποίθησης, ανασφάλειες, μεταβατικά στάδια ζωής, βουλιμίας, ανορεξίας, απώλειας, πένθους.

Τηλεφωνείστε στα τηλέφωνα:
(22410)35163 και 6944/980550
για ραντεβού και άμεση εξυπηρέτηση.
Διεύθυνση: Καρίας 1
Περιοχή Ροδίνι - Ρόδος

Pellos Travel

ΠΟΙΟΤΗΤΑ - ΟΡΓΑΝΩΣΗ - ΕΓΓΥΗΣΗ

ΓΥΡΟΣ ΕΛΛΑΔΟΣ 4/11-11/11
Ρόδος- Πειραιάς- Πάτρα -Ρίο- Αντίρριο –Μεσολόγγι - Ιωάννινα- Μέτσοβο-Καλαμπάκα- Μετέωρα- Θεσσαλονίκη- Παναγία Σουμελα-Καταρράκτες Εδέσσης- Νάουσα - Θεσσαλονίκη- Πειραιάς-Ρόδος

ΜΥΚΟΝΟΣ–ΤΗΝΟΣ
κIερό προσκύνημα στην Παναγία της Τήνου
Αναχώρηση 11/11 20:00 το βράδυ με το Blue Star 1
Επιστροφή 15/11 07:00 το πρωί με το Blue Star
189€

ΚΩΝΣΤΑΝΤΙΝΟΥΠΟΛΗ–ΠΡΙΓΚΗΠΟΝΝΗΣΑ
5/11-10/11
Μαρμαρις- Kusadasi- Σμύρνη –Απολλωνία –Προύσα –Κωνσταντινούπολη -Bandirma- Έφεσος-Μαρμαρις
265€

ΜΥΤΙΛΗΝΗ
3ημερη αεροπορική εκδρομή κατ'ευθειαν από Ρόδο
Προσκύνημα στον Άγιο Ραφαήλ Μυτιλήνης
20/11 - 22/11
295€

ΙΤΑΛΙΑ
7ημερη αεροπορική εκδρομή Ρώμη- Φλωρεντία-Βενετία
24/11-30/11

ΚΑΙΡΟ– ΑΛΕΞΑΝΔΡΕΙΑ 30/11- 4/12

ΜΥΡΑ–ΑΓΙΟΣ ΝΙΚΟΛΑΟΣ
Οργανώνουμε θρησκευτική εκδρομή στα Μύρα της Τουρκίας την ημέρα της Εορτής του Αγίου Νικόλαου
Ρόδος -Μαρμαρις-Fethiye -Λιβισσι- Κας-Μύρα- Ανταλεια - Μαρμαρις-Ρόδος
5/12-8/12

ΜΥΡΑ–ΑΝΤΑΛΕΙΑ–ΚΩΝΣΤΑΝΤΙΝΟΥΠΟΛΗ 5/12-13/12
Φετιγε –Λιβισι -Κας- Αγ. Νικόλαο- Μύρα –Ανταλεια-Σμύρνη - Κωνσταντινούπολη (Πατριαρχείο, Αγ. Σοφία, Ιππόδρομο, Μπλε Τζαμί, Topkapi Palace, Βυζαντινό Υδραγωγείο, διασκέδαση με Oriental Show)

ΜΥΡΑ –ΚΟΝΥΑ–ΚΑΠΠΑΔΟΚΙΑ – ΚΩΝΣΤΑΝΤΙΝΟΥΠΟΛΗ
5/12-16/12
Ανταλεια -Κας-Μύρα –Mugla-Pammoukale-Ierapolis Καππαδοκία-Κωνσταντινούπολη(Άγιος Σπυρίδωνας ημέρα Εορτής)
Πριγκηπονησσα- Προύσα- Απολλωνία- Σμύρνη -Μαρμαρις-Ρόδος

ΡΩΜΗ–ΒΑΤΙΚΑΝΟ 19/12-22/12

ΧΡΙΣΤΟΥΓΕΝΝΑ ΡΩΜΗ–ΦΛΩΡΕΝΤΙΑ–ΠΙΖΑ–ΒΕΝΕΤΙΑ
23/12-28/12
Αναχώρηση απευθείας από Ρόδο στις 23/12 στις 16:30

ΧΡΙΣΤΟΥΓΕΝΝΑ ΣΤΟ ΠΗΛΙΟ
Αναχώρηση από Ρόδο–Πειραιά με Blue star 23/12 στις 20:00
Επιστροφή Πειραιά-Ρόδο με Blue star 26/12 στις 20:00

ΟΥΓΓΑΡΙΑ 14/12-18/12

ΠΑΡΙΣΙ–ΝΤΙΣΝΕΥΛΑΝΤ
ΑΠΟ 23/12-27/12 ΚΑΙ ΑΠΟ 29/12-2/01

ΤΥΝΗΣΙΑ
ΑΠΟ 24/12-29/12 ΚΑΙ ΑΠΟ 29/12-3/01/04

ΧΡΙΣΤΟΥΓΕΝΝΑ ΣΤΗΝ ΚΩΝΣΤΑΝΤΙΝΟΥΠΟΛΗ
Κωνσταντινούπολη- Πριγκηπονησσα-Σμύρνη- Απολλωνία-Προύσα-Bandirma-Kusadasi
23/12-29/12

ΠΑΚΕΤΑ ΕΚΔΡΟΜΩΝ ΓΙΑ ΜΕΜΟΝΩΜΕΝΟΥΣ, ΣΥΛΛΟΓΟΥΣ ΚΑΙ ΣΧΟΛΙΚΕΣ ΕΚΔΡΟΜΕΣ
• ΕΙΣΙΤΗΡΙΑ ΜΕ ΟΛ, AEGEAN, CHARTER ΓΙΑ UK, ΓΕΡΜΑΝΙΑ ΚΑΙ ΓΙΑ ΟΛΟ ΤΟΝ ΚΟΣΜΟ.
• ΕΙΣΙΤΗΡΙΑ ΑΤΜΟΠΛΟΪΚΑ.

Για περισσότερες πληροφορίες, κρατήσεις και αναλυτικά προγράμματα στο πρακτορείο γενικού τουρισμού:

PELLOS TRAVEL
ΛΕΩΦΟΡΟΣ ΚΑΛΛΙΘΕΑΣ , ΦΑΛΗΡΑΚΙ
ΤΗΛ 22410 87615, 22410 86298
FAX 22410 87616 E-mail: pellostravel@hellasnet.gr

ΚΩΣ 1943, ΕΠΙΧΕΙΡΗΣΗ...

"Πολική Άρκτος"

Γράφει ο ΜΑΝΟΣ ΜΑΣΤΟΡΑΚΟΣ

Ήδη από τον Ιανουάριο του 1943, οι συνεχείς αποτυχίες του Ιταλικού Στρατού σε όλα τα μέτωπα, που έως τότε είχε εμπλακεί, οδήγησαν την γερμανική ηγεσία σε σοβαρό προβληματισμό σχετικά με την δυνατότητα των Ιταλών να υπερασπισθούν αποτελεσματικά την Δωδεκάνησο, την οποία κατείχαν από το 1912. Μετά την μάχη του Ελ Αλαμέιν και την επακολουθήσασα υποχώρηση των Γερμανοϊταλικών, στρατευμάτων προς τα δυτικά, από τις αρχές Νοεμβρίου 1942, ο έως τότε τηρηθείς στο περιθώριο του πολέμου χώρος του Αιγαίου Πελάγους, αναδύθηκε και πάλι ως πιθανό θέατρο επιχειρήσεων.

Ο τερματισμός των μαχών στην Βόρειο Αφρική με την παράδοση της Γερμανοϊταλικής Ομάδος Στρατιών στις 12 Μαΐου 1943 στην Τυνησία και η αναμενόμενη εισβολή των Συμμάχων στην Νότιο Ευρώπη, εντατικοποίησε τις γερμανικές ενέργειες για ενίσχυση του Μεσογειακού χώρου. Οι αλληλοσυγκρουόμενες υποθέσεις και πληροφορίες που καταδεικνύουν την Ελλάδα ως τον κύριο στόχο της συμμαχικής επιθέσεως και οι επιπτώσεις που θα είχε αυτή η εισβολή τόσο στην επαμφοτερίζουσα πολιτική της Τουρκίας όσο και στην στάση των ασταθών συμμάχων Βουλγαρίας και Ρουμανίας, υποχρέωσαν την γερμανική πλευρά σε μεταφορά ενισχύσεων στον ελλαδικό χώρο. Ειδικότερα, ο χώρος του Αιγαίου αποφασίσθηκε να κρατηθεί στο σύνολό του απαραβίαστος πίσω από την γραμμή Πελοπόννησος-Κύθηρα-Κρήτη-Κάρπαθος-Ρόδος.

Αν το πρώτο σκέλος της αμυντικής αυτής γραμμής είχε επανδρωθεί από γερμανικά στρατεύματα και υπήρχε η εύλογη εμπιστοσύνη για την υπεράσπισή του, δεν συνέβαινε το ίδιο για το δεύτερο σκέλος που περιελάμβανε την Δωδεκάνησο και τις ιταλικές φρουρές της. Κυβερνήτης της "Ιταλικής Κτήσεως του Αιγαίου", όπως ονομαζόταν η Δωδεκάνησος, ήταν ο Ναύαρχος Ινίγκο Καμπιόνι, που ήταν παράλληλα και ο ιδιοκτήτης της Ανωτάτης Διοικήσεως των Ενόπλων Δυνάμεων Αιγαίου ή σε σύντμηση "Ετζεομίλ" (Egeomil). Στην διάθεσή του είχε την 50ή Μεραρχία Πεζικού "Ρετζίνα", με έδρα την Ρόδο και τα 3 εκ των 4 οργανικών συνταγμάτων της. Το τέταρτο (10ο Σύνταγμα) έδρευε στην Κω. Από ένα τάγμα υπήρχε στην Κάρπαθο και την Λέρο και μικρότερα αποσπάσματα στα υπόλοιπα νησιά. Το πυροβολικό αν και επαρκές σε αριθμούς, υστερούσε σε επιδόσεις.

Άρματα μάχης δεν υπήρχαν πλην ολιγάριθμων ταγκετών CV-35. Οι αεροπορικές δυνάμεις αριθμούσαν περί τα 60 αεροσκάφη, διώξεως (κυρίως) και βομβαρδισμού, από τα οποία όμως τα μισά περίπου ήσαν επιχειρησιακά κι ανάμεσά τους ελάχιστα σύγχρονα. Στο Ναυτικό η κατάσταση δεν ήταν καλύτερη καθώς τα υποβρύχια, όσα είχαν διασωθεί, έως το φθινόπωρο του 1943, ευρίσκοντο στην Ιταλία για επισκευές ενώ και τα λίγα αντιτορπιλικά που υπήρχαν, ήσαν ελαφρά σκάφη και παλαιών τύπων. Απέμειναν λοιπόν κάποιες τορπιλάκατοι (MAS) και ένας άλλος αριθμός ναρκαλιευτικών και βοηθητικών πλοίων, που οπωσδήποτε δεν συνιστούσαν σοβαρή απειλή για τον συμμαχικό στόλο. Με αυτά τα δεδομένα οι Γερμανοί, από τις αρχές ήδη του έτους, απέστειλαν καποιους επιτελικούς αξιωματικούς να αξιολογήσουν επί τόπου τα μέσα της ιταλικής άμυνας και να συμβουλεύσουν τους συμμάχους τους για την προσφορότερη χρήση τους. Προσέκρουσαν όμως στην τόσο συνήθη και διόλου συμμαχική ιταλική αλαζονεία και καχυποψία που είδε στην γερμανική παρουσία τα πρώτα ίχνη αμφισβητήσεως της κυριαρχίας στην Δωδεκάνησο.



Απόβαση γερμανικών τμημάτων του II/65 Τάγματος Πεζικού στο Μαρμάρι, από το αποβατικό "C"

Τυπική του ιταλικού τρόπου σκέψεως ήταν και η επιστολή του Καμπιόνι προς τον Υπαρχηγό του Γενικού Επιτελείου Ναυτικού, τον Ιανουάριο του 1943, όπου μεταξύ άλλων σχολίων για τους Γερμανούς αξιωματικούς και τις υποδείξεις τους, ειρωνικά αναφέρει ότι "... εγκαταστάθηκαν εδώ (στην Ρόδο) για δύο μήνες (!) για να ανακαλύψουν το αυγό του Κολόμβου"! Και όμως ήσαν αυτοί που έκαναν ουσιαστικές παρατηρήσεις για λανθασμένες τοποθεσίες των πυροβολαρχιών του και παράλληλα τον ανάγκασαν να αναδιατάξει τα στρατεύματά του από 1/3 στα παράλια και 2/3 στο εσωτερικό του νησιού ακριβώς το αντίστροφο, για να υπάρχει κάποια πιθανότητα επιτυχούς αμύνης σε περίπτωση εχθρικής επιθέσεως. Κατά τον Μάιο, διαπιστώνοντας ιδίοις όμμασι την χαμηλή ποιότητα και ετοιμότητα των ιταλικών στρατευμάτων στην Δωδεκάνησο, οι Γερμανοί προχώρησαν στην αποστολή διαφόρων τμημάτων στην Ρόδο προκειμένου να συγκροτήσουν σταδιακά την Μεραρχία Εφόδου "Ρόδος".

Η κίνηση αυτή συνάντησε, μάταια βεβαίως, τις ιταλικές αντιδράσεις αλλά η Ρόδος ευρισκόμενη στην πρώτη γραμμή αμύνης του Αιγαίου και διαθέτοντας δύο άρτια αεροδρόμια, στα Μαριτσά και την Κάλαθο (Γαδουράς) καθώς και ένα πρόχειρο επιπλέον στην Κατταβιά, δεν ήταν δυνατόν να αφεθεί απροβλημάτιστα στην ιταλική αβελτηρία. Η μεραρχία αυτή που περιελάμβανε μία τεθωρακισμένη επιλαρχία, μία επιλαρχία αναγνωρίσεως, ένα σύνταγμα Γρεναδιέρων καθώς και τα αναλογούντα τμήματα πυροβολικού, μηχανικού και λοιπών υπηρεσιών, αριθμούσε περί τους 7.500 άνδρες με διοικητή τον ικανό Στρατηγό Ούλριχ Κλέεμαν, εκ του Όπλου των Τεθωρακισμένων. Η παρουσία της στην Ρόδο όχι μόνο ισχυροποιούσε την άμυνα στην περιοχή αλλά αποκτούσε και ιδιαίτερο βάρος μετά την συμμαχική τελικά εισβολή στην Σικελία και την εν συνεχεία ιταλική κατάρρευση εκεί. Τότε, έγινε πασιφανές στον Χίτλερ και την λοιπή γερμανική ηγεσία, ότι η Ιταλία ήταν θέμα χρόνου να συνθηκολογήσει καθώς το ηθικό του λαού είχε πλήρως καταπέσει και κύκλοι των Ανακτόρων και πιστών στον Βασιλέα Βιττόριο Εμμανουέλε III αξιωματικών, απεργάζοντο μαζί με δυσαρεστημένα στελέχη του Φασιστικού Κόμματος την έξωση του Μουσσολίνι από το αξίωμα του. Αυτό τελικά έγινε, στις 24 Ιουλίου, ύστερα από θυελλώδη συνεδρίαση του Μεγάλου Φασιστικού Συμβουλίου, οπότε ο Μουσσολίνι μπροστά στην σχεδόν καθολική αποδοκιμασία προς το πρόσωπό του υποχρεώθηκε να υποβάλει την παραίτησή του στον βασιλέα. Ως νέος αρχηγός της ιταλικής κυβερνήσεως ανέλαβε ο Στρατηγός Μπαντόλιο, του οποίου όμως οι συνεχείς δηλώσεις και επιβεβαιώσεις για τον αρραγές της γερμανοϊταλικής συμμαχίας και την συνέχιση του αγώνος ουδεμία επίδραση είχαν στην γερμανική πλευρά. Ο Χίτλερ ανέμενε ως βέβαιη την ιταλική συνθηκολόγηση στο άμεσο μέλλον και γι' αυτό καταρτίσθηκαν τα ανάλογα σχέδια για τον αφοπλισμό των Ιταλικών Ενόπλων Δυνάμεων σε όλα τα θέατρα επιχειρήσεων.

Το αναμενόμενο τελικά συνέβη στις 8 Σεπτεμβρίου 1943 και αφού η ιταλική συνθηκολόγηση κρατήθηκε μυστική, κατόπιν συμφωνίας με τους Συμμάχους, επί μια εβδομάδα.

Τα γερμανικά αντίμετρα που εφαρμόσθηκαν αμέσως, δεν αντιμετώπισαν γενικά, πλην της ίδιας της Ρώμης και ελαχίστων άλλων σημείων, αντίσταση, αφού τα ιταλικά στρατεύματα κατέθεσαν αμέσως τα όπλα. Στην Ελλάδα ωστόσο τόσο στο Ιόνιο όσο κυρίως στην Δωδεκάνησο, η κατάσταση περιεπλάκη καθώς οι ιταλικές δυνάμεις προέβαλαν αντίσταση με βρετανική ενθάρρυνση.

Πράγματι, ο Τσώρτσιλ, επιθυμώντας διακαώς την διάνοιξη του Αιγαίου Πελάγους με σκοπό την προσέλκυση της Τουρκίας στο πλευρό των Συμμάχων και την διοχέτευση εφοδίων με νηοπομπές μέσω του Αρχιπελάγους και των Στενών του Ελλησπόντου προς την Σοβιετική Ένωση, αλλά κυρίως θέλοντας να αποκαταστήσει την βρετανική παρουσία στην ευρύτερη περιοχή της Μέσης Ανατολής, είχε δώσει από τις αρχές του 1943, την εντολή για κατάστρωση σχεδίων προβολής της υπό ιταλική κατοχή Δωδεκανήσου. Υπό την αρχική κωδική ονομασία "Accolade" τα σχέδια αυτά υπέστησαν διαδοχικές μεταβολές αλλά παρά τις αμερικανικές αντιρρήσεις για επιχειρήσεις στον χώρο αυτό, που δεν ήσαν καθόλου άσχετες με τους υποκρυπτόμενους βρετανικούς πολιτικούς σχεδιασμούς, οι Βρετανοί με τη διαρκή προτροπή του Τσώρτσιλ ετοιμάσθηκαν για άμεση επέμβαση στο Αιγαίο, μη διαστάζοντας ταυτοχρόνως να διαπραγματεύονται με τους Τούρκους την τύχη της Δωδεκανήσου χρησιμοποιώντας την εως δέλεαρ.

Την νύκτα της 9ης/10ης Σεπτεμβρίου έπεσαν στην Ρόδο με αλεξίπτωτο, ο Ταγματάρχης Τζέλλικο της SBS (Special Boat Squadron), ο Ταγματάρχης Ντόλμπυ κι ένας ασυρματιστής προκειμένου να έρθουν σε συνεννοήσεις με τον Καμπιόνι. Ηταν όμως πολύ αργά. Τα ολιγάριθμα αλλά αποφασιστικά γερμανικά τμήματα της Μεραρχίας Εφόδου "Ρόδου" αποδιοργάνωσαν την ιταλική άμυνα. Στις 11 του μηνός κάθε αντίσταση κατέρρευσε και ο Καμπιόνι αναγκάσθηκε να παραδοθεί μαζί με τους 40.000 άνδρες και των τριών Κλάδων, που ευρίσκοντο στην Ρόδο. Το νησί παρέμεινε έκτοτε στα γερμανικά χέρια χωρίς να υπάρχει δυνατότητα αμέσου βρετανικής αντενεργείας.

Η φρόνηση θα επέβαλε στον Τσώρτσιλ να ματαιώσει τα σχέδιά του για την Δωδεκάνησο αφού η είσοδος στο Αιγαίο, με την παράλληλη κατάληψη της Καρπάθου από τους Γερμανούς, είχε πλέον αποφραχθεί και τα αεροδρόμια της Ρόδου είχαν περιέλθει στην Λουφτβάφφε. Εξακολουθώντας όμως πεισματικά να θεωρεί εφικτή την ανατροπή της καταστάσεως, κινητοποίησε τις ολιγάριθμες δυνάμεις που διέθετε ακόμη το Στρατηγείο της Μέσης Ανατολής. Πίστευε ότι η κατοχή της Κω με το αεροδρόμιο της Αντιμαχείας θα μπορούσε να καλύψει αεροπορικώς τις δυνάμεις που ήδη απεστέλλοντο βορειότερα στην Λέρο και την Σάμο και με την βοήθεια του Ναυτικού να διευρύνει σταδιακά αυτό το προγεφύρωμα στο Ανατολικό Αιγαίο, επιτυγχάνοντας έτσι και τον σκοπό του, να παρασύρει δηλαδή την Τουρκία στον πόλεμο.

ΑΥΡΙΟ ΤΟ Β' ΜΕΡΟΣ

ΑΝΑΚΟΙΝΩΣΗ

Σας ενδιαφέρει ένα επάγγελμα που θα σας χαρίσει

ΑΜΕΣΑ ΚΕΡΔΗ ΚΑΙ ΛΑΜΠΡΟ ΜΕΛΛΟΝ; ΑΝ ΝΑΙ!!!

ΣΠΟΥΔΑΣΤΕ ΚΟΜΜΩΤΙΚΗ

ΕΡΓΑΣΤΗΡΙΟ ΕΛΕΥΘΕΡΩΝ ΣΠΟΥΔΩΝ ΚΟΜΜΩΤΙΚΗΣ

ΣΑΚΚΑ ΠΟΠΗ

ΓΡΙΒΑ 41 ΤΗΛ. 22410 22810

ΠΡΟΣΦΕΡΟΥΜΕ:

✔ ΣΥΝΤΟΜΗ ΕΚΜΑΘΗΣΗ: ΜΟΝΟ 10 ΜΗΝΕΣ
✔ ΜΕΤΕΚΠΑΙΔΕΥΣΗ ΣΤΑ ΕΡΓΑΣΤΗΡΙΑ ΜΑΣ
✔ ΕΞΑΣΦΑΛΙΣΜΕΝΗ ΕΡΓΑΣΙΑ
✔ ΔΥΝΑΤΟΤΗΤΑ ΣΥΝΕΧΙΣΗΣ ΣΠΟΥΔΩΝ ΣΤΗ ΓΑΛΛΙΑ



ΟΙ ΔΥΟ ΤΡΟΧΟΙ

Η ΑΝΤΙΠΡΟΣΩΠΕΙΑ ΣΤΗ ΡΟΔΟ ΤΗΣ

aprilia

σας δίνει την δυνατότητα να αποκτήσετε



Μοτοσυκλέτες από 155 € το μήνα

FALCO SL1000



ΣΚΟΥΤΕΡ από 40 € το μήνα

SCARABEO 125GT-200GT

- Ολα τα μοντέλα με **0% προκαταβολή έως 60 δόσεις**
- 2 χρόνια εγγύηση
- Πλήρης τεχνική υποστήριξη με ηλεκτρονικά μέσα

ΠΩΛΗΣΕΙΣ - ΑΝΤΑΛΛΑΚΤΙΚΑ - ΣΥΝΕΡΓΕΙΟ

ΕΜΜ. ΠΑΠΑΜΑΝΩΛΗΣ-ΙΩΑΝ. ΜΑΓΚΑΦΑΣ Ο.Ε.

Μητροπολίτου Αποστόλου 52 (πάροδος Κορδιγκτώνος)
Τηλ./Fax 2241024788

Μέσω προγράμματος της ΑΝ.ΔΩ

Χρηματοδοτούνται αγρότες για εμπορία προϊόντων ποιότητας

Δικαιούχοι και προϋποθέσεις

Η Γενική Γραμματέας Περιφέρειας Νοτίου Αιγαίου κ. Μάρθα Σημαντώνη υπενθυμίζει στους φορείς της Περιφέρειας και ειδικότερα στους αγρότες των Δήμων Καμείρου, Αταβύρου, Νότιας Ρόδου, Χάλκης, Κάσου, Καρπάθου και των Κοινοτήτων Ολύμπου, Σικίνου, Φολεγάνδρου, Κιμώλου, Ανάφης και της ν. Θηρασιάς ότι στο πλαίσιο του Ολοκληρωμένου Προγράμματος Ανάπτυξης Αγροτικού Χώρου (Ο.Π.Α.Α.Χ.) του Π.Ε.Π. Νοτίου Αιγαίου 2000-2006, μέτρο 5.4 "Επενδύσεις Διαφοροποίησης Αγροτικού Εισοδήματος-Εμπορία Γεωργικών Προϊόντων Ποιότητας" έχει ξεκινήσει η διαδικασία υποβολής προτάσεων που αφορούν τουρισμό, οικοτεχνία, αγροτοτουρισμό, βιοτεχνία, εμπορία γεωργικών προϊόντων ποιότητας κ.α.

Ενδεικτικά οι δράσεις που χρηματοδοτούνται είναι:

1. Ιδρυση, επέκταση και βελτίωση στον τομέα της τουριστικής υποδομής, στον τομέα των εναλλακτικών μορφών τουρισμού και στον αγροτοτουρισμό.

2. Ιδρυση, εκσυγχρονισμός και επέκταση πολύ μικρών επιχειρήσεων που δραστηριοποιούνται στην ανάπτυξη βιοτεχνικών δραστηριοτήτων εκτός της πρώτης μεταποίησης και εμπορίας γεωργικών προϊόντων.

3. Ενίσχυση της προβολής των συγκριτικών πλεονεκτημάτων των περιοχών

4. Δαπάνες που αφορούν έρευνες αγοράς για τη διερεύνηση των δυνατοτήτων προώθησης των τοπικών αγροτικών προϊόντων.

5. Δαπάνες προετοιμασίας φακέλων-αιτήσεων για την αναγνώριση ονομασιών προέλευσης τοπικών παραδοσιακών προϊόντων, ή για την αναγνώρισή τους ως προϊόντων σύμφωνα με τους ισχύοντες κοινοτικούς κανονισμούς. Σημειώνεται ότι οι δαπάνες αυτές είναι επιλέξιμες εφόσον οι φάκελοι αυτοί παίρνουν έγκριση από τον Υπ. Γεωργίας και υποβάλλονται στην Ε.Ε. για αναγνώριση.

6. Δαπάνες για την καθιέρωση συστημάτων διασφάλισης ποιότητας, όπως οι σειρές ISO 9000 ή 14000, συστημάτων τα οποία βασίζονται στην ανάλυση κινδύνων και τα κρίσιμα σημεία ελέγχου (HACCP) καθώς και συστημάτων περιβαλλοντικού ελέγχου.

Το ποσοστό ενίσχυσης για τις ιδιωτικές επενδύσεις δε μπορεί να υπερβαίνει το 60% του συνολικού επιλέξιμου κόστους.

Οι αιτήσεις υποβάλλονται σε (4) αντίγραφα στις Δομές Στήριξης (ΑΝΔΩ και Αναπτυξιακή Κυκλάδων) έως και 24 Νοεμβρίου 2003 και ώρα 14.30 μ.μ.

Στο πλαίσιο του (Ολοκληρωμένου Προγράμματος Ανάπτυξης Αγροτικού Χώρου (Ο.Π.Α.Α.Χ.) και Π.Ε.Π. Νοτίου Αιγαίου 2000-2006 υπάρχουν ακόμη χρηματοδοτικές ευκαιρίες στις περιοχές των Δήμων Καμείρου, Αταβύρου, Νότιας Ρόδου, Χάλκης, Κάσου, Καρπάθου και των Κοινοτήτων Ολύμπου, Σικίνου, Φολεγάνδρου, Κιμώλου, Ανάφης και της ν. Θηρασιάς μέσα από το Μέτρο 5.5 "Μεταποίηση και εμπορία Γεωργικών Προϊόντων" για φυσικά πρόσωπα, εταιρείες κάθε μορφής (Ο.Ε.-Ε.Ε.-Ε.Π.Ε.-Α.Ε.), συνεταιριστικές οργανώσεις κάθε μορφής, νομικά πρόσωπα Δημοσίου Δικαίου (Οργανισμοί Τοπικής Αυτοδιοίκησης 1ου ή 2ου βαθμού) μόνο σε απόλυτα τεκμηριωμένες και ειδικές περιπτώσεις Εταιρείες στις οποίες συμμετέχουν ΟΤΑ, και συνεταιρισμοί-αναπτυξιακές εταιρείες, και άλλα νομικά πρόσωπα ιδιωτικού δικαίου, διεπαγγελματικές αναφορικά με μεταποίηση και εμπορία γεωργικών προϊόντων στους τομείς ζωικής και φυτικής παραγωγής όπου επιλέξιμες είναι δαπάνες για:

- διαμόρφωση του περιβάλλοντος χώρου (συνδέσεις μονάδας με οδικό δίκτυο, περίφραξη χώρων, εγκαταστάσεις ασφάλειας μονάδας κ.α.)
- Κατασκευή ή η βελτίωση ακινήτων
- Προμήθεια και εγκατάσταση νέου μηχανολογικού εξοπλισμού συμπεριλαμβανομένου και του λογισμικού πληροφορικής και του εξοπλισμού των εργαστηρίων στο βαθμό που εξυπηρετεί τη λειτουργία της μονάδος (εγκαταστάσεις και εξοπλισμός για μεταποίηση και συσκευασία, εγκαταστάσεις κατάψυξης και ψύξης, εξοπλισμός για εσωτερική μεταφορά, όργανα αυτοματισμού και ελέγχου, αγορά λογισμικού κ.α.)
- Εγκαταστάσεις βιολογικού καθαρισμού
- Γενικά έξοδα, όπως αμοιβές μηχανικών, και συμβούλων, δαπάνες για μελέτες σκοπιμότητας, απόκτηση διπλωμάτων ευρεσιτεχνίας και άδειες πέραν των παραπάνω δαπανών και μέχρι ορίου 12% του συνολικού επιλέξιμου κόστους.
- Απόκτηση πιστοποιητικών ποιότητας από αρμόδιους οργανισμούς (ISO 9000, HACCP κ.λπ.)
- Αγορά telex, fax, τηλεφωνικών εγκαταστάσεων, δικτύων ενδοεπικοινωνίας και ηλεκτρονικών υπολογιστών (συμπεριλαμβανομένης της επεξεργασίας κειμένων, softoware telescripteurs) και συστημάτων ασφαλείας των εγκαταστάσεων.
- Κατασκευή της κατοικίας φύλαξης των εγκαταστάσεων μέχρι του ποσού των 10.000 ευρώ.

Το ποσοστό ενίσχυσης για τις ιδιωτικές επενδύσεις δε μπορεί να υπερβαίνει το 65% του συνολικού επιλέξιμου κόστους.

Για περισσότερες πληροφορίες οι ενδιαφερόμενοι μπορούν να απευθύνονται

- Στη διεύθυνση Γεωργικής Ανάπτυξης Περιφέρειας Νοτίου Αιγαίου, Επτανήσου 35 ΤΚ 84100 Ερμούπολη, τηλ. 2281096204, φαξ. 22810-85090, 79273
- Στην Αναπτυξιακή Δωδεκανήσου ΑΕ (ΑΝΔΩ), 28ης Οκτωβρίου 72, 85100 Ρόδος, τηλ. 2241075323-78229-78230, φαξ 2241075324, e-mail: ando@ando.gr
- Στην Αναπτυξιακή Κυκλάδων Πλατεία Τσιροπινά 84100 Ερμούπολη, τηλ. 22810 81011-88834, φαξ 22810 87982, e-mail:anetky@otenet.gr
- Στην ιστοσελίδα της Περιφέρειας Νοτίου Αιγαίου (www.notioaigaio.gr).
- Στην ιστοσελίδα της Δομής Στήριξης των Ο.Π.Α.Α. www.ando.gr

ΔΡΟΜΟΛΟΓΙΑ ΤΟΥ ΤΑΧΥΠΛΟΟΥ ΚΑΤΑΜΑΡΑΝ
"ΔΩΔΕΚΑΝΗΣΟΣ ΕΞΠΡΕΣ"
Από 11/10/2003 έως 15/11/2003

ΑΝΑΧΩΡΗΣΗ ΑΠΟ ΡΟΔΟ - ΑΠΟ ΤΗ ΘΕΣΗ "ΚΟΛΩΝΑ"

ΗΜΕΡΑ	ΩΡΑ	ΠΡΟΟΡΙΣΜΟΣ	ΩΡΑ ΑΦΙΞΗΣ ΣΤΗ ΡΟΔΟ
ΚΑΘΕ ΔΕΥΤΕΡΑ	08.30	ΣΥΜΗ-ΚΩ-ΚΑΛΥΜΝΟ-ΛΕΡΟ-ΚΑΛΥΜΝΟ-ΚΩ-ΣΥΜΗ-ΡΟΔΟ	18.30
ΚΑΘΕ ΤΡΙΤΗ	08.30	*ΑΝΕΚΤΕΛΕΣΤΟ ΔΡΟΜΟΛΟΓΙΟ*	
ΚΑΘΕ ΤΕΤΑΡΤΗ	08.30	ΚΩ-ΚΑΛΥΜΝΟ-ΛΕΡΟ-ΛΕΙΨΟΙ-ΠΑΤΜΟ-ΛΕΡΟ-ΚΑΛΥΜΝΟ-ΚΩ-ΡΟΔΟ	18.30
ΚΑΘΕ ΠΕΜΠΤΗ	08.30	*ΑΝΕΚΤΕΛΕΣΤΟ ΔΡΟΜΟΛΟΓΙΟ*	18.30
ΚΑΘΕ ΠΑΡΑΣΚΕΥΗ	08.30	ΣΥΜΗ-ΚΩ-ΚΑΛΥΜΝΟ-ΛΕΡΟ-ΚΑΛΥΜΝΟ-ΚΩ-ΣΥΜΗ-ΡΟΔΟ	18.30
ΚΑΘΕ ΣΑΒΒΑΤΟ	08.30	ΠΑΝΟΡΜΗΤΗ-ΚΩ-ΚΑΛΥΜΝΟ-ΛΕΡΟ-ΚΑΛΥΜΝΟ-ΚΩ-ΠΑΝΟΡΜΙΤΗ-ΡΟΔΟ	18.30
ΚΑΘΕ ΚΥΡΙΑΚΗ	08.30	ΚΩ-ΚΑΛΥΜΝΟ-ΛΕΡΟ-ΠΑΤΜΟ-ΛΕΙΨΟΙ-ΛΕΡΟ-ΚΑΛΥΜΝΟ-ΚΩ-ΡΟΔΟ	18.30



Πληροφορίες - Κρατήσεις

ΔΩΔΕΚΑΝΗΣΟΣ ΝΑΥΤΙΛΙΑΚΗ Ν.Ε.

Ανστραλίας 3, 85100 ΡΟΔΟΣ • Τηλ. 22410 70590 • Fax: 22410 70591

E-mail: info@12ne.gr

Κάθε μέρα δείτε το κέρδος σας στην ανάποδη πλευρά

δώρα, πολλά δώρα, όμορφα δώρα



Ανακαλύψτε στην πίσω πλευρά των αποδείξεων των Υπερ Μάρκετ Σπανός... δώρα, πολλά δώρα, όμορφα δώρα κάθε μέρα.
Τηλεοράσεις, DVD, ραδιοκασετόφωνα, κουζίνες, αλλά και πολλά προϊόντα.

Όσο περισσότερες αποδείξεις τόσο περισσότερα δώρα

ΓΙΑΤΙ Η ΔΩΔΕΚΑΝΗΣΟΣ ΕΙΝΑΙ Ο ΤΟΠΟΣ ΜΑΣ!

Σπανός ΥΠΕΡ ΜΑΡΚΕΤ

Ρόδος: Μεγ. Κωνσταντίνου 53 & Γαριβάλδη, τηλ.: 22410 32335 • Μιχαήλ Πετρίδη - Κομείρου 79, τηλ.: 22410 60730
Λέρος: Λακκί, τηλ.: 22470 22480

ΑΠΟΣΠΑΣΜΑ
υπ' αριθμ. 897/2003 Περίληψης Κατασχετήριας έκθεσης ακινήτου

Δικαστικός Επιμελητής: Κων/νος Ευαγ. Πούλιος
Επισπεύδων: Εθνική Τράπεζα της Ελλάδος Α.Ε.
Οφειλέτης: Ειρήνη Θ. Βιρβίλη, κάτοικος Ρόδου
Τίτλος Εκτελεστός: 174/1998 δ/γή πληρωμής Μ.Π.Ρ.
Ποσό οφειλής: 46.776,25 ευρώ.
Μεσεγγυούχος: Ειρήνη Θ. Βιρβίλη.
Υπάλληλος Πλειστηριασμού: Συμβ/φος Καλλιόπη Μαύρου Ροδίτη.
Τόπος πλειστηριασμού: Δήμος Ροδίων, Αίθουσα ΔΟΝΑ.
Χρόνος πλειστηριασμού: 12 Νοέμβρη 2003, ημέρα Τετάρτη και ώρα 12.00 μ.-14.00 μ.
Ενας υπόγειος χώρος (αποθήκη) κατά το Κτηματολόγιο Ρόδου του β' υπογείου με στοιχείο πίνακα ΥΒ3 συνολικής επιφάνειας 83,48 τ.μ., όγκου 217,06 κ.μ. ποσοστιαίας αναλογίας επί όλου του οικοπέδου σε χιλιοστά 41,07% που αντιστοιχούν σε 21,02 τ.μ. εξ αδιαιρέτου επί όλου του οικοπέδου, βρίσκεται σε οικοδομή που χτίστηκε σε οικόπεδο στην θέση Αγ. Αναστασίας, συνολικής εκτάσεως 512 τ.μ. νομικής φύσεως "ΜΟΥΛΚ" με κτηματολογικά στοιχεία: Τόμος οικοδομών Ρόδου 39 (58), Φύλλο 173(29), Μερίδα V-1087 Δ και φάκελος 7507. Κατασχέθηκε με την 896/03 έκθεση κατάσχεσής μου και εκτιμήθηκε 35.216,22 ευρώ. Επί του ακινήτου υπάρχουν βάρη. Ο πλειστηριασμός θα γίνει με όρους: 1) Τιμή πρώτης προσφοράς το 1/2 της εκτιμήσεως, οι υπόλοιποι όροι γνωστοποιούνται από συμβολαιογράφο και το Ειρηνοδικείο Ρόδου. Προσκαλούνται όσοι θέλουν να λάβουν μέρος να προσέλθουν και να προσφέρουν τιμή. Συντάχθηκε η παρούσα 24/10/03 στο γραφείο μου Εθν. Μακαρίου 45.

Ο Δηλοποιών Δικ. Επιμελητής Κων/νος Ευαγ. Πούλιος

ΔΕΝ ΕΟΡΤΑΖΟΥΝ

- Ο κ. **Δημήτρης Τσοπανάκης** δεν θα δεχθεί επισκέψεις για την ονομαστική του εορτή.
- Ο κ. **Δημήτριος Καλαντζής,** Γρηγορίου Ε' 17, δεν θα δεχθεί επισκέψεις για την ονομαστική του εορτή.
- Ο κ. **Δημήτρης Σαλαχούρης** δεν εορτάζει.
- Ο ιερεύς **Δημ. Μαστρογιάννης** τ. εφημέριος Ιερού Μητροπολιτικού Ναού Ρόδου, δεν εορτάζει και δεν δέχεται επισκέψεις.

ΧΕΝ ΡΟΔΟΥ και **ΠΑΓΚΑΡΠΑΘΙΑΚΟΣ ΣΥΛΛΟΓΟΣ ΡΟΔΟΥ**

ΠΡΟΣΚΛΗΣΗ

Η ΧΕΝ ΡΟΔΟΥ και ο ΠΑΓΚΑΡΠΑΘΙΑΚΟΣ ΣΥΛΛΟΓΟΣ ΡΟΔΟΥ σας προσκαλούν στην παρουσίαση της πρώτης ποιητικής συλλογής **"ΜΕ ΤΑ ΦΤΕΡΑ Τ' ΑΝΕΜΟΥ"** του γνωστού συμπατριώτη μας δασκάλου **Γεωργίου Η. Ζωγραφίδη,** Επιθεωρητή Εργασίας Ρόδου την **ΤΕΤΑΡΤΗ 29 ΟΚΤΩΒΡΙΟΥ 2003 και ώρα 19.00** στο συνεδριακό κέντρο του ξενοδοχείου "ΚΑΨΗΣ".
Την παρουσίαση θα κάνει η φιλόλογος Παναγιώτα Βλάχου-Διακογεωργίου.
Ποιήματα θα διαβάσουν οι: Δράκου Βέρα, Καρανικόλας Νίκος, Νιωτάκης Γιάννης και Χουρδάκης Γεώργιος Μελοποιημένα ποιήματα θα τραγουδήσουν η Ιριδα Μαυράκη και ο Γιάννης Γιακουμάκης.
Επίσης συνοδεία παραδοσιακών οργάνων των Μ. Λεντάκη, Β. Πρεάρη και Μ. Σοφίλλα θα τραγουδήσουν οι Ν. Γιωργάκης, Μ. Διαμαντής και Μ. Σοφίλλας.
Θα προσφερθούν καρπάθικα γλυκά και κεράσματα σε μπουφέ.

Από τις Διοικήσεις των δύο συλλόγων

ΑΠΟΣΠΑΣΜΑ
αριθμ. 669/2003

Δικαστικός Επιμελητής: Μιχαήλ Στεφάνου Μελλίνης
Επισπεύδουσα: Εθνική Τράπεζα της Ελλάδος Α.Ε. νόμιμα εκπροσωπούμενη.
Οφειλέτης: Νικόλαος Ευθ. Ξυπολυτάς.
Πλειστηριασμός: 12 Νοεμβρίου 2003
Υπάλληλος: κ. Μαρία Πρώτου.
Τόπος πλειστηριασμού: ΔΟΝΑ Δήμου Ρόδου.
Το με στοιχείο πίνακα Κ1 κατάστημα-βιομηχανικός χώρος μικτής επιφάνειας 160 τ.μ. Η παραπάνω ιδιοκτησία βρίσκεται στο εμπορικό κέντρο Μανουσέλλης στο 6ο χλμ. Ρόδου-Λίνδου, με Κτηματολογικά στοιχεία: Τόμος 56 Γαιών Ρόδου, Φύλλο 34, Μερίδα 84 και Φάκελος 951 νομικής φύσης Μουλκ.
Εκτιμήθηκε: 88.041,90 ευρώ.
Πρώτη προσφορά: 38.151,14 ευρώ με την 518/00 απόφ. Μ.Π.Ρ.
Εγραψα το απόσπασμα στις 1.9.2003

Ο δηλοποιών δικαστικός επιμελητής Μιχάλης Στεφάνου Μελλίνης

ΑΠΟΣΠΑΣΜΑ
αριθμ. 668/2003

Δικαστικός Επιμελητής: Μιχαήλ Στεφάνου Μελλίνης
Επισπεύδουσα: Εθνική Τράπεζα της Ελλάδος Α.Ε. νόμιμα εκπροσωπούμενη.
Οφειλέτης: Βασίλειος Ευθ. Ξυπολυτάς.
Πλειστηριασμός: 12 Νοεμβρίου 2003
Υπάλληλος: κ. Μαρία Πρώτου.
Τόπος πλειστηριασμού: ΔΟΝΑ Δήμου Ρόδου.
Το με στοιχείο πίνακα Κ2 κατάστημα-βιομηχανικός χώρος μικτής επιφάνειας 160 τ.μ. Η παραπάνω ιδιοκτησία βρίσκεται στο εμπορικό κέντρο Μανουσέλλης στο 6ο χλμ Ρόδου-Λίνδου, με Κτηματολογικά στοιχεία: Τόμος 56, Γαιών Ρόδου, Φύλλο 34, Μερίδα 84 και Φάκελος 951 νομικής φύσης Μουλκ.
Εκτιμήθηκε: 88.041,90 ευρώ.
Πρώτη προσφορά: 38.151,14 ερώ με την 518/00 απόφ. Μ.Π.Ρ.
Εγραψα το απόσπασμα στις 1.9.2003

Ο δηλοποιών δικαστικός επιμελητής Μιχάλης Στεφάνου Μελλίνης

ΔΙΕΥΘΥΝΣΗ ΔΑΣΩΝ ΔΩΔΕΚΑΝΗΣΟΥ

ΑΝΑΚΟΙΝΩΣΗ

Γνωστοποιείται κατά το άρθρο 14 του Ν. 998/79, η αποστολή για ανάρτηση στον δήμο Λειψών η αριθμ. 2410/21-5-2003 Πράξη χαρακτηρισμού έκτασης που εκδόθηκε από τον Δ/ντή Δασών Δωδ/νήσου. Η έκταση εμβαδού 4000 τ.μ. που βρίσκεται στην θέση Παναγιά Χάρου της περιφέρειας δήμου Λειψών της νήσου Λειψών χαρακτηρίζεται ως γεωργική έκταση.

Ο Δ/ντής Δασών Δωδ/σου Κοντίτσης Φίλιππος Δασολόγος με βαθμό δ/ντή

ΔΙΕΥΘΥΝΣΗ ΔΑΣΩΝ ΔΩΔΕΚΑΝΗΣΟΥ

ΑΝΑΚΟΙΝΩΣΗ

Γνωστοποιείται κατά το άρθρο 14 του Ν. 998/79, η αποστολή για δημοσίευση στον δήμο Λέρου η αριθμ. 1791/17-04-2003 Πράξη χαρακτηρισμού έκτασης που εκδόθηκε από τον Δ/ντή Δασών Δωδ/νήσου. Η ΚΜ 2.350 Γαιών Λακκίου-Λέρου εμβαδού 10.519 τ.μ. που βρίσκεται στη θέση "Καμαράκι" δήμου Λέρου, Νήσου Λέρου, χαρακτηρίζεται ως γεωργική έκταση.

Ο Δ/ντής Δασών Δωδ/σου Κοντίτσης Φίλιππος Δασολόγος με βαθμό Δ/ντή

ΕΛΛΗΝΙΚΗ ΔΗΜΟΚΡΑΤΙΑ
ΥΠΟΥΡΓΕΙΟ ΑΝΑΠΤΥΞΗΣ
ΓΕΝΙΚΗ ΓΡΑΜΜΑΤΕΙΑ ΤΟΥΡΙΣΜΟΥ
ΟΡΓΑΝΙΣΜΟΣ ΤΟΥΡΙΣΤΙΚΗΣ ΕΚΠΑΙΔΕΥΣΗΣ ΚΑΙ ΚΑΤΑΡΤΙΣΗΣ (Ο.Τ.Ε.Κ.) Ν.Π.Δ.Δ.
ΚΕΝΤΡΙΚΗ ΥΠΗΡΕΣΙΑ

ΑΝΑΚΟΙΝΩΣΗ

Για την πρόσληψη ωρομίσθιου εκπαιδευτικού προσωπικού με σύμβαση εργασίας ιδιωτικού δικαίου ορισμένου χρόνου για κάλυψη αναγκών των Τμημάτων Μετεκπαίδευσης για το 2003-2004.
Ο Οργανισμός Τουριστικής Εκπαίδευσης και Κατάρτισης προκηρύσσει θέσεις για την πρόσληψη ωρομίσθιου εκπαιδευτικού προσωπικού με σύμβαση εργασίας ιδιωτικού δικαίου ορισμένου χρόνου για κάλυψη αναγκών των Τμημάτων Μετεκπαίδευσης για το 2003-2004.
Τελευταία δημοσίευση της περίληψης προκήρυξης: 25-10-03.
Ημερομηνία υποβολής αιτήσεων: από 26-10-2003 έως και 4-11-2003.
Πληροφορίες: Μαρία Κορακή τηλ. 2103223123
Πλήρης προκήρυξη και αίτηση στην ιστοσελίδα: www.otek.edu.gr.

Η Γενική Διευθύντρια Ο.Τ.Ε.Κ. Αθηνά Λάζου

ΠΕΡΙΛΗΨΗ
ΤΗΣ 855/03 ΕΚΘΕΣΗΣ ΑΠΟΒΟΛΗΣ ΚΑΙ ΕΓΚΑΤΑΣΤΑΣΗΣ

Δυνάμει της υπ' αριθμ. 142/03 διαταγής απόδοσης του Μον. Πρωτ. Ρόδου απεβλήθει από το επίδικο μίσθιο γραφείο 135 τ.μ. του 3ου ορόφου στο κτίριο Cairo Pallace η εταιρεία **ΤΕΤΡΑΚΤΥΣ** ή ΠΥΘΑΓΟΡΙΑ Α.Ε., νομίμως εκπρ/μένης, που εδρεύει στην Αθήνα, Πλουτάρχου 18, με υποκ/μα στη Ρόδο, Ε. Μακαρίου 28 και ήδη με την υπ' αριθ. 5763β/16-10-03 έκθεση επίδοσής μου στον κ. Εισαγγελέα Πρωτοδικών Ρόδου ως αγνώστου διαμονής και εγκατέστησα σε αυτό την εταιρεία Ξενοδοχειακές Επιχειρήσεις Δωδεκανήσου Α.Ε.

ΡΟΔΟΣ 16/10/2003
Δικαστικός Επιμελητής Κωνσταντίνος Ευαγ. Πούλιος

Στα πλαίσια των πολιτιστικών ανταλλαγών με τον Δήμο Δερυνείας

Η Μικτή Χορωδία του Δήμου μεταβαίνει σήμερα στην Κύπρο

Στην Κύπρο πρόκειται να μεταβεί η Μικτή Χορωδία του Πολιτιστικού Οργανισμού του Δήμου Ροδίων (Π.Ο.Δ.Ρ.) σήμερα, Σάββατο 25 Οκτωβρίου, για να μετάσχει στον εορτασμό της επετείου της 28ης Οκτωβρίου στο Κρηναίο, στα πλαίσια των πολιτιστικών ανταλλαγών του Δήμου Ροδίων με το Δήμο Δερύνειας. Αντίστοιχη εκδήλωση παρουσίασε τον περυσινό Οκτώβριο η Μικτή Χορωδία Δήμου Δερύνειας στο Εθνικό Θέατρο Ρόδου, στο διάστημα που τα μέλη της είχαν φιλοξενηθεί στο νησί μας από τον Πολιτιστικό Οργανισμό Δήμου Ροδίων. Η Μικτή Χορωδία Δήμου Ροδίων, υπό τη διεύθυνση του μαέστρου Μιχάλη Καλαεντζή θα παρουσιάσει στον Δήμο Δερύνειας ένα ενδιαφέρον πρόγραμμα, το οποίο θα περιλαμβάνει μεταξύ άλλων και τα τραγούδια "Τραγούδι του γάμου" του Σόλωνα Μιχαηλίδη, "Τα μάτια τα γιαλλούρικα" του Άλκη Μπαλτά, "Τ' αστέρι του βοριά" του Χατζιδάκι, "Τ' όνομά σου Ειρήνη" της Παπαστεφάνου, "Της αγάπης αίματα" και 'Με το λύχνο του άστρου' του Θεοδωράκη ενώ θα κλείσει με τον Εθνικό Ύμνο.

Τα μέλη της Μικτής Χορωδίας που θα μεταβούν στην Κύπρο είναι:

SOPRANI Αργύρη Πόπη, Διακοπαρασκευά Ελευθερία, Ελευθερίου Παναγιώτα, Μανίκαρου Γεωργία, Ροδίτη Άννα, Τσαγγάρη Θάλεια, Σταύρου Ειρήνη, Καλούδη Αικατερίνη, Μιχαλαρέα Μαριάννα

ALTI Γιακουμάκη Αγγελική, Ζαράκη Σαμάνθα, Θεοδώρου Ειρήνη, Κάλλα Αικατερίνη, Καραμπίνη Ελένη, Καρδούλια Καλλιόπη, Κατσιμπράκη Σοφία, Μαλλιαράκη-Μαντικού Γεωργία, Μοναξιού Μαρία, Μούγκρου Αφροδίτη, Παπακαλοδούκα Μαρία, Λόη Ποθητή

TENORI Κρητικού - Λαμπράκη Άννα, Καψής Σταμάτιος, Κελακιός Γεώργιος, Νικολίτσης Γεώργιος, Ροδίτης Κάλλιστος, Σταματίου Γιώργος.

BASSI Διακοπαρασκευάς Εμμανουήλ, Λαρδόπουλος Φίλιππος, Μαστροβασίλης Μιχάλης, Νάκκας Ιωάννης, Καραχάλιος Ιωάννης, Μπάρκας Μιχάλης.

Στο πιάνο θα συνοδέψει η Κοτσιώνη Σταματία.

Για τον εορτασμό της 28ης Οκτωβρίου

Ειδική εκδήλωση και στο Εκπαιδευτήριο "Ροδίων Παιδεία"

Ειδική εκδήλωση για τον εορτασμό της εθνικής επετείου της 28ης Οκτωβρίου 1940, θα πραγματοποιηθεί τη Δευτέρα 27 του μηνός, στις 6 το απόγευμα στην αίθουσα εκδηλώσεων "Καλλιπάτειρα" των Εκπαιδευτηρίων "Ροδίων Παιδεία".

Το πρόγραμμα της εκδήλωσης έχει ως εξής:

- Έναρξη με ταυτότητα ημέρας και πολεμικά ανακοινωθέντα.
- Ομάδα νέων σχολιάζει την κήρυξη πολέμου.
- Αξιωματικός Αεροπορίας αναλύει το στρατιωτικό σκέλος της ημέρας με έμφαση στη συμβολή της Αεροπορίας.
- Μονόλογος φοιτητή που αναχωρεί για το μέτωπο.
- Διάλογος συζύγων, των οποίων ο γιος στατεύτηκε.
- Εκπρόσωπος του Ελληνικού Ερυθρού Σταυρού αναλύει τα ιατρικά προβλήματα που αντιμετώπισαν οι πολεμιστές του '40.
- Διάλογος δύο νέων, ο ένας επιστρατεύτηκε και ο άλλος, λόγω ηλικίας, μένει πίσω.
- Μονόλογος γυναίκας, της οποίας ο σύζυγος αναχωρεί για τον πόλεμο.
- Σύντομο αφιέρωμα στη Σοφία Βέμπο (διαφάνειες-τραγούδια).
- Επιθεωρησιακή παρλάτα.
- Ανάγνωση σύντομου κειμένου για το Σύνταγμα Δωδεκανησίων Εθελοντών.
- Απονομή τιμητικής πλακέτας στον κ. Σεβαστό Μαΐλη.
- Η φωνή του Μάνου Κατράκη διαβάζει την "Πορεία προς το μέτωπο" από το "Άξιον Εστί" του Οδυσσέα Ελύτη.
- Φώτης Βαρέλης: μια βιωματική προσέγγιση της επετείου και ανοικτή συζήτηση με το κοινό.

Ολοι οι μονόλογοι και οι διάλογοι καθώς και οι ομιλίες των προσκεκλημένων θα συνοδεύονται από προβολή διαφανειών και ζωντανή μουσική υπόκρουση.

Ενημερωτικές εκδηλώσεις του Επιμελητηρίου Δωδ/σου

Ενημερωτικές εκδηλώσεις με θέμα "Οι Δωδεκανησιακές Επιχειρήσεις στη Διευρυμένη Ευρώπη-Προκλήσεις, ευκαιρίες, προοπτικές!", διοργανώνει, σε Ρόδο και Κω, το Ευρωπαϊκό Κέντρο Πληροφοριών GR-164 του Επιμελητηρίου Δωδεκανήσου (ΕΒΕΔ).

Συγκεκριμένα, στα πλαίσια της εκστρατείας ενημέρωσης των Ευρωπαϊκών Κέντρων Πληροφοριών για τη Διεύθυνση, διοργανώνονται, την Πέμπτη 6 Νοεμβρίου στη Ρόδο, στις 6.15 το απόγευμα, στο ξενοδοχείο Mediterranean και στην Κω, το Σάββατο 8 Νοεμβρίου, στις 6.15 το απόγευμα στην αίθουσα του Επιμελητηρίου Δωδεκανήσου, ενημερωτικές συναντήσεις με το παραπάνω θέμα.

36 ΜΗΝΕΣ ΑΤΟΚΑ!

Ώριμη σκέψη, Νέα επιλογή



Νέο Opel Vectra, το μόνο με ολοκληρωμένο συνεργαζόμενο σύστημα ενεργητικής και παθητικής ασφάλειας IDS (Interactive Driving System) αποτελούμενο από:

ABS, CBC (Ελεγχος πέδησης στις στροφές), EBD (Ηλεκτρονικός κατανεμητής πέδησης), 8 αερόσακους και προαιρετικά ESP Plus (Ηλεκτρονικό πρόγραμμα σταθεροποίησης νέας γενιάς) και TC Plus (Ελεγχος πρόσφυσης νέας γενιάς).
Νέο Opel Vectra...σκέφτεται όπως εσείς.

OPEL. Έμπνευση στην πράξη. Καλύτερα αυτοκίνητα!

Opel Vectra 1.6: Εκπομπή ρύπων CO_2 gr/Km: 180, Κατανάλωση καυσίμου lt/100 Km - Κύκλος πόλης: 10.2, Εκτός πόλης: 5.9, Μικτός κύκλος: 7.5

ΕΠΙΣΗΜΟΣ ΔΙΑΝΟΜΕΑΣ OPEL
ΜΑΜΑΛΙΓΚΑΣ ΑΕΒΕ: 3ο χλμ. Λ. Ρόδου-Λίνδου, Ρόδος 85 100, Τηλ.: 02410-61005, 5ο χλμ. Επαρχιακής Οδού Χωρίων, Κως 853 00

Κλείστε τα μάτια και...
φανταστείτε τον εαυτό σας όπως
θα θέλατε να είναι....

Αδυνατίστε με ένα ισορροπημένο και πλήρες πρόγραμμα διατροφής.

ΔΙΑΤΡΟΦΟΛΟΓΙΚΟ
ΒΙΟΧΗΜΙΚΟ ΚΕΝΤΡΟ

- Εξατομικευμένα Προγράμματα Διατροφής.
- Έτοιμα Φαγητά Διαίτης στο χώρο σας.

Υπεύθυνη: Ματίνα Πουλλή
Πτυχιούχος Βιοχημικός
Ειδίκευση στη Διατροφολογία

Ατταβύρου 35 , Ρόδος ☎ 2241076830
Email: diatrof@hotmail.com

METROPOL
ALPHA ODEON
★MULTI-CINEMA★
www.RodosVitrina.gr/Metropol.htm
ΕΒΔΟΜ.ΠΡΟΓΡΑΜΜΑ • WEEKLY PROGRAMME
24/10/2003 -30/10/2003
Κάνετε έγκαιρα τις κρατήσεις σας
Ο ΚΑΛΟΣ ΚΛΕΦΤΗΣ
The good thief
Μία αστυνομική περιπέτεια ριμέϊκ του κλασικού φιλμ...
"Ο ΧΑΡΤΟΠΑΙΚΤΗΣ"
Σε σενάριο και σκηνοθεσία του περίφημου
ΝΙΛ ΤΖΟΡΝΤΑΝ
ΚΑΤΑΛΗΛΗΛΟ
Ένα αριστούργημα που πρέπει να δείτε
πρωταγωνιστούν:
Νικ Νόλτε, Τσέκι Κάριο
Έμιρ Κουστουρίτσα, Ρεϊφ Φαϊνς
ΩΡΕΣ ΕΝΑΡΞΗΣ
SHOWTIMES
20:30 • 22:45
ΑΙΘΟΥΣΑ: 2
COMEDY
ΜΠΑΜΠΑΔΕΣ
Η μαμά στην δουλειά...
Ο μπαμπάς στο σπίτι...
και το σπίτι...νηπιαγωγείο
ΚΑΤΑΛΗΛΗΛΟ
Και στα Ελληνικά
Η 1η Οικογενειακή Κωμωδία της Χρονιάς με τον
Έντι Μέρφι
*Αίθουσα 1:
στα Ελληνικά • ώρα έναρξης: 16:00
*Αίθουσα 2:
στα Αγγλικά • ώρες έναρξης: 17:00 • 18:45
ACTION • ADVENTURE
Η ΣΥΜΜΑΧΙΑ
Θρυλικοί τυχοδιώκτες...
Αξιότιμα καθάρματα...
Η πιο χορταστική περιπέτεια
σε οπτικά εφέ και δράση!
ΚΑΤ.ΑΠΟ 13 ΕΤΩΝ
πρωταγωνιστεί
ο ακαταμάχητος
Σόν Κόνερι
ΩΡΕΣ ΕΝΑΡΞΗΣ
SHOWTIMES
17:45 • 20:00 • 22:30
ΑΙΘΟΥΣΑ: 1
UNDERWORLD
Η μάχη για την κυριαρχία αρχίζει!
Βρικόλακες-Λυκάνθρωποι
Εσείς με ποιούς είστε?!
Πρωταγωνιστούν
Κέιτ Μπέκινσεϊλ
Σκοτ Σπήντμαν
ΩΡΑ ΕΝΑΡΞΗΣ
SHOWTIME
22:45
ΑΙΘΟΥΣΑ 3
BAD BOYS 2
Τα καλά παιδιά...
μπαίνουν στον παράδεισο!!!
Τα κακά παιδιά
....μπαίνουν σε περιπέτειες!!!
ΩΡΕΣ ΕΝΑΡΞΗΣ
SHOWTIMES
17:15 • 20:00
ΑΙΘΟΥΣΑ 3
ΚΑΤΩ Ο ΕΡΩΤΑΣ ΕΡΧΕΤΑΙ
Η ρομαντική Κωμωδία με σπιρτόζικες ατάκες και έξυπνες ανατροπές
Πρωταγωνιστεί η διάσημη φεμινίστρια
ΡΕΝΕ ΖΕΛΒΕΓΚΕΡ
Και ο Γοητευτικός δημοσιογράφος
ΓΙΟΥΑΝ ΜΑΚΓΚΡΕΓΚΟΡ
Δυο ισχυροί άντρες ένας προδότης κι ένας ήρωας συνωμοτούν
Ο Βασιλιάς Πρέπει να Πεθάνει
Μια συγκλονιστική περιπέτεια βασισμένη σε πραγματικά γεγονότα
Taxi 3
Μετά την επιτυχία των "Ταξί 1&2" η γνωστή ομάδα επιστρέφει με μια τρίτη κωμική περιπέτεια σε σενάριο και πάλι του
Λικ Μπέσόν
•3 LUXURY DESIGN SCREENS•
•DOLBY DIGITAL EX•FULLY AIR-CONDITIONED•
Πληροφορίες, Κρατήσεις •Information, Reservations
✆ 22410-28400

Cine Mania

ΕΠΙΜΕΛΕΙΑ: *ΚΥΡΙΑΚΗ ΠΕΤΡΙΔΟΥ*

"Μούσα" η Νικόλ Κίντμαν

Η αυστραλή ηθοποιός Νικόλ Κίντμαν επιλέχθηκε να είναι το νέο πρόσωπο του μυθικού αρώματος Chanel no5 στην προσεχή διαφημιστική καμπάνια της εταιρίας, ανακοίνωσε σήμερα ο οίκος Σανέλ.

Η Κίντμαν, βραβευμένη με το **Όσκαρ καλύτερης ηθοποιού** για την ερμηνεία της στην ταινία **"Οι Ώρες"** το 2003, επιλέχθηκε "για την εξαιρετική κομψότητά της και την ικανότητά της να ενσαρκώνει το πνεύμα και τον εκσυγχρονισμό της Σανέλ", αναφέρεται σε ανακοίνωση του γαλλικού οίκου μόδας. "Ο Ζακ Ελέ, καλλιτεχνικός διευθυντής της Σανέλ και υπεύθυνος για τη διαφήμιση του No5 σε όλο τον κόσμο, ζήτησε από τον Αυστραλό **Μπαζ Λούρμαν,** σκηνοθέτη της ταινίας **"Moulin Rouge"** (στην οποία είχε πρωταγωνιστήσει η Κίντμαν) να "επνευστεί, να σκηνοθετήσει και να επιμεληθεί την παραγωγή της εκστρατείας για το διάσημο άρωμα", προστίθεται. **Η διαφημιστική εκστρατεία θα ξεκινήσει την άνοιξη του 2004.** Το No5 δημιουργήθηκε το 1921 και παραμένει το άρωμα με τις μεγαλύτερες πωλήσεις στον κόσμο, αναφέρεται στην ανακοίνωση. Η **Κοκό Σανέλ** υπήρξε η πρώτη που προσωποποίησε το άρωμα. Ηθοποιοί όπως η **Κατρίν Ντενέβ,** η **Αλι Μακ Γκρο,** η **Κάντις Μπέργκεν** και πιο πρόσφατα η **Καρόλ Μπουκέ** έχουν δανείσει το πρόσωπό τους σε διαφημιστικές καμπάνιες. Ωστόσο, η **Μέρλιν Μονρόε** υπήρξε αδιαμφισβήτητα η καλύτερη πρέσβειρα του αρώματος, και μάλιστα χωρίς να έχει συμβόλαιο με το γαλλικό οίκο, δηλώνοντας το 1955 στους δημοσιογράφους που τη ρωτούσαν τί φοράει τη νύχτα **"μερικές σταγόνες Chanel no 5".** Το όνομα της Κίντμαν ήταν τους τελευταίους μήνες το επικρατέστερο για τη διαφήμιση του αρώματος. Τον Ιούλιο, στο τέλος επίδειξης υψηλής ραπτικής ο **Καρλ Λάγκερφελντ** δήλωνε ότι θα ήθελε να έχει δίπλα του τη Νικόλ γιατί, κατά τη γνώμη του, είναι "η **κορυφή της κορυφής".**

Άρρωστος ο Ντε Νίρο

Από καρκίνο του προστάτη πάσχει ο βραβευμένος με Όσκαρ ηθοποιός Ρόμπερτ ντε Νίρο, όπως ανακοίνωσε τη Δευτέρα ο εκπρόσωπος του Στιν Ρόζενφιλντ.

«Οι θεράποντες γιατροί προβλέπουν πλήρη ανάρρωση, καθώς η διάγνωση της νόσου έγινε εγκαίρως και επειδή ο Ρόμπερτ ντε Νίρο βρίσκεται σε άριστη φυσική κατάσταση» τόνισε ο εκπρόσωπος του Αμερικανού αστέρα.



Ο Ρόζενφιλντ δεν θέλησε να προχωρήσει σε περισσότερες λεπτομέρειες για τη θεραπεία που θα ακολουθηθεί και αρκέστηκε να ανακοινώσει ότι ο 60χρονος ηθοποιός θα συνεχίσει κανονικά τα γυρίσματα της νέας του ταινίας Hide and Seek.

Ο Ρόμπερτ ντε Νίρο κέρδισε το Όσκαρ καλύτερου ηθοποιού το 1981 για την ερμηνεία του στην ταινία Οργισμένο Είδωλο, ενώ λίγα χρόνια πριν (1975) ήταν υποψήφιος για το Όσκαρ β' ανδρικού ρόλου για την ταινία Ο Νονός ΙΙ.

Ο Νεοϋορκέζος ηθοποιός ήταν ακόμα τέσσερις φορές υποψήφιος για Όσκαρ α' ανδρικού ρόλου, για τις ταινίες Ακρωτήρι του Φόβου (1991), Ξυπνήματα (1990), Ο Ελαφοκυνηγός (1978) και Ο Ταξιτζής (1976).



ΠΑΛΛΑΣ 5 CINEMAS CENTER
24/10/2003 έως 30/10/2003
www.cinemapallas.gr
ΑΙΘΟΥΣΑ 5 & 2
ΛΗΣΤΕΙΑ ΑΛΑ ΙΤΑΛΙΚΑ / ITALIAN JOB
Σε 1η Πανελλήνια Προβολή!
Η ξέφρενη περιπέτεια, με τις εντυπωσιακότερες σκηνές καταδίωξης που είδατε ποτέ! Ο Μαρκ Γουόλμπεργκ, η Σαρλίζ Θερόν και ο Έντουαρντ Νόρτον σας βάζουν στο κόλπο! Κάντε έγκαιρα τις κρατήσεις σας!
ΑΙΘΟΥΣΑ 5 Ώρες Έναρξης: 20:20, 22:40
ΑΙΘΟΥΣΑ 2 Ώρες Έναρξης: *15:40, 18:00
* Ειδική επιπλέον παράσταση, μόνο Σάββατο, Κυριακή & Τρίτη 28 Οκτωβρίου
in english
ΑΙΘΟΥΣΑ 5 & 2
ΤΡΙΣΔΙΑΣΤΑΤΟΙ ΚΑΤΑΣΚΟΠΟΙ: GAME OVER Σε 1η Πανελλήνια Προβολή!
Δείτε για πρώτη φορά ταινία Τρισδιάστατη (3-D)! Φορέστε τα 3-D γυαλιά σας και ταξιδέψτε στην εικονική πραγματικότητα ενός βιντεοπαιχνιδιού που σχεδιάστηκε για να παιδεύσει τους ήρωες σε μια άλλη διάσταση. Η τελευταία λέξη της ψηφιακής τεχνολογίας σας βάζει σε μία καινούρια περιοχή της κινηματογραφικής φαντασίας!
ΠΡΩΤΑΓΩΝΙΣΤΟΥΝ: SALMA HAYEK, ANTONIO BANDERAS, SYLVESTER STALLONE
in english
ΑΙΘΟΥΣΑ 2 Ώρες Έναρξης: 20:15, 22:15
ΑΙΘΟΥΣΑ 5 Ώρες Έναρξης: *16:00, 18:00
* Ειδική επιπλέον παράσταση, μόνο Σάββατο, Κυριακή & Τρίτη 28 Οκτωβρίου
ΑΙΘΟΥΣΑ 1 & 4
AMERICAN PIE 3: THE WEDDING
Σε 1η Πανελλήνια Προβολή!
2η εβδομάδα θριάμβου!
Ο πιο... επεισοδιακός γάμος που έχετε πάει ποτέ!!
Η ανατριχιαστική... κορύφωση της θρυλικής και αμίμητης κωμικής σειράς! Μη λείψει κανείς!!
ΠΡΩΤΑΓΩΝΙΣΤΟΥΝ: JASON BIGGS, SEAN WILLIAM
ΑΙΘΟΥΣΑ 1 Ώρες Έναρξης: 20:25, 22:30
ΑΙΘΟΥΣΑ 4 Ώρες Έναρξης: 18:20
in english
ΑΙΘΟΥΣΑ 3
ΠΟΛΙΤΙΚΗ ΚΟΥΖΙΝΑ
Σε 1η Πανελλήνια Προβολή!
Η μεγαλύτερη ελληνική παραγωγή από την Village Productions! Μια ταινία που θα σας αφήσει μια εξαιρετική γεύση, πότε γλυκιά, πότε σκληρή, αλλά σίγουρα έντονη αφού δύσκολα ξεχνιέται. Μην τη χάσετε!
ΠΡΩΤΑΓΩΝΙΣΤΟΥΝ: ΓΙΩΡΓΟΣ ΧΩΡΑΦΑΣ, ΙΕΡΟΚΛΗΣ ΜΗΧΑΗΛΙΔΗΣ, ΡΕΝΙΑ ΛΟΥΪΖΙΔΟΥ, ΣΤΕΛΙΟΣ ΜΑΪΝΑΣ
in english
Ώρες Έναρξης: *15:40, 18:00, 20:20, 22:40
* Ειδική επιπλέον παράσταση, μόνο Σάββατο, Κυριακή & Τρίτη 28 Οκτωβρίου
ΑΙΘΟΥΣΑ 4
LARA CROFT: THE CRADLE OF LIFE
ΤΟ ΛΙΚΝΟ ΤΗΣ ΖΩΗΣ Σε 1η Πανελλήνια Προβολή!
4η εβδομάδα επιτυχίας με την ακαταμάχητη Ατζελίνα Τζολί στην θεαματική υπερπεριπέτεια που θα σας παρασύρει στους ρυθμούς της!
ΠΡΩΤΑΓΩΝΙΣΤΟΥΝ: ANGELINA JOLIE, GERALD BUTLER
Ώρες Έναρξης: 22:40
in english
ΑΙΘΟΥΣΑ 4
ΘΕΟΣ ΓΙΑ ΜΙΑ ΕΒΔΟΜΑΔΑ
BRUCE AL MIGHTY Σε 1η Πανελλήνια Προβολή!
6η ΕΒΔΟΜΑΔΑ ΘΡΙΑΜΒΟΥ ΓΙΑ ΤΗΝ ΚΩΜΩΔΙΑ ΠΟΥ ΕΣΠΑΣΕ ΤΑ ΤΑΜΕΙΑ ΣΕ ΕΥΡΩΠΗ & ΑΜΕΡΙΚΗ!
ΠΡΩΤΑΓΩΝΙΣΤΟΥΝ: JIM CARREY, JENNIFER ANISTON
in english
Ώρες Έναρξης: 20:20
ΑΙΘΟΥΣΑ 1 & 4
ΣΕΒΑΧ: Ο ΘΡΥΛΟΣ ΤΩΝ 7 ΘΑΛΑΣΣΩΝ
Σε 1η Πανελλήνια Προβολή!
Μεταγλωττισμένη Ελληνικά!
Απολαύστε τη μαγική περιπέτεια κινουμένων σχεδίων από τα στούντιο του Στίβεν Σπίλμπεργκ, Dreamworks!! Η ταινία που θα δουν όλα τα παιδιά με εκπλήξεις από την Δημιουργία!
ΑΙΘΟΥΣΑ 1 Ώρες Έναρξης: 16:35, 18:30
ΑΙΘΟΥΣΑ 4 Ώρες Έναρξης: *15:30
* Ειδική επιπλέον παράσταση, μόνο Σάββατο, Κυριακή & Τρίτη 28 Οκτωβρίου
ΧΟΡΗΓΟΙ
BERLONI • KRINGLAN • CHINA VILLAGE
DIVA ACCESSORIES • NEOTEX • VILLAGIO
ALEXI ANDRIOTTI ACCESSORIES
Κρατήσεις / Reservations 22410 24475 & 22410 70670

Άρτος (;) Θεάματα (;)...

... Και τηλεόραση (όπως λέμε τηλοψία...)

STAR

06.00 **Ο αρκούδος στο μπλε σπίτι**
06.20 **Καπετάν Σπίθας**
06.30 **Μάμφι**
06.45 **Ο ζωολογικός κήπος της Αλίκης**
07.00 **Ρόλι-Πόλι-Ολι**
07.30 **Κλίφορντ**
08.00 **Μπαμπάρ**
08.30 **Ο Ιάσονας και οι θεοί του Ολύμπου**
09.00 **Σπάιντερμαν**
09.30 **Μπέιμπι Λούνεϊ Τουνς**
10.00 **The powerpuff girls**
10.30 **Ντέξτερ**
11.00 **Η λεγεώνα των υπερηρώων.** Κινούμενα σχέδια
11.30 **Πόκεμον**
12.00 **Γιου-Γκι-Ο.** Κινούμενα σχέδια
12.30 **Τα στρουμφάκια.** Κινούμενα σχέδια
13.00 **Ειδήσεις**
13.30 **Οικογένεια Γκίλμορ.** Κοινωνική σειρά.
14.30 **Τα φιλαράκια.** Κοινωνική σειρά
15.30 **Σούπερμαν, τα χρόνια της νιότης.** Νεανική σειρά φαντασίας.
16.30 **Οι μάγισσες**
17.30 **Ξένη ταινία.** «Γκρέμλινς 2, η νέα γενιά». Περιπέτεια φαντασίας.
19.30 **Ειδήσεις**
21.00 **Ξένη ταινία.** «Η κορυφή του Δάντη»
23.00 **Ξένη ταινία.** «Απειλή στον αέρα»
01.00 **Ειδήσεις**
01.15 **Ξένη ταινία.** «Διπλό παιχνίδι»

ALTER

06.15 **Οι ιστορίες του Κουστό**
06.50 **Λούκι Λουκ.** Σειρά κινουμένων σχεδίων.
07.15 **Κάσπερ**
07.30 **Ντίτζιμον: Next generation** Σειρά κινουμένων σχεδίων
08.00 **Μάγια η μέλισσα**
08.30 **Αντζελίνα μπαλαρίνα**
08.45 **Μπανάνες με πιτζάμες**
09.15 **Μπομπ ο μάστορας**
09.30 **Φλίπερ**
10.00 **Ντρέικ: Το κυνήγι του χαμένου θησαυρού.** Σειρά κινουμένων σχεδίων.
10.30 **Χελωνονιτζάκια** Σειρά κινουμένων σχεδίων.
11.00 **Μαρσουπιλάμι**
11.30 **He-man και οι κυρίαρχοι του σύμπαντος**
12.00 **Γκάρφιλντ**
12.15 **Μήτσι - χώστα** (Ε)
12.45 **Hit parade**
13.45 **Life style**
14.15 **Ελληνική ταινία.** «Είναι ένας τρελός... τρελός Βέγγος»
16.15 **Παρατράγουδα**
18.45 **Το πρώτο θέμα**
19.00 **Ειδήσεις**
20.00 **Η φωνή του πολίτη**
21.00 **Ξένη ταινία.** «Τρελές σφαίρες 33 1/3». Κωμωδία.
23.00 **Ειδήσεις**
23.15 **Χωρίς μοντάζ ΙΙ**
02.00 **Μαγκάιβερ**
03.00 **Aphrodisia**
03.10 **Ξένη ταινία.** «Αποπλάνηση»
05.15 **Τόλμη και γοητεία.** (Ε)

ΕΞΥΠΗΡΕΤΗΣΗ
24 ΩΡΕΣ ΤΟ 24ΩΡΟ
24hrs DVD STORE
ΤΟ ΜΟΝΑΔΙΚΟ ΑΥΤΟΜΑΤΟ ΜΗΧΑΝΗΜΑ ΕΝΟΙΚΙΑΣΗΣ ΤΑΙΝΙΩΝ ΣΤΗ ΡΟΔΟ!!!!
Video
ΑΓ. ΑΝΑΣΤΑΣΙΑΣ 16
ΡΟΔΟΣ
ΤΗΛ. 2241039979
dvdstore24@yahoo.gr

Κερδίστε χρόνο κα εξυπηρέτηση
WESTERN UNION | MONEY TRANSFER
"The fastest way to send money worldwide."
Αποστολή χρημάτων σ' όλο τον κόσμο μέσα σε λίγα λεπτά!!!
50.000 καταστήματα σε 165 χώρες του κόσμου είναι έτοιμα να σας εξυπηρετήσουν σε διευρυμένα ωράρια
Γονείς φοιτητών εξωτερικού εμπιστευθείτε μας
PLANET HOLIDAYS
Δημήτρης Τσοπανάκης
Γαλλίας 6 - Ρόδος - Τηλ. 22410-27327

ΕΤ 1

07.00 **Εκπαιδευτική τηλεόραση**
10.00 **Μικρές ιστορίες από όλο τον κόσμο**
10.15 **Η Μιμή και ο κύριος Μπόμπο.** Παιδική σειρά.
11.15 **Ο μικρός πρίγκιπας**
12.30 **Ελλάδα - Ευρώπη**
13.00 **Υπαιθρος χώρα**
13.30 **Με αρετή και τόλμη**
14.00 **Κοινοβούλιο αιχμής**
15.00 **Ειδήσεις**
16.00 **Μια χώρα, ένας πρωταθλητής.**
16.45 **Pre game**
17.00 **Πρωτάθλημα μπάσκετ.** Ηρακλής-Περιστέρι
19.00 **Η εποχή των εικόνων**
20.00 **Η ζωή είναι αλλού**
21.00 **Ομιλείτε ελληνικά;**
22.00 **Η άλλη μεριά του φεγγαριού.** Μια εκπομπή με αφιερώματα στους στιχουργούς που έχουν διαγράψει ιδιαίτερη πορεία στον χώρο του ελληνικού τραγουδιού. Παρουσιάζει ο Λευτέρης Παπαδόπουλος
23.00 **Ειδήσεις**
23.45 **Ξένη ταινία.** «Φάνι και Αλέξανδρος». Κοινωνική.

NET

07.00 **Ουράνιο τόξο**
09.00 **Σαββατοκύριακο.** Ενημερωτικό μαγκαζίνο με τον Κώστα Αρβανίτη.
12.00 **Ειδήσεις**
12.30 **Νερό, η πηγή της ζωής**
13.00 **Σπορ ιστορίες.** Με τον Δημήτρη Χατζηγεωργίου
14.00 **Ζώνη ασφαλείας**
15.00 **Ειδήσεις**
16.00 **Ξένη ταινία.** «Το νησί των γενναίων».
18.00 **Ειδήσεις**
18.30 **Ηρακλής-Χαλκηδόνα.** Αγώνας ποδοσφαίρου για το πρωτάθλημα της Α' Εθνικής. Απευθείας μετάδοση από το γήπεδο Πολίχνης.
20.30 **Πορτρέτα ποδοσφαιριστών** «Ντιέγκο Μαραντόνα»
21.00 **Ειδήσεις**
22.00 **Κοίτα τι έκανες.** Η Σεμίνα Διγενή υποδέχεται στο στούντιο πρόσωπα λαμπερά με ζωές σαν μυθιστόρημα
00.00 **Στα άκρα.** Εβδομαδιαία εκπομπή
01.00 **Ειδήσεις**
01.15 **Ξένη ταινία.** «Εφιαλτική παγίδα». Θρίλερ. Παίζουν: Σάρον Στόουν, Στιβ Ρέισμπαχ κ.ά.

ΕΤ 3

08.01 **Ο Ρομπέν των δασών**
08.30 **Το βιβλίο της ζούγκλας**
09.00 **Τα αρκουδάκια της αγάπης**
09.30 **Ονειροδρόμιο**
10.30 **Τσίρκο**
11.30 **Αλλιώς**
12.00 **Σινεμάνια.** Εκπομπή για τον κινηματογράφο με τον Νίκο Γουλιά.
13.00 **Ειδήσεις**
13.30 **Σνόβσεν στα φώτα της ράμπας.**
15.00 **Το Αξιον Εστί στη Θεσσαλονίκη.** Παρουσιάζει ο Βασίλης Βασιλικός
16.00 **Νόστος.** Εκπομπή με θέματα της Βόρειας Ελλάδας.
17.30 **Design 100%**
18.15 **Ναντ-Λιόν.** Γαλλικό πρωτάθλημα ποδοσφαίρου.
20.30 **Ειδήσεις**
21.30 **Μόμιξ.** Μουσική παράσταση.
22.00 **Συναυλία Σωκράτη Μάλαμα.**
23.00 **Αθλητικό Σαββατόβραδο.**
24.00 **Ειδήσεις**
00.30 **Ξένη ταινία.** «Ερρίκος ο Ε'». Ιστορική περιπέτεια.

FILMNET

05.20 **Ξένη ταινία.** «Παιχνίδια κατασκόπων»
07.30 **Ξένη ταινία.** «Οι κυνηγοί του θησαυρού του Μεγάλου Αλεξάνδρου».
09.10 **Ξένη ταινία.** «Κατά λάθος δολοφόνος».
10.50 **Ξένη ταινία.** «Υποβρύχιο Κ-19»
12.25 **Mad on Filmnet**
13.50 **Ξένη ταινία.** «Κάλλας για πάντα».
15.45 **Ξένη ταινία.** «Γάμος αλά ελληνικά»
17.30 **Εισβολή**
18.00 **Κωδικός: Alias**
19.00 **Στον τόπο του εγκλήματος**
20.00 **Ξένη ταινία.** «Beautiful people» Ρομαντικό δράμα.
21.55 **Videofashion**
22.15 **Ξένη ταινία.** «Ο κόμης Μόντε Κρίστο» Περιπέτεια.
00.30 **Ξένη ταινία.** «Δύο καθάρματα στον ίδιο δρόμο»
02.10 **Ξένη ταινία.** «Διεστραμμένες»

SUPER SPORT

15.00 **Αγγλικό πρωτάθλημα.**
17.00 **Ελληνικό πρωτάθλημα.**
19.00 **Ελληνικό πρωτάθλημα.**
21.00 **Αγώνες πυγμαχίας**
22.30 **Ισπανικό πρωτάθλημα**
00.30 **Αγγλικό πρωτάθλημα**
02.15 **Γερμανικό πρωτάθλημα.**

MEGA

06.00 **Η δίψα** (Ε() Κοινωνική σειρά
06.30 **Ο επισκέπτης της ομίχλης** (Ε) Κοινωνική σειρά
07.30 **Πώς γυρίστηκε η ταινία "Ο βασιλιάς των λιονταριών"**
08.30 **Καρέ της ντάμας** (Ε)
09.00 **Παρέα με τον Γουίνι, το αρκουδάκι.** Κινούμενα σχέδια.
09.30 **Ο Μίκι και η παρέα του.** Κινούμενα σχέδια.
10.00 **Τα μυστικά της Βέφας - Οι καλύτερες συνταγές**
10.50 **Το παιδί μου κι εγώ**
11.00 **Ξένη ταινία.** «Η χαραυγή της νίκης». Δραματική-πολεμική. Παίζουν: Λάκης Κομνηνός, Μπέτυ Αρβανίτη κ.ά.
13.00 **Mega star.** Μουσική εκπομπή με την Εύη Αδάμ.
14.00 **Ειδήσεις**
14.50 **Οι πύλες του ουρανού.** Κοινωνικη σειρά.
15.50 **Traction.** Ενημερωτική εκπομπή για το αυτοκίνητο και την μοτοσικλέτα με τον Κώστα Στεφανή
16.30 **Μπουκιά και συχώριο.** Παρουσιάζει ο Ηλίας Μαμαλάκης
17.30 **Τα τετράγωνα των αστέρων**
18.05 **Ματιές στα γεγονότα**
18.10 **Ξένη ταινία.** «Ρόμι και Μισέλ». Νεανική κωμωδία.
20.00 **Κεντρικό δελτίο ειδήσεων**
21.00 **Το show των εκατομμυρίων.**
22.30 **Ελληνική ταινία.** «Εσχάτη προδοσία». Περιπέτεια. Παίζουν: Κώστας Πρέκας, Τζένη Ρουσσέα κ.ά.
00.15 **Τελευταία γεγονότα**
00.45 **Frasier**
02.15 **Επιφάνεια** (Ε)
03.15 **Για σένα** (Ε)
04.15 **Τηλεμάρκετινγκ**

ANT 1

06.00 **Δανεικός πατέρας**
06.50 **Στούντιο με θέα.** Εμημερωτική εκπομπή με τον Θέμη Μάνεση και τη Φαίη Μαυραγάνη.
10.30 **Της Ελλάδας τα παιδιά**
11.00 **Κωνσταντίνου και Ελένης** (Ε) Κωμική σειρά.
12.55 **Super game**
13.00 **Σούπερ Σάββατο.** Αθλητική εκπομπή με τον Μιχάλη Τσώχο.
14.00 **Ειδήσεις**
14.40 **Δρ. Κουίν: Μόνη στην Αγρια Δύση.** Κοινωνική σειρά. Παίζουν: Τέιν Σέιμουρ, Τζο Λάντο, Τσαντ Αλεν
15.40 **The mission - best of**
17.40 **Εγκλήματα** (Ε) Κωμική σειρά.
17.30 **Τα νέα του ANT1**
17.40 **Εγκλήματα** (Σ)
18.00 **Ο παραμυθάς.**
20.00 **Τα νέα του ANT 1**
21.00 **Ολοι SEX στο SUSSEX.** Θεατρική κωμωδία. Παίζουν: Βλαδίμηρος Κυριακίδης, Μαρία Γεωργιάδου, Θωμάς Παλιούρας.
23.50 **Mission**
00.45 **Νυχτερινές ειδήσεις**
01.15 **Ξένη ταινία.** «Αλλη μια μέρα στον παράδεισο». Περιπέτεια. Παίζουν: Τζέιμς Γουντς, Μέλανι Γκρίφιθ, Βίντσεντ Καρθάιζερ κ.ά.
03.10 **Θησαυροφυλάκιο** (Ε) Τηλεπαιχνίδι γνώσεων με τον Ανδρέα Μικρούτσικο.
03.50 **Mission** (Ε)
04.50 **Mobile fun**
05.10 **Τηλεμάρκετινγκ-Τηλεαγορά**

ALPHA

05.45 **Εν λευκώ.** (Ε)
06.45 **Πρωινές σελίδες.** Ενημερωτικό μαγκαζίνο με τον Γιώργο Οικονομέα.
10.00 **Πέρα από τον ορίζοντα.** Εκπομπή με την Ντέμη Καραγιάννη και τον Πέτρο Γκάτζια.
11.00 **Παρα-πληροφόρηση.** Ενημερωτική εκπομπή με τον Κώστα Μαρδά.
12.00 **Ελληνική ταινία.** «Ερωτας και προδοσία». Κατασκοπευτικό θρίλερ. Παίζουν: Τζένη Ρουσέα, Ανδρέας Μπάρκουλης, κ.ά.
14.00 **Ειδήσεις**
14.45 **Ωραίοι... ως Ελληνες.** Με τη Σοφία Τσιλιγάννη
15.45 **Οίκος αντοχής** (Ε) Κωμική σειρά. Παίζουν: Ελένη Καστάνη, Αντώνης Αντωνίου κ.ά.
16.45 **Πεθαίνω για σένα.** Μαύρη κωμωδία. Παίζουν: Ναταλία Δραγούμη, Ακης Σακελλαρίου κ.ά.
17.45 **Ειδήσεις**
18.00 **Η Μεσόγειος φλέγεται.**
20.00 **Ειδήσεις**
21.00 **Αγγελοι του Alpha.** Με τους Βαγγέλη Περρή, Φαίη Βόκου, Μαρία Φραγκάκη και Θανάση Πάτρα.
22.30 **Ισπανικό ποδόσφαιρο**
00.30 **Ειδήσεις**
00.45 **Το καφενείο των φιλάθλων**
03.00 **Point man.** Αστυνομική σειρά.
04.00 **Τηλεαγορές**
04.30 **Παραπληροφόρηση** (Ε)

ΜΝΗΜΟΣΥΝΑ

Την 28η μηνός Οκτωβρίου ημέρα Τρίτη και ώρα 8.30 π.μ. εις τον Ιερό Ναό Αγίου Δημητρίου Παλαιού Νεκροταφείου τελούμε 4ετές και 3ετές μνημόσυνο υπέρ αναπαύσεως των ψυχών των πολυαγαπημένων μας και αξέχαστων γονέων.



ΗΛΙΑ και ΑΝΤΩΝΙΑΣ ΠΕΛΕΓΡΑΤΗ

Τα παιδιά: Ελισάβετ-Θεόφραστος, Καλλιόπη-Πραξητέλης, Αννα-Διονύσης, Αικατερίνη-Διονύσης.
Τα εγγόνια, τ' αδέλφια, τ' ανίψια και οι λοιποί συγγενείς.



Την 26η μηνός Οκτωβρίου ημέρα Κυριακή και ώρα 9 π.μ. εις τον Ιερό Ναό Κοιμήσεως της Θεοτόκου Κρεμαστή τελούμε ετήσιο μνημόσυνο υπέρ αναπαύσεως της ψυχής του λατρευτού μας συζύγου, πατέρα και παππού

ΜΙΧΑΗΛ ΦΛΕΒΑΡΗ

Η σύζυγος, τα παιδιά, τα εγγόνια και οι λοιποί συγγενείς.



Την 27η μηνός Οκτωβρίου ημέρα Δευτέρα και ώρα 8.30 π.μ. εις τον Ιερό Ναό Αγίου Φανουρίου Ρόδου τελούμε 3μηνο μνημόσυνο υπέρ αναπαύσεως της ψυχής της λατρευτής μας συζύγου, μητέρας, γιαγιάς, αδελφής και θείας

ΕΛΕΥΘΕΡΙΑΣ ΤΣΙΚΚΗ

Ο σύζυγος: Σάββας
Τα παιδιά: Θεόδωρος-Κωνσταντίνα
Τα εγγόνια: Σάββας, Μιχάλης, Βασίλης.
Τ' αδέλφια, τ' ανίψια και οι λοιποί συγγενείς.



Την 26η μηνός Οκτωβρίου ημέρα Κυριακή και ώρα 8.30 π.μ. εις τον Ιερό Ναό Ταξιαρχών Νεκροταφείου, τελούμε 7ετές μνημόσυνο υπέρ αναπαύσεως της ψυχής της λατρευτής μας μητέρας, γιαγιάς, αδελφής και θείας

ΒΑΣΙΛΕΙΑΣ ΓΕΩΡΓΙΟΥ

Τα παιδιά: Αντιγόνη-Γιάννης
Οι εγγονές: Βασιλεία, Καθολική
Τ' αδέλφια τ' ανίψια και οι λοιποί συγγενείς



Την 26η μηνός Οκτωβρίου ημέρα Κυριακή και ώρα 8.30 π.μ. εις τον Ιερό Ναό Ταξιαρχών Νεκροταφείου, τελούμε 40ήμερο μνημόσυνο υπέρ αναπαύσεως της ψυχής της λατρευτής μας μητέρας και θείας

ΕΙΡΗΝΗΣ ΜΕΛΛΙΝΗ

Ο υιός: Κώστας Μελλίνης
Τ' ανίψια και οι λοιποί συγγενείς



Την 28η μηνός Οκτωβρίου ημέρα Τρίτη και ώρα 8.30 π.μ. εις τον Ιερό Ναό Ταξιαρχών Αρχαγγέλου, τελούμε ετήσιο μνημόσυνο υπέρ αναπαύσεως της ψυχής του λατρευτού μας υιού, συζύγου, πατέρα και αδελφού

ΔΗΜΗΤΡΙΟΥ Μ. ΣΤΑΥΡΟΥΛΗ

Η σύζυγος: Χαρίκλεια.
Οι γονείς.
Τα παιδιά: Μιχάλης, Γιώργος.
Τ' αδέλφια και οι λοιποί συγγενείς.



Την 26η μηνός Οκτωβρίου ημέρα Κυριακή και ώρα 8.30 π.μ. εις τον Ιερό Ναό Ταξιαρχών Νεοκροταφείου, τελούμε 40ήμερο μνημόσυνο υπέρ αναπαύσεως της ψυχής του λαυτρευτού μας συζύγου, πατέρα, αδελφού και παππού

ΔΗΜΗΤΡΙΟΥ ΚΑΜΠΟΥΡΗ

Η σύζυγος: Ζαφείρα
Τα παιδιά: Χριστίνα-Δημήτρης, Φωτεινή
Τα εγγόνια, τ' αδέλφια, τ' ανίψια και οι λοιποί συγγενείς



Την 26η μηνός Οκτωβρίου ημέρα Κυριακή και ώρα 8 π.μ. εις τον Ιερό Ναό Τιμίου Σταυρού (Απόλλωνα), τελούμε 3μηνο μνημόσυνο υπέρ αναπαύσεως της ψυχής του λατρευτού μας υιού, αδελφού, αρραβωνιαστικού, εγγονού, ανιψιού και θείου

ΕΥΑΓΓΕΛΟΥ ΦΛΕΒΑΡΗ
ετών 27

Οι γονείς: Ελευθέριος-Ιωάννα.
Τα αδέλφια: Ιωάννης-Ευγενία, Τριαντάφυλλος-Τασούλα.
Η αρραβωνιαστικά: Μαρία.
Οι γιαγιάδες, οι θείοι, τα ανίψια και οι λοιποί συγγενείς.



Την 26η μηνός Οκτωβρίου ημέρα Κυριακή και ώρα 8.30 π.μ. εις τον Ιερό Μητροπολιτικό Ναό (Εισόδια της Θεοτόκου-Μητρόπολη), τελούμε 40ήμερο μνημόσυνο υπέρ αναπαύσεως της ψυχής του λατρευτού μας συζύγου, υιού, αδελφού, γαμπρού, εγγονού, ανιψιού και εξαδέλφου

ΘΩΜΑ ΜΑΝΟΥΣΟΥ
ετών 26

Η σύζυγος: Μαρία.
Οι γονείς: Τριαντάφυλλος-Αικατερίνη.
Τα αδέλφια: Δέσποινα, Κυριάκος.
Τα πεθερικά, οι γιαγιάδες, οι θείοι, οι θείες, τα εξαδέλφια και οι λοιποί συγγενείς.



Την 26η μηνός Οκτωβρίου ημέρα Κυριακή και ώρα 9 π.μ. εις τον Ιερό Ναό Αγίου Μερκουρίου Ιστρίου, τελούμε 9μηνο μνημόσυνο υπέρ αναπαύσεως της ψυχής του λατρευτού μας υιού, αδελφού, εγγονού και θείου

ΜΙΧΑΗΛ ΓΑΡΙΔΑΚΗ
ετών 27

Οι γονείς: Μαρία-Ανδρέας.
Τα αδέλφια: Ευαγγελία-Ηλίας, Νεκτάριος, Δημήτρης.
Ο παππούς και η γιαγιά: Δέσποινα-Ευάγγελος.
Οι θείοι και οι λοιποί συγγενείς.

Στον πολυαγαπημένο μας Μιχάλη
που έφυγε νωρίς.

Εννέα μήνες πέρασαν
που έφυγε ένα αστέρι
ο ουρανός το χαίρεται
που το 'χει κάνει ταίρι.

Εφυγες έτσι ξαφνικά
δε ρώτησες κανένα
γιατί Μιχάλη διάλεξες
να ζεις εκεί στα ξένα.



Την 26η μηνός Οκτωβρίου ημέρα Κυριακή και ώρα 9.30 π.μ. εις τον Ιερό Ναό Εισοδίων της Θεοτόκου Νεοχωρίου, τελούμε 40ήμερο μνημόσυνο υπέρ αναπαύσεως της ψυχής του λαυτρευτού μας πατέρα, αδελφού και παππού

ΔΗΜΗΤΡΙΟΥ ΤΣΟΥΒΑΛΑ

Τα παιδιά: Πηγή-Νικόλας, Νίκος-Κλαούντια
Η αδελφή: Αγλαΐα Φώκιαλη
Τα εγγόνια, τ' ανίψια και οι λοιποί συγγενείς

ΑΝΩΤΕΡΑ ΔΙΟΙΚΗΣΗ ΤΑΓΜΑΤΩΝ ΕΘΝΟΦΥΛΑΚΗΣ

ΔΙΑΚΗΡΥΞΗ

Ανακοινώνεται ότι, στις 25 Νοεμβρίου 2003, ημέρα Τρίτη και ώρα 10.00, θα διενεργηθεί δημόσιος μειοδοτικός διαγωνισμός, με έγγραφες ενσφράγιστες προσφορές, στα γραφεία της Λέσχης Εθνοφυλακής Ρόδου (οδός Εθνάρχου Μακαρίου 18, τηλ. 22410-28134-55351), για την ανάδειξη προμηθευτή κατεψυγμένων προϊόντων, προς κάλυψη αναγκών των μονάδων της 95 ΑΔΤΕ.
Πληροφορίες, κατά τις εργάσιμες ημέρες και ώρες, στα τηλέφωνα 22410-55610-11-12, από όπου οι ενδιαφερόμενοι μπορούν να ενημερωθούν.

Από την Ανωτέρα Διοίκηση Ταγμάτων Εθνοφυλακής

ΔΙΕΥΘΥΝΣΗ ΔΑΣΩΝ

ΑΝΑΚΟΙΝΩΣΗ

Γνωστοποιείται κατά το άρθρο 14 του Ν. 998/79, η αποστολή για δημοσίευση στον Δήμο Καλλιθέας την αριθμ. 6794/20.10.2003 πράξη χαρακτηρισμού έκτασης που εκδόθηκε από τον Δ/ντή Δασών Δωδ/σου. Η ΚΜ.. 785$^{\Delta\Delta\Pi}$ γαιών Κοσκινού χαρακτηρίζεται ως γεωργική έκταση (αρθ. 3 παρ. 6° του Ν. 998/79).

Ο Δ/ντής Δασών Δωδ/νήσου Φίλιππος Κοντίτσης
Δασολόγος με βαθμό Δ/ντή

ΚΑΘΗΜΕΡΙΝΑ ΟΛΑ ΤΑ ΝΕΑ ΤΗΣ ΔΩΔΕΚΑΝΗΣΟΥ ΣΤΟ INTERNET
www.rodiaki.gr



Τελούμε στις 27 Οκτωβρίου ημέρα Δευτέρα και ώρα 8.30 π.μ. στον Ιερό Μητροπολιτικό Ναό Ρόδου των Εισοδίων της Θεοτόκου, 9ήμερο μνημόσυνο υπέρ αναπαύσεως της ψυχής της λατρευτής μας αδελφής και θείας

ΜΑΡΙΑΝΘΗΣ ΚΕΝΤΡΟΥ
ετών 85

Τ' αδέλφια: Ευτυχία Ψαρού, Βασίλης-Ευδοκία Γανωτάκη.
Τ' ανίψια και οι λοιποί συγγενείς.



Την 29η μηνός Οκτωβρίου ημέρα Τετάρτη και ώρα 8 π.μ. εις τον Ιερό Ναό Αγίου Νικολάου Παστίδας τελούμε 40ήμερο μνημόσυνο υπέρ αναπαύσεως της ψυχής της λατρευτής μας συζύγου, μητέρας και γιαγιάς

ΤΣΑΜΠΙΚΑΣ ΠΑΤΤΑ

Ο σύζυγος: Παναγιώτης.
Τα παιδιά: Σταματία-Δημήτρης, Αναστασία-Γιώργος.
Τα εγγόνια: Τσαμπίκα, Μίρνα, Νικολέτα, Ιωάννης.
Και οι λοιποί συγγενείς.



Την 28η μηνός Οκτωβρίου ημέρα Τρίτη και ώρα 7.30 π.μ. εις τον Ιερό Ναό Κοιμήσεως Θεοτόκου Αφάντου, τελούμε 9ήμερο μνημόσυνο υπέρ αναπαύσεως της ψυχής του λατρευτού μας συζύγου, πατέρα, υιού, αδελφού και θείου

ΒΑΣΙΛΕΙΟΥ ΚΡΗΤΙΚΟΥ

Η σύζυγος: Δέσποινα.
Τα παιδιά: Γιώργος, Βαλασία.
Η μητέρα: Βαλασία.
Ο πεθερός: Σταμάτης.
Τ' αδέλφια, τ' ανίψια και οι λοιποί συγγενείς.

ΑΠΟΣΠΑΣΜΑ ΤΗΣ ΜΕ ΑΡΙΘΜΟ 1054 ΠΕΡΙΛΗΨΗΣ

Στις 12/11/2003 ημέρα Τετάρτη και ώρα 12-2 μ.μ. στο δημαρχιακό κατάστημα του δήμου Πεταλούδων (δημ. διαμ. Κρεμαστής) και ενώπιον της Συμβολαιογράφου Ρόδου, κ. Μαίρης Γιαννοπούλου-Παπαδάκη κατοίκου Ρόδου οδός Εθ. Δωδεκανησίων αρ. 29, θα εκπλειστηριασθούν τα παρακάτω ακίνητα της Αικατερίνης Σορωνιάτη για οφειλή της προς την Τράπεζα Πειραιώς Α.Ε. σύμφωνα με την κοινοποιηθείσα επιταγή της υπ' αριθμ. 84/1997 διαταγής πληρωμής του Μονομελούς Πρωτοδικείου Ρόδου ποσού ευρώ 36.176,95. Περιγραφή ακινήτων: 1) Ακίνητο επιφάνειας 165,50 μ² με υπάρχουσα οικοδομή 141 μ² αποτελούμενη από δύο αυτοτελείς ιδ/σίες: η μία επιφανείας 81 μ² διαμορφωμένη σε ταβέρνα-εστιατόριο «Ταβέρνα ΑΘΗΝΑΙΑ», χώρο κουζίνας και αυλή 24,50 μ² και η άλλη 60 μ² διαμορφωμένη σε κατοικία. Βρίσκεται το ακίνητο στο Παραδείσι-Δημοκρατίας 52. Κτ. στοιχεία: Τόμος οικ. Παραδείσιου 3, φύλλο 18, μερίδα 157, φακ. 424. Εκτιμήθηκε 86.000 ευρώ. Τιμή πρώτης προσφοράς 43.000 ευρώ. 2) Ακίνητο αγρός επιφανείας μ² 2090 εντός οικισμού της τέως Κοινότητας Παραδείσιου έναντι κοινοτικού γηπέδου ποδοσφαίρου-θέση Περιστερώνας-κτημ. στοιχεία: τόμος 16 γαιών Παραδείσιου, φύλλο 1, μερίδα 1755Μ, φάκελλος 3134. Εκτιμήθηκε 170.000,00 ευρώ. Τιμή πρώτης προσφοράς 85.000,00. Τα ακίνητα βαρύνονται με ένα βάρος το καθένα. Καλούνται όσοι επιθυμούν να προσέλθουν σύμφωνα με τον νόμο, την παραπάνω ημέρα και ώρα.

Ρόδος 24/10/2003
Δημήτρης Γατσής
Δικαστικός Επιμελητής

ΕΥΧΑΡΙΣΤΗΡΙΟ

Δεν υπάρχει τρόπος να ευχαριστήσουμε αρκετά την επιστήμονα, άνθρωπο και φίλη που μαζί περάσαμε χαρές και δυσκολίες σε όλη τη διαδρομή προς την ολοκλήρωση της οικογένειάς μας. Ενα δημόσιο ΕΥΧΑΡΙΣΤΩ προς τη Μαιευτήρα-Γυναικολόγο Δρ. **Παρασκευή Παπαστεργή-Παπαχριστοδούλου.** Είναι μόνο συμβολικό, αλλά πραγματικά από τα βάθη της καρδιάς μας.
Επίσης θα θέλαμε ειλικρινά να ευχαριστήσουμε τους Μαιευτήρες-Γυναικολόγους:
Δρ. **Λευτέρη Παπαστεργή**
Δρ. **Θοδωρή Ευθυμίου**
Δρ. **Γιώργο Φωτεινό**
για τη βοήθεια και στήριξή τους

Φιλήμονας Ρούσσος
Χρύσα Καραγιάννη-Ρούσου

ΕΥΧΑΡΙΣΤΗΡΙΟ

Στις δύσκολες αλλά πανέμορφες στιγμές της ολοκλήρωσης της οικογένειας μας ο Δρ. **Θανάσης Καραγιάννης** και όλο το ιατρικό-νοσηλευτικό και βοηθητικό προσωπικό της κλινικής Καραγιάννη "Αγ. Ελευθέριος" μας στάθηκαν με επαγγελματισμό, φροντίδα και χαμόγελο.
Δεν υπάρχουν λόγια να εκφράσουν την ευγνωμοσύνη μας, αλλά τουλάχιστον ας δεχτούν ένα ειλικρινές ΕΥΧΑΡΙΣΤΩ από καρδιάς.

Φιλήμονας Ρούσσος
Χρύσα Καραγιάννη-Ρούσου

ΠΡΑΚΤΟΡΕΙΟ

Στεφανάκης-Ζορπίδης

ΔΡΟΜΟΛΟΓΙΑ ΛΑΝΕ

Σας γνωρίζουμε ότι τα δρομολόγια του ΙΕΡΑΠΕΤΡΑ διαμορφώνονται ως εξής, λόγω της ετήσιας συντήρησης του Β. ΚΟΡΝΑΡΟΣ:

Κάθε:
ΤΕΤΑΡΤΗ 04.30 για:
Χάλκη-Διαφάνι-Κάρπαθο (Πηγάδια)-Κάσο-Σητεία και επιστρέφει Ρόδο (τοπικό δρομολόγιο)

Κάθε:
ΠΕΜΠΤΗ 04.30 για:
Χάλκη-Διαφάνι-Πηγάδια (Κάρπαθο)-Κάσο-Σητεία-Αγιο Νικόλαο-Μήλο-Πειραιά

Κάθε:
ΚΥΡΙΑΚΗ 04.30 για:
Χάλκη-Διαφάνι-Πηγάδια (Κάρπαθο)-Κάσο-Σητεία-Αγιο Νικόλαο-Μήλο-Πειραιά

ΑΛΕΞ. ΔΙΑΚΟΥ 38-ΡΟΔΟΣ
Τηλ.: 22410/20625-2241030054

Γυναίκες Χωρίς Σύνορα 2001 Women Without Frontiers

Την Παρασκευή 31 Οκτωβρίου 2003 και ώρα 19.00
στο Ξενοδοχείο **Grand Hotel,**
σας καλούμε στην ομιλία της Γενικής
Προξένου της Ακτής του Ελεφαντοστού
στην Ελλάδα και πρέσβυρας
U.N.A.I.D.S., Μέρως Κεσεσίογλου.
γνωστής για την κοινωνική της προσφορά και δράση
στη Ν. Αφρική. Επίσης, θα γίνει η ίδρυση του παραρτήματος των Γυναικών Χωρίς Σύνορα
στην Ακτή του Ελεφαντοστού.
Τα έσοδα θα διατεθούν για τις ανάγκες των παιδιών
της Αφρικής (εμβόλια, φάρμακα κ.λπ.)
Θα προσφερθεί καφές, τσάι, βουτήματα

Πληρ. Προσκλήσεις τηλ. 22410 37052, 96610

Από το Διοικητικό Συμβούλιο

ΠΩΛΕΙΤΑΙ ΚΤΗΜΑ
στα Καλαβάρδα

Το κτήμα έχει εμβαδόν 4.080 τ.μ., έχει μεγάλη πρόσοψη στον επαρχιακό δρόμο λίγο μετά τα Καλαβάρδα προς Σάλακο και είναι άρτιο και οικοδομήσιμο. Εχει νερό από το δίκτυο άρδευσης και το δίκτυο της ΔΕΗ βρίσκεται ακριβώς στη γωνία του κτήματος.
Το κτήμα είναι εξ ολοκλήρου φυτεμένο με ελαιόδεντρα και το πίσω μέρος του συνορεύει με λοφίσκο ιδιοκτησίας του δημοσίου.
Πλη. τηλ. 2241025201

ΣΥΓΧΑΡΗΤΗΡΙΟ

Τον αγαπητό μας ανιψιό **Γιώργο Ν. Λαμπαδάκη** που πήρε το πτυχίο της Νομικής Σχολής του Πανεπιστημίου Κομοτηνής, ευχόμαστε καλή σταδιοδρομία και πάντα επιτυχίες στη ζωή του και να τελειώσει με επιτυχία τις μεταπτυχιακές του σπουδές που άρχισε στην Γερμανία.

Οι θείοι του
Γιώργος και Πόπη Παπασάββα
Ιατρός-Παθολόγος

ΣΥΓΧΑΡΗΤΗΡΙΟ

Εκφράζουμε τα θερμά μας συγχαρητήρια στην **Ιωάννα** κόρη του **Βασίλη** και της **Λίτσας Ροδίτη** για την αποφοίτησή της από τη Φιλοσοφική Σχολή του Πανεπιστημίου Αθηνών και της ευχόμαστε ολόψυχα υγεία, τύχη και καλή σταδιοδρομία.

Φιλικώτατα
Νίκος και Μαίρη Χατζησταμάτη

ΣΥΓΧΑΡΗΤΗΡΙΟ

Στον αγαπημένο μου **Γιώργο Λαμπαδάκη**, εγγονό των αγαπημένων μου φίλων **Μαρίας** και **Σταμάτη Παπασάββα**, συγχαίρω θερμά για την απόκτηση του πτυχίου Νομικής του Πανεπιστημίου Κομοτηνής ευχόμενη καλή συνέχεια στις μεταπτυχιακές του σπουδές στη Γερμανία.

Μαρία Χατζησάββα

ΠΡΟΣΚΛΗΣΗ

Το **Δ.Σ. Αγροτικού Συνεταιρισμού Λαέρμων** καλεί τα μέλη του σε γενική συνέλευση για διεξαγωγή αρχαιρεσιών που θα πραγματοποιηθεί στη **κοινοτική αίθουσα Λαέρμων στις 25 Οκτωβρίου, ημέρα Κυριακή και ώρα 11 πρωί.**

Σε περίπτωση μη απαρτίας η γενική συνέλευση θα πραγματοποιηθεί στις 2 Νοεμβρίου ημέρα Κυριακή και ώρα 11 π.μ.

Το Δ.Σ.
Λαέρμων

ΙΕΡΑ ΜΗΤΡΟΠΟΛΙΣ ΡΟΔΟΥ
ΙΕΡΟΣ ΝΑΟΣ
Η ΚΟΙΜΗΣΗ ΤΗΣ ΘΕΟΤΟΚΟΥ
ΑΦΑΝΤΟΥ

ΠΑΝΗΓΥΡΙΣ

Γνωστοποιούμε στο φιλόθρησκο κοινό ότι στις **26 τρέχοντος, ημέρα Κυριακή** εορτάζουμε την μνήμη του **Αγίου Δημητρίου στ' Αφάντου** στο παρεκκλήσι που βρίσκεται στη περιοχή Σκάλες.

Την παραμονή ημέρα **Σάββατο και ώρα 6η εσπερινή** θα ψαλεί Θεία Λειτουργία, στο Μοναστηράκι του Αγίου Δημητρίου.

Εκ της Εκκλησιαστικής Επιτροπής Αφάντου

ΠΑΝΗΓΥΡΙΣ

Γνωστοποιείται προς το φιλακόλουθο χριστιανικό κοινό της Ρόδου ότι πανηγυρίζει ο ιστορικός **Ιερός Ναός Αγίου Δημητρίου (παλαιού Νεκροταφείου Ρόδου).**

Κατά την **25-10-2003 και περί ώρα 6.30 μ.μ.** θα τελεσθεί Πανηγυρικός Εσπερινός μετά το τέλος του οποίου θα γίνει λιτάνευση της θαυματουργής εικόνας του Αγίου Δημητρίου του Μυροβλήτου συνοδεία της φιλαρμονικής του Δήμου Ρόδου. Επίσης θα ακολουθήσει ευλογία της αρτοκλασίας και προσφορά αναψυκτικών και γλυκισμάτων εκ μέρους της Ενορίας εις το νεότευκτο Πνευματικό Κέντρο του Ναού μας.

Ο Πρόεδρος
Του Εκκλησιαστικού Συμβουλίου
πρεσβύτερος Γεώργιος Χατζηπέτρος

ΕΥΧΑΡΙΣΤΗΡΙΟ

Θεωρούμε υποχρέωσή μας να ευχαριστήσουμε και δημόσια τον Γυναικολόγο-Μαιευτήρα κύριο **Νικόλαο Πετρίδη** για τις πολύτιμες υπηρεσίες του σε σοβαρότατο πρόβλημα της οικογένειάς μας, αφιλοκερδώς.

Οικογένεια
Χρήστου και Κάμπης
Αναγνώστου

ΙΕΡΑ ΜΗΤΡΟΠΟΛΙΣ ΡΟΔΟΥ
ΙΕΡΟΣ ΝΑΟΣ ΑΓ. ΔΗΜΗΤΡΙΟΥ
ΒΛΗΧΩΝ ΛΙΝΔΟΥ

ΠΑΝΗΓΥΡΙΣ

Γνωστοποιούμε στο φιλόθρησκο κοινό ότι στις **25 τρέχοντος, ημέρα Σάββατο** θα ψαλεί Εσπερινός στον Ιερό Ναό Αγ. Δημητρίου, στα Βληχά Λίνδου και την **26/10/03 το πρωί** θα τελεσθεί Θεία Λειτουργία με αρτοκλασία και ευχαριστία προς τον Αγ. Δημήτριο.

Η Εκκλησιαστική Επιτροπή και οι οικογένειες Μαννάκη με πίστη στο Θεό και με υγεία για όλους

ΠΡΟΓΡΑΜΜΑ ΔΡΟΜΟΛΟΓΙΩΝ
Ε/Γ-ΟΓ ΡΟΔΑΝΘΗ-Ε/Γ-Ο/Γ ΜΑΡΙΝΑ**
ΡΟΔΟΣ - ΠΕΙΡΑΙΑΣ (20/10/03-31/10/03)

	ΔΕΥΤΕΡΑ 20/10	
ΡΟΔΑΝΘΗ	16.00	ΚΩ-ΚΑΛΥΜΝΟ-ΛΕΡΟ-ΠΑΤΜΟ ΠΕΙΡΑΙΑ (08.00)
	ΤΡΙΤΗ 21/10	
ΜΑΡΙΝΑ	07.00	ΚΑΣΤΕΛΟΡΙΖΟ
ΜΑΡΙΝΑ	17.00	ΚΩ-ΚΑΛΥΜΝΟ-ΠΕΙΡΑΙΑ (08.00)
	ΤΕΤΑΡΤΗ 22/10	
ΡΟΔΑΝΘΗ	16.00	ΣΥΜΗ-ΤΗΛΟ-ΝΙΣΥΡΟ-ΚΩ-ΚΑΛΥΜΝΟ-ΛΕΡΟ-ΠΑΤΜΟ-ΠΕΙΡΑΙΑ (10.00)
	ΠΕΜΠΤΗ 23/10	
ΜΑΡΙΝΑ	16.00	ΚΩ-ΚΑΛΥΜΝΟ-ΛΕΡΟ-ΠΑΤΜΟ-ΠΕΙΡΑΙΑ (09.00)
	ΠΑΡΑΣΚΕΥΗ 24/10	
ΡΟΔΑΝΘΗ	14.00	ΚΑΣΤΕΛΟΡΙΖΟ
	ΣΑΒΒΑΤΟ 25/10	
ΜΑΡΙΝΑ	11.00	ΚΑΣΤΕΛΟΡΙΖΟ
ΡΟΔΑΝΘΗ	16.00	ΚΩ-ΚΑΛΥΜΝΟ-ΑΣΤΥΠΑΛΑΙΑ-ΚΑΤΑΠΟΛΑ-ΠΕΙΡΑΙΑ (10.00)
ΜΑΡΙΝΑ	22.00	ΚΩ-ΒΑΘΥ-ΧΙΟ-ΛΕΣΒΟ-ΛΗΜΝΟ-ΑΛΕΞ/ΠΟΛΗ (22.15)
	ΔΕΥΤΕΡΑ 27/10	
ΡΟΔΑΝΘΗ	16.00	ΚΩ-ΚΑΛΥΜΝΟ-ΛΕΡΟ-ΠΑΤΜΟ ΠΕΙΡΑΙΑ (08.00)
	ΤΡΙΤΗ 28/10	
ΜΑΡΙΝΑ	07.00	ΚΑΣΤΕΛΟΡΙΖΟ
ΜΑΡΙΝΑ	17.00	ΚΩ-ΚΑΛΥΜΝΟ-ΠΕΙΡΑΙΑ (08.00)
	ΤΕΤΑΡΤΗ 29/10	
ΡΟΔΑΝΘΗ	16.00	ΣΥΜΗ-ΤΗΛΟ-ΝΙΣΥΡΟ-ΚΩ-ΚΑΛΥΜΝΟ-ΛΕΡΟ-ΠΑΤΜΟ-ΠΕΙΡΑΙΑ (10.00)
	ΠΕΜΠΤΗ 30/10	
ΜΑΡΙΝΑ	16.00	ΚΩ-ΚΑΛΥΜΝΟ-ΛΕΡΟ-ΠΑΤΜΟ-ΠΕΙΡΑΙΑ (09.00)
	ΠΑΡΑΣΚΕΥΗ 31/10	
ΡΟΔΑΝΘΗ	14.00	ΚΑΣΤΕΛΟΡΙΖΟ

****ΠΡΟΣΦΟΡΑ****

Πακέτα εισιτηρίων άνω των 300,00 ευρώ, μπορείτε να τα εξοφλήσετε σε 4 άτοκες μηνιαίες δόσεις με την πιστωτική σας κάρτα VISA ή MASTER!

*** Η εταιρεία μας βρίσκεται στην ευχάριστη θέση να σας ενημερώσει ότι:**
1. **Θα προσφέρονται ειδικές τιμές σε όλες τις θέσεις για οικογενειακά πακέτα**
2. **Εισιτήρια μετ' επιστροφής, ειδικές τιμές.**
3. **Ι.Χ. έκπτωση 20%**
4. **Πολλαπλά εισιτήρια minimum 5, 50% έκπτωση.**

Πληροφορίες στο κεντρικό πρακτορείο
TSAGARIS TRAVEL
και στον ταξιδιωτικό σας πράκτορα
Τηλ. (22410) 36170-30406, FAX: 22410-28597

ΚΟΜΜΩΤΗΡΙΟ UNISEX
Natural Beauty



Χτενίσματα αέρινα, φίνα... Χτενίσματα με άποψη. Νέες κουπ με στυλ και προσθετική μαλλιών με τη γνωστή υπογραφή της ***Μαρίας***

& κατόπιν ραντεβού
ανοικτά από τις 9.00 έως 17.00

Επίσης για τα μικρά παιδιά ένα ευχάριστο κούρεμα μέσα στο παιδικό αυτοκινητάκι

Παφιάκη Μαρία

Στη νέα διεύθυνση: Ακραμίτου 16, Ρόδος •

Τηλ. 32161

κάθετος Ατταβύρου και Λεωφόρου Καλλιθέας
(παλιά διεύθυνση: προέκταση Άννης Μαρίας)

ΚΑΘΗΜΕΡΙΝΑ ΟΛΑ ΤΑ ΝΕΑ ΤΗΣ ΔΩΔΕΚΑΝΗΣΟΥ ΣΤΟ INTERNET

www.rodiaki.gr

Εαν ηλιακός... τότε σίγουρα

10 ΧΡΟΝΙΑ ΕΓΓΥΗΣΗ

FYROGENIS

Ο ηλιακός που εγγυάται άφθονο ζεστό νερό για πάντα



ΑΦΟΙ ΑΝΤΩΝΑΚΗ Ο.Ε.
ΨΥΞΗ - ΘΕΡΜΑΝΣΗ - ΗΛΙΑΚΑ

ΡΟΔΟΣ: ΑΛΙΚΑΡΝΑΣΣΟΥ & ΕΦΕΣΣΟΥ ΡΟΔΙΝΙ Τηλ./Φαξ 22410 25448
ΕΜΠΩΝΑΣ: Τηλ. 22460 41350, Κιν. 6977 225112, 6932 223760



Ρόδος: εἰκῆ καὶ ὡς ἔτυχε...



...Το εκκλησάκι των Αγίων Αποστόλων στο πρώην «Συσσίτιο» και το τέμενος του Σουλεϊμάν από μια ασυνήθιστη οπτική γωνία!

...Ανοικτές οι εκκλησίες στην Παλιά Πόλη

Στο πλαίσιο της προσέγγισης του ροδίτικου κοινού με τα μνημεία της Μεσαιωνικής Πόλης, η 4η Εφορεία Βυζαντινών Αρχαιοτήτων μας γνωστοποιεί ότι αύριο Κυριακή και στις 28-10-2003 ημέρα Τρίτη θα είναι επισκέψιμα τα εξής μνημεία από τις 8.30 έως τις 14.00.

- ***Αγία Τριάδα.***
- ***Αγία Τριάδα-Ντολαπλί, Πλατεία Λεωνίδα Ροδίου.***
- ***Μονή Αγίου Νικολάου, οδός Ομήρου.***
- ***Αγιος Γεώργιος-Χουρμαλί, οδός Απολλωνίων.***
- ***Αγία Παρασκευή, οδός Ιπποδάμου.***
- ***Φάρος, Φρούριο Αγίου Νικολάου (από τις 9.30 έως τις 14.30).***

Η είσοδος θα είναι ελεύθερη στους πολίτες.

Kona Kai

POLYNESIAN /CHINESE RESTAURANT

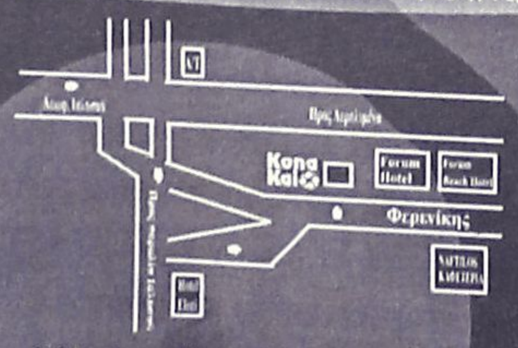

Οδός Φερενίκης - Παραλία Ιαλυσου
Τηλ. 22410 94328
(Ανετο parking Δίπλα απο το Cavo Tango)

Ξέρετε τι είναι το Sushi;
Εάν όχι, ελάτε σε μας. Δοκιμάστε Παπάγια, Ωμό ψάρι με φύκια τυλιγμένα με γλυκό ξύδι, στο Sushi Bar.
Εάν δεν χορτάσετε με το Sushi, τότε άλλες 81 γεύσεις σας περιμένουν.
Εάν θέλετε όλα αυτά και όχι μόνο τότε..

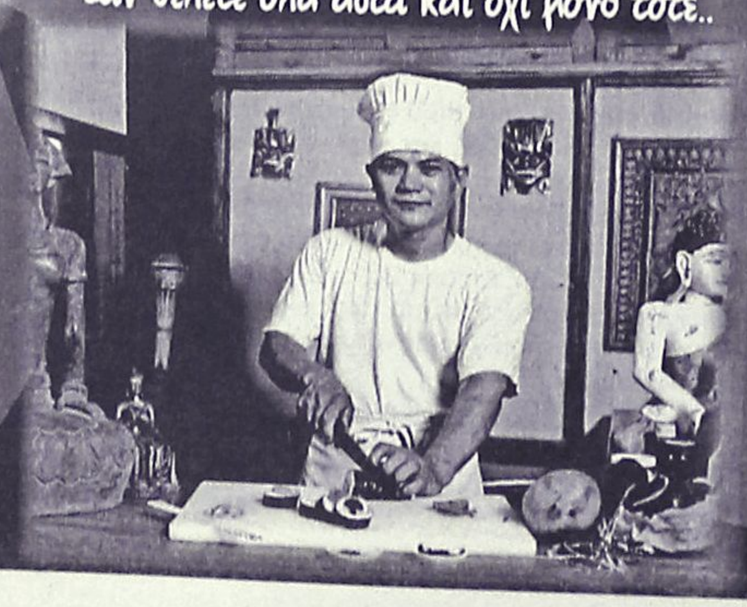



Απόλυτη εξηγορεη όλων των αισθήσεων στο καλοκαιρινό ευχάριστο και δροσερό περιβάλλον που φτιάχτηκε για να υπηρετεί το NEO TREND του SUSHI
Ανοιχτά κάθε μέρα απο 6'00 εως 12'00

Art & Movie Studio

(εκ)πολιτισμικά παίγνια

...Παναίτιος και Ποσειδώνιος: «Περί της μαντικής τέχνης»



Κώστας Χατζηπέτρος: «Γλυπτά από ανασκαφή σε ιερό της πόλης της Ρόδου»

Αντίθετα προς τον Παναίτιο, ο οποίος απέρριψε τη μαντική, ο Ποσειδώνιος ο Ρόδιος δέχθηκε αυτήν, καθώς και την αστρολογία, *τις οποίες ανέπτυξε μέχρι και της τελευταίας λεπτομέρειάς τους. Η ιεράρχηση των θείων δυνάμεων και η ύπαρξη της συμπάθειας (σύμπνοιας), αποτελούν τη βάση της μαντικής και της αστρολογίας. Δε θα υπεισέλθουμε σε λεπτομέρειες, παρά μόνο θα αναφέρουμε τις σχέσεις τους προς τις θείες δυνάμεις.*

Ολες οι μαντικές προγνώσεις έχουν ως πηγή το Θεό, ο οποίος ανακοινώνει κατά βούληση προφορικώς και διά στόματος των προφητών ή της ειμαρμένης, η οποία αποκαλύπτει την πρόγνωση διά της αστρολογίας, ή έχουν την πηγή στη φύση ή στην παρατήρηση των διαφόρων φυσικών σημείων, τα οποία εμφανίζονται κατά την διάρκεια του ύπνου, όταν η ψυχή απελευθερώνεται από το σώμα. Τα προγνωστικά αυτά εκδηλώνονται, όταν ο άνθρωπος βρίσκεται σε κατάσταση εκτάσεως, ή σε στιγμές προ του θανάτου, όταν αντιλαμβάνεται την πορεία ουρανίων σωμάτων, την συμπεριφορά των ζώων, τους οιωνούς κ.λπ. Πίστευε ακράδαντα ότι μπορούν να προγνωσθούν τα μέλλοντα.

Ο Ποσειδώνιος, ως πολυπράγμων, μπορεί να συγκριθεί με τις μεγάλες πνευματικές προσωπικότητες της αρχαίας ελληνικής φιλοσοφίας. Κατέβαλε μεγάλες προσπάθειες για την ανεύρεση της αλήθειας. Πίστευε ότι ο κόσμος θα μπορούσε να κατανοηθεί, καθόσον ήταν αρμονικώς ιεραρχημένος. Προαισθανόταν όμως ότι το ανθρώπινο γένος θα στραφεί προς τη θρησκεία για ν' ανεύρει η ψυχή την ικανοποίησή της».

(Δημητρίου Κρικώνη: «Η αρχαία ελληνική φιλοσοφία»).

«Ο Παναίτιος ο Ρόδιος συνεπής προς τις ορθολογικές αντιλήψεις του, *όπως μας πληροφορεί ο Κικέρων, ο οποίος αποτελεί τη βασική πηγή για τη διδασκαλία του Παναιτίου, απέρριψε τη μαντική, που ήταν ευρύτατα διαδομένη στην εποχή του και συνίστατο στην πρόγνωση και πρόβλεψη των μελλοντικών γεγονότων, καθώς επίσης και την αστρολογία.*

Απέρριψε επίσης την πολυθεΐα και την αντίληψη ότι ο θεός είναι πνευματικό όν, αλλ' ωστόσο δέχθηκε ότι ο θεός, ο οποίος ταυτίζεται με τον κόσμο, ενεργεί μέσα στον κόσμο κατά σκοπούς και ρυθμίζει τα πάντα διά της προνοίας κατά τον καλύτερο τρόπο, αλλά δεν επεμβαίνει στις ανθρώπινες υποθέσεις και δε δέχθηκε τη διδασκαλία της Αρχαίας Στοάς περί παγκόσμιας συμπάθειας.

Ο Παναίτιος διέκρινε τρία είδη θεολογίας: των ποιητών, των φιλοσόφων και των πολιτικών. Η θεολογία των ποιητών ταυτίζεται με τη μυθολογία και στερείται κάθε αξίας. Η θεολογία των φιλοσόφων δέχεται ένα θεό ως κυρίαρχη δύναμη του κόσμου, η δε θεολογία των πολιτικών εκδηλώνεται στη δημόσια λατρεία, που θεωρείται αναγκαία για την αγωγή των λαϊκών στρωμάτων.

...Οι Ροδίτες δεν ήταν καλοί ναυτικοί



Σκύφος από την Λίνδο, *μέσα του 5ου αι. π.Χ. Εθνικό Αρχαιολογικό Μουσείο Αθηνών.*

«...Καμία νίκη τύπου της Σαλαμίνας ή του Δρέπανου δεν *καταγράφεται αργότερα, αν και η Μυόννησος το 190 π.Χ., στην οποία η Ρώμη και η Ρόδος νίκησαν τελικά τον Αντίοχο Γ', ήταν σχεδόν όμοια. Ο συριακός στόλος ήταν τόσο ταχύτερος στην αλλαγή του σχηματισμού από το ένα πλοίο πίσω από το άλλο στο ένα δίπλα στο άλλο, που οι Ρωμαίοι είχαν ήδη υπερκεραστεί, όταν ο Ρόδιος ναύαρχος, ο οποίος απερίσκεπτα βρισκόταν πίσω και σκόπευε να μείνει κοντά στην ακτή, πήρε την υπόθεση στα χέρια του, ήρθε με μεγάλη ταχύτητα στην απειλούμενη πτέρυγα και έσωσε την κατάσταση».*

.....

** **W.W. Tarn:** «Στρατιωτικές και Ναυτικές εξελίξεις κατά την Ελληνιστική Εποχή».*



Σκύφος από την Λίνδο, *μέσα του 5ου αι. π.Χ. Εθνικό Αρχαιολογικό Μουσείο Αθηνών.*

«...Με την άνοδο των ελληνιστικών κρατών το στρατηγικό *κέντρο του ναυτικού πολέμου μετακινήθηκε από τα Δαρδανέλια στη νοτιοδυτική γωνία της Μικράς Ασίας, όπου, πολύ αδρά μιλώντας, μερικές φορές συναντήθηκαν οι σφαίρες επιρροής των τριών μεγάλων Αυτοκρατοριών. Σ' αυτά τα νερά ο έλεγχος της Ανατολικής Μεσογείου πέρασε διαδοχικά από την Αθήνα στους Μακεδόνες στρατηγούς, από την Αίγυπτο στη Μακεδονία, από τον Αντίοχο Γ' στη Ρώμη και τη Ρόδο. Η μεγάλη σημασία της Ρόδου στη ναυτική ιστορία της περιόδου οφειλόταν περισσότερο στη δεσπόζουσα θέση της σε αυτό το κρίσιμο σημείο παρά στη δεξιοτεχνία των ναυτικών της».*

.....

«ΡΟΔΙΑΚΗ» ΑΠΟ ΤΟ 1915

ΦΛΑΣ ΣΤΟ ΠΑΡΕΛΘΟΝ



ΡΟΔΙΑΚΗ

PERIODICO SETTIMANALE

ΕΝ ΡΟΔΩ
ΠΕΜΠΤΗ 17 ΟΚΤΩΒΡΙΟΥ 1929
ΑΡΙΘΜ. ΦΥΛΛΟΥ 1067

ΡΟΔΙΑΚΑ ΧΡΟΝΙΚΑ

Η περιοδεία της Α.Ε. του Γ' διοικητού εις τας νήσους

Την παρελθούσαν Δευτέραν η Α.Ε. ο Γεν. Διοικητής και η Δόννα Οκταβία Λάγκο επιβαίνοντες της Β. Κανονιοφόρου «Βιττούρι» ανεχώρησαν κατευθυνόμενοι εις Κω. Ενταύθι θα παραμεινώσι τρεις ή τέσσαρας ημέρας, μεθ' ά, θα αναχωρήσωσιν εις Λέρον. Κατά την επιστροφήν θα προσεγγίσωσιν εις Νίσυρον, οπόθεν θα επιστρέψωσιν ενταύθα την προσεχή εβδομάδα.

ΑΡΡΑΒΩΝΕΣ

Ετελέσθησαν εν Μαλώνα την παρελθούσαν Κυριακή οι αρραβώνες του άρτι εξ Αμερικής επανακάμψαντος καλού νέου κ. Γεωργίου Ι. Δεσποτάκη μετά της καλλιμόρφου δ/ος Μαρίας Εμμ. Σκούμπρου.

Συγχαίροντες τους μνηστευθείσιν ευχόμεθα τον αρραβώνα των αρραγή και ταχείαν την στέψιν.

ΚΟΙΝΩΝΙΚΗ ΚΙΝΗΣΙΣ

Ανεχώρησαν εις Αθήνας οι κ.κ. Ι. Μαλλιαράκης φοιτητής της Φιλολογίας και Ηλ. Χ"Τσαμπίκου της Ιατρικής.

ΜΙΚΡΑΙ ΕΙΔΗΣΕΙΣ

Ενοικιάζεται οικία νεόκτιστος εν τη συνοικία Μητροπόλεως αποτελούμενη εκ τεσσάρων δωματίων. Πληροφορίαι παρά τω κ. Μιχαήλ. Στ. Παρασκευά.

—Ενοικιάζονται δύο δωμάτια μετά κουζίνας εν τη συνοικία Μητροπόλεως.

Πληροφορίαι εις τα γραφεία μας.

(Στα κείμενα από την παλιά "Ροδιακή" διατηρείται η γλώσσα της εποχής και οι τότε ονοματοθεσίες. Τότε η "Ροδιακή" εκδιδόταν υπό καθεστώς παλικής κατοχής).

ΠΡΟΣΚΛΗΣΗ

Η οικογένεια του αείμνηστου γιατρού (εκ Καρπάθου) ***Ανδρέα Ηλία Λάμπρου*** *(1909-2002) θα παρουσιάσει το βιβλίο του* ***"Τα Δωδεκάνησα υπό Ιταλική κατοχή",*** *την Κυριακή 26 Οκτωβρίου στις 18.30 στην αίθουσα διαλέξεων του "Ακταίον".*

Το βιβλίο περιλαμβάνει:

- Την μελέτη: ***"Ιστορική ανασκόπηση της Ιταλικής Κατοχής των Δωδεκανήσων".***

- Την μετάφραση του βιβλίου του ***Ruggero Fanizza "Οι τελευταίοι διοικητές στο Αιγαίο"*** *με σχόλια και σημειώσεις του Ανδρέα Λάμπρου.*

Για την ζωή και το έργο του ***Ανδρέα Λάμπρου*** *θα μιλήσουν οι:* ***Πόπη Χιωτάκη-Σκευοφύλακα,*** *εκπαιδευτικός,* ***Νικήτας Πολεμικός,*** *καθηγητής-κοσμήτορας Σχολής Ανθρωπιστικών Επιστημών Πανεπιστημίου Αιγαίου,* ***Κωστής Νικολάκης,*** *κριτικός, με συντονίστρια την* ***Λη Μηναΐδη,*** *ειδική σύμβουλο του δημάρχου Ροδίων.*

Αντίλαλοι

πολιτικοί και άλλοι...

Τ' ΑΚΟΥΣΕ

Εξαιτίας του Αλβανού μαθητή Οδυσσέα Τσενάι τ' άκουσε και από την καλή και από την ανάποδη ο κ. **Γιάννης Τζαννετάκος** προχθές το βράδυ στην εκπομπή του Μάκη Τριανταφυλλόπουλου.

Ο κ. Τζαννετάκος εξέφρασε την άποψη ότι **έπρεπε να είναι σημαιοφόρος** ο Οδυσσέας, γεγονός που προκάλεσε την αντίδραση των βουλευτών της Ν.Δ κ.κ. Β. Μιχαλολιάκου και Π. Καμμένου, που βρισκόταν κι αυτοί στην εκπομπή. Στο τέλος μάλιστα της εκπομπής ο κ. Μιχαλολιάκος **δεν κρατήθηκε** και το είπε: "Τέτοιες θέσεις εκφράζεις γι' αυτό και ενώ η ΝΔ στις νομαρχιακές εκλογές σάρωσε σ' όλη την Ελλάδα, στην Αττική δεν τα κατάφερε" και αν κρίνουμε από το ύφος του μάλλον στεναχωρήθηκε ο κ. Τζαννετάκος. Προκαταβολικά πάντως δηλώνουμε ότι εμείς ...είμαστε υπέρ της δικής του άποψης κι ότι τον κ. Μιχαλολιάκο δεν τον ξέρουμε! (Διότι που ξέρεις μπορεί ...να βρούμε τον μπελά μας)

Λ.Μ.

Εκ παραδρομής, σε προχθεσινό δημοσίευμα, που αναφέρονταν στην αγωγή αποζημίωσης που κατατέθηκε ενώπιον του Τριμελούς Διοικητικού Δικαστηρίου της Ρόδου από τον συμπολίτη μας Νίκο Κασσέρη, σε βάρος του ΙΚΑ, γράφτηκε λανθασμένα το όνομα του ιδιώτη ψυχιάτρου. Το σωστό είναι Εμμανουήλ Μηνάς, ψυχίατρος

ΚΙ ΟΜΩΣ..!

Μέγας είσαι Κύριε και ...θαυμαστά τα έργα τους!!! Άντε τώρα, μετά από την ...εκπληκτική αυτή "κρίση" που είδαμε και τρομάξαμε όλοι μας, να βρεθεί στο εξής πολίτης, επιχειρηματίας η οποιοσδήποτε άλλος φουκαράς, να εμπιστευτεί τους "κρατούντες" για να βρει δίκαιο ή ***να λυτρωθεί από τους απανταχού εκβιαστές*** *ή αυτούς που θα επιχειρήσουν να τον εκβιάσουν! Αμ δε! Θα πρέπει να γίνουμε γραφικοί για να μπορέσουμε ίσως να δεχθούμε κάτι τέτοιο..!*

Μιχ. Μ.

Ο ...ΚΑΤΕΡΓΑΡΟΣ!

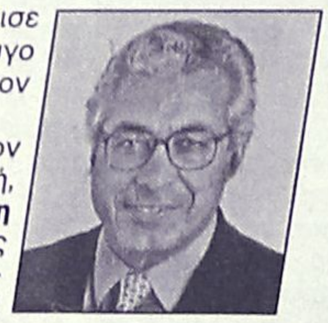

...Κατέργαρο χαρακτήρισε ο κ. Αρ. Παυλίδης τον σύζυγο της φίλης του, ο οποίος τον μήνυσε για ψευδορκία!

Τον χαρακτηρισμό του τον απέδωσε προχθές στη Βουλή, στη συζήτηση ***για την άρση της ασυλίας του,*** *όπου όντως ο κ. Παυλίδης ζήτησε να αρθεί, όπως είχε δεσμευτεί ότι θα το πράξει.*

Δήλωσε συγκεκριμένα τα εξής:

"Εμπιστεύομαι την Δικαιοσύνη, γνωρίζω τί έκανα, υπερασπίστηκα μια φίλη μου σε υπόθεση διαζυγίου, της οποίας ο κατέργαρος ο σύζυγος ήθελε να πάρει και το σπίτι".

Οπότε με ***βάση τα πρακτικά της Βουλής*** *μπορεί να υποβληθεί και ...νέα μήνυση εναντίον του κ. Παυλίδη!*

Λ.Μ.

ΓΙΑ ΙΔΙΟΤΕΛΕΙΣ ΣΚΟΠΟΥΣ

"Οσοι μιλούν για εσωκομματικές διαδικασίες το κάνουν για ιδιοτελείς σκοπούς" δήλωσε χθες ο κ. **Φ. Κωστόπουλος** και ...δεν χρειάζεται να πει περισσότερα. Φανταζόμαστε όμως τί θα ακολουθήσει αν τελικά στηθούν κάλπες **για προκριματικές εκλογές** στις 8 και 9 Νοεμβρίου.

Είχαμε γράψει προ ημερών ότι θα γίνουν "μαλλιά-κουβάρια" και ...κατακεί πάει το πράγμα!

Λ.Μ.

ΜΗΝΙΑΙΑ ΕΝΟΙΚΙΑΣΗ ΔΩΜΑΤΙΩΝ ΣΕ ΞΕΝΟΔΟΧΕΙΟ

Το **ξενοδοχείο ΝΟΥΦΑΡΑ** που βρίσκεται στο **κέντρο της πόλεως Ρόδου (10 λεπτά από το Παν/μιο Αιγαίου) επί της Γρ. Λαμπράκη 35,** ενοικιάζει δωμάτια σε φοιτητές και σε οποιονδήποτε άλλο ενδιαφερόμενο.

Το δωμάτιο διαθέτει:

1) Ατομικό μπάνιο
2) Τηλέφωνο
3) Ραδιόφωνο
4) Τηλεόραση
5) Ψυγείο
6) Θέρμανση
7) Ζεστό νερό
8) Κοινόχρηστο χώρο για επιτραπέζια παιχνίδια
9) Εβδομαδιαίος καθαρισμός δωματίου και
10) Διάθεση ιματισμού (σεντόνια, κουβέρτες)

Τιμή δίκλινου δωματίου (1 άτομο) 240 ευρώ ανά μήνα
Τιμή δίκλινου δωματίου (2 άτομα) 300 ευρώ ανά μήνα.

ΠΛΗΡ. ΤΗΛ. 2241024545

ΕΚΠΟΙΗΣΗ
ΣΤΟ ΒΙΒΛΙΟΠΩΛΕΙΟ ΧΑΤΖΗΙΩΑΝΝΟΥ
ΘΑ ΒΡΕΙΤΕ
• ΒΙΒΛΙΑ **-50%**
• ΚΑΤΑΛΟΓΟΙ ΕΣΤΙΑΤΟΡΙΩΝ "ΜΕΝΟΥ" από **2 €**
ΚΑΙ ΠΟΛΛΕΣ ΑΛΛΕΣ ΠΡΟΣΦΟΡΕΣ
Τάρπον Σπρινγκς 29
Τηλ. 2241024219



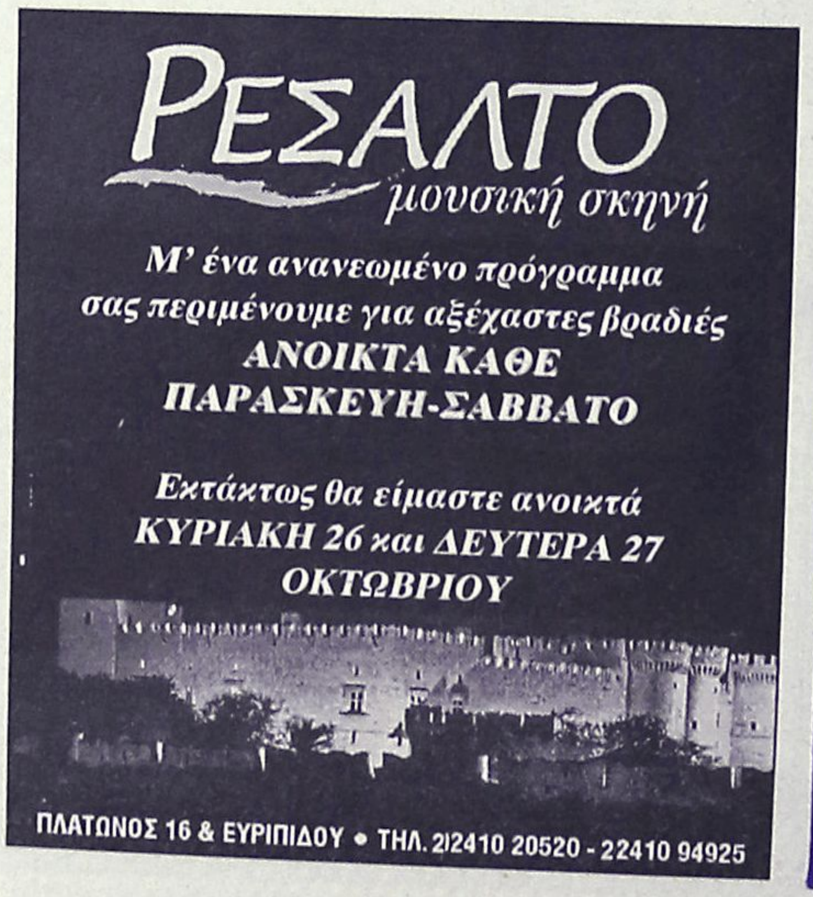

ΤΑΧΥΡΥΘΜΑ
ΓΕΡΜΑΝΙΚΑ ΙΤΑΛΙΚΑ
ΗΜΙΕΝΤΑΤΙΚΑ ΕΝΤΑΤΙΚΑ
ΓΙΑ ΕΝΗΛΙΚΕΣ ΤΟΥ ΤΟΥΡΙΣΜΟΥ
ΝΕΑ ΤΜΗΜΑΤΑ ΑΠΟ 3 ΝΟΕΜΒΡΙΟΥ
ΟΙ 3 ΠΡΩΤΕΣ ΜΕΡΕΣ ΔΩΡΕΑΝ
SIMULTAN LANGUAGES
ΔΙΔΑΣΚΑΛΙΑ/ΕΠΟΠΤΕΙΑ: DOKTOR TEO
ΣΥΣΤΗΜΑ ΣΙΜΟΥΛΤΑΝ
Καρίας 3, Τηλ. 22410 32272, 22410 61318

ΟΡΘΟΠΕΔΙΚΑ - ΙΑΤΡΙΚΑ
ΧΑΡΙΤΟΣ

Ακούστε...
τους ήχους μιας νέας ζωής



Το μικρότερο αθέατο ψηφιακό ακουστικό

Ακουστικά Βαρηκοΐας



WIDEX oticon

Τώρα διαθέτουμε τη νέα ολοκληρωμένη σειρά 100% ψηφιακών & αυτόματων ακουστικών, που προσφέρουν ***τέλεια ακουστική απόδοση, χωρίς ενοχλητικά σφυρίγματα και χωρίς παράσιτα.***



ΕΛΕΥΘ. ΒΕΝΙΖΕΛΟΥ 6 (Δίπλα στη Ροδιακή Επαυλη) - ΡΟΔΟΣ
Τηλ.: 22410 24112 - Fax: 22410 75969

INTERACTIVE LEARNING
ΚΕΝΤΡΑ ΠΛΗΡΟΦΟΡΙΚΗΣ & ΤΕΧΝΟΛΟΓΙΑΣ

Γνωρίστε τη χρήση του Η/Υ και της ΡΟΜΠΟΤΙΚΗΣ παρακολουθώντας τη **δωρεάν** *εκπαίδευση* **4 ωρών**
την Παρασκευή 17/10/2003 (απόγευμα)
και το Σάββατο 18/10/2003 (πρωϊ)
την Παρασκευή 24/10/2003 (απόγευμα)
και το Σάββατο 25/10/2003 (πρωϊ)
στα εκπαιδευτικά μας κέντρα στη Ρόδο και στον Αρχάγγελο.
Επίσης **2 ώρες δωρεάν** *εκπαίδευση στα παιδικά προγράμματα.*

ECDL Πιστοποιημένο Εξεταστικό Κέντρο

Πληροφορίες Καθημερινά 11:00 - 13:00 & 16:00 - 21:00
Στ. Κωτιάδη 37, Ρόδος - τηλ: 22410 70611
Γ. Παπανδρέου, Αρχάγγελος - τηλ: 22440 29335
www.interactive.gr

Έναρξη νέων τμημάτων: › *Δευτέρα 20/10/2003*
› *Τετάρτη 29/10/2003*

Το μέλλον ανήκει σε αυτούς που το προετοιμάζουν