ΕΤΟΣ ΙΔΡΥΣΕΩΣ: 1915
ΙΔΡΥΤΗΣ: ΕΜΜ. ΚΑΛΑΜΠΙΧΗΣ
ΔΙΕΥΘΥΝΤΗΣ: ΑΘ. ΜΑΡΑΣΙΩΤΗΣ

Η ΡΟΔΙΑΚΗ

ΕΛΤΑ
ΠΑΡΑΣΚΕΥΗ
31 ΟΚΤΩΒΡΙΟΥ 2003
ΑΡ. ΦΥΛΛΟΥ 17.535
ΤΙΜΗ: ΕΥΡΩ 0,70

ΗΜΕΡΗΣΙΑ ΠΡΩΙΝΗ ΕΦΗΜΕΡΙΔΑ ΤΗΣ ΡΟΔΟΥ

ΑΠΟ ΤΟΝ κ. ΣΤ. ΠΑΡΑΣΚΕΥΑ





Μάθημα ήθους, αξιοπρέπειας και υπέρβασης στην Τράπεζα

Στρίμωξε τον κ. Μηναΐδη στη θέση του προέδρου με μια ψήφο διαφορά (5-4), αλλά ο ίδιος (ο κ. Παρασκευάς και οι σύμβουλοί του) υπερψήφισαν για τις άλλες θέσεις τους δικούς του συμβούλους. Ο ίδιος όμως δεν έδειξε την παραμική μεγαλοψυχία.

ΣΕΛΙΔΑ 6

Πού πήγαν οι υποσχέσεις και οι... διαψεύσεις;

Στη λίστα για ξεπούλημα η Τσαμπίκα και τα Στεγνά!

Θ' ΑΚΟΛΟΥΘΗΣΟΥΝ ΣΤΑ ΜΟΥΛΩΧΤΑ ΚΙ' ΑΛΛΑ ΦΙΛΕΤΑ ΤΗΣ ΡΟΔΟΥ!

• *Στο τέλος δεν θα μείνει τίποτα, αλλά ποιός νοιάζεται;...* ΣΕΛ. 4



Ανατριχιαστικές οι εκτιμήσεις των αστυνομικών

ΜΟΝΟ ΤΟ 18% των εμπόρων ναρκωτικών πέφτει στη φάκα!



Υπάρχει οργανωμένη αλβανοελληνική μαφία που εξουθενώνει συστηματικά τη νεολαία

ΒΑΡΥ ΤΟ ΤΕΛΕΥΤΑΙΟ ΧΤΥΠΗΜΑ ΤΗΣ ΑΣΦΑΛΕΙΑΣ, ΑΛΛΑ...

Οπως εκτίμησε χθες μιλώντας στην «Ροδιακή» ο διοικητής του Τμήματος Ασφαλείας Ρόδου, κ. Ναπολέων Βλάσσης, οι συλλήψεις και οι κατασχέσεις των ναρκωτικών αντιστοιχούν μόνο στο 18% των ποσοτήτων που κυκλοφορούν και διακινούνται (σύμφωνα και με τις διεθνείς στατιστικές) τότε, το πρόβλημα πραγματικά θα πρέπει να θεωρηθεί ως ιδιαίτερα οξύ για την τοπική κοινωνία.

ΣΕΛΙΔΑ 3

Παζάρια για πώληση της ΔΑΝΕ στον Καλογηράτο!



• *Θέλει να απεμπλακεί η ΑΝΕΚ.* ΣΕΛ. 8

Εργο άγνωστου εμπρηστή η πυρκαγιά στο Παραδείσι

• *Προανάκριση για εντοπισμό του.* ΣΕΛ. 9





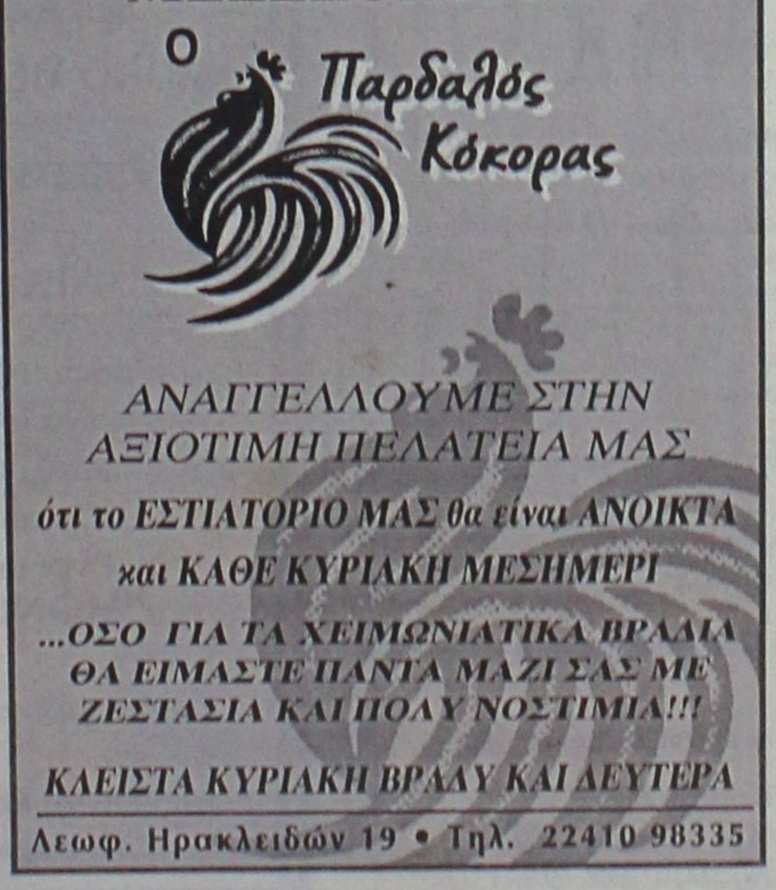

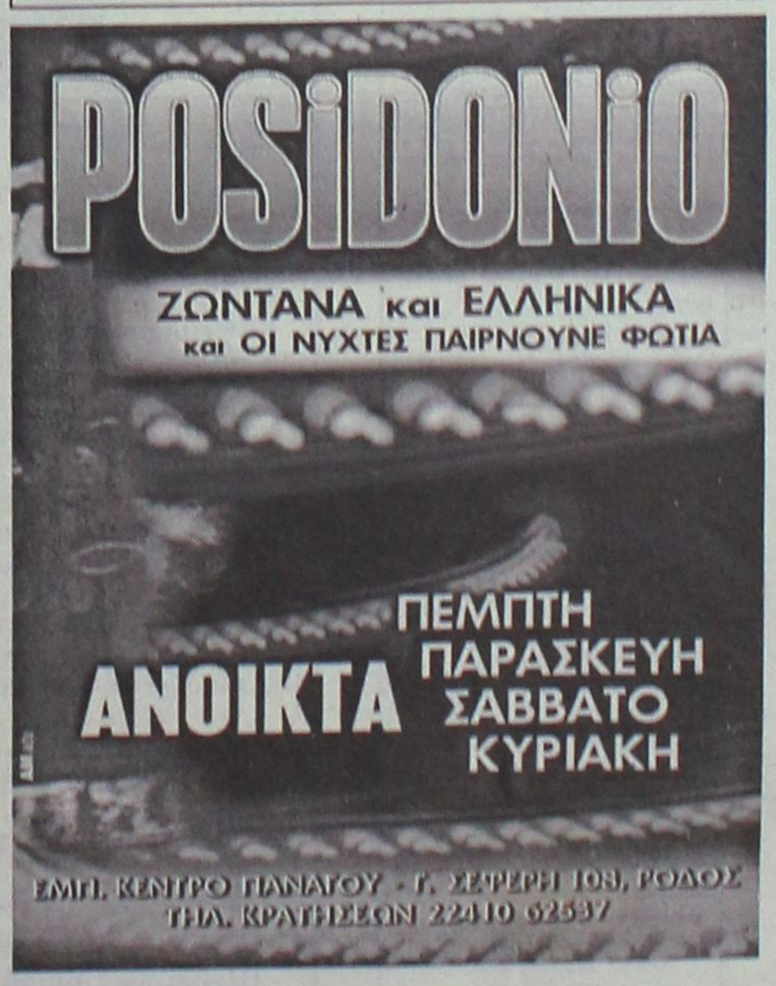

ΗΜΕΡΟΛΟΓΙΟ

Παρασκευή 31 Οκτωβρίου 2003
Στάχυος, Απελλοά, Αμπλίου

Ανατολή ηλίου: 06.49'
Δύση ηλίου: 17.28'
Σελήνη 6 ημερών

ΦΑΡΜΑΚΕΙΑ

Σήμερα διημερεύει το φαρμακείο του κ. Παπαμιχαήλ στην Ι. και Β. Τσαβαρή 7-Ανάληψη και διανυκτερεύει το φαρμακείο της κ. Βασιλοπούλου στην Ίωνος Δραγούμη 5-7.

ΒΕΝΖΙΝΑΔΙΚΑ

Σήμερα διανυκτερεύουν τα βενζινάδικα: Ριζόπουλος (Καναδά), Πασχαλίδης-Μοσχής (4ο χλμ. Ρόδου-Λίνδου), Τζωριζής (Ιαλυσός), Κεράλας (Κρεμαστή), Σαββάκης (Θεολόγος), Θεουλάκης (Εμπωνα), Κούτρης (17ο χλμ. Ρόδου-Λίνδου), Νέγος (Μάσσαρι)

ΛΑΪΚΕΣ ΑΓΟΡΕΣ

Τετάρτη: στο Δημοτικό Νεκροταφείο.
Πέμπτη: στην οδό Βύρωνος
Παρασκευή: στην οδό Πτολεμαίων (Ανάληψη)
Σάββατο: στο Δημοτικό Νεκροταφείο.

ΔΡΟΜΟΛΟΓΙΑ ΠΛΟΙΩΝ

Σήμερα αναχωρεί το πλοίο «ΡΟΔΟΣ» στις 15.00 για Σύμη-Κω-Κάλυμνο-Λέρο-Πάτμο-Πειραιά.

ΑΕΡΟΠΟΡΙΚΑ ΔΡΟΜΟΛΟΓΙΑ

ΟΛΥΜΠΙΑΚΗ ΑΕΡΟΠΟΡΙΑ

ΑΠΟ ΡΟΔΟ-ΑΘΗΝΑ
- Καθημερινά 07.10, 13.40
- Πέμπτη 20.10, 22.45
- Καθημερινά πλην Πέμπτης 19.40, 22.25
- Καθημερινά πλην Κυριακής 10.40

ΑΠΟ ΑΘΗΝΑ-ΡΟΔΟ
- Καθημερινά 05.30,12.00
- Πέμπτη 18.30, 21.05
- Καθημερινά πλην Πέμπτης 18.00, 20.45
- Καθημερινά πλην Κυριακής 09.00

ΑΠΟ ΡΟΔΟ-ΘΕΣΣΑΛΟΝΙΚΗ
- Δευτέρα - Τετάρτη 09.45
- Πέμπτη 10.45
- Σάββατο 15.15
- ΔΕΥ-ΤΕΤ-ΠΑΡ-ΚΥΡ 16.10

ΑΠΟ ΡΟΔΟ-ΗΡΑΚΛΕΙΟ
- Δευτέρα-Παρασκευή 14.30, Τετάρτη-Κυριακή 16.30

ΑΠΟ ΡΟΔΟ-ΚΑΡΠΑΘΟ
- ΔΕΥ-ΠΕΜ-ΠΑΡ-ΣΑΒ 07.00, 10.40
- Τετάρτη-Κυριακή 10.40, 14.20

ΑΠΟ ΡΟΔΟ-ΚΑΣΟ
- ΔΕΥ-ΠΕΜ-ΠΑΡ-ΣΑΒ 07.00
- Τετάρτη-Κυριακή 10.40

ΑΠΟ ΡΟΔΟ-ΚΑΣΤΕΛΟΡΙΖΟ
- ΔΕΥ-ΤΕΤ-ΠΑΡ-ΣΑΒ-ΚΥΡ 07.10

ΑΠΟ ΡΟΔΟ-ΧΙΟ
- Τρίτη στις 10.40 και Πέμπτη στις 10.45'

ΡΟΔΟΣ-ΜΥΤΙΛΗΝΗ
- Δευτέρα-Τετάρτη στις 09.45, Τρίτη στις 10.40', Πέμπτη στις 10.45' και Σάββατο στις 15.15

ΡΟΔΟΣ- ΣΑΜΟΣ
- Τρίτη στις 10.40', Σάββατο στις 15.15

ΡΟΔΟΣ-ΛΗΜΝΟΣ
- Δευτέρα-Τετάρτη στις 09.45', Τρίτη στις 10.40', Πέμπτη στις 10.45' και Σάββατο στις 15.15'

AEGEAN AIRLINES & CRONUS

ΑΠΟ ΡΟΔΟ-ΑΘΗΝΑ
Καθημερινά πτήση 201-07.10 πλην Κυριακής. Καθημερινές πτήσεις 209-11.10, 652-16.25, 217-18.10, 219-21.35

ΑΠΟ ΑΘΗΝΑ-ΡΟΔΟ
Καθημερινά πτήση 200-05.30 πλην Κυριακής.
Καθημερινές πτήσεις: 208-09.30, 651-14.45, 216-16.30, 218-19.55

ΑΠΟ ΡΟΔΟ-ΗΡΑΚΛΕΙΟ
Καθημερινά πτήση 763-14.30

ΑΠΟ ΗΡΑΚΛΕΙΟ-ΡΟΔΟ
Καθημερινά πτήση 764-16.05

ΑΠΟ ΡΟΔΟ-ΘΕΣΣΑΛΟΝΙΚΗ
Καθημερινά πτήση 721-17.45

ΑΠΟ ΘΕΣΣΑΛΟΝΙΚΗ-ΡΟΔΟ
Καθημερινά πτήση 720-12.10

Χρήσιμα τηλέφωνα κρατήσεων: (22410) 24400.

Επώνυμον το ανώνυμον...

Η Ελλάδα στον αστερισμό του λαϊκισμού

Η έκθεση της Κομισιόν για την πορεία της ελληνικής οικονομίας ήρθε να επιβεβαιώσει όλα όσα οι νουνεχείς σ' αυτή τη χώρα δεν αντέχει το προεκλογικό χουβαρνταλίκι της κυβέρνησης, ούτε τους ακροβατισμούς του οικονομικού επιτελείου. Κυρίως επισημαίνει ότι η κυβέρνηση, στην προσπάθειά της να κερδίσει τις επόμενες εκλογές, εξανεμίζει τις θυσίες που οι Ελληνες έκαναν τόσα χρόνια για να πετύχουν τους στόχους του Συμφώνου Σταθερότητας.

Οι παροχές είναι καλές μόνον όταν βασίζονται σε πραγματική αύξηση του παραγόμενου προϊόντος και όχι σε πλασματική αύξηση του εθνικού εισοδήματος. Η Ελλάδα ευτύχησε τα τελευταία χρόνια να έχει αμέριστη την οικονομική στήριξη της Ευρωπαϊκής Ενωσης και των φορολογουμένων της Γηραιάς Ηπείρου, που ήλπιζαν ότι με τη δημιουργία υποδομών θα γινόμασταν αργά ή γρήγορα ένα πλήρες και ισότιμο μέλος της μεγάλης δυτικής οικογένειας.

Οι κυβερνήσεις του ΠΑΣΟΚ, όμως, σπατάλησαν τα κοινοτικά πλαίσια στήριξης σε μικρά έργα και κεϊνσιανής υφής πολιτικές με αποτέλεσμα να γίνουν χιλιάδες πεζοδρόμια σε όλη τη χώρα και ούτε ένας δρόμος. Η Ελλάδα πρέπει να είναι η μόνη χώρα στον κόσμο που την κρίσιμη δεκαετία του 1980 δεν έφτιαξε ένα μεγάλο έργο.

Ολα τα χρήματα, όλες οι επιδοτήσεις της Ε.Ε. σπαταλήθηκαν με τον πιο χειρότερο τρόπο με αποτέλεσμα να τρέχουμε τώρα για να φτιάξουμε μια εθνική οδό και μια Εγνατία, δρόμοι που σε όλες τις χώρες υπάρχουν εδώ και δεκαετίες.

Καλά είναι τα πεζοδρόμια, καλά είναι τα μπετά και τα γήπεδα που με περίσσιο λαϊκισμό έχτισε το ΠΑΣΟΚ, μόνον που έχουν ένα πρόβλημα. Δεν παράγουν επιπλέον πλούτο. Συμβάλλουν στη γενική ευημερία μόνον όταν υπάρχει στέρεη παραγωγική υποδομή, τέτοια που να μπορεί και να τα συντηρήσει. Η Ελλάδα μπήκε στον αστερισμό του λαϊκισμού που την οδήγησε το ΠΑΣΟΚ και ακόμη δεν μπορεί να συνέλθει. Επαψε να παράγει και απλώς τρώει πια τις σάρκες της.

Φαινόμενα πολιτικού αναχρονισμού

Εχει περάσει αρκετός καιρός πλέον και μπορούμε πιο ψύχραιμα και πιο καθαρά να δούμε σήμερα τις συνέπειες της καθιέρωσης του άρθρου 57 του Συντάγματος, περί του ασυμβίβαστου της βουλευτικής ιδιότητας με την άσκηση οιουδήποτε ελεύθερου επαγγέλματος. Πρώτα απ' όλα, όμως, πρέπει να ξεκαθαρίσουμε ότι δεν είμαστε αντίθετοι με το ασυμβίβαστο. Αντίθετα, πιστεύαμε και πιστεύουμε ότι έπρεπε να ισχύσει. Αποψή μας, ωστόσο, ήταν και είναι να μην ισχύσει και εφαρμοστεί με τρόπο απόλυτο, όπως και έγινε.

Για να μην επανερχόμαστε, όμως, τώρα, στα λογικά επιχειρήματα, για εξαιρέσεις ως προς το ασυμβίβαστο (όπως, για παράδειγμα, των ιατρών βουλευτών και δη των χειρουργών), έχουμε να επισημάνουμε ότι οι συνέπειες αυτής της αδικαιολόγητης κυβερνητικής ακαμψίας και της προχειρότητας συντάξεως του σχετικού άρθρου φαίνονται τώρα πολύ πιο καθαρά.

Τις συνέπειες αυτές αντιμετωπίζουν όλα τα κόμματα που συνάπτουν απροθυμία στις προτάσεις που κάνουν σε καταξιωμένα επαγγελματικά πρόσωπα, επιθυμώντας να τα συμπεριλάβουν στα ψηφοδέλτιά τους. Η απόλυτη συνταγματική απαγόρευση δεν αφήνει περιθώρια για δεύτερη σκέψη ακόμη και σε όσους είχαν πολιτικές φιλοδοξίες.

Ελάχιστοι είναι εκείνοι που απαντούν θετικά. Τέτοιες αρνήσεις έχει εισπράξει πολλές το ίδιο το ΠΑΣΟΚ, που είχε αναγγείλει και τα γνωστά περί "λαμπερών ονομάτων", τα οποία θα συμπεριελάμβανε στα ψηφοδέλτιά του.

Οπου "λάμψη", όμως, σε συνδυασμό με επαγγελματική επιτυχία και αναγνώριση, προσκρούει στην απροθυμία και, όπως λέει ο λαός, στερνή μου γνώμη να σ' είχα πρώτα.

Η "γραμμή" στην οποία κινήθηκε η κυβέρνηση Σημίτη και το πείσμα με το οποίο υποστήριξε το απόλυτο ασυμβίβαστο δημιούργησαν τέτοια εμπόδια που συνιστούν μόνο πολιτικό αναχρονισμό. Κι αυτό θα φανεί πολύ σύντομα.

ΜΟΥΣΙΚΟΣ ΟΙΚΟΣ - ΣΧΟΛΗ ΠΙΑΝΟΥ

ΛΙΛΙΑΝ ΜΠΕΡΔΗ

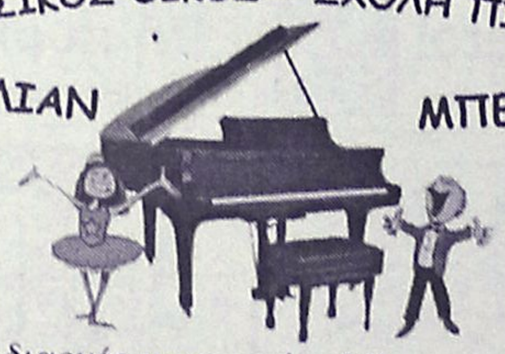

Ενα διαρκές εμπειρικό ταξίδι στη ζωντανή χώρα της μουσικής.

Κάτω από τον υπεύθυνο και έμπειρο τρόπο διδασκαλίας μας παραδίδονται ιδιαίτερα μαθήματα πιάνου, θεωρίας, αρμονίας και solfege σε σπουδαστές από 5 ετών και δίδεται η δυνατότητα κατάκτησης πτυχίου από το ωδείο «Μουσικοί Ορίζοντες», του κυρίου Κωστή Γαϊτάνου.

Διδάσκει η καθηγήτρια μουσικής **Λίλιαν Μπέρδη**, *πτυχιούχος Ελληνικού Ωδείου.*

(Συνεργασία και με παιδικούς σταθμούς.)

Στον ειδικά διαμορφωμένο χώρο μας, μπορείτε να προμηθευτείτε κάθε είδος μουσικής: *Βιβλία, CD κλασικής μουσικής, κλασικά και ηλεκτρικά πιάνα.*

Η μουσική είναι μαγεία ! *Ελάτε κοντά μας να γνωρίσετε τον μαγευτικό της κόσμο.*

Μουσικός Οίκος – Σχολή πιάνου Λίλιαν Μπέρδη.

Στέλιου Κωτιάδη 29

Εγγραφές καθημερινά 09:00 – 13:30 και 17:00-21:00
Πληροφορίες στα τηλέφωνα 2241027868, 6936113126

"DVD CENTER"

Απολαύστε τώρα τις αγαπημένες σας ταινίες παλιές και νέες κυκλοφορίες, σε D.V.D.

"ΜΟΝΟ ΜΕ 1 ΕΥΡΩ" ημερησίως!

- *Το D.V.D. CLUB με τις πιο φιλικές τιμές!*
- *Ελάτε και δε θα χάσετε!!!*

Επίσης επιδιορθώνουμε όλα τα χαλασμένα δισκάκια για playstation, playstation 2, dreamcast, PC, μουσικά CD και DVD, ακόμα και αν είναι άσχημα χαραγμένα.

"ΜΟΝΟ ΜΕ 3 ΕΥΡΩ"

(Ειδικές τιμές για όλα τα VIDEO CLUB)

Διεύθυνση: Κορδιγκτώνος 50 (πίσω απ' το πάρκο). τηλ.2241078182

ΔΕΧΟΝΤΑΙ ΤΟ ΚΟΙΝΟ

Ο Νομάρχης Δωδεκανήσου **Γιάννης Μαχαιρίδης** και οι Βοηθοί Νομάρχη **Στάθης Κουσουρνάς** και **Νίκος Ζαμάρας** δέχονται το κοινό κάθε Τρίτη και Πέμπτη, από τις 11.00-13.00 το μεσημέρι.

ΤΑΞΙ

ΡΑΔΙΟ ΤΑΞΙ: 2241-0-64712, 2241-0-64790.

ΧΡΗΣΙΜΑ ΤΗΛΕΦΩΝΑ

ΝΟΣΟΚΟΜΕΙΟ:	2241-0-80000
ΑΜΕΣΗ ΔΡΑΣΗ ΠΥΡ/ΚΗΣ:	199
ΛΙΜΕΝΑΡΧΕΙΟ:	2241-0-22220, 2241-0-27695
ΒΛΑΒΕΣ Δ.Ε.Η.:	125
ΒΛΑΒΕΣ Ο.Τ.Ε.:	121
ΑΜΕΣΗ ΔΡΑΣΗ:	100
ΒΛΑΒΕΣ ΥΔΡΕΥΣΗΣ:	2241-0-68750, 2241-0-68755
ΝΟΜΑΡΧΙΑ:	2241-0-46502
ΠΕΡ/ΚΗ Δ/ΝΣΗ	2241-0-38174
ΔΗΜΟΣ:	2241-0-46200
ΔΗΜ. ΕΠΙΧ. ΚΑΘΑΡ.:	2241-0-77600
ΥΠΗΡ. ΑΠΟΚΟΜΙΔΗΣ:	2241-0-61057
ΤΡΟΧΑΙΑ:	2241-0-26480
ΠΛΗΡΟΦ. Ο.Τ.Ε.:	131
ΔΕΛΤΙΟ ΚΑΙΡΟΥ:	149
ΛΑΧΕΙΑ:	1444
ΠΡΟΠΟ - ΛΟΤΤΟ:	1444
ΡΟΔΑ:	2241-0-26300
ΚΤΕΛ:	2241-0-27706
Ο.Α.Ε.Δ.:	2241-0-23265
Ι.Κ.Α.:	2241-0-64912
ΤΑΞ.Υ.:	2241-0-68701, 2241-0-68702
ΟΛΥΜΠΙΑΚΗ:	2241-0-24555
Δ.Α.Ν.Ε.:	2241-0-43150
ΕΡΓΑΤ. ΚΕΝΤΡΟ:	2241-0-24730
CRONUS AIRLINES	2241-0-25444
AEGEAN AIRLINES	2241-0-98345

ΚΤΕΟ

- **Από 01/11/2003 έως 31/12/2003 παντός είδους οχήματα με αριθμούς κυκλοφορίας ΡΟΒ 3501 έως και 4000.**
- **Επίσης θα ελέγχονται όσα οχήματα υποχρεούνται, βάσει παλιότερων προγραμμάτων πρόσκλησης.**

ΤΙΜΕΣ ΣΥΝΑΛΛΑΓΜΑΤΟΣ

ΔΟΛΛΑΡΙΟ Η.Π.Α	1,1748	1,1774
ΛΙΡΑ ΑΓΓΛΙΑΣ	0,68594	0,68756
ΚΟΡΩΝΑ ΔΑΝΙΑΣ	7,4406	7,4458
ΚΟΡΩΝΑ ΣΟΥΗΔΙΑΣ	9,0242	9,0062
ΓΙΕΝ ΙΑΠΩΝΙΑΣ	127,1	126,84
ΦΡΑΓΚΟ ΕΛΒΕΤΙΑΣ	1,551	1,548
ΚΟΡΩΝΑ ΝΟΡΒΗΓΙΑΣ	8,2342	8,2178
ΛΙΡΑ ΚΥΠΡΟΥ	0,58374	0,58258
ΔΟΛΛΑΡΙΟ ΚΑΝΑΔΑ	1,5352	1,5322
ΔΟΛΛΑΡΙΟ ΑΥΣΤΡΑΛΙΑΣ	1,6566	1,6532

Η ΡΟΔΙΑΚΗ

Ημερήσια Εφημερίδα της Ρόδου
Ετος Ιδρύσεως 1915
ΙΔΡΥΤΗΣ
ΕΜΜ. ΚΑΛΑΜΠΙΧΗΣ
ΙΔΙΟΚΤΗΣΙΑ – ΕΚΔΟΣΗ
ΥΙΟΙ Σ. ΤΣΟΠΑΝΑΚΗ
Η. ΚΩΤΙΑΔΗΣ Ο.Ε.
ΔΙΕΥΘΥΝΤΗΣ
ΑΘ. ΜΑΡΑΣΙΩΤΗΣ
ΣΥΝΤΑΞΗ
Λουκάς Μαστής
Μιχάλης Μαστής
Κυριακή Πετρίδου
Βαρβάρα Μπογδάνου
ΑΘΛΗΤΙΚΑ
Μανόλης Μπάτης,
Νικήτας Κουσκούσης
Κώστας Παντίδος
Παύλος Ντοκουόπιλ
ΓΡΑΦΕΙΑ ΣΥΝΤΑΞΗΣ
Μάρκου Μαλλιαράκη 11
Τηλ.2241-0- 24610,
2241-0-75640
Fax (22410) 75641
ΛΟΓΙΣΤΗΡΙΟ – ΔΙΑΦΗΜΙΣΕΙΣ
Μάρκου Μαλλιαράκη 11
Τηλ. 2241-0-22210
2241-0-75230
Fax (22410) 22471
http://www.rodiaki.gr.
Email: tsopd@otenet.gr & rodiaki@otenet.gr

Βαρύ το προχθεσινό πλήγμα στην αλβανοελληνική μαφία του λευκού θανάτου, αλλά...

ΧΤΥΠΙΕΤΑΙ ΚΑΙ ΣΥΛΛΑΜΒΑΝΕΤΑΙ μόνο το 18% των εμπόρων ναρκωτικών

Οσο κι αν προσπαθεί η Δίωξη, η αλβανική αγορά θα σαπίσει την κοινωνία μας

Ενώπιον της τακτικής ανακρίτριας Ρόδου κ. Παρασκευής Καρκατζούνη, θα προσαχθούν σήμερα το μεσημέρι ο Αλβανός και τα δύο αδέλφια από τη Ρόδο, οι οποίοι συνελήφθησαν από αστυνομικούς του Τμήματος Δίωξης Ρόδου, εμπλεκόμενοι σε υπόθεση διακίνησης και εμπορίας ναρκωτικών ουσιών. Ο προϊστάμενος της Εισαγγελίας Πρωτοδικών Ρόδου κ. Γιώργος Οικονόμου, άσκησε αργά το απόγευμα της Τετάρτης ποινικές διώξεις σε βαθμό κακουργήματος σε βάρος των τριών ατόμων και ειδικότερα.



Σε βάρος του 31χρονου Αλβανού Σελάμ Τζαχάτζ ποινική δίωξη για συμμετοχή σε δομημένη εγκληματική οργάνωση καθώς επίσης και για εισαγωγή στην επικράτεια, μεταφορά, κατοχή και διακίνηση ναρκωτικών ουσίων. Σε βάρος των Εμμανουήλ και Ανδρέα Παπαμανώλη του Ιωάννου 54 και 51 ετών αντίστοιχα, ποινική δίωξη για συμμετοχή σε δομημένη εγκληματική οργάνωση και κατοχή και διακίνηση ναρκωτικών ουσιών. Οι αστυνομικοί μετά από μια απόλυτα συντονισμένη προσπάθεια, υπό την καθοδήγηση του διοικητή του Τμήματος Δίωξης Ναρκωτικών Ρόδου κ. Τσίρκα, και έμπειρων στελεχών του, υπό την άμεση εποπτεία του εισαγγελέα Πλημμελειοδικών Ρόδου κ. Γιώργου Οικονόμου, κατάφεραν να εντοπίσουν και να κατάσχουν συνολικά 21 περίπου κιλά χασίς και 1.145 χάπια «Έκσταση». Ο Αλβανός, εντοπίστηκε και συνελήφθη από ομάδα αστυνομικών του Τμήματος Δίωξης Ναρκωτικών Ρόδου, το απόγευμα της Τρίτης, την ώρα που παραλάμβανε από κρύπτη, σε θαμνώδη περιοχή των Ασγούρου, τη μεγάλη ποσότητα των ναρκωτικών. Σε έρευνα που ακολούθησε στο σπίτι που διέμενε, αποκαλύφθηκαν και τα χάπια, τα οποία μάλιστα είχαν εισαχθεί απ' ευθείας από την Ολλανδία σύμφωνα με τις πρώτες εκτιμήσεις έμπειρων αστυνομικών του Τμήματος Δίωξης Ναρκωτικών Ρόδου. Σε συνέντευξη Τύπου που παρεχώρησε χθες το μεσημέρι ο αστυνομικός διευθυντής Δωδεκανήσου Ηλίας Χαλυβόπουλος απέδωσε στον 31χρονο Αλβανό το ρόλο του εγκεφάλου σπείρας διακίνησης ναρκωτικών, που είχε ως στόχο να διαθέσει τα χάπια έκσταση σε νεαρούς της Ρόδου έναντι 30 ευρώ το κάθε ένα.

Όπως έγινε γνωστό επίσης, ερευνάται η τυχόν συμμετοχή του 31χρονου, σε διάρρηξη κοσμηματοπωλείου που έγινε στη Ρόδο πριν από μερικές ημέρες ή άλλες αξιόποινες πράξεις.

ΠΟΥ ΠΡΟΟΡΙΖΟΝΤΑΝ ΟΙ ΠΟΣΟΤΗΤΕΣ;

Έμπειροι αξιωματικοί της Αστυνομίας της περιοχής μας, δήλωναν χθες ότι η μεγάλη ποσότητα των χαπιών που εντοπίστηκαν να έχουν στην κατοχή τους οι κατηγορούμενοι, θα πρέπει να προβληματίσει έντονα την τοπική κοινωνία, καθώς είναι γνωστό στους πάντες, ότι τα χάπια «έκσταση» διακινούνται κυρίως σε χρήστες ιδιαίτερα μικρών ηλικιών.

Με δεδομένο μάλιστα –όπως εκτίμησε χθες μιλώντας στην «Ροδιακή» ο διοικητής του Τμήματος Ασφάλειας Ρόδου, αστυνομικός υποδιευθυντής κ. Ναπολέων Βλάσσης, ότι οι συλλήψεις και οι κατασχέσεις των ναρκωτικών που γίνονται ετησίως, αντιστοιχούν μόνο στο 18% των ποσοτήτων που κυκλοφορούν και διακινούνται (σύμφωνα και με τις διεθνείς στατιστικές) τότε, το πρόβλημα πραγματικά θα πρέπει να θεωρηθεί ως ιδιαίτερα οξύ για την τοπική κοινωνία.

Το πλέον σίγουρο πάντως, (πέρα τις εντατικές προσπάθειες που γίνονται από τις αρμόδιες αρχές στον τομέα της πρόληψης και καταστολής της μάστιγας των ναρκωτικών) είναι ότι κανείς αρμόδιος φορέας δεν είναι σε θέση να προσδιορίσει ούτε τον αριθμό των εξαρτημένων ατόμων ούτε βέβαια και των ποσοτήτων ναρκωτικών που διακινούνται στην «πιάτσα» από τα κυκλώματα των εμπόρων ναρκωτικών που έχουν θησαυρίσει στην κυριολεξία, πουλώντας «αργό θάνατο» στα νέα παιδιά και όχι μόνο.

Αιφνιδιάστηκε ο Αλβανός

Αστυνομικοί της περιοχής μας, που επί σειρά ετών έχουν αφιερωθεί πραγματικά στην εξάρθρωση των κυκλωμάτων διακίνησης και εμπορίας ναρκωτικών, χαρακτήριζαν τον εντοπισμό και τη σύλληψη του συγκεκριμένου Αλβανού, ως σημαντική επιτυχία, δεδομένου ότι είχε μπει στο στόχαστρο των διωκτικών αρχών τις τελευταίες εβδομάδες, έπειτα από πληροφορίες που έδειχναν ότι αποτελούσε κρίκο της αλυσίδας των εμπόρων ναρκωτικών. Η έπ' αυτοφώρω σύλληψή του, ανήμερα της 28ης Οκτωβρίου, μετά από τετραήμερη σχεδόν παρακολούθηση του χώρου, από αστυνομικούς του Τμήματος Δίωξης Ναρκωτικών Ρόδου, δείχνει πάντως ότι ο συγκεκριμένος δράστης, είχε προσχεδιάσει ακριβώς τις ενέργειες και τις κινήσεις του, περιμένοντας έτσι την ημέρα της εθνικής επετείου να... μην συναντήσει δυσκολίες στην προσπάθειά του να παραλάβει την ποσότητα των ναρκωτικών για να την διαθέσει στην αγορά στην συνέχεια.

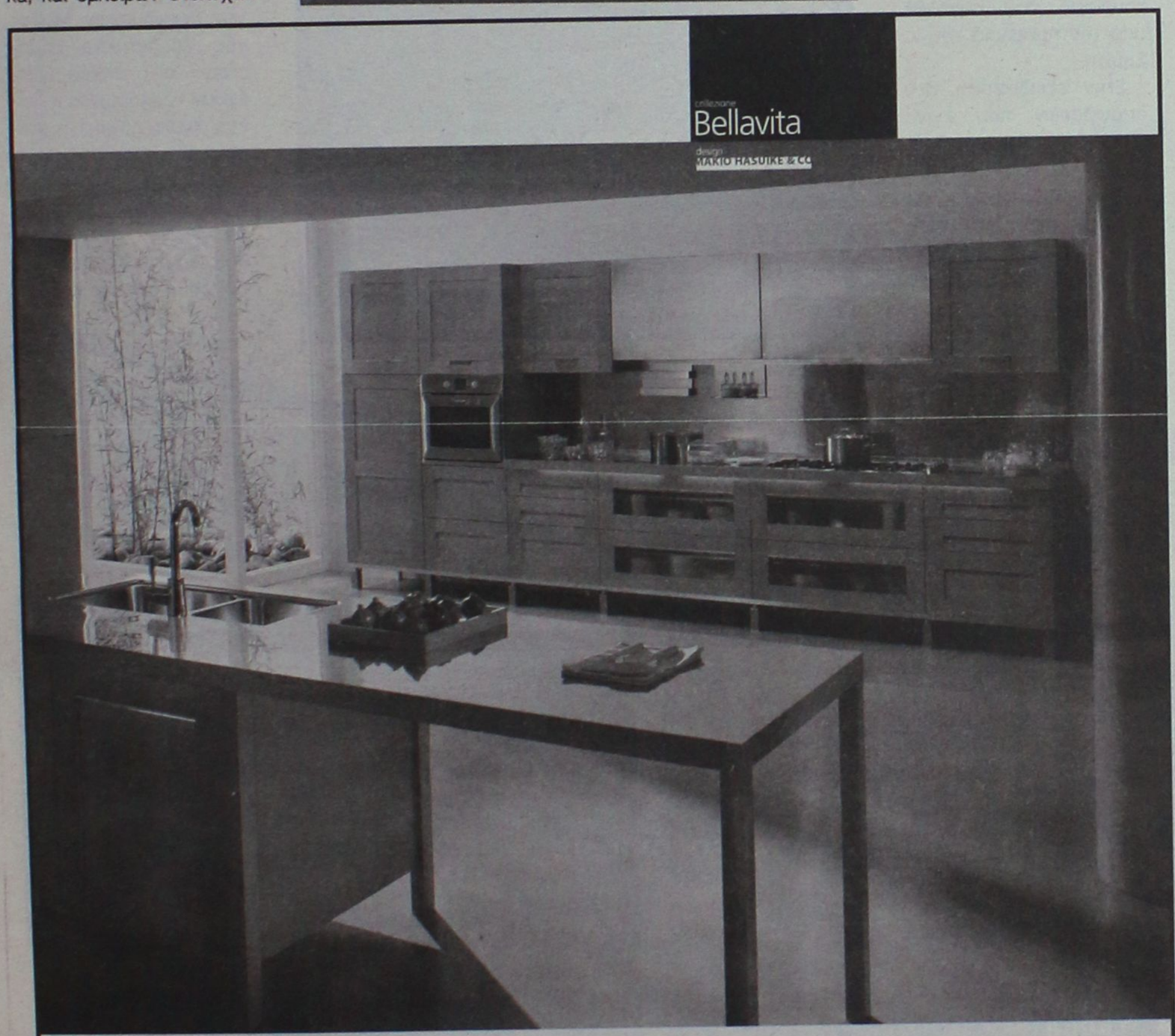

casaviva karanikis
Λεωφ. Ελευθερίας 2Α, Κρεμαστή, Ρόδος
(έναντι Castello Rosso)
Τηλ. 22410 95076, 22410 96645

www.deltongo.com

Del Tongo Hellas: τηλ. 22410 95076, e-mail: karaniki@otenet.gr

Del Tongo
il nome della cucina
Gruppo Del Tongo

La qualità Del Tongo è certificata UNI EN ISO 9

Εστιατόριο
ΔΗΜΙΟΥΡΓΙΕΣ

Αγαπητοί μας φίλοι θα θέλαμε να σας ενημερώσουμε ότι το εστιατόριό μας από 23/10 και για όλη τη χειμερινή περίοδο θα λειτουργεί τις μέρες ***ΠΕΜΠΤΗ - ΠΑΡΑΣΚΕΥΗ - ΣΑΒΒΑΤΟ*** *συνεχίζοντας το γευστικό μας ταξίδι με νέες γευστικές προτάσεις.*



Λεωφόρος Ηρακλειδών 82, Ιξιά
Τηλ. για κρατήσεις: 22410 94950

ΠΡΑΚΤΟΡΕΙΟ ΤΑΞΙΔΙΩΝ
ΣΑΒΒΑΣ ΣΑΗΣ

1η εκδρομή: ΒΟΡΕΙΑ ΕΛΛΑΔΑ (ΘΡΑΚΗ),
ΘΕΣ/ΚΗ – ΚΑΒΑΛΑ – ΣΕΡΡΕΣ, ΚΟΜΟΤΗΝΗ – ΞΑΝΘΗ – ΑΛΕΞΑΝΔΡΟΥΠΟΛΗ – ΕΒΡΟ κ.λπ.
Αεροπορικώς από 7–11 έως 12/11

❊ ❊ ❊ ❊ ❊

2η εκδρομή: ΚΕΡΚΥΡΑ–ΝΑΥΠΑΚΤΟ κ.λπ.
Από 14–11 έως 21/11
σε συνεργασία με το Σωματείο Ξενοδοχοϋ–παλλήλων. Τηλ. σωματείου 22410 20564, κιν. 6942770511 κ. Βιβή

❊ ❊ ❊ ❊ ❊

3η εκδρομή: ΓΥΡΟΣ ΠΕΛΟΠΟΝΝΗΣΟΥ κ.λπ.
ΚΟΡΙΝΘΟ–ΕΠΙΔΑΥΡΟ–ΝΑΥΠΛΙΟ–ΠΑΛΑΜΙΔΙ–ΠΑΝΑΓΙΑ ΜΑΛΕΒΗ–ΤΡΙΠΟΛΗ–ΣΠΑΡΤΗ–ΜΥΣΤΡΑ–ΣΠΗΛΑΙΟ ΔΥΡΟΥ–ΚΑΛΑΜΑΤΑ–ΟΛΥΜΠΙΑ–ΠΑΤΡΑ–ΜΕΓΑ ΣΠΗΛΑΙΟ–ΑΓ. ΛΑΥΡΑ–ΚΑΛΑΒΡΥΤΑ.
Από 23/11 έως 26/11

❊ ❊ ❊ ❊ ❊

4η εκδρομή: ΜΥΡΑ–ΑΓ. ΝΙΚΟΛΑΟΣ–ΑΝΤΑΛΕΙΑ
(με την ευκαιρία της εορτής του Αγ. Νικολάου)
ΦΕΤΙΓΕ–ΛΙΒΙΣΙ–ΚΑΣ–ΜΥΡΑ–ΑΝΤΑΛΕΙΑ
1 διαν. Κας, 2 διαν. Αντάλεια ξενοδοχείο 4 αστέρων με ημιδιατροφή.
Από 5/12 έως 8/12

❊ ❊ ❊ ❊ ❊

5η εκδρομή: ΜΥΡΑ–ΑΓ. ΝΙΚΟΛΑΟΣ–ΑΝΤΑΛΕΙΑ–ΚΟΥΣΑΝΤΑΣΙ–ΣΜΥΡΝΗ
ΦΕΤΙΓΕ–ΛΙΒΙΣΙ–ΚΑΣ–ΑΓ. ΝΙΚΟΛΑΟ–ΜΥΡΑ–ΑΝΤΑΛΕΙΑ (Καταρράκτες κ.λπ.)–ΚΟΥΣΑΝΤΑΣΙ–ΣΜΥΡΝΗ (γώνια–διασκέδαση)
Ξενοδοχείο 4 ή 5 αστέρων με ημιδιατροφή
Από 5/12 έως 11/12

❊ ❊ ❊ ❊ ❊

6η εκδρομή: ΜΥΡΑ–ΑΓ. ΝΙΚΟΛΑΟΣ–ΑΝΤΑΛΕΙΑ–ΚΩΝΣΤΑΝΤΙΝΟΥΠΟΛΗ
ΦΕΤΙΓΕ–ΛΙΒΙΣΙ–ΚΑΣ–ΑΓ. ΝΙΚΟΛΑΟ–ΜΥΡΑ–ΑΝΤΑΛΕΙΑ–ΚΩΝ/ΠΟΛΗ (Πατριαρχείο, Αγ. Σοφία, το παλάτι Ντολμά Μπαξί, Ιππόδρομο, Μπλε Τζαμί, Βυζαντινό υδραγωγείο, παζάρι, Καπαπί–Τσαρσί, διασκέδαση, γώνια κ.λπ.)
Ξενοδοχείο 4 αστέρων με ημιδιατροφή
Από 5/12 έως 13/12

❊ ❊ ❊ ❊ ❊

Τις εκδρομές συνοδεύει ο κ. Σάββας Σαής
ΠΛΗΡΟΦΟΡΙΕΣ - ΠΡΟΓΡΑΜΜΑΤΑ
ΠΡΑΚΤΟΡΕΙΟ ΤΑΞΙΔΙΩΝ
ΣΑΒΒΑΣ ΣΑΗΣ
ΤΑΡΠΟΝ ΣΠΡΙΝΓΚΣ 42 (δίπλα στην Τραπ. Πίστεως)
Τηλ. 22410 39781-3, 22410-37711

Στον κατάλογο των ακινήτων που προορίζονται για ξεπούλημα

Βορά στην «αξιοποίηση» η Τσαμπίκα και τα Στεγνά!

Ξεχάσθηκαν οι υποσχέσεις και οι... διαγεύσεις

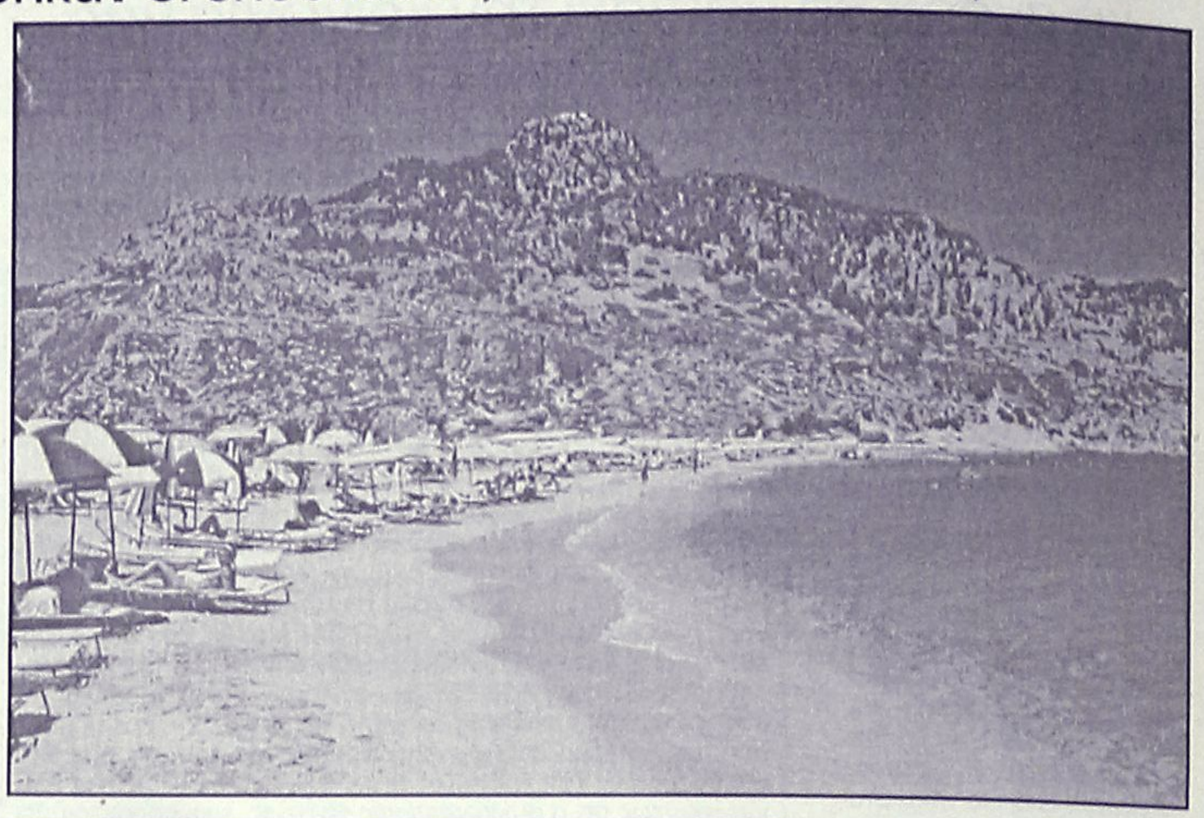

Ολοταχώς προς το ξεπούλημα της παραλίας της Τσαμπίκας (...αξιοποίηση το ονομάζει) προχωρεί η κυβέρνηση, αφού η συγκεκριμένη περιοχή βρίσκεται σ' αυτές που θα χαρακτηριστούν ως περιοχές επενδύσεων μείζονος τουριστικής σημασίας.

Σχετικές αποφάσεις πάρθηκαν προχθές, στην συνεδρίαση της διυπουργικής επιτροπής για τον τουρισμό που συνήλθε υπό την προεδρία του κ. Σημίτη.

Στην εξειδίκευση των αποφάσεων που έγινε από τον υπουργό Ανάπτυξης κ. Τσοχατζόπουλο «αποκαλύφθηκε» ότι μεταξύ των υπό αξιοποίηση περιοχών, πέραν του Γκολφ Αφάντου για το οποίο ο διαγωνισμός βρίσκεται σε εξέλιξη περιλαμβάνεται και η περιοχή της Τσαμπίκας (φυσικά ούτε λόγος να γίνεται για την άποψη των τοπικών φορέων), καθώς και η όμορος περιοχή μέχρι τα Στεγνά.



Οπως ανακοινώθηκε στο πλαίσιο των αποφάσεων που πάρθηκαν, θα προωθηθεί ένας αριθμός σημαντικών επενδύσεων.

Η ενέργεια αφορά στον χαρακτηρισμό 15 έως 20 τουριστικών δημοσίων κτημάτων της ΕΤΑ ΑΕ σε «επενδύσεις μείζονος τουριστικής σημασίας».Οι επενδύσεις αυτές αποκτούν ειδικές «ευεργετικές» χωροταξικές και πολεοδομικές ρυθμίσεις και καθίστανται ιδιαίτερα ελκυστικές για τους ενδιαφερόμενους επενδυτές. Οι εκτάσεις της ΕΤΑ που θα προωθηθούν ως περιοχές Επενδύσεων Μείζονος Τουριστικής Σημασίας- οι οποίες δεν έχουν προκηρυχθεί ή δεν έχει ολοκληρωθεί η επιλογή του επενδυτή είναι: Ανάβυσσος, Παλιούρι, Αγ. Ιωάννης Νικήτης, Αγ.Τριάδα Θεσσαλονίκης, Μαρίνα Καλαμαριάς, Φανάρι Κομοτηνής, Σκοτεινά Ολύμπου, Κ.Κ. Παρνασσού, Καλά Νερά Μαγνησίας, Καϊάφας Ηλείας, Καραθώνας Αργολίδας, Νήσοι Θεσπρωτίας, **Τσαμπίκα και Στεγνά Ρόδου, Αφάντου Ρόδου,** Καρτερός Ηρακλείου, Αγ. Απόστολοι Χανίων.

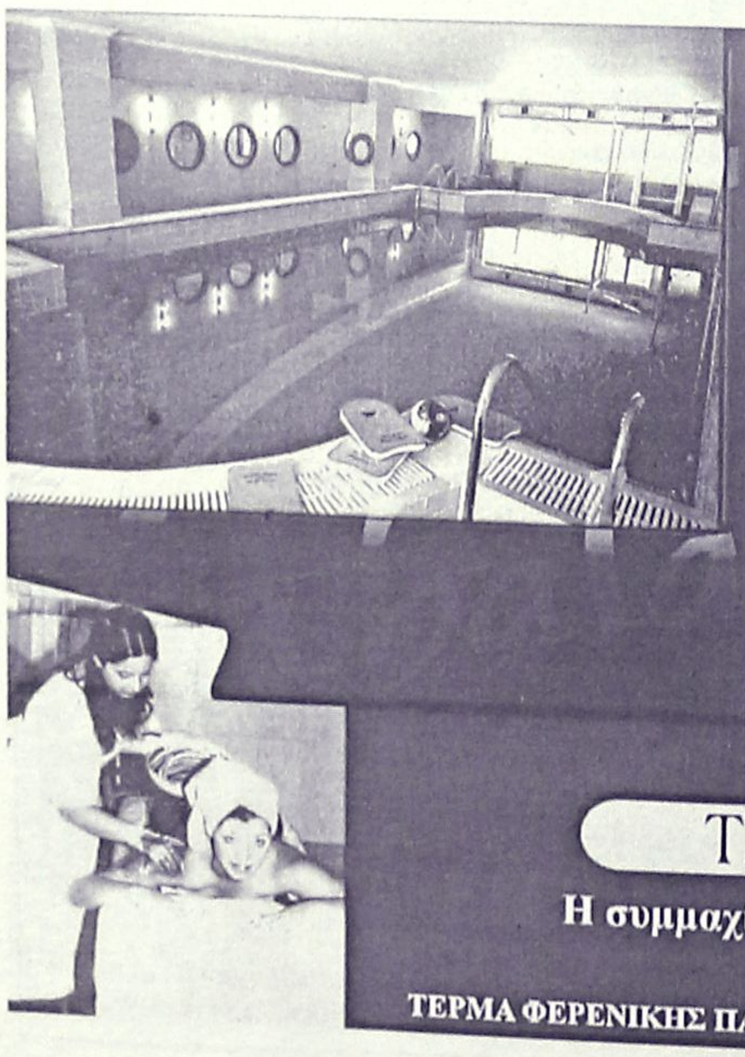

Thalassa Forum Spa

ΚΕΝΤΡΟ
ΘΑΛΑΣΣΟΘΕΡΑΠΕΙΑΣ ΚΑΙ ΑΝΑΖΩΟΓΟΝΗΣΗΣ

- SPA
- Θαλασσοθεραπείες
- Λασποθεραπείες
- Jacuzzi
- Σάουνα
- Χαμάμ
- Γυμναστήριο
- Aqua GYM στη θερμαινόμενη πισίνα
- Μαθήματα κολύμβησης για παιδιά

Σάββατο - Κυριακή Έκπτωση 50%

Ξεκουράζομαι
Χαλαρώνω
Αναζωογονούμαι
Περιποιούμαι
Γυμνάζομαι
Ρήματα που σας ταιριάζουν!



Thalassa FORUM SPA
Η συμμαχία της θάλασσας και των αιθέριων ελαίων
Το δικαιούστε!
ΤΕΡΜΑ ΦΕΡΕΝΙΚΗΣ ΠΑΡΑΛΙΑ ΙΑΛΥΣΣΟΥ ΤΗΛ: 22410 96610 FAX: 22410 96655

Για **Κω**!

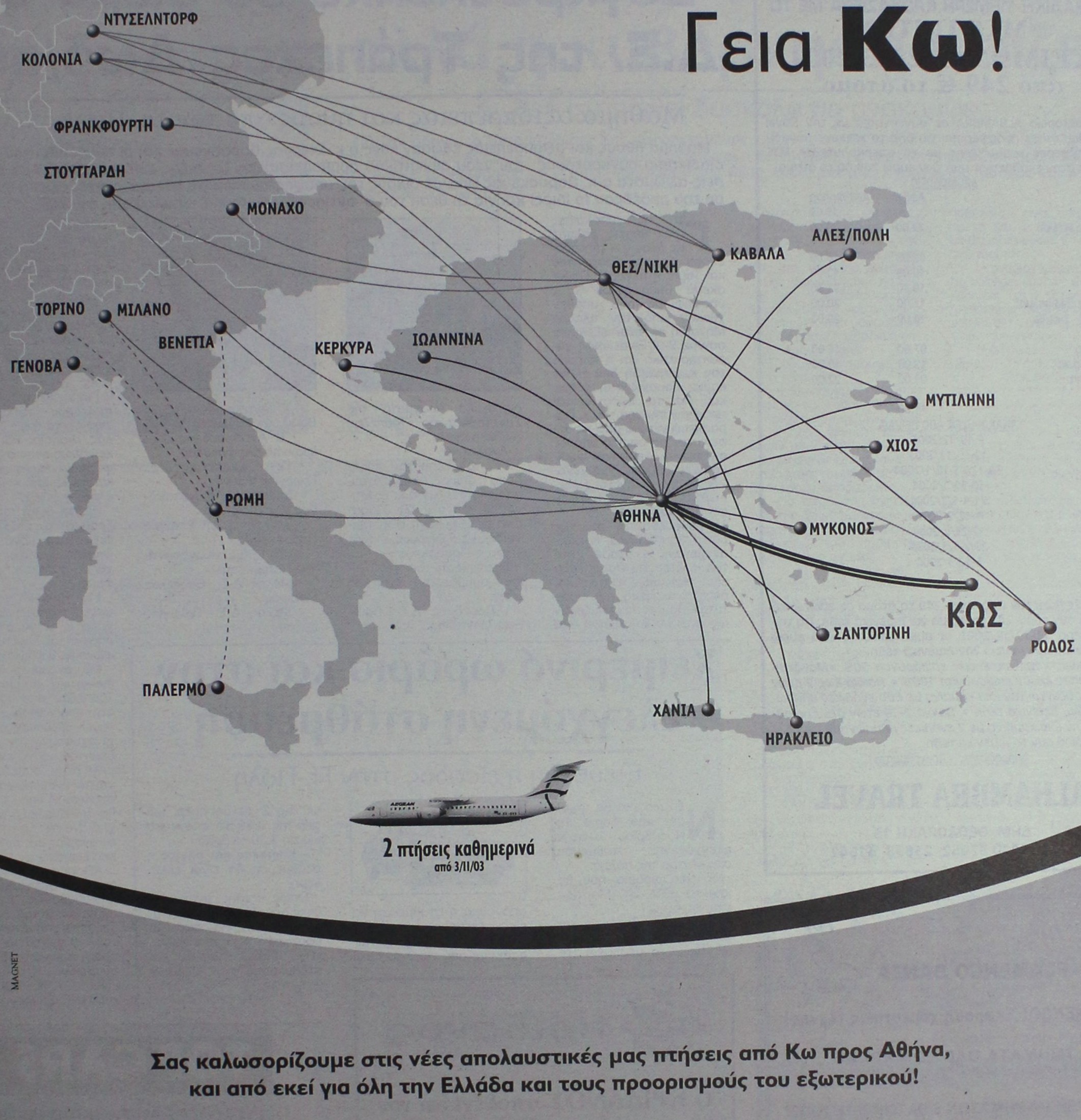

2 πτήσεις καθημερινά
από 3/11/03

MAGNET

Σας καλωσορίζουμε στις νέες απολαυστικές μας πτήσεις από Κω προς Αθήνα, και από εκεί για όλη την Ελλάδα και τους προορισμούς του εξωτερικού!

Τώρα, με τις νέες καθημερινές μας πτήσεις προς **Αθήνα**, η Aegean Airlines αγκαλιάζει την **Κω** για να σας προσφέρει το υψηλό επίπεδο εξυπηρέτησης που επιθυμείτε. Εσείς, απλά καθίστε αναπαυτικά στα δερμάτινα καθίσματα των τετρακινητήριων jet 100 θέσεων της εταιρίας μας και απολαύστε την ξεχωριστή εμπειρία των πτήσεών μας!

AEGEAN AIRLINES

Πολιτισμός!

• ΑΘΗΝΑ • ΘΕΣΣΑΛΟΝΙΚΗ • ΗΡΑΚΛΕΙΟ • ΧΑΝΙΑ • ΡΟΔΟΣ • ΑΛΕΞΑΝΔΡΟΥΠΟΛΗ • ΚΑΒΑΛΑ • ΚΕΡΚΥΡΑ • ΜΥΤΙΛΗΝΗ • ΙΩΑΝΝΙΝΑ • ΣΑΝΤΟΡΙΝΗ • ΜΥΚΟΝΟΣ • ΧΙΟΣ • ΚΩΣ
• ΜΟΝΑΧΟ • ΦΡΑΝΚΦΟΥΡΤΗ • ΝΤΥΣΕΛΝΤΟΡΦ • ΣΤΟΥΤΓΑΡΔΗ • ΚΟΛΩΝΙΑ • ΡΩΜΗ • ΜΙΛΑΝΟ • ΒΕΝΕΤΙΑ • ΤΟΡΙΝΟ • ΓΕΝΟΒΑ • ΠΑΛΕΡΜΟ

Αεροδρόμιο Ιπποκράτης, Τηλ.: 22420 51 654, 22420 51 656
Κρατήσεις: 801 11 20000, 210 99 88 300 (από κινητό), **www.aegeanair.com** ή στα ταξιδιωτικά γραφεία

ALHAMBRA TRAVEL

Royal Olympic Cruises

ΜΟΝΑΔΙΚΗ 11ΗΜΕΡΗ ΚΡΟΥΑΖΙΕΡΑ ΜΕ ΤΟ

MTS TRITON

ΧΕΙΜΩΝΑΣ 2003-2004

από 249 € το άτομο

Το πρακτορείο ALHAMBRA σε συνεργασία με την Royal Olympic Cruises προσφέρουν για όλο το χειμώνα μοναδικές 11ήμερες κρουαζιέρες με το υπερπολυτελές MTS TRITON στην εκπληκτική τιμή των ευρώ 249,00 το άτομο.

ΔΡΟΜΟΛΟΓΙΟ

Λιμάνι	Αφιξη	Αναχώρηση
Πειραιάς		19.00
Πέρασμα Ισθμού εν πλω	22.00	24.00
Νάπολη	08.00	13.00
Γένοβα	10.00	12.00
Νίκαια	19.30	21.30
Chivitavechia (Ρώμη)	11.00	20.00
Μεσσίνα - Σικελία εν πλω	14.00	20.00
Ηράκλειο	07.00	13.00
Αλεξάνδρεια	12.00	19.00
Πορτ Σάιντ εν πλω	09.00	22.00
Πειραιάς	11.00	

ΑΝΑΧΩΡΗΣΕΙΣ ΑΠΟ ΠΕΙΡΑΙΑ

8-19/12/2003
19-30/12/2003
30/12/03-10/1/2004
10-21/1/2004
21/1-1/2/2004
1-12/2/2004
12-23/2/2004
23/2-5/3/2004
5-16/3/2004

ΤΙΜΕΣ

Οι τιμές αρχίζουν από ευρώ 249 το άτομο σε εσωτερική καμπίνα συν ευρώ 242 το άτομο για λιμενικά τέλη. Για την κρουαζιέρα 19-30/12/2003 οι τιμές αρχίζουν από ευρώ 399 το άτομο συν ευρώ 242 λιμενικά τέλη.

Μονόκλινες καμπίνες έχουν επιβάρυνση 50% • Μονόκλινες σουίτες έχουν επιβάρυνση 100% • Παιδιά έως 2 ετών που μοιράζονται την ίδια καμπίνα με δύο ενήλικες πληρώνουν μόνο λιμενικά τέλη • Παιδιά 2-18 ετών όταν μοιράζονται την ίδια καμπίνα με 2 ενήλικες πληρώνουν τιμή 3/4 του παιδιού συν τα λιμενικά τέλη.

Πληροφορίες - Προγράμματα

ALHAMBRA TRAVEL

ΔΗΜ. ΘΕΟΔΩΡΑΚΗ 13
Τηλ. 22410 37052, 25698, 31642

RO- FLAMENCO DANZA

FLAMENCO! Έκφραση χορευτικής τέχνης!

ΤΜΗΜΑΤΑ ΟΛΟ ΤΟΝ ΧΡΟΝΟ
ΕΡΑΣΙΤΕΧΝΙΚΑ • ΕΠΑΓΓΕΛΜΑΤΙΚΑ

ΕΝΑΡΞΗ ΜΑΘΗΜΑΤΩΝ 6 ΟΚΤΩΒΡΙΟΥ 2003!

ΕΙΔΙΚΕΣ ΤΙΜΕΣ ΣΕ ΦΟΙΤΗΤΕΣ

ΠΛΗΡ. ΕΓΓΡΑΦΕΣ ΚΑΘΗΜΕΡΙΝΑ (ΩΡΕΣ ΓΡΑΦΕΙΟΥ)
ΤΗΛ. 2241-0-28436 • 2241-0-28456 ΦΑΞ, ΚΙΝ. 6944767038
E- MAIL INFO@ RO-FLAMENCO.GR
ΚΛΑΥΔΙΟΥ ΠΕΠΕΡ 1 ΖΕΦΥΡΟΣ

ΕΠΙΚΟΙΝΩΝΙΑ **ΓΙΑΣΙΡΑΝΗ ΜΑΤΟΥΛΑ**

ΔΙΠΛ. ΕΠΑΓΓ. ΣΧΟΛΗΣ F.D.C. ΑΘΗΝΩΝ(ΣΥΣΤΗΜΑ ALIANZA)

ΜΟΝΑΔΙΚΗ ΔΙΠΛ/ ΧΟΣ ΣΤΗΝ ΕΛΛΑΔΑ ΙΔΡΥΜΑΤΟΣ FLAMENCO (FUNTACION CRISTINA HEEREN ARTE DE FLAMENCO) ΣΕΒΙΛΛΗ ΙΣΠΑΝΙΑ.

8ΧΡΟΝΗ ΕΠΑΓΓΕΛΜΑΤΙΚΗ ΧΟΡΕΥΤΙΚΗ & ΔΙΔΑΚΤΙΚΗ ΔΡΑΣΤΗΡΙΟΤΗΤΑ ΣΤΗΝ ΕΛΛΑΔΑ ΚΑΙ ΤΟ ΕΞΩΤΕΡΙΚΟ ΥΠΟΓΡΑΦΟΥΝ ΤΙΣ ΣΠΟΥΔΕΣ ΣΑΣ.

ΤΟΛΜΗΣΤΕ! ΔΩΣΤΕ ΝΟΗΜΑ ΣΤΗΝ ΖΩΗ!

Πρόεδρος με ψήφους 5-4 ο κ. Β. Μηναΐδης

Συγκροτήθηκε σε σώμα το Δ.Σ. της Τράπεζας Δωδ/σου

Μάθημα αξιοπρέπειας και ήθους από τον Στ. Παρασκευά

Μάθημα ήθους και αξιοπρέπειας έδωσαν χθες ο κ. Στέργος Παρασκευάς και οι σύμβουλοί του κατά τη διαδικασία συγκρότησης του νέου διοικητικού συμβουλίου της Τράπεζας Δωδεκανήσου. Από τις 5 θέσεις-αξιώματα ο κ. Παρασκευάς ψήφισε δικούς του υποψήφιους για τις δύο και συγκεκριμένα για τη θέση του προέδρου (ο ίδιος) και για τη θέση του Β' αντιπροέδρου (ο κ. Γ. Σπύρου από την Κω).

Για τις υπόλοιπες τρεις θέσεις, δηλαδή τις θέσεις Α' αντιπροέδρου, Γενικού Γραμματέα και Ταμία η πλευρά Παρασκευά υπερψήφισε τους υποψήφιους που υποδείχθηκαν από την πλευρά Μηναΐδη κι έτσι εξελέγησαν με 9-0! Είναι όμως χαρακτηριστικό ότι η πλευρά του κ. Μηναΐδη δεν έκανε καμία παραχώρηση (έστω και για τα προσχήματα) προς την πλευρά του κ. Παρασκευά για μια από τις θέσεις για τις οποίες υπήρξε ομοφωνία. Δεν είναι φυσικά άνευ σημασίας το γεγονός ότι ο κ. Μηναΐδης εξελέγη πρόεδρος με μια ψήφο διαφορά παρά το ότι άλλα μεθοδεύονταν στα παρασκήνια και άλλα κάποιοι ανέμεναν. Η στάση αυτή του κ. Στέργου Παρασκευά είναι ασφαλώς σπάνια και δείχνει ακριβώς την ποιότητα που ευαγγελιζόταν ως ανανεωτική κίνηση στα



διοικητικά πράγματα της Συνεταιριστικής Τράπεζας Δωδεκανήσου.

Αναλυτικά:

Για την θέση του προέδρου όπως αναμενόταν, υποψήφιοι ήταν ο κ. Β. Μηναΐδης και ο κ. Στ. Παρασκευάς. Εξελέγη ο κ. Μηναΐδης με 5 ψήφους, έναντι 4 του κ. Παρασκευά.

Η σύνθεση του νέου διοικ. συμβουλίου έχει ως εξής:

- Πρόεδρος Δ.Σ.: Βασίλειο Μηναΐδης



- Α' Αντιπρόεδρος Δ.Σ.: Βασίλειος Υψηλάντης
- Β' Αντιπρόεδρος Δ.Σ.: Ιωάννης Καρανικόλας
- Γεν. Γραμματέας Δ.Σ.: Γεώργιος Φρόνας
- Ταμίας Δ.Σ.: Κωνσταντίνος Κωσταρίδης
- Μέλος Δ.Σ.: Στέργος Παρασκευάς
- Μέλος Δ.Σ.: Κωνσταντίνος Παπαμιχαήλ
- Μέλος Δ.Σ.: Θεόφιλος Μαρίνος
- Μέλος Δ.Σ.: Γεώργιος Σπύρου

Οπως έγινε γνωστό ο κ. Μηναΐδης αυτοπροτάθηκε για την θέση του προέδρου, ενώ τον κ. Παρασκευά πρότεινε ο κ. Κ. Παπαμιχαήλ.

Για τη θέση του Α' Αντιπροέδρου, υπέβαλε υποψηφιότητα μόνο ο κ. Β. Υψηλάντης, ο οποίος και εκλέχθηκε ομόφωνα με 9 ψήφους.

Για τη θέση του Β' Αντιπροέδρου υπέβαλαν υποψηφιότητα ο κ. Ι. Καρανικόλας, ο οποίος και εκλέχθηκε καθώς στην σχετική ψηφοφορία έλαβε 5 ψήφους και ο κ. Γ. Σπύρου, ο οποίος έλαβε 4 ψήφους.

Για τη θέση του Γενικού Γραμματέα, υπέβαλε υποψηφιότητα μόνο ο κ. Γ. Φρόνας, ο οποίος και εκλέχθηκε ομόφωνα με 9 ψήφους.

Για τη θέση του Ταμία, υπέβαλε υποψηφιότητα μόνο ο κ. Κ. Κωσταρίδης ο οποίος και εκλέχθηκε ομόφωνα με 9 ψήφους.

Με ανακοίνωσή του το διοικητικό συμβούλιο της Τράπεζας απευθύνει ανοικτή πρόσκληση σε όλους τους Δωδεκανήσιους να ενισχύσουν την προσπάθειά του και να εγγραφούν μέλη στην Τράπεζα, με στόχο την ενδυνάμωση του Πιστωτικού μας ιδρύματος και την ανάδειξή του σε μοχλό ανάπτυξης της τοπικής οικονομίας και των τοπικών επιχειρήσεων.

Αξιοσημείωτο είναι ότι από τα 9 μέλη του διοικητικού συμβουλίου που θα βρίσκονται στο τιμόνι της τράπεζας τα επόμενα 4 χρόνια, τα 7 συμμετείχαν και στο προηγούμενο διοικητικό συμβούλιο Νέα πρόσωπα είναι ο κ. Κ. Κωσταρίδης και ο κ. Γ. Σπύρου.

Χειμερινό ωράριο και στην ελεγχόμενη στάθμευση

Ελεύθερη η είσοδος στην Π. Πόλη

Νέο ωράριο θα ισχύσει από αύριο 1η Νοεμβρίου στην ελεγχόμενη στάθμευση στο κέντρο της πόλης.

Το νέο ωράριο που θα ισχύσει έως 31 Μαρτίου έχει ως εξής:

- Δευτέρα, Τετάρτη και Σάββατο από τις 9 το πρωί ως τις 2 το μεσημέρι (το

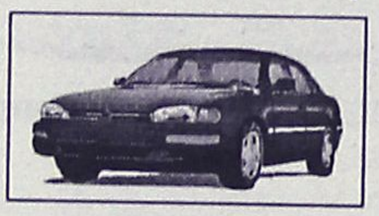

απόγευμα η στάθμευση θα είναι ελεύθερη).

- Τρίτη, Πέμπτη και Παρασκευή από τις 9 το πρωί ως τις 2 το μεσημέρι και από τις 4.30 το απόγευμα ως τις 8.30 το βράδυ.

- Κυριακές και αργίες η στάθμευση θα είναι ελεύθερη.

Οπως επίσης ανακοινώθηκε αρμοδίως από 1ης Νοεμβρίου δεν θα ισχύει η εφαρμογή των περιοριστικών μέτρων εισόδου και στάθμευσης στην Μεσαιωνική πόλη.

Ηριδανός
BAR - RESTAURANT

Ο ΗΡΙΔΑΝΟΣ υποδέχεται τον χειμώνα σε ένα ζεστό και γνώριμο περιβάλλον, με άφθονο κρασί και νόστιμα μεζεδάκια.

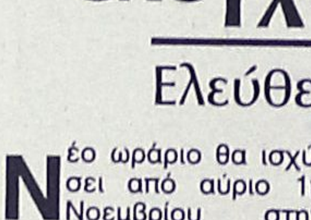

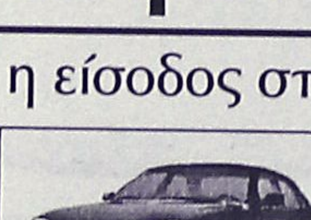

Από τις 9 το βράδυ,

στο πιο διαχρονικό στέκι της Ρόδου, στην παλιά καπνοβιομηχανία. Για στιγμές ποτού και κεφιού.

Για στιγμές ΗΡΙΔΑΝΟΥ.

Κομνηνών 2 - Τηλ. 22410 - 34 108

TOP CARS

ΕΙΣΑΓΩΓΕΣ ΜΕΤΑΧΕΙΡΙΣΜΕΝΩΝ ΑΥΤΟΚΙΝΗΤΩΝ
ΑΓΟΡΕΣ-ΠΩΛΗΣΕΙΣ-ΑΝΤΑΛΛΑΓΕΣ



Ελάτε σε μας να δείτε και να επιλέξετε ένα από τα αυτοκίνητα που υπάρχουν ετοιμοπαράδοτα στην έκθεσή ή να μας ενημερώσετε για οποιοδήποτε μοντέλο σας ενδιαφέρει.

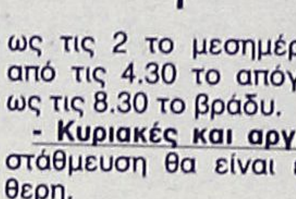

Το αγοράζετε εάν θέλετε με 0% προκαταβολή μέχρι 60 μήνες εξόφληση με το χαμηλότερο επιτόκιο της αγοράς.

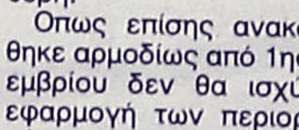

Ελάτε να γνωριστούμε και δεν θα βγείτε χαμένοι, θα ικανοποιήσουμε κάθε επιθυμία σας είτε πρόκειται για Ι.Χ. επιβατικό ή είτε επαγγελματικό αυτοκίνητο.

ΕΤΟΙΜΟΠΑΡΑΔΟΤΑ ΤΑΧΙ DIESEL

ΕΥΧΑΡΙΣΤΟΥΜΕ

TOP CARS-Λεωφ. Ελευθερίας 20 Κρεμαστή

Τηλ.- fax: 22410 96889, 6972261775

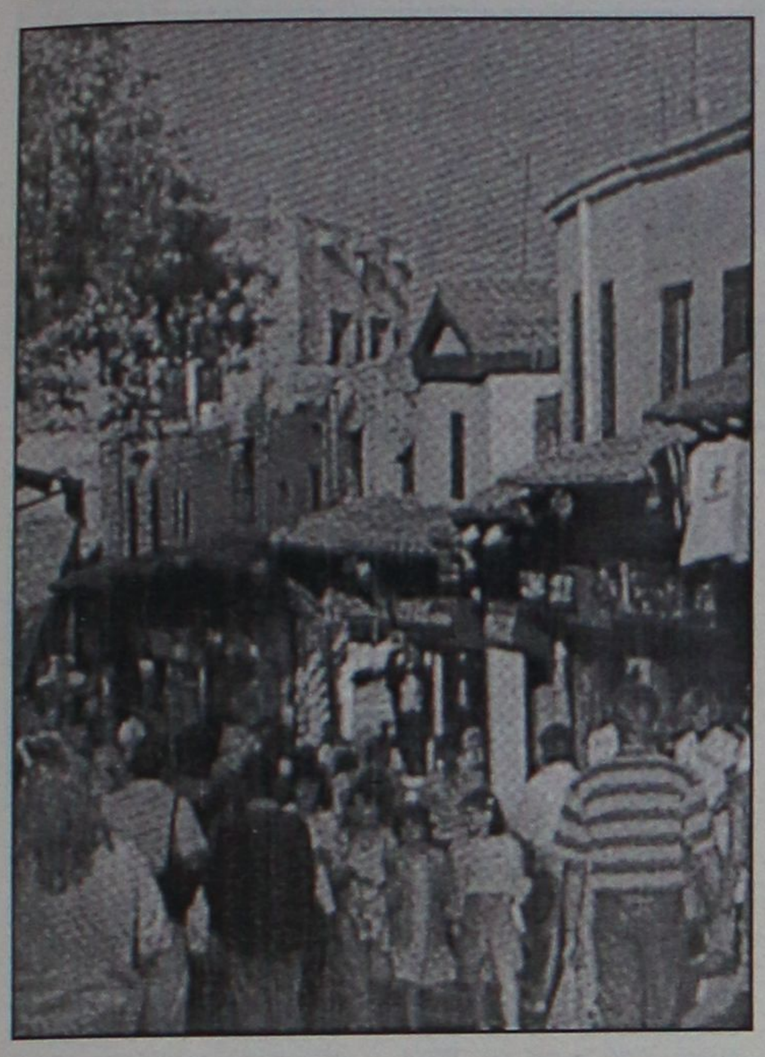

Θα γίνει συζήτηση στη Βουλή μετά από επερώτηση της Ν.Δ.

"Βουλιάζει" ο τουρισμός, αλλά η κυβέρνηση παίζει

Αν δεν στηριχθεί δύσκολα θα ανακάμψει

Για την αδυναμία αντιμετώπισης της παρατεταμένης κρίσης στον Τουρισμό και την απουσία πολιτικής και στρατηγικής ανάπτυξης για τον κλάδο εγκαλείται η Κυβέρνηση, με σχετική Επερώτηση που κατέθεσε στη Βουλή ο υπεύθυνος του Τομέα Τουρισμού της Νέας Δημοκρατία κ. Αναστάσιος Λιάσκος και πολλοί βουλευτές του κόμματος.

Συγκεκριμένα, όπως επισημαίνουν οι Βουλευτές στην Επερώτησή τους, ο Ελληνικός Τουρισμός βιώνει τα τελευταία χρόνια μία παρατεταμένη κρίση με ολέθριες επιπτώσεις στη πορεία του κλάδου και αλυσιδωτές επιδράσεις στο σύνολο της οικονομίας με αποκορύφωμα τη φετινή περίοδο η οποία θεωρείται σύμφωνα και με τις δηλώσεις των τουριστικών φορέων ως η χειρότερη των τελευταίων δεκαετιών, με μεγάλη μείωση και αφίξεων και διανυκτερεύσεων σε όλους σχεδόν τους τουριστικούς προορισμούς και ακόμη μεγαλύτερη πτώση των τουριστικών εσόδων.

Συνεχίζοντας οι Βουλευτές αναφέρουν ότι αν και επανειλημμένα επισημάνθηκαν από τη Νέα Δημοκρατία στη Κυβέρνηση τα προβλήματα που αντιμετωπίζει ο κλάδος, με παράλληλη προτροπή για χάραξη ολοκληρωμένης τουριστικής στρατηγικής και λήψη μέτρων ενίσχυσης του κλάδου προς αντιμετώπιση της κρίσης, η Κυβέρνηση καλύπτει την απουσία οργανωμένης τουριστικής πολιτικής με αορίστως επαναλαμβανόμενες εξαγγελίες επιθυμιών και οραμάτων που στη πράξη αποδεικνύονται "γράμμα κενό".

Η οδυνηρή πραγματικότητα είναι ότι:

– Οι παρεμβάσεις που έπρεπε να έχουν πραγματοποιηθεί προ πολλών ετών σε επίπεδο γενικών και ειδικών υποδομών, επικοινωνιακού σχεδιασμού και αναπτυξιακής νομοθεσίας, καθυστερούν απαράδεκτα.

– Οι παραδοσιακές αγορές της χώρας φθίνουν και παρατηρείται αδυναμία διείσδυσης του προϊόντος μας σε νέες αγορές.

– Η οργάνωση και η ανάδειξη των εναλλακτικών και των ειδικών μορφών τουρισμού βρίσκεται σε σπαργανώδη μορφή.

– Το φαινόμενο της έντονης εποχικότητας μαστίζει το κλάδο.

– Η διαφήμιση είναι εντελώς πρόχειρη, δυσκίνητη, άκαιρη, με μειωμένα κονδύλια και χωρίς έρευνα αγοράς.

– Οι εντάξεις και οι απορροφήσεις στα επιχειρησιακά προγράμματα του Γ΄ ΚΠΣ είναι ελάχιστες.

– Οι μεγάλες ιδιωτικές επενδύσεις στο κλάδο είναι μηδενικές.

– Η ποιότητα των προσφερόμενων τουριστικών υπηρεσιών είναι υποβαθμισμένη και οι έλεγχοι από τα αρμόδια κρατικά όργανα ανύπαρκτοι.

– Η τουριστική εκπαίδευση υστερεί και δεν ανταποκρίνεται στις σύγχρονες απαιτήσεις της εξελιγμένης τουριστικής αγοράς και των νέων προϊόντων.

– Η αξιοποίηση της τεράστιας περιουσίας του Ε.Ο.Τ. εξελίσεται σε ξεπούλημα από την Ε.Τ.Α. Α.Ε. με θολές και αδιαφανείς διαδικασίες που προκαλούν το κοινό αίσθημα, τραυματίζουν το κύρος της χώρας διεθνώς και αντίκεινται στη συνταγματική νομιμότητα.

– Η σύνδεση του τουριστικού προϊόντος με τους Ολυμπιακούς Αγώνες του 2004, η προβολή και η αξιοποίηση του χάνεται οριστικά.

– Η πολυδιάσπαση, οι πειραματισμοί και ο συνεχιζόμενος διοικητικός κατακερματισμός των κρατικών υπηρεσιών τουρισμού, έχουν δημιουργήσει χαοτική κατάσταση στο χώρο και δεν επιτρέπουν να διαμορφωθεί ενιαία και αξιόπιστη τουριστική πολιτική αφού απουσιάζει ο κεντρικός συντονισμός.

Οι Βουλευτές καταλήγουν ότι η απουσία τουριστικής πολιτικής έχει οδηγήσει στη πτώση της ποιότητας και της ανταγωνιστικότητας του Ελληνικού τουρισμού που παρουσιάζει πλέον εικόνα αποσύνθεσης.





KYDON TOURS

ΕΚΔΡΟΜΕΣ KYDON

ΠΡΑΓΑ 18/11–21/11/03 CHARTER από ΡΟΔΟ

ΕΥΚΑΙΡΙΑ. Να γνωρίσετε την πανέμορφη ΠΟΛΗ. Ανετα - Πλούσια - Εύκολα - Φθηνά. Ξενοδοχείο 5 αστέρων - Ξενάγηση ΠΡΑΓΑΣ - ΚΑΡΛΟ ΒΙΒΑΡΙ - ΨΩΝΙΑ - ΔΙΑΣΚΕΔΑΣΗ - ΑΣΦΑΛΕΙΑ.
Συνοδός η κ. ΕΛΕΝΗ ΨΥΛΛΑΚΗ
ΔΗΛΩΣΤΕ Γρήγορα. Προθεσμία30/10/03

ΚΩΝΣΤΑΝΤΙΝΟΥΠΟΛΗ

5/11–13/11/03

ΜΑΡΜΑΡΙΣ - ΣΜΥΡΝΗ - ΠΡΟΥΣΑ - ΚΩΝ/ΛΗ - PANTIRMA - ΣΜΥΡΝΗ - ΕΦΕΣΟΣ - ΚΟΥΣΑΝΤΑΣΙ. Ξενοδοχεία 4 αστέρων, ημιδιατροφή - Ξεναγήσεις - Μουσεία - Παλάτια - Εκκλησίες - Αγία Σοφία - Ασφάλεια. Τιμή καταπληκτική (3 Σμύρνη - 4 Κων/λη - 1 Προύσα). Διασκέδαση - Μουσική - Χορός Oriental
Συνοδός η κ. ΕΛΕΝΗ ΨΥΛΛΑΚΗ

ΜΥΡΑ ΑΓΙΟΣ ΝΙΚΟΛΑΟΣ

5/12 – 8/12/03

ΦΕΤΙΓΙΕ - ΚΑΣ - ΜΥΡΑ - ΑΝΤΑΛΕΙΑ. Εκδρομή για την γιορτή του Αγίου Νικολάου. 1 διαν. ΚΑΣ - 2 διαν. ΑΝΤΑΛΕΙΑ - Ξενοδοχεία 4 αστέρων - Ημιδιατροφή - Πλούσιο πρόγραμμα - Ξεναγήσεις.
Συνοδός η κ. ΕΛΕΝΗ ΨΥΛΛΑΚΗ

ΧΡΙΣΤΟΥΓΕΝΝΑ ΚΩΝΣΤΑΝΤΙΝΟΥΠΟΛΗ

22/12 – 30/12/03

2 ΣΜΥΡΝΗ - 5 ΚΩΝΣΤΑΝΤΙΝΟΥΠΟΛΗ-1 ΠΡΟΥΣΑ. Ομορφα Χριστούγεννα με εκκλησιασμό στο Πατριαρχείο μας και επισκέψεις στις καταπληκτικές ανακαινισμένες εκκλησίες μας. Μουσεία - Παλάτια - Αγία Σοφία - Ψώνια στο καταπληκτικό ΚΑΠΑΛΙ ΤΣΑΡΣΙ και διασκέδαση στο πιο όμορφο κέντρο της Πόλης - Κρουαζιέρα στο Βόσπορο.
ΞΕΝΟΔΟΧΕΙΑ ΚΑΤΑΠΛΗΚΤΙΚΑ 4 ΑΣΤΕΡΩΝ
Συνοδός η κ. ΕΛΕΝΗ ΨΥΛΛΑΚΗ

ΠΑΡΙΣΙ – EURODISNEY

ΑΝΑΧΩΡΗΣΕΙΣ Groups κάθε εβδομάδα 6-8-10 άτομα. Ελάτε, σας συμφέρει. Ο συνεργάτης μας στο ΠΑΡΙΣΙ, πράκτορας - ξεναγός Ελληνας - με ιδιόκτητο πούλμαν σας παραλαμβάνει και σας ξεναγεί. 3 διανυκτερεύσεις Disney Hotel - Sequoia - Cheyenne - Santa Fe - New Port (επιλογή σας) - Παρίσι. 3 διανυκτερεύσεις ξενοδοχείο 3 αστέρων κεντρικότατο - Ξενάγηση Παρισιού - Βερσαλίες - Είσοδοι στην Disney -μεταφορές.
ΚΑΝΤΕ ΔΩΡΟ ΣΤΑ ΠΑΙΔΙΑ ΣΑΣ!!!

ΠΡΑΚΤΟΡΕΙΟ ΚΥΔΩΝ ΙΑΤΑ

Εισιτήρια. Αεροπλάνα - Πλοία - Ξενοδοχεία σε όλο τον κόσμο. ΠΑΚΕΤΑ εκδρομών.

ΚΥΔΩΝ

Τηλ. 22410 23000, 27900, 27722
Εθ. Δωδ/σίων 14 και ακτή Σαχτούρη 8

Θέλουν (;) να απαγκιστρωθούν οι Κρητικοί

Παζάρια με Καλογηράτο για την αγορά της ΔΑΝΕ

Σε 4 δισ "κοστολογεί" η ΑΝΕΚ το πακέτο των μετοχών της

Επανέρχονται στο προσκήνιο τα σενάρια "απαγκίστρωσης" της ΑΝΕΚ από τη ΔΑΝΕ, δηλαδή την πώληση του πακέτου των μετοχών της. Σύμφωνα δε με δημοσιογραφικές πληροφορίες ενδιαφέρον για την αγορά των μετοχών της ΔΑΝΕ που κατέχει η ΑΝΕΚ έχει δείξει ο κ. Γερ. Καλογηράτος. Εννοείται φυσικά ότι όποιος αγοράσει το εν λόγω πακέτο γίνεται αφεντικό της ΔΑΝΕ σε όλα τα επίπεδα.

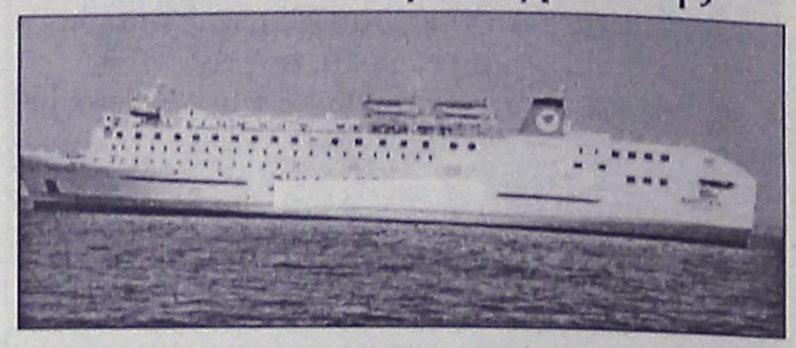

Σύμφωνα με τις ίδιες πληροφορίες ο όμιλος της ΑΝΕΚ, με πολιτική εκπτώσεων, φαίνεται να κερδίζει μερίδια και πληρότητες για τα πλοία της, αλλά ο αδύνατος κρίκος της παραμένει η ΔΑΝΕ. Η ΑΝΕΚ δεν έχει αντίρρηση να πωλήσει τη ΔΑΝΕ, αλλά θέλει να πάρει πίσω τα χρήματα που έχει δώσει για να την αγοράσει και φθάνουν τα 4 δισ. δρχ.

Μάλιστα, οι μετοχές της ΑΝΕΚ έχουν δοθεί ως ενέχυρο στην Εγνατία Τράπεζα, για να εξασφαλίσει κάποιο ληξιπρόθεσμο δάνειο. Οπως είναι φυσικό, η ΑΝΕΚ επιδιώκει να απεμπλακεί από την υπόθεση αυτή, δεδομένου ότι η Εγνατία Τράπεζα έχει μπλοκάρει τη ρύθμιση του κοινοπρακτικού δανείου της ΑΝΕΚ.

Ενδιαφερόμενος είναι ο εφοπλιστής Γεράσιμος Καλογηράτος. Η ΑΝΕΚ, λέγεται ότι ρυθμίζει οριστικά το θέμα του δανείου, αλλά και της πολύπαθης ΔΑΝΕ που διαθέτει ένα ελκυστικό πλοίο, το «Διαγόρας». Η ΑΝΕΚ, υπογραμμίζεται ότι στο πρώτο εξάμηνο του 2003 σημείωσε κέρδη ύψους 670.789 ευρώ, έναντι ζημιών ύψους 3,4 εκατ. ευρώ το αντίστοιχο περυσινό διάστημα. Επίσης είχε και αύξηση στον κύκλο εργασιών της, όπου για το πρώτο εξάμηνο του 2003 έφτασε τα 71,1 εκατ. ευρώ από 60,8 εκατ. ευρώ το πρώτο εξάμηνο του 2002.

Σύμφωνα με τη συνοπτική λογιστική της κατάσταση, η ΑΝΕΚ έχει συνολικές υποχρεώσεις 359,9 εκατ. ευρώ. Από αυτά τα 294,7 εκατ. ευρώ είναι μακροπρόθεσμες υποχρεώσεις και τα 65,1 εκατ. ευρώ αποτελούν βραχυπρόθεσμες υποχρεώσεις της εταιρείας. Το πρώτο εξάμηνο του 2002 οι συνολικές υποχρεώσεις της εταιρείας ήταν 377,7 εκατ. ευρώ από τα οποία τα 266,4 εκατ. ευρώ αποτελούσαν τις μακροπρόθεσμες υποχρεώσεις της εταιρείας και τα 111,3 εκατ. ευρώ τις βραχυπρόθεσμες. Επίσης, ο όμιλος σημείωσε μείωση ζημιών για το πρώτο εξάμηνο του 2003 έναντι του αντίστοιχου περυσινού διαστήματος.

Ο όμιλος στα καθαρά του αποτελέσματα σημείωσε ζημιές 2,3 εκατ. ευρώ, ενώ το α' εξάμηνο του 2002 είχε ζημιές 5,5 εκατ. ευρώ.

Ο Ομιλος Κυριακούλη

Η είσοδος του ομίλου Κυριακούλη στον Αργοσαρωνικό ενισχύει τη δυναμική και θα εξασφαλίσει μεγάλα μερίδια από την εμπορικότερη γραμμή του Σαρωνικού, που σήμερα δραστηριοποιούνται τρεις ακόμα εταιρείες. Ο όμιλος Κυριακούλη από την' 1η Νοεμβρίου, που ξεκινάει η νέα ακτοπλοϊκή σεζόν, θα δρομολογήσει υδροπτέρυγα από το λιμάνι του Πειραιά προς την Αίγινα.

Αναλυτικότερα, η ανακοίνωση της εταιρείας έχει ως εξής:

«Επεκτείνεται η παρουσία της Kiriacoulis Maritime, θυγατρικής εταιρείας της Κυριακούλης Μεσογειακαί Κρουαζιέραι Ναυτιλιακή Α.Ε., στο θαλάσσιο χώρο του Αιγαίου και ειδικότερα στον Αργοσαρωνικό. Η εταιρεία από το Νοέμβριο ξεκινάει δρομολόγια στη γραμμή Πειραιάς - Αίγινα, τα οποία θα συνεχιστούν τουλάχιστον έως το τέλος Οκτωβρίου του 2004. Στόχος της εταιρείας είναι να παρέχει υψηλού επιπέδου υπηρεσίες αντίστοιχες με αυτές που προσφέρει στις γραμμές σύνδεσης των νησιών του Νοτιοανατολικού Αιγαίου». Να επισημανθεί ότι ο στόλος των υδροπτέρυγων της εταιρείας μέχρι σήμερα κάλυπτε τις ανάγκες σύνδεσης 10 νησιών (Ρόδο, Κω, Κάλυμνο, Λέρο, Πάτμο, Σάμο, Ικαρία, Φούρνοι, Λειψοί και Αγαθονήσι). Η εταιρία έχει αποφασίσει την πραγματοποίηση έως και 16 δρομολογίων στη γραμμή Πειραιάς - Αίγινα ημερησίως, γεγονός που σημαίνει ότι ανά μία ώρα θα έχει τακτικό δρομολόγιο.

Τέλος να αναφερθεί ότι οι ζημίες των ακτοπλοϊκών ανέρχονται στα 25 εκατ. ευρώ και σε συνδυασμό με τα ελλείμματα στις άγονες γραμμές, δημιουργούν ένα άσχημο κλίμα στην ελληνική ακτοπλοΐα.

ΕΥΚΑΙΡΙΑ...

ΜΟΚΕΤΑ ΑΜΕΡΙΚΗΣ

για επαγγελματική χρήση, φάρδος ρολλού 3.66. τιμή m² 9.80 ευρώ. και με πέλος 14.90 ευρώ

Βιοκαρπέτ δανέζης

Καρπάθου 21 Μαντράκι
Τηλ. 2240 30976



ΒΙΟΛΟΓΙΚΟ ΚΟΜΜΩΤΗΡΙΟ
ΜΟΝΙΜΕΣ ΒΑΦΕΣ ΚΑΙ ΝΤΕΚΑΠΑΖ ΧΩΡΙΣ ΑΜΜΩΝΙΑ - ΡΑΣΤΑ - ΠΡΟΣΘΕΤΙΚΗ ΜΑΛΛΙΩΝ

ΜΑΘΗΜΑΤΙΚΑ

Χρήστος Εκτ. Ηρακλείδης
Μαθηματικός Εθνικού και Καποδιστριακού Πανεπιστημίου Αθηνών

Δεκτοί μαθητές Γυμνασίου – Λυκείου και **φοιτητές ΤΕΙ – ΑΕΙ.**
Παραδίδονται ειδικά μαθήματα σε:

✓ φοιτητές του Πανεπιστημίου Αιγαίου (μαθήματα Εξαμήνων και Κατατακτήριες)

✓ υποψήφιους διαγωνισμών Δημοσίου (ΑΣΕΠ, Τράπεζες)

Υπεύθυνη γνώση, μεθοδικότητα, παραστατικότητα και παροχή δακτυλογραφημένων σημειώσεων.
Μαθήματα άκρως ιδιαίτερα ή ιδιαίτερα σε γκρουπ.

✆ **22410 76896, 34703** και **6938 492429**

Σε καθημερινή σχεδόν βάση

Αγνωστοι βάνδαλοι προκαλούν ζημιές στο Λύκειο Κρεμαστής

Εκαψαν την σημαία την 28η Οκτωβρίου

Ανάστατοι είναι οι κάτοικοι, οι γονείς, οι μαθητές και οι εκπαιδευτικοί από το Λύκειο της Κρεμαστής, το οποίο εδώ και έναν τουλάχιστο μήνα έχει μπει στο στόχαστρο αγνώστων βανδάλων, οι οποίοι σε καθημερινή σχεδόν βάση προκαλούν ζημιές κυρίως μέσα κι έξω από το σχολικό αυτό συγκρότημα.

Το αποκορύφωμα των ενεργειών αυτών, που έχουν προκαλέσει αναστάτωση αλλά και οργή στους κατοίκους του Δήμου, ήταν τα ξημερώματα της 28ης Οκτωβρίου, όταν άγνωστοι βάνδαλοι, εκτός από τα άλλα ανεπίτρεπτα που έκαναν, έκαψαν μέρος της ελληνικής σημαίας που ήταν αναρτημένη στον ιστό του σχολείου και παράλληλα την μουτζούρωσαν με σπρέι χρώματος.

Το τελευταίο γεγονός, ήταν η σταγόνα που ξεχείλισε το ποτήρι πάντως, καθώς είχαν προηγηθεί σειρά άλλων απαράδεκτων πράξεων αυτού του τύπου. Ειδικότερα, οι άγνωστοι δράστες, που εκτιμάται ότι είναι νεαροί, τις προηγούμενες μέρες, είχαν βάλει κόλλα στις κλειδαριές, είχαν σπάσει τζαμαρίες, είχαν μουτζουρώσει με χρώματα τοίχους του σχολείου και άλλα.

Χθες το πρωί, οι καθηγητές, αφού ενημέρωσαν και το Δήμο Πεταλούδων, αποφάσισαν να ειδοποιήσουν και την Υποδιεύθυνση Ασφαλείας Ρόδου, αρμόδιοι αστυνομικοί της οποίας, έφθασαν επιτόπου ξεκινώντας έτσι σειρά ερευνών για να εντοπιστούν άμεσα οι δράστες των συγκεκριμένων βανδαλισμών.

Σύμφωνα με τα πρώτα στοιχεία της προανάκρισης

Εργο άγνωστου εμπρηστή η φωτιά στο Παραδείσι!

Τέθηκε υπό έλεγχο στις 9 το βράδυ αφού έκαψε ελιές, θάμνους και λίγα πεύκα

Σε εμπρησμό και μάλιστα από πρόθεση, αποδίδει ο διοικητής της Πυροσβεστικής Υπηρεσίας Ρόδου κ. Κωνσταντίνος Καραγεωργόπουλος την πυρκαγιά που ξέσπασε προχθές αργά το απόγευμα στο Παραδείσι και η οποία κατέκαψε 15 περίπου στρέμματα θαμνώδους και δασικής έκτασης.

Η πυρκαγιά που εκδηλώθηκε προχθές στις 6:25' το απόγευμα στο λόφο Παραδεισίου, κοντά στο ραντάρ του αεροδρομίου, εκτιμάται ότι αποτελεί έργο εμπρησμού, κάτι που θα επιβεβαιώσει μέσα στις επόμενες μέρες, η έκθεση των αρμοδίων αξιωματικών του ανακριτικού τμήματος της Πυροσβεστικής Υπηρεσίας Ρόδου.



Έγκαιρη και αποτελεσματική πάντως, αξιολογείται η κινητοποίηση των αρμοδίων αρχών καθώς αμέσως μόλις έγινε αντιληπτός ο καπνός, σήμανε συναγερμός και 12 πυροσβεστικά οχήματα της Π.Υ.Ρ και της Τ.Ε.Δ.Κ μετέβησαν στην περιοχή και συνεπικουρούμενα από υδροφόρα οχήματα και πεζοπόρο τμήμα. Τελικώς η πυρκαγιά τέθηκε υπό πλήρη έλεγχο στις 9 το βράδυ έχοντας μετατρέψει σε στάχτη θάμνους, ελιές και λίγα πεύκα.

Σύμμαχος στην προσπάθεια πυρόσβεσης πάντως ήταν και ο καιρός, καθώς στις 07:30' το βράδυ, η αλλαγή της φοράς των ανέμων βοήθησε σημαντικά τις πυροσβεστικές δυνάμεις να ολοκληρώσουν το έργο τους. Στον τόπο της πυρκαγιάς επίσης έφθασαν επιτόπου ο διοικητής της 95 ΑΔΤΕ, ο νομάρχης Δωδεκανήσου κ. Γιάννης Μαχαιρίδης και ο δήμαρχος Πεταλούδων κ. Μιχάλης Κορδίνας.

Κατά την διάρκεια της προχθεσινής μέρας πάντως, αξίζει να σημειωθεί ότι η εκδηλώθηκαν άλλες τρεις πυρκαγιές και συγκεκριμένα: σε κουζίνα εστιατορίου στην πόλη της Ρόδου, σε αγροτική περιοχή στα φυτώρια Κοσκινού όπου και κάηκαν 50 τμ θάμνων, και σε ένα αυτοκίνητο επί της Ρόδου-Καμείρου.

Με την ευκαιρία, ο διοικητής της Πυροσβεστικής Υπηρεσίας Ρόδου πάντως επισήμανε ότι ακόμα και κατά την διάρκεια της χειμερινής περιόδου, όσοι επιχειρούν να κάψουν ξερά κλαδιά θα πρέπει να είναι ιδιαίτερα προσεκτικοί λαμβάνοντας κυρίως υπόψη τις καιρικές συνθήκες που επικρατούν.

ΚΕΡΔΙΣΤΕ ΧΡΟΝΟ ΚΑΙ ΧΡΗΜΑ
ΑΠΟΚΤΗΣΤΕ ΠΤΥΧΙΟ IC3

IC3 INTERNET AND COMPUTING CORE CERTIFICATION

το μόνο πτυχίο γενικών γνώσεων για υπολογιστές, που αναγνωρίζεται και εκτός Ευρώπης

Η ύλη του Σεμιναρίου TECHNOSTART περιλαμβάνει τρεις ενότητες

- **Θεμελιώδεις Αρχές Υπολογιστών**
- **Εφαρμογές Κλειδιά (Word, Excel)**
- **Η ζωή στο Δίκτυο (Explorer, Outlook)**

ΑΠΟ €49 ΤΟ ΜΗΝΑ*

Αποκτήστε γρήγορα το πτυχίο που σας χρειάζεται και προσλη-φθείτε σε όποια εργασία απαιτούνται γνώσεις υπολογιστή

- **Ταχύρυθμα τμήματα για αρχάριους.**
- **Ειδικά ταχύρυθμα τμήματα για όσους έχουν γενικές γνώσεις αλλά δεν απέκτησαν ακόμη πτυχίο.**

* Με επιλεγμένες πιστωτικές κάρτες

ΝΕΑ ΤΜΗΜΑΤΑ ΑΠΟ ΤΙΣ 22 ΣΕΠΤΕΜΒΡΙΟΥ

Αυστηρά 6-8 άτομα σε κάθε τάξη. Επικοινωνήστε άμεσα, 10:00 – 13:00 και 17:00-21:00 καθημερινά, για να κρατήστε τη θέση σας.

TECHNOKids® TECHNOPLUS®
ΔΙΕΘΝΗ ΚΕΝΤΡΑ ΕΚΜΑΘΗΣΗΣ ΥΠΟΛΟΓΙΣΤΩΝ
Όλοι μαθαίνουν σε μας

Εθν. Αντιστάσεως 18, Ρόδος, Τηλ.: 22410 70880



Authorized Testing Center

ΣΕ 20 ΧΩΡΕΣ ΣΕ ΟΛΟ ΤΟΝ ΚΟΣΜΟ ΚΑΙ ΣΕ 36 ΣΗΜΕΙΑ ΣΤΗΝ ΕΛΛΑΔΑ

ΓΙΑ ΝΑ ΠΡΟΣΛΗΦΘΕΙΤΕ ΣΤΟ ΔΗΜΟΣΙΟ ΤΟΜΕΑ

ΑΠΟΚΤΗΣΤΕ ΑΜΕΣΑ ΜΙΑ ΑΠΟ ΤΙΣ ΕΓΚΥΡΟΤΕΡΕΣ ΠΙΣΤΟΠΟΙΗΣΕΙΣ ΠΑΓΚΟΣΜΙΟΥ ΑΝΑΓΝΩΡΙΣΗΣ

Microsoft® Office Specialist

IC3 INTERNET AND COMPUTING CORE CERTIFICATION

Οι πιστοποιήσεις Microsoft Office Specialist και IC3 πρότυπα του Ελληνικού Δημοσίου

Με ανακοίνωσή της, η Γενική Γραμματεία Δημόσιας Διοίκησης του υπουργείου Εσωτερικών, στις 22 Οκτωβρίου 2003, διευκρινίζει ότι στο Προεδρικό Διάταγμα που ορίζει ως απαραίτητη την πιστοποίηση σε γνώσεις υπολογιστών, θα διατυπωθεί ξεκάθαρη ρύθμιση, που θα περιλαμβάνει όλους τους φορείς πιστοποίησης, συμπεριλαμβανομένης της **Certiport**, που διανέμει παγκοσμίως τις πιστοποιήσεις **IC3 (Internet and Computing Core Certification)** και **Microsoft Office Specialist**.

Η εξέλιξη αυτή ανοίγει το δρόμο στον μεγαλύτερο φορέα πιστοποίησης βασικών δεξιοτήτων στον κόσμο, να αποκτήσει κρατική αναγνώριση, μέσω της αποδοχής των πιστοποιητικών που παρέχει από το ελληνικό δημόσιο.

Στο Πιστοποιημένο Εξεταστικό Κέντρο **Technokids Technoplus** στη Ρόδο, μπορείτε να βρείτε αντίγραφο της επίσημης ανακοίνωσης και το κυριότερο... **να ενημερωθείτε για όλα τα σεμινάρια που οδηγούν στην απόκτηση των πιστοποιήσεων**. Νέα τμήματα κάθε εβδομάδα (πρωί, απόγευμα και βράδυ).

TECHNOKids® TECHNOPLUS®
ΔΙΕΘΝΗ ΚΕΝΤΡΑ ΕΚΜΑΘΗΣΗΣ ΥΠΟΛΟΓΙΣΤΩΝ
Όλοι μαθαίνουν σε μας

Εθν. Αντιστάσεως 18, Ρόδος, Τηλ.: 22410 70880



Authorized Testing Center

ΣΕ 20 ΧΩΡΕΣ ΣΕ ΟΛΟ ΤΟΝ ΚΟΣΜΟ ΚΑΙ ΣΕ 36 ΣΗΜΕΙΑ ΣΤΗΝ ΕΛΛΑΔΑ

AUTO ΕΠΙΛΟΓΕΣ

ΕΚΘΕΣΗ ΕΜΠΟΡΙΑΣ ΕΠΙΛΕΓΜΕΝΟΥ ΜΕΤΑΧΕΙΡΙΣΜΕΝΟΥ ΑΥΤΟΚΙΝΗΤΟΥ

ΚΟΥΚΟΥΡΑΣ ΑΛΕΞΑΝΔΡΟΣ

ΛΕΩΦ. ΡΟΔΟΥ-ΛΙΝΔΟΥ 255
ΤΗΛ. 22410/60910,
FAX: 22410/60920

- Πώληση μεταχειρισμένων αυτοκινήτων ελεγμένα σε 70 σημεία.
- Αγορά μεταχειρισμένων αυτοκινήτων.
- Ανταλλαγή με οποιοδήποτε μοντέλο της αρεσκείας σας.
- Χρηματοδότηση με τα χαμηλότερα επιτόκια της αγοράς.

ΚΟΥΖΙΝΕΣ ΣΕ ΤΙΜΕΣ ΠΟΥ... ΠΡΟ - ΚΑΛΟΥΝ!



ΠΛΗΡΕΣ ΣΕΤ ΕΠΙΠΛΩΝ ΚΟΥΖΙΝΑΣ (14 μ. ΠΕΡΙΠΟΥ) ΜΕ ΤΡΟΦΟΘΗΚΗ ΚΑΙ ΜΗΧΑΝΙΣΜΟΥΣ

ΜΟΝΟ **2990 €** (ΣΥΜΠΕΡΙΛΑΜΒΑΝΕΙ ΦΠΑ ΚΑΙ ΤΟΠΟΘΕΤΗΣΗ)

ΜΕΓΑΛΗ ΓΚΑΜΑ ΣΕ ΤΡΑΠΕΖΙΑ ΚΟΥΖΙΝΑΣ ΚΑΡΕΚΛΕΣ ΚΑΙ ΕΣΩΤΕΡΙΚΕΣ ΠΟΡΤΕΣ ΑΠΟ ΙΤΑΛΙΑ

ΔΩΡΟ ΤΡΑΠΕΖΙ ΑΝΟΙΓΟΜΕΝΟ 100Χ140+40 (MOD 7510)



ΑΞΙΑΣ **440 €**

ΒΟΛΑΣ ΚΟΥΖΙΝΕΣ

Μ. ΒΟΛΑΣ & ΥΙΟΙ Ο.Ε.
Λ. ΕΛΕΥΘΕΡΙΑΣ 43-45 ΚΡΕΜΑΣΤΗ ΡΟΔΟΣ - ΤΗΛ. (22410) 91275
FAX (22410) 94370 e-mail volas@hol.gr

Με επιστολή στον γραμματέα του ΠΑΣΟΚ

Ανοίγει τον χορό ο κ. Γ. Παρασκευάς

Μ' αυτήν εκφράζει και επίσημα την πρόθεσή του να είναι υποψήφιος βουλευτής

Επιστολή στον γραμματέα του ΠΑΣΟΚ κ. Μιχ. Χρυσοχοΐδη, με την οποία θα εκφράζει την πρόθεσή του να είναι υποψήφιος βουλευτής, πρόκειται να στείλει σήμερα ο πρώην νομάρχης Δωδεκανήσου κ. Γιάννης Παρασκευάς, ανοίγοντας την αυλαία των υποψηφιοτήτων.

Στην ουσία είναι η πρώτη υποψηφιότητα που θα εκδηλωθεί επισήμως στο ΠΑΣΟΚ, μέσα όμως στις επόμενες μέρες θα ακολουθήσουν και οι υπόλοιπες.

Οπως έγινε γνωστό, οι υποψήφιοι ...υποψήφιοι βουλευτές θα πρέπει να εκδηλώσουν επισήμως το ενδιαφέρον τους μέχρι την προσεχή Κυριακή.

Ο κ. Γ. Παρασκευάς στην επιστολή που θα στείλει στον κ. Χρυσοχοΐδη, πρόκειται επίσης να εκθέσει τις απόψεις του και για ζητήματα γενικότερης πολιτικής, όπως και για θέματα που άπτονται της προεκλογικής εκστρατείας του ΠΑΣΟΚ.

Ο κ. Παρασκευάς ερωτηθείς από την "Ροδιακή" για τις διαδικασίες, συγκρότησης του ψηφοδελτίου, δήλωσε ότι αν οι ενδιαφερόμενοι για συμμετοχή στο ψηφοδέλτιο (πλην των μελών της Κεντρικής Επιτροπής) είναι περισσότεροι από τις κενές θέσεις του ψηφοδελτίου, τότε θα πρέπει να γίνουν προκριματικές εκλογές, στις οποίες κατά την άποψή του θα πρέπει να συμμετάσχουν και τα μέλη της Κεντρικής Επιτροπής.



Εάν όμως οι ενδιαφερόμενοι είναι μόνο δύο (Κωστόπουλος, Σεβαστής) όπως αναμένεται, τότε δεν έχει και νόημα να γίνουν προκριματικές εκλογές.

Εκτός του κ. Παρασκευά, την πρόθεσή το ψηφοδέλτιο του ΠΑΣΟΚ αναμένεται να εκδηλώσουν και επισήμως ο κ. Γ. Νικητιάδης, ο κ. Φ. Κωστόπουλος, ο κ. Β. Σεβαστής, η κ. Σ. Ευθυμίου, η κ. Τ. Μοροπούλου κ.ά.

Τα νεότερα θα υπάρξουν ως το τέλος Νοεμβρίου που θα οριστικοποιηθεί η σύνθεση του ψηφοδελτίου.

Κλειδί βέβαια για το ΠΑΣΟΚ εξακολουθεί να είναι η στάση του βουλευτή κ. Δ. Κρεμαστινού, που δεν έχει ξεκαθαριστεί.

Κατ' άλλους η απόφασή του για αποχώρηση είναι οριστική, ενώ για άλλους η πλάστιγγα έχει γύρει υπέρ της εκ νέου υποψηφιότητάς του. Κι' αυτό όμως το θέμα θα ξεκαθαρίσει μέσα στις επόμενες μέρες.

Μετά την άρση της ασυλίας του

Σε δίκη ο Αρ. Παυλίδης

Ο ίδιος ζήτησε από τους βουλευτές να ψηφίσουν θετικά • Τί έγινε χθες στη Βουλή

Την άρση της ασυλίας του βουλευτή Δωδεκανήσου κ. Αρ. Παυλίδη, αποφάσισε χθες η Ολομέλεια της Βουλής, ύστερα από ονομαστική ψηφοφορία, σύμφωνα με τα νέα δεδομένα.

Το ίδιο αποφάσισε και για 6 ακόμα βουλευτές, για τους οποίους όπως και όταν περίπτωση του κ. Παυλίδη υπήρχε σχετική εισήγηση από την Επιτροπή Δεοντολογίας.

Με δήλωσή του ο κ. Παυλίδης εξέφρασε την ικανοποίησή του γιατί οι συνάδελφοί του απήντησαν θετικά στην επίμονη αίτησή του να αρθεί η ασυλία του και να αχθεί ενώπιον της δικαιοσύνης η υπόθεση για την οποία εθεώρησε υποχρέωσή του να καταθέσει όσα αναμφισβήτητα γνωρίζει.

Τόσον η ενώπιον της Ολομέλειας της Βουλής αίτησή του για άρση της ασυλίας του, όσον και η δια επιστολών τις οποίες απηύθυνε στον Πρόεδρο και τους Αντιπροέδρους της Βουλής, στον Πρωθυπουργό, στον Πρόεδρος της Ν.Δ. και στους Πρόεδρο του Συνασπισμού και Γ.Γ. του ΚΚΕ καθώς και σε καθένα ξεχωριστά των συναδέλφων του απέδωσαν θετικά.

Μετά την άρση της ασυλίας του ο κ. Παυλίδης θα κληθεί ενώπιον του δικαστηρίου κατηγορούμενος για ψευδορκία.

ΣΤΗ ΒΟΥΛΗ

Υπερψηφίστηκε χθες στο Κοινοβούλιο, η πρόταση



της διακομματικής Επιτροπής Δεοντολογίας της Βουλής για την άρση της ασυλίας πέντε βουλευτών.

Πρόκειται για τους Λεωνίδα Γρηγοράκο (έγκληση για παραβίαση του Κώδικα Οδικής Κυκλοφορίας - υπέρ 240 ψήφοι, κατά 7 και «παρών! 5), τον Ανδρέα Μακρυπίδη (έγκληση για παραβίαση του Κ.Ο.Κ. - υπέρ 242 ψήφοι, κατά 7 και «παρών! 3), τον Αριστοτέλη Παυλίδη (έγκληση για ψευδορκία σε υπόθεση διαζυγίου - υπέρ 146 ψήφοι, κατά 103 και «παρών! 3), τον Αθανάσιο Σκρέκα (έγκληση για παραβίαση του ΚΟΚ - υπέρ 241 ψήφοι, κατά 7 και «παρών! 4) και το Νικόλαο Τσιαρτσιώνη (έγκληση για παραβίαση του ΚΟΚ - υπέρ 242 ψήφοι, κατά 7 και «παρών! 3).

Οι αποφάσεις του Σώματος της Ολομέλειας, εναρμονίζονται με την εισήγηση της διακομματικής Επιτροπής, η οποία είχε προτείνει ομόφωνα (με εξαίρεση την περίπτωση του Α. Παυλίδη) την άρση της ασυλίας των εν λόγω βουλευτών, ενώ είχε απορρίψει τις σχετικές αιτήσεις για τους βουλευτές Α. Μακρυπίδη (έγκληση για χειροδικία εναντίον δημοσιογράφου – απερρίφθη με ψήφους 243 κατά, 6 υπέρ και 3 «παρών!), Ι. Νικολαΐδη (εγκαλείτο για συκοφαντική δυσφήμιση κατά τη διάρκεια της νομαρχίας του στον Έβρο - 248 ψήφοι κατά, 3 υπέρ και 1 «παρών!), Κ. Τασούλα (έγκληση για παρακώλυση κυκλοφορίας επειδή έβαλε «σαμαράκια! στους δρόμους της Κηφισιάς όντας δήμαρχος – 247 ψήφοι κατά, 3 υπέρ και 2 «παρών!), Ι. Τζαμτζή (έγκληση για ελλείψεις στη σηματοδότηση δρόμων στη Σκύδρα επί δημαρχίας του – 248 ψήφοι κατά, 2 υπέρ και 2 «παρών!) και Δ. Τσιόγκα (εγκλήσεις ένεκα συμμετοχής του σε κινητοποιήσεις του Εργατικού Κέντρου Λάρισας επί προεδρίας του – 248 ψήφοι κατά, 3 υπέρ και 1 «παρών!), για τους οποίους έκρινε ότι οι σχετικές αιτήσεις άπτονται της πολιτικής τους δραστηριότητας.

Φθηνά και chic!
Λεκάνη και αξεσουάρ μπάνιου



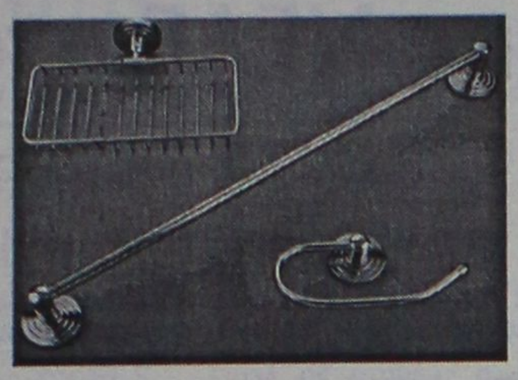

μόνο 226€

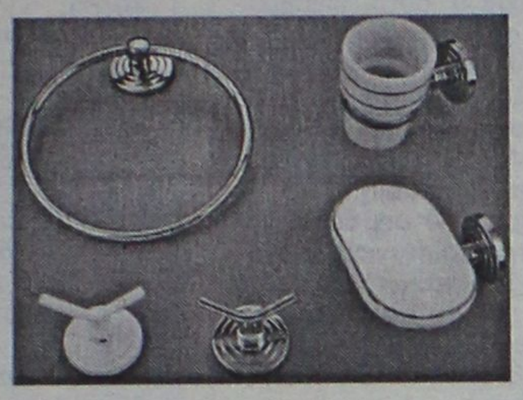

Volta λεκάνη Γερμανίας
Καζανάκι πορσελάνης
με μηχανισμό Volta Γερμανίας
Κάλυμα
Μίνι αξεσουάρ μπάνιου
Πετσετοθήκη
Άγγιστρο
Κρίκος
Χαρτοθήκη
Σαπουνοθήκη
Ποτηροθήκη
Σπογγοθήκη

Μόνο στο
Idea Bagno
Ιαλυσού

ΕΙΔΗ ΥΓΙΕΙΝΗΣ-ΠΛΑΚΑΚΙΑ
Λ. ΗΡΑΚΛΕΙΔΩΝ 28 ΙΑΛΥΣΟΣ ΤΗΛ-FAX: 2241090190

Ημερίδα του υπουργείου Αιγαίου στην Αθήνα

Θέμα οι άγονες γραμμές

Ζητούμενο η εξασφάλιση συνεχούς επικοινωνίας με τα μικρά νησιά

Οι μεταφορές στις "άγονες γραμμές" του Αιγαίου Πελάγους και οι προοπτικές για μια οριστική αντιμετώπιση, είναι το αντικείμενο ημερίδας που διοργανώνεται από το υπουργείο Αιγαίου σε συνεργασία με το Ινστιτούτο Μεταφορών του Εθνικού Κέντρου Έρευνας και Τεχνολογικής Ανάπτυξης, στο ξενοδοχείο Metropolitan της Αθήνας, την Τετάρτη 5 Νοεμβρίου στις 09.00 π.μ.

Στην ημερίδα, θα εξεταστούν τα προβλήματα που υπήρχαν πριν την εφαρμογή του Νόμου 2392 περί άρσης του καμποτάζ και της απελευθέρωσης των εσωτερικών θαλάσσιων μεταφορών της χώρας, ενώ θα συζητηθεί και η κατάσταση που διαμορφώνεται σήμερα ένα χρόνο μετά την εφαρμογή του νόμου.

Ηδη το υπουργείο Αιγαίου σε συνεργασία με τα συναρμόδια υπουργεία Οικονομίας και Οικονομικών, και Εμπορικής Ναυτιλίας δρομολογεί μια μόνιμη λύση με σύγχρονα πλοία για την εξυπηρέτηση των γραμμών αυτών κάτω από ένα καθεστώς οργάνωσης της εκμετάλλευσης που εξασφαλίζει ομαλές και ικανοποιητικές συνθήκες συνεχούς και αδιάλειπτης εξυπηρέτησης των "άγονων" ακτοπλοϊκών γραμμών.

Ο σχετικός διαγωνισμός για τις 3 πρώτες άγονες γραμμές θα διενεργηθεί στις αρχές του 2004, και το σύστημα αναμένεται να επεκταθεί και σε άλλες άγονες γραμμές σε λιγότερο από ένα χρόνο.

Στην ημερίδα, θα εξεταστούν τα θέματα που προέκυψαν από την εφαρμογή του νόμου 2392 μέχρι και σήμερα, και θα συζητηθούν οι προτάσεις του Υπουργείου Αιγαίου αλλά και των συναρμόδιων φορέων ειδικά για τις άγονες γραμμές.

Η δημιουργία ενός άρτιου ακτοπλοϊκού δικτύου για τη σύνδεση των μικρών νησιών μας και η αυξητική τάση που αναμένεται να παρουσιάσει η επιβατική κίνηση θα συμβάλλει στην αύξηση της ζήτησης για νέες οικονομικές δραστηριότητες στα νησιά αυτά. Η υποδομή στις μεταφορές θεωρείται δυναμικό μέσο το οποίο ενισχύει την ανάπτυξη της νησιωτικής περιφέρειας. Η έννοια της περιφερειακής ανάπτυξης συνδέεται άρρηκτα με την ισόρροπη οικονομική ανάπτυξη του ελληνικού νησιωτικού χώρου.

Η μεταφορά είναι αναπόσπαστο μέρος της τουριστικής δραστηριότητας, και για ορισμένες τουριστικές περιοχές, αποτελεί σημαντικό μέρος της δαπάνης τουριστικής ανάπτυξης. Η παράλληλη ανάπτυξη και των δύο κλάδων και οι ισοβαρείς τους σχέσεις μπορούν να συμβάλλουν τα μέγιστα στην ποιοτική βελτίωση του τουριστικού προϊόντος με πολλαπλασιαστικές επιπτώσεις στην απασχόληση και στα εισοδήματα. Αναμένεται ότι η εξασφάλιση συνεχούς και αδιάρρηκτης μεταφορικής σύνδεσης στις "άγονες" γραμμές θα συμβάλλει καθοριστικά στην ανάπτυξη των μικρών νησιών. Η εισαγωγή των νέων πλοίων θα εξασφαλίσει τη συνεχή επικοινωνία όχι μόνο κατά τους καλοκαιρινούς αλλά και τους χειμερινούς μήνες. Με τον τρόπο αυτό επιτυγχάνεται η οικονομική αλλά και κοινωνική ενίσχυση των νησιών, η ισότητα, η ισοπολιτεία και η εξασφάλιση ίσων ευκαιριών μεταξύ των κατοίκων της νησιωτικής και ηπειρωτικής Ελλάδας.

Χαρείτε άνεση... και... σε τιμή
...σε στυλ



Σετ 3θέσιος & 2θέσιος
ΜΟΝΟ
66,30€
το μήνα
Ισχύει μέχρι 15 Νοεμβρίου

Δερμάτινος καναπές Florence
Ξεχωριστή αισθητική, ζεστασιά, αντοχή στο χρόνο και προσιτή τιμή. Αυτά είναι τα κύρια χαρακτηριστικά του καναπέ Florence. Αφεθείτε στη δερμάτινη αγκαλιά του, στη ξεχωριστή του υφή και δημιουργήστε ένα χώρο με έντονη προσωπικότητα!
Florence: "Παίρνει θέση" στη διακόσμηση!

- 0% προκαταβολή
- 1η δόση μετά από 4 μήνες
- 24 άτοκες δόσεις
- Στην τιμή συμπεριλαμβάνεται ΦΠΑ

ΟΜΙΛΟΣ ΚΑΤΑΣΤΗΜΑΤΩΝ ΛΥΣΗ Α.Ε.Β.Ε.

Από τον γνωστό στο σχεδιασμό ιταλικό οίκο Nuova Immagine

Όπου η άνεση, γίνεται τέχνη!

Νέο πρότυπο κατάστημα
Spazio pelle
Καναδά 38, Τηλ. 2241076876

INTERACTIVE LEARNING
ΚΕΝΤΡΑ ΠΛΗΡΟΦΟΡΙΚΗΣ & ΤΕΧΝΟΛΟΓΙΑΣ
Με την εποπτεία του
ΑΡΙΣΤΟΤΕΛΕΙΟΥ ΠΑΝΕΠΙΣΤΗΜΙΟΥ ΘΕΣΣΑΛΟΝΙΚΗΣ
Πρόγραμμα της Επιτροπής Ερευνών
ΠΙΣΤΟΠΟΙΗΤΙΚΟ ΚΑΤΑΡΤΙΣΗΣ ΣΤΗΝ ΠΛΗΡΟΦΟΡΙΚΗ ΑΠΟ ΤΟ Α.Π.Θ.

• Έκπτωση 10% στους φοιτητές
• Τεστ προόδου μέσω Internet με την εποπτεία του Α.Π.Θ.
• Δωρεάν πιστοποιημένα εκπαιδευτικά εγχειρίδια από το Α.Π.Θ.

Σεμινάρια
• Μηχανογραφημένης Λογιστικής
• AutoCAD
• Κατασκευής Ιστοσελίδων
• Επεξεργασίας εικόνας & εντύπου
• Πολυμέσων
• Τεχνικών Η\Υ
• Γραμματέων Διεύθυνσης

Τμήματα Ενηλίκων
Σεμινάρια Διάρκειας:
84 ωρών (Windows, Word, Excel, Internet)
130 ωρών (Εισαγωγή, Windows, Word, Excel, Access, PowerPoint, Internet)
200 ωρών (Εισαγωγή, Windows, Word, Excel, Access, PowerPoint, Internet, FrontPage, Visual Basic)
400 ωρών (Εισαγωγή, Windows, Word, Excel, Access, PowerPoint, Internet, FrontPage, Visual Basic, Δίκτυα, Flash, CorelDRAW, PhotoShop, ToolBook)



ECDL
Πιστοποιημένο Εξεταστικό Κέντρο

Πληροφορίες Καθημερινά 11:00 - 13:00 & 16:00 - 21:00
Στ. Κωτιάδη 37, Ρόδος - τηλ: 22410 70611
Γ. Παπανδρέου, Αρχάγγελος - τηλ.: 22440 29335

www.interactive.gr

FUTUREKIDS®

150 ΕΚΠΑΙΔΕΥΤΙΚΑ ΚΕΝΤΡΑ ΠΛΗΡΟΦΟΡΙΚΗΣ ΣΕ ΟΛΗ ΤΗΝ ΕΛΛΑΔΑ

ΤΑ FUTUREKIDS ΑΝΟΙΓΟΥΝ ΤΟ ΔΡΟΜΟ ΓΙΑ ΝΑ ΚΑΝΕΤΕ ΟΛΕΣ ΤΙΣ ΔΟΥΛΕΙΕΣ ΣΑΣ ΜΕ ΕΝΑ ΚΛΙΚ



ΕΝΑΡΞΗ ΝΕΩΝ ΤΜΗΜΑΤΩΝ ΑΠΟ 1 ΝΟΕΜΒΡΙΟΥ:

- ΕΝΗΛΙΚΩΝ 3ΜΗΝΑ-5ΜΗΝΑ ΠΟΥ ΟΔΗΓΟΥΝ ΣΤΗΝ ΠΙΣΤΟΠΟΙΗΣΗ ECDL
- ΠΑΙΔΙΩΝ-ΕΦΗΒΩΝ 5-17 ΕΤΩΝ
- WORD ΚΑΙ EXCEL ΓΙΑ ΠΡΟΧΩΡΗΜΕΝΟΥΣ ΠΟΥ ΟΔΗΓΟΥΝ ΣΤΗΝ ΠΙΣΤΟΠΟΙΗΣΗ ECDL ADVANCED
- AUTOCAD ΠΟΥ ΟΔΗΓΕΙ ΣΤΗΝ ΠΙΣΤΟΠΟΙΗΣΗ ECDL CAD
- ΕΚΠΤΩΣΗ 20% ΣΕ ΦΟΙΤΗΤΕΣ-ΑΝΕΡΓΟΥΣ ΞΕΝΟΔ/ΛΟΥΣ-ΜΑΘΗΤΕΣ

CAMBRIDGE INTERNATIONAL EXAMINATIONS
ECDL
OLD DOMINION UNIVERSITY

ΕΠΟΜΕΝΕΣ ΕΞΕΤΑΣΕΙΣ ECDL : 9 ΝΟΕΜΒΡΙΟΥ

Λεμεσού 29
(κοντά στο Βενετόκλειο)
Τηλ. 2241070431

Στοκχόλμης 16
(στο Ροδίνι)
Τηλ. 2241060918

Καταρτίσθηκε το πρόγραμμα

Τμήματα επιμόρφωσης της ΝΕΛΕ στα νησιά μας

Θα λειτουργήσουν συνολικά 39 σ' όλους τους Δήμους των Νησιών

Σε 39 ανέρχονται συνολικά τα τμήματα επιμόρφωσης που θα λειτουργήσουν φέτος στα Δωδεκάνησα, με ευθύνη της ΝΕΛΕ.

Τα τμήματα θα λειτουργήσουν σχεδόν σε όλα τα νησιά και όλους τους δήμους της Δωδεκανήσου.

Οι ενδιαφερόμενοι να διδάξουν σ' αυτά, επισημαίνει σε ανακοίνωσή της η ΝΕΛΕ, θα πρέπει να υποβάλλουν αίτηση ως τις 5 Νοεμβρίου στα γραφεία της ΝΕΛΕ ή στα επαρχεία ή στους δήμους, μαζί με βιογραφικό σημείωμα και αντίγραφο πτυχίου.

Ειδικότερα τα τμήματα που θα λειτουργήσουν σε κάθε νησί και δήμο θα είναι τα εξής:

Σύμη
1. Αλφαβητισμός σε αλλοδαπούς

Νίσυρος
1. Κατασκευή μουσικών οργάνων

Κάλυμνος
1. Αλφαβητισμός ΑΜΕΑ
2. Σεμινάρια Δημοσιογραφίας

Λέρος
1. Κοπτική Ραπτική (Τοπικές Παραδοσιακές στολές)
2. Χειροτεχνεία (Κέντημα)

Αστυπάλαια
1. Παραδοσιακοί χοροί
2. Θέατρο

Τήλος
1. Παραδοσιακοί χοροί
2. Θέατρο (Αναπαράσταση Τηλιακού γάμου)
3. Εκμάθηση Η/Υ

Χάλκη
1. Παραδοσιακοί χοροί
2. Εκμάθηση Η/Υ

Πάτμος
1. Ξυλογλυπτική-κατασκευή παραδοσιακών επίπλων
2. Πλακοστρώσεις-τζάκια-μαρμαροτεχνική

Κως
1. Κτίσιμο-παραδοσιακά επιχρίσματα
2. Βυζαντινή μουσική
3. Υφαντουργία-Ταπητουργία
4. Επιμόρφωση τεχνητών συντηρητών-επισκευαστών μύλων

Λειψοί
1. Παραδοσιακές στέγες, πλακοστρώσεις, τζάκια, μαρμαροτεχνική
2. Υφαντουργία-ταπητουργία

Κάρπαθος
1. Εκμάθηση Η/Υ

Κάσος
1. Παραδοσιακή Μουσική
2. Κτίσιμο-σκελετός-παραδοσιακά επιχρίσματα

Κοινότητα Ολύμπου
1. Πλακοστρώσεις-τζάκια

Δήμος Ροδίων
1. Εκμάθηση Η/Υ
2. Μαθήματα χειροτεχνίας (πολυμερικός πηλός, ζωγραφική σε γυαλί, πάτσγουερκ-κουίλτ)

Δήμος Αφάντου
1. Αλφαβητισμός σε αλλοδαπούς

Δήμος Λινδίων
1. Αναλφαβητισμός σε αλλοδαπούς
2. Ζωγραφική

Δήμος Νότιας Ρόδου
1. Θέατρο

Δήμος Πεταλούδων
1. Αλφαβητισμός τσιγγάνων-αλλοδαπών
2. Εκμάθηση Η/Υ

Δήμος Καμείρου
1. Ταπητουργία-Υφαντουργία
2. Χειροτεχνία (κατασκευή κούκλας-πάτσγουερκ)

Δήμος Αταβύρου
1. Εκμάθηση Η/Υ
2. Μαθήματα χειροτεχνίας (πάτσγουερκ-κουίλτ)

Δήμος Καλλιθέας
1. Αλφαβητισμός σε αλλοδαπούς
2. Κέντημα μηχανής-χειρός

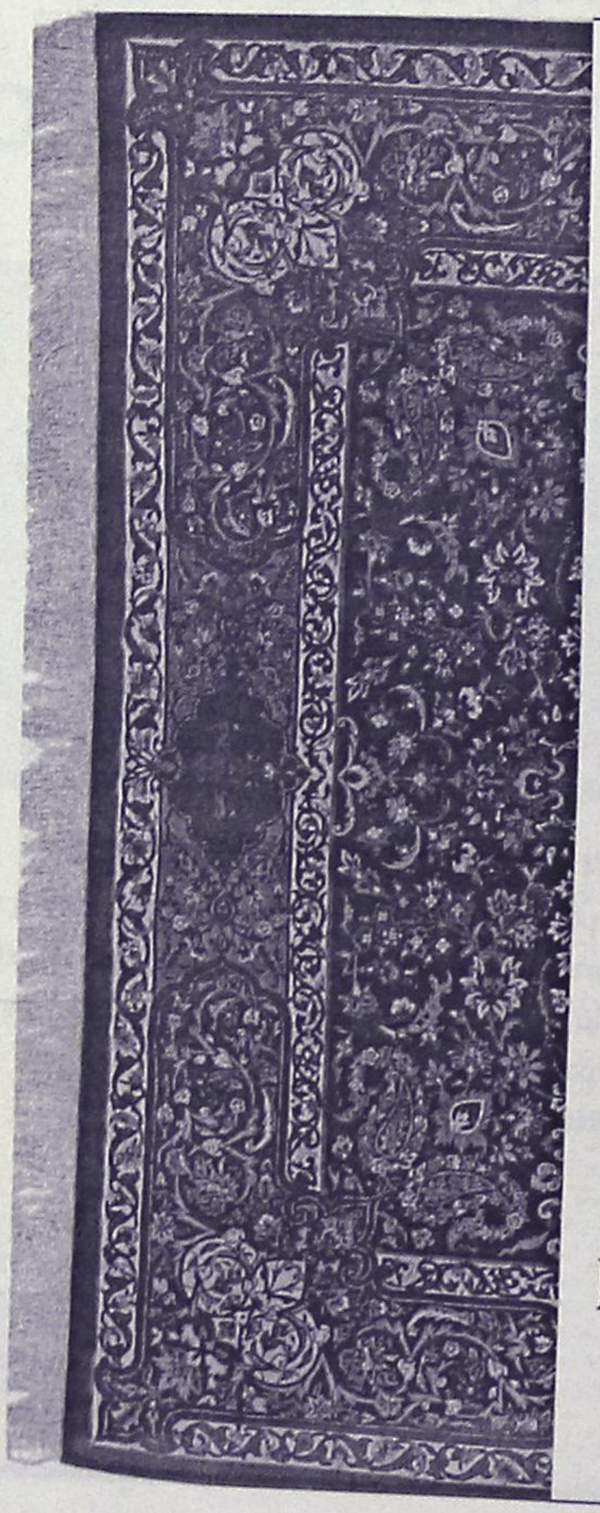

ΧΑΛΙΑ ΜΗΧΑΝΗΣ-ΜΟΚΕΤΕΣ
ΧΕΙΡΟΠΟΙΗΤΑ ΧΑΛΙΑ

40%+12 άτοκες δόσεις

ΕΚΠΤΩΣΗ ΣΕ ΜΗΧΑΝΗΣ ΧΑΛΙΑ

Βιοκαρπέτ-Περσικά Rubayat

100% Μαλλί-Ανεξίτηλα χρώματα και πιστοποιητικό γνησιότητας

Βιοκαρπέτ Δανέζης

Καρπάθου 21 Μαντράκι
Τηλ. 22410-30976

Γίνονται εκλογές για αντιπροσώπους

Προετοιμασίες για εκλογές στη Γεωργοένωση

Ερωτηματικό ο κ. Σ. Γιαννίκης

Το αργότερο μέσα στο πρώτο δεκαήμερο του Δεκεμβρίου, αναμένεται να διεξαχθούν οι εκλογές για την ανάδειξη νέου διοικητικού συμβουλίου στην Ένωση Αγροτικών Συνεταιρισμών Δωδεκανήσου. Ήδη, αυτές τις μέρες, βρίσκεται σε πλήρη εξέλιξη η διαδικασία της ανάδειξης αντιπροσώπων που θα απαρτίσουν την γενική συνέλευση της Γεωργοένωσης, από τους πρωτοβάθμιους Αγροτικούς Συνεταιρισμούς σε ολόκληρη τη Δωδεκάνησο. Η διαδικασία θα ολοκληρωθεί το αργότερο μέχρι τις 10 Νοεμβρίου, όπως προβλέπεται.

Σύμφωνα με όσα έγιναν γνωστά, ο απερχόμενος πρόεδρος της ΕΑΣΔ κ. Σάββας Γιαννίκης, δεν έχει ξεκαθαρίσει ακόμη αν θα διεκδικήσει εκ νέου την προεδρία του ανώτερου αγροτικοσυνεταριστικού οργάνου της περιοχής μας, αλλά ωστόσο βέβαιο θεωρείται ότι θα δοθεί σκληρή μάχη σε όλα τα επίπεδα, για την επικράτηση των αντιπροσώπων από του πρωτοβάθμιους συνεταιρισμούς.

Από την άλλη πλευρά, την πρόθεσή του να διεκδικήσει αρχικά μια θέση στο δ.σ. και στην συνέχεια την προεδρία της Γεωργοένωσης, έχει εκφράσει και ο δημοσιογράφος κ. Πέτρος Καλιβούρης, (ο οποίος έχει εκλεγεί ήδη από τον ΑΣ Αρνίθας ως αντιπρόσωπος) ο οποίος αξίζει να σημειωθεί ότι διαθέτει μεγάλη πείρα στα συνεταιριστικά



δρώμενα της περιοχής μας.

Μετά τις 10 Νοεμβρίου, όλοι οι αντιπρόσωποι των Αγροτικών Συνεταιρισμών, θα απαρτίσουν την πρώτη γ.σ της ΕΑΣΔ στην διάρκεια της οποίας θα γίνει απολογισμός του έργου της απερχόμενης διοίκησης ενώ παράλληλα θα ορίσουν και την ημερομηνία για την πραγματοποίηση των εκλογών. Αξίζει να σημειωθεί ότι μετά την τροποποίηση του καταστατικού, η θητεία του νέου δ.σ. της ΕΑΣΔ θα είναι τετραετής.

Εάν παίζονται διάφορα παιχνίδια

Μη μπλέκετε τους εργαζόμενους στο καζίνο της Ρόδου

Προειδοποίηση με πολλούς αποδέκτες

Από την Ομοσπονδία Εργαζομένων στα Ιδιωτικά Καζίνο της Ελλάδος εξεδόθη η παρακάτω ανακοίνωση:

«Η ομοσπονδία επιχειρησιακών σωματείων ιδιωτικών Καζίνο με αφορμή με έντονο «ενδιαφέρον» που επιδεικνύεται το τελευταίο χρονικό διάστημα, από τοπικούς παράγοντες και από πολιτικούς και μη φορείς, σχετικά με το Καζίνο Ρόδου για τα γνωστά σε όλους ζητήματα που έχουν ανακύψει («επενδύσεις 20 δις», «τέντα» κ.λπ.), απευθύνει προς κάθε κατεύθυνση έκκληση και ταυτόχρονη προειδοποίηση.

ΚΑΛΟΥΜΕ ΚΑΙ ΠΑΡΑΚΑΛΟΥΜΕ ΟΛΟΥΣ ΤΟΥΣ ΕΜΠΛΕΚΟΜΕΝΟΥΣ

— Να χειριστούν με βαθιά περίσκεψη, με περίσσεια κατανόηση και με πολιτική ωριμότητα το πρόβλημα, λαμβάνοντας πρωτίστως υπόψη τον παράγοντα «εργαζόμενο» και δευτερευόντως την πολιτική ή παραπολιτική σκοπιμότητα, στην όποια απόφασή τους.

— Να προτείνουν λύσεις εποικοδομητικές και υλοποιήσιμες που δεν θα έχουν επιπτώσεις τις θέσεις εργασίας και κατά συνέπεια στον οικογενειακό προϋπολογισμό των 340 περίπου εργαζομένων του Καζίνο της Ρόδου.

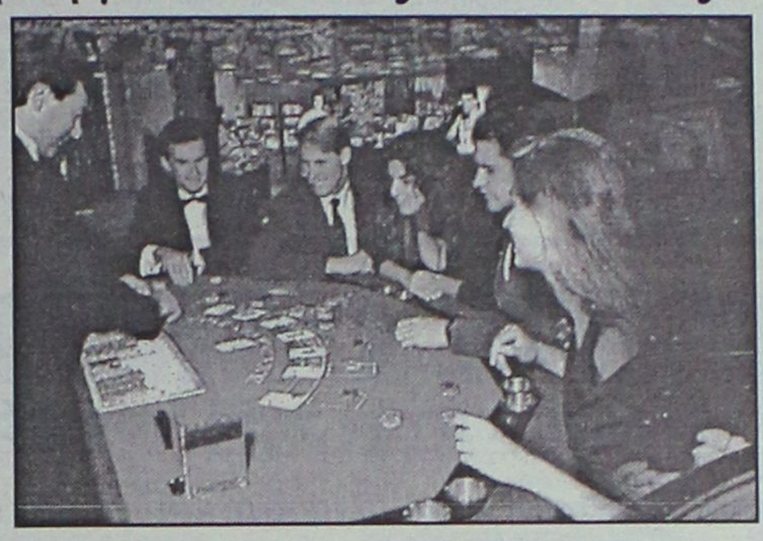

— Να ξεπεράσουν τις «συμπολιτευτικές και αντιπολιτευτικές» αγκυλώσεις ή τις όποιες κομματικές «σκοπιμότητες» και να συνεργαστούν τόσο μεταξύ τους, όσο και με τους συνδικαλιστικούς εκπροσώπους των εργαζομένων, προκειμένου να διαμορφωθούν εκείνες οι συλλογικές προτάσεις που θα δώσουν διέξοδο στο σημερινό αδιέξοδο που έχει δημιουργηθεί.

ΠΡΟΕΙΔΟΠΟΙΟΥΜΕ

Ολους αυτούς που «ψηφοθηρικά» και «όψιμα» θα προσπαθήσουν να εκμεταλλευτούν το ζήτημα και θα δημιουργήσουν κλίμα πολιτικής αντιπαράθεσης, εις βάρος των εργαζομένων του Καζίνο, με σκοπό την ικανοποίηση κομματικών ή παραταξιακών σκοπιμοτήτων ότι δεν θα δεχθούμε εύκολες λύσεις και προτάσεις που θα έχουν αναφορές σε «ανάκληση της άδειας» και «ξήλωμα της τέντας», καταδικάζοντας έτσι στην ανεργία δεκάδες ή και εκατοντάδες εργαζόμενους.

ΖΗΤΑΜΕ

Από την διοίκηση της Καζίνο Ρόδου Α.Ε., να ξεκαθαρίσει επιτέλους τη θέση της σε ό,τι αφορά τις όποιες δεσμεύσεις έχει αναλάβει έναντι τρίτων και να προτείνει λύσεις, Να καταδείξει τους φέροντες την ευθύνη για την κατάσταση που έχει περιέλθει η εταιρεία, Να μην επιτρέψει ξανά στο μέλλον να χρησιμοποιηθούν οι εργαζόμενοι ως **«μπαλάκι»** στη **«ρακέτα»** πολιτικών, παραπολιτικών, κομματικών και παραταξιακών αντιπαραθέσεων».

Θερμός μήνας με απεργίες

«Θερμός μήνας» θα είναι και ο Νοέμβριος, εξαιτίας των απεργιακών κινητοποιήσεων που έχουν εξαγγείλει διάφοροι κλάδοι των εργαζομένων και κυρίως η ΑΔΕΔΥ με 24ωρη απεργία που εξήγγειλε για την Τρίτη 4 Νοεμβρίου με αιχμή τις προτάσεις της Κυβέρνησης για το νέο μισθολόγιο.

Στο μεταξύ, συνεχίζονται οι κινητοποιήσεις στο χώρο της υγείας και στην παιδεία, ενώ στάσεις εργασίας πραγματοποιούν και οι υπάλληλοι των Δημοσίων Τεχνικών Υπηρεσιών της χώρας.

Σε νέα 48ωρη απεργία προχώρησαν από χθες και συνεχίζουν και σήμερα, οι νοσοκομειακοί γιατροί όλης της χώρας, ενώ οι εργαζόμενοι στα δημόσια νοσοκομεία και στο ΕΚΑΒ θα πραγματοποιήσουν 2 νέες πανελλαδικές απεργίες στις 4 και 5 Νοεμβρίου καθώς και στις 20 και 21 του ίδιου μήνα.

Στο χορό των κινητοποιήσεων μπαίνουν την επόμενη εβδομάδα και οι νηπιαγωγοί, δάσκαλοι και καθηγητές της χώρας. Έχουν προγραμματίσει 48ωρη πανελλαδική απεργία για τη Δευτέρα και την Τρίτη, 3 και 4 Νοεμβρίου.

Λουκέτο τέλος αναμένεται να μπει και πάλι στα δικαστήρια την ερχόμενη Τρίτη 4 Νοεμβρίου, στο πλαίσιο της κινητοποίησης που έχουν εξαγγείλει οι δικαστικοί υπάλληλοι.

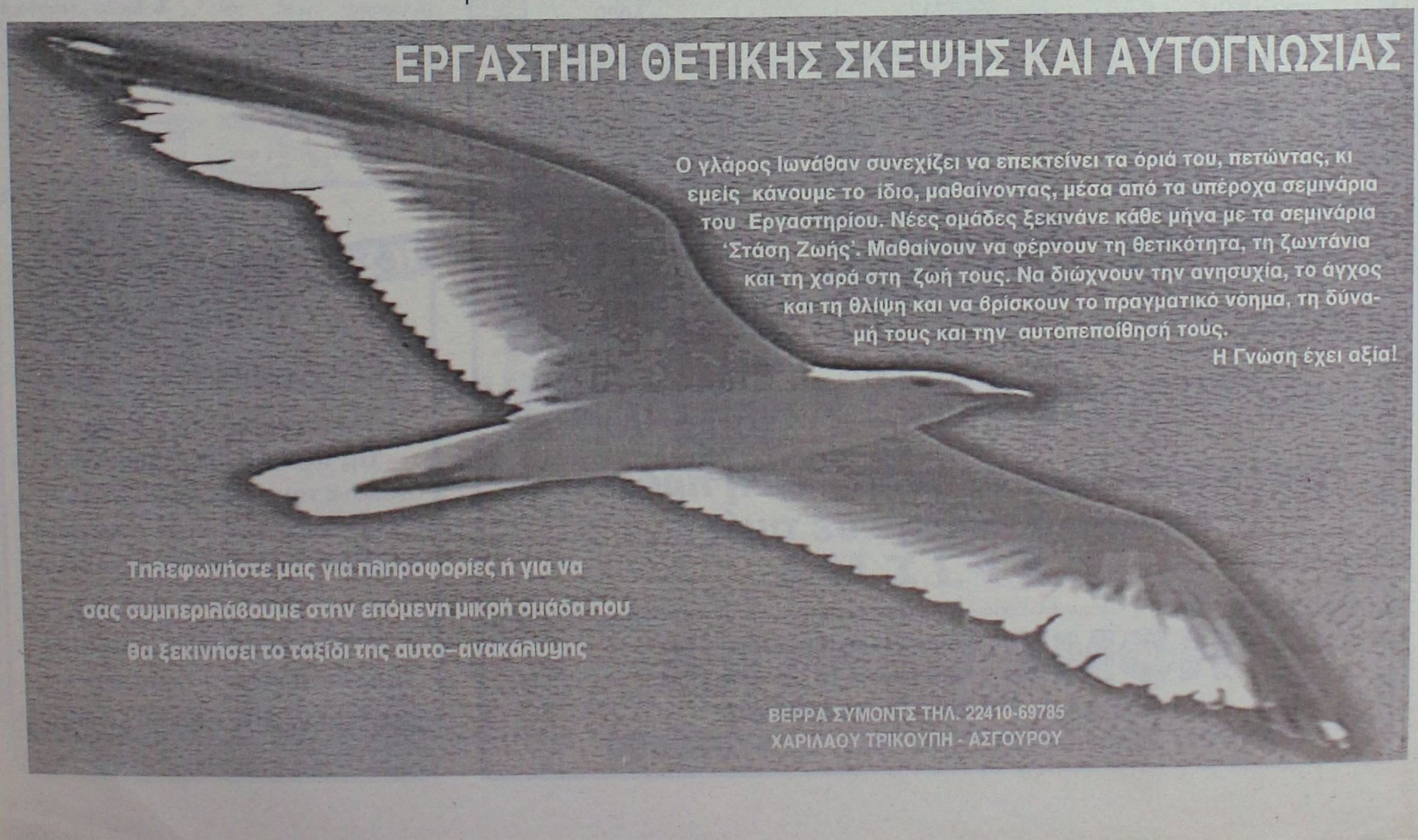

Παράταση για άδειες παραμονής αλλοδαπών

Νέα παράταση για μη απέλαση των αλλοδαπών οι οποίοι αν και έχουν καταθέσει τα σχετικά δικαιολογητικά δεν έχουν παραλάβει ακόμη την άδεια παραμονής στη χώρα, προτίθεται να δώσει με εγκύκλιό του το υπουργείο Εσωτερικών.

Η εγκύκλιος αναμένεται να αποσταλεί στους αρμόδιους φορείς σήμερα, καθώς λήγει η παράταση που είχε δοθεί τον περασμένο Ιούνιο και προέβλεπε ότι δεν θα κινείτο η διαδικασία απέλασης σε βάρος των αλλοδαπών, εφόσον κατά τους ελέγχους που θα διενεργούνταν θα ήταν κάτοχοι διαβατηρίου, άδειας παραμονής της οποίας είχαν ζητήσει ανανέωση, καθώς και βεβαίωσης ότι έχουν καταθέσει τα δικαιολογητικά τους. Η νέα εγκύκλιος του υπουργείου θα ζητεί την μη απέλαση των αλλοδαπών που έχουν κάνει αίτηση, μέχρις ότου υπάρξει οριστική απόφαση της διοίκησης για χορήγηση ή μη, νέας άδειας παραμονής.

Σε περίπτωση που η απάντηση της διοίκησης είναι αρνητική, τότε ο αλλοδαπός θα κρίνεται ως παράνομος και θα κινούνται οι διαδικασίες απέλασης.

Για το θέμα αναμένεται να υπάρξει σύντομα και νομοθετική ρύθμιση, με τη ψήφιση σχετικής τροπολογίας στη Βουλή. Στη ρύθμιση αναμένεται να υπάρξει και επίσπευση των διαδικασιών στην ανανέωση αδειών παραμονής των αλλοδαπών, καθώς ο έλεγχος από τις αστυνομικές αρχές θα γίνεται πλέον μετά τη χορήγηση της άδειας και σε περίπτωση που προκύπτουν στοιχεία εις βάρος του αλλοδαπού η άδεια θα ανακαλείται εκ των υστέρων.

Σε εξέλιξη είναι και η συζήτηση προκειμένου να γίνουν διετείς οι άδειες παραμονής, ώστε να μην απαιτείται η ανανέωσή τους κάθε χρόνο.

Το εξεταζόμενο σχέδιο προβλέπει η ανά διετία ανανέωση να ισχύει αμέσως μετά την πρώτη ετήσια άδεια που λαμβάνει ένας μετανάστασης.

HOME CENTER

ό,τι θέλετε... στην τιμή που θέλετε!

Τα καταστήματα που αγκαλιάσατε και εμπιστευθήκατε από την πρώτη στιγμή πραγματοποιούν τα εγκαίνιά τους

στη ***1 Νοεμβρίου και ώρα 10 π.μ.***

Ταυτόχρονα σας δίνουν την ευκαιρία για όλο το ***Σαββατοκύριακο 1 & 2 Νοεμβρίου*** *να γιορτάσετε μαζί τους,*

προσφέροντας μοναδικές ευκαιρίες



Κρεβατοκάμαρα κομπλέ
ΜΟΝΟ με 575 €
και ΔΩΡΟ
ένα στρώμα αξίας 125 €



Σαλόνι τριθέσιο, διθέσιο, πολυθρόνα
ΜΟΝΟ 717 €
και ΔΩΡΟ
ένα τραπεζάκι αξίας 95 €



Σύνθετο
ΜΟΝΟ!! 599€
και ΔΩΡΟ
ένα χαλί 1,60Χ2,30
αξίας 37 €

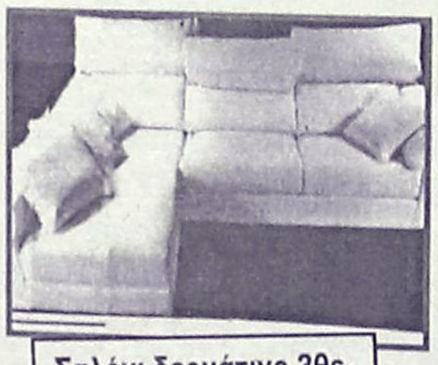

Σαλόνι δερμάτινο 3θεσιο, 2 θέσιο, πολυθρόνα
ΜΟΝΟ με 1.599 €
και δώρο
επίπλο TV αξίας 115 €



Παιδικό δωμάτιο, κρεβάτι, κομοδίνο, γραφείο, ραφιέρα
ΜΟΝΟ 380 € και ΔΩΡΟ
ένα στρώμα αξίας 95 €

ΕΓΚΑΙΝΙΑ
1 ΝΟΕΜΒΡΙΟΥ
ΩΡΑ 10 π.μ.

ΑΝΟΙΚΤΑ ΟΛΟ ΤΟ ΣΑΒΒΑΤΟ-ΚΥΡΙΑΚΟ 1 & 2 ΝΟΕΜΒΡΙΟΥ

Νέες παραλαβές σε χαλιά - είδη προικός - οικιακά σκεύη - σε τιμές

ΧΑΡΙΣΜΑ

*Οι τιμές συμπεριλαμβάνουν και τον Φ.Π.Α. και ισχύουν μόνο για το Σαββατοκύριακο 1 & 2 Νοεμβρίου

HOME CENTER

3ο χλμ. Ρόδου Καλλιθέας
έναντι Μαρινόπουλου τηλ. 2241068850

Επιδότηση μέχρι 4.500 ευρώ

Καλοπιάνουν τους ταξιτζήδες με...ψίχουλα!

Για ανανέωση του στόλου

Οικονομική ενίσχυση μέχρι 4.500 ευρώ θα δοθεί στους ιδιοκτήτες ταξί και στις ανώνυμες εταιρείες ή συνεταιρισμούς, που θα δημιουργηθούν βάσει του νέου νόμου, με στόχο την ανανέωση του στόλου των ταξί.

Σύμφωνα με Κοινή Υπουργική Απόφαση των υπουργών Οικονομίας και Οικονομικών και Μεταφορών-Επικοινωνιών το ύψος της οικονομικής ενίσχυσης για τα κυβισμού μέχρι 1950 cc ανέρχεται στο χρηματικό ποσό των 3.500 ευρώ, ενώ για τα κυβισμού από 1951 cc και άνω, το ύψος της οικονομικής ενίσχυσης ανέρχεται σε 4.500 ευρώ.

Τι ισχύει για φυσικά πρόσωπα και Α.Ε.

Δικαιούχοι της οικονομικής ενίσχυσης είναι:

1 Τα φυσικά πρόσωπα που έχουν στην ιδιοκτησία τους επιβατηγό δημόσιας χρήσης αυτοκίνητο, το οποίο απέρυσαν ή θα αποσύρουν από την κυκλοφορία, μετά την 19.2.2003 (ημερομηνία έναρξης ισχύος του ν.3109/2003), σε αντικατάσταση του οποίου θα θέσουν σε κυκλοφορία νέο επιβατηγό δημόσιας χρήσης αυτοκίνητο.

Επισημαίνεται, ότι οικονομική ενίσχυση δικαιούνται μόνο τα Επιβατηγά Δημόσιας Χρήσης καινούργια αυτοκίνητα που τίθενται σε κυκλοφορία.

2 Οι ανώνυμες εταιρείες ή συνεταιρισμοί,οι οποίοι εγκαθιστούν και λειτουργούν συστήματα αυτοματοποιημένης διαχείρισης στόλου και εξυπηρέτησης των επιβατών, υπό τους όρους και τις προϋποθέσεις που τίθενται στον σχετικό νόμο (3109/2003).

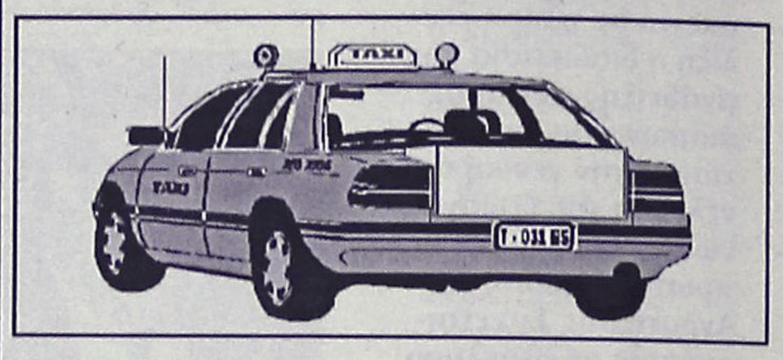

Ο υπουργός Μεταφορών και Επικοινωνιών δήλωσε ότι «για πρώτη φορά στην Ελλάδα, το κράτος ενισχύει οικονομικά τους ιδιοκτήτες ταξί, προκειμένου να ανανεωθεί ο στόλος των οχημάτων και να αναβαθμιστεί ο κλάδος».

Με τον νόμο του υπουργείου Μεταφορών και Επικοινωνιών, δίδεται η δυνατότητα να αποκτήσει το ταξί ένα ουσιαστικό ρόλο στις μεταφορές και στην εξυπηρέτηση του πολίτη.

Προκειμένου, οι υπηρεσίες του υπουργείου Μεταφορών και Επικοινωνιών να νομιμοποιηθούν στην έκδοση των χρηματικών ενταλμάτων, θα πρέπει να υποβληθεί σ' αυτές, βεβαίωση της νομαρχιακής υπηρεσίας Μεταφοράς και Επικοινωνιών.

Η ΣΧΟΛΗ 4ΤΕΕ ΑΛΦΑ ΜΕΓΑ

ΔΙΟΝΥΣΙΑ ΚΩΒΑΙΟΥ-ΦΑΙΝΕΚΟΥ

με την ευκαιρία των 10 χρόνων της ίδρυσής της, προσκαλεί όλους τους απόφοιτούς της σε ένα γιορτινό gala με απονομές πτυχίων, επαίνων και μεταλλίων.

Θα ακολουθήσει μουσικό πρόγραμμα και διασκέδαση.

2 ΝΟΕΜΒΡΙΟΥ 2003 και ΩΡΑ 8.30 μ.μ.
STUDIO 54—25ης Μαρτίου

ΑΘΛΗΤΙΚΗ ΡΟΔΙΑΚΗ
ΠΑΡΑΣΚΕΥΗ 31 ΟΚΤΩΒΡΙΟΥ 2003

Η ΑΝΔΡΙΑΝΑ ΜΠΑΦΙΤΗ ΕΤΟΙΜΗ ΝΑ ΤΑ ΒΡΟΝΤΗΞΕΙ!
ΣΕΛ. 16

Δύσκολα ο Γ. Καντιμοίρης

• Επιστρέφει στις προπονήσεις ο Γιάννης Νικηφόρος
• Με ελλείψεις έρχεται η Θύελλα Πατρών

Στο ματς της Κυριακής έχει επικεντρώσει το ενδιαφέρον της πλέον η Ρόδος. Στις 15.00 της Κυριακής υποδέχεται την Θύελλα Πατρών στο Εθνικό Στάδιο με σκοπό την κατάκτηση της νίκης και τους τρεις βαθμούς.

Ετσι θα "μετρήσει" περισσότερο η σπουδαία επιτυχία στη Χαλκίδα αλλά θ' ανεβάσει ακόμα ψηλότερα την ομάδα βαθμολογικά.

Ο **Δημήτρης Σκούνας** δείχνει τον δρόμο προς την επιτυχία από τη Δευτέρα, επαναλαμβάνοντας και χθες τις ίδιες δηλώσεις: "Χρειάζεται σοβαρότητα πάνω απ' όλα. Παίζουμε στην έδρα μας και θάχουμε και τον κόσμο μαζί μας σ' αυτή την προσπάθεια".

Στον αγωνιστικό τομέα τώρα το μόνο πρόβλημα που απασχολεί τον τεχνικό της Ρόδου γι' αυτό το ματς είναι μόνο η συμμετοχή του **Γιώργου Καντιμοίρη** στον αγώνα ο οποίος έχει μια διάταση στον εσώ πλάγιο, και θεωρείται ιδιαίτερα δύσκολο να παίξει στο ματς με την Θύελλα Πατρών. Αν τελικά δεν αγωνισθεί την θέση του στην ενδεκάδα πολύ πιθανόν θα πάρει ο **Πολυδεύκης Γεωργαλής** που σκόραρε και στη Χαλκίδα.

ΕΡΧΕΤΑΙ Ο ΝΙΚΗΦΟΡΟΣ

Στο μεταξύ το ευχάριστο για τον **Δημήτρη Σκούνα** είναι η άφιξη σήμερα απ' το Ηράκλειο του **Γιάννη Νικηφόρου** ο οποίος εξακολουθεί να γυμνάζεται με βάση το πρόγραμμα που έχει χορηγήσει στον ποδοσφαιριστή ο γιατρός που τον εγχείρησε κ. **Στεφανουδάκης.**

Οι "πράσινοι" θα γυμνασθούν και σήμερα αλλά και αύριο το πρωί.

ΜΕ ΕΛΛΕΙΨΕΙΣ Η ΘΥΕΛΛΑ

Εκτός από τους τιμωρημένους **Χριστοδουλόπουλο** και **Γαντζούδη** (συμπλήρωσε τέσσερις κίτρινες κάρτες), στα προβλήματα της Θύελλας Πατρών προστέθηκε και αυτό του **Σάκη Μεθενίτη.** Ο 25χρονος μέσος υπέστη θλάση βαριάς μορφής στον αγώνα με τον Ηλυσιακό, όπως διαπιστώθηκε από το ιατρικό τιμ των Πατρινών, και θα χρειαστεί ένα διάστημα αποχής από κάθε αγωνιστική δραστηριότητα τουλάχιστον ενός μήνα, προκειμένου να αποθεραπευτεί. Πολλοί οι "πονοκέφαλοι" λοιπόν για τον τεχνικό της ομάδας, **Χρήστο Γερολυμάτο,** ο οποίος εκτός των άλλων πρέπει να κρατήσει σε υψηλά επίπεδα και την πεσμένη ψυχολογία των ποδοσφαιριστών, μετά τη νέα απώλεια βαθμών στον εντός έδρας αγώνα με τον Ηλυσιακό (1-1). Πάντως οι παίκτες της Θύελλας συνεχίζουν κανονικά την προετοιμασία τους για το ματς στη Ρόδο κόντρα στην τοπική ομάδα, το οποίο θεωρείται ιδιαίτερα δύσκολο, αν ληφθεί υπόψη και η άριστη ψυχολογία των νησιωτών.

ΑΝΑΚΟΙΝΩΣΗ

Ο ΣΥΝΔΕΣΜΟΣ ΦΙΛΑΘΛΩΝ ΔΙΑΓΟΡΑ «GATE 6»

ΚΑΛΕΙ όσους φίλους θέλουν, ν' ακολουθήσουν την ομάδα στο νησί του Ιπποκράτη την Κω, για το ντέρμπι του Σαββάτου απέναντι στην ομάδα της Α.Ε. Κως.

Πρέπει να δώσουμε βροντερό παρών και σταθούμε στο πλευρό της αγαπημένης μας ομάδας στην προσπάθεια που θα κάνει να κατακτήσει ακόμα 3 βαθμούς, που θα την κρατήσουν ξανά στην 1η θέση του βαθμολογικού πίνακα.

Η αναχώρηση γίνεται το Σάββατο το πρωί στις 10 π.μ. με το «BLUE STAR FERRIES» και η επιστροφή από την Κω την Κυριακή στις 10 π.μ. επίσης με το «BLUE STAR FERRIES».

Η τιμή είναι 42 ευρώ κατ' άτομο, περιλαμβάνονται τα ακτοπλοϊκά εισιτήρια από και προς την Κω καθώς και διανυκτέρευση σε δίκλινο δωμάτιο με πρωινό στο ξενοδοχείο «MARITINA». Δεν περιλαμβάνεται το εισιτήριο του αγώνα.

Καλούμε όλους τους ενδιαφερόμενους να επικοινωνήσουν με το **«PLANET HOLIDAYS» του κου Τσοπανάκη στο τηλ.27327** για να δηλώσουν συμμετοχή.

ΟΛΟΙ ΣΤΟ ΠΛΕΥΡΟ ΤΟΥ ΘΡΥΛΙΚΟΥ ΔΙΑΓΟΡΑ ΣΤΟ ΝΗΣΙ ΤΟΥ ΙΠΠΟΚΡΑΤΗ!!!

ΜΙΧΟ ΖΟΥΜΕ ΣΤΗΝ ΚΩ ΓΙΑ ΝΑ ΣΕ ΔΟΥΜΕ!!!

ΣΥΝΔΕΣΜΟΣ ΦΙΛΑΘΛΩΝ ΔΙΑΓΟΡΑ «GATE 6»
Η ΙΣΤΟΡΙΑ ΣΥΝΕΧΙΖΕΤΑΙ

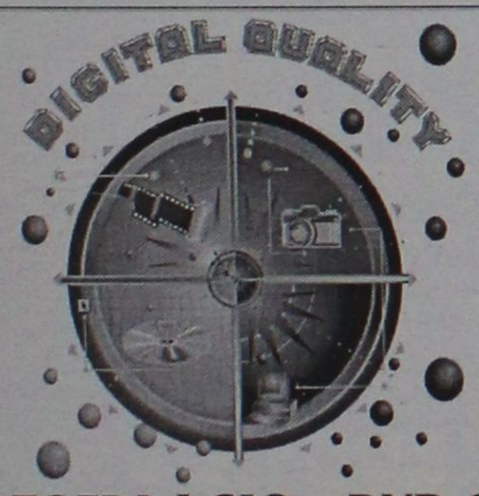

ΦΩΤΟΓΡΑΦΕΙΟ - DVD CLUB

ΦΩΤΟΓΡΑΦΙΣΕΙΣ - ΒΙΝΤΕΟΣΚΟΠΗΣΕΙΣ
Γάμων - Βαπτίσεων και λοιπών Εκδηλώσεων

ΜΕΤΑΤΡΟΠΕΣ VHS ΣΕ DVD

ΕΜΦΑΝΙΣΕΙΣ ΦΙΛΜ & ΕΚΤΥΠΩΣΕΙΣ ΦΩΤΟΓΡΑΦΕΙΩΝ
από Negative - CD - FD - Smart Media - Memory Stick

ΗΛΕΚΤΡΟΝΙΚΗ ΕΠΕΞΕΡΓΑΣΙΑ ΕΙΚΟΝΑΣ
Αναπαλαίωση Φωτογραφίας

ΦΩΤΟΓΡΑΦΙΕΣ ΣΤΙΓΜΗΣ
Ταυτοτήτων - Διαβατηρίων

ΦΩΤΟΓΡΑΦΙΚΑ ΕΙΔΗ - ΕΙΔΗ ΔΩΡΩΝ

ΕΝΟΙΚΙΑΣΕΙΣ ΤΑΙΝΙΩΝ DVD

ΑΝΑΣΤΑΣΑΚΗΣ Β. - ΤΑΜΠΑΚΑΚΗΣ Μ. Ο.Ε.
Πλατεία Αγ. Ιωάννη 173 - Τηλ/Fax: 22410 26631

Ο Σιδέρης στην Κω

• Σφυρίζει αύριο στο τοπικό ντέρμπι της τοπικής ομάδας με τον Διαγόρα

Ο Αθηναίος Σιδέρης θα διευθύνει τον αγώνα της Κω με τον Διαγόρα, αύριο στο Δημοτικό Στάδιο "Ανταγόρας" της Κω.

- Ο κ. **Μπαζακούλας**-επίσης από την Αθήνα-θα σφυρίξει στον αγώνα του Διγενή με τον ΑΣ Ποντίων Δραπετσώνας ενώ
- Το ματς του Εθνικού με τον Απόλλωνα Καλυθιών θα διαιτεύσει ο επίσης Αθηναίος Τίκας.

Αναλυτικά τα τρίο του 7ου ομίλου έχουν ως εξής:

7ος ΟΜΙΛΟΣ (8η ΑΓ.)

ΟΜΑΔΕΣ	ΑΝΑΓ. ΣΑΜΟΥ	ΕΡΜΗΣ ΚΟΡΥΔΑΛ.
ΔΙΑΙΤΗΤΗΣ	**Γαβρίλης**	Αθήνας
ΒΟΗΘΟΣ	**Τίκας**	Αθήνας
ΒΟΗΘΟΣ	**Τουμπακάρης**	Αθήνας
ΠΑΡΑΤΗΡΗΤΗΣ	**Αρβανίτης**	Σάμου
ΟΜΑΔΕΣ	**ΚΕΡΑΤΣΙΝΙ**	**ΑΙΟΛΙΚΟΣ**
ΔΙΑΙΤΗΤΗΣ	**Ιατράκης**	Αθήνας
ΒΟΗΘΟΣ	**Σταμούλης**	Αθήνας
ΒΟΗΘΟΣ	**Κορρές**	Αθήνας
ΠΑΡΑΤΗΡΗΤΗΣ	**Παπαμίχος**	Φθιώτιδας
ΟΜΑΔΕΣ	**ΠΑΝΑΞΙΑΚΟΣ**	**ΠΥΡΓΟΣ ΠΥΡΓΙΟΥ**
ΔΙΑΙΤΗΤΗΣ	**Καλογερόπουλος**	Αθήνας
ΒΟΗΘΟΣ	**Κομνιανός**	Αθήνας
ΒΟΗΘΟΣ	**Κώτσης**	Αθήνας
ΠΑΡΑΤΗΡΗΤΗΣ	**Κούκης**	Κυκλάδων
ΟΜΑΔΕΣ	**ΔΙΓΕΝΗΣ ΚΟΣΚΙΝ.**	**ΠΟΝΤΙΟΙ ΔΡΑΠΕΤ.**
ΔΙΑΙΤΗΤΗΣ	**Μπαζακούλας**	Αθήνας
ΒΟΗΘΟΣ	**Γεωργιάδης**	Αθήνας
ΒΟΗΘΟΣ	**Γεωργόπουλος**	Αρκαδίας
ΠΑΡΑΤΗΡΗΤΗΣ	**Σταματάκης**	Δωδεκανήσου
ΟΜΑΔΕΣ	**ΚΩΣ**	**ΔΙΑΓΟΡΑΣ**
ΔΙΑΙΤΗΤΗΣ	**Σιδερής**	Αθήνας
ΒΟΗΘΟΣ	**Γλαβάς**	Αθήνας
ΒΟΗΘΟΣ	**Καλκαβούρας**	Αθήνας
ΠΑΡΑΤΗΡΗΤΗΣ	**Αποστόλου**	Πειραιά
ΟΜΑΔΕΣ	**ΕΘΝΙΚΟΣ**	**ΑΠΟΛΛΩΝ ΚΑΛΥΘ.**
ΔΙΑΙΤΗΤΗΣ	**Τίκας**	Αθήνας
ΒΟΗΘΟΣ	**Γουναρίδης**	Αθήνας
ΒΟΗΘΟΣ	**Γκούντρας**	Αθήνας
ΠΑΡΑΤΗΡΗΤΗΣ	**Λέκκας**	Κορίνθου
ΟΜΑΔΕΣ	**ΑΟ ΜΥΚΟΝΟΥ**	**ΑΟ ΜΑΝΗ ΝΙΚΑΙΑΣ**
ΔΙΑΙΤΗΤΗΣ	**Παναγόπουλος**	Αθήνας
ΒΟΗΘΟΣ	**Πετράτος**	Αθήνας
ΒΟΗΘΟΣ	**Βαρζάκης**	Αθήνας
ΠΑΡΑΤΗΡΗΤΗΣ	**Ντούλης**	Κορίνθου

Ο Ραβούσης στο "κόλπο"

• Με Ανδριώτη αύριο η Κως εναντίον του Διαγόρα

ΚΩΣ (Του ανταποκριτού μας ΓΙΩΡΓΟΥ ΑΝΑΓΝΩΣΤΟΥ)

Ο **Πέτρος Ραβούσης** προστέθηκε στο παζλ των προπονητών που είναι εγγεγραμμένοι στη λίστα των Διοικούντων της ΑΕ Κω. Στο θέμα της αναζήτησης νέου τεχνικού που θα διεδεχθεί τον **Βαγγέλη Γούτη** δεν σημειώθηκε καμμιά εξέλιξη. Οι "βυσσινί" θέλουν στον πάγκο τους προπονητή μεγάλης εμπειρίας και εξετάζουν προσεκτικά όλες τις περιπτώσεις χωρίς να βιάζονται να πάρουν τις τελικές αποφάσεις.

Οπως ήδη έχει αναφερθεί την Κω θα κωουτσάρει στο αυριανό ντέρμπι με τον Διαγόρα οι **Δημήτρης Οικονόμου** και **Γιώργος Ροκίδης** ενώ τους παίκτες γύμνασε όλη την εβδομάδα ο **Λεωνίδας Κούτσικας.**

ΑΓΩΝΙΣΤΙΚΑ

Η Κως θα έχει απουσίες στο αυριανό ματς με τον Διαγόρα, αφού θα λείψουν

- Ο **Βαγγέλης Φούκης** που έχει υποβληθεί ως γνωστόν σε εγχείρηση.
- Ο **Γιώργος Γουρλάς** ο οποίος είναι τραυματίας και υποβάλλεται σε θεραπεία.
- Οπως επίσης κι ο **Βασίλης Λαγκαδινός** που είναι στρατευμένος.

Αντίθετα μ' αυτούς τώρα στην διάθεση των τριών ανδρών είναι ο **Νίκος Ανδριώτης** που εξέτισε την ποινή του.

Οι έντεκα δηλαδή θα προκύψουν από τους **Μαυρίδη, Παπαδημητρίου, Γκοβερίνο, Γκουντελίτσα, Γούλα, Μποϊλή Ζ., Παρασκευαΐδη, Διαοδημητρίου, Αθανασίου, Ανδριώτη, Σουλτάτο, Μαγκαφά, Δουλγεράκη, Κοντό, Μάμμη, Μελισσόπουλο, Μεράκο, Μποϊλή Γ., Ναστόπουλο, Παναγιωτόπουλο, Καραγιάννη** και **Κοντελέ.**

Να συνεχίσει την πορεία του

• Αυτό θέλει ο Διαγόρας που σκοπεύει να παρουσιάσει τον καλό του εαυτό στο γήπεδο της Κω. 20 ποδοσφαιριστές στην αποστολή

Τον καλό του εαυτό ψάχνει στην Κω ο Διαγόρας. Οι κυανέρυθροι προπονήθηκαν επιμελώς ολόκληρη την εβδομάδα και είναι αποφασισμένοι να δώσουν το παν των δυνάμεων τους για να πάρουν το θετικό αποτέλεσμα που θέλουν.

Βέβαια κανείς δεν παραγνωρίζει πως κάθε παιχνίδι ανάμεσα στον Διαγόρα και την Κω είναι ντέρμπι και παρουσιάζει ιδιαίτερες δυσκολίες.

"Στόχος μας να παρουσιάσουμε τον καλύτερό μας εαυτό για να πάρουμε το αποτέλεσμα που θέλουμε" δήλωσε χθες ο τεχνικός του Διαγόρα **Ανδρέας Σταύρου.**

Ο τεχνικός των κυανέρυθρων άφησε στη Ρόδο.

- Τους νεαρούς **Λουκά Τσοπανάκη, Στέργο Κοσμά, Παντελή Αθανασίου** και **Δημήτρη Δημητρόπουλο** αλλά και
- Τους μεγαλύτερους **Γιώργο Κολιάδη, Βασίλη Ορφανό, Νίκο Ορφανίδη, Παναγιώτη Φωτεινή.**

Ο τεχνικός του Διαγόρα στο αυριανό ντέρμπι αναμένεται να παρατάξει:

- Γκολκήπερ τον **Κεφάλα.**
- Στην άμυνα τους **Παφιάκη, Αμπελά, Κωστάκη, Ρουτζιέρη.**
- Στον χώρο του κέντρου τους **Ελληνα, Κρομμύδα, Σάββενα, Γαλανό** και
- Στην επίθεση τους **Καστρουνή, Καραμαλίκη.**

Αυτό φυσικά δεν σημαίνει πως ο **Ανδρέας Σταύρου** δεν αποκλείεται να κάνει και αλλαγές καθώς θάχει μαζί του στην αποστολή και τους **Αγγελόπουλο, Βασιλάκη, Καραβόλια, Κοντόγιαννο, Ξύπα, Παπαδημήτρη, Σπάρταλη, Χατζηθεοδωράκη** και **Σαββιδάκη.**

Το παιχνίδι θ' αρχίσει στις 15.00 και παρατηρητής θα είναι ο **Σεβαστός Μανιάς.**

ΤΟΠΙΚΟ ΠΟΔΟΣΦΑΙΡΟ

Ετοιμη να τα βροντήξει!

• Αποφασισμένη να παραιτηθεί από την Πειθαρχική Επιτροπή της ΕΠΣΔ είναι η Ανδριάνα Μπαφίτη. Φέρεται να είναι απογοητευμένη από τις πιέσεις που δέχτηκε για την υπόθεση της Αναγέννησης

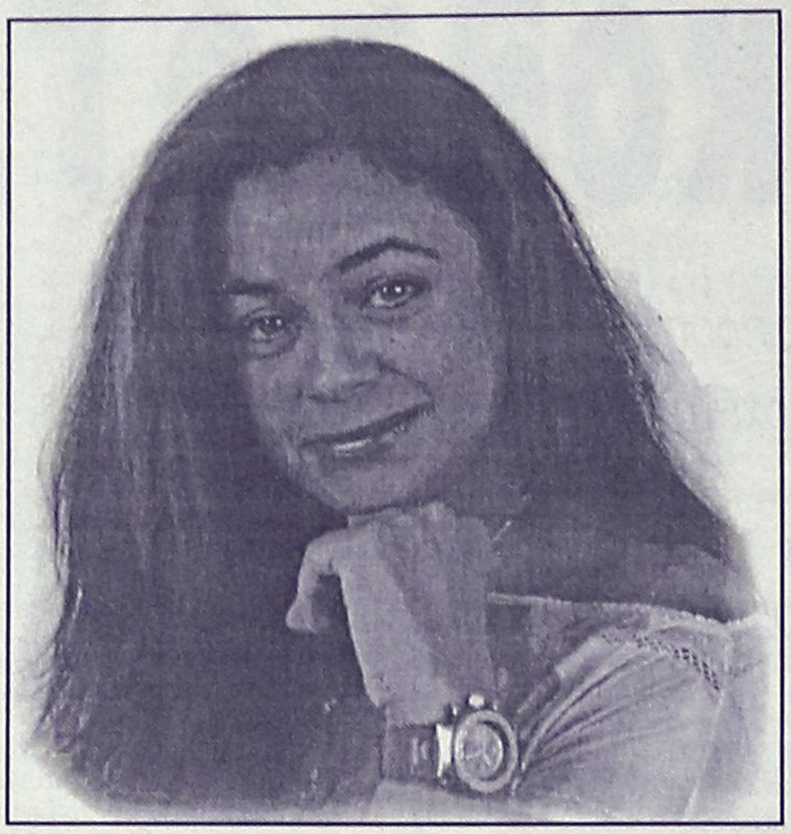

Την παραίτησή της από την Πειθαρχική Επιτροπή της ΕΠΣΔ είναι έτοιμη να υποβάλει η Ανδριάνα Μπαφίτη! Σύμφωνα με πληροφορίες, η πρόεδρος του ΝΑΟΔ εκμυστηρεύτηκε στο στενό της περιβάλλον πως είναι κουρασμένη και ιδιαίτερα απογοητευμένη με τα όσα υποχρεώθηκε να ανεχθεί με αφορμή την γνωστή υπόθεση της Αναγέννησης, καθώς ούτε λίγο ούτε πολύ φέρεται να δέχτηκε αφόρητες πιέσεις να μην εφαρμόσει τον ΚΑΠ αλλά να κάνει πολιτική υπέρ εκείνων που ήθελαν η υπόθεση να λήξει συμβιβαστικά υπέρ του σωματείου. Μάλιστα, οι ίδιες πηγές θέλουν την Ανδριάνα Μπαφίτη να μην πιέστηκε μόνο πριν από την λήψη της απόφασης για την επανάληψη του αγώνα ΑΕΡΑ-Αναγέννηση, αλλά και μετά και πριν από την προχθεσινή συνεδρίαση της Πειθαρχικής, που αποφάσισε να επιβάλει στην Αναγέννηση την ποινή αποκλεισμού έδρας απαλλάσσοντάς την από τις κυρώσεις του άρθρου 30 του ΚΑΠ. Θυμίζουμε, πως το αποτέλεσμα της ψηφοφορίας για την πρώτη απόφαση ήταν οριακό (3-2), με την Μπαφίτη να λέει στον κύκλο της πως με την αδιάλλακτη στάση της να εφαρμοστούν οι νόμοι βάσει των εγγράφων που κρατούσε στα χέρια της η επιτροπή θεωρήθηκε η βασική υπεύθυνη για την απόφαση να κατακυρωθεί το παιχνίδι υπέρ του ΑΕΡΑ και ακριβώς έτσι το εισέπραξε τις επόμενες μέρες σε διάφορες συζητήσεις και επαφές που είχε. Με άλλα λόγια, κάποιοι την θεώρησαν «μπαλαντέρ» και πρόσωπο που μπορεί να επηρεαστεί, πράγμα που το θεώρησε ιδιαίτερα προσβλητικό και υποτιμητικό! Φέρεται, δε, να αναρωτιέται πως είναι δυνατόν οι ενδιαφερόμενοι να ενημερώθηκαν με κάθε λεπτομέρεια για την θέση της στην πρώτη εκδίκαση της υπόθεσης, αφού η συνεδρίαση ήταν κλειστή. Αυτός είναι και ένας από τους λόγους που απουσίασε από την προχθεσινή συνεδρίαση της Π.Ε. και όχι μόνο οι επαγγελματικές υποχρεώσεις που τουλάχιστον φανερά επικαλέστηκε.

Οι ίδιες πηγές αναφέρουν πως για την απόφαση της Ανδριάνας Μπαφίτη να παραιτηθεί για λόγους αξιοπρέπειας (η ίδια υποστήριζε στον κύκλο της πως μπήκε στην Π.Ε. για να εφαρμόζει τους νόμους και όχι για να κάνει πολιτική και δημόσιες σχέσεις, αν και πολιτικό πρόσωπο) έχουν ήδη ενημερωθεί οι άνθρωποι της ΕΠΣΔ και ειδικά ο πρόεδρός της Κλεόβουλος Χατζηγεωργίου, που την πιέζουν να αναθεωρήσει και να παραμείνει στην θέση της.

Αγώνες κυπέλλου

Τέσσερις αγώνες για την Β' φάση του κυπέλλου όρισε για την επόμενη εβδομάδα η ΕΠΣΔ.

Αναλυτικά:

ΤΡΙΤΗ 4.11.2003

• **Αγ. Απόστολοι (16.00):** Αγ. Ισίδωρος-Φοίβος

Παρατηρητής: *Βεργίδης*

ΤΕΤΑΡΤΗ 5.11.2003

• **Αφάντου (14.30): ΑΕΡΑ-ΠΑΟ Διαγόρας**

Παρατηρητής: *Ντάκας Σ.*

• **Αγ. Απόστολοι (14.30): Ευαγόρας-Διγενής**

Παρατηρητής: *Περαντινός*

• **Κρεμαστή (14.30): Κλεάνθης-Αναγέννηση Ε.**

Παρατηρητής: *Κατσουράκης*

Κλήσεις σε απολογία

Βάσει των πειθαρχικών άρθρων 29 και 30 του ΚΑΠ και σύμφωνα με τα οικεία Φ.Α. και τις εκθέσεις των παρατηρητών καλούνται σε έγγραφη απολογία μέχρι την Τετάρτη 5 Νοεμβρίου και ώρα 14.00 στα γραφεία της ΕΠΣΔ τα κάτωθι Σωματεία και παράγοντες:

1. Απόλλων Καλυθιών-ΑΕ Κατταβιάς (κύπελλο).

Ο εκπρόσωπός του **Κυριαζής Νικόλαος.**

2. Αναγέννηση Εμπωνας-Ασπίς Απολ.

Το σωματείο Αναγέννηση Εμπώνας (βάσει ΦΠΑ και έκθεσης παρατηρητή).

Ο πρόεδρός του κ. **Κουνάκης Κυριάκος** και ο ποδ/στής του **Τσουκαλάς Ν.** βάσει της συμπληρωματικής έκθεσης του διαιτητή κ. **Κατσιδώνη Ευάγγελου.**

3. Πετρώνας Αρχ.-ΑΟ Σύμης

Το σωματείο ΑΟ Σύμης

Ο βοηθός προπονητής του **Πετρόπουλος Αναστάσιος**

4. ΑΟ Πυλίου-Αγ. Γεώργιος

Το σωματείο ΑΟ Πυλίου

5. Απόλλων Απολ.-ΑΕΡΑ

Το σωματείο Απόλλων Απολλώνων.

6. Ο ποδ/στής της Αναγέννησης Εμπ. **Γεώργιος Ξύπας** καλείται σε έγγραφη απολογία μέχρι την Τετάρτη 5 Νοεμβρίου και ώρα 14.00 στα γραφεία της ΕΠΣΔ και εφαρμογή του εδαφίου β της παρ. 3 του άρθρου 30 του ΚΑΠ, σχετικά με τις δηλώσεις του στον τοπικό τύπο της Παρασκευής 24/10/2003, οι οποίες κρίθηκαν δυσφημιστικές για τη διαιτησία.

Τέλος καλείται να παρουσιασθεί την προσεχή Τετάρτη 5 Νοεμβρίου και ώρα 18.00 στη συνεδρίαση της Πειθαρχικής Επιτροπής, ο παρατηρητής διαιτησίας κ. Σακελλαρίδης, προκειμένου να δώσει διευκρινίσεις στην απολογία του προέδρου του Άρη κ. **Φουτούλη Ν.** σχετικά με τον αγώνα του εφηβικού Άρη-ΠΑΟ Διαγόρα.

Τιμούν στην ιστορία

- Αγώνας στην μνήμη του ιδρυτή της ΕΠΣΔ Γαβριήλ Μίσσιου θα πραγματοποιηθεί στις 17 Νοεμβρίου ανάμεσα στους Παλαιμάχους του Δωριέα και του δήμου Καμείρου

Η Εκτελεστική Γραμματεία της ΕΠΣΔ αποφάσισε όπως προτείνει στην προσεχή συνεδρίαση του Δ.Σ. να πραγματοποιηθεί τη Δευτέρα 17 Νοεμβρίου, σε συνεργασία με τον συνεπίκουρο δημάρχου Ρόδου επί αθλητικών θεμάτων **Κάλλιστο Διακογεωργίου,** φιλικός αγώνας Παλαιμάχων του Δωριέα με τους παλαίμαχους του δήμου Καμείρου. Και τούτο διότι στις 17 Νοεμβρίου του 1947 υπεγράφη η ιδρυτική πράξη της ΠΕΣΔ με πρώτο πρόεδρο και ιδρυτή τον αείμνηστο **Γαβριήλ Μίσσιο,** ιδρυτή τον Δωριέα και πρώτο προπονητή του Ευκλή Σορωνής.

Οι αγώνες θα είναι αφιερωμένοι στη μνήμη του **Γαβριήλ Μίσσιου** και θα καθιερωθούν ως θεσμός.

Η προσεχής συνεδρίαση του Δ.Σ. θα γίνει την Τετάρτη 5 Νοέμβριου και ώρα 17.00.

ΑΠΟΦΑΣΙΣΕ ΤΟΝ ΕΠΑΝΑΟΡΙΣΜΟ

Η Πειθαρχική Επιτροπή της ΕΠΣΔ έκρινε δικαιολογημένη την μη διεξαγωγή των αγώνων Ολυμπιακός Καλ.-Α.Ο. Λειψοί, Κατταβιά-Τήλος και Εθνικός-Απόλλων Καλ. (παιδικό) και προτείνει στην Επιτροπή Πρωταθλήματος τον επαναορισμό του.





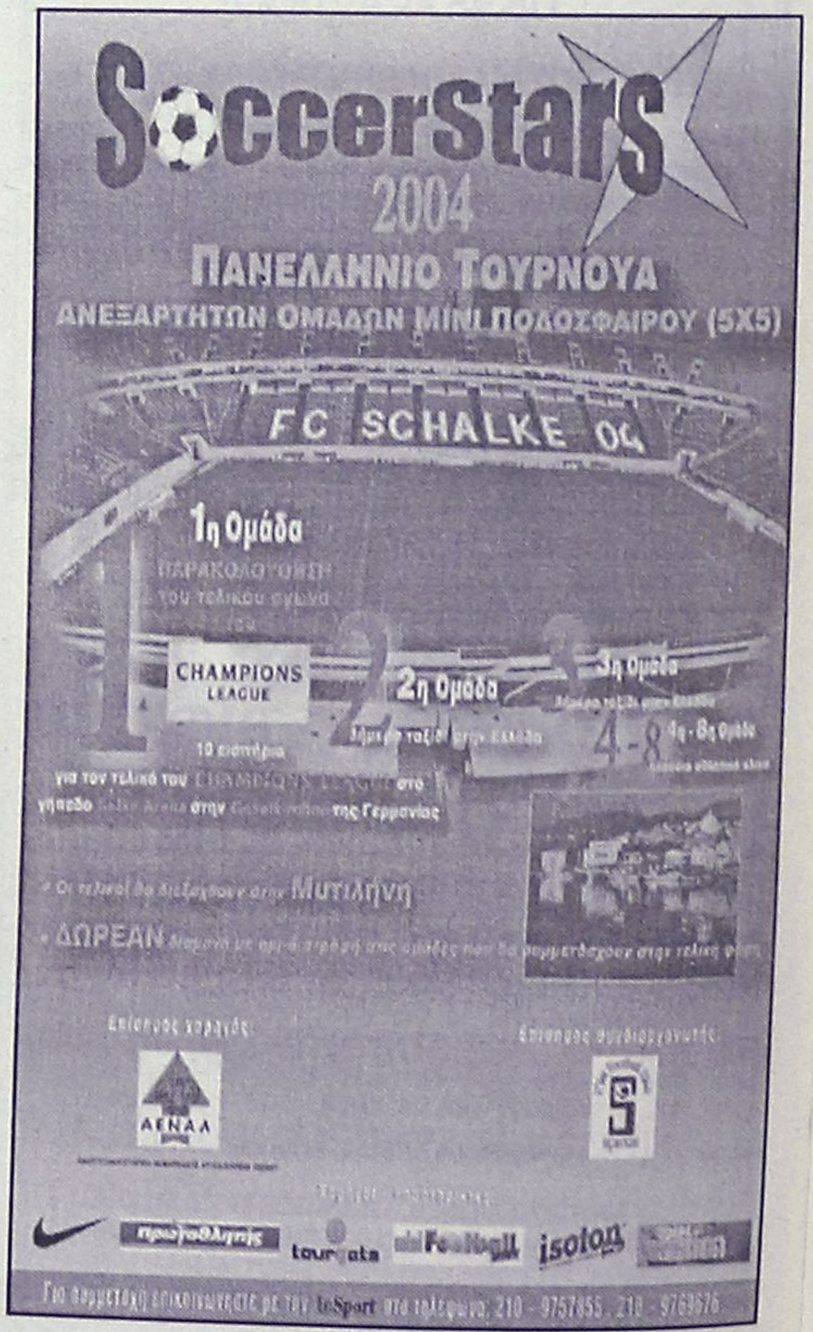

ΤΟΠΙΚΟ ΠΟΔΟΣΦΑΙΡΟ

Τσαγγάρης ο...γενναίος

• Η ΤΕΔ όρισε έναν από τους πιο έμπειρους διαιτητές της στο εντός έδρας ματς της Αναγέννησης με τον Ευαγόρα

• Ο Μιχαλάκης στο ντέρμπι κορυφής, Ιάλυσος Κλεάνθης ενώ ο Ε. Κατσιδώνης στο Φοίβος-Αστέρας Μ.

Ο Βασίλης Τσαγγάρης θα είναι ο διαιτητής που θα βγάλει το "φίδι από την τρύπα" καθώς ορίσθηκε να διευθύνει το επόμενο εντός έδρας παιχνίδι της Αναγέννησης Εμπ. που είναι αύριο με τον Ευαγόρα. Η ΤΕΔ μετά τα γνωστά επεισόδια του περασμένου Σαββάτου προτίμησε να ορίσει έναν από τους πιο έμπειρους διαιτητές της προκειμένου να διαφυλάξει το κύρος του συνδέσμου αλλά και την ομαλότερη διεξαγωγή του αγώνα, αν και ο **Τσαγγάρης** δεν είναι πλέον αξιολογημένος. Οσον αφορά το υπόλοιπο πρόγραμμα ο **Παντελής Μιχαλάκης** θα είναι αυτός που θα σφυρίξει το σημαντικότερο παιχνίδι της 8ης αγωνιστικής που είναι αυτό ανάμεσα στον πρωτοπόρο Ιάλυσο και τον δεύτερο της βαθμολογίας Κλεάνθη.

Ενα άλλο σημαντικό ματς γίνεται στην Κρεμαστή με τον Φοίβο να υποδέχεται τον Αστέρα Μ. Διαιτητής σ' αυτό το παιχνίδι ορίσθηκε ο **Βαγγέλης Κατσιδώνης.**

Αναλυτικά η 8η αγωνιστική έχει ως εξής:

ΑΥΡΙΟ

• Λέρος (11.00): ΑΕΛ-Ηρακλής Μ.
Διαιτησία: *Φραγκίνης-Κατέρης-Λουρμπέας*
Παρατηρητής: *Καστής*
Παρ. διαιτησίας: *Καστής*

• Κρεμαστή (15.00): Φοίβος-Αστέρας Μ.
Διαιτησία: *Κατσιδώνης Ε.-Μίχας-Λάμπρου*
Παρατηρητής: *Κυπραίος Θ.*
Παρ. διαιτησίας: *Ζαχαριάδης*

• Απολακκιά (15.00): Ασπίδα Απ.-Απόλλων Απ.
Διαιτησία: *Σιδηρόπουλος Α.-Π"δόπουλος-Π"νικολάου*
Παρατηρητής: *Σαββίδης*
Παρ. διαιτησίας: *Καψάσκης*

• Κάλαθος (15.00): Κλεόβουλος-Διαγόρας Β.
Διαιτησία: *Ζανεττίδης-Πηδιάκης-Χάλαντας*
Παρατηρητής: *Ντάκας Ν.*
Παρ. διαιτησίας: *Σακελλαρίδης*

• Εμπωνα (15.00): Αναγέννηση-Ευαγόρας
Διαιτησία: *Τσαγκάρης-Κόκκινος-Γενής*
Παρατηρητής: *Δημητράς Κ.*
Παρ. διαιτησίας: *Χ"μανώλης*

• Οικονομίδειο (15.00): Ιάλυσος-Κλεάνθης
Διαιτησία: *Μιχαλάκης-Διαμαντέας-Γκούμας*
Παρατηρητής: *Γαμβρούδης*
Παρ. διαιτησίας: *Τριανταφύλλου*

ΚΥΡΙΑΚΗ

• Αφάντου (15.00): ΑΕΡΑ-Ανταγόρας
Διαιτησία: *Χ"νικόλας-Γιαννούλης-Κατσιδώνης Π.*
Παρατηρητής: *Βιντσέντζος*
Παρ. διαιτησίας: *Χρυσανθής*

• Αρης-Καλυμνιακός: (Αποβλήθηκε ο Καλυμνιακός)

ΕΦΗΒΙΚΟ ΠΡΩΤΑΘΛΗΜΑ

Τα παιχνίδια της 8ης αγωνιστικής ορίσθηκαν από την ΕΠΣΔ για το ερχόμενο Σαββατοκύριακο κι έχουν ως εξής:

ΑΥΡΙΟ

• Καλυθιές (11.00): Ερμής-Απόλλων Απ.
Διαιτησία: *Παπαγιαννίδης*
Γιατρός: *Παρασκευόπουλος*

• Αγ. Απόστολοι (11.00): Ρόδος-Κλεάνθης
Διαιτησία: *Λιάπη*
Γιατρός: *Παϊσανίδου*

• Κρεμαστή (13.00): Φοίβος-Διαγόρας
Διαιτησία: *Γουλάρας*
Γιατρός: *Νικολάου*

• Αγ. Απόστολοι (13.00): Ζευς-Πετρώνας
Διαιτησία: *Κλιάρη*
Γιατρός: *Καζουλάκης*

• Εμπωνα (13.00): Αναγέννηση-Ασκληπειό
Διαιτησία: *Σεβδαλάκη*

ΚΥΡΙΑΚΗ

• Αρχάγγελος (11.00): Αρης-Ορφέας
Διαιτησία: *Σαββιδάκης*
Γιατρός: *Νικολός*

• Κατταβιά (15.00): Κατταβιά-Ηρακλής Μ.
Διαιτησία: *Γκιούντιτσε*

• ΑΕΡΑ-Αστέρας Π.: (Παραιτήθει ο Αστέρας)

Ποινές ποδοσφαιριστών

5 αγωνιστικές: Αθανασάκης Β. (Ηρακλής Λ.)

3 αγωνιστικές: Τριανταφύλλου Σ. (Κλεόβουλος, Νάκος Α. (Ηλιος).

2 αγωνιστικές: Πίτσης Κ. (ΑΕΡΑ), Στεφαδούρος Θ. (Πυλί).

1 αγωνιστική: Κιάρρης Ε. (Δωριέας), Καππάκας Ε. (Δωριέας), Καραγιάννης Κ. (Ασκληπιός), Καρπαθάκης Ν. (Αναγέννηση Ρ.), Κλαδής Κ. (Ροδιακός), Γιακουμάκης Αν. (Πετρώνας), Κατραμάδος Ν. (Αλθαιμένης), Ροδίτης Α. (Δόξα Ψ.), Δήμας Α. (Ορφέας), Θαρρενός Χ. (Αναγέννηση Ε.), Πεζουβανάκης Κ. (Αναγέννηση Ε.), Παπασάββας Ι. (Ηρακλής Μ.).

ΠΑΙΔΙΚΟ ΠΡΩΤΑΘΛΗΜΑ

Συνεχίζεται το πρόγραμμα του παιδικού πρωταθλήματος αύριο και μεθαύριο με τα παιχνίδια της 5ης αγωνιστικής.

Το πρόγραμμα:

Α' όμιλος

ΑΥΡΙΟ

• Παστίδα (11.00): Αστέρας Π.-Ευκλής
Διαιτησία: *Γουλάρας*

• Αγ. Απόστολοι (17.30): Αγ. Ισίδωρος-Δωριέας
Διαιτησία: *Μοντιάδης*
Γιατρός: *Παϊσανίδου*

ΚΥΡΙΑΚΗ

• Εμπωνα (13.00): Αναγέννηση-Φοίβος
Διαιτησία: *Σεβδαλάκης*

• Κρεμαστή (15.00): Κλεάνθης-Ακουσίλαος
Διαιτησία: *Παπαγιαννίδης*
Γιατρός: *Γκινή*

• Λυκ. Ιαλυσού (15.30): Ηλιος-Διαγόρας
Διαιτησία: *Γαγάνης*
Γιατρός: *Περίδης*

Τρίτη 4/11

• Αγ. Απόστολοι (20.00): Διαγόρας Β.-Ιάλυσος '97
Διαιτησία: *Τσουρούτης*

Β' όμιλος

ΑΥΡΙΟ

• Αφάντου (15.00): ΑΕΡΑ-Εθνικός
Διαιτησία: *Τσουρούτης*
Γιατρός: *Παρασκευόπουλος*

ΚΥΡΙΑΚΗ

• Ψίνθος (11.00): Δόξα Ψ.-Ασκληπειό
Διαιτησία: *Γκιούντιτσε*
Γιατρός: *Περίδης*

• Καλυθιές (11.00): Απόλλων Κ.-Διγενής
Διαιτησία: *Αργυρόπουλος*
Γιατρός: *Παρασκευόπουλος*

• Αγ. Απόστολοι (11.00): Ρόδος-Ευαγόρας
Διαιτησία: *Μαλιχουτσάκης*
Γιατρός: *Γκινή*

• Αγ. Απόστολοι (17.30): Νίκη Ρ.-Αρης
Διαιτησία: *Λιάπη*
Γιατρός: *Λάμπρου*

Ρεπό ο Πετρώνας

ΝΑΥΤΙΚΗ ΕΤΑΙΡΕΙΑ
ΤΗΛΟΣ 21ος ΑΙΩΝΑΣ

ΔΡΟΜΟΛΟΓΙΑ "SEA STAR"

ΚΥΡΙΑΚΗ

ΛΙΜΑΝΙ	ΑΦΙΞΗ	ΑΝΑΧΩΡΗΣΗ
ΡΟΔΟΣ		07.15
ΤΗΛΟΣ	08.35	08.50
ΡΟΔΟΣ	10.10	17.00
ΤΗΛΟΣ	18.20	18.30
ΡΟΔΟΣ	19.50	

ΔΕΥΤΕΡΑ

ΛΙΜΑΝΙ	ΑΦΙΞΗ	ΑΝΑΧΩΡΗΣΗ
ΡΟΔΟΣ		08.30
ΤΗΛΟΣ	09.50	14.30
ΝΙΣΥΡΟΣ	15.00	17.30
ΤΗΛΟΣ	18.00	18.10
ΡΟΔΟΣ	19.30	

ΤΡΙΤΗ

ΛΙΜΑΝΙ	ΑΦΙΞΗ	ΑΝΑΧΩΡΗΣΗ
ΡΟΔΟΣ		08.30
ΤΗΛΟΣ	09.50	17.00
ΡΟΔΟΣ	18.20	

ΤΕΤΑΡΤΗ

ΛΙΜΑΝΙ	ΑΦΙΞΗ	ΑΝΑΧΩΡΗΣΗ
ΡΟΔΟΣ		07.00
ΤΗΛΟΣ	08.20	08.40
ΡΟΔΟΣ	10.00	18.00
ΤΗΛΟΣ	19.20	19.30
ΡΟΔΟΣ	20.50	

ΠΕΜΠΤΗ

ΛΙΜΑΝΙ	ΑΦΙΞΗ	ΑΝΑΧΩΡΗΣΗ
ΡΟΔΟΣ		08.30
ΤΗΛΟΣ	09.50	14.30
ΝΙΣΥΡΟΣ	15.00	17.30
ΤΗΛΟΣ	18.00	18.10
ΡΟΔΟΣ	19.30	

ΠΑΡΑΣΚΕΥΗ

ΛΙΜΑΝΙ	ΑΦΙΞΗ	ΑΝΑΧΩΡΗΣΗ
ΡΟΔΟΣ		08.30
ΤΗΛΟΣ	09.50	14.30
ΝΙΣΥΡΟΣ	15.00	17.30
ΤΗΛΟΣ	18.00	18.10
ΡΟΔΟΣ	19.30	

Τηλ.: 2246044000 • FAX: 2246044044

ΡΕΦΛΕΞΟΛΟΓΙΑ
THE INTERNATIONAL SCHOOL OF
REFLEXOLOGY & MERIDIAN THERAPY
Ιδρύθηκε το 1983 Προϊσταμένη: Inge Dougans
1999 Διευθύντρια: Σάντρα Μπαρλάβα
Αναγνωρισμένο από το Σύλλογο Ρεφλεξολόγων
Ανακαλύψτε μια υπέροχη καριέρα στην Ρεφλεξολογία!
Οι Εγγραφές άρχισαν!
Έναρξη μαθημάτων: Σάββατο 25/10/03
RODIAN AMATHUS BEACH HOTEL RHODES - GREECE
e-mail: fit-life@internet.gr
www.vacuflex.com
Ηρακλειδών 100, Ιξιά
Τηλ/Fax: 22410 89906, Κινητό: 6938855818

ΝΤΕΤΕΚΤΙΒΣ ΑΘΗΝΩΝ
PRIVATE DETECTIVE
Αναλαμβάνουμε υποθέσεις ανηλίκων, προσωπικές, οικογενειακές εμποροβιομηχανικές
Διαθέτουμε τα καλύτερα ηλεκτρονικά σύγχρονα οπτικοακουστικά μέσα
Εχεμύθεια 100%
Τα 30 χρόνια πείρα είναι η εγγύησή μας
ΤΗΛ. 6977 632963 & 6945 319796

ΤΟΠΙΚΟ ΠΟΔΟΣΦΑΙΡΟ

Ο Παπαδόπουλος στη Μαλώνα

• Θα διευθύνει το σημαντικότερο παιχνίδι της 7ης αγωνιστικής στη Β' κατηγορία

Ο **Ανδέας Παπαδόπουλος** είναι ο διαιτητής που το Σαββατοκύριακο θα σφυρίξει το πιο ενδιαφέρον από βαθμολογικής άποψης παιχνίδι της 7ης αγωνιστικής πρόκειται για το Άγιος Γεώργιος-Δόξα Ψ. όπου ο πρωτοπόρος της βαθμολογίας καλείται να ξεπεράσει και να επιστρέψει στις νίκες ξεπερνώντας το "εμπόδιο" της τρίτης της βαθμολογίας.

Από τα υπόλοιπα ματς ξεχωρίζει το Ορφέας-Ακουσίλαος με τον **Δημήτρη Κετσέ** να είναι ο "άρχων" του αγώνα και Αντίμαχος--Κατταβιά στο οποίο θα βρεθεί ο **Βαγγέλης Αργυρίου.**

Αναλυτικά η 7η αγωνιστική:

ΑΥΡΙΟ

• Πυλώνα (11.30): Θύελλα-Δόξα Κ.
Διαιτησία: *Ορφανός, Φουκαράς, Καραχανής*
Παρατηρητής: *Εγγλέζος*
Παρ. διαιτησίας: *Κάπρος*
• Αντιμάχεια (15.00): Αντίμαχος-Κατταβιά
Διαιτησία: *Αργυρίου, Κουτσοχέρας, Μουστάκας*
Παρατηρητής: *Παριανός*
Παρ. διαιτησίας: -
• Αγ. Απόστολοι (15.00): Ορφέας-Ακουσίλαος
Διαιτησία: *Κετσές, Ζαννετής, Ασημακόπουλος*
Παρατηρητής: *Βεργίδης*
Παρ. διαιτησίας: *Κων/νου*

ΚΥΡΙΑΚΗ

• Κοσκινού (10.30): Τήλος-Ερμής
Διαιτησία: *Διαμαντέας, Στεφανάκης, Γιοβάνι*
Παρατηρητής: *Νικολουδάκης*
Παρ. διαιτησίας: *Στέργου*
• Κάρπαθος (12.00): Ποσειδών Κ.-Πυλί
Διαιτησία: *Κόττορος, Βασιλαράκης, Καραχανής*
Παρατηρητής: *Σπανός*
• Κως (13.30): Ασκληπιός-Δόξα Λ.
Διαιτησία: *Μουστάκας, Αργυρίου, Μαρμαρινός*
Παρατηρητής: *Χατζηζαχαρίας*
• Φάνες (14.30): Ευκλής-Ξάνθος
Διαιτησία: *Πηδιάκης, Μίχας, Ζαννετής*
Παρατηρητής: *Σταματίου*
Παρ. διαιτησίας: *Πασπάτης*
• Μαλώνα (15.00): Αγ. Γεώργιος-Δόξα Ψ.
Διαιτησία: *Παπαδόπουλος, Σάββενας, Κουρδουκλάς*
Παρατηρητής: *Ντάκας Σ.*
Παρ. διαιτησίας: *Καλαθενός*

Προσφεύγει ο Ξάνθος!

• Θα προσπαθήσει να ανατρέψει την απόφαση για τον μηδενισμό του στο ματς με την Θύελλα Πυλώνας

Μπορεί να αποδεικνύεται πως στο παιχνίδι του Ξάνθου με την Θύελλα Πυλώνας οι γηπεδούχοι χρησιμοποίησαν τον νεαρό ποδοσφαιριστή Ψαρό, που από την στιγμή που δεν είχε κλείσει το 14ο έτος της ηλικίας του στοίχισε στην ομάδα του τον μηδενισμό της χωρίς φυσικά να ευθύνεται στο παραμικρό, ωστόσο οι Πάτμιοι δεν καταθέτουν τα όπλα και φέρονται αποφασισμένοι να δικαιωθούν στην Δευτεροβάθμια Επιτροπή Εφέσεων της ΕΠΟ! Οι άνθρωποι του Ξάνθου ζήτησαν χθες από την Ενωση τα απαραίτητα δικαιολογητικά ενημερώνοντας πως θα προσφύγουν.

Κινήθηκαν για προσφυγή

• Αίτημα για την παραλαβή των αποφάσεων της ΕΠΣΔ κατέθεσε χθες η Αναγέννηση, προκειμένου να προχωρήσει σε προσφυγή στην Δευτεροβάθμια Πειθαρχική Επιτροπή της ΕΠΟ

Όπως είχαν προαναγγείλει, οι παράγοντες της Αναγέννησης Εμπωνας κατέθεσαν χθες αίτημα στην ΕΠΣΔ μέσα από το οποίο ζητούν τις αποφάσεις και το σκεπτικό τους για την διακοπή του αγώνα με τον ΑΕΡΑ αλλά και για την τιμωρία της έδρας με πέντε αγωνιστικές, με σκοπό να προχωρήσουν σε προσφυγή στην Δευτεροβάθμια Επιτροπή Εφέσεων της ΕΠΟ για να διεκδικήσουν την επανάληψη του αγώνα και την επιστροφή των βαθμών που έχουν αφαιρεθεί. Εν τω μεταξύ, η προγραμματισμένη για χθες συνεδρίαση του διοικητικού συμβουλίου του σωματείου μετατέθηκε για αύριο Σάββατο ώστε να επιτευχθεί απαρτία. Όπως όλα δείχνουν, η απειλή για την απόσυρση των ομάδων από τα πρωταθλήματα έχει απομακρυνθεί, ενώ ερωτηματικό παραμένει το αν θα γίνει αποδεκτή η παραίτηση του προέδρου Κυριάκου Κουνάκη. Ο τελευταίος παραμένει ανένδοτος και αν συναινέσουν τα υπόλοιπα μέλη του Δ.Σ. το πιθανότερο είναι να τον διαδεχθεί ο σημερινός αντιπρόεδρος Λευτέρης Ζαμπελάκης.

Γ' ΚΑΤΗΓΟΡΙΑ

Ορίσθηκε η 4η αγωνιστική

• Δύο ματς γίνονται αύριο, ενώ τα υπόλοιπα την Κυριακή

Κανονικά ορίσθηκε για το ερχόμενο Σαββατοκύριακο η 4η αγωνιστική των δύο ομίλων της Ρόδου η οποία ξεκινάει αύριο με δύο παιχνίδια, ένα για καθε όμιλο κι ολοκληρώνεται μεθαύριο.

Επίσης ορίσθηκε για την Κυριακή η 2η αγωνιστική του γ' ομίλου.

Αναλυτικά το πρόγραμμα:

Α' ΟΜΙΛΟΣ

ΑΥΡΙΟ

• Λάερμα (15.00): Πολύστρατος-Δαμάγητος
Διαιτησία: *Καραχανής-Ορφανός-Φουκάρας*
Παρατηρητής: *Σταυριανός*

ΚΥΡΙΑΚΗ

• Λυκ. Ιαλυσού (11.00): Ιάλυσος '97-Αγ. Ισίδωρος
Διαιτησία: *Κατταβενός-Σιδηρόπουλος Α.-Σταυριανός*
Παρατηρητής: *Κατσουράκης*
• Αφάντου (11.00): Εθνικός-Μεσαναγρός
Διαιτησία: *Σάββενας-Παπαδόπουλος-Κουρδούκλας*
Παρατηρητής: *Μπακίρης*
• Κοσκινού (13.00): Ο.Φ.Ιστρίου-Δωριέας
Διαιτησία: *Στεφανάκης-Διαμαντέας-Γιοβάνι*
Παρατηρητής: *Δημητράς Δ.*
• Αγ. Απόστολοι (15.00): Ζευς-Ασπίδα Σ.
Διαιτησία: *Γενής-Λάμπρου-Αντωνάς*
Παρατηρητής: *Μπακαρής*
Ρεπό ο Ταξιάρχης

Β' ΟΜΙΛΟΣ

ΑΥΡΙΟ

• Λάρδος (15.00): Ηρακλής Λ.-Αστέρας Π.
Διαιτησία: *Κατσιδώνης Π.-Σάββενας-Ρουμάνης*
Παρατηρητής: *Παυλούς*

ΚΥΡΙΑΚΗ

• Σύμη (12.00): Σύμη-Πήγασος
Διαιτησία: *Κόκκινος-Μοσχούς-Χατζηπέτρος*
Παρατηρητής: *Γιανναράκης*
• Αγ. Απόστολοι (12.30): Αναγέννηση Ρ.-Αλθαίμενης
Διαιτησία: *Λάμπρου-Γενής-Αντωνάς*
Παρατηρητής: *Περαντινός*
• Αρχάγγελος (15.00): Πετρώνας-Δήμητρα
Διαιτησία: *Σταυριανός-Κατταβενός-Αργυρόπουλος*
Παρατηρητής: *Μουστάκας Θ.*
• Ασκληπειό (15.00): Ασκληπειό-Ροδιακός
Διαιτησία: *Φουκάρας-Κατσιδώνης Ε.-Ορφανός*
Παρατηρητής: *Χουρδάς*
Ρεπό ο Ήλιος

Γ' ΟΜΙΛΟΣ

ΚΥΡΙΑΚΗ

• Κάλυμνος (12.00): Ποσειδών Καλ.-Αναγέννηση Ασφ.
Διαιτησία: *Κατέρης-Γιαλλούρης-Πλάτσης*
Παρατηρητής: *Γιαννικουρής*
• Κέφαλος (13.00): Νικαγόρας-Πολυθώτης
Διαιτησία: *Κουτσοχέρας-Δοδούς*
Παρατηρητής: *Ιερομνήμων*
• Λέρος (13.30): ΑΣΕΛ-Λειψοί
Διαιτησία: *Κατέρης-Μαυρουδής-Λουρμπέας*
Παρατηρητής: *Καστής*
• Βαθύ (15.00): Βαθύ-Ολυμπιακός Καλ.
Διαιτησία: *Κάκκιας-Πανάτος-Πλάτσης*
Παρατηρητής: *Γιαννικουρής*
Ρεπό ο ΠΑΟ Κω

Α.Ν.Ε.Σ.

ΑΝΩΝΥΜΗ ΝΑΥΤΙΛΙΑΚΗ ΕΤΑΙΡΕΙΑ ΣΥΜΗΣ

ΕΔΡΑ: Σύμη Δωδεκάνησα Τ.Κ. 85600
Τηλ.: (22460) 71444, Fax. (22460) 71373

ΓΡΑΦΕΙΟ ΡΟΔΟΥ: Αυστραλίας 88 Τ.Κ. 85100
Τηλ. (22410) 37769, Fax. (22410) 34493

E-mail: anesymis@otenet.gr

ΠΡΟΓΡΑΜΜΑ Ε/Γ ΔΡΟΜΟΛΟΓΙΩΝ ΚΑΙ ΠΕΡΙΗΓΗΣΕΩΝ ΑΠΟ 16.10.2003 ΕΩΣ 31.10.2003

	ΣΥΜΗ II (Ε/Γ ΔΡΟΜΟΛΟΓΙΑ)		Υ/Γ ΑΙΓΛΗ (Ε/Γ ΔΡΟΜΟΛΟΓΙΑ)		ΠΑΝΟΡΜΙΤΗΣ (Τ/Ρ ΔΡΟΜΟΛΟΓΙΑ)	
	ΣΥΜΗ-ΡΟΔΟ	ΡΟΔΟ-ΣΥΜΗ	ΣΥΜΗ-ΡΟΔΟ	ΡΟΔΟ-ΣΥΜΗ	ΣΥΜΗ-ΡΟΔΟ	ΡΟΔΟ-ΣΥΜΗ
16.10.03 ΠΕΜΠΤΗ				14.30	07.00 16.00	09.00
17.10.03 ΠΑΡΑΣΚ.		18.00	07.00 16.00	09.00		
18.10.03 ΣΑΒΒΑΤΟ	06.00			10.30	16.45	09.00 18.00
19.10.03 ΚΥΡΙΑΚΗ				17.30	07.00 16.30	09.00
20.10.03 ΔΕΥΤΕΡΑ			07.00 16.00	09.00 17.30	Διακοπή Δρομ/γίων	
21.10.03 ΤΡΙΤΗ		17.30	07.00			
22.10.03 ΤΕΤΑΡΤΗ	08.00	17.30	16.00	14.30		
23.10.03 ΠΕΜΠΤΗ	06.30		16.00	09.00 17.30		
24.10.03 ΠΑΡΑΣΚ		17.30	07.00 16.00	09.00		
25.10.03 ΣΑΒΒΑΤΟ	06.30			09.00 17.30		
26.10.03 ΚΥΡΙΑΚΗ			16.00	17.30		
27.10.03 ΔΕΥΤΕΡΑ			07.00 16.00	09.00 17.30		
28.10.03 ΤΡΙΤΗ		17.30	07.00			
29.10.03 ΤΕΤΑΡΤΗ	06.30	17.30	16.00	14.30		
30.10.03 ΠΕΜΠΤΗ	06.30		16.00	09.00 17.30		
31.10.03 ΠΑΡΑΣΚ		17.30	07.00 16.00	09.00		

ΣΥΜΗ-ΝΤΑΤΣΑ-ΣΥΜΗ ΚΑΘΕ: ΣΑΒΒΑΤΟ ΜΕ ΑΙΓΛΗ, **11.30** ΑΠΟ ΣΥΜΗ

Ε/Γ ΣΥΜΗ II Τ/Ρ ΔΡΟΜΟΛΟΓΙΑ
ΡΟΔΟ-ΠΑΝΟΡΜΙΤΗ-ΣΥΜΗ: ΚΑΘΗΜΕΡΙΝΑ ΣΤΙΣ **09.00**
ΣΥΜΗ-ΡΟΔΟ: ΚΑΘΗΜΕΡΙΝΑ ΣΤΙΣ **15.30**

ΠΡΟΣΟΧΗ: ΤΟ ΚΑΤΑΜΑΡΑΝ ΠΑΝΟΡΜΙΤΗΣ ΑΝΑΧΩΡΕΙ ΑΠΟ ΤΟ ΚΕΝΤΡΙΚΟ ΛΙΜΑΝΙ (ΚΟΛΩΝΑ)
Τα δρομολόγια μπορούν να τροποποιηθούν λόγω εκτάκτων συγκοινωνιακών αναγκών ή καιρικών συνθηκών

Παρακαλούμε πριν ταξιδέψετε επικοινωνήστε με την Εταιρία:

Γραφείο ΣΥΜΗΣ Τηλ.: *(22460) 71444 - Φαξ: (22460) 71373*
Γραφείο ΡΟΔΟΥ Τηλ.: *(22410) 37769 - Φαξ: (22410) 34493*



Ξεφαντώστε με ένα κεφάτο πρόγραμμα
με τους ΜΙΧΑΛΗ, ΣΤΡΑΤΟ, ΙΟΥΛΙΑ, ΣΤΑΥΡΟ
και ΜΙΧΑΛΗ
ΚΑΛΟ ΧΕΙΜΩΝΑ
και
ΞΕΦΑΝΤΩΜΑ ΜΕ ΟΥΣΙΕΣ ΚΑΙ ΟΙΝΟΠΝΕΥΜΑΤΑ

Ολες οι εκδηλώσεις μέχρι 220 άτομα

ΛΙΝΔΟΥ & ΒΡΥΞΕΛΛΩΝ 211
(πίσω από τη ΔΕΥΑΡ), στο Ροδίνι
ΤΗΛ. 67674 • Κιν. 0932-635007

ΝΤΕΤΕΚΤΙΒΣ
30 ΧΡΟΝΙΑ ΜΟΝΙΜΑ ΚΑΙ ΣΤΗ ΡΟΔΟ
35354 - 28780
Π.Π. ΓΕΡΜΑΝΟΥ 6 (ΠΛ. ΦΩΚΙΑΛΗ)
Η ΛΥΣΗ!!! ΣΕ ΚΑΘΕ ΣΑΣ ΠΡΟΒΛΗΜΑ
EXPRESS SECURITY

ΜΙΚΡΕΣ αγγελίες

ΟΙ ΑΓΓΕΛΙΕΣ ΤΗΣ ΡΟΔΙΑΚΗΣ παρουσιάζονται και στο site www.anaggelies.gr

ΜΕΤΑΦΕΡΘΗΚΑΜΕ!
Θα μας βρίσκετε στα κεντρικά μας γραφεία επί της **Μαρ. Μαλλιαράκη 11** (τελευταία πάροδος Καναδά).
Τα τηλέφωνα παραμένουν τα ίδια:
(22410) 22210, (22410) 75230

ενοικιασεις ακινητων & επιχειρησεων

ΕΝΟΙΚΙΑΖΟΝΤΑΙ καινούργια studios πλήρως επιπλωμένα κοντά στο 1ο Λύκειο Ιαλυσού. Πληρ. τηλ. 6945077678 AE54631

STUDIO επιπλωμένο με πολυκουζινάκι, με μπαλκόνι, με πάρκιν, σε ήσυχη περιοχή στα Κοσκινού. Ενοίκιο 170 ευρώ. Πληρ. τηλ. 22410 61435. AE55145

ΜΟΝΟΚΑΤΟΙΚΙΑ διώροφη στην Κρεμαστή, διαμέρισμα νεόκτιστο, άριστης κατασκευής, γωνιακό, ευάερο, με δύο υπνοδωμάτια, ενιαίο σαλόνι με κουζίνα, μπάνιο και βεράντα χωρίς κοινόχρηστα με σύνδεση στο αποχετευτικό, πλησίον Λυκείου από 25 Νοεμβρίου 2003. Πληρ. τηλ. 6945046312, 6945717905. AE55146

ΚΑΦΕΝΕΙΟ πλήρως εξοπλισμένο με μόνιμη πελατεία. Επίσης ενοικιάζεται το ίδιο κατ/μα και χωρίς τον εξοπλισμό για άλλη χρήση. Πληρ. τηλ. 22410 70999 κ. Χέλμης. AE55157

ΟΡΟΦΟΔΙΑΜΕΡΙΣΜΑ 3 υπνοδωματίων, σαλόνι, κουζίνα, μπάνιο και wc, άνετος χώρος παρκαρίσματος στην οδό Αλ. Καρανικόλα 20. Πληρ. τηλ. 22410 95734, κιν. 6937222382. AE55158

ΔΙΑΜΕΡΙΣΜΑ καινούργιο 50 τ.μ. στ' Αφάντου, επιπλωμένο ή μη. Πληρ. τηλ. 22410 65327. AE55159

ΕΝΟΙΚΙΑΖΟΝΤΑΙ: 1) studio-ρετιρέ: επιπλωμένο, κουζίνα, ψυγείο, πλυντήριο, ντουλάπα, κρεβάτι κ.ά., **2) διαμέρισμα**: τρία (3) υπνοδωμάτια, επιπλωμένο, σαλόνι, μεγάλη κουζίνα, και με όλα τα ηλεκτρικά είδη. Κατάλληλο έως και τρεις (3) σπουδαστές. Και τα δύο βρίσκονται κοντά στο Πανεπιστήμιο Αιγαίου επί της οδού Χειμάρας και Ενόπλων Δυνάμεων. Πληρ. τηλ. 6946-58.10.10 ή 693-66.56.956.

ΓΚΑΡΣΟΝΙΕΡΕΣ και STUDIOS, καινούργια πλήρως επιπλωμένα, κοντά στο Πανεπιστήμιο και στα ΙΕΚ. Πληρ. τηλ. 22410 78965. AE53832

ΕΝΟΙΚΙΑΖΟΝΤΑΙ

επιπλωμένα δωμάτια επί της οδού Κωνσταντινίδη 5 στην περιοχή Ζέφυρος
α) 2 διαμερίσματα με 2 υπνοδωμάτια, 2 μπάνια και πολυκουζινάκι 300 ευρώ έκαστο
β) 10 διαμερίσματα με 2 υπνοδωμάτια, μπάνιο και πολυκουζινάκι 300 ευρώ έκαστο
γ) 10 στούντιος επιπλωμένα με μπάνιο και πολυκουζινάκι 200 ευρώ έκαστο
Πληρ. τηλ. 2241073560, 6973098654, 2241091393, 6947010513 κο Φραγκίσκο Χατζηδάκη

ΕΝΟΙΚΙΑΖΟΝΤΑΙ

• **Διαμέρισμα** 160 τ.μ. (3) τριών υπνοδωματίων στην Ιαλυσό σε κεντρικό σημείο, με κεντρική θέρμανση. Μηνιαίο μίσθωμα 500 ευρώ.
• **Διαμέρισμα** 165 τ.μ. (3) τριών υπνοδωματίων στην Ανάληψη, νεόδμητο, με κεντρική θέρμανση. Μηνιαίο μίσθωμα 700 ευρώ.
Πληρ. ΕΥΣΤΑΘΙΟΥ - ΕΥΡΩΚΤΗΜΑΤΙΚΗ, Εθνικής Αντιστάσεως 83 (πρώην Αννης Μαρίας). Τηλ. 22410 73819-74917, 6946/103929

ΞΕΝΟΔΟΧΕΙΟ ΒΙΚΤΩΡΙΑ

ΕΝΟΙΚΙΑΖΟΝΤΑΙ

ΔΩΜΑΤΙΑ με ψυγείο, με το μήνα, στο κέντρο της πόλης, 25ης Μαρτίου, κατάλληλα για φοιτητές. Ενοίκιο 192 ευρώ.
Πληρ. τηλ. 2241024051, 2241027126

Σε μεγάλο ειδυλλιακό περιβάλλον στην Κρεμαστή (μεγάλο πάρκιν, μεγάλος κήπος, πισίνα)

ΕΝΟΙΚΙΑΖΟΝΤΑΙ

διαμερίσματα και στούντιος νεόκτιστα, πλήρως εξοπλισμένα (κουζίνα, τηλεόραση) δίπλα στο καινούργιο σχολείο κατάλληλα για στρατιωτικούς, καθηγητές και δασκάλους.
Πληρ. τηλ. 6973310194, 6976622874

ΕΝΟΙΚΙΑΖΟΝΤΑΙ

• **Διαμέρισμα** 110 τ.μ. (3) τριών υπνοδωματίων οδός Σαλαμίνας (Ανάληψη), μηνιαίο μίσθωμα 420 ευρώ
• **Διαμέρισμα** 110τ.μ. (3) τριών υπνοδωματίων στην Ιξιά, με ηλιακό θερμοσίφωνα. Μηνιαίο μίσθωμα 380 ευρώ.
Πληρ. ΕΥΣΤΑΘΙΟΥ - ΕΥΡΩΚΤΗΜΑΤΙΚΗ, Εθνικής Αντιστάσεως 83 (πρώην Αννης Μαρίας). Τηλ. 22410 73819-74917, 6946/103929

Vitzileos

ΚΤΗΜΑΤΟΜΕΣΙΤΙΚΟ ΓΡΑΦΕΙΟ - REAL ESTATE AGENCY

ΜΑΡΙΟΣ Κ. ΒΙΤΖΗΛΑΙΟΣ
Μεσίτης Αστικών Συμβάσεων - Real Estate agent

ΕΚΤΙΜΗΣΕΙΣ-ΑΓΟΡΕΣ-ΠΩΛΗΣΕΙΣ
ΚΑΤΑΣΤΗΜΑΤΑ
ΟΙΚΟΠΕΔΑ-ΧΩΡΑΦΙΑ
ΚΤΗΜΑΤΙΚΕΣ-ΣΥΜΒΟΥΛΕΣ
ΕΝΟΙΚΙΑΣΕΙΣ-ΔΙΑΧΕΙΡΙΣΕΙΣ
ΣΠΙΤΙΑ-ΔΙΑΜΕΡΙΣΜΑΤΑ

ΚΑΤΑΣΤΗΜΑΤΑ – ΓΡΑΦΕΙΑ – ΕΠΙΧΕΙΡΗΣΕΙΣ

	€
Επιχ/ση πλυντήρια-στεγνωτήρια σε πλήρη λειτουργία	20.000
Επιχ/ση BAR σε κατάστημα 300 .τ.μ.+300 τ.μ. υπόγ. κοντά στη μαρίνα	147.000
15 τ.μ. κατάστημα στην Α. Διάκου	30.000
20 τ.μ. Χ2 καταστήματα στην Π. Πόλη, τουριστ. περ. πίσω από Σωκρ.	323.000
45 τ.μ. ισόγ.+90 τ.μ. υπογ. Καρακόνερο	88.000
50 τ.μ. μαγαζί κοντά στο Μαντράκι (νοικιασμένο)	294.000
144 τ.μ. διώροφο κατάστημα με αυλή, 300 τ.μ. στο Νιοχώρι	500.000
155 τ.μ. ακίνητο στην Ψαροπούλα, στην θάλασσα	220.000
165 τ.μ. διώροφο μαγαζί στην Π. Πόλη της Κω, τουριστική περιοχή	300.000
170 τ.μ. αποθήκη σε μπετά. Καρακόνερο	71.000
170 τ.μ. αποθήκη με ράμπα στην Μ. Πετρίδη	71.000
180 τ.μ. αποθήκη στην οδό Π. Ροδίου	82.000
300 τ.μ. κατ/μα ετοιμοπ. σε 1000 τ.μ. οικόπ. Παστίδα, βιοτεχν. χώρος	147.000
1000 τ.μ. εργοστάσιο στον Καλαμώνα έτοιμο σε οικοπ. 6.400 τ.μ.	587.000
1155 τ.μ. ακίνητο σε οικόπ. 817 τ.μ. στο κέντρο της Ρόδου	763.000
12 apartmens πλήρως εξοπλισμένα στο Κιοτάρι	440.000
Ξενοδ. Α' κατ., στην πόλη, 180 κλίνες+4 καταστήματα	6.200.000
7 apart.Χ 2 δωμάτια πλήρως εξοπλισμένα και δύο μαγαζιά 250 τ.μ. στην παραλία Τριαντων, στην θάλασσα	338.000
Ξενοδ. Β' κατ. 95 δωμ. σε 13 στρέμ. στην παραλία Ιαλυσού	2.640.000
Ξενοδ. Γ' κατ. 37 δωμ., 74 κλίνες, δισκοθήκη 250 τ.μ., μπαρ, στην πόλη της Ρόδου, παραλία	1.261.922

ΔΙΑΜΕΡΙΣΜΑΤΑ

35 τ.μ γκαρσονιέρα στα Τριάντα	30.000
45 τ.μ. στην πλατεία Βάθης, Αθήνα, στον 5ο όροφο	39.000
50 τ.μ. στα Τριάντα γκαρσονιέρα με θέα	50.000
50 τ.μ. στο Γεννάδι με 2ο υπνοδωμ. Φανταστική θέα	44.000
60 τ.μ. στο Γεννάδι γκαρσονιέρα με θέα	47.000
80 τ.μ. στην Ατταβύρου με 2 υπνοδωμ. στον 3ο όροφο	85.000
82 τ.μ. στον 1ο όροφο σε διπλοκατοικία στην Π. Πόλη	88.000
85 τ.μ. στην Ανάληψη στον 1ο όροφο, καινούργιο	117.400
110 τ.μ. με 3ο υπνοδωμ. ρετιρέ, στους δασκάλους	150.000
117 τ.μ. παραδοσιακό διαμέρισμα απέναντι Καζίνο	147.000



ΜΕΖΟΝΕΤΕΣ – ΜΟΝΟΚΑΤΟΙΚΙΕΣ

	€
62 τ.μ. μονοκατοικία με τζάκι και φανταστική θέα στην Π. Πόλη	125.000
68 τ.μ. μονοκατοικία με αυλή 90 τ.μ. στα Μαριτσά	59.000
80 τ.μ. μονοκατοικία σε 4000 τ.μ. οικόπεδο, πάνω στο κύμα, Γεννάδι	
120 τ.μ. μονοκατοικία στις Καλυθιές με 600 τ.μ. οικοπ.	147.000
125 τ.μ. μονοκατοικία στο Γεννάδι, Villa super lux, 10 δωμ.	293.500
130 τ.μ. μεζονέτα σε μπετά, οικοπ. 350 τ.μ. Τριάντα	110.000
135 τ.μ. μονοκατ. με κήπο στα Κρητικά, πανοραμικό	191.000
167 τ.μ. ισόγειο-οροφοδιαμέρισμα σε διπλοκατοικία με 285 τ.μ. οικόπεδο στο κέντρο της πόλης, διατηρητέο. Πάρκιν	440.300
170 τ.μ. διατηρητέα μονοκατοικία σε οικόπεδο 605 τ.μ. στο κέντρο της πόλης	290.000
170 τ.μ. μεζονέτα σε μπετά, οικοπ. 450 τ.μ. Τριάντα	140.000
170 τ.μ. μεζονέτα+170 τ.μ. μεζονέτα+120 τ.μ. οροφοδιαμέρισμα σε οικοπ. 5000 τ.μ. εντός οικισμού στην Παστίδα	426.000
180 τ.μ. μονοκατ. ημιτελής στο Γεννάδι σε οικόπ. 750 τ.μ Φανταστική θέα	161.000
187 τ.μ. βίλα με οικόπεδο 4780 τ.μ. στην Παστίδα	310.000
190 τ.μ. μεζονέτα σε οικόπεδο 400 τ.μ. στα Κοσκινού με θεα φανταστική	191.000
210 τ.μ. Μονοκατοικία με αυλή στην Π. Πόλη	323.000
230 τ.μ. βίλα στην Λάρδο σε οικόπ. 7700 τ.μ. με 750 οπωροφ. δένδρα	323.000
240 τ.μ. μεζονέτα σε οικόπεδο 250 τ.μ. στα Κοσκινού, νεόκτιστη	290.000
250 τ.μ. ημιτελές τριώροφο ακίνητο σε οικόπεδο 250 τ.μ. στους δασκάλους	235.000
250 τ.μ. βίλα καινούργια, πολυτελούς κατασκευής στο κέντρο της Κω σε οικόπεδο 4000 τ.μ. με δένδρα και γκαράζ	352.000
272 τ.μ. μονοκατοικία σε οικόπ. 270 τ.μ., αποτελείται από 4 διαμερίσματα. Ψαροπούλα.	220.000
600 τ.μ. μονοκατοικία στο Ροδίνι, Lux κατασκευής, γκαράζ, κήπο, φανταστική θέα	500.000

ΟΙΚΟΠΕΔΑ

	€
412 τ.μ. στον Αγ. Νικόλαου Σ.Δ. 1.20	220.100
709 τ.μ. οικόπεδο με Σ.Δ.-1, με άδεια οικοδομής για 1000 τ.μ. στην πόλη	600.000
750 τ.μ. στο Γεννάδι, εντός σχεδίου	18.000
2000 τ.μ. στα Μαριτσά. Εντός σχεδίου, Σ.Δ.-0,50	120.000
2000 τ.μ. στα Τριάντα	147.000
2500 τ.μ. πάνω στο δρόμο Ελαιώνας-Φουρνάκι. Γεννάδι	24.000
3080 τ.μ. στο Πλημύρι	23.500
4000 τ.μ. κοντά στο Βερόπουλο με φανταστική θέα	176.000
4100 τ.μ. στο Λειβάδι-Κρεμαστή	82.200
4120 τ.μ. στα Τριάντα, κοντά στον οικισμό	205.000
4400 τ.μ. στην Κρεμαστή	76.000
5000 τ.μ. στα Αφάντου	103.000
5500 τ.μ. στα Μαριστά, εντός σχεδίου, Σ.Δ.=1	250.000
5800 τ.μ. στα Κανδυλί	117.000
6000 τ.μ. πάνω στο κύμα στα Τριάντα	352.000
6000 τ.μ. στην Παστίδα+αποθήκη	144.000
6500 τ.μ. στην λεωφόρο Ρόδου-Κρεμαστής	410.000
6500 τ.μ. στο Φαληράκι κοντά στη θάλασσα, προνομιακό	500.000
6720 τ.μ. στον Θόλαρο, Παραδείσι	82.200
8000 τ.μ. στο Φαληράκι	176.000
8300 τ.μ. στην Βληχά-Κάλαθος	367.000
8500 τ.μ.+6500 τ.μ. στην παραλία Αφάντου	18 το τ.μ.
9000 τ.μ. στα Μαριτσά, εντός ζώνης	132.000
9345 τ.μ. στα Ασγούρου με θέα	205.000
12000 τ.μ. στην Αφάντου, πάνω στο κύμα	520.000
13000 τ.μ. στα Μαριτσά	123.000
14000 τ.μ. το αγροτεμάχιο στην Διμυλιά	65.000
25000 τ.μ. στα Καλαβάρδα	295.000
30000 τ.μ. στο Τσαΐρι	352.000
32000 τ.μ. στην Θολό, πάνω στο κύμα	587.000
38000 τ.μ. στο Γεννάδι, πάνω στο κύμα	2.230.000
46000 τ.μ. στο Τσαΐρι	405.000
50000 τ.μ. στο Τσαΐρι	360.000

Εθν. Μακαρίου 45 (3ος όροφος • Τηλ.: 22410 24900, 25545 • Fax: 22410 25544 • Κιν.: 6932704919

ΕΝΟΙΚΙΑΣΕΙΣ

συνέχεια από την προηγούμενη

ΔΙΑΜΕΡΙΣΜΑ ισόγειο, δυάρι (υπνοδωμάτιο-σαλόνι-κουζίνα-μπάνιο) χωρίς έπιπλα στην περιοχή Ροδίνι Σμύρνης 42. Τιμή ευρώ 220,0 το μήνα συν 10 ,0 ευρώ κοινοχρηστα. Πληρ. τηλ. 22410 39314-34697.
AE55146

ΕΝΟΙΚΙΑΖΕΤΑΙ

ΜΕΖΟΝΕΤΑ στον κεντρικό δρόμο Ρόδου-Αφάντου. Ενοίκιο 500 ευρω.
Πληρ. τηλ. 2241053170, 2241039259

ΕΝΟΙΚΙΑΖΟΝΤΑΙ

ΕΠΙΠΛΩΜΕΝΑ ΛΟΥΞ 2ΑΡΙΑ με ωραία θέα και άνετο πάρκιν στ' Ασγούρου.
Πληρ. τηλ. 6947606922, 22410 68509

ΕΝΟΙΚΙΑΖΕΤΑΙ

Ακίνητο κλασικό, για οιανδήποτε χρήση, στο ΝΙΟΧΩΡΙ, συνολικής επιφανείας 450 τ.μ. (150 τ.μ. ανά επίπεδο)
Δεχόμαστε σοβαρές προτάσεις.
Πιπίνος: 22410-23895, 6944 676003 και 6944 390803
gpipinos@otenet.gr

ΖΗΤΕΙΤΑΙ ΓΙΑ ΑΓΟΡΑ

ΚΤΗΜΑ
Πληρ. τηλ. 6932360390 και 6972226339

ΔΩΜΑΤΙΑ ΜΕ ΤΟ ΜΗΝΑ
από 180€

Το ξενοδοχείο **ΠΑΡΘΕΝΩΝ**
θα είναι πάλι κοντά σας
για την χειμερινή περίοδο με νέες ιδέες.

Τα δωμάτιά μας διαθέτουν
ατομικό μπάνιο, ψυγείο, πιστολάκι μαλλιών, τηλέφωνο, τηλεόραση, κλιματισμό και εβδομαδιαία καθαριότητα
Στο σαλόνι μας υπάρχει
PC, μεγάλη τηλεόραση, DVD, επιτραπέζια παιχνίδια καθώς και cafe bar.

Το ξενοδοχείο μας διαθέτει και πισίνα.

Σκοπός μας είναι η ευχάριστη διαμονή σας σε ένα φιλικό περιβάλλον.

Βρισκόμαστε και σας περιμένουμε
επί της οδού **Ανθούλας Ζερβού 4, Ρόδος**
(περιοχή Ψαροπούλα)

Πληρ. τηλ. 2241022351, κιν. 6944844177
Υπεύθυνος: Καλούδης Τάσος

ΕΝΟΙΚΙΑΖΟΝΤΑΙ

4 πολυτελή STUDIOS για ένα ή δύο άτομα, στην παραλία Ιαλυσού, πλήρως επιπλωμένα, ευρύχωρα, με άνετες βεράντες με πολυκουζινάκι, air-condition, ηλιακό θερμοσίφωνα, ιδιόχρηστη θέση στάθμευσης. Μηνιαίο μίσθωμα 300 ευρώ.
Πληρ. ΕΥΣΤΑΘΙΟΥ - ΕΥΡΩΚΤΗΜΑΤΙΚΗ,
Εθνικής Αντιστάσεως 83 (πρώην Αννης Μαρίας).
Τηλ. 22410 73819-74917, 6946/103929

RHODES-GREECE
CAIRO PALACE

ΕΝΟΙΚΙΑΖΟΝΤΑΙ ΕΠΑΓΓΕΛΜΑΤΙΚΟΙ ΧΩΡΟΙ

- **Γραφείο** 90 τ.μ. Εθελ. Δωδεκανησίων
- **Γραφείο** 190 τ.μ. Εθνάρχου Μακαρίου
- **Κατάστημα** 55 τ.μ. Εθνάρχου Μακαρίου
- **Κατάστημα** 25 τ.μ. Εθελ. Δωδεκανησίων

Πληρ. κα Φράνσις Νιοτή
Τηλ. 2241024328, φαξ 2241027600,
κιν. 6944618757, 6973572262



Για τις δικές σας ανάγκες κρατάμε τη γη... ακίνητη!

Ευρωκτηματική. Η κτηματομεσιτική εταιρεία με σαφή προσανατολισμό στην ικανοποίηση των δικών σας αναγκών και με δυνατότητες που ξεπερνούν κάθε προσδοκία!

Με ικανά και **έμπειρα στελέχη** έτοιμα να προβούν στις πιο αξιόπιστες και υπεύθυνες επενδυτικές προτάσεις για την **ακίνητη περιουσία σας!**

Με δραστηριότητες που **ξεφεύγουν απ'τα όρια της Ρόδου** και επεκτείνονται με την **προώθηση των ακινήτων** σας στην Ελλάδα και Διεθνώς!

Με **πλήρεις υπηρεσίες**, υψηλό επαγγελματισμό και μια νέα αντίληψη που γίνεται εμφανής στα **σύγχρονα και λειτουργικά** κεντρικά γραφεία της.

Με τη δυνατότητα να εντοπίζει **την ιδανική γη,** κατοικία, ξενοδοχείο ή επαγγελματική στέγη για εσάς, ή τον **κατάλληλο αγοραστή** για το ακίνητο που πουλάτε!

ΞΕΝΟΔΟΧΕΙΑ, ΠΑΡΑΛΙΑΚΕΣ ΕΚΤΑΣΕΙΣ, ΚΕΝΤΡΙΚΑ ΑΚΙΝΗΤΑ
ΟΙΚΟΠΕΔΑ, ΜΟΝΟΚΑΤΟΙΚΙΕΣ, ΔΙΑΜΕΡΙΣΜΑΤΑ, ΑΓΡΟΤΕΜΑΧΙΑ
η ακίνητη αξία σας!

ευσταθίου
ΕΥΡΩΚΤΗΜΑΤΙΚΗ
ΚΤΗΜΑΤΟΜΕΣΙΤΙΚΟ ΓΡΑΦΕΙΟ

ΑΓΟΡΕΣ • ΠΩΛΗΣΕΙΣ • ΕΚΤΙΜΗΣΕΙΣ • ΑΝΤΙΠΑΡΟΧΕΣ • ΜΙΣΘΩΣΕΙΣ ΑΚΙΝΗΤΩΝ • ΕΠΕΝΔΥΤΙΚΕΣ ΠΡΟΤΑΣΕΙΣ • ΑΡΧΙΤΕΚΤΟΝΙΚΕΣ ΜΕΛΕΤΕΣ
ΕΘΝ. ΑΝΤΙΣΤΑΣΗΣ 83 - ΤΗΛ. 22410 73819, 74917 - ΚΙΝ. 6944 374546, 6945 292030 - FAX: 22410 38641- info@euroktimatiki.gr

ενοικιασεις

συνέχεια από την προηγούμενη

ΓΚΑΡΣΟΝΙΕΡΑ επιπλωμένη ανεξάρτητη (δωμάτιο-καθιστικό, κουζίνα, μπάνιο) ιδανική για καθηγητές-τριες ή μαθητές-τριες 100 μέτρα από το 1ο ΤΕΕ Ρόδου για σχολική περίοδο. Πληρ. τηλ. 22410 38327, 22410 24205.
AE55160

ΕΝΟΙΚΙΑΖΟΝΤΑΙ ΚΑΙΝΟΥΡΓΙΑ ΔΙΑΜΕΡΙΣΜΑΤΑ ΕΠΙΠΛΩΜΕΝΑ ΣΤΗΝ ΙΞΙΑ ΜΕ ΠΙΣΙΝΑ ΚΑΙ ΚΗΠΟ. ΑΣΑΝΣΕΡ, ΘΕΡΜΑΝΣΗ, ΑΠΟΤΕΛΕΙΤΑΙ ΑΠΟ ΥΠΝΟΔΩΜΑΤΙΟ, ΣΑΛΟΝΙ-ΚΟΥΖΙΝΑ ΕΝΙΑΙΟ, ΕΝΟΙΚΙΟ 300 ΕΥΡΩ ΤΟ ΜΗΝΑ ΧΩΡΙΣ ΕΠΙΒΑΡΥΝΣΗ ΗΛΕΚΤΡΙΚΟΥ ΚΑΙ ΝΕΡΟΥ. ΠΛΗΡ. ΤΗΛ. 2241096388, ΩΡΕΣ 08.00-11.00, 6947221389. ΠΕ55747

ΔΩΜΑΤΙΑ στο ξενοδοχείο ΠΑΡΘΕΝΩΝ για ολιγοήμερη διαμονή ή με μηνιαία χρέωση επί της Ανθούλας Ζερβού 4 Ρόδος. Πληρ. τηλ. 2241022351, 6944844177 υπευθ. Καλούδης Τάσος
AE54684

ΓΚΑΡΣΟΝΙΕΡΑ επιπλωμένη με κεντρική θέρμανση, στην Διαγοριδών 5, για φοιτητές 4ου έτους, δημόσιους υπαλλήλους για 9 μήνες. Πληρ. τηλ. 22410-24047
AE55136

ΔΙΑΜΕΡΙΣΜΑ καινούργιο, στο παλιό αεροδρόμιο Κρεμαστής, με θέα και ησυχία. Πληρ. τηλ. 22410-47516, 48131, 6944177280
AE55137

ΓΚΑΡΣΟΝΙΕΡΕΣ πλήρως εξοπλισμένες, κοντά στο Πανεπιστήμιο Αιγαίου (Σοφούλη 101β). Πληρ. τηλ. 6944500966 (10 π.μ. - 12 μ.μ.), 22410-64040
AE55138

ΔΙΑΜΕΡΙΣΜΑΤΑ επιπλωμένα (γκαρσονιέρες), στην Παστίδα, με πολυκούζινα, θέρμανση, κλιματισμό, τηλέφωνο, κρύο & ζεστό νερό, δωρεάν, σε χώρο με άνετο πάρκιν και μεγάλο κήπο, τιμη 210 ευρώ. Πληρ. τηλ. 6944760796, 22410-47228
AE55124

ΔΙΑΜΕΡΙΣΜΑ στην Ιαλυσό, κοντά στην παραλία, πλήρως επιπλωμένο, ηλιακό, σε νεόκτιστη οικοδομή, 300 ευρώ ενοίκιο. Αποκλείονται αλλοδαποί. Δεκτοί στρατιωτικοί, δημόσιοι υπάλληλοι, εκπαιδευτές. Πληρ. τηλ. 22410-93911 (πρωί έως 14.30), 6938626655 (απόγευμα).
AE55139

ΕΝΟΙΚΙΑΖΟΝΤΑΙ

ΓΡΑΦΕΙΑ στο κεντρικότερο σημείο της Ρόδου, επί της πλατείας Κύπρου (πάνω από τα Οπτικά Καστελλοριζός), πολυτελούς κατασκευής, 75 τ.μ., α' όροφος.

Πληρ. τηλ. 22410-24496, 27890 (7-9μ.μ.)

ΑΡΧΑΓΓΕΛΟΣ

ΕΝΟΙΚΙΑΖΟΝΤΑΙ ΓΚΑΡΣΟΝΙΕΡΕΣ

καινούργιες, πλήρως εξοπλισμένες και επιπλωμένες με κλιματισμό, τηλεόραση, ψυγείο, φούρνο-μάτια, θερμοσίφωνο, ντους, WC, εγκατάσταση για πλυντήριο ρούχων, σε ήσυχη περιοχή και άνετο πάρκιν, για όλο τον χρόνο.

Πληρ. τηλ. 6972494339

ΠΙΠΙΝΟΣ
ΠΩΛΟΥΝΤΑΙ ΜΟΝΟΚΑΤΟΙΚΙΕΣ

150 τμ σε οικόπεδο 650τμ στην Ιαλυσσό Ευρώ 220,000 (ή και σε μαρμαροσοβά Ε 138,000 / μπετά Ευρώ 109,000)

με δάνεια έτοιμα!

22410 23895 / 6944 676 003 / 6944 390 803

www.rhodes-top-properties.com

ΓΙΑΝΝΗΣ ΝΙΚΟΛΙΔΑΚΗΣ

Μηχανολόγος- μηχανικός

Γαλλίας 12 - Ρόδος • τηλ. (22410)22291, 35103

ΠΩΛΟΥΝΤΑΙ

Πολυτελή διαμερίσματα με απεριόριστη θέα, ιδιωτικούς χώρους parking και αποθήκες

Επί της οδού Σελλά και Αισχίνη (περιοχή Δασκάλων) 77 τ.μ., 99 τ.μ., 119 τ.μ.

Επί της οδού Κων. Υδραίου (πλησίον Ρόδου-Λίνδου), 135 τ.μ., 95 τ.μ., 147 τ.μ.

Γραφείο 105 τ.μ. επί της οδού Εθνικής Αντιστάσεως και Τσαλδάρη

ΠΡΑΓΜΑΤΙΚΗ ΕΠΕΝΔΥΣΗ
ΠΩΛΕΙΤΑΙ ΤΟΥΡΙΣΤΙΚΟ ΚΑΤΑΣΤΗΜΑ

στην παραλιακή λεωφόρο Ιαλυσού (ακίνητο και επιχείρηση), 150 τ.μ. περίπου με ιδιόκτη αυλή 60 τ.μ., λόγω άλλης απασχόλησης.

Μόνο σοβαρές προτάσεις.

Πληρ. τηλ. 6946244766, 2241093797

ΠΩΛΕΙΤΑΙ Ή ΕΝΟΙΚΙΑΖΕΤΑΙ
ΕΠΑΓΓΕΛΜΑΤΙΚΗ ΣΤΕΓΗ

(ανεξάρτητο κατάστημα) 120 τ.μ. σε εμπορικό κέντρο στα Κολύμπια με αποκλειστική χρήση αυλής 300 τ.μ. Τιμή πώλησης 58.700 ευρώ (σε μπετά). Τιμή συζητήσιμη.

Τιμή ενοικίου: 1.000 ευρώ (αποπερατωμένο)

Μόνο για λίγες ημέρες

Πληρ. τηλ. 6945378374

ΠΙΠΙΝΟΣ
ΠΩΛΟΥΝΤΑΙ ΜΟΝΟΚΑΤΟΙΚΙΕΣ

ΣΤΑ **ΜΑΡΙΤΣΑ**

εντός οικισμού, με θέα.

Πωλούνται ευρώ 73.000 σε μπετά.

Πληρ. τηλ. 22410 23895 και 6944 676003 και 6944390803

gpipinos@otenet.gr

ΠΙΠΙΝΟΣ
ΠΩΛΟΥΝΤΑΙ ΔΙΑΜΕΡΙΣΜΑΤΑ

- 2 και 3 υπνοδωματίων πλησίον ΑΡΑΠΑΚΙ
- 2 υπνοδωματίων στην Ιαλυσό
- 1 και 2 υπνοδωματίων στην Ιξιά έναντι Μίρα Μάρε.

Πληρ. τηλ. 2241023895, 6944390803, 6944676003

www.rhodes-top-properties.com

ΠΟΛΥΤΕΛΗΣ ΜΟΝΟΚΑΤΟΙΚΙΑ ΣΤΑ ΚΟΣΚΙΝΟΥ
ΠΩΛΕΙΤΑΙ

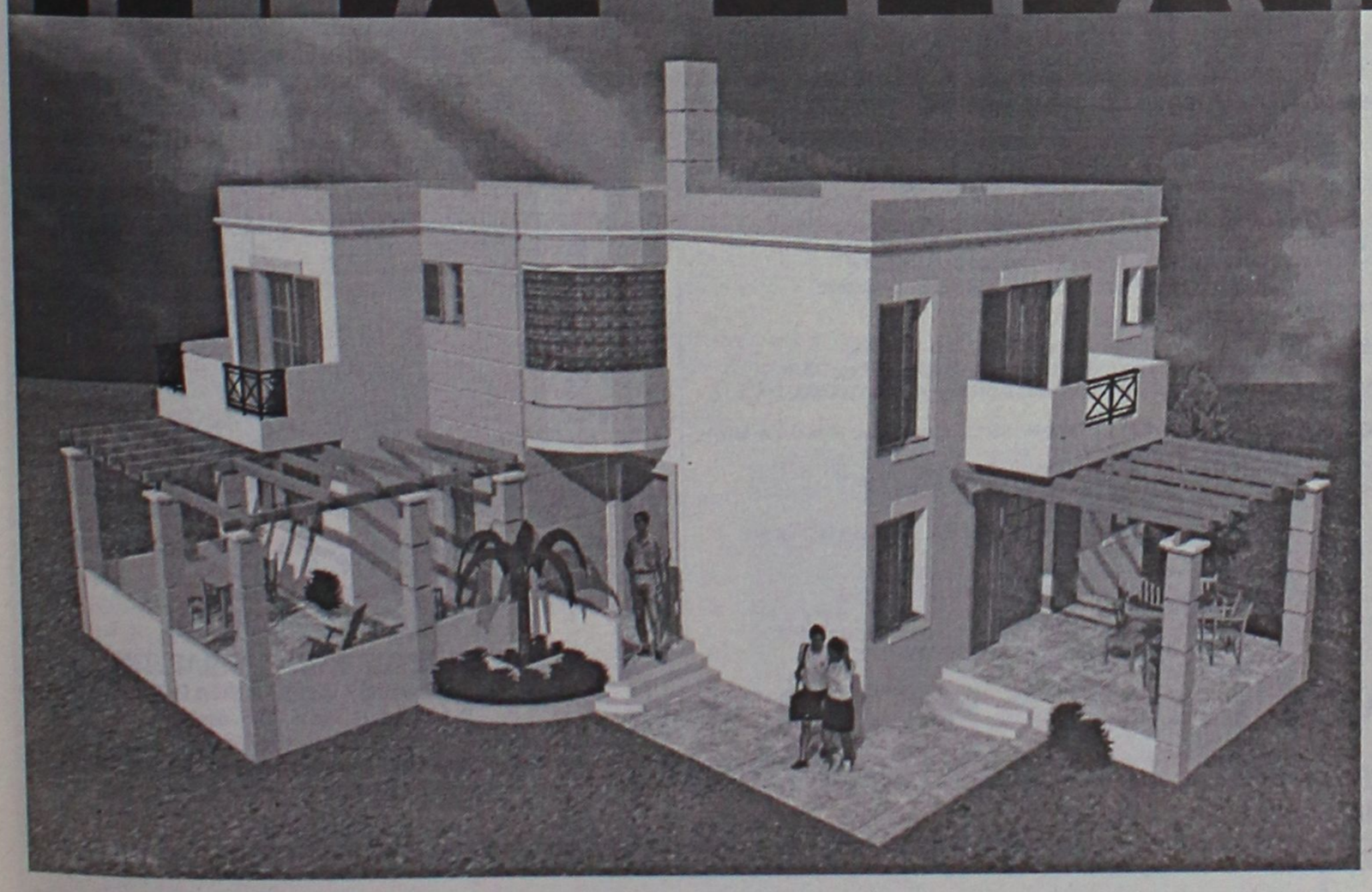

Πολυτελής μονοκατοικία
υπό κατασκευή
206 τ.μ.
Περιοχή Ξηρόκαμπος Κοσκινού

ΣΑΒΒΑΪΔΗΣ & Συνεργάτες
Μεσίτες & Σύμβουλοι Ακινήτων

Εθ. Δωδεκανησίων 29
τηλ: 22410 26281
Φαξ: 22410 34663

ενοικιασεις

συνέχεια από την προηγούμενη

ΔΙΑΜΕΡΙΣΜΑ καινούργιο 60 τ.μ., επιπλωμένο, λουξ, δύο ετών, εντός πόλεως, έως 30 Μαρτίου. Πληρ. τηλ. 6945807682 AE55120

2 ΔΙΑΜΕΡΙΣΜΑΤΑ επιπλωμένα: α) διαμέρισμα με 2 υπνοδωμάτια και ενιαίο μεγάλο χώρο, με κουζίνα και σαλόνι, λουτρό, 2 βεράντες, η μία με θέα στην θάλασσα και air condition στο κάθε δωμάτιο, κοντά στο Πανεπιστήμιο, β) 1 γκαρσονιέρα με 1 υπνοδωμάτιο, κουζίνα και μπάνιο, με μεγάλη βεράντα με θέα στην θάλασσα, με air condition, κοντά στο Πανεπιστήμιο. Πληρ. τηλ. 22410-77458, 38565 AE55121

ΔΙΑΜΕΡΙΣΜΑ στις Καλυθιές, 50 τ.μ., επιπλωμένο, με air condition ή μη επιπλωμένο. Πληρ. τηλ. 22410-20935, 6932282974 AE55122

ΓΚΑΡΣΟΝΙΕΡΑ στην οδό Αυστραλίας & Στρ. Ζήση. Πληρ. τηλ. 22410-37233, 6944616420 AE55123

ΓΚΑΡΣΟΝΙΕΡΑ επιπλωμένη, επί της Κ.Ν. Κωνσταντινίδη 7, περιοχή Ζέφυρος (πλησίον Εφορίας). Πληρ. τηλ. 22410-20560, 24527 AE55125

ΔΙΑΜΕΡΙΣΜΑ τριάρι επί της Αγ. Αναστασίας αρ. 73 Ρόδος, σχεδόν ισόγειο και **δυάρι**, 1 υπνοδωμάτιο, σαλόνι, κουζίνα, μπάνιο, στην Ιξιά Ιαλυσού, σε μικρή οικοδομή, 700μ. από την παραλία, επιπλωμένο, ισόγειο. Πληρ. τηλ. 22410-23544 AE55126

ΔΥΑΡΙ ΜΟΜΟΝΩΜΕΝΟ 40 Τ.Μ. ΠΛΗΡΩΣ ΕΞΟΠΛΙΣΜΕΝΟ (W.C., ΚΕΝΤΡΙΚΗ ΘΕΡΜΑΝΣΗ, ΠΑΡΚΙΝ) ΣΕ ΗΣΥΧΗ ΠΕΡΙΟΧΗ ΣΤΗΝ ΙΑΛΥΣΟ. ΠΛΗΡ. ΤΗΛ. ΠΡΩΙ 2241091765, ΑΠΟΓΕΥΜΑ 2241091850, 91765. ΠΕ55101

ΓΚΑΡΣΟΝΙΕΡΑ επιπλωμένη επί της Θεμ. Σοφούλη (Τερψιχόρης 73). Πληρ. τηλ. 2241075417. AE55100

ΕΝΟΙΚΙΑΖΟΝΤΑΙ: α) **Διαμέρισμα** 90 τ.μ. στο Ροδίνι (Μόσχας), φρεσκοβαμμένο, β) **αποθήκη** 280 τ.μ. στο Ροδίνι (Μόσχας), καινούργια. Πληρ. τηλ. 22410-25367 AE55127

ΟΡΟΦΟΔΙΑΜΕΡΙΣΜΑ 1ου ορόφου, τρία υπνοδωμάτια, κουζίνα, σαλόνι, μπάνιο και WC, χωρίς κοινόχρηστα με σύνδεση στο αποχετευτικό 100 τ.μ. Τιμή 450 ευρώ στο Καρακόνερο. Πληρ. τηλ. 2241065471 από 10 π.μ. έως 10 μ.μ. AE55109

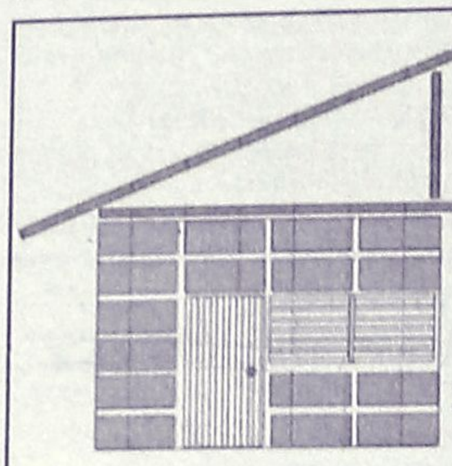

DECO
ΚΑΤΑΣΚΕΥΑΣΤΙΚΗ
ΔΙΑΜΟΡΦΩΣΕΙΣ
ΕΣΩΤΕΡΙΚΩΝ - ΕΞΩΤΕΡΙΚΩΝ ΧΩΡΩΝ
ΧΩΡΙΣΜΑΤΑ - ΨΕΥΔΟΡΟΦΕΣ
ΓΥΨΟΣΑΝΙΔΕΣ - ΤΣΙΜΕΝΤΟΣΑΝΙΔΕΣ
ΧΡΩΜΑΤΙΣΜΟΙ - ΜΟΝΩΣΕΙΣ - ΥΔΡΑΥΛΙΚΑ
ΞΥΛΟΥΡΓΙΚΕΣ ΕΡΓΑΣΙΕΣ
Με ένα τηλεφώνημα κοντά σας 6946-028644

ΠΩΛΗΣΕΙΣ ΑΚΙΝΗΤΩΝ ΑΠΟ ΤΟ 1973

ΗΜΙΤΕΛΗ ΔΙΑΜΕΡΙΣΜΑΤΑ
- Σύμη 120 τ.μ. 2 διαμερίσματα 45.000.000 δρχ.-132.061 €

ΔΙΑΜΕΡΙΣΜΑΤΑ
- Κοσκινού 75 τ.μ. λούξ κατασκευής 38.000.000 δρχ.-111.518 €
- Αραπάκι Παρθενώπης 90 τ.μ. 41.000.000 δρχ. -120.322 €
- Βενετοκλέων 85 τ.μ. - 90.975 €- 30.000.000 δρχ.
- Ιαλυσός 85 τ.μ. λουξ κατασκευής 43.000.000 δρχ. - 126.192 €
- Ροδίνι 50 - 60 τ.μ 12.500.000 δρχ. - 36.683 € - 14.000.000 δρχ. - 41.085 €
- Πειραιώς 72 τ.μ. 29.000.000 δρχ. - 85.106 €
- Ιαλυσός 100 τ.μ. 45.000.000 δρχ.-132.061 €
- Δασκάλους 115 τ.μ., 52.000.000 δρχ.-152.604 €
- Ανάληψη, 116 τ.μ. + 30 τ.μ. γκαράζ 62.000.000 δρχ. λουξ κατασκευής -181,951 €
- Δασκάλους, 120 τ.μ. 72 εκ. δρχ., λουξ κατασκευής-211.298 €
- Δασκάλους 91 τ.μ. 55 εκ. δρχ. λουξ κατασκευής-161.408 €
- Δασκάλους 85 τ.μ. λουξ κατασκευής
- Δασκάλους 50 τ.μ. λουξ κατασκευής
- Καναδά 115 τ.μ. λουξ κατασκευής
- Καναδά 90 τ.μ. λουξ κατασκευής
- Καναδά 48 τ.μ. λουξ κατασκευής
- Ρόδου-Λίνδου 127 τ.μ. 45.000.000 δρχ.-132.061 €

ΜΕΖΟΝΕΤΕΣ – ΜΟΝΟΚΑΤΟΙΚΙΕΣ
- Κανδυλί 200 τ.μ. με 1.300 τ.μ. οικόπεδο 35.000.000 δρχ. (μπετά) - 102.714 €
- Αγια Βαρβάρα (Τσαΐρι) 120 τ.μ. με 1.000 τ.μ. οικόπεδο σε ύψωμα 50.000.000 δρ. - 146.735 €
- 130 τ.μ. διώροφες μονοκατοικίες με 1000 μ. οικόπεδο στην περιοχή Λαχανιά πάνω στο κύμα λουξ κατασκευής
- 125 τ.μ. μεζονέτες με οικόπεδο 400 μ. στην περιοχή Λαχανιάς πολύ κοντά στην θάλασσα με απεριόριστη θέα 37.500.000 δρχ.-110.051 €
- Κιοτάρι μεζονέτες 100 τ.μ. με 500 μ. οικόπεδο τελειωμένες 35.000.000 δρχ.102.714 €
- 280 τ.μ. και 70 τ.μ. υπόγειο με οικόπεδο 700 τ.μ. Ιαλυσός.
- Ημιτελή 200 τ.μ. σε 750 τ.μ. οικόπεδο 55.000.000 δρχ. σε μπετά-161.408 €
- 160 τ.μ. με οικόπεδο 1300 μ. στα Κοσκινού 40.000.000 δρχ. (μπετά)-117.388 €

ΟΙΚΟΠΕΔΑ
- Σορωνή 450 τ.μ. πάνω στο δρόμο για παραλία 13.000.000 δρχ. - 38.151 €
- Κοσκινού 450 τ.μ. με Σ.Δ. 0,8 27.260.000 δρχ. - 80.000 €
- Αφάντου 1.500 τ.μ. κοντά στο Γκολφ 100 μ. από τον δρόμο-10.000.000 δρχ.-29.347 €
- Σύμη 180 τ.μ. 3.500.000 δρχ.-10.271 €
- Κιοτάρι 2.250 τ.μ. με δύο άδειες οικοδομής, 100 μ. από την θάλασσα 25.000.000 δρχ. - 73.367 €
- Κιοτάρι 800 τ.μ. με άδεια οικοδομής 150 μ. από θάλασσα 14.000.000 δρχ. - 410.55 €
- Κατταβιά 2.150 τ.μ. πάνω στο δρόμο νερό-ρεύμα 5.500.000 δρχ. - 16.140 €
- Λαχανιά 960 τ.μ. άνω στο δρόμο νερό-ρεύμα 3.000.000 δρχ. - 8.804 €
- Κατταβιά 900 τ.μ. εντός οικισμού 5.000.000δρχ. -14.673 €
- Γεννάδι 1000 τ.μ. με άδεια οικοδομής 8.500.000 δρχ.-24.944 €
- Κολύμπια 2.500 στρεμ. 35.000.000-102.714 €
- Παραδείσι, 1500 μ., 8.000.000 δρχ.-23.477 €
- Κατταβιά 650 τ.μ. 4.500.000 δρχ.-13.206 €
- Παραδείσι 170 τ.μ. 6.000.000 δρχ.-17.608 €
- Ρόδος, οδός Γρίβα 240 τ.μ. 140.000.000 δρχ.-410.858 €
- Σορωνή 420 τ.μ. 5.000.000 δρχ.-14.673 €

ΚΑΤΑΣΤΗΜΑΤΑ
- Κατάστημα 123 τ.μ. στο Ροδίνι 61.500.000 δρχ.-180.484 €
- Κατάστημα 73 τ.μ. στο Ροδίνι 36.500.000 δρχ.-107.116 €
- Κατάστημα 55 τ.μ. στους Αγίους Αναργύρους 36.000.000 δρχ. - 105.649 €
- Ενοικιάζεται στο Κιοτάρι καφετέρια - μπαρ - ντισκοτέκ 200 τ.μ. εσωτερικός χώρος και 300 τ.μ. αυλή με απεριόριστη θέα ενδιάμεσα σε μεγάλες ξενοδοχειακές μονάδες 10 εκ. το χρόνο.
- Επιχείρηση σουβλατζίδικο Νέα Αγορά 20 εκ. δρχ.-58.694 €

ΚΤΗΜΑΤΑ
- Καβουράκια 5.600 τ.μ. 50 μ. από την θάλασσα 112.000.000 δρχ.-328.686 €
- Μυτιλήνη 1.100 στρέμματα 400 μ. από την θάλασσα 120.000.000 δρχ.-352.164 €
- Πλημμύρι 28 στρέμματα πάνω στο κύμα
- Γεννάδι 15 στρέμματα στον παλιό επαρχιακό 18.000.000 δρχ.-52.824 €
- Λαχανιά 7 στρέμματα πάνω στο δρόμο νερό-ρεύμα 25.000.000 δρχ. -73.367 €
- Καλλιθέα 7.600 τ.μ. κοντά στην θάλασσα 114.000.000 δρχ. - 334.556 €
- Πλημμύρι 9 στρέμματα 100 μ. από θάλασσα 35.000.000 δρχ. - 102.714 €
- Κιοτάρι 45 στρέμματα πάνω στο κύμα
- Γεννάδι 8 στρέμματα πάνω στο κύμα
- Λαχανά 4.400 τ.μ. 200 μ. από θάλασσα πάνω στο δρόμο 22.000.000 δρχ. - 64.563 €
- Κατταβιά 4.500 τ.μ. νερό-ρεύμα 6.000.000 δρχ. - 17.608 €
- Πλημμύρι 4.500 τ.μ. 7.500.000 δρχ. - 22.010 €
- Λαχανιά 4.440 τ.μ. νερό-ρεύμα 4.000.000 δρχ. - 11.738 €
- Λαχανιά 600 τ.μ. πάνω στο δρόμο 1.500.000 δρχ. - 4.402 €
- Λαχανιά 2.390 τ.μ. 2.500.000 δρχ. - 7.336 €
- Λαχανιά 560 τ.μ. 1.000.000 δρχ. - 2.334 €
- Κοσκινού 4.800 τ.μ. 23.000.000 δρχ. - 67.498 €
- Γεννάδι 20 στρέμματα νερό - ρεύμα και 200 ελιές 15.000.000 δρχ. - 44.020 €
- Κιοτάρι 12 στρέμματα πάνω στο δρόμο 144.000.000 δρχ. - 422.597 €
- Τσαΐρι 4.800 τ.μ. 55.000.000 δρχ. - 161.408 €
- Κιοτάρι 45 στρέμματα κοντά στην θάλασσα σε ύψωμα 135.000.000 δρχ.-396.184 €
- Λαχανιά 45 στρέμματα 200 μ. από την θάλασσα 135.000.000 δρχ.-396.184 €
- Κανδυλί 4.700 τ.μ. 33.000.000 δρχ.-96.845 €
- Σορωνή 9.500 τ.μ. παραλία 70.000.000 δρχ.-205,429 €
- Φάνες 11.250 στρ. παραλία 80.000.000 δρχ.-234,776 €
- Φάνες 6 στρ. παραλία 42.000.000 δρχ.-123,257 €
- Λάρδος 2 στρ. 20 ελιές 3.000.000 δρχ.-8.804 €
- Κιοτάρι 4.500 τ.μ. με θέα 15.000.000 δρχ.-44.020 €

ΑΠΟΘΗΚΕΣ
- Κέννεντυ 90 τ.μ. υπόγειο 13.000.000- 38.151 €
- Σκεύου Ζερβού 130 τ.μ. υπόγειο 25.000.000 δρχ.-73.367 €
- Ασγούρου 180 τ.μ. ισόγειο βιοτεχνικός χώρος 30.000.000 δρχ.-88.041 €
- Ροδίνι, Τροίας & Μυκηνών, 85 τ.μ. ημιυπόγειο, 14.500.000 δρχ. - 42.553 €
- Αννης Μαρίας 72 τ.μ. υπόγεια 7.000.000 δρχ. - 20.542 €
- Μητρόπολη 130 τ.μ. ημιυπόγειο 18.000.000 δρχ. - 52.824 €

● ΑΝΤΑΛΛΑΣΣΟΥΜΕ ΤΟ ΠΑΛΙΟ ΣΠΙΤΙ ΣΑΣ ΜΕ ΚΑΙΝΟΥΡΓΙΟ
● ΖΗΤΟΥΝΤΑΙ ΜΕΤΑΧΕΙΡΙΣΜΕΝΑ ΔΙΑΜΕΡΙΣΜΑΤΑ-ΑΜΕΣΗ ΠΩΛΗΣΗ
● ΠΩΛΟΥΝΤΑΙ αποθήκες και βιοτεχνικοί χώροι.
● ΔΑΝΕΙΑ ΔΕΚΤΑ - ΕΥΚΟΛΙΕΣ ΠΛΗΡΩΜΗΣ
● ΑΝΑΛΑΜΒΑΝΟΥΜΕ ΑΝΤΙΠΑΡΟΧΕΣ

ΣΤΑΜΑΤΗΣ ΜΑΝΩΛΑΚΟΣ

ΩΡΕΣ ΓΡΑΦΕΙΟΥ 8.30-1.00 π.μ. και 5-8 μ.μ.
ΔΗΜ. ΑΝΑΣΤΑΣΙΑΔΗ 45 (παραπλεύρως ΥΠΕΡΑΓΟΡΑΣ ΠΑΠΑΚΥΡΙΑΚΟΥ-ΣΥΝΟΙΚΙΑ ΔΑΣΚΑΛΩΝ)
Τηλέφωνα: 2241023815-78275, 6944698056, 6945769958



ΚΤΗΜΑΤΟΜΕΣΙΤΙΚΟ ΓΡΑΦΕΙΟ
ΑΙΓΑΙΟΚΤΗΜΑΤΙΚΗ
ΠΩΛΟΥΝΤΑΙ
- ΔΙΑΜΕΡΙΣΜΑΤΑ-ΜΟΝΟΚΑΤΟΙΚΙΕΣ
- (ΔΔ)=ΔΑΝΕΙΑ ΔΕΚΤΑ

- 35 τ.μ. Ιαλυσό 4ος ορ. (studio) 30.000 €.(ΔΔ)
- 46 τ.μ. καινούργιο Αραπάκι (1 υπν.) α' ορ. 74.800 €.(ΔΔ)
- 55 τ.μ. β' ορ. καινούργιο Ανάληψη 36 εκ.-105.000 € (ΔΔ)
- 60 τ.μ. καινούργιο Καρακόνερο 30 εκ. - 88.041 € (ΔΔ).
- 62 τ.μ. ισόγ. Ανάληψη καινούργιο 40 εκ.-117.696 € (ΔΔ)
- 70 τ.μ. μον/κία με 100 τ.μ. αυλή, κοντά στο Ρολόι, Π. Πόλη, 28 εκ.-82.171 € (ΔΔ)
- 70 τ.μ. καινούργιο (β' ορ.) Ανάληψη 45,5 εκ.-133.528 € (ΔΔ)
- 74 τ.μ. Πειραιώς ισόγειο (2 υπν.) 29 εκ. 85.106 € (ΔΔ)
- 75 τ.μ. (ισ.) - (2 υπν.) Κέννεντυ με αυλή 30 εκ.(ΔΔ)
- 77 τ.μ. καινούργιο Ιαλυσό (2 υπν.) α' ορ. 32 εκ. - 53.910 € (ΔΔ)
- 77 τ.μ. (2 υπν.) καινούργιο β' ορ. Καναδά β' ορ. (46 εκ), 134.996 € (ΔΔ).
- 80 τ.μ. καινούργιο Καρακόνερο (43 εκ.) 126.192 € (ΔΔ)
- 80 τ.μ. μονοκατοικία Π. Πόλη Ρολόι (45 εκ.) - 132.061 € (ΔΔ)
- 80 τ.μ. μον/κία στα Κρητικά, 100.000 € (ΔΔ)
- 80 τ.μ. Αισχύνη (2 υπν.) (β' όρ.) 29 εκ.-85.106 € (ΔΔ)
- 80 τ.μ. Δενδρινού (2 υπν.) 70.000 €
- 80 τ.μ. μον/κία με αυλή 7 Χουρμαδιές 40 εκ.- 117.388 €
- 85 τ.μ. ημ/γειο με αυλή μαρ/βά Καρακόνερο 15 εκ.- 44.020 €
- 87 τ.μ. καινούργιο ρετιρέ β' ορ. 2 υπν. Αραπάκι 140.000 € (ΔΔ)
- 90 τ.μ. καινούργιο (β' ορ. 2 υπν.) Καρακόνερο (42 εκ.) - 123.257 € (ΔΔ)
- 90 τ.μ. μον/κία διώροφη (2 υπν.) Παραδείσι με τζάκι 22 εκ. - 64.563 € (ΔΔ)
- 90 τ.μ. ισόγ. Αραπάκι (3 υπν.) 43 εκ.- 126.192 € (ΔΔ)
- 96 τ.μ., 3 υπν., καινούργιο α' ορ. Ιαλυσό (42 εκ.) 123.257 € (ΔΔ)
- 93 τ.μ., 3 υπν., καινούργιο, Ροδίνι, 46 εκ. - 135.000 € (ΔΔ)
- 97 τ.μ., (3 υπν.) α' όρ., Μητρόπολη (35 εκ.) 102.714 € (ΔΔ)
- 101 τ.μ. (3 υπν.) καινούργιο Ροδίνι με γκαράζ (50 εκ.) - 170.375 € (ΔΔ)
- 107 τ.μ. καινούργιο ρετιρέ Αραπάκι 172.000 € (ΔΔ)
- 116 τ.μ. (3 υπν.) 1ος ορ. Αγ. Αναργύρους 88.041 € -30 εκ. (ΔΔ)
- 116 τ.μ. (ισ. υπ/νο) 3 υπν. Πτολεμαίων 58 εκ.-170.212 € (ΔΔ)
- 117 τ.μ.α' ορ. και 45 τ.μ. σε σοβά στους Δασκάλους (42 εκ.) - 123.257 € (ΔΔ)
- 118 τμ. σε σοβά Δασκάλους, 32 εκ. -93.910 € (ΔΔ)
- 120 τ.μ. καινούργιο πλησίον Μ. Πετρίδη (ισ.), (3 υπν.), 54 εκ. - 158.473 € (ΔΔ)
- 120 τ.μ. μεζ/τα Ροδίνι 80 εκ. 234.776 € (ΔΔ)
- 120 τ.μ. (α' ορ. 4 υπν.) Παν. Ροδίου (50 εκ.) 146.735 € (ΔΔ)
- 120 τ.μ. καινούργιο Ροδίνι 78 εκ.-229.000 € (ΔΔ)
- 122 τ.μ. β' όρ. Ιαλυσό καινούργιο 55 εκ. - 161.408 € (ΔΔ)
- 123 τ.μ. (3 υπν.) γ' ορ. καινούργιο Καναδά 73 εκ. 214.000 € (Δ.Δ.)
- 132 τ.μ. μεζ/τα κοντά Μίρα Μάρε (75 εκ.)-20.229 € (Δ.Δ.)
- 140 τ.μ. μον/κία σε μπετά στους Τρεις σε 1.400 τ.μ. οικόπεδο 32 εκ-93.910 € (ΔΔ).
- 140 τ.μ. μεζ/τα σε 340 μ. οικόπεδο Ιξιά (85 εκ)-243.449 € (Δ.Δ.)
- 140 τ.μ. μον/κία σε μπετά Κοσκινού 38 εκ.-115.518 ευρώ.
- 145 τ.μ. μεζ/τα Κοσκινού σε 2 στρ. οικ. 85 εκ. 250.000 € (ΔΔ)
- 150 τ.μ. μον/κία σε 2 στρ. στην Ιαλυσό 100 εκ.-293.470 € (ΔΔ)
- 174 τ.μ. μεζ/τα Ανάληψη με 45 τ.μ. γκαράζ (85 εκ.) - 249.449 € (ΔΔ)
- 185 τ.μ. (3 υπν.) Μιχ. Πετρίδη Ρετιρέ 85 εκ.-249.449 ευρώ (ΔΔ).
- 180 τ.μ. μον/κία μπετά Τρεις 100.000 €
- 160 τ.μ. κολώνες διαμ/σμα α' ορ. Δασκάλους 32 εκ.-93.910 €.
- 203 τ.μ. διαμ/σμα β' ορ. Μήδεια 85 εκ.-250.000 € (ΔΔ)
- 210 τ.μ. μον/κία σε 500 τ.μ. οικ/δο κοντά Κορδικτώνος 110 εκ. 322.000 € (ΔΔ)

ΚΑΤΑΣΤΗΜΑΤΑ-ΑΠΟΘΗΚΕΣ-ΓΡΑΦΕΙΑ -ΠΑΝΣΙΟΝ
- 25 τ.μ. Κόκ. πόρτα Π. Πόλη 15 εκ.- 44.020 €
- 44 τ.μ. (ισόγ.) αποθήκη σαν κατάστημα Σεμερτζίδη 11 εκ.-32.280 €
- 55 τ.μ. κατάστημα Βασ. Ηρακλείου 35 εκ.-102.714 € (ΔΔ)
- 60 τ.μ. κατάστημα στ' Ασγούρου 22 εκ.- 64.563 €
- 71 τ.μ. υπόγεια απ/η με ράμπα Αννης Μαρίας 8 εκ. 23.477 €
- 80 τ.μ. υπ/γεια απ/κη Κένεντυ 12 εκ. 35.216€
- 150 τ.μ. πανσιόν 6 studios Π. Πόλη 35 εκ.- 102.714 €
- 175 τ.μ. κατάστημα Λεωφ. Ρόδου-Λίνδου 70 εκ.-205.429 € (ΔΔ)
- 180 τ.μ. αποθήκη ισόγ. κατάστημα Ροδίνι 132.061 €-45 εκ.
- 320 τ.μ. αποθήκη Ασγούρου 44 εκ.-129.126 €

ΟΙΚΟΠΕΔΑ-ΑΓΡΟΤΕΜΑΧΙΑ
- 160 τ.μ. Καστελοριζιούς-60.000 €
- 401 τ.μ.Δημ. Αναστασιάδη (Σ.Δ. 1) 180.000 €
- 2.082 στους Τρεις, κτίζει 220 τ.μ. (60 εκ.)-170.082 € (Δ.Δ.)
- 4,5 στρ. Μαρμάρι Κοσκινού (28 εκ.) - 82.171 €
- 28.280 τ.μ. πάνω στο κύμα Πλημμύρι 376 εκ-1.103.448 €
- 28.280 τ.μ. πάνω στο κύμα Πλημμύρι 376 εκ-1.103.448 €
- 40 στρ. Πεύκοι-Λίνδου 120 εκ.-352.000 €

ΕΝΟΙΚΙΑΣΕΙΣ ΑΚΙΝΗΤΩΝ-ΕΠΙΧΕΙΡΗΣΕΙΣ:
- Γραφείο 80 τ.μ. Μαντράκι 450. €
- 40 τ.μ. κατ/μα Καλλιθέα 300 €
- 110 τ.μ,. κατ/μα Καλλιθέας 645 €
- Αποθήκη 6ο χλ. Λεωφόρο Ρόδου Καλιθέας 400 τ.μ. ενοίκιο 350 €
- ΕΠΙΠΛ/ΝΟ ΔΙΑΜΕΡΙΣΜΑ Π. ΠΟΛΗ (2 ΥΠΝ.) 320 €

ΑΝΑΛΑΜΒΑΝΟΥΜΕ ΤΗΝ ΕΝΟΙΚΙΑΣΗ ΤΟΥ ΔΙΑΜΕΡΙΣΜΑΤΟΣ ΣΑΣ ΣΕ ΠΟΛΥ ΣΥΝΤΟΜΟ ΧΡΟΝΙΚΟ ΔΙΑΣΤΗΜΑ

ΡΕΝΑ ΒΑΖΟΥΚΟΥ

(ΜΕΣΙΤΗΣ ΑΣΤΙΚΩΝ ΣΥΜΒΑΣΕΩΝ)
ΔΙΕΥΘ. ΓΡΑΦΕΙΟΥ ΔΗΜ. ΘΕΟΔΩΡΑΚΗ 3
9-1 το πρωί και 6.30-9 απ/τα
Δευτέρας-Πέμπτης εκτός Σαβ. και Κυρ.
Τηλ. (22410) 22943-28838 FAX: 28838
email.vazoukou@otenet.gr.
ΡΟΔΟΣ

ΕΝΟΙΚΙΑΣΕΙΣ

συνέχεια από την προηγούμενη

ΚΑΤΑΣΤΗΜΑ στο Φαληράκι καινούργιο 50 τ.μ. για όλες τις χρήσεις κοντά στα φανάρια προς παραλία Λητώ. Πληρ. τηλ. 2241086107 κ. Oscar. AE55111

ΕΝΟΙΚΙΑΖΕΤΑΙ λόγω συνταξιοδότησης κατάστημα 45 τ.μ. με ασημένια κοσμήματα και είδη λαϊκής τέχνης σε κεντρικό δρόμο της Παλιάς Πόλης της Ρόδου. Προσφέρεται και με το εμπόρευμα. Πληρ. τηλ. 2241020995, ώρες 10 π.μ.-5 μ.μ.AE55110

ΔΙΑΜΕΡΙΣΜΑ 3ΑΡΙ στο Ροδίνι, μερικώς επιπλωμένο. Πληρ. τηλ. 6976927253. AE55108

ΔΩΜΑΤΙΑ ΜΕ ΤΟ ΜΗΝΑ, ΠΛΗΡΩΣ ΕΠΙΠΛΩΜΕΝΑ, ΠΛΗΣΙΟΝ ΤΟΥ ΠΑΝΕΠΙΣΤΗΜΙΟΥ, ΚΑΤΑΛΛΗΛΑ ΓΙΑ ΦΟΙΤΗΤΕΣ, ΕΚ-

ΠΑΙΔΕΥΤΙΚΟΥΣ ΚΑΙ ΣΤΡΑΤΙΩΤΙΚΟΥΣ. ΤΑ ΔΩΜΑΤΙΑ ΜΑΣ ΔΙΑΘΕΤΟΥΝ: ΑΤΟΜΙΚΟ ΜΠΑΝΙΟ-ΠΟΛΥΚΟΥΖΙΝΑΚΙ-AIR CONDITION-ΗΛΙΑΚΟ ΘΕΡΜΟΣΙΦΩΝΑ ΚΑΙ ΠΙΣΤΟΛΑΚΙ ΜΑΛΛΙΩΝ. ΣΤΟ ΣΑΛΟΝΙ ΜΑΣ ΥΠΑΡΧΕΙ ΜΕΓΑΛΗ ΤΗΛΕΟΡΑΣΗ. ΠΛΗΡ. ΤΗΛ. 2241030577, 6972057657, 6946998559. ΠΕ55098

ΔΙΑΜΕΡΙΣΜΑ καινούργιο, τριών υπνοδωματίων, βοηθητικοί χώροι, κουζίνα, σαλόνι - τραπεζαρία, 105 τ.μ., λεωφ. Ιαλυσού (Ηρακλειδών 415). Πληρ. τηλ. 22410-95377, 6944787351 AE55091

ΔΙΑΜΕΡΙΣΜΑ ισόγειο, 80 τ.μ. επί της Μεγάλου Κωνσταντίνου στην πλατεία, γωνιακό, ανατολικό, πανταχόθεν ελεύθερο, κατάλληλο και για επαγγελματική στέγη. Πληρ. τηλ. 22410 34231 και 6945107725. AE55082

ΓΚΑΡΣΟΝΙΕΡΑ, στην οδό Αλ. Παναγούλη 99 (7 Βαγιές). Ενοίκιο 155 ευρώ. Πληρ. τηλ. 22410 64399 (από 3 μ.μ.-10 μ.μ.). AE55088

ΔΙΑΜΕΡΙΣΜΑ ισόγειο επιπλωμένο πλήρως εξοπλισμένο για φοιτητές. Παπανικολάου 35 (στο κέντρο της πόλης). Πληρ. τηλ. 22410 32183. AE55087

ΔΥΑΡΙ επιπλωμένο, 50 τ.μ. στην Κρεμαστή. Πληρ. τηλ. 22410 33924. AE55079

ΔΙΑΜΕΡΙΣΜΑ 55 τ.μ. στην Ανάληψη, πενταετίας, αρίστης κατασκευής σε μικρή διώροφη οικοδομή χωρίς κοινόχρηστα. Τιμή 300 ευρώ. Πληρ. τηλ. 22410 65606 και 6974581220. AE55080

ΚΑΤΟΙΚΙΑ, ΔΙΩΡΟΦΗ, ΕΠΙΠΛΩΜΕΝΗ, ΑΠΟΤΕΛΟΥΜΕΝΗ ΑΠΟ ΕΝΑ ΜΕΓΑΛΟ ΥΠΝΟΔΩΜΑΤΙΟ-ΣΑΛΟΝΙ-ΚΟΥΖΙΝΑ-ΜΠΑΝΙΟ ΣΤΗΝ ΟΔΟ ΚΑΠΟΔΙΣΤΡΙΟΥ (ΠΕΡΙΟΧΗ ΑΓΙΟΥ ΓΕΩΡΓΙΟΥ ΚΑΤΩ). ΠΛΗΡ. ΤΗΛ. 22410 73677 ΚΑΙ 22410 21040 ΑΠΟ 9 Π.Μ.-2 Μ.Μ.

ΓΚΑΡΣΟΝΙΕΡΑ, επιπλωμένη-εξοπλισμένη, ισόγεια 30 τ.μ., πάροδος Εθνικής Αντιστάσεως. Πληρ. τηλ. 22410 29100. AE55076

ΜΕΖΟΝΕΤΑ, 115 τ.μ. κοντά στην Λεωφ. Ιαλυσού με air condition, τηλ., πάρκιν, κήπο εμπρός-πίσω. Πληρ. τηλ. 22410 91276. AE55075

ΚΑΤΑΣΤΗΜΑ στο Φαληράκι επί της οδού Ερμού. Πληρ. τηλ. 6944520387. AE55053

ΔΙΑΜΕΡΙΣΜΑ, λουξ 2άρι, στην περιοχή Ιξιά, σε ήσυχη περιοχή με εντοιχιζόμενη ηλεκτρική κουζίνα, πλυντήριο. Επίσης ενοικιάζεται επιπλωμένη γκαρσονιέρα στην Ιξιά. Πληρ. τηλ. 6946163747 μετά τις 7 μ.μ. AE55074

ΔΙΑΜΕΡΙΣΜΑ 1ου ορόφου, δύο υπνοδωματίων, σαλόνι, κουζίνα, λουτρό, μεγάλη βεράντα, θερμοπομπούς. Πάροδος Θεμ. Σοφούλη. Πληρ. τηλ. 22410 21231. AE55081

ΔΙΑΜΕΡΙΣΜΑ, 30 τ.μ., ισόγειο, ημιεπιπλωμένο, περιλαμβάνει υπνοδωμάτιο, χωλάκι, κουζίνα, λουτροκαμπινέ με ντουζ. Περιοχή Επτά Βαγιές, τηλ. 22410 74392. AE55073

ΔΙΑΜΕΡΙΣΜΑ, 60 τ.μ. Α' ορόφου, σε ήσυχη περιοχή Ρόδου Καρακόνερο, αποτελούμενο από υπνοδωμάτιο, σαλονάκι, κουζινοκαθιστικό, μπάνιο με ηλεκτρικό θερμοσίφωνα. Προτιμούνται άτομα, ντόπιοι, εργένης ή ζευγαράκι. Πληρ. τηλ. 22410 61124 ώρες 09.00-15.00 π.μ. και 18-22 μ.μ. AE55056

ΔΙΑΜΕΡΙΣΜΑ, στο Γεννάδι, με 2 υπνοδωμάτια, σαλόνι με τζάκι, κουζίνα και μπάνιο, με ηλιακό θερμοσίφωνα σε διώροφη νέα οικοδομή. Πληρ. στα τηλ. 6944140458 και 6947212152. AE55063

ΓΚΑΡΣΟΝΙΕΡΑ, α' ορόφου επιφανείας 34 τ.μ. στην οδό Κ. Παλαιολόγου 13 (απέναντι από το Λύκειο Βενετόκλειο), με υπνοδωμάτιο, χωλ, κουζίνα και τουαλέτα, με κεντρική θέρμανση και χωρίς έπιπλα. Πληρ. τηλ. 6945042751. AE55064

3ΑΡΙ διαμέρισμα, ευρύχωρο, 110 τ.μ., α' όροφος, αποτελούμενο από 2 υπνοδωμάτια, καθιστικό, σαλοτραπεζαρία, μεγάλη κουζίνα, W.C., με κλιματισμό, θέρμανση/ψύξη, ηλιακό θερμοσίφωνα στην Ιαλυσό. Πληρ. τηλ. 6942553147 και 22410 94356. AE55063

ΔΙΑΜΕΡΙΣΜΑ,καινούργιο 110 τ.μ. με 3 υπνοδωμάτια - κουζίνα - σαλόνι - μπάνιο - αποθήκη - ηλιακό θερμ. κοντά στον ΟΑΕΔ. Πληρ. τηλ. 2241038353 και 6972259528. AE55061

TOP PROPERTIES

GEORGE & SAVAS PIPINOS
ΓΕΩΡΓΙΟΣ & ΣΑΒΒΑΣ ΠΙΠΙΝΟΣ
ΣΥΜΒΟΥΛΟΙ ΚΑΙ ΕΚΤΙΜΗΤΕΣ ΑΚΙΝΗΤΩΝ
REAL ESTATE AGENTS • MEMBER OF F.I.A.B.C.I.-NAEA-C.E.I.

Email: gpipinos@otenet.gr URL: www.rhodes-top-properties.com and www.pipinos.gr

Από το 1971



Η **"TOP PROPERTIES"** είναι ατομική επιχείρηση και ανήκει στους Γεώργιο και Σάββα Πιπίνο. Το γραφείο ασχολείται από το 1971 αποκλειστικά και μόνο με επενδύσεις και REAL ESTATE, στο νησί της Ρόδου και στην ευρύτερη περιοχή της Δωδεκανήσου.

ΑΠΕΥΘΥΝΟΜΑΣΤΕ: Στους **σοβαρούς, απαιτητικούς και επιλεκτικούς** επενδυτές-επιχειρηματίες, Ελληνες και ξένους που ενδιαφέρονται να κάνουν μια σοβαρή επένδυση προβολής στο νησί της Ρόδου.

ΠΡΟΣΦΕΡΟΥΜΕ: Α) Υπηρεσίες και πληροφορίες που γίνονται σε προσωπικό επίπεδο με εχεμύθεια, διακριτικότητα και σοβαρότητα.
Β) Μεγάλη γκάμα υψηλής ποιότητας, ακινήτων, όπως:1) Ξενοδοχεία Α' και Β' κατηγορίας των 600-500-350-300 κλινών, 2) Κεντρικά αστικά ακίνητα κατάλληλα για Τράπεζες-καταστήματα-γραφεία, 3) Παραλιακές εκτάσεις, κατάλληλες για τουριστικές επενδύσεις των 150.000-100.000-70.000-50.000-36.000 τ.μ. και 4) Διαμερίσματα και μεζονέτες προβολής, και 5) Αξιόλογες Παραθεριστικές κατοικίες.

ΣΤΟΧΟΣ ΜΑΣ ΕΙΝΑΙ: Να προσφέρουμε στο αγοραστικό μας κοινό υψηλής ποιότητας ακίνητα και ευκαιρίες στο νησί της Ρόδου. Η τριακονταετής και πλέον πείρα μας στον τομέα αυτό αποτελεί εγγύηση.

ΣΥΝΘΗΜΑ ΜΑΣ ΕΙΝΑΙ: Επενδύστε στη ΡΟΔΟ ΤΩΡΑ, σε ακίνητα που ΑΝΤΕΧΟΥΝ ΣΤΟ ΧΡΟΝΟ

Γεώργιος και Σάββας Πιπίνος
ΜΕΣΙΤΕΣ ΑΣΤΙΚΩΝ ΣΥΜΒΑΣΕΩΝ
Γιατί εμείς γνωρίζουμε καλύτερα!

Since 1971

TOP PROPERTIES is a father and son business. The senior, Mr George S. Pipinos, the founder of the office, has carved over the years a reputation for integrity and excellence in the world of Real Estate in the Dodecanese. The junior, Dr. Savas Pipinos, has returned from his studies in the UK to aid in his father´s footsteps.
AT TOP PROPERTIES we try hard to attract important and selective investors, high calibre businessmen/women and discerning professional people, both Greek and foreign, who wish to acquire substantial and valuable property on Rhodes.
We offer our expertise and advice privately, discreetly and in strict confidence.
We keep a comprehensive list of real estate of the highest specifications:
a. A' and B' class hotels (600, 500, 350, 300 beds capacity)
b. Centrally situated office buildings and other business premises.
c. Seaside land, ideal for development (hotels, holiday resorts, etc), of 150.000, 100.000, 70.000, 50.000, 36.000 square metres.
d. Villas, luxury apartments, detached, semi-detached and terraced houses.
e. Holiday and Retirement Homes.
Our aim is to give our clients the opportunity to acquire value for money, first class real estate on Rhodes. Our 30 and more years of experience is our warranty.
Our motto is Invest in Rhodes, Invest in property, It stands the test of time.



TOP PROPERTIES
George and Savas Pipinos
Because we know best

ΚΕΝΝΕΝΤΥ 38, ΡΟΔΟΣ, 85 100, ΤΗΛ. (22410) 23895,FAX: (22410) 20883
38 KENNEDY STR., RHODES, 85 100, TEL. (22410) 23895, FAX: (22410) 20883

ΠΩΛΕΙΤΑΙ οικόπεδο 6.500 τ.μ. στα Κοσκινού σε δασώδες περιβάλλον. Τιμή ευρώ 132,000

ΠΩΛΕΙΤΑΙ Διαμέρισμα στην Ιαλυσό σε πολύ καλή κατάσταση, 101 τ.μ. με 3 ευρύχωρα υπνοδωμάτια. Τιμή ευρώ 102,700.

ΠΩΛΕΙΤΑΙ Στούντιο στην Ιαλυσό 16 τ.μ. Με την ταράτσα, και δικαίωμα δόμησης ακόμα 26 τ.μ., τιμή ευρώ 32,300.

Πληροφορίες, Πιπίνος 22410 23895
και 6944 676003 και 6944 390803
www.pipinos.gr

ΠΩΛΟΥΝΤΑΙ

από ιδιώτη ιδιοκτήτη,
μονοκατοικίες,
μεζονέτες 100 τ.μ.
στην παραλία Αφάντου
επί του κύματος.

Πληρ. τηλ. 6942089864



ΠΩΛΟΥΝΤΑΙ

Διαμερίσματα λουξ κατασκευής των 82 τ.μ. και των 93 τ.μ. σε νεόκτιστη οικοδομή με ασανσέρ και ιδιωτικό πάρκιν στην οδό Σμύρνης, περιοχή Ροδίνι

ΖΗΤΟΥΝΤΑΙ

οικόπεδα για αντιπαροχή ή ανταλλαγή

ΑΝΑΛΑΜΒΑΝΟΥΜΕ

ιδιωτικά έργα πάσης φύσεως οικοδομικών εργασιών

ΧΑΤΖΗΜΙΧΑΛΗΣ ΚΩΝΣΤΑΝΤΙΝΟΣ
ΔΟΜΙΚΟΣ ΕΡΓΟΛΑΒΟΣ ΔΗΜΟΣΙΩΝ
ΚΑΙ ΙΔΙΩΤΙΚΩΝ ΕΡΓΩΝ
ΤΗΛ. (22410)21834, 6936609834, 6974198504

ΕΝΟΙΚΙΑΣΕΙΣ

συνέχεια από την προηγούμενη

ΔΙΑΜΕΡΙΣΜΑΤΑ, στην Κρεμαστή κοντά στα σχολεία και στη θάλασσα, μεγάλα, καινούργια, πλήρως επιπλωμένα, δυάρια και στούντιος, με θέα στη θάλασσα. Ιδιόκτητο πάρκιν και κήπο. Εχουν ατομικές μεγάλες βεράντες, εντ/νες ντουλάπες, πολλά ντουλάπια. Με διπλά τζάμια και ρολλά χωρίς κοινόχρηστα. Πληρ. τηλ. 22410 94822 και 6946671053.
AE55059

ΔΙΑΜΕΡΙΣΜΑ, πολυτελές 110 τ.μ., 2ος όροφος στο κεντρικότερο σημείο της Ρόδου, Τάρπον Σπρινγκς 34, πλατεία Κύπρου, κατάλληλο και για επαγγελματική στέγη. Πληρ. τηλ. 22410 30847.
AE55060

ΔΙΑΜΕΡΙΣΜΑ, 2 δωματίων, ευρύχωρο, φωτεινό στην οδό Παναγιώτου Ροδίου 48. Πληρ. κα Χρυσή Καλογεράκη, τηλ. 2106393937.
AE55057

ΔΙΑΜΕΡΙΣΜΑΤΑ των 40 τ.μ. πλήρως επιπλωμένα κατάλληλα για φοιτητές, εκπαιδευτικούς και στρατιωτικούς, έναντι ξενοδοχείου MIRA MARE, για όλο το έτος. Πληρ. τηλ. 6977656668-22410 75662.
AE55044

ΔΙΑΜΕΡΙΣΜΑΤΑ ολοκαίνουργια, πολυτελή στην Ιαλυσό, 40 τ.μ., επιπλωμένα (δεν έχουν κατοικηθεί ακόμη), κεντρική θέρμανση, panasonic κλιματισμός, δορυφορική TV, ηλιακοί, 3 λεπτά από θάλασσα. Πληρ. τηλ. 6977081011. AE55058

ΓΚΑΡΣΟΝΙΕΡΕΣ σε κεντρική τοποθεσία στην Κρεμαστή, πλήρως εξοπλισμένες και με ηλιακό. Προτιμούνται δημόσιοι υπάλληλοι, εκπαιδευτικοί κ.λπ. Πληρ. τηλ. 6974016725 και 22410-92766, κ. Ιάκωβο AE54975

ΕΝΟΙΚΙΑΖΕΤΑΙ 3άρι 105 τ.μ. επιπλωμένο επί της οδού Πατρ. Αθηναγόρα περιοχή Αγίου Γεωργίου Ανω, εξαιρούνται αλλοδαποί. Πληρ. τηλ. 22410 32450, κιν. 6942424884. AE55054

ΔΙΑΜΕΡΙΣΜΑ 2άρι, επιπλωμένο, περιοχή Ανάληψη (οδός Αισχίνης). Πληρ. τηλ. 22410-43630, 6937066105
AE54977

ΔΙΑΜΕΡΙΣΜΑ υπερυψωμένο ισόγειο διάρι περιοχή Δενδρινού-Χ"αγγέλου κοντά στη Λαϊκή του Σαββάτου και το Τεχνικό Λύκειο, κατάλληλο για ένα ή δύο ντόπιους μόνιμους ενοικιαστές. Πληρ. τηλ. 22410 63926.
AE55046

ΕΝΟΙΚΙΑΖΟΝΤΑΙ: 1) διαμέρισμα 90 τ.μ. στην οδό Τσαλδάρη (κοντά στον Μαρινόπουλο), 2) κατάστημα απέναντι από το Καζίνο, 3) καταστήματα στα Κοσκινού και στην Ιαλυσό. Πληρ. κ. Μαρίνα "ΚΤΗΜΑΤΙΚΗ ΠΡΟΟΠΤΙΚΗ" τηλ. 22410 37906, 6972292958. AE55047

ΔΙΑΜΕΡΙΣΜΑ επιπλωμένο ισόγειο 2 υπνοδωματίων και λοιπών χώρων με θέα τη θάλασσα στο Μόντε Σμιθ με κήπο και γρασίδι, air condition κ.λπ. Ενοίκιο 500 ευρώ. Πληρ. τηλ. 22410 63356, 6945204400

ΜΟΝΟΚΑΤΟΙΚΙΑ στα Κοσκινού επιπλωμένη 3 δωματίων, 2 κρεβατοκάμαρες, σαλοτραπεζαρία, μεγάλη κουζίνα με αυλή και βεράντα. Πληρ. τηλ. 22410 66774. AE55023

STUDIO μεγάλο, επιπλωμένο, με δική του τουαλέτα, κουζίνα, ψυγείο, ηλιακούς θερμοσίφωνες, μέσα σε κήπο και φανταστική θέα στα Κοσκινού. Πληρ. τηλ. 22410-60235 AE5501

ΔΙΑΜΕΡΙΣΜΑ επιπλωμένο δύο υπνοδωματίων, μεγάλο σαλόνι και μεγάλη κουζίνα με αυλή και πάρκιν. Πληρ. τηλ. 22460-91216 και 2241078221. AE54946

ΔΩΜΑΤΙΑ με μπάνιο και θέρμανση, με πολυκουζινάκι ή χωρίς στην Παλιά Πόλη της Ρόδου σε πολύ όμορφο και ήσυχο περιβάλλον, κατάλληλα για φοιτητές-εκπαιδευτικούς-στρατιωτικούς πολύ κοντά στο πανεπιστήμιο. Πληρ. τηλ. 2241031813, fax: 2241028360.

ΔΙΑΜΕΡΙΣΜΑ στην Νίκου Καζαντζάκη 12, 110 τ.μ. Πληρ. τηλ. 2241087718

ΚΑΤΑΣΤΗΜΑ 40 τ.μ. με WC, κατάλληλο και για γραφείο, Στεφάνου Καζούλη και Γαριβάλδη 15. Πληρ. τηλ. 6978489238 AE54952

ΔΙΑΜΕΡΙΣΜΑΤΑ λουξ 2κλινα, 4κλινα με aircondition, με ηλιακό και όλα τα οικιακά σκεύη έως 30/6/2004. Πληρ. τηλ. 2241029452 AE54694

ΕΝΟΙΚΙΑΖΟΝΤΑΙ σε μεγάλο κήπο στην Ιξιά - Τρεις καινούργια λουξ κατασκευής α) γκαρσονιέρα πλήρως επιπλωμένη και β) διαμέρισμα 3άρι με θέρμανση, τηλέφωνο, αερόθερμο μπάνιου, εγκατάσταση για κλιματισμό ηλιακό και ηλεκτρικό θερμοσίφωνα, σίτες στα παράθυρα, μεγάλες βεράντες και πάρκιν. Πληρ. τηλ. 2241092714 AE54934

ΚΑΤΑΣΤΗΜΑΤΑ στην Καλλιθέα 44 τ.μ., 86 τμ., 98 τ.μ., 134 τ.μ. ιδανικά για εστιατόριο, μπουτίκ κ.λπ. Πληρ. ΑΙΓΑΙΟΚΤΗΜΑΤΙΚΗ τηλ. 2241022943, 2241028838
AE54913

ΕΝΟΙΚΙΑΖΕΤΑΙ ΓΙΑ ΦΟΙΤΗΤΕΣ μόνο, στούντιο επιπλωμένο με γραφείο, βιβλιοθήκη, θέρμανση, ηλιακό στο Νιοχώρι 800 μέτρα από το Πανεπιστήμιο. Δηλμπεράκη 58. Τιμή 230,00 ευρώ. Περιλαμβάνει χαρτόσημο, κοινόχρηστα, νερό. Πληρ. τηλ. 2241033596, 6944353206
AE54914

ΔΥΑΡΙ καινούργιο επιπλωμένο διαμέρισμα στην Κρεμαστή, πλησίον γηπέδου. Πληρ. τηλ. 2241093000
ΧΑΕ1510

STUDIO στο Φαληράκι. Τιμή προσιτή. Πληρ. τηλ. 2241031096 AE54897

ΔΙΑΜΕΡΙΣΜΑ επί της λεωφόρου Ηρακλειδών 105 τ.μ. 3 υπνοδωμάτια, σαλόνι, βοηθητικοί χώροι. Πληρ. τηλ. 6944787351, 2241095377 AE54655

ΔΩΜΑΤΙΑ πλήρως επιπλωμένα με ανεξάρτητο μπάνιο στην περιοχή Δασκάλων (πλησίον Αννης Μαρίας). Πληρ. τηλ. 2241075035, 10-1 πρωί και 5-9 απογευμα
AE54848

ΕΝΟΙΚΙΑΖΟΝΤΑΙ επιπλωμένα διαμερίσματα για όλο το χρόνο δύο δωματίων και κουζίνας στο κέντρο της πόλεως όπισθεν Ακαδημίας. Πληρ. τηλ. 22410 27608, 73647. AE54810

ΕΝΟΙΚΙΑΖΟΝΤΑΙ ΕΠΙΠΛΩΜΕΝΑ ΔΙΑΜΕΡΙΣΜΑΤΑ ΔΙΧΩΡΑ ΓΙΑ ΕΒΔΟΜΑΔΑ, ΜΗΝΑ ΣΤΗΝ ΠΕΡΙΟΧΗ ΣΤΑΔΙΟΥ ΔΙΑΓΟΡΑ. ΠΛΗΡ. ΤΗΛ. 2241031756
ΠΕ54837

ΕΝΟΙΚΙΑΖΕΤΑΙ χώρος οικοπέδου δια την τοποθέτηση περιπτέρου. Πληρ. τηλ. 2241025242 ΧΑΕ097

ΔΙΑΜΕΡΙΣΜΑΤΑ των 50 τ.μ. ή 70 τ.μ. καινούργια (2 υπνοδωμάτια, σαλόνι, κουζίνα, ενιαίος χώρος - WC) στον Αρχάγελο, κατάλληλα για εκπαιδευτικούς - στρατιωτικούς για όλο το χρόνο. Πληρ. τηλ. 6974019076
ΧΑΕ109

ΚΑΤΑΣΤΗΜΑ 75 τ.μ. με βιτρίνα 6,50 μ. σε εμπορικό δρόμο της Παλιάς Πόλης της Ρόδου. Πληρ. τηλ. 69.44.88.11.22 και 2241037753. ΧΑΕ111

ΧΩΡΟΙ ΑΠΟΘΗΚΕΥΣΗΣ ΕΝΟΙΚΙΑΖΟΝΤΑΙ ΠΕΡΙΦΡΑΓΜΕΝΟΙ, ΑΣΦΑΛΕΙΣ, ΥΠΑΙΘΡΙΟΙ, ΗΜΙΥΠΑΙΘΡΙΟΙ, ΚΑΙ ΚΛΕΙΣΤΟΙ ΚΑΤΑΛΛΗΛΟΙ ΓΙΑ ΑΠΟΘΗΚΕΥΣΗ ΕΝΟΙΚΙΑΖΟΜΕΝΩΝ ΑΥΤΟΚΙΝΗΤΩΝ ΚΑΙ ΠΟΥΛΜΑΝ. ΠΛΗΡ. ΤΗΛ. (22410)38400 ΩΡΕΣ 08.00-15.00 κ. ΓΙΩΤΑ
ΧΠΕ1913

ΕΝΟΙΚΙΑΖΟΝΤΑΙ ΔΙΧΩΡΑ ΕΠΙΠΛΩΜΕΝΑ ΔΙΑΜΕΡΙΣΜΑΤΑ 50 Τ.Μ. ΣΤΗΝ ΠΕΡΙΟΧΗ ΤΗΣ ΙΞΙΑΣ, ΜΕ ΧΩΡΟ ΣΤΑΘΜΕΥΣΗΣ, ΚΗΠΟ, ΠΙΣΙΝΑ, ΘΕΡΜΑΝΣΗ ΚΑΙ ΖΕΣΤΟ ΝΕΡΟ, ΙΔΑΝΙΚΑ ΓΙΑ ΕΚΠΑΙΔΕΥΤΙΚΟΥΣ, ΓΙΑΤΡΟΥΣ, ΣΤΡΑΤΙΩΤΙΚΟΥΣ. ΠΛΗΡ. ΤΗΛ. 2241093172, ΚΙΝ. 6944658034 www.eleonas.net
ΧΠΕ017

ΕΝΟΙΚΙΑΖΟΝΤΑΙ: α) διαμέρισμα λουξ επί της Κοδριγκτώνος οροφοδιαμέρισμα 160 τ.μ., β) διαμέρισμα τριάρι στην Ιαλυσό σε ήσυχη περιοχή 95 τ.μ. **ΕΝΟΙΚΙΑΖΟΝΤΑΙ** καταστήματα στην Παλιά Πόλη. Πληρ κα. Βρατσάλη Ελένη Κτη/σιτης, τηλ. 2241063834, 65300 6945105362
AE54699

ΝΙΚΟΣ ΧΑΤΖΗΔΙΑΚΟΣ
ΚΤΗΜΑΤΟΜΕΣΙΤΙΚΟ ΓΡΑΦΕΙΟ
Κων. Υδραίου και Στ. Κωτιάδη
Τηλ. 22410 32885, 6 κιν. 6977570105

ΠΩΛΟΥΝΤΑΙ

1) 7.000 τ.μ. πανοραμικόν θέα Φαληράκι σε καλή τιμή.
2) 5.400 τ.μ. Κιοτάρι-πολύ καλή τιμή.
3)12.500 τ.μ. Αν. Κουΐν καλή τιμή.
4) 80 τ.μ. οικία Κοσκινού καλή τιμή.

ΕΝΟΙΚΙΑΣΕΙΣ

1) 2.700 τ.μ. οικόπεδο με 265 τ.μ. μπετά, Ιαλυσός Ξενοδοχειακή περιοχή
2) 4.500 τ.μ. οικόπεδο με 600 τ.μ. μπετά κεντρικό Φαληράκι.
3) 40+50+65 τ.μ. καταστήματα Φαληράκι.
4) 3Χ35 τ.μ. διχωρα επιπλωμένα Ιαλυσός. Νερό πληρωμένο 250 ευρώ το μήνα.
5) 1Χ35 τ.μ. Παπασταματίου-Ρόδος 220 ευρώ το μήνα.

ΟΙΚΟΔΟΜΗ ΡΟΔΟΥ

ΤΕΧΝΙΚΗ–ΚΑΤΑΣΚΕΥΑΣΤΙΚΗ ΕΤΑΙΡΕΙΑ
ΠΩΛΟΥΝΤΑΙ

1) **Καταστήματα, διαμερίσματα και οροφοδιαμερίσματα** στην οδό Αμστερνταμ, Βερολίνου και Μαδρίτης στο Ροδίνι διαφόρων μεγεθών (σε συγκρότημα 9 πολυκατοικιών)
2) **Μονοκατοικίες** 150 τ.μ. η κάθε μία σε κτήμα 2.000 τ.μ. (υπό κατασκευή)
3) **Μονοκατοικίες** στο Κιοτάρι Ασκληπειού (στο κύμα) 120 τ.μ. σε κτήμα 1.300 τ.μ. εκάστη (υπό κατασκευή)
4) **Διώροφες μονοκατοικίες** των 100 τ.μ. στο Γεννάδι, 200 μέτρα από τη θάλασσα σε κτήμα 1.300 τ.μ. (υπό κατασκευή)

ΟΙΚΟΔΟΜΗ ΡΟΔΟΥ

Δεκτά δάνεια και ευκολίες πληρωμής έχουμε τις καλύτερες τιμές της αγοράς.

Καμύνδου 4- Ρόδος-85100 Τηλ.: 22410/60460- 2 Fax: 22410/60463

ΜΑΝΟΛΗΣ ΣΠΥΡΙΔΗΣ
Πολιτικός Μηχανικός Δ.Π.Θ.
(Κιν:693 6660460)

ΚΩΣΤΑΣ ΚΩΝΣΤΑΝΤΙΝΙΔΗΣ
εργολάβος
(ΚΙΝ.: 694 6999906)

κεφάλαιο
Κτηματομεσιτικό - Συμβουλευτικό Γραφείο

ΔΙΑΜΕΡΙΣΜΑΤΑ ΠΩΛΟΥΝΤΑΙ

❑ 30 τ.μ , ρετιρέ γκαρσο-νιέρα , Ιξιά , 10.εκ-29.347 €
❑ 41 τ.μ,ισόγειο,1 υπν/τιου , αυλή,καινούριο , Ανάληψη , 23εκ- 67.500 €
❑ 41 τ.μ, 2ου ,1 υπν/τιου , αυλή,καινούριο , Ανάληψη , 23εκ- 67.500 €
❑ 58 τ.μ,ισόγειο,1 υπν/τιου , καινούριο , Ροδίνι , 30εκ-88.041 €
❑ 60 τ.μ,1ου ,1 υπν/τιου , Ανάληψη , 19εκ- 55.760 €
❑ 72 τ.μ , 3ου ,2υπν/τιων , Ανάληψη ,36 εκ-105.649 €
❑ 80 τ.μ ,ισόγειο,2υπν/τιων, καινούριο,Ροδίνι, 39 εκ-114.453 €
❑ 81 τ.μ,2ου,2 υπν/τιων κατάλληλο για γραφειακό χώρο,Κέντρο,40εκ117.388 €
❑ 82 τ.μ ,1ου ,2υπν/τιων, καινούριο,Τριάντα 32 εκ-93.910 €
❑ 86 τ.μ ,ισόγειο,2υπν/τιων, αυλή ,καινούριο,Τριάντα 38 εκ- 111.518 €
❑ 87 τ.μ ,1ου ,2υπν/τιων, καινούριο,Τριάντα 39 εκ-114.453 €
❑ 90 τ.μ , 2ου ,2υπν/τιων , καινούριο,Ανάληψη ,37 εκ-108.584 €
❑ 93 τ.μ ,1ου ,3υπν/τιων, καινούριο,Ροδίνι, 46 εκ-134.996 €
❑ 95 τ.μ , 1ου ,3υπν/τιων , Δασκάλους ,34 εκ-99.780 €
❑ 96 τ.μ , 2ου ,3υπν/τιων , Ανάληψη ,37 εκ-108.584 €
❑ 100 τ.μ ,1ου ,3υπν/τιων, καινούριο,Τριάντα 45 εκ-132.061 €
❑ 102 τ.μ , 1ου,3υπν/τιο, καινούριο,Καρακόνερο, 44εκ-129.126 €
❑ 103 τ.μ ,οροφοδια/μα 1ου ,3υπν/τιων,καινούριο,πάρκινκ,,Καρακόνερο,52,5εκ-154.072 €
❑ 116τ.μ , 1ου , 3υπν/τιων ,καινούριο , πάρκινκ , 34τ.μ Ανάληψη,62 εκ-181.951 €
❑ 117 τ.μ ,οροφοδια/μα ισόγειο,3υπν/τιων,καινούριο Ανάληψη 60εκ-176.082 €
❑ 123τ.μ,ισόγειο,3υπν/τιων, Ακαδημία , κατάλληλο για επαγγελματική χρήση 95 εκ –278.796 €
❑ 123τ.μ 1ου, 3 υπν/τιων, καινούριο,πάρκινκ , Αγ.Νικόλαο,73 εκ-214.233 €

ΜΕΖΟΝΕΤΕΣ- ΜΟΝ/ΚΙΕΣ ΠΩΛΟΥΝΤΑΙ

❑ 110 τ.μ ,μεζονέτα ,σοβά με 50 τ.μ αυλή , Κοσκινού 25εκ-73.367 €
❑ 130 τ.μ ,μεζονέτα , μπετά , 300 τ.μ αυλή Τριάντα 38 εκ-111.518 €
❑ 130 τ.μ ,μεζονέτα , μαρμαροσοβά , 300 τ.μ αυλή Τριάντα 47 εκ-137.931 €
❑ 130 τ.μ ,μεζονέτα, 3υπν/τιων , , 300 τ.μ αυλή Τριάν3υπν/τιων τα 38 εκ-252.385 €
❑ 140 τ.μ ,μεζονέτα ,μπετά σε 1.350 τ.μ οικόπεδο Τρείς 32εκ-93.910 €
❑ 148 τ.μ ,μεζονέτα , 3υπν/τιων , 300 τ.μ αυλή Τριάντα 86 εκ-252.385 €
❑ 170 τ.μ ,μεζονέτα ,μπετά σε 1.350 τ.μ οικόπεδο Κοσκινού 40εκ-117.388 €
❑ 180 τ.μ ,μεζονέτα , 3υπν/τιων , 250 τ.μ αυλή 60 τ.μ πάρκινγκ,Τριάντα 90 εκ-264.123 €
❑ 200 τ.μ ,μεζονέτα μ/σοβά , 3 υπν/τιων ,300 τ.μ οικόπεδο Τριάντα 50εκ-146.735 €

ΟΙΚΟΠΕΔΑ ΠΩΛΟΥΝΤΑΙ

❑ 2.000τ.μ,με την άδεια θέα, Κοσκινού 32εκ- 93.910 €
❑ 4.100 τ.μ,θέα , Κοσκινού 60εκ-176.082 €
❑ 4.100 τ.μ , Κοσκινού 25εκ-73.368 €
❑ 4.300 τ.μ, , Κολύμπια 20εκ-58.695 €
❑ 4.300 τ.μ, , Κολύμπια 24εκ-70.432 €

ΕΠΙΧΕΙΡΗΣΕΙΣ & ΕΠΑΓΓΕΛΜΑΤΙΚΟΙ ΧΩΡΟΙ

❑ 81 τ.μ,2ου,2 υπν/τιων κατάλληλο για γραφειακό χώρο Κέντρο,117.388 €
❑ Κατάστημα 45 τ.μ κύρια χρήση με 120 τ.μ αποθήκη στο ίδιο επίπεδο και 30 τ.μ πατάρι,πλησίον Σ.Κωτιάδη 50 εκ-146.735 €
❑ Αποθήκη 95τ.μ ,σοβά ,ράμπα, Καρακόνερο 16 εκ-46.955 €
❑ 123τ.μ,ισόγειο,διαμέρισμα,3υπν/τιων, Ακαδημία , κατάλληλο για επαγ/ματική χρήση 95 εκ –278.796 €
❑ Αποθήκη 125 τ.μ συν 20 τ.μ βοηθητικά , Σ.Κωτιαδη ,23εκ-67.498 €
❑ Κατάστημα 54 τ.μ ισόγειο 52 τ.μ,όροφος 120 τ.μ αυλή,Παλιά πόλη 230εκ-674.980 €

ΖΗΤΟΥΝΤΑΙ ΚΑΤΟΙΚΙΕΣ & ΟΙΚΟΠΕΔΑ ΕΝΤΟΣ & ΕΚΤΟΣ ΠΟΛΕΩΣ

ΤΣΟΥΡΟΥΝΑΚΗΣ Ι. ΑΝΤΩΝΙΟΣ (B.Sc.-MKT)
ΤΗΛ.:2241060060 (3 γραμμές) FAX: 2241060062
ΚΙΝ.:6945 949882
e-mail: kefaleo@rho.forthnet.gr
Γ. Σεφέρη 12
(παραπλεύρως ΜΗΔΕΙΑ)
Ρόδος
www.e-kefaleo.com

ενοικιασεις

συνέχεια από την προηγούμενη

ΕΝΟΙΚΙΑΖΟΝΤΑΙ ΠΟΛΥΤΕΛΗ ΜΙΚΡΑ ΔΙΑΜΕΡΙΣΜΑΤΑ ΤΩΝ 40 Ή 60 Τ.Μ. ΓΙΑ ΕΝΑ Ή ΔΥΟ ΑΤΟΜΑ, ΓΙΑ ΟΛΟ ΤΟ ΧΡΟΝΟ Ή ΜΙΚΡΟΤΕΡΟ ΧΡΟΝΙΚΟ ΔΙΑΣΤΗΜΑ Ή ΚΑΙ ΜΕ ΤΗΝ ΗΜΕΡΑ, ΕΥΡΥΧΩΡΑ ΚΑΙ ΜΕ ΜΕΓΑΛΕΣ ΒΕΡΑΝΤΕΣ. ΖΕΣΤΟ ΝΕΡΟ ΜΕ ΗΛΙΑΚΟΥΣ ΧΕΙΜΩΝΑΚΑΛΟΚΑΙΡΙ, AIR-CONDITION, ΕΥΚΟΛΟ ΠΑΡΚΙΝ ΚΑΙ ΠΛΗΡΩΣ ΕΠΙΠΛΩΜΕΝΑ. ΣΤΟ ΠΑΡΑΔΕΙΣΙ ΤΗΣ ΡΟΔΟΥ. ΤΙΜΕΣ ΚΑΛΕΣ ΓΙΑ ΣΤΡΑΤΙΩΤΙΚΟΥΣ, ΕΚΠΑΙΔΕΥΤΙΚΟΥΣ ΚΑΙ ΓΕΝΙΚΑ ΔΗΜΟΣ. ΥΠΑΛΛ. ΠΛΗΡ. ΤΗΛ. 73807-81210, ΚΙΝ. 6947429235. ΠΕ52153

ΕΝΟΙΚΙΑΖΟΝΤΑΙ STUDIOS ΜΕ ΤΟ ΜΗΝΑ Ή ΜΕ ΤΗΝ ΗΜΕΡΑ ΠΛΗΡΩΣ ΕΠΙΠΛΩΜΕΝΑ ΜΕ ΠΟΛΥΚΟΥΖΙΝΑΚΙ, ΨΥΓΕΙΟ, ΝΤΟΥΣ, WC, ΤΗΛΕΦΩΝΟ, ΜΠΑΛΚΟΝΙ, ΖΕΣΤΟ ΝΕΡΟ ΕΠΙ 24ΩΡΟΥ ΒΑΣΕΩΣ ΣΤΗΝ ΠΙΟ ΗΣΥΧΗ ΠΕΡΙΟΧΗ ΤΗΣ ΠΟΛΗΣ ΡΟΔΟΥ (ΠΕΡΙΟΧΗ ΔΑΣΚΑΛΩΝ), ΟΔΟΣ ΜΑΝΩΛΗ ΠΑΠΑΜΑΝΩΛΗ ΑΡΙΘΜ. 12 ΚΑΘΕΤΟΣ ΕΠΙ ΤΗΣ ΣΤΕΛΙΟΥ ΚΩΤΙΑΔΗ. ΠΛΗΡ. ΤΗΛ. (22410)37244
ΧΠΕ283

ΑΠΟΘΗΚΕΣ ΣΤΗΝ ΙΑΛΥΣΟ, ΕΝΟΙΚΙΑΖΟΝΤΑΙ 1) ΑΠΟΘΗΚΕΥΤΙΚΟΙ ΧΩΡΟΙ ΑΠΟ 100 ΕΩΣ 2000 Τ.Μ. ΚΑΙ ΥΨΟΣ 8 Μ. ΑΣΦΑΛΕΙΣ ΜΕ ΜΕΓΑΛΟΥΣ ΧΩΡΟΥΣ ΔΙΑΚΙΝΗΣΗΣ ΦΟΡΤΩΣΗΣ ΚΑΙ ΕΚΦΟΡΤΩΣΗΣ ΠΡΟΪΟΝΤΩΝ, 2) ΥΠΑΙΘΡΙΟΙ ΧΩΡΟΙ ΠΕΡΙΦΡΑΓΜΕΝΟΙ, ΑΣΦΑΛΕΙΣ, ΚΑΤΑΛΛΗΛΟΙ ΓΙΑ ΑΠΟΘΗΚΕΥΣΗ ΠΡΟΪΟΝΤΩΝ ΣΕ ΠΑΛΕΤΕΣ. ΠΛΗΡ. ΤΗΛ. (22410)38400 ΑΠΟ ΔΕΥΤΕΡΑ ΕΩΣ ΠΑΡΑΣΚΕΥΗ 08.00-15.00 κ. ΓΙΩΤΑ
ΧΠΕ1912

PUB-ΚΑΦΕΤΕΡΙΑ στο τουριστικό κέντρο-πλησίον νέου καζίνο. Πλήρως εξοπλισμένη ανακαινισμένη, η καλύτερη στο είδος της. Συμβόλαιο 12ετές. Πληροφορίες άλλες δεν θα δοθούν στο τηλέφωνο. Συζητείται και η πώληση. Πληρ. για συνεννόηση τηλ. 2241078392, 6977/339669, 6936/607154 μετά τις 12 το μεσημέρι.
ΧΑΕ1501

πωλησεις-αγορες ακινητων & επιχειρησεων

ΟΙΚΟΠΕΔΑ άρτια, οικοδομήσιμα, στο παλιό Αεροδρόμιο στην Κρεμαστή, 2 - 4 στρεμμάτων. Πληρ. τηλ. 22410-47516, 48131, 6944177280
ΑΟ55140

ΕΠΙΧΕΙΡΗΣΗ ΕΣΤΙΑΤΟΡΙΟ, πλήρως εξοπλισμένο, έτοιμο προς λειτουργία, με αίθουσα χωρητικότητας 160 ατόμων (τζάκι - air condition - εξαερισμό) και μεγάλη αυλή, χωρητικότητας 200 ατόμων, στην Ιξιά, στην οδό Σωτήρος 47. Τιμή λογική. Ευκολίες πληρωμής και καλό ενοίκιο. Πληρ. τηλ. 6945769958 ΑΟ55128

ΚΑΤΑΣΤΗΜΑ από ιδιοκτήτη, 55 τ.μ., με διπλή πρόσοψη σε κεντρικό δρόμο στους Αγίους Αναργύρους στη Ρόδο. Υπάρχει επίσης και αυλή, η οποία μπορεί να γίνει γκαράζ. Το κατάστημα μπορεί να χρησιμοποιηθεί διά πάσαν χρήση. Τιμή συμφέρουσα. Πληρ. τηλ. 22410-62957 ΑΟ55129

ΑΠΟ ΙΔΙΩΤΗ ΠΩΛΕΙΤΑΙ ΔΙΑΜΕΡΙΣΜΑ ΛΟΥΞ ΚΑΤΑΣΚΕΥΗΣ 118 Τ.Μ., 4ΟΣ ΟΡΟΦΟΣ ΑΠΟΤΕΛΟΥΜΕΝΟ ΑΠΟ 3 ΥΠΝΟΔΩΜΑΤΙΑ-ΣΑΛΟΝΙ-ΚΟΥΖΙΝΑ-ΜΠΑΝΙΟ-ΤΖΑΚΙ-ΗΛΙΑΚΟ-ΚΕΝΤΡΙΚΗ ΑΤΟΜΙΚΗ ΘΕΡΜΑΝΣΗ-ΘΕΑ ΣΤΗ ΘΑΛΑΣΣΑ ΚΑΙ ΠΑΡΚΙΝ, ΣΤΗ ΠΕΡΙΟΧΗ ΑΝΝΗΣ ΜΑΡΙΑΣ. ΠΛΗΡ. ΤΗΛ. 6974749300. ΠΟ55102

ΚΤΗΜΑ 4.500 ΣΤΡΕΜΜΑΤΑ ΜΕ ΕΛΑΙΟΔΕΝΤΡΑ, ΕΝΤΟΣ ΣΧΕΔΙΟΥ (ΟΙΚΟΔΟΜΗΣΙΜΟ), ΣΤΗΝ ΑΡΧΙΠΟΛΗ, ΠΑΝΩ ΣΤΟ ΔΡΟΜΟ. ΜΟΝΟ ΣΟΒΑΡΕΣ ΠΡΟΤΑΣΕΙΣ. ΠΛΗΡ. ΤΗΛ. 6937120930 ΠΟ55130

ΖΗΤΕΙΤΑΙ ΠΡΟΣ ΑΓΟΡΑ Ή ΕΝΟΙΚΙΑΣΗ εντός της πόλεως Ρόδου χώρος 45 έως 60 τ.μ. για οδοντιατρείο. Πληρ. τηλ. 2241037176, 6973070694. ΑΟ55112

ΙΣΟΓΕΙΟ ΚΑΤΑΣΤΗΜΑ 45 τ.μ. στην οδό Σεμερτζίδη (απ/κη πολ/κα) ιδανικό και για γραφείο λογιστικό, συλλόγων κ.λπ. με αυλή μπροστά, τιμή 32.280 ευρώ (11 εκ.). Γίνονται και ευκολίες πληρωμής. Πληρ. τηλ. 2241022943, 2241028838 ώρες 10-1 πρωί. ΑΟ55113

ΑΓΡΟΣ 4.500 τ.μ. στο Τσαϊρι με άδεια για δύο μεζονέτες. Πληρ. τηλ. 2241027082, 2241026476, 6944347405.
ΑΟ55104

ΑΓΡΟΣ 2.000 τ.μ. άρτιος και οικοδομήσιμος κοντά στο Μουσικό Γυμνάσιο, με ωραία θέα. Πληρ. τηλ. 2241027082, 26476, 6944347405. ΑΟ55105

ΖΗΤΟΥΝΤΑΙ ΟΙΚΟΠΕΔΑ ΓΙΑ ΑΝΤΙΠΑΡΟΧΗ ΕΝΤΟΣ ΣΧΕΔΙΟΥ ΠΟΛΕΩΣ ΡΟΔΟΥ. ΠΛΗΡ. ΤΗΛ. 6944313553 (ΩΡΕΣ 18.00-20.00), 6944760073 (ΩΡΕΣ 20.00-22.00). ΠΟ55092

ΕΥΚΑΙΡΙΑ. ΠΩΛΕΙΤΑΙ ΜΕΖΟΝΕΤΑ Ή ΟΡΟΦΟΔΙΑΜΕΡΙΣΜΑΤΑ ΥΠΟ ΚΑΤΑΣΚΕΥΗ ΣΤΗΝ ΠΑΣΤΙΔΑ. ΤΙΜΗ ΕΥΚΑΙΡΙΑΣ. ΠΛΗΡ. ΤΗΛ. 22410-33159, 32159 (ώρες γραφείου), 6945420349 ΠΟ55097

ΟΒΕΛΙΣΤΗΡΙΟ-ΑΝΑΨΥΚΤΗΡΙΟ, «Μοναδική Γεύση», Ελευθ. Βενιζέλου 31, μετά το AURA BEACH, δεξιά παραλιακός. Πωλείται λόγω αναχώρησης. Τιμή ευκαιρίας.
ΑΟ55083

ΜΟΝΟΚΑΤΟΙΚΙΕΣ Π. Πόλη: 1) 70 τ.μ. διώροφη με αυλή περιοχή Ρολόι 82.170 ευρώ, 2) 80 τ.μ. διώροφη με αυλή (και για επ/κή στέγη) περιοχή Ρολόι 132.000 ευρώ, 3) 150 τ.μ. (λειτουργεί ως πανσιόν) 103.000 ευρώ. ΑΙΓΑΙΟΚΤΗΜΑΤΙΚΗ-ΒΑΚΟΥΖΟΥ ΡΕΝΑ τηλ. 22410 22943, 22410 28838, 6945466773.
ΑΟ55028

ΜΟΝΟΚΑΤΟΙΚΙΑ στην παραλία Ιαλυσού, 185 τ.μ. σε 400 μέτρα οικόπεδο. Πληρ. τηλ. 22410 68436 και 6977838323. ΑΟ55065

ΠΩΛΟΥΝΤΑΙ: 1) διαμερίσματα στην Ιαλυσό 100-108 τ.μ. σε μικρό κτίριο, 2) στα Κοσκινού 2 διαμερίσματα το ένα σε αυλή 50 τ.μ., 3) μονοκατοικίες στην Ιαλυσό- Καντιλή και Κοσκινού με μπετά ή τελειωμένες. Πληρ. κ. Μαρίνα "ΚΤΗΜΑΤΙΚΗ ΠΡΟΟΠΤΙΚΗ" τηλ. 22410 37906, 6972292958. ΑΟ55049

ΚΤΗΜΑ γωνιακό 3750 τ.μ. στα Κοσκινού περιοχή Αγ. Ιωάννη. Σε 2 μήνες μπαίνει στο σχέδιο. Πληρ. τηλ. 22410 66774. ΑΟ55024

ΠΩΛΕΙΤΑΙ: 1) γκαρσονιέρα 35 τ.μ., 4ου ορόφου στην Ιαλυσό μόνο 30.000 ευρώ, 2) 45 τ.μ. δυάρι κοντά στο Στάδιο α' ορόφου 50.000 ευρώ, 3) καινούργιο διάρι 50 τ.μ. β' ορ. περιοχή Αραπάκι 85.000 ευρω. ΑΙΓΑΙΟΚΤΗΜΑΤΙΚΗ-ΒΑΚΟΥΖΟΥ ΡΕΝΑ τηλ. 22410 22943, 22410 28838, 6945466773. ΑΟ55027

ΠΩΛΕΙΤΑΙ ΜΕΖΟΝΕΤΑ 174 τ.μ. με εξτρά γκαράζ 45 τ.μ. στην Ανάληψη τιμή 235.000 ευρώ, 2) λούξ διαμέρισμα 185 τ.μ. ρετιρέ Μιχ. Πετρίδη 245.000 ευρώ, 3) λούξ διαμέρισμα ρετιρέ καινούργιο 120 τ.μ. Δασκάλους 220.000 ευρώ, 4) καινούργια ετοιμοπαράδοτη μεζονέτα σε 2 στρ. οικόπεδο Καλλιθέα 250.000 ευρώ. ΑΙΓΑΙΟΚΤΗΜΑΤΙΚΗ-ΒΑΚΟΥΖΟΥ ΡΕΝΑ τηλ. 22410 22943, 22410 28838, 6945466773.
ΑΟ55029

ΠΩΛΟΥΝΤΑΙ ΜΕΤΑΧΕΙΡΙΣΜΕΝΑ ΔΙΑΜΕΡΙΣΜΑΤΑ: 1) 74 τ.μ. Πειραιώς ισόγειο 85.000 ευρώ, 2) 75 τ.μ. ισόγειο Κένεντυ με αυλή 88.000 ευρώ, 3) Δενδρινού 80 τ.μ. 70.000 ευρώ, 4) 80 τ.μ. Αισχύνη (β' όρ.) 85.000 ευρώ, 5) 97 τ.μ. α' ορ. Μητρόπολη 103.000 ευρώ, 6) 116 τ.μ. (α' ορ.) Αγ. Αναργύρους 88.000 ευρώ, 7) 203 τ.μ. (β' ορ.) Μήδεια 250.000 ευρώ. ΑΙΓΑΙΟΚΤΗΜΑΤΙΚΗ-ΒΑΚΟΥΖΟΥ ΡΕΝΑ τηλ. 22410 22943, 22410 28838, 6945466773. ΑΟ55030

ΠΩΛΟΥΝΤΑΙ: 1) 40 στρ. Πεύκους Λίνδου 470.000 ευρώ, 2) 45 στρ. Γεννάδι 338.000 ευρώ, 3) πάνω στο κύμα Πλημμύρι 28.280 τ.μ. τιμή 1.245.000 ευρώ. ΑΙΓΑΙΟΚΤΗΜΑΤΙΚΗ-ΒΑΚΟΥΖΟΥ ΡΕΝΑ τηλ. 22410 22943, 22410 28838, 6945466773.
ΑΟ55031

ΠΩΛΟΥΝΤΑΙ Ή ΕΝΟΙΚΙΑΖΟΝΤΑΙ 3 σπίτια στ' Αφάντου, από ιδιώτη, με air condition, ηλιακό, τζάκι, λόγω μετακόμισης. Τιμή συζητήσιμη. Πληρ. τηλ. 6947935027, 6936926328
ΑΟ55020

ΠΩΛΕΙΤΑΙ ΑΠΟ ΙΔΙΩΤΗ ΔΙΑΜΕΡΙΣΜΑ ΗΜΙΥΠΟΓΕΙΟ 88 Τ.Μ. 2 ΥΠΝΟΔΩΜΑΤΙΩΝ, ΚΟΥΖΙΝΑΣ, ΚΑΘΙΣΤΙΚΟ, ΤΡΑΠΕΖΑΡΙΑ, ΜΠΑΝΙΟ, WC ΕΠΙ ΤΗΣ ΟΔΟΥ ΜΕΓ. ΚΩΝ/ΝΟΥ 39. ΠΛΗΡ. ΤΗΛ. 2241028001, 6974641951.

ΠΩΛΕΙΤΑΙ ΕΠΙΧΕΙΡΗΣΗ ΓΝΩΣΤΗΣ ΤΑΒΕΡΝΑΣ ΣΤΗΝ ΠΟΛΗ ΤΗΣ ΡΟΔΟΥ. ΠΛΗΡ. ΤΗΛ. (22410)35626, 65052 ΧΠΟ710

ΖΗΤΟΥΝΤΑΙ ΓΙΑ ΑΜΕΣΗ ΑΓΟΡΑ οικόπεδα, μονοκατοικίες, περιοχές Καρακόνερο, Καλλιθέα, Κοσκινού, Φαληράκι, Αφάντου, Αρχάγγελο, Χαράκι, Κάλαθο, Λίνδο, Λάρδο, Κιοτάρι, Λαχανιά. Πληρ. τηλ. 6945379877
ΑΟ54795

ΠΩΛΕΙΤΑΙ ΙΞΙΑ (ΚΑΝΤΙΛΙ) ΜΟΝΟΚΑΤΟΙΚΙΑ ΣΕ ΜΠΕΤΑ ή ΤΕΛΕΙΩΜΕΝΗ 240 Τ.Μ. ΜΕ 1000 ή 2000 Τ.Μ. ΟΙΚΟΠΕΔΟ ΕΠΙ ΤΟΥ ΚΕΝΤΡΙΚΟΥ ΔΡΟΜΟΥ ΠΑΣΤΙΔΑΣ. ΑΠΟΤΕΛΕΙΤΑΙ ΑΠΟ ΥΠΟΓΕΙΟ, ΙΣΟΓΕΙΟ, ΠΡΩΤΟΣ ΟΡΟΦΟΣ ΚΑΙ ΣΟΦΙΤΑ. ΤΙΜΗ ΕΥΚΑΙΡΙΑΣ 115.000 ΕΥΡΩ. ΠΛΗΡ. ΤΗΛ. 6946179869, 6944532822
ΠΟ54629

ΠΩΛΕΙΤΑΙ από ιδιοκτήτη διατηρητέο στο Νιοχώρι 305 τ.μ. διώροφο, ανεξάρτητο το ισογειο από τον α' όροφο, πλήρως ανακαινισμένο ιδανικό για σπίτι και επαγγελματική στέγη. Δάνεια δεκτά. Πληρ. τηλ. 6932908827
ΑΟ54765

ΟΙΚΟΠΕΔΟ στην Ιξιά Δήμου Ιαλυσού εντός του οικοδομικού συνεταιρισμού Καστελοριζίων, οδός Ομήρου 17, 160 τ.μ. (κτίζει 128 τ.μ. σε δύο ορόφους). Τιμή 60.000 ευρώ. Πληρ. τηλ. 210-6742648, κιν. 6945 994321.
ΑΟ53974

ΠΩΛΕΙΤΑΙ ΕΠΙΧΕΙΡΗΣΗ ΣΤΑ 100 ΜΑΓΑΖΙΑ. ΠΛΗΡ.ΤΗΛ. (22410)35092, 73100
ΧΠΟ294

ΠΩΛΟΥΝΤΑΙ α) διαμέρισμα 120 τ.μ. περίπου με απεριόριστη θέα στην περιοχή Ιξιάς β) διαμερίσματα ετοιμοπαράδοτα λουξ μεζονέτες, οικοπεδα, γ) μονοκατοικία στην περιοχή της Φιλερήμου με 4 στρέμματα οικόπεδο, θέα, δένδρα καρποφόρα. Πληρ. κα Ελένη Βρατσάλη Κτηματομεσίτης. Πληρ. τηλ. 2241063834, 65300, 6945105362 ΑΟ54700

ΔΙΑΜΕΡΙΣΜΑ στη Βορείου Ηπείρου 80 τ.μ. 88.041 ευρώ. Πληρ. Πιπίνος 2241023895, 6944676003 και 6944390803 www.pipinos.gr ΑΟ54906

ΠΩΛΕΙΤΑΙ διαμέρισμα τριάρι (2 υπν.) 75 τ.μ. α' ορόφου στην Σεμερτζίδη τιμή 32 εκ. - 94.000 ευρώ. Επίσης στην ίδια οικοδομή στο ισόγειο αποθήκη σαν κατάστημα 44 τ.μ. ιδανικό και για γραφείο. Τιμή 12,6 εκ. - 37.000 ευρώ. Πληρ. τηλ. 2241028838, 2241022943
ΑΟ53729

ΠΩΛΕΙΤΑΙ

Η γνωστή **ΤΑΒΕΡΝΑ "ΣΑΚΗΣ"** κοντά στην Πλατ. Αγίου Νικολάου σε τιμή ευκαιρίας.

Πληρ. τηλ. 22410 35626-65052-21537

ΠΩΛΟΥΝΤΑΙ

Διώροφες αυτόνομες μονοκατοικίες με κήπο στον Δήμο Ιαλυσού, πολυτελούς κατασκευής.
- Διαστάσεις 130 τ.μ. και 168 τ.μ.
- Αριστη κατασκευή
- Δυνατότητα τραπεζικής χρηματοδότησης με ευνοικούς όρους

Πληρ. Εμμανουήλ Κρανίδης
Αμερικής 50- Ρόδος
Τηλ. 2241027082-26476, 6944347405

ΕΚΑΜ Α.Ε.

ΠΩΛΗΣΕΙΣ ΔΙΑΜΕΡΙΣΜΑΤΩΝ

Α. Μόντε Σμιθ: α) Κέννεντυ 32 1ου όροφου 75 τ.μ. 3 δωμάτια, κουζίνα, λουτρό. Τιμή 80.000 ευρώ, 2ου ορόφου 112 τ.μ. 4 δωμάτια, 3 λουτρά. Τιμή 140.000 ευρώ, **β) Κέννεντυ 36** 1ου ορόφου, 98 τ.μ., 4 δωμάτια, 2 λουτρά. Τιμή 130.000 ευρώ, δ) **Θ. Σοφούλη 11** ισόγειο 75 τ.μ., 3 δωμάτια, κουζίνα, λουτρό. Τιμή 65.000 ευρώ.
Β. Ροδίνι: α) Δουβλίνου 10, 1ου ορόφου 46 τ.μ. 2 δωμάτια, κουζίνα, λουτρό, Τιμή 40.500 ευρώ- ημιυπόγειο φωτεινότατο 45 τ.μ., 2 δωμάτια, κουζίνα, λουτρό, Τιμή 23.000 ευρώ, **β) Στοκχόλμης 5,** 2ου ορόφου 84 τ.μ., 3 δωμάτια, κουζίνα, λουτρό, Τιμή 86.000 ευρώ.

ΠΩΛΗΣΕΙΣ ΚΑΤΑΣΤΗΜΑΤΩΝ

α) Νιοχώρι: Ιδιαίτερης προβολής κατάστημα 122 τ.μ. με πατάρι, Τιμή 200.000 ευρώ, **β) Ακτή Κανάρη:** Παραλία "Ψαροπούλας" εμπορικότατο ισόγειο κατάστημα 118 τ.μ., Τιμή 350.000 ευρώ, **γ) Εμπορικό κέντρο "ΜΑΚΕΣΤΑ"** Ιδιαίτερα τουριστική περιοχή, ισόγειο κατάστημα 48 τ.μ. με WC. Τιμή 55.000 ευρώ.

ΠΩΛΕΙΤΑΙ ΞΥΛΟΥΡΓΕΙΟ

Ασγούρου 4ο χλμ. ΕΟ Λίνδου-Ρόδου 365 τ.μ. σε οικόπεδο 485 τ.μ. με μηχανήματα και άδεια λειτουργίας, Τιμή 400.000 ευρώ.

www.ekamestates.gr
Τηλ.: 210 6205697-8002541-κινητό 6944475711
Πληροφορίες κα Α. Βασιλείου

ΚΤΗΜΑΤΟΜΕΣΙΤΙΚΟ ΓΡΑΦΕΙΟ
ΖΑΦΕΙΡΗΣ Μ. ΚΑΡΑΓΙΑΝΝΗΣ Δ. Ο.Ε.
Πωλήσεις ακινήτων. Τηλ. (2241060380-60381)
18.00-21.00 μ.μ. Δευτέρα-Παρασκευή
e-mail: zaf.kar@panafonet.gr
- 20.383 τ.μ. Αγροτεμάχιο (πανοραμική θέα) 500 μ. από τον οικισμό Θολού
- 4.770 τ.μ. } Αγροτεμάχια συνοριακών μερίδων
- 2.348 τ.μ. } (150 μ.) Από την Λεωφόρο)
- 11.520 τ.μ. Αγρομετάχιο (Αφάντου)
- 5.080 τ.μ. (1/2) Αγροτεμάχιο (Αφάντου) με ελαιόδεντρα
- 10.200 τ.μ. Αγροτεμάχιο με πανοραμική θέα (Κολύμπια)
- 840 τ.μ. Αγροτεμάχιο (Αφάντου)
- 4.969 τ.μ. Αγροτεμάχιο περιοχή Κολυμπίων
- 22.400 τ.μ. Αγροτεμάχιο (με 200 ελαιόδεντρα) περιοχή Ψίνθου
- 19.840 τ.μ. αγροτεμάχιο με πανοραμική θέα (Ψίνθο)
- 5.800 τ.μ. (περιοχή ΤΡΑΠΕΖΙΑ)
- 22.400 τ.μ. Οικόπεδο επί της Λεωφόρου Ρόδου-Λίνδου, με υπό κατασκευή ξενοδοχειακή μονάδα (Α' κατηγορίας) σε μπετά
- 1.250 τ.μ. Οικόπεδο εντός οικισμού, με πανοραμική θέα
- 105 τ.μ. Κατοικία σε μπετά εντός οικισμού Αφάντου
- 80 τ.μ. Μονοκατοικία εντός οικισμού Αφάντου)
- 50 τ.μ. Μονοκατοικία εντός οικισμού Αφάντου
- 50 τ.μ. Μονοκατοικία εντός οικισμού Αφάντου

ΚΤΗΜΑΤΟΜΕΣΙΤΙΚΟ ΓΡΑΦΕΙΟ
ΑΣΒΕΣΤΗΣ ΝΙΚΟΛΑΟΣ - ΚΩΤΗΣ ΓΙΑΝΝΗΣ
Αγίου Ιωάννη 46 • τηλ. 22410 32809
6947848288-6942695467

• ΤΡΙΑΝΤΑ
Πωλείται ισόγειο διαμέρισμα 87 τ.μ. τριάρι με αποκλειστική θέα πάρκιν και αυλή lux κατασκευής. Γίνονται ευκολίες πληρωμής. Δάνεια δεκτά.

• ΤΡΙΑΝΤΑ
Πωλείται 190 τ.μ. μεζονέτα lux κατασκευής, με θέρμανση και τζάκι. Γίνονται ευκολίες πληρωμής. Δάνεια δεκτά.

• ΕΠΙ ΤΗΣ ΑΠΟΣΤΟΛΟΥ ΠΑΥΛΟΥ
Πωλείται 90 τ.μ. τριάρι, 2ου ορόφου, lux κατασκευής. Γίνονται ευκολίες πληρωμής. Δάνεια δεκτά.

• ΕΠΙ ΤΗΣ ΠΤΟΛΕΜΑΙΩΝ
Πωλείται διαμέρισμα 120 τ.μ. ισόγειο, 4άρι, με αποκλειστική χρήση αυλής και στάθμευσης lux κατασκευής, με απεριόριστη θέα. Γίνονται ευκολίες πληρωμής. Δάνεια δεκτά.

• ΠΛΗΣΙΟΝ ΚΑΜΕΙΡΟΥ
Πωλούνται διαμερίσματα των 50 τ.μ., 87 τ.μ. και 107 τ.μ. lux κατασκευής. Γίνονται ευκολίες πληρωμής. Δάνεια δεκτά.

πωλησεις

συνέχεια από την προηγούμενη

ΕΠΙΧΕΙΡΗΣΗ νυκτερινού κέντρου διασκέδασης στο κέντρο της πόλης, full εξοπλισμένο. Πληρ. τηλ. 6946402626 ώρες επικ. 09-00-14.00 και 18.00-22.00. ΧΑΟ101

ΑΠΟΘΗΚΗ-ΚΑΤΑΣΤΗΜΑ 40 τ.μ. στην οδό Σεμερτζίδη ιδανικό και για γραφείο ή κατάστημα τιμή 37.000 ευρώ. Πληρ. τηλ. 2241028838, 2241022943 ΑΟ54616

ΛΟΓΩ ΑΝΑΧΩΡΗΣΕΩΣ ΣΤΟ ΕΞΩΤΕΡΙΚΟ ΠΩΛΕΙΤΑΙ νεόδμητη πολυτελής βίλα κτισμένη σε πανοραμικό λόφο στη νότια πλευρά του Φιλερήμου σε οικόπεδο 4.200 τ.μ. πλήρως περιφραγμένο, με αυτόματη θυροτηλεόραση, ελαιόδενδρα, χλοοτάπητα 500 τ.μ. και πολύ ευχάριστη διαμόρφωση εξωτερικού χώρου. Η πολυτελής αυτή βίλα αποτελείται από δύο όμοιους και ανεξάρτητους ορόφους, συνολικής επιφάνειας 482 τ.μ. συν 240 τ.μ. σκεπασμένες βεράντες. Ολα τα υλικά εξωτερικής επένδυσης, γρανιτικά πλακάκια δαπέδου, τα ξύλινα κουφώματα και ντουλάπες από κερασιά, τα είδη υγιεινής και κουζίνας έχουν εισαχθεί από την Ιταλία. Η θέρμανση και ο κλιματισμός επιτυγχάνονται μέσω κεντρικής κλιματιστικής μονάδας με αεραγωγούς και πλήρη αυτοματισμό καθώς και εξαιρετικές θερμικές μονώσεις. Ο επάνω όροφος μπορεί να παραδοθεί και πλήρως επιπλωμένος. Η τιμή είναι διαπραγματεύσιμη μετά από επί τόπου επίσκεψη. Πληρ. τηλ. 2241048101, τηλ. και fax 2241048102 ΑΟ54535

ΠΩΛΕΙΤΑΙ ΕΠΩΝΥΜΗ ΕΠΙΧΕΙΡΗΣΗ ΜΕ ΕΙΔΗ ΟΙΚΙΑΚΗΣ ΧΡΗΣΕΩΣ ΣΤΟ ΚΕΝΤΡΟ ΤΗΣ ΡΟΔΟΥ (ΜΑΝΤΡΑΚΙ). ΠΛΗΡ. ΤΗΛ. 2241039333, 2241061809 ΠΟ54194

ΚΑΤΑΣΤΗΜΑΤΑ ΕΤΟΙΜΟΠΑΡΑΔΟΤΑ ΣΤΟ ΜΕΓΑΛΥΤΕΡΟ ΣΥΓΚΡΟΤΗΜΑ ΚΑΤΑΣΤΗΜΑΤΩΝ ΣΤΗΝ ΠΑΡΑΛΙΑΚΗ ΛΕΩΦΟΡΟ ΙΑΛΥΣΟΥ ΑΠ' ΕΥΘΕΙΑΣ ΑΠΟ ΤΟΝ ΚΑΤΑΣΚΕΥΑΣΤΗ ΠΟΛ. ΜΗΧΑΝΙΚΟ ΣΤΕΛΙΟ ΜΑΚΕΣΤΑ. ΕΞΑΣΦΑΛΙΣΗ ΔΑΝΕΙΟΥ, ΕΥΚΟΛΙΕΣ ΠΛΗΡΩΜΗΣ. ΑΠΟ 10.350.000 ΔΡΧ. ΠΛΗΡ. ΤΗΛ. 2241021347 ΧΠΟ205

εργασιες

ΔΙΑΝΟΜΕΑΣ να κατέχει δίπλωμα αυτοκινήτου και μηχανής έως 125 cc. Για μόνιμη απασχόληση. Πληρ. τηλ. 22410 70999. AZ55155

Η πιτσαρία FUNG1 στ' Αφάντου ζητά **ΠΩΛΗΤΡΙΑ** για ολόκληρη απασχόληση ή για ημιαπασχόληση. Πληρ. τηλ. 22410 52105, 6947077270. AZ55153

ΠΩΛΗΤΗΣ-ΠΩΛΗΤΡΙΑ πεπειραμένος γνώστης κοπής τυριών και αλλαντικών για σούπερ μάρκετ συνοικιακό. Πληρ. τηλ. 6972843339. AZ55148

ΚΟΠΕΛΕΣ για να εργασθούν σε καφέ-μπαρ. Πληρ. τηλ. 22410 74224 AZ55151

VISA TRAVEL CLUB

POSITION AVAILABLE

development. Our office is located in the center of Rhodes, next to McDonalds, and Trianon Caf_ (Academia Square). The office has IATA license for ticketing, as well as its own department for incoming tourism and the convention market. Our aims are to provide our clients with the best possible service in travel, accommodation and land arrangement services.

In regards to expanding our services and activity in our office we have the following position available:

Group & Incentive Coordinator

- Development of tariffs and programs
- Follow up of co-operations and requests
- Responsible in organization of M.I.C.E. arrangements
- Participation in exhibitions

Qualifications

- Must like to work with people with the aim to serve the best possible way
- Experience from administration and incoming tourism
- Knowledge and understanding of marketing and economy
- Experience/qualifications in use of Windows-programs
- Age 25 _40
- Must speak French & English, and a third language is preferred (Greek, German, Italian)
- Must write French & English, (third language)
- Must have driving-licenses

We are encouraging persons with experience, and a wish for a challenge to apply the position.
For applicants written application in English, enclosed with CV and references is to be personal delivered in our office within 27th of October 2003.
Contact Katerina.
(The language in the applications is not decisive).

Visa Travel Club Tel 22410 33282, 25737, 30304
Fax 22410 73127
Gr. Lambraki 52, Rhodos E-mail: info@visatravelclub.gr

WACKENHUT SECURITY HANDLING S.A.

Για την στελέχωση του τεχνικού τμήματος

ΖΗΤΕΙΤΑΙ

Τεχνικός για εγκαταστάσεις συναγερμών και πυρασφάλεια

Απαραίτητα προσόντα:
- Πτυχίο τεχνικής σχολής
- Γνώσεις αγγλικής γλώσσας
- Χειρισμός ηλεκτρονικών υπολογιστών και συστημάτων αυτοματισμού
- Δίπλωμα αυτοκινήτου
- Ανεση στην επικοινωνία
- Θα εκτιμηθεί ιδιαίτερα η προϋπηρεσια σαν επιπλέον προσόν, εάν υπάρχει.

Η εταιρεία προσφέρει:
- 12μηνη απασχόληση
- Συνεχή εκπαίδευση σ' έναν συνεχώς εξελισσόμενο όμιλο εταιρειών με πρϋποθέσεις καριέρας.

Πληροφορίες αιτήσεις
Λ. Ηρακλειδών, εντός εμπορικού κέντρου
"Rhodelsand" No 19
Ιξιά Ρόδου
Τηλ. 2241096913/14 (08.00-15.00)
Fax 2241096915
e-mail: wacken@otenet.gr

TRISTAR ΕΤΑΙΡΕΙΑ ΚΛΙΜΑΤΙΣΜΟΥ

ΖΗΤΕΙ

ΤΕΧΝΙΚΟ-ΨΥΚΤΙΚΟ-ΗΛΕΚΤΡΟΛΟΓΟ

για service-εγκαταστάσεις-επισκευές κλιματιστικών μηχανημάτων
Απαραίτητη προϋπόθεση: Δίπλωμα οδήγησης
Για πληροφορίες ή βιογραφικό στην Δ/νση:
Μεγ. Κων/νου 65, Ρόδος
τηλ.: (22410) 77058 ή 77059

ΚΑΪΡ Α.Ε.

Η γνωστή (μεγάλη) οινοποιΐα της Ρόδου, στα πλαίσια της αναδιοργάνωσης και του εκσυγχρονισμού της **ΖΗΤΕΙ** να προσλάβει για μόνιμη πλήρη απασχόληση:

ΛΟΓΙΣΤΗ ή ΛΟΓΙΣΤΡΙΑ

Απαιτούμενα προσόντα:
1) Πτυχίο ΑΕΙ οικονομικής κατεύθυνσης
2) Ηλικία έως 40 ετών
3) Αδεια λογιστού Α' ή Β' τάξεως
4) Εμπειρία στην μηχανογραφημένη λογιστική, με πενταετή τουλάχιστον προϋπηρεσία (τήρηση βιβλίων Γ' κατηγορίας).
5) Καλή γνώση και χρήση βασικών προγραμμάτων Η/Υ
6) Καλή γνώση με επιθυμητή την εμπειρία σε θέματα εργατικά - ασφαλιστικά.

Οι ενδιαφερόμενοι παρακαλούνται να στείλουν αναλυτικό βιογραφικό σημείωμα στα γραφεία της ΚΑΪΡ, Λεωφ. Ρόδου - Λίνδου, 2ο χλμ., το αργότερο μέχρι 06 Νοεμβρίου 2003, υπόψη Προϊσταμένου Λογιστηρίου κου Καραγιάννη Κωνσταντίνου.

Πληροφορίες στο τηλέφωνο (22410) 68771-68772-68773.
Θα τηρηθεί απόλυτη εχεμύθεια.

ΒΟΥΛΓΑΡΗ
ΒΙΟΜΗΧΑΝΙΑ ΑΠΟΡΡΙΠΤΗΡΩΝ

ΕΜΠΟΡΙΚΗ ΚΑΙ ΒΙΟΜΗΧΑΝΙΚΗ ΕΤΑΙΡΕΙΑ ΤΡΟΦΙΜΩΝ

ΖΗΤΑ

— ΕΠΙΘΕΩΡΗΤΕΣ ΠΩΛΗΣΕΩΝ ΡΟΔΟΥ
Απόφοιτοι Λυκείου ΤΕΙ-ΑΕΙ
Ηλικίας 25-35 ετών.
Δίπλωμα Ι.Χ.
Σχετική εμπειρία 2 ετών σε οργανωμένο τμήμα.
Πωλήσεων.

Η εταιρεία προσφέρει
—Μισθό και BONUS παραγωγικότητας.
— Εταιρικό αυτοκίνητο και τηλέφωνο.
— Προοπτικές εξέλιξης σε μια ανερχόμενη εταιρεία.

ΒΙΟΓΡΑΦΙΚΑ ΣΤΟ ΦΑΞ 2810 380-819

Lindian Village deluxe Hotel

Η ξενοδοχειακή μονάδα στην παραλία Λάρδου, ανακαινίζεται επεκτείνεται και αναβαθμίζεται σε πρότυπη μονάδα ***πολυτελείας*** *με πέντε θεματικά εστιατόρια, σουίτες με ιδιωτικές πισίνες, κέντρο θαλασσοθεραπείας*

Εσάν θέλετε να κάνετε καριέρα σε ξενοδοχείο πολυτελείας, εάν αξίζετε για κάτι περισσότερο, τότε ελάτε να συνεργαστούμε.

Ζητούμε για τη σεζόν 2004 συνεργάτες ξενόγλωσσους με όρεξη για προσεγμένη, ποιοτική δουλειά στα πλαίσια του διεθνούς ανταγωνισμού για να στελεχώσουν όλα τα τμήματα σε όλες τις θέσεις.

Περιμένουμε το βιογραφικό σας σημείωμα στο Τέλεφαξ 22440-47360 ή με ***email: alkal@lindian.gr*** *ή αυτοπροσώπως στο ξενοδοχείο καθημερινές από 08.30-14.30.*

ΠΡΑΓΜΑΤΙΚΕΣ ΕΥΚΑΙΡΙΕΣ ΠΩΛΟΥΝΤΑΙ

1) Για την εμπορικότητα της θέσης 2Χ2000 τ.μ. με 600 τ.μ. οικοδομή και δυνατότης νέας σε 1.000 τ.μ. οικοδομής. (Πολυκατάστημα-Έκθεση Αυτοκινήτων, Τράπεζα και όχι μόνον) συζητείται και ενοικίαση.
2) Λεωφόρος Ρόδου-Λίνδου
Για την αξία του 47.000 τ.μ. 250 μέτρα από την Λεωφόρο Ρόδου-Λίνδου περίπου 10ο χιλιόμετρο.

Πληροφορίες
Τηλ. 22410 32885-32886 κιν. 6977570105
ΚΤΗΜΑΤΟΜΕΣΙΤΗΣ ΝΙΚΟΣ ΧΑΤΖΗΔΙΑΚΟΣ

Η EXPRESS SERVICE

ΖΗΤΑ

ΜΗΧΑΝΙΚΟ ΑΥΤΟΚΙΝΗΤΩΝ
Με δίπλωμα Γ' κατηγορίας

Πληρ. από ώρες 19.00 έως 20.00
Τηλ. 22410 66373

ΖΗΤΕΙΤΑΙ από την ΔΑΝΕΖΗΣ Α.Ε.

ΤΡΟΦΙΜΑ - ΚΡΑΣΙΑ

ΥΠΑΛΛΗΛΟΣ - ΠΩΛΗΤΗΣ με δίπλωμα αυτοκινήτου και moto με γνώσεις Αγγλικής, σχετική προϋπηρεσία απολ. Λυκείου ή πτυχίο ΤΕΙ.

Πληρ. κ. Δανέζη τηλ. 6944790696

ΖΗΤΟΥΝΤΑΙ

πωλήτριες

για εμπορικό κατάστημα. 12μηνη απασχόληση

Πληρ. τηλ. 2241064356

ALPHA ΑΣΦΑΛΙΣΤΙΚΗ

Η Alpha Ασφαλιστική, εταιρία του Ομίλου της Alpha Bank, αναζητά συνεργάτες για την προώθηση των προϊόντων και των υπηρεσιών της στην περιοχή της Ρόδου.

Οι ενδιαφερόμενοι θα πρέπει να είναι:
- πτυχιούχοι Α.Ε.Ι. ή Τ.Ε.Ι. ή Ι.Ε.Κ. ή απόφοιτοι Λυκείου
- ηλικίας από 25 έως 45 ετών και
- οι άνδρες να έχουν εκπληρώσει τις στρατιωτικές τους υποχρεώσεις

Επιπλέον, θα πρέπει να χαρακτηρίζονται από
- ικανότητα αποφασιστικής και μεθοδικής επιδιώξεως των στόχων τους.
- ικανότητα επικοινωνίας και συνεργασίας

Η εταιρία προσφέρει
- επαγγελματική κατάρτιση και συνεχή εκπαίδευση
- δυνατότητα επαγγελματικής εξελίξεως καθώς και δυνατότητα δημιουργίας υψηλού εισοδήματος

Για περισσότερες πληροφορίες επικοινωνήσατε με τον κ. Σ. Πάττα Τηλ. 2241035429 κατά ατις ώρες από 09.00 έως 13.00

εργασιες

συνέχεια από την προηγούμενη

ΠΩΛΗΤΡΙΑ πεπειραμένη, για μπουτίκ. Πληρ. τηλ. 22410-30945
AZ55141

ΥΠΑΛΛΗΛΟΣ για διανομή (delivery) από γνωστό γυροπωλείο. Πληρ. τηλ. 6937 207080
AZ55131

ΚΟΠΕΛΑ νεαρή, Ελληνίδα ή αλλοδαπή, για βραδυνή απασχόληση σε καφετέριαμπαρ. Πληρ. τηλ. 6944760796, 22410-47228
AZ55132

ΚΟΠΕΛΑ για να εργασθεί σε καφετέρια, πρωί ή απόγευμα, στ' Αφάντου. Πληρ. τηλ. 22410-52509, 6932741919
AZ55133

ΜΠΑΡ ΓΟΥΜΑΝ για κλαμπ. Μισθός ικανοποιητικός και ασφάλεια. Πληρ. τηλ. 6947477198.
AZ55114

ΖΑΧΑΡΟΠΛΑΣΤΕΣ, λαντζιέρες, καθαρίστριες και άτομα για διανομή κατ' οίκον από το εστιατόριο New Yellow Spot, Γρίβα 28. Πληρ. τηλ. 22410-33356, 33077
AZ55093

ΖΗΤΟΥΝΤΑΙ: Σερβιτόρα και Μπαργούμαν για μπαρ στην Παλιά Πόλη. Προϋπηρεσία δεν είναι απαραίτητη. Πληροφορίες εντός του καταστήματος ή στο τηλ. 6937927861, οδός Πλάτωνος 3, Παλιά Πόλη.
AZ55096

ΚΟΠΕΛΕΣ ευπαρουσίαστες για εργασία σε καφετέρια εντός πόλεως. Πληρ. τηλ. 6947875946, κ. Νίκος
AZ55094

ΣΕΡΒΙΤΟΡΟΣ-ΜΠΑΡΜΑΝ έως 30 ετών, για να εργασθεί σε καφετέρια στο κέντρο της πόλης Ρόδου. Εργασία για όλο το χρόνο. Βραδινό ωράριο. Απαραίτητη η γνώση της Αγγλικής γλώσσας. Πληρ. τηλ. 22410 24189 και 6944866036.
AZ55089

ΟΔΗΓΟΣ, ζητείται από εμπορική εταιρία, με δίπλωμα Γ' κατηγορίας και να είναι γνώστης της αγοράς της Ρόδου. Πληρ. τηλ. 22410 32686.
AZ55069

ΓΥΝΑΙΚΑ για να βλέπει ένα ανδρόγυνο ηλικιωμένους. Προσφέρεται φαγητό, ύπνος και μισθός. Πληρ. τηλ. 22410 27858.
AZ55068

ΥΠΑΛΛΗΛΟΣ γραφείου για έκδοση μηχανογραφημένων παραστατικών πωλήσεων με γνώσεις EXCEL και εμπορικών προγραμμάτων, για απογευματινή εργασία. Πληρ. τηλ. 2241064620-2241064650 (17.00-21.00). Προσφέρεται και πρωϊνή απασχόληση.
AZ55067

ΠΩΛΗΤΕΣ ΠΟΥ ΝΑ ΜΙΛΟΥΝ ΑΓΓΛΙΚΑ - ΓΕΡΜΑΝΙΚΑ Ή ΙΤΑΛΙΚΑ Ή ΓΑΛΛΙΚΑ ΓΙΑ ΚΑΤΑΣΤΗΜΑ ΣΤΗΝ Π. ΠΟΛΗ. ΠΛΗΡ. ΤΗΛ. 6944613524 ΠΖ55005

(Collection). ΠΩΛΗΤΡΙΕΣ με εμπειρία στο νεανικό ρούχο. Πληρ. τηλ. 22410-29611
AZ55009

ΚΥΡΙΕΣ από τη Ρόδο και τα χωριά για αντιπρόσωποι σε είδη προικός. Ελεύθερο ωράριο εργασίας, αμοιβή ποσοστά, μεγάλη υποστήριξη από την εταιρεία μας!!! Πληρ. τηλ. 2241066767, 6946595500.
AZ55007

ΠΩΛΗΤΡΙΑ ΕΩΣ 25 ΕΤΩΝ ΕΥΠΑΡΟΥΣΙΑΣΤΗ ΠΟΥ ΝΑ ΓΝΩΡΙΖΕΙ ΤΟΥΛΑΧΙΣΤΟΝ ΑΓΓΛΙΚΑ ΓΙΑ ΝΑ ΕΡΓΑΣΘΕΙ ΣΕ ΚΑΤΑΣΤΗΜΑ ΑΝΔΡΙΚΩΝ ΕΝΔΥΜΑΤΩΝ. ΩΡΑΡΙΟ ΕΡΓΑΣΙΑΣ ΚΑΤΑΣΤΗΜΑΤΩΝ. ΠΛΗΡ. ΤΗΛ. 2241070402
ΠΖ54850

ΨΑΧΝΕΤΕ ΔΟΥΛΕΙΑ. Η ΕΠΑΝΑΣΤΑΣΗ ΣΤΟ ΧΩΡΟ ΤΟΥ ΕΜΠΟΡΙΟΥ ΑΡΧΙΣΕ! ΣΑΣ ΠΡΟΤΕΙΝΟΥΜΕ ΝΑ ΔΗΜΙΟΥΡΓΗΣΕΤΕ ΜΙΑ ΕΠΙΧΕΙΡΗΣΗ ΜΕ ΤΟ ΣΥΝΤΡΟΦΟ ΣΑΣ, ΤΗΝ ΟΙΚΟΓΕΝΕΙΑ ΣΑΣ Ή ΤΟΥΣ ΦΙΛΟΥΣ ΣΑΣ, ΜΕ ΑΠΕΡΙΟΡΙΣΤΕΣ ΔΥΝΑΤΟΤΗΤΕΣ ΚΕΡΔΩΝ ΣΕ ΟΛΟ ΤΟΝ ΚΟΣΜΟ ΜΕΣΑ ΑΠΟ ΤΟ ΧΩΡΟ ΣΑΣ (ΤΟ ΣΠΙΤΙ Ή ΤΟ ΓΡΑΦΕΙΟ ΣΑΣ). ΧΩΡΙΣ ΠΡΟΗΓΟΥΜΕΝΗ ΕΜΠΕΙΡΙΑ. ΔΟΥΛΕΥΟΝΤΑΣ ΜΕ ΕΛΕΥΘΕΡΟ ΩΡΑΡΙΟ. ΚΑΘΟΛΟΥ ΡΙΣΚΟ. ΓΙΑ ΡΑΝΤΕΒΟΥ ΕΝΗΜΕΡΩΣΗΣ ΤΗΛΕΦΩΝΗΣΤΕ: ΚΙΝ. 6977946940 ΑΠΟ 7 ΤΟ ΠΡΩΙ ΕΩΣ 8 ΤΟ ΒΡΑΔΥ. (ΙΣΧΥΕΙ ΓΙΑ ΟΛΑ ΤΑ ΔΩΔΕΚΑΝΗΣΑ).
ΠΖ54943

ΖΗΤΕΙΤΑΙ ΜΑΣΕΡ Ή ΦΥΣΙΚΟΘΕΡΑΠΕΥΤΗΣ. ΠΛΗΡ. ΤΗΛ. 6946310106
ΠΖ54887

ΥΠΑΛΛΗΛΟΣ για μαγαζί χρωμάτων και εργαλείων. Απαραίτητα προσόντα γνώση και εμπειρία στα είδη χρωμάτων - μονωτικών και προπάντων όρεξη για δουλειά και προϋπηρεσία. Πληρ. τηλ. 2241025067, 2241063494
AZ54831

ΓΙΝΕΤΕ ΕΠΙΧΕΙΡΗΜΑΤΙΕΣ ΜΕΣΑ ΑΠΟ ΤΟΝ ΧΩΡΟ ΣΑΣ ΧΩΡΙΣ ΩΡΑΡΙΟ -ΑΦΕΝΤΙΚΟ (ΟΧΙ ΝΤΗΛΕΡ-ΥΠΑΛΛΗΛΟΙ) ΚΕΡΔΗ ΑΠΟ 500 ΕΥΡΩ - 10000 ΕΥΡΩ ΤΟ ΜΗΝΑ. ΠΛΗΡ. ΤΗΛ. 2310/419397 e-mail: www.my-e-business.com
ΠΖ54101

Η Οδική Βοήθεια Ρόδου HELLAS SERVICE **ΖΗΤΕΙ** συνεργάτες για την στελέχωση του τμήματος πωλήσεων. Απαραίτητα προσόντα: Ικανότητα επικοινωνίας, ευχάριστη προσωπικότητα, δίπλωμα οδήγησης οχήματος, προϋπηρεσία στο χώρο. Προσφέρονται: ανταγωνιστικό πακέτο αποδοχών (μισθός - προμήθεια - bonus), προοπτικές εξέλιξης, εξαιρετικό περιβάλλον εργασίας. Πληρ. Στ. Καζούλη 82, τηλ. (22410)22490
XAZ252

Από κομμωτήριο στο κέντρο της πόλης **ΖΗΤΕΙΤΑΙ** έμπειρος κομμωτής /τρια για συνεργασία κατά την καλοκαιρινή σεζόν. Πληρ. τηλ. 6938443121
XAZ305

διαφορα

ΞΥΛΟΥΡΓΙΚΕΣ ΕΡΓΑΣΙΕΣ κουζίνες, πόρτες, ντουλάπες, λουστραρίσματα, μερεμέτια. Πληρ. τηλ. 6945491827 κος Δημήτρης.
AP55149

ΠΩΛΟΥΝΤΑΙ καθαρόαιμα γερμανικά ποιμενικά πεντηγκριν καθώς και γιορκσαιρ τεριέ. Πληρ. τηλ. 22440 24410, 6978643544.
AP55150

ΕΞΟΠΛΙΣΜΟΣ αλουμινίου: δίσκος αλουμινίου, πρέσες, καλούπια, τρυπάνια και ρούτερ. Πληρ. τηλ. 6937228288
ΑΔ55144

ΤΗΛΕΟΡΑΣΗ PHILIPS 25 ιντσών. Πληρ. τηλ. 2241021001 κ. Παναγιώτης.
ΑΔ55115

ΠΩΛΟΥΝΤΑΙ: Ψυγείο PITSOS 1,85Χ0,70, 2. πλυντήριο MIELE (αξίας 1.200 ευρώ), μόνο με 250 ευρώ, κουζίνα PITSOS κεραμική μόνο 250 ευρώ, σύνθετο 4 τεμαχίων 200 ευρώ, ποδήλατο (αξίας 500 ευρώ), με αμορτισέρ μόνο 150 ευρώ και άλλα μικροαντικείμενα. Πληρ. τηλ. 2241026331, 6944991108 κ. Σωτήρη.
ΑΔ55106

ΕΝΤΟΙΧΙΖΟΜΕΝΗ ΚΟΥΖΙΝΑ (2,70 m) σχεδόν καινούργια, η οποία αποτελείται από φούρνο, ηλεκτρικές εστίες, απορροφητήρα, ψυγείο, νεροχύτη και ντουλάπια. Πληρ. τηλ. 2241068842, 6945553665.
ΑΔ55103

ΠΩΛΕΙΤΑΙ: λόγω αλλαγής έδρας, εξοπλισμός χρυσοχοείου και ρολλό ασφαλείας, 2 χρόνων αυτόματο. Τιμή 900 ευρώ. Πληρ. τηλ. 22410 65606 και 6974581220.
ΑΔ55086

ΠΩΛΕΙΤΑΙ πόρτα ρολλό τηλεχειριζόμενη λευκού αλουμινίου, σε άριστη κατάσταση, 4μ.Χ 3 μ. Τιμή 700 ευρώ. Πληρ. τηλ. 6946117971.
ΑΔ55078

ΠΩΛΟΥΝΤΑΙ καινούργια αχρησιμοποίητα παιδικά έπιπλα: α) σιφωνιέρα, β) κρεβατάκια, γ) γραφείο. Στην τιμή των 430 ευρώ. Πληρ. τηλ. 2244048086
ΑΔ54915

ΠΩΛΟΥΝΤΑΙ σε τιμή ευκαιρίας, λόγω ανακαινίσεως, διάφορα είδη οικιακής χρήσεως σε δική σας λογική προσφορά: PENTINA 4 1800 MHZ, σκληρός δίσκος 40 GB, 17 INCH MONITOR TNT 2 32 GRAPHIC GARD C.D. ROM, ευρώ 550,00. Οδός Ουρανίας Νο 38 (Θεμιστοκλέως Σοφούλη και Γράμμου, πλησίον 8ου Νηπιαγωγείου, και Νέα Παιδική Χαρά υπό ανέγερση. Κον Στέργο, τηλ. 22410 32296 από 10.00 π.μ.-10.00 μ.μ.
ΑΔ55072

ΞΥΛΑ ΕΛΙΑΣ για τζάκι. Παραδίδονται στο σπίτι του αγοραστή. Πληρ. τηλ. 6944831195, κ. Γιώργο.
ΑΔ55011

ΕΠΑΓΓΕΛΜΑΤΙΚΟΣ ΕΞΟΠΛΙΣΜΟΣ ΣΕ ΑΡΙΣΤΗ ΚΑΤΑΣΤΑΣΗ ΓΙΑ ΑΝΑΨΥΚΤΗΡΙΟ - ΖΑΧΑΡΟΠΛΑΣΤΕΙΟ - CAFE. ΠΛΗΡ. ΤΗΛ. 6944613524
ΠΔ55010

ΠΩΛΟΥΝΤΑΙ ΑΠΟ ΞΕΝΟΔΟΧΕΙΟ Α) ΕΠΙΠΛΑ ΔΩΜΑΤΙΩΝ, Β) ΕΠΙΠΛΑ ΕΣΤΙΑΤΟΡΙΟΥ/ΜΠΑΡ, Γ) ΚΑΘΙΣΤΙΚΑ ΕΞΩΤΕΡΙΚΟΥ ΧΩΡΟΥ ΣΕ ΚΑΛΗ ΚΑΤΑΣΤΑΣΗ. ΠΛΗΡ. ΠΡΩΙΝΕΣ ΩΡΕΣ ΤΗΛ. 2241030607 κ. ΕΛΛΗ
ΠΔ54942

ΠΩΛΕΙΤΑΙ ΤΑΧΥΠΛΟΟ ΣΚΑΦΟΣ BEST 4,85 ΜΕΤΡ. ΜΕ ΤΡΕΪΛΕΡ ΚΑΙ ΜΗΧΑΝΗ YAMAHA 80 HP, ΣΕ ΑΡΙΣΤΗ ΚΑΤΑΣΤΑΣΗ. ΠΛΗΡ. ΤΗΛ. 2241085231-6945461564.
ΧΠΔ707

ΣΥΝΘΕΤΟ έπιπλο. Τιμή 300 ευρώ. Πληρ. τηλ. 6932086635
ΑΔ54693

ΓΙΑ ΤΥΠΟΓΡΑΦΟΥΣ: ΠΩΛΕΙΤΑΙ ΠΙΕΣΤΗΡΙΟ OFFSET AUTO MULTI (30Χ42) ΚΑΙ ΜΗΧΑΝΗΜΑ ΓΙΑ ΚΑΤΑΣΚΕΥΗ ΣΦΡΑΓΙΔΩΝ. ΚΑΙ ΤΑ ΔΥΟ ΜΑΖΙ ΣΤΗΝ ΜΟΝΑΔΙΚΗ ΤΙΜΗ ΤΩΝ 4.500 ΕΥΡΩ!!! ΠΛΗΡ. ΤΗΛ. 6937756878 κ. ΝΙΚΟ
ΧΠΔ201

ΖΗΤΕΙΤΑΙ

ΑΠΟ ΤΗΝ Β. ΑΡΦΑΡΑΣ Α.Ε.
ΑΝΤΙΠΡΟΣΩΠΕΙΕΣ-ΕΙΣΑΓΩΓΕΣ

ΠΩΛΗΤΗΣ για απασχόληση όλο τον χρόνο
Ο ιδανικός υποψήφιος:
1) Να έχει άδεια οδηγού αυτ/του.
2) Να έχει άδεια οδηγού μηχανακιού.
3) Να είναι τελειόφοιτος Λυκείου.
4) Να εχει γνώση από υπολογιστές.
5) Να γνωρίζει την αγορά της Ρόδου.
6) Να είναι δραστήριος και σωστός επαγγελματίας.
7) Ηλικία προτίμησης έως 30 ετών.

Δίνουμε πολύ καλό πακέτο αποδοχών.
Τηλεφ. για ραντεβού

Κος Βασίλης 22410-20617, 31708

ΑΝΑΚΟΙΝΩΣΗ ΜΑΘΗΜΑΤΑ
*** Computer ***
PROGRAM COMPUTER PM
**ΕΓΓΡΑΦΕΣ ** ΤΩΡΑ **
Τμήματα για:
Παιδιά - Ενήλικες
Αρχάριους - Μαθητές
Επαγγελματίες
Ανεύρεση Εργασίας
Διδάσκει πτυχιούχος Πανεπιστημίου Αμερικής
ΜΑΝΩΛΗΣ Ι. ΣΟΦΙΛΑΣ
Κοδριγκτώνος 91
Τηλ. (22410) 31761
ΠΙΣΤΟΠΟΙΗΤΙΚΟ ΓΝΩΣΕΩΝ ECDL
ΕΠΙΣΗΜΟ ΕΞΕΤΑΣΤΙΚΟ ΚΕΝΤΡΟ ΤΗΣ ECDL HELLAS

SATO
OFFICE SYSTEMS

ΖΗΤΑΜΕ

ΠΩΛΗΤΗ – ΠΩΛΗΤΡΙΑ

ΓΙΑ ΤΟ ΚΑΤΑΣΤΗΜΑ ΤΗΣ ΡΟΔΟΥ
ΜΠΟΝΗΣ Ε Π.Ε.

Οι κατάλληλοι υποψήφιοι θα πρέπει να διαθέτουν τα εξής προσόντα:

- Άνεση και ευχέρεια στην επικοινωνία
- Καλή γνώση της αγγλικής γλώσσας
- Καλή γνώση ηλεκτρονικού υπολογιστή.

Η εταιρία προσφέρει:
- Ικανοποιητικό μισθό και bonus επί των πωλήσεων
- Συνεχή εκπαίδευση στις σύγχρονες μεθόδους πωλήσεων

ΒΙΟΓΡΑΦΙΚΑ ΣΤΟ FAX : 2241070213
e-mail : sato@microworld.gr
ΠΛΗΡΟΦΟΡΙΕΣ 11:00 - 13:00, 17:00 - 19:00
ΣΤΟ ΤΗΛ 2241075533

Pefki Islands Resort
ΠΑΡΑΝΤΑΙΣ ΠΕΥΚΟΙ ΛΙΝΔΟΣ Α.Ε.
ΛΙΝΔΙΑ ΠΕΥΚΟΙ ΛΙΝΔΟΣ Α.Ε.
ΠΕΥΚΟΙ-ΛΙΝΔΟΣ
Lindia Thalassa

ΖΗΤΟΥΝΤΑΙ

από τα ξενοδοχεία "PEFKI ISLANDS RESORT" ΚΑΙ "LINDIA THALASSA" στους Πεύκους ζητούνται για τη σαιζόν 2004 (01/05/02004-31/10/2004) οι ακόλουθες ειδικότητες:

1. **Προϊσταμένη Ορόφων** *(με προϋπηρεσία τελευταίων 6 ετών)*
2. **Βοηθός Λογιστηρίου** *(με γνώσεις SINGULAR)*
3. **Υπάλληλοι Υποδοχής**
4. **Πωλήτριες** *(με γνώση Η/Υ)*
5. **Μπάρμαν**
6. **Βοηθοί σερβιτόρου**
7. **Καμαριέρες**
8. **Βοηθός αποθηκάριου** *(με ανάλογη προϋπηρεσία)*
9. **Κηπουρός**
10. **Συντηρητής** *(γενικών γνώσεων και κλιματιστικών)*

Οι ενδιαφερόμενοι θα πρέπει να έχουνε καλή γνώση της Αγγλικής γλώσσας και προϋπηρεσία το λιγότερο 2 χρόνια.

Για την συμπλήρωση των αιτήσεων θα πρέπει ο/η ενδιαφερόμενος/η να έχει βιογραφικό και ή να απευθυνθεί στο ξενοδοχείο "LINDIA THALASSA" καθημερινά 09.00-14.00 εκτός Κυριακής ή με **e-mail: pefkiislands@rho.forthnet.gr** ή ταχυδρομικώς: **ΧΕΙΜΑΡΑΣ 70 Α- ΡΟΔΟΣ 85100**
ΤΗΛ. 2244029380-2244048181 ΦΑΞ: 2244048416-2244048184

ΕΚΠΑΙΔΕΥΣΗ ΣΤΟΥΣ ΥΠΟΛΟΓΙΣΤΕΣ

Anosis
Computer Learning



Ευρωπαϊκό Δίπλωμα Κατάρτισης Η/Υ

ΤΜΗΜΑΤΑ ΕΝΗΛΙΚΩΝ

- Ταχύρυθμα σεμινάρια 6 εβδομάδων επιπέδου ECDL Start
- Τρίμηνοι κύκλοι σπουδών για απόκτηση τού Διπλώματος ECDL
- Επιδοτούμενα σεμινάρια επιχειρήσεων

Windows, Word, Excel, Powerpoint, Access, Internet, Frontpage, CorelDraw, κτλ

ΣΤ.ΚΩΤΙΑΔΗ 52 ΤΗΛ.78924

Υπεύθυνος Σπουδών
ΚΩΣΤΑΣ ΧΑΤΖΗΔΑΚΗΣ

διαφορα

συνέχεια από την προηγούμενη

ΜΙΚΡΟΕΠΙΠΛΑ ΠΩΛΟΥΝΤΑΙ συρταριέρες-παπουτσοθήκες, κρεμάστρες-καθρέπτες, ντουλάπες, κομοδίνα, κρεβάτια, σύνθετα, τραπέζια, καρέκλες, γραφεία, έπιπλα κουζίνας, πάγκοι, χρώματα, πλακάκια, φελιζόλ κ.ά. σε τιμές μοναδικές στο 5ο χλ. Ρόδου-Λίνδου, Πλατής - ΡΟΔΟΧΡΩΜ τηλ. 2241062037, 2241065065

ΑΔ52956

μαθήματα

ΑΠΟΦΟΙΤΟΣ Α.Π.Θ. τμήματος Μαθηματικών, παραδίδει ιδιαίτερα μαθήματα Μαθηματικών, Φυσικής και Χημείας σε μαθητές Γυμνασίου-Λυκείου. Πληρ. τηλ. 22410-21963, 6947401508 ΑΜ55142

ΑΓΓΛΙΚΑ: Αποκτήστε ευχέρεια στην προφορική και γραπτή σας έκφραση. Πεπειραμένη καθηγήτρια, πτυχιούχος N.Y. University, αναλαμβάνει την προετοιμασία μαθητών, ενηλίκων και επαγγελματιών, όλων των επιπέδων. Μαθήματα κατ' οίκον. Τιμές λογικές. Πληρ. τηλ. 22410-61401, 6976903968 ΑΜ55134

ΚΑΘΗΓΗΤΗΣ ΓΕΡΜΑΝΙΚΩΝ με μεταπτυχιακό στην Μεθοδολογία - Διδακτική, παραδίδει μαθήματα σε όλα τα επίπεδα. Πληρ. τηλ. 6979225074, 2241068952 κ. Παπανικολάου ΑΜ54904

ΚΑΘΗΓΗΤΗΣ, με πολυετή πείρα, παραδίδει μαθήματα σε ενήλικες και μαθητές Δημοτικού, Γυμνασίου, Λυκείου. Τιμές πολύ προσιτές, τηλ. 6944140458.ΑΜ55085

ΑΓΓΛΙΚΑ-Ιδιαίτερα μαθήματα για όλα τα επίπεδα και ηλικίες. Πληροφορίες τηλ. 22410 29100 και 6937429518. ΑΜ55077

ΦΙΛΟΛΟΓΟΣ ΚΑΘΗΓΗΤΗΣ με πολυετή πείρα παραδίδει ιδιαίτερα μαθήματα σε μαθητές Γυμνασίου-Λυκείου. Πληρ. τηλ. 2241078639 ΑΜ54892

ΜΑΘΗΜΑΤΑ ΑΓΓΛΙΚΩΝ ΚΑΤ' ΟΙΚΟΝ. ΤΑΧΥΡΥΘΜΑ ΤΜΗΜΑΤΑ ΑΡΧΑΡΙΩΝ, ΤΜΗΜΑΤΑ ΣΕ ΟΛΑ ΤΑ ΕΠΙΠΕΔΑ. ΚΕΡΔΙΣΤΕ ΧΡΟΝΟ ΚΑΙ ΧΡΗΜΑΤΑ. ΔΩΡΕΑΝ ΤΕΣΤ ΚΑΤΑΤΑΞΗΣ, ΤΟ ΠΡΩΤΟ ΜΑΘΗΜΑ ΔΩΡΕΑΝ. ΑΠΟ 1η ΝΟΕΜΒΡΙΟΥ ΕΝΤΑΤΙΚΑ ΤΜΗΜΑΤΑ ΞΕΝΟΔ/ΛΩΝ. ΤΙΜΕΣ ΛΟΓΙΚΕΣ. ΠΛΗΡ. ΤΗΛ. 22410 66829, ΚΙΝ. 6978605445.ΠΜ54624

ΦΥΣΙΚΗ - ΧΗΜΕΙΑ - ΜΑΘΗΜΑΤΙΚΑ. Ιδιαίτερα ή σε γκρουπ 2-3 ατόμων. Τιμές χαμηλές. Πληρ. τηλ. 2241078578, 2241070428, 6946333220 ΑΜ54894

πωλησεις αυτοκινητων & μοτοσικλετων

ΠΩΛΟΥΝΤΑΙ ΜΗΧΑΝΑΚΙΑ: 10 Suzuki Katana 50 κυβικών, 5 Suzuki Lilium 50 κυβικών, 8 Yamaha BWS 50 κυβικών, 10 Yamaha Sinti 50 κυβικών, 15 Kymko KB 50 κυβικών, 10 Kymko Apex 50 κυβικών. Πληρ. τηλ. 6937228288 ΑΑ55143

ΦΟΡΤΗΓΟ MERCEDES ΑΝΑΤΡΕΠΟΜΕΝΟ ΤΥΠΟΣ 1619 ΜΕΤΡΗΤΟΙΣ. ΠΛΗΡ. ΤΗΛ. 6942408464.

ΕΝΟΙΚΙΑΖΟΝΤΑΙ αυτοκίνητα με το μήνα, σε χαμηλές τιμές. Πληρ. τηλ. 6974010518 ΑΑ55135

OPEL ASTRA 1.400 ELEGANE SENTA MONT. 1999 52.000 ΧΛΜ., ΗΛΕΚΤΡΙΚΑ ΠΑΡΑΘΥΡΑ, ΚΛΕΙΔΑΡΙΕΣ, ΚΑΘΡΕΠΤΕΣ, ΑΕΡΟΣΑΚΟΙ, ΡΑΔΙΟ ΚΑΣΕΤΟΦΩΝΟ, ΑΡΙΣΤΗ ΚΑΤΑΣΤΑΣΗ. ΤΙΜΗ 8.950 ΕΥΡΩ. ΠΛΗΡ. ΤΗΛ. 6978704965. ΠΑ55117

BMW 316 σε άριστη κατάσταση. Πληρ. τηλ. 6947076848. ΑΑ55038

FIAT REGATA μοντέλο '89 σε καλή κατάσταση, καινούργια μηχανή. Πληρ. τηλ. 6972852367 κ. Παναγιώτη. ΑΑ55116

NISSAN ALMERA 1.600 c.c., sedan, ασημί σε άριστη κατάσταση. Πληρ. κ. Σαμαρά, τηλ. 2241096010, 62039, 6978321500. ΑΑ55119

ΜΟΤΟΣΙΚΛΕΤΑ VL-250 Intruder τύπου Chopper, μοντέλο 2002, με 4.200 χλμ., χρώματος μαύρου, με σχάρα και ανεμοθώρακα, τύπου Givi σε άριστη κατάσταση. Πληρ. τηλ. 2241075855, 2241066052. ΑΑ55095

PEUGEOT 306 CABRIOLET, χρώματος χρυσαφί με full extra και hard top. Πληροφορίες στο τηλ. 6932727844. ΑΑ55084

ΤΖΙΠ μάρκας DAIHATSU FEROZA μοντέλο 1996, 1600 cc, σε άριστη κατάσταση. Δεκτός κάθε έλεγχος. Τιμή 6.500 ευρώ. Γίνεται και με χρηματοδότηση. Πληρ. τηλ. 6945486325. ΑΟ55071

HARLEY DAVINSON 1200 cc μοντέλο '98 σε άριστη κατάσταση σε πολύ καλή τιμή. Πληρ. τηλ. 6944910033. ΑΑ55037

ΖΗΤΕΙΤΑΙ

ΠΩΛΗΤΡΙΑ πεπειραμένη για την boutique ROUBETI UOMO

Πληρ. τηλ. 22410 75712, φαξ: 22410 32545

ΖΗΤΟΥΝΤΑΙ

ΠΩΛΗΤΡΙΕΣ

για να εργασθούν σε εμπορική εταιρεία με καταστήματα στο κέντρο της πόλεως. Δυνατότητα εξέλιξης μισθός κ.λπ. Ωράριο καταστημάτων.

Πληρ. τηλ. 2241074443

ΣΧΟΛΗ ΟΔΗΓΩΝ

L ΠΟΡΤΣΕΛΛΗΣ ΣΤΕΦΑΝΟΣ

Διπλ. εκπαιδευτής υποψηφίων οδηγών μέλος της Ε.Σ.Ο.Ρ. Ο.Ε.

- Διπλώματα αυτοκινήτου, μοτοσικλέτας, φορτηγού, λεωφορείου, νταλίκας
- Αναθεωρήσεις ληγμένων αδειών
- Θεωρητικά μαθήματα ΚΟΚ και Μηχανολογίας
- Μετατροπές ξένων διπλωμάτων σε ελληνικά
- Διπλώματα αυτόματου αυτοκινήτου



ΝΕΑ ΔΙΕΥΘΥΝΣΗ: ΕΘΝΙΚΗΣ ΑΝΤΙΣΤΑΣΗΣ 73 (ΠΡΩΗΝ ΑΝΝΗΣ ΜΑΡΙΑΣ)
ΤΗΛ. 2241034497, 6945463635

ΞΕΝΑΚΗΣ
ΑΥΤΟΚΙΝΗΤΑ

Audi

CAR EXPERTS

1. **AUDI A4 1800 TURBO CC 150 HP** μοντ. 1998, (ABS, υδρ. τιμόνι, 2 αερόσακοι, 4 ηλ. παράθυρα, κεντρικό κλείδωμα, ηλεκ. καθρέφτες, **air condition** ηχοσύστημα, ζάντες αλουμινίου, αεροτομή, ελατήρια, αμορτισέρ BIELSTEIN, συναγερμός)
2. **AUDI A3 1600 CC** μοντ. 2000, (ABS, υδρ. τιμόνι, 4 αερόσακοι, ηλ. παράθυρα, κεντρικό κλείδωμα, ηλεκ. καθρέπτες, **air condition,** ηχοσύστημα)
3. **VW GOLF - 1400 CC GENARATION** μοντ. 2002, (ABS, υδρ.τιμόνι, 4 αερόσακοι, 4 ηλ. παράθυρα, κεντρικό κλειδωμα, ηλεκ. καθρέπτες, **climatronic** ηχοσύστημα, αεροτομή, ζάντες αλουμινίου 16')
4. **VW GOLF - 1400 CC comfort,** μοντ. 2000, 3ΘΥΡΟ, (ABS, υδρ. τιμόνι, 4 αερόσακοι, 4 ηλ. παράθυρα, κεντρικό κλείδωμα, ηλεκ. καθρέπτες, **air condition** ηχοσύστημα, αεροτομή, συναγερμός)
6. **VW POLO - 1000 CC comfort,** μοντ. 2000, 5ΘΥΡΟ, (υδρ. τιμόνι, 2 αερόσακοι, ηλ. παράθυρα, κεντρικό κλείδωμα, ηλεκ. καθρέπτες, **climatic**, ηχοσύστημα.)
7. **VW GOLF - 1400 CC** μοντ. 1999, 3ΘΥΡΟ, (ABS, υδρ. τιμόνι, 4 αερόσακοι, ηλ. παράθυρα, κεντρικό κλείδωμα, ηλεκ. καθρέπτες, **air condition**, ηχοσύστημα, SET Spoiler Zender, Εξάτμιση, Amortiser Bielstein)
8. **VW GOLF III-1400 CC** μοντ. 1994, 5ΘΥΡΟ (υδρ. τιμόνι, κεντρικό κλείδωμα, συναγερμός, ηχοσύστημα.)
9. **OPEL ASTRA - 1400 CC** μοντ. 2000, (υδρ. τιμόνι, 2 αερόσακοι, 2 ηλ. παράθυρα, κεντρικό κλείδωμα, **air condition**, ηχοσύστημα.)
10. **FIAT PUNTO 1242 CC** μοντ. 1994, 5ΘΥΡΟ (προβολείς ομίχλης, ηχοσύστημα.)
11. **FIAT PUNTO SPORTING - 1200 CC** μοντ. 2000, 5ΘΥΡΟ (αερόσακος οδηγού, ηλεκτρ. παράθυρα, κεντρικό κλείδωμα, ηχοσύστημα, ζάντες αλουμινίου).
12. **LANCIA δ- 1400 CC** μοντ. 1993, (αερόσακος οδηγού, ηλεκτρ. παράθυρα, κεντρικό κλείδωμα, ηχοσύστημα)
13. **RENAULT CLIO - 1400 CC** μοντ. 1996, 5ΘΥΡΟ (υδρ. τιμόνι, 2 ηλ., παράθυρα, κεντρικό κλείδωμα, ηλεκ. παράθυρα, **air condition**, ηχοσύστημα)
14. **CITROEN AX** 1100 cc μοντέλο 1993, 5θυρο
15. **VW CADDY VAN-1900 CC DIESEL** μοντ. χρώμα λευκό

Η εταιρεία μας εισάγει οχήματα όλων των κατασκευαστών και όλων των τύπων σε κλούβες, φορτηγά και οχήματα μεταφοράς προσωπικού

ΞΕΝΑΚΗΣ ΛΙΝΔΟΥ 238 - Τηλ. 2241061600
www.xenakisautos.gr

Μια πρόταση για όλους τους επαγγελματίες

Η 3Τ ΑΕΒΕ σας ανοίγει δρόμο με τις μακροχρόνιες μισθώσεις αυτοκινήτων γρήγορα και σωστά, προσφέροντας σας περισσότερα πλεονεκτήματα.

***ΕΠΩΦΕΛΗΘΕΙΤΕ ΤΩΡΑ** από τα δυναμικά μας προγράμματα και αποκτήστε το αυτοκίνητο που επιθυμείτε για σας και για τον στόλο της εταιρίας σας.*

8 σημαντικοί λόγοι που σας συμφέρουν!

1. **Το 100% των μισθωμάτων** μπαίνουν στα έξοδα της επιχείρησής σας
2. **Εχετε φορολογική απαλλαγή** από τα τεκμήρια αγοράς (πόθεν έσχες)
3. **Αποκτάτε αυτοκίνητο χωρίς προκαταβολή** διατηρώντας το κεφάλαιο σας
4. **Πλήρη απαλλαγή από κόστος συντήρησης**
5. **Εχετε πάντα καινούργιο αυτοκίνητο.** Με την λήξη της μίσθωσης μπορείτε να το αντικαταστήσετε
6. **Αποδέσμευση κεφαλαίων** που θα θέλατε για την αγορά του αυτοκινήτου, αξιοποιώντας τα σε άλλους παραγωγικούς τομείς
7. **Εχετε κεφαλαιακή ρευστότητα** αφού μπορείτε να πουλήσετε τοα υτοκίνητο και να το εκμισθώσετε πάλι (Lease back)
8. **Εξοικονόμηση χρόνου και χρήματος** για σας και την επιχείρησή σας

Γιατί να αγοράσετε ένα αυτοκίνητο όταν μπορείτε να το ενοικιάσετε;

3Τ ΑΕΒΕ
6ο χλμ. Ρόδου-Λίνδου, Ρόδος
Τηλ. 2241068000 • fax 2241068010

ΑΥΤΟ ΕΠΙΛΟΓΕΣ

ΚΟΥΚΟΥΡΑΣ ΑΛΕΞΑΝΔΡΟΣ

ΛΕΩΦ. ΡΟΔΟΥ-ΛΙΝΔΟΥ 255 • ΤΗΛ. (22410)60910

www.autoepiloges.com

ΑΓΟΡΑ-ΠΩΛΗΣΗ-ΑΝΤΑΛΛΑΓΗ ΜΕΤΑΧΕΙΡΙΣΜΕΝΩΝ ΑΥΤΟΚΙΝΗΤΩΝ

1. **AUDI A4 1600 cc, μοντ. 2000, μπλε**
-κεντρ. κλειδ., ηλ. παράθ., υδρ. τιμόνι, klima, αεροσ. οδηγού-συνοδηγού, ζάντες αλουμινίου, προβ. ομίχλης και ηχοσύστημα.
2. **BMW 316, 1800 cc, μοντ. 1992, 140 hp , μαύρο**
- κεντ. κλειδ., ηλ. παράθ., υδρ. τιμόνι, ζάντες αλουμινίου, προβ. ομίχλης και ηχοσύστημα.
3. **FIAT PUNTO, GT, 1400 cc, 136 HP, TURBO, μοντ. 1995, μαύρο**
-κεντρ. κλειδ., ηλ. παράθ., υδρ. τιμόνι, air condition, αερόσακος. οδηγού, ζάντες αλουμινίου, προβ. ομίχλης και ηχοσύστημα.
4. **DAEWOO LANOS 1400 cc, μοντ. 2001, μπορντώ**
- κεντρ. κλειδ., ηλ. παράθ., υδρ. τιμόνι, air condition και ηχοσύστημα
5. **FORD FOCUS 1400 cc, μοντ. 2001, μπλε**
- κεντρ. κλειδ., ηλ. παράθ., υδρ. τιμόνι, A/C, αεροσ. οδηγού-συνοδηγού, ABS και ηχοσύστημα.
6. **ALFA ROMEO 164 TURBO, 2000 cc, μοντ. 1995,**
- κεντρ. κλειδ., ηλ. παράθ., υδρ. τιμόνι, A/C, αερόσακοι, ABS, δερμάτινο σαλόνι, ζάντες αλουμινίου και ηχοσύστημα.
7. **FIAT BRAVA, 1242 cc., μοντ. 2000, μαύρο**
-κεντρ. κλειδ., ηλ. παράθ., υδρ. τιμόνι, A/C, αεροσ. οδηγού-συνοδηγού, ABS, και ηχοσύστημα.
8. **AUDI A3 1600 cc, μοντ. 1997, ασημί**
- κεντρ. κλειδ. ηλ. παράθ., υδρ. τιμόνι, αερόσκ. οδηγού και συνοδηγού, ABS και ηχοσύστημα
9. **ROVER 414, 1400 cc, μοντ. 1995, μαύρο**
- αεροσ. οδηγού-συνοδηγού, ABS, κεντρ κλειδ. ηλ. παράθ., υδρ. τιμόνι, ηλιοροφή και ηχοσύστημα.
10. **FIAT BRAVO 20V, 2000 cc, 169 HP, μοντ. 1998 κόκκινο**
-κεντρ. κλειδ., ηλ. παράθ., υδρ. τιμόνι, klima, αεροσ. οδηγού-συνοδηγού, ζάντες αλουμινίου, προβ. ομίχλης, αεροτομή, ηλιοροφή και ηχοσύστημα.
11. **SEAT IBIZA 1000 cc, μοντ. 1999, μαύρο**
- κεντρ. κλειδ., ηλ. παράθ., υδρ. τιμόνι, ζάντες αλουμινίου και ηχοσύστημα.
12. **OPEL VECTRA, 1600 cc, μοντ. 1992, μπορντώ**
-υδρ. τιμ. και ηχοσύστημα.
13. **RENAULT 19 CABRIO, 1800 cc, μοντ. 1993, μαύρο**
-κεντρ. κλειδ., ηλ. παράθ., υδρ. τιμ. και ηχοσύστημα.
14. **AUDI A4 1800 cc, TURBO, μοντ. 1995, ασημί**
- κεντρ. κλειδ., ηλ. παράθ., υδρ. τιμόνι, klima, ABS, ABG, ζάντες αλουμινίου και ηχοσύστημα
15. **VW GOLF 1400 cc, μοντ. 1996, λευκό**
- κεντρ. κλειδ., ηλ. παράθ., υδρ. τιμόνι, ζάντες αλουμινίου και ηχοσύστημα

ΑΠΟ 0% ΠΡΟΚΑΤΑΒΟΛΗ ΕΩΣ 60 ΜΗΝΙΑΙΕΣ ΔΟΣΕΙΣ
ΜΕ ΤΑ ΧΑΜΗΛΟΤΕΡΑ ΕΠΙΤΟΚΙΑ ΤΗΣ ΑΓΟΡΑΣ

auto-moto

συνέχεια από την προηγούμενη

ΤΖΙΠ DAEWOO KORANDO MERCEDES 4X4, 2000 cc, μοντ. 98, 60.000 χλμ., υδραυλικό τιμόνι, A.C, ηλεκτρικά παράθυρα, κλειδαριές, καθρέπτες, ράδιο CD, ζάντες αλουμινίου, ηλεκτρική οροφή. Πληρ. τηλ. 6932085514.
AA55070

OPEL VECTRA 1600 c.c. 5θυρών 1998 73.000km ABS, διπλός αερόσακος, ηλεκτρικά τζάμια, καθρέπτες, λάστιχα 2003, ανάρτηση Bilstein. Πληρ. τηλ. 6974344004. Γίνονται ευκολίες.
AA54956

ΠΩΛΕΙΤΑΙ NISSAN COUPE ΔΙΠΟΡΤΟ ΜΟΝΤ. 90 1600 CC ΜΕ ΡΑΔΙΟΚΑΣΕΤΟΦΩΝΟ, ΖΑΝΤΕΣ ΑΛΟΥΜΙΝΙΟΥ, AIR CONDITION, ΠΕΡΑΣΜΕΝΟ ΑΠΟ ΚΤΕΟ. ΠΟΛΥ ΚΑΛΗ ΚΑΤΑΣΤΑΣΗ ΚΑΙ ΤΙΜΗ ΕΥΚΑΙΡΙΑΣ. ΔΕΚΤΟΣ ΚΑΘΕ ΕΛΕΓΧΟΣ. ΠΛΗΡ. ΤΗΛ. 22410 29718.
ΠΑ54816

ΠΩΛΟΥΝΤΑΙ ΤΑ ΚΑΤΩΘΙ ΑΥΤΟΚΙΝΗΤΑ ΣΕ ΑΡΙΣΤΗ ΚΑΤΑΣΤΑΣΗ ΣΕ ΠΡΟΣΙΤΕΣ ΤΙΜΕΣ ΜΕ ΕΥΚΟΛΙΕΣ ΠΛΗΡΩΜΗΣ (0 ΠΡΟΚΑΤΑΒΟΛΗ ΩΣ 60 ΔΟΣΕΙΣ). ΔΕΚΤΟΣ ΚΑΘΕ ΕΛΕΓΧΟΣ. FIAT SEICENTO ΜΟΝΤ. 2000 4.110 ΕΥΡΩ, FIAT SEICENTO ΜΟΝΤ. 2001 4.850 ΕΥΡΩ, DAEWOO MATIZ ΜΟΝΤ. 2001, 4.550 ΕΥΡΩ, FIAT SEICENTO OPEN ΜΟΝΤ. 2001 4.700 ΕΥΡΩ, FIAT PUNTO 1,2 A/C ΜΟΝΤ. 2001 6.310 ΕΥΡΩ, OPEL CORSA 1,0 A/C ΜΟΝΤ. 2001 6.900 ΕΥΡΩ, SEAT CORDOBA 1,4 A/C ΜΟΝΤ. 2001, 7.350 ΕΥΡΩ, FORD FOCUS 1,4 A/C ΜΟΝΤ. 2001 10.300 ΕΥΡΩ. FIAT BRAVA 1,4 A/C ΜΟΝΤ. 1998 5.900 ΕΥΡΩ, RENAULT TWINGO OPEN ΜΟΝΤ. 2000 4.400 ΕΥΡΩ, RENAULT TWINGO A/C OPEN ΜΟΝΤ. 2001 5.900 ΕΥΡΩ, NISSAN SERENA BUS A/C ΜΟΝΤ. 2000 13.000 ΕΥΡΩ. ΠΛΗΡ. ΤΗΛ. 2241098200, 2241025888, Η ΣΤΗΝ ΕΚΘΕΣΗ ΣΤΟ 12ο ΧΛΜ. ΡΟΔΟΥ-ΚΑΜΕΙΡΟΥ. ΣΥΓΚΡΟΤΗΜΑ HERTZ ΕΝΟΙΚ. ΑΥΤ/ΤΩΝ ΠΑ54912

ΠΩΛΟΥΝΤΑΙ ΜΕΤΑΧΕΙΡΙΣΜΕΝΑ ΦΟΡΤΗΓΑ ΑΥΤΟΚΙΝΗΤΑ ΕΙΣΑΓΩΓΗΣ ΟΛΩΝ ΤΩΝ ΤΥΠΩΝ, ΓΙΑ ΑΓΡΟΤΙΚΗ ΚΑΙ ΕΠΑΓΓΕΛΜΑΤΙΚΗ ΧΡΗΣΗ, ΚΑΘΩΣ ΕΠΙΣΗΣ ΚΑΙ Ι.Χ. ΕΠΙΒΑΤΙΚΑ. ΕΤΟΙΜΟΠΑΡΑΔΟΤΑ Ή ΚΑΤΟΠΙΝ ΠΑΡΑΓΓΕΛΙΑΣ. ΜΕ ΤΙΜΕΣ ΓΕΡΜΑΝΙΑΣ. ΠΑΡΕΧΟΥΜΕ ΓΡΑΠΤΗ ΕΓΓΥΗΣΗ ΕΝΟΣ ΧΡΟΝΟΥ. ΕΙΣΑΓΩΓΕΙΣ ΜΕΤΑΧΕΙΡΙΣΜΕΝΩΝ ΑΥΤΟΚΙΝΗΤΩΝ: Δ. ΜΠΟΥΝΤΟΥΡΗΣ-Ε. ΠΑΠΑΠΟΣΤΟΛΟΥ Ο.Ε. ΕΚΘΕΣΗ: ΕΘΝΙΚΗ ΟΔΟΣ ΛΑΡΙΣΑΣ-ΙΩΑΝΝΙΝΩΝ, ΤΡΙΚΑΛΑ ΘΕΣΣΑΛΙΑΣ, ΤΗΛΕΦΩΝΑ: 24310-74709, 24310-27008, ΚΙΝ.: 6974456200-6977395269

MERCEDES 200 ΜΟΝΤ. '79 ΣΕ ΚΑΛΗ ΚΑΤΑΣΤΑΣΗ. ΤΙΜΗ 1700 ΕΥΡΩ. ΠΛΗΡ. ΤΗΛ. 2241085231 ΩΡΕΣ 09.30-14.30 ΧΠΑ707

CITROEN AX FIRST 1.1 cc, μοντέλο 1991, καταλυτικό σε καλή κατάσταση και προσιτή τιμή. Πληρ. τηλ. 6942445549.

γνωριμιες

ΝΕΑ! Ομορφη με καλό χαρακτήρα, **ΖΗΤΑΕΙ** εμφανίσιμο άντρα για γνωριμία επιπέδου και ό,τι προκύψει!! Πληρ. τηλ. 6972385958
ΑΓ54938

ΜΕΛΙΝΑ. Προσφέρει μασάζ στο χώρο της. Πληρ. τηλ. 6934959382
AP54871

προσφορές εργασίας

ΚΥΡΙΑ διπλωματούχος μασέρ κάνει θεραπευτικό, κλασσικό, χαλαρωτικό, αθλητικό, αισθητικό μασάζ με αρωματοθεραπεία, μασάζ αδυνατίσματος, ρέικι και σιάτσου. Πληρ. τηλ. 22410 20833, 6932501924.
AP55154

HELLAS. Κέντρο απασχόλησης ανθρώπινου δυναμικού. Διαθέτουμε άμεσα οικιακές βοηθούς, γηροκόμους, νοσηλευτές, baby sitters, ανθρώπους για κάθε σας ανάγκη και εργασία. Αυθημερόν εξυπηρέτηση, εγγυήσεις, συνέπεια. Σαββατοκύριακο ανοιχτά. Πληρ. τηλ. 210 5203898 και φαξ 210 5203849. AP55090

ΦΥΣΙΚΟΘΕΡΑΠΕΥΤΡΙΑ. ΠΤΥΧΙΟΥΧΟΣ ΤΩΝ Τ.Ε.Ι. ΑΘΗΝΩΝ ΑΝΑΛΑΜΒΑΝΕΙ ΚΑΤ' ΟΙΚΟΝ ΘΕΡΑΠΕΙΕΣ ΣΕ ΑΤΟΜΑ ΜΕ ΝΕΥΡΟΛΟΓΙΚΕΣ ΒΛΑΒΕΣ (ΗΜΙΠΛΗΓΙΑ, ΚΡΑΝΙΟΕΓΚΕΦΑΛΙΚΕΣ ΚΑΚΩΣΕΙΣ), ΜΥΟΣΚΕΛΕΤΙΚΑ ΠΡΟΒΛΗΜΑΤΑ (ΚΑΤΑΓΜΑΤΑ, ΑΡΘΡΟΠΛΑΣΤΙΚΕΣ ΙΣΧΙΩΝ - ΓΟΝΑΤΩΝ, ΣΚΟΛΙΩΣΗ, ΚΥΦΩΣΗ, ΑΥΧΕΝΙΚΟ ΣΥΝΔΡΟΜΟ, ΟΣΦΥΑΛΓΙΑ). ΠΛΗΡ. ΤΗΛ. 2241026071, 6972073176 ΠΡ54916

ΕΛΑΙΟΧΡΩΜΑΤΙΣΤΗΣ Σύριος αναλαμβάνει βαψίματα παντός τύπου σε σπίτια και καταστήματα. Υπεύθυνη δουλειά και καλές τιμές. Πληρ. τηλ. 6944894813, Δημήτρη.
AP55107

ΕΠΙΧΕΙΡΗΣΗ ΣΤΟ ΣΠΙΤΙ άμεση κάλυψη θέσεων. Δυνατότητα μερικής/ολικής απασχόλησης υψηλές αποδοχές. Έξτρα bonus και προμήθειες. Δωρεάν ταξίδια. Καλέστε για δωρεάν ενημερωτικό 2310577070 ή www.homebizin.com.
AP54817

ΞΥΛΑ ΕΛΙΑΣ
για τζάκι
Παραδίδονται στο σπίτι του αγοραστή.
Πληρ. τηλ. (22410) 37124 κ. Βασίλη

ΣΥΝΕΡΓΕΙΟ ΕΛΑΙΟΧΡΩΜΑΤΙΣΤΩΝ
αναλαμβάνει παντός είδους εργασιών.
Πληρ. τηλ. 6938101877
ΠΡ50654

ΕΡΓΟΛΑΒΟΣ
ΜΑΣΤΟΡΑΣ ΚΩΝΣΤΑΝΤΙΝΟΣ
ΤΙΜΕΣ ΛΟΓΙΚΕΣ
ΑΝΑΛΑΜΒΑΝΩ γενικές κατασκευές κτιρίων, αναπαλαιώσεις, σοβατίσματα, χτισίματα, γκρεμίσματα, βαψίματα, μάρμαρα, γιαλίσματα, πλακάκια, περιφράξεις οικοπέδων, κατασκευές, μελέτες για σοφίτες, ξυλοκατασκευές, τοποθέτηση κεραμίδια
ΠΑ ΟΛΗ ΤΗ ΔΩΔΕΚΑΝΗΣΟ
Πληρ. τηλ. (22410)27255, 6944-823925 όλο το 24ωρο
ΠΡ52272

ΠΩΛΟΥΝΤΑΙ ΣΚΥΛΙΑ
1 Σέτερ Λάβερακ θηλυκό με δοκιμή
1 Γκέκας θηλυκό με δοκμική
1 Κρητικό ιχνηλάτη
2 Τάζια 4 μηνών
2 Σέτερ καθαρόαιμα 4 μηνών
Πληρ. Μ. Αποστολίδης
Τηλ. 2241066160, 6944632885

ΠΩΛΟΥΝΤΑΙ
Σε καλή κατάσταση Air Conditions δωματίων αυτόνομα 9.000 BTU προς 200 ευρώ έκαστο.
Επίσης μοντέρνα έπιπλα δωματίων με κρεβατοστρώματα, φωτιστικά, πίνακες, καθρέπτες κ.λπ.
Καρέκλες εστιατορίου μοντέρνες ιταλικές.
Πόρτες, παράθυρα.
Ξαπλώστρες αλουμινίου παραλίας και ξύλινες.
Lindian Village-Παραλία Λάρδου
Ρόδος, τηλ. 22440 47361





ΑΠΟΚΛΕΙΣΤΙΚΗ ΔΙΑΘΕΣΗ

ευσταθίου
ΕΥΡΩΚΤΗΜΑΤΙΚΗ
ΚΤΗΜΑΤΟΜΕΣΙΤΙΚΟ ΓΡΑΦΕΙΟ

Πωλείται κτίριο στην καρδιά του Ροδινιού



ΑΠΟΤΕΛΕΙΤΑΙ ΑΠΟ:
Υπόγειο 637 τ.μ.
Ισόγειο 637 τ.μ.
Α' όροφο 637 τ.μ.

ΒΡΙΣΚΕΤΑΙ:
- Δίπλα από χώρους πρασίνου επί της οδού Κωνσταντινόπολεως

ΔΙΑΘΕΤΕΙ:
- Ιδιόχρηστες Θέσεις στάθμευσης

ΕΘΝ. ΑΝΤΙΣΤΑΣΗΣ 83 - ΤΗΛ. 22410 73819, 74917 - FAX: 22410 38641
ΚΙΝ. 6944 374546, 6945 292030 - info@euroktimatiki.gr

η ακίνητη αξία σας!

ΠΛΥΝΤΗΡΙΟ ΧΑΛΙΩΝ
Cleaning Pro



πλένουμε & φυλάμε:
• ΧΑΛΙΑ - ΜΟΚΕΤΕΣ - ΦΛΟΚΑΤΕΣ
• ΠΑΠΛΩΜΑΤΑ - ΚΟΥΒΕΡΤΕΣ

☎ 22410.60585

email: abonis@otenet.gr

ΙΔΙΟΚΤΗΤΕΣ ΕΙΔΙΚΕΣ ΕΓΚΑΤΑΣΤΑΣΕΙΣ:
ΝΙΚΗΦ. ΒΡΕΤΤΑΚΟΥ - ΑΣΓΟΥΡΟΥ

ΑΠΟΦΡΑΞΕΙΣ

ΔΩΔΕΚΑΝΗΣΙΑΚΕΣ ΑΠΟΦΡΑΞΕΙΣ
"ΚΟΛΟΣΣΟΣ"
ΑΠΟΦΡΑΞΕΙΣ ΚΑΘΑΡΙΣΜΟΙ
ΑΠΟΧΕΤΕΥΣΕΩΝ & ΒΟΘΡΩΝ





Αναλαμβάνουμε πάσης φύσεως αποφράξεις οποιουδήποτε μήκους και πλάτους Αναλαμβάνουμε καθαρισμούς αποχετευτικών αγωγών ΔΗΜΩΝ, ΞΕΝ/ΧΕΙΩΝ στρατιωτικών μονάδων ΣΠΙΤΙΩΝ, ΠΟΛΥΚΑΤΟΙΚΙΩΝ καθώς και καθαρισμούς βιολογικών μονάδων με μηχάνημα υψηλής πιέσεως σε όλη την Δωδ/σο

Κ. ΠΗΔΙΑΚΗΣ - Π. ΚΑΣΕΡΗΣ
Πληρ. τηλ. 2241047915-91881,
κιν. 6944/325234 και 6977/717048

ΑΠΟΦΡΑΞΕΙΣ-ΚΑΘΑΡΙΣΜΟΙ





ΑΠΟΦΡΑΞΕΙΣ
ΚΑΘΑΡΙΣΜΟΙ
ΣΥΝΤΗΡΗΣΕΙΣ
ΑΠΟΧΕΤΕΥΣΕΩΝ-
ΕΠΙΦΑΝΕΙΩΝ-
ΚΤΙΡΙΩΝ-
ΠΛΟΙΩΝ-
ΒΙΟΛΟΓΙΚΩΝ

Αναλαμβάνουμε ξενοδοχεία, Δήμους, πολ/κίες κ.λπ. Αντληση πετρελαιοειδών από πλοία καθώς και λιποσυλλεκτών και βιολογικών. ΜΕ ΜΟΝΑΔΙΚΑ ΣΕ ΥΨΟΣ ΠΙΕΣΗΣ ΚΑΙ ΑΝΑΡΡΟΦΗΣΗΣ. ΥΠΕΡΣΥΓΧΡΟΝΑ ΜΗΧΑΝΗΜΑΤΑ ΥΔΡΟΒΟΛΗΣ ΣΕ ΟΛΗ ΤΗ ΔΩΔΕΚΑΝΗΣΟ

ΟΛΟ ΤΟ 24ωρο

ΒΑΡΔΕΛΛΗ Μ. -ΚΡΑΣΟΠΟΥΛΟΣ Δ. Ο.Ε.

Τηλ. 2241035555, Fax: 2241073100, Κιν. 6944/395999

e-mail:metropontikas@excite.com.

ΣΤΙΣ ΠΙΟ ΧΑΜΗΛΕΣ ΤΙΜΕΣ

ΑΓΟΡΑΖΩ

- ΧΡΥΣΑΦΙΚΑ
- ΚΟΣΜΗΜΑΤΑ
- ΝΟΜΙΣΜΑΤΑ
- ΧΡΥΣΑ ΔΟΝΤΙΑ
- ΜΕΤΟΧΕΣ
- ΩΡΟΛΟΓΙΑ
- ΑΝΤΙΚΕΣ

Δάνεια επί ενεχύρω

«ΜΠΑΜΠΗΣ»

Δημ. Θεοδωράκη 15
(1ος όροφος)
ΡΟΔΟΣ

ΧΠΡ407

ΠΑΝΕΛΛΑΔΙΚΟ ΔΙΚΤΥΟ ΤΑΠΗΤΟΚΑΘΑΡΙΣΤΗΡΙΩΝ

ART CLEAN EXPRESS

Είμαστε λίιιι...γο πιο μπροστά από τους άλλους!

ΠΛΥΣΙΜΟ-ΑΠΟΛΥΜΑΝΣΗ- ΦΥΛΑΞΗ

ΧΑΛΙΩΝ- ΜΟΚΕΤΩΝ - ΣΑΛΟΝΙΩΝ

(και επί τόπου)

ΠΑΠΛΩΜΑΤΑ - ΚΟΥΒΕΡΤΕΣ - ΦΛΟΚΑΤΕΣ

ΣΤΕΓΝΟ ΓΙΑ ΜΕΤΑΞΩΤΑ ΚΑΙ ΧΕΙΡΟΠΟΙΗΤΑ
ΑΔΙΑΒΡΟΧΟΠΟΙΗΣΕΙΣ & ΕΠΙΔΙΟΡΘΩΣΕΙΣ ΤΑΠΗΤΩΝ

ΠΑΡΑΛΑΒΗ - ΠΑΡΑΔΟΣΗ ΚΑΤ' ΟΙΚΟΝ

ΤΗΛ. 2241094815-
ΚΙΝ. 6944350247
ΤΗΛ. ΧΩΡΙΣ ΧΡΕΩΣΗ
80011400400
ΑΛΑΦΑΚΗΣ ΤΑΣΟΣ

ΧΠΡ508

ΤΑΠΗΤΟΚΑΘΑΡΙΣΤΗΡΙΟ
Βασίλης - Πάτρα
Καρακωνσταντή.
20 χρόνια μαζί.

Πληρ. τηλ.
2241052146-
6977538396

ΠΡ54802

ΤΑ ΜΟΝΑΔΙΚΑ ΥΠΕΡΣΥΓΧΡΟΝΑ

ΤΑΠΗΤΟΚΑΘΑΡΙΣΤΗΡΙΑ

ΚΛΕΟΠΑΤΡΑ

Τέλος στα προβλήματα με το πλύσιμο των χαλιών σας.

Η εταιρία μας πρωτοπορεί με το ΝΕΟ υπερσύγχρονο Πλυντήριο Ταπήτων.
Προσφέρουμε άψογο και προσεγμένο πλύσιμο, καθάρισμα, φύλαξη & επιδιορθώσεις σε όλους τους τύπους χαλιών, χειροποίητα χαλιά Μηχανής, ανατολίτικα, μοκέτες, καμπέ, μεταξωτά, φλοκάτες, παπλώματα

- *Επιτόπου καθαρισμούς σαλονιών, μοκετών*
- *Παραλαβή & παράδοση κατ' οίκον σε όλη την Ρόδο.*
- *Ενημερωθείτε για την συντήρηση των χαλιών σας.*

ΚΑΙ ΤΟ 2003 Η ΦΥΛΑΞΗ ΔΩΡΕΑΝ

Τηλ. **2241051996,**
κιν. 6945793626 ,
Φαξ: 2241051322
ΚΟΥΦΑΛΑΚΗΣ ΣΤΑΥΡΟΣ

ΠΡ49662

ΤΑΠΗΤΟΚΑΘΑΡΙΣΤΗΡΙΟ

Ο ΔΡΑΚΟΣ

Αναλαμβάνουμε υπεύθυνα καθαρισμό και φύλαξη

χαλιά • μοκέτες • φλοκάτες

Ειδικός καθαρισμός μεταξωτών και χειροποίητων χαλιών

Επί τόπου καθαρισμοί

μοκετών • σαλονιών • πούλμαν

με 20ετή πείρα.

Πληρ. τηλ. 22410/26805,
22410/51024, 697/4208020

Εχετε πρόβλημα με τα παλιά σας αλουμίνια; Ή και τα καινούργια; Που μερικοί σας υπόσχονται ότι είναι τα καλύτερα; Τα επισκευάζω εγγυημένα.

ΚΑΤΑΣΚΕΥΕΣ ΑΛΟΥΜΙΝΙΟΥ ΚΑΙ ΣΙΔΗΡΟΥ

"Ο ΓΙΩΡΓΟΣ"

Πληρ. τηλ. και φαξ
22410-39747,
κιν. 6944999655

ΠΡ55151

ΟΝΕΙΡΟΜΑΝΤΕΙΑ



Πες μου τι ονειρεύτηκες να σου πω τι σου επιφυλάσσει η σημερινή ημέρα!

901 121 0934

LEXITEL 0.25€/15'+Φ.Π.Α., Τ.Θ. 31730



ΤΕΧΝΙΚΟ ΓΡΑΦΕΙΟ

ΑΝΑΣΤΑΣΗΣ ΒΑΡΕΛΗΣ

ΑΡΧΙΤΕΚΤΟΝΑΣ

Αναλαμβάνει:
-- Οικοδομικές άδειες
- Μελέτες
- Επιβλέψεις
- Κατασκευές οικοδομικών έργων
- Την υποβολή δικαιολογητικών στην **ΔΕΥΑΡ**

για την σύνδεσή σας με το **ΑΠΟΧΕΤΕΥΤΙΚΟ ΔΙΚΤΥΟ**

• Αμεση εξυπηρέτηση
• Καλή δουλειά
•Οικονομικές λύσεις

για κάθε πληροφορία σας:

ΓΡΑΦΕΙΟ:
Μαδρίτης 20, Ρόδος
Τηλ. 22410-61502
κιν. 6977-305126

ΠΡ52038

PARTY LINE

ΤΗΛΕΦΩΝΗΣΕ ΜΟΥ ΤΩΡΑ ΕΧΟΥΜΕ ΠΟΛΛΑ ΝΑ ΠΟΥΜΕ



901 121 0931

LEXITEL 0.25€/15'+Φ.Π.Α., Τ.Θ. 31730













ΠΕΡΙΦΕΡΕΙΑΚΟ

Επιτέλους λύση

• 300.000 ευρώ θα δοθούν στον δήμο Καλλιθέας για να κατασκευασθεί ο χλοοτάπητας

• Επανέρχονται σε κανονικούς ρυθμούς Παπαχριστοδούλου και Πατρού

Φάνηκε επιτέλους "φως στο τούνελ" για το γηπεδικό πρόβλημα που αντιμετωπίζει ο Διγενής Κοσκινού.

Η Διοίκηση του συλλόγου συναντήθηκε με ανθρώπους του υπουργείου Εσωτερικών την Τετάρτη το βράδυ και συζήτησαν από κοινού τον εκσυγχρονισμό του γηπέδου Κοσκινού και μάλιστα με μικρό κόστος συγκριτικά με την δημιουργία άλλων αθλητικών έργων.

Οπως συμφωνήθηκε με την αντιπροσωπεία του υπουργείου Εσωτερικών μέχρι τις 20 Νοεμβρίου θα εκταμιευθούν 300.000 ευρώ τα οποία θα δοθούν στον Δήμο Καλλιθέας και θα αφορούν αποκλειστικά και μόνο την κατασκευή του χλοοτάπητα και των εκσυγχρονισμό των εγκαταστάσεων του γηπέδου Κοσκινού. Η αντιπροσωπεία του Υπουργείου Εσωτερικών ζήτησε προθεσμία μιας εβδομάδας για την δημοσίευση του έργου στο ΦΕΚ και στη συνέχεια θ'ακολουθήσει η παράδοση του ως άνω ποσού στον Δήμο Καλλιθέας για να ξεκινήσει άμεσα η κατασκευή του έργου.

-ΑΓΩΝΙΣΤΙΚΑ-

Ο Διγενής γυμνάσθηκε και χθες κανονικά καθώς στις 15.00 της Κυριακής υποδέχεται στο γήπεδο Καλυθιών τον ΑΣ Ποντίων.

Το ευχάριστο για τον **Σαλβατόρε Γκιούντιτσε** όχι για τώρα αλλά για μελλοντικά είναι

- Η αποθεραπεία του **Παπαχριστοδούλου** και η επάνοδός του στους κανονικούς ρυθμούς προπονήσεων αλλά και το ότι

- Την προσεχή Δευτέρα γυρίζει στις προπονήσεις και ο **Γιώργος Πατρού.** Ετσι αν "αντέξει" και "κρατηθεί" ο Διγενής τότε σε λίγο ο **Σαλβατόρε Γκιούντιτσε** θάχει πολλές λύσεις.

Οι υπόλοιποι παίκτες θα γυμνασθούν κανονικά και σήμερα το απόγευμα.

Δεκάρι και φόρ

• Αναζητούν από τώρα οι διοικούντες τον Απόλλωνα Καλυθιών

• Γύρισαν στις προπονήσεις Κυριαζής και Νικολής

Σε αναζήτηση των λύσεων που θα καλύψουν σε μεγάλο βαθμό τις αγωνιστικές ανάγκες της ομάδας του Απόλλωνα Καλυθιών βρίσκεται η Διοίκηση του συλλόγου.

Οπως χαρακτηριστικά έγινε γνωστό ο **Γιώργος Σκαρτάδος** σε σύσκεψη που είχε με τα μέλη της Διοίκησης ζήτησε άμεσα στην περίοδο μεταγραφών του Ιανουαρίου, την απόκτηση.

- Ενός επιτελικού μέσου που θα ξέρει να οργανώνει το παιχνίδι της ομάδας

- Και ενός ακόμα επιθετικού κρούσεως. Με την απόκτησή τους θα ενισχυθεί ο Απόλλων επιθετικά σε μεγάλο βαθμό. Το Δ.Σ. του Απόλλωνα είχε υποσχεθεί στον κώουτς της ομάδας να υλοποιήσει το αίτημά του ούτως ώστε ο σύλλογος να φθάσει ευκολότερα στον στόχο του.

ΜΕ ΚΥΡΙΑΖΗ-ΝΙΚΟΛΗ

Ο Απόλλων συνέχισε και χθες την προετοιμασία του για τον αγώνα στο Μοσχάτο εναντίον του πάλαι ποτέ κραταιού Εθνικού Πειραιά τον οποίο γυμνάζει τώρα ο γνώριμος όλων **Γιάννης Γκαϊτατζής.**

Οσον αφορά τις προπονήσεις επανήλθαν σ' αυτές:

- Ο **Μιχάλης Κυριαζής** που ήταν στην Αθήνα για επαγγελματικούς λόγους και

- Ο **Νίκος Νικολής** που ξεπέρασε το διάστρεμμα που υπέστη την περασμένη Κυριακή. Στους παρόντες θα είναισ ίγουρα ο **Μιχάλης Πιτσουρδάκης** που εξέτισε την ποινή του και στους απόντες ο **Κώστας Πολυχρονίου.** Οι Απολλωνιστές θα προπονηθούν για τελευταία φορά ενόψει Εθνικού σήμερα.

Στόχος η πρώτη νίκη

• Αύριο στις 15.00 στο γήπεδο Καλυθιών ο Σταυρός υποδέδεται τον Εργοτέλη

Αποφασισμένος να πάρει το πρώτο θετικό αποτέλεσμα στην έδρα του που δεν είναι άλλο από τη νίκη και τους τρεις βαθμούς ο Σταυρός υποδέχεται αύριο στις 15.00 στο γήπεδο Καλυθιών τον δυνατό Εργοτέλη.

Η ομάδα της Κρήτης θεωρείται περισσότερο έμπειρη από τον Σταυρό αφού έχει τρίχρονη παρουσία σ' αυτή τη κατηγορία.

Αυτό όμως δεν σημαίνει τίποτα στο σύγχρονο ποδόσφαιρο.

Αν οι κοπέλλες του **Νίκου Ταχραμάνη** παρουσιασθούν όπως πρέπει στο αυριανό παιχνίδι τότε θα φύγουν από το γήπεδο μ' αυτό που θέλουν. Ο κώουτς του Σταυρού δεν θέλησε να πει πολλά για το αυριανό παιχνίδι. Αρκέσθηκε μόνο να δηλώσει:

"Θα παλέψουμε για να πάρουμε ένα θετικό αποτέλεσμα".

Ο κ. **Ταχραμάνης** έχει στη διάθεσή του δεκαοκτώ παίκτριες. Ετοιμοπόλεμες είναι οι **Βασιλειάδου, Κοτσονούρη, Δράπανου, Βαγιανού, Ιακωβίδου, Μπαλάφα, Χ"γιάννάκη, Γαϊτάνου, Σιέχ, Ζωίδου, Αρχοντούλη, Κτενά, Γιαννίκου, Χέλστρομ, Φράγκου, Ταχραμάνη, Θεουλάκη** και **Χουβαρδά.**

Παρατηρητής του αγώνα θα είναι ο **Μιχάλης Πάλλας.**



ΚΑΛΛΙΓΑΣ ΑΕΒΕ
Λ. Λίνδου 138
Τηλ. 22410 67440-41 • FAX: 22410 68462
email: Kaligcar@otenet.gr
MITSUBISHI MOTORS

ΝΤΕΤΕΚΤΙΒΣ
Συνταξιούχος Αστυνομικός Ασφάλειας
ΑΝΑΛΑΜΒΑΝΟΥΜΕ
Υποθέσεις ανηλίκων, οικογενειακές, προσωπικές κ.τλ.
ΔΙΑΘΕΤΟΥΜΕ ΤΑ ΠΛΕΟΝ ΣΥΓΧΡΟΝΑ ΟΠΤΙΚΟΑΚΟΥΣΤΙΚΑ ΣΥΣΤΗΜΑΤΑ
100% ΕΧΕΜΥΘΕΙΑ
ΡΩΜΗΣ 22 - ΡΟΔΙΝΙ • ΤΗΛ. 22410 68985
ΚΙΝ. 6946997967

ΓΝΩΜΩΝ
ΦΡΟΝΤΙΣΤΗΡΙΑ
Μ. ΓΙΑΝΝΙΚΟΥΡΗΣ
30 ΧΡΟΝΙΑ ΛΕΙΤΟΥΡΓΙΑΣ
Χεμάρρας 117
Τηλ. 2241025700
2241025250
Διεύθυνση Σπουδών
Μ. ΓΙΑΝΝΙΚΟΥΡΗΣ
Εναρξη Μαθημάτων — ΤΜΗΜΑΤΑ 4ΜΕΛΗ-6ΜΕΛΗ
• Γ' Λυκείου 1 Αυγούστου
• Β' Λυκείου 1 Αυγούστου
• Α' Λυκείου 1 Αυγούστου
• Α-Β-Γ Γυμνασίου 1 Σεπτεμβρίου
• Τ.Ε.Ε. 1 Σεπτεμβρίου
• Τμήματα Αποφοίτων 1 Σεπτεμβρίου
ΕΓΓΡΑΦΕΣ:
Καθημερινά από 10-1 το πρωί και 6-9 το απόγευμα στα τηλέφωνα:
22410-25700, 25250, 25252, 694 88 89 6 89
ΜΑΘΗΜΑΤΙΚΑ-ΦΥΣΙΚΗ-ΧΗΜΕΙΑ-ΦΙΛΟΛΟΓΙΚΑ-ΠΛΗΡΟΦΟΡΙΚΗ
ΑΡΧΕΣ ΟΙΚΟΝΟΜΙΚΗΣ ΘΕΩΡΙΑΣ-ΟΡΓΑΝΩΣΗ & ΔΙΟΙΚΗΣΗ ΕΠΙΧ/ΣΕΩΝ

Αποφάσεις επί απολογιών

Μετά την έγγραφη κλήση σε απολογία βάσει των πειθαρχικών άρθρων 29 και 30 του ΚΑΠ Σωματείων και παραγόντων επέβαλε τις ακόλουθες ποινές.

1. Αρης Αρχ.-Αστέρας Μασσάρων.

Στο σωματείο ΑΡΗΣ Αρχ. Την έγγραφη επίπληξη.

2. Ακουσίλαος-Ερμής Καλ.

• Στο σωματείο Ακουσίλαος την έγγραφη επίπληξη.

• Στον ποδ/στή **Καβουρα Μιχαήλ** αποκλεισμό από φιλικούς και επίσημους αγώνες του σωματείου του για δέκα (10) ημερολογιακές ημέρες. Σύμφωνα με το εδαφ. Δ. της παρ. 4 του άρθρου 61 του ΚΑΠ η ποινή αυτή θα αρχίσει μετά την έκτιση των τριών (3) αγων/κών που τιμωρήθηκε ο ποδ/στής βάσει του άρθρου 27 του ΚΑΠ.

3. Ορφέας-Δόξα Καρδ.

• Στο σωματείο Δόξας Καρδ. την έγγραφη επίπληξη.

• Στον εκπρόσωπό του **Χρυσόπουλο Κων/νο** απαγόρευση εισόδου στους αγων/κούς χώρους για ένα (1) μήνα, συνοδευόμενη από χρηματικό πρόστιμο τριάντα (30) ευρώ.

4. Ο.Φ.Ιστρίου-Αγ. Ισίδωρος

• Στο σωματείο ΟΦΙ την έγγραφη επίπληξη.

• Στον βοηθό προπονητή **Ξύπα Ελευθέριο** την έγγραφη επίπληξη.

5. ΑΕΡΑ-Αναγέννηση Εμπωνας

Στο σωματείο Αναγέννηση Εμπωνας στέρηση του δικαιώματος να αγωνίζεται στην έδρα του για πέντε (5) αγων/κές σύμφωνα με το εδαφ. δ της παρ. 2 του άρθρου 61 του ΚΑΠ, η απόφαση αυτή θα εκτελεσθεί από τη μεθεπόμενη αγων/κή που το σωματείο Αναγέννηση θα είναι γηπεδούχο.

6. Δωριέας-Δαμάγητος

• Στο σωματείο Δαμάγητος την έγγραφη επίπληξη.

• Στον ποδ/στή του **Μαυρουδή Ι.** αποκλεισμό από επίσημους και φιλικούς αγώνες για εξήντα (60) ημερολογιακές. Σύμφωνα με το εδαφ. Δ. της παρ.4 του άρθρου 61 του ΚΑΠ η ποινή αυτή θα αρχίσει μόλις εκτιθούν οι δεκαπέντε (15) αγων/κές με τις οποίες τιμωρήθηκε ο ποδ/στής βάσει του άρθρου 27 του ΚΑΠ.

• **Αρης-ΠΑΟ Διαγόρας (Εφηβικό)**

• Στο σωματείο ΠΑΣ Ασκληπειού την έγγραφη επίπληξη.

• Τέλος στον πρόεδρο του Πετρώνα κ. Παπαοικονόμου Κων/νο σύμφωνα με το εδαφ. Β. περ. ΙΙΙ της παρ. 4 του άρθρου 30 του ΚΑΠ. Επεβλήθη η ποινή της αυστηρής έγγραφης επίπληξης με πρόσκληση για ανάκληση του δημοσιεύματός του στην εφημερίδα «Ροδιακή» της 19/10/2003, το οποίο κρίθηκε δυσφημιστικό για τον ενωσιακό προπονητή κ. Γιώργο Μποσγανά.

Η ανάκληση θα γίνει μέσα σε πέντε (5) ημέρες από την έκδοση της απόφασης, ήτοι μέχρι τη Δευτέρα 3 Νοεμβρίου στην ίδια εφημερίδα που δημοσιεύθηκε.

Επιτέλους, παίζει εντός

• Τις Τζιτζιφιές υποδέχεται ο Ιπποκράτης το απόγευμα της Κυριακής και αναζητεί το πρώτο ροζ φύλλο της χρονιάς

Σχεδόν ένας μήνας έχει περάσει από την έναρξη του πρωταθλήματος στην Γ' εθνική και ο Ιπποκράτης θα παίξει αυτή την Κυριακή για πρώτη φορά στην έδρα του με μόνο στόχο την νίκη. Οι τρεις ήττες σε ισάριθμα ματς έχουν φέρει τους Κώους στις τελευταίες θέσεις της βαθμολογίας και το ροζ φύλλο είναι το μόνο που σκέφτονται. Οι Τζιτζιφιές δεν είναι από τις ομάδες εκείνες που αποτελούν φόβητρο για τους νεοφώτιστους παρά την νίκη που σημείωσαν επί του ΟΦΗ την 2η αγωνιστική. Θεωρούνται από τις ομάδες που θα παλέψουν για τη σωτηρία τους και ο Ιπποκράτης δεν έχει περιθώρια για άλλες απώλειες ειδικά μέσα στην Κω.

Το πρόγραμμα και οι διαιτητές της 5ης αγωνιστικής:

Κυριακή 2 Νοεμβρίου

• Σχηματάρι (12.00') Ερμής Σχηματαρίου - Ρέθυμνο
Διαιτητές: Σαλαβός - Ξανθός

• Λίντο (18.00') ΟΦΗ - Πορφύρας
Διαιτητές: Κοτσίμπος - Παντελίδης

• Αγ. Παρασκευή (18.00') ΚΑΠ - Πανερυθραϊκός
Διαιτητές: Ανδρικόπουλος - Καραβίτης

• Μετς Α' (18.00') Αρίωνας - ΑΕ Ταύρος
Διαιτητές: Αποστολίδης Μιχ. - Σκούτας

• Λαμία (18.00') Ιωνικός - Παγκράτι
Διαιτητές: Μπορμπαντωνάκης - Επιτροπάκης

• Κως (18.00') Ιπποκράτης - ΑΕΚΤ
Διαιτητές: Μπλέτσας – Παντρευτής



ΠΑΙΔΙΚΟ

Ορίστηκαν οι εκκρεμότητες

Δύο αγώνες του παιδικού πρωταθλήματος θα διεξαχθούν το τετραήμερο και αφορούν τα εξ αναβολής ματς του β' ομίλου νότου και του ομίλου στο βόρειο συγκρότημα. Σήμερα το βράδυ, ο Δωριέας υποδέχεται τον Ηρακλή Λάρδου σε μία αναμέτρηση που θα φέρει ανακατατάξεις στον βαθμολογικό πίνακα.

Όσο για τον όμιλο του Βορρά, την Κυριακή η ΕΑΚΑ θα πρέπει να βρίσκεται στην Κω για τον αγώνα που δεν είχε οριστεί με τον Ηρακλή 2000 στην Καρδάμαινα.

Β' όμιλος – εξ αναβολής

Σήμερα

• Βενετόκλειο (21.30') Δωριέας – Ηρακλής Λάρδου

Όμιλος Βορρά

2η αγωνιστική

Κυριακή 2/11

• Καρδάμαινα (12.00') Ηρακλής 2000 - ΕΑΚΑ

Αυλαία για παμπαίδες

• Στην Κρεμαστή θα φιλοξενηθούν οι αγώνες της πρεμιέρας

Πέντε παιχνίδια περιλαμβάνει το πρόγρμμα της πρεμιέρας των παμπαίδων στο πρωτάθλημα κα τα πέντε θα διεξαχθούν στο κλειστό της Κρεμαστής το Σαββατοκύριακο. Συμμετέχουν ο Κολοσσός (με δύο ομάδες), ο Διαγόρας, ο Ιβίσκος, ο Ζέφυρος, ο Αγιος Νικόλαος, ο Διγενής, ο Κλεόβουλος Λίνδου, ο Σταυρός Καλυθιών και ο Α.Σ. Ελπίς.

Αναλυτικά το πρόγραμμα της 1ης αγωνιστικής:

Σάββατο 1/11

• Κρεμαστή (17.00): Κολοσσός Β'-Ιβίσκος.

• Κρεμαστή (18.30): Ζέφυρος-Διαγόρας.

Κυριακή 2/11

• Κρεμαστή (10.00): Αγιος Νικόλαος-Κολοσσός Α'.

• Κρεμαστή (11.30): Σταυρός-Κλεόβουλος.

• Κρεμαστή (13.00): Ελπίς-Διγενής.

ΕΦΗΒΙΚΟ

Ξεκινάει ο 2ος γύρος

Την Δευτέρα ανοίγει η αυλαία του δεύτερου γύρου του εφηβικού πρωταθλήματος με τον Κολοσσό να έχει ρεπό και τους Ιβίσκο, Ζέφυρο να φιλοξενούν τον Διαγόρα και τον Παντηλιακό αντίστοιχα. Αναμφίβολα, το ντέρμπι της 6ης αγωνιστικής είναι αυτό ανάμεσα στον Ιβίσκο και τον Διαγόρα στο κλειστό του Βενετοκλείου.

Δευτέρα 3/11

• Βενετόκλειο (21.00): Ιβίσκος-Διαγόρας.

• Διαγόρα (21.00): Ζέφυρος-Παντηλιακός.

Ρεπό: Κολοσσός.

ΜΠΑΣΚΕΤ Α' ΚΑΤΗΓΟΡΙΑ ΑΝΔΡΩΝ

Ντέρμπι κορυφής

Στην πέμπτη στροφή του πρωταθλήματος των ανδρών, συναντιούνται οι φιλόδοξες ομάδες που φλερτάρουν από την αρχή με την κορυφή και τον τίτλο. Ο Παντηλιακός υποδέχεται στο Βενετόκλειο τον Ιβίσκο και σίγουρα είναι η αναμέτρηση που κλέβει την παράσταση το βράδυ της Κυριακής. Αν οι γηπεδούχοι επικρατήσουν τότε ισοβαθμούν στην πρώτη θέση αλλά με πλεονέκτημα μέχρι τη ρεβάνς. Αν οι φιλοξενούμενοι συνεχίσουν το σερί τους, ξεφεύγουν με δύο βαθμούς από τους διώκτες τους και ατενίζουν το μέλλον με άλλον αέρα.

Η 5η αγωνιστική όμως περιλαμβάνει άλλα δύο εξίσου σημαντικά παιχνίδια με ιδιαίτερο ενδιαφέρον. Ο πολύ δυνατός Ηρακλής Λάρδου ταξιδεύει στην Κω για να αντιμετωπίσει την ΑΕ Δικαίου η οποία δεν έχει περιθώρια μέσα στην έδρα της για απώλειες. Την ίδια ώρα, ο ανεβασμένος Διαγόρας αναμένεται να έχει εύκολο έργο στην Κάλυμνο με αντίπαλο την ΕΑΚΑ. Τέλος, μάχη θα γίνει στην τέντα το βράδυ της Κυριακής με τον Άγιο Νικόλαο να φιλοξενεί τον Διγενή.

ΚΙΝΔΥΝΟΣ ΓΙΑ ΑΝΑΒΟΛΕΣ

Οι καιρικές συνθήκες το τελευταίο διήμερο δεν επιτρέπει αισιοδοξία για την ομαλή διεξαγωγή της αγωνιστικής. Ο κίνδυνος για αναβολές είναι ορατός ενώ υπενθυμίζεται ότι ήδη υπάρχει μία εκκρεμότητα από την περασμένη αγωνιστική (Διγενής – ΕΑΚΑ).

Αναλυτικά το πρόγραμμα της 5ης αγωνιστικής:

Σάββατο 1/11

• Κλειστό Κω (13.00') ΑΕ Δικαίου – Ηρακλής Λάρδου

• Κάλυμνος (13.00') ΕΑΚΑ – Διαγόρας

Κυριακή 2/11

• Βενετόκλειο (19.00') Παντηλιακός – Ιβίσκος

• Διαγόρα (20.00') Άγιος Νικόλαος – Διγενής

Παραιτήθηκε ο Καρπαθάκης

• Την παραίτησή του έθεσε στην διάθεση του Δ.Σ ο πρόεδρος της ΑΕΛ. Προσπάθειες από τον αντιπρόεδρο Θανάση Κοττάκη , για να μεταπείσει του Πρόεδρο

Η εξελίξεις στο στρατόπεδο της ΑΕΛ, φαίνεται να προχωράνε με γοργούς ρυθμούς , καθώς μετά από την παραίτηση του μέχρι πρότινος προπονητή της ομάδος Γιώργου Ζουμπούλη ο οποίος αντικαταστήθηκε από τον βοηθό του Βαγγέλη Ευσταθιάδη , προχθές ήρθε η σειρά του προέδρου Αντώνη Καρπαθάκη να δηλώσει την παραίτηση του, στην προγραμματισμένη Γενική Συνέλευση που έγινε στο νησί της Αρτέμηδας . Κύριο θέμα δεν ήταν άλλο από τα κρούσματα απειθαρχίας που παρουσιάστηκαν το τελευταίο διάστημα στις τάξεις της ομάδος με πρωταγωνιστές τους ποδοσφαιριστές που συνεπλάκησαν μεταξύ τους .Γεγονός που δεν άρεσε καθόλου στον Καρπαθάκη , που έθεσε την παραίτηση του στην διάθεση του Δ.Σ . Το γεγονός πως ο σύλλογος θα μείνει ακέφαλος σε αύτη την δύσκολη καμπή του πρωταθλήματος δεν άρεσε σε κανέναν και περισσότερο στον Αντιπρόεδρο της ΑΕΛ , Θανάση Κοττάκη που έχει μπει επικεφαλής, στην προσπάθεια που γίνεται για την αλλαγή της αποφάσεις του Προέδρου . Σύμφωνα με τις πληροφορίες που καταφθάνουν από το νησί , οι μόνοι που μπορούν να πείσουν τον Καρπαθάκη να παραμείνει στην θέση του είναι οι ίδιοι οι ποδοσφαιριστές με την συμπεριφορά τους εντός και εκτός γηπέδου . Τα όσα ειπώθηκαν κατά την διάρκεια της Γ.Σ από τον Καρπαθάκη, δεν θα μπορούσαν να περάσουν στο ντούκου καθώς έκανε λόγο «περί αποσύρσεις της ομάδας από το πρωτάθλημα και για βαριές τιμωρίες που θα φθάνουν και στην διαγραφή για όσους ποδοσφαιριστές πέφτουν σε πειθαρχικά παραπτώματα ή δεν ακολουθούν την αποστολή εκτός νησιού ». Επίσης στην τοποθέτηση του έκανε λόγο «πως δεν τον ενδιαφέρει ένας ενδεχόμενος υποβιβασμός της ΑΕΛ στην Γ΄ τοπική κατηγορία ,αρκεί να αλλάξει η νοοτροπία και ο τρόπο σκέψεις των ποδοσφαιριστών» . Σε δηλώσεις που είχαν φιλοξενηθεί από την Α.Ρ του Καρπαθάκη , όταν προέκυψε πριν από ενάμιση μήνα περίπου θέμα παραίτησης Ζουμπούλη από την ομάδα είχε δηλώσει πως « και στην Γ΄ Κατηγορία να πέσει η ομάδα όσο θα είναι πρόεδρος ο Καρπαθάκης ο Ζουμπούλης θα είναι ο προπονητής» . Εξι εβδομάδες μετά ο Ζουμπούλης αποτελεί παρελθών και ο Καρπαθάκης με το ένα 'πόδι' εκτός ομάδος .

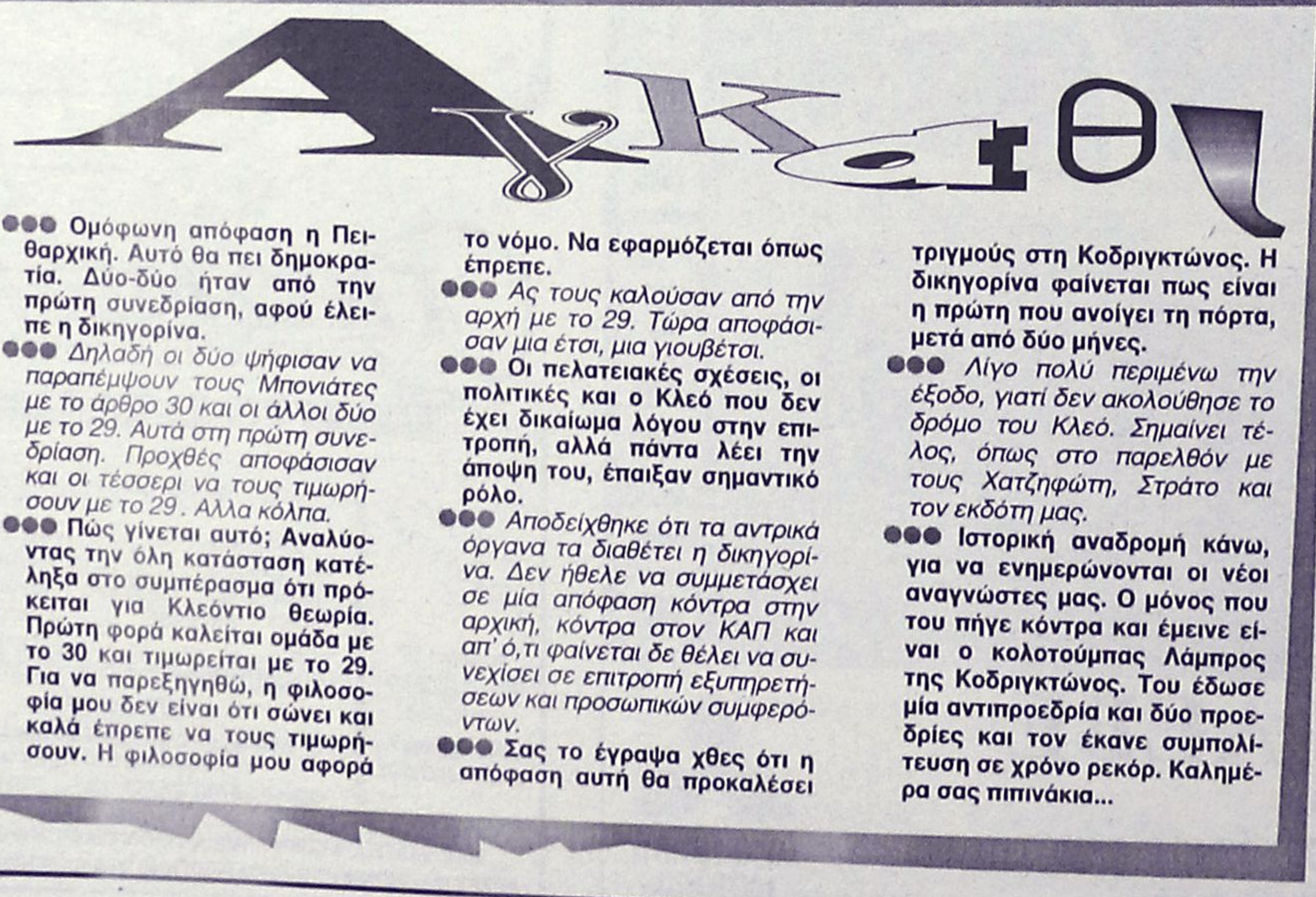

●●● Ομόφωνη απόφαση η Πειθαρχική. Αυτό θα πει δημοκρατία. Δύο-δύο ήταν από την πρώτη συνεδρίαση, αφού έλειπε η δικηγορίνα.

●●● *Δηλαδή οι δύο ψήφισαν να παραπέμψουν τους Μπονιάτες με το άρθρο 30 και οι άλλοι δύο με το 29. Αυτά στη πρώτη συνεδρίαση. Προχθές αποφάσισαν και οι τέσσερι να τους τιμωρήσουν με το 29 . Αλλα κόλπα.*

●●● Πώς γίνεται αυτό; Αναλύοντας την όλη κατάσταση κατέληξα στο συμπέρασμα ότι πρόκειται για Κλεόντιο θεωρία. Πρώτη φορά καλείται ομάδα με το 30 και τιμωρείται με το 29. Για να παρεξηγηθώ, η φιλοσοφία μου δεν είναι ότι σώνει και καλά έπρεπε να τους τιμωρήσουν. Η φιλοσοφία μου αφορά το νόμο. Να εφαρμόζεται όπως έπρεπε.

●●● *Ας τους καλούσαν από την αρχή με το 29. Τώρα αποφάσισαν μια έτσι, μια γιουβέτσι.*

●●● Οι πελατειακές σχέσεις, οι πολιτικές και ο Κλεό που δεν έχει δικαίωμα λόγου στην επιτροπή, αλλά πάντα λέει την άποψη του, έπαιξαν σημαντικό ρόλο.

●●● *Αποδείχθηκε ότι τα αντρικά όργανα τα διαθέτει η δικηγορίνα. Δεν ήθελε να συμμετάσχει σε μία απόφαση κόντρα στην αρχική, κόντρα στον ΚΑΠ και απ' ό,τι φαίνεται δε θέλει να συνεχίσει σε επιτροπή εξυπηρετήσεων και προσωπικών συμφερόντων.*

●●● Σας το έγραψα χθες ότι η απόφαση αυτή θα προκαλέσει τριγμούς στη Κοδριγκτώνος. Η δικηγορίνα φαίνεται πως είναι η πρώτη που ανοίγει τη πόρτα, μετά από δύο μήνες.

●●● *Λίγο πολύ περιμένω την έξοδο, γιατί δεν ακολούθησε το δρόμο του Κλεό. Σημαίνει τέλος, όπως στο παρελθόν με τους Χατζηφώτη, Στράτο και τον εκδότη μας.*

●●● Ιστορική αναδρομή κάνω, για να ενημερώνονται οι νέοι αναγνώστες μας. Ο μόνος που του πήγε κόντρα και έμεινε είναι ο κολοτούμπας Λάμπρος της Κοδριγκτώνος. Του έδωσε μία αντιπροεδρία και δύο προεδρίες και τον έκανε συμπολίτευση σε χρόνο ρεκόρ. Καλημέρα σας πιπινάκια...

ΑΝΕΚΔΟΤΟ

Εχει περάσει ένας χρόνος από τότε που παντρεύτηκαν και επειδή δεν έχει έρθει ακόμα ο διάδοχος επισκέπτονται τον ειδικό γιατρό, ο οποίος δίνει στη σύζυγο μια σειρά εξετάσεων και στο σύζυγο δίνει ένα κουτάκι και του λέει:

"Σ' αυτό το κουτάκι θέλω να βάλετε το σπέρμα σας και να μου το φέρετε εδώ όχι αργότερα από 2 ώρες αφότου το συγκεντρώσετε. Μπορείτε με τη βοήθεια της συζύγου σας ή μόνος σας".

Φεύγει το ζευγάρι και την επόμενη μέρα το απόγευμα πηγαίνει ο σύζυγος στο γιατρό και του δίνει το κουτάκι άδειο.

"Πού είναι το σπέρμα;" λέει ο γιατρός βλέποντάς το.

"Δεν μπορούσα με τίποτα γιατρέ μου. Προσπάθησα, προσπάθησα με το χέρι, προσπάθησα με τα δύο χέρια, τίποτα!"

"Η σύζυγός σας δε μπορούσε να βοηθήσει;"

"Φώναξα και τη σύζυγό μου! Προσπάθησε κι αυτή με τα χέρια, με το στόμα, τίποτα! Να φανταστείτε ήρθε στο σπίτι και μια φίλη της γυναίκας μου. Προσπάθησε κι αυτή μαζί με τη γυναίκα μου με τα χέρια, με το στόμα, τίποτα! Μέχρι και ένα γείτονα φώναξα, body builderά, 2 μέτρα αντρας! Αλλά κι αυτός, τι με τα χέρια, τι με το στόμα, τι με τα δόντια, τίποτα!"

"Αντρα; και με τα δόντια;"

"Ναι, γιατρέ μου, δεν άνοιγε με τίποτα το γα..... το καπάκι!"



Ζ ΙΟΥ ΖΙΤΣΟΥ

Περιφερειακό Ζίου-Ζίτσου

• Διεξάγεται το σαββατοκύριακο στο Κλειστό του Βενετοκλείου. Οργανωτές είναι η ΕΦΕΟΖ-Ζ., ο Ασκληπειός Ρόδου και το γραφείο του συνεπίκουρου του Δήμου Ροδίων.

Διεξάγεται το Σάββατο 1 και την Κυριακή 2 Νοεμβρίου στο Κλειστό του Βενετοκλείου το 7ο διασυλλογικό περιφερειακό πρωτάθλημα της Ελληνικής Φιλάθλου Ερασιτεχνικής Ομοσπονδίες Ζίου-Ζίτσου.

Το πρωτάθλημα διοργανώνουν από κοινού εκτός από την ΕΦΕΟΖ-Ζ.

— Ο Αθλητικός σύλλογος «Ασκληπειός» Ρόδου.

— Και ο Δήμος Ροδίων με το γραφείο του συνεπίκουρου του δημάρχου **Κάλλιστου Διακογεωργίου** ο οποίος κάνει το παν για την επιτυχία των αγώνων.

Σύμφωνα με την προκήρυξη.

— Το Σάββατο 1η Νοεμβρίου θα διεξαχθεί σεμινάριο διαιτησίας και γραμματείας αλλά και τεχνικής ανάπτυξης αθλητών από τις 5 μέχρι τις 9 το βράδυ.

ΤΟ ΑΓΩΝΙΣΤΙΚΟ ΜΕΡΟΣ

Το αγωνιστικό μέρος των αγώνων που θα λάβει χώρα την Κυριακή το πρωί περιλαμβάνει:

ΑΓΩΝΙΣΤΙΚΟ ΣΥΣΤΗΜΑ ΚΑΙ ΣΥΣΤΗΜΑ ΤΕΧΝΙΚΩΝ ΑΥΤΟΑΜΥΝΑΣ

Α. ΠΑΙΔΩΝ - ΚΟΡΑΣΙΔΩΝ :

-11 ΕΤΩΝ γεννηθέντες –θείσες από 01.01 εώς και 31.12 τα έτη : 1995 – 1994 – 1993.

ΑΓΩΝΙΣΤΙΚΟ ΣΥΣΤΗΜΑ (FIGHTING):

Ζώνες: Ελάχιστο ΠΟΡΤΟΚΑΛΙ ΖΩΝΗ

Κατηγορίες: ΠΑΙΔΕΣ : **-24kg , -27kg , -31kg , -35kg , -41kg , -48kg , -55kg , +55kg.**

ΚΟΡΑΣΙΔΕΣ : **-27kg , -31kg , -35kg , -41kg , -48kg , -55kg , +55kg.**

ΣΥΣΤΗΜΑ ΤΕΧΝΙΚΩΝ (DUO):

Ζώνες: Ελάχιστο ΠΟΡΤΟΚΑΛΙ ΖΩΝΗ

Κατηγορίες: 1. ΖΕΥΓΑΡΙΑ ΑΓΟΡΙ – ΑΓΟΡΙ
2. ΖΕΥΓΑΡΙΑ ΑΓΟΡΙ – ΚΟΡΙΤΣΙ
3. ΖΕΥΓΑΡΙΑ ΚΟΡΙΤΣΙ - ΚΟΡΙΤΣΙ

Κανόνες : ΟΙ ΣΥΜΜΕΤΕΧΟΝΤΕΣ ΔΙΑΓΩΝΙΖΟΝΤΑΙ ΜΕ ΕΠΙΛΟΓΗ ΤΡΙΩΝ ΤΕΧΝΙΚΩΝ ΑΠΟ ΤΙΣ ΔΥΟ ΠΡΩΤΕΣ ΣΤΗΛΕΣ.

Β. ΕΦΗΒΩΝ – ΝΕΑΝΙΔΩΝ :

-14 ΕΤΩΝ γεννηθέντες –θείσες από 01.01 εώς και 31.12 τα έτη : 1992 – 1991 – 1990.

ΑΓΩΝΙΣΤΙΚΟ ΣΥΣΤΗΜΑ (FIGHTING):

Ζώνες: Ελάχιστο ΠΡΑΣΙΝΗ ΖΩΝΗ

Κατηγορίες: ΕΦΗΒΟΙ : **-35kg , -41kg , -48kg , -55kg , -62kg , -69kg , +69kg.**

ΝΕΑΝΙΔΕΣ : **-35kg , -41kg , -48kg , -55kg , -62kg , -70kg , +70kg.**

ΣΥΣΤΗΜΑ ΤΕΧΝΙΚΩΝ (DUO):

Ζώνες: Ελάχιστο ΠΡΑΣΙΝΗ ΖΩΝΗ

Κατηγορίες: 1. ΖΕΥΓΑΡΙΑ ΑΓΟΡΙ – ΑΓΟΡΙ
2. ΖΕΥΓΑΡΙΑ ΑΓΟΡΙ – ΚΟΡΙΤΣΙ
3. ΖΕΥΓΑΡΙΑ ΚΟΡΙΤΣΙ - ΚΟΡΙΤΣΙ

Κανόνες : ΟΙ ΣΥΜΜΕΤΕΧΟΝΤΕΣ ΔΙΑΓΩΝΙΖΟΝΤΑΙ ΣΤΙΣ ΔΥΟ ΠΡΩΤΕΣ ΣΤΗΛΕΣ ΜΕ ΚΛΗΡΩΣΗ ΤΡΙΩΝ ΤΕΧΝΙΚΩΝ ΑΝΑ ΣΤΗΛΗ.

C. ΝΕΩΝ :

-17 ΕΤΩΝ γεννηθέντες –θείσες από 01.01 εώς και 31.12 τα έτη : 1989 – 1988 – 1987.

ΑΓΩΝΙΣΤΙΚΟ ΣΥΣΤΗΜΑ (FIGHTING):

Ζώνες: Ελάχιστο ΜΠΛΕ ΖΩΝΗ

Κατηγορίες: ΝΕΟΙ : **-41kg , -48kg , -55kg , -62kg , -69kg , -77kg , -85kg , +85kg.**

ΝΕΕΣ : **-41kg , -48kg , -55kg , -62kg , -70kg , +70kg.**

ΣΥΣΤΗΜΑ ΤΕΧΝΙΚΩΝ (DUO):

Ζώνες: Ελάχιστο ΠΡΑΣΙΝΗ ΖΩΝΗ

Κατηγορίες: 1. ΖΕΥΓΑΡΙΑ ΑΓΟΡΙ – ΑΓΟΡΙ
2. ΖΕΥΓΑΡΙΑ ΑΓΟΡΙ – ΚΟΡΙΤΣΙ
3. ΖΕΥΓΑΡΙΑ ΚΟΡΙΤΣΙ - ΚΟΡΙΤΣΙ

Κανόνες : ΟΙ ΣΥΜΜΕΤΕΧΟΝΤΕΣ ΔΙΑΓΩΝΙΖΟΝΤΑΙ ΣΤΙΣ ΔΥΟ ΠΡΩΤΕΣ ΣΤΗΛΕΣ ΜΕ ΚΛΗΡΩΣΗ ΤΡΙΩΝ ΤΕΧΝΙΚΩΝ ΑΝΑ ΣΤΗΛΗ.

D. ΑΝΔΡΩΝ - ΓΥΝΑΙΚΩΝ :

+17 ΕΤΩΝ γεννηθέντες –θείσες από 01.01 εώς και 31.12 τα έτη : 1986 και κάτω.

ΑΓΩΝΙΣΤΙΚΟ ΣΥΣΤΗΜΑ (FIGHTING):

Ζώνες: Ελάχιστο ΜΠΛΕ ΖΩΝΗ

Κατηγορίες: ΑΝΔΡΕΣ : **-62kg , -69kg , -77kg , -85kg , -94kg , +94kg.**

ΓΥΝΑΙΚΕΣ: -55 kg, -62 kg, -70 kg, +70 kg.

ΣΥΣΤΗΜΑ ΤΕΧΝΙΚΩΝ (DUO):

Ζώνες: Ελάχιστο ΜΠΛΕ ΖΩΝΗ. **Κατηγορίες:** 1) Ζευγάρια άνδρας-άνδρας. 2) Ζευγάρια άνδρας-γυναίκα. 3) Ζευγάρια γυναίκα-γυναίκα. **Κανόνες:** Οι συμμετέχοντες διαγωνίζονται σε όλες τις στήλες με **κλήρωση** τριών τεχνικών ανά στήλη.

Η αγωνιστική συνάντηση θα διαρκέσει από τις 8.30 το πρωί της Κυριακής μέχρι τις 13.00.

ΟΙ ΣΥΜΜΕΤΟΧΕΣ

Σ' αυτό το περιφερειακό πρωτάθλημα θα πάρουν μέρος:

— Ο **Ασκληπειός Ρόδου.** — Ο **Αετός Κω.** — Ο **Α.Σ. Λεύκαρος Βούλας.** — Ο Α.Σ. Καράτε Ιαλυσού **«Φιλέρημος».** Πιο αναλυτικά στους αγώνες συμμετέχουν:

Α.Σ. Ασκληπειός Ρόδου: *Σταμούλη Στ., Καραγιάννης Αν., Βογιατζή Κατ., Κελές Ρ., Βογιατζής Μ., Κορδιλλά Μ., Φωτεινού Σ., Βογιατζή Αρ., Τζουρτζής Ν., Μανταλιού Κ., Φωτεινός Δ., Σοκορέλος Β., Σοφός Αλ., Μαυρίκου Αθ., Ατσά Κ., Παπαχριστοδούλου Φ., Ξάνθος Γ., Φουσιάνη Ν., Φουσιάνης Αν..* ***ΕΠΚ/ΤΕΣ:*** **Τσαγκάρης Π., Μανωλάκος Στ.**

ΑΠΣ ΑΕΤΟΣ ΚΩ: *Μαλιοπούλου Ελ., Τζανέρης Αλ., Παϊτζόγλου Χρ., Μπαμπάκα Χρ., Κουμέντος Ν., Κανταρζής Ι., Αγαλιάνος Π., Σιδέρης Β., Ραγούσα Δ., Γάκου Σ., Σαρρής Χ., Πυλάκης Αν., Χαρίση Ουρ., Χαρίση Ελ., Λουκένα Ντ., Γαλανοπούλου Ειρ., Χόνδρος Χρ., Κυπριζόγλου Κ., Κυριάκου Μ., Χαροφύλη Ειρ., Παντελίδης Χρ., Στάμος Δ.*

Α.Σ. ΛΕΥΚΑΡΟΣ ΒΟΥΛΑΣ: ***ΕΚΠ/ΤΗΣ:*** **Ζαντιώτης Γεώργιος.** *Γεωργόπουλος Π., Σιγάλας Ιάσ., Ζήσης Π., Μαχαιρίνας Μιχ., Σταυραΐτης Φ., Μιχαλόπουλος Β., Μιχαλοπούλου Γ., Δρούγκας Κ., Βασιάκου Μ., Θεοδωρόπουλος Ν., Γκαρέτσου Ν., Κρητικάκης Μ., Αρβανίτης Φ., Λουκά Ελ., Τσαρά Μ., Βλάχος Β.*

Α.Σ. ΚΑΡΑΤΕ ΙΑΛΥΣΟΥ «ΦΙΛΕΡΗΜΟΣ»: ***ΕΚΠ.ΤΗΣ:*** **Τσιριγωτάκης Μίλτος.** *Χειμωνέτος Γ., Παρτσακουλάκης Φ., Καρτάλης Ν., Παρτσακουλάκη Λ., Τσακαλιού Τσ., Τσακαλιός Κ., Κυριάκου Β., Σαρούκος Χρ., Ζιάρκας Θ., Κυριακόπουλος Ρ., Κιουρδής Μ., Χ"θεοδοσίου Εφ., Ζιάρκας Ν., Κεισσάριος Β., Κοκοτσάκης Π., Κυριακού Μ., Σταμούλη Κ., Πότσου Ε., Φίλη Χρ., Τσακαλιού Π., Δεμουζές Γ., Κιούρδης Γ., Κυριακάκης Β., Μπεκρής Γ., Πλίγκος Γ., Αγλούπας Κ.*

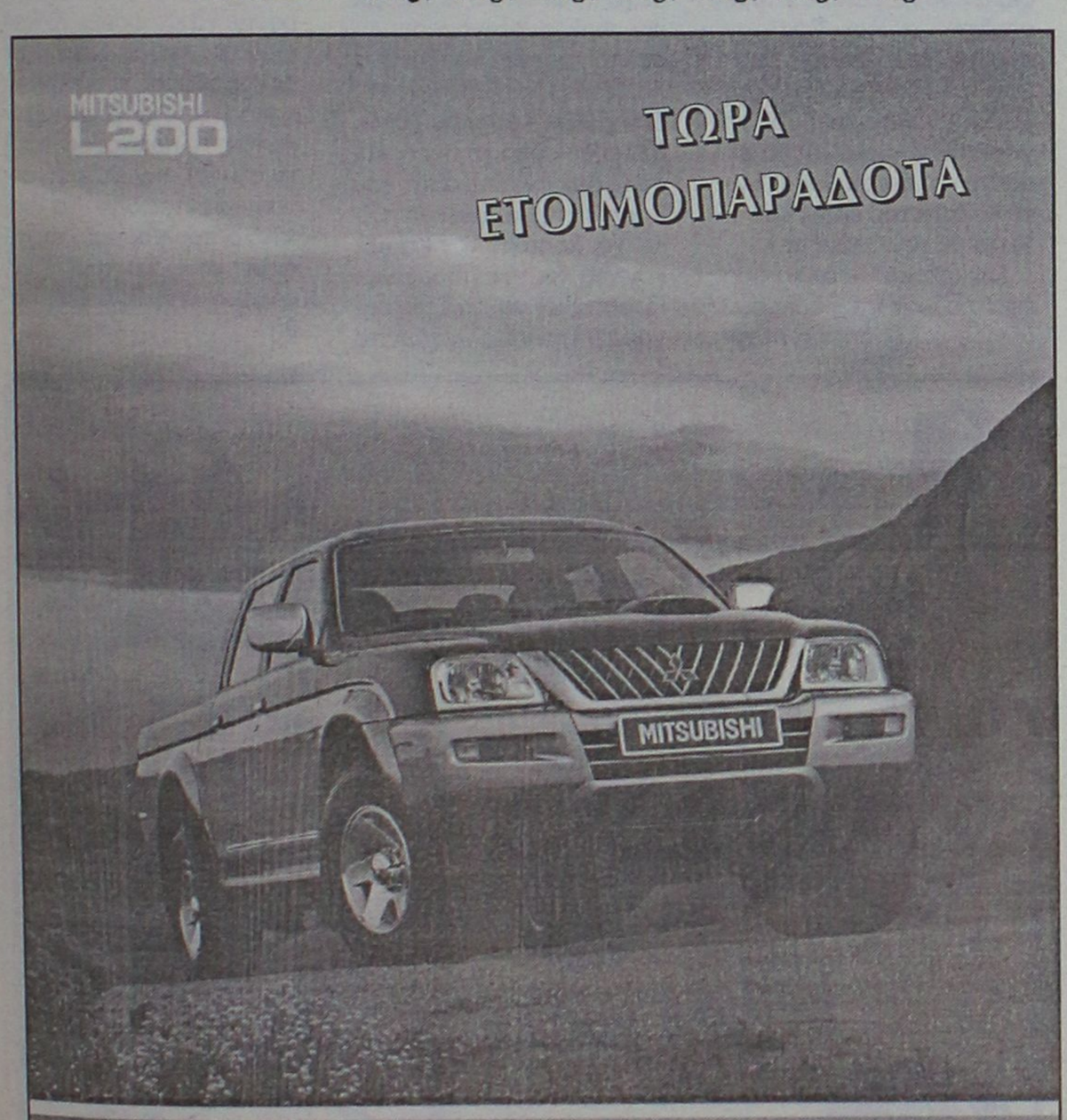

ΚΑΛΛΙΓΑΣ ΑΕΒΕ

Λ. Λίνδου 138

Τηλ. 22410 67440-41 • FAX: 22410 68462

email: Kaligcar@otenet.gr

ΔΡΟΜΟΛΟΓΙΑ ΤΟΥ ΤΑΧΥΠΛΟΟΥ ΚΑΤΑΜΑΡΑΝ

"ΔΩΔΕΚΑΝΗΣΟΣ ΕΞΠΡΕΣ"

Από 01/11/2003 έως 9/11/2003

Αναχωρήσεις από ΡΟΔΟ (Κεντρικό λιμάνι – Κολώνα)	
ΣΑΒΒΑΤΟ 01/11/03	ΡΟΔΟΣ (08:30) – ΠΑΝΟΡΜΙΤΗΣ (09:20 - 09:30) – ΚΩΣ (10:50 - 11:00) – ΚΑΛΥΜΝΟΣ (11:40 - 11:50) ΛΕΡΟΣ (12:40 -14:30) – ΚΑΛΥΜΝΟΣ (15:20 -15:30) – ΚΩΣ (16:10 - 16:20) – ΡΟΔΟΣ (18:30)
ΚΥΡΙΑΚΗ 02/11/03	ΡΟΔΟΣ (08:30) – ΚΩΣ (10:40 - 10:50) – ΚΑΛΥΜΝΟΣ (11:30 -11:40) - ΛΕΡΟΣ (12:30 -12:40) ΠΑΤΜΟΣ (13:20 – 13:30) – ΛΕΙΨΟΙ (13:50 – 14:00) – ΛΕΡΟΣ (14:20 – 14:30) – ΚΑΛΥΜΝΟΣ (15:20 – 15:30) ΚΩΣ (16:10- 16:20) – ΡΟΔΟΣ (18:30)
ΔΕΥΤΕΡΑ 03/11/03	ΡΟΔΟΣ (08:30) - ΣΥΜΗ (09:20 - 09:30) –ΚΩΣ (11:00 –11:10) – ΚΑΛΥΜΝΟΣ - (11:50 - 12:00) ΛΕΡΟΣ (12:50 – 14:30) – ΚΑΛΥΜΝΟΣ (15:20 – 15:30) – ΚΩΣ (16:10 – 16:20) – ΡΟΔΟΣ (18:30)
ΤΡΙΤΗ 04/11/03	**ΑΝΕΚΤΕΛΕΣΤΟ**
ΤΕΤΑΡΤΗ 05/11/03	ΡΟΔΟΣ (08:30) – ΚΩΣ (10:40 – 10:50) – ΚΑΛΥΜΝΟΣ (11:30 – 10:40) – ΛΕΡΟΣ (12:30 – 12:40) ΛΕΙΨΟΙ (13:00 – 13:10) – ΠΑΤΜΟΣ (13:30 – 13:40) – ΛΕΡΟΣ (14:20 – 14:30) ΚΑΛΥΜΝΟΣ (15:20 – 15:30) – ΚΩΣ (16:20 – 16:30) – ΡΟΔΟΣ (18:30)
ΠΕΜΠΤΗ 06/11/03	ΡΟΔΟΣ (8:30) - ΠΑΝΟΡΜΙΤΗΣ (9:20 - 9:30) - ΚΩΣ (10:50 - 11:00) - ΚΑΛΥΜΝΟΣ (11:40 - 11:50) ΛΕΡΟΣ (12:40 - ΔΙΑΝ/ΣΗ)
ΠΑΡΑΣΚΕΥΗ 07/11/03	ΛΕΡΟΣ (7:00) – ΚΑΛΥΜΝΟΣ (7:50 – 8:00) – ΚΩΣ (8:40 – 8:50) – ΠΑΝΟΡΜΙΤΗΣ (10:20 – 10:30) Α ΔΡΟΜΟΛ : ΡΟΔΟΣ (11:20 -11:30) – ΠΑΝΟΡΜΙΤΗΣ (12:20 –12:30) Β ΔΡΟΜΟΛ: ΡΟΔΟΣ (13:20 – 13:30) – ΠΑΝΟΡΜΙΤΗΣ (14:20 – 14:30) Γ ΔΡΟΜΟΛ: ΡΟΔΟΣ (15:20 – 15:30) – ΠΑΝΟΡΜΙΤΗΣ (16:20 – 16:25) – ΡΟΔΟΣ (17:15 – ΔΙΑΝ/ΣΗ)
ΣΑΒΒΑΤΟ 08/11/03	Α ΔΡΟΜΟΛ : ΡΟΔΟΣ (8:30) – ΠΑΝΟΡΜΙΤΗΣ (9:20 – 9:30) Β ΔΡΟΜΟΛ: ΡΟΔΟΣ (10:20 – 10:30) – ΠΑΝΟΡΜΙΤΗΣ (11:20 – 11:30) ΚΩΣ (13:00 – 13:10) – ΚΑΛΥΜΝΟΣ (14:00 – 14:10) – ΛΕΡΟΣ (15:00 – 15:10) – ΚΩΣ (16:10 – 16:20) ΠΑΝΟΡΜΙΤΗΣ (17:30 – 17:40) – ΡΟΔΟΣ (18:30 – ΔΙΑΝ/ΣΗ)
ΚΥΡΙΑΚΗ 09/11/03	ΡΟΔΟΣ (8:30) – ΠΑΝΟΡΜΙΤΗΣ (9:20 – 9:30) – ΚΩΣ (10:50 – 11:00) – ΚΑΛΥΜΝΟΣ (11:40 – 11:50) ΛΕΡΟΣ (12:40 – 14:30) – ΚΑΛΥΜΝΟΣ (15:20 – 15:30) – ΚΩΣ (16:10 – 16:20) – ΠΑΝΟΡΜΙΤΗΣ (17:30 – 17:40) – ΡΟΔΟΣ (18:30 – ΔΙΑΝ/ΣΗ)

ΣΗΜΕΙΩΣΗ: *Το «Δωδεκάνησος Εξπρές» την Παρασκευή και Σάββατο 7 και 8 Νοεμβρίου θα πραγματοποιήσει διαδοχικά δρομολόγια προς την Ιερά Μονή Πανορμίτη για την εξυπηρέτηση των πιστών προσκυνητών σύμφωνα με το ανωτέρω πρόγραμμα.*



Πληροφορίες - Κρατήσεις

ΔΩΔΕΚΑΝΗΣΟΣ ΝΑΥΤΙΛΙΑΚΗ Ν.Ε.

Αυστραλίας 3, 85100 ΡΟΔΟΣ • Τηλ. 22410 70590 • Fax: 22410 70591

E-mail: info@12ne.gr

ΜΠΑΣΚΕΤ

"θα χτυπήσουμε το παιχνίδι"

• Σύνθημα νίκης έδωσε ο Βασίλης Φραγκιάς στην χθεσινή συνέντευξη Τύπου αλλά περιμένει από την ομάδα κυρίως σταθερά καλή απόδοση στα 40 λεπτά

• «Στις 4 Απριλίου τελειώνει το πρωτάθλημα, γουστάρω που δουλεύω με αυτά τα παιδιά» τόνισε ο προπονητής του Κολοσσού ως απάντηση σε όσα ακούστηκαν μετά την ήττα από τα Λιόσια

• «Δεν φοβόμαστε την Νήαρ Ηστ αλλά τον κακό μας εαυτό», δήλωσε ο Ανδρέας Δρακόπουλος

Μόνο φοβισμένος δεν θα είναι αύριο το απόγευμα ο Κολοσσός στο κλειστό της Καισαριανής με αντίπαλο την Νήαρ Ηστ. Ίσα – ίσα που ο Βασίλης Φραγκιάς μίλησε ανοιχτά και τόνισε ότι το ματς οι «θαλασσί» θα το χτυπήσουν στα ίσια δίνοντας παράλληλα το σύνθημα για νίκη. Βέβαια, το πρώτο ζητούμενο είναι η ομάδα της Ρόδου να παίξει σε όλο το παιχνίδι καλό μπάσκετ τόσο επιθετικά όσο και αμυντικά όπου εντοπιζόταν το πρόβλημα μέχρι τώρα.

«Ήταν μια εβδομάδα πολύ δύσκολη για μας γιατί κουβαλάγαμε την ήττα από τα Λιόσια που ψυχολογικά όλους μας στενοχώρησε. Τώρα πάμε για το πρώτο ματς στην Αθήνα, με μια ομάδα που πέρσι μας χώριζαν δύο κατηγορίες, με το μυαλό μας στο να χτυπήσουμε το παιχνίδι στα ίσια για να ρεφάρουμε την ήττα μέσα στο γήπεδό μας.

Το μεγαλύτερο βάρος, αυτή τη βδομάδα, το δώσαμε στο κομμάτι ψυχολογία γιατί οπωσδήποτε τα παιδιά στενοχωρέθηκαν πάρα πολύ για το αποτέλεσμα στο παιχνίδι του Σαββάτου. Το ζητούμενο στο τρίτο εκτός έδρας ματς είναι να μπορέσουμε να παίξουμε τέσσερις περιόδους καλά. Για μένα είναι σημαντικό να μπορέσουμε να παίξουμε όλες τις περιόδους καλό μπάσκετ και να πάρουμε το παιχνίδι που θεωρώ ότι είναι στα μέτρα μας. Χωρίς όμως να παραβλέπω ότι η Νήαρ Ηστ είναι μια ομάδα που έχει διαφορετικούς στόχους από εμάς τη φετινή χρονιά.

Όσον αφορά στο τεχνικό κομμάτι, είναι μια ομάδα που βασίζεται και στην περιφέρεια και μέσα στο καλάθι. Στην περιφέρεια έχει τον Ξανθόπουλο, τον Κουπίδη και τον Χρυσανθόπουλο αλλά και έμπειρα παιδιά όπως είναι ο Κυρίτσης και ο Μέντζος. Ο Κουπίδης είναι αυτή τη στιγμή ο πιο φορμαρισμένος παίκτης, παίζει στο 2 και στο 3 ενώ παίρνει και το μεγαλύτερο μερίδιο των επιθέσεων. Μέσα στο καλάθι δεν έχουν μεγάλο βάθος αλλά έχουν ποιότητα με Καϊμακόγλου και Παραβίνια ενώ από πίσω είναι και ο Μπελής ο οποίος βοηθάει κατά διαστήματα.

Νομίζω ότι το ματς θα πάει πιο πολύ στη δύναμη και για μένα θα κριθεί στο πόσο καλοί θα είμαστε εμείς αυτή τη φορά στην περιφέρεια γιατί και στα τρία παιχνίδια είχαμε πρόβλημα στα μαρκαρίσματα αλλά και στο ρυθμό που θέλαμε εμείς να πάμε το παιχνίδι. Θέλω να ελπίζω ότι θα είναι τρίτη και καλή που λέμε.

Όπως έχω ξαναπεί, για μένα αυτό το δίμηνο, αυτή η περίοδος είναι πάρα πολύ σημαντική και αρκετά δύσκολη γιατί μπήκαμε κατευθείαν στα πάρα πολύ βαθιά όσον αφορά το κομμάτι πρόγραμμα αλλά θεωρώ ότι το σημαντικότερο απ' όλα είναι ότι η ομάδα μπορεί να κρατήσει την συγκέντρωσή της και την ηρεμία της και σιγά – σιγά θα αρχίσουν και οι νίκες να έρχονται. Το πρωτάθλημα της Α2 τελειώνει στις 4 Απριλίου και όσοι βιάζονται να βγάλουν συμπεράσματα μετά από μία ήττα που άκουσα και όλη την καταστροφολογία, θα τους απογοητεύσουμε στο τέλος και η ομάδα σίγουρα θα μείνει στην κατηγορία γιατί έχει και το δυναμικό αλλά και την διάθεση να το κάνει. Σιγά – σιγά, η ομάδα θα παίζει καλά. Ειλικρινά γουστάρω που είμαι με αυτά τα παιδιά και δουλεύουμε μαζί και θα 'ρθει και η μέρα που η ομάδα θα αρχίσει να κερδίζει. Τώρα αν αυτό γίνει το Σάββατο, θα είναι ακόμα καλύτερο για μας για να μπορέσουμε να γυρίσουμε πίσω και να είμαστε καλύτερα ψυχολογικά εν όψει του επόμενου αγώνα με την Ολύμπια.»

Συγκριτικά με άλλα δύο εκτός έδρας παιχνίδια που έδωσε ο Κολοσσός μέχρι τώρα ο Βασίλης Φραγκιάς τόνισε: «Θεωρώ ότι είναι πολύ πιο δύσκολο παιχνίδι αλλά για μας που έχουμε εφτά παιδιά που παίζανε πέρσι σε ομάδες της Αθήνας, στην ουσία δεν είναι εκτός έδρας παιχνίδι. Θα έχουμε φίλους κοντά μας, θα παίξουμε σε γήπεδα που έχουμε σχεδόν μεγαλώσει σε αυτά και είναι πολύ καλύτερο και για μένα και για τα παιδιά από το να παίζουμε στη Θεσσαλονίκη ή στη Δράμα, ή στη Χαλκίδα.»

Αναφορικά με τον τρόπο παιχνιδιού της Νήαρ Ηστ, ο προπονητής των «θαλασσί» δήλωσε: «Αυτοί παίζουνε με διαφορετικά σχήματα. Στο τελευταίο ματς (σ.σ. με τον Πανελλήνιο) κατεβάσανε Ξανθόπουλο, Κουπίδη και Χρυσανθόπουλο και πολλές φορές παίζουν με Μέντζο στον άσσο, Ξανθόπουλο στο δύο και τον Κουπίδη στο τρία χρησιμοποιώντας πιο χαμηλό σχήμα. Στο ματς με τον Πανελλήνιο υπήρξε μεγάλη φθορά στα φάουλ και ανακατεύτηκε η ομάδα πολλές φορές. Η Νήαρ Ηστ παίζει μαν του μαν βασικά, δεν παίζει καθόλου ζώνη, αλλάζουν όλα τα σκριν και όταν δεν έχει το σουτ του Κουπίδη προσπαθεί να παίξει χάι λόου με τον Καϊμακόγλου και τον Παραβίνια. Προσπαθεί να παίξει γρήγορο μπάσκετ αλλά δεν το έχει καταφέρει μέχρι τώρα. Σε αυτό πιστεύω ότι μέτρησε και η αλλαγή του προπονητή μέσα σε ένα μήνα, από τον Λινάρδο στον Αρμένη, και ο καινούριος κόουτς χρειάζεται χρόνο να περάσει τη δικιά του φιλοσοφία.»

«ΦΟΒΑΜΑΙ ΤΟΝ ΚΑΚΟ ΜΑΣ ΕΑΥΤΟ»

Ο MVP του αγώνα με τα Λιόσια, Ανδρέας Δρακόπουλος μίλησε για το αυριανό παιχνίδι: «Η κατάσταση είναι λίγο πιο δύσκολη για μας τώρα. Πιστεύω όμως ότι η ομάδα στα δύσκολα φαίνεται και επειδή είμαστε ομάδα, έχουμε ξεπεράσει το αποτέλεσμα του περασμένου Σαββάτου και πάμε να ανακάμψουμε στον αγώνα με τη Νήαρ Ηστ. Είναι σίγουρα δύσκολο εκτός έδρας παιχνίδι αλλά επειδή τα περισσότερα παιδιά είμαστε από την Αθήνα και έχουμε αγωνιστεί σε τέτοιες έδρες, πιστεύω ότι αν ελέγξουμε τον ρυθμό του αγώνα και μπούμε αρκετά συγκεντρωμένοι, θα καταφέρουμε να κλέψουμε το παιχνιδάκι. Από τη Νήαρ Ηστ δεν φοβάμαι τίποτα. Τον κακό μας εαυτό φοβάμαι. Αυτόν πληρώνουμε αυτή τη στιγμή, την έλλειψη αυτοσυγκέντρωσης. Τα παιχνίδια που χάσαμε, τα χάσαμε στις λεπτομέρειες, καθαρά από δικά μας λάθη.»

Στην αποστολή ο Κουκλάκης

• Ο έμπειρος παίκτης του Κολοσσού θα ακολουθήσει κανονικά την ομάδα στην Αθήνα παρά το πρόβλημα στο γαστροκνήμιο

• Σούπερ ντέρμπι στη Λάρισα με την Ολύμπια να υποδέχεται τον Πανελλήνιο

Για την Αθήνα αναχωρεί σήμερα το βράδυ, μετά την απογευματινή προπόνηση, η αποστολή του Κολοσσού στην οποία θα συμπεριληφθεί κανονικά και ο Γιώργος Κουκλάκης. Ως γνωστόν, το πρόβλημα στο γαστροκνήμιο τον κράτησε μακριά από τις τελευταίες προπονήσεις ωστόσο ο Βασίλης Φραγκιάς τον υπολογίζει για το παιχνίδι με την Νήαρ Ηστ, τουλάχιστον για το ταξίδι. Η συμμετοχή του θα εξαρτηθεί από την εξέλιξη τόσο της κατάστασης του Κουκλάκη αύριο το απόγευμα όσο και από την ίδια την εξέλιξη του παιχνιδιού. Οι υπόλοιποι «θαλασσί» είναι πανέτοιμοι για το παιχνίδι στην Καισαριανή.

Εξάλλου, η 5η αγωνιστική του πρωταθλήματος θα βάλει φωτιά στην βαθμολογία. Οι δύο πρωτοπόροι Πανελλήνιος και Ολύμπια συγκρούονται στο κλειστό της Νεάπολης και η κορυφή θα είναι για έναν αύριο το βράδυ. Βέβαια, το ενδιαφέρον δεν συγκεντρώνεται μόνο στη Λάρισα. Παιχνίδι ζωής ή θανάτου θα είναι αυτό στα Λιόσια με τον ΔΑΣΑΛ να υποδέχεται τον Ιωνικό ενώ ντέρμπι νεοφώτιστων θα διεξαχθεί στο Αμοιρίδη (Ξάνθη – Δούκας). Σπουδαία ματς σε Τούμπα και Χαλκίδα. Η ΜΕΝΤ φιλοξενεί το Παλαιό Φάληρο και η ΑΓΕΧ τον Γυμναστικό. Στην «φλεγόμενη» Καισαριανή, η Νήαρ Ηστ και ο Κολοσσός θα προσπαθήσουν να επιστρέψουν στο δρόμο των επιτυχιών, προερχόμενοι και οι δύο από ήττες ενώ Παπάγου και ΚΑΟΔ ψάχνουν την 2η νίκη τους στο πρωτάθλημα.

Το πρόγραμμα και οι διαιτητές της 5ης αγωνιστικής:

Σάββατο 1 Νοεμβρίου

• Καισαριανή (17.30') Νήαρ Ηστ - Κολοσσός
Διαιτητές: Κουκουλίτσιος - Φούφης

• 1ο Άνω Λιοσίων (17.30') ΔΑΣ Άνω Λιοσίων - Ιωνικός Νικαίας
Διαιτητές: Μανδρέκας - Ψαριανός

• ΜΕΝΤ (17.30') ΜΕΝΤ – Παλαιό Φάληρο
Διαιτητές: Θεοδωρόπουλος - Μητσόπουλος

• Αμοιρίδη (17.30') Ξάνθη - Δούκας
Διαιτητές: Παπαδόπουλος Ι.- Ξενικάκης

• Τ. Καμπούρης (17.30') ΑΓΕ Χαλκίδας - Γ.Σ. Λάρισας
Διαιτητές: Κορομηλάς Ηλ.- Μαλανδρής

• Παπάγου (17.30') Παπάγου - ΚΑΟΔ
Διαιτητές: Τσούντσουρας - Σταματόπουλος

• Νεάπολη Λάρισας (17.30') Ολύμπια - Πανελλήνιος
Διαιτητές: Δέλλας - Παπαπέτρου.



Από το υπ. Ναυτιλίας μετά τη μή λύση του προβλήματος

Ενοικίαση πλοίων για τα νησιά της άγονης γραμμής

Απελευθέρωση της ακτοπλοΐας από την 1η Ιανουαρίου

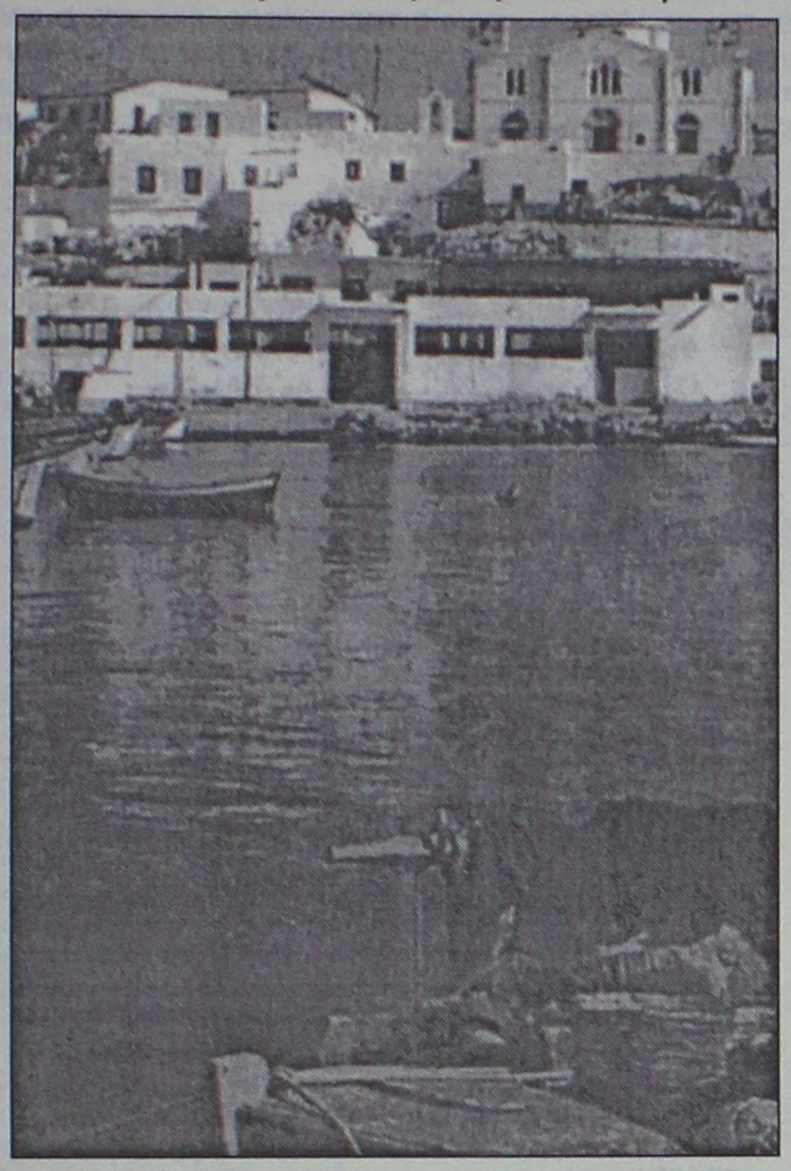

Στην ενοικίαση πλοίων για την εξυπηρέτηση των κατοίκων των απομακρυσμένων νησιών προσανατολίζεται το υπουργείο Εμπορικής Ναυτιλίας, με αφορμή την απελευθέρωση της ακτοπλοΐας από την 1η Ιανουαρίου 2004.

Σύμφωνα με πληροφορίες το υπουργείο εξετάζει την ιδέα να εφαρμοστεί για πρώτη φορά στην Ελλάδα το Μητρώο Παράλληλης Νηολόγησης, δηλαδή ένα Μητρώο Ενοικιαζόμενων Πλοίων, καθώς η πολιτική των επιδοτήσεων στις μη προνομιούχες γραμμές απέτυχε.

Όπως υπογραμμίζουν οι υπηρεσιακοί παράγοντες του ΥΕΝ, πρόκειται για Ειδικό Μητρώο και όχι για δεύτερο νηολόγιο. Τα πλοία θα έρχονται στην Ελλάδα χωρίς πλήρωμα. Στη συνέχεια θα πρέπει να υψώσουν την ελληνική σημαία, ενώ ο αριθμός των ναυτικών που θα τα επανδρώνουν θα είναι αντίστοιχος με τον αριθμό που προβλέπεται για τα υπό ελληνική σημαία πλοία.



Αυτό σημαίνει ότι θα μπορεί κάποιος που δεν είναι ιδιοκτήτης πλοίου να το φέρει με leasing ή να το νοικιάσει από κάποιον άλλον πλοιοκτήτη και στη συνέχεια να το δρομολογήσει σε κάποια από τις γραμμές του Αιγαίου ή του Ιονίου.

Βάσει της ισχύουσας νομοθεσίας, δεν επιτρέπεται παρά μόνο σε ιδιοκτήτη πλοίου να υψώσει την ελληνική σημαία σε επιβατηγό και να το εκμεταλλευτεί. Ωστόσο, με το νέο σύστημα ακόμα και οι δήμοι απομακρυσμένων νησιών θα μπορούν από μόνοι τους ή σε συνεργασία να νοικιάζουν πλοία, προκειμένου να καλύπτουν τις ανάγκες των κατοίκων.

Εκτός όμως από την κάλυψη των αναγκών στην άγονη γραμμή, οι υπηρεσιακοί παράγοντες του ΥΕΝ υπογραμμίζουν ότι ο στόχος είναι τριπλός καθώς:

- **Με τον τρόπο αυτό** θα καλυφθεί το κενό που θα δημιουργηθεί με την απόσυρση των πλοίων που θα συμπληρώσουν 30 χρόνια.

Συγκεκριμένα, στην επόμενη διετία πρόκειται να αποσυρθούν από τις γραμμές του κεντρικού Αιγαίου 20 επιβατηγά-οχηματαγωγά πλοία και επτά από τις γραμμές του Αργοσαρωνικού.

- **Θα δοθούν εναλλακτικές λύσεις** σε πολλούς πλοιοκτήτες, οι οποίοι λόγω οικονομικών δυσκολιών δεν μπορούν να προβούν στη ναυπήγηση νέων πλοίων ή στην αγορά αξιόλογων μεταχειρισμένων.
- **Θα ενισχυθεί η απασχόληση** Ελλήνων ναυτικών και παράλληλα θα συντελέσει στην εισδοχή περισσότερων πλοίων υπό ελληνική σημαία.

Σεμινάρια



1. Το πρόσωπο του Άγχους & του Στρες
(Also in English)

ΑΓΧΟΣ & ΣΤΡΕΣ! Μάθετε τι είναι, πως δημιουργείτε και γιατί, πως μπορούμε να το αναγνωρίσουμε, ποιες είναι οι συνέπειες του, αλλά κυρίως πως μπορούμε να το αντιμετωπίσουμε, με ποιες τεχνικές μπορούμε να το θεραπεύσουμε και ποιος τρόπος ζωής διευκολύνει την πρόληψη του. Το σεμινάριο αυτό στοχεύει στο να δώσει απαντήσεις, λύσεις και πρακτικές συμβουλές που εύκολα μπορούν να εφαρμοστούν στην καθημερινή μας ζωή, ώστε το Στρες από «φονικό όπλο» να γίνει «κλειδί επιτυχίας»!



Εγγραφές έως και 1/11/03
Θέσεις περιορισμένες

Στα σεμινάρια χρησιμοποιούνται σύγχρονοι μέθοδοι εκπαυδευτικής, με τη χρήση οπτικοακουστικών μέσων (όπως του multimedia projector), διαφόρων ασκήσεων και δραστηριοτήτων.

2. «Ομάδα Συζήτησης & Διαλογισμού»
για προχωρημένους
(Also in English)

Εβδομαδιαίες Συναντήσεις με τη χρήση multimedia.
Εγγραφές έως και 1/11/03

Οργάνωση: Κέντρο Ειδικών Θεραπειών
Στρατηγού Ζήση 50,
ΤΗΛ. 22410 20421

Υπεύθυνη: Ντίνα Σαντορινιού
Ειδική Σύμβουλος / Εκπαιδεύτρια /Εναλλακτική Θεραπεύτρια



Ανακαλύψτε το,

από το **Σάββατο 18 Οκτωβρίου.** Σας περιμένουμε στο Ολοκληρωμένο Συγκρότημά μας, Lancia για να γνωρίσετε το αυτοκίνητο που θα συνεπάρει όλες σας τις αισθήσεις. Σας προσκαλούμε να δείτε από κοντά το νέο Lancia Ypsilon.

Κάντε το test drive που... θα σας εθίσει στην απόλαυση.

Auto Center Μανώλης Κωστάκης Α.Ε.Β.Ε.
ΟΛΟΚΛΗΡΩΜΕΝΟ ΣΥΓΚΡΟΤΗΜΑ: FIAT - ALFA ROMEO - LANCIA
140 χλμ Ρόδου - Αεροδρομίου 85106, Παραδείσι, Ρόδος. Τηλ: (22410) 82000

VANIK TOURS

ΓΙΑΝΝΗΣ και ΣΕΒΑ ΒΑΛΣΑΜΙΔΗ

VANIK σημαίνει ΑΛΗΘΕΙΑ

ΑΚΤΗ ΚΑΝΑΡΗ 17, ΨΑΡΟΠΟΥΛΑ - ΑΝΕΤΟ ΠΑΡΚΙΝ

ΑΝΟΙΚΤΑ: ΔΕ-ΣΑ 08.30-14.00 και 16.30-20.30

Τηλ. 2241035191-37621 κινητό 6945-798148 FAX 2241029532

Το γραφείο μας πάντα πρώτο σε κρατήσεις ξενοδοχείων εξασφάλισε και σας προσφέρει καταπληκτικές τιμές για τα παρακάτω ξενοδοχεία σε ΠΑΚΕΤΑ (Εκδοση εισιτηρίων Ρ/Τ) από 1/4 - 31/10/2003

ΑΠΕΥΘΥΝΟΜΑΣΤΕ ΣΕ ΣΑΣ ΠΟΥ ΘΕΛΕΤΕ ΚΑΙ Η ΚΡΑΤΗΣΗ ΣΑΣ ΝΑ ΕΙΝΑΙ ΣΩΣΤΗ ΚΑΙ ΤΟ ΔΩΜΑΤΙΟ ΣΑΣ ΝΑ ΣΑΣ ΠΕΡΙΜΕΝΕΙ

1ον	**HOTEL PRESIDENT Α΄κατηγορίας**	
	Λεωφόρος Κηφισίας (ΟΛΑ ΑΝΑΚΑΙΝΙΣΜΕΝΑ)	
	ΜΟΝΟΚΛΙΝΟ	€ 58
	Δίκλινο για μονόκλινο	€ 63
	ΔΙΚΛΙΝΟ	€ 68
	ΤΡΙΚΛΙΝΟ	€ 83
2ον	**HOTEL ASTOR Α΄κατηγορίας**	
	ΠΛΑΤΕΙΑ ΣΥΝΤΑΓΜΑΤΟΣ	
	ΜΟΝΟΚΛΙΝΟ	€ 68
	Δίκλινο για μονόκλινο	€ 78
	ΔΙΚΛΙΝΟ	€ 88
	ΤΡΙΚΛΙΝΟ	€ 108
3ον	**HOTEL ZAFOLIA Α΄κατηγορίας**	
	Λεωφόρος Αλεξάνδρας	
	ΜΟΝΟΚΛΙΝΟ	€ 99
	ΔΙΚΛΙΝΟ	€ 112
	ΤΡΙΚΛΙΝΟ	€ 133
4ον	**HOTEL ARETHOUSA Β΄ SUPERIOR**	
	Πλατεία Σύνταγμα	
5ον	**HOTEL ELLINIS Β΄κατηγορίας**	
	ΩΝΑΣΕΙΟ, Λεωφ. Συγγρού	
	ΜΟΝΟΚΛΙΝΟ	€ 60
	ΔΙΚΛΙΝΟ	€ 70
	ΤΡΙΚΛΙΝΟ	€ 80
6ον	**HOTEL TRITON Β΄κατηγορίας**	
	Κέντρο Πειραιάς	
	ΜΟΝΟΚΛΙΝΟ	€ 55
	ΔΙΚΛΙΝΟ	€ 72
	ΤΡΙΚΛΙΝΟ	€ 93
7ον	**HOTEL LILIA Β΄κατηγορίας**	
	Πασαλιμάνι Πειραιάς	
	Μονόκλινο	€ 55
	Δίκλινο	€ 70
	Τρίκλινο	€ 88
8ον	**HOTEL ΕΓΝΑΤΙΑ Β΄κατηγορίας**	
	Θεσσαλονίκη Κέντρο, καινούργιο	
	ΜΟΝΟΚΛΙΝΟ	€ 68
	ΔΙΚΛΙΝΟ	€ 78
	ΤΡΙΚΛΙΝΟ	€ 88
9ον	**HOTEL EGNATIA PALACE Α΄κατηγορίας**	
	Θεσσαλονίκη Κέντρο, ολοκαίνουργιο	
	ΜΟΝΟΚΛΙΝΟ	€ 90
	ΔΙΚΛΙΝΟ	€ 100
	ΤΡΙΚΛΙΝΟ	€ 125

- Τα παραπάνω ξενοδοχεία διαθέτουν T.V. σε όλα τα δωμάτια
- Στις πιο πάνω τιμές συμπεριλαμβάνεται πρωινό σε μπουφέ
- Ακόμη σε μας θα βρείτε αεροπορικά και ατμοπλοϊκά εισιτήρια όλων των εταιριών.

Παρά το αγοραστικό ενδιαφέρον στα τελευταία λεπτά

Σε χαμηλά επίπεδα η καθαρή αξία των συναλλαγών χθες

Μικρή άνοδος του Γενικού Δείκτη σε ποσοστό 0,38%

Με μικρή άνοδο, αλλά στα υψηλότερα σημεία της ημέρας, έκλεισε η χρηματιστηριακή αγοράς λόγω του ενισχυμένου επενδυτικού ενδιαφέροντος στα τελευταία λεπτά των συναλλαγών. Το αγοραστικό ενδιαφέρον προκλήθηκε από την ανοδική αντίδραση των ευρωπαϊκών αγορών μετά τα θετικά νέα από τις ΗΠΑ (αύξηση-ρεκόρ 20ετίας του αμερικανικού ΑΕΠ στο τρίτο τρίμηνο και περιορισμός των επιδομάτων ανεργίας).

Η καθαρή αξία των συναλλαγών κυμάνθηκε σε χαμηλά επίπεδα, στα 80 εκατ. ευρώ, αν και η συνολική αξία κυμάνθηκε στα 540 εκατ. ευρώ, εκ των οποίων τα 450 εκατ. ευρώ αφορούσαν συναλλαγές της ΔΕΗ, καθώς έγινε η μεταβίβαση στους δικαιούχους 25.434.660 τεμαχίων της ΔΕΗ στα 17,50 ευρώ, εκ των 36.500.000 τεμαχίων της τρίτης μετοχοποίησης.

Από τις τραπεζικές μετοχές, με σημαντικά κέρδη 1,13% έκλεισε η μετοχή της Εθνικής, η Εμπορική ενισχύθηκε σε ποσοστό 0,90%, η Eurobank κατά 0,55%, η Πειραιώς κατά 0,76%, ενώ αντιθέτως με πτώση 0,82% έκλεισε η μετοχή της Alpha Bank. Η μετοχή της ΔΕΗ, μετά τις χθεσινές ισχυρές πιέσεις, ανέκαμψε κατά 0,87%, η μετοχή του ΟΤΕ ενισχύθηκε σε ποσοστό 0,21%, ενώ με κέρδη 1,02% και 0,67% αντιστοίχως έκλεισαν οι μετοχές της Cosmote και της Panafon.

Ο Γενικός Δείκτης έκλεισε στις 2.115,86 μονάδες έναντι 2.107,92 μονάδων της προηγουμένης μέρας, σημειώνοντας άνοδο 7,94 μονάδων και σε ποσοστό 0,38%.

Ο δείκτης FTSE/ASE 20 έκλεισε στις 1.062,96 μονάδες, με άνοδο σε ποσοστό 0,33%, ενώ ο δείκτης FTSE/ASE 40 έκλεισε στις 228,63 μονάδες, καταγράφοντας άνοδο σε ποσοστό 0,51%. Ο δείκτης FTSE/ASE SMALLCAP 80 έκλεισε στις 592,87 μονάδες, με άνοδο σε ποσοστό 0,41%, ενώ ο δείκτης FTSE 140 έκλεισε στις 2.467,48 μονάδες, με αύξηση σε ποσοστό 0,37%.

Από τις 357 μετοχές που διαπραγματεύθηκαν, 146 κινήθηκαν ανοδικά, 124 πτωτικά, ενώ η τιμή 87 μετοχών παρέμεινε αμετάβλητη. Τη μεγαλύτερη ποσοστιαία άνοδο σημείωσαν οι μετοχές των εταιριών: Centric +11,79%, Κορφίλ (πο) +11,73%, ΑΝΕΚ (πο '90) +11,66%, Ξιφίας (πα) +11,63%, Επίλεκτος +6,15%, Lavipharm +5,77%, Μαθιός Πυρίμαχα +5,45%, Ιντεάλ (κο) +4,84%, Τηλέτυπος +4,51% και Πειραιώς Leasing +4,49%. Αντιθέτως τις μεγαλύτερες απώλειες σημείωσαν οι μετοχές των εταιριών: Βιοσώλ (πο) –11,69%, ΒΙΣ (πο) –10,87%, Γκάλης –7,73%, Εμπορικός Δεσμός (πο) –7,58%, Καραμολέγκος –6,48%, Τρία Αλφα (πο) –5,98%, Καρέλια (κ) –5,60%, Γαλαξίδι Ιχθυοκαλλιέργειες –5,52%, Φίλιππος Νάκας –4,67% και Ελληνικές Ιχθυοκαλλιέργειες –4,11%.

Η αξία των συναλλαγών διαμορφώθηκε στα 541,1 εκατ. ευρώ, εκ των οποίων τα 460,52 εκατ. ευρώ αφορούσαν προσυμφωνημένα πακέτα συναλλαγών.

Τον μεγαλύτερο όγκο συναλλαγών σημείωσαν οι μετοχές των εταιριών: ΔΕΗ με 25.830.964 τεμάχια, Hyatt με 1.260.870, Εθνική Τράπεζα με 895.100, Altec με 548.798 και Τράπεζα Πειραιώς με 510.155 τεμάχια. Την μεγαλύτερη αξία συναλλαγών σημείωσαν οι μετοχές των εταιριών: ΔΕΗ με 450,143 εκατ. ευρώ, Εθνική με 16,061, Hyatt με 9,242, Τιτάν (κο) με 6,278 και ΟΠΑΠ με 4,573 εκατ. ευρώ.

Οι επιμέρους κλαδικοί δείκτες έκλεισαν ως εξής:

Τραπεζικός:	3.743,10	+0,37%
Τηλεπικοινωνιών:	821,24	+0,57%
Ασφαλειών:	729,27	+1,02%
Επενδύσεων:	730,62	+0,26%
Κατασκευαστικών:	864,62	+0,28%
Κλωστοϋφαντουργίας:	365,21	+0,70%
Βιομηχανιών:	1.176,59	+0,19%
Συμμετοχών:	1.232,55	+0,23%
Βασικών Μετάλλων:	413,64	+0,06%
Μη μεταλλικών Ορυκτών:	766,31	+0,56%
Εκδόσεις- Εκτυπώσεις:	500,40	+1,29%
Λιανικού Εμπορίου:	998,42	+1,26%
Πληροφορικής:	460,75	+0,45%
Ειδών Λύσεων Πληροφορικής:	272,25	+0,09%
Χονδρικό εμπόριο:	505,74	+0,23%
Τρόφιμα- ποτά:	468,02	+0,16%
Παράλληλης Αγοράς:	154,42	+0,40%
Διυλιστήρια:	1.076,22	+0,15%
Διαχείρισης Ακίνητης Περιουσίας:	875,40	+0,02%

ΑΚΟΥΣΤΙΚΑ ΒΑΡΗΚΟΪΑΣ

Από 380 €

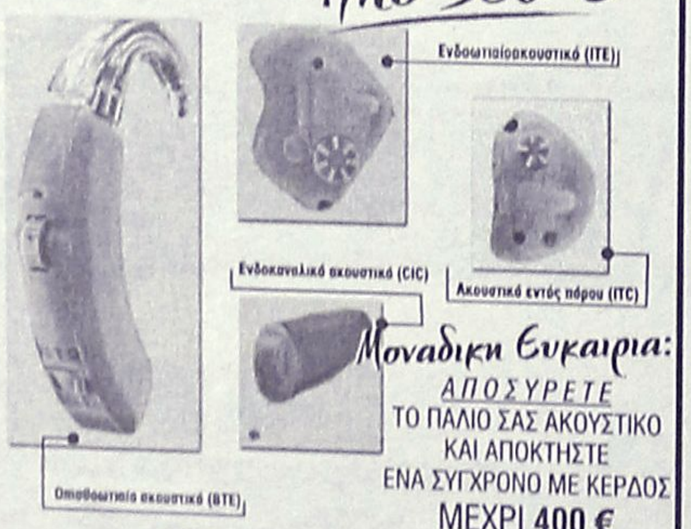

Μοναδική Ευκαιρία:

ΑΠΟΣΥΡΕΤΕ ΤΟ ΠΑΛΙΟ ΣΑΣ ΑΚΟΥΣΤΙΚΟ ΚΑΙ ΑΠΟΚΤΗΣΤΕ ΕΝΑ ΣΥΓΧΡΟΝΟ ΜΕ ΚΕΡΔΟΣ ΜΕΧΡΙ **400 €**

ΚΕΝΤΡΟ ΙΑΤΡΙΚΩΝ ΒΟΗΘΗΜΑΤΩΝ

Εθνικής Αντιστάσεως 11 (πρώην Αννης Μαρίας)

Τηλ: 2241020359 Κιν: 6936.70.60.21

Συμβάσεις με όλα τα ταμεία. - Ειδικές Τιμές για Ο.Γ.Α

Σε 6 άτοκες δόσεις χωρίς Πιστωτική Κάρτα

ΚΑΘΗΜΕΡΙΝΑ ΟΛΑ ΤΑ ΝΕΑ ΤΗΣ ΔΩΔΕΚΑΝΗΣΟΥ ΣΤΟ INTERNET

www.rodiaki.gr

INEMA

ΙΑΤΡΙΚΟΣ & ΝΟΣΟΚΟΜΕΙΑΚΟΣ ΕΞΟΠΛΙΣΜΟΣ

15 ΧΡΟΝΙΑ ΕΜΠΕΙΡΙΑΣ *από το 1988*

ΕΙΜΑΣΤΕ ΟΙ ΜΕΓΑΛΥΤΕΡΟΙ ΠΡΟΜΗΘΕΥΤΕΣ ΙΑΤΡΙΚΟΥ – ΟΡΘΟΠΕΔΙΚΟΥ ΚΑΙ ΝΟΣΟΚΟΜΕΙΑΚΟΥ ΥΛΙΚΟΥ ΣΤΗ ΔΩΔΕΚΑΝΗΣΟ ΕΜΠΙΣΤΕΥΘΕΙΤΕ ΜΑΣ !!!

ΠΙΣΤΟΠΟΙΗΣΗ ΠΟΙΟΤΗΤΑΣ ISO9002 EN4600 E3/833

ΛΕΜΕΣΣΟΥ 2 ΡΟΔΟΣ ΤΗΛ.32238 – FAX 28484



ΑΝΑΠΗΡΙΚΑ ΚΑΡΟΤΣΙΑ–ΒΑΔΙΣΤΙΚΑ ΒΟΗΘΗΜΑΤΑ–ΟΡΘΟΠΕΔΙΚΑ ΕΙΔΗ–ΜΠΛΟΥΖΕΣ ΙΑΤΡΙΚΕΣ–ΚΑΛΤΣΕΣ ΦΛΕΒΙΤΙΔΑΣ–ΠΕΛΜΑΤΑ–ΟΡΘΟΠΕΔΙΚΑ ΜΑΞΙΛΑΡΙΑ–ΚΡΕΒΑΤΙΑ ΝΟΣΟΚΟΜΕΙΑΚΑ – ΙΑΤΡΙΚΟΣ ΕΞΟΠΛΙΣΜΟΣ ΚΑΙ ΑΝΑΛΩΣΙΜΑ – ΟΡΓΑΝΑ ΧΗΜΕΙΟΥ ΚΑΙ ΚΑΘΕ ΑΛΛΟ ΕΙΔΟΣ ΓΙΑ ΚΑΤ ΟΙΚΟ ΝΟΣΗΛΕΙΑ .

ΟΡΘΟΠΕΔΙΚΑ - ΙΑΤΡΙΚΑ

ΧΑΡΙΤΟΣ



Ορθοπεδικά είδη & κατασκευές

Εξοπλισμός Ιατρείου & αναλώσιμα



Είδη νοσηλείας κατ' οίκον & μηχανήματα οξυγονοθεραπείας

Ακουστικά Βαρηκοΐας



ΕΛΕΥΘ. ΒΕΝΙΖΕΛΟΥ 6 (Δίπλα στη Ροδιακή Έπαυλη) - ΡΟΔΟΣ

Τηλ.: 22410 24112 Fax: 22410 75969 e-mail: orken@rho.forthnet.gr

Πάντα με υγείαν...

Η ρυτιδεκτομή γυρίζει πίσω το χρόνο

Β' ΜΕΡΟΣ

Ερωτήσεις που θα θέλατε να κάνετε Από ποια ηλικία και μετά μπορεί μια γυναίκα να κάνει λίφτινγκ;

Μπορεί να κάνει όποτε χρειαστεί. Συνήθως αυτό συμβαίνει μετά την ηλικία των 40 χρόνων. Σε ειδικές, όμως, περιπτώσεις, μπορεί να γίνει νωρίτερα. Όπως για παράδειγμα σε γυναίκες που το πρόσωπό τους έχει χαλαρώσει ύστερα από μεγάλο και απότομο χάσιμο βάρους.

Πόσες φορές μπορεί μια γυναίκα να κάνει λίφτινγκ;

Αν ακολουθηθούν αυστηρά κάποιοι κανόνες, μπορεί να κάνει λίφτινγκ όσες φορές το χρειαστεί. Το πιο συχνό πρόβλημα, σε περιπτώσεις που έχουν γίνει πολλά λίφτινγκ, είναι η "μετακίνηση" των μαλλιών, κυρίως στους κροτάφους και το μέτωπο, προς τα πίσω. Και αυτό όμως είναι κάτι που μπορεί έγκαιρα να αποφευχθεί. Στα σημερινά λίφτινγκ τέτοιες λεπτομέρειες είναι πολύ εύκολο να προληφθούν.

Πόσο καιρό διαρκούν τα αποτελέσματα ενός λίφτινγκ;

Κατά μέσο όρο επτά χρόνια. Σε μια γυναίκα με καλής ποιότητας δέρμα, θα διαρκέσουν περισσότερο. Σε μια γυναίκα με ταλαιπωρημένο δέρμα και όχι ελαστικό, λιγότερο.

Η βλεφαροπλαστική έχει συνήθως μόνιμα αποτελέσματα, ενώ στις επεμβάσεις στο μέτωπο τα αποτελέσματα διαρκούν από πέντε έως 30 χρόνια.

Υπάρχουν κάποιες αντενδείξεις όσον αφορά τις επεμβάσεις που γίνονται σε ένα λίφτινγκ;

Μπορούμε να πούμε ότι υπάρχουν δυο κατηγορίες αντενδείξεων. Η πρώτη αφορά περιπτώσεις γενικά κακής υγείας της γυναίκας ή παθήσεων που δεν επιτρέπουν αυτή καθαυτή την επέμβαση. Η δεύτερη κατηγορία αφορά άτομα ψυχολογικά ασταθή, που δεν έχουν ρεαλιστικές προσδοκίες. Τέτοια άτομα είναι καλύτερα να μην κάνουν καμιά επέμβαση, γιατί όσο καλά και να είναι τα αποτελέσματα δεν θα τα ικανοποιήσουν.



Υπάρχουν πρόσωπα, στα οποία το λίφτινγκ γίνεται πιο εύκολα και με περισσότερο θεαματικά αποτελέσματα;

Πραγματικά υπάρχουν τέτοιες περιπτώσεις. Σε άτομα που έχουν καλής ποιότητας δέρμα, δεν έχουν συσσώρευση λίπους στο πρόσωπό τους και που έχουν έντονα ζυγωματικά και πηγούνι, έχουμε καλύτερα αποτελέσματα.

Πόσα χρόνια μπορεί να "χαρίσει" στο πρόσωπο ένα λίφτινγκ;

Το σωστό λίφτινγκ είναι αυτό που κάνει ένα "φρεσκάρισμα" στο πρόσωπο και όχι αυτό που "αλλάζει" τα χαρακτηριστικά.

Πραγματικά, ένα λίφτινγκ μπορεί να κάνει μια γυναίκα να φαίνεται πολλά χρόνια νεότερη, αλλά σε αυτό θα παίξει ρόλο και η ψυχολογική διάθεση της γυναίκας. Έχουμε, λοιπόν, πολύ καλύτερα αποτελέσματα σε ένα άτομο που εκτός από το να δείχνει, αισθάνεται και νέο.

Μετά από ένα λίφτινγκ, το πρόσωπο εξακολουθεί να γερνάει και να υπόκειται το ίδιο τις φθορές του χρόνου;

Με το λίφτινγκ μπορούμε να "γυρίσουμε" το ρολόι του χρόνου αρκετά χρόνια πίσω. Αυτό όμως δεν σημαίνει ότι μπορούμε να το σταματήσουμε εντελώς. Ο χρόνος συνεχίζει να δρα σε ένα πιο νέο όμως πρόσωπο.

Σε όλα τα πρόσωπα γίνεται το είδος λίφτινγκ ή υπάρχουν κάποιες εξειδικεύσεις ανάλογα με την περίσταση;

Το λίφτινγκ είναι ένα σύνολο επεμβάσεων που αποσκοπεί στην ανανέωση ενός κουρασμένου προσώπου. Και υπάρχουν πολλά διαφορετικά προβλήματα που μπορεί να προκαλέσει ο χρόνος σε ένα πρόσωπο.

Μπορεί, για παράδειγμα, μια γυναίκα, εκτός από χαλάρωση στο λαιμό, να έχει και "σακούλες" κάτω από τα μάτια, οπότε θα χρειαστεί και βλεφαροπλαστική.

Μπορεί να έχει και πτώση μετώπου, οπότε θα χρειαστεί και λίφτινγκ προσώπου. Μπορεί να έχει "κρεμάσει" η μύτη οπότε θα χρειαστεί και πλαστική στη μύτη κλπ.

ΑΥΡΙΟ ΤΟ Γ' ΜΕΡΟΣ

ΦΥΣΙΚΟΘΕΡΑΠΕΙΑ
ΒΑΣΙΛΙΚΗΣ ΕΛΕΝΗ
Απόφοιτη Παν/μίου Linkoping Σουηδίας
Ωρες λειτουργίας:
ΔΕΥΤ-ΤΡΙΤ-ΤΕΤ: 15.00-21.00
ΠΕΜ.-ΠΑΡ.: 09.00-14.00
ΕΠΙΣΚΕΨΕΙΣ ΚΑΙ ΕΚΤΟΣ ΩΡΑΡΙΟΥ ΚΑΤΟΠΙΝ ΡΑΝΤΕΒΟΥ
Αποστόλου Παύλου 26 (Ανάληψη)
Τηλ. 22410 64148. 6938015771

Κέντρο Συμβουλευτικής & Αξιολόγησης Προσωπικότητας Παιδιών & Ενηλίκων
ΠΑΠΑΓΕΩΡΓΙΟΥ ΘΑΝΟΣ
Ψυχολόγος – Ψυχοθεραπευτής
ΠΑΝΕΠΙΣΤΗΜΙΟΥ ΑΘΗΝΩΝ
- Διερεύνηση Προσωπικότητας (Προφίλ- Δεξιότητες-Αδυναμίες)
- Δείκτης Νοημοσύνης Παιδιών και Ενηλίκων
- Μαθησιακές Δυσκολίες και Δυσλεξία
- Θεραπευτική Αντιμετώπιση Φοβιών-Ειδικών Φοβιών, Κατάθλιψης, Διαταραχής πανικού, Ψυχοσωματικών προβλημάτων, Τραυματικών γεγονότων ζωής (πένθος, χωρισμός, σχολική αποτυχία), Συναισθηματικών διαταραχών, Διαταραχών Διατροφής (βουλιμία-ανορεξία).
- Αντιμετώπιση προβλημάτων συμπεριφοράς παιδιών σε σχολείο-σπίτι
- Ανάπτυξη Κοινωνικών Δεξιοτήτων
- Βελτίωση Σχέσεων-Πρόγραμμα Ελέγχου Συγκρούσεων
- Βελτίωση Αυτοεκτίμησης-Αυτοεικόνας
- Συμβουλευτική Οικογένιας & Ζεύγους

Κ. Παλαιολόγου 105 - Ρόδος
Τηλ:22410 78668- Κιν: 6947371250 - Μόνο με Ραντεβού

«ΕΚΠΑΙΔΕΥΤΙΚΗ ΠΑΡΕΜΒΑΣΗ»
ΑΝΤΙΜΕΤΩΠΙΣΗ ΜΑΘΗΣΙΑΚΩΝ ΔΥΣΚΟΛΙΩΝ
Χατζηδιάκος Ιωάννης
Ειδικός Παιδαγωγός - M.Ed.ATS AMBDA
Ενισχυτική διδασκαλία - αντιμετώπιση:
➪ δυσλεξίας
➪ δυσορθογραφίας
➪ διάσπαση προσοχής
Με τις πλέον σύγχρονες μεθόδους που χρησιμοποιούνται στην Μ. Βρετανία και τις ΗΠΑ
Ν. Καραγιάννη 3, Ανάληψη, ΡΟΔΟΣ
τηλ. (22410)66256, 64225, κιν. 6972366328
email: jhonnhatz@otenet.gr

ΜΑΡΙΑ ΣΑΝΤΟΡΙΝΙΟΥ
ΚΛΙΝΙΚΗ ΨΥΧΟΛΟΓΟΣ-ΨΥΧΟΛΟΓΟΣ ΤΩΝ ΚΟΙΝΩΝΙΚΩΝ ΟΜΑΔΩΝ
Πτυχιούχος Κρατικού Πανεπιστημίου της Ρώμης «La Sapienza».
— Κλινική διάγνωση ψυχοπαθολογίας παιδιού, εφήβου και ενηλίκου.
— Ατομική και οικογενειακή ψυχολογική υποστήριξη και θεραπεία κατάθλιψης, φοβίας, κρίσης πανικού, μετατραυματικού στρες (διαζύγιο, πένθος, χωρισμός, αποτυχία, ασθένεια), βουλιμίας, ανορεξίας, διαταραχών προσωπικότητας, έλλειψη αυτοεκτίμησης, εθισμού, κακοποίησης.
— Ψυχολογική φροντίδα και προετοιμασία ανύπαντρης εγκύου και ζευγαριών, στην απόκτηση πρώτου παιδιού.
Επίσκεψη μόνο με ραντεβού.
Τηλέφωνα: 22410 28851 και 6946252407
Λάρνακας 4 (Εθν. Αντιστάσεως)

Εργαστήριο Κλινικής Ψυχολογίας
ΧΡΙΣΤΙΝΑ ΣΑΒΒΑΚΗ-ΓΚΡΑΝΖΑΝ
Κλινική Ψυχολόγος-Ψυχοπαθολόγος (DESS)
- Πτυχιούχος του Πανεπιστημίου Nancy Γαλλίας
- Μεταπτυχιακή ειδίκευση (DESS) στην Κλινική Ψυχολογία Ενηλίκου, Εφήβου και Παιδιού στο Πανεπιστήμιο Reims Γαλλίας

Για τον ενήλικο
- Ψυχοδιαγνωστική
- Ψυχολογική υποστήριξη
- Ατομική και οικογενειακή συνέντευξη
- Ψυχοθεραπεία αναλυτικής εμπνεύσεως

Για το παιδί
- Αξιολόγηση προσωπικότητας (τεστ νοημοσύνης, προβολής)
- Διάγνωση μαθησιακών δυσκολιών και συμπεριφορικών διαταραχών
- Συμβουλευτική επαγγελματικού προσανατολισμού
- Ψυχοθεραπεία μέσω παιχνιδιού και εικαστικών

Δέχεται με ραντεβού
Εθνικής Αντίστασης 15
Τηλ.: 77350-Κιν. 6937684251

ΙΑΤΡΙΚΗ ΑΝΑΚΟΙΝΩΣΗ
Ο ΙΑΤΡΟΣ
ΧΕΙΡΟΥΡΓΟΣ - ΟΥΡΟΛΟΓΟΣ
ΘΕΟΔΟΣΙΟΣ Ε. ΤΡΙΑΝΤΑΦΥΛΛΟΥ
Αμερικής 7 (παλαιό ΤΑΞΥ)
Δέχεται: Καθημερινά 09.00-13.00 και 17.30-20.30
(εκτός Σαββάτου)
Τηλ. 2241 0 35235

ΝΤΟΡΑ ΚΩΝΣΤΑΝΤΙΝΟΠΟΥΛΟΥ
ΨΥΧΟΛΟΓΟΣ
Πτυχιούχος του Πανεπιστημίου της Καλιφόρνιας-Λος Αντζελες (UCLA)-Μεταπτυχιακές σπουδές στο Pepperdine University-Malibu California.
➤ Αμεση ψυχολογική υποστήριξη και επαγγελματική φροντίδα από έμπειρη Ψυχολόγο και Οικογενειακή Σύμβουλο.
➤ Η σωστή θεραπευτική σχέση μπορεί να επιφέρει ρεαλιστικές λύσεις για πραγματικά προβλήματα σε θέματα: μοναξιάς, μελαγχολίας, στρες, ανυπομονησίας, φοβίας, εθισμού, οικογενειακών σχέσεων, διαζυγίου, κακομεταχείρισης, συναισθηματικών δυσκολιών, αυτοπεποίθησης, ανασφάλειες, μεταβατικά στάδια ζωής, βουλιμίας, ανορεξίας, απώλειας, πένθους.
Τηλεφωνείστε στα τηλέφωνα:
(22410)35163 και 6944/980550
για ραντεβού και άμεση εξυπηρέτηση.
Διεύθυνση: Καρίας 1
Περιοχή Ροδίνι - Ρόδος

ΚΕΝΤΡΟ ΕΙΔΙΚΩΝ ΘΕΡΑΠΕΙΩΝ ΤΟΥ ΠΑΙΔΙΟΥ ΔΩΔΕΚΑΝΗΣΟΥ
ΚΩΝ/ΝΟΣ ΜΠΑΔΑΝΗΣ - ΣΟΥΖΗ ΓΕΩΡΓΙΛΟΠΟΥΛΟΥ
ΕΡΓΟΘΕΡΑΠΕΥΤΗΣ ΠΤΥΧΙΟΥΧΟΣ ΜΕΘΟΔΟΥ BOBATH N.D.T
ΜΕΘΟΔΟΣ PORTAGE
ΑΙΣΘΗΤΗΡΙΑΚΗΣ ΟΛΟΚΛΗΡΩΣΗΣ (S.I.)
ΜΕΤΕΚΠΑΙΔΕΥΣΗ ΣΤΙΣ ΝΕΥΡΟΛΟΓΙΚΕΣ ΚΑΙ ΚΙΝΗΤΙΚΕΣ ΔΙΑΤΑΡΑΧΕΣ
ΛΟΓΟΠΑΘΟΛΟΓΟΣ ΜΕΤΑΠΤΥΧΙΑΚΟ ΑΚΟΥΟΛΟΓΙΑΣ
Αποστόλου Παύλου 84, Ρόδος 85100, τηλ. / fax (22410)60999/60579

Pellos Travel

ΠΟΙΟΤΗΤΑ - ΟΡΓΑΝΩΣΗ - ΕΓΓΥΗΣΗ

ΓΥΡΟΣ ΕΛΛΑΔΟΣ 4/11-11/11

Ρόδος- Πειραιάς- Πάτρα -Ρίο- Αντίρριο –Μεσολόγγι - Ιωάννινα- Μέτσοβο-Καλαμπάκα- Μετέωρα- Θεσσαλονίκη- Παναγία Σουμελα-Καταρράκτες Εδέσσης- Νάουσα - Θεσσαλονίκη- Πειραιάς-Ρόδος

ΜΥΚΟΝΟΣ–ΤΗΝΟΣ

«Ιερό προσκύνημα στην Παναγία της Τήνου
Αναχώρηση 11/11 20:00 το βράδυ με το Blue Star 1
Επιστροφή 15/11 07:00 το πρωί με το Blue Star
189€

ΚΩΝΣΤΑΝΤΙΝΟΥΠΟΛΗ–ΠΡΙΓΚΗΠΟΝΝΗΣΑ

5/11-10/11
Μαρμαρις- Kusadasi- Σμύρνη –Απολλωνία –Προύσα –Κωνσταντινούπολη -Bandirma- Έφεσος-Μαρμαρις
265€

ΜΥΤΙΛΗΝΗ

3ημερη αεροπορική εκδρομή κατ'ευθειαν από Ρόδο
Προσκύνημα στον Άγιο Ραφαήλ Μυτιλήνης
20/11 - 22/11
295€

ΙΤΑΛΙΑ

7ημερη αεροπορική εκδρομή Ρώμη- Φλωρεντία-Βενετία
24/11-30/11

ΚΑΙΡΟ– ΑΛΕΞΑΝΔΡΕΙΑ 30/11- 4/12

ΜΥΡΑ–ΑΓΙΟΣ ΝΙΚΟΛΑΟΣ

Οργανώνουμε θρησκευτική εκδρομή στα Μύρα της Τουρκίας την ημέρα της Εορτής του Αγίου Νικόλαου
Ρόδος -Μαρμαρις-Fethiye -Λιβισσι- Κας-Μύρα- Ανταλεια - Μαρμαρις-Ρόδος
5/12-8/12

ΜΥΡΑ–ΑΝΤΑΛΕΙΑ–ΚΩΝΣΤΑΝΤΙΝΟΥΠΟΛΗ 5/12-13/12

Φετιγε –Λιβισι -Κας- Αγ. Νικόλαο- Μύρα –Ανταλεια-Σμύρνη - Κωνσταντινούπολη (Πατριαρχείο, Αγ. Σοφία, Ιππόδρομο, Μπλε Τζαμί, Topkapi Palace, Βυζαντινό Υδραγωγείο, διασκέδαση με Oriental Show)

ΜΥΡΑ –ΚΟΝΥΑ–ΚΑΠΠΑΔΟΚΙΑ – ΚΩΝΣΤΑΝΤΙΝΟΥΠΟΛΗ

5/12-16/12
Ανταλεια -Κας-Μύρα –Mugla-Pammoukale-Ierapolis Καππαδοκία-Κωνσταντινούπολη(Άγιος Σπυρίδωνας ημέρα Εορτής)
Πριγκηπονησσα- Προύσα- Απολλωνία- Σμύρνη -Μαρμαρις-Ρόδος

ΡΩΜΗ–ΒΑΤΙΚΑΝΟ 19/12-22/12

ΧΡΙΣΤΟΥΓΕΝΝΑ ΡΩΜΗ–ΦΛΩΡΕΝΤΙΑ–ΠΙΖΑ–ΒΕΝΕΤΙΑ

23/12-28/12
Αναχώρηση απευθείας από Ρόδο στις 23/12 στις 16:30

ΧΡΙΣΤΟΥΓΕΝΝΑ ΣΤΟ ΠΗΛΙΟ

Αναχώρηση από Ρόδο–Πειραιά με Blue star 23/12 στις 20:00
Επιστροφή Πειραιά-Ρόδο με Blue star 26/12 στις 20:00

ΟΥΓΓΑΡΙΑ 14/12-18/12

ΠΑΡΙΣΙ–ΝΤΙΣΝΕΥΛΑΝΤ

ΑΠΟ 23/12-27/12 ΚΑΙ ΑΠΟ 29/12-2/01

ΤΥΝΗΣΙΑ

ΑΠΟ 24/12-29/12 ΚΑΙ ΑΠΟ 29/12-3/01/04

ΧΡΙΣΤΟΥΓΕΝΝΑ ΣΤΗΝ ΚΩΝΣΤΑΝΤΙΝΟΥΠΟΛΗ

Κωνσταντινούπολη- Πριγκηπονησσα-Σμύρνη- Απολλωνία-Προύσα-Bandirma-Kusadasi
23/12-29/12

ΠΑΚΕΤΑ ΕΚΔΡΟΜΩΝ ΓΙΑ ΜΕΜΟΝΩΜΕΝΟΥΣ, ΣΥΛΛΟΓΟΥΣ ΚΑΙ ΣΧΟΛΙΚΕΣ ΕΚΔΡΟΜΕΣ
• ΕΙΣΙΤΗΡΙΑ ΜΕ ΟΑ, AEGEAN, CHARTER ΓΙΑ UK, ΓΕΡΜΑΝΙΑ ΚΑΙ ΓΙΑ ΟΛΟ ΤΟΝ ΚΟΣΜΟ.
• ΕΙΣΙΤΗΡΙΑ ΑΤΜΟΠΛΟΪΚΑ.

Για περισσότερες πληροφορίες, κρατήσεις και αναλυτικά προγράμματα στο πρακτορείο γενικού τουρισμού:

PELLOS TRAVEL

ΛΕΩΦΟΡΟΣ ΚΑΛΛΙΘΕΑΣ , ΦΑΛΗΡΑΚΙ
ΤΗΛ 22410 87615, 22410 86298
FAX 22410 87616 E-mail: pellostravel@hellasnet.gr

ΚΩΣ 1943, ΕΠΙΧΕΙΡΗΣΗ...

"Πολική Άρκτος"

ΜΕΡΟΣ 5ο

Γράφει ο ΜΑΝΟΣ ΜΑΣΤΟΡΑΚΟΣ

Η απόβαση συνεχίσθηκε κανονικά με την χρησιμοποίηση επιπλέον και των ναρκαλιευτικών και των εξοπλισμένων καϊκιών ως αποβατικών. Μόλις ξημέρωσε, εμφανίσθηκαν, προερχόμενα από την Λακατάμια της Κύπρου, 4 Μπωφάιτερ της 46ης Μοίρας για να προσβάλλουν το στόλο εισβολής. Τα αεροπλάνα έγιναν δεκτά από σφοδρό αντιαεροπορικό πυρ και τελικά απομακρύνθηκαν χωρίς να επιτύχουν ουσιαστικά αποτελέσματα. Κατά τις 07.15 παρουσιάσθηκαν επάνω από την Κω και τα καταδιωκτικά της III/JG27 Σμηναρχίας και αργότερα υδροπλάνα Αράντο 196 καθώς και τα "Στούκα" των I/St.G3 και II/St.G3 για παροχή υποστηρίξεως στα χερσαία τμήματα. Οι επιθέσεις των Μπωφάιτερ κατά των πλοίων συνεχίσθηκαν με μηδαμινά, ωστόσο αποτελέσματα. Από ένα σχηματισμό 3 αεροσκαφών της 252ης Μοίρας, 4 αεροπλάνα επέστρεψαν στην Κύπρο με ζημιές και τραυματίες. Μία ακόμη επίθεση από 2 Μπωφάιτερ της 89ης Μοίρας και 1 της 46ης Μοίρας με κυβερνήτη τον Αντισμήναρχο Τζ. Ράιντ, απέληξε στην κατάρριψη και τον θάνατο του τελευταίου. Το τίμημα των επιθέσεων επρόκειτο να γίνι ακόμα πιο βαρύ για την 46η Μοίρα όταν το απόγευμα από σχηματισμό 4 αεροσκαφών καταρρίφθηκαν τα 3.

Οι ζημιές στα γερμανικά πλοία υπήρξαν αμελητέες καθώς τα αντιαεροπορικά των πλοίων εξαπέλυσαν πυκνό και ακριβές πυρ κατά των επιδρομέων σε συνδυασμό με την εναέρια κάλυψη της Λουφτβάφφε. Απέναντι σ' αυτές τις απώλειες τα Μπωφάιτερ μπόρεσαν να αντιπαραθέσουν την κατάρριψη 2 "Στούκα", ενώ ένα τρίτο καταρρίφθηκε από επίγεια πυρά.

Κατά τις 08.00 άρχισε η αποβίβαση και του III/440 Τάγματος ενώ συνεχίσθηκε μέχρι το μεσημέρι η μεταφορά στην ακτή του βαρέως υλικού και των οχημάτων.

Τα πυρά μίας ιταλικής πυροβολαρχίας συνεχίσθηκαν προκαλώντας ελαφρές απώλειες και υποχρεώνοντας τα ατμόπλοια και τα ανθυποβρυχιακά σκάφη να απομακρυνθούν εκτός βεληνεκούς.

Στην νότια πλευρά της Κω, το II/16 Τάγμα αποβιβάσθηκε κανονικά την προβλεπόμενη ώρα και τα τμήματά του άρχισαν την κοπιώδη αναρρίχηση στα απότομα υψώματα που δεσπόζουν της παραλίας. Το ατμόπλοιο "Τσιττά ντι Σαβόνα" και τα δύο ανθυποβρυχιακά ανεχώρησαν αμέσως προς τον Πειραιά ενώ τα αποβατικά κινήθηκαν προς την δυτική πλευρά της Ψερίμου.

Στις 09.05 το τάγμα έφθασε στην κορυφογραμμή απ' όπου είχε άπλετη θέα προς την βόρεια πλευρά του νησιού και την πόλη.

Στην συνέχεια, με έναν λόχο προπορευόμενο, δύο εκατέρωθεν στα πλευρά για κάλυψη και τον τέταρτο ως εφεδρεία, η μονάδα κατευθύνθηκε μέσα από δύσβατο έδαφος προς το Πλατάνι, απ' όπου το ιταλικό πυροβολικό διακρινόταν να βάλλει κατά των μονάδων στο Μαρμάρι.

Στα νότια της Αντιμαχείας ο 15ος Λόχος Αλεξιπτωτιστών "Μπραντενμπούργκερ" ερρίφθη στις 06.10. Από την δύναμη του τμήματος έλειπαν 24 άνδρες επειδή 2 μεταγωγικά Γιούνκερς 52 αναγκάσθηκαν να επιστρέψουν λόγω μηχανικών βλαβών.

Η ρίψη των ανδρών αυτών πραγματοποιήθηκε κανονικά την επόμενη μέρα. Κατά την προσγείωσή τους οι αλεξιπτωτιστές δέχθηκαν πυρά από μία πυροβολαρχία, όλμους, αντιαρματικά και αρκετά πυροβόλα που ήσαν αναπτυγμένα στην ευρύτερη περιοχή κι αυτό επειδή ο 1ος Λόχος Επακτίων Κυνηγών "Μπραντενμπούργκερ" δεν είχει προλάβει να εξασφαλίσει την Ζώνη Ρίψεως Η ταραγμένη θάλασσα καθυστέρησε, κατά δύο ώρες την προσέγγιση στον Κόλπο του Καμαρίου των σκαφών εφόδου και η συνένωση των δύο λόχων δεν έγινε δυνατή παρά στις 07.00 περίπου, οπότε και την διοίκηση ανέλαβε ο Λοχαγός Κούλμαν. Μισή ώρα αργότερα οι Ιταλοί εξαπέλυσαν αντεπίθεση με ένα μικρό τμήμα με πολυβόλα και ένα πυροβόλο LG42 για κάλυψη από τα δυτικά, ο Κούλμαν οδήγησε την υπόλοιπη δύναμή του προς το αεροδρόμιο της Αντιμαχείας αντιμετωπίζοντας ισχυρό πυρ πυροβολικού. Παρ' όλα αυτά η κίνησή του συνεχίσθηκε και φθάνοντας σε ένα σταυροδρόμι σε απόσταση 3,5 χλμ. από την Αντιμάχεια, επιτέθηκε με σφοδρότητα και κυρίευσε δύο πυροβολαρχίες πεδινού πυροβολικού και μία αντιαεροπορικών των 75 χλστ. Εκεί σταμάτησε για να εφοδιασθεί σε πυρομαχικά χρησιμοποιώντας προς το σκοπό αυτό Ιταλούς αιχμαλώτους.

Ετσι και οι τρεις αποβάσεις επέτυχαν αιφνιδιάζοντας τους αμυνομένους και εγκαταστάθηκαν ασφαλή προγεφυρώματα επιτρέποντας την σταθερή προέλαση στο εσωτερικό του νησιού.

Εχοντας δε παράλληλα αποκτήσει και την αδιαμφισβήτητη αεροπορική κυριαρχία με την απόκρουση των σχηματισμών της RAF και την παροχή υποστηρίξεως στα χερσαία τμήματα, ο Αντιστράτηγος Μύλλερ μπορούσε να αντιμετωπίζει την συνέχεια του αγώνος με δικαιολογημένη αισιοδοξία.

Στον Βορρά το 11/65 Τάγμα κατέλαβε το ύψωμα του Προφήτη Ηλία στο οποίο βρισκόταν η έδρα της ιταλικής διοικήσεως και το δίκτυο διαβιβάσεων. Κατ' αυτόν τον τρόπο η ιταλική άμυνα αποδιαρθρώθηκε αφού διεκόπη η επικοινωνία των μονάδων.

Προσπαθώντας να αντιμετωπίσει την απειλητική γερμανική πρόοδο ο Αντισυνταγματάρχης Κιμπν ανέπτυξε τους Λόχους Α και Β εκατέρωθεν του κυρίου δρόμου προς Κω και τον Λόχο C έξω από την πόλη με μέτωπο προς τα νότια, επειδή εσφαλμένες αναφορές έφεραν αρχικά τους Γερμανούς να έχουν αποβιβασθεί στο ακρωτήριο Φωκά. Οσον αφορά στον Λόχο D, αυτός παρέμεινε αποκομμένος μαζί με πολυάριθμο προσωπικό της RAF στο αεροδρόμιο της Αντιμαχείας.

Υποστηριζόμενο από αυτοκινούμενα αντιαεροπορικά των 20χλστ., το I I/65 Τάγμα προήλασε κατά μήκος της βόρειας παραλίας, ανατρέποντας κατά το μεσημέρι τον Λόχο Β, τα υπολείμματα του οποίου οπισθοχώρησαν προς την πόλη. Το III/440 Τάγμα Γρεναδιέρων, παράλληλα, μην αντιμετωπίζοντας αντίσταση προωθήθηκε στην γραμμή Αγιος Γεώργιος, Πυλί, Αγιος Νικόλαος.

Διαπιστώνοντας έτσι την κατάρρευση της εχθρικής άμυνας στην περιοχή αυτή, ο Μύλλερ έδωσε διαταγή να κινηθεί το τάγμα, ενισχυμένο με 2 αυτοκινούμενα αντιαεροπορικά, προς την Αντιμάχεια για να συνδεθεί με τους "Μπραντενμπούργκερ". Το II/16 Τάγμα συνέχισε επίσης την κίνησή του προς το Πλατάνι κάτω από το έντονο πυρ του ιταλικού πυροβολικού. Η Λουφτβάφφε με σχηματισμούς "Στούκα" παρείχε υποστήριξη επιτρέποντας στην μονάδα κατά τις 14.30 να φθάσει σε απόσταση 2 χλμ. από το Πλατάνι.



Δύο αλεξιπτωτιστές "Μπραντενμπούργκερ" του 15ου Λόχου Αλεξιπτωτιστών στην Κω, μαζί με έναν ναύτη που διακρίνεται στο κέντρο



Αυτοκινούμενα αντιαεροπορικά των 20χλστ. (Sd.kfz 10/4) βάλλουν κατά του τελευταίου θύλακος ιταλικής αντιστάσεων στην Κέφαλο

Η ΣΥΝΕΧΕΙΑ ΑΥΡΙΟ



Delta

ΔΙΑΜΑΝΤΕ ΕΡΓΑΛΕΙΑ



ΚΟΦΤΗ ΧΕΙΡΟΣ

6ο χλμ.Ρόδου Λίνδου
Συγκρότημα Μανουσέλη

ΔΙΑΤΡΗΤΙΚΑ

ΔΙΑΜΑΝΤΟΤΡΥΠΟΤΕΧΝΙΚΗ ΡΟΔΟΥ

ΑΔΑΜΑΝΤΟΦΟΡΟΙ ΔΙΣΚΟΙ ΚΟΠΗΣ ΓΙΑ ΓΡΑΝΙΤΗ, ΜΑΡΜΑΡΟ ΤΟΥΒΛΟ κ.τ.λ.





ΑΡΜΟΚΟΦΤΕΣ



ΤΡΥΠΑΜΕ
ΚΟΒΟΥΜΕ
ΣΠΑΜΕ

ΧΩΡΙΣ ΣΚΟΝΕΣ
ΡΩΓΜΕΣ
ΜΕΡΕΜΕΤΙΑ

ΠΩΛΗΣΕΙΣ
&
ΕΚΤΕΛΕΣΕΙΣ ΕΡΓΑΣΙΩΝ

Η ΠΟΛΥΧΡΟΝΗ ΜΑΣ ΠΕΙΡΑ ΣΤΟ ΕΞΩΤΕΡΙΚΟ ΜΑΣ ΔΙΝΕΙ ΤΗ ΔΥΝΑΤΟΤΗΤΑ ΝΑ ΒΡΙΣΚΟΥΜΕ ΛΥΣΗ ΕΚΕΙ ΠΟΥ ΟΙ ΑΛΛΟΙ ΣΗΚΩΝΟΥΝ ΤΑ ΧΕΡΙΑ ΨΗΛΑ!

ΤΗΛΕΦΩΝΗΣΤΕ ΜΑΣ
22410 69022 - 77986
ΚΙΝΗΤΟ: 0944 380562

ΥΠΕΥΘΥΝΟΣ
Μαρκος Τσεσμετζής

Ο Σύλλογος Γυναικών Δήμου Καλλιθέας "ΜΕΣΟΓΕΙΟΣ"

διοργανώνει εκδρομή το ΓΥΡΟ της ΚΡΗΤΗΣ

16/11/2003, Κυριακή: Αναχώρηση με πούλμαν από Καλυθιές, ώρα 2 τα ξημερώματα. Αναχώρηση πλοίου 4.30π.μ.

16/11/2003, Κυριακή: Αφιξη απόγευμα Σητεία. Αναχωρούμε για Φοινικόδασος. Επιστρέφουμε στον Αγιο Νικόλαο. Σελινάρι και διανυκτέρευση Ηράκλειο. Νυχτερινή έξοδος προαιρετική.

1/11/2003, Δευτέρα: Πρωινό - Τάφο Καζαντζάκη - Κνωσό - Αρχάνες - Στέρνες για φαγητό. Επιστροφή Ηράκλειο.

18/11/2003, Τρίτη: Πρωινό. Παίρνουμε τις βαλίτσες και αναχωρούμε Ασιτες - Γορτύνα - Μοίρες - Παναγία Καλυβιανή - Σπηλί για φαγητό. Επιστροφή και διανυκτέρευση Ρέθυμνο. Νυχτερινή έξοδος προαιρετική.

19/11/2003, Τετάρτη: Πρωινό. Πανεπιστήμιο Ρεθύμνου - Μονή Πρέβελης - Φραγκοκαστέλο - Αργυρούπολη (λίμνη Κούρνα). Επιστροφή και διανυκτέρευση Ρέθυμνο. Νυχτερινή έξοδος προαιρετική.

20/11/2003, Πέμπτη: Πρωινό Κούμο - Αρμένι - Χανιά - Τάφους Βενιζέλων και επιστροφή Ρέθυμνο.

21/11/2003, Παρασκευή: Πρωινό. Παίρνουμε τις βαλίτσες και αναχωρούμε για Μονή Αρκαδίου - Οροπέδιο Λασιθίου - Ιεράπετρα. Επιστροφή και διανυκτέρευση Αγιο Νικόλαο.

22/11/2003, Σάββατο: Αναχώρηση πλοίου 9.30. Αφιξη Ρόδο βράδυ.

Τιμή 270 ευρώ

Στην τιμή συμπεριλαμβάνονται:
Ακτοπλοϊκά εισιτήρια Ρόδο - Κρήτη - Ρόδο
Εκδρομές με πούλμαν
Ξενοδοχεία με πρωινό
Ασφαλιστική κάλυψη ταξιδιού
και πολύ διασκέδαση

ΠΛΗΡΟΦΟΡΙΕΣ & ΕΓΓΡΑΦΕΣ
στα ΤΗΛΕΦ. **22410 86562, 85093**

Στο σκοτάδι βυθίστηκε η Κρεμαστή

Στο σκοτάδι βυθίστηκε χθες λίγο μετά τις 6.30 το απόγευμα ολόκληρη η περιοχή του δημοτικού διαμερίσματος Κρεμαστής, εξαιτίας "μπλακ-άουτ", σε γραμμή ηλεκτροδότησης της ΔΕΗ. Η διακοπή, οφείλονταν στην κακοκαιρία και στην έντονη βροχόπτωση που επικρατούσε εκείνη την ώρα, σύμφωνα με τις πρώτες εκτιμήσεις των αρμοδίων τεχνικών της ΔΕΗ.

Διαγωνισμός Μαθηματικής Εταιρείας

Το Σάββατο, 1η Νοεμβρίου 2003, θα διεξαχθεί η πρώτη φάση του 64ου διαγωνισμού στα Μαθηματικά «Ο ΘΑΛΗΣ», που οργανώνει η Ελληνική Μαθηματική Εταιρεία (ΕΜΕ) με την συνεργασία του ΥΠΕΠΘ.

Οι διακριθέντες μαθητές σε αυτήν τη φάση του διαγωνισμού θα πάρουν μέρος στην επόμενη φάση - «Ευκλείδης», η οποία θα διεξαχθεί στις 20 Δεκεμβρίου 2003 και οι διακριθέντες σε αυτήν, θα λάβουν μέρος στον «Αρχιμήδη» για να επιλεγεί η Εθνική ομάδα, που θα πάρει μέρος στην 21η Βαλκανική Μαθηματική Ολυμπιάδα, στην 8η Ολυμπιάδα Μαθηματικών για μαθητές Γυμνασίου και στην XLIV Διεθνή Μαθηματική Ολυμπιάδα, που θα γίνει τον Ιούλιο του 2004 στην Αθήνα στο πλαίσιο της Πολιτιστικής Ολυμπιάδας.

Τα σχολεία της Δωδεκανήσου, όπως κάθε χρόνο, θα συμμετέχουν δυναμικά στο διαγωνισμό και αρκετοί από τους μαθητές ευελπιστούν να συνεχίσουν τις επιτυχίες. Συγκεκριμένα, στην περσινή σχολική χρονιά 12 μαθητές προκρίθηκαν στην τελική φάση, ενώ τα τελευταία χρόνια δημιουργήθηκε μια παράδοση διακρίσεων και Ολυμπιακών μεταλλίων από Δωδεκανήσιους μαθητές.

Φέτος έχουν δημιουργηθεί εξεταστικά κέντρα σε 12 από τα 14 νησιά (εκτός της Τήλου και της Αστυπάλαιας). Στη Ρόδο ο διαγωνισμός θα διεξαχθεί στο 1ο Γυμνάσιο (Καπνοβιομηχανία). Ωρα προσέλευσης για τους μαθητές των σχολείων της Ρόδου, που θα συμμετάσχουν στο διαγωνισμό, 8.45 το πρωί του Σαββάτου στο χώρο του 1ου Γυμνασίου.

Εκλογές συλλόγου Γυμναστών

Εκλογές για την ανάδειξη νέου Δ.Σ., θα πραγματοποιηθούν στον Επιστημονικό Σύλλογο Πτυχιούχων Φυσικής Αγωγής. Οπως ανακοινώθηκε, καλούνται όλοι οι πτυχιούχοι φυσικής αγωγής (διορισμένοι και μη) στην γενική συνέλευση που θα πραγματοποιηθεί την ερχόμενη Παρασκευή 7 Νοεμβρίου και ώρα 19.00 με τα εξής θέματα:

— απολογισμός απερχόμενου Δ.Σ.
— διεξαγωγή εκλογών για ανάδειξη νέου Δ.Σ.

Η γενική πρόξενος της Ακτής Ελεφαντοστού

Στη Ρόδο η κ. Μ. Κεσεσίογλου

Θα είναι κεντρική ομιλήτρια σε εκδήλωση φιλανθρωπικού χαρακτήρα

Σήμερα το μεσημέρι, φτάνει στη Ρόδο, η γενική πρόξενος της Ακτής Ελεφαντοστού στην Ελλάδα και πρέσβειρα UNAIDS κ. Μέρω Κεσεσίογλου, προσκεκλημένη της οργάνωσης "Γυναίκες Χωρίς Σύνορα".

Οπως είναι γνωστό η κ. Κεσεσίογλου, θα είναι η κεντρική ομιλήτρια σε εκδήλωση που διοργανώνει η οργάνωση για την ενίσχυση του φιλανθρωπικού έργου, προς τους συνανθρώπους μας, που έχουν ανάγκη.

Η ομιλία θα πραγματοποιηθεί στις 7 το απόγευμα σήμερα στο Grand Hotel, ενώ στο πλαίσιό της, θα γίνει και η ίδρυση του παραρτήματος των "Γυναικών Χωρίς Σύνορα" στην Ακτή Ελεφαντοστού.

Η κ. Κεσεσίογλου εξέχουσα προσωπικότητα στο χώρο της φιλανθρωπίας, είναι γνωστή όχι μόνο στην Αφρική όπου βρίσκεται το κράτος της Ακτής Ελεφαντοστού, αλλά και σε πολλά μέρη του κόσμου, καθώς έχει συμπληρώσει μία εικοσαετή προσφορά και δράση στηρίζοντας ανθρώπους (κυρίως μικρά παιδιά) με κάθε είδους τρόπο.

Με το σύνθημα "Η φιλανθρωπία δεν έχει σύνορα γιατί κανένας δεν έχει το δικαίωμα να ευτυχεί μόνος του" έχει καταφέρει να διαδώσει το έργο της και να τύχει μεγάλης στήριξης από κυβερνήσεις, οργανισμούς και οργανώσεις ανά τον κόσμο.

Αυτό το σκοπό, θα έχει και η σημερινή εκδήλωση που διοργανώνει η οργάνωση "Γυναίκες Χωρίς Σύνορα" στη Ρόδο, καθώς τα έσοδά της, θα διατεθούν για τα παιδιά της Αφρικής που πλήττονται από το AIDS και από μία νέα ασθένεια, το έλκος του Μπορουλή (ένα είδος μεταλλαγμένης λέπρας) που νεκρώνει το μυικό και νευρικό σύστημα) και η μόνη αγωγή που μπορεί να προσφερθεί είναι ο ακρωτηριασμός. Ετσι λοιπόν, η κοινωνία της Ρόδου θα έχει σήμερα το βράδυ την ευκαιρία να αποδείξει πόσο στηρίζει τέτοιες ενέργειες οι οποίες αποτελούν και σκοπό της ίδιας της οργάνωσης που γεννήθηκε στη Ρόδο, και εξαπλώνεται σταδιακά σε όλο τον κόσμο.

Αξίζει να σημειωθεί ότι η κ. Μέρω Κεσεσίογλου κατάγεται από την Κων/πολη και μάλιστα ο πατέρας της ήταν γνωστός ευεργέτης τόσο της Πόλης όσο και των Ιεροσολύμων. Η ίδια όλα αυτά τα χρόνια, αφιερώθηκε στη φιλανθρωπία, επεκτείνοντας το έργο της σε δώδεκα κράτη της Αφρικής: Μπενίν, Γκάνα, Μπουρκίνα Φάσο, Αίγυπτο, Τόνγκο, Λιβερία, Αιθιοπία, Γουινέα, Μάλι, Τσαντ, Νιγηρία, Ρουάντα. Πέρυσι ίδρυσε στην Τανζανία (πόλη Νταρ Ελ Σαλάμ) ορφανοτροφείο για παιδιά με AIDS, ενώ συνέβαλε στην ίδρυση και εννέα νοσοκομείων σε όλη την Αφρική με το όνομα "ΕΛΛΑΣ". Στο έργο της περιλαμβάνεται ο ιατρικός εξοπλισμός πολλών νοσηλευτικών ιδρυμάτων, καθώς και η υλοποίηση διαφόρων προγραμμάτων με τη στήριξη και του ελληνικού κράτους. Είναι γνωστή, όχι μόνο στην Αφρική, όπου τιμήθηκε για το έργο της από πολλές κυβερνήσεις, αλλά και στην Ευρώπη, σε χώρες της οποίας πραγματοποίησε ομιλίες.

ΟΙ ΔΥΟ ΤΡΟΧΟΙ

Η ΑΝΤΙΠΡΟΣΩΠΕΙΑ ΣΤΗ ΡΟΔΟ ΤΗΣ

aprilia

σας δίνει την δυνατότητα να αποκτήσετε



Μοτοσυκλέτες από 155 € το μήνα

FALCO SL1000

ΣΚΟΥΤΕΡ από 40 € το μήνα



SCARABEO 125GT-200GT

- Ολα τα μοντέλα με **0% προκαταβολή έως 60 δόσεις**
- 2 χρόνια εγγύηση
- Πλήρης τεχνική υποστήριξη με ηλεκτρονικά μέσα

ΠΩΛΗΣΕΙΣ - ΑΝΤΑΛΛΑΚΤΙΚΑ - ΣΥΝΕΡΓΕΙΟ

ΕΜΜ. ΠΑΠΑΜΑΝΩΛΗΣ-ΙΩΑΝ. ΜΑΓΚΑΦΑΣ Ο.Ε.

Μητροπολίτου Αποστόλου 52 (πάροδος Κορδιγκτώνος)
Τηλ./Fax 2241024788

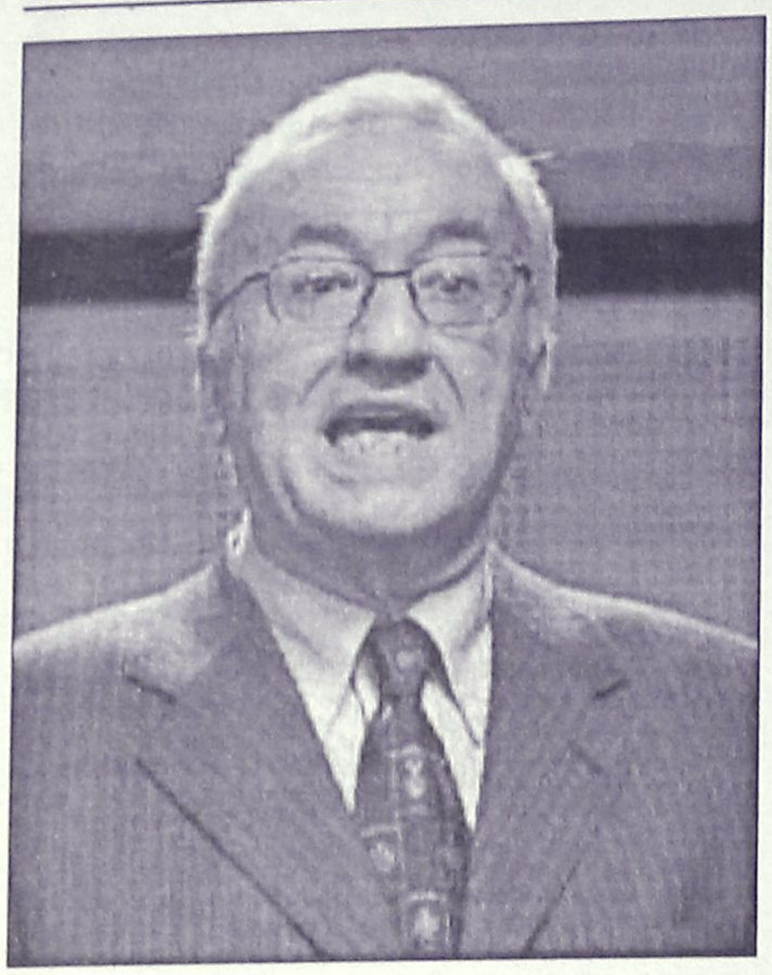

Πλησιάζει το 18μηνο, προειδοποίησε ο πρόεδρος του Δικαστηρίου

Κίνδυνος αποφυλάκισης των κατηγορουμένων για τη 17Ν

Τον κίνδυνο παρέλευσης του 18μηνου ορίου προφυλάκισης επεσήμανε ο πρόεδρος του Τριμελούς Εφετείου Κακουργημάτων όπου εκδικάζεται η υπόθεση της 17Ν, Μιχάλης Μαργαρίτης, όταν ο συνήγορος υπεράσπισης των αδελφών Ξηρού, Γ.Αγιοστρατίτης, εκπροσωπώντας τους υπόλοιπους συναδέλφους του, προανήγγειλε 48ωρη αποχή από τα καθήκοντά τους, για την ερχόμενη Δευτέρα και Τρίτη, σύμφωνα με απόφαση του Δικηγορικού Συλλόγου Αθηνών.

Ο πρόεδρος του δικαστηρίου, χωρίς να κρύψει τη δυσφορία του για αυτό το ενδεχόμενο, χρησιμοποίησε αυστηρή γλώσσα προς τους συνηγόρους υπεράσπισης των κατηγορουμένων, λέγοντας: «Είστε υπόλογοι έναντι του ελληνικού λαού. Εμείς θα ερχόμαστε και θα συνεδριάζουμε. Υπάρχει κίνδυνος παρέλευσης του 18μηνου. Θα ζητήσω από τους δημοσιογράφους να προβάλουν το θέμα. Δεν θα πάρω εγώ την ευθύνη, υπάρχει και το υπουργείο Δικαιοσύνης».

Ο κ. Μαργαρίτης κάλεσε τους συνηγόρους υπεράσπισης να ζητήσουν άδεια από τον Δικηγορικό Σύλλογο Αθηνών, τουλάχιστον εκείνοι που πρόκειται να αγορεύσουν, έτσι ώστε να συνεχιστεί κανονικά η δίκη.

Σημειώνεται ότι ο κ. Μαργαρίτης έχει κάνει ξανά λόγο για «σκόπιμη» αργοπορία στην εξέταση των μαρτύρων υπεράσπισης, με αποτέλεσμα υπάρχει σοβαρή καθυστέρηση της διαδικασίας κίνδυνος της λήξης του 18μηνου ορίου προφυλάκισης.

Στη συνέχεια, κατά τη διάρκεια της διαδικασίας αγόρευσε η Βαγγελία Σταμούλη, συνήγορος υπεράσπισης του Ηρακλή Κωστάρη, τονίζοντας ότι δεν έχουν προκύψει επιβαρυντικά στοιχεία σε βάρος του κατηγορουμένου για τη συμμετοχή τους στις υποθέσεις για τις οποίες έχει παραπεμφθεί να δικαστεί.

Η κ. Σταμούλη ζήτησε την απαλλαγή του Ηρακλή Κωστάρη για τις υποθέσεις των δολοφονιών των Παύλου Μπακογιάννη, Κωστή Περατικού και Ρόναλντ Στιούαρτ, τις ληστείες στα ΕΛΤΑ Βύρωνα και στην Εθνική Τράπεζα Περιστερίου, καθώς και την εισβολή στο αστυνομικό τμήμα Βύρωνα. Επίσης, επικαλέστηκε άλλοθι του εντολέα της για τις συγκεκριμένες ημέρες και ώρες στις οποίες έγιναν κάποιες ενέργειες, για τις οποίες κατηγορείται.

Η δίκη συνεχίσθηκε με την αγόρευση του Γιάννη Σταμούλη, ο οποίος ζήτησε την απαλλαγή των Ηρακλή Κωστάρη, Κώστα Καρατσώλη και Παύλου Σερίφη, υποστηρίζοντας ότι είναι αθώοι.

Ο κ. Σταμούλης αμφισβήτησε το κύρος και τη νομιμότητα των προανακριτικών καταθέσεων και χαρακτήρισε αυθαίρετη και απαράδεκτη τη μεταχείριση που είχαν προανακριτικά οι κατηγορούμενοι από τις αστυνομικές αρχές.

Ο συνήγορος υπεράσπισης επισήμανε ότι υπήρχαν στοιχεία «πειθαναγκασμού» και στη συμπεριφορά της 4ης τακτικής ανακρίτριας Θεώνης Μπούρη, ενώπιον της οποίας οδηγήθηκε άρον-άρον, 'οπως είπε, τη νύχτα ο Παύλος Σερίφης, προκειμένου να απολογηθεί. Σύμφωνα με τον κ. Σταμούλη, «οι αρχές ήθελαν να πετύχουν μια κατάθεση του Παύλου Σερίφη ενοχοποιούσα το Γιάννη Σερίφη».

Ο συνήγορος υπεράσπισης υποστήριξε ότι θα έπρεπε τα εγκλήματα να χαρακτηριστούν πολιτικά και να δικαστούν από Μικτό Ορκωτό Δικαστήριο. Ακόμα είπε πως η δράση της 17Ν θα πρέπει να εξηγηθεί ως πολιτικό και κοινωνικό φαινόμενο και να αξιολογηθούν ως ποινικά αξιόποινες οι πράξεις της.

Η δίκη θα συνεχισθεί την Παρασκευή με την αγόρευση του συνηγόρου υπεράσπισης του Νίκου Παπαναστασίου.





ΑΙΓΑΙΟΝ
ΑΝΩΝΥΜΗ ΑΣΦΑΛΙΣΤΙΚΗ ΕΤΑΙΡΕΙΑ

Οι παρακάτω τιμές ασφαλίστρων ισχύουν για εξάμηνη διάρκεια ασφάλισης και περιλαμβάνουν τις εξής καλύψεις: • **Σωματικές βλάβες τρίτων • Υλικές ζημιές τρίτων • Προσωπικό ατύχημα οδηγού/ιδιοκτήτη • καιρικά φαινόμενα για 3.000€**

ΑΣΦΑΛΙΣΤΡΑ ΟΧΗΜΑΤΩΝ

ΕΙΧ		ΦΙΧ		ΦΙΧ. ΑΓΡΟΤ	
ΙΠΠΟΙ	ΚΟΣΤΟΣ	ΙΠΠΟΙ	ΚΟΣΤΟΣ	ΙΠΠΟΙ	ΚΟΣΤΟΣ
1-6	78,51€	1-10	111,62€	1-10	60,68€
7-8	80,72€	11-15	138,63€	11-15	72,34€
9-10	98,39€	16-20	153,77€	16-20	82,46€
11-12	99,86€	21-30	166,86€	21-30	88,91€
13-14	112,03€	31-40	182,41€	31-40	94,12€
15-20	140,38€	41-55	752,04€	41-55	99,65€
21-25	148,48€	56-75	879,72€	56-75	120,22€
		76 και άνω	982,83€	76 και άνω	133,015€

ΑΙΓΑΙΟΝ ΑΝΩΝΥΜΗ ΑΣΦΑΛΙΣΤΙΚΗ
ΑΛΕΞ. ΔΙΑΚΟΥ 9 (ΕΝΑΝΤΙ Hondos center)
ΤΗΛ.(22410) 26722, 75701

Συμπληρώθηκαν προχθές 80 χρόνια

Η ανακήρυξη της Τουρκικής Δημοκρατίας

Πώς γιορτάσθηκε στη Ρόδο



Η 80η επέτειος της ανακήρυξης της Τουρκικής Δημοκρατίας στη Ρόδο, γιορτάστηκε φέτος με ιδιαίτερο τρόπο, κάνοντας ακόμα πιο έντονη την γυναικεία παρουσία της κας Nilufer Feyisoglu ως Γενική Πρόξενος της Τουρκίας στη Ρόδο.Οι εορταστικές εκδηλώσεις άρχισαν με τα εγκαίνια της έκθεσης οκτώ διασήμων γυναικών ζωγράφων από την Τουρκία που εξέθεσαν 40 έργα σε αίθουσα του ξενοδοχείο «Faliraki Beach». Εκπληκτικοί πίνακες, πρωτοποριακοί, με φιλοσοφικές προεκτάσεις και γήινες ή ονειρικές αποχρώσεις. Οι ζωγράφοι Tomur Atagok, Ayla Birkan, Cicek Bozkus, Ayten Yeten Yetis Dogu, Yurdagul Pakalin, Nevin Zahal Tollu, Meltem Yakin και Hulya Yalcin, όπως γράφει στο καλοτυπωμένο-συλλεκτικό πρόγραμμα, η Γενική Πρόξενος κα Φεΐζογλου, «...είναι πρόθυμες να στηρίξουν τις συναδέλφισσές τους από γειτονικές χώρες, να ξεπεράσουν τις δυσκολίες και να υπερβούν τα όποια εμπόδια τους παρουσιάζονται. Με αυτό το κίνητρο, συμμετείχαν στην έκθεση με τίτλο «Σχίζοντας το πέπλο», που διοργάνωσε η FAM (Femme-Art-Mediterranean). Πραγματικά πιστεύω ότι η Τέχνη φέρνει πιο κοντά τα έθνη και τους πολιτισμούς. Ελπίζω ότι αυτή η έκθεση θα ενδυναμώσει τις υπάρχουσες καλές σχέσεις φιλίας ανάμεσα στις Τουρκάλες και στις Ελληνίδες καλλιτέχνιδες και θα αποτελέσει ένα βήμα προς μια μελλοντική συνεργασία και κοινές δραστηριότητες». Αξίζει να σημειωθεί ότι η πρόεδρος της FAM, είναι η Ροδίτισσα κα Μοσχή.

Ακολούθησε επίσημο δείπνο και πλούσιο καλλιτεχνικό πρόγραμμα από χορευτές από τον Δήμο του Μπόντρουμ με Λατινο-Αμερικανικούς χορούς και παραδοσιακό ζεϊμπέκικο, και με μοντέρνα ελαφρά τραγούδια την Αμερικανίδα Τζίνα Ράνζο και την ορχήστρα του ξενοδοχείου με τον τραγουδιστή της, χωρίς να παραλειφθούν και τα παραδοσιακά Ροδίτικα, που με κέφι χόρεψαν μαζί με τους Ροδίτες και οι Τούρκοι χορευτές.

Η Γενική Πρόξενος της Τουρκίας στη Ρόδο, κα Φεΐζογλου, αφού ευχαρίστησε τους Τούρκους και τους Ελληνες που δέχτηκαν την πρόσκλησή της, ιδιαίτερα αναφέρθηκε στον Πανοσιολογιότατο και στον βουλευτή Αριστοτέλη Παυλίδη «που πάντα είναι παρόντες στις εκδηλώσεις» της και τόνισε: «Με την ανακήρυξη της Δημοκρατίας από τον Κεμάλ Ατατούρκ, η Τουρκία έκλεισε ένα κεφάλαιο της Ιστορίας της και άνοιξε ένα καινούργιο. Με την ανακήρυξη της Δημοκρατίας και την οργάνωσή του ως κοσμικού κράτους, εδραίωσε τη δημοκρατία και την ειρήνη στην Τουρκία, ειρήνη στην οικουμένη και είναι διατεθειμένη η Τουρκία να οδεύσει στο δρόμο αυτό». Ευχαρίστησε επίσης τις ζωγράφους και την κα Yurdagul που συνέβαλε τα μέγιστα στην πραγμάτωση της έκθεσης και τόνισε: «Η έκθεση αυτή, αποδεικνύει το επίπεδο που έφτασε η γυναίκα στην Τουρκία κι αισθανόμαστε υπερήφανες». Καλωσόρισε επίσης τους 40 Ροταριανούς που ήρθαν από την Αγκυρα προσθέτοντας: «Οι σχέσεις ανάμεσα στις δύο χώρες συνεχώς βελτιώνονται και η απόδειξη αυτής της εξέλιξης είναι η επίσκεψη του υπουργού Εξωτερικών της Τουρκίας κ. Αμπντουλάχ Γκιούλ στην Αθήνα και στη σύσκεψη συμμετείχε και ο κ. Αριστοτέλης Παυλίδης". Ο κ. Παυλίδης, απάντησε με φιλοφρονήσεις ευχαριστώντας, "για την πρόσκληση που μας δίνει την ευκαιρία να γνωρίσουμε φίλους Ροδίτες και νέους φίλους από την Τουρκία". Μίλησε για τον "παλιό" του φίλο "υπ. Εξωτερικών Τουρκίας Abdulah Gul, όπως και ο Καραμανλής και τα μέλη της Ελληνικής Κυβέρνησης, οι συζητήσεις τους συνοψίζονται στις φράσεις: είμαστε γείτονες. Είμαστε αποφασισμένοι να γίνουμε καλοί γείτονες. Από το χειροκρότημα σας καταλαβαίνω ότι αυτό είναι πεποίθηση όλων και από τις δραστηριότητες της Γενικής Προξένου κατανοώ ότι το ίδιο πιστεύει και η Τουρκία. Απόψε γιορτάζεται σημαντικό γεγονός και με την παρουσία μας, να ενισχύσουμε φιλικά συναισθήματα".

Παραβρέθηκαν, ο Πανοσιολογιότατος Πρωτοσύγκελλος Ρόδου κ. Παΐσιος, ο Κεντρικός Λιμενάρχης Ρόδου κ. Γαλάνης, ο δήμαρχος Νότιας Ρόδου κ. Σαββής, ο κ. Χαραλάμπης, ο Χότζας Ρόδου, ο Χότζας Ξάνθης, ο πρώην πρόεδρος του Ροταριανού Ομίλου Ρόδου κ. Τάκης Φώκιαλης, ο ηγέτης της Μουσουλμανικής Κοινότητας Ρόδου κ. Σαδής Νασούχογλου, όλοι οι επίτιμοι πρόξενοι και πολλοί φίλοι της Γενικής Προξένου, όλοι οι διπλωματικοί του Προξενείου και ο Γραμματέας Διερμηνέας κ. Σελτσούκ Οζγκουν.



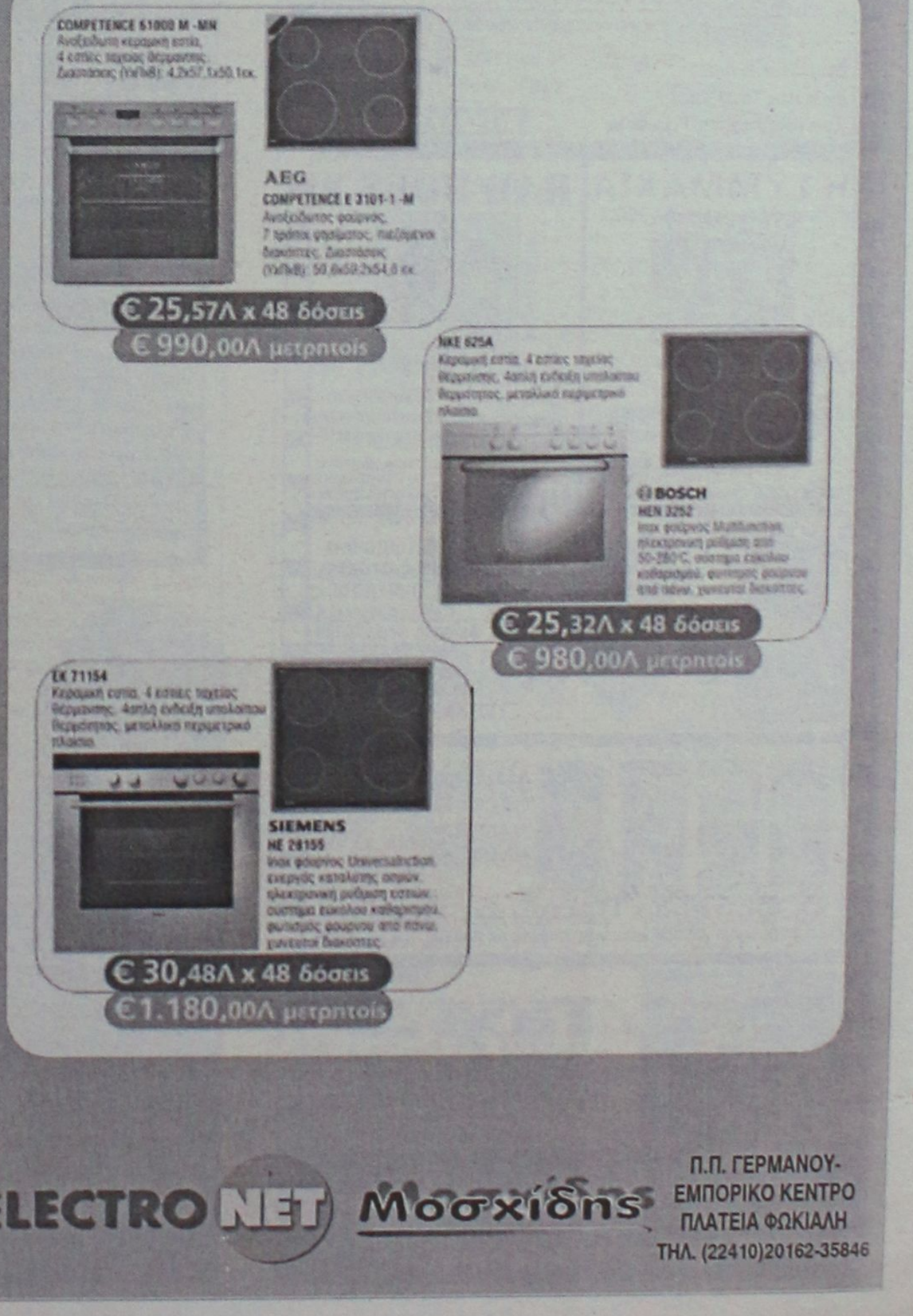

METROPOL
ODEON
★MULTI-CINEMA★
www.RodosVitrina.gr/Metropol.htm
ΕΒΔΟΜ.ΠΡΟΓΡΑΜΜΑ • WEEKLY PROGRAMME
31/10/2003 -06/11/2003

Κάνετε έγκαιρα τις κρατήσεις σας
ΦΑΝΦΑΝ "Ο Τουλίπας"
fanfan la tulipe
IN FRENCH ROMANTIC - ADVENTURE
Σε 1η Πανελλήνια Προβολή
Η πολυαναμενόμενη υπέρ-παραγωγή όπου ο έρωτας • το χιούμορ και η ιστορία μπλέκονται αριστοτεχνικά...
ΚΑΤΑΛΛΗΛΟ
Η 1η ρομαντική περιπέτεια της χρονιάς με την Πενέλοπε Κρούζ και τον Βένσαν Περέζ
ΩΡΕΣ ΕΝΑΡΞΗΣ SHOWTIMES
16:15 • 18:15 • 20:15 • 22:30
ΑΙΘΟΥΣΑ: 1

Μπαμπαντάδες
COMEDY
Daddy Day Care
και στα Ελληνικά
Η μαμά στην δουλειά...
Ο μπαμπάς στο σπίτι...
και το σπίτι...νηπιαγωγείο
ΚΑΤΑΛΛΗΛΟ
Η 1η Οικογενειακή Κωμωδία της Χρονιάς με τον Έντι Μέρφι
στα Ελληνικά
ώρες έναρξης: 16:00 • 18:00
στα Αγγλικά
ώρα έναρξης: 20:00
ΑΙΘΟΥΣΑ: 2

Ο ΚΑΛΟΣ ΚΛΕΦΤΗΣ
The good thief
IN ENGLISH - ADVENTURE
Μία αστυνομική περιπέτεια ριμέϊκ του κλασικού φιλμ...
"Ο ΧΑΡΤΟΠΑΙΚΤΗΣ"
Σε σενάριο και σκηνοθεσία του περίφημου ΝΙΛ ΤΖΟΡΝΤΑΝ
ΚΑΤΑΛΛΗΛΟ
Ένα αριστούργημα που πρέπει να δείτε
πρωταγωνιστούν:
Νικ Νόλτε, Ταέκι Κάιτο
Έμιρ Κουτσουρίτσα, Ρεΐφ Φαΐνς
ΩΡΑ ΕΝΑΡΞΗΣ SHOWTIME 22:15
ΑΙΘΟΥΣΑ: 2

Η ΣΥΜΜΑΧΙΑ
ΚΑΤ.ΑΠΟ 13 ΕΤΩΝ
The League
ΖΟΝ ΚΟΝΕΡΥ
Αξιότιμα καθάρματα... Θρυλικοί τυχοδιώκτες...
Η πιο χορταστική περιπέτεια σε οπτικά εφέ και δράση!
ΩΡΕΣ ΕΝΑΡΞΗΣ SHOWTIME
ΑΙΘΟΥΣΑ 3 17:00 • 19:30

BAD BOYS 2
ΚΑΤ.ΑΠΟ 13 ΕΤΩΝ
Γουίλ Σμίθ Μάρτιν Λορένς
Τα καλά παιδιά... μπαίνουν στον παράδεισο!!!
Τα κακά παιδιά ....μπαίνουν σε περιπέτειες!!!
ΩΡΑ ΕΝΑΡΞΗΣ SHOWTIME 22:00
ΑΙΘΟΥΣΑ 3

Down with love
ΚΑΤΩ Ο ΕΡΩΤΑΣ
Η ρομαντική Κωμωδία με σπιρτόζικες ατάκες και έξυπνες ανατροπές
ΕΡΧΕΤΑΙ
Πρωταγωνιστεί η διάσημη φεμινίστρια ΡΕΝΕ ΖΕΛΒΕΓΚΕΡ
Και ο Γοητευτικός δημοσιογράφος ΓΙΟΥΑΝ ΜΑΚΓΚΡΕΓΚΟΡ

Co-Kill-za-King
Δυο ισχυροί άντρες ένας προδότης κι ένας ήρωας συνωμοτούν
Ο Βασιλιάς Πρέπει να Πεθάνει
Μια συγκλονιστική περιπέτεια βασισμένη σε πραγματικά γεγονότα

Taxi 3
Μετά την επιτυχία των "Ταξί 1&2" η γνωστή ομάδα επιστρέφει με μια τρίτη κωμική περιπέτεια σε σενάριο και πάλι του Λικ Μπέσόν

• 3 LUXURY DESIGN SCREENS •
• DOLBY DIGITAL EX • FULLY AIR-CONDITIONED •
Πληροφορίες, Κρατήσεις • Information, Reservations
✆ 22410.28400

Cine Mania

ΕΠΙΜΕΛΕΙΑ: *ΚΥΡΙΑΚΗ ΠΕΤΡΙΔΟΥ*

Πυρκαγιά... απείλησε την ταινία "Aviator"

Οι πυρκαγιές που κατακαίουν την πολιτεία της Καλιφόρνιας προκάλεσαν καταστροφές όχι μόνο σε δάση και κατοικημένες περιοχές αλλά και σε μέρος του σκηνικού της ταινίας "Aviator" στην οποία πρωταγωνιστεί ο Λεονάρντο ντι Κάπριο.

Ενα αγρόκτημα στην περιοχή της **Σάιμι Βάλεϊ,** όπου μαίνονται οι πυρκαγιές είχε επινοικιασθεί απο την εταιρία παραγωγής της ταινίας για να γυρισθούν σκηνές με το αεροπλάνο που χειρίζεται ο πρωταγωνιστής, γράφει το περιοδικό **Variety.**



Οι παραγωγοί αναγκάσθηκαν να γυρίσουν τις σκηνές σε άλλη τοποθεσία και ανακοίνωσαν ότι **η πυρκαγιά τους προκάλεσε " μια μικρή ανωμαλία".**

Η ταινία "Aviator", την οποία σκηνοθετεί ο **Μάρτιν Σκορτσέζε,** αφηγείται τη ζωή του πιλότου και επιχειρηματία **Χάουαρντ Χιουζ,** τον οποίο υποδύεται ο **Λεονάρντο ντι Κάπριο.**

Αλλες ταινίες καθώς και τηλεοπτικές σειρές που γυρίζονται στην γύρω περιοχή απο τη Σάιμι Βάλεϊ, δεν έχουν επηρεασθεί από τις πυρκαγιές , ωστόσο οι εταιρίες ανακοίνωσαν ότι **"βρισκόμαστε σε συνεχή επαγρύπνηση. Οπως όλοι ανησυχούμε πάρα πολύ".**

Στην ταινία "Aviator" βασικούς ρόλους ερμηνεύουν η **Κέητ Μπλάνσετ** που υποδύεται την **Κάρθιν Χέμπορν,** η **Κέητ Μπεκινσέηλ** που υποδύεται την **Αβα Γκάρνερ** και η τραγουδίστρια **Γκουέν Στέφανι** που υποδύεται την μεγάλη ντίβα του κινηματογράφου της δεκαετίας του '30 **Τζιν Χάρλοου.**

Η ταινία πρόκειται να βγει στις κινηματογραφικές αίθουσες των ΗΠΑ και του Καναδά το **Δεκέμβριο.**

Προβολή ταινιών σε ... κομμωτήρια!

Τον τρόπο, για να περνά πιο ευχάριστα η ώρα των πελατών τους, βρήκαν πολλοί ιδιοκτήτες κομμωτηρίων στη Βρετανία. Αντί του ξεφυλλίσματος περιοδικών, αυτοί που περιμένουν να έρθει η σειρά τους για κούρεμα ή χτένισμα θα μπορούν να παρακολουθούν βρετανικές ταινίες μικρού μήκους.

Έτσι, όπως μεταδίδει το BBC, περί τα 500 κομμωτήρια σε όλη τη Βρετανία θα αποκτήσουν σύντομα οθόνες πλάσματος, στις οποίες θα γίνονται οι προβολές.

Το σχέδιο εμπνεύστηκε το Βρετανικό Συμβούλιο Ταινιών, που χρηματοδοτεί περί τις 150 ταινίες μικρού μήκους κάθε χρόνο, με σκοπό να φέρει πιο κοντά τα φιλμ αυτά στο γυναικείο κοινό.

Σε όσα κομμωτήρια έγιναν δοκιμαστικές προβολές, το αποτέλεσμα ήταν πολύ θετικό. Γι' αυτό και αποφασίστηκε μέχρι το τέλος του έτους να έχουν οθόνες και τα 500 κομμωτήρια.



ΠΑΛΛΑΣ 5 CINEMAS CENTER
AM 2dv.
31/10/2003 έως 06/11/2003
www.cinemapallas.gr

ΑΙΘΟΥΣΑ 5
ΠΟΛΙΤΙΚΗ ΚΟΥΖΙΝΑ Σε 1η Πανελλήνια Προβολή! 2η εβδομάδα θριάμβου! Η μεγαλύτερη ελληνική παραγωγή από την Village Productions!
Αντιμετωπίζοντας την υψηλή κίνηση της πρώτης εβδομάδας θα προβάλλουμε την ταινία αυτή την εβδομάδα στην Αίθουσα 5! Μια ταινία που θα σας αφήσει μια εξαιρετική γεύση που δύσκολα ξεχνιέται.
ΠΡΩΤΑΓΩΝΙΣΤΟΥΝ: ΓΙΩΡΓΟΣ ΧΩΡΑΦΑΣ, ΙΕΡΟΚΛΗΣ ΜΗΧΑΗΛΙΔΗΣ, ΡΕΝΙΑ ΛΟΥΪΖΙΔΟΥ, ΣΤΕΛΙΟΣ ΜΑΪΝΑΣ
Ώρες Έναρξης: 18:00, 20:20, 22:40 (Από Τετάρτη στην Αίθουσα 1)

ΑΙΘΟΥΣΑ 4
GOOD BYE LENIN
Χωράει μια χώρα σε 79m2; Η κωμωδία που συνέτριψε τα Χολυγουντιανά blockbusters στο Γερμανικό box office και έσπασε τα ταμεία στην Αθήνα, τώρα και στη Ρόδο! Μην τη χάσετε! Θα πιάσετε τον εαυτό σας να μην μπορεί να συγκρατήσει τα γέλια του σε κάθε σκηνή της!
Ώρες Έναρξης: 17:40, 20:10, 22:40

ΑΙΘΟΥΣΑ 5
MATRIX REVOLUTIONS
ΤΟ ΓΕΓΟΝΟΣ ΤΗΣ ΧΡΟΝΙΑΣ!
Από Τετάρτη 5 Νοεμβρίου!
Σε 1η Παγκόσμια Προβολή!
ΜΟΝΟ ΣΤΟ ΠΑΛΛΑΣ!
Προετοιμαστείτε για τις μνημειώδεις σκηνές "Αποκάλυψης" της αποκορύφωσης του MATRIX!! Κάντε έγκαιρα τις κρατήσεις σας!
ΠΡΩΤΑΓΩΝΙΣΤΟΥΝ: KEANU REEVES κ.α.
in english
Ώρες Έναρξης: 17:20, 20:00, 22:40

ΑΙΘΟΥΣΑ 2 & 3
ΛΗΣΤΕΙΑ ΑΛΑ ΙΤΑΛΙΚΑ
Σε 1η Πανελλήνια Προβολή!
2η εβδομάδα επιτυχίας!
Οι εντυπωσιακότερες σκηνές καταδίωξης που είδατε ποτέ! Ο Μαρκ Γουόλμπεργκ, η Σαρλίζ Θερόν και ο Έντουαρντ Νόρτον σας βάζουν στο κόλπο!
ΑΙΘΟΥΣΑ 2 Ώρες Έναρξης: 20:20, 22:40
ΑΙΘΟΥΣΑ 3 Ώρες Έναρξης: *15:40, 18:00
* Ειδική επιπλέον παράσταση μόνο Σάββατο & Κυριακή
in english

ΑΙΘΟΥΣΑ 3 & 4
AMERICAN PIE 3: THE WEDDING
Σε 1η Πανελλήνια Προβολή!
3η εβδομάδα θριάμβου!
Ο πιο... επεισοδιακός γάμος που έχετε πάει ποτέ!! Η κορύφωση της θρυλικής κωμικής σειράς! Μη λείψει κανείς!! Λίστα γάμου: ΠΑΛΛΑΣ 5 CINEMAS CENTER!
ΑΙΘΟΥΣΑ 3 Ώρες Έναρξης: 20:25, 22:30
ΑΙΘΟΥΣΑ 4 Ώρες Έναρξης: *15:40
* Ειδική επιπλέον παράσταση μόνο Σάββατο & Κυριακή
in english

ΑΙΘΟΥΣΑ 1 & 2
ΤΡΙΣΔΙΑΣΤΑΤΟΙ ΚΑΤΑΣΚΟΠΟΙ: GAME OVER
Σε 1η Πανελλήνια Προβολή!
2η εβδομάδα επιτυχίας
Δείτε για πρώτη φορά ταινία Τρισδιάστατη (3-D)! Φορέστε τα 3-D γυαλιά σας και ταξιδέψτε σε μία καινούρια περιοχή της κινηματογραφικής φαντασίας!
ΠΡΩΤΑΓΩΝΙΣΤΟΥΝ: SALMA HAYEK, SYLVESTER STALLONE
ΑΙΘΟΥΣΑ 1 Ώρες Έναρξης: 20:15
ΑΙΘΟΥΣΑ 2 Ώρες Έναρξης: *16:00, 18:00
* Ειδική επιπλέον παράσταση μόνο Σάββατο & Κυριακή
in english

ΑΙΘΟΥΣΑ 1
ΘΕΟΣ ΓΙΑ ΜΙΑ ΕΒΔΟΜΑΔΑ
BRUCE AL MIGHTY Σε 1η Πανελλήνια Προβολή!
7η και τελευταία εβδομάδα θριάμβου για την κωμωδία της χρονιάς που έσπασε ταμεία σε Ευρώπη & Αμερική! Ο ασυναγώνιστος Τζιμ Κάρεϊ, σε μεγάλα κέφια!
in english
Ώρες Έναρξης: 22:30 (Μέχρι και Τρίτη 4/10/03)

ΑΙΘΟΥΣΑ 1 & 5
ΣΕΒΑΧ: Ο ΘΡΥΛΟΣ ΤΩΝ 7 ΘΑΛΑΣΣΩΝ
Σε 1η Πανελλήνια Προβολή!
2η βδομάδα επιτυχίας!
Μεταγλωττισμένη Ελληνικά!
Απολαύστε τη μαγική περιπέτεια κινουμένων σχεδίων με εκπλήξεις από την Δημιουργία!
ΑΙΘΟΥΣΑ 1 Ώρες Έναρξης: 16:35, 18:30
ΑΙΘΟΥΣΑ 5 Ώρες Έναρξης: *15:30
* Ειδική επιπλέον παράσταση μόνο Σάββατο & Κυριακή
Κρατήσεις / Reservations 22410 24475 & 22410 70670

Άρτος (;) Θεάματα (;)...

... Και τηλεόραση (όπως λέμε τηλοψία...)

STAR

06:15 **Μέσα και έξω.** Ψυχαγωγική εκπομπή
06:45 **Κάθε μέρα, καλημέρα.** Ενημερωτική εκπομπή
10:00 **Λόγια Starata.** Ενημερωτική εκπομπή
12:00 **Εχω θέμα**. Ενημερωτική εκπομπή
13:00 **Ειδήσεις**
14:00 **Super Star.** Ψυχαγωγική εκπομπή
16:00 **Ειδήσεις**
16:15 **Ολα για την Ελενα.** Σαπουνόπερα
17:15 **Λάουρα**. Σαπουνόπερα
18:15 **Μονομάχος.** Τηλεπαιχνίδι
19:15 **Ειδήσεις**
21:00 **Ο γιος του διαβόλου.** Ξένη Ταινία. Κωμωδία με τους Ανταμ Σάντλερ, Πατρίσια Αρκέτ
23:00 **Απειλή στον αέρα.** Ξένη Ταινία Περιπέτεια με τους Γκαμπριέλ Ανγουόρ, Ρικ Μπέρτζες
00:45 **Ειδήσεις**
01:00 **Εντολή αυτοκτονίας.** Ξένη Ταινία. Πολεμική περιπέτεια με τους Τόμας Ιαν Γκρίφιθ, Κρις Μάκλεϊ
01:00 **Ειδήσεις**
01:15 **Η κούκλα του σατανά III.** Ξένη Ταινία. Θρίλλερ με τους Τζάστιν Γουέιλιν, Πέρι Ριβς
03:00 **Τέλειο έγκλημα.** Ξένη Ταινία. Περιπέτεια με τους Ολιβιέ Γκρουνέ, Μπρους Βάιτζ
03:15 **Το πρόσωπο του εωσφόρου**. Ξένη Ταινία Τρόμου με τους Τζον Φράνκλιν, Στέισι Κιτς
05:15 **Αστέρια στο πεντάγραμμο**

ALTER

06:00 **Alter kids.** Κινούμενα σχέδια
07:45 **Lifestyle** (Ε). Ψυχαγωγική εκπομπή
08:00 **Ειδήσεις**
08:30 **Πρώτη ματιά**. Ενημερωτική εκπομπή
10:00 **Στο κόκκινο** (Ε). Συζήτηση
11:30 **Αμεση επέμβαση**. Ενημερωτική εκπομπή
13:00 **Ειδήσεις**
14:00 **Αποκλειστικά**. Ενημερωτική εκπομπή
16:30 **Ειδήσεις**
16:45 **Ο κος Πτέραρχος**. Ελληνική Ταινία. Κωμωδία
18:45 **Το πρώτο θέμα.** Ενημερωτική εκπομπή
19:00 **Ειδήσεις**
20:00 **Η φωνή του πολίτη.** Ενημερωτική εκπομπή
20:55 **Auto Alter**. Ενημερωτική εκπομπή
21:00 **Ο κατήγορος.** Ξένη Ταινία. Δικαστικό δράμα
22:55 **Ειδήσεις**
23:00 **Φως στο τούνελ.** Δημοσιογραφική εκπομπή
02:00 **Aphrodisia**. Αθλητική Εκπομπή
03:15 **Ερωτικές ανησυχίες**. Ερωτική Ταινία
05:15 **Τόλμη και γοητεία** (Ε). Σαπουνόπερα



Κερδίστε χρόνο κα εξυπηρέτηση

WESTERN UNION MONEY TRANSFER

"The fastest way to send money worldwide."

Αποστολή χρημάτων σ' όλο τον κόσμο μέσα σε λίγα λεπτά!!!

50.000 καταστήματα σε 165 χώρες του κόσμου είναι έτοιμα να σας εξυπηρετήσουν σε διευρυμένα ωράρια

Γονείς φοιτητών εξωτερικού εμπιστευθείτε μας

PLANET HOLIDAYS

Δημήτρης Τσοπανάκης
Γαλλίας 6 - Ρόδος - Τηλ. 22410-27327

ΕΤ 1

07:00 **Παιδικό πρόγραμμα**
10:00 **Biography Channel.** Ντοκυμανταίρ
12:00 **Ταξιδεύοντας.** (Ε) Ντοκυμανταίρ
13:00 **National Geographic.** Ντοκυμανταίρ
14:00 **Ακραία καιρικά φαινόμενα.** Ντοκυμανταίρ
15:00 **Ειδήσεις**
16:00 **Εχει γούστο.** Ενημερωτική εκπομπή
18:00 **Τελική ευθεία.**
19:00 **Ολυμπιακά ντοκυμανταίρ.** Ντοκυμανταίρ
20:00 **Ταξιδεύοντας**. Ντοκυμανταίρ
21:00 **Biography Channel.** Ελληνική Σειρά
22:00 **Η Ιστορία των χρόνων μου**. Ντοκυμανταίρ
22:30 **Τα όνειρα που γίνανε ζωή**. Ντοκυμανταίρ
23:00 **Ειδήσεις**
23:45 **Πυροτεχνήματα**. Ξένη Ταινία Αστυνομική με τους Τακέσι Κιτάνο, Καγιότο Κισιμότο

NET

10:00 **10 Με 2.** Πρωινή Εκπομπή
12:00 **Ειδήσεις**
13:00 **Αλλη διάσταση.** Ενημερωτική εκπομπή
14:00 **Χριστίνα, δικαίωμα στην αγάπη.** Σαπουνόπερα
14:50 **Σαν σήμερα στον 20ό αιώνα**
15:00 **Ειδήσεις**
16:00 **Τσικιτίτας**. Σαπουνόπερα
17:00 **Ατίθασα νιάτα**. Ξένη Σειρά
17:50 **Σαν σήμερα στον 20ό αιώνα**
18:00 **Ειδήσεις**
18:30 **Η τύχη μου τρελάθηκε.** Ελληνική Ταινία. Κωμική με τους Γιάννη Γκιωνάκη, Σωτήρη Μουστάκα
20:10 **Ποιος θέλει να γίνει εκατομμυριούχος;** Τηλεπαιχνίδι
21:00 **Ειδήσεις**
22:00 **Ο τρελός τα 'χει 400.** Ελληνική Ταινία. Κωμωδία με τους Λάμπρο Κωνσταντάρα, Σμάρω Στεφανίδου
23:40 **Στην εντατική.** Ξένη Σειρά
00:30 **Ειδήσεις**
01:00 **Ράντσο Ντε Λουξ.** Ξένη Ταινία. Γουέστερν με τους Τζεφ Μπρίτζες, Σαμ Γουότερσον
03:00 **Αλλη διάσταση**. Ενημερωτική εκπομπή
04:00 **Εχει γούστο**

ΕΤ 3

08:00 **Φλογεροί δράκοι.** Κινούμενα σχέδια
08:30 **Τα πουλιά.** Κινούμενα σχέδια
09:00 **Ανατολ**. Κινούμενα σχέδια
09:30 **Δευτέρα Λυκείου - Αίθουσα Β.** Ξένη Σειρά
10:00 **Η άλλη μέρα**. Ενημερωτική εκπομπή
11:30 **Η μεγάλη απόφαση**
13:00 **Ειδήσεις**
13:55 **Ο κόσμος των σπορ.** Αθλητική Εκπομπή
14:30 **Με μια τρίτη ματιά.** Ενημερωτική εκπομπή
16:30 **Η ζωή είναι ωραία**
18:00 **Παρέα με τους παλιούς μου φίλους**
19:00 **Περίμετρος**. Ενημερωτική εκπομπή
19:30 **Υδρόγειος**. Ενημερωτική εκπομπή
19:55 **Αθλητικό ημίωρο.** Αθλητική Εκπομπή
20:30 **Ειδήσεις**
21:30 **Μακρινές φιλίες**
22:00 **Με τα κρεμμυδάκια**
23:00 **Ανιχνεύσεις**. Ενημερωτική εκπομπή
24:00 **Ειδήσεις**
00:30 **Ψηφιακοί έρωτες**. Ξένη Ταινία Ψυχολογικό δράμα με τους Μπενουά Βερχέρτ, Αϊλίν Γιάι

FILMNET

07:45 **Ο φρουρός της Τες.** Ξένη Ταινία Κοινωνική
09:25 **Οι κότες το' σκασαν.** Ξένη Ταινία Οικογενειακή κωμωδία
10:55 **Η έκδικηση της ξανθιάς.** Ξένη Ταινία Κωμωδία
12:35 **Οι κυνηγοί του θησαυρού του Μεγάλου Αλεξάνδρου.** Ξένη Ταινία Περιπέτεια
14:15 **The movie show.** Ψυχαγωγική εκπομπή
14:55 **Κατα λάθος δολοφόνος.** Ξένη Ταινία Αισθηματική κωμωδία
16:40 **Το νησί του Γκίλιγκαν.** Ξένη Ταινία
18:15 **Κάλλας για πάντα.** Ξένη Ταινία Δράμα
20:25 **Mad on Filmnet.** Ψυχαγωγική εκπομπή
21:00 **Τα φιλαράκια.** Ξένη Σειρά Κωμωδία
21:30 **Στο μυαλό ενός παντρεμένου.** Ξένη Σειρά Κωμωδία
22:15 **Η νύχτα των αιχμαλώτων.** Ξένη Ταινία
01:50 **Η ξεδιάντροπη Τζούλια.** Ερωτική Ταινία
02:55 **Ντεκαντανς.** Ερωτική Ταινία
03:30 **Whitewath: The clarence brandley story.** Ξένη Ταινία Δράμα
04:25 **Ημασταν κάποτε στρατιώτες** Ξένη Ταινία Δράμα
05:20 **Παιχνίδια κατασκόπων**

SUPER SPORT

06:00 **Extreme Sports (Ε).** Αθλητική Εκπομπή
07:00 **Supersport**
17:00 **Μηχανοκίνητα**
18:30 **Λίγο πριν την αγωνιστική**
19:00 **Ευρωπαϊκό πρωτάθλημα μπάσκετ γυναικών**
21:00 **Champions zone**
24:00 **Οποιος αντέξει**
02:00 **Λίγο πριν την αγωνιστική**
02:30 **Λάνους - Μπάνφιλντ.** Αθλητική μετάδοση Πρωτάθλημα Αργεντινής 2002/03 (Μ)
04:30 **Γερμανικά στιγμιότυπα.** Αθλητική μετάδοση
05:30 **Ισπανικά στιγμιότυπα**

MEGA

10:00 **Τα μυστικά της Βέφας**. Πρωινή Εκπομπή
11:00 **Ομορφος κόσμος το πρωϊ**. Πρωινή Εκπομπή
14:00 **Ειδήσεις**
15:00 **Είσαι το ταίρι μου** (Ε). Ελληνική Σειρά
16:00 **Στην κουζίνα ολοταχώς**. Τηλεπαιχνίδι
16:50 **Δυο ξένοι** (Ε). Ελληνική Σειρά
18:00 **Ματιές στα γεγονότα**
18:10 **Απαγορευμένη αγάπη** (Ε). Ελληνική Σειρά
18:50 **Φιλοδοξίες.** Ελληνική Σειρά
19:20 **Το Show των εκατομμυρίων**. Τηλεπαιχνίδι
20:00 **Κεντρικό δελτίο ειδήσεων**
21:00 **Δέκα λεπτά κήρυγμα.** Ελληνική Σειρά
21:50 **Αν θυμηθείς τ' όνειρό μου**. Ελληνική Σειρά
22:50 **Η παρουσία του Κακού**. Ξένη Ταινία Αστυνομικό θρίλλερ με τους Στίβεν Μπάλντουϊν, Τάιν Ντάλι
00:15 **Ειδήσεις**
02:15 **Επιφάνεια** (Ε). Ελληνική Σειρά
03:15 **Πειρασμός** (Ε). Ελληνική Σειρά
04:15 **Τηλεαγορές**. Τηλεμάρκετιγκ
05:00 **Τελευταίοι εγγονοί** (Ε). Ελληνική Σειρά

ANT1

06:00 **Ειδήσεις CBS**
06:20 **Δανεικός πατέρας** (Ε). Ελληνική Σειρά
07:00 **Καλημέρα Ελλάδα.** Ενημερωτική εκπομπή
10:00 **Πρωινός καφές.** Πρωινή Εκπομπή
11:00 **Τα νέα του ΑΝΤ1 σε 1'**
11:05 **Πρωινός καφές.** Πρωινή Εκπομπή Συνέχεια
13:05 **Super game.** Τηλεπαιχνίδι
13:15 **Σοφία ορθή** (Ε). Ελληνική Σειρά
14:00 **Τα νέα του ΑΝΤ1**
14:50 **Ακρως οικογενειακόν** (Ε). Ελληνική Σειρά
15:45 **Super game.** Τηλεπαιχνίδι
15:50 **Εγκλήματα** (Ε). Ελληνική Σειρά
16:30 **Κωνσταντίνου και Ελένης** (Ε). Ελληνική Σειρά
17:30 **Ειδήσεις.**
17:40 **Ο καιρός της εβδομάδας**
17:50 **Καλημέρα ζωή.** Σαπουνόπερα
18:40 **Θησαυροφυλάκιο.** Τηλεπαιχνίδι
19:20 **Η λάμψη.** Σαπουνόπερα
20:00 **Τα νέα του ΑΝΤ1**
21:00 **Το καφέ της χαράς.** Ελληνική Σειρά Κωμωδία με τους Βασίλη Χαλακατεβάκη, Κώστα Φλοκατούλα
22:00 **Το παιχνίδι της συγνώμης**. Ελληνική Σειρά Κοινωνική με τους Πασχάλη Τσαρούχα, Τζίνα Αλοιμόνου
23:00 **Αντίστροφη μέτρηση.** Ελληνική Σειρά
24:00 **Ειδήσεις**
01:00 **Ειδήσεις**
01:30 **The X-Files**. Ξένη Σειρά
02:30 **Mission** (Ε). Τηλεπαιχνίδι
03:30 **Κίτρινος φάκελος** (Ε). Ελληνική Σειρά
04:40 **Mobile fun**
05:00 **Τηλεαγορές**. Τηλεμάρκετιγκ
05:15 **Μάμα μια** (Ε). Ελληνική Σειρά

ALPHA

06:45 **Καλημέρα σας.** Ενημερωτική εκπομπή
10:00 **Καλώς τους**. Πρωινή Εκπομπή
13:00 **Εν Λευκώ.** Ενημερωτική εκπομπή
14:00 **Ειδήσεις**
14:50 **Παουλίνα**. Σαπουνόπερα
16:00 **Ειδήσεις**
16:05 **Παουλίνα**. Σαπουνόπερα Συνέχεια
16:45 **Κάτω από την Ακρόπολη**. Ελληνική Σειρά
17:25 **Μπορώ.** Ενημερωτική εκπομπή
19:10 **Μεταξύ αγάπης και μίσους**. Σαπουνόπερα
20:00 **Ειδήσεις**
21:00 **Πεθαίνω για σένα.** Ελληνική Σειρά
22:00 **Οχι άλλο μπλα μπλα.** Ψυχαγωγική εκπομπή
23:50 **Αντιγνωμίες.** Ενημερωτική εκπομπή
01:15 **Ειδήσεις**
01:30 **Η πίσω πόρτα της κολάσεως**. Ξένη Ταινία Τρόμου με τους Τζον Νόβακ, Μάικλ Τρούκο
01:30 **Η κατασκήνωση του τρόμου.** Ξένη Ταινία Περιπέτεια με τους Κόρεϊ Φέλντμαν, Μαρκ Ρόζενμπάουμ
03:30 **Point man**. Ξένη Σειρά
03:30 **Point man.** Ξένη Σειρά
04:30 **Τηλεαγορές-Τηλεμάρκετιγκ**
04:45 **Εν Λευκώ**. Ενημερωτική εκπομπή
05:45 **Εν Λευκώ**. Ενημερωτική εκπομπή

ΜΝΗΜΟΣΥΝΑ



Την 1η μηνός Νοεμβρίου ημέρα Σάββατο και ώρα 8 π.μ. εις τον Ιερό Ναό Ταξιαρχών Νεκροταφείου Ρόδου, τελούμε 6μηνο μνημόσυνο υπέρ αναπαύσεως της ψυχής του λατρευτού μας συζύγου, πατέρα, αδελφού, παππού και θείου

ΝΙΚΟΛΑΟΥ ΣΙΦΩΝΙΟΥ

Η σύζυγος: Μαρία
Τα παιδιά: Παναγιώτης-Ειρήνη, Μιχαλίτσα-Αθανάσιος, Αγγελος-Μαρία, Αντωνης
Τα εγγόνια, τ' ανίψια και οι λοιποί συγγενείς.



Την 1η μηνός Νοεμβρίου ημέρα Σάββατο και ώρα 8.30 π.μ. εις τον Ιερό Ναό Αγίας Ειρήνης (Ορφανοτροφείου Θηλέων), τελούμε 6μηνο μνημόσυνο υπέρ αναπαύσεως της ψυχής του λατρευτού μας συζύγου, πατέρα, αδελφού, παππού και θείου

ΝΙΚΟΛΑΟΥ ΗΡΩΝΙΑ

Η σύζυγος: Ειρήνη
Τα παιδιά: Μανόλης-Δέσποινα, Κλήμης-Μένη, Παναγιώτης-Μαρία, Κωνσταντίνος-Σταματία
Ο αδελφός, τα εγγόνια, τ' ανίψια και οι λοιποί συγγενείς.



Την 2α μηνός Νοεμβρίου ημέρα Κυριακή και ώρα 9 π.μ. εις τον Ιερό Ναό Αγίου Γεωργίου Κρητηνίας, τελούμε 9ήμερο μνημόσυνο υπέρ αναπαύσεως της ψυχής της λατρευτής μας μητέρας, γιαγιάς και θείας

ΔΕΣΠΟΙΝΑΣ ΚΑΡΕΛΛΑΚΗ

Τα παιδιά: Γεώργιος, Αχιλλέας-Ελένη, Νίκος-Χρυσαφίνα, Χρυσόστομος-Γεωργία, Ολγα, Μαρία-Νίκος, Άρτεμις-Μιχάλης, Πλαστήρας-Δέσποινα, Φρειδερίκη
Τα εγγόνια, τα δισέγγονα, τ' ανίψια και οι λοιποί συγγενείς.



Την 2α μηνός Νοεμβρίου ημέρα Κυριακή και ώρα 8.30 π.μ. εις τον Ιερό Ναό Ταξιαρχών Νεκροταφείου Ρόδου, τελούμε 9μηνο μνημόσυνο υπέρ αναπαύσεως της ψυχής της λατρευτής μας συζύγου, μητέρας, θυγατέρας, αδελφής και θείας

ΣΟΦΙΑΣ συζ. ΕΜΜΑΝΟΥΗΛ ΡΟΥΣΑΚΗ

Ο σύζυγος: Μανώλης Ρουσάκης.
Η θυγατέρα: Γεωργία Ρουσάκη.
Οι γονείς, τα αδέλφια, τα ανίψια και οι λοιποί συγγενείς.



Την 2α μηνός Νοεμβρίου ημέρα Κυριακή και ώρα 8.30 π.μ. εις τον Ιερό Ναό Αγίου Νεκταρίου Φαληρακίου, τελούμε 4ετές μνημόσυνο υπέρ αναπαύσεως της ψυχής της λατρευτής μας συζύγου, μητέρας, γιαγιάς αδελφής και θείας

ΜΑΡΙΝΑΣ ΚΑΛΑΪΤΖΗ

Ο σύζυγος: Γιώργος.
Τα παιδιά: Νικόλαος-Αναστασία, Μαριάνα, Νεκταρία, Χρυσούλα, Μανώλης, Βασίλης και Κώστας.
Τα εγγόνια, τα αδέλφια, τα ανίψια και οι λοιποί συγγενείς.



Την 2α μηνός Νοεμβρίου ημέρα Κυριακή και ώρα 8.30 π.μ. εις τον Ιερό Ναό Εισοδίων Θεοτόκου Νεοχωρίου Ρόδου, τελούμε 9μηνο μνημόσυνο υπέρ αναπαύσεως της ψυχής του λατρευτού μας συζύγου, πατέρα, υιού, αδελφού και θείου

ΠΑΝΑΓΙΩΤΗ ΚΑΤΑΚΟΥ

Η σύζυγος: Θεοδώρα
Τα παιδιά: Γιώργος-Μπιάνκα, Φανούριος, Ιωάννης
Η μητέρα: Αθανασία
Τ' αδέλφια, τ' ανίψια και οι λοιποί συγγενείς.

Την 2α μηνός Νοεμβρίου ημέρα Κυριακή και ώρα 8.30 π.μ. εις τον Ιερό Ναό Αγίας Ειρήνης Ορφανοτροφείου Θηλέων, τελούμε 4ετές μνημόσυνο υπέρ αναπαύσεως της ψυχής του λατρευτού μας συζύγου, πατέρα και παππού



ΕΛΕΥΘΕΡΙΟΥ ΜΟΣΧΗ



ΘΕΟΦΙΛΟΥ ΣΑΜΑΡΑ

Οι γονείς, τα παιδιά, τ' αδέλφια, τ' ανίψια και οι λοιποί συγγενείς.



ΝΙΚΩΝΑ ΚΟΨΙΑ

Η σύζυγος: Σεβαστή
Τα παιδιά, τα εγγόνια και οι λοιποί συγγενείς.

ΕΛΛΗΝΙΚΗ ΔΗΜΟΚΡΑΤΙΑ
ΠΕΡΙΦΕΡΕΙΑ ΝΟΤΙΟΥ ΑΙΓΑΙΟΥ
ΝΟΜΟΣ ΔΩΔΕΚΑΝΗΣΟΥ
ΝΟΜΑΡΧΙΑΚΗ ΑΥΤΟΔΙΟΙΚΗΣΗ ΔΩΔ/ΣΟΥ

ΠΡΟΣΚΛΗΣΗ ΕΚΔΗΛΩΣΗΣ ΕΝΔΙΑΦΕΡΟΝΤΟΣ

Η "Δημιουργία και Λειτουργία 8ης Περιφερειακής Θυρίδας (Περιφέρειας Νοτίου Αιγαίου" της Γενικής Γραμματείας Νέας Γενιάς" εντάσσεται στο πλαίσιο του έργου "Ίδρυση και Λειτουργία Κόμβων-Θυρίδων Επιχειρηματικότητας" του Επιχειρησιακού Προγράμματος ΕΠΕ-ΑΕΚ ΙΙ 2000-2006.
Η Θυρίδα Νεανικής Επιχειρηματικότητας θα στεγαστεί στο Νομαρχιακό Μέγαρο και θα εξυπηρετεί όλους τους δήμους της Περιφέρειας Νοτίου Αιγαίου.
Γενικοί στόχοι της Θυρίδας είναι:
• Η ενίσχυση του επιχειρηματικού πνεύματος των νέων.
• Η υποστήριξη των νέων επιχειρηματιών.
• Η παροχή κινήτρων για τη δημιουργία και την ανάπτυξη επιχειρήσεων.
• Η διαμόρφωση φιλικού εξωτερικού περιβάλλοντος για τις καινούργιες επιχειρήσεις των νέων.
Ειδικότεροι στόχοι είναι:
• Η ενθάρρυνση του σχεδιασμού της ίδρυσης νέων επιχειρήσεων από νέους.
• Η δημιουργία ενός καινοτομικού μοντέλου υποστήριξης των νέων επιχειρηματιών, που θα ενεργοποιεί όλους τους μηχανισμούς πληροφόρησης και συμβουλευτικής υποστήριξης.
• Η έγκαιρη, συνεπής και έγκυρη ενημέρωση όλων των εμπλεκομένων για τις δυνατότητες που υπάρχουν για τους νέους επιχειρηματίες και για τις επιπτώσεις των οικονομικών και εργασιακών πολιτικών σε αυτούς.
• Η διαμόρφωση τοπικών και εθνικών πολιτικών για τη στήριξη των νέων επιχειρηματιών.
• Η αρχική στήριξη των νέων επιχειρηματιών ώστε να δημιουργηθούν ανταγωνιστικές και βιώσιμες επιχειρηματικές μονάδες.
• Η ευαισθητοποίηση των χρηματοπιστωτικών μηχανισμών και η διαμόρφωση νέων χρηματοδικών εργαλείων και σχετικών πολιτικών.
Α. Σύμβουλος-Υπεύθυνος Θυρίδας (1 θέση)
Ο Σύμβουλος-Υπεύθυνος θα έχει την ευθύνη λειτουργίας της Θυρίδας.
Η σχέση εργασίας του με την Ν.Α. Δωδ/σου θα είναι με σύμβαση έργου.
Απαραίτητα προσόντα είναι:
1. Πτυχίο ΑΕΙ (ειδικότητας συναφούς με το αντικείμενο του προγράμματος που αναφέρεται παραπάνω).
2. Οργανωτικές ικανότητες και ικανότητες επικοινωνίας και συντονισμού.
3. Αριστη γνώση Η/Υ σε περιβάλλον Windows (Word, Excel κ.λπ.), άριστη γνώση χρήσης Internet.
4. Καλή γνώση της αγγλικής γλώσσας.
Θα εκτιμηθεί ιδιαίτερα εμπειρία στους παρακάτω τομείς:
• Γνώση και εμπειρία σχετικά με νεανική επιχειρηματικότητα.
• Γνώση και εμπειρία σχετικά με εθνικά και ευρωπαϊκά προγράμματα χρηματοδότησης επιχειρήσεων.
• Γνώση σε θέματα ίδρυσης και λειτουργίας νέων επιχειρήσεων.
• Γνώση σχετικά με αναπτυξιακά έργα/μελέτες σε τοπικό και περιφερειακό επίπεδο.
Οι ενδιαφερόμενοι παρακαλούνται να υποβάλλουν αίτηση, αναλυτικό βιογραφικό σημείωμα καθώς και τίτλους σπουδών μέχρι την Παρασκευή 7 Νοεμβρίου στην διεύθυνση:
Νομαρχιακή Αυτοδιοίκηση Δωδεκανήσου
Νομαρχιακό Μέγαρο
Πλατεία Ελευθερίας
85100 Ρόδος
Υποψη κ. Νατάσσας Μπογιατζιάν
Για πληροφορίες οι ενδιαφερόμενοι μπορούν να απευθύνονται στο τηλ. 2241046618.

Ο Νομάρχης Δωδεκανήσου
Γιάννης Μαχαιρίδης

ΚΑΘΗΜΕΡΙΝΑ ΟΛΑ ΤΑ ΝΕΑ ΤΗΣ ΔΩΔΕΚΑΝΗΣΟΥ ΣΤΟ INTERNET

www.rodiaki.gr

ΕΛΛΗΝΙΚΗ ΔΗΜΟΚΡΑΤΙΑ
ΝΟΜΟΣ ΔΩΔΕΚΑΝΗΣΟΥ
ΔΗΜΟΣ ΣΥΜΗΣ

ΠΡΟΣΚΛΗΣΗ ΕΚΔΗΛΩΣΗΣ ΕΝΔΙΑΦΕΡΟΝΤΟΣ

Ο Δήμαρχος Σύμης, Ελευθέριος Παπακαλοδούκας, έχοντας υπόψη τις διατάξεις του άρθρου 12 του νόμου 3074/2002, προσκαλεί τους εργολήπτες Δημοσίων Εργων Εταιρικής μορφής, ατομικές ή σε κοινοπραξία, ελληνικές ή αλλοδαπές από χώρες μέλη της Ε.Ε. και του ΕΟΧ εγγεγραμμένες στο ΜΕΕΠ για έργα κατηγορίας Οικοδομικών τάξης πτυχίου Α1, Α2 και 1η κατηγορία καθώς επίσης και εμπειροτέχνες εγγεγραμμένοι στα Νομαρχιακά Μητρώα, να εκδηλώσουν ενδιαφέρον μέχρι την 6η Νοεμβρίου ημέρα Πέμπτη του έτους 2003 και ώρα 11.00 με 12.00 στο γραφείο του Δημάρχου για την απευθείας ανάθεση βάσει των διατάξεων του αρ. 15 του Π.Δ. 171/87 όπως τροποποιήθηκε με το Π.Δ. 229/99 για το έργο: "Καθαρισμός ερειπωμένων οικιών στο Λιενί" προϋπολογισμού 6.600,00 ευρώ (με το ΦΠΑ). Το έργο θα γίνει σύμφωνα με τις υποδείξεις της Δημαρχιακής Επιτροπής. Τον ανάδοχο του έργου βαρύνουν όλες οι νόμιμες κρατήσεις υπέρ του Δημοσίου, τρίτων, εισφορές ΙΚΑ κ.λπ. Ο ΦΠΑ βαρύνει τον κύριο του έργου.
Η δαπάνη δημοσίευσης της παρούσας περίληψης βαρύνει τον ανάδοχο του έργου.
Για περισσότερες πληροφορίες παρακαλούμε οι ενδιαφερόμενοι να απευθύνονται στο Δήμο Σύμης-Τηλ. Πληροφοριών 22460 70121.

Ο Δήμαρχος
Ελ. Παπακαλοδούκας

ΔΗΜΟΣ ΡΟΔΙΩΝ

ΑΝΑΚΟΙΝΩΣΗ

Από την υπηρεσία του ΔΗ.ΦΟ.ΔΩ. ανακοινώνεται ότι, όπως στο τέλος κάθε τριμήνου, τα γραφεία του Δημοτικού Φόρου θα παραμείνουν ανοιχτά για την καλύτερη εξυπηρέτηση των συναλλασσομένων και τις απογευματινές ώρες (4-8 μ.μ.) τις τρεις τελευταίες ημέρες του μηνός, ήτοι την Τετάρτη 29, την Πέμπτη 30 και την Παρασκευή 31 Οκτωβρίου.

ΟΙΚΟΥΜΕΝΙΚΟ ΠΑΤΡΙΑΡΧΕΙΟ
ΙΕΡΑ ΜΗΤΡΟΠΟΛΙΣ ΡΟΔΟΥ
ΙΕΡΟΣ ΝΑΟΣ ΑΓΙΟΥ ΓΕΩΡΓΙΟΥ ΑΝΩ-ΡΟΔΟΣ

ΔΩΡΕΑ

Μητροπολίτου και Ποιμενάρχου μας κ. Αποστόλου του Ρόδιου και οι δύο με μεγάλη χαρά δέχθηκαν την προσφορά του Μεγάλου έργου και εις ολόκληρον την οικογένεια Μανωλάκου τις ευχές και πατριαρχικές ευλογίες για υγεία και παν αγαθόν εκ Θεού. Ο δε Μητροπολίτης μας προσωπικώς στον κύριον Μανωλάκο εξέφρασε την μεγάλη του αγάπη για τις καλωσύνες και τις δωρεές εις του Ναούς μας.

Το Εκκλησιαστικόν Συμβούλιο εκφράζοντας την Μεγάλη αγάπη στο πρόσωπόν του δέχθηκε την προσφορά του έργου σε 20.000.000 εκατομμύρια δραχμές.

Μη έχοντος ετέρου θέματος

Ομοφώνως το Εκκλησιαστικόν Συμβούλιο γράψει στους Δωρητάς: Στυλιανός Μανωλάκος.

Ο πρόεδρος
Ιερ. Βασίλειος Μ. Τσαβαρής
Πρωτοπρεσβύτερος Μ.Χ.Ε.
Εφημέριος Αγίου Γεωργίου Ανω Ρόδος

Ο Αντιπρόεδρος
Νικόλαος Π. Μηνάς
Δικηγόρος

Τα μέλη
Πυθαγόρας Κουρμαδιάς, Αντώνιος Κετσές, Τσαμπίκος Χατζηγεωργίου, Γρηγόριος Διαμαντόπουλος, Φλώρα Μελίνη, Σοφία Πατηνιώτη

ΓΡΑΦΕΙΟ ΤΕΛΕΤΩΝ & ΜΝΗΜΟΣΥΝΩΝ ΡΟΔΟΥ
ΣΤΕΦΑΝΑ-ΣΤΟΛΙΣΜΟΙ

ΑΜΕΣΗ ΕΞΥΠΗΡΕΤΗΣΗ ΟΛΟ ΤΟ 24 ΩΡΟ

"ΑΜΕΡΙΚΑΝΟΥ"

Αναλαμβάνουμε την τελετή και με τα έξοδα που χορηγούν τα ταμεία χωρίς καμία επιβάρυνση. ΙΚΑ, ΤΕΒΕ, ΤΑΞΥ, ΔΗΜΟΣΙΟΥ, ΛΙΜΕΝΙΚΩΝ, ΟΓΑ και λοιπά ταμεία. Τους ΑΠΟΡΟΥΣ ΔΩΡΕΑΝ.

Πλατεία Βρούχου στην Μητρόπολη
τηλέφωνα: 22410-28901-33400

ΑΝΑΠΤΥΞΙΑΚΗ ΕΤΑΙΡΕΙΑ "ΠΡΟΟΔΟΣ Α.Ε." ΝΟΜΑΡΧΙΑΚΟ ΜΕΓΑΡΟ ΠΛΑΤΕΙΑ ΕΛΕΥΘΕΡΙΑΣ 85100 ΡΟΔΟΣ

ΠΡΟΣΚΛΗΣΗ ΕΚΔΗΛΩΣΗΣ ΕΝΔΙΑΦΕΡΟΝΤΟΣ

Η "Ανάπτυξη και λειτουργία του Κέντρου Υποδοχής Επενδυτών (ΚΥΕ) στο Νομό Δωδεκανήσου" εντάσσεται στα πλαίσια του Επιχειρησιακού Προγράμματος "Ανταγωνιστικότητα" του υπουργείου Ανάπτυξης. Πρόκειται για μια δομή η οποία λειτουργεί ως Γραφείο Ενιαίας Εξυπηρέτησης με αντικείμενο το συντονισμό όλων των δημόσιων υπηρεσιών που συμμετέχουν στις διαδικασίες σύστασης μιας νέας επιχείρησης, καθώς και στις διαδικασίες αδειοδότησης, εγκατάστασης-λειτουργίας μιας επιχείρησης ώστε να διευκολύνουν τον επενδυτή επιχειρηματία.

Σκοπός είναι η μείωση του χρόνου έκδοσης αδειών, η διευκόλυνση του πολίτη επιχειρηματία στις συναλλαγές του με τη δημόσια διοίκηση καθώς και η προσέλκυση νέων επιχειρηματικών πρωτοβουλιών.

Το ΚΥΕ Νομού Δωδεκανήσου έχει έδρα τη Ρόδο και εξυπηρετεί όλους τους δήμους του Νομού.

Για την σύσταση και λειτουργία του ΚΥΕ Νομού Δωδεκανήσου έχει υπογραφεί προγραμματική σύμβαση μεταξύ των εξής συμβαλλομένων:

1. Υπουργείο Ανάπτυξης-Γενική Γραμματεία Βιομηχανίας ως Φορέας Προγραμματισμού.
2. Νομαρχιακή Αυτοδιοίκηση Δωδεκανήσου ως Τελικός Δικαιούχος.
3. "Πρόοδος Α.Ε", ως Φορέας Επίβλεψης.

Το ΚΥΕ Νομού Δωδεκανήσου είναι ήδη στελεχωμένο από έναν συντονιστή-υπεύθυνο και έναν λογιστή.

Για τη λειτουργία του η "Πρόοδος Α.Ε." προκηρύσσει την εξής θέση:

Α. Πτυχιούχο ΑΕΙ (1 θέση)

Το άτομο που θα προσληφθεί θα προσφέρει τις υπηρεσίες του στο ΚΥΕ καθ' όλη τη διάρκεια λειτουργίας του.

Απαραίτητα προσόντα είναι:

1. Πτυχίο ΑΕΙ οικονομικής κατεύθυνσης ή ειδικότητας συναφούς με το αντικείμενο του προγράμματος που αναφέρεται παραπάνω.
2. Οργανωτικές ικανότητες και ικανότητες επικοινωνίας.
3. Αριστη γνώση Η/Υ σε περιβάλλον Windows (Word, Excel κ.λπ.), άριστη γνώση χρήσης Internet.
4. Καλή γνώση της αγγλικής γλώσσας.

Θα εκτιμηθούν ιδιαίτερα:

- Γνώση και εμπειρία σε θέματα ίδρυσης, λειτουργίας κα αδειοδότησης επιχειρήσεων στους τομείς της Μεταποίησης, του Εμπορίου, του Τουρισμού κ.λπ.
- Γνώση και εμπειρία σχετικά με τα εθνικά και ευρωπαϊκά προγράμματα χρηματοδότησης επιχειρήσεων.
- Γνώση και εμπειρία για την αξιολόγηση επενδύσεων και επιχειρηματικών σχεδίων.
- Γνώση και εμπειρία σε θέματα ανάπτυξης ΜΜΕ.

Οι ενδιαφερόμενοι παρακαλούνται να υποβάλλουν αίτηση, αναλυτικό βιογραφικό σημείωμα καθώς και τίτλους σπουδών μέχρι την Παρασκευή 7 Νοεμβρίου 2003 στην διεύθυνση:

Αναπτυξιακή Εταιρεία "Πρόοδος Α.Ε." Νομαρχιακό Μέγαρο Πλατεία Ελευθερίας 85100 Ρόδος Υπόψη κ. Σπ. Δούκα

Για πληροφορίες οι ενδιαφερόμενοι μπορούν να απευθύνονται στο τηλ. 2241046622.

Ο Πρόεδρος του Δ.Σ. της "Πρόοδος Α.Ε.". Γιάννης Μαχαιρίδης

ΣΥΓΧΑΡΗΤΗΡΙΟ

Στους αγαπητούς μας **Μανώλη** και **Γιάννη Κυριατσούλη** του **Αποστόλη,** που πήραν επάξια το πτυχίο του Οικονομικού Τμήματος του Πανεπιστημίου Κρήτης (Ρέθυμνο) και του Τμήματος Λογιστικής ΤΕΙ Θεσσαλονίκης αντίστοιχα, ευχόμαστε ολόψυχα καλή σταδιοδρομία και πάντα επιτυχίες στην ζωή τους.

Οικογένεια Φιλήμωνα Χατζηαντωνίου

ΠΑΝΗΓΥΡΙΣ

Φέρομεν εις γνώσιν του φιλοθρήσκου κοινού ότι την 3η του μηνός Νοεμβρίου ημέρα Δευτέρα εορτάζει ο Ιερός Ναός Αγίου Γεωργίου Πλατανίων Δήμου Καμείρου, επί ανακομιδή λειψάνων του Αγίου. Αφ' εσπέρας θα ψαλεί Μέγας εσπερινός χοροστατούντος του Σεβασμιοτάτου Μητροπολίτου κ.κ. Αποστόλου, την δε πρωΐα Θεία Λειτουργία μετ' αρτοκλασίας και περιφοράς της Ιεράς Εικόνος.

Εκ της Εκκλησιαστικής Επιτροπής

ΟΙΚΟΥΜΕΝΙΚΟ ΠΑΤΡΙΑΡΧΕΙΟ
ΙΕΡΑ ΜΗΤΡΟΠΟΛΙΣ ΡΟΔΟΥ
ΙΕΡΟΣ ΝΑΟΣ ΑΓΙΟΥ ΓΕΩΡΓΙΟΥ ΑΝΩ-ΡΟΔΟΣ

ΕΠΙΣΗΜΟΝ ΠΡΑΚΤΙΚΟΝ ΙΕΡΟΥ ΝΑΟΥ ΑΓΙΟΥ ΓΕΩΡΓΙΟΥ ΑΝΩ ΕΚΚΛΗΣΙΑΣΤΙΚΟΝ ΣΥΜΒΟΥΛΙΟΝ 10.11.2003 ΡΟΔΟΣ

Την 28η Οκτωβρίου ημέρα Τρίτη και ώρα 11ην πρωινήν εν τοις Γραφείοις του Ι. Ναού Αγίου Γεωργίου Ανω συνήλθε το Εκκλησιαστικόν Συμβούλιον προεδρεύοντος του πρεσβυτέρου Βασιλείου Τσαβαρή και ομοφώνως

ΑΠΕΦΑΣΙΣΕΝ

Ευχαριστεί τον Στυλιανόν Μανωλάκον πρώτον δια τας συνεχείς δωρεάς εις την Ενορίαν μας.

2. Με χαρά δεχόμεθα την μεγάλην προσφορά και δωρεά από τον Στυλιανό Μανωλάκον του Σταματίου κατοίκου Ρόδου, το μεγάλο έργο ήτοι.

1ον Αναλαμβάνει την εργασίαν σοβάτισμα, ηλεκτρολογικά, βαφεί του καμπαναριού Αγίου Γεωργίου.

2ον Θα βαφή όλη οι πρόσοψις γύρω του Ναού.

3ον Βαφή Αγίου Στυλιανού και Αγιογράφιση Ιερού Ναού.

4ον Συντήρισης βαφή Πνευματικού Κέντρου Αγίου Γεωργίου Ανω.

5ον Κεράμωσις σκεπής Αγίου Στυλιανού Ρόδου.

6ον Κεράμωσις Αγίου Ραφαήλ Ρόδου.

7ον Συντήριση και μόνωση Αγίου Γεωργίου Ανω.

8ον Σοβάτισμα και βαφή αυλόγυρου Ιερού Ναού.

Ο πρόεδρος αναφέρει δια τας δωρεάς της Ενορίας μας προς την Α.Θ.Π. τον Οικουμενικό Πατριάρχην κ.κ. Βαρθολομαίον κατόπιν υποδείξεως του.

ΠΩΛΕΙΤΑΙ ΚΤΗΜΑ στα Καλαβάρδα

Το κτήμα έχει εμβαδόν 4.080 τ.μ., έχει μεγάλη πρόσοψη στον επαρχιακό δρόμο λίγο μετά τα Καλαβάρδα προς Σάλακο και είναι άρτιο και οικοδομήσιμο. Εχει νερό από το δίκτυο άρδευσης και το δίκτυο της ΔΕΗ βρίσκεται ακριβώς στη γωνία του κτήματος.

Το κτήμα είναι εξ ολοκλήρου φυτεμένο με ελαιόδεντρα και το πίσω μέρος του συνορεύει με λοφίσκο ιδιοκτησίας του δημοσίου.

Πλη. τηλ. 2241025201

ΧΑΘΗΚΕ ΣΚΥΛΟΣ

ράτσας **Ντόπερμαν χρώματος καφέ.** Ακούει στο όνομα **ΕΚΤΩΡ.** Περιοχή Τρεις. Χρειάζεται παρακολούθηση από ιατρό λόγω ασθένειας. Ο ευρών θα αμοιφθεί. Τηλ. **2241091607.**

ΑΚΟΥΣΤΙΚΑ ΒΑΡΗΚΟΪΑΣ

ΕΠΙΣΚΕΨΗ ΣΤΗ ΡΟΔΟ
Δευτέρα 3 ΝΟΕΜΒΡΙΟΥ
Τρίτη 4 ΝΟΕΜΒΡΙΟΥ
Ξενοδοχείο "ΔΕΣΠΩ", τηλ. 22571

Νέα αφανή και μικροσκοπικά μοντέλα ακουστικών, αυτάκια και όλο μέσα στο αυτί για όλες τις παθήσεις και για παιδικές βαρηκοΐες. ΑΜΕΡΙΚΑΝΙΚΩΝ ΚΑΙ ΕΥΡΩΠΑΪΚΩΝ εργοστασίων.

BIOREHAB-HELLAS ΓΑΛΙΩΤΟΣ
ΒΕΡΑΝΖΕΡΟΥ 22-(3ος όροφος)
ΑΘΗΝΑ10432 τηλ. (210) 5220.747

ΠΡΟΣΚΛΗΣΗ

Ο ΙΣΡ τιμώντας τους προστάτες των ιατρών, **Αγιους Ανάργυρους Κοσμά και Δαμιανό**, καλεί τα μέλη του στην Θεία Λειτουργία, ώρα **8 το πρωί του Σαββάτου 1 Νοεμβρίου,** στην ομώνυμη Εκκλησία.

Επίσης καλεί τα μέλη του και το ευρύ κοινό, όπως συμμετάσχουν στην επιστημονική εκδήλωση που διοργανώνει προς τιμήν των Αγίων Αναργύρων το **Σάββατο στις 18.30 στο Ακταίον** με θέμα: **"Μεταμόσχευση - Δωρεά Οργάνων: Από το ιατρικό θαύμα στην κοινωνική αποδοχή".**

Ομιλητές:

Ιωάννης Βλαχογιάννης, *καθηγητής Παθολογίας - Νεφρολογίας Πανεπιστημίου Πατρών και Φραγκφούρτης, πρόεδρος Εθνικού Οργανισμού Μεταμοσχεύσεων.*

Γεωργία Κωστοπαναγιώτου, *Επίκουρος καθηγήτρια Πανεπιστημίου Αθηνών, διευθύντρια Β' Πανεπιστημιακής Κλινικής Αναισθησιολογίας Αττικού Νοσοκομείου Αθηνών.*

Στυλιανός Γραφάκος, *Παιδίατρος, Αιματολόγος, Ογκολόγος, διευθυντής μονάδας Μεταμοσχεύσεων Μυελού των οστών, Γ.Ν.Α. Παίδων "Αγία Σοφία"*

Αντώνης Γιαλελάκης, *λήπτης καρδιακού μοσχεύματος*

Χορηγοί: **EFG Eurobank - Ergasias, Δημοτικός Οργανισμός Πρόνοιας (Δ.Ο.Π.)**

Γυναίκες Χωρίς Σύνορα — Women Without Frontiers

Την Παρασκευή 31 Οκτωβρίου 2003 και ώρα 19.00 στο Ξενοδοχείο **Grand Hotel,** σας καλούμε στην ομιλία της Γενικής Προξένου της Ακτής του Ελεφαντοστού στην Ελλάδα και πρέσβυρας U.N.A.I.D.S., Μέρως Κεσεσίογλου. γνωστής για την κοινωνική της προσφορά και δράση στη Ν. Αφρική. Επίσης, θα γίνει η ίδρυση του παραρτήματος των Γυναικών Χωρίς Σύνορα στην Ακτή του Ελεφαντοστού.

Τα έσοδα θα διατεθούν για τις ανάγκες των παιδιών της Αφρικής (εμβόλια, φάρμακα κ.λπ.)

Θα προσφερθεί καφές, τσάι, βουτήματα

Πληρ. Προσκλήσεις τηλ. 22410 37052, 96610

Από το Διοικητικό Συμβούλιο

A.N.A. FERRIES

ΠΡΟΓΡΑΜΜΑ ΔΡΟΜΟΛΟΓΙΩΝ

Ε/Γ-ΟΓ ΡΟΔΑΝΘΗ-Ε/Γ-Ο/Γ ΜΑΡΙΝΑ**

ΡΟΔΟΣ - ΠΕΙΡΑΙΑΣ (20/10/03-31/10/03)

	ΔΕΥΤΕΡΑ 20/10	
ΡΟΔΑΝΘΗ	16.00	ΚΩ-ΚΑΛΥΜΝΟ-ΛΕΡΟ-ΠΑΤΜΟ ΠΕΙΡΑΙΑ (08.00)
	ΤΡΙΤΗ 21/10	
ΜΑΡΙΝΑ	07.00	ΚΑΣΤΕΛΟΡΙΖΟ
ΜΑΡΙΝΑ	17.00	ΚΩ-ΚΑΛΥΜΝΟ-ΠΕΙΡΑΙΑ (08.00)
	ΤΕΤΑΡΤΗ 22/10	
ΡΟΔΑΝΘΗ	16.00	ΣΥΜΗ-ΤΗΛΟ-ΝΙΣΥΡΟ-ΚΩ-ΚΑΛΥΜΝΟ-ΛΕΡΟ-ΠΑΤΜΟ-ΠΕΙΡΑΙΑ (10.00)
	ΠΕΜΠΤΗ 23/10	
ΜΑΡΙΝΑ	16.00	ΚΩ-ΚΑΛΥΜΝΟ-ΛΕΡΟ-ΠΑΤΜΟ-ΠΕΙΡΑΙΑ (09.00)
	ΠΑΡΑΣΚΕΥΗ 24/10	
ΡΟΔΑΝΘΗ	14.00	ΚΑΣΤΕΛΟΡΙΖΟ
	ΣΑΒΒΑΤΟ 25/10	
ΜΑΡΙΝΑ	11.00	ΚΑΣΤΕΛΟΡΙΖΟ
ΡΟΔΑΝΘΗ	16.00	ΚΩ-ΚΑΛΥΜΝΟ-ΑΣΤΥΠΑΛΑΙΑ-ΚΑΤΑΠΟΛΑ-ΠΕΙΡΑΙΑ (10.00)
ΜΑΡΙΝΑ	22.00	ΚΩ-ΒΑΘΥ-ΧΙΟ-ΛΕΣΒΟ-ΛΗΜΝΟ-ΑΛΕΞ/ΠΟΛΗ (22.15)
	ΔΕΥΤΕΡΑ 27/10	
ΡΟΔΑΝΘΗ	16.00	ΚΩ-ΚΑΛΥΜΝΟ-ΛΕΡΟ-ΠΑΤΜΟ ΠΕΙΡΑΙΑ (08.00)
	ΤΡΙΤΗ 28/10	
ΜΑΡΙΝΑ	07.00	ΚΑΣΤΕΛΟΡΙΖΟ
ΜΑΡΙΝΑ	17.00	ΚΩ-ΚΑΛΥΜΝΟ-ΠΕΙΡΑΙΑ (08.00)
	ΤΕΤΑΡΤΗ 29/10	
ΡΟΔΑΝΘΗ	16.00	ΣΥΜΗ-ΤΗΛΟ-ΝΙΣΥΡΟ-ΚΩ-ΚΑΛΥΜΝΟ-ΛΕΡΟ-ΠΑΤΜΟ-ΠΕΙΡΑΙΑ (10.00)
	ΠΕΜΠΤΗ 30/10	
ΜΑΡΙΝΑ	16.00	ΚΩ-ΚΑΛΥΜΝΟ-ΛΕΡΟ-ΠΑΤΜΟ-ΠΕΙΡΑΙΑ (09.00)
	ΠΑΡΑΣΚΕΥΗ 31/10	
ΡΟΔΑΝΘΗ	14.00	ΚΑΣΤΕΛΟΡΙΖΟ

****ΠΡΟΣΦΟΡΑ****

Πακέτα εισιτηρίων άνω των 300,00 ευρώ, μπορείτε να τα εξοφλήσετε σε 4 άτοκες μηνιαίες δόσεις με την πιστωτική σας κάρτα VISA ή MASTER!

*** Η εταιρεία μας βρίσκεται στην ευχάριστη θέση να σας ενημερώσει ότι:**

1. **Θα προσφέρονται ειδικές τιμές σε όλες τις θέσεις για οικογενειακά πακέτα**
2. **Εισιτήρια μετ' επιστροφής, ειδικές τιμές.**
3. **Ι.Χ. έκπτωση 20%**
4. **Πολλαπλά εισιτήρια minimum 5, 50% έκπτωση.**

Πληροφορίες στο κεντρικό πρακτορείο

TSAGARIS TRAVEL

και στον ταξιδιωτικό σας πράκτορα

Τηλ. (22410) 36170-30406, FAX: 22410-28597

Εαν ηλιακός... τότε σίγουρα

10 ΧΡΟΝΙΑ ΕΓΓΥΗΣΗ



Ο ηλιακός που εγγυάται άφθονο ζεστό νερό για πάντα

ΑΦΟΙ ΑΝΤΩΝΑΚΗ Ο.Ε.
ΨΥΞΗ - ΘΕΡΜΑΝΣΗ - ΗΛΙΑΚΑ

ΡΟΔΟΣ: ΑΛΙΚΑΡΝΑΣΣΟΥ & ΕΦΕΣΣΟΥ ΡΟΔΙΝΙ Τηλ./Φαξ 22410 25448
ΕΜΠΩΝΑΣ: Τηλ. 22460 41350, Κιν. 6977 225112, 6932 223760

ΚΟΜΜΩΤΗΡΙΟ UNISEX
Natural Beauty



Χτενίσματα αέρινα, φίνα... Χτενίσματα με άποψη. Νέες κουπ με στυλ και προσθετική μαλλιών με τη γνωστή υπογραφή της **Μαρίας**

& κατόπιν ραντεβού
ανοικτά από τις 9.00 έως 17.00

Επίσης για τα μικρά παιδιά ένα ευχάριστο κούρεμα μέσα στο παιδικό αυτοκινητάκι

Παφιάκη Μαρία

Στη νέα διεύθυνση: Ακραμίτου 16, Ρόδος •

Τηλ. 32161
κάθετος Ατταβύρου και Λεωφόρου Καλλιθέας
(παλιά διεύθυνση: προέκταση Αννης Μαρίας)

ΚΑΘΗΜΕΡΙΝΑ ΟΛΑ ΤΑ ΝΕΑ ΤΗΣ ΔΩΔΕΚΑΝΗΣΟΥ ΣΤΟ INTERNET

www.rodiaki.gr

ΠΩΣ ΕΒΛΕΠΑΝ ΟΙ ΙΤΑΛΟΙ ΤΑ ΝΗΣΙΑ ΜΑΣ

"Φάρος της Ρώμης στην ανατολική Μεσόγειο"

Στο φύλλο της 28ης Οκτωβρίου ε.έ. της "ΡΟΔΙΑΚΗΣ" εδημοσιεύθη άρθρο του συμπολίτη μας ιστοριοδίφη Κώστα Τσαλαχούρη, με θέμα: "Πώς οι κατακτητές "έβλεπαν" την καταγωγή των Δωδεκανησίων. Το πρόγραμμα και ο στόχος της αφομοιωτικής πολιτικής τους". Για το θέμα αυτό, ο "Κυβερνήτης του Αιγαίου" τετράρχης του φασισμού Τσέζαρε Μαρία Ντε Βέκκι, με την συμπλήρωση του τρίτου έτους της άσκησης των καθηκόντων του, ως κυβερνήτη, το 1939, παρεχώρησε συνέντευξη στον διευθυντή του Ιταλικού περιοδικού "Αποικιακή Δράση" στην οποία εδόθη ο τίτλος:

"Ρόδος, φάρος της Ρώμης στην Ανατολική Μεσόγειο".

Στο εν λόγω άρθρο ο Ντε Βέκκι αναφέρεται στις παραδόσεις της Ρόδου, στους εσωτερικούς κανονισμούς της κτήσης (έτσι αποκαλούσαν τότε την Δωδεκάνησο), την προσπάθεια που έγινε για την αυτάρκεια, το ιταλικό γόητρο στην Ανατολή, και το μέλλον της Ρόδου. Στη συνέχεια παρουσίασε μια ενδιαφέρουσα (όπως την αποκαλεί) στατιστική των τοπικών πληθυσμών που είναι διαφόρων φυλών, σε συσχετισμό με την θρησκεία τους. Λέγει λοιπόν: "Οι Ορθόδοξοι είναι η ντόπια φυλή (tagga indigena). Οι Μουσουλμάνοι είναι τουρκική φυλή, για τους Εβραίους, η θρησκεία μιλά για τη φυλή. Οι καθολικοί είναι όλοι ομοεθνείς, Ιταλικής φυλής. Οι αναλογίες μεταξύ των διαφόρων φυλών είναι: τα 9/12 του πληθυσμού είναι αντίχθονης φυλής και ορθοδόξου θρησκείας, το 1/2 περίπου τουρκικής φυλής και Μουσουλμανικής θρησκείας, στο 1/100 περίπου του πληθυσμού έχει τώρα περιορισθεί η Εβραϊκή φυλή. Το υπόλοιπο, τα 2/12 περίπου, αντιπροσωπεύεται από τους ομοεθνείς που έχουν μετακομίσει εδώ οριστικά". Και κατέληξε:

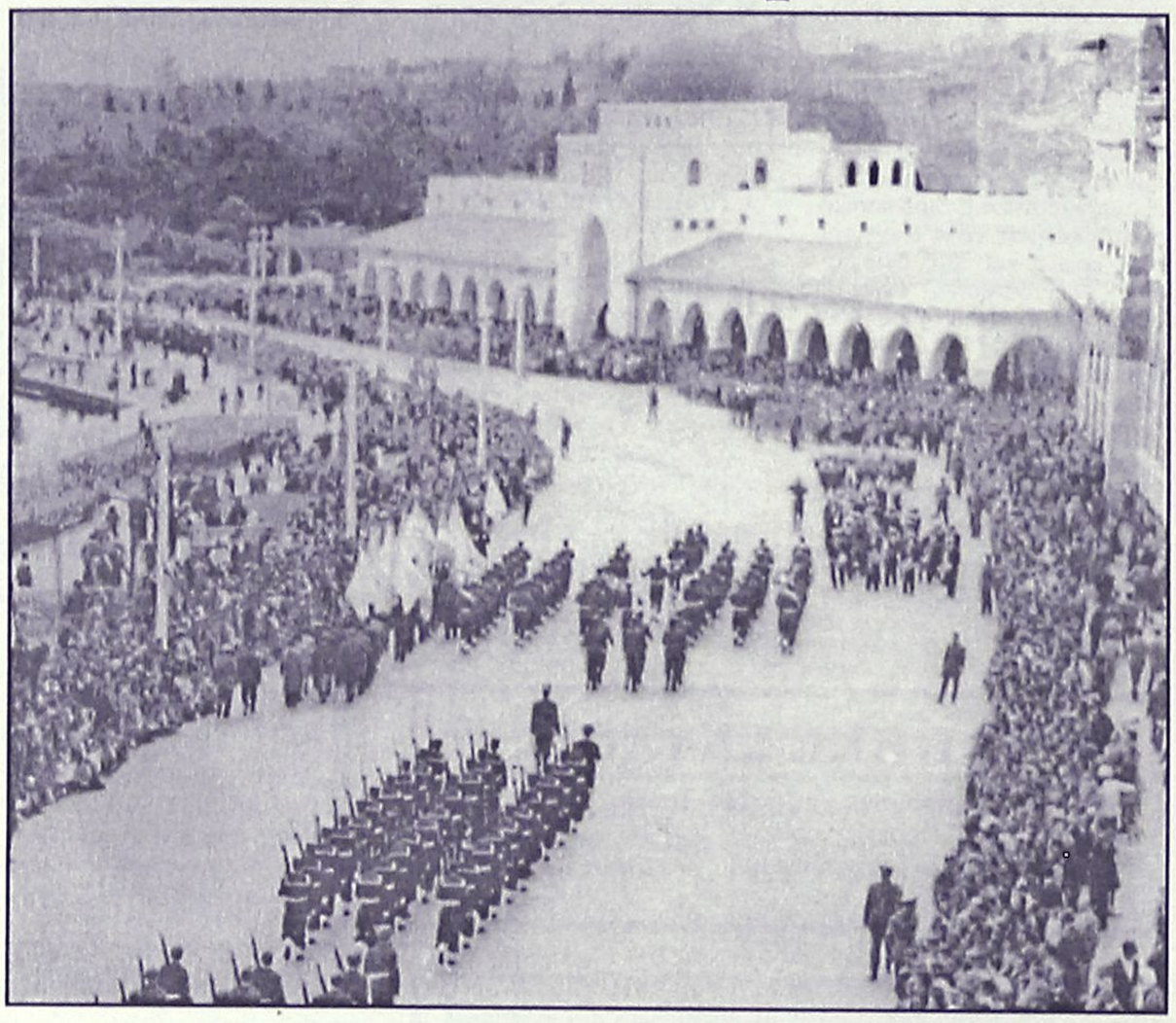

Παρέλαση ιταλικών αγημάτων στο Μαντράκι με κατεύθυνση από το Εθνικό Θέατρο προς τη Νέα Αγορά

"Μπορείτε εύκολα να συναγάγετε το ιταλικό γόητρο στην Ανατολή, με μια σύντομη αναδρομή στο παρελθόν της (της Ρόδου) το απώτερο και πρόσφατο, και στο ενθαρρυντικό παρόν της, που έχουμε φτιάξει μαζί. Αυτός είναι ένας φάρος που άναψε στην Ανατολική Μεσόγειο και οι φάροι κατασκευάζονται και διατηρούνται, για να οδηγούν τους ναυτιλλομένους. Η Ρόδος θα είναι στο μέλλον ένας φάρος της Ρώμης στην Ανατολική Μεσόγειο και οι ναυτιλλόμενοι της αυριανής πολιτικής, θα πρέπει να την έχουν υπόψη τους για να ρυθμίζουν την πορεία τους".

Αυτά επρέσβευε ο εκ Δυσμών κατακτητής, για την μελλοντική πορεία της Ρόδου.

Εμμ. Δ. Παπαϊωάννου

Kona Kai

POLYNESIAN /CHINESE RESTAURANT

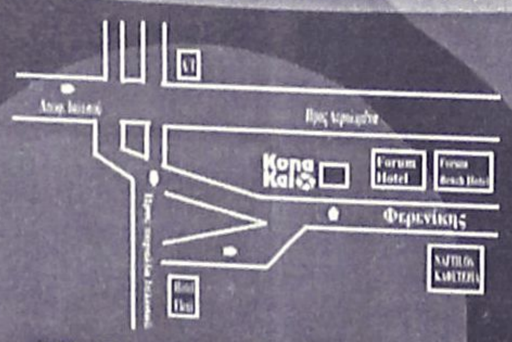

Οδός Φερενίκης - Παραλία Ιαλυσου
Τηλ. 22410 94328
(Ανετο parking Δίπλα απο το Cavo Tango)

Ξέρετε τι είναι το Sushi;
Εάν όχι, ελάτε σε μας. Δοκιμάστε Παπάγια,
Ωμό ψάρι με φύκια τυλιγμένα με γλυκό ξύδι,
στο Sushi Bar.
Εάν δεν χορτάσετε με το Sushi, τότε
άλλες 81 γεύσεις σας περιμένουν.
Εάν θέλετε όλα αυτά και όχι μόνο τότε..

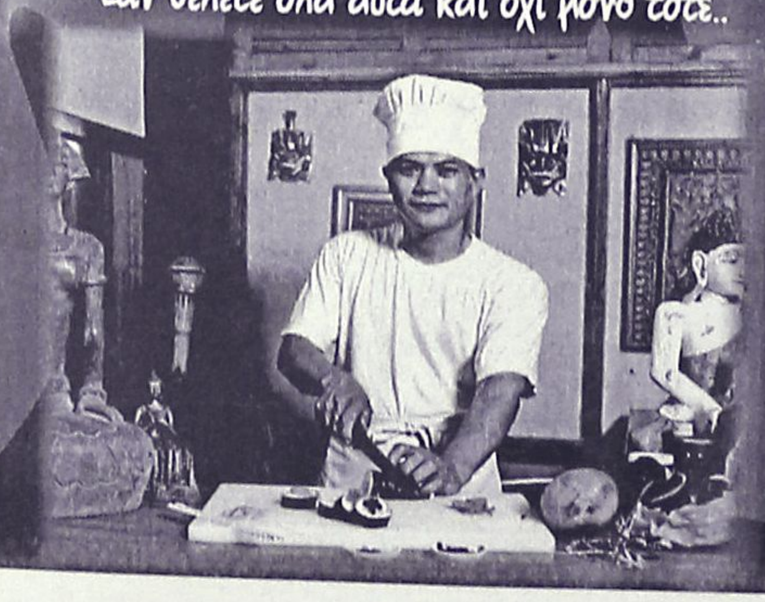



Απόλυτη εχρήσορση όλων
των αισθήσεων στο καλοκαιρινό
ευχάριστο και δροσερό περιβάλλον
που φτιάχτηκε για να υπηρετεί
το NEO TREND του SUSHI
Ανοιχτά κάθε μέρα απο 6'00 εως 12'00

Art & Mavis Studio

ΦΑΙΝΟΜΕΝΑ ΤΩΝ ΚΑΙΡΩΝ ΜΑΣ

Κυνηγώντας το "πολυτελές" χάνουμε το πολύτιμο

Μόδα έγινε το «κιτς» στις σύγχρονες κατασκευές

Ζούμε σε ένα περιβάλλον γεμάτο προκλήσεις. Το κάθε τι περιστρέφεται γύρω από την προβολή και τον μεγαλοϊδεατισμό. Όλα εμφανίζονται υπερμεγέθη για να εξωτερικεύσουμε με αυτό τον τρόπο την εγωπάθεια μας και την ατομικότητα μας. Το ίδιο συμβαίνει και στην αρχιτεκτονική. Στην σύγχρονη κατασκευαστική τέχνη το προϊόν – κτίριο προσπαθεί να κολακέψει, να σαγηνεύσει, να μαγέψει. Να κάνει τον περαστικό να εκφράσει θαυμασμό και αυταρχική διάθεση. Σήμερα το κτίριο δεν έχει καμιά διακριτικότητα. Κυριαρχεί η υπεροψία μέσα του και δεν αναδεικνύει το υπόδειγμα του ταπεινού , του ηθικού, του προσαρμοστικού. Προσπαθούμε να προσφέρουμε "το πολυτελές" και χάνουμε το "πολύτιμο"

Όλα αυτά προκύπτουν από την διαμόρφωση της



Του ΑΓΑΠΗΤΟΥ ΞΑΝΘΗ, αρχιτέκτονα

κοινωνίας , αλλά και την αδυναμία συλλογικής προσπάθειας για ένα άρτιο αποτέλεσμα. Το δημιούργημα είναι μία δράση πολλών παραγόντων και στοιχείων. Η ομαδικότητα και η συνεύρεση είναι το κυρίαρχο. Η ποιότητα των υλικών και η σχέση μεταξύ των. Το κοινό πνεύμα των μελετητών και κατασκευαστών για να προκύψει μία οικοδομή με άρτια τμήματα που λειτουργούν σαν καλοκουρδισμένα εξαρτήματα. Το στήσιμο του κτιρίου εντός του φυσικού του περιβάλλοντος, χωρίς παρενέργειες και παράπλευρες αρνητικές συνέπειες. Όλα συνθέτουν ένα ιδιόμορφο παζλ που ο παίκτης είναι ο χρήστης, ο Κάτοικος. Εκεί πρέπει να εστιαστεί η δημιουργική προσφορά και κυρίως να έχει σαν θεμέλιο λίθο επινόησης και σχεδιασμού, τον Άνθρωπο.

Η πολιτεία θεσπίζει νόμους, καθορίζει τα δικαιώματα των πολιτών στο "οικοδομείν".

Δυστυχώς ο κανονισμός επιβάλει πειθαρχία και κατά κανόνα απαγορεύει την παράβαση. Εντέλει τον κατασκευαστή σε ένα πλαίσιο σταθερών γραμμών χωρίς το πνεύμα της ανανέωσης, του ρίσκου. Όμως η αρχιτεκτονική επιθυμεί και την παράβαση, και την παρέκκλιση, και την διαφορετικότητα. Γιατί είναι τα στοιχεία

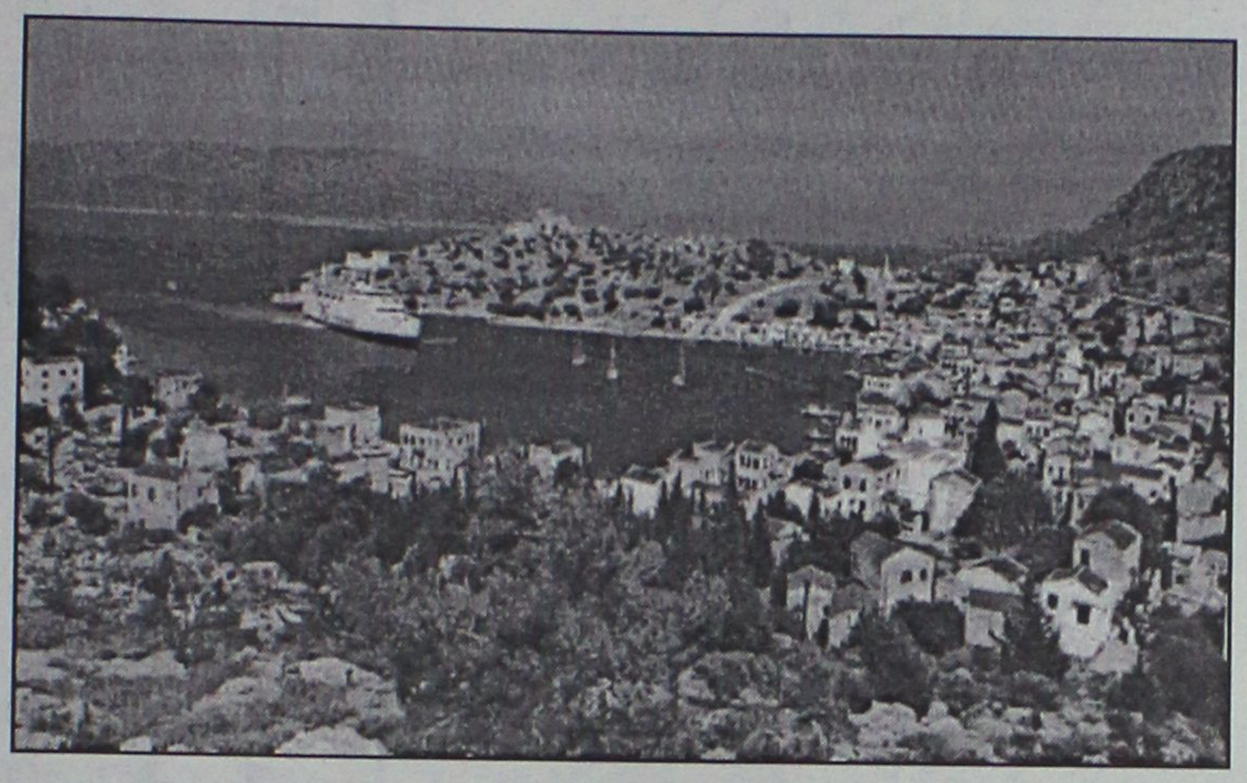

που προσδιορίζουν κάθε τόπο και κάθε χαρακτήρα. Η παράβαση όμως πρέπει να είναι πειστική , φιλική και προ πάντων να εξυπηρετεί την λειτουργία του ατόμου. Η ένταξη των νέων κτιρίων στο όποιο περιβάλλον θα πρέπει α διέπεται από σεβασμό προς την αρχιτεκτονική παράδοση, αλλά και αν προσφέρει και δυνατότητες δημιουργικής συνύπαρξης με την μοντέρνα ελληνική αρχιτεκτονική. Για να βγει το άρωμα της αρχιτεκτονικής απαιτείται κατάθεση εμπιστοσύνης και ψυχής μεταξύ των μελετητών, των χρηστών, των υπηρεσιών και της κοινότητας που όλα καταλήγουν σε αυτή. Η ενσωμάτωση διατηρητέων στοιχείων με την μεταφορά τους στο νέο κτίριο πρέπει να γίνεται με αρμονικότητα, κτιριολογική ισορροπία, και ανθρώπινη προσέγγιση. Δεν είναι εύκολο εγχείρημα ,και ζητείται λεπτότητα χειρισμών και καθαρή ερμηνεία των παλαιών στοιχείων.

Δε μπορούμε έτσι αβίαστα να κατασκευάζουμε σοφίτες σε ένα οικιστικό σύνολο με την αιγαιοπελαγίτικη μορφή να κυριαρχεί στην περιοχή. Δεν μπορούμε να κατασκευάζουμε πισίνες σε παραθαλάσσιους παραδοσιακούς οικισμούς προς όφελος της τουριστικής εκμετάλλευσης. Δεν μπορούμε να χρησιμοποιούμε το αλουμίνιο σαν κύριο υλικό σε ένα κτίριο μέσα στα γραφικά χωριά μας. Δεν μπορούμε να χρωματίζουμε με φανταχτερά χρώματα σπίτι μας υποδηλώνοντας την ψεύτικη μεγαλομανία μας.

Σήμερα το Υπουργείο Αιγαίου εξαγγέλλει το νομοσχέδιο "περί απόσυρσης κτιρίων". Είναι οικοδομές που έχουν καταγραφεί σαν ακατάλληλες σε λιμάνια, ή σε άλλες ευαίσθητες περιοχές των νησιών μας που χρήζουν ανακατασκευής, ανάπλασης, ή ακόμη και κατεδάφισης τμημάτων ή ολοκλήρου του οργανισμού των. Με γενναιότητα το Υπουργείο ανέλαβε την παρότρυνση προς τους ιδιο-

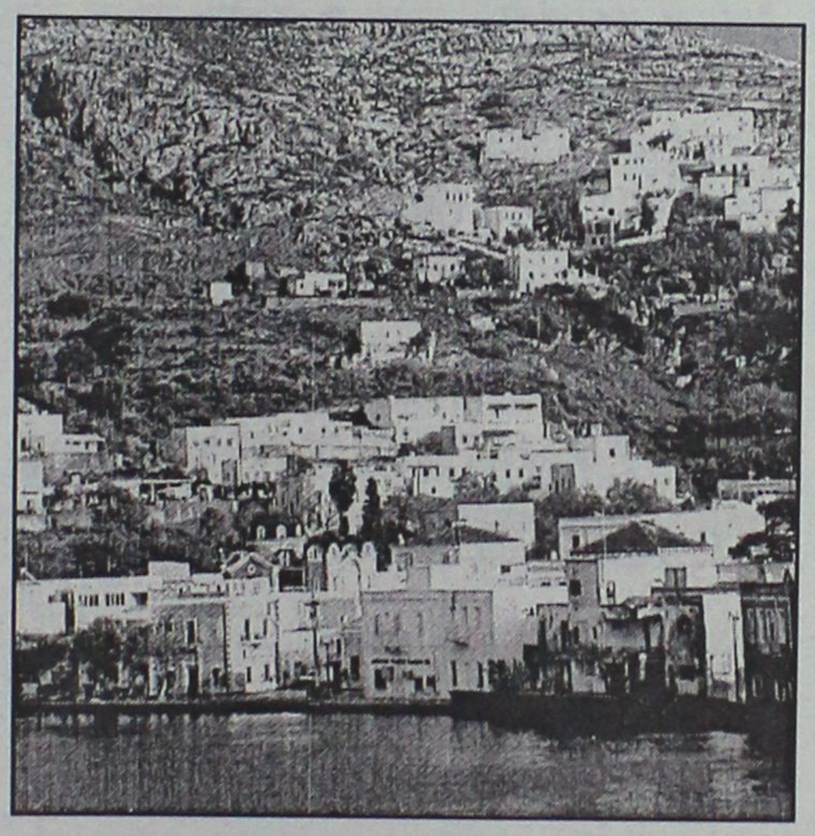

κτήτες με διάφορα αντισταθμιστικά οφέλη και χορηγίες, ώστε το δομημένο περιβάλλον του νησιού να αναβαθμιστεί και να επανέλθει στην γνησιότητα του.

Πέρα όμως από τις διοικητικές προσπάθειες, από τις Εγκυκλίους, από τα νομοσχέδια περί τακτοποίησης αυθαιρέτων κτισμάτων, προέχει η συνείδηση.

Πρέπει να καταλάβουμε ότι το λαμπερό δεν είναι λαμπρό. Λαμπρό είναι η παράδοση μας, είναι ο πολιτισμός μας, είναι το αυθόρμητο χαμόγελο μας , είναι η άπλετη φιλοξενία μας, είναι το μοναδικό δειλινό σένα μικρονήσι της Δωδεκανήσου, είναι η ξακουστή αρχιτεκτονική μας. Ας μην μας συνεπαίρνει το τεράστιο, το άμετρο, το "βιτρινιάρικο". Ας νοιώσουμε εμείς οι νεώτεροι στο πετσί μας την βασμό με ταπεινά πράγματα. Είναι πραγματικά οι κανόνες ζωής που διανοίγουν το μέλλον και φωτίζουν το παρόν.

Καθώς λοιπόν με συντάγες και με μηνύματα περί παγκοσμιοποίησης δεν γίνεται τίποτα, είμαστε υποχρεωμένοι να φτιάξουμε εμείς το αύριο με κατανόηση στο παρελθόν , και με αγάπη στο σήμερα.

Όχι με την διάθεση να προβληθούμε αλλά με την διάθεση μια πραγματικής αναζήτησης του βέλτιστου που την οφείλουμε στις μετέπειτα γενναίες , στη δική μας κοινότητα που μας περιστοιχίζει καθημερινά. Είναι ο καιρός να συνειδητοποιήσουμε τις ανθρώπινες αξίες με τις ιστορικές μας διαδρομές, να εμπλουτίσουμε την ψυχική μας φαρέτρα με τα πολύτιμα ιδανικά του τόπου μας , και να παραβλέψουμε το πολυτελές, το πλασματικό, το δήθεν, το ασύμμετρο, το ψεύτικο, το εχθρικό.

«ΡΟΔΙΑΚΗ» ΑΠΟ ΤΟ 1915

ΦΛΑΣ ΣΤΟ ΠΑΡΕΛΘΟΝ



ΡΟΔΙΑΚΗ

PERIODICO SETTIMANALE

ΕΝ ΡΟΔΩ
ΠΕΜΠΤΗ 24 ΟΚΤΩΒΡΙΟΥ 1929
ΑΡΙΘΜ. ΦΥΛΛΟΥ 1068

Σπουδαιότατα αρχαιολογικαί ανακαλύψεις εν Κω

Την παρελθούσαν εβδομάδα το Γραφείον της Εφορείας Αρχαιοτήτων Κω εκτελούν ανασκαφάς εις εν αρχαιολογικόν μνημείον Ρωμαϊκής εποχής όπερ ηδύνατο να θεωρηθή ως θέατρον ή βουλευτήριον, ανεκάλυψεν εις βάθος 1.30 μ. περίπου δεκάδα αγαλμάτων, ων τρία ακέραια και σχεδόν αβλαβή. Τούτων τα δύο είνε μίαν και ημίσειαν φοράν μεγαλύτερα του φυσικού ελληνιστικής τέχνης, ήτις επεκράτει έτι κατά τους πρώτους χρόνους της Ρωμαϊκής εποχής.

Το τρίτον παριστά γυναίκα με την κεφαλήν κεκαλυμμένην δια πέπλου και δύναται να θεωρηθή ως εν εκ των καλύτερων γνωστών μέχρι τούδε αριστουργημάτων.

Προχθές διαρκουσών έτι των ανασκαφών ήλθεν εις φως λαμπρότατον άγαλμα του Ιπποκράτους.

Η Α.Ε. ο Γεν. Διοικητής ευρισκόμενος εις Κω επεσκέφθη τον ανασκαπτόμενον αρχαιολογικόν χώρον και παρετήρησε τα ευρήματα ανήγγειλε δε την ανακάλυψιν εις τον γερουσιαστήν Γκάμπι εις Ρώμη, όστις, ως γνωστόν, ήτο ο πρώτος σχών την ιδέαν της αναστηλώσεως του αγάλματος του Ιπποκράτους εις Κω, δια του εξής τηλεγραφήματος.

"Σήμερον η γη της Κω μας απέδωκεν εν μέγα θαυμάσιον άγαλμα του Ιπποκράτους, λαμπρώς διατηρούμενον. Πρόκειται περί ελληνικού έργου υψίστης αξίας. Προς ημάς την πρώτην είδησιν".

(Στα κείμενα από την παλιά "Ροδιακή" διατηρείται η γλώσσα της εποχής και οι τότε ονοματοθεσίες. Τότε η "Ροδιακή" εκδιδόταν υπό καθεστώς παλικής κατοχής).

ΠΙΝΑΚΕΣ ΖΩΓΡΑΦΙΚΗΣ



Σε μας θα βρείτε
ΔΩΡΑ για εσάς και για τους άλλους
ΔΩΡΑ αξίας που φαίνονται και δεν ξεχνιούνται
• ΠΙΝΑΚΕΣ ΖΩΓΡΑΦΙΚΗΣ
• ΒΙΤΡΩ ΓΝΗΣΙΟ και ΜΗ
• ΚΑΘΡΕΠΤΕΣ ΖΩΓΡΑΦΙΣΤΟΙ ΚΙ
ΠΡΟΣΦΟΡΕΣ ΚΑΙ ΕΥΚΟΛΙΕΣ ΠΛΗΡΩΜΗΣ
ΦΩΤΙΖΟΜΕΝΟΙ
• ΚΟΡΝΙΖΕΣ
ΛΙΣΤΑ ΓΑΜΟΥ
Που φτιάχνουν με μεράκι η
Η ΡΟΔΟΥΛΑ & Ο ΑΡΤΑΝ
Μιχ. Πετρίδη 96 κοντά στο ΜΗΔΕΙΑ Τηλ. 62552

Αντίλαλοι

πολιτικοί και άλλοι...

@ ***Προς κ. Φίλιππο Αντωναρά, πρών δήμαρχο:*** *Φίλιππε, μια και είσαι 22 τόσα χρόνια στον πολιτικό...στίβο, όπως ο ίδιος υποστηρίζεις, συχνά-πυκνά, εφάρμοσε τουλάχιστον τον... κανόνα που θέλει* ***ενίοτε "η...σιωπή να είναι χρυσός".*** *Διότι έχουμε την εντύπωση ότι στο τέλος θα εκτεθείς με αυτά που λες, ειδικά στο παρασκήνιο!...*

@ ***Προς κ. κ. εκπροσώπους τουριστικών φορέων:*** *Τι ανάγκη έχετε εσείς τώρα; Μετά το...σχέδιο Τσοχατζόπουλου "για τη νέα τουριστική πολιτική της Ελλάδος" μέχρι το...2008 μπορείτε να κοιμάστε ήσυχοι!*

@ ***Προς κ. Ηλία Χαλυβόπουλο, Αστυνομ. Διευθυντή:*** *Αντε Ηλία μου, μετά το...μάστερ στην Αγγλία, να σε δούμε την ερχόμενη τουριστική σεζόν να κυνηγάς τους Βρετανούς, να τους παίρνεις τα γυάλινα και να τους δίνεις πλαστικά ποτήρια!*

Μιχ. Μ.

...ΥΠΟΨΙΕΣ

Στο ΠΑΣΟΚ...σχεδόν το πήραν απόφαση ότι δεν θα γίνουν εσωκομματικές διαδικασίες για την **συγκρότηση του ψηφοδελτίου** έστω κι αν αυτό...φαινόταν εδώ και εβδομάδες.

Στη Ν.Δ. σε τοπικό πάντα επίπεδο, **εξακολουθούν να ελπίζουν** ότι θα γίνουν τέτοιες διαδικασίες, με την σύγκληση νομαρχιακής συνέλευσης κλπ.

Καλά κάνουν (κι ελπίζουν) έχουμε όμως **την υποψία** ότι δεν θα γίνουν διαδικασίες...

Λ. Μ.

ΤΗΣ ΕΛΕΓΧΟΜΕΝΗΣ

Ο περισσότερος κόσμος και δικαίως, **δεν γνωρίζει** ούτε ποιες ώρες ισχύει η ελεγχόμενη στάθμευση ούτε ότι δεν ισχύει τις Κυριακές και τις αργίες **και πολλοί** την...πατάνε.

Δύσκολο είναι να μπουν κάποιες πινακίδες για τα ωράρια, **στα μηχανήματα** που εκδίδουν τα εισιτήρια;

Για την ακρίβεια, ήδη θα έπρεπε να είχαν τοποθετηθεί τέτοιες πινακίδες.

Λ. Μ.

ΜΑΣ ΞΕΝΙΖΕΙ

Μας ξενίζει πράγματι η απόφαση του ΟΑΕΔ, σύμφωνα με την οποία 20χρονος συμπατριώτης μας δεν δικαιούται επίδομα ανεργίας επειδή είναι μαθητής Λυκείου.

Μπορούν να μας ενημερώσουν για τον σχετικό νόμο;

Διότι πιθανόν οι αρμόδιοι του ΟΑΕΔ Ρόδου να μην ερμηνεύουν σωστά το νόμο.

Λ. Μ.

ΕΚΠΟΙΗΣΗ

ΣΤΟ ΒΙΒΛΙΟΠΩΛΕΙΟ ΧΑΤΖΗΙΩΑΝΝΟΥ

ΘΑ ΒΡΕΙΤΕ

- ΒΙΒΛΙΑ **-50%**
- ΚΑΤΑΛΟΓΟΙ ΕΣΤΙΑΤΟΡΙΩΝ "ΜΕΝΟΥ" από **2 €**

ΚΑΙ ΠΟΛΛΕΣ ΑΛΛΕΣ ΠΡΟΣΦΟΡΕΣ

Τάρπον Σπρινγκς 29
Τηλ. 2241024219

ΜΗΝΙΑΙΑ ΕΝΟΙΚΙΑΣΗ ΔΩΜΑΤΙΩΝ ΣΕ ΞΕΝΟΔΟΧΕΙΟ

Το **ξενοδοχείο ΝΟΥΦΑΡΑ** που βρίσκεται στο **κέντρο της πόλεως Ρόδου (10 λεπτά από το Παν/μιο Αιγαίου) επί της Γρ. Λαμπράκη 35,** ενοικιάζει δωμάτια σε φοιτητές και σε οποιονδήποτε άλλο ενδιαφερόμενο.

Το δωμάτιο διαθέτει:
1) Ατομικό μπάνιο
2) Τηλέφωνο
3) Ραδιόφωνο
4) Τηλεόραση
5) Ψυγείο
6) Θέρμανση
7) Ζεστό νερό
8) Κοινόχρηστο χώρο για επιτραπέζια παιχνίδια
9) Εβδομαδιαίος καθαρισμός δωματίου και
10) Διάθεση ιματισμού (σεντόνια, κουβέρτες)

Τιμή δίκλινου δωματίου (1 άτομο) 240 ευρώ ανά μήνα
Τιμή δίκλινου δωματίου (2 άτομα) 300 ευρώ ανά μήνα.

ΠΛΗΡ. ΤΗΛ. 2241024545

ΤΑΧΥΓΡΑΦΗΜΑ

ΓΕΡΜΑΝΙΚΑ ΗΜΙΕΝΤΑΤΙΚΑ ΓΙΑ ΕΝΗΛΙΚΕΣ ΝΕΑ ΤΜΗΜΑΤΑ ΟΙ 3 ΠΡΩΤΕΣ

SIMULTAN LANGUAGES

ΙΤΑΛΙΚΑ ΕΝΤΑΤΙΚΑ ΤΟΥ ΤΟΥΡΙΣΜΟΥ ΑΠΟ 3 ΝΟΕΜΒΡΙΟΥ ΜΕΡΕΣ ΔΩΡΕΑΝ

ΔΙΔΑΣΚΑΛΙΑ/ΕΠΟΠΤΕΙΑ: DOKTOR TEO

ΣΥΣΤΗΜΑ ΣΙΜΟΥΛΤΑΝ

Καρίας 3, Τηλ. 22410 32272, 22410 61318

ΕΠΙΧΕΙΡΗΣΕΙΣ ΠΡΟΣ ΠΩΛΗΣΗ ΕΠΕΙΓΟΥΣΑ ΑΝΑΖΗΤΗΣΗ

Σύντομα θα σας προσφέρουμε τη δυνατότητα πώλησης της επιχείρησής σας μέσω της ιστοσελίδας μας
WWW.GREECEGREEKISLANDS.COM

Θα προβάλουμε δωρεάν την επιχείρησή σας και χωρίς χρονικά όρια έτσι ώστε να δοθεί η ευκαιρία να δουν την εταιρεία σας πολλά άτομα ανά την Ευρώπη οι οποίοι επιθυμούν να ζήσουν και να δραστηριοποιηθούν στο νησί της Ρόδου.

Διαθέτουμε γραφεία στην Αγγλία και στη Ρόδο, με αγγλόφωνο και ελληνόφωνο προσωπικό το οποίο θα σας βοηθήσει να πωλήσετε την επιχείρησή σας στην καλύτερη δυνατή τιμή.

Για τη δωρεάν προβολή σας στην ιστοσελίδα μας παρακαλούμε γράψτε:
INFO@GREECEGREEKISLANDS.COM
ή τηλεφωνήστε: 6978098490

Ο Δωδεκανησιακός Σύλλογος Ελλήνων του Κονγκό **"Simba"** προσκαλεί τα μέλη και τους φίλους του στην βραδιά **"Mouamba"** με μπουφέ και ζωντανή μουσική, που θα διεξαχθεί στο ξενοδοχείο **Faliraki Beach** το **Σάββατο 1 Νοεμβρίου 2003** και **ώρα 20.30**

ΡΕΣΑΛΤΟ *μουσική σκηνή*

ΑΝΟΙΚΤΑ ΠΑΡΑΣΚΕΥΗ και ΣΑΒΒΑΤΟ



ΠΛΑΤΩΝΟΣ 16 & ΕΥΡΙΠΙΔΟΥ • ΤΗΛ. 2)2410 20520 - 22410 94925

ΓΕΡΜΑΝΙΚΑ



ΓΙΑ ΕΠΑΓΓΕΛΜΑΤΙΕΣ

Το **πιο ολοκληρωμένο** στην Ευρώπη πρόγραμμα εκπαίδευσης Γερμανικής γλώσσας, **ειδικά** σχεδιασμένο για να καλύψει **όλες** τις γλωσσικές ανάγκες του προσωπικού:
- **Ξενοδοχείων (Ρεσεψιόν, Εστιατόριο)**
- **Τουριστικών πρακτορείων**
- **Κάθε τουριστικής επιχείρησης**

τελειοποιημένο και προσαρμοσμένο στις **απαιτήσεις της καθημερινής συναλλαγής με γερμανούς τουρίστες.**
Η **θαυμάσια** σταδιοδρομία και οι **επαγγελματικές επιτυχίες** των μαθητών μας το **αποδεικνύουν!**
Κάθε χρόνο γίνονται **ανάρπαστοι!**



Σας παρέχονται:
- **Τέλειος οπτικοακουστικός εξοπλισμός** στη διάθεσή σας (κασέτες, διαφάνειες, ασύρματα ακουστικά, βίντεο)
- **Ειδικό βιβλίο** που έχει γραφτεί από εμάς για τις ανάγκες του κουρς.
- Το μάθημα γίνεται από την πρώτη στιγμή μόνο με συνεχείς **ζωντανούς διαλόγους** από την πραγματικότητα της δουλειάς, απευθείας στα γερμανικά.
- **Βεβαίωση σπουδών.**

Αρχάριοι τώρα, μιλήστε τα Γερμανικά άνετα στην καινούργια σαιζόν.

ΚΕΝΤΡΑ ΞΕΝΩΝ ΓΛΩΣΣΩΝ ΚΟΝΤΟΥ ΜΕΡΚΟΥΡΗ

1ο Διδ/ριο: Αγ. Αναργύρων 11Α (Βενετόκλειο) - 2ο Διδ/ριο: Δ. Αναστασιάδη 47 (στους Δασκάλους) 3ο Διδ/ριο: Παρισίων 1 και Λονδίνου (στο Ροδίνι)

Τηλ. 22410 35289 & 22410 23973