ΕΤΟΣ ΙΔΡΥΣΕΩΣ: 1915
ΙΔΡΥΤΗΣ: ΕΜΜ. ΚΑΛΑΜΠΙΧΗΣ
ΔΙΕΥΘΥΝΤΗΣ: ΑΘ. ΜΑΡΑΣΙΩΤΗΣ

Η ΡΟΔΙΑΚΗ

ΚΥΡΙΑΚΗ
2 ΝΟΕΜΒΡΙΟΥ 2003
ΑΡ. ΦΥΛΛΟΥ 17.537
ΤΙΜΗ: ΕΥΡΩ 0,70

ΗΜΕΡΗΣΙΑ ΠΡΩΙΝΗ ΕΦΗΜΕΡΙΔΑ ΤΗΣ ΡΟΔΟΥ

Μεγάλο απεργιακό κύμα από αύριο

Κατεβάζουν ρολά, δεν αντέχουν άλλο!

ΘΕΡΜΟΣ ΠΡΟΜΗΝΥΕΤΑΙ Ο ΧΕΙΜΩΝΑΣ

• *Απεργούν καθηγητές, δάσκαλοι, νηπιαγωγοί, γιατροί, νοσοκομείων και ΙΚΑ, δικηγόροι και άλλοι* ΣΕΛ. 5

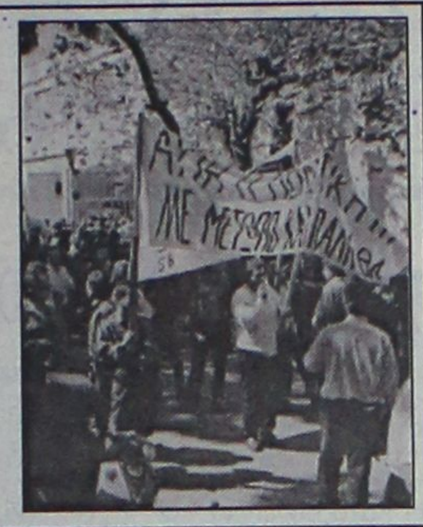

Προεκλογικό το δήθεν ενδιαφέρον

Κούφια τα λόγια για τον τουρισμό

ΕΧΕΙ ΕΓΚΑΤΑΛΕΙΦΘΕΙ ΣΤΗΝ ΤΥΧΗ ΤΟΥ

• *Ζοφερό το μέλλον του αν η κυβέρνηση δεν αναλάβει τις ευθύνες της* ΣΕΛ. 14

ΣΤΗΝ ΑΣΤΥΝΟΜΙΚΗ ΔΙΕΥΘΥΝΣΗ ΔΩΔ/ΝΗΣΟΥ

Περίεργη υπόθεση με αποφάσεις απέλασης



ΕΡΕΥΝΑ ΑΠΟ ΤΟ ΥΠ. ΔΙΚΑΙΟΣΥΝΗΣ

Τα τελευταία δύο χρόνια εκδόθηκαν 1.452 αποφάσεις, αλλά σχεδόν όλες ακυρώθηκαν από τα Διοικητικά Δικαστήρια. Το γεγονός απασχολεί εισαγγελείς, εισαγγελικές αρχές, αλλά και το υπουργείο Δικαιοσύνης. ΣΕΛΙΔΑ 4

Κατέθεσε χθες αίτηση για το ψηφοδέλτιο του ΠΑΣΟΚ

Η ΒΟΜΒΑ του Ματσίγκου!

Και πού χτυπούν τα θραύσματά της



Νέο σκηνικό διαμορφώνεται τώρα για τους κ. Κρεμαστινό, Φ. Κωστόπουλο και τις διαδικασίες



ΕΓΕΙΡΟΝΤΑΙ ΠΟΛΛΑ ΕΡΩΤΗΜΑΤΙΚΑ ΣΕ ΣΧΕΣΗ ΜΕ ΤΑ ΚΙΝΗΤΡΑ ΚΑΙ ΟΛΟΥΣ ΤΟΥΣ ΥΠΟΨΗΦΙΟΥΣ

Περιπλέκονται τα πράγματα στο ΠΑΣΟΚ και δεν αποκλείεται να ακολουθήσουν καταλυτικές εξελίξεις όχι ως προς τις διαδικασίες, αλλά ως προς (βασικά) πρόσωπα. ΣΕΛΙΔΑ 3

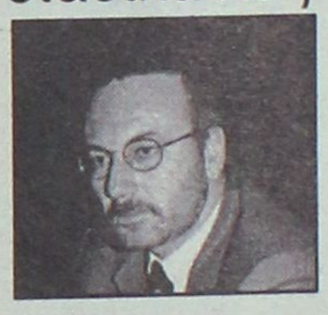

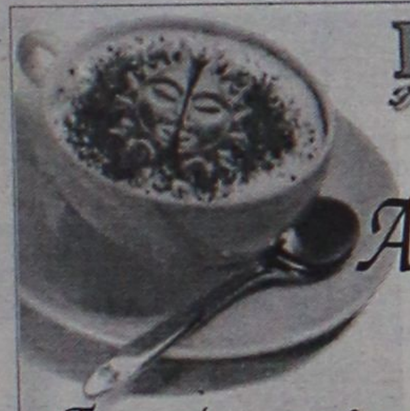

El Divino
MUSIC CAFE

Ανακοίνωση

Το κατάστημα θα παραμείνει κλειστό, λόγω ανακαίνισης, από Δευτέρα 3/11. Σε λίγες ημέρες πάλι κοντά σας

Αλ. Διάκου 5, τηλ-fax: 2241039041

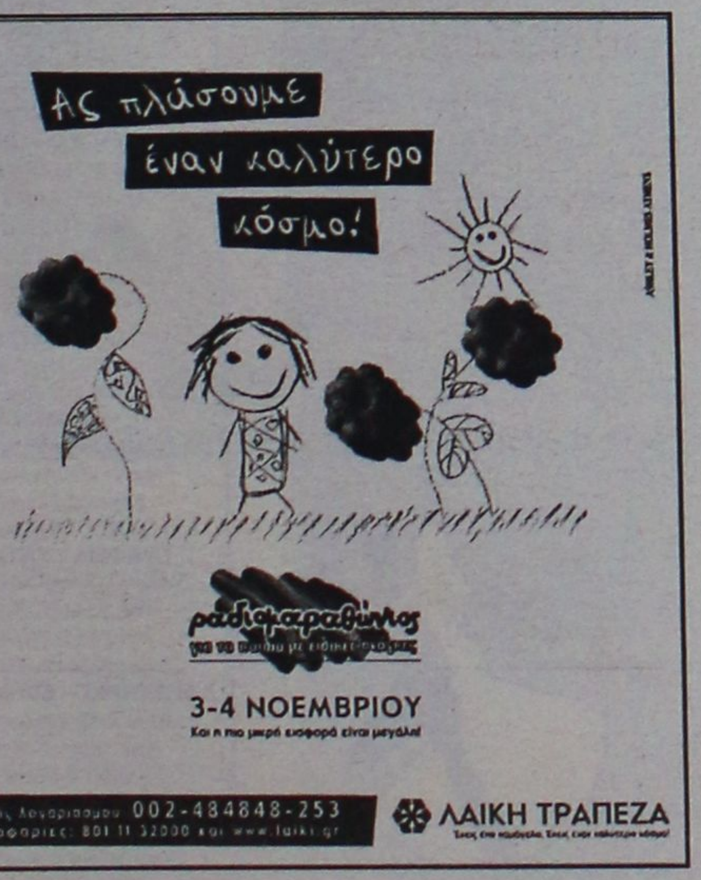

ΚΕΡΔΙΣΤΕ
και εσείς
€ 93.447,40
Δόθηκαν συνολικά σε Jackpots
Χθές στα SLOT MACHINES (ΜΗΧΑΝΑΚΙΑ)
ΚΑΙ ΤΩΡΑ "CASH BACK"
€10 από 07:00 έως 19:00
€5 από 19:00 έως 07:00
Από Κυριακή έως και Τετάρτη
CASINO RODOS
Boutique Hotel & Casino

ΜΕΖΕΔΟΠΩΛΕΙΟ
Ο Παρδαλός Κόκορας
ΑΝΑΓΓΕΛΛΟΥΜΕ ΣΤΗΝ ΑΞΙΟΤΙΜΗ ΠΕΛΑΤΕΙΑ ΜΑΣ
ότι το ΕΣΤΙΑΤΟΡΙΟ ΜΑΣ θα είναι ΑΝΟΙΚΤΑ
και ΚΑΘΕ ΚΥΡΙΑΚΗ ΜΕΣΗΜΕΡΙ
...ΟΣΟ ΓΙΑ ΤΑ ΧΕΙΜΩΝΙΑΤΙΚΑ ΒΡΑΔΙΑ ΘΑ ΕΙΜΑΣΤΕ ΠΑΝΤΑ ΜΑΖΙ ΣΑΣ ΜΕ ΖΕΣΤΑΣΙΑ ΚΑΙ ΠΟΛΥ ΝΟΣΤΙΜΙΑ!!!
ΚΛΕΙΣΤΑ ΚΥΡΙΑΚΗ ΒΡΑΔΥ ΚΑΙ ΔΕΥΤΕΡΑ
Λεωφ. Ηρακλειδών 19 • Τηλ. 22410 98335

ΗΜΕΡΟΛΟΓΙΟ

Κυριακά 2 Νοεμβρίου 2003
Ακενδάνου, Πηγασίου, Αφθονίου
Ανατολή ηλίου: 06.51'
Δύση ηλίου: 17.26'
Σελήνη 8 ημερών

ΦΑΡΜΑΚΕΙΑ

Σήμερα διημερεύει το φαρμακείο της κ. Σταματίου στην Γ. Σεφέρη 80-Μπέα και διανυκτερεύει των κ. Πάππου-Σταυρόπουλου στην πλατεία Ακαδημίας.

ΒΕΝΖΙΝΑΔΙΚΑ

Σήμερα διανυκτερεύουν τα βενζινάδικα: Τζωρτζής (Αγ. Φραγκίσκος), Καύσιμα Ρόδου ΕΠΕ (Λ. Καλλιθέας), Γαβριλιώτης (Ιαλυσός), Τσουμπλέκας (Παραδείσι), Καραγιάννης (Σορωνή), Φλοσκάκης (Εμπωνα), Δράκου (Αφάντου), Οίκουτας (Αρχάγγελος).

ΛΑΪΚΕΣ ΑΓΟΡΕΣ

Τετάρτη: στο Δημοτικό Νεκροταφείο.
Πέμπτη: στην οδό Βύρωνος
Παρασκευή: στην οδό Πτολεμαίων (Ανάληψη)
Σάββατο: στο Δημοτικό Νεκροταφείο.

ΔΡΟΜΟΛΟΓΙΑ ΠΛΟΙΩΝ

Σήμερα αναχωρεί το πλοίο «ΡΟΔΟΣ» στις 13.00για Τήλο-Νίσυρο-Κω-Κάλυμνο-Λέρο-Πάτμο-Πειραιά.

ΑΕΡΟΠΟΡΙΚΑ ΔΡΟΜΟΛΟΓΙΑ

ΟΛΥΜΠΙΑΚΗ ΑΕΡΟΠΟΡΙΑ

ΑΠΟ ΡΟΔΟ-ΑΘΗΝΑ
- Καθημερινά 07.10, 13.40
- Πέμπτη 20.10, 22.45
- Καθημερινά πλην Πέμπτης 19.40, 22.25
- Καθημερινά πλην Κυριακής 10.40

ΑΠΟ ΑΘΗΝΑ-ΡΟΔΟ
- Καθημερινά 05.30,12.00
- Πέμπτη 18.30, 21.05
- Καθημερινά πλην Πέμπτης 18.00, 20.45
- Καθημερινά πλην Κυριακής 09.00

ΑΠΟ ΡΟΔΟ-ΘΕΣΣΑΛΟΝΙΚΗ
- Δευτέρα - Τετάρτη 09.45
- Πέμπτη 10.45
- Σάββατο 15.15
- ΔΕΥ-ΤΕΤ-ΠΑΡ-ΚΥΡ 16.10

ΑΠΟ ΡΟΔΟ-ΗΡΑΚΛΕΙΟ
- Δευτέρα-Παρασκευή 14.30, Τετάρτη-Κυριακή 16.30

ΑΠΟ ΡΟΔΟ-ΚΑΡΠΑΘΟ
- ΔΕΥ-ΠΕΜ-ΠΑΡ-ΣΑΒ 07.00, 10.40
- Τετάρτη-Κυριακή 10.40, 14.20

ΑΠΟ ΡΟΔΟ-ΚΑΣΟ
- ΔΕΥ-ΠΕΜ-ΠΑΡ-ΣΑΒ 07.00
- Τετάρτη-Κυριακή 10.40

ΑΠΟ ΡΟΔΟ-ΚΑΣΤΕΛΟΡΙΖΟ
- ΔΕΥ-ΤΕΤ-ΠΑΡ-ΣΑΒ-ΚΥΡ 07.10

ΑΠΟ ΡΟΔΟ-ΧΙΟ
- Τρίτη στις 10.40 και Πέμπτη στις 10.45'

ΡΟΔΟΣ-ΜΥΤΙΛΗΝΗ
- Δευτέρα-Τετάρτη στις 09.45, Τρίτη στις 10.40', Πέμπτη στις 10.45' και Σάββατο στις 15.15

ΡΟΔΟΣ- ΣΑΜΟΣ
- Τρίτη στις 10.40', Σάββατο στις 15.15

ΡΟΔΟΣ-ΛΗΜΝΟΣ
- Δευτέρα-Τετάρτη στις 09.45', Τρίτη στις 10.40', Πέμπτη στις 10.45' και Σάββατο στις 15.15'

AEGEAN AIRLINES & CRONUS

ΑΠΟ ΡΟΔΟ-ΑΘΗΝΑ
Καθημερινά πτήση 201-07.10 πλην Κυριακής. Καθημερινές πτήσεις 209-11.10, 652-16.25, 217-18.10, 219-21.35

ΑΠΟ ΑΘΗΝΑ-ΡΟΔΟ
Καθημερινά πτήση 200-05.30 πλην Κυριακής.
Καθημερινές πτήσεις: 208-09.30, 651-14.45, 216-16.30, 218-19.55

ΑΠΟ ΡΟΔΟ-ΗΡΑΚΛΕΙΟ
Καθημερινά πτήση 763-14.30

ΑΠΟ ΗΡΑΚΛΕΙΟ-ΡΟΔΟ
Καθημερινά πτήση 764-16.05

ΑΠΟ ΡΟΔΟ-ΘΕΣΣΑΛΟΝΙΚΗ
Καθημερινά πτήση 721-17.45

ΑΠΟ ΘΕΣΣΑΛΟΝΙΚΗ-ΡΟΔΟ
Καθημερινά πτήση 720-12.10

Χρήσιμα τηλέφωνα κρατήσεων: (22410) 24400.

Επώνυμον το ανώνυμον...

Ο στρουθοκαμηλισμός δημιουργεί πολιτικό κενό

Τ ώρα που η «μάχη της σημαίας» έχει καταναλωθεί τηλεοπτικά, είναι ίσως η ώρα να πάμε λίγο πέρα από τα επιφαινόμενα. Προηγουμένως πρέπει να ειπωθεί το αυτονόητο. Στις περιπτώσεις αριστούχων μαθητών άλλης εθνικότητας μπορεί να έχει πρόβλημα ο σημαιοφόρος. Η σημαία ποτέ. Αυτός ταυτίζεται με ένα εθνικό σύμβολο και όχι αντιστρόφως. Κατά συνέπεια, και με στενά εθνικά κριτήρια εάν δούμε την υπόθεση, η επιθυμία του Οδυσσέα Τσενάι και όλων των άλλων αριστούχων αυτής της κατηγορίας πρέπει να μας προκαλεί ικανοποίηση.

Το πρόβλημα είναι ότι η μαζική και ανεξέλεγκτη εισροή λαθρομεταναστών δημιούργησε κλίμα ανασφάλειας, αφ' ενός λόγω της αύξησης της εγκληματικότητας και αφ' ετέρου λόγω του ανταγωνισμού για τις θέσεις εργασίας σε περίοδο μεγάλης ανεργίας. Μέσα σ' αυτό το περιβάλλον ήταν σχεδόν αναπόφευκτο να αναπτυχθούν αισθήματα ξενοφοβίας, τα οποία ευτυχώς δεν έχουν πάρει μεγάλη έκταση. Ειδικά εάν ληφθεί υπ' όψιν ότι το ελληνικό κράτος δεν έχει ακόμα εφαρμόσει μια ολοκληρωμένη πολιτική για τους μετανάστες, με αποτέλεσμα αρκετοί εξ αυτών να παραμένουν παράνομοι.

Στην προσπάθεια να αποτρέψουν την ανάπτυξη του ρατσισμού, ορισμένοι παράγοντες έχουν υιοθετήσει μια ρητορική, η οποία φέρνει το αντίθετο από το επιδιωκόμενο αποτέλεσμα. Και αυτό, γιατί ουσιαστικά αρνείται την πραγματικότητα, επειδή δεν ταιριάζει σε προκατασκευασμένα ιδεολογήματα. Αψευδής μάρτυς, τα τηλεοπτικά «παράθυρα», από τα οποία κατά κανόνα εκτοξεύονται αυτονόητες αντιρατσιστικές κορώνες.

Προφανώς, είναι ανόητο να ισχυρισθεί κάποιος ότι οι λαθρομετανάστες ρέπουν στην εγκληματικότητα. Από την άλλη πλευρά, είναι εθελοτυφλία η άρνηση των στατιστικών στοιχείων, που επιβεβαιώνουν ότι τα ποσοστά συμμετοχής των Αλβανών σε διαρρήξεις, ληστείες, βιασμούς, διακίνηση ναρκωτικών, φόνους κ.λπ. είναι πολύ υψηλότερα από τον μέσο όρο. Η διαφορά αυτή οφείλεται σε κοινωνικούς και όχι σε φυλετικούς λόγους, αλλά αυτό δεν αλλάζει τα πράγματα. Πρέπει να σημειωθεί, πάντως, ότι σ' αυτόν τον τομέα υπάρχει εμφανής βελτίωση.

Ενας δεύτερος μύθος είναι ότι οι μετανάστες δεν συμβάλλουν στην αύξηση της ανεργίας, επειδή κάνουν δουλειές που αρνούνται οι Ελληνες. Αυτή, όμως, είναι η μισή αλήθεια. Ισχύει για ένα σημαντικό ποσοστό. Για ένα επίσης σημαντικό ποσοστό ισχύει ότι οι μετανάστες εκτοπίζουν ντόπιους από θέσεις εργασίας, γιατί κοστίζουν λιγότερο στους εργοδότες. Δεδομένου ότι πιο ευάλωτα στο επίπεδο και της εγκληματικότητας και της αγοράς εργασίας είναι τα λαϊκά στρώματα, θα έπρεπε να έχουν τουλάχιστον συνειδητοποιήσει ότι ο στρουθοκαμηλισμός δημιουργεί πολιτικό κενό, που ευνοεί την ακροδεξιά.

Επιτέλους ας πουν και μια αλήθεια

Πολλοί έχουν επισημάνει επανειλημμένως ότι η χώρα τελεί σε καθεστώς συγκεκαλυμμένης δημοσιονομικής κρίσης και πως η κυβέρνηση απλώς εθελοτυφλεί υπερασπιζόμενη τον μύθο της δήθεν «ισχυρής οικονομίας».

Στήριζαν δε πάντα τον ισχυρισμό της αυτό σε πλήθος στοιχείων, επίσημων και ανεπίσημων, αλλά και στην απλή παρατήρηση της αναντιστοιχίας των σχεδόν μηδενικών ελλειμμάτων με τις αντίθετες τάσεις αύξησης του δημόσιου χρέους και των δαπανών για τόκους. Υπέκρυπτε αυτή η αναντιστοιχία δαπάνες κρυφές, ελλείμματα μη καταγραφόμενα και παρέπεμπε προφανώς σε προβληματική δημοσιονομική διαχείριση, η οποία δεν μπορούσε επ' άπειρον να αποκρύπτεται και να παραμένει στο σκοτάδι.

Προχθές η Ευρωπαική Επιτροπή, με τις φθινοπωρινές προβλέψεις της για την ελληνική οικονομία, αμφισβήτησε ευθέως τους ελληνικούς λογαριασμούς και προέβλεψε ότι το δημόσιο έλλειμμα θα είναι διπλάσιο από το προβλεπόμενο στο προσχέδιο του προϋπολογισμού για το 2004. Οι προβλέψεις αυτές συνοδεύθηκαν από δηλώσεις του αρμοδίου επιτρόπου κ. Πέδρο Σόλμπες, ο οποίος εξέφραζε την έντονη ανησυχία του για την εκτίναξη του δημόσιου ελλείμματος.

Το σοκ αμφισβήτησης από τις Βρυξέλλες πλέον ήταν ισχυρό για την κυβέρνηση και το οικονομικό επιτελείο της, ειδικά σε αυτή την προ των εκλογών περίοδο. Αλλά και πάλι η κυβέρνηση αντέδρασε με τον συνήθη τρόπο, παρότι είχε μοναδική ευκαιρία να αποδεχθεί την κατάσταση και να παρουσιάσει την πραγματικότητα στον ελληνικό λαό. Τόσο ο κ. Σημίτης όσο και ο κ. Χριστοδουλάκης αμφισβήτησαν τις ευρωπαϊκές εκτιμήσεις και επέμειναν στην υπεράσπιση της εικονικής πραγματικότητας που έχουν φιλοτεχνήσει με διπλά βιβλία και απόκρυψη δαπανών.

Ματαιοπονούν όμως. Οι παροικούντες την Ιερουσαλήμ γνωρίζουν πια την κατάσταση, αλλά και οι απλοί πολίτες διαισθάνονται το πρόβλημα. Φωνάζει, που λέει και ο λαός, αποτυπώνεται στα φαραωνικά έργα, προκύπτει από την εμφανή σπατάλη των Ολυμπιακών Αγώνων, αποκαλύπτεται στο προσχέδιο του νέου προϋπολογισμού για το 2004, όπου κυριαρχεί κατά τρόπον παιδαριώδη η υποεκτίμηση των δαπανών.

Η απόκρυψή του ισοδυναμεί με έγκλημα. Η κυβέρνηση, έστω και τώρα, είναι υποχρεωμένη να πει όλη την αλήθεια στο λαό και να τον προετοιμάσει για την επόμενη δύσκολη περίοδο.

ΜΟΥΣΙΚΟΣ ΟΙΚΟΣ - ΣΧΟΛΗ ΠΙΑΝΟΥ
ΛΙΛΙΑΝ ΜΠΕΡΔΗ



Ενα διαρκές εμπειρικό ταξίδι στη ζωντανή χώρα της μουσικής.

Κάτω από τον υπεύθυνο και έμπειρο τρόπο διδασκαλίας μας παραδίδονται ιδιαίτερα μαθήματα πιάνου, θεωρίας, αρμονίας και solfege σε σπουδαστές από 5 ετών και δίδεται η δυνατότητα κατάκτησης πτυχίου από το ωδείο «Μουσικοί Ορίζοντες», του κυρίου Κωστή Γαϊτάνου.

Διδάσκει η καθηγήτρια μουσικής **Λίλιαν Μπέρδη**, *πτυχιούχος Ελληνικού Ωδείου.*

(Συνεργασία και με παιδικούς σταθμούς.)

Στον ειδικά διαμορφωμένο χώρο μας, μπορείτε να προμηθευτείτε κάθε είδος μουσικής: *Βιβλία, CD κλασικής μουσικής, κλασικά και ηλεκτρικά πιάνα.*

Η μουσική είναι μαγεία ! *Ελάτε κοντά μας να γνωρίσετε τον μαγευτικό της κόσμο.*

Μουσικός Οίκος – Σχολή πιάνου Λίλιαν Μπέρδη.

Στέλιου Κωτιάδη 29

Εγγραφές καθημερινά 09:00 – 13:30 και 17:00-21:00
Πληροφορίες στα τηλέφωνα 2241027868, 6936113126

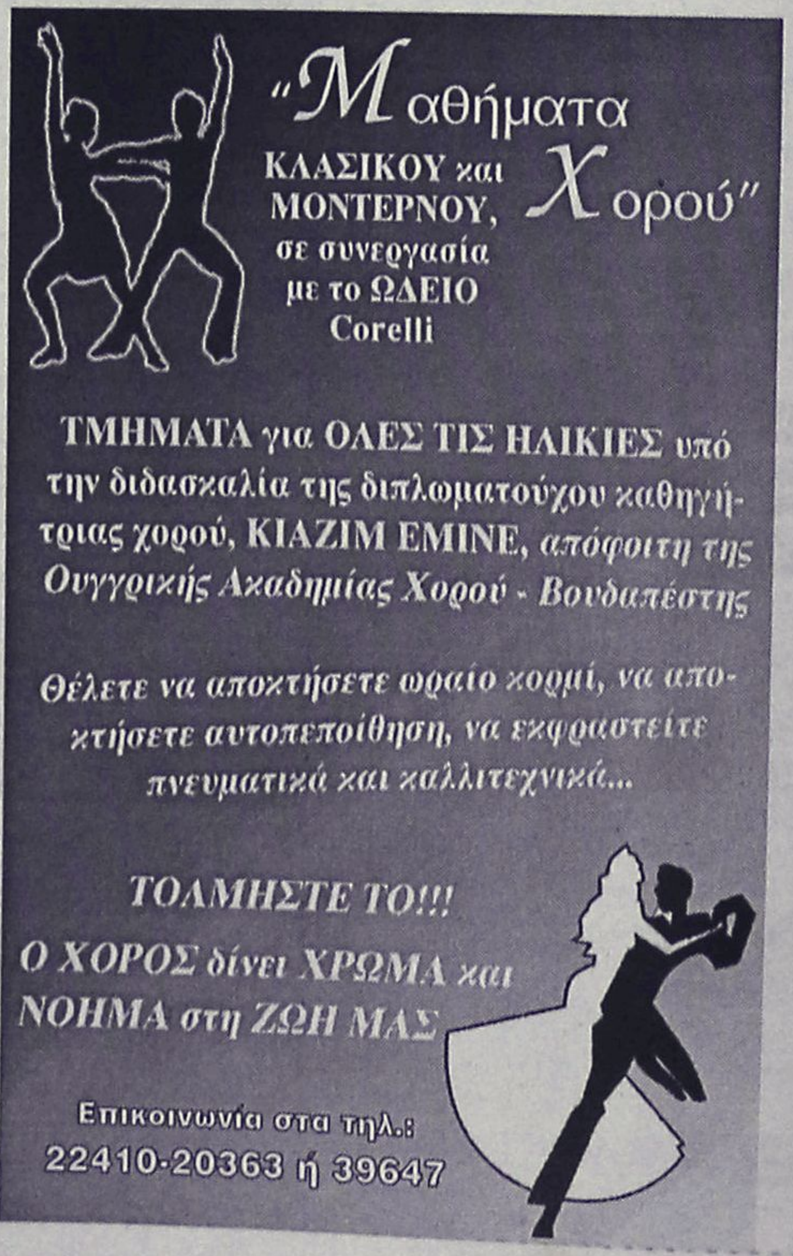

ΔΕΧΟΝΤΑΙ ΤΟ ΚΟΙΝΟ

Ο Νομάρχης Δωδεκανήσου **Γιάννης Μαχαιρίδης** και οι Βοηθοί Νομάρχη **Στάθης Κουσουρνάς** και **Νίκος Ζωίδης** δέχονται το κοινό κάθε Τρίτη και Πέμπτη, από τις 11.00-13.00 το μεσημέρι.

ΤΑΞΙ

ΡΑΔΙΟ ΤΑΞΙ: 2241-0-64712, 2241-0-64790.

ΧΡΗΣΙΜΑ ΤΗΛΕΦΩΝΑ

ΝΟΣΟΚΟΜΕΙΟ:	2241-0-80000
ΑΜΕΣΗ ΔΡΑΣΗ ΠΥΡ/ΚΗΣ:	199
ΛΙΜΕΝΑΡΧΕΙΟ:	2241-0-22220, 2241-0-27695
ΒΛΑΒΕΣ Δ.Ε.Η.:	125
ΒΛΑΒΕΣ Ο.Τ.Ε.:	121
ΑΜΕΣΗ ΔΡΑΣΗ:	100
ΒΛΑΒΕΣ ΥΔΡΕΥΣΗΣ:	2241-0-68750, 2241-0-68755
ΝΟΜΑΡΧΙΑ:	2241-0-46502
ΠΕΡ/ΚΗ Δ/ΝΣΗ	2241-0-38174
ΔΗΜΟΣ:	2241-0-46200
ΔΗΜ. ΕΠΙΧ. ΚΑΘΑΡ.:	2241-0-77600
ΥΠΗΡ. ΑΠΟΚΟΜΙΔΗΣ:	2241-0-61057
ΤΡΟΧΑΙΑ:	2241-0-26480
ΠΛΗΡΟΦ. Ο.Τ.Ε.:	131
ΔΕΛΤΙΟ ΚΑΙΡΟΥ:	149
ΛΑΧΕΙΑ:	1444
ΠΡΟΠΟ - ΛΟΤΤΟ:	1444
ΡΟΔΑ:	2241-0-26300
ΚΤΕΛ:	2241-0-27706
Ο.Α.Ε.Δ.:	2241-0-23265
Ι.Κ.Α.:	2241-0-64912
ΤΑΞ.Υ.:	2241-0-68701, 2241-0-68702
ΟΛΥΜΠΙΑΚΗ:	2241-0-24555
Δ.Α.Ν.Ε.:	2241-0-43150
ΕΡΓΑΤ. ΚΕΝΤΡΟ:	2241-0-24730
CRONUS AIRLINES	2241-0-25444
AEGEAN AIRLINES	2241-0-98345

ΚΤΕΟ

• Από **01/11/2003** έως **31/12/2003** παντός είδους οχήματα **με αριθμούς κυκλοφορίας ΡΟΒ 3501 έως και 4000.**

• Επίσης θα ελέγχονται όσα οχήματα υποχρεούνται, βάσει παλιότερων προγραμμάτων πρόσκλησης.

ΤΙΜΕΣ ΣΥΝΑΛΛΑΓΜΑΤΟΣ

ΔΟΛΛΑΡΙΟ Η.Π.Α	1,1634	1,161
ΛΙΡΑ ΑΓΓΛΙΑΣ	0,68699	0,68561
ΚΟΡΩΝΑ ΔΑΝΙΑΣ	7,4412	7,4264
ΚΟΡΩΝΑ ΣΟΥΗΔΙΑΣ	9,0564	9,0384
ΓΙΕΝ ΙΑΠΩΝΙΑΣ	126,85	126,59
ΦΡΑΓΚΟ ΕΛΒΕΤΙΑΣ	1,5522	1,549
ΚΟΡΩΝΑ ΝΟΡΒΗΓΙΑΣ	8,2192	8,2028
ΛΙΡΑ ΚΥΠΡΟΥ	0,58374	0,58258
ΔΟΛΛΑΡΙΟ ΚΑΝΑΔΑ	1,5321	1,5291
ΔΟΛΛΑΡΙΟ ΑΥΣΤΡΑΛΙΑΣ	1,648	1,6448

Η ΡΟΔΙΑΚΗ

Ημερήσια Εφημερίδα της Ρόδου
Ετος Ιδρύσεως 1915
ΙΔΡΥΤΗΣ
ΕΜΜ. ΚΑΛΑΜΠΙΧΗΣ
ΙΔΙΟΚΤΗΣΙΑ – ΕΚΔΟΣΗ
ΥΙΟΙ Σ. ΤΣΟΠΑΝΑΚΗ
Η. ΚΩΤΙΑΔΗΣ Ο.Ε.
ΔΙΕΥΘΥΝΤΗΣ
ΑΘ. ΜΑΡΑΣΙΩΤΗΣ
ΣΥΝΤΑΞΗ
Λουκάς Μαστής
Μιχάλης Μαστής
Κυριακή Πετρίδου
Βαρβάρα Μπογδάνου
ΑΘΛΗΤΙΚΑ
Μανόλης Μπάτης,
Νικήτας Κουσκούσης
Κώστας Παντίδος
Παύλος Ντοκουόπιλ
ΓΡΑΦΕΙΑ ΣΥΝΤΑΞΗΣ
Μάρκου Μαλλιαράκη 11
Τηλ.2241-0- 24610,
2241-0-75640
Fax (22410) 75641
ΛΟΓΙΣΤΗΡΙΟ – ΔΙΑΦΗΜΙΣΕΙΣ
Μάρκου Μαλλιαράκη 11
Τηλ. 2241-0-22210
2241-0-75230
Fax (22410) 22471
http://www.rodiaki.gr.
Email: tsopd@otenet.gr & irodiaki@otenet.gr

Εν γνώσει του κ. Δημ. Κρεμαστινού, ή εν αγνοία του για να του δείξουν την έξοδο;

Αίτηση βόμβα από Αντ. Ματσίγκο για τις υπογηφιότητες στο ΠΑΣΟΚ!

Παίζει και το σενάριο για «χτύπημα» στον Κωστόπουλο μέσω των αναπόφευκτων πλέον διαδικασιών;

Σε καμπή πολλών ανατροπών βρίσκεται το ΠΑΣΟΚ στη Δωδεκάνησο, ύστερα από την κατάθεση αίτησης για συμμετοχή στο ψηφοδέλτιο του κόμματος του κ. Αντώνη Ματσίγκου, από τον Αρχάγγελο που τώρα είναι Γενικός Γραμματέας της Περιφέρειας Πελοποννήσου. Η αίτηση διαβιβάσθηκε στη Ν.Ε. του ΠΑΣΟΚ με FAX χθες το πρωί και όπως ήταν φυσικό έγινε αμέσως αντικείμενο ευρύτατου σχολιασμού και έξω από τους κύκλους του κόμματος.



Το όνομα του κ. Αντ. Ματσίγκου βρισκόταν στην πρώτη γραμμή των συζητήσεων ως πιθανού υποψηφίου στις εσωκομματικές διαδικασίες εν όψει των επικείμενων βουλευτικών εκλογών, αλλά πάντα βρισκόταν σε συνάρτηση με το τί θα έπραττε τελικά ο κ. Δημ. Κρεμαστινός, κυρίως διότι κατάγονται και οι δύο από τον Αρχάγγελο, αλλά και επειδή λόγω σεβασμού ποτέ δεν θα έκανε οποιαδήποτε κίνηση που θα τους έφερνε «αντιμέτωπους». Και επειδή ο κ. Κρεμαστινός δεν έχει ξεκαθαρίσει ακόμη (τουλάχιστον δημοσίως και ξεκάθαρα) αν θα είναι ή όχι εκ νέου υποψήφιος, η χθεσινή κίνηση του κ. Αντ. Ματσίγκου αιφνιδία σε καθώς δημιουργεί πολλά νέα δεδομένα, τα οποία σε κάθε περίπτωση θα προκαλέσουν ισχυρές κομματικές ωδίνες.

Το πρώτο στοιχείο που πρέπει να επισημανθεί, είναι ότι μετά την αίτηση του κ. Ματσίγκου θα πρέπει να γίνουν εσωκομματικές διαδικασίες, αφού οι υποψήφιοι που πρέπει να κριθούν είναι περισσότεροι από δύο κενές θέσεις του ψηφοδελτίου (Ματσίγκος, Κωστόπουλος, Σεβαστής -πιθανότατα δε και η κ. Τόνια Μοροπούλου). Υπενθυμίζεται ότι ο κ. Βασ. Παπανικόλας ως εν ενεργεία βουλευτής μετέχει αυτοδικαίως στο ψηφοδέλτιο, ομοίως και ο κ. Κ. Καΐσερλης, ως πρώην βουλευτής και μέλος της Κ.Ε. (έχασε τη βουλευτική έδρα στο Εκλογοδικείο) ενώ οι κ. Γ. Νικητιάδης, Γιάννης Παρασκευάς και Σούλα Ευθυμίου (εφόσον καταθέσει αίτηση) θα κριθούν απευθείας από την Κεντρική Επιτροπή και τελικά από το Εκτελεστικό Γραφείο.

Το πρώτο στοιχείο που από χθες τελεί υπό διερεύνηση είναι αν ο κ. Δημ. Κρεμαστινός ήταν ή όχι ενήμερος για την κίνηση Ματσίγκου. Στην περίπτωση που ήταν ενήμερος και παρέσχε τη «συγκατάθεσή» του, σημαίνει ότι ο ίδιος έχει αποφασίσει οριστικά και αμετάκλητα να μην είναι υποψήφιος στις προσεχείς βουλευτικές εκλογές. Αν όμως δεν ήταν ενήμερος τότε σημαίνει ότι σχεδιάσθηκε και υλοποιήθηκε μία ακόμη κίνηση για να οδηγηθεί στην απόφαση να εγκαταλείψει την πολιτική· είναι δε γνωστό ότι συγκεκριμένοι κύκλοι τόσο στη Ρόδο, όσο και στην Αθήνα εργάζονται «επιμελώς» εδώ και πολύ καιρό για να επιτευχθεί αυτός ο στόχος. Είναι λοιπόν, πλέον ή βέβαιο, ότι μέσα στην βδομάδα ο κ. Κρεμαστινός υποχρεώνεται εκ των πραγμάτων να ξεκαθαρίσει τη θέση του. Φυσικά στην περίπτωση που υπήρχε εκ του πονηρού μεθόδευση για την υποψηφιότητα Ματσίγκου με σκοπό να λειτουργήσει «εξοστρακιστικά» προς την πλευρά Κρεμαστινού, τότε οι κραδασμοί θα είναι πολύ έντονοι στο ΠΑΣΟΚ.

Το έτερο σενάριο που από χθες «παίζει» στα πολιτικά πράγματα της Δωδεκανήσου, σχετίζεται με την υποψηφιότητά του κ. Φώτη Κωστόπουλου. Υποστηρίζεται συγκεκριμένα ότι ο κ. Ματσίγκος παρακινήθηκε να καταθέσει αίτηση για υποψήφιος βουλευτής, ώστε στηριζόμενος από τον κομματικό μηχανισμό να αποδυναμώσει σε σημαντικό βαθμό την υποψηφιότητα του κ. Κωστόπουλου, ο οποίος όπως είναι γνωστό έχει διατυπώσει πολλές ενστάσεις ως προς τις διαδικασίες που ακολουθούνται.

Οι ίδιοι κύκλοι δεν επιθυμούν συμμετοχή του κ. Κωστόπουλου στο ψηφοδέλτιο και για τον λόγο ότι έτσι θα μείνει «ορφανή» η εκλογική προίκα του αποχωρήσαντος κ. Κ. Σφυρίου, οπότε λογικά θα την καρπωθούν άλλοι στην κούρσα της κατάκτησης βουλευτικών εδρών. Σε κάθε περίπτωση η αίτηση Ματσίγκου δημιουργεί στο ΠΑΣΟΚ νέα κατάσταση που κανένας δεν μπορεί ακόμη να προβλέψει την εξέλιξή της και προπαντός την κατάληξή της.



Ποιός είναι

Γεννήθηκε στον Αρχάγγελο της Ρόδου το 1954. Εκεί έμαθε τα πρώτα γράμματα στο Δημοτικό και Γυμνάσιο και μετά στο Βενετόκλειο Γυμνάσιο (εξατάξιο τότε) στο πρακτικό τμήμα. Συνέχισε τις σπουδές του στο Πανεπιστήμιο της Αθήνας Φυσικομαθηματική Σχολή Γεωλογικό Τμήμα. Στη συνέχεια ολοκλήρωσε τις σπουδές με την απόκτηση Μεταπτυχιακού τίτλου Περιφερειακής Ανάπτυξης στο Ι.Π.Α.

Ενεργό μέλος του ΠΑΣΟΚ από την ίδρυσή του με συμμετοχή στο φοιτητικό κίνημα και στο Σπουδαστικό Σύλλογο Δωδεκανησίων ως πρόεδρος για 2 χρόνια .

Από το 1982 εργάστηκε στο υπουργείο Εθνικής Οικονομίας σε θέματα Δημοσίων Επενδύσεων, Ιδιωτικών Επενδύσεων, Περιφερειακής Πολιτικής Μεσογειακών Ολοκληρωμένων Προγραμμάτων. Εργάστηκε ως σύμβουλος υπουργών στο ίδιο Υπουργείο. Συμμετείχε σε πολλές διυπουργικές επιτροπές και σε επιτροπές για κατάρτιση και παρακολούθηση Κοινοτικών και άλλων προγραμμάτων . Εισηγητής σε διάφορα σεμινάρια σε θέματα αναπτυξιακά, επενδύσεων περιφερειακής πολιτικής κ.λ.π./ Γενικός Γραμματέας στην Περιφέρεια Πελοποννήσου από τον Οκτώβριο του 1996. Είναι παντρεμένος με την Αλεξάνδρα Κυριακού από το 1985 και έχει δύο αγόρια.

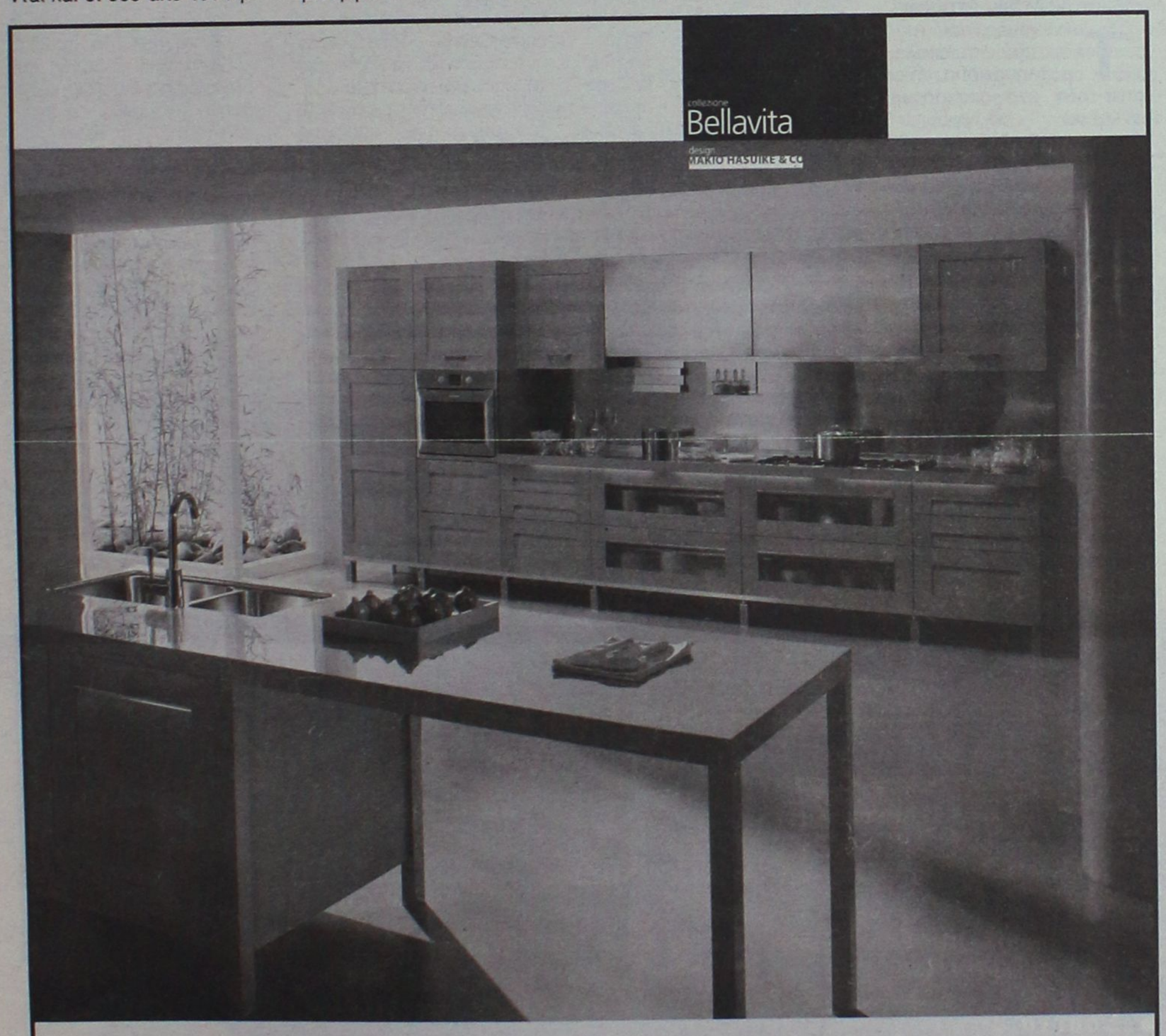

casaviva karanikis
Λεωφ. Ελευθερίας 2Α, Κρεμαστή, Ρόδος
(έναντι Castello Rosso)
Τηλ. 22410 95076, 22410 96645

www.deltongo.com

Del Tongo Hellas: τηλ. 22410 95076, e-mail: karaniki@otenet.gr

Del Tongo
il nome della cucina
Gruppo Del Tongo

La qualità Del Tongo è certificata UNI EN ISO 9

Εστιατόριο
ΔΗΜΙΟΥΡΓΙΕΣ

Αγαπητοί μας φίλοι θα θέλαμε να σας ενημερώσουμε ότι το εστιατόριό μας από 23/10 και για όλη τη χειμερινή περίοδο θα λειτουργεί τις μέρες ***ΠΕΜΠΤΗ - ΠΑΡΑΣΚΕΥΗ - ΣΑΒΒΑΤΟ*** *συνεχίζοντας το γευστικό μας ταξίδι με νέες γευστικές προτάσεις.*



Λεωφόρος Ηρακλειδών 82, Ιξιά
Τηλ. για κρατήσεις: 22410 94950

ΠΡΑΚΤΟΡΕΙΟ ΤΑΞΙΔΙΩΝ
ΣΑΒΒΑΣ ΣΑΗΣ

1η εκδρομή: ΒΟΡΕΙΑ ΕΛΛΑΔΑ (ΘΡΑΚΗ), ΘΕΣ/ΚΗ – ΚΑΒΑΛΑ – ΣΕΡΡΕΣ, ΚΟΜΟΤΗΝΗ – ΞΑΝΘΗ – ΑΛΕΞΑΝΔΡΟΥΠΟΛΗ – ΕΒΡΟ κ.λπ.
Αεροπορικώς από 7–11 έως 12/11

2η εκδρομή: ΚΕΡΚΥΡΑ–ΝΑΥΠΑΚΤΟ κ.λπ.
Από 14–11 έως 21/11
σε συνεργασία με το Σωματείο Ξενοδοχοϋ–παλλήλων. Τηλ. σωματείου 22410 20564, κιν. 6942770511 κ. Βιβή

3η εκδρομή: ΓΥΡΟΣ ΠΕΛΟΠΟΝΝΗΣΟΥ κ.λπ.
ΚΟΡΙΝΘΟ–ΕΠΙΔΑΥΡΟ–ΝΑΥΠΛΙΟ–ΠΑΛΑΜΙΔΙ–ΠΑΝΑΓΙΑ ΜΑΛΕΒΗ–ΤΡΙΠΟΛΗ–ΣΠΑΡΤΗ–ΜΥΣΤΡΑ–ΣΠΗΛΑΙΟ ΔΥΡΟΥ–ΚΑΛΑΜΑΤΑ–ΟΛΥΜΠΙΑ–ΠΑΤΡΑ–ΜΕΓΑ ΣΠΗΛΑΙΟ–ΑΓ. ΛΑΥΡΑ–ΚΑΛΑΒΡΥΤΑ.
Από 23/11 έως 26/11

4η εκδρομή: ΜΥΡΑ–ΑΓ. ΝΙΚΟΛΑΟΣ–ΑΝΤΑΛΕΙΑ
(με την ευκαιρία της εορτής του Αγ. Νικολάου)
ΦΕΤΙΓΕ–ΛΙΒΙΣΙ–ΚΑΣ–ΜΥΡΑ–ΑΝΤΑΛΕΙΑ
1 διαν. Κας, 2 διαν. Αντάλεια ξενοδοχείο 4 αστέρων με ημιδιατροφή.
Από 5/12 έως 8/12

5η εκδρομή: ΜΥΡΑ–ΑΓ. ΝΙΚΟΛΑΟΣ–ΑΝΤΑΛΕΙΑ–ΚΟΥΣΑΝΤΑΣΙ–ΣΜΥΡΝΗ
ΦΕΤΙΓΕ–ΛΙΒΙΣΙ–ΚΑΣ–ΑΓ. ΝΙΚΟΛΑΟ–ΜΥΡΑ–ΑΝΤΑΛΕΙΑ (Καταρράκτες κ.λπ.)–ΚΟΥΣΑΝΤΑΣΙ–ΣΜΥΡΝΗ (γώνια–διασκέδαση)
Ξενοδοχείο 4 ή 5 αστέρων με ημιδιατροφή
Από 5/12 έως 11/12

6η εκδρομή: ΜΥΡΑ–ΑΓ. ΝΙΚΟΛΑΟΣ–ΑΝΤΑΛΕΙΑ–ΚΩΝΣΤΑΝΤΙΝΟΥΠΟΛΗ
ΦΕΤΙΓΕ–ΛΙΒΙΣΙ–ΚΑΣ–ΑΓ. ΝΙΚΟΛΑΟ–ΜΥΡΑ–ΑΝΤΑΛΕΙΑ–ΚΩΝ/ΠΟΛΗ (Πατριαρχείο, Αγ. Σοφία, το παλάτι Ντολμά Μπαξί, Ιππόδρομο, Μπλε Τζαμί, Βυζαντινό υδραγωγείο, παζάρι, Καπαπί–Τσαρσί, διασκέδαση, γώνια κ.λπ.)
Ξενοδοχείο 4 αστέρων με ημιδιατροφή
Από 5/12 έως 13/12

Τις εκδρομές συνοδεύει ο κ. Σάββας Σαής
ΠΛΗΡΟΦΟΡΙΕΣ - ΠΡΟΓΡΑΜΜΑΤΑ
ΠΡΑΚΤΟΡΕΙΟ ΤΑΞΙΔΙΩΝ
ΣΑΒΒΑΣ ΣΑΗΣ
ΤΑΡΠΟΝ ΣΠΡΙΝΓΚΣ 42 (δίπλα στην Τραπ. Πίστεως)
Τηλ. 22410 39781-3, 22410-37711

Εκδόθηκαν στη Δωδεκάνησο 1.452 τα δύο τελευταία χρόνια

Περίεργη υπόθεση με αποφάσεις απέλασης

Απορρίφθηκαν σχεδόν όλες από τα Διοικητικά Δικαστήρια

Στοιχεία που αναμένεται να προκαλέσουν και να πυροδοτήσουν σειρά συζητήσεων και προβληματισμού αποκαλύπτει σήμερα η «Ροδιακή» αναφορικά με την διαδικασία απέλασης των αλλοδαπών που εντοπίστηκαν και συνελήφθησαν να διαμένουν παράνομα στη χώρα μας και ειδικότερα στη Ρόδο: Σύμφωνα με τα στοιχεία αυτά, κατά την διάρκεια των τελευταίων δύο ετών, ο αστυνομικός διευθυντής Δωδεκανήσου κ. Ηλίας Χαλυβόπουλος και οι αρμόδιες υπηρεσίες, εξέδωσαν 1.452 τέτοιες αποφάσεις για να απελαθούν αντίστοιχοι αλλοδαποί, πλην όμως, το 98% των περιπτώσεων περίπου, απορρίφθηκε έπειτα από σχετικές αποφάσεις των διοικητικών δικαστηρίων!

Το γεγονός, που τουλάχιστον προκαλεί προβληματισμό, έχει μπει ήδη στο στόχαστρο ανώτερων εισαγγελικών Λειτουργών αλλά και του υπουργείου Δικαιοσύνης, που έχει ενημερωθεί για την συγκεκριμένη αυτή εξέλιξη, η οποία πάντως –αξίζει να αναφερθεί- δεν αφορά μόνο την περιοχή της Ρόδου ή της Δωδεκανήσου, αλλά που όπως φαίνεται κυριαρχεί και στις υπόλοιπες περιοχές της χώρας. Οι διαδικασίες για την απέλαση από τη χώρα μας, **των εκατοντάδων παράνομα διαμενόντων αλλοδαπών, που εντοπίστηκαν από τις αστυνομικές αρχές, αξίζει να σημειωθεί ότι είναι ιδιαίτερα περίπλοκη σε νομικό αλλά και σε διοικητικό επίπεδο,** εξαιτίας των αλλεπάλληλων τροποποιήσεων που έγιναν τα τελευταία χρόνια.



Οι αρμόδιες αστυνομικές αρχές πάντως, στο πλαίσιο της εφαρμογής των σχετικών διατάξεων του νόμου, αλλά και των εντολών και εγκυκλίων που έχουν λάβει το αρχηγείο τους και το υπουργείο Δημόσιας Τάξης, σχημάτισαν ως είχαν υποχρέωση, διαδικασία απέλασης των αλλοδαπών εκείνων που συνελήφθησαν και συνέτρεχαν οι νόμιμες προϋποθέσεις για να εφαρμοστεί σε βάρος τους η σχετική διάταξη του νόμου.

Οι περιπτώσεις αυτές, αφορούσαν αλλοδαπούς που είτε διέμεναν εντελώς παράνομα στη χώρα μας (χωρίς να διαθέτουν πράσινη κάρτα, χωρίς χαρτιά κλπ) καθώς επίσης και σε βάρος εκείνων που σε βάρος τους σχηματίστηκαν δικογραφίες και παραπέμφθηκαν στην δικαιοσύνη για παραβάσεις του ποινικού δικαίου.

Με την σειρά τους, οι αλλοδαποί, σε βάρος των οποίων κινήθηκε η διαδικασία αυτή, κάνοντας χρήση του δικαιώματος που τους δίνει ο νόμος, προσέφυγαν κατά των αποφάσεων αυτών, που είχαν εκδοθεί είτε από τις αστυνομικές αρχές είτε ακόμη και από τα πρωτοβάθμια ποινικά δικαστήρια, στο Διοικητικό Πρωτοδικείο της Ρόδου, ζητώντας έτσι να μην εφαρμοστούν οι σχετικές αποφάσεις. **Όπως προκύπτει από τα επίσημα στοιχεία πάντως, τα οποία ήδη έχουν κατατεθεί στο αρμόδιο τμήμα του Υπουργείου Δικαιοσύνης και στον αρμόδιο επιθεωρητή – Εφέτη Διοικητικών Δικαστηρίων, ποσοστό της τάξης του 98% των αποφάσεων αυτών, δικαίωνε τους προσφεύγοντες ανακόπτοντας έτσι παράλληλα την διαδικασία απελάσεώς τους** από τη χώρα μας.

Η ΝΕΑ ΤΡΟΠΟΛΟΓΙΑ

Τη μη απέλαση των μεταναστών που έχουν καταθέσει αίτηση ανανέωσης άδειας εργασίας ή άδειας διαμονής, πριν τη λήξη της προηγούμενης άδειας, μέχρις ότου υπάρξει οριστική απόφαση της διοίκησης, προβλέπει τροπολογία του υπουργείου Εσωτερικών που πρόκειται να κατατεθεί το επόμενο διάστημα. Αυτό, αναφέρεται σε εγκύκλιο του υπουργείου προς τις περιφέρειες και νομαρχίες, με την οποία προωθούνται και σημαντικές αλλαγές στο καθεστώς που διέπει τη διαμονή αλλοδαπών στη χώρα μας.

Σε συνεργασία με το υπουργείο Εργασίας προωθούνται νομοθετικές διατάξεις, οι οποίες μεταξύ άλλων προβλέπουν δυνατότητα αλλαγής άδειας διαμονής που αφορά σε άλλο λόγο από εκείνον για τον οποίο έχει χορηγηθεί, πανελλαδική ισχύ της άδειας εργασίας και αύξηση της χρονικής διάρκειας των αδειών εργασίας και παραμονής σε δύο έτη μετά την πάροδο δύο ετών από τη χορήγηση των αρχικών αδειών. Επίσης, προβλέπουν εξέταση λόγων που αφορούν στη δημόσια τάξη και ασφάλεια της χώρας μόνο κατά την αρχική χορήγηση της άδειας διαμονής και της ανανέωσης για αόριστη χρονική διάρκεια και νόμιμη διαμονή αλλοδαπών ή τέκνων αλλοδαπών που γεννήθηκαν ή κατοικούν επί μακρόν στην Ελλάδα και αποδεδειγμένα στερούνται διαβατηρίων. Ρυθμίζουν επίσης θέματα διαμονής και εργασίας των αρχηγών οργανωμένων ομάδων τουρισμού (tour leaders), ενώ παρέχουν δυνατότητα ανανέωσης για λόγους όπως σπουδών, εξαρτημένης εργασίας ή ανεξάρτητης οικονομικής δραστηριότητας και σε αλλοδαπούς κατόχους αδειών διαμονής που χορηγήθηκαν για λόγους ανθρωπιστικής φύσεως.

Τέλος, με μία ακόμη τροπολογία προβλέπεται αλλαγή της διαδικασίας εισόδου αλλοδαπών στη χώρα για παροχή εξαρτημένης εργασίας ή ανεξάρτητων υπηρεσιών ή έργου. Δηλαδή η έγκριση εισόδου δεν θα γίνεται πλέον από τα γραφεία Ευρέσεως Εργασίας που λειτουργούσαν στα ελληνικά προξενεία των ξένων χωρών, αλλά από περιφερειακές επιτροπές που δημιουργούνται με συμμετοχή όλων των φορέων, οι οποίες θα κάνουν ετήσιο προγραμματισμό με βάση τις ανάγκες τους. Ο προγραμματισμός θα αποστέλλεται στο υπουργείο Εργασίας, που θα τον εγκρίνει με βάση και αιτήματα που έχουν διατυπωθεί στα ελληνικά προξενεία των χωρών.



ΕΡΧΟΤΑΝ ΚΑΙ ΣΤΗ ΡΟΔΟ ΤΑ «AURORA»

Ταξίδια και προς τη Ρόδο, πραγματοποιούσε το κρουαζιερόπλοιο "AURORA" στο οποίο ως γνωστόν εκδηλώθηκε επιδημία γαστρεντερίτιδας, με αποτέλεσμα να αγκυροβολήσει στη θαλάσσια περιοχή του Πειραιά.

Συγκεκριμένα πέρυσι, είχε προγραμματιστεί ο κατάπλους του κρουαζιεροπλοίου, τέσσερις φορές και μάλιστα λόγω του μεγέθους του, δημιουργήθηκαν προβλήματα, αφού ως γνωστόν το λιμάνι μας δεν παρέχει διευκολύνσεις για μεγάλα πλοία.

Το "AURORA" είναι νηολογίου Λονδίνου με σημαία Αγγλίας. Εχει μήκος 272,1 μέτρα, και βύθισμα 8,40 μέτρα. Μπορεί να μεταφέρει 2.116 επιβάτες ενώ το πλήρωμα του ανέρχεται σε 650 άτομα. Ιδιοκτήτης του πλοίου είναι η εταιρία P&O CRUISES LTD.

Παραλύουν τομείς του δημοσίου με τις κινητοποιήσεις που ξεκινούν αύριο

Σε νέο απεργιακό κλοιό!

Κλειστά τα δημόσια σχολεία, τα Δικαστήρια, τα ιατρεία του ΙΚΑ κ.λπ.

Δεν θα λειτουργήσουν τα δημόσια σχολεία αύριο και την Τρίτη καθώς νηπιαγωγοί, δάσκαλοι και καθηγητές έχουν εξαγγείλει 48ωρη απεργία. Την Τρίτη απεργούν οι δημόσιοι υπάλληλοι. Οι δικηγόροι έχουν εξαγγείλει αποχή για την Δευτέρα και την Τρίτη. Ολομέλεια προέδρων των Δικηγορικών Συλλόγων συγκαλείται στις 15 Νοεμβρίου.

Αύριο και την Τρίτη απεργούν οι γιατροί του ΙΚΑ, καθώς και οι εργαζόμενοι στο ΕΚΑΒ. Την Τρίτη απεργούν οι νοσοκομειακοί γιατροί.

48ωρη απεργία, Τρίτη και Τετάρτη, έχουν εξαγγείλλει οι εργαζόμενοι στο Ταχυδρομικό Ταμιευτήριο.

ΟΙ ΓΙΑΤΡΟΙ ΤΟΥ ΙΚΑ

Μετά την προσφυγή της διοίκησης του ΙΚΑ στα δικαστήρια για να χαρακτηρισθεί η απεργία μας, ως παράνομη και καταχρηστική και της απαγόρευσης της συνέχισης των απεργιακών μας κινητοποιήσεων η ΠΟΣΕΥΠΙΚΑ πρότεινε την προκήρυξη από την ΑΔΕΔΥ νέων απεργιακών κινητοποιήσεων στο χώρο του ΙΚΑ με τα απεργιακά μας αιτήματα.

Ετσι η ΑΔΕΔΥ αποφάσισε:

Την προκήρυξη 48ωρης απεργίας από τους γιατρούς



του ΙΚΑ στις 3/11/2003 και 4/11/2003 με τα κάτωθι αιτήματα:

1) Αμεση ασφάλιση των συμβασιούχων γιατρών που έχουν ασφαλισθεί στο ΤΣΑΥ προ της 31/12/1992 και αναγνώριση του χρόνου προϋπηρεσίας τους ως συντάξιμου με υπαγωγή στο ειδικό καθεστώς των μόνιμων γιατρών του ν. 3163/55.

2) Επιστημονικό βαθμολόγιο.

3) Εκσυγχρονισμός των ραντεβού (184) για αναβάθμιση της περίθαλψης

ΟΙ ΔΙΚΗΓΟΡΟΙ

Εν όψει της αποχής των δικηγόρων από τα καθήκοντά τους, από τον Δικηγορικό Σύλλογο Ρόδου εκδόθηκε η παρακάτω ανακοίνωση:

«Ο δικηγορικός κόσμος της χώρας μας, κατά το τελευταίο ιδίως χρονικό διάστημα, κατέστη αντικείμενο εμπαιγμού και απαξίωσης της λειτουργίας του από την πολιτεία και τους αρμόδιους φορείς και υπουργούς αφού, παρά τις συχνά επαναλαμβανόμενες υποσχέσεις, αρνούνται να επιλύσουν σειρά προβλημάτων τα οποία όχι μόνον τους είναι γνωστά αλλά οι προτάσεις μας για την επίλυσή τους έχουν υιοθετηθεί από την πολιτεία, όπως:

Α. Η πλήρωση των κενών οργανικών θέσεων δικαστών, δικαστικών υπαλλήλων, η μηχανοργάνωση των δικαστικών υπηρεσιών, η επάρκεια της κτιριακής υποδομής, οι απαράδεκτες συνθήκες απονομής της δικαιοσύνης κ.λπ.

Β. Η τροποποίηση των διατάξεων του Νόμου 2915/2001.

Γ. Η τροποποίηση των διατάξεων του Νόμου 3160/2003.

Δ. Η κατάθεση στη Βουλή νόμων και νομοσχεδίων που μας αφορούν ερήμην μας και χωρίς προηγούμενο διάλογο.

Ε. Η περιφρόνηση του υπουργείου Κοινωνικών Ασφαλίσεων να ρυθμίσει το επείγον και υπαρκτό πρόβλημα του Ταμείου Νομικών που έχει σχέση με τη βιωσιμότητά του.

Ζ. Η ανεπίτρεπτη ανάμειξη στη λειτουργία των θεσμικών οργάνων των δικηγόρων κ.λπ.

Για τους παραπάνω λόγους το διοικητικό συμβούλιο του Δικηγορικού Συλλόγου Ρόδου συνήλθε σήμερα 1η Νοεμβρίου 2003, ημέρα Σάββατο σε έκτακτη συνεδρίαση και αποφάσισε ομόφωνα τη συμμετοχή μας, στην πανελλήνια αποχή των Δικηγορικών Συλλόγων από την άσκηση των καθηκόντων μας στις 3 και 4 Νοεμβρίου 2003, η οποία αποφασίσθηκε χθες 31/10/2003 από τη συντονιστική επιτροπή των προέδρων των Δικηγορικών Συλλόγων Ελλάδος, διεκδικώντας την άμεση εγγραφή στον προσεχή προϋπολογισμό κονδυλίου άνω των 100 δις που οφείλει επί σειρά ετών το Ελληνικό Δημόσιο στο Ταμείο Νομικών».



Ζητάτε περισσότερα από ένα κέντρο Αγγλικής Γλώσσας; Τα έχετε! Πρωτοποριακά προγράμματα εκμάθησης. Λειτουργία **αυστηρά ολιγομελών τμημάτων** 9 ατόμων. Χρήση Ηλεκτρονικών Υπολογιστών και σύγχρονων οπτικοακουστικών μέσων. **Συστηματική προετοιμασία** με στόχο όχι μόνο την επιτυχία στις εξετάσεις αλλά και την **πραγματική κατάκτηση της γνώσης. ΑΚΟΜΗ ΨΑΧΝΕΤΕ;**

Έναρξη νέων τμημάτων
10 ΝΟΕΜΒΡΙΟΥ
Πληροφορίες- Εγγραφές:
Καθημερινά 16:00-20:00
Σάββατο 10:00-12:00

Υπεύθυνος Σπουδών
Μάκης Παπαδημητρίου

Τμήματα
ΠΑΙΔΙΚΑ • ΕΦΗΒΙΚΑ ΕΝΗΛΙΚΩΝ
(Όλων των επιπέδων)

Εξετάσεις
των αναγνωρισμένων φορέων
CAMBRIDGE - MICHIGAN
ΚΡΑΤΙΚΟ ΠΤΥΧΙΟ ΓΛΩΣΣΟΜΑΘΕΙΑΣ

Lexis
ΚΕΝΤΡΟ ΑΓΓΛΙΚΗΣ ΓΛΩΣΣΑΣ
Εθν. Αντίστασης 38Α • 85100 Ρόδος• Τηλ: 22410 30906• Fax: 22410 30904

INFORMATIQUE
ΕΚΠΑΙΔΕΥΣΗ ΣΤΗΝ ΠΛΗΡΟΦΟΡΙΚΗ
ΕΡΓΑΣΤΗΡΙΟ ΕΛΕΥΘΕΡΩΝ ΣΠΟΥΔΩΝ
ΡΟΔΟΣ ΑΝΝΗΣ ΜΑΡΙΑΣ 72 ΤΗΛ. 21887, FAX. 31258

ΠΙΣΤΟΠΟΙΗΜΕΝΟ ΕΞΕΤΑΣΤΙΚΟ ΚΕΝΤΡΟ ΤΗΣ ECDL HELLAS ΓΙΑ ΤΟ ΔΙΠΛΩΜΑ **ECDL**
ΠΙΣΤΟΠΟΙΗΜΕΝΟ ΕΞΕΤΑΣΤΙΚΟ ΚΕΝΤΡΟ ΤΟΥ CIE ΓΙΑ ΤΑ ΔΙΠΛΩΜΑΤΑ **CAMBRIDGE**

ΑΝΑΚΟΙΝΩΣΗ

ΕΝΑΡΞΗ

ΤΕΤΑΡΤΗ 5/11/2003

ΤΑΧΥΡΥΘΜΩΝ ΤΜΗΜΑΤΩΝ ΕΝΗΛΙΚΩΝ

ΕΚΜΑΘΗΣΗΣ ΗΛΕΚΤΡΟΝΙΚΩΝ ΥΠΟΛΟΓΙΣΤΩΝ

(ΔΙΑΡΚΕΙΑΣ 2, 3, 4 ΜΗΝΩΝ)

ΜΕ ΔΥΝΑΤΟΤΗΤΑ ΑΠΟΚΤΗΣΗΣ ΤΩΝ ΔΙΠΛΩΜΑΤΩΝ:

- ΠΑΝΕΠΙΣΤΗΜΙΟΥ CAMBRIDGE
- ECDL

Μάθετε τους Ηλεκτρονικούς Υπολογιστές... Σωστά !

ΥΠΕΥΘΥΝΟΣ ΕΚΠΑΙΔΕΥΣΗΣ
ΗΛΙΑΣ ΚΟΛΛΑΤΟΣ
ΠΛΗΡΟΦΟΡΙΕΣ: ΕΘΝΙΚΗΣ ΑΝΤΙΣΤΑΣΗΣ 72-ΤΗΛ.21887

ALHAMBRA TRAVEL

Royal Olympic Cruises

ΜΟΝΑΔΙΚΗ 11ΗΜΕΡΗ ΚΡΟΥΑΖΙΕΡΑ ΜΕ ΤΟ

MTS TRITON

ΧΕΙΜΩΝΑΣ 2003-2004

από 249 € το άτομο

Το πρακτορείο ALHAMBRA σε συνεργασία με την Royal Olympic Cruises προσφέρουν για όλο το χειμώνα μοναδικές 11ήμερες κρουαζιέρες με το υπερπολυτελές MTS TRITON στην εκπληκτική τιμή των ευρώ 249,00 το άτομο.

ΔΡΟΜΟΛΟΓΙΟ

Λιμάνι	Αφιξη	Αναχώρηση
Πειραιάς		19.00
Πέρασμα Ισθμού εν πλω	22.00	24.00
Νάπολη	08.00	13.00
Γένοβα	10.00	12.00
Νίκαια	19.30	21.30
Chivitavechia (Ρώμη)	11.00	20.00
Μεσσίνα - Σικελία εν πλω	14.00	20.00
Ηράκλειο	07.00	13.00
Αλεξάνδρεια	12.00	19.00
Πορτ Σάιντ εν πλω	09.00	22.00
Πειραιάς	11.00	

ΑΝΑΧΩΡΗΣΕΙΣ ΑΠΟ ΠΕΙΡΑΙΑ

8-19/12/2003
19-30/12/2003
30/12/03-10/1/2004
10-21/1/2004
21/1-1/2/2004
1-12/2/2004
12-23/2/2004
23/2-5/3/2004
5-16/3/2004

ΤΙΜΕΣ

Οι τιμές αρχίζουν από ευρώ 249 το άτομο σε εσωτερική καμπίνα συν ευρώ 242 το άτομο για λιμενικά τέλη. Για την κρουαζιέρα 19-30/12/2003 οι τιμές αρχίζουν από ευρώ 399 το άτομο συν ευρώ 242 λιμενικά τέλη.

Μονόκλινες καμπίνες έχουν επιβάρυνση 50% • Μονόκλινες σουίτες έχουν επιβάρυνση 100% • Παιδιά έως 2 ετών που μοιράζονται την ίδια καμπίνα με δύο ενήλικες πληρώνουν μόνο λιμενικά τέλη • Παιδιά 2-18 ετών όταν μοιράζονται την ίδια καμπίνα με 2 ενήλικες πληρώνουν τιμή 3/4 του παιδιού συν τα λιμενικά τέλη.

Πληροφορίες - Προγράμματα

ALHAMBRA TRAVEL

ΔΗΜ. ΘΕΟΔΩΡΑΚΗ 13
Τηλ. 22410 37052, 25698, 31642

ΚΑΘΗΜΕΡΙΝΑ ΟΛΑ ΤΑ ΝΕΑ ΤΗΣ ΔΩΔΕΚΑΝΗΣΟΥ ΣΤΟ INTERNET

www.rodiaki.gr

Παρουσία εκπροσώπων των αρχών και γιατρών

Εγινε χθες η θεμελίωση της "Γενικής Κλινικής"

Ποια τμήματα θα περιλαμβάνει. Δηλώσεις των κ. Θ. Λιακουνάκου και Μ. Γρηγοριάδη

Πραγματοποιήθηκε χθες η τελετή θεμελίωσης της Γενικής Κλινικής Δωδεκανήσου στην περιοχή Κοσκινού του Δήμου Καλλιθέας με την παρουσία του Πανοσιολογιότατου πρωτοσύγγελου κ. Παΐσιου, του δημάρχου Καλλιθέας κ. Ιωάννη Ιατρίδη, του προέδρου του Ιατρικού Συλλόγου, κ. Νικολάου Φρόνα, του κυρίου μετόχου της Euromedica κ. Θωμά Λιακουνάκου, του προέδρου Δ.Σ. της Γενικής Κλινικής Δωδεκανήσου κ. Μανώλη Γρηγοριάδη και πολλών άλλων σημαντικών προσκεκλημένων δημάρχων, ιατρών και επιχειρηματιών της Ρόδου.

Η Γενική Κλινική Δωδεκανήσου θα είναι μια από τις πλέον σύγχρονες κλινικές στην Ελλάδα με δυναμικότητα 130 κλινών και θα διαθέτει τμήματα όλων των ειδικοτήτων. Εξοπλισμένη με τον πιο σύγχρονο τεχνολογικό εξοπλισμό και σχεδιασμένη με την τελευταία λέξη της λειτουργικότητας και αισθητικής θα συνδυάζει την πλέον υψηλή ιατρική αξιοπιστία με γρήγορη, άνετη και ανθρώπινη εξυπηρέτηση. Η Κλινική αναμένεται να λειτουργήσει πλήρως εξοπλισμένη σε 26 μήνες.

Η Γενική Κλινική Δωδεκανήσου πραγματοποιείται από την πρωτοβουλία 110 ιατρών διαφόρων ειδικοτήτων της Ρόδου και της Euromedica συνδυάζοντας έτσι με εξαιρετικά επιτυχημένο τρόπο, την επιχειρηματικότητα και την τεχνογνωσία του επενδυτή με τη γνώση των ιατρών.

Η πολυμετοχική αυτή επένδυση είναι ανοιχτή και αποτελεί πρόκληση αλλά και πρόσκληση προς όλη την ιατρική κοινότητα για συμμετοχή στο όραμα, για παροχή ιατρικών υπηρεσιών υψηλής ποιότητας που συνδυάζουν υψηλού κύρους ιατρικό προσωπικό και τελευταίας τεχνολογίας ιατρικό εξοπλισμό με άριστες και πολυτελείς ξενοδοχειακές εγκαταστάσεις, διαδικασία η οποία είναι συνεχής και αδιάλειπτη ως προς την ανάπτυξη και εξέλιξή της.

Το προϋπολογιζόμενο κόστος μελετών, επίβλεψης, κατασκευής και εξοπλισμού της Κλινικής ανέρχεται σε 18 εκατομμύρια



ευρώ το οποίο θα καλυφθεί εξ' ολκλήρου από αυτοχρηματοδότηση, με συνέπεια η Γενική Κλινική Δωδεκανήσου να αποτελεί μια από τις μεγαλύτερες ιδιωτικές επενδύσεις που έγιναν ποτέ στη Δωδεκάνησο τόσο από πλευράς ύψους αυτοχρηματοδότησης όσο και αριθμού επενδυτών.

Η λειτουργία της Γενικής Κλινικής Δωδεκανήσου θα δώσει στους κατοίκους της περιοχής και στους ασφαλισμένους των δημόσιων και ιδιωτικών ασφαλιστικών ταμείων τη δυνατότητα επιλογής ανάμεσα σε ένα κρατικό και ένα ιδιωτικό νοσοκομείο, θα δώσει τη δυνατότητα άσκησης του επαγγέλματός τους σε μεγάλο αριθμό ιατρών, θα αναβαθμίσει σημαντικά το επίπεδο ποιότητας παροχής υπηρεσιών υγείας στη Ρόδο αλλά και στην ευρύτερη περιοχή της Δωδεκανήσου και θα συνεισφέρει στην τουριστική αγορά αλλά και γενικότερα στην ανάπτυξη της οικονομίας της περιοχής καθώς πρόκειται να δημιουργήσει περίπου 300 νέες θέσεις εργασίας.

ΟΙ ΔΗΛΩΣΕΙΣ

Για τη θεμελίωση της κλινικής, έδωσαν χθες συνέντευξη Τύπου ο κύριος μέτοχος της Euromedica κ. Θωμάς Λιακουνάκος και ο πρόεδρος του Δ.Σ. της Γενικής Κλινικής Δωδ/σου κ. Μανώλης Γρηγοριάδης.

Ο κ. Λιακουνάκος εξέφρασε την ασιοδοξία του γύρω από την αποτελεσματική παρουσία της κλινικής στη Ρόδο, η οποία όπως τόνισε θα καλύπτει πολλές ανάγκες, καθώς θα διαθέτει ό,τι πιο σύγχρονο σε παγκόσμιο επίπεδο, για την εξυπηρέτηση ντόπιων και ξένων.

Από την πλευρά του ο κ. Γρηγοριάδης, αναφέρθηκε στην υλοποίηση ενός οράματος ετών, για μεγάλη μερίδα γιατρών της περιοχής, καθώς η Euromedica (ο στρατηγικός επενδυτής) συνέβαλε στο να πάρει αυτό σάρκα και οστά.

Μίλησε για τήν συνεισφορά της κλινικής στον τόπο και την αναβάθμιση των ιατρικών υπηρεσιών που θα επιτευχθεί από τη λειτουργία της.

Επίσης ο κ. Γρηγοριάδης αναφέρθηκε στα τμήματα νοσηλείας που θα λειτουργούν στην Κλινική.

Αυτά είναι:

- **Γενική Χειρουργική Νοσηλευτική Μονάδα**
  - Τμήμα Γεν. Χειρουργικής
  - Τμήμα Ορθοπεδικό
  - Τμήμα Οφθαλμολογικό
  - Τμήμα ΩΡΛ
- **Γενική Παθολογική Νοσηλευτική Μονάδα**
  - Τμήμα Γεν. Παθολογίας/Πνευμονολογίας
  - Τμήμα Καρδιολογίας
  - Τμήμα Νεφρολογίας
- **Μαιευτική Γυναικολογική Νοσηλευτική Μονάδα**
- **Ειδικές Νοσηλευτικές Μονάδες**
  - Νεογνική Μονάδα
  - Μονάδα Τεχνητού νεφρού
  - Πολυδύναμη Μ.Ε.Θ.
  - Μονάδα ημέρας (Day Clinic)
- **Τμήμα Επεμβάσεων**
  - 4 Αίθουσες Ασηπτων χειρουργείων
  - 1 Αίθουσα Καισαρικών
  - 3 Αίθουσες Οδυνών & Φυσιολογικού Τοκετού
  - 2 Αίθουσες Σηπτικών Επεμβάσεων
  - 2 Αίθουσες Ανάνηψης
  - 2 Αίθουσες Ενδοσκοπήσεων
- **Τμήμα Επειγόντων περιστατικών**
- **Διαγνωστικά Εργαστήρια**
  - Μικροβιολογικό-Βιοχημικό
  - Κυτταρολογικό
  - Παθολογοανατομικό
- **Εργαστήρια Απεικονίσεων**
  - 2 Ακτινοδιαγνωστικά Εργαστήρια
  - Μέτρηση Οστικής Μάζας
  - Μαστογράφος
  - 2 Υπερηχογράφοι
- **Αξονική Τομογραφία**
- **Μαγνητική Τομογραφία**
- **Τμήμα Πυρηνικής Ιατρικής**

Χειμωνιάτικες Προσφορές

ΣΤΟ CASINO RODOS ΓΙΑ ΤΟΥΣ ΡΟΔΙΤΕΣ

Από Κυριακή έως και Τετάρτη

ΔΩΡΟ με την αγορά κάθε εισιτηρίου

€10,00 από 07:00 έως 19:00

€5,00 από 19:00 έως 07:00

Σε μάρκες για τα ηλεκτρονικά μηχανήματα

ΡΟΥΛΕΤΑ

€2,00 Ελάχιστο στοίχημα

Κάθε Κυριακή "Fun Day"

ΡΟΥΛΕΤΑ - Ελάχιστο στοίχημα **€2,00**

BLACKJACK - Ελάχιστο στοίχημα **€5,00**

STUD POKER - Ελάχιστο στοίχημα **€5,00**

κάθε εισιτήριο ισχύει για 24 ώρες* * Η προσφορά ισχύει έως 24-12-2003

Για περισσότερες πληροφορίες στο* **www.casinorodos.gr



Αλλάζουν "αφεντικό"

Οι παραλίες στη Δημ. Επιχείρηση Καθαριότητας

Στην αρμοδιότητα της Δημοτικής Επιχείρησης Καθαριότητας (ΔΕΚΡ) θα περιέλθουν από την νέα σεζόν οι παραλίες της Ρόδου. Σχετικές αποφάσεις έχουν ήδη παρθεί από την δημοτική αρχή και αναμένεται ότι το θέμα θα έρθει για συζήτηση στην προσεχή συνεδρίαση του δημοτικού συμβουλίου. Με την αλλαγή αυτή οι αρμόδιοι του δήμου ευελπιστούν ότι θα αναβαθμιστεί η λειτουργία των παραλιών και το επίπεδο παρεχομένων υπηρεσιών.

Δεν θα υπάρξει πάντως αλλαγή στο εργασιακό καθεστώς των ομπρελάδων που εργάζονται τόσα χρόνια στις παραλίες όπως διευκρινίστηκε αρμοδίως. Οπως έγινε γνωστό από τον αντιδήμαρχο κ. Νίκο Χαραλάμπη την ερχόμενη χρονιά η αναβάθμιση της λειτουργίας των παραλιών και γενικότερα η εμφάνοση της πόλης θα είναι από τις προτεραιότητες της δημοτικής αρχής.

Επί του θέματος υπάρχουν ήδη μελέτες, προτάσεις και σχεδιασμοί και είναι πιθανόν να ξεκινήσουν τα πρώτα έργα αρκετά σύντομα.

Τόσο για τις παραλίες όσο και γενικότερα για την εμφάνιση της πόλης την ευθύνη από πλευράς δήμου θα αναλάβει εξ ολοκλήρου ο κ. Χαραλάμπης.

Οι έλεγχοι επεκτείνονται στην Κάλυμνο

Παράγινε το κακό με τα επιδόματα

Ποιος έχρισε δικαιούχους προνοιακού επιδόματος άτομα που δεν έχουν τις προϋποθέσεις;

Μετά την Λέρο έχει σειρά η Κάλυμνος σε ό,τι αφορά τους ελέγχους για τα επιδόματα της Πρόνοιας, επειδή όπως φημολογείται εκεί ...συμβαίνουν χειρότερα πράγματα. Μεταξύ των ατόμων που παίρνουν επιδόματα πρόνοιας στην Κάλυμνο περιλαμβάνονται και ...λοκατζήδες, δήλωσε χαρακτηριστικά αρμόδιος παράγοντες της νομαρχιακής αυτοδιοίκησης Δωδεκανήσου.

Ως εκ τούτου θεωρείται



δεδομένο ότι θα γίνουν εξονυχιστικοί έλεγχοι και στην Κάλυμνο, για να εντοπιστούν οι δήθεν αναξιοπαθούντες.

Εκτός της Λέρου και Καλύμνου, οι έλεγχοι ύστερα από αυτές τις εξελίξεις είναι δεδομένο ότι θα επεκταθούν και στ' άλλα νησιά. Σύμφωνα όμως με εκτιμήσεις οι σοβαρότερες παρατυπίες υπάρχουν στην Κάλυμνο και στη Λέρο.

Το ενδιαφέρον εστιάζεται βέβαια και στο πώς βρέθηκαν δικαιούχοι επιδομάτων της Πρόνοιας, άνθρωποι που δεν είναι.

Στο θέμα αυτό, πρόκειται να εστιαστεί η έρευνα της Εισαγγελίας Κω και αναμένεται να βρεθούν μπλεγμένοι αρκετοί, ενδεχομένως και αδίκως.

"Το κακό έχει παραγίνει" δήλωσε σχετικά στην "Ροδιακή" παράγοντας της νομαρχίας Δωδεκανήσου, αναφερόμενος στο θέμα των επιδομάτων της Πρόνοιας. Ισως μάλιστα, τόνισε ο ίδιος, θα πρέπει να ξεκαθαρίζει ριζικά το θέμα, με το να περιέλθει η αρμοδιότητα ελέγχου στη νομαρχία.

Με το ισχύον καθεστώς τον έλεγχο τον έχει το υπουργείο Υγείας, και την πληρωμή την κάνει η νομαρχία. Εκτιμάται ότι είναι πιο λογικό να έχει την ευθύνη ελέγχου και την καταβολή των επιδομάτων ένας φορέας, είτε το υπουργείο είτε η νομαρχία.

Νεκρός 49χρονος τουρίστας

Νεκρός ανασύρθηκε προχθές αργά το μεσημέρι από την παραλία στην περιοχή του Φαληρακίου ένας 49χρονος τουρίστας.

Η σορός μεταφέρθηκε στο Γενικό Περιφερειακό Νοσοκομείο της Ρόδου για τη διενέργεια νεκροψίας – νεκροτομής, ενώ το Κεντρικό Λιμεναρχείο της Ρόδου ανέλαβε την σχετική διαδικασία της προανάκρισης και των ερευνών σε σχέση με τα αίτια του θανάτου του 49χρονου αλλοδαπού.



Το πολυτελές ξενοδοχείο 'The Athenian Callirhoe' στο κέντρο της Αθήνας αναδύθηκε μέσα από τη γνώση, την εμπειρία και τη δημιουργική φαντασία των ανθρώπων που το υλοποίησαν.

Τα ολοκληρωμένα συστήματα γυψοσανίδων και οροφών Rigips που χρησιμοποιήθηκαν σε όλους τους χώρους του ξενοδοχείου επιλέχθηκαν σύμφωνα με υψηλά κριτήρια αισθητικής, πυροπροστασίας και ακουστικής που απαιτούσαν οι αυστηρές προδιαγραφές μελέτης και κατασκευής. Σημαντικά επιπρόσθετα πλεονεκτήματα των συστημάτων Rigips είναι η γρήγορη και ελαφρού βάρους κατασκευή.

Η Rigips προμηθεύει όλα σχεδόν τα μεγάλα οικοδομικά έργα που γίνονται στην Ελλάδα, όπως: Ολυμπιακό Χωριό, κτίριο ΟΕΟΑ Αθήνα 2004, Σπίτι 'Αρσης Βαρών, Ολυμπιακό Κωπηλατοδρόμιο, IBC, Hilton, Μαιευτική-Γυν/κή Κλινική "Γέννεσις", Νομαρχιακό Γενικό Νοσοκομείο Βόλου, Μ. Βρετάννια, Μέγαρο Φίλων της Μουσικής, κλπ.

BPB Rigips
Δημιουργούμε χώρους

ΕΜΠΟΡΙΚΟΣ ΣΥΝΕΡΓΑΤΗΣ: ΔΟΜΗΣΗ ΡΟΔΟΥ Α.Ε.Β.Ε - 3ο χμ Λεωφ. Ρόδου- Λίνδου, Τηλ: 22410 68140-1 Fax: 64050

KYDON TOURS

ΕΚΔΡΟΜΕΣ KYDON

ΠΡΑΓΑ 18/11–21/11/03 CHARTER από ΡΟΔΟ

ΕΥΚΑΙΡΙΑ. Να γνωρίσετε την πανέμορφη ΠΟΛΗ. Ανετα - Πλούσια - Εύκολα - Φθηνά. Ξενοδοχείο 5 αστέρων - Ξενάγηση ΠΡΑΓΑΣ - ΚΑΡΛΟ ΒΙΒΑΡΙ - ΨΩΝΙΑ - ΔΙΑΣΚΕΔΑΣΗ - ΑΣΦΑΛΕΙΑ.
Συνοδός η κ. ΕΛΕΝΗ ΨΥΛΛΑΚΗ
ΔΗΛΩΣΤΕ Γρήγορα. Προθεσμία30/10/03

ΚΩΝΣΤΑΝΤΙΝΟΥΠΟΛΗ
5/11–13/11/03

ΜΑΡΜΑΡΙΣ - ΣΜΥΡΝΗ - ΠΡΟΥΣΑ - ΚΩΝ/ΛΗ - PANTIRMA - ΣΜΥΡΝΗ - ΕΦΕΣΟΣ - ΚΟΥΣΑΝΤΑΣΙ. Ξενοδοχεία 4 αστέρων, ημιδιατροφή - Ξεναγήσεις - Μουσεία - Παλάτια - Εκκλησίες - Αγία Σοφία - Ασφάλεια. Τιμή καταπληκτική (3 Σμύρνη - 4 Κων/λη - 1 Προύσα). Διασκέδαση - Μουσική - Χορός Oriental
Συνοδός η κ. ΕΛΕΝΗ ΨΥΛΛΑΚΗ

ΜΥΡΑ ΑΓΙΟΣ ΝΙΚΟΛΑΟΣ
5/12 – 8/12/03

ΦΕΤΙΓΙΕ - ΚΑΣ - ΜΥΡΑ - ΑΝΤΑΛΕΙΑ. Εκδρομή για την γιορτή του Αγίου Νικολάου. 1 διαν. ΚΑΣ - 2 διαν. ΑΝΤΑΛΕΙΑ - Ξενοδοχεία 4 αστέρων - Ημιδιατροφή - Πλούσιο πρόγραμμα - Ξεναγήσεις.
Συνοδός η κ. ΕΛΕΝΗ ΨΥΛΛΑΚΗ

ΧΡΙΣΤΟΥΓΕΝΝΑ ΚΩΝΣΤΑΝΤΙΝΟΥΠΟΛΗ
22/12 – 30/12/03

2 ΣΜΥΡΝΗ - 5 ΚΩΝΣΤΑΝΤΙΝΟΥΠΟΛΗ-1 ΠΡΟΥΣΑ. Ομορφα Χριστούγεννα με εκκλησιασμό στο Πατριαρχείο μας και επισκέψεις στις καταπληκτικές ανακαινισμένες εκκλησίες μας. Μουσεία - Παλάτια - Αγία Σοφία - Ψώνια στο καταπληκτικό ΚΑΠΑΛΙ ΤΣΑΡΣΙ και διασκέδαση στο πιο όμορφο κέντρο της Πόλης - Κρουαζιέρα στο Βόσπορο.

ΞΕΝΟΔΟΧΕΙΑ ΚΑΤΑΠΛΗΚΤΙΚΑ 4 ΑΣΤΕΡΩΝ
Συνοδός η κ. ΕΛΕΝΗ ΨΥΛΛΑΚΗ

ΠΑΡΙΣΙ – EURODISNEY

ΑΝΑΧΩΡΗΣΕΙΣ Groups κάθε εβδομάδα 6-8-10 άτομα. Ελάτε, σας συμφέρει. Ο συνεργάτης μας στο ΠΑΡΙΣΙ, πράκτορας - ξεναγός Ελληνας - με ιδιόκτητο πούλμαν σας παραλαμβάνει και σας ξεναγεί. 3 διανυκτερεύσεις Disney Hotel - Sequoia - Cheyenne - Santa Fe - New Port (επιλογή σας) - Παρίσι. 3 διανυκτερεύσεις ξενοδοχείο 3 αστέρων κεντρικότατο - Ξενάγηση Παρισιού - Βερσαλίες - Είσοδοι στην Disney -μεταφορές.
ΚΑΝΤΕ ΔΩΡΟ ΣΤΑ ΠΑΙΔΙΑ ΣΑΣ!!!

ΠΡΑΚΤΟΡΕΙΟ ΚΥΔΩΝ ΙΑΤΑ
Εισιτήρια. Αεροπλάνα - Πλοία - Ξενοδοχεία σε όλο τον κόσμο. ΠΑΚΕΤΑ εκδρομών.
ΚΥΔΩΝ
Τηλ. 22410 23000, 27900, 27722
Εθ. Δωδ/σίων 14 και ακτή Σαχτούρη 8

Παρ' ολίγον να πιαστούν στα χέρια στην προχθεσινή συνεδρίαση

Ξεπέρασαν τα όρια στο Δημ. Συμβούλιο Αφάντου

Την κασέτα ζήτησε ο εισαγγελέας προκειμένου να παρέμβει

Εκτός ορίων είναι πλέον η κατάσταση στις συνεδριάσεις του δημοτικού συμβουλίου Αφάντου, όπου τα επεισόδια και γενικώς τα παρατράγουδα τείνουν να πάρουν χαρακτήρα μονιμότητας.

Από συνεδρίαση σε συνεδρίαση η κατάσταση εξελίσσεται από το κακό στο χειρότερο, με ό,τι αυτό συνεπάγεται για το κύρος του θεσμού αλλά και για την επίλυση των προβλημάτων του δήμου.

Προχθές το βράδυ, σημειώθηκε ένα ακόμα επεισόδιο, αρκετά σοβαρό, στην διάρκεια της συνεδρίασης, με πρωταγωνιστή τον δημοτικό σύμβουλο της πλειοψηφίας κ. Ιωάννη Μανέττα. Χωρίς εμφανή λόγο, κάποια στιγμή ο κ. Μανέττας άρχισε να απειλεί και να βρίζει με χυδαίες εκφράσεις τον δημοτικό σύμβουλο της μειοψηφίας κ. Γιώργο Καλογήρου.

Κι όχι μόνο αυτό. Σηκώθηκε από την θέση του και κινήθηκε απειλητικά εναντίον του με σκοπό να χειροδικήσει. Και θα το ...κατάφερνε εάν δεν έμπαιναν στην μέση άλλοι σύμβουλοι που κατάφεραν να τον συγκρατήσουν με αρκετό κόπο. Μέσα σε πανδαιμόνιο διεκόπη η συνεδρίαση για να ηρεμήσουν τα πνεύματα, κι όταν ξεκίνησε αποχώρησαν από την συνεδρίαση ο πρώην δήμαρχος κ. Σταυρής και οι σύμβουλοι της παράταξής του.



Το περιστατικό, προκάλεσε σύμφωνα με πληροφορίες και το ενδιαφέρον του εισαγγελέα, ο οποίος ζήτησε την κασέτα από τοπικό κανάλι που μαγνητοσκοπούσε την συνεδρίαση.

Δεν αποκλείεται μάλιστα να ασκηθούν και ποινικές διώξεις, αφού τα όσα διαδραματίστηκαν είναι ποινικώς κολάσιμα.

Υποτίθεται πάντως ότι ο κ. Μανέττας εξανέστη με τον κ. Καλογήρου για τις τοποθετήσεις του στην διάρκεια της συνεδρίασης, που ήταν επικριτικές για την δημοτική αρχή.

Παράγοντες της μειοψηφίας θεωρούν ότι δεν πρόκειται για μεμονωμένο περιστατικό. Όπως υποστηρίζουν επιχειρείται να δημιουργηθεί κλίμα όξυνσης και πόλωσης στον δήμο Αφάντου και να συρθεί σ' αυτό και ο ίδιος ο δήμαρχος κ. Στ. Καβάδας, ο οποίος κατά κοινή ομολογία μέχρι τώρα στέκεται στο ύψος των περιστάσεων.

Η ΣΥΝΕΔΡΙΑΣΗ

Προ του επεισοδίου από τα θέματα που κυριάρχησαν στη συνεδρίαση ήταν το θέμα του Γκολφ Αφάντου και του αγωγού Αρχαγγέλου-Βόδι. Και για τα δύο θέματα, ο επικεφαλής της μειοψηφίας κ. Στ. Σταυρής ήταν ιδιαίτερα επικριτικός.

Για το Γκολφ Αφάντου ο κ. Σταυρής κατηγόρησε την δημοτική αρχή ότι είναι απλός θεατής και δήλωσε μεταξύ άλλων τα εξής:

Θεωρούμε ότι οποιαδήποτε λύση του θέματος χωρίς συγκεκριμένα οφέλη για το δήμο Αφάντου εξυπηρετεί μόνο ιδιωτικά συμφέροντα και πρέπει το Δημοτικό Συμβούλιο Αφάντου σαν κυρίαρχο όργανο διοίκησης του τόπου μας να βάλει τα πράγματα στην πραγματική τους διάσταση. Δεν μπορεί η ΕΤΑ και η πολιτική ηγεσία να εφαρμόζει άλλα μέτρα και σταθμά για "δύο συγκεκριμένους επενδυτές" και να αδιαφορεί για τους υπόλοιπους οι οποίοι χρόνια τώρα επένδυσαν και φυτοζωούν για την ανάπτυξη του τόπου μας. Επιτέλους πρέπει να εφαρμοσθούν οι αρχές της ισοπολιτείας και ισονομίας για όλους τους επενδυτές".



Για τον αποχετευτικό αγωγό Αρχαγγέλου-Βόδι ο κ. Σταυρής τόνισε τα εξής:

"Τους τελευταίους μήνες το θέμα μπήκε πιο επιτακτικά, και μάλιστα δημοτικά συμβούλια της περιοχής μας (Καλλιθέας-Ιαλυσού) δίνουν αγώνα που μπορεί να ματαιώσει την ένταξη του έργου από το ΠΕΠ. Ευτυχώς για καλή μας τύχη το έργο έχει αποφασισθεί να ενταχθεί χάρις στην επιμονή της κ. Γενικού και του κ. Νομάρχη ως φορέα υλοποίησης είναι η Ν.Α. Δωδ/σου.

Ερωτούμε, λοιπόν, τον κ. Δήμαρχο αλλά και το Δημοτικό Συμβούλιο

ΑΠΟΦΑΣΕΙΣ

Το δ.σ. Αφάντου κατά την προχθεσινή συνεδρίασή του αποφάσισε να προχωρήσει σε αυξήσεις στα τέλη ηλεκτροφωτισμού, καθαριότητας και ύδρευσης.

Τα τέλη ηλεκτροφωτισμού και καθαριότητας για τα σπίτια καθορίστηκαν σε 80 ευρώ ανά έτος (από 36 ευρώ) ενώ στα τέλη ύδρευσης υπάρχουν κλιμακωτές αυξήσεις οι οποίες φθάνουν και στο 100%.

ΕΥΚΑΙΡΙΑ...
ΜΟΚΕΤΑ ΑΜΕΡΙΚΗΣ
για επαγγελματική χρήση, φάρδος ρολλού 3.66.
τιμή m² 9.80 ευρώ.
και με πέλος 14.90 ευρώ
Βιοκαρπέτ δανέζης
Καρπάθου 21 Μαντράκι
Τηλ. 2240 30976

ΜΑΘΗΜΑΤΙΚΑ
Χρήστος Εκτ. Ηρακλείδης
Μαθηματικός Εθνικού και Καποδιστριακού Πανεπιστημίου Αθηνών
Δεκτοί μαθητές Γυμνασίου – Λυκείου και **φοιτητές ΤΕΙ – ΑΕΙ.**
Παραδίδονται ειδικά μαθήματα σε:
✓ φοιτητές του Πανεπιστημίου Αιγαίου (μαθήματα Εξαμήνων και Κατατακτήριες)
✓ υποψήφιους διαγωνισμών Δημοσίου (ΑΣΕΠ, Τράπεζες)
Υπεύθυνη γνώση, μεθοδικότητα, παραστατικότητα και παροχή δακτυλογραφημένων σημειώσεων.
Μαθήματα άκρως ιδιαίτερα ή ιδιαίτερα σε γκρουπ.
✆ 22410 76896, 34703 και 6938 492429



ΒΙΟΛΟΓΙΚΟ ΚΟΜΜΩΤΗΡΙΟ
ΜΟΝΙΜΕΣ ΒΑΦΕΣ ΚΑΙ ΝΤΕΚΑΠΑΖ ΧΩΡΙΣ ΑΜΜΩΝΙΑ - ΡΑΣΤΑ - ΠΡΟΣΘΕΤΙΚΗ ΜΑΛΛΙΩΝ
Μαρία Πέρρος πτυχιούχος κομμωτικής με master
Ηρακλειδών 293 Ιαλυσός • τηλ. 2241090690 • Σάββατο ανοιχτά όλη μέρα έως 20.00

Ηριδανός
BAR - RESTAURANT

Ο ΗΡΙΔΑΝΟΣ υποδέχεται τον χειμώνα σε ένα ζεστό και γνώριμο περιβάλλον, με άφθονο κρασί και νόστιμα μεζεδάκια.

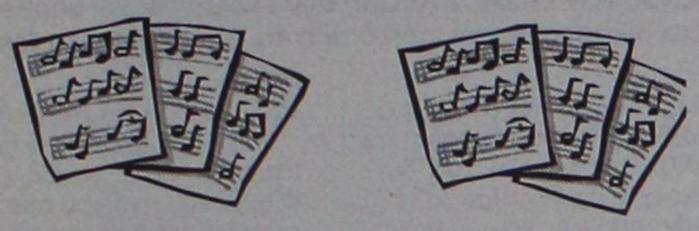

Από τις 9 το βράδυ,

στο πιο διαχρονικό στέκι της Ρόδου, στην παλιά καπνοβιομηχανία. Για στιγμές ποτού και κεφιού.

Για στιγμές ΗΡΙΔΑΝΟΥ.

Κομνηνών 2 - Τηλ. 22410 - 34 108

Αναστάτωση στους ξεναγούς για ασφαλιστικό

Σε πλήρη αναστάτωση βρίσκεται ο κλάδος των ξεναγών σε ολόκληρη τη χώρα, εξαιτίας της επικίνδυνης μεταβολής που προωθεί το ΙΚΑ στο καθεστώς των ξεναγών που ισχύει σήμερα.

Όπως ανακοίνωσαν οι εκπρόσωποι του κλάδου, η προώθηση μιας τέτοιας μεταβολής στον ασφαλιστικό τομέα, δημιουργεί δεδομένα ανάπτυξης «μαύρης εργασίας», απώλεια ασφαλιστικών δικαιωμάτων, εισφοροδιαφυγή σε βάρος του κράτους και δραματική μείωση αντίστοιχα των αποδοχών των ξεναγών.

Στην ίδια ανακοίνωση, οι ξεναγοί παραδέχονται ότι το ασφαλιστικό καθεστώς των διπλωματούχων ξεναγών, βρίσκεται σε κρίση από το έτος 2000 μέχρι και σήμερα.

Η Πανελλήνια Ομοσπονδία με συνεχή υπομνήματα προς τα αρμόδια υπουργεία, με ερωτήσεις βουλευτών που έγιναν στο Κοινοβούλιο και με συναντήσεις με τον αρμόδιο υφυπουργό καθώς και την διοίκηση του ΙΚΑ, προσπαθεί με επιμονή και υπομονή σε όλο αυτό το χρονικό διάστημα να επιλύσει το ζήτημα που εκ των πραγμάτων έχει αναστατώσει τους ξεναγούς της χώρας μας. Παρά το γεγονός, πάντως, το αρμόδιο υπουργείο Εργασίας επιμένει στη ριζική μεταβολή του ασφαλιστικού καθεστώτος.

Μετά την απόφαση του Διοικητικού Εφετείου Πειραιά

Αποσυναρμολογείται η "τέντα" του Καζίνο...

Ανακοίνωση της Διεύθυνσης και των εργαζομένων

Στην αποσυναρμολόγηση της γνωστής τέντας πρόκειται να προβεί το Καζίνο Ρόδου, ύστερα από την απόφαση του Εφετείου Πειραιά.

Για την εξέλιξη αυτή, από την διεύθυνση και τους εργαζόμενους στο Καζίνο, εκδόθηκε ανακοίνωση όπου επισημαίνονται τα εξής:

" Η διεύθυνση του Καζίνο Ρόδου όπως συνηθίζει για όλα τα θέματα, θα ήθελε να ενημερώσει απ' ευθείας και έγκυρα, ότι θα προβεί στην αποσυναρμολόγηση της τέντας, σεβόμενη την απόφαση του Εφετείου Πειραιά.

Η Καζίνο Ρόδος από την ίδρυσή της για οποιαδήποτε αντιπαράθεση σε όλους τους τομείς των δραστηριοτήτων της, ακολουθεί πάντα την καθ' όλα νόμιμη οδό και σέβεται πάντα οποιαδήποτε απόφαση είτε θετική είτε αρνητική προς αυτή, απόφαση προερχόμενη από επίσημες υπηρεσίες και αρμόδιες αρχές.

Η παρούσα απόφαση βέβαια μας δημιουργεί λύπη. Λύπη στη διοίκηση και τους εργαζόμενους που μόχθησαν και μοχθούν για ένα χώρο που είδαν να αναγεννιέται μετά από σχεδόν 30 χρόνια εγκατάλειψης, αλλά και λύπη σε αυτούς που τον στηρίζουν αυτά τα χρόνια και τον προστατεύουν με την αποδοχή τους.



Η παρούσα απόφαση δημιουργεί και χαρά. Χαρά σε αυτούς που μετριούνται δεν μετριούνται στα δάχτυλα του ενός χεριού και που ήταν είναι και θα είναι αντιπολιτευόμενοι σε ο,τιδήποτε δεν εξυπηρετεί το σκοπό τους ή σε ο,τιδήποτε εξυπηρετεί τις προσωπικές τους σκοπιμότητες.

Θα θέλαμε πραγματικά να ευχαριστήσουμε όσους μας στήριξαν σε αυτό το θέμα αλλά και σε όλα τα άλλα που προκύπτουν κατά καιρούς, απλούς πολίτες, αρχές, φορείς, μέσα μαζικής ενημέρωσης.

Από την Διεύθυνση και τους Εργαζόμενους του Καζίνο Ρόδος"

ΚΕΡΔΙΣΤΕ ΧΡΟΝΟ ΚΑΙ ΧΡΗΜΑ
ΑΠΟΚΤΗΣΤΕ ΠΤΥΧΙΟ IC3

IC3 INTERNET AND COMPUTING CORE CERTIFICATION

το μόνο πτυχίο γενικών γνώσεων για υπολογιστές, που αναγνωρίζεται και εκτός Ευρώπης

Η ύλη του Σεμιναρίου TECHNOSTART περιλαμβάνει τρεις ενότητες

- **Θεμελιώδεις Αρχές Υπολογιστών**
- **Εφαρμογές Κλειδιά (Word, Excel)**
- **Η ζωή στο Δίκτυο (Explorer, Outlook)**

ΑΠΟ €49 ΤΟ ΜΗΝΑ*

Αποκτήστε γρήγορα το πτυχίο που σας χρειάζεται και προσλη-φθείτε σε όποια εργασία απαιτούνται γνώσεις υπολογιστή

- **Ταχύρυθμα τμήματα για αρχάριους.**
- **Ειδικά ταχύρυθμα τμήματα για όσους έχουν γενικές γνώσεις αλλά δεν απέκτησαν ακόμη πτυχίο.**

* Με επιλεγμένες πιστωτικές κάρτες

ΝΕΑ ΤΜΗΜΑΤΑ ΑΠΟ ΤΙΣ 22 ΣΕΠΤΕΜΒΡΙΟΥ

Αυστηρά 6-8 άτομα σε κάθε τάξη. Επικοινωνήστε άμεσα, 10:00 – 13:00 και 17:00-21:00 καθημερινά, για να κρατήστε τη θέση σας.

TECHNOKids® TECHNOPLUS®
ΔΙΕΘΝΗ ΚΕΝΤΡΑ ΕΚΜΑΘΗΣΗΣ ΥΠΟΛΟΓΙΣΤΩΝ
Όλοι μαθαίνουν σε μας

Εθν. Αντιστάσεως 18, Ρόδος, Τηλ.: 22410 70880



Authorized Testing Center

ΣΕ 20 ΧΩΡΕΣ ΣΕ ΟΛΟ ΤΟΝ ΚΟΣΜΟ ΚΑΙ ΣΕ 36 ΣΗΜΕΙΑ ΣΤΗΝ ΕΛΛΑΔΑ

ΓΙΑ ΝΑ ΠΡΟΣΛΗΦΘΕΙΤΕ ΣΤΟ ΔΗΜΟΣΙΟ ΤΟΜΕΑ

ΑΠΟΚΤΗΣΤΕ ΑΜΕΣΑ ΜΙΑ ΑΠΟ ΤΙΣ ΕΓΚΥΡΟΤΕΡΕΣ ΠΙΣΤΟΠΟΙΗΣΕΙΣ ΠΑΓΚΟΣΜΙΟΥ ΑΝΑΓΝΩΡΙΣΗΣ

Microsoft® Office Specialist

IC3 INTERNET AND COMPUTING CORE CERTIFICATION

Οι πιστοποιήσεις Microsoft Office Specialist και IC3 πρότυπα του Ελληνικού Δημοσίου

Με ανακοίνωσή της, η Γενική Γραμματεία Δημόσιας Διοίκησης του υπουργείου Εσωτερικών, στις 22 Οκτωβρίου 2003, διευκρινίζει ότι στο Προεδρικό Διάταγμα που ορίζει ως απαραίτητη την πιστοποίηση σε γνώσεις υπολογιστών, θα διατυπωθεί ξεκάθαρη ρύθμιση, που θα περιλαμβάνει όλους τους φορείς πιστοποίησης, συμπεριλαμβανομένης της **Certiport**, που διανέμει παγκοσμίως τις πιστοποιήσεις **IC3 (Internet and Computing Core Certification)** και **Microsoft Office Specialist.**

Η εξέλιξη αυτή ανοίγει το δρόμο στον μεγαλύτερο φορέα πιστοποίησης βασικών δεξιοτήτων στον κόσμο, να αποκτήσει κρατική αναγνώριση, μέσω της αποδοχής των πιστοποιητικών που παρέχει από το ελληνικό δημόσιο.

Στο Πιστοποιημένο Εξεταστικό Κέντρο **Technokids Technoplus** στη Ρόδο, μπορείτε να βρείτε αντίγραφο της επίσημης ανακοίνωσης και το κυριότερο... **να ενημερωθείτε για όλα τα σεμινάρια που οδηγούν στην απόκτηση των πιστοποιήσεων.** Νέα τμήματα κάθε εβδομάδα (πρωί, απόγευμα και βράδυ).

TECHNOKids® TECHNOPLUS®
ΔΙΕΘΝΗ ΚΕΝΤΡΑ ΕΚΜΑΘΗΣΗΣ ΥΠΟΛΟΓΙΣΤΩΝ
Όλοι μαθαίνουν σε μας

Εθν. Αντιστάσεως 18, Ρόδος, Τηλ.: 22410 70880



Authorized Testing Center

ΣΕ 20 ΧΩΡΕΣ ΣΕ ΟΛΟ ΤΟΝ ΚΟΣΜΟ ΚΑΙ ΣΕ 36 ΣΗΜΕΙΑ ΣΤΗΝ ΕΛΛΑΔΑ

Jeanne-Crystale
ΝΥΦΙΚΑ-ΒΑΠΤΙΣΤΙΚΑ
ΑΜΠΙΓΙΕ
(ΛΑΔΟΠΑΝΑ • ΠΕΤΣΕΤΑ • ΕΣΩΡΟΥΧΑ • ΚΑΛΤΣΕΣ • ΛΑΜΠΑΔΑ • ΚΑΛΑΘΙ • ΣΕΤ ΛΑΔΙΟΥ • ΦΟΡΕΜΑ ή ΚΟΥΣΤΟΥΜΙ)
ΚΟΥΤΑ ΒΑΠΤΙΣΗΣ ΚΟΜΠΛΕ
ΜΟΝΟ !!! 300 €
Από σήμερα έως και τον Οκτώβριο!!
ΕΛΑΤΕ ΤΩΡΑ σε μας και για την ωραιότερη μέρα της ζωής σας
ΝΥΦΙΚΑ
ΜΟΝΟ !!! 300 €
(ΕΝΟΙΚΙΑΣΗ ή ΠΩΛΗΣΗ ΠΡΟΛΑΒΕΤΕ (ΤΕΜ. 20)
ΙΑΛΥΣΟΣ
(Μετά την Κεντρική Εκκλησία) ΦΙΛΕΡΗΜΟΥ 32
ΓΙΑ ΚΑΛΥΤΕΡΗ ΕΞΥΠΗΡΕΤΗΣΗ ΣΑΣ ΤΗΛΕΦΩΝΗΣΤΕ ΜΑΣ ΣΤΟ
22410-92783 ή 6974301200

Φορτωμένα τα πινάκια των δικαστηρίων αυτό το μήνα

Υποθέσεις ναρκωτικών αλλά και ...σήριαλ ΔΑΝΕ!

Ενδιαφέρουσες υποθέσεις και στο Διοικητικό Πρωτοδικείο

Φορτωμένα για τα... καλά θα είναι από την ερχόμενη Δευτέρα τα πινάκια των δικαστηρίων σε όλες τις βαθμίδες, καθώς ο Νοέμβριος θα μπορούσε να χαρακτηριστεί και ο... μήνας των δικών, εξαιτίας των εκατοντάδων υποθέσεων που έχουν προγραμματιστεί να εξεταστούν από τα αρμόδια δικαστήρια και ειδικά από τα Εφετεία και τα Μικτά Ορκωτά δικαστήρια της Ρόδου και της Κω αντίστοιχα!

Δικαστήρια αλλά και κρατητήρια της αστυνομίας, αναμένεται να... φρακάρουν στην διάρκεια της τρέχουσας εβδομάδας, εξαιτίας των υποθέσεων που έχουν προγραμματιστεί να εξεταστούν από το Τριμελές Εφετείο επί κακουργημάτων, στο εδώλιο του οποίου θα καθίσουν συνολικά 34 κατηγορούμενοι για 16 υποθέσεις όπου κατηγορούνται.

Ειδικότερα, στις 3 Νοεμβρίου αναμένεται να συνεδριάσει το Μικτό Ορκωτό Εφετείο Δωδεκανήσου, στις 4 Νοεμβρίου έχει προγραμματιστεί η συνεδρίαση του Τριμελούς Εφετείου Πλημμελημάτων (με υποθέσεις που έχουν κριθεί από τα πρωτοβάθμια δικαστήρια στην πλειοψηφία τους) αλλά ωστόσο εξαιτίας της απεργιακής κινητοποίησης που έχει εξαγγείλει η ΑΔΕΔΥ και δεδομένης της συμμετοχής των δικαστικών υπάλληλων σε αυτή, ενδέχεται πολλές από τις περιπτώσεις να αναβληθούν.

Αντίστοιχα, στις 6 Νοεμβρίου έχει προγραμματιστεί και η συνεδρίαση του Τριμελούς Εφετείου Κακουργημάτων. Μικτό Ορκωτό Δικαστήριο, έχει προγραμματιστεί επίσης και στο νησί της Κω στις 10 Νοεμβρίου (θα εξετάσει την περίπτωση με κατηγορούμενο τον αστυνομικό της Υποδιεύθυνσης ΑσφΑλείας Ρόδου, που σε συμπλοκή που είχε με σεσημασμένο κακοποιό τον πυροβόλησε στο κεφάλι, τραυματίζοντάς τον έτσι σοβαρά.

Στις 17 Νοεμβρίου 2003 τέλος, έχει προγραμματιστεί να συνεδριάσει αντίστοιχα και το Μικτό Ορκωτό Δικαστήριο της Ρόδου (Πρωτοβάθμιο).

ΤΟ ΤΡΙΜΕΛΕΣ ΚΑΚΟΥΡΓΗΜΑΤΩΝ

Οι 13 από τις 16 υποθέσεις, που αναμένεται να συζητηθούν ενώπιον του αρμόδιου Εφετείου, στις 6 Νοεμβρίου 2003, αφορούν κακουργηματικές περιπτώσεις, αγοράς, πώλησης και κατοχής ναρκωτικών ουσιών. Θα εκδικαστεί επίσης υπόθεση που αφορά πλαστογραφία και λαθρεμπορία με κατηγορούμενο έναν αλλοδαπό.

Μία περίπτωση, αφορά πλαστογραφία (υπόθεση ΔΑΝΕ με κατηγορούμενο τον πρώην πρόεδρο κ. Νώντα Σολούνια και άλλους έξι κατηγορούμενους. Με το υπ' αριθμόν βούλευμα 67/2002 παραπέμπονται για να δικαστούν (ο πρώην γενικός ταμίας, ο λογιστής της εταιρίας και ο Ορκωτός λογιστής καθώς επίσης και άλλα πέντε μέλη του διοικητικού συμβουλίου μεταξύ των οποίων και ο πρώην πρόεδρος για πλαστογραφία με χρήση κατ' εξακολούθηση. Σημειώνεται ότι για την υπόθεση αυτή, οι πλημμελητικές κατηγορίες, έχουν παραγραφεί.

Ως μάρτυρες στην υπόθεση αυτή, έχουν προταθεί 15 άτομα, μεταξύ των οποίων οικονομολόγοι, ξενοδόχοι, δικηγόροι, πλοίαρχοι και φοροτεχνικοί.

Αξίζει να σημειωθεί τέλος, ότι εκτός από τις... δικαστικές αίθουσες, γεμάτα αναμένεται να είναι τα κρατητήρια του ΑΤ Ρόδου, από τις 5 Νοεμβρίου και μέχρι την εξέταση των υποθέσεων, από τις 6 Νοεμβρίου καθώς στη Ρόδο θα γίνει μεταγωγή από τις φυλακές της Κω τουλάχιστον 11 ατόμων, που έχουν κριθεί προσωρινά κρατούμενοι και οι υποθέσεις τους θα κριθούν από το αρμόδιο Εφετείο επί Κακουργημάτων.

ΣΤΑ ΔΙΟΙΚΗΤΙΚΑ ΔΙΚΑΣΤΗΡΙΑ

Δύο ενδιαφέρουσες υποθέσεις, αναμένεται επίσης να εξετάσουν στις 17 Νοεμβρίου και τα διοικητικά δικαστήρια. Ειδικότερα, το Τριμελές Διοικητικό Πρωτοδικείο της Ρόδου, αναμένεται να εξετάσει δύο αγωγές που οι υποθέσεις τους, έχουν απασχολήσει έντονα την κοινή γνώμη της Ρόδου:

Η πρώτη, αφορά την περίπτωση όπου οι γονείς ενός εξάχρονου αγοριού από την περιοχή της Κρεμαστής, ζητούν το ποσό των 2 δισεκατομμυρίων δραχμών περίπου από το νοσοκομείο της Ρόδου. Οι γονείς, με αγωγή που κατέθεσαν δια του πληρεξούσιου δικηγόρου τους κ. Περίδη, ζητούν ως δικαίωση το παραπάνω ποσό, καταγγέλλοντας έτσι το νοσοκομείο της Ρόδου και τους γιατρούς για σειρά ιατρικών λαθών που είχαν ως αποτέλεσμα να υποστεί το παιδί εγκεφαλική αιμορραγία. Από το 1997 μέχρι και σήμερα, οι δύο γονείς αντιμετωπίζουν σοβαρά προβλήματα, αφού το παιδί τους, που μεγαλώνει με τα προβλήματα αυτά, (σπαστική τετραπληγία) έχει ολοένα και περισσότερες ανάγκες.

Η δεύτερη περίπτωση, αφορά συμπολίτη μας, ο οποίος με αγωγή που κατέθεσε από κοινού με τους δικηγόρους τους κ.κ. Γιάννη Παντελλίδη και Κωνσταντίνο Ταμπάκη, ζητά από το ΙΚΑ ηθική αποζημίωση της τάξης των 150.000 ευρώ, περίπου, για την ταλαιπωρία αλλά και τον κοινωνικό στιγματισμό που υπέστη κυρίως, εξαιτίας λανθασμένων γνωματεύσεων και σειράς φαρμακευτικών αγωγών που του υπέδειξαν, επί σειρά ετών.

AUTO ΕΠΙΛΟΓΕΣ
ΚΟΥΚΟΥΡΑΣ ΑΛΕΞΑΝΔΡΟΣ
ΕΚΘΕΣΗ ΕΜΠΟΡΙΑΣ ΕΠΙΛΕΓΜΕΝΟΥ ΜΕΤΑΧΕΙΡΙΣΜΕΝΟΥ ΑΥΤΟΚΙΝΗΤΟΥ
ΛΕΩΦ. ΡΟΔΟΥ-ΛΙΝΔΟΥ 255
ΤΗΛ. 22410/60910,
FAX: 22410/60920
• Πώληση μεταχειρισμένων αυτοκινήτων ελεγμένα σε 70 σημεία.
• Αγορά μεταχειρισμένων αυτοκινήτων.
• Ανταλλαγή με οποιοδήποτε μοντέλο της αρεσκείας σας.
• Χρηματοδότηση με τα χαμηλότερα επιτόκια της αγοράς.

ΟΙ ΔΥΟ ΤΡΟΧΟΙ
Η ΑΝΤΙΠΡΟΣΩΠΕΙΑ ΣΤΗ ΡΟΔΟ ΤΗΣ
aprilia
σας δίνει την δυνατότητα να αποκτήσετε
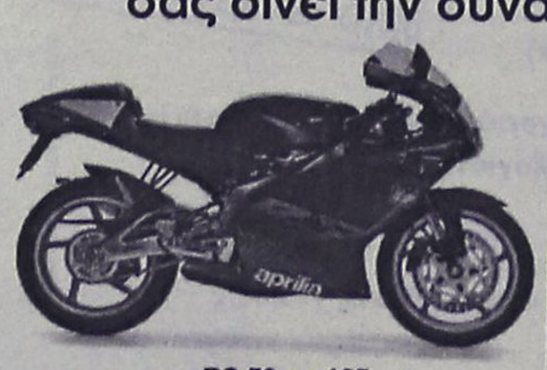
RS 50 cc-125 cc
Μοτοσυκλέτες από 155 € το μήνα
ΣΚΟΥΤΕΡ από 40 € το μήνα

SONIC 50 AC
• Ολα τα μοντέλα με 0% προκαταβολή έως 60 δόσεις
• 2 χρόνια εγγύηση
• Πλήρης τεχνική υποστήριξη με ηλεκτρονικά μέσα
ΠΩΛΗΣΕΙΣ - ΑΝΤΑΛΛΑΚΤΙΚΑ - ΣΥΝΕΡΓΕΙΟ
ΕΜΜ. ΠΑΠΑΜΑΝΩΛΗΣ-ΙΩΑΝ. ΜΑΓΚΑΦΑΣ Ο.Ε.
Μητροπολίτου Αποστόλου 52 (πάροδος Κορδιγκτώνος)
Τηλ./Fax 2241024788 / email:twowheel@otenet.gr

ΚΟΥΖΙΝΕΣ ΣΕ ΤΙΜΕΣ
ΠΟΥ... ΠΡΟ - ΚΑΛΟΥΝ!



πλάισιο

ΠΛΗΡΕΣ ΣΕΤ ΕΠΙΠΛΩΝ ΚΟΥΖΙΝΑΣ (14 μ. ΠΕΡΙΠΟΥ) ΜΕ ΤΡΟΦΟΘΗΚΗ ΚΑΙ ΜΗΧΑΝΙΣΜΟΥΣ

ΜΟΝΟ 2990 € (ΣΥΜΠΕΡΙΛΑΜΒΑΝΕΙ ΦΠΑ ΚΑΙ ΤΟΠΟΘΕΤΗΣΗ)

ΜΕΓΑΛΗ ΓΚΑΜΑ ΣΕ ΤΡΑΠΕΖΙΑ ΚΟΥΖΙΝΑΣ ΚΑΡΕΚΛΕΣ ΚΑΙ ΕΣΩΤΕΡΙΚΕΣ ΠΟΡΤΕΣ ΑΠΟ ΙΤΑΛΙΑ

ΔΩΡΟ ΤΡΑΠΕΖΙ ΑΝΟΙΓΟΜΕΝΟ 100Χ140+40 (MOD 7510)



ΑΞΙΑΣ 440 €

ΒΟΛΑΣ ΚΟΥΖΙΝΕΣ

Μ. ΒΟΛΑΣ & ΥΙΟΙ Ο.Ε.
Λ. ΕΛΕΥΘΕΡΙΑΣ 43-45 ΚΡΕΜΑΣΤΗ ΡΟΔΟΣ - ΤΗΛ. (22410) 91275
FAX (22410) 94370 e-mail volas@hol.gr

ΗΛΕΚΤΡΟΛΟΓΙΚΕΣ ΕΓΚΑΤΑΣΤΑΣΕΙΣ
κλασικές - εξυπνα κτιρια (Instabus)
ΓΙΑ
ΞΕΝΟΔΟΧΕΙΑ - ΒΙΟΤΕΧΝΙΕΣ - ΜΑΓΑΖΙΑ - ΟΙΚΙΕΣ κ.τ.λ.

Παρέχουμε :
- Μελέτη Ηλ.εγκαταστάσεων
- Μελέτη-προγραμματισμό Instabus
- Ποιότητα κατασκευής
- Γρήγορη εκτέλεση

ΑΠΟΚΛΕΙΣΤΙΚΟΤΗΤΑ
ΣΤΗΝ ΔΩΔΕΚΑΝΗΣΟ
ΣΤΟΝ ΤΟΜΕΑ
ΘΕΡΜΟΓΡΑΦΙΣΗΣ

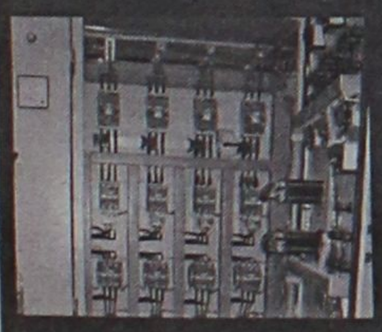



Ηλεκτρικοί Πίνακες
Έλεγχο για:
- Κατανομή Ηλ. Φορτίου
- Οξειδώσεις Ηλ. Επαφών
- Υπερφορτώσεις Ηλ. Γραμμών
κ.α.

Θέρμανση
Έλεγχο για :
- Θερμαντική απόδοση
- Απώλειες
- Διαρροές
κ.α.















Παρέχουμε υπηρεσίες για :
Ακριβείς εύρεση όδευσης σωληνώσεων δικτύου ΙΔρευσης,θέρμανσης και αποχέτευσης, Θερμαντικές απώλειες σε περιοχές - τομείς κτιρίων ή εγκαταστάσεων, κακών συνδέσεων σε γραμμές διανομής ΕΠΙΣΗΣ επιθεώρηση σε αντλίες - μηχανές, κ.τ.λ.

ΣΤΕΡΓΟΣ Η.ΜΑΥΡΙΔΗΣ
Ηλεκτρολόγος Μηχανικός ΤΕ
Τηλ. 6944478636

Ανησυχητικά συμπεράσματα έρευνας

Τάσεις ξενοφοβίας μεταξύ των μαθητών γυμνασίων και λυκείων

Οι αλλοδαποί διακόπτουν στο γυμνάσιο



Τάσεις ξενοφοβίας εμφανίζει το 44,2% των μαθητών της Μέσης Εκπαίδευσης, σύμφωνα με έρευνα του Κέντρου Κοινωνικής Ψυχολογίας του Παντείου. Την ίδια ώρα, από άλλη έρευνα προκύπτει ότι τέσσερις στους εκατό αλλοδαπούς μαθητές Λυκείου είναι αριστούχοι.

Σύμφωνα με την έρευνα του Ινστιτούτου Παιδείας Ομογενών και Διαπολιτισμικής Εκπαίδευσης προκύπτει ότι το 22,9% των αλλοδαπών μαθητών στο Γυμνάσιο έχει επιδόσεις από 15,1 έως 18. Στο Λύκειο, ανάλογες επιδόσεις επιτυγχάνει το 23,4% των μαθητών.

Επίσης, το 70% των αλλοδαπών μαθητών Λυκείου κινείται βαθμολογικά από 11,5 έως 15,5 ενώ στο Γυμνάσιο τα 2/3 των αλλοδαπών μαθητών έχουν βαθμολογίες από 11,7 έως 16,3.

Στελέχη του Ινστιτούτου επισημαίνουν ότι τα ποσοστά αυτά είναι ικανοποιητικά, δεδομένου ότι οι αλλοδαποί μαθητές δεν γνωρίζουν την ελληνική γλώσσα.

Ωστόσο, υψηλό παραμένει το ποσοστό της διαρροής των αλλοδαπών μαθητών από την πρωτοβάθμια στη δευτεροβάθμια εκπαίδευση. Σύμφωνα με τις εκτιμήσεις ειδικών, περίπου το 15% των μαθητών δεν συνεχίζουν από το Δημοτικό στο Γυμνάσιο, ενώ λίγο μεγαλύτερο (περίπου 20%) είναι το ποσοστό της σχολικής διαρροής από το Γυμνάσιο στο Λύκειο.

Την ίδια ώρα, από την έρευνα του Παντείου Πανεπιστημίου προκύπτει ότι το 44,2% των μαθητών Λυκείου εμφανίζουν τάσεις ξενοφοβίας. Μάλιστα, ένας στους τρεις μαθητές εκφράζει ακόμα πιο ακραίες τάσεις, εκτιμώντας ότι οι ξένοι «καταλαμβάνουν ύπουλα τις θέσεις εργασίας», «λερώνουν», «τσακώνονται» κτλ.

Αντίθετα, το 21,9% των μαθητών διατυπώνει απόψεις που διέπονται από τις έννοιες της ανοχής και του σεβασμού προς τους αλλοδαπούς μαθητές.

Όσο πιο περήφανος δηλώνει δε ο μαθητής για την εθνική του καταγωγή, τόσο πιο μακριά αυτοπροσδιορίζεται σε σχέση με Τούρκους, Αλβανούς, Βούλγαρους ακόμα και Αμερικανούς.

«Η στάση αυτή μπορεί πιθανότατα να υποδηλώνει λανθάνουσες ρατσιστικές διαθέσεις που δεν εκφράζονται για κοινωνικούς λόγους, εκφράζει όμως και μια ποιοτική διαφορά από τον παραδοσιακό ρατσισμό, όχι κατ' ανάγκη αρνητική, την οποία θα πρέπει να προσέξουμε περισσότερο» δηλώνει ο καθηγητής της Παντείου κ. Ιατρίδης.

ΤΖΑΚ ΠΟΤ
ΣΤΗΝ ΚΛΗΡΩΣΗ ΤΟΥ ΛΑΪΚΟΥ ΛΑΧΕΙΟΥ ΤΗΣ 29/10/2003
Το ΛΑΪΚΟ ΛΑΧΕΙΟ
ΚΛΗΡΩΝΕΙ ΚΑΘΕ ΤΡΙΤΗ
ΕΝΑΣ ΣΤΟΥΣ ΕΠΤΑ ΚΕΡΔΙΖΕΙ
71% ΤΟΥ ΚΑΘΑΡΟΥ ΤΖΙΡΟΥ ΣΤΟΥΣ ΤΥΧΕΡΟΥΣ
ΜΕ 1,5€ ΚΕΡΔΗ ΜΕΧΡΙ 2.000.000 €
ΚΕΡΔΗ ΤΖΑΚ-ΠΟΤ ΜΕΧΡΙ 3.000.000 €
ΧΙΛΙΑΔΕΣ ΑΛΛΟΙ ΤΥΧΕΡΟΙ ΜΕ ΜΙΚΡΑ ΚΑΙ ΜΕΓΑΛΑ ΚΕΡΔΗ

INTERACTIVE LEARNING
ΚΕΝΤΡΑ ΠΛΗΡΟΦΟΡΙΚΗΣ & ΤΕΧΝΟΛΟΓΙΑΣ
Με την εποπτεία του
ΑΡΙΣΤΟΤΕΛΕΙΟΥ ΠΑΝΕΠΙΣΤΗΜΙΟΥ ΘΕΣΣΑΛΟΝΙΚΗΣ
Πρόγραμμα της Επιτροπής Ερευνών
ΠΙΣΤΟΠΟΙΗΤΙΚΟ ΚΑΤΑΡΤΙΣΗΣ ΣΤΗΝ ΠΛΗΡΟΦΟΡΙΚΗ ΑΠΟ ΤΟ Α.Π.Θ.

• Έκπτωση 10% στους φοιτητές
• Τεστ προόδου μέσω Internet με την εποπτεία του Α.Π.Θ.
• Δωρεάν πιστοποιημένα εκπαιδευτικά εγχειρίδια από το Α.Π.Θ.

Σεμινάρια
• Μηχανογραφημένης Λογιστικής
• AutoCAD
• Κατασκευής Ιστοσελίδων
• Επεξεργασίας εικόνας & εντύπου
• Πολυμέσων
• Τεχνικών Η\Υ
• Γραμματέων Διεύθυνσης

Τμήματα Ενηλίκων
Σεμινάρια Διάρκειας:
84 ωρών (Windows, Word, Excel, Internet)
130 ωρών (Εισαγωγή, Windows, Word, Excel, Access, PowerPoint, Internet)
200 ωρών (Εισαγωγή, Windows, Word, Excel, Access, PowerPoint, Internet, FrontPage, Visual Basic)
400 ωρών (Εισαγωγή, Windows, Word, Excel, Access, PowerPoint, Internet, FrontPage, Visual Basic, Δίκτυα, Flash, CorelDRAW, PhotoShop, ToolBook)


ΑΡΙΣΤΟΤΕΛΕΙΟ ΠΑΝΕΠΙΣΤΗΜΙΟ ΘΕΣΣΑΛΟΝΙΚΗΣ
ΕΠΙΤΡΟΠΗ ΕΡΕΥΝΩΝ
ΠΙΣΤΟΠΟΙΗΤΙΚΟ ΚΑΤΑΡΤΙΣΗΣ ΣΤΗΝ ΠΛΗΡΟΦΟΡΙΚΗ

ECDL
Πιστοποιημένο Εξεταστικό Κέντρο

Πληροφορίες Καθημερινά 11:00 - 13:00 & 16:00 - 21:00
Στ. Κωτιάδη 37, Ρόδος - τηλ.: 22410 70611
Γ. Παπανδρέου, Αρχάγγελος - τηλ.: 22440 29335

www.interactive.gr

FUTUREKIDS®

150 ΕΚΠΑΙΔΕΥΤΙΚΑ ΚΕΝΤΡΑ ΠΛΗΡΟΦΟΡΙΚΗΣ ΣΕ ΟΛΗ ΤΗΝ ΕΛΛΑΔΑ

ΤΑ FUTUREKIDS ΑΝΟΙΓΟΥΝ ΤΟ ΔΡΟΜΟ ΓΙΑ ΝΑ ΚΑΝΕΤΕ ΟΛΕΣ ΤΙΣ ΔΟΥΛΕΙΕΣ ΣΑΣ ΜΕ ΕΝΑ ΚΛΙΚ



ΕΝΑΡΞΗ ΝΕΩΝ ΤΜΗΜΑΤΩΝ ΑΠΟ 1 ΝΟΕΜΒΡΙΟΥ:

- ΕΝΗΛΙΚΩΝ 3ΜΗΝΑ-5ΜΗΝΑ ΠΟΥ ΟΔΗΓΟΥΝ ΣΤΗΝ ΠΙΣΤΟΠΟΙΗΣΗ ECDL
- ΠΑΙΔΙΩΝ-ΕΦΗΒΩΝ 5-17 ΕΤΩΝ
- WORD ΚΑΙ EXCEL ΓΙΑ ΠΡΟΧΩΡΗΜΕΝΟΥΣ ΠΟΥ ΟΔΗΓΟΥΝ ΣΤΗΝ ΠΙΣΤΟΠΟΙΗΣΗ ECDL ADVANCED
- AUTOCAD ΠΟΥ ΟΔΗΓΕΙ ΣΤΗΝ ΠΙΣΤΟΠΟΙΗΣΗ ECDL CAD
- ΕΚΠΤΩΣΗ 20% ΣΕ ΦΟΙΤΗΤΕΣ-ΑΝΕΡΓΟΥΣ ΞΕΝΟΔ/ΛΟΥΣ-ΜΑΘΗΤΕΣ

CAMBRIDGE INTERNATIONAL EXAMINATIONS
ECDL
OLD DOMINION UNIVERSITY

ΕΠΟΜΕΝΕΣ ΕΞΕΤΑΣΕΙΣ ECDL : 9 ΝΟΕΜΒΡΙΟΥ

Λεμεσού 29
(κοντά στο Βενετόκλειο)
Τηλ. 2241070431

Στοκχόλμης 16
(στο Ροδίνι)
Τηλ. 2241060918

Με τίτλο: Πόσο πίνουν οι Ευρωπαίοι

"Αφιέρωμα" του περιοδικού "Νιούζγουικ" στο Φαληράκι

Αναφορά στα γεγονότα του καλοκαιριού

Στο στόχαστρο ενός παγκόσμιου περιοδικού μπήκε για μια ακόμη φορά το Φαληράκι και η Ρόδος, στο πλαίσιο σχετικής έρευνας που καταγράφεται, σε σχέση με το... «πόσο πίνουν οι Ευρωπαίοι.

Πρόκειται για τον πασίγνωστο «Νιούζγουικ» το οποίο ξεκινά την έρευνά του αυτή για το «Πόσο πίνουν οι Ευρωπαίοι» από τη Ρόδο και ειδικότερα την περιοχή του Φαληρακίου. Το περιοδικό, εστιάζει την έρευνα αυτή στους νέους και την αρχίζει από το Φαληράκι της Ρόδου, όπου **περιγράφει ότι έγιναν φοβερά μεθύσια με εξίσου φοβερά και αιματηρά επακόλουθα το καλοκαίρι**. Και διαπιστώνει ότι στην Ευρώπη, ενώ παρατηρείται ότι οι ενήλικες μειώνουν την κατανάλωση αλκοόλ, ακόμη και σε χώρες όπως η Γαλλία, με παράδοση στα καλά κρασιά, οι νέοι κατεβάζουν όχι λίγα ποτηράκια. Και το χειρότερο είναι ότι μεθάνε. Δεν φτάνουν δέκα ποτά το Σαββατοκύριακο. Και το κοινωνικό κόστος είναι μεγάλο, γιατί το μεθύσι καταλήγει σε τροχαία δυστυχήματα, εγκληματικότητα, ανεπιθύμητες εγκυμοσύνες σε εφηβική ηλικία, βία, καβγάδες, αυτοκτονίες. Τα αίτια –σύμφωνα πάντα με τα συμπεράσματα της έρευνας που καταγράφεται- φαίνεται ότι είναι δύο. Πρώτον, η εύκολη διαφήμιση αλκοόλ, η οποία δεν έχει ούτε απαγορευθεί ούτε τύχει των σοβαρών περιορισμών που έχουν τύχει οι διαφημίσεις καπνού και, δεύτερον, τα νέα προϊόντα που κυκλοφορούν κάθε τόσο και που έχουν στόχο μικρές ηλικίες.

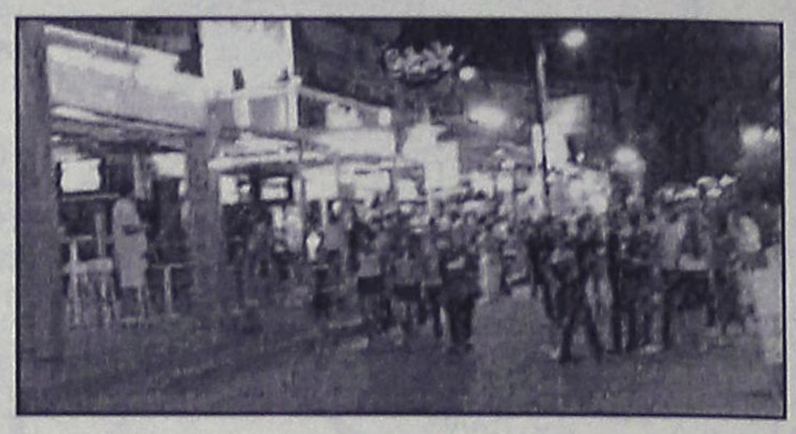

Ο πρόεδρος της ΑΔΕΔΥ στη Ρόδο

Στη Ρόδο θα βρίσκεται την Δευτέρα ο πρόεδρος της ΑΔΕΔΥ κ. Σπύρος Παπασπύρος προσκεκλημένος του συλλόγου υπαλλήλων της νομαρχιακής αυτοδιοίκησης Δωδεκανήσου.

Οπως έγινε γνωστό θα είναι ομιλητής σε εκδήλωση του συλλόγου στις 11 το πρωί στο Ακταίον, στην διάρκεια της οποίας θα ενημερώσει τους υπαλλήλους για μια σειρά θέματα και συγκεκριμένα τα εξής:

1. Το Μισθολόγιο
2. Το Ασφαλιστικό-Συνταξιοδοτικό
3. Την εισοδηματική πολιτική της κυβέρνησης (Σε σχέση με τους εργαζομένους)
4. Μερική απασχόληση στο Δημόσιο
5. Αναδρομικά οικογενειακού επιδόματος
6. Επέκταση της οδηγίας της Ε.Ε. για τους εργαζομένους με συμβάσεις ορισμένου χρόνου και για τους εργαζομένους στο Δημόσιο.

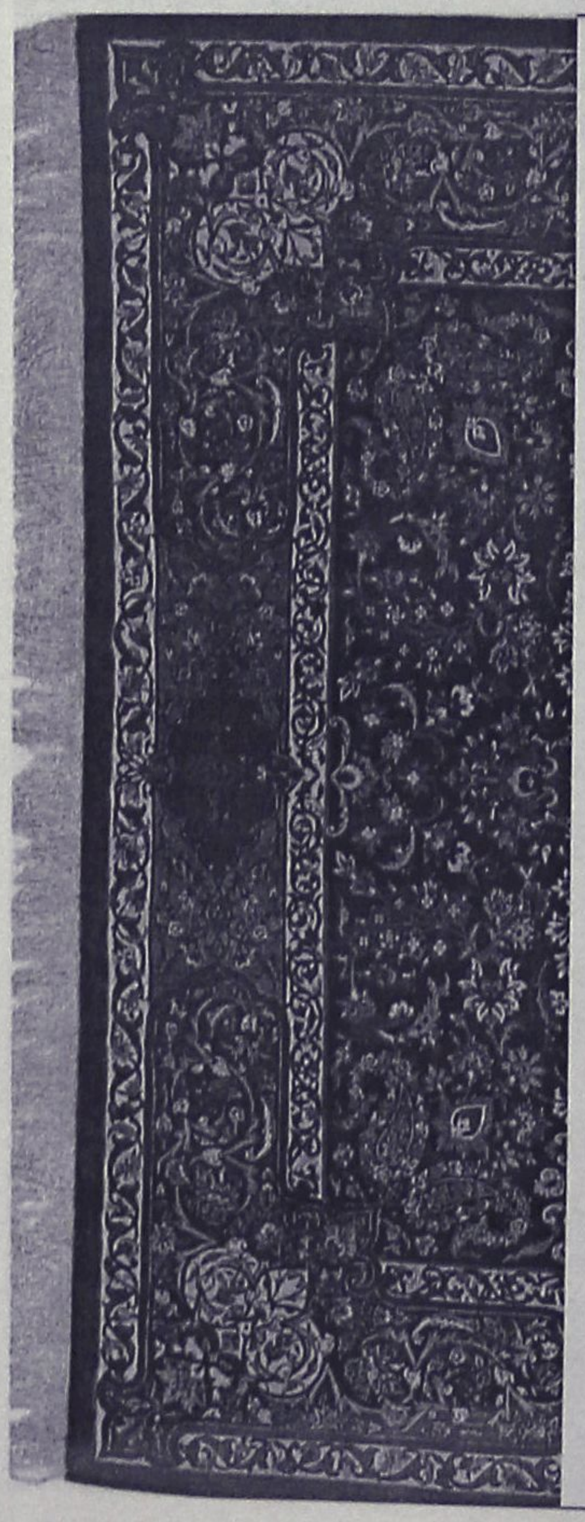

ΧΑΛΙΑ ΜΗΧΑΝΗΣ-ΜΟΚΕΤΕΣ
ΧΕΙΡΟΠΟΙΗΤΑ ΧΑΛΙΑ

40%+12 άτοκες δόσεις

ΕΚΠΤΩΣΗ
ΣΕ ΜΗΧΑΝΗΣ
ΧΑΛΙΑ

Βιοκαρπέτ-Περσικά Rubayat

100% Μαλλί-Ανεξίτηλα χρώματα και πιστοποιητικό γνησιότητας

Βιοκαρπέτ Δανέζης

Καρπάθου 21 Μαντράκι
Τηλ. 22410-30976

ALHAMBRA TRAVEL

Royal Olympic Cruises

ΜΟΝΑΔΙΚΗ 11ΗΜΕΡΗ ΚΡΟΥΑΖΙΕΡΑ ΜΕ ΤΟ

MTS TRITON

ΧΕΙΜΩΝΑΣ 2003-2004

από 249 € το άτομο

Το πρακτορείο ALHAMBRA σε συνεργασία με την Royal Olympic Cruises προσφέρουν για όλο το χειμώνα μοναδικές 11ήμερες κρουαζιέρες με το υπερπολυτελές MTS TRITON στην εκπληκτική τιμή των ευρώ 249,00 το άτομο.

ΔΡΟΜΟΛΟΓΙΟ

Λιμάνι	Αφιξη	Αναχώρηση
Πειραιάς		19.00
Πέρασμα Ισθμού	22.00	24.00
εν πλω		
Νάπολη	08.00	13.00
Γένοβα	10.00	12.00
Νίκαια	19.30	21.30
Chivitavechia (Ρώμη)	11.00	20.00
Μεσσίνα - Σικελία	14.00	20.00
εν πλω		
Ηράκλειο	07.00	13.00
Αλεξάνδρεια	12.00	19.00
Πορτ Σάιντ	09.00	22.00
εν πλω		
Πειραιάς	11.00	

ΑΝΑΧΩΡΗΣΕΙΣ ΑΠΟ ΠΕΙΡΑΙΑ

8-19/12/2003
19-30/12/2003
30/12/03-10/1/2004
10-21/1/2004
21/1-1/2/2004
1-12/2/2004
12-23/2/2004
23/2-5/3/2004
5-16/3/2004

ΤΙΜΕΣ

Οι τιμές αρχίζουν από ευρώ 249 το άτομο σε εσωτερική καμπίνα συν ευρώ 242 το άτομο για λιμενικά τέλη. Για την κρουαζιέρα 19-30/12/2003 οι τιμές αρχίζουν από ευρώ 399 το άτομο συν ευρώ 242 λιμενικά τέλη.

Μονόκλινες καμπίνες έχουν επιβάρυνση 50% • Μονόκλινες σουίτες έχουν επιβάρυνση 100% • Παιδιά έως 2 ετών που μοιράζονται την ίδια καμπίνα με δύο ενήλικες πληρώνουν μόνο λιμενικά τέλη • Παιδιά 2-18 ετών όταν μοιράζονται την ίδια καμπίνα με 2 ενήλικες πληρώνουν τιμή 3/4 του παιδιού συν τα λιμενικά τέλη.

Πληροφορίες - Προγράμματα

ALHAMBRA TRAVEL

ΔΗΜ. ΘΕΟΔΩΡΑΚΗ 13

Τηλ. 22410 37052, 25698, 31642

ΑΥΞΑΝΕΤΑΙ Ο ΧΡΟΝΟΣ ΠΑΡΑΜΟΝΗΣ ΓΙΑ ΕΡΓΑΣΙΑ

Αλλαγές στην έκδοση αδειών για αλλοδαπούς

Ειδικές επιτροπές θα κανονίζουν όλα τα ζητήματα

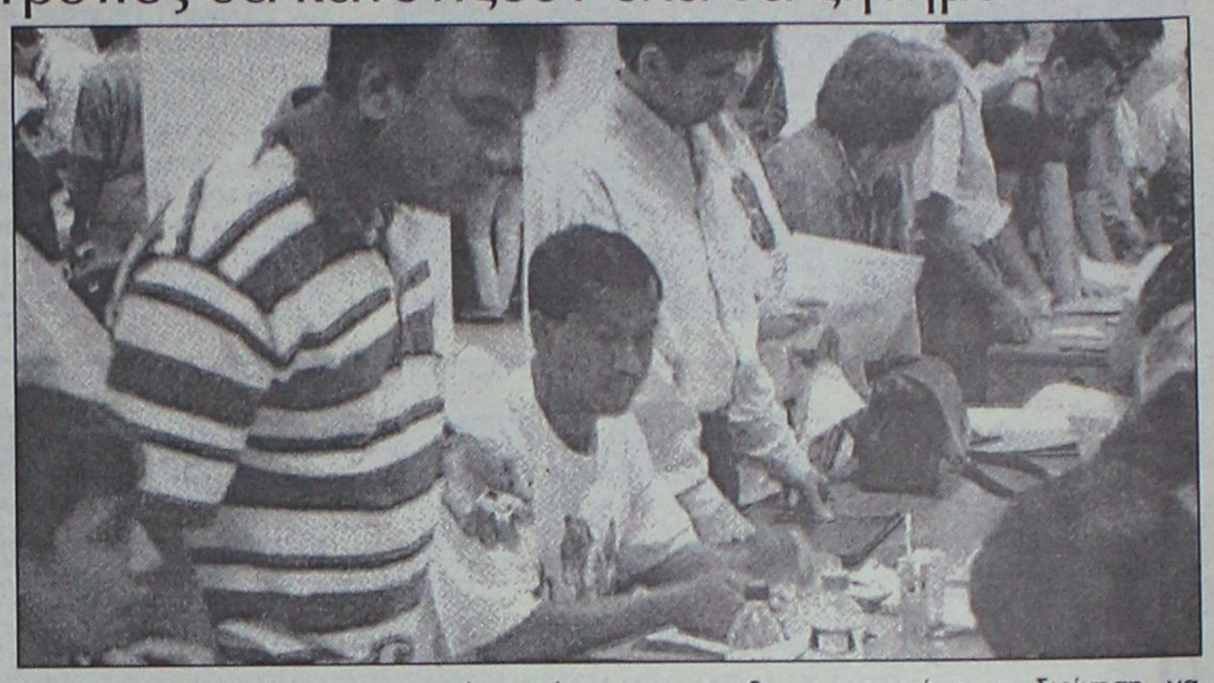

Σημαντικές αλλαγές στο καθεστώς που διέπει τη διαμονή των αλλοδαπών στην χώρα μας προωθεί με εγκυκλίους του το υπουργείο Εσωτερικών. Συγκεκριμένα, σε συνεργασία με το υπουργείο Εργασίας, προωθούνται νομοθετικές διατάξεις, που, μεταξύ άλλων, προβλέπουν:

— Δυνατότητα αλλαγής άδειας διαμονής για άλλο λόγο από εκείνον που έχει χορηγηθεί.

— Πανελλαδική ισχύ της άδειας εργαίας.

— Αύξηση της διάρκειας αδειών εργασίας και παραμονής σε δύο έτη μετά την πάροδο δύο ετών από τη χορήγηση των αρχικών αδειών.

— Εξέταση λόγων που αφορούν στη δημόσια τάξη και ασφάλεια μόνο κατά την αρχική χορήγηση της άδειας διαμονής και της ανανέωσης για αόριστη χρονική διάρκεια.

— Νόμιμη διαμονή αλλοδαπών ή τέκνων αλλοδαπών που γεννήθηκαν ή κατοικούν επί μακρόν στην Ελλάδα και αποδεδειγμένα στερούνται διαβατηρίων.

— Ρυθμίζονται θέματα διαμονής και εργασίας των αρχηγών οργανωμένων ομάδων τουρισμού.

— Δίνεται δυνατότητα ανανέωσης για λόγους, όπως σπουδών, εξαρτημένης εργασίας ή ανεξάρτητης οικονομικής δραστηριότητας και σε αλλοδαπούς κατόχους αδειών διαμονής που χορηγήθηκαν για λόγους ανθρωπιστικής φύσεως.

Επίσης, δίνεται η δυνατότητα σε όσους αλλοδαπούς είχαν υποβάλει αίτηση ανανέωσης της άδειας παραμονής έως 30 Ιουνίου, ζητώντας «αλλαγή κατηγορίας» και έλαβαν αρνητική απάντηση από τη διοίκηση, να υποβάλουν εκ νέου αιτήσεις.

Το ίδιο δικαίωμα έχουν και όσοι αλλοδαποί έλαβαν άδεια εργασίας την τελευταία ημέρα της προθεσμίας, για την υποβολή δικαιολογητικών, για την ανανέωσή της (30/6) ή και μετέπειτα και επί της οποίας αναγραφόταν ημερομηνία λήξης προγενέστερη της ημερομηνίας παραλαβής (ληγμένη άδεια εργασίας).

Επίσης, θα κατατεθούν 2 τροπολογίες που θα ρυθμίζουν θέματα έκδοσης αδειών παραμονής.

Η πρώτη θα προβλέπει ότι εφόσον ο αλλοδαπός κατέθεσε αίτηση ανανέωσης άδειας εργασίας ή άδειας διαμονής, πριν από τη λήξη της προηγούμενης άδειας διαμονής, θεωρείται νομίμως διαμένων στη χώρα μέχρι η διοίκηση να αποφανθεί με απόφασή της επί του αιτήματός του. Ετσι δεν θα απελαύνονται όσοι αλλοδαποί έχουν δικαιολογητικά ότι κατέθεσαν αίτηση ανανέωσης της άδειας παραμονής, έστω και αν δεν την έχουν λάβει.

Η δεύτερη προβλέπει αλλαγή της διαδικασίας εισόδου αλλοδαπών στη χώρα για παροχή εξαρτημένης εργασίας ή ανεξάρτητων υπηρεσιών ή έργου. Δηλαδή η έγκριση εισόδου δεν θα γίνεται πλέον από τα γραφεία Ευρέσεως Εργασίας αλλά δημιουργούνται περιφερειακές επιτροπές με συμμετοχή όλων των φορέων.



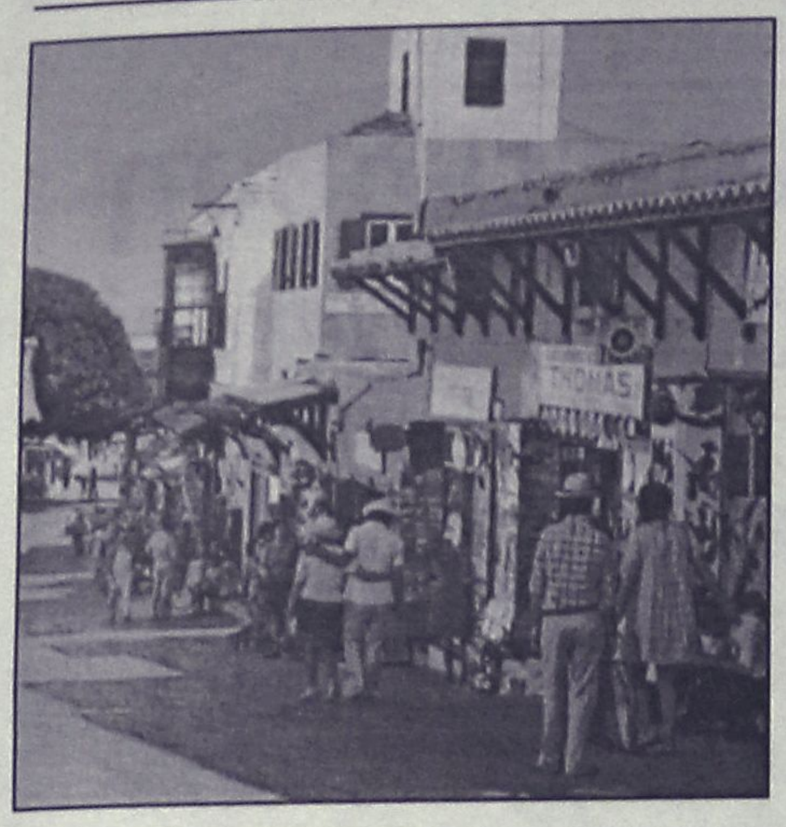

Η κυβέρνηση τον θυμήθηκε ξαφνικά λόγω εκλογών

"Κούφια λόγια" οι εξαγγελίες για τον τουρισμό

Μηδενικές οι νέες επενδύσεις στον κλάδο

Κλιμάκιο του Τομέα Τουρισμού της Νέας Δημοκρατίας επισκέφτηκε την έκθεση PHILOXENIA στη Θεσσαλονίκη και παραχώρησε συνέντευξη τύπου. Κατά τη διάρκεια της συνέντευξης οι Βουλευτές ανέλυσαν τη σημερινή κατάσταση, γνωστοποίησαν τις προτάσεις της Νέας Δημοκρατίας για τον Ελληνικό Τουρισμό και μεταξύ άλλων δήλωσαν:

«Ο Ελληνικός Τουρισμός βιώνει τα τελευταία χρόνια μία παρατεταμένη κρίση με ολέθριες επιπτώσεις στη πορεία του κλάδου και αλυσιδωτές επιδράσεις στο σύνολο της οικονομίας με αποκορύφωμα τη φετινή περίοδο η οποία θεωρείται σύμφωνα και με τις δηλώσεις των τουριστικών φορέων ως η χειρότερη των τελευταίων δεκαετιών, με μεγάλη μείωση αφίξεων και διανυκτερεύσεων σε όλους σχεδόν τους τουριστικούς προορισμούς και ακόμη μεγαλύτερη πτώση των τουριστικών εσόδων.

Η Κυβέρνηση τη τελευταία δεκαετία εξαγγέλλει για τον κλάδο κατ' επανάληψη τους ίδιους στόχους χωρίς να υπάρχουν επιδόσεις και αποτελέσματα. Σήμερα παραμονές εκλογών, ξαναθυμήθηκε τον Ελληνικό Τουρισμό αλλά ξέχασε ότι δεν έκανε τίποτα για την ανάπτυξή του.

Τα αορίστως εξαγγελλόμενα οράματα και οι επιθυμίες όταν δεν συνοδεύονται από συγκεκριμένη στρατηγική επίτευξης στόχων, αποδεικνύονται στη πράξη "κούφια λόγια" και προκαλούν την δικαιολογημένη οργή των τουριστικών επιχειρηματιών που βλέπουν τον τουρισμό να καταρρέει ενώ η Κυβέρνηση ονειρεύεται "εκατομμύρια τουρίστες και αύξηση της τουριστικής οικονομίας".

Η απουσία τουριστικής πολιτικής έχει οδηγήσει σε πτώση της ποιότητας και της ανταγωνιστικότητας του Ελληνικού Τουρισμού που παρουσιάζει πλέον εικόνα αποσύνθεσης.

Η οδυνηρή πραγματικότητα είναι ότι:

– Οι παρεμβάσεις που έπρεπε να είχαν πραγματοποιηθεί προ πολλών ετών σε επίπεδο γενικών και ειδικών υποδομών, επικοινωνιακού σχεδιασμού και αναπτυξιακής νομοθεσίας, καθυστερούν απαράδεκτα.

– Οι παραδοσιακές αγορές της χώρας φθίνουν και παρατηρείται αδυναμία διείσδυσης του προϊόντος μας σε νέες αγορές.

– Η οργάνωση και η ανάδειξη των εναλλακτικών και των ειδικών μορφών τουρισμού βρίσκεται σε σπαργανώδη μορφή.

– Το φαινόμενο της έντονης εποχικότητας μαστίζει το κλάδο.

– Η διαφήμιση είναι εντελώς πρόχειρη, δυσκίνητη, άκαιρη, με μειωμένα κονδύλια και χωρίς έρευνα αγοράς.

– Οι εντάξεις και οι απορροφήσεις στα επιχειρησιακά προγράμματα του Γ΄ ΚΠΣ είναι ελάχιστες.

– Οι μεγάλες ιδιωτικές επενδύσεις στο κλάδο είναι μηδενικές.

– Η τουριστική εκπαίδευση υστερεί και δεν ανταποκρίνεται στις σύγχρονες απαιτήσεις της εξελιγμένης τουριστικής αγοράς και των νέων προϊόντων.

– Η αξιοποίηση της τεράστιας περιουσίας του Ε.Ο.Τ. εξελίσεται σε ξεπούλημα από την Ε.Τ.Α. Α.Ε. με θολές και αδιαφανείς διαδικασίες που προκαλούν το κοινό αίσθημα, τραυματίζουν το κύρος της χώρας διεθνώς και αντίκεινται στη συνταγματική νομιμότητα.

– Η σύνδεση του τουριστικού προϊόντος με τους Ολυμπιακούς Αγώνες του 2004, η προβολή και η αξιοποίηση του δεν πραγματοποιήθηκε.

– Η πολυδιάσπαση, οι πειραματισμοί και ο συνεχιζόμενος διοικητικός κατακερματισμός των κρατικών υπηρεσιών τουρισμού, έχουν δημιουργήσει χαοτική κατάσταση στο χώρο και δεν επιτρέπουν να διαμορφωθεί ενιαία και αξιόπιστη τουριστική πολιτική αφού απουσιάζει ο κεντρικός συντονισμός.

Παρότι για χρόνια καλούσαμε τη Κυβέρνηση να δημιουργήσει ένα στρατηγικό σχέδιο για τον Τουρισμό με στόχους και χρονοδιάγραμμα υλοποίησης προκειμένου να υπάρξει προοπτική, εκείνη αδιαφόρησε και αδράνησε. Κατά συνέπεια τα τεχνάσματα και οι αναμασημένες εξαγγελίες στο παρά πέντε, μόνο ως κοροϊδία μπορούν να χαρακτηρισθούν.

Η Νέα Δημοκρατία θεωρεί ότι ο Τουρισμός μπορεί να συμβάλει καθοριστικά στην επίτευξη ταχύτερων ρυθμών ανάπτυξης, στην άρση των περιφερειακών και ενδοπεριφερειακών ανισοτήτων, στην τόνωση της απασχόλησης και προτείνει:

- Ίδρυση Υπουργείου Τουρισμού με καθετοποιημένες αρμοδιότητες, φορέας σχεδιασμού και χάραξης ενιαίας πολιτικής στον τουρισμό σε μακροχρόνια βάση και με τη συνεργασία των φορέων.
- Οργανωμένο επικοινωνιακό σχεδιασμό (προβολή) που θα συνδέεται με την αποτελεσματικότητα - Διείσδυση του προϊόντος σε νέες αγορές.
- Ενίσχυση της ανταγωνιστικότητας του Ελληνικού Τουρισμού - Ανάπτυξη των εναλλακτικών και ειδικών μορφών τουρισμού.
- Βελτίωση και επιτάχυνση ολοκλήρωσης των γενικών και ειδικών υποδομών - Προώθηση του ποιοτικού τουριστικού προϊόντος.
- Δημιουργία Αναπτυξιακού νόμου που θα προσελκύσει επενδύσεις. Παράλληλα άρση των γραφειοκρατικών αγκυλώσεων και σταθερό φορολογικό σύστημα.
- Αναβάθμιση της τουριστικής εκπαίδευσης. Επιμόρφωση και αξιοποίηση του ανθρώπινου δυναμικού.
- Ανάληψη πρωτοβουλιών ώστε να υπάρξουν ενιαία μέτρα τόνωσης του Ευρωπαϊκού Τουρισμού".

HOME CENTER
ό,τι θέλετε... στην τιμή που θέλετε!

Τα καταστήματα που αγκαλιάσατε και εμπιστευθήκατε από την πρώτη στιγμή πραγματοποιούν τα εγκαίνιά τους στη 1 Νοεμβρίου και ώρα 10 π.μ.

Ταυτόχρονα σας δίνουν την ευκαιρία για όλο το Σαββατοκύριακο 1 & 2 Νοεμβρίου να γιορτάσετε μαζί τους, προσφέροντας μοναδικές ευκαιρίες



Κρεβατοκάμαρα κομπλέ
ΜΟΝΟ με 575 €
και ΔΩΡΟ
ένα στρώμα αξίας 125 €



Σαλόνι τριθέσιο, διθέσιο, πολυθρόνα
ΜΟΝΟ 717 €
και ΔΩΡΟ
ένα τραπεζάκι αξίας 95 €



Σύνθετο
ΜΟΝΟ!! 599€
και ΔΩΡΟ
ένα χαλί 1,60X2,30
αξίας 37 €

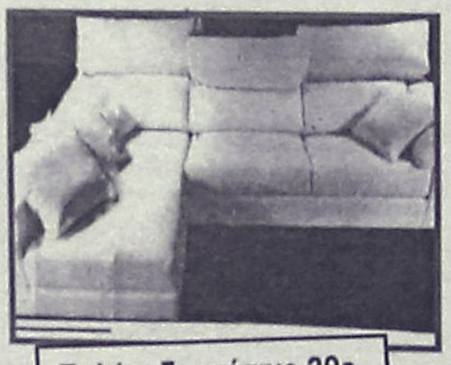

Σαλόνι δερμάτινο 3θεσιο, 2 θέσιο, πολυθρόνα
ΜΟΝΟ με 1.599 €
και δώρο
επιλο TV αξίας 115 €



Παιδικό δωμάτιο, κρεβάτι, κομοδίνο, γραφείο, ραφιέρα
ΜΟΝΟ 380 € και ΔΩΡΟ
ένα στρώμα αξίας 95 €

ΕΓΚΑΙΝΙΑ
1 ΝΟΕΜΒΡΙΟΥ
ΩΡΑ 10 π.μ.

ΑΝΟΙΚΤΑ ΟΛΟ ΤΟ ΣΑΒΒΑΤΟ-ΚΥΡΙΑΚΟ 1 & 2 ΝΟΕΜΒΡΙΟΥ

Νέες παραλαβές σε χαλιά - είδη προικός - οικιακά σκεύη - σε τιμές
ΧΑΡΙΣΜΑ

* Οι τιμές συμπεριλαμβάνουν και τον Φ.Π.Α. και ισχύουν μόνο για το Σαββατοκύριακο 1 & 2 Νοεμβρίου

HOME CENTER
3ο χλμ. Ρόδου Καλλιθέας
έναντι Μαρινόπουλου τηλ. 2241068850

ΑΘΛΗΤΙΚΗ ΡΟΔΙΑΚΗ
ΚΥΡΙΑΚΗ 2 ΝΟΕΜΒΡΙΟΥ 2003

ΣΗΜΕΡΑ ΟΙ ΑΓΩΝΕΣ ΤΟΥ 7ου ΔΙΑΣΥΛΛΟΓΙΚΟΥ ΠΡΩΤΑΘΛΗΜΑΤΟΣ ΖΙΟΥ-ΖΙΤΣΟΥ

ΣΕΛ. 32

ΤΡΙΠΟΝΤΟ ΜΕ ΘΥΕΛΛΑ



• Η Ρόδος θέλει να αξιοποιήσει τη νίκη στη Χαλκίδα και να κερδίσει την Πατρινή ομάδα σήμερα στο Δημοτικό Στάδιο

ΣΕΛ. 33

DIGITAL QUALITY
ΦΩΤΟΓΡΑΦΕΙΟ - DVD CLUB
ΦΩΤΟΓΡΑΦΙΣΕΙΣ - ΒΙΝΤΕΟΣΚΟΠΗΣΕΙΣ
Γάμων - Βαπτίσεων και λοιπών Εκδηλώσεων
ΜΕΤΑΤΡΟΠΕΣ VHS ΣΕ DVD
ΕΜΦΑΝΙΣΕΙΣ ΦΙΛΜ & ΕΚΤΥΠΩΣΕΙΣ ΦΩΤΟΓΡΑΦΕΙΩΝ
από Negative - CD - FD - Smart Media - Memory Stick
ΗΛΕΚΤΡΟΝΙΚΗ ΕΠΕΞΕΡΓΑΣΙΑ ΕΙΚΟΝΑΣ
Αναπαλαίωση Φωτογραφίας
ΦΩΤΟΓΡΑΦΙΕΣ ΣΤΙΓΜΗΣ
Ταυτοτήτων - Διαβατηρίων
ΦΩΤΟΓΡΑΦΙΚΑ ΕΙΔΗ - ΕΙΔΗ ΔΩΡΩΝ
ΕΝΟΙΚΙΑΣΕΙΣ ΤΑΙΝΙΩΝ DVD
ΑΝΑΣΤΑΣΑΚΗΣ Β. - ΤΑΜΠΑΚΑΚΗΣ Μ. Ο.Ε.
Πλατεία Αγ. Ιωάννη 173 - Τηλ/Fax: 22410 26631

ΟΠΩΣΔΗΠΟΤΕ ΝΙΚΗ

• *Ο Διγενής υποδέχεται στις 3 μ.μ. τους Πόντιους Δραπετσώνας*

ΣΕΛ. 31

ΣΕ ΑΝΑΖΗΤΗΣΗ ΕΠΙΤΥΧΙΑΣ

• *Βρίσκεται ο Απόλλων Κ. που κόντρα στον Εθνικό θέλει να επανέλθει στις νίκες*

ΣΕΛ. 18

Ο ΜΙΧΑΛΙΤΣΟΣ ΣΤΗΝ ΚΩ

• *Ο έμπειρος προπονητής βρίσκεται από χθες στο νησί του Ιπποκράτη*

ΣΕΛ. 18

ΤΟΠΙΚΟ ΠΟΔΟΣΦΑΙΡΟ

Με σύμμαχο την παράδοση

• Ο ΑΕΡΑ υποδέχεται σήμερα τον Ανταγόρα με σκοπό να σημειώσει την έκτη του συνεχόμενη νίκη επί των Κώων, που θέλουν τους πρώτους τους βαθμούς μακριά από το νησί τους

Με την αναμέτρηση του ΑΕΡΑ με τον Ανταγόρα ολοκληρώνεται σήμερα η 8η αγωνιστική του πρωταθλήματος της Α κατηγορίας. Οι γηπεδούχοι βρίσκονται τις τελευταίες εβδομάδες σε ανοδική πορεία, ωστόσο δυσκολεύονται να συνδυάσουν το καλό ποδόσφαιρο με τα επιτυχημένα αποτελέσματα και αυτή ακριβώς την χημεία θα προσπαθήσουν να βρουν σήμερα κόντρα στους Κώους. Αλλωστε, έχουν μαζί τους την παράδοση, καθώς στις πέντε φορές που έχουν συναντήσει στ' Αφάντου τον Ανταγόρα από το 1990 και μετά μετρούν ισάριθμες νίκες και μάλιστα με συνολικό σκορ 12-6. Αυτή ακριβώς την παράδοση θέλει να σπάσει το συγκρότημα του Αντώνη Θαλασσινού, το οποίο ναι μεν παρουσιάζει την εικόνα παραδοσιακής ομάδας έδρας, ωστόσο στις εξόδους του στην Ρόδο έδειξε πολύ καλά στοιχεία άσχετα αν δεν κατάφερε να τα αξιοποιήσει και να αυξήσει την βαθμολογική του συγκομιδή.

Ειδικά μετά το άνετο 3-0 επί της ΑΕ Λέρου την προηγούμενη εβδομάδα, οι του Ανταγόρα έλεγαν πως ήρθε η στιγμή για κερδισμένους βαθμούς και μακριά από το νησί τους, αρχής γενομένης από σήμερα κόντρα στον ΑΕΡΑ.

Το ματς θα ξεκινήσει στις 3 το απόγευμα και θα το διευθύνει ο **Νίκος Χατζηνικόλας,** που θα έχει βοηθούς τους **Σταύρο Γιαννούλη και Παναγιώτη Κατσιδώνη,**

Αναλυτικά:

• **Αφάντου (15:00) ΑΕΡΑ-Ανταγόρας**

Διαιτησία: *Χατζηνικόλας-Γιαννούλης-Κατσιδώνης Π.*

Παρατηρητής: *Μακρής*

Παρατηρητής διαιτησίας: *Χρυσανθής*

• Τέλος, σημειώνεται πως ο Αρης Αρχαγγέλου κερδίζει το παιχνίδι με τον Καλυμνιακό με 2-0 άνευ αγώνος, καθώς οι Καλύμνιοι έχουν αποβληθεί από το πρωτάθλημα.

Τελειώνει σε Αρχάγγελο, Κατταβιά

Ολοκληρώνεται σήμερα η 8η αγωνιστική με δύο παιχνίδια τα οποία γίνονται στο γήπεδο Αρχαγγέλου και στο γήπεδο Κατταβιάς.

Στο πρώτο, το οποίο θα γίνει στις 11 το πρωί, ο Άρης που φέτος δείχνει ανεβασμένος θα υποδεχθεί τον Ορφέα. Διαιτητής της συνάντησης θα είναι ο **Μανώλης Σαββιδάκης,** ενώ γιατρός ο κ. **Νικολός.**

Στην Κατταβιά το παιχνίδι θα ξεκινήσει στις 3 τ' απόγευμα με την ομώνυμη ομάδα να υποδέχεται τον Ηρακλή Μ. Διαιτητής σ' αυτό το ματς θα είναι ο **Παναγιώτης Γκιούντιτσε.**

ΠΑΙΔΙΚΟ ΠΡΩΤΑΘΛΗΜΑ

Αρκετά πλούσιο είναι το σημερινό αγωνιστικό πρόγραμμα καθώς υπάρχουν 3 παιχνίδια του α' ομίλου και 4 του β'.

Αναλυτικά το πρόγραμμα της υπολοιπόμενης 5ης αγωνιστικής:

Α' ΟΜΙΛΟΣ

• **Εμπωνα (13.00): Αναγέννηση-Φοίβος**
Διαιτησία: *Σεβδαλάκης*
• **Κρεμαστή (15.00): Κλεάνθης-Ακουσίλαος**
Διαιτησία: *Παπαγιαννίδης*
Γιατρός: *Γκινή*
• **Λυκ. Ιαλυσού (15.30): Ηλιος-Διαγόρας**
Διαιτησία: *Γαγάνης*
Γιατρός: *Περίδης*

Τρίτη 4/11

• **Αγ. Απόστολοι (20.00): Διαγόρας Β.-Ιάλυσος '97**
Διαιτησία: *Τσουρούτης*
Β' όμιλος

Β' ΟΜΙΛΟΣ

• **Ψίνθος (11.00): Δόξα Ψ.-Ασκληπειό**
Διαιτησία: *Γκιούντιτσε*
Γιατρός: *Περίδης*
• **Καλυθιές (11.00): Απόλλων Κ.-Διγενής**
Διαιτησία: *Αργυρόπουλος*
Γιατρός: *Παρασκευόπουλος*
• **Αγ. Απόστολοι (11.00): Ρόδος-Ευαγόρας**
Διαιτησία: *Μαλιχουτσάκης*
Γιατρός: *Γκινή*
• **Αγ. Απόστολοι (17.30): Νίκη Ρ.-Αρης**
Διαιτησία: *Λιάπη*
Γιατρός: *Λάμπρου*
Ρεπό ο Πετρώνας

ΜΙΚΤΕΣ

Δευτέρα στο Εθνικό

• Στις 14.30 η προπόνηση των Παίδων, στις 15.30 των Νέων και στις 5 μ.μ. οι Προπαίδες

Με την προσθήκη τριών νέων παικτών πρόκειται να πραγματοποιηθεί την Δευτέρα στις 2.30 μ.μ. στο δημοτικό στάδιο της πόλης μας η επόμενη προπόνηση της Μικτής Παίδων της ΕΠΣ Δωδεκανήσου. Πρόκειται για τους **Ζερβό** (Ευκλή), **Μπακίδη** (Διαγόρα) και **Ηλία** (Ερμή). Στις 3.30 μ.μ. θα πραγματοποιηθεί η προπόνηση των Νέων και στις 5 μ.μ. αυτή των Προπαίδων. Οι παίκτες που καλούνται είναι οι ακόλουθοι:

ΠΑΙΔΕΣ: *Β. Κουρμαδιάς (Αστέρα Μ.), Ν. Λαμπριανός (Πετρώνα) Γ. Δελαπόρτας (Ρόδου), Λ. Χ"πέτρος (Ακουσίλαου), Στ. Γαϊτάνος (Ρόδος), Β. Τσαγγάρης (Ρόδου), Σ. Ζάχαλος (Κλεάνθης), Γ. Θεοδώρου (Ρόδου), Γ. Κουφού (Ηλιος), Αλ. Σαράντης (Ζευς), Ι. Μακαρούνας (Απόλλων Απ.), Α. Νικολάου (Διαγόρα Β.), Κοντουδιός (Διαγόρας), Κ. Χατζηατωνίου (Κλεάνθη), Χ. Κιλασίν (Ηλιος), Ι. Μπερετούλης (Ευκλής), Μ. Πλύγκος (Δόξας Ψ.), Κ. Σαρικάς (Κλεάνθη), Μ. Κουτσαγιας (Ευαγόρα), Β. Μέντος (Διαγόρας), Μ. Ευγενικός (ΠΑΟ Διαγόρα), Κουλούμπρης (Κλεάνθη), Σχοινάκης (Ευκλής), Φ. Μαννάκης (Διαγόρας), Κυριαζάκος (Απόλλων Απ.), Ε. Γεωργαλλής (Αγιος Ισίδωρος) και Μ. Μάστορος (Αγιος Ισίδωρος), Πλατέλας (Ανταγόρας), Χ'φούντας (Ανταγόρας), Ζαμάγιας (Ασκληπιός Κω), Ζερβός (Ευκλή), Μπακίδης (Διαγόρα) και Ηλίας (Ερμή.*

ΝΕΟΙ: *Π. Αγγελόπουλος (Ρόδος), Ι. Τριπολίτης (Ρόδου), Γ. Ιωάννιδης (Ρόδος), Α. Αναστασάκης (Ρόδος), Δ. Καραγιάννης (Ρόδος), Π. Αθανασίου (Διαγόρας), Στ. Κοσμάς (Διαγόρα), Λ. Τσοπανάκης (ΠΑΟ Διαγόρα), Π. Αναστασάς (Διαγόρα Βατίου), Π. Καρπαθάκης (Διαγόρας Β.), Κ. Καλημέρης (Διαγόρας Β.), Γ. Αγγελάκης (Διαγόρας Β.), Μ. Κατσιδώνης (ΑΕΡΑ), Γ. Κώτσος (Διγενή), Δ. Π"οικονόμου (Πετρώνας), Δ. Γκάιδας (Κλεάνθης), Στ. Πιζήμολας (Κλεόβουλος), Σ. Νικολός (Ερμής), Α. Κασταμούλας (Ερμή), Μπρισνόβαλης (Απόλλων Καλ.), Π. Στρατής (Φοίβος), Κ. Ατσίδης (Ορφέας) και Ν. Τσαλώλης (Ηρακλής Μ.) και Στεφανάκης (ΑΕ Κατταβιάς).*

ΠΡΟΠΑΙΔΕΣ: *Αξιώτης (Φοίβου), Φράγκος (Ευαγόρα), Τσακισίρης (Διαγόρα), Φασάκης (Διαγόρα), Καρπαθάκης (Διαγόρα), Πίσσας (Διαγόρα), Κλάψης (Διαγόρα), Διάκου (ΑΕΡΑ), Παρδαλός (Πετρώνα), Πάττας (Αστέρα Παστίδας), Κούρτης (Ασκληπειού), Μανιάς (Ερμή), Τριανταφύλου (Ιάλυσου), Νικολέτος (Διαγόρα), Κοντός (Διαγόρα), Καρδούλιας (Αστέρα Παστ.), Κοκιαντώνης (Νίκης Ρόδου), Πατηνιώτης (Ιάλυσου), Συράκος (Ιάλυσος), Κοτσίλιος (ΑΕΡΑ), Λαουδίκος (ΑΕΡΑ), Κυριαζής (Σταυρού), Χατζησάββας (Διαγόρα Βατίου), Τσακμακίδης (Διαγόρα Βατίου), Στεφάνου (Ηλιου), Κουτσονικόλας (Ηλιου), Χατζηπέτρος (Ρόδου), Διακάκης (Διγενή), Αμερικανάς (Ερμή), Τομάζος (Ευκλή), Σαρρής (Νήσου Ρόδου), Πεταυράκης (Διαγόρα), Λιβισιανός (Νίκης Ρόδου), Καρπαθάκης (Διαγόρα Βατίου), Θεοδώρου (Ηρακλή Μαριτσών), Μπιλιάς (Φοίβου Κρεμαστής).*

Για κάθε καιρό...







ΤΟΠΙΚΟ ΠΟΔΟΣΦΑΙΡΟ

Στη Μαλώνα το ενδιαφέρον

• Ο πρωτοπόρος Αγ. Γεώργιος καλείται να ξεπεράσει το "εμπόδιο" της Δόξας Ψ., φιλοδοξώντας να επιστρέψει στις νίκες

• Ο Ερμής αντιμετωπίζει στα Κοσκινού την τυπικά γηπεδούχο Τήλο

Συνεχίζεται σήμερα το πρόγραμμα της 7ης αγωνιστικής της β' κατηγορίας με τα υπολειπόμενα πέντε ματς. Το πιο ενδιαφέρον γίνεται τελευταίο στις 3 μ.μ. στο γήπεδο Μαλώνας.

Εκεί ο πρωτοπόρος Αγιος Γεώργιος θα φιλοξενήσει την Δόξα Ψ., αισιοδοξώντας να επιστρέψει στις νίκες μετά το σταμάτημα του νικηφόρου σερί στο Πυλί.

Επίσης οι Μαλωνίτες θέλουν περισσότερο τη νίκη για να σβήσουν τις κακές εντυπώσεις που διαγράφηκαν από το βαρύ 0-4 του προηγούμενου Σαββάτου.

Από την άλλη οι Ψινθενοί θα προσπαθήσουν εάν γίνεται να φτάσουν στην πρώτη τους φετινή εκτός έδρας νίκη, ενώ μετράνε μέχρι τώρα μια ήττα (2-1 με Αντίμαχο) και μια ισοπαλία (1-1 με Δόξα Λ.). Στο μεταξύ το σημερινό αγωνιστικό πρόγραμμα ανοίγει νωρίς στις 10.30 στο γήπεδο Κοσκινού με την τυπικά γηπεδούχο Τήλο να υποδέχεται τον φορμαρισμένο Ερμή.

Οι Τηλιακοί ψάχνουν απεγνωσμένα τον πρώτο ή πρώτους τους βαθμούς για να ξεκολλήσουν από τον "πάτο" της βαθμολογίας και για να αρχίσουν να μαζεύουν βαθμούς μήπως προλάβουν το "τρένο" της παραμονής.

Οι Καλυθενοί φέτος δείχνουν πολύ δυνατοί και σήμερα αναμένεται δύσκολο να τους κοντράρουν οι Τηλιακοί. Θέλουν το τρίποντο για να κρατήσουν την επαφή τους με την κορυφή. Το μεσημέρι στις 12 στην Κάρπαθο, ο Ποσειδών θα αντιμετωπίσει το Πυλί. Οι γηπεδούχοι δεν δέχθηκαν ν' αγωνιστούν σε γήπεδο της Ρόδου, προκειμένου οι Πυλιώτες να αποφύγουν το διπλό ταξίδι κι έτσι θα είναι υποχρεωμένοι κι αυτοί στο β' γύρο να πάνε Κω.

Στο αγωνιστικό τώρα, ο Ποσειδών μετά τις τρεις συνεχόμενες νίκες που έχει σημειώσει, θέλει να συνεχίσει το καλό του σερί μ' άλλη μία. Το Πυλί που τρέφει φιλοδοξίες ανόδου, με τη σειρά του θα επιδιώξει να πάρει το πολύτιμο τρίποντο.

Στις 13.30 στην Κω ο δεύτερος της βαθμολογίας Ασκληπιός αναμένεται να μην έχει πρόβλημα μ' αντίπαλο τη Δόξα Λ. και να φτάσει στη νίκη μετά από δύο αγωνιστικές μακριά απ' αυτήν.

Τέλος στο γήπεδο Φανών ο Ευκλής και ο Ξάνθος κλείνουν το σημερινό πρόγραμμα. Οι Σορωνιάτες ψάχνουν την πρώτη τους νίκη και πιστεύουν πως επιτέλους σήμερα έφτασε η ώρα για να το πετύχουν.

Οι Πάτμιοι μπορεί μέσα στην έδρα τους να μην έχουν χάσει παιχνίδι (μέσα στο γήπεδο) εκτός όμως χάνουν πολύ από τη δύναμή τους. Αναλυτικά το σημερινό πρόγραμμα:

• Κοσκινού (10.30): Τήλος-Ερμής
Διαιτησία: *Διαμαντέας, Στεφανάκης, Γιοβάνι*
Παρατηρητής: *Νικολουδάκης*
Παρ. διαιτησίας: *Στέργου*

• Κάρπαθος (12.00): Ποσειδών Κ.-Πυλί
Διαιτησία: *Κόττορος, Βασιλαράκης, Καραχανής*
Παρατηρητής: *Σπανός*

• Κως (13.30): Ασκληπιός-Δόξα Λ.
Διαιτησία: *Μουστάκας, Αργυρίου, Μαρμαρινός*
Παρατηρητής: *Χατζηζαχαρίας*

• Φάνες (14.30): Ευκλής-Ξάνθος
Διαιτησία: *Πηδιάκης, Μίχας, Ζαννετής*
Παρατηρητής: *Σταματίου*
Παρ. διαιτησίας: *Πασπάτης*

• Μαλώνα (15.00): Αγ. Γεώργιος-Δόξα Ψ.
Διαιτησία: *Παπαδόπουλος, Σάββενας, Κουρδουκλάς*
Παρατηρητής: *Ντάκας Ν.*
Παρ. διαιτησίας: *Καλαθενός*

Γ' ΚΑΤΗΓΟΡΙΑ

Η συνέχεια...

• Ολοκληρώνεται σήμερα η 4η αγωνιστική του α' και β' ομίλου

Συνεχίζεται κι ολοκληρώνεται σήμερα η 4η αγωνιστική, η οποία περιλαμβάνει αρκετά ματς κι από τους τρεις ομίλους.

Το πρόγραμμα έχει ως εξής:

• Λυκ. Ιαλυσού (11.00): Ιάλυσος '97-Αγ. Ισίδωρος
Διαιτησία: *Κατταβενός-Σιδηρόπουλος Α.-Σταυριανός*
Παρατηρητής: *Κατσουράκης*

• Αφάντου (11.00): Εθνικός-Μεσαναγρός
Διαιτησία: *Σάββενας-Παπαδόπουλος-Κουρδούκλας*
Παρατηρητής: *Μπακίρης*

• Κοσκινού (13.00): Ο.Φ.Ιστρίου-Δωριέας
Διαιτησία: *Στεφανάκης-Διαμαντέας-Γιοβάνι*
Παρατηρητής: *Δημητράς Δ.*

• Αγ. Απόστολοι (15.00): Ζευς-Ασπίδα Σ.
Διαιτησία: *Γενής-Λάμπρου-Αντωνάς*
Παρατηρητής: *Μπακαρής*
Ρεπό ο Ταξιάρχης

Β' ΟΜΙΛΟΣ

• Σύμη (12.00): Σύμη-Πήγασος
Διαιτησία: *Κόκκινος-Μοσχούς-Χατζηπέτρος*
Παρατηρητής: *Γιανναράκης*

• Αγ. Απόστολοι (12.30): Αναγέννηση Ρ.-Αλθαίμενης
Διαιτησία: *Λάμπρου-Γενής-Αντωνάς*
Παρατηρητής: *Περαντινός*

• Αρχάγγελος (15.00): Πετρώνας-Δήμητρα
Διαιτησία: *Σταυριανός-Κατταβενός-Αργυρόπουλος*
Παρατηρητής: *Μουστάκας Θ.*

• Ασκληπειό (15.00): Ασκληπειό-Ροδιακός
Διαιτησία: *Φουκάρας-Κατσιδώνης Ε.-Ορφανός*
Παρατηρητής: *Χουρδάς*
Ρεπό ο Ήλιος

Γ' ΟΜΙΛΟΣ

• Κάλυμνος (12.00): Ποσειδών Καλ.-Αναγέννηση Ασφ.
Διαιτησία: *Κατέρης-Γιαλλούρης-Πλάτσης*
Παρατηρητής: *Γιαννικουρής*

• Κέφαλος (13.00): Νικαγόρας-Πολυβώτης
Διαιτησία: *Κουτσοχέρας-Δοδούς*
Παρατηρητής: *Ιερομνήμων*

• Λέρος (13.30): ΑΣΕΛ-Λειψοί
Διαιτησία: *Κατέρης-Μαυρουδής-Λουρμπέας*
Παρατηρητής: *Καστής*

• Βαθύ (15.00): Βαθύ-Ολυμπιακός Καλ.
Διαιτησία: *Κάκκιας-Πανάτος-Πλάτσης*
Παρατηρητής: *Γιαννικουρής*
Ρεπό ο ΠΑΟ Κω

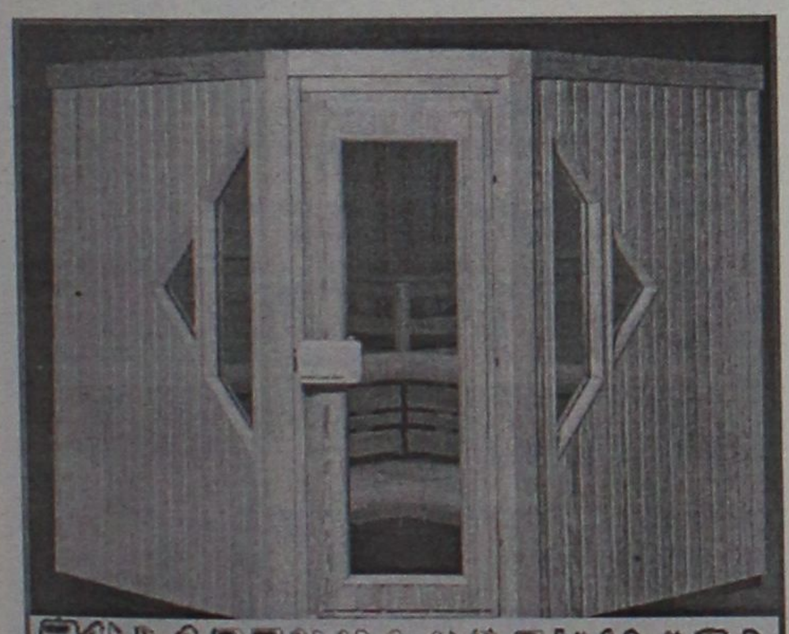

ΞΥΛΟΤΕΧΝΟΥΡΓΗΜΑΤΑ

Η ΣΑΟΥΝΑ δεν είναι πολυτέλεια- είναι υγεία και ομορφιά

Αποκτήστε μια γνήσια φιλανδική σάουνα στις διαστάσεις που επιθυμείτε.
Λύσεις για κάθε ιδιωτικό και επαγγελματικό χώρο.

Τιμές από 2900 ευρώ.

ΕΚΘΕΣΗ ΞΥΛΟΤΕΧΝΟΥΡΓΗΜΑΤΑ
Εμπορικό Κέντρο Φώκιαλη
ΤΗΛ. 2241035091, 2241025135 6944355694

ΝΤΕΤΕΚΤΙΒΣ ΑΘΗΝΩΝ

Αναλαμβάνουμε υποθέσεις ανηλίκων, προσωπικές, οικογενειακές εμποροβιομηχανικές
Διαθέτουμε τα καλύτερα ηλεκτρονικά σύγχρονα οπτικοακουστικά μέσα

Εχεμύθεια 100%
Τα 30 χρόνια πείρα είναι η εγγύησή μας

ΤΗΛ. 6977 632963 & 6945 319796

ΝΑΥΤΙΚΗ ΕΤΑΙΡΕΙΑ
ΤΗΛΟΣ 21ος ΑΙΩΝΑΣ

ΔΡΟΜΟΛΟΓΙΑ "SEA STAR"

ΚΥΡΙΑΚΗ

ΛΙΜΑΝΙ	ΑΦΙΞΗ	ΑΝΑΧΩΡΗΣΗ
ΡΟΔΟΣ		07.15
ΤΗΛΟΣ	08.35	08.50
ΡΟΔΟΣ	10.10	17.00
ΤΗΛΟΣ	18.20	18.30
ΡΟΔΟΣ	19.50	

ΔΕΥΤΕΡΑ

ΛΙΜΑΝΙ	ΑΦΙΞΗ	ΑΝΑΧΩΡΗΣΗ
ΡΟΔΟΣ		08.30
ΤΗΛΟΣ	09.50	14.30
ΝΙΣΥΡΟΣ	15.00	17.30
ΤΗΛΟΣ	18.00	18.10
ΡΟΔΟΣ	19.30	

ΤΡΙΤΗ

ΛΙΜΑΝΙ	ΑΦΙΞΗ	ΑΝΑΧΩΡΗΣΗ
ΡΟΔΟΣ		08.30
ΤΗΛΟΣ	09.50	17.00
ΡΟΔΟΣ	18.20	

ΤΕΤΑΡΤΗ

ΛΙΜΑΝΙ	ΑΦΙΞΗ	ΑΝΑΧΩΡΗΣΗ
ΡΟΔΟΣ		07.00
ΤΗΛΟΣ	08.20	08.40
ΡΟΔΟΣ	10.00	18.00
ΤΗΛΟΣ	19.20	19.30
ΡΟΔΟΣ	20.50	

ΠΕΜΠΤΗ

ΛΙΜΑΝΙ	ΑΦΙΞΗ	ΑΝΑΧΩΡΗΣΗ
ΡΟΔΟΣ		08.30
ΤΗΛΟΣ	09.50	14.30
ΝΙΣΥΡΟΣ	15.00	17.30
ΤΗΛΟΣ	18.00	18.10
ΡΟΔΟΣ	19.30	

ΠΑΡΑΣΚΕΥΗ

ΛΙΜΑΝΙ	ΑΦΙΞΗ	ΑΝΑΧΩΡΗΣΗ
ΡΟΔΟΣ		08.30
ΤΗΛΟΣ	09.50	14.30
ΝΙΣΥΡΟΣ	15.00	17.30
ΤΗΛΟΣ	18.00	18.10
ΡΟΔΟΣ	19.30	

Τηλ.: 2246044000 • FAX: 2246044044

ΠΕΡΙΦΕΡΕΙΑΚΟ

Ψάχνει την επιτυχία

• Ο Απόλλων Καλυθιών μάχεται στις 15.00 στο γήπεδο του Μοσχάτου κόντρα στον πάλαι ποτέ δυνατό Εθνικό Πειραιά.



Ο Μιχάλης Πιτσουρδάκης (εδώ με τον Β. Ράιο) επανέρχεται στην ενδεκάδα του Απόλλωνα Καλ. (ΒΙΚΤΩΡ-ΦΩΤΟ ΜΑΡΚΕΤ-ΙΑΛΥΣΟΣ)

Διάδοχος ο Μιχαλίτσος

• Βρίσκεται από την Παρασκευή στην Κω και παρακολούθησε χθες το ματς της ομάδας με τον Διαγόρα.

ΚΩΣ (του ανταποκριτού μας ΓΙΩΡΓΟΥ ΑΝΑΓΝΩΣΤΟΥ)

Τα μέλη της διοίκησης της Α.Ε. Κω έχουν σαν κύριο μέλημά τους την ανεύρεση του διαδόχου του **Βαγγέλη Γούτη** στον πάγκο της ομάδας.

Από τη λίστα τους αλλά κι από ολόκληρη την προπονητολογία παρήλασαν μέχρι στιγμής πάρα πολλά γνωστά ονόματα του χώρου **Νίκος Αλέφαντος, Στάθης Σταθόπουλος, Γιάτσεκ Γκμοχ, Πέτρος Ραθούσης** ήταν τέσσερις γνωστοί τεχνικοί του ελληνικού ποδοσφαίρου με τους οποίους ήρθαν σε επαφή οι διοικούντες της Α.Ε. Κω.

Οι «βυσσινί» από την ημέρα παραίτησης του **Γιώτη Τσαλουχίδη** από τον πάγκο της Βέροιας συζήτησαν μαζί του το ενδεχόμενο συνεργασίας μιας και η επιθυμία τους απ' την αρχή ήταν να καλύψουν το κενό του **Γούτη** με προπονητή γνώστη του ποδοσφαίρου στις μεγάλες κατηγορίες.

Ο **Τσαλουχίδης** συμφώνησε αρχικά σε όλα με την Κω αλλά την Παρασκευή ένα οικογενειακό πρόβλημα τον ανάγκασε ν' απαντήσει αρνητικά στον κ.**Βρεττό** και τη διοίκησή του.

«ΚΛΕΙΝΕΙ» Ο ΜΙΧΑΛΙΤΣΟΣ

Στο μεταξύ οι της Κω είχαν κι άλλη λύση προς την οποία «κατευθύνθηκαν» αμέσως:

Πρόκειται για τον μέχρι πρότινος προπονητή του Αρη Θεσσαλονίκης **Γιάνη Μιχαλίτσο**, ο οποίος βρίσκεται από την Παρασκευή το βράδυ στην Κω και χθες είχε συνάντηση με τους κ.κ. **Ροκίδη** και **Οικονόμου**. Ο **Μιχαλίτσος** μάλιστα κατέλυσε στο ίδιο ξενοδοχείο με τον Διαγόρα και είχε ιδιαίτερη συνομιλία με τον τεχνικό του **Ανδρέα Σταύρου** με τον οποίο είναι φίλοι από παλιά.

Ο **Γιάννης Μιχαλίτσος** έχει σχεδόν συμφωνήσει σε όλα με την διοίκηση της Κω και επρόκειτο χθες να παρακολουθήσει απ' την εξέδρα του δημοτικού σταδίου «Ανταγόρας» το ματς της Κω με τον Διαγόρα.

Οπωσδήποτε η αποστολή του Απόλλωνα Καλυθιών στο σημερινό εκτός έδρας παιχνίδι με τον πάλαι ποτέ κραταιό Εθνικό Πειραιά στο Μοσχάτο, είναι ιδιαίτερα δύσκολη.

Οι κυανοκίτρινοι θα παρουσιασθούν στο ματς με αρκετές ελλείψεις με πιο σοβαρή αυτή του **Κώστα Πολυχρονίου**, αλλά αυτό δεν σημαίνει τίποτα. Οι παίκτες του **Γιώργου Σκαρτάδου** είναι αποφασισμένοι να κάνουν ό,τι είναι δυνατόν για να φτάσουν στην κατάκτηση τουλάχιστον του ενός βαθμού.

Στο σημερινό ματς τώρα ο **Γιώργος Σκαρτάδος** αναμένεται να παρατάξει:

- Γκολκήπερ τον **Ψαρρά**
- Στην άμυνα τους **Πιτσουρδάκη, Πάλλα, Μαριά** και **Κυριαζή.**
- Στο κέντρο τους **Δημητριάδη, Νικολή, Σκόρπο, Πλίγκο** και
- Στην επίθεση τους **Καρτάλη, Σπάρταλη.**

Στη διάθεσή του ο προπονητής του Απόλλωνα Καλ. έχει ακόμα τους **Γρηγορά, Διακαναστάση, Κουφαλάκη, Δαηλιάνη, Κώστα.**

Στα υπόλοιπα παιχνίδια του Περιφερειακού πρωταθλήματος για την όγδοη αγωνιστική θα παίξουν:

Αναγέννηση Σάμου-Ερμής Κορ.
Κερατσίνι-Αιολικός
Πανναξιακός-Πύργος
Πυργίου
Μύκονος-Μάνη

Ρεπό έχει ο Ατρόμητος Αγ. Μαρίνας.

Α.Ν.Ε.Σ.
ΑΝΩΝΥΜΗ ΝΑΥΤΙΛΙΑΚΗ ΕΤΑΙΡΕΙΑ ΣΥΜΗΣ
ΕΔΡΑ: Σύμη Δωδεκάνησα Τ.Κ. 85600
Τηλ.: (22460) 71444, Fax. (22460) 71373
ΓΡΑΦΕΙΟ ΡΟΔΟΥ: Αυστραλίας 88 Τ.Κ. 85100
Τηλ. (22410) 37769, Fax. (22410) 34493
E-mail: anesymis@otenet.gr

ΠΡΟΓΡΑΜΜΑ Ε/Γ ΔΡΟΜΟΛΟΓΙΩΝ ΚΑΙ ΠΕΡΙΗΓΗΣΕΩΝ ΑΠΟ 1.11.2003 ΕΩΣ 19.11.2003

		ΣΥΜΗ II		Υ/Γ ΑΙΓΛΗ	
1 ΝΟΕΜΒΡΙΟΥ	ΣΑΒΒΑΤΟ	06.30 17.30	ΣΥΜΗ-ΡΟΔΟ ΡΟΔΟ-ΣΥΜΗ	09.00 16.00	ΡΟΔΟ-ΣΥΜΗ-ΝΤΑΤΣ ΣΥΜΗ - ΡΟΔΟ
2 ΝΟΕΜΒΡΙΟΥ	ΚΥΡΙΑΚΗ	06.00	ΣΥΜΗ-ΡΟΔΟ	18.30	ΡΟΔΟ - ΣΥΜΗ
3 ΝΟΕΜΒΡΙΟΥ	ΔΕΥΤΕΡΑ	17.30	ΡΟΔΟ-ΣΥΜΗ	06.30 08.00 15.00	ΣΥΜΗ - ΡΟΔΟ ΡΟΔΟ - ΜΑΡΜΑΡΑ ΜΑΡΜΑΡΑ-ΡΟΔΟ
4 ΝΟΕΜΒΡΙΟΥ	ΤΡΙΤΗ			09.00 10.00 15.00 16.00	ΡΟΔΟ-ΣΥΜΗ ΣΥΜΗ-ΡΟΔΟ ΡΟΔΟ-ΣΥΜΗ ΣΥΜΗ-ΡΟΔΟ
5 ΝΟΕΜΒΡΙΟΥ	ΤΕΤΑΡΤΗ	06.30	ΣΥΜΗ-ΡΟΔΟ	08.00 15.00 16.30	ΡΟΔΟ -ΜΑΡΜΑΡΑ ΜΑΡΜΑΡΑ-ΡΟΔΟ ΡΟΔΟ - ΣΥΜΗ
6 ΝΟΕΜΒΡΙΟΥ	ΠΕΜΠΤΗ	17.30	ΡΟΔΟ-ΣΥΜΗ	06.00	ΣΥΜΗ - ΡΟΔΟ
7 ΝΟΕΜΒΡΙΟΥ	ΠΑΡΑΣΚΕΥΗ	00.00	ΣΥΜΗ-ΡΟΔΟ	08.00 15.00 16.30	ΡΟΔΟ-ΜΑΡΜΑΡΑ ΜΑΡΜΑΡΑ-ΡΟΔΟ ΡΟΔΟ - ΣΥΜΗ
8 ΝΟΕΜΒΡΙΟΥ	ΣΑΒΒΑΤΟ	ΑΡΟΜΟΛΟΓΙΑ ΠΡΟΣ ΠΑΝΟΡΜΙΤΗ		06.30 07.30 15.00 16.30	ΣΥΜΗ ΡΟΔΟ ΡΟΔΟ - ΠΑΝΟΡΜΙΤΗ ΠΑΝΟΡΜΙΤΗ - ΡΟΔΟ ΡΟΔΟ - ΣΥΜΗ
9 ΝΟΕΜΒΡΙΟΥ	ΚΥΡΙΑΚΗ	17.30	ΡΟΔΟ-ΣΥΜΗ	13.00 14.30 16.00	ΣΥΜΗ - ΡΟΔΟ ΡΟΔΟ - ΣΥΜΗ ΣΥΜΗ ΡΟΔΟ
10 ΝΟΕΜΒΡΙΟΥ	ΔΕΥΤΕΡΑ	07.30 15.00	ΣΥΜΗ-ΡΟΔΟ ΡΟΔΟ-ΣΥΜΗ	08.00 15.00	ΡΟΔΟ -ΜΑΡΜΑΡΑ ΜΑΡΜΑΡΑ-ΡΟΔΟ
11 ΝΟΕΜΒΡΙΟΥ	ΤΡΙΤΗ			09.00 10.00 15.00	ΡΟΔΟ-ΣΥΜΗ ΣΥΜΗ-ΡΟΔΟ ΡΟΔΟ-ΣΥΜΗ
12 ΝΟΕΜΒΡΙΟΥ	ΤΕΤΑΡΤΗ			06.30 08.00 15.00	ΣΥΜΗ ΡΟΔΟ ΡΟΔΟ-ΜΑΡΜΑΡΑ ΜΑΡΜΑΡΑ-ΡΟΔΟ
13 ΝΟΕΜΒΡΙΟΥ	ΠΕΜΠΤΗ	07.30 15.00	ΣΥΜΗ-ΡΟΔΟ ΡΟΔΟ-ΣΥΜΗ		
14 ΝΟΕΜΒΡΙΟΥ	ΠΑΡΑΣΚΕΥΗ			08.00 15.00 16.30	ΡΟΔΟ-ΜΑΡΜΑΡΑ ΜΑΡΜΑΡΑ-ΡΟΔΟ ΡΟΔΟ - ΣΥΜΗ
15 ΝΟΕΜΒΡΙΟΥ	ΣΑΒΒΑΤΟ	08.00 15.00	ΣΥΜΗ-ΡΟΔΟ ΡΟΔΟ-ΣΥΜΗ	07.30 09.00 16.00	ΣΥΜΗ - ΡΟΔΟ ΡΟΔΟ - ΣΥΜΗ-ΝΤΑΤΣΑ ΣΥΜΗ - ΡΟΔΟ
16 ΝΟΕΜΒΡΙΟΥ	ΚΥΡΙΑΚΗ			09.00 18.00	ΡΟΔΟ-ΠΑΝΙΤΗ-ΣΥΜΗ ΣΥΜΗ-ΡΟΔΟ
17 ΝΟΕΜΒΡΙΟΥ	ΔΕΥΤΕΡΑ	07.30 15.00	ΣΥΜΗ-ΡΟΔΟ ΡΟΔΟ-ΣΥΜΗ	08.00 15.00	ΡΟΔΟ -ΜΑΡΜΑΡΑ ΜΑΡΜΑΡΑ-ΡΟΔΟ
18 ΝΟΕΜΒΡΙΟΥ	ΤΡΙΤΗ			09.00 10.00 15.00	ΡΟΔΟ-ΣΥΜΗ ΣΥΜΗ-ΡΟΔΟ ΡΟΔΟ-ΣΥΜΗ
19 ΝΟΕΜΒΡΙΟΥ	ΤΕΤΑΡΤΗ			08.00 15.00 16.00	ΣΥΜΗ - ΡΟΔΟ ΡΟΔΟ - ΣΥΜΗ ΣΥΜΗ - ΡΟΔΟ

Τα δρομολόγια μπορούν να τροποποιηθούν λόγω εκτάκτων συγκοινωνιακών αναγκών ή καιρικών συνθηκών

Παρακαλούμε πριν ταξιδέψετε επικοινωνήστε με την Εταιρία:

Γραφείο ΣΥΜΗΣ Τηλ.: *(22460) 71444 - Φαξ: (22460) 71373*
Γραφείο ΡΟΔΟΥ Τηλ.: *(22410) 37769 - Φαξ: (22410) 34493*

ΚΕΝΤΡΑ ΞΕΝΩΝ ΓΛΩΣΣΩΝ
ΧΑΤΖΗΔΙΑΚΟΥ-ΜΟΣΧΙΔΗ ΕΛΕΥΘΕΡΙΑ
ΑΓΓΛΙΚΑ
ΓΑΛΛΙΚΑ
ΙΤΑΛΙΚΑ
• Αριστη προετοιμασία όλων των αναγνωρισμένων εξετάσεων
1ο Κέντρο: Αμφιτρύτης 105 (Πάροδος Κων/νου Παλαιολόγου)
Περιοχή Αγίου Ιωάννου-Ρόδος
Τηλ. 22410 34730 Κιν.: 6974602034
2ο Κέντρο: Λεωφ. Δημοκρατίας-Παραδείσι
Τηλ.: 22410 82430

ΝΤΕΤΕΚΤΙΒΣ
30 ΧΡΟΝΙΑ ΜΟΝΙΜΑ ΚΑΙ ΣΤΗ ΡΟΔΟ
35354 - 28780
Π.Π. ΓΕΡΜΑΝΟΥ 6 (ΠΛ. ΦΩΚΙΑΛΗ)
- Η ΛΥΣΗ!!!
ΣΕ ΚΑΘΕ ΣΑΣ ΠΡΟΒΛΗΜΑ
EXPRESS SECURITY

ΜΙΚΡΕΣ αγγελίες

ΟΙ ΑΓΓΕΛΙΕΣ ΤΗΣ ΡΟΔΙΑΚΗΣ παρουσιάζονται και στο site www.anaggelies.gr

ΜΕΤΑΦΕΡΘΗΚΑΜΕ!
Θα μας βρίσκετε στα κεντρικά μας γραφεία επί της **Μαρ. Μαλλιαράκη 11** (τελευταία πάροδος Καναδά). Τα τηλέφωνα παραμένουν τα ίδια:
(22410) 22210, (22410) 75230

ενοικιασεις ακινητων & επιχειρησεων

ΕΝΟΙΚΙΑΖΕΤΑΙ Ή ΖΗΤΕΙΤΑΙ συνεταίρος για εστιατόριο-μπαρ στο Φαληράκι. Πληρ. τηλ. 6934963202.AE55216

ΕΝΟΙΚΙΑΖΟΝΤΑΙ καινούργια studios πλήρως επιπλωμένα κοντά στο 1ο Λύκειο Ιαλυσού. Πληρ. τηλ. 6945077678 AE54631

ΔΙΑΜΕΡΙΣΜΑ ισόγειο στα Κοσκινού με πανοραμική θέα, 110 τ.μ. αποτελούμενο από 3 υπνοδωμάτια-1 μπάνιο- πλυσταριό ή αποθήκη-σαλόνι/κουζίνα ενιαίος χώρος με τζάκι. Πρόσφατα ανακαινισμένο. Ενοίκιο 400 ευρώ. Πληρ. τηλ. 22410 32112. AE55213

ΓΚΑΡΣΟΝΙΕΡΑ επιπλωμένη με πάρκιν στη Φώτη Κόντογλου (κτήματα Καζούλη)-Λεωφόρος Καλλιθέας στο Super market Βερόπουλου. Πληρ. τηλ. 22410 61790. AE55214

ΔΙΑΜΕΡΙΣΜΑ στην Κρεμαστή. Πληρ. τηλ. 22410 91305. AE55215

ΟΙΚΙΑ κοντά στο Στάδιο, επιπλωμένη, με 2 υπνοδωμάτια. Πληρ.τηλ. 6946544664. AE55204

ΔΙΑΜΕΡΙΣΜΑ επιπλωμένο λούξ στην Παπαλουκά 27. Ενοίκιο 700 ευρώ. Πληρ. Σάβ. Βογιατζής, τηλ. 22410 24097. AE55205

ΔΙΑΜΕΡΙΣΜΑ, 3άρι στο κέντρο της Ρόδου (Ροδιακή Επαυλη), ιδανικό και για 2 φοιτητές. Ενοίκιο 420 ευρώ. Πληρ. τηλ. 6932360361. AE55176

ΣΠΙΤΙ, επιπλωμένο στο Καρακόνερο, με θέρμανση, 110 τ.μ. Πληρ. τηλ. 22410 38511 και 6942982126. AE55175

ΓΚΑΡΣΟΝΙΕΡΑ, επιπλωμένη ισόγεια, με πολυκουζινάκι (ξεχωριστή κουζίνα), air condition, περιοχή Αναλήψεως (Αποστ. Παύλου 42). Ενοίκιο 190 ευρώ. Πληρ. τηλ. 22410 62552. AE55174

ΔΙΑΜΕΡΙΣΜΑ, 90 τ.μ. πλήρως επιπλωμένο επί της οδού Υφηλάντου 19, πλατεία Αγίου Νικολάου. Μίσθωμα 360 ευρώ μηνιαίως. Πληρ. τηλ. 22410 21172, από 12-5 μ.μ. AE55173

ΕΝΟΙΚΙΑΖΟΝΤΑΙ: 1) Διαμέρισμα, τριάρι, επιπλωμένο, με ηλ. θερμοσίφωνα, κατάλληλο για συγκατοίκηση φοιτητών, στρατιωτικών κ.λπ., επί της Αλεξ. Διάκου 15 απέναντι από το κατ/μα HONDO'S CENTER. 2) Γκαρσονιέρα επιπλωμένη στην Κρεμαστή. Πληρ. τηλ. 22410 21335 και 6945393764. AE55172

ΔΥΑΡΙ, ένα, και ένα τριάρι με ηλιακό και άνετο πάρκιν, σε άριστη κατάσταση, στην περιοχή μεταξύ Κρεμαστής Παστίδας, έναντι «Ομορφου». Πληρ. τηλ. 22410 94398. AE55171

ΚΑΤΑΣΤΗΜΑ στο Φαληράκι επί της οδού Ερμού. Πληρ. τηλ. 6944520387. AE55170

ΓΚΑΡΣΟΝΙΕΡΑ, Ioux κατασκευή, στην Ιξιά (Τρεις), σε μεγάλο κήπο, πλήρως επιπλωμένη με θέρμανση, τηλέφωνο, αερόθερμο μπάνιου, ηλιακό και ηλεκτρικό θερμοσίφωνο, σίτες στα παράθυρα, μεγάλες βεράντες και πάρκιν. Πληρ. τηλ. 22410 92714. AE55169

ΓΚΑΡΣΟΝΙΕΡΑ, επιπλωμένη επί της οδού Γ. Σεφέρη (έναντι Ζαχαρ/στείου ΜΙΚΕ'S) και αποθήκη 100 τ.μ. επί της οδού Ηλία Βενέζη. Πληρ. τηλ. 22410 64594 από 8 π.μ. έως 3 μ.μ. και κιν. 6944786466. AE55168

ΕΝΟΙΚΙΑΖΟΝΤΑΙ

• **Διαμέρισμα** 160 τ.μ. (3) τριών υπνοδωματίων στην Ιαλυσό σε κεντρικό σημείο, με κεντρική θέρμανση. Μηνιαίο μίσθωμα 500 ευρώ.
• **Διαμέρισμα** 165 τ.μ. (3) τριών υπνοδωματίων στην Ανάληψη, νεόδμητο, με κεντρική θέρμανση. Μηνιαίο μίσθωμα 700 ευρώ.

Πληρ. ΕΥΣΤΑΘΙΟΥ - ΕΥΡΩΚΤΗΜΑΤΙΚΗ,
Εθνικής Αντιστάσεως 83 (πρώην Αννης Μαρίας).
Τηλ. 22410 73819-74917, 6946/103929

ΞΕΝΟΔΟΧΕΙΟ ΒΙΚΤΩΡΙΑ

ΕΝΟΙΚΙΑΖΟΝΤΑΙ

ΔΩΜΑΤΙΑ με ψυγείο, με το μήνα, στο κέντρο της πόλης, 25ης Μαρτίου, κατάλληλα για φοιτητές. Ενοίκιο 192 ευρώ.
Πληρ. τηλ. 2241024051, 2241027126

Σε μεγάλο ειδυλλιακό περιβάλλον στην Κρεμαστή (μεγάλο πάρκιν, μεγάλος κήπος, πισίνα)

ΕΝΟΙΚΙΑΖΟΝΤΑΙ

διαμερίσματα και στούντιος νεόκτιστα, πλήρως εξοπλισμένα (κουζίνα, τηλεόραση) δίπλα στο καινούργιο σχολείο κατάλληλα για στρατιωτικούς, καθηγητές και δασκάλους.
Πληρ. τηλ. 6973310194, 6976622874

Vitzileos

ΚΤΗΜΑΤΟΜΕΣΙΤΙΚΟ ΓΡΑΦΕΙΟ - REAL ESTATE AGENCY

ΜΑΡΙΟΣ Κ. ΒΙΤΖΗΛΑΙΟΣ
Μεσίτης Αστικών Συμβάσεων - Real Estate agent

ΕΚΤΙΜΗΣΕΙΣ-ΑΓΟΡΕΣ-ΠΩΛΗΣΕΙΣ
ΚΑΤΑΣΤΗΜΑΤΑ
ΟΙΚΟΠΕΔΑ-ΧΩΡΑΦΙΑ
ΚΤΗΜΑΤΙΚΕΣ-ΣΥΜΒΟΥΛΕΣ
ΕΝΟΙΚΙΑΣΕΙΣ-ΔΙΑΧΕΙΡΙΣΕΙΣ
ΣΠΙΤΙΑ-ΔΙΑΜΕΡΙΣΜΑΤΑ

ΚΑΤΑΣΤΗΜΑΤΑ - ΓΡΑΦΕΙΑ - ΕΠΙΧΕΙΡΗΣΕΙΣ

	€
Επιχ/ση πλυντήρια-στεγνωτήρια σε πλήρη λειτουργία	20.000
Επιχ/ση BAR σε κατάστημα 300 .τ.μ.+300 τ.μ. υπόγ. κοντά στη μαρίνα	147.000
15 τ.μ. κατάστημα στην Α. Διάκου	30.000
20 τ.μ. Χ2 καταστήματα στην Π. Πόλη, τουριστ. περ. πίσω από Σωκρ.	323.000
45 τ.μ. ισόγ.+90 τ.μ. υπογ. Καρακόνερο	88.000
50 τ.μ. μαγαζί κοντά στο Μαντράκι (νοικιασμένο)	294.000
144 τ.μ. διώροφο κατάστημα με αυλή, 300 τ.μ. στο Νιοχώρι	500.000
155 τ.μ. ακίνητο στην Ψαροπούλα, στην θάλασσα	220.000
165 τ.μ. διώροφο μαγαζί στην Π. Πόλη της Κω, τουριστική περιοχή	300.000
170 τ.μ. αποθήκη σε μπετά. Καρακόνερο	71.000
170 τ.μ. αποθήκη με ράμπα στην Μ. Πετρίδη	71.000
180 τ.μ. αποθήκη στην οδό Π. Ροδίου	82.000
300 τ.μ. κατ/μα ετοιμοπ. σε 1000 τ.μ. οικόπ. Παστίδα, βιοτεχν. χώρος	147.000
1000 τ.μ. εργοστάσιο στον Καλαμώνα έτοιμο σε οικοπ. 6.400 τ.μ.	587.000
1155 τ.μ. ακίνητο σε οικόπ. 817 τ.μ. στο κέντρο της Ρόδου	763.000
12 apartmens πλήρως εξοπλισμένα στο Κιοτάρι	440.000
Ξενοδ. Α' κατ., στην πόλη, 180 κλίνες+4 καταστήματα	6.200.000
7 apart.Χ 2 δωμάτια πλήρως εξοπλισμένα και δύο μαγαζιά 250 τ.μ. στην παραλία Τριαντων, στην θάλασσα	338.000
Ξενοδ. Β' κατ. 95 δωμ. σε 13 στρέμ. στην παραλία Ιαλυσού	2.640.000
Ξενοδ. Γ' κατ. 37 δωμ., 74 κλίνες, δισκοθήκη 250 τ.μ., μπαρ, στην πόλη της Ρόδου, παραλία	1.261.922

ΔΙΑΜΕΡΙΣΜΑΤΑ

35 τ.μ γκαρσονιέρα στα Τριάντα	30.000
45 τ.μ. στην πλατεία Βάθης, Αθήνα, στον 5ο όροφο	39.000
50 τ.μ. στα Τριάντα γκαρσονιέρα με θέα	50.000
50 τ.μ. στο Γεννάδι με 2ο υπνοδωμ. Φανταστική θέα	44.000
60 τ.μ. στο Γεννάδι γκαρσονιέρα με θέα	47.000
80 τ.μ. στην Ατταβύρου με 2 υπνοδωμ. στον 3ο όροφο	85.000
82 τ.μ. στον 1ο όροφο σε διπλοκατοικία στην Π. Πόλη	88.000
85 τ.μ. στην Ανάληψη στον 1ο όροφο, καινούργιο	117.400
110 τ.μ. με 3ο υπνοδωμ. ρετιρέ, στους δασκάλους	150.000
117 τ.μ. παραδοσιακό διαμέρισμα απέναντι Καζίνο	147.000

ΜΕΖΟΝΕΤΕΣ - ΜΟΝΟΚΑΤΟΙΚΙΕΣ

	€
62 τ.μ. μονοκατοικία με τζάκι και φανταστική θέα στην Π. Πόλη	125.000
68 τ.μ. μονοκατοικία με αυλή 90 τ.μ. στα Μαριτσά	59.000
80 τ.μ. μονοκατοικία σε 4000 τ.μ. οικόπεδο, πάνω στο κύμα, Γεννάδι	
120 τ.μ. μονοκατοικία στις Καλυθιές με 600 τ.μ. οικοπ.	147.000
125 τ.μ. μονοκατοικία στο Γεννάδι, Villa super lux, 10 δωμ.	293.500
130 τ.μ. μεζονέτα σε μπετά, οικοπ. 350 τ.μ. Τριάντα	110.000
135 τ.μ. μονοκατ. με κήπο στα Κρητικά, πανοραμικό	191.000
167 τ.μ. ισόγειο-οροφοδιαμέρισμα σε διπλοκατοικία με 285 τ.μ. οικόπεδο στο κέντρο της πόλης, διατηρητέο. Πάρκιν	440.300
170 τ.μ. διατηρητέα μονοκατοικία σε οικόπεδο 605 τ.μ. στο κέντρο της πόλης	290.000
170 τ.μ. μεζονέτα σε μπετά, οικοπ. 450 τ.μ. Τριάντα	140.000
170 τ.μ. μεζονέτα+170 τ.μ. μεζονέτα+120 τ.μ. οροφοδιαμέρισμα σε οικοπ. 5000 τ.μ. εντός οικισμού στην Παστίδα	426.000
180 τ.μ. μονοκατ. ημιτελής στο Γεννάδι σε οικόπ. 750 τ.μ Φανταστική θέα	161.000
187 τ.μ. βίλα με οικόπεδο 4780 τ.μ. στην Παστίδα	310.000
190 τ.μ. μεζονέτα σε οικόπεδο 400 τ.μ. στα Κοσκινού με θεα φανταστική	191.000
210 τ.μ. Μονοκατοικία με αυλή στην Π. Πόλη	323.000
230 τ.μ. βίλα στην Λάρδο σε οικόπ. 7700 τ.μ. με 750 οπωροφ. δένδρα	323.000
240 τ.μ. μεζονέτα σε οικόπεδο 250 τ.μ. στα Κοσκινού, νεόκτιστη	290.000
250 τ.μ. ημιτελές τριώροφο ακίνητο σε οικόπεδο 250 τ.μ. στους δασκάλους	235.000
250 τ.μ. βίλα καινούργια, πολυτελούς κατασκευής στο κέντρο της Κω σε οικόπεδο 4000 τ.μ. με δένδρα και γκαράζ	352.000
272 τ.μ. μονοκατοικία σε οικόπ. 270 τ.μ., αποτελείται από 4 διαμερίσματα. Ψαροπούλα.	220.000
600 τ.μ. μονοκατοικία στο Ροδίνι, Lux κατασκευής, γκαράζ, κήπο, φανταστική θέα	500.000

ΟΙΚΟΠΕΔΑ

	€
412 τ.μ. στον Αγ. Νικόλαου Σ.Δ. 1.20	220.100
709 τ.μ. οικόπεδο με Σ.Δ.-1, με άδεια οικοδομής για 1000 τ.μ. στην πόλη	600.000
750 τ.μ. στο Γεννάδι, εντός σχεδίου	18.000
2000 τ.μ. στα Μαριτσά. Εντός σχεδίου, Σ.Δ.-0,50	120.000
2000 τ.μ. στα Τριάντα	147.000
2500 τ.μ. πάνω στο δρόμο Ελαιώνας-Φουρνάκι. Γεννάδι	24.000
3080 τ.μ. στο Πλημύρι	23.500
4000 τ.μ. κοντά στο Βερόπουλο με φανταστική θέα	176.000
4100 τ.μ. στο Λειβάδι-Κρεμαστή	82.200
4120 τ.μ. στα Τριάντα, κοντά στον οικισμό	205.000
4400 τ.μ. στην Κρεμαστή	76.000
5000 τ.μ. στα Αφάντου	103.000
5500 τ.μ. στα Μαριστά, εντός σχεδίου, Σ.Δ.=1	250.000
5800 τ.μ. στα Κανδυλί	117.000
6000 τ.μ. πάνω στο κύμα στα Τριάντα	352.000
6000 τ.μ. στην Παστίδα+αποθήκη	144.000
6500 τ.μ. στην λεωφόρο Ρόδου-Κρεμαστής	410.000
6500 τ.μ. στο Φαληράκι κοντά στη θάλασσα, προνομιακό	500.000
6720 τ.μ. στον Θόλαρο, Παραδείσι	82.200
8000 τ.μ. στο Φαληράκι	176.000
8300 τ.μ. στην Βληχά-Κάλαθος	367.000
8500 τ.μ.+6500 τ.μ. στην παραλία Αφάντου	18 το τ.μ.
9000 τ.μ. στα Μαριτσά, εντός ζώνης	132.000
9345 τ.μ. στα Ασγούρου με θέα	205.000
12000 τ.μ. στην Αφάντου, πάνω στο κύμα	520.000
13000 τ.μ. στα Μαριτσά	123.000
14000 τ.μ. το αγροτεμάχιο στην Διμυλιά	65.000
25000 τ.μ. στα Καλαβάρδα	295.000
30000 τ.μ. στο Τσαΐρι	352.000
32000 τ.μ. στην Θολό, πάνω στο κύμα	587.000
38000 τ.μ. στο Γεννάδι, πάνω στο κύμα	2.230.000
46000 τ.μ. στο Τσαΐρι	405.000
50000 τ.μ. στο Τσαΐρι	360.000

Εθν. Μακαρίου 45 (3ος όροφος • Τηλ.: 22410 24900, 25545 • Fax: 22410 25544 • Κιν.: 6932704919

ΕΝΟΙΚΙΑΣΕΙΣ

συνέχεια από την προηγούμενη

ΓΡΑΦΕΙΟ, ισόγειο, 35 τ.μ. επί της οδού Κωνσταντίνου Υδραίου 38. Πληρ. τηλ. 22410 33532. AE55167

STUDIO μεγάλο, επιπλωμένο με δική του τουαλέτα, κουζίνα, ψυγείο, ηλιακούς θερμοσίφωνες, μέσα σε κήπο και φανταστική θέα στα Κοσκινού. Πληρ. τηλ. 22410 60235. AE55166

ΕΝΟΙΚΙΑΖΕΤΑΙ

ΜΕΖΟΝΕΤΑ στον κεντρικό δρόμο Ρόδου-Αφάντου. Ενοίκιο 500 ευρω.

Πληρ. τηλ. 2241053170, 2241039259

ΕΝΟΙΚΙΑΖΟΝΤΑΙ

ΕΠΙΠΛΩΜΕΝΑ ΛΟΥΞ 2ΑΡΙΑ με ωραία θέα και άνετο πάρκιν στ' Ασγούρου.

Πληρ. τηλ. 6947606922, 22410 68509

ΕΝΟΙΚΙΑΖΕΤΑΙ

Ακίνητο κλασικό, για οιανδήποτε χρήση, στο ΝΙΟΧΩΡΙ, συνολικής επιφανείας 450 τ.μ. (150 τ.μ. ανά επίπεδο)

Δεχόμαστε σοβαρές προτάσεις.

Πιπίνος: 22410-23895, 6944 676003 και 6944 390803

gpipinos@otenet.gr

ΖΗΤΕΙΤΑΙ ΓΙΑ ΑΓΟΡΑ

ΚΤΗΜΑ

Πληρ. τηλ. 6932360390 και 6972226339

ΔΩΜΑΤΙΑ ΜΕ ΤΟ ΜΗΝΑ από 180€

Το ξενοδοχείο **ΠΑΡΘΕΝΩΝ**
θα είναι πάλι κοντά σας
για την χειμερινή περίοδο με νέες ιδέες.

Τα δωμάτιά μας διαθέτουν
ατομικό μπάνιο, ψυγείο, πιστολάκι μαλλιών, τηλέφωνο, τηλεόραση, κλιματισμό και εβδομαδιαία καθαριότητα
Στο σαλόνι μας υπάρχει
PC, μεγάλη τηλεόραση, DVD, επιτραπέζια παιχνίδια καθώς και cafe bar.

Το ξενοδοχείο μας διαθέτει και πισίνα.

Σκοπός μας είναι η ευχάριστη διαμονή σας σε ένα φιλικό περιβάλλον.

Βρισκόμαστε και σας περιμένουμε
επί της οδού **Ανθούλας Ζερβού 4, Ρόδος**
(περιοχή Ψαροπούλα)

Πληρ. τηλ. 2241022351, κιν. 6944844177
Υπεύθυνος: Καλούδης Τάσος

ΕΝΟΙΚΙΑΖΟΝΤΑΙ

4 πολυτελή STUDIOS για ένα ή δύο άτομα, στην παραλία Ιαλυσού, πλήρως επιπλωμένα, ευρύχωρα, με άνετες βεράντες με πολυκουζινάκι, air-condition, ηλιακό θερμοσίφωνα, ιδιόχρηστη θέση στάθμευσης. Μηνιαίο μίσθωμα 300 ευρώ.

Πληρ. ΕΥΣΤΑΘΙΟΥ - ΕΥΡΩΚΤΗΜΑΤΙΚΗ,
Εθνικής Αντιστάσεως 83 (πρώην Αννης Μαρίας).
Τηλ. 22410 73819-74917, 6946/103929

RHODES-GREECE
CAIRO PALACE

ΕΝΟΙΚΙΑΖΟΝΤΑΙ ΕΠΑΓΓΕΛΜΑΤΙΚΟΙ ΧΩΡΟΙ

- **Γραφείο** 90 τ.μ. Εθελ. Δωδεκανησίων
- **Γραφείο** 190 τ.μ. Εθνάρχου Μακαρίου
- **Κατάστημα** 55 τ.μ. Εθνάρχου Μακαρίου
- **Κατάστημα** 25 τ.μ. Εθελ. Δωδεκανησίων

Πληρ. κα Φράνσις Νιοτή
Τηλ. 2241024328, φαξ 2241027600,
κιν. 6944618757, 6973572262



Για τις δικές σας ανάγκες κρατάμε τη γη... ακίνητη!

Ευρωκτηματική. Η κτηματομεσιτική εταιρεία με σαφή προσανατολισμό στην ικανοποίηση των δικών σας αναγκών και με δυνατότητες που ξεπερνούν κάθε προσδοκία!

Με ικανά και **έμπειρα στελέχη** έτοιμα να προβούν στις πιο αξιόπιστες και υπεύθυνες επενδυτικές προτάσεις για την **ακίνητη περιουσία σας!**

Με δραστηριότητες που **ξεφεύγουν απ'τα όρια της Ρόδου** και επεκτείνονται με την **προώθηση των ακινήτων** σας στην Ελλάδα και Διεθνώς!

Με **πλήρεις υπηρεσίες**, υψηλό επαγγελματισμό και μια νέα αντίληψη που γίνεται εμφανής στα **σύγχρονα και λειτουργικά** κεντρικά γραφεία της.

Με τη δυνατότητα να εντοπίζει **την ιδανική γη,** κατοικία, ξενοδοχείο ή επαγγελματική στέγη για εσάς, ή τον **κατάλληλο αγοραστή** για το ακίνητο που πουλάτε!

ΞΕΝΟΔΟΧΕΙΑ, ΠΑΡΑΛΙΑΚΕΣ ΕΚΤΑΣΕΙΣ, ΚΕΝΤΡΙΚΑ ΑΚΙΝΗΤΑ
ΟΙΚΟΠΕΔΑ, ΜΟΝΟΚΑΤΟΙΚΙΕΣ, ΔΙΑΜΕΡΙΣΜΑΤΑ, ΑΓΡΟΤΕΜΑΧΙΑ
η ακίνητη αξία σας!

ευσταθίου
ΕΥΡΩΚΤΗΜΑΤΙΚΗ
ΚΤΗΜΑΤΟΜΕΣΙΤΙΚΟ ΓΡΑΦΕΙΟ

ΑΓΟΡΕΣ • ΠΩΛΗΣΕΙΣ • ΕΚΤΙΜΗΣΕΙΣ • ΑΝΤΙΠΑΡΟΧΕΣ • ΜΙΣΘΩΣΕΙΣ ΑΚΙΝΗΤΩΝ • ΕΠΕΝΔΥΤΙΚΕΣ ΠΡΟΤΑΣΕΙΣ • ΑΡΧΙΤΕΚΤΟΝΙΚΕΣ ΜΕΛΕΤΕΣ
ΕΘΝ. ΑΝΤΙΣΤΑΣΗΣ 83 - ΤΗΛ. 22410 73819, 74917 - ΚΙΝ. 6944 374546, 6945 292030 - FAX: 22410 38641- info@euroktimatiki.gr

ενοικιασεις

συνέχεια από την προηγούμενη

ΜΕΖΟΝΕΤΑ, 115 τ.μ. διώροφη, στη Ιαλυσό, κήπος, μπρος-πίσω, air condition, parking, τηλέφωνο, με δύο υπνοδωμάτια, γραφείο. Πληρ. τηλ. 22410 91276. AE55164

ΜΟΝΟΚΑΤΟΙΚΙΑ, 80 τ.μ., επί της οδού Αδαμ. Κοραή (πλησίον πλατείας Αγίου Νικολάου), με δύο (2) υπνοδωμάτια-σαλόνι-κουζίνα-μπάνιο με ηλεκτρικό θερμοσίφωνα, W.C., μικρή αποθήκη, αυλή, εμπρός-πίσω. Προτιμούνται φοιτητές, εκπαιδευτικοί, στρατιωτικοί. Πληρ. τηλ. 6932002842. AE55163

ΓΚΑΡΣΟΝΙΕΡΑ, επιπλωμένη στην Ατταβύρου 27, εξαιρούνται αλλοδαποί. Πληρ. τηλ. 22410 34378.AE55165

ΜΕΖΟΝΕΤΑ, 115 τ.μ. δυόροφη, στη Ιαλυσό, κήπος, μπρος-πίσω, air condition, parking, τηλέφωνο, με δύο υπνοδωμάτια, γραφείο. Πληρ. τηλ. 22410 91276. AE55164

STUDIO επιπλωμένο με πολυκουζινάκι, με μπαλκόνι, με πάρκιν, σε ήσυχη περιοχή στα Κοσκινού. Ενοίκιο 170 ευρώ. Πληρ. τηλ. 22410 61435. AE55145

ΕΝΟΙΚΙΑΖΕΤΑΙ διαμέρισμα σε διώροφη μονοκατοικία στην Κρεμαστή, διαμέρισμα νεόκτιστο, άριστης κατασκευής, γωνιακό, ευάερο, με δύο υπνοδωμάτια, ενιαίο σαλόνι με κουζίνα, μπάνιο και βεράντα χωρίς κοινόχρηστα με σύνδεση στο αποχετευτικό, πλησίον Λυκείου από 25 Νοεμβρίου 2003. Πληρ. τηλ. 6945046312, 6945717905. AE55146

ΚΑΦΕΝΕΙΟ πλήρως εξοπλισμένο με μόνιμη πελατεία. Επίσης ενοικιάζεται το ίδιο κατ/μα και χωρίς τον εξοπλισμό για άλλη χρήση. Πληρ. τηλ. 22410 70999 κ. Χέλμης. AE55157

ΟΡΟΦΟΔΙΑΜΕΡΙΣΜΑ 3 υπνοδωματίων, σαλόνι, κουζίνα, μπάνιο και wc, άνετος χώρος παρκαρίσματος στην οδό Αλ. Καρανικόλα 20. Πληρ. τηλ. 22410 95734, κιν. 6937222382. AE55158

ΔΙΑΜΕΡΙΣΜΑ καινούργιο 50 τ.μ. στ' Αφάντου, επιπλωμένο ή μη. Πληρ. τηλ. 22410 65327. AE55159

ΕΝΟΙΚΙΑΖΟΝΤΑΙ: 1) studio-ρετιρέ: επιπλωμένο, κουζίνα, ψυγείο, πλυντήριο, ντουλάπα, κρεβάτι κ.ά., **2) διαμέρισμα**: τρία (3) υπνοδωμάτια, επιπλωμένο, σαλόνι, μεγάλη κουζίνα, και με όλα τα ηλεκτρικά είδη. Κατάλληλο έως και τρεις (3) σπουδαστές. Και τα δύο βρίσκονται κοντά στο Πανεπιστήμιο Αιγαίου επί της οδού Χειμάρας και Ενόπλων Δυνάμεων. Πληρ. τηλ. 6946-58.10.10 ή 693-66.56.956.

ΓΚΑΡΣΟΝΙΕΡΕΣ και STUDIOS, καινούργια πλήρως επιπλωμένα, κοντά στο Πανεπιστήμιο και στα ΙΕΚ. Πληρ. τηλ. 22410 78965. AE53832

ΕΝΟΙΚΙΑΖΕΤΑΙ: Διαμέρισμα 110 τ.μ. (3) τριών υπνοδωματίων οδός Σαλαμίνας (Ανάληψη). Μηνιαίο μίσθωμα 400 ευρώ.

ΕΝΟΙΚΙΑΖΕΤΑΙ: Διαμέρισμα 110 τ.μ. (3) τριών υπνοδωματίων στην Ιξιά, με ηλιακό θερμοσίφωνα. Μηνιαίο μίσθωμα 380 ευρώ.

ΕΝΟΙΚΙΑΖΕΤΑΙ: Κατοικία επιπλωμένη στην Παλιά Πόλη πλήρως ανακαινισμένη, (2) δύο υπνοδωματίων, με ηλιακό θερμοσίφωνα, τζάκι. Μηνιαίο μίσθωμα 480 ευρώ.

Πληροφορίες ΕΥΣΤΑΘΙΟΥ-ΕΥΡΩΚΤΗΜΑΤΙΚΗ, Εθνικής Αντιστάσεως 83, Τηλ. 22410-73819, 74917, 6946/103929

ΠΩΛΕΙΤΑΙ Ή ΕΝΟΙΚΙΑΖΕΤΑΙ ΕΠΑΓΓΕΛΜΑΤΙΚΗ ΣΤΕΓΗ

(ανεξάρτητο κατάστημα) 120 τ.μ. σε εμπορικό κέντρο στα Κολύμπια με αποκλειστική χρήση αυλής 300 τ.μ. Τιμή πώλησης 58.700 ευρώ (σε μπετά). Τιμή συζητήσιμη.
Τιμή ενοικίου: 1.000 ευρώ (αποπερατωμένο)
Μόνο για λίγες ημέρες
Πληρ. τηλ. 6945378374

ΠΙΠΙΝΟΣ
ΠΩΛΟΥΝΤΑΙ ΜΟΝΟΚΑΤΟΙΚΙΕΣ
ΣΤΑ **ΜΑΡΙΤΣΑ**
εντός οικισμού, με θέα.
Πωλούνται ευρώ 73.000 σε μπετά.
Πληρ. τηλ. 22410 23895 και 6944 676003 και 6944390803
gpipinos@otenet.gr

ΠΙΠΙΝΟΣ
ΠΩΛΟΥΝΤΑΙ ΔΙΑΜΕΡΙΣΜΑΤΑ
- 2 και 3 υπνοδωματίων πλησίον ΑΡΑΠΑΚΙ
- 2 υπνοδωματίων στην Ιαλυσό
- 1 και 2 υπνοδωματίων στην Ιξιά έναντι Μίρα Μάρε.

Πληρ. τηλ. 2241023895, 6944390803, 6944676003
www.rhodes-top-properties.com

ΠΙΠΙΝΟΣ
ΠΩΛΟΥΝΤΑΙ ΜΟΝΟΚΑΤΟΙΚΙΕΣ
150 τμ σε οικόπεδο 650τμ στην Ιαλυσσό Ευρώ 220,000
(ή και σε μαρμαροσοβά Ε 138,000 / μπετά Ευρώ 109,000)
με δάνεια έτοιμα!
22410 23895 / 6944 676 003 / 6944 390 803
www.rhodes-top-properties.com

ΑΡΧΑΓΓΕΛΟΣ
ΕΝΟΙΚΙΑΖΟΝΤΑΙ ΓΚΑΡΣΟΝΙΕΡΕΣ
καινούργιες, πλήρως εξοπλισμένες και επιπλωμένες με κλιματισμό, τηλεόραση, ψυγείο, φούρνο-μάτια, θερμοσίφωνο, ντους, WC, εγκατάσταση για πλυντήριο ρούχων, σε ήσυχη περιοχή και άνετο πάρκιν, για όλο τον χρόνο.
Πληρ. τηλ. 6972494339

ΓΙΑΝΝΗΣ ΝΙΚΟΛΙΔΑΚΗΣ
Μηχανολόγος- μηχανικός
Γαλλίας 12 - Ρόδος • τηλ. (22410)22291, 35103
ΠΩΛΟΥΝΤΑΙ
Πολυτελή διαμερίσματα με απεριόριστη θέα, ιδιωτικούς χώρους parking και αποθήκες
Επί της οδού Σελλά και Αισχίνη (περιοχή Δασκάλων) 77 τ.μ., 99 τ.μ., 119 τ.μ.
Επί της οδού Κων. Υδραίου (πλησίον Ρόδου-Λίνδου), 135 τ.μ., 95 τ.μ., 147 τ.μ.
Γραφείο 105 τ.μ. επί της οδού Εθνικής Αντιστάσεως και Τσαλδάρη

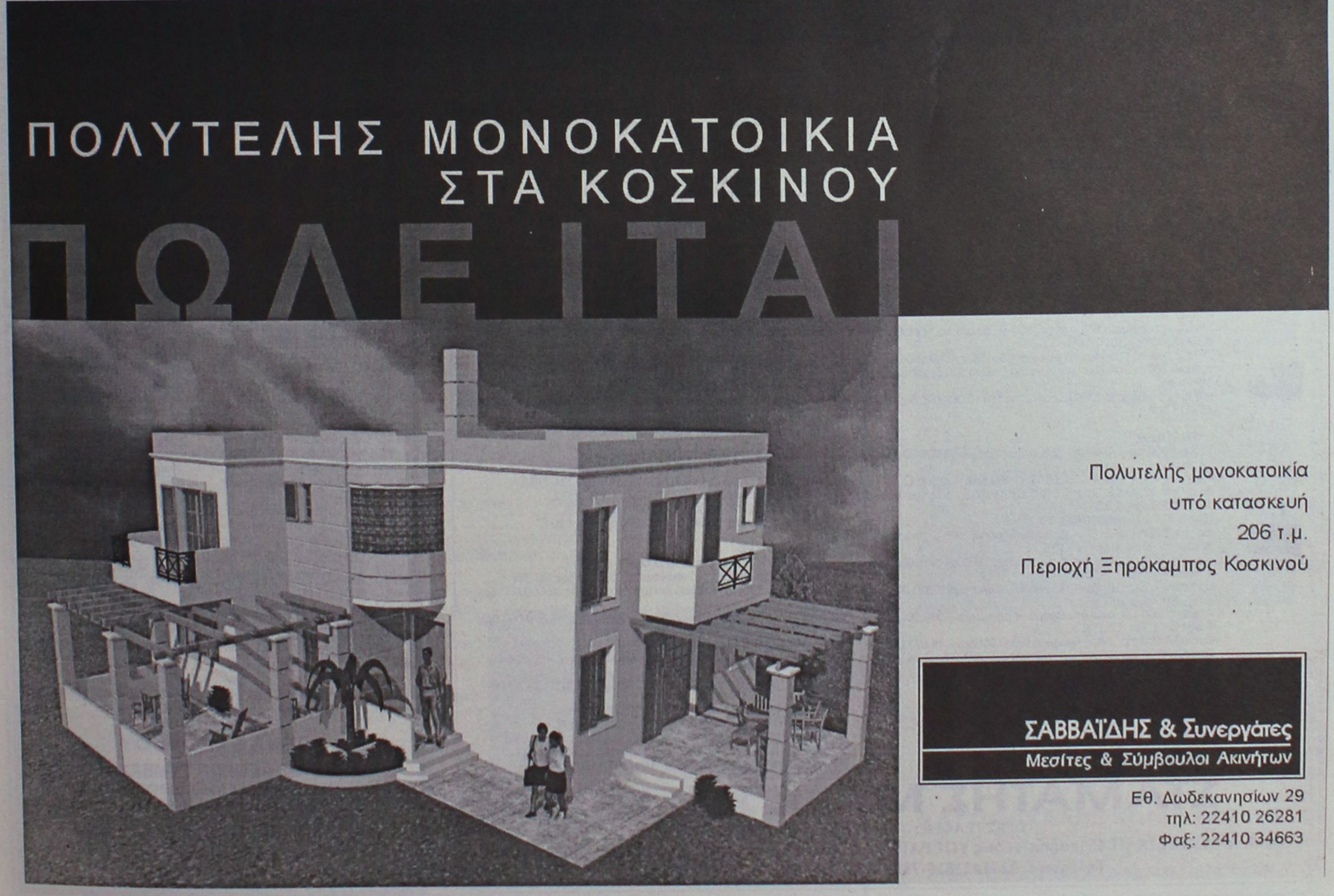

ΕΝΟΙΚΙΑΣΕΙΣ

συνέχεια από την προηγούμενη

ΔΙΑΜΕΡΙΣΜΑ ισόγειο, δυάρι (υπνοδωμάτιο-σαλόνι-κουζίνα-μπάνιο) χωρίς έπιπλα στην περιοχή Ροδίνι Σμύρνης 42. Τιμή ευρώ 220,0 το μήνα συν 10 ,0 ευρώ κοινοχρηστα. Πληρ. τηλ. 22410 39314-34697.
AE55146

ΓΚΑΡΣΟΝΙΕΡΑ επιπλωμένη ανεξάρτητη (δωμάτιο-καθιστικό, κουζίνα, μπάνιο) ιδανική για καθηγητές-τριες ή μαθητές-τριες 100 μέτρα από το 1ο ΤΕΕ Ρόδου για σχολική περίοδο. Πληρ. τηλ. 22410 38327, 22410 24205.
AE55160

ΕΝΟΙΚΙΑΖΟΝΤΑΙ ΚΑΙΝΟΥΡΓΙΑ ΔΙΑΜΕΡΙΣΜΑΤΑ ΕΠΙΠΛΩΜΕΝΑ ΣΤΗΝ ΙΞΙΑ ΜΕ ΠΙΣΙΝΑ ΚΑΙ ΚΗΠΟ. ΑΣΑΝΣΕΡ, ΘΕΡΜΑΝΣΗ, ΑΠΟΤΕΛΕΙΤΑΙ ΑΠΟ ΥΠΝΟΔΩΜΑΤΙΟ, ΣΑΛΟΝΙΚΟΥΖΙΝΑ ΕΝΙΑΙΟ, ΕΝΟΙΚΙΟ 300 ΕΥΡΩ ΤΟ ΜΗΝΑ ΧΩΡΙΣ ΕΠΙΒΑΡΥΝΣΗ ΗΛΕΚΤΡΙΚΟΥ ΚΑΙ ΝΕΡΟΥ. ΠΛΗΡ. ΤΗΛ. 2241096388, ΩΡΕΣ 08.00-11.00, 6947221389. ΠΕ55747

ΔΩΜΑΤΙΑ στο ξενοδοχείο ΠΑΡΘΕΝΩΝ για ολιγοήμερη διαμονή ή με μηνιαία χρέωση επί της Ανθούλας Ζερβού 4 Ρόδος. Πληρ. τηλ. 2241022351, 6944844177 υπευθ. Καλούδης Τάσος
AE54684

ΓΚΑΡΣΟΝΙΕΡΑ επιπλωμένη με κεντρική θέρμανση, στην Διαγοριδών 5, για φοιτητές 4ου έτους, δημόσιους υπαλλήλους για 9 μήνες. Πληρ. τηλ. 22410-24047AE55136

ΓΚΑΡΣΟΝΙΕΡΕΣ πλήρως εξοπλισμένες, κοντά στο Πανεπιστήμιο Αιγαίου (Σοφούλη 101β). Πληρ. τηλ. 6944500966 (10 π.μ. - 12 μ.μ.), 22410-64040AE55138

ΔΙΑΜΕΡΙΣΜΑΤΑ επιπλωμένα (γκαρσονιέρες), στην Παστίδα, με πολυκούζινα, θέρμανση, κλιματισμό, τηλέφωνο, κρύο & ζεστό νερό, δωρεάν, σε χώρο με άνετο πάρκιν και μεγάλο κήπο, τιμη 210 ευρώ. Πληρ. τηλ. 6944760796, 22410-47228
AE55124

ΔΙΑΜΕΡΙΣΜΑ στην Ιαλυσό, κοντά στην παραλία, πλήρως επιπλωμένο, ηλιακό, σε νεόκτιστη οικοδομή, 300 ευρώ ενοίκιο. Αποκλείονται αλλοδαποί. Δεκτοί στρατιωτικοί, δημόσιοι υπάλληλοι, εκπαιδευτές. Πληρ. τηλ. 22410-93911 (πρωί έως 14.30), 6938626655 (απόγευμα).
AE55139

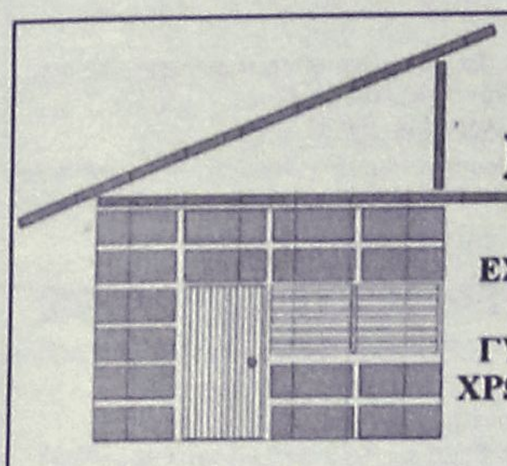

DECO
ΚΑΤΑΣΚΕΥΑΣΤΙΚΗ
ΔΙΑΜΟΡΦΩΣΕΙΣ
ΕΣΩΤΕΡΙΚΩΝ - ΕΞΩΤΕΡΙΚΩΝ ΧΩΡΩΝ
ΧΩΡΙΣΜΑΤΑ - ΨΕΥΔΟΡΟΦΕΣ
ΓΥΨΟΣΑΝΙΔΕΣ - ΤΣΙΜΕΝΤΟΣΑΝΙΔΕΣ
ΧΡΩΜΑΤΙΣΜΟΙ - ΜΟΝΩΣΕΙΣ - ΥΔΡΑΥΛΙΚΑ
ΞΥΛΟΥΡΓΙΚΕΣ ΕΡΓΑΣΙΕΣ
Με ένα τηλεφώνημα κοντά σας 6946-028644

ΠΩΛΗΣΕΙΣ ΑΚΙΝΗΤΩΝ ΑΠΟ ΤΟ 1973

○ **ΗΜΙΤΕΛΗ ΔΙΑΜΕΡΙΣΜΑΤΑ**
- Σύμη 120 τ.μ. 2 διαμερίσματα 45.000.000 δρχ.-132.061 €

○ **ΔΙΑΜΕΡΙΣΜΑΤΑ**
- Κοσκινού 75 τ.μ. λούξ κατασκευής 38.000.000 δρχ.-111.518 €
- Αραπάκι Παρθενώπης 90 τ.μ. 41.000.000 δρχ. -120.322 €
- Βενετοκλέων 85 τ.μ. - 90.975 €- 30.000.000 δρχ.
- Ιαλυσός 85 τ.μ. λουξ κατασκευής 43.000.000 δρχ. - 126.192 €
- Ροδίνι 50 - 60 τ.μ 12.500.000 δρχ. - 36.683 € - 14.000.000 δρχ. - 41.085 €
- Πεφραιώς 72 τ.μ. 29.000.000 δρχ. - 85.106 €
- Ιαλυσός 100 τ.μ. 45.000.000 δρχ.-132.061 €
- Δασκάλους 115 τ.μ., 52.000.000 δρχ.-152.604 €
- Ανάληψη, 116 τ.μ. + 30 τ.μ. γκαράζ 62.000.000 δρχ. λουξ κατασκευής -181,951 €
-- Δασκάλους, 120 τ.μ. 72 εκ. δρχ., λουξ κατασκευής-211.298 €
- Δασκάλους 91 τ.μ. 55 εκ. δρχ. λουξ κατασκευής-161.408 €
- Δασκάλους 85 τ.μ. λουξ κατασκευής
- Δασκάλους 50 τ.μ. λουξ κατασκευής
- Καναδά 115 τ.μ. λουξ κατασκευής
- Καναδά 90 τ.μ. λουξ κατασκευής
- Καναδά 48 τ.μ. λουξ κατασκευής
- Ρόδου-Λίνδου 127 τ.μ. 45.000.000 δρχ.-132.061 €

○ **ΜΕΖΟΝΕΤΕΣ – ΜΟΝΟΚΑΤΟΙΚΙΕΣ**
- Κανδυλί 200 τ.μ. με 1.300 τ.μ. οικόπεδο 35.000.000 δρχ. (μπετά) - 102.714 €
- Αγια Βαρβάρα (Τσαΐρι) 120 τ.μ. με 1.000 τ.μ. οικόπεδο σε ύψωμα 50.000.000 δρ. - 146.735 €
- 130 τ.μ. διώροφες μονοκατοικίες με 1000 μ. οικόπεδο στην περιοχή Λαχανιά πάνω στο κύμα λουξ κατασκευής
- 125 τ.μ. μεζονέτες με οικόπεδο 400 μ. στην περιοχή Λαχανιάς πολύ κοντά στην θάλασσα με απεριόριστη θέα 37.500.000 δρχ.-110.051 €
- Κιοτάρι μεζονέτες 100 τ.μ. με 500 μ. οικόπεδο τελειωμένες 35.000.000 δρχ.102.714 €
- 280 τ.μ. και 70 τ.μ. υπόγειο με οικόπεδο 700 τ.μ. Ιαλυσός.
- Ημιτελή 200 τ.μ. σε 750 τ.μ. οικόπεδο 55.000.000 δρχ. σε μπετά-161.408 €
- 160 τ.μ. με οικόπεδο 1300 μ. στα Κοσκινού 40.000.000 δρχ. (μπετά)-117.388 €

○ **ΟΙΚΟΠΕΔΑ**
- Σορωνή 450 τ.μ. πάνω στο δρόμο για παραλία 13.000.000 δρχ. - 38.151 €
- Κοσκινού 450 τ.μ. με Σ.Δ. 0,8 27.260.000 δρχ. - 80.000 €
- Αφάντου 1.500 τ.μ. κοντά στο Γκολφ 100 μ. από τον δρόμο-10.000.000 δρχ.-29.347 €
- Σύμη 180 τ.μ. 3.500.000 δρχ.-10.271 €
- Κιοτάρι 2.250 τ.μ. με δύο άδειες οικοδομής, 100 μ. από την θάλασσα 25.000.000 δρχ. - 73.367 €
- Κιοτάρι 800 τ.μ. με άδεια οικοδομής 150 μ. από θάλασσα 14.000.000 δρχ. - 410.55 €
- Κατταβιά 2.150 τ.μ. πάνω στο δρόμο νερό-ρεύμα 5.500.000 δρχ. - 16.140 €
- Λαχανιά 960 τ.μ. άνω στο δρόμο νερό-ρεύμα 3.000.000 δρχ. - 8.804 €
- Κατταβιά 900 τ.μ. εντός οικισμού 5.000.000δρχ. -14.673 €
- Γεννάδι 1000 τ.μ. με άδεια οικοδομής 8.500.000 δρχ.-24.944 €
- Κολύμπια 2.500 στρεμ. 35.000.000-102.714 €
- Παραδείσι, 1500 μ., 8.000.000 δρχ.-23.477 €
- Κατταβιά 650 τ.μ. 4.500.000 δρχ.-13.206 €
- Παραδείσι 170 τ.μ. 6.000.000 δρχ.-17.608 €
- Ρόδος, οδός Γρίβα 240 τ.μ. 140.000.000 δρχ.-410.858 €
- Σορωνή 420 τ.μ. 5.000.000 δρχ.-14.673 €

○ **ΚΑΤΑΣΤΗΜΑΤΑ**
- Κατάστημα 123 τ.μ. στο Ροδίνι 61.500.000 δρχ.-180.484 €
- Κατάστημα 73 τ.μ. στο Ροδίνι 36.500.000 δρχ.-107.116 €
- Κατάστημα 55 τ.μ. στους Αγίους Αναργύρους 36.000.000 δρχ. - 105.649 €
- Ενοικιάζεται στο Κιοτάρι καφετέρια - μπαρ - ντισκοτέκ 200 τ.μ. εσωτερικός χώρος και 300 τ.μ. αυλή με απεριόριστη θέα ενδιάμεσα σε μεγάλες ξενοδοχειακές μονάδες 10 εκ. το χρόνο.
- Επιχείρηση σουβλατζίδικο Νέα Αγορά 20 εκ. δρχ.-58.694 €

○ **ΚΤΗΜΑΤΑ**
- Καβουράκια 5.600 τ.μ. 50 μ. από την θάλασσα 112.000.000 δρχ.-328.686 €
- Μυτιλήνη 1.100 στρέμματα 400 μ. από την θάλασσα 120.000.000 δρχ.-352.164 €
- Πλημμύρι 28 στρέμματα πάνω στο κύμα
- Γεννάδι 15 στρέμματα στον παλιό επαρχιακό 18.000.000 δρχ.-52.824 €
- Λαχανιά 7 στρέμματα πάνω στο δρόμο νερό-ρεύμα 25.000.000 δρχ. -73.367 €
- Καλλιθέα 7.600 τ.μ. κοντά στην θάλασσα 114.000.000 δρχ. - 334.556 €
- Πλημμύρι 9 στρέμματα 100 μ. από θάλασσα 35.000.000 δρχ. - 102.714 €
- Κιοτάρι 45 στρέμματα πάνω στο κύμα
- Γεννάδι 8 στρέμματα πάνω στο κύμα
- Λαχανά 4.400 τ.μ. 200 μ. από θάλασσα πάνω στο δρόμο 22.000.000 δρχ. - 64.563 €
- Κατταβιά 4.500 τ.μ. νερό-ρεύμα 6.000.000 δρχ. - 17.608 €
- Πλημμύρι 4.500 τ.μ. 7.500.000 δρχ. - 22.010 €
- Λαχανιά 4.440 τ.μ. νερό-ρεύμα 4.000.000 δρχ. - 11.738 €
- Λαχανιά 600 τ.μ. πάνω στο δρόμο 1.500.000 δρχ. - 4.402 €
- Λαχανιά 2.390 τ.μ. 2.500.000 δρχ. - 7.336 €
- Λαχανιά 560 τ.μ. 1.000.000 δρχ. - 2.334 €
- Κοσκινού 4.800 τ.μ. 23.000.000 δρχ. - 67.498 €
- Γεννάδι 20 στρέμματα νερό - ρεύμα και 200 ελιές 15.000.000 δρχ. - 44.020 €
- Κιοτάρι 12 στρέμματα πάνω στο δρόμο 144.000.000 δρχ. - 422.597 €
- Τσαΐρι 4.800 τ.μ. 55.000.000 δρχ. - 161.408 €
- Κιοτάρι 45 στρέμματα κοντά στην θάλασσα σε ύψωμα 135.000.000 δρχ.-396.184 €
- Λαχανιά 45 στρέμματα 200 μ. από την θάλασσα 135.000.000 δρχ.-396.184 €
- Κανδυλί 4.700 τ.μ. 33.000.000 δρχ.-96.845 €
- Σορωνή 9.500 τ.μ. παραλία 70.000.000 δρχ.-205,429 €
- Φάνες 11.250 στρ. παραλία 80.000.000 δρχ.-234,776 €
- Φάνες 6 στρ. παραλία 42.000.000 δρχ.-123,257 €
- Λάρδος 2 στρ. 20 ελιές 3.000.000 δρχ.-8.804 €
- Κιοτάρι 4.500 τ.μ. με θέα 15.000.000 δρχ.-44.020 €

○ **ΑΠΟΘΗΚΕΣ**
- Κέννεντυ 90 τ.μ. υπόγειο 13.000.000- 38.151 €
- Σκεύου Ζερβού 130 τ.μ. υπόγειο 25.000.000 δρχ.-73.367 €
- Ασγούρου 180 τ.μ. ισόγειο βιοτεχνικός χώρος 30.000.000 δρχ.-88.041 €
- Ροδίνι, Τροίας & Μυκηνών, 85 τ.μ. ημιυπόγειο, 14.500.000 δρχ. - 42.553 €
- Αννης Μαρίας 72 τ.μ. υπόγεια 7.000.000 δρχ. - 20.542 €
- Μητρόπολη 130 τ.μ. ημιυπόγειο 18.000.000 δρχ. - 52.824 €

● ΑΝΤΑΛΛΑΣΣΟΥΜΕ ΤΟ ΠΑΛΙΟ ΣΠΙΤΙ ΣΑΣ ΜΕ ΚΑΙΝΟΥΡΓΙΟ
● ΖΗΤΟΥΝΤΑΙ ΜΕΤΑΧΕΙΡΙΣΜΕΝΑ ΔΙΑΜΕΡΙΣΜΑΤΑ-ΑΜΕΣΗ ΠΩΛΗΣΗ
● ΠΩΛΟΥΝΤΑΙ αποθήκες και βιοτεχνικοί χώροι.
● ΔΑΝΕΙΑ ΔΕΚΤΑ - ΕΥΚΟΛΙΕΣ ΠΛΗΡΩΜΗΣ
● ΑΝΑΛΑΜΒΑΝΟΥΜΕ ΑΝΤΙΠΑΡΟΧΕΣ

ΣΤΑΜΑΤΗΣ ΜΑΝΩΛΑΚΟΣ

ΩΡΕΣ ΓΡΑΦΕΙΟΥ 8.30-1.00 π.μ. και 5-8 μ.μ.
ΔΗΜ. ΑΝΑΣΤΑΣΙΑΔΗ 45 (παραπλεύρως ΥΠΕΡΑΓΟΡΑΣ ΠΑΠΑΚΥΡΙΑΚΟΥ-ΣΥΝΟΙΚΙΑ ΔΑΣΚΑΛΩΝ)
Τηλέφωνα: 2241023815-78275, 6944698056, 6945769958



ΚΤΗΜΑΤΟΜΕΣΙΤΙΚΟ ΓΡΑΦΕΙΟ
ΑΙΓΑΙΟΚΤΗΜΑΤΙΚΗ
ΠΩΛΟΥΝΤΑΙ
- ΔΙΑΜΕΡΙΣΜΑΤΑ-ΜΟΝΟΚΑΤΟΙΚΙΕΣ
- (ΔΔ)=ΔΑΝΕΙΑ ΔΕΚΤΑ

■ 35 τ.μ. Ιαλυσό 4ος ορ. (studio) 30.000 €.(ΔΔ)
■ 46 τ.μ. καινούργιο Αραπάκι (1 υπν.) α' ορ. 74.800 €.(ΔΔ)
■ 55 τ.μ. β' ορ. καινούργιο Ανάληψη 36 εκ.-105.000 € (ΔΔ)
■ 60 τ.μ. καινούργιο Καρακόνερο 30 εκ. - 88.041 € (ΔΔ).
■ 62 τ.μ. ισόγ. Ανάληψη καινούργιο 40 εκ.-117.696 € (ΔΔ)
■ 70 τ.μ. μον/κία με 100 τ.μ. αυλή, κοντά στο Ρολόι, Π. Πόλη, 28 εκ.-82.171 € (ΔΔ)
■ 70 τ.μ. καινούργιο (β' ορ.) Ανάληψη 45,5 εκ.-133.528 € (ΔΔ)
■ 74 τ.μ. Πειραιώς ισόγειο (2 υπν.) 29 εκ. 85.106 € (ΔΔ)
■ 75 τ.μ. (ισ.) - (2 υπν.) Κέννεντυ με αυλή 30 εκ.(ΔΔ)
■ 77 τ.μ. καινούργιο Ιαλυσό (2 υπν.) α' ορ. 32 εκ. - 53.910 € (ΔΔ)
■ 77 τ.μ. (2 υπν.) καινούργιο β' ορ. Καναδά β' ορ. (46 εκ), 134.996 € (ΔΔ).
■ 80 τ.μ. καινούργιο Καρακόνερο (43 εκ.) 126.192 € (ΔΔ)
■ 80 τ.μ. μονοκατοικία Π. Πόλη Ρολόι (45 εκ.) - 132.061 € (ΔΔ)
■ 80 τ.μ. μον/κία στα Κρητικά, 100.000 € (ΔΔ)
■ 80 τ.μ. Αισχύνη (2 υπν.) (β' όρ.) 29 εκ.-85.106 € (ΔΔ)
■ 80 τ.μ. Δενδρινού (2 υπν.) 70.000 €
■ 80 τ.μ. μον/κία με αυλή 7 Χουρμαδιές 40 εκ.- 117.388 €
■ 85 τ.μ. ημ/γειο με αυλή μαρ/βά Καρακόνερο 15 εκ.- 44.020 €
■ 87 τ.μ. καινούργιο ρετιρέ β' ορ. 2 υπν. Αραπάκι 140.000 € (ΔΔ)
■ 90 τ.μ. καινούργιο (β' ορ. 2 υπν.) Καρακόνερο (42 εκ.) - 123.257 € (ΔΔ)
■ 90 τ.μ. μον/κία διώροφη (2 υπν.) Παραδείσι με τζάκι 22 εκ. - 64.563 € (ΔΔ)
■ 90 τ.μ. ισόγ. Αραπάκι (3 υπν.) 43 εκ.- 126.192 € (ΔΔ)
■ 96 τ.μ., 3 υπν., καινούργιο α' ορ. Ιαλυσό (42 εκ.) 123.257 € (ΔΔ)
■ 93 τ.μ., 3 υπν., καινούργιο, Ροδίνι, 46 εκ. - 135.000 € (ΔΔ)
■ 97 τ.μ., (3 υπν.) α' όρ., Μητρόπολη (35 εκ.) 102.714 € (ΔΔ)
■ 101 τ.μ. (3 υπν.) καινούργιο Ροδίνι με γκαράζ (50 εκ.) - 170.375 € (ΔΔ)
■ 107 τ.μ. καινούργιο ρετιρέ Αραπάκι 172.000 € (ΔΔ)
■ 116 τ.μ. (3 υπν.) 1ος ορ. Αγ. Αναργύρους 88.041 € -30 εκ. (ΔΔ)
■ 116 τ.μ. (ισ. υπ/νο) 3 υπν. Πτολεμαίων 58 εκ.-170.212 € (ΔΔ)
■ 117 τ.μ.α' ορ. και 45 τ.μ. σε σοβά στους Δασκάλους (42 εκ.) - 123.257 € (ΔΔ)
■ 118 τμ. σε σοβά Δασκάλους, 32 εκ. -93.910 € (ΔΔ)
■ 120 τ.μ. καινούργιο πλησίον Μ. Πετρίδη (ισ.), (3 υπν.), 54 εκ. - 158.473 € (ΔΔ)
■ 120 τ.μ. μεζ/τα Ροδίνι 80 εκ. 234.776 € (ΔΔ)
■ 120 τ.μ. (α' ορ. 4 υπν.) Παν. Ροδίου (50 εκ.) 146.735 € (ΔΔ)
■ 120 τ.μ. καινούργιο Ροδίνι 78 εκ.-229.000 € (ΔΔ)
■ 122 τ.μ. β' όρ. Ιαλυσό καινούργιο 55 εκ. - 161.408 € (ΔΔ)
■ 123 τ.μ. (3 υπν.) γ' ορ. καινούργιο Καναδά 73 εκ. 214.000 € (Δ.Δ.)
■ 132 τ.μ. μεζ/τα κοντά Μίρα Μάρε (75 εκ.)-20.229 € (Δ.Δ.)
■ 140 τ.μ. μον/κία σε μπετά στους Τρεις σε 1.400 τ.μ. οικόπεδο 32 εκ-93.910 € (ΔΔ).
■ 140 τ.μ. μεζ/τα σε 340 μ. οικόπεδο Ιξιά (85 εκ)-243.449 € (Δ.Δ.)
■ 140 τ.μ. μον/κία σε μπετά Κοσκινού 38 εκ.-115.518 ευρώ.
■ 145 τ.μ. μεζ/τα Κοσκινού σε 2 στρ. οικ. 85 εκ. 250.000 € (ΔΔ)
■ 150 τ.μ. μον/κία σε 2 στρ. στην Ιαλυσό 100 εκ.-293,470 € (ΔΔ)
■ 174 τ.μ. μεζ/τα Ανάληψη με 45 τ.μ. γκαράζ (85 εκ.) - 249.449 € (ΔΔ)
■ 185 τ.μ. (3 υπν.) Μιχ. Πετρίδη Ρετιρέ 85 εκ.-249.449 ευρώ (ΔΔ).
■ 180 τ.μ. μον/κία μπετά Τρεις 100.000 €
■ 160 τ.μ. κολώνες διαμ/σμα α' ορ. Δασκάλους 32 εκ.-93.910 €.
■ 203 τ.μ. διαμ/σμα β' ορ. Μήδεια 85 εκ.-250.000 € (ΔΔ)
■ 210 τ.μ. μον/κία σε 500 τ.μ. οικ/δο κοντά Κορδικτώνος 110 εκ. 322.000 € (ΔΔ)

ΚΑΤΑΣΤΗΜΑΤΑ-ΑΠΟΘΗΚΕΣ-ΓΡΑΦΕΙΑ -ΠΑΝΣΙΟΝ
■ 25 τ.μ. Κόκ. πόρτα Π. Πόλη 15 εκ.- 44.020 €
■ 44 τ.μ. (ισόγ.) αποθήκη σαν κατάστημα Σεμερτζίδη 11 εκ.-32.280 €
■ 55 τ.μ. κατάστημα Βασ. Ηρακλείου 35 εκ.-102.714 € (ΔΔ)
■ 60 τ.μ. κατάστημα στ' Ασγούρου 22 εκ.- 64.563 €
■ 71 τ.μ. υπόγεια απ/η με ράμπα Αννης Μαρίας 8 εκ. 23.477 €
■ 80 τ.μ. υπ/γεια απ/κη Κένεντυ 12 εκ. 35.216€
■ 150 τ.μ. πανσιόν 6 studios Π. Πόλη 35 εκ.- 102.714 €
■ 175 τ.μ. κατάστημα Λεωφ. Ρόδου-Λίνδου 70 εκ.-205.429 € (ΔΔ)
■ 180 τ.μ. αποθήκη ισόγ. κατάστημα Ροδίνι 132.061 €-45 εκ.
■ 320 τ.μ. αποθήκη Ασγούρου 44 εκ.-129.126 €

ΟΙΚΟΠΕΔΑ-ΑΓΡΟΤΕΜΑΧΙΑ
■ 160 τ.μ. Καστελοριζιούς-60.000 €
■ 401 τ.μ.Δημ. Αναστασιάδη (Σ.Δ. 1) 180.000 €
■ 2.082 στους Τρεις, κτίζει 220 τ.μ. (60 εκ.)-170.082 € (Δ.Δ.)
■ 4,5 στρ. Μαρμάρι Κοσκινού (28 εκ.) - 82.171 €
■ 28.280 τ.μ. πάνω στο κύμα Πλημμύρι 376 εκ-1.103.448 €
■ 28.280 τ.μ. πάνω στο κύμα Πλημμύρι 376 εκ-1.103.448 €
■ 40 στρ. Πεύκοι-Λίνδου 120 εκ.-352.000 €

ΕΝΟΙΚΙΑΣΕΙΣ ΑΚΙΝΗΤΩΝ-ΕΠΙΧΕΙΡΗΣΕΙΣ:
■ Γραφείο 80 τ.μ. Μαντράκι 450. €
■ 40 τ.μ. κατ/μα Καλλιθέα 300 €
■ 110 τ.μ,. κατ/μα Καλλιθέας 645 €
■ Αποθήκη 6ο χλ. Λεωφόρο Ρόδου Καλιθέας 400 τ.μ. ενοίκιο 350 €
■ ΕΠΙΠΛ/ΝΟ ΔΙΑΜΕΡΙΣΜΑ Π. ΠΟΛΗ (2 ΥΠΝ.) 320 €

ΑΝΑΛΑΜΒΑΝΟΥΜΕ ΤΗΝ ΕΝΟΙΚΙΑΣΗ ΤΟΥ ΔΙΑΜΕΡΙΣΜΑΤΟΣ ΣΑΣ ΣΕ ΠΟΛΥ ΣΥΝΤΟΜΟ ΧΡΟΝΙΚΟ ΔΙΑΣΤΗΜΑ

ΡΕΝΑ ΒΑΖΟΥΚΟΥ
(ΜΕΣΙΤΗΣ ΑΣΤΙΚΩΝ ΣΥΜΒΑΣΕΩΝ)
ΔΙΕΥΘ. ΓΡΑΦΕΙΟΥ ΔΗΜ. ΘΕΟΔΩΡΑΚΗ 3
9-1 το πρωί και 6.30-9 απ/τα
Δευτέρας-Πέμπτης εκτός Σαβ. και Κυρ.
Τηλ. (22410) 22943-28838 FAX: 28838
email.vazoukou@otenet.gr.
ΡΟΔΟΣ

ενοικιασεις

συνέχεια από την προηγούμενη

ΔΙΑΜΕΡΙΣΜΑ καινούργιο, στο παλιό αεροδρόμιο Κρεμαστής, με θέα και ησυχία. Πληρ. τηλ. 22410-47516, 48131, 6944177280 AE55137

ΔΙΑΜΕΡΙΣΜΑ καινούργιο 60 τ.μ., επιπλωμένο, λουξ, δύο ετών, εντός πόλεως, έως 30 Μαρτίου. Πληρ. τηλ. 6945807682 AE55120

2 ΔΙΑΜΕΡΙΣΜΑΤΑ επιπλωμένα: α) διαμέρισμα με 2 υπνοδωμάτια και ενιαίο μεγάλο χώρο, με κουζίνα και σαλόνι, λουτρό, 2 βεράντες, η μία με θέα στην θάλασσα και air condition στο κάθε δωμάτιο, κοντά στο Πανεπιστήμιο, β) 1 γκαρσονιέρα με 1 υπνοδωμάτιο, κουζίνα και μπάνιο, με μεγάλη βεράντα με θέα στην θάλασσα, με air condition, κοντά στο Πανεπιστήμιο. Πληρ. τηλ. 22410-77458, 38565 AE55121

ΔΙΑΜΕΡΙΣΜΑ στις Καλυθιές, 50 τ.μ., επιπλωμένο, με air condition ή μη επιπλωμένο. Πληρ. τηλ. 22410-20935, 6932282974 AE55122

ΓΚΑΡΣΟΝΙΕΡΑ στην οδό Αυστραλίας & Στρ. Ζήση. Πληρ. τηλ. 22410-37233, 6944616420 AE55123

ΓΚΑΡΣΟΝΙΕΡΑ επιπλωμένη, επί της Κ.Ν. Κωνσταντινίδη 7, περιοχή Ζέφυρος (πλησίον Εφορίας). Πληρ. τηλ. 22410-20560, 24527 AE55125

ΔΙΑΜΕΡΙΣΜΑ τριάρι επί της Αγ. Αναστασίας αρ. 73 Ρόδος, σχεδόν ισόγειο και **δυάρι**, 1 υπνοδωμάτιο, σαλόνι, κουζίνα, μπάνιο, στην Ιξιά Ιαλυσού, σε μικρή οικοδομή, 700μ. από την παραλία, επιπλωμένο, ισόγειο. Πληρ. τηλ. 22410-23544 AE55126

ΔΥΑΡΙ ΜΟΜΟΝΩΜΕΝΟ 40 Τ.Μ. ΠΛΗΡΩΣ ΕΞΟΠΛΙΣΜΕΝΟ (W.C., ΚΕΝΤΡΙΚΗ ΘΕΡΜΑΝΣΗ, ΠΑΡΚΙΝ) ΣΕ ΗΣΥΧΗ ΠΕΡΙΟΧΗ ΣΤΗΝ ΙΑΛΥΣΟ. ΠΛΗΡ. ΤΗΛ. ΠΡΩΙ 2241091765, ΑΠΟΓΕΥΜΑ 2241091850, 91765. ΠΕ55101

ΓΚΑΡΣΟΝΙΕΡΑ επιπλωμένη επί της Θεμ. Σοφούλη (Τερψιχόρης 73). Πληρ. τηλ. 2241075417. AE55100

ΟΡΟΦΟΔΙΑΜΕΡΙΣΜΑ 1ου ορόφου, τρία υπνοδωμάτια, κουζίνα, σαλόνι, μπάνιο και WC, χωρίς κοινόχρηστα με σύνδεση στο αποχετευτικό 100 τ.μ. Τιμή 450 ευρώ στο Καρακόνερο. Πληρ. τηλ. 2241065471 από 10 π.μ. έως 10 μ.μ. AE55109

ΚΑΤΑΣΤΗΜΑ στο Φαληράκι καινούργιο 50 τ.μ. για όλες τις χρήσεις κοντά στα φανάρια προς παραλία Λητώ. Πληρ. τηλ. 2241086107 κ. Oscar. AE55111

ΕΝΟΙΚΙΑΖΕΤΑΙ λόγω συνταξιοδότησης κατάστημα 45 τ.μ. με ασημένια κοσμήματα και είδη λαϊκής τέχνης σε κεντρικό δρόμο της Παλιάς Πόλης της Ρόδου. Προσφέρεται και με το εμπόρευμα. Πληρ. τηλ. 2241020995, ώρες 10 π.μ.-5 μ.μ. AE55110

ΔΙΑΜΕΡΙΣΜΑ 3ΑΡΙ στο Ροδίνι, μερικώς επιπλωμένο. Πληρ. τηλ. 6976927253. AE55108

ΔΩΜΑΤΙΑ ΜΕ ΤΟ ΜΗΝΑ, ΠΛΗΡΩΣ ΕΠΙΠΛΩΜΕΝΑ, ΠΛΗΣΙΟΝ ΤΟΥ ΠΑΝΕΠΙΣΤΗΜΙΟΥ, ΚΑΤΑΛΛΗΛΑ ΓΙΑ ΦΟΙΤΗΤΕΣ, ΕΚΠΑΙΔΕΥΤΙΚΟΥΣ ΚΑΙ ΣΤΡΑΤΙΩΤΙΚΟΥΣ. ΤΑ ΔΩΜΑΤΙΑ ΜΑΣ ΔΙΑΘΕΤΟΥΝ: ΑΤΟΜΙΚΟ ΜΠΑΝΙΟ-ΠΟΛΥΚΟΥΖΙΝΑΚΙ-AIR CONDITION-ΗΛΙΑΚΟ ΘΕΡΜΟΣΙΦΩΝΑ ΚΑΙ ΠΙΣΤΟΛΑΚΙ ΜΑΛΛΙΩΝ. ΣΤΟ ΣΑΛΟΝΙ ΜΑΣ ΥΠΑΡΧΕΙ ΜΕΓΑΛΗ ΤΗΛΕΟΡΑΣΗ. ΠΛΗΡ. ΤΗΛ. 2241030577, 6972057657, 6946998559. ΠΕ55098

ΔΙΑΜΕΡΙΣΜΑ ισόγειο, 80 τ.μ. επί της Μεγάλου Κωνσταντίνου στην πλατεία, γωνιακό, ανατολικό, πανταχόθεν ελεύθερο, κατάλληλο και για επαγγελματική στέγη. Πληρ. τηλ. 22410 34231 και 6945107725. AE55082

ΔΙΑΜΕΡΙΣΜΑ ισόγειο επιπλωμένο πλήρως εξοπλισμένο για φοιτητές. Παπανικολάου 35 (στο κέντρο της πόλης). Πληρ. τηλ. 22410 32183. AE55087

ΚΑΤΑΣΤΗΜΑ στο Φαληράκι επί της οδού Ερμού. Πληρ. τηλ. 6944520387. AE55053

ΚΑΤΟΙΚΙΑ, ΔΙΩΡΟΦΗ, ΕΠΙΠΛΩΜΕΝΗ, ΑΠΟΤΕΛΟΥΜΕΝΗ ΑΠΟ ΕΝΑ ΜΕΓΑΛΟ ΥΠΝΟΔΩΜΑΤΙΟ-ΣΑΛΟΝΙΚΟΥΖΙΝΑ-ΜΠΑΝΙΟ ΣΤΗΝ ΟΔΟ ΚΑΠΟΔΙΣΤΡΙΟΥ (ΠΕΡΙΟΧΗ ΑΓΙΟΥ ΓΕΩΡΓΙΟΥ ΚΑΤΩ). ΠΛΗΡ. ΤΗΛ. 22410 73677 ΚΑΙ 22410 21040 ΑΠΟ 9 Π.Μ.-2 Μ.Μ.

ΓΚΑΡΣΟΝΙΕΡΑ, επιπλωμένη-εξοπλισμένη, ισόγεια 30 τ.μ., πάροδος Εθνικής Αντιστάσεως. Πληρ. τηλ. 22410 29100. AE55076

ΔΙΑΜΕΡΙΣΜΑ, λουξ 2άρι, στην περιοχή Ιξιά, σε ήσυχη περιοχή με εντοιχιζόμενη ηλεκτρική κουζίνα, πλυντήριο. Επίσης ενοικιάζεται επιπλωμένη γκαρσονιέρα στην Ιξιά. Πληρ. τηλ. 6946163747 μετά τις 7 μ.μ. AE55074

ΔΙΑΜΕΡΙΣΜΑ, καινούργιο 110 τ.μ. με 3 υπνοδωμάτια - κουζίνα - σαλόνι - μπάνιο - αποθήκη - ηλιακό θερμ. κοντά στον ΟΑΕΔ. Πληρ. τηλ. 2241038353 και 6972259528. AE55061

TOP PROPERTIES

GEORGE & SAVAS PIPINOS
ΓΕΩΡΓΙΟΣ & ΣΑΒΒΑΣ ΠΙΠΙΝΟΣ
ΣΥΜΒΟΥΛΟΙ ΚΑΙ ΕΚΤΙΜΗΤΕΣ ΑΚΙΝΗΤΩΝ
REAL ESTATE AGENTS • MEMBER OF F.I.A.B.C.I.-NAEA-C.E.I.

Email: gpipinos@otenet.gr URL: www.rhodes-top-properties.com and www.pipinos.gr

Από το 1971



Η "**TOP PROPERTIES**" είναι ατομική επιχείρηση και ανήκει στους Γεώργιο και Σάββα Πιπίνο. Το γραφείο ασχολείται από το 1971 αποκλειστικά και μόνο με επενδύσεις και REAL ESTATE, στο νησί της Ρόδου και στην ευρύτερη περιοχή της Δωδεκανήσου.

ΑΠΕΥΘΥΝΟΜΑΣΤΕ: Στους **σοβαρούς, απαιτητικούς και επιλεκτικούς** επενδυτές-επιχειρηματίες, Ελληνες και ξένους που ενδιαφέρονται να κάνουν μια σοβαρή επένδυση προβολής στο νησί της Ρόδου.

ΠΡΟΣΦΕΡΟΥΜΕ: Α) Υπηρεσίες και πληροφορίες που γίνονται σε προσωπικό επίπεδο με εχεμύθεια, διακριτικότητα και σοβαρότητα.
Β) Μεγάλη γκάμα υψηλής ποιότητας, ακινήτων, όπως:1) Ξενοδοχεία Α' και Β' κατηγορίας των 600-500-350-300 κλινών, 2) Κεντρικά αστικά ακίνητα κατάλληλα για Τράπεζες-καταστήματα-γραφεία, 3) Παραλιακές εκτάσεις, κατάλληλες για τουριστικές επενδύσεις των 150.000-100.000-70.000-50.000-36.000 τ.μ. και 4) Διαμερίσματα και μεζονέτες προβολής, και 5) Αξιόλογες Παραθεριστικές κατοικίες.

ΣΤΟΧΟΣ ΜΑΣ ΕΙΝΑΙ: Να προσφέρουμε στο αγοραστικό μας κοινό υψηλής ποιότητας ακίνητα και ευκαιρίες στο νησί της Ρόδου. Η τριακονταετής και πλέον πείρα μας στον τομέα αυτό αποτελεί εγγύηση.

ΣΥΝΘΗΜΑ ΜΑΣ ΕΙΝΑΙ: Επενδύστε στη ΡΟΔΟ ΤΩΡΑ, σε ακίνητα που ΑΝΤΕΧΟΥΝ ΣΤΟ ΧΡΟΝΟ

Γεώργιος και Σάββας Πιπίνος
ΜΕΣΙΤΕΣ ΑΣΤΙΚΩΝ ΣΥΜΒΑΣΕΩΝ
Γιατί εμείς γνωρίζουμε καλύτερα!

Since 1971

TOP PROPERTIES is a father and son business. The senior, Mr George S. Pipinos, the founder of the office, has carved over the years a reputation for integrity and excellence in the world of Real Estate in the Dodecanese. The junior, Dr. Savas Pipinos, has returned from his studies in the UK to aid in his father´s footsteps.
AT TOP PROPERTIES we try hard to attract important and selective investors, high calibre businessmen/women and discerning professional people, both Greek and foreign, who wish to acquire substantial and valuable property on Rhodes.
We offer our expertise and advice privately, discreetly and in strict confidence.
We keep a comprehensive list of real estate of the highest specifications:
a. A' and B' class hotels (600, 500, 350, 300 beds capacity)
b. Centrally situated office buildings and other business premises.
c. Seaside land, ideal for development (hotels, holiday resorts, etc), of 150.000, 100.000, 70.000, 50.000, 36.000 square metres.
d. Villas, luxury apartments, detached, semi-detached and terraced houses.
e. Holiday and Retirement Homes.
Our aim is to give our clients the opportunity to acquire value for money, first class real estate on Rhodes. Our 30 and more years of experience is our warranty.
Our motto is Invest in Rhodes, Invest in property, It stands the test of time.

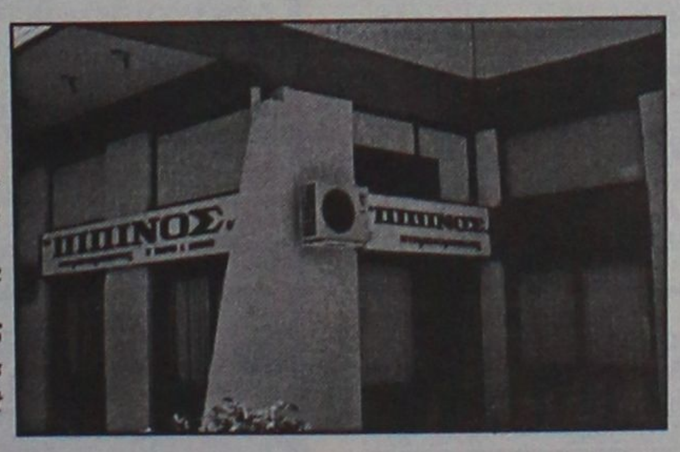

TOP PROPERTIES
George and Savas Pipinos
Because we know best

ΚΕΝΝΕΝΤΥ 38, ΡΟΔΟΣ, 85 100, ΤΗΛ. (22410) 23895,FAX: (22410) 20883
38 KENNEDY STR., RHODES, 85 100, TEL. (22410) 23895, FAX: (22410) 20883

ΠΩΛΕΙΤΑΙ οικόπεδο 6.500 τ.μ. στα Κοσκινού σε δασώδες περιβάλλον. Τιμή ευρώ 132,000

ΠΩΛΕΙΤΑΙ Διαμέρισμα στην Ιαλυσό σε πολύ καλή κατάσταση, 101 τ.μ. με 3 ευρύχωρα υπνοδωμάτια. Τιμή ευρώ 102,700.

ΠΩΛΕΙΤΑΙ Στούντιο στην Ιαλυσό 16 τ.μ. Με την ταράτσα, και δικαίωμα δόμησης ακόμα 26 τ.μ., τιμή ευρώ 32,300.

Πληροφορίες, Πιπίνος 22410 23895
και 6944 676003 και 6944 390803
www.pipinos.gr

ΠΩΛΟΥΝΤΑΙ
από ιδιώτη ιδιοκτήτη,
μονοκατοικίες,
μεζονέτες 100 τ.μ.
στην παραλία Αφάντου
επί του κύματος.
Πληρ. τηλ. 6942089864

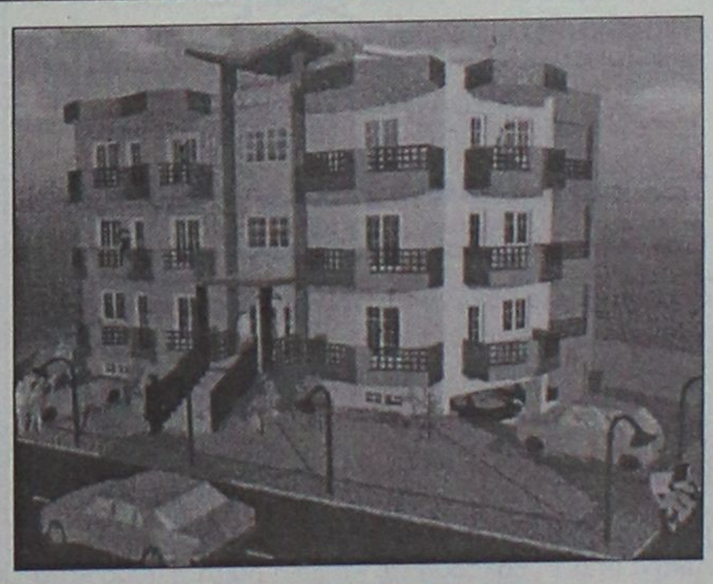

ΠΩΛΟΥΝΤΑΙ
Διαμερίσματα λουξ κατασκευής των 82 τ.μ. και των 93 τ.μ. σε νεόκτιστη οικοδομή με ασανσέρ και ιδιωτικό πάρκιν στην οδό Σμύρνης, περιοχή Ροδίνι

ΖΗΤΟΥΝΤΑΙ
οικόπεδα για αντιπαροχή ή ανταλλαγή

ΑΝΑΛΑΜΒΑΝΟΥΜΕ
ιδιωτικά έργα πάσης φύσεως οικοδομικών εργασιών

ΧΑΤΖΗΜΙΧΑΛΗΣ ΚΩΝΣΤΑΝΤΙΝΟΣ
ΔΟΜΙΚΟΣ ΕΡΓΟΛΑΒΟΣ ΔΗΜΟΣΙΩΝ ΚΑΙ ΙΔΙΩΤΙΚΩΝ ΕΡΓΩΝ
ΤΗΛ. (22410)21834, 6936609834, 6974198504

ΕΝΟΙΚΙΑΣΕΙΣ

συνέχεια από την προηγούμενη

3ΑΡΙ διαμέρισμα, ευρύχωρο, 110 τ.μ., α' όροφος, αποτελούμενο από 2 υπνοδωμάτια, καθιστικό, σαλοτραπεζαρία, μεγάλη κουζίνα, W.C., με κλιματισμό, θέρμανση/ψύξη, ηλιακό θερμοσίφωνα στην Ιαλυσό. Πληρ. τηλ. 6942553147 και 22410 94356. AE55063

ΔΙΑΜΕΡΙΣΜΑΤΑ, στην Κρεμαστή κοντά στα σχολεία και στη θάλασσα, μεγάλα, καινούργια, πλήρως επιπλωμένα, δυάρια και στούντιος, με θέα στη θάλασσα. Ιδιόκτητο πάρκιν και κήπο. Εχουν ατομικές μεγάλες βεράντες, εντ/νες ντουλάπες, πολλά ντουλάπια. Με διπλά τζάμια και ρολλά χωρίς κοινόχρηστα. Πληρ. τηλ. 22410 94822 και 6946671053. AE55059

ΔΙΑΜΕΡΙΣΜΑΤΑ των 40 τ.μ. πλήρως επιπλωμένα κατάλληλα για φοιτητές, εκπαιδευτικούς και στρατιωτικούς, έναντι ξενοδοχείου MIRA MARE, για όλο το έτος. Πληρ. τηλ. 6977656668-22410 75662. AE55044

ΕΝΟΙΚΙΑΖΕΤΑΙ 3άρι 105 τ.μ. επιπλωμένο επί της οδού Πατρ. Αθηναγόρα περιοχή Αγίου Γεωργίου Ανω, εξαιρούνται αλλοδαποί. Πληρ. τηλ. 22410 32450, κιν. 6942424884. AE55054

ΕΝΟΙΚΙΑΖΟΝΤΑΙ: 1) διαμέρισμα 90 τ.μ. στην οδό Τσαλδάρη (κοντά στον Μαρινόπουλο), 2) κατάστημα απέναντι από το Καζίνο, 3) καταστήματα στα Κοσκινού και στην Ιαλυσό. Πληρ. κ. Μαρίνα "ΚΤΗΜΑΤΙΚΗ ΠΡΟΟΠΤΙΚΗ" τηλ. 22410 37906, 6972292958. AE55047

ΔΙΑΜΕΡΙΣΜΑ επιπλωμένο ισόγειο 2 υπνοδωματίων και λοιπών χώρων με θέα τη θάλασσα στο Μόντε Σμιθ με κήπο και γρασίδι, air condition κ.λπ. Ενοίκιο 500 ευρώ. Πληρ. τηλ. 22410 63356, 6945204400

STUDIO μεγάλο, επιπλωμένο, με δική του τουαλέτα, κουζίνα, ψυγείο, ηλιακούς θερμοσίφωνες, μέσα σε κήπο και φανταστική θέα στα Κοσκινού. Πληρ. τηλ. 22410-60235 AE5501

ΔΙΑΜΕΡΙΣΜΑ επιπλωμένο δύο υπνοδωματίων, μεγάλο σαλόνι και μεγάλη κουζίνα με αυλή και πάρκιν. Πληρ. τηλ. 22460-91216 και 2241078221. AE54946

ΔΩΜΑΤΙΑ με μπάνιο και θέρμανση, με πολυκουζινάκι ή χωρίς στην Παλιά Πόλη της Ρόδου σε πολύ όμορφο και ήσυχο περιβάλλον, κατάλληλα για φοιτητές-εκπαιδευτικούς-στρατιωτικούς πολύ κοντά στο πανεπιστήμιο. Πληρ. τηλ. 2241031813, fax: 2241028360.

ΔΙΑΜΕΡΙΣΜΑ στην Νίκου Καζαντζάκη 12, 110 τ.μ. Πληρ. τηλ. 2241087718

ΚΑΤΑΣΤΗΜΑ 40 τ.μ. με WC, κατάλληλο και για γραφείο, Στεφάνου Καζούλη και Γαριβάλδη 15. Πληρ. τηλ. 6978489238 AE54952

ΔΙΑΜΕΡΙΣΜΑΤΑ λουξ 2κλινα, 4κλινα με aircondition, με ηλιακό και όλα τα οικιακά σκεύη έως 30/6/2004. Πληρ. τηλ. 2241029452 AE54694

ΕΝΟΙΚΙΑΖΟΝΤΑΙ σε μεγάλο κήπο στην Ιξιά - Τρεις καινούργια λουξ κατασκευής α) γκαρσονιέρα πλήρως επιπλωμένη και β) διαμέρισμα 3άρι με θέρμανση, τηλέφωνο, αερόθερμο μπάνιου, εγκατάσταση για κλιματισμό ηλιακό και ηλεκτρικό θερμοσίφωνα, σίτες στα παράθυρα, μεγάλες βεράντες και πάρκιν. Πληρ. τηλ. 2241092714 AE54934

ΚΑΤΑΣΤΗΜΑΤΑ στην Καλλιθέα 44 τ.μ., 86 τμ., 98 τ.μ., 134 τ.μ. ιδανικά για εστιατόριο, μπουτίκ κ.λπ. Πληρ. ΑΙΓΑΙΟΚΤΗΜΑΤΙΚΗ τηλ. 2241022943, 2241028838 AE54913

ΕΝΟΙΚΙΑΖΕΤΑΙ ΓΙΑ ΦΟΙΤΗΤΕΣ μόνο, στούντιο επιπλωμένο με γραφείο, βιβλιοθήκη, θέρμανση, ηλιακό στο Νιοχώρι 800 μέτρα από το Πανεπιστήμιο. Δηλημπεράκη 58. Τιμή 230,00 ευρώ. Περιλαμβάνει χαρτόσημο, κοινόχρηστα, νερό. Πληρ. τηλ. 2241033596, 6944353206 AE54914

ΔΥΑΡΙ καινούργιο επιπλωμένο διαμέρισμα στην Κρεμαστή, πλησίον γηπέδου. Πληρ. τηλ. 2241093000 ΧΑΕ1510

STUDIO στο Φαληράκι. Τιμή προσιτή. Πληρ. τηλ. 2241031096 AE54897

ΔΙΑΜΕΡΙΣΜΑ επί της λεωφόρου Ηρακλειδών 105 τ.μ. 3 υπνοδωμάτια, σαλόνι, βοηθητικοί χώροι. Πληρ. τηλ. 6944787351, 2241095377 AE54655

ΕΝΟΙΚΙΑΖΟΝΤΑΙ ΕΠΙΠΛΩΜΕΝΑ ΔΙΑΜΕΡΙΣΜΑΤΑ ΔΙΧΩΡΑ ΓΙΑ ΕΒΔΟΜΑΔΑ, ΜΗΝΑ ΣΤΗΝ ΠΕΡΙΟΧΗ ΣΤΑΔΙΟΥ ΔΙΑΓΟΡΑ. ΠΛΗΡ. ΤΗΛ. 2241031756 ΠΕ54837

ΕΝΟΙΚΙΑΖΕΤΑΙ χώρος οικοπέδου δια την τοποθέτηση περιπτέρου. Πληρ. τηλ. 2241025242 ΧΑΕ097

ΔΙΑΜΕΡΙΣΜΑΤΑ των 50 τ.μ. ή 70 τ.μ. καινούργια (2 υπνοδωμάτια, σαλόνι, κουζίνα, ενιαίος χώρος - WC) στον Αρχάγελο, κατάλληλα για εκπαιδευτικούς - στρατιωτικούς για όλο το χρόνο. Πληρ. τηλ. 6974019076 ΧΑΕ109

ΚΑΤΑΣΤΗΜΑ 75 τ.μ. με βιτρίνα 6,50 μ. σε εμπορικό δρόμο της Παλιάς Πόλης της Ρόδου. Πληρ. τηλ. 69.44.88.11.22 και 2241037753. ΧΑΕ111

ΧΩΡΟΙ ΑΠΟΘΗΚΕΥΣΗΣ ΕΝΟΙΚΙΑΖΟΝΤΑΙ ΠΕΡΙΦΡΑΓΜΕΝΟΙ, ΑΣΦΑΛΕΙΣ, ΥΠΑΙΘΡΙΟΙ, ΗΜΙΥΠΑΙΘΡΙΟΙ, ΚΑΙ ΚΛΕΙΣΤΟΙ ΚΑΤΑΛΛΗΛΟΙ ΓΙΑ ΑΠΟΘΗΚΕΥΣΗ ΕΝΟΙΚΙΑΖΟΜΕΝΩΝ ΑΥΤΟΚΙΝΗΤΩΝ ΚΑΙ ΠΟΥΛΜΑΝ. ΠΛΗΡ. ΤΗΛ. (22410)38400 ΩΡΕΣ 08.00-15.00 κ. ΓΙΩΤΑ ΧΠΕ1913

ΕΝΟΙΚΙΑΖΟΝΤΑΙ ΔΙΧΩΡΑ ΕΠΙΠΛΩΜΕΝΑ ΔΙΑΜΕΡΙΣΜΑΤΑ 50 Τ.Μ. ΣΤΗΝ ΠΕΡΙΟΧΗ ΤΗΣ ΙΞΙΑΣ, ΜΕ ΧΩΡΟ ΣΤΑΘΜΕΥΣΗΣ, ΚΗΠΟ, ΠΙΣΙΝΑ, ΘΕΡΜΑΝΣΗ ΚΑΙ ΖΕΣΤΟ ΝΕΡΟ, ΙΔΑΝΙΚΑ ΓΙΑ ΕΚΠΑΙΔΕΥΤΙΚΟΥΣ, ΓΙΑΤΡΟΥΣ, ΣΤΡΑΤΙΩΤΙΚΟΥΣ. ΠΛΗΡ. ΤΗΛ. 2241093172, ΚΙΝ. 6944658034 www.eleonas.net ΧΠΕ017

ΕΝΟΙΚΙΑΖΟΝΤΑΙ STUDIOS ΜΕ ΤΟ ΜΗΝΑ Ή ΜΕ ΤΗΝ ΗΜΕΡΑ ΠΛΗΡΩΣ ΕΠΙΠΛΩΜΕΝΑ ΜΕ ΠΟΛΥΚΟΥΖΙΝΑΚΙ, ΨΥΓΕΙΟ, ΝΤΟΥΣ, WC, ΤΗΛΕΦΩΝΟ, ΜΠΑΛΚΟΝΙ, ΖΕΣΤΟ ΝΕΡΟ ΕΠΙ 24ΩΡΟΥ ΒΑΣΕΩΣ ΣΤΗΝ ΠΙΟ ΗΣΥΧΗ ΠΕΡΙΟΧΗ ΤΗΣ ΠΟΛΗΣ ΡΟΔΟΥ (ΠΕΡΙΟΧΗ ΔΑΣΚΑΛΩΝ), ΟΔΟΣ ΜΑΝΩΛΗ ΠΑΠΑΜΑΝΩΛΗ ΑΡΙΘΜ. 12 ΚΑΘΕΤΟΣ ΕΠΙ ΤΗΣ ΣΤΕΛΙΟΥ ΚΩΤΙΑΔΗ. ΠΛΗΡ. ΤΗΛ. (22410)37244 ΧΠΕ283

ΑΠΟΘΗΚΕΣ ΣΤΗΝ ΙΑΛΥΣΟ, ΕΝΟΙΚΙΑΖΟΝΤΑΙ 1) ΑΠΟΘΗΚΕΥΤΙΚΟΙ ΧΩΡΟΙ ΑΠΟ 100 ΕΩΣ 2000 Τ.Μ. ΚΑΙ ΥΨΟΣ 8 Μ. ΑΣΦΑΛΕΙΣ ΜΕ ΜΕΓΑΛΟΥΣ ΧΩΡΟΥΣ ΔΙΑΚΙΝΗΣΗΣ ΦΟΡΤΩΣΗΣ ΚΑΙ ΕΚΦΟΡΤΩΣΗΣ ΠΡΟΪΟΝΤΩΝ, 2) ΥΠΑΙΘΡΙΟΙ ΧΩΡΟΙ ΠΕΡΙΦΡΑΓΜΕΝΟΙ, ΑΣΦΑΛΕΙΣ, ΚΑΤΑΛΛΗΛΟΙ ΓΙΑ ΑΠΟΘΗΚΕΥΣΗ ΠΡΟΪΟΝΤΩΝ ΣΕ ΠΑΛΕΤΕΣ. ΠΛΗΡ. ΤΗΛ. (22410)38400 ΑΠΟ ΔΕΥΤΕΡΑ ΕΩΣ ΠΑΡΑΣΚΕΥΗ 08.00-15.00 κ. ΓΙΩΤΑ ΧΠΕ1912

PUB-ΚΑΦΕΤΕΡΙΑ στο τουριστικό κέντρο-πλησίον νέου καζίνο. Πλήρως εξοπλισμένη ανακαινισμένη, η καλύτερη στο είδος της. Συμβόλαιο 12ετές. Πληροφορίες άλλες δεν θα δοθούν στο τηλέφωνο. Συζητείται και η πώληση. Πληρ. για συνεννόηση τηλ. 2241078392, 6977/339669, 6936/607154 μετά τις 12 το μεσημέρι. ΧΑΕ1501

πωλήσεις-αγορες ακινητων & επιχειρησεων

ΓΚΑΡΣΟΝΙΕΡΑ, 37 τ.μ. στην Ανάληψη. Πληρ. τηλ. 22410 40032. ΑΟ55177

ΝΙΚΟΣ ΧΑΤΖΗΔΙΑΚΟΣ
ΚΤΗΜΑΤΟΜΕΣΙΤΙΚΟ ΓΡΑΦΕΙΟ
Κων. Υδραίου και Στ. Κωτιάδη
Τηλ. 22410 32885, 6 κιν. 6977570105

ΠΩΛΟΥΝΤΑΙ

1) 7.000 τ.μ. πανοραμικόν θέα Φαληράκι σε καλή τιμή.
2) 5.400 τ.μ. Κιοτάρι-πολύ καλή τιμή.
3) 12.500 τ.μ. Αν. Κουΐν καλή τιμή.
4) 80 τ.μ. οικία Κοσκινού καλή τιμή.

ΕΝΟΙΚΙΑΣΕΙΣ

1) 2.700 τ.μ. οικόπεδο με 265 τ.μ. μπετά, Ιαλυσός Ξενοδοχειακή περιοχή
2) 4.500 τ.μ. οικόπεδο με 600 τ.μ. μπετά κεντρικό Φαληράκι.
3) 40+50+65 τ.μ. καταστήματα Φαληράκι.
4) 3Χ35 τ.μ. διχωρα επιπλωμένα Ιαλυσός. Νερό πληρωμένο 250 ευρώ το μήνα.
5) 1Χ35 τ.μ. Παπαναστασίου-Ρόδος 220 ευρώ το μήνα.

ΟΙΚΟΔΟΜΗ ΡΟΔΟΥ
ΤΕΧΝΙΚΗ–ΚΑΤΑΣΚΕΥΑΣΤΙΚΗ ΕΤΑΙΡΕΙΑ
ΠΩΛΟΥΝΤΑΙ

1) **Καταστήματα, διαμερίσματα και οροφοδιαμερίσματα** στην οδό Αμστερνταμ, Βερολίνου και Μαδρίτης στο Ροδίνι διαφόρων μεγεθών (σε συγκρότημα 9 πολυκατοικιών)
2) **Μονοκατοικίες** 150 τ.μ. η κάθε μία σε κτήμα 2.000 τ.μ. (υπό κατασκευή)
3) **Μονοκατοικίες** στο Κιοτάρι Ασκληπειού (στο κύμα) 120 τ.μ. σε κτήμα 1.300 τ.μ. εκάστη (υπό κατασκευή)
4) **Διώροφες μονοκατοικίες** των 100 τ.μ. στο Γεννάδι, 200 μέτρα από τη θάλασσα σε κτήμα 1.300 τ.μ. (υπό κατασκευή)

ΟΙΚΟΔΟΜΗ ΡΟΔΟΥ
Δεκτά δάνεια και ευκολίες πληρωμής έχουμε τις καλύτερες τιμές της αγοράς.

Καμύνδου 4- Ρόδος-85100 Τηλ.: 22410/60460- 2 Fax: 22410/60463

ΜΑΝΟΛΗΣ ΣΠΥΡΙΔΗΣ
Πολιτικός Μηχανικός Δ.Π.Θ.
(Κιν:693 6660460)

ΚΩΣΤΑΣ ΚΩΝΣΤΑΝΤΙΝΙΔΗΣ
εργολάβος
(ΚΙΝ.: 694 6999906)

κεφάλαιο
Κτηματομεσιτικο - Συμβουλευτικό Γραφειο

ΔΙΑΜΕΡΙΣΜΑΤΑ ΠΩΛΟΥΝΤΑΙ

❑ 30 τ.μ , ρετιρέ γκαρσο-νιέρα , Ιξιά , 10.εκ-29.347 €
❑ 41 τ.μ,ισόγειο,1 υπν/τιου , αυλή,καινούριο , Ανάληψη , 23εκ- 67.500 €
❑ 41 τ.μ, 2ου ,1 υπν/τιου , αυλή,καινούριο , Ανάληψη , 23εκ- 67.500 €
❑ 58 τ.μ,ισόγειο,1 υπν/τιου , καινούριο , Ροδίνι , 30εκ-88.041 €
❑ 60 τ.μ,1ου ,1 υπν/τιου , Ανάληψη , 19εκ- 55.760 €
❑ 72 τ.μ , 3ου ,2υπν/τιων , Ανάληψη ,36 εκ-105.649 €
❑ 80 τ.μ ,ισόγειο,2υπν/τιων, καινούριο,Ροδίνι, 39 εκ-114.453 €
❑ 81 τ.μ,2ου,2 υπν/τιων κατάλληλο για γραφειακό χώρο,Κέντρο,40εκ117.388 €
❑ 82 τ.μ ,1ου ,2υπν/τιων, καινούριο,Τριάντα 32 εκ-93.910 €
❑ 86 τ.μ ,ισόγειο,2υπν/τιων, αυλή ,καινούριο,Τριάντα 38 εκ- 111.518 €
❑ 87 τ.μ ,1ου ,2υπν/τιων, καινούριο,Τριάντα 39 εκ-114.453 €
❑ 90 τ.μ , 2ου ,2υπν/τιων , καινούριο,Ανάληψη ,37 εκ-108.584 €
❑ 93 τ.μ ,1ου ,3υπν/τιων, καινούριο,Ροδίνι, 46 εκ-134.996 €
❑ 95 τ.μ , 1ου ,3υπν/τιων , Δασκάλους ,34 εκ-99.780 €
❑ 96 τ.μ , 2ου ,3υπν/τιων , Ανάληψη ,37 εκ-108.584 €
❑ 100 τ.μ ,1ου ,3υπν/τιων, καινούριο,Τριάντα 45 εκ-132.061 €
❑ 102 τ.μ , 1ου,3υπν/τιο, καινούριο,Καρακόνερο, 44εκ-129.126 €
❑ 103 τ.μ ,οροφοδια/μα 1ου ,3υπν/τιων,καινούριο,πάρκινκ,,Καρακόνερο,52,5εκ-154.072 €
❑ 116τ.μ , 1ου , 3υπν/τιων ,καινούριο , πάρκινκ , 34τ.μ Ανάληψη,62 εκ-181.951 €
❑ 117 τ.μ ,οροφοδια/μα ισόγειο,3υπν/τιων,καινούριο Ανάληψη 60εκ-176.082 €
❑ 123τ.μ,ισόγειο,3υπν/τιων, Ακαδημία , κατάλληλο για επαγγελματική χρήση 95 εκ –278.796 €
❑ 123τ.μ 1ου, 3 υπν/τιων, καινούριο,πάρκινκ , Αγ.Νικόλαο,73 εκ-214.233 €

ΜΕΖΟΝΕΤΕΣ- ΜΟΝ/ΚΙΕΣ ΠΩΛΟΥΝΤΑΙ

❑ 110 τ.μ ,μεζονέτα ,σοβά με 50 τ.μ αυλή , Κοσκινού 25εκ-73.367 €
❑ 130 τ.μ ,μεζονέτα , μπετά , 300 τ.μ αυλή Τριάντα 38 εκ-111.518 €
❑ 130 τ.μ ,μεζονέτα , μαρμαροσοβά , 300 τ.μ αυλή Τριάντα 47 εκ-137.931 €
❑ 130 τ.μ ,μεζονέτα, 3υπν/τιων , , 300 τ.μ αυλή Τριάν3υπν/τιων τα 38 εκ-252.385 €
❑ 140 τ.μ ,μεζονέτα ,μπετά σε 1.350 τ.μ οικόπεδο Τρείς 32εκ-93.910 €
❑ 148 τ.μ ,μεζονέτα , 3υπν/τιων , 300 τ.μ αυλή Τριάντα 86 εκ-252.385 €
❑ 170 τ.μ ,μεζονέτα ,μπετά σε 1.350 τ.μ οικόπεδο Κοσκινού 40εκ-117.388 €
❑ 180 τ.μ ,μεζονέτα , 3υπν/τιων , 250 τ.μ αυλή 60 τ.μ πάρκινγκ,Τριάντα 90 εκ-264.123 €
❑ 200 τ.μ ,μεζονέτα μ/σοβά , 3 υπν/τιων ,300 τ.μ οικόπεδο Τριάντα 50εκ-146.735 €

ΟΙΚΟΠΕΔΑ ΠΩΛΟΥΝΤΑΙ

❑ 2.000τ.μ,με την άδεια θέα, Κοσκινού 32εκ- 93.910 €
❑ 4.100 τ.μ,θέα , Κοσκινού 60εκ-176.082 €
❑ 4.100 τ.μ , Κοσκινού 25εκ-73.368 €
❑ 4.300 τ.μ, , Κολύμπια 20εκ-58.695 €
❑ 4.300 τ.μ, , Κολύμπια 24εκ-70.432 €

ΕΠΙΧΕΙΡΗΣΕΙΣ & ΕΠΑΓΓΕΛΜΑΤΙΚΟΙ ΧΩΡΟΙ

❑ 81 τ.μ,2ου,2 υπν/τιων κατάλληλο για γραφειακό χώρο Κέντρο,117.388 €
❑ Κατάστημα 45 τ.μ κύρια χρήση με 120 τ.μ αποθήκη στο ίδιο επίπεδο και 30 τ.μ πατάρι,πλησίον Σ.Κωτιάδη 50 εκ-146.735 €
❑ Αποθήκη 95τ.μ ,σοβά ,ράμπα, Καρακόνερο 16 εκ-46.955 €
❑ 123τ.μ,ισόγειο,διαμέρισμα,3υπν/τιων, Ακαδημία , κατάλληλο για επαγ/ματική χρήση 95 εκ –278.796 €
❑ Αποθήκη 125 τ.μ συν 20 τ.μ βοηθητικά , Σ.Κωτιαδη ,23εκ-67.498 €
❑ Κατάστημα 54 τ.μ ισόγειο 52 τ.μ,όροφος 120 τ.μ αυλή,Παλιά πόλη 230εκ-674.980 €

ΖΗΤΟΥΝΤΑΙ ΚΑΤΟΙΚΙΕΣ & ΟΙΚΟΠΕΔΑ ΕΝΤΟΣ & ΕΚΤΟΣ ΠΟΛΕΩΣ

ΤΣΟΥΡΟΥΝΑΚΗΣ Ι. ΑΝΤΩΝΙΟΣ (B.Sc.-MKT)
ΤΗΛ.:2241060060 (3 γραμμές) FAX: 2241060062
ΚΙΝ.:6945 949882
e-mail: kefaleo@rho.forthnet.gr
Γ. Σεφέρη 12
(παραπλεύρως ΜΗΔΕΙΑ)
Ρόδος
www.e-kefaleo.com

Πωλησεις

συνέχεια από την προηγούμενη

ΜΟΝΟΚΑΤΟΙΚΙΕΣ διώροφες με υπόγειο, συνολικής επιφάνειας 175 τ.μ. στους Αγίους Αποστόλους στα μπετά ή τελειωμένες. Πληρ. κ. Εμμ. Κρανίδης, τηλ. 22410-27082, 6944-347405. ΑΟ55206

ΕΠΙΧΕΙΡΗΣΗ Ψητοπωλείο-Γυροπωλείο, πλήρως εξοπλισμένη στην περιοχή Ιαλυσού. Μόνο σοβαρές προτάσεις. Πληρ. τηλ. 6972056211. ΑΟ55212

ΔΙΑΜΕΡΙΣΜΑ ισόγειο (απόθηκη) 40 τ.μ. με αυλή στην Ιξιά. Πληρ. τηλ. 22410-27082, 6944347405. ΑΟ55207

ΜΟΝΟΚΑΤΟΙΚΙΑ διώροφη σε καταπράσινη περιοχή του διαμερίσματος Κοσκινού. Πληρ. τηλ. 22410 27082-26476, 6944-347405. ΑΟ55208

ΑΓΡΟΣ, 4.000 τ.μ., στην Λαχανιά σε καλή θέση και ωραία θέα. Πληρ. τηλ. 22410 27082, 26476 και 6944347405. ΑΟ55190

ΜΟΝΟΚΑΤΟΙΚΙΑ (3όροφη), στο Τσαΐρι, 100 τ.μ. Πληρ. τηλ. 22410 27082, 26476 και 6944347405. ΑΟ55189

ΑΓΡΟΣ, 4.000 τ.μ. στην Παστίδα, κατάλληλος για μονοκατοικία. Πληρ. τηλ. 22410 27082, 26476 και 6944347405. ΑΟ55188

ΑΓΡΟΣ, 7.000 τ.μ. με φως, νερό στο Τσαΐρι. Πληρ. τηλ. 22410 27082, 26476 και 6944347405. ΑΟ55187

ΑΓΡΟΣ, 2.000 τ.μ. μη άρτιος στο Τσαΐρι, κατάλληλος για καλλιέργεια. Πληρ. τηλ. 22410 27082, 26476 και 6944347405. ΑΟ55186

ΚΑΤΑΣΤΗΜΑ με κήπο και πισίνα, 140 τ.μ., επί της Ιερού Λόχου, στον Δήμο Ιαλυσού, εντός τουριστικής περιοχής. Πληρ. τηλ. 22410 27082, 26476 και 6944347405. ΑΟ55185

ΑΓΡΟΚΤΗΜΑΤΑ, των 1200 τ.μ. με άδειες μονοκατοικιών στην περιοχή Τρεις-Κανδυλί του Δήμου Ιαλυσού. Πληρ. τηλ. 22410 27082, 26476 και 6944347405. ΑΟ55184

ΑΓΡΟΣ, 4.500 τ.μ., άρτιος και οικοδομήσιμος στους ΤΡΕΙΣ κατάλληλος για μονοκατοικία. Πληρ. τηλ. 22410 27082, 26476 και 6944347405. ΑΟ55183

ΜΕΖΟΝΕΤΕΣ, διώφοφες, ανεξάρτητες των 115 τ.μ. με κήπο στα μπετά-μαρμαροσοβά ή έτοιμες στην Κοσκινού. Πληρ. τηλ. 22410 27082, 26476 και 6944347405. ΑΟ55182

ΤΕΣΣΑΡΙ, (160 τ.μ.), Β' ορόφου, κοντά στην οδό Καναδά. Πληρ. τηλ. 22410 27082, 26476 και 6944347405. ΑΟ55181

ΤΕΣΣΑΡΙΑ, στην Ανάληψη, Αγιος Νικόλαος, Ροδίνι. Πληρ. τηλ. 22410 27082, 26476 και 6944347405. ΑΟ55180

ΤΡΙΑΡΙ, διαμέρισμα, αρίστης κατασκευής, πλησίον Αγίου Νικολάου. Πληρ. τηλ. 22410 27082, 26476. ΑΟ55179

ΟΙΚΟΠΕΔΟ, 520 τ.μ. οικοδομήσιμο περιοχή Λάρδου. Πληρ. τηλ. 22440 31767 και 22440 31378. ΑΟ55178

ΟΙΚΟΠΕΔΑ άρτια, οικοδομήσιμα, στο παλιό Αεροδρόμιο στην Κρεμαστή, 2 - 4 στρεμμάτων. Πληρ. τηλ. 22410-47516, 48131, 6944177280 ΑΟ55140

ΚΑΤΑΣΤΗΜΑ από ιδιοκτήτη, 55 τ.μ., με διπλή πρόσοψη σε κεντρικό δρόμο στους Αγίους Αναργύρους στη Ρόδο. Υπάρχει επίσης και αυλή, η οποία μπορεί να γίνει γκαράζ. Το κατάστημα μπορεί να χρησιμοποιηθεί διά πάσαν χρήση. Τιμή συμφέρουσα. Πληρ. τηλ. 22410-62957 ΑΟ55129

ΑΠΟ ΙΔΙΩΤΗ ΠΩΛΕΙΤΑΙ ΔΙΑΜΕΡΙΣΜΑ ΛΟΥΞ ΚΑΤΑΣΚΕΥΗΣ 118 Τ.Μ., 4ΟΣ ΟΡΟΦΟΣ ΑΠΟΤΕΛΟΥΜΕΝΟ ΑΠΟ 3 ΥΠΝΟΔΩΜΑΤΙΑ-ΣΑΛΟΝΙ-ΚΟΥΖΙΝΑ-ΜΠΑΝΙΟ-ΤΖΑΚΙ-ΗΛΙΑΚΟ-ΚΕΝΤΡΙΚΗ ΑΤΟΜΙΚΗ ΘΕΡΜΑΝΣΗ-ΘΕΑ ΣΤΗ ΘΑΛΑΣΣΑ ΚΑΙ ΠΑΡΚΙΝ, ΣΤΗ ΠΕΡΙΟΧΗ ΑΝΝΗΣ ΜΑΡΙΑΣ. ΠΛΗΡ. ΤΗΛ. 6974749300. ΠΟ55102

ΚΤΗΜΑ 4.500 ΣΤΡΕΜΜΑΤΑ ΜΕ ΕΛΑΙΟΔΕΝΤΡΑ, ΕΝΤΟΣ ΣΧΕΔΙΟΥ (ΟΙΚΟΔΟΜΗΣΙΜΟ), ΣΤΗΝ ΑΡΧΙΠΟΛΗ, ΠΑΝΩ ΣΤΟ ΔΡΟΜΟ. ΜΟΝΟ ΣΟΒΑΡΕΣ ΠΡΟΤΑΣΕΙΣ. ΠΛΗΡ. ΤΗΛ. 6937120930 ΠΟ55130

ΖΗΤΕΙΤΑΙ ΠΡΟΣ ΑΓΟΡΑ Ή ΕΝΟΙΚΙΑΣΗ εντός της πόλεως Ρόδου χώρος 45 έως 60 τ.μ. για οδοντιατρείο. Πληρ. τηλ. 2241037176, 6973070694. ΑΟ55112

ΙΣΟΓΕΙΟ ΚΑΤΑΣΤΗΜΑ 45 τ.μ. στην οδό Σεμερτζίδη (απ/κη πολ/κα) ιδανικό και για γραφείο λογιστικό, συλλόγων κ.λπ. με αυλή μπροστά, τιμή 32.280 ευρώ (11 εκ.). Γίνονται και ευκολίες πληρωμής. Πληρ. τηλ. 2241022943, 2241028838 ώρες 10-1 πρωί. ΑΟ55113

ΑΓΡΟΣ 4.500 τ.μ. στο Τσαΐρι με άδεια για δύο μεζονέτες. Πληρ. τηλ. 2241027082, 2241026476, 6944347405. ΑΟ55104

ΑΓΡΟΣ 2.000 τ.μ. άρτιος και οικοδομήσιμος κοντά στο Μουσικό Γυμνάσιο, με ωραία θέα. Πληρ. τηλ. 2241027082, 26476, 6944347405. ΑΟ55105

ΜΟΝΟΚΑΤΟΙΚΙΕΣ Π. Πόλη: 1) 70 τ.μ. διώροφη με αυλή περιοχή Ρολόι 82.170 ευρώ, 2) 80 τ.μ. διώροφη με αυλή (και για επ/κή στέγη) περιοχή Ρολόι 132.000 ευρώ, 3) 150 τ.μ. (λειτουργεί ως πανσιόν) 103.000 ευρώ. ΑΙΓΑΙΟΚΤΗΜΑΤΙΚΗ-ΒΑΚΟΥΖΟΥ ΡΕΝΑ τηλ. 22410 22943, 22410 28838, 6945466773. ΑΟ55028

ΠΩΛΟΥΝΤΑΙ: 1) διαμερίσματα στην Ιαλυσό 100-108 τ.μ. σε μικρό κτίριο, 2) στα Κοσκινού 2 διαμερίσματα το ένα σε αυλή 50 τ.μ., 3) μονοκατοικίες στην Ιαλυσό- Καντιλή και Κοσκινού με μπετά ή τελειωμένες. Πληρ. κ. Μαρίνα "ΚΤΗΜΑΤΙΚΗ ΠΡΟΟΠΤΙΚΗ" τηλ. 22410 37906, 6972292958. ΑΟ55049

ΜΟΝΟΚΑΤΟΙΚΙΑ στην παραλία Ιαλυσού, 185 τ.μ. σε 400 μέτρα οικόπεδο. Πληρ. τηλ. 22410 68436 και 6977838323. ΑΟ55065

ΠΩΛΕΙΤΑΙ: 1) γκαρσονιέρα 35 τ.μ., 4ου ορόφου στην Ιαλυσό μόνο 30.000 ευρώ, 2) 45 τ.μ. δυάρι κοντά στο Στάδιο α' ορόφου 50.000 ευρώ, 3) καινούργιο διάρι 50 τ.μ. β' ορ. περιοχή Αραπάκι 85.000 ευρω. ΑΙΓΑΙΟΚΤΗΜΑΤΙΚΗ-ΒΑΚΟΥΖΟΥ ΡΕΝΑ τηλ. 22410 22943, 22410 28838, 6945466773. ΑΟ55027

ΠΩΛΕΙΤΑΙ ΕΠΙΧΕΙΡΗΣΗ ΣΤΑ 100 ΜΑΓΑΖΙΑ. ΠΛΗΡ.ΤΗΛ. (22410)35092, 73100 ΧΠΟ294

ΠΩΛΕΙΤΑΙ ΜΕΖΟΝΕΤΑ 174 τ.μ. με εξτρά γκαράζ 45 τ.μ. στην Ανάληψη τιμή 235.000 ευρώ, 2) λούξ διαμέρισμα 185 τ.μ. ρετιρέ Μιχ. Πετρίδη 245.000 ευρώ, 3) λούξ διαμέρισμα ρετιρέ καινούργιο 120 τ.μ. Δασκάλους 220.000 ευρώ, 4) καινούργια ετοιμοπαράδοτη μεζονέτα σε 2 στρ. οικόπεδο Καλλιθέα 250.000 ευρώ. ΑΙΓΑΙΟΚΤΗΜΑΤΙΚΗ-ΒΑΚΟΥΖΟΥ ΡΕΝΑ τηλ. 22410 22943, 22410 28838, 6945466773. ΑΟ55029

ΠΩΛΟΥΝΤΑΙ ΜΕΤΑΧΕΙΡΙΣΜΕΝΑ ΔΙΑΜΕΡΙΣΜΑΤΑ: 1) 74 τ.μ. Πειραιώς ισόγειο 85.000 ευρώ, 2) 75 τ.μ. ισόγειο Κένεντυ με αυλή 88.000 ευρώ, 3) Δενδρινού 80 τ.μ. 70.000 ευρώ, 4) 80 τ.μ. Αισχύνη (β' όρ.) 85.000 ευρώ, 5) 97 τ.μ. α' ορ. Μητρόπολη 103.000 ευρώ, 6) 116 τ.μ. (α' ορ.) Αγ. Αναργύρους 88.000 ευρώ, 7) 203 τ.μ. (β' ορ.) Μήδεια 250.000 ευρώ. ΑΙΓΑΙΟΚΤΗΜΑΤΙΚΗ-ΒΑΚΟΥΖΟΥ ΡΕΝΑ τηλ. 22410 22943, 22410 28838, 6945466773. ΑΟ55030

VISA TRAVEL CLUB

POSITION AVAILABLE

development. Our office is located in the center of Rhodes, next to McDonalds, and Trianon Caf_ (Academia Square). The office has IATA license for ticketing, as well as its own department for incoming tourism and the convention market. Our aims are to provide our clients with the best possible service in travel, accommodation and land arrangement services.

In regards to expanding our services and activity in our office we have the following position available:

Group & Incentive Coordinator

- Development of tariffs and programs
- Follow up of co-operations and requests
- Responsible in organization of M.I.C.E. arrangements
- Participation in exhibitions

Qualifications

- Must like to work with people with the aim to serve the best possible way
- Experience from administration and incoming tourism
- Knowledge and understanding of marketing and economy
- Experience/qualifications in use of Windows-programs
- Age 25 _40
- Must speak French & English, and a third language is preferred (Greek, German, Italian)
- Must write French & English, (third language)
- Must have driving-licenses

We are encouraging persons with experience, and a wish for a challenge to apply the position.
For applicants written application in English, enclosed with CV and references is to be personal delivered in our office within 27th of October 2003. Contact Katerina.
(The language in the applications is not decisive).

Visa Travel Club Tel 22410 33282, 25737, 30304
Fax 22410 73127
Gr. Lambraki 52, Rhodos E-mail: info@visatravelclub.gr

ΠΩΛΕΙΤΑΙ

Η γνωστή **ΤΑΒΕΡΝΑ "ΣΑΚΗΣ"**
κοντά στην Πλατ. Αγίου Νικολάου σε τιμή ευκαιρίας.

Πληρ. τηλ. 22410 35626-65052-21537

ΠΩΛΟΥΝΤΑΙ

Διώροφες αυτόνομες μονοκατοικίες με κήπο στον Δήμο Ιαλυσού, πολυτελούς κατασκευής.

- Διαστάσεις 130 τ.μ. και 168 τ.μ.
- Αριστη κατασκευή
- Δυνατότητα τραπεζικής χρηματοδότησης με ευνοϊκούς όρους

Πληρ. Εμμανουήλ Κρανίδης
Αμερικής 50- Ρόδος
Τηλ. 2241027082-26476, 6944347405

ΚΤΗΜΑΤΟΜΕΣΙΤΙΚΟ ΓΡΑΦΕΙΟ
ΖΑΦΕΙΡΗΣ Μ. ΚΑΡΑΓΙΑΝΝΗΣ Δ. Ο.Ε.

Πωλήσεις ακινήτων. Τηλ. (2241060380-60381)
18.00-21.00 μ.μ. Δευτέρα-Παρασκευή
e-mail: zaf.kar@panafonet.gr

- 20.383 τ.μ. Αγροτεμάχιο (πανοραμική θέα) 500 μ. από τον οικισμό Θολού
- 4.770 τ.μ. } Αγροτεμάχια συνοριακών μερίδων
- 2.348 τ.μ. } (150 μ.) Από την Λεωφόρο)
- 11.520 τ.μ. Αγρομετάχιο (Αφάντου)
- 5.080 τ.μ. (1/2) Αγροτεμάχιο (Αφάντου) με ελαιόδεντρα
- 10.200 τ.μ. Αγροτεμάχιο με πανοραμική θέα (Κολύμπια)
- 840 τ.μ. Αγροτεμάχιο (Αφάντου)
- 4.969 τ.μ. Αγροτεμάχιο περιοχή Κολυμπίων
- 22.400 τ.μ. Αγροτεμάχιο (με 200 ελαιόδεντρα) περιοχή Ψίνθου
- 19.840 τ.μ. αγροτεμάχιο με πανοραμική θέα (Ψίνθο)
- 5.800 τ.μ. (περιοχή ΤΡΑΠΕΖΙΑ)
- 22.400 τ.μ. Οικόπεδο επί της Λεωφόρου Ρόδου-Λίνδου, με υπό κατασκευή ξενοδοχειακή μονάδα (Α' κατηγορίας) σε μπετά
- 1.250 τ.μ. Οικόπεδο εντός οικισμού, με πανοραμική θέα
- 105 τ.μ. Κατοικία σε μπετά εντός οικισμού Αφάντου
- 80 τ.μ. Μονοκατοικία εντός οικισμού Αφάντου)
- 50 τ.μ. Μονοκατοικία εντός οικισμού Αφάντου
- 50 τ.μ. Μονοκατοικία εντός οικισμού Αφάντου

ΚΤΗΜΑΤΟΜΕΣΙΤΙΚΟ ΓΡΑΦΕΙΟ
ΑΣΒΕΣΤΗΣ ΝΙΚΟΛΑΟΣ - ΚΩΤΗΣ ΓΙΑΝΝΗΣ
Αγίου Ιωάννη 46 • τηλ. 22410 32809
6947848288-6942695467

• ΤΡΙΑΝΤΑ

Πωλείται ισόγειο διαμέρισμα 87 τ.μ. τριάρι με αποκλειστική θέα πάρκιν και αυλή lux κατασκευής. Γίνονται ευκολίες πληρωμής. Δάνεια δεκτά.

• ΤΡΙΑΝΤΑ

Πωλείται 190 τ.μ. μεζονέτα lux κατασκευής, με θέρμανση και τζάκι. Γίνονται ευκολίες πληρωμής. Δάνεια δεκτά.

• ΕΠΙ ΤΗΣ ΑΠΟΣΤΟΛΟΥ ΠΑΥΛΟΥ

Πωλείται 90 τ.μ. τριάρι, 2ου ορόφου, lux κατασκευής. Γίνονται ευκολίες πληρωμής. Δάνεια δεκτά.

• ΕΠΙ ΤΗΣ ΠΤΟΛΕΜΑΙΩΝ

Πωλείται διαμέρισμα 120 τ.μ. ισόγειο, 4άρι, με αποκλειστική χρήση αυλής και στάθμευσης lux κατασκευής, με απεριόριστη θέα. Γίνονται ευκολίες πληρωμής. Δάνεια δεκτά.

• ΠΛΗΣΙΟΝ ΚΑΜΕΙΡΟΥ

Πωλούνται διαμερίσματα των 50 τ.μ., 87 τ.μ. και 107 τ.μ. lux κατασκευής. Γίνονται ευκολίες πληρωμής. Δάνεια δεκτά.

ΕΚΑΜ Α.Ε.
ΠΩΛΗΣΕΙΣ ΔΙΑΜΕΡΙΣΜΑΤΩΝ

Α. Μόντε Σμιθ: α) Κέννεντυ 32 1ου όροφου 75 τ.μ. 3 δωμάτια, κουζίνα, λουτρό. Τιμή 80.000 ευρώ, 2ου ορόφου 112 τ.μ. 4 δωμάτια, 3 λουτρά. Τιμή 140.000 ευρώ, **β) Κέννεντυ 36** 1ου ορόφου, 98 τ.μ., 4 δωμάτια, 2 λουτρά. Τιμή 130.000 ευρώ, δ) **Θ. Σοφούλη 11** ισόγειο 75 τ.μ., 3 δωμάτια, κουζίνα, λουτρό. Τιμή 65.000 ευρώ.

Β. Ροδίνι: α) Δουβλίνου 10, 1ου ορόφου 46 τ.μ. 2 δωμάτια, κουζίνα, λουτρό, Τιμή 40.500 ευρώ- ημιυπόγειο φωτεινότατο 45 τ.μ., 2 δωμάτια, κουζίνα, λουτρό, Τιμή 23.000 ευρώ, **β) Στοκχόλμης 5,** 2ου ορόφου 84 τ.μ., 3 δωμάτια, κουζίνα, λουτρό, Τιμή 86.000 ευρώ.

ΠΩΛΗΣΕΙΣ ΚΑΤΑΣΤΗΜΑΤΩΝ

α) Νιοχώρι: Ιδιαίτερης προβολής κατάστημα 122 τ.μ. με πατάρι, Τιμή 200.000 ευρώ, **β) Ακτή Κανάρη:** Παραλία "Ψαροπούλας" εμπορικότατο ισόγειο κατάστημα 118 τ.μ., Τιμή 350.000 ευρώ, **γ) Εμπορικό κέντρο "ΜΑΚΕΣΤΑ"** Ιδιαίτερα τουριστική περιοχή, ισόγειο κατάστημα 48 τ.μ. με WC. Τιμή 55.000 ευρώ.

ΠΩΛΕΙΤΑΙ ΞΥΛΟΥΡΓΕΙΟ

Ασγούρου 4ο χλμ. ΕΟ Λίνδου-Ρόδου 365 τ.μ. σε οικόπεδο 485 τ.μ. με μηχανήματα και άδεια λειτουργίας, Τιμή 400.000 ευρώ.

www.ekamestates.gr
Τηλ.: 210 6205697-8002541-κινητό 6944475711
Πληροφορίες κα Α. Βασιλείου

Πωλησεις

συνέχεια από την προηγούμενη

ΠΩΛΟΥΝΤΑΙ: 1) 40 στρ. Πεύκους Λίνδου 470.000 ευρώ, 2) 45 στρ. Γεννάδι 338.000 ευρώ, 3) πάνω στο κύμα Πλημμύρι 28.280 τ.μ. τιμή 1.245.000 ευρώ. ΑΙΓΑΙΟΚΤΗΜΑΤΙΚΗ-ΒΑΚΟΥΖΟΥ ΡΕΝΑ τηλ. 22410 22943, 22410 28838, 6945466773.
ΑΟ55031

ΠΩΛΟΥΝΤΑΙ Ή ΕΝΟΙΚΙΑΖΟΝΤΑΙ 3 σπίτια στ' Αφάντου, από ιδιώτη, με air condition, ηλιακό, τζάκι, λόγω μετακόμισης. Τιμή συζητήσιμη. Πληρ. τηλ. 6947935027, 6936926328
ΑΟ55020

ΠΩΛΕΙΤΑΙ ΑΠΟ ΙΔΙΩΤΗ ΔΙΑΜΕΡΙΣΜΑ ΗΜΙΥΠΟΓΕΙΟ 88 Τ.Μ. 2 ΥΠΝΟΔΩΜΑΤΙΩΝ, ΚΟΥΖΙΝΑΣ, ΚΑΘΙΣΤΙΚΟ, ΤΡΑΠΕΖΑΡΙΑ, ΜΠΑΝΙΟ, WC ΕΠΙ ΤΗΣ ΟΔΟΥ ΜΕΓ. ΚΩΝ/ΝΟΥ 39. ΠΛΗΡ. ΤΗΛ. 2241028001, 6974641951.

ΠΩΛΕΙΤΑΙ ΕΠΙΧΕΙΡΗΣΗ ΓΝΩΣΤΗΣ ΤΑΒΕΡΝΑΣ ΣΤΗΝ ΠΟΛΗ ΤΗΣ ΡΟΔΟΥ. ΠΛΗΡ. ΤΗΛ. (22410)35626, 65052 ΧΠΟ710

ΠΩΛΕΙΤΑΙ από ιδιοκτήτη διατηρητέο στο Νιοχώρι 305 τ.μ. διώροφο, ανεξάρτητο το ισογειο από τον α' όροφο, πλήρως ανακαινισμένο ιδανικό για σπίτι και επαγγελματική στέγη. Δάνεια δεκτά. Πληρ. τηλ. 6932908827 ΑΟ54765

ΠΩΛΕΙΤΑΙ διαμέρισμα τριάρι (2 υπν.) 75 τ.μ. α' ορόφου στην Σεμερτζίδη τιμή 32 εκ. - 94.000 ευρώ. Επίσης στην ίδια οικοδομή στο ισόγειο αποθήκη σαν κατάστημα 44 τ.μ. ιδανικό και για γραφείο. Τιμή 12,6 εκ. - 37.000 ευρώ. Πληρ. τηλ. 2241028838, 2241022943 ΑΟ53729

ΕΠΙΧΕΙΡΗΣΗ νυκτερινού κέντρου διασκέδασης στο κέντρο της πόλης, full εξοπλισμένο. Πληρ. τηλ. 6946402626 ώρες επικ. 09-00-14.00 και 18.00-22.00.
ΧΑΟ101

ΑΠΟΘΗΚΗ-ΚΑΤΑΣΤΗΜΑ 40 τ.μ. στην οδό Σεμερτζίδη ιδανικό και για γραφείο ή κατάστημα τιμή 37.000 ευρώ. Πληρ. τηλ. 2241028838, 2241022943 ΑΟ54616

ΛΟΓΩ ΑΝΑΧΩΡΗΣΕΩΣ ΣΤΟ ΕΞΩΤΕΡΙΚΟ ΠΩΛΕΙΤΑΙ νεόδμητη πολυτελής βίλα κτισμένη σε πανοραμικό λόφο στη νότια πλευρά του Φιλερήμου σε οικόπεδο 4.200 τ.μ. πλήρως περιφραγμένο, με αυτόματη θυροτηλεόραση, ελαιόδενδρα, χλοοτάπητα 500 τ.μ. και πολύ ευχάριστη διαμόρφωση εξωτερικού χώρου. Η πολυτελής αυτή βίλα αποτελείται από δύο όμοιους και ανεξάρτητους ορόφους, συνολικής επιφάνειας 482 τ.μ. συν 240 τ.μ. σκεπασμένες βεράντες. Ολα τα υλικά εξωτερικής επένδυσης, γρανιτικά πλακάκια δαπέδου, τα ξύλινα κουφώματα και ντουλάπες από κερασιά, τα είδη υγιεινής και κουζίνας έχουν εισαχθεί από την Ιταλία. Η θέρμανση και ο κλιματισμός επιτυγχάνονται μέσω κεντρικής κλιματιστικής μονάδας με αεραγωγούς και πλήρη αυτοματισμό καθώς και εξαιρετικές θερμικές μονώσεις. Ο επάνω όροφος μπορεί να παραδοθεί και πλήρως επιπλωμένος. Η τιμή είναι διαπραγματεύσιμη μετά από επί τόπου επίσκεψη. Πληρ. τηλ. 2241048101, τηλ. και fax 2241048102
ΑΟ54535

ΠΩΛΕΙΤΑΙ ΕΠΩΝΥΜΗ ΕΠΙΧΕΙΡΗΣΗ ΜΕ ΕΙΔΗ ΟΙΚΙΑΚΗΣ ΧΡΗΣΕΩΣ ΣΤΟ ΚΕΝΤΡΟ ΤΗΣ ΡΟΔΟΥ (ΜΑΝΤΡΑΚΙ). ΠΛΗΡ. ΤΗΛ. 2241039333, 2241061809 ΠΟ54194

ΚΑΤΑΣΤΗΜΑΤΑ ΕΤΟΙΜΟΠΑΡΑΔΟΤΑ ΣΤΟ ΜΕΓΑΛΥΤΕΡΟ ΣΥΓΚΡΟΤΗΜΑ ΚΑΤΑΣΤΗΜΑΤΩΝ ΣΤΗΝ ΠΑΡΑΛΙΑΚΗ ΛΕΩΦΟΡΟ ΙΑΛΥΣΟΥ ΑΠ' ΕΥΘΕΙΑΣ ΑΠΟ ΤΟΝ ΚΑΤΑΣΚΕΥΑΣΤΗ ΠΟΛ. ΜΗΧΑΝΙΚΟ ΣΤΕΛΙΟ ΜΑΚΕΣΤΑ. ΕΞΑΣΦΑΛΙΣΗ ΔΑΝΕΙΟΥ, ΕΥΚΟΛΙΕΣ ΠΛΗΡΩΜΗΣ. ΑΠΟ 10.350.000 ΔΡΧ. ΠΛΗΡ. ΤΗΛ. 2241021347 ΧΠΟ205

εργασιες

ΚΟΠΕΛΑ για να εργαστεί σε ουζερί στην Παλιά Πόλη. Μόνο απόγευμα. Πληρ. τηλ. 22410 37792 μετά τις 4 απόγευμα. ΑΖ55211

ΑΤΟΜΑ δραστήρια και δυναμικά από μεγάλη εταιρία στο χώρο του εμπορίου. Ημιαπασχόληση 1000 ευρώ, πλήρης απασχόληση 5000 ευρώ. Πληρ. τηλ. 22410 30078, 6977472091.
ΑΖ55198

ΚΟΠΕΛΑ για βραδινή εργασία σε καφετέρια στο Ροδίνι. Πληρ. τηλ. 22410 20282.
ΑΖ55197

ΚΟΠΕΛΑ, να εργασθεί σε καφενείο-καφετέρια. Πληρ. τηλ. 22410 26504.ΑΖ55196

ΚΟΠΕΛΑ, για να εργασθεί σε καφέ-μπαρ. Ωράριο απογευματινό. Πληρ. τηλ. 22410 74224. ΑΖ55195

ΔΙΑΝΟΜΕΑΣ να κατέχει δίπλωμα αυτοκινήτου και μηχανής έως 125 cc. Για μόνιμη απασχόληση. Πληρ. τηλ. 22410 70999. ΑΖ55155

Η πιτσαρία FUNG1 στ' Αφάντου ζητά **ΠΩΛΗΤΡΙΑ** για ολόκληρη απασχόληση ή για ημιαπασχόληση. Πληρ. τηλ. 22410 52105, 6947077270.
ΑΖ55153

ΠΩΛΗΤΗΣ-ΠΩΛΗΤΡΙΑ πεπειραμένος γνώστης κοπής τυριών και αλλαντικών για σούπερ μάρκετ συνοικιακό. Πληρ. τηλ. 6972843339.
ΑΖ55148

ΚΟΠΕΛΕΣ για να εργασθούν σε καφέ-μπαρ. Πληρ. τηλ. 22410 74224
ΑΖ55151

ΠΩΛΗΤΡΙΑ πεπειραμένη, για μπουτίκ. Πληρ. τηλ. 22410-30945 ΑΖ55141

ΥΠΑΛΛΗΛΟΣ για διανομή (delivery) από γνωστό γυροπωλείο. Πληρ. τηλ. 6937 207080 ΑΖ55131

ΚΟΠΕΛΑ νεαρή, Ελληνίδα ή αλλοδαπή, για βραδυνή απασχόληση σε καφετέρια-μπαρ. Πληρ. τηλ. 6944760796, 22410-47228
ΑΖ55132

ΚΟΠΕΛΑ για να εργασθεί σε καφετέρια, πρωί ή απόγευμα, στ' Αφάντου. Πληρ. τηλ. 22410-52509, 6932741919
ΑΖ55133

TRISTAR ΕΤΑΙΡΕΙΑ ΚΛΙΜΑΤΙΣΜΟΥ

ΖΗΤΕΙ

ΤΕΧΝΙΚΟ-ΨΥΚΤΙΚΟ-ΗΛΕΚΤΡΟΛΟΓΟ

για service-εγκαταστάσεις-επισκευές κλιματιστικών μηχανημάτων

Απαραίτητη προϋπόθεση: Δίπλωμα οδήγησης

Για πληροφορίες ή βιογραφικό στην Δ/νση: Μεγ. Κων/νου 65, Ρόδος τηλ.: (22410) 77058 ή 77059

ΒΟΥΛΓΑΡΗ
ΒΙΟΜΗΧΑΝΙΚΗ ΑΠΟΙΚΙΑ

ΕΜΠΟΡΙΚΗ ΚΑΙ ΒΙΟΜΗΧΑΝΙΚΗ ΕΤΑΙΡΕΙΑ ΤΡΟΦΙΜΩΝ

ΖΗΤΑ

— ΕΠΙΘΕΩΡΗΤΕΣ ΠΩΛΗΣΕΩΝ ΡΟΔΟΥ

Απόφοιτοι Λυκείου ΤΕΙ-ΑΕΙ
Ηλικίας 25-35 ετών.
Δίπλωμα Ι.Χ.
Σχετική εμπειρία 2 ετών σε οργανωμένο τμήμα. Πωλήσεων.

Η εταιρεία προσφέρει

—Μισθό και BONUS παραγωγικότητας.
— Εταιρικό αυτοκίνητο και τηλέφωνο.
— Προοπτικές εξέλιξης σε μια ανερχόμενη εταιρεία.

ΒΙΟΓΡΑΦΙΚΑ ΣΤΟ ΦΑΞ 2810 380-819

ΚΑΪΡ Α.Ε.

Η γνωστή (μεγάλη) οινοποιΐα της Ρόδου, στα πλαίσια της αναδιοργάνωσης και του εκσυγχρονισμού της **ΖΗΤΕΙ** να προσλάβει για μόνιμη πλήρη απασχόληση:

ΛΟΓΙΣΤΗ ή ΛΟΓΙΣΤΡΙΑ

Απαιτούμενα προσόντα:
1) Πτυχίο ΑΕΙ οικονομικής κατεύθυνσης
2) Ηλικία έως 40 ετών
3) Αδεια λογιστού Α' ή Β' τάξεως
4) Εμπειρία στην μηχανογραφημένη λογιστική, με πενταετή τουλάχιστον προϋπηρεσία (τήρηση βιβλίων Γ' κατηγορίας).
5) Καλή γνώση και χρήση βασικών προγραμμάτων Η/Υ
6) Καλή γνώση με επιθυμητή την εμπειρία σε θέματα εργατικά - ασφαλιστικά.

Οι ενδιαφερόμενοι παρακαλούνται να στείλουν αναλυτικό βιογραφικό σημείωμα στα γραφεία της ΚΑΙΡ, Λεωφ. Ρόδου - Λίνδου, 2ο χλμ., το αργότερο μέχρι 06 Νοεμβρίου 2003, υπόψη Προϊσταμένου Λογιστηρίου κου Καραγιάννη Κωνσταντίνου.

Πληροφορίες στο τηλέφωνο (22410) 68771-68772-68773.
Θα τηρηθεί απόλυτη εχεμύθεια.

ΖΗΤΕΙΤΑΙ

ΛΟΓΙΣΤΗΣ

Μεγάλη Ξενοδοχειακή Εταιρεία στην περιοχή Λίνδου, προκειμένου να πλαισιώσει το Οικονομικό της Τμήμα, ζητεί Λογιστικό στέλεχος

απόφοιτο Οικονομικού Πανεπιστημίου Α.Ε.Ι.

Προσόντα όπως προϋπηρεσία σε ξενοδοχειακή επιχείρηση, καλή γνώση Κ.Β.Σ. και του ενιαίου λογιστικού σχεδίου, εμπειρία σε Μηχανογραφική Λογιστική, καλή γνώση Αγγλικών, αξιολογούνται καταλλήλως.
Παρέχονται καλές, συνθήκες εργασίας, και προοπτικές πολύ καλής σταδιοδρομίας.

Τα βιογραφικά θα αποστέλλονται στην Ταχ. Θυρίδα 84, Αρχαγγέλου 85102, υπ' όψιν Γενικού Διευθυντού.

«ΚΤΗΜΑΤΙΚΗ ΠΡΟΟΠΤΙΚΗ»

ΜΑΡΙΝΑ ΣΤΥΛΙΑΝΟΥ

ΜΕΣΙΤΗΣ ΑΣΤΙΚΩΝ ΣΥΜΒΑΣΕΩΝ-ΚΛΑΥΔΙΟΥ ΠΕΠΕΡ 125
Α' ΟΡΟΦΟΣ, τηλ. 22410-37906 και 6972292958

○ ΔΙΑΜΕΡΙΣΜΑΤΑ (ΠΩΛΟΥΝΤΑΙ)

1) Στο Ροδίνι, οροφοδιαμερίσματα 117 τ.μ.
2) Στο Ροδίνι, διαμέρισμα 90 τ.μ.
3) Στην Μιχαήλ Πετρίδη 110 τ.μ.
4) Στου Κόβα 2 μεταχειρισμένα 90-84 τ.μ.
5) Στα Κοσκινού διαμέρισμα, 75 τ.μ.
6) Στην Ιαλυσό διαμερίσματα 100-105 τ.μ.
7) Στο Ροδίνι 65-50 τ.μ. υπό κατασκευή.
9) Στην Ιαλυσό μεταχειρισμένο 84 τ.μ.
10) Οροφοδιαμέρισμα μεταχειρισμένο 202 τ.μ. μετά το Μήδεια με υπέροχη θέα.

○ ΜΟΝΟΚΑΤΟΙΚΙΕΣ (ΠΩΛΟΥΝΤΑΙ)

1) Στην Ιαλυσό 150 τ.μ. με κήπο ετοιμοπαράδοτες.
2) Στην Ιαλυσό τελειωμένες ή μαρμαροσοβά.
3) Στην Ιαλυσό 150 τ.μ. σε 2 στρέμματα οικόπεδα.
4) Στο Καντιλί μονοκατοικίες 180 τ.μ. με ένα ή δύο στρέμματα οικόπεδο σε μπετά.
5) Στα Κοσκινού 1300 μέτρα οικόπεδο 180 τ.μ. το σπίτι.
6) Στην Ιαλυσό ετοιμοπαράδοτα 170-190.

○ ΟΙΚΟΠΕΔΑ

1) Στην παραλία Ιαλυσού 7 στρέμματα.
2) Στα Μαριτσά 13 στρέμματα.
3) Στη Θολό 800 μέτρα στον κεντρικό δρόμο.
4) Στην Κρεμαστή 2 στρέμματα με παλιό σπίτι.
5) Στο δρόμο αεροδρομίου (καινούργιο) 6.720 τ.μ. κατάλληλο για βιοτεχνία.

○ ΕΠΑΓΓΕΛΜΑΤΙΚΗ ΣΤΕΓΗ

1) Επί της Ρόδου Λίνδου 500 τ.μ. σε μπετά.
2) Αποθήκη στο Ροδίνι 71 τ.μ. (45 τ.μ. με αυλή)
3) 12 στούντιος στην παραλία Ιαλυσού.

Αναλαμβάνουμε την πώληση διαμερισμάτων, Μονοκατοικιών, καταστημάτων, οικοπέδων, καθώς και αντιπαροχές και μισθώσεις ακινήτων.
Ζητούνται: Οικόπεδα για αγορά ή αντιπαροχή.

ΠΡΑΓΜΑΤΙΚΕΣ ΕΥΚΑΙΡΙΕΣ ΠΩΛΟΥΝΤΑΙ

1) Για την εμπορικότητα της θέσης 2Χ2000 τ.μ. με 600 τ.μ. οικοδομή και δυνατότης νέας σε 1.000 τ.μ. οικοδομής. (Πολυκατάστημα-Έκθεση Αυτοκινήτων, Τράπεζα και όχι μόνον) συζητείται και ενοικίαση: Λεωφόρος Ρόδου-Λίνδου
2) Για την αξία του 47.000 τ.μ. 250 μέτρα από την Λεωφόρο Ρόδου-Λίνδου περίπου 10ο χιλιόμετρο.

Πληροφορίες
Τηλ. 22410 32885-32886 κιν. 6977570105
ΚΤΗΜΑΤΟΜΕΣΙΤΗΣ ΝΙΚΟΣ ΧΑΤΖΗΔΙΑΚΟΣ

ΖΗΤΕΙΤΑΙ από την **ΔΑΝΕΖΗΣ Α.Ε.**
ΤΡΟΦΙΜΑ - ΚΡΑΣΙΑ

ΥΠΑΛΛΗΛΟΣ - ΠΩΛΗΤΗΣ με δίπλωμα αυτοκινήτου και moto με γνώσεις Αγγλικής, σχετική προϋπηρεσία απολ. Λυκείου ή πτυχίο ΤΕΙ.

Πληρ. κ. Δανέζη τηλ. 6944790696

ΖΗΤΟΥΝΤΑΙ

πωλήτριες

για εμπορικό κατάστημα. 12μηνη απασχόληση

Πληρ. τηλ. 2241064356

εργασιες

συνέχεια από την προηγούμενη

ΜΠΑΡ ΓΟΥΜΑΝ για κλαμπ. Μισθός ικανοποιητικός και ασφάλεια. Πληρ. τηλ. 6947477198. AZ55114

ΥΠΑΛΛΗΛΟΣ γραφείου για έκδοση μηχανογραφημένων παραστατικών πωλήσεων με γνώσεις EXCEL και εμπορικών προγραμμάτων, για απογευματινή εργασία. Πληρ. τηλ. 2241064620-2241064650 (17.00-21.00). Προσφέρεται και πρωϊνή απασχόληση. AZ55067

ΠΩΛΗΤΕΣ ΠΟΥ ΝΑ ΜΙΛΟΥΝ ΑΓΓΛΙΚΑ - ΓΕΡΜΑΝΙΚΑ Ή ΙΤΑΛΙΚΑ Ή ΓΑΛΛΙΚΑ ΓΙΑ ΚΑΤΑΣΤΗΜΑ ΣΤΗΝ Π. ΠΟΛΗ. ΠΛΗΡ. ΤΗΛ. 6944613524 ΠΖ55005

ΚΥΡΙΕΣ από τη Ρόδο και τα χωριά για αντιπρόσωποι σε είδη προικός. Ελεύθερο ωράριο εργασίας, αμοιβή ποσοστά, μεγάλη υποστήριξη από την εταιρεία μας!!! Πληρ. τηλ. 2241066767, 6946595500. AZ55007

ΨΑΧΝΕΤΕ ΔΟΥΛΕΙΑ. Η ΕΠΑΝΑΣΤΑΣΗ ΣΤΟ ΧΩΡΟ ΤΟΥ ΕΜΠΟΡΙΟΥ ΑΡΧΙΣΕ! ΣΑΣ ΠΡΟΤΕΙΝΟΥΜΕ ΝΑ ΔΗΜΙΟΥΡΓΗΣΕΤΕ ΜΙΑ ΕΠΙΧΕΙΡΗΣΗ ΜΕ ΤΟ ΣΥΝΤΡΟΦΟ ΣΑΣ, ΤΗΝ ΟΙΚΟΓΕΝΕΙΑ ΣΑΣ Ή ΤΟΥΣ ΦΙΛΟΥΣ ΣΑΣ, ΜΕ ΑΠΕΡΙΟΡΙΣΤΕΣ ΔΥΝΑΤΟΤΗΤΕΣ ΚΕΡΔΩΝ ΣΕ ΟΛΟ ΤΟΝ ΚΟΣΜΟ ΜΕΣΑ ΑΠΟ ΤΟ ΧΩΡΟ ΣΑΣ (ΤΟ ΣΠΙΤΙ Ή ΤΟ ΓΡΑΦΕΙΟ ΣΑΣ). ΧΩΡΙΣ ΠΡΟΗΓΟΥΜΕΝΗ ΕΜΠΕΙΡΙΑ. ΔΟΥΛΕΥΟΝΤΑΣ ΜΕ ΕΛΕΥΘΕΡΟ ΩΡΑΡΙΟ. ΚΑΘΟΛΟΥ ΡΙΣΚΟ. ΓΙΑ ΡΑΝΤΕΒΟΥ ΕΝΗΜΕΡΩΣΗΣ ΤΗΛΕΦΩΝΗΣΤΕ: ΚΙΝ. 6977946940 ΑΠΟ 7 ΤΟ ΠΡΩΙ ΕΩΣ 8 ΤΟ ΒΡΑΔΥ. (ΙΣΧΥΕΙ ΓΙΑ ΟΛΑ ΤΑ ΔΩΔΕΚΑΝΗΣΑ). ΠΖ54943

ΥΠΑΛΛΗΛΟΣ για μαγαζί χρωμάτων και εργαλείων. Απαραίτητα προσόντα γνώση και εμπειρία στα είδη χρωμάτων - μονωτικών και προπάντων όρεξη για δουλειά και προϋπηρεσία. Πληρ. τηλ. 2241025067, 2241063494 AZ54831

ΓΙΝΕΤΕ ΕΠΙΧΕΙΡΗΜΑΤΙΕΣ ΜΕΣΑ ΑΠΟ ΤΟΝ ΧΩΡΟ ΣΑΣ ΧΩΡΙΣ ΩΡΑΡΙΟ -ΑΦΕΝΤΙΚΟ (ΟΧΙ ΝΤΗΛΕΡ-ΥΠΑΛΛΗΛΟΙ) ΚΕΡΔΗ ΑΠΟ 500 ΕΥΡΩ - 10000 ΕΥΡΩ ΤΟ ΜΗΝΑ. ΠΛΗΡ. ΤΗΛ. 2310/419397 e-mail: www.my-e-business.com ΠΖ54101

Η Οδική Βοήθεια Ρόδου HELLAS SERVICE **ΖΗΤΕΙ** συνεργάτες για την στελέχωση του τμήματος πωλήσεων. Απαραίτητα προσόντα: Ικανότητα επικοινωνίας, ευχάριστη προσωπικότητα, δίπλωμα οδήγησης οχήματος, προϋπηρεσία στο χώρο. Προσφέρονται: ανταγωνιστικό πακέτο αποδοχών (μισθός - προμήθεια - bonus), προοπτικές εξέλιξης, εξαιρετικό περιβάλλον εργασίας. Πληρ. Στ. Καζούλη 82, τηλ. (22410)22490 ΧΑΖ252

Από κομμωτήριο στο κέντρο της πόλης **ΖΗΤΕΙΤΑΙ** έμπειρος κομμωτής /τρια για συνεργασία κατά την καλοκαιρινή σεζόν. Πληρ. τηλ. 6938443121 ΧΑΖ305

διαφορα

ΠΩΛΕΙΤΑΙ Ντραμς (Drams) σε πολύ καλή κατάσταση λόγω αναχώρησης. Πληρ. τηλ. 22410 27442, 37007. ΑΔ55209

ΠΩΛΟΥΝΤΑΙ, κουτάβια καθαρόαιμα ΜΠΙΚΛ αμερικάνικα, 4,5 μηνών και 45 ημερών. Πληρ. τηλ. 22410 86540. ΑΔ55201

ΠΩΛΟΥΝΤΑΙ, μετοχές της ΔΑΝΕ, σε καλή τιμή. Πληρ. τηλ. (26650) 28841 και 6947724985. ΑΔ55200

ΠΩΛΟΥΝΤΑΙ: Σαλόνι, σύνθετο και κρεβατοκάμαρα σε άριστη κατάσταση. Πληρ. στο τηλ. 22410 28925. ΑΔ55199

ΞΥΛΟΥΡΓΙΚΕΣ ΕΡΓΑΣΙΕΣ κουζίνες, πόρτες, ντουλάπες, λουστραρίσματα, μερεμέτια. Πληρ. τηλ. 6945491827 κος Δημήτρης. ΑΡ55149

ΠΩΛΟΥΝΤΑΙ καθαρόαιμα γερμανικά ποιμενικά πεντηγκριν καθώς και γιορκσαιρ τεριέ. Πληρ. τηλ. 22440 24410, 6978643544. ΑΡ55150

ΕΞΟΠΛΙΣΜΟΣ αλουμινίου: δίσκος αλουμινίου, πρέσες, καλούπια, τρυπάνια και ρούτερ. Πληρ. τηλ. 6937228288 ΑΔ55144

ΤΗΛΕΟΡΑΣΗ PHILIPS 25 ιντσών. Πληρ. τηλ. 2241021001 κ. Παναγιώτης. ΑΔ55115

ΠΩΛΟΥΝΤΑΙ: Ψυγείο PITSOS 1,85Χ0,70, 2. πλυντήριο MIELE (αξίας 1.200 ευρώ), μόνο με 250 ευρώ, κουζίνα PITSOS κεραμική μόνο 250 ευρώ, σύνθετο 4 τεμαχίων 200 ευρώ, ποδήλατο (αξίας 500 ευρώ), με αμορτισέρ μόνο 150 ευρώ και άλλα μικροαντικείμενα. Πληρ. τηλ. 2241026331, 6944991108 κ. Σωτήρη. ΑΔ55106

ΕΝΤΟΙΧΙΖΟΜΕΝΗ ΚΟΥΖΙΝΑ (2,70 m) σχεδόν καινούργια, η οποία αποτελείται από φούρνο, ηλεκτρικές εστίες, απορροφητήρα, ψυγείο, νεροχύτη και ντουλάπια. Πληρ. τηλ. 2241068842, 6945553665. ΑΔ55103

ΠΩΛΕΙΤΑΙ πόρτα ρολλό τηλεχειριζόμενη λευκού αλουμινίου, σε άριστη κατάσταση, 4μ.Χ 3 μ. Τιμή 700 ευρώ. Πληρ. τηλ. 6946117971. ΑΔ55078

ΠΩΛΟΥΝΤΑΙ σε τιμή ευκαιρίας, λόγω ανακαινίσεως, διάφορα είδη οικιακής χρήσεως σε δική σας λογική προσφορά: PENTINA 4 1800 MHZ, σκληρός δίσκος 40 GB, 17 INCH MONITOR TNT 2 32 GRAPHIC GARD C.D. ROM, ευρώ 550,00. Οδός Ουρανίας Νο 38 (Θεμιστοκλέως Σοφούλη και Γράμμου, πλησίον 8ου Νηπιαγωγείου, και Νέα Παιδική Χαρά υπό ανέγερση. Κον Στέργο, τηλ. 22410 32296 από 10.00 π.μ.-10.00 μ.μ. ΑΔ55072

ΕΠΑΓΓΕΛΜΑΤΙΚΟΣ ΕΞΟΠΛΙΣΜΟΣ ΣΕ ΑΡΙΣΤΗ ΚΑΤΑΣΤΑΣΗ ΓΙΑ ΑΝΑΨΥΚΤΗΡΙΟ - ΖΑΧΑΡΟΠΛΑΣΤΕΙΟ - CAFE. ΠΛΗΡ. ΤΗΛ. 6944613524 ΠΔ55010

ΜΙΚΡΟΕΠΙΠΛΑ ΠΩΛΟΥΝΤΑΙ συρταριέρες-παπουτσοθήκες, κρεμάστρες-καθρέπτες, ντουλάπες, κομοδίνα, κρεβάτια, σύνθετα, τραπέζια, καρέκλες, γραφεία, έπιπλα κουζίνας, πάγκοι, χρώματα, πλακάκια, φελιζόλ κ.ά. σε τιμές μοναδικές στο 5ο χλ. Ρόδου-Λίνδου, Πλατής - ΡΟΔΟΧΡΩΜ τηλ. 2241062037, 2241065065 ΑΔ52956

ΠΩΛΟΥΝΤΑΙ ΑΠΟ ΞΕΝΟΔΟΧΕΙΟ Α) ΕΠΙΠΛΑ ΔΩΜΑΤΙΩΝ, Β) ΕΠΙΠΛΑ ΕΣΤΙΑΤΟΡΙΟΥ/ΜΠΑΡ, Γ) ΚΑΘΙΣΤΙΚΑ ΕΞΩΤΕΡΙΚΟΥ ΧΩΡΟΥ ΣΕ ΚΑΛΗ ΚΑΤΑΣΤΑΣΗ. ΠΛΗΡ. ΠΡΩΙΝΕΣ ΩΡΕΣ ΤΗΛ. 2241030607 κ. ΕΛΛΗ ΠΔ54942

ΠΩΛΕΙΤΑΙ ΤΑΧΥΠΛΟΟ ΣΚΑΦΟΣ BEST 4,85 ΜΕΤΡ. ΜΕ ΤΡΕΪΛΕΡ ΚΑΙ ΜΗΧΑΝΗ ΥΑΜΑΗΑ 80 HP, ΣΕ ΑΡΙΣΤΗ ΚΑΤΑΣΤΑΣΗ. ΠΛΗΡ. ΤΗΛ. 2241085231-6945461564. ΧΠΔ707

ΓΙΑ ΤΥΠΟΓΡΑΦΟΥΣ: ΠΩΛΕΙΤΑΙ ΠΙΕΣΤΗΡΙΟ OFFSET AUTO MULTI (30Χ42) ΚΑΙ ΜΗΧΑΝΗΜΑ ΓΙΑ ΚΑΤΑΣΚΕΥΗ ΣΦΡΑΓΙΔΩΝ. ΚΑΙ ΤΑ ΔΥΟ ΜΑΖΙ ΣΤΗΝ ΜΟΝΑΔΙΚΗ ΤΙΜΗ ΤΩΝ 4.500 ΕΥΡΩ!!! ΠΛΗΡ. ΤΗΛ. 6937756878 κ. ΝΙΚΟ ΧΠΔ201

ΖΗΤΕΙΤΑΙ

ΑΠΟ ΤΗΝ Β. ΑΡΦΑΡΑΣ Α.Ε. ΑΝΤΙΠΡΟΣΩΠΕΙΕΣ-ΕΙΣΑΓΩΓΕΣ

ΠΩΛΗΤΗΣ για απασχόληση όλο τον χρόνο
Ο ιδανικός υποψήφιος:
1) Να έχει άδεια οδηγού αυτ/του.
2) Να έχει άδεια οδηγού μηχανακιού.
3) Να είναι τελειόφοιτος Λυκείου.
4) Να εχει γνώση από υπολογιστές.
5) Να γνωρίζει την αγορά της Ρόδου.
6) Να είναι δραστήριος και σωστός επαγγελματίας.
7) Ηλικία προτίμησης έως 30 ετών.

Δίνουμε πολύ καλό πακέτο αποδοχών.
Τηλεφ. για ραντεβού

Κος Βασίλης 22410-20617, 31708

ΕΝΑΣ ΚΟΣΜΟΣ ΓΕΜΑΤΟΣ ΕΥΚΑΙΡΙΕΣ

Η **TASTY FOODS S.A.**, θυγατρική της **FRITOLAY INTERNATIONAL,** πρωτοπόρος στην Ελληνική Αγορά στο χώρο των σνακς ζητά:

ΠΩΛΗΤΕΣ/ΠΩΛΗΤΡΙΕΣ

Για την Προώθηση των προϊόντων της στην περιοχή της:

ΡΟΔΟΥ

Οι υποψήφιοι/ες πρέπει να διαθέτουν:
- Απολυτήριο Λυκείου
- Ηλικία έως 30 ετών
- Επαγγελματικό Δίπλωμα Οδήγησης
- Δυναμικό χαρακτήρα, ευχάριστη προσωπικότητα με άνεση στην ανθρώπινη επικοινωνία
- Προϋπηρεσία σε προώθηση καταναλωτικών προϊόντων επιθυμητή αλλά όχι απαραίτητη

Η Εταιρεία προσφέρει ανταγωνιστικές αποδοχές, αυτοκίνητο, εξαιρετικές συνθήκες εργασίας, συνεχή εκπαίδευση και δυνατότητες καριέρας σ' ένα δυναμικά εξελλισόμενο Τμήμα Πωλήσεων.

Οι ενδιαφερόμενοι παρακαλούνται να στείλουν πλήρες βιογραφικό σημείωμα στο fax με αριθμό **(210) 6218.479** ή ταχυδρομικά στη διεύθυνση:

TASTY FOODS ΑΒΓΕ
22ο χλμ Εθνικής Οδού Αθηνών-Λαμίας
145 65 Αγιος Στέφανος
Υπόψη Δ/νσης Προσωπικού (ΚΩΔ.: ΠΩΛ-ΡΟΔΟΣ)

Lay's Cheetos Doritos PEPSICO

ΑΝΑΚΟΙΝΩΣΗ ΜΑΘΗΜΑΤΑ
*** Computer ***
PROGRAM COMPUTER PM
**ΕΓΓΡΑΦΕΣ ** ΤΩΡΑ **
Τμήματα για:
Παιδιά - Ενήλικες
Αρχάριους - Μαθητές
Επαγγελματίες
Ανεύρεση Εργασίας
Διδάσκει πτυχιούχος Πανεπιστημίου Αμερικής
ΜΑΝΩΛΗΣ Ι. ΣΟΦΙΛΛΑΣ
Κοδριγκτώνος 91
Τηλ. (22410) 31761
ΠΙΣΤΟΠΟΙΗΤΙΚΟ ΓΝΩΣΕΩΝ
ΕΠΙΣΗΜΟ ΕΞΕΤΑΣΤΙΚΟ ΚΕΝΤΡΟ ΤΗΣ ECDL HELLAS
ECDL

SATO
OFFICE SYSTEMS
ΖΗΤΑΜΕ
ΠΩΛΗΤΗ – ΠΩΛΗΤΡΙΑ
ΓΙΑ ΤΟ ΚΑΤΑΣΤΗΜΑ ΤΗΣ ΡΟΔΟΥ
ΜΠΟΝΗΣ Ε.Π.Ε.

Οι κατάλληλοι υποψήφιοι θα πρέπει να διαθέτουν τα εξής προσόντα:
- **Άνεση και ευχέρεια στην επικοινωνία**
- **Καλή γνώση της αγγλικής γλώσσας**
- **Καλή γνώση ηλεκτρονικού υπολογιστή.**

Η εταιρία προσφέρει:
- **Ικανοποιητικό μισθό και bonus επί των πωλήσεων**
- **Συνεχή εκπαίδευση στις σύγχρονες μεθόδους πωλήσεων**

ΒΙΟΓΡΑΦΙΚΑ ΣΤΟ FAX : 2241070213
e-mail : sato@microworld.gr
ΠΛΗΡΟΦΟΡΙΕΣ 11:00 - 13:00, 17:00 - 19:00
ΣΤΟ ΤΗΛ 2241075533

Pefki Islands Resort
ΠΑΡΑΝΤΑΙΣ ΠΕΥΚΟΙ ΛΙΝΔΟΣ Α.Ε.
ΛΙΝΔΙΑ ΠΕΥΚΟΙ ΛΙΝΔΟΣ Α.Ε.
ΠΕΥΚΟΙ-ΛΙΝΔΟΣ
Lindia Thalassa

ΖΗΤΟΥΝΤΑΙ

από τα ξενοδοχεία "PEFKI ISLANDS RESORT" ΚΑΙ "LINDIA THALASSA" στους Πεύκους ζητούνται για τη σαιζόν 2004 (01/05/02004-31/10/2004) οι ακόλουθες ειδικότητες:

1. **Προϊσταμένη Ορόφων** *(με προϋπηρεσία τελευταίων 6 ετών)*
2. **Βοηθός Λογιστηρίου** *(με γνώσεις SINGULAR)*
3. **Υπάλληλοι Υποδοχής**
4. **Πωλήτριες** *(με γνώση Η/Υ)*
5. **Μπάρμαν**
6. **Βοηθοί σερβιτόρου**
7. **Καμαριέρες**
8. **Βοηθός αποθηκάριου** *(με ανάλογη προϋπηρεσία)*
9. **Κηπουρός**
10. **Συντηρητής** *(γενικών γνώσεων και κλιματιστικών)*

Οι ενδιαφερόμενοι θα πρέπει να έχουνε καλή γνώση της Αγγλικής γλώσσας και προϋπηρεσία το λιγότερο 2 χρόνια.

Για την συμπλήρωση των αιτήσεων θα πρέπει ο/η ενδιαφερόμενος/η να έχει βιογραφικό και ή να απευθυνθεί στο ξενοδοχείο "LINDIA THALASSA" καθημερινά 09.00-14.00 εκτός Κυριακής ή με **e-mail: pefkiislands@rho.forthnet.gr** ή ταχυδρομικώς: **ΧΕΙΜΑΡΑΣ 70 Α- ΡΟΔΟΣ 85100**
ΤΗΛ. 2244029380-2244048181 ΦΑΞ: 2244048416-2244048184

ΕΚΠΑΙΔΕΥΣΗ ΣΤΟΥΣ ΥΠΟΛΟΓΙΣΤΕΣ

Anosis
Computer Learning



ECDL
Ευρωπαϊκό Δίπλωμα Κατάρτισης Η/Υ

ΤΜΗΜΑΤΑ ΕΝΗΛΙΚΩΝ
- Ταχύρυθμα σεμινάρια 6 εβδομάδων επιπέδου ECDL Start
- Τρίμηνοι κύκλοι σπουδών για απόκτηση του Διπλώματος ECDL
- Επιδοτούμενα σεμινάρια επιχειρήσεων

Windows, Word, Excel, Powerpoint, Access, Internet, Frontpage, CorelDraw, κτλ

ΣΤ.ΚΩΤΙΑΔΗ 52 ΤΗΛ.78924
Υπεύθυνος Σπουδών
ΚΩΣΤΑΣ ΧΑΤΖΗΔΑΚΗΣ

Πωλησεις

συνέχεια από την προηγούμενη

ΞΥΛΑ ΕΛΙΑΣ για τζάκι. Παραδίδονται στο σπίτι του αγοραστή. Πληρ. τηλ. 6944831195, κ. Γιώργο.
ΑΔ55011

μαθήματα

ΑΠΟΦΟΙΤΟΣ Α.Π.Θ. τμήματος Μαθηματικών, παραδίδει ιδιαίτερα μαθήματα Μαθηματικών, Φυσικής και Χημείας σε μαθητές Γυμνασίου-Λυκείου. Πληρ. τηλ. 22410-21963, 6947401508
AM55142

ΑΓΓΛΙΚΑ: Αποκτήστε ευχέρεια στην προφορική και γραπτή σας έκφραση. Πεπειραμένη καθηγήτρια, πτυχιούχος N.Y. University, αναλαμβάνει την προετοιμασία μαθητών, ενηλίκων και επαγγελματιών, όλων των επιπέδων. Μαθήματα κατ' οίκον. Τιμές λογικές. Πληρ. τηλ. 22410-61401, 6976903968 AM55134

ΑΓΓΛΙΚΑ-Ιδιαίτερα μαθήματα για όλα τα επίπεδα και ηλικίες. Πληροφορίες τηλ. 22410 29100 και 6937429518. AM55077

ΦΥΣΙΚΗ - ΧΗΜΕΙΑ - ΜΑΘΗΜΑΤΙΚΑ. Ιδιαίτερα ή σε γκρουπ 2-3 ατόμων. Τιμές χαμηλές. Πληρ. τηλ. 2241078578, 2241070428, 6946333220 AM54894

πωλησεις αυτοκινητων & μοτοσικλετων

ΠΩΛΕΙΤΑΙ επαγγελματικό αυτοκίνητο Fiorino με ψυγείο σε άριστη κατάσταση. Πληρ. τηλ. 6934963202.
AA55217

FIAT PANTA 9 χρονών σε πολύ καλή κατάσταση. Πληρ. τηλ. 2241038489.
AA55210

ΦΟΡΤΗΓΟ MERCEDES ΑΤΡΕΠΟΜΕΝΟ ΤΥΠΟΣ 1619 ΜΕΤΡΗΤΟΙΣ. ΠΛΗΡ. ΤΗΛ. 6942408464.

OPEL KADETT, 1200 cc, σε καλή κατάσταση. Πληρ. τηλ. 6944267931.
AA55203

PEUGEOT 306, άσπρο, μοντέλο 1993, με ραδιοκασετόφωνο και καινούργιο σαλόνι σε πολύ καλή κατάσταση. Πληρ. τηλ. 6942212297.
AE55193

ΠΩΛΟΥΝΤΑΙ ΑΠΟ ΤΗΝ ΕΠΙΧΕΙΡΗΣΗ BUTTERFLY RENT A MOTO ΜΟΤ/ΤΑ ΚΑΙ ΜΟΤ/ΤΕΣ ΣΕ ΑΡΙΣΤΗ ΚΑΤΑΣΤΑΣΗ ΚΑΙ ΣΕ ΠΟΛΥ ΚΑΛΕΣ ΤΙΜΕΣ. Α) VITARA JEEP, ΜΟΝΤ. 98. Β) PUNTO, ΜΟΝΤ. 98, Γ) NISSAN MICRA, ΜΟΝΤ. 97, Δ) CINQUECENTO, ΜΟΝΤ. 98. Ε) SCOOTER PIAGGIO ΤΥΠΟΥ NRG 50 cc, ΣΤ) VESPA PAGGIO ΑΥΤ/ΤΗ 125 cc, Ζ) SUZUKI (ENDURO) DR 200 cc ΜΕ ΜΙΖΑ, Η) YAMAHA VIRAGO 250 cc (ΤΣΟΠΕΡ), Θ) HONDA ENDURO CRM 125 cc. ΠΛΗΡ. ΤΗΛ. 22410 21330, 6974123843.
ΠΑ55192

CITROEN SAXO 1.1, μοντέλο του 2001, σε άριστη κατάσταση, ηλεκτρικά παράθυρα, air condition. Δεκτός κάθε έλεγχος. Πληρ. στο τηλ. 22410 39863.
AA55191

ΠΩΛΟΥΝΤΑΙ ΜΗΧΑΝΑΚΙΑ: 10 Suzuki Katana 50 κυβικών, 5 Suzuki Lilium 50 κυβικών, 8 Yamaha BWS 50 κυβικών, 10 Yamaha Sinti 50 κυβικών, 15 Kymko KB 50 κυβικών, 10 Kymko Apex 50 κυβικών. Πληρ. τηλ. 6937228288
AA55143

ΕΝΟΙΚΙΑΖΟΝΤΑΙ αυτοκίνητα με το μήνα, σε χαμηλές τιμές. Πληρ. τηλ. 6974010518 AA55135

OPEL ASTRA 1.400 ELEGANE SENTA ΜΟΝΤ. 1999 52.000 ΧΛΜ., ΗΛΕΚΤΡΙΚΑ ΠΑΡΑΘΥΡΑ, ΚΛΕΙΔΑΡΙΕΣ, ΚΑΘΡΕΠΤΕΣ, ΑΕΡΟΣΑΚΟΙ, ΡΑΔΙΟ ΚΑΣΕΤΟΦΩΝΟ, ΑΡΙΣΤΗ ΚΑΤΑΣΤΑΣΗ. ΤΙΜΗ 8.950 ΕΥΡΩ. ΠΛΗΡ. ΤΗΛ. 6978704965.
ΠΑ55117

BMW 316 σε άριστη κατάσταση. Πληρ. τηλ. 6947076848.
AA55038

FIAT REGATA μοντέλο '89 σε καλή κατάσταση, καινούργια μηχανή. Πληρ. τηλ. 6972852367 κ. Παναγιώτη.
AA55116

NISSAN ALMERA 1.600 c.c., sedan, ασημί σε άριστη κατάσταση. Πληρ. κ. Σαμαρά, τηλ. 2241096010, 62039, 6978321500.
AA55119

ΖΗΤΕΙΤΑΙ

ΠΩΛΗΤΡΙΑ πεπειραμένη για την boutique ROUBETI UOMO
Πληρ. τηλ. 22410 75712, φαξ: 22410 32545

ΖΗΤΟΥΝΤΑΙ

ΠΩΛΗΤΡΙΕΣ
για να εργασθούν σε εμπορική εταιρεία με καταστήματα στο κέντρο της πόλεως. Δυνατότητα εξέλιξης μισθός κ.λπ. Ωράριο καταστημάτων.
Πληρ. τηλ. 2241074443

ΖΗΤΟΥΝΤΑΙ

από το CITY HALL restaurant
ΔΙΑΝΟΜΕΙΣ
για μερική ή αποκλειστική απασχόληση
Πληρ. τηλ. 22410 70200 από 12.00 έως 17.00

ΣΧΟΛΗ ΟΔΗΓΩΝ
ΠΟΡΤΣΕΛΛΗΣ ΣΤΕΦΑΝΟΣ
Διπλ. εκπαιδευτής υποψηφίων οδηγών μέλος της Ε.Σ.Ο.Ρ. Ο.Ε.

- Διπλώματα αυτοκινήτου, μοτοσικλέτας,φορτηγού, λεωφορείου, νταλίκας
- Αναθεωρήσεις ληγμένων αδειών
- Θεωρητικά μαθήματα ΚΟΚ και Μηχανολογίας
- Μετατροπές ξένων διπλωμάτων σε ελληνικά
- Διπλώματα αυτόματου αυτοκινήτου



ΝΕΑ ΔΙΕΥΘΥΝΣΗ: ΕΘΝΙΚΗΣ ΑΝΤΙΣΤΑΣΗΣ 73 (ΠΡΩΗΝ ΑΝΝΗΣ ΜΑΡΙΑΣ)
ΤΗΛ. 2241034497, 6945463635

ΞΕΝΑΚΗΣ
ΑΥΤΟΚΙΝΗΤΑ

Audi

1. AUDI A4 1800 TURBO CC 150 HP μοντ. 1998, (ABS, υδρ. τιμόνι, 2 αερόσακοι, 4 ηλ. παράθυρα, κεντρικό κλείδωμα, ηλεκ. καθρέφτες, **air condition** ηχοσύστημα, ζάντες αλουμινίου, αεροτομή, ελατήρια, αμορτισέρ BIELSTEIN, συναγερμός)
2. AUDI A3 1600 CC μοντ. 2000, (ABS, υδρ. τιμόνι, 4 αερόσακοι, ηλ. παράθυρα, κεντρικό κλείδωμα, ηλεκ. καθρέπτες, **air condition,** ηχοσύστημα)
3. VW GOLF - 1400 CC GENARATION μοντ. 2002, (ABS, υδρ.τιμόνι, 4 αερόσακοι, 4 ηλ. παράθυρα, κεντρικό κλειδωμα, ηλεκ. καθρέπτες, **climatronic** ηχοσύστημα, αεροτομή, ζάντες αλουμινίου 16')
4. VW GOLF - 1400 CC comfort, μοντ. 2000, 3ΘΥΡΟ, (ABS, υδρ. τιμόνι, 4 αερόσακοι, 4 ηλ. παράθυρα, κεντρικό κλείδωμα, ηλεκ. καθρέπτες, **air condition** ηχοσύστημα, αεροτομή, συναγερμός)
6. VW POLO - 1000 CC comfort, μοντ. 2000, 5ΘΥΡΟ, (υδρ. τιμόνι, 2 αερόσακοι, ηλ. παράθυρα, κεντρικό κλείδωμα, ηλεκ. καθρέπτες, **climatic**, ηχοσύστημα.)
7. VW GOLF - 1400 CC μοντ. 1999, 3ΘΥΡΟ, (ABS, υδρ. τιμόνι, 4 αερόσακοι, ηλ. παράθυρα, κεντρικό κλείδωμα, ηλεκ. καθρέπτες, **air condition**, ηχοσύστημα, SET Spoiler Zender, Εξάτμιση, Amortiser Bielstein)
8. VW GOLF III-1400 CC μοντ. 1994, 5ΘΥΡΟ (υδρ. τιμόνι, κεντρικό κλείδωμα, συναγερμός, ηχοσύστημα.)
9. OPEL ASTRA - 1400 CC μοντ. 2000, (υδρ. τιμόνι, 2 αερόσακοι, 2 ηλ. παράθυρα, κεντρικό κλείδωμα, **air condition**, ηχοσύστημα.)
10. FIAT PUNTO 1242 CC μοντ. 1994, 5ΘΥΡΟ (προβολείς ομίχλης, ηχοσύστημα.)
11. FIAT PUNTO SPORTING - 1200 CC μοντ. 2000, 5ΘΥΡΟ (αερόσακος οδηγού, ηλεκτρ. παράθυρα, κεντρικό κλείδωμα, ηχοσύστημα, ζάντες αλουμινίου).
12. LANCIA δ- 1400 CC μοντ. 1993, (αερόσακος οδηγού, ηλεκτρ. παράθυρα, κεντρικό κλείδωμα, ηχοσύστημα)
13. RENAULT CLIO - 1400 CC μοντ. 1996, 5ΘΥΡΟ (υδρ. τιμόνι, 2, ηλ.. παράθυρα, κεντρικό κλείδωμα, ηλεκ. παράθυρα, **air condition**, ηχοσύστημα)
14. CITROEN AX 1100 cc μοντέλο 1993, 5θυρο
15. VW CADDY VAN-1900 CC DIESEL μοντ. χρώμα λευκό

CAR EXPERTS

Η εταιρεία μας εισάγει οχήματα όλων των κατασκευαστών και όλων των τύπων σε κλούβες, φορτηγά και οχήματα μεταφοράς προσωπικού

ΞΕΝΑΚΗΣ ΛΙΝΔΟΥ 238 - Τηλ. 2241061600
www.xenakisautos.gr

Μια πρόταση για όλους τους επαγγελματίες

*Η **3Τ ΑΕΒΕ** σας ανοίγει δρόμο με τις μακροχρόνιες μισθώσεις αυτοκινήτων γρήγορα και σωστά, προσφέροντας σας περισσότερα πλεονεκτήματα.*

***ΕΠΩΦΕΛΗΘΕΙΤΕ ΤΩΡΑ** από τα δυναμικά μας προγράμματα και αποκτήστε το αυτοκίνητο που επιθυμείτε για σας και για τον στόλο της εταιρίας σας.*

8 σημαντικοί λόγοι που σας συμφέρουν!

1. **Το 100% των μισθωμάτων** μπαίνουν στα έξοδα της επιχείρησής σας
2. **Εχετε φορολογική απαλλαγή** από τα τεκμήρια αγοράς (πόθεν έσχες)
3. **Αποκτάτε αυτοκίνητο χωρίς προκαταβολή** διατηρώντας το κεφάλαιο σας
4. **Πλήρη απαλλαγή από κόστος συντήρησης**
5. **Εχετε πάντα καινούργιο αυτοκίνητο.** Με την λήξη της μίσθωσης μπορείτε να το αντικαταστήσετε
6. **Αποδέσμευση κεφαλαίων** που θα θέλατε για την αγορά του αυτοκινήτου, αξιοποιώντας τα σε άλλους παραγωγικούς τομείς
7. **Εχετε κεφαλαιακή ρευστότητα** αφού μπορείτε να πουλήσετε τοα υτοκίνητο και να το εκμισθώσετε πάλι (Lease back)
8. **Εξοικονόμηση χρόνου και χρήματος** για σας και την επιχείρησή σας

Γιατί να αγοράσετε ένα αυτοκίνητο όταν μπορείτε να το ενοικιάσετε;

3Τ ΑΕΒΕ
6ο χλμ. Ρόδου-Λίνδου, Ρόδος
Τηλ. 2241068000 • fax 2241068010

ΑΥΤΟ ΕΠΙΛΟΓΕΣ

ΚΟΥΚΟΥΡΑΣ ΑΛΕΞΑΝΔΡΟΣ

ΛΕΩΦ. ΡΟΔΟΥ-ΛΙΝΔΟΥ 255 • ΤΗΛ. (22410)60910

www.autoepiloges.com

ΑΓΟΡΑ-ΠΩΛΗΣΗ-ΑΝΤΑΛΛΑΓΗ ΜΕΤΑΧΕΙΡΙΣΜΕΝΩΝ ΑΥΤΟΚΙΝΗΤΩΝ

1. AUDI A4 1600 cc, μοντ. 2000, μπλε
-κεντρ. κλειδ., ηλ. παράθ., υδρ. τιμόνι, klima, αεροσ. οδηγού-συνοδηγού, ζάντες αλουμινίου, προβ. ομίχλης και ηχοσύστημα.
2. BMW 316, 1800 cc, μοντ. 1992, 140 hp , μαύρο
- κεντ. κλειδ., ηλ. παράθ., υδρ. τιμόνι, ζάντες αλουμινίου, προβ. ομίχλης και ηχοσύστημα.
3. FIAT PUNTO, GT, 1400 cc, 136 HP, TURBO, μοντ. 1995, μαύρο
-κεντρ. κλειδ., ηλ. παράθ., υδρ. τιμόνι, air condition, αερόσακος. οδηγού, ζάντες αλουμινίου, προβ. ομίχλης και ηχοσύστημα.
4. DAEWOO LANOS 1400 cc, μοντ. 2001, μπορντώ
- κεντρ. κλειδ., ηλ. παράθ., υδρ. τιμόνι, air condition και ηχοσύστημα
5. FORD FOCUS 1400 cc, μοντ. 2001, μπλε
- κεντρ. κλειδ., ηλ. παράθ., υδρ. τιμόνι, A/C, αεροσ. οδηγού-συνοδηγού, ABS και ηχοσύστημα.
6. ALFA ROMEO 164 TURBO, 2000 cc, μοντ. 1995,
- κεντρ. κλειδ., ηλ. παράθ., υδρ. τιμόνι, A/C, αερόσακοι, ABS, δερμάτινο σαλόνι, ζάντες αλουμινίου και ηχοσύστημα.
7. FIAT BRAVA, 1242 cc., μοντ. 2000, μαύρο
-κεντρ. κλειδ., ηλ. παράθ., υδρ. τιμόνι, A/C, αεροσ. οδηγού-συνοδηγού, ABS, και ηχοσύστημα.
8. AUDI A3 1600 cc, μοντ. 1997, ασημί
- κεντρ. κλειδ. ηλ. παράθ., υδρ. τιμόνι, αερόσκ. οδηγού και συνοδηγού, ABS και ηχοσύστημα
9. ROVER 414, 1400 cc, μοντ. 1995, μαύρο
- αεροσ. οδηγού-συνοδηγού, ABS, κεντρ κλειδ. ηλ. παράθ., υδρ. τιμόνι, ηλιοροφή και ηχοσύστημα.
10. FIAT BRAVO 20V, 2000 cc, 169 HP, μοντ. 1998 κόκκινο
-κεντρ. κλειδ., ηλ. παράθ., υδρ. τιμόνι, klima, αεροσ. οδηγού-συνοδηγού, ζάντες αλουμινίου, προβ. ομίχλης, αεροτομή, ηλιοροφή και ηχοσύστημα.
11. SEAT IBIZA 1000 cc, μοντ. 1999, μαύρο
- κεντρ. κλειδ., ηλ. παράθ., υδρ. τιμόνι, ζάντες αλουμινίου και ηχοσύστημα.
12. OPEL VECTRA, 1600 cc, μοντ. 1992, μπορντώ
-υδρ. τιμ. και ηχοσύστημα.
13. RENAULT 19 CABRIO, 1800 cc, μοντ. 1993, μαύρο
-κεντρ. κλειδ., ηλ. παράθ., υδρ. τιμ. και ηχοσύστημα.
14. AUDI A4 1800 cc, TURBO, μοντ. 1995, ασημί
- κεντρ. κλειδ., ηλ. παράθ., υδρ. τιμόνι, klima, ABS, ABG, ζάντες αλουμινίου και ηχοσύστημα
15. VW GOLF 1400 cc, μοντ. 1996, λευκό
- κεντρ. κλειδ., ηλ. παράθ., υδρ. τιμόνι, ζάντες αλουμινίου και ηχοσύστημα

ΑΠΟ 0% ΠΡΟΚΑΤΑΒΟΛΗ ΕΩΣ 60 ΜΗΝΙΑΙΕΣ ΔΟΣΕΙΣ ΜΕ ΤΑ ΧΑΜΗΛΟΤΕΡΑ ΕΠΙΤΟΚΙΑ ΤΗΣ ΑΓΟΡΑΣ

auto-mot

συνέχεια από την προηγούμενη

PEUGEOT 306 CABRIOLET, χρώματος χρυσαφί με full extra και hard top. Πληροφορίες στο τηλ. 6932727844.

ΑΑ55084

ΤΖΙΠ μάρκας DAIHATSU FEROZA μοντέλο 1996, 1600 cc, σε άριστη κατάσταση. Δεκτός κάθε έλεγχος. Τιμή 6.500 ευρώ. Γίνεται και με χρηματοδότηση. Πληρ. τηλ. 6945486325.

ΑΟ55071

HARLEY DAVINSON 1200 cc μοντέλο '98 σε άριστη κατάσταση σε πολύ καλή τιμή. Πληρ. τηλ. 6944910033.

ΑΑ55037

OPEL VECTRA 1600 c.c. 5θυρών 1998 73.000km ABS, διπλός αερόσακος, ηλεκτρικά τζάμια, καθρέπτες, λάστιχα 2003, ανάρτηση Bilstein. Πληρ. τηλ. 6974344004. Γίνονται ευκολίες.

ΑΑ55161

ΠΩΛΟΥΝΤΑΙ ΤΑ ΚΑΤΩΘΙ ΑΥΤΟΚΙΝΗΤΑ ΣΕ ΑΡΙΣΤΗ ΚΑΤΑΣΤΑΣΗ ΣΕ ΠΡΟΣΙΤΕΣ ΤΙΜΕΣ ΜΕ ΕΥΚΟΛΙΕΣ ΠΛΗΡΩΜΗΣ (0 ΠΡΟΚΑΤΑΒΟΛΗ ΩΣ 60 ΔΟΣΕΙΣ). ΔΕΚΤΟΣ ΚΑΘΕ ΕΛΕΓΧΟΣ. FIAT SEICENTO MONT. 2000 4.110 ΕΥΡΩ, FIAT SEICENTO MONT. 2001 4.850 ΕΥΡΩ, DAEWOO MATIZ MONT. 2001, 4.550 ΕΥΡΩ, FIAT SEICENTO OPEN MONT. 2001 4.700 ΕΥΡΩ, FIAT PUNTO 1,2 A/C MONT. 2001 6.310 ΕΥΡΩ, OPEL CORSA 1,0 A/C MONT. 2001 6.900 ΕΥΡΩ, SEAT CORDOBA 1,4 A/C MONT. 2001, 7.350 ΕΥΡΩ, FORD FOCUS 1,4 A/C MONT. 2001 10.300 ΕΥΡΩ. FIAT BRAVA 1,4 A/C MONT. 1998 5.900 ΕΥΡΩ, RENAULT TWINGO OPEN MONT. 2000 4.400 ΕΥΡΩ, RENAULT TWINGO A/C OPEN MONT. 2001 5.900 ΕΥΡΩ, NISSAN SERENA BUS A/C MONT. 2000 13.000 ΕΥΡΩ. ΠΛΗΡ. ΤΗΛ. 2241098200, 2241025888, Ή ΣΤΗΝ ΕΚΘΕΣΗ ΣΤΟ 12ο ΧΛΜ. ΡΟΔΟΥ-ΚΑΜΕΙΡΟΥ. ΣΥΓΚΡΟΤΗΜΑ HERTZ ΕΝΟΙΚ. ΑΥΤ/ΤΩΝ

ΠΑ54912

ΠΩΛΟΥΝΤΑΙ ΜΕΤΑΧΕΙΡΙΣΜΕΝΑ ΦΟΡΤΗΓΑ ΑΥΤΟΚΙΝΗΤΑ ΕΙΣΑΓΩΓΗΣ ΟΛΩΝ ΤΩΝ ΤΥΠΩΝ, ΓΙΑ ΑΓΡΟΤΙΚΗ ΚΑΙ ΕΠΑΓΓΕΛΜΑΤΙΚΗ ΧΡΗΣΗ, ΚΑΘΩΣ ΕΠΙΣΗΣ ΚΑΙ Ι.Χ. ΕΠΙΒΑΤΙΚΑ. ΕΤΟΙΜΟΠΑΡΑΔΟΤΑ Ή ΚΑΤΟΠΙΝ ΠΑΡΑΓΓΕΛΙΑΣ. ΜΕ ΤΙΜΕΣ ΓΕΡΜΑΝΙΑΣ. ΠΑΡΕΧΟΥΜΕ ΓΡΑΠΤΗ ΕΓΓΥΗΣΗ ΕΝΟΣ ΧΡΟΝΟΥ. ΕΙΣΑΓΩΓΕΙΣ ΜΕΤΑΧΕΙΡΙΣΜΕΝΩΝ ΑΥΤΟΚΙΝΗΤΩΝ: Δ. ΜΠΟΥΝΤΟΥΡΗΣ-Ε. ΠΑΠΑΠΟΣΤΟΛΟΥ Ο.Ε. ΕΚΘΕΣΗ: ΕΘΝΙΚΗ ΟΔΟΣ ΛΑΡΙΣΑΣ-ΙΩΑΝΝΙΝΩΝ, ΤΡΙΚΑΛΑ ΘΕΣΣΑΛΙΑΣ, ΤΗΛΕΦΩΝΑ: 24310-74709, 24310-27008, ΚΙΝ.: 6974456200-6977395269

MERCEDES 200 MONT. '79 ΣΕ ΚΑΛΗ ΚΑΤΑΣΤΑΣΗ. ΤΙΜΗ 1700 ΕΥΡΩ. ΠΛΗΡ. ΤΗΛ. 2241085231 ΩΡΕΣ 09.30-14.30

ΧΠΑ707

CITROEN AX FIRST 1.1 cc, μοντέλο 1991, καταλυτικό σε καλή κατάσταση και προσιτή τιμή. Πληρ. τηλ. 6942445549.

γνωριμιες

ΝΕΟΣ, κάνει χαλαρωτικό και αισθησιακό μασάζ σε κυρίες. Πληρ. τηλ. 6944819085.

ΑΓ55202

ΝΕΑ! Ομορφη με καλό χαρακτήρα, **ΖΗΤΑΕΙ** εμφανίσιμο άντρα για γνωριμία επιπέδου και ό,τι προκύψει!! Πληρ. τηλ. 6972385958

ΑΓ54938

προσφορές εργασίας

ΚΥΡΙΑ διπλωματούχος μασέρ κάνει θεραπευτικό, κλασσικό, χαλαρωτικό, αθλητικό, αισθητικό μασάζ με αρωματοθεραπεία, μασάζ αδυνατίσματος, ρείκι και σιάτσου. Πληρ. τηλ. 22410 20833, 6932501924.

ΑΡ55154

HELLAS. Κέντρο απασχόλησης ανθρώπινου δυναμικού. Διαθέτουμε άμεσα οικιακές βοηθούς, γηροκόμους, νοσηλευτές, baby sitters, ανθρώπους για κάθε σας ανάγκη και εργασία. Αυθημερόν εξυπηρέτηση, εγγυήσεις, συνέπεια. Σαββατοκύριακο ανοιχτά. Πληρ. τηλ. 210 5203898 και φαξ 210 5203849.

ΑΡ55090

ΕΛΑΙΟΧΡΩΜΑΤΙΣΤΗΣ Σύριος αναλαμβάνει βαψίματα παντός τύπου σε σπίτια και καταστήματα. Υπεύθυνη δουλειά και καλές τιμές. Πληρ. τηλ. 6944894813, Δημήτρη.

ΑΡ55107

ΕΠΙΧΕΙΡΗΣΗ ΣΤΟ ΣΠΙΤΙ άμεση κάλυψη θέσεων. Δυνατότητα μερικής/ολικής απασχόλησης υψηλές αποδοχές. Έξτρα bonus και προμήθειες. Δωρεάν ταξίδια. Καλέστε για δωρεάν ενημερωτικό 2310577070 ή www.homebizin.com.

ΑΡ54817

ΑΡΧΙΜΑΣΤΟΡΑΣ
ΕΡΓΟΛΑΒΟΣ
Ο ΜΑΝΩΛΗΣ

ΑΝΑΛΑΜΒΑΝΟΥΜΕ παντός τύπου οικοδομικές εργασίες, κτισίματα, σοβάδες, πλακάκια, ανακατασκευές και όλων των ειδών μερεμέτια.

Πληρ. τηλ. 6937188638.
όλο το 24ωρο.

ΠΡ55162

ΕΡΓΟΛΑΒΟΣ
ΜΑΣΤΟΡΑΣ ΚΩΝΣΤΑΝΤΙΝΟΣ

ΤΙΜΕΣ ΛΟΓΙΚΕΣ

ΑΝΑΛΑΜΒΑΝΩ γενικές κατασκευές κτιρίων, αναπαλαιώσεις, σοβατίσματα, χτισίματα, γκρεμίσματα, βαψίματα, μάρμαρα, γιαλίσματα, πλακάκια, περιφράξεις οικοπέδων, κατασκευές, μελέτες για σοφίτες, ξυλοκατασκευές, τοποθέτηση κεραμίδια

ΓΙΑ ΟΛΗ ΤΗ ΔΩΔΕΚΑΝΗΣΟ
Πληρ. τηλ. (22410)27255, 6944-823925 όλο το 24ωρο

ΠΡ52272

ΠΩΛΟΥΝΤΑΙ ΣΚΥΛΙΑ

1 Σέτερ Λάβερακ θηλυκό με δοκιμή
1 Γκέκας θηλυκό με δοκμική
1 Κρητικό ιχνηλάτη
2 Τάζια 4 μηνών
2 Σέτερ καθαρόαιμα 4 μηνών

Πληρ. Μ. Αποστολίδης
Τηλ. 2241066160, 6944632885

ΠΩΛΟΥΝΤΑΙ

Σε καλή κατάσταση Air Conditions δωματίων αυτόνομα 9.000 BTU προς 200 ευρώ έκαστο.
Επίσης μοντέρνα έπιπλα δωματίων με κρεβατοστρώματα, φωτιστικά, πίνακες, καθρέπτες κ.λπ.
Καρέκλες εστιατορίου μοντέρνες ιταλικές.
Πόρτες, παράθυρα.
Ξαπλώστρες αλουμινίου παραλίας και ξύλινες.

Lindian Village-Παραλία Λάρδου
Ρόδος, τηλ. 22440 47361

Πάντα κάποιοι ξεχωρίζουν...

Rodos Gold VOGIATZIS

Ιδιαίτερη αισθητική
Απαράμιλλη ποιότητα
πλούσιες επιλογές
για γάμους, βαπτίσεις,

και ιδιαίτερες στιγμές
με μοναδική λάμψη .....
σε εξαιρετικές τιμές



Rodos Gold VOGIATZIS

Χρυσές δημιουργίες...
για πολύτιμες σχέσεις

10ο χιλ. Λεωφ. Ρόδου Λίνδου
Τηλ.: 22410 86670 - 3



ΑΠΟΚΛΕΙΣΤΙΚΗ ΔΙΑΘΕΣΗ

ευσταθίου ΕΥΡΩΚΤΗΜΑΤΙΚΗ

ΚΤΗΜΑΤΟΜΕΣΙΤΙΚΟ ΓΡΑΦΕΙΟ

Πωλείται κτίριο στην καρδιά του Ροδινιού



ΑΠΟΤΕΛΕΙΤΑΙ ΑΠΟ:

Υπόγειο 637 τ.μ.
Ισόγειο 637 τ.μ.
Α' όροφο 637 τ.μ.

ΒΡΙΣΚΕΤΑΙ:

- Δίπλα από χώρους πρασίνου επί της οδού Κωνσταντινόπολεως

ΔΙΑΘΕΤΕΙ:

- Ιδιόχρηστες θέσεις στάθμευσης

ΕΘΝ. ΑΝΤΙΣΤΑΣΗΣ 83 - ΤΗΛ. 22410 73819, 74917 - FAX: 22410 38641
ΚΙΝ. 6944 374546, 6945 292030 - info@euroktimatiki.gr

η ακίνητη αξία σας!

ΠΛΥΝΤΗΡΙΟ ΧΑΛΙΩΝ
Cleaning Pro



πλένουμε & φυλάμε:
• ΧΑΛΙΑ - ΜΟΚΕΤΕΣ - ΦΛΟΚΑΤΕΣ
• ΠΑΠΛΩΜΑΤΑ - ΚΟΥΒΕΡΤΕΣ

☎ 22410.60585

email: abonis@otenet.gr

ΙΔΙΟΚΤΗΤΕΣ ΕΙΔΙΚΕΣ ΕΓΚΑΤΑΣΤΑΣΕΙΣ:
ΝΙΚΗΦ. ΒΡΕΤΤΑΚΟΥ - ΑΣΓΟΥΡΟΥ

ΑΠΟΦΡΑΞΕΙΣ

ΔΩΔΕΚΑΝΗΣΙΑΚΕΣ ΑΠΟΦΡΑΞΕΙΣ



"ΚΟΛΟΣΣΟΣ"

ΑΠΟΦΡΑΞΕΙΣ ΚΑΘΑΡΙΣΜΟΙ ΑΠΟΧΕΤΕΥΣΕΩΝ & ΒΟΘΡΩΝ



Αναλαμβάνουμε πάσης φύσεως αποφράξεις οποιουδήποτε μήκους και πλάτους Αναλαμβάνουμε καθαρισμούς αποχετευτικών αγωγών ΔΗΜΩΝ, ΞΕΝ/ΧΕΙΩΝ στρατιωτικών μονάδων ΣΠΙΤΙΩΝ, ΠΟΛΥΚΑΤΟΙΚΙΩΝ καθώς και καθαρισμούς βιολογικών μονάδων με μηχάνημα υψηλής πιέσεως σε όλη την Δωδ/σο

Κ. ΠΗΔΙΑΚΗΣ - Π. ΚΑΣΕΡΗΣ
Πληρ. τηλ. 2241047915-91881,
κιν. 6944/325234 και 6977/717048

ΑΠΟΦΡΑΞΕΙΣ-ΚΑΘΑΡΙΣΜΟΙ





ΑΠΟΦΡΑΞΕΙΣ
ΚΑΘΑΡΙΣΜΟΙ
ΣΥΝΤΗΡΗΣΕΙΣ
ΑΠΟΧΕΤΕΥΣΕΩΝ-
ΕΠΙΦΑΝΕΙΩΝ-
ΚΤΙΡΙΩΝ-
ΠΛΟΙΩΝ-
ΒΙΟΛΟΓΙΚΩΝ

Αναλαμβάνουμε ξενοδοχεία, Δήμους, πολ/κίες κ.λπ. Αντληση πετρελαιοειδών από πλοία καθώς και λιποσυλλεκτών και βιολογικών. ΜΕ ΜΟΝΑΔΙΚΑ ΣΕ ΥΨΟΣ ΠΙΕΣΗΣ ΚΑΙ ΑΝΑΡΡΟΦΗΣΗΣ. ΥΠΕΡΣΥΓΧΡΟΝΑ ΜΗΧΑΝΗΜΑΤΑ ΥΔΡΟΒΟΛΗΣ ΣΕ ΟΛΗ ΤΗ ΔΩΔΕΚΑΝΗΣΟ

ΟΛΟ ΤΟ 24ωρο

ΒΑΡΔΕΛΛΗ Μ. -ΚΡΑΣΟΠΟΥΛΟΣ Δ. Ο.Ε.

Τηλ. 2241035555, Fax: 2241073100, Κιν. 6944/395999

e-mail:metropontikas@excite.com.

ΣΤΙΣ ΠΙΟ ΧΑΜΗΛΕΣ ΤΙΜΕΣ

ΑΓΟΡΑΖΩ

- ΧΡΥΣΑΦΙΚΑ
- ΚΟΣΜΗΜΑΤΑ
- ΝΟΜΙΣΜΑΤΑ
- ΧΡΥΣΑ ΔΟΝΤΙΑ
- ΜΕΤΟΧΕΣ
- ΩΡΟΛΟΓΙΑ
- ΑΝΤΙΚΕΣ

Δάνεια επί ενεχύρω

«ΜΠΑΜΠΗΣ»

Δημ. Θεοδωράκη 15
(1ος όροφος)
ΡΟΔΟΣ

ΧΠΡ407

ΠΑΝΕΛΛΑΔΙΚΟ ΔΙΚΤΥΟ ΤΑΠΗΤΟΚΑΘΑΡΙΣΤΗΡΙΩΝ

ART CLEAN EXPRESS

Είμαστε λίιιι...γο πιο μπροστά από τους άλλους!

ΠΛΥΣΙΜΟ-ΑΠΟΛΥΜΑΝΣΗ- ΦΥΛΑΞΗ

ΧΑΛΙΩΝ- ΜΟΚΕΤΩΝ - ΣΑΛΟΝΙΩΝ

(και επί τόπου)

ΠΑΠΛΩΜΑΤΑ - ΚΟΥΒΕΡΤΕΣ - ΦΛΟΚΑΤΕΣ

ΣΤΕΓΝΟ ΓΙΑ ΜΕΤΑΞΩΤΑ ΚΑΙ ΧΕΙΡΟΠΟΙΗΤΑ
ΑΔΙΑΒΡΟΧΟΠΟΙΗΣΕΙΣ & ΕΠΙΔΙΟΡΘΩΣΕΙΣ ΤΑΠΗΤΩΝ

ΠΑΡΑΛΑΒΗ - ΠΑΡΑΔΟΣΗ ΚΑΤ' ΟΙΚΟΝ

ΤΗΛ. 2241094815-
ΚΙΝ. 6944350247
ΤΗΛ. ΧΩΡΙΣ ΧΡΕΩΣΗ
80011400400
ΑΛΑΦΑΚΗΣ ΤΑΣΟΣ

ΧΠΡ508

ΤΑΠΗΤΟΚΑΘΑΡΙΣΤΗΡΙΟ

Ο ΔΡΑΚΟΣ

Αναλαμβάνουμε υπεύθυνα καθαρισμό και φύλαξη

χαλιά • μοκέτες • φλοκάτες

Ειδικός καθαρισμός μεταξωτών και χειροποίητων χαλιών

Επί τόπου καθαρισμοί

μοκετών • σαλονιών • πούλμαν

με 20ετή πείρα.

Πληρ. τηλ. 22410/26805,
22410/51024, 697/4208020

ΤΑΠΗΤΟΚΑΘΑΡΙΣΤΗΡΙΟ

Βασίλης - Πάτρα Καρακωνσταντή.

20 χρόνια μαζί.

Πληρ. τηλ.
2241052146-
6977538396

ΠΡ54802

ΤΑ ΜΟΝΑΔΙΚΑ ΥΠΕΡΣΥΓΧΡΟΝΑ

ΤΑΠΗΤΟΚΑΘΑΡΙΣΤΗΡΙΑ

ΚΛΕΟΠΑΤΡΑ

Τέλος στα προβλήματα με το πλύσιμο των χαλιών σας.

Η εταιρία μας πρωτοπορεί με το ΝΕΟ υπερσύγχρονο Πλυντήριο Ταπήτων.
Προσφέρουμε άψογο και προσεγμένο πλύσιμο, καθάρισμα, φύλαξη & επιδιορθώσεις σε όλους τους τύπους χαλιών, χειροποίητα χαλιά Μηχανής, ανατολίτικα, μοκέτες, καμπέ, μεταξωτά, φλοκάτες, παπλώματα

- *Επιτόπου καθαρισμούς σαλονιών, μοκετών*
- *Παραλαβή & παράδοση κατ' οίκον σε όλη την Ρόδο.*
- *Ενημερωθείτε για την συντήρηση των χαλιών σας.*

ΚΑΙ ΤΟ 2003 Η ΦΥΛΑΞΗ ΔΩΡΕΑΝ

Τηλ. **2241051996,**
κιν. 6945793626 ,
Φαξ: 2241051322
ΚΟΥΦΑΛΑΚΗΣ ΣΤΑΥΡΟΣ

ΠΡ49662

Εχετε πρόβλημα με τα παλιά σας αλουμίνια; Ή και τα καινούργια; Που μερικοί σας υπόσχονται ότι είναι τα καλύτερα; Τα επισκευάζω εγγυημένα.

ΚΑΤΑΣΚΕΥΕΣ ΑΛΟΥΜΙΝΙΟΥ ΚΑΙ ΣΙΔΗΡΟΥ

"Ο ΓΙΩΡΓΟΣ"

Πληρ. τηλ. και φαξ 22410-39747, κιν. 6944999655

ΠΡ55151

ΟΝΕΙΡΟΜΑΝΤΕΙΑ



Πες μου τι ονειρεύτηκες να σου πω τι σου επιφυλάσσει η σημερινή ημέρα!

901 121 0934

LEXITEL 0.25€/15'+Φ.Π.Α., Τ.Θ. 31730



LEXITEL 0.25€/15'+Φ.Π.Α., Τ.Θ. 31730



LEXITEL 0.25€/15'+Φ.Π.Α., Τ.Θ. 31730



LEXITEL 0.25€/15'+Φ.Π.Α., Τ.Θ. 31730









ΠΕΡΙΦΕΡΕΙΑΚΟ

Αυτοσκοπός το τρίποντο

• Μόνο νίκη βλέπει στο σημερινό ματς με τους Ποντίους Δραπετσώνας ο Διγενής (15.00)

• Απαραίτητη η παρουσία του κόσμου στο παιχνίδι

Ολο τον κόσμο μαζί του θέλει σήμερα στις 15.00 ο Διγενής.

Οι κυανόλευκοι του **Σαλβατόρε Γκιούντιτσε** υποδέχονται στο γήπεδο των Καλυθιών τον ΑΣ Ποντίων της Δραπετσώνας, ομάδα την οποία πρέπει να κερδίσει, αφού έχει τους ίδιους στόχους στο φετινό περιφερειακό πρωτάθλημα.

Οι παίκτες του **Σαλβατόρε Γκιούντιτσε** είναι αποφασισμένοι για την κατάκτηση του τρίποντου ούτως ώστε να ξεφύγουν από τις τελευταίες θέσεις του βαθμολογικού πίνακα.

Σήμερα η νίκη είναι αυτοσκοπός.

Εξάλλου πολλοί είναι εκείνοι που πιστεύουν πως ήρθε ο καιρός κι ο Διγενής να αρχίζει σιγά-σιγά να προσαρμόζεται στις δυσκολίες του περιφερειακού πρωταθλήματος.

Στον αγωνιστικό τομέα τώρα ο τεχνικός του Διγενή άφησε εκτός δεκαοκτάδας τους **Αττιτή - Λιάνι - Αϊντενίζ** και φυσικά τους τραυματίες **Παπαχριστοδούλου - Δανά - Παπαχριστοδούλου.**

Αναμένεται δηλαδή να παρατάξει:

- Γκολκήπερ τον **Ζουρίδη.**
- Στην άμυνα τους **Γαλουζή, Διακάκη, Ψύλλου, Λιόλιο.**
- Στο κέντρο τους **Ζωάννου, Διακίδη, Κώτσο, Αχιολά** και
- Στην επίθεση τους **Γιοβάνι, Παπανικολάου.**

Τους δεκαοκτώ συμπληρώνουν οι **Ταμπουράς, Κουλούρας, Σιέχ, Σφακιανός, Μάμμης, Αργυρός και Κοκκώνης.**



Μόνο νίκη βλέπει σήμερα ο Διγενής
(ΒΙΚΤΩΡ-ΦΩΤΟ ΜΑΡΚΕΤ-ΙΑΛΥΣΟΣ)



ΚΑΛΛΙΓΑΣ ΑΕΒΕ
Λ. Λίνδου 138
Τηλ. 22410 67440-41 • FAX: 22410 68462
email: Kaligcar@otenet.gr
MITSUBISHI MOTORS

ΝΤΕΤΕΚΤΙΒΣ
Συνταξιούχος Αστυνομικός Ασφάλειας
ΑΝΑΛΑΜΒΑΝΟΥΜΕ
Υποθέσεις ανηλίκων, οικογενειακές, προσωπικές κ.τλ.
ΔΙΑΘΕΤΟΥΜΕ ΤΑ ΠΛΕΟΝ ΣΥΓΧΡΟΝΑ ΟΠΤΙΚΟΑΚΟΥΣΤΙΚΑ ΣΥΣΤΗΜΑΤΑ
100% ΕΧΕΜΥΘΕΙΑ
ΡΩΜΗΣ 22 - ΡΟΔΙΝΙ • ΤΗΛ. 22410 68985
ΚΙΝ. 6946997967

ΓΝΩΜΩΝ
ΦΡΟΝΤΙΣΤΗΡΙΑ
Μ. ΓΙΑΝΝΙΚΟΥΡΗΣ

30 ΧΡΟΝΙΑ ΛΕΙΤΟΥΡΓΙΑΣ

Χεμάρρας 117
Τηλ. 2241025700
2241025250
Διεύθυνση Σπουδών
Μ. ΓΙΑΝΝΙΚΟΥΡΗΣ

Έναρξη Μαθημάτων	ΤΜΗΜΑΤΑ 4ΜΕΛΗ-6ΜΕΛΗ
• Γ' Λυκείου	1 Αυγούστου
• Β' Λυκείου	1 Αυγούστου
• Α' Λυκείου	1 Αυγούστου
• Α-Β-Γ Γυμνασίου	1 Σεπτεμβρίου
• Τ.Ε.Ε.	1 Σεπτεμβρίου
• Τμήματα Αποφοίτων	1 Σεπτεμβρίου

ΕΓΓΡΑΦΕΣ:
Καθημερινά από 10-1 το πρωί και 6-9 το απόγευμα στα τηλέφωνα:
22410-25700, 25250, 25252, 694 88 89 6 89

ΜΑΘΗΜΑΤΙΚΑ-ΦΥΣΙΚΗ-ΧΗΜΕΙΑ-ΦΙΛΟΛΟΓΙΚΑ-ΠΛΗΡΟΦΟΡΙΚΗ
ΑΡΧΕΣ ΟΙΚΟΝΟΜΙΚΗΣ ΘΕΩΡΙΑΣ-ΟΡΓΑΝΩΣΗ & ΔΙΟΙΚΗΣΗ ΕΠΙΧ/ΣΕΩΝ



Ρεκόρ καθυστέρησης

• Εκτός των χρονοδιαγραμμάτων βρίσκεται η παράδοση του ποδοσφαιρικού γηπέδου στην Τήλο

Πολλές πιθανότητες να μετονομαστεί σε γεφύρι της Αρτας , έχει πλέον το γήπεδο Τήλου που ενώ έπρεπε να είχε παραδοθεί προς χρήση από της 18 του Οκτώβρη ,αυτό παραμένει ακόμη σε στάδιο προετοιμασίας. Γεγονός που επιδρά αρνητικά στην ομώνυμη ομάδα και έχει δυσάρεστες επιπτώσεις που δεν μπορεί να δουλέψει και να αγωνιστή στην φυσική της έδρα .Εναλλακτικές λύσεις δεν υπάρχουν ,καθώς το υπάρχον γήπεδο είναι και το μοναδικό στο νησί και η σκέψη της χρησιμοποιήσεις κάποιου άλλου γηπέδου φανταζει εξωπραγματική ,αφού για να γίνει αυτό το σωματείο θα πρέπει να ταξιδέψει στην Ρόδο , που βρίσκεται το πιο κοντινό γήπεδο .Ο λόγος δεν είναι άλλος από την αδικαιολόγητη πλέον καθυστέρηση που έχει παρατηρηθεί στην τελειοποίηση της τοποθέτησης του συνθετικού τάπητα ,που θα έπρεπε να είχε πραγματοποιηθεί από της 18 του Οκτώβρη , από τον αρμόδιο εργολάβο κύριο Λινάρδο , που ανέλαβε την αποπεράτωση του έργου. Κάτι το οποίο δεν έχει γίνει μέχρι και σήμερα . Ο βασικός λόγος της μη τηρήσεις των χρονοδιαγραμμάτων σύμφωνα με τον εργολάβο, έχει να κάνει με την καθυστέρηση της εισαγωγής των προϊόντων ,τα οποία έχουν κολλήσει στον εκτελωνισμό από την Αυστρία στην Ιταλία που είναι οι ενδιάμεση σταθμοί προς την Ελλάδα και κατ' επέκταση την Τήλο. Από την πλευρά του ο Λινάρδος κατέθεσε σχετική έκθεση στο Δημοτικό Συμβούλιο του Δήμου , κάνοντας λόγο για απρόβλεπτες συνέπειες που οδήγησαν και στην καθυστέρηση, γεγονός που κανείς δεν μπορεί να εγγυηθεί την έγκριση της

-Στα αγωνιστικά-

Τις υπηρεσίες των Γιώργου Ορφανού και Νίκου Χριστοφή θα στερηθεί από το σημερινό παιχνίδι στα Κοσκινού κόντρα στον Ερμή , ο προπονητής της ομάδας Γιάννης Μηλιός που και αυτός με την σειρά του αντιμετωπίζει πρόβλημα τραυματισμού , καθώς οι δύο ποδοσφαιριστές τιμωρήθηκαν με ποινή μιας αγωνιστικής ημέρας με τα την δεύτερη κίτρινη κάρτα που αντίκρισαν στο προηγούμενο παιχνίδι . Εν αντιθέτως με την περίπτωση του Κυριάκου Σακελλάρη που θα απουσιάσει για περισσότερο διάστημα ,καθώς ο αντίλογος που είχε με τον διαιτητή Γιώργο Κόττορο του στοίχισε την συμμετοχή του για έξι αγωνιστικές

ΔΕΥΤΕΡΟΣ ΓΙΟΣ

Αυξήθηκε η οικογένεια **Πάττα**. Ο **Γιώργος** και η **Αννα** χαίρονται από χθες την άφιξη του δεύτερου γιου τους.
Το αθλητικό τμήμα εύχεται στο γνωστό σε όλους σας "Αλλαξογκόλη" και στην σύζυγό του, να χαίρονται το νεογέννητο.

ΤΡΙΤΗ ΚΟΡΗ

Και η τρίτη προσπάθεια ήταν γένους θηλυκού. Ο λόγος για τον δάσκαλο **Ρίντα Καντάχ** του Ροδιακού Ομίλου Πυγμαχίας.
Η σύζυγός του **Αντζελα** έφερε στον κόσμο την τρίτη τους κόρη.
Η "Α.Ρ." εύχεται κάθε ευτυχία και να την χαίρονται.

Τα χθεσινά αποτελέσματα:

ΠΕΡΙΦΕΡΕΙΑΚΟ

ΑΕ Κως - Διαγόρας	2-1

Α' ΚΑΤΗΓΟΡΙΑ

ΑΕΛ - Ηρακλής Μ.	1-1
Φοίβος-Αστέρας Μ.	4-0
Ασπίδα Απ.-Απόλλων Απ.	1-1
Κλεόβουλος-Διαγόρας Β.	2-1
Αναγέννηση-Ευαγόρας	1-0
Ιάλυσος-Κλεάνθης	1-2

Β' ΚΑΤΗΓΟΡΙΑ

Θύελλα-Δόξα Κ.	3-3
Αντίμαχος-Κατταβιά	0-2
Ορφέας-Ακουσίλαος	1-2

Γ' ΚΑΤΗΓΟΡΙΑ

Ηρακλής Λ.-Αστέρας Π.	2-0
Πολύστρατος-Δαμάγητος	1-7

ΕΦΗΒΙΚΟ

Ερμής-Απόλλων Απ.	5-3
Ρόδος-Κλεάνθης	0-1
Φοίβος-Διαγόρας	1-4
Ζευς-Πετρώνας	1-6
Αναγέννηση Εμπ.-Ασκληπειό	1-0

ΠΑΙΔΙΚΟ

Αστέρας Π.-Ευκλής	2-2
ΑΕΡΑ-Εθνικός	7-1

ΓΥΝΑΙΚΕΙΟ

Σταυρός-Εργοτέλης	0-1

ΑΝΕΚΔΟΤΟ

Γυρίζει ο Μήτσος νωρίτερα στο σπίτι του και πιάνει την γυναίκα του στο κρεβάτι με τον εραστή της .

Βγαίνει με τον εραστή στο μπαλκόνι να παλέψουν . Πάει να δώσει μπουνιά στον εραστή του πιάνει αυτός το χέρι . Πάει να του δώσει μπουνιά με το άλλο χέρι του το πιάνει και αυτό ο εραστής . Πάει να τον κλωτσήσει του πατάει το ένα πόδι . Πάει να τον κλωτσήσει με το άλλο πόδι του το πατάει και αυτό .



Τους βλέπει ένας γνωστός του Μήτσου και του φωνάζει :

ΜΕ ΤΑ ΚΕΡΑΤΑ ΜΗΤΣΟ ΜΕ ΤΑ ΚΕΡΑΤΑ!

Αγκάθι

●●● **Μεγάλο μπαμ αυτό που έκαναν οι Παραδεισιώτες. Οχι γιατί δεν έχουν καλή ομάδα, αλλά γιατί έπαιξαν με τον πρωτοπόρο, που για πρώτη φορά έπαιζε στο γήπεδό του. Μάλιστα τον υποχρέωσαν στην πρώτη του ήττα.**

●●● *Αυτή η νίκη τους έδωσε νέο χρώμα στο πρωτάθλημα, αφού μίκρυνε η ψαλίδα. Από δω και πέρα αναμένεται να φουντώσει το ενδιαφέρον στην κορυφή.*

●●● **Το Σάββατο οι Παραδεισιώτες δίνουν νέο ντέρμπι, με τους αιώνιους αντιπάλους τους τους Κρεμαστενούς, που χθες πανηγύρισαν τη νίκη τους.**

●●● *Στο τσακ έχασαν το διπλό οι Απολλωνιάτες, που αν το πετύχαιναν θα ήταν έκπληξη, έστω και αν ήταν με τους νεοφώτιστους.*

●●● **Ο Μάνος δεν περίμενε ότι θα σκόνταφτε στη Λέρο. Περίμενε διπλό για να ανέβει πιο ψηλά.**

●●● *Και οι Φαντενοί αν κερδίσουν σήμερα, μπαίνουν γερά στο χορό της διεκδίκησης.*

●●● **Ας ελπίζουμε τη νέα εβδομάδα να ασχοληθούμε με τα πρωταθλήματα κι όχι με την Κοδριγκτώνος. Εύχομαι να μην είχε πολλές βαθούρες. Καλημέρα σας...**

Σήμερα οι αγώνες

• Ολοκληρώνεται το 7ο Διασυλλογικό πρωτάθλημα Ζίου - Ζίτσου που διοργάνωσαν η ΕΦΕΟΖ-Ζ, ο "Ασκληπειός" και ο δήμος Ροδίων

Με το αγωνιστικό μέρος του 7ου διασυλλογικού πρωταθλήματος Ζίου - Ζίτσου, συνεχίζεται κι ολοκληρώνεται σήμερα το διήμερο στο Βενετόκλειο της ΕΦΕΟΖ-Ζ, του "Ασκληπειού" και του δήμου Ροδίων.

Το πρόγραμμα που ξεκινάει στις 8.30 και ολοκληρώνεται το μεσημέρι περιλαμβάνει:

ΑΓΩΝΙΣΤΙΚΟ ΣΥΣΤΗΜΑ ΚΑΙ ΣΥΣΤΗΜΑ ΤΕΧΝΙΚΩΝ ΑΥΤΟΑΜΥΝΑΣ

Α. ΠΑΙΔΩΝ - ΚΟΡΑΣΙΔΩΝ :

-11 ΕΤΩΝ γεννηθέντες -θείσες από 01.01 εώς και 31.12 τα έτη : 1995 - 1994 - 1993.

ΑΓΩΝΙΣΤΙΚΟ ΣΥΣΤΗΜΑ (FIGHTING):
Ζώνες: Ελάχιστο ΠΟΡΤΟΚΑΛΙ ΖΩΝΗ
Κατηγορίες: ΠΑΙΔΕΣ : -24kg , -27kg , -31kg , -35kg , -41kg , -48kg , -55kg , +55kg.
ΚΟΡΑΣΙΔΕΣ : -27kg , -31kg , -35kg , -41kg , -48kg , -55kg , +55kg.

ΣΥΣΤΗΜΑ ΤΕΧΝΙΚΩΝ (DUO):
Ζώνες: Ελάχιστο ΠΟΡΤΟΚΑΛΙ ΖΩΝΗ
Κατηγορίες: 1. ΖΕΥΓΑΡΙΑ ΑΓΟΡΙ - ΑΓΟΡΙ
2. ΖΕΥΓΑΡΙΑ ΑΓΟΡΙ - ΚΟΡΙΤΣΙ
3. ΖΕΥΓΑΡΙΑ ΚΟΡΙΤΣΙ - ΚΟΡΙΤΣΙ
Κανόνες : ΟΙ ΣΥΜΜΕΤΕΧΟΝΤΕΣ ΔΙΑΓΩΝΙΖΟΝΤΑΙ ΜΕ ΕΠΙΛΟΓΗ ΤΡΙΩΝ ΤΕΧΝΙΚΩΝ ΑΠΟ ΤΙΣ ΔΥΟ ΠΡΩΤΕΣ ΣΤΗΛΕΣ.

Β. ΕΦΗΒΩΝ - ΝΕΑΝΙΔΩΝ :

-14 ΕΤΩΝ γεννηθέντες -θείσες από 01.01 εώς και 31.12 τα έτη : 1992 - 1991 - 1990.

ΑΓΩΝΙΣΤΙΚΟ ΣΥΣΤΗΜΑ (FIGHTING):
Ζώνες: Ελάχιστο ΠΡΑΣΙΝΗ ΖΩΝΗ
Κατηγορίες: ΕΦΗΒΟΙ : -35kg , -41kg , -48kg , -55kg , -62kg , -69kg , +69kg.
ΝΕΑΝΙΔΕΣ : -35kg , -41kg , -48kg , -55kg , -62kg , -70kg , +70kg.

ΣΥΣΤΗΜΑ ΤΕΧΝΙΚΩΝ (DUO):
Ζώνες: Ελάχιστο ΠΡΑΣΙΝΗ ΖΩΝΗ
Κατηγορίες: 1. ΖΕΥΓΑΡΙΑ ΑΓΟΡΙ - ΑΓΟΡΙ
2. ΖΕΥΓΑΡΙΑ ΑΓΟΡΙ - ΚΟΡΙΤΣΙ
3. ΖΕΥΓΑΡΙΑ ΚΟΡΙΤΣΙ - ΚΟΡΙΤΣΙ
Κανόνες : ΟΙ ΣΥΜΜΕΤΕΧΟΝΤΕΣ ΔΙΑΓΩΝΙΖΟΝΤΑΙ ΜΕ ΚΛΗΡΩΣΗ ΤΡΙΩΝ ΤΕΧΝΙΚΩΝ ΑΠΟ ΤΙΣ ΔΥΟ ΠΡΩΤΕΣ ΣΤΗΛΕΣ.

C. ΝΕΩΝ :

-17 ΕΤΩΝ γεννηθέντες -θείσες από 01.01 εώς και 31.12 τα έτη : 1989 - 1988 - 1987.

ΑΓΩΝΙΣΤΙΚΟ ΣΥΣΤΗΜΑ (FIGHTING):
Ζώνες: Ελάχιστο ΜΠΛΕ ΖΩΝΗ
Κατηγορίες: ΝΕΟΙ : -41kg , -48kg , -55kg , -62kg , -69kg , -77kg , -85kg , +85kg.
ΝΕΕΣ : -41kg , -48kg , -55kg , -62kg , -70kg , +70kg.

ΣΥΣΤΗΜΑ ΤΕΧΝΙΚΩΝ (DUO):
Ζώνες: Ελάχιστο ΠΡΑΣΙΝΗ ΖΩΝΗ
Κατηγορίες: 1. ΖΕΥΓΑΡΙΑ ΑΓΟΡΙ - ΑΓΟΡΙ
2. ΖΕΥΓΑΡΙΑ ΑΓΟΡΙ - ΚΟΡΙΤΣΙ
3. ΖΕΥΓΑΡΙΑ ΚΟΡΙΤΣΙ - ΚΟΡΙΤΣΙ
Κανόνες : ΟΙ ΣΥΜΜΕΤΕΧΟΝΤΕΣ ΔΙΑΓΩΝΙΖΟΝΤΑΙ ΣΤΙΣ ΔΥΟ ΠΡΩΤΕΣ ΣΤΗΛΕΣ ΜΕ ΚΛΗΡΩΣΗ ΤΡΙΩΝ ΤΕΧΝΙΚΩΝ ΑΝΑ ΣΤΗΛΗ.

D. ΑΝΔΡΩΝ - ΓΥΝΑΙΚΩΝ :

+17 ΕΤΩΝ γεννηθέντες -θείσες από 01.01 εώς και 31.12 τα έτη : 1986 και κάτω.

ΑΓΩΝΙΣΤΙΚΟ ΣΥΣΤΗΜΑ (FIGHTING):
Ζώνες: Ελάχιστο ΜΠΛΕ ΖΩΝΗ
Κατηγορίες: ΑΝΔΡΕΣ : -62kg , -69kg , -77kg , -85kg , -94kg , +94kg.

ΓΥΝΑΙΚΕΣ: -55 kg, -62 kg, -70 kg, +70 kg.

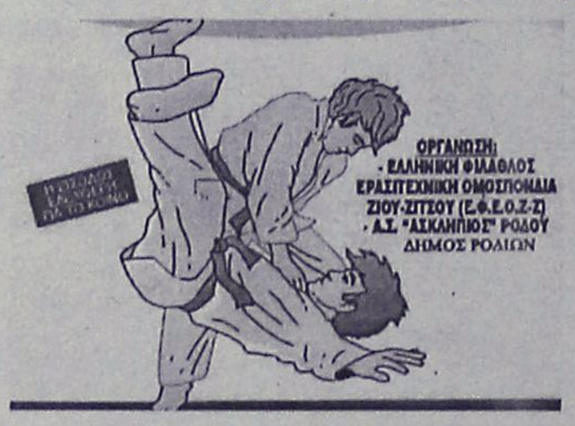

ΣΥΣΤΗΜΑ ΤΕΧΝΙΚΩΝ (DUO):

Ζώνες: Ελάχιστο ΜΠΛΕ ΖΩΝΗ. **Κατηγορίες:** 1) Ζευγάρια άνδρας-άνδρας. 2) Ζευγάρια άνδρας-γυναίκα. 3) Ζευγάρια γυναίκα-γυναίκα. **Κανόνες:** Οι συμμετέχοντες διαγωνίζονται σε όλες τις στήλες με **κλήρωση** τριών τεχνικών ανά στήλη.

Η αγωνιστική συνάντηση θα διαρκέσει από τις 8.30 το πρωί της Κυριακής μέχρι τις 13.00.

Αγώνας Scramble

Στην Κω διεξάγεται σήμερα ο προτελευταίος αγώνας Scramble (αγώνας αντοχής σε κυκλική διαδρομή, με μοτοσικλέτες μότο κρος και εντούρο), που διοργανώνει για το Πανδωδεκανησιακό πρωτάθλημα του 2003 ο ΑΣΜΑ "ΙΚΑΡΟΣ".

Θα πραγματοποιηθεί στην περιοχή Ψαλίδι και θα ξεκινήσει στις 11 π.μ.

Θα πάρουν μέρος οι οδηγοί: **Πιτσικούλης, Σέρφας, Ζούνης, Παπαντωνίου, Ατσίδης, Γιαλλούσης, Μπαλαλής, Ζαμάγιας, Χατζηδαυίδ, Βαγιανός, Βαρέλης, Γιασιράνης και Σταύρας.**

Επίσης θ' αγωνιστεί -εκτός συναγωνισμού- ο πρωταθλητής στο μοτο κρος **Στάμος Λυριού.**

Απόντες θα είναι οι οδηγοί **Στάππας** και **Γαλατάς**. Ο δεύτερος έγινε πρόσφατα χαζομπαμπάς και ο ΑΣΜΑ "ΙΚΑΡΟΣ" του εύχεται να είναι καλορίζικος ο πρώτος γιος.

Γ' ΕΘΝΙΚΗ

Φουλ της νίκης!

• Με συμπαράσταση τον κόσμο η Ρόδος θέλει το τρίποντο κόντρα στη Θύελλα Πατρών σήμερα στο Εθνικό Στάδιο

Ποδοσφαιρικό παιχνίδι σήμερα στις 15.00 στο Εθνικό Στάδιο της Ρόδου. Η εκπρόσωπός μας στον χώρο της Γ' Εθνικής κατηγορίας υποδέχεται την Θύελλα Πατρών με στόχο τη νίκη, τους τρεις βαθμούς και κατ' επέκταση τη συνέχιση των επιτυχιών που ξεκίνησαν απ' τη Χαλκίδα.

Με πιθανή νίκη τους πάντως οι παίκτες του **Δημήτρη Σκούνα** θα φέρουν ψηλότερα βαθμολογικά την ομάδα και θ' αρχίσουν ν' ατενίζουν με μεγάλη αισιοδοξία το μέλλον ενώ παράλληλα θα ξεπεράσουν ανώδυνα το χαμένο έδαφος των πρώτων αγωνιστικών.

-ΑΓΩΝΙΣΤΙΚΑ-

Στον αγωνιστικό τομέα ο **Δημήτρης Σκούνας** γύμνασε και χθες το πρωί στις δέκα τους παίκτες του ενόψει του σημερινού παιχνιδιού. Απών φυσικά θα είναι και σήμερα ο **Γιάννης Νικηφόρος,** ο ανέτοιμος ακόμα **Γιώργος Καρίκης** αλλά και οι νεαροί ακόμα **Μακρυδημήτρης, Πλαγκέντης** και **Μαθιός** που ταξίδεψαν με το ΤΕΠ στο Λεωνίδιο για το χθεσινό παιχνίδι των Νέων.



Ο Βασιλόπουλος ξεκινάει σήμερα στους έντεκα της Ρόδου (ΒΙΚΤΩΡ-ΦΩΤΟ ΜΑΡΚΕΤ-ΙΑΛΥΣΟΣ)

Ο κώουτς της Ρόδου δεν επέλεξε τους δεκαοκτώ για το παιχνίδι αλλά κάλεσε όλους τους παίκτες του στ' αποδυτήρια συμπεριλαμβανομένου και του **Κώστα Πάττα.**

Αναμένεται δε να παραράξει στο σημερινό παιχνίδι:

- Γκολκήπερ τον **Θέμελη**
- Στην άμυνα τους **Μαλιάκα, Νάκου, Γιόνοβιτς**
- Στο κέντρο τους **Βασιλόπουλο, Ναλμπάντη, Νεντέλκοβιτς, Τσουκαλίδη, Μητράκα**
- Και στην επίθεση τους **Γεωργαλή, Κλοκίδη** με τον πρώτο να παίρνει τη θέση του **Γιώργου Καντιμοίρη** που αισθάνεται ακόμα ενοχλήσεις στον έσω πλάγιο αλλά συμπεριλήφθηκε στους "αναγκαίους".

Στην διάθεση του τεχνικού της Ρόδου είναι ακόμα και οι **Μοσχής, Ισκάς, Στ. Καντιμοίρης, Μαΐλης, Σαλαμαστράκης, Ροδανάκης, Μπιλιάς** και φυσικά ο **Πάττας.**

Στα άλλα παιχνίδια της 7ης αγωνιστικής του πρωταθλήματος της Γ' Εθνικής θα παίξουν:

Αγ. Δημήτριος-Λύκοι
Ατσαλένιος-Δόξα Δρ.
Ποντιακός Ν. Σάντας-Μαρκό
Λάρισα-Βύζας Μεγ.
Θρασύβουλος-Λεωνίδιο
Βέροια-Κιλκισιακός
Αχαρναϊκός-Χαλκίδα



ΚΑΛΛΙΓΑΣ ΑΕΒΕ
Λ. Λίνδου 138
Τηλ.. 22410 67440-41 • FAX: 22410 68462
email: Kaligcar@otenet.gr

ΔΡΟΜΟΛΟΓΙΑ ΤΟΥ ΤΑΧΥΠΛΟΟΥ ΚΑΤΑΜΑΡΑΝ
"ΔΩΔΕΚΑΝΗΣΟΣ ΕΞΠΡΕΣ"
Από 01/11/2003 έως 9/11/2003

Αναχωρήσεις από ΡΟΔΟ (Κεντρικό λιμάνι – Κολώνα)	
ΣΑΒΒΑΤΟ 01/11/03	ΡΟΔΟΣ (08:30) – ΠΑΝΟΡΜΙΤΗΣ (09:20 - 09:30) – ΚΩΣ (10:50 - 11:00) – ΚΑΛΥΜΝΟΣ (11:40 - 11:50) ΛΕΡΟΣ (12:40 -14:30) – ΚΑΛΥΜΝΟΣ (15:20 -15:30) – ΚΩΣ (16:10 - 16:20) – ΡΟΔΟΣ (18:30)
ΚΥΡΙΑΚΗ 02/11/03	ΡΟΔΟΣ (08:30) – ΚΩΣ (10:40 - 10:50) – ΚΑΛΥΜΝΟΣ (11:30 -11:40) - ΛΕΡΟΣ (12:30 -12:40) ΠΑΤΜΟΣ (13:20 – 13:30) – ΛΕΙΨΟΙ (13:50 – 14:00) – ΛΕΡΟΣ (14:20 – 14:30) – ΚΑΛΥΜΝΟΣ (15:20 – 15:30) ΚΩΣ (16:10- 16:20) – ΡΟΔΟΣ (18:30)
ΔΕΥΤΕΡΑ 03/11/03	ΡΟΔΟΣ (08:30) - ΣΥΜΗ (09:20 - 09:30) –ΚΩΣ (11:00 –11:10) – ΚΑΛΥΜΝΟΣ - (11:50 - 12:00) ΛΕΡΟΣ (12:50 – 14:30) – ΚΑΛΥΜΝΟΣ (15:20 – 15:30) – ΚΩΣ (16:10 – 16:20) – ΡΟΔΟΣ (18:30)
ΤΡΙΤΗ 04/11/03	**ΑΝΕΚΤΕΛΕΣΤΟ**
ΤΕΤΑΡΤΗ 05/11/03	ΡΟΔΟΣ (08:30) – ΚΩΣ (10:40 – 10:50) – ΚΑΛΥΜΝΟΣ (11:30 – 10:40) – ΛΕΡΟΣ (12:30 – 12:40) ΛΕΙΨΟΙ (13:00 – 13:10) – ΠΑΤΜΟΣ (13:30 – 13:40) – ΛΕΡΟΣ (14:20 – 14:30) ΚΑΛΥΜΝΟΣ (15:20 – 15:30) – ΚΩΣ (16:20 – 16:30) – ΡΟΔΟΣ (18:30)
ΠΕΜΠΤΗ 06/11/03	ΡΟΔΟΣ (8:30) - ΠΑΝΟΡΜΙΤΗΣ (9:20 - 9:30) - ΚΩΣ (10:50 - 11:00) - ΚΑΛΥΜΝΟΣ (11:40 - 11:50) ΛΕΡΟΣ (12:40 - ΔΙΑΝ/ΣΗ)
ΠΑΡΑΣΚΕΥΗ 07/11/03	ΛΕΡΟΣ (7:00) – ΚΑΛΥΜΝΟΣ (7:50 – 8:00) – ΚΩΣ (8:40 – 8:50) – ΠΑΝΟΡΜΙΤΗΣ (10:20 – 10:30) Α ΔΡΟΜΟΛ : ΡΟΔΟΣ (11:20 -11:30) – ΠΑΝΟΡΜΙΤΗΣ (12:20 –12:30) Β ΔΡΟΜΟΛ: ΡΟΔΟΣ (13:20 – 13:30) – ΠΑΝΟΡΜΙΤΗΣ (14:20 – 14:30) Γ ΔΡΟΜΟΛ: ΡΟΔΟΣ (15:20 – 15:30) – ΠΑΝΟΡΜΙΤΗΣ (16:20 – 16:25) – ΡΟΔΟΣ (17:15 – ΔΙΑΝ/ΣΗ)
ΣΑΒΒΑΤΟ 08/11/03	Α ΔΡΟΜΟΛ : ΡΟΔΟΣ (8:30) – ΠΑΝΟΡΜΙΤΗΣ (9:20 – 9:30) Β ΔΡΟΜΟΛ: ΡΟΔΟΣ (10:20 – 10:30) – ΠΑΝΟΡΜΙΤΗΣ (11:20 – 11:30) ΚΩΣ (13:00 – 13:10) – ΚΑΛΥΜΝΟΣ (14:00 – 14:10) – ΛΕΡΟΣ (15:00 – 15:10) – ΚΩΣ (16:10 – 16:20) ΠΑΝΟΡΜΙΤΗΣ (17:30 – 17:40) – ΡΟΔΟΣ (18:30 – ΔΙΑΝ/ΣΗ)
ΚΥΡΙΑΚΗ 09/11/03	ΡΟΔΟΣ (8:30) – ΠΑΝΟΡΜΙΤΗΣ (9:20 – 9:30) – ΚΩΣ (10:50 – 11:00) – ΚΑΛΥΜΝΟΣ (11:40 – 11:50) ΛΕΡΟΣ (12:40 – 14:30) – ΚΑΛΥΜΝΟΣ (15:20 – 15:30) – ΚΩΣ (16:10 – 16:20) – ΠΑΝΟΡΜΙΤΗΣ (17:30 – 17:40) ΡΟΔΟΣ (18:30 – ΔΙΑΝ/ΣΗ)

ΣΗΜΕΙΩΣΗ: *Το «Δωδεκάνησος Εξπρές» την Παρασκευή και Σάββατο 7 και 8 Νοεμβρίου θα πραγματοποιήσει διαδοχικά δρομολόγια προς την Ιερά Μονή Πανορμίτη για την εξυπηρέτηση των πιστών προσκυνητών σύμφωνα με το ανωτέρω πρόγραμμα.*



Πληροφορίες - Κρατήσεις
ΔΩΔΕΚΑΝΗΣΟΣ ΝΑΥΤΙΛΙΑΚΗ Ν.Ε.
Ανστραλίας 3, 85100 ΡΟΔΟΣ • Τηλ. 22410 70590 • Fax: 22410 70591
E-mail: info@12ne.gr

ΜΠΑΣΚΕΤ

Θα σπάσει το σερί;

• Αποδεκατισμένος ο Παντηλιακός, υποδέχεται στις 19.00' τον πληρέστατο Ιβίσκο.

• Την επιστροφή τους στις επιτυχίες θέλουν οι γηπεδούχοι, την διατήρηση του αήττητου οι φιλοξενούμενοι.



Ανιση θα είναι τελικά η μάχη στο ντέρμπι του Παντηλιακού με τον Ιβίσκο σήμερα το βράδυ στο κλειστό του Βενετοκλείου. Οι προσδοκίες των φίλων του τοπικού μπάσκετ για αμφίρροπη αναμέτρηση ενδεχομένως να μην δικαιωθούν μιας και η ομάδα του Γιάννη Τσακίρη δεν θα παραταχθεί πλήρης σε αντίθεση με τους φιλοξενούμενους. Επειδή όμως πρόκειται για κλασσικό ντέρμπι κορυφής, οι προβλέψεις είναι παρακινδυνευμένες.

Ο γηπεδούχος Παντηλιακός αντιμετωπίζει πολλά προβλήματα εν όψει του σημερινού αγώνα. Το απουσιολόγιο είναι πλούσιο. Ο Γιάννης Τσέρκης για προσωπικούς λόγους δεν θα μπορέσει να βοηθήσει σήμερα την ομάδα του ενώ την δεύτερη και τελευταία αγωνιστική της τιμωρίας του εκτίει ο Στέφανος Σολωμός. Ο Μαμάκας δεν παρακολουθεί προπονήσεις το τελευταίο διάστημα ενώ Πιτσιλιώνης και Αβεκλούριος θα αγωνιστούν με μόλις μία προπόνηση.

Συγκεκριμένα, ο Φώτης Πιτσιλιώνης λόγω της τιμωρίας του πήρε άδεια και ταξίδεψε στην Χαλκίδα επιστρέφοντας χθες. Ο Χρήστος Αβεκλούριος ταλαιπωρήθηκε την τελευταία εβδομάδα από ενοχλήσεις στο γόνατο (το σουβενίρ από το παιχνίδι με τον Διαγόρα στην τέντα) και γυμνάστηκε όχι σε κανονικούς ρυθμούς αφού δεν αισθανόταν καλά για να πιέσει το πόδι του. Ο ίδιος εξέφρασε την επιθυμία στον προπονητή του να αγωνιστεί σήμερα αλλά η ουσία σε τέτοιες περιπτώσεις είναι να αποφευχθεί τυχόν υποτροπή ή επιδεινωθεί το πρόβλημα.

Με αυτά και με αυτά, ο Γιάννης Τσακίρης υπολογίζει τους Μάγγο, Μοσχή, Νούση, Μορφωπό, Καρανικόλα, Ηλιού, Κάτρη, Διακομιχάλη, Καλλιγά και τους Αβεκλούριο, Πιτσιλιώνη.

Ο Παντηλιακός προέρχεται από ήττα με τον Διαγόρα και βρίσκεται ένα βαθμό πίσω από τον Ιβίσκο. Σε περίπτωση νίκης σήμερα θα βρεθεί σε θέση ισχύος ενώ σε περίπτωση ήττας θα απομακρυνθεί περισσότερο από την κορυφή. Βέβαια, το πρωτάθλημα είναι ακόμα στην αρχή του και όλα θα κριθούν στα πλέι οφ. Το ζητούμενο λοιπόν είναι να μπορέσει η ομάδα να ξεπεράσει τα προβλήματά της και να ανακάμψει στη συνέχεια παίζοντας παράλληλα και καλό μπάσκετ. Χρειάζεται πάντως μια τονωτική ένεση στην ψυχολογία και ένα θετικό αποτέλεσμα σήμερα θα την βοηθήσει.

ΧΩΡΙΣ ΓΙΩΤΟΠΟΥΛΟ

Από πλευράς Ιβίσκου, όλα μοιάζουν σχεδόν ιδανικά. Μόνη και αήττητη στην πρώτη θέση του βαθμολογικού πίνακα, η ομάδα της Ανάληψης θα μπει στο παρκέ με το αέρα του φαβορί αλλά θα πρέπει να το αποδείξει εντός αγωνιστικού χώρου ότι αξίζει την μοναξιά της κορυφής. Στο τελευταίο παιχνίδι με την ΑΕ Δικαίου προβλημάτισε, παρά την νίκη. Ο σημερινός της αντίπαλος είναι σαφώς μεγαλύτερης δυναμικότητας από τους Κώους και θα χρειαστεί και μεγαλύτερη προσπάθεια για να καμφθεί η αντίστασή του παρά τα όποια προβλήματα αντιμετωπίζει.

Μοναδική απουσία για τον Γιώργο Πετσάλη ο Γιωτόπουλος, ο οποίος βρίσκεται στην Αγγλία από την περασμένη εβδομάδα και φυσικά δεν έχει προπονηθεί καθόλου. Όλοι οι υπόλοιποι παίκτες είναι στη διάθεση του προπονητή τους. Ο Κασταμούλας ενδέχεται για πρώτη φορά φέτος να είναι στη σύνθεση του Ιβίσκου η οποία αναμένεται να είναι η εξής: Τσιτσούλας, Κουμνάκης, Παπακώστας, Βλαχοδήμος, Μπελάγιας, Καρπαθάκης, Συντάγγελος, Μπίλιας, Δούβαλης, Κασταμούλας και οι έφηβοι Φιλιππόπουλος, Καπιτάνος.

Οι προπονήσεις καθ' όλη τη διάρκεια της εβδομάδας ήταν... προσεκτικές αφού η υγρασία ήταν ανασταλτικός παράγοντας για φουλ ρυθμούς προετοιμασίας.

Ψάχνει το γιατρικό του

• Στην έδρα του ο Ιπποκράτης αναζητάει σήμερα το απόγευμα την πρώτη του νίκη στο πρωτάθλημα.

• Στο ντέρμπι του Σχηματαρίου σφυρίζει ο Γιώργος Ξανθός.

Μετά από τρία ταξίδια και ισάριθμες ήττες μακριά από την Κω, ο Ιπποκράτης κάνει σήμερα το απόγευμα πρεμιέρα στο γήπεδό του και θα υποδεχθεί την ΑΕΚΤ μπροστά στους φίλους του. Σκέψη για άλλο αποτέλεσμα πλην της νίκης δεν υπάρχει. Η ομάδα του Κώστα Παπαϊωάννου θέλει οπωσδήποτε σήμερα τους δύο βαθμούς για να μην μπει πρόωρα σε περιπέτειες. Η επίτευξη της παραμονής στην Γ' εθνική απαιτεί τουλάχιστον επιτυχίες εντός έδρας και μερικά θετικά αποτελέσματα μακριά από αυτήν. Στις τρεις πρώτες αγωνιστικές αυτό δεν έγινε και οι Κώοι ευελπιστούν να κάνουν μια νέα αρχή σήμερα κόντρα στις Τζιτζιφιές.

Είναι σαφώς καλύτερη ομάδα από τους φιλοξενούμενους αλλά θα πρέπει να το αποδείξουν μέσα στο παρκέ. Ούτως ή άλλως, στα γήπεδα που έχει παίξει ως τώρα ένα δεκάλεπτο ήταν αυτό που στοίχιζε στον Ιπποκράτη και έφευγε με άδεια χέρια. Σήμερα στο κλειστό της Κω και με την συμπαράσταση του κόσμου ίσως αυτό αποφευχθεί.

Εξάλλου, το ντέρμπι της σημερινής αγωνιστικής διεξάγεται στο Σχηματάρι όπου ο τοπικός Ερμής υποδέχεται το Ρέθυμνο. Διαιτητής της αναμέτρησης είναι ο Γιώργος Ξανθός.

Το πρόγραμμα και οι διαιτητές της 5ης αγωνιστικής:

• Σχηματάρι (12.00') Ερμής Σχηματαρίου - Ρέθυμνο
Διαιτητές: Σαλαβός - Ξανθός

• Λίντο (18.00') ΟΦΗ - Πορφύρας
Διαιτητές: Κοτσίμπος - Παντελίδης

• Αγ. Παρασκευή (18.00') ΚΑΠ - Πανερυθραϊκός
Διαιτητές: Ανδρικόπουλος - Καραβίτης

• Μετς Α' (18.00') Αρίωνας - ΑΕ Ταύρος
Διαιτητές: Αποστολίδης Μιχ. - Σκούτας

• Λαμία (18.00') Ιωνικός - Παγκράτι
Διαιτητές: Μπορμπαντωνάκης - Επιτροπάκης

• Κως (18.00') Ιπποκράτης - ΑΕΚΤ
Διαιτητές: Μπλέτσας – Παντρευτής
Ρεπό: Μίνωας

ΤΟΠΙΚΟ ΜΠΑΣΚΕΤ

Διασταυρώνουν τα ξίφη τους

• Παντηλιακός και Ιβίσκος αναμετρώνται σήμερα στις 19.00' στο Βενετόκλειο για την 5η αγωνιστική των ανδρών.

Η μάχη του Βενετοκλείου είναι αναμφίβολα ο σημερινός πόλος έλξης των φιλάθλων. Η πρώτη κόντρα των φιλόδοξων ομάδων με υψηλές βλέψεις φέτος αποτελεί τον αγώνα με το μεγαλύτερο ενδιαφέρον. Παντηλιακός και Ιβίσκος συγκρούονται με έπαθλο την πρώτη θέση της βαθμολογίας.

Η αυλαία της 5ης αγωνιστικής των ανδρών πέφτει στην τέντα όπου ο ψυχωμένος Άγιος Νικόλαος υποδέχεται τον Διγενή.

Νωρίς το μεσημέρι για τον όμιλο του βορείου συγκροτήματος των παίδων, ο Ηρακλής 2000 αντιμετωπίζει την ΕΑΚΑ.

Α' ΚΑΤΗΓΟΡΙΑ ΑΝΔΡΩΝ

• Βενετόκλειο (19.00') Παντηλιακός – Ιβίσκος
Διαιτητές: Κουνελλές Ηλ. - Ευσταθίου

• Διαγόρα (20.00') Άγιος Νικόλαος – Διγενής
Διαιτητές: Φάκαρος - Στάλας

ΠΑΙΔΙΚΟ

• Καρδάμαινα (12.00') Ηρακλής 2000 – ΕΑΚΑ
Διαιτητές: Κουνελλές Ν. – Ζαμάγιας



Κατά την προχθεσινή συνεδρίασή του

Αποφάσεις του Δημοτικού Συμβουλίου Νότιας Ρόδου

Κέντρο Υγείας το Πολυιατρείο Γενναδίου

Την αναβάθμιση του πολυιατρείου Γενναδίου σε Κέντρο Υγείας, αποφάσισε να ζητήσει από τις αρμόδιες αρχές ο Δήμος Νότιας Ρόδου, διαβλέποντας την ανάγκη για περισσότερες ποιοτικές ιατρικές υπηρεσίες στον πολίτη.

Το θέμα συζητήθηκε στην προχτεσινή συνεδρίαση του Δημοτικού Συμβουλίου Νότιας Ρόδου, αφού κρίθηκε απαραίτητο να στελεχωθεί το κέντρο με περισσότερους γιατρούς ειδικότητας.

Για το λόγο αυτό συστάθηκε επιτρπή αποτελούμενη από το δήμαρχο, τον αντιδήμαρχο, τον πρόεδρο του Δ.Σ., τον επικεφαλής της μειοψηφίας και το γιατρό Δημ. Ζανετούλη, προκειμένου να προωθήσει το θέμα.

Παράλληλα αποφασίστηκε να ζητηθεί, μέχρι να υλοποιηθεί η πρόταση και η αναβάθμιση του αγροτικού ιατρείου Κατταβιάς ή η δημιουργία νέου στο Πρασονήσι καθώς υπάρχει διαπιστωμένη έλλειψη ιατρικής μέριμνας στην περιοχή.

Ειδικά για το σκοπό αυτό θα γίνουν μέσω της εταιρίας του δήμου προσλήψεις γιατρών.

Επίσης στην συνεδρίαση έγινε αναφορά στην ημερίδα για τον πρωτογενή τομέα που θα πραγματοποιηθεί από το δήμο την ερχόμενη εβδομάδα σε συνεργασία με το υπουργείο Υγείας.

Χαρακτηρίστηκε σημαντική καθώς θα τεθούν διάφορα ζητήματα που απασχολούν την περιοχή.

Οσον αφορά τα θέματα αναπροσαρμογής των τελών ηλεκτροφωτισμού, καθαριότητας, ακίνητης περιουσίας, δικαιώματος βοσκής, ύδρευσης κλπ. εγκρίθηκαν παρά τις μεμονωμένες αντιδράσεις μελών της μειοψηφίας, με το σκεπτικό ότι αυτά πρέπει να είναι ανταποδοτικού χαρακτήρα.

Επίσης αποφασίστηκε να ζητηθεί από την ΚΕΔ η παραχώρηση έκτασης στην περιοχή για την κατασκευή κωπηλατοδρομίου, καθώς και άλλης έκτασης για αξιοποίηση σύμφωνα με τα σχέδια του δήμου.

Εκτός ημερησίας διάταξης, τέθηκε το θέμα εκποίησης εκτάσεων στη Λαχανά μετά από απόφαση του Τ.Σ. Λαχανιάς.

Οπως έγινε γνωστό το τοπικό συμβούλιο αποφάσισε να προχωρήσει σε εκποίηση μέρους της ακινητης περιουσίας που δωρήθηκε στο σχολείο Λαχανιάς (και τώρα περιήλθε στο Δήμο) με σκοπό τη διάθεση των χρημάτων στο αποχετευτικό της Λαχανιάς.

Συγκεκριμένα θα γίνει εκποίηση δύο εκτάσεων καθώς και ενοικίαση των υπολοίπων.

Οι μαθητές της Καρδάμαινας της Κω

Στεγάζονται σε σχολείο που κτίσθηκε το 1919!

Καταγγελία από την τοπική επιτροπή της Ν.Δ.

Την κυβέρνηση του ΠΑΣΟΚ για την αδιαφορία της στα προβλήματα παιδείας της περιοχής, καταγγέλλει η τοπική επιτροπή Καρδάμαινας Κω της Νέας Δημοκρατίας.

Αναφέρεται συγκεκριμένα στο γεγονός ότι δεν αναγείρεται νέο δημοτικό σχολείο στην Καρδάμαινα, ενώ καταγγέλλεται επίσης ότι το νηπιαγωγείο Καρδάμαινας δεν λειτουργεί φέτος επειδή δεν τοποθετήθηκαν νηπιαγωγοί!

Ειδικότερα η ανακοίνωση έχει ως εξής:

Η Τ.Ε. της Νέας Δημοκρατίας Καρδάμαινας καταγγέλει τις κυβερνήσεις του ΠΑ.ΣΟ.Κ., και ιδιαίτερα την κυβέρνηση του εκσυγχρονιστή κ. Σημίτη, για τη μόνιμη απουσία της, καθώς και την προκλητική αδιαφορία που επιδεικνύει στον ευαίσθητο τομέα της παιδείας στο Δημοτικό Διαμέρισμα της Καρδάμαινας.

Ειδικά τα τελευταία χρόνια διακυβέρνησης της χώρας από το ΠΑ.ΣΟ.Κ., δύο διαφορετικά Κοινοτικά Συμβούλια, δύο διαφορετικές Δημοτικές αρχές, Σύλλογοι Γονέων και Κηδεμόνων, εκπαιδευτικοί καθώς και οι κάτοικοι της Καρδάμαινας στο σύνολο τους μάταια προσπαθούν να πείσουν το κράτος για την αναγκαιότητα ανέγερσης νέου Δημοτικού Σχολείου.

Το υπάρχον σχολείο κτίστηκε το 1919 (!) και δεν μπορεί πλέον να ανταποκριθεί στις απαιτήσεις των καιρών, πέρα από το γεγονός ότι δεν μπορούμε να προβλέψουμε την τύχη του, αλλά και των μαθητών που φιλοξενεί, σε περίπτωση θεομηνίας. Προς το παρόν δεν φαίνεται να υπάρχει καμία προοπτική για ένα τόσο σοβαρό θέμα.

Επίσης καταγγέλλουμε το ιδιαίτερο πρόβλημα που έχει δημιουργηθεί από την αρχή της σχολικής χρονιάς με την λειτουργία του Νηπιαγωγείου.

Δεν έχουν τοποθετηθεί ακόμα Νηπιαγωγοί με αποτέλεσμα είκοσι (20) περίπου παιδιά να μην έχουν πάει ακόμα στο σχολείο. Και ενώ το σημερινό Νηπιαγωγείο κτίστηκε από προηγούμενη Κοινοτική Αρχή και από τα χρήματα των Καρδαμιωτών, βλέπουμε ότι η σημερινή κυβέρνηση δεν είναι σε θέση ούτε να το στελεχώσει.

Μετά την μεταφορά, την σίτιση, τα βιβλία, τα φροντιστήρια και τα ιδιαίτερα μαθήματα των μαθητών το μόνο που έμεινε είναι να αναλάβουν οι γονείς τις προσλήψεις και την μισθοδοσία των εκπαιδευτικών για να ολοκληρωθεί η περίφημη μεταρρύθμιση του ΠΑ.ΣΟ.Κ. στο όνομα της 'δωρεάν παιδείας για όλους'.

Τεράστιες είναι οι ευθύνες της σημερινής κυβέρνησης για την κατάντια της παιδείας στο χωριό μας. Και σύντομα θα κληθεί να δώσει λόγο στον αγανακτισμένο κόσμο της Καρδάμαινας.

Για την Τ.Ε.
Ο Πρόεδρος
Ιωάννης Π. Κρητικός"

Σεμινάρια



1. Το πρόσωπο του Άγχους & του Στρες
(Also in English)

ΑΓΧΟΣ & ΣΤΡΕΣ! Μάθετε τι είναι, πως δημιουργείτε και γιατί, πως μπορούμε να το αναγνωρίσουμε, ποιες είναι οι συνέπειες του, αλλά κυρίως πως μπορούμε να το αντιμετωπίσουμε, με ποιες τεχνικές μπορούμε να το θεραπεύσουμε και ποιος τρόπος ζωής διευκολύνει την πρόληψη του. Το σεμινάριο αυτό στοχεύει στο να δώσει απαντήσεις, λύσεις και πρακτικές συμβουλές που εύκολα μπορούν να εφαρμοστούν στην καθημερινή μας ζωή, ώστε το Στρες από «φονικό όπλο» να γίνει «κλειδί επιτυχίας»!



Εγγραφές έως και 1/11/03
Θέσεις περιορισμένες

Στα σεμινάρια χρησιμοποιούνται σύγχρονοι μέθοδοι εκπαυδευτικής, με τη χρήση οπτικοακουστικών μέσων (όπως του multimedia projector), διαφόρων ασκήσεων και δραστηριοτήτων.

2. «Ομάδα Συζήτησης & Διαλογισμού»
για προχωρημένους
(Also in English)

Εβδομαδιαίες Συναντήσεις με τη χρήση multimedia.
Εγγραφές έως και 1/11/03

Οργάνωση: Κέντρο Ειδικών Θεραπειών
Στρατηγού Ζήση 50,
ΤΗΛ. 22410 20421

Υπεύθυνη: Ντίνα Σαντορινιού
Ειδική Σύμβουλος / Εκπαιδεύτρια /Εναλλακτική Θεραπεύτρια



Ανακαλύψτε το,

από το **Σάββατο 18 Οκτωβρίου.** Σας περιμένουμε στο Ολοκληρωμένο Συγκρότημά μας, Lancia για να γνωρίσετε το αυτοκίνητο που θα συνεπάρει όλες σας τις αισθήσεις. Σας προσκαλούμε να δείτε από κοντά το νέο Lancia Ypsilon.

Κάντε το **test drive** που... θα σας εθίσει στην απόλαυση.

Auto Center Μανώλης Κωστάκης Α.Ε.Β.Ε.
ΟΛΟΚΛΗΡΩΜΕΝΟ ΣΥΓΚΡΟΤΗΜΑ: FIAT - ALFA ROMEO - LANCIA
14ο χλμ Ρόδου - Αεροδρομίου 85106, Παραδείσι, Ρόδος. Τηλ: (22410) 82000

VANIK TOURS

ΓΙΑΝΝΗΣ και ΣΕΒΑ ΒΑΛΣΑΜΙΔΗ
VANIK σημαίνει ΑΛΗΘΕΙΑ
ΑΚΤΗ ΚΑΝΑΡΗ 17, ΨΑΡΟΠΟΥΛΑ - ΑΝΕΤΟ ΠΑΡΚΙΝ
ΑΝΟΙΚΤΑ: ΔΕ-ΣΑ 08.30-14.00 και 16.30-20.30
Τηλ. 2241035191-37621 κανητό 6945-798148 FAX 2241029532
Το γραφείο μας πάντα πρώτο σε κρατήσεις ξενοδοχείων εξασφάλισε και σας προσφέρει καταπληκτικές τιμές για τα παρακάτω ξενοδοχεία σε ΠΑΚΕΤΑ (Έκδοση εισιτηρίων R/T) από 1/11 - 31/3/2004

ΑΠΕΥΘΥΝΟΜΑΣΤΕ ΣΕ ΣΑΣ ΠΟΥ ΘΕΛΕΤΕ ΚΑΙ Η ΚΡΑΤΗΣΗ ΣΑΣ ΝΑ ΕΙΝΑΙ ΣΩΣΤΗ ΚΑΙ ΤΟ ΔΩΜΑΤΙΟ ΣΑΣ ΝΑ ΣΑΣ ΠΕΡΙΜΕΝΕΙ

1ον **HOTEL PRESIDENT Α΄κατηγορίας**
Λεωφόρος Κηφισίας (ΟΛΑ ΑΝΑΚΑΙΝΙΣΜΕΝΑ)
ΜΟΝΟΚΛΙΝΟ € 58
Δίκλινο για μονόκλινο € 63
ΔΙΚΛΙΝΟ € 68
ΤΡΙΚΛΙΝΟ € 90

2ον **HOTEL ZAFOLIA Α΄κατηγορίας**
Λεωφόρος Αλεξάνδρας
ΜΟΝΟΚΛΙΝΟ € 100
ΔΙΚΛΙΝΟ € 110
ΤΡΙΚΛΙΝΟ € 135

3ον **HOTEL ATHENS CYPRIA Α΄κατηγορίας**
Σύνταγμα
ΜΟΝΟΚΛΙΝΟ € 70
ΔΙΚΛΙΝΟ € 85
ΤΡΙΚΛΙΝΟ € 120

4ον **HOTEL ASTOR Α΄κατηγορίας**
Σύνταγμα
ΜΟΝΟΚΛΙΝΟ € 55
Δίκλινο για μονόκλινο € 63
ΔΙΚΛΙΝΟ € 70
ΤΡΙΚΛΙΝΟ € 85

5ον **HOTEL ARETHOUSA Β΄ SUPERIOR**
Πλατεία Σύνταγμα

6ον **HOTEL ELLINIS Β΄κατηγορίας**
ΩΝΑΣΕΙΟ, Λεωφ. Συγγρού
ΜΟΝΟΚΛΙΝΟ € 60
ΔΙΚΛΙΝΟ € 70
ΤΡΙΚΛΙΝΟ € 80

7ον **HOTEL TRITON Β΄κατηγορίας**
Κέντρο Πειραιάς
ΜΟΝΟΚΛΙΝΟ € 55
ΔΙΚΛΙΝΟ € 72
ΤΡΙΚΛΙΝΟ € 93

8ον **HOTEL LILIA Β΄κατηγορίας**
Πασαλιμάνι Πειραιάς
ΜΟΝΟΚΛΙΝΟ € 55
ΔΙΚΛΙΝΟ € 70
ΤΡΙΚΛΙΝΟ € 88

9ον **HOTEL ΕΓΝΑΤΙΑ Β΄κατηγορίας**
Θεσσαλονίκη Κέντρο, καινούργιο
ΜΟΝΟΚΛΙΝΟ € 68
ΔΙΚΛΙΝΟ € 78
ΤΡΙΚΛΙΝΟ € 88

10ον **HOTEL EGNATIA PALACE Α΄κατηγορίας**
Θεσσαλονίκη Κέντρο, ολοκαίνουργιο
ΜΟΝΟΚΛΙΝΟ € 90
ΔΙΚΛΙΝΟ € 100
ΤΡΙΚΛΙΝΟ € 125

- Τα παραπάνω ξενοδοχεία διαθέτουν T.V. σε όλα τα δωμάτια
- Στις πιο πάνω τιμές συμπεριλαμβάνεται πρωινό σε μπουφέ
- Ακόμη σε μας θα βρείτε αεροπορικά και ατμοπλοϊκά εισιτήρια όλων των εταιρικών.

Παρά τη θετική πορεία των διεθνών χρηματιστηρίων

Αδυναμία της Σοφοκλέους να ξεφύγει από την κρίση!

Ανοδος 0,90% του Γενικού Δείκτη σε εβδομαδιαία βάση

Με κέρδη 0,90% έκλεισε ο Γενικός Δείκτης την τελευταία χρηματιστηριακή εβδομάδα του Οκτωβρίου, που είχε ως κύρια χαρακτηριστικά την χωρίς τάση κίνηση του Δείκτη και τον περιορισμό των διακυμάνσεων. Για μία ακόμη φορά, αυτή την εβδομάδα ήταν εμφανής η αδυναμία του Χ.Α. να παρακολουθήσει τη θετική πορεία των διεθνών χρηματιστηρίων.

Σε εβδομαδιαία βάση ο βασικός χρηματιστηριακός δείκτης κατέγραψε άνοδο 18,96 μονάδων ή σε ποσοστό 0,90%, κλείνοντας στις 2.121,06 μονάδες έναντι 2.102,10 μονάδων της προηγούμενης Παρασκευής. Ο βασικός χρηματιστηριακός δείκτης από τις αρχές του έτους σημειώνει άνοδο σε ποσοστό 44,56% και από τα χαμηλά του περασμένου Μαρτίου καταγράφει κέρδη σε ποσοστό 21,31%.

Ο δείκτης FTSE/ASE 20 έκλεισε με άνοδο 1,14%, ενώ ο δείκτης FTSE/ASE 40 έκλεισε ενισχυμένος σε ποσοστό 1,53%. Αντιθέτως ο δείκτης FTSE/ASE SMALLCAP 80 έκλεισε με άνοδο σε ποσοστό 1,11%.

Οι επιμέρους δείκτες διαμορφώθηκαν ως εξής: Τραπεζικός: άνοδος 1,62%, Τηλεπικοινωνιών: άνοδος 0,11%, Ασφαλειών: άνοδος 2,43%, Επενδύσεων: άνοδος 2,69%, Κατασκευαστικών: άνοδος 0,90%, Βιομηχανιών: άνοδος 0,79%, Συμμετοχών: άνοδος 0,88%, Βασικών Μετάλλων: άνοδος 0,50%, Μη μεταλλικών Ορυκτών: άνοδος 3,13%, Εκδόσεων-Εκτυπώσεων: άνοδος 1,55%, Κλωστοϋφαντουργίας: άνοδος 0,26%, Λιανικού Εμπορίου: άνοδος 2,22%, Πληροφορικής: πτώση 1,15%, Λύσεων πληροφορικής: άνοδος 1,74%, Χονδρικού Εμπορίου: άνοδος 2,44%, Τροφίμων & Ποτών: άνοδος 1,17%, Παράλληλη Αγορά: άνοδος 1,41%, Real Estate: άνοδος 0,90% και Διυλιστηρίων: πτώση 0,13%.

Σε εβδομαδιαία βάση τη μεγαλύτερη άνοδο σημείωσαν οι μετοχές των εταιριών: Μαθιός Πυρίμαχα +25,7%, Επιχειρήσεις Παρνασσός +24,8%, Ξιφίας (Πα) +24,7% και Centric Πολυμέσα +23,4%. Αντιθέτως τις μεγαλύτερες απώλειες κατέγραψαν οι τιμές των μετοχών: Βιοσώλ (πο) –26,81%, ΒΙΣ (πο) –20,0%, Τρία Αλφα (πο) –19,1% και Altec –13,11%.

ΕΒΔΟΜΑΔΙΑΙΑ ΜΕΤΑΒΟΛΗ ΔΕΙΚΤΩΝ

ΔΕΙΚΤΕΣ	ΚΛΕΙΣΙΜΟ	ΚΛΕΙΣΙΜΟ	
ΓΕΝΙΚΟΣ	2.121,06	2.102,10	+0,90%
FTSE 20	1.063,61	1.051,57	+1,14%
FTSE 40	230,95	227,48	+1,53%
FTSE 80	599,96	593,36	+1,11%
ΤΡΑΠΕΖΙΚΟΣ	3.760,06	3.700,09	+1,62%
ΑΣΦΑΛΕΙΩΝ	748,95	731,19	+2,43%
ΕΠΕΝΔΥΣΕΩΝ	739,15	719,77	+2,69%
ΒΙΟΜΗΧΑΝΙΚΟΣ	1.184,93	1.175,64	+0,79%
ΣΥΜΜΕΤΟΧΩΝ	1.238,59	1.227,78	+0,88%
ΚΑΤΑΣΚΕΥΩΝ	867,34	859,64	+0,90%
ΒΑΣΙΚΩΝ ΜΕΤΑΛΛΩΝ	419,56	417,47	+0,50%
ΛΥΣΕΩΝ ΠΛΗΡΟΦΟΡΙΚΗΣ	278,03	273,28	+1,74%
ΕΚΔΟΣΕΙΣ-ΕΚΤΥΠΩΣΕΙΣ	501,70	494,06	+1,55%
ΚΛΩΣΤΟΥΦΑΝΤΟΥΡΓΙΑΣ	368,87	367,92	+0,26%
ΛΙΑΝΙΚΟΥ ΕΜΠΟΡΙΟΥ	1.003,90	982,09	+2,22%
ΜΗ ΜΕΤΑΛΛΙΚΩΝ ΟΡΥΚΤΩΝ	768,13	744,80	+3,13%
ΠΛΗΡΟΦΟΡΙΚΗΣ	460,68	466,03	-1,15%
ΤΗΛΕΠΙΚΟΙΝΩΝΙΩΝ	816,26	815,38	+0,11%
ΤΡΟΦΙΜΩΝ	471,97	466,50	+1,17%
ΧΟΝΔΡΙΚΟΥ ΕΜΠΟΡΙΟΥ	509,41	497,29	+2,44%
REAL ESTATE	879,96	872,13	+0,90%
ΔΙΥΛΙΣΤΗΡΙΩΝ	1.077,87	1.079,32	-0,13%
ΠΑΡΑΛΛΗΛΗ	155,67	153,51	+1,41%

Ο ΟΚΤΩΒΡΙΟΣ

Ο Οκτώβριος στο σύνολο του ξεπέρασε τις προσδοκίες των αναλυτών στις ξένες αγορές σε επίπεδο εταιρικών αποτελεσμάτων αλλά και αποδόσεων ως επακόλουθο της εδραίωσης της θετικής ψυχολογίας μετά και το τρίτο θετικό εταιρικό τρίμηνο αλλά και της αίσθησης ότι πλέον τα χειρότερα ανήκουν στο παρελθόν.

Την τάση αυτή μερικώς ακολούθησε η ελληνική χρηματιστηριακή αγορά, καθώς η μικρή διακύμανση στην περιοχή μεταξύ 2.090 - 2.130 μονάδων διατηρήθηκε τον Οκτώβριο επί 19 συνεδριάσεις, αγνοώντας επιδεικτικά τα θετικά νέα στα οποία πειθάρχησαν οι ξένες αγορές.

Ο βασικός χρηματιστηριακός δείκτης στη διάρκεια του Οκτωβρίου κατέγραψε άνοδο 101,3 μονάδων ή σε ποσοστό 5,02%, κλείνοντας στις 2.121,06 μονάδες, έναντι 2.019,76 μονάδων του κλεισίματος της 30ης Σεπτεμβρίου.

Ο δείκτης FTSE/ASE 20 έκλεισε με άνοδο 4,62%, ενώ ο δείκτης FTSE/ASE 40 έκλεισε με άνοδο σε ποσοστό 8,63%. Αντιθέτως ο δείκτης FTSE/ASE SMALLCAP 80 έκλεισε με άνοδο σε ποσοστό 6,83%.

ΑΚΟΥΣΤΙΚΑ ΒΑΡΗΚΟΪΑΣ

Από 380 €



Μοναδική Ευκαιρία:
ΑΠΟΣΥΡΕΤΕ
ΤΟ ΠΑΛΙΟ ΣΑΣ ΑΚΟΥΣΤΙΚΟ
ΚΑΙ ΑΠΟΚΤΗΣΤΕ
ΕΝΑ ΣΥΓΧΡΟΝΟ ΜΕ ΚΕΡΔΟΣ
ΜΕΧΡΙ **400 €**

ΚΕΝΤΡΟ
ΙΑΤΡΙΚΩΝ
ΒΟΗΘΗΜΑΤΩΝ
Εθνικής Αντιστάσεως 11 (πρώην Αννης Μαρίας)
Τηλ: 2241020359 Κιν: 6936.70.60.21
Συμβάσεις με όλα τα ταμεία. - Ειδικές Τιμές για ΟΓΑ
Σε 6 άτοκες δόσεις χωρίς Πιστωτική Κάρτα

ΚΑΘΗΜΕΡΙΝΑ ΟΛΑ ΤΑ ΝΕΑ ΤΗΣ ΔΩΔΕΚΑΝΗΣΟΥ ΣΤΟ INTERNET

www.rodiaki.gr

INEMA

ΙΑΤΡΙΚΟΣ & ΝΟΣΟΚΟΜΕΙΑΚΟΣ ΕΞΟΠΛΙΣΜΟΣ
15 ΧΡΟΝΙΑ ΕΜΠΕΙΡΙΑΣ *από το 1988*
ΕΙΜΑΣΤΕ ΟΙ ΜΕΓΑΛΥΤΕΡΟΙ ΠΡΟΜΗΘΕΥΤΕΣ ΙΑΤΡΙΚΟΥ – ΟΡΘΟΠΕΔΙΚΟΥ ΚΑΙ ΝΟΣΟΚΟΜΕΙΑΚΟΥ ΥΛΙΚΟΥ ΣΤΗ ΔΩΔΕΚΑΝΗΣΟ ΕΜΠΙΣΤΕΥΘΕΙΤΕ ΜΑΣ !!!
ΠΙΣΤΟΠΟΙΗΣΗ ΠΟΙΟΤΗΤΑΣ ISO9002 EN4600 E3/833
ΛΕΜΕΣΣΟΥ 2 ΡΟΔΟΣ ΤΗΛ.32238 – FAX 28484

ΑΝΑΠΗΡΙΚΑ ΚΑΡΟΤΣΙΑ–ΒΑΔΙΣΤΙΚΑ ΒΟΗΘΗΜΑΤΑ–ΟΡΘΟΠΕΔΙΚΑ ΕΙΔΗ–ΜΠΛΟΥΖΕΣ ΙΑΤΡΙΚΕΣ–ΚΑΛΤΣΕΣ ΦΛΕΒΙΤΙΔΑΣ–ΠΕΛΜΑΤΑ–ΟΡΘΟΠΕΔΙΚΑ ΜΑΞΙΛΑΡΙΑ–ΚΡΕΒΑΤΙΑ ΝΟΣΟΚΟΜΕΙΑΚΑ – ΙΑΤΡΙΚΟΣ ΕΞΟΠΛΙΣΜΟΣ ΚΑΙ ΑΝΑΛΩΣΙΜΑ – ΟΡΓΑΝΑ ΧΗΜΕΙΟΥ ΚΑΙ ΚΑΘΕ ΑΛΛΟ ΕΙΔΟΣ ΓΙΑ ΚΑΤ ΟΙΚΟ ΝΟΣΗΛΕΙΑ .

ΟΡΘΟΠΕΔΙΚΑ - ΙΑΤΡΙΚΑ
ΧΑΡΙΤΟΣ



Ορθοπεδικά είδη & κατασκευές

Εξοπλισμός Ιατρείου & αναλώσιμα



Είδη νοσηλείας κατ' οίκον & μηχανήματα οξυγονοθεραπείας

Ακουστικά Βαρηκοΐας

ΕΛΕΥΘ. ΒΕΝΙΖΕΛΟΥ 6 (Δίπλα στη Ροδιακή Έπαυλη) - ΡΟΔΟΣ
Τηλ.: 22410 24112 Fax: 22410 75969 e-mail: orken@rho.forthnet.gr

Πάντα με υγείαν...

Οστεοπόρωση και γυμναστική, κλειδί για την υγεία σας...

Οστεοπόρωση είναι η βαθμιαία μείωση της οστικής μάζας, η οποία οφείλεται στην ελάττωση της περιεκτικότητας των οστών σε μέταλλα και κυρίως σε ασβέστιο. Αυτή η διαδικασία κάνει τα οστά λεπτά και αδύνατα, μειώνοντας τη μηχανική τους αντοχή. Ετσι, το άτομο γίνεται επιρρεπές σε τραυματισμούς των οστών και σε προχωρημένο στάδιο αισθάνεται συχνά πόνους στο μυοσκελετικό σύστημα. Η οστεοπόρωση προσβάλλει συνήθως τις γυναίκες μεγαλύτερης ηλικίας, χωρίς όμως να αποκλείονται γυναίκες μικρότερης και άνδρες μεγαλύτερης ηλικίας. Ειδικά για τις γυναίκες, έχει παρατηρηθεί ότι η μείωση της οστικής μάζας γίνεται πιο έντονη μετά την εμμηνόπαυση, κυρίως λόγω της απότομης πτώσης των οιστρογόνων. Μετά την εμμηνόπαυση συνήθως οι γυναίκες παρουσιάζουν χαμηλά επίπεδα οιστρογόνων, μικρότερα και από αυτά των ανδρών.

Ακόμη, διάφοροι άλλοι παράγοντες μπορεί να δημιουργήσουν τις προϋποθέσεις για τη γρηγορότερη εμφάνιση της οστεοπόρωσης. Συνήθειες όπως το κάπνισμα, η χρήση αλκοόλ, η κατάχρηση καφεΐνης, αλλά και η μειωμένη διατροφική πρόσληψη ασβεστίου, η υψηλή σε πρωτεΐνη διατροφή (πρωτεινικές δίαιτες), η ιδιαίτερα υψηλή σε φυτικές ίνες διατροφή και η λήψη κάποιων φαρμακευτικών ουσιών ενοχοποιούνται για τη μείωση της οστικής μάζας, μέσω της ελάττωσης της οστεοσύνθεσης.

Η ημερήσια πρόσληψη ασβεστίου είναι σημαντικός διατροφικός παράγοντας για την πρόληψη της οστεοπόρωσης. Περίπου το 2% του σωματικού βάρους αποτελείται από ασβέστιο, το 99% του οποίου βρίσκεται στα οστά και στα δόντια. Ακόμη, το ασβέστιο ρυθμίζει τη λειτουργία του νευρομυϊκού συστήματος και είναι απαραίτητο για την πήξη του αίματος.

Το γάλα και τα γαλακτοκομικά προϊόντα αποτελούν την κύρια πηγή διατροφικού ασβεστίου για τον ανθρώπινο οργανισμό, καθώς το ασβέστιο που περιέχεται σε αυτά παρουσιάζει τη μεγαλύτερη βιοδιαθεσιμότητα, με άλλα λόγια απορροφάται με τις καλύτερες δυνατές συνθήκες από τον οργανισμό. Ιδιαίτερη προσοχή πρέπει να δίνεται στην κατανάλωση αποβουτυρωμένου γάλακτος και γαλακτοκομικών προϊόντων, γιατί, μαζί με το λίπος, απομακρύνονται και οι λιποδιαλυτές βιταμίνες. Η λιποδιαλυτή βιταμίνη D, που απομακρύνεται μαζί με το λίπος από το άπαχο γάλα και τα προϊόντά του, είναι απαραίτητη για την απορρόφηση του ασβεστίου από τον οργανισμό.

Για την πρόληψη της οστεοπόρωσης, εκτός από τους διατροφικούς παράγοντες, σημαντική είναι και η σωματική άσκηση. Τα οστά αυξάνουν τη μάζα τους, μέσω της εναπόθεσης μετάλλων, αντιδρώντας σε μηχανική φόρτιση. Ατομα που είναι αγύμναστα μπορούν να έχουν τέτοιου είδους φόρτιση στο σκελετό τους μέσω δραστηριοτήτων με χαμηλή ένταση, όπως το έντονο περπάτημα και άλλες αερόβιες δραστηριότητες. Η βαθμιαία αύξηση της προπονητικής έντασης είναι απαραίτητη για τη μηχανική φόρτιση των οστών και μπορεί με τη σειρά της να οδηγήσει σε αύξηση της οστεοσύνθεσης. Για την περαιτέρω φόρτιση του σκελετού και την αποτελεσματικότερη αντιστροφή των αποτελεσμάτων της οστεοπόρωσης, είναι απαραίτητη η προπόνηση με αντιστάσεις.

Το πρόγραμμα προπόνησης με αντιστάσεις στα αρχικά στάδια πρέπει να χαρακτηρίζεται από χαμηλά επίπεδα έντασης. θα πρέπει να εκτελείται τρεις φορές την εβδομάδα και να περιλαμβάνει πέντε έως επτά ασκήσεις που θα κινητοποιούν μεγάλες μυϊκές ομάδες. Η επιλογή της αντίστασης πρέπει να εξαρτάται από τη φυσική κατάσταση της γυναίκας που επιθυμεί να ασκηθεί ή και από τις άλλες συνυπάρχουσες παθήσεις. Το προπονητικό πρόγραμμα θα πρέπει να επιτρέπει την εκτέλεση τριών σετ των οκτώ έως δέκα επαναλήψεων. Είναι δυνατόν να οδηγήσει στα επιθυμητά αποτελέσματα, εφόσον βέβαια συνδυαστεί με την κατάλληλη διατροφή.

Η μάχη για την οστεοπόρωση πρέπει να αρχίζει νωρίς

Ηλικίες μεταξύ 10 και 20 ετών

Στις ηλικίες αυτές πρέπει να υπάρχουν όλες οι απαραίτητες προϋποθέσεις για τη σωστή αύξηση της οστικής μάζας, όπως η σωστή πρόσληψη ασβεστίου, η σωματική άσκηση, η σωστή πρόσληψη θερμίδων και η φυσιολογική έμμηνος ρύση, ειδικά μετά την ηλικία των 16 ετών.

Ηλικίες μεταξύ 20 και 35 ετών

Στις ηλικίες αυτές, τα οστά έχουν τη μεγαλύτερη δυνατή μάζα και πρέπει να διατηρηθούν σε αυτή όσο το δυνατόν περισσότερο. Αυτό μπορεί να επιτευχθεί με τη σωστή πρόσληψη ασβεστίου και την απαραίτητη σωματική άσκηση. Κάθε αλλαγή στην έμμηνο ρύση πρέπει να αναφέρεται στον ειδικό γιατρό.

Ηλικίες μεταξύ 35 και 50 ετών

Θεωρητικά, σε αυτές τις ηλικίες αρχίζει η μείωση της οστικής μάζας. Ωστόσο, η σωστή πρόσληψη ασβεστίου και η σωματική άσκηση είναι οι πλέον σημαντικοί παράγοντες για τη διατήρησή της. Εάν υπάρχουν πρώιμα συμπτώματα εμμηνόπαυσης, επικοινωνήστε αμέσως με το γιατρό σας.

Ηλικίες άνω των 50 ετών

Οταν μια γυναίκα βρίσκεται στην εμμηνόπαυση, ο ρυθμός μείωσης της οστικής μάζας κυμαίνεται από 1% έως 6% το χρόνο. Η σωστή πρόσληψη ασβεστίου και η σωματική άσκηση παραμένουν σημαντικοί παράγοντες για τη διατήρηση της οστικής μάζας, ενώ ο ειδικός γιατρός θα αποφασίσει για την πιθανή φαρμακευτική αγωγή που απαιτείται.

ΦΥΣΙΚΟΘΕΡΑΠΕΙΑ
ΒΑΣΙΛΙΚΗΣ ΕΛΕΝΗ
Απόφοιτη Παν/μίου Linkoping Σουηδίας
Ωρες λειτουργίας:
ΔΕΥΤ-ΤΡΙΤ-ΤΕΤ: 15.00-21.00
ΠΕΜ.-ΠΑΡ.: 09.00-14.00
ΕΠΙΣΚΕΨΕΙΣ ΚΑΙ ΕΚΤΟΣ ΩΡΑΡΙΟΥ ΚΑΤΟΠΙΝ ΡΑΝΤΕΒΟΥ
Αποστόλου Παύλου 26 (Ανάληψη)
Τηλ. 22410 64148. 6938015771

Κέντρο Συμβουλευτικής & Αξιολόγησης Προσωπικότητας Παιδιών & Ενηλίκων
ΠΑΠΑΓΕΩΡΓΙΟΥ ΘΑΝΟΣ
Ψυχολόγος – Ψυχοθεραπευτής
ΠΑΝΕΠΙΣΤΗΜΙΟΥ ΑΘΗΝΩΝ
- Διερεύνηση Προσωπικότητας (Προφίλ- Δεξιότητες-Αδυναμίες)
- Δείκτης Νοημοσύνης Παιδιών και Ενηλίκων
- Μαθησιακές Δυσκολίες και Δυσλεξία
- Θεραπευτική Αντιμετώπιση Φοβιών-Ειδικών Φοβιών, Κατάθλιψης, Διαταραχής πανικού, Ψυχοσωματικών προβλημάτων, Τραυματικών γεγονότων ζωής (πένθος, χωρισμός, σχολική αποτυχία), Συναισθηματικών διαταραχών, Διαταραχών Διατροφής (βουλιμία-ανορεξία).
- Αντιμετώπιση προβλημάτων συμπεριφοράς παιδιών σε σχολείο-σπίτι
- Ανάπτυξη Κοινωνικών Δεξιοτήτων
- Βελτίωση Σχέσεων-Πρόγραμμα Ελέγχου Συγκρούσεων
- Βελτίωση Αυτοεκτίμησης-Αυτοεικόνας
- Συμβουλευτική Οικογένειας & Ζεύγους
Κ. Παλαιολόγου 105 - Ρόδος
Τηλ:22410 78668- Κιν: 6947371250 - Μόνο με Ραντεβού

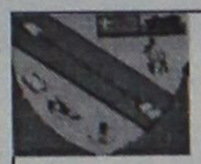
«ΕΚΠΑΙΔΕΥΤΙΚΗ ΠΑΡΕΜΒΑΣΗ»
ΑΝΤΙΜΕΤΩΠΙΣΗ ΜΑΘΗΣΙΑΚΩΝ ΔΥΣΚΟΛΙΩΝ
Χατζηδιάκος Ιωάννης
Ειδικός Παιδαγωγός - M.Ed.ATS AMBDA
Ενισχυτική διδασκαλία - αντιμετώπιση:
➪ δυσλεξίας
➪ δυσορθογραφίας
➪ διάσπαση προσοχής
Με τις πλέον σύγχρονες μεθόδους που χρησιμοποιούνται στην Μ. Βρετανία και τις ΗΠΑ
Ν. Καραγιάννη 3, Ανάληψη, ΡΟΔΟΣ
τηλ. (22410)66256, 64225, κιν. 6972366328
email: jhonnhatz@otenet.gr

ΜΑΡΙΑ ΣΑΝΤΟΡΙΝΙΟΥ
ΚΛΙΝΙΚΗ ΨΥΧΟΛΟΓΟΣ-ΨΥΧΟΛΟΓΟΣ ΤΩΝ ΚΟΙΝΩΝΙΚΩΝ ΟΜΑΔΩΝ
Πτυχιούχος Κρατικού Πανεπιστημίου της Ρώμης «La Sapienza».
— Κλινική διάγνωση ψυχοπαθολογίας παιδιού, εφήβου και ενηλίκου.
— Ατομική και οικογενειακή ψυχολογική υποστήριξη και θεραπεία κατάθλιψης, φοβίας, κρίσης πανικού, μετατραυματικού στρες (διαζύγιο, πένθος, χωρισμός, αποτυχία, ασθένεια), βουλιμίας, ανορεξίας, διαταραχών προσωπικότητας, έλλειψη αυτοεκτίμησης, εθισμού, κακοποίησης.
— Ψυχολογική φροντίδα και προετοιμασία ανύπαντρης εγκύου και ζευγαριών, στην απόκτηση πρώτου παιδιού.
Επίσκεψη μόνο με ραντεβού.
Τηλέφωνα: 22410 28851 και 6946252407
Λάρνακας 4 (Εθν. Αντιστάσεως)

ΙΑΤΡΙΚΗ ΑΝΑΚΟΙΝΩΣΗ
Ο ΙΑΤΡΟΣ
ΧΕΙΡΟΥΡΓΟΣ - ΟΥΡΟΛΟΓΟΣ
ΘΕΟΔΟΣΙΟΣ Ε. ΤΡΙΑΝΤΑΦΥΛΛΟΥ
Αμερικής 7 (παλαιό ΤΑΞΥ)
Δέχεται: Καθημερινά 09.00-13.00 και 17.30-20.30
(εκτός Σαββάτου)
Τηλ. 2241 0 35235

Εργαστήριο Κλινικής Ψυχολογίας
ΧΡΙΣΤΙΝΑ ΣΑΒΒΑΚΗ-ΓΚΡΑΝΖΑΝ
Κλινική Ψυχολόγος-Ψυχοπαθολόγος (DESS)
- Πτυχιούχος του Πανεπιστημίου Nancy Γαλλίας
- Μεταπτυχιακή ειδίκευση (DESS) στην Κλινική Ψυχολογία Ενηλίκου, Εφήβου και Παιδιού στο Πανεπιστήμιο Reims Γαλλίας
Για τον ενήλικο
- Ψυχοδιαγνωστική
- Ψυχολογική υποστήριξη
- Ατομική και οικογενειακή συνέντευξη
- Ψυχοθεραπεία αναλυτικής εμπνεύσεως
Για το παιδί
- Αξιολόγηση προσωπικότητας (τεστ νοημοσύνης, προβολής)
- Διάγνωση μαθησιακών δυσκολιών και συμπεριφορικών διαταραχών
- Συμβουλευτική επαγγελματικού προσανατολισμού
- Ψυχοθεραπεία μέσω παιχνιδιού και εικαστικών
Δέχεται με ραντεβού
Εθνικής Αντίστασης 15
Τηλ.: 77350-Κιν. 6937684251

ΚΕΝΤΡΟ ΕΙΔΙΚΩΝ ΘΕΡΑΠΕΙΩΝ ΤΟΥ ΠΑΙΔΙΟΥ ΔΩΔΕΚΑΝΗΣΟΥ
ΚΩΝ/ΝΟΣ ΜΠΑΔΑΝΗΣ - ΣΟΥΖΗ ΓΕΩΡΓΙΛΟΠΟΥΛΟΥ
ΕΡΓΟΘΕΡΑΠΕΥΤΗΣ ΠΤΥΧΙΟΥΧΟΣ ΜΕΘΟΔΟΥ BOBATH N.D.T ΜΕΘΟΔΟΣ PORTAGE
ΛΟΓΟΠΑΘΟΛΟΓΟΣ ΜΕΤΑΠΤΥΧΙΑΚΟ ΑΚΟΥΟΛΟΓΙΑΣ
ΑΙΣΘΗΤΗΡΙΑΚΗΣ ΟΛΟΚΛΗΡΩΣΗΣ (S.I.)
ΜΕΤΕΚΠΑΙΔΕΥΣΗ ΣΤΙΣ ΝΕΥΡΟΛΟΓΙΚΕΣ ΚΑΙ ΚΙΝΗΤΙΚΕΣ ΔΙΑΤΑΡΑΧΕΣ
Αποστόλου Παύλου 84, Ρόδος 85100, τηλ. / fax (22410)60999/60579

ΝΤΟΡΑ ΚΩΝΣΤΑΝΤΙΝΟΠΟΥΛΟΥ
ΨΥΧΟΛΟΓΟΣ
Πτυχιούχος του Πανεπιστημίου της Καλιφόρνιας-Λος Αντζελες (UCLA)-Μεταπτυχιακές σπουδές στο Pepperdine University-Malibu California.
➤ Αμεση ψυχολογική υποστήριξη και επαγγελματική φροντίδα από έμπειρη Ψυχολόγο και Οικογενειακή Σύμβουλο.
➤ Η σωστή θεραπευτική σχέση μπορεί να επιφέρει ρεαλιστικές λύσεις για πραγματικά προβλήματα σε θέματα: μοναξιάς, μελαγχολίας, στρες, ανυπομονησίας, φοβίας, εθισμού, οικογενειακών σχέσεων, διαζυγίου, κακομεταχείρισης, συναισθηματικών δυσκολιών, αυτοπεποίθησης, ανασφάλειες, μεταβατικά στάδια ζωής, βουλιμίας, ανορεξίας, απώλειας, πένθους.
Τηλεφωνείστε στα τηλέφωνα:
(22410)35163 και 6944/980550
για ραντεβού και άμεση εξυπηρέτηση.
Διεύθυνση: Καρίας 1
Περιοχή Ροδίνι - Ρόδος

Pellos Travel

ΠΟΙΟΤΗΤΑ - ΟΡΓΑΝΩΣΗ - ΕΓΓΥΗΣΗ

ΓΥΡΟΣ ΕΛΛΑΔΟΣ 4/11-11/11
Ρόδος- Πειραιάς- Πάτρα -Ρίο- Αντίρριο –Μεσολόγγι - Ιωάννινα- Μέτσοβο-Καλαμπάκα- Μετέωρα- Θεσσαλονίκη- Παναγία Σουμελα-Καταρράκτες Εδέσσης- Νάουσα - Θεσσαλονίκη- Πειραιάς-Ρόδος

ΜΥΚΟΝΟΣ–ΤΗΝΟΣ
Ιερό προσκύνημα στην Παναγία της Τήνου
Αναχώρηση 11/11 20:00 το βράδυ με το Blue Star 1
Επιστροφή 15/11 07:00 το πρωί με το Blue Star
189€

ΚΩΝΣΤΑΝΤΙΝΟΥΠΟΛΗ–ΠΡΙΓΚΗΠΟΝΝΗΣΑ
5/11-10/11
Μαρμαρις- Kusadasi- Σμύρνη –Απολλωνία –Προύσα –Κωνσταντινούπολη -Bandirma- Έφεσος-Μαρμαρις
265€

ΜΥΤΙΛΗΝΗ
3ημερη αεροπορική εκδρομή κατ'ευθειαν από Ρόδο
Προσκύνημα στον Άγιο Ραφαήλ Μυτιλήνης
20/11 - 22/11
295€

ΙΤΑΛΙΑ
7ημερη αεροπορική εκδρομή Ρώμη- Φλωρεντία-Βενετία
24/11-30/11

ΚΑΙΡΟ– ΑΛΕΞΑΝΔΡΕΙΑ 30/11- 4/12

ΜΥΡΑ–ΑΓΙΟΣ ΝΙΚΟΛΑΟΣ
Οργανώνουμε θρησκευτική εκδρομή στα Μύρα της Τουρκίας την ημέρα της Εορτής του Αγίου Νικόλαου
Ρόδος -Μαρμαρις-Fethiye -Λιβισσι- Κας-Μύρα- Ανταλεια - Μαρμαρις-Ρόδος
5/12-8/12

ΜΥΡΑ–ΑΝΤΑΛΕΙΑ–ΚΩΝΣΤΑΝΤΙΝΟΥΠΟΛΗ 5/12-13/12
Φετιγε –Λιβισι -Κας- Αγ. Νικόλαο- Μύρα –Ανταλεια-Σμύρνη - Κωνσταντινούπολη (Πατριαρχείο, Αγ. Σοφία, Ιππόδρομο, Μπλε Τζαμί, Topkapi Palace, Βυζαντινό Υδραγωγείο, διασκέδαση με Oriental Show)

ΜΥΡΑ –ΚΟΝΥΑ–ΚΑΠΠΑΔΟΚΙΑ – ΚΩΝΣΤΑΝΤΙΝΟΥΠΟΛΗ
5/12-16/12
Ανταλεια -Κας-Μύρα –Mugla-Pammoukale-Ierapolis Καππαδοκία-Κωνσταντινούπολη(Άγιος Σπυρίδωνας ημέρα Εορτής)
Πριγκηπονησσα- Προύσα- Απολλωνία- Σμύρνη -Μαρμαρις-Ρόδος

ΡΩΜΗ–ΒΑΤΙΚΑΝΟ 19/12-22/12

ΧΡΙΣΤΟΥΓΕΝΝΑ ΡΩΜΗ–ΦΛΩΡΕΝΤΙΑ–ΠΙΖΑ–ΒΕΝΕΤΙΑ
23/12-28/12
Αναχώρηση απευθείας από Ρόδο στις 23/12 στις 16:30

ΧΡΙΣΤΟΥΓΕΝΝΑ ΣΤΟ ΠΗΛΙΟ
Αναχώρηση από Ρόδο–Πειραιά με Blue star 23/12 στις 20:00
Επιστροφή Πειραιά-Ρόδο με Blue star 26/12 στις 20:00

ΟΥΓΓΑΡΙΑ 14/12-18/12

ΠΑΡΙΣΙ–ΝΤΙΣΝΕΥΛΑΝΤ
ΑΠΟ 23/12-27/12 ΚΑΙ ΑΠΟ 29/12-2/01

ΤΥΝΗΣΙΑ
ΑΠΟ 24/12-29/12 ΚΑΙ ΑΠΟ 29/12-3/01/04

ΧΡΙΣΤΟΥΓΕΝΝΑ ΣΤΗΝ ΚΩΝΣΤΑΝΤΙΝΟΥΠΟΛΗ
Κωνσταντινούπολη- Πριγκηπονησσα-Σμύρνη- Απολλωνία-Προύσα-Bandirma-Kusadasi
23/12-29/12

ΠΑΚΕΤΑ ΕΚΔΡΟΜΩΝ ΓΙΑ ΜΕΜΟΝΩΜΕΝΟΥΣ, ΣΥΛΛΟΓΟΥΣ ΚΑΙ ΣΧΟΛΙΚΕΣ ΕΚΔΡΟΜΕΣ
- ΕΙΣΙΤΗΡΙΑ ΜΕ ΟΑ, AEGEAN, CHARTER ΓΙΑ UK, ΓΕΡΜΑΝΙΑ ΚΑΙ ΓΙΑ ΟΛΟ ΤΟΝ ΚΟΣΜΟ.
- ΕΙΣΙΤΗΡΙΑ ΑΤΜΟΠΛΟΪΚΑ.

Για περισσότερες πληροφορίες, κρατήσεις και αναλυτικά προγράμματα στο πρακτορείο γενικού τουρισμού:

PELLOS TRAVEL
ΛΕΩΦΟΡΟΣ ΚΑΛΛΙΘΕΑΣ , ΦΑΛΗΡΑΚΙ
ΤΗΛ 22410 87615, 22410 86298
FAX 22410 87616 E-mail: pellostravel@hellasnet.gr

Ο Κώστας Καραμανλής μιλώντας χθες στο Περιστέρι

Επανέφερε το αίτημά του για άμεση προσφυγή στις κάλπες!

Ο πρωθυπουργός κλείνει τα μάτια μπροστά στα προβλήματα που η δική του ανοχή εξέθρεψε!

Ο Κώστας Καραμανλής μιλώντας στο Περιστέρι επανέφερε το αίτημά του για άμεση προσφυγή στις κάλπες σημειώνοντας ότι οι Ελληνες στη συντριπτική πλειοψηφία τους απαιτούν μια νέα διακυβέρνηση και εκτίμησε ότι το κοινωνικό ρεύμα θα γίνεται κάθε μέρα πιο ισχυρό για το κόμμα του.

Ο πρόεδρος της ΝΔ ανέφερε ότι το μεγαλύτερο πρόβλημα είναι το κράτος της διαφθοράς και της ασυδοσίας και το καθεστώς της ατιμωρησίας, κάτι που ομολογούν, όπως σημείωσε, κορυφαία στελέχη της κυβέρνησης. Και πρόσθεσε ότι η κοινωνία δεν αντέχει άλλο.

Κατηγόρησε τον πρωθυπουργό ότι για μια ακόμη φορά χθες υπεξέφυγε ερωτήσεις για απευθείας αναθέσεις στα εξοπλιστικά προγράμματα και προτίμησε, όπως είπε, να κλείσει τα μάτια μπροστά στα προβλήματα που η δική του ανοχή εξέθρεψε και γιγάντωσε. Η ανευθυνότητα, είπε, και η καθεστωτική συμπεριφορά ξεφεύγει από κάθε όριο, καθώς η ήττα γίνεται όλο και πιο βέβαια.

Ο κ. Καραμανλής επικαλέσθηκε πρόσφατη έκθεση της Ευρωπαϊκής Επιτροπής για τα ελλείμματα και την ανεργία και σημείωσε ότι η Νέα Δημοκρατία δεν ισοπεδώνει τίποτα, ούτε υποστηρίζει πως δεν έγινε τίποτα στα χρόνια που πέρασαν, αλλά τα στοιχεία δείχνουν πως όσα έγιναν είναι λίγα μπροστά στα τεράστια κονδύλια που έχουν διατεθεί στη χώρα μας.

Ο πρόεδρος της Νέας Δημοκρατίας αναφέρθηκε στα καθημερινά προβλήματα, το κυκλοφοριακό, το πάρκινγκ, τις καθυστερήσεις στο μετρό, σημειώνοντας ότι επαναλαμβάνονται τα ίδια λάθη, καθώς όταν δοθεί σε λειτουργία ο σταθμός στο Περιστέρι δεν θα υπάρχουν χώροι στάθμευσης. Επίσης, είπε ότι θα πρέπει να διευκολυνθούν οι προσβάσεις από τις δυτικές στις ανατολικές συνοικίες και προς το κέντρο και ζήτησε να γίνουν βελτιωτικές παρεμβάσεις στους κόμβους που αποτελούν πύλες για το δήμο Περιστερίου.

Παράλληλα, αναφέρθηκε στις ελλείψεις στο πράσινο και μίλησε για την ανάπλαση του Ποικίλου Ορους, σημειώνοντας ότι τα τελευταία χρόνια επικράτησαν εργολαβικοί σχεδιασμοί και πολιτικές εμπορικής και οικιστικής αξιοποίησης των νευραλγικών ελεύθερων αστικών χώρων. Μίλησε για φραγμό στην άκρατη τσιμεντοποίηση και ολοκληρωμένο σχεδιασμό με στόχο τη δημιουργία των ελευθέρων χώρων αναψυχής και πρασίνου στον αστικό ιστό.

Ο πρόεδρος της Νέας Δημοκρατίας σημείωσε ότι το 2004 σηματοδοτεί την ολοκλήρωση του ιστορικού κύκλου της μεταπολίτευσης με αίτημα της κοινωνίας μια καλύτερη δημόσια διοίκηση, ένα καλύτερο σύστημα περίθαλψης, ένα καλύτερο εκπαιδευτικό σύστημα και ένα κράτος συμπαραστάτη και συνοδοιπόρο των πολιτών.

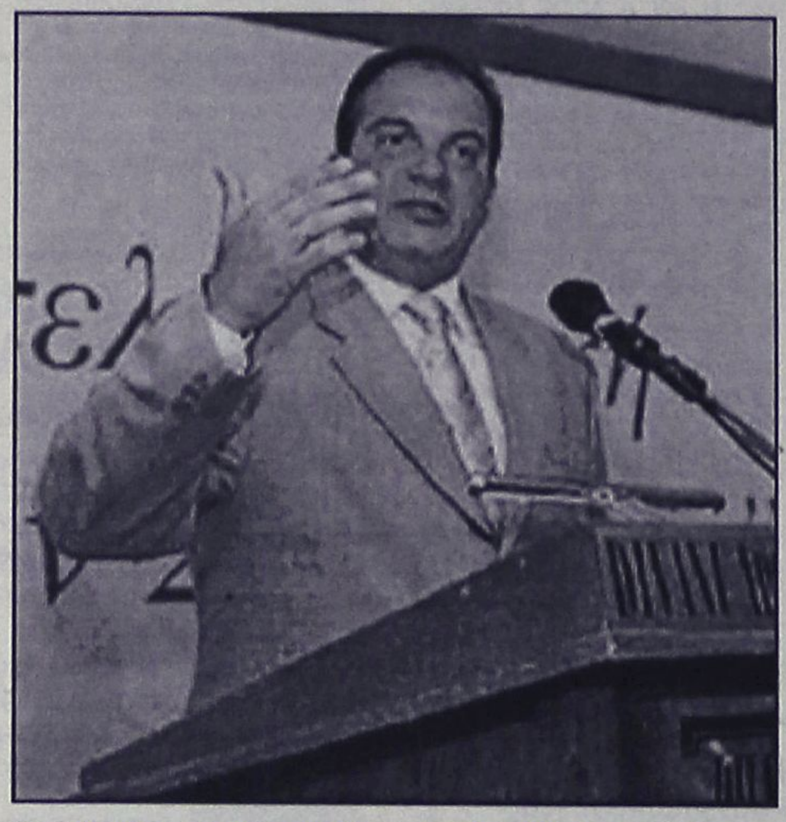

Τόνισε ότι δεν είναι όλοι οι πολιτικοί ίδιοι και όσοι επιχειρούν να σπείρουν τέτοιες ισοπεδωτικές πολιτικές δεν επιδιώκουν παρά μόνο την υποταγή του κόσμου στη μιζέρια και τη συντήρηση και είναι εκείνοι που αισθάνονται να καταρρέει το έδαφος κάτω από τα πόδια τους, είναι οι προπαγανδιστές μιας κυβέρνησης που έχει χάσει κάθε δυνατότητα επικοινωνίας με τους πολίτες.

Σημείωσε ότι δεν υπόσχεται μαγικές λύσεις, ούτε πρόκειται να καλλιεργήσει προσδοκίες που θα μείνουν ανεκπλήρωτες, ενώ έκανε λόγο για μια πολιτική που οδηγεί σε επανάσταση στην καθημερινότητα.

Επανέλαβε ότι σύντομα το κόμμα του θα παρουσιάσει το χάρτη του λεκανοπεδίου, που θα αποτελεί οδηγό επίλυσης των προβλημάτων που αντιμετωπίζει κάθε πολίτης και κυρίως οι οικονομικά ασθενέστεροι, κάτι που όπως επισήμανε αποτελεί συμφωνία τιμής δεσμευτική για τη νέα διακυβέρνηση.

Θέμα ημερών η επανένταξή του στη Ν.Δ.

Επιστρέφει ο Αβραμόπουλος

Ξεκάθαρο "ναι" στην επιστροφή από τον Γ. Σουφλιά

Ξεκάθαρο «ναι» στην επιστροφή του Δημήτρη Αβραμόπουλου στη ΝΔ λέει ο Γιώργος Σουφλιάς, εκτιμώντας ότι το ΠΑΣΟΚ θα είναι ένας δύσκολος αντίπαλος στην εκλογική μάχη. Ως προς τα στελέχη της ΝΔ που θεωρούν σίγουρο τον υπουργικό θώκο δηλώνει ότι «λογαριάζουν χωρίς τον ξενοδόχο».

«Στην πορεία προς τις εκλογές δεν μας περισσεύει κανένας. Υποστηρίζω την επιστροφή του Αβραμόπουλου» δηλώνει σε συνέντευξή του στην Σαββατιάτικη Ελευθεροτυπία ο γραμματέας Πολιτικού Σχεδιασμού και Προγράμματος της ΝΔ, αφήνοντας ανοιχτό το ενδεχόμενο για την επιστροφή και άλλων στελεχών, θέμα το οποίο -όπως τονίζει- θα αντιμετωπιστεί την κατάλληλη στιγμή, ανάλογα με το χρόνο των εκλογών.

Ο κ. Σουφλιάς εκφράζει την αισιοδοξία του για το αποτέλεσμα της εκλογικής αναμέτρησης, εκτιμώντας ότι η Νέα Δημοκρατία θα είναι η επόμενη κυβέρνηση,

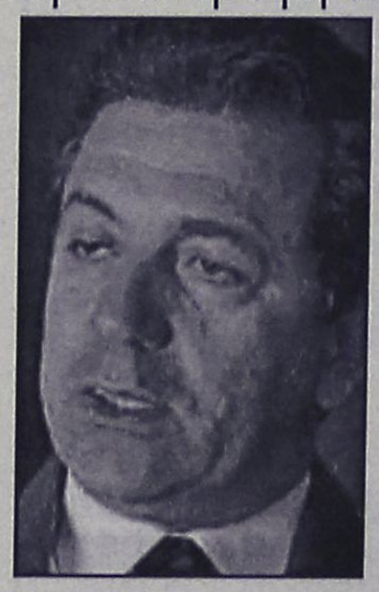

δεν αρνείται ωστόσο ότι «το ΠΑΣΟΚ είναι ένας δύσκολος αντίπαλος».

Όπως σημειώνει «είναι ένα κόμμα εθισμένο στην εξουσία, διαθέτει πολλά στελέχη που έχουν αποκτήσει καθεστωτικά αντανακλαστικά. Δείχνουν ήδη δείγματα γραφής ότι θα χρησιμοποιήσουν κάθε μέσο για να παραμείνουν στην εξουσία».

Γι' αυτό, άλλωστε, επισημαίνει στα στελέχη του κόμματός του ότι για να κερδίσει η ΝΔ τις εκλογές απαιτείται μόνο δουλειά και διαρκής προσπάθεια και όχι θριαμβολογίες και εφησυχασμός.

Αναφερόμενος στο «κυβερνητικό πρόγραμμα» της Νέας Δημοκρατίας, ο κ. Σουφλιάς δηλώνει ότι τα επόμενα που θα παρουσιαστούν θα είναι της Υγείας και της Οικονομίας, ενώ σχολιάζοντας τις απόψεις που θέλουν το ΠΑΣΟΚ να είναι «εφτάψυχο» επισημαίνει:

«Το ΠΑΣΟΚ δεν είναι "εφτάψυχο" [...] Σήμερα το κλίμα συνεχώς επιβαρύνεται. Κάθε μέρα που περνάει είναι χειρότερη από την προηγούμενη. Τα προβλήματα συνεχώς αυξάνονται και η κυβέρνηση στέκει κουρασμένη, αδρανής και ανίκανη να τα αντιμετωπίσει».

Σχολιάζοντας τη στάση ορισμένων στελεχών της αξιωματικής αντιπολίτευσης, που θεωρούν δεδομένο τον υπουργικό θώκο, ο Γιώργος Σουφλιάς είναι κάθετος, τονίζοντας ότι «λογαριάζουν χωρίς τον ξενοδόχο, που στην προκειμένη περίπτωση είναι ο κυρίαρχος ελληνικός λαός και φυσικά ο αρχηγός του κόμματος».



Delta



ΔΙΑΜΑΝΤΕ ΕΡΓΑΛΕΙΑ

ΚΟΦΤΗ ΧΕΙΡΟΣ 6ο χλμ.Ρόδου Λίνδου ΔΙΑΤΡΗΤΙΚΑ
Συγκρότημα Μανουσέλη

ΔΙΑΜΑΝΤΟΤΡΥΠΟΤΕΧΝΙΚΗ ΡΟΔΟΥ

ΑΔΑΜΑΝΤΟΦΟΡΟΙ ΔΙΣΚΟΙ ΚΟΠΗΣ ΓΙΑ ΓΡΑΝΙΤΗ, ΜΑΡΜΑΡΟ ΤΟΥΒΛΟ κ.τ.λ.





ΑΡΜΟΚΟΦΤΕΣ

ΤΡΥΠΑΜΕ ΚΟΒΟΥΜΕ ΣΠΑΜΕ



ΧΩΡΙΣ ΣΚΟΝΕΣ ΡΩΓΜΕΣ ΜΕΡΕΜΕΤΙΑ

ΠΩΛΗΣΕΙΣ
&
ΕΚΤΕΛΕΣΕΙΣ ΕΡΓΑΣΙΩΝ

Η ΠΟΛΥΧΡΟΝΗ ΜΑΣ ΠΕΙΡΑ ΣΤΟ ΕΞΩΤΕΡΙΚΟ ΜΑΣ ΔΙΝΕΙ ΤΗ ΔΥΝΑΤΟΤΗΤΑ ΝΑ ΒΡΙΣΚΟΥΜΕ ΛΥΣΗ ΕΚΕΙ ΠΟΥ ΟΙ ΑΛΛΟΙ ΣΗΚΩΝΟΥΝ ΤΑ ΧΕΡΙΑ ΨΗΛΑ!

ΤΗΛΕΦΩΝΗΣΤΕ ΜΑΣ
22410 69022 - 77986
ΚΙΝΗΤΟ: 0944 380562

ΥΠΕΥΘΥΝΟΣ
Μαρκος Τσεσμετζής

ΕΝΑΛΛΑΚΤΙΚΕΣ ΛΥΣΕΙΣ

Δάσκαλος ή μαθητής;



Γράφει η **ΝΤΙΝΑ ΣΑΝΤΟΡΙΝΙΟΥ**
ειδική σύμβουλος, εκπαιδεύτρια.

Ο «δάσκαλος» και ο «μαθητής», είναι δύο διαφορετικοί ρόλοι που κάποιοι από μας αναλαμβάνουν, είτε το θέλουμε είτε όχι, κι αυτό γίνεται είτε συνειδητά είτε υποσυνείδητα – θα εξηγήσω παρακάτω τι εννοώ:

Ας ξεκαθαρίσουμε πρώτα αυτές τις έννοιες:

«Δάσκαλος» είναι αυτός που όντας γνώστης κάποιου αντικειμένου, μεταδίδει τις γνώσεις και τις εμπειρίες του σε άλλους που επιθυμούν να την μάθουν. «Μαθητής» είναι αυτός που δεν γνωρίζει κάποιο αντικείμενο, κι όχι μόνο επιθυμεί να το μάθει αλλά κι επιτρέπει σε κάποιον να τον διδάξει. Επιπλέον, ένας σημαντικός παράγοντας ερμηνείας της έννοιας «μαθητής», είναι αυτός που εμπερικλείει την προσωπική προσπάθεια κι εξάσκηση αυτού που διδάσκεται.

Άρα «δάσκαλος» δεν είναι μόνο αυτός που ακολουθεί το επάγγελμα του δασκάλου. Δάσκαλος μπορεί να γίνει ο καθένας μας, είτε έχουμε να κάνουμε με ένα μαθητευόμενο, είτε με πολλούς. Επίσης, οι ρόλοι δασκάλου / μαθητή μπορεί να είναι προσθετικοί σε άλλους ρόλους, όπως αυτός του συζύγου και της συζύγου, του γονιού και του παιδιού, του εργοδότη και του εργαζόμενου, αλλά και αντίστροφα. Μπορεί ακόμη να εμφανιστεί και μεταξύ δύο φίλων, καθώς και μεταξύ δύο αγνώστων....

Αυτό βέβαια δεν γίνεται πάντα συνειδητά, αλλά προκαθορίζεται από την συμπεριφορά μας. Γι αυτό πολλές φορές - είτε ο ρόλος αυτός αναλαμβάνεται εν γνώσει μας είτε εν αγνοία μας – δεν γίνεται αποδεκτός. και οι «μαθητευόμενοι» αντιδρούν αρνητικά στην οποιαδήποτε προσπάθεια διδαχής τους. Κι έτσι η ουσία του ρόλου του «δάσκάλου» χάνεται και δεν υπάρχει κανένα νόημα στην εμμονή εκπλήρωσης αυτού του ρόλου.

Πρέπει να γίνει κατανοητό ότι δεν έχουμε το δικαίωμα πάντα να ασκούμε τα καθήκοντα του «δασκάλου». Γιατί μπορεί με μια τέτοια προσέγγιση να παραβιάζουμε την ελευθερία του άλλου, την ελευθερία επιλογής, την ελευθερία απόφασης και την ελευθερία θέλησης. Ιδιαίτερη προσοχή χρειάζεται όταν συναναστρέφονται ενήλικες. Επίσης είναι σημαντικό να λάβουμε υπόψην μας τις ιδιαιτερότητες του κάθε άτομου, τις συνθήκες, τόν τόπο και τον χρόνο.

Μερικές φορές, ίσως να απαιτείται μια πιο «διπλωματική» προσέγγιση έτσι ώστε να μην θίγεται το «εγώ» των άλλων. Γιατί θα πρέπει να επισημάνουμε ότι ο ρόλος του «δασκάλου» δηλώνει δύναμη και εξουσία. Το πως χρησιμοποιείται αυτή η δύναμη και η εξουσία, είναι ο ένας τρόπος με τον οποίο μπορεί να διαχωριστεί ο σοφός δάσκαλος από τον εγωιστή δάσκαλο, ο επιτυχημένος δάσκαλος από τον αποτυχημένο δάσκαλο. Ο άλλος τρόπος είναι κατά πόσο μπορεί ο δάσκαλος να εξασφαλίσει ταυτόχρονα .υπακοή και πειθαρχεία

Η ισορροπία της αγάπης και της αυστηρότητας, μαζί με το βάθος της γνώσης και της άμεσης μεταδοτικότητας αυτής, είναι στοιχεία που μπορεί να κερδίσουν την εμπιστοσύνη οποιουδήποτε ατόμου και να δεχτεί τον ρόλο του μαθητή.

Σε οποιαδήποτε εγκόσμια εκμάθηση, η θέληση του ατόμου να μάθει είναι καθοριστικός παράγοντας για να δεχτεί κάποιος να γίνει μαθητής.

Εκεί όμως που δεν μπορούμε να αποφύγουμε να γίνουμε μαθητές - ακόμη κι αν δεν το θέλουμε – είναι στο σχολείο της ζωής. Εάν είμαστε από τα άτομα που συνεχώς «κλωτσάμε» και δεν επιτρέπουμε στον εαυτό μας να μάθει το μάθημα του, τότε σύμφωνα με τον Νόμο, το μάθημα θα επαναλαμβάνεται και η τιμωρία θα συνεχίζεται, μέχρι να σκύψουμε το κεφάλι και να αποδεχτούμε αυτό που προσπαθεί να μας διδάξει η ζωή.

Βλέπουμε λοιπόν, ότι η ταπεινότητα είναι ένα βασικό στοιχείο ενός καλού μαθητή, η αποδοχή δηλαδή ότι δεν γνωρίζω και πρέπει να μάθω, αλλά και ότι υπάρχει κάποιος που πρέπει να τον αφήσω να με διδάξει.

Ταπεινότητα όμως χρειάζεται και στον δάσκαλο, γατί η κατοχή γνώσης και η λήψη «θέσης», μπορεί να κάνουν το άτομο αυταρχικό, υπερόπτη και θρασύ. Γι αυτό και ένας δάσκαλος θα πρέπει να παραμείνει κι ένας παντοτινός μαθητής, έτοιμος να μάθει οποτεδήποτε, απ' οποιονδήποτε και οτιδήποτε.

Εδώ να πούμε ότι, το να διαλέξει κάποιος να είναι μαθητής έχει μεγαλύτερες πιθανότητες να γίνει σοφός, άξιος και επιτυχής. Τότε ο ρόλος του δασκάλου μπορεί μπορεί να εξασκηθεί με τρόπο αβίαστο, φυσικό κι αυτόματο.

Ο Σύλλογος Γυναικών Δήμου Καλλιθέας "ΜΕΣΟΓΕΙΟΣ"

διοργανώνει εκδρομή το ΓΥΡΟ της ΚΡΗΤΗΣ

16/11/2003, Κυριακή: Αναχώρηση με πούλμαν από Καλυθιές, ώρα 2 τα ξημερώματα. Αναχώρηση πλοίου 4.30π.μ.

16/11/2003, Κυριακή: Αφιξη απόγευμα Σητεία. Αναχωρούμε για Φοινικόδασος. Επιστρέφουμε στον Αγιο Νικόλαο. Σελινάρι και διανυκτέρευση Ηράκλειο. Νυχτερινή έξοδος προαιρετική.

1/11/2003, Δευτέρα: Πρωινό - Τάφο Καζαντζάκη - Κνωσό - Αρχάνες - Στέρνες για φαγητό. Επιστροφή Ηράκλειο.

18/11/2003, Τρίτη: Πρωινό. Παίρνουμε τις βαλίτσες και αναχωρούμε Ασιτες - Γορτύνα - Μοίρες - Παναγία Καλυβιανή - Σπηλί για φαγητό. Επιστροφή και διανυκτέρευση Ρέθυμνο. Νυχτερινή έξοδος προαιρετική.

19/11/2003, Τετάρτη: Πρωινό. Πανεπιστήμιο Ρεθύμνου - Μονή Πρέβελης - Φραγκοκαστέλο - Αργυρούπολη (λίμνη Κούρνα). Επιστροφή και διανυκτέρευση Ρέθυμνο. Νυχτερινή έξοδος προαιρετική.

20/11/2003, Πέμπτη: Πρωινό Κούμο - Αρμένι - Χανιά - Τάφους Βενιζέλων και επιστροφή Ρέθυμνο.

21/11/2003, Παρασκευή: Πρωινό. Παίρνουμε τις βαλίτσες και αναχωρούμε για Μονή Αρκαδίου - Οροπέδιο Λασιθίου - Ιεράπετρα. Επιστροφή και διανυκτέρευση Αγιο Νικόλαο.

22/11/2003, Σάββατο: Αναχώρηση πλοίου 9.30. Αφιξη Ρόδο βράδυ.

Τιμή 270 ευρώ

Στην τιμή συμπεριλαμβάνονται:
Ακτοπλοϊκά εισιτήρια Ρόδο - Κρήτη - Ρόδο
Εκδρομές με πούλμαν
Ξενοδοχεία με πρωινό
Ασφαλιστική κάλυψη ταξιδιού
και πολύ διασκέδαση

ΠΛΗΡΟΦΟΡΙΕΣ & ΕΓΓΡΑΦΕΣ
στα ΤΗΛΕΦ. **22410 86562, 85093**

Κλείστε τα μάτια και...
φανταστείτε τον εαυτό σας όπως θα θέλατε να είναι....

Αδυνατίστε με ένα ισορροπημένο και πλήρες πρόγραμμα διατροφής.

ΔΙΑΤΡΟΦΟΛΟΓΙΚΟ
ΒΙΟΧΗΜΙΚΟ ΚΕΝΤΡΟ

- Εξατομικευμένα Προγράμματα Διατροφής.
- Έτοιμα Φαγητά Διαίτης στο χώρο σας.

Υπεύθυνη: **Ματίνα Πουλλή**
Πτυχιούχος Βιοχημικός
Ειδίκευση στη Διατροφολογία

Ατταβύρου 35 , Ρόδος ☎ 2241076830
Email: diatrof@hotmail.com

ΠΡΑΚΤΟΡΕΙΟ

Στεφανάκης-Ζορπίδης

ΔΡΟΜΟΛΟΓΙΑ ΛΑΝΕ

Σας γνωρίζουμε ότι τα δρομολόγια του ΙΕΡΑΠΕΤΡΑ διαμορφώνονται ως εξής, λόγω της ετήσιας συντήρησης του Β. ΚΟΡΝΑΡΟΣ:

Κάθε:
ΤΕΤΑΡΤΗ 04.30 για:
Χάλκη-Διαφάνι-Κάρπαθο (Πηγάδια)-Κάσο-Σητεία και επιστρέφει Ρόδο (τοπικό δρομολόγιο)

Κάθε:
ΠΕΜΠΤΗ 04.30 για:
Χάλκη-Διαφάνι-Πηγάδια (Κάρπαθο)-Κάσο-Σητεία-Αγιο Νικόλαο-Μήλο-Πειραιά

Κάθε:
ΚΥΡΙΑΚΗ 04.30 για:
Χάλκη-Διαφάνι-Πηγάδια (Κάρπαθο)-Κάσο-Σητεία-Αγιο Νικόλαο-Μήλο-Πειραιά

ΑΛΕΞ. ΔΙΑΚΟΥ 38-ΡΟΔΟΣ
Τηλ.: 22410/20625-2241030054

ΑΙΓΑΙΟΝ
ΑΝΩΝΥΜΗ ΑΣΦΑΛΙΣΤΙΚΗ ΕΤΑΙΡΕΙΑ

Οι παρακάτω τιμές ασφαλίστρων ισχύουν για εξάμηνη διάρκεια ασφάλισης και περιλαμβάνουν τις εξής καλύψεις: • **Σωματικές βλάβες τρίτων • Υλικές ζημιές τρίτων • Προσωπικό ατύχημα οδηγού/ιδιοκτήτη • καιρικά φαινόμενα για 3.000€**

ΑΣΦΑΛΙΣΤΡΑ ΟΧΗΜΑΤΩΝ

ΕΙΧ		ΦΙΧ		ΦΙΧ. ΑΓΡΟΤ	
ΙΠΠΟΙ	ΚΟΣΤΟΣ	ΙΠΠΟΙ	ΚΟΣΤΟΣ	ΙΠΠΟΙ	ΚΟΣΤΟΣ
1-6	78,51€	1-10	111,62€	1-10	60,68€
7-8	80,72€	11-15	138,63€	11-15	72,34€
9-10	98,39€	16-20	153,77€	16-20	82,46€
11-12	99,86€	21-30	166,86€	21-30	88,91€
13-14	112,03€	31-40	182,41€	31-40	94,12€
15-20	140,38€	41-55	752,04€	41-55	99,65€
21-25	148,48€	56-75	879,72€	56-75	120,22€
		76 και άνω	982,83€	76 και άνω	133,015€

ΑΙΓΑΙΟΝ ΑΝΩΝΥΜΗ ΑΣΦΑΛΙΣΤΙΚΗ
ΑΛΕΞ. ΔΙΑΚΟΥ 9 (ΕΝΑΝΤΙ Hondos center)
ΤΗΛ.(22410) 26722, 75701

ΚΑΘΗΜΕΡΙΝΑ ΟΛΑ ΤΑ ΝΕΑ ΤΗΣ ΔΩΔΕΚΑΝΗΣΟΥ ΣΤΟ INTERNET
www.rodiaki.gr

Κερδίστε χρόνο κι εξυπηρέτηση

WESTERN UNION MONEY TRANSFER
The fastest way to send money worldwide.



Αποστολή χρημάτων σ' όλο τον κόσμο μέσα σε λίγα λεπτά!!!

50.000 καταστήματα σε 165 χώρες του κόσμου είναι έτοιμα να σας εξυπηρετήσουν σε διευρυμένα ωράρια

Γονείς φοιτητών εξωτερικού εμπιστευθείτε μας

PLANET HOLIDAYS
Δημήτρης Τσοπανάκης

Γαλλίας 6 - Ρόδος - Τηλ. 22410-27327

Το Ευαγγέλιο της Κυριακής

Γράφει ο Πρωτοσύγκελος της Ι.Μ. Ρόδου **Παΐσιος Αραβαντινός**

Είπεν ο Κύριος, άνθρωπος τις ην πλούσιος, φορούσε πολυτελή ρούχα και το τραπέζι του κάθε μέρα ήταν λαμπρό. Κάποιος φτωχός όμως, που τον έλεγαν Λάζαρο, ήταν πεσμένος κοντά στην πόρτα του σπιτιού του πλουσίου, γεμάτος πληγές. Αυτός προσπαθούσε να χορτάσει από τα ψίχουλα που έπεφταν από το τραπέζι του πλουσίου.



Ερχόνταν και τα σκυλιά και του έγλυφαν τις πληγές. Πέθανε ο φτωχός, και οι άγγελοι τον πήγαν κοντά στον Αβραάμ. Πέθανε και ο πλούσιος και θάφτηκε. Στον άδη που ήταν και βασανιζόταν σήκωσε τα μάτια του και είδε από μακρυά τον Αβραάμ και κοντά του τον Λάζαρο. Τότε φώναξε ο πλούσιος και είπε, πατέρα μου Αβραάμ, σπλαχνίσου με και στείλε τον Λάζαρο να βρέξει με νερό την άκρη του δακτύλου του και να μου δροσίσει την γλώσσα μου, γιατί υποφέρω μέσα σ' αυτή τη φωτιά. Κι ο Αβραάμ του απάντησε, παιδί μου, θυμήσου ότι εσύ απόλαυσες την ευτυχία στη ζωή σου, όπως και ο Λάζαρος τη δυστυχία. Τώρα όμως αυτός χαίρεται εδώ, κι εσύ υποφέρεις. Κι εκτός απ' όλα αυτά, υπάρχει ανάμεσά μας μεγάλο χάσμα, ώστε αυτοί που θέλουν να διαβούν από δω σε εσάς να μην μπορούν, ούτε οι από εκεί να περάσουν σ' εμάς. Είπε πάλι ο πλούσιος, τότε σε παρακαλώ, πατέρα, στείλε στο σπίτι του πατέρα μου, να προειδοποιήσει τους πέντε αδελφούς μου, ώστε να μην έρθουν κι αυτοί σ' αυτό τον τόπο των βασάνων.

Ο Αβραάμ του λέει, έχουν τα λόγια του Μωυσή και των προφητών, ας υπακούσουν σ' αυτά. Εκείνος τότε του είπε, όχι, πατέρα μου Αβραάμ, αν όμως κάποιος από τους νεκρούς πάει σ' αυτούς, θα μετανοήσουν. Του είπε ο Αβραάμ, αν δεν υπακούνε στα λόγια του Μωυσή και των προφητών, δε θα πειστούν ούτε κι αν αναστηθεί κάποιος από τους νεκρούς.

Υψηλά και σωτήρια δια τους ανθρώπους νοήματα μας καταγράφει η σημερινή ευαγγελική περικοπή. Το αψευδές στόμα του Αναστάντος Υιού και Λόγου του Θεού, διαβεβαιά τους ανθρώπους με την παραβολή του πλουσίου και του φτωχού Λαζάρου, ότι αμοιβή ή τιμωρία αναμένει τους ανθρώπους που κατοικούν αυτό το μάταιο και πρόσκαιρο τόπο. Ο άσπλαχνος πλούσιος είναι προσωποποίηση εκείνων των ανθρώπων που λατρεύουν τη σάρκα, και ζουν και κινούνται στο κόσμο αυτό με ασωτία, με απιστία και παν φαύλο πράγμα, εμείς να περάσουμε καλά, εμείς να απολαύσουμε τα αγαθά αυτής της ζωής, να φορέσουμε πολυτελή ρούχα για να επιδειχθούμε, "άνθρωπός τις ην πλούσιος, και ενεδιδάσκετο πορφύραν και βύσσον, ευφραινόμενος καθ' ημέραν λαμπρώς". Ω, ποία αλαζωνεία, ω ποία υπεροψία, ω ποίος εγωισμός διακατέχει αυτούς τους ανθρώπους. Ο φτωχός, ο πονεμένος, ο ρακένδυτος, ο πεινασμένος Λάζαρος προσωποποίηση των ανθρώπων εκείνων που υποφέρουν τις θλίψεις, τις δυστυχίες, τη πείνα, τις στερήσεις, τις κακουχίες, τις αρρώστιες αλλά θα έρθει η ώρα που θα απολαμβάνουν τα αγαθά του Θεού, θα έρθει η ώρα που θα αναπαύονται στους κόλπους του Αβραάμ, του Ισαάκ, του Ιακώβ, "εγένετο δε αποθανείν τον πτωχόν, και απενεχθήναι αυτόν υπό των Αγγέλων εις τον κόλπον του Αβραάμ".

Και ερωτά ο νουνεχής, ο εχέφρων, ο μυαλωμένος άνθρωπος της κάθε εποχής που διαβάζει αυτή την ευαγγελική περικοπή, ή την ακούει από το στόμα του ιερέα ή του Ιεροκήρυκα τι εκέρδησε ο πλούσιος; εκέρδισε τη δυστυχία του μέλλοντος, "απέθανε δε και ο πλούσιος, και ετάφη" προγευόμενος την αιώνια αυτού καταδίκη.

Πρέπει να γνωρίσουμε εμείς οι χριστιανοί, ότι ούτε ο πλούτος είναι η αιτία της δυστυχίας, ούτε η φτώχια είναι το μέσο της σωτηρίας του κάθε ανθρώπου. Ο Δίκαιος Κριτής την μέρα εκείνη θα αποδώσει σ' ένα έκαστο των ανθρώπων κατά τα έργα, κατά τις πράξεις. Γι αυτό οφείλουμε να γνωρίζουμε ότι αιτία των θλίψεων, των βασάνων, των στεναγμών του πλουσίου υπήρξε η κακή πρόθεση, και η κακή χρήση του πλούτου, η ασωτία και η ασπλαχνία, και απεναντίας, η αιτία της αιώνιας μακαριότητας του φτωχού Λαζάρου ήταν η υπομονή, η καρτερία που έδειξε σ' όλη την διάρκεια της επιγής ζωής του.

Αιτία της σωτηρίας και της μακαριότητας είναι αληθινά η αρετή, η ευσπλαχνία, η ελεημοσύνη, η υπομονή, η καρτερία, η πίστη, η ελπίδα και οι άλλες αρετές που πρέπει να κοσμούν τον άνθρωπο, τον χριστιανό άνθρωπο και αιτία της κόλασης είναι η αμαρτία, η θεοστεγή αμαρτία, η ανομία και η ασπλαχνία. Φίλες και φίλοι σ' όποια θέση και αν βρισκόμαστε, είτε στη θέση του πλούσιου, είτε στη θέση του φτωχού, μπορούμε, να σωθούμε και να κερδίσουμε την αιώνια ζωή εάν πρώτα κάνουμε καλή χρήση των δωρεών του Θεού, όπως ο Αβραάμ, και δεύτερο να υπομένουμε ευχαρίστως την φτώχια ενθυμούμενοι πάντοτε τον φτωχό Λάζαρο του σημερινού ευαγγελίου και τα παθήματα του Ιώβ. Η σωτηρία της ψυχής μας είναι το πολυτιμότερο αγαθό.

Συγκίνηση στην εκδήλωση για τα 80 χρόνια του Δωριέα

Ησεμνή και συγκινητική εκδήλωση για την επέτειο της συμπλήρωσης 80 χρόνων από την ίδρυση του "Δωριέα", στο Εθνικό Θέατρο της πόλης μας, ξεδίπλωσε όχι μόνο τη συμβολή του Αθλητισμού στην κοινωνία, αλλά και την πατριωτική δράση και το μέγεθος του Πολιτισμού μας και της Ιστορίας μας.

Συμπολίτες μας όλων των ηλικιών, παρακολούθησαν το περασμένο Σάββατο με κατάνυξη και προσοχή ένα πρόγραμμα δύο ωρών που προκάλεσε όπως θα ήταν φυσικό συγκίνηση, αφού γνωστά ονόματα της ροδιακής κοινωνίας, είτε ως αθλητές είτε ως παράγοντες σωματείων έγραψαν λαμπρές ιστορικές σελίδες.

Το βιβλίο "Η Μεγάλη Ιστορία του θρυλικού συλλόγου Δωριέα" που έγραψε ο συμπολίτης μας συγγραφέας Κυριάκος Χονδρός, βραβευμένος πριν από χρόνια από την Ακαδημία Αθηνών, αποτελεί μια σπουδαία κληρονομιά που πρέπει να βρίσκεται σε κάθε βιβλιοθήκη, στο κάθε σπίτι ή γραφείο. Και τούτο γιατί με μοναδικό τρόπο διασώζει, καταγράφει και προβάλλει άγνωστα γεγονότα από το 1924 μέχρι το 1967. Προηγουμένως και με περιληπτικό τρόπο παρουσιάζει τον Αθλητισμό της Ρόδου στους αρχαίους χρόνους, τους μεσαιωνικούς στην τουρκοκρατία και στην ιταλοκρατία.

Την αξία του βιβλίου αυτού, υπογράμμισαν όσοι παραβρέθηκαν απλοί πολίτες και δημόσια πρόσωπα που ανέβηκαν στο βήμα και χαιρέτισαν ή απέστειλαν μηνύματα. Να σημειώσουμε τους:

Α. Παυλίδης, βουλευτής Δωδεκανήσου (Ν.Δ.),

Κ. Σφυρίου, βουλευτής Δωδεκανήσου (ΠΑΣΟΚ),

Γ. Γιαννόπουλος, δήμαρχος Ροδίων, πρόεδρος της ΤΕΔΚ,

Αν. Μπαφίτη, Νομαρχιακός Σύμβουλος, πρόεδρος ΝΑΟΔ,

Κ. Διακογεωργίου, συνεπίκουρος δημάρχου Ροδίων,

Κλ. Χατζηγεωργίου, πρόεδρος ΕΠΣΔ,

Αλ. Μίσιου, χήρα ιδρυτή του Δωριέα Γαβριήλ Μίσιου,

Καμπούρης Γιάννης, αντιπρόεδρος Διαγόρα,

Γ. Στράτος, πρόεδρος του Παναθηναϊκού,

Σωκρ. Κόκκαλης, πρόεδρος Ολυμπιακού,

Βασ. Γκαγκάτσης, πρόεδρος ΕΠΟ, Θεοδ. Κολιάδης πρόεδρος ΤΕ Μπάσκετ,

Βασ. Σεβαστής, πρόεδρος ΣΕΓΑΣ.

Αν. Βογιατζόγλου, πρόεδρος του Δωριέα και κυρίως ο Νικ. Νικολάου, πρόεδρος της Στέγης Γραμμάτων και Τεχνών Δωδεκανήσου, που παρουσίασε το βιβλίο.

Το διοικητικό συμβούλιο του ΔΑΝΣ-Δωριέως, με τον πρόεδρό του κ. Αν. Βογιατζόγλου, πριν λήξει η τελετή, διάβασε ομόφωνη απόφαση του φορέα του, με την οποία βράβευσε με δίπλωμα και πλακέτα τον συγγραφέα του βιβλίου για την μελέτη του και κάλεσε τον δήμαρχο της πόλης μας να απονείμει την τιμητική αυτή διάκριση. Ο Κυρ. Χονδρός, φανερά συγκινημένος θα πει στο μικρόφωνο: "Αυτή τη βαθιά συγκίνηση, ένιωσα όταν έψαχνα να βρω στο γήπεδο του Δωριέα, ένα αναμνηστικό, κάποιο ντοκουμέντο, ένα χαρτάκι, τέλος πάντων κάτι, μέσα στο βρεμένο από βροχή χώμα, πίσω από τις κερκίδες, κάτω από τα δέντρα. Και τότε έκλεισα στη παλάμη μου το χώμα, χώμα γηπέδου, σκεπτόμενος πως είναι ποτισμένο από ιδρώτα, από αίμα και δάκρυ των παικτών και είπα: Να, η Ιστορία μας!!!".

Οι παρευρισκόμενοι που ζήτησαν από τον κ. Κυρ. Χονδρό να υπογράψει βιβλία του, τον συνεχάρησαν και εκδήλωσαν την εκτίμησή τους για το πόνημα αυτό που αποτελεί μια ιστορική έρευνα και ένα μικρό αφιέρωμα στους Ολυμπιακούς Αγώνες του 2004. Ηταν μια αναγνώριση και μια δικαίωση προς το πρόσωπο του συγγραφέα, για το εθνικό έργο που επιτελεί εδώ και 30 χρόνια. Αφού έχει ιδρύσει το ιστορικό και λαογραφικό αρχείο Μεγίστης και έχει γράψει πάνω από 20 βιβλία που αφορούν ακριτικά μας νησιά και τη Ρόδο.



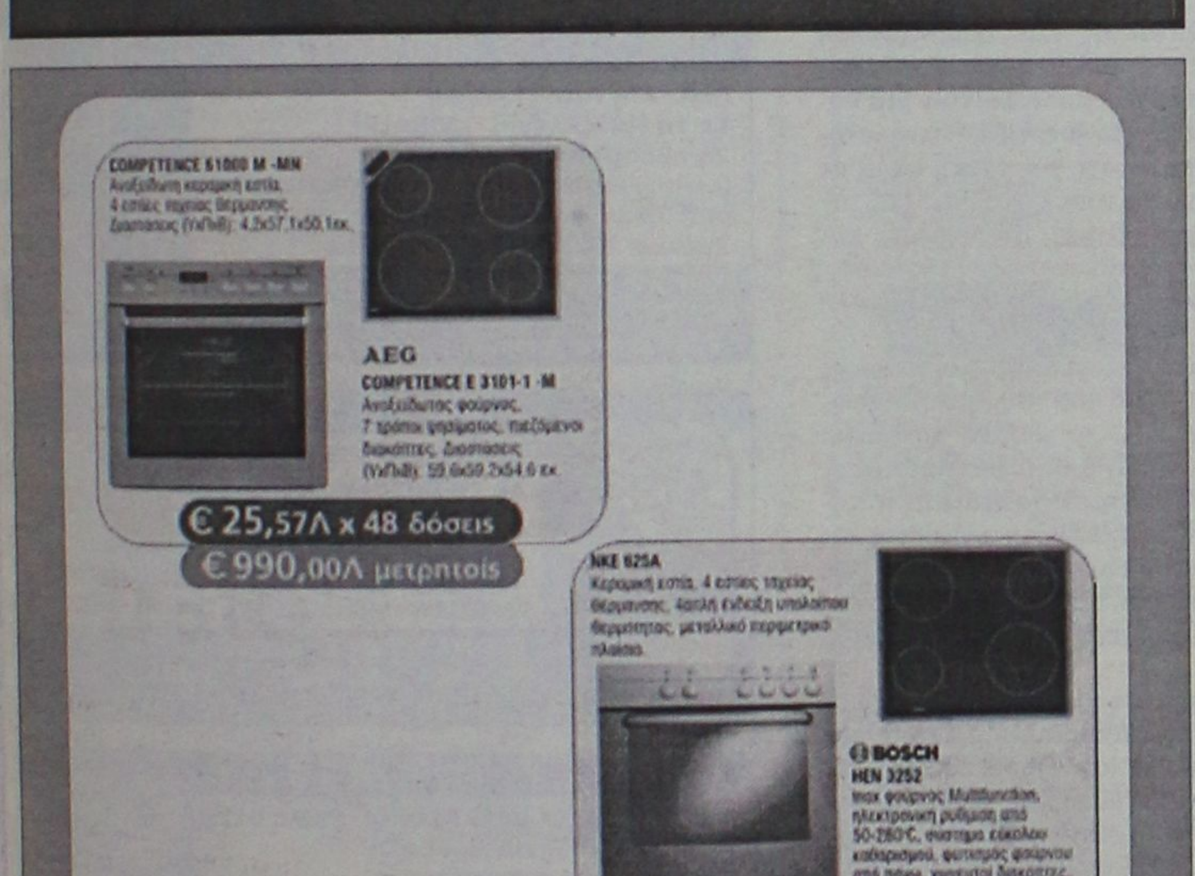

ΑΛΕΚΟΣ ΛΟΥΙΖΙΔΗΣ

Αφοσιωμένος στο καθήκον

Κρεμάει την ιατρική του μπλούζα

Ναι! Ηταν -κάμποσα χρόνια πριν- ένα όμορφο φθινοπωριάτικο απόγευμα Τετάρτης- που μέσα σ' ατμόσφαιρα που έσφυζε από νιάτα, ενθουσιαστική και χαρούμενη και με την παρουσία γονέων, αδελφών, συγγενών, συναδέλφων, φίλων, γειτόνων, γνωστών και πλήθους εκλετών μελών της ροδιακής κοινωνίας, έγιναν με τον καθιερωμένο αγιασμό, τα εγκαίνια της Κλινικής του Αλέκου!

Της οδοντιατρικής κλινικής του ΑΛΕΞΑΝΔΡΟΥ Δ. ΛΟΥΙΖΙΔΗ.

Υστερα από την ολοκλήρωση των σπουδών του στο Εθνικό και Καποδιστριακό Πανεπιστήμιο και τη λήψη του πτυχίου του με «Αριστα», την περάτωση της στρατιωτικής του θητείας, ήρθε και η ιερή στιγμή της κοινωνικής προσφοράς του, της ιατρικής του σταδιοδρομίας στο νησί μας, παρότι ο αείμνηστος καθηγητής του Λουρίδης, του ζητούσε επίμονα να παραμείνει δίπλα του σαν βοηθός του, στο Πανεπιστήμιο, με την όποια παραπέρα -καταλαβαίνουμε- εξέλιξη.

Η οικογενειακή του, όμως, οδοντιατρική κληρονομιά -ο παππούς Αλέξανδρος, ο πατέρας Δημοσθένης, οι θείοι Μιλτιάδης και Κυριάκος, όλοι ονομαστοί ρόδιοι οδοντίατροι- απαιτούσε να έλθει και να προσφέρει εδώ, στον τόπο μας!

Αυτό κι έπραξε.

Κι ήταν, πράγματι, πρωτοφανή, για τα δεδομένα της εποχής, τα τελειότατα οδοντιατρικά μηχανήματα SIEMENS, που εμφανίζονταν στη Ρόδο... Συγκίνηση!

Σεμνά, με μάτια υγρά, τα πλησίασε η αείμνηση θεία του η Μαριέττα Παπαχριστοδούλου, τα χάιδεψε, άνοιξε την τσάντα της κι ακούμπησε πάνω τους δύο χρυσές λίρες!..

Ευχές, σαμπάνιες, συγχαρητήρια, κεράσματα, δώρα, άνθη, χειραψίες, φιλιά, αγάπη.

Κι ο Γιώργος ο Ασπράκης που ήταν και πρόεδρος του «Φυσιολατρικού» όπου όλοι ανακατευόμασταν τότε, ώσπου να πεις τρία, πρωτοτυπώντας, άνοιξε ένα μεγάλο κουτί με μοσχομύριστη κομπόστα ανανά κι άρχισε να προσφέρει σ' όλους, κάνοντας τη γλυκιά του έκπληξη, όπως πάντα συνηθίζει!

Θυμούμαστε... κι αναπολούμε!..

Κι' αλήθεια, πώς κύλησαν οι μέρες, οι μήνες, τα χρόνια;

Τα μαλλιά πασπαλίστηκαν μ' αλεύρι, οι ώμοι στρογγύλεψαν, ντύθηκαν τα μάτια με γυαλάκια... Και χωρίς να το καταλάβουμε, να, κι έφτασε -ακάλεστη- κι η ώρα της συνταξιοδότησης... Η ίδια συγκίνηση. Ισως και πιο μεγάλη!

Γιατρέ!

Την ώρα που θα κρεμάς την άσπρη σου, ιατρική μπλούζα, που τόσο μεγαλόπνοα, με λεβεντιά, ήθος, περίσσευμα ψυχής, αλλά πάνω απ' όλα με πίστη στον όρκο του Ιπποκράτη, τίμησες, δε θα ήταν ποτέ δυνατόν- αν και πολύ καλά γνωρίζουμε ότι θα μας θυμώσεις για τα όσα λέμε και γράφουμε τούτη την στιγμή- να μην ξαναφέρουμε στο νου μας και μερικά γεγονότα που παραμένουν πυρωμένα μέσα μας.

— Την εθελοντική κι ανιδιοτελή προσφορά σου στους Βιετναμέζους πρόσφυγες -αποστολή ΟΗΕ- σαν πρωτοεγκαταστάθηκαν στο νησί μας, σχετικά με την οδοντιατρική τους περίθαλψη.

— Τη δράση σου, σαν πρόεδρος, του Ιστορικού «ΔΩΡΙΕΑ», για την οποία και τιμήθηκες με Χρυσό μετάλλιο.

— Τις επισκέψεις σου, με 10 μποφόρ, με το «Α/Τ ΑΕΤΟΣ» για δωρεάν περίθαλψη στους κατοίκους του ακριτικού μας Καστελλόριζου.

— Την αφοσίωσή σου στην επιστήμη σου για την ανακούφιση του ανθρώπινου πόνου.

Και τόσα άλλα στολισμένα με το χαμόγελό σου, την απλότητά σου και την αθόρυβη προσφορά σου αγάπης στο συνάνθρωπο!

Είμεθα βέβαιοι, ότι την ωραία αυτή οδοντιατρική παρακαταθήκη, επάξια θα τη συνεχίσει ο Δημοσθένης μας ο νεότερος, ο γιός σου, Θεού ευλογούντος.

Αλέκο, να είσαι πάντα καλά και χαρούμενος, άλλοι τομείς δραστηριοτήτων σ' αναμένουν τώρα, φίλε-αδελφέ αγαπημένε!

Νίκος Μακρής
Ιων Σχίζας
Μιχαήλ Κριάρης.

Η χορωδία του Δήμου στο Μέγαρο

Σήμερα και αύριο η Πειραματική Χορωδία Δήμου Ροδίων σε συνεργασία με την Κρατική Ορχήστρα Αθηνών, παρουσιάζουν στο Μέγαρο Μουσικής Αθηνών το έργο του Μίκη Θεοδωράκη "Ζορμπάς".

Την αποστολή της Πειραματικής Χορωδίας Δήμου Ροδίων απαρτίζουν τα παρακάτω μέλη και ο διευθυντής της Γιώργος Σακελλαρίδης.

Αλβανος Διονύσης, Αναπολιτάνος Γιάννης, Αναπολιτάνος Θανάσης, Αχη Αλεξάνδρα, Αχη Σοφία, Βλασοπούλου Αγγελική, Βούη Άννα, Βούη Λουκία, Γάκη Στελίνα, Γιαννιού Έφη, Δαγαράκη Θεοδώρα, Δέδε Έφη, Δημητρίου Ματθαίος, Διακονικόλας Αντώνης, Κακαβούλη Λία, Καλκάνη Ελένη, Καμπαστάνα Νατάσα, Καραμπάτσου Θεοδώρα, Κάσδαγλη Αννα-Μαρία, Κολιάδη Ανθούλα, Κουμνάκη Αρτεμη, Κουμούλης Αποστόλης, Κουντούρης Αντώνης, Κρίτσα Νικολέττα, Μακέστα Ελένη, Μακέστα Ματίνα, Μαλάμη Άννα, Μαλάμη Μίκα, Μαντικού Στέλλα, Μαραγκού Κατερίνα, Μαστροσάββα Θέμις, Μοσχοπούλου Ελλη, Μπόνη Ιωάννα, Ουίλσον Τζώννυ, Παπαγεωργίου Καΐσα, Παπαγεωργίου Μάγια, Παπαδοπούλου Ειρήνη, Παπανδρέου Ντέπη, Ρεϊζίδου Φαίη, Ροδίτης Κώστας, Ροδίτης Νίκος, Ρούσσου Μαρκεσία, Σακελλάκη Νίτσα, Σακελλαρίδης Λεωνίδας, Σαλαχούρη Μάτα, Σαμαρτζής Βαγγέλης, Σιγάλα Μαρία, Σκούρτος Νίκος, Σκούρτου Αμαλία, Σκούρτου Καλλιόπη, Σκούρτου Λίζα, Σπανού Αντζελα, Συρμού Λένα, Τσακίρη Ευτυχία, Φωκά Αννα, Χατζάκης Γιώργος, Χρυσοχόος Γιάννης.



METROPOL
ODEON
★MULTI-CINEMA★
www.RodosVitrina.gr/Metropol.htm
ΕΒΔΟΜ.ΠΡΟΓΡΑΜΜΑ • WEEKLY PROGRAMME
31/10/2003 -06/11/2003

Κάνετε έγκαιρα τις κρατήσεις σας
ΦΑΝΦΑΝ "Ο Τουλίπας"
fanfan la tulipe
IN FRENCH
ROMANTIC - ADVENTURE
Η πολυαναμενόμενη υπέρ-παραγωγή όπου ο έρωτας • το χιούμορ και η ιστορία μπλέκονται αριστοτεχνικά...
ΚΑΤΑΛΛΗΛΟ
Σε 1η Πανελλήνια Προβολή
Η 1η ρομαντική περιπέτεια της χρονιάς με την Πενέλοπε Κρούζ και τον Βένσαν Περέζ
ΩΡΕΣ ΕΝΑΡΞΗΣ SHOWTIMES
16:15 • 18:15 • 20:15 • 22:30
ΑΙΘΟΥΣΑ: 1

Μπαμπαντάδες
COMEDY
Η μαμά στην δουλειά...
Ο μπαμπάς στο σπίτι...
και το σπίτι...νηπιαγωγείο
ΚΑΤΑΛΛΗΛΟ
Και στα Ελληνικά
Η 1η Οικογενειακή Κωμωδία της Χρονιάς με τον Έντι Μέρφι
στα Ελληνικά
ώρες έναρξης: 16:00 • 18:00
στα Αγγλικά
ώρα έναρξης: 20:00
ΑΙΘΟΥΣΑ: 2

Ο ΚΑΛΟΣ ΚΛΕΦΤΗΣ
The good thief
IN ENGLISH - ADVENTURE
Μία αστυνομική περιπέτεια ριμέϊκ του κλασικού φιλμ...
"Ο ΧΑΡΤΟΠΑΙΚΤΗΣ"
Σε σενάριο και σκηνοθεσία του περίφημου
ΝΙΛ ΤΖΟΡΝΤΑΝ
ΚΑΤΑΛΛΗΛΟ
Ένα αριστούργημα που πρέπει να δείτε
πρωταγωνιστούν:
Νικ Νόλτε, Τσέκι Κάριο
Έμιρ Κουστουρίτσα, Ρεΐφ Φαΐνς
ΩΡΑ ΕΝΑΡΞΗΣ SHOWTIME
22:15
ΑΙΘΟΥΣΑ: 2

Η ΣΥΜΜΑΧΙΑ
ΚΑΤ ΑΠΟ 13 ΕΤΩΝ
Αξιότιμα καθάρματα...
Θρυλικοί τυχοδιώκτες...
Η πιο χορταστική περιπέτεια σε οπτικά εφέ και δράση!
ΩΡΕΣ ΕΝΑΡΞΗΣ SHOWTIME
17:00 • 19:30
ΑΙΘΟΥΣΑ 3

BAD BOYS 2
ΚΑΤ ΑΠΟ 13 ΕΤΩΝ
Τα καλά παιδιά... μπαίνουν στον παράδεισο!!!
Τα κακά παιδιά ....μπαίνουν σε περιπέτειες!!!
ΩΡΑ ΕΝΑΡΞΗΣ SHOWTIME
22:00
ΑΙΘΟΥΣΑ 3

Η ρομαντική Κωμωδία με σπιρτόζικες ατάκες και έξυπνες ανατροπές
ΚΑΤΩ Ο ΕΡΩΤΑΣ
ΕΡΧΕΤΑΙ
Πρωταγωνιστεί η διάσημη φεμινίστρια ΡΕΝΕ ΖΕΛΒΕΓΚΕΡ
Και ο Γοητευτικός δημοσιογράφος ΓΙΟΥΑΝ ΜΑΚΓΚΡΕΓΚΟΡ

Δυο ισχυροί άντρες ένας προδότης κι ένας ήρωας συνωμοτούν
Ο Βασιλιάς Πρέπει να Πεθάνει
Μια συγκλονιστική περιπέτεια βασισμένη σε πραγματικά γεγονότα

Taxi 3
Μετά την επιτυχία των "Ταξί 1&2" η γνωστή ομάδα επιστρέφει με μια τρίτη κωμική περιπέτεια σε σενάριο και πάλι του Λικ Μπεσόν

• 3 LUXURY DESIGN SCREENS •
• DOLBY DIGITAL EX • FULLY AIR-CONDITIONED •
Πληροφορίες, Κρατήσεις • Information, Reservations
✆ 22410.28400

Cine Mania

ΕΠΙΜΕΛΕΙΑ: *ΚΥΡΙΑΚΗ ΠΕΤΡΙΔΟΥ*

Το 44ο Φεστιβάλ κινηματογράφου Θεσσαλονίκης

Περισσότερες από 200 ταινίες του ελληνικού και ξένου κινηματογράφου, πρόσφατης αλλά και παλαιότερης παραγωγής, περιλαμβάνει το πρόγραμμα του 44ου Φεστιβάλ Κινηματογράφου της Θεσσαλονίκης, που θα πραγματοποιηθεί στο Ολύμπιον και τις Αποθήκες της προβλήτας Α' του ΟΛΘ, από τις 21 έως τις 30 Νοεμβρίου.



Ξεχωριστό, όμως, ενδιαφέρον παρουσιάζουν οι πέντε αριστουργηματικές ταινίες που εξασφάλισαν οι διοργανωτές από το αρχείο της Γαλλικής Ταινιοθήκης. Πρόκειται για τις παραγωγές: **L' Hirondelle et la Messange του Αντρέ Αντουάν, Wild Oranges του Κινγκ Βίντορ, Saga of Anataham του Γιόζεφ φον Στέρνμπεργκ, India, Matri Bhumi του Ρομπέρτο Ροσελίνι και An-Nil Oual Hayat του Γιουσέφ Σαχίν.**

Κάθε μια από αυτές κρύβει από πίσω της τη δική της περιπετειώδη ιστορία με αποτέλεσμα οι περισσότερές τους να θεωρούνται για

καιρό χαμένες, μέχρι την ανακάλυψή και αποκατάστασή τους από τη Γαλλική Ταινιοθήκη. **Οι πέντε ταινίες-θησαυροί σπάνια προβάλλονται εξω απο την Γαλλία. Και είναι μια μοναδική ευκαιρία για το κοινό του 44ο Φεστιβάλ Κινηματογράφου Θεσσαλονίκης να τις απολαύσει για πρώτη φορά σε αποκαταστημένες κόπιες.** Η επιλογή τους έχει γίνει από τον Σέρζ Τουμπιανά, διευθυντή της Γαλλικής Ταινιοθήκης, και τον Μπερνάρ Μπενολιέλ, υπεύθυνο πολιτιστικών εκδηλώσεων της Ταινιοθήκης σε συνεργασία με τον διευθυντή Μιχάλη Δημόπουλο.

Παράλληλα, κεντρικά γεγονότα της φετινής διοργάνωσης αποτελούν η ρετροσπεκτίβα στο έργο του κορυφαίου Γεωργιανού δημιουργού **Οτάρ Ιοσελιάνι,** το μεγάλο αφιέρωμα στον **Νίκο Παναγιωτόπουλο,** έναν από τους σημαντικότερους και παραγωγικότερους Έλληνες κινηματογραφιστές, η παρουσίαση του συνολικού έργου του νεωτεριστή σκηνοθέτη και μετρ του κινέζικου κινηματογράφου **Γουόνγκ Καρ Βάι** καθώς επίσης και μια ξεχωριστή ανθολογία ταινιών του αιρετικού σκηνοθέτη **Ζοάο Σεζάρ Μοντέιρο** από την Πορτογαλία ο οποίος «έφυγε» πρόσφατα.

Ακόμη, συνεχίζοντας την εξερεύνηση του ασιατικού κινηματογράφου το Φεστιβάλ παρουσιάζει το πρόγραμμα **«Αστέρια της Στέπας»,** ένα πανόραμα ταινιών από χώρες της Κεντρικής Ασίας, ενώ αναγνωρίζοντας τη μοναδική θέση του στα Βαλκάνια και τη Νοτιοανατολική Ευρώπη εγκαινιάζει φέτος στους κόλπους της διοργάνωσης το θεσμό του **Balkan Fund.**

ΠΑΛΛΑΣ 5 CINEMAS CENTER
31/10/2003 έως 06/11/2003
www.cinemapallas.gr

ΑΙΘΟΥΣΑ 5
ΠΟΛΙΤΙΚΗ ΚΟΥΖΙΝΑ Σε 1η Πανελλήνια Προβολή! 2η εβδομάδα θριάμβου! Η μεγαλύτερη ελληνική παραγωγή από την Village Productions!
Αντιμετωπίζοντας την υψηλή κίνηση της πρώτης εβδομάδας θα προβάλλουμε την ταινία αυτή την εβδομάδα στην Αίθουσα 5! Μια ταινία που θα σας αφήσει μια εξαιρετική γεύση που δύσκολα ξεχνιέται.
ΠΡΩΤΑΓΩΝΙΣΤΟΥΝ: ΓΙΩΡΓΟΣ ΧΩΡΑΦΑΣ, ΙΕΡΟΚΛΗΣ ΜΗΧΑΗΛΙΔΗΣ, ΡΕΝΙΑ ΛΟΥΪΖΙΔΟΥ, ΣΤΕΛΙΟΣ ΜΑΪΝΑΣ
Ώρες Έναρξης: 18:00, 20:20, 22:40 (Από Τετάρτη στην Αίθουσα 1)

ΑΙΘΟΥΣΑ 4
GOOD BYE LENIN
Χωράει μια χώρα σε 79m2; Η κωμωδία που συνέτριψε τα Χολυγουντιανά blockbusters στο Γερμανικό box office και έσπασε τα ταμεία στην Αθήνα, τώρα και στη Ρόδο!
Μην τη χάσετε! Θα πιάσετε τον εαυτό σας να μην μπορεί να συγκρατήσει τα γέλια του σε κάθε σκηνή της!
Ώρες Έναρξης: 17:40, 20:10, 22:40

ΑΙΘΟΥΣΑ 5
MATRIX REVOLUTIONS
ΤΟ ΓΕΓΟΝΟΣ ΤΗΣ ΧΡΟΝΙΑΣ!
Από Τετάρτη 5 Νοεμβρίου!
Σε 1η Παγκόσμια Προβολή!
ΜΟΝΟ ΣΤΟ ΠΑΛΛΑΣ!
Προετοιμαστείτε για τις μνημειώδεις σκηνές "Αποκάλυψης" της αποκορύφωσης του MATRIX!!
Κάντε έγκαιρα τις κρατήσεις σας!
ΠΡΩΤΑΓΩΝΙΣΤΟΥΝ: KEANU REEVES κ.α.
in english
Ώρες Έναρξης: 17:20, 20:00, 22:40

ΑΙΘΟΥΣΑ 2 & 3
ΛΗΣΤΕΙΑ ΑΛΑ ΙΤΑΛΙΚΑ
Σε 1η Πανελλήνια Προβολή!
2η εβδομάδα επιτυχίας!
Οι εντυπωσιακότερες σκηνές καταδίωξης που είδατε ποτέ! Ο Μαρκ Γουόλμπεργκ, η Σαρλίζ Θερόν και ο Έντουαρντ Νόρτον σας βάζουν στο κόλπο!
ΑΙΘΟΥΣΑ 2 Ώρες Έναρξης: 20:20, 22:40
ΑΙΘΟΥΣΑ 3 Ώρες Έναρξης: *15:40, 18:00
* Ειδική επιπλέον παράσταση μόνο Σάββατο & Κυριακή
in english

ΑΙΘΟΥΣΑ 3 & 4
AMERICAN PIE 3: THE WEDDING
Σε 1η Πανελλήνια Προβολή!
3η εβδομάδα θριάμβου!
Ο πιο... επεισοδιακός γάμος που έχετε πάει ποτέ!!
Η κορύφωση της θρυλικής κωμικής σειράς! Μη λείψει κανείς!! Λίστα γάμου: ΠΑΛΛΑΣ 5 CINEMAS CENTER!
ΑΙΘΟΥΣΑ 3 Ώρες Έναρξης: 20:25, 22:30
ΑΙΘΟΥΣΑ 4 Ώρες Έναρξης: *15:40
* Ειδική επιπλέον παράσταση μόνο Σάββατο & Κυριακή
in english

ΑΙΘΟΥΣΑ 1 & 2
ΤΡΙΣΔΙΑΣΤΑΤΟΙ ΚΑΤΑΣΚΟΠΟΙ: GAME OVER
Σε 1η Πανελλήνια Προβολή!
2η εβδομάδα επιτυχίας
Δείτε για πρώτη φορά ταινία Τρισδιάστατη (3-D)! Φορέστε τα 3-D γυαλιά σας και ταξιδέψτε σε μία καινούρια περιοχή της κινηματογραφικής φαντασίας!
ΠΡΩΤΑΓΩΝΙΣΤΟΥΝ: SALMA HAYEK, SYLVESTER STALLONE
ΑΙΘΟΥΣΑ 1 Ώρες Έναρξης: 20:15
ΑΙΘΟΥΣΑ 2 Ώρες Έναρξης: *16:00, 18:00
* Ειδική επιπλέον παράσταση μόνο Σάββατο & Κυριακή
in english

ΑΙΘΟΥΣΑ 1
ΘΕΟΣ ΓΙΑ ΜΙΑ ΕΒΔΟΜΑΔΑ
BRUCE AL MIGHTY Σε 1η Πανελλήνια Προβολή!
7η και τελευταία εβδομάδα θριάμβου για την κωμωδία της χρονιάς που έσπασε ταμεία σε Ευρώπη & Αμερική!
Ο ασυναγώνιστος Τζιμ Κάρεϊ, σε μεγάλα κέφια!
in english
Ώρες Έναρξης: 22:30 (Μέχρι και Τρίτη 4/10/03)

ΑΙΘΟΥΣΑ 1 & 5
ΣΕΒΑΧ: Ο ΘΡΥΛΟΣ ΤΩΝ 7 ΘΑΛΑΣΣΩΝ
Σε 1η Πανελλήνια Προβολή!
2η βδομάδα επιτυχίας!
Μεταγλωττισμένη Ελληνικά!
Απολαύστε τη μαγική περιπέτεια κινουμένων σχεδίων με εκπλήξεις από την Δημιουργία!
ΑΙΘΟΥΣΑ 1 Ώρες Έναρξης: 16:35, 18:30
ΑΙΘΟΥΣΑ 5 Ώρες Έναρξης: *15:30
* Ειδική επιπλέον παράσταση μόνο Σάββατο & Κυριακή
Κρατήσεις / Reservations 22410 24475 & 22410 70670

MAT fashion
in XXL SIZES
ΝΕΑΝΙΚΑ ΜΕΓΑΛΑ ΜΕΓΕΘΗ
Δαμασκηνού 95
Τηλ. 22410 22353

Άρτος (;) Θεάματα (;)...

... Και τηλεόραση (όπως λέμε τηλοψία...)

STAR

06:00 **Παιδικό πρόγραμμα**
12:30 **Τα στρουμφάκια**
13:00 **Ειδήσεις**
13:30 **Στον έβδομο ουρανό**
14:30 **Τα φιλαράκια**
15:30 **Σούπερμαν, τα χρόνια της νιότης.** Αμερικανική νεανική σειρά φαντασίας.
16:30 **Στον ίλιγγο του κινδύνου.** Αμερικανική νεανική σειρά.
17:30 **Ξένη τηλεταινία.** «Ρόμποκοπ: Η αναγέννηση». Περιπέτεια επιστημονικής φαντασίας.
19:30 **Ειδήσεις**
21:00 **Ξένη τηλεταινία.** «Αρρωστημένο πάθος». Δικαστικό δράμα με τους Μαρκ Χάρμον, Ρέιτσελ Γουόρντ, Πολ Μάικλ Γκλέιζερ.
00.30 **Ξένη ταινία.** «Ο πυροκροτητής». Περιπέτεια με τους: Σκοτ Μπάγιο, Σαρλίν Τίλτον, Σάνον Μπρους
02:30 **Ειδήσεις**
02.45 **Ξένη ταινία.** «Το προξενιό». Αισθηματική κομεντί με τους: Τζανίν Γκαρόφαλο, Μάιλο Ο' Σι, Ντέιβιντ Ο' Χάρα, Τζέι Ο' Σάντερς
04.45 **Αστέρια στο πεντάγραμμο**

ALTER

06:10 **Alter kids**
11.45 **Γκάρφιλντ**
12:00 **Band stand.** Κάθε Κυριακή μεσημέρι η Άρτεμις και ο Ευθύμης κλείνουν ραντεβού με όσους ενδιαφέρονται για την διεθνή μουσική σκηνή και το ελληνικό ροκ.
13:00 **Lifestyle.** Εκπομπή με τους Νίκο Παπαδάκη, Ι. Σουλιώτη (Ε)
14:15 **Ελληνική ταινία.** «Θου-Βου φαλακρός πράκτωρ: Επιχείρηση γης Μαδιάμ». Κωμωδία.
16:15 **Παρατράγουδα με την Αννίτα Πάνια.** Οι προσωπικές ιστορίες ζευγαριών είναι το αντικείμενο της εκπομπής του Σαββατοκύριακου.
18:45 **Το πρώτο θέμα**
19.00 **Ειδήσεις**
20.00 **Η φωνή του πολίτη**
21:00 **Μήτσι - Χώστα (Ε).** Ψυχαγωγική εκπομπή
22.15 **Διαπλοκές.** Με τον Μάνο Τσιλιμίδη
23.15 **Ειδήσεις**
23.30 **Ξένη ταινία.** «Είδα το δολοφόνο». Θρίλερ
01.30 **Περιπέτειες στη Χαβάη (Ε)**
02.30 **Aphrodisia**
02.45 **Ξένη ταινία.** «Θύμα του έρωτα»
04.45 **Τόλμη και γοητεία (Ε)**
05.15 **Alter clips**

ΕΞΥΠΗΡΕΤΗΣΗ
24 ΩΡΕΣ ΤΟ 24ΩΡΟ
24hrs DVD STORE
ΤΟ ΜΟΝΑΔΙΚΟ ΑΥΤΟΜΑΤΟ ΜΗΧΑΝΗΜΑ ΕΝΟΙΚΙΑΣΗΣ ΤΑΙΝΙΩΝ ΣΤΗ ΡΟΔΟ!!!!
Vidéo
ΑΓ. ΑΝΑΣΤΑΣΙΑΣ 16
ΡΟΔΟΣ
ΤΗΛ. 2241039979
dvdstore24@yahoo.gr

Κερδίστε χρόνο κα εξυπηρέτηση
WESTERN UNION | MONEY TRANSFER
"The fastest way to send money worldwide."
Αποστολή χρημάτων σ' όλο τον κόσμο μέσα σε λίγα λεπτά!!!
50.000 καταστήματα σε 165 χώρες του κόσμου είναι έτοιμα να σας εξυπηρετήσουν σε διευρυμένα ωράρια
Γονείς φοιτητών εξωτερικού εμπιστευθείτε μας
PLANET HOLIDAYS
Δημήτρης Τσοπανάκης
Γαλλίας 6 - Ρόδος - Τηλ.. 22410-27327

ΕΤ1

07:00 **Κλασική μουσική**
08:00 **Θεία Λειτουργία**
10:00 **Διεθνής Μαραθώνιος των Αθηνών**
11:30 **Mediterraneo**
12:00 **Με τη Βουλή των Ελλήνων**
13:00 **Στον κόσμο της οικονομίας**
14:00 **Ολυμπιάδα 2004: Η αντίστροφη μέτρηση**
15:00 **Ειδήσεις**
15.00 **Ακραία καιρικά φαινόμενα**
16:00 **Ταξιδεύοντας με το αύριο.**
16:45 **Pre game.**
17:00 **Απόλλων Πατρών - Παναθηναϊκός**
19:00 **Bungy**
20:00 **Ξένη ταινία.** «Στοιχήματα και παθήματα». Αισθηματική κομεντί με τους: Γουόλτερ Ματάου, Τζούλι Αντριους, κ.ά.
22:00 **Η άλλη μεριά του φεγγαριού.** Μουσική εκπομπή με τον Λ. Παπαδόπουλο.
23:00 **Ειδήσεις**
23.30 **Κλήρωση ΠΡΟΤΟ-Τζόκερ**
23:45 **Δρόμοι**

NET

07:00 **Κάτσε φρόνιμα.**
09:00 **Σαββατοκύριακο.** Ενημερωτική εκπομπή
12:00 **Ειδήσεις**
13:00 **Εβδομη μέρα.** Ενημερωτική εκπομπή με τον Νίκο Χασαπόπουλο.
14:00 **50 Λεπτά.** Ενημερωτική εκπομπή με τον Νίκο Μεγγρέλη.
15:00 **Ειδήσεις**
16:00 **Ευρώπη Express**
16.30 **Ελληνική ταινία.** «Ευτυχώς, χωρίς δουλειά»
18:00 **Ειδήσεις**
18:30 **Pre game**
19:00 **Πρωτάθλημα Α' Εθνικής κατηγορίας.** ΟΦΗ - Προοδευτική
21:00 **Ειδήσεις**
22:00 **Ταξιδεύοντας με τη Μάγια Τσόκλη**
23:00 **Αθλητική Κυριακή.** Αθλητική εκπομπή για το ποδόσφαιρο.
00:30 **Ειδήσεις**
23.00 **Αθλητική Κυριακή.** Ο Αντώνης Καρπετόπουλος και ο Αντώνης Πανούτσος σας ενημερώνουν για την αθλητική δραστηριότητα του Σαββατοκύριακου.
00.45 **Σαντιάγκο: Οικογένεια πυγμάχων.** Δραματική σειρά.

ΕΤ3

08.30 **Θεία Λειτουργία**
10.00 **Συρράκο**
11:00 **Ενεργειακό πεδίο**
11:30 **Υπεραστικές διαδρομές.** Ενημερωτική εκπομπή
12:30 **Κάθε τόπος και τραγούδι.** Μουσική εκπομπή
13:00 **Ειδήσεις**
13:30 **Ρεπό.** Ενημερωτική εκπομπή
15:00 **Οικονομική επιθεώρηση.** Ενημερωτική εκπομπή
15:30 **+10 - Μεγάλη διεύρυνση**
16:00 **Ξένη ταινία.** «Οικογένεια Κραμπς Ι»
17.30 **Design world**
18:00 **Περιπλάνηση στην Ελλάδα**
18:30 **Exodus**
19:00 **Επί τροχών**
19:30 **Jazz essentials**
20.00 **Art 3: Επίκαιρα**
20:30 **Ειδήσεις**
21:45 **Παρί Σεν Ζερμέν - Λανς.** (Ζ)
23.40 **Σπορ στο 3**
24:00 **Ειδήσεις**

FILMNET

05.50 **Η γυναίκα μου είναι ηθοποιός**
07.25 **Ο μικρός Λίαμ**
09.00 **Η παράσταση μιας ζωής**
11.40 **Leaders and life**
13:40 **U.S. Οι καλύτερες ταινίες της εβδομάδας**
14.15 **Πορεία προς τη δόξα**
16.20 **Σρεκ**
18.00 **Τα φιλαράκια.** Αμερικανική κωμική σειρά με τους Τζένιφερ Ανιστον, Κόρτνεϊ Κοξ, Μάθιου Πέρι.
18.30 **Η Λίζα και όλοι οι άλλοι.** Μίνι σειρά με τους Κατερίνα Μουτσάτσου, Αλέξανδρο Παρθένη.
19.00 **Sex and the city**
19.30 **Στο μυαλό ενός παντρεμένου**
20.00 **Τα σαΐνια του Collinwood**
21.45 **Preview**
22.15 **Απιστη.** Ερωτικό θρίλερ με τους: Νταϊάν Λέιν, Ρίτσαρντ Γκιρ, Ολιβιέ Μαρτίνεζ.
00.30 **Ο Μεξικανός**
02.35 **Ο πέμπτος καβαλάρης**
04.40 **Δύο γυναίκες στο πιάτο σας.**

SUPER SPORT

15.00 **Η ώρα των πρωταθλητών**
17.15 **Πρωτάθλημα Α' Εθνικής κατηγορίας (Ζ)**
19.15 **Πρωτάθλημα Α' Εθνικής κατηγορίας (Ζ)**
21.15 **Η ώρα των πρωταθλητών**
24.00 **Οποιος αντέξει**
02.45 **Πρέμιερ Λιγκ (Μ)**
04.30 **Καμπιονάτο (Μ)**
06.30 **X-games (Ε).**

MEGA

05.45 **Η δίψα (Ε).** Ελληνική σειρά
06:15 **Ο επισκέπτης της ομίχλης (Ε)** Ελληνική σειρά
07.00 **Ολα για την υγεία (Ε)**
08.00 **Ελληνική σειρά (Ε).**
09.50 **Το παιδί κι εγώ.** Ενημερωτική εκπομπή
10.00 **Τα μυστικά της Βέφας - Οι καλύτερες συνταγές**
11:00 **Ελληνική σειρά**
13:00 **Back stage.** Νεανικό μαγκαζίνο
14:00 **Δελτίο ειδήσεων**
14:50 **Οσα φέρνει η ώρα** Ενημερωτική εκπομπή
15:50 **Ξένη ταινία.** «Καλπάζοντας στη ζωή».
17.40 **Τα τετράγωνα των αστέρων.** Τηλεπαιχνίδι
18.10 **Ειδήσεις**
18.15 **Ελληνική ταινία.** «Τα κίτρινα γάντια»
20:00 **Κεντρικό δελτίο ειδήσεων**
21:00 **Survivor.** Το παιχνίδι της απόλυτης περιπέτειας με παρουσιαστή τον Γρηγόρη Αρναούτογλου.
22:45 **Ξένη ταινία.** «The score». Περιπέτεια, με τους Ρόμπερτ ντε Νίρο, Μάρλον Μπράντο, Εντουαρντ Νόρτον, Αντζελα Μπάσετ, Πολ Σόουλς (115')
00:15 **Τελευταία γεγονότα**
00:30 **Ξένη ταινία** (Συν.)
01.30 **Ξένη ταινία.** «Σκυλιά στη χλόη».
03.30 **Telemarketing**
04.00 **Επιφάνεια (Ε)**
05:00 **Η δίψα (Ε)**

ANT1

06.00 **Δανεικός πατέρας**
06.50 **Στούντιο με θέα.** Ενημερωτική εκπομπή με τον Θέμη Μάνεση και τη Φαίη Μαυραγάνη.
10.30 **Της Ελλάδας τα παιδιά.** Κωμική σειρά.
11.00 **Οικογένεια Καράμπελα (Ε).** Κωμική σειρά με τους Θέμη Μάνεση, Τιτίκα Στασινοπούλου, Μαίρη Σταυρακέλη.
12.00 **Κωνσταντίνου και Ελένης (Ε)**
12.55 **Super game**
13.00 **Η μεγάλη των μπάτσων σχολή.** Κωμική σειρά. Παίζουν: Ματ Μπόρλενγκι, Τζο Φλάχερτι
14.00 **Ειδήσεις**
14.40 **Ξένη ταινία.** «Και οι θεοί τρελάθηκαν Νο 2». Κωμωδία με τους Ν'Ξάου, Λίνα Φαρούτζια, Χανς Στράιντομ, Ερικ Μπάουεν
16.45 **Εγκλήματα** (Ε) Κωμική σειρά. Παίζουν: Μαρία Καβογιάννη, Κώστας Κόκλας
17.30 **Τα νέα του ANT1**
17.40 **Εγκλήματα** (Σ)
18.00 **Ελληνική ταινία.**
20.00 **Τα νέα του ANT1**
21.00 **Θέατρο.** «Εμείς Χασάν... αυτοί μασάν». Σε μαγνητοσκόπηση, η επιθεώρηση των Θεόφιλου Βερύκιου, Κώστα Παπαπέτρου, Γιώργου Χασακή, Χρήστου Παναγιωτέλη, με τους Σωτήρη Μουστάκα, Γιώργο Πάντζα, Πέτρο Φυσσούν (Β' μέρος)
22.40 **Mission - Arena.**
01.00 **Ειδήσεις**
00.30 **Ξένη ταινία.** «Επικίνδυνη επαφή» Περιπέτεια επιστημονικής φαντασίας
03.00 **Κίτρινος φάκελος** (ε)
04.10 **Easy game**
04.30 **Τηλεμάρκετινγκ - Τηλεαγορά**
05.10 **Μάμα μία (Ε)**

ALPHA

05.45 **Πέρα από τον ορίζοντα**
06:45 **Πρωινές σελίδες.** Ενημερωτική εκπομπή
10:00 **7 Ημέρες Alpha.** Δημοσιογραφική εκπομπή
11:00 **Λόγω... ζωής .** Ενημερωτική εκπομπή
12:00 **Ελληνική ταινία.** «Αναστενάζουν οι πενιές». Αισθηματικό δράμα, με τους: Τόλη Βοσκόπουλο, Δήμητρα Δημητριάδου κ.ά.
14:00 **Ειδήσεις**
14:45 **Επί του καναπέως.** Ψυχαγωγική εκπομπή
15:45 **Εικόνες.** Ντοκιμανταίρ
17:00 **Music market.** Νέα μουσική εκπομπή
18:00 **Ειδήσεις**
18:15 **Ενας τρελός, τρελός πλανήτης.** Ψυχαγωγική εκπομπή
20:00 **Ειδήσεις**
21:00 **Ελληνική ταινία.** «Το ανθρωπάκι». Κωμωδία του Γιάννη Δαλιανίδη, με τους: Κώστα Βουτσά, Μάρθα Καραγιάννη, Σπύρο Καλογήρου, κ.ά.
23:00 **Κίτρινος τύπος** Δημοσιογραφική εκπομπή
01:15 **Ειδήσεις**
01:30 **Το καφενείο των φιλάθλων.** Εβδομαδιαία αθλητική εκπομπή με τον Γιώργο Γεωργίου.
03:30 **Point man.** Αστυνομική σειρά με τον Τζακ Σκάλια.
04:30 **Τηλεαγορές.**
04:45 **7 Ημέρες Alpha (Ε).** Ενημερωτική εκπομπή

ΜΝΗΜΟΣΥΝΑ



Την 5η μηνός Νοεμβρίου ημέρα Τετάρτη και ώρα 8.30 π.μ. εις τον Ιερό Ναό Μητροπόλεως Ρόδου, τελούμε 40ήμερο μνημόσυνο υπέρ αναπαύσεως της ψυχής της λατρευτής μας μητέρας, γιαγιάς, αδελφής και θείας

ΔΩΡΟΘΕΑΣ ΜΑΚΡΗ

Τα παιδιά: Γιάννης-Αντωνία, Γεώργιος-Βασιλική, Νικόλαος-Κατερίνα
Τα εγγόνια, τ' αδέλφια, τ' ανίψια και οι λοιποί συγγενείς.

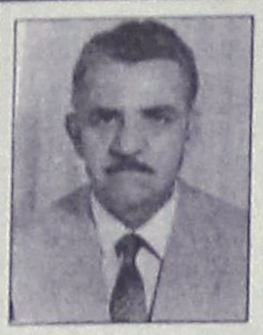

Την 4η μηνός Νοεμβρίου ημέρα Τρίτη και ώρα 8.30 π.μ. εις τον Ιερό Ναό Αγίας Ειρήνης Ορφανοτροφείου Θηλέων, τελούμε 4ετές μνημόσυνο υπέρ αναπαύσεως της ψυχής του λατρευτού μας συζύγου, πατέρα και παππού

ΝΙΚΩΝΑ ΚΟΨΙΑ

Η σύζυγος: Σεβαστή
Τα παιδιά, τα εγγόνια και οι λοιποί συγγενείς.

ΑΡΙΘΜ. 524/2003

ΑΠΟΣΠΑΣΜΑ

Δικαστικός Επιμελητής: Γιώργος Καλογήρου
Επισπεύδων: Μιχαήλ Ελευθερίου Καραγιάννης
Οφειλέτης: Γεώργιος Θωμά Τσιαφίτσας
Πλειστηριασμός: 19.11.2003
Υπάλληλος: κ. Μαίρη Παπαδάκη
Τόπος: Δημοτικό Κατάστημα Ιαλυσού αίθουσα ΔΟΑΝ
Οριζόντια ιδιοκτησία με στοιχείο πίνακα Υ1 του Υπογείου επιφανείας 79,28 τ.μ. με Κτηματολογικά στοιχεία Τόμος 15 γαιών Τριαντών Φύλλο 75, Μερίδα 300 Α18 και Φάκελος 1893 νομικής ήδη Μουλκ.
Εκτιμήθηκε: Με την υπ' αριθμ. 1385/29.7.2003 Απόφαση του Μον. Πρωτοδ. Ρόδου 130.000 ευρώ.
Πρώτη προσφορά το μισό.
Σύνταξα την παρούσα σήμερα στις 02.10.2003.

Ο Δηλοποιών
Δικαστικός Επιμελητής
Γιώργος Καλογήρου

Σκέψη της Εβδομάδας

Βλέπετε παντού γύρω σας αποδείξεις για την ανεπάρκεια των υλικών πραγμάτων-πως η χαρά, η ικανοποίηση, η ειρήνη και η παρηγοριά δεν βρίσκονται στα παροδικά πράγματα αυτού του κόσμου. Δεν είναι λοιπόν ανοησία να αρνιόμαστε ν' αναζητήσουμε αυτούς τους θησαυρούς εκεί που μπορούν να βρεθούν; Οι πύλες του πνευματικού Βασιλείου είναι ανοιχτές σε όλους, κι έξω απ' αυτές, είναι απόλυτο σκοτάδι.

(από τις Μπαχάι Γραφές)
Μπαχάι Κοινότητα Ρόδου
Τ.Θ. 156
85100 Ρόδος
email-bahairhodes@hotmail.com
www.gr.bahai.org

ΓΡΑΦΕΙΟ ΤΕΛΕΤΩΝ & ΜΝΗΜΟΣΥΝΩΝ ΡΟΔΟΥ
ΣΤΕΦΑΝΑ-ΣΤΟΛΙΣΜΟΙ

ΑΜΕΣΗ ΕΞΥΠΗΡΕΤΗΣΗ ΟΛΟ ΤΟ 24 ΩΡΟ

"ΑΜΕΡΙΚΑΝΟΥ"

Αναλαμβάνουμε την τελετή και με τα έξοδα που χορηγούν τα ταμεία χωρίς καμία επιβάρυνση. ΙΚΑ, ΤΕΒΕ, ΤΑΞΥ, ΔΗΜΟΣΙΟΥ, ΛΙΜΕΝΙΚΩΝ, ΟΓΑ και λοιπά ταμεία. Τους ΑΠΟΡΟΥΣ ΔΩΡΕΑΝ.

Πλατεία Βρούχου στην Μητρόπολη
τηλέφωνα: 22410-28901-33400

ΚΑΘΗΜΕΡΙΝΑ ΟΛΑ ΤΑ ΝΕΑ ΤΗΣ ΔΩΔΕΚΑΝΗΣΟΥ ΣΤΟ INTERNET

www.rodiaki.gr

Η ΛΥΣΗ ΣΤΑ ΠΡΟΒΛΗΜΑΤΑ ΤΗΣ ΣΥΖΥΓΙΚΗΣ ΖΩΗΣ ΔΕΝ ΕΙΝΑΙ Η ΑΠΙΣΤΙΑ, ΑΛΛΑ Η ΣΥΖΥΓΙΚΗ ΠΙΣΤΗ

Οταν δύο άνθρωποι παντρεύονται δίνουν υπόσχεση ότι θα αγαπά ο ένας τον άλλο.
Αυτό σημαίνει ότι θα δείχνουν αγάπη και εκτίμηση απέναντι στο σύντροφό τους και θα τον φροντίζουν και όταν ακόμα δεν αισθάνονται "ερωτευμένοι" μαζί του και θα προσπαθούν να κάνουν ό,τι μπορούν για να τον κάνουν ευτυχισμένο. **Στον Γάμο πρέπει να μείνουμε πιστοί όχι μόνο στις ευχάριστες στιγμές αλλά και στις δυσάρεστες, όχι μόνο στην υγεία αλλά και στην αρρώστια, όχι μόνο όταν ο άλλος μπορεί να προσφέρει αλλά και όταν δεν θα είναι σε θέση να προσφέρει.**
Πρέπει να μείνουμε πιστοί άσχετα με την δική του συμπεριφορά, άσχετα από το αν ο σύντροφός μας κατορθώσει να σταθεί στο ύψος που τον θέλουμε εμείς. Δεν δικαιολογείται να απιστήσουμε, επειδή δεν έχουν ικανοποιηθεί ορισμένες ανάγκες μας, επειδή δεν έχει δείξει αγάπη ή κατανόηση όσο εμείς θα θέλαμε, επειδή μας έχει απογοητεύσει ή πληγώσει με ορισμένες πράξεις ή λόγια του, ή επειδή έχει αρρωστήσει βαριά και δεν μπορεί να ανταποκριθεί στις υποχρεώσεις του σε μας ή επειδή έχει πάψει να είναι ελκυστικός.
"Μη μοιχεύσεις" σημαίνει ότι δεν θα σπάσεις την υπόσχεσή σου, δεν θα προδώσεις τον σύντροφό σου κάνοντάς τον να υποφέρει. **Πιστοί στον άντρα μας ή στην γυναίκα μας σημαίνει, ότι δεν θα επιτρέψουμε στην σεξουαλική μας επιθυμία να στραφεί κάπου αλλού για να θρει την ικανοποίηση.** Πρέπει να τονιστεί ότι δεν έχει τόση αξία η αναγκαστική τιμιότητα, αλλά εκούσια. Εχει αξία να μείνουμε πιστοί στο σύντροφό μας, ακόμη και όταν οι συνθήκες ή ο χαρακτήρας μας ευ νοούν την ανάπτυξη εξωσυζυγικού δεσμού.
Η λύση στα προβλήματα της συζυγικής ζωής, στις απογοητεύσεις ή στις δυσκολίες δεν είναι η απιστία, αλλά η συζυγική Πίστη. Αν αυτό το έχουμε στο νού μας, καθημερινά ζωντανό, αν είμαστε αποφασισμένι να τηρήσουμε την υπόσχεση που δώσαμε, τότε όχι μόνο θα βρίσκουμε τρόπους για να υπερπηδήσουμε τα εμπόδια και τις απογοητεύσεις, αλλά θα προχωρούμε με αισιοδοξία και χαρά σε όλο και πιο καλύτερη γνώση του χαρακτήρα και της αξίας του άντρα ή της γυναίκας μας, θα εκτιμούμε και θα χαιρόμαστε την αλλαγή που γίνεται βαθμιαία στην ζωή τόσο τη δική του όσο και τη δική μας, αλλαγή που χαρακτηρίζεται από μείωση ή απαλλαγή από αρνητικά στοιχεία και βελτίωση των θετικών η ανάπτυξη νέων, άγνωστων μέχρι πριν πτυχών του χαρακτήρα του.
Το θέλημα του Θεού για τον Γάμο είναι να έχουμε μια αρμονική και ευτυχισμένη συζυγική Ζωή.

ΙΑΚΩΒΟΣ Ο ΡΟΔΙΟΣ

ΣΥΛΛΟΓΟΣ ΡΟΥΜΕΛΙΩΤΩΝ ΡΟΔΟΥ
"Η ΡΟΥΜΕΛΗ"
ΚΑΡΠΑΘΟΥ 41-ΡΟΔΟΣ ΤΗΛ. 27607

ΠΡΟΣΚΛΗΣΗ

Το Διοικητικό Συμβούλιο του Συλλόγου Ρουμελιωτών Ρόδου προσκαλεί όλα τα μέλη του στην ετήσια τακτική Γενική Συνέλευση, η οποία θα γίνει την **Κυριακή 09 Νοεμβρίου 2003** από ώρας 10.30 εις την αίθουσα εστιατορίου του ενταύθα ξενοδοχείου "ΣΑΒΟΥ", Εθελοντών Δωδεκανησίων 9, τηλ. 20721, με θέματα ημερησίας διατάξεως:
Α. Απολογισμός πεπραγμένων του δεύτερου έτους της θητείας του απερχόμενου Διοικητικού Συμβουλίου.
Β. Ανάγνωση της εκθέσεως της Εξελεγκτικής Επιτροπής.
Γ. Διαλογική συζήτηση-παρατηρήσεις επί των πεπραγμένων-προτάσεις.
Δ. Αρχαιρεσίες για την ανάδειξη νέου Διοικητικού Συμβουλίου και Εξελεγκτικής Επιτροπής.
- Αν δεν υπάρξει απαρτία την ημέρα αυτή, η Γενική Συνέλευση και οι αρχαιρεσίες θα γίνουν **οπωσδήποτε** ανεξαρτήτως αριθμού παρόντων, την **Κυριακή 16 Νοεμβρίου 2003** από ώρας 10.30 εις τον αυτό τόπο, δηλαδή στην αίθουσα εστιατορίου του ενταύθα ξενοδοχείου **"ΣΑΒΟΥ"**, Εθελοντών Δωδεκανησίων 9, τηλ. 20721.
Και πάλι παρακαλούμε όλους τους συμπατριώτες μας να μας τιμήσουν προσερχόμενοι εις την διεύθυνση αυτή.

Εκ του Διοικητικού Συμβουλίου

ΧΑΘΗΚΕ ΣΚΥΛΟΣ

ράτσας **Ντόπερμαν χρώματος καφέ.** Ακούει στο όνομα **ΕΚΤΩΡ.** Περιοχή Τρεις. Χρειάζεται παρακολούθηση από ιατρό λόγω ασθένειας. Ο ευρών θα αμοιφθεί. Τηλ. **2241091607.**

ΣΥΛΛΟΓΟΣ ΕΡΓΑΖΟΜΕΝΩΝ ΣΤΙΣ ΔΟΥ Ν. ΔΩΔ/ΣΟΥ

ΑΝΑΚΟΙΝΩΣΗ

Γνωρίζουμε στο κοινό ότι την Παρασκευή 14/11/2003 θα πραγματοποιηθεί η ετήσια γενική συνέλευση του συλλόγου μας στο Εργατικό Κέντρο Ρόδου.
Για τον λόγο αυτό οι ΔΟΥ Ρόδου, Κτηματική Υπηρεσία, το 54ο ΤΕΚ, το ΣΔΟΕ θα είναι **κλειστά.**

Για το Δ.Σ.
Η πρόεδρος
Μαυρονικόλα Μαίρη
Ο γ.γραμματέας
Ιωαννίδης Μάκης

ANEK LINES FERRIES

ΠΡΟΓΡΑΜΜΑ ΔΡΟΜΟΛΟΓΙΩΝ

Ε/Γ-ΟΓ ΡΟΔΑΝΘΗ-Ε/Γ-Ο/Γ ΜΑΡΙΝΑ**

ΡΟΔΟΣ - ΠΕΙΡΑΙΑΣ (1/11/03-15/11/03)

	ΣΑΒΒΑΤΟ 1/11	
ΡΟΔΑΝΘΗ	17.00	ΚΩ-ΚΑΛΥΜΝΟ-ΠΕΙΡΑΙΑ (Κυριακή 08.00)
	ΔΕΥΤΕΡΑ 3/11	
ΜΑΡΙΝΑ	16.00	ΣΥΜΗ-ΤΗΛΟ-ΝΙΣΥΡΟ-ΚΩ-ΚΑΛΥΜΝΟ-ΛΕΡΟ-ΠΑΤΜΟ-ΠΕΙΡΑΙΑ(Τρίτη 12.00)
	ΤΡΙΤΗ 4/11	
ΡΟΔΑΝΘΗ	17.00	ΚΩ-ΚΑΛΥΜΝΟ-ΠΕΙΡΑΙΑ (Τετάρτη 08.00)
	ΤΕΤΑΡΤΗ 5/11	
ΜΑΡΙΝΑ	16.00	ΤΗΛΟ-ΝΙΣΥΡΟ-ΚΩ-ΚΑΛΥΜΝΟ-ΛΕΡΟ-ΠΑΤΜΟ-ΠΕΙΡΑΙΑ (Πέμπτη 11.00)
	ΠΕΜΠΤΗ 6/11	
ΡΟΔΑΝΘΗ	17.00	ΚΩ-ΚΑΛΥΜΝΟ-ΠΕΙΡΑΙΑ (Παρασκευή 08.00)
	ΠΑΡΑΣΚΕΥΗ 7/11	
ΜΑΡΙΝΑ	18.00	ΣΥΜΗ-ΤΗΛΟ-ΝΙΣΥΡΟ-ΚΩ-ΚΑΛΥΜΝΟ-ΑΣΤΥΠΑΛΑΙΑ-ΚΑΤΑΠΟΛΑ-ΠΕΙΡΑΙΑ (Σάββατο 15.40)
	ΣΑΒΒΑΤΟ 8/11	
ΡΟΔΑΝΘΗ	18.00	ΣΥΜΗ-ΚΩ-ΚΑΛΥΜΝΟ-ΠΕΙΡΑΙΑ (Κυριακή 09.30)
	ΔΕΥΤΕΡΑ 10/11	
ΜΑΡΙΝΑ	16.00	ΣΥΜΗ-ΤΗΛΟ-ΝΙΣΥΡΟ-ΚΩ-ΚΑΛΥΜΝΟ-ΛΕΡΟ-ΠΑΤΜΟ-ΠΕΙΡΑΙΑ (Τρίτη 12.00)
	ΤΡΙΤΗ 11/11	
ΡΟΔΑΝΘΗ	17.00	ΚΩ-ΚΑΛΥΜΝΟ-ΠΕΙΡΑΙΑ (Τετάρτη 08.00)
	ΤΕΤΑΡΤΗ 12/11	
ΜΑΡΙΝΑ	16.00	ΤΗΛΟ-ΝΙΣΥΡΟ-ΚΩ-ΚΑΛΥΜΝΟ-ΛΕΡΟ-ΠΑΤΜΟ-ΠΕΙΡΑΙΑ (Πέμπτη 11.10)
	ΠΕΜΠΤΗ 13/11	
ΡΟΔΑΝΘΗ	17.00	ΚΩ-ΚΑΛΥΜΝΟ-ΠΕΙΡΑΙΑ (Παρασκευή 08.00)
	ΠΑΡΑΣΚΕΥΗ 14/11	
ΜΑΡΙΝΑ	18.00	ΣΥΜΗ-ΤΗΛΟ-ΝΙΣΥΡΟ-ΚΩ-ΚΑΛΥΜΝΟ-ΑΣΤΥΠΑΛΑΙΑ-ΚΑΤΑΠΟΛΑ-ΠΕΙΡΑΙΑ (Σάββατο 15.40)
	ΣΑΒΒΑΤΟ 15/11	
ΡΟΔΑΝΘΗ	18.00	ΣΥΜΗ-ΚΩ-ΚΑΛΥΜΝΟ-ΠΕΙΡΑΙΑ (Κυριακή 09.30)

****ΠΡΟΣΦΟΡΑ****

Πακέτα εισιτηρίων άνω των 300,00 ευρώ, μπορείτε να τα εξοφλήσετε σε 4 άτοκες μηνιαίες δόσεις με την πιστωτική σας κάρτα VISA ή MASTER!

* Η εταιρεία μας θρίσκεται στην ευχάριστη θέση να σας ενημερώσει ότι:
1. Θα προσφέρονται ειδικές τιμές σε όλες τις θέσεις για οικογενειακά πακέτα
2. Εισιτήρια μετ' επιστροφής, ειδικές τιμές.
3. Ι.Χ. έκπτωση 20%
4. Πολλαπλά εισιτήρια minimum 5, 50% έκπτωση.

Πληροφορίες στο κεντρικό πρακτορείο
TSAGARIS TRAVEL
και στον ταξιδιωτικό σας πράκτορα
Τηλ. (22410) 36170-30406, FAX: 22410-28597

ΣΥΓΧΑΡΗΤΗΡΙΟ

Στην αγαπημένη μας κόρη **Μαρία Μιχαήλ Κρητικού,** που επάξια πήρε το πτυχίο της από το Πανεπιστήμιο Μαθηματικών Πατρών, ευχόμαστε ολόψυχα καλή σταδιοδρομία.

Η μητέρα, ο πατέρας και η αδελφή της

ΣΥΓΧΑΡΗΤΗΡΙΟ

Στην αγαπημένη μου εγγονή **Μαρία Μιχαήλ Κρητικού,** που επιτυχώς πήρε το πτυχίο της από το Πανεπιστήμιο Μαθηματικών Πατρών, εύχομαι ολόψυχα καλή σταδιοδρομία και πάντα επιτυχίες στη ζωή της.

Ο παππούς της
Γιάννης Μαννέτας

ΣΥΓΧΑΡΗΤΗΡΙΟ

Τα θερμά συγχαρητήρια στην αγαπημένη μας ανιψιά και εξαδέλφη **Μαρία Μιχαήλ Κρητικού,** που επάξια πήρε το πτυχίο της από το Πανεπιστήμιο Μαθηματικών Πατρών, εύχομαι ολόψυχα καλή σταδιοδρομία και πάντα επιτυχίες στη ζωή της.

Ο θείος της Βασίλης Μαννέτας
και τα εξαδέλφια της

ΠΩΛΕΙΤΑΙ ΚΤΗΜΑ
στα Καλαβάρδα

Το κτήμα έχει εμβαδόν 4.080 τ.μ., έχει μεγάλη πρόσοψη στον επαρχιακό δρόμο λίγο μετά τα Καλαβάρδα προς Σάλακο και είναι άρτιο και οικοδομήσιμο. Εχει νερό από το δίκτυο άρδευσης και το δίκτυο της ΔΕΗ βρίσκεται ακριβώς στη γωνία του κτήματος.
Το κτήμα είναι εξ ολοκλήρου φυτεμένο με ελαιόδεντρα και το πίσω μέρος του συνορεύει με λοφίσκο ιδιοκτησίας του δημοσίου.

Πλη. τηλ. 2241025201

Sigma travel agency

ΠΡΟΣΟΧΗ!!!!
ΕΝΑ ΤΑΞΙΔΙ ΠΟΥ ΘΑ ΣΑΣ ΜΕΙΝΕΙ ΑΞΕΧΑΣΤΟ

14ήμερη εκδρομή!!!
ΤΕΡΓΕΣΤΗ - ΒΙΕΝΝΗ - ΕΣΤΕΡΓΚΟΜ - ΑΓΙΟΣ ΑΝΔΡΕΑΣ - ΒΟΥΔΑΠΕΣΤΗ - ΠΡΑΓΑ - ΚΑΣΤΡΑ ΒΟΗΜΙΑΣ - ΚΑΡΛΟΒΥ ΒΑΡΥ - ΒΕΝΕΤΙΑ - ΑΝΚΟΝΑ

ΜΟΝΟ 795€

ΑΝΑΧΩΡΗΣΗ 16/11/2002 ΑΠΟ ΡΟΔΟ
Σε ξενοδοχεία 4* με πρωινό μπουφέ και ημιδιατροφή - Περιηγήσεις - Ξεναγήσεις - Εμπειρος αρχηγός.
Συνοδός: ***Στεργενάκης Στέργος***

ΤΗΛΕΦΩΝΗΣΤΕ ΜΑΣ ΓΙΑ ΠΕΡΙΣΣΟΤΕΡΕΣ ΠΛΗΡΟΦΟΡΙΕΣ

8ήμερη Τυνησία, αναχώρηση 11/11
ΜΟΝΟ 405€

ΑΚΟΜΗ ΠΑΚΕΤΑ ΕΚΔΡΟΜΩΝ ΓΙΑ ΧΡΙΣΤΟΥΓΕΝΝΑ Ή ΠΡΩΤΟΧΡΟΝΙΑ ΚΑΙ ΠΟΛΛΕΣ ΑΛΛΕΣ!!!
Ακόμη διοργανώνουμε μεμονωμένες εκδρομές, σχολικές εκδρομές, εκδρομές ομάδων, σωματείων, για την Ελλάδα και όλο τον κόσμο σε ειδικές τιμές. Απλώς τηλεφωνήστε μας

SIGMA S.S. TRAVEL
Τηλ. 22410 90049 • Fax: 22410 96697
Λ. ΗΡΑΚΛΕΙΔΩΝ, ΕΜΠ. ΚΕΝΤΡΟ RHODESLAND
(Μεταξύ Avra Beach και Mira Mare)
Υπεύθυνος: Στεργενάκης Σ.
ΩΡΑΡΙΟ: 09.00-17.00, 17.30-20.30

ΜΗΝΥΜΑΤΑ ΤΟΥ ΙΗΣΟΥ ΧΡΙΣΤΟΥ ΓΙΑ ΟΛΟ ΤΟΝ ΚΟΣΜΟ

Η ΑΛΗΘΙΝΗ ΕΝ ΘΕΩ ΖΩΗ

Ο 8ος τόμος έχει εκδοθεί και είναι διαθέσιμος στα βιβλιοπωλεία

ΜΕΙΝΕΤΕ ΠΙΣΤΟΙ ΣΤΟ ΘΕΣΜΟ ΤΗΣ ΘΕΙΑΣ ΕΥΧΑΡΙΣΤΙΑΣ ΜΟΥ
22 Οκτωβρίου 1996

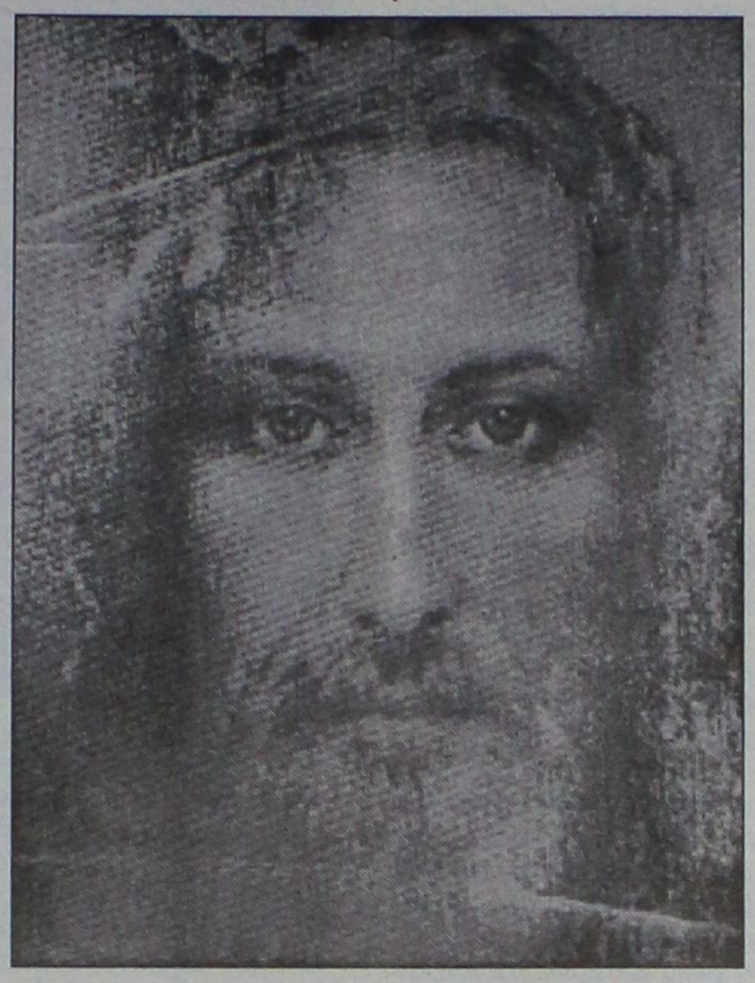

- Κύριέ μου, Φύλακα της ψυχής μου, Φύλακα της καρδιάς μου, Σωτηρία του πνεύματός μου, έλα και κάψε μέσα μου στη ρίζα του κάθε τι που δεν είσαι Εσύ. Πέρασε από μέσα μου για να δώσεις ζωή σε κάθε τι νεκρό. Άρχοντα της καλοσύνης, της δικαιοσύνης και της ακεραιότητας, μίλησε σε μένα, την κόρη Σου.

- Κόρη της Εκκλησίας Μου, αν παραμείνεις υπάκουη στην Εκκλησία Μου, δεν θα Με απογοητεύσεις... Να εξομολογείσαι συχνά τις αμαρτίες σου ομολογώντας ότι είσαι αμαρτωλή και η Οχιά, ο πατέρας του ψεύδους, δεν θα μπορεί να σε ξεγελάσει... Με τη μετάνοιά σου θα δίνεις πάντα τον κατάλληλο καρπό: τον καρπό της αγάπης. Γι' αυτό, έλα να αυξηθείς στην Αγάπη Μου.. Έλα τώρα να γράψεις το μήνυμά Μου:

Σε βεβαιώνω, ο άνθρωπος που ρίχνεται θελληματικά στα πόδια του θηρίου προσκυνώντας το και αποδέχεται τα κοσμικά του βασίλεια, θα ριχτεί στις φλόγες της κόλασης. Θέλω να προσεύχεσαι γι' αυτές τις ψυχές, κόρη Μου, γιατί Μου είναι το ίδιο πολύτιμες με σένα.

Βλέπεις, κόρη Μου, αν και είναι εχθροί σου, πρέπει να προσεύχεσαι γι' αυτούς, για να απελευθερωθούν. Δεν συνειδητοποιούν ότι κάνοντας τον κόσμο φίλο τους, κάνουν Εμένα, το Θεό τους, εχθρό τους. Γι' αυτό ο Νόμος Μου, οι παραινέσεις Μου και η Παράδοσή Μου δεν τους συγκινούν...

Όταν το Πνεύμα Με οδήγησε στην έρημο για να δοκιμαστώ από το διάβολο, και ο διάβολος Μου έδειξε από ένα πολύ ψηλό βουνό όλα τα βασίλεια του κόσμου και Μου τα προσέφερε όλα, υπό τον όρο να τον προσκυνήσω, απάντησα: "φύγε Σατανά! Γιατί η Γραφή λέει: πρέπει να προσκυνείς Κύριο το Θεό σου και να υπηρετείς Αυτόν μόνο".

Σήμερα, προς μεγάλη Μου θλίψη, ένα τεράστιο πλήθος από κάθε χώρα παρασύρεται να προσκυνήσει το θηρίο, που έχει γίνει γι' αυτούς ο αρχηγός τους και ο Θεός τους, γιατί δέχτηκαν τα βασίλειά του και τη χλιδή τους. Έγιναν οι έμποροι της γης. Ναι, έδωσαν την καρδιά τους στους καρπούς του κόσμου.

Ξεγελασμένοι από το σατανά, προωθούν την πλάνη. Βασανισμένοι από τις αμαρτίες τους, προωθούν τον φιλελευθερισμό και τα παρόμοιά του, αψηφώντας την αλήθεια και την παράδοση της Εκκλησίας Μου. Το ψέμα αψηφά την αλήθεια... Θέλω λοιπόν να προσεύχεσαι γι' αυτούς, κόρη, γιατί κι αυτούς τους αγαπώ. Προσευχήσου γιατί βρίσκονται υπό την επήρεια πονηρών δυνάμεων. Αυτές οι σκοτεινές δυνάμεις του κάτω κόσμου τους ξεγελούν και παρεμβαίνουν στο ιερατικό τους λειτούργημα... Αυτές οι πονηρές δυνάμεις της κόλασης κυνηγούν τις ιερατικές Μου ψυχές για να τις παρασύρουν να πιστέψουν σε κάθε τι που δεν είναι αλήθεια. Γνωρίζεις πολύ καλά το βάθος των πληγών Μου και σε έχω πληροφορήσει για το πόσο πολύ υποφέρω κάνοντας να στάξουν από τα μάτια σου δάκρυα αίματος. Πώς να μην υποφέρω όταν βλέπω τους πολύ δικούς Μου, αυτούς που αγαπώ ιδιαίτερα, να ξεγελιούνται τόσο και να δέχονται αυτό το θανάσιμο δηλητήριο... Γι' αυτό, σου λέω με επιμονή: "προσευχήσου γι' αυτούς και δες τους σαν αδελφούς σου που χρειάζονται διόρθωση".

Σήμερα, αυτό το θανάσιμο δηλητήριο προσβάλλει τις ιερατικές Μου ψυχές. Αυτός είναι ο καπνός που διείσδυσε στο Ναό Μου. Παραβαίνουν το νόμο της Εκκλησίας Μου και το αμάρτημά τους θα τους καταδικάσει, εκτός αν μετανοήσουν.

Τώρα είναι η γάγγραινα του Σώματός Μου, αυτοί που ακούνε το Λόγο Μου αλλά δεν Τον υπακούνε. Κανείς δεν μπορεί να τους φανταστεί ασεβείς όταν τους βλέπει, αλλά θα τους αναγνωρίζετε πάντα από τον καρπό τους που είναι: η ανυπακοή. Ανυπακοή στο Νόμο της Εκκλησίας Μου, ανυπακοή στον αντιπρόσωπο της Εκκλησίας Μου, ανυπακοή στην παράδοση της Εκκλησίας Μου, ανυπακοή στο σύνολο του Νόμου Μου.

Μανιώδεις διώκτες των αγγελιαφόρων Μου που τους ξεσκεπάζουν, αυτούς και τα σχέδιά τους σε όλο τον κόσμο, υποστηρικτές του φιλελευθερισμού, διώκτες των Άβελ Μου, που τους εναντιώνονται και καθοδηγούν τα πρόβατά Μου στην αρετή, υπερασπιζόμενοι το Νόμο Μου. Γι' αυτούς λέει η Γραφή: "είναι εκείνοι που έμειναν παρθένοι και δεν μολύνθηκαν με γυναίκες.

Ακολουθούν το Αρνίο όπου κι αν πηγαίνει. Απ' όλη την ανθρωπότητα, αυτοί έχουν λυτρωθεί ως πρώτη προσφορά στο Θεό και στο Αρνίο. Δεν ακούστηκε από το στόμα τους κανένα ψέμα. Είναι αψεγάδιαστοι." "Οι συνετοί όμως θα λάμψουν σαν το λαμπρό στερέωμα, κι αυτοί που βοήθησαν πολλούς να μείνουν πιστοί, όπως τα αστέρια στους αιώνες των αιώνων." Αυτοί που καρποφορούν την ανυπακοή, είναι ζωντανό βδέλυγμα στα Μάτια Μου και καταδίκη, με τον τρόπο που παρακούνε το Νόμο Μου που δόθηκε από την Εκκλησία Μου...

Αλίμονο για την Ημέρα εκείνη! Αλίμονο για την Ημέρα Μου που πλησιάζει. Θα είναι Ημέρα μεγάλης θλίψης εκείνη η Ημέρα. Για τους παράνομους θα είναι φόβητρο αφού έβαλαν Εμένα, τον Κύριό τους, σε δοκιμασία. Αλλά σας βεβαιώνω, οι υποστηρικτές του θηρίου θα πέσουν μαζί με την υπερηφάνεια και τη δύναμή τους, και κάθε τι που κατείχαν θα γίνει σκόνη.

Γιατί δεν Με άκουσαν με προσοχή όταν έλεγα στο Ναό αυτή την παραβολή, την παραβολή των κακών γεωργών; Οι Γραμματείς και οι Αρχιερείς που ήταν εκεί και Με άκουγαν, ενοχλήθηκαν αμέσως και αν δεν φοβόντουσαν το λαό, θα Με είχαν συλλάβει. Και σήμερα ακόμη έχω εργάτες στον αμπελώνα Μου, που συμπεριφέρονται σαν κακοί γεωργοί απέναντι σ' αυτούς που τους στέλνω. Όχι μόνο τους κακομεταχειρίζονται, αλλά είναι έτοιμοι να πουλήσουν και το αίμα Μου. Ω, τι λύπη, κόρη Μου, τι αγωνία να τους βλέπω να παριστάνουν τους ανθρώπους που είναι αφοσιωμένοι στο Νόμο Μου. Αλλά Εγώ που διαβάζω μέσα στην καρδιά τους, γνωρίζω το περιεχόμενο της καρδιάς τους...

Είδαν ποιος στέκεται έξω από την πόρτα τους και χτυπάει; Και μάλιστα σε ποιον επέτρεψαν να καθίσει στο τραπέζι δίπλα τους και να μοιραστεί το γεύμα τους; Επέτρεψαν στις πονηρές αυτές δυνάμεις να δειπνήσουν μαζί τους και να καθίσουν πλάι πλάι στο τραπέζι μαζί τους. Δεν διάβασαν: "ήταν το λιθάρι που οι χτίστες παραπέταξαν άχρηστο, αυτό όμως έγινε το πιο πολύτιμο αγκωνάρι." Με αυτό σας επαναλαμβάνω ότι την ημέρα που θα πέσετε επάνω στο λιθάρι αυτό, θα γίνετε κομμάτια. Όποιος πέσει πάνω του, θα συντριβεί.

Κι εσύ, κόρη της Εκκλησίας Μου, ακόμη κι αν οι πονηρές δυνάμεις και όλη η κόλαση εργάζονται μέσω αυτών εναντίον σου, είναι γιατί έχουν αντιληφθεί ότι αποτελείς κίνδυνο γι' αυτούς και ότι τα μηνύματά Μου που αφορούν το Θηρίο της Αποκάλυψης του Ιωάννη, αυτούς στοχεύουν. Ναι, έχεις γίνει απειλή για όλες αυτές τις σκοτεινές δυνάμεις και ο σατανάς θα φτάσει σε σημείο να βάλει και τη φύση εναντίον σου.

Αυτός ο ισχυρός εχθρός σε ακολουθεί κατά πόδας. Αλλά μη φοβάσαι. Το Άγιο Πνεύμα Μου, που ζει μέσα σου, είναι κατά πολύ μεγαλύτερο και ισχυρότερο απ' όλη την κόλαση μαζί.

Γι' αυτό πήγαινε και γέμισε όλα τα έθνη με τα Λόγια Μου. Επίτρεψέ Μου να σου υπενθυμίσω, αγαπημένη ψυχή, ότι σε ανέθρεψα για να ξεριζώσεις την αδικία, να κλονίσεις και να ανατρέψεις κάθε πονηρό πνεύμα που συναντάς στο δρόμο σου, ή στις πόλεις που πηγαίνεις για να δώσεις μαρτυρία. ....

ΟΡΘΟΔΟΞΟΣ ΣΥΛΛΟΓΟΣ ΕΙΡΗΝΗΣ ΚΑΙ ΑΓΑΠΗΣ
ΑΙΟΛΟΥ 10 Τ.Κ. 17561 Π. ΦΑΛΗΡΟ – ΑΘΗΝΑ
Τηλ: 2109939604
ΡΟΔΟΣ Τηλ.: 22410-77762
www.tlig.org & e-mail tlighellas@in.gr

Εαν ηλιακός... τότε σίγουρα

10 ΧΡΟΝΙΑ ΕΓΓΥΗΣΗ

FYROGENIS

Ο ηλιακός που εγγυάται άφθονο ζεστό νερό για πάντα



ΑΦΟΙ ΑΝΤΩΝΑΚΗ Ο.Ε.
ΨΥΞΗ - ΘΕΡΜΑΝΣΗ - ΗΛΙΑΚΑ

ΡΟΔΟΣ: ΑΛΙΚΑΡΝΑΣΣΟΥ & ΕΦΕΣΣΟΥ ΡΟΔΙΝΙ Τηλ./Φαξ 22410 25448
ΕΜΠΩΝΑΣ: Τηλ. 22460 41350, Κιν. 6977 225112, 6932 223760

ΚΟΜΜΩΤΗΡΙΟ UNISEX

Natural Beauty



Χτενίσματα αέρινα, φίνα... Χτενίσματα με άποψη. Νέες κουπ με στυλ και προσθετική μαλλιών με τη γνωστή υπογραφή της Μαρίας

& κατόπιν ραντεβού
ανοικτά από τις 9.00 έως 17.00

Επίσης για τα μικρά παιδιά ένα ευχάριστο κούρεμα μέσα στο παιδικό αυτοκινητάκι

Παφιάκη Μαρία

Στη νέα διεύθυνση: Ακραμίτου 16, Ρόδος •

Τηλ. 32161
κάθετος Ατταβύρου και Λεωφόρου Καλλιθέας
(παλιά διεύθυνση: προέκταση Αννης Μαρίας)

ΚΑΘΗΜΕΡΙΝΑ ΟΛΑ ΤΑ ΝΕΑ ΤΗΣ ΔΩΔΕΚΑΝΗΣΟΥ ΣΤΟ INTERNET

www.rodiaki.gr

ΡΟΔΟΣ ΚΑΙ ΑΚΤΗ ΤΟΥ ΕΛΕΦΑΝΤΟΣΤΟΥ

Καινούργια φιλία ριζώνει

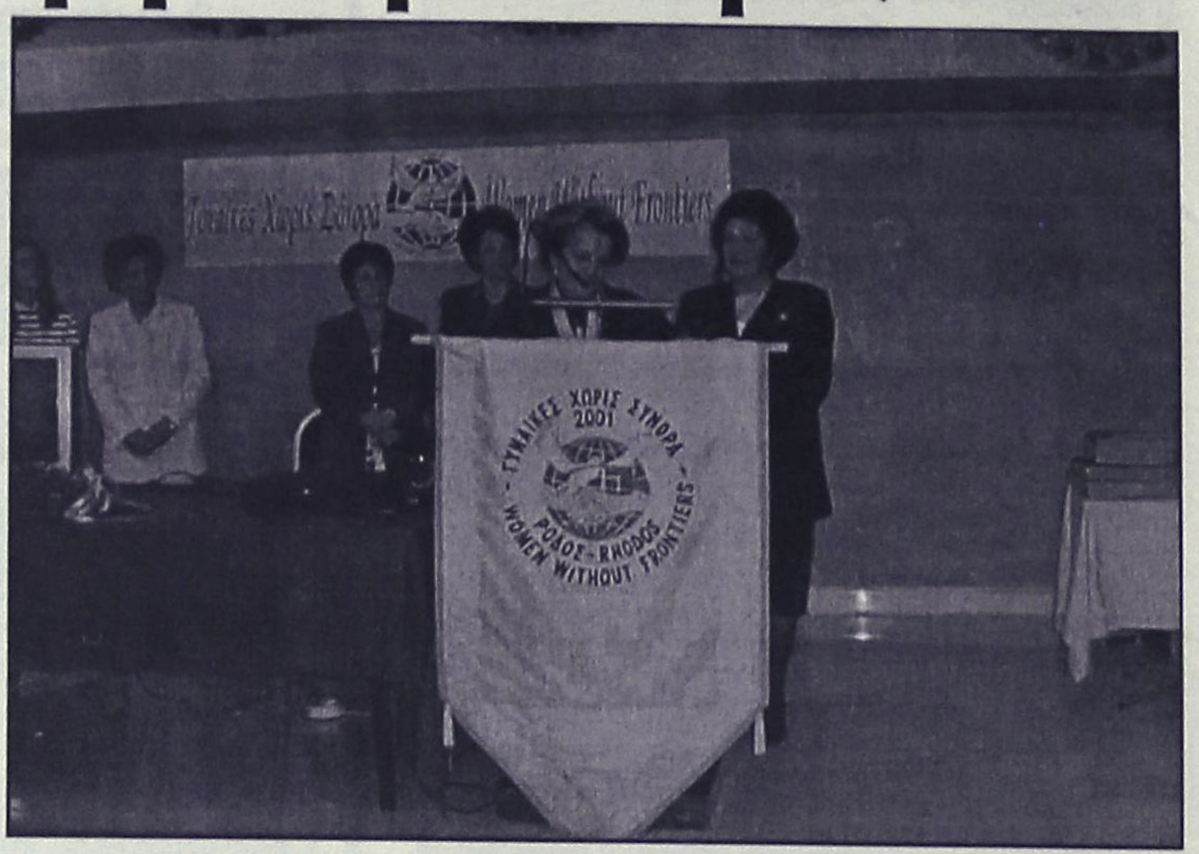

Γεμάτη συγκίνηση, αγάπη και ανθρωπιά ήταν η εκδήλωση, που διοργάνωσε την Παρασκευή βράδυ στο Grand Hotel, η οργάνωση «Γυναίκες Χωρίς Σύνορα» με κεντρική ομιλήτρια την γενική πρόξενο της Ακτής Ελεφαντοστού στην Ελλάδα κ. Μέρω Κεσεσίογλου.

Η κ. Κεσεσίογλου, γνωστή για την κοινωνική προσφορά και δράση της στην Αφρική, μίλησε σε ένα ιδιαίτερα φορτισμένο συγκινησιακά κλίμα για τους κατοίκους της Ακτής Ελεφαντοστού και για τα προβλήματα που αντιμετωπίζουν, παρουσία μεγάλου αριθμού μελών και φίλων της Οργάνωσης, μεταξύ των οποίων της κ. Λιλής Τρύπη, επίκουρης δημάρχου, της συζύγου του νομάρχη Δωδ/σου, και της συζύγου του δημάρχου Ροδίων.

Τα έσοδα της προχθεσινής εκδήλωσης, διατέθηκαν για τις ανάγκες των παιδιών της Αφρικής που αντιμετωπίζουν μεγάλα προβλήματα επιβίωσης. Η Ακτή Ελεφαντοστού, η χώρα του καφέ και του κακάο, με τις χρυσές αμμουδιές και τις φυτείες μπανάνας, έχει μεγάλη ανάγκη βοήθειας. Εκεί που το όριο ζωής για τις γυναίκες δεν ξεπερνά το 35ο έτος ηλικίας, βασιλεύει η απόλυτη φτώχεια. Οπως επεσήμανε η πρόξενος της χώρας, έχουμε ευθύνη έστω και τώρα, να κάνουμε κάτι, για τα παιδιά που λιμοκτονούν και πεθαίνουν.

«Βοηθώντας τα παιδιά του τρίτου κόσμου δείχνουμε το ανθρωπιστικό πρόσωπο της Ελλάδος, τις αρχές που μας κληροδότησαν οι πρόγονοί μας και οι οποίες παραμένουν αδιάβρωτες με το πέρασμα του χρόνου.

Πολλοί θα αναρωτηθούν τι σχέση έχει η Ελλάδα με την Αφρική; Δύο μακρυνές πολιτείες χωρίς κοινές ρίζες, χωρίς κοινές παραδόσεις. Με μια πρώτη ματιά αυτό είναι αλήθεια. Ομως η πατροπαράδοτη ελληνική αλληλεγγύη και φιλανθρωπία έφερε κοντά δύο κόσμους μακρυνούς.

Χάρη στην υποστήριξη των ελλήνων η ελληνική σημαία κυματίζει στην Αφρική σημειώνοντας έτσι την παγκοσμιότητα του άσβυστου ελληνικού φωτός.

Ιδρύσαμε 9 νοσοκομεία, ένα μαιευτήριο όπου τα πρώτα παιδιά ονομάστηκαν Αθηνά και Ερμής, 4 οδοντιατρεία, 90 κέντρα υγείας, ένα ορφανοτροφείο, ένα λεπροκομείο, ένα σχολείο, μια βιβλιοθήκη. Σε όλα αυτά τα ιδρύματα μέσα στην ζούγκλα κυματίζει η ελληνική σημαία.

Με την βοήθεια διαφόρων ελληνικών υπουργείων και οργανισμών υλοποιήσαμε διάφορα αναπτυξιακά προγράμματα γεωργικά και εκπαίδευσης δημιουργώντας 70 συνεταιρισμούς με 3.000 γυναίκες.

Οπως βλέπετε το τελευταίο μας επίτευγμα είναι ότι ιδρύσαμε και εγκαινιάσαμε τον Δεκέμβριο, ειδικό νοσοκομείο όπου νοσηλεύονται παιδιά θύματα μιας άγνωστης ασθένειας στην Δύση που ονομάζεται ULCERE DE BURULI ένα είδος λέπρας που δεν θεραπεύεται και η μόνη αγωγή που μπορεί να προσφερθεί είναι ο ακρωτηριασμός, είναι η τρίτη διαδεδομένη ασθένεια μετά την φυματίωση και την λέπρα. Ο ιός βρίσκεται στα έλη των τροπικών κλιμάτων. Η ασθένεια έχει εξαπλωθεί σε 15 χώρες της Αφρικής, 5 της Λατινικής Αμερικής, της Ασίας και στην Αυστραλία. Είναι η νέα μάστιγα του 21ου αιώνα.

Μέσα στις συμπληγάδες της σκληρής και εγωκεντρικής εποχής μας, στον πλανήτη γη, εκατοντάδες εκατομμυρίων παιδιά πεθαίνουν από πείνα, δίψα αλλά και από έλλειψη μιας απλής πενικιλλίνης, διαγράφοντας την τροχιά του βίου τους μέσα σε συνθήκες απόλυτης φτώχειας και εξαθλίωσης.

Κάθε χρόνο 13 εκατομμύρια παιδιά κάτω των πέντε ετών πεθαίνουν από αρρώστιες και υποσιτισμό. Περίπου 200 εκατ. παιδιά δηλ. το 36% του συνολικού αριθμού των παιδιών που πλανήτη μας λιμοκτονούν», είπε κ.κ. Κεσεσίογλου.

Κατά την διάρκεια της εκδήλωσης προβλήθηκε video με την κατάσταση στην Αφρική και το έργο της προξένου. Στο πλαίσιο της πραγματοποιήθηκε και η τελετή δημιουργίας παραρτήματος της οργάνωσης «Γυναίκες χωρίς σύνορα» στην Ακτή Ελεφαντοστού.

Η κ. Κεσεσίογλου, επισκέφθηκε την Αφρική το 1978 ως εθελόντρια των Ηνωμένων Εθνών και το 1980 την Ακτή Ελεφαντοστού με φαρμακευτικό υλικό. Εκτοτε και μέχρι σήμερα, αναπτύσσει ενεργό δράση βοηθώντας πλήθος κόσμου. Για το έργο της θα βραβευθεί στη Γαλλία, από τον Πρόεδρο της Δημοκρατίας, παρουσία των αρχηγών των Αφρικανικών κρατών.

Αναφερόμενη στις προσπάθειές της, η Πρόεδρος της οργάνωσης κ. Χρυσούλα Καϊλλή την συνεχάρη και παρέδωσε ένα συμβολικό ποσό από τα έσοδα της εκδήλωσης, για να διατεθεί για τις ανάγκες των παιδιών της Αφρικής που μαστίζονται από πείνα, AIDS, λέπρα και άλλες ασθένειες.

Kona Kai

POLYNESIAN /CHINESE RESTAURANT

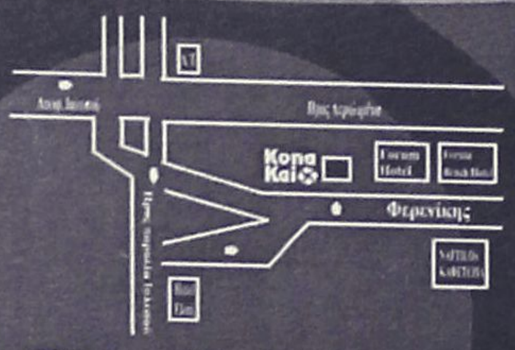

Οδός Φερενίκης - Παραλία Ιαλυσου
Τηλ. 22410 94328
(Ανετο parking Δίπλα απο το Cavo Tango)

Ξέρετε τι είναι το Sushi;
Εάν όχι, ελάτε σε μας. Δοκιμάστε Παπάγια, Ωμό φάρι με φύκια τυλιγμένα με γλυκό ξύδι, στο Sushi Bar.
Εάν δεν χορτάσετε με το Sushi, τότε άλλες 81 γεύσεις σας περιμένουν.
Εάν θέλετε όλα αυτά και όχι μόνο τότε..





Απόλυτη εγρήγορση όλων των αισθήσεων στο καλοκαιρινό ευχάριστο και δροσερό περιβάλλον που φτιάχτηκε για να υπηρετεί το NEO TREND του SUSHI
Ανοιχτά κάθε μέρα απο 6'00 εως 12'00

M & Movie Studio

Η ανατομία, η ζωή του και η χρησιμότητά του ως τροφή

Το σαλιγκάρι και ο άνθρωπος

Του κ. ΑΠ. ΚΩΝΣΤΑΝΤΑΚΗ, γεωπόνου - ζωοτέχνη

Αρχισαν οι βροχές, έστω και καθυστερημένα. Εχουμε πρωτοβρόχια. Μικροί και μεγάλοι βγαίνουν στην ύπαιθρο για να μαζέψουν σαλιγκάρια (καραβόλους). Ευκαιρία λοιπόν να μάθουμε μερικά πράγματα γύρω από αυτά.

Ανήκει στη συνωμοταξία των Μαλακίων και στο γένος Ελιξ (Ελικας).

Το συναντάμε σε ολόκληρη τη γη. Περιλαμβάνει περί τα 4.000 είδη, που ζουν στην ξηρά, τη θάλασσα και τα γλυκά νερά. Τα σαλιγκάρια ανήκουν στα πνευμονοφόρα, δηλαδή αναπνέουν με πνεύμονα (έχουν ένα πνευμόνι). Αναπνέουν, όμως, και από το δέρμα. Η καρδιά τους έχει 35 παλμούς ανά λεπτό στους 14°C. Οταν η θερμοκρασία πέσει κάτω από το μηδέν έχει 1 παλμό στο λεπτό. Το αίμα τους που τρέχει μέσα στις υποτυπώδεις αρτηρίες και φλέβες του, όπως όλων των μαλακίων (π.χ. σουπιές, καλαμάρια, χταπόδια κ.ά.) είναι σχεδόν άχρωμο (κυανίζει ελαφρά). Οφείλεται στο χαλκόπου βρίσκεται στη σύνθεση της αιμοκυανίνης αντί του σιδήρου που βρίσκεται στην αιμοσφαιρίνη και δίνει το κόκκινο χρώμα του αίματος των ανώτερων ζώων και του ανθρώπου. Εχουν 2 μάτια στα άκρα των 2 από τις 4 κεραίες τους (οι άλλες 2 είναι όργανα αφής). Μέσα στο στόμα βρίσκονται 13.000 έως 15.000 "δοντάκια" σαν λίμα. Κινούνται με ταχύτητα 7 μέτρων την ώρα. Ζουν 6-7 χρόνια. Πολλά είδη είναι φαγώσιμα.

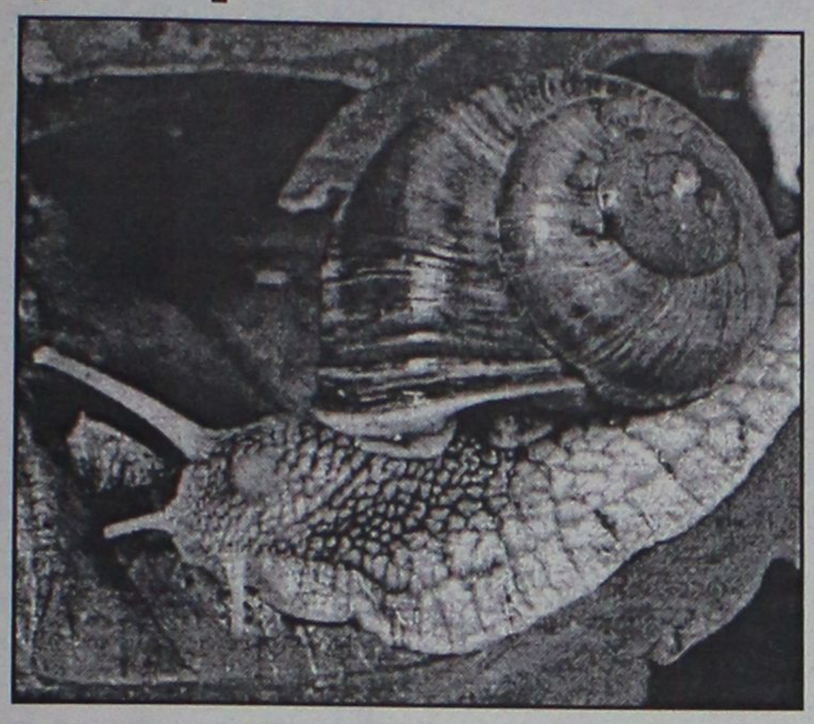

Το μήκος του κελύφους τους ποικίλει από 3 έως 25 εκατοστά και το βάρος τους από 3 έως και 300 γραμμάρια (τα μεγαλύτερα ζουν στην Αφρική και Ν. Αμερική).

Γεννούν αβγά στο τέλος του καλοκαιριού με αρχές φθινοπώρου, από 50 έως 150 μέσα σε 1 έως 3 μέρες, τα οποία εκκολάπτονται σε ένα μήνα. Είναι ερμαφρόδιτα, δηλαδή διαθέτουν θηλυκά και αρσενικά γεννητικά όργανα και συμπεριφέρονται ανάλογα με την περίπτωση.

Πρωτοπαρουσιάσθηκαν πριν από 60 εκατομμύρια χρόνια και εξαπλώθηκαν στη γη πριν από 25 εκατομμύρια χρόνια.

Τα σαλιγκάρια χρησιμοποίησε ανέκαθεν ο άνθρωπος ως τροφή από τους αρχαιότατους χρόνους, ίσως και από τη λίθινη εποχή.

Οι αρχαίοι Ελληνες έτρωγαν πολλά σαλιγκάρια, αλλά πολύ μεγάλοι καταναλωτές ήταν οι Ρωμαίοι, οι οποίοι μάλιστα έκαναν και εκτροφές για να καλύψουν τις ανάγκες τους.

Πολύ μεγάλη κατανάλωση σαλιγκαριών άρχισε να γίνεται από τα τέλη του 19ου αιώνα εξαιτίας της προβολής που έγινε για τα γαστρονομικά τους προσόντα.

Η σάρκα του σαλιγκαριού αντιπροσωπεύει ανάλογα με το είδος, το 50-80% του συνολικού βάρους. Η χημική σύσταση του σώματος των σαλιγκαριών μεταβάλλεται με το είδος, την ηλικία, τη διατροφή, τη φάση του βιολογικού κύκλου και από τις καιρικές συνθήκες. Κατά μέσο όρο σε 100 γραμμάρια σάρκας περιέχονται:

- Νερό: 80,07
- Πρωτεΐνες: 13,83
- Λίπη: 1,00
- Υδατάνθρακες: 3,40
- Αλατα: 1,70

ΑΛΑΤΑ: χιλιοστόγραμμα σε 100 γραμμάρια σάρκας

Νάτριο 64,86 - Κάλιο 84,92 - Ασβέστιο 48,95

Κοβάλτιο 1,68 - Μαγνήσιο 59,25 - Νικέλιο 0,733

Σίδηρος 4,57 - Βόριο 0,113 - Χαλκός 2,7

Ψευδάργυρος 1,74 - Μαγγάνιο 0,009

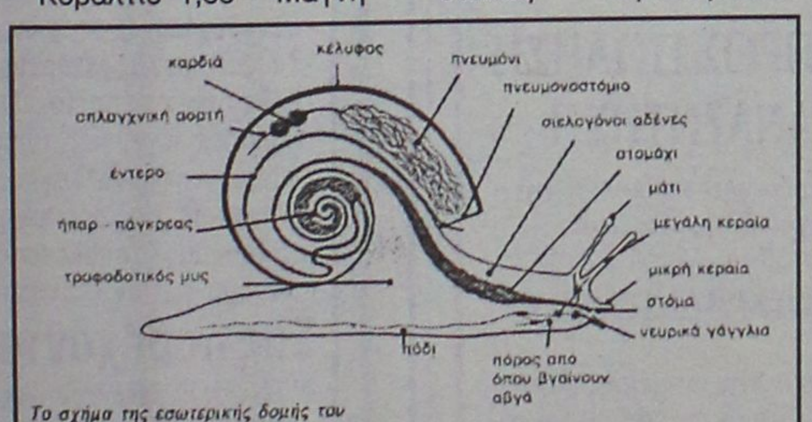

Το σχήμα της εσωτερικής δομής του σαλιγκαριού και η τομή του κελύφους που περιστρέφεται γύρω από τον άξονα που ονομάζεται στυλίσκος.

Η θρεπτική αξία του κρέατος των σαλιγκαριών εκτός από την παραπάνω ευνοϊκή για τον άνθρωπο ποσοτική σύσταση, ενισχύεται από το γεγονός ότι οι πρωτεΐνες αποτελούνται από αμινοξέα ίδια με αυτά του ανθρώπου και ο αριθμός των ανεπιθύμητων βακτηρίων που περιέχει είναι 10 φορές μικρότερος από αυτόν που περιέχουν τα άλλα κρέατα.

Οι θερμίδες που δίδονται από 100 γραμμάρια σάρκας είναι: Σαλιγκάρια 75, Κρέας 310, Τυρί 460.

Τα σαλιγκάρια είναι τροφή εύπεπτη, υγιεινή και θρεπτική. Η αντίληψη που επικρατεί ότι είναι δύσπεπτα είναι τελείως λανθασμένη. Δύσπεπτα γίνονται όταν δεν είναι καθαρά και απαλλαγμένα από το σάλιο και όταν σερβίρονται με σάλτσες πολύ πλούσιες σε λιπαρά.

Τα κινούμενα σαλιγκάρια πριν καταναλωθούν πρέπει να υποβληθούν σε νηστεία 4-7 ημερών για να καθαρίσει το πεπτικό του σύστημα. Τα σαλιγκάρια με επίφραγμα (τσίπα) βρίσκονται σε ύπνο και έχουν απαλλαγεί από διάφορα υπολείμματα τροφής. Μπορούν να καταναλωθούν αμέσως. Πολλή συζήτηση γίνεται αν πρέπει να τρώγεται το πίσω τμήμα του σώματος του σαλιγκαριού, το οποίο περιλαμβάνει μέρος του ηπατοπαγκρέατος και μέρος του γεννητικού αδένα. Πολλοί νομίζουν ότι είναι σάκκος περιττωμάτων. Αντίθετα είναι το πιο τρυφερό και το πιο νόστιμο τμήμα, δεν είναι τοξικό, ούτε επιβλαβές για την υγεία του ανθρώπου. Ανεπιφύλακτα λοιπόν συνιστάται να τρώγεται. Τα σαλιγκάρια είναι παμφάγα. Τρώνε ό,τι βρεθεί μπροστά τους και αν καταναλωθούν αμέσως (τα κινούμενα) είναι επικίνδυνα, γι' αυτό, όπως είπαμε πρέπει να τηρείται η νηστεία των 4-7 ημερών. Η συνήθεια που επικρατεί να ταΐζονται με πίτουρα, αρωματικά χόρτα ή αλεύρι δεν εξυπηρετεί κανένα ιδιαίτερο σκοπό. Τα πίτουρα απλά επιταχύνουν το καθάρισμα του στομαχιού.

Η ιατρική και φαρμακευτική επιστήμη εκτιμούσαν και εκτιμούν πάντοτε τα σαλιγκάρια.

Από αρχαιοτάτων χρόνων χρησιμοποιήθηκαν θεραπευτικά τόσο εξωτερικά όσο και εσωτερικά.

- Ο Ρωμαίος Πλίνιας τα συνιστούσε ως φάρμακο για τους πόνους που στομαχιού και την αιμορραγία της μύτης.
- Ο Ιπποκράτης και ο Γαληνός για την υδρωπικία και την κήλη.

Στο Μεσαίωνα για στομαχικές διαταραχές βρογχίτιδες, πληγές, αιμορραγίες, ουρία, φυματίωση κ.ά. ορισμένες από τις παραπάνω αντιλήψεις για τις θεραπευτικές ιδιότητες των σαλιγκαριών διατηρούνται και σήμερα και έχουν επιβεβαιωθεί και αιτιολογηθεί απόλυτα. Σήμερα συνιστώνται: 1) Για την εγκυμοσύνη και το θηλασμό, γιατί η σάρκα τους περιέχει ικανό αριθμό ανόργανων αλάτων και μάλιστα ασβεστίου και σιδήρου σε υψηλό ποσοστό, 2) Για παθήσεις του συκωτιού, του στομαχιού, του αναπνευστικού συστήματος, θεραπεία του έλκους, για την αρτηριοσκλήρωση και την παχυσαρκία επειδή περιέχουν ελάχιστο λίπος (1%), 3) Για τη χοληστερίνη επειδή περιέχουν οξέα, 4) Για κάθε πάθηση που χρειάζεται ο οργανισμός ασβέστιο (οστεοπόρωση, ραχιτισμός, φυματίωση κ.ά.), 5) Τελευταία Αμερικανοί γιατροί το συνιστούν στη διατροφή των παιδιών που πάσχουν από μεσογειακή αναιμία.

Αλλες χρήσεις των σαλιγκαριών

1) Το σάλιο τους έχει αναμφισβήτητη αξία για τον καλλωπισμό των γυναικών. Σε πολλές χώρες, όπως τη Γαλλία και τη Γερμανία, αποτελεί τη βάση διαφόρων λοσιόν και κρεμών για την περιποίηση του δέρματος του σώματος και του προσώπου. 2) Τα κελύφη τους έχουν συλλεκτική αξία, 3) χορηγούνται ως τροφή στα βιζόν (γουνοφόρα ζώα) στους σκαντζόχοιρους (ζώα κρεοπαραγωγής) και τα πουλερικά, 4) με την ανάλυση του ποδιού τους μετριέται ακριβώς η μόλυνση του εδάφους από τα διάφορα δηλητήρια που υπάρχουν στο περιβάλλον. 5) Τέλος τα σαλιγκάρια του γλυκού νερού αποτελούν οικολογικό βαρόμετρο και προσδιορίζουν την ποιότητα του νερού.

ΦΛΑΣ ΣΤΟ ΠΑΡΕΛΘΟΝ

«ΡΟΔΙΑΚΗ» ΑΠΟ ΤΟ 1915


ΡΟΔΙΑΚΗ
PERIODICO SETTIMANALE

ΕΝ ΡΟΔΩ
ΠΕΜΠΤΗ 31 ΟΚΤΩΒΡΙΟΥ 1929
ΑΡΙΘ. 1069

ΓΑΜΟΙ

Ετελέσθησαν εν Μαλώνα την παρελθούσαν Κυριακήν οι γάμοι του άρτι εξ Αμερικής παλινοστήσαντος καλού νέου κ. Γεωργίου Δεσποτάκη μετά της καλλιμόρφου δος Μαρίας Ε. Σκούμπρου.

Εις το νεαρόν ζεύγος διαβιβάζομεν θερμά συγχαρητήρια και ευχάς.

«Ο ΝΕΟΣ ΟΙΚΟΓΕΝΕΙΑΚΟΣ ΑΣΤΗΡ»

Είναι διά τας Κυρίας και Δεσποινίδας απαραίτητος.

Διά τας κ. κ. Μοδίστρας και κεντήτριας χρησιμώτατος.

Με την νέαν του εκτύπωσιν, που παρουσιάζει 25 μοντέλλα φορεμάτων πολύχρωμα και 25 μοντέλλα μονόχρωμα καταργεί τελείως τα Ευρωπαϊκά φιγουρίνια έχει δε επιπροσθέτως 2 μεγάλα παραρτήματα εργοχείρων λευκού και χρωματιστού κεντήματος, Μουσικό κομμάτι και εκλεκτή φιλολογική ύλη, στην οποία εκτός από τις υπέρχοες «ΜΑΤΩΜΕΝΕΣ ΚΑΡΔΙΕΣ» προστίθεται το νέο μυθιστόρημα του κ. Θάνου Μπλιδώνη «ΝΙΚΑ ΠΑΝΤΑ Ο ΕΡΩΣ».

Συνδρομή ετησία διά το Εξωτερικόν δρ. 150. Διευθυντής Π. Γ. ΚΑΨΙΩΤΗΣ Γραφεία 8 Αγίου Μάρκου 8, ΑΘΗΝΑΙ.

(Στα κείμενα από την παλιά "Ροδιακή" διατηρείται η γλώσσα της εποχής και οι τότε ονοματοθεσίες. Τότε η "Ροδιακή" εκδιδόταν υπό καθεστώς ιταλικής κατοχής).

ΠΙΝΑΚΕΣ ΖΩΓΡΑΦΙΚΗΣ



Σε μας θα βρείτε
ΔΩΡΑ για εσάς και για τους άλλους
ΔΩΡΑ αξίας που φαίνονται και δεν ξεχνιούνται
• ΠΙΝΑΚΕΣ ΖΩΓΡΑΦΙΚΗΣ
• ΒΙΤΡΩ ΓΝΗΣΙΟ και ΜΗ
• ΚΑΘΡΕΠΤΕΣ ΖΩΓΡΑΦΙΣΤΟΙ ΚΙ
ΠΡΟΣΦΟΡΕΣ ΚΑΙ ΕΥΚΟΛΙΕΣ ΠΛΗΡΩΜΗΣ
ΦΩΤΙΖΟΜΕΝΟΙ
• ΚΟΡΝΙΖΕΣ
ΛΙΣΤΑ ΓΑΜΟΥ
Που φτιάχνουν με μεράκι η
Η ΡΟΔΟΥΛΑ & Ο ΑΡΤΑΝ
Μιχ. Πετρίδη 96 κοντά στο ΜΗΔΕΙΑ Τηλ.. 62552

Αντίλαλοι

πολιτικοί και άλλοι...

ΤΙ ΣΥΜΒΑΙΝΕΙ;





Σε επικοινωνία που είχε ο κ. Φ. Κωστόπουλος με ανώτερο κομματικό στέλεχος του ΠΑΣΟΚ ερωτηθείς σχετικά εξέφρασε την άποψη ότι **... θα πρέπει να είναι στο ψηφοδέλτιο του ΠΑΣΟΚ και ο κ. Γ. Παρασκευάς!**

Και... επιχειρηματολογησε μάλιστα για το θέμα, σύμφωνα τουλάχιστον με τις πληροφορίες που υπάρχουν και θα μπορούσαν να χαρακτηριστούν **ως έγκυρες.**

Μήπως... συμβαίνει κάτι που δεν ξέρουμε;

Λ. Μ.

ΜΑΪΜΟΥΔΙΕΣ

Το... υποψιαζόμασταν βέβαια ότι μεταξύ αυτών που παίρνουν τα επιδόματα της Πρόνοιας είναι και κάποιοι που **κακώς τα παίρνουν.**

Και αποδεικνύεται αυτό τώρα, από τους ελέγχους που διενεργούνται **στη Λέρο**, με εντολή της Εισαγγελίας Κω, ύστερα από καταγγελίες. Θεωρείται δεδομένο μάλιστα ότι θα βρεθούν αρκετοί "μαιμού αναξιοπαθούντες" ενώ... ***χειρότερα είναι τα πράγματα στην Κάλυμνο,*** σύμφωνα τουλάχιστον με πληροφορίες.

Υπεύθυνοι για τις μαϊμουδιές αυτές υπάρχουν; Θα λογοδοτήσουν;

Λ. Μ.

ΑΚΟΜΑ ΠΕΡΙΜΕΝΟΥΝ

Ακόμα περιμένουν τα είκοσι παιδάκια του νηπιαγωγείου Καρδάμαινας στη Κω να διοριστεί νηπιαγωγός για να πάνε στο σχολείο! Ενάμιση μήνας πέρασε από τότε που άνοιξαν τα σχολεία αλλά φαίνεται ... έπεσε πολύ δουλειά στους αρμόδιους της Κω και δεν πρόλαβαν να ασχοληθουν με το πρόβλημα. Αφήστε το παιδιά για του χρόνου!

Λ. Μ.

ΠΑΡΑΜΥΘΙΑ

Σε λίγους μήνες που η κατάσταση στο **ενεργειακό πρόβλημα** της Ρόδου θα είναι μη ανατρέψιμη και θα δημιουργηθούν συνθήκες ικανές να τινάξουν στον αέρα την τοπική οικονομία θα αρχίσουμε να ψάχνουμε τους ενόχους για το πώς και γιατί δεν έγινε νέο εργοστάσιο.

Επειδή ήδη έκλεισαν 10 χρόνια από τότε **που υποτίθεται** ότι θα γίνονταν το εργοστάσιο περιμένουμε να δούμε τί θα απολογηθούν οι κατά καιρούς αρμόδιοι.

Αν και περίπου **το ξέρουμε το... παραμύθι.** Οι μεν θα ρίχνουν την ευθύνη στους δε, οι δε στους παραπέρα, οι παραπέρα στους προηγούμενους και πάει λέγοντας.

Λ. Μ.

ΕΚΤΟΣ ΕΛΕΓΧΟΥ

"Θερίζουν" τα ναρκωτικά σε Ρόδο και Κω αλλά και σε άλλα μικρότερα νησιά του νομού μας, **όπως φαίνεται από τις συλλήψεις και τις ποσότητες που εντοπίζονται σε καθημερινή πλέον βάση.** Οι έμποροι του θανάτου, συνεχίζουν να πλουτίζουν σε βάρος των δικών μας παιδιών και δυστυχώς, κανείς δεν γνωρίζει με βεβαιότητα, ούτε πόσες είναι οι ποσότητες που διακινούνται, ούτε βεβαίως **και πόσοι νέοι άνθρωποι έχουν αγκιστρωθεί σε αυτό το επικίνδυνο αλισβερίσι του παραλόγου.**

Δεν θα κουραστούμε σε καμία περίπτωση να το λέμε και να το επαναλαμβάνουμε: Η υπόθεση της μάστιγας των ναρκωτικών, δεν αφορά μόνο την αστυνομία και τους εισαγγελείς. Ειναι υπόθεση πρωτίστως της τοπικής κοινωνίας, των εκπροσώπων της και του κάθε πολίτη και οικογενειάρχη αυτού του τόπου.

Μιχ. Μ.

ΜΟΝΟΜΑΧΙΑ ΣΤΟ ΕΛ-ΠΑΣΟ;

Σκηνές "γουέστερν" διαδραματίστηκαν στο πρόσφατο Δημοτικό Συμβούλιο του Δήμου Αφάντου, όπως είδαμε και όπως υποστηριζει σε ανακοίνωση που εξέδωσε η μειοψηφία του Δημοτικού Συμβουλίου. Το φαινόμενο, που σε καμία περίπτωση δεν είναι σπάνιο για τα... δημοτικά-καποδιστριακά μας δρώμενα, **εξακολουθεί πάντως να ανησυχεί και να προβληματίζει τους πάντες.**

Η περίπτωση του Δήμου Αφάντου, δεν είναι δυστυχώς η μοναδική. **Εχουν προηγηθεί και άλλες παρόμοιες σκηνές (απείρου κάλλους)** σε μικρότερους ή και μεγαλύτερους Δήμους που αν μη τι άλλο, δεν τιμούν τους ίδιους τους πρωταγωνιστές.

Να υπολογίσουμε ότι τα χειρότερα... τύπου ασιατικών κοινοβουλίων θα τα αποφύγουμε **με την επικράτηση της... σύνεσης από τους ψυχραιμότερους;**

Μιχ. Μ.

ΜΗΝΙΑΙΑ ΕΝΟΙΚΙΑΣΗ ΔΩΜΑΤΙΩΝ ΣΕ ΞΕΝΟΔΟΧΕΙΟ

Το **ξενοδοχείο ΝΟΥΦΑΡΑ** που βρίσκεται στο **κέντρο της πόλεως Ρόδου (10 λεπτά από το Παν/μιο Αιγαίου) επί της Γρ. Λαμπράκη 35,** ενοικιάζει δωμάτια σε φοιτητές και σε οποιονδήποτε άλλο ενδιαφερόμενο.

Το δωμάτιο διαθέτει:
1) Ατομικό μπάνιο
2) Τηλέφωνο
3) Ραδιόφωνο
4) Τηλεόραση
5) Ψυγείο
6) Θέρμανση
7) Ζεστό νερό
8) Κοινόχρηστο χώρο για επιτραπέζια παιχνίδια
9) Εβδομαδιαίος καθαρισμός δωματίου και
10) Διάθεση ιματισμού (σεντόνια, κουβέρτες)

Τιμή δίκλινου δωματίου (1 άτομο) 240 ευρώ ανά μήνα
Τιμή δίκλινου δωματίου (2 άτομα) 300 ευρώ ανά μήνα.

ΠΛΗΡ. ΤΗΛ. 2241024545

ΤΑΧΥΡΥΘΜΑ

ΓΕΡΜΑΝΙΚΑ ΗΜΙΕΝΤΑΤΙΚΑ ΓΙΑ ΕΝΗΛΙΚΕΣ ΝΕΑ ΤΜΗΜΑΤΑ ΟΙ 3 ΠΡΩΤΕΣ

SIMULTAN LANGUAGES

ΙΤΑΛΙΚΑ ΕΝΤΑΤΙΚΑ ΤΟΥ ΤΟΥΡΙΣΜΟΥ ΑΠΟ 3 ΝΟΕΜΒΡΙΟΥ ΜΕΡΕΣ ΔΩΡΕΑΝ

ΔΙΔΑΣΚΑΛΙΑ/ΕΠΟΠΤΕΙΑ: DOKTOR TEO

ΣΥΣΤΗΜΑ ΣΙΜΟΥΛΤΑΝ

Καρίας 3, Τηλ. 22410 32272, 22410 61318

ΡΟΔΙΑΚΗ ΦΑΡΜΑ ΣΤΡΟΥΘΟΚΑΜΗΛΩΝ



Αποδράστε στη Ροδιακή Φάρμα, τώρα με δεκάδες στρουθοκαμήλους, καθώς και **ελάφια, αντιλοπρόβατα, πόνυ, αγριογούρουνα, πάπιες, χήνες, παγώνια, παπαγάλους και άλλα εξωτικά πουλιά και ζώα.**

Σ' ένα **καταπράσινο τοπίο** αφήστε τα παιδιά σας να παίξουν στην **παιδική χαρά**, δίπλα στη λιμνούλα, τα ζώα και τα πουλιά, ενώ εσείς πίνετε τον καφέ σας.

Στο χώρο του **εστιατορίου** γευθείτε νοστιμιές από το δικό μας κρέας στρουθοκαμήλου, το πιο νόστιμο και υγιεινό στον κόσμο, άλλα ντόπια κρέατα, παραδοσιακά φαγητά φούρνου, ζυμωτό χωριάτικο ψωμί...

Για τους Ροδίτες πελάτες του εστιατορίου και της καφετέριας, η είσοδος στη φάρμα είναι **ΔΩΡΕΑΝ.**

Τώρα από τη φάρμα μας διατίθεται φρέσκο κρέας στρουθοκαμήλου, παραγωγής μας, σε πολύ καλή τιμή.

Πώληση χονδρική - λιανική

ΠΡΟΣΟΧΗ: *Η Ροδιακή Φάρμα Στρουθοκαμήλων βρίσκεται 1500μ. πριν την Κοιλάδα των Πεταλούδων ανεβαίνοντας δεξιά.*

Πληροφορίες, τηλ. 6945 327142

ΕΠΙΧΕΙΡΗΣΕΙΣ ΠΡΟΣ ΠΩΛΗΣΗ ΕΠΕΙΓΟΥΣΑ ΑΝΑΖΗΤΗΣΗ

Σύντομα θα σας προσφέρουμε τη δυνατότητα πώλησης της επιχείρησής σας μέσω της ιστοσελίδας μας

WWW.GREECEGREEKISLANDS.COM

Θα προβάλουμε δωρεάν την επιχείρησή σας και χωρίς χρονικά όρια έτσι ώστε να δοθεί η ευκαιρία να δουν την εταιρεία σας πολλά άτομα ανά την Ευρώπη οι οποίοι επιθυμούν να ζήσουν και να δραστηριοποιηθούν στο νησί της Ρόδου.

Διαθέτουμε γραφεία στην Αγγλία και στη Ρόδο, με αγγλόφωνο και ελληνόφωνο προσωπικό το οποίο θα σας βοηθήσει να πωλήσετε την επιχείρησή σας στην καλύτερη δυνατή τιμή.

Για τη δωρεάν προβολή σας στην ιστοσελίδα μας παρακαλούμε γράψτε:

INFO@GREECEGREEKISLANDS.COM

ή τηλεφωνήστε: 6978098490

ΓΕΡΜΑΝΙΚΑ



ΓΙΑ ΕΠΑΓΓΕΛΜΑΤΙΕΣ

Το **πιο ολοκληρωμένο** στην Ευρώπη πρόγραμμα εκπαίδευσης Γερμανικής γλώσσας, **ειδικά** σχεδιασμένο για να καλύψει **όλες** τις γλωσσικές ανάγκες του προσωπικού:
- **Ξενοδοχείων (Ρεσεψιόν, Εστιατόριο)**
- **Τουριστικών πρακτορείων**
- **Κάθε τουριστικής επιχείρησης**

τελειοποιημένο και προσαρμοσμένο στις **απαιτήσεις της καθημερινής συναλλαγής με γερμανούς τουρίστες.**
Η **θαυμάσια** σταδιοδρομία και οι **επαγγελματικές επιτυχίες** των μαθητών μας το **αποδεικνύουν!**
Κάθε χρόνο γίνονται **ανάρπαστοι!**

Σας παρέχονται:
- **Τέλειος οπτικοακουστικός εξοπλισμός** στη διάθεσή σας (κασέτες, διαφάνειες, ασύρματα ακουστικά, βίντεο)
- **Ειδικό βιβλίο** που έχει γραφτεί από εμάς για τις ανάγκες του κουρς.
- Το μάθημα γίνεται από την πρώτη στιγμή μόνο με συνεχείς **ζωντανούς διαλόγους** από την πραγματικότητα της δουλειάς, απευθείας στα γερμανικά.
- **Βεβαίωση σπουδών.**

Αρχάριοι τώρα, μιλήστε τα Γερμανικά άνετα στην καινούργια σαιζόν.

ΚΕΝΤΡΑ ΞΕΝΩΝ ΓΛΩΣΣΩΝ ΚΟΝΤΟΥ ΜΕΡΚΟΥΡΗ

1ο Διδ/ριο: Αγ. Αναργύρων 11Α (Βενετόκλειο) - 2ο Διδ/ριο: Δ. Αναστασιάδη 47 (στους Δασκάλους)
3ο Διδ/ριο: Παρισιων 1 και Λονδίνου (στο Ροδίνι)

Τηλ. 22410 35289 & 22410 23973