ΕΤΟΣ ΙΔΡΥΣΕΩΣ: 1915
ΙΔΡΥΤΗΣ: ΕΜΜ. ΚΑΛΑΜΠΙΧΗΣ
ΔΙΕΥΘΥΝΤΗΣ: ΑΘ. ΜΑΡΑΣΙΩΤΗΣ

Η ΡΟΔΙΑΚΗ

ΤΡΙΤΗ
4 ΝΟΕΜΒΡΙΟΥ 2003
ΑΡ. ΦΥΛΛΟΥ 17.538
ΤΙΜΗ: ΕΥΡΩ 0,70

ΗΜΕΡΗΣΙΑ ΠΡΩΙΝΗ ΕΦΗΜΕΡΙΔΑ ΤΗΣ ΡΟΔΟΥ

ΤΟΥΡΙΣΤΙΚΗ ΒΙΟΜΗΧΑΝΙΑ



Πολύ δύσκολος ο δρόμος της ανάκαμψης

Χαμένη η φετινή χρονιά όπως δείχνουν και οι αριθμοί. Θα έρθουν όμως καλύτερες μέρες; ΣΕΛΙΔΕΣ 5 και 38

ΔΗΜΟΣ ΑΦΑΝΤΟΥ

Στον εισαγγελέα οι δημοτικοί άρχοντες...

Τους κάλεσε σήμερα σε μια προσπάθεια αποφόρτισης του κλίματος που επικρατεί. ΣΕΛΙΔΑ 7

Δεν θα στήσει κάλπες η Νομαρχιακή Επιτροπή του ΠΑΣΟΚ

ΣΤΗΝ ΑΘΗΝΑ τα... μαγειρέματα!

Πώς διαμορφώνεται η κατάσταση • Επίθεση Μιχ. Μαύρου κατά του «αλεξιπτωτιστή» Β. Σεβαστή! • Δηλώσεις Αντ. Ματσίγκου

«ΚΛΕΙΔΙ» ΤΩΝ ΕΞΕΛΙΞΕΩΝ Η ΤΕΛΙΚΗ ΑΠΟΦΑΣΗ ΤΟΥ Δ. ΚΡΕΜΑΣΤΙΝΟΥ



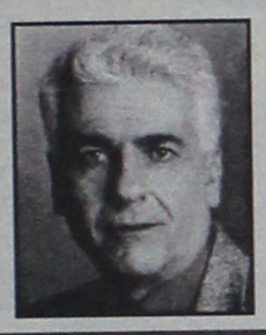

Η Νομαρχιακή Επιτροπή του ΠΑΣΟΚ με ομόφωνη απόφασή της απέκλεισε το ενδεχόμενο να στήσει κάλπες για την επιλογή υποψηφίων βουλευτών. Το ...μπαλάκι πάει στα Κεντρικά Οργανα τα οποία και θα αποφασίσουν σχετικά. Στο μεταξύ ο προεκλογικός αγώνας άρχισε με αλληλοκατηγορίες και... διακηρύξεις. ΣΕΛΙΔΑ 3





ΛΟΓΩ ΤΗΣ ΑΠΕΡΓΙΑΣ ΤΗΣ ΑΔΕΔΥ



Παραλύει σήμερα ο δημόσιος τομέας

Κορυφώνονται σήμερα οι κινητοποιήσεις στον δημόσιο τομέα με την απεργία της ΑΔΕΔΥ. ΣΕΛΙΔΑ 4

Η συμφωνία για αεροδιαδρόμους

Στον... αέρα

• *Οπως αναμενόταν οι Τούρκοι ζήτησαν γην και ύδωρ...* ΣΕΛ. 14



Βραβείο στη Δωδεκάνησο από «Φιλοξένια»

Διάκριση σε έκθεση

• *Ενδιαφέρον μαθητών για τις εκδρομές.* ΣΕΛ. 8

ΓΙΑ ΤΟ ΠΡΑΤΗΡΙΟ ΣΤ' ΑΣΓΟΥΡΟΥ

Και μήνυση από τους βενζινοπώλες



Μήνυση κατά παντός υπευθύνου κατέθεσαν οι βενζινοπώλες για το «παράνομο» πρατήριο. ΣΕΛΙΔΑ 10

ΕΡΩΤΗΣΗ ΒΟΥΛΕΥΤΩΝ ΤΗΣ Ν.Δ.

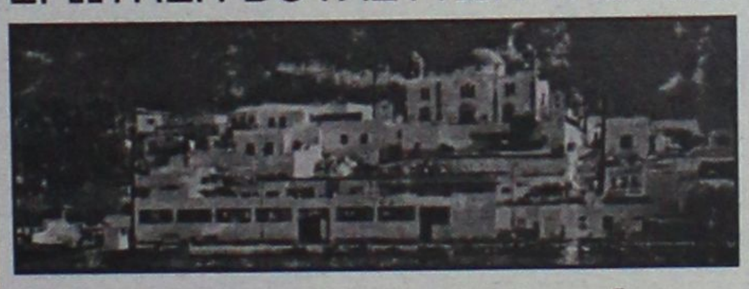

Αφήστε τα πανηγύρια και κοιτάξτε τα νησιά!

• *Συζητείται σήμερα στη Βουλή η ερώτηση προς τον υπουργό Αιγαίου.* ΣΕΛΙΔΑ 6



* ΚΟΥΡΤΙΝΟΞΥΛΑ - ΚΟΥΡΤΙΝΟΒΕΡΓΕΣ
* ΣΤΟΡΙΑ - μεταλλικά-ξύλινα-υφασμάτινα
* ΚΟΡΝΙΖΕΣ πινάκων ΙΤΑΛΙΑΣ
* ΚΟΥΝΟΥΠΙΕΡΕΣ αυτόματες * ΠΑΡΚΕ υψηλής αντοχής
ΑΤΣΑΣ Α.Σ. εμπ. κεν. ΜΗΔΕΙΑ 63602-66339



ΗΜΕΡΟΛΟΓΙΟ

Τρίτη 4 Νοεμβρίου 2003
Ιωαννικίου οσίου, Νικάνδρου επισκ. Μύρων
Ανατολή ηλίου: 06.53'
Δύση ηλίου: 17.24'
Σελήνη 10 ημερών

ΦΑΡΜΑΚΕΙΑ

Σήμερα διημερεύει το φαρμακείο της κ. Χιώτη Ελένης στην οδό 25ης Μαρτίου 24 και διανυκτερεύει του Φουτούλη Νικολάου στην οδό Αθηνών 11 (Ανάληψη).

ΒΕΝΖΙΝΑΔΙΚΑ

Σήμερα διανυκτερεύουν τα βενζινάδικα: Γκινάκης Απ. (Αυστραλίας), Σαμουράκης Α. (Λ. Καλλιθέας), Παναγιωτίδης (Κρεμαστή), Πισσαδάκη Σεβαστή (Παραδείσι), Νικολίτση Αικ. (Φάνες), Θεουλάκης Ι. (Εμπωνα), Παπαοικονόμου Μ. (Αφάντου), Καλλιθενός Π. (Αρχάγγελος).

ΛΑΪΚΕΣ ΑΓΟΡΕΣ

Τετάρτη: στο Δημοτικό Νεκροταφείο.
Πέμπτη: στην οδό Βύρωνος
Παρασκευή: στην οδό Πτολεμαίων (Ανάληψη)
Σάββατο: στο Δημοτικό Νεκροταφείο.

ΔΡΟΜΟΛΟΓΙΑ ΠΛΟΙΩΝ

Σήμερα αναχωρεί το πλοίο «ΠΑΤΜΟΣ» στις 15.00 για Κω-Κάλυμνο-Λέρο-Πάτμο-Πειραιά.

ΑΕΡΟΠΟΡΙΚΑ ΔΡΟΜΟΛΟΓΙΑ

ΟΛΥΜΠΙΑΚΗ ΑΕΡΟΠΟΡΙΑ

ΑΠΟ ΡΟΔΟ-ΑΘΗΝΑ
- Καθημερινά 07.10, 13.40
- Πέμπτη 20.10, 22.45
- Καθημερινά πλην Πέμπτης 19.40, 22.25
- Καθημερινά πλην Κυριακής 10.40

ΑΠΟ ΑΘΗΝΑ-ΡΟΔΟ
- Καθημερινά 05.30,12.00
- Πέμπτη 18.30, 21.05
- Καθημερινά πλην Πέμπτης 18.00, 20.45
- Καθημερινά πλην Κυριακής 09.00

ΑΠΟ ΡΟΔΟ-ΘΕΣΣΑΛΟΝΙΚΗ
- Δευτέρα - Τετάρτη 09.45
- Πέμπτη 10.45
- Σάββατο 15.15
- ΔΕΥ-ΤΕΤ-ΠΑΡ-ΚΥΡ 16.10

ΑΠΟ ΡΟΔΟ-ΗΡΑΚΛΕΙΟ
- Δευτέρα-Παρασκευή 14.30, Τετάρτη-Κυριακή 16.30

ΑΠΟ ΡΟΔΟ-ΚΑΡΠΑΘΟ
- ΔΕΥ-ΠΕΜ-ΠΑΡ-ΣΑΒ 07.00, 10.40
- Τετάρτη-Κυριακή 10.40, 14.20

ΑΠΟ ΡΟΔΟ-ΚΑΣΟ
- ΔΕΥ-ΠΕΜ-ΠΑΡ-ΣΑΒ 07.00
- Τετάρτη-Κυριακή 10.40

ΑΠΟ ΡΟΔΟ-ΚΑΣΤΕΛΟΡΙΖΟ
- ΔΕΥ-ΤΕΤ-ΠΑΡ-ΣΑΒ-ΚΥΡ 07.10

ΑΠΟ ΡΟΔΟ-ΧΙΟ
- Τρίτη στις 10.40 και Πέμπτη στις 10.45'

ΡΟΔΟΣ-ΜΥΤΙΛΗΝΗ
- Δευτέρα-Τετάρτη στις 09.45, Τρίτη στις 10.40', Πέμπτη στις 10.45' και Σάββατο στις 15.15

ΡΟΔΟΣ- ΣΑΜΟΣ
- Τρίτη στις 10.40', Σάββατο στις 15.15

ΡΟΔΟΣ-ΛΗΜΝΟΣ
- Δευτέρα-Τετάρτη στις 09.45', Τρίτη στις 10.40', Πέμπτη στις 10.45' και Σάββατο στις 15.15'

AEGEAN AIRLINES & CRONUS

ΑΠΟ ΡΟΔΟ-ΑΘΗΝΑ
Καθημερινά πτήση 201-07.10 πλην Κυριακής, Καθημερινές πτήσεις 209-11.10, 652-16.25, 217-18.10, 219-21.35

ΑΠΟ ΑΘΗΝΑ-ΡΟΔΟ
Καθημερινά πτήση 200-05.30 πλην Κυριακής,
Καθημερινές πτήσεις: 208-09.30, 651-14.45, 216-16.30, 218-19.55

ΑΠΟ ΡΟΔΟ-ΗΡΑΚΛΕΙΟ
Καθημερινά πτήση 763-14.30

ΑΠΟ ΗΡΑΚΛΕΙΟ-ΡΟΔΟ
Καθημερινά πτήση 764-16.05

ΑΠΟ ΡΟΔΟ-ΘΕΣΣΑΛΟΝΙΚΗ
Καθημερινά πτήση 721-17.45

ΑΠΟ ΘΕΣΣΑΛΟΝΙΚΗ-ΡΟΔΟ
Καθημερινά πτήση 720-12.10

Χρήσιμα τηλέφωνα κρατήσεων: (22410) 24400.

Επώνυμον το ανώνυμον...

Με εξαγγελίες δεν λύνονται προβλήματα

Πράγματι, το τελευταίο χρονικό διάστημα η κυβέρνηση του κ. Σημίτη έχει δραστηριοποιηθεί και με συνεχείς εξαγγελίες προσπαθεί να καλύψει όλα τα σημεία αιχμής που αφορούν την οικονομική και κοινωνική ζωή του τόπου. Τα δύο όμως μεγάλα αναπάντητα ερωτήματα που προκύπτουν είναι αφ' ενός γιατί άφησε να χαθεί τόσος πολύτιμος χρόνος και αφ' ετέρου πως μπορεί να πειστεί ο Ελληνας πολίτης ότι δεν αποτελούν προεκλογικές φανφάρες και όχι πραγματικές υπό υλοποίηση θέσεις. Και λέμε αναπάντητα ερωτήματα, διότι η κυβέρνηση μέχρι σήμερα δεν έχει καταφέρει να δώσει πειστικές εξηγήσεις, αφού και στο παρελθόν πολλές εξαγγελίες παρέμειναν στα χαρτιά.

Σήμερα εξάλλου, ο ελληνικός λαός διέπεται από τη λογική του άπιστου Θωμά, ζητώντας αναπόφευκτα από τον πολιτικό κόσμο "να βάλει τον δάκτυλον επί τον τύπον των ήλων". Με άλλα λόγια δηλαδή, περιμένει να μετουσιωθούν σε πράξεις οι όποιες εξαγγελίες και να φτάσουν μέχρι τον τελευταίο πολίτη τα αποτελέσματά τους. Τελευταίο χαρακτηριστικό παράδειγμα, οι εξαγγελίες του κ. Σημίτη για τον τουρισμό.



Φυσικά και χρειαζόταν ευρεία σύσκεψη των συναρμοδίων υπουργών για τον τουρισμό, που αποτελεί, όπως όλοι παραδεχόμαστε, τη μοναδική παραγωγική ευρεία βιομηχανία της χώρας. Τα περίπου 800 ευρώ που αφήνει κατά μέσον όρο στη χώρα έκαστος των 16 εκατομμυρίων τουριστών αποτελούν τη μοναδική εισροή κεφαλαίων και τη μοναδική πηγή εσόδων για τουλάχιστον τον μισό ελληνικό πληθυσμό. Τώρα όμως, ανακάλυψαν στην κυβέρνηση, έπειτα από οκτώ χρόνια διακυβέρνησης, ότι η βιομηχανία αυτή όχι μόνον έχει φθίνουσα πορεία αλλά και ότι παραμονές Ολυμπιακών Αγώνων ουδεμία ανακάλυψη υπάρχει;

Ξεχνάμε ότι όταν αναλάβαμε τους Ολυμπιακούς Αγώνες όλοι εξήραν τα πλεονεκτήματα που θα προκύψουν για τη χώρα και ένα εξ αυτών ήταν ότι τουλάχιστον δύο χρόνια πριν ο τουρισμός θα διπλασιαζόταν; Τώρα ανακάλυψαν στην κυβέρνηση ότι το τουριστικό προϊόν είναι σύνθετο και ότι απαιτούνται συντονισμένες δράσεις και ενέργειες; Τώρα προέκυψε ότι χρειάζονται τεχνικές προώθησης, ανάπτυξης της επιχειρηματικότητας, προώθηση σειράς μεγάλων επενδύσεων, απλοποίηση των διαδικασιών, ενίσχυση των επενδύσεων εναλλακτικών μορφών τουρισμού; Τι γονόταν τόσα χρόνια; Πού ήταν οι υπουργοί και οι υφυπουργοί Ανάπτυξης;

Γιατί μειώθηκαν δραστικά οι αρμοδιότητες του ΕΟΤ και γιατί η διαφήμιση της χώρας στο εξωτερικό έφτασε σχεδόν σε μηδενικά επίπεδα;

Σίγουρα, σε τακτά χρονικά διαστήματα χρειάζεται σε όλους τους τομείς επαναπροσδιορισμούς των στόχων και αναβάθμιση των υπηρεσιών που προσφέρονται.

Οι τελευταίες όμως εξαγγελίες της κυβέρνησης αναφορικά με τον τουρισμό που στοχεύουν στο να αποτελέσουν οι Ολυμπιακοί Αγώνες σημείο εκκίνησης για την προσέλευση μεγαλύτερου αριθμού τουριστών μάλλον ως προεκλογική εξαγγελία ακούγεται, παρά ως υλοποιήσιμη προσπάθεια.

Και αυτό διότι για να πολλαπλασιαστούν οι αφίξεις και οι δυνυκτερεύσεις, όπως και για να αφήνει ο τουρίστας περισσότερα χρήματα στην Ελλάδα δεν αρκούν απλές εξαγγελίες, αλλά χρειάζεται ουσιαστική επανίδρυση του κράτους, ώστε πραγματικά ο τουρίστας να μείνει ευχαριστημένος για να έρθει στη χώρα μας.

Πιστεύει ο κ. Σημίτης ότι αρκούν εξαγγελίες για την αναδιάρθρωση του ΕΟΤ, ώστε να έρθουν περισσότεροι και καλύτεροι τουρίστες με τη δημιουργία ανεξάρτητης εποπτικής αρχής ή με την κωδικοποίηση της τουριστικής νομοθεσίας;

Δυστυχώς, αργά είδε το μείζον αυτό πρόβλημα η κυβέρνηση, αλλά και τώρα, απ' ό,τι φαίνεται, το αντιμετωπίζει με επιδερμικό προεκλογικό τρόπο. Αν θέλουμε περισσότερους τουρίστες, χρειάζεται ουσιαστική αντιμετώπιση υιοθετώντας λύσεις και προτάσεις των παραγόντων που γνωρίζουν χρόνια το θέμα και όχι εξαγγελίες μέτρων που δεν έχουν άμεσα και πρακτικά αποτελέσματα.

ΜΟΥΣΙΚΟΣ ΟΙΚΟΣ - ΣΧΟΛΗ ΠΙΑΝΟΥ
ΛΙΛΙΑΝ ΜΠΕΡΔΗ

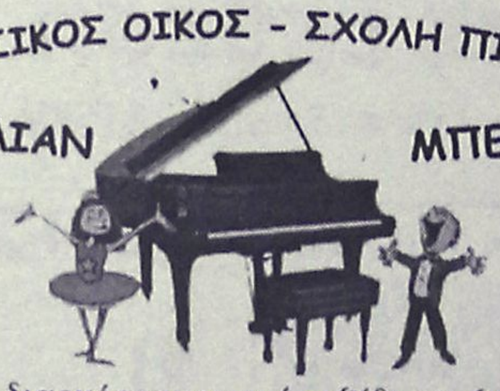

Ένα διαρκές εμπειρικό ταξίδι στη ζωντανή χώρα της μουσικής.

Κάτω από τον υπεύθυνο και έμπειρο τρόπο διδασκαλίας μας παραδίδονται ιδιαίτερα μαθήματα πιάνου, θεωρίας, αρμονίας και solfege σε σπουδαστές από 5 ετών και δίδεται η δυνατότητα κατάκτησης πτυχίου από το ωδείο «Μουσικοί Ορίζοντες», του κυρίου Κωστή Γαϊτάνου.

Διδάσκει η καθηγήτρια μουσικής **Λίλιαν Μπέρδη**, *πτυχιούχος Ελληνικού Ωδείου.*

(Συνεργασία και με παιδικούς σταθμούς.)

Στον ειδικά διαμορφωμένο χώρο μας, μπορείτε να προμηθευτείτε κάθε είδος μουσικής: *Βιβλία, CD κλασικής μουσικής, κλασικά και ηλεκτρικά πιάνα.*

Η μουσική είναι μαγεία ! *Ελάτε κοντά μας να γνωρίσετε τον μαγευτικό της κόσμο.*

Μουσικός Οίκος – Σχολή πιάνου Λίλιαν Μπέρδη.

Στέλιου Κωτιάδη 29

Εγγραφές καθημερινά 09:00 – 13:30 και 17:00-21:00
Πληροφορίες στα τηλέφωνα 2241027868, 6936113126



"Μαθήματα ΚΛΑΣΙΚΟΥ και ΜΟΝΤΕΡΝΟΥ, σε συνεργασία με το ΩΔΕΙΟ Corelli Χορού"

ΤΜΗΜΑΤΑ για ΟΛΕΣ ΤΙΣ ΗΛΙΚΙΕΣ υπό την διδασκαλία της διπλωματούχου καθηγήτριας χορού, **ΚΙΑΖΙΜ ΕΜΙΝΕ**, *απόφοιτη της Ουγγρικής Ακαδημίας Χορού - Βουδαπέστης*

Θέλετε να αποκτήσετε ωραίο κορμί, να αποκτήσετε αυτοπεποίθηση, να εκφραστείτε πνευματικά και καλλιτεχνικά...

ΤΟΛΜΗΣΤΕ ΤΟ!!!

Ο ΧΟΡΟΣ δίνει ΧΡΩΜΑ και ΝΟΗΜΑ στη ΖΩΗ ΜΑΣ



Επικοινωνία στα τηλ.:
22410-20363 ή 39647

ΔΕΧΟΝΤΑΙ ΤΟ ΚΟΙΝΟ

Ο Νομάρχης Δωδεκανήσου **Γιάννης Μαχαιρίδης** και οι Βοηθοί Νομάρχη **Στάθης Κουσουρνάς** και **Νίκος Ζωίδης** δέχονται το κοινό κάθε Τρίτη και Πέμπτη, από τις 11.00-13.00 το μεσημέρι.

ΤΑΞΙ

ΡΑΔΙΟ ΤΑΞΙ: 2241-0-64712, 2241-0-64790.

ΧΡΗΣΙΜΑ ΤΗΛΕΦΩΝΑ

ΝΟΣΟΚΟΜΕΙΟ:	2241-0-80000
ΑΜΕΣΗ ΔΡΑΣΗ ΠΥΡ/ΚΗΣ:	199
ΛΙΜΕΝΑΡΧΕΙΟ:	2241-0-22220, 2241-0-27695
ΒΛΑΒΕΣ Δ.Ε.Η.:	125
ΒΛΑΒΕΣ Ο.Τ.Ε.:	121
ΑΜΕΣΗ ΔΡΑΣΗ:	100
ΒΛΑΒΕΣ ΥΔΡΕΥΣΗΣ:	2241-0-68750, 2241-0-68755
ΝΟΜΑΡΧΙΑ:	2241-0-46502
ΠΕΡ/ΚΗ Δ/ΝΣΗ	2241-0-38174
ΔΗΜΟΣ:	2241-0-46200
ΔΗΜ. ΕΠΙΧ. ΚΑΘΑΡ.:	2241-0-77600
ΥΠΗΡ. ΑΠΟΚΟΜΙΔΗΣ:	2241-0-61057
ΤΡΟΧΑΙΑ:	2241-0-26480
ΠΛΗΡΟΦ. Ο.Τ.Ε:	131
ΔΕΛΤΙΟ ΚΑΙΡΟΥ:	149
ΛΑΧΕΙΑ:	1444
ΠΡΟΠΟ - ΛΟΤΤΟ:	1444
ΡΟΔΑ:	2241-0-26300
ΚΤΕΛ:	2241-0-27706
Ο.Α.Ε.Δ.:	2241-0-23265
Ι.Κ.Α.:	2241-0-64912
ΤΑΞ.Υ.:	2241-0-68701, 2241-0-68702
ΟΛΥΜΠΙΑΚΗ:	2241-0-24555
Δ.Α.Ν.Ε.:	2241-0-43150
ΕΡΓΑΤ. ΚΕΝΤΡΟ:	2241-0-24730
CRONUS AIRLINES	2241-0-25444
AEGEAN AIRLINES	2241-0-98345

ΚΤΕΟ

• Από **01/11/2003** έως **31/12/2003** παντός είδους οχήματα **με αριθμούς κυκλοφορίας ΡΟΒ 3501 έως και 4000.**

• Επίσης θα ελέγχονται όσα οχήματα υποχρεούνται, βάσει παλιότερων προγραμμάτων πρόσκλησης.

ΤΙΜΕΣ ΣΥΝΑΛΛΑΓΜΑΤΟΣ

ΔΟΛΛΑΡΙΟ Η.Π.Α	1,1634	1,161
ΛΙΡΑ ΑΓΓΛΙΑΣ	0,68699	0,68561
ΚΟΡΩΝΑ ΔΑΝΙΑΣ	7,4412	7,4264
ΚΟΡΩΝΑ ΣΟΥΗΔΙΑΣ	9,0564	9,0384
ΓΙΕΝ ΙΑΠΩΝΙΑΣ	126,85	126,59
ΦΡΑΓΚΟ ΕΛΒΕΤΙΑΣ	1,5522	1,549
ΚΟΡΩΝΑ ΝΟΡΒΗΓΙΑΣ	8,2192	8,2028
ΛΙΡΑ ΚΥΠΡΟΥ	0,58374	0,58258
ΔΟΛΛΑΡΙΟ ΚΑΝΑΔΑ	1,5321	1,5291
ΔΟΛΛΑΡΙΟ ΑΥΣΤΡΑΛΙΑΣ	1,648	1,6448

Η ΡΟΔΙΑΚΗ

Ημερήσια Εφημερίδα της Ρόδου
Έτος Ιδρύσεως 1915
ΙΔΡΥΤΗΣ
ΕΜΜ. ΚΑΛΑΜΠΙΧΗΣ
ΙΔΙΟΚΤΗΣΙΑ – ΕΚΔΟΣΗ
ΥΙΟΙ Σ. ΤΣΟΠΑΝΑΚΗ
Η. ΚΩΤΙΑΔΗΣ Ο.Ε.
ΔΙΕΥΘΥΝΤΗΣ
ΑΘ. ΜΑΡΑΣΙΩΤΗΣ
ΣΥΝΤΑΞΗ
Λουκάς Μαστής
Μιχάλης Μαστής
Κυριακή Πετρίδου
Βαρβάρα Μπογδάνου
ΑΘΛΗΤΙΚΑ
Μανόλης Μπάτης,
Νυσήτας Κουσκούσης
Κώστας Παντίδος
Παύλος Ντοκουόπιλ
ΓΡΑΦΕΙΑ ΣΥΝΤΑΞΗΣ
Μάρκου Μαλλιαράκη 11
Τηλ.2241-0- 24610,
2241-0-75640
Fax (22410) 75641
ΛΟΓΙΣΤΗΡΙΟ – ΔΙΑΦΗΜΙΣΕΙΣ
Μάρκου Μαλλιαράκη 11
Τηλ. 2241-0-22210
2241-0-75230
Fax (22410) 22471
http://www.rodiaki.gr.
Email: tsopd@otenet.gr & rodiaki@otenet.gr

Η Ν.Ε. αποφάσισε να μην γίνουν διαδικασίες για την επιλογή υποψηφίων

Στην Αθήνα τα μαγειρέματα για το υηφοδέλτιο του ΠΑΣΟΚ στα Δωδ/σα

"Κλειδί" για τις περαιτέρω εξελίξεις η απόφαση που θα πάρει ο κ. Δημ. Κρεμαστινός • "Αλεξιπτωτιστής" κατά τον κ. Μιχ. Μαύρο ο Βασ. Σεβαστής

Στην Αθήνα, θα γίνουν οι ζυμώσεις και τα μαγειρέματα για την συγκρότηση του ψηφοδελτίου του ΠΑΣΟΚ στα Δωδεκάνησα, όπου τα πάντα εξακολουθούν να είναι ρευστά.

Πολλά πράγματα όμως θα εξαρτηθούν από το τί τελικά θα πράξει ο βουλευτής κ. Δ. Κρεμαστινός ο οποίος εξακολουθεί να κρατά κλειστά τα χαρτιά του.

Οπως έχουν εξελιχθεί τα πράγματα στο ΠΑΣΟΚ δεδομένοι στο ψηφοδέλτιο είναι ο βουλευτής κ. Β. Παπανικόλας και ο πρώην βουλευτής κ. Κ. Καΐσερλης. Τις υπόλοιπες 3 ή 4 θέσεις (ανάλογα με τις αποφάσεις του κ. Κρεμαστινού) διεκδικούν οι Φ. Κωστόπουλος, Γ. Παρασκευάς, Γ. Νικητιάδης, Β. Σεβαστής, Σ. Ευθυμίου, Μιχ. Μαύρος, Αντ. Ματσίγκος και Τ. Μοροπούλου.



Οι αποφάσεις πάντως θα παρθούν στην Αθήνα, με ό,τι αυτό συνεπάγεται.

Προχθές το βράδυ όπως αναμενόταν η νομαρχιακή επιτροπή νοτίου συγκροτήματος του ΠΑΣΟΚ **αποφάσισε ομόφωνα να μην γίνουν προκριματικές διαδικασίες για την επιλογή των υποψηφίων.**

Αποφασίστηκε όμως να υπάρξει πολιτική αξιολόγηση όλων των ενδιαφερομένων από τα μέλη της νομαρχιακής επιτροπής. Στην

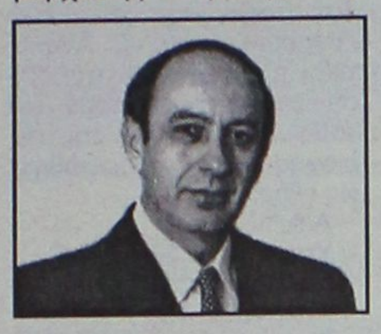

διαδικασία της αξιολόγησης θα μπουν όλοι οι ενδιαφερόμενοι, κι αυτοί δηλαδή που είναι μέλη της κεντρικής επιτροπής. Βεβαίως και πάλι τον τελευταίο λόγο θα έχει η Αθήνα, στην συγκρότηση του ψηφοδελτίου.

Εάν ο κ. Κρεμαστινός δεν πεισθεί να είναι εκ νέου υποψήφιος σύμφωνα με τις εκτιμήσεις και τα σενάρια στο ψηφοδέλτιο πέραν των κ.κ. Παπανικόλα και Καΐσερλη θα συμμετέχουν οι κ.κ. Φ. Κωστόπουλος, Γ.

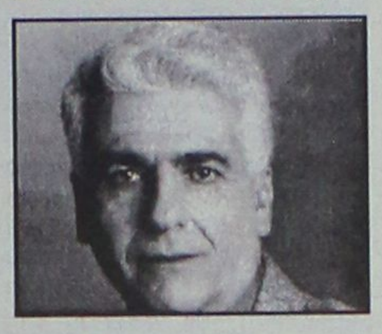

Παρασκευάς, Γ. Νικητιάδης και Β. Σεβαστής.

Εάν τώρα ο κ. Κρεμαστινός δεχθεί να είναι ξανά στο ψηφοδέλτιο πέραν του ίδιου και των κ.κ. Παπανικόλα και Καΐσερλη, θα είναι στο ψηφοδέλτιο (σύμφωνα πάντα με εκτιμήσεις) οι Φ. Κωστόπουλος και Β. Σεβαστής. Για την έκτη θέση η επιλογή θα γίνει μεταξύ του κ. Γ. Παρασκευά και του κ. Γ. Νικητιάδη, με τον πρώτο να είναι το λογικό



φαβορί.

Τίποτα πάντως δεν πρέπει να θεωρηθεί δεδομένο, μέχρι το τέλος Νοεμβρίου, οπότε και θα κλείσουν τα ψηφοδέλτια του ΠΑΣΟΚ όπως έχει ανακοινώσει ο κ. Χρυσοχοΐδης.

Εξυπακούεται βέβαια ότι στο διάστημα αυτό θα δώσουν και θα πάρουν οι εσωκομματικές αντιπαραθέσεις και τα συντροφικά μαχαιρώματα.

Ήδη χθες, ο εκ Καλύμνου **κ. Μιχ. Μαύρος** με δηλώσεις του στην ΕΡΑ Ρόδου, χαρακτήρισε ουρανοκατέβατο και αλεξιπτωτιστή τον πρόεδρο του ΣΕΓΑΣ κ. Βασ. Σεβαστή, επισημαίνοντας ότι δεν έχει καμμία σχέση με την Κάλυμνο. Ο κ. Μαύρος όπως είναι γνωστό ήταν στο ψηφοδέλτιο του ΠΑΣΟΚ στις εκλογές του 2000 και εξεδήλωσε επισήμως ενδιαφέρον για να είναι εκ νέου.

Αξιοσημείωτες υπήρξαν επίσης οι δηλώσεις χθες του περιφερειάρχη κ. **Αντ. Ματσίγγου** στον "Αλφα Νιους". Όπως έκανε γνωστό σε περίπτωση που ο κ. Κρεμαστινός θα αποφασίσει να είναι υποψήφιος, τότε αυτός θα αποσύρει την δική του υποψηφιότητα, όπως χαρακτηριστικά τόνισε.

Δεν επιστρέφει ο Λαλιώτης

"Παρών",δηλώνει ο Κώστας Λαλιώτης στα πολιτικά πράγματα,αν και εμφανίζεται αρνητικός στην παρούσα συγκυρία έναντι του ενδεχομένου να αναλάβει επιτελική θέση (στην επικοινωνιακή πολιτική)στο ΠΑΣΟΚ κατά την προεκλογική εκστρατεία του,παρά τη δημόσια πρόσκληση που του απηύθυνε ο συντονιστής της Εκλογικής Επιτροπής του κυβερνώντος κόμματος Θόδωρος Πάγκαλος.

Ο κ.Λαλιώτης,όπως αναφέρουν σήμερα τα "Νέα"(Γ. Παπαχρήστος) δήλωσε ότι "δεν πρόκειται να επιστρέψει γιατί δεν θεωρεί ότι έχουν αρθεί οι λόγοι για τους οποίους αποφάσισε να αποχωρήσει από την πολιτική ".

Σύμφωνα με το δημοσίευμα,ο κ. Λαλιώτης σημειώνει πως "ό,τι είχε να πει το είπε στη συνεδρίαση της Κεντρικής Επιτροπής της 3ης Ιουλίου" και υπενθυμίζει ότι στην ομιλία εκείνη είχε θέσει μια σειρά ζητημάτων ουσίας για την ηθική και την πολιτική "τα οποία παραμένουν επίκαιρα και διαχρονικά",ενώ άφησε να εννοηθεί ότι στα ζητήματα αυτά "δεν έχουν δοθεί επί του παρόντος ικανοποιητικές απαντήσεις".

Κατά το ίδιο δημοσίευμα,ο κ. Λαλιώτης φέρεται να δηλώνει ότι "δεν θεωρεί πως βρίσκεται στο περιθώριο αλλά είναι παρών και θα συνεχίσει να είναι παρών ",ενώ,όπως υποστηρίζουν άνθρωποι που γνωρίζουν τις σκέψεις του - πάντα κατά το ίδιο δημοσίευμα -"ουσιαστικά δια της πλαγίας,που συνιστά η πρόταση Πάγκαλου ζητείται η επανάκαμψή του στο προσκήνιο,αφού ούτε ο πρωθυπουργός, ούτε ο Γραμματέας του ΠΑΣΟΚ του απηύθυναν σχετική,δημόσια,πρόσκληση ακόμα".

casaviva karanikis
Λεωφ. Ελευθερίας 2Α, Κρεμαστή, Ρόδος
(έναντι Castello Rosso)
Τηλ. 22410 95076, 22410 96645

www.deltongo.com

Del Tongo Hellas: τηλ. 22410 95076, e-mail: karaniki@otenet.gr

Del Tongo
il nome della cucina
Gruppo Del Tongo

La qualità Del Tongo è certificata UNI EN ISO 9

Εστιατόριο
ΔΗΜΙΟΥΡΓΙΕΣ

Αγαπητοί μας φίλοι θα θέλαμε να σας ενημερώσουμε ότι το εστιατόριό μας από 23/10 και για όλη τη χειμερινή περίοδο θα λειτουργεί τις μέρες ***ΠΕΜΠΤΗ - ΠΑΡΑΣΚΕΥΗ - ΣΑΒΒΑΤΟ*** *συνεχίζοντας το γευστικό μας ταξίδι με νέες γευστικές προτάσεις.*



Λεωφόρος Ηρακλειδών 82, Ιξιά
Τηλ. για κρατήσεις: 22410 94950

ΠΡΑΚΤΟΡΕΙΟ ΤΑΞΙΔΙΩΝ
ΣΑΒΒΑΣ ΣΑΗΣ

1η εκδρομή: ΒΟΡΕΙΑ ΕΛΛΑΔΑ (ΘΡΑΚΗ), ΘΕΣ/ΚΗ – ΚΑΒΑΛΑ – ΣΕΡΡΕΣ, ΚΟΜΟΤΗΝΗ – ΞΑΝΘΗ – ΑΛΕΞΑΝΔΡΟΥΠΟΛΗ – ΕΒΡΟ κ.λπ.
Αεροπορικώς από 7–11 έως 12/11

2η εκδρομή: ΚΕΡΚΥΡΑ–ΝΑΥΠΑΚΤΟ κ.λπ.
Από 14–11 έως 21/11
σε συνεργασία με το Σωματείο Ξενοδοχοϋπαλλήλων. Τηλ. σωματείου 22410 20564, κιν. 6942770511 κ. Βιβή

3η εκδρομή: ΓΥΡΟΣ ΠΕΛΟΠΟΝΝΗΣΟΥ κ.λπ.
ΚΟΡΙΝΘΟ–ΕΠΙΔΑΥΡΟ–ΝΑΥΠΛΙΟ–ΠΑΛΑΜΙΔΙ–ΠΑΝΑΓΙΑ ΜΑΛΕΒΗ–ΤΡΙΠΟΛΗ–ΣΠΑΡΤΗ–ΜΥΣΤΡΑ–ΣΠΗΛΑΙΟ ΔΥΡΟΥ–ΚΑΛΑΜΑΤΑ–ΟΛΥΜΠΙΑ–ΠΑΤΡΑ–ΜΕΓΑ ΣΠΗΛΑΙΟ–ΑΓ. ΛΑΥΡΑ–ΚΑΛΑΒΡΥΤΑ.
Από 23/11 έως 26/11

4η εκδρομή: ΜΥΡΑ–ΑΓ. ΝΙΚΟΛΑΟΣ–ΑΝΤΑΛΕΙΑ
(με την ευκαιρία της εορτής του Αγ. Νικολάου)
ΦΕΤΙΓΕ–ΛΙΒΙΣΙ–ΚΑΣ–ΜΥΡΑ–ΑΝΤΑΛΕΙΑ
1 διαν. Κας, 2 διαν. Αντάλεια ξενοδοχείο 4 αστέρων με ημιδιατροφή.
Από 5/12 έως 8/12

5η εκδρομή: ΜΥΡΑ–ΑΓ. ΝΙΚΟΛΑΟΣ–ΑΝΤΑΛΕΙΑ–ΚΟΥΣΑΝΤΑΣΙ–ΣΜΥΡΝΗ
ΦΕΤΙΓΕ–ΛΙΒΙΣΙ–ΚΑΣ–ΑΓ. ΝΙΚΟΛΑΟ–ΜΥΡΑ–ΑΝΤΑΛΕΙΑ (Καταρράκτες κ.λπ.)–ΚΟΥΣΑΝΤΑΣΙ–ΣΜΥΡΝΗ (γώνια–διασκέδαση)
Ξενοδοχείο 4 ή 5 αστέρων με ημιδιατροφή
Από 5/12 έως 11/12

6η εκδρομή: ΜΥΡΑ–ΑΓ. ΝΙΚΟΛΑΟΣ–ΑΝΤΑΛΕΙΑ–ΚΩΝΣΤΑΝΤΙΝΟΥΠΟΛΗ
ΦΕΤΙΓΕ–ΛΙΒΙΣΙ–ΚΑΣ–ΑΓ. ΝΙΚΟΛΑΟ–ΜΥΡΑ–ΑΝΤΑΛΕΙΑ–ΚΩΝ/ΠΟΛΗ (Πατριαρχείο, Αγ. Σοφία, το παλάτι Ντολμά Μπαξί, Ιππόδρομο, Μπλε Τζαμί, Βυζαντινό υδραγωγείο, παζάρι, Καπαλί–Τσαρσί, διασκέδαση, γώνια κ.λπ.)
Ξενοδοχείο 4 αστέρων με ημιδιατροφή
Από 5/12 έως 13/12

Τις εκδρομές συνοδεύει ο κ. Σάββας Σαής
ΠΛΗΡΟΦΟΡΙΕΣ - ΠΡΟΓΡΑΜΜΑΤΑ
ΠΡΑΚΤΟΡΕΙΟ ΤΑΞΙΔΙΩΝ
ΣΑΒΒΑΣ ΣΑΗΣ
ΤΑΡΠΟΝ ΣΠΡΙΝΓΚΣ 42 (δίπλα στην Τραπ. Πίστεως)
Τηλ. 22410 39781-3, 22410-37711

Λόγω της σημερινής απεργίας που κήρυξε η ΑΔΕΔΥ

Παραλύει ο δημόσιος τομέας

Ξεκίνησαν από χθες οι εκπαιδευτικοί όλων των βαθμίδων

Ολόκληρος ο ευρύτερος Δημόσιος Τομέας αναμένεται να παραλύσει σήμερα καθώς έχει εξαγγείλει εικοσιτετράωρη απεργιακή κινητοποίηση η ΑΔΕΔΥ η οποία έρχεται να προστεθεί στον ...απεργιακό "χορό" που έχουν στήσει ουκ ολίγοι κλάδοι τις τελευταίες ημέρες.

Συγκεκριμένα, χθες, ο πρόεδρος του Συλλόγου Υπαλλήλων της Νομαρχιακής Αυτοδιοίκησης Δωδεκανήσου, κ. Μιχάλης Κινδυλίδης, κάλεσε τους εργαζομένους σε όλες τις υπηρεσίες της να συμμετάσχουν στην απεργία και να ...τις κλείσουν.

Βασικά τους αιτήματα είναι το μισθολόγιο, το ασφαλιστικό-συνταξιοδοτικό, η εισοδηματική πολιτική της κυβέρνησης, η μερική απασχόληση στο δημόσιο, τα αναδρομικά οικογενειακού επιδόματος καθώς και η επέκταση της οδηγίας της Ε.Ε. για τους εργαζομένους με συμβάσεις ορισμένου χρόνου και για τους εργαζομένους στο Δημόσιο. Οπότε, σήμερα, οι υπηρεσίες της Νομαρχίας, στην ...καλύτερη περίπτωση, θα υπολειτουργούν.

• Συνεχίζουν και σήμερα τις κινητοποιήσεις τους οι γιατροί του ΙΚΑ που πραγματοποιούν 48ωρη απεργία. Στο υποκατάστημα του ΙΚΑ στη Ρόδο, το οποίο και σήμερα θα λειτουργεί με προσωπικό ασφαλείας, η συμμετοχή στην απεργία χθες "άγγιξε" το 70%.

Στον απεργιακό κλοιό συμμετέχουν και οι εργαζόμενοι στα νοσοκομεία, συνεχίζοντας τις κινητοποιήσεις τους.

• Στο χώρο της παιδείας από χθες ξεκίνησαν τη 48ωρη απεργία τους οι δάσκαλοι και οι καθηγητές στα δημόσια σχολεία· οι οποίοι προειδοποιούν με επαναλαμβανόμενες εβδομαδιαίες κινητοποιήσεις μετά τις 18 Νοεμβρίου. Τα αιτήματά τους είναι οικονομικά και θεσμικά.

Σύμφωνα με τα στοιχεία που δόθηκαν από την Περιφερειακή Διεύθυνση Α' βάθμιας Εκπαίδευσης Δωδεκανήσου, τα ποσοστά συμμετοχής των δασκάλων και των νηπιαγωγών του Νομού μας στη χθεσινή απεργία, φθάνουν, στο σύνολο του Νομού, το 40,18%. Δηλαδή από τους 1.242 δασκάλους και νηπιαγωγούς που υπηρετούν στη Δωδεκάνησο, οι 499 απέργησαν χθες ενώ εργάσθηκαν οι 743. Αναλυτικά, η χθεσινή κινητοποίηση στους δασκάλους και τους νηπιαγωγούς της περιοχής μας, διαμορφώθηκε ως εξής:

A/A: 1, Δ/νση:
Υπηρετούν: 371
Εργάζονται: 221
Απεργούν: 150
Συμμετοχή απεργίας: 40,43%

A/A: 2, 1ο γραφείο
Υπηρετούν: 398
Εργάζονται: 258
Απεργούν: 140
Συμμετοχή απεργίας: 35,18 %

A/A: 3, 2ο γραφείο
Υπηρετούν: 252
Εργάζονται: 182
Απεργούν: 70
Συμμετοχή απεργίας: 27,78 %

A/A: 4, 3ο γραφείο
Υπηρετούν: 221
Εργάζονται: 82
Απεργούν: 139
Συμμετοχή απεργίας: 62,90 %

A/A: 4, 3ο γραφείο
Υπηρετούν: 221
Εργάζονται: 82
Απεργούν: 139
Συμμετοχή απεργίας: 62,90 %

Σύνολο νομού
Υπηρετούν: 1242
Εργάζονται: 743
Απεργούν: 499
Συμμετοχή απεργίας: 40,18 &

Οσο για συμμετοχή των καθηγητών της περιοχής μας στην κινητοποίηση, αυτή κυμάνθηκε σε ένα ποσοστό της τάξεως του 50%

Οι δικηγόροι είναι ένας ακόμα κλάδος που συμμετέχει σ' αυτό το μπαράζ απεργιακών κινητοποιήσεων καθώς έχουν εξαγγείλει διήμερη προειδοποιητική απεργία για χθες και σήμερα διεκδικώντας θεσμικά τους αιτήματα.

ΜΑΤΑΙΩΣΗ ΠΤΗΣΕΩΝ

Και οι υπάλληλοι της Υπηρεσίας Πολιτικής Αεροπορίας (ΥΠΑ) συμμετέχουν στη σημερινή απεργιακή κινητοποίηση που έχει εξαγγείλει η ΑΔΕΔΥ. Έτσι, αναμένεται ότι θα υπάρξουν προβλήματα στην εξυπηρέτηση περιφερειακών αεροδρομίων, τη στιγμή, μάλιστα, που έχει ανακοινωθεί ότι, συνολικά, 19 πτήσεις της Ολυμπιακής Αεροπλοΐας, δεν θα πραγματοποιηθούν σήμερα σε όλη τη χώρα.

Οσο αφορά στην περιοχή μας, όπως έγινε γνωστό, μέχρι στιγμής, δεν θα πραγματοποιηθούν οι παρακάτω πτήσεις:

- ΟΑ 018 Αθήνα-Αστυπάλαια και
- ΟΑ 096 Ρόδος-Κάρπαθος-Ρόδος.

Σημειώνεται, επίσης, ότι την τρίτη εβδομάδα των απεργιακών τους κινητοποιήσεων διανύουν οι εργαζόμενοι στο ΕΚΑΒ αφού απέχουν από τις Δευτερογενείς διακομιδές και έχουν εξαγγείλει 24 ώρες κυλιόμενες απεργιακές κινητοποιήσεις από τις 24 Οκτωβρίου έως και τις 15 Νοεμβρίου.

Κατά τις ημέρες των 24 ωρών απεργιακών κινητοποιήσεών τους, εργάζεται μόνο το προσωπικό ασφαλείας σε όλη τη χώρα. Ανάμεσα στα αιτήματα των εργαζομένων στο ΕΚΑΒ είναι: η άμεση ένταξη στα βαρέα και ανθυγιεινά επαγγέλματα, η αναγνώριση των δυσμενών συνθηκών εργασίας τους, ειδικό συνταξιοδοτικό καθεστώς και η οικονομική τους αναβάθμιση.

Τέλος, σήμερα και αύριο απεργούν οι εργαζόμενοι στο Ταχυδρομικό Ταμιευτήριο με βασικό αίτημα τη ματαίωση της ιδιωτικοποίησής τους ενώ υπενθυμίζεται ότι και αυτή την εβδομάδα συνεχίζουν τις απεργιακές κινητοποιήσεις τους τα μέλη της Πανελλήνιας Ομοσπονδίας Ξεναγών, αντιδρώντας για το ασφαλιστικό.

Κλειστά τα δικαστήρια

«Λουκέτο» αναμένεται να βάλουν σήμερα και τα δικαστήρια της Ρόδου καθώς ο Σύλλογος των Δικαστικών Υπαλλήλων θα συμμετάσχει στην Πανελλαδική 24ωρη απεργία που έχει εξαγγείλει η ΑΔΕΔΥ και στην οποία συμμετάσχει και η Ομοσπονδία τους.

Για σήμερα, αξίζει να σημειωθεί ότι έχει προγραμματιστεί η συνεδρίαση του Τριμελούς Εφετείου επί Πλημμελημάτων αλλά εκτιμάται ότι θα αναβληθούν όλες οι υποθέσεις που δεν κινδυνεύουν με παραγραφή.

Σε ανακοίνωση που εξέδωσε χθες ο Σύλλογος Δικαστικών υπαλλήλων Ρόδου καλούνται οι εργαζόμενοι στα δικαστήρια να πάρουν αποφασιστικά μέρος στην απεργία αυτή, διεκδικώντας έτσι την άμεση επίλυση των χρόνιων προβλημάτων που αντιμετωπίζει ο κλάδος.

Σημειώνεται ότι το προσωπικό ασφαλείας που θα βρίσκεται σε πλήρη ετοιμότητα σήμερα στο δικαστικό μέγαρο της Ρόδου, θα είναι σε θέση να καλύψει άμεσα όσες υποθέσεις πρέπει να εξεταστούν σε δικαστικό επίπεδο.



Μείωση της τάξεως του 5% στις αφίξεις ξένων στο αεροδρόμιο το 10μηνο

Επιβεβαίωση της κρίσης με αριθμούς!

Χαμηλά και ο Οκτώβριος με εξαίρεση τις αφίξεις Ελλήνων με πτήσεις εσωτερικού

Στο 5% έκλεισε τελικά η μείωση της τουριστικής κίνησης, τον προηγούμενο μήνα στη Ρόδο, σύμφωνα με τα επίσημα στοιχεία της Υπηρεσίας Πολιτικής Αεροπορίας.

Ο Οκτώβριος εμφανίστηκε συγκεκριμένα με πτωτική κίνηση, συνεχίζοντας την κάθοδο των προηγούμενων μηνών, για να διαμορφώσει τις πτήσεις τσάρτερ στις 1.858 έναντι 1956 πέρυσι (διαφορά 98 πτήσεων) για το ποσοστό στο -5,01%.

Οπως ήταν αναμενόμενο με τις λιγότερες αυτές πτήσεις, ήρθαν και λιγότεροι ξένοι τουρίστες. Συγκεκριμένα ήρθαν στη Ρόδο 115.013 άτομα, έναντι 121.279 τον Οκτώβριο του 2002 (διαφορά 6.266 άτομα) που διαμόρφωσαν το ποσοστό στο -5,17%.

Αναλυτικά οι κύριες τουριστικές αγορές του νησιού που σημείωσαν μείωση ήταν οι: Αγγλία, Δανία, Φιλανδία, Ολλανδία, Ελβετία, Αυστρία, Ιταλία, Ισραήλ, Ουγγαρία, Τσεχία, Σλοβακία. Αντίθετα άνοδος σημειώθηκε από τις: Γερμανία, Σουηδία, Νορβηγία, Λουξεμβούργο, Γαλλία, Ιρλανδία, Πολωνία.

ΤΟ ΔΕΚΑΜΗΝΟ

Φυσικό επακόλουθο ήταν, ο μειωμένος Οκτώβριος, καθώς οι υπόλοιποι που προηγήθηκαν (οι περισσότεροι) να διαμορφώσουν και ένα δεκάμηνο μειωμένης τουριστικής κίνησης στη Ρόδο.

Ειδικότερα από την αρχή του χρόνου και μέχρι το τέλος του Οκτωβρίου, ο δείκτης των αφίξεων αλλοδαπών τουριστών, διαμορφώθηκε στο -4,97%.



Πέρασαν οι εποχές των παχέων αγελάδων

ΣΕΛΙΔΑ 38

Σημειώθηκε μια διαφορά της τάξης των 63.934 ατόμων που επισκέφθηκαν το νησί με πτήσεις τσάρτερ, σε σχέση με πέρυσι, ενώ και ο αριθμός των πτήσεων αυτών ήταν μειωμένος, καθώς πραγματοποιήθηκαν 409 λιγότερες. Το γεγονός αυτό προκάλεσε μείωση στις πτήσεις της τάξης του -2,58%.

Πιο αναλυτικά από 1/10 έως 31/10/2003 πραγματοποιήθηκαν προς τη Ρόδο 15.426 πτήσεις έναντι 15.835 το ίδιο διάστημα πέρσι. Μ' αυτές, μεταφέρθηκαν 1.222.428 τουρίστες έναντι 1.286.362 πέρυσι.

Πάντως αξίζει να σημειωθεί ότι, με τις πτήσεις εσωτερικού, τόσο τον προηγούμενο μήνα (Οκτώβριο) όσο και το δεκάμηνο, ήρθαν περισσότερα άτομα σε σχέση με πέρυσι και συγκεκριμένα:

- **Οκτώβριος 2003:** 59.017 άτομα έναντι 52.417 (αύξηση 12,5%).
- **Δεκάμηνο 2003:** 596.698 άτομα έναντι 550.126 (αύξηση 8,47%).

Αναλυτικά ο Οκτώβριος διαμορφώθηκε για κάθε χώρα ως εξής:

Αγγλία: 2002 46.645 επιβάτες, 2003 41169 επιβάτες, -11,74%.

Γερμανία: 2002 36.256 επιβάτες, 2003 38.271επιβάτες, 5,56%.

- Σουηδία: 2002 3.665 επιβάτες, 2003, 5234 επιβάτες, 42,81%.
- Νορβηγία: 2002 1913 επιβάτες, 2003 2195 επιβάτες, 14,74%
- Δανία: 2002 2882 επιβάτες, 2003 2180 επιβάτες, -24,36 %.
- Φιλανδία: 2002 6170 επιβάτες, 2003 5526 επιβάτες -10,44 %.
- Ολλανδία: 2002 5431 επιβάτες, 2003 4731 επιβάτες, -12,89 %.
- Βέλγιο: 2002 3014 επιβάτες, 2003 2996 επιβάτες, -0,60 %.
- Λουξεμβούργο: 2002 581 επιβάτες, 2003 840 επιβάτες, 44,58%
- Ελβετία: 2002 2270 επιβάτες, 2003 1523 επιβάτες, -32,91%.
- Αυστρία: 2002 2669 επιβάτες, 2003 2515 επιβάτες, -5,77%.
- Ιταλία: 2002 2752 επιβάτες, 2003 1099 επιβάτες, -60,07%.
- Γαλλία: 2002 1333 επιβάτες, 2003 1628 επιβάτες, 22,13%.
- Ιρλανδία: 2002 293 επιβάτες, 2003 442 επιβάτες, 50,85%.
- Ισραήλ: 2002 3317 επιβάτες, 2316 2316 επιβάτες, -30,18%.
- Ιορδανία: 2003 29
- Κύπρος: 2002 278 επιβάτες, 2003 239 ειπβάτες, -14,03 %.
- Αίγυπτος: 2003 2 επιβάτες.
- Ουγγαρία: 2002 405 επιβάτες, 2003 268 επιβάτες, -33,83
- Λίβανος: 2002 10 επιβάτες, -100,00 %
- Τσεχία: 2002 771 επιβάτες, 2003 592 επιβάτες, -23,22
- Πολωνία: 2002 408 επιβάτες, 2003 1167 επιβάτες, 186,03%.
- Σλοβενία: 2003 43 επιβάτες.
- Σλοβακία: 2002 216 επιβάτες, 2003 2 επιβάτες -99,07 %
- Ισπανία: 2003 6 επιβάτες.

Σύνολο: 2002 121.279 επιβάτες, 2003 115.013 επιβάτες, -5,71%.

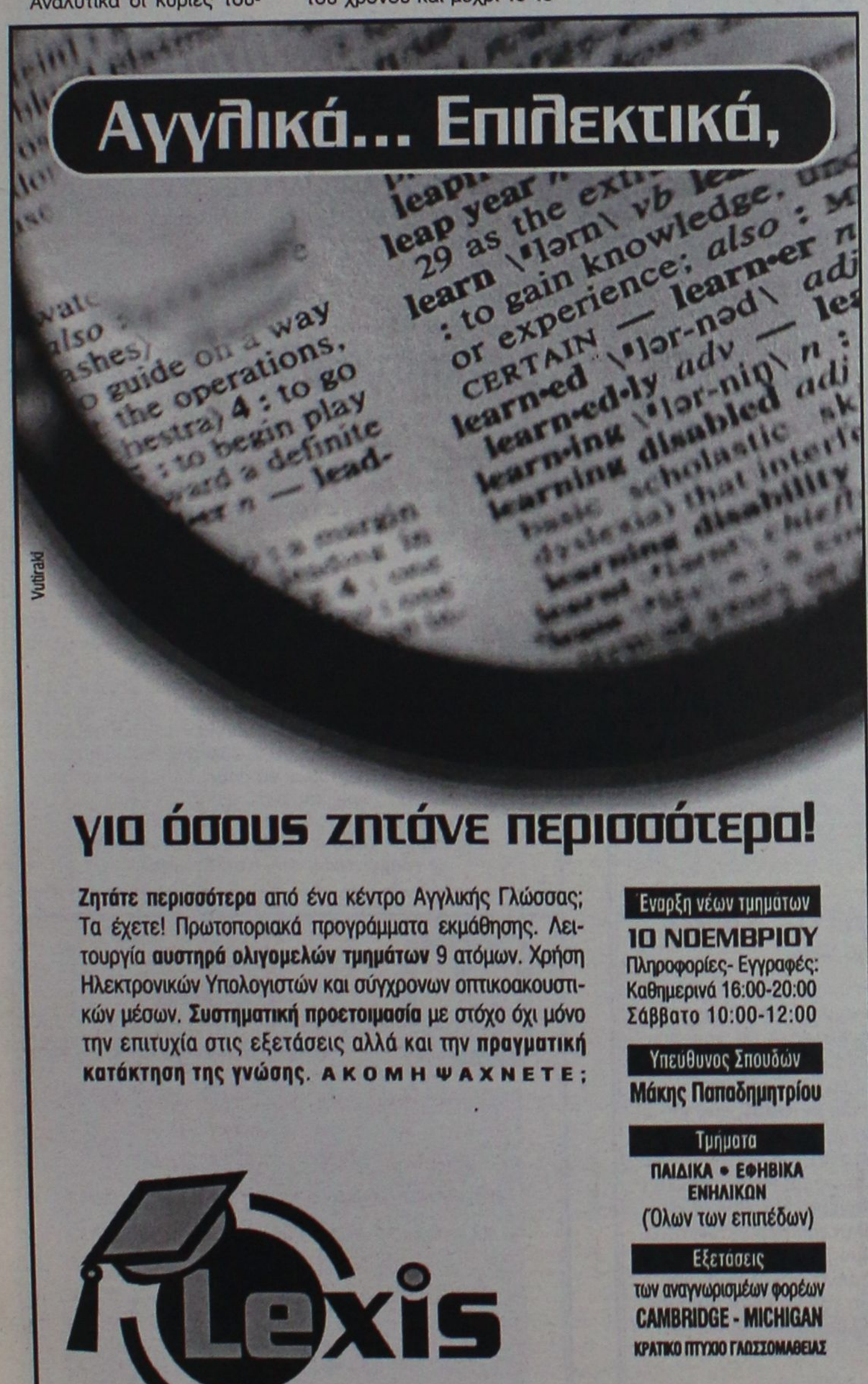

Ζητάτε περισσότερα από ένα κέντρο Αγγλικής Γλώσσας; Τα έχετε! Πρωτοποριακά προγράμματα εκμάθησης. Λειτουργία **αυστηρά ολιγομελών τμημάτων** 9 ατόμων. Χρήση Ηλεκτρονικών Υπολογιστών και σύγχρονων οπτικοακουστικών μέσων. **Συστηματική προετοιμασία** με στόχο όχι μόνο την επιτυχία στις εξετάσεις αλλά και την **πραγματική κατάκτηση της γνώσης. ΑΚΟΜΗ ΨΑΧΝΕΤΕ;**

Εναρξη νέων τμημάτων
10 ΝΟΕΜΒΡΙΟΥ
Πληροφορίες- Εγγραφές:
Καθημερινά 16:00-20:00
Σάββατο 10:00-12:00

Υπεύθυνος Σπουδών
Μάκης Παπαδημητρίου

Τμήματα
ΠΑΙΔΙΚΑ • ΕΦΗΒΙΚΑ
ΕΝΗΛΙΚΩΝ
(Όλων των επιπέδων)

Εξετάσεις
των αναγνωρισμένων φορέων
CAMBRIDGE - MICHIGAN
ΚΡΑΤΙΚΟ ΠΤΥΧΙΟ ΓΛΩΣΣΟΜΑΘΕΙΑΣ

Lexis
ΚΕΝΤΡΟ ΑΓΓΛΙΚΗΣ ΓΛΩΣΣΑΣ
Εθν. Αντίστασης 38Α • 85100 Ρόδος • Τηλ: 22410 30906 • Fax: 22410 30904

INFORMATIQUE
ΕΚΠΑΙΔΕΥΣΗ ΣΤΗΝ ΠΛΗΡΟΦΟΡΙΚΗ
ΕΡΓΑΣΤΗΡΙΟ ΕΛΕΥΘΕΡΩΝ ΣΠΟΥΔΩΝ
ΡΟΔΟΣ ΑΝΝΗΣ ΜΑΡΙΑΣ 72 ΤΗΛ. 21887, FAX. 31258

ΠΙΣΤΟΠΟΙΗΜΕΝΟ ΕΞΕΤΑΣΤΙΚΟ ΚΕΝΤΡΟ ΤΗΣ ECDL HELLAS ΓΙΑ ΤΟ ΔΙΠΛΩΜΑ **ECDL**
ΠΙΣΤΟΠΟΙΗΜΕΝΟ ΕΞΕΤΑΣΤΙΚΟ ΚΕΝΤΡΟ ΤΟΥ CIE ΓΙΑ ΤΑ ΔΙΠΛΩΜΑΤΑ **CAMBRIDGE**

ΑΝΑΚΟΙΝΩΣΗ

ΕΝΑΡΞΗ

ΤΕΤΑΡΤΗ 5/11/2003

ΤΑΧΥΡΥΘΜΩΝ ΤΜΗΜΑΤΩΝ ΕΝΗΛΙΚΩΝ

ΕΚΜΑΘΗΣΗΣ ΗΛΕΚΤΡΟΝΙΚΩΝ ΥΠΟΛΟΓΙΣΤΩΝ

(ΔΙΑΡΚΕΙΑΣ 2, 3, 4 ΜΗΝΩΝ)

ΜΕ ΔΥΝΑΤΟΤΗΤΑ ΑΠΟΚΤΗΣΗΣ ΤΩΝ ΔΙΠΛΩΜΑΤΩΝ:

- ΠΑΝΕΠΙΣΤΗΜΙΟΥ CAMBRIDGE
- ECDL

Μάθετε τους Ηλεκτρονικούς Υπολογιστές... Σωστά !

ΥΠΕΥΘΥΝΟΣ ΕΚΠΑΙΔΕΥΣΗΣ
ΗΛΙΑΣ ΚΟΛΛΑΤΟΣ
ΠΛΗΡΟΦΟΡΙΕΣ: ΕΘΝΙΚΗΣ ΑΝΤΙΣΤΑΣΗΣ 72-ΤΗΛ.21887

LOCOS
MEXICAN RESTAURANT & BAR

Γνωστοποιούμε στους αγαπητούς φίλους και πελάτες μας ότι για τη ***ΧΕΙΜΕΡΙΝΗ σεζόν, κάθε ΤΡΙΤΗ θα είμαστε κλειστά.***

Σας ευχαριστούμε

Ηρακλειδών 76-ΙΑΛΥΣΟΣ • Τηλ. (22410) 96680

TOP CARS

ΕΙΣΑΓΩΓΕΣ ΜΕΤΑΧΕΙΡΙΣΜΕΝΩΝ ΑΥΤΟΚΙΝΗΤΩΝ ΑΓΟΡΕΣ-ΠΩΛΗΣΕΙΣ-ΑΝΤΑΛΛΑΓΕΣ



Ελάτε σε μας να δείτε και να επιλέξετε ένα από τα αυτοκίνητα που υπάρχουν ετοιμοπαράδοτα στην έκθεσή ή να μας ενημερώσετε για οποιοδήποτε μοντέλο σας ενδιαφέρει.



Το αγοράζετε εάν θέλετε με 0% προκαταβολή μέχρι 60 μήνες εξόφληση με το χαμηλότερο επιτόκιο της αγοράς.



Ελάτε να γνωριστούμε και δεν θα βγείτε χαμένοι, θα ικανοποιήσουμε κάθε επιθυμία σας είτε πρόκειται για Ι.Χ. επιβατικό ή είτε επαγγελματικό αυτοκίνητο.

ΕΤΟΙΜΟΠΑΡΑΔΟΤΑ TAXI DIESEL

ΕΥΧΑΡΙΣΤΟΥΜΕ

TOP CARS-Λεωφ. Ελευθερίας 20 Κρεμαστή

Τηλ.- fax: 22410 96889, 6972261775



ΚΑΘΗΜΕΡΙΝΑ ΟΛΑ ΤΑ ΝΕΑ ΤΗΣ ΔΩΔΕΚΑΝΗΣΟΥ ΣΤΟ INTERNET

www.rodiaki.gr

Ερώτηση βουλευτών της ΝΔ για τον υπουργό Αιγαίου

Αφήστε τις εκδηλώσεις και κοιτάξτε τα νησιά!

Ζητούν να εφαρμοσθούν επιτέλους οι νησιώτικες πολιτικές και να εφαρμοσθεί η διάταξη του Συντάγματος

Να αφήσει τα σεμινάρια και τις εκδηλώσεις το υπουργείο Αιγαίου και ν' ασχοληθεί με την ανάγκη εφαρμογής ολοκληρωμένων νησιωτικών πολιτικών, επισημαίνουν σε ερώτησή τους οι βουλευτές της Νέας Δημοκρατίας κ.κ. Αθ. Βαρίνος, Αρ. Παυλίδης, Π. Μολυβιάτης, Ι. Χωματάς και Γ. Δεικτάκης.

Η ερώτηση αυτή θα συζητηθεί σήμερα (11 ώρα) στη Βουλή όπου πάντως από την πλευρά της κυβέρνησης δεν αναμένονται σπουδαία πράγματα, πέραν των γνωστών... υποσχέσεων.

Ειδικότερα στην ερώτησή τους, οι 5 βουλευτές της ΝΔ αναφέρουν τα εξής:

"Κύριε πρόεδρε, όπως σας είναι γνωστό πρόκειται να συζητηθεί και να ψηφιστεί σύμφωνα με τις διατάξεις του άρθρου 70 παρ. 2 του Συντάγματος από την διαρκή επιτροπή άμυνας και εξωτερικών υποθέσεων το σχέδιο Νόμου "Αποκατάσταση και ανάδειξη του φυσικού και δομημένου περιβάλλοντος των νησιών που υπάγονται στην αρμοδιότητα του υπουργείου Αιγαίου".

ΑΙΤΗΣΗ

Με την αίτησή μας αυτή και κατ' εφαρμογή των άρθρων 70 παρ. 6 του Συντάγματος και 43, 128Β και 132 Α του κανονισμού της Βουλής ζητάμε στην αρχή της προαναφερόμενης συνεδρίασης να διεξαχθεί συζήτηση επί του θέματος "ολοκληρωμένη Νησιώτικη Πολιτική" το οποίο κρίνουμε ως μείζονος σημασίας και σπουδαιότητας για την ανάπτυξη των ακριτικών μας Νησιών.

ΘΕΜΑ

Στις προτεραιότητες της Ελληνικής Προεδρίας όπως αυτές καταγράφηκαν και ανακοινώθηκαν από την κυβέρνηση τον Δεκέμβριο 2002 μεταξύ άλλων ήταν "προσβλέπουμε στην ανακοίνωση της Ε. Επιτροπής για ολοκληρωμένη πρόταση για την αειφόρο ανάπτυξη των Νησιωτικών περιοχών" (σελίδα 16). Όμως καμιά τέτοια πρόταση δεν διατυπώθηκε από την κυβέρνηση ούτε βέβαια από την Ε.Ε.

Στα συμπεράσματα της Προεδρίας της άτυπης Υπουργικής συνάντησης για την περιφερειακή πολιτική και τη συνοχή στη Χαλκιδική στις 16 Μαΐου 2003 γίνεται μια αναφορά στα νησιά μαζί με τις ορεινές περιοχές τις άκρως απομακρυσμένες καθώς και τις περιοχές με χαμηλή πληθυσμιακή πυκνότητα χωρίς να αναφέρονται συγκεκριμένα μέτρα.

Όμως ούτε το Συμβούλιο Κορυφής της Θεσσαλονίκης 19-21/6/2003 αποφάσισε κάτι σχετικό με τις προτεραιότητες που ανακοίνωσε η κυβέρνηση για τα νησιά. Επίσης η κυβέρνηση δεν εφαρμόζει το άρθρο 101 του Συντάγματος "ο κοινός νομοθέτης και η διοίκηση όταν δρα κανονιστικά έχουν υποχρέωση να λαμβάνουν υπόψη τις ιδιαίτερες συνθήκες των νησιωτικών περιοχών" με αποτέλεσμα να μην εφαρμόζεται ουσιαστικά καμιά σημαντική νησιώτικη πολιτική.

Η κυβέρνηση δεν έχει και δεν εφαρμόζει ολοκληρωμένη Νησιώτικη πολιτική κι αυτό διαπιστώνεται εγγράφως από τις Νομαρχιακές Αυτοδιοικήσεις των Νησιών και τους Συνδέσμους ΤΕΔΚ του Αιγαίου οι οποίες μεταφέρουν με υπομνήματα και ψηφίσματα "την αγωνία μας για το μέλλον των Νησιωτικών περιοχών".

Γι' αυτό ερωτάται ο κ. Υπουργός Αιγαίου

1. Εκτός από την έκδοση βιβλίων, διοργάνωση σεμιναρίων, πολιτιστικών και άλλων εκδηλώσεων το υπουργείο Αιγαίου σκοπεύει επιτέλους να εφαρμόσει μια ολοκληρωμένη Νησιώτικη Πολιτική;

2. Σκοπεύει να ζητήσει από την Ε.Ε. καθορισμό μιας "ολοκληρωμένης πρότασης για την αειφόρο ανάπτυξη των Νησιώτικων Περιοχών";

3. Θα προτείνετε ειδικό αναπτυξιακό πρόγραμμα για την περιφέρεια Βορείου Αιγαίου που είναι μια από τις πιο φτωχότερες περιφέρειες της Ευρωπαϊκής Ένωσης;

Οι αιτούντες βουλευτές:

Βαρίνος Αθανάσιος, Παυλίδης Αριστοτέλης, Μολυβιάτης Πέτρος, Χωματάς Ιωάννης, Δεικτάκης Γεώργιος.

Διαμαρτυρία Συνταξιούχων

Ο Σύνδεσμος Πολιτικών Συνταξιούχων Δημοσίων Υπαλλήλων Νομού Δωδεκανήσου με ψήφισμα που έστειλε στον υπουργό Οικονομικών κ. Ν. Χριστοδουλάκη, τους βουλευτές του Νομού και το Νομάρχη, διαμαρτύρεται για την πρόθεση της κυβέρνησης να περικόψει στο ήμισυ το οικογενειακό επίδομα.

Το ψήφισμα που εγκρίθηκε από την Γενική Συνέλευση έχει ως εξής:

«Σήμερα 31 Οκτωβρίου 2003, συνήλθαν σε γενική συνέλευση οι πολιτικοί συνταξιούχοι του Δημοσίου νομού Δωδεκανήσου, για την εκλογή Διοικητικού Συμβουλίου και Εξελεγκτικής Επιτροπής.

Επ' ευκαιρία αυτής της εκλογής και των φημών ότι η κυβέρνηση προτίθεται να περικόψει στο ήμισυ το υποσχεθέν οικογενειακό επίδομα, οισυγκεντωμένοι σήμερον πολιτικοί συνταξιούχοι νομού Δωδεκανήσου, διαμαρτυρόμαστε έντονα,και ζητούμε να δοθεί ολόκληρο το οικογενειακό επίδομα χωρίς καμία περικοπή.

Αναφερόμαστε στα αναδρομικά από 1-1-2001.

Ο πρόεδρος της Γ.Σ.: Χαμουζάς Παναγιώτης
Ο γραμματέας: Φιλ. Καλιβούρης».

ΟΙ ΘΕΡΑΠΕΥΤΙΚΕΣ ΙΔΙΟΤΗΤΕΣ ΤΟΥ ΒΑΣΙΛΙΚΟΥ ΠΟΛΤΟΥ

Θα ενθυμούνται οι παλιοί αναγνώστες της εφημερίδας μας τις θεραπευτικές ιδιότητες του Βασιλικού Πολτού στην τρίτη κυρίως ηλικία. Κάποιοι, που ασφαλώς ικανοποιήθηκαν από την χρησιμοποίησή τους, ζήτησαν να τους ενημερώσουμε εάν μπορούν και από πού να προμηθευτούν τον βασιλικό αυτό πολτό και τους δίνουμε πιο κάτω σχετικές πληροφορίες.

ΒΑΣΙΛΙΚΟΣ ΠΟΛΤΟΣ ΚΙΝΑΣ
(Chinese Royal Felly)

Υψηλής δραστικότητας. Στη φύση υπάρχουν 11 μεταλλικά άλατα και ο Β.Π. τα περιέχει όλα (Νάτριο-Κάλιο-Σίδηρο-Χρώμιο-Νικέλιο-Χαλκό-Ασβέστιο-Φώσφορο-Μαγνήσιο-Πυρίτιο). Επίσης, περιέχει, Βιταμίνες-Πρωτεΐνες-Ενζυμα-Αμινοξέα και Εστέρες. Ενδείκνυται για μεταγχειρητικές καταστάσεις, γηριατρικές παθήσεις, χοληστερίνη, δυσκοιλιότητα, ύπόταση, αρθριτικά συνάχι, ατονία, κλιμακτήριο κ.λπ. Ο μοναδικός Β.Π. εμπλουτισμένος με το βότανο Σισάδρα, **που βελτιώνει το αναπνευστικό** (βρογχικά-δύσπνοια), έχοντας την μεγαλύτερη περιεκτικότητα. Επίσης διαθέτουμε το περίφημο βότανο GINSENG (ΡΙΖΑ ΤΗΣ ΖΩΗΣ) σε σφραγισμένα φακελάκια μιας χρήσεως, ούτως ώστε η δράση του να είναι σίγουρη 100% για το **άγχος** και το **κυκλοφοριακό** (είναι και διεγερτικό).

Αποστέλλεται με αντικαταβολή
ΔΗΜ. ΠΗΛΙΟΥΣΗΣ
Ευελπίδων 45-Κυψέλη-11362 Αθήνα
Τηλ. (210) 8835520-8641.498
Εγκεκριμένο από τον ΕΟΦ

ΣΥΛΛΟΓΟΣ ΙΑΤΡΙΚΟΣ ΡΟΔΟΥ 1950

Ελληνα ασφαλισμένε

Τα τελευταία έντεκα χρόνια η πολιτεία αποτιμά την υγεία σου πληρώνοντας στον ιδιώτη γιατρό

ανά επίσκεψη (μικτά)
6.46 ευρώ

ΙΑΤΡΙΚΟΣ ΣΥΛΛΟΓΟΣ

ΕΥΚΑΙΡΙΑ...
ΜΟΚΕΤΑ ΑΜΕΡΙΚΗΣ
για επαγγελματική χρήση, φάρδος ρολλού 3.66.
τιμή m² 9.80 ευρώ.
και με πέλος 14.90 ευρώ
Βιοκαρπέτ δανέζης
Καρπάθου 21 Μαντράκι
Τηλ. 2240 30976

Κλήθηκαν για συστάσεις σήμερα το μεσημέρι

Οι δημοτικοί "άρχοντες" Αφάντου στον εισαγγελέα

Προσπάθεια αποφόρτισης του κλίματος που επικρατεί

Ενώπιον του εισαγγελέα Πρωτοδικών Ρόδου κ. Γιώργου Οικονόμου έχουν κληθεί για σήμερα στις 12 το μεσημέρι οι εκπρόσωποι της Δημοτικής Αρχής Αφάντου, καθώς επίσης και ο σύμβουλος της πλειοψηφίας που φαίνεται να δημιούργησε επεισόδιο στην τελευταία συνεδρίαση.

Στο γραφείο του εισαγγελέα, έπειτα από τα όσα καταγγέλθηκαν σχετικά με την τελευταία συνεδρίαση κλήθηκαν σήμερα το μεσημέρι:

- Ο πρόεδρος του Δημοτικού Συμβουλίου Αφάντου κ. Μιχάλης Μαχραμάς.



- Ο δήμαρχος κ. Σταμάτης Καβάδας και
- Ο δημοτικός σύμβουλος της πλειοψηφίας κ. Γ. Μανέττας.

Για τα πρωτοφανή αυτά επεισόδια, αξίζει να σημειωθεί ότι ο εισαγγελέας Πρωτοδικών είχε ζητήσει την βιντεοταινία καταγραφής της συγκεκριμένης συνεδρίασης έτσι ώστε να εξετάσει αν συντρέχουν λόγοι ακόμη και για την άσκηση ποινικών διώξεων.

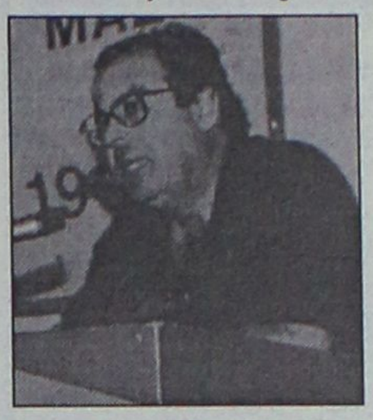

Αναφορά στον εισαγγελέα και προφορική ενημέρωση έκαναν επίσης ο επικεφαλής της μειοψηφίας κ. Σταύρος Σταυρής και σύμβουλοι της πλειοψηφίας που δέχθηκαν φραστική επίθεση στην επίμαχη συνεδρίαση.

Στόχος της προσπάθειας αυτής που επιχειρείται από κοινού και με την παρέμβαση του εισαγγελέα είναι να αποφορτιστεί το ιδιαίτερα βαρύ κλίμα ειδικά σε αυτή τη χρονική περίοδο.

Συνέδριο Περιφερειακού Τύπου

Στις 28, 29 και 30 Νοεμβρίου θα γίνει στην Πάτρα Πανελλήνιο συνέδριο του Ημερήσιου Περιφερειακού Τύπου, με πρωτοβουλία της Ενωσης Ιδιοκτητών Ημερησίων Επαρχιακών Εφημερίδων (Ε.Ι.Η.Ε.Ε.) και με «ανοικτή πρόσκληση» σε όλες τις ημερήσιες εφημερίδες της Περιφέρειας. Στόχος του συνεδρίου είναι η διεξοδική συζήτηση του υπό κατάρτιση Νομοσχεδίου του υπουργείου Τύπου για τον Τύπο της περιφέρειας, η ανάδειξη της σημασίας της ενότητας του χώρου και η διερεύνηση των σχέσεων των εφημερίδων της Περιφέρειας με τις τοπικές κοινωνίες.



ΥΠΟΥΡΓΕΙΟ ΑΝΑΠΤΥΞΗΣ
ΓΕΝΙΚΗ ΓΡΑΜΜΑΤΕΙΑ ΒΙΟΜΗΧΑΝΙΑΣ
Γ' ΚΟΙΝΟΤΙΚΟ ΠΛΑΙΣΙΟ ΣΤΗΡΙΞΗΣ 2000-2006
ΕΠΙΧΕΙΡΗΣΙΑΚΟ ΠΡΟΓΡΑΜΜΑ
"Κοινωνία της Πληροφορίας"
ΠΡΟΓΡΑΜΜΑ "ΕΠΙΧΕΙΡΕΙΤΕ ΗΛΕΚΤΡΟΝΙΚΑ"

βάλτε την επιχείρησή σας στην πρίζα!
Ενταχθείτε δυναμικά στο "ηλεκτρονικό επιχειρείν", δίνοντας νέα ώθηση και ανοίγοντας νέες προοπτικές για την επιχείρησή σας!
Ο Α΄ Κύκλος του προγράμματος "Επιχειρείτε Ηλεκτρονικά", ύψους 88.2 εκατ. €, ολοκληρώθηκε με επιτυχία:
800 επιχειρήσεις που εντάχθηκαν στο πρόγραμμα, χρηματοδοτούνται για την εγκατάσταση και λειτουργία Πληροφοριακών Συστημάτων ολοκληρωμένης υποστήριξης των επιχειρησιακών διαδικασιών τους.
Ο Β΄ Κύκλος, ύψους 184 εκατ. €, προκυρήχθηκε δίνοντάς σας νέες ευκαιρίες:
•Με επιπλέον επιλέξιμες ενέργειες
•Με νέα κριτήρια
•Με διεύρυνση των Επιλέξιμων Επιχειρήσεων
Μέχρι τις 21 Νοεμβρίου 2003:
Ενημερωθείτε... Υποβάλετε την πρότασή σας...
Και βάλτε την επιχείρησή σας στην πρίζα!
Ηλεκτρονικοί τόποι πληροφόρησης:
http://www.ypan.gr
http://www.ggb.gr
http://www.e-pixeireite.gr
ΕΛΛΑΔΑ 2008

KYDON TOURS

ΕΚΔΡΟΜΕΣ KYDON

ΠΡΑΓΑ 18/11–21/11/03 CHARTER από ΡΟΔΟ

ΕΥΚΑΙΡΙΑ. Να γνωρίσετε την πανέμορφη ΠΟΛΗ. Ανετα - Πλούσια - Εύκολα - Φθηνά. Ξενοδοχείο 5 αστέρων - Ξενάγηση ΠΡΑΓΑΣ - ΚΑΡΛΟ ΒΙΒΑΡΙ - ΨΩΝΙΑ - ΔΙΑΣΚΕΔΑΣΗ - ΑΣΦΑΛΕΙΑ.
Συνοδός η κ. ΕΛΕΝΗ ΨΥΛΛΑΚΗ
ΔΗΛΩΣΤΕ Γρήγορα. Προθεσμία30/10/03

ΚΩΝΣΤΑΝΤΙΝΟΥΠΟΛΗ
5/11–13/11/03

ΜΑΡΜΑΡΙΣ - ΣΜΥΡΝΗ - ΠΡΟΥΣΑ - ΚΩΝ/ΛΗ - PANTIRMA - ΣΜΥΡΝΗ - ΕΦΕΣΟΣ - ΚΟΥΣΑΝΤΑΣΙ. Ξενοδοχεία 4 αστέρων, ημιδιατροφή - Ξεναγήσεις - Μουσεία - Παλάτια - Εκκλησίες - Αγία Σοφία - Ασφάλεια. Τιμή καταπληκτική (3 Σμύρνη - 4 Κων/λη - 1 Προύσα). Διασκέδαση - Μουσική - Χορός Oriental
Συνοδός η κ. ΕΛΕΝΗ ΨΥΛΛΑΚΗ

ΜΥΡΑ ΑΓΙΟΣ ΝΙΚΟΛΑΟΣ
5/12 – 8/12/03

ΦΕΤΙΓΙΕ - ΚΑΣ - ΜΥΡΑ - ΑΝΤΑΛΕΙΑ. Εκδρομή για την γιορτή του Αγίου Νικολάου. 1 διαν. ΚΑΣ - 2 διαν. ΑΝΤΑΛΕΙΑ - Ξενοδοχεία 4 αστέρων - Ημιδιατροφή - Πλούσιο πρόγραμμα - Ξεναγήσεις.
Συνοδός η κ. ΕΛΕΝΗ ΨΥΛΛΑΚΗ

ΧΡΙΣΤΟΥΓΕΝΝΑ ΚΩΝΣΤΑΝΤΙΝΟΥΠΟΛΗ
22/12 – 30/12/03

2 ΣΜΥΡΝΗ - 5 ΚΩΝΣΤΑΝΤΙΝΟΥΠΟΛΗ-1 ΠΡΟΥΣΑ. Ομορφα Χριστούγεννα με εκκλησιασμό στο Πατριαρχείο μας και επισκέψεις στις καταπληκτικές ανακαινισμένες εκκλησίες μας. Μουσεία - Παλάτια - Αγία Σοφία - Ψώνια στο καταπληκτικό ΚΑΠΑΛΙ ΤΣΑΡΣΙ και διασκέδαση στο πιο όμορφο κέντρο της Πόλης - Κρουαζιέρα στο Βόσπορο.

ΞΕΝΟΔΟΧΕΙΑ ΚΑΤΑΠΛΗΚΤΙΚΑ 4 ΑΣΤΕΡΩΝ
Συνοδός η κ. ΕΛΕΝΗ ΨΥΛΛΑΚΗ

ΠΑΡΙΣΙ – EURODISNEY

ΑΝΑΧΩΡΗΣΕΙΣ Groups κάθε εβδομάδα 6-8-10 άτομα. Ελάτε, σας συμφέρει. Ο συνεργάτης μας στο ΠΑΡΙΣΙ, πράκτορας - ξεναγός Ελληνας - με ιδιόκτητο πούλμαν σας παραλαμβάνει και σας ξεναγεί. 3 διανυκτερεύσεις Disney Hotel - Sequoia - Cheyenne - Santa Fe - New Port (επιλογή σας) - Παρίσι. 3 διανυκτερεύσεις ξενοδοχείο 3 αστέρων κεντρικότατο - Ξενάγηση Παρισιού - Βερσαλίες - Είσοδοι στην Disney -μεταφορές.
ΚΑΝΤΕ ΔΩΡΟ ΣΤΑ ΠΑΙΔΙΑ ΣΑΣ!!!

ΠΡΑΚΤΟΡΕΙΟ **ΚΥΔΩΝ** ΙΑΤΑ

Εισιτήρια. Αεροπλάνα - Πλοία - Ξενοδοχεία σε όλο τον κόσμο. ΠΑΚΕΤΑ εκδρομών.

ΚΥΔΩΝ

Τηλ. 22410 23000, 27900, 27722
Εθ. Δωδ/σίων 14 και ακτή Σαχτούρη 8

Αποσπάσαμε ένα από τα τρία ειδικά βραβεία

Επιτυχημένη η παρουσία του Νομού στη "Φιλοξένια"

Ενδιαφέρον μαθητών για επίσκεψη στη Ρόδο • Δηλώσεις της Περιφερειάρχη και του βουλευτή Αρ. Παυλίδη

Ενα από τα τρία Ειδικά Βραβεία Διοργανωτή, απέσπασε η Νομαρχιακή Αυτοδιοίκηση Δωδ/σου, στην έκθεση "PHILOXENIA" που διεξήχθη στα τέλη της προηγούμενης εβδομάδας στη Θεσσαλονίκη. Για πρώτη φορά ο νομός μας, βραβεύτηκε με το εν λόγω βραβείο, γεγονός που δημιούργησε αισιοδοξία αλλά και ικανοποίηση για την προσπάθεια που κατέβαλε στην έκθεση.

Η τιμή για τα νησιά μας ήταν μεγάλη και για πολλούς αναμενόμενη αφού ήταν ξεκάθαρα ανώτερη η παρουσία τους στην έκθεση αυτή. Η διαφορά φάνηκε από την αρχή, καθώς ο χώρος που κατέλαβαν τα Δωδ/σα, αν και λίγο μικρός, έκλεψε την παράσταση. Ολοι μιλούσαν για τη δική μας εικόνα, γεγονός που εντόπισαν και οι διοργανωτές, οι οποίοι αποφάσισαν τελικά τη βράβευσή μας.

Σημειώνεται ότι ο χώρος που κατέλαβε ο νομός μας ήταν μάλλον ο ιδανικότερος, γι' αυτό και θα δεσμευτεί και για του χρόνου, αφού επεκταθεί σε λίγο μεγαλύτερη έκταση.

Σύμφωνα με τον πρόεδρο του Δωδ/σιακού Οργανισμού Τουρισμού κ. Δημόκριτο Παπαδόπουλο, παρατηρήθηκε μεγάλη κίνηση από πλευράς κοινού, η οποία κορυφώθηκε το μεσημέρι της Κυριακής, λίγες ώρες πριν η έκθεση, κλείσει τις πόρτες της. Σε ερώτηση, αν μπορεί να υπάρξει ένα συμπέρασμα, για το αποτέλεσμα της συμμετοχής μας, απάντησε ότι, είναι ακόμα νωρίς να μιλήσουμε γι' αυτό. Πάντως η συμμετοχή μας πρέπει πάντα να ανταποκρίνεται στη θέση ότι ως τουριστικός προορισμός είναι αναγκαία η παρουσία του στις τουριστικές εκθέσεις.

Σ' αυτή την περίπτωση, κάθε τουριστικός προορισμός, αν θέλει να βρίσκεται μέσα στο παιχνίδι θα πρέπει να δίνει το παρών, παρέχοντας τη δυνατότητα στο κοινό να τον λάβει υπόψιν, όταν αποφασίσει για τις διακοπές του.

Βέβαια, δεν ξεχνάει κανείς και την οικονομική κρίση που υπάρχει στην Ελλάδα, η οποία αποτελεί ανασταλτικό παράγοντα για τα ταξίδια. Ομως ακόμα και υπό αυτές τις συνθήκες, οφείλουμε να προσπαθούμε για το καλύτερο δυνατό αποτέλεσμα.

Ο ΠΡΟΤΟΥΡ

Αξιο αναφοράς είναι και το αποτέλεσμα της προσπάθειας που κατέβαλε στην έκθεση PHILOXENIA και ο Οργανισμός Προώθησης Ροδιακού Τουρισμού.

Η εκδήλωση που διοργανώθηκε το Σάββατο ήταν αρκετά επιτυχημένη καθώς σ' αυτήν πήραν μέρος και οι γνωστοί Αλ. Παρθένης και Νόνη Δούνια, που πρωταγωνιστούν στο νέο διαφημιστικό σποτ του οργανισμού. Την εκδήλωση παρακολούθησαν πολλοί μαθητές λυκειών, που είχαν από καιρό προσκληθεί στην έκ-

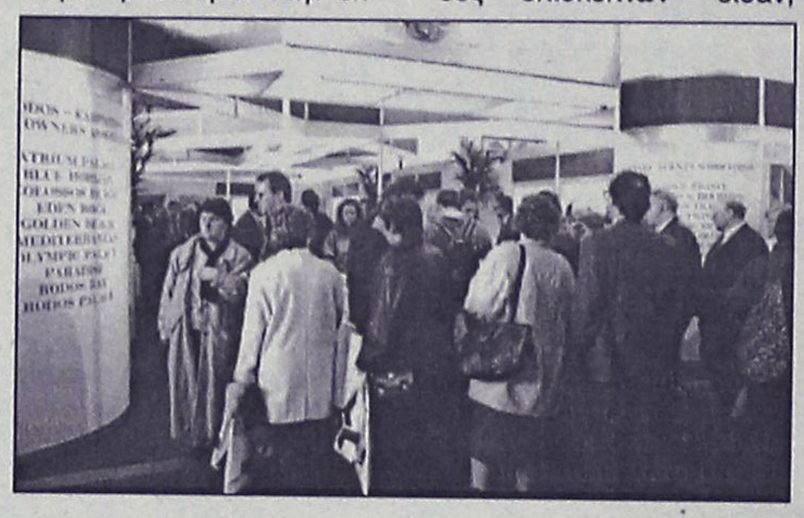

θεση, και μάλιστα τα διάσημα μοντέλα, τους χάρισαν αυτόγραφα, υπογράφοντας πάνω στο διαφημιστικό υλικό της Ρόδου, που μοίρασε ο ΠΡΟΤΟΥΡ.

Το γεγονός αυτό, προκάλεσε, κινητικότητα στην έκθεση και συγκέντρωσε το ενδιαφέρον και τα φώτα της δημοσιότητας. Πάνω στην καλή εντύπωση που δημιουργούν τέτοιου είδους εκδηλώσεις, βασίζονται και οι υπεύθυνοι του ΠΡΟΤΟΥΡ για την προσέλκυση μαθητών-τουριστών στο πλαίσιο των καθιερωμένων πενθήμερων εκδρομών.

Βέβαια μπορεί η Ρόδος, να παραμένει ένας δημοφιλής προορισμός, όμως ο ανταγωνισμός και από άλλες περιοχές (π.χ. Κρήτη, Κέρκυρα) είναι μεγάλος. Γι' αυτό και αποφασίστηκε να υπάρξει δυναμική προβολή που να συνδυάζει την προσφορά πολλών υπηρεσιών.

Η ΠΕΡΙΦΕΡΕΙΑ

Για την έκθεση PHILOXENIA η Περιφέρεια Νοτίου Αιγαίου εξέδωσε την εξής ανακοίνωση:

"Μεγάλος αριθμός επισκεπτών στα περίπτερα των νησιών των Κυκλάδων και της Δωδεκανήσου στην Τουριστική έκθεση Φιλοξένια. Το Σάββατο 1/11 όπου η έκθεση ήταν ανοιχτή στο πλατύ κοινό χιλιάδες επισκεπτών "είδαν, άκουσαν και γεύτηκαν", τις ομορφιές του Νοτίου Αιγαίου.

Οπως δήλωσε η κ. Σημαντώνη, οι πρωτοβουλίες της Περιφέρειας για την τουριστική προβολή των Κυκλάδων και της Δωδεκανήσου είναι συνεχείς και έντονες π.χ. ενεργός συμμετοχή το 2002 στην τουριστική έκθεση Φιλοξένια και τουριστικό Πανόραμα, χρηματοδότηση ειδικής μελέτης για τα θέματα τουριστικής προβολής της Περιφέρειας Νοτίου Αιγαίου, μετάδοση διαφημιστικών spots αμέσως μετά το τέλος του πολέμου στο Ιράκ και με στόχευση στις διακοπές του Πάσχα, από 5 κανάλια πανελλαδικής εμβέλειας, προκήρυξη διεθνούς διαγωνισμού, που είναι σε εξέλιξη και προβλέπει την υλοποίηση μιας σειράς δράσεων, όπως συμμετοχή σε διεθνείς εκθέσεις, έντυπα, προβολή video σε ΜΜΕ ελληνικά αλλά και του εξωτερικού μέσων δορυφορικών καναλιών, καταχωρήσεις σε έντυπα, προβολή με νέες τεχνολογίες (δημιουργία ιστοσελίδων κ.ά.).

Το έργο που θα χρηματοδοτηθεί με πόρους του ΠΕΠ Νοτίου Αιγαίου 2000-2006 έχει προϋπολογισμό 2.000.000 ευρώ. Ενα ιδιαίτερα σημαντικό κονδύλι, το μεγαλύτερο που είχε ποτέ στη διάθεσή του το Νότιο Αιγαίο, που σε συνδυασμό με τους πόρους που διαθέτουν οι δύο Νομαρχιακές Αυτοδιοικήσεις, οι ΟΤΑ των νησιών μας αλλά και οι ιδιώτες-επιχειρηματίες θα είναι το μεγαλύτερο διαφημιστικό πακέτο που θα έχει μέρι στιγμής υλοποιηθεί για την Περιφέρεια.

Προχθές Κυριακή στις 18.00 η ΕΡΤ3 μετέδωσε ημίωρο ντοκιμαντέρ με τίτλο: "Ενα ταξίδι στις Κυκλάδες και τα Δωδεκάνησα", το οποίο περιλαμβάνει επίγεια και εναέρια πλάνα που έκανε η ΕΡΤ3 για λογαριασμό της Περιφέρειας Νοτίου Αιγαίου και το οποίο θα προβάλλεται σε τακτά διαστήματα από την ΕΡΤ3 τόσο στην Ελλάδα όσο και στο εξωτερικό μέσω δορυφόρου.

Ο ΑΡ. ΠΑΥΛΙΔΗΣ

Ο βουλευτής Α. Παυλίδης, μετά την επίσκεψή του στα περίπτερα των ΟΤΑ Δωδεκανήσου οι οποίοι έλαβαν μέρος στην Εκθεση "Φιλοξένια" στην Θεσσαλονίκη εδήλωσε:

"Οφείλω να συγχαρώ τους ΟΤΑ της Δωδεκανήσου, τον ΠΡΟΤΟΥΡ, τον Ενιαίο Φορέα Τουρισμού της Δωδεκανήσου που έχουν ακόμη το κουράγιο να μετέχουν στην "Φιλοξένια" με ασήμαντη κρατική στήριξη.

Δόθηκε η ευκαιρία κατά τις συζητήσεις με τους εκθέτες Δωδεκανησίους αλλά και με εκπροσώπους τουριστικών επιχειρήσεων να διαπιστωθεί για μια ακόμη φορά η ανυπαρξία ουσιαστικής Κυβερνητικής Τουριστικής Πολιτικής και η ασάφεια των με καθυστέρηση μεγάλη προχθεσινών Πρωθυπουργικών εξαγγελιών, οι περισσότερες των οποίων επαναλαμβάνονται για πολλοστή φορά.

Κοινή διαπίστωση είναι ότι ο Τουρισμός μας διέρχεται κρίση. Εχει ανάγκη ιδιαιτέρας προσοχής την οποία δεν μπορεί να αναμένει από την παρούσα κυβέρνηση. Το "Τουριστικό παρελθόν της δεν εγγυάται ότι στο μικρό διάστημα που της απομένει μπορεί να κάνει όσα δεν έκαμε επί τόσα χρόνια. Τουριστικοί παράγοντες φαίνεται ότι αποθέτουν τις ελπίδες των σ' εκείνους που θα πάρουν στα χέρια τους την μεγάλη υπόθεση του Τουρισμού μετά τις προσεχείς εκλογές".

Ο κ. Παυλίδης είχε επίσης συναντήσεις με την Διοίκηση και μέλη της ΠΟΕΤ (γραφεία τουρισμού, τουριστικά λεωφορεία, σκάφη αναψυχής κ.ά.), τα προεδρία και μέλη της Πανελλήνιας Ομοσπονδίας Ξενοδόχων, του Ξενοδοχειακού Επιμελητηρίου Ελλάδος και του ΣΕΤΕ.



STEFANAKIS Tours

ΜΥΡΑ (Αγιος Νικόλαος)
ΚΩΝΣΤΑΝΤΙΝΟΥΠΟΛΗ

5-8 Δεκεμβρίου
5-16 Δεκεμβρίου

Το πρακτορείο μας σε συνεργασία με το ΠΝΕΥΜΑΤΙΚΟ ΚΕΝΤΡΟ ΑΓ. ΓΕΩΡΓΙΟΥ και τον πατέρα Β. Τσαβαρή οργανώνει, όπως κάθε χρόνο, εκδρομή προσκύνημα στα Μύρα συμμετέχοντας στις ιερές ακολουθίες του Αγίου Νικολάου και επίσκεψη στην **Κωνσταντινούπολη** με προσκύνημα στο Πατριαρχείο και Οικουμενικό Πατριάρχη.

Περιλαμβάνει:
• Ξενοδοχεία 4 αστέρων με ημιδιατροφή • Πολυτελές λεωφορείο και πλούσιο πρόγραμμα-ψώνια

Πληρ. τηλ. 22410 20625, 33675, 33842

Ο βουλευτής Αρ. Παυλίδης στις ΗΠΑ

Ο βουλευτής Δωδεκανήσου Αρ. Παυλίδης ανεχώρησε για τις ΗΠΑ όπου σήμερα, προσκεκλημένος του ΟΗΕ, θα παραστεί στην εκδήλωση που οργανώνεται στα γραφεία του Οργανισμού στην Νέα Υόρκη, παρουσία του Ελληνα υπουργού Εξωτερικών κ. Γ. Παπανδρέου, του προέδρου της Διεθνούς Ολυμπιακής Επιτροπής κ. Ζακ Ρογκ, καθώς και του γενικού γραμματέα του ΟΗΕ κ. Κ. Ανάν και μελών της Γενικής Συνέλευσης, όπου θα υπογραφεί η διακήρυξη για την εκεχειρία κατά την περίοδο των Ολυμπιακών Αγώνων. Πρόκειται περί πρωτοβουλίας που στηρίζει έντονα η Ν.Δ.

Ο κ. Παυλίδης θα μετάσχει στη συνέχεια στις εργασίες της Επιτροπής Αμύνης του ΝΑΤΟ, οι οποίες θα εξελιχθούν στο Ορλάντο της Φλώριδας.

Κατά την διάρκεια επίσης της παραμονής του στις ΗΠΑ θα επισκεφθεί Ελληνοαμερικανικές κοινότητες και θα έχει συναντήσεις με Αμερικανούς αξιωματούχους.

Εγινε ήδη μια προεκτίμησή του

Μέχρι τέλη Νοεμβρίου ο νέος προϋπολογισμός του Λιμενικού Ταμείου

Παραμένουν σε εκκρεμότητα τα έσοδα από τα Λιμενικά Ταμεία

Στο τέλος του Νοέμβρη ή στις αρχές του Δεκέμβρη και σίγουρα πριν το τέλος του χρόνου, θα τεθεί για συζήτηση και ψήφιση ο προϋπολογισμός του Δημοτικού Λιμενικού Ταμείου Νότιας Δωδεκανήσου.

Το θέμα τέθηκε για συζήτηση στην τελευταία συνεδρίαση του Ταμείου, κατά την οποία έγινε μια προεκτίμηση για το ύψος του προϋπολογισμού, καθώς δεν μπορεί ακόμα να υπάρξει σαφής καθορισμός των ποσών λόγω εκκρεμότητας των λιμενικών τελών, που θα προσμετρηθούν στα έσοδά του.

Αξίζει να σημειωθεί ότι για το θέμα έχει σταλεί ήδη στον υπουργό Ναυτιλίας κ. Πασχαλίδη υπόμνημα, για τον καθορισμό των τελών κυρίως αυτών που αφορούν τις γραμμές εξωτερικού κα-

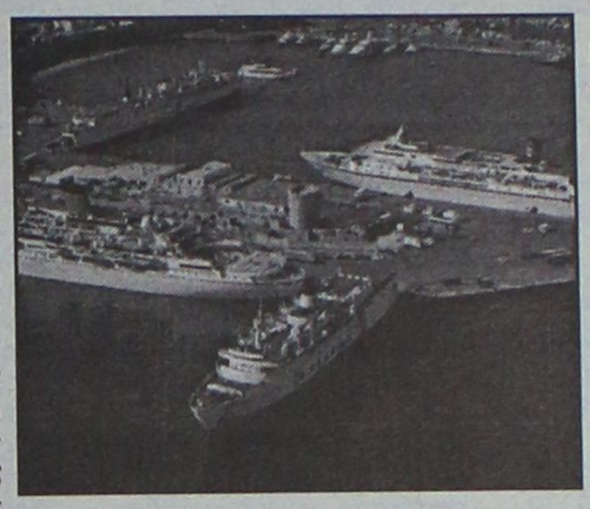

θώς οι τιμές των εισιτηρίων δεν είναι γνωστές.

Πάντως για τα ταξίδια προς Τουρκία επήλθε όπως έγινε γνωστό συμφωνία με τους πράκτορες αφού ο ναύλος καθορίστηκε στα 22 ευρώ ενώ το τέλος που θα καταβάλλουν οι επιβάτες θα ανέρχεται σε 1,1 ευρώ και το τέλος από Τουρκία προς Ελλάδα, θα είναι 1 ευρώ.

Πιθανόν το ζήτημα να απασχολήσει εκ νέου το Δημοτικό Λιμενικό Ταμείο Νότιας Δωδ/σου, αφού, θεωρείται πολύ σημαντικό για την πορεία του μετά τις αλλαγές που επήλθαν στο χώρο.

Αυτό προϋποθέτει και την απάντηση από τον υπουργό κ. Πασχαλίδη, ο οποίος αναμένεται στη Ρόδο στις 20 του μήνα. Πάντως ο υπουργός σύμφωνα με πληροφορίες μπορεί και να μην έρθει τελικά, γι' αυτό, αν χρειαστεί, αντιπροσωπεία του Ταμείου θα πάει στην Αθήνα, για να συναντήσει εκεί τους αρμόδιους.

ΚΕΡΔΙΣΤΕ ΧΡΟΝΟ ΚΑΙ ΧΡΗΜΑ
ΑΠΟΚΤΗΣΤΕ ΠΤΥΧΙΟ IC3

IC3 INTERNET AND COMPUTING CORE CERTIFICATION

το μόνο πτυχίο γενικών γνώσεων για υπολογιστές, που αναγνωρίζεται και εκτός Ευρώπης

Η ύλη του Σεμιναρίου TECHNOSTART περιλαμβάνει τρεις ενότητες

- **Θεμελιώδεις Αρχές Υπολογιστών**
- **Εφαρμογές Κλειδιά (Word, Excel)**
- **Η ζωή στο Δίκτυο (Explorer, Outlook)**

ΑΠΟ €49 ΤΟ ΜΗΝΑ*

Αποκτήστε γρήγορα το πτυχίο που σας χρειάζεται και προσλη-φθείτε σε όποια εργασία απαιτούνται γνώσεις υπολογιστή

- **Ταχύρυθμα τμήματα για αρχάριους.**
- **Ειδικά ταχύρυθμα τμήματα για όσους έχουν γενικές γνώσεις αλλά δεν απέκτησαν ακόμη πτυχίο.**

* Με επιλεγμένες πιστωτικές κάρτες

ΝΕΑ ΤΜΗΜΑΤΑ ΑΠΟ ΤΙΣ 22 ΣΕΠΤΕΜΒΡΙΟΥ

Αυστηρά 6-8 άτομα σε κάθε τάξη. Επικοινωνήστε άμεσα, 10:00 – 13:00 και 17:00-21:00 καθημερινά, για να κρατήστε τη θέση σας.

TECHNOKids® TECHNOPLUS®
ΔΙΕΘΝΗ ΚΕΝΤΡΑ ΕΚΜΑΘΗΣΗΣ ΥΠΟΛΟΓΙΣΤΩΝ
Όλοι μαθαίνουν σε μας

Εθν. Αντιστάσεως 18, Ρόδος, Τηλ.: 22410 70880

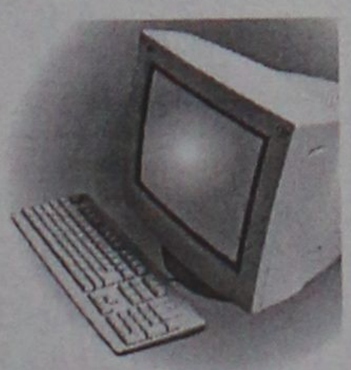

Authorized Testing Center

ΣΕ 20 ΧΩΡΕΣ ΣΕ ΟΛΟ ΤΟΝ ΚΟΣΜΟ ΚΑΙ ΣΕ 36 ΣΗΜΕΙΑ ΣΤΗΝ ΕΛΛΑΔΑ

ΓΙΑ ΝΑ ΠΡΟΣΛΗΦΘΕΙΤΕ ΣΤΟ ΔΗΜΟΣΙΟ ΤΟΜΕΑ

ΑΠΟΚΤΗΣΤΕ ΑΜΕΣΑ ΜΙΑ ΑΠΟ ΤΙΣ ΕΓΚΥΡΟΤΕΡΕΣ ΠΙΣΤΟΠΟΙΗΣΕΙΣ ΠΑΓΚΟΣΜΙΟΥ ΑΝΑΓΝΩΡΙΣΗΣ

Microsoft Office Specialist

IC3 INTERNET AND COMPUTING CORE CERTIFICATION

Οι πιστοποιήσεις Microsoft Office Specialist και IC3 πρότυπα του Ελληνικού Δημοσίου

Με ανακοίνωσή της, η Γενική Γραμματεία Δημόσιας Διοίκησης του υπουργείου Εσωτερικών, στις 22 Οκτωβρίου 2003, διευκρινίζει ότι στο Προεδρικό Διάταγμα που ορίζει ως απαραίτητη την πιστοποίηση σε γνώσεις υπολογιστών, θα διατυπωθεί ξεκάθαρη ρύθμιση, που θα περιλαμβάνει όλους τους φορείς πιστοποίησης, συμπεριλαμβανομένης της **Certiport**, που διανέμει παγκοσμίως τις πιστοποιήσεις **IC3 (Internet and Computing Core Certification)** και **Microsoft Office Specialist**.

Η εξέλιξη αυτή ανοίγει το δρόμο στον μεγαλύτερο φορέα πιστοποίησης βασικών δεξιοτήτων στον κόσμο, να αποκτήσει κρατική αναγνώριση, μέσω της αποδοχής των πιστοποιητικών που παρέχει από το ελληνικό δημόσιο.

Στο Πιστοποιημένο Εξεταστικό Κέντρο **Technokids Technoplus** στη Ρόδο, μπορείτε να βρείτε αντίγραφο της επίσημης ανακοίνωσης και το κυριότερο... **να ενημερωθείτε για όλα τα σεμινάρια που οδηγούν στην απόκτηση των πιστοποιήσεων**. Νέα τμήματα κάθε εβδομάδα (πρωί, απόγευμα και βράδυ).

TECHNOKids® TECHNOPLUS®
ΔΙΕΘΝΗ ΚΕΝΤΡΑ ΕΚΜΑΘΗΣΗΣ ΥΠΟΛΟΓΙΣΤΩΝ
Όλοι μαθαίνουν σε μας

Εθν. Αντιστάσεως 18, Ρόδος, Τηλ.: 22410 70880



Authorized Testing Center

ΣΕ 20 ΧΩΡΕΣ ΣΕ ΟΛΟ ΤΟΝ ΚΟΣΜΟ ΚΑΙ ΣΕ 36 ΣΗΜΕΙΑ ΣΤΗΝ ΕΛΛΑΔΑ

Για την λειτουργία του πρατηρίου στ' Ασγούρου

Μήνυση βενζινοπωλών κατά παντός υπευθύνου

Στρέφονται κατά του αντινομάρχη κ. Ν. Ζωίδη που υπέγραψε την άδεια • Ζητούν και αποζημίωση

Μηνυτήρια αναφορά κατά παντός υπευθύνου κατέθεσαν χθες ενώπιον του εισαγγελέα Πλημμελειοδικών Ρόδου, οι εκπρόσωποι της Ενωσης Βενζινοπωλών της περιοχής μας, αναφορικά με την γνωστή υπόθεση της λειτουργίας νέου πρατηρίου υγρών καυσίμων, την οποία υπέγραψε πρόσφατα ο αρμόδιος αντινομάρχης κ. Νίκος Ζωίδης.

Σύσσωμο το διοικητικό συμβούλιο των πρατηριούχων υγρών καυσίμων με επικεφαλής τον πρόεδρό τους κ. Γιώργο Τοδουλάκη, βρέθηκε χθες στο δικαστικό μέγαρο της Ρόδου όπου και συνοδευόμενοι από τον δικηγόρο τους κ. Μιχάλη Τεχνίτη κατέθεσαν μυνητήρια αναφορά.

Σημειώνεται ότι στις 28 Οκτωβρίου με αφορμή το ίδιο ζήτημα οι βενζινοπώλες πραγματοποίησαν έκτακτη γενική συνέλευση του κλάδου, κατά τη διάρκεια της οποίας, εξουσιοδοτήθηκε το δ.σ. να χειριστεί εν λευκώ την υπόθεση με την χορήγηση της άδειας, που έγινε από τον κ. Ζωίδη, κατά παράβαση των σχετικών διατάξεων του νόμου όπως υποστηρίζουν.

Από την πλευρά του, ο αρμόδιος αντινομάρχης κ. Νίκος Ζωίδης έχει ξεκαθαρίσει πάντως ότι η άδεια χορηγήθηκε νομότυπα, και μάλιστα μετά από σχετική γνωμάτευση του αρμόδιου νομικού συμβούλου της Νομαρχίας.

Στην μηνυτήρια αναφορά που κατέθεσαν οι εκπρόσωποι της Ενωσης Βενζινοπωλών Ρόδου κ.κ. Ν. Ριζόπουλος, Γ. Τοδουλάκης, Μ. Τζωρτζής, Στ. Σαλαμαστράκης και Αλ. Γκινάκης αναφέρεται συγκεκριμένα:

Μηνύουμε και εξαιτούμαστε, υπό την ιδιότητά μας ως νομίμων εκπροσώπων, της Ενωσης Βενζινοπωλών Ρόδου, την ποινική δίωξη παντός υπευθύνου, για τους παρακάτω νόμιμους, βάσιμους και αληθινούς λόγους:

Με την με αριθμό 27.969/9-10-2003 απόφασή του, ο Βοηθός Νομάρχη (κ. Νικόλαος Ζωΐδης), χορήγησε κατά παράβαση του Ν. 2465/1997 άδεια ιδρύσεως πρατηρίου διαθέσεως υγρών καυσίμων σε τροχοφόρα οχήματα στον κ. Ιωάννη Μπίλλη, παρά την άρνηση του προϊσταμένου της Διεύθυνσης Μεταφορών και Επικοινωνιών (Τμήμα Μεταφορών), της Νομαρχιακής Αυτοδιοίκησης Δωδεκανήσου, κ. Κασαπίδη.

Ειδικότερα:

Ο κ. Βοηθός νομάρχη (κ. Νικόλαος Ζωίδης), στην με αριθμό πρωτοκόλλου 27.969/9-10-2003 απόφασή του, έλαβε υπόψη του προγενέστερους νόμους και όχι τον νεώτερο νόμο 2465/1997 (Φ.Ε.Κ. 28/Α/26-2-1997) και ειδικότερα το άρθρο 3 και 4 περί πρατηρίων υγρών καυσίμων. Ετσι σύμφωνα με το άρθρο 4 παρ. 4 «απαγορεύεται εφεξής η εγκατάσταση πρατηρίων υγρών καυσίμων σε θέσεις που απέχουν -από το πλησιέστερο σημείο του κτιρίου εκκλησίων, νοσοκομείων, κλινικών, ασύλων ανιάτων, γηροκομείων, οίκων ευγηρίας και εκπαιδευτηρίων, ανεξαρτήτως αριθμού ατόμων καθώς και κινηματογράφων ή θεάτρων, καταστημάτων και άλλων χώρων συγκέντρωσης κοινού, των οποίων η χωρητικότητα ξεπερνά τα πενήντα (50) άτομα -απόσταση μικρότερη από διακόσια (200) μέτρα μετρούμενη προς πάσα κατεύθυνση ακτινικά και από το κέντρο των αντλιών ή των φρεατίων της δεξαμενής καυσίμου ή της προβολής του στομίου του σωλήνα εξαερώσεως».

Με την παραπάνω απόφασή του, ο Βοηθός Νομάρχη κ. Ζωίδης, κατά παράβαση του άρθρου 3 παρ. 4 του Ν. 2465/1997, δίδει άδεια λειτουργίας σε πρατήριο υγρών καυσίμων, του οποίου η απόσταση μεταξύ της θέσης των αντλιών του πρατηρίου υγρών καυσίμων και του καταστήματος πρώην «ΤΡΟΦΟ» νυν «Α.Β. ΒΑΣΙΛΟΠΟΥΛΟΣ», είναι μικρότερη των διακοσίων (200) μέτρων και ειδικότερα: η παραπάνω απόσταση είναι 107,42 μέτρα από τις αποθήκες του καταστήματος «Α.Β. ΒΑΣΙΛΟΠΟΥΛΟΣ» και 144,12 μέτρα από την εν λόγω υπεραγορά (βλ. το από Ιουλίου 2003 τοπογραφικό σχεδιάγραμμα του διπλωματούχου αγρονόμου τοπογράφου μηχανικού Θέμελη Γ.Μενούχου). Επίσης στην περιοχή αυτή και σε απόσταση 152,68 μέτρα από την υποδειχθείσα θέση αντιλιών του πρατηρίου, λειτουργεί το δημοτικό σχολείο Ασγούρου.

Προγενέστερα από την έκδοση αυτής της απόφασης, η ίδια αρχή (Νομαρχιακή Αυτοδιοίκηση Δωδεκανήσου) και ειδικότερα η Διεύθυνση Μεταφορών και Επικοινωνιών αυτής, απέρριψε την από 22-1-2002 προγενέστερη αίτηση του κ. Ιωάννη Μπίλλη, περί χορηγήσεως άδειας ιδρύσεως πρατηρίου υγρών καυσίμων με το αιτιολογικό ότι «η απόσταση του ακινήτου που προορίζεται για την ίδρυση πρατηρίου υγρών καυσίμων, είναι μικρότερη των 200 μέτρων από το πλησιέστερο σημείο του έναντι καταστήματος «Τροφό», (βλ. την με αριθμ. πρωτοκ. 710/29-3-2002 σχετική επιστολή του διευθυντή της αρμόδιας υπηρεσίας σας κ. Κασαπίδη).

Επειδή συνεπώς με βάση τα παραπάνω, η απόφαση του βοηθού νομάρχη κ. Νικολάου Ζωίδη, περί χορηγήσεως άδειας λειτουργίας πρατηρίου πωλήσεως υγρών καυσίμων, για λογαριασμό του ενδιαφερόμενου κ. Ιωάννη Μπίλλη στην περιοχή «Ασγούρου» του Δήμου Ρόδου και επί της οδού Γ. Θεοτοκά και Εμμ. Τριανταφυλλίδη, είναι παράνομη.

Επειδή η ένωσή μας ουδεμία αντίρρηση έχει για την έκδοση νέων αδειών ιδρύσεως πρατηρίων πωλήσεως υγρών καυσίμων, αρκεί η έκδοσή τους να στηρίζεται στις διατάξεις του Ν. 2465/1997.

Επειδή είχαμε ήδη προειδοποιήσει με εξώδικη δήλωση την Νομαρχιακή Αυτοδιοίκηση Δωδεκανήσου, να μην εκδώσει την απόφαση αυτή.

Επειδή επανειλημμένα οχλήσαμε (άλλοτε με επιστολές μας, άλλοτε με εξώδικη δήλωση-προειδοποίηση), τον βοηθό Νομάρχη κ. Ζωίδη, καθιστώντας σ' αυτόν γνωστό τον Ν. 2465/1997, τον οποίον υποχρεούτο να εφαρμόσει απορρίπτοντας την σχετική αίτηση του κ. Ιωάννη Μπίλλη, περί χορηγήσεως άδειας πωλήσεως υγρών καυσίμων.

Επειδή αν και ο ίδιος ο ενδιαφερόμενος πρατηριούχος κ. Ιωάννης Μπίλλης ομολογεί στην από 9-10-2003 υπεύθυνη δήλωσή του (την οποίαν έλαβε υπόψη του ο κ. Νικόλαος Ζωίδης), ότι «δεν πληροί τους όρους και τις προϋποθέσεις της κείμενης νομοθεσίας για εγκατάσταση αντλιών παροχής υγρών καυσίμων και ότι η χορηγηθησόμενη άδεια για την εγκατάσταση και λειτουργία των αντλιών καυσίμων μετά από αίτησή μου, δεν δημιουργεί κανένα δικαίωμα να μπορεί να ανακληθεί οποτεδήποτε οριστικά χωρίς καμία αξίωση έναντι της Ν.Α. ή του δημοσίου γενικότερα, αν τόσο το υπουργείο Συγκοινωνιών ή το Συμβούλιο της Επικρατείας κρίνουν διαφορετικά», εν τούτοις ο κ. Ζωίδης εξέδωσε την με αριθμό πρωτοκ. 27.969/9-10-2003 παράνομη άδεια, παραβιάζοντας κατά προκλητικό τρόπο τον Ν. 2465/1997, αντί να λειτουργήσει ως θεματοφύλακας αυτού, λόγω της ιδιότητός του ως αιρετού νομαρχιακού συμβούλου της Νομαρχιακής Αυτοδιοίκησης Δωδεκανήσου και δη ως βοηθός νομάρχη.

Κύριε Εισαγγελέα,

Για όλους τους παραπάνω λόγους, ζητούμε την άσκηση ποινικής δίωξης κατά παντός υπευθύνου, καθώς και την παραδειγματική τιμωρία. Δηλώνουμε ότι παριστάμεθα ως πολιτικοί ενάγοντες και ζητούμε αποζημίωση το ποσό των 10.000,00 ευρώ, σε καθένα από μας».

AUTO ΕΠΙΛΟΓΕΣ

ΚΟΥΚΟΥΡΑΣ ΑΛΕΞΑΝΔΡΟΣ

ΕΚΘΕΣΗ ΕΜΠΟΡΙΑΣ ΕΠΙΛΕΓΜΕΝΟΥ ΜΕΤΑΧΕΙΡΙΣΜΕΝΟΥ ΑΥΤΟΚΙΝΗΤΟΥ

ΛΕΩΦ. ΡΟΔΟΥ-ΛΙΝΔΟΥ 255
ΤΗΛ. 22410/60910,
FAX: 22410/60920

- Πώληση μεταχειρισμένων αυτοκινήτων ελεγμένα σε 70 σημεία.
- Αγορά μεταχειρισμένων αυτοκινήτων.
- Ανταλλαγή με οποιοδήποτε μοντέλο της αρεσκείας σας.
- Χρηματοδότηση με τα χαμηλότερα επιτόκια της αγοράς.

ΟΙ ΔΥΟ ΤΡΟΧΟΙ

Η ΑΝΤΙΠΡΟΣΩΠΕΙΑ ΣΤΗ ΡΟΔΟ ΤΗΣ

aprilia

σας δίνει την δυνατότητα να αποκτήσετε



RS 50 cc-125 cc

Μοτοσυκλέτες από 155 € το μήνα

ΣΚΟΥΤΕΡ από 40 € το μήνα



SONIC 50 AC

- Ολα τα μοντέλα με 0% προκαταβολή έως 60 δόσεις
- 2 χρόνια εγγύηση
- Πλήρης τεχνική υποστήριξη με ηλεκτρονικά μέσα

ΠΩΛΗΣΕΙΣ - ΑΝΤΑΛΛΑΚΤΙΚΑ - ΣΥΝΕΡΓΕΙΟ

ΕΜΜ. ΠΑΠΑΜΑΝΩΛΗΣ-ΙΩΑΝ. ΜΑΓΚΑΦΑΣ Ο.Ε.

Μητροπολίτου Αποστόλου 52 (πάροδος Κορδιγκτώνος)
Τηλ./Fax 2241024788 / email:twowheel@otenet.gr

ΚΟΥΖΙΝΕΣ ΣΕ ΤΙΜΕΣ
ΠΟΥ... ΠΡΟ - ΚΑΛΟΥΝ!

ΠΛΗΡΕΣ ΣΕΤ ΕΠΙΠΛΩΝ ΚΟΥΖΙΝΑΣ (14 μ. ΠΕΡΙΠΟΥ) ΜΕ ΤΡΟΦΟΘΗΚΗ ΚΑΙ ΜΗΧΑΝΙΣΜΟΥΣ
ΜΟΝΟ 2990 € (ΣΥΜΠΕΡΙΛΑΜΒΑΝΕΙ ΦΠΑ ΚΑΙ ΤΟΠΟΘΕΤΗΣΗ)
ΜΕΓΑΛΗ ΓΚΑΜΑ ΣΕ ΤΡΑΠΕΖΙΑ ΚΟΥΖΙΝΑΣ ΚΑΡΕΚΛΕΣ ΚΑΙ ΕΣΩΤΕΡΙΚΕΣ ΠΟΡΤΕΣ ΑΠΟ ΙΤΑΛΙΑ
ΔΩΡΟ ΤΡΑΠΕΖΙ ΑΝΟΙΓΟΜΕΝΟ 100Χ140+40 (MOD 7510)

ΑΞΙΑΣ 440 €
ΒΟΛΑΣ ΚΟΥΖΙΝΕΣ
Μ. ΒΟΛΑΣ & ΥΙΟΙ Ο.Ε.
Λ. ΕΛΕΥΘΕΡΙΑΣ 43-45 ΚΡΕΜΑΣΤΗ ΡΟΔΟΣ - ΤΗΛ. (22410) 91275
FAX (22410) 94370 e-mail volas@hol.gr

ΗΛΕΚΤΡΟΛΟΓΙΚΕΣ ΕΓΚΑΤΑΣΤΑΣΕΙΣ
κλασικές - εξυπνα κτιρια (Instabus)
ΓΙΑ
ΞΕΝΟΔΟΧΕΙΑ - ΒΙΟΤΕΧΝΙΕΣ - ΜΑΓΑΖΙΑ - ΟΙΚΙΕΣ κ.τ.λ.
Παρέχουμε :
- Μελέτη Ηλ.εγκαταστάσεων
- Μελέτη-προγραμματισμό Instabus
- Ποιότητα κατασκευής
- Γρήγορη εκτέλεση
ΑΠΟΚΛΕΙΣΤΙΚΟΤΗΤΑ
ΣΤΗΝ ΔΩΔΕΚΑΝΗΣΟ
ΣΤΟΝ ΤΟΜΕΑ
ΘΕΡΜΟΓΡΑΦΙΣΗΣ


Ηλεκτρικοί Πίνακες
Έλεγχο για:
- Κατανομή Ηλ. Φορτίου
- Οξειδώσεις Ηλ. Επαφών
- Υπερφορτώσεις Ηλ. Γραμμών
κ.α.
Θέρμανση
Έλεγχο για :
- Θερμαντική απόδοση
- Απώλειες
- Διαρροές
κ.α.




Παρέχουμε υπηρεσίες για :
Ακριβείς εύρεση όδευσης σωληνώσεων δικτύου ίδρευσης,θέρμανσης και αποχέτευσης, Θερμαντικές απώλειες σε περιοχές - τομείς κτιρίων ή εγκαταστάσεων, κακών συνδέσεων σε γραμμές διανομής ΕΠΙΣΗΣ επιθεώρηση σε αντλίες - μηχανές, κ.τ.λ.
ΣΤΕΡΓΟΣ Η.ΜΑΥΡΙΔΗΣ
Ηλεκτρολόγος Μηχανικός ΤΕ
Τηλ. 6944478636

Μπήκε στον προεκλογικό αγώνα ο Φ. Κωστόπουλος

Εγκώμια για Σημίτη αλλά και αναφορές στον Α. Παπανδρέου!

Τί αναφέρει σε ανακοίνωση που έδωσε χθες στη δημοσιότητα

Είμαι έτοιμος να δώσω τη μάχη των εκλογών εάν το κόμμα μου κρίνει αναγκαία και χρήσιμη την συμμετοχή μου στο ψηφοδέλτιο, αναφέρει με ανακοίνωσή του ο κ. Φώτης Κωστόπουλος.

Η ανακοίνωση εκδόθηκε με αφορμή την αίτηση που κατέθεσε ο κ. Κωστόπουλος για να είναι υποψήφιος βουλευτής, αίτηση που θα κριθεί (όπως και των άλλων ενδιαφερομένων) από την Κεντρική Επιτροπή του ΠΑΣΟΚ.

Ειδικότερα ο κ. Κωστόπουλος αναφέρει τα εξής:

«Με αφορμή την επιστολή που κατέθεσα στη Ν.Ε. του ΠΑΣΟΚ και κοινοποίησα στον γραμματέα της Κ.Ε., με την οποία γνωστοποίησα την απόφασή μου να θέσω την υποψηφιότητά μου για τις βουλευτικές εκλογές του 2004 στην διάθεση των οργάνων του κινήματος, επιθυμώ να δημοσιοποιήσω τις παρακάτω πρώτες σκέψεις μου και τους λόγους που με ώθησαν να το πράξω.

Στην απόφαση αυτή οδηγήθηκα γιατί πιστεύω ότι οι επόμενες βουλευτικές εκλογές είναι πολύ κρίσιμες και στην εκλογική αυτή μάχη που θα καθορίσει πολλά πράγματα για το μέλλον της πατρίδας μας, πρέπει να είμαστε όλοι παρόντες, αποφεύγοντας ταυτόχρονα εσωστρεφείς αντιπαλότητες.

Η κρισιμότητα των επομένων βουλευτικών εκλογών δεν αφορά απλά, όπως κάποιοι θέλουν να εμφανίσουν, για το ποιο κόμμα θα είναι στην εξουσία και την κυβέρνηση την επόμενη μέρα των εκλογών, αλλά για το ποιες πολιτικές θα εφαρμοσθούν και ποιες θα είναι οι πολιτικές αποφάσεις που θα ληφθούν για μια σειρά από εκκρεμή ζητήματα που αφορούν την οικονομία, την υλοποίηση του μεγαλύτερου προγράμματος δημοσίων επενδύσεων που γνώρισε ποτέ η χώρα, τη δημόσια διοίκηση, την Τοπική Αυτοδιοίκηση, την παιδεία, την υγεία, την καθημερινή ζωή του πολιτη, τις εξωτερικές μας σχέσεις με ανοιχτό ακόμη το Κυπριακό και σε μια πολύ κρίσιμη καμπή τις Ελληνοτουρκικές σχέσεις και βέβαια την επιτυχή και αδιατάρακτη διεξαγωγή των Ολυμπιακών αγώνων που αποτελεί ένα στοίχημα εθνικής εμβέλειας, αλλά και μια σειρά άλλα ζητήματα στα οποία το ΠΑΣΟΚ έχει δώσει απαντήσεις μέσα από την Χάρτα Σύγκλισης, αλλά και από τις προγραμματικές του γενικότερα θέσεις, ζητήματα στα οποία η Ν.Δ. στέκεται αμήχανη με γενικόλογες θέσεις και αναφορές, πολλές φορές αντιφατικές, όπως στο οικονομικό πακέτο που εξήγγειλε ο πρωθυπουργός τον Σεπτέμβρη.

Ολα αυτά είναι ζητήματα που δεν μπορούν να αντιμετωπισθούν με πρακτικές του "βλέπουμε και κάνουμε" ούτε με νεφελώδεις εξαγγελίες όπως αυτή της επανίδρυσης του κράτους. Ενώ σε πολλά ζητήματα που διαπερνούν τον κοινωνικό ιστό, όπως στο εκκλησιαστικό ζήτημα και θέματα τύπου Μηχανιώνας, είδαμε έκπληκτοι εθνικιστικές εξάρσεις και θέσεις που πιστεύαμε ότι είχαν εκλείψει.

Ολα αυτά είναι θέματα που δεν μπορούν να μας αφήσουν αδιάφορους ως πολίτες αλλά και πολύ περισσότερο όσους έχουν την επιθυμία να συμμετέχουν στα κοινά θέτοντας τον εαυτό τους στην υπηρεσία του δημόσιου και κοινωνικού συμφέροντος.

Η άποψη ότι οι εκλογές θα κρίνουν απλά την κυβέρ-



νηση και όχι τις πολιτικές είναι μια επικίνδυνη απλοποίηση των πραγμάτων που ευνοεί μόνον αυτούς που δεν έχουν σαφείς και ξεκάθαρες πολιτικές θέσεις.

Οι πολίτες πιστεύω ότι πρέπει να αποκρούσουν αυτή την αντίληψη και να αντιληφθούν ότι όπως σε όλες τις εκλογές, πολύ περισσότερο σ' αυτές κρίνονται κυρίως πολιτικές θέσεις και με αυτό το κριτήριο πρέπει να σταθούν απέναντι στις επιλογές που πρέπει να κάνουν.

Η αποϊδεολογικοποίηση και η αποπολιτικοποίηση που επιχειρείται από τη Ν.Δ. πρέπει να αποκρουσθεί από τους πολίτες, μιας και είναι προφανείς οι κίνδυνοι που εμπεριέχει μια τέτοια θέση. Τα ωραία λόγια και η έλλειψη θέσεων ή το χειρότερο η αποδοχή αδιάκριτα όλων των αιτημάτων των κοινωνικών ομάδων σε καμιά περίπτωση δεν αποτελούν πολιτικές θέσεις.

Θεωρώ ότι η χώρα μας είχε την τύχη σε μια κρίσιμη για ολόκληρη την Ευρώπη περίοδο, να έχει ως πρωθυπουργό τον Κώστα Σημίτη, γεγονός που αποτυπώνεται σταθερά στην άποψη που εκφράζουν οι πολίτες για τον πρωθυπουργό, ενώ ίσως για πρώτη φορά Ελληνας πρωθυπουργός γνώρισε τόσο μεγάλη και καθολική αποδοχή στην Ευρώπη, απ' όλους τους ηγέτες, ανεξάρτητα πολιτικής προέλευσης, τον ευρωπαϊκό Τύπο και τα ΜΜΕ, γεγονός που είχε και έχει αντανάκλαση στην πατρίδα μας γενικότερα.

Επειδή πρόσφατα συμπληρώθηκαν 20 χρόνια από την πρώτη εκλογική νίκη του ΠΑΣΟΚ υπό την ηγεσία του αείμνηστου Ανδρέα Παπανδρέου, θέλω να αναφερθώ και να επισημάνω την μεγάλη ιστορική προσφορά του ΠΑΣΟΚ στην Ελλάδα και την κοινωνία. Μια κοινωνία που αρκεί να θυμηθούμε τις δομές της πριν από είκοσι χρόνια σε σύγκριση με σήμερα, για να βγάλουμε τα συμπεράσματά μας.

Ενας άλλος, καθοριστικός λόγος, είναι η αγάπη μου για τα νησιά μας και η ανάγκη μου να βοηθήσω, συνεισφέροντας τις δυνάμεις μου στην περαιτέρω ανάπτυξη και βελτίωση της ποιότητας ζωής των κατοίκων τους.

Είναι σε όλους ορατή η ανάπτυξη και οι αλματώδεις αλλαγές που έχουν συντελεσθεί στα νησιά μας τα τελευταία χρόνια. Ομως πιστεύω ότι πρέπει να γίνουν ακόμα πολλά προς την κατεύθυνση της άρσης της απομόνωσης για τα μικρότερα νησιά και της εμπέδωσης αισθήματος ασφάλειας στην καθημερινή ζωή των κατοίκων τους, ενώ για τα μεγάλα νησιά πιστεύω ότι πρέπει να σχεδιάσουμε το μέλλον τους λαμβάνοντας υπ' όψη μας το νέο διεθνές ανταγωνιστικό περιβάλλον, έτσι ώστε να διατηρηθεί η ανταγωνιστικότητά τους και οι ρυθμοί ανάπτυξης, που μέχρι τώρα πετύχαμε.

Δεν ισχυρίζομαι βέβαια,ότι όλα τα προβλήματα λύθηκαν, το αντίθετο, θεωρώ ότι μια κοινωνία που προχωρά μπροστά και μάλιστα με γοργά βήματα δημιουργεί πάντα νέες ανάγκες, ενώ έγιναν και λάθη και παραλείψεις και πολλές φορές δεν προχώρησαν τα πράγματα όσο γοργά έπρεπε. Ομως είμαι της άποψης ότι λάθη κάνει όποιος δρα, τολμά και ενεργεί και σαφώς λιγότερα ή καθόλου αυτός που δεν τολμά, αλλά συντηρεί απλώς τα όποια κεκτημένα, αυτόν σίγουρα τον ξεπερνούν τα γεγονότα.

Αυτή είναι η μεγάλη ιδεολογική διαφορά της συντηρητικής παράταξης με όποια μορφή και εικόνα εμφανίζεται ιστορικά και της προοδευτικής παράταξης που σήμερα εκφράζεται κυρίως από το ΠΑΣΟΚ.

Με αυτές τις σκέψεις, αποφάσισα να είμαι παρών στις επόμενες βουλευτικές εκλογές, εάν το κόμμα μου κρίνει αναγκαία και χρήσιμη τη συμμετοχή μου στο ψηφοδέλτιο των επόμενων βουλευτικών εκλογών, με την υπόσχεση στους συμπατριώτες μου ότι θα αγωνισθώ δίπλα τους, στην πρώτη γραμμή, μαχητικά και διεκδικητικά, με όλες μου τις δυνάμεις για το καλό του τόπου μας και της πατρίδας μας γενικότερα.

Ρόδος 3-11-2003
Φώτης Κωστόπουλος».

INTERACTIVE LEARNING
ΚΕΝΤΡΑ ΠΛΗΡΟΦΟΡΙΚΗΣ & ΤΕΧΝΟΛΟΓΙΑΣ
Με την εποπτεία του
ΑΡΙΣΤΟΤΕΛΕΙΟΥ ΠΑΝΕΠΙΣΤΗΜΙΟΥ ΘΕΣΣΑΛΟΝΙΚΗΣ
Πρόγραμμα της Επιτροπής Ερευνών
ΠΙΣΤΟΠΟΙΗΤΙΚΟ ΚΑΤΑΡΤΙΣΗΣ ΣΤΗΝ ΠΛΗΡΟΦΟΡΙΚΗ ΑΠΟ ΤΟ Α.Π.Θ.
• Έκπτωση 10% στους φοιτητές
• Τεστ προόδου μέσω Internet με την εποπτεία του Α.Π.Θ.
• Δωρεάν πιστοποιημένα εκπαιδευτικά εγχειρίδια από το Α.Π.Θ.
Σεμινάρια
• Μηχανογραφημένης Λογιστικής
• AutoCAD
• Κατασκευής Ιστοσελίδων
• Επεξεργασίας εικόνας & εντύπου
• Πολυμέσων
• Τεχνικών Η\Υ
• Γραμματέων Διεύθυνσης
Τμήματα Ενηλίκων
Σεμινάρια Διάρκειας:
84 ωρών (Windows, Word, Excel, Internet)
130 ωρών (Εισαγωγή, Windows, Word, Excel, Access, PowerPoint, Internet)
200 ωρών (Εισαγωγή, Windows, Word, Excel, Access, PowerPoint, Internet, FrontPage, Visual Basic)
400 ωρών (Εισαγωγή, Windows, Word, Excel, Access, PowerPoint, Internet, FrontPage, Visual Basic, Δίκτυα, Flash, CorelDRAW, PhotoShop, ToolBook)

ΑΡΙΣΤΟΤΕΛΕΙΟ ΠΑΝΕΠΙΣΤΗΜΙΟ ΘΕΣΣΑΛΟΝΙΚΗΣ
ΕΠΙΤΡΟΠΗ ΕΡΕΥΝΩΝ
ΠΙΣΤΟΠΟΙΗΤΙΚΟ ΚΑΤΑΡΤΙΣΗΣ ΣΤΗΝ ΠΛΗΡΟΦΟΡΙΚΗ
ECDL
Πιστοποιημένο Εξεταστικό Κέντρο
Πληροφορίες Καθημερινά 11:00 - 13:00 & 16:00 - 21:00
Στ. Κωτιάδη 37, Ρόδος - τηλ: 22410 70611
Γ. Παπανδρέου, Αρχάγγελος - τηλ: 22440 29335
www.interactive.gr

FUTUREKIDS
150 ΕΚΠΑΙΔΕΥΤΙΚΑ ΚΕΝΤΡΑ ΠΛΗΡΟΦΟΡΙΚΗΣ ΣΕ ΟΛΗ ΤΗΝ ΕΛΛΑΔΑ
ΤΑ FUTUREKIDS ΑΝΟΙΓΟΥΝ ΤΟ ΔΡΟΜΟ ΓΙΑ ΝΑ ΚΑΝΕΤΕ ΟΛΕΣ ΤΙΣ ΔΟΥΛΕΙΕΣ ΣΑΣ ΜΕ ΕΝΑ ΚΛΙΚ

ΕΝΑΡΞΗ ΝΕΩΝ ΤΜΗΜΑΤΩΝ ΑΠΟ 1 ΝΟΕΜΒΡΙΟΥ:
■ ΕΝΗΛΙΚΩΝ 3ΜΗΝΑ-5ΜΗΝΑ ΠΟΥ ΟΔΗΓΟΥΝ ΣΤΗΝ ΠΙΣΤΟΠΟΙΗΣΗ ECDL
■ ΠΑΙΔΙΩΝ-ΕΦΗΒΩΝ 5-17 ΕΤΩΝ
■ WORD ΚΑΙ EXCEL ΓΙΑ ΠΡΟΧΩΡΗΜΕΝΟΥΣ ΠΟΥ ΟΔΗΓΟΥΝ ΣΤΗΝ ΠΙΣΤΟΠΟΙΗΣΗ ECDL ADVANCED
■ AUTOCAD ΠΟΥ ΟΔΗΓΕΙ ΣΤΗΝ ΠΙΣΤΟΠΟΙΗΣΗ ECDL CAD
■ ΕΚΠΤΩΣΗ 20% ΣΕ ΦΟΙΤΗΤΕΣ-ΑΝΕΡΓΟΥΣ ΞΕΝΟΔ/ΛΟΥΣ-ΜΑΘΗΤΕΣ
CAMBRIDGE INTERNATIONAL EXAMINATIONS
ECDL
OLD DOMINION UNIVERSITY
ΕΠΟΜΕΝΕΣ ΕΞΕΤΑΣΕΙΣ ECDL : 9 ΝΟΕΜΒΡΙΟΥ
Λεμεσού 29 (κοντά στο Βενετόκλειο) Τηλ. 2241070431
Στοκχόλμης 16 (στο Ροδίνι) Τηλ. 2241060918

Από το Μικτό Ορκωτό της Κω

Αθώος παμψηφεί κρίθηκε ο 45χρονος αρχιφύλακας

Είχε πυροβολήσει και είχε τραυματίσει σοβαρά σεσημασμένο διαρρήκτη

Αθώος παμψηφεί κρίθηκε χθες από το Πρωτοβάθμιο Μικτό Ορκωτό Δικαστήριο της Κω, ο 45χρονος αρχιφύλακας Χριστόφορος Γραμμενιάτης, ο οποίος κάθισε στο εδώλιο του κατηγορουμένου, επειδή τον Δεκέμβριο του 2000 είχε πυροβολήσει στο κεφάλι έναν σεσημασμένο διαρρήκτη, τον οποίο εντόπισε να επιχειρεί να διαρρήξει παντοπωλείο, κοντά στο σπίτι του!

Ο 40χρονος διαρρήκτης, σώθηκε στην κυριολεξία από θαύμα και σε βάρος του αστυνομικού, ο οποίος βρίσκονταν εκτός υπηρεσίας εκείνη την ώρα, ο αρμόδιος εισαγγελέας είχε ασκήσει ποινική δίωξη σε βαθμό κακουργήματος για παράνομη οπλοχρησία και για απόπειρα ανθρωποκτονίας από πρόθεση καθ' υπέρβαση των ορίων αμύνης.

Ο δικηγόρος του αστυνομικού της Υποδιεύθυνσης Ασφαλείας Ρόδου κ. Ακης Δημητριάδης, κατέθεσε χθες το πρωί ενώπιον του Μικτού Ορκωτού Δικαστηρίου της Κω, το οποίο εξέτασε την υπόθεση, αυτοτελή ισχυρισμό ότι ο πελάτης του αστυνομικός, τελούσε σε κατάσταση αμύνης την ώρα που σημειώθηκε το περιστατικό και ότι ήταν σε νόμιμη άμυνα.

Το Μ.Ο.Δ. έκανε δεκτό τον ισχυρισμό που κατατέθηκε, με αποτέλεσμα με ψήφους 7-0 να αθωώσει τον αρχιφύλακα της αστυνομίας, λυτρώνοντάς τον ουσιαστικά από μια εξαιρετικά επίμονη και εφιαλτική διαδικασία, που κράτησε τουλάχιστον 2,5 χρόνια.

Η υπόθεση που είχε συγκλονίσει τότε και την τοπική κοινωνία και τις τάξεις των αστυνομικών, διαδραματίστηκε τα ξημερώματα της 9ης Δεκεμβρίου 2000.



Το Δικαστήριο δέχθηκε ότι βρισκόταν σε άμυνα

Σύμφωνα με τη δικογραφία, ο αστυνομικός Χριστόφορος Γραμμενιάτης στις 1.30 περίπου τα ξημερώματα βρίσκονταν στο σπίτι του, στην πόλη της Ρόδου όταν άκουσε περίεργους θορύβους έξω από αυτό και σε μικρή απόσταση. Αφού κοίταξε από το παράθυρο του σπιτιού του, διαπίστωσε ότι άγνωστο άτομο το οποίο φορούσε κουκούλα στο κεφάλι επιχειρούσε να διαρρήξει ένα κατάστημα. Αμέσως, ζήτησε από τη σύζυγο του να ενημερώσει τηλεφωνικά τους συναδέλφους του και ο ίδιος αφού πήρε το υπηρεσιακό του περίστροφο κατέβηκε στο δρόμο.

Εκεί πράγματι σε ελάχιστα λεπτά, ήρθε αντιμέτωπους με τον άγνωστο διαρρήκτη, τον οποίο και κάλεσε να μείνει ακίνητος. Παρά το γεγονός, ο διαρρήκτης δεν υπάκουσε και κινήθηκε εναντίον του κρατώντας σιδηρολοστό, με αποτέλεσμα να ακολουθήσει συμπλοκή και να βρεθεί σοβαρά τραυματισμένος στο κεφάλι από σφαίρα του αστυνομικού ο διαρρήκτης.

Ο τελευταίος, μεταφέρθηκε με το ΕΚΑΒ στο νοσοκομείο της Κρήτης, όπου οι γιατροί έδωσαν πραγματική μάχη, καταφέρνοντας έτσι να τον κρατήσουν στη ζωή.

Παρών στη χθεσινή δίκη, του αστυνομικού ενώπιον του Μικτού Ορκωτού Δικαστηρίου της Κω, αξίζει να σημειωθεί ότι ήταν και ο πρόεδρος της Ενωσης Αστυνομικών Υπαλλήλων Δωδ/σου κ. Βασίλης Καψάλης.

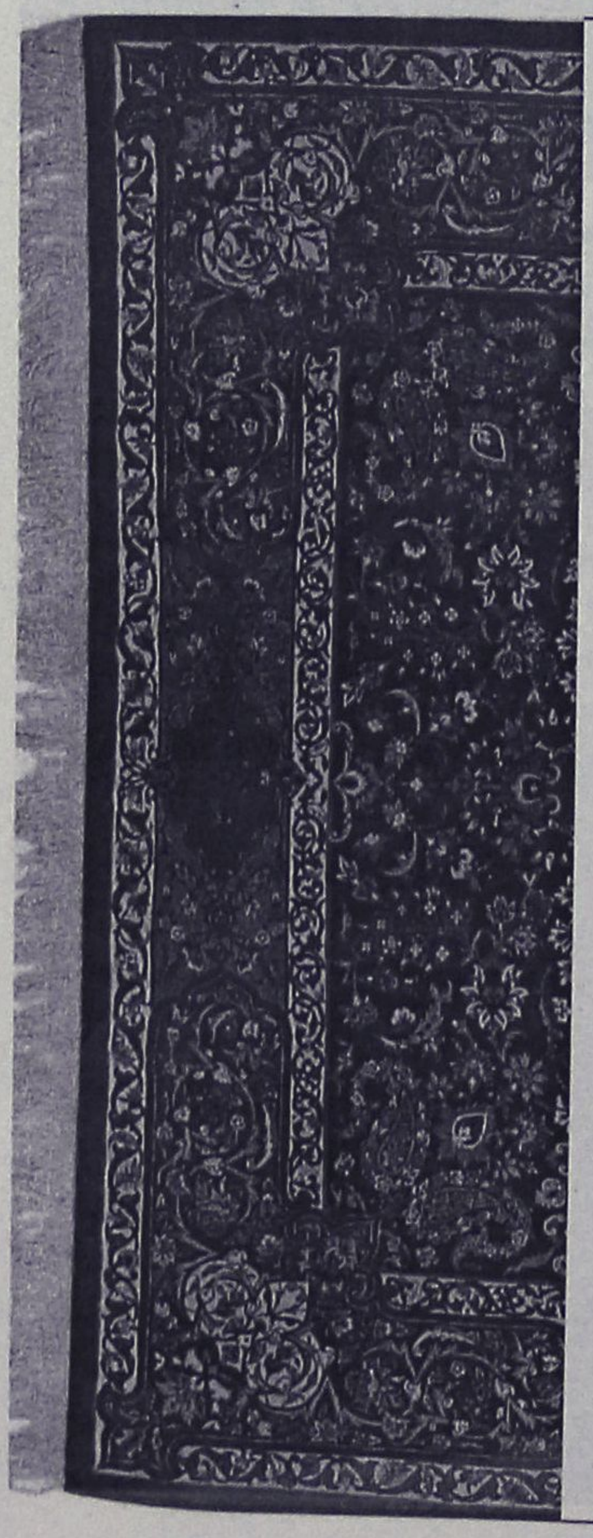
ΧΑΛΙΑ ΜΗΧΑΝΗΣ-ΜΟΚΕΤΕΣ ΧΕΙΡΟΠΟΙΗΤΑ ΧΑΛΙΑ
40%+12 άτοκες δόσεις
ΕΚΠΤΩΣΗ ΣΕ ΜΗΧΑΝΗΣ ΧΑΛΙΑ
Βιοκαρπέτ-Περσικά Rubayat
100% Μαλλί-Ανεξίτηλα χρώματα και πιστοποιητικό γνησιότητας
Βιοκαρπέτ δανέζης
Καρπάθου 21 Μαντράκι
Τηλ. 22410-30976

ALHAMBRA TRAVEL

Royal Olympic Cruises

ΜΟΝΑΔΙΚΗ 11ΗΜΕΡΗ ΚΡΟΥΑΖΙΕΡΑ ΜΕ ΤΟ

MTS TRITON

ΧΕΙΜΩΝΑΣ 2003-2004

από 249 € το άτομο

Το πρακτορείο ALHAMBRA σε συνεργασία με την Royal Olympic Cruises προσφέρουν για όλο το χειμώνα μοναδικές 11ήμερες κρουαζιέρες με το υπερπολυτελές MTS TRITON στην εκπληκτική τιμή των ευρώ 249,00 το άτομο.

ΔΡΟΜΟΛΟΓΙΟ

Λιμάνι	Αφιξη	Αναχώρηση
Πειραιάς		19.00
Πέρασμα Ισθμού	22.00	24.00
εν πλω		
Νάπολη	08.00	13.00
Γένοβα	10.00	12.00
Νίκαια	19.30	21.30
Chivitavechia (Ρώμη)	11.00	20.00
Μεσσίνα - Σικελία	14.00	20.00
εν πλω		
Ηράκλειο	07.00	13.00
Αλεξάνδρεια	12.00	19.00
Πορτ Σάιντ	09.00	22.00
εν πλω		
Πειραιάς	11.00	

ΑΝΑΧΩΡΗΣΕΙΣ ΑΠΟ ΠΕΙΡΑΙΑ

8-19/12/2003
19-30/12/2003
30/12/03-10/1/2004
10-21/1/2004
21/1-1/2/2004
1-12/2/2004
12-23/2/2004
23/2-5/3/2004
5-16/3/2004

ΤΙΜΕΣ

Οι τιμές αρχίζουν από ευρώ 249 το άτομο σε εσωτερική καμπίνα συν ευρώ 242 το άτομο για λιμενικά τέλη. Για την κρουαζιέρα 19-30/12/2003 οι τιμές αρχίζουν από ευρώ 399 το άτομο συν ευρώ 242 λιμενικά τέλη.

Μονόκλινες καμπίνες έχουν επιβάρυνση 50% • Μονόκλινες σουίτες έχουν επιβάρυνση 100% • Παιδιά έως 2 ετών που μοιράζονται την ίδια καμπίνα με δύο ενήλικες πληρώνουν μόνο λιμενικά τέλη • Παιδιά 2-18 ετών όταν μοιράζονται την ίδια καμπίνα με 2 ενήλικες πληρώνουν τιμή 3/4 του παιδιού συν τα λιμενικά τέλη.

Πληροφορίες - Προγράμματα

ALHAMBRA TRAVEL

ΔΗΜ. ΘΕΟΔΩΡΑΚΗ 13

Τηλ. 22410 37052, 25698, 31642

Ομιλία του προέδρου της ΑΔΕΔΥ χθες στο «Ακταίον»

Το συνδικαλιστικό κίνημα δεν είναι υποχείριο παρατάξεων!

Αξιοκρατία και διαφάνεια το κύριο αίτημά τους

Στην αντεπίθεση περνούν οι δημόσιοι υπάλληλοι, απαντώντας, και με τη σημερινή 24ωρη πανελλαδική κινητοποίηση που έχει εξαγγείλει η ΑΔΕΔΥ, σε όσα τους προσάπτουν, όπως διεφάνη και από τη χθεσινή ενημερωτική εκδήλωση στο «Ακταίον» που διοργάνωσε ο σύλλογος υπαλλήλων της Νομαρχιακής Αυτοδιοίκησης Δωδεκανήσου και κατά την οποία ο πρόεδρος της ΑΔΕΔΥ, Κ. Σπύρος Παπασπύρος, ο οποίος μίλησε στους εργαζόμενους, θέλησε να αντικρούσει όλους όσοι «λοιδωρούν» -όπως χαρακτηριστικά είπε- τους δημοσίους υπαλλήλους.



Χθες, αν και οι εργαζόμενοι στις υπηρεσίες της Νομαρχιακής Αυτοδιοίκησης Δωδεκανήσου είχαν πάρει άδεια από το Νομάρχη για να παρευρεθούν σ' αυτή την ενημερωτική συνάντηση, ωστόσο το παρόν που έδωσαν... δεν ήταν βροντερό. Πάντως, η αίθουσα του «Ακταίον» αν και με καθυστέρηση αρκετής ώρας, γέμισε.

Προλογίζοντας τους εκπροσώπους της ΑΔΕΔΥ (σ.σ. τον πρόεδρο συνόδευε και ο πρόεδρος της εκτελεστικής επιτροπής της ΑΔΕΔΥ), ο πρόεδρος του συλλόγου της Δωδεκανήσου, κ. Μιχάλης Κινδυλίδης, κάλεσε τους εργαζομένους στις υπηρεσίες της Ν.Δ. της περιοχής μας να έχουν καθολική συμμετοχή στην σημερινή απεργία και επεσήμανε πόσο σημαντική ήταν η εδώ παρουσία τους.

Ο κ. Παπασπύρος, κατά την ομιλία του, αναφέρθηκε, μεταξύ άλλων, στις επιθέσεις -όπως είπέ- που γίνονται τελευταία στους δημοσίους υπαλλήλους και το συνδικαλιστικό τους κίνημα. Μιλώντας, μάλιστα, γι' αυτό το τελευταίο υπογράμμισε ότι σήμερα το συνδικαλιστικό κίνημα δεν είναι υποχείριο παρατάξεων, αλλά πρέπει να αναφέρεται πάνω στα προβλήματα των εργαζομένων όσο κι αν αυτό για κάποιους δημιουργεί προβλήματα στις τρέχουσες ανάγκες άλλων θεσμών, όπως είναι τα πολιτικά κόμματα.

Σύμφωνα με τον πρόεδρο της ΑΔΕΔΥ, το γεγονός ότι τη δεκαετία του '90 και αυτήν που μπαίνουμε, τα πράγματα έχουν διαφοροποιηθεί όσον αφορά στον ευρύτερο δημόσιο τομέα, δημιουργεί μία νέα πραγματικότητα και εκ των πραγμάτων η βαρύτητα των διεκδικήσεων έχει μετατοπισθεί σ' αυτόν.

«Κάποιοι πρέπει να εγκαταλείψουν τη λογική ότι οι δημόσιοι υπάλληλοι δεν έχουν δικαιώματα επειδή έχουν το... προπατορικό αμάρτημα της μονιμότητας και επειδή η μονιμότητα, κατά την άποψή τους, είναι αμάρτημα, δεν δικαιούνται, στον υπόλοιπο επαγγελματικό τους βίο να έχουν προσωπικότητα, να είναι πολίτες εργαζόμενοι στη Δημόσια διοίκηση με οντότητα, να έχουν αξιώσεις για επαγγελματικό κύρος και να δρουν συλλογικά...», είπε ο κ. Παπασπύρος.

Σύμφωνα με τον ίδιο, προσήλθαν στην Κυβέρνηση όχι διεκδικώντας αυξήσεις αλλά νέο μισθολόγιο και με διαφάνεια. Εκείνο που ζητούν είναι αξιοκρατία και ένα σύστημα που να εγγυάται σταθερή και διαχρονική την εξέλιξη των μισθών. «Εάν κάποιοι δεν έχουν την αξιοπιστία για συνέχιση της εισοδηματικής πολιτικής, αυτό δεν είναι ευθύνη του συνδικαλιστικού κινήματος», είπε χαρακτηριστικά ο κ. Παπασπύρος.

Αναφορικά με την περίφημη διαφθορά στο Δημόσιο, ο κ. Παπασπύρος τόνισε ότι πρέπει να χτυπηθεί η αιτία που την παράγει και που δεν είναι άλλη από την κακή οργάνωση, την κακή υποδομή και την κακή οριοθέτηση των αρμοδιοτήτων που χαρακτηρίζουν το δημόσιο τομέα.

Τα προβλήματα είναι πολλά, σύμφωνα με τον πρόεδρο της ΑΔΕΔΥ, αλλά το κυριότερο θέμα είναι ότι το συνδικαλιστικό κίνημα στο δημόσιο δεν πρέπει να μασάει τα λόγια του.

«Ηθικά δικαιούμαστε αξιοπρεπείς συνθήκες εργασίας, αμοιβής και μοντέλο σταθερό. Οι δημόσιοι υπάλληλοι λοιδωρούνται κάθε μέρα αλλά όταν η χώρα έχει μεγάλες επιτυχίες τότε τις χρεώνεται η κυβέρνηση. Οι δημόσιοι υπάλληλοι δικαιούνται αναγνώριση», κατέληξε ο κ. Παπασπύρος.



Ναυάγησαν οι συνομιλίες έπειτα από σκληρές απαιτήσεις της τουρκικής πλευράς

Στον αέρα οι αεροδιάδρομοι

Επιβεβαιώθηκαν οι θέσεις της Ν.Δ. για προσπάθεια εκμετάλλευσης από την Αγκυρα

Σε ναυάγιο οδηγήθηκαν οι συνομιλίες, στο πλαίσιο του ICAO, για τους νέους αεροδιαδρόμους στο Αιγαίο μεταξύ Ελλάδας και Τουρκίας, ύστερα από τις σκληρές απαιτήσεις της Αγκυρας προκειμένου να υπογράψει από κοινού με την Ελλάδα την απαραίτητη συμφωνία LOA για την ενεργοποίησή τους.

Σύμφωνα με τις υπάρχουσες πληροφορίες κατά τη σύσκεψη του ICAO στο Παρίσι, από τις 29 Οκτωβρίου μέχρι την 1η Νοεμβρίου, η Τουρκία αρνήθηκε να υπογράψει τη συμφωνία LOA απαιτώντας και εκβιάζοντας την Αθήνα προκειμένου να αποκομίσει περισσότερα οφέλη, που έχουν σχέση με την υποβολή των σχεδίων πτήσεων και την επιχείρηση έρευνας και διάσωσης στο Αιγαίο.

ΟΙ 15 ΝΕΟΙ

Υπενθυμίζεται ότι με αφορμή την αυξημένη εναέρια κυκλοφορία κατά τη διάρκεια των Ολυμπιακών Αγώνων, στο πλαίσιο του ICAO, συμφωνήθηκαν τον περασμένο Αύγουστο 15 νέοι αεροδιάδρομοι, από τους οποίους οι 5 διέρχονται από το FIR Κωνσταντινούπολης. Η συμφωνία σ' αυτούς τους αεροδιαδρόμους έγινε δυνατή πέρυσι τον Αύγουστο, όταν ικανοποιήθηκε το αίτημα της Τουρκίας να καταργηθεί ο μέχρι τότε σε λειτουργία αεροδιάδρομος J 60, που περνούσε πάνω από τη Λήμνο. Επιπροσθέτως, οι δύο νέοι αεροδιάδρομοι, που σχεδιάστηκαν να πετούν πάνω από τη Λήμνο, Ν 127 και Ν 128, ικανοποιούν το πάγιο αίτημα της Τουρκίας να λειτουργούν σε μεγάλα ύψη, ώστε να μην παρεμποδίζονται οι τουρκικές στρατιωτικές ασκήσεις στην περιοχή.

Το θέμα είχε απασχολήσει έντονα τη Βουλή, με ειδική συνεδρίαση της Επιτροπής Εξωτερικών και Αμυνας, με καθολική αντίδραση των κομμάτων.

Η καινούργια αυτή συμφωνία θα μπορούσε να τεθεί σε εφαρμογή στο τέλος Δεκεμβρίου, όταν θα υπογραφόταν «η επιστολή Συμφωνίας Letter of Agreement (LOA), μεταξύ Ελλάδας και Τουρκίας , για τους αεροδιαδρόμους που περνούν και τα δύο FIR, Αθήνας και Κωνσταντινούπολης.

ΗΤΑΝ ΣΙΓΟΥΡΗ

Η κυβέρνηση έδειχνε απολύτως σίγουρη και αισιόδοξη ότι το LOA θα υπογραφόταν την περασμένη εβδομάδα στο Παρίσι χωρίς κανένα απολύτως πρόβλημα. Ηθελε μάλιστα να δώσει στη συμφωνία αυτή χαρακτήρα απολύτως υπηρεσιακό και τεχνικό, απομονώνοντας τα πολιτικά στοιχεία και τις απαιτήσεις της Αγκυρας.

Ο υπουργός Εξωτερικών μάλιστα, απαντώντας γραπτώς σε σχετική ερώτηση της Ν.Δ., δήλωνε βέβαιος ότι: «Στην προκειμένη περίπτωση το LOA αποτελεί αποκλειστικά επιχειρησιακή συμφωνία επί τεχνικών ρυθμίσεων, οι οποίες θα περιορίζονται στην αναγκαία ανταλλαγή αεροναυτικών πληροφοριών, όσον αφορά πτήσεις που υπερίπτανται από το ένα FIR στο άλλο για λόγους ασφαλείας πτήσεων». Και συνέχιζε ο Γ. Παπανδρέου: «Η αμυντική μας πολιτική στο Αιγαίο και η απαίτησή μας για κατάθεση σχεδίων πτήσεων από όλα τα αεροσκάφη και για όλες τις πτήσεις εντός του FIR Αθηνών σαφώς και παραμένει η ίδια και δεν αντιλαμβανόμεθα γιατί τίθεται τέτοιο ερώτημα σε διασύνδεση με τη συμφωνία για τις νέες ρυθμίσεις. Θα πρέπει να γίνει αντιληπτό ότι η συμφωνία αυτή αφορά αποκλειστικώς πτήσεις γενικής εναέριας κυκλοφορίας (GAT) εντός των αεροδιαδρόμων με κατάθεση σχεδίων πτήσεως και όχι επιχειρησιακές πτήσεις στρατιωτικών αεροσκαφών (OAT)... Παρόμοιο ζήτημα θα μπορούσε να εγερθεί ενδεχομένως στο πλαίσιο προσπάθειας της Τουρκίας να εμπλέξει ζητήματα στρατιωτικής της δραστηριότητας στον εναέριο χώρο του Αιγαίου. Τέτοια απόπειρα αποκρούστηκε κατηγορηματικά από πλευράς μας και δεν τελεσφόρησε στις συζητήσεις στο περιοδικό γραφείο Παρισίων για τους νέους αεροδιαδρόμους...».

ΤΑ 'ΒΑΛΕ ΟΛΑ

Η Τουρκία όμως, στην τελική διαπραγμάτευση για την υπογραφή της LOA, σύμφωνα με τις υπάρχουσες πληροφορίες, έθεσε στο τραπέζι το σύνολο των πάγιων διεκδικήσεών της (μη υποβολή σχεδίων πτήσεως, έρευνα και διάσωση, αποστρατιωτικοποίηση Λήμνου, αναδιάταξη FIR εύρος εθνικού εναέριου χώρου), με αποτέλεσμα να μην υπογραφεί η τεχνική αυτή συμφωνία για την ενεργοποίηση των αεροδιαδρόμων.

Κατά συνέπεια, αυτή τη στιγμή, οι συγκεκριμένοι αεροδιάδρομοι βρίσκονται... κυριολεκτικώς στον αέρα, ενώ κανένας απολύτως αεροδιάδρομος δεν περνά πάνω από τη Λήμνο, αφού οι νέοι δεν συμφωνήθηκαν και η Αθήνα είχε σπεύσει να καταργήσει τον υπάρχοντα J 60 προτού οριστικοποιηθεί η τωρινή συμφωνία.

Ν.Δ. Οδηγούμεθα μοιραία σε συνδιαχείριση του Αιγαίου

Ο υπεύθυνος του Τομέα Εθνικής Άμυνας, Βουλευτής Αχαίας κ. Σπ. Σπηλιωτόπουλος, απαντώντας σε ερώτηση δημοσιογράφου για το «ναυάγιο» των διαπραγματεύσεων Ελλάδος – Τουρκίας, σε ό,τι αφορά τους αεροδιαδρόμους στο Αιγαίο, δήλωσε τα εξής: «Η εξέλιξη στο θέμα των αεροδιαδρόμων αποτελεί κόλαφο κατά της Κυβέρνησης Σημίτη, για τον τρόπο που χειρίστηκε αυτό το τόσο ευαίσθητο ζήτημα, για την ασφάλεια της χώρας, αλλά και της αεροπλοΐας στο Αιγαίο. Αποδεικνύεται, για άλλη μια φορά, ότι η πολιτική των μονομερών παραχωρήσεων που ακολουθεί η Κυβέρνηση δεν βρίσκει ανταπόκριση από την τουρκική πλευρά. Έτσι, σήμερα φτάσαμε στο σημείο η Τουρκία να εκβιάζει την χώρα μας, αρνούμενη να υπογράψει την Επιστολή Συμφωνίας (LOA) για τους αεροδιαδρόμους που περνούν από τα FIR Αθηνών και Κωνσταντινούπολης, αν πρώτα δεν γίνονταν δεκτά τα αιτήματά της, που οδηγούν με μαθηματική ακρίβεια σε συνδιαχείριση του Αιγαίου. Ήδη, η μονομερής κατάργηση, με απόφαση του ελληνικού υπουργείου Εξωτερικών, τον περασμένο Αύγουστο, του αεροδιαδρόμου J60 που περνούσε πάνω από την Λήμνο, σε συνδυασμό με την άρνηση της Τουρκίας να υπογράψει τη συμφωνία, θα ενισχύσει την παραβατική συμπεριφορά της τουρκικής Πολεμικής Αεροπορίας στη συγκεκριμένη ζωτική για τα συμφέροντά μας περιοχή του Αιγαίου. Αποδεικνύεται για μία ακόμη φορά ότι η Κυβέρνηση αδυνατεί να διαπραγματευτεί επιτυχώς μία επωφελή για τα ελληνικά συμφέροντα συμφωνία, επί ζημία των νομίμων δικαιωμάτων και ευθυνών που έχει η Ελλάδα αναφορικά με τον έλεγχο της περιοχής εντός του FIR Αθηνών».

Βιομετρικά δεδομένα στα ευρωπαϊκά διαβατήρια!

Δακτυλικά αποτυπώματα και ψηφιακή φωτογραφία του κατόχου θα περιλαμβάνονται σε τσιπ που θα ενσωματωθεί στα διαβατήρια των ΗΠΑ και της ΕΕ από το 2005, στο πλαίσιο συμφωνίας για την καταπολέμηση της πλαστοπροσωπίας.

Επειτα από πολύμηνες διαπραγματεύσεις οι Βρυξέλλες συμφώνησαν με την απαίτηση να περιλαμβάνονται βιομετρικά δεδομένα στα ταξιδιωτικά έγγραφα, την οποία είχαν διατυπώσει οι ΗΠΑ λίγο μετά την επίθεση της 11ης Σεπτεμβρίου.

Η συμφωνία, που αναμένεται να εγκριθεί στη Σύνοδο Κορυφής της ΕΕ το Δεκέμβριο, προβλέπει ενιαίο σύστημα ταξιδιωτικών εγγράφων για όλες τις χώρες-μέλη, το οποίο θα τεθεί σε εφαρμογή το 2005, αντί για το 2007, όπως είχε αρχικά σχεδιαστεί.

Βάσει της πρότασης που ενέκρινε η Ευρωπαϊκή Επιτροπή, η οποία αναμένεται να υιοθετηθεί και από το Συμβούλιο Δικαιοσύνης και Εσωτερικών στις 27 Νοεμβρίου, βιομετρικά δεδομένα θα απαιτούνται και από τους πολίτες τρίτων χωρών που ταξιδεύουν προς την ΕΕ.

Οι αποφάσεις, που βασίζονται σε συμπεράσματα από τη Σύνοδο Κορυφής της Θεσσαλονίκης, θα περιλαμβάνονται σε δύο Οδηγίες που θα συμπεριληφθούν στο εσωτερικό δίκαιο κάθε χώρας, αν και τα ταξιδιωτικά έγγραφα θα έχουν παντού την ίδια μορφή.

Υπέρ της συμφωνίας με τις ΗΠΑ είχε ταχθεί εξαρχής η Γερμανία, ενώ η Βρετανία εξέφρασε επιφυλάξεις -το Ηνωμένο Βασίλειο είναι η μόνη χώρα όπου δεν απαιτείται από τους πολίτες να φέρουν έγγραφο απόδειξης της ταυτότητά τους.

Η αμερικανική κυβέρνηση ζητούσε να περιλαμβάνονται στα διαβατήρια μια πληθώρα βιομετρικών στοιχείων, ωστόσο η ΕΕ υποστήριξε ότι πρέπει να υπάρχει ισορροπία ανάμεσα στην ανάγκη για ασφάλεια και τον σεβασμό των ατομικών δικαιωμάτων των πολιτών.

Τα δακτυλικά αποτυπώματα και η ψηφιακή φωτογραφία επιλέχθηκαν γιατί είναι αξιόπιστα, καταχωρούνται εύκολα σε τράπεζες πληροφοριών και δεν προσβάλλουν την αξιοπρέπεια των ταξιδιωτών.

Χειμωνιάτικες Προσφορές

ΣΤΟ CASINO RODOS ΓΙΑ ΤΟΥΣ ΡΟΔΙΤΕΣ

Από Κυριακή έως και Τετάρτη

ΔΩΡΟ με την αγορά κάθε εισιτηρίου

€10,00 από 07:00 έως 19:00

€5,00 από 19:00 έως 07:00

Σε μάρκες για τα ηλεκτρονικά μηχανήματα

ΡΟΥΛΕΤΑ

€2,00 Ελάχιστο στοίχημα

Κάθε Κυριακή "Fun Day"

ΡΟΥΛΕΤΑ - Ελάχιστο στοίχημα €2,00

BLACKJACK - Ελάχιστο στοίχημα €5,00

STUD POKER - Ελάχιστο στοίχημα €5,00

κάθε εισιτήριο ισχύει για 24 ώρες * Η προσφορά ισχύει έως 24-12-2003*

*Για περισσότερες πληροφορίες στο www.casinorodos.gr

CASINO RODOS

GRANDE ALBERGO della ROSE

Boutique Hotel & Casino Island of Rhodes

ΑΘΛΗΤΙΚΗ ΡΟΔΙΑΚΗ
ΤΡΙΤΗ 4 ΝΟΕΜΒΡΙΟΥ 2003

ΚΑΠΟΙΟΣ ΛΕΕΙ ΨΕΜΑΤΑ. ΑΛΛΑ ΓΡΑΦΕΙ Ο ΚΑΤΣΙΔΩΝΗΣ, ΑΛΛΑ Ο ΚΥΠΡΑΙΟΣ

ΣΕΛ. 16

Σήμερα αποφασίζουν....

- *Η εκτελεστική επιτροπή της ΕΠΑΕ καθορίζει μέχρι το βράδυ την τύχη των παιχνιδιών Καβάλας και Αγρ. Αστέρα*
- *"Χαλάρωσαν" στη σάουνα χθες οι "πράσινοι"*

Κανείς δεν γνώριζε χθες εάν θα γίνει τελικά το ταξίδι της Ρόδου στην Καβάλα, και φυσικά εάν θα διεξαχθεί το ματς των "πρασίνων".

Η Διοίκηση της ομάδας περιμένει σήμερα την απόφαση της Εκτελεστικής Επιτροπής της ΕΠΑΕ που θ' αποφασίσει εάν αναβληθούν γι' άλλη μια φορά ή όχι τα παιχνίδια της Καβάλας και του Αγροτικού Αστέρα, στα πλαίσια της όγδοης αγωνιστικής του πρωταθλήματος της Γ' Εθνικής κατηγορίας.

Αν τελικά η σχετική επιτροπή της ΕΠΑΕ αποφασίσει την αναβολή τότε η Ρόδος θα ξεκινήσει την προετοιμασία της για το "μεγάλο ματς" με τη Μαρκό που είναι η επόμενη φιλοξενούμενη στο Εθνικό Στάδιο.

Ερωτηθείς σχετικά για την τυχόν αναβολή ο **Δημήτρης Σκούνας** ήταν σαφής: "Η αναβολή από την πλευρά της αγωνιστικής μας ευνοεί. Γιατί ξέρετε πώς είναι έξω ο **Γιώργος Καντιμοίρης,** ο **Πάττας** κι ο **Νικηφόρος** ακόμα. Αλλά για το φορτσάρισμα της ομάδας, έγινε κι άλλη διακοπή και δεν είναι καλές αυτές. Βγαίνει η ομάδα απ' το ρυθμό της αλλά εμείς θα προσπαθήσουμε να είμαστε όπως πρέπει".

"ΧΑΛΑΡΩΣΑΝ" ΧΘΕΣ

Στο μεταξύ οι ποδοσφαιριστές που αγωνίσθηκαν κατά της Θύελλας πήγαν για σάουνα και χαλάρωμα. Σ' αυτούς συμπεριλαμβάνονται οι **Νάκος Νάκου** κα **Πολυδεύκης Γεωργαλής.**

- Ο πρώτος δέχθηκε χτύπημα στον αστράγαλο κα αποχώρησε κι ο δεύτερος αποχώρησε απ' το παιχνίδι μ' ένα ελαφράς μορφής διάστρεμμα. Κι οι δύο θα προσπαθήσουν να μπουν εκ νέου στον κανονικό ρυθμό των προπονήσεων από σήμερα.

Αν βέβαια αναβληθεί το παιχνίδι τότε δεν υφίσταται θέμα.

ΠΡΟΤΑΣΗ ΑΠ' ΤΗΝ "ΤΟΥΡΚΟΥ"

Μία Φιλανδική ομάδα η Τούρκου που θα έρθει για προετοιμασία τον Απρίλιο στη Ρόδο πρότεινε στη Ρόδο την διεξαγωγή φιλικών παιχνιδιών. Οι "πράσινοι" μελετούν τις προτάσεις και θ' απαντήσουν λίαν συντόμως στους Φιλανδούς ενώ αναμένεται να ενημερώσουν σχετικά ΕΠΟ και ΕΠΑΕ.

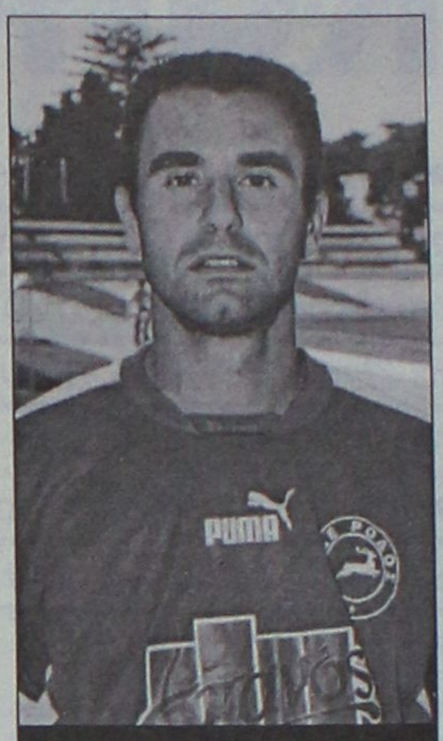

Δεν εμπνέει ανησυχία ο τραυματισμός του Νάκου (ΒΙΚΤΩΡ-ΦΩΤΟ ΜΑΡΚΕΤ-ΙΑΛΥΣΟΣ)

Γύρισε "πληγωμένος"

- *Οι κυανοκίτρινοι θα στερηθούν την Κυριακή κατά του Διγενή των υπηρεσιών των Κυριαζή και Πλύγκου που συμπλήρωσαν τέσσερις κίτρινες κάρτες*

Ηταν ίσως η καλύτερη εμφάνιση του Απόλλωνα Καλυθιών σε εκτός έδρας παιχνίδι. Οι κυανοκίτρινοι τα πήγαν πολύ καλά στο Μοσχάτο απέναντι στον Εθνικό Πειραιά του **Γιάννη Γκαϊτατζή** αλλά ηττήθηκε από καθαρά δικά του λάθη.

"Είμασταν πολύ καλοί", τόνισε χθες ο τεχνικός του Απόλλωνα Καλυθιών **Γιώργος Σκαρτάδος** και συνέχισε: "Παίξαμε καλά και δημιουργήσαμε ευκαιρίες που δεν κάναμε σε άλλα παιχνίδια. Το μόνο που δεν μπορέσαμε να κάνουμε ήταν να βγάλουμε γκολ ενώ αντίθετα δεχθήκαμε τρία καθαρά από δικά μας λάθη".

Ο Απόλλων ωστόσο γύρισε λαβωμένος στη Ρόδο και μάλιστα ενόψει ενός ακόμα τοπικού ντέρμπι κόντρα στον Διγενή αυτή τη φορά.

Δύο από τους πιο βασικούς ποδοσφαιριστές της ομάδας συμπλήρωσαν τέσσερις κίτρινες κάρτες και μαζί με τον **Κώστα Πολυχρονίου** αποτελούν τις τρεις σοβαρές ελλείψεις για την ομάδα του **Γιώργου Σκαρτάδου.** Πρόκειται για τους **Μιχάλη Κυριαζή** και **Μιχάλη Πλύγκο** που θ' απουσιάσουν από το Κυριακάτικο τοπικό ντέρμπι.

Καλό θέαμα οι Νέοι

- *Θριάμβευσαν 4-0 στο Λεωνίδιο και συνεχίζουν ακάθεκτοι*

Το Σαββατοκύριακο ανήκε ξεκάθαρα στους "πράσινους". Εκτός από την θριαμβευτική νίκη της Ρόδου στο Εθνικό Στάδιο επί της Θύελλας Πατρών, σε καμμία περίπτωση δεν πρέπει να περνάει απαρατήρητη η μεγάλη νίκη των Νέων της ομάδας στο Λεωνίδιο.

Πέτυχαν την πρώτη τους νίκη στο οικείο πρωτάθλημα παιρνόντας θριαμβευτικά απ' το Λεωνίδιο (0-4). Τα παιδιά του Νίκου Μαντικού πραγματοποίησαν την ίδια καλή εμφάνιση όπως και στον αγώνα με την Καλαμαριά και είναι αποφασισμένα να συνεχίσουν τις ίδιες εμφανίσεις.

Τα αποτελέσματα της 2ης αγωνιστικής του πρωταθλήματος Β' και Γ' Εθνικής στους νέους έχει ως εξής:

Θρασύβουλος-ΠΑΣ Γιάννινα	1-6
Ατρόμητος Αθ.-Αχαρναϊκός	3-1
Λεωνίδιο-Ρόδος	0-4
Παναχαϊκή-Καλαμάτα	2-1
Θύελλα Πατρών-Πατραϊκός	2-0
Απόλλων Καλ.-Φωστήρας	αναβλ.

Η ΒΑΘΜΟΛΟΓΙΑ

	Β.	ΑΓ.	ΤΕΡΜ.	Ν.	ΙΣ.	ΗΤ.
1. ΠΑΣ Γιάννινα	6	2	8-1	2	0	0
2. Θύελλα Πατ.	6	2	6-0	2	0	0
3. Καλαμάτα	3	2	7-4	1	0	1
4. Ρόδος	3	2	4-1	1	0	1
5. Ατρόμητος Αθ.	3	1	3-1	1	0	0
6. Απόλλων Καλ.	3	1	1-0	1	0	0
7. Πατραϊκός	3	2	2-2	1	0	1
8. Παναχαϊκή	3	2	2-3	1	0	1
9. Φωστήρας	-	-	0-0	-	-	-
10. Αχαρναϊκός	0	2	1-5	0	0	2
11. Λεωνίδιο	0	2	0-8	0	0	2
12. Θρασύβουλος	0	2	3-12	0	0	2

- Οι αναμετρήσεις Φωστήρας-Ατρόμητος Αθηνών και Απόλλων Καλαμαριάς-Φωστήρας έχουν αναβληθεί.

ΠΡΩΤΟΙ ΣΚΟΡΕΡ

4 γκολ: **Λαμπρόπουλος** (Θύελλα Πατρών).
3 γκολ: **Καραγιάννης** (Καλαμάτα), **Κατσάνος** (ΠΑΣ Γιάννινα).
2 γκολ: **Βαζάτης** (ΠΑΣ Γιάννινα), **Γιανούσι** (Καλαμάτα), **Μακρυδημήτρης** (Ρόδος), **Ρόδης** (Θρασύβουλος), **Τσαμούρτας** (Ατρόμητος Αθηνών).

Παρελθόν η Κως

- *Ανδρέας Σταύρου: "Το ξεχνάμε αυτό το παιχνίδι"*
- *Παράπονα απ' την εξέδρα της Κω έχουν οι Διαγοριδείς*

"Το ξεχνάμε..." Ο **Ανδρέας Σταύρου** δίνει το σύνθημα στους παίκτες του αλλά και στον κόσμο του Διαγόρα για την συνέχεια. Η ήττα στην Κω από την ομώνυμη τοπική ομάδα ανήκει στο παρελθόν.

Οι κυανέρυθροι έχασαν ένα ντέρμπι στις λεπτομέρειες και μοιραία βρέθηκε στην πρώτη θέση το Κερατσίνι το οποίο κέρδισαν με 3-0 στο Εθνικό Στάδιο.

Αναφερόμενος σχετικά στο ματς της Κυριακής ο κώουτς του Διαγόρα τόνισε:

"Ηταν ένα ντέρμπι χωρίς ποιότητα το οποίο κρίθηκε στις λεπτομέρειες. Ηταν ένα παιχνίδι με πολλές μονομαχίες στον χώρο του κέντρου λίγες ευκαιρίες και κάποιες αδράνειες. Την πρώτη την πληρώσαμε. Στο β' ημίχρονο που οδηγούσαμε εμείς το παιχνίδι, ισοφαρίσαμε και προς το τέλος το ματς έγερνε σε μας. Ομως μια δεύτερη αδράνεια και μάλιστα διπλή έφερε το γκολ και την ήττα. Ξεχνάμε αυτό το παιχνίδι και κοιτάμε τη συνέχεια".

ΠΑΡΑΠΟΝΑ ΑΠ' ΤΗΝ ΕΞΕΔΡΑ

Η αποστολή του Διαγόρα γύρισε από την Κω με πολλά παράπονα από την συμπεριφορά των φιλάθλων της. Η συμπεριφορά της εξέδρας ήταν "αχαρακτήριστη" όπως ανέφεραν τα μέλη της αποστολής των κυανερύθρων. Ο επίσημος Διαγόρας δεν έχει κανένα παράπονο από τους ομολόγους της Κω, τους προπονητές και τους παίκτες. "Εφαγαν" όμως αρκετές κροτίδες στα πόδια και πολλά μπουκάλια νερό, που προήλθαν απ' τους φιλάθλους. Υπάρχουν σοβαρά παράπονα μόνο από τον δηλωμένο στο φ.α. ως φροντιστή της ομάδας της Κω.

Παρόλα αυτά οι Διαγοριδείς συγχαίρουν και δημόσια παρά την ήττα τους τον κ. **Σιδέρη** για την άψογη διαιτησία του.

ΑΠΟΥΣΙΕΣ ΣΤΗΝ ΠΡΟΠΟΝΗΣΗ

Οι κυανέρυθροι γυμνάσθηκαν χθες μαζί με τις Μικτές και τη Ρόδο στο Εθνικό Στάδιο.



Ο τεχνικός του Διαγόρα δίνει το σύνθημα για τη συνέχεια (ΒΙΚΤΩΡ-ΦΩΤΟ ΜΑΡΚΕΤ-ΙΑΛΥΣΟΣ)

Ο κώουτς της ομάδας είχε απόντες.

- Τους στρατευμένους **Ορφανίδη-Παπαδημήτρη.**
- Τον **Π. Αθανασίου** που συνέχισε τις θεραπείες.
- Και τον **Κοσμά** που γυμνάσθηκε με τη Μικτή.

DIGITAL QUALITY
ΦΩΤΟΓΡΑΦΕΙΟ - DVD CLUB
ΦΩΤΟΓΡΑΦΗΣΕΙΣ - ΒΙΝΤΕΟΣΚΟΠΗΣΕΙΣ
Γάμων - Βαπτίσεων και Λοιπών Εκδηλώσεων
ΜΕΤΑΤΡΟΠΕΣ VHS ΣΕ DVD
ΕΜΦΑΝΙΣΕΙΣ ΦΙΛΜ & ΕΚΤΥΠΩΣΕΙΣ ΦΩΤΟΓΡΑΦΕΙΩΝ
από Negative - CD - FD - Smart Media - Memory Stick
ΗΛΕΚΤΡΟΝΙΚΗ ΕΠΕΞΕΡΓΑΣΙΑ ΕΙΚΟΝΑΣ
Αναπαλαίωση Φωτογραφίας
ΦΩΤΟΓΡΑΦΙΕΣ ΣΤΙΓΜΗΣ
Ταυτοτήτων - Διαβατηρίων
ΦΩΤΟΓΡΑΦΙΚΑ ΕΙΔΗ - ΕΙΔΗ ΔΩΡΩΝ
ΕΝΟΙΚΙΑΣΕΙΣ ΤΑΙΝΙΩΝ DVD
ΑΝΑΣΤΑΣΑΚΗΣ Β. - ΤΑΜΠΑΚΑΚΗΣ Μ. Ο.Ε.
Πλατεία Αγ. Ιωάννη 173 - Τηλ/Fax: 22410 26631

ΤΟΠΙΚΟ ΠΟΔΟΣΦΑΙΡΟ

Κάποιος λέει γέματα!

• Η συμπληρωματική έκθεση του Βαγγέλη Κατσιδώνη, που «καίει» την Αναγέννηση, τον Κουνάκη και τον Τσουκαλά ανατρέπεται από την έκθεση του παρατηρητή αγώνα Θεοδόση Κυπραίου, που είδε ελάχιστα από τα όσα καταγγέλθηκαν.

• Η Πειθαρχική Επιτροπή θα καλέσει και τους δύο για διευκρινήσεις, μόνο που ο Κυπραίος βρίσκεται από χθες στην...Αυστραλία

Το ρόλο του ανακριτή θα κληθεί να παίξει η Πειθαρχική Επιτροπή της ΕΠΣΔ με αφορμή τα όσα καταγγέλλει στην συμπληρωματική του έκθεση ο διαιτητής του αγώνα Αναγέννηση Εμπωνας-Ασπίδα Απολακκιάς **Βαγγέλης Κατσιδώνης** (την υπογράφουν και οι βοηθοί του Αντώνης **Ορφανός και Γιώργος Καραχανής**). Την στιγμή που ο διαιτητής περιέγραψε με λεπτομέρειες επεισόδια έξω από το γήπεδο εις βάρος του ίδιου από τους οπαδούς της Αναγέννησης, εμπλέκοντας τον πρόεδρο του σωματείου **Κυριάκο Κουνάκη** και τον ποδοσφαιριστή **Νίκο Τσουκαλά**, ο παρατηρητής αγώνα **Θεοδόσης Κυπραίος** είδε τα γεγονότα έξω από το γήπεδο εντελώς διαφορετικά, γράφοντας πως περίπου δεκαπέντε οπαδοί προσπάθησαν να προπηλακίσουν τον διαιτητή και υπογραμμίζοντας πως κανένας από τους παράγοντες δεν ενεπλάκη. Απαλλάσσει, δηλαδή, τόσο τον **Κουνάκη** όσο και τον **Τσουκαλά!** Μάλιστα, ο Κυπραίος δεν κάνει ούτε μία απλή νύξη για τα όσα αναφέρει ο **Κατσιδώνης** σε σχέση με τα χτυπήματα που υποστηρίζει πως δέχτηκε το αυτοκίνητό του. Το δε εκπληκτικό στην κρίση του Κυπραίου είναι το γεγονός ότι ναι μεν υποστηρίζει πως κανένας από τους παράγοντες της Αναγέννησης δεν ενεπλάκη στα επεισόδια, όμως στον σχετικό πίνακα στο πάνω μέρος του εγγράφου της έκθεσής του σημειώνει την συμπεριφορά τους ως κακή, σε αντίθεση με αυτή των φιλοξενούμενων, που την χαρακτηρίζει άριστη. Όπως, δε, τονίζει στην συμπληρωματική του έκθεση ο Κατσιδώνης, τα όσα γράφει έγιναν παρουσία του **Κυπραίου.** Από την στιγμή που υπάρχει διάσταση ανάμεσα σε διαιτητή και παρατηρητή, η Πειθαρχική Επιτροπή είναι υποχρεωμένη να ζητήσει διευκρινήσεις, καλώντας τους παραπάνω δύο καθώς και τους υπόλοιπους που υπογράφουν στην έκθεση του **Κατσιδώνη.** Υπάρχει, όμως, και ένα δεδομένο που περιπλέκει την κατάσταση, καθώς ο **Θεοδόσης Κυπραίος** αναχώρησε χθες για την Αυστραλία και θα απουσιάσει για τουλάχιστον έναν μήνα!

Παραθέτουμε την συμπληρωματική έκθεση του Κατσιδώνη καθώς και την έκθεση του **Κυπραίου,** για να κάνει ο καθένας τις συγκρίσεις του.



ΣΥΜΠΛΗΡΩΜΑΤΙΚΗ ΚΑΤΣΙΔΩΝΗ

«Αφού κλείσαμε το ΦΑ και φύγαμε από τα αποδυτήρια του γηπέδου και καθώς ανεβαίναμε τα σκαλοπάτια του γηπέδου για να πάμε προς το αυτοκίνητό μου ο εκπρόσωπος της ομάδας Αναγέννηση **Κουνάκης** απευθυνόμενος προς τους συγκεντρωμένους φιλάθλους της ομάδας του, περίπου πενήντα στον αριθμό τους είπε: «κάντε τους μαύρους στο ξύλο ρε, σαπίστε τους μην τους λυπάστε, στείλτε τους στο νοσοκομείο και ας κάνουν συμπληρωματική, εμένα τίποτα δεν με ενδιαφέρει. Την Δευτέρα θα παραδώσω τα δελτία στην ΕΠΣΔ». Στην συνέχεια ενώ ανεβαίναμε τα σκαλοπάτια για να βγούμε πάνω στον δρόμο για να πάμε στο αυτοκίνητό μου οι συγκεντρωμένοι φίλαθλοι δεν μας άφηναν να φύγουμε, ενώ εκεί υπήρχε και ένας αστυνομικός, μας έβριζαν, μας έφτυναν και μας έλεγαν: «α ρε γα...μένοι δεν θα φύγετε από εδώ, θα σας σκοτώσουμε, τις μαλ....του Κετσέ και τις εντολές που έδινε ο πρόεδρός σας τηλεφωνικά για να διακόψει τον αγώνα ο Κετσές εσείς θα τις πληρώσετε, εδώ θα μείνετε, θα πεθάνετε και ας πέσει η ομάδα στην Β δεν μας ενδιαφέρει». Αφού στην συνέχεια καταφέραμε και μπήκαμε στο αυτοκίνητο μας χτυπούσαν τα τζάμια δυνατά με σκοπό να τα σπάσουν, χτυπούσαν το καπό με γροθιές, χτυπούσαν τον αριστερό καθρέφτη για να τον σπάσουν, ένας φίλαθλος έπιασε μία πέτρα με το δεξί του χέρι και χτύπησε τον ουρανό του αυτοκινήτου στο πίσω αριστερό μέρος όπου και έκανε ένα βαθούλωμα, ενώ είχαν φτύσει και όλο το αυτοκίνητο. Αφού προχώρησα γύρω στα τριάντα μέτρα για να φύγω έτρεξε ο ποδοσφαιριστής της Αναγέννησης **Τσουκαλάς Ν.** προς το μέρος μου, μου τράβηξε γροθιά στο τζάμι της πλευράς μου με σκοπό να το σπάσει, το έφτυσε και μου είπε «α ρε μπάσταρδε και λίγα σου κάναμε, όπου και να σε βρω θα σε γαμ...» Στην συνέχεια πρόλαβα και έφυγα για την Ρόδο χωρίς να συμβεί τίποτα περισσότερο. Ότι αναφέρω στην έκθεσή μου έγιναν παρουσία εκτός εμένα και των δύο βοηθών μου, του παρατηρητή αγώνος **Θεοδόση Κυπραίου** καθώς και του παρατηρητή διαιτησίας **Στέφανου Λουλουδάκη».**

ΑΥΤΟΥΣΙΑ Η ΕΚΘΕΣΗ ΚΥΠΡΑΙΟΥ

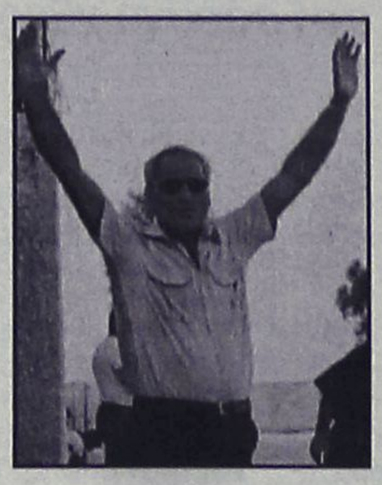

«Με το σφύριγμα της λήξης του αγώνα από τον διαιτητή, 5-6 φίλαθλοι της γηπεδούχου ομάδας πήδηξαν τα κάγκελα και τρέχοντας προς τον διαιτητή και με άγριες διαθέσεις προσπάθησαν να επιτεθούν εναντίον του διαιτητή. Ευτυχώς 3-4 ποδοσφαιριστές της γηπεδούχου ομάδας προστάτεψαν τον διαιτητή και τον φυγάδευσαν μέχρι τα αποδυτήρια. Αφού κλείσαμε την πόρτα, φίλαθλοι της γηπεδούχου ομάδας με κλωτσιές χτύπαγαν την πόρτα και βρίζοντας τους διαιτητές με ακατανόμαστες φράσεις, μας πέταγαν και πέτρες, ευτυχώς υπήρχε το προστατευτικό σύρμα στο παράθυρο. Αφού μείναμε περίπου μία ώρα στα αποδυτήρια και αφού υπέγραψαν οι αρχηγοί χωρίς να δημιουργηθεί το παραμικρό επεισόδιο. Εν τω μεταξύ καλέσαμε την αστυνομία αλλά δυστυχώς ήρθε ένας αστυνομικός. Μόλις φτάσαμε στο αυτοκίνητο μας περίμεναν περίπου 15 άτομα, προσπάθησαν να προπηλακίσουν τον διαιτητή και βρίζοντάς τον μπορέσαμε και φύγαμε. Θέλω να αναφέρω ότι κανείς από τους παράγοντες δεν ενεπλάκη σε αυτή την κατάσταση, από την αρχή έως το τέλος των επεισοδίων».

Ποντικός ...στις Μικτές(!)

• Για δεύτερη συνεχόμενη εβδομάδα κλάπηκαν χρήματα και κινητά από τ' αποδυτήρια εν ώρα προπόνησης

Ενα σοβαρό πρόβλημα έχει παρατηρηθεί τις δύο τελευταίες εβδομάδες στ' αποδυτήρια των μικτών ομάδων. Την Δευτέρα 27 Οκτωβρίου και χθες διαπιστώθηκε πως ποδοσφαιριστές έχασαν χρήματα και κινητά τηλέφωνα μέσα από τ' αποδυτήρια. Ως γνωστόν οι μικτές μας ομάδες χρησιμοποιούν τ' αποδυτήρια του Εθνικού Σταδίου, τα οποία την ώρα της προπόνησης παραμένουν ανοικτά και όποιος θέλει μπορεί οποιαδήποτε στιγμή να μπει σ' αυτά. Ο... ποντικός την πρώτη φορά αφαίρεσε από ένα ποδοσφαιριστή 300 ευρώ, τα οποία ο πιτσιρικάς τα είχε για να πληρώσει το φροντιστήριό του και από άλλο ένα παιδί ένα κινητό. Χθες ο ίδιος πιθανόν ...ποντικός, που απ' ό,τι φαίνεται γλυκάθηκε, αφαίρεσε από άλλο ποδοσφαιριστή της μικτής ένα κινητό και 20 ευρώ.

Ισως λοιπόν θα πρέπει να προβλεφθούν κάποια μέτρα γιατί ο... ποντικός θα συνεχίσει να εκμεταλλεύεται τις συνθήκες που επικρατούν στο Εθνικό Στάδιο κατά τη διάρκεια των προπονήσεων και κάθε φορά θα υπάρχουν κάποιοι άτυχοι που θα διαπιστώνουν ότι κάτι τους λείπει.

Για κάθε καιρό...




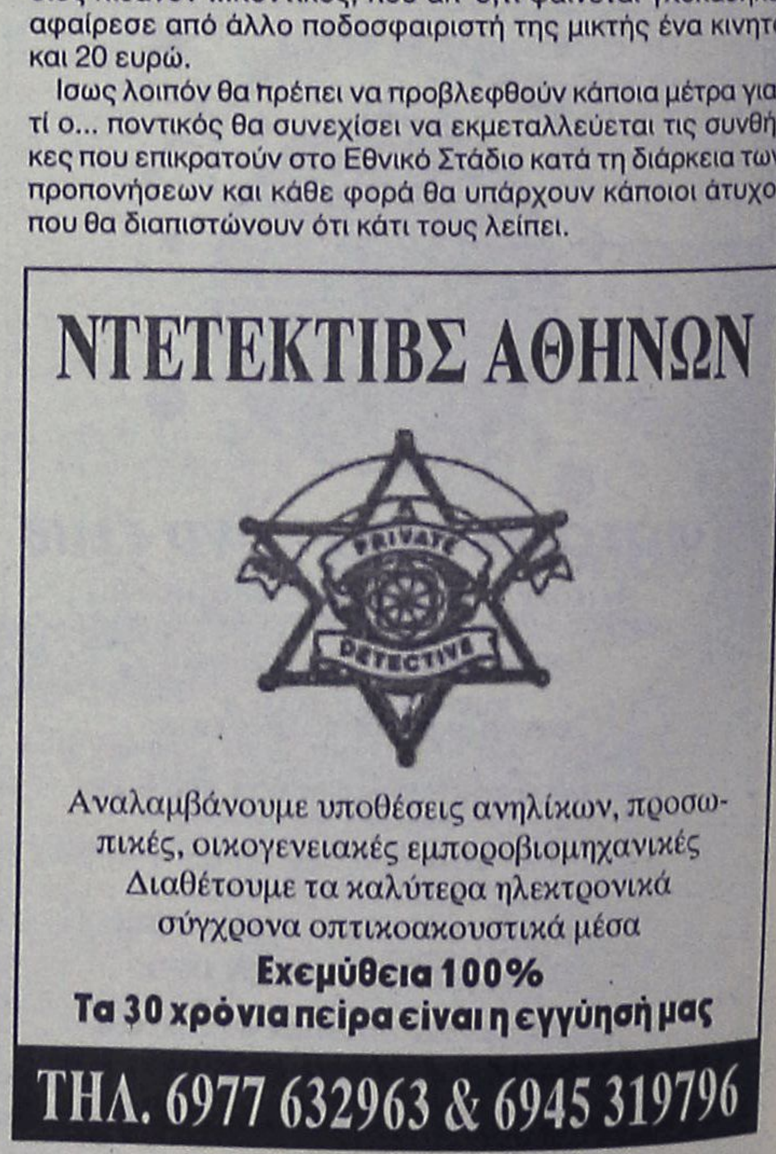

ΤΟΠΙΚΟ ΠΟΔΟΣΦΑΙΡΟ

Έπιασαν τόπο οι πιέσεις

• Μετά από παρέμβαση του δημάρχου Λέρου, Τιμόθεου Κωττάκη, ο Αντώνης Καρπαθάκης παραμένει στην προεδρία της ΑΕΛ

• Αίτημα των Λεριών να δώσουν δύο παιχνίδια το ερχόμενο Σαββατοκύριακο, με Άρη και Ιάλυσο

Εσηκωμός επικράτησε τις τελευταίες ημέρες στο νησί της Λέρου μετά την απόφαση του προέδρου της Α.Ε.Λ **Αντώνη Καρπαθάκη** να παραιτηθεί από τα καθήκοντά του. Άμεση ήταν η παρέμβαση του Δ.Σ της ομάδας που δεν έκανε αποδεκτή την παραίτηση και προσπάθησε να μεταπείσει τον Καρπαθάκη, χωρίς όμως να μπορεί να εξασφαλίσει το πολυπόθητο ναι, γεγονός που ανάγκασε τον Δήμαρχο του νησιού Τιμόθεο Κωττάκη να επέμβει και να δώσει την λύση, αφού πρώτα αποδεχτεί τους όρους που έθεσε ο πρόεδρος του συλλόγου. Ο **Καρπαθάκης** ασκείσαι βέτο σχετικά με τη λειτουργία της ομάδας που όπως δήλωσε δεν θα δεχτεί στην ομάδα ποδοσφαιριστή που θα πέσει σε πειθαρχικό παράπτωμα και διαγράφετε από το σωματείο . Αίτημα που έγινε αποδεκτό από όλους και είχε ως αποτέλεσμα την παραμονή του **Καρπαθάκη** εκ νέου στο τιμόνι της ηγεσίας. Όσων αφορά τις δηλώσεις που είχε κάνει στο παρελθών που ανέφεραν πως «όσων θα είμαι εγώ στο τιμόνι της Α.Ε.Λ προπονητής θα είναι ο Γιώργος Ζουμπούλης» δήλωσε «Δεν μπορεί τα πόδια να σηκώνονται να χτυπούν το κεφάλι . Είχαμε μια διαφωνία με τον πρώην προπονητή της ομάδας , για ένα ποδοσφαιριστή που είχε φραστικό διάλογο μαζί του. Ο **Ζουμπούλης** ήθελε την διαγραφεί ενός από τους καλύτερους ποδοσφαιριστές από ένα σύλλογο που έχει περιορισμένες επιλογές σε έμψυχο δυναμικό, κάτι που είναι δύσκολο να γίνει λόγο των καταστάσεων» Στο τέλος άφησε "ανοιχτό το παράθυρο" της επιστροφής του **Ζουμπούλη** στην ομάδα, αφού πρώτα ύμνησε τον τωρινό προπονητή **Βαγγέλη Ευσταθιάδη** για την προσφορά του στον σύλλογο»

ΔΥΟ ΣΕ ΕΝΑ

Αίτημα θα καταθέσει σήμερα τηλεγραφικώς στην ΕΠΣΔ η ομάδα της ΑΕΛ το προσεχές Σαββατοκύριακο να δώσει δύο παιχνίδια εδώ στην Ρόδο προκειμένου να γλιτώσει κάποια έξοδα.

Συγκεκριμένα θα ζητήσει το Σάββατο να παίξει με τον Άρη στον Αρχάγγελο για το πρόγραμμα της 9ης αγωνιστικής και την Κυριακή με τον Ιάλυσο στο Οικονομίδιο για το πρόγραμμα της 10ης αγωνιστικής κι αυτό με την ευκαιρία ότι ο Ιάλυσος την 9η αγωνιστική (δηλαδή το προσεχές Σαββατοκύριακο) έχει ρεπό λόγω Καλυμνιακού.

Συνεπάγεται πως οι Λερικί θα παραιτηθούν του 48ωρου, ώστε η επιτροπή πρωταθλήματος να μπορέσει να ορίσει δύο παιχνίδια σε δύο ημέρες.

Για να ορισθεί βέβαια το παιχνίδι της Κυριακής θα πρέπει να συνηγορήσει και η ομάδα του Ιαλύσου.

ΕΦΗΒΙΚΟ

Ζητάει επαναορισμό ο Ηρακλής Μ.

• Δεν εμφανίστηκε το πούλμαν που θα τους μετέφερε Κατταβιά

Τον επαναορισμό του αγώνα Κατταβιά-Ηρακλής Μ. θα ζητήσει η διοίκηση της ομάδας των Μαριτσών ενημερώνοντάς την πως η μη μετάβαση της εφηβικής ομάδας την Κυριακή στην Κατταβιά δεν ήταν εσκεμμένη. Η δικαιολογία που επικαλούνται οι Μαριτσενοί είναι πως το πούλμαν που θα μετέφερε την αποστολή στην Κατταβιά δεν εμφανίστηκε κι επομένως την τελευταία στιγμή δεν ήταν δυνατό να βρεθεί άλλο μεταφορικό μέσο μιας και η απόσταση ήταν πολύ μεγάλη.

Η ενημερωτική επιστολή που εξέδωσε χθες η διοίκηση του Ηρακλή σχετικά με το θέμα αναφέρει ότι για το πρόβλημα που προέκυψε είχε ενημερωθεί ο γ.γ. της ΕΠΣΔ, **Μιχάλης Βεργωτής.**

Γεγονός είναι πως ο διαιτητής του αγώνα, **Παναγιώτης Γκιούντιτσε** και η ομάδα της Κατταβιάς δεν ειδοποιήθηκαν οι οποίοι βρέθηκαν κανονικά στο γήπεδο της Κατταβιάς. Επίσης σε επικοινωνία που είχε ο διαιτητής με τον πρόεδρο της ΕΠΣΔ, **Κλεόβουλο Χατζηγεωργίου,** ούτε κι αυτός είχε ενημερωθεί για το παραμικρό.

Η διοίκηση του Ηρακλή ωστόσο θα επιμείνει στον επαναορισμό του παιχνιδιού προφασιζόμενη πως στόχος του οικείου πρωταθλήματος, δεν είναι ο πρωταθλητισμός αλλά η συμμετοχή των νεαρών παιδιών. Εάν το αίτημα δεν γίνει δεκτό τότε ο Ηρακλής δεν θα δικαιούται στο τέλος του πρωταθλήματος το χρηματικό ποσό των 300 ευρώ για τη συμμετοχή τους στο εφηβικό πρωτάθλημα.

Στόχος το απόλυτο

• Το 5Χ5 θα προσπαθήσει να πετύχει ο Ακουσίλαος στα επόμενα παιχνίδια που ακολουθούν

Αισιοδοξία επικρατεί στο στρατόπεδο του νεοφώτιστου Ακουσίλαου μετά και το νικηφόρο αποτέλεσμα της προηγούμενης αγωνιστικής, που τους φέρνει στην τέταρτη θέση της βαθμολογίας με την διαφορά από τον πρωτοπόρο Αγ. Γιώργη να βρίσκεται στους τέσσερις. Το ευχάριστο για τους Φανενούς, έχει να κάνει με το πρόγραμμα των επόμενων πέντε αγωνιστικών καθώς θα αντιμετωπίσουν την επόμενη την Θύελλα εντός, την Τήλο εκτός, αλλά σε γήπεδο Ρόδου, ενώ στη συνέχεια θα φιλοξενήσουν στης Φάνες τον Αντίμαχο. Η 11η αγωνιστική θέλει τους συνδημότες Ευκλη και Ακουσίλαο να διασταυρώνουν τα ξίφη τους και την επόμενη να υποδέχονται την Δόξα Λ. Γεγονός που κάνει τους περσινούς πρωταθλητές να ονειρεύονται και το απόλυτο των δεκαπέντε βαθμών εφόσον βέβαια αγωνιστούν βάση των δυνατοτήτων τους . Τα ευχάριστα για τον προπονητή της ομάδας Ηλία Βασιλαράκη έχει να κάνει με την επιστροφή για πρώτη φορά για την φετινή περίοδο στις προπονήσεις του τερματοφύλακα **Μιχάλη Σπάρταλη**, που για επαγγελματικούς λόγους απείχε των προπονήσεων. Γεγονός που λύνει τα χέρια του **Βασιλαράκη** που μέχρι τώρα είχε στην διάθεση μόνο ένα. Ο τραυματισμός στην μέση που ταλαιπωρούσε το τελευταίο διάστημα τον **Νίκο Γιορδαμνή** φαίνεται να υποχωρεί, καθώς ο ποδοσφαιριστής χθες γυμνάστηκε κανονικά χωρίς πρόβλημα, όπως και ο έμπειρος μέσος **Μιχάλης Κάβουρας** που θα παρακολουθήσει τα επόμενα δύο παιχνίδια από την εξέδρα μέχρι να εκτίσει την ποινή του .

-ΣΥΣΤΗΜΑΤΑ ΣΥΝΑΓΕΡΜΟΥ
-ΚΑΜΕΡΕΣ ΠΑΡΑΚΟΛΟΥΘΗΣΗΣ ΧΩΡΩΝ
-ΚΕΝΤΡΟ ΛΗΨΕΩΣ
ARMAOS SECURITY
ΡΟΔΟΣ: ΛΙΝΔΟΥ 80 -Τ.Κ. 85100
ΤΗΛ./FAX 23632 - ΥΠΕΥΘΥΝΟΣ ΡΟΔΟΥ: ΔΗΜΗΤΡΗΣ ΚΥΡΙΑΖΗΣ
EPAFES

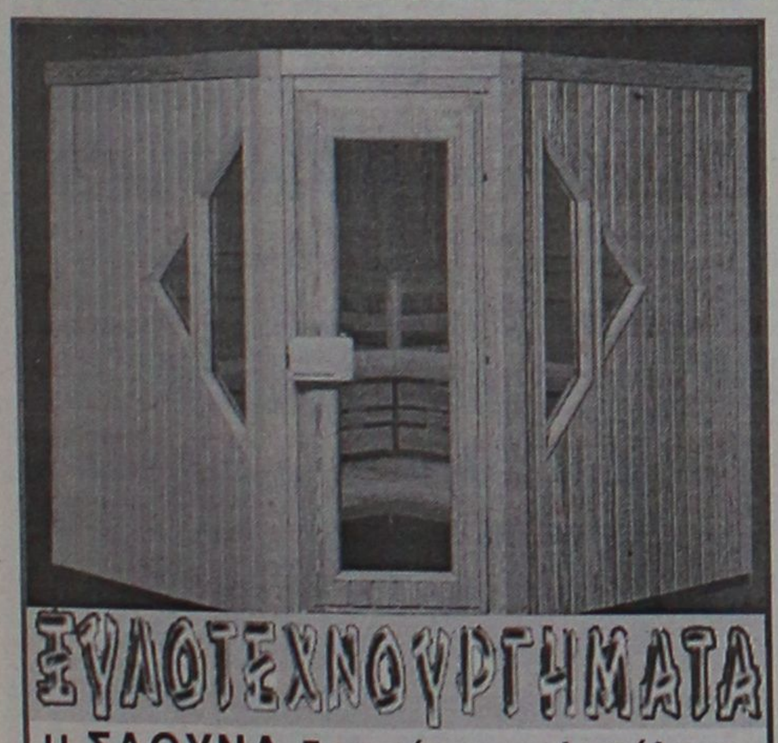

ΞΥΛΟΤΕΧΝΟΥΡΓΗΜΑΤΑ
Η ΣΑΟΥΝΑ δεν είναι πολυτέλεια-είναι υγεία και ομορφιά
Αποκτήστε μια γνήσια φιλανδική σάουνα στις διαστάσεις που επιθυμείτε.
Λύσεις για κάθε ιδιωτικό και επαγγελματικό χώρο.
Τιμές από 2900 ευρώ.
ΕΚΘΕΣΗ ΞΥΛΟΤΕΧΝΟΥΡΓΗΜΑΤΑ
Εμπορικό Κέντρο Φώκιαλη
ΤΗΛ. 2241035091, 2241025135 6944355694

ΡΟΔΟΤΡΥΠΟΚΟΠΤΙΚΗ Ο.Ε.
ΚΟΥΛΙΑΝΟΣ ΔΗΜΗΤΡΙΟΣ & ΣΙΑ Ο.Ε.
3ο χλμ. ΡΟΔΟΥ-ΛΙΝΔΟΥ • ΤΗΛ.-FAX 2241077254, ΚΙΝ.: 6932732331
ΤΡΥΠΑΜΕ - ΚΟΒΟΥΜΕ - ΣΠΑΜΕ
ΜΠΕΤΑ - ΤΟΥΒΛΑ - ΤΣΙΜΕΝΤΟΛΙΘΟΥΣ - ΠΑΤΩΜΑΤΑ, ΠΕΤΡΕΣ
ΧΩΡΙΣ ΟΡΙΟ ΠΑΧΟΥΣ
ΧΩΡΙΣ ΔΟΝΗΣΕΙΣ - ΡΩΓΜΕΣ - ΣΚΟΝΕΣ
ΕΡΓΑΣΙΕΣ:
ΑΝΟΙΓΟΥΜΕ ΠΟΡΤΕΣ - ΠΑΡΑΘΥΡΑ
ΚΑΝΑΛΙΑ ΣΕ ΠΑΤΩΜΑΤΑ ΓΙΑ ΥΔΡΑΥΛΙΚΟΥΣ & ΗΛΕΚΤΡΟΛΟΓΟΥΣ
ΤΡΥΠΕΣ ΔΙΑΦΟΡΩΝ ΜΕΓΕΘΩΝ
& ΚΥΚΛΙΚΑ ΑΝΟΙΓΜΑΤΑ ΓΙΑ ΣΚΑΛΕΣ
ΕΠΙΣΗΣ ΓΙΝΟΝΤΑΙ ΚΟΠΕΣ ΣΕ ΤΟΙΧΟΥΣ ΑΠΟ ΠΕΤΡΑ & ΑΝΑΣΤΗΛΩΣΕΙΣ ΜΕ ΜΠΕΤΟΝΗ ΣΙΔΗΡΟΚΑΤΑΣΚΕΥΗ
ΣΤΙΣ ΕΡΓΑΣΙΕΣ ΜΑΣ ΣΥΜΠΕΡΙΛΑΜΒΑΝΕΤΑΙ Η ΜΕΤΑΦΟΡΑ ΜΠΑΖΩΝ
Ολες οι εργασίες είναι με την σύγχρονη μέθοδο έγχυσης νερού προς αποφυγή σκόνης







ΤΟΠΙΚΟ ΠΟΔΟΣΦΑΙΡΟ

Συνέχεια με κύπελλο

• Τον Αγιο Ισίδωρο θ' αντιμετωπίσει σήμερα στους Αγίους Αποστόλους ο Φοίβος. Αύριο τα υπόλοιπα παιχνίδια της β' φάσης

Ενα παιχνίδι κυπέλλου πρόκειται να διεξαχθεί σήμερα στις 4 μ.μ. στο γήπεδο των Αγίων Αποστόλων.

Εκεί ο τυπικά γηπεδούχος Αγιος Ισίδωρος θ' αντιμετωπίσει τον Φοίβο με τους φιλοξενούμενους ν' αναμένεται να μην έχουν πρόβλημα να προκριθούν στην επόμενη φάση λόγω της τεράστιας διαφοράς δυναμικότητας που χωρίζει τις δύο ομάδες.

Αύριο θα γίνουν άλλα τρία παιχνίδια για τον ίδιο θεσμό με τα οποία ολοκληρώνεται η β' φάση του ομίλου Ρόδου.

Αναλυτικά τα τέσσερα παιχνίδια:

ΣΗΜΕΡΑ

• **Αγιοι Απόστολοι (16.00):** Αγ. Ισίδωρος-Φοίβος.
Παρατηρητής: *Βεργίδης.*

ΑΥΡΙΟ

• **Αφάντου (14.30):** ΑΕΡΑ-Διαγόρας.
Παρατηρητής: *Ντάκας Σ.*
• **Αγ. Απόστολοι (14.30):** Ευαγόρας-Διγενής.
Παρατηρητής: *Περαντινός.*
• **Κρεμαστή (14.30):** Κλεάνθης-Αναγέννηση Εμπ.
Παρατηρητής: *Κατσουράκης.*

ΠΑΙΔΙΚΟ

Υπό το φως των προβολέων

Ενα παιχνίδι με το οποίο ολοκληρώνεται η 5η αγωνιστική του α' ομίλου, γίνεται σήμερα στις 8 μ.μ., υπό το φως των προβολέων του γηπέδου των Αγίων Αποστόλων.

Εκεί η ομάδα του Διαγόρα Β. θα φιλοξενήσει την αντίστοιχη ομάδα του Ιάλυσου '97 με τον **Γιάννη Τσουρούτη** να είναι ο διαιτητής της συνάντησης.

Η ΣΩΣΤΗ ΒΑΘΜΟΛΟΓΙΑ

Στο χθεσινό φύλλο της "Α.Γ" και πιο συγκεκριμένα στις βαθμολογίες του παιδικού πρωταθλήματος εκ παραδρομής δεν προστέθηκαν οι αγώνες που έγιναν ενδιάμεσα της προηγούμενης εβδομάδας με τα εξής αποτελέσματα:

Α' ΟΜΙΛΟΣ

Φοίβος-Κλεάνθης	0-1
Δωριέας-Ηλιος	2-1

Β' ΟΜΙΛΟΣ

Διγενής-Πετρώνας	0-6

ΒΑΘΜΟΛΟΓΙΑ Α' ΟΜΙΛΟΣ

Α/Α	ΟΜΑΔΕΣ	ΒΑΘ.	ΑΓ.	ΤΕΡΜ.	Ν.	Ι.	Η.
1.	Κλεάνθης	15	5	16-2	5	0	0
2.	Αστέρας Π.	11	5	16-6	3	2	0
3.	Διαγόρας	10	5	14-5	3	1	1
4.	Ιάλυσος '97	9	4	6-5	3	0	1
5.	Φοίβος	6	5	20-7	2	0	3
6.	Διαγόρας Β.	6	3	9-4	2	0	1
7.	Ηλιος	6	5	7-5	2	0	3
8.	Ευκλής	4	5	23-6	4	1	0
9.	Δωριέας	4	5	2-12	1	1	3
10.	Αναγέννηση Ε.	0	5	0-28	0	0	5

ΒΑΘΜΟΛΟΓΙΑ Β' ΟΜΙΛΟΣ

Α/Α	ΟΜΑΔΕΣ	ΒΑΘ.	ΑΓ.	ΤΕΡΜ.	Ν.	Ι.	Η.
1.	Ευαγόρας	12	4	13-7	4	0	0
2.	ΠΑΣ Ασκληπειού	10	5	9-4	3	1	1
3.	ΑΕΡΑ	9	5	16-9	3	0	2
4.	Πετρώνας	11	4	15-2	4	0	0
5.	Ρόδος	7	4	11-4	2	1	1
6.	Νίκη Ρ.	6	4	13-8	2	0	2
7.	Δόξα Ψ.	6	5	7-10	2	0	2
8.	Εθνικός	6	4	6-10	2	0	2
9.	Απόλλων Απ.	3	4	5-14	1	0	3
10.	Αρης	0	4	4-16	0	0	4
11.	Διγενής	-1	5	6-21	0	0	5

Ο Πετρώνας και ο Διγενής ξεκίνησαν το πρωτάθλημα με -1 βαθμό.

Ενισχύει το ταμείο του

• Χοροεσπερίδα διοργανώνει στις 29/11 ο Κλεόβουλος, όπου ταυτόχρονα θα τιμήσει τους πρώην του προέδρους, κάποιους ποδοσφαιριστές και πρώην κοινοτάρχες της Λίνδου

Εκδήλωση με την οποία θα προσπαθήσει να ενισχύσει το ταμείο της διοργανώνει η ομάδα του Κλεόβουλου.

Η διοίκηση της ομάδας της Λίνδου έχει προγραμματίσει για τις 29 Νοεμβρίου (9 μ.μ.) χοροεσπερίδα στο ξενοδοχείο "Φαληράκι Μπιτς" στην οποία θα γίνουν και κάποιες τιμητικές απονομές.

Συγκεκριμένα θα τιμηθούν οι πρώην προέδροι του Κλεόβουλου: **Κώστας Διάκουλας, Μιχάλης Κούκουρας, Δημήτρης Σαββαΐδης, Σωκράτης Τσοβίλης, Μιχάλης Γεωργίου** και **Νικόλαος Σαββαΐδης.**

Επίσης η διοίκηση του Κλεόβουλου θα τιμήσει τους πρώην κοινοτάρχες, Λίνδου, **Βασίλη Διάκουλα** (1974-1990), **Στέφανο Ιωαννίδη** (1991-1994) και **Κυριάκο Φίνα** (1995-1998).

Τέλος θα τιμηθούν και οι αρχηγοί παλαιοί του Κλεόβουλου, **Κώστας Διάκουλας** του **Δημητρίου, Δημήτρης Πάλλας** του **Στέφανου, Μιχάλης Μαυρίκος** του **Βασιλείου** και ο **Βαγγέλης Ιωαννίδης** του **Αναστασίου.**

ΕΛΕΥΘΕΡΙΑ ΧΑΤΖΗΔΙΑΚΟΥ ΜΟΣΧΙΔΗ
ΞΕΝΕΣ ΓΛΩΣΣΕΣ

ΚΕΝΤΡΑ ΞΕΝΩΝ ΓΛΩΣΣΩΝ
ΧΑΤΖΗΔΙΑΚΟΥ-ΜΟΣΧΙΔΗ ΕΛΕΥΘΕΡΙΑ

ΑΓΓΛΙΚΑ
ΓΑΛΛΙΚΑ
ΙΤΑΛΙΚΑ

• Αριστη προετοιμασία
όλων των αναγνωρισμένων εξετάσεων

1ο Κέντρο: Αμφιτρύτης 105 (Πάροδος Κων/νου Παλαιολόγου)
Περιοχή Αγίου Ιωάννου-Ρόδος
Τηλ. 22410 34730 Κιν.: 6974602034

2ο Κέντρο: Λεωφ. Δημοκρατίας-Παραδείσι
Τηλ.: 22410 82430

Κερδίστε χρόνο κι εξυπηρέτηση

WESTERN UNION MONEY TRANSFER
"The fastest way to send money worldwide."



Αποστολή χρημάτων σ' όλο τον κόσμο
μέσα σε λίγα λεπτά!!!

50.000 καταστήματα σε 165 χώρες του κόσμου
είναι έτοιμα να σας εξυπηρετήσουν
σε διευρυμένα ωράρια

Γονείς φοιτητών εξωτερικού εμπιστευθείτε μας

PLANET HOLIDAYS
Δημήτρης Τσοπανάκης
Γαλλίας 6 - Ρόδος - Τηλ. 22410-27327

ΝΤΕΤΕΚΤΙΒΣ
30 ΧΡΟΝΙΑ ΜΟΝΙΜΑ ΚΑΙ ΣΤΗ ΡΟΔΟ
35354 - 28780
Π.Π. ΓΕΡΜΑΝΟΥ 6 (ΠΛ. ΦΩΚΙΑΛΗ)
Η ΛΥΣΗ!!!
ΣΕ ΚΑΘΕ ΣΑΣ ΠΡΟΒΛΗΜΑ
EXPRESS SECURITY

A.N.E.Σ.
ΑΝΩΝΥΜΗ ΝΑΥΤΙΛΙΑΚΗ ΕΤΑΙΡΕΙΑ ΣΥΜΗΣ
ΕΔΡΑ: Σύμη Δωδεκάνησα Τ.Κ. 85600
Τηλ.: (22460) 71444, Fax. (22460) 71373
ΓΡΑΦΕΙΟ ΡΟΔΟΥ: Αυστραλίας 88 Τ.Κ. 85100
Τηλ. (22410) 37769, Fax. (22410) 34493
E-mail: anesymis@otenet.gr

ΠΡΟΓΡΑΜΜΑ Ε/Γ ΔΡΟΜΟΛΟΓΙΩΝ ΚΑΙ ΠΕΡΙΗΓΗΣΕΩΝ ΑΠΟ 1.11.2003 ΕΩΣ 19.11.2003

		ΣΥΜΗ ΙΙ		Υ/Γ ΑΙΓΛΗ	
1 ΝΟΕΜΒΡΙΟΥ	ΣΑΒΒΑΤΟ	06.30	ΣΥΜΗ-ΡΟΔΟ	09.00	ΡΟΔΟ-ΣΥΜΗ-ΝΤΑΤΣ
		17.30	ΡΟΔΟ-ΣΥΜΗ	16.00	ΣΥΜΗ - ΡΟΔΟ
2 ΝΟΕΜΒΡΙΟΥ	ΚΥΡΙΑΚΗ	06.00	ΣΥΜΗ-ΡΟΔΟ	16.30	ΡΟΔΟ - ΣΥΜΗ
3 ΝΟΕΜΒΡΙΟΥ	ΔΕΥΤΕΡΑ	17.30	ΡΟΔΟ-ΣΥΜΗ	06.30	ΣΥΜΗ - ΡΟΔΟ
				08.00	ΡΟΔΟ - ΜΑΡΜΑΡΑ
				15.00	ΜΑΡΜΑΡΑ-ΡΟΔΟ
4 ΝΟΕΜΒΡΙΟΥ	ΤΡΙΤΗ			09.00	ΡΟΔΟ-ΣΥΜΗ
				10.00	ΣΥΜΗ-ΡΟΔΟ
				15.00	ΡΟΔΟ-ΣΥΜΗ
				16.00	ΣΥΜΗ-ΡΟΔΟ
5 ΝΟΕΜΒΡΙΟΥ	ΤΕΤΑΡΤΗ	06.30	ΣΥΜΗ-ΡΟΔΟ	08.00	ΡΟΔΟ –ΜΑΡΜΑΡΑ
				15.00	ΜΑΡΜΑΡΑ-ΡΟΔΟ
				16.30	ΡΟΔΟ - ΣΥΜΗ
6 ΝΟΕΜΒΡΙΟΥ	ΠΕΜΠΤΗ	17.30	ΡΟΔΟ-ΣΥΜΗ	08.00	ΣΥΜΗ - ΡΟΔΟ
7 ΝΟΕΜΒΡΙΟΥ	ΠΑΡΑΣΚΕΥΗ	06.00	ΣΥΜΗ-ΡΟΔΟ	08.00	ΡΟΔΟ-ΜΑΡΜΑΡΑ
				15.00	ΜΑΡΜΑΡΑ-ΡΟΔΟ
				16.30	ΡΟΔΟ - ΣΥΜΗ
8 ΝΟΕΜΒΡΙΟΥ	ΣΑΒΒΑΤΟ	ΑΡΜΟΛΟΓΙΑ ΠΡΟΣ ΠΑΝΟΡΜΙΤΗ		06.30	ΣΥΜΗ ΡΟΔΟ
				07.30	ΡΟΔΟ - ΠΑΝΟΡΜΙΤΗ
				15.00	ΠΑΝΟΡΜΙΤΗ - ΡΟΔΟ
				16.30	ΡΟΔΟ - ΣΥΜΗ
9 ΝΟΕΜΒΡΙΟΥ	ΚΥΡΙΑΚΗ	17.30	ΡΟΔΟ-ΣΥΜΗ	13.00	ΣΥΜΗ - ΡΟΔΟ
				14.30	ΡΟΔΟ - ΣΥΜΗ
				16.00	ΣΥΜΗ ΡΟΔΟ
10 ΝΟΕΜΒΡΙΟΥ	ΔΕΥΤΕΡΑ	07.30	ΣΥΜΗ-ΡΟΔΟ	08.00	ΡΟΔΟ –ΜΑΡΜΑΡΑ
		15.00	ΡΟΔΟ-ΣΥΜΗ	15.00	ΜΑΡΜΑΡΑ-ΡΟΔΟ
11 ΝΟΕΜΒΡΙΟΥ	ΤΡΙΤΗ			09.00	ΡΟΔΟ-ΣΥΜΗ
				10.00	ΣΥΜΗ-ΡΟΔΟ
				15.00	ΡΟΔΟ-ΣΥΜΗ
12 ΝΟΕΜΒΡΙΟΥ	ΤΕΤΑΡΤΗ			06.30	ΣΥΜΗ ΡΟΔΟ
				08.00	ΡΟΔΟ-ΜΑΡΜΑΡΑ
				15.00	ΜΑΡΜΑΡΑ-ΡΟΔΟ
13 ΝΟΕΜΒΡΙΟΥ	ΠΕΜΠΤΗ	07.30	ΣΥΜΗ-ΡΟΔΟ		
		15.00	ΡΟΔΟ-ΣΥΜΗ		
14 ΝΟΕΜΒΡΙΟΥ	ΠΑΡΑΣΚΕΥΗ			08.00	ΡΟΔΟ-ΜΑΡΜΑΡΑ
				15.00	ΜΑΡΜΑΡΑ-ΡΟΔΟ
				16.30	ΡΟΔΟ - ΣΥΜΗ
15 ΝΟΕΜΒΡΙΟΥ	ΣΑΒΒΑΤΟ	06.00	ΣΥΜΗ-ΡΟΔΟ	07.30	ΣΥΜΗ - ΡΟΔΟ
		15.00	ΡΟΔΟ-ΣΥΜΗ	09.00	ΡΟΔΟ - ΣΥΜΗ-ΝΤΑΤΣΑ
				16.00	ΣΥΜΗ - ΡΟΔΟ
16 ΝΟΕΜΒΡΙΟΥ	ΚΥΡΙΑΚΗ			09.00	ΡΟΔΟ-ΠΑΝ/ΤΗ-ΣΥΜΗ
				16.00	ΣΥΜΗ-ΡΟΔΟ
17 ΝΟΕΜΒΡΙΟΥ	ΔΕΥΤΕΡΑ	07.30	ΣΥΜΗ-ΡΟΔΟ	08.00	ΡΟΔΟ –ΜΑΡΜΑΡΑ
		15.00	ΡΟΔΟ-ΣΥΜΗ	15.00	ΜΑΡΜΑΡΑ-ΡΟΔΟ
18 ΝΟΕΜΒΡΙΟΥ	ΤΡΙΤΗ			09.00	ΡΟΔΟ-ΣΥΜΗ
				10.00	ΣΥΜΗ-ΡΟΔΟ
				15.00	ΡΟΔΟ-ΣΥΜΗ
19 ΝΟΕΜΒΡΙΟΥ	ΤΕΤΑΡΤΗ			08.00	ΣΥΜΗ - ΡΟΔΟ
				15.00	ΡΟΔΟ - ΣΥΜΗ
				16.00	ΣΥΜΗ - ΡΟΔΟ

Τα δρομολόγια μπορούν να τροποποιηθούν λόγω εκτάκτων συγκοινωνιακών αναγκών ή καιρικών συνθηκών

Παρακαλούμε πριν ταξιδέψετε επικοινωνήστε με την Εταιρία:

Γραφείο ΣΥΜΗΣ Τηλ.: (22460) 71444 - Φαξ: (22460) 71373
Γραφείο ΡΟΔΟΥ Τηλ.: (22410) 37769 - Φαξ: (22410) 34493

ΜΙΚΡΕΣ αγγελίες

ΟΙ ΑΓΓΕΛΙΕΣ ΤΗΣ ΡΟΔΙΑΚΗΣ παρουσιάζονται και στο site www.anaggelies.gr

ΜΕΤΑΦΕΡΘΗΚΑΜΕ!
Θα μας βρίσκετε στα κεντρικά μας γραφεία επί της **Μαρ. Μαλλιαράκη 11** (τελευταία πάροδος Καναδά).
Τα τηλέφωνα παραμένουν τα ίδια:
(22410) 22210, (22410) 75230

ΕΝΟΙΚΙΑΣΕΙΣ ΑΚΙΝΗΤΩΝ & ΕΠΙΧΕΙΡΗΣΕΩΝ

ΕΝΟΙΚΙΑΖΕΤΑΙ Ή ΖΗΤΕΙΤΑΙ συνεταίρος για εστιατόριο-μπαρ στο Φαληράκι. Πληρ. τηλ. 6934963202. AE55216

ΕΝΟΙΚΙΑΖΟΝΤΑΙ καινούργια studios πλήρως επιπλωμένα κοντά στο 1ο Λύκειο Ιαλυσού. Πληρ. τηλ. 6945077678 AE54631

STUDIOS στην περιοχή Ιαλυσού με air condition, πολυκουζινάκι, πλήρως επιπλωμένα. Στην τιμή ενοικίου περιλαμβάνονται θέρμανση, νερό από 200-250 ευρώ. Πληρ.τηλ. 22410 90201-90202. AE55218

ΕΝΟΙΚΙΑΣΕΙΣ ΚΑΤΑΣΤΗΜΑΤΩΝ: 1) Ενοικιάζεται - Πωλείται επιχείρηση κεντρική, 32 τ.μ., στα "Εκατό Μαγαζιά", 2) ενοικιάζεται στην Ψαροπούλα κατάστημα γωνιακό 55 τ.μ., με μηνιαίο μίσθωμα 880 ευρώ. Πληρ. Σαββαΐδης και Συνεργάτες, τηλ. 22410-26281. ΑΟ55264

ΔΩΜΑΤΙΑ επιπλωμένα σε ήσυχη περιφέρεια δίπλα από το ξενοδοχείο Κοράλι στην Λεωφ. Ιαλυσού 35, με την ενοικίαση θα έχετε και θέρμανση. Πληρ. τηλ. 22410 92802. AE55219

ΔΙΑΜΕΡΙΣΜΑ ΠΛΗΡΩΣ ΕΠΙΠΛΩΜΕΝΟ ΣΕ ΑΡΙΣΤΗ ΚΑΤΑΣΤΑΣΗ 50 Τ.Μ. (2ος ΟΡΟΦΟΣ) 150 ΜΕΤΡΑ ΑΠΟ ΤΗΝ ΑΚΤΗ ΚΑΙ ΚΟΝΤΑ ΣΤΟ ΠΑΝΕΠΙΣΤΗΜΙΟ ΚΑΙ ΤΟ ΚΕΝΤΡΟ ΤΗΣ ΠΟΛΗΣ. ΟΔΟΣ ΠΑΠΑΛΟΥΚΑ 49Β ΡΟΔΟΣ. ΠΛΗΡ. ΤΗΛ. 6978649388 ΑΠΟ 9.30 Π.Μ. ΜΕΧΡΙ 3 Μ.Μ.

ΠΕ55220

STUDIOS νεόκτιστα σε πανοραμική θέα στα Κοσκινού, με κουζίνα, τουαλέτα, air condition, τηλεόραση, επιπλωμένα με όλο το νοικοκυριό του σπιτιού και με άνετο πάρκιν. Πληρ. τηλ. 6932629891. AE55221

ΔΙΑΜΕΡΙΣΜΑΤΑ επιπλωμένα lux σε ήσυχη τοποθεσία, οδός Σωτήρος Ιαλυσού έναντι Ι. Ναού Σωτήρος, με ιδιωτικό πάρκιν, κήπο, βεράντα, θέα στον Φιλέρημο διπλά τζάμια, νέας κατασκευής. Πληρ. τηλ. 22410 92208, 22410 95179 AE55222

ΓΚΑΡΣΟΝΙΕΡΑ επιπλωμένη στην Π. Πόλη. Πληρ. τηλ. 22410 31654. AE55223

ΔΙΑΜΕΡΙΣΜΑ δύο υπνοδωματίων περιοχή Αποστόλου Παύλου, Ανάληψη. Πληρ. τηλ. 22410 63715, 9647206614. AE55224

ΔΥΟ ΔΙΑΜΕΡΙΣΜΑΤΑ: το ένα επιπλωμένο 80 τ.μ. ισόγειο στο Ροδίνι, 400 ευρώ και 110 τ.μ. α' όροφο εντοιχισμένη κουζίνα με θέα την Καλλιθέα 600 ευρώ. Μόνο σοβαρές προτάσεις. Πληρ. τηλ. 6946023678. AE55225

ΓΚΑΡΣΟΝΙΕΡΑ πλήρως εξοπλισμένη με χώρο πάρκιν στη Κέννεντυ 36. Πληρ. τηλ. 22410 27743, 6946837287. AE55253

ΕΝΟΙΚΙΑΖΕΤΑΙ μεγάλο διαμέρισμα στο Ροδίνι σε ήσυχη τοποθεσια στον 2ο όροφο. Πλήρως επιπλωμένο και με όλα τα ηλεκτρικά είδη. Αποτελείται από 3 υπνοδωμάτια, θέρμανση πετρελαίου και τα υπόλοιπα. Πληρ. τηλ. 6932338313, τιμή 480 ευρώ AE55226

ΔΙΑΜΕΡΙΣΜΑ επιπλωμένο πλησίον Πανεπιστημίου (περιοχή Μόντε Σμιθ) με δύο υπνοδωμάτια, σαλόνι, κουζίνα, μπάνιο και κεντρική θέρμανση. Τιμή 380 ευρώ. Πληρ. τηλ. 22410 75511 ή 6944666182. AE55227

ΔΙΑΜΕΡΙΣΜΑ 4άρι επί της οδού Ιερού Λόχου 3 Ιαλυσός. Πληρ. τηλ. 22410 93145 (εξαιρούνται αλλοδαποί). AE55228

ΕΝΟΙΚΙΑΖΟΝΤΑΙ 3άρια, 4άρια, 2άρια, studio, γκαρσονιέρες, αποθήκες και επιχειρήσεις. Άμεση εξυπηρέτηση. Πληρ. τηλ. (22410) 67451, 67234, 6945471001. AE55229

ΔΙΑΜΕΡΙΣΜΑ ΕΝΟΣ ΔΩΜΑΤΙΟΥ 43 Τ.Μ. ΣΤΟΝ Α' ΟΡΟΦΟ ΣΤΗΝ ΠΕΡΙΟΧΗ ΤΗΣ ΜΗΤΡΟΠΟΛΗΣ. ΠΛΗΡ. ΤΗΛ. 6974656423 ΚΑΙ 22410-28079. ΠΕ55230

ΜΟΝΟΚΑΤΟΙΚΙΑ στη Κρεμαστή επί της Λεωφ. Ελευθερίας πλήρως επιπλωμένη. Πληρ. τηλ. 22410 92464 από 16.00-20.00 ή στο 6944630594. AE55231

ΕΝΟΙΚΙΑΖΟΝΤΑΙ επιπλωμένες γκαρσονιέρες 2 δωματίων (κουζίνα, υπνοδωμάτιο, WC) στα Κοσκινού επιφανείας 50 τ.μ. Πληρ. τηλ. 22410 21644, κιν. 6946286772, 6946681508. AE55232

ΔΙΑΜΕΡΙΣΜΑ ισόγειο στα Κοσκινού με πανοραμική θέα, 110 τ.μ. αποτελούμενο από 3 υπνοδωμάτια-1 μπάνιο- πλυσταριό ή αποθήκη-σαλόνι/κουζίνα ενιαίος χώρος με τζάκι. Πρόσφατα ανακαινισμένο. Ενοίκιο 400 ευρώ. Πληρ. τηλ. 22410 32112. AE55213

ΓΚΑΡΣΟΝΙΕΡΑ επιπλωμένη με πάρκιν στη Φώτη Κόντογλου (κτήματα Καζούλη)- Λεωφόρος Καλλιθέας στο Super market Βερόπουλου. Πληρ. τηλ. 22410 61790. AE55214

ΔΙΑΜΕΡΙΣΜΑ στην Κρεμαστή. Πληρ. τηλ. 22410 91305. AE55215

ΟΙΚΙΑ κοντά στο Στάδιο, επιπλωμένη, με 2 υπνοδωμάτια. Πληρ.τηλ. 6946544664. AE55204

ΔΙΑΜΕΡΙΣΜΑ επιπλωμένο λούξ στην Παπαλουκά 27. Ενοίκιο 700 ευρώ. Πληρ. Σάβ. Βογιατζής, τηλ. 22410 24097. AE55205

TOP PROPERTIES

GEORGE & SAVAS PIPINOS
ΓΕΩΡΓΙΟΣ & ΣΑΒΒΑΣ ΠΙΠΙΝΟΣ
ΣΥΜΒΟΥΛΟΙ ΚΑΙ ΕΚΤΙΜΗΤΕΣ ΑΚΙΝΗΤΩΝ
REAL ESTATE AGENTS • MEMBER OF F.I.A.B.C.I.-NAEA-C.E.I.

Από το 1971

Email: *gpipinos@otenet.gr* ***URL:*** *www.rhodes-top-properties.com* ***and*** *www.pipinos.gr*

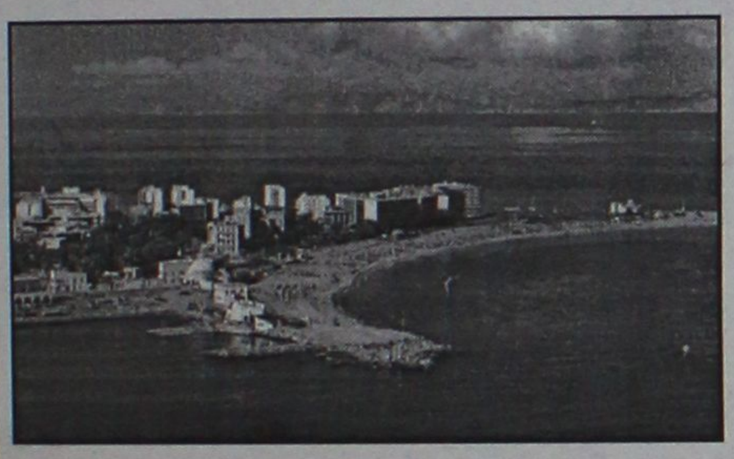

Η **"TOP PROPERTIES"** είναι ατομική επιχείρηση και ανήκει στους Γεώργιο και Σάββα Πιπίνο. Το γραφείο ασχολείται από το 1971 αποκλειστικά και μόνο με επενδύσεις και REAL ESTATE, στο νησί της Ρόδου και στην ευρύτερη περιοχή της Δωδεκανήσου.

ΑΠΕΥΘΥΝΟΜΑΣΤΕ: Στους **σοβαρούς, απαιτητικούς και επιλεκτικούς** επενδυτές-επιχειρηματίες, Ελληνες και ξένους που ενδιαφέρονται να κάνουν μια σοβαρή επένδυση προβολής στο νησί της Ρόδου.

ΠΡΟΣΦΕΡΟΥΜΕ: Α) Υπηρεσίες και πληροφορίες που γίνονται σε προσωπικό επίπεδο με εχεμύθεια, διακριτικότητα και σοβαρότητα.
Β) Μεγάλη γκάμα υψηλής ποιότητας, ακινήτων, όπως:1) Ξενοδοχεία Α' και Β' κατηγορίας των 600-500-350-300 κλινών, 2) Κεντρικά αστικά ακίνητα κατάλληλα για Τράπεζες-καταστήματα-γραφεία, 3) Παραλιακές εκτάσεις, κατάλληλες για τουριστικές επενδύσεις των 150.000-100.000-70.000-50.000-36.000 τ.μ. και 4) Διαμερίσματα και μεζονέτες προβολής, και 5) Αξιόλογες Παραθεριστικές κατοικίες.

ΣΤΟΧΟΣ ΜΑΣ ΕΙΝΑΙ: Να προσφέρουμε στο αγοραστικό μας κοινό υψηλής ποιότητας ακίνητα και ευκαιρίες στο νησί της Ρόδου. Η τριακονταετής και πλέον πείρα μας στον τομέα αυτό αποτελεί εγγύηση.

ΣΥΝΘΗΜΑ ΜΑΣ ΕΙΝΑΙ: Επενδύστε στη ΡΟΔΟ ΤΩΡΑ, σε ακίνητα που ΑΝΤΕΧΟΥΝ ΣΤΟ ΧΡΟΝΟ

Γεώργιος και Σάββας Πιπίνος
ΜΕΣΙΤΕΣ ΑΣΤΙΚΩΝ ΣΥΜΒΑΣΕΩΝ
Γιατί εμείς γνωρίζουμε καλύτερα!

Since 1971

TOP PROPERTIES is a father and son business. The senior, Mr George S. Pipinos, the founder of the office, has carved over the years a reputation for integrity and excellence in the world of Real Estate in the Dodecanese. The junior, Dr. Savas Pipinos, has returned from his studies in the UK to aid in his father´s footsteps.
AT TOP PROPERTIES we try hard to attract important and selective investors, high calibre businessmen/women and discerning professional people, both Greek and foreign, who wish to acquire substantial and valuable property on Rhodes.
We offer our expertise and advice privately, discreetly and in strict confidence.
We keep a comprehensive list of real estate of the highest specifications:
a. A' and B' class hotels (600, 500, 350, 300 beds capacity)
b. Centrally situated office buildings and other business premises.
c. Seaside land, ideal for development (hotels, holiday resorts, etc), of 150.000, 100.000, 70.000, 50.000, 36.000 square metres.
d. Villas, luxury apartments, detached, semi-detached and terraced houses.
e. Holiday and Retirement Homes.
Our aim is to give our clients the opportunity to acquire value for money, first class real estate on Rhodes. Our 30 and more years of experience is our warranty.
Our motto is Invest in Rhodes, Invest in property, It stands the test of time.

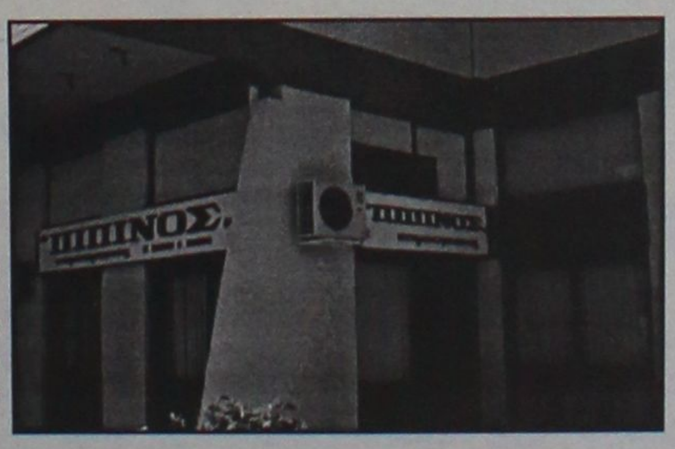

TOP PROPERTIES
George and Savas Pipinos
Because we know best

ΚΕΝΝΕΝΤΥ 38, ΡΟΔΟΣ, 85 100, ΤΗΛ. (22410) 23895,FAX: (22410) 20883
38 KENNEDY STR., RHODES, 85 100, TEL. (22410) 23895, FAX: (22410) 20883

ΞΕΝΟΔΟΧΕΙΟ ΒΙΚΤΩΡΙΑ

ΕΝΟΙΚΙΑΖΟΝΤΑΙ

ΔΩΜΑΤΙΑ με ψυγείο, με το μήνα, στο κέντρο της πόλης, 25ης Μαρτίου, κατάλληλα για φοιτητές. Ενοίκιο 192 ευρώ.
Πληρ. τηλ. 2241024051, 2241027126

Σε μεγάλο ειδυλλιακό περιβάλλον στην Κρεμαστή (μεγάλο πάρκιν, μεγάλος κήπος, πισίνα)

ΕΝΟΙΚΙΑΖΟΝΤΑΙ

διαμερίσματα και στούντιος νεόκτιστα, πλήρως εξοπλισμένα (κουζίνα, τηλεόραση) δίπλα στο καινούργιο σχολείο κατάλληλα για στρατιωτικούς, καθηγητές και δασκάλους.
Πληρ. τηλ. 6973310194, 6976622874

ΕΝΟΙΚΙΑΖΟΝΤΑΙ

• **Διαμέρισμα** 160 τ.μ. (3) τριών υπνοδωματίων στην Ιαλυσό σε κεντρικό σημείο, με κεντρική θέρμανση. Μηνιαίο μίσθωμα 500 ευρώ.
• **Διαμέρισμα** 165 τ.μ. (3) τριών υπνοδωματίων στην Ανάληψη, νεόδμητο, με κεντρική θέρμανση. Μηνιαίο μίσθωμα 700 ευρώ.
Πληρ. ΕΥΣΤΑΘΙΟΥ - ΕΥΡΩΚΤΗΜΑΤΙΚΗ,
Εθνικής Αντιστάσεως 83 (πρώην Αννης Μαρίας).
Τηλ. 22410 73819-74917, 6946/103929

ΕΝΟΙΚΙΑΣΕΙΣ

συνέχεια από την προηγούμενη

ΔΙΑΜΕΡΙΣΜΑ, 3άρι στο κέντρο της Ρόδου (Ροδιακή Επαυλη), ιδανικό και για 2 φοιτητές. Ενοίκιο 420 ευρώ. Πληρ. τηλ. 6932360361.
AE55176

ΣΠΙΤΙ, επιπλωμένο στο Καρακόνερο, με θέρμανση, 110 τ.μ. Πληρ. τηλ. 22410 38511 και 6942982126.
AE55175

ΔΙΑΜΕΡΙΣΜΑ, 90 τ.μ. πλήρως επιπλωμένο επί της οδού Υφηλάντου 19, πλατεία Αγίου Νικολάου. Μίσθωμα 360 ευρώ μηνιαίως. Πληρ. τηλ. 22410 21172, από 12-5 μ.μ.
AE55173

ΔΥΑΡΙ, ένα, και ένα τριάρι με ηλιακό και άνετο πάρκιν, σε άριστη κατάσταση, στην περιοχή μεταξύ Κρεμαστής Παστίδας, έναντι «Ομορφου». Πληρ. τηλ. 22410 94398.
AE55171

ΕΝΟΙΚΙΑΖΕΤΑΙ

ΜΕΖΟΝΕΤΑ στον κεντρικό δρόμο Ρόδου-Αφάντου. Ενοίκιο 500 ευρω.
Πληρ. τηλ. 2241053170, 2241039259

ΕΝΟΙΚΙΑΖΟΝΤΑΙ

ΕΠΙΠΛΩΜΕΝΑ ΛΟΥΞ 2ΑΡΙΑ με ωραία θέα και άνετο πάρκιν στ' Ασγούρου.
Πληρ. τηλ. 6947606922, 22410 68509

ΕΝΟΙΚΙΑΖΕΤΑΙ

Ακίνητο κλασικό, για οιανδήποτε χρήση, στο ΝΙΟΧΩΡΙ, συνολικής επιφανείας 450 τ.μ. (150 τ.μ. ανά επίπεδο)
Δεχόμαστε σοβαρές προτάσεις.
Πιπίνος: 22410-23895, 6944 676003 και 6944 390803
gpipinos@otenet.gr

ΔΩΜΑΤΙΑ ΜΕ ΤΟ ΜΗΝΑ
από 180€

Το ξενοδοχείο **ΠΑΡΘΕΝΩΝ**
θα είναι πάλι κοντά σας
για την χειμερινή περίοδο με νέες ιδέες.

Τα δωμάτιά μας διαθέτουν
ατομικό μπάνιο, ψυγείο, πιστολάκι μαλλιών, τηλέφωνο, τηλεόραση, κλιματισμό και εβδομαδιαία καθαριότητα
Στο σαλόνι μας υπάρχει
PC, μεγάλη τηλεόραση, DVD, επιτραπέζια παιχνίδια καθώς και cafe bar.

Το ξενοδοχείο μας διαθέτει και πισίνα.

Σκοπός μας είναι η ευχάριστη διαμονή σας σε ένα φιλικό περιβάλλον.

Βρισκόμαστε και σας περιμένουμε
επί της οδού **Ανθούλας Ζερβού 4, Ρόδος**
(περιοχή Ψαροπούλα)

Πληρ. τηλ. 2241022351, κιν. 6944844177
Υπεύθυνος: Καλούδης Τάσος

ΕΝΟΙΚΙΑΖΟΝΤΑΙ

4 πολυτελή STUDIOS για ένα ή δύο άτομα, στην παραλία Ιαλυσού, πλήρως επιπλωμένα, ευρύχωρα, με άνετες βεράντες με πολυκουζινάκι, air-condition, ηλιακό θερμοσίφωνα, ιδιόχρηστη θέση στάθμευσης. Μηνιαίο μίσθωμα 300 ευρώ.

Πληρ. ΕΥΣΤΑΘΙΟΥ - ΕΥΡΩΚΤΗΜΑΤΙΚΗ,
Εθνικής Αντιστάσεως 83 (πρώην Αννης Μαρίας).
Τηλ. 22410 73819-74917, 6946/103929

RHODES-GREECE
CAIRO PALACE

ΕΝΟΙΚΙΑΖΟΝΤΑΙ
ΕΠΑΓΓΕΛΜΑΤΙΚΟΙ ΧΩΡΟΙ

- **Γραφείο** 90 τ.μ. Εθελ. Δωδεκανησίων
- **Γραφείο** 190 τ.μ. Εθνάρχου Μακαρίου
- **Κατάστημα** 55 τ.μ. Εθνάρχου Μακαρίου
- **Κατάστημα** 25 τ.μ. Εθελ. Δωδεκανησίων

Πληρ. κα Φράνσις Νιοτή
Τηλ. 2241024328, φαξ 2241027600,
κιν. 6944618757, 6973572262



Για τις δικές σας ανάγκες κρατάμε τη γη... ακίνητη!

Ευρωκτηματική. Η κτηματομεσιτική εταιρεία με σαφή προσανατολισμό στην ικανοποίηση των δικών σας αναγκών και με δυνατότητες που ξεπερνούν κάθε προσδοκία!

Με ικανά και **έμπειρα στελέχη** έτοιμα να προβούν στις πιο αξιόπιστες και υπεύθυνες επενδυτικές προτάσεις για την **ακίνητη περιουσία σας!**

Με δραστηριότητες που **ξεφεύγουν απ'τα όρια της Ρόδου** και επεκτείνονται με την **προώθηση των ακινήτων** σας στην Ελλάδα και Διεθνώς!

Με **πλήρεις υπηρεσίες**, υψηλό επαγγελματισμό και μια νέα αντίληψη που γίνεται εμφανής στα **σύγχρονα και λειτουργικά** κεντρικά γραφεία της.

Με τη δυνατότητα να εντοπίζει **την ιδανική γη,** κατοικία, ξενοδοχείο ή επαγγελματική στέγη για εσάς, ή τον **κατάλληλο αγοραστή** για το ακίνητο που πουλάτε!

CMF - Vutirakis

ΞΕΝΟΔΟΧΕΙΑ, ΠΑΡΑΛΙΑΚΕΣ ΕΚΤΑΣΕΙΣ, ΚΕΝΤΡΙΚΑ ΑΚΙΝΗΤΑ
ΟΙΚΟΠΕΔΑ, ΜΟΝΟΚΑΤΟΙΚΙΕΣ, ΔΙΑΜΕΡΙΣΜΑΤΑ, ΑΓΡΟΤΕΜΑΧΙΑ
η ακίνητη αξία σας!

ευσταθίου
ΕΥΡΩΚΤΗΜΑΤΙΚΗ
ΚΤΗΜΑΤΟΜΕΣΙΤΙΚΟ ΓΡΑΦΕΙΟ

ΑΓΟΡΕΣ • ΠΩΛΗΣΕΙΣ • ΕΚΤΙΜΗΣΕΙΣ • ΑΝΤΙΠΑΡΟΧΕΣ • ΜΙΣΘΩΣΕΙΣ ΑΚΙΝΗΤΩΝ • ΕΠΕΝΔΥΤΙΚΕΣ ΠΡΟΤΑΣΕΙΣ • ΑΡΧΙΤΕΚΤΟΝΙΚΕΣ ΜΕΛΕΤΕΣ
ΕΘΝ. ΑΝΤΙΣΤΑΣΗΣ 83 - ΤΗΛ. 22410 73819, 74917 - ΚΙΝ. 6944 374546, 6945 292030 - FAX: 22410 38641- info@euroktimatiki.gr

ενοικιασεις

συνέχεια από την προηγούμενη

ΕΝΟΙΚΙΑΖΟΝΤΑΙ: 1) Διαμέρισμα, τριάρι, επιπλωμένο, με ηλ. θερμοσίφωνα, κατάλληλο για συγκατοίκηση φοιτητών, στρατιωτικών κ.λπ., επί της Αλεξ. Διάκου 15 απέναντι από το κατ/μα HONDO'S CENTER. 2) Γκαρσονιέρα επιπλωμένη στην Κρεμαστή. Πληρ. τηλ. 22410 21335 και 6945393764. AE55172

ΚΑΤΑΣΤΗΜΑ στο Φαληράκι επί της οδού Ερμού. Πληρ. τηλ. 6944520387. AE55170

ΓΚΑΡΣΟΝΙΕΡΑ, Ιουλ κατασκευή, στην Ιξιά (Τρεις), σε μεγάλο κήπο, πλήρως επιπλωμένη με θέρμανση, τηλέφωνο, αερόθερμο μπάνιου, ηλιακό και ηλεκτρικό θερμοσίφωνο, σίτες στα παράθυρα, μεγάλες βεράντες και πάρκιν. Πληρ. τηλ. 22410 92714. AE55169

ΓΚΑΡΣΟΝΙΕΡΑ, επιπλωμένη επί της οδού Γ. Σεφέρη (έναντι Ζαχαρ/στείου MIKE'S) και αποθήκη 100 τ.μ. επί της οδού Ηλία Βενέζη. Πληρ. τηλ. 22410 64594 από 8 π.μ. έως 3 μ.μ. και κιν. 6944786466. AE55168

ΓΡΑΦΕΙΟ, ισόγειο, 35 τ.μ. επί της οδού Κωνσταντίνου Υδραίου 38. Πληρ. τηλ. 22410 33532. AE55167

STUDIO μεγάλο, επιπλωμένο με δική του τουαλέτα, κουζίνα, ψυγείο, ηλιακούς θερμοσίφωνες, μέσα σε κήπο και φανταστική θέα στα Κοσκινού. Πληρ. τηλ. 22410 60235. AE55166

ΜΕΖΟΝΕΤΑ, 115 τ.μ. διώροφη, στη Ιαλυσό, κήπος, μπρος-πίσω, air condition, parking, τηλέφωνο, με δύο υπνοδωμάτια, γραφείο. Πληρ. τηλ. 22410 91276. AE55164

ΜΟΝΟΚΑΤΟΙΚΙΑ, 80 τ.μ., επί της οδού Αδαμ. Κοραή (πλησίον πλατείας Αγίου Νικολάου), με δύο (2) υπνοδωμάτια-σαλόνι-κουζίνα-μπάνιο με ηλεκτρικό θερμοσίφωνα, W.C., μικρή αποθήκη, αυλή, εμπρός-πίσω. Προτιμούνται φοιτητές, εκπαιδευτικοί, στρατιωτικοί. Πληρ. τηλ. 6932002842. AE55163

ΓΚΑΡΣΟΝΙΕΡΑ, επιπλωμένη στην Ατταβύρου 27, εξαιρούνται αλλοδαποί. Πληρ. τηλ. 22410 34378. AE55165

ΜΕΖΟΝΕΤΑ, 115 τ.μ. δυόροφη, στη Ιαλυσό, κήπος, μπρος-πίσω, air condition, parking, τηλέφωνο, με δύο υπνοδωμάτια, γραφείο. Πληρ. τηλ. 22410 91276. AE55164

STUDIO επιπλωμένο με πολυκουζινάκι, με μπαλκόνι, με πάρκιν, σε ήσυχη περιοχή στα Κοσκινού. Ενοίκιο 170 ευρώ. Πληρ. τηλ. 22410 61435. AE55145

ΚΑΦΕΝΕΙΟ πλήρως εξοπλισμένο με μόνιμη πελατεία. Επίσης ενοικιάζεται το ίδιο κατ/μα και χωρίς τον εξοπλισμό για άλλη χρήση. Πληρ. τηλ. 22410 70999 κ. Χέλμης. AE55157

ΟΡΟΦΟΔΙΑΜΕΡΙΣΜΑ 3 υπνοδωματίων, σαλόνι, κουζίνα, μπάνιο και wc, άνετος χώρος παρκαρίσματος στην οδό Αλ. Καρανικόλα 20. Πληρ. τηλ. 22410 95734, κιν. 6937222382. AE55158

ΕΝΟΙΚΙΑΖΕΤΑΙ: Διαμέρισμα 110 τ.μ. (3) τριών υπνοδωματίων οδός Σαλαμίνας (Ανάληψη). Μηνιαίο μίσθωμα 400 ευρώ.

ΕΝΟΙΚΙΑΖΕΤΑΙ: Διαμέρισμα 110 τ.μ. (3) τριών υπνοδωματίων στην Ιξιά, με ηλιακό θερμοσίφωνα. Μηνιαίο μίσθωμα 380 ευρώ.

ΕΝΟΙΚΙΑΖΕΤΑΙ: Κατοικία επιπλωμένη στην Παλιά Πόλη πλήρως ανακαινισμένη, (2) δύο υπνοδωματίων, με ηλιακό θερμοσίφωνα, τζάκι. Μηνιαίο μίσθωμα 480 ευρώ.

Πληροφορίες ΕΥΣΤΑΘΙΟΥ-ΕΥΡΩΚΤΗΜΑΤΙΚΗ, Εθνικής Αντιστάσεως 83, Τηλ. 22410-73819, 74917, 6946/103929

ΑΡΧΑΓΓΕΛΟΣ

ΕΝΟΙΚΙΑΖΟΝΤΑΙ ΓΚΑΡΣΟΝΙΕΡΕΣ

καινούργιες, πλήρως εξοπλισμένες και επιπλωμένες με κλιματισμό, τηλεόραση, ψυγείο, φούρνο-μάτια, θερμοσίφωνο, ντους, WC, εγκατάσταση για πλυντήριο ρούχων, σε ήσυχη περιοχή και άνετο πάρκιν, για όλο τον χρόνο.

Πληρ. τηλ. 6972494339

ΠΙΠΙΝΟΣ

ΠΩΛΟΥΝΤΑΙ ΜΟΝΟΚΑΤΟΙΚΙΕΣ

150 τμ σε οικόπεδο 650τμ στην Ιαλυσσό Ευρώ 220,000
(ή και σε μαρμαροσοβά Ε 138,000 / μπετά Ευρώ 109,000)
με δάνεια έτοιμα!
22410 23895 / 6944 676 003 / 6944 390 803
www.rhodes-top-properties.com

ΓΙΑΝΝΗΣ ΝΙΚΟΛΙΔΑΚΗΣ

Μηχανολόγος- μηχανικός
Γαλλίας 12 - Ρόδος • τηλ. (22410)22291, 35103

ΠΩΛΟΥΝΤΑΙ

Πολυτελή διαμερίσματα με απεριόριστη θέα, ιδιωτικούς χώρους parking και αποθήκες
Επί της οδού Σελλά και Αισχίνη (περιοχή Δασκάλων) 77 τ.μ., 99 τ.μ., 119 τ.μ.
Επί της οδού Κων. Υδραίου (πλησίον Ρόδου-Λίνδου), 135 τ.μ., 95 τ.μ., 147 τ.μ.
Γραφείο 105 τ.μ. επί της οδού Εθνικής Αντιστάσεως και Τσαλδάρη

ΠΩΛΕΙΤΑΙ Ή ΕΝΟΙΚΙΑΖΕΤΑΙ ΕΠΑΓΓΕΛΜΑΤΙΚΗ ΣΤΕΓΗ

(ανεξάρτητο κατάστημα) 120 τ.μ. σε εμπορικό κέντρο στα Κολύμπια με αποκλειστική χρήση αυλής 300 τ.μ.
Τιμή πώλησης 58.700 ευρώ (σε μπετά). Τιμή συζητήσιμη.
Τιμή ενοικίου: 1.000 ευρώ (αποπερατωμένο)
Μόνο για λίγες ημέρες
Πληρ. τηλ. 6945378374

ΠΙΠΙΝΟΣ

ΠΩΛΟΥΝΤΑΙ ΜΟΝΟΚΑΤΟΙΚΙΕΣ

ΣΤΑ **ΜΑΡΙΤΣΑ**
εντός οικισμού, με θέα.
Πωλούνται ευρώ 73.000 σε μπετά.
Πληρ. τηλ. 22410 23895 και 6944 676003 και 6944390803
gpipinos@otenet.gr

ΠΙΠΙΝΟΣ

ΠΩΛΟΥΝΤΑΙ ΔΙΑΜΕΡΙΣΜΑΤΑ

- 2 και 3 υπνοδωματίων πλησίον ΑΡΑΠΑΚΙ
- 2 υπνοδωματίων στην Ιαλυσό
- 1 και 2 υπνοδωματίων στην Ιξιά έναντι Μίρα Μάρε.

Πληρ. τηλ. 2241023895, 6944390803, 6944676003
www.rhodes-top-properties.com

ΠΟΛΥΤΕΛΗΣ ΜΟΝΟΚΑΤΟΙΚΙΑ
ΣΤΑ ΚΟΣΚΙΝΟΥ

ΠΩΛΕΙΤΑΙ

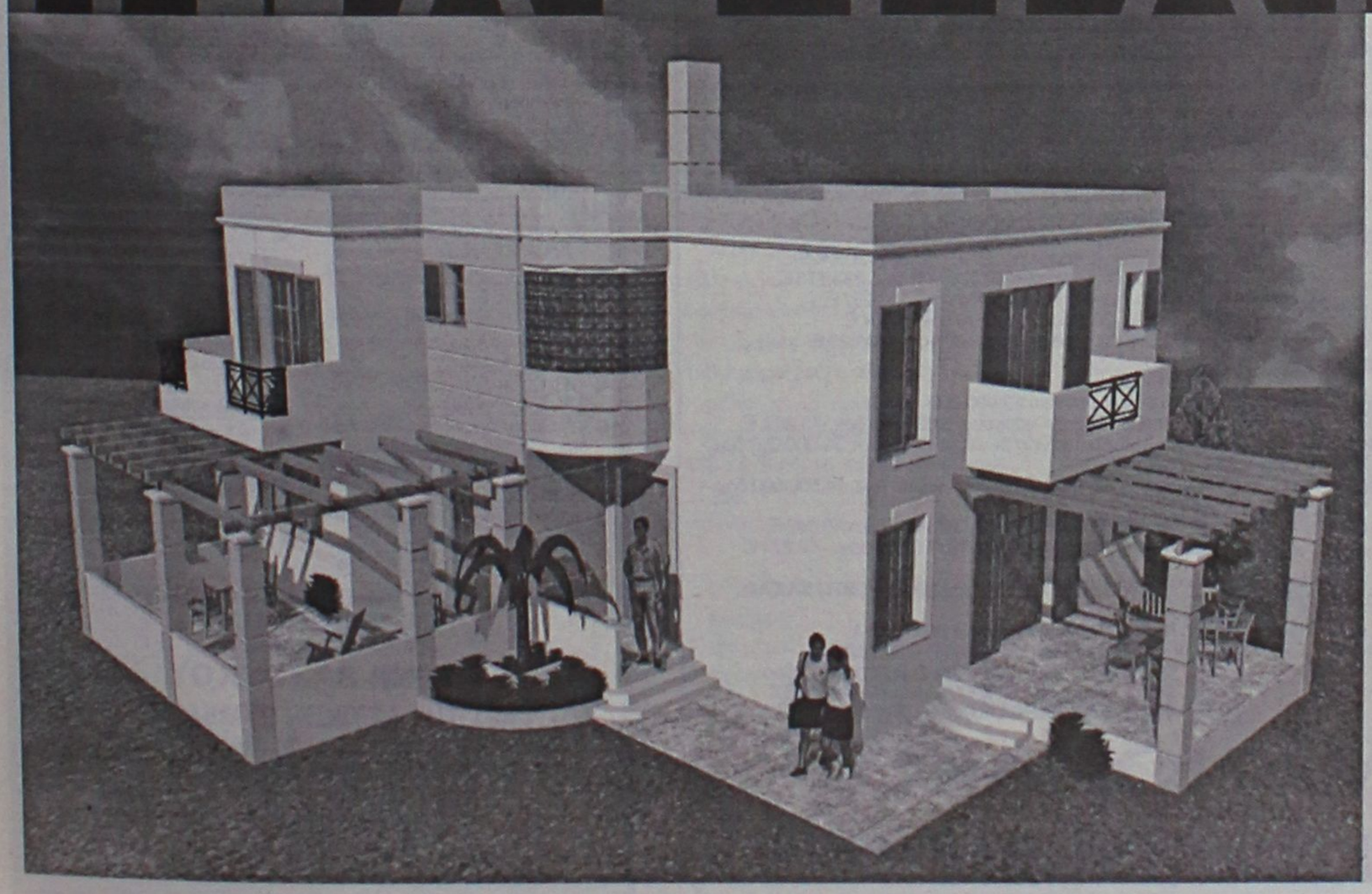

Πολυτελής μονοκατοικία
υπό κατασκευή
206 τ.μ.
Περιοχή Ξηρόκαμπος Κοσκινού

ΣΑΒΒΑΪΔΗΣ & Συνεργάτες
Μεσίτες & Σύμβουλοι Ακινήτων

Εθ. Δωδεκανησίων 29
τηλ: 22410 26281
Φαξ: 22410 34663

ΕΝΟΙΚΙΑΣΕΙΣ

συνέχεια από την προηγούμενη

ΔΙΑΜΕΡΙΣΜΑ καινούργιο 50 τ.μ. στ' Αφάντου, επιπλωμένο ή μη. Πληρ. τηλ. 22410 65327. AE55159

ΕΝΟΙΚΙΑΖΟΝΤΑΙ: 1) studio-ρετιρέ: επιπλωμένο, κουζίνα, ψυγείο, πλυντήριο, ντουλάπα, κρεβάτι κ.ά., **2) διαμέρισμα**: τρία (3) υπνοδωμάτια, επιπλωμένο, σαλόνι, μεγάλη κουζίνα, και με όλα τα ηλεκτρικά είδη. Κατάλληλο έως και τρεις (3) σπουδαστές. Και τα δύο βρίσκονται κοντά στο Πανεπιστήμιο Αιγαίου επί της οδού Χειμάρας και Ενόπλων Δυνάμεων. Πληρ. τηλ. 6946-58.10.10 ή 693-66.56.956.

ΓΚΑΡΣΟΝΙΕΡΕΣ και STUDIOS, καινούργια πλήρως επιπλωμένα, κοντά στο Πανεπιστήμιο και στα ΙΕΚ. Πληρ. τηλ. 22410 78965. AE53832

ΔΙΑΜΕΡΙΣΜΑ ισόγειο, δυάρι (υπνοδωμάτιο-σαλόνι-κουζίνα-μπάνιο) χωρίς έπιπλα στην περιοχή Ροδίνι Σμύρνης 42. Τιμή ευρώ 220,0 το μήνα συν 10 ,0 ευρώ κοινοχρηστα. Πληρ. τηλ. 22410 39314-34697. AE55146

ΓΚΑΡΣΟΝΙΕΡΑ επιπλωμένη ανεξάρτητη (δωμάτιο-καθιστικό, κουζίνα, μπάνιο) ιδανική για καθηγητές-τριες ή μαθητές-τριες 100 μέτρα από το 1ο ΤΕΕ Ρόδου για σχολική περίοδο. Πληρ. τηλ. 22410 38327, 22410 24205. AE55160

ΕΝΟΙΚΙΑΖΟΝΤΑΙ ΚΑΙΝΟΥΡΓΙΑ ΔΙΑΜΕΡΙΣΜΑΤΑ ΕΠΙΠΛΩΜΕΝΑ ΣΤΗΝ ΙΞΙΑ ΜΕ ΠΙΣΙΝΑ ΚΑΙ ΚΗΠΟ. Α-ΣΑΝΣΕΡ, ΘΕΡΜΑΝΣΗ, ΑΠΟΤΕΛΕΙΤΑΙ ΑΠΟ ΥΠΝΟΔΩΜΑΤΙΟ, ΣΑΛΟΝΙ-ΚΟΥΖΙΝΑ ΕΝΙΑΙΟ, ΕΝΟΙΚΙΟ 300 ΕΥΡΩ ΤΟ ΜΗΝΑ ΧΩΡΙΣ ΕΠΙΒΑΡΥΝΣΗ ΗΛΕΚΤΡΙΚΟΥ ΚΑΙ ΝΕΡΟΥ. ΠΛΗΡ. ΤΗΛ. 2241096388, ΩΡΕΣ 08.00-11.00, 6947221389.ΠΕ55747

ΔΩΜΑΤΙΑ στο ξενοδοχείο ΠΑΡΘΕΝΩΝ για ολιγοήμερη διαμονή ή με μηνιαία χρέωση επί της Ανθούλας Ζερβού 4 Ρόδος. Πληρ. τηλ. 2241022351, 6944844177 υπευθ. Καλούδης Τάσος AE54684

ΓΚΑΡΣΟΝΙΕΡΑ επιπλωμένη με κεντρική θέρμανση, στην Διαγοριδών 5, για φοιτητές 4ου έτους, δημόσιους υπαλλήλους για 9 μήνες. Πληρ. τηλ. 22410-24047 AE55136

ΓΚΑΡΣΟΝΙΕΡΕΣ πλήρως εξοπλισμένες, κοντά στο Πανεπιστήμιο Αιγαίου (Σοφούλη 101β). Πληρ. τηλ. 6944500966 (10 π.μ. - 12 μ.μ.), 22410-64040 AE55138

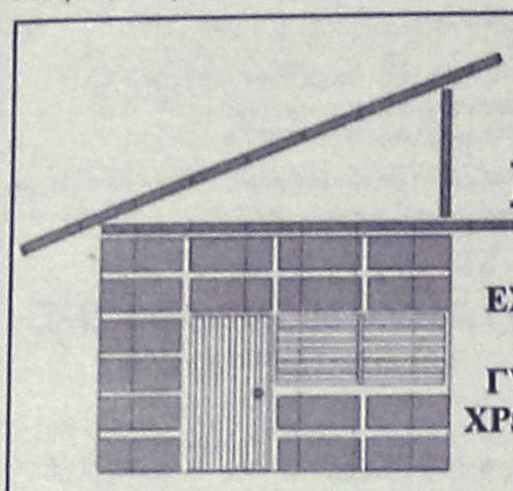

DECO
ΚΑΤΑΣΚΕΥΑΣΤΙΚΗ
ΔΙΑΜΟΡΦΩΣΕΙΣ
ΕΣΩΤΕΡΙΚΩΝ - ΕΞΩΤΕΡΙΚΩΝ ΧΩΡΩΝ
ΧΩΡΙΣΜΑΤΑ - ΨΕΥΔΟΡΟΦΕΣ
ΓΥΨΟΣΑΝΙΔΕΣ - ΤΣΙΜΕΝΤΟΣΑΝΙΔΕΣ
ΧΡΩΜΑΤΙΣΜΟΙ - ΜΟΝΩΣΕΙΣ - ΥΔΡΑΥΛΙΚΑ
ΞΥΛΟΥΡΓΙΚΕΣ ΕΡΓΑΣΙΕΣ
Με ένα τηλεφώνημα κοντά σας 6946-028644

ΠΩΛΗΣΕΙΣ ΑΚΙΝΗΤΩΝ ΑΠΟ ΤΟ 1973

○ ΗΜΙΤΕΛΗ ΔΙΑΜΕΡΙΣΜΑΤΑ
- Σύμη 120 τ.μ. 2 διαμερίσματα 45.000.000 δρχ.-132.061 €

○ ΔΙΑΜΕΡΙΣΜΑΤΑ
- Κοσκινού 75 τ.μ. λούξ κατασκευής 38.000.000 δρχ.-111.518 €
- Αραπάκι Παρθενώπης 90 τ.μ. 41.000.000 δρχ. -120.322 €
- Βενετοκλέων 85 τ.μ. - 90.975 €- 30.000.000 δρχ.
- Ιαλυσός 85 τ.μ. λουξ κατασκευής 43.000.000 δρχ. - 126.192 €
- Ροδίνι 50 - 60 τ.μ 12.500.000 δρχ. - 36.683 € - 14.000.000 δρχ. - 41.085 €
- Πειραιώς 72 τ.μ. 29.000.000 δρχ. - 85.106 €
- Ιαλυσός 100 τ.μ. 45.000.000 δρχ.-132.061 €
- Δασκάλους 115 τ.μ., 52.000.000 δρχ.-152.604 €
- Ανάληψη, 116 τ.μ. + 30 τ.μ. γκαράζ 62.000.000 δρχ. λουξ κατασκευής -181,951 €
- Δασκάλους, 120 τ.μ. 72 εκ. δρχ., λουξ κατασκευής-211.298 €
- Δασκάλους 91 τ.μ. 55 εκ. δρχ. λουξ κατασκευής-161.408 €
- Δασκάλους 85 τ.μ. λουξ κατασκευής
- Δασκάλους 50 τ.μ. λουξ κατασκευής
- Καναδά 115 τ.μ. λουξ κατασκευής
- Καναδά 90 τ.μ. λουξ κατασκευής
- Καναδά 48 τ.μ. λουξ κατασκευής
- Ρόδου-Λίνδου 127 τ.μ. 45.000.000 δρχ.-132.061 €

○ ΜΕΖΟΝΕΤΕΣ – ΜΟΝΟΚΑΤΟΙΚΙΕΣ
- Κανδυλί 200 τ.μ. με 1.300 τ.μ. οικόπεδο 35.000.000 δρχ. (μπετά) - 102.714 €
- Αγια Βαρβάρα (Τσαΐρι) 120 τ.μ. με 1.000 τ.μ. οικόπεδο σε ύψωμα 50.000.000 δρ. - 146.735 €
- 130 τ.μ. διώροφες μονοκατοικίες με 1000 μ. οικόπεδο στην περιοχή Λαχανιά πάνω στο κύμα λουξ κατασκευής
- 125 τ.μ. μεζονέτες με οικόπεδο 400 μ. στην περιοχή Λαχανιάς πολύ κοντά στην θάλασσα με απεριόριστη θέα 37.500.000 δρχ.-110.051 €
- Κιοτάρι μεζονέτες 100 τ.μ. με 500 μ. οικόπεδο τελειωμένες 35.000.000 δρχ.102.714 €
- 280 τ.μ. και 70 τ.μ. υπόγειο με οικόπεδο 700 τ.μ. Ιαλυσός.
- Ημιτελή 200 τ.μ. σε 750 τ.μ. οικόπεδο 55.000.000 δρχ. σε μπετά-161.408 €
- 160 τ.μ. με οικόπεδο 1300 μ. στα Κοσκινού 40.000.000 δρχ. (μπετά)-117.388 €

○ ΟΙΚΟΠΕΔΑ
- Σορωνή 450 τ.μ. πάνω στο δρόμο για παραλία 13.000.000 δρχ. - 38.151 €
- Κοσκινού 450 τ.μ. με Σ.Δ. 0,8 27.260.000 δρχ. - 80.000 €
- Αφάντου 1.500 τ.μ. κοντά στο Γκολφ 100 μ. από τον δρόμο-10.000.000 δρχ.-29.347 €
- Σύμη 180 τ.μ. 3.500.000 δρχ.-10.271 €
- Κιοτάρι 2.250 τ.μ. με δύο άδειες οικοδομής, 100 μ. από την θάλασσα 25.000.000 δρχ. - 73.367 €
- Κιοτάρι 800 τ.μ. με άδεια οικοδομής 150 μ. από θάλασσα 14.000.000 δρχ. - 410.55 €
- Κατταβιά 2.150 τ.μ. πάνω στο δρόμο νερό-ρεύμα 5.500.000 δρχ. - 16.140 €
- Λαχανιά 960 τ.μ. άνω στο δρόμο νερό-ρεύμα 3.000.000 δρχ. - 8.804 €
- Κατταβιά 900 τ.μ. εντός οικισμού 5.000.000δρχ. -14.673 €
- Γεννάδι 1000 τ.μ. με άδεια οικοδομής 8.500.000 δρχ.-24.944 €
- Κολύμπια 2.500 στρεμ. 35.000.000-102.714 €
- Παραδείσι, 1500 μ., 8.000.000 δρχ.-23.477 €
- Κατταβιά 650 τ.μ. 4.500.000 δρχ.-13.206 €
- Παραδείσι 170 τ.μ. 6.000.000 δρχ.-17.608 €
- Ρόδος, οδός Γρίβα 240 τ.μ. 140.000.000 δρχ.-410.858 €
- Σορωνή 420 τ.μ. 5.000.000 δρχ.-14.673 €

○ ΚΑΤΑΣΤΗΜΑΤΑ
- Κατάστημα 123 τ.μ. στο Ροδίνι 61.500.000 δρχ.-180.484 €
- Κατάστημα 73 τ.μ. στο Ροδίνι 36.500.000 δρχ.-107.116 €
- Κατάστημα 55 τ.μ. στους Αγίους Αναργύρους 36.000.000 δρχ. - 105.649 €
- Ενοικιάζεται στο Κιοτάρι καφετέρια - μπαρ - ντισκοτέκ 200 τ.μ. εσωτερικός χώρος και 300 τ.μ. αυλή με απεριόριστη θέα ενδιάμεσα σε μεγάλες ξενοδοχειακές μονάδες 10 εκ. το χρόνο.
- Επιχείρηση σουβλατζίδικο Νέα Αγορά 20 εκ. δρχ.-58.694 €

○ ΚΤΗΜΑΤΑ
- Καβουράκια 5.600 τ.μ. 50 μ. από την θάλασσα 112.000.000 δρχ.-328.686 €
- Μυτιλήνη 1.100 στρέμματα 400 μ. από την θάλασσα 120.000.000 δρχ.-352.164 €
- Πλημμύρι 28 στρέμματα πάνω στο κύμα
- Γεννάδι 15 στρέμματα στον παλιό επαρχιακό 18.000.000 δρχ.-52.824 €
- Λαχανιά 7 στρέμματα πάνω στο δρόμο νερό-ρεύμα 25.000.000 δρχ. -73.367 €
- Καλλιθέα 7.600 τ.μ. κοντά στην θάλασσα 114.000.000 δρχ. - 334.556 €
- Πλημμύρι 9 στρέμματα 100 μ. από θάλασσα 35.000.000 δρχ. - 102.714 €
- Κιοτάρι 45 στρέμματα πάνω στο κύμα
- Γεννάδι 8 στρέμματα πάνω στο κύμα
- Λαχανά 4.400 τ.μ. 200 μ. από θάλασσα πάνω στο δρόμο 22.000.000 δρχ. - 64.563 €
- Κατταβιά 4.500 τ.μ. νερό-ρεύμα 6.000.000 δρχ. - 17.608 €
- Πλημμύρι 4.500 τ.μ. 7.500.000 δρχ. - 22.010 €
- Λαχανιά 4.440 τ.μ. νερό-ρεύμα 4.000.000 δρχ. - 11.738 €
- Λαχανιά 600 τ.μ. πάνω στο δρόμο 1.500.000 δρχ. - 4.402 €
- Λαχανιά 2.390 τ.μ. 2.500.000 δρχ. - 7.336 €
- Λαχανιά 560 τ.μ. 1.000.000 δρχ. - 2.334 €
- Κοσκινού 4.800 τ.μ. 23.000.000 δρχ. - 67.498 €
- Γεννάδι 20 στρέμματα νερό - ρεύμα και 200 ελιές 15.000.000 δρχ. - 44.020 €
- Κιοτάρι 12 στρέμματα πάνω στο δρόμο 144.000.000 δρχ. - 422.597 €
- Τσαΐρι 4.800 τ.μ. 55.000.000 δρχ. - 161.408 €
- Κιοτάρι 45 στρέμματα κοντά στην θάλασσα σε ύψωμα 135.000.000 δρχ.-396.184 €
- Λαχανιά 45 στρέμματα 200 μ. από την θάλασσα 135.000.000 δρχ.-396.184 €
- Κανδυλί 4.700 τ.μ. 33.000.000 δρχ.-96.845 €
- Σορωνή 9.500 τ.μ. παραλία 70.000.000 δρχ.-205,429 €
- Φάνες 11.250 στρ. παραλία 80.000.000 δρχ.-234,776 €
- Φάνες 6 στρ. παραλία 42.000.000 δρχ.-123,257 €
- Λάρδος 2 στρ. 20 ελιές 3.000.000 δρχ.-8.804 €
- Κιοτάρι 4.500 τ.μ. με θέα 15.000.000 δρχ.-44.020 €

○ ΑΠΟΘΗΚΕΣ
- Κέννεντυ 90 τ.μ. υπόγειο 13.000.000- 38.151 €
- Σκεύου Ζερβού 130 τ.μ. υπόγειο 25.000.000 δρχ.-73.367 €
- Ασγούρου 180 τ.μ. ισόγειο βιοτεχνικός χώρος 30.000.000 δρχ.-88.041 €
- Ροδίνι, Τροίας & Μυκηνών, 85 τ.μ. ημιυπόγειο, 14.500.000 δρχ. - 42.553 €
- Αννης Μαρίας 72 τ.μ. υπόγεια 7.000.000 δρχ. - 20.542 €
- Μητρόπολη 130 τ.μ. ημιυπόγειο 18.000.000 δρχ. - 52.824 €

- **ΑΝΤΑΛΛΑΣΣΟΥΜΕ ΤΟ ΠΑΛΙΟ ΣΠΙΤΙ ΣΑΣ ΜΕ ΚΑΙΝΟΥΡΓΙΟ**
- **ΖΗΤΟΥΝΤΑΙ ΜΕΤΑΧΕΙΡΙΣΜΕΝΑ ΔΙΑΜΕΡΙΣΜΑΤΑ-ΑΜΕΣΗ ΠΩΛΗΣΗ**
- **ΠΩΛΟΥΝΤΑΙ** αποθήκες και βιοτεχνικοί χώροι.
- **ΔΑΝΕΙΑ ΔΕΚΤΑ - ΕΥΚΟΛΙΕΣ ΠΛΗΡΩΜΗΣ**
- **ΑΝΑΛΑΜΒΑΝΟΥΜΕ ΑΝΤΙΠΑΡΟΧΕΣ**

ΣΤΑΜΑΤΗΣ ΜΑΝΩΛΑΚΟΣ

ΩΡΕΣ ΓΡΑΦΕΙΟΥ 8.30-1.00 π.μ. και 5-8 μ.μ.
ΔΗΜ. ΑΝΑΣΤΑΣΙΑΔΗ 45 (παραπλεύρως ΥΠΕΡΑΓΟΡΑΣ ΠΑΠΑΚΥΡΙΑΚΟΥ-ΣΥΝΟΙΚΙΑ ΔΑΣΚΑΛΩΝ)
Τηλέφωνα: 2241023815-78275, 6944698056, 6945769958

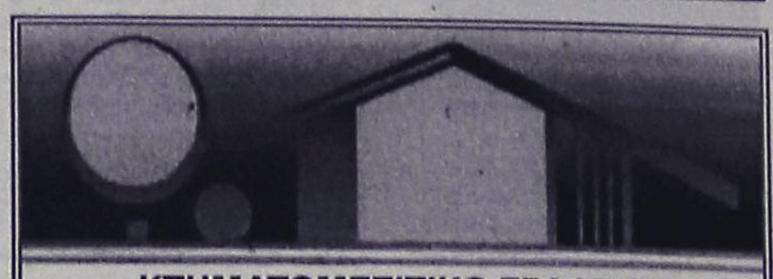

ΚΤΗΜΑΤΟΜΕΣΙΤΙΚΟ ΓΡΑΦΕΙΟ
ΑΙΓΑΙΟΚΤΗΜΑΤΙΚΗ
ΠΩΛΟΥΝΤΑΙ
- ΔΙΑΜΕΡΙΣΜΑΤΑ-ΜΟΝΟΚΑΤΟΙΚΙΕΣ
- (ΔΔ)=ΔΑΝΕΙΑ ΔΕΚΤΑ

- 35 τ.μ. Ιαλυσό 4ος ορ. (studio) 30.000 €.(ΔΔ)
- 46 τ.μ. καινούργιο Αραπάκι (1 υπν.) α' ορ. 74.800 €.(ΔΔ)
- 55 τ.μ. β' ορ. καινούργιο Ανάληψη 36 εκ.-105.000 € (ΔΔ)
- 60 τ.μ. καινούργιο Καρακόνερο 30 εκ. - 88.041 € (ΔΔ).
- 62 τ.μ. ισόγ. Ανάληψη καινούργιο 40 εκ.-117.696 € (ΔΔ)
- 70 τ.μ. μον/κία με 100 τ.μ. αυλή, κοντά στο Ρολόι, Π. Πόλη, 28 εκ.-82.171 € (ΔΔ)
- 70 τ.μ. καινούργιο (β' ορ.) Ανάληψη 45,5 εκ.-133.528 € (ΔΔ)
- 74 τ.μ. Πειραιώς ισόγειο (2 υπν.) 29 εκ. 85.106 € (ΔΔ)
- 75 τ.μ. (ισ.) - (2 υπν.) Κέννεντυ με αυλή 30 εκ.(ΔΔ)
- 77 τ.μ. καινούργιο Ιαλυσό (2 υπν.) α' ορ. 32 εκ. - 53.910 € (ΔΔ)
- 77 τ.μ. (2 υπν.) καινούργιο β' ορ. Καναδά β' ορ. (46 εκ), 134.996 € (ΔΔ).
- 80 τ.μ. καινούργιο Καρακόνερο (43 εκ.) 126.192 € (ΔΔ)
- 80 τ.μ. μονοκατοικία Π. Πόλη Ρολόι (45 εκ.) - 132.061 € (ΔΔ)
- 80 τ.μ. μον/κία στα Κρητικά, 100.000 € (ΔΔ)
- 80 τ.μ. Αισχύνη (2 υπν.) (β' όρ.) 29 εκ.-85.106 € (ΔΔ)
- 80 τ.μ. Δενδρινού (2 υπν.) 70.000 €
- 80 τ.μ. μον/κία με αυλή 7 Χουρμαδιές 40 εκ.- 117.388 €
- 85 τ.μ. ημ/γειο με αυλή μαρ/βά Καρακόνερο 15 εκ.- 44.020 €
- 87 τ.μ. καινούργιο ρετιρέ β' ορ. 2 υπν. Αραπάκι 140.000 € (ΔΔ)
- 90 τ.μ. καινούργιο (β' ορ. 2 υπν.) Καρακόνερο (42 εκ.) - 123.257 € (ΔΔ)
- 90 τ.μ. μον/κία διώροφη (2 υπν.) Παραδείσι με τζάκι 22 εκ. - 64.563 € (ΔΔ)
- 90 τ.μ. ισόγ. Αραπάκι (3 υπν.) 43 εκ.- 126.192 € (ΔΔ)
- 96 τ.μ., 3 υπν., καινούργιο α' ορ. Ιαλυσό (42 εκ.) 123.257 € (ΔΔ)
- 93 τ.μ., 3 υπν., καινούργιο, Ροδίνι, 46 εκ. - 135.000 € (ΔΔ)
- 97 τ.μ., (3 υπν.) α' όρ., Μητρόπολη (35 εκ.) 102.714 € (ΔΔ)
- 101 τ.μ. (3 υπν.) καινούργιο Ροδίνι με γκαράζ (50 εκ.) - 170.375 € (ΔΔ)
- 107 τ.μ. καινούργιο ρετιρέ Αραπάκι 172.000 € (ΔΔ)
- 116 τ.μ. (3 υπν.) 1ος ορ. Αγ. Αναργύρους 88.041 € -30 εκ. (ΔΔ)
- 116 τ.μ. (ισ. υπ/νο) 3 υπν. Πτολεμαίων 58 εκ.-170.212 € (ΔΔ)
- 117 τ.μ.α' ορ. και 45 τ.μ. σε σοβά στους Δασκάλους (42 εκ.) - 123.257 € (ΔΔ)
- 118 τμ. σε σοβά Δασκάλους, 32 εκ. -93.910 € (ΔΔ)
- 120 τ.μ. καινούργιο πλησίον Μ. Πετρίδη (ισ.), (3 υπν.), 54 εκ. - 158.473 € (ΔΔ)
- 120 τ.μ. μεζ/τα Ροδίνι 80 εκ. 234.776 € (ΔΔ)
- 120 τ.μ. (α' ορ. 4 υπν.) Παν. Ροδίου (50 εκ.) 146.735 € (ΔΔ)
- 120 τ.μ. καινούργιο Ροδίνι 78 εκ.-229.000 € (ΔΔ)
- 122 τ.μ. β' όρ. Ιαλυσό καινούργιο 55 εκ. - 161.408 € (ΔΔ)
- 123 τ.μ. (3 υπν.) γ' ορ. καινούργιο Καναδά 73 εκ. 214.000 € (Δ.Δ.)
- 132 τ.μ. μεζ/τα κοντά Μίρα Μάρε (75 εκ.)-20.229 € (Δ.Δ.)
- 140 τ.μ. μον/κία σε μπετά στους Τρεις σε 1.400 τ.μ. οικόπεδο 32 εκ-93.910 € (ΔΔ).
- 140 τ.μ. μεζ/τα σε 340 μ. οικόπεδο Ιξιά (85 εκ)-243.449 € (Δ.Δ.)
- 140 τ.μ. μον/κία σε μπετά Κοσκινού 38 εκ.-115.518 ευρώ.
- 145 τ.μ. μεζ/τα Κοσκινού σε 2 στρ. οικ. 85 εκ. 250.000 € (ΔΔ)
- 150 τ.μ. μον/κία σε 2 στρ. στην Ιαλυσό 100 εκ.-293.470 € (ΔΔ)
- 174 τ.μ. μεζ/τα Ανάληψη με 45 τ.μ. γκαράζ (85 εκ.) - 249.449 € (ΔΔ)
- 185 τ.μ. (3 υπν.) Μιχ. Πετρίδη Ρετιρέ 85 εκ.-249.449 ευρώ (ΔΔ).
- 180 τ.μ. μον/κία μπετά Τρεις 100.000 €
- 160 τ.μ. κολώνες διαμ/σμα α' ορ. Δασκάλους 32 εκ.-93.910 €.
- 203 τ.μ. διαμ/σμα β' ορ. Μήδεια 85 εκ.-250.000 € (ΔΔ)
- 210 τ.μ. μον/κία σε 500 τ.μ. οικ/δο κοντά Κορδικτώνος 110 εκ. 322.000 € (ΔΔ)

ΚΑΤΑΣΤΗΜΑΤΑ-ΑΠΟΘΗΚΕΣ-ΓΡΑΦΕΙΑ -ΠΑΝΣΙΟΝ
- 25 τ.μ. Κόκ. πόρτα Π. Πόλη 15 εκ.- 44.020 €
- 44 τ.μ. (ισόγ.) αποθήκη σαν κατάστημα Σεμερτζίδη 11 εκ.- 32.280 €
- 55 τ.μ. κατάστημα Βασ. Ηρακλείου 35 εκ.-102.714 € (ΔΔ)
- 60 τ.μ. κατάστημα στ' Ασγούρου 22 εκ.- 64.563 €
- 71 τ.μ. υπόγεια απ/η με ράμπα Αννης Μαρίας 8 εκ. 23.477 €
- 80 τ.μ. υπ/γεια απ/κη Κένεντυ 12 εκ. 35.216€
- 150 τ.μ. πανσιόν 6 studios Π. Πόλη 35 εκ.- 102.714 €
- 175 τ.μ. κατάστημα Λεωφ. Ρόδου-Λίνδου 70 εκ.-205.429 € (ΔΔ)
- 180 τ.μ. αποθήκη ισόγ. κατάστημα Ροδίνι 132.061 €-45 εκ.
- 320 τ.μ. αποθήκη Ασγούρου 44 εκ.-129.126 €

ΟΙΚΟΠΕΔΑ-ΑΓΡΟΤΕΜΑΧΙΑ
- 160 τ.μ. Καστελοριζιούς-60.000 €
- 401 τ.μ.Δημ. Αναστασιάδη (Σ.Δ. 1) 180.000 €
- 2.082 στους Τρεις, κτίζει 220 τ.μ. (60 εκ.)-170.082 € (Δ.Δ.)
- 4,5 στρ. Μαρμάρι Κοσκινού (28 εκ.) - 82.171 €
- 28.280 τ.μ. πάνω στο κύμα Πλημμύρι 376 εκ-1.103.448 €
- 28.280 τ.μ. πάνω στο κύμα Πλημμύρι 376 εκ-1.103.448 €
- 40 στρ. Πεύκοι-Λίνδου 120 εκ.-352.000 €

ΕΝΟΙΚΙΑΣΕΙΣ ΑΚΙΝΗΤΩΝ-ΕΠΙΧΕΙΡΗΣΕΙΣ:
- Γραφείο 80 τ.μ. Μαντράκι 450. €
- 40 τ.μ. κατ/μα Καλλιθέα 300 €
- 110 τ.μ,. κατ/μα Καλλιθέας 645 €
- Αποθήκη 6ο χλ. Λεωφόρο Ρόδου Καλιθέας 400 τ.μ. ενοίκιο 350 €
- ΕΠΙΠΛ/ΝΟ ΔΙΑΜΕΡΙΣΜΑ Π. ΠΟΛΗ (2 ΥΠΝ.) 320 €

ΑΝΑΛΑΜΒΑΝΟΥΜΕ ΤΗΝ ΕΝΟΙΚΙΑΣΗ ΤΟΥ ΔΙΑΜΕΡΙΣΜΑΤΟΣ ΣΑΣ ΣΕ ΠΟΛΥ ΣΥΝΤΟΜΟ ΧΡΟΝΙΚΟ ΔΙΑΣΤΗΜΑ

ΡΕΝΑ ΒΑΖΟΥΚΟΥ
(ΜΕΣΙΤΗΣ ΑΣΤΙΚΩΝ ΣΥΜΒΑΣΕΩΝ)
ΔΙΕΥΘ. ΓΡΑΦΕΙΟΥ ΔΗΜ. ΘΕΟΔΩΡΑΚΗ 3
9-1 το πρωί και 6.30-9 απ/τα
Δευτέρας-Πέμπτης εκτός Σαβ. και Κυρ.
Τηλ. (22410) 22943-28838 FAX: 28838
email.vazoukou@otenet.gr.
ΡΟΔΟΣ

ενοικιασεις

συνέχεια από την προηγούμενη

ΔΙΑΜΕΡΙΣΜΑΤΑ επιπλωμένα (γκαρσονιέρες), στην Παστίδα, με πολυκούζινα, θέρμανση, κλιματισμό, τηλέφωνο, κρύο & ζεστό νερό, δωρεάν, σε χώρο με άνετο πάρκιν και μεγάλο κήπο, τιμη 210 ευρώ. Πληρ. τηλ. 6944760796, 22410-47228 AE55124

ΔΙΑΜΕΡΙΣΜΑ στην Ιαλυσό, κοντά στην παραλία, πλήρως επιπλωμένο, ηλιακό, σε νεόκτιστη οικοδομή, 300 ευρώ ενοίκιο. Αποκλείονται αλλοδαποί. Δεκτοί στρατιωτικοί, δημόσιοι υπάλληλοι, εκπαιδευτές. Πληρ. τηλ. 22410-93911 (πρωί έως 14.30), 6938626655 (απόγευμα). AE55139

ΔΙΑΜΕΡΙΣΜΑ καινούργιο, στο παλιό αεροδρόμιο Κρεμαστής, με θέα και ησυχία. Πληρ. τηλ. 22410-47516, 48131, 6944177280 AE55137

ΔΙΑΜΕΡΙΣΜΑ καινούργιο 60 τ.μ., επιπλωμένο, λουξ, δύο ετών, εντός πόλεως, έως 30 Μαρτίου. Πληρ. τηλ. 6945807682 AE55120

2 ΔΙΑΜΕΡΙΣΜΑΤΑ επιπλωμένα: α) διαμέρισμα με 2 υπνοδωμάτια και ενιαίο μεγάλο χώρο, με κουζίνα και σαλόνι, λουτρό, 2 βεράντες, η μία με θέα στην θάλασσα και air condition στο κάθε δωμάτιο, κοντά στο Πανεπιστήμιο, β) 1 γκαρσονιέρα με 1 υπνοδωμάτιο, κουζίνα και μπάνιο, με μεγάλη βεράντα με θέα στην θάλασσα, με air condition, κοντά στο Πανεπιστήμιο. Πληρ. τηλ. 22410-77458, 38565 AE55121

ΔΙΑΜΕΡΙΣΜΑ στις Καλυθιές, 50 τ.μ., επιπλωμένο, με air condition ή μη επιπλωμένο. Πληρ. τηλ. 22410-20935, 6932282974 AE55122

ΓΚΑΡΣΟΝΙΕΡΑ στην οδό Αυστραλίας & Στρ. Ζήση. Πληρ. τηλ. 22410-37233, 6944616420 AE55123

ΓΚΑΡΣΟΝΙΕΡΑ επιπλωμένη, επί της Κ.Ν. Κωνσταντινίδη 7, περιοχή Ζέφυρος (πλησίον Εφορίας). Πληρ. τηλ. 22410-20560, 24527 AE55125

ΔΙΑΜΕΡΙΣΜΑ τριάρι επί της Αγ. Αναστασίας αρ. 73 Ρόδος, σχεδόν ισόγειο και **δυάρι**, 1 υπνοδωμάτιο, σαλόνι, κουζίνα, μπάνιο, στην Ιξιά Ιαλυσού, σε μικρή οικοδομή, 700μ. από την παραλία, επιπλωμένο, ισόγειο. Πληρ. τηλ. 22410-23544 AE55126

ΔΥΑΡΙ ΜΟΜΟΝΩΜΕΝΟ 40 Τ.Μ. ΠΛΗΡΩΣ ΕΞΟΠΛΙΣΜΕΝΟ (W.C., ΚΕΝΤΡΙΚΗ ΘΕΡΜΑΝΣΗ, ΠΑΡΚΙΝ) ΣΕ ΗΣΥΧΗ ΠΕΡΙΟΧΗ ΣΤΗΝ ΙΑΛΥΣΟ. ΠΛΗΡ. ΤΗΛ. ΠΡΩΙ 2241091765, ΑΠΟΓΕΥΜΑ 2241091850, 91765. ΠΕ55101

ΓΚΑΡΣΟΝΙΕΡΑ επιπλωμένη επί της Θεμ. Σοφούλη (Τερψιχόρης 73). Πληρ. τηλ. 2241075417. AE55100

ΟΡΟΦΟΔΙΑΜΕΡΙΣΜΑ 1ου ορόφου, τρία υπνοδωμάτια, κουζίνα, σαλόνι, μπάνιο και WC, χωρίς κοινόχρηστα με σύνδεση στο αποχετευτικό 100 τ.μ. Τιμή 450 ευρώ στο Καρακόνερο. Πληρ. τηλ. 2241065471 από 10 π.μ. έως 10 μ.μ. AE55109

ΚΑΤΑΣΤΗΜΑ στο Φαληράκι καινούργιο 50 τ.μ. για όλες τις χρήσεις κοντά στα φανάρια προς παραλία Λητώ. Πληρ. τηλ. 2241086107 κ. Oscar. AE55111

ΕΝΟΙΚΙΑΖΕΤΑΙ λόγω συνταξιοδότησης κατάστημα 45 τ.μ. με ασημένια κοσμήματα και είδη λαϊκής τέχνης σε κεντρικό δρόμο της Παλιάς Πόλης της Ρόδου. Προσφέρεται και με το εμπόρευμα. Πληρ. τηλ. 2241020995, ώρες 10 π.μ.-5 μ.μ. AE55110

ΔΙΑΜΕΡΙΣΜΑ 3ΑΡΙ στο Ροδίνι, μερικώς επιπλωμένο. Πληρ. τηλ. 6976927253. AE55108

ΔΙΑΜΕΡΙΣΜΑ ισόγειο, 80 τ.μ. επί της Μεγάλου Κωνσταντίνου στην πλατεία, γωνιακό, ανατολικό, πανταχόθεν ελεύθερο, κατάλληλο και για επαγγελματική στέγη. Πληρ. τηλ. 22410 34231 και 6945107725. AE55082

ΠΩΛΕΙΤΑΙ οικόπεδο 6.500 τ.μ. στα Κοσκινού σε δασώδες περιβάλλον. Τιμή ευρώ 132,000

ΠΩΛΕΙΤΑΙ Διαμέρισμα στην Ιαλυσό σε πολύ καλή κατάσταση, 101 τ.μ. με 3 ευρύχωρα υπνοδωμάτια. Τιμή ευρώ 102,700.

ΠΩΛΕΙΤΑΙ Στούντιο στην Ιαλυσό 16 τ.μ. Με την ταράτσα, και δικαίωμα δόμησης ακόμα 26 τ.μ., τιμή ευρώ 32,300.

Πληροφορίες, Πιπίνος 22410 23895 και 6944 676003 και 6944 390803 www.pipinos.gr

ΠΩΛΟΥΝΤΑΙ

από ιδιώτη ιδιοκτήτη,
μονοκατοικίες,
μεζονέτες 100 τ.μ.
στην παραλία Αφάντου
επί του κύματος.

Πληρ. τηλ. 6942089864

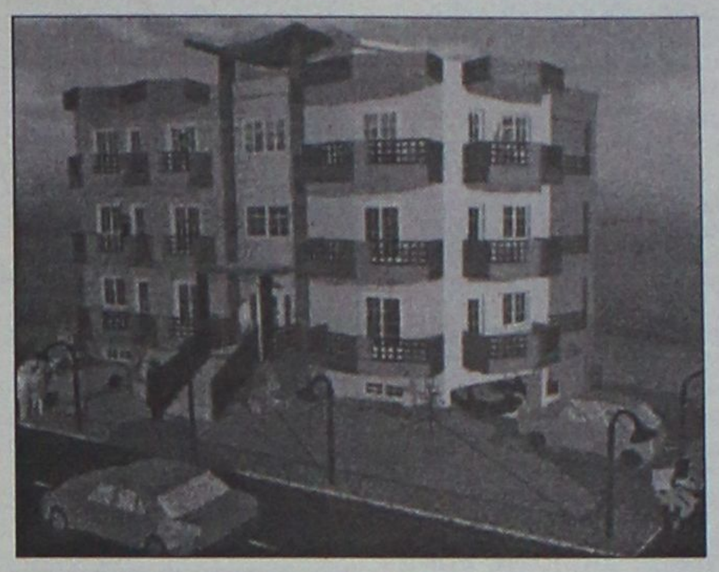

ΠΩΛΟΥΝΤΑΙ

Διαμερίσματα λουξ κατασκευής των 82 τ.μ. και των 93 τ.μ. σε νεόκτιστη οικοδομή με ασανσέρ και ιδιωτικό πάρκιν στην οδό Σμύρνης, περιοχή Ροδίνι

ΖΗΤΟΥΝΤΑΙ

οικόπεδα για αντιπαροχή ή ανταλλαγή

ΑΝΑΛΑΜΒΑΝΟΥΜΕ

ιδιωτικά έργα πάσης φύσεως οικοδομικών εργασιών

ΧΑΤΖΗΜΙΧΑΛΗΣ ΚΩΝΣΤΑΝΤΙΝΟΣ
ΔΟΜΙΚΟΣ ΕΡΓΟΛΑΒΟΣ ΔΗΜΟΣΙΩΝ ΚΑΙ ΙΔΙΩΤΙΚΩΝ ΕΡΓΩΝ
ΤΗΛ. (22410)21834, 6936609834, 6974198504

Vitzileos

ΚΤΗΜΑΤΟΜΕΣΙΤΙΚΟ ΓΡΑΦΕΙΟ - REAL ESTATE AGENCY

ΜΑΡΙΟΣ Κ. ΒΙΤΖΗΛΑΙΟΣ
Μεσίτης Αστικών Συμβάσεων - Real Estate agent

ΕΚΤΙΜΗΣΕΙΣ-ΑΓΟΡΕΣ-ΠΩΛΗΣΕΙΣ
ΚΑΤΑΣΤΗΜΑΤΑ
ΟΙΚΟΠΕΔΑ-ΧΩΡΑΦΙΑ
ΚΤΗΜΑΤΙΚΕΣ-ΣΥΜΒΟΥΛΕΣ
ΕΝΟΙΚΙΑΣΕΙΣ-ΔΙΑΧΕΙΡΙΣΕΙΣ
ΣΠΙΤΙΑ-ΔΙΑΜΕΡΙΣΜΑΤΑ

ΚΑΤΑΣΤΗΜΑΤΑ – ΓΡΑΦΕΙΑ – ΕΠΙΧΕΙΡΗΣΕΙΣ €

Επιχ/ση πλυντήρια-στεγνωτήρια σε πλήρη λειτουργία 20.000
Επιχ/ση BAR σε κατάστημα 300 .τ.μ.+300 τ.μ. υπόγ. κοντά στη μαρίνα 147.000
15 τ.μ. κατάστημα στην Α. Διάκου 30.000
20 τ.μ. Χ2 καταστήματα στην Π. Πόλη, τουριστ. περ. πίσω από Σωκρ. .323.000
45 τ.μ. ισόγ.+90 τ.μ. υπογ. Καρακόνερο 88.000
50 τ.μ. μαγαζί κοντά στο Μαντράκι (νοικιασμένο) 294.000
144 τ.μ. διώροφο κατάστημα με αυλή, 300 τ.μ. στο Νιοχώρι 500.000
155 τ.μ. ακίνητο στην Ψαροπούλα, στην θάλασσα 220.000
165 τ.μ. διώροφο μαγαζί στην Π. Πόλη της Κω, τουριστική περιοχή ...300.000
170 τ.μ. αποθήκη σε μπετά. Καρακόνερο 71.000
170 τ.μ. αποθήκη με ράμπα στην Μ. Πετρίδη 71.000
180 τ.μ. αποθήκη στην οδό Π. Ροδίου 82.000
300 τ.μ. κατ/μα ετοιμοπ. σε 1000 τ.μ. οικόπ. Παστίδα, βιοτεχν. χώρος .147.000
1000 τ.μ. εργοστάσιο στον Καλαμώνα έτοιμο σε οικοπ. 6.400 τ.μ. 587.000
1155 τ.μ. ακίνητο σε οικόπ. 817 τ.μ. στο κέντρο της Ρόδου 763.000
12 apartmens πλήρως εξοπλισμένα στο Κιοτάρι 440.000
Ξενοδ. Α' κατ., στην πόλη, 180 κλίνες+4 καταστήματα 6.200.000
7 apart.Χ 2 δωμάτια πλήρως εξοπλισμένα και δύο μαγαζιά 250 τ.μ. στην παραλία Τριαντων, στην θάλασσα 338.000
Ξενοδ. Β' κατ. 95 δωμ. σε 13 στρέμ. στην παραλία Ιαλυσού 2.640.000
Ξενοδ. Γ' κατ. 37 δωμ., 74 κλίνες, δισκοθήκη 250 τ.μ., μπαρ, στην πόλη της Ρόδου, παραλία 1.261.922

ΔΙΑΜΕΡΙΣΜΑΤΑ

35 τ.μ γκαρσονιέρα στα Τριάντα 30.000
45 τ.μ. στην πλατεία Βάθης, Αθήνα, στον 5ο όροφο 39.000
50 τ.μ. στα Τριάντα γκαρσονιέρα με θέα 50.000
50 τ.μ. στο Γεννάδι με 2ο υπνοδωμ. Φανταστική θέα ...44.000
60 τ.μ. στο Γεννάδι γκαρσονιέρα με θέα 47.000
80 τ.μ. στην Ατταβύρου με 2 υπνοδωμ. στον 3ο όροφο85.000
82 τ.μ. στον 1ο όροφο σε διπλοκατοικία στην Π. Πόλη88.000
85 τ.μ. στην Ανάληψη στον 1ο όροφο, καινούργιο 117.400
110 τ.μ. με 3ο υπνοδωμ. ρετιρέ, στους δασκάλους 150.000
117 τ.μ. παραδοσιακό διαμέρισμα απέναντι Καζίνο 147.000



ΜΕΖΟΝΕΤΕΣ – ΜΟΝΟΚΑΤΟΙΚΙΕΣ €

62 τ.μ. μονοκατοικία με τζάκι και φανταστική θέα στην Π. Πόλη 125.000
68 τ.μ. μονοκατοικία με αυλή 90 τ.μ. στα Μαριτσά 59.000
80 τ.μ. μονοκατοικία σε 4000 τ.μ. οικόπεδο, πάνω στο κύμα, Γεννάδι
120 τ.μ. μονοκατοικία στις Καλυθιές με 600 τ.μ. οικοπ. 147.000
125 τ.μ. μονοκατοικία στο Γεννάδι, Villa super lux, 10 δωμ. .293.500
130 τ.μ. μεζονέτα σε μπετά, οικοπ. 350 τ.μ. Τριάντα 110.000
135 τ.μ. μονοκατ. με κήπο στα Κρητικά, πανοραμικό 191.000
167 τ.μ. ισόγειο-οροφοδιαμέρισμα σε διπλοκατοικία με 285 τ.μ. οικόπεδο στο κέντρο της πόλης, διατηρητέο. Πάρκιν 440.300
170 τ.μ. διατηρητέα μονοκατοικία σε οικόπεδο 605 τ.μ. στο κέντρο της πόλης 290.000
170 τ.μ. μεζονέτα σε μπετά, οικοπ. 450 τ.μ. Τριάντα 140.000
170 τ.μ. μεζονέτα+170 τ.μ. μεζονέτα+120 τ.μ. οροφοδιαμέρισμα σε οικοπ. 5000 τ.μ. εντός οικισμού στην Παστίδα 426.000
180 τ.μ. μονοκατ. ημιτελής στο Γεννάδι σε οικόπ. 750 τ.μ Φανταστική θέα 161.000
187 τ.μ. βίλα με οικόπεδο 4780 τ.μ. στην Παστίδα 310.000
190 τ.μ. μεζονέτα σε οικόπεδο 400 τ.μ. στα Κοσκινού με θεα φανταστική 191.000
210 τ.μ. Μονοκατοικία με αυλή στην Π. Πόλη 323.000
230 τ.μ. βίλα στην Λάρδο σε οικόπ. 7700 τ.μ. με 750 οπωροφ. δένδρα 323.000
240 τ.μ. μεζονέτα σε οικόπεδο 250 τ.μ. στα Κοσκινού, νεόκτιστη 290.000
250 τ.μ. ημιτελές τριώροφο ακίνητο σε οικόπεδο 250 τ.μ. στους δασκάλους 235.000
250 τ.μ. βίλα καινούργια, πολυτελούς κατασκευής στο κέντρο της Κω σε οικόπεδο 4000 τ.μ. με δένδρα και γκαράζ 352.000
272 τ.μ. μονοκατοικία σε οικόπ. 270 τ.μ., αποτελείται από 4 διαμερίσματα. Ψαροπούλα. 220.000
600 τ.μ. μονοκατοικία στο Ροδίνι, Lux κατασκευής, γκαράζ, κήπο, φανταστική θέα 500.000

ΟΙΚΟΠΕΔΑ €

412 τ.μ. στον Αγ. Νικόλαου Σ.Δ. 1.20 .....220.100
709 τ.μ. οικόπεδο με Σ.Δ.-1, με άδεια οικοδομής για 1000 τ.μ. στην πόλη 600.000
750 τ.μ. στο Γεννάδι, εντός σχεδίου 18.000
2000 τ.μ. στα Μαριτσά. Εντός σχεδίου, Σ.Δ.-0,50 .....120.000
2000 τ.μ. στα Τριάντα 147.000
2500 τ.μ. πάνω στο δρόμο Ελαιώνας-Φουρνάκι. Γεννάδι 24.000
3080 τ.μ. στο Πλημύρι 23.500
4000 τ.μ. κοντά στο Βερόπουλο με φανταστική θέα 176.000
4100 τ.μ. στο Λειβάδι-Κρεμαστή 82.200
4120 τ.μ. στα Τριάντα, κοντά στον οικισμό 205.000
4400 τ.μ. στην Κρεμαστή 76.000
5000 τ.μ. στα Αφάντου 103.000
5500 τ.μ. στα Μαριστά, εντός σχεδίου, Σ.Δ.=1 .250.000
5800 τ.μ. στα Κανδυλί 117.000
6000 τ.μ. πάνω στο κύμα στα Τριάντα 352.000
6000 τ.μ. στην Παστίδα+αποθήκη 144.000
6500 τ.μ. στην λεωφόρο Ρόδου-Κρεμαστής ...410.000
6500 τ.μ. στο Φαληράκι κοντά στη θάλασσα, προνομιακό 500.000
6720 τ.μ. στον Θόλαρο, Παραδείσι 82.200
8000 τ.μ. στο Φαληράκι 176.000
8300 τ.μ. στην Βληχά-Κάλαθος 367.000
8500 τ.μ.+6500 τ.μ. στην παραλία Αφάντου ..18 το τ.μ.
9000 τ.μ. στα Μαριτσά, εντός ζώνης 132.000
9345 τ.μ. στα Ασγούρου με θέα 205.000
12000 τ.μ. στην Αφάντου, πάνω στο κύμα 520.000
13000 τ.μ. στα Μαριτσά 123.000
14000 τ.μ. το αγροτεμάχιο στην Διμυλιά 65.000
25000 τ.μ. στα Καλαβάρδα 295.000
30000 τ.μ. στο Τσαΐρι 352.000
32000 τ.μ. στην Θολό, πάνω στο κύμα 587.000
38000 τ.μ. στο Γεννάδι, πάνω στο κύμα 2.230.000
46000 τ.μ. στο Τσαΐρι 405.000
50000 τ.μ. στο Τσαΐρι 360.000

Εθν. Μακαρίου 45 (3ος όροφος • Τηλ.: 22410 24900, 25545 • Fax: 22410 25544 • Κιν.: 6932704919

ΕΝΟΙΚΙΑΣΕΙΣ

συνέχεια από την προηγούμενη

ΔΩΜΑΤΙΑ ΜΕ ΤΟ ΜΗΝΑ, ΠΛΗΡΩΣ ΕΠΙΠΛΩΜΕΝΑ, ΠΛΗΣΙΟΝ ΤΟΥ ΠΑΝΕΠΙΣΤΗΜΙΟΥ, ΚΑΤΑΛΛΗΛΑ ΓΙΑ ΦΟΙΤΗΤΕΣ, ΕΚΠΑΙΔΕΥΤΙΚΟΥΣ ΚΑΙ ΣΤΡΑΤΙΩΤΙΚΟΥΣ. ΤΑ ΔΩΜΑΤΙΑ ΜΑΣ ΔΙΑΘΕΤΟΥΝ: ΑΤΟΜΙΚΟ ΜΠΑΝΙΟ-ΠΟΛΥΚΟΥΖΙΝΑΚΙ-AIR CONDITION-ΗΛΙΑΚΟ ΘΕΡΜΟΣΙΦΩΝΑ ΚΑΙ ΠΙΣΤΟΛΑΚΙ ΜΑΛΛΙΩΝ. ΣΤΟ ΣΑΛΟΝΙ ΜΑΣ ΥΠΑΡΧΕΙ ΜΕΓΑΛΗ ΤΗΛΕΟΡΑΣΗ. ΠΛΗΡ. ΤΗΛ. 2241030577, 6972057657, 6946998559. ΠΕ55098

ΚΑΤΑΣΤΗΜΑ στο Φαληράκι επί της οδού Ερμού. Πληρ. τηλ. 6944520387. AE55053

ΚΑΤΟΙΚΙΑ, ΔΙΩΡΟΦΗ, ΕΠΙΠΛΩΜΕΝΗ, ΑΠΟΤΕΛΟΥΜΕΝΗ ΑΠΟ ΕΝΑ ΜΕΓΑΛΟ ΥΠΝΟΔΩΜΑΤΙΟ-ΣΑΛΟΝΙ-ΚΟΥΖΙΝΑ-ΜΠΑΝΙΟ ΣΤΗΝ ΟΔΟ ΚΑΠΟΔΙΣΤΡΙΟΥ (ΠΕΡΙΟΧΗ ΑΓΙΟΥ ΓΕΩΡΓΙΟΥ ΚΑΤΩ). ΠΛΗΡ. ΤΗΛ. 22410 73677 ΚΑΙ 22410 21040 ΑΠΟ 9 Π.Μ.-2 Μ.Μ.

ΔΙΑΜΕΡΙΣΜΑ,καινούργιο 110 τ.μ. με 3 υπνοδωμάτια - κουζίνα - σαλόνι - μπάνιο - αποθήκη - ηλιακό θερμ. κοντά στον ΟΑΕΔ. Πληρ. τηλ. 2241038353 και 6972259528. AE55061

ΖΑΡΙ διαμέρισμα, ευρύχωρο, 110 τ.μ., α' όροφος, αποτελούμενο από 2 υπνοδωμάτια, καθιστικό, σαλοτραπεζαρία, μεγάλη κουζίνα, W.C., με κλιματισμό, θέρμανση/ψύξη, ηλιακό θερμοσίφωνα στην Ιαλυσό. Πληρ. τηλ. 6942553147 και 22410 94356. AE55063

ΔΙΑΜΕΡΙΣΜΑΤΑ, στην Κρεμαστή κοντά στα σχολεία και στη θάλασσα, μεγάλα, καινούργια, πλήρως επιπλωμένα, δυάρια και στούντιος, με θέα στη θάλασσα. Ιδιόκτητο πάρκιν και κήπο. Εχουν ατομικές μεγάλες βεράντες, εντ/νες ντουλάπες, πολλά ντουλάπια. Με διπλά τζάμια και ρολλά χωρίς κοινόχρηστα. Πληρ. τηλ. 22410 94822 και 6946671053.

AE55059

ΔΙΑΜΕΡΙΣΜΑΤΑ των 40 τ.μ. πλήρως επιπλωμένα κατάλληλα για φοιτητές, εκπαιδευτικούς και στρατιωτικούς, έναντι ξενοδοχείου MIRA MARE, για όλο το έτος. Πληρ. τηλ. 6977656668-22410 75662.

AE55044

ΕΝΟΙΚΙΑΖΕΤΑΙ 3άρι 105 τ.μ. επιπλωμένο επί της οδού Παπαναστασίου, 2ος όροφος, ανελκυστήρας, κεντρική θέρμανση, ηλιακός θερμοσίφωνας, 2 κλιματιστικά, 2 μπαλκόνια, 2 μπάνια, 2 υπνοδωμάτια, σαλόνι, κουζίνα, ντουλάπες. Πληρ. τηλ. 6977/339669, 6936/607154 μετά τις 12 το μεσημέρι.

ΧΑΕ1501

τρ. Αθηναγόρα περιοχή Αγίου Γεωργίου Ανω, εξαιρούνται αλλοδαποί. Πληρ. τηλ. 22410 32450, κιν. 6942424884. AE55054

ΔΙΑΜΕΡΙΣΜΑ επιπλωμένο ισόγειο 2 υπνοδωματίων και λοιπών χώρων με θέα τη θάλασσα στο Μόντε Σμιθ με κήπο και γρασίδι, air condition κ.λπ. Ενοίκιο 500 ευρώ. Πληρ. τηλ. 22410 63356, 6945204400

STUDIO μεγάλο, επιπλωμένο, με δική του τουαλέτα, κουζίνα, ψυγείο, ηλιακούς θερμοσίφωνες, μέσα σε κήπο και φανταστική θέα στα Κοσκινού. Πληρ. τηλ. 22410-60235 AE5501

ΔΙΑΜΕΡΙΣΜΑ επιπλωμένο δύο υπνοδωματίων, μεγάλο σαλόνι και μεγάλη κουζίνα με αυλή και πάρκιν. Πληρ. τηλ. 22460-91216 και 2241078221. AE54946

ΔΩΜΑΤΙΑ με μπάνιο και θέρμανση, με πολυκουζινάκι ή χωρίς στην Παλιά Πόλη της Ρόδου σε πολύ όμορφο και ήσυχο περιβάλλον, κατάλληλα για φοιτητές-εκπαιδευτικούς-στρατιωτικούς πολύ κοντά στο πανεπιστήμιο. Πληρ. τηλ. 2241031813, fax: 2241028360.

ΔΙΑΜΕΡΙΣΜΑ στην Νίκου Καζαντζάκη 12, 110 τ.μ. Πληρ. τηλ. 2241087718

ΚΑΤΑΣΤΗΜΑ 40 τ.μ. με WC, κατάλληλο και για γραφείο, Στεφάνου Καζούλη και Γαριβάλδη 15. Πληρ. τηλ. 6978489238 AE54952

ΔΙΑΜΕΡΙΣΜΑΤΑ λουξ 2κλινα, 4κλινα με aircondition, με ηλιακό και όλα τα οικιακά σκεύη έως 30/6/2004. Πληρ. τηλ. 2241029452 AE54694

ΚΑΤΑΣΤΗΜΑΤΑ στην Καλλιθέα 44 τ.μ., 86 τμ., 98 τ.μ., 134 τ.μ. ιδανικά για εστιατόριο, μπουτίκ κ.λπ. Πληρ. ΑΙΓΑΙΟΚΤΗΜΑΤΙΚΗ τηλ. 2241022943, 2241028838

AE54913

ΕΝΟΙΚΙΑΖΕΤΑΙ ΓΙΑ ΦΟΙΤΗΤΕΣ μόνο, στούντιο επιπλωμένο με γραφείο, βιβλιοθήκη, θέρμανση, ηλιακό στο Νιοχώρι 800 μέτρα από το Πανεπιστήμιο. Δηλμπεράκη 58. Τιμή 230,00 ευρώ. Περιλαμβάνει χαρτόσημο, κοινόχρηστα, νερό. Πληρ. τηλ. 2241033596, 6944353206

AE54914

ΔΥΑΡΙ καινούργιο επιπλωμένο διαμέρισμα στην Κρεμαστή, πλησίον γηπέδου. Πληρ. τηλ. 2241093000

ΧΑΕ1510

ΔΙΑΜΕΡΙΣΜΑ επί της λεωφόρου Ηρακλειδών 105 τ.μ. 3 υπνοδωμάτια, σαλόνι, βοηθητικοί χώροι. Πληρ. τηλ. 6944787351, 2241095377

AE54655

ΕΝΟΙΚΙΑΖΕΤΑΙ χώρος οικοπέδου δια την τοποθέτηση περιπτέρου. Πληρ. τηλ. 2241025242 ΧΑΕ097

ΔΙΑΜΕΡΙΣΜΑΤΑ των 50 τ.μ. ή 70 τ.μ. καινούργια (2 υπνοδωμάτια, σαλόνι, κουζίνα, ενιαίος χώρος - WC) στον Αρχάγελο, κατάλληλα για εκπαιδευτικούς - στρατιωτικούς για όλο το χρόνο. Πληρ. τηλ. 6974019076

ΧΑΕ109

ΚΑΤΑΣΤΗΜΑ 75 τ.μ. με βιτρίνα 6,50 μ. σε εμπορικό δρόμο της Παλιάς Πόλης της Ρόδου. Πληρ. τηλ. 69.44.88.11.22 και 2241037753. ΧΑΕ111

ΧΩΡΟΙ ΑΠΟΘΗΚΕΥΣΗΣ ΕΝΟΙΚΙΑΖΟΝΤΑΙ ΠΕΡΙΦΡΑΓΜΕΝΟΙ, ΑΣΦΑΛΕΙΣ, ΥΠΑΙΘΡΙΟΙ, ΗΜΙΥΠΑΙΘΡΙΟΙ, ΚΑΙ ΚΛΕΙΣΤΟΙ ΚΑΤΑΛΛΗΛΟΙ ΓΙΑ ΑΠΟΘΗΚΕΥΣΗ ΕΝΟΙΚΙΑΖΟΜΕΝΩΝ ΑΥΤΟΚΙΝΗΤΩΝ ΚΑΙ ΠΟΥΛΜΑΝ. ΠΛΗΡ. ΤΗΛ. (22410)38400 ΩΡΕΣ 08.00-15.00 Κ. ΓΙΩΤΑ ΧΠΕ1913

ΕΝΟΙΚΙΑΖΟΝΤΑΙ ΔΙΧΩΡΑ ΕΠΙΠΛΩΜΕΝΑ ΔΙΑΜΕΡΙΣΜΑΤΑ 50 Τ.Μ. ΣΤΗΝ ΠΕΡΙΟΧΗ ΤΗΣ ΙΞΙΑΣ, ΜΕ ΧΩΡΟ ΣΤΑΘΜΕΥΣΗΣ, ΚΗΠΟ, ΠΙΣΙΝΑ, ΘΕΡΜΑΝΣΗ ΚΑΙ ΖΕΣΤΟ ΝΕΡΟ, ΙΔΑΝΙΚΑ ΓΙΑ ΕΚΠΑΙΔΕΥΤΙΚΟΥΣ, ΓΙΑΤΡΟΥΣ, ΣΤΡΑΤΙΩΤΙΚΟΥΣ. ΠΛΗΡ. ΤΗΛ. 2241093172, ΚΙΝ. 6944658034 www.eleonas.net ΧΠΕ017

ΕΝΟΙΚΙΑΖΟΝΤΑΙ STUDIOS ΜΕ ΤΟ ΜΗΝΑ Ή ΜΕ ΤΗΝ ΗΜΕΡΑ ΠΛΗΡΩΣ ΕΠΙΠΛΩΜΕΝΑ ΜΕ ΠΟΛΥΚΟΥΖΙΝΑΚΙ, ΨΥΓΕΙΟ, ΝΤΟΥΣ, WC, ΤΗΛΕΦΩΝΟ, ΜΠΑΛΚΟΝΙ, ΖΕΣΤΟ ΝΕΡΟ ΕΠΙ 24ΩΡΟΥ ΒΑΣΕΩΣ ΣΤΗΝ ΠΙΟ ΗΣΥΧΗ ΠΕΡΙΟΧΗ ΤΗΣ ΠΟΛΗΣ ΡΟΔΟΥ (ΠΕΡΙΟΧΗ ΔΑΣΚΑΛΩΝ), ΟΔΟΣ ΜΑΝΩΛΗ ΠΑΠΑΜΑΝΩΛΗ ΑΡΙΘΜ. 12 ΚΑΘΕΤΟΣ ΕΠΙ ΤΗΣ ΣΤΕΛΙΟΥ ΚΩΤΙΑΔΗ. ΠΛΗΡ. ΤΗΛ. (22410)37244 ΧΠΕ283

ΑΠΟΘΗΚΕΣ ΣΤΗΝ ΙΑΛΥΣΟ, ΕΝΟΙΚΙΑΖΟΝΤΑΙ 1) ΑΠΟΘΗΚΕΥΤΙΚΟΙ ΧΩΡΟΙ ΑΠΟ 100 ΕΩΣ 2000 Τ.Μ. ΚΑΙ ΥΨΟΣ 8 Μ. ΑΣΦΑΛΕΙΣ ΜΕ ΜΕΓΑΛΟΥΣ ΧΩΡΟΥΣ ΔΙΑΚΙΝΗΣΗΣ ΦΟΡΤΩΣΗΣ ΚΑΙ ΕΚΦΟΡΤΩΣΗΣ ΠΡΟΪΟΝΤΩΝ, 2) ΥΠΑΙΘΡΙΟΙ ΧΩΡΟΙ ΠΕΡΙΦΡΑΓΜΕΝΟΙ, ΑΣΦΑΛΕΙΣ, ΚΑΤΑΛΛΗΛΟΙ ΓΙΑ ΑΠΟΘΗΚΕΥΣΗ ΠΡΟΪΟΝΤΩΝ ΣΕ ΠΑΛΕΤΕΣ. ΠΛΗΡ. ΤΗΛ. (22410)38400 ΑΠΟ ΔΕΥΤΕΡΑ ΕΩΣ ΠΑΡΑΣΚΕΥΗ 08.00-15.00 Κ. ΓΙΩΤΑ ΧΠΕ1912

PUB-ΚΑΦΕΤΕΡΙΑ στο τουριστικό κέντρο-πλησίον νέου καζίνο. Πλήρως εξοπλισμένη ανακαινισμένη, η καλύτερη στο είδος της. Συμβόλαιο 12ετές. Πληροφορίες άλλες δεν θα δοθούν στο τηλέφωνο. Συζητείται και η πώληση. Πληρ. για συνεννόηση τηλ. 2241078392, 6977/339669, 6936/607154 μετά τις 12 το μεσημέρι.

ΧΑΕ1501

πωλήσεις–αγορες ακινητων & επιχειρησεων

ΠΩΛΟΥΝΤΑΙ ΔΙΑΜΕΡΙΣΜΑΤΑ: Σκεύου Ζερβού (περιοχή Αγ. Νικολάου) σε νεόκτιστη οικοδομή με άριστες προδιαγραφές τα ακόλουθα: 1) Ισόγειο α) 85 τ.μ. με τίμημα 138.000 ευρώ, β) 43 τ.μ. με τίμημα 70.000 ευρώ. 2) α' όροφος α) 85 τ.μ. με τίμημα 139.000 ευρώ, β) 43 τ.μ. με τίμημα 70.000 ευρώ. Β' όροφος α) 87 τ.μ. με τίμημα 142.000 ευρώ, β) 117 τ.μ. με τίμημα 190.000 ευρώ και Γ' όροφος α) 88 τ.μ. με τίμημα 142.000 ευρώ, β) 90 τ.μ. με τίμημα 145.500 ευρώ 2) διαμέρισμα α' ορόφου 85 τ.μ. νεόκτιστο με άριστες προδιαγραφές τίμημα 121.000 ευρώ, 3) Προέκταση Κοδριγκτώνος διαμέρισμα 74 τ.μ. β' ορ. τίμημα 76.000 ευρώ, Πληρ. Σαββαΐδης & Συνεργάτες, τηλ. 22410-26281.

AO55260

ΝΙΚΟΣ ΧΑΤΖΗΔΙΑΚΟΣ
ΚΤΗΜΑΤΟΜΕΣΙΤΙΚΟ ΓΡΑΦΕΙΟ
Κων. Υδραίου και Στ. Κωτιάδη
Τηλ. 22410 32885, 6 κιν. 6977570105

ΠΩΛΟΥΝΤΑΙ

1) 7.000 τ.μ. πανοραμικόν θέα Φαληράκι σε καλή τιμή.
2) 5.400 τ.μ. Κιοτάρι-πολύ καλή τιμή.
3) 12.500 τ.μ. Αν. Κουίν καλή τιμή.
4) 80 τ.μ. οικία Κοσκινού καλή τιμή.

ΕΝΟΙΚΙΑΣΕΙΣ

1) 2.700 τ.μ. οικόπεδο με 265 τ.μ. μπετά, Ιαλυσός Ξενοδοχειακή περιοχή
2) 4.500 τ.μ. οικόπεδο με 600 τ.μ. μπετά κεντρικό Φαληράκι.
3) 40+50+65 τ.μ. καταστήματα Φαληράκι.
4) 3Χ35 τ.μ. διχωρα επιπλωμένα Ιαλυσός. Νερό πληρωμένο 250 ευρώ το μήνα.
5) 1Χ35 τ.μ. Παπαναστασίου-Ρόδος 220 ευρώ το μήνα.

ΟΙΚΟΔΟΜΗ ΡΟΔΟΥ

ΤΕΧΝΙΚΗ–ΚΑΤΑΣΚΕΥΑΣΤΙΚΗ ΕΤΑΙΡΕΙΑ
ΠΩΛΟΥΝΤΑΙ

1) **Καταστήματα, διαμερίσματα και οροφοδιαμερίσματα** στην οδό Αμστερνταμ, Βερολίνου και Μαδρίτης στο Ροδίνι διαφόρων μεγεθών (σε συγκρότημα 9 πολυκατοικιών)
2) **Μονοκατοικίες** 150 τ.μ. η κάθε μία σε κτήμα 2.000 τ.μ. (υπό κατασκευή)
3) **Μονοκατοικίες** στο Κιοτάρι Ασκληπειού (στο κύμα) 120 τ.μ. σε κτήμα 1.300 τ.μ. εκάστη (υπό κατασκευή)
4) **Διώροφες μονοκατοικίες** των 100 τ.μ. στο Γεννάδι, 200 μέτρα από τη θάλασσα σε κτήμα 1.300 τ.μ. (υπό κατασκευή)

ΟΙΚΟΔΟΜΗ ΡΟΔΟΥ

Δεκτά δάνεια και ευκολίες πληρωμής έχουμε τις καλύτερες τιμές της αγοράς.

Καμύνδου 4- Ρόδος-85100 Τηλ.: 22410 60460- 2 Fax: 22410 60463

ΜΑΝΟΛΗΣ ΣΠΥΡΙΔΗΣ
Πολιτικός Μηχανικός Δ.Π.Θ.
(Κιν:693 6660460)

ΚΩΣΤΑΣ ΚΩΝΣΤΑΝΤΙΝΙΔΗΣ
εργολάβος
(ΚΙΝ.: 694 6999906)

κεφάλαιο

Κτηματομεσιτικο - Συμβουλευτικό Γραφειο

ΔΙΑΜΕΡΙΣΜΑΤΑ ΠΩΛΟΥΝΤΑΙ

- ❑ 30 τ.μ , ρετιρέ γκαρσο-νιέρα , Ιξιά , 10.εκ-29.347 €
- ❑ 41 τ.μ,ισόγειο,1 υπν/τιου , αυλή,καινούριο , Ανάληψη , 23εκ- 67.500 €
- ❑ 41 τ.μ, 2ου ,1 υπν/τιου , αυλή,καινούριο , Ανάληψη , 23εκ- 67.500 €
- ❑ 58 τ.μ,ισόγειο,1 υπν/τιου , καινούριο , Ροδίνι , 30εκ-88.041 €
- ❑ 60 τ.μ,1ου ,1 υπν/τιου , Ανάληψη , 19εκ- 55.760 €
- ❑ 72 τ.μ , 3ου ,2υπν/τιων , Ανάληψη ,36 εκ-105.649 €
- ❑ 80 τ.μ ,ισόγειο,2υπν/τιων, καινούριο,Ροδίνι, 39 εκ-114.453 €
- ❑ 81 τ.μ,2ου,2 υπν/τιων κατάλληλο για γραφειακό χώρο,Κέντρο,40εκ117.388 €
- ❑ 82 τ.μ ,1ου ,2υπν/τιων, καινούριο,Τριάντα 32 εκ-93.910 €
- ❑ 86 τ.μ ,ισόγειο,2υπν/τιων, αυλή ,καινούριο,Τριάντα 38 εκ- 111.518 €
- ❑ 87 τ.μ ,1ου ,2υπν/τιων, καινούριο,Τριάντα 39 εκ-114.453 €
- ❑ 90 τ.μ , 2ου ,2υπν/τιων , καινούριο,Ανάληψη ,37 εκ-108.584 €
- ❑ 93 τ.μ ,1ου ,3υπν/τιων, καινούριο,Ροδίνι, 46 εκ-134.996 €
- ❑ 95 τ.μ , 1ου ,3υπν/τιων , Δασκάλους ,34 εκ-99.780 €
- ❑ 96 τ.μ , 2ου ,3υπν/τιων , Ανάληψη ,37 εκ-108.584 €
- ❑ 100 τ.μ ,1ου ,3υπν/τιων, καινούριο,Τριάντα 45 εκ-132.061 €
- ❑ 102 τ.μ , 1ου,3υπν/τιο, καινούριο,Καρακόνερο, 44εκ-129.126 €
- ❑ 103 τ.μ ,οροφοδια/μα 1ου ,3υπν/τιων,καινούριο,πάρκινκ,,Καρακόνερο,52,5εκ-154.072 €
- ❑ 116τ.μ , 1ου , 3υπν/τιων ,καινούριο , πάρκινκ , 34τ.μ Ανάληψη,62 εκ-181.951 €
- ❑ 117 τ.μ ,οροφοδια/μα ισόγειο,3υπν/τιων,καινούριο Ανάληψη 60εκ-176.082 €
- ❑ 123τ.μ,ισόγειο,3υπν/τιων, Ακαδημία , κατάλληλο για επαγγελματική χρήση 95 εκ –278.796 €
- ❑ 123τ.μ 1ου, 3 υπν/τιων, καινούριο,πάρκινκ , Αγ.Νικόλαο,73 εκ-214.233 €

ΜΕΖΟΝΕΤΕΣ- ΜΟΝ/ΚΙΕΣ ΠΩΛΟΥΝΤΑΙ

- ❑ 110 τ.μ ,μεζονέτα ,σοβά με 50 τ.μ αυλή , Κοσκινού 25εκ-73.367 €
- ❑ 130 τ.μ ,μεζονέτα , μπετά , 300 τ.μ αυλή Τριάντα 38 εκ-111.518 € ,
- ❑ 130 τ.μ ,μεζονέτα , μαρμαροσοβά , 300 τ.μ αυλή Τριάντα 47 εκ-137.931 €
- ❑ 130 τ.μ ,μεζονέτα, 3υπν/τιων , , 300 τ.μ αυλή Τριάν3υπν/τιων τα 38 εκ-252.385 €
- ❑ 140 τ.μ ,μεζονέτα ,μπετά σε 1.350 τ.μ οικόπεδο Τρείς 32εκ-93.910 €
- ❑ 148 τ.μ ,μεζονέτα , 3υπν/τιων , 300 τ.μ αυλή Τριάντα 86 εκ-252.385 €
- ❑ 170 τ.μ ,μεζονέτα ,μπετά σε 1.350 τ.μ οικόπεδο Κοσκινού 40εκ-117.388 €
- ❑ 180 τ.μ ,μεζονέτα , 3υπν/τιων , 250 τ.μ αυλή 60 τ.μ πάρκινγκ,Τριάντα 90 εκ-264.123 €
- ❑ 200 τ.μ ,μεζονέτα μ/σοβά , 3 υπν/τιων ,300 τ.μ οικόπεδο Τριάντα 50εκ-146.735 €

ΟΙΚΟΠΕΔΑ ΠΩΛΟΥΝΤΑΙ

- ❑ 2.000τ.μ,με την άδεια θέα, Κοσκινού 32εκ- 93.910 €
- ❑ 4.100 τ.μ,θέα , Κοσκινού 60εκ-176.082 €
- ❑ 4.100 τ.μ , Κοσκινού 25εκ-73.368 €
- ❑ 4.300 τ.μ, , Κολύμπια 20εκ-58.695 €
- ❑ 4.300 τ.μ, , Κολύμπια 24εκ-70.432 €

ΕΠΙΧΕΙΡΗΣΕΙΣ & ΕΠΑΓΓΕΛΜΑΤΙΚΟΙ ΧΩΡΟΙ

- ❑ 81 τ.μ,2ου,2 υπν/τιων κατάλληλο για γραφειακό χώρο Κέντρο,117.388 €
- ❑ Κατάστημα 45 τ.μ κύρια χρήση με 120 τ.μ αποθήκη στο ίδιο επίπεδο και 30 τ.μ πατάρι,πλησίον Σ.Κωτιάδη 50 εκ-146.735 €
- ❑ Αποθήκη 95τ.μ ,σοβά ,ράμπα, Καρακόνερο 16 εκ-46.955 €
- ❑ 123τ.μ,ισόγειο,διαμέρισμα,3υπν/τιων, Ακαδημία , κατάλληλο για επαγ/ματική χρήση 95 εκ –278.796 €
- ❑ Αποθήκη 125 τ.μ συν 20 τ.μ βοηθητικά , Σ.Κωτιαδη ,23εκ-67.498 €
- ❑ Κατάστημα 54 τ.μ ισόγειο 52 τ.μ,όροφος 120 τ.μ αυλή,Παλιά πόλη 230εκ-674.980 €

ΖΗΤΟΥΝΤΑΙ ΚΑΤΟΙΚΙΕΣ & ΟΙΚΟΠΕΔΑ ΕΝΤΟΣ & ΕΚΤΟΣ ΠΟΛΕΩΣ

ΤΣΟΥΡΟΥΝΑΚΗΣ Ι. ΑΝΤΩΝΙΟΣ (B.Sc.-MKT)

ΤΗΛ.:2241060060 (3 γραμμές) FAX: 2241060062
ΚΙΝ.:6945 949882
e-mail: kefaleo@rho.forthnet.gr

Γ. Σεφέρη 12
(παραπλεύρως ΜΗΔΕΙΑ)
Ρόδος

www.e-kefaleo.com

πωλησεις

συνέχεια από την προηγούμενη

ΠΩΛΗΣΕΙΣ ΟΙΚΟΠΕΔΩΝ εντός σχεδίου και οικισμού: 1. Κρεμαστή 191 τ.μ., τίμημα 35.220 ευρώ με συντελεστή δόμησης 1 191 τ.μ.. 2. Πυλώνα 400 τ.μ. τίμημα 17.608 ευρώ εντός οικισμού με συντελεστή 1, 3. Γεννάδι εντός οικισμού 974 τ.μ. τίμημα 60.000 ευρώ. . Πληρ. Σαββαΐδης & Συνεργάτες, τηλ. 22410-26281. ΑΟ55261

ΠΩΛΗΣΕΙΣ ΚΑΤΑΣΤΗΜΑΤΩΝ: 1) Κατάστημα στην Ηρώων Πολυτεχνείου 315 τ.μ. με μεγάλη αυλή προνομιακό, 2) Στα 100 Μαγαζιά κεντρικό με πρόσοψη στην οδό Σοφ. Βενιζέλου, 32 τ.μ. με πατάρι 16 τ.μ. 3) Στη Μιχ. Πετρίδη, 35 τ.μ., στην τιμή των 58.700 ευρώ, 4) Κατάστημα στην οδό Παλαιολόγου, 75 τ.μ., τίμημα 117.400 ευρώ, 5. Στο Φαληράκι στο Εμπορικό Κέντρο 28 τ.μ. με τίμημα 160.000 ευρώ. Πληρ. Σαββαΐδης & Συνεργάτες, τηλ. 22410-26281. ΑΟ55262

ΠΩΛΗΣΕΙΣ ΜΟΝΟΚΑΤΟΙΚΙΩΝ: 1) στη Ρόδο περιοχή Παλιά Πόλη, α) σπίτι διώροφο, 65 τ.μ., πλήρως επιπλωμένο και εξοπλισμένο, αρίστης κατασκευής, με τίμημα 132.000 ευρώ, β) σπίτι 160 τ.μ. αρίστης κατασκευής τίμημα 400.000 ευρώ, 2) Ιαλυσό: μονοκατοικίες σε μπετά: α) Κανδυλί 164 τ.μ. σε οικόπεδο 4.000 τ.μ. τίμημα 190.755 ευρώ, β) Περιοχή Τρεις 180 τ.μ. σε οικόπεδο 1.000 τ.μ., τίμημα 102.704 ευρώ, γ) Μονοκατοικίες πολυτελούς κατασκευής 120 τ.μ. και 132 τ.μ. εντός οικισμού Ιαλυσού, δ) Στην Ιξιά 160 τ.μ. αρίστης κατασκευής με 4 υπνοδωμάτια θέρμανση "καλοριφέρ" με τζάκι και λοιπά. 3) Στ' Αφάντου, 220 τ.μ. σε οικόπεδο 6.200 τ.μ. αρίστης κατασκευής και 4) Στο Γεννάδι: α) Εξοχικές μονοκατοικίες 104 τ.μ. αρίστης κατασκευής κοντά στην παραλία, τίμημα 180.000 ευρώ, β) Μονοκατοικία παραλιακή στο "κύμα", 110 τ.μ. σε οικόπεδο 5.000 τ.μ., πολυτελούς κατασκευής και δυνατότητα οικοδόμησης επιπλέον 110 τ.μ., τίμημα 382.000 ευρώ. γ) Μονοκατοικίες παραλιακές στο Κιοτάρι 120 τ.μ. αρίστης κατασκευής τίμημα 300.000 ευρώ. Πληρ. Σαββαΐδης & Συνεργάτες, τηλ. 22410-26281. ΑΟ55263

ΑΓΡΟΤΕΜΑΧΙΟ 1 στρέμματος στην περιοχή Χαράκι Μαλώνας οικοδομήσιμο για οποιαδήποτε χρήση εντός συνοικισμού και 200 μέτρα από τη θάλασσα. Πληρ. τηλ. 22440 51277. ΑΟ55255

ΠΩΛΕΙΤΑΙ διώροφη κατοικία στο Γιαλό Σύμης. Πληρ. τηλ. 22410 91372, ώρες καταστημάτων. ΑΟ55256

ΖΗΤΕΙΤΑΙ οικόπεδο άρτιο και οικοδομήσιμο άνω των 500 τ.μ., περιοχή Καρακόνερου, Κοσκινού ή Ιξιάς και Ιαλυσού. Τιμή έως 9.000.000 δρχ. τοις μετρητοίς. Μόνο από ιδιώτη. Πληρ. τηλ. 22410 73858 ή 6946558296. ΑΟ55257

ΟΙΚΟΠΕΔΟ 9.000 τ.μ., 80 μ. από την παραλία, στο Πλημμύρι. Τιμή 117,000 ευρώ. Πληρ. Πιπίνος 22410 23895 και 6944 676003 και 6944 390803 www.pipinos.gr ΑΟ55258

ΠΩΛΕΙΤΑΙ ΓΝΩΣΤΗ ΕΠΙΧΕΙΡΗΣΗ με εγγυημένους τζίρους με τίμημα ευρώ 120,000 και μηνιαίο μίσθωμα ευρώ 800/μήνα. Πληρ. Πιπίνος 22410 23895 και 6944 676003 και 6944 390803 www.pipinos.gr ΑΟ55259

ΓΚΑΡΣΟΝΙΕΡΑ, 37 τ.μ. στην Ανάληψη. Πληρ. τηλ. 22410 40032. ΑΟ55177

ΜΟΝΟΚΑΤΟΙΚΙΕΣ διώροφες με υπόγειο, συνολικής επιφάνειας 175 τ.μ. στους Αγίους Αποστόλους στα μπετά ή τελειωμένες. Πληρ. κ. Εμμ. Κρανίδης, τηλ. 22410-27082, 6944-347405. ΑΟ55206

ΕΠΙΧΕΙΡΗΣΗ Ψητοπωλείο-Γυροπωλείο, πλήρως εξοπλισμένη στην περιοχή Ιαλυσού. Μόνο σοβαρές προτάσεις. Πληρ. τηλ. 6972056211. ΑΟ55212

ΔΙΑΜΕΡΙΣΜΑ ισόγειο (αποθήκη) 40 τ.μ. με αυλή στην Ιξιά. Πληρ. τηλ. 22410-27082, 6944347405. ΑΟ55207

ΜΟΝΟΚΑΤΟΙΚΙΑ διώροφη σε καταπράσινη περιοχή του διαμερίσματος Κοσκινού. Πληρ. τηλ. 22410 27082-26476, 6944-347405. ΑΟ55208

ΑΓΡΟΣ, 4.000 τ.μ., στην Λαχανιά σε καλή θέση και ωραία θέα. Πληρ. τηλ. 22410 27082, 26476 και 6944347405. ΑΟ55190

ΜΟΝΟΚΑΤΟΙΚΙΑ (3όροφη), στο Τσαΐρι, 100 τ.μ. Πληρ. τηλ. 22410 27082, 26476 και 6944347405. ΑΟ55189

ΑΓΡΟΣ, 4.000 τ.μ. στην Παστίδα, κατάλληλος για μονοκατοικία. Πληρ. τηλ. 22410 27082, 26476 και 6944347405. ΑΟ55188

ΑΓΡΟΣ, 7.000 τ.μ. με φως, νερό στο Τσαΐρι. Πληρ. τηλ. 22410 27082, 26476 και 6944347405. ΑΟ55187

ΑΓΡΟΣ, 2.000 τ.μ. μη άρτιος στο Τσαΐρι, κατάλληλος για καλλιέργεια. Πληρ. τηλ. 22410 27082, 26476 και 6944347405. ΑΟ55186

ΚΑΤΑΣΤΗΜΑ με κήπο και πισίνα, 140 τ.μ., επί της Ιερού Λόχου, στον Δήμο Ιαλυσού, εντός τουριστικής περιοχής. Πληρ. τηλ. 22410 27082, 26476 και 6944347405. ΑΟ55185

ΑΓΡΟΚΤΗΜΑΤΑ, των 1200 τ.μ. με άδειες μονοκατοικιών στην περιοχή Τρεις-Κανδυλί του Δήμου Ιαλυσού. Πληρ. τηλ. 22410 27082, 26476 και 6944347405. ΑΟ55184

ΑΓΡΟΣ, 4.500 τ.μ., άρτιος και οικοδομήσιμος στους ΤΡΕΙΣ κατάλληλος για μονοκατοικία. Πληρ. τηλ. 22410 27082, 26476 και 6944347405. ΑΟ55183

ΜΕΖΟΝΕΤΕΣ, διώφοφες, ανεξάρτητες των 115 τ.μ. με κήπο στα μπετά-μαρμαροσοβά ή έτοιμες στην Κοσκινού. Πληρ. τηλ. 22410 27082, 26476 και 6944347405. ΑΟ55182

ΤΕΣΣΑΡΙ, (160 τ.μ.), Β' ορόφου, κοντά στην οδό Καναδά. Πληρ. τηλ. 22410 27082, 26476 και 6944347405. ΑΟ55181

ΤΕΣΣΑΡΙΑ, στην Ανάληψη, Αγιος Νικόλαος, Ροδίνι. Πληρ. τηλ. 22410 27082, 26476 και 6944347405. ΑΟ55180

ΤΡΙΑΡΙ, διαμέρισμα, αρίστης κατασκευής, πλησίον Αγίου Νικολάου. Πληρ. τηλ. 22410 27082, 26476. ΑΟ55179

ΟΙΚΟΠΕΔΟ, 520 τ.μ. οικοδομήσιμο περιοχή Λάρδου. Πληρ. τηλ. 22440 31767 και 22440 31378. ΑΟ55178

ΟΙΚΟΠΕΔΑ άρτια, οικοδομήσιμα, στο παλιό Αεροδρόμιο στην Κρεμαστή, 2 - 4 στρεμμάτων. Πληρ. τηλ. 22410-47516, 48131, 6944177280 ΑΟ55140

ΚΑΤΑΣΤΗΜΑ από ιδιοκτήτη, 55 τ.μ., με διπλή πρόσοψη σε κεντρικό δρόμο στους Αγίους Αναργύρους στη Ρόδο. Υπάρχει επίσης και αυλή, η οποία μπορεί να γίνει γκαράζ. Το κατάστημα μπορεί να χρησιμοποιηθεί διά πάσαν χρήση. Τιμή συμφέρουσα. Πληρ. τηλ. 22410-62957 ΑΟ55129

ΑΠΟ ΙΔΙΩΤΗ ΠΩΛΕΙΤΑΙ ΔΙΑΜΕΡΙΣΜΑ ΛΟΥΞ ΚΑΤΑΣΚΕΥΗΣ 118 Τ.Μ., 4ΟΣ ΟΡΟΦΟΣ ΑΠΟΤΕΛΟΥΜΕΝΟ ΑΠΟ 3 ΥΠΝΟΔΩΜΑΤΙΑ-ΣΑΛΟΝΙ-ΚΟΥΖΙΝΑ-ΜΠΑΝΙΟ-ΤΖΑΚΙ-ΗΛΙΑΚΟ-ΚΕΝΤΡΙΚΗ ΑΤΟΜΙΚΗ ΘΕΡΜΑΝΣΗ-ΘΕΑ ΣΤΗ ΘΑΛΑΣΣΑ ΚΑΙ ΠΑΡΚΙΝ, ΣΤΗ ΠΕΡΙΟΧΗ ΑΝΝΗΣ ΜΑΡΙΑΣ. ΠΛΗΡ. ΤΗΛ. 6974749300. ΠΟ55102

ΚΤΗΜΑ 4.500 ΣΤΡΕΜΜΑΤΑ ΜΕ ΕΛΑΙΟΔΕΝΤΡΑ, ΕΝΤΟΣ ΣΧΕΔΙΟΥ (ΟΙΚΟΔΟΜΗΣΙΜΟ), ΣΤΗΝ ΑΡΧΙΠΟΛΗ, ΠΑΝΩ ΣΤΟ ΔΡΟΜΟ. ΜΟΝΟ ΣΟΒΑΡΕΣ ΠΡΟΤΑΣΕΙΣ. ΠΛΗΡ. ΤΗΛ. 69371209300 ΠΟ55130

VISA TRAVEL CLUB

POSITION AVAILABLE

development. Our office is located in the center of Rhodes, next to McDonalds, and Trianon Caf_ (Academia Square). The office has IATA license for ticketing, as well as its own department for incoming tourism and the convention market. Our aims are to provide our clients with the best possible service in travel, accommodation and land arrangement services.

In regards to expanding our services and activity in our office we have the following position available:

Group & Incentive Coordinator

- Development of tariffs and programs
- Follow up of co-operations and requests
- Responsible in organization of M.I.C.E. arrangements
- Participation in exhibitions

Qualifications

- Must like to work with people with the aim to serve the best possible way
- Experience from administration and incoming tourism
- Knowledge and understanding of marketing and economy
- Experience/qualifications in use of Windows-programs
- Age 25 _40
- Must speak French & English, and a third language is preferred (Greek, German, Italian)
- Must write French & English, (third language)
- Must have driving-licenses

We are encouraging persons with experience, and a wish for a challenge to apply the position.
For applicants written application in English, enclosed with CV and references is to be personal delivered in our office within 27th of October 2003.
Contact Katerina.
(The language in the applications is not decisive).

Visa Travel Club Tel 22410 33282, 25737, 30304
Fax 22410 73127
Gr. Lambraki 52, Rhodos E-mail: info@visatravelclub.gr

ΠΡΑΓΜΑΤΙΚΗ ΕΠΕΝΔΥΣΗ

ΠΩΛΕΙΤΑΙ Τουριστικό Σούπερ μάρκετ στην παραλιακή λεωφόρο Ιαλυσού 150 τ.μ. περίπου με 60 τ.μ. ιδιόκτητη αυλή.

ΠΩΛΕΙΤΑΙ ακίνητο και επιχείρηση ή μόνο το ακίνητο ή μόνο η επιχείρηση λόγω άλλης απασχόλησης.

Μόνο σοβαρές προτάσεις.

Πληρ. τηλ. 22410 93797-91241
κιν. 6946244766

ΠΩΛΕΙΤΑΙ

Η γνωστή **ΤΑΒΕΡΝΑ "ΣΑΚΗΣ"**
κοντά στην Πλατ. Αγίου Νικολάου σε τιμή ευκαιρίας.

Πληρ. τηλ. 22410 35626-65052-21537

ΠΩΛΟΥΝΤΑΙ

Διώροφες αυτόνομες μονοκατοικίες με κήπο στον Δήμο Ιαλυσού, πολυτελούς κατασκευής.

- Διαστάσεις 130 τ.μ. και 168 τ.μ.
- Αριστη κατασκευή
- Δυνατότητα τραπεζικής χρηματοδότησης με ευνοϊκούς όρους

Πληρ. Εμμανουήλ Κρανίδης
Αμερικής 50- Ρόδος
Τηλ. 2241027082-26476, 6944347405

ΚΤΗΜΑΤΟΜΕΣΙΤΙΚΟ ΓΡΑΦΕΙΟ
ΖΑΦΕΙΡΗΣ Μ. ΚΑΡΑΓΙΑΝΝΗΣ Δ. Ο.Ε.

Πωλήσεις ακινήτων. Τηλ. (2241060380-60381)
18.00-21.00 μ.μ. Δευτέρα-Παρασκευή
e-mail: zaf.kar@panafonet.gr

- 20.383 τ.μ. Αγροτεμάχιο (πανοραμική θέα) 500 μ. από τον οικισμό Θολού
- 4.770 τ.μ. } Αγροτεμάχια συνοριακών μερίδων
- 2.348 τ.μ. } (150 μ.) Από την Λεωφόρο)
- 11.520 τ.μ. Αγρομετάχιο (Αφάντου)
- 5.080 τ.μ. (1/2) Αγροτεμάχιο (Αφάντου) με ελαιόδεντρα
- 10.200 τ.μ. Αγροτεμάχιο με πανοραμική θέα (Κολύμπια)
- 840 τ.μ. Αγροτεμάχιο (Αφάντου)
- 4.969 τ.μ. Αγροτεμάχιο περιοχή Κολυμπίων
- 22.400 τ.μ. Αγροτεμάχιο (με 200 ελαιόδεντρα) περιοχή Ψίνθου
- 19.840 τ.μ. αγροτεμάχιο με πανοραμική θέα (Ψίνθο)
- 5.800 τ.μ. (περιοχή ΤΡΑΠΕΖΙΑ)
- 22.400 τ.μ. Οικόπεδο επί της Λεωφόρου Ρόδου-Λίνδου, με υπό κατασκευή ξενοδοχειακή μονάδα (Α' κατηγορίας) σε μπετά
- 1.250 τ.μ. Οικόπεδο εντός οικισμού, με πανοραμική θέα
- 105 τ.μ. Κατοικία σε μπετά εντός οικισμού Αφάντου
- 80 τ.μ. Μονοκατοικία εντός οικισμού Αφάντου)
- 50 τ.μ. Μονοκατοικία εντός οικισμού Αφάντου
- 50 τ.μ. Μονοκατοικία εντός οικισμού Αφάντου

ΚΤΗΜΑΤΟΜΕΣΙΤΙΚΟ ΓΡΑΦΕΙΟ
ΑΣΒΕΣΤΗΣ ΝΙΚΟΛΑΟΣ - ΚΩΤΗΣ ΓΙΑΝΝΗΣ
Αγίου Ιωάννη 46 • τηλ. 22410 32809
6947848288-6942695467

• ΤΡΙΑΝΤΑ

Πωλείται ισόγειο διαμέρισμα 87 τ.μ. τριάρι με αποκλειστική θέα πάρκιν και αυλή lux κατασκευής. Γίνονται ευκολίες πληρωμής. Δάνεια δεκτά.

• ΤΡΙΑΝΤΑ

Πωλείται 190 τ.μ. μεζονέτα lux κατασκευής, με θέρμανση και τζάκι. Γίνονται ευκολίες πληρωμής. Δάνεια δεκτά.

• ΕΠΙ ΤΗΣ ΑΠΟΣΤΟΛΟΥ ΠΑΥΛΟΥ

Πωλείται 90 τ.μ. τριάρι, 2ου ορόφου, lux κατασκευής. Γίνονται ευκολίες πληρωμής. Δάνεια δεκτά.

• ΕΠΙ ΤΗΣ ΠΤΟΛΕΜΑΙΩΝ

Πωλείται διαμέρισμα 120 τ.μ. ισόγειο, 4άρι, με αποκλειστική χρήση αυλής και στάθμευσης lux κατασκευής, με απεριόριστη θέα. Γίνονται ευκολίες πληρωμής. Δάνεια δεκτά.

• ΠΛΗΣΙΟΝ ΚΑΜΕΙΡΟΥ

Πωλούνται διαμερίσματα των 50 τ.μ., 87 τ.μ. και 107 τ.μ. lux κατασκευής. Γίνονται ευκολίες πληρωμής. Δάνεια δεκτά.

ΕΚΑΜ Α.Ε.
ΠΩΛΗΣΕΙΣ ΔΙΑΜΕΡΙΣΜΑΤΩΝ

Α. Μόντε Σμιθ: α) Κέννεντυ 32 1ου όροφου 75 τ.μ. 3 δωμάτια, κουζίνα, λουτρό. Τιμή 80.000 ευρώ, 2ου ορόφου 112 τ.μ. 4 δωμάτια, 3 λουτρά. Τιμή 140.000 ευρώ, **β) Κέννεντυ 36** 1ου ορόφου, 98 τ.μ., 4 δωμάτια, 2 λουτρά. Τιμή 130.000 ευρώ, δ) **Θ. Σοφούλη 11** ισόγειο 75 τ.μ., 3 δωμάτια, κουζίνα, λουτρό. Τιμή 65.000 ευρώ.

Β. Ροδίνι: α) Δουβλίνου 10, 1ου ορόφου 46 τ.μ. 2 δωμάτια, κουζίνα, λουτρό, Τιμή 40.500 ευρώ- ημιυπόγειο φωτεινότατο 45 τ.μ., 2 δωμάτια, κουζίνα, λουτρό, Τιμή 23.000 ευρώ, **β) Στοκχόλμης 5,** 2ου ορόφου 84 τ.μ., 3 δωμάτια, κουζίνα, λουτρό, Τιμή 86.000 ευρώ.

ΠΩΛΗΣΕΙΣ ΚΑΤΑΣΤΗΜΑΤΩΝ

α) Νιοχώρι: Ιδιαίτερης προβολής κατάστημα 122 τ.μ. με πατάρι, Τιμή 200.000 ευρώ, **β) Ακτή Κανάρη:** Παραλία "Ψαροπούλας" εμπορικότατο ισόγειο κατάστημα 118 τ.μ., Τιμή 350.000 ευρώ, **γ) Εμπορικό κέντρο "ΜΑΚΕΣΤΑ"** Ιδιαίτερα τουριστική περιοχή, ισόγειο κατάστημα 48 τ.μ. με WC. Τιμή 55.000 ευρώ.

ΠΩΛΕΙΤΑΙ ΞΥΛΟΥΡΓΕΙΟ

Ασγούρου 4ο χλμ. ΕΟ Λίνδου-Ρόδου 365 τ.μ. σε οικόπεδο 485 τ.μ. με μηχανήματα και άδεια λειτουργίας, Τιμή 400.000 ευρώ.

www.ekamestates.gr
Τηλ.: 210 6205697-8002541-κινητό 6944475711
Πληροφορίες κα Α. Βασιλείου

πωλήσεις

συνέχεια από την προηγούμενη

ΖΗΤΕΙΤΑΙ ΠΡΟΣ ΑΓΟΡΑ Ή ΕΝΟΙΚΙΑΣΗ εντός της πόλεως Ρόδου χώρος 45 έως 60 τ.μ. για οδοντιατρείο. Πληρ. τηλ. 2241037176, 6973070694. ΑΟ55112

ΙΣΟΓΕΙΟ ΚΑΤΑΣΤΗΜΑ 45 τ.μ. στην οδό Σεμερτζίδη (απ/κη πολ/κα) ιδανικό και για γραφείο λογιστικό, συλλόγων κ.λπ. με αυλή μπροστά, τιμή 32.280 ευρώ (11 εκ.). Γίνονται και ευκολίες πληρωμής. Πληρ. τηλ. 2241022943, 2241028838 ώρες 10-1 πρωί. ΑΟ55113

ΑΓΡΟΣ 4.500 τ.μ. στο Τσαΐρι με άδεια για δύο μεζονέτες. Πληρ. τηλ. 2241027082, 2241026476, 6944347405. ΑΟ55104

ΑΓΡΟΣ 2.000 τ.μ. άρτιος και οικοδομήσιμος κοντά στο Μουσικό Γυμνάσιο, με ωραία θέα. Πληρ. τηλ. 2241027082, 26476, 6944347405. ΑΟ55105

ΜΟΝΟΚΑΤΟΙΚΙΕΣ Π. Πόλη: 1) 70 τ.μ. διώροφη με αυλή περιοχή Ρολόι 82.170 ευρώ, 2) 80 τ.μ. διώροφη με αυλή (και για επ/κή στέγη) περιοχή Ρολόι 132.000 ευρώ, 3) 150 τ.μ. (λειτουργεί ως πανσιόν) 103.000 ευρώ. ΑΙΓΑΙΟΚΤΗΜΑΤΙΚΗ-ΒΑΚΟΥΖΟΥ ΡΕΝΑ τηλ. 22410 22943, 22410 28838, 6945466773. ΑΟ55028

ΜΟΝΟΚΑΤΟΙΚΙΑ στην παραλία Ιαλυσού, 185 τ.μ. σε 400 μέτρα οικόπεδο. Πληρ. τηλ. 22410 68436 και 6977838323. ΑΟ55065

ΠΩΛΕΙΤΑΙ: 1) γκαρσονιέρα 35 τ.μ., 4ου ορόφου στην Ιαλυσό μόνο 30.000 ευρώ, 2) 45 τ.μ. δυάρι κοντά στο Στάδιο α' ορόφου 50.000 ευρώ, 3) καινούργιο διάρι 50 τ.μ. β' ορ. περιοχή Αραπάκι 85.000 ευρω. ΑΙΓΑΙΟΚΤΗΜΑΤΙΚΗ-ΒΑΚΟΥΖΟΥ ΡΕΝΑ τηλ. 22410 22943, 22410 28838, 6945466773. ΑΟ55027

ΠΩΛΕΙΤΑΙ ΕΠΙΧΕΙΡΗΣΗ ΣΤΑ 100 ΜΑΓΑΖΙΑ. ΠΛΗΡ.ΤΗΛ. (22410)35092, 73100 ΧΠΟ294

ΠΩΛΕΙΤΑΙ ΜΕΖΟΝΕΤΑ 174 τ.μ. με εξτρά γκαράζ 45 τ.μ. στην Ανάληψη τιμή 235.000 ευρώ, 2) λούξ διαμέρισμα 185 τ.μ. ρετιρέ Μιχ. Πετρίδη 245.000 ευρώ, 3) λούξ διαμέρισμα ρετιρέ καινούργιο 120 τ.μ. Δασκάλους 220.000 ευρώ, 4) καινούργια ετοιμοπαράδοτη μεζονέτα σε 2 στρ. οικόπεδο Καλλιθέα 250.000 ευρώ. ΑΙΓΑΙΟΚΤΗΜΑΤΙΚΗ-ΒΑΚΟΥΖΟΥ ΡΕΝΑ τηλ. 22410 22943, 22410 28838, 6945466773. ΑΟ55029

ΠΩΛΟΥΝΤΑΙ ΜΕΤΑΧΕΙΡΙΣΜΕΝΑ ΔΙΑΜΕΡΙΣΜΑΤΑ: 1) 74 τ.μ. Πειραιώς ισόγειο 85.000 ευρώ, 2) 75 τ.μ. ισόγειο Κένεντυ με αυλή 88.000 ευρώ, 3) Δενδρινού 80 τ.μ. 70.000 ευρώ, 4) 80 τ.μ. Αισχύνη (β' όρ.) 85.000 ευρώ, 5) 97 τ.μ. α' ορ. Μητρόπολη 103.000 ευρώ, 6) 116 τ.μ. (α' ορ.) Αγ. Αναργύρους 88.000 ευρώ, 7) 203 τ.μ. (β' ορ.) Μήδεια 250.000 ευρώ. ΑΙΓΑΙΟΚΤΗΜΑΤΙΚΗ-ΒΑΚΟΥΖΟΥ ΡΕΝΑ τηλ. 22410 22943, 22410 28838, 6945466773. ΑΟ55030

ΠΩΛΟΥΝΤΑΙ: 1) 40 στρ. Πεύκους Λίνδου 470.000 ευρώ, 2) 45 στρ. Γεννάδι 338.000 ευρώ, 3) πάνω στο κύμα Πλημμύρι 28.280 τ.μ. τιμή 1.245.000 ευρώ. ΑΙΓΑΙΟΚΤΗΜΑΤΙΚΗ-ΒΑΚΟΥΖΟΥ ΡΕΝΑ τηλ. 22410 22943, 22410 28838, 6945466773. ΑΟ55031

ΠΩΛΟΥΝΤΑΙ Ή ΕΝΟΙΚΙΑΖΟΝΤΑΙ 3 σπίτια στ' Αφάντου, από ιδιώτη, με air condition, ηλιακό, τζάκι, λόγω μετακόμισης. Τιμή συζητήσιμη. Πληρ. τηλ. 6947935027, 6936926328 ΑΟ55020

ΠΩΛΕΙΤΑΙ ΑΠΟ ΙΔΙΩΤΗ ΔΙΑΜΕΡΙΣΜΑ ΗΜΙΥΠΟΓΕΙΟ 88 Τ.Μ. 2 ΥΠΝΟΔΩΜΑΤΙΩΝ, ΚΟΥΖΙΝΑΣ, ΚΑΘΙΣΤΙΚΟ, ΤΡΑΠΕΖΑΡΙΑ, ΜΠΑΝΙΟ, WC ΕΠΙ ΤΗΣ ΟΔΟΥ ΜΕΓ. ΚΩΝ/ΝΟΥ 39. ΠΛΗΡ. ΤΗΛ. 2241028001, 6974641951.

ΠΩΛΕΙΤΑΙ ΕΠΙΧΕΙΡΗΣΗ ΓΝΩΣΤΗΣ ΤΑΒΕΡΝΑΣ ΣΤΗΝ ΠΟΛΗ ΤΗΣ ΡΟΔΟΥ. ΠΛΗΡ. ΤΗΛ. (22410)35626, 65052 ΧΠΟ710

ΠΩΛΕΙΤΑΙ από ιδιοκτήτη διατηρητέο στο Νιοχώρι 305 τ.μ. διώροφο, ανεξάρτητο το ισογειο από τον α' όροφο, πλήρως ανακαινισμένο ιδανικό για σπίτι και επαγγελματική στέγη. Δάνεια δεκτά. Πληρ. τηλ. 6932908827 ΑΟ54765

ΠΩΛΕΙΤΑΙ διαμέρισμα τριάρι (2 υπν.) 75 τ.μ. α' ορόφου στην Σεμερτζίδη τιμή 32 εκ. - 94.000 ευρώ. Επίσης στην ίδια οικοδομή στο ισόγειο αποθήκη σαν κατάστημα 44 τ.μ. ιδανικό και για γραφείο. Τιμή 12,6 εκ. - 37.000 ευρώ. Πληρ. τηλ. 2241028838, 2241022943 ΑΟ53729

ΕΠΙΧΕΙΡΗΣΗ νυκτερινού κέντρου διασκέδασης στο κέντρο της πόλης, full εξοπλισμένο. Πληρ. τηλ. 6946402626 ώρες επικ. 09-00-14.00 και 18.00-22.00. ΧΑΟ101

ΑΠΟΘΗΚΗ-ΚΑΤΑΣΤΗΜΑ 40 τ.μ. στην οδό Σεμερτζίδη ιδανικό και για γραφείο ή κατάστημα τιμή 37.000 ευρώ. Πληρ. τηλ. 2241028838, 2241022943 ΑΟ54616

ΛΟΓΩ ΑΝΑΧΩΡΗΣΕΩΣ ΣΤΟ ΕΞΩΤΕΡΙΚΟ ΠΩΛΕΙΤΑΙ νεόδμητη πολυτελής βίλα κτισμένη σε πανοραμικό λόφο στη νότια πλευρά του Φιλερήμου σε οικόπεδο 4.200 τ.μ. πλήρως περιφραγμένο, με αυτόματη θυροτηλεόραση, ελαιόδενδρα, χλοοτάπητα 500 τ.μ. και πολύ ευχάριστη διαμόρφωση εξωτερικού χώρου. Η πολυτελής αυτή βίλα αποτελείται από δύο όμοιους και ανεξάρτητους ορόφους, συνολικής επιφάνειας 482 τ.μ. συν 240 τ.μ. σκεπασμένες βεράντες. Ολα τα υλικά εξωτερικής επένδυσης, γρανιτικά πλακάκια δαπέδου, τα ξύλινα κουφώματα και ντουλάπες από κερασιά, τα είδη υγιεινής και κουζίνας έχουν εισαχθεί από την Ιταλία. Η θέρμανση και ο κλιματισμός επιτυγχάνονται μέσω κεντρικής κλιματιστικής μονάδας με αεραγωγούς και πλήρη αυτοματισμό καθώς και εξαιρετικές θερμικές μονώσεις. Ο επάνω όροφος μπορεί να παραδοθεί και πλήρως επιπλωμένος. Η τιμή είναι διαπραγματεύσιμη μετά από επί τόπου επίσκεψη. Πληρ. τηλ. 2241048101, τηλ. και fax 2241048102 ΑΟ54535

ΠΩΛΕΙΤΑΙ ΕΠΩΝΥΜΗ ΕΠΙΧΕΙΡΗΣΗ ΜΕ ΕΙΔΗ ΟΙΚΙΑΚΗΣ ΧΡΗΣΕΩΣ ΣΤΟ ΚΕΝΤΡΟ ΤΗΣ ΡΟΔΟΥ (ΜΑΝΤΡΑΚΙ). ΠΛΗΡ. ΤΗΛ. 2241039333, 2241061809 ΠΟ54194

ΚΑΤΑΣΤΗΜΑΤΑ ΕΤΟΙΜΟΠΑΡΑΔΟΤΑ ΣΤΟ ΜΕΓΑΛΥΤΕΡΟ ΣΥΓΚΡΟΤΗΜΑ ΚΑΤΑΣΤΗΜΑΤΩΝ ΣΤΗΝ ΠΑΡΑΛΙΑΚΗ ΛΕΩΦΟΡΟ ΙΑΛΥΣΟΥ ΑΠ' ΕΥΘΕΙΑΣ ΑΠΟ ΤΟΝ ΚΑΤΑΣΚΕΥΑΣΤΗ ΠΟΛ. ΜΗΧΑΝΙΚΟ ΣΤΕΛΙΟ ΜΑΚΕΣΤΑ. ΕΞΑΣΦΑΛΙΣΗ ΔΑΝΕΙΟΥ, ΕΥΚΟΛΙΕΣ ΠΛΗΡΩΜΗΣ. ΑΠΟ 10.350.000 ΔΡΧ. ΠΛΗΡ. ΤΗΛ. 2241021347 ΧΠΟ205

εργασιες

ΚΟΠΕΛΑ ΕΜΦΑΝΙΣΗΜΗ ΓΙΑ ΝΑ ΕΡΓΑΣΘΕΙ ΣΕ ΜΠΑΡ ΣΤΗΝ ΙΑΛΥΣΟ, ΠΕΡΙΟΧΗ ΙΞΙΑ, ΒΡΑΔΥΝΕΣ ΩΡΕΣ. ΠΛΗΡ. ΤΗΛ. 6947730991. ΠΖ55234

Απόφοιτη Τεχνολόγος Ηλεκτρολόγος (ΑΣΕΤΕΜ-ΣΕΛΕΤΕ) με γνώσεις χειρισμού Η/Υ και Auto CAD **ΖΗΤΕΙ** εργασία σε τεχνικό γραφείο. Πληρ. τηλ. 22410 33348, 6978554927. ΑΖ55235

ΚΟΠΕΛΕΣ νεαρές ευπαρουσίαστες για επώνυμη καφετέρια Bar εκτός Ρόδου. Ωράριο εργασίας 6-12 μ.μ.. Μισθός 35 ευρώ ημερησίως, (με 1 ή 2 ρεπό την εβδομάδα). Πληρ. τηλ. 6973049254 και 6972137652 μόνο απογευματινές ώρες. ΑΖ55236

ΚΥΡΙΑ ζητά να προσέχει ηλικιωμένους ή παιδιά σαν εσωτερική οικιακή βοηθός. Πληρ. τηλ. 6934181495. ΑΖ55237

ΑΤΟΜΟ για DELIVERY με δίπλωμα μηχανακιού 100 cc για γυράδικο στο κέντρο της πόλης. Πληρ. τηλ. 22410 70520. ΑΖ55238

TRISTAR ΕΤΑΙΡΕΙΑ ΚΛΙΜΑΤΙΣΜΟΥ

ΖΗΤΕΙ

ΤΕΧΝΙΚΟ-ΨΥΚΤΙΚΟ-ΗΛΕΚΤΡΟΛΟΓΟ

για service-εγκαταστάσεις-επισκευές κλιματιστικών μηχανημάτων

Απαραίτητη προϋπόθεση: Δίπλωμα οδήγησης

Για πληροφορίες ή βιογραφικό στην Δ/νση: Μεγ. Κων/νου 65, Ρόδος

τηλ.: (22410) 77058 ή 77059

ΒΟΥΛΓΑΡΗ

ΒΙΟΜΗΧΑΝΙΑ ΑΠΟΡΡΑΝΤΙΚΩΝ

ΕΜΠΟΡΙΚΗ ΚΑΙ ΒΙΟΜΗΧΑΝΙΚΗ ΕΤΑΙΡΕΙΑ ΤΡΟΦΙΜΩΝ

ΖΗΤΑ

— ΕΠΙΘΕΩΡΗΤΕΣ ΠΩΛΗΣΕΩΝ ΡΟΔΟΥ

Απόφοιτοι Λυκείου ΤΕΙ-ΑΕΙ

Ηλικίας 25-35 ετών.

Δίπλωμα Ι.Χ.

Σχετική εμπειρία 2 ετών σε οργανωμένο τμήμα. Πωλήσεων.

Η εταιρεία προσφέρει

—Μισθό και BONUS παραγωγικότητας.

— Εταιρικό αυτοκίνητο και τηλέφωνο.

— Προοπτικές εξέλιξης σε μια ανερχόμενη εταιρεία.

ΒΙΟΓΡΑΦΙΚΑ ΣΤΟ ΦΑΞ 2810 380-819

Pizza Hut

ΖΗΤΟΥΝΤΑΙ

ΔΙΑΝΟΜΕΙΣ

με δίπλωμα 125 c.c.

Πληρ. τηλ. 2241078570

ΖΗΤΕΙΤΑΙ

ΛΟΓΙΣΤΗΣ

Μεγάλη Ξενοδοχειακή Εταιρεία στην περιοχή Λίνδου, προκειμένου να πλαισιώσει το Οικονομικό της Τμήμα, ζητεί Λογιστικό στέλεχος

απόφοιτο Οικονομικού Πανεπιστημίου Α.Ε.Ι.

Προσόντα όπως προϋπηρεσία σε ξενοδοχειακή επιχείρηση, καλή γνώση Κ.Β.Σ. και του ενιαίου λογιστικού σχεδίου, εμπειρία σε Μηχανογραφική Λογιστική, καλή γνώση Αγγλικών, αξιολογούνται καταλλήλως.

Παρέχονται καλές, συνθήκες εργασίας, και προοπτικές πολύ καλής σταδιοδρομίας.

Τα βιογραφικά θα αποστέλλονται στην Τ. Θ. 44, Αρχαγγέλου 85102, υπ' όψιν Γενικού Διευθυντού.

«ΚΤΗΜΑΤΙΚΗ ΠΡΟΟΠΤΙΚΗ»

ΜΑΡΙΝΑ ΣΤΥΛΙΑΝΟΥ

ΜΕΣΙΤΗΣ ΑΣΤΙΚΩΝ ΣΥΜΒΑΣΕΩΝ-ΚΛΑΥΔΙΟΥ ΠΕΠΕΡ 125

Α' ΟΡΟΦΟΣ, τηλ. 22410-37906 και 6972292958

○ ΔΙΑΜΕΡΙΣΜΑΤΑ (ΠΩΛΟΥΝΤΑΙ)

1) Στο Ροδίνι, οροφοδιαμερίσματα 117 τ.μ.
2) Στο Ροδίνι, διαμέρισμα 90 τ.μ.
3) Στην Μιχαήλ Πετρίδη 110 τ.μ.
4) Στου Κόβα 2 μεταχειρισμένα 90-84 τ.μ.
5) Στα Κοσκινού διαμέρισμα, 75 τ.μ.
6) Στην Ιαλυσό διαμερίσματα 100-105 τ.μ.
7) Στο Ροδίνι 65-50 τ.μ. υπό κατασκευή.
9) Στην Ιαλυσό μεταχειρισμένο 84 τ.μ.
10) Οροφοδιαμέρισμα μεταχειρισμένο 202 τ.μ. μετά το Μήδεια με υπέροχη θέα.

○ ΜΟΝΟΚΑΤΟΙΚΙΕΣ (ΠΩΛΟΥΝΤΑΙ)

1) Στην Ιαλυσό 150 τ.μ. με κήπο ετοιμοπαράδοτες.
2) Στην Ιαλυσό τελειωμένες ή μαρμαροσοβά.
3) Στην Ιαλυσό 150 τ.μ. σε 2 στρέμματα οικόπεδα.
4) Στο Καντιλί μονοκατοικίες 180 τ.μ. με ένα ή δύο στρέμματα οικόπεδο σε μπετά.
5) Στα Κοσκινού 1300 μέτρα οικόπεδο 180 τ.μ. το σπίτι.
6) Στην Ιαλυσό ετοιμοπαράδοτα 170-190.

○ ΟΙΚΟΠΕΔΑ

1) Στην παραλία Ιαλυσού 7 στρέμματα.
2) Στα Μαριτσά 13 στρέμματα.
3) Στη Θολό 800 μέτρα στον κεντρικό δρόμο.
4) Στην Κρεμαστή 2 στρέμματα με παλιό σπίτι.
5) Στο δρόμο αεροδρομίου (καινούργιο) 6.720 τ.μ. κατάλληλο για βιοτεχνία.

○ ΕΠΑΓΓΕΛΜΑΤΙΚΗ ΣΤΕΓΗ

1) Επί της Ρόδου Λίνδου 500 τ.μ. σε μπετά.
2) Αποθήκη στο Ροδίνι 71 τ.μ. (45 τ.μ. με αυλή)
3) 12 στούντιος στην παραλία Ιαλυσού.

Αναλαμβάνουμε την πώληση διαμερισμάτων, Μονοκατοικιών, καταστημάτων, οικοπέδων, καθώς και αντιπαροχές και μισθώσεις ακινήτων.

Ζητούνται: Οικόπεδα για αγορά ή αντιπαροχή.

ΠΡΑΓΜΑΤΙΚΕΣ ΕΥΚΑΙΡΙΕΣ ΠΩΛΟΥΝΤΑΙ

1) Για την εμπορικότητα της θέσης 2Χ2000 τ.μ. με 600 τ.μ. οικοδομή και δυνατότης νέας σε 1.000 τ.μ. οικοδομής. (Πολυκατάστημα-Έκθεση Αυτοκινήτων, Τράπεζα και όχι μόνον) συζητείται και ενοικίαση: Λεωφόρος Ρόδου-Λίνδου

2) Για την αξία του 47.000 τ.μ. 250 μέτρα από την Λεωφόρο Ρόδου-Λίνδου περίπου 10ο χιλιόμετρο.

Πληροφορίες

Τηλ. 22410 32885-32886 κιν. 6977570105

ΚΤΗΜΑΤΟΜΕΣΙΤΗΣ ΝΙΚΟΣ ΧΑΤΖΗΔΙΑΚΟΣ

ΖΗΤΕΙΤΑΙ από την **ΔΑΝΕΖΗΣ Α.Ε.**

ΤΡΟΦΙΜΑ - ΚΡΑΣΙΑ

ΥΠΑΛΛΗΛΟΣ - ΠΩΛΗΤΗΣ με δίπλωμα αυτοκινήτου και moto με γνώσεις Αγγλικής, σχετική προϋπηρεσία απολ. Λυκείου ή πτυχίο ΤΕΙ.

Πληρ. κ. Δανέζη τηλ. 6944790696

ΖΗΤΟΥΝΤΑΙ

πωλήτριες

για εμπορικό κατάστημα. 12μηνη απασχόληση

Πληρ. τηλ. 2241064356

εργασιες

συνέχεια από την προηγούμενη

ΓΥΝΑΙΚΕΣ νέες, διακοσμήτριες, μηχανικοί, δομικών ΤΕΙ, σχεδιάστριες, τελειόφοιτες τεχνικού λυκείου, με γνώση Η/Υ, AUTO CAD ή ARCHTECT PC, ζητούνται για μόνιμη εργασία από την εταιρία ΤΕΧΝΟΜΑΡΚΕΤ ΣΙΦΩΝΙΟΣ Α.Ε. Πληρ. τηλ. 22410 48304 κ. Ζωή ή κ. Γιώργο και ώρες 9 π.μ.-2 μ.μ. ΑΖ55239

ΚΟΠΕΛΕΣ για κλαμπ-bar 6 μέχρι 1 μ.μ. και 9-3 μ.μ. Πληρ. τηλ. 6942274191. ΑΖ55240

ΚΟΠΕΛΑ για να εργαστεί σε ουζερί στην Παλιά Πόλη. Μόνο απόγευμα. Πληρ. τηλ. 22410 37792 μετά τις 4 απόγευμα. ΑΖ55211

ΑΤΟΜΑ δραστήρια και δυναμικά από μεγάλη εταιρία στο χώρο του εμπορίου. Ημιαπασχόληση 1000 ευρώ, πλήρης απασχόληση 5000 ευρώ. Πληρ. τηλ. 22410 30078, 6977472091. ΑΖ55198

ΚΟΠΕΛΑ για βραδινή εργασία σε καφετέρια στο Ροδίνι. Πληρ. τηλ. 22410 20282. ΑΖ55197

ΚΟΠΕΛΑ, να εργασθεί σε καφενείο-καφετέρια. Πληρ. τηλ. 22410 26504. ΑΖ55196

ΚΟΠΕΛΑ, για να εργασθεί σε καφέ-μπαρ. Ωράριο απογευματινό. Πληρ. τηλ. 22410 74224. ΑΖ55195

ΔΙΑΝΟΜΕΑΣ να κατέχει δίπλωμα αυτοκινήτου και μηχανής έως 125 cc. Για μόνιμη απασχόληση. Πληρ. τηλ. 22410 70999. ΑΖ55155

Η πιτσαρία FUNG1 στ' Αφάντου ζητά **ΠΩΛΗΤΡΙΑ** για ολόκληρη απασχόληση ή για ημιαπασχόληση. Πληρ. τηλ. 22410 52105, 6947077270. ΑΖ55153

ΠΩΛΗΤΗΣ-ΠΩΛΗΤΡΙΑ πεπειραμένος γνώστης κοπής τυριών και αλλαντικών για σούπερ μάρκετ συνοικιακό. Πληρ. τηλ. 6972843339. ΑΖ55148

ΚΟΠΕΛΕΣ για να εργασθούν σε καφέ-μπαρ. Πληρ. τηλ. 22410 74224 ΑΖ55151

ΠΩΛΗΤΡΙΑ πεπειραμένη, για μπουτίκ. Πληρ. τηλ. 22410-30945 ΑΖ55141

ΥΠΑΛΛΗΛΟΣ για διανομή (delivery) από γνωστό γυροπωλείο. Πληρ. τηλ. 6937 207080 ΑΖ55131

ΚΟΠΕΛΑ νεαρή, Ελληνίδα ή αλλοδαπή, για βραδυνή απασχόληση σε καφετέρια-μπαρ. Πληρ. τηλ. 6944760796, 22410-47228 ΑΖ55132

ΚΟΠΕΛΑ για να εργασθεί σε καφετέρια, πρωί ή απόγευμα, στ' Αφάντου. Πληρ. τηλ. 22410-52509, 6932741919 ΑΖ55133

ΜΠΑΡ ΓΟΥΜΑΝ για κλαμπ. Μισθός ικανοποιητικός και ασφάλεια. Πληρ. τηλ. 6947477198. ΑΖ55114

ΥΠΑΛΛΗΛΟΣ γραφείου για έκδοση μηχανογραφημένων παραστατικών πωλήσεων με γνώσεις EXCEL και εμπορικών προγραμμάτων, για απογευματινή εργασία. Πληρ. τηλ. 2241064620-2241064650 (17.00-21.00). Προσφέρεται και πρωϊνή απασχόληση. ΑΖ55067

ΠΩΛΗΤΕΣ ΠΟΥ ΝΑ ΜΙΛΟΥΝ ΑΓΓΛΙΚΑ - ΓΕΡΜΑΝΙΚΑ Ή ΙΤΑΛΙΚΑ Ή ΓΑΛΛΙΚΑ ΓΙΑ ΚΑΤΑΣΤΗΜΑ ΣΤΗΝ Π. ΠΟΛΗ. ΠΛΗΡ. ΤΗΛ. 6944613524 ΠΖ55005

ΚΥΡΙΕΣ από τη Ρόδο και τα χωριά για αντιπρόσωποι σε είδη προικός. Ελεύθερο ωράριο εργασίας, αμοιβή ποσοστά, μεγάλη υποστήριξη από την εταιρεία μας!!! Πληρ. τηλ. 2241066767, 6946595500. ΑΖ55007

ΨΑΧΝΕΤΕ ΔΟΥΛΕΙΑ. Η ΕΠΑΝΑΣΤΑΣΗ ΣΤΟ ΧΩΡΟ ΤΟΥ ΕΜΠΟΡΙΟΥ ΑΡΧΙΣΕ! ΣΑΣ ΠΡΟΤΕΙΝΟΥΜΕ ΝΑ ΔΗΜΙΟΥΡΓΗΣΕΤΕ ΜΙΑ ΕΠΙΧΕΙΡΗΣΗ ΜΕ ΤΟ ΣΥΝΤΡΟΦΟ ΣΑΣ, ΤΗΝ ΟΙΚΟΓΕΝΕΙΑ ΣΑΣ Ή ΤΟΥΣ ΦΙΛΟΥΣ ΣΑΣ, ΜΕ Α-

ΠΕΡΙΟΡΙΣΤΕΣ ΔΥΝΑΤΟΤΗΤΕΣ ΚΕΡΔΩΝ ΣΕ ΟΛΟ ΤΟΝ ΚΟΣΜΟ ΜΕΣΑ ΑΠΟ ΤΟ ΧΩΡΟ ΣΑΣ (ΤΟ ΣΠΙΤΙ Ή ΤΟ ΓΡΑΦΕΙΟ ΣΑΣ). ΧΩΡΙΣ ΠΡΟΗΓΟΥΜΕΝΗ ΕΜΠΕΙΡΙΑ. ΔΟΥΛΕΥΟΝΤΑΣ ΜΕ ΕΛΕΥΘΕΡΟ ΩΡΑΡΙΟ. ΚΑΘΟΛΟΥ ΡΙΣΚΟ. ΓΙΑ ΡΑΝΤΕΒΟΥ ΕΝΗΜΕΡΩΣΗΣ ΤΗΛΕΦΩΝΗΣΤΕ: ΚΙΝ. 6977946940 ΑΠΟ 7 ΤΟ ΠΡΩΙ ΕΩΣ 8 ΤΟ ΒΡΑΔΥ. (ΙΣΧΥΕΙ ΓΙΑ ΟΛΑ ΤΑ ΔΩΔΕΚΑΝΗΣΑ). ΠΖ54943

ΥΠΑΛΛΗΛΟΣ για μαγαζί χρωμάτων και εργαλείων. Απαραίτητα προσόντα γνώση και εμπειρία στα είδη χρωμάτων - μονωτικών και προπάντων όρεξη για δουλειά και προϋπηρεσία. Πληρ. τηλ. 2241025067, 2241063494 ΑΖ54831

ΓΙΝΕΤΕ ΕΠΙΧΕΙΡΗΜΑΤΙΕΣ ΜΕΣΑ ΑΠΟ ΤΟΝ ΧΩΡΟ ΣΑΣ ΧΩΡΙΣ ΩΡΑΡΙΟ -ΑΦΕΝΤΙΚΟ (ΟΧΙ ΝΤΗΛΕΡ-ΥΠΑΛΛΗΛΟΙ) ΚΕΡΔΗ ΑΠΟ 500 ΕΥΡΩ - 10000 ΕΥΡΩ ΤΟ ΜΗΝΑ. ΠΛΗΡ. ΤΗΛ. 2310/419397 e-mail: www.my-e-business.com ΠΖ54101

Η Οδική Βοήθεια Ρόδου HELLAS SERVICE **ΖΗΤΕΙ** συνεργάτες για την στελέχωση του τμήματος πωλήσεων. Απαραίτητα προσόντα: Ικανότητα επικοινωνίας, ευχάριστη προσωπικότητα, δίπλωμα οδήγησης οχήματος, προϋπηρεσία στο χώρο. Προσφέρονται: ανταγωνιστικό πακέτο αποδοχών (μισθός - προμήθεια - bonus), προοπτικές εξέλιξης, εξαιρετικό περιβάλλον εργασίας. Πληρ. Στ. Καζούλη 82, τηλ. (22410)22490 ΧΑΖ252

Από κομμωτήριο στο κέντρο της πόλης **ΖΗΤΕΙΤΑΙ** έμπειρος κομμωτής /τρια για συνεργασία κατά την καλοκαιρινή σεζόν. Πληρ. τηλ. 6938443121 ΧΑΖ305

διαφορα

ΤΟΛΜΗΣΤΕ ΝΑ ΑΔΥΝΑΤΙΣΕΤΕ! Πρέπει να θέλετε να χάσετε βάρος. Καλέστε για δωρεάν πληροφορίες για το πιο απίστευτο πρόγραμμα απώλειας βάρους στην Ευρώπη και Αμερική. Πληρ. τηλ. 6945807682. ΑΔ55248

ΠΩΛΕΙΤΑΙ σύνθετο-έπιπλο καινούργιο κατάλληλο για σαλόνι. Τιμή ευκαιρίας. Πληρ. τηλ. 6932086635. ΑΔ55249

ΠΩΛΟΥΝΤΑΙ είδη εξοπλισμού εστιατορίου σε καινούργια κατάσταση και τιμή ευκαιρίας όπως ψυγείο, πάγκος ανοξείδωτος, πάγκος, φούσκα εξαερισμού, εστίες γκαζιού, επαγγελματικές καρέκλες, τραπέζια, τηλεόραση 34", πιάτα, φριτέζα κ.λπ. Πληρ. τηλ. 22410 34315, 6932643421. ΑΔ55250

ΠΩΛΟΥΝΤΑΙ ΗΛΕΚΤΡΟΝΙΚΕΣ ΚΑΤΑΣΚΕΥΕΣ, ΜΙΚΡΟΠΟΜΠΟΙ, ΜΙΚΡΟΚΑΜΕΡΕΣ ΚΑΙ Ο,ΤΙ ΑΦΟΡΑ ΤΗΝ ΗΛΕΚΤΡΟΝΙΚΗ ΠΑΡΑΚΟΛΟΥΘΗΣΗ. ΑΣΥΡΜΑΤΑ ΚΑΙ ΕΝΣΥΡΜΑΤΑ. ΠΛΗΡ. ΤΗΛ. 6947572119. ΠΔ55251

ΠΩΛΕΙΤΑΙ Ντραμς (Drams) σε πολύ καλή κατάσταση λόγω αναχώρησης. Πληρ. τηλ. 22410 27442, 37007. ΑΔ55209

ΠΩΛΟΥΝΤΑΙ, κουτάβια καθαρόαιμα ΜΠΙΚΛ αμερικάνικα, 4,5 μηνών και 45 ημερών. Πληρ. τηλ. 22410 86540. ΑΔ55201

ΠΩΛΟΥΝΤΑΙ, μετοχές της ΔΑΝΕ, σε καλή τιμή. Πληρ. τηλ. (26650) 28841 και 6947724985. ΑΔ55200

ΠΩΛΟΥΝΤΑΙ: Σαλόνι, σύνθετο και κρεβατοκάμαρα σε άριστη κατάσταση. Πληρ. στο τηλ. 22410 28925. ΑΔ55199

ΞΥΛΟΥΡΓΙΚΕΣ ΕΡΓΑΣΙΕΣ κουζίνες, πόρτες, ντουλάπες, λουστραρίσματα, μερεμέτια. Πληρ. τηλ. 6945491827 κος Δημήτρης. ΑΡ55149

ΠΩΛΟΥΝΤΑΙ καθαρόαιμα γερμανικά ποιμενικά πεντηγκριν καθώς και γιορκσαιρ τεριέ. Πληρ. τηλ. 22440 24410, 6978643544. ΑΡ55150

ΕΞΟΠΛΙΣΜΟΣ αλουμινίου: δίσκος αλουμινίου, πρέσες, καλούπια, τρυπάνια και ρούτερ. Πληρ. τηλ. 6937228288 ΑΔ55144

ΤΗΛΕΟΡΑΣΗ PHILIPS 25 ιντσών. Πληρ. τηλ. 2241021001 κ. Παναγιώτης. ΑΔ55115

ΠΩΛΟΥΝΤΑΙ: Ψυγείο PITSOS 1,85Χ0,70, 2. πλυντήριο MIELE (αξίας 1.200 ευρώ), μόνο με 250 ευρώ, κουζίνα PITSOS κεραμική μόνο 250 ευρώ, σύνθετο 4 τεμαχίων 200 ευρώ, ποδήλατο (αξίας 500 ευρώ), με αμορτισέρ μόνο 150 ευρώ και άλλα μικροαντικείμενα. Πληρ. τηλ. 2241026331, 6944991108 κ. Σωτήρη. ΑΔ55106

ΕΝΤΟΙΧΙΖΟΜΕΝΗ ΚΟΥΖΙΝΑ (2,70 m) σχεδόν καινούργια, η οποία αποτελείται από φούρνο, ηλεκτρικές εστίες, απορροφητήρα, ψυγείο, νεροχύτη και ντουλάπια. Πληρ. τηλ. 2241068842, 6945553665. ΑΔ55103

ΠΩΛΕΙΤΑΙ πόρτα ρολλό τηλεχειριζόμενη λευκού αλουμινίου, σε άριστη κατάσταση, 4μ.Χ 3 μ. Τιμή 700 ευρώ. Πληρ. τηλ. 6946117971. ΑΔ55078

ΕΠΑΓΓΕΛΜΑΤΙΚΟΣ ΕΞΟΠΛΙΣΜΟΣ ΣΕ ΑΡΙΣΤΗ ΚΑΤΑΣΤΑΣΗ ΓΙΑ ΑΝΑΨΥΚΤΗΡΙΟ - ΖΑΧΑΡΟΠΛΑΣΤΕΙΟ - CAFE. ΠΛΗΡ. ΤΗΛ. 6944613524 ΠΔ55010

ΜΙΚΡΟΕΠΙΠΛΑ ΠΩΛΟΥΝΤΑΙ συρταριέρες-παπουτσοθήκες, κρεμάστρες-καθρέπτες, ντουλάπες, κομοδίνα, κρεβάτια, σύνθετα, τραπέζια, καρέκλες, γραφεία, έπιπλα κουζίνας, πάγκοι, χρώματα, πλακάκια, φελιζόλ κ.ά. σε τιμές μοναδικές στο 5ο χλ. Ρόδου-Λίνδου, Πλατής - ΡΟΔΟΧΡΩΜ τηλ. 2241062037, 2241065065 ΑΔ52956

ΠΩΛΕΙΤΑΙ ΤΑΧΥΠΛΟΟ ΣΚΑΦΟΣ BEST 4,85 ΜΕΤΡ. ΜΕ ΤΡΕΪΛΕΡ ΚΑΙ ΜΗΧΑΝΗ YAMAHA 80 HP, ΣΕ ΑΡΙΣΤΗ ΚΑΤΑΣΤΑΣΗ. ΠΛΗΡ. ΤΗΛ. 2241085231-6945461564. ΧΠΔ707

ΓΙΑ ΤΥΠΟΓΡΑΦΟΥΣ: ΠΩΛΕΙΤΑΙ ΠΙΕΣΤΗΡΙΟ OFFSET AUTO MULTI (30Χ42) ΚΑΙ ΜΗΧΑΝΗΜΑ ΓΙΑ ΚΑΤΑΣΚΕΥΗ ΣΦΡΑΓΙΔΩΝ. ΚΑΙ ΤΑ ΔΥΟ ΜΑΖΙ ΣΤΗΝ ΜΟΝΑΔΙΚΗ ΤΙΜΗ ΤΩΝ 4.500 ΕΥΡΩ!!! ΠΛΗΡ. ΤΗΛ. 6937756878 κ. ΝΙΚΟ ΧΠΔ201

ΞΥΛΑ ΕΛΙΑΣ για τζάκι. Παραδίδονται στο σπίτι του αγοραστή. Πληρ. τηλ. 6944831195, κ. Γιώργο. ΑΔ550

ΖΗΤΕΙΤΑΙ

ΑΠΟ ΤΗΝ Β. ΑΡΦΑΡΑΣ Α.Ε.
ΑΝΤΙΠΡΟΣΩΠΕΙΕΣ-ΕΙΣΑΓΩΓΕΣ

ΠΩΛΗΤΗΣ για απασχόληση όλο τον χρόνο
Ο ιδανικός υποψήφιος:
1) Να έχει άδεια οδηγού αυτ/του.
2) Να έχει άδεια οδηγού μηχανακιού.
3) Να είναι τελειόφοιτος Λυκείου.
4) Να εχει γνώση από υπολογιστές.
5) Να γνωρίζει την αγορά της Ρόδου.
6) Να είναι δραστήριος και σωστός επαγγελματίας.
7) Ηλικία προτίμησης έως 30 ετών.

Δίνουμε πολύ καλό πακέτο αποδοχών.
Τηλεφ. για ραντεβού

Κος Βασίλης 22410-20617, 31708

SATO
OFFICE SYSTEMS

ΖΗΤΑΜΕ

ΠΩΛΗΤΗ – ΠΩΛΗΤΡΙΑ

ΓΙΑ ΤΟ ΚΑΤΑΣΤΗΜΑ ΤΗΣ ΡΟΔΟΥ
ΜΠΟΝΗΣ Ε.Π.Ε.

Οι κατάλληλοι υποψήφιοι θα πρέπει να διαθέτουν τα εξής προσόντα:

- Άνεση και ευχέρεια στην επικοινωνία
- Καλή γνώση της αγγλικής γλώσσας
- Καλή γνώση ηλεκτρονικού υπολογιστή.

Η εταιρία προσφέρει:
- Ικανοποιητικό μισθό και bonus επί των πωλήσεων
- Συνεχή εκπαίδευση στις σύγχρονες μεθόδους πωλήσεων

ΒΙΟΓΡΑΦΙΚΑ ΣΤΟ FAX : 2241070213
e-mail : sato@microworld.gr
ΠΛΗΡΟΦΟΡΙΕΣ 11:00 - 13:00, 17:00 - 19:00
ΣΤΟ ΤΗΛ 2241075533

ΑΝΑΚΟΙΝΩΣΗ ΜΑΘΗΜΑΤΑ
*** Computer ***
PROGRAM COMPUTER PM
ΕΓΓΡΑΦΕΣ ** ΤΩΡΑ **
Τμήματα για:
Παιδιά - Ενήλικες
Αρχάριους - Μαθητές
Επαγγελματίες
Ανεύρεση Εργασίας
Διδάσκει πτυχιούχος Πανεπιστημίου Αμερικής
ΜΑΝΩΛΗΣ Ι. ΣΟΦΙΛΛΑΣ
Κοδριγκτώνος 91
Τηλ. (22410) 31761
ΠΙΣΤΟΠΟΙΗΤΙΚΟ ΓΝΩΣΕΩΝ
ΕΠΙΣΗΜΟ ΕΞΕΤΑΣΤΙΚΟ ΚΕΝΤΡΟ ΤΗΣ ECDL HELLAS

Pefki Islands Resort
ΠΑΡΑΝΤΑΙΣ ΠΕΥΚΟΙ ΛΙΝΔΟΣ Α.Ε.
ΛΙΝΔΙΑ ΠΕΥΚΟΙ ΛΙΝΔΟΣ Α.Ε.
ΠΕΥΚΟΙ-ΛΙΝΔΟΣ
Lindia Thalassa

ΖΗΤΟΥΝΤΑΙ

από τα ξενοδοχεία "PEFKI ISLANDS RESORT" ΚΑΙ "LINDIA THALASSA" στους Πεύκους ζητούνται για τη σαιζόν 2004 (01/05/02004-31/10/2004) οι ακόλουθες ειδικότητες:

1. **Προϊσταμένη Ορόφων** *(με προϋπηρεσία τελευταίων 6 ετών)*
2. **Βοηθός Λογιστηρίου** *(με γνώσεις SINGULAR)*
3. **Υπάλληλοι Υποδοχής**
4. **Πωλήτριες** *(με γνώση Η/Υ)*
5. **Μπάρμαν**
6. **Βοηθοί σερβιτόρου**
7. **Καμαριέρες**
8. **Βοηθός αποθηκάριου** *(με ανάλογη προϋπηρεσία)*
9. **Κηπουρός**
10. **Συντηρητής** *(γενικών γνώσεων και κλιματιστικών)*

Οι ενδιαφερόμενοι θα πρέπει να έχουνε καλή γνώση της Αγγλικής γλώσσας και προϋπηρεσία το λιγότερο 2 χρόνια.

Για την συμπλήρωση των αιτήσεων θα πρέπει ο/η ενδιαφερόμενος/η να έχει βιογραφικό και ή να απευθυνθεί στο ξενοδοχείο "LINDIA THALASSA" καθημερινά 09.00-14.00 εκτός Κυριακής ή με **e-mail: pefkiislands@rho.forthnet.gr** ή ταχυδρομικώς: **ΧΕΙΜΑΡΑΣ 70 Α- ΡΟΔΟΣ 85100**
ΤΗΛ. 2244029380-2244048181 ΦΑΞ: 2244048416-2244048184

ΕΚΠΑΙΔΕΥΣΗ ΣΤΟΥΣ ΥΠΟΛΟΓΙΣΤΕΣ
Anosis Computer Learning

ECDL
Ευρωπαϊκό Δίπλωμα Κατάρτισης Η/Υ
ΤΜΗΜΑΤΑ ΕΝΗΛΙΚΩΝ
- Ταχύρυθμα σεμινάρια 6 εβδομάδων επιπέδου ECDL Start
- Τρίμηνοι κύκλοι σπουδών για απόκτηση του Διπλώματος ECDL
- Επιδοτούμενα σεμινάρια επιχειρήσεων

Windows, Word, Excel, Powerpoint, Access, Internet, Frontpage, CorelDraw, κτλ

ΣΤ.ΚΩΤΣΙΑΔΗ 52 ΤΗΛ.78924
Υπεύθυνος Σπουδών
ΚΩΣΤΑΣ ΧΑΤΖΗΔΑΚΗΣ

μαθήματα

ΑΠΟΦΟΙΤΟΣ Α.Π.Θ. τμήματος Μαθηματικών, παραδίδει ιδιαίτερα μαθήματα Μαθηματικών, Φυσικής και Χημείας σε μαθητές Γυμνασίου-Λυκείου. Πληρ. τηλ. 22410-21963, 6947401508 ΑΜ55142

ΚΑΘΗΓΗΤΡΙΑ Φιλόλογος του Πανεπιστημίου Αθηνών, με πολύχρονη φροντιστηριακή πείρα, παραδίδει μαθήματα σε μαθητές Γυμνασίου, Λυκείου-Κατευθύνσεων και ΤΕΕ (Εκφραση-Εκθεση, Αρχαία Ελληνικά, Ιστορία, Λατινικά και Νεοελληνική Λογοτεχνία). Πλη. τηλ. 22410 31370, 6945713765. ΑΜ55241

ΚΑΘΗΓΗΤΡΙΑ με πολυετή πείρα στο χώρο της εκπαίδευσης παραδίδει μαθήματα σε μαθητές Γυμνασίου στα Μαθηματικά, Φυσική, Χημεία, και σε μαθητές Λυκείου σε Φυσική, Χημεία. Πληρ. τηλ. 22410 73704, ώρες 14.00-18.00 ΑΜ55242

ΜΑΘΗΜΑΤΑ ΓΕΡΜΑΝΙΚΩΝ ιδιαίτερα ή σε γκρουπ 2-3 ατόμων παραδίδονται από καθηγήτρια με πολυετή πείρα. Αριστη προετοιμασία για τα διπλώματα του GOETHE INSTITUT. Εντατικά μαθήματα για ξενοδοχοϋπαλλήλους και για εργαζόμενους σε τουριστικές επιχειρήσεις. Πληρ. τηλ. 6944999662. ΑΜ55243

ΑΓΓΛΙΚΑ: Αποκτήστε ευχέρεια στην προφορική και γραπτή σας έκφραση. Πεπειραμένη καθηγήτρια, πτυχιούχος N.Y. University, αναλαμβάνει την προετοιμασία μαθητών, ενηλίκων και επαγγελματιών, όλων των επιπέδων. Μαθήματα κατ' οίκον. Τιμές λογικές. Πληρ. τηλ. 22410-61401, 6976903968 ΑΜ55134

ΦΥΣΙΚΗ - ΧΗΜΕΙΑ - ΜΑΘΗΜΑΤΙΚΑ. Ιδιαίτερα ή σε γκρουπ 2-3 ατόμων. Τιμές χαμηλές. Πληρ. τηλ. 2241078578, 2241070428, 6946333220 ΑΜ54894

πωλήσεις αυτοκινήτων & μοτοσικλέτων

ΤΖΙΠ DAEWOO KORANDO MERCEDES 4Χ4, 2000 CC, ΜΟΝΤ. 98, 60.000 ΧΛΜ. ΥΔΡΑΥΛΙΚΟ ΤΙΜΟΝΙ, Α/C ΗΛΕΚΤΡΙΚΑ ΠΑΡΑΘΥΡΑ, ΚΛΕΙΔΑΡΙΕΣ, ΚΑΘΡΕΠΤΕΣ, ΡΑΔΙΟ CD, ΖΑΝΤΕΣ ΑΛΟΥΜΙΝΙΟΥ, ΗΛΕΚΤΡΙΚΗ ΟΡΟΦΗ. ΠΛΗΡ. ΤΗΛ. 6932085514. ΑΑ55247

ΦΟΡΤΗΓΟ MERCEDES ΑΝΑΤΡΕΠΟΜΕΝΟ ΤΥΠΟΣ 1619 ΜΕΤΡΗΤΟΙΣ. ΠΛΗΡ. ΤΗΛ. 6942408464.

APRILIA LEONARDO 250cc σε άριστη κατάσταση. Πληρ. τηλ. 22410 21813 κ. Γιώργο 8 π.μ.-3 μ.μ. ΑΑ55246

ΜΗΧΑΝΗ ENDURO 50 cc σε καλή κατάσταση 950 ευρώ. Πληρ. τηλ. 6946023678. ΑΑ55244

FIAT PUNTO stile 45.000 χλμ. σε άριστη κατάσταση. Τιμή 6.000 ευρώ. Πληρ. τηλ. 6944304562 κ. Δάκης. ΑΑ55245

ΠΩΛΕΙΤΑΙ επαγγελματικό αυτοκίνητο Fiorino με ψυγείο σε άριστη κατάσταση. Πληρ. τηλ. 6934963202. ΑΑ55217

ΜΗΧΑΝΗ BMW F 650 (650 cc), τύπου "On-Off", μοντέλο '95, 34.000 χλμ., με βαλίτσα 40lt, έξτρα φέρινγκ, bagster, tank bag, κεντρικό stand. Αριστη κατάσταση. Τιμή συζητήσιμη. Πληρ. τηλ. 6944951093. ΑΑ55233

FIAT PANTA 9 χρονών σε πολύ καλή κατάσταση. Πληρ. τηλ. 2241038489. ΑΑ55210

OPEL KADETT, 1200 cc, σε καλή κατάσταση. Πληρ. τηλ. 6944267931. ΑΑ55203

PEUGEOT 306, άσπρο, μοντέλο 1993, με ραδιοκασετόφωνο και καινούργιο σαλόνι σε πολύ καλή κατάσταση. Πληρ. τηλ. 6942212297. ΑΕ55193

ΠΩΛΟΥΝΤΑΙ ΑΠΟ ΤΗΝ ΕΠΙΧΕΙΡΗΣΗ BUTTERFLY RENT A MOTO ΜΟΤ/ΤΑ ΚΑΙ ΜΟΤ/ΤΕΣ ΣΕ ΑΡΙΣΤΗ ΚΑΤΑΣΤΑΣΗ ΚΑΙ ΣΕ ΠΟΛΥ ΚΑΛΕΣ ΤΙΜΕΣ. Α) VITARA JEEP, ΜΟΝΤ. 98. Β) PUNTO, ΜΟΝΤ. 98, Γ) NISSAN MICRA, ΜΟΝΤ. 97, Δ) CINQUECENTO, ΜΟΝΤ. 98. Ε) SCOOTER PIAGGIO ΤΥΠΟΥ NRG 50 cc, ΣΤ) VESPA PAGGIO ΑΥΤ/ΤΗ 125 cc, Ζ) SUZUKI (ENDURO) DR 200 cc ΜΕ MIZA, Η) YAMAHA VIRAGO 250 cc (ΤΣΟΠΕΡ),

Θ) HONDA ENDURO CRM 125 cc. ΠΛΗΡ. ΤΗΛ. 22410 21330, 6974123843. ΠΑ55192

CITROEN SAXO 1.1, μοντέλο του 2001, σε άριστη κατάσταση, ηλεκτρικά παράθυρα, air condition. Δεκτός κάθε έλεγχος. Πληρ. στο τηλ. 22410 39863. ΑΑ55191

ΠΩΛΟΥΝΤΑΙ ΜΗΧΑΝΑΚΙΑ: 10 Suzuki Katana 50 κυβικών, 5 Suzuki Lilium 50 κυβικών, 8 Yamaha BWS 50 κυβικών, 10 Yamaha Sinti 50 κυβικών, 15 Kymko KB 50 κυβικών, 10 Kymko Apex 50 κυβικών. Πληρ. τηλ. 6937228288 ΑΑ55143

ΕΝΟΙΚΙΑΖΟΝΤΑΙ αυτοκίνητα με το μήνα, σε χαμηλές τιμές. Πληρ. τηλ. 6974010518 ΑΑ55135

OPEL ASTRA 1.400 ELEGANE SENTA ΜΟΝΤ. 1999 52.000 ΧΛΜ., ΗΛΕΚΤΡΙΚΑ ΠΑΡΑΘΥΡΑ, ΚΛΕΙΔΑΡΙΕΣ, ΚΑΘΡΕΠΤΕΣ, ΑΕΡΟΣΑΚΟΙ, ΡΑΔΙΟ ΚΑΣΕΤΟΦΩΝΟ, ΑΡΙΣΤΗ ΚΑΤΑΣΤΑΣΗ. ΤΙΜΗ 8.950 ΕΥΡΩ. ΠΛΗΡ. ΤΗΛ. 6978704965. ΠΑ55117

ΖΗΤΟΥΝΤΑΙ

από το CITY HALL restaurant

ΔΙΑΝΟΜΕΙΣ

για μερική ή αποκλειστική απασχόληση

Πληρ. τηλ. 22410 70200 από 12.00 έως 17.00

ΖΗΤΟΥΝΤΑΙ

ΠΩΛΗΤΡΙΕΣ

για να εργασθούν σε εμπορική εταιρεία με καταστήματα στο κέντρο της πόλεως. Δυνατότητα εξέλιξης μισθός κ.λπ. Ωράριο καταστημάτων.

Πληρ. τηλ. 2241074443

ΣΧΟΛΗ ΟΔΗΓΩΝ

L ΠΟΡΤΣΕΛΛΗΣ ΣΤΕΦΑΝΟΣ

Διπλ. εκπαιδευτής υποψηφίων οδηγών μέλος της Ε.Σ.Ο.Ρ. Ο.Ε.

- Διπλώματα αυτοκινήτου, μοτοσικλέτας, φορτηγού, λεωφορείου, νταλίκας
- Αναθεωρήσεις ληγμένων αδειών
- Θεωρητικά μαθήματα ΚΟΚ και Μηχανολογίας
- Μετατροπές ξένων διπλωμάτων σε ελληνικά
- Διπλώματα αυτόματου αυτοκινήτου



ΝΕΑ ΔΙΕΥΘΥΝΣΗ: ΕΘΝΙΚΗΣ ΑΝΤΙΣΤΑΣΗΣ 73 (ΠΡΩΗΝ ΑΝΝΗΣ ΜΑΡΙΑΣ)
ΤΗΛ. 2241034497, 6945463635

ΞΕΝΑΚΗΣ

ΑΥΤΟΚΙΝΗΤΑ

Audi

CAR EXPERTS

1. **AUDI A4 1800 TURBO CC 150 HP** μοντ. 1998, (ABS, υδρ. τιμόνι, 2 αερόσακοι, 4 ηλ. παράθυρα, κεντρικό κλείδωμα, ηλεκ. καθρέπτες, **air condition** ηχοσύστημα, ζάντες αλουμινίου, αεροτομή, ελατήρια, αμορτισέρ BIELSTEIN, συναγερμός)
2. **AUDI A3 1600 CC** μοντ. 2000, (ABS, υδρ. τιμόνι, 4 αερόσακοι, ηλ. παράθυρα, κεντρικό κλείδωμα, ηλεκ. καθρέπτες, **air condition,** ηχοσύστημα)
3. **VW GOLF - 1400 CC GENARATION** μοντ. 2002, (ABS, υδρ.τιμόνι, 4 αερόσακοι, 4 ηλ. παράθυρα, κεντρικό κλειδωμα, ηλεκ. καθρέπτες, **climatronic** ηχοσύστημα, αεροτομή, ζάντες αλουμινίου 16')
4. **VW GOLF - 1400 CC comfort,** μοντ. 2000, 3ΘΥΡΟ, (ABS, υδρ. τιμόνι, 4 αερόσακοι, 4 ηλ. παράθυρα, κεντρικό κλείδωμα, ηλεκ. καθρέπτες, **air condition** ηχοσύστημα, αεροτομή, συναγερμός)
6. **VW POLO - 1000 CC comfort,** μοντ. 2000, 5ΘΥΡΟ, (υδρ. τιμόνι, 2 αερόσακοι, ηλ. παράθυρα, κεντρικό κλείδωμα, ηλεκ. καθρέπτες, **climatic,** ηχοσύστημα.)
7. **VW GOLF - 1400 CC** μοντ. 1999, 3ΘΥΡΟ, (ABS, υδρ. τιμόνι, 4 αερόσακοι, ηλ. παράθυρα, κεντρικό κλείδωμα, ηλεκ. καθρέπτες, **air condition,** ηχοσύστημα, SET Spoiler Zender, Εξάτμιση, Amortiser Bielstein)
8. **VW GOLF III-1400 CC** μοντ. 1994, 5ΘΥΡΟ (υδρ. τιμόνι, κεντρικό κλείδωμα, συναγερμός, ηχοσύστημα.)
9. **OPEL ASTRA - 1400 CC** μοντ. 2000, (υδρ. τιμόνι, 2 αερόσακοι, 2 ηλ. παράθυρα, κεντρικό κλείδωμα, **air condition,** ηχοσύστημα.)
10. **FIAT PUNTO 1242 CC** μοντ. 1994, 5ΘΥΡΟ (προβολείς ομίχλης, ηχοσύστημα.)
11. **FIAT PUNTO SPORTING - 1200 CC** μοντ. 2000, 5ΘΥΡΟ (αερόσακος οδηγού, ηλεκτρ. παράθυρα, κεντρικό κλείδωμα, ηχοσύστημα, ζάντες αλουμινίου).
12. **LANCIA δ- 1400 CC** μοντ. 1993, (αερόσακος οδηγού, ηλεκτρ. παράθυρα, κεντρικό κλείδωμα, ηχοσύστημα)
13. **RENAULT CLIO - 1400 CC** μοντ. 1996, 5ΘΥΡΟ (υδρ. τιμόνι, 2, ηλ.. παράθυρα, κεντρικό κλείδωμα, ηλεκ. παράθυρα, **air condition,** ηχοσύστημα)
14. **CITROEN AX** 1100 cc μοντέλο 1993, 5θυρο
15. **VW CADDY VAN-1900 CC DIESEL** μοντ. χρώμα λευκό

Η εταιρεία μας εισάγει οχήματα όλων των κατασκευαστών και όλων των τύπων σε κλούβες, φορτηγά και οχήματα μεταφοράς προσωπικού

ΞΕΝΑΚΗΣ ΛΙΝΔΟΥ 238 - Τηλ. 2241061600
www.xenakisautos.gr

Μια πρόταση για όλους τους επαγγελματίες

*Η **3Τ ΑΕΒΕ** σας ανοίγει δρόμο με τις μακροχρόνιες μισθώσεις αυτοκινήτων γρήγορα και σωστά, προσφέροντας σας περισσότερα πλεονεκτήματα.*

***ΕΠΩΦΕΛΗΘΕΙΤΕ ΤΩΡΑ** από τα δυναμικά μας προγράμματα και αποκτήστε το αυτοκίνητο που επιθυμείτε για σας και για τον στόλο της εταιρίας σας.*

8 σημαντικοί λόγοι που σας συμφέρουν!

1. **Το 100% των μισθωμάτων** μπαίνουν στα έξοδα της επιχείρησής σας
2. **Εχετε φορολογική απαλλαγή** από τα τεκμήρια αγοράς (πόθεν έσχες)
3. **Αποκτάτε αυτοκίνητο χωρίς προκαταβολή** διατηρώντας το κεφάλαιο σας
4. **Πλήρη απαλλαγή από κόστος συντήρησης**
5. **Εχετε πάντα καινούργιο αυτοκίνητο.** Με την λήξη της μίσθωσης μπορείτε να το αντικαταστήσετε
6. **Αποδέσμευση κεφαλαίων** που θα θέλατε για την αγορά του αυτοκινήτου, αξιοποιώντας τα σε άλλους παραγωγικούς τομείς
7. **Εχετε κεφαλαιακή ρευστότητα** αφού μπορείτε να πουλήσετε τοα υτοκίνητο και να το εκμισθώσετε πάλι (Lease back)
8. **Εξοικονόμηση χρόνου και χρήματος** για σας και την επιχείρησή σας

Γιατί να αγοράσετε ένα αυτοκίνητο όταν μπορείτε να το ενοικιάσετε;

3Τ ΑΕΒΕ

6ο χλμ. Ρόδου-Λίνδου, Ρόδος

Τηλ. 2241068000 • fax 2241068010

ΑΥΤΟ ΕΠΙΛΟΓΕΣ

ΚΟΥΚΟΥΡΑΣ ΑΛΕΞΑΝΔΡΟΣ

ΛΕΩΦ. ΡΟΔΟΥ-ΛΙΝΔΟΥ 255 • ΤΗΛ. (22410)60910

www.autoepiloges.com

ΑΓΟΡΑ-ΠΩΛΗΣΗ-ΑΝΤΑΛΛΑΓΗ ΜΕΤΑΧΕΙΡΙΣΜΕΝΩΝ ΑΥΤΟΚΙΝΗΤΩΝ

1. **AUDI A4 1600 cc, μοντ. 2000, μπλε**
-κεντρ. κλειδ., ηλ. παράθ., υδρ. τιμόνι, klima, αεροσ. οδηγού-συνοδηγού, ζάντες αλουμινίου, προβ. ομίχλης και ηχοσύστημα.
2. **BMW 316, 1800 cc, μοντ. 1992, 140 hp , μαύρο**
- κεντ. κλειδ., ηλ. παράθ., υδρ. τιμόνι, ζάντες αλουμινίου, προβ. ομίχλης και ηχοσύστημα.
3. **FIAT PUNTO, GT, 1400 cc, 136 HP, TURBO, μοντ. 1995, μαύρο**
-κεντρ. κλειδ., ηλ. παράθ., υδρ. τιμόνι, air condition, αερόσακος. οδηγού, ζάντες αλουμινίου, προβ. ομίχλης και ηχοσύστημα.
4. **DAEWOO LANOS 1400 cc, μοντ. 2001, μπορντώ**
- κεντρ. κλειδ., ηλ. παράθ., υδρ. τιμόνι, air condition και ηχοσύστημα
5. **FORD FOCUS 1400 cc, μοντ. 2001, μπλε**
- κεντρ. κλειδ., ηλ. παράθ., υδρ. τιμόνι, A/C, αεροσ. οδηγού-συνοδηγού, ABS και ηχοσύστημα.
6. **ALFA ROMEO 164 TURBO, 2000 cc, μοντ. 1995,**
- κεντρ. κλειδ., ηλ. παράθ., υδρ. τιμόνι, A/C, αερόσακοι, ABS, δερμάτινο σαλόνι, ζάντες αλουμινίου και ηχοσύστημα.
7. **FIAT BRAVA, 1242 cc., μοντ. 2000, μαύρο**
-κεντρ. κλειδ., ηλ. παράθ., υδρ. τιμόνι, A/C, αεροσ. οδηγού-συνοδηγού, ABS, και ηχοσύστημα.
8. **AUDI A3 1600 cc, μοντ. 1997, ασημί**
- κεντρ. κλειδ. ηλ. παράθ., υδρ. τιμόνι, αερόσκ. οδηγού και συνοδηγού, ABS και ηχοσύστημα
9. **ROVER 414, 1400 cc, μοντ. 1995, μαύρο**
- αεροσ. οδηγού-συνοδηγού, ABS, κεντρ κλειδ. ηλ. παράθ., υδρ. τιμόνι, ηλιοροφή και ηχοσύστημα.
10. **FIAT BRAVO 20V, 2000 cc, 169 HP, μοντ. 1998 κόκκινο**
-κεντρ. κλειδ., ηλ. παράθ., υδρ. τιμόνι, klima, αεροσ. οδηγού-συνοδηγού, ζάντες αλουμινίου, προβ. ομίχλης, αεροτομή, ηλιοροφή και ηχοσύστημα.
11. **SEAT IBIZA 1000 cc, μοντ. 1999, μαύρο**
- κεντρ. κλειδ., ηλ. παράθ., υδρ. τιμόνι, ζάντες αλουμινίου και ηχοσύστημα.
12. **OPEL VECTRA, 1600 cc, μοντ. 1992, μπορντώ**
-υδρ. τιμ. και ηχοσύστημα.
13. **RENAULT 19 CABRIO, 1800 cc, μοντ. 1993, μαύρο**
-κεντρ. κλειδ., ηλ. παράθ., υδρ. τιμ. και ηχοσύστημα.
14. **AUDI A4 1800 cc, TURBO, μοντ. 1995, ασημί**
- κεντρ. κλειδ., ηλ. παράθ., υδρ. τιμόνι, klima, ABS, ABG, ζάντες αλουμινίου και ηχοσύστημα
15. **VW GOLF 1400 cc, μοντ. 1996, λευκό**
- κεντρ. κλειδ., ηλ. παράθ., υδρ. τιμόνι, ζάντες αλουμινίου και ηχοσύστημα

ΑΠΟ 0% ΠΡΟΚΑΤΑΒΟΛΗ ΕΩΣ 60 ΜΗΝΙΑΙΕΣ ΔΟΣΕΙΣ ΜΕ ΤΑ ΧΑΜΗΛΟΤΕΡΑ ΕΠΙΤΟΚΙΑ ΤΗΣ ΑΓΟΡΑΣ

auto-moto

συνέχεια από την προηγούμενη

BMW 316 σε άριστη κατάσταση. Πληρ. τηλ. 6947076848. AA55038

FIAT REGATA μοντέλο '89 σε καλή κατάσταση, καινούργια μηχανή. Πληρ. τηλ. 6972852367 κ. Παναγιώτη. AA55116

NISSAN ALMERA 1.600 c.c., sedan, ασημί σε άριστη κατάσταση. Πληρ. κ. Σαμαρά, τηλ. 2241096010, 62039, 6978321500. AA55119

PEUGEOT 306 CABRIOLET, χρώματος χρυσαφί με full extra και hard top. Πληροφορίες στο τηλ. 6932727844. AA55084

ΤΖΙΠ μάρκας DAIHATSU FEROZA μοντέλο 1996, 1600 cc, σε άριστη κατάσταση. Δεκτός κάθε έλεγχος. Τιμή 6.500 ευρώ. Γίνεται και με χρηματοδότηση. Πληρ. τηλ. 6945486325. AO55071

HARLEY DAVINSON 1200 cc μοντέλο '98 σε άριστη κατάσταση σε πολύ καλή τιμή. Πληρ: τηλ. 6944910033. AA55037

OPEL VECTRA 1600 c.c. 5θυρών 1998 73.000km ABS, διπλός αερόσακος, ηλεκτρικά τζάμια, καθρέπτες, λάστιχα 2003, ανάρτηση Bilstein. Πληρ. τηλ. 6974344004. Γίνονται ευκολίες. AA55161

ΠΩΛΟΥΝΤΑΙ ΤΑ ΚΑΤΩΘΙ ΑΥΤΟΚΙΝΗΤΑ ΣΕ ΑΡΙΣΤΗ ΚΑΤΑΣΤΑΣΗ ΣΕ ΠΡΟΣΙΤΕΣ ΤΙΜΕΣ ΜΕ ΕΥΚΟΛΙΕΣ ΠΛΗΡΩΜΗΣ (0 ΠΡΟΚΑΤΑΒΟΛΗ ΩΣ 60 ΔΟΣΕΙΣ). ΔΕΚΤΟΣ ΚΑΘΕ ΕΛΕΓΧΟΣ. FIAT SEICENTO MONT. 2000 4.110 ΕΥΡΩ, FIAT SEICENTO MONT. 2001 4.850 ΕΥΡΩ, DAEWOO MATIZ MONT. 2001, 4.550 ΕΥΡΩ, FIAT SEICENTO OPEN MONT. 2001 4.700 ΕΥΡΩ, FIAT PUNTO 1,2 A/C MONT. 2001 6.310 ΕΥΡΩ, OPEL CORSA 1,0 A/C MONT. 2001 6.900 ΕΥΡΩ, SEAT CORDOBA 1,4 A/C MONT. 2001, 7.350 ΕΥΡΩ, FORD FOCUS 1,4 A/C MONT. 2001 10.300 ΕΥΡΩ. FIAT BRAVA 1,4 A/C MONT. 1998 5.900 ΕΥΡΩ, RENAULT TWINGO OPEN MONT. 2000 4.400 ΕΥΡΩ, RENAULT TWINGO A/C OPEN MONT. 2001 5.900 ΕΥΡΩ, NISSAN SERENA BUS A/C MONT. 2000 13.000 ΕΥΡΩ. ΠΛΗΡ. ΤΗΛ. 2241098200, 2241025888, Ή ΣΤΗΝ ΕΚΘΕΣΗ ΣΤΟ 12ο ΧΛΜ. ΡΟΔΟΥ-ΚΑΜΕΙΡΟΥ. ΣΥΓΚΡΟΤΗΜΑ HERTZ ΕΝΟΙΚ. ΑΥΤ/ΤΩΝ
ΠΑ54912

ΠΩΛΟΥΝΤΑΙ ΜΕΤΑΧΕΙΡΙΣΜΕΝΑ ΦΟΡΤΗΓΑ ΑΥΤΟΚΙΝΗΤΑ ΕΙΣΑΓΩΓΗΣ ΟΛΩΝ ΤΩΝ ΤΥΠΩΝ, ΓΙΑ ΑΓΡΟΤΙΚΗ ΚΑΙ ΕΠΑΓΓΕΛΜΑΤΙΚΗ ΧΡΗΣΗ, ΚΑΘΩΣ ΕΠΙΣΗΣ ΚΑΙ Ι.Χ. ΕΠΙΒΑΤΙΚΑ. ΕΤΟΙΜΟΠΑΡΑΔΟΤΑ Ή ΚΑΤΟΠΙΝ ΠΑΡΑΓΓΕΛΙΑΣ. ΜΕ ΤΙΜΕΣ ΓΕΡΜΑΝΙΑΣ. ΠΑΡΕΧΟΥΜΕ ΓΡΑΠΤΗ ΕΓΓΥΗΣΗ ΕΝΟΣ ΧΡΟΝΟΥ. ΕΙΣΑΓΩΓΕΙΣ ΜΕΤΑΧΕΙΡΙΣΜΕΝΩΝ ΑΥΤΟΚΙΝΗΤΩΝ: Δ. ΜΠΟΥΝΤΟΥΡΗΣ-Ε. ΠΑΠΑΠΟΣΤΟΛΟΥ Ο.Ε. ΕΚΘΕΣΗ: ΕΘΝΙΚΗ ΟΔΟΣ ΛΑΡΙΣΑΣ-ΙΩΑΝΝΙΝΩΝ, ΤΡΙΚΑΛΑ ΘΕΣΣΑΛΙΑΣ, ΤΗΛΕΦΩΝΑ: 24310-74709, 24310-27008, ΚΙΝ.: 6974456200-6977395269

MERCEDES 200 MONT. '79 ΣΕ ΚΑΛΗ ΚΑΤΑΣΤΑΣΗ. ΤΙΜΗ 1700 ΕΥΡΩ. ΠΛΗΡ. ΤΗΛ. 2241085231 ΩΡΕΣ 09.30-14.30 ΧΠΑ707

CITROEN AX FIRST 1.1 cc, μοντέλο 1991, καταλυτικό σε καλή κατάσταση και προσιτή τιμή. Πληρ. τηλ. 6942445549.

γνωριμιες

ΜΕΛΙΝΑ. ΠΡΟΣΦΕΡΕΙ ΜΑΣΑΖ ΣΤΟ ΧΩΡΟ ΤΗΣ. ΠΛΗΡ. ΤΗΛ. 6934959382.
ΠΓ55252

ΝΕΟΣ, κάνει χαλαρωτικό και αισθησιακό μασάζ σε κυρίες. Πληρ. τηλ. 6944819085. ΑΓ55202

ΝΕΑ! Ομορφη με καλό χαρακτήρα, **ΖΗΤΑΕΙ** εμφανίσιμο άντρα για γνωριμία επιπέδου και ό,τι προκύψει!! Πληρ. τηλ. 6972385958 ΑΓ54938

προσφορές εργασίας

ΚΥΡΙΑ διπλωματούχος μασέρ κάνει θεραπευτικό, κλασσικό, χαλαρωτικό, αθλητικό, αισθητικό μασάζ με αρωματοθεραπεία, μασάζ αδυνατίσματος, ρέικι και σιάτσου. Πληρ. τηλ. 22410 20833, 6932501924. AP55154

HELLAS. Κέντρο απασχόλησης ανθρώπινου δυναμικού. Διαθέτουμε άμεσα οικιακές βοηθούς, γηροκόμους, νοσηλευτές, baby sitters, ανθρώπους για κάθε σας ανάγκη και εργασία. Αυθημερόν εξυπηρέτηση, εγγυήσεις, συνέπεια. Σαββατοκύριακο ανοιχτά. Πληρ. τηλ. 210 5203898 και φαξ 210 5203849. AP55090

ΕΛΑΙΟΧΡΩΜΑΤΙΣΤΗΣ Σύριος αναλαμβάνει βαψίματα παντός τύπου σε σπίτια και καταστήματα. Υπεύθυνη δουλειά και καλές τιμές. Πληρ. τηλ. 6944894813, Δημήτρη. AP55107

ΕΠΙΧΕΙΡΗΣΗ ΣΤΟ ΣΠΙΤΙ άμεση κάλυψη θέσεων. Δυνατότητα μερικής/ολικής απασχόλησης υψηλές αποδοχές. Έξτρα bonus και προμήθειες. Δωρεάν ταξίδια. Καλέστε για δωρεάν ενημερωτικό 2310577070 ή www.homebizin.com. AP54817

ΑΡΧΙΜΑΣΤΟΡΑΣ ΕΡΓΟΛΑΒΟΣ Ο ΜΑΝΩΛΗΣ

ΑΝΑΛΑΜΒΑΝΟΥΜΕ παντός τύπου οικοδομικές εργασίες, κτισίματα, σοβάδες, πλακάκια, ανακατασκευές και όλων των ειδών μερεμέτια.

Πληρ. τηλ. 6937188638.
όλο το 24ωρο.
ΠΡ55162

ΕΡΓΟΛΑΒΟΣ ΜΑΣΤΟΡΑΣ ΚΩΝΣΤΑΝΤΙΝΟΣ

ΤΙΜΕΣ ΛΟΓΙΚΕΣ

ΑΝΑΛΑΜΒΑΝΩ γενικές κατασκευές κτιρίων, αναπαλαιώσεις, σοβατίσματα, χτισίματα, γκρεμίσματα, βαψίματα, μάρμαρα, γιαλίσματα, πλακάκια, περιφράξεις οικοπέδων, κατασκευές, μελέτες για σοφίτες, ξυλοκατασκευές, τοποθέτηση κεραμίδια

ΓΙΑ ΟΛΗ ΤΗ ΔΩΔΕΚΑΝΗΣΟ
Πληρ. τηλ. (22410)27255, 6944-823925 όλο το 24ωρο
ΠΡ52272

ΠΩΛΟΥΝΤΑΙ ΣΚΥΛΙΑ

1 Σέτερ Λάβερακ θηλυκό με δοκιμή
1 Γκέκας θηλυκό με δοκμική
1 Κρητικό ιχνηλάτη
2 Τάζια 4 μηνών
2 Σέτερ καθαρόαιμα 4 μηνών

Πληρ. Μ. Αποστολίδης
Τηλ. 2241066160, 6944632885

ΠΩΛΟΥΝΤΑΙ

Σε καλή κατάσταση Air Conditions δωματίων αυτόνομα 9.000 BTU προς 200 ευρώ έκαστο.
Επίσης μοντέρνα έπιπλα δωματίων με κρεβατοστρώματα, φωτιστικά, πίνακες, καθρέπτες κ.λπ.
Καρέκλες εστιατορίου μοντέρνες ιταλικές.
Πόρτες, παράθυρα.
Ξαπλώστρες αλουμινίου παραλίας και ξύλινες.

Lindian Village-Παραλία Λάρδου
Ρόδος, τηλ. 22440 47361

Πάντα κάποιοι ξεχωρίζουν...

Rodos Gold VOGIATZIS

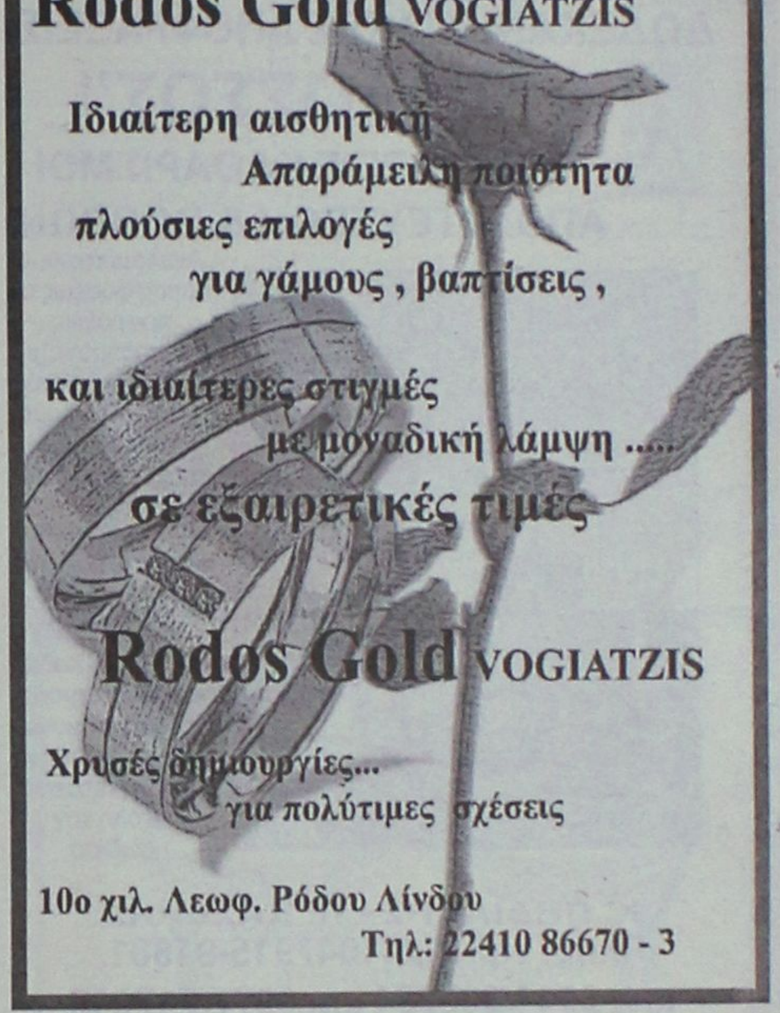

Ιδιαίτερη αισθητική
Απαράμιλλη ποιότητα
πλούσιες επιλογές
για γάμους , βαπτίσεις ,
και ιδιαίτερες στιγμές
με μοναδική λάμψη .....
σε εξαιρετικές τιμές

Rodos Gold VOGIATZIS

Χρυσές δημιουργίες...
για πολύτιμες σχέσεις

10ο χιλ. Λεωφ. Ρόδου Λίνδου
Τηλ.: 22410 86670 - 3



ΑΠΟΚΛΕΙΣΤΙΚΗ ΔΙΑΘΕΣΗ

ευσταθίου ΕΥΡΩΚΤΗΜΑΤΙΚΗ

ΚΤΗΜΑΤΟΜΕΣΙΤΙΚΟ ΓΡΑΦΕΙΟ

Πωλείται κτίριο στην καρδιά του Ροδινιού



ΑΠΟΤΕΛΕΙΤΑΙ ΑΠΟ:

Υπόγειο 637 τ.μ.
Ισόγειο 637 τ.μ.
Α' όροφο 637 τ.μ.

ΒΡΙΣΚΕΤΑΙ:

- Δίπλα από χώρους πρασίνου επί της οδού Κωνσταντινόπολεως

ΔΙΑΘΕΤΕΙ:

- Ιδιόχρηστες Θέσεις στάθμευσης

ΕΘΝ. ΑΝΤΙΣΤΑΣΗΣ 83 - ΤΗΛ. 22410 73819, 74917 - FAX: 22410 38641
ΚΙΝ. 6944 374546, 6945 292030 - info@euroktimatiki.gr

η ακίνητη αξία σας!

ΠΛΥΝΤΗΡΙΟ ΧΑΛΙΩΝ
Cleaning Pro



πλένουμε & φυλάμε:
• ΧΑΛΙΑ - ΜΟΚΕΤΕΣ - ΦΛΟΚΑΤΕΣ
• ΠΑΠΛΩΜΑΤΑ - ΚΟΥΒΕΡΤΕΣ

☎ 22410.60585

email: abonis@otenet.gr

ΙΔΙΟΚΤΗΤΕΣ ΕΙΔΙΚΕΣ ΕΓΚΑΤΑΣΤΑΣΕΙΣ:
ΝΙΚΗΦ. ΒΡΕΤΤΑΚΟΥ - ΑΣΓΟΥΡΟΥ

ΑΠΟΦΡΑΞΕΙΣ

ΔΩΔΕΚΑΝΗΣΙΑΚΕΣ ΑΠΟΦΡΑΞΕΙΣ



"ΚΟΛΟΣΣΟΣ"
ΑΠΟΦΡΑΞΕΙΣ ΚΑΘΑΡΙΣΜΟΙ
ΑΠΟΧΕΤΕΥΣΕΩΝ & ΒΟΘΡΩΝ



Αναλαμβάνουμε πάσης φύσεως αποφράξεις οποιουδήποτε μήκους και πλάτους Αναλαμβάνουμε καθαρισμούς αποχετευτικών αγωγών ΔΗΜΩΝ, ΞΕΝ/ΧΕΙΩΝ στρατιωτικών μονάδων ΣΠΙΤΙΩΝ, ΠΟΛΥΚΑΤΟΙΚΙΩΝ καθώς και καθαρισμούς βιολογικών μονάδων με μηχάνημα υψηλής πιέσεως σε όλη την Δωδ/σο

Κ. ΠΗΔΙΑΚΗΣ - Π. ΚΑΣΕΡΗΣ
Πληρ. τηλ. 2241047915-91881,
κιν. 6944/325234 και 6977/717048

ΑΠΟΦΡΑΞΕΙΣ-ΚΑΘΑΡΙΣΜΟΙ





ΑΠΟΦΡΑΞΕΙΣ
ΚΑΘΑΡΙΣΜΟΙ
ΣΥΝΤΗΡΗΣΕΙΣ
ΑΠΟΧΕΤΕΥΣΕΩΝ-
ΕΠΙΦΑΝΕΙΩΝ-
ΚΤΙΡΙΩΝ-
ΠΛΟΙΩΝ-
ΒΙΟΛΟΓΙΚΩΝ

Αναλαμβάνουμε ξενοδοχεία, Δήμους, πολ/κίες κ.λπ. Άντληση πετρελαιοειδών από πλοία καθώς και λιποσυλλεκτών και βιολογικών. ΜΕ ΜΟΝΑΔΙΚΑ ΣΕ ΥΨΟΣ ΠΙΕΣΗΣ ΚΑΙ ΑΝΑΡΡΟΦΗΣΗΣ. ΥΠΕΡΣΥΓΧΡΟΝΑ ΜΗΧΑΝΗΜΑΤΑ ΥΔΡΟΒΟΛΗΣ ΣΕ ΟΛΗ ΤΗ ΔΩΔΕΚΑΝΗΣΟ

ΟΛΟ ΤΟ 24ωρο

ΒΑΡΔΕΛΛΗ Μ. -ΚΡΑΣΟΠΟΥΛΟΣ Δ. Ο.Ε.

Τηλ. 2241035555, Fax: 2241073100, Κιν. 6944/395999

e-mail:metropontikas@excite.com.

ΣΤΙΣ ΠΙΟ ΧΑΜΗΛΕΣ ΤΙΜΕΣ

ΑΓΟΡΑΖΩ

- ΧΡΥΣΑΦΙΚΑ
- ΚΟΣΜΗΜΑΤΑ
- ΝΟΜΙΣΜΑΤΑ
- ΧΡΥΣΑ ΔΟΝΤΙΑ
- ΜΕΤΟΧΕΣ
- ΩΡΟΛΟΓΙΑ
- ΑΝΤΙΚΕΣ

Δάνεια επί ενεχύρω

«ΜΠΑΜΠΗΣ»

Δημ. Θεοδωράκη 15
(1ος όροφος)
ΡΟΔΟΣ

ΧΠΡ407

ΠΑΝΕΛΛΑΔΙΚΟ ΔΙΚΤΥΟ ΤΑΠΗΤΟΚΑΘΑΡΙΣΤΗΡΙΩΝ

ART CLEAN EXPRESS

Είμαστε λίιιι...γο πιο μπροστά από τους άλλους!

ΠΛΥΣΙΜΟ-ΑΠΟΛΥΜΑΝΣΗ- ΦΥΛΑΞΗ

ΧΑΛΙΩΝ- ΜΟΚΕΤΩΝ - ΣΑΛΟΝΙΩΝ
(και επί τόπου)
ΠΑΠΛΩΜΑΤΑ - ΚΟΥΒΕΡΤΕΣ - ΦΛΟΚΑΤΕΣ
ΣΤΕΓΝΟ ΓΙΑ ΜΕΤΑΞΩΤΑ ΚΑΙ ΧΕΙΡΟΠΟΙΗΤΑ
ΑΔΙΑΒΡΟΧΟΠΟΙΗΣΕΙΣ & ΕΠΙΔΙΟΡΘΩΣΕΙΣ ΤΑΠΗΤΩΝ
ΠΑΡΑΛΑΒΗ - ΠΑΡΑΔΟΣΗ ΚΑΤ' ΟΙΚΟΝ
ΤΗΛ. 2241094815-
ΚΙΝ. 6944350247
ΤΗΛ. ΧΩΡΙΣ ΧΡΕΩΣΗ
80011400400
ΑΛΑΦΑΚΗΣ ΤΑΣΟΣ

ΧΠΡ508

ΤΑΠΗΤΟΚΑΘΑΡΙΣΤΗΡΙΟ

Ο ΔΡΑΚΟΣ

Αναλαμβάνουμε υπεύθυνα καθαρισμό και φύλαξη

χαλιά • μοκέτες • φλοκάτες

Ειδικός καθαρισμός μεταξωτών και χειροποίητων χαλιών

Επί τόπου καθαρισμοί

μοκετών • σαλονιών • πούλμαν

με 20ετή πείρα.

Πληρ. τηλ. 22410/26805,
22410/51024, 697/4208020

ΤΑΠΗΤΟΚΑΘΑΡΙΣΤΗΡΙΟ

Βασίλης - Πάτρα Καρακωνσταντή.

20 χρόνια μαζί.

Πληρ. τηλ.
2241052146-
6977538396

ΠΡ54802

ΤΑ ΜΟΝΑΔΙΚΑ ΥΠΕΡΣΥΓΧΡΟΝΑ

ΤΑΠΗΤΟΚΑΘΑΡΙΣΤΗΡΙΑ

ΚΛΕΟΠΑΤΡΑ

Τέλος στα προβλήματα με το πλύσιμο των χαλιών σας.

Η εταιρία μας πρωτοπορεί με το ΝΕΟ υπερσύγχρονο Πλυντήριο Ταπήτων.
Προσφέρουμε άψογο και προσεγμένο πλύσιμο, καθάρισμα, φύλαξη & επιδιορθώσεις σε όλους τους τύπους χαλιών, χειροποίητα χαλιά Μηχανής, ανατολίτικα, μοκέτες, καμπέ, μεταξωτά, φλοκάτες, παπλώματα

- *Επιτόπου καθαρισμούς σαλονιών, μοκετών*
- *Παραλαβή & παράδοση κατ' οίκον σε όλη την Ρόδο.*
- *Ενημερωθείτε για την συντήρηση των χαλιών σας.*

ΚΑΙ ΤΟ 2003 Η ΦΥΛΑΞΗ ΔΩΡΕΑΝ

Τηλ. **2241051996,**
κιν. 6945793626 ,
Φαξ: 2241051322
ΚΟΥΦΑΛΑΚΗΣ ΣΤΑΥΡΟΣ

ΠΡ49662

Εχετε πρόβλημα με τα παλιά σας αλουμίνια; Ή και τα καινούργια; Που μερικοί σας υπόσχονται ότι είναι τα καλύτερα; Τα επισκευάζω εγγυημένα.

ΚΑΤΑΣΚΕΥΕΣ ΑΛΟΥΜΙΝΙΟΥ ΚΑΙ ΣΙΔΗΡΟΥ

"Ο ΓΙΩΡΓΟΣ"

Πληρ. τηλ. και φαξ 22410-39747,
κιν. 6944999655

ΠΡ55151

ΟΝΕΙΡΟΜΑΝΤΕΙΑ



Πες μου τι ονειρεύτηκες να σου πω τι σου επιφυλάσσει η σημερινή ημέρα!

901 121 0934

LEXITEL 0.25€/15'+Φ.Π.Α., Τ.Θ. 31730



ΤΕΧΝΙΚΟ ΓΡΑΦΕΙΟ

ΑΝΑΣΤΑΣΗΣ ΒΑΡΕΛΗΣ
ΑΡΧΙΤΕΚΤΟΝΑΣ

Αναλαμβάνει:
-- Οικοδομικές άδειες
- Μελέτες
- Επιβλέψεις
- Κατασκευές οικοδομικών έργων
- Την υποβολή δικαιολογητικών στην **ΔΕΥΑΡ**

για την σύνδεσή σας με το **ΑΠΟΧΕΤΕΥΤΙΚΟ ΔΙΚΤΥΟ**

• Αμεση εξυπηρέτηση
• Καλή δουλειά
•Οικονομικές λύσεις

για κάθε πληροφορία σας:
ΓΡΑΦΕΙΟ:
Μαδρίτης 20, Ρόδος
Τηλ. 22410-61502
κιν. 6977-305126

ΠΡ52038

PARTY LINE

ΤΗΛΕΦΩΝΗΣΕ ΜΟΥ ΤΩΡΑ ΕΧΟΥΜΕ ΠΟΛΛΑ ΝΑ ΠΟΥΜΕ



901 121 0931

LEXITEL 0.25€/15'+Φ.Π.Α., Τ.Θ. 31730













ΠΕΡΙΦΕΡΕΙΑΚΟ

«Δουλεύουν» το ντέρμπι

• Ξεκίνησαν εντατικές προπονήσεις από χθες οι κυανόλευκοι του Διγενή. Παρόντες οι Παπαχριστοδούλου-Πατρού.

Το παιχνίδι με τον Α.Σ. Ποντίων Δραπετσώνας ανήκει πια στο παρελθόν. Η ουσία είναι πώς η ομάδα του **Σαλβατόρε Γκιούντιτσε** δημιουργώντας και χάνοντας αρκετές ευκαιρίες έφτασε τελικά στη νίκη και τους τρεις βαθμούς. Το προχθεσινό 1-0 ανέβασε τους κυανόλευκους πάνω απ' την γραμμή παραμονής.

Η ένατη αγωνιστική δεν βγάζει τον Διγενή από το νησί. Υποχρεούται όμως να αντιμετωπίσει τον Απόλλωνα Καλυθιών σ' ένα ακόμα τοπικό ντέρμπι με αρκετές ιδιαιτερότητες, που «βγάζει» κυρίως αποφασιστικότητα και πάθος για τη νίκη και τους υπερπολύτιμους -έτσι όπως εξελίσσεται- τρεις βαθμούς.

Ο Διγενής βγήκε με προβλήματα απ' τον αγωνιστικό χώρο του γηπέδου των Καλυθιών. Χθες δεν γυμνάσθηκε κανονικά

— Ο **Αντώνης Αχιολάς** που έχει κάποιο πρόβλημα στην ωμοπλάτη ενώ

— Ο **Νίκος Λιόλιος** επέστρεψε στην μονάδα του εξαιτίας των στρατιωτικών του υποχρεώσεων.

— Απών βέβαια είναι και ο **Αϊντενίζ** ο οποίος δεν έδωσε ούτε χθες σημεία ζωής.

Οι κυανόλευκοι αφοσιώθηκαν από χθες στο τοπικό ντέρμπι με τον Απόλλωνα Καλυθιών κι ο τεχνικός τους **Σαλβατόρε Γκιούντιτσε** τρίβει τα χέρια του από ικανοποίηση αφού

— Συμμετέχει στις προπονήσεις ο **Παπαχριστοδούλου** που έπαιξε μάλιστα στο ματς με τους Πόντιους και

— Ξεκίνησε σε κανονικούς ρυθμούς από χθες και ο **Γιώργος Πατρού.**



Χτύπημα στην ωμοπλάτη κληρονόμησε απ' τους Πόντιους ο Αντώνης Αχιολάς (ΒΙΚΤΩΡ-ΦΩΤΟ ΜΑΡΚΕΤ-ΙΑΛΥΣΟΣ)

Και με «βούλα»... Μιχαλίτσιος!

• Ο νέος τεχνικός κάνει αύριο την πρώτη του προπόνηση με τους «βυσσινί».

ΚΩΣ (του ανταποκριτού μας ΓΙΩΡΓΟΥ ΑΝΑΓΝΩΣΤΟΥ)

Οριστικά και με την «βούλα» την τεχνική ηγεσία της Α.Ε. Κω αναλαμβάνει ο πρώην τεχνικός του Αρη Θεσσαλονίκης **Γιάννης Μιχαλίτσιος**.

Ο νέος προπονητής της ομάδας θα κάνει κατά πάσα πιθανότητα την πρώτη του προπόνηση με τους «βυσσινί» αύριο το απόγευμα στο δημοτικό στάδιο «Ανταγόρας».

Κάποιο πρόβλημα επαγγελματικό που προκύπτει απ' την υπηρεσία του νέου τεχνικού της Κω αναμένεται να ξεπερασθεί, αφού ο **Μιχαλίτσιος** ανήκει στο διοικητικό κομμάτι της πυροσβεστικής και η μετάθεσή του επιτυγχάνεται εύκολα.

Μοναδική περίπτωση να «χαλάσει» η πρόσληψη του **Γιάννη Μιχαλίτσιου** είναι να του γίνει πρόταση από ομάδα επαγγελματικών κατηγοριών.

Είναι κάτι που ξεκαθάρισε απ' την αρχή στους διοικούντες της ομάδας ο νέος τεχνικός και τα μέλη του Δ.Σ. δεν αντιτέθηκαν σ' αυτό.

Στην Κω πάντως υπάρχει ευφορία απ' την νίκη επί του Διαγόρα, με 2-1 και την άνοδό της στην δεύτερη θέση του βαθμολογικού πίνακα.

• Παραμένει με ένα βαθμό σε δύο αγώνες.

Χαμηλά ο Σταυρός

Τα «κολοβά» πρωταθλήματα δυστυχώς συνεχίζονται στην Ελλάδα. Εκτός απ' αυτό της Γ' Εθνικής όπου Αγροτικός Αστέρας και Καβάλα δεν έχουν ξεκινήσει τα παιχνίδια τους, στο ίδιο μήκος κύματος κινείται και το πρωτάθλημα Α' Εθνικής των γυναικών, για τον Α' όμιλο του οποίου αγωνίζεται ο Σταυρός Καλυθιών.

Οι κοπέλες του **Νίκου Ταχραμάνη** δεν τα κατάφεραν το Σάββατο κόντρα στον πολύ πιο έμπειρο Εργοτέλη. Ηττήθηκαν 1-0 και περιορίσθηκαν στον ένα βαθμό και χαμηλά στη βαθμολογία.

Πιο αναλυτικά τα αποτελέσματα της 2ης αγωνιστικής έχουν ως εξής:

Αίγινα-Χαραυγή	5-0
Σταυρός-Εργοτέλης	0-1
Δόξα-Ηφαιστος	ΑΝΕΒΛΗΘΗ

Μετά τους αγώνες αυτούς η βαθμολογία έχει ως εξής:

Α' ΟΜΙΛΟΣ
(2η αγωνιστική)

1. Αίγινα	8-0	6
2. Εργοτέλης	1-3	3
3. Χαραυγή	3-7	3
4. Ηφαιστος	0-0	1
5. Σταυρός Καλ.	0-1	1
6. Δόξα-Αρτεμις	2-3	0

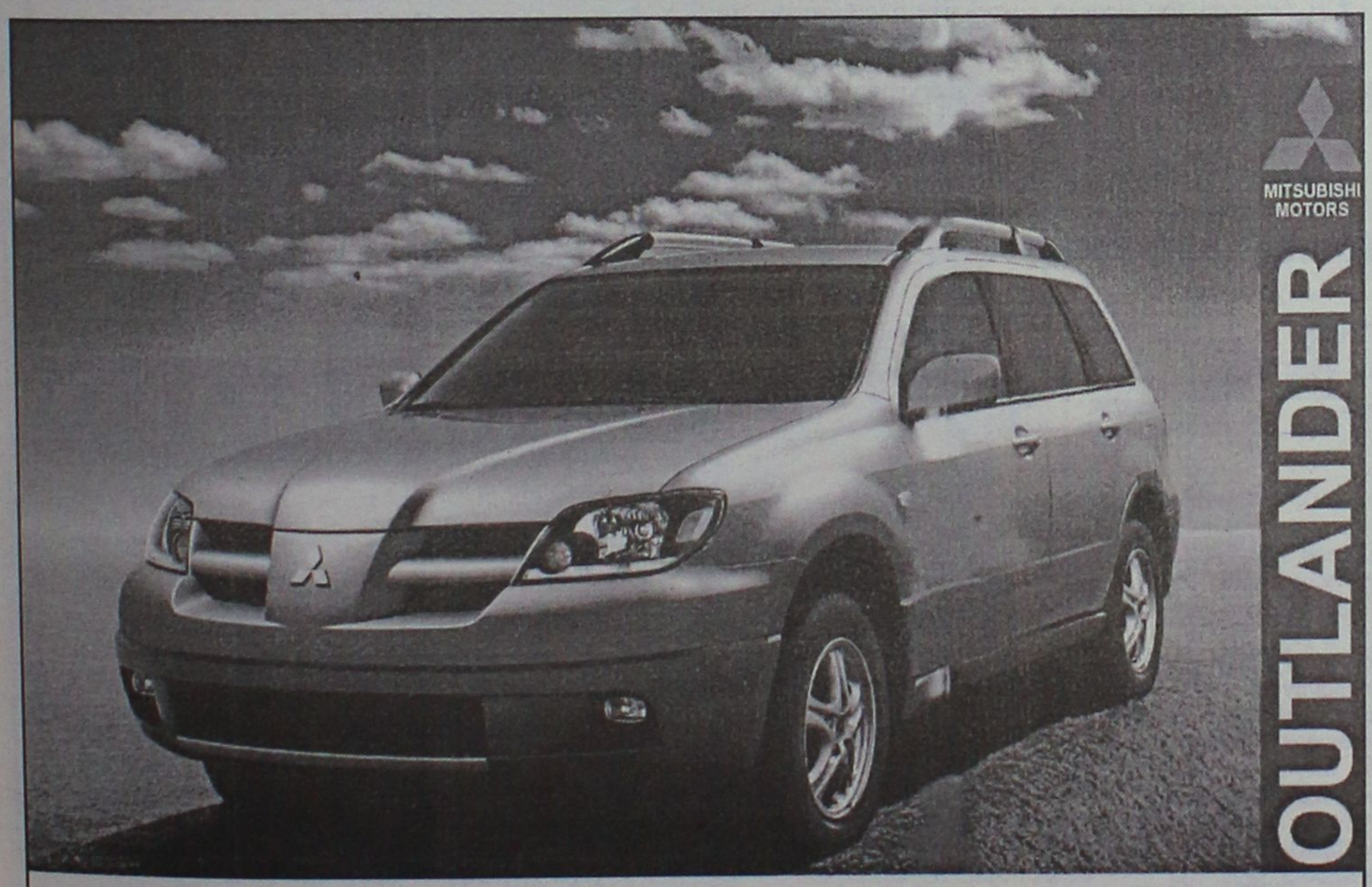

ΚΑΛΛΙΓΑΣ ΑΕΒΕ
Λ. Λίνδου 138
Τηλ. 22410 67440-41 • FAX: 22410 68462
email: Kaligcar@otenet.gr
MITSUBISHI MOTORS

ΝΤΕΤΕΚΤΙΒΣ
Συνταξιούχος Αστυνομικός Ασφάλειας
ΑΝΑΛΑΜΒΑΝΟΥΜΕ
Υποθέσεις ανηλίκων, οικογενειακές, προσωπικές κ.τλ.
ΔΙΑΘΕΤΟΥΜΕ ΤΑ ΠΛΕΟΝ ΣΥΓΧΡΟΝΑ ΟΠΤΙΚΟΑΚΟΥΣΤΙΚΑ ΣΥΣΤΗΜΑΤΑ
100% ΕΧΕΜΥΘΕΙΑ
ΡΩΜΗΣ 22 - ΡΟΔΙΝΙ • ΤΗΛ. 22410 68985
ΚΙΝ. 6946997967

ΓΝΩΜΩΝ
ΦΡΟΝΤΙΣΤΗΡΙΑ
Μ. ΓΙΑΝΝΙΚΟΥΡΗΣ
30 ΧΡΟΝΙΑ ΛΕΙΤΟΥΡΓΙΑΣ
Χεμάρρας 117
Τηλ. 2241025700
2241025250
Διεύθυνση Σπουδών
Μ. ΓΙΑΝΝΙΚΟΥΡΗΣ

Έναρξη Μαθημάτων	ΤΜΗΜΑΤΑ 4ΜΕΛΗ-6ΜΕΛΗ
• Γ' Λυκείου	1 Αυγούστου
• Β' Λυκείου	1 Αυγούστου
• Α' Λυκείου	1 Αυγούστου
• Α-Β-Γ Γυμνασίου	1 Σεπτεμβρίου
• Τ.Ε.Ε.	1 Σεπτεμβρίου
• Τμήματα Αποφοίτων	1 Σεπτεμβρίου

ΕΓΓΡΑΦΕΣ:
Καθημερινά από 10-1 το πρωί και 6-9 το απόγευμα στα τηλέφωνα:
22410-25700, 25250, 25252, 694 88 89 6 89

ΜΑΘΗΜΑΤΙΚΑ-ΦΥΣΙΚΗ-ΧΗΜΕΙΑ-ΦΙΛΟΛΟΓΙΚΑ-ΠΛΗΡΟΦΟΡΙΚΗ
ΑΡΧΕΣ ΟΙΚΟΝΟΜΙΚΗΣ ΘΕΩΡΙΑΣ-ΟΡΓΑΝΩΣΗ & ΔΙΟΙΚΗΣΗ ΕΠΙΧ/ΣΕΩΝ

Χωρίς όρια...

ΕΥΧΑΡΙΣΤΗΡΙΟ

Το Δ.Σ του Ακουσίλαου εύχονται στη οικογένεια **Γιώργου Στάππα** να τους ζήσει το ο μικρός Μανώλης.

ΠΡΟΣΚΛΗΣΗ

Παρακαλούνται όλοι οι παλαίμαχοι ποδοσφαιριστές του Δήμου Καμείρου , να παρευρεθούν στην προγραμματισμένη συγκέντρωση την Πέμπτη 6/11 στην καφετέρια ΠΕΤΡΑ-ΝΕΤ στις Φάνες στις 7μ.μ

Η παρουσία όλων κρίνεται απαραίτητη.

Η ΛΑΧΕΙΑΓΟΡΑ ΤΟΥ ΕΥΑΓΟΡΑ

Ενημερώνουμε τους φίλους του ΑΟ Ευαγόρα ότι λόγω του ότι έμειναν απούλητοι αρκετοί λαχνοί της λαχειαγοράς που επρόκειτο να γίνει στις 4/11/03, που αφορούσε ένα Piaggio, η κλήρωση θα γίνει οριστικά και αμετάκλητα στις 23/12/03 πάλι με την κλήρωση του λαϊκού λαχείου.

ΣΥΛΛΥΠΗΤΗΡΙΟ Ηρακλή Μ.

Η Διοίκηση του Ηρακλή συλλυπάται τις οικογένειες του **Σπ. Τιβριντίδη** για τον θάνατο της προσφιλούς του μητρός και την οικογένεια του **Στ. Ψαρά** για τον θάνατό του.

Υποτροφίες σε αθλητές

• ...από το υπουργείο Αιγαίου και αφορούν στον κλασικό αθλητισμό και τον ναυταθλητισμό

Το υπουργείο Αιγαίου χορηγεί ετήσιες υποτροφίες σε Ελληνες ερασιτέχνες αθλητές Σωματείων του Αιγαίου, οι οποίοι είναι μαθητές Γυμνασίων και Λυκείων της Γενικής και Επαγγελματικής Εκπ/σης ή Μέσων Επαγγελματικών Σχολών αναγνωρισμένων από το κράτος και σπουδαστές Ανωτέρων ή Ανωτάτων Σχολών.

Οι παραπάνω υποτροφίες αφορούν ερασιτέχνες αθλητές/τριες κλασικού αθλητισμού και ναυταθλητισμού. Δικαίωμα υποβολής αίτησης έχουν όσοι πέτυχαν μία από τις παρακάτω διακρίσεις, από 1 Οκτωβρίου 2002 μέχρι 20 Σεπτεμβρίου 2003.

- 1η-8η νίκη σε Ολυμπιακούς ή Παγκόσμιο πρωτ/μα Α/Γ ανοικτού στίβου
- 1η-8η νίκη σε Πανευρωπαϊκό πρωτ/μα Α/Γ
- 1η-8η νίκη σε Παγκόσμιο πρωτ/μα Ε/Ν
- 1η-8η νίκη σε Παγκόσμιο πρωτ/μα Π/Κ
- 1η-8η νίκη σε Παγκόσμιο σχολικό πρωτ/μα
- 1η-6η νίκη σε Πανευρωπαϊκό πρωτ/μα Ε/Ν
- 1η-6η νίκη σε Πανευρωπαϊκό σχολικό πρωτ/μα
- 1η-3η νίκη σε Μεσογειακούς αγώνες Α/Γ
- 1η-3η νίκη σε Ευρωπαϊκό Κύπελλο Μπρούνο Ζάουλι
- 1η-3η νίκη στους Βαλκανικούς αγώνες Α/Γ-Ε/Ν
- 1η-3η νίκη στο Πανελλήνιο πρωτ/μα Α/Γ
- 1η νίκη σε διεθνείς αγώνες (εθνικών ομάδων) Α/Γ - Ε/Ν - Π/Κ
- 1η νίκη στο Πανελλήνιο πρωτ/μα Ε/Ν
- 1η νίκη στο Πανελλήνιο πρωτ/μα Π/Κ
- 1η νίκη στο Πανελλήνιο σχολικό πρωτ/μα

Οι αιτήσεις πρέπει να υποβληθούν μέχρι 15/11/03 στο Γραφείο Φυσικής Αγωγής Δωδεκανήσου. Πληροφορίες: Γραφείο Φυσικής Αγωγής, τηλ. 22410/55851-3.

Δραστηριότητα στο δήμο Καμείρου

• Φέτος θα λειτουργήσουν νέα τμήματα για ενήλικες, όπως η κεραμική και το patchwork

• Κανονική η λειτουργία των περσινών τμημάτων για παιδιά (μπάσκετ, ποδόσφαιρο, κ.λπ.)

Ο Δημοτικός Οργανισμός Πολιτισμού & Αθλητισμού του δήμου Καμείρου λειτουργεί και φέτος τμήματα μαζικού αθλητισμού για παιδιά και ενήλικες στα περισσότερα δημοτικά διαμερίσματα του δήμου.

Συμμετέχουν περισσότερα από 250 άτομα (παιδιά και ενήλικες) και συγκεκριμένα τα τμήματα που λειτουργούν είναι τα εξής:

Τμήματα Παιδιών

1. Μπάσκετ
2. Ποδόσφαιρο
3. Στίβος
4. Τένις
5. Πληροφορική
6. Μπαλέτο
7. Μαθήματα λογοτεχνίας

Τμήματα Ενηλίκων

1. Γυμναστική γυναικών

Επίσης ο Δημοτικός Οργανισμός ξεκινάει φέτος μία προσπάθεια δημιουργίας εργαστηρίων κεραμικής και patchwork για ενήλικες.

Στην προσπάθεια αυτή, πραγματοποιεί σήμερα (4 Νοεμβρίου 2003) και ώρα 6 το απόγευμα στο Κοινοτικό Κατάστημα Φανών, συνάντηση προς ενημέρωση των δημοτών.

Καλούνται λοιπόν όσες γυναίκες επιθυμούν ν' ασχοληθούν με την κεραμική ή το patchwork να παρευρεθούν στη συνάντηση.

Ο ΗΡΑΚΛΗΣ Μ. ευχαριστεί και συγχαίρει

Η Διοίκηση του Ηρακλή ευχαριστεί την Διοίκηση της Α.Ε. Λέρου για την φιλοξενία της και ειδικότερα τον πρόεδρο της Δόξας Λέρου κ. **Π. Συρριδάκη** για την παραχώρηση των αποδυτηρίων και των ντους για την ομάδα.

Η Διοίκηση του Ηρακλή συγχαίρει την διαιτησία των κ. κ. **Φραγκίνη - Κατέρη** και **Μαυρουδή.**

ΣΥΛΛΥΠΗΤΗΡΙΑ ΤΗΣ ΕΠΣΔ

Ο πρόεδρος και τα μέλη του Δ.Σ. της ΕΠΣΔ συλλυπούνται:

1. Τον ταμία της ΕΠΣΔ κ. **Σπύρο Τιβριντίδη** για το θάνατο της μητέρας του **Μαγδαληνής** και
2. Την οικογένεια του εκλιπόντος **Σταμάτη Ψαρά,** επί σειρά ετών παράγοντα του Φοίβου και παρατηρητή αγώνων της ΕΠΣΔ.

Στις μνήμες των θα κατατεθεί το ποσό των 60 ευρώ στο ίδρυμα "Αγιος Ανδρέας".

Ε.Π.Σ. Δωδ/σου

ΣΥΛΛΥΠΗΤΗΡΙΟ

Ο Αθλητικός σύλλογος Φοίβος Κρεμαστής , συλλυπάται τους **Σπύρο και Μιχάλη Τιβριντίδη** για τον πρόσφατο χαμό της αγαπημένης τους μητέρας.

Αγκαθι

●●● **Εδώ σας θέλω. Ο πυροσβέστης έγραψε παραμύθια ή ο υπερπαρατηρητής δεν θλέπει καλά;**

●●● *Σας έγραψα ότι κάτι δεν πάει καλά και πως ο υπερπαρατηρητής που ήταν μέσα στ' αυτοκίνητο του πυροσβέστη και θα είδε ό,τι αναφέρει στην συμπληρωματική, αποδεικνύεται πως δεν είδε, ή δεν ήθελε να δει ή ήταν σε... άλλο αυτοκίνητο!*

●●● **Εδώ σας θέλω μάγκες μου. Ποιοί είναι πιο σοβαροί; Οι της Κοδριγκτώνος ή οι της Παπαζαχαρίου; Το θάζω κουίζ, τι λέτε;**

●●● *Μήπως υπαγορεύτηκε η έκθεση; Στο πινακάκι που συμπληρώνεται η συμπεριφορά των παραγόντων, για τους Μπονιάτες, ο υπερπαρατηρητής σημειώνει κακή. Στην έκθεσή του γράφει πως κανένας παράγοντας απ' αυτούς δεν συμμετείχε στα επεισόδια!!!*

●●● **Πώς γίνεται κακή η συμπεριφορά των παραγόντων, όταν τους σερβίρουν νερά και σουβλάκια, ή παϊδάκια. Οχι θέβαια. Οταν θοηθούν στη δημιουργία θίας. Κατά τον υπερπαρατηρητή δεν έκαναν τίποτα, γιατί τους θγάζει κακούς. Μάλλον είχε σημειώσει το πινακάκι πριν του πούνε τι θα γράψει και ξέχασε να σθήσει τη σημείωση!**

●●● *Δεν τα γράφω τυχαία! Στην Παπαζαχαρίου του είχαν διαβάσει την συμπληρωματική του πυροσβέστη και συμφώνησε σε όλα. Οταν έγραψε τη δική του... δεν συμφώνησε. Τα παρέδωσε κι' έφυγε εκτός Ελλάδας.*

●●● **Αν δεν σοβαρευτούν όλοι δεν πρόκειται να γίνει τίποτα σωστό και ειδικά εκεί στην Κοδριγκτώνος που έχουν ...υψηλό επίπεδο.**

●●● *Ετσι για πλάκα βγάζουμε σήμερα την έκθεσή του, για να διαλύσουμε την εντύπωση που έχει σχηματιστεί ότι η εφημερίδα μας είναι εχθρός της Κοδριγκτώνος. Κάποιοι μας αγαπάνε ακόμα και τους ευχαριστούμε που μας βοήθησαν. Καλημέρα σας...*

ΑΝΕΚΔΟΤΟ

Βράδυ, μεσάνυχτα, βρέχει και ένας τυπάκος αναγκάζεται να περάσει μέσα από ένα νεκροταφείο για να κόψει δρόμο, αν και τρέμει από το φόβο του .

Καθώς περπατάει ακούει ένα 'τικ - τακ,τικ - τακ, τικ-τακ'....

Πλησιάζει στο σημείο απ όπου προερχόταν ο ήχος, κατατρομαγμένος .. Βλέπει λοιπόν έναν τύπο να σκαλίζει κάτι πάνω σε μια ταφόπλακα ...

- Τι ...τι κάνετε εκεί; του λέει με τρεμάμενη φωνή !

- Τι να σου πω ρε φίλε! Αυτοί οι θλάκες έγραψαν το όνομά μου λάθος!!



ΡΕΠΟΡΤΑΖ

Οι πρώτοι νικητές

• Των αγώνων του 7ου Περιφερειακού Διασυλλογικού πρωταθλήματος Ζίου-Ζίτσου

Ανακοινώθηκαν από την ΕΦΕΟΖ-Ζ τα αποτελέσματα του 7ου Περιφερειακού Διασυλλογικού πρωταθλήματος που διεξήχθη το σαββατοκύριακο στο κλειστό του Βενετοκλείου.

Τα αποτελέσματα των αγώνων ανά σύστημα και κατά κατηγορία όσον αφορά τους πρώτους νικητές έχουν ως εξής:

Fighting System

Παντελίδης Χρήστος (Αετός Κω), -11 Παίδες, -24 κιλά

Τζανέρης Αλέξανδρος (Αετός Κως), -11 Παίδες, -27 κιλά

Τάσο Πέτρος (Αετός Κως), -11 Παίδες, -31 κιλά

Ζήσης Παναγιώτης (Λεύκαρος), -11 Παίδες, -35 κιλά

Βλάχος Βασίλης (Λεύκαρος), -11 Παίδες, -41 κιλά

Μιχαλόπουλος Βασίλης (Λεύκαρος), -11 Παίδες, -48 κιλά

Μαλιοπούλου Ελευθερία (Αετός Κως), -11 Κορασίδες, -35 κιλά

Πότσου Ευαγγελία (Φιλέρημος), -11 Κορασίδες, -41 κιλά

Μανταλιού Καθολική (Ασκληπιός), -14 Νεάνιδες, -41 κιλά



Σταμούλη Κατερίνα (Φιλέρημος), -14 Νεάνιδες, -48 κιλά

Χατζηθεοδοσίου Εφραίμ (Φιλέρημος), -14 Εφηβοι, -35 κιλά

Δαφεράνος Πάνος (Λεύκαρος), -14 Εφηβοι, -41 κιλά

Ζιάρκας Νίκος (Φιλέρημος), -14 Εφηβοι, -48 κιλά

Βογιατζής Μιχάλης (Ασκληπιός), -14 Εφηβοι, -55 κιλά.

Σαρούκος Χρήστος (Φιλέρημος), -14 Εφηβοι, -69 κιλά

Κρητικάκης Μάριος (Λεύκαρος), -17 Νέοι, +75 κιλά

Γκαρέτσου Νικολέτα (Λεύκαρος), -17 Νέες, -55 κιλά)

Παρτσακουλάκη Ευαγγελία (Φιλέρημος), -17 Νέες, -62 κιλά)

Θεοδωρόπουλος Ναπολέων (Λεύκαρος), +17 Ανδρες, -69 κιλά

Τσίχλης Παναγιώτης (Λεύκαρος), +17 Ανδρες, +85 κιλά

Γάκου Σοφία (Αετός Κως), +17 Γυναίκες, -62 κιλά

Λουκένα Ντόνα (Αετός Κως), Κορίτσια, +70 κιλά.

Duo System

1. Γεωργόπουλος - Ζήσης (Λεύκαρος), (Duo-11 Παίδες)

2. Κορδίλα - Βογιατζή (Ασκληπιός) - (Duo-11 Κορασίδες)

3. Τζανέρης - Καλογεροπούλου (Αετός Κως) - (Duo -11 Mix)

4. Δαφεράνος - Βλάχος (Λεύκαρος) - (Duo-14 Εφήβων)

5. Μανταλιού - Βογιατζή (Ασκληπιός) - (Duo - 14 Κορασίδες)

6. Μανταλιού - Βογιατζής (Ασκληπιός) - (Duo-14 Mix)

7. Γαλανοπούλου - Λουκέντα (Αετός Κως) - (Duo +17 Κορίτσια).

Νικητής ο Ζούνης

• Στον αγώνα Scramble που διοργάνωσε στην Κω ο "Ικαρος"

Ο **Θεολόγος Ζούνης** κέρδισε τον προτελευταίο αγώνα Scramble (αγώνας αντοχής σε κυκλική διαδρομή με μοτοσικλέτες μότο κρος και εντούρο), που διοργάνωσε στην Κω ο ΑΣΜΑ "Ικαρος" Καλυθιών, για το Πανδωδεκανησιακό πρωτάθλημα του 2003.

Σύμφωνα με τα προσωρινά αποτελέσματα, ο **Ζούνης** τερμάτισε πρώτος στον αγώνα της περιοχής Ψαλίδι την Κυριακή. Συμμετείχαν δώδεκα οδηγοί, από τους οποίους τερμάτισαν οι επτά.

Η σειρά:

1ος **Ζούνης,** 2ος **Σταύρας**, 3ος **Βαγιανός**, 4ος **Μπαλαλής,** 5ος **Παπαντωνίου,** 6ος **Χατζηδαυίδ** και 7ος **Σέρφας.**

Εκτός συναγωνισμού, πρώτος τερμάτισε ο πρωταθλητής Ελλάδος στο μότο κρος **Σταμάτης Λυρίου.**

Εγκατέλειψαν για διάφορους λόγους οι **Πιτσικούλης, Γιαλλούσης, Ζαμάγιας, Ατσίδης και Βαρέλης.**

Ο επόμενος αγώνας που θα είναι και ο τελευταίος της χρονιάς θα γίνει στη Ρόδο στις 7 Δεκεμβρίου.

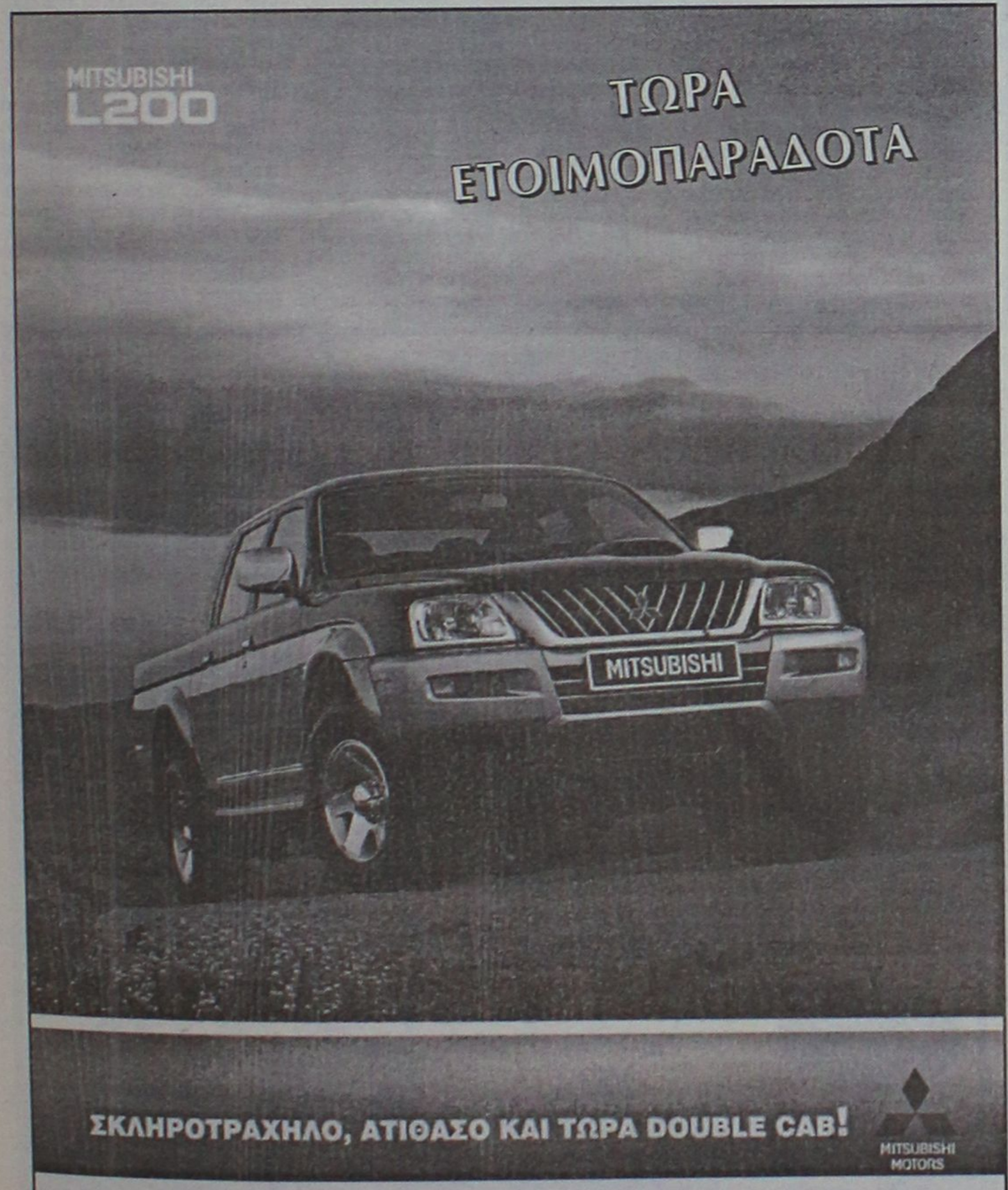

ΚΑΛΛΙΓΑΣ ΑΕΒΕ

Λ. Λίνδου 138

Τηλ. 22410 67440-41 • FAX: 22410 68462

email: Kaligcar@otenet.gr

ΔΡΟΜΟΛΟΓΙΑ ΤΟΥ ΤΑΧΥΠΛΟΟΥ ΚΑΤΑΜΑΡΑΝ

"ΔΩΔΕΚΑΝΗΣΟΣ ΕΞΠΡΕΣ"

Από 01/11/2003 έως 9/11/2003

Αναχωρήσεις από ΡΟΔΟ (Κεντρικό λιμάνι – Κολώνα)	
ΣΑΒΒΑΤΟ 01/11/03	ΡΟΔΟΣ (08:30) – ΠΑΝΟΡΜΙΤΗΣ (09:20 - 09:30) – ΚΩΣ (10:50 - 11:00) – ΚΑΛΥΜΝΟΣ (11:40 - 11:50) ΛΕΡΟΣ (12:40 -14:30) – ΚΑΛΥΜΝΟΣ (15:20 -15:30) – ΚΩΣ (16:10 - 16:20) – ΡΟΔΟΣ (18:30)
ΚΥΡΙΑΚΗ 02/11/03	ΡΟΔΟΣ (08:30) – ΚΩΣ (10:40 - 10:50) – ΚΑΛΥΜΝΟΣ (11:30 -11:40) - ΛΕΡΟΣ (12:30 -12:40) ΠΑΤΜΟΣ (13:20 – 13:30) – ΛΕΙΨΟΙ (13:50 – 14:00) – ΛΕΡΟΣ (14:20 – 14:30) – ΚΑΛΥΜΝΟΣ (15:20 – 15:30) ΚΩΣ (16:10- 16:20) – ΡΟΔΟΣ (18:30)
ΔΕΥΤΕΡΑ 03/11/03	ΡΟΔΟΣ (08:30) - ΣΥΜΗ (09:20 - 09:30) –ΚΩΣ (11:00 –11:10) – ΚΑΛΥΜΝΟΣ - (11:50 - 12:00) ΛΕΡΟΣ (12:50 – 14:30) – ΚΑΛΥΜΝΟΣ (15:20 – 15:30) – ΚΩΣ (16:10 – 16:20) – ΡΟΔΟΣ (18:30)
ΤΡΙΤΗ 04/11/03	**ΑΝΕΚΤΕΛΕΣΤΟ**
ΤΕΤΑΡΤΗ 05/11/03	ΡΟΔΟΣ (08:30) – ΚΩΣ (10:40 – 10:50) – ΚΑΛΥΜΝΟΣ (11:30 – 10:40) – ΛΕΡΟΣ (12:30 – 12:40) ΛΕΙΨΟΙ (13:00 – 13:10) – ΠΑΤΜΟΣ (13:30 – 13:40) – ΛΕΡΟΣ (14:20 – 14:30) ΚΑΛΥΜΝΟΣ (15:20 – 15:30) – ΚΩΣ (16:20 – 16:30) – ΡΟΔΟΣ (18:30)
ΠΕΜΠΤΗ 06/11/03	ΡΟΔΟΣ (8:30) - ΠΑΝΟΡΜΙΤΗΣ (9:20 - 9:30) - ΚΩΣ (10:50 - 11:00) - ΚΑΛΥΜΝΟΣ (11:40 - 11:50) ΛΕΡΟΣ (12:40 - ΔΙΑΝ/ΣΗ)
ΠΑΡΑΣΚΕΥΗ 07/11/03	ΛΕΡΟΣ (7:00) – ΚΑΛΥΜΝΟΣ (7:50 – 8:00) – ΚΩΣ (8:40 – 8:50) – ΠΑΝΟΡΜΙΤΗΣ (10:20 – 10:30) Α ΔΡΟΜΟΛ : ΡΟΔΟΣ (11:20 -11:30) – ΠΑΝΟΡΜΙΤΗΣ (12:20 –12:30) Β ΔΡΟΜΟΛ: ΡΟΔΟΣ (13:20 – 13:30) – ΠΑΝΟΡΜΙΤΗΣ (14:20 – 14:30) Γ ΔΡΟΜΟΛ: ΡΟΔΟΣ (15:20 – 15:30) – ΠΑΝΟΡΜΙΤΗΣ (16:20 – 16:25) – ΡΟΔΟΣ (17:15 – ΔΙΑΝ/ΣΗ)
ΣΑΒΒΑΤΟ 08/11/03	Α ΔΡΟΜΟΛ : ΡΟΔΟΣ (8:30) – ΠΑΝΟΡΜΙΤΗΣ (9:20 – 9:30) Β ΔΡΟΜΟΛ: ΡΟΔΟΣ (10:20 – 10:30) – ΠΑΝΟΡΜΙΤΗΣ (11:20 – 11:30) ΚΩΣ (13:00 – 13:10) – ΚΑΛΥΜΝΟΣ (14:00 – 14:10) – ΛΕΡΟΣ (15:00 – 15:10) – ΚΩΣ (16:10 – 16:20) ΠΑΝΟΡΜΙΤΗΣ (17:30 – 17:40) – ΡΟΔΟΣ (18:30 – ΔΙΑΝ/ΣΗ)
ΚΥΡΙΑΚΗ 09/11/03	ΡΟΔΟΣ (8:30) – ΠΑΝΟΡΜΙΤΗΣ (9:20 – 9:30) – ΚΩΣ (10:50 – 11:00) – ΚΑΛΥΜΝΟΣ (11:40 – 11:50) ΛΕΡΟΣ (12:40 – 14:30) – ΚΑΛΥΜΝΟΣ (15:20 – 15:30) – ΚΩΣ (16:10 – 16:20) – ΠΑΝΟΡΜΙΤΗΣ (17:30 – 17:40) ΡΟΔΟΣ (18:30 – ΔΙΑΝ/ΣΗ)

ΣΗΜΕΙΩΣΗ: *Το «Δωδεκάνησος Εξπρές» την Παρασκευή και Σάββατο 7 και 8 Νοεμβρίου θα πραγματοποιήσει διαδοχικά δρομολόγια προς την Ιερά Μονή Πανορμίτη για την εξυπηρέτηση των πιστών προσκυνητών σύμφωνα με το ανωτέρω πρόγραμμα.*



Πληροφορίες - Κρατήσεις

ΔΩΔΕΚΑΝΗΣΟΣ ΝΑΥΤΙΛΙΑΚΗ Ν.Ε.

Ανστραλίας 3, 85100 ΡΟΔΟΣ • Τηλ. 22410 70590 • Fax: 22410 70591

E-mail: info@12ne.gr

ΜΠΑΣΚΕΤ

«Ολύμπια» γυχραιμία

• Μόνο ο αγώνας του Σαββάτου με την πρωτοπόρο του πρωταθλήματος είναι στη σκέψη του Κολοσσού ο οποίος άφησε μια και καλή στο παρελθόν το παιχνίδι με τη Νήαρ Ηστ

Αυτό που χαρακτηρίζει την προσωπικότητα μιας ομάδας είναι η αντίδρασή της στα δύσκολα και στις... ατυχίες. Ο Κολοσσός αποδεικνύει ότι έχει προσωπικότητα. Δουλεύοντας σκληρά όλη την προηγούμενη εβδομάδα (παρά την υγρασία) ξέχασε το οδυνηρό ματς με τον ΔΑΣΑΛ και πήγε στο «καμίνι» της Καισαριανής κοιτώντας στα μάτια την Νήαρ Ηστ και παίζοντας το καλύτερο μπάσκετ μέχρι τώρα. Ψυχωμένος και ψύχραιμος έδειξε για άλλη μια φορά στους αντιπάλους του ότι δεν θα περνούν ευχάριστα απογεύματα όταν θα τον έχουν απέναντί τους.

Το ίδιο σκεπτικό έχουν και τώρα οι «θαλασσί» εν όψει της σπουδαίας αναμέτρησης με την Ολύμπια στο Βενετόκλειο. Τέλος η Νήαρ Ηστ. Τώρα μόνο Ολύμπια.

Από χθες που ξεκίνησε η προετοιμασία τους για το ματς του Σαββάτου, οι παίκτες του Βασίλη Φραγκιά σκέφτονται αποκλειστικά και μόνο την πρωτοπόρο του πρωταθλήματος και το πώς θα σπάσουν το σερί της. Αν υπολογίσει κανείς την συμπεριφορά του Δημήτρη Πατρίκη στην χθεσινή προπόνηση, καταλαβαίνει την συνολική εικόνα της ψυχολογίας των «θαλασσί». Ο δυναμικός σέντερ δεν μεμψιμοιρεί και περιμένει πώς και πώς τον αγώνα με τους Θεσσαλούς για να ...ρεφάρει. Ούτως ή άλλως, το παιχνίδι με την αήττητη ομάδα της κατηγορίας θα ήταν πρόκληση για τον Κολοσσό.

Όσον αφορά στον Γιώργο Κουκλάκη, χθες το απόγευμα ξεκίνησε κανονικά το πρόγραμμα της προπόνησης μαζί με τους υπόλοιπους συμπαίκτες του αλλά σταμάτησε λίγο πριν το τέλος μιας και δεν είναι ακόμα 100% έτοιμος μετά την διάταση στο γαστροκνήμιο. Το πιο πιθανό βέβαια είναι το Σάββατο να δώσει κανονικά το παρών στον αγώνα.

Εξάλλου, υπάρχει ένα ενδεχόμενο το ματς με την Ολύμπια να ξεκινήσει νωρίτερα από τους υπόλοιπους αγώνες της 6ης αγωνιστικής. Αυτό θα ξεκαθαρίσει οριστικά σήμερα.

Προκλητική εξυπηρέτηση

• Κατά μέτωπο επίθεση του ΔΑΝΣ Δωριέα στην ΤΕ ΕΟΚ Δωδ/σου

Με αφορμή την δεύτερη αναβολή του αγώνα Δωριέας-Ηρακλής Λάρδου για την 1η αγωνιστική του παιδικού πρωταθλήματος (β' όμιλος) ο ΔΑΝΣ Δωριέας πέρασε στην επίθεση. Η αιτία όμως ήταν άλλη όπως διαπιστώνει κανείς από την επιστολή διαμαρτυρίας που έφτασε στα γραφεία της Τοπικής Επιτροπής από τον ιστορικό σύλλογο της Ρόδου.

Το θέμα είναι γνωστό και χιλιοειπωμένο ωστόσο παραμένει άλυτο πρόβλημα. Ο συνωστισμός των ομάδων (εντός και εκτός πόλεως Ρόδου) στο Βενετόκλειο και στην τέντα του Διαγόρα τη στιγμή που σε Ιαλυσό και Κρεμαστή, τα κλειστά γυμναστήρια έχουν το δικό τους άνετο πρόγραμμα προπονήσεων.

Ο Δωριέας, εμμέσως πλην σαφώς, κατηγορεί την διοργανώτρια αρχή του μπάσκετ στα Δωδεκάνησα για ευνοϊκή μεταχείριση συγκεκριμένου συλλόγου.

Η ΕΠΙΣΤΟΛΗ ΠΡΟΣ ΤΗΝ Τ.Ε.

"Κύριε Πρόεδρε,

Η απόφαση της τοπικής επιτροπής καλαθόσφαιρας να παραχωρήσει στο σωματείο Ηρακλής Λάρδου ώρες προπόνησης στο "Βενετόκλειο" κλειστό γυμναστήριο και στο κλειστό γυμναστήριο "Διαγόρα" δεν μας βρίσκει σύμφωνους.

Πρέπει να γνωρίζετε ότι ο συνεπικουρος Δημάρχου Ρόδου, **Κάλλιστος Διακογεωργίου** στην προσπάθειά του να εξυπηρετήσει τα σωματεία της πόλης του, επεδίωξε και εξασφάλισε ελεύθερες ώρες ακόμα και στο κλειστό του Διαγόρα τοποθετώντας παράλληλα και φύλακα του οποίου πληρώνουν οι κάτοικοι της πόλεως Ρόδου.

Η τοπική επιτροπή όμως, για άγνωστους λόγους φροντίζει να εξυπηρετεί προκλητικά τα σωματεία της Λάρδου εις βάρος των σωματείων της πόλης.

Η στέρηση ωρών προπόνησης από τα σωματεία που έχουν έδρα την πόλη της Ρόδου, αποτελεί ενέργεια προσβλητική, όχι μόνο για τους Ροδίτες γονείς, αθλητές, παράγοντες αλλά και την Δημοτική αρχή της πόλης.

Θα ήταν δικαιολογημένη μόνο αν υπήρχαν ελεύθερες ώρες.

Αν εξακολουθήσετε να αδικείτε τον σύλλογό μας, στερώντας του το δικαίωμα να προπονείται σε κλειστό γυμναστήριο της πόλης, θα αναγκαστούμε να ζητήσουμε προστασία από τον Δήμο μας και όπου αλλού κρίνουμε σκόπιμο.

Ο πρόεδρος Αν. Βογιατζόγλου
Ο Γ. Γραμματέας Γ. Ανδρεάδης".

Στο τζάμπολ και οι γυναίκες

• Ξεκινάει το σαββατοκύριακο το πρωτάθλημα γυναικών με τον Ιβίσκο να ταξιδεύει στην Κω για να αντιμετωπίσει τον Ιπποκράτη και τον Ιάλυσο να υποδέχεται τη Νίκη Ρόδου

• Με ορισμό οι αγώνες κορασίδων, νεανίδων

Ξεκινούν οι αγωνιστικές υποχρεώσεις των τεσσάρων γυναικείων ομάδων του τοπικού πρωταθλήματος αυτό το Σαββατοκύριακο. Στην πρεμιέρα της φετινής σεζόν ο ενισχυμένος Ιβίσκος ταξιδεύει στην Κω για να αντιμετωπίσει τον πάντα δυνατό Ιπποκράτη. Ο Ιάλυσος υποδέχεται την Νίκη Ρόδου ενώ μετά από πολλά χρόνια απουσιάζει η γυναικεία ομάδα του Διαγόρα η οποία πάντα έθετε ως στόχο της το πρωτάθλημα και την άνοδο στις εθνικές κατηγορίες. Φέτος τις βλέψεις των «κυανέρυθρων» έχει ο Ιβίσκος ο οποίος έχει πια στο δυναμικό του τις παίκτριες του Διαγόρα ενώ το ίδιο συνέβη και με τη Νίκη Ρόδου. Για να μπορέσει να δηλώσει συμμετοχή στο πρωτάθλημα, παραχωρήθηκαν δύο αθλήτριες του «γηραιού».

ΤΟ ΠΡΟΓΡΑΜΜΑ ΤΟΥ ΓΥΝΑΙΚΕΙΟΥ ΠΡΩΤΑΘΛΗΜΑΤΟΣ:

1η – 4η αγωνιστική
Ιάλυσος – Νίκη Ρόδου
Ιπποκράτης – Ιβίσκος
2η – 5η αγωνιστική
Ιβίσκος – Ιάλυσος
Νίκη Ρόδου – Ιπποκράτης
3η – 6η αγωνιστική
Ιάλυσος – Ιπποκράτης
Ιβίσκος – Νίκη Ρόδου

Όπως ενημέρωσε η Τοπική Επιτροπή, οι αγώνες των κορασίδων καθώς και των νεανίδων θα ορίζονται από την διοργανώτρια αρχή.

Αρχίζουν οι τριγμοί

• Έντονη φημολογία στην Κω για ανακατατάξεις στον Ιπποκράτη μετά την τέταρτη ήττα στο πρωτάθλημα της Γ' εθνικής

• Δυσοίωνο το μέλλον στην τεχνική ηγεσία. Το τελευταίο του χαρτί ενδεχομένως να παίξει ο Κώστας Παπαϊωάννου στην Κρήτη με τον Μίνωα

Με άλλα όνειρα ξεκίνησε τη φετινή σεζόν ο Ιπποκράτης ως νεοφώτιστος στη Γ' εθνική κατηγορία. Η επιστροφή του στα «σαλόνια» μετά από μία επταετία δεν συνοδεύεται μέχρι στιγμής και από τα καλύτερα αποτελέσματα αφού η ομάδα της Κω μετράει ήδη τέσσερις ήττες σε ισάριθμα παιχνίδια. Όσο έπαιζε εκτός έδρας, λίγο η απειρία, λίγο η διαιτησία, ο πρωταθλητής Δωδεκανήσου είχε δικαιολογία για τις αποτυχίες. Το προχθεσινό ματς όμως με την ΑΕΚΤ προκάλεσε μουρμούρες και έντονη φημολογία για αλλαγές και ανακατατάξεις στον Ιπποκράτη.

Είναι λογικό όταν μια ομάδα αρχίζει τις υποχρεώσεις της με αντίθετα από τα προβλεπόμενα αποτελέσματα και να είναι αυτή τη στιγμή το πρώτο φαβορί για υποβιβασμό (από την 5η κιόλας αγωνιστική) οι ιθύνοντες του συλλόγου να ψάχνουν τα αίτια των εμφανίσεων και του αρνητικού απολογισμού. Το περασμένο καλοκαίρι έγιναν πολλές προσπάθειες και ενέργειες για να πάει ο Ιπποκράτης στις εθνικές κατηγορίες με στέρεες βάσεις και να μην μετατραπεί σε ασανσέρ από την πρώτη του χρονιά. Συνήθως γίνονται παρεμβάσεις άμεσα για να μην πάει ο ιδρώτας, τα λεφτά και το τρέξιμο των παραγόντων χαμένα.

Ο εύκολος στόχος σε αυτές τις περιπτώσεις είναι ο προπονητής. Η αλλαγή στην τεχνική ηγεσία αποτελεί την πρώτη ενέργεια της διοίκησης χωρίς ωστόσο να έχει διαρρεύσει μέχρι τώρα ανάλογη κίνηση από τους παράγοντες του Ιπποκράτη. Επίσημα, δεν συντρέχει λόγος προς το παρόν για τέτοια «δραστικά μέτρα» αλλά δεν αποκλείεται ο Κώστας Παπαϊωάννου να βρίσκεται στην τεχνική ηγεσία με ημερομηνία λήξης. Ενδέχεται την προσεχή Κυριακή, ο έμπειρος τεχνικός να παίξει το τελευταίο του χαρτί στο παιχνίδι με τον Μίνωα στην Κρήτη. Οι φήμες οργιάζουν ήδη αλλά όσο η διοίκηση δεν παίρνει επίσημη θέση, οι φήμες παραμένουν ακριβώς αυτό που προδίδει η σημασία της λέξης. Απλές φήμες.

Οι έξι «μονομάχοι» της Β'

• Δωριέας, Ζέφυρος, Ήλιος Ιαλυσού, Κλεόβουλος Λίνδου, Σταυρός Καλυθιών και Σύμη οι ομάδες που θα συμμετάσχουν φέτος στην Β' κατηγορία των ανδρών

• Χωρίς εκπρόσωπο η Κως. Απουσιάζει η περσινή ευχάριστη έκπληξη, Ηρακλής 2000

Έγινε η κλήρωση του πρωταθλήματος της Β' κατηγορίας των ανδρών το οποίο αναμένεται να ξεκινήσει το προσεχές Σαββατοκύριακο. Τη νέα αγωνιστική σεζόν συμμετέχουν έξι ομάδες οι οποίες είναι: Δωριέας, Ζέφυρος, Ήλιος Ιαλυσού, Κλεόβουλος Λίνδου, Σταυρός Καλυθιών και Σύμη. Το νησί του Ιπποκράτη δεν έχει εκπρόσωπο στην κατηγορία αφού ο Ηρακλής 2000, παρά την περσινή πολύ καλή του πορεία και τις προσδοκίες για κάτι καλύτερο φέτος, δεν περιλαμβάνεται στο επίσημο πρόγραμμα της Τ.Ε. ΕΟΚ.

Στην πρεμιέρα, ο Δωριέας που φαίνεται να είναι το φαβορί για την άνοδο στην Α', υποδέχεται τον Ήλιο ενώ το ντέρμπι της αγωνιστικής είναι ανάμεσα στον Ζέφυρο, που κάνει την εμφάνισή του στο πρωτάθλημα μετά από αρκετά χρόνια απουσίας, και την Σύμη. Ο Κλεόβουλος Λίνδου φιλοξενεί τον Σταυρό Καλυθιών.

ΤΟ ΠΡΟΓΡΑΜΜΑ ΤΗΣ Β' ΚΑΤΗΓΟΡΙΑΣ ΑΝΔΡΩΝ:

1η – 6η αγωνιστική
Δωριέας – Ήλιος
Ζέφυρος – Σύμη
Κλεόβουλος – Σταυρός
2η – 7η αγωνιστική
Σύμη – Δωριέας
Σταυρός – Ζέφυρος
Ήλιος – Κλεόβουλος
3η – 8η αγωνιστική
Δωριέας – Σταυρός
Ζέφυρος – Κλεόβουλος
Ήλιος – Σύμη
4η – 9η αγωνιστική
Κλεόβουλος – Δωριέας
Ζέφυρος – Ήλιος
Σταυρός – Σύμη
5η – 10η αγωνιστική
Δωριέας – Ζέφυρος
Ήλιος – Σταυρός
Σύμη – Κλεόβουλος

Στόχος επετεύχθη

• Με διαφορά δύο βαθμών από τους διώκτες του κατάφερε να αποσπαστεί ο Ιβίσκος που ήταν και το ζητούμενο για τον πρώτο γύρο

• «Θα είμαστε έτοιμοι όταν πρέπει» τόνισε χαρακτηριστικά ο Γιώργος Πετσάλης



Ο Γιώργος Πετσάλης με τον συνεργάτη του Στέλιο Κωνσταντινίδη

Την μοναξιά της κορυφής απολαμβάνει ο Ιβίσκος εδώ και δύο αγωνιστικές ενώ από το βράδυ της Κυριακής αισθάνεται ακόμα πιο ασφαλής με την απόσταση των δύο βαθμών πλέον από τους διώκτες του Παντηλιακό, Διαγόρα και Ηρακλή.

«Πρωταρχικός μας σκοπός μέχρι το τέλος του α' γύρου ήταν να αποσπαστούμε με δύο νίκες από τους αντιπάλους μας. Αυτό το καταφέραμε» τόνισε ο Γιώργος Πετσάλης.

Το κλειδί στην επίτευξη αυτού του στόχου ήταν η νίκη στο ντέρμπι με τον Παντηλιακό. Βέβαια, η ομάδα της Ανάληψης ούτε αυτή τη φορά έπαιξε σύμφωνα με τις απεριόριστες δυνατότητές της. Ο προπονητής του Ιβίσκου είναι σαφής: «Δεν παίξαμε καθόλου καλά αμυντικά στο α' ημίχρονο. Με το ελαφρύ σχήμα που εμφανίστηκε ο Παντηλιακός, χάσαμε τον αμυντικό μας προσανατολισμό αν και είχαμε δουλέψει αρκετά πάνω σε αυτό τον τομέα. Το τελευταίο διάστημα δεν δουλέψαμε όπως θα θέλαμε λόγω της υγρασίας στο γήπεδο αλλά αυτό δεν αποτελεί δικαιολογία για μας. Στο β' ημίχρονο, με πιο πιεστική άμυνα και περισσότερο γρήγορο ρυθμό αντεπεξήλθαμε στις απαιτήσεις του αγώνα. Είναι έξτρα όπλο για μας το ότι έχουμε βάθος στον πάγκο μας.»

Η συνέχεια του πρώτου γύρου φέρνει τον Ιβίσκο να αντιμετωπίζει την ΕΑΚΑ και τον Διγενή Κοσκινού και εκτός συγκλονιστικού απροόπτου, θα διατηρήσει την απόσταση των δύο βαθμών από τους διώκτες του. «Στη συνέχεια έχουμε Κάλυμνο και Διγενή αλλά η αλήθεια είναι ότι σκεφτόμαστε το παιχνίδι της 1ης αγωνιστικής του β' γύρου με τον Διαγόρα.»

Ο Γιώργος Πετσάλης γνωρίζει ότι η ομάδα του δεν έχει αποδώσει ακόμα το 100% των δυνατοτήτων της αλλά φαίνεται να μην ανησυχεί: «Η ομάδα θα είναι πανέτοιμη όταν πρέπει. Αυτό σημαίνει ότι θα δείξουμε το πραγματικό μας πρόσωπο στα play off όπου θα κριθεί και το πρωτάθλημα. Παραβλέπουμε τις αδυναμίες μας προς το παρόν χωρίς αυτό να σημαίνει ότι δεν τις γνωρίζουμε ή ότι δεν θα τις δουλέψουμε εντατικά μέχρι τότε.»



Για την ενίσχυση παιδιών με ειδικές ανάγκες

Νέος ραδιομαραθώνιος από τη Λαϊκή Τράπεζα

Παρέδωσε σε ειδική εκδήλωση το ποσό των 5.700 ευρώ στο Σύλλογο Ρόδου



Το δικαίωμα στο όνειρο των παιδιών με ειδικές ανάγκες «αλλά και ταυτόχρονα ειδικές αρετές», στηρίζει, για άλλη μια χρονιά φέτος, η Λαϊκή Τράπεζα με τον Ραδιομαραθώνιο 2003 που διοργανώνει στις 3 και 4 Νοεμβρίου και στον οποίο συμμετέχει και το υποκατάστημα της Ρόδου, οι υπεύθυνοι του οποίου παρέδωσαν χθες σε μία όμορφη εκδήλωση, στα παιδιά επιταγές 5.700 ευρώ συνολικά!

Ο Ραδιομαραθώνιος για τα παιδιά με ειδικές ανάγκες, είναι ένας θεσμός που εξελίσσεται ταυτόχρονα σε όλες τις χώρες του κόσμου, όπου ο Ομιλος της Λαϊκής διαθέτει παρουσία. Δηλαδή στην Ελλάδα, την Κύπρο, την Αγγλία, την Αυστραλία, τη Νότιο Αφρική, τον Καναδά και τις Η.Π.Α.

Σκοπός τους είναι να ευαισθητοποιήσουν τους συνανθρώπους μας και να τους παρακινήσουν να προσφέρουν τη μεγαλύτερη δυνατή βοήθεια προκειμένου να συγκεντρωθεί ένα σημαντικό ποσό το οποίο θα αφιερωθεί εξ' ολοκλήρου για την επίλυση των πρακτικών προβλημάτων που αντιμετωπίζουν τα ελληνόπουλα με ειδικές ανάγκες. Στόχος του ομίλου είναι όχι μόνο να ξεπεράσουν τα 300.000 ευρώ που συγκέντρωσαν την περσινή χρονιά αλλά κυρίως να δείξουν στα παιδιά την αγάπη και την αμέριστη συμπαράστασή τους.

Μάλιστα, το χρόνο που πέρασε, η Λαϊκή στην Ελλάδα είχε τη δεύτερη μεγαλύτερη σε εισφορές συμμετοχή μετά την Κύπρο, από όλες τις χώρες όπου διοργανώνεται ο Ραδιομαραθώνιος.

Χθες το πρωί, με μία σεμνή αλλά γεμάτη ζεστασιά εκδήλωση που στήθηκε στο υποκατάστημα της Λαϊκής στο κέντρο της πόλης της Ρόδου κατά την οποία υπήρχε ένα περίπτερο στην είσοδο του καταστήματος για όσους συμπολίτες μας ήθελαν να συνεισφέρουν, και με τους εργαζόμενους στην τράπεζα να υποδέχονται τα παιδιά αλλά και εκπροσώπους του Κέντρου «Ελπίδα», παραδόθηκε η επιταγή.

Σύμφωνα με τον διευθυντή του υποκαταστήματος, κ. Κάπρο, το κατάστημα της Ρόδου έδωσε χθες δύο επιταγές. Η μία στα Ατομα με ειδικές ανάγκες (ΑμΕΑ) και είναι το ποσό των 3.700 ευρώ και η άλλη αφορά μεμονωμένη περίπτωση ατόμου με αναπηρίες και είναι το ποσό των 2.000 ευρώ.

Δηλαδή, τα χρήματα που συγκεντρώνονται από τον ραδιομαραθώνιο τοπικά, διατίθενται σε παιδιά με ειδικές ανάγκες και σε μεμονωμένα άτομα, μετά από σχετική αίτηση. Μέσα στο Νοέμβριο μάλιστα, έχει προγραμματισθεί και σχετική εκδήλωση.

Σύμφωνα με την πρόεδρο του Δωδεκανησιακού Συλλόγου Γονέων και Κηδεμόνων ΑμΕΑ κα Σταυρούλα Κάπουλα, οι ανάγκες των παιδιών είναι πολλές και με τα χρήματα αυτά σκοπεύουν να αντικαταστήσουν το λεωφορειάκι που μετακινούνται τα παιδιά.

Ο σύλλογος εξέδωσε και μία ευχαριστήρια ανακοίνωση η οποία έχει ως εξής:

«Και η μικρότερη προσφορά είναι πολύ μεγάλη σε περιπτώσεις όπως του Κέντρου «Ελπίδα». Για το λόγο αυτό, ο Δωδεκανησιακός σύλλογος γονέων και κηδεμόνων ατόμων με αναπηρίες, θα ήθελε να ευχαριστήσει τη Λαϊκή Τράπεζα, που από τα έσοδα του ραδιομαραθωνίου για τα παιδιά με αναπηρίες, προσέφερε το ποσό των 3.700 ευρώ, για την αγορά του λεωφορείου του Κέντρου, με το οποίο μετακινούνται καθημερινά τα παιδιά του κέντρου.

Συμμετοχή, λοιπόν, είναι η εισφορά αλλά εξίσου σημαντική είναι και η παρουσία και πάνω απ' όλα, αξίζει ένα χειροκρότημα στα μικρά αυτά παιδιά!»

36 ΜΗΝΕΣ ΑΤΟΚΑ!

Ώριμη σκέψη, Νέα επιλογή



Νέο Opel Vectra, το μόνο με ολοκληρωμένο συνεργαζόμενο σύστημα ενεργητικής και παθητικής ασφάλειας IDS (Interactive Driving System) αποτελούμενο από:

ABS, CBC (Ελεγχος πέδησης στις στροφές), EBD (Ηλεκτρονικός κατανεμητής πέδησης), 8 αερόσακους και προαιρετικά ESP Plus (Ηλεκτρονικό πρόγραμμα σταθεροποίησης νέας γενιάς) και TC Plus (Ελεγχος πρόσφυσης νέας γενιάς).
Νέο Opel Vectra...σκέφτεται όπως εσείς.

OPEL. Έμπνευση στην πράξη. Καλύτερα αυτοκίνητα!

Opel Vectra 1.6: Εκπομπή ρύπων CO2 gr/Km: 180, Κατανάλωση καυσίμου lt/100 Km - Κύκλος πόλης: 10,2, Εκτός πόλης: 5,9, Μικτός κύκλος: 7,5

ΕΠΙΣΗΜΟΣ ΔΙΑΝΟΜΕΑΣ OPEL
ΜΑΜΑΛΙΓΚΑΣ ΑΕΒΕ: 3ο χλμ. Λ. Ρόδου-Λίνδου, Ρόδος 85 100, Τηλ.: 02410-61005, 5ο χλμ. Επαρχιακής Οδού Χωρίων, Κως 853 00

Εκδρομή-περιήγηση του Οργανισμού Πρόνοιας του Δήμου Αφάντου

Σημαντική ήταν η ανταπόκριση που βρήκε στους κατοίκους του Δήμου Αφάντου, η πρωτοβουλία του Οργανισμού Πρόνοιας του Δήμου, για την διοργάνωση σχετικής εκδρομής-περιήγησης στο νησί της Ρόδου.



Η εκδρομή, πραγματοποιήθηκε προχθές νωρίς το πρωί και συμμετείχαν 200 περίπου άτομα στην πλειοψηφία τους ηλικιωμένοι και άτομα με ειδικές ανάγκες.

Το πρόγραμμα περιελάμβανε επίσκεψη στην Παναγιά Υψενή, στην Απολακκιά, τα Σιάννα, την Εμπωνα και την Αρχίπολη.

Τα έξοδα, κάλυψε ο Δήμος Αφάντου για τους συμμετέχοντες και τους συνοδούς τους.

VANIK TOURS

ΓΙΑΝΝΗΣ και ΣΕΒΑ ΒΑΛΣΑΜΙΔΗ
VANIK σημαίνει ΑΛΗΘΕΙΑ
ΑΚΤΗ ΚΑΝΑΡΗ 17, ΨΑΡΟΠΟΥΛΑ - ΑΝΕΤΟ ΠΑΡΚΙΝ
ΑΝΟΙΚΤΑ: ΔΕ-ΣΑ 08.30-14.00 και 16.30-20.30
Τηλ. 2241035191-37621 κινητό 6945-798148 FAX 2241029532
Το γραφείο μας πάντα πρώτο σε κρατήσεις ξενοδοχείων εξασφάλισε και σας προσφέρει καταπληκτικές τιμές για τα παρακάτω ξενοδοχεία σε ΠΑΚΕΤΑ (Έκδοση εισιτηρίων R/T) από 1/11 - 31/3/2004

ΑΠΕΥΘΥΝΟΜΑΣΤΕ ΣΕ ΣΑΣ ΠΟΥ ΘΕΛΕΤΕ ΚΑΙ Η ΚΡΑΤΗΣΗ ΣΑΣ ΝΑ ΕΙΝΑΙ ΣΩΣΤΗ ΚΑΙ ΤΟ ΔΩΜΑΤΙΟ ΣΑΣ ΝΑ ΣΑΣ ΠΕΡΙΜΕΝΕΙ

1ον **HOTEL PRESIDENT Α΄κατηγορίας**
Λεωφόρος Κηφισίας (ΟΛΑ ΑΝΑΚΑΙΝΙΣΜΕΝΑ)
ΜΟΝΟΚΛΙΝΟ € 58
Δίκλινο για μονόκλινο € 63
ΔΙΚΛΙΝΟ € 68
ΤΡΙΚΛΙΝΟ € 90

2ον **HOTEL ZAFOLIA Α΄κατηγορίας**
Λεωφόρος Αλεξάνδρας
ΜΟΝΟΚΛΙΝΟ € 100
ΔΙΚΛΙΝΟ € 110
ΤΡΙΚΛΙΝΟ € 135

3ον **HOTEL ATHENS CYPRIA Α΄κατηγορίας**
Σύνταγμα
ΜΟΝΟΚΛΙΝΟ € 70
ΔΙΚΛΙΝΟ € 85
ΤΡΙΚΛΙΝΟ € 120

4ον **HOTEL ASTOR Α΄κατηγορίας**
Σύνταγμα
ΜΟΝΟΚΛΙΝΟ € 55
Δίκλινο για μονόκλινο € 63
ΔΙΚΛΙΝΟ € 70
ΤΡΙΚΛΙΝΟ € 85

5ον **HOTEL ARETHOUSA Β΄ SUPERIOR**
Πλατεία Σύνταγμα

6ον **HOTEL ELLINIS Β΄κατηγορίας**
ΩΝΑΣΕΙΟ, Λεωφ. Συγγρού
ΜΟΝΟΚΛΙΝΟ € 60
ΔΙΚΛΙΝΟ € 70
ΤΡΙΚΛΙΝΟ € 80

7ον **HOTEL TRITON Β΄κατηγορίας**
Κέντρο Πειραιάς
ΜΟΝΟΚΛΙΝΟ € 55
ΔΙΚΛΙΝΟ € 72
ΤΡΙΚΛΙΝΟ € 93

8ον **HOTEL LILIA Β΄κατηγορίας**
Πασαλιμάνι Πειραιάς
ΜΟΝΟΚΛΙΝΟ € 55
ΔΙΚΛΙΝΟ € 70
ΤΡΙΚΛΙΝΟ € 88

9ον **HOTEL ΕΓΝΑΤΙΑ Β΄κατηγορίας**
Θεσσαλονίκη Κέντρο, καινούργιο
ΜΟΝΟΚΛΙΝΟ € 68
ΔΙΚΛΙΝΟ € 78
ΤΡΙΚΛΙΝΟ € 88

10ον **HOTEL EGNATIA PALACE Α΄κατηγορίας**
Θεσσαλονίκη Κέντρο, ολοκαίνουργιο
ΜΟΝΟΚΛΙΝΟ € 90
ΔΙΚΛΙΝΟ € 100
ΤΡΙΚΛΙΝΟ € 125

- Τα παραπάνω ξενοδοχεία διαθέτουν T.V. σε όλα τα δωμάτια
- Στις πιο πάνω τιμές συμπεριλαμβάνεται πρωινό σε μπουφέ
- Ακόμη σε μας θα βρείτε αεροπορικά και ατμοπλοϊκά εισιτήρια όλων των εταιριών.

Κατακόρυφη αύξηση των συναλλαγών μετά από 42 συνεδριάσεις

Ευχάριστες εκπλήξεις χθες στο Χρηματιστήριο

Σημαντική αύξηση του Γενικού Δείκτη σε ποσοστό 1,99%

Με «υψηλές θερμοκρασίες» μπήκε ο Νοέμβριος και για τη χρηματιστηριακή αγορά, καθώς ο Γενικός Δείκτης Τιμών έκλεισε πάνω από τα επίπεδα των 2.150 μονάδων μετά από 42 συνεδριάσεις. Η ισχυρή άνοδος των τιμών των μετοχών συνοδεύθηκε και από μεγάλη αύξηση του όγκου των συναλλαγών.

Ισχυρό αγοραστικό ενδιαφέρον εκδηλώθηκε για τη μετοχή της Εθνικής Τράπεζας, η τιμή της οποίας ενισχύθηκε σε ποσοστό 3,22%, η Εμπορική έκλεισε με άνοδο 2,63%, η Πειραιώς ενισχύθηκε σε ποσοστό 2,24%, ενώ με άνοδο 1,95% και 1,36% αντιστοίχως έκλεισαν οι μετοχές της Alpha Bank και της Eurobank.

Η μετοχή του ΟΤΕ ενισχύθηκε σε ποσοστό 1,87%, η Cosmote κατά 1,82% και η Panafon έκλεισε με κέρδη 1,33%. Με κέρδη 3,48% έκλεισε η Coca Cola, ενώ με άνοδο 2,12% έκλεισε η μετοχή της Τιτάν, για την οποία η SSSB δίνει τιμή-στόχο τα 38,5 ευρώ έναντι σημερινού κλεισίματος 33,76 ευρώ. Κόντρα στο ρεύμα, από τα "χαρτιά" της υψηλής κεφαλαιοποίησης, κινήθηκε η ΔΕΗ, η οποία έκλεισε με πτώση 0,22%. Υψηλά κέρδη κατέγραψε και η "περιφέρεια", μ τους κλάδους της Κλωστοϋφαντουργίας και των Εκδόσεων-Εκτυπώσεων να πρωταγωνιστούν στην άνοδο.

Ο Γενικός Δείκτης έκλεισε στις 2.163,18 μονάδες έναντι 2.121,06 μονάδων της προηγουμένης μέρας, σημειώνοντας άνοδο 41,12 μονάδων και σε ποσοστό 1,99%.

Ο δείκτης FTSE/ASE 20 έκλεισε στις 1.085,27 μονάδες, με άνοδο σε ποσοστό 2,04%, ενώ ο δείκτης FTSE/ASE 40 έκλεισε στις 235,92 μονάδες, καταγράφοντας άνοδο σε ποσοστό 2,15%. Ο δείκτης FTSE/ASE SMALLCAP 80 έκλεισε στις 620,93 μονάδες, με άνοδο σε ποσοστό 3,50%, ενώ ο δείκτης FTSE 140 έκλεισε στις 2.530,56 μονάδες, με αύξηση σε ποσοστό 2,21%.

Από τις 366 μετοχές που διαπραγματεύθηκαν, κινήθηκαν 315 ανοδικά, 30 πτωτικά, ενώ η τιμή 21 μετοχών παρέμεινε αμετάβλητη. Τη μεγαλύτερη ποσοστιαία άνοδο σημείωσαν οι μετοχές των εταιριών: Κλωνατέξ (πο) +17,58, Κλωνατέξ (κο) +14,06%, Ανέκ (πο, 90) +11,65%, Εμπορικός Δεσμός (πο) +11,48%, Κορφίλ (κο) +11,40%, Κυριακούλης +11,11%, Κλωστήρια Ναούσης +10,82%, Φάνκο +10,55%, Fashion Box +10,55% και Παρνασσός +10,29%.

ΕΒΔΟΜΑΔΙΑΙΑ ΜΕΤΑΒΟΛΗ ΔΕΙΚΤΩΝ

ΔΕΙΚΤΕΣ	ΚΛΕΙΣΙΜΟ	ΜΕΤΑΒΟΛΗ
Τραπεζικός:	3.845,16	+2,26%
Τηλεπικοινωνιών:	830,15	+1,70%
Ασφαλειών:	790,70	+5,57%
Επενδύσεων:	743,31	+0,56%
Κατασκευαστικών:	892,03	+2,85%
Κλωστοϋφαντουργίας:	391,05	+6,01%
Βιομηχανιών:	1.212,98	+2,37%
Συμμετοχών:	1.291,93	+4,31%
Βασικών Μετάλλων:	33,00	+3,20%
Μη μεταλλικών Ορυκτών:	783,07	+1,94%
Εκδόσεις- Εκτυπώσεις:	523,34	+4,31%
Λιανικού Εμπορίου:	1.022,91	+1,89%
Πληροφορικής:	466,81	+1,33%
Ειδών Λύσεων Πληροφορικής:	285,95	+2,85%
Χονδρικό εμπόριο:	521,56	+2,39%
Τρόφιμα- ποτά:	480,04	+1,71%
Παράλληλης Αγοράς:	158,73	+1,97%
Διυλιστήρια:	1.083,04	+0,48%
Διαχείρισης Ακίνητης Περιουσίας:	886,18	+0,71%

Αντιθέτως τις μεγαλύτερες απώλειες σημείωσαν οι μετοχές των εταιριών: Μαθιός Πυρίμαχα –14,23%, Χατζηκρανιώτη –8,11%, Μπήτρος Συμμετοχική –6,83%, Ευρωπαϊκή Πίστη (πο) –4,09%, Βιοσώλ (πο) –3,33%, Compucon –2,90%, Nexus –2,86%, Βερνίκος –2,60%, Plias –2,50% και Ξυλεμπορία (κα).

Η αξία των συναλλαγών ανήλθε στα 192,8 εκατ. ευρώ, εκ των οποίων τα 30,57 εκατ. ευρώ.

Τον μεγαλύτερο όγκο συναλλαγών σημείωσαν οι μετοχές των εταιριών: ΔΕΗ με 1.727.313 τεμάχια, Marfin με 1.346.607, Altec με 1.322.472, Εθνική Τράπεζα με 1.076.765 και ΟΠΑΠ με 1.062.847. Την μεγαλύτερη αξία συναλλαγών σημείωσαν οι μετοχές των εταιριών: ΔΕΗ με 31,983, Εθνική Τράπεζα με 19,866, ΟΠΑΠ με 11,364, EFG Eurobank με 9,542 και ΟΤΕ με 6,375 εκατ. ευρώ.

Η συνολική κεφαλαιοποίηση της αγοράς διαμορφώνεται στα 82,9 δισ. ευρώ.

ΑΚΟΥΣΤΙΚΑ ΒΑΡΗΚΟΪΑΣ
Από 380 €



Μοναδική Ευκαιρία:
ΑΠΟΣΥΡΕΤΕ
ΤΟ ΠΑΛΙΟ ΣΑΣ ΑΚΟΥΣΤΙΚΟ
ΚΑΙ ΑΠΟΚΤΗΣΤΕ
ΕΝΑ ΣΥΓΧΡΟΝΟ ΜΕ ΚΕΡΔΟΣ
ΜΕΧΡΙ **400 €**

ΚΕΝΤΡΟ ΙΑΤΡΙΚΩΝ ΒΟΗΘΗΜΑΤΩΝ
Εθνικής Αντιστάσεως 11 (πρώην Αννης Μαρίας)
Τηλ: 2241020359 Κιν: 6936.70.60.21
Συμβάσεις με όλα τα ταμεία. - Ειδικές Τιμές για ΟΓΑ
Σε 6 άτοκες δόσεις χωρίς Πιστωτική Κάρτα

ΚΑΘΗΜΕΡΙΝΑ ΟΛΑ ΤΑ ΝΕΑ ΤΗΣ ΔΩΔΕΚΑΝΗΣΟΥ ΣΤΟ INTERNET
www.rodiaki.gr

INEMA
ΙΑΤΡΙΚΟΣ & ΝΟΣΟΚΟΜΕΙΑΚΟΣ ΕΞΟΠΛΙΣΜΟΣ
15 ΧΡΟΝΙΑ ΕΜΠΕΙΡΙΑΣ *από το 1988*
ΕΙΜΑΣΤΕ ΟΙ ΜΕΓΑΛΥΤΕΡΟΙ ΠΡΟΜΗΘΕΥΤΕΣ ΙΑΤΡΙΚΟΥ – ΟΡΘΟΠΕΔΙΚΟΥ ΚΑΙ ΝΟΣΟΚΟΜΕΙΑΚΟΥ ΥΛΙΚΟΥ ΣΤΗ ΔΩΔΕΚΑΝΗΣΟ ΕΜΠΙΣΤΕΥΘΕΙΤΕ ΜΑΣ !!!
ΠΙΣΤΟΠΟΙΗΣΗ ΠΟΙΟΤΗΤΑΣ ISO9002 EN4600 E3/833
ΛΕΜΕΣΣΟΥ 2 ΡΟΔΟΣ ΤΗΛ.32238 – FAX 28484

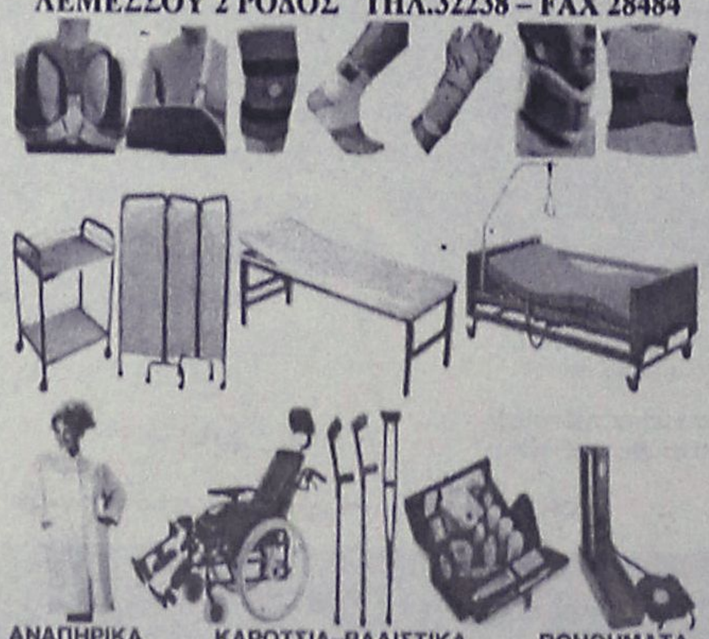

ΑΝΑΠΗΡΙΚΑ ΚΑΡΟΤΣΙΑ–ΒΑΔΙΣΤΙΚΑ ΒΟΗΘΗΜΑΤΑ–ΟΡΘΟΠΕΔΙΚΑ ΕΙΔΗ–ΜΠΛΟΥΖΕΣ ΙΑΤΡΙΚΕΣ–ΚΑΛΤΣΕΣ ΦΛΕΒΙΤΙΔΑΣ–ΠΕΛΜΑΤΑ–ΟΡΘΟΠΕΔΙΚΑ ΜΑΞΙΛΑΡΙΑ–ΚΡΕΒΑΤΙΑ ΝΟΣΟΚΟΜΕΙΑΚΑ – ΙΑΤΡΙΚΟΣ ΕΞΟΠΛΙΣΜΟΣ ΚΑΙ ΑΝΑΛΩΣΙΜΑ – ΟΡΓΑΝΑ ΧΗΜΕΙΟΥ ΚΑΙ ΚΑΘΕ ΑΛΛΟ ΕΙΔΟΣ ΓΙΑ ΚΑΤ ΟΙΚΟ ΝΟΣΗΛΕΙΑ .

ΟΡΘΟΠΕΔΙΚΑ - ΙΑΤΡΙΚΑ
ΧΑΡΙΤΟΣ



Ορθοπεδικά είδη & κατασκευές
Εξοπλισμός Ιατρείου & αναλώσιμα
Είδη νοσηλείας κατ' οίκον & μηχανήματα οξυγονοθεραπείας
Ακουστικά Βαρηκοΐας
ΕΛΕΥΘ. ΒΕΝΙΖΕΛΟΥ 6 (Δίπλα στη Ροδιακή Έπαυλη) - ΡΟΔΟΣ
Τηλ.: 22410 24112 Fax: 22410 75969 e-mail: orken@rho.forthnet.gr

Πάντα με υγείαν...

Διατροφή, καρδιακές παθήσεις και καρκίνος

Περιβάλλον και γενετικοί παράγοντες προκαλούν καρδιοαγγειακές παθήσεις και καρκίνο. Εξωτερικοί παράγοντες, όπως η διατροφή, φαίνεται να συμμετέχουν στην καρκινογένεση. Νέα πρωτοποριακή μελέτη σε κορυφαίο, έγκριτο περιοδικό (Gastroenterology, Οκτ. 2002) επαναφέρει το θέμα στην επικαιρότητα.

Οι ερευνητές υποστηρίζουν ότι δίαιτα πλούσια σε φρέσκα φρούτα και λαχανικά προφυλάσσει από τον καρκίνο στομάχου. Άλλες μελέτες επίσης δείχνουν θετική επίδραση της διατροφής αυτής στην πρόληψη καρδιοαγγειακών παθήσεων και μακροζωία. Είναι επιστημονικά τεκμηριωμένες αυτές οι απόψεις;

Περιβαλλοντολογικοί και γενετικοί παράγοντες προκαλούν καρκίνο. Όμως το ποσοστό συμβολής στον κίνδυνο καρκίνου και οι μοριακοί μηχανισμοί δεν έχουν διευκρινιστεί.

Πρόσφατες μελέτες σε δίδυμους ?η καλύτερη μέθοδος μελέτης της συμβολής του περιβάλλοντος και της γενετικής προδιάθεσης στον καρκίνο- δείχνουν ότι γενετικοί παράγοντες συμβάλουν κυρίως για την πρόκληση καρκίνου στον προστάτη, μαστό και παχύ έντερο.

Αντίθετα το περιβάλλον διαδραματίζει πιο σημαντικό ρόλο στον κίνδυνο ανάπτυξης καρκίνου στον πνεύμονα και στο στομάχι (N Engl J Med 2000).

Οι διαιτητικές συνήθειες έχουν ενοχοποιηθεί εδώ και πολλά χρόνια ότι ευθύνονται για τις καρδιοαγγειακές παθήσεις και τον καρκίνο, τις συνηθέστερες αιτίες θανάτου στον πλανήτη μας. Όμως αντικρουόμενα είναι τα αποτελέσματα των μελετών που σύγκριναν άτομα με υγιεινή ή όχι διατροφή.

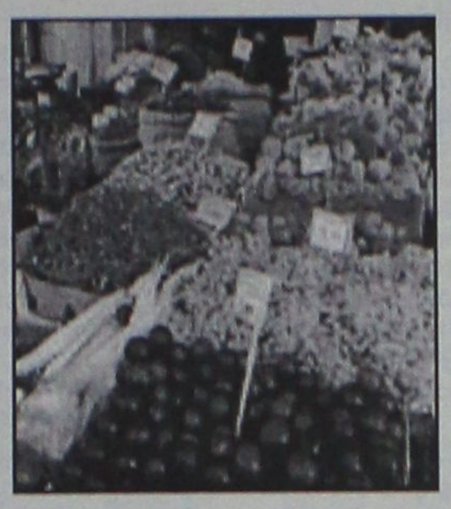

Μεθοδολογικές αδυναμίες προσδιορισμού των μικρομορίων που περιέχονται στις τροφές και ενδεχομένως συμμετέχουν στον κίνδυνο καρδιακών παθήσεων και καρκίνου ?οξειδωτικές ουσίες- καθώς και η μακροχρόνια παρακολούθηση, δεκαετίες, χιλιάδων ατόμων που απαιτείται, εξηγούν τις δυσκολίες στην εξαγωγή επιστημονικών συμπερασμάτων.

Ο προστατευτικός μηχανισμός κατά του κινδύνου καρδιοαγγειακών παθήσεων και καρκίνου υποστηρίζεται ότι οφείλεται στις αντιοξειδωτικές ουσίες που περιέχονται σε δίαιτα πλούσια σε φρέσκα φρούτα και λαχανικά. Αν και φαίνεται ότι πράγματι οι ουσίες αυτές δρουν ευνοϊκά, επιστημονική απόδειξη για τον βαθμό προστασίας λείπει.

Πρόσφατη μελέτη (Lancet 2001) έδειξε ότι άτομα με μακροχρόνια «υγιεινή διατροφή» που είχε σαν αποτέλεσμα υψηλά επίπεδα Βιτ. C στον ορό, έζησαν πιο πολύ, και είχαν λιγότερα καρδιακά επεισόδια και μικρότερη επίπτωση καρκίνου.

Όμως οι διαφορές, αν και ήταν στατιστικά σημαντικές, ήταν μάλλον μικρές. Έντονες όμως ήταν και οι κριτικές κυρίως όσον αφορά την ακρίβεια των μετρήσεων της βιταμίνης C.

Νέα μελέτη που δημοσιεύτηκε στο τεύχος Οκτωβρίου 2002 σε ένα από τα πλέον έγκυρα επιστημονικά περιοδικά, στο Gastroenterology, δείχνει μικρότερη συχνότητα καρκίνου στομάχου στην ομάδα με «υγιεινή δίαιτα» για περισσότερα από 20 χρόνια.

Τι διαφορετικό παρέχει αυτή η μελέτη; Χρησιμοποίησε μια πρωτοποριακή μέθοδο μέτρησης του συνόλου των αντιοξειδωτικών ουσιών από φρούτα και λαχανικά και όχι μιας μεμονωμένης ουσίας, πχ. βιτ. C, β-καρωτίνης ή α-τοκοφερόλης.

Όμως και η μελέτη αυτή αδυνατεί να τεκμηριώσει με επιστημονικά πειστικό τρόπο την δυνητική ωφέλεια της διατροφής πλούσιας σε φρέσκα φρούτα και λαχανικά.

Κέντρο Συμβουλευτικής & Αξιολόγησης Προσωπικότητας Παιδιών & Ενηλίκων

ΠΑΠΑΓΕΩΡΓΙΟΥ ΘΑΝΟΣ
Ψυχολόγος – Ψυχοθεραπευτής
ΠΑΝΕΠΙΣΤΗΜΙΟΥ ΑΘΗΝΩΝ

- Διερεύνηση Προσωπικότητας (Προφίλ- Δεξιότητες-Αδυναμίες)
- Δείκτης Νοημοσύνης Παιδιών και Ενηλίκων
- Μαθησιακές Δυσκολίες και Δυσλεξία
- Θεραπευτική Αντιμετώπιση Φοβιών-Ειδικών Φοβιών, Κατάθλιψης, Διαταραχής πανικού, Ψυχοσωματικών προβλημάτων, Τραυματικών γεγονότων ζωής (πένθος, χωρισμός, σχολική αποτυχία), Συναισθηματικών διαταραχών, Διαταραχών Διατροφής (βουλιμία-ανορεξία).
- Αντιμετώπιση προβλημάτων συμπεριφοράς παιδιών σε σχολείο-σπίτι
- Ανάπτυξη Κοινωνικών Δεξιοτήτων
- Βελτίωση Σχέσεων-Πρόγραμμα Ελέγχου Συγκρούσεων
- Βελτίωση Αυτοεκτίμησης-Αυτοεικόνας
- Συμβουλευτική Οικογένειας & Ζεύγους

Κ. Παλαιολόγου 105 - Ρόδος
Τηλ:22410 78668- Κιν: 6947371250 - Μόνο με Ραντεβού

Εργαστήριο Κλινικής Ψυχολογίας

ΧΡΙΣΤΙΝΑ ΣΑΒΒΑΚΗ-ΓΚΡΑΝΖΑΝ
Κλινική Ψυχολόγος-Ψυχοπαθολόγος (DESS)
- Πτυχιούχος του Πανεπιστημίου Nancy Γαλλίας
- Μεταπτυχιακή ειδίκευση (DESS) στην Κλινική Ψυχολογία Ενηλίκου, Εφήβου και Παιδιού στο Πανεπιστήμιο Reims Γαλλίας

Για τον ενήλικο
- Ψυχοδιαγνωστική
- Ψυχολογική υποστήριξη
- Ατομική και οικογενειακή συνέντευξη
- Ψυχοθεραπεία αναλυτικής εμπνεύσεως

Για το παιδί
- Αξιολόγηση προσωπικότητας (τεστ νοημοσύνης, προβολής)
- Διάγνωση μαθησιακών δυσκολιών και συμπεριφορικών διαταραχών
- Συμβουλευτική επαγγελματικού προσανατολισμού
- Ψυχοθεραπεία μέσω παιχνιδιού και εικαστικών

Δέχεται με ραντεβού
Εθνικής Αντίστασης 15
Τηλ.: 77350-Κιν. 6937684251



«ΕΚΠΑΙΔΕΥΤΙΚΗ ΠΑΡΕΜΒΑΣΗ»
ΑΝΤΙΜΕΤΩΠΙΣΗ ΜΑΘΗΣΙΑΚΩΝ ΔΥΣΚΟΛΙΩΝ

Χατζηδιάκος Ιωάννης
Ειδικός Παιδαγωγός - M.Ed.ATS AMBDA

Ενισχυτική διδασκαλία - αντιμετώπιση:
➪ δυσλεξίας
➪ δυσορθογραφίας
➪ διάσπαση προσοχής
Με τις πλέον σύγχρονες μεθόδους που χρησιμοποιούνται στην Μ. Βρετανία και τις ΗΠΑ

Ν. Καραγιάννη 3, Ανάληψη, ΡΟΔΟΣ
τηλ. (22410)66256, 64225, κιν. 6972366328
email: jhonnhatz@otenet.gr

ΙΑΤΡΙΚΗ ΑΝΑΚΟΙΝΩΣΗ

Ο ΙΑΤΡΟΣ
ΧΕΙΡΟΥΡΓΟΣ - ΟΥΡΟΛΟΓΟΣ
ΘΕΟΔΟΣΙΟΣ Ε. ΤΡΙΑΝΤΑΦΥΛΛΟΥ
Αμερικής 7 (παλαιό ΤΑΞΥ)
Δέχεται: Καθημερινά 09.00-13.00 και 17.30-20.30
(εκτός Σαββάτου)
Τηλ. 2241 0 35235

ΚΕΝΤΡΟ ΕΙΔΙΚΩΝ ΘΕΡΑΠΕΙΩΝ ΤΟΥ ΠΑΙΔΙΟΥ ΔΩΔΕΚΑΝΗΣΟΥ

ΚΩΝ/ΝΟΣ ΜΠΑΔΑΝΗΣ - ΣΟΥΖΗ ΓΕΩΡΓΙΛΟΠΟΥΛΟΥ
ΕΡΓΟΘΕΡΑΠΕΥΤΗΣ ΠΤΥΧΙΟΥΧΟΣ ΜΕΘΟΔΟΥ BOBATH N.D.T
ΛΟΓΟΠΑΘΟΛΟΓΟΣ ΜΕΤΑΠΤΥΧΙΑΚΟ ΑΚΟΥΟΛΟΓΙΑΣ
ΜΕΘΟΔΟΣ PORTAGE
ΑΙΣΘΗΤΗΡΙΑΚΗΣ ΟΛΟΚΛΗΡΩΣΗΣ (S.I.)
ΜΕΤΕΚΠΑΙΔΕΥΣΗ ΣΤΙΣ ΝΕΥΡΟΛΟΓΙΚΕΣ ΚΑΙ ΚΙΝΗΤΙΚΕΣ ΔΙΑΤΑΡΑΧΕΣ

Αποστόλου Παύλου 84, Ρόδος 85100,
τηλ. / fax (22410)60999/60579

ΦΥΣΙΚΟΘΕΡΑΠΕΙΑ
ΒΑΣΙΛΙΚΗΣ ΕΛΕΝΗ
Απόφοιτη Παν/μίου Linkoping Σουηδίας
Ώρες λειτουργίας:
ΔΕΥΤ-ΤΡΙΤ-ΤΕΤ: 15.00-21.00
ΠΕΜ.-ΠΑΡ.: 09.00-14.00
ΕΠΙΣΚΕΨΕΙΣ ΚΑΙ ΕΚΤΟΣ ΩΡΑΡΙΟΥ ΚΑΤΟΠΙΝ ΡΑΝΤΕΒΟΥ

Αποστόλου Παύλου 26 (Ανάληψη)
Τηλ. 22410 64148. 6938015771

ΜΑΡΙΑ ΣΑΝΤΟΡΙΝΙΟΥ
ΚΛΙΝΙΚΗ ΨΥΧΟΛΟΓΟΣ-ΨΥΧΟΛΟΓΟΣ ΤΩΝ ΚΟΙΝΩΝΙΚΩΝ ΟΜΑΔΩΝ
Πτυχιούχος Κρατικού Πανεπιστημίου της Ρώμης «La Sapienza».

— Κλινική διάγνωση ψυχοπαθολογίας παιδιού, εφήβου και ενηλίκου.
— Ατομική και οικογενειακή ψυχολογική υποστήριξη και θεραπεία κατάθλιψης, φοβίας, κρίσης πανικού, μετατραυματικού στρες (διαζύγιο, πένθος, χωρισμός, αποτυχία, ασθένεια), βουλιμίας, ανορεξίας, διαταραχών προσωπικότητας, έλλειψη αυτοεκτίμησης, εθισμού, κακοποίησης.
— Ψυχολογική φροντίδα και προετοιμασία ανύπαντρης εγκύου και ζευγαριών, στην απόκτηση πρώτου παιδιού.

Επίσκεψη μόνο με ραντεβού.

Τηλέφωνα: 22410 28851 και 6946252407
Λάρνακας 4 (Εθν. Αντιστάσεως)

ΝΤΟΡΑ ΚΩΝΣΤΑΝΤΙΝΟΠΟΥΛΟΥ
ΨΥΧΟΛΟΓΟΣ
Πτυχιούχος του Πανεπιστημίου της Καλιφόρνιας-Λος Αντζελες (UCLA)-Μεταπτυχιακές σπουδές στο Pepperdine University-Malibu California.

➤ Αμεση ψυχολογική υποστήριξη και επαγγελματική φροντίδα από έμπειρη Ψυχολόγο και Οικογενειακή Σύμβουλο.
➤ Η σωστή θεραπευτική σχέση μπορεί να επιφέρει ρεαλιστικές λύσεις για πραγματικά προβλήματα σε θέματα: μοναξιάς, μελαγχολίας, στρες, ανυπομονησίας, φοβίας, εθισμού, οικογενειακών σχέσεων, διαζυγίου, κακομεταχείρισης, συναισθηματικών δυσκολιών, αυτοπεποίθησης, ανασφάλειες, μεταβατικά στάδια ζωής, βουλιμίας, ανορεξίας, απώλειας, πένθους.

Τηλεφωνείστε στα τηλέφωνα:
(22410)35163 και 6944/980550
για ραντεβού και άμεση εξυπηρέτηση.
Διεύθυνση: Καρίας 1
Περιοχή Ροδίνι - Ρόδος

Pellos Travel

ΠΟΙΟΤΗΤΑ - ΟΡΓΑΝΩΣΗ - ΕΓΓΥΗΣΗ

ΓΥΡΟΣ ΕΛΛΑΔΟΣ 4/11-11/11

Ρόδος- Πειραιάς- Πάτρα -Ρίο- Αντίρριο –Μεσολόγγι - Ιωάννινα- Μέτσοβο-Καλαμπάκα- Μετέωρα- Θεσσαλονίκη- Παναγία Σουμελα-Καταρράκτες Εδέσσης- Νάουσα - Θεσσαλονίκη- Πειραιάς-Ρόδος

ΜΥΚΟΝΟΣ–ΤΗΝΟΣ

κΙερό προσκύνημα στην Παναγία της Τήνου
Αναχώρηση 11/11 20:00 το βράδυ με το Blue Star 1
Επιστροφή 15/11 07:00 το πρωί με το Blue Star
189€

ΚΩΝΣΤΑΝΤΙΝΟΥΠΟΛΗ–ΠΡΙΓΚΗΠΟΝΝΗΣΑ 5/11-10/11

Μαρμαρις- Kusadasi- Σμύρνη –Απολλωνία –Προύσα –Κωνσταντινούπολη -Bandirma- Έφεσος-Μαρμαρις
265€

ΜΥΤΙΛΗΝΗ

3ημερη αεροπορική εκδρομή κατ'ευθειαν από Ρόδο
Προσκύνημα στον Άγιο Ραφαήλ Μυτιλήνης
20/11 - 22/11
295€

ΙΤΑΛΙΑ

7ημερη αεροπορική εκδρομή Ρώμη- Φλωρεντία-Βενετία
24/11-30/11

ΚΑΙΡΟ– ΑΛΕΞΑΝΔΡΕΙΑ 30/11- 4/12

ΜΥΡΑ–ΑΓΙΟΣ ΝΙΚΟΛΑΟΣ

Οργανώνουμε θρησκευτική εκδρομή στα Μύρα της Τουρκίας την ημέρα της Εορτής του Αγίου Νικόλαου
Ρόδος -Μαρμαρις-Fethiye -Λιβισσι- Κας-Μύρα- Ανταλεια - Μαρμαρις-Ρόδος
5/12-8/12

ΜΥΡΑ–ΑΝΤΑΛΕΙΑ–ΚΩΝΣΤΑΝΤΙΝΟΥΠΟΛΗ 5/12-13/12

Φετιγε –Λιβισι -Κας- Αγ. Νικόλαο- Μύρα –Ανταλεια-Σμύρνη - Κωνσταντινούπολη (Πατριαρχείο, Αγ. Σοφία, Ιππόδρομο, Μπλε Τζαμί, Topkapi Palace, Βυζαντινό Υδραγωγείο, διασκέδαση με Oriental Show)

ΜΥΡΑ –ΚΟΝΥΑ–ΚΑΠΠΑΔΟΚΙΑ – ΚΩΝΣΤΑΝΤΙΝΟΥΠΟΛΗ

5/12-16/12

Ανταλεια -Κας-Μύρα –Mugla-Pammoukale-Ierapolis Καππαδοκία-Κωνσταντινούπολη(Άγιος Σπυρίδωνας ημέρα Εορτής)
Πριγκηπονησσα- Προύσα- Απολλωνία- Σμύρνη -Μαρμαρις-Ρόδος

ΡΩΜΗ–ΒΑΤΙΚΑΝΟ 19/12-22/12

ΧΡΙΣΤΟΥΓΕΝΝΑ ΡΩΜΗ–ΦΛΩΡΕΝΤΙΑ–ΠΙΖΑ–ΒΕΝΕΤΙΑ

23/12-28/12

Αναχώρηση απευθείας από Ρόδο στις 23/12 στις 16:30

ΧΡΙΣΤΟΥΓΕΝΝΑ ΣΤΟ ΠΗΛΙΟ

Αναχώρηση από Ρόδο–Πειραιά με Blue star 23/12 στις 20:00
Επιστροφή Πειραιά-Ρόδο με Blue star 26/12 στις 20:00

ΟΥΓΓΑΡΙΑ 14/12-18/12

ΠΑΡΙΣΙ–ΝΤΙΣΝΕΥΛΑΝΤ

ΑΠΟ 23/12-27/12 ΚΑΙ ΑΠΟ 29/12-2/01

ΤΥΝΗΣΙΑ

ΑΠΟ 24/12-29/12 ΚΑΙ ΑΠΟ 29/12-3/01/04

ΧΡΙΣΤΟΥΓΕΝΝΑ ΣΤΗΝ ΚΩΝΣΤΑΝΤΙΝΟΥΠΟΛΗ

Κωνσταντινούπολη- Πριγκηπονησσα-Σμύρνη- Απολλωνία-Προύσα-Bandirma-Kusadasi
23/12-29/12

ΠΑΚΕΤΑ ΕΚΔΡΟΜΩΝ ΓΙΑ ΜΕΜΟΝΩΜΕΝΟΥΣ, ΣΥΛΛΟΓΟΥΣ ΚΑΙ ΣΧΟΛΙΚΕΣ ΕΚΔΡΟΜΕΣ
• ΕΙΣΙΤΗΡΙΑ ΜΕ ΟΑ, AEGEAN, CHARTER ΓΙΑ UK, ΓΕΡΜΑΝΙΑ ΚΑΙ ΓΙΑ ΟΛΟ ΤΟΝ ΚΟΣΜΟ.
• ΕΙΣΙΤΗΡΙΑ ΑΤΜΟΠΛΟΪΚΑ.

Για περισσότερες πληροφορίες, κρατήσεις και αναλυτικά προγράμματα στο πρακτορείο γενικού τουρισμού:

PELLOS TRAVEL

ΛΕΩΦΟΡΟΣ ΚΑΛΛΙΘΕΑΣ , ΦΑΛΗΡΑΚΙ
ΤΗΛ 22410 87615, 22410 86298
FAX 22410 87616 E-mail: pellostravel@hellasnet.gr

Οι εκτιμήσεις για τον ελληνικό τουρισμό που δίνει μάχες

Οι εποχές των παχέων αγελάδων έχουν περάσει ανεπιστρεπτί!

Κάθε επισκέπτης που θα έρχεται θα πρέπει να έχει κάποιο κίνητρο και κάθε ευρώ θα πρέπει να «αξίζει τα λεφτά του»

Διατήρηση ή και αύξηση του μεριδίου από την πίτα των περίπου 150 εκατομμυρίων τουριστών - που επισκέπτονται τους μεσογειακούς προορισμούς- και των 110 δισ. ευρώ τουριστικών δαπανών, διεκδικεί ο ελληνικός τουρισμός από τους υπόλοιπους 20 ανταγωνιστικούς προορισμούς.

Σύμφωνα με τη φετινή ειδική έκθεση του ΕΟΤ και τα στοιχεία των διευθύνσεων στο εξωτερικό (ΔΙΤΕΞ) για το 2003, η τουριστική κίνηση αναμένεται να εμφανίσει μείωση των αφίξεων αλλοδαπών τουριστών από 2% έως 3%, ωστόσο, μέσα στη γενικότερη οικονομική ύφεση, αναμένεται να διατηρήσει το μερίδιο αγοράς που κατέχει στο σύνολο των αφίξεων στις μεσογειακές χώρες και το οποίο εκτιμάται στο 9%.

Ο ανταγωνισμός, όπως σε όλο τον κόσμο και στην ευρύτερη τουριστική ζώνη της Μεσογείου, έχει πλέον αποκτήσει έντονα χαρακτηριστικά. Οι εποχές των παχέων αγελάδων έχουν περάσει ανεπιστρεπτί και αυτό θα πρέπει να το συνειδητοποιήσει επί της ουσίας και στο σύνολό του ο ελληνικός τουρισμός.

Κάθε επισκέπτης που θα έρχεται θα πρέπει να έχει κάποιο κίνητρο και κάθε ευρώ ή δολάριο που θα εισπράττεται θα πρέπει να «αξίζει τα λεφτά του».

Κάθε επένδυση θα πρέπει να δικαιολογείται και από την αντιγραφή θα πρέπει το συντομότερο να οδηγηθούμε στην ευρηματικότητα. Στη δημιουργία του δικού μας μοντέλου τουριστικής ανάπτυξης, με βάση τα αδιαφιλονίκητα συγκριτικά μας πλεονεκτήματα. Αδιάψευστος μάρτυρας των νέων συνθηκών που επικρατούν πλέον στην τουριστική βιομηχανία -διεθνώς και ειδικώς στην Ελλάδα- των δυσκολιών και των προοπτικών του ελληνικού τουρισμού αποτελεί η 7η κατά σειρά έκθεση του ΕΟΤ με τίτλο «Εξέλιξη της τουριστικής κίνησης το 2003».

Η έκθεση, που παρουσιάζεται όπως κάθε χρόνο στη διεθνή έκθεση τουρισμού Philoxenia, η οποία πραγματοποιείται αυτές τις ημέρες στη Θεσσαλονίκη, αναλύει την πορεία του διεθνούς ευρωπαϊκού και ελληνικού τουρισμού στις νέες συνθήκες και παρουσιάζει αναλυτικά τα στοιχεία εξέλιξης της ζήτησης ανά χώρα προέλευσης τουριστών. Η έκθεση -βασικά σημεία της οποίας παραθέτουμε- συντάχθηκε από τη Διεύθυνση Μελετών και Επενδύσεων του ΕΟΤ, ενώ την επιμέλεια της έκδοσης είχε ο κ. Α. Χατζηδάκης.

Το πρώτο εξάμηνο του 2003, η πορεία του διεθνούς τουρισμού επηρεάστηκε από δύο μείζονα γεγονότα: Τον πόλεμο στο Ιράκ και την επιδημία του SARS, τα οποία προστέθηκαν στην καθυστέρηση της ανάκαμψης της διεθνούς οικονομίας. Η έναρξη του πολέμου στο Ιράκ προκάλεσε άμεση πτώση της ζήτησης, ιδιαίτερα στις αερομεταφορές, τα διαπεριφερειακά ταξίδια και τα ταξίδια σε προορισμούς που θεωρήθηκε ότι γειτνιάζουν με τη ζώνη των συγκρούσεων. Ελάχιστοι προορισμοί έμειναν άθικτοι από αυτή τη νέα οπισθοδρόμηση. Η απρόοπτη εμφάνιση του SARS αναστάτωσε τις αγορές και καθυστέρησε την ανάκαμψη της κίνησης μετά τη λήξη του πολέμου στο Ιράκ. Σε ορισμένες περιοχές του κόσμου (Καραϊβική, Νότια Αμερική και Νότια Ασία) εμφανίστηκε, ωστόσο, ραγδαία μεταβολή της εξέλιξης της τουριστικής κίνησης μετά τη λήξη της επίθεσης στο Ιράκ και την υποχώρηση του SARS.

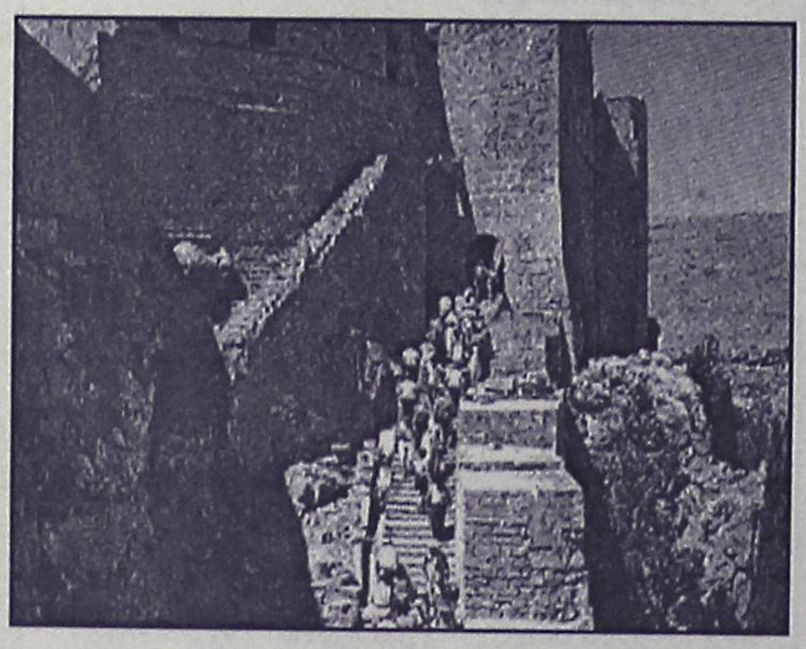

Για την περίοδο Μαΐου - Αυγούστου 2003, ειδική έρευνα του Παγκόσμιου Οργανισμού Τουρισμού (ΠΟΤ) δείχνει ανάκτηση της εμπιστοσύνης για την πορεία της τουριστικής κίνησης, ιδιαίτερα προς τις χώρες της Ευρώπης και της Μ. Ανατολής.

Οι εκτιμήσεις αυτές βασίζονται στην αναμενόμενη βαθμιαία βελτίωση των οικονομικών συνθηκών, τη μείωση της αβεβαιότητας μετά τη χαλάρωση των διεθνών εντάσεων και την εξάλειψη του κινδύνου του SARS.

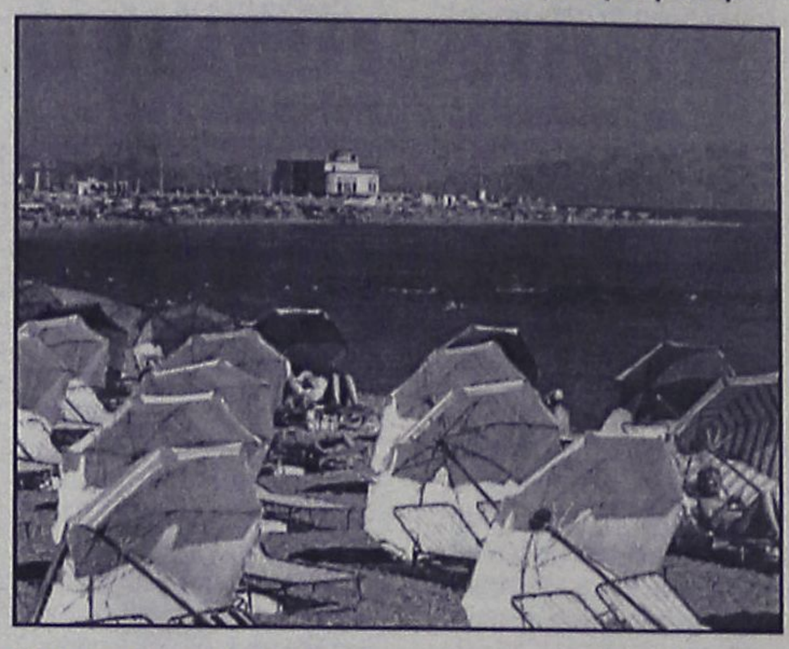

ΤΟ ΙΣΧΥΡΟ ΕΥΡΩ

Το ισχυρότερο ευρώ επηρεάζει τον εισερχόμενο τουρισμό στις χώρες της ζώνης του ευρώ και εκτιμάται ότι παροτρύνει ενδεχομένως και πολίτες χωρών της ευρωζώνης να ταξιδέψουν εκτός Ευρώπης ή προς άλλες ευρωπαϊκές χώρες εκτός ζώνης ευρώ. Από την άλλη μεριά, το ισχυρό ευρώ θα έχει θετική επίπτωση στη μείωση του πληθωρισμού και τις τιμές της ενέργειας, γεγονός που θα είναι ευεργετικό ιδιαίτερα για τον τομέα των μεταφορών.

Η ΕΛΛΑΔΑ

Η περσινή χρονιά (2002) χαρακτηρίστηκε από την κρίση του διεθνούς τουρισμού, ως αποτέλεσμα της επίθεσης της 11ης Σεπτεμβρίου 2001 και της διεθνούς οικονομικής ύφεσης, γεγονός που, αναπόφευκτα, είχε επίπτωση και στον εισερχόμενο τουρισμό στην Ελλάδα. Ο απόηχος της κρίσης διατηρήθηκε, τόσο διεθνώς όσο και στη χώρα μας, και κατά το πρώτο εξάμηνο του 2003, εξαιτίας της εισβολής στο Ιράκ και της εμφάνισης του συνδρόμου SARS. Μολονότι σε αρκετούς ελληνικούς προορισμούς παρατηρήθηκε ότι μέρος της συνολικής μείωσης του αριθμού των διανυκτερεύσεων αλλοδαπών μπορεί να αναπληρωθεί από την εγχώρια ζήτηση, εντούτοις σε ορισμένους προορισμούς και σε ορισμένα είδη καταλυμάτων η μείωση αυτή γίνεται ιδιαίτερα αισθητή, με έντονο αντίκτυπο στις τοπικές τουριστικές επιχειρήσεις αλλά και ευρύτερα στην τοπική οικονομία και κοινωνία.

ΠΩΣ ΚΙΝΕΙΤΑΙ Η ΑΓΟΡΑ ΤΟ 2003

Η στάση αναμονής των καταναλωτών, που καθορίστηκε από τον πόλεμο και τις οικονομικές προοπτικές στις περισσότερες προηγμένες οικονομίες, κατέληξε σε μειώσεις στους περισσότερους ευρωπαϊκούς προορισμούς στις αρχές του 2003. Η μεγάλη μείωση του Μαρτίου επηρεάστηκε, επίσης, από το γεγονός ότι οι διακοπές του Πάσχα ήσαν τον Απρίλιο, και όχι τον Μάρτιο όπως το 2002. Από τον Απρίλιο και μετά άρχισε η ανάκαμψη, παρά την αδυναμία της γερμανικής αγοράς. Η ενδο-περιφερειακή τουριστική ζήτηση επιδεικνύει αντίσταση ως προς τον όγκο των ταξιδιών, μολονότι οι δαπάνες βρίσκονται υπό πίεση. Αποτέλεσμα είναι η προσδοκώμενη ανάκαμψη τη θερινή περίοδο να συνοδεύεται από ύστερες κρατήσεις και πίεση στις τιμές. Ο πολύ καλός καιρός στην Ευρώπη μείωσε ακόμη περισσότερο τη διάθεση για ταξίδια.

Στις κυριότερες ανταγωνίστριες χώρες, τα στοιχεία, που έχει συγκεντρώσει μέχρι σήμερα ο ΠΟΤ για τις αφίξεις τουριστών κατά τους πρώτους μήνες του 2003, δείχνουν ότι οι χώρες της Κεντρικής και Δυτικής Μεσογείου (Ισπανία, Πορτογαλία, Ιταλία, Κροατία, Μαρόκο) παρουσιάζουν θετική εξέλιξη των αφίξεων, ως πλησιέστεροι προορισμοί ως προς τις μεγάλες αγορές, ενώ οι χώρες της Ανατολικής Μεσογείου, που επηρεάστηκαν περισσότερο από την κρίση στο Ιράκ αλλά και τη Μέση Ανατολή, εμφάνισαν μείωση. Ωφελημένοι φαίνεται να είναι, σύμφωνα με τις περισσότερες ενδείξεις και ορισμένα προκαταρκτικά στοιχεία, προορισμοί που γειτνιάζουν με τις κύριες πηγές εξερχόμενου τουρισμού, όπως η Κροατία, και προορισμοί με χαμηλά επίπεδα τιμών, όπως η Τουρκία και η Βουλγαρία. Το πρώτο εξάμηνο του 2003, η Τουρκία σημείωνε μείωση 7,7% σε σχέση με το 2002, ενώ με τις αυξημένες αυξήσεις του Ιουλίου (11%) και του Αυγούστου (19,1%) υπερκάλυψε τη διαφορά, παρουσιάζοντας συνολική αύξηση κατά 2,2%.



Delta



ΔΙΑΜΑΝΤΕ ΕΡΓΑΛΕΙΑ

ΚΟΦΤΗ ΧΕΙΡΟΣ

6ο χλμ.Ρόδου Λίνδου
Συγκρότημα Μανουσέλη

ΔΙΑΤΡΗΤΙΚΑ

ΔΙΑΜΑΝΤΟΤΡΥΠΟΤΕΧΝΙΚΗ ΡΟΔΟΥ

ΑΔΑΜΑΝΤΟΦΟΡΟΙ ΔΙΣΚΟΙ ΚΟΠΤΕΣ ΓΙΑ ΓΡΑΝΙΤΗ, ΜΑΡΜΑΡΟ ΤΟΥΒΛΟ κ.τ.λ.





ΑΡΜΟΚΟΦΤΕΣ

ΤΡΥΠΑΜΕ

ΚΟΒΟΥΜΕ

ΣΠΑΜΕ



ΧΩΡΙΣ ΣΚΟΝΕΣ

ΡΩΓΜΕΣ

ΜΕΡΕΜΕΤΙΑ

ΠΩΛΗΣΕΙΣ

&

ΕΚΤΕΛΕΣΕΙΣ ΕΡΓΑΣΙΩΝ

Η ΠΟΛΥΧΡΟΝΗ ΜΑΣ ΠΕΙΡΑ ΣΤΟ ΕΞΩΤΕΡΙΚΟ ΜΑΣ ΔΙΝΕΙ ΤΗ ΔΥΝΑΤΟΤΗΤΑ ΝΑ ΒΡΙΣΚΟΥΜΕ ΛΥΣΗ ΕΚΕΙ ΠΟΥ ΟΙ ΑΛΛΟΙ ΣΗΚΩΝΟΥΝ ΤΑ ΧΕΡΙΑ ΨΗΛΑ!

ΤΗΛΕΦΩΝΗΣΤΕ ΜΑΣ
22410 69022 - 77986
ΚΙΝΗΤΟ: 0944 380562

ΥΠΕΥΘΥΝΟΣ
Μαρκος Τσεσμετζής

Καταγγελία της Επιτροπής Παιδείας της Ν.Δ.

Υποβαθμισμένη εκπαίδευση παρέχεται στα ΤΕΕ της Κω!

Ελλειπές το εκπαιδευτικό προσωπικό ενώ δεν λειτουργούν τα απαραίτητα εργαστήρια

Τον εκφυλισμό των Τεχνολογικών Επαγγελματικών Εκπαιδευτηρίων (ΤΕΕ) καταγγέλλει με ανακοίνωσή της η επιτροπή Παιδείας Κω της Νέας Δημοκρατίας.

Σε ανακοίνωση που εκδόθηκε, αναφέρονται για το θέμα αυτό τα εξής:

«ΤΕΕ: Τεχνολογικά Επαγγελματικά Εκπαιδευτήρια. Αλλος ένας πολυδιαφημιζόμενος θεσμός της κυβέρνησης Σημιτη, που αφορά την επαγγελματική εκπαίδευση, εκφυλίστηκε από τα πρώτα κιόλας χρόνια λειτουργίας του, αποδεικνύοντας περίτρανα την ανοργανωσιά και την ανευθυνότητα που χαρακτηρίζει την κυβέρνηση αυτή, η οποία έτσι, ξαφνικά και εντελώς πρόχειρα, μια ωραία πρωία, προχώρησε στην ίδρυσή τους χωρίς μελέτες και διάλογο με την εκπαιδευτική κοινότητα και χωρίς καν να σκεφτεί το στοιχειώδες, το πως, δηλαδή, αυτά θα λειτουργήσουν χωρίς εργαστήρια, χωρίς βιβλία και καθηγητές και με τόσο μεγάλο αριθμό τομέων και με ακόμα μεγαλύτερο αριθμό ειδικοτήτων.

Το αποτέλεσμα το βλέπουμε κάθε χρόνο, το βλέπουμε κι εφέτος. Και φυσικά οι πρώτοι που το βλέπουν είναι οι μαθητές τους και οι γονείς τους: Η εκπαίδευση που παρέχεται είναι υποβαθμισμένη, το απαραίτητο εύρος των γνώσεων έχει περιοριστεί και τα σχολεία αυτά δεν μπορούν να λειτουργήσουν με λογικούς όρους "κόστους - οφέλους" ούτε μπορούν να προσφέρουν τη γενική υποδομή ως βάση πάνω στην οποία να στηρίζεται η κατάρτιση με τις εξειδικεύσεις (Ι.Ε.Κ.), όπως θα έπρεπε.

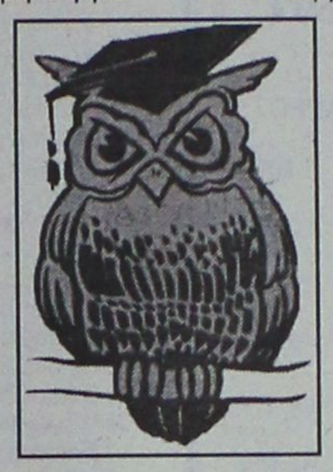

Εχουμε, δηλαδή, μια κατ' όνομα επαγγελματική εκπαίδευση.

Και το χειρότερο απ' όλα είναι η κοροϊδία που εισπράττουν κάθε χρόνο τα παιδιά. Κάθε χρόνο τους υπόσχονται ότι θα βελτιωθούν τα πράγματα και κάθε χρόνο γίνονται χειρότερα. Ετσι κι εφέτος έχουμε μπει ήδη στο Νοέμβρη και δεν έχουν έρθει ακόμα τα βιβλία και οι καθηγητές και δεν μιλάμε για τα εργαστήρια, διότι αυτά με κυβέρνηση Σημίτη δεν πρόκειται να φτιαχτούν στον αιώνα τον άπαντα. Τα παιδιά εξαιτίας όλης αυτής της αντιμετώπισης που τυγχάνουν αισθάνονται ως παιδιά ενός κατώτερου Θεού και αντιδρούν με καταλήψεις,γεγονός καθόλου κολακευτικό για κυβερνώντες του 21ου αιώνα.

Η επαγγελματική εκπαίδευση σε δευτεροβάθμιο επίπεδο, στο όνομα της ισότητας των ευκαιριών και της ισοτιμίας των σπουδών είναι αναγκαίο να αναβαθμιστεί σε λυκειακό επίπεδο.

Η Νέα Δημοκρατία με την κυβερνητική της πρόταση για την Παιδεία που κατέθεσε πρόσφατα στον ελληνικό λαό, εξήγγειλε την κατάργηση των Τ.Ε.Ε. και την καθιέρωση του επαγγελματικού Λυκείου που μαζί με το γενικό λύκειο θα αποτελούν τους δύο κύριους τύπους λυκείου. Με την αλλαγή αυτή η επαγγελματική εκπαίδευση αποκτά λυκειακό χαρακτήρα και γίνεται ισότιμη με τη γενική εκπαίδευση.

Οι μαθητές, δηλαδή, στο Λύκειο, πέραν της γενικής μόρφωσης, θα προετοιμάζονται είτε για τη συνέχιση των σπουδών στην τριτοβάθμια εκπαίδευση είτε θα εκπαιδεύονται με κατεύθυνση τις τέχνες και τα επαγγέλματα.

Οι απόφοιτοι του επαγγελματικού λυκείου ανάλογα με τον τομέα φοίτησης θα έχουν πρόσβαση, ύστερα από εξετάσεις, σε αντίστοιχες σχολές της τριτοβάθμιας εκπαίδευσης. Επίσης θα έχουν πρόσβαση, χωρίς εξετάσεις, σε ειδικά τμήματα διάρκειας φοίτησης ενός έτους, στα Ι.Ε.Κ.

Στη Β' και Γ' τάξη του Λυκείου αυτού εφαρμόζεται ειδικό πρόγραμμα επαγγελματικής εκπαίδευσης, το οποίο συμπληρώνεται με μαθήματα γενικής εκπαίδευσης. Ο αριθμός των τομέων και των ειδικοτήτων θα είναι ο αναγκαίος για την εξυπηρέτηση των σκοπών μιας σύγχρονης επαγγελματικής εκπαίδευσης. Ετσι η επαγγελματική εκπαίδευση με την εξέλιξη αυτή θα αποκτήσει και την κοινωνική αποδοχή που μέχρι σήμερα της λείπει.

Επιτροπή Παιδείας Ν.Δ. Κω».



Ο Σύλλογος Γυναικών Δήμου Καλλιθέας "ΜΕΣΟΓΕΙΟΣ"

διοργανώνει εκδρομή το ΓΥΡΟ της ΚΡΗΤΗΣ

16/11/2003, Κυριακή: Αναχώρηση με πούλμαν από Καλυθιές, ώρα 2 τα ξημερώματα. Αναχώρηση πλοίου 4.30π.μ.

16/11/2003, Κυριακή: Αφιξη απόγευμα Σητεία. Αναχωρούμε για Φοινικόδασος. Επιστρέφουμε στον Αγιο Νικόλαο. Σελινάρι και διανυκτέρευση Ηράκλειο. Νυχτερινή έξοδος προαιρετική.

1/11/2003, Δευτέρα: Πρωινό - Τάφο Καζαντζάκη - Κνωσό - Αρχάνες - Στέρνες για φαγητό. Επιστροφή Ηράκλειο.

18/11/2003, Τρίτη: Πρωινό. Παίρνουμε τις βαλίτσες και αναχωρούμε Ασιτες - Γορτύνα - Μοίρες - Παναγία Καλυβιανή - Σπηλί για φαγητό. Επιστροφή και διανυκτέρευση Ρέθυμνο. Νυχτερινή έξοδος προαιρετική.

19/11/2003, Τετάρτη: Πρωινό. Πανεπιστήμιο Ρεθύμνου - Μονή Πρέβελης - Φραγκοκαστέλο - Αργυρούπολη (λίμνη Κούρνα). Επιστροφή και διανυκτέρευση Ρέθυμνο. Νυχτερινή έξοδος προαιρετική.

20/11/2003, Πέμπτη: Πρωινό Κούμο - Αρμένι - Χανιά - Τάφους Βενιζέλων και επιστροφή Ρέθυμνο.

21/11/2003, Παρασκευή: Πρωινό. Παίρνουμε τις βαλίτσες και αναχωρούμε για Μονή Αρκαδίου - Οροπέδιο Λασιθίου - Ιεράπετρα. Επιστροφή και διανυκτέρευση Αγιο Νικόλαο.

22/11/2003, Σάββατο: Αναχώρηση πλοίου 9.30. Αφιξη Ρόδο βράδυ.

Τιμή 270 ευρώ

Στην τιμή συμπεριλαμβάνονται:
Ακτοπλοϊκά εισιτήρια Ρόδο - Κρήτη - Ρόδο
Εκδρομές με πούλμαν
Ξενοδοχεία με πρωινό
Ασφαλιστική κάλυψη ταξιδιού
και πολύ διασκέδαση

ΠΛΗΡΟΦΟΡΙΕΣ & ΕΓΓΡΑΦΕΣ
στα ΤΗΛΕΦ. **22410 86562, 85093**

Κλείστε τα μάτια και...
φανταστείτε τον εαυτό σας όπως
θα θέλατε να είναι....

Αδυνατίστε με ένα ισορροπημένο και πλήρες πρόγραμμα διατροφής.

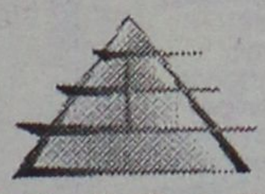

ΔΙΑΤΡΟΦΟΛΟΓΙΚΟ
ΒΙΟΧΗΜΙΚΟ ΚΕΝΤΡΟ

- Εξατομικευμένα Προγράμματα Διατροφής.
- Έτοιμα Φαγητά Διαίτης στο χώρο σας.

Υπεύθυνη: **Ματίνα Πουλλή**
Πτυχιούχος Βιοχημικός
Ειδίκευση στη Διατροφολογία

Ατταβύρου 35 , Ρόδος ☎ 2241076830
Email: diatrof@hotmail.com

ΠΡΑΚΤΟΡΕΙΟ

Στεφανάκης-Ζορπίδης

ΔΡΟΜΟΛΟΓΙΑ ΛΑΝΕ

Σας γνωρίζουμε ότι τα δρομολόγια του ΙΕΡΑΠΕΤΡΑ διαμορφώνονται ως εξής, λόγω της ετήσιας συντήρησης του Β. ΚΟΡΝΑΡΟΣ:

Κάθε:
ΤΕΤΑΡΤΗ 04.30 για:
Χάλκη-Διαφάνι-Κάρπαθο (Πηγάδια)-Κάσο-Σητεία και επιστρέφει Ρόδο (τοπικό δρομολόγιο)

Κάθε:
ΠΕΜΠΤΗ 04.30 για:
Χάλκη-Διαφάνι-Πηγάδια (Κάρπαθο)-Κάσο-Σητεία-Αγιο Νικόλαο-Μήλο-Πειραιά

Κάθε:
ΚΥΡΙΑΚΗ 04.30 για:
Χάλκη-Διαφάνι-Πηγάδια (Κάρπαθο)-Κάσο-Σητεία-Αγιο Νικόλαο-Μήλο-Πειραιά

ΑΛΕΞ. ΔΙΑΚΟΥ 38-ΡΟΔΟΣ
Τηλ.: 22410/20625-2241030054

ΑΙΓΑΙΟΝ
ΑΝΩΝΥΜΗ ΑΣΦΑΛΙΣΤΙΚΗ ΕΤΑΙΡΕΙΑ

Οι παρακάτω τιμές ασφαλίστρων ισχύουν για εξάμηνη διάρκεια ασφάλισης και περιλαμβάνουν τις εξής καλύψεις: • **Σωματικές βλάβες τρίτων • Υλικές ζημιές τρίτων • Προσωπικό ατύχημα οδηγού/ιδιοκτήτη • καιρικά φαινόμενα για 3.000€**

ΑΣΦΑΛΙΣΤΡΑ ΟΧΗΜΑΤΩΝ

ΕΙΧ		ΦΙΧ		ΦΙΧ. ΑΓΡΟΤ	
ΙΠΠΟΙ	ΚΟΣΤΟΣ	ΙΠΠΟΙ	ΚΟΣΤΟΣ	ΙΠΠΟΙ	ΚΟΣΤΟΣ
1-6	78,51€	1-10	111,62€	1-10	60,68€
7-8	80,72€	11-15	138,63€	11-15	72,34€
9-10	98,39€	16-20	153,77€	16-20	82,46€
11-12	99,86€	21-30	166,86€	21-30	88,91€
13-14	112,03€	31-40	182,41€	31-40	94,12€
15-20	140,38€	41-55	752,04€	41-55	99,65€
21-25	148,48€	56-75	879,72€	56-75	120,22€
		76 και άνω	982,83€	76 και άνω	133,015€

ΑΙΓΑΙΟΝ ΑΝΩΝΥΜΗ ΑΣΦΑΛΙΣΤΙΚΗ
ΑΛΕΞ. ΔΙΑΚΟΥ 9 (ENANTI Hondos center)
ΤΗΛ.(22410) 26722, 75701

ΚΑΘΗΜΕΡΙΝΑ ΟΛΑ ΤΑ ΝΕΑ ΤΗΣ ΔΩΔΕΚΑΝΗΣΟΥ ΣΤΟ INTERNET
www.rodiaki.gr

Κερδίστε χρόνο κα εξυπηρέτηση

WESTERN UNION MONEY TRANSFER
The fastest way to send money worldwide.



Αποστολή χρημάτων σ' όλο τον κόσμο μέσα σε ***λίγα λεπτά!!!***

50.000 καταστήματα σε 165 χώρες του κόσμου είναι έτοιμα να σας εξυπηρετήσουν σε διευρυμένα ωράρια

Γονείς φοιτητών εξωτερικού εμπιστευθείτε μας

PLANET HOLIDAYS
Δημήτρης Τσοπανάκης

Γαλλίας 6 - Ρόδος - Τηλ. 22410-27327

Νέα διοίκηση στην Ένωση Χημικών

Πραγματοποιήθηκαν την περασμένη Κυριακή, 3 Νοεμβρίου, οι εκλογές για την ανάδειξη νέων Κεντρικών Οργάνων Διοίκησης της Ενωσης Ελλήνων Χημικών, δηλαδή της Συνέλευσης των Αντιπροσώπων, των Πειθαρχικών Συμβουλίων και της Ελεγκτικής Επιτροπής, αλλά και για τη νέα Διοίκηση στο Περιφερειακό Τμήμα Νοτίου Αιγαίου.

Τα αποτελέσματα που ανακοινώθηκαν έχουν ως εξής:

1. Συνέλευση των αντιπροσώπων:
Ψήφισαν: 44
Εγκυρα: 43
Ελαβαν:
- Νέα Κίνηση Χημικών & Συνεργαζόμενοι: 31 (70,5%)
- ΠΑΣΚ Χημικών & Συνεργαζόμενοι: 8 (18,2%)
- Συνεργασία Χημικών: 2 (4,5%)
- Κίνηση Καθηγητών Δευτεροβάθμιας Εκπαίδευσης: 2 (4,5%)

2. Διοικούσα Επιτροπή Περιφερειακού Τμήματος (έλαβαν):
- Οικονομίδης Δημήτρης: 37
- Κουπάδη Στέλλα: 28
- Ψυλλάκης Θανάσης: 24
- Παπανδρέου Δημήτρης: 23
- Κυριακού Νάσος: 23
- Σταυράτης Χρήστος: 21
- Ασπρής Φιλήμονας: 19

Τοπική Ελεγκτική Επιτροπή (έλαβαν):
- Ζαχαρίου Φίλιππος: 26
- Πηδιάκης Χρήστος: 21
- Χατζηνικόλας Παναγιώτης: 15
- Μυλωνόπουλος Δημήτρης: 12

Το νέο Δ.Σ. του Συνδέσμου Συνταξιούχων Δωδεκανήσου

Αρχαιρεσίες για την ανάδειξη νέου διοικητικού συμβουλίου και Εξελεγκτικής Επιτροπής στον Σύνδεσμο Πολιτικών Συνταξιούχων Δημοσίων Υπαλλήλων Δωδεκανήσου, πραγματοποιήθηκαν την περασμένη Παρασκευή και Ακταίον.

Στην ψηφοφορία που έγινε, εξελέγησαν για το διοικητικό συμβούλιο οι εξής:
1. Παπαεμμανουήλ Νίκος.
2. Βολονάκης Νίκος.
3. Μανωλάς Γιάννης.
4. Ζαχαρίου Βασίλης.
5. Δημητρά Αλεξάνδρα.
6. Αναγνώστου Βαγγέλης.
7. Κυριακούλης Ευστάθιος.
8. Ροδίτου-Στέργου Ειρήνη.
9. Χατζηγεωργίου Τσαμπίκα.

Στην Εξελεγκτική Επιτροπή εξελέγησαν οι Παν. Σπυρόπουλος, Κ. Μανωλάς και Ειρ. Κορφιά-Γκογκίδη, και αντιπρόσωποι στην Ομοσπονδία ο Νικ. Παπαεμμανουήλ και ο Γ. Μανωλάς.

Αιτήματα των συνταξιούχων είναι:
- Να αυξηθεί κατά 50% το οικογ. επίδομα στο δημόσιο υπάλληλο, που ο ή η σύζυγος δεν εργάζεται.
- Να μην φορολογούνται εις διπλούν τα ταμεία (ΜΤΠΥ και ΤΕΑΔΥ).
- Να έχουν πλήρη οδοντιατρική και οφθαλμολογική περίθαλψη.
- Να υπάρχει συμμετοχή στα φάρμακα στο 10% κ.λπ.

Οικονομική εξόρμηση της κομματικής οργάνωσης του ΚΚΕ Δωδεκανήσου

Η κομματική οργάνωση νότιας Δωδ/σου του ΚΚΕ γνωστοποιεί στους οπαδούς και φίλους του ΚΚΕ, στην εργατική τάξη και τα άλλα λαϊκά στρώματα, στο λαό συνολικά της περιοχής μας, ότι η ΚΕ του κόμματος προκήρυξε Οικονομική Εξόρμηση το δίμηνο Νοέμβρη-Δεκέμβρη 2003, ενόψει της προετοιμασίας του κόμματος για τις επερχόμενες βουλευτικές εκλογές.

Σ' αυτή την οικονομική εξόρμηση, αναφέρει σε ανακοίνωσή της η νομαρχιακή επιτροπή "απευθυνόμαστε χωρίς δισταγμό, όχι μόνο στους οπαδούς και φίλους του κόμματος, αλλά και σε όσους αναγνωρίζουν ότι οι θέσεις, η πολιτική και η βάση του ΚΚΕ εκφράζουν τα συμφέροντά τους, έστω και αν διαφωνούν σε πολλά με το ΚΚΕ, και για διάφορους λόγους ψηφίζουν μέχρι σήμερα άλλα κόμματα".

Η κομματική οργάνωση του ΚΚΕ ευχαριστεί επίσης δημόσια το φίλο του κόμματος Σωκράτη Καραμανίδη, μικρομεσαίο επαγγελματία στην οικονομιά ενεργή ζωή του -συνταξιούχο του ΙΚΑ σήμερα, για την αξιέπαινη οικονομικά προσφορά του - δωρεά προς το κόμμα ενός οικοπέδου στην περιοχή Ασγούρου με εντός αυτού μια ισόγεια κατοικία και ανεξάρτητο βοηθητικό χώρο, περιουσιακά του στοιχεία, που είναι αποτέλεσμα των κόπων μιας ολόκληρης ζωής. Μία τέτοια χειρονομία είναι από τα σπάνια υποδείγματα προσφοράς στο κόμμα, για την οποία ο σ. Σωκράτης είναι αξιέπαινος, καταλήγει η ανακοίνωση της νομαρχιακής επιτροπής.

Εξορμήσεις υπηρεσιών της Αστυνομίας την εβδομάδα που πέρασε

Δύο σοβαρά και τέσσερις ελαφρά τραυματίες είναι ο επίσημος απολογισμός των τροχαίων που σημειώθηκαν στη Δωδεκανήσου στη διάρκεια της προηγούμενης εβδομάδας.

Σύμφωνα με τα στοιχεία της Αστυνομικής Διεύθυνσης Δωδεκανήσου από τις 27 Οκτωβρίου έως και προχθές Κυριακή 2 Νοεμβρίου σημειώθηκαν συνολικά πέντε τροχαία ατυχήματα από τα οποία τα δύο ήταν σοβαρά.

Τα αίτια σύμφωνα με την εκτίμηση των αρμοδίων υπηρεσιών της αστυνομίας, ήταν: η υπερβολική ταχύτητα, ο αδέξιος χειρισμός, η είσοδος του πεζού στο οδόστρωμα χωρίς έλεγχο και η έλλειψη προσοχής.

Σε εξορμήσεις-ελέγχους που πραγματοποίησαν επίσης οι αρμόδιες υπηρεσίες της αστυνομίας στην περιοχή μας βεβαίωσαν 15 παραβάσεις για μέθη και 64 παραβάσεις για υπερβολική ταχύτητα. Σε τρεις περιπτώσεις για μέθη οι αστυνομικοί αναγκάστηκαν να εφαρμόσουν την αυτόφωρη διαδικασία, συλλαμβάνοντάς τους για να τους οδηγήσουν έτσι στη συνέχεια ενώπιον της δικαιοσύνης.

Για την περασμένη εβδομάδα ως παράβαση είχε οριστεί το αντικανονικό προσπέρασμα ενώ για την τρέχουσα εβδομάδα ιδιαίτερο βάρος θα δοθεί στους οδηγούς εκείνους που κινούνται και ταυτόχρονα κάνουν χρήση του κινητού τους τηλεφώνου.





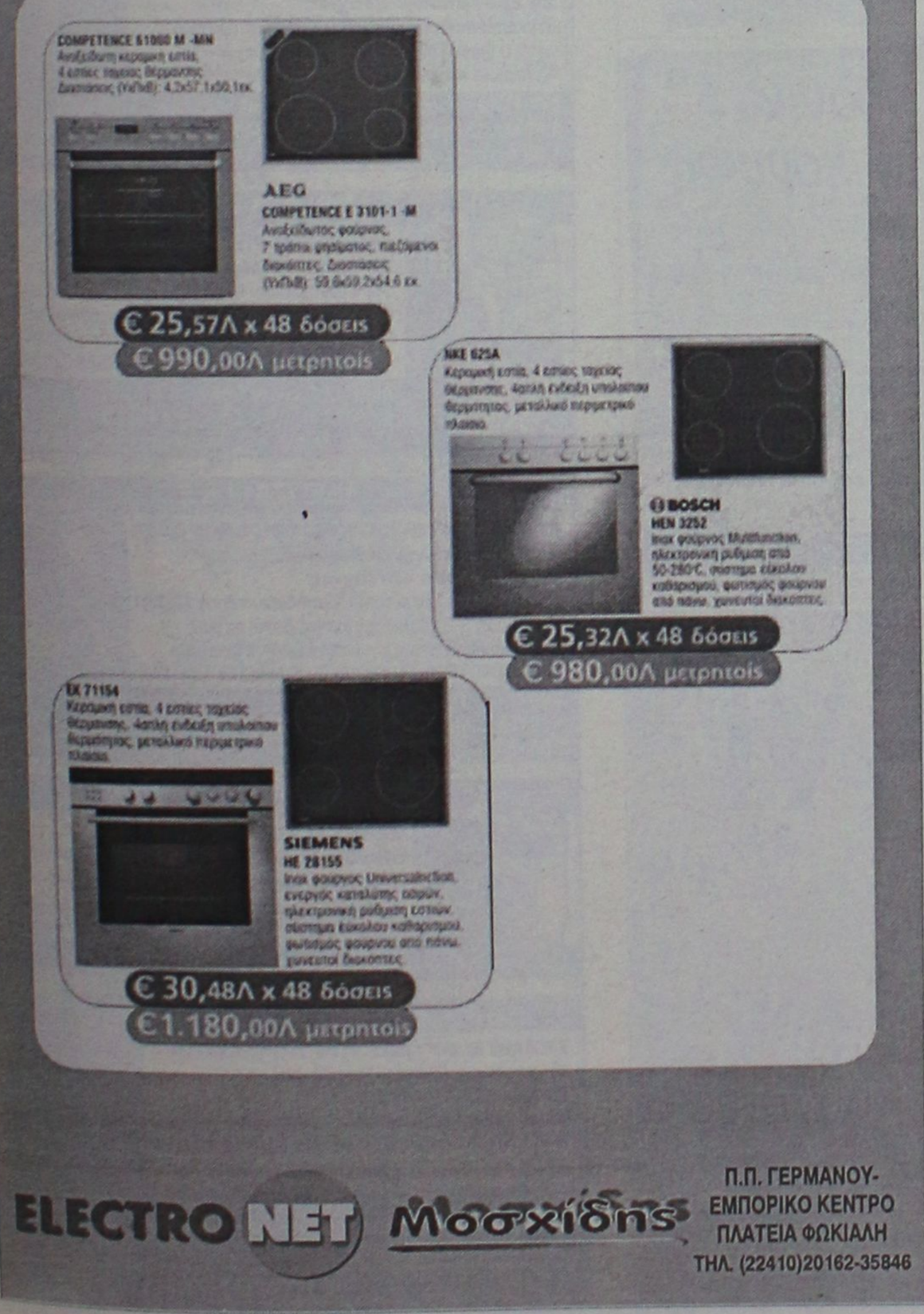

Στον απόηχο της ...Γαλανόλευκης

Μια ανατομία με λόγια απλά...

Γράφει ο Π.Α. Χαμουζάς

Την ψυχολογία του απάτριδος τη βιώνουν όσοι δεν έχουν πατρίδα, όσοι είναι διεσπαρμένοι σ' άλλα κράτη... Αποκαλούνται: Αλλοδαποί, αλλογενείς, αλλοεθνείς, αλλότρυλοι, οικονομικοί μετανάστες... κ.ά.

- Στη χώρα μας φτάνουν φτωχοί, απένταροι, ταλαιπωρημένοι, πεινασμένοι και πολλές φορές σκηνώνουνε υπαίθριοι. Δεν έχουν πού την κεφαλην Κλίναι! Ωστόσο οι άνθρωποι αυτοί καταφέρνουν και μαθαίνουν τη γλώσσα μας τα παιδιά τους εκπαιδεύονται στα σχολεία μας, γνωρίζουν την ιστορία μας, τον πολιτισμό μας, τη θρησκεία μας, βαφτίζοντια, μυρώνονται, εκκλησιάζονται ομαδικά με τα παιδιά μας, ασπάζονται τους αγίους μας, εθίζονται στις συνήθειές μας, μυούνται στις ελληνικές αξίες, στις εθνικές γιορτές τραγουδούν τον εθνικό μας ύμνο, με συνέπεια να μιλούν καλύτερα την Ελληνική γλώσσα παρά εκείνη τη μητρική τους! Ο σφυγμός τους παίζει σε ελληνικό ρυθμό!

- Οι αλλοδαποί αυτοί μαθητές με τον καθημερινό συναγελασμό τους, με τα ελληνόπουλα στον σχολικό περίγυρο, σφυρηλατούν φιλίες και εγκολπώνονται ανεπίγνωστα κάθε τί ελληνικό... Τα παιδιά μάλιστα που γεννήθηκαν και θα γεννηθούν στην Ελλάδα, μέσα στο οικείο και φιλικό κλίμα του τόπου μας, όχι μόνο θα αγαπήσουν και θα δεθούν με κάθε τί άψυγο και έμψυχο, αλλά θα γευτούν αδιόρατα εκείνους τους μυθολογικούς καρπούς της λήθης της πατρίδας, εννοούμε εκείνους τους λωτούς που έφαγαν οι... σύντροφοι του Οδυσσέα! Και έγιναν επιλήσμονες του τόπου μας.

- Ποιός άραγε μπαίνει με κριτική ορθοφροσύνη στις τρυφερές καρδιές των παιδιών εκείνων αλλοδαπών, όταν βλέπουν ή κρατούν την ελληνική σημαία. Συναισθάνεται κανείς τη συγκίνηση που τους χαρίζει το χειροκρότημα, που επιδαψιλεύει ο κόσμος; Αραγε ποιό γονιδίωμα γονιμοποιείται στη συνείδησή τους την ώρα εκείνη!..

- Είναι αξίωμα πάντως ότι τα παιδιά των απανταχού μεταναστών αγαπούν και προτιμούν πιότερο τη χώρα που γεννήθηκαν και ανατράφηκαν οι ίδιοι, παρά εκείνην των πατέρων τους!

- Πρέπει να προσθέσουμε ακόμα ότι η απόκτηση κάποιου σταθερού εισοδήματος από μέρους των γονέων τους, ή η απόκτηση κάποιου σπιτιού μαζί με την κοινωνική τους και ιατρική τους ασφάλιση εξουδετερώνει σταδιακά τη δύναμη του νόστου, της επιστροφής στον τόπο τους! "...Η απόκτηση κάποιας περιουσίας, λέει ο Θουκυδίδης, κάνει το άτομο καλό πολίτη. Γιατί αυτός που βλέπει να πηγαίνει καλά το βιός του, θέλει να πηγαίνει καλά κι ο τόπος που... μένει!" (Θουκυδ. βιβλ. VI, 8, 4-9).

- Στο βάθος του χρόνου τα κέρδη που θα προκύψουν από τον συγχρωτισμό και τη σταδιακή αφομοίωσή τους με ελληνικά πια αντανακλαστικά, θα καλύψουν ελλείμματα δημογραφικά, οικονομικά, εθνικά κ.λπ. Προσωπικά θα είχα ενοχληθεί όχι όταν διακαώς επιδιώκουν και επιθυμούν να σηκώσουν τη σημαία, αλλά όταν εγωιστικά και περιφρονητικά την αποποιούνται...

- Ας το δούμε και χριστιανικά...

Ξένος ήμην και συνηγάγετέ με·

Επείνασα και εδώκατέ μοι φαγείν,

εδίψησα και εποτίσατέ με,

γυμνός και περιεβάλετε μει, κ.λπ. (Ματθαίος ΚΕ 34-43).

Η καθιέρωση μιας σχολικής ώρας (μέρας), μέσα στο σχολείο, για "τον αγαθό" εκείνον μικρό μετανάστη κάθε φυλής, που λέγεται μαθητής, είναι νομίζουμε χειρονομία κοινωνική-χριστιανική-πολιτική-εθνική, πολύπλευρα διδακτική της υψηλόφρονος ιστορικής φιλοξενίας μας... Οι ώριμοι μετανάστες είναι ανεπίδεκτοι κάθε πίστης και αξιοπιστίας, ακριβώς γιατί έχουν αποκρυσταλλώσει ήδη τον χαρακτήρα τους στην τρυφερή τους ηλικία!

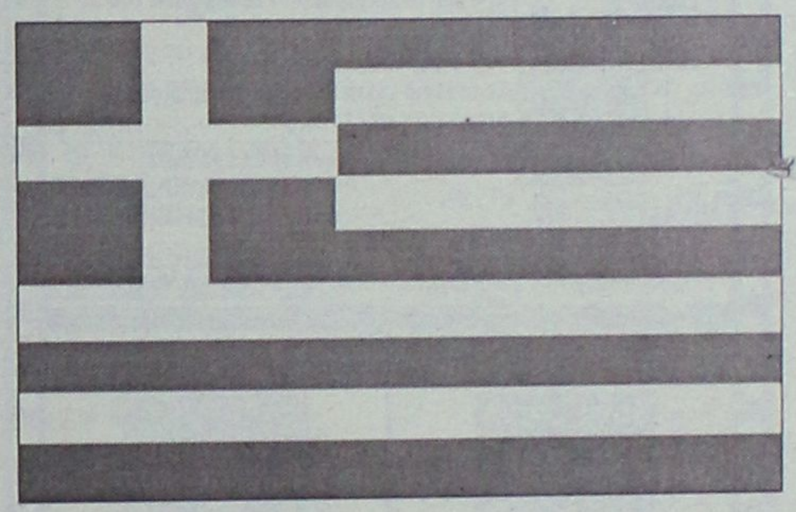

Β. Συνειρμικά παραλειπόμενα-Διαχρονικότητα μιας αλήθειας

Το 589 π.Χ. ο Ανάχαρσις, βάρβαρος σοφός από τη Σκυθία, ήρθε στην Αθήνα φιλοξενούμενος τον Σόλωνα, να γνωρίσει τον ελληνικό πολιτισμό και την κουλτούρα, τον ανθρωπισμό τους. Στους δρόμους της Αθήνας έγινε αντικείμενο περιέργειας. Ενας αγοραίος Αθηναίος κομπάζοντας για πατριωτική ανωτερότητα... του πέταξε του απρεπή, προσβλητικό λόγο: "Αίσχος σοι η πατρίς!.." "Ντροπή σου η... πατρίδα σου!.." Ο Ανάχαρσις με κυνική νηφαλιότητα απάντησε. "Συ δε αίσχος τη...πατρίδι σποά) "...Συ όμως είσαι η ντροπή για την Πατρίδα σου...".

Νομολογία Αθηναίων για την κακομεταχείριση...

Ο Δημοσθένης σ' ένα του λόγο, γραμμένο το 349 π.Χ., διέσωσε ένα νόμο, που αξιώνει να μην κακομεταχειρίζονται κανένα ακόμα και τους ξένους δούλους (Βαρβάρους)... Ακούετε, ω Ανδρες Αθηναίοι, του νόμου της φιλανθρωπίας, ος αξιοί ουδέ τους δούλους υβρίζεσθαι".

Αν, συνεχίζει, παρουσιάζαμε αυτόν τον νόμο στους βαρβάρους, σ' αυτούς, που προμηθεύουν στους Ελληνες (δούλους-υπηρέτες εργάτες) "παρ' ων κομίζονται τα ανδράποδα εις τους Ελληνας" και τους λέγαμε, παινεύοντας την πόλη μας, ότι υπάρχουν εδώ μερικοί άνθρωποι έλληνες, τόσο ήμεροι και πολιτισμένοι στον χαρακτήρα, και, που αν και πολλές φορές τους αδικήσατε και έχουμε μια πατροπαράδοτη έχθρα μεταξύ μας, όμως δεν καταδέχονται ούτε να σας κακομεταχειρίζονται ούτε να σας προσβάλλουν, ούτε ακόμα και εκείνους που τους έχουν αγοράσει για δούλους...! Μάλιστα έχουμε θεσπίσει νόμο που τιμωρεί τον παραβάτη φιλανθρωπικού αυτού νόμου, ακόμη και με θάνατο! Αν αυτόν τον Νόμο-Κύριοι Αθηναίοι, μπορούσαν να τον ακούσουν και να τον καταλάβουν οι βάρβαροι, δεν νομίζετε ότι θα τον θεωρούσανε πολιτισμένο και θα θεωρούσαν και μας ότι προστατεύω εδώ τους ξένους; (Δεν είμαστε ρατσιστές;)

(Δημ. κατά Μειδίου XXI§48).

Ποιός δεν θυμάται τον δολοφόνο εκείνον Ελληνα, που πυροβολούσε, όπου συναντούσε μελαψούς;

"Εχω δουλέψει στην Αθήνα....

- Το 400 π.Χ. οι Μύριοι του Ξενοφώντα στον δρόμο της επιστροφής τους στην Ελλάδα, από τη βάρβαρη Ασία, συνάντησαν μια άγρια φυλή, τους Μάκρωνες, που τους μπόδιζαν να περάσουν ένα ποτάμι, κραδαίνοντας τα μαχαίρια τους! Η άγνοια της γλώσσας τους απέκλειε κάθε συνεννόηση! "Ξαφνικά, γράφει ο Ξενοφών, παρουσιάστηκε κάποιος και μιλώντας τους ελληνικά είπε ότι, αν δεν έχουν αντίρρηση να συνεννοηθεί μαζί με τους Μάκρωντες... Πού τα 'μαθες τα ελληνικά; ρήτησε ο Ξενοφών: "Ημουνα εργάτης στην Αθήνα!" "Δεδούλευκα Αθήνησι!" είπε ο βάρβαρος ασιάτης. Οι Ελληνες συνέχισαν τον δρόμο για την Τραπεζούντα! (Κύρου Αναβ. βιβλ. Δ. Κεφ. 7§4). Η μεσολάβηση είχε αίσιο τέλος!

METROPOL
ODEON
★MULTI-CINEMA★
www.RodosVitrina.gr/Metropol.htm
ΕΒΔΟΜ.ΠΡΟΓΡΑΜΜΑ • WEEKLY PROGRAMME
31/10/2003 -06/11/2003

Κάνετε έγκαιρα τις κρατήσεις σας
ΦΑΝΦΑΝ "Ο Τουλίπας"
fanfan la tulipe
IN FRENCH
ROMANTIC • ADVENTURE
Η πολυαναμενόμενη υπέρ-παραγωγή όπου ο έρωτας • το χιούμορ και η ιστορία μπλέκονται αριστοτεχνικά...
ΚΑΤΑΛΛΗΛΟ
Σε 1η Πανελλήνια Προβολή
Η 1η ρομαντική περιπέτεια της χρονιάς με την Πενέλοπε Κρούζ και τον Βένσαν Περέζ
ΩΡΕΣ ΕΝΑΡΞΗΣ
SHOWTIMES
16:15 • 18:15 • 20:15 • 22:30
ΑΙΘΟΥΣΑ: 1

COMEDY
Μπαμπάδες
Η μαμά στην δουλειά...
Ο μπαμπάς στο σπίτι...
και το σπίτι...νηπιαγωγείο
ΚΑΤΑΛΛΗΛΟ
και στα Ελληνικά
Η 1η Οικογενειακή Κωμωδία της Χρονιάς με τον Έντι Μέρφι
στα Ελληνικά
ώρες έναρξης: 16:00 • 18:00
στα Αγγλικά
ώρα έναρξης: 20:00
ΑΙΘΟΥΣΑ: 2

IN ENGLISH • ADVENTURE
Ο ΚΑΛΟΣ ΚΛΕΦΤΗΣ
The good thief
Μία αστυνομική περιπέτεια ριμέϊκ του κλασικού φιλμ...
"Ο ΧΑΡΤΟΠΑΙΚΤΗΣ"
Σε σενάριο και σκηνοθεσία του περίφημου
ΝΙΑ ΤΖΟΡΝΤΑΝ
ΚΑΤΑΛΛΗΛΟ
Ένα αριστούργημα που πρέπει να δείτε
πρωταγωνιστούν:
Νικ Νόλτε, Τσέκι Κάριο
Έμιρ Κουστουρίτσα, Ρεΐφ Φαϊνς
ΩΡΑ ΕΝΑΡΞΗΣ
SHOWTIME
22:15
ΑΙΘΟΥΣΑ: 2

Η ΣΥΜΜΑΧΙΑ
KAT.ΑΠΟ 13 ΕΤΩΝ
The League
ΖΟΝ ΚΟΝΕΡΙ
Αξιότιμα καθάρματα...
Θρυλικοί τυχοδιώκτες...
Η πιο χορταστική περιπέτεια σε οπτικά εφέ και δράση!
ΩΡΕΣ ΕΝΑΡΞΗΣ
SHOWTIME
17:00 • 19:30
ΑΙΘΟΥΣΑ 3

BAD BOYS 2
KAT.ΑΠΟ 13 ΕΤΩΝ
Γουίλ Σμιθ
Μάρτιν Λορένς
Τα καλά παιδιά... μπαίνουν στον παράδεισο!!!
Τα κακά παιδιά ....μπαίνουν σε περιπέτειες!!!
ΩΡΑ ΕΝΑΡΞΗΣ
SHOWTIME
22:00
ΑΙΘΟΥΣΑ 3

Down with love
ΚΑΤΩ Ο ΕΡΩΤΑΣ ΕΡΧΕΤΑΙ
Η ρομαντική Κωμωδία με σπιρτόζικες ατάκες και εξυπνες ανατροπές
Πρωταγωνιστεί η διάσημη φεμινίστρια
ΡΕΝΕ ΖΕΛΒΕΓΚΕΡ
Και ο Γοητευτικός δημοσιογράφος
ΓΙΟΥΑΝ ΜΑΚΓΚΡΕΓΚΟΡ

Kill Bill
Δυο ισχυροί άντρες ένας προδότης κι ένας ήρωας συνωμοτούν
Ο Βασιλιάς Πρέπει να Πεθάνει
Μια συγκλονιστική περιπέτεια βασισμένη σε πραγματικά γεγονότα

Taxi 3
Μετά την επιτυχία των "Ταξί 1&2" η γνωστή ομάδα επιστρέφει με μια τρίτη κωμική περιπέτεια σε σενάριο και πάλι του
Λικ Μπεσόν

• 3 LUXURY DESIGN SCREENS •
• DOLBY DIGITAL EX • FULLY AIR-CONDITIONED •
Πληροφορίες, Κρατήσεις • Information, Reservations
✆ 22410.28400

Cine Mania

ΕΠΙΜΕΛΕΙΑ: *ΚΥΡΙΑΚΗ ΠΕΤΡΙΔΟΥ*

Ρεκόρ στα σινεμά ήταν το 2002!

Στα 20,4 εκατ. δολάρια ανήλθαν το 2002 οι εισπράξεις των κινηματογραφικών αιθουσών σε όλο τον κόσμο, καταγράφοντας νέο παγκόσμιο ρεκόρ.

Σύμφωνα με το BBC, για τις βρετανικές αίθουσες ήταν η καλύτερη χρονιά, μετά το 1971, καθώς τα εισιτήρια που κόπηκαν φτάνουν τα 176 εκατομμύρια, αριθμός που οδηγεί στο συμπέρασμα ότι κάθε Βρετανός παρακολούθησε περίπου τρεις ταινίες.

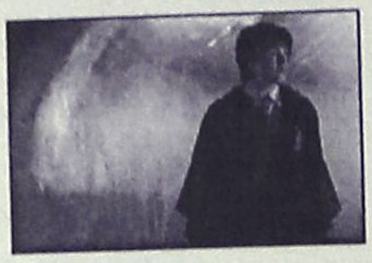

Στην άλλη μεριά του Ατλαντικού, το ποσοστό είναι ακόμα μεγαλύτερο, αφού σύμφωνα με τα στατιστικά στοιχεία του ινστιτούτου Screen Digest, κάθε Αμερικανός παρακολούθησε περισσότερες από έξι κινηματογραφικές ταινίες.

Ενδιαφέρον παρουσιάζουν και τα στοιχεία για την Ισλανδία, παρά το γεγονός ότι η χώρα κατέχει το τρίτο πιο υψηλό στον κόσμο αντίτιμο εισιτηρίων (7,62 δολάρια), μετά την Ιαπωνία (9,78 δολάρια) και την Ελβετία (8,95 δολάρια).

Όπως δείχνει η έρευνα, κάθε Ισλανδός ξόδεψε, κατά τη διάρκεια του χρόνου, τουλάχιστον 41 δολάρια για να παρακολουθήσει ταινίες της αρεσκείας του.

Στη Βρετανία ο μέσος όρος των εισιτηρίων στοιχίζει 6,45 δολάρια και τα δύο τρίτα των αιθουσών είναι πολυκινηματογράφοι. Στις ΗΠΑ το εισιτήριο κοστίζει 5,81 δολάρια και multiplex είναι το 80% των αιθουσών.

(πηγή:www.in.gr)

Το "Scary Movie 3" κατακτά την κορυφή

Η παρωδία των ταινιών τρόμου Scary Movie 3 βρίσκεται στην πρώτη θέση του αμερικανικού box office για δεύτερη συνεχή εβδομάδα, με σύνολο εισπράξεων 21, 1 εκατομμύρια δολάρια.

Στη δεύτερη θέση βρίσκεται η νέα δημιουργία των στούντιο Ντίσνεϊ " Brother Bear" με 18.5 εκατομμύρια δολάρια μια ταινία σχεδιασμένη και επεξεργασμένη στο σύνολο της από ηλεκτρονικούς υπολογιστές.

Στην τρίτη θέση βρίσκεται η επανέκδοση της ταινίας τρόμου "Ο Μανιακός δολοφόνος με το πριόνι" ενώ το αθλητικό δράμα Radio και το δικαστικό δράμα Runaway Jury βρίσκονται στην τρίτη και τέταρτη θέση αντιστοίχως.

ΠΑΛΛΑΣ 5 CINEMAS CENTER
31/10/2003 έως 06/11/2003
www.cinemapallas.gr

ΑΙΘΟΥΣΑ 5
ΠΟΛΙΤΙΚΗ ΚΟΥΖΙΝΑ Σε 1η Πανελλήνια Προβολή! 2η εβδομάδα θριάμβου! Η μεγαλύτερη ελληνική παραγωγή από την Village Productions!
Αντιμετωπίζοντας την υψηλή κίνηση της πρώτης εβδομάδας θα προβάλλουμε την ταινία αυτή την εβδομάδα στην Αίθουσα 5! Μια ταινία που θα σας αφήσει μια εξαιρετική γεύση που δύσκολα ξεχνιέται.
ΠΡΩΤΑΓΩΝΙΣΤΟΥΝ: ΓΙΩΡΓΟΣ ΧΩΡΑΦΑΣ, ΙΕΡΟΚΛΗΣ ΜΗΧΑΗΛΙΔΗΣ, ΡΕΝΙΑ ΛΟΥΪΖΙΔΟΥ, ΣΤΕΛΙΟΣ ΜΑΪΝΑΣ
Ώρες Έναρξης: 18:00, 20:20, 22:40 (Από Τετάρτη στην Αίθουσα 1)

ΑΙΘΟΥΣΑ 4
GOOD BYE LENIN
Χωράει μια χώρα σε 79m2; Η κωμωδία που συνέτριψε τα Χολυγουντιανά blockbusters στο Γερμανικό box office και έσπασε τα ταμεία στην Αθήνα, τώρα και στη Ρόδο!
Μην τη χάσετε! Θα πιάσετε τον εαυτό σας να μην μπορεί να συγκρατήσει τα γέλια του σε κάθε σκηνή της!
Ώρες Έναρξης: 17:40, 20:10, 22:40

ΑΙΘΟΥΣΑ 5
MATRIX REVOLUTIONS
ΤΟ ΓΕΓΟΝΟΣ ΤΗΣ ΧΡΟΝΙΑΣ!
Από Τετάρτη 5 Νοεμβρίου!
Σε 1η Παγκόσμια Προβολή!
ΜΟΝΟ ΣΤΟ ΠΑΛΛΑΣ!
Προετοιμαστείτε για τις μνημειώδεις σκηνές "Αποκάλυψης" της αποκορύφωσης του MATRIX!!
Κάντε έγκαιρα τις κρατήσεις σας!
ΠΡΩΤΑΓΩΝΙΣΤΟΥΝ: KEANU REEVES κ.α.
in english
Ώρες Έναρξης: 17:20, 20:00, 22:40

ΑΙΘΟΥΣΑ 2 & 3
ΛΗΣΤΕΙΑ ΑΛΑ ΙΤΑΛΙΚΑ
Σε 1η Πανελλήνια Προβολή!
2η εβδομάδα επιτυχίας!
Οι εντυπωσιακότερες σκηνές καταδίωξης που είδατε ποτέ! Ο Μαρκ Γουόλμπεργκ, η Σαρλίζ Θεράν και ο Έντουαρντ Νόρτον σας βάζουν στο κόλπο!
ΑΙΘΟΥΣΑ 2 Ώρες Έναρξης: 20:20, 22:40
ΑΙΘΟΥΣΑ 3 Ώρες Έναρξης: *15:40, 18:00
* Ειδική επιπλέον παράσταση μόνο Σάββατο & Κυριακή
in english

ΑΙΘΟΥΣΑ 3 & 4
AMERICAN PIE 3: THE WEDDING
Σε 1η Πανελλήνια Προβολή!
3η εβδομάδα θριάμβου!
Ο πιο... επεισοδιακός γάμος που έχετε πάει ποτέ!!
Η κορύφωση της θρυλικής κωμικής σειράς! Μη λείψει κανείς!! Λίστα γάμου: ΠΑΛΛΑΣ 5 CINEMAS CENTER!
ΑΙΘΟΥΣΑ 3 Ώρες Έναρξης: 20:25, 22:30
ΑΙΘΟΥΣΑ 4 Ώρες Έναρξης: *15:40
* Ειδική επιπλέον παράσταση μόνο Σάββατο & Κυριακή
in english

ΑΙΘΟΥΣΑ 1 & 2
ΤΡΙΣΔΙΑΣΤΑΤΟΙ ΚΑΤΑΣΚΟΠΟΙ: GAME OVER
Σε 1η Πανελλήνια Προβολή!
2η εβδομάδα επιτυχίας
Δείτε για πρώτη φορά ταινία Τρισδιάστατη (3-D)!
Φορέστε τα 3-D γυαλιά σας και ταξιδέψτε σε μία καινούρια περιοχή της κινηματογραφικής φαντασίας!
ΠΡΩΤΑΓΩΝΙΣΤΟΥΝ: SALMA HAYEK, SYLVESTER STALLONE
ΑΙΘΟΥΣΑ 1 Ώρες Έναρξης: 20:15
ΑΙΘΟΥΣΑ 2 Ώρες Έναρξης: *16:00, 18:00
* Ειδική επιπλέον παράσταση μόνο Σάββατο & Κυριακή
in english

ΑΙΘΟΥΣΑ 1
ΘΕΟΣ ΓΙΑ ΜΙΑ ΕΒΔΟΜΑΔΑ
BRUCE AL MIGHTY Σε 1η Πανελλήνια Προβολή!
7η και τελευταία εβδομάδα θριάμβου για την κωμωδία της χρονιάς που έσπασε ταμεία σε Ευρώπη & Αμερική!
Ο ασυναγώνιστος Τζιμ Κάρεϊ, σε μεγάλα κέφια!
in english
Ώρες Έναρξης: 22:30 (Μέχρι και Τρίτη 4/10/03)

ΑΙΘΟΥΣΑ 1 & 5
ΣΕΒΑΧ: Ο ΘΡΥΛΟΣ ΤΩΝ 7 ΘΑΛΑΣΣΩΝ
Σε 1η Πανελλήνια Προβολή!
2η βδομάδα επιτυχίας!
Μεταγλωττισμένη Ελληνικά!
Απολαύστε τη μαγική περιπέτεια κινουμένων σχεδίων με εκπλήξεις από την Δημιουργία!
ΑΙΘΟΥΣΑ 1 Ώρες Έναρξης: 16:35, 18:30
ΑΙΘΟΥΣΑ 5 Ώρες Έναρξης: *15:30
* Ειδική επιπλέον παράσταση μόνο Σάββατο & Κυριακή
Κρατήσεις / Reservations 22410 24475 & 22410 70670

MAT fashion
in XXL SIZES
ΝΕΑΝΙΚΑ
ΜΕΓΑΛΑ
ΜΕΓΕΘΗ
Δαμασκηνού 95
Τηλ. 22410 22353

Άρτος (;) Θεάματα (;)...

... Και τηλεόραση (όπως λέμε τηλοψία...)

STAR

06:15 **Μέσα και έξω.** Ψυχαγωγική εκπομπή
06:45 **Κάθε μέρα, καλημέρα.** Ενημερωτική εκπομπή
10:00 **Λόγια Starata.** Ενημερωτική εκπομπή
12:00 **Εχω θέμα.** Ενημερωτική εκπομπή
13:00 **Ειδήσεις**
14:00 **Super Star.** Ψυχαγωγική εκπομπή
16:00 **Ειδήσεις**
16:05 **Ολα για την Ελενα.** Σαπουνόπερα
17:00 **Λάουρα.** Σαπουνόπερα
18:00 **Μονομάχος.** Τηλεπαιχνίδι
19:00 **Ειδήσεις**
21:00 **Χτυποκάρδια στο θρανίο.** Ελληνική Ταινία. Αισθηματική κωμωδία με τους Αλίκη Βουγιουκλάκη, Δημήτρη Παπαμιχαήλ
23:15 **Τοπ μόντελ.** Ξένη Ταινία. Δραματική με τους Αντζελίνα Τζολί, Φέι Ντάναγουέϊ
01:45 **Γραφείο κηδειών Φίσερ.** Ξένη Ταινία
02:45 **Ειδήσεις**
03:00 **Τρεις και επικίνδυνοι.** Ξένη Ταινία. Περιπέτεια με τους Ρόουζ Μαγκόουαν, Νταν Γκούνθερ
05:00 **Αστέρια στο πεντάγραμμο.** Μουσική εκπομπή

ALTER

06:00 **Alter kids.** Κινούμενα σχέδια
07:55 **Ο κόσμος του παιδιού.** Ενημερωτική εκπομπή
08:00 **Ειδήσεις**
08:30 **Διαπλοκές.** (Ε) Ενημερωτική εκπομπή
10:00 **Alter υγεία.** Ενημερωτική εκπομπή
11:00 **Πρώτη ματιά.** Ενημερωτική εκπομπή
12:00 **Αμεση επέμβαση.** Ενημερωτική εκπομπή
13:00 **Ειδήσεις**
14:00 **Αποκλειστικά.** Ενημερωτική εκπομπή
16:30 **Ειδήσεις**
16:45 **Ντετέκτιβ για κλάματα.** Ελληνική Ταινία Κωμωδία
18:45 **Το πρώτο θέμα.** Ενημερωτική εκπομπή
19:00 **Ειδήσεις**
20:00 **Η φωνή του πολίτη**
20:55 **Auto Alter.** Αθλητική Εκπομπή Με τον Δημήτρη Παπανικολάου
21:00 **VIP.** Ψυχαγωγική εκπομπή
22:30 **Sex & the city.** Ξένη Σειρά
23:00 **Ειδήσεις**
23:15 **Αθέατος κόσμος.** Ενημερωτική εκπομπή Με τον Κώστα Χαρδαβέλλα
02:00 **Band Stand** (Ε). Μουσική εκπομπή
03:00 **Aphrodisia.** Ερωτική Ταινία
03:15 **Ερωτικό δίλημα.** Ερωτική Ταινία
05:15 **Τόλμη και γοητεία** (Ε) Σαπουνόπερα
05:45 **Alter clips.** Μουσική εκπομπή

ΕΞΥΠΗΡΕΤΗΣΗ
24 ΩΡΕΣ ΤΟ 24ΩΡΟ
24hrs DVD STORE
ΤΟ ΜΟΝΑΔΙΚΟ ΑΥΤΟΜΑΤΟ ΜΗΧΑΝΗΜΑ ΕΝΟΙΚΙΑΣΗΣ ΤΑΙΝΙΩΝ ΣΤΗ ΡΟΔΟ!!!!
Video
ΑΓ. ΑΝΑΣΤΑΣΙΑΣ 16
ΡΟΔΟΣ
ΤΗΛ. 2241039979
dvdstore24@yahoo.gr

Κερδίστε χρόνο κα εξυπηρέτηση
WESTERN UNION MONEY TRANSFER
"The fastest way to send money worldwide."
Αποστολή χρημάτων σ' όλο τον κόσμο μέσα σε λίγα λεπτά!!!
50.000 καταστήματα σε 165 χώρες του κόσμου είναι έτοιμα να σας εξυπηρετήσουν σε διευρυμένα ωράρια
Γονείς φοιτητών εξωτερικού εμπιστευθείτε μας
PLANET HOLIDAYS
Δημήτρης Τσοπανάκης
Γαλλίας 6 - Ρόδος - Τηλ.. 22410-27327

ET-1

07:00 **Παιδικό πρόγραμμα**
10:00 **History channel**
12:00 **Ταξιδεύοντας.** Ντοκυμανταίρ
13:00 **National Geographic.** Ντοκυμανταίρ
14:00 **Σαχάρα.** Ντοκυμανταίρ
15:00 **Διακόσμηση με στυλ.** Ντοκυμανταίρ
15:30 **Ο Ολιβερ μαγειρεύει.** Ντοκυμανταίρ
16:00 **Εχει γούστο.** Ενημερωτική εκπομπή
18:00 **Τελική ευθεία**
19:00 **Κλήρωση Λαϊκού Λαχείου**
19:05 **Ολυμπιακά ντοκυμανταίρ.** Ντοκυμανταίρ
20:00 **Ενα ταξί, μια πόλη.** Ντοκυμανταίρ
20:30 **Ταξιδεύοντας.** Ντοκυμανταίρ
21:30 **ΜΑΝΤΣΕΣΤΕΡ ΓΙΟΥΝΑΪΤΕΝΤ - ΡΕΪΝΤΖΕΡΣ.** Αθλητική μετάδοση Champions League
23:45 **Ειδήσεις**
00:30 **Ταξιδεύοντας.** Ντοκυμανταίρ

NET

10:00 **10 Με δύο.** Πρωινή Εκπομπή
12:00 **Ειδήσεις**
13:00 **Αλλη διάσταση.** Ενημερωτική εκπομπή
14:00 **Χριστίνα, δικαίωμα στην αγάπη.** Σαπουνόπερα
14:50 **Σαν σήμερα στον 20ό αιώνα**
15:00 **Ειδήσεις**
16:00 **Ατίθασα νιάτα.** Ξένη Σειρά
17:00 **Τσικίτιτας.** Σαπουνόπερα
18:00 **Ειδήσεις**
18:30 **Η Αθήνα μετά τα μεσάνυχτα.** Ελληνική Ταινία. Δραματοποιημένα με τους με τους Κώστα Χατζηχρήστο, Ντίνο Ηλιόπουλο
20:00 **Ειδήσεις**
21:00 **Pregame**
21:30 **Champions league.** Αθλητική Εκπομπή
23:45 **Champions NET**
05:45 **Πρώτη γραμμή.** Ενημερωτική εκπομπή

ET-3

08:00 **Φλογεροί δράκοι .** Κινούμενα σχέδια
08:30 **Τα πουλιά.** Κινούμενα σχέδια
09:00 **Ανατολ.** Κινούμενα σχέδια
09:30 **Δευτέρα Λυκείου - Αίθουσα Β.** Ξένη Σειρά. Νεανική
10:00 **Η άλλη μέρα.** Ενημερωτική εκπομπή
12:00 **Design world** (Ε). Ενημερωτική εκπομπή
12:30 **Τίποτε δεν είναι για πέταμα.** Ντοκυμανταίρ
13:00 **Ειδήσεις**
13:55 **Ο κόσμος των σπορ.** Αθλητική Εκπομπή
14:30 **Με μια τρίτη ματιά.** Ενημερωτική εκπομπή
16:30 **Η ζωή είναι ωραία.** Με την Ευα Αντωνοπούλου
18:00 **ΤΕΧΝΟΠΟΛΙΣ.** Ενημερωτική εκπομπή
19:00 **Περίμετρος.** Ενημερωτική εκπομπή
19:30 **Υδρόγειος.** Ενημερωτική εκπομπή
19:55 **Αθλητικό ημίωρο.** Αθλητική Εκπομπή
20:30 **Ειδήσεις**
21:30 **Μακρινές φιλίες**
21:35 **Στόχος το 2004.** Ενημερωτική εκπομπή
22:00 **Διαφθορά στη δικαιοσύνη.** Ξένη Ταινία. Δράμα με τους Φράνκο Νέρο, Φερνάντο Ρέι
24:00 **Ειδήσεις**
00:30 **Σύγχρονος κόσμος**
01:30 **Από τον Ιησού ως τον Χριστό.** Ντοκυμανταίρ
02:30 **Επαναλήψεις εκπομπών και ντοκυμανταίρ**

FILMNET

06:20 **Απειλή στον Αρη.** Ξένη Ταινία. Περιπέτεια
08:00 **Ο κόμης του Μόντε Κρίστο.** Ξένη Ταινία. Περιπέτεια εποχής
10:10 **Το ζευγάρι της χρονιάς.** Ξένη Ταινία. Κωμωδία
11:55 **Σαρλότ Γκρέι.** Ξένη Ταινία. Αισθηματική
13:55 **Προσεχώς σινεμά.** Ψυχαγωγική εκπομπή
14:30 **Κεραυνοβόλος έρωτας.** Ξένη Ταινία. Δράμα
16:20 **Οι υποκριτές.** Ξένη Ταινία . Δράσης
18:00 **Α.Ι. τεχνητή νοημοσύνη.** Ξένη Ταινία. Δράσης
20:25 **Σκηνές από τον κινηματογράφο FILMNET** Ενημερωτική εκπομπή
21:00 **Στον τόπο του εγκλήματος .** Ξένη Σειρά
22:15 **Ντικ Τρέϊσι.** Ξένη Ταινία. Δράσης
24:00 **Εισβολή FILMNET** Ψυχαγωγική εκπομπή
00:45 **Τρελό δίδυμο.** Ξένη Ταινία . Κωμωδία
02:20 **Δύο καθάρματα στον ίδιο δρόμο.** Ξένη Ταινία. Αστυνομική
04:00 **Θανάσιμη έλξη.** Ξένη Ταινία . Κωμωδία

SUPER SPORT

06:00 **Αγώνες μπιλιάρδου.** (Ε)
07:00 **Supersports**
17:00 **Ιταλικά στιγμιότυπα.** Αθλητική μετάδοση
18:00 **Ισπανικά στιγμιότυπα.** Αθλητική μετάδοση
19:00 **Αγγλικά στιγμιότυπα**
20:00 **Αγώνες αυτοκινήτου**
21:00 **Στιγμιότυπα NHL**
21:30 **Πορτογαλικά στιγμιότυπα**
22:00 **Σαραγόσα - Ρεάλ Μαδρίτης.** Αθλητική μετάδοση Ισπανικό πρωτάθλημα ποδοσφαίρου (Ζ)
24:00 **Αγώνες αυτοκινήτου.** (Μ)
02:30 **Τσάρλτον - Αρσεναλ.** Αθλητική μετάδοση. Αγγλικό πρωτάθλημα ποδοσφαίρου (Ζ)
04:15 **Μαρούσι - Αρης.** Αθλητική μετάδοση. Πρωτάθλημα ΕΣΑΚΕ (Μ)

MEGA

10:00 **Τα μυστικά της Βέφας.** Πρωινή Εκπομπή
11:00 **Ομορφος κόσμος το πρωί.** Πρωινή Εκπομπή. Με τον Γρηγόρη Αρναούτογλου
14:00 **Δελτίο ειδήσεων**
15:00 **Είμαστε στον αέρα..** (Ε). Ελληνική Σειρά
16:00 **Στην κουζίνα ολοταχώς.** Ψυχαγωγική εκπομπή
16:50 **Δυό ξένοι.** (Ε). Ελληνική Σειρά
18:00 **Ματιές στα γεγονότα**
18:10 **Απαγορευμένη αγάπη.** Ελληνική Σειρά
18:50 **Φιλοδοξίες.** Ελληνική Σειρά
19:20 **Το Show των εκατομμυρίων.** Τηλεπαιχνίδι
20:00 **Κεντρικό δελτίο ειδήσεων**
21:00 **Η νταντά.** Ελληνική Σειρά
21:40 **Αμαρτίες γονέων.** Ελληνική Σειρά
22:30 **Λένη.** Ελληνική Σειρά
23:30 **Γκάτακα.** Ξένη Ταινία. Θρίλλερ φαντασίας με τους Ιθαν Χοκ, Ούμα Θέρμαν
00:15 **Τελευταία γεγονότα**
00:30 **Γκάτακα.** Ξένη Ταινία. Συνέχεια
02:00 **Επιφάνεια.** (Ε) Ελληνική Σειρά
03:00 **Πειρασμός.** (Ε). Ελληνική Σειρά
04:00 **Τελευταίοι εγγονοί.** (Ε). Ελληνική Σειρά
05:00 **Η δίψα.** (Ε). Ελληνική Σειρά
05:45 **Κάθε μέρα μαζί.** Ενημερωτική εκπομπή

ANT-1

06:00 **Ειδήσεις του CBS**
06:20 **Δανεικός πατέρας.** (Ε). Ελληνική Σειρά
07:00 **Καλημέρα Ελλάδα .** Ενημερωτική εκπομπή
10:00 **Πρωινός καφές.** Πρωινή Εκπομπή
13:05 **Super game.** Τηλεπαιχνίδι
13:15 **Τανγκό για τρεις.** (Ε). Ελληνική Σειρά
14:00 **Τα νέα του ANT1**
14:50 **Ακρως οικογενειακόν.** (Ε). Ελληνική Σειρά
15:45 **Super game.** Τηλεπαιχνίδι
15:50 **Εγκλήματα.** (Ε). Ελληνική Σειρά
16:50 **Κωνσταντίνου και Ελένης.** (Ε). Ελληνική Σειρά
17:30 **Ειδήσεις**
17:45 **Super game.** Τηλεπαιχνίδι
17:50 **Καλημέρα ζωή.** Σαπουνόπερα
18:40 **Θησαυροφυλάκιο.** Τηλεπαιχνίδι
19:20 **Η λάμψη.** Σαπουνόπερα
20:00 **Ειδήσεις**
21:00 **Το πιο γλυκό μου ψέμα.** Ελληνική Σειρά Αισθηματική κωμωδία
21:45 **Τα φιλαράκια.** Ελληνική Σειρά Κωμική
22:45 **Τα Νεα του ANT1 σε 1'**
22:50 **Mission.** Τηλεπαιχνίδι
23:50 **Κάτσε καλά.** Ψυχαγωγική εκπομπή
00:50 **Τελευταία γεγονότα**
01:20 **Στα σύνορα της φαντασίας.** Ξένη Σειρά. Επιστημονικής φαντασίας
02:20 **Mission.** (Ε) Τηλεπαιχνίδι
03:20 **Easy game**
03:40 **Τηλεαγορές- Τηλεμάρκετιγκ**
04:15 **Το τέρας της λίμνης.** Ξένη ταινία τρόμου με τους Ρίτσαρντ Καρντέλα, Γκλεν Ρόμπερτς

ALPHA

06:50 **Καλημέρα σας.** Ενημερωτική εκπομπή
10:00 **Καλώς τους.** Πρωινή Εκπομπή
13:00 **Χορεύοντας.** Ελληνική Σειρά
14:00 **Ειδήσεις**
14:50 **Παουλίνα.** Σαπουνόπερα
15:45 **Μεταξύ αγάπης και μίσους.** Σαπουνόπερα
16:40 **Ειδήσεις**
16:45 **Κάτω από την Ακρόπολη.** Ελληνική Σειρά
17:30 **Μπορώ.** Ενημερωτική εκπομπή
19:00 **Παράθυρο στα γεγονότα.** Ενημερωτική εκπομπή
20:00 **Ειδήσεις**
21:00 **Πίσω μου σ' έχω σατανά.** Ελληνική Ταινία κωμωδία με τους Λάμπρο Κωνσταντάρα, Μάρω Κοντού
23:00 **Για πάντα φίλες.** (Ε) Ελληνική Σειρά
24:00 **Το κοράκι, στην πόλη των αγγέλων.** Ξένη Ταινία περιπέτεια με τους Μια Κιρανερ, Ιγκυ Ποπ
01:00 **Ειδήσεις**
01:15 **Το κοράκι, στην πόλη των αγγέλων.** Ξένη Ταινία.Συνέχεια
02:30 **Point man.** Ξένη Σειρά
03:30 **Τηλεαγορές- Τηλεμάρκετιγκ**
03:45 **Μπορώ.** (Ε). Ενημερωτική εκπομπή
05:40 **Καινούρια ημέρα.** Ενημερωτική εκπομπή

ΜΝΗΜΟΣΥΝΑ

Τελούμε στις 5 Νοεμβρίου ημέρα Τετάρτη και ώρα 8.30 π.μ. στον Ιερό Ναό Μητροπόλεως Ρόδου, 40ήμερο μνημόσυνο υπέρ αναπαύσεως της ψυχής της αγαπημένης μας κόρης, συζύγου, μητέρας και αδελφής

ΕΦΗΣ ΚΑΡΠΑΘΙΟΥ

Η μητέρα.
Ο σύζυγος.
Τα παιδιά.
Ο αδελφός, και οι λοιποί συγγενείς.



Την 5η μηνός Νοεμβρίου ημέρα Τετάρτη και ώρα 8.30 π.μ. εις τον Ιερό Ναό Μητροπόλεως Ρόδου, τελούμε 40ήμερο μνημόσυνο υπέρ αναπαύσεως της ψυχής της λατρευτής μας μητέρας, γιαγιάς, αδελφής και θείας

ΔΩΡΟΘΕΑΣ ΜΑΚΡΗ

Τα παιδιά: Γιάννης-Αντωνία, Γεώργιος-Βασιλική, Νικόλαος-Κατερίνα
Τα εγγόνια, τ' αδέλφια, τ' ανίψια και οι λοιποί συγγενείς.



Την Τετάρτη 5 τρέχοντος μηνός εις τον Ιερό Ναό Ταξιαρχών Νεκροταφείου Ρόδου και ώρα 8η πρωινή, τελούμε 40ήμερο μνημόσυνο υπέρ αναπαύσεως της ψυχής της λατρευτής μας μητέρας, γιαγιάς, αδελφής και θείας

ΚΑΛΛΙΟΠΗΣ ΚΑΡΠΑΘΙΟΥ-ΒΟΓΙΑΤΖΗ

Τα παιδιά: Αντώνης-Γεωργία, Ελπίδα-Γιάννης, Φωτεινή-Θόδωρος, Μαρία-Φίλιππος.
Τα εγγόνια, τα δισέγγονα, τ' αδέλφια, τ' ανίψια και οι λοιποί συγγενείς.



Την Παρασκευή 7 Νοεμβρίου και ώρα 8 π.μ. εις τον Ιερό Ναό Ταξιαρχών Νεκροταφείου Ρόδου τελούμε 6μηνο μνημόσυνο υπέρ αναπαύσεως της ψυχής της λατρευτής μας μητέρας, γιαγιάς και αδελφής

ΑΝΤΙΟΠΗΣ ΚΑΤΣΑΡΟΥ

Τα παιδιά: Αννα-Γιώργος Μαλανδράκη, Ιάκωβος-Ιωάννα Κατσαρού.
Τα εγγόνια, τ' αδέλφια και οι λοιποί συγγενείς.



Την Πέμπτη 6 Νοεμβρίου και ώρα 8.30 το πρωί εις τον Ιερό Ναό Αγίας Αναστασίας θα τελέσουμε εξάμηνο μνημόσυνο υπέρ αναπαύσεως της ψυχής του αγαπημένου μας συζύγου, πατέρα, αδελφού και θείου

ΝΙΚΟΛΑΟΥ ΔΗΜΑ

Η σύζυγος, τα παιδιά, τ' αδέλφια, τ' ανίψια και οι λοιποί συγγενείς.

ΓΡΑΦΕΙΟ ΤΕΛΕΤΩΝ & ΜΝΗΜΟΣΥΝΩΝ ΡΟΔΟΥ

ΣΤΕΦΑΝΑ-ΣΤΟΛΙΣΜΟΙ

ΑΜΕΣΗ ΕΞΥΠΗΡΕΤΗΣΗ ΟΛΟ ΤΟ 24 ΩΡΟ

"ΑΜΕΡΙΚΑΝΟΥ"

Αναλαμβάνουμε την τελετή και με τα έξοδα που χορηγούν τα ταμεία χωρίς καμία επιβάρυνση. ΙΚΑ, ΤΕΒΕ, ΤΑΞΥ, ΔΗΜΟΣΙΟΥ, ΛΙΜΕΝΙΚΩΝ, ΟΓΑ και λοιπά ταμεία. Τους ΑΠΟΡΟΥΣ ΔΩΡΕΑΝ.

Πλατεία Βρούχου στην Μητρόπολη
τηλέφωνα: 22410-28901-33400

ΚΑΘΗΜΕΡΙΝΑ ΟΛΑ ΤΑ ΝΕΑ ΤΗΣ ΔΩΔΕΚΑΝΗΣΟΥ ΣΤΟ INTERNET

www.rodiaki.gr

ΕΛΛΗΝΙΚΗ ΔΗΜΟΚΡΑΤΙΑ
ΠΕΡΙΦΕΡΕΙΑ ΝΟΤΙΟΥ ΑΙΓΑΙΟΥ
ΝΟΜΟΣ ΔΩΔΕΚΑΝΗΣΟΥ
ΔΗΜΟΣ ΚΑΛΛΙΘΕΑΣ

ΑΚΥΡΩΣΗ ΔΗΜΟΠΡΑΣΙΑΣ

Από τον Δήμο Καλλιθέας

Ρόδου ανακοινώνεται ότι η δημοπρασία η οποία επρόκειτο να διεξαχθεί στα γραφεία του Δήμου την Παρασκευή 21 Νοεμβρίου 2003 και ώρα 10.00 π.μ. για την: «Προμήθεια φορτωτή ελαστικοφόρου εκσκαφέα», ακυρώνεται.

Ο Δήμαρχος
Ιωάννης Ιατρίδης

ΔΩΡΕΕΣ ΕΙΣ ΜΝΗΜΗ

Το Δ. Συμβούλιο Αγ. Ειρήνης «Η Ορφανοτρόφος» ευχαριστεί τους πιο κάτω κυρίους που πρόσφεραν:

Α) Εις μνήμη **ΒΑΣΙΛΕΙΟΥ ΚΡΗΤΙΚΟΥ**. Το κέντρο αποθεραπείας (ΚΑΦΚΑ)-Κολύμπια 100,00 ευρώ.
Β) Εις μνήμη **ΕΥΑΓΓΕΛΙΑΣ ΠΕΤΡΙΔΗ**. Η οικ. του κ. **Δημητρίου Δουλγάρογλου** 60,00 ευρώ.

ΔΩΡΕΑ ΕΙΣ ΜΝΗΜΗ

Το διοικητικό συμβούλιο του Αγροτικού Συν/σμού Κρεμαστής σε έκτακτη συνεδρίασή του απεφάσισε να καταθέσει το συμβολικό ποσόν των 100 ευρώ στο ίδρυμα «Αγιος Ανδρέας» εις μνήμη του αείμνηστου προέδρου **ΣΤΑΜΑΤΗ ΨΑΡΑ**, που χάθηκε πρόωρα σε ηλικία μόλις 60 ετών αφήνοντας δυσαναπλήρωτα κενά.
Ο θάνατός του συγκλόνισε ολόκληρη την κοινωνία της Κρεμαστής που τόσο αγάπησε και που τόσο τον αγάπησε. Θα θυμόμαστε πάντα την προσφορά του για αρκετά χρόνια στο Φοίβο Κρεμαστής και αργότερα στον Συνεταιρισμό μας από τη θέση του προέδρου εκλεγόμενος για 3 συνεχείς τριετείς.
Σταμάτη, θα σε θυμόμαστε πάντα.

Εκ του Δ.Σ.

ΣΥΛΛΥΠΗΤΗΡΙΟ

Ο Σύλλογος Γυναικών Λαχανιάς, για τον ξαφνικό και άδικο χαμό της **ΒΑΣΩΣ ΣΙΣΑΜΩΤΟΥ-ΓΑΛΑΝΟΠΟΥΛΟΥ** που διετέλεσε πρόεδρος του συλλόγου μας, συλλυπάτε την οικογένειά της με την ευχή να είναι ελαφρύ το χώμα που την σκεπάζει. Καλό ταξίδι αγαπητή Βάσω.

Εκ του Δ.Σ.

Sigma travel agency

ΠΡΟΣΟΧΗ!!!!
ΕΝΑ ΤΑΞΙΔΙ ΠΟΥ ΘΑ ΣΑΣ ΜΕΙΝΕΙ ΑΞΕΧΑΣΤΟ

14ήμερη εκδρομή!!!
ΤΕΡΓΕΣΤΗ - ΒΙΕΝΝΗ - ΕΣΤΕΡΓΚΟΜ - ΑΓΙΟΣ ΑΝΔΡΕΑΣ - ΒΟΥΔΑΠΕΣΤΗ - ΠΡΑΓΑ - ΚΑΣΤΡΑ ΒΟΗΜΙΑΣ - ΚΑΡΛΟΒΥ ΒΑΡΥ - ΒΕΝΕΤΙΑ - ΑΝΚΟΝΑ

ΜΟΝΟ 795€

ΑΝΑΧΩΡΗΣΗ 16/11/2002 ΑΠΟ ΡΟΔΟ
Σε ξενοδοχεία 4* με πρωινό μπουφέ και ημιδιατροφή - Περιηγήσεις - Ξεναγήσεις - Εμπειρος αρχηγός.
Συνοδός: ***Στεργενάκης Στέργος***

ΤΗΛΕΦΩΝΗΣΤΕ ΜΑΣ ΓΙΑ ΠΕΡΙΣΣΟΤΕΡΕΣ ΠΛΗΡΟΦΟΡΙΕΣ

8ήμερη Τυνησία, αναχώρηση 11/11

ΜΟΝΟ 405€

ΑΚΟΜΗ ΠΑΚΕΤΑ ΕΚΔΡΟΜΩΝ ΓΙΑ ΧΡΙΣΤΟΥΓΕΝΝΑ Ή ΠΡΩΤΟΧΡΟΝΙΑ ΚΑΙ ΠΟΛΛΕΣ ΑΛΛΕΣ!!!

Ακόμη διοργανώνουμε μεμονωμένες εκδρομές, σχολικές εκδρομές, εκδρομές ομάδων, σωματείων, για την Ελλάδα και όλο τον κόσμο σε ειδικές τιμές. Απλώς τηλεφωνήστε μας

SIGMA S.S. TRAVEL
Τηλ. 22410 90049 • Fax: 22410 96697
Λ. ΗΡΑΚΛΕΙΔΩΝ, ΕΜΠ. ΚΕΝΤΡΟ RHODESLAND
(Μεταξύ Avra Beach και Mira Mare)
Υπεύθυνος: Στεργενάκης Σ.
ΩΡΑΡΙΟ: 09.00-17.00, 17.30-20.30

ΧΑΘΗΚΕ ΣΚΥΛΟΣ

ράτσας **Ντόπερμαν χρώματος καφέ.** Ακούει στο όνομα **ΕΚΤΩΡ.** Περιοχή Τρεις. Χρειάζεται παρακολούθηση από ιατρό λόγω ασθένειας. Ο ευρών θα αμοιφθεί. Τηλ. **2241091607.**

ΠΩΛΕΙΤΑΙ ΚΤΗΜΑ στα Καλαβάρδα

Το κτήμα έχει εμβαδόν 4.080 τ.μ., έχει μεγάλη πρόσοψη στον επαρχιακό δρόμο λίγο μετά τα Καλαβάρδα προς Σάλακο και είναι άρτιο και οικοδομήσιμο. Εχει νερό από το δίκτυο άρδευσης και το δίκτυο της ΔΕΗ βρίσκεται ακριβώς στη γωνία του κτήματος.
Το κτήμα είναι εξ ολοκλήρου φυτεμένο με ελαιόδεντρα και το πίσω μέρος του συνορεύει με λοφίσκο ιδιοκτησίας του δημοσίου.

Πλη. τηλ. 2241025201

G.A. FERRIES

ΠΡΟΓΡΑΜΜΑ ΔΡΟΜΟΛΟΓΙΩΝ

Ε/Γ-ΟΓ ΡΟΔΑΝΘΗ-Ε/Γ-Ο/Γ ΜΑΡΙΝΑ**

ΡΟΔΟΣ - ΠΕΙΡΑΙΑΣ (1/11/03-15/11/03)

	ΣΑΒΒΑΤΟ 1/11	
ΡΟΔΑΝΘΗ	17.00	ΚΩ-ΚΑΛΥΜΝΟ-ΠΕΙΡΑΙΑ (Κυριακή 08.00)
	ΔΕΥΤΕΡΑ 3/11	
ΜΑΡΙΝΑ	16.00	ΣΥΜΗ-ΤΗΛΟ-ΝΙΣΥΡΟ-ΚΩ-ΚΑΛΥΜΝΟ-ΛΕΡΟ-ΠΑΤΜΟ-ΠΕΙΡΑΙΑ(Τρίτη 12.00)
	ΤΡΙΤΗ 4/11	
ΡΟΔΑΝΘΗ	17.00	ΚΩ-ΚΑΛΥΜΝΟ-ΠΕΙΡΑΙΑ (Τετάρτη 08.00)
	ΤΕΤΑΡΤΗ 5/11	
ΜΑΡΙΝΑ	16.00	ΤΗΛΟ-ΝΙΣΥΡΟ-ΚΩ-ΚΑΛΥΜΝΟ-ΛΕΡΟ-ΠΑΤΜΟ-ΠΕΙΡΑΙΑ (Πέμπτη 11.00)
	ΠΕΜΠΤΗ 6/11	
ΡΟΔΑΝΘΗ	17.00	ΚΩ-ΚΑΛΥΜΝΟ-ΠΕΙΡΑΙΑ (Παρασκευή 08.00)
	ΠΑΡΑΣΚΕΥΗ 7/11	
ΜΑΡΙΝΑ	18.00	ΣΥΜΗ-ΤΗΛΟ-ΝΙΣΥΡΟ-ΚΩ-ΚΑΛΥΜΝΟ-ΑΣΤΥΠΑΛΑΙΑ-ΚΑΤΑΠΟΛΑ-ΠΕΙΡΑΙΑ (Σάββατο 15.40)
	ΣΑΒΒΑΤΟ 8/11	
ΡΟΔΑΝΘΗ	18.00	ΣΥΜΗ-ΚΩ-ΚΑΛΥΜΝΟ-ΠΕΙΡΑΙΑ (Κυριακή 09.30)
	ΔΕΥΤΕΡΑ 10/11	
ΜΑΡΙΝΑ	16.00	ΣΥΜΗ-ΤΗΛΟ-ΝΙΣΥΡΟ-ΚΩ-ΚΑΛΥΜΝΟ-ΛΕΡΟ-ΠΑΤΜΟ-ΠΕΙΡΑΙΑ (Τρίτη 12.00)
	ΤΡΙΤΗ 11/11	
ΡΟΔΑΝΘΗ	17.00	ΚΩ-ΚΑΛΥΜΝΟ-ΠΕΙΡΑΙΑ (Τετάρτη 08.00)
	ΤΕΤΑΡΤΗ 12/11	
ΜΑΡΙΝΑ	16.00	ΤΗΛΟ-ΝΙΣΥΡΟ-ΚΩ-ΚΑΛΥΜΝΟ-ΛΕΡΟ-ΠΑΤΜΟ-ΠΕΙΡΑΙΑ (Πέμπτη 11.10)
	ΠΕΜΠΤΗ 13/11	
ΡΟΔΑΝΘΗ	17.00	ΚΩ-ΚΑΛΥΜΝΟ-ΠΕΙΡΑΙΑ (Παρασκευή 08.00)
	ΠΑΡΑΣΚΕΥΗ 14/11	
ΜΑΡΙΝΑ	18.00	ΣΥΜΗ-ΤΗΛΟ-ΝΙΣΥΡΟ-ΚΩ-ΚΑΛΥΜΝΟ-ΑΣΤΥΠΑΛΑΙΑ-ΚΑΤΑΠΟΛΑ-ΠΕΙΡΑΙΑ (Σάββατο 15.40)
	ΣΑΒΒΑΤΟ 15/11	
ΡΟΔΑΝΘΗ	18.00	ΣΥΜΗ-ΚΩ-ΚΑΛΥΜΝΟ-ΠΕΙΡΑΙΑ (Κυριακή 09.30)

****ΠΡΟΣΦΟΡΑ****

Πακέτα εισιτηρίων άνω των 300,00 ευρώ, μπορείτε να τα εξοφλήσετε σε 4 άτοκες μηνιαίες δόσεις με την πιστωτική σας κάρτα VISA ή MASTER!

*** Η εταιρεία μας θρίσκεται στην ευχάριστη θέση να σας ενημερώσει ότι:**
1. Θα προσφέρονται ειδικές τιμές σε όλες τις θέσεις για οικογενειακά πακέτα
2. Εισιτήρια μετ' επιστροφής, ειδικές τιμές.
3. Ι.Χ. έκπτωση 20%
4. Πολλαπλά εισιτήρια minimum 5, 50% έκπτωση.

Πληροφορίες στο κεντρικό πρακτορείο
TSAGARIS TRAVEL
και στον ταξιδιωτικό σας πράκτορα
Τηλ. (22410) 36170-30406, FAX: 22410-28597

ΓΝΩΣΤΟΠΟΙΗΣΗ ΓΑΜΟΥ

Ο **Γεώργιος Μαρτέν** του **Πανα-**

γιώτη και η **Ευφημία Λογοθέτη** του **Σωκράτη,** πρόκειται να παντρευθούν στις 27 Δεκεμβρίου 2003 και ώρα 19.00 στον Ιερό Μητροπολιτικό Ναό Ιωαννίνων.

ΔΕΥΑΡ
ΔΗΜΟΤΙΚΗ ΕΠΙΧΕΙΡΗΣΗ ΥΔΡΕΥΣΗΣ ΑΠΟΧΕΤΕΥΣΗΣ ΡΟΔΟΥ

ΠΕΡΙΛΗΨΗ ΔΙΑΚΗΡΥΞΗΣ

Ο Πρόεδρος του Δ.Σ. της ΔΕΥΑΡ, διακηρύσσει ότι εκτίθεται κατά τις διατάξεις του Ν. 1069/80, του Κανονισμού Διαχείρισης και λειτουργίας της ΔΕΥΑΡ και του Π.Δ. 28/80, σε ανοικτό δημόσιο τακτικό διαγωνισμό, με υποβολή σφραγισμένων προσφορών, με συμπλήρωση τιμολογίου και αξιολόγηση προσφορών, η: «Προμήθεια χειμερινών-θερινών ειδών ένδυσης-υπόδησης προσωπικού της ΔΕΥΑΡ έτους 2003», σύμφωνα με τις προδιαγραφές της μελέτης, ενδεικτικού προϋπολογισμού 32.000 ευρώ, χωρίς τον Φ.Π.Α.
Ο διαγωνισμός θα διεξαχθεί στα γραφεία της ΔΕΥΑΡ, 2ο χλμ. Ρόδου-Λίνδου, στις 21 Νοεμβρίου, ημέρα Παρασκευή και από ώρα 11.30 π.μ. έως 12.00 μ., από αρμόδια επιτροπή.
Στον διαγωνισμό γίνονται δεκτοί όλοι οι κατασκευαστές ή αναγνωρισμένοι έμποροι-προμηθευτές του δημοπρατούμενου αντικειμένου.
Για την συμμετοχή στο διαγωνισμό απαιτείται εγγυητική επιστολή που καθορίζεται σε δύο επί τις εκατό (2%) επί του προϋπολογισμού (δηλ. 640 ευρώ), εκδιδόμενη σύμφωνα με ισχύουσα νομοθεσία.
Περισσότερες πληροφορίες και τεύχη του διαγωνισμού δίνονται τις εργάσιμες ημέρες και ώρες στα γραφεία της Δ.Ε.Υ.Α.Ρ., τμήμα προμηθειών, τηλ.22410 68750.

Ρόδος 30/10/2003
Ο πρόεδρος του Δ.Σ. της Δ.Ε.Υ.Α.Ρ.
Αριστοτέλης Ηρακλείδης

ΕΛΛΗΝΙΚΗ ΔΗΜΟΚΡΑΤΙΑ
ΠΕΡΙΦΕΡΕΙΑ ΝΟΤΙΟΥ ΑΙΓΑΙΟΥ
ΝΟΜΟΣ ΔΩΔΕΚΑΝΗΣΟΥ
ΔΗΜΟΤΙΚΗ ΕΠΙΧΕΙΡΗΣΗ ΑΡΧΑΓΓΕΛΟΥ ΤΟΥΡΙΣΜΟΥ-ΑΘΛΗΤΙΣΜΟΥ-ΠΟΛΙΤΙΣΜΟΥ-ΠΡΟΝΟΙΑΣ ΚΑΙ ΑΝΑΠΤΥΞΗΣ

ΠΕΡΙΛΗΨΗ ΑΝΑΚΟΙΝΩΣΗΣ

Ο πρόεδρος της δημοτικής επιχείρησης Αρχαγγέλου ανακοινώνει ότι προκηρύσσει την πλήρωση μιας (1) θέσης της ειδικότητας του Νοσηλευτή (ΠΕ/ΤΕ/ΔΕ).
Το προσωπικό θα προσληφθεί για την υλοποίηση του προγράμματος «Βοήθεια στο σπίτι του Δήμου Αρχαγγέλου που υπάγεται στο Μέτρο 4.2 Υπηρεσίες Φροντίδας για την Προώθηση των Ισων Ευκαιριών του Π.Ε.Π. Νοτίου Αιγαίου 2000-2006», με διάρκεια σύμβασης ενός (01) έτους με δυνατότητα παράτασης μέχρι τη λήξη του προγράμματος.
Οι προϋποθέσεις και οι όροι συμμετοχής αναγράφονται αναλυτικά στη σχετική ανακοίνωση. Η κατάθεση των αιτήσεων θα γίνει εντός προθεσμίας δέκα (10) ημερών από την επόμενη της δημοσίευσης της παρούσας και συγκεκριμένα το χρονικό διάστημα από την 5η Νοεμβρίου μέχρι και την 14η Νοεμβρίου τις εργάσιμες ημέρες και από ώρα 11.30 μέχρι 14.00 στο γραφείο της επιχείρησης στην πλατεία Δημαρχείου στον Αρχάγγελο (Σαρικάς Αντώνης τηλ. 2244029039), όπου θα διατίθενται και τα έντυπα των αιτήσεων.

Ο πρόεδρος της επιχείρησης
Αλέξανδρος Π. Παπούρας

ΣΥΓΧΑΡΗΤΗΡΙΟ

Στους αγαπητούς μας **Μανώλη και Γιάννη Κυριατσούλη** του **Αποστόλη**, που πήραν επάξια το πτυχίο του Οικονομικού Τμήματος του Πανεπιστημίου Κρήτης (Ρέθυμνο) και του Τμήματος Λογιστικής ΤΕΙ Θεσσαλονίκης αντίστοιχα, ευχόμαστε ολόγυχα καλή σταδιοδρομία και πάντα επιτυχίες στην ζωή τους.

Σίλας–Μαρία–Στάμος Κυριατσούλη

ΔΩΔΕΚΑΝΗΣΙΑΚΟΣ ΣΥΛΛΟΓΟΣ ΑΥΤΟΑΝΟΣΩΝ ΝΟΣΗΜΑΤΩΝ ΑΡΘΡΙΤΙΔΑΣ ΚΑΙ ΛΥΚΟΥ «ΘΑΛΕΙΑ»

ΠΡΟΣΚΛΗΣΗ

Ο Δωδεκανησιακός Σύλλογος Αυτοάνοσων Νοσημάτων «Θάλεια» ξεκινά την καινούργια χρονιά του και διοργανώνει στα πλαίσια των ενημερωτικών δραστηριοτήτων του, διάλεξη-συζήτηση, με ομιλητή τον δρ. **ΚΑΡΑΓΙΑΝΝΗ ΑΝΔΡΕΑ, *χειρούργο-ορθοπεδικό-τραυματολόγο και θέμα «Οστεοπόρωση, ο σιωπηλός κλέφτης».***
Η παρουσία σας ιδιαιτέρως επιθυμητή στο ξενοδοχείο Best Western Plaza την Τετάρτη 5 Νοεμβρίου 2003 και ώρα 7 μ.μ., θα ενθαρρύνει τις συνεχείς προσπάθειές μας για την επίτευξη των κοινωφελών στόχων και σκοπών του Συλλόγου μας.

Κατατίθεται εντός του έτους στη Βουλή

Ο νέος νόμος για μεταφορά του συντελεστή δόμησης

Τί προβλέπει το σχετικό νομοσχέδιο που έχει ετοιμάσει το υπουργείο Χωροταξίας

Μέχρι το τέλος του 2003 στοχεύει η Βάσω Παπανδρέου να καταθέσει στη Βουλή τη νέα νομοθετική ρύθμιση για τη μεταφορά του συντελεστή δόμησης. Αυτή θα είναι η δεύτερη προσπάθεια της υπουργού ΠΕΧΩΔΕ να περάσει το νομοσχέδιο που έχει μπλοκαριστεί από το ΣτΕ.

Σύμφωνα με πληροφορίες, με βάση τη νέα ρύθμιση, χρήση της μεταφοράς συντελεστή δεν θα μπορούν να κάνουν πλέον τα χαμηλά κτίρια, τα ενεργά πολεοδομικά τετράγωνα και τα γκαράζ, όπως προβλεπόταν από προηγούμενες διατάξεις.

Η μεταφορά δεν θα επιτρέπεται ακόμη στα δύο πρώτα οικοδομικά τετράγωνα από τη γραμμή του αιγιαλού, σε παραλιακές ή παραλίμνιες θέσεις, καθώς και σε προστατευόμενες περιοχές.

Παράλληλα θα απαγορεύεται η μεταφορά συντελεστή δόμησης σε εκτός σχεδίου περιοχές, σε οικοδομικούς συνεταιρισμούς, αλλά και σε περιοχές με έντονη κλίση. Ως τέτοιες καθορίζονται οι περιοχές στις οποίες υπάρχουν δρόμοι με κλίση μεγαλύτερη του 20%.

ΣΕ ΖΩΝΕΣ

Μεταφορά μπορεί να γίνει στα ρυμοτομούμενα και στα διατηρητέα κτίρια και θα υλοποιείται σε ακίνητα που βρίσκονται μέσα σε οριοθετημένες ζώνες κάθε δήμου που θα καθοριστούν με αποφάσεις του Περιφερειάρχη και σε κάποιες περιπτώσεις του υπουργού ΠΕΧΩΔΕ.

Στις Ζώνες Υποδοχής Συντελεστή θα επιτρέπεται η μεταφορά από ρυμοτομούμενα του ίδιου δήμου και από διατηρητέα της ίδιας Περιφέρειας.

Η νομιμοποίηση αλλαγής χρήσης με μεταφορά συντελεστή δόμησης θα επιτρέπεται για μία τριετία από την ψήφιση του νόμου, εφόσον δεν αυξάνονται οι κλειστοί χώροι και επιτρέπεται η χρήση που γίνεται στην περιοχή του ακινήτου.

ΠΡΟΥΠΟΘΕΣΕΙΣ

Σύμφωνα με πληροφορίες οι προϋποθέσεις που θα ισχύουν για τη μεταφορά συντελεστή δόμησης είναι οι εξής:

Σε περιοχές με χρήση αμιγούς κατοικίας, ο μεταφερόμενος Σ.Δ. σε κάθε ωφελούμενο ακίνητο δεν επιτρέπεται να υπερβαίνει το 20% του ισχύοντος στην περιοχή του για Σ.Δ. μέχρι 0,8%, το 15% για το τμήμα του Σ.Δ. πάνω από 0,8 μέχρι και 1,2 και το 10% για το τμήμα του Σ.Δ. πάνω από 1,2.

Σε περιοχές παραθεριστικής κατοικίας, ο μεταφερόμενος Σ.Δ. δεν μπορεί να υπερβαίνει το 10% του ισχύοντος Σ.Δ. στην περιοχή του ωφελούμενου ακινήτου.

Σε περιοχές με χρήση γενικής κατοικίας ή περιοχές εντός σχεδίου, στις οποίες δεν έχουν καθοριστεί χρήσεις με ειδικό κανονισμό, ο μεταφερόμενος Σ.Δ. σε κάθε ωφελούμενο ακίνητο δεν επιτρέπεται να υπερβαίνει το 30% του ισχύοντος στην περιοχή του για Σ.Δ. μέχρι 0,8%, το 15% για το τμήμα του Σ.Δ. πάνω από 0,8 μέχρι και 1,2 και το 20% για το τμήμα του Σ.Δ. πάνω από 1,2. Σε περιοχές παραθεριστικής κατοικίας αυτής της κατηγορίας, ο μεταφερόμενος Σ.Δ. δεν μπορεί να υπερβαίνει το 20% του ισχύοντος Σ.Δ. στην περιοχή του ωφελούμενου ακινήτου.

Σε περιοχές με χρήση πολεοδομικού κέντρου, ο μεταφερόμενος Σ.Δ. σε κάθε ωφελούμενο ακίνητο δεν επιτρέπεται να υπερβαίνει το 30% του ισχύοντος στην περιοχή του για Σ.Δ. μέχρι 0,8%, το 25% για το τμήμα του Σ.Δ. πάνω από 0,8 μέχρι και 1,2 και το 20% για το τμήμα του Σ.Δ. πάνω από 1,2, προκειμένου για κτίρια κατοικίας και 40%, 35% και 30% αντίστοιχα, για ειδικά κτίρια. Σε περιοχές παραθεριστικής κατοικίας σε αυτή την κατηγορία, ο μεταφερόμενος Σ.Δ. δεν μπορεί να υπερβαίνει το 20% του ισχύοντος Σ.Δ. στην περιοχή του ωφελούμενου ακινήτου για κτίρια κατοικίας και το 30% για ειδικά κτίρια.

Σε περιοχές με ειδικές χρήσεις ο μεταφερόμενος Σ.Δ. σε κάθε ωφελούμενο ακίνητο δεν επιτρέπεται να υπερβαίνει το 20% του ισχύοντος Σ.Δ. στην περιοχή του ωφελούμενου κτιρίου.

ΤΙ ΧΡΕΙΑΖΟΝΤΑΙ ΟΙ ΙΔΙΟΚΤΗΤΕΣ

Για να εκδοθεί η απόφαση έγκρισης έκδοσης τίτλου Μ.Σ.Δ., θα απαιτούνται, σύμφωνα με πληροφορίες, τα παρακάτω δικαιολογητικά:

α) Αίτηση του ιδιοκτήτη βαρυνόμενου ακινήτου.

β) Η υποβολή σχετικής μελέτης. γ) Η υποβολή της αρχικής και της συμπληρωματικής έκθεσης ελέγχου τίτλου με τα οικεία αντίγραφα και πιστοποιητικά, καθώς και των αποδεικτικών κοινοποίησης σε τρίτους που έχουν εγγράψει ή σημειώσει δικαιώματά τους επί του ακινήτου.

Η απόφαση θα περιέχει τουλάχιστον τα εξής στοιχεία:

α) Τα στοιχεία προσδιορισμού του ακινήτου για το οποίο εγκρίνεται η έκδοση τίτλου. β) Το εμβαδόν του ακινήτου. γ) Τον ισχύοντα Σ.Δ. της περιοχής με βάση τον οποίο εγκρίνεται η μεταφορά μέρους ή ολόκληρου του συντελεστή. δ) Το ονοματεπώνυμο των κυρίων ή των επικαρπωτών του ακινήτου.

Δεν εγκρίνεται η έκδοση τίτλου Μ.Σ.Δ. σε ακίνητα, εφόσον ο προς μεταφορά Σ.Δ. του βαρυνόμενου ακινήτου εκφράζεται σε δομήσιμες επιφάνειες υπογείων και σε περίπτωση που έχει επιβληθεί κατάσχεση σε βάρος του ακινήτου.

ΑΣΦΑΛΙΣΤΙΚΕΣ ΚΑΛΥΨΕΙΣ ΖΩΗΣ & ΥΓΕΙΑΣ

ΣΥΝΤΑΞΙΟΔΟΤΙΚΗ ΕΞΑΣΦΑΛΙΣΗ



Τι προσδοκίες έχετε στη ζωή σας;

Οι προσδοκίες για τη ζωή και το μέλλον σας είναι σύνθετες.
Στην ALICO AIG Life έχουμε δημιουργήσει παράδοση
με την ικανότητά μας να αναλύουμε τις ασφαλιστικές σας ανάγκες
και να τις καλύπτουμε αξιόπιστα.
Με βάση τη διεθνή τεχνογνωσία και την τεράστια ελληνική εμπειρία μας,
προδιαγράφουμε τον κόσμο σιγουριάς της «αυριανής ημέρας»
για σας και για την οικογένειά σας.

Επικοινωνήστε με ένα Ασφαλιστικό Σύμβουλο της ALICO AIG Life.
Θα απαντήσει με τον ιδανικό τρόπο στις προσδοκίες σας!

ΚΟΡΥΦΑΙΑ ΑΣΦΑΛΙΣΤΙΚΗ ΔΥΝΑΜΗ ΣΤΟΝ ΚΟΣΜΟ
No 1 ΔΙΕΘΝΗΣ ΑΣΦΑΛΙΣΤΙΚΗ ΕΤΑΙΡΙΑ ΖΩΗΣ ΣΤΗΝ ΕΛΛΑΔΑ

ALICO AIG Life
Η ΑΣΦΑΛΕΙΑ ΤΗΣ ΖΩΗΣ ΣΑΣ

ΓΡΑΦΕΙΟ ΡΟΔΟΥ: Ερυθρού Σταυρού 2 • Τηλ: (0241) 26.722

Εαν ηλιακός... τότε σίγουρα

10 ΧΡΟΝΙΑ ΕΓΓΥΗΣΗ



Ο ηλιακός που εγγυάται άφθονο ζεστό νερό για πάντα

ΑΦΟΙ ΑΝΤΩΝΑΚΗ Ο.Ε.
ΨΥΞΗ - ΘΕΡΜΑΝΣΗ - ΗΛΙΑΚΑ

ΡΟΔΟΣ: ΑΛΙΚΑΡΝΑΣΣΟΥ & ΕΦΕΣΣΟΥ ΡΟΔΙΝΙ Τηλ./Φαξ 22410 25448
ΕΜΠΩΝΑΣ: Τηλ. 22460 41350, Κιν. 6977 225112, 6932 223760

ΚΟΜΜΩΤΗΡΙΟ UNISEX

Natural Beauty



Χτενίσματα αέρινα, φίνα... Χτενίσματα με άποψη. Νέες κουπ με στυλ και προσθετική μαλλιών με τη γνωστή υπογραφή της Μαρίας

& κατόπιν ραντεβού
ανοικτά από τις 9.00 έως 17.00

Επίσης για τα μικρά παιδιά ένα ευχάριστο κούρεμα μέσα στο παιδικό αυτοκινητάκι

Παφιάκη Μαρία

Στη νέα διεύθυνση: Ακραμίτου 16, Ρόδος •

Τηλ. 32161
κάθετος Ατταβύρου και Λεωφόρου Καλλιθέας
(παλιά διεύθυνση: προέκταση Αννης Μαρίας)

ΚΑΘΗΜΕΡΙΝΑ ΟΛΑ ΤΑ ΝΕΑ ΤΗΣ ΔΩΔΕΚΑΝΗΣΟΥ ΣΤΟ INTERNET

www.rodiaki.gr



Ρόδος: εἰκῇ καὶ ὡς ἔτυχε...

... Φθινοπωρινές περιδιαβάσεις



...Ανέμελες φθινοπωρινές στιγμές στο άλλο άκρο της Ρόδου, στο Πρασονήσι, που η γαλήνη του ολοένα και ξεθωριάζει με τις καταπατήσεις και τις αυθαίρετες δομήσεις!

... Το Φαληράκι στο "Newsweek"



...Στο εξώφυλλο του "Newsweek", αυτή την εβδομάδα έχουν την "τιμητική" τους οι κομπίνες των παρατρεχάμενων του Μπους στο Ιράκ και τα μεθύσια των Αγγλων στο Φαληράκι της Ρόδου!

Με αφορμή τα μεθύσια των Εγγλέζων στο **Φαληράκι,** το διεθνές εβδομαδιαίο περιοδικό **"Νιούζγουικ"** διερευνά για το **"Πόσο πίνουν οι Ευρωπαίοι".**

Την έρευνα την εστιάζει στους νέους και την αρχίζει από το **Φαληράκι της Ρόδου,** όπου καταγράφει ότι έγιναν φοβερά μεθύσια με εξίσου φοβερά και αιματηρά επακόλουθα αυτό το καλοκαίρι. Σύμφωνα με το περιοδικό οι νέοι στην Ευρώπη πολύ εύκολα αγοράζουν αλκοόλ.

Για πλάκα, για διασκέδαση ή επειδή το κάνουν οι φίλοι τους. Αν δεν αλλάξουν οι νόμοι και τα έθιμα γράφει το "Newsweek", η Ευρώπη θα βιώνει για πολύ ένα άθλιο "χανγκόβερ".

Και διαπιστώνει ότι στην Ευρώπη, ενώ παρατηρείται ότι οι ενήλικες μειώνουν την κατανάλωση αλκοολ, ακόμη και σε χώρες όπως η Γαλλία, με παράδοση στα καλά κρασιά, οι νέοι κατεβάζουν όχι λίγα ποτηράκια. Και το χειρότερο είναι ότι μεθάνε. Δεν φτάνουν δέκα ποτά το Σαββατοκύριακο. Και το κοινωνικό κόστος είναι μεγάλο, γιατί το μεθύσι καταλήγει σε τροχαία δυστυχήματα, εγκληματικοτητα, ανεπίθυμητες εγκυμοσύνες σε εφηβική ηλικία, βία, καβγάδες, αυτοκτονίες.

Τα αίτια φαίνεται ότι είναι δύο. Πρώτον, η εύκολη διαφήμιση αλκοόλ, η οποία δεν έχει ούτε απαγορευθεί ούτε τύχει των σοβαρών περιορισμών που έχουν τύχει οι διαφημίσεις καπνού και, δεύτερον, τα νέα προϊόντα που κυκλοφορούν κάθε τόσο και που έχουν στόχο μικρές ηλικίες.

Πολύ σημαντικό είναι ότι το αλκοόλ περνά στη Δύση ως στάση ζωής και ρεύμα νεολαίας, που προβάλλονται με ταινίες για νέους καθώς και με φεστιβάλ ροκ και ρέιβ, που είναι ιδιαιτέρως δημοφιλή τα τελευταία χρόνια και στα οποία εμφανίζονται χορηγοί εταιρείες αλκοολούχων ποτών.

Στη Βρετανία, παιδιά κάτω των 16 πίνουν διπλάσια από ό,τι πριν από δέκα χρόνια, καταναλώνοντας πέντε πίντες μπίρα την εβδομάδα.

Στην Ιρλανδία, 59% των ανδρών και 29% των γυναικών μεταξύ 18 και 29 ετών μεθούν τουλάχιστον μία φορά την εβδομάδα. Στη Δανία, από το 1988, ο αριθμός των παιδιών 15 ετών που πίνουν τουλάχιστον μία φορά την εβδομάδα εκτοξεύτηκε από 20% στο 39% για τα κορίτσια και για τα αγόρια από το 37% στο 50%.

Kong Kai

POLYNESIAN /CHINESE RESTAURANT

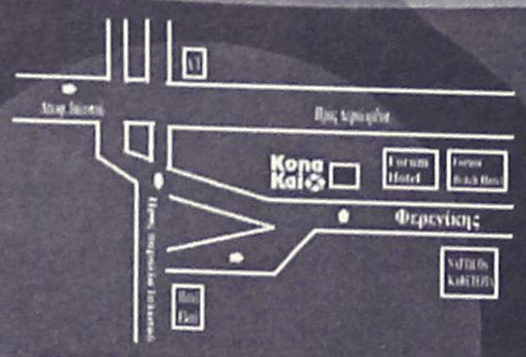

Οδός Φερενίκης - Παραλία Ιαλυσσου
Τηλ. 22410 94328
(Ανετο parking Δίπλα απο το Cavo Tango)

Ξέρετε τι είναι το Sushi;
Εάν όχι, ελάτε σε μας. Δοκιμάστε Παπάγια,
Ωμό ψάρι με φύκια τυλιγμένα με γλυκό ξύδι,
στο Sushi Bar.
Εάν δεν χορτάσετε με το Sushi, τότε
άλλες 81 γεύσεις σας περιμένουν.
Εάν θέλετε όλα αυτά και όχι μόνο τότε..

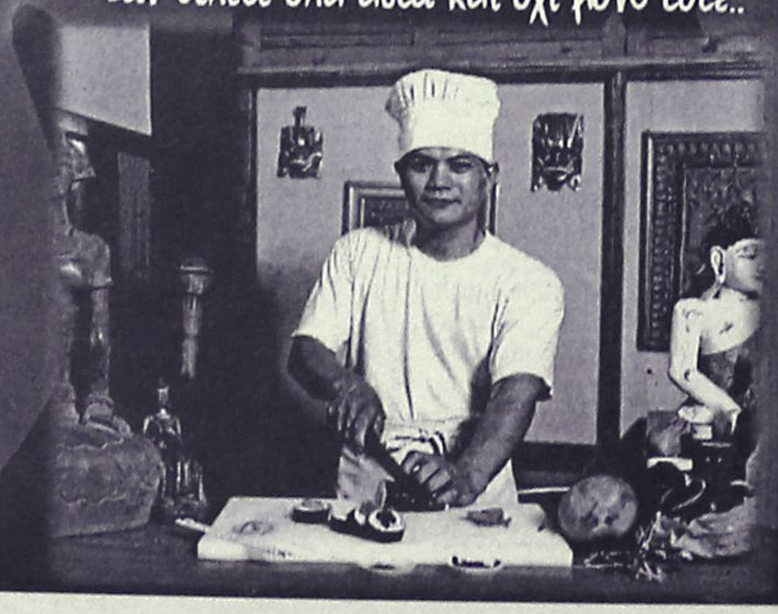



Απόλυτη εχρήγορση όλων
των αισθήσεων στο καλοκαιρινό
ευχάριστο και δροσερό περιβάλλον
που φτιάχτηκε για να υπηρετεί
το NEO TREND του SUSHI
Ανοιχτά κάθε μέρα απο 6'00 εως 12'00

Art & Music Studio

(εκ)πολιτισμικά παίγνια

Οι εκδόσεις του ναυαγούν στο Αρχιπέλαγος

Το Υπουργείο Αιγαίου δεν "καταδέχεται" τις Βιβλιοθήκες

...και δεν φθάνουν ποτέ στα νησιά μας

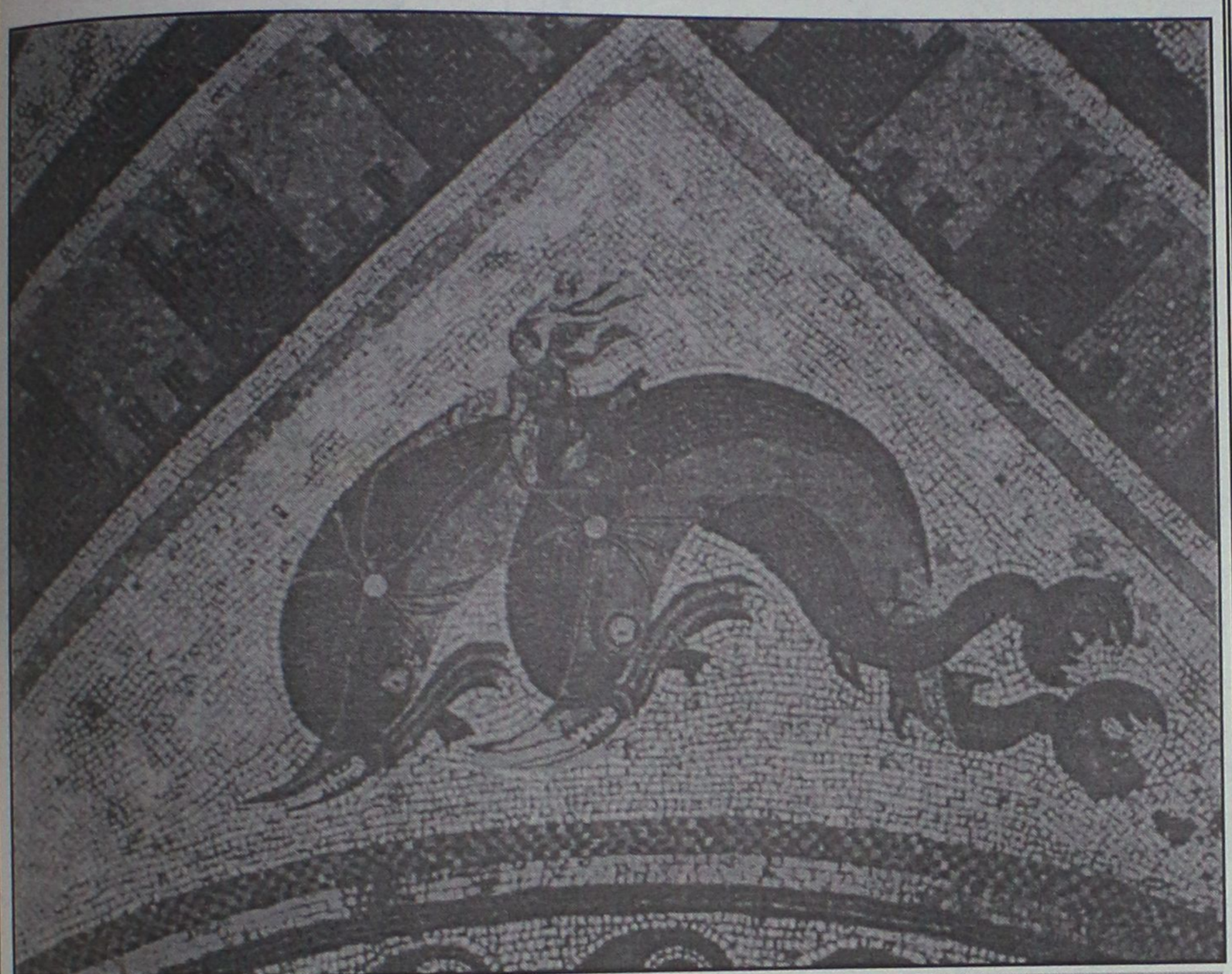

Ψηφιδωτό δάπεδο στη Δήλο, από την νέα "ηλεκτρονική" έκδοση του Υπουργείου Αιγαίου με τίτλο "Αρχαιολογικός Άτλαντας του Αιγαίου".
Αν την βρείτε σε καμμιά βιβλιοθήκη των νησιών της Δωδεκανήσου, γράψτε το και σε μας, να σταματήσουμε το «ευχολόγιο» στους εντιμότατους και να αρχίσουμε τα δοξαστικά υμνολόγια!

Επισημαίνουμε σε προηγούμενο σημείωμά μας:

"Δυστυχώς μην προσπαθήσετε να βρείτε τις εκδόσεις του Υπουργείου Αιγαίου στα βιβλιοπωλεία. Το υπουργείο για δικούς τους λόγους, (νωχέλεια;) δεν διακινεί τα βιβλία που εκδίδει, αλλά ούτε στις βιβλιοθήκες των νησιών-κατά κανόνα- τα στέλνει. Τώρα γιατί τα εκδίδει και τί κρύβεται πίσω από αυτό το "αλισβερίσι;" εμείς ειλικρινά δεν το 'χουμε ακόμη καταλάβει. Ισως ο πρώην γενικός γραμματέας του υπουργείου αυτού και νυν νομάρχης Δωδεκανήσου θα μπορούσε να καταθέσει την άποψή του, για να διαφωτίσει τους αδαείς πολίτες...".

...Τώρα όση "φώτιση" πήρατε εσείς, άλλη τόση, ισομεγέθη, λάβαμε και μείς από τους εντιμότατους άρχοντες!

Ομως, στο σχόλιό μας αντέδρασε αναγνώστης της στήλης και καλός προσωπικός φίλος, ο κύριος **Π. Κ. Π.**, *ο οποίος με ευθύτητα και ωμή ειλικρίνειά μας "κατακρίνει" για το χούι μας "να διαβάζουμε βιβλία"!*

... Τόση αχορταγιά πια!

Αγαπητέ φίλε,

Με προλαβες πριν λίγο καιρό όταν έγραφες στη στήλη σου για τα "cd-rom που ακούμε και cd-rom δεν βλέπουμε", ησύχασα όμως όταν διάβασα το άρθρο σου γιατί πίστεψα πως κάποιος υπεύθυνος ή αρμόδιος ή όπως τέλος πάντων λένε τους ριζωμένους καρεκλοκένταυρους θα ίδρωνε και θα αντιδρούσε. Αλλά, φίλε μου φαίνεται πως πάλι χάσαμε....

Θα μου πεις βέβαια, ανασχηματισμό είχαμε, υψηλές θερμοκρασίες είχαμε, λήξη Προεδρίας είχαμε, "πότε ο Γιάννης δεν μπορεί... (κ.λπ.)" είχαμε, με άλλα λόγια τον κακό μας τον φλάρο είχαμε, με ρομαντικές ανατάσεις πνευματικών διαστάσεων θα ασχολιόμαστε;

Αλήθεια, αυτές οι εκδόσεις

χρηματοδοτούνται από τίποτα κονδύλια, από αυτά που κάποτε τα θυμάται η ΕΟΚ (ή άλλος σπόνσορας) και τα ψάχνει και μας ρίχνει τα πρόστιμα, και σημειώνουμε πάλι πρωτιές σε...Europaiko epipedo;

Αν έχω άδικο, θα πρέπει να τσακωθώ με τον φίλο μου τον Λευτερά, τον βιβλιοπώλη, που του τα ζητάω και μου λέει "τα παράγγειλα ρε Παναγιώτη αλλά κανείς δεν τα ξέρει για να μου τα φέρει", ή, το άλλο "κλασσικό", "έχουνε εκδοθεί μεν, αλλά δεν τα έχουνε κοστολογήσει ακόμα... δε", ή, "ψάχνουμε ακόμα φόρμουλα για να τα διαθέσουνε", λες και φίλε, η διάθεση της γνώσης χρειάζεται κανάλια, ή, "channels", ή άλλες δικαιολογίες...

Φοβάμαι όμως πως έχει δίκιο. Ετσι, και με τον Λευτερά θα μείνουμε φίλοι, και με σένα μαζί θα απορούμε και θα αρκούμαστε στις φιλότιμες προσπάθειες των "μη επιδοτούμενων". Τι να κάνουμε φίλε; Σκέφτεσαι κι εσύ; Ας πρόσεχες... Ανοιξε τα channels αγόρι μου... Realities, μπούτια, "τούρμπο", δεν σου φτάνουνε; Αχόρταγος είσαι ρε μπαγάσα...".

... Καλή σας μέρα, και υγεία να 'χουμε!

••• Κολοκοτρώνης, ο Γέρος του Μοριά

Μέσα από την πλούσια ηρωική συλλογή της Επανάστασης του '21, καμία ίσως φιγούρα δεν είναι τόσο άμεσα και απόλυτα συνυφασμένη με την έννοια του Αγώνα και του Ελληνισμού-στη μνήμη και τη συνείδηση καθενός από μας-όσο του **Κολοκοτρώνη.**

Η λεβεντιά και γενναιότητα του **"Γέρου του Μοριά"** με τις απαράμιλλες στρατηγικές του ικανότητες, παντρεμένα με μια αγνή ανθρωπιά κι έναν ανυστερόβουλο πατριωτισμό-και κοντά σ' αυτά, τα θλιβερά γεγονότα της δίκης και καταδίκης του και το γενικό ιστορικό πλαίσιο της εποχής-σμιλεύονται με τρόπο γλαφυρό, ζεστό κι ανθρώπινο από τη λαϊκή πένα του συγγραφέα **Γιάννη Μαρρέ,** εκφράζοντας μια φιλοπάτριδα διάθεση απότισης φόρου τιμής στον αγωνιστή μάλλον παρά μια τυπική απόπειρα ψυχρής ιστορικής καταγραφής.

Το έργο αυτό αποτελεί το κύκνειο άσμα του συγγραφέα και αφιερώνεται σε κάθε γνήσια ελληνική ψυχή.



** Γιάννη Αθ. Μαρρέ: "Θεόδωρος Κολοκοτρώνης: Ο θρυλικός Γέρος του Μοριά", εκδόσεις «Καλέντης», σελ. 136, Αθήνα 2003, τιμή: 8,24 ευρώ.*

«ΡΟΔΙΑΚΗ» ΑΠΟ ΤΟ 1915

Φλας στο Παρελθον


ΡΟΔΙΑΚΗ
PERIODICO SETTIMANALE

ΕΝ ΡΟΔΩ
ΠΕΜΠΤΗ 31 ΟΚΤΩΒΡΙΟΥ 1929
ΑΡΙΘΜ. ΦΥΛΛΟΥ 1069

Τα αποτελέσματα των αγώνων

Τα αποτελέσματα των αγώνων κολυμβητικής και καταδύσεως έχουσιν ως εξής.

Αγώνισμα 100 μ.: 1) Γκιάκομο Αντίκο, ναύτης, 2) Λουδ. Ν. Σκάλα ναύτη, 3) Βρούνο Γασπερίνι της Ναυτικής βάσεως Λέρου.

Αγώνισμα αντοχής υπό το ύδωρ. 1) Ελευθέριος Καντικακάκης ετών 50 σπογγαλιεύς διαμείνας υπό το ύδωρ 2 πρώτα λεπτά και 19 δεύτερα, 2) Σταμ. Μαγκαφάς ετών 67 παραμείνας 1'45" και 3) Σταύρος Μαγκαφάς ετών 52 με 1'20". Το αγώνισμα τούτο είχε προκαλέση εξαιρετικόν ενδιαφέρον, ή δε Α.Ε. συνεχάρη ιδιαιτέρως τους νικητάς, και μάλιστα τον πρώτον, ούτινος ή υπό το ύδωρ αντοχή εθαυμάσθη παρ' όλων.

Αγώνισμα 1000 μ. 1) Α. Νταπιράν ναύτης, 2) Ανδρ. Χαραλάμπους του Γ.Σ. "Διαγόρα" και 3) Ιωάν. Σφιριού του "Δωριέως".

Κοινωνική Κίνησις

Ανεχώρησαν εις Αίγυπτον οι αξ. συμπολίται κ. Κ. Ν. Κωνσταντινίδης μετά της αξ. οικογενείας του και Γεώργ. Σ. Αντωνίου.

ΦΙΛΟΠΤΩΧΟΣ ΑΔΕΛΦΟΤΗΣ ΡΟΔΟΥ

Ευχαριστίαι

Προσέφερον εις την Φιλόπτωχον Αδελφότητα η κ. Μαριετούλλα Δρακίδου φρ. 100 ως έκτακτον προσφοράν και ο κ. Εμμανουήλ Καλαμπίχης φρ. 50 εις μνήμην του μακαρ. πατρός του Σάββα Καλαμπίχη.

Η Αδελφότης ευχαριστεί θερμώς.

(Ε του Προεδρείου)

(Στα κείμενα από την παλιά "Ροδιακή" διατηρείται η γλώσσα της εποχής και οι τότε ονοματοθεσίες. Τότε η "Ροδιακή" εκδιδόταν υπό καθεστώς ιταλικής κατοχής).

ΠΙΝΑΚΕΣ ΖΩΓΡΑΦΙΚΗΣ



Σε μας θα βρείτε
ΔΩΡΑ για εσάς και για τους άλλους
ΔΩΡΑ αξίας που φαίνονται και δεν ξεχνιούνται
• ΠΙΝΑΚΕΣ ΖΩΓΡΑΦΙΚΗΣ
• ΒΙΤΡΩ ΓΝΗΣΙΟ και ΜΗ
• ΚΑΘΡΕΠΤΕΣ ΖΩΓΡΑΦΙΣΤΟΙ ΚΙ ΦΩΤΙΖΟΜΕΝΟΙ
• ΚΟΡΝΙΖΕΣ
ΠΡΟΣΦΟΡΕΣ ΚΑΙ ΕΥΚΟΛΙΕΣ ΠΛΗΡΩΜΗΣ
ΛΙΣΤΑ ΓΑΜΟΥ
Που φτιάχνουν με μεράκι η
Η ΡΟΔΟΥΛΑ & Ο ΑΡΤΑΝ
Μιχ. Πετρίδη 96 κοντά στο ΜΗΔΕΙΑ Τηλ. 62552

Αντίλαλοι

πολιτικοί και άλλοι...

ΘΑ ΕΡΘΕΙ

Ολοκληρώθηκαν (επιτέλους!) οι εργασίες του Πατριαρχικού Κέντρου αλλά... κανένας δεν ξέρει **πότε θα γίνουν τα εγκαίνια.**

Υποτίθεται ότι θα παραστεί σ' αυτά ο Πατριάρχης Βαρθολομαίος, αλλά λόγω της γνωστής διαμάχης με τον αρχιεπίσκοπο Χριστόδουλο... δεν βλέπουμε να έρχεται σύντομα.

Κάποια στιγμή θέβαια, μέσα στους προσεχείς μήνες θα έρθει αλλά κανένας δεν ξέρει πότε.

Λ. Μ.



ΓΝΩΜΟΔΟΤΗΣΕΙΣ

Γνωματεύσεις κάνουν οι γιατροί **και όχι οι δικηγόροι**, διευκρίνισε χθες στη "Ροδιακή" γνωστός δικηγόρος, επισημαίνοντας ότι οι δικηγόροι κάνουν γνωμοδοτήσεις.

Περισσότερα δεν μας είπε, έχουμε όμως την εντύπωση ότι ήταν "καρφί" για τον πρόεδρο του Δικηγορικού Συλλόγου Ρόδου **κ. Κ. Σαρρή,** τον οποίο κι εμείς ακούσαμε να μιλά για... γνωμάτευση.

Εδώ που τα λέμε τώρα, άλλο γνωματεύσεις κι άλλο γνωμοδοτήσεις.

Λ. Μ.

Η ΜΟΝΙΜΟΤΗΤΑ

"Κάποιοι πρέπει να εγκαταλείψουν τη λογική ότι οι δημόσιοι υπάλληλοι δεν έχουν δικαιώματα επειδή έχουν το... προπατορικό αμάρτημα της μονιμότητας!", είπε χθες, απευθυνόμενος προς τους εργαζομένους της Νομαρχίας της περιοχής μας, **ο πρόεδρος της ΑΔΕΔΥ, κ. Παπασπύρος.**

Δυστυχώς ή ευτυχώς, κ. Πρόεδρε, σε μία Ελλάδα που ο ιδιωτικός τομέας, στο μεγαλύτερο ποσοστό του, **δεν προσφέρει τη στοιχειώδη ασφάλεια**, στους εργαζομένους, για το μέλλον τους, όπως και να το κάνουμε, **η μονιμότητα** στο Δημόσιο είναι... "κόκκινο πανί"!

Κυρ. Π.

ΟΙ ΠΡΩΗΝ ΚΟΙΝΟΤΑΡΧΕΣ

Αν αληθεύουν οι πληροφορίες που κυκλοφορούν για το νέο πόρισμα στη Νότια Ρόδο, τότε θα πρέπει να ανησυχούν οι περισσότεροι από **τους πρώην κοινοτάρχες** της περιοχής.

Κάτι για πλαστά τιμολόγια, κάτι για εικονικές συναλλαγές κ.λπ. πήρε τ' αυτί μας και άμα είναι έτσι τα πράγματα... **πολλοί θα βρεθούν μπλεγμένοι.**

Φήμες είναι όλα αυτά, αλλά... καπνός χωρίς φωτιά υπάρχει;

Λ. Μ.

Απορία: Αν οι δημοτικοί σύμβουλοι Αφάντου είχαν τη δυνατότητα να βλέπουν σε βίντεο τις συνεδριάσεις του δημοτικού συμβουλίου θα ήταν περήφανοι για την στάση τους;
Λ. Μ.

ΓΙΑ ΜΠΑΝΙΟ!

Καλοκαιρινό μπάνιο, μέσα στο Νοέμβριο, απόλαυσαν αρκετοί και στη **Ρόδο**. Οχι μόνο τουρίστες αλλά και ντόπιοι, και όπως πολύ σωστά είπαν, ίσως να απολαμβάνουμε τις τελευταίες ωραίες μέρες προτού έρθει ο χειμώνας για τα καλά. Γιατί έτσι κι αρχίσει να βρέχει, δεν είναι καθόλου παράξενο, να κολυμπήσουμε όλοι πλέον μέσα στα **λασπόνερα** και όχι στο θαλασσινό νερό!

Β. Μ.

Η ΒΙΑ

Προφανώς ο θερμόαιμος δημοτικός σύμβουλος Αφάντου που κινήθηκε να ...ξυλοκοπήσει συνάδελφό του **στην τελευταία συνεδρίαση** του δημοτικού συμβουλίου δεν θα είχε υπ' όψιν του την ρήση του αμερικανού συγγραφέα Isaac Asimov, σύμφωνα με την οποία "η βία είναι το τελευταίο καταφύγιο των αποτυχημένων".

Αν την ήξερε ίσως ...να ήταν πιο προσεκτικός!

Λ. Μ.

ΗΤΑΝ ΚΛΕΙΣΤΗ

Ν' ανάψουν ένα κεράκι στην εκκλησία **των Αγίων Αναργύρων** θέλησαν συμπολίτες μας την Παρασκευή (γύρω στις 11 η ώρα) παραμονή της γιορτής των Αγίων, αλλά... έμειναν με την πρόθεση.

Η εκκλησία, όπως καταγγέλλουν, **ήταν κλειδαμπαρωμένη** και όπως πήγαν... έφυγαν!

Λ. Μ.



ΟΥΡΑΝΟΚΑΤΕΒΑΤΟΣ

Ουρανοκατέβατο και αλεξιπτωτιστή αποκάλεσε ο υποψήφιος... υποψήφιος βουλευτής **κ. Μιχ. Μαύρος**, τον έτερο υποψήφιο... υποψήφιο **κ. Βασ. Σεβαστή**, αμφισβητώντας ευθέως ότι είναι Καλύμνιος.

Εχουμε πάντως την εντύπωση ότι ισχύει το δικαίωμα **του αυτοπροσδιορισμού** οπότε ο κ. Σεβαστής μπορεί να δηλώσει Καλύμνιος, χωρίς να πάρει την άδεια του κ. Μαύρου!

Λ. Μ.

...Ή ΣΤΡΑΒΑ ΑΡΜΕΝΙΖΟΥΜΕ!

Τελικά ή στραβός είναι ο γιαλός ή στραβά αρμενίζουμε! Πώς αλλιώς να εξηγηθεί το γεγονός ότι σε δύο χρόνια **εκδόθηκαν 1.452 αποφάσεις** απέλασης αλλοδαπών από τις οποίες το... 98% δεν υλοποιήθηκε!

Αυτό προκύπτει από τα στοιχεία και ειλικρινά εμείς δεν μπορούμε να το εξηγήσουμε.

Προβληματίζονται πάντως οι αρμόδιοι όπως διαβάζουμε αλλά... ποιό είναι το αποτέλεσμα;

Λ. Μ.

Περιστατικό... μαύρης μαγείας καταγγειλε σε τηλεοπτικό κανάλι ιερέας του δήμου Ιαλυσού! Αχ... αυτή η δημοσιότητα!
Λ. Μ.

ΣΥΛΛΟΓΟΣ ΜΟΥΣΟΥΛΜΑΝΩΝ

Σύλλογος μουσουλμάνων ιδρύθηκε **στην Κάρπαθο** και μάλιστα πρόσφατα το καταστατικό του εγκρίθηκε από το Πρωτοδικείο Ρόδου.

Τον ίδρυσαν **οι Αιγύπτιοι** που ζουν και εργάζονται στο νησί τα τελευταία χρόνια (είτε σαν ψαράδες είτε στις οικοδομές), οι οποίοι είναι αρκετοί. Ετοιμάζονται μάλιστα, όπως μαθαίνουμε, να ενοικιάσουν και ειδικό χώρο για τις θρησκευτικές τους ανάγκες.

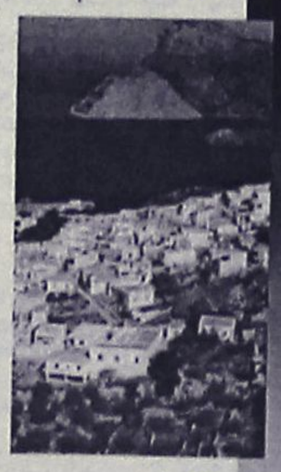

Λ. Μ.

ΚΑΘΗΜΕΡΙΝΑ ΟΛΑ ΤΑ ΝΕΑ ΤΗΣ ΔΩΔΕΚΑΝΗΣΟΥ ΣΤΟ INTERNET
www.rodiaki.gr

ΕΠΙΧΕΙΡΗΣΕΙΣ ΠΡΟΣ ΠΩΛΗΣΗ
ΕΠΕΙΓΟΥΣΑ ΑΝΑΖΗΤΗΣΗ

Σύντομα θα σας προσφέρουμε τη δυνατότητα πώλησης της επιχείρησής σας μέσω της ιστοσελίδας μας
WWW.GREECEGREEKISLANDS.COM

Θα προβάλουμε δωρεάν την επιχείρησή σας και χωρίς χρονικά όρια έτσι ώστε να δοθεί η ευκαιρία να δουν την εταιρεία σας πολλά άτομα ανά την Ευρώπη οι οποίοι επιθυμούν να ζήσουν και να δραστηριοποιηθούν στο νησί της Ρόδου.

Διαθέτουμε γραφεία στην Αγγλία και στη Ρόδο, με αγγλόφωνο και ελληνόφωνο προσωπικό το οποίο θα σας βοηθήσει να πωλήσετε την επιχείρησή σας στην καλύτερη δυνατή τιμή.

Για τη δωρεάν προβολή σας στην ιστοσελίδα μας παρακαλούμε γράψτε:
INFO@GREECEGREEKISLANDS.COM
ή τηλεφωνήστε: 6978098490

ΓΕΡΜΑΝΙΚΑ



ΓΙΑ ΕΠΑΓΓΕΛΜΑΤΙΕΣ

Το **πιο ολοκληρωμένο** στην Ευρώπη πρόγραμμα εκπαίδευσης Γερμανικής γλώσσας, **ειδικά** σχεδιασμένο για να καλύψει **όλες** τις γλωσσικές ανάγκες του προσωπικού:
- **Ξενοδοχείων (Ρεσεψιόν, Εστιατόριο)**
- **Τουριστικών πρακτορείων**
- **Κάθε τουριστικής επιχείρησης**

τελειοποιημένο και προσαρμοσμένο στις **απαιτήσεις της καθημερινής συναλλαγής με γερμανούς τουρίστες.**
Η **θαυμάσια** σταδιοδρομία και οι **επαγγελματικές επιτυχίες** των μαθητών μας το **αποδεικνύουν!**
Κάθε χρόνο γίνονται **ανάρπαστοι!**

Σας παρέχονται:
- **Τέλειος οπτικοακουστικός εξοπλισμός** στη διάθεσή σας (κασέτες, διαφάνειες, ασύρματα ακουστικά, βίντεο)
- **Ειδικό βιβλίο** που έχει γραφτεί από εμάς για τις ανάγκες του κουρς.
- Το μάθημα γίνεται από την πρώτη στιγμή μόνο με συνεχείς **ζωντανούς διαλόγους** από την πραγματικότητα της δουλειάς, απευθείας στα γερμανικά.
- **Βεβαίωση σπουδών.**

Αρχάριοι τώρα, μιλήστε τα Γερμανικά άνετα στην καινούργια σαιζόν.

ΚΕΝΤΡΑ ΞΕΝΩΝ ΓΛΩΣΣΩΝ
ΚΟΝΤΟΥ ΜΕΡΚΟΥΡΗ
1ο Διδ/ριο: Αγ. Αναργύρων 11Α (Βενετόκλειο) - 2ο Διδ/ριο: Δ. Αναστασιάδη 47 (στους Δασκάλους)
3ο Διδ/ριο: Παρισίων 1 και Λονδίνου (στο Ροδίνι)
Τηλ. 22410 35289 & 22410 23973