ΕΤΟΣ ΙΔΡΥΣΕΩΣ: 1915
ΙΔΡΥΤΗΣ: ΕΜΜ. ΚΑΛΑΜΠΙΧΗΣ
ΔΙΕΥΘΥΝΤΗΣ: ΑΘ. ΜΑΡΑΣΙΩΤΗΣ

Η ΡΟΔΙΑΚΗ

ΕΛΤΑ
ΣΑΒΒΑΤΟ
8 ΝΟΕΜΒΡΙΟΥ 2003
ΑΡ. ΦΥΛΛΟΥ 17.542
ΤΙΜΗ: ΕΥΡΩ 0,70

ΗΜΕΡΗΣΙΑ ΠΡΩΙΝΗ ΕΦΗΜΕΡΙΔΑ ΤΗΣ ΡΟΔΟΥ

Αναμένεται με αγωνία η απάντησή του

Το βάρος των εξελίξεων πέφτει στον Πατριάρχη



ΠΟΙΑ ΤΑ ΠΙΘΑΝΑ ΣΕΝΑΡΙΑ ΤΗΣ ΕΠΟΜΕΝΗΣ ΗΜΕΡΑΣ

- *Επιτροπή ιεραρχών μεταβαίνει με την απόφαση στο Φανάρι.* ΣΕΛ. 4

Τα ποιοτικά στοιχεία του γκάλοπ

Πονοκέφαλος από τα "γιλά"



ΟΛΑ ΔΕΙΧΝΟΥΝ ... ΑΠΟΧΩΡΗΣΗ ΤΟΥ ΠΑΣΟΚ

- *Τα ποιοτικά στοιχεία του νέου γκάλοπ προκάλεσαν ανησυχία στο ΠΑΣΟΚ* ΣΕΛ. 11

ΑΠΟ ΕΠΙΧΕΙΡΗΜΑΤΙΕΣ ΤΗΣ ΡΟΔΟΥ

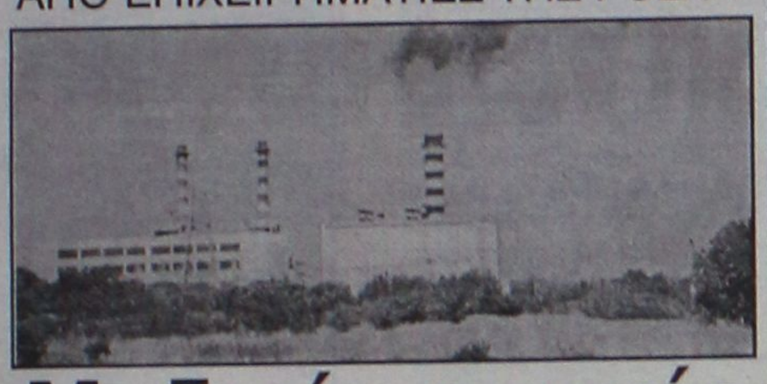

Μαζικές αγωγές αποζημιώσεων κατά της ΔΕΗ!

Από τις συνεχείς διακοπές στην ηλεκτροδότηση υπέστησαν μεγάλες ζημιές. ΣΕΛΙΔΑ 7

Η γνωμάτευση της Ν.Ε. του ΠΑΣΟΚ για υποψήφιους

ΦΩΤΟΓΡΑΦΙΑ του ποθητού

ΠΑΣΟΚ

Στην ουσία συγκρότησαν το ψηφοδέλτιο όπως το θέλει η ηγετική ομάδα "αποκλείοντας" και μέλη της Κεντρικής Επιτροπής

ΕΠΙΜΕΝΕΙ ΑΡΝΗΤΙΚΑ Ο ΥΦΥΠΟΥΡΓΟΣ

Νέο ΟΧΙ Φωτιάδη στην ΚΑΙΡ



Δεν την απαλλάσσει από τον φόρο υπεραξίας του ακινήτου που πούλησε. ΣΕΛΙΔΑ 5

ΟΡΓΑΝΑ ΤΟΥ ΣΔΟΕ

Ψάχνουν και εδώ για μεσάζοντες

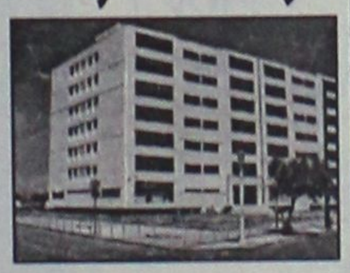

Το κύκλωμα μεσαζόντων σε πλειστηριασμούς ακινήτων πιθανόν να είχε πλοκάμια και στο νησί μας. ΣΕΛΙΔΑ 6

Μια γνωμάτευση της Ν.Ε. του ΠΑΣΟΚ για την συγκρότηση του ψηφοδελτίου αναμένεται να προκαλέσει νέες εσωκομματικές κόντρες. Και αυτό γιατί επικράτησαν οι απόψεις της πλειοψηφίας η οποία στην ουσία φωτογράφησε τις επιθυμίες της στο χαρτί... ΣΕΛΙΔΑ 3

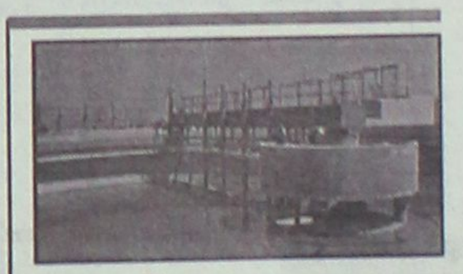

Πρόβλημα ο Βιολογικός!

- *Αρνητικά στοιχεία από έρευνες.* ΣΕΛ. 8

Το μέτρο σύγκρισης που όλοι θέλουν να φθάσουν είναι εδώ



Από το 1974 η Volkswagen έχει κατασκευάσει πάνω από 23.000.000 αυτοκίνητα Golf και συνεχίζει έχοντας εξελίξει το Golf σε ένα μέτρο σύγκρισης που όλοι θέλουν να φθάσουν. Η πέμπτη γενιά του Golf είναι πιο sportive, τεχνολογικά ανώτερη, με κορυφαία ποιότητα, πλουσιότερο εξοπλισμό και **διατηρώντας χωρίς καμία αμφιβολία την «φιλοσοφία» Golf.**

Νέο Volkswagen Golf

Ξενάκης Αυτοκίνητα Εξουσιοδοτημένος Έμπορος Kosmocar A.E.
•Πωλήσεις •Service •Ανταλλακτικά: Λεωφ. Ρόδου-Λίνδου Τηλ: 2241061600, Fax: 2241068898

ELLINIKON
Restaurant
ΓΙΑ ΩΡΑΙΕΣ ΧΕΙΜΩΝΙΑΤΙΚΕΣ ΒΡΑΔΙΕΣ..
ΜΕ ΜΟΥΣΙΚΗ ΚΑΙ ΚΑΛΟ ΦΑΓΗΤΟ
Ο ΗΛΙΑΣ ΚΑΡΑΚΑΤΣΑΝΗΣ στο πιάνο
και η ΒΙΡΓΙΝΙΑ ΠΡΕΚΑ
θα σας κρατούν συντροφιά
ΠΑΠΑΝΙΚΟΛΑΟΥ 6, Ρόδος
ΚΡΑΤΗΣΕΙΣ 28111, 63711



ΚΕΝΤΡΑ ΕΚΠΑΙΔΕΥΣΗΣ ΞΕΝΩΝ ΓΛΩΣΣΩΝ
ΑΓΓΛΙΚΑ · ΙΤΑΛΙΚΑ · ΓΕΡΜΑΝΙΚΑ · ΓΑΛΛΙΚΑ · ΙΣΠΑΝΙΚΑ
LA LINGUA
www.lalingua.gr
η δυναμη στην ξενογλωσση εκπαιδευση
ΡΟΔΟΣ: ΒΕΝΕΤΟΚΛΕΩΝ 37α, Τηλ.: 22074, 25800
ΙΑΛΥΣΟΣ: ΔΗΜΟΚΡΑΤΙΑΣ 60, τηλ.: 90133
ΕΝΑΡΞΗ ΤΑΧΥΡΥΘΜΩΝ ΠΡΟΓΡΑΜΜΑΤΩΝ ΓΙΑ ΕΝΗΛΙΚΕΣ ΚΑΙ ΕΠΑΓΓΕΛΜΑΤΙΕΣ

ΗΜΕΡΟΛΟΓΙΟ

Παρασκευή 7 Νοεμβρίου 2003
Σύναξις αρχιστρατήγων Μιχαήλ και Γαβριήλ
Ανατολή ηλίου: 06.58'
Δύση ηλίου: 17.20'
Σελήνη 13 ημερών

ΦΑΡΜΑΚΕΙΑ

Σήμερα διημερεύει το φαρμακείο της κ. Βασιλοπούλου στην Ίωνος Δραγούμη 57 και διανυκτερεύει του κ. Αλαφάκη στην Κων. Παλαιολόγου 15.

ΒΕΝΖΙΝΑΔΙΚΑ

Σήμερα διανυκτερεύουν τα βενζινάδικα: Ρίζόπουλος (Καναδά), Πασχαλίδης-Μοσχής (Λ. Ρόδου-Λίνδου), Γαβριλιώτης (Ιαλυσός), Τσουμπλίκας (Παραδείσι), Σαββάκης (Θεολόγος), Θεουλάκης (Εμπωνα), Κωνσταντινίδης (Αφάντου), Οίκουτας (Αρχάγγελος)

ΛΑΪΚΕΣ ΑΓΟΡΕΣ

Τετάρτη : στο Δημοτικό Νεκροταφείο.
Πέμπτη: στην οδό Βύρωνος
Παρασκευή: στην οδό Πτολεμαίων (Ανάληψη)
Σάββατο: στο Δημοτικό Νεκροταφείο.

ΔΡΟΜΟΛΟΓΙΑ ΠΛΟΙΩΝ

Σήμερα αναχωρεί το πλοίο «ΠΑΤΜΟΣ» στις 15.00 για Σύμη-Κάλυμνο-Λέρο-Πάτμο-Πειραιά

ΑΕΡΟΠΟΡΙΚΑ ΔΡΟΜΟΛΟΓΙΑ

ΟΛΥΜΠΙΑΚΗ ΑΕΡΟΠΟΡΙΑ

ΑΠΟ ΡΟΔΟ-ΑΘΗΝΑ
- Καθημερινά 07.10, 13.40
- Πέμπτη 20.10, 22.45
- Καθημερινά πλην Πέμπτης 19.40, 22.25
- Καθημερινά πλην Κυριακής 10.40

ΑΠΟ ΑΘΗΝΑ-ΡΟΔΟ
- Καθημερινά 05.30,12.00
- Πέμπτη 18.30, 21.05
- Καθημερινά πλην Πέμπτης 18.00, 20.45
- Καθημερινά πλην Κυριακής 09.00

ΑΠΟ ΡΟΔΟ-ΘΕΣΣΑΛΟΝΙΚΗ
- Δευτέρα - Τετάρτη 09.45
- Πέμπτη 10.45
- Σάββατο 15.15
- ΔΕΥ-ΤΕΤ-ΠΑΡ-ΚΥΡ 16.10

ΑΠΟ ΡΟΔΟ-ΗΡΑΚΛΕΙΟ
- Δευτέρα-Παρασκευή 14.30, Τετάρτη-Κυριακή 16.30

ΑΠΟ ΡΟΔΟ-ΚΑΡΠΑΘΟ
- ΔΕΥ-ΠΕΜ-ΠΑΡ-ΣΑΒ 07.00, 10.40
- Τετάρτη-Κυριακή 10.40, 14.20

ΑΠΟ ΡΟΔΟ-ΚΑΣΟ
- ΔΕΥ-ΠΕΜ-ΠΑΡ-ΣΑΒ 07.00
- Τετάρτη-Κυριακή 10.40

ΑΠΟ ΡΟΔΟ-ΚΑΣΤΕΛΟΡΙΖΟ
- ΔΕΥ-ΤΕΤ-ΠΑΡ-ΣΑΒ-ΚΥΡ 07.10

ΑΠΟ ΡΟΔΟ-ΧΙΟ
- Τρίτη στις 10.40 και Πέμπτη στις 10.45'

ΡΟΔΟΣ-ΜΥΤΙΛΗΝΗ
- Δευτέρα-Τετάρτη στις 09.45, Τρίτη στις 10.40', Πέμπτη στις 10.45' και Σάββατο στις 15.15

ΡΟΔΟΣ- ΣΑΜΟΣ
- Τρίτη στις 10.40', Σάββατο στις 15.15

ΡΟΔΟΣ-ΛΗΜΝΟΣ
- Δευτέρα-Τετάρτη στις 09.45', Τρίτη στις 10.40', Πέμπτη στις 10.45' και Σάββατο στις 15.15'

AEGEAN AIRLINES & CRONUS

ΑΠΟ ΡΟΔΟ-ΑΘΗΝΑ
Καθημερινά πτήση 201-07.10 πλην Κυριακής. Καθημερινές πτήσεις 209-11.10, 652-16.25, 217-18.10, 219-21.35

ΑΠΟ ΑΘΗΝΑ-ΡΟΔΟ
Καθημερινά πτήση 200-05.30 πλην Κυριακής.
Καθημερινές πτήσεις: 208-09.30, 651-14.45, 216-16.30, 218-19.55

ΑΠΟ ΡΟΔΟ-ΗΡΑΚΛΕΙΟ
Καθημερινά πτήση 763-14.30

ΑΠΟ ΗΡΑΚΛΕΙΟ-ΡΟΔΟ
Καθημερινά πτήση 764-16.05

ΑΠΟ ΡΟΔΟ-ΘΕΣΣΑΛΟΝΙΚΗ
Καθημερινά πτήση 721-17.45

ΑΠΟ ΘΕΣΣΑΛΟΝΙΚΗ-ΡΟΔΟ
Καθημερινά πτήση 720-12.10

Χρήσιμα τηλέφωνα κρατήσεων: (22410) 24400.

Επώνυμον το ανώνυμον...

Τα "ψιλά" γράμματα μιας δημοσκόπησης

Η δημοσκόπηση που βγήκε προχθές στον αέρα δεν κομίζει γλαύκα εις Αθήνας. Η διαφορά πρόθεσης ψήφου μεταξύ των δύο μεγαλύτερων κομμάτων είναι στα σταθερά της επίπεδα-επτά, περίπου, ποσοστιαίες μονάδες- και η παράσταση νίκης είναι συντριπτική υπέρ της Νέας Δημοκρατίας.

Υπάρχει, όμως, ένα στοιχείο της δημοσκόπησης που πρέπει να προβληματίσει σοβαρά την Αριστερά. Ο μέχρι τούδε προνομιακός της χώρος, οι εργαζόμενοι, πιστεύουν ότι δεν είναι το "κόμμα του προλεταριάτου" πιο κοντά σ' αυτούς, ούτε καν οι γιαλαντζί σοσιαλιστές του ΠΑΣΟΚ. Η Νέα Δημοκρατία έχει κερδίσει την καρδιά και το μυαλό της εργατιάς.

Αυτό δείχνει ότι ο πολιτικός γιαλός είναι ίσιος. Δείχνει, όμως, επίσης ότι η Αριστερά στραβά αρμενίζει. η ανάλυσή της για την κοινωνία και τις ανάγκες της απέχει μακράν της πραγματικότητας. Οι εργαζόμενοι δεν λειτουργούν πλέον με ταξικούς όρους, αλλά με όρους (τί να κάνουμε;) καπιταλιστικής ευημερίας. Ξέρουν πως η Νέα Δημοκρατία μπορεί να τους εξασφαλίσει το πολυπόθητο δυτικό μοντέλο ζωής κι αυτό εμπιστεύονται. Δεν νιώθουν κοντά ούτε στα δευτεροκοσμικά οράματα του πάλαι ποτέ "υπαρκτού", αλλά ούτε στους τυχοδιωκτισμούς της ηγεσίας της Ανανεωτικής Αριστεράς.

Κατά τα ήθη της εν Ελλάδι πολιτικής αντιπαράθεσης λίγο έπρεπε να νοιάζει μια εφημερίδα του φιλελεύθερου χώρου οι διεργασίες στο χώρο της αριστεράς. Αυτό, όμως δεν είναι ορθό. Ο τόπος χρειάζεται μια υγιή Αριστερά για να προκόψει. Μια αριστερά που δεν θα λειτουργεί με όρους του παρελθόντος, αλλά θα μπολιάζει το παρόν με ιδέες για το μέλλον. Η Δημοκρατία θέλει μια Αριστερά με φρέσκες ιδέες για να δίνει νέες οπτικές.

Τώρα που και αυτό το τείχος της κοινωνικής διαστρωμάτωσης έπεσε, ήρθε η ώρα για την Αριστερά να ξανασκεφτεί το μέλλον της. Μια φιλελεύθερη Ελλάδα, όπως την οραματίζεται η Νέα Δημοκρατία, δεν έχει την πολυτέλεια περιθωριοποίησης κάποιων πολιτικών χώρων. Θέλει την Αριστερά κοινωνό των κοινωνικών διεργασιών. Μια Αριστερά, όμως, σοβαρή, χωρίς τα κόμπλεξ του παρελθόντος. Μια Αριστερά φρέσκια...

Οι Έλληνες με το ...διπλό πρόσωπο

Άλλα λένε, άλλα κάνουν! Αλλα πιστεύουν, άλλα υποστηρίζουν! Αλλοι είναι, άλλοι εμφανίζονται! Για τους Έλληνες ή την πλειοψηφία των Ελλήνων πρόκειται, οι οποίοι εμφανίζονται αντιφατικοί. Και δεν έχουμε κανένα λόγο να μην εμπιστευόμαστε τα συμπεράσματα της πρόσφατης μεγάλης έρευνας του Εθνικού Κέντρου Κοινωνικών Ερευνών, γιατί είναι σοβαρός οργανισμός με σοβαρά επιστημονικά στελέχη και με σημαντικές επιστημονικές έρευνες.

Στην έρευνα αυτή του Εθνικού Κέντρου Κοινωνικών Ερευνών, ο Ελληνας εμφανίζεται, για παράδειγμα, "συντηρητικός", αλλά κυβερνάει τη χώρα μας για πάνω από είκοσι χρόνια ένα κόμμα ή κίνημα που ξεκίνησε με οράματα για τρίτους "σοσιαλιστικούς" δρόμους και με υπερβολικό προοδευτικό χρώμα.

Στην ίδια έρευνα, ο Ελληνας εμφανίζεται, για παράδειγμα, θρήσκος ή θεωρεί τη θρησκεία σημαντική αξία, αλλά προωθούνται την ίδια περίοδο με περισσή ευκολία νέοι "Θεσμοί", όπως πολιτικός γάμος, καταργούνται ελληνοχριστιανικοί δεσμοί, όπως αναγραφή του θρησκεύματος στις ταυτότητες, ή γίνεται προσπάθεια κατάργησης ή αποδυνάμωσης του μαθήματος των θρησκευτικών από τα ελληνικά σχολεία.

Στην ίδια έρευνα, η πλειοψηφία των ελλήνων πολιτών εμφανίζεται, για παράδειγμα, να ρέπει προς το χώρο της κεντροδεξιάς, αλλά εκλέγεται στην κυβέρνηση του ΠΑΣΟΚ, που όχι μόνο τους βρίζει ("ο λαός δεν ξεχνά τί σημαίνει δεξιά"!), αλλά και τους λοιδορεί!

Στην ίδια έρευνα, οι ελληνες πολίτες εμφανίζονται, για παράδειγμα, στην πλειοψηφία τους, κεντροδεξιοί, αλλά υπερτερούν σημαντικά σε κυκλοφορία οι λεγόμενες "φιλοκυβερνητικές" ή αυτοαποκαλούμενες "προοδευτικές" ή "δημοκρατικές" εφημερίδες!

Στην ίδια έρευνα, ο Ελληνας εμφανίζεται, για παράδειγμα, να έχει τη μεγαλύτερη εμπιστοσύνη από όλους τους Ευρωπαίους στο Ευρωπαϊκό Κοινοβούλιο, αλλά εκλέγει ως κυβέρνηση ένα κόμμα που κατήγγειλε την ΕΟΚ και το ΝΑΤΟ ως ίδιο συνδικάτο ή επεδίωκε "ειδική σχέση" της χώρας μας με την τότε ΕΟΚ! Αλήθεια πώς ερμηνεύονται όλα αυτά; Μήπως το θέμα αυτό πρέπει να είναι αντικείμενο μιας άλλης ψηφοπολιτικοκοινωνικής έρευνας;

ΜΟΥΣΙΚΟΣ ΟΙΚΟΣ - ΣΧΟΛΗ ΠΙΑΝΟΥ
ΛΙΛΙΑΝ ΜΠΕΡΔΗ

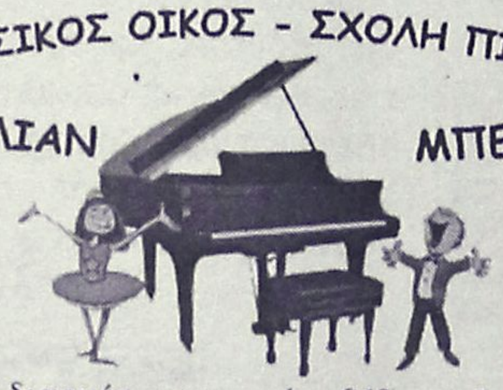

Ένα διαρκές εμπειρικό ταξίδι στη ζωντανή χώρα της μουσικής.

Κάτω από τον υπεύθυνο και έμπειρο τρόπο διδασκαλίας μας παραδίδονται ιδιαίτερα μαθήματα πιάνου, θεωρίας, αρμονίας και solfege σε σπουδαστές από 5 ετών και δίδεται η δυνατότητα κατάκτησης πτυχίου από το ωδείο «Μουσικοί Ορίζοντες», του κυρίου Κωστή Γαϊτάνου.

Διδάσκει η καθηγήτρια μουσικής **Λίλιαν Μπέρδη**, *πτυχιούχος Ελληνικού Ωδείου.*

(Συνεργασία και με παιδικούς σταθμούς.)

Στον ειδικά διαμορφωμένο χώρο μας, μπορείτε να προμηθευτείτε κάθε είδος μουσικής: *Βιβλία, CD κλασικής μουσικής, κλασικά και ηλεκτρικά πιάνα.*

Η μουσική είναι μαγεία ! *Ελάτε κοντά μας να γνωρίσετε τον μαγευτικό της κόσμο.*

Μουσικός Οίκος – Σχολή πιάνου Λίλιαν Μπέρδη.

Στέλιου Κωτιάδη 29

Εγγραφές καθημερινά 09:00 – 13:30 και 17:00-21:00
Πληροφορίες στα τηλέφωνα 2241027868, 6936113126

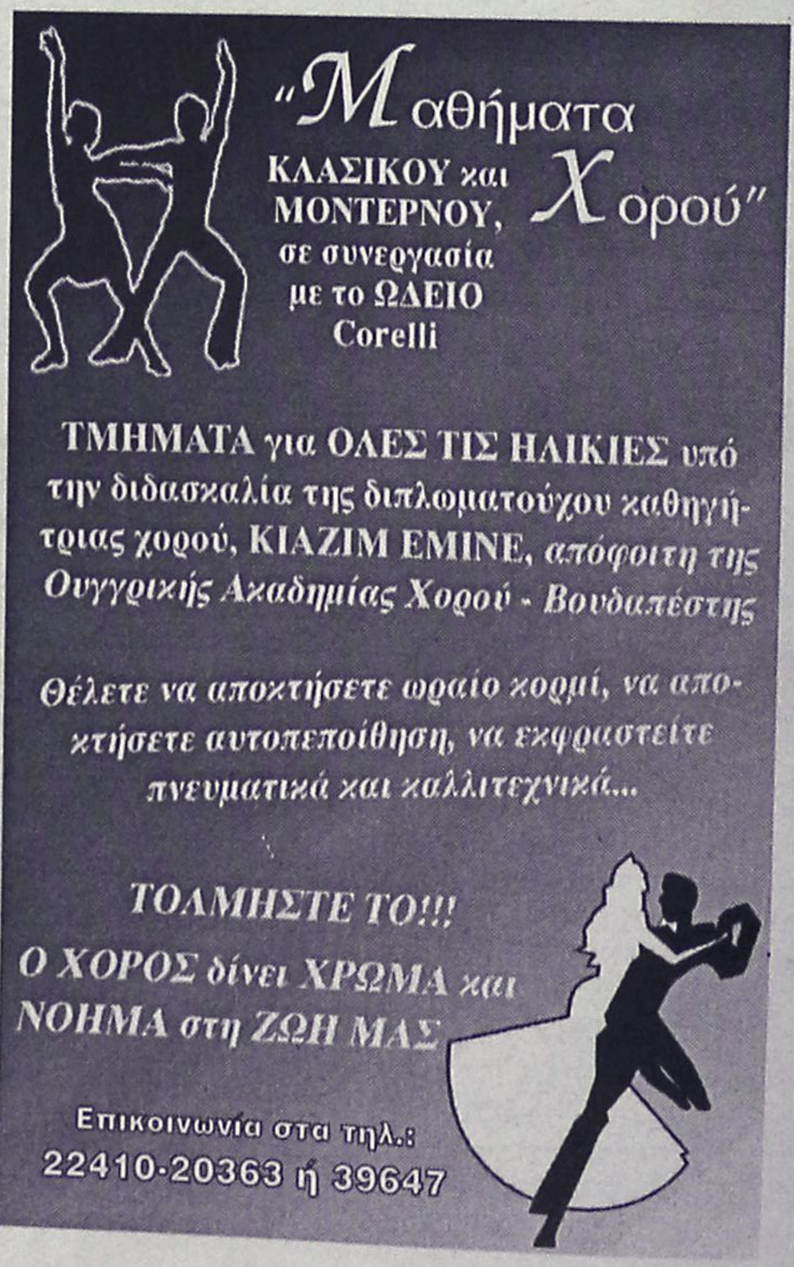

ΔΕΧΟΝΤΑΙ ΤΟ ΚΟΙΝΟ

Ο Νομάρχης Δωδεκανήσου **Γιάννης Μαχαιρίδης** και οι Βοηθοί Νομάρχη **Στάθης Κουσουρνάς** και **Νίκος Ζαΐδης** δέχονται το κοινό κάθε Τρίτη και Πέμπτη, από τις 11.00-13.00 το μεσημέρι.

ΤΑΞΙ

ΡΑΔΙΟ ΤΑΞΙ: 2241-0-64712, 2241-0-64790.

ΧΡΗΣΙΜΑ ΤΗΛΕΦΩΝΑ

ΝΟΣΟΚΟΜΕΙΟ:	2241-0-80000
ΑΜΕΣΗ ΔΡΑΣΗ ΠΥΡ/ΚΗΣ:	199
ΛΙΜΕΝΑΡΧΕΙΟ:	2241-0-22220, 2241-0-27695
ΒΛΑΒΕΣ Δ.Ε.Η.:	125
ΒΛΑΒΕΣ Ο.Τ.Ε.:	121
ΑΜΕΣΗ ΔΡΑΣΗ:	100
ΒΛΑΒΕΣ ΥΔΡΕΥΣΗΣ:	2241-0-68750, 2241-0-68755
ΝΟΜΑΡΧΙΑ:	2241-0-46502
ΠΕΡ/ΚΗ Δ/ΝΣΗ	2241-0-38174
ΔΗΜΟΣ:	2241-0-46200
ΔΗΜ. ΕΠΙΧ. ΚΑΘΑΡ.:	2241-0-77600
ΥΠΗΡ. ΑΠΟΚΟΜΙΔΗΣ:	2241-0-61057
ΤΡΟΧΑΙΑ:	2241-0-26480
ΠΛΗΡΟΦ. Ο.Τ.Ε :	131
ΔΕΛΤΙΟ ΚΑΙΡΟΥ:	149
ΛΑΧΕΙΑ:	1444
ΠΡΟΠΟ - ΛΟΤΤΟ:	1444
ΡΟΔΑ:	2241-0-26300
ΚΤΕΛ:	2241-0-27706
Ο.Α.Ε.Δ.:	2241-0-23265
Ι.Κ.Α.:	2241-0-64912
ΤΑΞ.Υ.:	2241-0-68701, 2241-0-68702
ΟΛΥΜΠΙΑΚΗ:	2241-0-24555
Δ.Α.Ν.Ε.:	2241-0-43150
ΕΡΓΑΤ. ΚΕΝΤΡΟ:	2241-0-24730
CRONUS AIRLINES	2241-0-25444
AEGEAN AIRLINES	2241-0-98345

ΚΤΕΟ

• Από **01/11/2003** έως **31/12/2003** παντός είδους οχήματα **με αριθμούς κυκλοφορίας ΡΟΒ 3501 έως και 4000.**
• Επίσης θα ελέγχονται όσα οχήματα υποχρεούνται, βάσει παλιότερων προγραμμάτων πρόσκλησης.

ΤΙΜΕΣ ΣΥΝΑΛΛΑΓΜΑΤΟΣ

ΔΟΛΛΑΡΙΟ Η.Π.Α	1,146	1,1438
ΛΙΡΑ ΑΓΓΛΙΑΣ	0,68368	0,68232
ΚΟΡΩΝΑ ΔΑΝΙΑΣ	7,443	7,4282
ΚΟΡΩΝΑ ΣΟΥΗΔΙΑΣ	9,012	8,994
ΓΙΕΝ ΙΑΠΩΝΙΑΣ	126,03	125,77
ΦΡΑΓΚΟ ΕΛΒΕΤΙΑΣ	1,5678	1,5646
ΚΟΡΩΝΑ ΝΟΡΒΗΓΙΑΣ	8,2507	8,2343
ΛΙΡΑ ΚΥΠΡΟΥ	0,58357	0,58241
ΔΟΛΛΑΡΙΟ ΚΑΝΑΔΑ	1,5266	1,5236
ΔΟΛΛΑΡΙΟ ΑΥΣΤΡΑΛΙΑΣ	1,6136	1,6104

Η ΡΟΔΙΑΚΗ

Ημερήσια Εφημερίδα της Ρόδου
Έτος Ιδρύσεως 1915
ΙΔΡΥΤΗΣ
ΕΜΜ. ΚΑΛΑΜΠΙΧΗΣ
ΙΔΙΟΚΤΗΣΙΑ – ΕΚΔΟΣΗ
ΥΙΟΙ Σ. ΤΣΟΠΑΝΑΚΗ
Η. ΚΩΤΙΑΔΗΣ Ο.Ε.
ΔΙΕΥΘΥΝΤΗΣ
ΑΘ. ΜΑΡΑΣΙΩΤΗΣ
ΣΥΝΤΑΞΗ
Λουκάς Μαστής
Μιχάλης Μαστής
Κυριακή Πετρίδου
Βαρβάρα Μπογδάνου
ΑΘΛΗΤΙΚΑ
Μανόλης Μπάτης,
Νυκήτας Κουσκούσης
Κώστας Παντίδος
Παύλος Ντοκουόπιλ
ΓΡΑΦΕΙΑ ΣΥΝΤΑΞΗΣ
Μάρκου Μαλλιαράκη 11
Τηλ.2241-0- 24610,
2241-0-75640
Fax (22410) 75641
ΛΟΓΙΣΤΗΡΙΟ – ΔΙΑΦΗΜΙΣΕΙΣ
Μάρκου Μαλλιαράκη 11
Τηλ. 2241-0-22210
2241-0-75230
Fax (22410) 22471
http://www.rodiaki.gr.
Email: tsopd@otenet.gr & irodiaki@otenet.gr

Η Ν.Ε. του ΠΑΣΟΚ με προχθεσινή απόφασή της δημοσιοποίησε τις επιθυμίες της

"Φωτογράφισαν" το υηφοδέλτιο!

Ποιούς προτείνουν με βάση την αναλογία τέσσερις στο νότιο και δύο στο βόρειο συγκρότημα

Φωτογράφισε το επιθυμητό ψηφοδέλτιο του ΠΑΣΟΚ στα Δωδεκάνησα με την προχθεσινή της απόφαση η Νομαρχιακή Επιτροπή Νοτίου Συγκροτήματος, η οποία προσδοκά ότι οι προτάσεις της θα εισακουστούν από την Κεντρική Επιτροπή του ΠΑΣΟΚ που έχει την ευθύνη συγκρότησης του ψηφοδελτίου.

Η απόφαση, παρότι δεν έχει καθοριστικό χαρακτήρα (στην ουσία είναι γνωμοδοτική) προκαλεί και τριβές και δυσαρέσκεια στο εσωκομματικό μέτωπο, όπου βέβαια οι διεργασίες είναι σε πλήρη εξέλιξη.



Σύμφωνα με όσα αποφάσισε η νομαρχιακή επιτροπή, εκτός ψηφοδελτίου πρέπει να είναι οι Γ. Νικητιάδης, Σ. Ευθυμίου, Αντ. Ματσίγγος και Μιχ. Μαύρος.

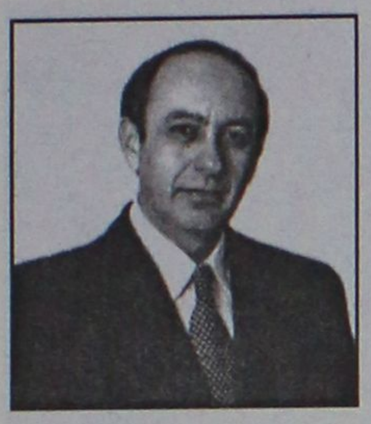

Προτείνεται στο ψηφοδέλτιο του ΠΑΣΟΚ να έχει την εξής σύνθεση:

Δ. Κρεμαστινός, Β. Παπανικόλας, Κ. Καΐσερλης, Β. Σεβαστής, Γ. Παρασκευάς και Φ. Κωστόπουλος.

Αυτό προκύπτει με βάση τις αποφάσεις που πάρθηκαν στην προχθεσινοβραδυνή συνεδρίαση οι οποίες καθορίζονται από τρεις άξονες.

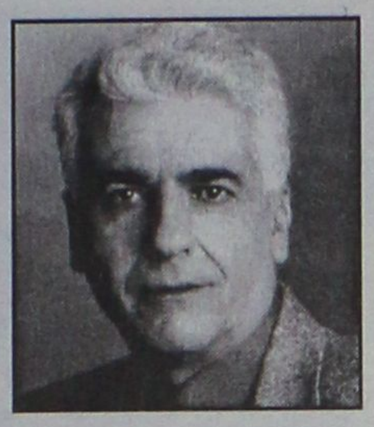

1) Η ν.ε. αποφάσισε **ότι ο κ. Δ. Κρεμαστινός πρέπει να είναι πάση θυσία** στο ψηφοδέλτιο για ευνόητους λόγους. Προέκρινε επίσης τις υποψηφιότητες του **κ. Γ. Παρασκευά και τον κ. Φ. Κωστόπουλου** από το νότιο συγκρότημα (συν τις δεδομένες Κρεμαστινού-Παπανικόλα).

2) Αποφασίστηκε και προτείνεται ότι στο ψηφοδέλτιο οι 4 υποψήφιοι πρέπει να είναι από το νότιο συγκρότημα και οι 2 από το βόρειο συγκρότημα.

Αυτό το 4-2 θέτει εκτός μάχης τον κ. Νικητιάδη.

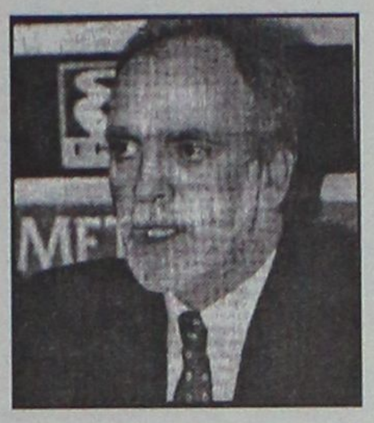

Η απόφαση αυτή, όπως τονίστηκε έχει να κάνει με τα πληθυσμιακά δεδομένα κι όχι με τα πρόσωπα, είναι σαφές όμως ότι προσωποποιείται στον κ. Νικητιάδη.

3) **Για τα εσωκομματικά προβλήματα του βορείου συγκροτήματος** επισημαίνεται η ανάγκη να παρθούν άμεσα πρωτοβουλίες για εκτόνωση της κρίσης με την εμπλοκή στο θέμα και κορυφαίων στελεχών.

Οι αποφάσεις της νομαρχιακής επιτροπής θα διαβιβαστούν στην Κεντρική Επιτροπή που θα έχει τον τελευταίο λόγο στην συγκρότηση του ψηφοδελτίου.

Ανεξάρτητα των προχθεσινοβραδυνών αποφάσεων **το θέμα σύνθεσης του ψηφοδελτίου του ΠΑΣΟΚ εξακολουθεί να είναι ανοικτό.**

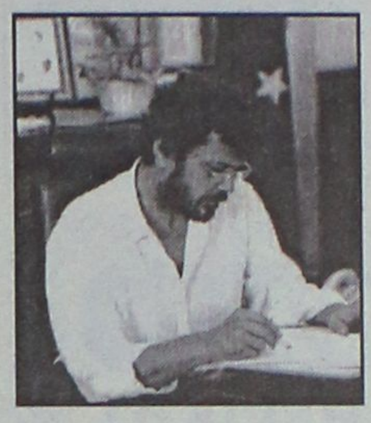

Κλειδί στις εξελίξεις είναι το τί θα γίνει με τον κ. Δημ. Κρεμαστινό. Αν ο κ. Κρεμαστινός είναι τελικά στο ψηφοδέλτιο (πράγμα που φαίνεται να είναι αρκετά δύσκολο όπως έχουν διαμορφωθεί τα πράγματα) τότε θα βρεθεί εκτός ψηφοδελτίου ένας εκ των κ.κ. Φ. Κωστόπουλου, Γ. Παρασκευά και Γ. Νικητιάδη (με δεδομένους τον κ. Παπανικόλα και τον κ. Σεβαστή).

Αν ο κ. Κρεμαστινός αποχωρήσει τότε ναι μεν θα είναι οι κ.κ. Παρασκευάς, Νικητιάδης και Κωστόπουλος στο ψηφοδέλτιο, **πιθανόν όμως να αναζητηθεί νέα υποψηφιότητα** για να δώσει βάρος στο ψηφοδέλτιο.

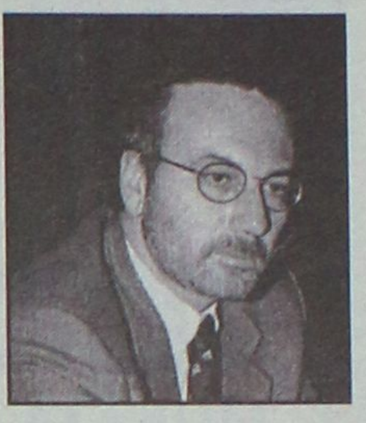

Σε καμμία όμως περίπτωση η υποψηφιότητα αυτή **δεν θα αφορά τον δήμαρχο Ρόδου κ. Γιαννόπουλο** όπως πιστεύουν κάποιοι σεναριολογούντες.

Ο δήμαρχος Ρόδου εδώ και αρκετό καιρό έχει ξεκαθαρίσει στα ηγετικά κλιμάκια του ΠΑΣΟΚ ότι **ούτε που συζητά το θέμα,** όπως επίσης έχει κάνει σαφές στους συνεργάτες του ότι δεν τον ενδιαφέρει μια τέτοια εξέλιξη (και δημοσίως άλλωστε έχει διαψεύσει τα σενάρια).

Σε επίπεδο πάντως Κεντρικής Επιτροπής και ηγετικών στελεχών του ΠΑΣΟΚ, είναι πιθανές και οι υποψηφιότητες της κ. Σ. Ευθυμίου και του κ. Αντ. Ματσίγγου, οι οποίοι παρότι αουντσάιντερ έχουν κι αυτοί βάσιμες ελπίδες συμμετοχής στο ψηφοδέλτιο.



Την Τετάρτη η απόφαση για τον εκλογικό νόμο

Την επόμενη Τετάρτη στη συνάντηση ανάμεσα στον πρωθυπουργό και τον υπουργό Εσωτερικών θα οριστικοποιηθεί η πρόταση της κυβέρνησης για τον νέο εκλογικό νόμο, αλλά και την περιφερειακή ανασυγκρότηση της χώρας. Μετά τη χθεσινή σύσκεψη στο Μέγαρο Μαξίμου όπου εκτός από τον κ. Σημίτη και τον Κ. Σκανδαλίδη μετείχαν ο νομικός σύμβουλος του πρωθυπουργού Γ. Παπαδημητρίου και ο γ. γ. του υπουργικού συμβουλίου Σ. Κοσμίδης, οι τελικές αποφάσεις θα ληφθούν σε ευρεία σύσκεψη κυβερνητικών και κομματικών στελεχών την επόμενη εβδομάδα. Μετά τη διπλή κάλπη φαίνεται ότι δύσκολα θα συμπεριληφθεί στο νομοσχέδιο και η λίστα βουλευτών περιφερείας. Σύμφωνα με πηγές του υπ. Εσωτερικών, η λίστα θα αποτελέσει εισήγηση του Κ. Σκανδαλίδη, ώστε η τελική απόφαση να προκύψει από τη συζήτηση που θα γίνει. Ανοικτό παραμένει και το θέμα της κατάτμησης των μεγάλων περιφερειών, πληροφορίες αναφέρουν ότι ο υπουργός Εσωτερικών αναμένεται να έχει επαφές με βουλευτές του ΠΑΣΟΚ στη Β' Αθήνας όπου παρουσιάζονται και οι εντονότερες αντιδράσεις, ενώ η συζήτηση την επόμενη Πέμπτη θα περιλαμβάνει και την περιφερειακή ανασυγκρότηση, αφού η πρόταση του υπουργείου έχει ολοκληρωθεί.

Το Βήμα των Πεταλούδων της Ρόδου

Από **Δευτέρα 10/11/2003**
και κάθε Δευτέρα θα διανέμεται
στα περίπτερα σε όλο
το νησί της Ρόδου

Εστιατόριο
ΔΗΜΙΟΥΡΓΙΕΣ
Αγαπητοί μας φίλοι θα θέλαμε να σας ενημερώσουμε ότι το εστιατόριό μας από 23/10 και για όλη τη χειμερινή περίοδο θα λειτουργεί τις μέρες ΠΕΜΠΤΗ - ΠΑΡΑΣΚΕΥΗ - ΣΑΒΒΑΤΟ συνεχίζοντας το γευστικό μας ταξίδι με νέες γευστικές προτάσεις.


Λεωφόρος Ηρακλειδών 82, Ιξιά
Τηλ. για κρατήσεις: 22410 94950

ΕΥΚΑΙΡΙΑ...
ΜΟΚΕΤΑ ΑΜΕΡΙΚΗΣ
για επαγγελματική χρήση, φάρδος ρολλού 3.66.
τιμή m² 9.80 ευρώ.
και με πέλος 14.90 ευρώ
Βιοκαρπέτ δανέζης
Καρπάθου 21 Μαντράκι
Τηλ. 22410 30976

Κλείστε τα μάτια και...
φανταστείτε τον εαυτό σας όπως
Θα θέλατε να είναι....
Αδυνατίστε με ένα ισορροπημένο και πλήρες πρόγραμμα διατροφής.
ΔΙΑΤΡΟΦΟΛΟΓΙΚΟ
ΒΙΟΧΗΜΙΚΟ ΚΕΝΤΡΟ
➢ Εξατομικευμένα Προγράμματα Διατροφής.
➢ Έτοιμα Φαγητά Διαίτης στο χώρο σας.
Υπεύθυνη: Ματίνα Πουλλή
Πτυχιούχος Βιοχημικός
Ειδίκευση στη Διατροφολογία
Αττιλίου 35, Ρόδος ☎ 2241076830
Email: diatrof@hotmail.com

Επιτροπή ιεραρχών μεταβαίνει στο Φανάρι

Το βάρος των εξελίξεων πέφτει στον Πατριάρχη

Ορατός πάντα ο κίνδυνος ρήξης • Ποιά είναι τα πιθανά σενάρια • Δηλώσεις για την απόφαση της Ιεραρχίας

Στην απάντηση του Οικουμενικού Πατριάρχη Βαρθολομαίου στρέφεται πλέον το ενδιαφέρον στο θέμα της εκκλησιαστικής διαμάχης για το καθεστώς των λεγόμενων Νέων Χωρών, μετά την επεισοδιακή υπερψήφιση από την Ιεραρχία της Εκκλησίας της Ελλάδος της προτάσεως του αρχιεπισκόπου Χριστόδουλου.

Μετά από την αποχώρηση εννέα μητροπολιτών, οι οποίοι δήλωσαν ότι δεν συμπράττουν στην τροποποίηση της ξεκάθαρης Πράξης του 1928, οι ιεράρχες κλήθηκαν την Πέμπτη να αποφασίσουν με μυστική ψηφοφορία επί δύο προτάσεων του Αρχιεπισκόπου.

Σύμφωνα με την πρώτη, «η Εκκλησία της Ελλάδος σέβεται, αναγνωρίζει και τηρεί το διαμορφωθέν διά της Πράξεως του 1928 καθεστώς, ως τούτο ισχύει μέχρι σήμερον, με πλήρη σεβασμό ωσαύτως των διατάξεων του Καταστατικού Χάρτου». Η πρόταση έλαβε 51 «ναι», 10 «όχι» και δύο λευκά.

Σύμφωνα με τη δεύτερη «ο κατάλογος των εκλογίμων θα αποστέλλεται προς το Οικουμενικό Πατριαρχείο προς άσκηση υπ' αυτού των δικαιωμάτων του, περί υποδείξεως υποψηφίων προς εγγραφήν μόνον δια της Ιεράς Μητροπόλεις των Νέων Χωρών, τηρουμένων των διατάξεων των άρθρων 17-2 του Καταστατικού Χάρτου». Η πρόταση έλαβε 50 «ναι», 12 «όχι» και ένα λευκό.

Η πρόταση που εγκρίθηκε σημαίνει ότι ο κατάλογος των εκλογίμων προς αρχιερατεία για τις Μητροπόλεις της Βορείου Ελλάδος θα αποστέλλεται στο Φανάρι, ώστε ο Οικουμενικός Πατριάρχης να μπορεί να εγγράφει ή να αφαιρεί ονόματα, όχι όμως και να τον εγκρίνει• αρμοδιότητα που ανήκει στην Εκκλησία της Ελλάδος.

Το γεγονός θεωρείται «νίκη» του αρχιεπισκόπου Χριστόδουλου, την οποία επισκίασε μόνο η αποχώρηση των μητροπολιτών Θηβών Ιερώνυμου, Ιωαννίνων Θεόκλητου, Περιστερίου Χρυσόστομου, Ζακύνθου Χρυσόστομου, Φιλίππων Προκόπιου, Γουμενίσσης Δημήτριου, Μεγάρων Βαρθολομαίου, Νικοπόλεως Μελέτιου καθώς και του Μυτιλήνης Ιάκωβου.



ΤΡΙΑ ΣΕΝΑΡΙΑ ΓΙΑ ΤΗΝ ΕΠΟΜΕΝΗ ΗΜΕΡΑ

Τις αποφάσεις της Ιεραρχίας θα γνωστοποιήσει στο Φανάρι επιτροπή ιεραρχών που θα μεταβεί για αυτόν το λόγο στην Κωνσταντινούπολη. Δεδομένου ότι η κυβέρνηση κρατά αποστάσεις στο θέμα, το βάρος των εξελίξεων πέφτει πλέον στον κ. Βαρθολομαίο.

Σύμφωνα με πληροφορίες, τρία είναι τα πιθανά σενάρια: (α) Με καλή θέληση το Οικουμενικό Πατριαρχείο θα βρει μία διαδικασία αποδοχής των αποφάσεων της Ελλαδικής Εκκλησίας. (β) Μη αποδοχή της φόρμουλας Χριστόδουλου από τον Οικουμενικό Πατριάρχη και ρήξη με αυτόν. (γ) Εκλογή μητροπολίτη Θεσσαλονίκης από την Εκκλησία της Ελλάδος και από το Φανάρι. Στην τελευταία περίπτωση τα πράγματα φτάνουν προ του σχίσματος.

ΤΟ ΤΗΛΕΦΩΝΗΜΑ ΜΕ ΤΟΝ Π.ΕΥΘΥΜΙΟΥ

Όπως αναφέρει η Ελευθεροτυπία, κατά τη διάρκεια της Ιεραρχίας ο κ. Χριστόδουλος είπε στους μητροπολίτες ότι κυβερνητικός παράγοντας, εννοώντας εμμέσως πλην σαφώς τον υπουργό Παιδείας Πέτρο Ευθυμίου, του είπε ότι δεν πρόκειται να αλλάξει ο νόμος που προβλέπει την αποστολή του καταλόγου.

Σύμφωνα με την εφημερίδα, ο Αρχιεπίσκοπος είχε όντως τηλεφωνική επικοινωνία με τον κ. Ευθυμίου το βράδυ της Τετάρτης, ωστόσο ο κ. Χριστόδουλος δεν ανέφερε στους ιεράρχες ότι το στέλεχος της κυβέρνησης είπε ότι «δεν θα γίνει η αλλαγή εφόσον δεν το ζητήσει η Εκκλησία».

Ο Μητροπολίτης Ιωαννίνων

"Νοιώθω δυσκολία να καθορίσω αν είμαστε στην αρχή ή στο τέλος της κρίσης μεταξύ Φαναρίου και Αρχιεπισκοπής. Είναι εύκολο να λέμε τη λέξη σχίσμα, αλλά ας την αποφεύγουμε. Ξεκινάω από μια βασική αρχή. Ο,τι ο Θεός επιτρέπει να γίνεται, είναι προς παιδαγωγία και καλλιέργεια στο δρόμο της Σωτηρίας. Επομένως αυτά που επέτρεψε να γίνουν, πιθανόν να μας φρονηματίσουν για να γίνουμε καλύτεροι...".

Αυτό τόνισε σε χθεσινές του δηλώσεις ο μητροπολίτης Ιωαννίνων Θεόκλητος σχετικά με τη απόφαση της Ιεραρχίας. Επίσης επεσήμανε:

-"Γεγονός είναι ότι βγήκε κατά πλειοψηφία απόφαση της Ιεραρχίας, η οποία όμως δεν υποχρεώνει όλους να την αποδεχθούν. Ετσι δεν γνωρίζω ποιά θα είναι η έκβαση των πραγμάτων από τούδε και στο εξής. Ας ελπίσουμε ότι ο Θεός θα γεμίσει τις καρδιές μας με διάθεση ταπείνωσης και εκχωρήσεις στο θέλημά Του, για να μη συμβούν χειρότερα ή έλθουν δυσκολότερες μέρες στις σχέσεις μεταξύ των μελών της Εκκλησίας...".

Σε ερώτηση δημοσιογράφων να σχολιάσει τις δηλώσεις του κ. Μητσοτάκη, ο κ. Θεόκλητος είπε:

-"Τα πολιτικά δεν έχουν θέση στην Εκκλησία. Δεν σχολιάζω αυτά που λέει ο κ. Μητσοτάκης. Ο καθένας μας με τον τρόπο του δημιουργεί ή σκεπάζει προβλήματα στην Εκκλησία...".

ΕΚΠΟΙΗΣΗ
ΣΤΟ ΒΙΒΛΙΟΠΩΛΕΙΟ
ΑΙΚ. ΧΑΤΖΗΙΩΑΝΝΟΥ
ΘΑ ΒΡΕΙΤΕ
• ΒΙΒΛΙΑ -50%
• ΚΑΤΑΛΟΓΟΙ ΕΣΤΙΑΤΟΡΙΩΝ "ΜΕΝΟΥ"
ΑΠΟ 27 ΚΑΙ ΠΟΛΛΕΣ ΑΛΛΕΣ ΠΡΟΣΦΟΡΕΣ
Τάρπον Σπρινγκς 29 •
Τηλ. 22410-24219

ΙΑΤΡΙΚΟΣ ΣΥΛΛΟΓΟΣ ΡΟΔΟΥ
Ελληνα ασφαλτσμένε
Τα τελευταία έντεκα χρόνια η πολιτεία αποτιμά την υγεία σου πληρώνοντας στον ιδιώτη γιατρό
ανά επίσκεψη (μικτά)
6.46 ευρώ
ΙΑΤΡΙΚΟΣ ΣΥΛΛΟΓΟΣ

Για την απαλλαγή της από τον φόρο υπεραξίας

Νέο ΟΧΙ του κ. Φωτιάδη στο αίτημα της ΚΑΪΡ!

Σε δύσκολη θέση πλέον η Εταιρεία • Συντονισμό ενεργειών τοπικών φορέων για το θέμα ζητεί ο κ. Αριστοτέλης Παυλίδης



Αρνείται πεισματικά ακόμα και να συζητήσει το αίτημα της ΚΑΪΡ, για την απαλλαγή από τον φόρο εισοδήματος της υπεραξίας που θα προκύψει από εκποίηση ακινήτων, ο υφυπουργός Οικονομικών κ. Απόστ. Φωτιάδης.

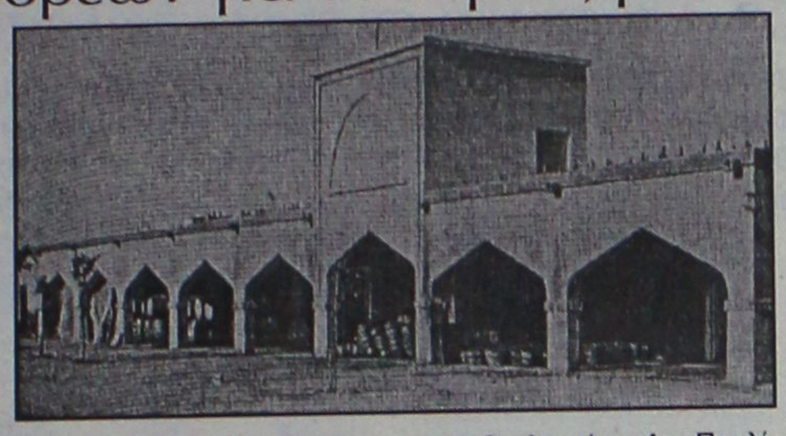

Με την άρνησή του αυτή, ο κ. Φωτιάδης που και στο παρελθόν έχει υπονομεύσει λύσεις για αρκετά θέματα του νομού, προκαλεί σοβαρά προβλήματα επιβίωσης στην ΚΑΙΡ.

Για μια ακόμη φορά ο κ. Φωτιάδης γράφει στα παλαιότερα των υποδημάτων του τις εκκλήσεις των σταφυλοπαραγωγών και αγροτών του νομού και αγνοεί προκλητικά τις παρεμβάσεις των βουλευτών Δωδεκανήσου, του νομάρχη κ.ά.

Το υπουργείο δεν εξετάζει καν το ενδεχόμενο, ξεκαθαρίζει ορθά-κοφτά ο κ. Φωτιάδης, με την αστεία δικαιολογία ότι αν το πράξει τότε θα υπάρξουν παρόμοια αιτήματα από βιομηχανίες, ξενοδοχειακές επιχειρήσεις κ.λπ.! (ο κ. Υφυπουργός θεωρεί ότι η ΚΑΙΡ είναι το ίδιο με τον Σύνδεσμο Ελλήνων Βιομηχάνων, το Ξενοδοχειακό Επιμελητήριο και το ΕΒΕΑ!)

Σε απάντησή του, σε αναφορά που κατέθεσε ο βουλευτής κ. Αρ. Παυλίδης, αναφέρει συγκεκριμένα τα εξής:

«Απαντώντας στην 1057/18-9-2003 αναφορά του βουλευτή κ. Αρ. Παυλίδη σχετικά με το πιο πάνω θέμα, σας γνωρίζουμε τα ακόλουθα:

1. Με τις διατάξεις του ν. 2538/1997 ρυθμίστηκαν οφειλές των αγροτικών συνεταιριστικών οργανώσεων (Α.Σ.Ο.) και των συνεταιριστικών εταιρείων (Σ.Ε.) του ν. 2810/2000 προς την Α.Τ.Ε. Α.Ε. Η ρύθμιση αυτή αφορούσε πλήθος τέτοιων οργανώσεων και εταιρειών και όχι μεμονωμένη περίπτωση.

2. Με την σχετική αναφορά επισημαίνεται το γεγονός ότι η ΚΑΙΡ, για τη ρύθμιση οφειλών της προς την πιο πάνω Τράπεζα οι οποίες δεν υπήχθησαν στις διατάξεις του ν. 2538/1997, θα προχωρήσει σε εκποίηση ακινήτων της. Επειδή η φορολόγηση της υπεραξίας που θα προκύψει από την εκποίηση αυτή θα φέρει την πιο πάνω εταιρεία σε δυσχερή οικονομική σχέση με κίνδυνο διακοπής των εργασιών της, ερωτάται αν το υπουργείο προτίθεται να χορηγήσει απαλλαγή της υπεραξίας αυτής από το φόρο εισοδήματος.

3. Ενόψει των ανωτέρω και δεδομένου ότι η χορήγηση της υπόψη απαλλαγής θα αφορά κατ' ουσίαν μόνο την πιο πάνω εταιρεία, το υπουργείο δεν εξετάζει το ενδεχόμενο να απαλλάξει την προκύπτουσα κατά τα ανωτέρω υπεραξία, καθόσον κάτι τέτοιο θα οδηγήσει σε υποβολή παρόμοιων αιτημάτων και από άλλες επιχειρήσεις ή εκπροσώπους αυτών (Σ.Ε.Β., Ε.Β.Ε.Α., Ξενοδοχειακό Επιμελητήριο κ.λπ.).

Ο Α.ΠΑΥΛΙΔΗΣ

Σχολιάζοντας την απάντηση του κ. Φωτιάδη, ο κ. Παυλίδης δήλωσε τα εξής:

«Φοβούμαι ότι η άρνηση του υπουργείου Οικονομικών να δώσει λύση στο σοβαρό πρόβλημα που αντιμετωπίζει η ΚΑΙΡ λόγω της μη απαλλαγής της από τον φόρο εισοδήματος που προκύπτει από την εκποίηση ακινήτων της εταιρείας θα την φέρει σε ιδιαίτερα δυσχερή θέση, με ό,τι αυτό συνεπάγεται για την οικονομική ζωή της Ρόδου.

Φρονώ ότι είναι ανάγκη αδήριτος να γίνουν συντονισμένες κινήσεις προκειμένου η Κυβέρνηση να πεισθεί να αντιμετωπίσει με μεγαλύτερη σοβαρότητα την όλη κατάσταση».

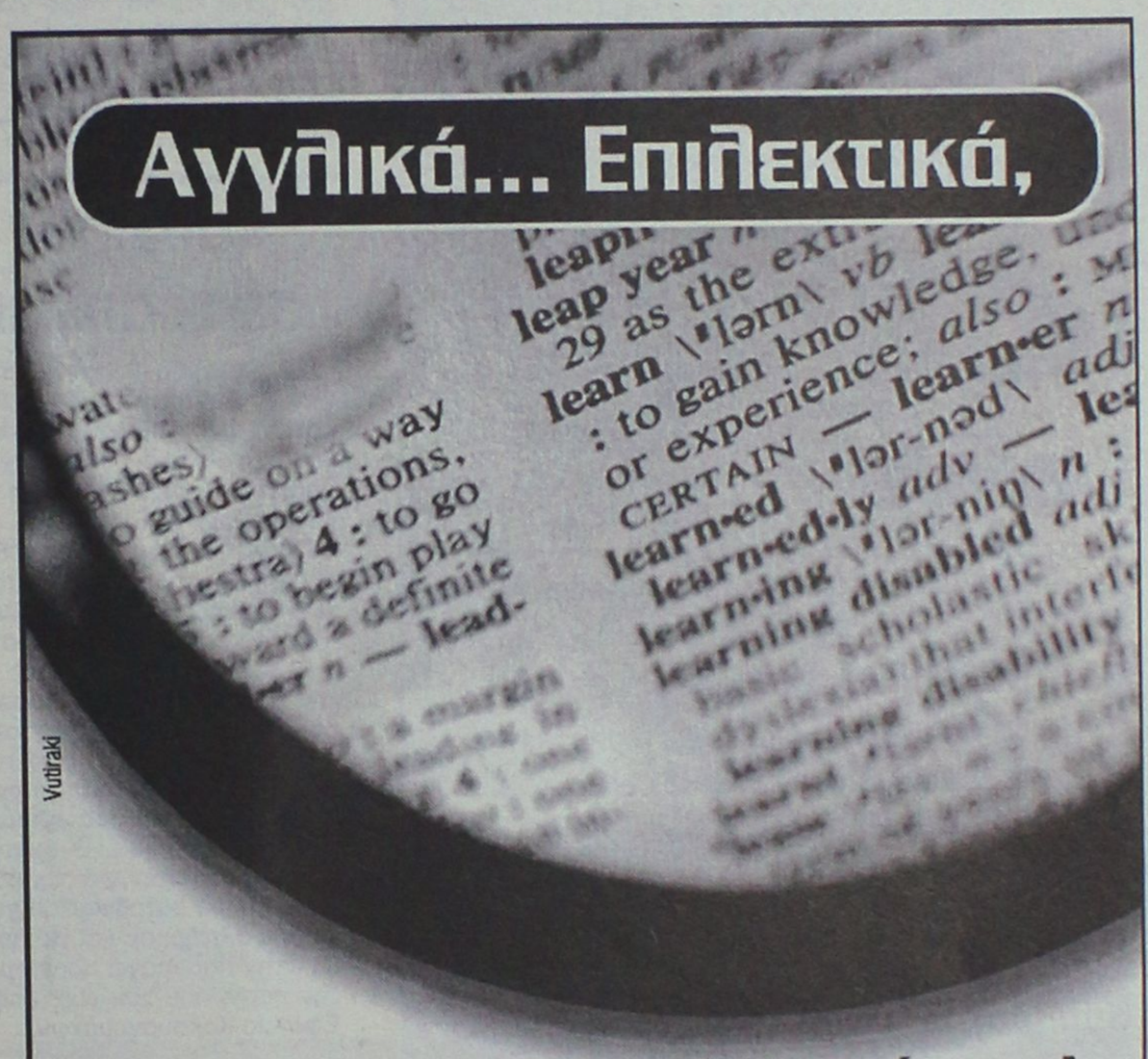

Ζητάτε περισσότερα από ένα κέντρο Αγγλικής Γλώσσας; Τα έχετε! Πρωτοποριακά προγράμματα εκμάθησης. Λειτουργία **αυστηρά ολιγομελών τμημάτων** 9 ατόμων. Χρήση Ηλεκτρονικών Υπολογιστών και σύγχρονων οπτικοακουστικών μέσων. **Συστηματική προετοιμασία** με στόχο όχι μόνο την επιτυχία στις εξετάσεις αλλά και την **πραγματική κατάκτηση της γνώσης. ΑΚΟΜΗ ΨΑΧΝΕΤΕ;**

Έναρξη νέων τμημάτων
10 ΝΟΕΜΒΡΙΟΥ
Πληροφορίες- Εγγραφές:
Καθημερινά 16:00-20:00
Σάββατο 10:00-12:00

Υπεύθυνος Σπουδών
Μάκης Παπαδημητρίου

Τμήματα
ΠΑΙΔΙΚΑ • ΕΦΗΒΙΚΑ
ΕΝΗΛΙΚΩΝ
(Όλων των επιπέδων)

Εξετάσεις
των αναγνωρισμένων φορέων
CAMBRIDGE - MICHIGAN
ΚΡΑΤΙΚΟ ΠΤΥΧΙΟ ΓΛΩΣΣΟΜΑΘΕΙΑΣ

Lexis
ΚΕΝΤΡΟ ΑΓΓΛΙΚΗΣ ΓΛΩΣΣΑΣ
Εθν. Αντίστασης 38Α • 85100 Ρόδος• Τηλ: 22410 30906• Fax: 22410 30904

Δ·Α·Ν·Ε· SEA LINE
ΔΩΔΕΚΑΝΗΣΙΑΚΗ ΑΝΩΝΥΜΗ ΝΑΥΤΙΛΙΑΚΗ ΕΤΑΙΡΙΑ

ΑΠΟ 10/11/2003
ΧΕΙΜΕΡΙΝΕΣ ΠΡΟΣΦΟΡΕΣ

ΕΚΠΛΗΞΗ

Από
59€ *σε καμπίνα*

ΡΟΔΟ – ΚΩ
ΚΩ – ΡΟΔΟ

ΜΕΤ' ΕΠΙΣΤΡΟΦΗΣ
ΠΕΙΡΑΙΑ

Πειραιάς: *210-4197470, 210-4529360. 80111500500*
Ρόδος: *22410-43150*
Κως: *22420-26732*

ΕΣΤΙΑΤΟΡΙΟ
"Γιάννης"
στα Κοσκινού

Σας ενημερώνουμε ότι κατά τη **ΧΕΙΜΕΡΙΝΗ ΠΕΡΙΟΔΟ** θα είμαστε **ΑΝΟΙΚΤΑ** μόνο κάθε **ΠΑΡΑΣΚΕΥΗ** και **ΣΑΒΒΑΤΟ**

Κοσκινού • Τηλ. (22410) 63547

TOP CARS

ΕΙΣΑΓΩΓΕΣ ΜΕΤΑΧΕΙΡΙΣΜΕΝΩΝ ΑΥΤΟΚΙΝΗΤΩΝ
ΑΓΟΡΕΣ-ΠΩΛΗΣΕΙΣ-ΑΝΤΑΛΛΑΓΕΣ



Ελάτε σε μας να δείτε και να επιλέξετε ένα από τα αυτοκίνητα που υπάρχουν ετοιμοπαράδοτα στην έκθεσή ή να μας ενημερώσετε για οποιοδήποτε μοντέλο σας ενδιαφέρει.



Το αγοράζετε εάν θέλετε με 0% προκαταβολή μέχρι 60 μήνες εξόφληση με το χαμηλότερο επιτόκιο της αγοράς.



Ελάτε να γνωριστούμε και δεν θα βγείτε χαμένοι, θα ικανοποιήσουμε κάθε επιθυμία σας είτε πρόκειται για Ι.Χ. επιβατικό ή είτε επαγγελματικό αυτοκίνητο.

ΕΤΟΙΜΟΠΑΡΑΔΟΤΑ ΤΑΧΙ DIESEL
ΕΥΧΑΡΙΣΤΟΥΜΕ

TOP CARS-Λεωφ. Ελευθερίας 20 Κρεμαστή
Τηλ.- fax: 22410 96889, 6972261775



ΚΑΘΗΜΕΡΙΝΑ ΟΛΑ ΤΑ ΝΕΑ ΤΗΣ ΔΩΔΕΚΑΝΗΣΟΥ ΣΤΟ INTERNET
www.rodiaki.gr

Εξαρθρώθηκε κύκλωμα στο χώρο ακινήτων

Ψάχνουν και στη Ρόδο για τυχόν «μεσάζοντες»!

Αγόραζαν φτηνά σπίτια που έβγαιναν σε πλειστηριασμούς • Απάτη και σε αγοραπωλησία χρυσού

Τα πλοκάμια του και στην περιοχή της Δωδεκανήσου, είναι πιθανό να είχε απλώσει το κύκλωμα απάτης με αναγκαστικούς πλειστηριασμούς στο οποίο ενέχονται τουλάχιστον 22 άτομα καθώς και τη μεγάλη υπόθεση φοροκλοπής ΦΠΑ από εμπόριο χρυσού που αποκάλυψε και ανακοίνωσε χθες, το Σώμα Δίωξης Οικονομικού Εγκλήματος σε κεντρικό επίπεδο.



Η υπόθεση, είχε απασχολήσει και παλαιότερα την περιοχή της Δωδεκανήσου, έπειτα από καταγγελίες που έγιναν και με εξώδικο προς το Σώμα Δίωξης Οικονομικού Εγκλήματος Νοτίου Αιγαίου από τον Σύλλογο Δανειοληπτών και τον τότε πρόεδρο κ. Θανόπουλο, ο οποίος είχε ενημερώσει αναλυτικά τις διωκτικές αρχές και είχε μάλιστα έρθει και στη Ρόδο για τον σκοπό αυτό.

Από τους σχετικούς ελέγχους πάντως που είχαν γίνει το 1998 και 1999 αντίστοιχα, από το ΣΔΟΕ, στην Δωδεκάνησο δεν είχαν εντοπιστεί τέτοιες περιπτώσεις.

Όπως ανακοινώθηκε χθες, από ελέγχους που έκανε το ΣΔΟΕ σε 1.132 υποθέσεις αναγκαστικών πλειστηριασμών προέκυψε ότι 22 άτομα συμμετέχοντας μόνιμα σ'αυτούς ως μεσάζοντες, εξασφάλιζαν με παράνομες μεθόδους ιδιαίτερα χαμηλές τιμές αγοράς ακινήτων σε βάρος τόσο των τραπεζών όσο και των ιδιοκτητών ακινήτων που εκποιούνταν. Σύμφωνα με το ΣΔΟΕ στην υπόθεση εμπλέκονται και συμβολαιογράφοι. Οι μεσάζοντες αφού κατάφερναν να διαπιστώσουν χαμηλές τις τιμές στα εκπλειστηριαζόμενα ακίνητα, στη συνέχεια τα πωλούσαν στις πραγματικές τιμές που ισχύουν στην αγορά με αποτέλεσμα να καρπώνονται σημαντικά κέρδη και χωρίς να καταβάλλουν φόρο στην Εφορία. Το ΣΔΟΕ έκανε έλεγχο σε 1.132 υποθέσεις πλειστηριασμών ακινήτων και διαπίστωσε ότι σε 441 περιπτώσεις ισάριθμα ακίνητα αγοράστηκαν με τιμή που ήταν μόλις κατά 1000 δραχμές υψηλότερη απο την τιμή εκκίνησης του πλειστηριασμού και κατά 50% χαμηλότερα απο την αντικειμενική τους αξία.

Εκτός απο τα 22 άτομα που έχουν μέχρι τώρα εντοπισθεί, το ΣΔΟΕ πραγματοποιεί ελέγχους σε άλλους 25 εμπλεκόμενους με την περίπτωση.

Το ΣΔΟΕ αποκάλυψε επίσης κύκλωμα δέκα ατόμων που είχε συστήσει 41 εικονικές εταιρίες και άλλες επιχειρήσεις στη Βρετανία καθώς και υπεράκτιες εταιρίες. Μέσα απο τριγωνικές συναλλαγές αγοραπωλησίας πολύτιμων μετάλλων (χρυσό, ασήμι) και άλλων προϊόντων (οικοδομικά υλικά, ιατρικά μηχανήματα, ηλεκτρικά είδη κλπ) παρακρατούσαν το ΦΠΑ απο τις πωλήσεις που πραγματοποιούν στην Ελλάδα. Οι δέκα εμπλεκόμενοι συνέστησαν εικονικές επιχειρήσεις στην Ελλάδα (στις έδρες των εταιριών που είχαν δηλωθεί υπήρχε μόνο τηλεφωνική γραμμή η οποία είχε εκτραπεί σε κινητό τηλέφωνο). Παράλληλα είχαν συστήσει εικονικές επιχειρήσεις στη Βρετανία, σε άλλες χώρες της Ευρωπαικής Ενωσης και τις Παρθένιους Νήσους. Οι εικονικές εταιρίες που έχουν συστασθεί στην Ελλάδα πραγματοποιούν εισαγωγές πολύτιμων μετάλλων απο τις επιχειρήσεις που έχουν συστήσει οι εμπλεκόμενοι σε άλλες χώρες της ΕΕ (οι ενδοκοινοτικές συναλλαγές δεν υπόκεινται σε ΦΠΑ).

Στη συνέχεια διαθέτουν τα πολύτιμα μέταλλα σε υπαρκτές ελληνικές επιχειρήσεις αργυροχρυσοχοίας εισπράττοντας Φόρο Προστιθέμενης Αξίας. Ωστόσο, μέσα απο μια πολύπλοκη φορολογική διαδικασία, αντί ο ΦΠΑ να αποδοθεί στο ελληνικό δημόσιο παρακτρατείται παρανόμως απο τις εικονικές επιχειρήσεις που έχουν συσταθεί στην Ελλάδα.

Κάθειρξη εννέα ετών σε τραπεζικό υπάλληλο

Σε κάθειρξη 9 ετών, καταδικάστηκε χθες το μεσημέρι από το Πενταμελές Εφετείο Δωδεκανήσου (επί κακουργημάτων) ένας πρώην υπάλληλος σε υποκατάστημα τράπεζας στη Ρόδο ο οποίος είχε καταφέρει με διάφορα τεχνάσματα να ζημιώσει πελάτη της τράπεζας με ποσό δεκάδων εκατομμυρίων δραχμών.

Πρόκειται για τον Ελευθέριο Φωτάρα του Νικολάου, ο οποίος πρωτόδικα είχε καταδικαστεί από το Τριμελές Εφετείο Κακουργημάτων Δωδεκανήσου σε συνολική ποινή φυλάκισης για απάτη και πλαστογραφία σε κάθειρξη 10 ετών.

Ο συγκεκριμένος ήταν υπάλληλος στο υποκατάστημα της Εμπορικής στην Ιαλυσό και κατάφερε με μια σειρά παράτυπες πράξεις να εξαπατήσει στην κυριολεξία τον Βασίλειο Παπαοικονόμου από τον οποίο κατάφερε να ιδιοποιηθεί χρήματα της τάξης των 60 εκατομμυρίων δραχμών περίπου, που είχε κατατεθειμένα σε έντοκα ομόλογα του Ελληνικού Δημοσίου. Ο εισαγγελέας πρότεινε αθώωση του κατηγορουμένου για το αδίκημα της πλαστογραφίας και πρότεινε να καταδικαστεί για απάτη, αλλά το αρμόδιο δικαστήριο διατήρησε και τις δύο κατηγορίες και τον καταδίκασε στην παραπάνω ποινή, μειώνοντας έτσι κατά ένα χρόνο την ποινή που του είχε επιβληθεί αρχικά από το Τριμελές Εφετείο Κακουργημάτων.



ΑΠΟ ΤΗΝ ΕΠΙΤΡΟΠΗ ΑΥΘΑΙΡΕΤΩΝ



Πρόστιμο 130 εκατ. στο «JUMBO»!

Πρόστιμο ύψους 130 εκατομμυρίων δραχμών για πολεοδομικές παραβάσεις, επέβαλλε ο δήμος Ρόδου στο πολυκατάστημα JUMBO.

Η απόφαση σύμφωνα με πληροφορίες πάρθηκε από την επιτροπή αυθαιρέτων που συνερίασε χθες υπό την προεδρία του αντιδημάρχου κ. Νίκου Χαραλάμπη.

Η σχετική απόφαση θα κοινοποιηθεί στην ιδιοκτήτρια εταιρεία μέσα στις προσεχείς μέρες. Οπως πάντως είθισται σ' αυτές τις περιπτώσεις η JUMBO Α.Ε. αναμένεται ότι θα προσφύγει στα αρμόδια δικαστήρια.

Στην χθεσινή συνεδρίασή της η επιτροπή αυθαιρέτων, πέραν του συγκεκριμένου θέματος ασχολήθηκε και με άλλες περιπτώσεις αυθαίρετων κατασκευών στην πόλη.

Οπως έγινε γνωστό επέβαλλε τα προβλεπόμενα εκ του νόμου πρόστιμα σ'αυτές τις περιπτώσεις.

Νέα απεργία στο ΕΚΑΒ

Συνεχίζει, από τις 10 έως τις 14 Νοεμβρίου, για τέταρτη εβδομάδα, τις 24 ώρες κυλιόμενες απεργίες του, το προσωπικό του ΕΚΑΒ.

Πρόκειται για τη συνέχεια των κινητοποιήσεων που είχαν προκηρύξει από τις 13 Οκτωβρίου και οι οποίες αναμένεται να συνεχιστούν μέχρι και τις 21 Νοεμβρίου. Μεταξύ άλλων, διεκδικούν τη θεσμοθέτηση ειδικού συνταξιοδοτικού και τη χορήγηση επιδόματος ειδικής απασχόλησης για το προσωπικό του ΕΚΑΒ.

Σημειώνεται ότι κατά τις ημέρες των 24ωρων απεργιακών κινητοποιήσεων, θα εργάζεται μόνο το προσωπικό ασφαλείας σε όλη τη χώρα.

Επισης, την ερχόμενη Τρίτη 11 Νοεμβρίου, θα πραγματοποιηθεί συγκέντρωση διαμαρτυρίας στο υπουργείο Υγείας και Πρόνοιας και αμέσως μετά πορεία προς το υπουργείο Οικονομικών όπου και θα γίνει συγκέντρωση διαμαρτυρίας.

Σ' αυτήν θα συμμετάσχουν εργαζόμενοι από τα σωματεία όλης της χώρας.

Από καταστηματάρχες του Δήμου Πεταλούδων και Ν. Ρόδου

Μαζικές αγωγές κατά της διοίκησης της ΔΕΗ

Υπέστησαν ζημιές από τις αλλεπάλληλες διακοπές

Μαζικές αγωγές αποζημίωσης, ετοιμάζονται να καταθέσουν ενώπιον του αρμόδιου Δικαστηρίου της Ρόδου, κατά της ΔΕΗ Α.Ε και κατά παντός άλλου υπευθύνου, επιχειρηματίες, έμποροι και καταστηματάρχες της περιοχής από το Δήμο Πεταλούδων αλλά και τη Νότια Ρόδο, καθώς οι πολλαπλές διακοπές του ηλεκτρικού ρεύματος το τελευταίο διάστημα, προκάλεσαν σοβαρές ζημιές ή δυσλειτουργία στις επιχειρήσεις τους!

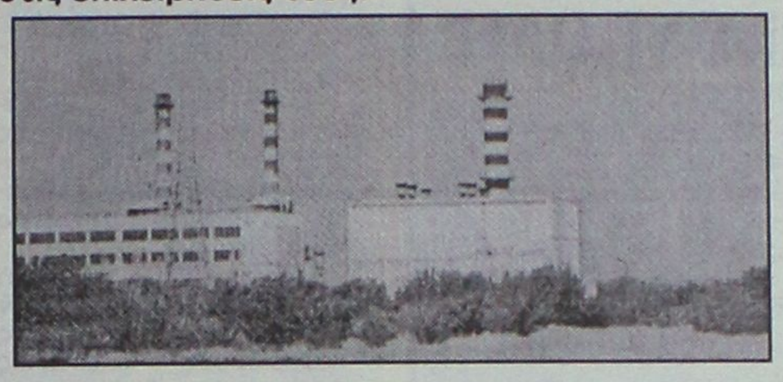

Χαρακτηριστική χαρακτηρίζεται η περίπτωση ενός επαγγελματία που διαθέτει υπερσύγχρονα θερμοκήπια σε περιοχή του βορείου τριγώνου του νησιού μας, ο οποίος υπέστη βλάβη εκατομμυρίων σε ευαίσθητα ηλεκτρονικά όργανα και ηλεκτρονικούς υπολογιστές που διαθέτει στο θερμοκήπιό του, εξαιτίας των πολλαπλών διακοπών του ηλεκτρικού ρεύματος που έγιναν την τελευταία εβδομάδα στην περιοχή.

Οι διακοπές αυτές, σύμφωνα με τα στοιχεία που έδειξε η πρώτη έρευνα, κατάφερε αρχικά να θέσει εκτός λειτουργίας όλα τα συστήματα του υπερσύγχρονου θερμοκηπίου και στην συνέχεια να βραχυκυκλώσει και να καταστήσει άχρηστα τα ευαίσθητα ηλεκτρονικά συστήματα ελέγχου, προκαλώντας έτσι ανεπανόρθωτα, ζημιές εκατομμυρίων.

Οι ζημιές στην συγκεκριμένη μονάδα καλλιέργειας, δεν είναι οι μοναδικές, αφού σύμφωνα με πληροφορίες και τα στοιχεία που συγκεντρώνει ήδη γνωστός δικηγόρος του νησιού μας, παρόμοιες περιπτώσεις φαίνεται να καταγράφτηκαν εξαιτίας των διακοπών του ρεύματος και σε πολλές άλλες περιοχές. Ειδικότερα, για την συγκεκριμένη ζημιά, από τις πολλαπλές διακοπές, υπέστη ζημιά η κεντρική μονάδα του ηλεκτρονικού υπολογιστή ο οποίος ελέγχει το άνοιγμα των παραθύρων, τα μοτέρ το πότισμα και γενικότερα το γενικότερο σύστημα καλής λειτουργίας των μονάδων αυτών, με αποτέλεσμα να υποστούν ανεπανόρθωτη ζημία οι εγκαταστάσεις.

Οι ίδιες ζημιές είχαν προκληθεί πάντως και πριν από μερικά χρόνια εξαιτίας των διακοπών του ηλεκτρικού ρεύματος για τις οποίες πάντως δεν κινήθηκε η διαδικασία των αποζημιώσεων.

Αυτή τη φορά, οι πολύωρες διακοπές του ηλεκτρικού ρεύματος, όμως, έθεσαν εκτός λειτουργίας ακόμη και τις δικλείδες ασφαλείας, που υπήρχαν (συστήματα UPS, εφεδρικές γεννήτριες που δεν μπορούσαν να λειτουργήσουν από τις αλλεπάλληλες διακοπές και την πτώση του ηλεκτρικού ρεύματος) με αποτέλεσμα να προκληθούν οι ζημιές εκτός από τα μηχανήματα αυτά ακόμη και στην διαδικασία της αγροτικής παραγωγής.

ΑΝΗΣΥΧΙΑ ΚΑΙ ΣΤΗ ΝΟΤΙΑ ΡΟΔΟ

Το ζήτημα των αλλεπάλληλων διακοπών του ηλεκτρικού ρεύματος στο δίκτυο ηλεκτροδότησης του νησιού μας, αξίζει να σημειωθεί ότι απασχόλησε έντονα και τους κατοίκους, επιχειρηματίες και παραγωγούς της Νότιας Ρόδου, οι οποίοι έχουν... νιώσει για τα καλά τις τελευταίες μέρες, (και όχι μόνο) τις πολύωρες διακοπές του ηλεκτρικού ρεύματος. Πολλές από τις διακοπές του ρεύματος, αξίζει να σημειωθεί βέβαια ότι οφείλονταν στα ακραία καιρικά φαινόμενα που επικράτησαν στη Ρόδο την τελευταία εβδομάδα, ωστόσο όμως και στο παρελθόν δεκάδες ήταν οι περιπτώσεις των διακοπών ρεύματος που παρατηρήθηκαν.

Το ζήτημα απασχόλησε πάντως χθες το πρωί και τους συμμετάσχοντες στην διημερίδα «Πρωτογενής Τομέας και Υγιεινή Διατροφή» που έγινε στη Νότια Ρόδο, καθώς πολλοί από τους εκπροσώπους φορέων, έθεσαν ευθέως ζήτημα με την υπόθεση των πολύωρων διακοπών του ηλεκτρικού ρεύματος καταγράφοντας έτσι την ανησυχία και τον προβληματισμό τους.

Ευεργετικές για τη γεωργία οι ισχυρές βροχοπτώσεις

Ιδιαίτερα ευεργετικές για την γεωργία ήταν οι ισχυρές βροχοπτώσεις που εκδηλώθηκαν σε ολόκληρο το νησί της Ρόδου, το τελευταίο διήμερο, χωρίς ευτυχώς να δημιουργηθούν σοβαρά προβλήματα και επιπτώσεις στους δήμους του νησιού μας.

Σύμφωνα με τα πρώτα στοιχεία που συγκέντρωσαν οι αρμόδιοι επιστήμονες της Υπηρεσίας Εγγείων Βελτιώσεων, μόνο στην πόλη της Ρόδου και μόνο μέσα σε χρονικό διάστημα 25 λεπτών, το απόγευμα της περασμένης Πέμπτης έπεσαν 25 χιλιοστά βροχής, ποσότητα που είναι ιδιαίτερα ικανοποιητική για την εποχή συγκριτικά πάντα με τα προηγούμενα χρόνια.

Ιδιαίτερα ικανοποιητικές για την ύπαιθρο επίσης, ήταν και οι βροχοπτώσεις που έπεσαν και στους Δήμους Ιαλυσού, Καμείρου, Πεταλούδων, Αφάντου και Αταβύρου, σύμφωνα με τα πρώτα στοιχεία που κατάφεραν να συγκεντρώσουν οι αρμόδιοι της ΥΕΒ και ο αρμόδιος επικεφαλής της υπηρεσίας κ. Θεοδόσης Φαντίδης.

Ο κ. Φαντίδης, επισήμανε με δηλώσεις του πάντως, ότι σε κάθε περίπτωση, οι τελευταίες βροχοπτώσεις που εκδηλώθηκαν στη Ρόδο δεν προκάλεσαν ζημιές στην γεωργία και αντίθετα, δημιούργησαν τις καλύτερες προυποθέσεις για την προετοιμασία του εδάφους ενόψει της σποράς και των άλλων καλλιεργειών ενώ τέλος συνέβαλαν σημαντικά και στον σταδιακό εμπλουτισμό των υπόγειων υδροφορέων σε ολόκληρο σχεδόν το νησί της Ρόδου.



Thalassa FORUM Spa

ΚΕΝΤΡΟ
ΘΑΛΑΣΣΟΘΕΡΑΠΕΙΑΣ ΚΑΙ ΑΝΑΖΩΟΓΟΝΗΣΗΣ

- SPA
- Θαλασσοθεραπείες
- Λασποθεραπείες
- Jacuzzi
- Σάουνα
- Χαμάμ
- Γυμναστήριο
- Aqua GYM στη θερμαινόμενη πισίνα
- Μαθήματα κολύμβησης για παιδιά

Σάββατο - Κυριακή Έκπτωση 50%

Ξεκουράζομαι
Χαλαρώνω
Αναζωογονούμαι
Περιποιούμαι
Γυμνάζομαι
Ρήματα που σας ταιριάζουν!



Thalassa FORUM SPA

Η συμμαχία της θάλασσας και των αιθέριων ελαίων
Το δικαιούστε!

ΤΕΡΜΑ ΦΕΡΕΝΙΚΗΣ ΠΑΡΑΛΙΑ ΙΑΛΥΣΣΟΥ ΤΗΛ: 22410 96610 FAX: 22410 96655

KYDON TOURS

ΕΚΔΡΟΜΕΣ KYDON

ΠΡΑΓΑ 18/11-21/11/03 CHARTER από ΡΟΔΟ

ΕΥΚΑΙΡΙΑ. Να γνωρίσετε την πανέμορφη ΠΟΛΗ. Ανετα - Πλούσια - Εύκολα - Φθηνά. Ξενοδοχείο 5 αστέρων - Ξενάγηση ΠΡΑΓΑΣ - ΚΑΡΛΟ ΒΙΒΑΡΙ - ΨΩΝΙΑ - ΔΙΑΣΚΕΔΑΣΗ - ΑΣΦΑΛΕΙΑ.
Συνοδός η κ. ΕΛΕΝΗ ΨΥΛΛΑΚΗ
ΔΗΛΩΣΤΕ Γρήγορα. Προθεσμία30/10/03

ΚΩΝΣΤΑΝΤΙΝΟΥΠΟΛΗ
5/11-13/11/03

ΜΑΡΜΑΡΙΣ - ΣΜΥΡΝΗ - ΠΡΟΥΣΑ - ΚΩΝ/ΛΗ - PANTIRMA - ΣΜΥΡΝΗ - ΕΦΕΣΟΣ - ΚΟΥΣΑΝΤΑΣΙ. Ξενοδοχεία 4 αστέρων, ημιδιατροφή - Ξεναγήσεις - Μουσεία - Παλάτια - Εκκλησίες - Αγία Σοφία - Ασφάλεια. Τιμή καταπληκτική (3 Σμύρνη - 4 Κων/λη - 1 Προύσα). Διασκέδαση - Μουσική - Χορός Oriental
Συνοδός η κ. ΕΛΕΝΗ ΨΥΛΛΑΚΗ

ΜΥΡΑ ΑΓΙΟΣ ΝΙΚΟΛΑΟΣ
5/12 - 8/12/03

ΦΕΤΙΓΙΕ - ΚΑΣ - ΜΥΡΑ - ΑΝΤΑΛΕΙΑ. Εκδρομή για την γιορτή του Αγίου Νικολάου. 1 διαν. ΚΑΣ - 2 διαν. ΑΝΤΑΛΕΙΑ - Ξενοδοχεία 4 αστέρων - Ημιδιατροφή - Πλούσιο πρόγραμμα - Ξεναγήσεις.
Συνοδός η κ. ΕΛΕΝΗ ΨΥΛΛΑΚΗ

ΧΡΙΣΤΟΥΓΕΝΝΑ ΚΩΝΣΤΑΝΤΙΝΟΥΠΟΛΗ
22/12 - 30/12/03

2 ΣΜΥΡΝΗ - 5 ΚΩΝΣΤΑΝΤΙΝΟΥΠΟΛΗ-1 ΠΡΟΥΣΑ. Ομορφα Χριστούγεννα με εκκλησιασμό στο Πατριαρχείο μας και επισκέψεις στις καταπληκτικές ανακαινισμένες εκκλησίες μας. Μουσεία - Παλάτια - Αγία Σοφία - Ψώνια στο καταπληκτικό ΚΑΠΑΛΙ ΤΣΑΡΣΙ και διασκέδαση στο πιο όμορφο κέντρο της Πόλης - Κρουαζιέρα στο Βόσπορο.

ΞΕΝΟΔΟΧΕΙΑ ΚΑΤΑΠΛΗΚΤΙΚΑ 4 ΑΣΤΕΡΩΝ
Συνοδός η κ. ΕΛΕΝΗ ΨΥΛΛΑΚΗ

ΠΑΡΙΣΙ – EURODISNEY

ΑΝΑΧΩΡΗΣΕΙΣ Groups κάθε εβδομάδα 6-8-10 άτομα. Ελάτε, σας συμφέρει. Ο συγεργάτης μας στο ΠΑΡΙΣΙ, πράκτορας - ξεναγός Ελληνας - με ιδιόκτητο πούλμαν σας παραλαμβάνει και σας ξεναγεί. 3 διανυκτερεύσεις Disney Hotel - Sequoia - Cheyenne - Santa Fe - New Port (επιλογή σας) - Παρίσι. 3 διανυκτερεύσεις ξενοδοχείο 3 αστέρων κεντρικότατο - Ξενάγηση Παρισιού - Βερσαλίες - Είσοδοι στην Disney -μεταφορές.
ΚΑΝΤΕ ΔΩΡΟ ΣΤΑ ΠΑΙΔΙΑ ΣΑΣ!!!

ΠΡΑΚΤΟΡΕΙΟ ΚΥΔΩΝ ΙΑΤΑ
Εισιτήρια. Αεροπλάνα - Πλοία - Ξενοδοχεία σε όλο τον κόσμο. ΠΑΚΕΤΑ εκδρομών.
ΚΥΔΩΝ
Τηλ. 22410 23000, 27900, 27722
Εθ. Δωδ/σίων 14 και ακτή Σαχτούρη 8

Διαπιστώθηκαν σε ελέγχους που έγιναν το καλοκαίρι

Πολλές παρατυπίες στους βιολογικούς ξενοδοχείων

Προβληματισμός στην πολιτική ηγεσία της Νομαρχίας που αποφάσισε να οργανώσει σχετική ημερίδα

Πολλές παρατυπίες σε βιολογικούς καθαρισμούς ξενοδοχείων που διαθέτουν υπεδάφια τ' απόβλητά τους, εντόπισε η νομαρχία Δωδεκανήσου, στην διάρκεια δειγματοληπτικών ελέγχων που διενεργήθηκαν το καλοκαίρι.

Σύμφωνα με πληροφορίες εντοπίστηκαν αρκετά προβλήματα στην λειτουργία βιολογικών καθαρισμών, με ευνόητες επιπτώσεις στην ρύπανση του περιβάλλοντος.

Το γεγονός αυτό προκάλεσε εύλογη ανησυχία στις τάξεις της νομαρχιακής αυτοδιοίκησης, όπου επικρατεί προβληματισμός για το τί θα γίνει.

Αξιοσημείωτο είναι ότι για πρώτη φορά έγιναν έλεγχοι στους βιολογικούς καθαρισμούς υπεδάφιας διάθεσης, αφού μέχρι τώρα γινόταν έλεγχοι κυρίως σ' αυτούς που κατέληγαν τα απόβλητα στην θάλασσα.

Στο πλαίσιο των προβληματισμών αυτών, η νομαρχία σκοπεύει να οργανώσει ημερίδα-σεμινάριο για τους συντηρητές μονάδων επεξεργασίας υγρών αποβλήτων ξενοδοχειακών μονάδων, με σκοπό να αντιμετωπίσει τα προβλήματα που υπάρχουν.

Το θέμα θα συζητηθεί την προσεχή Πέμπτη, στην προγραμματισμένη συνεδρίαση του νομαρχιακού συμβουλίου.

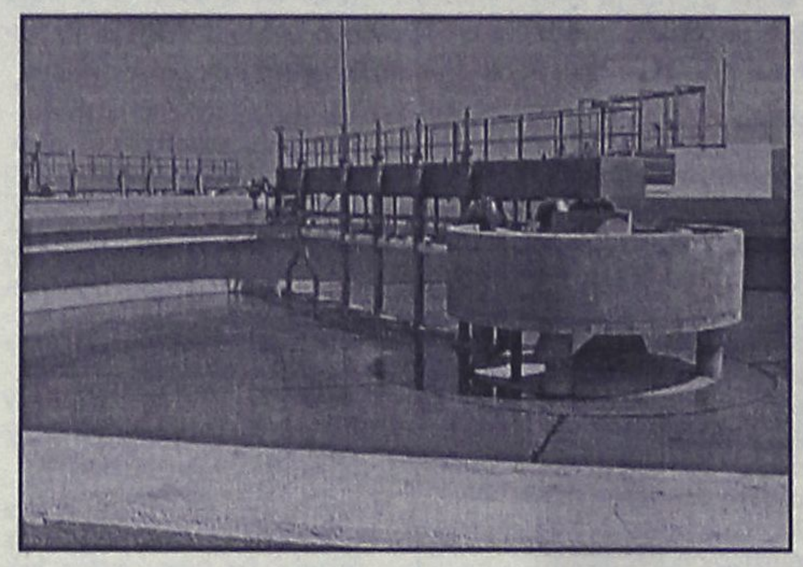

Στην σχετική εισήγησή τους ο αντινομάρχης κ. Στ. Κουσουρνάς και ο προϊστάμενος του Γραφείου Περιβάλλοντος κ. Αρ. Σκιαδόπουλος, επισημαίνουν μεταξύ άλλων τα εξής:

"Η Υπηρεσία του Γραφείου Περιβάλλοντος σε συνεργασία με τις συναρμόδιες Υπηρεσίες του Τμήματος Υγείας & Κ.Λ. Ρόδου, διενεργεί επί σειρά ετών, ελέγχους σε ξενοδοχειακές μονάδες που διαθέτουν εγκεκριμένη "θαλάσσια διάθεση" επεξεργασμένων αποβλήτων.

Ηδη, από φέτος και σύμφωνα με την ΑΠ. 4114/8.7.2003 Απόφαση Βοηθού Νομάρχη, συγκροτήθηκε αντίστοιχο κλιμάκιο Ελέγχου Ποιότητας Περιβάλλοντος (ΚΕΠΠΕ), για τον έλεγχο μονάδων επεξεργασίας υγρών αποβλήτων (βιολογικοί καθαρισμοί) σε ξενοδοχειακές μονάδες που διαθέτουν εγκεκριμένη "υπεδάφια διάθεση".

Από τους μέχρι σήμερα δειγματοληπτικούς ελέγχους που διενεργήθηκαν από το παραπάνω Κλιμάκιο σε βιολογικούς καθαρισμούς ξενοδοχειακών μονάδων του Δήμου Λινδίων και του Δήμου Ιαλυσού, διαπιστώθηκε ότι τόσο οι υπεύθυνοι συντήρησης των Β.Κ., όσο και οι εκπρόσωποι των ξενοδοχειακών μονάδων, δεν είναι πλήρως ενημερωμένοι για τις υποχρεώσεις τους, όπως αυτές προκύπτουν από την κείμενη Νομοθεσία.

Ενδεικτικά αναφέρεται ότι σε αρκετές περιπτώσεις διαπιστώθηκε ότι οι υπεύθυνοι των ξενοδοχειακών μονάδων αγνοούσαν την υποχρέωση περίφραξης χώρων άρδευσης ώστε να αποτρέπεται η είσοδος σε αναρμόδια άτομα, αγνοούσαν την υποχρέωση να διατηρούν επί τόπου αντίγραφο εγκεκριμένης μελέτης διάθεσης αποβλήτων, ενώ σε μερικές περιπτώσεις οι υπεύθυνοι συντήρησης είχαν προβεί σε τροποποιήσεις ή επεκτάσεις των συστημάτων επεξεργασίας και διάθεσης χωρίς να έχουν εφοδιαστεί με νέες εγκρίσεις.

Για τους πιο πάνω λόγους εισηγούμεθα την διοργάνωση Ημερίδας (σεμιναρίου) για συντηρητές μονάδων βιολογικών καθαρισμών ξενοδοχειακών μονάδων.

Σκοπός της ημερίδας είναι όπως οι υπεύθυνοι της συντήρησης των Β. Κ. να τύχουν πληρέστερης ενημέρωσης (υποστήριξης) από ειδικούς επιστήμονες για τον ορθολογικό τρόπο επίβλεψης και συντήρησης των συστημάτων επεξεργασίας υγρών αποβλήτων.

Η παραπάνω Ημερίδα, κύρια απευθύνεται στους υπεύθυνους συντήρησης των συστημάτων επεξεργασίας υγρών αποβλήτων, ενώ επίσης απευθύνεται στους εκπροσώπους των Ξενοδοχειακών μονάδων (ιδιοκτήτες, διευθυντές) και στους μηχανικούς (ή άλλους σχετικούς επιστήμονες) που ήδη ασχολούνται ή πρόκειται να ασχοληθούν με το παραπάνω αντικείμενο, προκειμένου να ενημερωθούν από αρμόδιους υπηρεσιακούς παράγοντες για το νομικό πλαίσιο που διέπει το εν λόγω θέμα".

Συνεδριάζει την Πέμπτη το Νομαρχιακό Συμβούλιο

Την προσεχή Πέμπτη 13 Νοεμβρίου, πρόκειται να συνεδριάσει το νομαρχιακό συμβούλιο Δωδεκανήσου.

Τα θέματα που θα συζητηθούν στην συνεδρίαση, σύμφωνα με την ημερήσια διάταξη είναι τα εξής:

- 2η τροποποίηση του Προγράμματος Δημοσίων Επενδύσεων (Π.Δ.Ε.) Ν.Α. Δωδ/σου οικον. έτους 2003.
- 2η τροποποίηση προϋπολογισμού Ν.Α. Δωδ/σου οικον. έτους 2003
- Πρόταση του Νομού Δωδ/σου επί της αναθεώρησης του χρηματοδοτικού σχήματος του Π.Ε.Π. Νοτίου Αιγαίου 2000-2006
- Ανάκληση της με αριθμό 62/1977 απόφασης του Νομάρχη Δωδ/σου περί παραχώρησης της χρήσης μέρους του δημοσίου ακινήτου ΒΚ 332 (γυμναστήριο) στην Παιδαγωγική Ακαδημία και Μικτό Γυμνάσιο Ρόδου.
- Συμπληρωματική έγκριση δημιουργίας κατ΄ αποκοπή χορηγήματος καθαριότητας στη Ν. Α. Δωδ/σου μέχρι τέλους του οικον. έτους 2003.
- Ορισμός εκπροσώπου-μέλους του Νομαρχιακού Συμβουλίου με τον αναπληρωτή του στο Τεχνικό Συμβούλιο Δημοσίων Έργων.
- Τροποποίηση της αριθμ. 114/3-10-2003 απόφασης του Ν.Σ. που αφορά σύναψη προγραμματικής σύμβασης μεταξύ της Ν.Α.Δ., Τ.Ε.Δ.Κ. Δωδ/σου και της Ε.Τ. 3.



ΒΙΟΛΟΓΙΚΟ ΚΟΜΜΩΤΗΡΙΟ
ΜΟΝΙΜΕΣ ΒΑΦΕΣ ΚΑΙ ΝΤΕΚΑΠΑΖ ΧΩΡΙΣ ΑΜΜΩΝΙΑ - ΡΑΣΤΑ - ΠΡΟΣΘΕΤΙΚΗ ΜΑΛΛΙΩΝ
Μαρία Πέρρος πτυχιούχος κομμωτικής με master
Ηρακλειδών 293 Ιαλυσός • τηλ. 2241090690 • Σάββατο ανοιχτά όλη μέρα έως 20.00

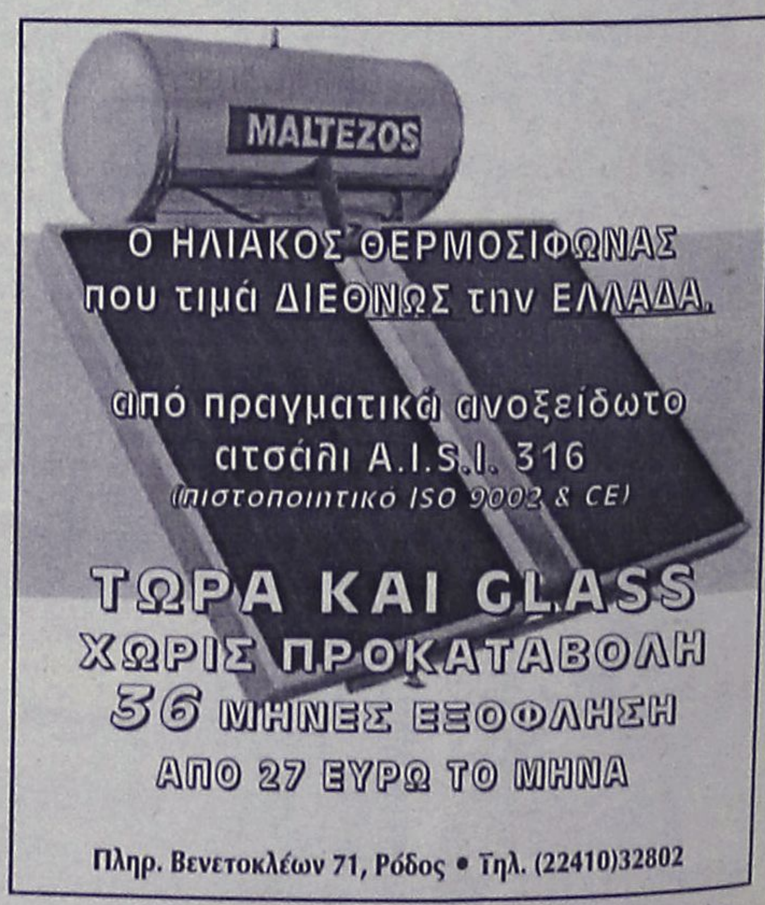

Ο ΗΛΙΑΚΟΣ ΘΕΡΜΟΣΙΦΩΝΑΣ
που τιμά ΔΙΕΘΝΩΣ την ΕΛΛΑΔΑ.
από πραγματικά ανοξείδωτο
ατσάλι A.I.S.I. 316
(πιστοποιητικό ISO 9002 & CE)
ΤΩΡΑ ΚΑΙ GLASS
ΧΩΡΙΣ ΠΡΟΚΑΤΑΒΟΛΗ
36 ΜΗΝΕΣ ΕΞΟΦΛΗΣΗ
ΑΠΟ 27 ΕΥΡΩ ΤΟ ΜΗΝΑ
Πληρ. Βενετοκλέων 71, Ρόδος • Τηλ. (22410)32802

STEFANAKIS Tours

ΜΥΡΑ (Αγιος Νικόλαος)
ΚΩΝΣΤΑΝΤΙΝΟΥΠΟΛΗ
5-8 Δεκεμβρίου
5-16 Δεκεμβρίου

Το πρακτορείο μας σε συνεργασία με το ΠΝΕΥΜΑΤΙΚΟ ΚΕΝΤΡΟ ΑΓ. ΓΕΩΡΓΙΟΥ και τον πατέρα Β. Τσαβαρή οργανώνει, όπως κάθε χρόνο, εκδρομή προσκύνημα στα Μύρα συμμετέχοντας στις ιερές ακολουθίες του Αγίου Νικολάου και επίσκεψη στην **Κωνσταντινούπολη** με προσκύνημα στο Πατριαρχείο και Οικουμενικό Πατριάρχη.

Περιλαμβάνει:
• Ξενοδοχεία 4 αστέρων με ημιδιατροφή • Πολυτελές λεωφορείο και πλούσιο πρόγραμμα-ψώνια

Πληρ. τηλ. 22410 20625, 33675, 33842

Δεν έχουν την απαιτούμενη από το νόμο άδεια

Ινστιτούτα αισθητικής λειτουργούν παράνομα!

Από την αρμόδια τοπική επιτροπή έχουν ελεγχθεί 30 από τα 45 κέντρα της Ρόδου

Ινστιτούτα αισθητικής που λειτουργούσαν χωρίς άδεια, εντόπισε στη Ρόδο η αρμόδια επιτροπή που συστάθηκε, για να ελέγξει το μέγεθος του προβλήματος τοπικά, στο πλαίσιο υλοποίησης απόφασης που είχε παρθεί προ καιρού από τους αρμόδιους.

Σύμφωνα με τα στοιχεία που συγκέντρωσε η "Ροδιακή" έχουν ελεγχθεί τις τελευταίες μέρες, περίπου 30 κέντρα αισθητικής στο νησί της Ρόδου, και κάποια απ' αυτά εντοπίστηκε να λειτουργούν χωρίς την απαιτούμενη άδεια. Πάντως σε γενικές γραμμές οι αρμόδιοι δήλωσαν ικανοποιημένοι από τις συνθήκες λειτουργίας των νόμιμων κέντρων.

Η επιτροπή που αποτελείται από τρία τακτικά και τρία αναπληρωματικά μέλη αρμόδια στον τομέα, ξεκίνησε πριν από περίπου τρεις εβδομάδες το έργο της. Τα μέλη της, εκπρόσωπος της νομαρχίας, γιατρός του νοσοκομείου και μέλος του συλλόγου των αισθητικών σε τοπικό επίπεδο θα συνεχίσουν το έργο τους και την επόμενη εβδομάδα,



καθώς υπολείπονται άλλα περίπου 15 για να ολοκληρωθούν οι έλεγχοι στο νησί. Σημειώνεται ότι όταν τελειώσουν οι έλεγχοι στη Ρόδο, θα προγραμματιστούν επισκέψεις της επιτροπής και σε άλλα νησιά της Δωδ/σου όπως για παράδειγμα στην Κω, όπου λειτουργούν 5 και στην Κάλυμνο, όπου λειτουργούν 2 τέτοια κέντρα. Αναφορικά με τα ινστιτούτα που λειτουργούσαν χωρίς άδεια, θα εφαρμοστεί ο νόμος και αν εντός ορισμένης ημερομηνίας, δεν έχουν εκδόσει τη νόμιμη άδεια, τότε θα κλείσουν. Οι αρμόδιοι δηλώνουν ότι δεν πρόκειται να χαριστούν σε κανέναν, καθώς με τη δημόσια υγεία δεν πρέπει κανένας να παίζει. Αυτό που θα έπρεπε τέλος να τονιστεί είναι ότι οι έλεγχοι, ήταν θέμα που είχε συζητηθεί πρόσφατα στη νομαρχιακή επιτροπή υγείας και μάλιστα ο πρόεδρος κ. Κρεμαστινός μετά από σύμφωνη γνώμη και του νομάρχη, έδωσε εντολή για την υλοποίησή τους. Μάλιστα η σχετική επιστολή που είχει στείλει στους αρμόδιους της νομαρχίας, η ομοσπονδία των ιδιοκτητών κέντρων αισθητικής τελευταία, επισημαίνοντας τη λειτουργία παράνομων ινστιτούτων, είχε βρει ήδη τους αρμόδιους να διεξάγουν ελέγχους.

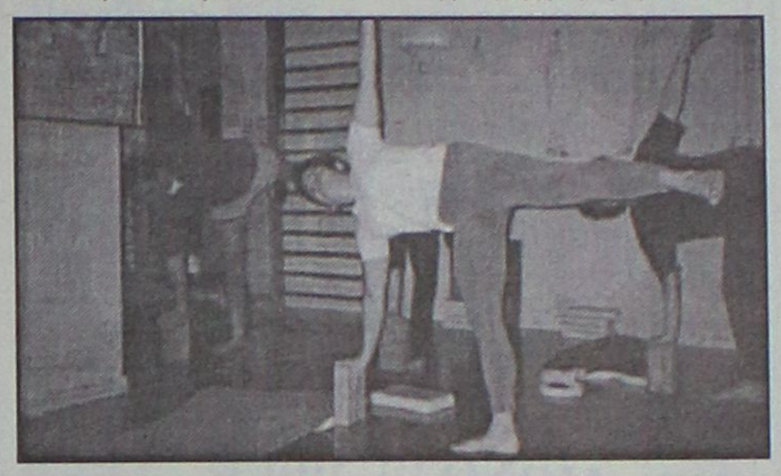

ΚΕΡΔΙΣΤΕ ΧΡΟΝΟ ΚΑΙ ΧΡΗΜΑ
ΑΠΟΚΤΗΣΤΕ ΠΤΥΧΙΟ IC3

IC3 INTERNET AND COMPUTING CORE CERTIFICATION

το μόνο πτυχίο γενικών γνώσεων για υπολογιστές, που αναγνωρίζεται και εκτός Ευρώπης

Η ύλη του Σεμιναρίου TECHNOSTART περιλαμβάνει τρεις ενότητες

- **Θεμελιώδεις Αρχές Υπολογιστών**
- **Εφαρμογές Κλειδιά (Word, Excel)**
- **Η ζωή στο Δίκτυο (Explorer, Outlook)**

ΑΠΟ €49 ΤΟ ΜΗΝΑ*

Αποκτήστε γρήγορα το πτυχίο που σας χρειάζεται και προσλη-φθείτε σε όποια εργασία απαιτούνται γνώσεις υπολογιστή

- **Ταχύρυθμα τμήματα για αρχάριους.**
- **Ειδικά ταχύρυθμα τμήματα για όσους έχουν γενικές γνώσεις αλλά δεν απέκτησαν ακόμη πτυχίο.**

* Με επιλεγμένες πιστωτικές κάρτες

ΝΕΑ ΤΜΗΜΑΤΑ ΑΠΟ ΤΙΣ 22 ΣΕΠΤΕΜΒΡΙΟΥ

Αυστηρά 6-8 άτομα σε κάθε τάξη. Επικοινωνήστε άμεσα, 10:00 – 13:00 και 17:00-21:00 καθημερινά, για να κρατήστε τη θέση σας.

TECHNOKids® TECHNOPLUS®
ΔΙΕΘΝΗ ΚΕΝΤΡΑ ΕΚΜΑΘΗΣΗΣ ΥΠΟΛΟΓΙΣΤΩΝ
Όλοι μαθαίνουν σε μας

Εθν. Αντιστάσεως 18, Ρόδος, Τηλ.: 22410 70880

Authorized Testing Center

ΣΕ 20 ΧΩΡΕΣ ΣΕ ΟΛΟ ΤΟΝ ΚΟΣΜΟ ΚΑΙ ΣΕ 36 ΣΗΜΕΙΑ ΣΤΗΝ ΕΛΛΑΔΑ

ΓΙΑ ΝΑ ΠΡΟΣΛΗΦΘΕΙΤΕ ΣΤΟ ΔΗΜΟΣΙΟ ΤΟΜΕΑ

ΑΠΟΚΤΗΣΤΕ ΑΜΕΣΑ ΜΙΑ ΑΠΟ ΤΙΣ ΕΓΚΥΡΟΤΕΡΕΣ ΠΙΣΤΟΠΟΙΗΣΕΙΣ ΠΑΓΚΟΣΜΙΟΥ ΑΝΑΓΝΩΡΙΣΗΣ

Microsoft® Office Specialist

IC3 INTERNET AND COMPUTING CORE CERTIFICATION

Οι πιστοποιήσεις Microsoft Office Specialist και IC3 πρότυπα του Ελληνικού Δημοσίου

Με ανακοίνωσή της, η Γενική Γραμματεία Δημόσιας Διοίκησης του υπουργείου Εσωτερικών, στις 22 Οκτωβρίου 2003, διευκρινίζει ότι στο Προεδρικό Διάταγμα που ορίζει ως απαραίτητη την πιστοποίηση σε γνώσεις υπολογιστών, θα διατυπωθεί ξεκάθαρη ρύθμιση, που θα περιλαμβάνει όλους τους φορείς πιστοποίησης, συμπεριλαμβανομένης της **Certiport**, που διανέμει παγκοσμίως τις πιστοποιήσεις **IC3 (Internet and Computing Core Certification)** και **Microsoft Office Specialist**.

Η εξέλιξη αυτή ανοίγει το δρόμο στον μεγαλύτερο φορέα πιστοποίησης βασικών δεξιοτήτων στον κόσμο, να αποκτήσει κρατική αναγνώριση, μέσω της αποδοχής των πιστοποιητικών που παρέχει από το ελληνικό δημόσιο.

Στο Πιστοποιημένο Εξεταστικό Κέντρο **Technokids Technoplus** στη Ρόδο, μπορείτε να βρείτε αντίγραφο της επίσημης ανακοίνωσης και το κυριότερο... **να ενημερωθείτε για όλα τα σεμινάρια που οδηγούν στην απόκτηση των πιστοποιήσεων**. Νέα τμήματα κάθε εβδομάδα (πρωί, απόγευμα και βράδυ).

TECHNOKids® TECHNOPLUS®
ΔΙΕΘΝΗ ΚΕΝΤΡΑ ΕΚΜΑΘΗΣΗΣ ΥΠΟΛΟΓΙΣΤΩΝ
Όλοι μαθαίνουν σε μας

Εθν. Αντιστάσεως 18, Ρόδος, Τηλ.: 22410 70880

Authorized Testing Center

ΣΕ 20 ΧΩΡΕΣ ΣΕ ΟΛΟ ΤΟΝ ΚΟΣΜΟ ΚΑΙ ΣΕ 36 ΣΗΜΕΙΑ ΣΤΗΝ ΕΛΛΑΔΑ

Jeanne-Crystale
ΝΥΦΙΚΑ-ΒΑΠΤΙΣΤΙΚΑ
ΑΜΠΙΓΙΕ
ΝΥΦΙΚΑ
ΜΟΝΟ !!! 300 €
(ΕΝΟΙΚΙΑΣΗ ή ΠΩΛΗΣΗ (συν Φ.Π.Α)
ΠΡΟΛΑΒΕΤΕ (ΤΕΜ. 20)
Πρωτοφόρετα όλων των γνωστών
Οίκο μόδας από 587 €
(*χωρίς ΦΠΑ)
Από σήμερα έως και τον Δεκέμβριο!!
ΕΛΑΤΕ ΤΩΡΑ σε μας και για
την ωραιότερη μέρα της ζωής σας
(ΛΑΔΟΠΑΝΑ • ΠΕΤΣΕΤΑ • ΕΣΩΡΟΥΧΑ •
ΚΑΛΤΣΕΣ • ΛΑΜΠΑΔΑ • ΚΑΛΑΘΙ •
ΣΕΤ ΛΑΔΙΟΥ • ΦΟΡΕΜΑ ή ΚΟΥΣΤΟΥΜΙ)
ΚΟΥΤΑ ΒΑΠΤΙΣΗΣ
ΚΟΜΠΛΕ
ΜΟΝΟ !!! 300 €
ΙΑΛΥΣΟΣ
(Μετά την Κεντρική Εκκλησία) ΦΙΛΕΡΗΜΟΥ 32
ΓΙΑ ΚΑΛΥΤΕΡΗ ΕΞΥΠΗΡΕΤΗΣΗ ΣΑΣ
ΤΗΛΕΦΩΝΗΣΤΕ ΜΑΣ ΣΤΟ
22410-92783 ή 6974301200

Στη Ν. Ρόδο παρουσία του υφυπουργού Γεωργίας

Αρχισε χθες η διημερίδα με θέμα τον πρωτογενή τομέα

Ο κ. Μαχαιρίδης ανάπτυξε τους στόχους της Νομαρχίας

Δραστικά μέτρα και αναπροσανατολισμός του ίδιου του πρωτογενή τομέα, απαιτείται για να πετύχουμε ανάκαμψη, δήλωσε χθες κατά το χαιρετισμό του, στην διημερίδα που διεξάγεται στο Δήμο Νότιας Ρόδου, ο νομάρχης Γιάννης Μαχαιρίδης.

Οπως είναι γνωστό από χθες διεξάγεται η διημερίδα, με τίτλο "Ανάπτυξη του Πρωτογενή Τομέα και Συμβολή του στην υγιεινή Διατροφή" με την παρουσία του υφυπουργού Γεωργίας Βαγγέλη Αργύρη. Ο κ. Μαχαιρίδης μιλώντας επεσήμανε μεταξύ άλλων και τα εξής:

"Κεντρικός μας στόχος, για τον πρωτογενή τομέα πρέπει να είναι η ενίσχυση της μικρής τοπικής παραγωγής και του τοπικού προϊόντος, η στήριξη της ονομασίας του, της τυποποίησής του και της δυνατότητας του να καθιερωθεί στην αγορά και η επικοινωνία του ως προϊόντος βιολογικής καλλιέργειας, αγνού και οικολογικού, που δένει αρμονικά με το φυσικό νησιωτικό περιβάλλον.

Επιμέρους Στόχοι είναι:

• Ανάπτυξη «αειφόρου γεωργία». Η προστασία του περιβάλλοντος και η ορθή αξιοποίηση των φυσικών πόρων αποτελεί κεντρική παράμετρο για την ανάπτυξη του κεντρικού μας στόχου.

• Αναδιάρθρωση των κλήρων. Η ενίσχυση συλλογικών συνιδιοκτητικών σχημάτων και η προώθηση διεπαγγελματικών επιχειρηματικών ενώσεων (παραγωγών, μεταποιητών, εμπόρων) μπορούν να αποτελέσουν την οργανωτική βάση μιας νέας ανάπτυξης.



• Χρησιμοποίηση βιολογικών μεθόδων παραγωγής και καταπολέμησης ασθενειών.

• Ανάπτυξη δικτύου και πληροφοριακού συστήματος καταγραφής και ελέγχου της παραγωγής και της προσαρμογής αυτής στις δυνατότητες του κάθε νησιού, σύμφωνα με τους κανόνες της ζήτησης και της προσφοράς για αποφυγή υπερπαραγωγής και εσωτερικού ανταγωνισμού.

• Ενθάρρυνση επενδύσεων με σκοπό τη δημιουργία συμπληρωματικών με τη γεωργία επιχειρήσεων. Η ανάπτυξη της οικοτεχνίας και του αγροτουρισμού θα μπορούσαν να αποτελέσουν εναλλακτικές παράλληλες επενδυτικές μορφές.

• Ολοκληρωμένη πολιτική «Σημάτων Νησιωτικής Ποιότητας» με στόχο τη διείσδυση των τοπικών προϊόντων στην αγορά του «Πράσινου Τουρισμού» (αγορά που θα δημιουργηθεί και θα διευρύνεται από την αύξηση της επισκεψιμότητας στον τοπικό χώρο ανθρώπων που θέλουν και επιζητούν να καταναλώσουν τα φυσικά προϊόντα διατροφής), την Αγορά που θα δημιουργήσει η διασύνδεση των νησιών και η εύκολη μεταφορά των προϊόντων από το ένα νησί στο άλλο και την Αγορά της ευρύτερης ηπειρωτικής Ελλάδας.

• Δημιουργία προϋποθέσεων για εξίσωση του κόστους μεταφοράς των τοπικών προϊόντων στα νησιά μας με εκείνο της ηπειρωτικής χώρας.

• Επαγγελματική, τεχνική και εκπαιδευτική κατάρτιση των αγροτών. Οργάνωση προγραμμάτων εκπαιδευτικής, τεχνικής και επιχειρηματικής κατάρτισης Νέων Αγροτών, με στόχο την ενσωμάτωση των νέων τάσεων στην παραγωγική αγροτική διαδικασία.

• Οργάνωση ειδικών προγραμμάτων Διασύνδεσης Έρευνας και Αγροτικής Παραγωγής, Management, Διαφήμισης, Ηλεκτρονικών Πωλήσεων κλπ

• Δημιουργία σε επίπεδο Νομού 'Γραφείων Μάρκετινγκ Προϊόντων του Νομού και Προσέλκυσης Επενδυτών'. Η δομή των γραφείων αυτών θα πρέπει να ακολουθεί τη λογική των Στρατηγικών Επιχειρηματικών Μονάδων, με ένα υπεύθυνο για τα αγροτικά προϊόντα, έναν για την Αλιεία, ένα για την Κτηνοτροφία.

DEWALT
13 - 14 Νοεμβρίου
10:00 - 19:00
Παρουσίαση
Εργαλείων
DEWALT
Δοκιμάστε
όλα μας τα
Εργαλεία
Ειδικές τιμές
Καβουκλής Εμμανουήλ και Υιοι Ο.Ε
Βύρωνος - 7 Ρόδος, Τηλ. 22410 23965

ΚΟΥΖΙΝΕΣ ΣΕ ΤΙΜΕΣ
ΠΟΥ... ΠΡΟ - ΚΑΛΟΥΝ!
ΠΛΗΡΕΣ ΣΕΤ ΕΠΙΠΛΩΝ ΚΟΥΖΙΝΑΣ
(14 μ. ΠΕΡΙΠΟΥ) ΜΕ ΤΡΟΦΟΘΗΚΗ
ΚΑΙ ΜΗΧΑΝΙΣΜΟΥΣ
ΜΟΝΟ
2990 €
(ΣΥΜΠΕΡΙΛΑΜΒΑΝΕΙ
ΦΠΑ ΚΑΙ ΤΟΠΟΘΕΤΗΣΗ)
ΜΕΓΑΛΗ ΓΚΑΜΑ
ΣΕ ΤΡΑΠΕΖΙΑ ΚΟΥΖΙΝΑΣ
ΚΑΡΕΚΛΕΣ ΚΑΙ
ΕΣΩΤΕΡΙΚΕΣ ΠΟΡΤΕΣ
ΑΠΟ ΙΤΑΛΙΑ
ΔΩΡΟ ΤΡΑΠΕΖΙ ΑΝΟΙΓΟΜΕΝΟ
100X140+40 (MOD 7510)
ΑΞΙΑΣ
440 €
ΒΟΛΑΣ
ΚΟΥΖΙΝΕΣ
Μ. ΒΟΛΑΣ & ΥΙΟΙ Ο.Ε.
Λ. ΕΛΕΥΘΕΡΙΑΣ 43-45 ΚΡΕΜΑΣΤΗ ΡΟΔΟΣ - ΤΗΛ. (22410) 91275
FAX (22410) 94370 e-mail volas@hol.gr





Δεν είναι μόνο η διαφορά των 6,8 μονάδων

Τα ποιοτικά στοιχεία της νέας δημοσκόπησης δείχνουν άνετη νίκη

Η Ν.Δ. πιο κοντά στους εργαζόμενους • Μεγάλωσε πολύ η ψαλίδα στην παράσταση νίκης

Η είδηση στη δημοσκόπηση της METRON ANALYSIS, η οποία έγινε για λογαριασμό του ΑΘΗΝΑ 9,84, δεν είναι η διαφορά Ν.Δ.-ΠΑΣΟΚ. Αυτή παραμένει σταθερή περί τις 7 μονάδες (για την ακρίβεια: 6,8 σύμφωνα με τη δημοσκόπηση).

Τα σημεία που αξίζουν να επισημανθούν είναι άλλα. Κωδικοποιούμε:

1. Η Ν.Δ. θεωρείται πλέον κόμμα των εργαζομένων, αφού έχει κερδίσει την εμπιστοσύνη τους με ποσοστό 25,3% (δεύτερο κατατάσσεται το ΚΚΕ).

2. Το ΠΑΣΟΚ έχει «κολλήσει» στο 30%-31% από το Σεπτέμβριο του 2001. Για δύο ολόκληρα χρόνια η κυβέρνηση, παρά το γεγονός ότι διαχειρίστηκε ένα επικοινωνιακό πεδίο πολύ καλύτερο από την περίοδο 1996-2000, δεν καταφέρνει να αυξήσει τη δύναμή της.

Τα αποτελέσματα σε σχέση με τη στόχευση που είχε το κοινωνικό πακέτο (να έχει πέσει η διαφορά κάτω από 5% το Νοέμβριο) είναι απογοητευτικά.

3. Η Ν.Δ. αρχίζει να διαμορφώνει κλίμα νίκης για τις εκλογές. Η παράσταση νίκης «πέταξε» ξανά στο 55% και αυξήθηκε κατά 7 εκατοστιαίες μονάδες σε σχέση με τον προηγούμενο Σεπτέμβριο.

4. Ο υψηλότατος βαθμός συσπείρωσής της δείχνει όχι μόνο ότι η εκλογική της βάση έχει συνοχή, αλλά ότι οι ψηφοφόροι που ενσωματώθηκαν το 2000 στη δύναμή της από άλλους εκλογικούς χώρους, έχουν αφομοιωθεί.

Ουσιαστικώς, ο Καραμανλής θα ξεκινήσει με ποσοστό 40% μόλις αρχίσει η προεκλογική εκστρατεία. Στο χώρο του Κέντρου, η επιρροή της βρίσκεται στο 18-19% (σε σχέση με το 9% του 2000). Οι ανταλλαγές με το ΠΑΣΟΚ παραμένουν σταθερές σε ποσοστό 7,7:1,7.



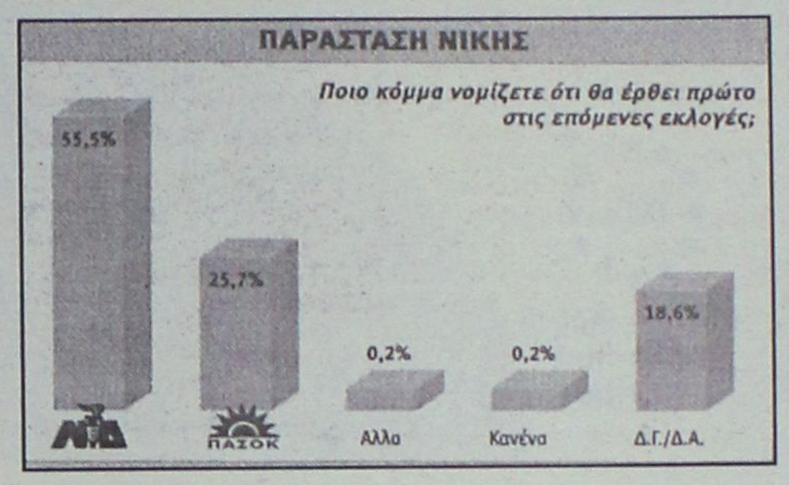

5. Η δημοτικότητα Καραμανλή είναι ασυνήθιστα υψηλή για αρχηγό κεντροδεξιάς (54,3%).

Η πρωθυπουργησιμότητά του επίσης είναι σε καλά επίπεδα. Στη συνδυαστική ερώτηση ποια κυβέρνηση προτιμάτε, «κυβέρνηση Ν.Δ. με Καραμανλή» ή «κυβέρνηση ΠΑΣΟΚ με Σημίτη» η φιλελεύθερη παράταξη προηγείται με 37,4% έναντι 35,9%. Ο πρόεδρος της Ν.Δ. αύξησε το διεθνές του κύρος κατά 3 μονάδες σε σχέση με την τελευταία δημοσκόπηση της METRON.

6. Ενισχυμένα εμφανίζονται τα μικρότερα κόμματα. Το ΚΚΕ βρίσκεται στο 5,8% ενώ είναι χαρακτηριστικό ότι στην ερώτηση «ποιο κόμμα βρίσκεται κοντά στους εργαζόμενους» το ΚΚΕ κατατάσσεται δεύτερο μετά τη Ν.Δ. με ποσοστό 22,7%. Το ΠΑΣΟΚ κατατάσσεται τρίτο με 21,6%.

Ο Συνασπισμός με ομογενοποιημένη πλέον γραμμή περνά με άνεση το κατώφλι (3,6%), ενώ το συντηρητικό περιβάλλον ευνοεί το ΛΑΟΣ που αυξάνει το ποσοστό του 2,7% (2,2% τον Ιούνιο).

ΑΧΙΛΛΕΙΟΣ ΠΤΕΡΝΑ Η ΟΙΚΟΝΟΜΙΑ ΓΙΑ ΤΗΝ ΚΥΒΕΡΝΗΣΗ

Η οικονομία, όπως φαίνεται, έχει μετατραπεί σε αχίλλειο πτέρνα για την κυβέρνηση του ΠΑΣΟΚ.

Σύμφωνα με τη δημοσκόπηση στην ερώτηση «ποιο είναι το κυριότερο προσωπικό σας πρόβλημα» το «Οικονομικό πρόβλημα» απασχολεί το 26,5% των πολιτών, η ανεργία το 14,3% και ακολουθούν η Υγεία (6,8%) και η Ακρίβεια (6,1%).

Στη θεματική ενότητα «Το κυριότερο πρόβλημα της χώρας», η Ανεργία κατατάσσεται πρώτη με 41,6% και ακολουθούν η Οικονομία (22,6%) και η Ακρίβεια (6%).

Πάντως, η απαισιοδοξία για το γενικότερο οικονομικό κλίμα φαίνεται να μειώνεται. Ενώ το Μάρτιο το 41,9% των πολιτών έβλεπε επιδείνωση της οικονομικής τους θέσης, τώρα περιορίζονται στο 32,9%.

Στους τομείς διακυβέρνησης η Ν.Δ. προηγείται σε 11 και το ΠΑΣΟΚ σε 5. Το ΠΑΣΟΚ έχει μία ελαφρά βελτίωση των δεικτών του, αλλά το τοπίο δεν αλλάζει.

— Η Ν.Δ. διατηρεί οριακά το προβάδισμα στη διαχείριση της οικονομίας (33,3% έναντι 32,3). Το ΠΑΣΟΚ εδώ έχει βελτιώσει τα ποσοστά του.

— Στο θέμα της ανεργίας η Ν.Δ. προηγείται με 6 μονάδες διαφορά.

— Η Ν.Δ. προηγείται επίσης σε όλα τα θέματα της κοινωνικής αντζέντας (Υγεία, Παιδεία, Εγκληματικότητα, Ασφαλιστικό, Ναρκωτικά, Καταπολέμηση Διαφθοράς, Προστασία Περιβάλλοντος).

— Το ΠΑΣΟΚ προηγείται στους Ολυμπιακούς αγώνες, στα μεγάλα έργα, στην αντιμετώπιση της τρομοκρατίας και στον εκσυγχρονισμό της δημόσιας διοίκησης.

Καμπανάκια για τη Ν.Δ.

Η δημοσκόπηση περιέχει ορισμένα ενδιαφέροντα ευρήματα τα οποία πρέπει να προσέξει η Ν.Δ. Δεν αποτελούν τον πυρήνα της δημοσκόπησης, ωστόσο από την ανάγνωσή τους προκύπτουν συμπεράσματα. Τα κωδικοποιούμε:

1. Το ΠΑΣΟΚ «πήρε κεφάλι» στον τομέα «Εκσυγχρονισμός Δημόσιας Διοίκησης» σε μια περίοδο που η Ν.Δ. παρουσίασε το κυβερνητικό της πρόγραμμα. Οι δημόσιες διαφωνίες στελεχών για την Αυτοδιοίκηση, το ΣΔΟΕ και το ΑΣΕΠ στοίχισαν.

2. Επίπτωση στην εκλογική επιρροή έχει και ο χειρισμός στο θέμα των μεταναστών (Τσενάι), καθώς το ΛΑΟΣ έπιασε το 2,7%. Αντιθέτως, οι διαφοροποιήσεις στελεχών για την Εκκλησία από την επίσημη θέση του κόμματος δεν επηρέασαν.

3. Η Ν.Δ. αρέσει στις γυναίκες (+9,4%) σε σχέση με το ΠΑΣΟΚ, ενώ στους άνδρες το ποσοστό της διαφοράς μειώνεται σε 4,1%.

4. Η Ν.Δ. χρειάζεται δουλειά ακόμη στα «αστικά κέντρα», όπου προηγείται με 4,9%, ενώ στην επαρχία προηγείται με 10%.

INTERACTIVE LEARNING
ΚΕΝΤΡΑ ΠΛΗΡΟΦΟΡΙΚΗΣ & ΤΕΧΝΟΛΟΓΙΑΣ
Με την εποπτεία του
ΑΡΙΣΤΟΤΕΛΕΙΟΥ ΠΑΝΕΠΙΣΤΗΜΙΟΥ ΘΕΣΣΑΛΟΝΙΚΗΣ
Πρόγραμμα της Επιτροπής Ερευνών

ΠΙΣΤΟΠΟΙΗΤΙΚΑ:
ECDL (core)
ECDL (start)
Πιστοποιητικό κατάρτισης στην Πληροφορική από το Α.Π.Θ.

Τμήματα Ενηλίκων
Σεμινάρια Διάρκειας:
84 ωρών (Windows, Word, Excel, Internet)
130 ωρών (Εισαγωγή, Windows, Word, Excel, Access, PowerPoint, Internet)
200 ωρών (Εισαγωγή, Windows, Word, Excel, Access, PowerPoint, Internet, FrontPage, Visual Basic)
400 ωρών (Εισαγωγή, Windows, Word, Excel, Access, PowerPoint, Internet, FrontPage, Visual Basic, Δίκτυα, Flash, CorelDRAW, PhotoShop, ToolBook)



ΝΕΑ ΤΜΗΜΑΤΑ
...Ειδικά για εργαζόμενους σε καταστήματα ΔΕΥΤΕΡΑ και ΤΕΤΑΡΤΗ απόγευμα
...Ειδικά για ξενοδοχοϋπαλλήλους
Με έκπτωση 10% ...Ειδικά για φοιτητές

ECDL
Πιστοποιημένο Εξεταστικό Κέντρο

Πληροφορίες Καθημερινά 11:00 - 13:00 & 16:00 - 21:00
Στ. Κωτιάδη 37, Ρόδος - τηλ: 22410 70611
Γ. Παπανδρέου, Αρχάγγελος - τηλ: 22440 29335
www.interactive.gr

Χθες στο υπουργείο Ανάπτυξης

Υπογραφή σύμβασης παροχής υπηρεσιών με το ΚΕΤΑ Ν. Αιγαίου

Μετέχουν το Επιμελητήριο, η ΑΝΔΩ και η Δωδεκανησιακή Εταιρεία Ανάπτυξης

Το υπουργείο Ανάπτυξης, στο πλαίσιο της υλοποίησης της Δράσης 1.4.1 του Επιχειρησιακού Προγράμματος "Ανταγωνιστικότητα", προχώρησε χθες στην υπογραφή συμβάσεων παροχής υπηρεσιών με τα Κέντρα Επιχειρηματικής και Τεχνολογικής Ανάπτυξης (ΚΕΤΑ) των Περιφερειών Βορείου Αιγαίου και Νοτίου Αιγαίου, συνολικού ύψους 1,6 και 1,9 εκατ. ευρώ αντίστοιχα και διάρκειας μέχρι το τέλος του 2007.

Οι συμβάσεις, που υπεγράφησαν από τον υπουργό Ανάπτυξης Α.Τσοχατζόπουλο και τους Ι.Παυκαλέλη και Μ.Κάρρα, προέδρους των ΚΕΤΑ Βορείου και Νοτίου Αιγαίου αντίστοιχα, είναι η δέκατη και η ενδέκατη μεταξύ των 13 συμβάσεων που θα υπογραφούν συνολικά και θα αφορούν στη δημιουργία ενός ολοκληρωμένου δικτύου δομών υποστήριξης της επιχειρηματικότητας σε όλες τις Περιφέρειες της χώρας.

Το ΚΕΤΑ Βορείου Αιγαίου θα έχει έδρα στη Μυτιλήνη και "αντένες" στη Χίο, τη Σάμο, την Ικαρία και τη Λήμνο. Στη σύμπραξη συμμετέχουν οι φορείς: Ενα Χίου, Αένα Λέσβου, Νομαρχιακή Επιχείρηση Ανάπτυξης Νομού Σάμου, Αναπτυξιακή Εταιρία Ικαρίας, Επιμελητήριο Λέσβου, Επιμελητήριο Χίου, Σύνδεσμος Εξαγωγέων Βορείου Ελλάδος.

Το ΚΕΤΑ Νοτίου Αιγαίου θα έχει έδρα στην Σύρο και "αντένα" στη Ρόδο. Στη σύμπραξη συμμετέχουν οι φορείς: Επιμελητήριο Κυκλάδων, Αναπτυξιακή Κυκλάδων, Επιμελητήριο Δωδεκανήσου, Αναπτυξιακή Δωδεκανήσου, Δωδεκανησιακή Εταιρία Ανάπτυξης και Προόδου.

Με σκοπό την ενδυνάμωση της επιχειρηματικότητας στους τομείς της Μεταποίησης, του Εμπορίου, του Τουρισμού και των Υπηρεσιών, τα ΚΕΤΑ θα συνεργαστούν με όλους τους υφιστάμενους συλλογικούς φορείς και τις δομές που εμπλέκονται στη διαδικασία υποστήριξης της επιχειρηματικής δραστηριότητας. Με τη λειτουργία των ΚΕΤΑ εξασφαλίζεται η παροχή αξιόπιστων υπηρεσιών πληροφόρησης, στήριξης και συμβουλευτικού προσανατολισμού προς τις επιχειρήσεις, αλλά και προς φυσικά ή νομικά πρόσωπα που επιθυμούν να δραστηριοποιηθούν στο χώρο της επιχειρηματικότητας.

Ο συνολικός προϋπολογισμός για τη δημιουργία των 13 ΚΕΤΑ που θα καλύπτουν όλες τις Περιφέρειες της χώρας, με κεντρικά γραφεία στην πρωτεύουσα της Περιφέρειας και "γραφεία-αντένες" στις πρωτεύουσες των Νομών, καθώς και της Κεντρικής Δομής Υποστήριξης, ανέρχεται σε 37,5 εκατ. ευρώ.

FUTUREKIDS
150 ΕΚΠΑΙΔΕΥΤΙΚΑ ΚΕΝΤΡΑ ΠΛΗΡΟΦΟΡΙΚΗΣ ΣΕ ΟΛΗ ΤΗΝ ΕΛΛΑΔΑ

ΤΑ FUTUREKIDS ΑΝΟΙΓΟΥΝ ΤΟ ΔΡΟΜΟ ΓΙΑ ΝΑ ΚΑΝΕΤΕ ΟΛΕΣ ΤΙΣ ΔΟΥΛΕΙΕΣ ΣΑΣ ΜΕ ΕΝΑ ΚΛΙΚ



ΕΝΑΡΞΗ ΝΕΩΝ ΤΜΗΜΑΤΩΝ ΑΠΟ 1 ΝΟΕΜΒΡΙΟΥ:
- ΕΝΗΛΙΚΩΝ 3ΜΗΝΑ-5ΜΗΝΑ ΠΟΥ ΟΔΗΓΟΥΝ ΣΤΗΝ ΠΙΣΤΟΠΟΙΗΣΗ ECDL
- ΠΑΙΔΙΩΝ-ΕΦΗΒΩΝ 5-17 ΕΤΩΝ
- WORD ΚΑΙ EXCEL ΓΙΑ ΠΡΟΧΩΡΗΜΕΝΟΥΣ ΠΟΥ ΟΔΗΓΟΥΝ ΣΤΗΝ ΠΙΣΤΟΠΟΙΗΣΗ ECDL ADVANCED
- AUTOCAD ΠΟΥ ΟΔΗΓΕΙ ΣΤΗΝ ΠΙΣΤΟΠΟΙΗΣΗ ECDL CAD
- ΕΚΠΤΩΣΗ 20% ΣΕ ΦΟΙΤΗΤΕΣ-ΑΝΕΡΓΟΥΣ ΞΕΝΟΔ/ΛΟΥΣ-ΜΑΘΗΤΕΣ

CAMBRIDGE INTERNATIONAL EXAMINATIONS
ECDL
OLD DOMINION UNIVERSITY

ΕΠΟΜΕΝΕΣ ΕΞΕΤΑΣΕΙΣ ECDL : 9 ΝΟΕΜΒΡΙΟΥ

Λεμεσού 29
(κοντά στο Βενετόκλειο)
Τηλ. 2241070431

Στοκχόλμης 16
(στο Ροδίνι)
Τηλ. 2241060918

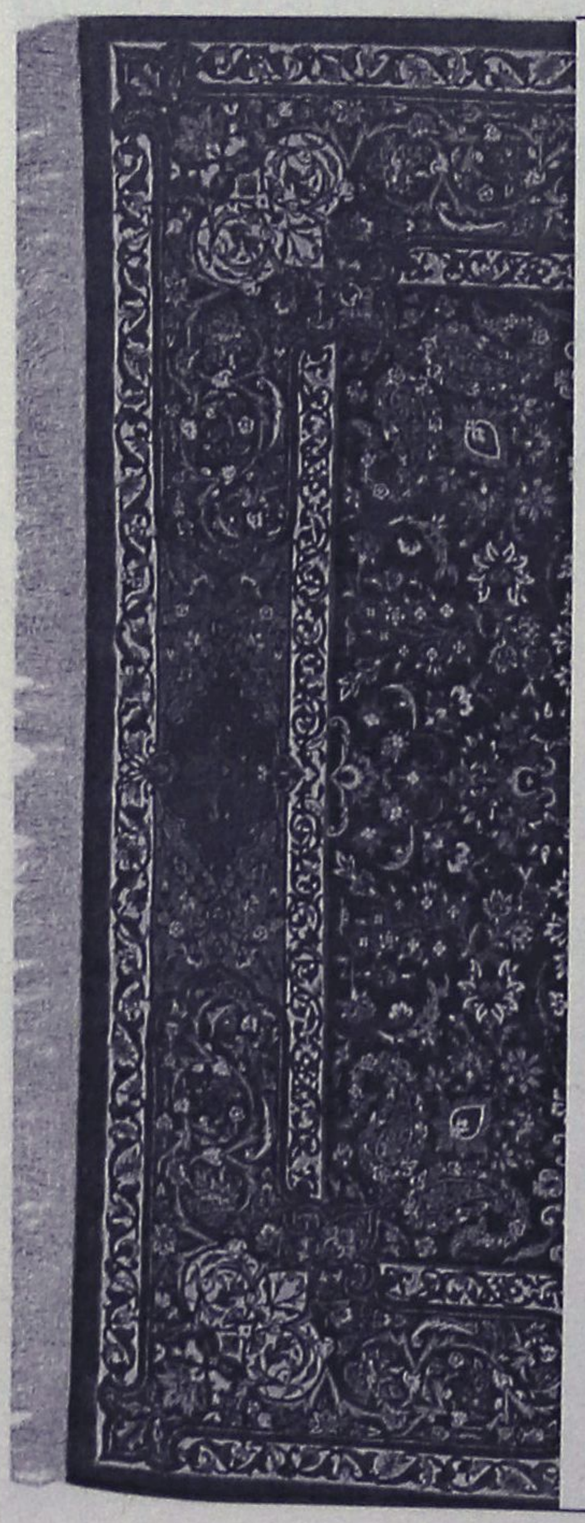

ΧΑΛΙΑ ΜΗΧΑΝΗΣ-ΜΟΚΕΤΕΣ
ΧΕΙΡΟΠΟΙΗΤΑ ΧΑΛΙΑ

40%+12 άτοκες δόσεις

ΕΚΠΤΩΣΗ
ΣΕ ΜΗΧΑΝΗΣ
ΧΑΛΙΑ

Βιοκαρπέτ-Περσικά Rubayat

100% Μαλλί-Ανεξίτηλα χρώματα και πιστοποιητικό γνησιότητας

Βιοκαρπέτ Δανέζης

Καρπάθου 21 Μαντράκι
Τηλ. 22410-30976

ALHAMBRA TRAVEL

Royal Olympic Cruises

ΜΟΝΑΔΙΚΗ 11ΗΜΕΡΗ ΚΡΟΥΑΖΙΕΡΑ ΜΕ ΤΟ MTS TRITON

ΧΕΙΜΩΝΑΣ 2003-2004

από 249 € το άτομο

Το πρακτορείο ALHAMBRA σε συνεργασία με την Royal Olympic Cruises προσφέρουν για όλο το χειμώνα μοναδικές 11ήμερες κρουαζιέρες με το υπερπολυτελές MTS TRITON στην εκπληκτική τιμή των ευρώ 249,00 το άτομο.

ΔΡΟΜΟΛΟΓΙΟ

Λιμάνι	Αφιξη	Αναχώρηση
Πειραιάς		19.00
Πέρασμα Ισθμού	22.00	24.00
εν πλω		
Νάπολη	08.00	13.00
Γένοβα	10.00	12.00
Νίκαια	19.30	21.30
Chivitavechia (Ρώμη)	11.00	20.00
Μεσσίνα - Σικελία	14.00	20.00
εν πλω		
Ηράκλειο	07.00	13.00
Αλεξάνδρεια	12.00	19.00
Πορτ Σάιντ	09.00	22.00
εν πλω		
Πειραιάς	11.00	

ΑΝΑΧΩΡΗΣΕΙΣ ΑΠΟ ΠΕΙΡΑΙΑ

8-19/12/2003
19-30/12/2003
30/12/03-10/1/2004
10-21/1/2004
21/1-1/2/2004
1-12/2/2004
12-23/2/2004
23/2-5/3/2004
5-16/3/2004

ΤΙΜΕΣ

Οι τιμές αρχίζουν από ευρώ 249 το άτομο σε εσωτερική καμπίνα συν ευρώ 242 το άτομο για λιμενικά τέλη. Για την κρουαζιέρα 19-30/12/2003 οι τιμές αρχίζουν από ευρώ 399 το άτομο συν ευρώ 242 λιμενικά τέλη.

Μονόκλινες καμπίνες έχουν επιβάρυνση 50% • Μονόκλινες σουίτες έχουν επιβάρυνση 100% • Παιδιά έως 2 ετών που μοιράζονται την ίδια καμπίνα με δύο ενήλικες πληρώνουν μόνο λιμενικά τέλη • Παιδιά 2-18 ετών όταν μοιράζονται την ίδια καμπίνα με 2 ενήλικες πληρώνουν τιμή 3/4 του παιδιού συν τα λιμενικά τέλη.

Πληροφορίες - Προγράμματα

ALHAMBRA TRAVEL

ΔΗΜ. ΘΕΟΔΩΡΑΚΗ 13

Τηλ. 22410 37052, 25698, 31642

Τίθεται σε ισχύ η αγορανομική διάταξη

Φτηνό... καφεδάκι από σήμερα στα κυλικεία

Μόλις 1,5 ευρώ ο ελληνικός καφές και 2,5 οι άλλοι καφέδες • Διαμαρτυρίες επιχειρηματιών

Μέχρι 2,5 ευρώ κοστίζει πλέον από σήμερα ο καφές και οι χυμοί σε κυλικεία, αναψυκτήρια, καφέ, μπαρ, καντίνες, λοιπά καταστήματα και κάθε μορφής πωλητές που δραστηριοποιούνται σε περιοχές που αναπτύσσονται μονοπωλιακές σχέσεις σύμφωνα με την αγορανομική διάταξη που εκδόθηκε την Πέμπτη από το υπουργείο Ανάπτυξης.

Η αγορανομική ορίζει ότι όλα τα είδη καφέ που παρασκευάζονται από τις συγκεκριμένες επιχειρήσεις πωλούνται προς 2,5 ευρώ, εκτός από τον ελληνικό που πωλείται μέχρι 1,5 ευρώ.

Σημειώνεται όμως ότι ως διάθεση καφέδων και χυμών νοείται αυτή που απευθύνεται σε όρθιους ή διερχόμενους πελάτες ή πελάτες που αυτοεξυπηρετούνται μέσω συστήματος αυτοεξυπηρέτησης.

Στο μεταξύ καθορίζεται και μικτό ποσοστό κέρδους

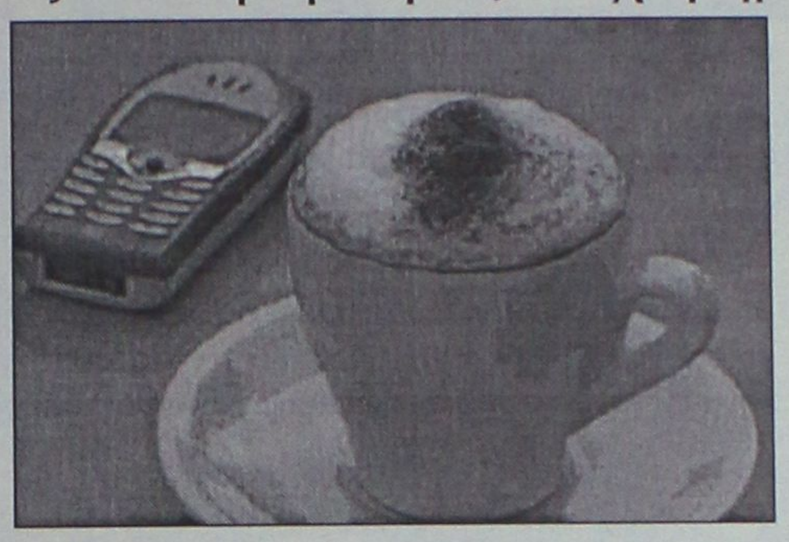

λιανικής πώλησης μέχρι 45% για κάθε συσκευασμένο/τυποποιημένο προϊόν που πωλούν οι επιχειρήσεις που προαναφέρθηκαν.

Οι χώροι στους οποίους ισχύει η δέσμευση είναι τα αεροδρόμια της χώρας, αθλητικοί χώροι, στάδια, γήπεδα, μουσεία, αρχαιολογικοί χώροι, επιβατηγά πλοία, κινηματογράφοι, θέατρα, σταθμοί ΟΣΕ και αμαξοστοιχίες, νοσοκομεία, κλινικές, ευαγή ιδρύματα, ιδρύματα μέσης, ανώτερης και ανώτατης εκπαίδευσης (δημόσια και ιδιωτικά) και οι σταθμοί υπεραστικών λεωφορείων.

ΑΝΤΙΔΡΑΣΕΙΣ

Θύελλα αντιδράσεων έχει προκαλέσει στον επιχειρηματικό κόσμο η νέα παρέμβαση του υπουργείου Ανάπτυξης στην αγορά.

Η αγορανομική διάταξη του υπουργείου Ανάπτυξης η οποία προβλέπει ότι μέχρι 2,5 ευρώ κοστίζει πλέον ο καφές και οι χυμοί σε κυλικεία, αναψυκτήρια, καφέ, μπαρ, καντίνες, λοιπά καταστήματα και κάθε μορφής πωλητές που δραστηριοποιούνται σε περιοχές που αναπτύσσονται μονοπωλιακές σχέσεις και μέχρι 45% καθορίζεται το μικτό ποσοστό κέρδους για τα τυποποιημένα είδη χαρακτηρίζεται ως ατυχής από τον επιχειρηματικό κόσμο.

Η αντίδραση των επιχειρήσεων του κλάδου που δραστηριοποιούνται με αυτό το αντικείμενο στα αεροδρόμια της χώρας, εκτιμούν ότι η πολιτική ηγεσία του υπουργείου δεν έχει συνυπολογίσει βασικές παραμέτρους για τις οποίες ορισμένες επιχειρήσεις αναγκάζονται να πωλούν ακριβότερα από την τιμή την οποία οριοθέτησε.

Πλαφόν και στα καύσιμα...

Το ενδεχόμενο να μπει πλαφόν στις τιμές του πετρελαίου θέρμανσης αλλά και κίνησης εάν διαπιστωθούν φαινόμενα αισχροκέρδειας, φέρεται να εξετάζει η κυβέρνηση. Αυτό, τόνισε ο ο υφυπουργός Ανάπτυξης Κίμωνας Κουλούρης, απαντώντας σε σχετική επίκαιρη ερώτηση του βουλευτή του Συνασπισμού Φώτη Κουβέλη.

Πάντως ο Κίμωνας Κουλούρης διευκρίνισε ότι δεν έχουν εντοπιστεί μέχρι σήμερα κερδοσκοπικά φαινόμενα και ότι οι τιμές είναι στα ίδια επίπεδα με τις περσινές. Όπως εξήγησε "καθημερινά γίνονται έλεγχοι από ειδικά κλιμάκια τα οποία κάνουν τιμοληψίες σε πολλές περιοχές τόσο σε βενζινάδικα όσο και σε βυτιοφόρα αλλά και σε εταιρίες πετρελαιοειδών και διαπιστώνουμε ότι οι τιμές κυμαίνονται στα επίπεδα της περσινής περιόδου" καταθέτοντας παράλληλα και τα σχετικά έγγραφα.

Ο υφυπουργός Ανάπτυξης εξήγησε "όταν πριν από 20 ημέρες διαπιστώσαμε ότι σε διάφορα νησιά υπήρχαν φαινόμενα αισχροκέρδειας πήραμε τη πρωτοβουλία και βάλαμε πλαφόν στις τιμές πετρελαίου. Το ίδιο θα κάνει και τώρα η κυβέρνηση αν χρειαστεί προκειμένου να κατοχυρώσει τον υγιή ανταγωνισμό".



Από την πλευρά του, ο Φ. Κουβέλης ζήτησε την καθιέρωση με ευθύνη του υπουργείου Ανάπτυξης, δελτίου ενημέρωσης των πολιτών από το ΜΜΕ για τις τιμές διάθεσης του πετρελαίου θέρμανσης ώστε να ενημερώνονται έγκυρα και έγκαιρα οι καταναλωτές με στόχο να περιοριστεί η αισχροκέρδεια.

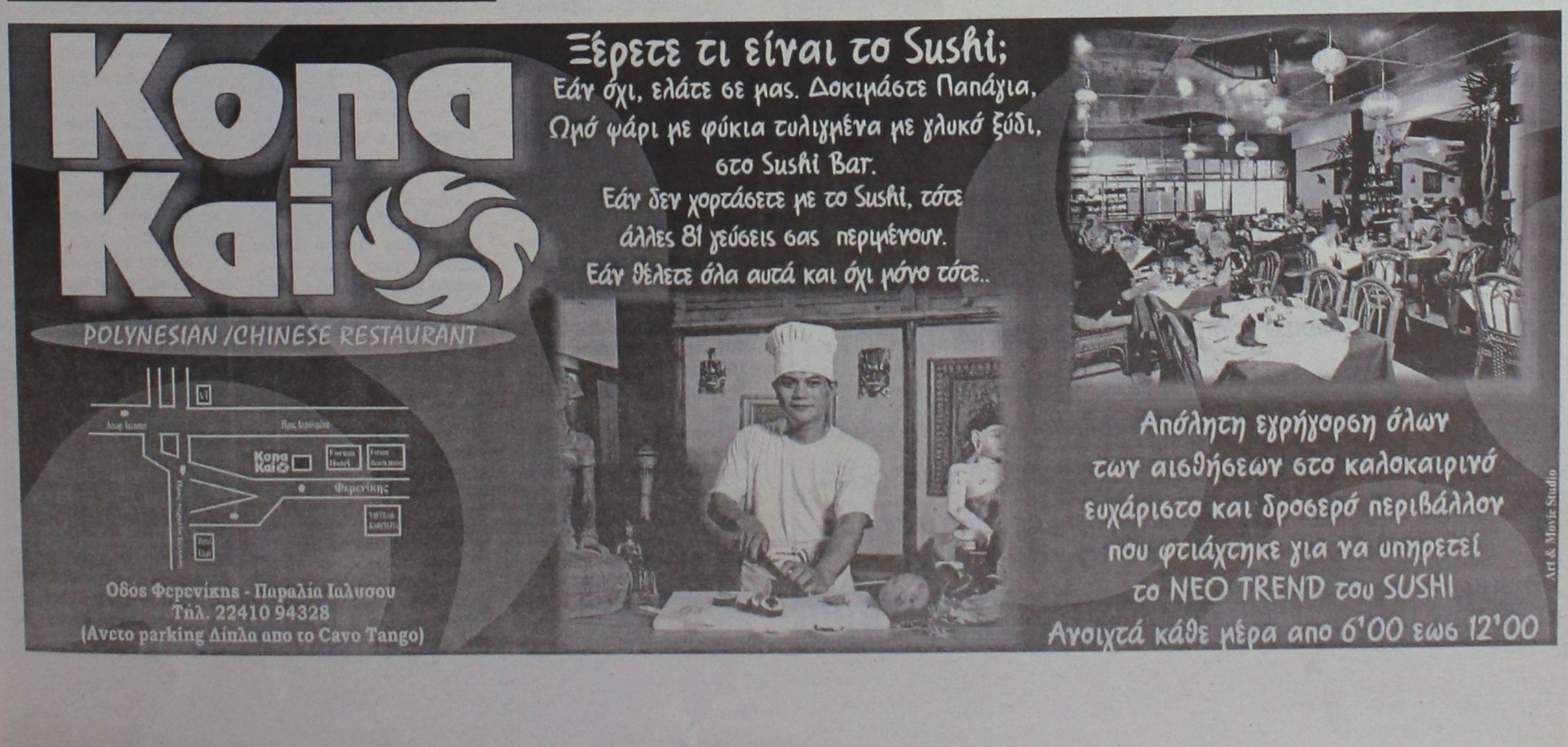



Ανακαλύψτε το,

από το **Σάββατο 18 Οκτωβρίου.** Σας περιμένουμε στο Ολοκληρωμένο Συγκρότημά μας, Lancia για να γνωρίσετε το αυτοκίνητο που θα συνεπάρει όλες σας τις αισθήσεις. Σας προσκαλούμε να δείτε από κοντά το νέο Lancia Ypsilon.

Κάντε το **test drive** που... θα σας εθίσει στην απόλαυση.

Auto Center Μανώλης Κωστάκης Α.Ε.Β.Ε.
ΟΛΟΚΛΗΡΩΜΕΝΟ ΣΥΓΚΡΟΤΗΜΑ: FIAT - ALFA ROMEO - LANCIA
14ο χλμ Ρόδου - Αεροδρομίου 85106, Παραδείσι, Ρόδος. Τηλ: (22410) 82000

Είστε έτοιμοι για το χειμώνα;



εμείς είμαστε για να σας ντύσουμε!!!

★ *Μπουφάν διάφορα από 20 ευρώ (S-XXL)*

★ *Τζην κλασσικό πεντάτσεπο από 20 ευρώ, Νο από 25 έως 50*

★ *Κοτλέ Denim Α' διαλογής από 25 ευρώ*

★ *Φόρμες φούτερ ανδρικές από 12 ευρώ (S-XXL)*

★ *Πουκάμισα βαμβακερά ανδρικά από 20 ευρώ (S-XXL)*

★ *Πουλόβερ ανδρικά από 20 ευρώ (S-XXL)*

★ *Παντελόνι ανδρικό καπαρντινέ από 20 ευρώ*

★ *Μπουφάν διάφορα από 20 ευρώ (S-XXL)*

★ *Τζην Cross Ring γυναικεία ελαστικά από 35 ευρώ (S-XXL)*

★ *Παντελόνι φούτερ ελαστικό με ρίγα από 12 ευρώ (S-XXL)*

Επίσης διατίθενται μπλούζες, φούστες, φουστάνια, κ.λπ., σε μεγάλα μεγέθη

Κ. ΤΣΑΛΔΑΡΗ 36, ΑΝΑΛΗΨΗ • ΤΗΛ. 22410 21902 **Big ★ Bill**

Σύμφωνα με τα στοιχεία της Ολυμπιακής

Σχετικά μικρή η διαφορά αφίξεων στο αεροδρόμιο

Πόσοι διακινήθηκαν το 10μηνο του 2003

Δεν ήταν τελικά ιδιαίτερα σημαντική η διαφορά που προκύπτει σε απόλυτους αριθμούς αφίξεων διακινουμένων επιθατών και τουριστών μέσω της Ρόδου, στο 10μηνο Ιανουάριος – Οκτώβριος 2003, συγκριτικά πάντα με το αντίστοιχο χρονικό διάστημα πέρυσι, καθώς η μείωση σε αριθμό αφιχθέντων τουριστών δεν ξεπέρασε τις 60.000.

Σύμφωνα με την πρώτη επεξεργασία των στοιχείων, που έγινε από τον αεροσταθμάρχη της Ολυμπιακής Αεροπορίας του αεροδρομίου «Διαγόρας» κ. Φίλιππο Μανουσάκη, ο χάρτης των αφίξεων ξένων και ελλήνων επιβατών που διακινήθηκαν προς το αεροδρόμιο της Ρόδου το παραπάνω χρονικό διάστημα, έχει ως εξής:

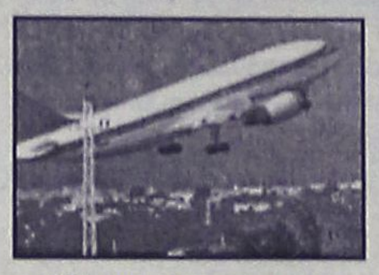

- Σε ό,τι αφορά συνολικά τις πτήσεις των ξένων αεροπορικών εταιριών, της ΟΑ και της Ολυμπιακής Αεροπλοΐας , στο χρονικό διάστημα του 10 μήνου έγιναν 10.978 έναντι των 10.751 πτήσεων που είχαν αντίστοιχα πραγματοποιηθεί το αντίστοιχο διάστημα πέρυσι.

- Στις αφίξεις των επιβατών, το σύνολο φέτος ήταν **1.371.689** ενώ πέρυσι είχαν φθάσει τις 1.430.959 η απώλεια που καταγράφεται πάντως σε αριθμούς επιβατών είναι σχετικά ελάχιστη.

- Τέλος από το σύνολο των αφίξεων οι 1.218.000 επιβάτες ήταν αλλοδαποί που ήρθαν στο νησί μας με πτήσεις τσάρτερ και 154.000 περίπου αφίχθηκαν με πτήσεις της Ολυμπιακής Αεροπορίας και Αεροπλοΐας αντίστοιχα.

Εκατοντάδες προσκυνητές στην Ιερά Μονή Πανορμίτη

Σε εκατοντάδες υπολογίζονταν οι πιστοί που από νωρίς χθες το πρωί άρχισαν να διακινούνται από τη Ρόδο και τα υπόλοιπα νησιά του νομού μας, προς την Ιερά Μονή Πανορμίτη της Σύμης στο πλαίσιο του θρησκευτικού εορτασμού του Πανορμίτη.

Τόσο η ΑΝΕΣ όσο και η Δωδεκάνησος Ναυτιλιακή από χθες έχουν πυκνώσει τα δρομολόγια των πλοίων τους από τη Ρόδο προς τον Πανορμίτη και αντίστροφα, ενώ ο Άγιος φαίνεται τελικά να έκανε το θαύμα του, σε ό,τι αφορά τα προβλήματα με τις καιρικές συνθήκες που παρουσιάστηκαν τις προηγούμενες μέρες. Στο χώρο της Μονής έχουν τοποθετηθεί μεγάλες σκηνές για τη διανυκτέρευση των πιστών σήμερα και αύριο. Κανονικά πραγματοποιούνται από χθες τα ξημερώματα πάντως, μεσάνυκτα τα δρομολόγια των πλοίων, μετά την άρση του απαγορευτικού, ενώ βελτιωμένες παρουσιάζονται και οι καιρικές συνθήκες και στην περιοχή μας.

Νέες επαφές Δήμου Κάσου για τα έργα στο λιμάνι

Τί λέει στη "Ρ" ο δήμαρχος του νησιού

Χωρίς πρακτικό αποτέλεσμα είναι οι προσπάθειες της δημοτικής αρχής Κάσου, για την αποκατάσταση των ζημιών που υπέστη μέρος του λιμανιού πριν από δύο μήνες, λόγω της σφοδρής θαλασσοταραχής.

Προχθές ο δήμαρχος Δημήτρης Ερωτόκριτος βρισκόταν και πάλι στην Αθήνα για το θέμα όμως δεν γύρισε ιδιαίτερα ικανοποιημένος αφού η υπόθεση είναι μάλλον μπλεγμένη και η χρηματοδότηση του έργου...συνεχώς σκοντάφτει.

Με δηλώσεις του στη "Ροδιακή" ο κ. Ερωτόριτος εκφράζει μεγάλο παράπονο για το γεγονός ότι το λιμάνι παραμένει κλειστό επί δύο μήνες, οι κάτοικοι ταλαιπωρούνται, αλλά πάνω απ' όλα δεν φαίνεται να υπάρχει άμεση λύση.

Πάντως ο δήμαρχος Κάσου, είναι φανερά προβληματισμένος για την υπόθεση, αφού όπως τονίζει, η θάλασσα σκάβει συνεχώς το εσωτερικό του υπόλοιπου λιμανιού, και υπάρχει κίνδυνος να σημειωθεί ολική καταστροφή αν δεν αρχίσει η αποκατάσταση των ζημιών.

Οπως είναι γνωστό όλο αυτό το διάστημα, καταβλήθηκε προσπάθεια να βρεθούν χρήματα με διάφορους τρόπους, και για το σκοπό αυτό ο δήμαρχος έστειλε επιστολές σε υπουργεία ζητώντας βοήθεια.

Μάλιστα ζήτησε και την παρέμβαση του υπουργού Εσωτερικών Κώστα Σκανδαλίδη, όμως όπως έγινε τελικά γνωστό, αυτό είναι ανέφικτο, αφού το ΥΠΕΣ δε χρηματοδοτεί λιμενικά έργα.

Επισκεπτόμενος τους αρμόδιους προχθές στην Αθήνα, ο κ. Ερωτόκριτος διαπίστωσε ότι δεν είναι ιδιαίτερα αισιόδοξοι για το άμεσο μέλλον καθώς μόνο το υπουργείο Εμπορικής Ναυτιλίας ή το ΥΠΕΧΩΔΕ μπορούν να χρηματοδοτήσουν το έργο.

Ως άμεση λύση θεωρείται πάντως το ποσό που έχει στην κατοχή του το Δημοτικό Λιμενικό Ταμείο Νότιας Δωδ/σου, το οποίο είχε διαθέσει τα χρήματα για την αποκατάσταση των ζημιών από τις πλημμύρες.

Το λιμάνι ευτυχώς δεν επηρεάστηκε περισσότερο από την τελευταία κακοκαιρία όμως αν τα καιρικά φαινόμενα ενταθούν, τότε τα προβλήματα θα πολλαπλασιαστούν.

Πάντως ο δήμαρχος ανησυχεί ιδιαίτερα για το γεγονός ότι καθυστερεί αρκετά η ολοκληρωμένη μελέτη αντιπλημμυρικής προστασίας και πέρα από τις επεμβάσεις στα ρέματα οι οποίες γίνονται από τη νομαρχία, δεν έχει προχωρήσει τίποτα άλλο.

Ολοι βρίσκονται σε επιφυλακή για να αντιμετωπίσουν κάθε ενδεχόμενο, όμως δεν παραλείπουν να εκφράσουν το παράπονό τους για το γεγονός ότι κανένας δεν υπολογίζει τη μικρή Κάσο.

ΑΘΛΗΤΙΚΗ ΡΟΔΙΑΚΗ
ΣΑΒΒΑΤΟ 8 ΝΟΕΜΒΡΙΟΥ 2003

ΚΛΕΑΝΘΗΣ-ΦΟΙΒΟΣ ΣΤΟ ΝΤΕΡΜΠΙ ΤΟΥ ΔΗΜΟΥ ΠΕΤΑΛΟΥΔΩΝ
ΣΕΛ. 17

Επιστροφή στις επιτυχίες

• Αυτός είναι ο στόχος του Διαγόρα στο αυριανό ματς με τον Πανναξιακό που θα ξεκινήσει στις 11.30.

Σήμερα θα προπονηθούν για τελευταία φορά οι κυανέρυθροι ενόψει του αυριανού ματς στο Δημοτικό Στάδιο με τον Πανναξιακό.

Ο Διαγόρας χωρίς κανένα απολύτως πρόβλημα περιμένει, αποφασισμένος να επιστρέψει στις επιτυχίες, τον Πανναξιακό αύριο στις 11.30.

Ο **Ανδρέας Σταύρου** γύμνασε χθες πίσω από τη μία εστία στον τομέα της τακτικής που θ' ακολουθηθεί τους παίκτες του.Μόνοι απόντες από την χθεσινή προπόνηση:

— Ο **Σταύρος Γαλανός** που απουσίασε για επαγγελματικούς λόγους και

— Ο **Νίκος Ορφανίδης** ο οποίος θα υποβληθεί σε αρθροσκόπηση την ερχόμενη εβδομάδα.

Ολοι οι υπόλοιποι ήσαν παρόντες κι έδειξαν μάλιστα ιδιαίτερη όρεξη και διάθεση στην εκτέλεση των εντολών του προπονητή τους.

Ο **Ανδρέας Σταύρου** πάντως δεν έδειξε τις προθέσεις του για το παιχνίδι όσον αφορά τους έντεκα που θα παρατάξει. Ολα θα κριθούν φυσικά στην σημερινή τελευταία προπόνηση που θα γίνει στις 11.30 στο φυτώριο για να εξοικειωθούν οι παίκτες με την πρωινή ώρα έναρξης του αγώνα.



Ο Σταύρος Γαλανός απουσίασε χθες για επαγγελματικούς λόγους

Θετικό αποτέλεσμα...

• Αυτό θα κυνηγήσει ο Διγενής στο αυριανό τοπικό ντέρμπι των Καλυθιών.

Αποφασισμένος να κατακτήσει το θετικό αποτέλεσμα που χρειάζεται στο αυριανό ντέρμπι με τον Απόλλωνα Καλυθιών, ολοκλήρωσε χθες την προετοιμασία του ο Διγενής.

Οι κυανόλευκοι πάνε κι εκείνοι με ελλείψεις στο δύσκολο παιχνίδι των Καλυθιών αφού θα τους λείπουν:

— Ο **Διακίδης** που συμπλήρωσε στον αγώνα κυπέλλου με τον Ευαγόρα τέσσερις κίτρινες κάρτες και θα εκτίσει αύριο την μία αγωνιστική.

— Ο **Δανάς** που έχει ξεκινήσει κινησιοθεραπεία και είναι ανέτοιμος.

— Κι ο **Αττιτής** που ήδη έχει φύγει για την Αγγλία.

«Είναι ένα δύσκολο παιχνίδι για μας» τονίζει ο **Σαλβατόρε Γκιούντιτσε** και συνεχίζει: «Θα προσπαθήσουμε παίζοντας όσο το δυνατόν καλά για το θετικό αποτέλεσμα. Ακολουθεί ρεπό για μας.

Οπότε αν έρθει το θετικό αποτέλεσμα μέσα στις δεκαπέντε μέρες που ακολουθούν η ομάδα πιστεύω πως θα λύσει τα προβλήματα της, οι τραυματίες θα γυρίσουν και ο Διγενής θα επανέλθει δριμύτερος».

Ο **Σαλβατόρε Γκιούντιτσε** στο αυριανό ματς, αναμένεται να παρατάξει:

— Γκολκήπερ τον **Ζουρίδη**.

— Στην άμυνα τους **Γαλουζή, Διακάκη, Ψύλλου.**

— Στο κέντρο τους **Ζωάννου, Κώτσο, Γιοβάνι, Λιόλιο, Αχιολά** και

— Στην επίθεση τους **Αργυρό, Παπανικολάου.**

Δεν αποκλείεται δε να ξεκινήσει στον αγώνα και ο **Παπαχριστοδούλου**, ενώ τους δεκαοκτώ συμπληρώνουν οι **Κοκκώνης, Μάμμης, Εμίρογλου, Σιέχ, Ταμπουράς, Πατρού.**


Ετοιμος ο Διγενής για το αυριανό ντέρμπι των Καλυθιών (ΒΙΚΤΩΡ-ΦΩΤΟ ΜΑΡΚΕΤ-ΙΑΛΥΣΟΣ)

Αποφασισμένοι για νίκη...

• Οι Απολλωνιστές θέλουν οπωσδήποτε τρίποντο στο αυριανό ντέρμπι με τον Διγενή. Χωρίς Πολυχρονίου, Κυριαζή, Πλύγκο που είναι τιμωρημένοι θα κυνηγήσουν το γρήγορο γκολ.

Αποφασισμένοι για όλα είναι οι κυανοκίτρινοι για το αυριανό τοπικό ντέρμπι. Χρειάζονται οπωσδήποτε τη νίκη και τους τρεις βαθμούς για να ξεφύγουν από την επικίνδυνη ζώνη και να μη μπουν σε περιπέτειες στη συνέχεια του πρωταθλήματος.


Κυριαζής Μιχάλης: Θα απουσιάσει λόγω καρτών από το αυριανό ντέρμπι.

Ο Απόλλωνας έχει ν' αντιμετωπίσει τον Διγενή στο περιφερειακό ντέρμπι του Δήμου Καλλιθέας. Ενα παιχνίδι έδρας αφού κι οι δύο ομάδες παίζουν στο γήπεδο Καλυθιών.

Ο **Γιώργος Σκαρτάδος** έχει προβλήματα αφού του λείπουν βασικοί παίκτες του κορμού της ομάδας.

— Ο **Κώστας Πολυχρονίου** αλλά και οι **Μιχάλης Κυριαζής, Μιχάλης Πλύγκος** είναι τιμωρημένοι ενώ

— Ο κόουτς του Απόλλωνα απέκλεισε τελικά και τον **Μιχάλη Σκόρπο.**

Ολοι οι υπόλοιποι παίκτες είναι στη διάθεση του **Γιώργου Σκαρτάδου** που αναμένεται να παρατάξει:

— Γκολκήπερ τον **Ψαρρά**

— Στην άμυνα τους **Μαριά, Πάλλα, Δημητριάδη**

— Στο κέντρο τους **Πιτσουρδάκη, Κουφαλάκη, Νικολή, Διακαναστάση, Καρτάλη.**

— Και στην επίθεση τους **Σπάρταλη, Νταηλιάνη**.

Στην διάθεσή του ο τεχνικός της ομάδας έχει ακόμα τους **Κώστα, Γρηγορά, Πρισνόβαλη, Χ"πέτρο, Μπούρδο.**

DIGITAL QUALITY
ΦΩΤΟΓΡΑΦΕΙΟ - DVD CLUB
ΦΩΤΟΓΡΑΦΙΣΕΙΣ - ΒΙΝΤΕΟΣΚΟΠΗΣΕΙΣ
Γάμων - Βαπτίσεων και λοιπών Εκδηλώσεων
ΜΕΤΑΤΡΟΠΕΣ VHS ΣΕ DVD
ΕΜΦΑΝΙΣΕΙΣ ΦΙΛΜ & ΕΚΤΥΠΩΣΕΙΣ ΦΩΤΟΓΡΑΦΕΙΩΝ
από Negative - CD - FD - Smart Media - Memory Stick
ΗΛΕΚΤΡΟΝΙΚΗ ΕΠΕΞΕΡΓΑΣΙΑ ΕΙΚΟΝΑΣ
Αναπαλαίωση Φωτογραφίας
ΦΩΤΟΓΡΑΦΙΕΣ ΣΤΙΓΜΗΣ
Ταυτοτήτων - Διαβατηρίων
ΦΩΤΟΓΡΑΦΙΚΑ ΕΙΔΗ - ΕΙΔΗ ΔΩΡΩΝ
ΕΝΟΙΚΙΑΣΕΙΣ ΤΑΙΝΙΩΝ DVD
ΑΝΑΣΤΑΣΑΚΗΣ Β. - ΤΑΜΠΑΚΑΚΗΣ Μ. Ο.Ε.
Πλατεία Αγ. Ιωάννη 173 - Τηλ/Fax: 22410 26631

ΤΟΠΙΚΟ ΠΟΔΟΣΦΑΙΡΟ

Ντέρμπι στη Σάλακο

• Οι φιλόδοξοι Ασπίδα Σ. και Δαμάγητος συγκρούονται στο ντέρμπι κορυφής του α' ομίλου

Δύο μόνο παιχνίδια γίνονται σήμερα επί ροδίτικου εδάφους για την κατηγορία και τα δύο ανήκουν στο πρόγραμμα της 5ης αγωνιστικής του α' ομίλου.

Μάλιστα το ένα είναι ντέρμπι κορυφής καθώς η 2η της βαθμολογίας Ασπίδα Σ. υποδέχεται στη Σάλακο τον Δαμάγητο.

Και οι δύο ομάδες φέτος τρέφουν τη φιλοδοξία για ν' ανέβουν κατηγορία και αυτό το χαρακτηριστικό κάνει το παιχνίδι ακόμη πιο ενδιαφέρον.

Τ' άλλο σημερινό ματς γίνεται στο γήπεδο Κοσκινού με την Μεσαναγρό να φιλοξενεί τον Πολύστρατο.

Για σήμερα έχουμε κι ένα παιχνίδι του γ' ομίλου ο οποίος διανύει την 3η του αγωνιστική.

Στο Βαθύ της Καλύμνου, ο τοπικός Ολυμπιακός θα κοντραρισθεί με τον Νικαγόρα. Οι δύο σημερινοί αντίπαλοι σύμφωνα με τα μέχρι στιγμής δεδομένα είναι από τα φαβορί για την κατάκτηση της πρώτης θέσης. Αύριο θ' ακολουθήσουν τα υπόλοιπα ματς με τα οποία ολοκληρώνεται το πρόγραμμα που αναλυτικά έχει ως εξής:

Α' όμιλος
ΣΗΜΕΡΑ

• **Σάλακος (15.30):** Ασπίδα Σ.-Δαμάγητος
Διαιτησία: *Κατσιδώνης Π.-Ζανεττής-Κουρδουκλάς*
Παρατηρητής: *Τόππος*
• **Κοσκινού (15.00):** Μεσαναγρός-Πολύστρατος
Διαιτησία: *Στεφανάκης-Αργυρόπουλος-Γαγάνης*
Παρατηρητής: *Περαντινός*

ΑΥΡΙΟ

• **Κάλαθος (11.00):** Ταξιάρχης-Ιάλυσος '97
Διαιτησία: *Αργυρόπουλος-Χ"νικόλας-Στεφανάκης*
Παρατηρητής: *Μπακίρης*
• **Κοσκινού (11.00):** ΟΦ Ιστρίου-Εθνικός
Διαιτησία: *Ασημακόπουλος-Π"νικολάου-Κόκκινος*
Παρατηρητής: *Ψυλλάκης*
• **Αγ. Ισίδωρος (15.00):** Αγ. Ισίδωρος-Ζευς
Διαιτησία: *Κατσιδώνης Ε.-Φουκάρας-Γιοβάνι*
Παρατηρητής: *Ανθίτσας*
Ρεπό ο Δωριέας

Β' όμιλος
ΑΥΡΙΟ

• **Δαματριά (11.00):** Δήμητρα-Ροδιακός
Διαιτησία: *Κατσιδώνης Π.-Σάββενας-Ζανεττής*
Παρατηρητής: *Σταματίου*
• **Λυκ. Ιαλυσού (11.30):** Ηλιος-Σύμη
Διαιτησία: *Φουκάρας-Κατσιδώνης Ε.-Γιοβάνι*
Παρατηρητής: *Περαντινός*
• **Αγ. Απόστολοι (15.00):** Διαγόρας-Πετρώνας
Διαιτησία: *Τσαγγάρης-Πηδιάκης-Κατταβενός*
Παρατηρητής: *Μπακαρής*
• **Κρητηνία (15.00):** Αλθαιμένης-Ασκληπειό
Διαιτησία: *Ορφανός-Γουλάρας-Γαγάνης*
Παρατηρητής: *Σεβδαλάκης*
• **Λάρδος (15.0):** Ηρακλής Λ.-Αναγέννηση Ρ.
Διαιτησία: *Π"νικολάου-Κόκκινος-Ασημακόπουλος*
Παρατηρητής: *Εγγλέζος*
Ρεπό ο Αστέρας Π.

Γ' όμιλος
ΣΗΜΕΡΑ

• **Βαθύ (13.00):** Ολυμπιακός Καλ.-Νικαγόρας
Διαιτησία: *Κατέρης-Πανάτος-Κακιάς*
Παρατηρητής: *Γιαννικουρής*

ΚΥΡΙΑΚΗ

• **Κως (11.00):** ΠΑΟ Κω-Ποσειδών Καλ.
Διαιτησία: *Μουστάκας-Αργυρίου-Μαρμαρινός*
Παρατηρητής: *Βραχνάς*
• **Ασφένδι (13.00):** Αναγέννηση Ασφ.-Πολυβώτης
Διαιτησία: *Κουτσοχέρας-Βασιλείου-Δοδούς*
Παρατηρητής: *Μανιάς*
• **Λέρος (11.30):** ΑΣΕΛ-Βαθύ
Διαιτησία: *Λουρμπέας-Μαυρουδής-Μαχαιράς*
Παρατηρητής: *Καστής*
Ρεπό οι Λειψοί

Δεσπόζουν τα προβλήματα

• Περιορισμένες είναι οι εναλλακτικές λύσεις που έχει στα χέρια του ο προπονητής του Αρη Στέργος Παρδαλός

Ενδεκάδα ανάγκης αναμένεται να παρατάξει στο σημερινό παιχνίδι κόντρα στην ΑΕΛ ο Άρης Αρχ. στο παιχνίδι που ανοίγει την αυλαία της 9ης αγωνιστικής.

Ο προπονητής της ομάδας του Αρχαγγέλου **Στέργος Παρδαλός** δεν θα έχει στην διάθεση του τους **Παντίδο** και **Τραχανά** που δεν έχουν ξεπεράσει ακόμη με επιτυχία τα προβλήματα τραυματισμών που αντιμετωπίζουν και η συμμετοχή τους θεωρείτε απίθανη.

Στην ίδια περίπου μοίρα βρίσκονται και οι στρατευμένοι **Κοντόγιανος, Κοτσίκος, Κωστάκης Πευκιανάκης** και **Παρδαλός Α.** που λόγο της στρατιωτικής άσκησης , έμειναν εκτός αγωνιστικής δράσης για είκοσι περίπου ημέρες , γεγονός που κάνει αμφίβολη την συμμετοχή τους στο παιχνίδι , εκτός και αν κριθεί αναγκαίο.

Αν στους προαναφερθέντες προστεθεί και η απουσία του **Αμύγδαλου** λόγο τιμωρίας, κάνει τις λύσεις στα χέρια του Παρδαλού περιορισμένες .

Το μοναδικό ευχάριστο ακούει στο όνομα του ποδοσφαιριστή **Στέργου Παρδαλού,** που εξέθεσε την ποινή που του είχε επιβληθεί και θα είναι στην διάθεση του προπονητή του , που για της ανάγκες του αγώνα θα επιστρατεύσει και δύο έφηβους τους **Κωστάκη** και **Χατζημανώλη**

ΕΦΗΒΙΚΟ

Ακόμη πιο φτωχό

Μετά την αδυναμία της ομάδας του Ζευς να μπορέσει να παρακολουθήσει το πρωτάθλημα και την παραίτησή του απ' αυτό, έγινε ακόμη πιο φτωχό, καθώς βρισκόμαστε στο 1/3 της διαδρομής και δύο ομάδες έχουν ήδη εγκαταλείψει.

Η πρώτη ομάδα ήταν ο Αστέρας Π. που από το ξεκίνημα του πρωταθλήματος δήλωσε αδυναμία να δώσει το παρόν παρά το ότι είχε δηλώσει συμμετοχή.

Στο μεταξύ η...ζωή συνεχίζεται και σήμερα έχουμε τη διεξαγωγή πέντε παιχνιδιών για το πρόγραμμα της 9ης αγωνιστικής ενώ αύριο ολοκληρώνεται με το ματς Κλεάνθης-Φοίβος.

Αναλυτικά το πρόγραμμα:

ΣΗΜΕΡΑ

• **Αγ. Απόστολοι (12.30):** Ορφέας-Ρόδος
Διαιτησία: *Π"γιαννίδης*
Γιατρός: *Τσιβγούλης*
• **Ασκληπειό (13.00):** Ασκληπειό-Πετρώνας
Διαιτησία: *Σαββιδάκης*
Γιατρός: *Ζανετούλης*
• **Παστίδα (13.00):** Ηρακλής Μ.-ΑΕΡΑ
Διαιτησία: *Τσουρούτης*
Γιατρός: *Παρασκευόπουλος*
• **Απόλλωνα (13.00):** Απόλλων Απ.-Αναγέννηση Εμπ.
Διαιτησία: *Σεβδαλάκης*
Γιατρός: *Παυλίδης*
• **Αρχάγγελος (15.00):** Αρης-Κατταβιά
Διαιτησία: *Γκιούντιτσε*
Γιατρός: *Νικολού*

ΑΥΡΙΟ

• **Κρεμαστή (15.00):** Κλεάνθης-Φοίβος
Διαιτησία: *Αντωνάς*
Γιατρός: *Νικολάου*
• **Αστέρας Π.-Ερμής (Απεβλήθη ο Αστέρας)**
• **Διαγόρας-Ζευς (Παραιτήθη ο Ζευς)**

ΠΑΙΔΙΚΟ ΠΡΩΤΑΘΛΗΜΑ

Με 4 παιχνίδια του α' ομίλου ανοίγει σήμερα η "αυλαία" της 6ης αγωνιστικής, η οποία συνεχίζεται κι ολοκληρώνεται αύριο.

Το πρόγραμμα:

Α' όμιλος
ΣΗΜΕΡΑ

• **Αγ. Απόστολοι (11.00):** Διαγόρας-Αγ. Ισίδωρος
Διαιτησία: *Λιάπη*
Γιατρός: *Αντερσεν*
• **Φάνες (11.00):** Ευκλής-Κλεάνθης
Διαιτησία: *Γκιούντιτσε*
Γιατρός: *Νικολάου*
• **Κρεμαστή (13.00):** Φοίβος-Ιάλυσος '97
Διαιτησία: *Γουλάρας*
Γιατρός: *Χατζάκης*
• **Λυκ. Ιαλυσού (15.00):** Ηλιος-Αστέρας Π.
Διαιτησία: *Αντωνάς*
Γιατρός: *Χατζάκης*

ΑΥΡΙΟ

• **Αγ. Απόστολοι (12.30):** Δωριέας-Διαγόρας Β.
Διαιτησία: *Λιάπη*
Γιατρός: *Λάμπρου*
• **Φάνες (13.00):** Ακουσίλαος-Αναγέννηση Εμπ.
Διαιτησία: *Π"γιαννίδης*
Γιατρός: *Νικολάου*

Β' όμιλος
ΑΥΡΙΟ

• **Αγ. Απόστολοι (11.00):** Ευαγόρας-Πετρώνας
Διαιτησία: *Κλιάρη*
Γιατρός: *Λάμπρου*
• **Αρχάγγελος (11.00):** Αρης-Ρόδος
Διαιτησία: *Αντωνάς*
Γιατρός: *Νικολού*
• **Ασκληπειό (11.00):** Ασκληπειό-Απόλλων Κ.
Διαιτησία: *Σαββιδάκης*
Γιατρός: *Ζανεττούλης*
• **Κοσκινού (13.30):** Διγενής-ΑΕΡΑ
Διαιτησία: *Τσουρούτης*
Γιατρός: *Παρασκευόπουλος*
• **Αγ. Απόστολοι (17.30):** Νίκη Ρ.-Δόξα Ψ.
Διαιτησία: *Μοντιάδης*
Γιατρός: *Λάμπρου*
Ρεπό ο Εθνικός

Για κάθε καιρό...



ΗΛΙΑΚΑ ΣΥΣΤΗΜΑΤΑ
IDEAL SOLAR
ΑΝΟΞΕΙΔΩΤΗ ΥΠΕΡΟΧΗ A.I.S.I. 316

ΑΠΟΚΛΕΙΣΤΙΚΗ ΔΙΑΘΕΣΗ
Τεχνικό κατάστημα
ΚΟΚΚΙΝΟΣ & Συνεργάτες
Πεπειραμένη τεχνική υποστήριξη
για μεταφορά ακόμα και τοποθέτηση
Δημ. Αναστασιάδη 8, Ρόδος • Τηλ./Fax 22410 32181

Η ΜΕΓΑΛΥΤΕΡΗ ΕΠΙΘΥΜΙΑ ΜΟΥ...
...ΕΙΝΑΙ ΜΟΝΟ
Diagoras Club
LIFESTYLE SPORTSWEAR
WORKWEAR - JEANSWEAR - SHOES
Παντελόνια απο 10€
Τα καλύτερα ρούχα και παπούτσια
για τον άνδρα και τη γυναίκα
στις καλύτερες τιμές!!!
adidas le coq sportif reebok DOWN TOWN EXIST EVOLUTION EXT STREET LG BYLOT Jeans union trade POLO
Λεωφ. Ηρακλειδών 373, Ιαλυσός Ρόδος, τηλ. 22410 92744
(Μπροστά από το Λύκειο Ιαλυσού)

ΝΤΕΤΕΚΤΙΒΣ ΑΘΗΝΩΝ
PRIVATE DETECTIVE
Αναλαμβάνουμε υποθέσεις ανηλίκων, προσωπικές, οικογενειακές εμποροβιομηχανικές
Διαθέτουμε τα καλύτερα ηλεκτρονικά
σύγχρονα οπτικοακουστικά μέσα
Εχεμύθεια 100%
Τα 30 χρόνια πείρα είναι η εγγύησή μας
ΤΗΛ. 6977 632963 & 6945 319796

ΤΟΠΙΚΟ ΠΟΔΟΣΦΑΙΡΟ

Ρετιρέ στις φλόγες

• Στο γήπεδο της Κρεμαστής φέρνει σήμερα τον φίλαθλο κόσμο το ντέρμπι ανάμεσα στον Κλεάνθη και τον Φοίβο. Αμφίρροπα είναι όλα τα υπόλοιπα παιχνίδια της 9ης αγωνιστικής, που δεν αφήνει υπόλοιπα για αύριο.

Στις φλόγες παραδίδεται σήμερα η κορυφή του πρωταθλήματος της Α κατηγορίας με εστία το γήπεδο της Κρεμαστής, όπου διεξάγεται το μεγάλο ντέρμπι της 9ης αγωνιστικής ανάμεσα στον τυπικά γηπεδούχο και δεύτερο της βαθμολογίας Κλεάνθη με τον ουσιαστικά γηπεδούχο και τρίτο Φοίβο.

Η ομάδα του Παραδεισίου έπεισε για τις προθέσεις της και για την ισχύ της στο πρόσφατο ματς με τον πρωτοπόρο Ιάλυσο, στο οποίο και θριάμβευσε, οπότε αν επιβληθεί και του Φοίβου, όχι μόνο θα διατηρήσει την επαφή της με την κορυφή, αλλά θα μπει στις συνειδήσεις των φιλάθλων ως το ισχυρότερο χαρτί στην κούρσα του τίτλου. Ο Κλεάνθης θα αγωνιστεί χωρίς απουσίες, καθώς τόσο ο **Σεβδαλής,** όσο και ο **Σοκολάκης** εξέτισαν τις ποινές τους στον άτυχο αγώνα Κυπέλλου με την Αναγέννηση.

Με το ίδιο σκεπτικό μπαίνει στην σημερινή μάχη και ο Φοίβος, που έχει έναν επιπλέον λόγο να πάρει το ματς. Οι Κρεμαστενοί, που τις τελευταίες αγωνιστικές πηγαίνουν από νίκη σε νίκη θυμίζοντας την ομάδα των καλοκαιρινών προσδοκιών, τρέχουν να καλύψουν το χαμένο έδαφος των πρώτων κακών αγωνιστικών, με σκοπό να πλησιάσουν τον Κλεάνθη σε απόσταση αναπνοής και να διατηρηθούν σε θέση ανατροπής της κορυφής.

Όπως ο Κλεάνθης, έτσι και ο Φοίβος θα παραταχθεί πλήρης και είναι δεδομένο ότι ο κόσμος δεν θα χάσει την ευκαιρία να παρακολουθήσει την σημερινή σύγκρουση. Ανάμεσα στους θεατές θα είναι και σύσσωμος ο Ιάλυσος, που θα παραμείνει πρωτοπόρος αφού κερδίζει το ματς με τον αποβληθέντα Καλυμνιακό με 2-0.



Κλειδί για το Φοίβο το σημερινό ντέρμπι

Η αυλαία της 9ης αγωνιστικής θα ανοίξει στο γήπεδο Αρχαγγέλου, όπου ο Αρης υποδέχεται την ΑΕ Λέρου. Οι Αρχαγγελίτες αντιμετωπίζουν αρκετά προβλήματα απουσιών, ωστόσο το γεγονός αυτό δεν τους στερεί τον τίτλο του φαβορί απέναντι σε μία ΑΕΛ που θα προσπαθήσει να ξεπεράσει την κακή εικόνα των προηγούμενων αγωνιστικών και να πάρει τους βαθμούς-χρυσάφι.

Πολλές συγκινήσεις υπόσχεται το παιχνίδι που θα γίνει στο γήπεδο των Αγίων Αποστόλων. Ο Ευαγόρας των ισοπαλιών αλλά και του μπαμ του Κυπέλλου, όπου απέκλεισε τον Διγενή, υποδέχεται τον Διαγόρα Βατίου, που θα δεν μπορεί να ισχυριστεί πως ξεκίνησε όπως στόχευε, επομένως δεν έχει άλλη επιλογή από την νίκη.

Στην Παστίδα, ο Ηρακλής Μαριτσών θα ψάξει για την επιστροφή του στις επιτυχίες υποδεχούμενος τον ΑΕΡΑ, που την Τετάρτη κατέβαλε υπερπροσπάθεια στο παιχνίδι Κυπέλλου με τον Διαγόρα όμως αν καταφέρει να κερδίσει θα παραμείνει ψηλά στην βαθμολογία.

Στα Μάσσαρι, ο Αστέρας θα προσπαθήσει να πείσει πως το εντυπωσιακό του ξεκίνημα δεν ήταν τυχαίο και συνδυάζοντας την επιστροφή βασικών του στελεχών θα δοκιμάσει τις δυνάμεις του κόντρα στον Κλεόβουλο, που προέρχεται από σημαντική νίκη επί του Διαγόρα Βατίου.

Στην Κω, ο Ανταγόρας θέλει να αξιοποιήσει την δύναμη της έδρας του, στην οποία έχει μέχρι στιγμής το απόλυτο, όμως το έργο του κάθε άλλο παρά εύκολο αναμένεται να είναι, αφού η Ασπίδα Απολακκιάς όχι μόνο αποτελεί την ευχάριστη έκπληξη του πρωταθλήματος, αλλά εκτός έδρας τα πάει καλύτερα απ' ότι εντός.

Τέλος, στο γήπεδο Απολλώνων ο τοπικός Απόλλων δεν έχει περιθώρια για άλλες απώλειες αν δεν θέλει να αντιμετωπίσει προβλήματα, καθώς μέχρι σήμερα δεν έχει νίκη. Απέναντί του θα βρει την Αναγέννηση, η οποία είναι πλέον υποχρεωμένη να αντιμετωπίζει με την ψυχολογία του «όλα για όλα» το κάθε παιχνίδι που δίνει μετά την ποινή αποκλεισμού έδρας επτά αγωνιστικών που της επεβλήθη.

Θυμίζουμε, πως αύριο τα πραγματοποιηθεί ο αγώνας του Ιάλυσου με την ΑΕΛ, που θα ανοίξει την αυλαία της 10ης αγωνιστικής.

Το πρόγραμμα της 9ης αγωνιστικής έχει ως εξής:

ΣΗΜΕΡΑ

• **Αρχάγγελος (12.30):** Αρης-ΑΕΛ
Διαιτησία: *Κετσές-Κόκκινος-Κατταβενός*
Παρατηρητής: *Μακρής*
Παρ. διαιτησίας: *Καλαθενός*

• **Αγ. Απόστολοι (15.00):** Ευαγόρας-Διαγόρας Β.
Διαιτησία: *Φραγκίνης-Πηδιάκης-Χ"νικόλας*
Παρατηρητής: *Βεργίδης*
Παρ. διαιτησίας: *Λουλουδάκης*

• **Παστίδα (15.00):** Ηρακλής-ΑΕΡΑ
Διαιτησία: *Μιχαλάκης-Μίχας-Ορφανός*
Παρατηρητής: *Κατσουράκης*
Παρ. διαιτησίας: *Σακελλαρίδης*

• **Κως (15.00):** Ανταγόρας-Ασπίδα Απ.
Διαιτησία: *Κατσιδώνης Ε.-Αργυρίου-Κουτσοχέρας*
Παρατηρητής: *Χ"ζαχαρίου*

• **Μάσσαρι (15.00):** Αστέρας Μ.-Κλεόβουλος
Διαιτησία: *Σιδηρόπουλος Α.-Λάμπρου-Σάββενας*
Παρατηρητής: *Ντάκας Σ.*
Παρ. διαιτησίας: *Χ"μανώλης*

• **Απόλλωνα (15.00):** Απόλλων Απ.-Αναγέννηση
Διαιτησία: *Ζανεττίδης-Τσαούσης-Γιαννούλης*
Παρατηρητής: *Πάλλας*
Παρ. διαιτησίας: *Σταματάκης*

• **Κρεμαστή (15.00):** Κλεάνθης-Φοίβος
Διαιτησία: *Τσαγγάρης-Φεσσάρας-Π"νικολάου*
Παρατηρητής: *Γαμβρούδης*
Παρ. διαιτησίας: *Σαββάκης*

• **Καλυμνιακός-Ιάλυσος (Απεβλήθη ο Καλυμνιακός)**
ΑΥΡΙΟ
(10η αγωνιστική)

• **Οικονομίδειο (14:30):** Ιάλυσος-ΑΕΛ
Διαιτησία: *Φεσσάρας-Σιδηρόπουλος Α.-Π"δόπουλος*
Παρατηρητής: *Παυλούς*
Παρ. διαιτησίας: *Στέργου*

ΠΡΟΓΡΑΜΜΑ ΠΕΡΙΗΓΗΤΙΚΩΝ ΤΑΞΙΔΙΩΝ ΤΩΝ ΠΛΟΙΩΝ
ΙΛΙΟΝ - ΝΙΚΟΛΑΟΣ - ΣΥΜΗ ΙΙ
ΣΤΗΝ ΕΟΡΤΗ ΤΟΥ **ΠΑΝΟΡΜΙΤΗ**

ΩΡΕΣ ΑΝΑΧΩΡΗΣΗΣ

06 ΝΟΕΜΒΡΙΟΥ, ΠΕΜΠΤΗ
09.00 ΡΟΔΟ-ΠΑΝΟΡΜΙΤΗ
15.30 ΠΑΝΟΡΜΙΤΗ-ΡΟΔΟ

07 ΝΟΕΜΒΡΙΟΥ, ΠΑΡΑΣΚΕΥΗ
09.00 ΡΟΔΟ-ΠΑΝΟΡΜΙΤΗ
15.30 ΠΑΝΟΡΜΙΤΗ-ΡΟΔΟ

08 ΝΟΕΜΒΡΙΟΥ, ΣΑΒΒΑΤΟ
08.30 ΡΟΔΟ-ΠΑΝΟΡΜΙΤΗ
09.00 ΡΟΔΟ-ΠΑΝΟΡΜΙΤΗ
14.00 ΠΑΝΟΡΜΙΤΗ-ΡΟΔΟ
15.30 ΠΑΝΟΡΜΙΤΗ-ΡΟΔΟ
16.00 ΡΟΔΟ-ΠΑΝΟΡΜΙΤΗ
18.00 ΠΑΝΟΡΜΙΤΗ-ΡΟΔΟ

09 ΝΟΕΜΒΡΙΟΥ, ΚΥΡΙΑΚΗ
09.00 ΡΟΔΟ-ΠΑΝΟΡΜΙΤΗ
15.30 ΠΑΝΟΡΜΙΤΗ-ΡΟΔΟ

ΠΡΟΓΡΑΜΜΑ ΔΡΟΜΟΛΟΓΙΩΝ Υ/Γ ΑΙΓΛΗ
ΣΤΗΝ ΕΟΡΤΗ ΤΟΥ **ΠΑΝΟΡΜΙΤΗ**

ΩΡΕΣ ΑΝΑΧΩΡΗΣΗΣ

ΠΑΡΑΣΚΕΥΗ, 07.11.2003
10.00 ΡΟΔΟ-ΠΑΝΟΡΜΙΤΗ
12.00 ΠΑΝΟΡΜΙΤΗ-ΡΟΔΟ
13.00 ΡΟΔΟ-ΠΑΝΟΡΜΙΤΗ
15.00 ΠΑΝΟΡΜΙΤΗ-ΡΟΔΟ

ΣΑΒΒΑΤΟ, 08.11.2003
07.30 ΡΟΔΟ-ΠΑΝΟΡΜΙΤΗ (Για όσους επιθυμούν να παρακολουθήσουν τη λειτουργία)
08.30 ΠΑΝΟΡΜΙΤΗ-ΡΟΔΟ
10.00 ΡΟΔΟ-ΠΑΝΟΡΜΙΤΗ
15.00 ΠΑΝΟΡΜΙΤΗ-ΡΟΔΟ

ΠΛΗΡΟΦΟΡΙΕΣ ΣΤΑ ΤΗΛΕΦΩΝΑ:
(22410) 37769, (22410) 77760

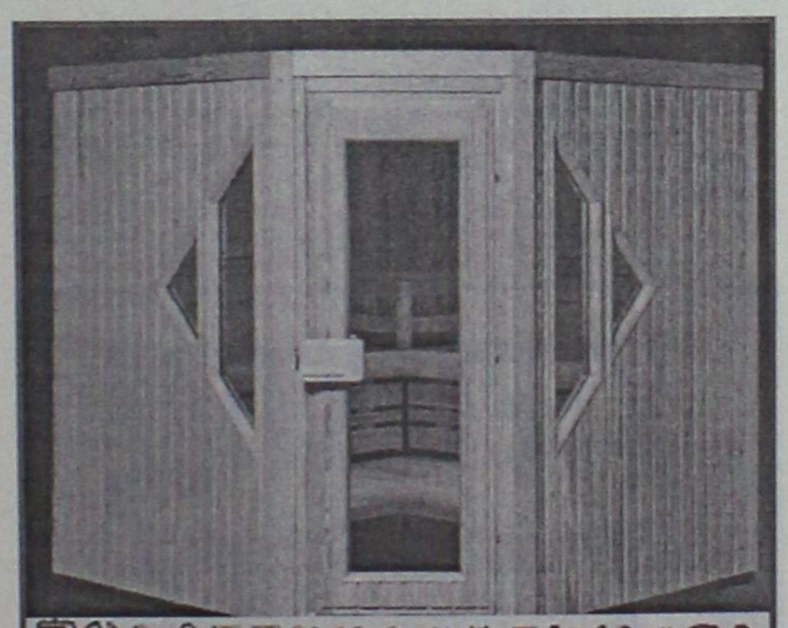
ΞΥΛΟΤΕΧΝΟΥΡΓΗΜΑΤΑ
Η ΣΑΟΥΝΑ δεν είναι πολυτέλεια- είναι υγεία και ομορφιά
Αποκτήστε μια γνήσια φιλανδική σάουνα στις διαστάσεις που επιθυμείτε.
Λύσεις για κάθε ιδιωτικό και επαγγελματικό χώρο.
Τιμές από 2900 ευρώ.
ΕΚΘΕΣΗ ΞΥΛΟΤΕΧΝΟΥΡΓΗΜΑΤΑ
Εμπορικό Κέντρο Φώκιαλη
ΤΗΛ. 2241035091, 2241025135 6944355694


ΟΥΣΙΕΣ και οινοπνεύματα
Ξεφαντώστε με ένα κεφάτο πρόγραμμα
με τους ΜΙΧΑΛΗ, ΣΤΡΑΤΟ, ΙΟΥΛΙΑ, ΣΤΑΥΡΟ και ΜΙΧΑΛΗ
ΚΑΛΟ ΧΕΙΜΩΝΑ
και
ΞΕΦΑΝΤΩΜΑ ΜΕ ΟΥΣΙΕΣ ΚΑΙ ΟΙΝΟΠΝΕΥΜΑΤΑ
Ολες οι εκδηλώσεις μέχρι 220 άτομα
ΛΙΝΔΟΥ & ΒΡΥΞΕΛΛΩΝ 211
(πίσω από τη ΔΕΥΑΡ), στο Ροδίνι
ΤΗΛ. 67674 • Κιν. 0932-635007

ΤΟΠΙΚΟ ΠΟΔΟΣΦΑΙΡΟ

Με όπλο την έδρα

• Το απόλυτο θέλει να διατηρήσει η Δόξα Ψ. που υποδέχεται τον ανεβασμένο τελευταία Ποσειδώνα Καρπ.

• Στ' άλλα ματς της ημέρας η Δόξα Λ. φιλοξενεί τον Ξάνθο

Την 5η της νίκη μέσα στην έδρα της θέλει να πετύχει σήμερα η Δόξα Ψ. που υποδέχεται στις 3 μ.μ. τον Ποσειδώνα Καρπ., στο ένα από τα δύο παιχνίδια της 8ης αγωνιστικής που γίνονται σήμερα.

Οι Ψινθενοί διατηρούν μέχρι στιγμής το απόλυτο καθώς σε 4 ματς έχουν ισάριθμες νίκες κι αυτό τους το επίτευμα σίγουρα δεν θέλουν να σταματήσει νωρίς και ιδιαίτερα σήμερα.

Οι Καρπάθιοι τελευταία δείχνουν βελτιωμένοι έχοντας στο "τιμόνι" τους πλέον τον **Γιάννη Καραμηνά** που μετά από ένα χρόνο ανέλαβε και πάλι προπονητής στον Ποσειδώνα.

Στα πέντε τελευταία τους παιχνίδια οι φιλοξενούμενοι μετρούν 4 δύο, οι δύο εκτός έδρας.

Σκοπός σήμερα θα είναι να μην ηττηθούν δίνοντας βάρος, στο αμυντικό τομέα.

Τ' άλλο σημερινό παιχνίδι γίνεται στο γήπεδο της Λέρου με την τοπική Δόξα να υποδέχεται τον Ξάνθο.

Οι γηπεδούχοι είναι πολύ αδύναμοι ακόμη και στην έδρα τους και θα χρειασθεί κάποιο θαύμα για να καταφέρουν να μείνουν στην κατηγορία.

Αυτό το γνωρίζουν οι Πάτμιοι που θα επιζητήσουν σήμερα την δεύτερή τους εκτός έδρας νίκη.

Αύριο θα γίνουν τα υπόλοιπα ματς της 8ης αγωνιστικής.

Αναλυτικά το πρόγραμμα:

ΣΗΜΕΡΑ

• **Λέρος (14.00):** Δόξα Λ.-Ξάνθος.
Διαιτησία: *Γκούμας-Λουρμπέας-Μαυρουδής.*
Παρατηρητής: *Νικολουδάκης.*
Παρ. διαιτησίας: *Καστής.*
• **Ψίνθος (14.00):** Δόξα Ψ.-Ποσειδών Καρπ.
Διαιτησία: *Παπαδόπουλος-Ασημακόπουλος-Φουκάρας.*
Παρατηρητής: *Δημητράς Δ.*
Παρ. διαιτησίας: *Κάζας.*

ΑΥΡΙΟ

• **Καλυθιές (12.30):** Ερμής-Αντίμαχος.
Διαιτησία: *Τσαούσης-Γκούμας-Κουρδούκλας.*
Παρατηρητής: *Μουστάκας Θ.*
Παρ. διαιτησίας: *Χρυσανθής.*
• **Κατταβιά (15.00):** Κατταβιά-Ευκλής.
Διαιτησία: *Χατζηνικόλας-Αργυρόπουλος-Στεφανάκης.*
Παρατηρητής: *Σαββίδης.*
Παρ. διαιτησίας: *Κάπρος.*
• **Πυλί (15.00):** Πυλί-Ασκληπιός.
Διαιτησία: *Αργυρίου-Μουστάκας-Μαρμαρινός.*
Παρατηρητής: *Παριανός.*
• **Φάνες (15.00):** Ακουσίλαος-Θύελλα.
Διαιτησία: *Σάββενας-Ζανεττής-Κατσιδώνης Π.*
Παρατηρητής: *Νικολάου.*
Παρ. διαιτησίας: *Πασπάτης.*
• **Μαλώνα (15.00):** Αγ. Γεώργιος-Ορφέας.
Διαιτησία: *Μιχαλάκης-Λάμπρου-Γιαννούλης.*
Παρατηρητής: *Ντάκας Ν.*
Παρ. διαιτησίας: *Καψάσκης.*

ΤΡΙΤΗ 11/11

• **Καρδάμαινα (15.00):** Δόξα Κ.-Τήλος.
Διαιτησία: *Βασιλείου-Μουστάκας-Μαρμαρινός.*
Παρατηρητής: *Ράπανος.*

Άφησαν τις σφυρίχτρες

Φιλική νίκη πέτυχε προχθές στο γήπεδο των Αγ . Αποστόλων η ομάδα του **Βασίλη Κασάπη** με 5-1 της ομάδας του συνδέσμου διαιτητών . Τα γκολ από πλευράς των τυπικά γηπεδούχων πέτυχαν οι 2 **Γρηγοράς** και από ένα οι **Χατζηδημητρίου, Κασάπης,Μιαούλης.** Ενώ από πλευράς των Φιλοξενουμένων το γκολ της τιμής πέτυχε ο **Κεφάλας.** Οι Συνθέσεις **Κασάπης: Χατζηδημητρίου Γ., Σιαμάντουρας, Αποστολίδης, Χατζί-Ομέρ, Πέτρου, Παπαδόπουλος, Κασάπης, Καρπαθάκης, Μιαούλης , Χατζηδημητρίου Γ Σ, Γρηγοράς.**

Διαιτητές: **Φραγκίνης, Στεφανάκης, Γουλάρας. Κόττορος, Γιοβάνι, Μόσχου, Ζαννετίδης, Κετσές, Διαμαντέας,** ενώ έπαιξαν και οι **Σάββενας, Αργυρόπουλος, Κεφάλας, Τσουρούτης.**

Διαιτητής της συνάντησης ήταν ο **Σταυριανός.**

Προπόνηση στους "Αγίους"

• Στο γήπεδο των Αγίων Αποστόλων θα δουλέψουν την Δευτέρα οι Μικτές μας, καθώς το Εθνικό Στάδιο κλείνει για συντήρηση

Στο γήπεδο των Αγίων Αποστόλων θα γίνουν την προσεχή Δευτέρα οι επόμενες προπονήσεις των Μικτών μας ομάδων. Με έγγραφό της η διοίκηση του Δημοτικού Σταδίου ενημερώνει την Ενωση ότι το γήπεδο θα παραμείνει κλειστό την Δευτέρα και την Τρίτη λόγω εργασιών συντήρησης του χλοοτάπητα. Οι Παίδες θα προπονηθούν στις 2.30 μ.μ., οι Νέοι στις 3.30 μ.μ. και οι Προπαίδες στις 5 μ.μ.

Αυτοί που καλούνται είναι οι ακόλουθοι:

ΠΑΙΔΕΣ: *Β. Κουρμαδιάς (Αστέρα Μ.), Ν. Λαμπριανός (Πετρώνα) Γ. Δελαπόρτας (Ρόδου), Λ. Χ"πέτρος (Ακουσίλαου), Στ. Γαϊτάνος (Ρόδος), Β. Τσαγγάρης (Ρόδου), Σ. Ζάχαλος (Κλεάνθη), Γ. Θεοδώρου (Ρόδου), Γ. Κουφού (Ηλιος), Αλ. Σαράντης (Ζευς), Ι. Μακαρούνας (Απόλλων Απ.), Α. Νικολάου (Διαγόρα Β.), Κοντουδιός (Διαγόρα), Χ. Κιλασίν (Ηλιου), Ι. Μπερετούλης (Ευκλή), Μ. Πλύγκος (Δόξας Ψ.), Μ. Κουτσάγιας (Ευαγόρα), Β. Μέντος (Διαγόρας), Μ. Ευγενικός (ΠΑΟ Διαγόρα), Σχοινάκης (Ευκλής), Φ. Μανάκης (Διαγόρας), Γεωργαλλής (Αγιος Ισίδωρος), Μαστόρου (Αγιος Ισίδωρος), Ζερβός (Ευκλή), Μπακίρης (Διαγόρα), Ηλίας (Ερμή) και Τσοπανάκης (Απόλλων Απ.).*

ΝΕΟΙ: *Π. Αγγελόπουλος (Ρόδος), Ι. Τριπολίτης (Ρόδου), Γ. Ιωάννιδης (Ρόδος), Α. Αναστασάκης (Ρόδος), Δ. Καραγιάννης (Ρόδος), Π. Αθανασίου (Διαγόρας), Στ. Κοσμάς (Διαγόρα), Λ. Τσοπανάκης (ΠΑΟ Διαγόρα), Π. Αναστασάς (Διαγόρα Βατίου), Π. Καρπαθάκης (Διαγόρας Β.), Κ. Καλημέρης (Διαγόρας Β.), Γ. Αγγελάκης (Διαγόρας Β.), Μ. Κατσιδώνης (ΑΕΡΑ), Γ. Κώτσος (Διγενή), Δ. Π"οικονόμου (Πετρώνας), Δ. Γκάιδας (Κλεάνθης), Στ. Πιζήμολας (Κλεόβουλος), Σ. Νικολός (Ερμής), Α. Κασταμούλας (Ερμή), Μπρισνόβαλης (Απόλλων Καλ.), Π. Στρατής (Φοίβος), Κ. Ατσίδης (Ορφέας), Ν. Τσαλώλης (Ηρακλής Μ.) και Στεφανάκης (ΑΕ Κατταβιάς).*

ΠΡΟΠΑΙΔΕΣ: *Αξιώτης (Φοίβου), Φράγκος (Ευαγόρα), Τσακισίρης (Διαγόρα), Φασάκης (Διαγόρα), Καρπαθάκης (Διαγόρα), Πίσσας (Διαγόρα), Κλάψης (Διαγόρα), Διάκου (ΑΕΡΑ), Παρδαλός (Πετρώνα), Πάττας (Αστέρα Παστίδας), Κούρτης (Ασκληπειού), Μανιάς (Ερμή), Τριανταφύλλου (Ιάλυσου), Νικολέτος (Διαγόρα Β.), Καρδούλιας (Αστέρα Παστ.), Κοκιαντώνης (Νίκης Ρόδου), Πατηνιώτης (Ιάλυσου), Συράκος (Ιάλυσου), Κοτσίλιος (ΑΕΡΑ), Λαουδίκος (ΑΕΡΑ), Κυριαζής (Σταυρού), Χατζησάββας (Διαγόρα Βατίου), Τσακμακίδης (Διαγόρα Βατίου), Στεφάνου (Ηλιου), Κουτσονικόλας (Ηλιου), Χατζηπέτρος (Ρόδου), Διακάκης (Διγενή), Αμερικανάς (Ερμή), Τομάζος (Ευκλή), Σαρρής (Νήσου Ρόδου), Πεταυράκης (Διαγόρα), Λιβισιανός (Νίκης Ρόδου), Καρπαθάκης (Διαγόρα Βατίου), Θεοδώρου (Ηρακλή Μαριτσών), Μπιλιάς (Φοίβου Κρεμαστής), Λουλουδάκης (Ευαγόρα), Χρηστάκης (Ευαγόρα), Χίτζιος (ΑΕΡΑ), Ζαμαντάκης (Ηλιου), Ροδίτης (Ευαγόρα), Μώρος (Διγενή), Γιαννακόπουλος (Απόλλωνα), Κασέρης (Ευκλή) και Πετρόπουλος (Διαγόρα Βατίου).*

Α.Ν.Ε.Σ.

ΑΝΩΝΥΜΗ ΝΑΥΤΙΛΙΑΚΗ ΕΤΑΙΡΕΙΑ ΣΥΜΗΣ

ΕΔΡΑ: Σύμη Δωδεκάνησα Τ.Κ. 85600
Τηλ.: (22460) 71444, Fax. (22460) 71373

ΓΡΑΦΕΙΟ ΡΟΔΟΥ: Αυστραλίας 88 Τ.Κ. 85100
Τηλ. (22410) 37769, Fax. (22410) 34493

E-mail: anesymis@otenet.gr

ΠΡΟΓΡΑΜΜΑ Ε/Γ ΔΡΟΜΟΛΟΓΙΩΝ ΚΑΙ ΠΕΡΙΗΓΗΣΕΩΝ ΝΟΕΜΒΡΙΟΥ 2003

ΩΡΑΡΙΟ ΑΝΑΧΩΡΗΣΕΩΝ

05 ΝΟΕΜΒΡΙΟΥ, ΤΕΤΑΡΤΗ
ΣΥΜΗ ΙΙ 06.30 ΣΥΜΗ-ΡΟΔΟ
Υ/Γ ΑΙΓΛΗ 08.00 ΡΟΔΟ-ΜΑΡΜΑΡΑ
15.00 ΜΑΡΜΑΡΑ-ΡΟΔΟ
16.30 ΡΟΔΟ-ΣΥΜΗ

06 ΝΟΕΜΒΡΙΟΥ, ΠΕΜΠΤΗ
ΣΥΜΗ ΙΙ 17.30 ΡΟΔΟ-ΣΥΜΗ
Υ/Γ ΑΙΓΛΗ 08.00 ΣΥΜΗ-ΡΟΔΟ

07 ΝΟΕΜΒΡΙΟΥ, ΠΑΡΑΣΚΕΥΗ
ΣΥΜΗ ΙΙ 06.00 ΣΥΜΗ-ΡΟΔΟ
Υ/Γ ΑΙΓΛΗ 10.00 ΡΟΔΟ-ΠΑΝΟΡΜΙΤΗ
12.00 ΠΑΝΟΡΜΙΤΗ-ΡΟΔΟ
13.00 ΡΟΔΟ-ΠΑΝΟΡΜΙΤΗ
15.00 ΠΑΝΟΡΜΙΤΗ-ΡΟΔΟ

08 ΝΟΕΜΒΡΙΟΥ, ΣΑΒΒΑΤΟ
Υ/Γ ΑΙΓΛΗ 06.30 ΣΥΜΗ-ΡΟΔΟ
07.30 ΡΟΔΟ-ΠΑΝΟΡΜΙΤΗ
08.30 ΠΑΝΟΡΜΙΤΗ-ΡΟΔΟ
10.00 ΡΟΔΟ-ΠΑΝΟΡΜΙΤΗ
15.00 ΠΑΝΟΡΜΙΤΗ-ΡΟΔΟ
16.30 ΡΟΔΟ-ΣΥΜΗ

09 ΝΟΕΜΒΡΙΟΥ, ΚΥΡΙΑΚΗ
ΣΥΜΗ ΙΙ 17.30 ΡΟΔΟ-ΣΥΜΗ
Υ/Γ ΑΙΓΛΗ 13.00 ΣΥΜΗ-ΡΟΔΟ
14.30 ΡΟΔΟ-ΣΥΜΗ
16.00 ΣΥΜΗ-ΡΟΔΟ

10 ΝΟΕΜΒΡΙΟΥ, ΔΕΥΤΕΡΑ
ΣΥΜΗ ΙΙ 07.30 ΣΥΜΗ-ΡΟΔΟ
15.00 ΡΟΔΟ-ΣΥΜΗ
Υ/Γ ΑΙΓΛΗ 08.00 ΡΟΔΟ-ΜΑΡΜΑΡΑ
15.00 ΜΑΡΜΑΡΑ-ΡΟΔΟ

11 ΝΟΕΜΒΡΙΟΥ, ΤΡΙΤΗ
Υ/Γ ΑΙΓΛΗ 09.00 ΡΟΔΟ-ΣΥΜΗ
10.00 ΣΥΜΗ-ΡΟΔΟ
15.00 ΡΟΔΟ-ΣΥΜΗ

12 ΝΟΕΜΒΡΙΟΥ, ΤΕΤΑΡΤΗ
Υ/Γ ΑΙΓΛΗ 06.30 ΣΥΜΗ-ΡΟΔΟ
08.00 ΡΟΔΟ-ΜΑΡΜΑΡΑ
15.00 ΜΑΡΜΑΡΑ-ΡΟΔΟ

13 ΝΟΕΜΒΡΙΟΥ, ΠΕΜΠΤΗ
ΣΥΜΗ ΙΙ 07.30 ΣΥΜΗ-ΡΟΔΟ
15.00 ΡΟΔΟ-ΣΥΜΗ

Τα δρομολόγια μπορούν να τροποποιηθούν λόγω εκτάκτων συγκοινωνιακών αναγκών ή καιρικών συνθηκών

Παρακαλούμε πριν ταξιδέψετε επικοινωνήστε με την Εταιρία:

Γραφείο ΣΥΜΗΣ Τηλ.: *(22460) 71444 - Φαξ: (22460) 71373*
Γραφείο ΡΟΔΟΥ Τηλ.: *(22410) 37769 - Φαξ: (22410) 34493*

ΝΤΕΤΕΚΤΙΒΣ

Συνταξιούχος Αστυνομικός Ασφάλειας
ΑΝΑΛΑΜΒΑΝΟΥΜΕ
Υποθέσεις ανηλίκων, οικογενειακές, προσωπικές κ.τλ.
ΔΙΑΘΕΤΟΥΜΕ ΤΑ ΠΛΕΟΝ ΣΥΓΧΡΟΝΑ ΟΠΤΙΚΟΑΚΟΥΣΤΙΚΑ ΣΥΣΤΗΜΑΤΑ
100% ΕΧΕΜΥΘΕΙΑ
ΡΩΜΗΣ 22 - ΡΟΔΙΝΙ • ΤΗΛ. 22410 68985
ΚΙΝ. 6946997967

ΝΤΕΤΕΚΤΙΒΣ

30 ΧΡΟΝΙΑ ΜΟΝΙΜΑ ΚΑΙ ΣΤΗ ΡΟΔΟ
35354 • 28780
Π.Π. ΓΕΡΜΑΝΟΥ 6 (ΠΛ. ΦΩΚΙΑΛΗ)
- Η ΛΥΣΗ!!!
ΣΕ ΚΑΘΕ ΣΑΣ ΠΡΟΒΛΗΜΑ
EXPRESS SECURITY

ΜΙΚΡΕΣ αγγελίες

ΟΙ ΑΓΓΕΛΙΕΣ ΤΗΣ ΡΟΔΙΑΚΗΣ παρουσιάζονται και στο site www.anaggelies.gr

ΜΕΤΑΦΕΡΘΗΚΑΜΕ!
Θα μας βρίσκετε στα κεντρικά μας γραφεία επί της **Μαρ. Μαλλιαράκη 11** (τελευταία πάροδος Καναδά).
Τα τηλέφωνα παραμένουν τα ίδια:
(22410) 22210, (22410) 75230

ενοικιασεις ακινητων & επιχειρησεων

ΔΙΑΜΕΡΙΣΜΑ αποτελούμενο από 1 υπνοδωμάτιο, κουζίνα, σαλόνι και τουαλέτα 68 τ.μ. στην οδό Ευκλή 23 Καρακόνερο. Πληρ. τηλ. 2241061556. AE55356

ΓΚΑΡΣΟΝΙΕΡΑ 2 χώρων, μπάνιο, ισόγειος υπερυψωμένη, σε μόνιμους ντόπιους ενοικιαστές περιοχή Δενδρινού και Χατζηαγγέλου. Πληρ. τηλ. 2241063926. AE55355

ΕΝΟΙΚΙΑΖΟΝΤΑΙ: α) Διαμέρισμα τριάρι 95 τ.μ., περίπου στην περιοχή της Ιαλυσού, β) καταστήματα στην Παλιά Πόλη. Πληρ. κ. Βρατσάλη Ελένη κτη/σίτη τηλ. 2241063834/65300/6945105362 AE55358

ΔΙΑΜΕΡΙΣΜΑ 120 τ.μ. επί της Αγίας Σοφίας (πρώην Γράμμου) 5 στον πρώτο όροφο διώροφου με 3 υπνοδωμάτια, 2 WC, μεγάλο σαλόνι, κουζίνα, χωλ υποδοχής, διάδρομο, γύρω-γύρω βεράντα. Πληρ. τηλ. 2241038878. AE55354

ΔΥΟ ΚΑΤΑΣΤΗΜΑΤΑ 50 τ.μ. (και τα δύο) το ένα δίπλα στο άλλο, τα οποία μπορούν να χρησιμοποιηθούν σαν ένα. Μητροπόλεως 75. Πληρ. τηλ. 2244022524, 6944633957 AE55353

ΔΥΑΡΙ επιπλωμένο, Απολλωνίου Ροδίου 1, στην Ιξιά. Πληρ. τηλ. 22410-90685, 90018 AE55352

ΜΟΝΟΚΑΤΟΙΚΙΑ στην Ιαλυσό επί της Ιερού Λόχου κοντά στην παραλία. Πληρ. τηλ. 22410-95137 AE55345

ΔΥΑΡΙ στην περιοχή Ροδινιού, Αττα-βύρου 27. Πληρ. τηλ. 2241034378 AE55354

STUDIO επιπλωμένο επί της Καθοπούλη 60 (Νιοχώρι). Πληρ. τηλ. 2241029727, 25001 AE55357

ΜΙΚΡΟ ΜΑΓΑΖΑΚΙ στην πλατεία Ιαλυσού, απέναντι από την εκκλησία, κατάλληλο και για περίπτερο. Πληρ. τηλ. 22410-95137 AE55346

ΔΙΑΜΕΡΙΣΜΑ στ' Αφάντου, 50 τ.μ., επιπλωμένο ή μη. Πληρ. τηλ. 22410-65327 AE55347

ΔΙΑΜΕΡΙΣΜΑ ΔΥΑΡΙ στην οδό Αντ/ρχου Βολονάκη 17. Πληρ. τηλ. 22410-94377, 36975, 6945329314 AE55348

ΓΚΑΡΣΟΝΙΕΡΑ ρετιρέ, επιπλωμένη, με ηλιακό, κοντά στο Super Market ΣΠΑΝΟΣ, επί της οδού Γαριβάλδη 31 (Πάφου 13). Πληρ. τηλ. 22410-23243, 33426 AE55334

ΔΙΑΜΕΡΙΣΜΑ 4ΑΡΙ 110 τ.μ., με 3 υπνοδωμάτια, κουζίνα, μπάνιο, σαλόνι, περιμετρικές βεράντες με θέα θάλασσα, κεντρική θέρμανση, γ' όροφος, φρεσκοβαμμένο, στην Ψαροπούλα, Αλ. Διάκου 67. Τιμή 470 ευρώ. Πληρ. τηλ. 6947262313, 6946101128 AE55336

ΓΚΑΡΣΟΝΙΕΡΑ επιπλωμένη 1ου ορόφου (με ξεχωριστό υπν/τιο), ενοίκιο 170 ευρώ. Επίσης **STUDIO** μεγάλο, επιπλωμένο, ενοίκιο 150 ευρώ. Και τα δύο βρίσκονται στο 6ο χλμ. Ρόδου - Καλλιθέας (αποκλείονται αλλοδαποί). Επίσης ενοικιάζεται 500 τ.μ. **ΑΠΟΘΗΚΗ** στην ίδια περιοχή, ενοίκιο 300 ευρώ. Πληρ. τηλ. 22410-28838 (10-1 το πρωί εκτός Σαβ/κου). AE55349

ΟΡΟΦΟΔΙΑΜΕΡΙΣΜΑ 100 τ.μ., επί της Αλεξ. Διάκου 64 (περιοχή Ψαροπούλα). Πληρ. τηλ. 22410-29316, 73429, 6936949778 AE55337

ΕΝΟΙΚΙΑΖΕΤΑΙ

ΓΡΑΦΕΙΟ
66 τ.μ. στην Εθελοντών Δωδεκανησίων "Μέγαρο Κιοσόγλου" αρίστης κατασκευής άμεσα παραδοτέο με μηνιαίο μίσθωμα 510 ευρώ.
Πληρ. Σαββαΐδης & Συνεργάτες
Κτηματομεσιτικό Γραφείο
Τηλ. 2241026281, 6947047651

ΕΝΟΙΚΙΑΖΟΝΤΑΙ

ΔΩΜΑΤΙΑ
με το μήνα, πλήρως επιπλωμένα, πλησίον του Πανεπιστημίου, κατάλληλα για φοιτητές, εκπαιδευτικούς και στρατιωτικούς. Τα δωμάτιά μας διαθέτουν ατομικό μπάνιο-πολυκουζινάκι-air condition-ηλιακό θερμοσίφωνα και πιστολάκι μαλλιών. Στο σαλόνι μας υπάρχει μεγάλη τηλεόραση.
Πληρ. τηλ. 2241030577, 6972057657, 6972057276

Σε μεγάλο ειδυλλιακό περιβάλλον στην Κρεμαστή (μεγάλο πάρκιν, μεγάλος κήπος, πισίνα)

ΕΝΟΙΚΙΑΖΟΝΤΑΙ

διαμερίσματα και στούντιος νεόκτιστα, πλήρως εξοπλισμένα (κουζίνα, τηλεόραση) δίπλα στο καινούργιο σχολείο κατάλληλα για στρατιωτικούς, καθηγητές και δασκάλους.
Πληρ. τηλ. 6973310194, 6976622874

ΕΝΟΙΚΙΑΖΟΝΤΑΙ

- **Διαμέρισμα** 160 τ.μ. (3) τριών υπνοδωματίων στην Ιαλυσό σε κεντρικό σημείο, με κεντρική θέρμανση. Μηνιαίο μίσθωμα 500 ευρώ.
- **Διαμέρισμα** 165 τ.μ. (3) τριών υπνοδωματίων στην Ανάληψη, νεόδμητο, με κεντρική θέρμανση. Μηνιαίο μίσθωμα 700 ευρώ.

Πληρ. ΕΥΣΤΑΘΙΟΥ - ΕΥΡΩΚΤΗΜΑΤΙΚΗ,
Εθνικής Αντιστάσεως 83 (πρώην Αννης Μαρίας).
Τηλ. 22410 73819-74917, 6946/103929

ΞΕΝΟΔΟΧΕΙΟ ΒΙΚΤΩΡΙΑ

ΕΝΟΙΚΙΑΖΟΝΤΑΙ

ΔΩΜΑΤΙΑ με ψυγείο, με το μήνα, στο κέντρο της πόλης, 25ης Μαρτίου, κατάλληλα για φοιτητές. Ενοίκιο 192 ευρώ.
Πληρ. τηλ. 2241024051, 2241027126

Vitzileos

ΚΤΗΜΑΤΟΜΕΣΙΤΙΚΟ ΓΡΑΦΕΙΟ - REAL ESTATE AGENCY

ΜΑΡΙΟΣ Κ. ΒΙΤΖΗΛΑΙΟΣ
Μεσίτης Αστικών Συμβάσεων - Real Estate agent

ΕΚΤΙΜΗΣΕΙΣ-ΑΓΟΡΕΣ-ΠΩΛΗΣΕΙΣ
ΚΑΤΑΣΤΗΜΑΤΑ
ΟΙΚΟΠΕΔΑ-ΧΩΡΑΦΙΑ
ΚΤΗΜΑΤΙΚΕΣ-ΣΥΜΒΟΥΛΕΣ
ΕΝΟΙΚΙΑΣΕΙΣ-ΔΙΑΧΕΙΡΙΣΕΙΣ
ΣΠΙΤΙΑ-ΔΙΑΜΕΡΙΣΜΑΤΑ

ΚΑΤΑΣΤΗΜΑΤΑ – ΓΡΑΦΕΙΑ – ΕΠΙΧΕΙΡΗΣΕΙΣ €

- Επιχ/ση πλυντήρια-στεγνωτήρια σε πλήρη λειτουργία 20.000
- Επιχ/ση BAR σε κατάστημα 300 .τ.μ.+300 τ.μ. υπόγ. κοντά στη μαρίνα 147.000
- 15 τ.μ. κατάστημα στην Α. Διάκου 30.000
- 20 τ.μ. Χ2 καταστήματα στην Π. Πόλη, τουριστ. περ. πίσω από Σωκρ. 323.000
- 45 τ.μ. ισόγ.+90 τ.μ. υπογ. Καρακόνερο 88.000
- 50 τ.μ. μαγαζί κοντά στο Μαντράκι (νοικιασμένο) 294.000
- 144 τ.μ. διώροφο κατάστημα με αυλή, 300 τ.μ. στο Νιοχώρι 500.000
- 155 τ.μ. ακίνητο στην Ψαροπούλα, στην θάλασσα 220.000
- 165 τ.μ. διώροφο μαγαζί στην Π. Πόλη της Κω, τουριστική περιοχή .. 300.000
- 170 τ.μ. αποθήκη σε μπετά. Καρακόνερο 71.000
- 170 τ.μ. αποθήκη με ράμπα στην Μ. Πετρίδη 71.000
- 180 τ.μ. αποθήκη στην οδό Π. Ροδίου 82.000
- 300 τ.μ. κατ/μα ετοιμοπ. σε 1000 τ.μ. οικόπ. Παστίδα, βιοτεχν. χώρος 147.000
- 1000 τ.μ. εργοστάσιο στον Καλαμώνα έτοιμο σε οικοπ. 6.400 τ.μ. 587.000
- 1155 τ.μ. ακίνητο σε οικόπ. 817 τ.μ. στο κέντρο της Ρόδου 763.000
- 12 apartmens πλήρως εξοπλισμένα στο Κιοτάρι 440.000
- Ξενοδ. Α' κατ., στην πόλη, 180 κλίνες+4 καταστήματα 6.200.000
- 7 apart.Χ 2 δωμάτια πλήρως εξοπλισμένα και δύο μαγαζιά 250 τ.μ. στην παραλία Τριαντων, στην θάλασσα 338.000
- Ξενοδ. Β' κατ. 95 δωμ. σε 13 στρέμ. στην παραλία Ιαλυσού 2.640.000
- Ξενοδ. Γ' κατ. 37 δωμ., 74 κλίνες, δισκοθήκη 250 τ.μ., μπαρ, στην πόλη της Ρόδου, παραλία 1.261.922

ΔΙΑΜΕΡΙΣΜΑΤΑ

- 35 τ.μ γκαρσονιέρα στα Τριάντα 30.000
- 45 τ.μ. στην πλατεία Βάθης, Αθήνα, στον 5ο όροφο 39.000
- 50 τ.μ. στα Τριάντα γκαρσονιέρα με θέα 50.000
- 50 τ.μ. στο Γεννάδι με 2ο υπνοδωμ. Φανταστική θέα .. 44.000
- 60 τ.μ. στο Γεννάδι γκαρσονιέρα με θέα 47.000
- 80 τ.μ. στην Ατταβύρου με 2 υπνοδωμ. στον 3ο όροφο 85.000
- 82 τ.μ. στον 1ο όροφο σε διπλοκατοικία στην Π. Πόλη 88.000
- 85 τ.μ. στην Ανάληψη στον 1ο όροφο, καινούργιο 117.400
- 110 τ.μ. με 3ο υπνοδωμ. ρετιρέ, στους δασκάλους 150.000
- 117 τ.μ. παραδοσιακό διαμέρισμα απέναντι Καζίνο 147.000

ΜΕΖΟΝΕΤΕΣ – ΜΟΝΟΚΑΤΟΙΚΙΕΣ €

- 62 τ.μ. μονοκατοικία με τζάκι και φανταστική θέα στην Π. Πόλη 125.000
- 68 τ.μ. μονοκατοικία με αυλή 90 τ.μ. στα Μαριτσά 59.000
- 80 τ.μ. μονοκατοικία σε 4000 τ.μ. οικόπεδο, πάνω στο κύμα, Γεννάδι
- 120 τ.μ. μονοκατοικία στις Καλυθιές με 600 τ.μ. οικοπ. 147.000
- 125 τ.μ. μονοκατοικία στο Γεννάδι, Villa super lux, 10 δωμ. 293.500
- 130 τ.μ. μεζονέτα σε μπετά, οικοπ. 350 τ.μ. Τριάντα 110.000
- 135 τ.μ. μονοκατ. με κήπο στα Κρητικά, πανοραμικό 191.000
- 167 τ.μ. ισόγειο-οροφοδιαμέρισμα σε διπλοκατοικία με 285 τ.μ. οικόπεδο στο κέντρο της πόλης, διατηρητέο. Πάρκιν 440.300
- 170 τ.μ. διατηρητέα μονοκατοικία σε οικόπεδο 605 τ.μ. στο κέντρο της πόλης 290.000
- 170 τ.μ. μεζονέτα σε μπετά, οικοπ. 450 τ.μ. Τριάντα 140.000
- 170 τ.μ. μεζονέτα+170 τ.μ. μεζονέτα+120 τ.μ. οροφοδιαμέρισμα σε οικοπ. 5000 τ.μ. εντός οικισμού στην Παστίδα 426.000
- 180 τ.μ. μονοκατ. ημιτελής στο Γεννάδι σε οικόπ. 750 τ.μ Φανταστική θέα 161.000
- 187 τ.μ. βίλα με οικόπεδο 4780 τ.μ. στην Παστίδα 310.000
- 190 τ.μ. μεζονέτα σε οικόπεδο 400 τ.μ. στα Κοσκινού με θεα φανταστική 191.000
- 210 τ.μ. Μονοκατοικία με αυλή στην Π. Πόλη 323.000
- 230 τ.μ. βίλα στην Λάρδο σε οικόπ. 7700 τ.μ. με 750 οπωροφ. δένδρα 323.000
- 240 τ.μ. μεζονέτα σε οικόπεδο 250 τ.μ. στα Κοσκινού, νεόκτιστη .. 290.000
- 250 τ.μ. ημιτελές τριώροφο ακίνητο σε οικόπεδο 250 τ.μ. στους δασκάλους 235.000
- 250 τ.μ. βίλα καινούργια, πολυτελούς κατασκευής στο κέντρο της Κω σε οικόπεδο 4000 τ.μ. με δένδρα και γκαράζ 352.000
- 272 τ.μ. μονοκατοικία σε οικόπ. 270 τ.μ., αποτελείται από 4 διαμερίσματα. Ψαροπούλα. 220.000
- 600 τ.μ. μονοκατοικία στο Ροδίνι, Lux κατασκευής, γκαράζ, κήπο, φανταστική θέα 500.000

ΟΙΚΟΠΕΔΑ €

- 412 τ.μ. στον Αγ. Νικόλαου Σ.Δ. 1.20 ..... 220.100
- 709 τ.μ. οικόπεδο με Σ.Δ.-1, με άδεια οικοδομής για 1000 τ.μ. στην πόλη 600.000
- 750 τ.μ. στο Γεννάδι, εντός σχεδίου 18.000
- 2000 τ.μ. στα Μαριτσά. Εντός σχεδίου, Σ.Δ.-0,50 ..... 120.000
- 2000 τ.μ. στα Τριάντα 147.000
- 2500 τ.μ. πάνω στο δρόμο Ελαιώνας-Φουρνάκι. Γεννάδι 24.000
- 3080 τ.μ. στο Πλημύρι 23.500
- 4000 τ.μ. κοντά στο Βερόπουλο με φανταστική θέα 176.000
- 4100 τ.μ. στο Λειβάδι-Κρεμαστή 82.200
- 4120 τ.μ. στα Τριάντα, κοντά στον οικισμό 205.000
- 4400 τ.μ. στην Κρεμαστή 76.000
- 5000 τ.μ. στα Αφάντου 103.000
- 5500 τ.μ. στα Μαριστά, εντός σχεδίου, Σ.Δ.=1 .250.000
- 5800 τ.μ. στα Κανδυλί 117.000
- 6000 τ.μ. πάνω στο κύμα στα Τριάντα 352.000
- 6000 τ.μ. στην Παστίδα+αποθήκη 144.000
- 6500 τ.μ. στην λεωφόρο Ρόδου-Κρεμαστής ... 410.000
- 6500 τ.μ. στο Φαληράκι κοντά στη θάλασσα, προνομιακό 500.000
- 6720 τ.μ. στον Θόλαρο, Παραδείσι 82.200
- 8000 τ.μ. στο Φαληράκι 176.000
- 8300 τ.μ. στην Βληχά-Κάλαθος 367.000
- 8500 τ.μ.+6500 τ.μ. στην παραλία Αφάντου .. 18 το τ.μ.
- 9000 τ.μ. στα Μαριτσά, εντός ζώνης 132.000
- 9345 τ.μ. στα Ασγούρου με θέα 205.000
- 12000 τ.μ. στην Αφάντου, πάνω στο κύμα 520.000
- 13000 τ.μ. στα Μαριτσά 123.000
- 14000 τ.μ. το αγροτεμάχιο στην Διμυλιά 65.000
- 25000 τ.μ. στα Καλαβάρδα 295.000
- 30000 τ.μ. στο Τσαΐρι 352.000
- 32000 τ.μ. στην Θολό, πάνω στο κύμα 587.000
- 38000 τ.μ. στο Γεννάδι, πάνω στο κύμα 2.230.000
- 46000 τ.μ. στο Τσαΐρι 405.000
- 50000 τ.μ. στο Τσαΐρι 360.000



Εθν. Μακαρίου 45 (3ος όροφος • Τηλ.: 22410 24900, 25545 • Fax: 22410 25544 • Κιν.: 6932704919

ΕΝΟΙΚΙΑΖΕΤΑΙ

ΜΕΖΟΝΕΤΑ, στο κεντρικό δρόμο Ρόδου-Αφάντου.
Ενοίκιο 500 ευρώ
Πληρ. τηλ. 2241053170, 2241039259

ΕΝΟΙΚΙΑΖΟΝΤΑΙ

στην λεωφόρο Καλλιθέας αποθήκες ισόγειες 500-1000-1500-τ.μ. χωρίς κολόνες σε καινούργια οικοδομή.
Πληρ. τηλ.2241067473, ώρες γραφείου

ΕΝΟΙΚΙΑΖΟΝΤΑΙ

ΕΠΙΠΛΩΜΕΝΑ ΛΟΥΞ 2ΑΡΙΑ με ωραία θέα και άνετο πάρκιν στ' Ασγούρου.
Πληρ. τηλ. 6947606922, 22410 68509

ΕΝΟΙΚΙΑΖΕΤΑΙ

Ακίνητο κλασικό, για οιανδήποτε χρήση, στο ΝΙΟΧΩΡΙ, συνολικής επιφανείας 450 τ.μ. (150 τ.μ. ανά επίπεδο)
Δεχόμαστε σοβαρές προτάσεις.
Πιπίνος: 22410-23895, 6944 676003 και 6944 390803
gpipinos@otenet.gr

ΕΝΟΙΚΙΑΣΕΙΣ

συνέχεια από την προηγούμενη

ΚΑΤΟΙΚΙΑ εξοχική με αυλή και πάρκιν στο Γκολφ Αφάντου, λεωφόρος Ρόδου - Λίνδου αριθ. 91 με 3 υπνοδωμάτια, σαλόνι, κουζίνα, λουτρό και ηλιακό θερμοσίφωνο. Πληρ. τηλ 22410 33592. ΑΕ55335

ΔΩΜΑΤΙΑ ΜΕ ΤΟ ΜΗΝΑ
από 180€

Το ξενοδοχείο **ΠΑΡΘΕΝΩΝ**
θα είναι πάλι κοντά σας
για την χειμερινή περίοδο με νέες ιδέες.

Τα δωμάτιά μας διαθέτουν
ατομικό μπάνιο, ψυγείο, πιστολάκι μαλλιών, τηλέφωνο, τηλεόραση, κλιματισμό και εβδομαδιαία καθαριότητα
Στο σαλόνι μας υπάρχει
PC, μεγάλη τηλεόραση, DVD, επιτραπέζια παιχνίδια καθώς και cafe bar.

Το ξενοδοχείο μας διαθέτει και πισίνα.

Σκοπός μας είναι η ευχάριστη διαμονή σας σε ένα φιλικό περιβάλλον.

Βρισκόμαστε και σας περιμένουμε
επί της οδού **Ανθούλας Ζερβού 4, Ρόδος**
(περιοχή Ψαροπούλα)

Πληρ. τηλ. 2241022351, κιν. 6944844177
Υπεύθυνος: Καλούδης Τάσος

ΕΝΟΙΚΙΑΖΟΝΤΑΙ

4 πολυτελή STUDIOS για ένα ή δύο άτομα, στην παραλία Ιαλυσού, πλήρως επιπλωμένα, ευρύχωρα, με άνετες βεράντες με πολυκουζινάκι, air-condition, ηλιακό θερμοσίφωνα, ιδιόχρηστη θέση στάθμευσης. Μηνιαίο μίσθωμα 300 ευρώ.
Πληρ. ΕΥΣΤΑΘΙΟΥ - ΕΥΡΩΚΤΗΜΑΤΙΚΗ,
Εθνικής Αντιστάσεως 83 (πρώην Αννης Μαρίας).
Τηλ. 22410 73819-74917, 6946/103929

RHODES-GREECE
CAIRO PALACE

ΕΝΟΙΚΙΑΖΟΝΤΑΙ ΕΠΑΓΓΕΛΜΑΤΙΚΟΙ ΧΩΡΟΙ

- **Γραφείο** 90 τ.μ. Εθελ. Δωδεκανησίων
- **Γραφείο** 190 τ.μ. Εθνάρχου Μακαρίου
- **Κατάστημα** 55 τ.μ. Εθνάρχου Μακαρίου
- **Κατάστημα** 25 τ.μ. Εθελ. Δωδεκανησίων

Πληρ. κα Φράνσις Νιοτή
Τηλ. 2241024328, φαξ 2241027600,
κιν. 6944618757, 6973572262



Για τις δικές σας ανάγκες κρατάμε τη γη... ακίνητη!

Ευρωκτηματική. Η κτηματομεσιτική εταιρεία με σαφή προσανατολισμό στην ικανοποίηση των δικών σας αναγκών και με δυνατότητες που ξεπερνούν κάθε προσδοκία!

Με ικανά και **έμπειρα στελέχη** έτοιμα να προβούν στις πιο αξιόπιστες και υπεύθυνες επενδυτικές προτάσεις για την **ακίνητη περιουσία σας!**

Με δραστηριότητες που **ξεφεύγουν απ'τα όρια της Ρόδου** και επεκτείνονται με την **προώθηση των ακινήτων** σας στην Ελλάδα και Διεθνώς!

Με **πλήρεις υπηρεσίες**, υψηλό επαγγελματισμό και μια νέα αντίληψη που γίνεται εμφανής στα **σύγχρονα και λειτουργικά** κεντρικά γραφεία της.

Με τη δυνατότητα να εντοπίζει **την ιδανική γη,** κατοικία, ξενοδοχείο ή επαγγελματική στέγη για εσάς, ή τον **κατάλληλο αγοραστή** για το ακίνητο που πουλάτε!

ΞΕΝΟΔΟΧΕΙΑ, ΠΑΡΑΛΙΑΚΕΣ ΕΚΤΑΣΕΙΣ, ΚΕΝΤΡΙΚΑ ΑΚΙΝΗΤΑ
ΟΙΚΟΠΕΔΑ, ΜΟΝΟΚΑΤΟΙΚΙΕΣ, ΔΙΑΜΕΡΙΣΜΑΤΑ, ΑΓΡΟΤΕΜΑΧΙΑ

η ακίνητη αξία σας!

ευσταθίου
ΕΥΡΩΚΤΗΜΑΤΙΚΗ

ΚΤΗΜΑΤΟΜΕΣΙΤΙΚΟ ΓΡΑΦΕΙΟ

ΑΓΟΡΕΣ • ΠΩΛΗΣΕΙΣ • ΕΚΤΙΜΗΣΕΙΣ • ΑΝΤΙΠΑΡΟΧΕΣ • ΜΙΣΘΩΣΕΙΣ ΑΚΙΝΗΤΩΝ • ΕΠΕΝΔΥΤΙΚΕΣ ΠΡΟΤΑΣΕΙΣ • ΑΡΧΙΤΕΚΤΟΝΙΚΕΣ ΜΕΛΕΤΕΣ

ΕΘΝ. ΑΝΤΙΣΤΑΣΗΣ 83 - ΤΗΛ. 22410 73819, 74917 - ΚΙΝ. 6944 374546, 6945 292030 - FAX: 22410 38641- info@euroktimatiki.gr

ΕΝΟΙΚΙΑΣΕΙΣ

συνέχεια από την προηγούμενη

ΜΠΑΝΓΚΑΛΟΟΥ πλήρως επιπλωμένο (σ.σ. με ένα διπλό κρεβάτι και σαλόνι με καναπέ που γίνεται διπλό κρεβάτι), με κουζίνα και μπάνιο, στην Ιαλυσό, επί της οδού Ανοιξης. Πληρ. τηλ. 6932398796 AE55338

ΜΕΜΟΝΩΜΕΝΟ ΔΥΑΡΙ (2) 40 Τ.Μ. ΠΛΗΡΩΣ ΕΞΟΠΛΙΣΜΕΝΟ (W.C., ΚΕΝΤΡΙΚΗ ΘΕΡΜΑΝΣΗ, ΠΑΡΚΙΝ) ΣΕ ΗΣΥΧΗ ΠΕΡΙΟΧΗ ΣΤΗΝ ΙΑΛΥΣΟ. ΠΛΗΡ. ΤΗΛ. 22410-91765 (ΠΡΩΙ), 91850 ΚΑΙ 91765 (ΑΠΟΓΕΥΜΑ) ΠΕ55339

ΔΙΑΜΕΡΙΣΜΑ στον 1ο όροφο, με σαλόνι, 1 υπνοδωμάτιο, κουζίνα, μπάνιο, επί της οδού Αγιου Ιωάννου 108, Ρόδος. Πληρ. τηλ. 22410-39710 AE55340

ΔΙΑΜΕΡΙΣΜΑ πολυτελούς κατασκευής, ενδοδαπέδια θέρμανση, μεγάλη βεράντα, περιοχή Ροδίνι. Πληρ. τηλ. 2241066184, ώρες 9-2, 6-9 μ.μ. AE55318

ΚΑΤΑΣΤΗΜΑ καινούργιο με μεγαλη πρόσοψη σε κεντρικό δρόμο, περιοχή Ροδίνι. Πληρ. τηλ. 2241066181, ώρες 9-2, 6-9 μ.μ. AE55319

ΚΑΤΑΣΤΗΜΑ ΙΣΟΓΕΙΟ 24 τ.μ. επί της Βενετοκλέων 1. Πληρ. τηλ. 2241074775. AE55316

ΤΡΙΑΡΙ ΕΠΙΠΛΩΜΕΝΟ 105 τ.μ. επί της οδού Πατριάρχου-Αθηναγόρα. Πληρ. τηλ. 2241032450, 6942424884. AE55317

ΕΝΟΙΚΙΑΖΕΤΑΙ για τέσσερις μήνες δυάρι μεγάλο, επιπλωμένο, ήσυχο στον 3ο όροφο σε πολυκατοικία στο κέντρο της πόλης. Ενοίκιο όλα μαζί 200 ευρώ το μήνα. Πληρ. τηλ. 2241027053, 6947505887, βραδυνές ώρες. AE55315

ΙΣΟΓΕΙΟ ΔΙΑΜΕΡΙΣΜΑ δύο υπνοδωματίων στην Κρεμαστή. Πληρ. τηλ. 2241093046, ώρες 1700-21.00. AE55310

ΖΕΥΓΑΡΙ ΖΗΤΕΙ ΓΙΑ ΕΝΟΙΚΙΑΣΗ μονοκατοικία τριών υπνοδωματίων, με αυλή. Περιοχή Μόντε Σμιθ, Ασγούρου, Κοσκινού, Καρακόνερο. Πληρ. τηλ. 6974329075. AE55313

ΕΝΟΙΚΙΑΖΕΤΑΙ

ΕΠΑΓΓΕΛΜΑΤΙΚΟΣ ΧΩΡΟΣ, στην οδό Εθνικής Αντιστάσεως 48 (Αννης Μαρίας), Α' όροφος, αποτελούμενος από μεγάλο χώρο υποδοχής, 1 δωμάτιο, κουζίνα-παρασκευαστήριο και 2 W.C., 60 τ.μ.

Πληρ. τηλ. 6972770464

ΕΝΟΙΚΙΑΖΕΤΑΙ: Διαμέρισμα 110 τ.μ. (3) τριών υπνοδωματίων οδός Σαλαμίνας (Ανάληψη). Μηνιαίο μίσθωμα 400 ευρώ.

ΕΝΟΙΚΙΑΖΕΤΑΙ: Διαμέρισμα 110 τ.μ. (3) τριών υπνοδωματίων στην Ιξιά, με ηλιακό θερμοσίφωνα. Μηνιαίο μίσθωμα 380 ευρώ.

ΕΝΟΙΚΙΑΖΕΤΑΙ: Κατοικία επιπλωμένη στην Παλιά Πόλη πλήρως ανακαινισμένη, (2) δύο υπνοδωματίων, με ηλιακό θερμοσίφωνα, τζάκι. Μηνιαίο μίσθωμα 480 ευρώ.

Πληροφορίες ΕΥΣΤΑΘΙΟΥ-ΕΥΡΩΚΤΗΜΑΤΙΚΗ, Εθνικής Αντιστάσεως 83, Τηλ. 22410-73819, 74917, 6946/103929

ΑΡΧΑΓΓΕΛΟΣ

ΕΝΟΙΚΙΑΖΟΝΤΑΙ ΓΚΑΡΣΟΝΙΕΡΕΣ

καινούργιες, πλήρως εξοπλισμένες και επιπλωμένες με κλιματισμό, τηλεόραση, ψυγείο, φούρνο-μάτια, θερμοσίφωνο, ντους, WC, εγκατάσταση για πλυντήριο ρούχων, σε ήσυχη περιοχή και άνετο πάρκιν, για όλο τον χρόνο.

Πληρ. τηλ. 6972494339

ΕΝΟΙΚΙΑΖΟΝΤΑΙ

στην λεωφόρο Καλλιθέας αποθήκες ισόγειες 500-1000-1500 τ.μ. χωρίς κολόνες σε καινούργια οικοδομή.

Πληρ. στο τηλ.: 2241067473 ώρες γραφείου

ΕΝΟΙΚΙΑΖΕΤΑΙ

ΠΟΛΥΤΕΛΕΣ ΓΡΑΦΕΙΟ, 105 τ.μ. στο κέντρο της πόλεως με έτοιμο ντεκόρ και κλιματισμό.
Ενοίκιο: 1000 ευρώ.

Πληρ. στο τηλ.: 22410 38330

ΠΙΠΙΝΟΣ
ΠΩΛΟΥΝΤΑΙ ΜΟΝΟΚΑΤΟΙΚΙΕΣ

150 τμ σε οικόπεδο 650τμ στην Ιαλυσσό Ευρώ 220,000 (ή και σε μαρμαροσοβά Ε 138,000 / μπετά Ευρώ 109,000)

με δάνεια έτοιμα!

22410 23895 / 6944 676 003 / 6944 390 803

www.rhodes-top-properties.com

ΓΙΑΝΝΗΣ ΝΙΚΟΛΙΔΑΚΗΣ

Μηχανολόγος- μηχανικός

Γαλλίας 12 - Ρόδος • τηλ. (22410)22291, 35103

ΠΩΛΟΥΝΤΑΙ

Πολυτελή διαμερίσματα με απεριόριστη θέα, ιδιωτικούς χώρους parking και αποθήκες

Επί της οδού Σελλά και Αισχίνη (περιοχή Δασκάλων) 77 τ.μ., 99 τ.μ., 119 τ.μ.

Επί της οδού Κων. Υδραίου (πλησίον Ρόδου-Λίνδου), 135 τ.μ., 95 τ.μ., 147 τ.μ.

Γραφείο 105 τ.μ. επί της οδού Εθνικής Αντιστάσεως και Τσαλδάρη

ΠΩΛΕΙΤΑΙ Ή ΕΝΟΙΚΙΑΖΕΤΑΙ
ΕΠΑΓΓΕΛΜΑΤΙΚΗ ΣΤΕΓΗ

(ανεξάρτητο κατάστημα) 120 τ.μ. σε εμπορικό κέντρο στα Κολύμπια με αποκλειστική χρήση αυλής 300 τ.μ. Τιμή πώλησης 58.700 ευρώ (σε μπετά). Τιμή συζητήσιμη.
Τιμή ενοικίου: 1.000 ευρώ (αποπερατωμένο)

Μόνο για λίγες ημέρες

Πληρ. τηλ. 6945378374

ΠΙΠΙΝΟΣ
ΠΩΛΟΥΝΤΑΙ ΜΟΝΟΚΑΤΟΙΚΙΕΣ

ΣΤΑ **ΜΑΡΙΤΣΑ**
εντός οικισμού, με θέα.
Πωλούνται ευρώ 73.000 σε μπετά.

Πληρ. τηλ. 22410 23895 και 6944 676003 και 6944390803

gpipinos@otenet.gr

ΠΙΠΙΝΟΣ
ΠΩΛΟΥΝΤΑΙ ΔΙΑΜΕΡΙΣΜΑΤΑ

- 2 και 3 υπνοδωματίων πλησίον ΑΡΑΠΑΚΙ
- 2 υπνοδωματίων στην Ιαλυσό
- 1 και 2 υπνοδωματίων στην Ιξιά έναντι Μίρα Μάρε.

Πληρ. τηλ. 2241023895, 6944390803, 6944676003

www.rhodes-top-properties.com

Το κτηματομεσιτικό γραφείο **ΣΑΒΒΑΪΔΗΣ & Συνεργάτες** έχει έδρα τη Ρόδο. Η διαμεσολάβηση (brokerage) για την πώληση, εκμετάλλευση ή και εκμίσθωση της ακίνητης περιουσίας αποτελεί το σημαντικότερο τομέα δραστηριότητας της εταιρείας
Η εξειδικευμένη προσέγγιση και η επιστημονική κατάρτιση, σε συνδιασμό με την πολυετή εμπειρία είναι οι βασικοί συντελεστές της επιτυχημένης εικοσαετούς πορείας του γραφείου μας

ΣΑΒΒΑΪΔΗΣ & Συνεργάτες
Μεσίτες & Σύμβουλοι Ακινήτων

ΠΩΛΗΣΕΙΣ ΕΠΙΛΕΓΜΕΝΩΝ ΑΚΙΝΗΤΩΝ

Το γραφείο μας διαθέτει σε αποκλειστικότητα δεκάδες επιλεγμένα ακίνητα

- Διαμέρισμα-Μονοκατοικίες-Μεζονέτες
- Οικόπεδα-Αγροτεμάχια
- Κεντρικά Καταστήματα - Γραφεία - Αυτοτελή Κτίρια
- Μισθωμένα ακίνητα εισοδήματος
- Ξενοδοχειακές Μονάδες

Μέσω του δικτύου συνεργαζόμενων μεσιτικών γραφείων αναλαμβάνουμε αγοραπωλησίες ακινήτων στην Ελλάδα και στο εξωτερικό.

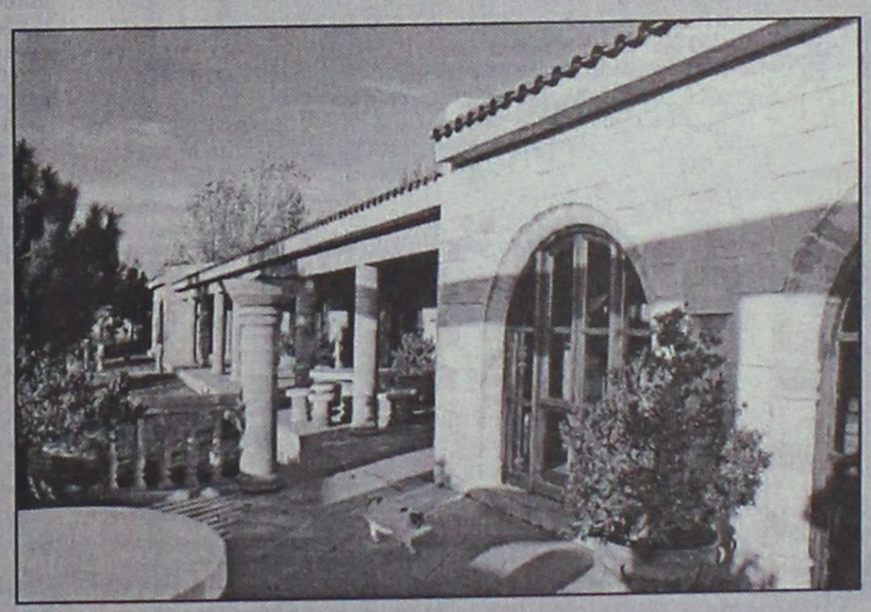

ΕΚΤΙΜΗΣΕΙΣ ΑΚΙΝΗΤΩΝ

Σε συνεργασία με διεθνή γραφεία συμβούλων ακίνητης περιουσίας και με βάση τα αυστηρά πρότυπα και την μεθολογία του Βρετανικού Ινστιτούτου Ορκωτών Πραγματογνόμων και Εκτιμητών (Royal Institution of Charteted Surveyors) αναλαμβάνουμε εκτιμήσεις ακίνητης περιουσίας.Οι Εν λόγω εκτιμήσεις μπορούν να χρησιμοποιηθούν σε τραπεζικούς και πιστωτικούς οργανισμούς ή σε δικαστικές πρακτικές.

SAVVAIDIS & Associates

Savvaidis & Associates is an independent real estate agency founded in 1983 and based in Rhodes island. Since that time we have offered a world class, high quality service to our many and valued clients. Our diverse clientele appreciate our discretion, professionalism and market credibility.
Our company offers professional real estate services for
Residential Properties (Holiday homes, traditional house)
Commercial Properties (shops, hotels, offices)
Property Evaluation - Property Management

We are members of FIABCI (International Federation of Real Estate Agencies), CEI (European Confederation of Real Estate Agents), NAEA - Overseas Member (National Association of Real Estate Agents -Great Britain), ERES European Real Estate Society)

For all your personal and professional real estate requirements please contact our office on 2241026281 or e-mail at info@rre.gr

ΣΑΒΒΑΤΔΗΣ & Συνεργάτες
Μεσίτες & Σύμβουλοι Ακινήτων

Έθ. Δωδεκανησίων 29, Ρόδος
τηλ: 22410 26281, Φαξ: 22410 34663 email info@rre.gr

ΕΝΟΙΚΙΑΣΕΙΣ

συνέχεια από την προηγούμενη

ΕΠΑΓΓΕΛΜΑΤΙΚΟΣ ΧΩΡΟΣ 130 τ.μ. με ιδιαίτερο χώρο γραφείου και W.C. επί της Αθηνών 122 για κάθε είδους επαγγελματική χρήση. Πληρ. τηλ. 2241037468, 6974461691 ΑΕ55314

STUDIO επιπλωμένο, Καθοπούλη 60. Πληρ. τηλ. 2241029727, 2241025001. ΑΕ55313

ΓΚΑΡΣΟΝΙΕΡΕΣ επιπλωμένες στην πόλη της Ρόδου. Πληρ. τηλ. 2241073681. ΑΕ55308

ΕΝΟΙΚΙΑΖΕΤΑΙ Ή ΠΩΛΕΙΤΑΙ ΚΑΙΝΟΥΡΓΙΟ ΚΑΤΑΣΤΗΜΑ 50 τ.μ. στο Φαληράκι 100 μέτρα από τα φανάρια προς την παραλία Λητώ, σε πολυσύχναστη τουριστική περιοχή. Πληρ. τηλ. 2241086107 κ. Οσκαρ. ΑΕ55311

ΓΚΑΡΣΟΝΙΕΡΑ στην περιοχή Ασγούρου έναντι Βασιλόπουλου Super Market. Πληρ. τηλ. 6946001810. ΑΕ55309

ΓΚΑΡΣΟΝΙΕΡΑ α' ορόφου, στην οδό Κ. Παλαιολόγου 13 (απέναντι από το λύκειο Βενετόκλειο), με ένα υπνοδωμάτιο, χωλ, κουζίνα, W.C. και κεντρική θέρμανση, χωρίς έπιπλα. Πληρ. στο τηλ. 6945 042751. ΑΕ55297

ΔΙΑΜΕΡΙΣΜΑ, 81 τ.μ. (2 υπνοδωματίων και λοιπών χώρων), α' όροφος, επί της οδού Πελοποννήσου. Πληρ. τηλ. 2241085231 από 9 π.μ. έως 2 μ.μ.

ΜΟΝΟ ΓΙΑ ΦΟΙΤΗΤΡΙΕΣ: Ενοικιάζεται γκαρσονιέρα πλήρως εξοπλισμένη στο Νιοχώρι. Πληρ. τηλ. 6936003700. ΑΕ55296

ΓΙΑ ΑΠΑΙΤΗΤΙΚΟΥΣ. Ενοικιάζεται στα Τριάντα (λεωφόρος Δωριέως 2, δύο στάσεις πριν τα φανάρια, απέναντι από την οικία του Τούρκου προξένου), ρετιρέ διαμέρισμα, δευτέρου ορόφου, 3 υπνοδωμάτια, σαλόνι, χωλ, κουζίνα, μπάνιο, χωρίς έπιπλα, μεγάλες βεράντες. Πληρ. στο τηλ. 22410 32136 ώρες γραφείου. ΑΕ55298

ΓΚΑΡΣΟΝΙΕΡΑ, ενός δωματίου 30 τ.μ. σε ανεξάρτητη οικοδομή, χωρίς κοινόχρηστα, με 2 κρεβάτια, τιμή 250 ευρώ με δικό του ρολόι της ΔΕΗ και του νερού και με ψυγείο, στην οδό Ν. Καραγιάννη 18, Ανάληψη. Πληρ. τηλ. 22410 67663. ΑΕ55294

ΔΩΜΑΤΙΑ επιπλωμένα, με πολυκουζινάκι στο κέντρο της πόλης στην οδό Αμαράντου 20, κατάλληλα για φοιτητές. Πληρ. στα τηλ.: 22410 62788 και 6937407359. ΑΕ55293

STUDIO, πλήρως εξοπλισμένο, στην περιοχή Αγίου Φραγκίσκου, κατάλληλο για φοιτητές-στρατιωτικούς. Πληρ. στα τηλ. 22410 28945 πρωί και 34184 απόγευμα. ΑΕ55295

ΔΙΑΜΕΡΙΣΜΑ, 2 ΔΩΜΑΤΙΩΝ, 40 Τ.Μ. ΚΑΙ ΓΚΑΡΣΟΝΙΕΡΑ 25 Τ.Μ. ΠΛΗΡΩΣ ΕΞΟΠΛΙΣΜΕΝΑ ΜΕ TV, ΔΙΠΟΡΤΟ ΨΥΓΕΙΟ, ΗΛΙΑΚΟ, ΘΕΡΜΟΣΙΦΩΝΟ, ΗΛΕΚΤΡΙΚΑ ΚΑΛΟΡΙΦΕΡ, ΑΕΡΟΘΕΡΜΑ, ΦΟΥΡΝΑΚΙ ΜΕ ΔΥΟ ΕΣΤΙΕΣ, ΑΠΟΡΡΟΦΗΤΗΡΑ, ΧΡΗΜΑΤΟΚΙΒΩΤΙΟ, ΕΓΚΑΤΑΣΤΑΣΗ ΓΙΑ ΠΛΥΝΤΗΡΙΟ ΡΟΥΧΩΝ, ΒΕΡΑΝΤΑ 12 Τ.Μ., ΑΝΕΤΟΣ ΧΩΡΟΣ ΠΑΡΚΑΡΙΣΜΑΤΟΣ, ΜΟΝΩΜΕΝΗ ΟΡΟΦΗ ΚΑΙ ΑΛΛΕΣ ΠΑΡΟΧΕΣ. ΤΗΛΕΦΩΝΟ ΚΑΙ ΤΗΛΕΦΩΝΗΤΗΣ 22410 96742, ΚΙΝΗΤΟ 6934713450. ΤΟ ΔΙΑΜΕΡΙΣΜΑ ΚΑΙ Η ΓΚΑΡΣΟΝΙΕΡΑ ΕΥΡΙΣΚΟΝΤΑΙ ΣΤΗΝ ΚΡΕΜΑΣΤΗ. ΠΕ55277

ΔΙΑΜΕΡΙΣΜΑ, στην Κρεμαστή, δύο υπνοδωματίων, σαλόνι, κουζίνα. Πληρ. τηλ. 2241093373 και 30522. ΑΕ55270

ΔΙΑΜΕΡΙΣΜΑ, στην Παλιά Πόλη με αυλή. Πληρ. τηλ. 6944898416 και 22410 32884. ΑΕ55275

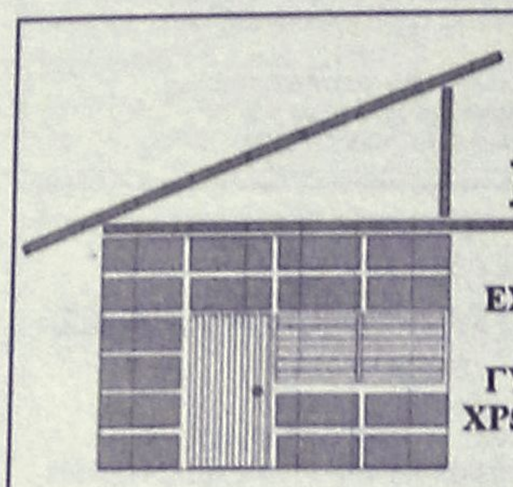

DECO
ΚΑΤΑΣΚΕΥΑΣΤΙΚΗ
ΔΙΑΜΟΡΦΩΣΕΙΣ
ΕΣΩΤΕΡΙΚΩΝ - ΕΞΩΤΕΡΙΚΩΝ ΧΩΡΩΝ
ΧΩΡΙΣΜΑΤΑ - ΨΕΥΔΟΡΟΦΕΣ
ΓΥΨΟΣΑΝΙΔΕΣ - ΤΣΙΜΕΝΤΟΣΑΝΙΔΕΣ
ΧΡΩΜΑΤΙΣΜΟΙ - ΜΟΝΩΣΕΙΣ - ΥΔΡΑΥΛΙΚΑ
ΞΥΛΟΥΡΓΙΚΕΣ ΕΡΓΑΣΙΕΣ
Με ένα τηλεφώνημα κοντά σας **6946-028644**

ΠΩΛΗΣΕΙΣ ΑΚΙΝΗΤΩΝ ΑΠΟ ΤΟ 1973

○ **ΗΜΙΤΕΛΗ ΔΙΑΜΕΡΙΣΜΑΤΑ**
- Σύμη 120 τ.μ. 2 διαμερίσματα 45.000.000 δρχ.-132.061 €

○ **ΔΙΑΜΕΡΙΣΜΑΤΑ**
- Κοσκινού 75 τ.μ. λούξ κατασκευής 38.000.000 δρχ.-111.518 €
- Αραπάκι Παρθενώπης 90 τ.μ. 41.000.000 δρχ. -120.322 €
- Βενετοκλέων 85 τ.μ. - 90.975 €- 30.000.000 δρχ.
- Ιαλυσός 85 τ.μ. λουξ κατασκευής 43.000.000 δρχ. - 126.192 €
- Ροδίνι 50 - 60 τ.μ 12.500.000 δρχ. - 36.683 € - 14.000.000 δρχ. - 41.085 €
- Πειραιώς 72 τ.μ. 29.000.000 δρχ. - 85.106 €
- Ιαλυσός 100 τ.μ. 45.000.000 δρχ.-132.061 €
- Δασκάλους 115 τ.μ., 52.000.000 δρχ.-152.604 €
- Ανάληψη, 116 τ.μ. + 30 τ.μ. γκαράζ 62.000.000 δρχ. λουξ κατασκευής -181,951 €
- Δασκάλους, 120 τ.μ. 72 εκ. δρχ., λουξ κατασκευής-211.298 €
- Δασκάλους 91 τ.μ. 55 εκ. δρχ. λουξ κατασκευής-161.408 €
- Δασκάλους 85 τ.μ. λουξ κατασκευής
- Δασκάλους 50 τ.μ. λουξ κατασκευής
- Καναδά 115 τ.μ. λουξ κατασκευής
- Καναδά 90 τ.μ. λουξ κατασκευής
- Καναδά 48 τ.μ. λουξ κατασκευής
- Ρόδου-Λίνδου 127 τ.μ. 45.000.000 δρχ.-132.061 €

○ **ΜΕΖΟΝΕΤΕΣ – ΜΟΝΟΚΑΤΟΙΚΙΕΣ**
- Κανδυλί 200 τ.μ. με 1.300 τ.μ. οικόπεδο 35.000.000 δρχ. (μπετά) - 102.714 €
- Αγια Βαρβάρα (Τσαΐρι) 120 τ.μ. με 1.000 τ.μ. οικόπεδο σε ύψωμα 50.000.000 δρ. - 146.735 €
- 130 τ.μ. διώροφες μονοκατοικίες με 1000 μ. οικόπεδο στην περιοχή Λαχανιά πάνω στο κύμα λουξ κατασκεψής
- 125 τ.μ. μεζονέτες με οικόπεδο 400 μ. στην περιοχή Λαχανιάς πολύ κοντά στην θάλασσα με απεριόριστη θέα 37.500.000 δρχ.-110.051 €
- Κιοτάρι μεζονέτες 100 τ.μ. με 500 μ. οικόπεδο τελειωμένες 35.000.000 δρχ.102.714 €
- 280 τ.μ. και 70 τ.μ. υπόγειο με οικόπεδο 700 τ.μ. Ιαλυσός.
- Ημιτελή 200 τ.μ. σε 750 τ.μ. οικόπεδο 55.000.000 δρχ. σε μπετά-161.408 €
- 160 τ.μ. με οικόπεδο 1300 μ. στα Κοσκινού 40.000.000 δρχ. (μπετά)-117.388 €

○ **ΟΙΚΟΠΕΔΑ**
- Σορωνή 450 τ.μ. πάνω στο δρόμο για παραλία 13.000.000 δρχ. - 38.151 €
- Κοσκινού 450 τ.μ. με Σ.Δ. 0,8 27.260.000 δρχ. - 80.000 €
- Αφάντου 1.500 τ.μ. κοντά στο Γκολφ 100 μ. από τον δρόμο-10.000.000 δρχ.-29.347 €
- Σύμη 180 τ.μ. 3.500.000 δρχ.-10.271 €
- Κιοτάρι 2.250 τ.μ. με δύο άδειες οικοδομής, 100 μ. από την θάλασσα 25.000.000 δρχ. - 73.367 €
- Κιοτάρι 800 τ.μ. με άδεια οικοδομής 150 μ. από θάλασσα 14.000.000 δρχ. - 410.55 €
- Κατταβιά 2.150 τ.μ. πάνω στο δρόμο νερό-ρεύμα 5.500.000 δρχ. - 16.140 €
- Λαχανιά 960 τ.μ. άνω στο δρόμο νερό-ρεύμα 3.000.000 δρχ. - 8.804 €
- Κατταβιά 900 τ.μ. εντός οικισμού 5.000.000δρχ. -14.673 €
- Γεννάδι 1000 τ.μ. με άδεια οικοδομής 8.500.000 δρχ.-24.944 €
- Κολύμπια 2.500 στρεμ. 35.000.000-102.714 €
- Παραδείσι, 1500 μ., 8.000.000 δρχ.-23.477 €
- Κατταβιά 650 τ.μ. 4.500.000 δρχ.-13.206 €
- Παραδείσι 170 τ.μ. 6.000.000 δρχ.-17.608 €
- Ρόδος, οδός Γρίβα 240 τ.μ. 140.000.000 δρχ.-410.858 €
- Σορωνή 420 τ.μ. 5.000.000 δρχ.-14.673 €

○ **ΚΑΤΑΣΤΗΜΑΤΑ**
- Κατάστημα 123 τ.μ. στο Ροδίνι 61.500.000 δρχ.-180.484 €
- Κατάστημα 73 τ.μ. στο Ροδίνι 36.500.000 δρχ.-107.116 €
- Κατάστημα 55 τ.μ. στους Αγίους Αναργύρους 36.000.000 δρχ. - 105.649 €
- Ενοικιάζεται στο Κιοτάρι καφετέρια - μπαρ - ντισκοτέκ 200 τ.μ. εσωτερικός χώρος και 300 τ.μ. αυλή με απεριόριστη θέα ενδιάμεσα σε μεγάλες ξενοδοχειακές μονάδες 10 εκ. το χρόνο.
- Επιχείρηση σουβλατζίδικο Νέα Αγορά 20 εκ. δρχ.-58.694 €

○ **ΚΤΗΜΑΤΑ**
- Καβουράκια 5.600 τ.μ. 50 μ. από την θάλασσα 112.000.000 δρχ.-328.686 €
- Μυτιλήνη 1.100 στρέμματα 400 μ. από την θάλασσα 120.000.000 δρχ.-352.164 €
- Πλημμύρι 28 στρέμματα πάνω στο κύμα
- Γεννάδι 15 στρέμματα στον παλιό επαρχιακό 18.000.000 δρχ.-52.824 €
- Λαχανιά 7 στρέμματα πάνω στο δρόμο νερό-ρεύμα 25.000.000 δρχ. -73.367 €
- Καλλιθέα 7.600 τ.μ. κοντά στην θάλασσα 114.000.000 δρχ. - 334.556 €
- Πλημμύρι 9 στρέμματα 100 μ. από θάλασσα 35.000.000 δρχ. - 102.714 €
- Κιοτάρι 45 στρέμματα πάνω στο κύμα
- Γεννάδι 8 στρέμματα πάνω στο κύμα
- Λαχανά 4.400 τ.μ. 200 μ. από θάλασσα πάνω στο δρόμο 22.000.000 δρχ. - 64.563 €
- Κατταβιά 4.500 τ.μ. νερό-ρεύμα 6.000.000 δρχ. - 17.608 €
- Πλημμύρι 4.500 τ.μ. 7.500.000 δρχ. - 22.010 €
- Λαχανιά 4.440 τ.μ. νερό-ρεύμα 4.000.000 δρχ. - 11.738 €
- Λαχανιά 600 τ.μ. πάνω στο δρόμο 1.500.000 δρχ. - 4.402 €
- Λαχανιά 2.390 τ.μ. 2.500.000 δρχ. - 7.336 €
- Λαχανιά 560 τ.μ. 1.000.000 δρχ. - 2.334 €
- Κοσκινού 4.800 τ.μ. 23.000.000 δρχ. - 67.498 €
- Γεννάδι 20 στρέμματα νερό - ρεύμα και 200 ελιές 15.000.000 δρχ. - 44.020 €
- Κιοτάρι 12 στρέμματα πάνω στο δρόμο 144.000.000 δρχ. - 422.597 €
- Τσαΐρι 4.800 τ.μ. 55.000.000 δρχ. - 161.408 €
- Κιοτάρι 45 στρέμματα κοντά στην θάλασσα σε ύψωμα 135.000.000 δρχ.-396.184 €
- Λαχανιά 45 στρέμματα 200 μ. από την θάλασσα 135.000.000 δρχ.-396.184 €
- Κανδυλί 4.700 τ.μ. 33.000.000 δρχ.-96.845 €
- Σορωνή 9.500 τ.μ. παραλία 70.000.000 δρχ.-205,429 €
- Φάνες 11.250 στρ. παραλία 80.000.000 δρχ.-234,776 €
- Φάνες 6 στρ. παραλία 42.000.000 δρχ.-123,257 €
- Λάρδος 2 στρ. 20 ελιές 3.000.000 δρχ.-8.804 €
- Κιοτάρι 4.500 τ.μ. με θέα 15.000.000 δρχ.-44.020 €

○ **ΑΠΟΘΗΚΕΣ**
- Κέννεντυ 90 τ.μ. υπόγειο 13.000.000- 38.151 €
- Σκεύου Ζερβού 130 τ.μ. υπόγειο 25.000.000 δρχ.-73.367 €
- Ασγούρου 180 τ.μ. ισόγειο βιοτεχνικός χώρος 30.000.000 δρχ.-88.041 €
- Ροδίνι, Τροίας & Μυκηνών, 85 τ.μ. ημιυπόγειο, 14.500.000 δρχ. - 42.553 €
- Αννης Μαρίας 72 τ.μ. υπόγεια 7.000.000 δρχ. - 20.542 €
- Μητρόπολη 130 τ.μ. ημιυπόγειο 18.000.000 δρχ. - 52.824 €

● **ΑΝΤΑΛΛΑΣΣΟΥΜΕ ΤΟ ΠΑΛΙΟ ΣΠΙΤΙ ΣΑΣ ΜΕ ΚΑΙΝΟΥΡΓΙΟ**
● **ΖΗΤΟΥΝΤΑΙ ΜΕΤΑΧΕΙΡΙΣΜΕΝΑ ΔΙΑΜΕΡΙΣΜΑΤΑ-ΑΜΕΣΗ ΠΩΛΗΣΗ**
● **ΠΩΛΟΥΝΤΑΙ** αποθήκες και βιοτεχνικοί χώροι.
● **ΔΑΝΕΙΑ ΔΕΚΤΑ - ΕΥΚΟΛΙΕΣ ΠΛΗΡΩΜΗΣ**
● **ΑΝΑΛΑΜΒΑΝΟΥΜΕ ΑΝΤΙΠΑΡΟΧΕΣ**

ΣΤΑΜΑΤΗΣ ΜΑΝΩΛΑΚΟΣ

ΩΡΕΣ ΓΡΑΦΕΙΟΥ 8.30-1.00 π.μ. και 5-8 μ.μ.
ΔΗΜ. ΑΝΑΣΤΑΣΙΑΔΗ 45 (παραπλεύρως ΥΠΕΡΑΓΟΡΑΣ ΠΑΠΑΚΥΡΙΑΚΟΥ-ΣΥΝΟΙΚΙΑ ΔΑΣΚΑΛΩΝ)
Τηλέφωνα: 2241023815-78275, 6944698056, 6945769958



ΚΤΗΜΑΤΟΜΕΣΙΤΙΚΟ ΓΡΑΦΕΙΟ
ΑΙΓΑΙΟΚΤΗΜΑΤΙΚΗ
ΠΩΛΟΥΝΤΑΙ
- ΔΙΑΜΕΡΙΣΜΑΤΑ-ΜΟΝΟΚΑΤΟΙΚΙΕΣ
- (ΔΔ)=ΔΑΝΕΙΑ ΔΕΚΤΑ

■ 35 τ.μ. Ιαλυσό 4ος ορ. (studio) 30.000 €.(ΔΔ)
■ 46 τ.μ. καινούργιο Αραπάκι (1 υπν.) α' ορ. 74.800 €.(ΔΔ)
■ 55 τ.μ. β' ορ. καινούργιο Ανάληψη 36 εκ.-105.000 € (ΔΔ)
■ 60 τ.μ. καινούργιο Καρακόνερο 30 εκ. - 88.041 € (ΔΔ).
■ 62 τ.μ. ισόγ. Ανάληψη καινούργιο 40 εκ.-117.696 € (ΔΔ)
■ 70 τ.μ. μον/κία με 100 τ.μ. αυλή, κοντά στο Ρολόι, Π. Πόλη, 28 εκ.-82.171 € (ΔΔ)
■ 70 τ.μ. καινούργιο (β' ορ.) Ανάληψη 45,5 εκ.-133.528 € (ΔΔ)
■ 74 τ.μ. Πειραιώς ισόγειο (2 υπν.) 29 εκ. 85.106 € (ΔΔ)
■ 75 τ.μ. (ισ.) - (2 υπν.) Κέννεντυ με αυλή 30 εκ.(ΔΔ)
■ 77 τ.μ. καινούργιο Ιαλυσό (2 υπν.) α' ορ. 32 εκ. - 53.910 € (ΔΔ)
■ 77 τ.μ. (2 υπν.) καινούργιο β' ορ. Καναδά β' ορ. (46 εκ), 134.996 € (ΔΔ).
■ 80 τ.μ. καινούργιο Καρακόνερο (43 εκ.) 126.192 € (ΔΔ)
■ 80 τ.μ. μονοκατοικία Π. Πόλη Ρολόι (45 εκ.) - 132.061 € (ΔΔ)
■ 80 τ.μ. μον/κία στα Κρητικά, 100.000 € (ΔΔ)
■ 80 τ.μ. Αισχύνη (2 υπν.) (β' όρ.) 29 εκ.-85.106 € (ΔΔ)
■ 80 τ.μ. Δενδρινού (2 υπν.) 70.000 €
■ 80 τ.μ. μον/κία με αυλή 7 Χουρμαδιές 40 εκ.- 117.388 €
■ 85 τ.μ. ημ/γειο με αυλή μαρ/βά Καρακόνερο 15 εκ.- 44.020 €
■ 87 τ.μ. καινούργιο ρετιρέ β' ορ. 2 υπν. Αραπάκι 140.000 € (ΔΔ)
■ 90 τ.μ. καινούργιο (β' ορ. 2 υπν.) Καρακόνερο (42 εκ.) - 123.257 € (ΔΔ)
■ 90 τ.μ. μον/κία διώροφη (2 υπν.) Παραδείσι με τζάκι 22 εκ. - 64.563 € (ΔΔ)
■ 90 τ.μ. ισόγ. Αραπάκι (3 υπν.) 43 εκ.- 126.192 € (ΔΔ)
■ 96 τ.μ., 3 υπν., καινούργιο α' ορ. Ιαλυσό (42 εκ.) 123.257 € (ΔΔ)
■ 93 τ.μ., 3 υπν., καινούργιο, Ροδίνι, 46 εκ. - 135.000 € (ΔΔ)
■ 97 τ.μ., (3 υπν.) α' όρ., Μητρόπολη (35 εκ.) 102.714 € (ΔΔ)
■ 101 τ.μ. (3 υπν.) καινούργιο Ροδίνι με γκαράζ (50 εκ.) - 170.375 € (ΔΔ)
■ 107 τ.μ. καινούργιο ρετιρέ Αραπάκι 172.000 € (ΔΔ)
■ 116 τ.μ. (3 υπν.) 1ος ορ. Αγ. Αναργύρους 88.041 € -30 εκ. (ΔΔ)
■ 116 τ.μ. (ισ. υπ/νο) 3 υπν. Πτολεμαίων 58 εκ.-170.212 € (ΔΔ)
■ 117 τ.μ.α' ορ. και 45 τ.μ. σε σοβά στους Δασκάλους (42 εκ.) - 123.257 € (ΔΔ)
■ 118 τμ. σε σοβά Δασκάλους, 32 εκ. -93.910 € (ΔΔ)
■ 120 τ.μ. καινούργιο πλησίον Μ. Πετρίδη (ισ.), (3 υπν.), 54 εκ. - 158.473 € (ΔΔ)
■ 120 τ.μ. μεζ/τα Ροδίνι 80 εκ. 234.776 € (ΔΔ)
■ 120 τ.μ. (α' ορ. 4 υπν.) Παν. Ροδίου (50 εκ.) 146.735 € (ΔΔ)
■ 120 τ.μ. καινούργιο Ροδίνι 78 εκ.-229.000 € (ΔΔ)
■ 122 τ.μ. β' όρ. Ιαλυσό καινούργιο 55 εκ. - 161.408 € (ΔΔ)
■ 123 τ.μ. (3 υπν.) γ' ορ. καινούργιο Καναδά 73 εκ. 214.000 € (Δ.Δ.)
■ 132 τ.μ. μεζ/τα κοντά Μίρα Μάρε (75 εκ.)-20.229 € (Δ.Δ.)
■ 140 τ.μ. μον/κία σε μπετά στους Τρεις σε 1.400 τ.μ. οικόπεδο 32 εκ-93.910 € (ΔΔ).
■ 140 τ.μ. μεζ/τα σε 340 μ. οικόπεδο Ιξιά (85 εκ)-243.449 € (Δ.Δ.)
■ 140 τ.μ. μον/κία σε μπετά Κοσκινού 38 εκ.-115.518 ευρώ.
■ 145 τ.μ. μεζ/τα Κοσκινού σε 2 στρ. οικ. 85 εκ. 250.000 € (ΔΔ)
■ 150 τ.μ. μον/κία σε 2 στρ. στην Ιαλυσό 100 εκ.-293.470 € (ΔΔ)
■ 174 τ.μ. μεζ/τα Ανάληψη με 45 τ.μ. γκαράζ (85 εκ.) - 249.449 € (ΔΔ)
■ 185 τ.μ. (3 υπν.) Μιχ. Πετρίδη Ρετιρέ 85 εκ.-249.449 ευρώ (ΔΔ).
■ 180 τ.μ. μον/κία μπετά Τρεις 100.000 €
■ 160 τ.μ. κολώνες διαμ/σμα α' ορ. Δασκάλους 32 εκ.-93.910 €.
■ 203 τ.μ. διαμ/σμα β' ορ. Μήδεια 85 εκ.-250.000 € (ΔΔ)
■ 210 τ.μ. μον/κία σε 500 τ.μ. οικ/δο κοντά Κορδικτώνος 110 εκ. 322.000 € (ΔΔ)

ΚΑΤΑΣΤΗΜΑΤΑ-ΑΠΟΘΗΚΕΣ-ΓΡΑΦΕΙΑ -ΠΑΝΣΙΟΝ
■ 25 τ.μ. Κόκ. πόρτα Π. Πόλη 15 εκ.- 44.020 €
■ 44 τ.μ. (ισόγ.) αποθήκη σαν κατάστημα Σεμερτζίδη 11 εκ.-32.280 €
■ 55 τ.μ. κατάστημα Βασ. Ηρακλείου 35 εκ.-102.714 € (ΔΔ)
■ 60 τ.μ. κατάστημα στ' Ασγούρου 22 εκ.- 64.563 €
■ 71 τ.μ. υπόγεια απ/η με ράμπα Αννης Μαρίας 8 εκ. 23.477 €
■ 80 τ.μ. υπ/γεια απ/κη Κένεντυ 12 εκ. 35.216€
■ 150 τ.μ. πανσιόν 6 studios Π. Πόλη 35 εκ.- 102.714 €
■ 175 τ.μ. κατάστημα Λεωφ. Ρόδου-Λίνδου 70 εκ.-205.429 € (ΔΔ)
■ 180 τ.μ. αποθήκη ισόγ. κατάστημα Ροδίνι 132.061 €-45 εκ.
■ 320 τ.μ. αποθήκη Ασγούρου 44 εκ.-129.126 €

ΟΙΚΟΠΕΔΑ-ΑΓΡΟΤΕΜΑΧΙΑ
■ 160 τ.μ. Καστελοριζιούς-60.000 €
■ 401 τ.μ.Δημ. Αναστασιάδη (Σ.Δ. 1) 180.000 €
■ 2.082 στους Τρεις, κτίζει 220 τ.μ. (60 εκ.)-170.082 € (Δ.Δ.)
■ 4,5 στρ. Μαρμάρι Κοσκινού (28 εκ.) - 82.171 €
■ 28.280 τ.μ. πάνω στο κύμα Πλημμύρι 376 εκ-1.103.448 €
■ 28.280 τ.μ. πάνω στο κύμα Πλημμύρι 376 εκ-1.103.448 €
■ 40 στρ. Πεύκοι-Λίνδου 120 εκ.-352.000 €

ΕΝΟΙΚΙΑΣΕΙΣ ΑΚΙΝΗΤΩΝ-ΕΠΙΧΕΙΡΗΣΕΙΣ:
■ Γραφείο 80 τ.μ. Μαντράκι 450. €
■ 40 τ.μ. κατ/μα Καλλιθέα 300 €
■ 110 τ.μ,. κατ/μα Καλλιθέας 645 €
■ Αποθήκη 6ο χλ. Λεωφόρο Ρόδου Καλιθέας 400 τ.μ. ενοίκιο 350 €
■ ΕΠΙΠΛ/ΝΟ ΔΙΑΜΕΡΙΣΜΑ Π. ΠΟΛΗ (2 ΥΠΝ.) 320 €

ΑΝΑΛΑΜΒΑΝΟΥΜΕ ΤΗΝ ΕΝΟΙΚΙΑΣΗ ΤΟΥ ΔΙΑΜΕΡΙΣΜΑΤΟΣ ΣΑΣ ΣΕ ΠΟΛΥ ΣΥΝΤΟΜΟ ΧΡΟΝΙΚΟ ΔΙΑΣΤΗΜΑ

ΡΕΝΑ ΒΑΖΟΥΚΟΥ
(ΜΕΣΙΤΗΣ ΑΣΤΙΚΩΝ ΣΥΜΒΑΣΕΩΝ)
ΔΙΕΥΘ. ΓΡΑΦΕΙΟΥ ΔΗΜ. ΘΕΟΔΩΡΑΚΗ 3
9-1 το πρωί και 6.30-9 απ/τα
Δευτέρας-Πέμπτης εκτός Σαβ. και Κυρ.
Τηλ. (22410) 22943-28838 FAX: 28838
email.vazoukou@otenet.gr.
ΡΟΔΟΣ

ενοικιασεις

συνέχεια από την προηγούμενη

ΔΥΑΡΙ, επιπλωμένο, με κουζίνα, χωλ και λουτρό στην οδό Γεωργίου Παπανικολάου και Καθοπούλη αρ. 19. Πληροφορίες τηλ. 2241090441.ΑΕ55278

ΕΝΟΙΚΙΑΖΟΝΤΑΙ-ΙΑΛΥΣΟΣ ολοκαίνουργια πολυτελή διαμερίσματα επιπλωμένα, 40 τ.μ., (δεν έχουν κατοικηθεί), κεντρική θέρμανση PANASONIC κλιματισμός-δορυφορική TV-ηλιακοί-3 λεπτά από θάλασσα έως 15 Μαΐου 2004. Πληρ. τηλ. 6977081011-2241098344 ΑΕ55276

ΚΑΤΑΣΤΗΜΑ στην Παλιά Πόλη, Μενεκλέους 15 (ο δρόμος με τα BAR), 55 τ.μ., με W.C., πρόσφατα ανακαινισμένο. Το κατάστημα είναι ιδανικό για SUPER MARKET, εστιατόριο, BAR, τουριστικό φαρμακείο, χρυσοχοείο κ.λπ. Τιμή 10.000 ευρώ η επιχείρηση και 450 ευρώ μηνιαίο μίσθωμα. Πληρ. τηλ. 6976059628 από 8 π.μ. έως 9 μ.μ. ΑΕ55269

ΑΠΟΘΗΚΗ, 150 τ.μ. στην Ανάληψη, επί της Γ. Παπανδρέου, με πρόσοψη μπροστά και πίσω σε δρόμο με μεγάλους χώρους διακίνησης φόρτωσης και εκφόρτωσης προιόντων. Πληρ. τηλ. 22410 69561. ΑΕ55274

ΕΝΟΙΚΙΑΣΕΙΣ ΓΡΑΦΕΙΩΝ. 1) Ενοικιάζεται πολυτελές γραφείο 52 τ.μ., β' ορόφου, στο κτίριο «ΚΩΤΣΟΒΟΛΟΥ» επί της Εθνικής Αντιστάσεως-Θεμ. Σοφούλη γωνία με μηνιαίο μίσθωμα 580 ευρώ., 2) Ενοικιάζεται γραφείο επί της οδού Αμερικής 50 με μηνιαίο μήσθωμα 550 ευρώ. Πληρ. Σαββαΐδης και συνεργάτες, τηλ. 22410-26281. ΑΕ55284

ΔΙΑΜΕΡΙΣΜΑ, 75 τ.μ., στην Ανάληψη, επί της Γ. Παπανδρέου με πρόσοψη επί της οδού αποτελούμενο από δύο υπνοδωμάτια, κουζίνα, σαλόνι και τουαλέτα σε μικρή διώροφη οικοδομή. Πληρ. τηλ. 22410 69561. ΑΕ55273

ΔΙΑΜΕΡΙΣΜΑ λουξ, 165 τ.μ., 5άρι, 2 τουαλέτες, αποθήκη, επί της Αγίας Αναστασίας 135 (7 Βαγιές). Πληρ. τηλ. 22410 33487. ΑΕ55268

ΓΚΑΡΣΟΝΙΕΡΑ, επιπλωμένη στην Ιαλυσό, επί της οδού Αναστασίου Βρόντη 3. Απέναντι από το 1ο Δημοτικό Σχολείο. Πληρ. τηλ. 2241091796 και 76335. ΑΕ55272

ΕΝΟΙΚΙΑΖΕΤΑΙ Ή ΖΗΤΕΙΤΑΙ συνεταίρος για εστιατόριο-μπαρ στο Φαληράκι. Πληρ. τηλ. 6934963202. ΑΕ55216

ΜΟΝΟΚΑΤΟΙΚΙΑ επιπλωμένη 3 δωματίων, 2 κρεβατοκάμαρες, σαλοτραπεζαρία, χωλ, αυλή και βεράντα, στα Κοσκινού. Πληρ. τηλ. 22410 66774. ΑΕ55266

ΕΝΟΙΚΙΑΖΕΤΑΙ: 1) ΚΑΤΑΣΤΗΜΑ ΕΜΒΑΔΟΥ 135 Τ.Μ., ΔΥΝΑΜΕΝΟ ΝΑ ΕΠΕΚΤΑΘΕΙ, ΚΑΤΑ 70 Τ.Μ. ΚΑΙ 2) ΓΚΑΡΣΟΝΙΕΡΑ, ΣΤΗ ΡΟΔΟ ΚΑΙ ΣΤΗΝ ΟΔΟ ΓΡΙΒΑ. ΠΛΗΡ.: ΚΙΝΗΤΟ: 6937071451 ΠΕ55265

ΕΝΟΙΚΙΑΖΟΝΤΑΙ καινούργια studios πλήρως επιπλωμένα κοντά στο 1ο Λύκειο Ιαλυσού. Πληρ. τηλ. 6945077678 ΑΕ54631

STUDIOS στην περιοχή Ιαλυσού με air condition, πολυκουζινάκι, πλήρως επιπλωμένα. Στην τιμή ενοικίου περιλαμβάνονται θέρμανση, νερό από 200-250 ευρώ. Πληρ.τηλ. 22410 90201-90202. ΑΕ55218

ΔΩΜΑΤΙΑ επιπλωμένα σε ήσυχη περιφέρεια δίπλα από το ξενοδοχείο Κοράλι στην Λεωφ. Ιαλυσού 35, με την ενοικίαση θα έχετε και θέρμανση. Πληρ. τηλ. 22410 92802. ΑΕ55219

ΕΝΟΙΚΙΑΖΟΝΤΑΙ ΔΙΑΜΕΡΙΣΜΑΤΑΚΙΑ ΜΙΚΡΑ ΕΠΙΠΛΩΜΕΝΑ (40 Τ.Μ.) ΣΤΟ ΠΑΡΑΔΕΙΣΙ, ΛΕΩΦ. ΔΗΜΟΚΡΑΤΙΑΣ 136, ΠΟΛΥΤΕΛΗ, ΔΙΑΜΠΕΡΗ, ΜΕ ΔΙΠΛΕΣ ΒΕΡΑΝΤΕΣ, ΩΡΑΙΑ ΘΕΑ, ΗΛΙΑΚΟΥΣ, ΣΕ ΚΗΠΟ 400 ΜΕΤΡΩΝ, ΑΝΕΤΟ PARKING, ΚΙΟΣΚΙ. ΠΡΟΤΙΜΟΥΝΤΑΙ ΣΤΡΑΤΙΩΤΙΚΟΙ-ΕΚΠΑΙΔΕΥΤΙΚΟΙ-ΔΗΜΟΣΙΟΙ ΥΠΑΛΛΗΛΟΙ. ΠΛΗΡ. ΤΗΛ. 22410 81175 ΚΑΙ 6934016503. ΠΕ55271

ΓΚΑΡΣΟΝΙΕΡΑ επιπλωμένη στην Π. Πόλη. Πληρ. τηλ. 22410 31654. ΑΕ55223

STUDIOS νεόκτιστα σε πανοραμική θέα στα Κοσκινού, με κουζίνα, τουαλέτα, air condition, τηλεόραση, επιπλωμένα με όλο το νοικοκυριό του σπιτιού και με άνετο πάρκιν. Πληρ. τηλ. 6932629891. ΑΕ55221

ΔΙΑΜΕΡΙΣΜΑ ΠΛΗΡΩΣ ΕΠΙΠΛΩΜΕΝΟ ΣΕ ΑΡΙΣΤΗ ΚΑΤΑΣΤΑΣΗ 50 Τ.Μ. (2ος ΟΡΟΦΟΣ) 150 ΜΕΤΡΑ ΑΠΟ ΤΗΝ ΑΚΤΗ ΚΑΙ ΚΟΝΤΑ ΣΤΟ ΠΑΝΕΠΙΣΤΗΜΙΟ ΚΑΙ ΤΟ ΚΕΝΤΡΟ ΤΗΣ ΠΟΛΗΣ. ΟΔΟΣ ΠΑΠΑΛΟΥΚΑ 49Β ΡΟΔΟΣ. ΠΛΗΡ. ΤΗΛ. 6978649388 ΑΠΟ 9.30 Π.Μ. ΜΕΧΡΙ 3 Μ.Μ.ΠΕ55220

ΕΝΟΙΚΙΑΣΕΙΣ ΚΑΤΑΣΤΗΜΑΤΩΝ: 1) Ενοικιάζεται - Πωλείται επιχείρηση κεντρική, 32 τ.μ., στα "Εκατό Μαγαζιά", 2) ενοικιάζεται στην Ψαροπούλα κατάστημα γωνιακό 55 τ.μ., με μηνιαίο μίσθωμα 880 ευρώ. Πληρ. Σαββαΐδης και Συνεργάτες, τηλ. 22410-26281. ΑΟ55264

ΔΙΑΜΕΡΙΣΜΑΤΑ επιπλωμένα lux σε ήσυχη τοποθεσία, οδός Σωτήρος Ιαλυσού έναντι Ι. Ναού Σωτήρος, με ιδιωτικό πάρκιν, κήπο, βεράντα, θέα στον Φιλέρημο διπλά τζάμια, νέας κατασκευής. Πληρ. τηλ. 22410 92208, 22410 95179 ΑΕ55222

ΔΥΟ ΔΙΑΜΕΡΙΣΜΑΤΑ: το ένα επιπλωμένο 80 τ.μ. ισόγειο στο Ροδίνι, 400 ευρώ και 110 τ.μ. α' όροφο εντοιχισμένη κουζίνα με θέα την Καλλιθέα 600 ευρώ. Μόνο σοβαρές προτάσεις. Πληρ. τηλ. 6946023678. ΑΕ55225

ΔΙΑΜΕΡΙΣΜΑ δύο υπνοδωματίων περιοχή Αποστόλου Παύλου, Ανάληψη. Πληρ. τηλ. 22410 63715, 9647206614. ΑΕ55224

ΕΝΟΙΚΙΑΖΟΝΤΑΙ 3άρια, 4άρια, 2άρια, studio, γκαρσονιέρες, αποθήκες και επιχειρήσεις. Άμεση εξυπηρέτηση. Πληρ. τηλ. (22410) 67451, 67234, 6945471001. ΑΕ55229

ΕΝΟΙΚΙΑΖΕΤΑΙ μεγάλο διαμέρισμα στο Ροδίνι σε ήσυχη τοποθεσια στον 2ο όροφο. Πλήρως επιπλωμένο και με όλα τα ηλεκτρικά είδη. Αποτελείται από 3 υπνοδωμάτια, θέρμανση πετρελαίου και τα υπόλοιπα. Πληρ. τηλ. 6932338313, τιμή 480 ευρώΑΕ55226

ΔΙΑΜΕΡΙΣΜΑ επιπλωμένο πλησίον Πανεπιστημίου (περιοχή Μόντε Σμιθ) με δύο υπνοδωμάτια, σαλόνι, κουζίνα, μπάνιο και κεντρική θέρμανση. Τιμή 380 ευρώ. Πληρ. τηλ. 22410 75511 ή 6944666182. ΑΕ55227

ΔΙΑΜΕΡΙΣΜΑ 4άρι επί της οδού Ιερού Λόχου 3 Ιαλυσός. Πληρ. τηλ. 22410 93145 (εξαιρούνται αλλοδαποί). ΑΕ55228

ΔΙΑΜΕΡΙΣΜΑ ΕΝΟΣ ΔΩΜΑΤΙΟΥ 43 Τ.Μ. ΣΤΟΝ Α' ΟΡΟΦΟ ΣΤΗΝ ΠΕΡΙΟΧΗ ΤΗΣ ΜΗΤΡΟΠΟΛΗΣ. ΠΛΗΡ. ΤΗΛ. 6974656423 ΚΑΙ 22410-28079. ΠΕ55230

ΔΙΑΜΕΡΙΣΜΑ ισόγειο στα Κοσκινού με πανοραμική θέα, 110 τ.μ. αποτελούμενο από 3 υπνοδωμάτια-1 μπάνιο- πλυσταριό ή αποθήκη-σαλόνι/κουζίνα ενιαίος χώρος με τζάκι. Πρόσφατα ανακαινισμένο. Ενοίκιο 400 ευρώ. Πληρ. τηλ. 22410 32112. ΑΕ55213

ΜΟΝΟΚΑΤΟΙΚΙΑ στη Κρεμαστή επί της Λεωφ. Ελευθερίας πλήρως επιπλωμένη. Πληρ. τηλ. 22410 92464 από 16.00-20.00 ή στο 6944630594. ΑΕ55231

ΕΝΟΙΚΙΑΖΟΝΤΑΙ επιπλωμένες γκαρσονιέρες 2 δωματίων (κουζίνα, υπνοδωμάτιο, WC) στα Κοσκινού επιφανείας 50 τ.μ. Πληρ. τηλ. 22410 21644, κιν. 6946286772, 6946681508. ΑΕ55232

ΔΙΑΜΕΡΙΣΜΑ στην Κρεμαστή. Πληρ. τηλ. 22410 91305. ΑΕ55215

ΔΙΑΜΕΡΙΣΜΑ επιπλωμένο λούξ στην Παπαλουκά 27. Ενοίκιο 700 ευρώ. Πληρ. Σάβ. Βογιατζής, τηλ. 22410 24097. ΑΕ55205

TOP PROPERTIES

GEORGE & SAVAS PIPINOS
ΓΕΩΡΓΙΟΣ & ΣΑΒΒΑΣ ΠΙΠΙΝΟΣ
ΣΥΜΒΟΥΛΟΙ ΚΑΙ ΕΚΤΙΜΗΤΕΣ ΑΚΙΝΗΤΩΝ
REAL ESTATE AGENTS • MEMBER OF F.I.A.B.C.I.-NAEA-C.E.I.

Από το 1971

Email: gpipinos@otenet.gr URL: www.rhodes-top-properties.com and www.pipinos.gr

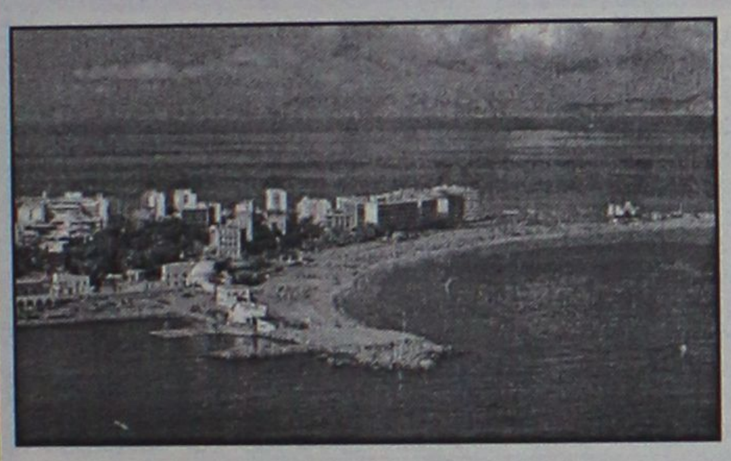

Η "**TOP PROPERTIES**" είναι ατομική επιχείρηση και ανήκει στους Γεώργιο και Σάββα Πιπίνο. Το γραφείο ασχολείται από το 1971 αποκλειστικά και μόνο με επενδύσεις και REAL ESTATE, στο νησί της Ρόδου και στην ευρύτερη περιοχή της Δωδεκανήσου.

ΑΠΕΥΘΥΝΟΜΑΣΤΕ: Στους **σοβαρούς, απαιτητικούς και επιλεκτικούς** επενδυτές-επιχειρηματίες, Ελληνες και ξένους που ενδιαφέρονται να κάνουν μια σοβαρή επένδυση προβολής στο νησί της Ρόδου.

ΠΡΟΣΦΕΡΟΥΜΕ: Α) Υπηρεσίες και πληροφορίες που γίνονται σε προσωπικό επίπεδο με εχεμύθεια, διακριτικότητα και σοβαρότητα.
Β) Μεγάλη γκάμα υψηλής ποιότητας, ακινήτων, όπως:1) Ξενοδοχεία Α' και Β' κατηγορίας των 600-500-350-300 κλινών, 2) Κεντρικά αστικά ακίνητα κατάλληλα για Τράπεζες-καταστήματα-γραφεία, 3) Παραλιακές εκτάσεις, κατάλληλες για τουριστικές επενδύσεις των 150.000-100.000-70.000-50.000-36.000 τ.μ. και 4) Διαμερίσματα και μεζονέτες προβολής, και 5) Αξιόλογες Παραθεριστικές κατοικίες.

ΣΤΟΧΟΣ ΜΑΣ ΕΙΝΑΙ: Να προσφέρουμε στο αγοραστικό μας κοινό υψηλής ποιότητας ακίνητα και ευκαιρίες στο νησί της Ρόδου. Η τριακονταετής και πλέον πείρα μας στον τομέα αυτό αποτελεί εγγύηση.

ΣΥΝΘΗΜΑ ΜΑΣ ΕΙΝΑΙ: Επενδύστε στη ΡΟΔΟ ΤΩΡΑ, σε ακίνητα που ΑΝΤΕΧΟΥΝ ΣΤΟ ΧΡΟΝΟ

Γεώργιος και Σάββας Πιπίνος
ΜΕΣΙΤΕΣ ΑΣΤΙΚΩΝ ΣΥΜΒΑΣΕΩΝ
Γιατί εμείς γνωρίζουμε καλύτερα!

Since 1971

TOP PROPERTIES is a father and son business. The senior, Mr George S. Pipinos, the founder of the office, has carved over the years a reputation for integrity and excellence in the world of Real Estate in the Dodecanese. The junior, Dr. Savas Pipinos, has returned from his studies in the UK to aid in his father´s footsteps.
AT TOP PROPERTIES we try hard to attract important and selective investors, high calibre businessmen/women and discerning professional people, both Greek and foreign, who wish to acquire substantial and valuable property on Rhodes.
We offer our expertise and advice privately, discreetly and in strict confidence.
We keep a comprehensive list of real estate of the highest specifications:
a. A' and B' class hotels (600, 500, 350, 300 beds capacity)
b. Centrally situated office buildings and other business premises.
c. Seaside land, ideal for development (hotels, holiday resorts, etc), of 150.000, 100.000, 70.000, 50.000, 36.000 square metres.
d. Villas, luxury apartments, detached, semi-detached and terraced houses.
e. Holiday and Retirement Homes.
Our aim is to give our clients the opportunity to acquire value for money, first class real estate on Rhodes. Our 30 and more years of experience is our warranty.
Our motto is Invest in Rhodes, Invest in property, It stands the test of time.

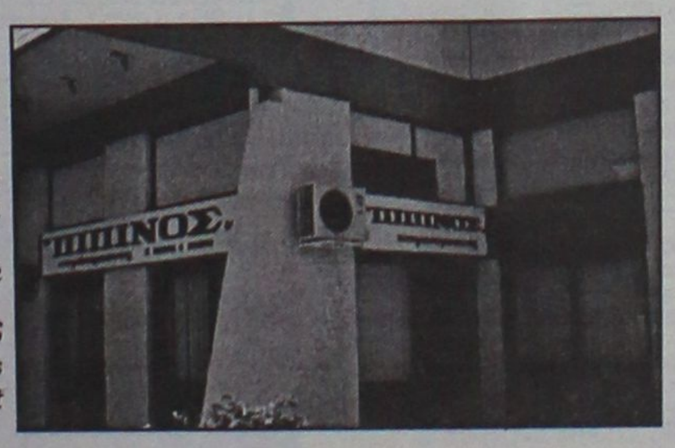

TOP PROPERTIES
George and Savas Pipinos
Because we know best

KENNENTY 38, ΡΟΔΟΣ, 85 100, ΤΗΛ. (22410) 23895,FAX: (22410) 20883
38 KENNEDY STR., RHODES, 85 100, TEL. (22410) 23895, FAX: (22410) 20883

ΠΩΛΕΙΤΑΙ οικόπεδο 6.500 τ.μ. στα Κοσκινού σε δασώδες περιβάλλον. Τιμή ευρώ 132,000

ΠΩΛΕΙΤΑΙ Διαμέρισμα στην Ιαλυσό σε πολύ καλή κατάσταση, 101 τ.μ. με 3 ευρύχωρα υπνοδωμάτια. Τιμή ευρώ 102,700.

ΠΩΛΕΙΤΑΙ Στούντιο στην Ιαλυσό 16 τ.μ. Με την ταράτσα, και δικαίωμα δόμησης ακόμα 26 τ.μ., τιμή ευρώ 32,300.

ΠΩΛΕΙΤΑΙ Οικόπεδο 4.500 τ.μ. στην Παστίδα, σε λόφο με απεριόριστη θέα. Τιμή 82.000 ευρώ.

Πληροφορίες, Πιπίνος 22410 23895
και 6944 676003 και 6944 390803
www.pipinos.gr

ΠΩΛΟΥΝΤΑΙ

από ιδιώτη ιδιοκτήτη,
μονοκατοικίες,
μεζονέτες 100 τ.μ.
στην παραλία Αφάντου
επί του κύματος.

Πληρ. τηλ. 6942089864

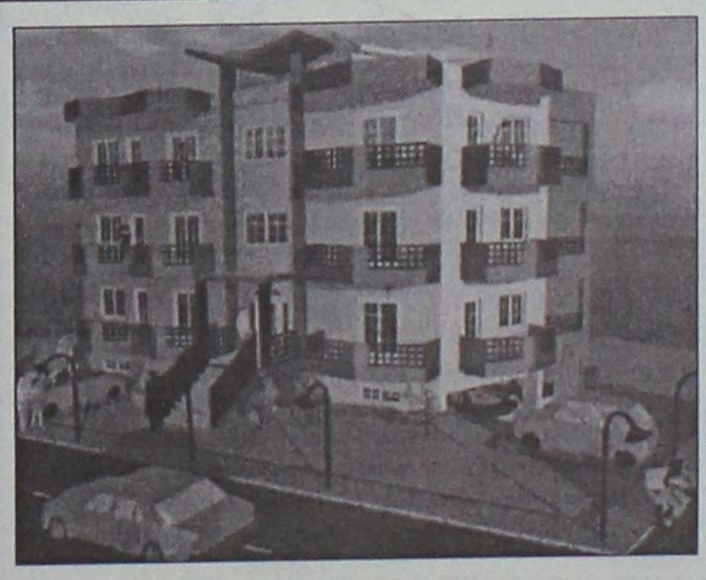

ΠΩΛΟΥΝΤΑΙ

Διαμερίσματα λουξ κατασκευής των 82 τ.μ. και των 93 τ.μ. σε νεόκτιστη οικοδομή με ασανσέρ και ιδιωτικό πάρκιν στην οδό Σμύρνης, περιοχή Ροδίνι

ΖΗΤΟΥΝΤΑΙ

οικόπεδα για αντιπαροχή ή ανταλλαγή

ΑΝΑΛΑΜΒΑΝΟΥΜΕ

ιδιωτικά έργα πάσης φύσεως οικοδομικών εργασιών

ΧΑΤΖΗΜΙΧΑΛΗΣ ΚΩΝΣΤΑΝΤΙΝΟΣ
ΔΟΜΙΚΟΣ ΕΡΓΟΛΑΒΟΣ ΔΗΜΟΣΙΩΝ
ΚΑΙ ΙΔΙΩΤΙΚΩΝ ΕΡΓΩΝ
ΤΗΛ. (22410)21834, 6936609834, 6974198504

ΕΝΟΙΚΙΑΣΕΙΣ

συνέχεια από την προηγούμενη

ΓΚΑΡΣΟΝΙΕΡΑ επιπλωμένη με πάρκιν στη Φωτη Κόντογλου (κτήματα Καζούλη)- Λεωφορος Καλλιθέας στο Super market Βερόπουλου. Πληρ. τηλ. 22410 61790. AE55214

ΟΙΚΙΑ κοντά στο Στάδιο, επιπλωμένη, με 2 υπνοδωμάτια. Πληρ.τηλ. 6946544664. AE55204

ΔΥΑΡΙ, ένα, και ένα τριάρι με ηλιακό και άνετο πάρκιν, σε άριστη κατάσταση, στην περιοχή μεταξύ Κρεμαστής Παστίδας, έναντι «Ομορφου». Πληρ. τηλ. 22410 94398.AE55171

ΓΚΑΡΣΟΝΙΕΡΑ, lux κατασκευή, στην Ιξιά (Τρεις), σε μεγάλο κήπο, πλήρως επιπλωμένη με θέρμανση, τηλέφωνο, αερόθερμο μπάνιου, ηλιακό και ηλεκτρικό θερμοσίφωνο, σίτες στα παράθυρα, μεγάλες βεράντες και πάρκιν. Πληρ. τηλ. 22410 92714. AE55169

ΕΝΟΙΚΙΑΖΟΝΤΑΙ: 1) Διαμέρισμα, τριάρι, επιπλωμένο, με ηλ. θερμοσίφωνα, κατάλληλο για συγκατοίκηση φοιτητών, στρατιωτικών κ.λπ., επί της Αλεξ. Διάκου 15 απέναντι από το κατ/μα HONDO'S CENTER. 2) Γκαρσονιέρα επιπλωμένη στην Κρεμαστή. Πληρ. τηλ. 22410 21335 και 6945393764. AE55172

ΚΑΤΑΣΤΗΜΑ στο Φαληράκι επί της οδού Ερμού. Πληρ. τηλ. 6944520387. AE55170

STUDIO επιπλωμένο με πολυκουζινάκι, με μπαλκόνι, με πάρκιν, σε ήσυχη περιοχή στα Κοσκινού. Ενοίκιο 170 ευρώ. Πληρ. τηλ. 22410 61435. AE55145

ΕΝΟΙΚΙΑΖΟΝΤΑΙ: 1) studio-ρετιρέ: επιπλωμένο, κουζίνα, ψυγείο, πλυντήριο, ντουλάπα, κρεβάτι κ.ά., **2) διαμέρισμα**: τρία (3) υπνοδωμάτια, επιπλωμένο, σαλόνι, μεγάλη κουζίνα, και με όλα τα ηλεκτρικά είδη. Κατάλληλο έως και τρεις (3) σπουδαστές. Και τα δύο βρίσκονται κοντά στο Πανεπιστήμιο Αιγαίου επί της οδού Χειμάρας και Ενόπλων Δυναμεων. Πληρ. τηλ. 6946-58.10.10 ή 693-66.56.956.

ΓΚΑΡΣΟΝΙΕΡΕΣ και STUDIOS, καινούργια πλήρως επιπλωμένα, κοντά στο Πανεπιστήμιο και στα ΙΕΚ. Πληρ. τηλ. 22410 78965. AE53832

ΕΝΟΙΚΙΑΖΟΝΤΑΙ ΚΑΙΝΟΥΡΓΙΑ ΔΙΑΜΕΡΙΣΜΑΤΑ ΕΠΙΠΛΩΜΕΝΑ ΣΤΗΝ ΙΞΙΑ ΜΕ ΠΙΣΙΝΑ ΚΑΙ ΚΗΠΟ. ΑΣΑΝΣΕΡ, ΘΕΡΜΑΝΣΗ, ΑΠΟΤΕΛΕΙΤΑΙ ΑΠΟ ΥΠΝΟΔΩΜΑΤΙΟ, ΣΑΛΟΝΙΚΟΥΖΙΝΑ ΕΝΙΑΙΟ, ΕΝΟΙΚΙΟ 300 ΕΥΡΩ ΤΟ ΜΗΝΑ ΧΩΡΙΣ ΕΠΙΒΑΡΥΝΣΗ ΗΛΕΚΤΡΙΚΟΥ ΚΑΙ ΝΕΡΟΥ. ΠΛΗΡ. ΤΗΛ. 2241096388, ΩΡΕΣ 08.00-11.00, 6947221389. ΠΕ55747

ΔΩΜΑΤΙΑ στο ξενοδοχείο ΠΑΡΘΕΝΩΝ για ολιγοήμερη διαμονή ή με μηνιαία χρέωση επί της Ανθούλας Ζερβού 4 Ρόδος. Πληρ. τηλ. 2241022351, 6944844177 υπευθ. Καλούδης Τάσος AE54684

ΓΚΑΡΣΟΝΙΕΡΕΣ πλήρως εξοπλισμένες, κοντά στο Πανεπιστήμιο Αιγαίου (Σοφούλη 101β). Πληρ. τηλ. 6944500966 (10 π.μ. - 12 μ.μ.), 22410-64040 AE55138

ΔΙΑΜΕΡΙΣΜΑΤΑ επιπλωμένα (γκαρσονιέρες), στην Παστίδα, με πολυκούζινα, θέρμανση, κλιματισμό, τηλέφωνο, κρύο & ζεστό νερό, δωρεάν, σε χώρο με άνετο πάρκιν και μεγάλο κήπο, τιμη 210 ευρώ. Πληρ. τηλ. 6944760796, 22410-47228 AE55124

ΔΙΑΜΕΡΙΣΜΑ καινούργιο 60 τ.μ., επιπλωμένο, λουξ, δύο ετών, εντός πόλεως, έως 30 Μαρτίου. Πληρ. τηλ. 6945807682 AE55120

ΔΙΑΜΕΡΙΣΜΑ στις Καλυθιές, 50 τ.μ., επιπλωμένο, με air condition ή μη επιπλωμένο. Πληρ. τηλ. 22410-20935, 6932282974 AE55122

ΓΚΑΡΣΟΝΙΕΡΑ επιπλωμένη, επί της Κ.Ν. Κωνσταντινίδη 7, περιοχή Ζέφυρος (πλησίον Εφορίας). Πληρ. τηλ. 22410-20560, 24527 AE55125

ΟΡΟΦΟΔΙΑΜΕΡΙΣΜΑ 1ου ορόφου, τρία υπνοδωμάτια, κουζίνα, σαλόνι, μπάνιο και WC, χωρίς κοινόχρηστα με σύνδεση στο αποχετευτικό 100 τ.μ. Τιμη 450 ευρω στο Καρακόνερο. Πληρ. τηλ. 2241065471 από 10 π.μ. έως 10 μ.μ. AE55109

ΕΝΟΙΚΙΑΖΕΤΑΙ λόγω συνταξιοδότησης κατάστημα 45 τ.μ. με ασημένια κοσμήματα και είδη λαικής τέχνης σε κεντρικό δρόμο της Παλιάς Πόλης της Ρόδου. Προσφέρεται και με το εμπόρευμα. Πληρ. τηλ. 2241020995, ώρες 10 π.μ.-5 μ.μ. AE55110

ΔΙΑΜΕΡΙΣΜΑ 3ΑΡΙ στο Ροδίνι, μερικώς επιπλωμένο. Πληρ. τηλ. 6976927253. AE55108

ΔΙΑΜΕΡΙΣΜΑ,καινούργιο 110 τ.μ. με 3 υπνοδωμάτια - κουζίνα - σαλόνι - μπάνιο - αποθήκη - ηλιακό θερμ. κοντά στον ΟΑΕΔ. Πληρ. τηλ. 2241038353 και 6972259528. AE55061

3ΑΡΙ διαμέρισμα, ευρύχωρο, 110 τ.μ., α' όροφος, αποτελούμενο από 2 υπνοδωμάτια, καθιστικό, σαλοτραπεζαρία, μεγάλη κουζίνα, W.C., με κλιματισμό, θέρμανση/ψύξη, ηλιακό θερμοσίφωνα στην Ιαλυσό. Πληρ. τηλ. 6942553147 και 22410 94356. AE55063

ΔΙΑΜΕΡΙΣΜΑΤΑ, στην Κρεμαστή κοντά στα σχολεία και στη θάλασσα, μεγάλα, καινούργια, πλήρως επιπλωμένα, δυάρια και στούντιος, με θέα στη θάλασσα. Ιδιόκτητο πάρκιν και κήπο. Εχουν ατομικές μεγάλες βεράντες, εντ/νες ντουλάπες, πολλά ντουλάπια. Με διπλά τζάμια και ρολλά χωρίς κοινόχρηστα. Πληρ. τηλ. 22410 94822 και 6946671053. AE55059

ΕΝΟΙΚΙΑΖΕΤΑΙ 3άρι 105 τ.μ. επιπλωμένο επί της οδού Πατρ. Αθηναγόρα περιοχή Αγίου Γεωργίου Ανω, εξαιρούνται αλλοδαποί. Πληρ. τηλ. 22410 32450, κιν. 6942424884. AE55054

ΔΙΑΜΕΡΙΣΜΑ επιπλωμένο ισόγειο 2 υπνοδωματίων και λοιπών χώρων με θέα τη θάλασσα στο Μόντε Σμιθ με κήπο και γρασίδι, air condition κ.λπ. Ενοίκιο 500 ευρώ. Πληρ. τηλ. 22410 63356, 6945204400

STUDIO μεγάλο, επιπλωμένο, με δική του τουαλέτα, κουζίνα, ψυγείο, ηλιακούς θερμοσίφωνες, μέσα σε κήπο και φανταστική θέα στα Κοσκινού. Πληρ. τηλ. 22410-60235 AE5501

ΔΙΑΜΕΡΙΣΜΑ επιπλωμένο δύο υπνοδωματίων, μεγάλο σαλόνι και μεγάλη κουζίνα με αυλή και πάρκιν. Πληρ. τηλ. 22460-91216 και 2241078221. AE54946

ΔΩΜΑΤΙΑ με μπάνιο και θέρμανση, με πολυκουζινάκι ή χωρίς στην Παλιά Πόλη της Ρόδου σε πολύ όμορφο και ήσυχο περιβάλλον, κατάλληλα για φοιτητές-εκπαιδευτικούς-στρατιωτικούς πολύ κοντά στο πανεπιστήμιο. Πληρ. τηλ. 2241031813, fax: 2241028360.

ΔΙΑΜΕΡΙΣΜΑ στην Νίκου Καζαντζάκη 12, 110 τ.μ. Πληρ. τηλ. 2241087718

ΚΑΤΑΣΤΗΜΑΤΑ στην Καλλιθέα 44 τ.μ., 86 τμ., 98 τ.μ., 134 τ.μ. ιδανικά για εστιατόριο, μπουτίκ κ.λπ. Πληρ. ΑΙΓΑΙΟΚΤΗΜΑΤΙΚΗ τηλ. 2241022943, 2241028838 AE54913

ΔΙΑΜΕΡΙΣΜΑΤΑ των 50 τ.μ. ή 70 τ.μ. καινούργια (2 υπνοδωμάτια, σαλόνι, κουζίνα, ενιαίος χώρος - WC) στον Αρχάγελο, κατάλληλα για εκπαιδευτικούς - στρατιωτικούς για όλο το χρόνο. Πληρ. τηλ. 6974019076 ΧΑΕ109

ΕΝΟΙΚΙΑΖΕΤΑΙ ΓΙΑ ΦΟΙΤΗΤΕΣ μόνο, στούντιο επιπλωμένο με γραφείο, βιβλιοθήκη, θέρμανση, ηλιακό στο Νιοχώρι 800 μέτρα από το Πανεπιστήμιο. Δηλημπεράκη 58. Τιμή 230,00 ευρώ. Περιλαμβάνει χαρτόσημο, κοινόχρηστα, νερό. Πληρ. τηλ. 2241033596, 6944353206 AE54914

ΔΥΑΡΙ καινούργιο επιπλωμένο διαμέρισμα στην Κρεμαστή, πλησίον γηπέδου. Πληρ. τηλ. 2241093000 ΧΑΕ1510

ΔΙΑΜΕΡΙΣΜΑ επί της λεωφόρου Ηρακλειδών 105 τ.μ. 3 υπνοδωμάτια, σαλόνι, βοηθητικοί χώροι. Πληρ. τηλ. 6944787351, 2241095377 AE54655

ΕΝΟΙΚΙΑΖΕΤΑΙ χώρος οικοπέδου δια την τοποθέτηση περιπτέρου. Πληρ. τηλ. 2241025242 ΧΑΕ097

ΚΑΤΑΣΤΗΜΑ 75 τ.μ. με βιτρίνα 6,50 μ. σε εμπορικό δρόμο της Παλιάς Πόλης της Ρόδου. Πληρ. τηλ. 69.44.88.11.22 και 2241037753. ΧΑΕ111

ΑΠΟΘΗΚΕΣ ΣΤΗΝ ΙΑΛΥΣΟ, ΕΝΟΙΚΙΑΖΟΝΤΑΙ 1) ΑΠΟΘΗΚΕΥΤΙΚΟΙ ΧΩΡΟΙ ΑΠΟ 100 ΕΩΣ 2000 Τ.Μ. ΚΑΙ ΥΨΟΣ 8 Μ. ΑΣΦΑΛΕΙΣ ΜΕ ΜΕΓΑΛΟΥΣ ΧΩΡΟΥΣ ΔΙΑΚΙΝΗΣΗΣ ΦΟΡΤΩΣΗΣ ΚΑΙ ΕΚΦΟΡΤΩΣΗΣ ΠΡΟΪΟΝΤΩΝ, 2) ΥΠΑΙΘΡΙΟΙ ΧΩΡΟΙ ΠΕΡΙΦΡΑΓΜΕΝΟΙ, ΑΣΦΑΛΕΙΣ, ΚΑΤΑΛΛΗΛΟΙ ΓΙΑ ΑΠΟΘΗΚΕΥΣΗ ΠΡΟΪΟΝΤΩΝ ΣΕ ΠΑΛΕΤΕΣ. ΠΛΗΡ. ΤΗΛ. (22410)38400 ΑΠΟ ΔΕΥΤΕΡΑ ΕΩΣ ΠΑΡΑΣΚΕΥΗ 08.00-15.00 κ. ΓΙΩΤΑ ΧΠΕ1912

ΧΩΡΟΙ ΑΠΟΘΗΚΕΥΣΗΣ ΕΝΟΙΚΙΑΖΟΝΤΑΙ ΠΕΡΙΦΡΑΓΜΕΝΟΙ, ΑΣΦΑΛΕΙΣ, ΥΠΑΙΘΡΙΟΙ, ΗΜΙΥΠΑΙΘΡΙΟΙ, ΚΑΙ ΚΛΕΙΣΤΟΙ ΚΑΤΑΛΛΗΛΟΙ ΓΙΑ ΑΠΟΘΗΚΕΥΣΗ ΕΝΟΙΚΙΑΖΟΜΕΝΩΝ ΑΥΤΟΚΙΝΗΤΩΝ ΚΑΙ ΠΟΥΛΜΑΝ. ΠΛΗΡ. ΤΗΛ. (22410)38400 ΩΡΕΣ 08.00-15.00 κ. ΓΙΩΤΑ ΧΠΕ1913

ΕΝΟΙΚΙΑΖΟΝΤΑΙ ΔΙΧΩΡΑ ΕΠΙΠΛΩΜΕΝΑ ΔΙΑΜΕΡΙΣΜΑΤΑ 50 Τ.Μ. ΣΤΗΝ ΠΕΡΙΟΧΗ ΤΗΣ ΙΞΙΑΣ, ΜΕ ΧΩΡΟ ΣΤΑΘΜΕΥΣΗΣ, ΚΗΠΟ, ΠΙΣΙΝΑ, ΘΕΡΜΑΝΣΗ ΚΑΙ ΖΕΣΤΟ ΝΕΡΟ, ΙΔΑΝΙΚΑ ΓΙΑ ΕΚΠΑΙΔΕΥΤΙΚΟΥΣ, ΓΙΑΤΡΟΥΣ, ΣΤΡΑΤΙΩΤΙΚΟΥΣ. ΠΛΗΡ. ΤΗΛ. 2241093172, ΚΙΝ. 6944658034 www.eleonas.net ΧΠΕ017

PUB-ΚΑΦΕΤΕΡΙΑ στο τουριστικό κέντρο-πλησίον νέου καζίνο. Πλήρως εξοπλισμένη ανακαινισμένη, η καλύτερη στο είδος της. Συμβόλαιο 12ετές. Πληροφορίες άλλες δεν θα δοθούν στο τηλέφωνο. Συζητείται και η πώληση. Πληρ. για συνεννόηση τηλ. 2241078392, 6977/339669, 6936/607154 μετά τις 12 το μεσημέρι. ΧΑΕ1501

ΕΝΟΙΚΙΑΖΟΝΤΑΙ STUDIOS ΜΕ ΤΟ ΜΗΝΑ Ή ΜΕ ΤΗΝ ΗΜΕΡΑ ΠΛΗΡΩΣ ΕΠΙΠΛΩΜΕΝΑ ΜΕ ΠΟΛΥΚΟΥΖΙΝΑΚΙ, ΨΥΓΕΙΟ, ΝΤΟΥΣ, WC, ΤΗΛΕΦΩΝΟ, ΜΠΑΛΚΟΝΙ, ΖΕΣΤΟ ΝΕΡΟ ΕΠΙ 24ΩΡΟΥ ΒΑΣΕΩΣ ΣΤΗΝ ΠΙΟ ΗΣΥΧΗ ΠΕΡΙΟΧΗ ΤΗΣ ΠΟΛΗΣ ΡΟΔΟΥ (ΠΕΡΙΟΧΗ ΔΑΣΚΑΛΩΝ), ΟΔΟΣ ΜΑΝΩΛΗ ΠΑΠΑΜΑΝΩΛΗ ΑΡΙΘΜ. 12 ΚΑΘΕΤΟΣ ΕΠΙ ΤΗΣ ΣΤΕΛΙΟΥ ΚΩΤΙΑΔΗ. ΠΛΗΡ. ΤΗΛ. (22410)37244 ΧΠΕ283

πωλησεις– αγορες ακινητων & επιχειρησεων

ΠΩΛΟΥΝΤΑΙ: α) Εστιατόριο-fast food στο κέντρο της Ρόδου στα 100 Μαγαζιά σε τιμή ευκαιρίας. Πλήρης εξοπλισμός, έτοιμο για λειτουργία. Μόνο σοβαρές προτάσεις. Πληρ. τηλ. 6947523894-224102913, ώρες 0900-15.00 και 17.00-21.00 AO55359

ΠΩΛΟΥΝΤΑΙ: α) Γκαρσονιέρα στην περιοχή Αγίου Ιωάννου, β) διαμέρισμα στην Ιξια με θέα 120 τ.μ. περίπου, γ) μεζονέτες, μονοκατοικία στα Κοσκινού ετοιμοπαράδοτη. Πληρ. κ. Βρατσάλη Ελένη κτημ/σίτη τηλ. 2241063834, 65300, 6945105362 AO55365

ΠΩΛΕΙΤΑΙ α) γκαρσονιέρα 35 τ.μ. 4ου ορόφου στην Ιαλυσό μόνο 30.000 ευρω, β) 45 τ.μ. δυάρι κοντά στο Στάδιο α' ορόφου 50.000 ευρω, γ) καινουργιο δυάρι 50 τ.μ. β' ορ. περιοχή Αραπάκι 85.000 ευρώ. Πληρ. ΑΙΓΑΙΟΚΤΗΜΑΤΙΚΗ-Βαζούκου Ρένα τηλ. 2241022943, 2241028838, 6945466773. AO55366

ΜΟΝΟΚΑΤΟΙΚΙΕΣ Π. ΠΟΛΗ: 1) 70 τ.μ. διωροφη με αυλή περιοχή Ρολόι 82.170 ευρω, 2) 80 τ.μ. διωροφη με αυλή (και για επ/κή στέγη) περιοχή Ρολόι 132.000 ευρω, γ) 150 τ.μ. (λειτουργεί ως πανσιόν), 103.000 ευρω. Πληρ. ΑΙΓΑΙΟΚΤΗΜΑΤΙΚΗ-Βαζούκου Ρένα τηλ. 2241022943, 2241028838, 6945466773 AO55367

ΜΕΖΟΝΕΤΤΑ 174 τ.μ. με εξτρα γκαράζ 49 τ.μ. στην Αναληψη τιμή 235.000 ευρω, 2) λουξ διαμέρισμα 185 τ.μ. ρετιρέ Μιχ. Πετρίδη 245.000 ευρω, 3) λουξ διαμέρισμα ρετιρέ καινούργιο 120 τ.μ. Δασκάλους 220.000 ευρω, 4) Καινούργια ετοιμοπαράδοτη μεζονέτα σε 2 στρ. οικόπεδο Καλλιθέα 250.000 ευρω. Πληρ. ΑΙΓΑΙΟΚΤΗΜΑΤΙΚΗ-Βαζούκου Ρένα τηλ. 2241022943, 2241028838, 6945466773. AO55368

ΝΙΚΟΣ ΧΑΤΖΗΔΙΑΚΟΣ
ΚΤΗΜΑΤΟΜΕΣΙΤΙΚΟ ΓΡΑΦΕΙΟ
Κων. Υδραίου και Στ. Κωτιάδη
Τηλ. 22410 32885, 6 κιν. 6977570105

ΠΩΛΟΥΝΤΑΙ

1) 7.000 τ.μ. πανοραμικόν θέα Φαληράκι σε καλή τιμή.
2) 5.400 τ.μ. Κιοτάρι-πολύ καλή τιμή.
3)12.500 τ.μ. Αν. Κουΐν καλή τιμή.
4) 80 τ.μ. οικία Κοσκινού καλή τιμή.

ΕΝΟΙΚΙΑΣΕΙΣ

1) 2.700 τ.μ. οικόπεδο με 265 τ.μ. μπετά, Ιαλυσός Ξενοδοχειακή περιοχή
2) 4.500 τ.μ. οικόπεδο με 600 τ.μ. μπετά κεντρικό Φαληράκι.
3) 40+50+65 τ.μ. καταστήματα Φαληράκι.
4) 3Χ35 τ.μ. διχωρα επιπλωμένα Ιαλυσός. Νερό πληρωμένο 250 ευρώ το μήνα.
5) 1Χ35 τ.μ. Παπαναστασίου-Ρόδος 220 ευρώ το μήνα.

ΟΙΚΟΔΟΜΗ ΡΟΔΟΥ

ΤΕΧΝΙΚΗ–ΚΑΤΑΣΚΕΥΑΣΤΙΚΗ ΕΤΑΙΡΕΙΑ
ΠΩΛΟΥΝΤΑΙ

1) **Καταστήματα, διαμερίσματα και οροφοδιαμερίσματα** στην οδό Αμστερνταμ, Βερολίνου και Μαδρίτης στο Ροδίνι διαφόρων μεγεθών (σε συγκρότημα 9 πολυκατοικιών)
2) **Μονοκατοικίες** 150 τ.μ. η κάθε μία σε κτήμα 2.000 τ.μ. (υπό κατασκευή)
3) **Μονοκατοικίες** στο Κιοτάρι Ασκληπειού (στο κύμα) 120 τ.μ. σε κτήμα 1.300 τ.μ. εκάστη (υπό κατασκευή)
4) **Διώροφες μονοκατοικίες** των 100 τ.μ. στο Γεννάδι, 200 μέτρα από τη θάλασσα σε κτήμα 1.300 τ.μ. (υπό κατασκευή)

ΟΙΚΟΔΟΜΗ ΡΟΔΟΥ

Δεκτά δάνεια και ευκολίες πληρωμής έχουμε τις καλύτερες τιμές της αγοράς.

Καμύνδου 4- Ρόδος-85100 Τηλ.: 22410/60460- 2 Fax: 22410/60463

ΜΑΝΟΛΗΣ ΣΠΥΡΙΔΗΣ
Πολιτικός Μηχανικός Δ.Π.Θ.
(Κιν:693 6660460)

ΚΩΣΤΑΣ ΚΩΝΣΤΑΝΤΙΝΙΔΗΣ
εργολάβος
(ΚΙΝ.: 694 6999906)

κεφάλαιο
Κτηματομεσιτικο - Συμβουλευτικό Γραφειο

ΔΙΑΜΕΡΙΣΜΑΤΑ ΠΩΛΟΥΝΤΑΙ

❑30 τ.μ , ρετιρέ γκαρσο-νιέρα , Ιξιά , 10.εκ-29.347 €
❑ 41 τ.μ,ισόγειο,1 υπν/τιου , αυλή,καινούριο , Ανάληψη , 23εκ- 67.500 €
❑ 41 τ.μ, 2ου ,1 υπν/τιου , αυλή,καινούριο , Ανάληψη , 23εκ- 67.500 €
❑ 58 τ.μ,ισόγειο,1 υπν/τιου , καινούριο , Ροδίνι , 30εκ-88.041 €
❑ 60 τ.μ,1ου ,1 υπν/τιου , Ανάληψη , 19εκ- 55.760 €
❑ 72 τ.μ , 3ου ,2υπν/τιων , Ανάληψη ,36 εκ-105.649 €
❑ 80 τ.μ ,ισόγειο,2υπν/τιων, καινούριο,Ροδίνι, 39 εκ-114.453 €
❑ 81 τ.μ,2ου,2 υπν/τιων κατάλληλο για γραφειακό χώρο,Κέντρο,40εκ117.388 €
❑ 82 τ.μ ,1ου ,2υπν/τιων, καινούριο,Τριάντα 32 εκ-93.910 €
❑ 86 τ.μ ,ισόγειο,2υπν/τιων, αυλή ,καινούριο,Τριάντα 38 εκ- 111.518 €
❑ 87 τ.μ ,1ου ,2υπν/τιων, καινούριο,Τριάντα 39 εκ-114.453 €
❑ 90 τ.μ , 2ου ,2υπν/τιων , καινούριο,Ανάληψη ,37 εκ-108.584 €
❑ 93 τ.μ ,1ου ,3υπν/τιων, καινούριο,Ροδίνι, 46 εκ-134.996 €
❑ 95 τ.μ , 1ου ,3υπν/τιων , Δασκάλους ,34 εκ-99.780 €
❑ 96 τ.μ , 2ου ,3υπν/τιων , Ανάληψη ,37 εκ-108.584 €
❑ 100 τ.μ ,1ου ,3υπν/τιων, καινούριο,Τριάντα 45 εκ-132.061 €
❑ 102 τ.μ , 1ου,3υπν/τιο, καινούριο,Καρακόνερο, 44εκ-129.126 €
❑ 103 τ.μ ,οροφοδια/μα 1ου ,3υπν/τιων,καινούριο,πάρκινκ,,Καρακόνερο,52,5εκ-154.072 €
❑ 116τ.μ , 1ου , 3υπν/τιων ,καινούριο , πάρκινκ , 34τ.μ Ανάληψη,62 εκ-181.951 €
❑ 117 τ.μ ,οροφοδια/μα ισόγειο,3υπν/τιων,καινούριο Ανάληψη 60εκ-176.082 €
❑ 123τ.μ,ισόγειο,3υπν/τιων, Ακαδημία , κατάλληλο για επαγγελματική χρήση 95 εκ –278.796 €
❑ 123τ.μ 1ου, 3 υπν/τιων, καινούριο,πάρκινκ , Αγ.Νικόλαο,73 εκ-214.233 €

ΜΕΖΟΝΕΤΕΣ- ΜΟΝ/ΚΙΕΣ ΠΩΛΟΥΝΤΑΙ

❑ 110 τ.μ ,μεζονέτα ,σοβά με 50 τ.μ αυλή , Κοσκινού 25εκ-73.367 €
❑ 130 τ.μ ,μεζονέτα , μπετά , 300 τ.μ αυλή Τριάντα 38 εκ-111.518 €
❑ 130 τ.μ ,μεζονέτα , μαρμαροσοβά , 300 τ.μ αυλή Τριάντα 47 εκ-137.931 €
❑ 130 τ.μ ,μεζονέτα, 3υπν/τιων , , 300 τ.μ αυλή Τριάν3υπν/τιων τα 38 εκ-252.385 €
❑ 140 τ.μ ,μεζονέτα ,μπετά σε 1.350 τ.μ οικόπεδο Τρείς 32εκ-93.910 €
❑ 148 τ.μ ,μεζονέτα , 3υπν/τιων , 300 τ.μ αυλή Τριάντα 86 εκ-252.385 €
❑ 170 τ.μ ,μεζονέτα ,μπετά σε 1.350 τ.μ οικόπεδο Κοσκινού 40εκ-117.388 €
❑ 180 τ.μ ,μεζονέτα , 3υπν/τιων , 250 τ.μ αυλή 60 τ.μ πάρκινγκ,Τριάντα 90 εκ-264.123 €
❑ 200 τ.μ ,μεζονέτα μ/σοβά , 3 υπν/τιων ,300 τ.μ οικόπεδο Τριάντα 50εκ-146.735 €

ΟΙΚΟΠΕΔΑ ΠΩΛΟΥΝΤΑΙ

❑ 2.000τ.μ,με την άδεια θέα, Κοσκινού 32εκ- 93.910 €
❑ 4.100 τ.μ,θέα , Κοσκινού 60εκ-176.082 €
❑ 4.100 τ.μ , Κοσκινού 25εκ-73.368 €
❑ 4.300 τ.μ, , Κολύμπια 20εκ-58.695 €
❑ 4.300 τ.μ, , Κολύμπια 24εκ-70.432 €

ΕΠΙΧΕΙΡΗΣΕΙΣ & ΕΠΑΓΓΕΛΜΑΤΙΚΟΙ ΧΩΡΟΙ

❑ 81 τ.μ,2ου,2 υπν/τιων κατάλληλο για γραφειακό χώρο Κέντρο,117.388 €
❑ Κατάστημα 45 τ.μ κύρια χρήση με 120 τ.μ αποθήκη στο ίδιο επίπεδο και 30 τ.μ πατάρι,πλησίον Σ.Κωτιάδη 50 εκ-146.735 €
❑ Αποθήκη 95τ.μ ,σοβά ,ράμπα, Καρακόνερο 16 εκ-46.955 €
❑ 123τ.μ,ισόγειο,διαμέρισμα,3υπν/τιων, Ακαδημία , κατάλληλο για επαγ/ματική χρήση 95 εκ –278.796 €
❑ Αποθήκη 125 τ.μ συν 20 τ.μ βοηθητικά , Σ.Κωτιαδη ,23εκ-67.498 €
❑ Κατάστημα 54 τ.μ ισόγειο 52 τ.μ,όροφος 120 τ.μ αυλή,Παλιά πόλη 230εκ-674.980 €

ΖΗΤΟΥΝΤΑΙ ΚΑΤΟΙΚΙΕΣ & ΟΙΚΟΠΕΔΑ ΕΝΤΟΣ & ΕΚΤΟΣ ΠΟΛΕΩΣ

ΤΣΟΥΡΟΥΝΑΚΗΣ Ι. ΑΝΤΩΝΙΟΣ (B.Sc.-MKT)
ΤΗΛ.:2241060060 (3 γραμμές) FAX: 2241060062
ΚΙΝ.:6945 949882
e-mail: kefaleo@rho.forthnet.gr
Γ. Σεφέρη 12
(παραπλεύρως ΜΗΔΕΙΑ)
Ροδος
www.e-kefaleo.com

πωλησεις

συνέχεια από την προηγούμενη

ΟΙΚΟΠΕΔΟ 800 τ.μ. στην οδό Ενόπλων Δυνάμεων. Πληρ. 10.30-21.00 στο τηλ. 2241023403 ΑΟ55358

ΜΕΤΑΧΕΙΡΙΣΜΕΝΑ ΔΙΑΜΕΡΙΣΜΑΤΑ 1) 74 τ.μ. Πειραιώς ισόγειο 85.000 ευρώ, 2) 75 τ.μ. ισόγειο Κέννεντυ με αυλή 88.000 ευρώ, 3) Δενδρινού 80 τ.μ. 70.000 ευρώ, 4) 80 τ.μ. Αισχύνη (β' ορ.) 85.000 ευρω, 5) 97 τ.μ. α' ορ. Μητρόπολη 103.000 ευρώ, 6) 116 τ.μ. (α' ορ.) Αγ. Αναργύρους 88.000 ευρώ, 7) 203 τ.μ. (β' ορ.) Μηδεια 250.000 ευρώ. Πληρ. ΑΙΓΑΙΟΚΤΗΜΑΤΙΚΗ-Βαζούκου Ρένα τηλ. 2241022943, 2241028838, 6945466773 ΑΟ55369

ΠΩΛΗΣΗ ΟΡΙΖΟΝΤΙΑΣ ΙΔΙΟΚΤΗΣΙΑΣ: Πωλείται οριζόντια ιδιοκτησία Α' ορόφου (αέρας) σε ακίνητο επί της οδού Πειραιώς, πίσω από το 7ο Γυμνάσιο, με δικαίωμα ανέγερσης διαμερίσματος, περίπου 100 τ.μ. Τίμημα 45.000 ευρώ. Πληροφορίες Σαββαΐδης και συνεργάτες, τηλ. 22410 26281. ΑΕ55286

ΕΥΚΑΙΡΙΑ ΠΩΛΕΙΤΑΙ μικρή επιχείρηση με το εμπόρευμά της έναντι του Καζίνο. Τιμή 4.500 ευρώ. Πληρ. τηλ. 6936538366 κ. Γιώργο. ΑΟ55323

ΔΙΑΜΕΡΙΣΜΑ 100 τ.μ. (3 υπνοδωμάτια) σε καλή κατασκευή, γ' ορόφου επί της οδού Κοδριγκτώνος. Πληρ. τηλ. 6942424566. ΑΟ55322

ΚΤΗΜΑ γωνιακό, 3.750 τ.μ. στα Κοσκινού, περιοχή Αγίου Ιωάννη, εντός σχεδίου. Πληρ. τηλ. 22410 66774. ΑΟ55267

ΟΡΟΦΟΔΙΑΜΕΡΙΣΜΑ πολυτελές 130 τ.μ., 5ου, 3 ύπνου, 2 μπάνια, τζάκι, αυτονομία, θωρακισμένη, τέντες αποθήκη, πάρκιν τριετίας στα όρια Βύρωνα, Παγκρατίου, Καισαριανής κοντά στο μετρό, Πανεπιστημιούπολη δίπλα σχολεία, πάρκα, αξίας 250.000 ευρώ πωλείται η ανταλάσσεται με μονοκατοικία η μεζονέτα σε Ρόδο, Ιαλυσό, Κοσκινού. Πληρ. τηλ. 22410-21299, 22410-59640, 22410-20334. ΑΟ55321

ΠΩΛΗΣΗ ΚΑΤΑΣΤΗΜΑΤΟΣ: Στο Φαληράκι στο καλύτερο εμπορικό κέντρο της περιοχής, πωλείται κατάστημα 28 τ.μ. με τίμημα 160.000 ευρώ. Πληροφορίες Σαββαΐδης και συνεργάτες, τηλ. 22410 26281. ΑΕ55283

ΠΩΛΟΥΝΤΑΙ: 1) 40 στρ. Πεύκους Λίνδου 470.000 ευρώ, 2) 45 στρ. Γεννάδι 338.000 ευρώ, 3) Πάνω στο κύμμα Πλημμύρι 28.280 τ.μ. τιμή 1.245.000 ευρώ. Πληρ. ΑΙΓΑΙΟΚΤΗΜΑΤΙΚΗ-Βαζούκου Ρένα τηλ. 2241022943, 2241028838, 6945466773 ΑΟ55370

ΔΙΑΜΕΡΙΣΜΑ δυάρι ανακαινισμένο Κολοκοτρώνη 63, 1ος όροφος, κατάλληλο και για επαγγελματική στέγη. Πληρ. τηλ. 2241028368, 6944421492. ΑΟ565320

ΠΩΛΗΣΗ ΜΟΝΟΚΑΤΟΙΚΙΑΣ: Πωλείται μονοκατοικία στα Κοσκινού (περιοχή Προφ. Ηλίας), 360 τ.μ. σε τρεις ορόφους (υπόγειο, ισόγειο-α' όροφος) και σε οικόπεδο 5.000 τ.μ. Η μονοκατοικία είναι στη φάση του μαρμαροσοβά -πλην του υπογείου- με περασμένα υδραυλικά και ηλεκτρολογικά και με τίμημα 400.000 ευρώ. Πληροφορίες Σαββαΐδης και συνεργάτες, τηλ. 22410 26281. ΑΕ55285

ΠΩΛΗΣΕΙΣ ΟΙΚΟΠΕΔΩΝ παραλιακών: 1) Στη Θολό, 74.944 ευρώ. 2) Κολύμπια 28.500 τ.μ. 3) ΛΙΝΔΟ-α) Περιοχή Πεύκοι 28.000 τ.μ., β) Περιοχή ΨΑΡΤΟΣ 9.000 τ.μ., γ) Περιοχή ΒΛΗΧΑ 4.000 τ.μ. τίμημα 117.400 ευρώ. 4) ΑΣΚΛΗΠΕΙΟ. Περιοχή «ΜΕΓΑΛΗ ΓΗ» 34.490 τ.μ. στο «κύμα» προνομιακό με μεγάλη φάτσα στην παραλία κατάλληλο για μεγάλη ξενοδοχειακή μονάδα. Σαββαΐδης και συνεργάτες, τηλ. 22410 26281. ΑΕ55282

ΠΩΛΗΣΕΙΣ ΞΕΝΟΔΟΧΕΙΩΝ: Πωλούνται ξενοδοχεία μικρά και μεγάλα προνομιακά. Σαββαΐδης και συνεργάτες, τηλ. 22410 26281. ΑΕ55281

ΠΩΛΗΣΕΙΣ ΚΤΙΡΙΩΝ: Πωλούνται κτίρια κεντρικά και προνομιακά μικρά και μεγάλα. Σαββαΐδης και συνεργάτες, τηλ. 22410 26281. ΑΕ55280

ΠΩΛΗΣΕΙΣ ΟΙΚΟΠΕΔΩΝ εντός σχεδίου και οικισμού: 1. Κρεμαστή 191 τ.μ., τίμημα 35.220 ευρώ με συντελεστή δόμησης 1 191 τ.μ.. 2. Πυλώνα 400 τ.μ. τίμημα 17.608 ευρώ εντός οικισμού με συντελεστή 1, 3. Γεννάδι εντός οικισμού 974 τ.μ. τίμημα 60.000 ευρώ. . Πληρ. Σαββαΐδης & Συνεργάτες, τηλ. 22410-26281. ΑΟ55261

ΠΩΛΗΣΕΙΣ ΟΙΚΟΠΕΔΩΝ εντός σχεδίου. 1) Στ' Ασγούρου επί της λεωφόρου Ρόδου-Λίνδου, 9.760 τ.μ. προνομιακό. 2) Κολύμπια κοντά στην παραλία 9.000 τ.μ. τίμημα 211.298 ευρώ. 3) Λίνδο-Πεύκοι, περιοχή ΦΩΚΙΑ, 5.000 τ.μ. τίμημα 161.408 ευρώ. Στο Γεννάδι περιοχή Αη Γιώργη , 4000 τ.μ. σε απόσταση 300 μέτρων από την παραλία κατάλληλο για μονοκατοικία, τίμημα 35.216 ευρώ. Σαββαΐδης και συνεργάτες, τηλ. 22410 26281. ΑΕ55279

ΠΩΛΟΥΝΤΑΙ ΔΙΑΜΕΡΙΣΜΑΤΑ: Σκεύου Ζερβού (περιοχή Αγ. Νικολάου) σε νεόκτιστη οικοδομή με άριστες προδιαγραφές τα ακόλουθα: 1) Ισόγειο α) 85 τ.μ. με τίμημα 138.000 ευρώ, β) 43 τ.μ. με τίμημα 70.000 ευρώ. 2) α' όροφος α) 85 τ.μ. με τίμημα 139.000 ευρώ, β) 43 τ.μ. με τίμημα 70.000 ευρώ. Β' όροφος α) 87 τ.μ. με τίμημα 142.000 ευρώ, β) 117 τ.μ. με τίμημα 190.000 ευρώ και Γ' όροφος α) 88 τ.μ. με τίμημα 142.000 ευρώ, β) 90 τ.μ. με τίμημα 145.500 ευρώ 2) διαμέρισμα α' ορόφου 85 τ.μ. νεόκτιστο με άριστες προδιαγραφές τίμημα 121.000 ευρώ, 3) Προέκταση Κοδριγκτώνος διαμέρισμα 74 τ.μ. β' ορ. τίμημα 76.000 ευρώ, Πληρ. Σαββαΐδης & Συνεργάτες, τηλ. 22410-26281. ΑΟ55260

ΠΩΛΗΣΕΙΣ ΚΑΤΑΣΤΗΜΑΤΩΝ: 1) Κατάστημα στην Ηρώων Πολυτεχνείου 315 τ.μ. με μεγάλη αυλή προνομιακό, 2) Στα 100 Μαγαζιά κεντρικό με πρόσοψη στην οδό Σοφ. Βενιζέλου, 32 τ.μ. με πατάρι 16 τ.μ. 3) Στη Μιχ. Πετρίδη, 35 τ.μ., στην τιμή των 58.700 ευρώ, 4) Κατάστημα στην οδό Παλαιολόγου, 75 τ.μ., τίμημα 117.400 ευρώ, 5. Στο Φαληράκι στο Εμπορικό Κέντρο 28 τ.μ. με τίμημα 160.000 ευρώ. Πληρ. Σαββαΐδης & Συνεργάτες, τηλ. 22410-26281. ΑΟ55262

ΠΩΛΕΙΤΑΙ διώροφη κατοικία στο Γιαλό Σύμης. Πληρ. τηλ. 22410 91372, ώρες καταστημάτων. ΑΟ55256

ΠΩΛΗΣΕΙΣ ΜΟΝΟΚΑΤΟΙΚΙΩΝ: 1) στη Ρόδο περιοχή Παλιά Πόλη, α) σπίτι διώροφο, 65 τ.μ., πλήρως επιπλωμένο και εξοπλισμένο, αρίστης κατασκευής, με τίμημα 132.000 ευρώ, β) σπίτι 160 τ.μ. αρίστης κατασκευής τίμημα 400.000 ευρώ, 2) Ιαλυσό: μονοκατοικίες σε μπετά: α) Κανδυλί 164 τ.μ. σε οικόπεδο 4.000 τ.μ. τίμημα 190.755 ευρώ, β) Περιοχή Τρεις 180 τ.μ. σε οικόπεδο 1.000 τ.μ., τίμημα 102.704 ευρώ, γ) Μονοκατοικίες πολυτελούς κατασκευής 120 τ.μ. και 132 τ.μ. εντός οικισμού Ιαλυσού, δ) Στην Ιξιά 160 τ.μ. αρίστης κατασκευής με 4 υπνοδωμάτια θέρμανση "καλοριφέρ" με τζάκι και λοιπά. 3) Στ' Αφάντου, 220 τ.μ. σε οικόπεδο 6.200 τ.μ. αρίστης κατασκευής και 4) Στο Γεννάδι: α) Εξοχικές μονοκατοικίες 104 τ.μ. αρίστης κατασκευής κοντά στην παραλία, τίμημα 180.000 ευρώ, β) Μονοκατοικία παραλιακή στο "κύμα", 110 τ.μ. σε οικόπεδο 5.000 τ.μ., πολυτελούς κατασκευής και δυνατότητα οικοδόμησης επιπλέον 110 τ.μ., τίμημα 382.000 ευρώ. γ) Μονοκατοικίες παραλιακές στο Κιοτάρι 120 τ.μ. αρίστης κατασκευής τίμημα 300.000 ευρώ. Πληρ. Σαββαΐδης & Συνεργάτες, τηλ. 22410-26281. ΑΟ55263

ΑΓΡΟΤΕΜΑΧΙΟ 1 στρέμματος στην περιοχή Χαράκι Μαλώνας οικοδομήσιμο για οποιαδήποτε χρήση εντός συνοικισμού και 200 μέτρα από τη θάλασσα. Πληρ. τηλ. 22440 51277. ΑΟ55255

ΖΗΤΕΙΤΑΙ οικόπεδο άρτιο και οικοδομήσιμο άνω των 500 τ.μ., περιοχή Καρακόνερου, Κοσκινού ή Ιξιάς και Ιαλυσού. Τιμή έως 9.000.000 δρχ. τοις μετρητοίς. Μόνο από ιδιώτη. Πληρ. τηλ. 22410 73858 ή 6946558296. ΑΟ55257

ΟΙΚΟΠΕΔΟ 9.000 τ.μ., 80 μ. από την παραλία, στο Πλημμύρι. Τιμή 117,000 ευρώ. Πληρ. Πιπίνος 22410 23895 και 6944 676003 και 6944 390803 www.pipinos.gr ΑΟ55258

ΔΙΑΜΕΡΙΣΜΑ ισόγειο (αποθήκη) 40 τ.μ. με αυλή στην Ιξιά. Πληρ. τηλ. 22410-27082, 6944347405. ΑΟ55207

ΠΩΛΕΙΤΑΙ ΓΝΩΣΤΗ ΕΠΙΧΕΙΡΗΣΗ με εγγυημένους τζίρους με τίμημα ευρώ 120,000 και μηνιαίο μίσθωμα ευρώ 800/μήνα. Πληρ. Πιπίνος 22410 23895 και 6944 676003 και 6944 390803 www.pipinos.gr ΑΟ55259

ΜΟΝΟΚΑΤΟΙΚΙΕΣ διώροφες με υπόγειο, συνολικής επιφάνειας 175 τ.μ. στους Αγίους Αποστόλους στα μπετά ή τελειωμένες. Πληρ. κ. Εμμ. Κρανίδης, τηλ. 22410-27082, 6944-347405. ΑΟ55206

ΕΠΙΧΕΙΡΗΣΗ Ψητοπωλείο-Γυροπωλείο, πλήρως εξοπλισμένη στην περιοχή Ιαλυσού. Μόνο σοβαρές προτάσεις. Πληρ. τηλ. 6972056211. ΑΟ55212

ΜΟΝΟΚΑΤΟΙΚΙΑ διώροφη σε καταπράσινη περιοχή του διαμερίσματος Κοσκινού. Πληρ. τηλ. 22410 27082-26476, 6944-347405. ΑΟ55208

ΠΩΛΕΙΤΑΙ από ιδιοκτήτη διατηρητέο στο Νιοχώρι 305 τ.μ. διώροφο, ανεξάρτητο το ισογειο από τον α' όροφο, πλήρως ανακαινισμένο ιδανικό για σπίτι και επαγγελματική στέγη. Δάνεια δεκτά. Πληρ. τηλ. 6932908827 ΑΟ54765

ΟΙΚΟΠΕΔΟ, 520 τ.μ. οικοδομήσιμο περιοχή Λάρδου. Πληρ. τηλ. 22440 31767 και 22440 31378. ΑΟ55178

ΚΑΤΑΣΤΗΜΑ από ιδιοκτήτη, 55 τ.μ., με διπλή πρόσοψη σε κεντρικό δρόμο στους Αγίους Αναργύρους στη Ρόδο. Υπάρχει επίσης και αυλή, η οποία μπορεί να γίνει γκαράζ. Το κατάστημα μπορεί να χρησιμοποιηθεί διά πασαν χρήση. Τιμή συμφέρουσα. Πληρ. τηλ. 22410-62957 ΑΟ55129

ΖΗΤΕΙΤΑΙ ΠΡΟΣ ΑΓΟΡΑ Ή ΕΝΟΙΚΙΑΣΗ εντός της πόλεως Ρόδου χώρος 45 έως 60 τ.μ. για οδοντιατρείο. Πληρ. τηλ. 2241037176, 6973070694. ΑΟ55112

ΙΣΟΓΕΙΟ ΚΑΤΑΣΤΗΜΑ 45 τ.μ. στην οδό Σεμερτζίδη (απ/κη πολ/κα) ιδανικό και για γραφείο λογιστικό, συλλόγων κ.λπ. με αυλή μπροστά, τιμή 32.280 ευρώ (11 εκ.). Γίνονται και ευκολίες πληρωμής. Πληρ. τηλ. 2241022943, 2241028838 ώρες 10-1 πρωί. ΑΟ55113

ΜΟΝΟΚΑΤΟΙΚΙΑ στην παραλία Ιαλυσού, 185 τ.μ. σε 400 μέτρα οικόπεδο. Πληρ. τηλ. 22410 68436 και 6977838323. ΑΟ55065

ΠΩΛΕΙΤΑΙ ΕΠΙΧΕΙΡΗΣΗ ΣΤΑ 100 ΜΑΓΑΖΙΑ. ΠΛΗΡ.ΤΗΛ. (22410)35092, 73100 ΧΠΟ294

ΠΩΛΕΙΤΑΙ ΑΠΟ ΙΔΙΩΤΗ ΔΙΑΜΕΡΙΣΜΑ ΗΜΙΥΠΟΓΕΙΟ 88 Τ.Μ. 2 ΥΠΝΟΔΩΜΑΤΙΩΝ, ΚΟΥΖΙΝΑΣ, ΚΑΘΙΣΤΙΚΟ, ΤΡΑΠΕΖΑΡΙΑ, ΜΠΑΝΙΟ, WC ΕΠΙ ΤΗΣ ΟΔΟΥ ΜΕΓ. ΚΩΝ/ΝΟΥ 39. ΠΛΗΡ. ΤΗΛ. 2241028001, 6974641951.

ΠΡΑΓΜΑΤΙΚΗ ΕΠΕΝΔΥΣΗ

ΠΩΛΕΙΤΑΙ Τουριστικό Σούπερ μάρκετ στην παραλιακή λεωφόρο Ιαλυσού 150 τ.μ. περίπου με 60 τ.μ. ιδιόκτητη αυλή.

ΠΩΛΕΙΤΑΙ ακίνητο και επιχείρηση ή μόνο το ακίνητο ή μόνο η επιχείρηση λόγω άλλης απασχόλησης.

Μόνο σοβαρές προτάσεις.

Πληρ. τηλ. 22410 93797-91241

κιν. 6946244766

ΚΤΗΜΑΤΟΜΕΣΙΤΙΚΟ ΓΡΑΦΕΙΟ

ΑΣΒΕΣΤΗΣ ΝΙΚΟΛΑΟΣ - ΚΩΤΗΣ ΓΙΑΝΝΗΣ

Αγίου Ιωάννη 46 • τηλ. 22410 32809

6947848288-6942695467

• **ΤΡΙΑΝΤΑ**

Πωλείται ισόγειο διαμέρισμα 87 τ.μ. τριάρι με αποκλειστική θέα πάρκιν και αυλή lux κατασκευής. Γίνονται ευκολίες πληρωμής. Δάνεια δεκτά.

• **ΤΡΙΑΝΤΑ**

Πωλείται 190 τ.μ. μεζονέτα lux κατασκευής, με θέρμανση και τζάκι. Γίνονται ευκολίες πληρωμής. Δάνεια δεκτά.

• **ΕΠΙ ΤΗΣ ΑΠΟΣΤΟΛΟΥ ΠΑΥΛΟΥ**

Πωλείται 90 τ.μ. τριάρι, 2ου ορόφου, lux κατασκευής. Γίνονται ευκολίες πληρωμής. Δάνεια δεκτά.

• **ΕΠΙ ΤΗΣ ΠΤΟΛΕΜΑΙΩΝ**

Πωλείται διαμέρισμα 120 τ.μ. ισόγειο, 4άρι, με αποκλειστική χρήση αυλής και στάθμευσης lux κατασκευής, με απεριόριστη θέα. Γίνονται ευκολίες πληρωμής. Δάνεια δεκτά.

• **ΠΛΗΣΙΟΝ ΚΑΜΕΙΡΟΥ**

Πωλούνται διαμερίσματα των 50 τ.μ., 87 τ.μ. και 107 τ.μ. lux κατασκευής. Γίνονται ευκολίες πληρωμής. Δάνεια δεκτά.

ΚΤΗΜΑΤΟΜΕΣΙΤΙΚΟ ΓΡΑΦΕΙΟ

ΖΑΦΕΙΡΗΣ Μ. ΚΑΡΑΓΙΑΝΝΗΣ Δ. Ο.Ε.

Πωλήσεις ακινήτων. Τηλ. (2241060380-60381)

18.00-21.00 μ.μ. Δευτέρα-Παρασκευή

e-mail: zaf.kar@panafonet.gr

- 20.383 τ.μ. Αγροτεμάχιο (πανοραμική θέα) 500 μ. από τον οικισμό Θολού
- 4.770 τ.μ. } Αγροτεμάχια συνοριακών μερίδων
- 2.348 τ.μ. } (150 μ.) Από την Λεωφόρο)
- 11.520 τ.μ. Αγρομετάχιο (Αφάντου)
- 5.080 τ.μ. (1/2) Αγροτεμάχιο (Αφάντου) με ελαιόδεντρα
- 10.200 τ.μ. Αγροτεμάχιο με πανοραμική θέα (Κολύμπια)
- 840 τ.μ. Αγροτεμάχιο (Αφάντου)
- 4.969 τ.μ. Αγροτεμάχιο περιοχή Κολυμπίων
- 22.400 τ.μ. Αγροτεμάχιο (με 200 ελαιόδεντρα) περιοχή Ψίνθου
- 19.840 τ.μ. αγροτεμάχιο με πανοραμική θέα (Ψίνθο)
- 5.800 τ.μ. (περιοχή ΤΡΑΠΕΖΙΑ)
- 22.400 τ.μ. Οικόπεδο επί της Λεωφόρου Ρόδου-Λίνδου, με υπό κατασκευή ξενοδοχειακή μονάδα (Α' κατηγορίας) σε μπετά
- 1.250 τ.μ. Οικόπεδο εντός οικισμού, με πανοραμική θέα
- 105 τ.μ. Κατοικία σε μπετά εντός οικισμού Αφάντου
- 80 τ.μ. Μονοκατοικία εντός οικισμού Αφάντου)
- 50 τ.μ. Μονοκατοικία εντός οικισμού Αφάντου
- 50 τ.μ. Μονοκατοικία εντός οικισμού Αφάντου

ΠΩΛΕΙΤΑΙ

ΜΟΝΟΚΑΤΟΙΚΙΑ (VILLA)

Από τον ιδιοκτήτη, 1000 τ.μ. οικοπ., 120 τ.μ. ΟΙΚΙΑ

Πληρ. τηλ. 22410 94163 και 75667

ΠΩΛΕΙΤΑΙ

Η γνωστή **ΤΑΒΕΡΝΑ "ΣΑΚΗΣ"**
κοντά στην Πλατ. Αγίου Νικολάου σε τιμή ευκαιρίας.

Πληρ. τηλ. 22410 35626-65052-21537

ΠΩΛΟΥΝΤΑΙ

Διώροφες αυτόνομες μονοκατοικίες με κήπο στον Δήμο Ιαλυσού, πολυτελούς κατασκευής.

- Διαστάσεις 130 τ.μ. και 168 τ.μ.
- Αριστη κατασκευή
- Δυνατότητα τραπεζικής χρηματοδότησης με ευνοϊκούς όρους

Πληρ. Εμμανουήλ Κρανίδης
Αμερικής 50- Ρόδος
Τηλ. 2241027082-26476, 6944347405

LANDSCOPE

PROPERTY DEVELOPMENT & ESTATE SERVICES

ΑΝΑΠΤΥΞΗ ΑΚΙΝΗΤΩΝ

ΚΤΗΜΑΤΑ

ΠΕΡΙΟΧΗ	ΠΕΡΙΓΡΑΦΗ	Τ.Μ	ΤΙΜΗ
ΑΣΚΛΗΠΙΕΙΟ	Οικόπεδο, εντός οικισμού.	200	7. 300 €
ΓΕΝΝΑΔΙ	Οικόπεδο, (250 μ. από την θάλασσα)	4. 800	112. 500 €
ΓΕΝΝΑΔΙ	Οικόπεδο (επί του Αγίου Παύλου)	2. 280	43. 500 €
ΓΕΝΝΑΔΙ	Οικόπεδο, (200 μ. Απο την θάλασσα)	4. 020	94. 000 €
ΓΕΝΝΑΔΙ	Οικόπεδο, (300 μ. από την θάλασσα)	5. 000	105. 000 €
ΓΕΝΝΑΔΙ	Οικόπεδο, (300 μ. Απο την θάλασσα)	7. 000	164. 000 €
ΙΑΛΥΣΟΣ	Οικόπεδα, άριστη θέση & πρόσοψη.	4. 000	273. 000 €
ΚΑΛΛΙΘΕΑ	Οικόπεδο, αμφιθεατρικό	49. 651	2. 934. 702 €
ΚΙΟΤΑΡΙ	Οικόπεδο, αμφιθεατρικό	8. 000	74. 000 €
ΚΙΟΤΑΡΙ	Οικόπεδο πανοραμικό	48. 000	586. 000 €
ΚΙΟΤΑΡΙ	Οικόπεδο, άριστη θέα	5. 400	44. 000 €
ΛΑΧΑΝΙΑ	Οικόπεδο πανοραμικό	9. 570	182. 000 €
ΛΑΧΑΝΙΑ	Οικόπεδο πανοραμικό	9. 010	172. 000 €
ΠΛΗΜΜΥΡΙ	Παραθαλάσσιο, (πρόσοψη 100 μ.)	74. 000	2. 176. 470 €

ΚΑΤΟΙΚΙΕΣ

ΠΕΡΙΟΧΗ	ΠΕΡΙΓΡΑΦΗ	Τ.Μ.	ΤΙΜΗ
ΚΕΝΝΕΝΤΥ	Διαμέρισμα, ανακαινισμένο	140	161. 000 €
ΙΑΛΥΣΟΣ	Μονοκατοικίες, Super Lux	200 (1.000τ.μ.Αυλη)	425. 000 €
ΙΑΛΥΣΟΣ	Μονοκατοικίες, Μπετά, Εγκαταστάσεις	180 (1.000τ.μ.Αυλη)	162. 000 €

Υπεύθυνος : ΣΤΑΜΑΤΗΣ Π. ΧΑΤΖΗΛΑΖΑΡΟΥ
ΕΘΝΙΚΗΣ ΑΝΤΙΣΤΑΣΕΩΣ & ΤΣΑΛΔΑΡΗ ΓΩΝΙΑ

E-MAIL : SH@Forthnet.gr
SITE : www.LandScope.gr
ΤΗΛ-ΦΑΞ : 22410 28629
ΚΙΝ : 6972257246

πωλησεις

συνέχεια από την προηγούμενη

ΠΩΛΕΙΤΑΙ ΕΠΙΧΕΙΡΗΣΗ ΓΝΩΣΤΗΣ ΤΑΒΕΡΝΑΣ ΣΤΗΝ ΠΟΛΗ ΤΗΣ ΡΟΔΟΥ. ΠΛΗΡ. ΤΗΛ. (22410)35626, 65052 ΧΠΟ710

ΠΩΛΕΙΤΑΙ διαμέρισμα τριάρι (2 υπν.) 75 τ.μ. α' ορόφου στην Σεμερτζίδη τιμή 32 εκ. - 94.000 ευρώ. Επίσης στην ίδια οικοδομή στο ισόγειο αποθήκη σαν κατάστημα 44 τ.μ. ιδανικό και για γραφείο. Τιμή 12,6 εκ. - 37.000 ευρώ. Πληρ. τηλ. 2241028838, 2241022943 ΑΟ53729

ΕΠΙΧΕΙΡΗΣΗ νυκτερινού κέντρου διασκέδασης στο κέντρο της πόλης, full εξοπλισμένο. Πληρ. τηλ. 6946402626 ώρες επικ. 09-00-14.00 και 18.00-22.00. ΧΑΟ101

ΑΠΟΘΗΚΗ-ΚΑΤΑΣΤΗΜΑ 40 τ.μ. στην οδό Σεμερτζίδη ιδανικό και για γραφείο ή κατάστημα τιμή 37.000 ευρώ. Πληρ. τηλ. 2241028838, 2241022943 ΑΟ54616

ΛΟΓΩ ΑΝΑΧΩΡΗΣΕΩΣ ΣΤΟ ΕΞΩΤΕΡΙΚΟ ΠΩΛΕΙΤΑΙ νεόδμητη πολυτελής βίλα κτισμένη σε πανοραμικό λόφο στη νότια πλευρά του Φιλερήμου σε οικόπεδο 4.200 τ.μ. πλήρως περιφραγμένο, με αυτόματη θυροτηλεόραση, ελαιόδενδρα, χλοοτάπητα 500 τ.μ. και πολύ ευχάριστη διαμόρφωση εξωτερικού χώρου. Η πολυτελής αυτή βίλα αποτελείται από δύο όμοιους και ανεξάρτητους ορόφους, συνολικής επιφάνειας 482 τ.μ. συν 240 τ.μ. σκεπασμένες βεράντες. Ολα τα υλικά εξωτερικής επένδυσης, γρανιτικά πλακάκια δαπέδου, τα ξύλινα κουφώματα και ντουλάπες από κερασιά, τα είδη υγιεινής και κουζίνας έχουν εισαχθεί από την Ιταλία. Η θέρμανση και ο κλιματισμός επιτυγχάνονται μέσω κεντρικής κλιματιστικής μονάδας με αεραγωγούς και πλήρη αυτοματισμό καθώς και εξαιρετικές θερμικές μονώσεις. Ο επάνω όροφος μπορεί να παραδοθεί και πλήρως επιπλωμένος. Η τιμή είναι διαπραγματεύσιμη μετά από επί τόπου επίσκεψη. Πληρ. τηλ. 2241048101, τηλ. και fax 2241048102 ΑΟ54535

ΠΩΛΕΙΤΑΙ ΕΠΩΝΥΜΗ ΕΠΙΧΕΙΡΗΣΗ ΜΕ ΕΙΔΗ ΟΙΚΙΑΚΗΣ ΧΡΗΣΕΩΣ ΣΤΟ ΚΕΝΤΡΟ ΤΗΣ ΡΟΔΟΥ (ΜΑΝΤΡΑΚΙ). ΠΛΗΡ. ΤΗΛ. 2241039333, 2241061809 ΠΟ54194

ΚΑΤΑΣΤΗΜΑΤΑ ΕΤΟΙΜΟΠΑΡΑΔΟΤΑ ΣΤΟ ΜΕΓΑΛΥΤΕΡΟ ΣΥΓΚΡΟΤΗΜΑ ΚΑΤΑΣΤΗΜΑΤΩΝ ΣΤΗΝ ΠΑΡΑΛΙΑΚΗ ΛΕΩΦΟΡΟ ΙΑΛΥΣΟΥ ΑΠ' ΕΥΘΕΙΑΣ ΑΠΟ ΤΟΝ ΚΑΤΑΣΚΕΥΑΣΤΗ ΠΟΛ. ΜΗΧΑΝΙΚΟ ΣΤΕΛΙΟ ΜΑΚΕΣΤΑ. ΕΞΑΣΦΑΛΙΣΗ ΔΑΝΕΙΟΥ, ΕΥΚΟΛΙΕΣ ΠΛΗΡΩΜΗΣ. ΑΠΟ 10.350.000 ΔΡΧ. ΠΛΗΡ. ΤΗΛ. 2241021347 ΧΠΟ205

εργασιες

ΚΟΠΕΛΑ με γνώσεις Η/Υ μέχρι 28 ετών για απογευματινή εργασία σε κατάστημα στη Μ. Πετρίδη. Πληρ. τηλ. 2241060775 ΑΖ55363

ΚΟΠΕΛΕΣ για το καφέ Ιντερνετ "Τάκης" στην οδό Κοδριγκτώνος 50. Πληρ. τηλ. 2241033587. ΑΖ55364

ΣΕΡΒΙΤΟΡΑ από το "ANASSA CAFE" για πλήρη απασχόληση. Ηλικία μέχρι 25 ετών. Πληρ. τηλ. 2241069919 κ. Χριστίνα. ΑΖ55360

ΓΡΑΦΙΣΤΑΣ από εταιρεία γραφικών τεχνών, που να είναι γνώστης PC και Macintosh. Προγράμματα Corel, Photoshop. Πληρ. τηλ. 22410-63871 ΑΖ55350

ΓΙΝΕΤΕ ΕΠΙΧΕΙΡΗΜΑΤΙΕΣ ΑΠΟ ΤΟ ΧΩΡΟ ΕΠΙΛΟΓΗΣ ΣΑΣ με ελάχιστο κεφάλαιο και εκπαίδευση. Μερική - πλήρης απασχόληση, χρήση Internet επιθυμητή. Άμεσο ξεκίνημα. Κέρδη 500 έως 3.000 ευρώ. Καλέστε για δωρεάν φυλλάδιο στο τηλ. 2310729425, 6979776716 ΑΖ55341

ΚΟΠΕΛΑ εμφανίσιμη έως 33 ετών, για να εργασθεί στο cafe bar του ξενοδοχείου "ΑΡΧΑΓΓΕΛΟΣ". Εξασφαλισμένη διαμονή. Πληρ. τηλ. 22440-22230 (16.00-20.00), 6944169550 ΑΖ55342

ΖΗΤΟΥΝΤΑΙ ΑΜΕΣΑ ΝΕΑ ΑΤΟΜΑ δραστήρια με όρεξη και ιδέες από αναπτυσσόμενη εταιρεία που επεκτείνεται στην περιοχή της Ρόδου. Συνεντεύξεις και ενημέρωση το σαββατοκύριακο 8 και 9 Νοεμβρίου στη Ρόδο. Πληρ. τηλ. 6932260677, 2321058330 υπεύθ. Εμμανουηλίδου Βίκυ. ΑΖ55328

LOOKING FOR JOB? I am looking for people to work withe me. All you need to be is young, full of life, and ideas, internet is a plus. Intervews this weekent 8-9 November in Rodes. Tel. 6932260677, 2321058330 Emmanouilidou Vickie. ΑΖ55333

ΜΑΓΕΙΡΑΣ έμπειρος, α λα καρτ για εργασία σε εστιατόριο πολυτελείας. Πληρ. τηλ. πρωί 10-2, 22410 69542 και απόγευμα από 6-10 στο 22410 32421. ΑΖ55290

ΚΟΠΕΛΑ, για να φροντίζει ασθενή. Πληρ. τηλ. 22410 74801. ΑΖ55288

ΚΟΠΕΛΑ έως 45 χρονών με πείρα στα παιδιά για να μένει μόνιμα μέσα σε σπίτι για τον καθαρισμό και τη φύλαξη 2 μωρών-2,5 χρονών και 3 μηνών. Μόνιμη εργασία. Απαραίτητη προϋπόθεση να μιλάει και ελληνικά. Πληρ. τηλ. 6944333749.

ΣΕΡΒΙΤΟΡΟΣ-Α και μπαρ γούμαν, για δωδεκάμηνη απασχόληση. Πληρ. τηλ. 2241068500. ΑΖ55327

ΑΤΟΜΟ για DELIVERY με δίπλωμα μηχανακιού 100 cc για γυράδικο στο κέντρο της πόλης. Πληρ. τηλ. 22410 70520. ΑΖ55238

ΚΟΠΕΛΑ, εμφανίσιμη για CAFE-BAR. Πληρ. τηλ. 6942424804. ΑΖ55289

ΚΟΠΕΛΑ ΕΜΦΑΝΙΣΙΜΗ ΓΙΑ ΝΑ ΕΡΓΑΣΘΕΙ ΣΕ ΜΠΑΡ ΣΤΗΝ ΙΑΛΥΣΟ, ΠΕΡΙΟΧΗ ΙΞΙΑ, ΒΡΑΔΥΝΕΣ ΩΡΕΣ. ΠΛΗΡ. ΤΗΛ. 6947730991. ΠΖ55234

ΚΟΠΕΛΕΣ νεαρές ευπαρουσίαστες για επώνυμη καφετέρια Bar εκτός Ρόδου. Ωράριο εργασίας 6-12 μ.μ.. Μισθός 35 ευρώ ημερησίως, (με 1 ή 2 ρεπό την εβδομάδα). Πληρ. τηλ. 6973049254 και 6972137652 μόνο απογευματινές ώρες. ΑΖ55236

ΚΥΡΙΑ ζητά να προσέχει ηλικιωμένους ή παιδιά σαν εσωτερική οικιακή βοηθός. Πληρ. τηλ. 6934181495. ΑΖ55237

ΚΟΠΕΛΑ για να εργαστεί σε ουζερί στην Παλιά Πόλη. Μόνο απόγευμα. Πληρ. τηλ. 22410 37792 μετά τις 4 απόγευμα. ΑΖ55211

ΓΥΝΑΙΚΕΣ νέες, διακοσμήτριες, μηχανικοί, δομικών ΤΕΙ, σχεδιάστριες, τελειόφοιτες τεχνικού λυκείου, με γνώση Η/Υ, AUTO CAD ή ARCHTECT PC, ζητούνται για μόνιμη εργασία από την εταιρία ΤΕΧΝΟ-ΜΑΡΚΕΤ ΣΙΦΩΝΙΟΣ Α.Ε. Πληρ. τηλ. 22410 48304 κ. Ζωή ή κ. Γιώργο και ώρες 9 π.μ.-2 μ.μ. ΑΖ55239

ΚΟΠΕΛΕΣ για κλαμπ-bar 6 μέχρι 1 μ.μ. και 9-3 μ.μ. Πληρ. τηλ. 6942274191. ΑΖ55240

ΑΤΟΜΑ δραστήρια και δυναμικά από μεγάλη εταιρία στο χώρο του εμπορίου. Ημιαπασχόληση 1000 ευρώ, πλήρης απασχόληση 5000 ευρώ. Πληρ. τηλ. 22410 30078, 6977472091. ΑΖ55198

ΚΟΠΕΛΑ νεαρή, Ελληνίδα ή αλλοδαπή, για βραδυνή απασχόληση σε καφετέρια-μπαρ. Πληρ. τηλ. 6944760796, 22410-47228 ΑΖ55132

ΜΠΑΡ ΓΟΥΜΑΝ για κλαμπ. Μισθός ικανοποιητικός και ασφάλεια. Πληρ. τηλ. 6947477198. ΑΖ55114

ΚΥΡΙΕΣ από τη Ρόδο και τα χωριά για αντιπρόσωποι σε είδη προικός. Ελεύθερο ωράριο εργασίας, αμοιβή ποσοστά, μεγάλη υποστήριξη από την εταιρεία μας!!! Πληρ. τηλ. 2241066767, 6946595500. ΑΖ55007

ΨΑΧΝΕΤΕ ΔΟΥΛΕΙΑ. Η ΕΠΑΝΑΣΤΑΣΗ ΣΤΟ ΧΩΡΟ ΤΟΥ ΕΜΠΟΡΙΟΥ ΑΡΧΙΣΕΙ ΣΑΣ ΠΡΟΤΕΙΝΟΥΜΕ ΝΑ ΔΗΜΙΟΥΡΓΗΣΕΤΕ ΜΙΑ ΕΠΙΧΕΙΡΗΣΗ ΜΕ ΤΟ ΣΥΝΤΡΟΦΟ ΣΑΣ, ΤΗΝ ΟΙΚΟΓΕΝΕΙΑ ΣΑΣ Ή ΤΟΥΣ ΦΙΛΟΥΣ ΣΑΣ, ΜΕ ΑΠΕΡΙΟΡΙΣΤΕΣ ΔΥΝΑΤΟΤΗΤΕΣ ΚΕΡΔΩΝ ΣΕ ΟΛΟ ΤΟΝ ΚΟΣΜΟ ΜΕΣΑ ΑΠΟ ΤΟ ΧΩΡΟ ΣΑΣ (ΤΟ ΣΠΙΤΙ Ή ΤΟ ΓΡΑΦΕΙΟ ΣΑΣ). ΧΩΡΙΣ ΠΡΟΗ-

ΓΟΥΜΕΝΗ ΕΜΠΕΙΡΙΑ. ΔΟΥΛΕΥΟΝΤΑΣ ΜΕ ΕΛΕΥΘΕΡΟ ΩΡΑΡΙΟ. ΚΑΘΟΛΟΥ ΡΙΣΚΟ. ΓΙΑ ΡΑΝΤΕΒΟΥ ΕΝΗΜΕΡΩΣΗΣ ΤΗΛΕΦΩΝΗΣΤΕ: ΚΙΝ. 6977946940 ΑΠΟ 7 ΤΟ ΠΡΩΙ ΕΩΣ 8 ΤΟ ΒΡΑΔΥ. (ΙΣΧΥΕΙ ΓΙΑ ΟΛΑ ΤΑ ΔΩΔΕΚΑΝΗΣΑ). ΠΖ54943

ΥΠΑΛΛΗΛΟΣ για μαγαζί χρωμάτων και εργαλείων. Απαραίτητα προσόντα γνώση και εμπειρία στα είδη χρωμάτων - μονωτικών και προπάντων όρεξη για δουλειά και προϋπηρεσία. Πληρ. τηλ. 2241025067, 2241063494 ΑΖ54831

ZHTOYNTAI

ΓΥΜΝΑΣΤΕΣ

aerobic-βάρη απόφοιτοι ΤΕΦΑΑ ή ιδιωτικής σχολής, άντρες ή γυναίκες για δημόσιες σχέσεις με πείρα στις πωλήσεις για να στελεχώσουν πολυδύναμο χώρο.

Πληρ. κ. Σπύρος, τηλ. 2241070510-11 από 13.00-23.00

Pizza Hut

ZHTOYNTAI

ΔΙΑΝΟΜΕΙΣ

με δίπλωμα 125 c.c.

Πληρ. τηλ. 2241078570

ZHTEITAI

ΛΟΓΙΣΤΗΣ

Μεγάλη Ξενοδοχειακή Εταιρεία στην περιοχή Λίνδου, προκειμένου να πλαισιώσει το Οικονομικό της Τμήμα, ζητεί Λογιστικό στέλεχος

απόφοιτο Οικονομικού Πανεπιστημίου Α.Ε.Ι.

Προσόντα όπως προϋπηρεσία σε ξενοδοχειακή επιχείρηση, καλή γνώση Κ.Β.Σ. και του ενιαίου λογιστικού σχεδίου, εμπειρία σε Μηχανογραφική Λογιστική, καλή γνώση Αγγλικών, αξιολογούνται καταλλήλως.
Παρέχονται καλές, συνθήκες εργασίας,
και προοπτικές πολύ καλής σταδιοδρομίας.

Τα βιογραφικά θα αποστέλλονται στην Τ. Θ. 44, Αρχαγγέλου 85102, υπ' όψιν Γενικού Διευθυντού.

«ΚΤΗΜΑΤΙΚΗ ΠΡΟΟΠΤΙΚΗ»

ΜΑΡΙΝΑ ΣΤΥΛΙΑΝΟΥ

ΜΕΣΙΤΗΣ ΑΣΤΙΚΩΝ ΣΥΜΒΑΣΕΩΝ-ΚΛΑΥΔΙΟΥ ΠΕΠΕΡ 125
Α' ΟΡΟΦΟΣ, τηλ. 22410-37906 και 6972292958

○ ΔΙΑΜΕΡΙΣΜΑΤΑ (ΠΩΛΟΥΝΤΑΙ)

1) Στο Ροδίνι, οροφοδιαμερίσματα 117 τ.μ.
2) Στο Ροδίνι, διαμέρισμα 90 τ.μ.
3) Στην Μιχαήλ Πετρίδη 110 τ.μ.
4) Στου Κόβα 2 μεταχειρισμένα 90-84 τ.μ.
5) Στα Κοσκινού διαμέρισμα, 75 τ.μ.
6) Στην Ιαλυσό διαμερίσματα 100-105 τ.μ.
7) Στο Ροδίνι 65-50 τ.μ. υπό κατασκευή.
9) Στην Ιαλυσό μεταχειρισμένο 84 τ.μ.
10) Οροφοδιαμέρισμα μεταχειρισμένο 202 τ.μ. μετά το Μήδεια με υπέροχη θέα.

○ ΟΙΚΟΠΕΔΑ

1) Στην παραλία Ιαλυσού 7 στρέμματα.
2) Στα Μαριτσά 13 στρέμματα.
3) Στη Θολό 800 μέτρα στον κεντρικό δρόμο.
4) Στην Κρεμαστή 2 στρέμματα με παλιό σπίτι.
5) Στο δρόμο αεροδρομίου (καινούργιο) 6.720 τ.μ. κατάλληλο για βιοτεχνία.

○ ΜΟΝΟΚΑΤΟΙΚΙΕΣ (ΠΩΛΟΥΝΤΑΙ)

1) Στην Ιαλυσό 150 τ.μ. με κήπο ετοιμοπαράδοτες.
2) Στην Ιαλυσό τελειωμένες ή μαρμαροσοβά.
3) Στην Ιαλυσό 150 τ.μ. σε 2 στρέμματα οικόπεδα.
4) Στο Καντιλί μονοκατοικίες 180 τ.μ. με ένα ή δύο στρέμματα οικόπεδο σε μπετά.
5) Στα Κοσκινού 1300 μέτρα οικόπεδο 180 τ.μ. το σπίτι.
6) Στην Ιαλυσό ετοιμοπαράδοτα 170-190.

○ ΕΠΑΓΓΕΛΜΑΤΙΚΗ ΣΤΕΓΗ

1) Επί της Ρόδου Λίνδου 500 τ.μ. σε μπετά.
2) Αποθήκη στο Ροδίνι 71 τ.μ. (45 τ.μ. με αυλή)
3) 12 στούντιος στην παραλία Ιαλυσού.

ΠΩΛΕΙΤΑΙ ΣΤΗΝ ΚΟΔΡΙΚΤΩΝΟΣ γωνιακή μονοκατοικία 400 τ.μ. (πωλείται και σε τμήματα 200 ή 100 μέτρα) κατάλληλη και για επαγγελματική στέγη (γραφείο ή ιατρείο).

Αναλαμβάνουμε την πώληση διαμερισμάτων, Μονοκατοικιών, καταστημάτων, οικοπέδων, καθώς και αντιπαροχές και μισθώσεις ακινήτων.
Ζητούνται: Οικόπεδα για αγορά ή αντιπαροχή.

Lindian Village deLuxe Hotel

Η ξενοδοχειακή μονάδα στην παραλία Λάρδου, ανακαινίζεται, επεκτείνεται και αναβαθμίζεται, σε πρότυπη μονάδα ***πολυτελείας*** *με πεντε θεματικά εστιατόρια, σουίτες με ιδιωτικές πισίνες, συνεδριακό κέντρο, κεντρο θαλασσοθεραπείας.*

Εάν θελετε να κανετε καριερα σε ξενοδοχειο πολυτελείας, εάν αξιζετε για κατι περισσοτερο, τοτε ελατε να συνεργαστουμε.

Ζητούμε για την σαιζόν 2004 συνεργάτες ξενογλωσσους, με ορεξη για προσεγμενη, ποιοτική δουλειά στα πλαίσια του διεθνούς ανταγωνισμού *να στελεχώσουν ολα τα τμηματα, σε ολες τις θέσεις.*

Περιμενουμε το βιογραφικό σας σημείωμα στο Τελεφαξ 22440 47360 ή με email : ***alkal@lindian.gr*** *ή αυτοπροσώπως στο ξενοδοχείο, καθημερινές από 08.30 –14.30.*

TRISTAR ΕΤΑΙΡΕΙΑ ΚΛΙΜΑΤΙΣΜΟΥ

ZHTEI

ΤΕΧΝΙΚΟ-ΨΥΚΤΙΚΟ-ΗΛΕΚΤΡΟΛΟΓΟ

για service-εγκαταστάσεις-επισκευές κλιματιστικών μηχανημάτων

Απαραίτητη προϋπόθεση: Δίπλωμα οδήγησης
Για πληροφορίες ή βιογραφικό στην Δ/νση:
Μεγ. Κων/νου 65, Ρόδος
τηλ.: (22410) 77058 ή 77059

ΒΟΥΛΓΑΡΗ
ΒΙΟΜΗΧΑΝΙΑ ΒΟΥΛΓΑΡΙΚΩΝ

ΕΜΠΟΡΙΚΗ ΚΑΙ ΒΙΟΜΗΧΑΝΙΚΗ ΕΤΑΙΡΕΙΑ ΤΡΟΦΙΜΩΝ

ZHTA

— ΕΠΙΘΕΩΡΗΤΕΣ ΠΩΛΗΣΕΩΝ ΡΟΔΟΥ

Απόφοιτοι Λυκείου ΤΕΙ-ΑΕΙ
Ηλικίας 25-35 ετών.
Δίπλωμα Ι.Χ.
Σχετική εμπειρία 2 ετών σε οργανωμένο τμήμα. Πωλήσεων.
Η εταιρεία προσφέρει
—Μισθό και BONUS παραγωγικότητας.
— Εταιρικό αυτοκίνητο και τηλέφωνο.
— Προοπτικές εξέλιξης σε μια ανερχόμενη εταιρεία.

ΒΙΟΓΡΑΦΙΚΑ ΣΤΟ ΦΑΞ 2810 380-819

ΠΡΑΓΜΑΤΙΚΕΣ ΕΥΚΑΙΡΙΕΣ ΠΩΛΟΥΝΤΑΙ

1) Για την εμπορικότητα της θέσης 2Χ2000 τ.μ. με 600 τ.μ. οικοδομή και δυνατότης νέας σε 1.000 τ.μ. οικοδομής. (Πολυκατάστημα-Έκθεση Αυτοκινήτων, Τράπεζα και όχι μόνον) συζητείται και ενοικίαση: Λεωφόρος Ρόδου-Λίνδου
2) Για την αξία του 47.000 τ.μ. 250 μέτρα από την Λεωφόρο Ρόδου-Λίνδου περίπου 10ο χιλιόμετρο.

Πληροφορίες
Τηλ. 22410 32885-32886 κιν. 6977570105
ΚΤΗΜΑΤΟΜΕΣΙΤΗΣ ΝΙΚΟΣ ΧΑΤΖΗΔΙΑΚΟΣ

ZHTOYNTAI

πωλήτριες

για εμπορικό κατάστημα. 12μηνη απασχόληση

Πληρ. τηλ. 2241064356

εργασιες

συνέχεια από την προηγούμενη

ΓΙΝΕΤΕ ΕΠΙΧΕΙΡΗΜΑΤΙΕΣ ΜΕΣΑ ΑΠΟ ΤΟΝ ΧΩΡΟ ΣΑΣ ΧΩΡΙΣ ΩΡΑΡΙΟ - ΑΦΕΝΤΙΚΟ (ΟΧΙ ΝΤΗΛΕΡ-ΥΠΑΛΛΗΛΟΙ) ΚΕΡΔΗ ΑΠΟ 500 ΕΥΡΩ - 10000 ΕΥΡΩ ΤΟ ΜΗΝΑ. ΠΛΗΡ. ΤΗΛ. 2310/419397 e-mail: www.my-e-business.com ΠΖ54101

Η Οδική Βοήθεια Ρόδου HELLAS SERVICE **ΖΗΤΕΙ** συνεργάτες για την στελέχωση του τμήματος πωλήσεων. Απαραίτητα προσόντα: Ικανότητα επικοινωνίας, ευχάριστη προσωπικότητα, δίπλωμα οδήγησης οχήματος, προυπηρεσία στο χώρο. Προσφέρονται: ανταγωνιστικό πακέτο αποδοχών (μισθός - προμήθεια - bonus), προοπτικές εξέλιξης, εξαιρετικό περιβάλλον εργασίας. Πληρ. Στ. Καζούλη 82, τηλ. (22410)22490 ΧΑΖ252

Από κομμωτήριο στο κέντρο της πόλης **ΖΗΤΕΙΤΑΙ** έμπειρος κομμωτής /τρια για συνεργασία κατά την καλοκαιρινή σεζόν. Πληρ. τηλ. 6938443121 ΧΑΖ305

διαφορα

ΣΥΝΘΕΤΟ ΚΑΙ ΤΡΑΠΕΖΑΡΙΑ, ΣΕ ΠΟΛΥ ΚΑΛΗ ΚΑΤΑΣΤΑΣΗ, 1.200 ΕΥΡΩ ΚΑΙ ΤΑ ΔΥΟ. ΠΛΗΡ. ΤΗΛ. 6947933078, 22410-64302 ΠΔ55343

ΣΚΑΦΟΣ LAMBRO MARINER V220 μηχανή πετρελαίου, τρέιλερ, διαξονικό, extra εξοπλισμός V.H.F. και ένχρωμο, βυθώματος. Πληρ. τηλ. 6932313225 ΑΔ55362

ΕΞΟΠΛΙΣΜΟΣ εστιατορίου σε τιμή ευκαιρίας: ντουλάπα, ψυγείο, πάγκους, μηχάνημα γύρου και διάφορα άλλα. Πληρ. τηλ. 6947523894-2241029131 ΑΔ55361

ΣΥΝΘΕΤΟ μεταχειρισμένο χρώματος μαύρου σαλονιού σα άριστη κατάσταση. Πληρ. τηλ. 2241065534 ΑΔ55373

ΠΑΓΚΟΙ σιδερένιοι, μαζί με τα ξύλα τους για λαικές και πανηγύρια. Πληρ. τηλ. 6977748878 ΑΔ55351

ΒΑΡΕΛΙΑ δύο μεγάλα της Καϊρ. Πληρ. τηλ. 6974329075. ΑΔ55331

ΒΑΡΚΑ πλαστική 3,85 τ.μ. (τύπου υδραίικη) με κάγκελα ηλεκτρική εγκατάσταση κ.α., μαζί με τρέιλερ και μηχανή, όλα σε άριστη κατάσταση. Πληρ. τηλ. 6938657989. ΑΔ55372

Λόγω αλλαγής πωλούνται: 1. Σαλόνι (διθέσιος, τριθέσιος, τραπεζάκια), 2. Κρεβατοκάμαρα, κομπλέ, 3. Σύνθετο, μαύρη λάκα, διαιρούμενο, με γωνιακό μπαρ, όλο φωτιζόμενο, όλα σε τιμή ευκαιρίας. Πληρ. τηλ. 2241020213, από 7 μμ.-11 μ.μ. ΑΔ55325

ΠΩΛΟΥΝΤΑΙ. α) σαλόνι αποτελούμενο από 3θέσιο, 2θέσιο, πολυθρόνα, τραπεζάκι. β) σύνθεση αποτελούμενη από κρυσταλλιέρα κι έπιπλο τηλεφώνου. Ολα μαζί ή μεμονωμένα. Πληρ. τηλ. 22410 35856 και 63249 από 09.00-13.00 και 17.00-21.00. ΑΔ55306

ΠΩΛΟΥΝΤΑΙ, αγροτικά μηχανήματα: α) Τρακτέρ STAYER 64 HP, διπλό δεντροκομικό. β) Αλετρο 12άρι, γ) Φρέζα μεσαίου τύπου 1,80. δ) Καλλιεργητής 9 στοιχείων. ε) Αντλία νερού. Πληρ. τηλ. 6944812201. ΑΔ55305

ΠΩΛΕΙΤΑΙ τηλεόραση PHILIPS, 26 ιντσών, σε τιμή ευκαιρίας. Κατάλληλη για φοιτητές. Πληρ. τηλ. 6972852367, Παναγιώτης. ΑΔ55304

ΠΩΛΕΙΤΑΙ τηλεόραση SONY, 29 ιντσών, TRINITOR COLOUR, TELEVISION KV-29FQ76E. Πληρ. τηλ. 6945036953. ΑΔ55303

ΤΟΛΜΗΣΤΕ ΝΑ ΑΔΥΝΑΤΙΣΕΤΕ! Πρέπει να θέλετε να χάσετε βάρος. Καλέστε για δωρεάν πληροφορίες για το πιο απίστευτο πρόγραμμα απώλειας βάρους στην Ευρώπη και Αμερική. Πληρ. τηλ. 6945807682. ΑΔ55248

ΠΩΛΟΥΝΤΑΙ ΗΛΕΚΤΡΟΝΙΚΕΣ ΚΑΤΑΣΚΕΥΕΣ, ΜΙΚΡΟΠΟΜΠΟΙ, ΜΙΚΡΟΚΑΜΕΡΕΣ ΚΑΙ Ο,ΤΙ ΑΦΟΡΑ ΤΗΝ ΗΛΕΚΤΡΟΝΙΚΗ ΠΑΡΑΚΟΛΟΥΘΗΣΗ. ΑΣΥΡΜΑΤΑ ΚΑΙ ΕΝΣΥΡΜΑΤΑ. ΠΛΗΡ. ΤΗΛ. 6947572119. ΠΔ55251

ΠΩΛΕΙΤΑΙ σύνθετο-έπιπλο καινούργιο κατάλληλο για σαλόνι. Τιμή ευκαιρίας. Πληρ. τηλ. 6932086635. ΑΔ55249

ΠΩΛΟΥΝΤΑΙ είδη εξοπλισμού εστιατορίου σε καινούργια κατάσταση και τιμή ευκαιρίας όπως ψυγείο, πάγκος ανοξείδωτος, πάγκος, φούσκα εξαερισμού, εστίες γκαζιού, επαγγελματικές καρέκλες, τραπέζια, τηλεόραση 34", πιάτα, φριτέζα κ.λπ. Πληρ. τηλ. 22410 34315, 6932643421.ΑΔ55250

ΠΩΛΕΙΤΑΙ Ντραμς (Drams) σε πολύ καλή κατάσταση λόγω αναχώρησης. Πληρ. τηλ. 22410 27442, 37007. ΑΔ55209

ΞΥΛΟΥΡΓΙΚΕΣ ΕΡΓΑΣΙΕΣ κουζίνες, πόρτες, ντουλάπες, λουστραρίσματα, μερεμέτια. Πληρ. τηλ. 6945491827 κος Δημήτρης. ΑΡ55149

ΕΞΟΠΛΙΣΜΟΣ αλουμινίου: δίσκος αλουμινίου, πρέσες, καλούπια, τρυπάνια και ρούτερ. Πληρ. τηλ. 6937228288 ΑΔ55144

ΠΩΛΕΙΤΑΙ πόρτα ρολλό τηλεχειριζόμενη λευκού αλουμινίου, σε άριστη κατάσταση, 4μ.Χ 3 μ. Τιμή 700 ευρώ. Πληρ. τηλ. 6946117971. ΑΔ55078

ΜΙΚΡΟΕΠΙΠΛΑ ΠΩΛΟΥΝΤΑΙ συρταριέρες-παπουτσοθήκες, κρεμάστρες-καθρέπτες, ντουλάπες, κομοδίνα, κρεβάτια, σύνθετα, τραπέζια, καρέκλες, γραφεία, έπιπλα κουζίνας, πάγκοι, χρώματα, πλακάκια, φελιζόλ κ.ά. σε τιμές μοναδικές στο 5ο χλ. Ρόδου-Λίνδου, Πλατής - ΡΟΔΟΧΡΩΜ τηλ. 2241062037, 2241065065 ΑΔ52956

ΠΩΛΕΙΤΑΙ ΤΑΧΥΠΛΟΟ ΣΚΑΦΟΣ BEST 4,85 ΜΕΤΡ. ΜΕ ΤΡΕΪΛΕΡ ΚΑΙ ΜΗΧΑΝΗ ΥΑΜΑΗΑ 80 HP, ΣΕ ΑΡΙΣΤΗ ΚΑΤΑΣΤΑΣΗ. ΠΛΗΡ. ΤΗΛ. 2241085231-6945461564. ΧΠΔ707

ΓΙΑ ΤΥΠΟΓΡΑΦΟΥΣ: ΠΩΛΕΙΤΑΙ ΠΙΕΣΤΗΡΙΟ OFFSET AUTO MULTI (30X42) ΚΑΙ ΜΗΧΑΝΗΜΑ ΓΙΑ ΚΑΤΑΣΚΕΥΗ ΣΦΡΑΓΙΔΩΝ. ΚΑΙ ΤΑ ΔΥΟ ΜΑΖΙ ΣΤΗΝ ΜΟΝΑΔΙΚΗ ΤΙΜΗ ΤΩΝ 4.500 ΕΥΡΩ!!! ΠΛΗΡ. ΤΗΛ. 6937756878 κ. ΝΙΚΟ ΧΠΔ201

ΞΥΛΑ ΕΛΙΑΣ για τζάκι. Παραδίδονται στο σπίτι του αγοραστή. Πληρ. τηλ. 6944831195, κ. Γιώργο. ΑΔ550

μαθηματα

ΑΠΟ ΦΙΛΟΛΟΓΟ με πολυετή εμπειρία και μεταπτυχιακή εκπαίδευση παραδίδονται φιλολογικά μαθήματα σε μαθητές γυμνασίων, λυκείων, ΤΕΕ. Πληρ. τηλ. 2241027721, 6936279352. AM55332

ΜΑΘΗΜΑΤΑ ΕΛΛΗΝΙΚΩΝ ΣΕ ΞΕΝΟΥΣ παραδίδονται από έμπειρη καθηγήτρια. Τιμές λογικές. Πληρ. τηλ. 6977213830. AM55330

ΑΓΓΛΙΚΑ ΜΑΘΗΜΑΤΑ. Παραδίδονται από έμπειρη αγγλόφωνη κυρία με πτυχίο του Cambridge για διδασκαλία από αρχάριους μέχρι επίπεδο Lower και Proficiency για όλες τις ηλικίες. Τιμές πολύ λογικές. Πληρ. τηλ. 22410 95558 και κιν. 6938863171. AM55307

ΚΑΘΗΓΗΤΡΙΑ Φιλόλογος του Πανεπιστημίου Αθηνών, με πολύχρονη φροντιστηριακή πείρα, παραδίδει μαθήματα σε μαθητές Γυμνασίου, Λυκείου-Κατευθύνσεων και ΤΕΕ (Εκφραση-Εκθεση, Αρχαία Ελληνικά, Ιστορία, Λατινικά και Νεοελληνική Λογοτεχνία). Πλη. τηλ. 22410 31370, 6945713765. AM55241

ΚΑΘΗΓΗΤΡΙΑ με πολυετή πείρα στο χώρο της εκπαίδευσης παραδίδει μαθήματα σε μαθητές Γυμνασίου στα Μαθηματικά, Φυσική, Χημεία, και σε μαθητές Λυκείου σε Φυσική, Χημεία. Πληρ. τηλ. 22410 73704, ώρες 14.00-18.00 AM55242

ΦΙΛΟΛΟΓΟΣ καθηγητής, με πολυετή πείρα, παραδίδει ιδιαίτερα μαθήματα σε μαθητές Γυμνασίου και Λυκείου. Πληρ. τηλ. 22410 78639. AM55287

ΜΑΘΗΜΑΤΑ ΓΕΡΜΑΝΙΚΩΝ ιδιαίτερα ή σε γκρουπ 2-3 ατόμων παραδίδονται από καθηγήτρια με πολυετή πείρα. Αριστη προετοιμασία για τα διπλώματα του GOETHE INSTITUT. Εντατικά μαθήματα για ξενοδοχοϋπαλλήλους και για εργαζόμενους σε τουριστικές επιχειρήσεις. Πληρ. τηλ. 6944999662. AM55243

ΦΥΣΙΚΗ - ΧΗΜΕΙΑ - ΜΑΘΗΜΑΤΙΚΑ. Ιδιαίτερα ή σε γκρουπ 2-3 ατόμων. Τιμές χαμηλές. Πληρ. τηλ. 2241078578, 2241070428, 6946333220 AM54894

πωλησεις αυτοκινητων & μοτοσικλετων

ΠΑΠΑΚΙ KIMCO 125 κυβικών ολοκαίνουργιο, με 6.000 χιλιόμετρα. Μοντέλο 2002 λόγω ανάγκης. Πληρ. τηλ. 6945064089. AA55357

ΜΗΧΑΝΗ Harley Davidson 1200 κυβικά sovelhead low rider, σε πολύ καλή τιμή και πολλά εξτρά. Πληρ. τηλ. 6942484119 AA55360

MERCEDES C-180 Elegance, φουλ εξτρά, αντιπροσωπείας, πράσινο μεταλλικό, 45.000 χλμ, αγρατσούνιστο, μοντέλο 94, τιμή 23.000 ευρώ, ευκολίες. Πληρ. τηλ. 6972499127 AA55363

FIAT PUNDO 1100, 3 ετών, άριστη κατάσταση, μαύρο, λίγα χιλιόμετρα, Aircontition, ηλεκτρικά παράθυρα, πόρτες, συναγερμός, στερεοφωνικό, ζαντολάστιχα, φουλ σέρβις, τιμή 5.800 ευρώ. Πληρ. τηλ. 6972-499127. AA55364

Από τα Υπερμάρκετ Σπανός

ΖΗΤΟΥΝΤΑΙ

έμπειροι κρεοπώληδες με προϋπηρεσία για μόνιμη και συνεχή εργασία.

Πληρ. τηλ. 2241032335 και 2241038114

Από την ΑΥΤΟΕΠΙΛΟΓΕΣ

ΖΗΤΕΙΤΑΙ

ΝΕΟΣ

για μερική απασχόληση στην προετοιμασία των αυτοκινήτων. Απαραίτητα δίπλωμα αυτοκινήτου

Πληρ. τηλ. 2241060910 κ. Κωστή

ΖΗΤΟΥΝΤΑΙ

ΠΩΛΗΤΡΙΕΣ

για να εργασθούν σε εμπορική εταιρεία με καταστήματα στο κέντρο της πόλεως. Δυνατότητα εξέλιξης μισθός κ.λπ. Ωράριο καταστημάτων.

Πληρ. τηλ. 2241074443

ΑΠΟ ΤΗΝ ΑΝΤΙΠΡΟΣΩΠΕΙΑ ΑΥΤΟΚΙΝΗΤΩΝ OPEL-ΜΑΜΑΛΙΓΚΑΣ ΑΕΒΕ

ΖΗΤΕΙΤΑΙ

ΑΤΟΜΟ

για το τμήμα ανταλλακτικών. Προηγούμενη εμπειρία απαραίτητη. Αποδοχές πολύ καλές. Απόλυτη εχεμύθεια.

Πληρ. τηλ. 2241061005 κ. Μάκρα, ώρες 10.00-14.00

ΖΗΤΟΥΝΤΑΙ

από το CITY HALL restaurant

ΔΙΑΝΟΜΕΙΣ

για μερική ή αποκλειστική απασχόληση

Πληρ. τηλ. 22410 70200 από 12.00 έως 17.00

Μεγάλη Βιομηχανική εταιρεία καταναλωτικών αγαθών, με οργανωμένες δραστηριότητες πωλήσεων και διανομής στην Δωδεκάνησο

ΖΗΤΑ

ΣΤΕΛΕΧΟ ΠΩΛΗΣΕΩΝ

για την περιοχή της Κω

Ο ιδανικός υποψήφιος θα πρέπει:
- Να είναι απόφοιτος τουλάχιστον Ι.Ε.Κ.
- Να είναι Ελληνας πολίτης
- Να έχει δίπλωμα αυτοκινήτου
- Εκπληρωμένες τις στρατιωτικές του υποχρεώσεις
- Προϋπηρεσία στο χώρο των πωλήσεων επιθυμητή
- Γνώση Η/Υ
- Δυναμική και ευχάριστη προσωπικότητα

Προσφέρονται:
- Ικανοποιητικές αποδοχές βάσει προσόντων
- Bonus βάσει πλάνου πωλήσεων
- Σύγχρονο περιβάλλον εργασίας

Η εταιρεία δεσμεύεται για τον διακριτικό και εχέμυθο χειρισμό των βιογραφικών σημειωμάτων των ενδιαφερομένων που θα αποσταλούν προς την Διεύθυνση Προσωπικού, Τ.Θ. 441, 85100 Ρόδος.

ΑΝΑΚΟΙΝΩΣΗ ΜΑΘΗΜΑΤΑ

*** Computer ***

PROGRAM COMPUTER PM

**ΕΓΓΡΑΦΕΣ ** ΤΩΡΑ **

Τμήματα για:
Παιδιά - Ενήλικες
Αρχάριους - Μαθητές
Επαγγελματίες

Ανεύρεση Εργασίας

Διδάσκει πτυχιούχος Πανεπιστημίου Αμερικής
ΜΑΝΩΛΗΣ Ι. ΣΟΦΙΛΛΑΣ

Κοδριγκτώνος 91
Τηλ. (22410) 31761
ΠΙΣΤΟΠΟΙΗΤΙΚΟ ΓΝΩΣΕΩΝ
ΕΠΙΣΗΜΟ ΕΞΕΤΑΣΤΙΚΟ ΚΕΝΤΡΟ ΤΗΣ ECDL HELLAS

SATO

OFFICE SYSTEMS

ΖΗΤΑΜΕ

ΠΩΛΗΤΗ – ΠΩΛΗΤΡΙΑ

ΓΙΑ ΤΟ ΚΑΤΑΣΤΗΜΑ ΤΗΣ ΡΟΔΟΥ ΜΠΟΝΗΣ Ε.Π.Ε.

Οι κατάλληλοι υποψήφιοι θα πρέπει να διαθέτουν τα εξής προσόντα:

- Ανεση και ευχέρεια στην επικοινωνία
- Καλή γνώση της αγγλικής γλώσσας
- Καλη γνώση ηλεκτρονικού υπολογιστή.

Η εταιρία προσφέρει:
- Ικανοποιητικό μισθό και bonus επί των πωλήσεων
- Συνεχή εκπαίδευση στις σύγχρονες μεθόδους πωλήσεων

ΒΙΟΓΡΑΦΙΚΑ ΣΤΟ FAX : 2241070213
e-mail : sato@microworld.gr
ΠΛΗΡΟΦΟΡΙΕΣ 11:00 - 13:00, 17:00 - 19:00
ΣΤΟ ΤΗΛ 2241075533

Pefki Islands Resort

ΠΑΡΑΝΤΑΙΣ ΠΕΥΚΟΙ ΛΙΝΔΟΣ Α.Ε.
ΛΙΝΔΙΑ ΠΕΥΚΟΙ ΛΙΝΔΟΣ Α.Ε.
ΠΕΥΚΟΙ-ΛΙΝΔΟΣ

Lindia Thalassa

ΖΗΤΟΥΝΤΑΙ

από τα ξενοδοχεία "PEFKI ISLANDS RESORT" ΚΑΙ "LINDIA THALASSA" στους Πεύκους ζητούνται για τη σαιζόν 2004 (01/05/02004-31/10/2004) οι ακόλουθες ειδικότητες:

1. **Προϊσταμένη Ορόφων** *(με προϋπηρεσία τελευταίων 6 ετών)*
2. **Βοηθός Λογιστηρίου** *(με γνώσεις SINGULAR)*
3. **Υπάλληλοι Υποδοχής**
4. **Πωλήτριες** *(με γνώση Η/Υ)*
5. **Μπάρμαν**
6. **Βοηθοί σερβιτόρου**
7. **Καμαριέρες**
8. **Βοηθός αποθηκάριου** *(με ανάλογη προϋπηρεσία)*
9. **Κηπουρός**
10. **Συντηρητής** *(γενικών γνώσεων και κλιματιστικών)*

Οι ενδιαφερόμενοι θα πρέπει να έχουνε καλή γνώση της Αγγλικής γλώσσας και προϋπηρεσία το λιγότερο 2 χρόνια.

Για την συμπλήρωση των αιτήσεων θα πρέπει ο/η ενδιαφερόμενος/η να έχει βιογραφικό και ή να απευθυνθεί στο ξενοδοχείο "LINDIA THALASSA" καθημερινά 09.00-14.00 εκτός Κυριακής ή με **e-mail: pefkiislands@rho.forthnet.gr** ή ταχυδρομικώς: **ΧΕΙΜΑΡΑΣ 70 Α- ΡΟΔΟΣ 85100**
ΤΗΛ. 2244029380-2244048181 ΦΑΞ: 2244048416-2244048184

ΕΚΠΑΙΔΕΥΣΗ ΣΤΟΥΣ ΥΠΟΛΟΓΙΣΤΕΣ

@

Anosis
Computer Learning



ECDL
Ευρωπαϊκό Δίπλωμα Κατάρτισης Η/Υ

ΤΜΗΜΑΤΑ ΕΝΗΛΙΚΩΝ

- Ταχύρυθμα σεμινάρια 6 εβδομάδων επιπέδου ECDL Start
- Τρίμηνοι κύκλοι σπουδών για απόκτηση του Διπλώματος ECDL
- Επιδοτούμενα σεμινάρια επιχειρήσεων

Windows, Word, Excel, Powerpoint, Access, Internet, Frontpage, CorelDraw, κτλ

ΣΤ.ΚΩΤΣΙΑΔΗ 52 ΤΗΛ.78924

Υπεύθυνος Σπουδών
ΚΩΣΤΑΣ ΧΑΤΖΗΔΑΚΗΣ

auto-moto

συνέχεια από την προηγούμενη

ALFA ROMEO 146-1400 κυβικά με αερόσακο-ηλεκτρικά παράθυρα-ραδιοκασετόφωνο-imobilizer-κεντρικό κλείδωμα σε άριστη κατάσταση και μέχρι 60 δόσεις. Πληρ. τηλ. 6947020671. ΑΑ55362

ΤΖΙΠ DAEWOO KORANDO MERCEDES 4Χ4, 2000 CC, ΜΟΝΤ. 98, 60.000 ΧΛΜ. ΥΔΡΑΥΛΙΚΟ ΤΙΜΟΝΙ, Α/C ΗΛΕΚΤΡΙΚΑ ΠΑΡΑΘΥΡΑ, ΚΛΕΙΔΑΡΙΕΣ, ΚΑΘΡΕΠΤΕΣ, ΡΑΔΙΟ CD, ΖΑΝΤΕΣ ΑΛΟΥΜΙΝΙΟΥ, ΗΛΕΚΤΡΙΚΗ ΟΡΟΦΗ. ΠΛΗΡ. ΤΗΛ. 6932085514. ΑΑ55247

MERCEDES C 180 μοντ. '97, 1η άδεια, 10ος 2000, χρώματος μπλε, 80.000 χλμ. Αριστη κατάσταση, ABS, A/C, Air Bag, υδραυλικό τιμόνι, συναγερμός, ηλ. καθρέπτες, ηλ. παράθυρα, imobilaizer, ηλ. κλειδαριές, ζάντες αλουμινίου, καινούργια αμορτισέρ και λάστιχα, ηχοσύστημα Mercedes (ευκολίες). 19.000 ευρώ. Πληρ. τηλ. 2241048025, 6972320895. ΑΑ55326

ALFA ROMEO 147, μοντέλο του 2002. Πληρ. τηλ. 6977707095. ΑΑ55302

PEUGEOT 306, 1400 cc, 70.000 χλμ., με πολλά extra, σε πολύ καλή κατάσταση, μοντέλο του '96, 4.500 ευρώ. Πληρ. 6944985905 και 22410 22906. ΑΑ55301

ΦΟΡΤΗΓΟ MERCEDES ΑΝΑΤΡΕΠΟΜΕΝΟ ΤΥΠΟΣ 1619 ΜΕΤΡΗΤΟΙΣ. ΠΛΗΡ. ΤΗΛ. 6942408464.

LANCIA δ, ΜΟΝΤΕΛΟ ΤΟΥ '95, ΜΕ ΑΕΡΟΣΑΚΟΥΣ, REKARO ΚΑΘΙΣΜΑΤΑ, ΖΑΝΤΕΣ ΑΛΟΥΜΙΝΙΟΥ, ΥΔΡΑΥΛΙΚΟ ΤΙΜΟΝΙ, ΗΛΕΚΤΡΙΚΑ ΠΑΡΑΘΥΡΑ, ΚΛΕΙΔΑΡΙΕΣ, ΣΕ ΑΡΙΣΤΗ ΚΑΤΑΣΤΑΣΗ. ΤΙΜΗ 3.900 ΕΥΡΩ. ΠΛΗΡ. ΤΗΛ. 6937224999. ΠΑ55300

ALFA ROMEO 1400 CC, ΜΟΝΤΕΛΟ ΤΟΥ 1996 ΜΕ ΑΕΡΟΣΑΚΟΥΣ, ΚΛΕΙΔΑΡΙΕΣ, ΠΑΡΑΘΥΡΑ ΣΕ ΑΡΙΣΤΗ ΚΑΤΑΣΤΑΣΗ. ΤΙΜΗ 4.800 ΕΥΡΩ. ΠΛΗΡ. ΤΗΛ. 6937224999. ΠΑ55299

APRILIA LEONARDO 250cc σε άριστη κατάσταση. Πληρ. τηλ. 22410 21813 κ. Γιώργο 8 π.μ.-3 μ.μ.ΑΑ55246

PEUGEOT 306 CABRIOLET, χρώματος χρυσαφί με full extra και hard top. Πληροφορίες στο τηλ. 6932727844. ΑΑ55084

ΜΗΧΑΝΗ ENDURO 50 cc σε καλή κατάσταση 950 ευρώ. Πληρ. τηλ. 6946023678. ΑΑ55244

FIAT PUNTO stile 45.000 χλμ. σε άριστη κατάσταση. Τιμή 6.000 ευρώ. Πληρ. τηλ. 6944304562 κ. Δάκης. ΑΑ55245

ΠΩΛΕΙΤΑΙ επαγγελματικό αυτοκίνητο Fiorino με ψυγείο σε άριστη κατάσταση. Πληρ. τηλ. 6934963202. ΑΑ55217

ΜΗΧΑΝΗ BMW F 650 (650 cc), τύπου "On-Off", μοντέλο '95, 34.000 χλμ., με βαλίτσα 40lt, έξτρα φέρινγκ, bagster, tank bag, κεντρικό stand. Αριστη κατάσταση. Τιμή συζητήσιμη. Πληρ. τηλ. 6944951093. ΑΑ55233

FIAT PANTA 9 χρονών σε πολύ καλή κατάσταση. Πληρ. τηλ. 2241038489. ΑΑ55210

OPEL KADETT, 1200 cc, σε καλή κατάσταση. Πληρ. τηλ. 6944267931. ΑΑ55203

ΕΝΟΙΚΙΑΖΟΝΤΑΙ αυτοκίνητα με το μήνα, σε χαμηλές τιμές. Πληρ. τηλ. 6974010518 ΑΑ55135

ΠΩΛΟΥΝΤΑΙ ΑΠΟ ΤΗΝ ΕΠΙΧΕΙΡΗΣΗ BUTTERFLY RENT A MOTO ΜΟΤ/ΤΑ ΚΑΙ ΜΟΤ/ΤΕΣ ΣΕ ΑΡΙΣΤΗ ΚΑΤΑΣΤΑΣΗ ΚΑΙ ΣΕ ΠΟΛΥ ΚΑΛΕΣ ΤΙΜΕΣ. Α) VITARA JEEP, ΜΟΝΤ. 96 Β) PUNTO, ΜΟΝΤ. 98, Γ) NISSAN MICRA, ΜΟΝΤ. 97, Δ) CINQUECENTO, ΜΟΝΤ. 98. Ε) SCOOTER PIAGGIO ΤΥΠΟΥ NRG 50 cc, ΣΤ) VESPA PAGGIO ΑΥΤ/ΤΗ 125 cc, Ζ) SUZUKI (ENDURO) DR 200 cc ΜΕ MIZA, Η) YAMAHA VIRAGO 250 cc (ΤΣΟΠΕΡ), Θ) HONDA ENDURO CRM 125 cc. Ι) CR 125 cc (Μότο κρος) μοντ. 2000. ΠΛΗΡ. ΤΗΛ. 22410 21330, 6974123843. ΠΑ55353

OPEL VECTRA 1600 c.c. 5θυρών 1998 73.000km ABS, διπλός αερόσακος, ηλεκτρικά τζάμια, καθρέπτες, λάστιχα 2003, ανάρτηση Bilstein. Πληρ. τηλ. 6974344004. Γίνονται ευκολίες. ΑΑ55161

ΠΩΛΟΥΝΤΑΙ ΤΑ ΚΑΤΩΘΙ ΑΥΤΟΚΙΝΗΤΑ ΣΕ ΑΡΙΣΤΗ ΚΑΤΑΣΤΑΣΗ ΣΕ ΠΡΟΣΙΤΕΣ ΤΙΜΕΣ ΜΕ ΕΥΚΟΛΙΕΣ ΠΛΗΡΩΜΗΣ (0 ΠΡΟΚΑΤΑΒΟΛΗ ΩΣ 60 ΔΟΣΕΙΣ). ΔΕΚΤΟΣ ΚΑΘΕ ΕΛΕΓΧΟΣ. FIAT SEICENTO MONT. 2000 4.110 ΕΥΡΩ, FIAT SEICENTO MONT. 2001 4.850 ΕΥΡΩ, DAEWOO MATIZ MONT. 2001, 4.550 ΕΥΡΩ, FIAT SEICENTO OPEN MONT. 2001 4.700 ΕΥΡΩ, FIAT PUNTO 1,2 A/C MONT. 2001 6.310 ΕΥΡΩ, OPEL CORSA 1,0 A/C MONT. 2001 6.900 ΕΥΡΩ, SEAT CORDOBA 1,4 A/C MONT. 2001, 7.350 ΕΥΡΩ, FORD FOCUS 1,4 A/C MONT. 2001 10.300 ΕΥΡΩ. FIAT BRAVA 1,4 A/C MONT. 1998 5.900 ΕΥΡΩ, RENAULT TWINGO OPEN MONT. 2000 4.400 ΕΥΡΩ, RENAULT TWINGO A/C OPEN MONT. 2001 5.900 ΕΥΡΩ, NISSAN SERENA BUS A/C MONT. 2000 13.000 ΕΥΡΩ. ΠΛΗΡ. ΤΗΛ. 2241098200, 2241025888, Ή ΣΤΗΝ ΕΚΘΕΣΗ ΣΤΟ 12ο ΧΛΜ. ΡΟΔΟΥ-ΚΑΜΕΙΡΟΥ. ΣΥΓΚΡΟΤΗΜΑ HERTZ ΕΝΟΙΚ. ΑΥΤ/ΤΩΝ ΠΑ54912

ΠΩΛΟΥΝΤΑΙ ΜΕΤΑΧΕΙΡΙΣΜΕΝΑ ΦΟΡΤΗΓΑ ΑΥΤΟΚΙΝΗΤΑ ΕΙΣΑΓΩΓΗΣ ΟΛΩΝ ΤΩΝ ΤΥΠΩΝ, ΓΙΑ ΑΓΡΟΤΙΚΗ ΚΑΙ ΕΠΑΓΓΕΛΜΑΤΙΚΗ ΧΡΗΣΗ, ΚΑΘΩΣ ΕΠΙΣΗΣ ΚΑΙ Ι.Χ. ΕΠΙΒΑΤΙΚΑ. ΕΤΟΙΜΟΠΑΡΑΔΟΤΑ Ή ΚΑΤΟΠΙΝ ΠΑΡΑΓΓΕΛΙΑΣ. ΜΕ ΤΙΜΕΣ ΓΕΡΜΑΝΙΑΣ. ΠΑΡΕΧΟΥΜΕ ΓΡΑΠΤΗ ΕΓΓΥΗΣΗ ΕΝΟΣ ΧΡΟΝΟΥ. ΕΙΣΑΓΩΓΕΙΣ ΜΕΤΑΧΕΙΡΙΣΜΕΝΩΝ ΑΥΤΟΚΙΝΗΤΩΝ: Δ. ΜΠΟΥΝΤΟΥΡΗΣ-Ε. ΠΑΠΑΠΟΣΤΟΛΟΥ Ο.Ε. ΕΚΘΕΣΗ: ΕΘΝΙΚΗ ΟΔΟΣ ΛΑΡΙΣΑΣ-ΙΩΑΝΝΙΝΩΝ, ΤΡΙΚΑΛΑ ΘΕΣΣΑΛΙΑΣ, ΤΗΛΕΦΩΝΑ: 24310-74709, 24310-27008, ΚΙΝ.: 6974456200-6977395269

MERCEDES 200 ΜΟΝΤ. '79 ΣΕ ΚΑΛΗ ΚΑΤΑΣΤΑΣΗ. ΤΙΜΗ 1700 ΕΥΡΩ. ΠΛΗΡ. ΤΗΛ. 2241085231 ΩΡΕΣ 09.30-14.30 ΧΠΑ707

CITROEN AX FIRST 1.1 cc, μοντέλο 1991, καταλυτικό σε καλή κατάσταση και προσιτή τιμή. Πληρ. τηλ. 6942445549.

Το Γραφείο Στήριξης ανέργων του Δήμου Καλλιθέας καλεί όσους ψάχνουν για:

- Καθαρίστριες
- Ανειδίκευτο προσωπικό (εργάτες)
- Γυναίκες για φύλαξη ηλικιωμένων
- Υπαλλήλους γραφείου ή εξωτερικών εργασιών
- Βοηθούς μαγείρων
- Άτομα για service ή ταμειακή μηχανή
- Αποφοίτους τουριστικών και οικονομικών σχολών

Να επικοινωνήσουν με τους υπεύθυνους του Γραφείου στο 2241085860 για περαιτέρω πληροφορίες καθημερινά 8-2.

ΚΑΘΗΓΗΤΡΙΑ ΑΓΓΛΙΚΩΝ

ΤΟΥ ΠΑΝΕΠΙΣΤΗΜΙΟΥ U.C.L.A., USA

με πολυετή πείρα παραδίδει μαθήματα ΑΓΓΛΙΚΩΝ

ατομικά ή σε γκρουπ κατ' οίκον.

Ολα τα επίπεδα από τα πρώτα βήματα έως FIRST CERTIFICATE (LOWER)-PROFICIENCY TEST και ενημέρωση γονέων.

Λίγες ώρες και τιμές λογικές.

Πληρ. τηλ. 22410 28004 και 6946751564

ΣΧΟΛΗ ΟΔΗΓΩΝ

L ΠΟΡΤΣΕΛΛΗΣ ΣΤΕΦΑΝΟΣ

Διπλ. εκπαιδευτής υποψηφίων οδηγών μέλος της Ε.Σ.Ο.Ρ. Ο.Ε.

- Διπλώματα αυτοκινήτου, μοτοσικλέτας, φορτηγού, λεωφορείου, νταλίκας
- Αναθεωρήσεις ληγμένων αδειών
- Θεωρητικά μαθήματα ΚΟΚ και Μηχανολογίας
- Μετατροπές ξένων διπλωμάτων σε ελληνικά
- Διπλώματα αυτόματου αυτοκινήτου



ΝΕΑ ΔΙΕΥΘΥΝΣΗ: ΕΘΝΙΚΗΣ ΑΝΤΙΣΤΑΣΗΣ 73 (ΠΡΩΗΝ ΑΝΝΗΣ ΜΑΡΙΑΣ)
ΤΗΛ. 2241034497, 6945463635

ΞΕΝΑΚΗΣ ΑΥΤΟΚΙΝΗΤΑ

Audi

CAR EXPERTS

1. AUDI A4 1800 TURBO CC 150 HP μοντ. 1998, (ABS, υδρ. τιμόνι, 2 αερόσακοι, 4 ηλ. παράθυρα, κεντρικό κλείδωμα, ηλεκ. καθρέφτες, **air condition** ηχοσύστημα, ζάντες αλουμινίου, αεροτομή, ελατήρια, αμορτισέρ BIELSTEIN, συναγερμός)

2. AUDI A3 1600 CC μοντ. 2000, (ABS, υδρ. τιμόνι, 4 αερόσακοι, ηλ. παράθυρα, κεντρικό κλείδωμα, ηλεκ. καθρέπτες, **air condition,** ηχοσύστημα)

3. VW GOLF - 1400 CC GENARATION μοντ. 2002, (ABS, υδρ.τιμόνι, 4 αερόσακοι, 4 ηλ. παράθυρα, κεντρικό κλειδωμα, ηλεκ. καθρέπτες, **climatronic** ηχοσύστημα, αεροτομή, ζάντες αλουμινίου 16')

4. VW GOLF - 1400 CC comfort, μοντ. 2000, 3ΘΥΡΟ, (ABS, υδρ. τιμόνι, 4 αερόσακοι, 4 ηλ. παράθυρα, κεντρικό κλείδωμα, ηλεκ. καθρέπτες, **air condition** ηχοσύστημα, αεροτομή, συναγερμός)

6. VW POLO - 1000 CC comfort, μοντ. 2000, 5ΘΥΡΟ, (υδρ. τιμόνι, 2 αερόσακοι, ηλ. παράθυρα, κεντρικό κλείδωμα, ηλεκ. καθρέπτες, **climatic**, ηχοσύστημα.)

7. VW GOLF - 1400 CC μοντ. 1999, 3ΘΥΡΟ, (ABS, υδρ. τιμόνι, 4 αερόσακοι, ηλ. παράθυρα, κεντρικό κλείδωμα, ηλεκ. καθρέπτες, **air condition**, ηχοσύστημα, SET Spoiler Zender, Εξάτμιση, Amortiser Bielstein)

8. VW GOLF III-1400 CC μοντ. 1994, 5ΘΥΡΟ (υδρ. τιμόνι, κεντρικό κλείδωμα, συναγερμός, ηχοσύστημα.)

9. OPEL ASTRA - 1400 CC μοντ. 2000, (υδρ. τιμόνι, 2 αερόσακοι, 2 ηλ. παράθυρα, κεντρικό κλείδωμα, **air condition**, ηχοσύστημα.)

10. FIAT PUNTO 1242 CC μοντ. 1994, 5ΘΥΡΟ (προβολείς ομίχλης, ηχοσύστημα.)

11. FIAT PUNTO SPORTING - 1200 CC μοντ. 2000, 5ΘΥΡΟ (αερόσακος οδηγού, ηλεκτρ. παράθυρα, κεντρικό κλείδωμα, ηχοσύστημα, ζάντες αλουμινίου).

12. LANCIA δ- 1400 CC μοντ. 1993, (αερόσακος οδηγού, ηλεκτρ. παράθυρα, κεντρικό κλείδωμα, ηχοσύστημα)

13. RENAULT CLIO - 1400 CC μοντ. 1996, 5ΘΥΡΟ (υδρ. τιμόνι, 2 ηλ.. παράθυρα, κεντρικό κλείδωμα, ηλεκ. παράθυρα, **air condition**, ηχοσύστημα)

14. CITROEN AX 1100 cc μοντέλο 1993, 5θυρο

15. VW CADDY VAN-1900 CC DIESEL μοντ. χρώμα λευκό

Η εταιρεία μας εισάγει οχήματα όλων των κατασκευαστών και όλων των τύπων σε κλούβες, φορτηγά και οχήματα μεταφοράς προσωπικού

ΞΕΝΑΚΗΣ ΛΙΝΔΟΥ 238 - Τηλ. 2241061600
www.xenakisautos.gr

Μια πρόταση για όλους τους επαγγελματίες

Η 3Τ ΑΕΒΕ σας ανοίγει δρόμο με τις μακροχρόνιες μισθώσεις αυτοκινήτων γρήγορα και σωστά, προσφέροντας σας περισσότερα πλεονεκτήματα.

***ΕΠΩΦΕΛΗΘΕΙΤΕ ΤΩΡΑ** από τα δυναμικά μας προγράμματα και αποκτήστε το αυτοκίνητο που επιθυμείτε για σας και για τον στόλο της εταιρίας σας.*

8 σημαντικοί λόγοι που σας συμφέρουν!

1. **Το 100% των μισθωμάτων** μπαίνουν στα έξοδα της επιχείρησής σας
2. **Εχετε φορολογική απαλλαγή** από τα τεκμήρια αγοράς (πόθεν έσχες)
3. **Αποκτάτε αυτοκίνητο χωρίς προκαταβολή** διατηρώντας το κεφάλαιο σας
4. **Πλήρη απαλλαγή από κόστος συντήρησης**
5. **Εχετε πάντα καινούργιο αυτοκίνητο.** Με την λήξη της μίσθωσης μπορείτε να το αντικαταστήσετε
6. **Αποδέσμευση κεφαλαίων** που θα θέλατε για την αγορά του αυτοκινήτου, αξιοποιώντας τα σε άλλους παραγωγικούς τομείς
7. **Εχετε κεφαλαιακή ρευστότητα** αφού μπορείτε να πουλήσετε τοα υτοκίνητο και να το εκμισθώσετε πάλι (Lease back)
8. **Εξοικονόμηση χρόνου και χρήματος** για σας και την επιχείρησή σας

Γιατί να αγοράσετε ένα αυτοκίνητο όταν μπορείτε να το ενοικιάσετε;

3Τ ΑΕΒΕ
6ο χλμ. Ρόδου-Λίνδου, Ρόδος
Τηλ. 2241068000 • fax 2241068010

ΑΥΤΟ ΕΠΙΛΟΓΕΣ

ΚΟΥΚΟΥΡΑΣ ΑΛΕΞΑΝΔΡΟΣ

ΛΕΩΦ. ΡΟΔΟΥ-ΛΙΝΔΟΥ 255 • ΤΗΛ. (22410)60910

www.autoepiloges.com

ΑΓΟΡΑ-ΠΩΛΗΣΗ-ΑΝΤΑΛΛΑΓΗ ΜΕΤΑΧΕΙΡΙΣΜΕΝΩΝ ΑΥΤΟΚΙΝΗΤΩΝ

1. AUDI A4 1600 cc, μοντ. 2000, μπλε
-κεντρ. κλειδ., ηλ. παράθ., υδρ. τιμόνι, klima, αεροσ. οδηγού-συνοδηγού, ζάντες αλουμινίου, προβ. ομίχλης και ηχοσύστημα.

2. BMW 316, 1800 cc, μοντ. 1992, 140 hp , μαύρο
- κεντ. κλειδ., ηλ. παράθ., υδρ. τιμόνι, ζάντες αλουμινίου, προβ. ομίχλης και ηχοσύστημα.

3. FIAT PUNTO, GT, 1400 cc, 136 HP, TURBO, μοντ. 1995, μαύρο
-κεντρ. κλειδ., ηλ. παράθ., υδρ. τιμόνι, air condition, αερόσακος. οδηγού, ζάντες αλουμινίου, προβ. ομίχλης και ηχοσύστημα.

4. DAEWOO LANOS 1400 cc, μοντ. 2001, μπορντώ
- κεντρ. κλειδ., ηλ. παράθ., υδρ. τιμόνι, air condition και ηχοσύστημα

5. FORD FOCUS 1400 cc, μοντ. 2001, μπλε
- κεντρ. κλειδ., ηλ. παράθ., υδρ. τιμόνι, A/C, αεροσ. οδηγού-συνοδηγού, ABS και ηχοσύστημα.

6. ALFA ROMEO 164 TURBO, 2000 cc, μοντ. 1995,
- κεντρ. κλειδ., ηλ. παράθ., υδρ. τιμόνι, A/C, αερόσακοι, ABS, δερμάτινο σαλόνι, ζάντες αλουμινίου και ηχοσύστημα.

7. FIAT BRAVA, 1242 cc., μοντ. 2000, μαύρο
-κεντρ. κλειδ., ηλ. παράθ., υδρ. τιμόνι, A/C, αεροσ. οδηγού-συνοδηγού, ABS, και ηχοσύστημα.

8. AUDI A3 1600 cc, μοντ. 1997, ασημί
- κεντρ. κλειδ. ηλ. παράθ., υδρ. τιμόνι, αερόσακ. οδηγού και συνοδηγού, ABS και ηχοσύστημα

9. ROVER 414, 1400 cc, μοντ. 1995, μαύρο
- αεροσ. οδηγού-συνοδηγού, ABS, κεντρ κλειδ. ηλ. παράθ., υδρ. τιμόνι, ηλιοροφή και ηχοσύστημα.

10. FIAT BRAVO 20V, 2000 cc, 169 HP, μοντ. 1998 κόκκινο
-κεντρ. κλειδ., ηλ. παράθ., υδρ. τιμόνι, klima, αεροσ. οδηγού-συνοδηγού, ζάντες αλουμινίου, προβ. ομίχλης, αεροτομή, ηλιοροφή και ηχοσύστημα.

11. SEAT IBIZA 1000 cc, μοντ. 1999, μαύρο
- κεντρ. κλειδ., ηλ. παράθ., υδρ. τιμόνι, ζάντες αλουμινίου και ηχοσύστημα.

12. OPEL VECTRA, 1600 cc, μοντ. 1992, μπορντώ
-υδρ. τιμ. και ηχοσύστημα.

13. RENAULT 19 CABRIO, 1800 cc, μοντ. 1993, μαύρο
-κεντρ. κλειδ., ηλ. παράθ., υδρ. τιμ. και ηχοσύστημα.

14. AUDI A4 1800 cc, TURBO, μοντ. 1995, ασημί
- κεντρ. κλειδ., ηλ. παράθ., υδρ. τιμόνι, klima, ABS, ABG, ζάντες αλουμινίου και ηχοσύστημα

15. VW GOLF 1400 cc, μοντ. 1996, λευκό
- κεντρ. κλειδ., ηλ. παράθ., υδρ. τιμόνι, ζάντες αλουμινίου και ηχοσύστημα

ΑΠΟ 0% ΠΡΟΚΑΤΑΒΟΛΗ ΕΩΣ 60 ΜΗΝΙΑΙΕΣ ΔΟΣΕΙΣ ΜΕ ΤΑ ΧΑΜΗΛΟΤΕΡΑ ΕΠΙΤΟΚΙΑ ΤΗΣ ΑΓΟΡΑΣ

προσφορές εργασίας

ΚΥΡΙΑ από τη Βουλγαρία ζητά εργασία ως εξωτερική οικιακή βοηθός. Πληρ. τηλ. 6947518210 AP55359

ΚΥΡΙΑ από Ρωσία ζητά να βλέπει ηλικιωμένους. Πληρ. τηλ. 2241066098 και 6946046267 AP55361

ΚΥΡΙΑ διπλωματούχος μασέρ, κάνει θεραπευτικό, κλασσικό, χαλαρωτικό, αθλητικό, αισθητικό μασάζ με αρωματοθεραπεία, μασάζ αδυνατίσματος, ρέικι και σιάτσου. Πληρ. τηλ. 22410-20833, 6932501924 AP553414

Απόφοιτη Τεχνολόγος Ηλεκτρολόγος Μηχανικός (ΑΣΕΤΕΜ-ΣΕΛΕΤΕ) με γνώσεις χειρισμού Η/Υ και Auto CAD **ΖΗΤΕΙ** εργασία σε τεχνικό γραφείο. Πληρ. τηλ. 22410 33348, 6978554927. AP55235

ΝΟΣΟΚΟΜΑ ΡΩΣΙΔΑ, ενδιαφέρεται να προσέχει ηλικιωμένους. Πληρ. τηλ. 6972474597. AP55329

ΚΥΡΙΑ, Ελληνίδα, ενδιαφέρεται να προσέχει ηλικιωμένη κυρία. Πληρ. τηλ. από 11 π.μ.-5 μ.μ. στο 22410 37270 και από 6 μ.μ. στο 22410 29858. AP55291

HELLAS. Κέντρο απασχόλησης ανθρώπινου δυναμικού. Διαθέτουμε άμεσα οικιακές βοηθούς, γηροκόμους, νοσηλευτές, baby sitters, ανθρώπους για κάθε σας ανάγκη και εργασία. Αυθημερόν εξυπηρέτηση, εγγυήσεις, συνέπεια. Σαββατοκύριακο ανοιχτά. Πληρ. τηλ. 210 5203898 και φαξ 210 5203849. AP55090

ΕΠΙΧΕΙΡΗΣΗ ΣΤΟ ΣΠΙΤΙ άμεση κάλυψη θέσεων. Δυνατότητα μερικής/ολικής απασχόλησης υψηλές αποδοχές. Έξτρα bonus και προμήθειες. Δωρεάν ταξίδια. Καλέστε για δωρεάν ενημερωτικό 2310577070 ή www.homebizin.com. AP54817

γνωριμίες

ΝΕΑ! Ομορφη με καλό χαρακτήρα, **ΖΗΤΑΕΙ** εμφανίσιμο άντρα για γνωριμία επιπέδου και ό,τι προκύψει!! Πληρ. τηλ. 6972385958 ΑΓ54938

ΜΕΛΙΝΑ. ΠΡΟΣΦΕΡΕΙ ΜΑΣΑΖ ΣΤΟ ΧΩΡΟ ΤΗΣ. ΠΛΗΡ. ΤΗΛ. 6934959382. ΠΓ55252

ΠΡΟΒΛΗΜΑΤΑ;
ΑΙΣΘΗΜΑΤΙΚΑ, ΟΙΚΟΓΕΝΕΙΑΚΑ, ΚΟΙΝΩΝΙΚΑ, ΑΠΟΦΑΣΕΙΣ;
ΣΑΣ ΒΟΗΘΑΕΙ Η ΓΑΒΡΙΕΛΑ
Πληρ. τηλ. 2241094163, 6973457432
ΠΡ54802

ΠΩΛΟΥΝΤΑΙ ΣΚΥΛΙΑ
1 Σέτερ Λάβερακ θηλυκό με δοκιμή
1 Γκέκας θηλυκό με δοκμική
1 Κρητικό ιχνηλάτη
2 Τάζια 4 μηνών
2 Σέτερ καθαρόαιμα 4 μηνών
Πληρ. Μ. Αποστολίδης
Τηλ. 2241066160, 6944632885

ΠΩΛΟΥΝΤΑΙ
Σε καλή κατάσταση Air Conditions δωματίων αυτόνομα 9.000 BTU προς 200 ευρώ έκαστο.
Επίσης μοντέρνα έπιπλα δωματίων με κρεβατοστρώματα, φωτιστικά, πίνακες, καθρέπτες κ.λπ.
Καρέκλες εστιατορίου μοντέρνες ιταλικές.
Πόρτες, παράθυρα.
Ξαπλώστρες αλουμινίου παραλίας και ξύλινες.
Lindian Village-Παραλία Λάρδου
Ρόδος, τηλ. 22440 47361

ΕΡΓΟΛΑΒΟΣ
ΜΑΣΤΟΡΑΣ ΚΩΝΣΤΑΝΤΙΝΟΣ
ΤΙΜΕΣ ΛΟΓΙΚΕΣ
ΑΝΑΛΑΜΒΑΝΩ γενικές κατασκευές κτιρίων, αναπαλαιώσεις, σοβατίσματα, χτισίματα, γκρεμίσματα, βαψίματα, μάρμαρα, γιαλίσματα, πλακάκια, περιφράξεις οικοπέδων, κατασκευές, μελέτες για σοφίτες, ξυλοκατασκευές, τοποθέτηση κεραμίδια
ΠΑ ΟΛΗ ΤΗ ΔΩΔΕΚΑΝΗΣΟ
Πληρ. τηλ. (22410)27255, 6944-823925 όλο το 24ωρο
ΠΡ52272

ΚΥΝΟΤΡΟΦΕΙΟ
ΞΕΝΩΝΑΣ - ΦΙΛΟΞΕΝΙΑ

με αγάπη και φροντίδα σε ειδικά διαμορφωμένο χώρο.
ΕΚΠΑΙΔΕΥΣΗ - Υπακοή, άρνηση τροφής, φύλακας, σωματοφύλακας, διορθώσεις κ.λπ.
ΚΑΘΑΡΟΑΙΜΑ ΚΟΥΤΑΒΙΑ από το εξωτερικό με χαρτιά FSI όλες οι ράτσες
Υπεύθυνος Μίρτσεβ Νίκος
Πληρ. τηλ. 6942404250

Πάντα κάποιοι ξεχωρίζουν...
Rodos Gold VOGIATZIS
Ιδιαίτερη αισθητική
Απαράμιλλη ποιότητα
πλούσιες επιλογές
για γάμους , βαπτίσεις ,
και ιδιαίτερες στιγμές
με μοναδική λάμψη .....
σε εξαιρετικές τιμές
Rodos Gold VOGIATZIS
Χρυσές δημιουργίες...
για πολύτιμες σχέσεις
10ο χιλ. Λεωφ. Ρόδου Λίνδου
Τηλ: 22410 86670 - 3

ΞΥΛΑ ΕΛΙΑΣ
για τζάκι
Παραδίδονται στο σπίτι του αγοραστή.
Πληρ. τηλ. (22410) 37124 κ. Βασίλη
ΠΔ55374

ΣΧΟΛΗ ΟΔΗΓΩΝ ΚΟΥΣΗ ΠΑΝΤΕΛΗ
- **ΔΙΠΛΩΜΑΤΑ**
- **ΕΡΑΣΙΤΕΧΝΙΚΑ**
- **ΕΠΑΓΓΕΛΜΑΤΙΚΑ**
- **ΜΟΤΟΣΙΚΛΕΤΑΣ**
- **ΜΑΘΗΜΑΤΑ ΘΕΩΡΗΤΙΚΗΣ ΔΙΔΑΣΚΑΛΙΑΣ**


-Επεκτάσεις όλων των κατηγοριών
-Αναθεωρήσεις ληγμένων αδειών
-Μετατροπές ξένων αδειών σε ελληνικές

Οδός Βαλαωρίτου 9
(έναντι HOTEL SEMIRAMIS ΠΙΣΩ ΑΠΟ ΤΟ ΠΑΛΑΙΟ ΝΟΣΟΚΟΜΕΙΟ
e-mail: kousisp@acn.gr
ΕΚΠΑΙΔΕΥΤΙΚΟ ΑΥΤΟΚΙΝΗΤΟ:
TOYOTA YARIS 1300 cc AIR CONDITIONED
(ΠΡΟΣΟΧΗ): ΜΑΘΗΜΑΤΑ
α. Μοτοσικλέτας μεγάλου κυβισμού από 125 cc έως ανεξαρτήτου
β. Μοτ/τας έως 125 cc
γ. Μοτοποδηλάτου 50 cc
Διαθέτουμε επίσης κι αυτόματες μοτοσικλέτες 125 cc
Πληρ. τηλ. (22410)29157-73820-94777
ΚΑΙ ΑΝΑ ΠΑΣΑ ΣΤΙΓΜΗ ΣΤΑ ΚΙΝΗΤΑ τηλ. **6944/511313-6944/203343**
Στην κατηγορία ανεξαρτήτου κυβισμού η εκπαίδευση γίνεται με μοτοσικλέτα 500 cc
Παραλαβή των μαθητών μας και από τις οικίες τους
"Η σωστή και μεθοδική εκπαίδευση στα σύγχρονα οχήματά μας, βάζει γερά θεμέλια για τη δημιουργία ενός καλού νέου οδηγού"
ΠΡΟΣΟΧΗ
Στη σχολή μας παραδίδονται και μαθήματα θεωρητικής διδασκαλίας
ΠΜ54206

ΑΠΟΚΛΕΙΣΤΙΚΗ ΔΙΑΘΕΣΗ
ευσταθίου ΕΥΡΩΚΤΗΜΑΤΙΚΗ
ΚΤΗΜΑΤΟΜΕΣΙΤΙΚΟ ΓΡΑΦΕΙΟ
Πωλείται κτίριο στην καρδιά του Ροδινιού

ΑΠΟΤΕΛΕΙΤΑΙ ΑΠΟ:
Υπόγειο 637 τ.μ.
Ισόγειο 637 τ.μ.
Α' όροφο 637 τ.μ.
ΒΡΙΣΚΕΤΑΙ:
- Δίπλα από χώρους πρασίνου επί της οδού Κωνσταντινόπολεως

ΔΙΑΘΕΤΕΙ:
- Ιδιόχρηστες θέσεις στάθμευσης

ΕΘΝ. ΑΝΤΙΣΤΑΣΗΣ 83 - ΤΗΛ. 22410 73819, 74917 - FAX: 22410 38641
ΚΙΝ. 6944 374546, 6945 292030 - info@euroktimatiki.gr
η ακίνητη αξία σας!

ΠΛΥΝΤΗΡΙΟ ΧΑΛΙΩΝ
Cleaning Pro



πλένουμε & φυλάμε:
• ΧΑΛΙΑ - ΜΟΚΕΤΕΣ - ΦΛΟΚΑΤΕΣ
• ΠΑΠΛΩΜΑΤΑ - ΚΟΥΒΕΡΤΕΣ

☎ 22410.60585

email: abonis@otenet.gr

ΙΔΙΟΚΤΗΤΕΣ ΕΙΔΙΚΕΣ ΕΓΚΑΤΑΣΤΑΣΕΙΣ:
ΝΙΚΗΦ. ΒΡΕΤΤΑΚΟΥ - ΑΣΓΟΥΡΟΥ

ΑΠΟΦΡΑΞΕΙΣ

ΔΩΔΕΚΑΝΗΣΙΑΚΕΣ ΑΠΟΦΡΑΞΕΙΣ
"ΚΟΛΟΣΣΟΣ"
ΑΠΟΦΡΑΞΕΙΣ ΚΑΘΑΡΙΣΜΟΙ
ΑΠΟΧΕΤΕΥΣΕΩΝ & ΒΟΘΡΩΝ



Αναλαμβάνουμε πάσης φύσεως αποφράξεις οποιουδήποτε μήκους και πλάτους Αναλαμβάνουμε καθαρισμούς αποχετευτικών αγωγών ΔΗΜΩΝ, ΞΕΝ/ΧΕΙΩΝ στρατιωτικών μονάδων ΣΠΙΤΙΩΝ, ΠΟΛΥΚΑΤΟΙΚΙΩΝ καθώς και καθαρισμούς βιολογικών μονάδων με μηχάνημα υψηλής πιέσεως σε όλη την Δωδ/σο

Κ. ΠΗΔΙΑΚΗΣ - Π. ΚΑΣΕΡΗΣ
Πληρ. τηλ. 2241047915-91881,
κιν. 6944/325234 και 6977/717048

ΑΠΟΦΡΑΞΕΙΣ-ΚΑΘΑΡΙΣΜΟΙ





ΑΠΟΦΡΑΞΕΙΣ
ΚΑΘΑΡΙΣΜΟΙ
ΣΥΝΤΗΡΗΣΕΙΣ
ΑΠΟΧΕΤΕΥΣΕΩΝ-
ΕΠΙΦΑΝΕΙΩΝ-
ΚΤΙΡΙΩΝ-
ΠΛΟΙΩΝ-
ΒΙΟΛΟΓΙΚΩΝ

Αναλαμβάνουμε ξενοδοχεία, Δήμους, πολ/κίες κ.λπ. Αντληση πετρελαιοειδών από πλοία καθώς και λιποσυλλεκτών και βιολογικών. ΜΕ ΜΟΝΑΔΙΚΑ ΣΕ ΥΨΟΣ ΠΙΕΣΗΣ ΚΑΙ ΑΝΑΡΡΟΦΗΣΗΣ. ΥΠΕΡΣΥΓΧΡΟΝΑ ΜΗΧΑΝΗΜΑΤΑ ΥΔΡΟΒΟΛΗΣ ΣΕ ΟΛΗ ΤΗ ΔΩΔΕΚΑΝΗΣΟ

ΟΛΟ ΤΟ 24ωρο

ΒΑΡΔΕΛΛΗ Μ. -ΚΡΑΣΟΠΟΥΛΟΣ Δ. Ο.Ε.

Τηλ. 2241035555, Fax: 2241073100, Κιν. 6944/395999

e-mail:metropontikas@excite.com.

ΣΤΙΣ ΠΙΟ ΧΑΜΗΛΕΣ ΤΙΜΕΣ

ΑΓΟΡΑΖΩ

- ΧΡΥΣΑΦΙΚΑ
- ΚΟΣΜΗΜΑΤΑ
- ΝΟΜΙΣΜΑΤΑ
- ΧΡΥΣΑ ΔΟΝΤΙΑ
- ΜΕΤΟΧΕΣ
- ΩΡΟΛΟΓΙΑ
- ΑΝΤΙΚΕΣ

Δάνεια επί ενεχύρω

«ΜΠΑΜΠΗΣ»

Δημ. Θεοδωράκη 15
(1ος όροφος)
ΡΟΔΟΣ

ΧΠΡ407

ΠΑΝΕΛΛΑΔΙΚΟ ΔΙΚΤΥΟ ΤΑΠΗΤΟΚΑΘΑΡΙΣΤΗΡΙΩΝ

ART CLEAN EXPRESS

Είμαστε λίιιι...γο πιο μπροστά από τους άλλους!

ΠΛΥΣΙΜΟ-ΑΠΟΛΥΜΑΝΣΗ- ΦΥΛΑΞΗ

ΧΑΛΙΩΝ- ΜΟΚΕΤΩΝ - ΣΑΛΟΝΙΩΝ

(και επί τόπου)

ΠΑΠΛΩΜΑΤΑ - ΚΟΥΒΕΡΤΕΣ - ΦΛΟΚΑΤΕΣ

ΣΤΕΓΝΟ ΓΙΑ ΜΕΤΑΞΩΤΑ ΚΑΙ ΧΕΙΡΟΠΟΙΗΤΑ
ΑΔΙΑΒΡΟΧΟΠΟΙΗΣΕΙΣ & ΕΠΙΔΙΟΡΘΩΣΕΙΣ ΤΑΠΗΤΩΝ

ΠΑΡΑΛΑΒΗ - ΠΑΡΑΔΟΣΗ ΚΑΤ' ΟΙΚΟΝ

ΤΗΛ. 2241094815-
ΚΙΝ. 6944350247
ΤΗΛ. ΧΩΡΙΣ ΧΡΕΩΣΗ
80011400400
ΑΛΑΦΑΚΗΣ ΤΑΣΟΣ

ΧΠΡ508

γνωριμιες

συνέχεια από την προηγούμενη

ΝΕΟΣ, κάνει χαλαρωτικό και αισθησιακό μασάζ σε κυρίες. Πληρ. τηλ. 6944819085.

Εχετε πρόβλημα με τα παλιά σας αλουμίνια; Ή και τα καινούργια; Που μερικοί σας υπόσχονται ότι είναι τα καλύτερα; Τα επισκευάζω εγγυημένα.

ΚΑΤΑΣΚΕΥΕΣ ΑΛΟΥΜΙΝΙΟΥ ΚΑΙ ΣΙΔΗΡΟΥ
"Ο ΓΙΩΡΓΟΣ"
Πληρ. τηλ. και φαξ 22410-39747, κιν. 6944999655
ΠΡ55151

ΤΑ ΜΟΝΑΔΙΚΑ ΥΠΕΡΣΥΓΧΡΟΝΑ

ΤΑΠΗΤΟΚΑΘΑΡΙΣΤΗΡΙΑ

ΚΛΕΟΠΑΤΡΑ

Τέλος στα προβλήματα με το πλύσιμο των χαλιών σας.

Η εταιρία μας πρωτοπορεί με το ΝΕΟ υπερσύγχρονο Πλυντήριο Ταπήτων.
Προσφέρουμε άψογο και προσεγμένο πλύσιμο, καθάρισμα, φύλαξη & επιδιορθώσεις σε όλους τους τύπους χαλιών, χειροποίητα χαλιά Μηχανής, ανατολίτικα, μοκέτες, καμπέ, μεταξωτά, φλοκάτες, παπλώματα

- *Επιτόπου καθαρισμούς σαλονιών, μοκετών*
- *Παραλαβή & παράδοση κατ' οίκον σε όλη την Ρόδο.*
- *Ενημερωθείτε για την συντήρηση των χαλιών σας.*

ΚΑΙ ΤΟ 2003 Η ΦΥΛΑΞΗ ΔΩΡΕΑΝ

Τηλ. **2241051996, κιν. 6945793626 , Φαξ: 2241051322**
ΚΟΥΦΑΛΑΚΗΣ ΣΤΑΥΡΟΣ
ΠΡ49662

ΤΑΠΗΤΟΚΑΘΑΡΙΣΤΗΡΙΟ

Ο ΔΡΑΚΟΣ

Αναλαμβάνουμε υπεύθυνα καθαρισμό και φύλαξη

χαλιά • μοκέτες • φλοκάτες

Ειδικός καθαρισμός μεταξωτών και χειροποίητων χαλιών
Επί τόπου καθαρισμοί

μοκετών • σαλονιών • πούλμαν

με 20ετή πείρα.

Πληρ. τηλ. 22410/26805, 22410/51024, 697/4208020

ΑΡΧΙΜΑΣΤΟΡΑΣ

ΕΡΓΟΛΑΒΟΣ

Ο ΜΑΝΩΛΗΣ

ΑΝΑΛΑΜΒΑΝΟΥΜΕ παντός τύπου οικοδομικές εργασίες, κτισίματα, σοβάδες, πλακάκια, ανακατασκευές και όλων των ειδών μερεμέτια.

Πληρ. τηλ. 6937188638. όλο το 24ωρο.

ΠΡ55162

ΤΑΠΗΤΟΚΑΘΑΡΙΣΤΗΡΙΟ

Βασίλης - Πάτρα Καρακωνσταντή.

20 χρόνια μαζί.

Πληρ. τηλ. 2241052146- 6977538396

ΠΡ54802

ΤΕΧΝΙΚΟ ΓΡΑΦΕΙΟ

ΑΝΑΣΤΑΣΗΣ ΒΑΡΕΛΗΣ

ΑΡΧΙΤΕΚΤΟΝΑΣ

Αναλαμβάνει:

-- Οικοδομικές άδειες
- Μελέτες
- Επιβλέψεις
- Κατασκευές οικοδομικών έργων
- Την υποβολή δικαιολογητικών στην **ΔΕΥΑΡ**

για την σύνδεσή σας με το **ΑΠΟΧΕΤΕΥΤΙΚΟ ΔΙΚΤΥΟ**

- **Αμεση εξυπηρέτηση**
- **Καλή δουλειά**
- **Οικονομικές λύσεις**

για κάθε πληροφορία σας:

ΓΡΑΦΕΙΟ:
Μαδρίτης 20, Ρόδος
Τηλ. 22410-61502
κιν. 6977-305126

ΠΡ52038

ΧΑΡΤΟΜΑΝΤΕΙΑ



Ρίχνω τα χαρτιά και μαντεύω το μέλλον με επιτυχία.

901 121 0928
LEXITEL 0.25€/15"+Φ.Π.Α., Τ.Θ. 31730

Η ΔΙΚΗ ΣΟΥ ΑΣΤΡΟΛΟΓΟΣ



Άγχος; Ανασφάλεια; Ερωτηματικά;

ΣΤΗΡΙΞΟΥ πάνω μου... Θα σε βοηθήσω με τις έγκυρες αστρολογικές προβλέψεις μου.

901 121 0934
LEXITEL 0.25€/15"+Φ.Π.Α., Τ.Θ. 31730

ΜΟΝΑΔΙΚΕΣ ΓΝΩΡΙΜΙΕΣ



Είμαι διαφορετική από τις άλλες...θα το διαπιστώσεις...

901 121 0926
LEXITEL 0,25€/15"+Φ.Π.Α.-Τ.Θ.31730

Μίλα πολυ, Μίλα φθηνά...η κάρτα TALK TALK μας φέρνει κοντά!
Προμηθεύσου την κάρτα και πληκτρολόγησε 502

ΚΙΝΕΖΙΚΗ ΑΣΤΡΟΛΟΓΙΑ



Από τα βάθη της ανατολής, πείρα και γνώσεις αιώνων.

Άσε με να σε συμβουλεύσω!

901 121 0935
LEXITEL 0.25€/15"+Φ.Π.Α., Τ.Θ. 31730

ΜΑΤΙΕΣ ΣΤΟ ΜΕΛΛΟΝ

Διόραση και Διαίσθηση

Βλέπω πολύ μακριά... όλα όσα θα σου συμβουν...



901 121 0927
LEXITEL 0.25€/15"+Φ.Π.Α., Τ.Θ. 31730

Γ' ΕΘΝΙΚΗ

Ρεπό οι "πράσινοι"

• Οι παίκτες της Ρόδου θα γυρίσουν στις προπονήσεις αύριο το μεσημέρι

Μέρα ξεκούρασης η σημερινή για τη Ρόδο που προετοιμάζεται για το ματς της ερχόμενης Τετάρτης με τη Μαρκό στο Εθνικό Στάδιο.

Οι "πράσινοι" θα επιδιώξουν και σ' αυτό το παιχνίδι να πετύχουν σπουδαία νίκη σ' ένα ματς που είναι ντέρμπι αφού η Μαρκό στα τρία ματς εκτός έδρας έχει πετύχει μια νίκη και δύο ισοπαλίες.

Η Ρόδος όμως χτυπάει όλα τα παιχνίδια και το ίδιο θα κάνει και σ' αυτό το ματς.

Ο **Δημήτρης Σκούνας** γύμνασε και χθες κανονικά τους παίκτες του στο Φυτώριο.

Στην προπόνηση πήραν μέρος όλοι κανονικά οι ποδοσφαιριστές της Ρόδου, ενώ ο **Γιάννης Νικηφόρος** έκανε ατομικό πρόγραμμα.

Σήμερα οι "πράσινοι" θα έχουν ρεπό ενώ θα γυρίσουν στις προπονήσεις αύριο στις 14.30.

ΑΙΣΙΟΔΟΞΙΑ ΣΤΟΝ ΑΓΡ. ΑΣΤΕΡΑ

Καμία επίσημη αντίδραση δεν υπήρξε χθες από τους υπεύθυνους του Αγροτικού Αστέρα, αναφορικά με την τελική απόφαση για τον υποβιβασμό του Φωστήρα και της Παναχαϊκής στο Περιφερειακό Πρωτάθλημα. Οι υπεύθυνοι της ομάδας του Ευόσμου τηρούν στάση αναμονής, μέχρι να τους γνωστοποιηθεί η οριστική απόφαση από την ΕΠΑΕ, αναφορικά με το πότε και σε ποια κατηγορία θα αγωνιστούν.

Στις τάξεις των Θεσσαλονικέων επικρατεί συγκρατημένη αισιοδοξία για τη δικαίωση του συλλόγου και ευελπιστούν να πάρουν τη θέση τους στη Β' Εθνική κατηγορία. Στα αγωνιστικά, ο Αγροτικός ενδέχεται να αντιμετωπίσει σε φιλικό αγώνα τους Αμπελόκηπους την προσεχή Κυριακή.



Δύσκολη έξοδος του Σταυρού

• Αντιμετωπίζει στην Αίγινα στις 14.00 αύριο την ομώνυμη τοπική ομάδα

Δύσκολο παιχνίδι δίνει αύριο ο Σταυρός στα πλαίσια της 3ης αγωνιστικής του γυναικείου πρωταθλήματος της Α' Εθνικής.

Η ομάδα του **Νίκου Ταχραμάνη** παίζει στην Αίγινα με την ομώνυμη τοπική ομάδα που προηγείται στον Α' όμιλο. Η αποστολή των κοριτσιών είναι ιδιαίτερα δύσκολη.

Απούσες θα είναι η **Κοτσάνη** και η **Δελαπόρτα.** Ο τεχνικός του Σταυρού μάλιστα δήλωσε χθες για την δεύτερη πως "το πρόβλημα που υπήρχε θεωρείται λήξαν και η **Δελπαόρτα** από την ερχόμενη εβδομάδα μπορεί να ξαναγυρίσει στις προπονήσεις και στην ομάδα". Αναφορικά με το ματς με την Αίγινα ο **Νίκος Ταχραμάνης** τόνισε χαρακτηριστικά:

"Πάμε να κάνουμε μια καλή εμφάνιση απέναντι σ' ένα δυνατό αντίπαλο και να διεκδικήσουμε ένα πολύ δύσκολο παιχνίδι".

Οι δεκαεπτά παίκτριες που έχει στη διάθεσή του ο κώουτς του Σταυρού είναι οι **Βασιλειάδου, Κοτσονούρη, Δράπανου, Βαγιανού, Ιακωβίδου, Μπαλάφα, Αρχοντούλη, Ζωίδου, Γαϊτάνου, Σιέχ, Χατζηγιαννάκη, Κτενά, Θεουλάκη, Παπαδοπούλου, Χουβαρδά, Χέλστρομ, Φράγκου.**

Ο Λουρμπέας στο Εθν. Στάδιο

• Θα διευθύνει την Τετάρτη τον αγώνα Ρόδου-Μαρκό

Ο Πειραιώτης Λουρμπέας θα είναι ο διαιτητής του αγώνα Ρόδου-Μαρκό στα πλαίσια της 9ης αγωνιστικής του πρωταθλήματος της Γ' Εθνικής. Βοηθοί του θα είναι οι επίσης Πειραιώτες Λαγογιάννης-Ποτόγλου και τέταρτος ο Κωστάκος από τον ίδιο Σύνδεσμο. Παρατηρητής τους θα είναι ο Τασιγιαννάκης από την Αρκαδία.

Αναλυτικά:

Τους αγώνες της 9ης ημέρας για το ποδοσφαιρικό πρωτάθλημα της Γ` Εθνικής, θα διευθύνουν οι εξής διαιτητές:

ΑΓΙΟΣ ΔΗΜΗΤΡΙΟΣ-ΠΟΝΤΙΑΚΟΣ Ν. Σ.
ΔΙΑΙΤΗΤΗΣ Καραλάκης Λασιθίου
ΒΟΗΘΟΣ Κυρίου Αρκαδίας
ΒΟΗΘΟΣ Ταμπάκης Αργολίδας
4ος ΔΙΑΙΤΗΤΗΣ Καψάλης Αιτωλοακαρνανίας
ΠΑΡΑΤΗΡΗΤΗΣ Βελαώρας Βοιωτίας
ΛΑΡΙΣΑ-ΑΤΣΑΛΕΝΙΟΣ
ΔΙΑΙΤΗΤΗΣ Χαραλαμπίδης Καβάλας
ΒΟΗΘΟΣ Κωστούδης Θεσσαλονίκης
ΒΟΗΘΟΣ Κύζας Δράμας
4ος ΔΙΑΙΤΗΤΗΣ Παρασκευάς Θεσσαλονίκης
ΠΑΡΑΤΗΡΗΤΗΣ Φασούλας Ηπείρου
ΗΛΥΣΙΑΚΟΣ-ΛΥΚΟΙ
ΔΙΑΙΤΗΤΗΣ Αποστολίδης Πειραιά
ΒΟΗΘΟΣ Γιαννόπουλος Λακωνίας
ΒΟΗΘΟΣ Σελίμος Λακωνίας
4ος ΔΙΑΙΤΗΤΗΣ Λουκάς Φθιώτιδας
ΠΑΡΑΤΗΡΗΤΗΣ Πέτσης Θεσπρωτίας
ΘΡΑΣΥΒΟΥΛΟΣ-ΔΟΞΑ ΔΡΑΜΑΣ
ΔΙΑΙΤΗΤΗΣ Συριγωνάκης Ηρακλείου
ΒΟΗΘΟΣ Κωνσταντινέας Μεσσηνίας
ΒΟΗΘΟΣ Παπαχρονόπουλος Μεσσηνίας
4ος ΔΙΑΙΤΗΤΗΣ Σπάθας Πειραιά
ΠΑΡΑΤΗΡΗΤΗΣ Κουργιάς Λάρισας
ΡΟΔΟΣ-ΜΑΡΚΟ
ΔΙΑΙΤΗΤΗΣ Λουρμπέας Πειραιά
ΒΟΗΘΟΣ Λαγογιάννης Πειραιά
ΒΟΗΘΟΣ Ποτόγλου Πειραιά
4ος ΔΙΑΙΤΗΤΗΣ Κωστάκος Πειραιά
ΠΑΡΑΤΗΡΗΤΗΣ Τασιγιανάκης Αρκαδίας
ΒΕΡΟΙΑ-ΒΥΖΑΣ ΜΕΓΑΡΩΝ
ΔΙΑΙΤΗΤΗΣ Τερψιάδης Δράμας
ΒΟΗΘΟΣ Βασιλείου Θεσσαλίας
ΒΟΗΘΟΣ Δαλούκας Θεσσαλίας
4ος ΔΙΑΙΤΗΤΗΣ Γκόλιας Θεσσαλίας
ΠΑΡΑΤΗΡΗΤΗΣ Λαζαρίδης Καβάλας
ΚΑΣΤΟΡΙΑ-ΘΥΕΛΛΑ ΠΑΤΡΩΝ
ΔΙΑΙΤΗΤΗΣ Δημόπουλος Θεσσαλονίκης
ΒΟΗΘΟΣ Μαζαράκης Κοζάνης
ΒΟΗΘΟΣ Μακάκης Καβάλας
4ος ΔΙΑΙΤΗΤΗΣ Αθανασιάδης Χαλκιδικής
ΠΑΡΑΤΗΡΗΤΗΣ Φίλος Ηπείρου
ΚΙΛΚΙΣΙΑΚΟΣ-ΧΑΛΚΙΔΑ
ΔΙΑΙΤΗΤΗΣ Παναγόπουλος Αθήνας
ΒΟΗΘΟΣ Τσαρτσαμπαλίδης Ημαθίας
ΒΟΗΘΟΣ Παπουτσής Σερρών
4ος ΔΙΑΙΤΗΤΗΣ Σταυρίδης Πιερίας
ΠΑΡΑΤΗΡΗΤΗΣ Τσίτσιος Θράκης

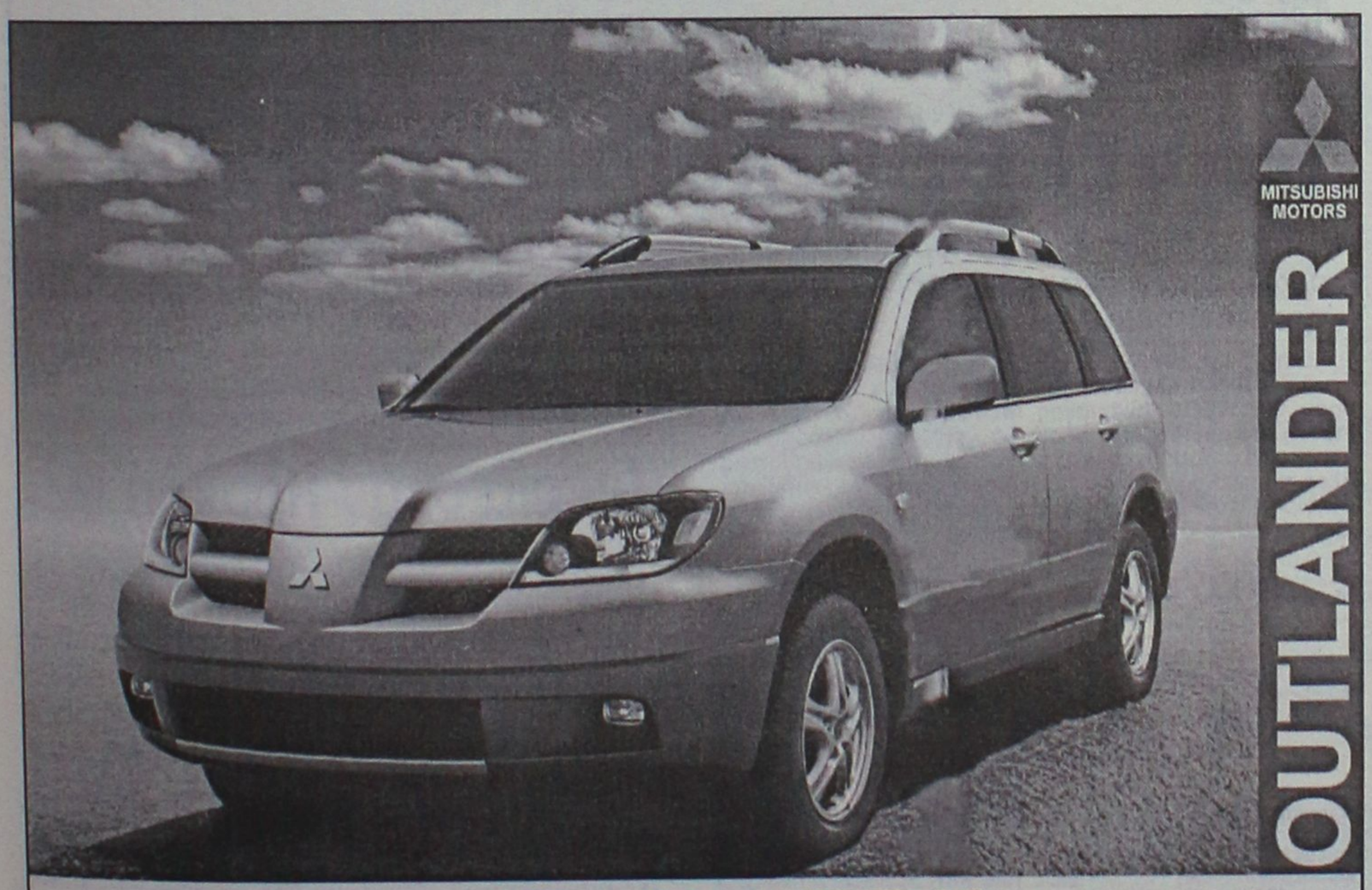

ΚΑΛΛΙΓΑΣ ΑΕΒΕ
Λ. Λίνδου 138
Τηλ. 22410 67440-41 • FAX: 22410 68462
email: Kaligcar@otenet.gr
MITSUBISHI MOTORS

ΓΝΩΜΩΝ
ΦΡΟΝΤΙΣΤΗΡΙΑ
Μ. ΓΙΑΝΝΙΚΟΥΡΗΣ
30 ΧΡΟΝΙΑ ΛΕΙΤΟΥΡΓΙΑΣ
Χεμάρρας 117
Τηλ. 2241025700
2241025250
Διεύθυνση Σπουδών
Μ. ΓΙΑΝΝΙΚΟΥΡΗΣ
Έναρξη Μαθημάτων — ΤΜΗΜΑΤΑ 4ΜΕΛΗ-6ΜΕΛΗ
• Γ' Λυκείου 1 Αυγούστου
• Β' Λυκείου 1 Αυγούστου
• Α' Λυκείου 1 Αυγούστου
• Α-Β-Γ Γυμνασίου 1 Σεπτεμβρίου
• Τ.Ε.Ε. 1 Σεπτεμβρίου
• Τμήματα Αποφοίτων 1 Σεπτεμβρίου
ΕΓΓΡΑΦΕΣ:
Καθημερινά από 10-1 το πρωί και 6-9 το απόγευμα στα τηλέφωνα:
22410-25700, 25250, 25252, 694 88 89 6 89
ΜΑΘΗΜΑΤΙΚΑ-ΦΥΣΙΚΗ-ΧΗΜΕΙΑ-ΦΙΛΟΛΟΓΙΚΑ-ΠΛΗΡΟΦΟΡΙΚΗ
ΑΡΧΕΣ ΟΙΚΟΝΟΜΙΚΗΣ ΘΕΩΡΙΑΣ-ΟΡΓΑΝΩΣΗ & ΔΙΟΙΚΗΣΗ ΕΠΙΧ/ΣΕΩΝ



Ζητάει την παλαίστρα

• Με πρόταση προς το Νομαρχιακό Συμβούλιο, η πρόεδρος του ΝΑΟΔ Ανδριάνα Μπαφίτη ζητάει την επιστροφή της παλαίστρας στην δικαιοδοσία του Οργανισμού

Την ανάκληρη της παραχώρησης χρήσης της παλαίστρας στους προσκόπους και την επιστροφή της στην δικαιοδοσία της Νομαρχίας ζητά με εισήγησή της προς το Νομαρχιακό Συμβούλιο η πρόεδρος του ΝΑΟΔ **Ανδριάνα Μπαφίτη,** που θέλει να στεγάσει στον χώρο την ακαδημία της ενόργανης γυμναστικής. Πάντως, όπως διευκρίνησε χθες μιλώντας στην "Α.Ρ." το Σώμα Ελλήνων Προσκόπων δεν πρόκειται να βγει, καθώς θα του δοθούν ώρες στην παλαίστρα. Η εισήγηση της προέδρου του ΝΑΟΔ προς το Νομαρχιακό Συμβούλιο έχει ως εξής: Το έτος 1977 ο τότε Νομάρχης **Ι. Παναγιωτίδης** προς εξυπηρέτηση των αναγκών αφενός του Σώματος Ελλήνων Προσκόπων Δωδ/σου και αφετέρου της Παιδαγωγικής Ακαδημίας και του μικτού Γυμνασίου Ρόδου με την με αριθμό 62/1977 απόφασή του και λαμβάνοντας υπόψη τις διατάξεις του Ν. 3200/55 "περί Διοικητικής Αποκέντρωσης" σε συνδυασμό με αυτές των Ν.Δ. 532/70 και Β.Δ 704/1970, τις διατάξεις του από 19/11/1929 Δ/τος "περί στέγασης Δημοσίων Υπηρεσιών", όπως αυτό τροποποιήθηκε, αποφάσισε την παραχώρηση της χρήσης της κλειστής αίθουσας-γυμναστηρίου (πρώην παλαίστρα), καθώς και των συνεχόμενων της αίθουσας αυτής χώρων (αποδυτήρια, ντους κ.λπ.) που βρίσκεται εντός του κτιρίου του κειμένου στη συμβολή της πλατείας Κάνιγγος νυν Ακαδημίας και της οδού 25ης Μαρτίου στην Παιδαγωγική Ακαδημία Ρόδου και το Μικτό Γυμνάσιο Ρόδου, προς εξυπηρέτηση των μαθητών και των σπουδαστών για το μάθημα της φυσικής αγωγής και τις πρακτικές τους ασκήσεις. Παράλληλα, όρισε η εν λόγω απόφαση ότι το Σώμα Ελλήνων Προσκόπων θα εξακολουθήσει να χρησιμοποιεί τους υπόλοιπους χώρους του κτιρίου, καθώς και τον συγκεκριμένο, κατά τον χρόνο που δεν θα χρησιμοποιείται από τους σπουδαστές. Στα πλαίσια ανάπτυξης και καλλιέργειας διαφόρων αθλημάτων μέσω της ίδρυσης Ακαδημιών και δεδομένης της ανυπαρξίας κατάλληλα στεγασμένων και διαμορφωμένων χώρων ο Νομαρχιακός Αθλητικός Οργανισμός Δωδ/σου, σε συνεννόηση με την Κτηματική Υπηρεσία του Δημοσίου προτίθεται να στεγάσει τις εν λογω Ακαδημίες στον παραπάνω αναφερόμενο χώρο.

Για να μπορέσουμε όμως να ολοκληρώσουμε την διαδικασία της παραχώρησης η Κτηματική Υπηρεσία του Δημοσίου θέτει ως άμεση προυπόθεση την ανάκληση της 62/1977 απόφασης του Νομάρχη Δωδ/σου. Για αυτό το λόγο προσφύγαμε στην Περιφέρεια ζητώντας να ανακληθεί η συγκεκριμένη απόφαση, έτσι ώστε να μπορέσουμε να συνεχίσουμε την διαδικασία παραχώρησης, η κ. Περιφερειάρχης όμως έκρινε ότι αρμόδιο προς τούτο είναι το Νομαρχιακό Συμβούλιο Δωδ/σου. Μετά ταύτα, και θέτοντας υπόψη σας τις ανάγκες προσέλκυσης και ενασχόλησης των παιδιών του τόπου μας με τον Αθλητισμό, παρακαλώ θερμά να συνδράμετε τον Οργανισμό σε αυτή του την προσπάθεια, θέτω δε το θέμα προς συζήτηση ενώπιόν σας, αιτούμενη τη λήψη απόφασης για την ανάκληση της με αριθμό 62/1977 απόφαση του τότε Νομάρχη Δωδ/σου **Ι. Παναγιωτίδη".**

Ξεκούραστη Κυριακή

• Αναβλήθηκε το παιχνίδι των Νέων της Ρόδου με τον Φωστήρα

Ξεκούραστη Κυριακή θα περάσουν τα παιδιά της Υπερακαδημίας της Ρόδου αφού την τρίτη αγωνιστική του πρωταθλήματος Νέων Β' και Γ' Εθνικής το πρόγραμμα φέρνει αντιμέτωπη την ομάδα του Φωστήρα. Λόγω των γνωστών γεγονότων το ματς αναβλήθηκε και για την τύχη του θ΄ αποφασίσουν οι αρμόδιες Επιτροπής στο άμεσο μέλλον. Σήμερα θα διεξαχθούν τρία παιχνίδια στα πλαίσια αυτής της αγωνιστικής. Παίζουν:

Αχαρναϊκός-Απόλλων Καλαμαριάς
Καλαμάτα-Θύελλα Πατρών
Γιάννινα-Παναχαική

Η αγωνιστική συμπληρώνεται με δύο αγώνες που θα γίνουν αύριο. Θ' αγωνισθούν:

Θρασύβουλος-Ατρόμητος Αθ.
Πατραϊκός-Λεωνίδιο

Λείπει η ισοπαλία

Δεύτερο συνεχόμενο ντέρμπι για το συγκρότημα του Παραδεισίου μετά την τελευταία εκτός έδρας επιτυχία του επί του πρωτοπόρου Ιαλύσου. Αυτή τη φορά υποδέχεται τον Φοίβο έχοντας σαν στόχο να διατηρήσει το προνόμιο της μοναδικής αήττητης ομάδας στην διοργάνωση. Από την άλλη, οι Κρεμαστενοί θέλουν νίκη που θα τους επιτρέψει να πλησιάσουν την κορυφή.

✔ Στα Απόλλωνα ο τοπικός Απόλλωνας φιλοξενεί την Αναγέννηση με τους δύο αντιπάλους να θέλουν να ξεκολλήσουν από την ουρά της βαθμολογίας με τους γηπεδούχους να μην έχουν γνωρίσει την ήττα μέσα στην έδρα τους και τους φιλοξενούμενους να επιδιώκουν να καλύψουν όσο το δυνατόν γίνεται ο χάντικαπ των -3 βαθμών που έχουν στο ταμείο τους.

✔ Ενδιαφέρον παρουσιάζει και η αναμέτρηση Ηρακλής-ΑΕΡΑ. Δύο παραδοσιακές ομάδες του τοπικού μας που πάντα προσφέρουν θέαμα στο φίλαθλο κοινό του νησιού μας.

Η ΠΡΟΪΣΤΟΡΙΑ

Σε πέντε παιχνίδια της 9ης αγωνιστικής υπάρχει η σχετική προϊστορία.

ΑΡΗΣ-ΑΕΛ

Τρία στα τρία έχουν οι Αρχαγγελίτες όταν φιλοξενούν τους Λεριούς, με συνολικά γκολ 10-3.

περ. 98-99: 4-1
Μπάκαλος 2, **Στραντζόπουλος, Κολιάδης** (π.)**-Ν. Σούλος**
περ.: 00-01: 3-0
Κολιάδης, Κισσανάκης, Σταύρ. Μαγιόγλου
περ. 02-03: 3-2
Παντίδος 2, **Σταυρ. Μαγιόγλου- Καραμαλίκης, Λουλουργάς**

ΑΠΟΛΛΩΝΑ-ΑΝΑΓΕΝΝΗΣΗ

Μία φορά συναντήθηκαν στην Α' και αυτή ήταν μόλις την περυσινή σεζόν όταν οι γηπεδούχοι επικράτησαν με 1-0, με γκολ του **Γρηγ. Γιαννακόπουλου.**

ΕΥΑΓΟΡΑΣ-ΒΑΤΙ

Τέσσερις σερί ισοπαλίες και μία νίκη των Βατενών είναι ο απολογισμός των μεταξύ τους αγώνων.

περ. 93-94: 1-1
Χατζημιχαήλ-Αθ. Καμπούρης
περ. 94-95: 2-2
Τσαγγάρης, Μοντιάδης-Γιαλός 2
περ. 95-96: 2-2
Τσακίρης, Ελ. Μαυρομούστακος-Φαρμακίδης, Μαλλιάκας
περ. 00-01: 1-1
Αγκάς-Πεταυράκης
περ. 01-02: 1-5
Μιχ. Ζωάννου-Καράμπης 3, **Γιαλούσης, Κάτρης** (αυτ.)

ΚΛΕΑΝΘΗΣ-ΦΟΙΒΟΣ

Χωρίς "Χ" είναι οι μεταξύ τους αναμετρήσεις με τους Παραδεισιώτες να έχουν δύο νίκες περισσότερες.

περ. 95-96: 0-6
Ξύπας 3, Λεντάκης, Φ. Μπούρδας, Μ. Πελέκανος
περ. 97-98: 1-0
Γ. Κρομμύδας
περ. 98-99: 1-0
Καραγιάννης
περ. 00-01: 2-1
Μιχ. Σπάρταλης 2-**Μουδάτσος**
περ. 01-02: 0-1
Ν. Ορφανίδης
περ. 02-03: 1-0
Μιχ. Πότσος

ΗΡΑΚΛΗΣ-ΑΕΡΑ

Πλούσια είναι η προιστορία των αγώνων της τα τελευταία χρόνια. Οι Μαριτσενοί σαν γηπεδούχοι σε δέκα ματς, είναι αήττητοι, με επτά νίκες.

Αναλυτικά έχουμε:

περ. 90-91: 3-2
Πιστόλας 2, **Αλεξούδης** (π.)**-Μανδηλαράς, Διακίδης**
περ. 91-92: 4-0
Σέρρας 2, **Κούρος, Πιστόλας**
περ. 92-93: 2-2
Μ. Βασιλώττος, Σεΐτης (π.)**-Παπαβασιλείου** 2
περ. 94-95: 1-0
Δελαπόρτας
περ. 95-96: 4-1
Λεντής, Γκόγκος, Δ. Αθανασίου, Χ. Πασσάλης-Κ. Καλογήρου (π.)
περ. 96-97: 4-1
Δ. Αθανασίου 2, **Λεντάκης, Σάρλης-Μπούτης** (π.)
περ. 99-00: 5-1
Καρίκης 4, **Π. Αθανασίου-Κάβαλος**
περ. 00-01: 3-2
Μανωλάς, Σκόρπος, Αναγνώστου-Λεντάκης, Τάουλας
περ. 01-02: 1-1
Τσαλίκης (π.)**-Κ. Καλογήρου**
περ. 02-03: 2-2
Χατζηστρατής 2 (1 π.)**-Κ. Καλογήρου, Λυριστής**

ΔΙΑΙΤΗΤΕΣ

Το φετινό προφίλ των επτά ρέφερι που θα διευθύνουν τα ματς είναι το παρακάτω:

ΔΗΜ. ΚΕΤΣΕΣ (Αρης-ΑΕΛ)
Συμμ.: 3
πεν.: 1
αποβ.: 2
σημ.: 1=2, 2=1
ΜΙΧ. ΦΡΑΓΚΑΚΗΣ (Ευαγόρας-Βάτι)
Συμμ. 5
πεν.: 2
αποβ.: 5
σημ.: 1=3, Χ=2
ΠΑΝΤ. ΜΙΧΑΛΑΚΗΣ (Ηρακλής-ΑΕΡΑ):
Συμμ.: 7
πεν.: 1
αποβ.: 5
σημ.: 1=4, Χ=1, 2=2
ΕΥΑΓ. ΚΑΤΣΙΔΩΝΗΣ (Ανταγόρας-Ασπίδα)
Συμμ.: 8
πεν.: 2
αποβ.: 8
σημ.: 1=3, Χ=2, 2=3
ΑΝΑΣΤ. ΣΙΔΗΡΟΠΟΥΛΟΣ (Αστέρας-Κλεόβουλος)
Συμμ.: 3
πεν.: -
αποβ.: 3
σημ.: Χ=3
ΚΩΝΣΤ. ΖΑΝΕΤΤΙΔΗΣ (Απόλλων-Αναγέννηση)
Συμμ.: 5
πεν.: 3
αποβ.: 1
σημ.: 1=3, Χ=1, 2=1
ΒΑΣ. ΤΣΑΓΓΑΡΗΣ (Κλεάνθης-Φοίβος)
Συμμ.: 3
πεν.: -
αποβ.: 1
σημ.: 1=1, Χ=1, 2=1

ΡΑΣΗΤ ΜΑΡΑΣΛΗΣ

Ραντεβού χωρίς ελπίδες

• Την Τρίτη θα συναντηθούν οι πρόεδροι της ΕΠΣΔ και ΝΑΟΔ με τον Νομάρχη, όμως, όπως αναφέρουν οι πληροφορίες, ο κ. Γιάννης Μαχαιρίδης επιμένει στο προπονητήριο

Για την Τρίτη αναβλήθηκε το κρίσιμο ραντεβού του προέδρου της ΕΠΣΔ **Κλεόβουλου Χατζηγεωργίου** και της προέδρου του ΝΑΟΔ **Ανδριάνας Μπαφίτη** με τον Νομάρχη **Γιάννη Μαχαιρίδη,** στο οποίο θα καταβληθεί προσπάθεια να πεισθεί ο Νομάρχης πως συμφέρει απ' όλες τις απόψεις όλες τις πλευρές να μην περιοριστεί η εκμετάλλευση του Φυτωρίου στην δημιουργία προπονητηρίου, αλλά πως είναι ιδανική για να ανεγερθεί το γήπεδο των Μικτών μας ομάδων με τα χρήματα της ΕΠΟ. Πάντως, οι πληροφορίες αναφέρουν πως η κατάσταση δεν είναι ευνοϊκή, καθώς ο **Γιάννης Μαχαιρίδης** παραμένει ανένδοτος.

Πικρία στον Ηρακλή Μ.

• Για την απόφαση της Πειθαρχικής Επιτροπής να μηδενίσει την εφηβική ομάδα

Δυσαρεστημένοι είναι οι Μαριτσενοί για την απόφαση της Πειθαρχικής Επιτροπής της ΕΠΣΔ να μηδενίσει την εφηβική ομάδα για τη μη παρουσία της στο παιχνίδι με την Κατταβιά. Τι ακριβώς αναφέρει η επιστολή της διοίκησης: "Η Διοίκηση του Ηρακλή πράγματι αισθάνεται πικρία για την απόφαση της Πειθαρχικής Επιτροπής της ΕΠΣΔ για τον μηδενισμό της εφηβικής ομάδας στον αγώνα με την Κατταβιά, καθ' ότι δεν έλαβε υπόψη της τα όσα αναφέραμε στο σχετικό έγγραφό μας. Πάντα δεν είναι πανακεια η πιστή εφαρμογή του ΚΑΠ που ίσως θα τους προβλημάτισε... υπάρχουν και αποχρόντες λόγοι... που στην προκειμένη περίπτωση υφίσταντο και οι οποίοι δεν ελήφθησαν υπόψη. Στα πρωταθλήματα αυτά παιδικό-εφηβικό σημασία δεν έχει η βαθμολογία αλλά η συμμετοχή όπως χαρακτηριστικά αναφέραμε και στο έγγραφό μας... με τέτοιες αποφάσεις... θα απογοητεύσουν ακόμη περισσότερο τα Σωματεία για τα πρωταθλήματα αυτά... τα φαινόμενα αυτά από πέρυσι άρχισαν να φαίνονται... και τα οποία συνεχίζονται και φέτος".



●●● **Το ντέρμπι των Πεταλούδων ξεχωρίζει σα μύγα μεσ' το γάλα σήμερα στην άλφα. Ντέρμπι αιωνίων αντιπάλων, που κατά καιρούς παίρνουν τις σχέσεις τους από ύφεση.**

●●● *Τα τελευταία χρόνια σημαδεύτηκε από τον υποβιβασμό των Παραδεισιωτών από τους Κρεμαστενούς. Αλλά πέρυσι χαλαρά τους επανέφερε στη ζωή, χωρίς πολύ θόρυβο!*

●●● **Η φετινή σύγκρουση κρίθει και πάλι μεγάλο ενδιαφέρον. Οι δύο ομάδες χρησιμοποιούν κοινή έδρα, γι' αυτό και οι Παραδεισιώτες όλη την εβδομάδα προσπάθησαν να μετατρέψουν το χωράφι, σε γήπεδο για να παίξουν στην έδρα τους.**

●●● *Οι Κρεμαστενοί ξεκίνησαν σαν φαβορί, οι Παραδεισιώτες βρέθηκαν από πάνω τους και είναι λογικό να τους έχει ανοίξει η όρεξη.*

●●● **Δε ξέρω ποιος θα καταφέρει να κερδίσει το ντέρμπι. Είμαι σίγουρος ποιος θα είναι κερδισμένος. Ο γηπεδούχος θα βάλει λεφτά στο ταμείο του, γιατί προβλέπεται κοσμοσυρροή.**

●●● *Ενδιαφέρον έχει και το αυριανό τοπικό ντέρμπι του Δήμου Καλλιθέας. Καλυθενοί και Κοσκινιάτες στο κυνήγι της παραμονής, θέλουν και οι δύο τη νίκη.*

●●● **Καλή επιτυχία στην ομάδα σας. Καλημέρα...**

ΜΠΑΣΚΕΤ

Ιδού η Ρόδος...

• Το στραβοπάτημα της Ολύμπιας στην έδρα του Κολοσσού περιμένουν οι μνηστήρες του τίτλου

• Θεωρητικά εύκολες οι αποστολές των Πανελληνίου, Παλαιού Φαλήρου ΜΕΝΤ και ΑΓΕΧ

Με το μυαλό στο κλειστό γυμναστήριο της Ρόδου θα είναι οι διώκτες της Ολύμπιας που ευελπιστούν ότι ο Κολοσσός θα σπάσει το αήττητό της και θα φέρει αλλαγές στην βαθμολογία.

Ο Πανελλήνιος υποδέχεται τον ΚΑΟΔ και λογικά θα επιστρέψει στις νίκες μετά την ήττα στον κάμπο, η ΜΕΝΤ ταξιδεύει στην Αθήνα για να αντιμετωπίσει τον Δούκα που καίγεται για βαθμούς ενώ το Παλαιό Φάληρο, μετά την αλλαγή στην τεχνική ηγεσία, περιμένει στο κλειστό του Μίλωνα τον ΔΑΣΑΛ. Η ανεβασμένη Χαλκίδα φιλοξενεί τον Παπάγου ενώ η Λάρισα αναμένεται να ξεπεράσει τον σκόπελο της Ξάνθης στην Νεάπολη. Τέλος, επικίνδυνη έξοδο πραγματοποιεί η Νήαρ Ηστ στη Νίκαια.

Αναλυτικά το σημερινό πρόγραμμα και οι διαιτητές της 6ης αγωνιστικής:

• **Καραμπίνη (17.30')** Ιωνικός Νικαίας - Νήαρ Ηστ
Διαιτητές: *Ντίνος - Μάνος*

• **Μίλωνα (17.30')** Παλαιό Φάληρο – ΔΑΣ Άνω Λιοσίων
Διαιτητές: *Αγαδάκος - Σώμος*

• **Δούκα (17.30')** Δούκας - ΜΕΝΤ
Διαιτητές: *Πολίτης - Ευθυμιόπουλος*

• **Νεάπολη Λαρ. (17.30')** Λάρισα - Ξάνθη
Διαιτητές: *Γεωργιάδης - Βάρδαλος*

• **Τ. Καμπούρης (17.30')** ΑΓΕ Χαλκίδας - Παπάγου
Διαιτητές: *Αργυρού - Παφίλης*

• **Βενετόκλειο Ρόδου (17.30')** Κολοσσός - Ολύμπια
Διαιτητές: *Χουλιάρας - Αναστόπουλος*

• **Πανελληνίου (17.30')** Πανελλήνιος – ΚΑΟ Δράμας
Διαιτητές: *Μιχαλόπουλος - Γκούμας.*

ΤΟΠΙΚΟ ΜΠΑΣΚΕΤ

Στο προσκήνιο οι κορασίδες

• Η πρεμιέρα του πρωταθλήματος κορασίδων κλέβει την σημερινή παράσταση. Η Νίκη Ρόδου υποδέχεται την ΑΕ Δικαίου

Τέσσερα παιχνίδια περιλαμβάνει το σημερινό πρόγραμμα του τοπικού μπάσκετ από τα οποία αναμφίβολα ξεχωρίζει η πρεμιέρα των κορασίδων. Η Νίκη Ρόδου φιλοξενεί στο Βενετόκλειο την ΑΕ Δικαίου η οποία θα δώσει δύο αγώνες αυτό το Σαββατοκύριακο στη Ρόδο.

Για την 6η αγωνιστική της Α' κατηγορίας, η ανδρική ομάδα της ΑΕ Δικαίου υποδέχεται τον Άγιο Νικόλαο ενώ το πρόγραμμα συμπληρώνουν δύο ματς για το παιδικό πρωτάθλημα.

Τέλος, σήμερα γίνονται και δύο παιχνίδια για την 2η αγωνιστική του πρωταθλήματος παμπαίδων στο κλειστό της Κρεμαστής.

Αναλυτικά το σημερινό πρόγραμμα:

• **Κλειστό Κω (13.00')** ΑΕ Δικαίου – Άγιος Νικόλαος (Α)

• **Κοσκινού (14.00')** Διγενής – Παντηλιακός (Π)

• **Βενετόκλειο (20.00')** Νίκη Ρόδου – ΑΕ Δικαίου (Κ)

• **Ιαλυσός (20.30')** Ιάλυσος – Ζέφυρος (Π)

ΠΑΜΠΑΙΔΕΣ

• **Κρεμαστή (12.30')** Κλεόβουλος – Ελπίς

• **Κρεμαστή (14.00')** Ιβίσκος - Σταυρός

Στο λιμάνι ο Ξανθός

• Θα διευθύνει τον αγώνα της Β' εθνικής Πειραϊκός – Τρίκαλα 2000

Άλλη μια παρουσία του **Γιώργου Ξανθού** στο πρωτάθλημα της Β' εθνικής κατηγορίας. Ο αξιολογημένος διαιτητής του συνδέσμου Δωδεκανήσου θα βρεθεί αύριο το απόγευμα στον Πειραιά για τον αγώνα του Πειραϊκού με τα Τρίκαλα 2000 στο πλαίσιο της 6ης αγωνιστικής. Πρώτος διαιτητής της αναμέτρησης ο **Κατραχούρας.**

Β' Εθνική Ανδρών - 6η αγωνιστική
Κυριακή 9 Νοεμβρίου

• **Πειραιά (17.00')** Πειραϊκός - Τρίκαλα 2000
Διαιτητές: *Κατραχούρας - Ξανθός.*

Γ' ΕΘΝΙΚΗ

Τα βλέμματα σε Ερυθραία και Ταύρο

• Εκεί διεξάγονται αύριο οι σημαντικότερες αναμετρήσεις της 6ης αγωνιστικής

• Στην Αθήνα Βιτζηλαίος και Κουνελλές

Οι μάχες του Πανερυθραϊκού με τον ΟΦΗ και του Ταύρου με την Αγία Παρασκευή ξεχωρίζουν από το πρόγραμμα του 2ου ομίλου Νότου της Γ' εθνικής κατηγορίας. Το πρωτοπόρο Ρέθυμνο έχει ρεπό, γεγονός που θέλει να εκμεταλλευτεί τόσο η ομάδα της Νέας Ερυθραίας όσο και ο Ερμής Σχηματαρίου που αντιμετωπίζει εκτός έδρας τον Πορφύρα.

Την πρώτη του νίκη στο πρωτάθλημα θέλει πάση θυσία ο Ιπποκράτης στην Κρήτη με αντίπαλο τον Μίνωα ενώ ο Αρίωνας έχει τον πρώτο λόγο κόντρα στον Ιωνικό Λαμίας. Μετά το θρίλερ στην Κω, η ΑΕΚΤ θέλει να συνεχίσει τις επιτυχίες της υποδεχόμενη το Παγκράτι.

Ο **Στέλιος Βιτζηλαίος** θα σφυρίξει το ματς του Πορφύρα με τον Ερμή ενώ ο Ηλίας Κουνελλές θα βρίσκεται στο Μετς για τον αγώνα του Αρίωνα με τον Ιωνικό.

Αναλυτικά το αυριανό πρόγραμμα και οι διαιτητές του 2ου ομίλου Νότου (6η αγωνιστική):

• **Ζωοδόχου Πηγής (18.00')** Πορφύρας - Ερμής Σχηματαρίου
Διαιτητές: *Βιτζηλαίος - Τσώνος Μ.*

• **Νέα Ερυθραία (16.00')** Πανερυθραϊκός – ΟΦΗ
Διαιτητές: *Σαλαβός - Σάννας*

• **Ταύρος (18.00')** ΑΕ Ταύρος – Αγία Παρασκευή
Διαιτητές: *Μωυσιάδης - Μπίκας*

• **Μετς Α' (18.00')** Αρίωνας - Ιωνικός Λαμίας
Διαιτητές: *Παναγιώτου - Κουνελλές Ηλ.*

• **Λίντο (12.00')** Μίνωας – Ιπποκράτης
Διαιτητές: *Κιούρκας - Μπατζάκας*

• **Έσπερος (18.00')** ΑΕΚΤ – Παγκράτι
Διαιτητές: *Πόντας - Τεφτίκης*
Ρεπό: ΑΓΟ Ρεθύμνου

ΚΑΛΛΙΓΑΣ ΑΕΒΕ
Λ. Λίνδου 138
Τηλ. 22410 67440-41 • FAX: 22410 68462
email: Kaligcar@otenet.gr

ΔΡΟΜΟΛΟΓΙΑ ΤΟΥ ΤΑΧΥΠΛΟΟΥ ΚΑΤΑΜΑΡΑΝ
"ΔΩΔΕΚΑΝΗΣΟΣ ΕΞΠΡΕΣ"
Από 01/11/2003 έως 9/11/2003

Αναχωρήσεις από ΡΟΔΟ (Κεντρικό λιμάνι – Κολώνα)	
ΣΑΒΒΑΤΟ 01/11/03	ΡΟΔΟΣ (08:30) – ΠΑΝΟΡΜΙΤΗΣ (09:20 - 09:30) – ΚΩΣ (10:50 - 11:00) – ΚΑΛΥΜΝΟΣ (11:40 - 11:50) ΛΕΡΟΣ (12:40 -14:30) – ΚΑΛΥΜΝΟΣ (15:20 -15:30) – ΚΩΣ (16:10 - 16:20) – ΡΟΔΟΣ (18:30)
ΚΥΡΙΑΚΗ 02/11/03	ΡΟΔΟΣ (08:30) – ΚΩΣ (10:40 - 10:50) – ΚΑΛΥΜΝΟΣ (11:30 -11:40) - ΛΕΡΟΣ (12:30 -12:40) ΠΑΤΜΟΣ (13:20 – 13:30) – ΛΕΙΨΟΙ (13:50 – 14:00) – ΛΕΡΟΣ (14:20 – 14:30) – ΚΑΛΥΜΝΟΣ (15:20 – 15:30) ΚΩΣ (16:10- 16:20) – ΡΟΔΟΣ (18:30)
ΔΕΥΤΕΡΑ 03/11/03	ΡΟΔΟΣ (08:30) - ΣΥΜΗ (09:20 - 09:30) –ΚΩΣ (11:00 –11:10) – ΚΑΛΥΜΝΟΣ - (11:50 - 12:00) ΛΕΡΟΣ (12:50 – 14:30) – ΚΑΛΥΜΝΟΣ (15:20 – 15:30) – ΚΩΣ (16:10 – 16:20) – ΡΟΔΟΣ (18:30)
ΤΡΙΤΗ 04/11/03	ΑΝΕΚΤΕΛΕΣΤΟ
ΤΕΤΑΡΤΗ 05/11/03	ΡΟΔΟΣ (08:30) – ΚΩΣ (10:40 – 10:50) – ΚΑΛΥΜΝΟΣ (11:30 – 10:40) – ΛΕΡΟΣ (12:30 – 12:40) ΛΕΙΨΟΙ (13:00 – 13:10) – ΠΑΤΜΟΣ (13:30 – 13:40) – ΛΕΡΟΣ (14:20 – 14:30) ΚΑΛΥΜΝΟΣ (15:20 – 15:30) – ΚΩΣ (16:20 – 16:30) – ΡΟΔΟΣ (18:30)
ΠΕΜΠΤΗ 06/11/03	ΡΟΔΟΣ (8:30) - ΠΑΝΟΡΜΙΤΗΣ (9:20 - 9:30) - ΚΩΣ (10:50 - 11:00) - ΚΑΛΥΜΝΟΣ (11:40 - 11:50) ΛΕΡΟΣ (12:40 - ΔΙΑΝ/ΣΗ)
ΠΑΡΑΣΚΕΥΗ 07/11/03	ΛΕΡΟΣ (7:00) – ΚΑΛΥΜΝΟΣ (7:50 – 8:00) – ΚΩΣ (8:40 – 8:50) – ΠΑΝΟΡΜΙΤΗΣ (10:20 – 10:30) Α ΔΡΟΜΟΛ : ΡΟΔΟΣ (11:20 -11:30) – ΠΑΝΟΡΜΙΤΗΣ (12:20 –12:30) Β ΔΡΟΜΟΛ: ΡΟΔΟΣ (13:20 – 13:30) – ΠΑΝΟΡΜΙΤΗΣ (14:20 – 14:30) Γ ΔΡΟΜΟΛ: ΡΟΔΟΣ (15:20 – 15:30) – ΠΑΝΟΡΜΙΤΗΣ (16:20 – 16:25) – ΡΟΔΟΣ (17:15 – ΔΙΑΝ/ΣΗ)
ΣΑΒΒΑΤΟ 08/11/03	Α ΔΡΟΜΟΛ : ΡΟΔΟΣ (8:30) – ΠΑΝΟΡΜΙΤΗΣ (9:20 – 9:30) Β ΔΡΟΜΟΛ: ΡΟΔΟΣ (10:20 – 10:30) – ΠΑΝΟΡΜΙΤΗΣ (11:20 – 11:30) ΚΩΣ (13:00 – 13:10) – ΚΑΛΥΜΝΟΣ (14:00 – 14:10) – ΛΕΡΟΣ (15:00 – 15:10) – ΚΩΣ (16:10 – 16:20) ΠΑΝΟΡΜΙΤΗΣ (17:30 – 17:40) – ΡΟΔΟΣ (18:30 – ΔΙΑΝ/ΣΗ)
ΚΥΡΙΑΚΗ 09/11/03	ΡΟΔΟΣ (8:30) – ΠΑΝΟΡΜΙΤΗΣ (9:20 – 9:30) – ΚΩΣ (10:50 – 11:00) – ΚΑΛΥΜΝΟΣ (11:40 – 11:50) ΛΕΡΟΣ (12:40 – 14:30) – ΚΑΛΥΜΝΟΣ (15:20 – 15:30) – ΚΩΣ (16:10 – 16:20) – ΠΑΝΟΡΜΙΤΗΣ (17:30 – 17:40) ΡΟΔΟΣ (18:30 – ΔΙΑΝ/ΣΗ)

ΣΗΜΕΙΩΣΗ: *Το «Δωδεκάνησος Εξπρές» την Παρασκευή και Σάββατο 7 και 8 Νοεμβρίου θα πραγματοποιήσει διαδοχικά δρομολόγια προς την Ιερά Μονή Πανορμίτη για την εξυπηρέτηση των πιστών προσκυνητών σύμφωνα με το ανωτέρω πρόγραμμα.*



Πληροφορίες - Κρατήσεις
ΔΩΔΕΚΑΝΗΣΟΣ ΝΑΥΤΙΛΙΑΚΗ Ν.Ε.
Αυστραλίας 3, 85100 ΡΟΔΟΣ • Τηλ. 22410 70590 • Fax: 22410 70591
E-mail: info@12ne.gr

ΜΠΑΣΚΕΤ

Πίστη για «άσσο»

• Πληγωμένο θηρίο ο Κολοσσός, υποδέχεται στις 17.30' την πρωτοπόρο Ολύμπια στο Βενετόκλειο

• Πανέτοιμη για νίκη η ομάδα της Ρόδου, αισιόδοξη για καλή εμφάνιση αλλά κυρίως για θετικό αποτέλεσμα

Η συζήτηση με τους παίκτες του Κολοσσού, με τον Βασίλη Φραγκιά και τους παράγοντες της ομάδας αφήνει μία αίσθηση πολύ έντονη ότι αυτή τη φορά η αισιοδοξία για τον αγώνα είναι πιο διάχυτη από ποτέ. Μπορεί η σημερινή αναμέτρηση να είναι η πιο δύσκολη απ' όλες τις προηγούμενες αλλά η πίστη για το αποτέλεσμα εντυπωσιάζει ακόμα και τον πιο φανατικό οπαδό των «θαλασσί». Δεν πρόκειται για υπεροψία ή άγνοια κινδύνου. Ίσα – ίσα που είναι όλοι διαβασμένοι για να αντιμετωπίσουν την πρωτοπόρο του πρωταθλήματος και να της φερθούν όπως της αρμόζει. Με σεβασμό αλλά όχι με φόβο.

Αυτή τη φορά το «πληγωμένο θηρίο» της αναμέτρησης είναι ο Κολοσσός και όχι ο αντίπαλός του. Αυτό το γεγονός τον κάνει ακόμα πιο επικίνδυνο απ' ό,τι είναι.

Χωρίς τον Γιώργο Κουκλάκη θα παραταχθούν οι γηπεδούχοι οι οποίοι είναι ετοιμοπόλεμοι για το ντέρμπι. Περιμένουν βέβαια να δουν γεμάτο το γήπεδο το οποίο θα επισκεφτούν και αρκετοί φίλοι των Θεσσαλών. Άλλωστε, το συνηθίζουν να διοργανώνουν εκδρομές σε όλα τα σημεία της Ελλάδας για να ενισχύσουν την ομάδα τους.

Η ΣΥΝΕΝΤΕΥΞΗ ΤΥΠΟΥ

Για να αλλάξει το γούρι, στη χθεσινή συνέντευξη Τύπου ξεκίνησε ο Πάνος Παναγιωταράκος ο οποίος εκπροσώπησε τους παίκτες του Κολοσσού.

«Θεωρώ ότι το παιχνίδι με την Ολύμπια είναι **το πιο δύσκολο από τα πέντε προηγούμενα που έχουμε δώσει** και αυτό φαίνεται από το ότι είναι πρώτη και αήττητη και μαζί με τον Πανελλήνιο έχουν τις πληρέστερες ομάδες στην κατηγορία. Βέβαια η δική μας ομάδα τις τελευταίες δύο εβδομάδες απέδειξε, και στον αγώνα με τη Νήαρ Ηστ και στις προπονήσεις, ότι είναι διαφορετική από ό,τι πριν. Νομίζω ότι όλοι μας το αυριανό (σ.σ. σημερινό) παιχνίδι το βλέπουμε **σαν μια ευκαιρία να βγάλουμε αυτή την καλή απόδοση και να το κερδίσουμε.**

Απ' ό,τι ακούω, **το γήπεδο θα είναι γεμάτο και αυτό φυσικά είναι ένα συν.** Θεωρώ ότι **το ματς θα το κερδίσει αυτός που το θέλει πιο πολύ και εμείς σίγουρα το θέλουμε. Το έχουμε ανάγκη** και για βαθμολογικούς λόγους αλλά και για να τονωθεί η ψυχολογία μας. Νομίζω ότι οι παίκτες που απαρτίζουν την ομάδα δεν είναι για την τελευταία θέση και αυτό θα το αποδείξουμε αρχής γενομένης από αύριο (σ.σ. σήμερα). **Είμαι σίγουρος ότι το αποτέλεσμα θα είναι θετικό για μας.** Θα πρέπει να παίξουμε την ίδια άμυνα που παίξαμε και με την Νήαρ Ηστ γιατί από εκεί ξεκινάνε όλα τα παιχνίδια. **Η άμυνα είναι αυτή που δίνει τα αποτελέσματα.**

Άγχος υπάρχει πάντα πριν από κάθε παιχνίδι. Όταν όμως μπαίνουμε στο γήπεδο, αυτό ξεπερνιέται κατά ένα πολύ μεγάλο ποσοστό. Αύριο είναι όντως ζήτημα διάθεσης, να μπούμε από την αρχή μέσα και να δείξουμε ότι **δεν είμαστε πρόθυμοι να αφήσουμε το παιχνίδι να φύγει από τα χέρια μας.»**

Ο ΦΡΑΓΚΙΑΣ

«Είμαστε πάρα πολύ πληγωμένοι αυτή τη στιγμή για να χάσουμε το παιχνίδι. Έχουν περάσει τρεις εβδομάδες που δεν έχουμε ευχαριστηθεί, δεν έχουμε κερδίσει κι εγώ στενοχωριέμαι πιο πολύ γιατί όταν τελειώνουν τα ματς και έρχονται και μου λένε ότι έχουμε καλή ομάδα και έχουμε παίξει καλά, μπράβο κ.λ.π. δεν με ικανοποιεί γιατί εγώ θέλω η ομάδα να κερδίζει και ας μην παίζει καλά.

Αύριο (σ.σ. σήμερα) παίζουμε με ένα φαβορί για την άνοδο. Η Ολύμπια είναι πολύ γρήγορη, βασίζεται πάρα πολύ στον αιφνιδιασμό, έχει σε κάθε θέση δύο παίκτες και αν μπορούμε να μιλήσουμε για κάποιον που είναι ο σταρ της ομάδας, αυτός είναι ο Χαραλαμπίδης. Έχει δύο παιδιά στον άσσο, τον Λεπενιώτη και τον Μασλαρινό που συμπληρώνει ο ένας τον άλλο, τον Τότσιο με τον Νάνη στο τρία. Στο «4» έχουν ένα από τα καλύτερα τεσσάρια της κατηγορίας, τον Αγγελακόπουλο και στο «5» είναι ο Μπίγκους με τον Παπακώστα. Διαφορετικά στυλ παικτών αλλά με ίδια έφεση στο επιθετικό ριμπάουντ.

Είναι σημαντικό να μπορέσουμε **να ελέγξουμε τον ρυθμό, να μην αφήσουμε την Ολύμπια να τρέξει. Είναι επίσης σημαντικό να αντιμετωπίσουμε αποτελεσματικά τα pick on the ball, τα οποία χρησιμοποιεί κατά κόρον ο Αμπατζάς σαν βασικά plays. Τρίτο βασικό σημείο είναι τα ριμπάουντ. Είναι μια ομάδα που πάνε όλοι οι παίκτες της για το ριμπάουντ. Αν καταφέρουμε να ελέγξουμε την εναέρια κυκλοφορία, νομίζω ότι θα έχουμε μεγάλη τύχη να κερδίσουμε το παιχνίδι.**

Θεωρώ ότι έχουμε κάνει μια πολύ μεγάλη προσπάθεια και αυτή την εβδομάδα γιατί υπάρχει διάθεση αλλά και πίκρα από το παιχνίδι της Καισαριανής. Στο μπάσκετ, η χαρά της νίκης περνάει γρήγορα ενώ η πίκρα της ήττας, ειδικά όπως έγινε το περασμένο Σάββατο, μας άφησε 'ουλή' σε όλους και όσο πιο γρήγορα την γιατρέψουμε θα είναι το καλύτερο για μας.

Τέτοιου είδους παιχνίδια, πιστεύω ότι από μόνα τους λειτουργούν για τα παιδιά σαν κίνητρα γιατί παίζεις με μια ομάδα η οποία είναι αήττητη. Όλοι όταν παίζουν με την πρωτοπόρο της βαθμολογίας θέλουν να την κερδίσουν και για θέμα πρεστίζ. Για μένα αυτά τα παιχνίδια πάνε στις προσωπικότητες. Δηλαδή, μπορεί όλες οι ομάδες να ετοιμάζουν πλάνα και τακτικές για να αντιμετωπίσουν τον αντίπαλο αλλά **τα μεγάλα ματς τα κερδίζουν οι προσωπικότητες.** Για μας είναι μια μεγάλη ευκαιρία να κερδίσουμε το ματς, το θέλουμε πάρα πολύ. Αυτό που βλέπω εγώ και που αισθανόμαστε όλη την εβδομάδα είναι ότι θα δώσουμε το 100% και από κει και πέρα θα δούμε τι θα πετύχουμε.»

Για την απώλεια του Κουκλάκη ο Βασίλης Φραγκιάς ήταν ρεαλιστής: «Έχουμε μάθει πια να ζούμε με αυτά τα προβλήματα. Εγώ είμαι πλέον έτοιμος για όλα, που λένε. **Μας λείπει σίγουρα μια πολύ μεγάλη μονάδα και είναι το δεύτερο παιχνίδι που θα παίξουμε χωρίς τον Κουκλάκη αλλά δεν μπορείς να κάνεις και τίποτα για αυτό. Πρέπει να διαλέξεις. Ή θα κάτσεις και θα κλαις ή θα βρεις άλλες λύσεις. Κάθε απώλεια για μας πονάει πάρα πολύ αλλά θεωρώ ότι θα κάνουμε ό,τι είναι δυνατόν για να καλύψουμε την απουσία του Κουκλάκη και αυτό το Σάββατο.** Γι' αυτό θέλω και ο κόσμος να είναι λίγο επιεικής με την ομάδα τουλάχιστον στο ξεκίνημα που βαθμολογικά δεν είναι καλό. Να είναι σίγουροι όλοι ότι η ομάδα θα αρχίσει να παίρνει και τα αποτελέσματα.

Όλοι οι παίκτες είναι καλά και νομίζω ότι αύριο (σ.σ. σήμερα) θα γίνει ένα πολύ καλό παιχνίδι, το περιμένουμε από την Δευτέρα και νομίζω ότι θα πάνε καλά. Πιστεύω ότι αύριο που θα ξαναβρεθούμε εδώ μετά το τέλος του αγώνα, θα είμαστε χαμογελαστοί. Ιδρωμένοι μεν αλλά χαμογελαστοί».

Με όπλο τον αιφνιδιασμό

• Ομάδα ...ταχύτητας η Ολύμπια, στηρίζεται κυρίως στον Χαραλαμπίδη

• Επιρρεπής στα λάθη και τα κλεψίματα

Η πρώτη θέση της βαθμολογίας και το αήττητο σερί της Ολύμπιας είναι στοιχεία που φανερώνουν ότι η σημερινή αντίπαλος του Κολοσσού είναι μία πολύ καλή ομάδα με στόχο την άνοδο ή καλύτερα την επιστροφή της στα σαλόνια της Α1. Κώστας Χαραλαμπίδης, Γιώργος Λεπενιώτης, Ραφαέλ Μπίγκους, Κώστας Τότσιος και Βασίλης Αγγελακόπουλος είναι συνήθως η βασική πεντάδα που προτιμά ο Νίκος Αμπατζάς. «Χρυσή» αλλαγή αποτελεί ο Φάνης Παπακώστας αλλά και ο Δημήτρης Μασλαρινός.

Μεγάλο όπλο των Θεσσαλών είναι ο αιφνιδιασμός. Μόνο η ΜΕΝΤ έχει εκδηλώσει περισσότερες (47) αλλά έχει χειρότερο ποσοστό. Έχουν έφεση στα κλεψίματα κατακτώντας έτσι την 5η θέση στη σχετική κατάταξη. Πρώτος είναι ο Παπάγου με 38, δεύτερος ο Δούκας με 35, τρίτο το Φάληρο με 34 και τέταρτοι ο Πανελλήνιος με τον ΔΑΣΑΛ (έχουν από 33).

Η αδυναμία της Ολύμπιας φαίνεται πως είναι τα λάθη καθώς σε πέντε αγωνιστικές έχει υποπέσει σε 72 ενώ χειρότερο συντελεστή έχουν μόνο η Χαλκίδα (83) και ο Δούκας (73).

ΓΕ ΟΛΥΜΠΙΑ

Ονοματεπώνυμο	Ύψος	Ηλικία
1. Θοδωρής Λιάκος	1.93	1975
2. Κώστας Χαραλαμπίδης	1.91	1976
3. Σπύρος Παπαβασιλείου	1.98	1976
4. Ράφαελ Μπίγκους	2.14	1976
5. Θεοφάνης Παπακώστας	2.05	1978
6. Κώστας Τότσιος	1.89	1978
7. Σωτήρης Γκιουλέκας	2.03	1979
8. Βασίλης Αγγελακόπουλος	2.00	1979
9. Παναγιώτης Νάνης	2.00	1980
10. Δημήτρης Μασλαρινός	1.88	1983
11. Άγγελος Κεκές	1.95	1983
12. Θάνος Ναθαναηλίδης	2.03	1985
13. Ματ Μάτιντι	2.09	1985
14. Λευτέρης Νεοφυτίδης	2.06	1986
15. Ιάσονας Γκουντής	1.86	1986
16. Τάσος Τραϊανός	1.96	1987

Προπονητής: Νίκος Αμπατζάς

ΠΑΙΚΤΕΣ	Πόντοι	Ελευθ. Βολές		Δίποντα		Τρίποντα		Ριμπ. Αμ.	Ριμπ. Επ.	Λάθη	Ασ.	Κλεψ.	Χρόνος
4 ΛΕΠΕΝΙΩΤΗΣ	48	4/9	44%	16/36	44%	4/18	22%	9	8	15	11	2	145:45
6 ΤΟΤΣΙΟΣ	75	10/16	62%	22/36	61%	7/17	41%	8	1	7	6	4	131:04
7 ΠΑΠΑΒΑΣΙΛΕΙΟΥ	4	2/4	50%	1/5	20%	0/0		3	4	2	1	2	33:36
8 ΝΑΝΗΣ	11	1/2	50%	5/8	62%	0/3	0%	5	2	5	1	3	41:20
9 ΑΓΓΕΛΑΚΟΠΟΥΛΟΣ	43	5/8	62%	10/18	55%	6/16	37%	18	5	7	4	1	121:33
10 ΜΑΣΛΑΡΙΝΟΣ	9	2/4	50%	2/2	100%	1/9	11%	7	2	2	12	7	54:50
11 ΧΑΡΑΛΑΜΠΙΔΗΣ	90	23/28	82%	20/36	55%	9/21	42%	11	3	15	15	6	183:46
13 ΛΙΑΚΟΣ	25	3/6	50%	2/6	33%	6/15	40%	7	2	3	1	4	49:11
14 ΜΠΙΓΚΟΥΣ	45	4/10	40%	19/34	55%	1/1	100%	35	24	11	11	2	140:29
15 ΠΑΠΑΚΩΣΤΑΣ	37	17/27	62%	10/23	43%	0/0		13	16	5	2	1	97:25
16 ΝΕΟΦΥΤΙΔΗΣ	0	0/0		0/1	0%	0/0		0	1	0	0	0	1:01
ΣΥΝΟΛΙΚΑ	387	71/114	62%	107/205	52%	34/100	34%	123	72	72	64	32	1000:00

Προπ.: ΝΙΚΟΣ ΑΜΠΑΤΖΑΣ — αιφνιδιασμοί : 28 / 45



Οπως ανακοίνωσε ο υπουργός Μεταφορών

Από ΚΤΕΟ θα περνούν και οι μοτοσικλέτες!

Οσοι έχουν δίπλωμα αυτοκινήτου θα γίνονται κάτοχοι διπλώματος για μοτοποδήλατο 50 c.c.

Τεχνικό έλεγχο και για τις μοτοσικλέτες προανήγγειλε ο υπουργός Μεταφορών Χρίστος Βερελής. Όπως ανακοίνωσε οι έλεγχοι από τα ειδικά ιδιωτικά ΚΤΕΟ θα αρχίσουν στα τέλη του 2004, και με προτεραιότητα στα μικρού κυβισμού δίκυκλα.

Συγκεκριμένα, πρώτα θα περάσουν από τον τεχνικό έλεγχο οι μοτοσικλέτες από 50 έως 120 κυβικά, καθώς όπως έχει προκύψει από σχετική μελέτη, οι μεγάλου κυβισμού μοτοσικλέτες είναι καλύτερα συντηρημένες, επειδή οι οδηγοί τους κάνουν και μεγάλα ταξίδια.

Ο υπουργός Μεταφορών ανέφερε ότι από τα ειδικά ΚΤΕΟ θα περνούν και οι μεταχειρισμένες μοτοσικλέτες που εισάγονται, ανεξάρτητα από ηλικία και κυβισμό.

Όπως διευκρίνισε ο κ. Βερελής ο τεχνικός έλεγχος θα αφορά κυρίως φρένα, συστήματα ασφαλείας και θόρυβο, και θα διεξάγεται από αμιγώς ιδιωτικά ΚΤΕΟ, τα οποία θα καταλαμβάνουν πολύ μικρότερο χώρο από αυτά των αυτοκινήτων, ενώ το κόστος για να περάσει ένα δίκυκλο από τεχνικό έλεγχο θα είναι πολύ χαμηλό.

Η συχνότητα του ελέγχου προσδιορίζεται στη διετία, αν και μελετάται το ενδεχόμενο της τετραετίας, καθώς είναι πολύ μεγάλος ο αριθμός των δικύκλων στην Ελλάδα (πάνω από δύο εκατομμύρια) και είναι αμφίβολο εάν θα κατα-



ταστεί δυνατό να ελεγχθούν όλα μέσα σε δύο χρόνια. Η έναρξη του μέτρου αναμένεται στο τέλος του 2004.

ΠΑΡΑΝΟΜΑ ΤΑ «ΣΑΜΑΡΑΚΙΑ», ΦΘΗΝΟΤΕΡΑ ΤΑ ΚΡΑΝΗ

Επιπλέον, ο υπουργός Μεταφορών ανακοίνωσε σειρά μέτρων, που προωθεί για τους δικυκλιστές:

- Για την οδήγηση διαφοροποιείται η μέχρι τώρα Α1 κατηγορία, όπου τα άτομα ηλικίας πάνω από 18 ετών αποκτούσαν άδεια οδήγησης για μοτοσικλέτες έως 125 κυβικά, και αντικαθίσταται από την Α, με την οποία ο κάτοχος θα μπορεί να οδηγεί δίκυκλο μέχρι 400 κυβικά. Επίσης, παρέχεται η δυνατότητα σε όσους αποκτούν δίπλωμα αυτοκινήτων, να γίνονται κάτοχοι διπλώματος για μοτοποδήλατα μέχρι 50 κυβικά.
- Με τροπολογία που κατατίθεται σύντομα στη Βουλή, θα θεωρείται αδίκημα και θα διώκονται οι δημοτικές αρχές που τοποθετούν «σαμαράκια» στους δρόμους, χωρίς να τηρούνται οι επιβαλλόμενες προδιαγραφές.
- Για τα κράνη: Προτείνεται στην ΕΕ να υπαχθούν στο χαμηλό συντελεστή ΦΠΑ 8%. Επίσης, τα γραφεία ενοικίασης δικύκλων υποχρεούνται στο εξής να παρέχουν στους ενοικιαστές κράνη ειδικού τύπου, εγκεκριμένα από τις αρμόδιες αρχές.
- Σε εξέλιξη βρίσκεται μελέτη του Πολυτεχνείου για τη δημιουργία ζώνης 5 μέτρων στα φανάρια, με ειδική σήμανση, για την αναμονή των δικύκλων.

36 ΜΗΝΕΣ ΑΤΟΚΑ!

Ώριμη σκέψη, Νέα επιλογή



Νέο Opel Vectra, το μόνο με ολοκληρωμένο συνεργαζόμενο σύστημα ενεργητικής και παθητικής ασφάλειας IDS (Interactive Driving System) αποτελούμενο από:

ABS, CBC (Ελεγχος πέδησης στις στροφές), EBD (Ηλεκτρονικός κατανεμητής πέδησης), 8 αερόσακους και προαιρετικά ESP Plus (Ηλεκτρονικό πρόγραμμα σταθεροποίησης νέας γενιάς) και TC Plus (Ελεγχος πρόσφυσης νέας γενιάς).
Νέο Opel Vectra...σκέφτεται όπως εσείς.

OPEL. Έμπνευση στην πράξη. Καλύτερα αυτοκίνητα!

Opel Vectra 1.6: Εκπομπή ρυπων CO2 gr/Km: 180, Κατανάλωση καυσίμου lt/100 Km - Κύκλος πολης: 10,2, Εκτός πολης: 5,9, Μικτός κύκλος: 7,5

ΕΠΙΣΗΜΟΣ ΔΙΑΝΟΜΕΑΣ OPEL
ΜΑΜΑΛΙΓΚΑΣ ΑΕΒΕ: 3ο χλμ. Λ. Ρόδου-Λίνδου, Ρόδος 85 100, Τηλ.: 02410-61005, 5ο χλμ. Επαρχιακής Οδού Χωρίων, Κως 853 00

ΟΙ ΘΕΡΑΠΕΥΤΙΚΕΣ ΙΔΙΟΤΗΤΕΣ ΤΟΥ ΒΑΣΙΛΙΚΟΥ ΠΟΛΤΟΥ

Θα ενθυμούνται οι παλιοί αναγνώστες της εφημερίδας μας τις θεραπευτικές ιδιότητες του Βασιλικού Πολτού στην τρίτη κυρίως ηλικία. Κάποιοι, που ασφαλώς ικανοποιήθηκαν από την χρησιμοποίησή τους, ζήτησαν να τους ενημερώσουμε εάν μπορούν και από πού να προμηθευτούν τον βασιλικό αυτό πολτό και τους δίνουμε πιο κάτω σχετικές πληροφορίες.

ΒΑΣΙΛΙΚΟΣ ΠΟΛΤΟΣ ΚΙΝΑΣ

(Chinese Royal Felly)

Υψηλής δραστικότητας. Στη φύση υπάρχουν 11 μεταλλικά άλατα και ο Β.Π. τα περιέχει όλα (Νάτριο-Κάλιο-Σίδηρο-Χρώμιο-Νικέλιο-Χαλκό-Ασβέστιο-Φώσφορο-Μαγνήσιο-Πυρίτιο). Επίσης, περιέχει, Βιταμίνες-Πρωτεΐνες-Ενζυμα-Αμινοξέα και Εστέρες. Ενδείκνυται για μεταγχειρητικές καταστάσεις, γηριατρικές παθήσεις, χοληστερίνη, δυσκοιλιότητα, υπόταση, αρθριτικά συνάχι, ατονία, κλιμακτήριο κ.λπ. Ο μοναδικός Β.Π. εμπλουτισμένος με το βότανο Σισάδρα, **που θελτιώνει το αναπνευστικό** (βρογχικά-δύσπνοια), έχοντας την μεγαλύτερη περιεκτικότητα. Επίσης διαθέτουμε το περίφημο βότανο GINSENG (ΡΙΖΑ ΤΗΣ ΖΩΗΣ) σε σφραγισμένα φακελάκια μιας χρήσεως, ούτως ώστε η δράση του να είναι σίγουρη 100% για το **άγχος** και το **κυκλοφοριακό** (είναι και διεγερτικό).

Αποστέλλεται με αντικαταβολή
ΔΗΜ. ΠΗΛΙΟΥΣΗΣ
Ευελπίδων 45-Κυψέλη-11362 Αθήνα
Τηλ. (210) 8835520-8641.498
Εγκεκριμένο από τον ΕΟΦ

VANIK TOURS

ΓΙΑΝΝΗΣ και ΣΕΒΑ ΒΑΛΣΑΜΙΔΗ
VANIK σημαίνει ΑΛΗΘΕΙΑ
ΑΚΤΗ ΚΑΝΑΡΗ 17, ΨΑΡΟΠΟΥΛΑ - ΑΝΕΤΟ ΠΑΡΚΙΝ
ΑΝΟΙΚΤΑ: ΔΕ-ΣΑ 08.30-14.00 και 16.30-20.30
Τηλ. 2241035191-37621 κιν.τό 6945-798148 FAX 2241029532
Το γραφείο μας πάντα πρώτο σε κρατήσεις ξενοδοχείων εξασφάλισε και σας προσφέρει καταπληκτικές τιμές για τα παρακάτω ξενοδοχεία σε ΠΑΚΕΤΑ (Έκδοση εισιτηρίων Α/Τ) από 1/11 - 31/3/2004

ΑΠΕΥΘΥΝΟΜΑΣΤΕ ΣΕ ΣΑΣ ΠΟΥ ΘΕΛΕΤΕ ΚΑΙ Η ΚΡΑΤΗΣΗ ΣΑΣ ΝΑ ΕΙΝΑΙ ΣΩΣΤΗ ΚΑΙ ΤΟ ΔΩΜΑΤΙΟ ΣΑΣ ΝΑ ΣΑΣ ΠΕΡΙΜΕΝΕΙ

1ον **HOTEL PRESIDENT Α΄κατηγορίας**
Λεωφόρος Κηφισίας (ΟΛΑ ΑΝΑΚΑΙΝΙΣΜΕΝΑ)
ΜΟΝΟΚΛΙΝΟ € 58
Δίκλινο για μονόκλινο € 63
ΔΙΚΛΙΝΟ € 68
ΤΡΙΚΛΙΝΟ € 90

2ον **HOTEL ZAFOLIA Α΄κατηγορίας**
Λεωφόρος Αλεξάνδρας
ΜΟΝΟΚΛΙΝΟ € 100
ΔΙΚΛΙΝΟ € 110
ΤΡΙΚΛΙΝΟ € 135

3ον **HOTEL ATHENS CYPRIA Α΄κατηγορίας**
Σύνταγμα
ΜΟΝΟΚΛΙΝΟ € 70
ΔΙΚΛΙΝΟ € 85
ΤΡΙΚΛΙΝΟ € 120

4ον **HOTEL ASTOR Α΄κατηγορίας**
Σύνταγμα
ΜΟΝΟΚΛΙΝΟ € 55
Δίκλινο για μονόκλινο € 63
ΔΙΚΛΙΝΟ € 70
ΤΡΙΚΛΙΝΟ € 85

5ον **HOTEL ARETHOUSA Β΄ SUPERIOR**
Πλατεία Σύνταγμα

6ον **HOTEL ELLINIS Β΄κατηγορίας**
ΩΝΑΣΕΙΟ, Λεωφ. Συγγρού
ΜΟΝΟΚΛΙΝΟ € 60
ΔΙΚΛΙΝΟ € 70
ΤΡΙΚΛΙΝΟ € 80

7ον **HOTEL TRITON Β΄κατηγορίας**
Κέντρο Πειραιάς
ΜΟΝΟΚΛΙΝΟ € 55
ΔΙΚΛΙΝΟ € 72
ΤΡΙΚΛΙΝΟ € 93

8ον **HOTEL LILIA Β΄κατηγορίας**
Πασαλιμάνι Πειραιάς
ΜΟΝΟΚΛΙΝΟ € 55
ΔΙΚΛΙΝΟ € 70
ΤΡΙΚΛΙΝΟ € 88

9ον **HOTEL ΕΓΝΑΤΙΑ Β΄κατηγορίας**
Θεσσαλονίκη Κέντρο, καινούργιο
ΜΟΝΟΚΛΙΝΟ € 68
ΔΙΚΛΙΝΟ € 78
ΤΡΙΚΛΙΝΟ € 88

10ον **HOTEL EGNATIA PALACE Α΄κατηγορίας**
Θεσσαλονίκη Κέντρο, ολοκαίνουργιο
ΜΟΝΟΚΛΙΝΟ € 90
ΔΙΚΛΙΝΟ € 100
ΤΡΙΚΛΙΝΟ € 125

- Τα παραπάνω ξενοδοχεία διαθέτουν T.V. σε όλα τα δωμάτια
- Στις πιο πάνω τιμές συμπεριλαμβάνεται πρωινό σε μπουφέ
- Ακόμη σε μας θα βρείτε αεροπορικά και ατμοπλοϊκά εισιτήρια όλων των εταιριών.

Από τις αρχές του περασμένου Σεπτεμβρίου

Στα υψηλότερα επίπεδα η Χρηματιστηριακή αγορά

Ανοδος του Γενικού Δείκτη σε ποσοστό 0,82%

Στα υψηλότερα επίπεδα από τις αρχές του περασμένου Σεπτεμβρίου έκλεισε χθες η χρηματιστηριακή αγορά, καθώς οι τιμές των μετοχών κινήθηκαν σε ανοδική τροχιά για τρίτη συνεχή συνεδρίαση. Το θετικό κλίμα στις ευρωπαϊκές αγορές, αλλά και η ανακοίνωση αποτελεσμάτων καλύτερων των προβλέψεων από την Alpha Bank και την Eurobank, επέδρασαν θετικά στη Σοφοκλέους.

Το μέγεθος όμως της ανόδου ήταν αρκετά χαμηλότερο σε σχέση με τα μεγάλα κέρδη των ευρωπαϊκών αγορών, καθώς παρατηρήθηκαν ρευστοποιήσεις για κατοχύρωση μέρους των κερδών, μόλις ο δείκτης προσέγγισε τα επίπεδα των 2.200 μονάδων. Με σημαντικά κέρδη 1,10% έκλεισε η μετοχή της Alpha Bank, μετά την ανακοίνωση κερδών υψηλότερων των προβλέψεων στο εννεάμηνο.

Η Merrill Lynch διατηρεί τη σύσταση ?αγοράς? για τη μετοχή της τράπεζας με τιμή στόχο τα 21,1 ευρώ, δηλώνοντας παράλληλα ότι διαπραγματεύεται με discount 11% σε σχέση με τις υπόλοιπες ελληνικές τράπεζες. Με κέρδη 1,08% έκλεισε η Εθνική, η Εμπορική ενισχύθηκε σε ποσοστό 2,01%, ενώ η Eurobank ενισχύθηκε σε ποσοστό 0,40%.

Αμετάβλητη έκλεισε η μετοχή του ΟΤΕ, με σημαντικά κάερδη 2,30% έκλεισε η Cocmote, ενώ με άνοδο 0,67% έκλεισε η Panafon. Επίσης σημαντικά κέρδη 1,12% σημείωσε ο τίτλος του ΟΠΑΠ, σε ποσοστό 2,05% ενισχύθηκε η Ιντρακόμ, ενώ η ΔΕΗ έκλεισε με άνοδο 0,64%.

Ο Γενικός Δείκτης έκλεισε στις 2.194,99 μονάδες έναντι 2.177,14 μονάδων της προηγουμένης μέρας, σημειώνοντας άνοδο 17,85 μονάδων και σε ποσοστό 0,82%. Σε εβδομαδιαία βάση ο βασικός χρηματιστηριακός δείκτης κατέγραψε άνοδο σε ποσοστό 3,49%. Ο δείκτης FTSE/ASE 20 έκλεισε στις 1.101,03 μονάδες, με άνοδο σε ποσοστό 0,85%, ενώ ο δείκτης FTSE/ASE 40 έκλεισε στις 237,28 μονάδες, καταγράφοντας άνοδο σε ποσοστό 0,28%. Ο δείκτης FTSE/ASE SMALLCAP 80 έκλεισε στις 621,44 μονάδες, με άνοδο σε ποσοστό 0,29%, ενώ ο δείκτης FTSE 140 έκλεισε στις 2.560,77 μονάδες, με άνοδο σε ποσοστό 0,73%.

Οι επιμέρους κλαδικοί δείκτες έκλεισαν ως εξής:

Τραπεζικός:	3.891,62	+0,76%
Τηλεπικοινωνιών:	837,01	+0,87%
Ασφαλειών:	788,06	+0,20%
Επενδύσεων:	754,75	+0,82%
Κατασκευαστικών:	889,20	–0,16%
Κλωστοϋφαντουργίας:	388,01	+0,11%
Βιομηχανιών:	1.235,40	+0,85%
Συμμετοχών:	1.356,93	+0,56%
Βασικών Μετάλλων:	455,71	+2,30%
Μη μεταλλικών Ορυκτών:	788,92	+0,37%
Εκδόσεις- Εκτυπώσεις:	515,56	–0,40%
Λιανικού Εμπορίου:	1.045,10	+1,15%
Πληροφορικής:	463,87	+0,48%
Ειδών Λύσεων Πληροφορικής:	284,02	+0,12%
Χονδρικό εμπόριο:	523,96	–0,20%
Τρόφιμα- ποτά:	485,55	–0,94%
Παράλληλης Αγοράς:	159,12	+0,74%
Διυλιστήρια:	1.116,69	+0,15%
Διαχείρισης Ακίνητης Περιουσίας:	885,25	–0,09%

Από τις 362 μετοχές που διαπραγματεύθηκαν, 174 κινήθηκαν ανοδικά, 118 πτωτικά, ενώ η τιμή 70 μετοχών παρέμεινε αμετάβλητη. Τη μεγαλύτερη ποσοστιαία άνοδο σημείωσαν οι μετοχές των εταιριών: Plias (Δικαίωμα) +71,43%, Παρνασσός +11,94%, Ξιφίας (πα) +9,68%, Βιοσώλ (πο) +9,09%, Χατζηκρανιώτη +9,04%, Μάρακ Ηλεκτρονική +6,67%, Μπήτρος +5,92%, Newsphone +5,92%, Mevaco +5,63% και Ασπίς Πρόνοια (κο) +5,52%. Αντιθέτως τις μεγαλύτερες απώλειες σημείωσαν οι μετοχές των εταιριών: Μουριάδης –10,61%, Μαθιός Πυρίμαχα –8,32%, Ευρωπαική Πίστη (κο) –5,12%, Καραμολέγκος –4,46%, Τασόγλου –3,39%, Καρδασιλάρης –3,26%, Εργάς –3,23%, Μοχλός –3,23%, Domus –3,21% και Space –3,06%.

Η αξία των συναλλαγών ανήλθε στα 135,8 εκατ. ευρώ, εκ των οποίων τα 8,41 εκατ. ευρώ, αφορούσαν προσυμφωνημένες συναλλαγές. Τον μεγαλύτερο όγκο συναλλαγών σημείωσαν οι μετοχές των εταιριών: Αλκο με 1.041.488 τεμάχια, Alpha Bank με 708.266, ΔΕΗ με 706.643, ΟΤΕ με 688.038 και Alma-Ατέρμων με 685.860 τεμάχια. Την μεγαλύτερη αξία συναλλαγών σημείωσαν οι μετοχές των εταιριών: Alpha Bank με 14,301 εκατ. ευρώ, ΔΕΗ με 13,218, Εθνική με 9,133, ΟΤΕ με 6,626 και ΟΠΑΠ με 5,400εκατ. ευρώ.

ΚΕΝΤΡΟ ΙΑΤΡΙΚΩΝ ΒΟΗΘΗΜΑΤΩΝ



Το εξειδικευμένο ΚΕΝΤΡΟ για ΑΝΑΛΩΣΙΜΑ ΥΛΙΚΑ όλων των ειδικοτήτων ΙΑΤΡΙΚΑ ΜΗΧΑΝΗΜΑΤΑ & ΙΑΤΡΙΚΟ ΕΞΟΠΛΙΣΜΟ
Μάθετε περισσότερα!

Εθνικής Αντιστάσεως 11 (πρώην Αννης Μαρίας) Τηλ: 2241020359
Κιν: 6936.70.60.21 Fax: 2241025009 - e mail: kivrdou@yahoo.gr
Πιστοποιημένο από το ερευνητικό κέντρο βιολογικών υλικών. Συμβάσεις με όλα τα ταμεία.

INEMA
ΙΑΤΡΙΚΟΣ & ΝΟΣΟΚΟΜΕΙΑΚΟΣ ΕΞΟΠΛΙΣΜΟΣ
15 ΧΡΟΝΙΑ ΕΜΠΕΙΡΙΑΣ *από το 1988*
ΕΙΜΑΣΤΕ ΟΙ ΜΕΓΑΛΥΤΕΡΟΙ ΠΡΟΜΗΘΕΥΤΕΣ ΙΑΤΡΙΚΟΥ – ΟΡΘΟΠΕΔΙΚΟΥ ΚΑΙ ΝΟΣΟΚΟΜΕΙΑΚΟΥ ΥΛΙΚΟΥ ΣΤΗ ΔΩΔΕΚΑΝΗΣΟ ΕΜΠΙΣΤΕΥΘΕΙΤΕ ΜΑΣ !!!
ΠΙΣΤΟΠΟΙΗΣΗ ΠΟΙΟΤΗΤΑΣ ISO9002 EN4600 E3/833
ΛΕΜΕΣΣΟΥ 2 ΡΟΔΟΣ ΤΗΛ.32238 – FAX 28484



ΑΝΑΠΗΡΙΚΑ ΚΑΡΟΤΣΙΑ–ΒΑΔΙΣΤΙΚΑ ΒΟΗΘΗΜΑΤΑ–ΟΡΘΟΠΕΔΙΚΑ ΕΙΔΗ–ΜΠΛΟΥΖΕΣ ΙΑΤΡΙΚΕΣ–ΚΑΛΤΣΕΣ ΦΛΕΒΙΤΙΔΑΣ–ΠΕΛΜΑΤΑ–ΟΡΘΟΠΕΔΙΚΑ ΜΑΞΙΛΑΡΙΑ–ΚΡΕΒΑΤΙΑ ΝΟΣΟΚΟΜΕΙΑΚΑ – ΙΑΤΡΙΚΟΣ ΕΞΟΠΛΙΣΜΟΣ ΚΑΙ ΑΝΑΛΩΣΙΜΑ – ΟΡΓΑΝΑ ΧΗΜΕΙΟΥ ΚΑΙ ΚΑΘΕ ΑΛΛΟ ΕΙΔΟΣ ΓΙΑ ΚΑΤ ΟΙΚΟ ΝΟΣΗΛΕΙΑ .

ΟΡΘΟΠΕΔΙΚΑ - ΙΑΤΡΙΚΑ
ΧΑΡΙΤΟΣ



ΕΛΕΥΘ. ΒΕΝΙΖΕΛΟΥ 6 (Δίπλα στη Ροδιακή Επαυλη) - ΡΟΔΟΣ
Τηλ.: 22410 24112 Fax: 22410 75969 e-mail: orken@rho.forthnet.gr

Πάντα με υγείαν...

Ταχυκαρδία: Πότε είναι αθώα και πότε επικίνδυνη

ΜΕΡΟΣ Β'

Πού οφείλεται

Η παθολογική ταχυκαρδία οφείλεται κατά κανόνα σε διαταραχή της ηλεκτρικής δραστηριότητας της καρδιάς η οποία μάλιστα στις περισσότερες περιπτώσεις είναι αυξημένη.

Στην πιο απλή και αθώα περίπτωση η ταχυκαρδία είναι αποτέλεσμα της λήψης διαφόρων διεγερτικών ουσιών όπως είναι η καφεΐνη και άλλες συγγενείς ουσίες που απαντώνται στο καφέ, το τσάι και τις σοκολάτες. Ορισμένοι οργανισμοί είναι πιο ευάλωτοι στην επίδρασή τους. Αντίστοιχες συνέπειες μπορεί να έχει το αλκοόλ και το κάπνισμα.

Πολλές χημικές ουσίες του περιβάλλοντος έχουν επίσης παρόμοια δράση στη καρδιά. Πρόκειται συνήθως για πτητικές ουσίες που εισπνέονται όπως διάφοροι διαλύτες που περιέχονται σε χρώματα, κόλλες, βερνίκια, προωθητικά αέρια, βενζίνη κλπ. Μεγαλύτερο κίνδυνο σε αυτή την περίπτωση αντιμετωπίζουν εργαζόμενοι που έρχονται σε διαρκή επαφή με αυτά τα προϊόντα ενώ δεν είναι αμελητέα η εισπνοή τους με σκοπό την πρόκληση ευφορίας από εξαρτημένα άτομα.

Εξάλλου, ταχυκαρδία προκαλούν πολλά ναρκωτικά με προεξάρχοντα την κοκαΐνη και τις αμφεταμίνες. Ορισμένοι θάνατοι μάλιστα αποδίδονται και στην αρρυθμιογόνο δράση τους.

Πέρα όμως από τα ναρκωτικά, η πρόκληση αρρυθμιών είναι δυνητική παρενέργεια διαφόρων φαρμάκων.

Ευνόητο είναι ότι πολλές καρδιαγγειακές παθήσεις μπορούν να εμφανίσουν ταχυκαρδία, όπως στεφανιαία νόσος, καρδιακή ανεπάρκεια, βαλβιδοπάθειες και υπέρταση.

Συχνά το πρόβλημα οφείλεται στην ύπαρξη εκ γενετής διαφόρων "βραχυκυκλωμάτων" στο ηλεκτρικό σύστημα της καρδιάς όπως πχ συμβαίνει στο σχετικά συχνό σύνδρομο Wolf-Parkinson-White.

Άλλες οργανικές παθήσεις που ενοχοποιούνται είναι ο υπερθυρεοειδισμός, η αναιμία, διάφορες ηλεκτρολυτικές διαταραχές κ.ά.

Έχω ταχυκαρδία;

Η ταχυκαρδία έχει ως αποτέλεσμα η καρδιά να συστέλλεται τόσο γρήγορα, ώστε να μην προλαβαίνουν οι καρδιακές κοιλότητες να γεμίζουν αίμα. Αυτό έχει ως αποτέλεσμα να μην προωθούνται επαρκείς ποσότητες αίματος στην περιφέρεια και να εμφανίζονται τα ακόλουθα συμπτώματα:

- Αίσθημα απώλειας ενός σφυγμού
- Αίσθημα παλμών
- Δύσπνοια
- Αίσθημα ζάλης
- Απώλεια αισθήσεων
- Θωρακικό άλγος
- Θάνατος

Ο ιατρός θα υποψιαστεί το πρόβλημα με βάση τα συμπτώματα που θα του περιγράψει ο ασθενής. Οι ανωμαλίες στην ηλεκτρική λειτουργία της καρδιάς θα αποτυπωθούν στο ηλεκτροκαρδιογράφημα (ΗΚΓ). Σε περίπτωση όμως που το αποτέλεσμα είναι αρνητικό και εξακολουθούν να υπάρχουν υπόνοιες, μπορεί να εφαρμοστεί φορητό σύστημα καταγραφής ΗΚΓ επί 24ώρου βάσης (Holter). Τέλος, σε ορισμένες περιπτώσεις απαιτείται ηλεκτροφυσιολογική μελέτη της καρδιάς που πραγματοποιείται σε ορισμένα εξειδικευμένα εργαστήρια.

Αφού λοιπόν διαπιστωθεί η ταχυκαρδία, μένει να αποκαλυφτούν τα αίτια της. Προς αυτή τη κατεύθυνση και ανάλογα με την περίπτωση μπορεί να ζητηθούν διάφορες αιματολογικές και ακτινολογικές εξετάσεις, τεστ κοπώσεως, υπερηχογράφημα και στεφανιογραφία.

Συνεχίζεται



«ΕΚΠΑΙΔΕΥΤΙΚΗ ΠΑΡΕΜΒΑΣΗ»
ΑΝΤΙΜΕΤΩΠΙΣΗ ΜΑΘΗΣΙΑΚΩΝ ΔΥΣΚΟΛΙΩΝ

Χατζηδιάκος Ιωάννης
Ειδικός Παιδαγωγός - M.Ed.ATS AMBDA

Ενισχυτική διδασκαλία - αντιμετώπιση:
- δυσλεξίας
- δυσορθογραφίας
- διάσπαση προσοχής

Με τις πλέον σύγχρονες μεθόδους που χρησιμοποιούνται στην Μ. Βρετανία και τις ΗΠΑ

Ν. Καραγιάννη 3, Ανάληψη, ΡΟΔΟΣ
τηλ. (22410)66256, 64225, κιν. 6972366328
email: jhonnhatz@otenet.gr

ΓΕΩΡΓΙΟΣ ΦΙΛ. ΔΙΑΚΟΝΙΚΟΛΑΟΥ
Χειρούργος-Οδοντίατρος
Αριστοτελείου Παν/μίου Θεσσαλονίκης

Δέχεται καθημερινά: 09.00-13.00 και 17.00-21.00 και Σάββατο κατόπιν ραντεβού

Στ. Καζούλη 18 Ρόδος
Τηλ-φαξ: 2241032648, κιν. 6945040049

ΕΙΔΙΚΗ ΠΑΙΔΑΓΩΓΟΣ

— Πτυχιούχος του τμήματος Φιλοσοφίας, Παιδαγωγικής και Ψυχολογίας Πανεπιστημίου Αθηνών.
— Με μεταπτυχιακές σπουδές (Μ.Α.) στην Ειδική Αγωγή Πανεπιστημίου Αγγλίας.
— Με πολυετή πείρα στις διάχυτες αναπτυξιακές διαταραχές (αυτισμό, σύνδρομο Down, σύνδομο Asperger) και Μαθησιακές δυσκολίες (δυσλεξία, δυσορθογραφία).

Παρέχει τις πλέον αποτελεσματικές και σύγχρονες μεθόδους εκπαιδευτικής παρέμβασης σε παιδιά με διαχ. αναπτυξ. διαταραχές και μαθησιακές δυσκολίες.
Διατηρείται επίσης συνεργασία με ψυχολόγο.
Τηλ. επικοινωνίας: 6945852924

ΦΥΣΙΚΟΘΕΡΑΠΕΙΑ
ΒΑΣΙΛΙΚΗΣ ΕΛΕΝΗ
Απόφοιτη Παν/μίου Linkoping Σουηδίας

Ωρες λειτουργίας:
ΔΕΥΤ-ΤΡΙΤ-ΤΕΤ: 15.00-21.00
ΠΕΜ.-ΠΑΡ.: 09.00-14.00
ΕΠΙΣΚΕΨΕΙΣ ΚΑΙ ΕΚΤΟΣ ΩΡΑΡΙΟΥ ΚΑΤΟΠΙΝ ΡΑΝΤΕΒΟΥ

Αποστόλου Παύλου 26 (Ανάληψη)
Τηλ. 22410 64148. 6938015771

Κέντρο Συμβουλευτικής & Αξιολόγησης Προσωπικότητας Παιδιών & Ενηλίκων

ΠΑΠΑΓΕΩΡΓΙΟΥ ΘΑΝΟΣ
Ψυχολόγος – Ψυχοθεραπευτής
ΠΑΝΕΠΙΣΤΗΜΙΟΥ ΑΘΗΝΩΝ

- **Διερεύνηση Προσωπικότητας (Προφίλ- Δεξιότητες-Αδυναμίες)**
- **Δείκτης Νοημοσύνης Παιδιών και Ενηλίκων**
- **Μαθησιακές Δυσκολίες και Δυσλεξία**
- **Θεραπευτική Αντιμετώπιση Φοβιών-Ειδικών Φοβιών, Κατάθλιψης, Διαταραχής πανικού, Ψυχοσωματικών προβλημάτων, Τραυματικών γεγονότων ζωής (πένθος, χωρισμός, σχολική αποτυχία), Συναισθηματικών διαταραχών, Διαταραχών Διατροφής (βουλιμία-ανορεξία).**
- **Αντιμετώπιση προβλημάτων συμπεριφοράς παιδιών σε σχολείο-σπίτι**
- **Ανάπτυξη Κοινωνικών Δεξιοτήτων**
- **Βελτίωση Σχέσεων-Πρόγραμμα Ελέγχου Συγκρούσεων**
- **Βελτίωση Αυτοεκτίμησης-Αυτοεικόνας**
- **Συμβουλευτική Οικογένιας & Ζεύγους**

PROART

Κ. Παλαιολόγου 105 - Ρόδος
Τηλ:22410 78668- Κιν: 6947371250 - Μόνο με Ραντεβού

ΚΕΝΤΡΟ ΕΙΔΙΚΩΝ ΘΕΡΑΠΕΙΩΝ ΤΟΥ ΠΑΙΔΙΟΥ ΔΩΔΕΚΑΝΗΣΟΥ

ΚΩΝ/ΝΟΣ ΜΠΑΔΑΝΗΣ - ΣΟΥΖΗ ΓΕΩΡΓΙΛΟΠΟΥΛΟΥ

ΕΡΓΟΘΕΡΑΠΕΥΤΗΣ ΠΤΥΧΙΟΥΧΟΣ ΜΕΘΟΔΟΥ BOBATH N.D.T
ΜΕΘΟΔΟΣ PORTAGE
ΑΙΣΘΗΤΗΡΙΑΚΗΣ ΟΛΟΚΛΗΡΩΣΗΣ (S.I.)
ΜΕΤΕΚΠΑΙΔΕΥΣΗ ΣΤΙΣ ΝΕΥΡΟΛΟΓΙΚΕΣ ΚΑΙ ΚΙΝΗΤΙΚΕΣ ΔΙΑΤΑΡΑΧΕΣ
ΛΟΓΟΠΑΘΟΛΟΓΟΣ ΜΕΤΑΠΤΥΧΙΑΚΟ ΑΚΟΥΟΛΟΓΙΑΣ

Αποστόλου Παύλου 84, Ρόδος 85100, τηλ. / fax (22410)60999/60579

ΜΑΡΙΑ ΣΑΝΤΟΡΙΝΙΟΥ
ΚΛΙΝΙΚΗ ΨΥΧΟΛΟΓΟΣ-ΨΥΧΟΛΟΓΟΣ ΤΩΝ ΚΟΙΝΩΝΙΚΩΝ ΟΜΑΔΩΝ

Πτυχιούχος Κρατικού Πανεπιστημίου της Ρώμης «La Sapienza».

— Κλινική διάγνωση ψυχοπαθολογίας παιδιού, εφήβου και ενηλίκου.
— Ατομική και οικογενειακή ψυχολογική υποστήριξη και θεραπεία κατάθλιψης, φοβίας, κρίσης πανικού, μετατραυματικού στρες (διαζύγιο, πένθος, χωρισμός, αποτυχία, ασθένεια), βουλιμίας, ανορεξίας, διαταραχών προσωπικότητας, έλλειψη αυτοεκτίμησης, εθισμού, κακοποίησης.
— Ψυχολογική φροντίδα και προετοιμασία ανύπαντρης εγκύου και ζευγαριών, στην απόκτηση πρώτου παιδιού.

Επίσκεψη μόνο με ραντεβού.

Τηλέφωνα: 22410 28851 και 6946252407
Λάρνακας 4 (Εθν. Αντιστάσεως)

Εργαστήριο Κλινικής Ψυχολογίας

ΧΡΙΣΤΙΝΑ ΣΑΒΒΑΚΗ-ΓΚΡΑΝΖΑΝ
Κλινική Ψυχολόγος-Ψυχοπαθολόγος (DESS)
- Πτυχιούχος του Πανεπιστημίου Nancy Γαλλίας
- Μεταπτυχιακή ειδίκευση (DESS) στην Κλινική Ψυχολογία Ενηλίκου, Εφήβου και Παιδιού στο Πανεπιστήμιο Reims Γαλλίας

Για τον ενήλικο
- Ψυχοδιαγνωστική
- Ψυχολογική υποστήριξη
- Ατομική και οικογενειακή συνέντευξη
- Ψυχοθεραπεία αναλυτικής εμπνεύσεως

Για το παιδί
- Αξιολόγηση προσωπικότητας (τεστ νοημοσύνης, προβολής)
- Διάγνωση μαθησιακών δυσκολιών και συμπεριφορικών διαταραχών
- Συμβουλευτική επαγγελματικού προσανατολισμού
- Ψυχοθεραπεία μέσω παιχνιδιού και εικαστικών

Δέχεται με ραντεβού
Εθνικής Αντίστασης 15
Τηλ.: 77350-Κιν. 6937684251

ΦΥΣΙΚΟΘΕΡΑΠΕΙΑ

ΤΣΑΒΑΡΗ ΑΛΕΞΑΝΔΡΑ
Πτυχιούχος Τ.Ε.Ι. Αθηνών

Αξιολόγηση και Αποκατάσταση σε:
- Αυχενικό σύνδρομο, κεφαλαλγίες, ίλιγγοι
- Οσφυαλγία
- Νευραλγίες
- Δυσλειτουργίες αρθρώσεων
- Αθλητικές κακώσεις
- Παθήσεις σπονδυλικής στήλης
- Νευρολογικές παθήσεις (ημιπληγίες, Σ.Κ.Π. κ.α)

Ωράριο λειτουργίας
Δευτέρα - Παρασκευή : **09.00-13.00**
18.00 - 21.00

Κοδριγκτώνος 12, Ρόδος. Τηλ: 22410 75775

ΝΤΟΡΑ ΚΩΝΣΤΑΝΤΙΝΟΠΟΥΛΟΥ
ΨΥΧΟΛΟΓΟΣ

Πτυχιούχος του Πανεπιστημίου της Καλιφόρνιας-Λος Αντζελες (UCLA)-Μεταπτυχιακές σπουδές στο Pepperdine University-Malibu California.

➤ Αμεση ψυχολογική υποστήριξη και επαγγελματική φροντίδα από έμπειρη Ψυχολόγο και Οικογενειακή Σύμβουλο.

➤ Η σωστή θεραπευτική σχέση μπορεί να επιφέρει ρεαλιστικές λύσεις για πραγματικά προβλήματα σε θέματα: μοναξιάς, μελαγχολίας, στρες, ανυπομονησίας, φοβίας, εθισμού, οικογενειακών σχέσεων, διαζυγίου, κακομεταχείρισης, συναισθηματικών δυσκολιών, αυτοπεποίθησης, ανασφάλειες, μεταβατικά στάδια ζωής, βουλιμίας, ανορεξίας, απώλειας, πένθους.

Τηλεφωνείστε στα τηλέφωνα:
(22410)35163 και 6944/980550
για ραντεβού και άμεση εξυπηρέτηση.
Διεύθυνση: Καρίας 1
Περιοχή Ροδίνι - Ρόδος

Pellos Travel

ΠΟΙΟΤΗΤΑ - ΟΡΓΑΝΩΣΗ - ΕΓΓΥΗΣΗ

ΓΥΡΟΣ ΕΛΛΑΔΟΣ 4/11-11/11

Ρόδος- Πειραιάς- Πάτρα -Ρίο- Αντίρριο –Μεσολόγγι - Ιωάννινα- Μέτσοβο-Καλαμπάκα- Μετέωρα- Θεσσαλονίκη- Παναγία Σουμελα-Καταρράκτες Εδέσσης- Νάουσα - Θεσσαλονίκη- Πειραιάς-Ρόδος

ΜΥΚΟΝΟΣ–ΤΗΝΟΣ

Ιερό προσκύνημα στην Παναγία της Τήνου
Αναχώρηση 11/11 20:00 το βράδυ με το Blue Star 1
Επιστροφή 15/11 07:00 το πρωί με το Blue Star
189€

ΚΩΝΣΤΑΝΤΙΝΟΥΠΟΛΗ–ΠΡΙΓΚΗΠΟΝΝΗΣΑ
5/11-10/11
Μαρμαρις- Kusadasi- Σμύρνη –Απολλωνία –Προύσα –Κωνσταντινούπολη -Bandirma- Έφεσος-Μαρμαρις
265€

ΜΥΤΙΛΗΝΗ

3ημερη αεροπορική εκδρομή κατ'ευθειαν από Ρόδο
Προσκύνημα στον Άγιο Ραφαήλ Μυτιλήνης
20/11 - 22/11
295€

ΙΤΑΛΙΑ

7ημερη αεροπορική εκδρομή Ρώμη- Φλωρεντία-Βενετία
24/11-30/11

ΚΑΙΡΟ– ΑΛΕΞΑΝΔΡΕΙΑ 30/11- 4/12

ΜΥΡΑ–ΑΓΙΟΣ ΝΙΚΟΛΑΟΣ

Οργανώνουμε θρησκευτική εκδρομή στα Μύρα της Τουρκίας την ημέρα της Εορτής του Αγίου Νικόλαου
Ρόδος -Μαρμαρις-Fethiye -Λιβισσι- Κας-Μύρα- Ανταλεια - Μαρμαρις-Ρόδος
5/12-8/12

ΜΥΡΑ–ΑΝΤΑΛΕΙΑ–ΚΩΝΣΤΑΝΤΙΝΟΥΠΟΛΗ 5/12-13/12

Φετιγε –Λιβισι -Κας- Αγ. Νικόλαο- Μύρα –Ανταλεια-Σμύρνη - Κωνσταντινούπολη (Πατριαρχείο, Αγ. Σοφία, Ιππόδρομο, Μπλε Τζαμί, Topkapi Palace, Βυζαντινό Υδραγωγείο, διασκέδαση με Oriental Show)

ΜΥΡΑ –ΚΟΝΥΑ–ΚΑΠΠΑΔΟΚΙΑ – ΚΩΝΣΤΑΝΤΙΝΟΥΠΟΛΗ
5/12-16/12
Ανταλεια -Κας-Μύρα –Mugla-Pammoukale-Ierapolis Καππαδοκία-Κωνσταντινούπολη(Άγιος Σπυρίδωνας ημέρα Εορτής)
Πριγκηπονησσα- Προύσα- Απολλωνία- Σμύρνη -Μαρμαρις-Ρόδος

ΡΩΜΗ–ΒΑΤΙΚΑΝΟ 19/12-22/12

ΧΡΙΣΤΟΥΓΕΝΝΑ ΡΩΜΗ–ΦΛΩΡΕΝΤΙΑ–ΠΙΖΑ–ΒΕΝΕΤΙΑ
23/12-28/12
Αναχώρηση απευθείας από Ρόδο στις 23/12 στις 16:30

ΧΡΙΣΤΟΥΓΕΝΝΑ ΣΤΟ ΠΗΛΙΟ

Αναχώρηση από Ρόδο–Πειραιά με Blue star 23/12 στις 20:00
Επιστροφή Πειραιά-Ρόδο με Blue star 26/12 στις 20:00

ΟΥΓΓΑΡΙΑ 14/12-18/12

ΠΑΡΙΣΙ–ΝΤΙΣΝΕΥΛΑΝΤ
ΑΠΟ 23/12-27/12 ΚΑΙ ΑΠΟ 29/12-2/01

ΤΥΝΗΣΙΑ
ΑΠΟ 24/12-29/12 ΚΑΙ ΑΠΟ 29/12-3/01/04

ΧΡΙΣΤΟΥΓΕΝΝΑ ΣΤΗΝ ΚΩΝΣΤΑΝΤΙΝΟΥΠΟΛΗ

Κωνσταντινούπολη- Πριγκηπονησσα-Σμύρνη- Απολλωνία-Προύσα-Bandirma-Kusadasi
23/12-29/12

ΠΑΚΕΤΑ ΕΚΔΡΟΜΩΝ ΓΙΑ ΜΕΜΟΝΩΜΕΝΟΥΣ, ΣΥΛΛΟΓΟΥΣ ΚΑΙ ΣΧΟΛΙΚΕΣ ΕΚΔΡΟΜΕΣ
• ΕΙΣΙΤΗΡΙΑ ΜΕ ΟΑ, AEGEAN, CHARTER ΓΙΑ UK, ΓΕΡΜΑΝΙΑ ΚΑΙ ΓΙΑ ΟΛΟ ΤΟΝ ΚΟΣΜΟ.
• ΕΙΣΙΤΗΡΙΑ ΑΤΜΟΠΛΟΪΚΑ.

Για περισσότερες πληροφορίες, κρατήσεις και αναλυτικά προγράμματα στο πρακτορείο γενικού τουρισμού:

PELLOS TRAVEL
ΛΕΩΦΟΡΟΣ ΚΑΛΛΙΘΕΑΣ , ΦΑΛΗΡΑΚΙ
ΤΗΛ 22410 87615, 22410 86298
FAX 22410 87616 E-mail: pellostravel@hellasnet.gr

Βρίσκεται στο τελικό του στάδιο αυτή την περίοδο

Ενδιαφέρον πρόγραμμα από το Πανεπιστήμιο Αιγαίου

Στόχος η δημιουργία δικτύου Εργοδοτών κατά των Διακρίσεων για τα άτομα με αναπηρίες

Ένα εξαιρετικά ενδιαφέρον και άκρως κοινωνικό πρόγραμμα που υλοποιεί το Πανεπιστήμιο Αιγαίου, βρίσκεται στο τελικό του στάδιο αυτή την χρονική περίοδο και αναμένεται εκτός των άλλων να αποτελέσει «χρήσιμο εργαλείο» καθώς από αυτό θα αντληθούν και συμπεράσματα ιδιαίτερα χρήσιμα.

Το πρόγραμμα «Δίκτυο Εργοδοτών κατά των Διακρίσεων» εκτελείται στο πλαίσιο ευρωπαικού προγράμματος που υλοποιεί το Πανεπιστήμιο Αιγαίου και ειδικότερα της Σχολής Ανθρωπιστικών Επιστημών η **οποία αξίζει να σημειωθεί ότι έχει ξεκινήσει μια σειρά δραστηριοτήτων από το 1992, που αφορούν τα άτομα με αναπηρίες και ειδικότερα τη δημιουργία δομών για την ενίσχυση των προσόντων και της απασχόληση τους.**

Το Πανεπιστήμιο, ως ένα ανώτατο εκπαιδευτικό ίδρυμα που σκοπεύει στην αναβάθμιση της εκπαίδευσης και στη διεξαγωγή βασικής και εφαρμοσμένης έρευνας, αναλαμβάνει πρωτοβουλίες για την καθιέρωση θεσμών για το σκοπό αυτό με βασική μέριμνα τη σύνδεση του πανεπιστημίου με την κοινωνία. Στο πλαίσιο αυτό, η φιλοσοφία που έχει αναπτύξει το Πανεπιστήμιο Αιγαίου σχετικά με τις πρωτοβουλίες που αναλαμβάνει για άτομα με αναπηρία, δεν εστιάζεται στην επαγγελματική αποκατάσταση, σ' αυτό συμβάλλουν οι αρμόδιοι φορείς και η ισχύουσα νομοθεσία. Η περιθωριοποίηση που πλήττει σήμερα ένα σημαντικό κομμάτι του πληθυσμού όπως τα άτομα που ζουν σε συνθήκες αναπηρίας, είναι πάνω απ' όλα ένα σύνθετο κοινωνικό πρόβλημα που πηγάζει από ένα σύνολο παραγόντων. Η απουσία θεσμών για τους νέους με αναπηρία στα εκπαιδευτικά ιδρύματα είναι ένας από αυτούς τους παράγοντες. Εκεί λοιπόν στοχεύει η πρωτοβουλία του Πανεπιστημίου Αιγαίου.

Το πρόγραμμα Leonardo Da Vinci με τίτλο "Equal Employment Opportunities: Training and Mentoring of Disabled People and Employers" (BG/01/B/F/PP-132126) ξεκίνησε το 2001 και θα ολοκληρωθεί στο τέλος του 2003. Πρόκειται για μια διακρατική συνεργασία μεταξύ Ελλάδας, Μ. Βρετανίας και Βουλγαρίας για τη μετάδοση καλής πρακτικής ανάμεσα στις ευρωπαικές χώρες. Επιστημονικός υπεύθυνος για το Πανεπιστήμιο Αιγαίου είναι ο Καθηγητής κ. Νικήτας Πολεμικός, ενώ συνεργάζεται επίσης και ο Εμπορικός Σύλλογος Ρόδου.

Αποτέλεσμα του παραπάνω προγράμματος είναι η δημιουργία ενός δικτύου Εργοδοτών κατά των Διακρίσεων για τα άτομα με αναπηρίες. Το σκεπτικό που αποτελεί τη βάση για τη δημιουργία ενός τέτοιου Δικτύου είναι γεγονός ότι ο κόσμος της αγοράς δεν είναι ανοικτός σε ένα μεγάλο αριθμό συμπολιτών μας. Τα άτομα που ζουν σε συνθήκες αναπηρίας συναντούν εμπόδια τόσο ως πελάτες όσο και ως **εργαζόμενοι Τα εμπόδια είναι πολλές φορές απλά πράγματα όπως η απουσία μιας ράμπας που θα έκανε εύκολη την είσοδο ενός αναπηρικού αμαξιδίου στο κατάστημά ή η τοποθέτηση ενός οποιουδήποτε αντικειμένου στο πεζοδρόμιο** μπροστά από το κατάστημα που θα αναγκάσει τον χρήστη του αμαξιδίου να κατεβεί από το πεζοδρόμιο ή να αλλάξει πορεία.

Όλοι οι εργοδότες πρέπει να γνωρίζουν ότι, είτε απασχολούν άτομα με κάποια αναπηρία είτε όχι, είτε έχουν πελάτες με αναπηρίες είτε όχι, είναι σχεδόν βέβαιο ότι κάποια στιγμή θα έρθουν αντιμέτωποι με τέτοια ζητήματα και θα πρέπει να είναι προετοιμασμένοι γι' αυτό.

Μέσα σε ένα τέτοιο δίκτυο, εργοδότες όλων των ειδών επιχειρήσεων, ανεξάρτητα από το μέγεθός τους, αλλά και διάφοροι οργανισμοί, τοπικοί φορείς, ΝΠΔΔ, μη κυβερνητικές οργανώσεις έχουν τη δυνατότητα, ως μέλη, να ενημερωθούν, να ανταλλάξουν εμπειρίες, απόψεις και ιδέες με σκοπό την καθιέρωση μιας καλής πρακτικής για την κατάργηση των διακρίσεων απέναντι στα άτομα που ζουν σε συνθήκες αναπηρίας.

Η εφαρμογή της καλής πρακτικής στην απασχόληση και την ισότιμη αντιμετώπιση των ατόμων με αναπηρίες αποτελεί σήμερα απαραίτητη προϋπόθεση για μια επιχείρηση που ενδιαφέρεται έμπρακτα για το κοινωνικό σύνολο.

Το Σωματείο οδηγών πούλμαν

Νέο διοικητικό συμβούλιο απέκτησε το Σωματείο Οδηγών Τουριστικών Λεωφορείων Ρόδου, μετά τις εκλογές που πραγματοποιήθηκαν στις 4 Νοεμβρίου, με καθολική προσέλευση των μελών του.

Τα μέλη έδωσαν ξανά την ψήφο τους στον πρόεδρο, κ. Σωτήριο Δρακιού, ανανεώνοντας έτσι την εμπιστοσύνη τους προς το πρόσωπό του.

Η νέα σύνθεση του δ.σ. έχει ως εξής:

Δρακιού Σωτήριος: Πρόεδρος
Σούλης Μαρίνος: Αντιπρόεδρος
Φέγγος Αντώνιος: Γραμματέας
Αγιανίτης Πασχάλης: Αν. Γραμματέας
Ζαχαρίας Γεώργιος: Ταμίας
Διακοναστάσης Αχιλλέας: Αν. Ταμίας
Πακίδης Ιωάννης: Αν. Ταμίας

Επαιζαν ζάρια...

Ομαδικά... ντόρτια έφεραν προχθές το απόγευμα οι θαμώνες και ο ιδιοκτήτης καφετέριας στο νησί της Κω, καθώς οι αστυνομικοί που είχαν πληροφορίες, έκαναν έφοδο στο κατάστημα συλλαμβάνοντας έτσι επ' αυτοφώρω όσους συμμετείχαν στον παράνομο αυτό τζόγο.

Οι αστυνομικοί, αξιοποιώντας πληροφορίες που είχαν από τις προηγούμενες μέρες, έκαναν έφοδο μέσα σε καφετέρια που λειτουργούσε στην πόλη της Κω καταφέρνοντας έτσι να συλλάβουν τον ιδιοκτήτη και έντεκα ακόμα θαμώνες που εκείνη την ώρα επιδίδονταν στο απαγορευμένο παιχνίδι «ζάρια» έχοντας μάλιστα πάνω στην πράσινη τσόχα και **το ποσό των 8.545 ευρώ**, το οποίο και κατασχέθηκε.

AUTO ΕΠΙΛΟΓΕΣ

ΚΟΥΚΟΥΡΑΣ ΑΛΕΞΑΝΔΡΟΣ

ΕΚΘΕΣΗ ΕΜΠΟΡΙΑΣ ΕΠΙΛΕΓΜΕΝΟΥ ΜΕΤΑΧΕΙΡΙΣΜΕΝΟΥ ΑΥΤΟΚΙΝΗΤΟΥ

ΛΕΩΦ. ΡΟΔΟΥ-ΛΙΝΔΟΥ 255
ΤΗΛ. 22410/60910,
FAX: 22410/60920

- *Πώληση μεταχειρισμένων αυτοκινήτων ελεγμένα σε 70 σημεία.*
- *Αγορά μεταχειρισμένων αυτοκινήτων.*
- *Ανταλλαγή με οποιοδήποτε μοντέλο της αρεσκείας σας.*
- *Χρηματοδότηση με τα χαμηλότερα επιτόκια της αγοράς.*

Χώρος Δημιουργικής Μάθησης

ΧαρΑυγή

Ο χώρος δημιουργικής μάθησης "Χαραυγή" απευθύνεται σε παιδιά ηλικίας 4 έως 12 ετών και σε ενήλικες. Χρησιμοποιεί τεχνικές δημιουργικής έκφρασης, όπως είναι το θέατρο, η κίνηση, η μουσική, το κουκλοθέατρο τα παραμύθια και η χειροτεχνία.

Τα παιδιά μπορούν να πειραματιστούν να γευθούν, να δοκιμάσουν να κατανοήσουν και να παίξουν.

Οι ενήλικες να γνωρίσουν πτυχές από τον εαυτό τους που ίσως δεν γνώρισαν ποτέ.

Διδάσκουν έμπειροι καλλιτέχνες και εκπαιδευτικοί.

Εγγραφές καθημερινά: 16.00-21.00
Πληροφορίες στα τηλ. 2241095620, 6932169604
Δημοκρατίας 52
(έναντι 1ου Δημοτικού Σχολείου) Ιαλυσός

ΔΗΜΟΣΙΑ ΕΠΙΧΕΙΡΗΣΗ ΗΛΕΚΤΡΙΣΜΟΥ Α.Ε.
Δ/ΝΣΗ ΠΕΡΙΦΕΡΕΙΑΣ ΝΗΣΙΩΝ
ΠΕΡΙΟΧΗ ΡΟΔΟΥ
ΠΛΑΤΕΙΑ ΣΥΜΗΣ 10 ΡΟΔΟΣ

ΑΝΑΚΟΙΝΩΣΗ

Ειδοποιούνται οι κάτοικοι των παρακάτω περιοχών ότι για να εκτελεστούν απαραίτητες τεχνικές εργασίες της ΔΕΗ, θα γίνει διακοπή στις **9/11/03 ημέρα Κυριακή** ως εξής:

Από **08.00 έως 14.00** στις **περιοχές:**

Εθνικής Αντίστασης-Λίνδου (από Εθν. Αντίστασης έως Κων. Υδραίου)-Λεμεσού-Μουσών-Λάρνακας-Λευκωσίας-Γρ. Αυξεντίου-Διγ. Ακρίτα-Στ. Κωτιάδη (από Εθν. Αντίστασης έως Εργ. Αθηνάς)-Καζαντζάκη-Τσαλδάρη (έως Μιχ. Πετρίδη).

Από **10.00 έως 12.00** στις **περιοχές:**

Στην ευρύτερη περιοχή του Ροδινιού.

Αν οι εργασίες τελειώσουν νωρίτερα το ρεύμα θα ξαναδοθεί πριν από τον χρόνο λήξης της διακοπής που αναφέρουμε πιο πάνω.

Γι' αυτό το λόγο οι ηλεκτρικές εγκαταστάσεις και τα δίκτυα της ΔΕΗ θα πρέπει να θεωρούνται ότι έχουν συνέχεια ρεύμα.

Ετσι για λόγους ασφαλείας απαγορεύεται η προσέγγιση σε αγωγούς ή άλλα στοιχεία του δικτύου και αν βρίσκονται καταγής γιατί υπάρχει σοβαρός κίνδυνος ατυχήματος.

Από την Δ.Ε.Η.

ΠΡΑΚΤΟΡΕΙΟ

Στεφανάκης-Ζορπίδης

ΔΡΟΜΟΛΟΓΙΑ ΛΑΝΕ

Σας γνωρίζουμε ότι τα δρομολόγια του ΙΕΡΑΠΕΤΡΑ διαμορφώνονται ως εξής, λόγω της ετήσιας συντήρησης του Β. ΚΟΡΝΑΡΟΣ:

Κάθε:
ΤΕΤΑΡΤΗ 04.30 για:
Χάλκη-Διαφάνι-Κάρπαθο (Πηγάδια)-Κάσο-Σητεία και επιστρέφει Ρόδο (τοπικό δρομολόγιο)

Κάθε:
ΠΕΜΠΤΗ 04.30 για:
Χάλκη-Διαφάνι-Πηγάδια (Κάρπαθο)-Κάσο-Σητεία-Αγιο Νικόλαο-Μήλο-Πειραιά

Κάθε:
ΚΥΡΙΑΚΗ 04.30 για:
Χάλκη-Διαφάνι-Πηγάδια (Κάρπαθο)-Κάσο-Σητεία-Αγιο Νικόλαο-Μήλο-Πειραιά

ΑΛΕΞ. ΔΙΑΚΟΥ 38-ΡΟΔΟΣ
Τηλ.: 22410/20625-2241030054

ΕΛΛΗΝΙΚΗ ΔΗΜΟΚΡΑΤΙΑ
ΝΟΜΟΣ ΔΩΔ/ΣΟΥ
ΔΗΜΟΣ ΡΟΔΙΩΝ
Αριθ. Πρωτ. 18060

ΠΕΡΙΛΗΨΗ ΑΝΑΚΟΙΝΩΣΗΣ

Για την πρόσληψη προσωπικού τριών (3) θέσεων εργασίας ιδιωτικού δικαίου ορισμένου χρόνου του Δήμου Ροδίων.

Ο Δήμος Ροδίων ύστερα από την αριθμ. ΔΙΠΠ/Φ/εγκρ.1/103/3970/1-4-03 εγκριτική της πρόσληψης πράξης της Τριμελούς εξ Υπουργών Επιτροπής της παρ. 1 του άρθρου 2 της αριθμ. 55/98 ΠΥΣ και την αριθμ. 14164/3-4-2003 απόφαση του Υπουργού Εσωτερικών Δημόσιας Διοίκησης και Αποκέντρωσης ανακοινώνει ότι θα προσλάβει προσωπικό με σύμβαση εργασίας ιδιωτικού δικαίου ορισμένου χρόνου συνολικού αριθμού έξι (6) ατόμων για την κάλυψη εποχιακών αναγκών των υπηρεσιών του Δήμου μας, σύμφωνα με τις διατάξεις του άρθρου 21 του Ν. 2190/94 όπως ισχύει μετά τις τροποποιήσεις και συμπληρώσεις των Ν. 2225/94, 2247/94, 2266/94 και 2349/95 για τις εξής, κατά αριθμό ατόμων, ειδικότητες, με τα αντίστοιχα ειδικά τυπικά προσόντα και την αντίστοιχη χρονική περίοδο.

ΔΕ Τεχν. Ηλεκτρολόγοι: 3.

ΕΙΔΙΚΑ ΤΥΠΙΚΑ ΠΡΟΣΟΝΤΑ

Α. Ειδικά τυπικά προσόντα:
Για τους υποψήφιους ΔΕ 24 Ηλεκτρολόγων: α) Αδεια άσκησης επαγγέλματος ηλεκτρολόγων ειδικότητας Α' και κατηγορίας Α'. β) Οποιοσδήποτε τίτλος ΙΕΚ ή απολυτήριος τίτλος σχολικών μονάδων δευτεροβάθμιας εκπαίδευσης της ημεδαπής ή αλλοδαπής βάσει του οποίου χορηγείται η παραπάνω άδεια άσκησης επαγγέλματος.

Επικουρικά Πποσόντα:
Α) Σε περίπτωση που δεν καθίσταται δυνατή η πλήρωση των θέσεων από υποψηφίους με τα προαναφερόμενα προσόντα επιτρέπεται ο διορισμός με την προαναφερόμενη άδεια ασκήσεως επαγγέλματος ειδικότητας ηλεκτρολόγου και οποιοδήποτε τίτλο αναγνωρισμένης κατώτερης τεχνικής σχολής της ημεδαπής ή ισότιμο τίτλο της αλλοδαπής βάσει του οποίου χορηγείται η παραπάνω άδεια άσκησης επαγγέλματος.
Β) Σε περίπτωση που δεν καθίσταται δυνατή η πλήρωση των θέσεων ούτε από υποψηφίους με τα προαναφερόμενα προσόντα, επιτρέπεται ο διορισμός με απολυτήριο τίτλο τουλάχιστον υποχρεωτικής εκπαίδευσης (δηλαδή απολυτήριο τριταξίου Γυμνασίου ή για υποψήφιους που έχουν αποφοιτήσει μέχρι και το 1980 απολυτήριο Δημοτικού Σχολείου) και άδεια ασκήσεως επαγγέλματος ηλεκτρολόγου ειδικότητας Α' κατηγορίας Α' και αντίστοιχη εμπειρία τουλάχιστον έξι (6) μηνών μετά την απόκτηση της άδειας.

Οι υποψήφιοι πρέπει να έχουν ηλικία από 18 έως 65 ετών (Ν. 3174/03 άρθρο 9 παρ. 5).

Οι υποψήφιοι δεν πρέπει να έχουν κώλυμα κατά το άρθρο 8 του Υπαλληλικού Κώδικα (καταδίκη, υποδικία, δικαστική αντίληψη, δικαστική απαγόρευση).

Οι ενδιαφερόμενοι μπορούν να υποβάλουν αίτηση στο Δήμο μας στο γραφείο Προσωπικού εντός προθεσμίας δέκα (10) ημερών, που αρχίζει από την επόμενη ημέρα της τελευταίας δημοσίευσης της παρούσας σε τοπικές εφημερίδες ή της ανάρτησής της στο χώρο ανακοινώσεων του δημοτικού καταστήματος. (Εφόσον η ανάρτησή της είναι τυχόν μεταγενέστερη της δημοσίευσης στις εφημερίδες).

Οι ενδιαφερόμενοι μαζί με την αίτησή τους πρέπει να υποβάλουν τα εξής δικαιολογητικά:
- Κυρωμένο φωτοαντίγραφο του τίτλου των σπουδών τους.
- Πιστοποιητικό του ΟΑΕΔ.
- Υπεύθυνη δήλωση του Ν. 1599/1986 ότι είναι άνεργοι ή ανεπάγγελτοι.
- Βεβαίωση του οκείου αστυνομικού τμήματος ή σταθμού ή δήμου ή κοινότητας, για τη μόνιμη κατοικία του υποψηφίου. Σε περίπτωση αδυναμίας κτήσεως τέτοιας βεβαιώσεως, υπεύθυνη, περί της μονίμου κατοικίας, δήλωση του Ν. 1599/1986, στην οποία θα περιλαμβάνεται και πρόσθετη δήλωση ότι οι ανωτέρω αρχές (δήμος κ.λπ.) αρνούνται τη χορήγηση τέτοιας βεβαιώσεως.
- Πιστοποιητικό οικογενειακής κατάστασης του δήμου ή της κοινότητας στο δημοτολόγιο του οποίου είναι γραμμένοι.
- Υπεύθυνη δήλωση του Ν. 1599/1986 ότι το αμέσως προηγούμενο δωδεκάμηνο, που συμπληρώνεται κατά το χρονικό σημείο λήξεως προθεσμίας υποβολής των αιτήσεων των υποψηφίων, δεν έχει απασχοληθεί σε δημόσια υπηρεσία ή νομικό πρόσωπο του άρθρου 14 παρ. 1 του Ν. 2190/94 με την ιδιότητα του εποχιακού υπαλλήλου (ή για κάυψη περιοδικών ή πρόσκαιρων αναγκών) περισσότερο από 8 μήνες.

Εκτός από τα παραπάνω δικαιολογητικά, οι ενδιαφερόμενοι, εφόσον έχουν και επικαλούνται επί πλέον κάποια από τις ιδιότητες που ρητά αναφέρονται στην παρ. 11 του άρθρου 21 του Ν. 2192/94, πρέπει να υποβάλουν, μαζί με την αίτησή τους, τα απαιτούμενα αποδεικτικά στοιχεία για τα οποία μπορούν να λάβουν πληροφορίες από τη Δ/νση Διοικητικών Υπηρεσιών, γραφείο προσωπικού του Δήμου μας.

Ο Αντιδήμαρχος
Αντώνης Αλαβέρας

Important!

TAKIS!
Remember Faliraki 2000?
Remember Katia from Germany?
Please contact 0049-621-412421.

ΤΑΚΗ!
Θυμάσαι στο Φαληράκι το 2000;
Θυμάσαι την Κάτια από Γερμανία;
Παρακαλώ επικοινώνησε μαζί μου στο 0049-621-412421



ΕΞΑΦΑΝΙΣΗ

Εξαφανίστηκε από τη Ρόδο στις 15 Οκτωβρίου και αναζητείται, η εικονιζόμενη. Μιλά Αγγλικά, είναι κοντή και αδύνατη. Οποιος δώσει πληροφορίες θα αμοιφθεί.

Τηλέφωνο επικοινωνίας:
6979010278, 6978070965

BINGO! BINGO! BINGO! BINGO!

ΤΟ ΣΠΙΤΙ ΤΗΣ ΕΥΡΩΠΗΣ ΣΤΗ ΡΟΔΟ

σας προσκαλεί
την Τετάρτη 12 Νοεμβρίου 2003,
στις 6 μ.μ.
στο Ξενοδοχείο Μεντιτεράνεαν
σ' ένα ευχάριστο ψυχαγωγικό απόγευμα.

Ελάτε να παίξουμε... BINGO!
με πλούσια δώρα!!!

Χορηγοί: Super Market Ιωάννη Πάππου, Ιξιά
ΔΑΝΕ Sea Line-Πρακτορείο Στεφανάκη

Καφές, τσάι, χυμός+πιάτο+1 κάρτα Bingo=20 €
Παιδικό σάντουιτς+χυμός=5 €

ΑΠΟΣΠΑΣΜΑ 1920/2003

Δικαστικός Επιμελητής: Αθανάσιος Κ. Διακομιχάλης.
Επισπεύδοντες: Νικόλαος και Μαρία Β. Παπανικολάου.
Οφειλέτιδα: Νέλλη Α. Τανίδου, κάτοικος Ιξιάς Ρόδου.
Τίτλος που εκτελέστηκε: Η υπ' αριθμ. 367/2003 διαταγή πληρωμής του Μονομελούς Πρωτοδικείου Ρόδου.
Ποσό οφειλής: 2.546,49 ευρώ.
Υπάλληλος του πλειστηριασμού: Καλλιόπη Μαύρου Ροδίτου, κάτοικος Ρόδου.
Χρόνος πλειστηριασμού: 19 Νοεμβρίου 2003 ημέρα Τετάρτη και από τις 12 το μεσημέρι μέχρι τις 2 το απόγευμα της ίδιας ημέρας.
Τόπος πλειστηριασμού: Το Δημαρχιακό Κατάστημα Δήμου Ιαλυσού μέσα ή έξω από αυτό.

ΠΕΡΙΓΡΑΦΗ ΚΙΝΗΤΩΝ

1) Μία ηλεκτρική κουζίνα με κεραμική εστία Whirpool εκτιμηθείσης αξίας 300 ευρώ.
2) Ενα πλυντήριο πιάτων Whirpool τύπου AKT 6556 εκτιμηθείσης αξίας 300 ευρώ.
3) Ενα στερεοφωνικό συγκρότημα Thehnics αποτελούμενο από 3 μικρά και 3 μεγάλα ηχεία εκτιμηθείσης αξίας 200 ευρώ.
4) Ενας δορυφορικός δέκτης Humax VA-FOX συνοδευόμενος από 2 ταψιά λήψης US 4011 εκτιμηθείσης αξίας 200 ευρώ.
5) Ενα σύστημα σιδερώματος Suro Pro 487 εκτιμηθείσης αξίας 100 ευρώ.
6) Μια ηλεκτρική σκούπα τύπου Pro 500W εκτιμηθείσης αξίας 40 ευρώ.
7) Ενα ηλεκτρικό ποδομασάζ Babxli 5s εκτιμηθείσης αξίας 40 ευρώ.
8) Μια έγχρωμη τηλεόραση 22 ιντζών Panasonic τύπου TC21TRIC εκτιμηθείσης αξίας 120 ευρώ.

Πρώτη προσφορά αυτών το 1/2.

Ρόδος 8-11-2003
Ο Δικαστικός Επιμελητής
Αθανάσιος Κ. Διακομιχάλης

ΡΟΔΙΑΚΗ ΛΕΣΧΗ ΦΙΛΩΝ ΤΟΥ ΓΕΝΙΚΟΥ ΝΟΣΟΚΟΜΕΙΟΥ ΡΟΔΟΥ
(Αριθ. Αποφ. Πρωτ. Ρόδου 20/92)

ΕΥΧΑΡΙΣΤΗΡΙΟ

Η **ΡΟΔΙΑΚΗ ΛΕΣΧΗ ΦΙΛΩΝ ΤΟΥ ΓΕΝΙΚΟΥ ΝΟΣΟΚΟΜΕΙΟΥ ΡΟΔΟΥ** θεωρεί υποχρέωσή της να ευχαριστήσει δια του Τύπου τον **κύριο Ευστάθιο Βασιλάκη** για την προσφορά του υπέρ των σκοπών του Σωματείου για δεύτερη φορά με το ποσό των 2.000 ευρώ.

Η παραπάνω χειρονομία καταδεικνύει την κοινωνική του ευαισθησία είναι δε απόδειξη ότι στη σημερινή κοινωνία υπάρχουν άτομα με αισθήματα αγάπης για τους πάσχοντος συνανθρώπους μας.

Για το Διοικητικό Συμβούλιο

Ο Πρόεδρος **Η Γραμματέας**
Σάββας Μαμαλίγκας **Αννα Ιωαννίδου-Ραϋμόνδου**

ΑΙΓΑΙΟΝ

ΑΝΩΝΥΜΗ ΑΣΦΑΛΙΣΤΙΚΗ ΕΤΑΙΡΕΙΑ

Οι παρακάτω τιμές ασφαλίστρων ισχύουν για εξάμηνη διάρκεια ασφάλισης και περιλαμβάνουν τις εξής καλύψεις: **• Σωματικές βλάβες τρίτων • Υλικές ζημιές τρίτων • Προσωπικό ατύχημα οδηγού/ιδιοκτήτη • καιρικά φαινόμενα για 3.000€**

ΑΣΦΑΛΙΣΤΡΑ ΟΧΗΜΑΤΩΝ

ΕΙΧ		ΦΙΧ		ΦΙΧ. ΑΓΡΟΤ	
ΙΠΠΟΙ	ΚΟΣΤΟΣ	ΙΠΠΟΙ	ΚΟΣΤΟΣ	ΙΠΠΟΙ	ΚΟΣΤΟΣ
1-6	78,51€	1-10	111,62€	1-10	60,68€
7-8	80,72€	11-15	138,63€	11-15	72,34€
9-10	98,39€	16-20	153,77€	16-20	82,46€
11-12	99,86€	21-30	166,86€	21-30	88,91€
13-14	112,03€	31-40	182,41€	31-40	94,12€
15-20	140,38€	41-55	752,04€	41-55	99,65€
21-25	148,48€	56-75	879,72€	56-75	120,22€
		76 και άνω	982,83€	76 και άνω	133,015€

ΑΙΓΑΙΟΝ ΑΝΩΝΥΜΗ ΑΣΦΑΛΙΣΤΙΚΗ

ΑΛΕΞ. ΔΙΑΚΟΥ 9 (ENANTI Hondos center)

ΤΗΛ.(22410) 26722, 75701

Τα μέτρα ξεκίνησαν από τις Ηνωμένες Πολιτείες

Προστασία χειριστών από τις αυτόκλητες διαφημίσεις

Πρόκειται για τα ενημερωτικά μηνύματα που όλοι βλέπουμε ξαφνικά στους υπολογιστές μας

Οι χρήστες που χρησιμοποιούν λειτουργικά συστήματα της Microsoft θα πρέπει να απενεργοποιήσουν μια λειτουργία που επιτρέπει σε τρίτους να βομβαρδίζουν το σύστημα με αυτόκλητες διαφημίσεις, συμβουλεύει η Ομοσπονδιακή Επιτροπή Εμπορίου των ΗΠΑ.

Η FTC κινείται μάλιστα δικαστικά κατά εταιρειών που επιδίδονται σε αυτό τον «εκβιασμό υψηλής τεχνολογίας». Ήδη κατάφερε να εκδωθεί εντολή προσωρινής αναστολής λειτουργίας για την εταιρεία D-Squared Solutions LLC του Σαν Ντιέγκο, η οποία διαφήμιζε με pop-ups προϊόν λογισμικού που προστατεύει από τα... pop-ups.

Τα μηνύματα αυτά εμφανίζονταν ανά περίπου δέκα λεπτά, ακόμα και όταν ο υπολογιστής δεν ήταν συνδεδεμένος στο Διαδίκτυο.

Την αυτόματη εμφάνιση των διαφημιστικών μηνυμάτων επιτρέπει το Windows Messenger Service, μια υπηρεσία στις περισσότερες εκδόσεις των Windows, η οποία δεν σχετίζεται με το πρόγραμμα στιγμιαίας ανταλλαγής μηνυμάτων Windows Messenger.

Η υπηρεσία επιτρέπει στους διαχειριστές δικτύων να αποστέλλουν ενημερωτικά μηνύματα στους υπολογιστές του δικτύου. Είναι εξ' ορισμού ενεργοποιημένη στα Windows, παρόλο που είναι ουσιαστικά άχρηστη για τους οικιακούς χρήστες. Τα νομικά έγγραφα της FTC δεν αποδίδουν ευθύνες στην Microsoft, αλλά στις διαφημιστικές εταιρείες. Οι πρακτικές τους, υποστηρίζει η επιτροπή, προκαλούν στους χρήστες «σημαντικές βλάβες», όπως απώλεια δεδομένων, διακοπή της λειτουργίας του υπολογιστή, εκνευρισμό και παρενόχληση.

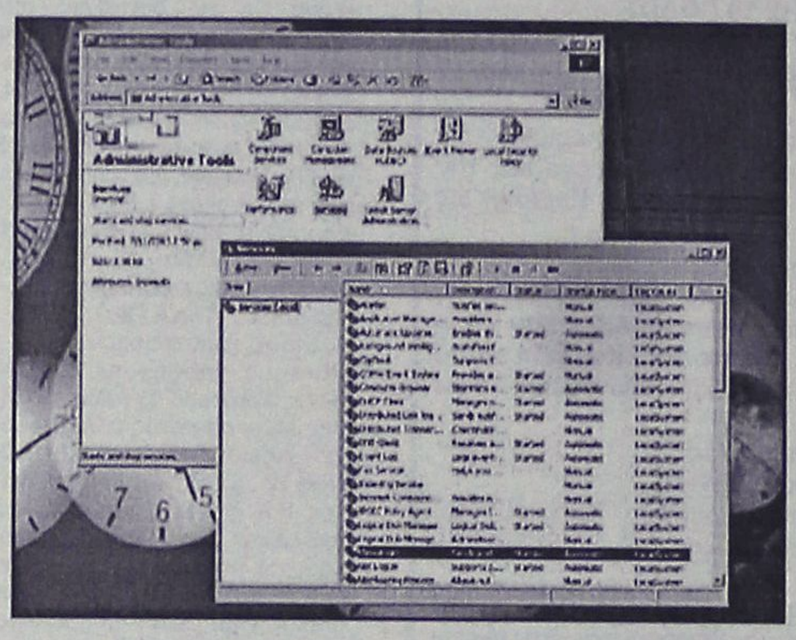

Η FTC προσπαθεί τώρα να κερδίσει απόφαση που θα υποχρεώνει την D-Squared να αποζημιώσει όλους τους χρήστες που αγόρασαν προϊόντα της.

ΜΕΤΡΑ ΠΡΟΣΤΑΣΙΑΣ

Η εμφάνιση των pop-ups αυτού του είδους μπορεί να εμποδιστεί είτε με απενεργοποίηση του Windows Messenger Service είτε με την εγκατάσταση προστατευτικού λογισμικού firewall, όπως αυτό που διατίθεται ενσωματωμένο στα Windows XP. Η FTC παρέχει στο δικτυακό της τόπο οδηγίες για την κατάργηση του Windows Messenger Service:

- Από το κουμπί «Έναρξη» (Start) επιλέγουμε τον «Πίνακα Ελέγχου» (Control Panel) και στη ανοίγουμε τα «Εργαλεία Διαχείρισης» (Administrative Tools). Από εκεί επιλέγουμε τις «Υπηρεσίες« (Services) και στη συνέχεια το Messenger.

-Στη λίστα με τίτλο «Startup type» επιλέγουμε το «Disabled» και στη συνέχεια το «Stop». Ολοκληρώνουμε τη διαδικασία πατώντας το κουμπί «Ok».

Τον περασμένο μήνα η Microsoft προειδοποίησε τους χρήστες Windows για ένα ανεξάρτητο κενό ασφάλειας στο Windows Messenger Service που θα επέτρεπε σε χάκερ να αποκτήσουν τον έλεγχο του συστήματος από απόσταση.

Το πρόβλημα επιλύεται με την εγκατάσταση διορθωτικού κώδικα από τη διαδικτυακή υπηρεσία αναβάθμισης Windows Update.

T A B E P N A

ΤΑ 4 ΑΔΕΛΦΙΑ

4 αδέλφια ...και αμέτρητες γεύσεις!!!
4 αδέλφια ...και αμέτρητη νοστιμιά!!!

Ταβέρνα τα 4 αδέλφια

Εδώ η απόλαυση ...δεν μετριέται!!!
Ενα μενού με πεντανόστιμες επιλογές, που θα σας εκπλήξει με τις γεύσεις του!!!
Μπριζόλες, χωριάτικα λουκάνικα, κατσικάκι, αρνάκι γάλακτος και σουβλάκια, όλα καλοψημένα και λαχταριστά στα κάρβουνα!
Μοναδικά φαγητά φούρνου, καθώς και οι γνωστές σπέσιαλ γεύσεις κατσικάκι με πατάτες, με ρεβίθια ή με φασόλια!!!



Ταβέρνα τα 4 αδέλφια!!

Με τη μεγαλύτερη ποικιλία σε μεζεδάκια!!
Πιταρούδια, τυροκεφτέδες, ντολμάδες, μπακαλιάρος, καλαμάρι και κεφτέδες, με χωριάτικο ψωμί και ντόπιο κρασί!!!

Στο χωριό Απόλλωνα!!

Ανοιχτά ΣΑΒΒΑΤΟΚΥΡΙΑΚΑ, ΑΡΓΙΕΣ και ΓΙΟΡΤΕΣ!!
Τηλέφωνο για ρεζερβέ 22460 91050!!!

Ταβέρνα τα 4 αδέλφια!!!

Αμέτρητες νοστιμιές... αξεπέραστες γεύσεις!!!

Σας περιμένουμε από την Κυριακή 9 Νοεμβρίου!!

ΟΙ ΔΥΟ ΤΡΟΧΟΙ

Η ΑΝΤΙΠΡΟΣΩΠΕΙΑ ΣΤΗ ΡΟΔΟ ΤΗΣ

aprilia

σας δίνει την δυνατότητα να αποκτήσετε



RS 50 cc-125 cc

Μοτοσυκλέτες από 155 € το μήνα

ΣΚΟΥΤΕΡ από 40 € το μήνα



SONIC 50 AC

- Ολα τα μοντέλα με **0% προκαταβολή έως 60 δόσεις**
- 2 χρόνια εγγύηση
- Πλήρης τεχνική υποστήριξη με ηλεκτρονικά μέσα

ΠΩΛΗΣΕΙΣ - ΑΝΤΑΛΛΑΚΤΙΚΑ - ΣΥΝΕΡΓΕΙΟ

ΕΜΜ. ΠΑΠΑΜΑΝΩΛΗΣ-ΙΩΑΝ. ΜΑΓΚΑΦΑΣ Ο.Ε.

Μητροπολίτου Αποστόλου 52 (πάροδος Κορδιγκτώνος)
Τηλ./Fax 2241024788 / email:twowheel@otenet.gr

Α.Π. 18631/07-11-2003

ΠΕΡΙΛΗΨΗ ΠΡΟΚΗΡΥΞΗΣ

ΟΡΘΗ ΕΠΑΝΑΛΗΨΗ

(Αριθμός 1/422Μ/2003)

Πλήρωσης θέσης με σύμβαση εργασίας ιδιωτικού δικαίου ορισμένου χρόνου τριετούς (3) διάρκειας για την εφαρμογή του προγράμματος Διοικητικής Εξυπηρέτησης Πολιτών του Αιγαίου "ΑΣΤΕΡΙΑΣ" μόνιμου προσωπικού με σειρά προτεριαότητας.

Ο ΔΗΜΑΡΧΟΣ ΡΟΔΟΥ Ν. ΔΩΔΕΚΑΝΗΣΟΥ

Εχοντας υπόψη:

1. Τις διατάξεις:

α) του άρθρου 18" παρ. 8 του Ν. 2539/1997 "Συγκρότηση της Πρωτοβάθμιας Τοπικής Αυτοδιοίκησης" (ΦΕΚ 244/4-12-1997/τ.Α')

β) του άρθρου 9 παρ. 12 του Ν. 2623/1998 "Ανασύνταξη των εκλογικών καταλόγων οργάνωση και άσκηση του εκλογικού δικαιώματος των ετεροδημοτών, εκσυγχρονισμός της εκλογικής διαδικασίας και άλλες διατάξεις" (ΦΕΚ 139/25-6-1998/τ.Α')

γ) του Ν. 3013/2002 "Αναβάθμιση της πολιτικής προστασίας και λοιπές διατάξεις" (ΦΕΚ 102/1-5-2002/τ. Α')

δ) του Ν. 2190/1994 "Σύσταση ανεξάρτητης αρχής για την επιλογή προσωπικού και ρύθμιση θεμάτων διοίκησης" (ΦΕΚ 28/3-3-1994/τ.Α') όπως τροποποιήθηκε και συμπληρώθηκε μεταγενεστέρως.

ε) του Ν. 1188/1981 "Κύρωση του Κώδικα κατάστασης προσωπικού οργανισμών τοπικής αυτοδιοικήσεως" (ΦΕΚ 204/30-7-1981/τ.Α')

στ) του άρθρου 1 παρ. 13 του Ν. 2247/1994 "Ρυθμίσεις θεμάτων συστήματος προσλήψεων" (ΦΕΚ 182/31-10-1994/τ.Α')

ζ) του Ν. 2431/1996 "Διορισμός ή πρόσληψη πολιτών της Ευρωπαϊκής Ενωσης" (ΦΕΚ 175/30-7-1996/τ.Α')

η) του άρθρου 3 του Ν. 2643/1998 "Μέριμνα για την απασχόληση προσώπων ειδικών κατηγοριών και άλλες διατάξεις" (ΦΕΚ 220/28-9-1998/τ.Α') όπως ισχύει

θ) των Π.Δ. 37α /1987 (ΦΕΚ 11/4-2-1987/τ.Α') και 22/1990 (ΦΕΚ 7/22-1-1990/τ.Α') "Μερική επέκταση διατάξεων που ισχύουν για τους δημοσίους υπαλλήλους και τους υπαλλήλους των άλλων νομικών προσώπων δημοσίου δικαίου και στους υπαλλήλους των Οργανισμών Τοπικής Αυτοδιοίκησης" σε συνδυασμό με το Π.Δ. 50/2001 "Καθορισμός των προσόντων διορισμού σε θέσεις φορέων του Δημόσιου Τομέα" (ΦΕΚ 39/5-3-2001/τ.Α')

ι) του Ν. 3051/2002 "Συνταγματικά κατοχυρωμένες ανεξάρτητες αρχές, τροποποίηση και συμπλήρωση του συστήματος προσλήψεων στο δημόσιο τομέα και συναφές ρυθμίσεις" (ΦΕΚ 220/20-9-2002/τ.Α') όπως τροποποιήθηκε με το Ν. 3146/2006 (ΦΕΚ 125/23.5.2003 τ.Α')

ια) Την 354/29.7.2003 απόφαση του Δημοτικού Συμβουλίου με την οποία προκηρύσσεται η πλήρωση μιας (1) θέσεως προσωπικού του Δήμου με σύμβαση εργασίας ιδιωτικού δικαίου ορισμένου χρόνου τριετούς (3) διάρκειας.

ιβ) Το 9116/13.8.2003 επικυρωτικό έγγραφο της Δ/νσης Αυτοδιοίκησης και Αποκέντρωσης της Περιφέρειας Νοτίου Αιγαίου, με το οποίο βεβαιώνεται ότι η 354/03 απόφαση του Δημοτικού Συμβουλίου έχει κριθεί νόμιμη

ιγ) Το 1018/29.1.2003 απόφαση του Υφυπουργού Εσωτερικών Δημόσιας Διοίκησης και Αποκέντρωσης η οποία εκδόθηκε κατ' εφαρμογήν της απόφασης ΔΙΠΠ/Φ.ΕΓΚΡ. 1/1/17438/9.1.2003 της Επιτροπής του άρθρου 2 παρ. 1 της 55/98 ΠΥΣ (ΦΕΚ 252/Α/12.11.1998) και με την οποία εγκρίθηκε η απασχόληση ενός (1) ατόμου με σχέση εργασίας ιδιωτικού δικαίου ορισμένου χρόνου τριετούς διάρκειας, σύμφωνα με τις διατάξεις του άρθρου 31 παρ. 15α του Ν. 3013/2002 (ΦΕΚ 102 Α) και του άρθρου 20 παρ. 9 του Ν. 3051/2002 (ΦΕΚ 220Α), ήτοι ενός (1) ΔΕ Διοικητικού-Λογιστικού για την εφαρμογή του Προγράμματος Διοικητικής Εξυπηρέτησης Πολιτών του Αιγαίου "ΑΣΤΕΡΙΑΣ"

ιδ) Την αριθμ. 355/29.7.2003 απόφαση του Δημοτικού Συμβουλίου με την οποία συγκροτήθηκε τριμελής επιτροπή για την τήρηση της όλης διαδικασίας και κατάρτισης των πινάκων προτεραιότητας και επιτυχίας, η οποία κρίθηκε νόμιμη με το 9118/13.8.2003 επικυρωτικό έγγραφο της Δ/νσης Αυτοδιοίκησης και Αποκέντρωσης της Περιφέρειας Νοτίου Αιγαίου

ιε) την 14318/13.8.2003 Βεβαίωση της Ειδικής Ταμειακής Υπηρεσίας του Δήμου με την οποία πιστοποιείται η ύπαρξη εγκεκριμένων πιστώσεων στον προϋπολογισμό του Δήμου του έτους 2003 τόσο για την κάλυψη της δαπάνης της μισθοδοσίας του προσωπικού που θα προσληφθεί για την πλήρωση της θέσεως αυτής υπό τον φορέα Δήμος Ροδίων και Κ.Α. 021.9-1 όσο και για την κάλυψη της δαπάνης η οποία θα προκληθεί από την εφαρμογή της προκήρυξης αυτής για την διεξαγωγή της σχετικής διαδικασίας η οποία δεν μπορεί να προσδιορισθεί στο στάδιο αυτό και θα βαρύνει τον προϋπολογισμό έτους 2003 του Δήμου υπό φορέα Δήμος Ροδίων και Κ.Α. 00062.1

ιστ) Το γεγονός ότι για την παρούσα προκήρυξη δεν αναλογούν θέσεις προς πλήρωση από άτομα προστατευόμενα από το Ν. 2643/1998

2. Το 33886/6.10.03 εγκριτικό επί της προκήρυξης έγγραφο του ΑΣΕΠ.

ΠΡΟΚΗΡΥΣΣΕΙ

Την πλήρωση με σειρά προτεραιότητας μίας (1) θέσης της κατηγορίας Δευτεροβάθμιας εκπαίδευσης (ΔΕ), με σύμβαση εργασίας ιδιωτικού δικαίου ορισμένου χρόνου τριετούς (3) διάρκειας για την εφαρμογή του Προγράμματος Διοικητικής Εξυπηρέτησης Πολιτών του Αιγαίου "ΑΣΤΕΡΙΑΣ", ως ακολούθως:

Κατηγορία Δευτεροβάθμιας Εκπαίδευσης:

Κλάδος ΔΕ Διοικητικού-Λογιστικού, θέση μία (1)

ΚΕΦΑΛΑΙΟ Α'

ΠΡΟΣΟΝΤΑ ΔΙΟΡΙΣΜΟΥ:

Οι υποψήφιοι πρέπει:

1. Να είναι Ελληνες πολίτες.

Για όσους έχουν αποκτήσει την ελληνική ιθαγένεια με πολιτογράφηση θα πρέπει να έχει παρέλθει ένα (1) τουλάχιστον έτος από την απόκτησή της μέχρι την ημερομηνία λήξεως της προθεσμίας υποβολής των αιτήσεων.

Εξαίρεση: Δικαιούνται να είναι υποψήφιοι και πολίτες των Κρατών της Ευρωπαϊκής Ενώσεως. Για τους πολίτες αυτούς απαιτείται η γνώση της Ελληνικής γλώσσας σε βαθμό επαρκή (Γ' επιπέδου) για την άσκηση των καθηκόντων του οικείου κλάδου, η οποία αποδεικνύεται με πιστοποιητικό Ελληνομάθειας (Ν. 2413/1996 άρθρο 10 παρ. 1) που χορηγείται από το Κέντρο Ελληνικής γλώσσας (τηλ. (2310) 459101/5 και (210) 9273112).

Επίσης αποδεικνύεται με αντίστοιχο πιστοποιητικό του σχολείου της Νέας Ελληνικής γλώσσας του Αριστοτελείου Πανεπιστημίου Θεσσαλονίκης. (Πανεπιστημιούπολη Θεσσαλονίκης Τ.Κ. 54006, Τηλ. 2310/997571-72-76), το οποίο χορηγείται ύστερα από σχετική εξέταση του υποψηφίου.

Δικαιούνται επίσης να είναι υποψήφιοι και όσοι απέκτησαν την ελληνική ιθαγένεια με πολιτογράφηση αλλά δεν έχει παρέλθει έτος από την απόκτηση της εφόσον, μέχρι την απόκτησή της ήταν υπήκοοι κράτους μέλους της Ευρωπαϊκής Ενώσεως.

2. Να έχουν γεννηθεί έως και το έτος 1982

3. Να είναι υγιείς, αρτιμελείς και να έχουν φυσική καταλληλότητα για την εκτέλεση των καθηκόντων της θέσεως που επιλέγουν.

4. Κατά τον χρόνο λήξεως της προθεσμίας υποβολής των αιτήσεων και κατά τον χρόνο του διορισμού να μην έχουν κώλυμα διορισμού για λόγους που αναφέρονται στο άρθρο 16 του Ν. 1188/1981.

Σημείωση: Η απονομή χάριτος δεν αίρει το κώλυμα από ποινική καταδίκη του υποψηφίου για διορισμό, εφόσον μέχρι την τελευταία ημέρα υποβολής των αιτήσεων δεν έχει εκδοθεί το κατά το άρθρο 47 παρ. 1 του Συντάγματος, διάταγμα που να αίρει το σχετικό κώλυμα για το συγκεκριμένο υποψήφιο.

5. Οι άνδρες μέχρι τη λήξη της προθεσμίας υποβολής των αιτήσεων να έχουν εκπληρώσει τις στρατιωτικές τους υποχρεώσεις ή να έχουν απαλλαγεί νόμιμα από αυτές.

Εξαίρεση: Δεν απαιτείται εκπλήρωση των στρατιωτικών υποχρεώσεων για τους πολίτες κράτους της Ευρωπαϊκής Ενώσεως, για τους οποίους δεν προβλέπεται στη χώρα τους τέτοιο κώλυμα.

Σημείωση: Σε κάθε περίπτωση εφαρμογής του άρθρου 18 του Ν. 2190/1994 όπως ισχύει τακτικοί υπάλληλοι του Δημοσίου ΝΠΔΔ και ΟΤΑ α' και β' βαθμίδας που διορίσθηκαν με τις διατάξεις του Ν. 2190/1994 δεν έχουν δικαίωμα συμμετοχής στη διαδικασία πλήρωσης των θέσεων της παρούσας προκήρυξης, εάν μέχρι τη λήξη της προθεσμίας υποβολής των αιτήσεων δεν έχει παρέλθει από την ημερομηνία διορισμού τους (παρ. 5 άρθρο 10 του Ν. 2839/2000).

ΙΙ. ΤΥΠΙΚΑ ΠΡΟΣΟΝΤΑ ΔΙΟΡΙΣΜΟΥ

ΚΑΤΗΓΟΡΙΑ ΔΕΥΤΕΡΟΒΑΘΜΙΑΣ ΕΚΠΑΙΔΕΥΣΗΣ (ΔΕ)

ΚΛΑΔΟΣ/ΕΙΔΙΚΟΤΗΤΑ: ΔΕ ΔΙΟΙΚΗΤΙΚΟΥ-ΛΟΓΙΣΤΙΚΟΥ, ΘΕΣΗ ΜΙΑ (1)

1. Δίπλωμα Επαγγελματικής Κατάρτισης ΙΕΚ, οποιασδήποτε ειδικότητας του τομέα Χρηματοπιστωτικών και Διοικητικών Υπηρεσιών (πρώην Οικονομίας και Διοίκησης) ή

- Πτυχίο Α' ή Β' κύκλου σπουδών Τεχνικού Επαγγελματικού Εκπαιδευτηρίου οποιασδήποτε ειδικότητας του τομέα Οικονομίας και Διοίκησης ή

- Απολυτήριος τίτλος:

- Ενιαίου Λυκείου ή

- Ενιαίου Πολυκλαδικού Λυκείου, κλάδων:

(α) Διοικητικών Υπηρεσιών-Γραμματέων,

(β) Οικονομίας

(γ) Βιβλιοθηκονομίας ή

- Τεχνικού Επαγγελματικού Λυκείου των τμημάτων:

(α) Ξενοδοχειακών Επιχειρήσεων

(β) Υπαλλήλων Επιχειρήσεων Μεταφορών,

(γ) Υπαλλήλων Λογιστηρίου,

(δ) Υπαλλήλων Διοίκησης

(ε) Εμπορικών Επιχειρήσεων ή

- Λυκείου Γενικής Κατεύθυνσης ή άλλος ισότιμος και αντίστοιχος τίτλος σχολικής μονάδας της ημεδαπής ή αλλοδαπής.

2. Εμπειρία τουλάχιστον τριάντα έξι (36) μηνών σε αντίστοιχες ή παρεμφερείς υπηρεσίες εξυπηρέτησης πολιτών.

3. Γνώση επεξεργασίας κειμένων σε ηλεκτρονικό υπολογιστή..

ΕΙΔΙΚΕΣ ΠΕΡΙΠΤΩΣΕΙΣ ΔΙΟΡΙΣΜΟΥ

Α) Οι σύζυγοι ή τα τέκνα Ελλήνων πολιτών που εφονεύθησαν ή έχουν καταστεί πλήρως ανίκανοι για εργασία συνεπεία τρομοκρατικής πράξης, είτε αυτή στρεφόταν εναντίον τους είτε εναντίον άλλων

Β) το μεγαλύτερο σε ηλικία ορφανό τέκνο και από τους δύο γονείς του οποίου αδελφός ή αδελφή τελεί υπό επιτροπεία κατά τον χρόνο δημοσίευσης της προκήρυξης και

Γ) σύζυγος ή ένα τέκνο προσώπου το οποίο απεβίωσε εξαιτίας του σεισμού της 7ης Σεπτεμβρίου 1999.

Για την απόδειξη των υπό στοιχείο (Α) και (Β) περιπτώσεων απαιτείται α) βεβαίωση της Αστυνομικής Διεύθυνσης στην περιοχή της οποίας έλαβε χώρα το γεγονός και για την ανάδειξη της περίπτωσης πλήρους ανικανότητας προς εργασία εξαιτίας του ανωτέρω περιστατικού απαιτείται, επιπλέον βεβαίωση από την αρμόδια υγειονομική επιτροπή του οικείου ασφαλιστικού φορέα και β) για την απόδειξη του μεγαλύτερου σε ηλικία ορφανού τέκνου και από τους δύο γονείς του οποίου αδελφός ή αδελφή τελεί υπό επιτροπεία απαιτείται πιστοποιητικό οικογενειακής κατάστασης του οικείου δήμου ή κοινότητας και ανάλογη δικαστική απόφαση από την οποία να προκύπτει η επιτροπεία.

Για την απόδειξη της υπό στοιχείο Γ) περίπτωσης απαιτείται: α) Ληξιαρχική πράξη θανάτου του αποβιώσαντος προσώπου που εκδίδεται από τον οικείο Δήμο ή Κοινότητα β) βεβαίωση της Διεύθυνσης Κοινωνικής Εργασίας και Πρόνοιας του Υπουργείου Υγείας και Πρόνοιας από την οποία να πιστοποιείται ότι ο θάνατος προκλήθηκε εξαιτίας του σεισμού γ) υπεύθυνη δήλωση του Ν. 1599/86 (άρθρο 8) ότι δεν έχει διοριστεί με βάση τη συγκεκριμένη διάταξη άλλο άτομο της οικογένειας δ) πιστοποιητικό του οικείου δήμου ή κοινότητας οικογενειακής κατάστασης του αιτούντος στο οποίο να εμφανίζονται όλα τα μέλη της οικογένειας του ατόμου που απεβίωσε εξαιτίας του σεισμού της 7-9-1999 και να προκύπτει η συγγενική σχέση του αιτούντος με τον κατά τα ανωτέρω θανόντα.

Τα ως άνω γεγονότα πρέπει να συντρέχουν για μεν την (Α) περίπτωση κατά τη ημέρα λήξεως της προθεσμίας υποβολής των αιτήσεων, για δε τη (Β) περίπτωση κατά το χρόνο δημοσίευσης της προκήρυξης. Τα ανωτέρω δικαιολογητικά για τις (Α), (Β) και (Γ) περιπτώσεις προσκομίζονται στο φορέα κατά τον χρόνο του διορισμού.

Οι υποψήφιοι οι οποίοι εμπίπτουν στις ανωτέρω περιπτώσεις προσλαμβάνονται στο δημόσιο και στα νομικά πρόσωπα της παρ. 1 του άρθρου 14 του Ν. 2190/94, όπως αυτή αντικαταστάθηκε με την παρ. 1 του άρθρου 1 του Ν. 2527/97, καθώς και στους φορείς της παρ. 3 του άρθρου 1 του Ν. 2527/97, καθ' υπέρβαση του προβλεπόμενου από την προκήρυξη αριθμού θέσεων, εφόσον καταταγούν σε πίνακα προτεραιότητας σε σειρά πέραν του αριθμού των προσληπτέων. Αν δεν υπάρχει κενή θέση ο υποψήφιος προσλαμβάνεται σε προσωποπαγή θέση που συνιστάται με την απόφαση πρόσληψης στον φορέα που έχει δηλώσει ως προτίμηση και καταλαμβάνει την πρώτη θέση του οικείου κλάδου ή ειδικότητας που θα κενωθεί στον φορέα αυτόν, οπότε καταργείται αυτοδικαίως η προσωποπαγής θέση (άρθρο 20 παρ. 21 Ν. 2738/1999, σε συνδυασμό με την παρ. 6 του άρθρου 18 του Ν. 2768/1999.

ΚΕΦΑΛΑΙΟ Β'

ΑΙΤΗΣΕΙΣ-ΔΙΑΔΙΚΑΣΙΑ-ΠΡΟΘΕΣΜΙΑ

Η αίτηση απευθύνεται στο δήμο Ροδίων και υποβάλλεται στο Γραφείο Προσωπικού στη Διεύθυνση... Πλατεία Ελευθερίας 1. Τ.Κ. 85100.

Το έντυπο της αιτήσεως (183 Φ) διανέμεται από το Δήμο Ροδίων.

Επίσης οι υποψήφιοι μπορούν να προμηθευτούν τα έντυπα των αιτήσεων:

α) Από την τελευταία επιλογή του αρχικού menu "Υποδείγματα προκηρύξεων-αιτήσεων φορέων που ελέγχονται από το ΑΣΕΠ" της ιστοσελίδας του ΑΣΕΠ (www.asep.gr).

β) Από την κεντρική σελίδα της ιστοσελίδας www.kep.gov.gr και στην περιοχή Σημαντικές Καταχωρήσεις-Επικαιρότητα (δεξιά στήλη), επιλογή "ΕΝΤΥΠΑ ΑΣΕΠ".

Με την κατάθεση της αιτήσεως επισυνάπτεται και παράβολο 5,00 ευρώ που εκδίδεται από Δημόσιο Ταμείο άλως η αίτηση δεν λαμβάνεται υπόψη. Η αίτηση επέχει θέση υπεύθυνης δήλωσης του άρθρου 8 του Ν. 1599/1986 και η ανακρίβεια των δηλουμένων στοιχείων επισύρει τις προβλεπόμενες ποινικές κυρώσεις.

Την αίτηση υποβάλλει ο υποψήφιος είτε αυτοπροσώπως, είτε με άλλο εξουσιοδοτημένο από αυτόν πρόσωπο, εφόσον η εξουσιοδότηση φέρει την υπογραφή του υποψηφίου θεωρημένη από δημόσια αρχή, είτε ταχυδρομικώς επί αποδείξει. Στην περίπτωση αποστολής των αιτήσεων ταχυδρομικώς το εμπρόθεσμο των αιτήσεων κρίνεται με βάση την ημερομηνία που φέρει ο φάκελος αποστολής, ο οποίος μετά την αποσφράγισή του επισυνάπτεται στην αίτηση του υποψηφίου.

Στην αίτηση πρέπει να επισυνάπτει ο υποψήφιος σε επικυρωμένα αντίγραφα όλα τα απαιτούμενα από την προκήρυξη πιστοποιητικά ή τίτλους. Αν δεν προσκομισθούν, ο υποψήφιος τίθεται εκτός διαδικασίας και η αίτησή του απορρίπτεται.

Αντικατάσταση της αιτήσεως ή διόρθωση αυτής ή συμπλήρωση τυχόν ελλειπόντων δικαιολογητικών επιτρέπεται μόνο μέχρι τη λήξη της προθεσμίας υποβολής των αιτήσεων.

Η ευθύνη της σωστής συμπλήρωσης της αιτήσεως είναι αποκλειστικά του υποψηφίου. Οταν η υποβολή της αιτήσεως γίνεται αυτοπροσώπως ο αρμόδιος υπάλληλος παραλαβής των αιτήσεων δεν παρέχει οδηγίες ή καθ' οιονδήποτε τρόπο συμβουλές στους υποψηφίους για τον τρόπο συμπληρώσεως των αιτήσεων και τα πιστοποιητικά που απαιτούνται για την απόδειξη των ιδιοτήτων που επικαλούνται, επιμελείται όμως οι αιτήσεις των υποψηφίων να είναι υπογεγραμμένες και να συνοδεύονται από τα δικαιολογητικά που ο υποψήφιος σημειώνει στην αίτησή του ότι τα επισυνάπτει. Δηλαδή, ο υπάλληλος απλώς διαπιστώνει αν επισυνάπτονται όλα τα αναγραφόμενα ως επισυναπτόμενα στην αίτηση δικαιολογητικά, χωρίς να ελέγχει το κύρος και το περιεχόμενο αυτών άλλως αναγράφει στην ειδική στήλη τον αριθμό και το είδος των δικαιολογητικών που ενώ φέρονται ως συνημμένα δεν επισυνάπτονται.

Η προθεσμία υποβολής των αιτήσεων είναι είκοσι (20) ημερών και αρχίζει από την επομένη της τελευταίας δημοσίευσης της περίληψης της παρούσας προκήρυξης στις εφημερίδες, η οποία γίνεται μετά από δέκα ημέρες τουλάχιστον από τη δημοσίευσή της στην Εφημερίδα της Κυβερνήσεως, τεύχος προκηρύξεων ΑΣΕΠ. Το περιεχόμενο της περίληψης μεταδίδεται όπου αυτό είναι δυνατόν και από ραδιοτηλεοπτικά μέσα.

Ολόκληρη η προκήρυξη, μετά τη δημοσίευσή της στην Εφημερίδα της Κυβερνήσεως, αναρτάται στο Κατάστημα του δήμου Ροδίων συντασσομένου σχετικού πρακτικού.

Κεφάλαιο Γ'

Απαραίτητα δικαιολογητικά συμμετοχής

Ο υποψήφιος με την αίτηση πρέπει να υποβάλει:

1. Φωτοαντίγραφο των δύο όψεων του ατομικού δελτίου ταυτότητας ή ελλείψει ταυτότητας φωτοαντίγραφο των κρίσιμων σελίδων του διαβατηρίου (δηλ. αυτών όπου αναφέρονται ο αριθμός και τα στοιχεία ταυτότητας του κατόχου). Αν από αυτά δεν προκύπτει η ημερομηνία γεννήσεως πρέπει να προσκομισθεί και πιστοποιητικό γεννήσεως.

Επίσης, υποβάλλει τα ακόλουθα δικαιολογητικά επικυρωμένα, ήτοι:

2. Φωτοαντίγραφο του τίτλου σπουδών που απαιτείται ως προσόν διορισμού στον οποίον να αναγράφεται ο ακριβής βαθμός αυτού και το έτος κτήσης του τίτλου. Σε κάθε περίπτωση που ο βαθμός εκφράζεται με αξιολογικό χαρακτηρισμό ή με ακέραιο αριθμό απαιτείται και βεβαίωση της οικείας σχολής για τον ακριβή αριθμητικό βαθμό ή να προσκομίζεται χωριστή βεβαίωση.

"Για τους αποφοίτους των ΙΕΚ ως βαθμός διπλώματος για το διορισμό ή πρόσληψη στο δημόσιο τομέα νοείται ο μέσος όρος βαθμολογίας στο θεωρητικό μέρος των εξετάσεων πιστοποίησης, ο αναφερόμενος σε βεβαίωση που εκδίδεται από τον ΟΕΕΚ και η οποία δεν ισχύει αυτοτελώς, αλλά αποτελεί αναπόσπαστο παράρτημα του διπλώματος".

3. Φωτοαντίγραφα των τίτλων σπουδών ή πιστοποιητικών, όπως αυτά αναφέρονται στο εδάφιο Α παρ. 3 του Κεφαλαίου Δ'

4. Εάν ο τίτλος έχει αποκτηθεί στην αλλοδαπή απαιτείται μόνον: προκειμένου για τίτλους Δευτεροβάθμιας μη τεχνικής ή μη επαγγελματικής εκπαίδευσης βεβαίωση ισοτιμίας από την αρμόδια Διεύθυνση του υπουργείου Εθνικής Παιδείας και Θρησκευμάτων και για τίτλους τεχνικής και επαγγελματικής εκπαίδευσης αλλοδαπής, πράξη ισοτιμίας και κατάταξης της επιτροπής Ισοτιμιών του Οργανισμού Επαγγελματικής Εκπαίδευσης και Κατάρτισης (ΟΕΕΚ) - Εθνικής Αντιστάσεως 41, Ν. Ιωνία, καθώς επίσης και βεβαίωση αντιστοιχίας βαθμού από την αρμόδια Διεύθυνση του υπουργείου Εθνικής Παιδείας και Θρησκευμάτων σε εικοσάβαθμη κλίμακα.

5. Η εμπειρία αποδεικνύεται: α) Είτε με τυχόν υπάρχουσα δικαστική απόφαση, από την οποία προκύπτει το είδος της παρασχεθείσης εργασίας και η χρονική διάρκεια τηςπαροχής της, β) Είτε με ομοίου περιεχομένου βεβαίωση αρμοδίας ελληνικής ή αλλοδαπής δημόσιας αρχής, γ) είτε με όμοια βεβαίωση νομικού προσώπου του άρθρου 14 παρ. 1 Ν. 2190/1994, δ) είτε με όμοια βεβαίωση του οικείου ασφαλιστικού φορέα και ε) εάν από την προσκομιζόμενη βεβαίωση του οικείου ασφαλιστικού φορέα δεν προκύπτει το είδος της παρασχεθείσης εργασίας, τότε απαιτούνται προσθέτως βεβαίωση του εργοδότη και υπεύθυνη δήλωση του υποψηφίου κατά το άρθρο 8 Ν. 1599/1986, σε συνδυασμό πάντοτε με το βιβλιάριο κύριας ασφαλίσεως. Δεν απαιτείται η υποβολή βιβλιαρίου κύριας ασφάλισης, από υποψηφίους που προσκομίζουν βεβαίωση ασφάλισης του ΙΚΑ.

Για εμπειρία που δηλώνεται σε σχετική ερώτηση εντύπου αιτήσεως του ΑΣΕΠ, το οποίο επέχει θέση υπεύθυνης δηλώσεως του Ν. 1599/1986, δεν απαιτείται η υποβολή χωριστής υπεύθυνης δηλώσεως.

Ως βαθμολογούμενη εμπειρία νοείται η απασχόληση με σχέση εργασίας ή σύμβαση έργου στο δημόσιο ή τον ιδιωτικό τομέα ή άσκηση επαγγέλματος σε καθήκοντα ή έργα του είδους της εμπειρίας που ορίζεται στην προκήρυξη ως τυπικό προσόν διορισμού ή πρόσληψης μετά την απόκτηση του βασικού τίτλου σπουδών με τον οποίο ο υποψήφιος μετέχει στη διαγνωστική διαδικασία.

6. Οπου απαιτείται γνώση επεξεργασίας ελληνικών και ξενόγλωσσων κειμένων και πινάκων σε Η/Υ, αυτή αποδεικνύεται: με εμπειρία τουλάχιστον έξι (6) μηνών κατά τα ανωτέρω ή με δίπλωμα τομέα Πληροφορικής Ινστιτούτου Επαγγελματικής Κατάρτισης ΙΕΚ ή με πτυχίο ή δίπλωμα δημόσιας ή άλλης αναγνωρισμένης σχολής Η/Υ.

Εφόσον η γνώση Η/Υ δεν είναι δυνατό να αποδειχθεί με εμπειρία, σύμφωνα με τα ως άνω οριζόμενα, αποδεικνύεται και με υπεύθυνη δήλωση του άρθρου 8 του Ν. 1599/86. Στην περίπτωση ψευδούς δήλωσης, η πρόσληψη ανακαλείται υποχρεωτικά με απόφαση του αρμόδιου οργάνου (παρ. 3 άρθρο 10 Ν. 2839/2000, ΦΕΚ 196).

7. Δικαιολογητικά για την απόδειξη της γνώσης της ξένης γλώσσας, σύμφωνα με τα αναφερόμενα στο κεφ. Α της παρούσας προκήρυξης.

8. Παράβολο 5 ευρώ από Δημόσιο Ταμείο.

9. Για την απόδειξη της ιδιότητας του δημότη ή δημότη και κατοίκου δήμου Ροδίων, για τους υποψηφίους που κάνουν χρήση του πλεονεκτήματος της εντοπιότητας, πιστοποιητικό του οικείου δήμου ή κοινότητας.

Σημείωση: 1) τίτλοι, πιστοποιητικά και βεβαιώσεις της αλλοδαπής, που απαιτούνται για το διορισμό πρέπει να είναι επικυρωμένοι και επίσημα μεταφρασμένοι στην ελληνική γλώσσα από αρμόδια κατά νόμο αρχή του υπουργείου Εξωτερικών ή την Πρεσβεία ή το Προξενείο της ξένης χώρας στην Ελλάδα ή από δικηγόρο ή από άμισθο ερμηνέα διορισμένο βάσει του Ν. 148/26-12-1913/1-2-1914, με εξαίρεση, ως προς την επίσημη μετάφρασή τους, των τίτλων σπουδών για τους οποίους υποβάλλεται πράξη αναγνώρισης.

Επισημάνσεις ως προς την απόδειξη της εμπειρίας:

α. Τα δικαιολογητικά του υποψηφίου, ο οποίος επικαλείται εμπειρία που αποκτήθηκε στο εξωτερικο, θα πρέπει να συνοδεύονται εκτός από τα πρωτότυπα ή ακριβή αντίγραφα των πρωτοτύπων και από επίσημη μετάφραση τους στην ελληνική γλώσσα κατά τα ανωτέρω.

β. Οι ασκούντες ελευθέριο επάγγελμα που προσκομίζουν βεβαίωση του ασφαλιστικού τους φορέα περί ασκήσεως του επαγγέλματός τους και ασφάλισής τους σ' αυτό για να αποδείξουν ότι διαθέτουν την απαιτούμενη εμπειρία, πρέπει να υποβάλουν υπεύθυνη δήλωση του άρθρου 8 του Ν. 1599/1986 ότι εξετέλεσαν συγκεκριμένες εργασίες, μελέτες και έργα σχετικά με το αντικείμενο της εμπειρίας και να επισυνάψουν τα σχετικά αποδεικτικά στοιχεία (συμβάσεις, δελτία παροχής υπηρεσιών, φορολογικές δηλώσεις).

γ. Ο χρόνος εμπειρίας πρέπει να συμφωνεί με τον χρόνο που αναφέρεται στις βεβαιώσεις εργοδοτών του ιδιωτικού τομέα και του ασφαλιστικου βιβλιαρίου των υποψηφίων. Χρόνος εμπειρίας που περιέχεται σε βεβαιώσεις εργοδοτών που δεν καλύπτεται από ασφαλιστικές εισφορές και το αντίθετο δεν λαμβάνεται υπόψη και αφαιρείται.

δ. Στην περίπτωση που δεν υπάρχει εργοδότης για τη χορήγηση της σχετικής βεβαίωσης, απαιτείται υπεύθυνη δήλωση του άρθρου 8 του Ν. 1599/1986 και βιβλιάριο κύριας ασφάλισης από το οποίο να προκύπτει καταβολή ασφαλιστικών εισφορών κατά την αντίστοιχη χρονική περίοδο. Η υπεύθυνη δήλωση πρέπει να αναφέρει το λόγο αδυναμίας χορήγησης βεβαίωσης από τον εργοδότη, την επωνυμία και το είδος της επιχείρησης του εργοδότη, την έδρα της, το είδος της απασχόλησης του δηλούντος, την χρονική περίοδο και την ακριβή διάρκεια της απασχόλησης. Λόγω αδυναμίας υποβολής βεβαίωσης του εργοδότη μπορεί να αποτελεί η παύση της λειτουργίας επιχείρησης.

ε. Οταν η εμπειρία προκύπτει από προϋπηρεσία που έχει διανυθεί στον ιδιωτικό τομέα, απαιτείται προσθέτως και βεβαίωση της Επιθεώρησης Εργασίας για το είδος της παρασχεθείσας εργασίας. Για την απόδειξη του είδους της παρασχεθείσας εργασίας με σύμβαση έργου στον ιδιωτικό τομέα απαιτείται επιπλέον και η υποβολή των σχετικών συμβάσεων και δελτίων παροχής υπηρεσιών.

στ. Εμπειρία που αποκτήθηκε κατά τη διάρκεια στρατιωτικής θητείας αναγνωρίζεται μόνο εφόσον η σχετική ειδικότητα έχει αποκτηθεί πριν την κατάταξη του υποψηφίου, ενώ στην περίπτωση που η ειδικότητα αποκτάται κατά τη διάρκεια της θητείας, η σχετική εμπειρία αναγνωρίζεται από την απόκτησή της και μετά. Η βεβαίωση των αρμοδίων αρχών πρέπει να αναφέρει το είδος της απασχόλησης και τη διάρκειά της.

Κεφάλαιο Στ'

Προσωρινή πρόσληψη μέχρι την οριστικοποίηση των πινάκων

Οι υποψήφιοι που περιλαβάνονται στον πίνακα κατάταξης μέχρι τον αριθμό των θέσεων που προκηρύχθηκαν μπορεί να προσλαμβάνονται αμέσως πριν τον αυτεπάγγελτο ή κατ' ένσταση έλεγχο των πινάκων από το ΑΣΕΠ. Η πρόσληψη θα διαρκέσει κατ' ανώτατο όριο μέχρι την προηγούμενη της έκδοσης των ατομικών πράξεων διορισμού βάσει του πίνακα διοριστέων. Μετά τη δημοσίευση των πινάκων διοριστέων οι κατά τα ανωτέρω προσληφθέντες που δεν περιλαμβάνονται σ' αυτούς απολύονται το αργότερο την προηγούμενη της έκδοσης των ατομικών πράξεων διορισμού των περιλαμβανομένων στον πίνακα διοριστέων. Οι απολυόμενοι λαμβάνουν τις αποδοχές που προβλέπονται για την απασχόλησή τους έως την ημέρα της απόλυσης χωρίς οποιαδήποτε αποζημίωση από την αιτία αυτή. Οι προσληφθέντες που περιλαμβάνονται και στον πίνακα διοριστέων συνεχίζουν να απασχολούνται κανονικά.

Ρόδος 7/11/2003

Ο αντιδήμαρχος

Αντώνιος Αλαθέρας

METROPOL
ODEON
★MULTI-CINEMA★
www.RodosVitrina.gr/Metropol.htm
ΕΒΔΟΜ.ΠΡΟΓΡΑΜΜΑ • WEEKLY PROGRAMME
07/11/2003 - 13/11/2003



ΔΕΥΤΕΡΑ
10 ΝΟΕΜΒΡΙΟΥ
ΘΕΑΤΡΟ
Ο ΘΙΑΣΟΣ ΤΩΝ ΠΡΩΤΑΓΩΝΙΣΤΩΝ
ΠΑΝΟΥ ΜΙΧΑΛΟΠΟΥΛΟΥ • ΝΙΚΟΥ ΓΑΛΑΝΟΥ
ΚΑΙ ΓΙΑΝΝΗ ΒΟΥΡΟΥ
ΣΤΗΝ ΞΕΚΑΡΔΙΣΤΙΚΗ ΚΩΜΩΔΙΑ!!!
ΑΡΩΜΑ...ΑΝΔΡΩΝ
Ώρες παραστάσεων
Απογευματινή: 7:00μ.μ. Βραδινή 10:00μ.μ.
Εισιτήρια προπωλούνται στα ταμεία του Μετροπόλ

IN ENGLISH
ΚΑΤΑΛΛΗΛΟ



ΧΑΜΕΝΟΙ ΣΤΗ ΜΕΤΑΦΡΑΣΗ
Μετά τις αποθεωτικές κριτικές και βραβεία Η ΣΟΦΙΑ ΚΟΠΟΛΑ παρουσιάζει μια αστεία και γοητευτική ταινία για τους σύντομους δεσμούς και την ερωτική σχέση!
ΩΡΕΣ ΕΝΑΡΞΗΣ
18:00 • 22:30
ΑΙΘΟΥΣΑ 3

IN ENGLISH
ADVENTURE
ΚΑΤ.ΑΠΟ 13 ΕΤΩΝ



Ο ΑΓΡΑΦΟΣ ΝΟΜΟΣ ΤΗΣ ΔΥΣΗΣ
Η πολυαναμενόμενη νέα ταινία του KEBIN ΚΟΣΤΝΕΡ!!
"Την ώρα της εκδίκησης... δεν υπάρχει μέρος να κρυφτείς"
ΩΡΕΣ ΕΝΑΡΞΗΣ
16:00 • 19:00 • 22:15
ΑΙΘΟΥΣΑ 1



ΚΑΙ ΣΤΟ ΕΛΛΗΝΙΚΟ
COMEDY
ΚΑΤΑΛΛΗΛΟ
Μπαμπαντάδες
Η μαμά στην δουλειά...
Ο μπαμπάς στο σπίτι...
και το σπίτι...νηπιαγωγείο
Η 1η Οικογενειακή Κωμωδία της Χρονιάς με τον Έντι Μέρφι
*Ώρες έναρξης • στα Ελληνικά: 16:00 • 18:00
*Ώρα έναρξης • στα Αγγλικά: 20:00
ΑΙΘΟΥΣΑ 2



IN FRENCH
ROMANTIC • ADVENTURE
ΦΑΝΦΑΝ
"Ο Τουλίπας"
Η πολύαναμενόμενη υπέρ-παραγωγή όπου ο έρωτας • το χιούμορ και η ιστορία μπλέκονται αριστοτεχνικά...
Η 1η ρομαντική περιπέτεια της χρονιάς με την Πενέλοπε Κρουζ και τον Βένσαν Περέζ
ΩΡΑ ΕΝΑΡΞΗΣ SHOWTIME 16:10
ΑΙΘΟΥΣΑ 3

Η ΣΥΜΜΑΧΙΑ
ΚΑΤ.ΑΠΟ 13 ΕΤΩΝ



Αξιότιμα καθάρματα... Θρυλικοί τυχοδιώκτες...
Η πιο χαρτασιακή περιπέτεια σε οπτικά εφέ και δράση!
ΩΡΕΣ ΕΝΑΡΞΗΣ SHOWTIME 20:00
ΑΙΘΟΥΣΑ 3

BAD BOYS 2
ΚΑΤ.ΑΠΟ 13 ΕΤΩΝ



Τα καλά παιδιά... μπαίνουν στον παράδεισο!!!
Τα κακά παιδιά ....μπαίνουν σε περιπέτειες!!!
ΩΡΑ ΕΝΑΡΞΗΣ SHOWTIME 22:00
ΑΙΘΟΥΣΑ 2



ΠΑΡΑΣΚΕΥΗ 14/11
Taxi 3
Μετά την επιτυχία των "Ταξί 1&2" η γνωστή ομάδα επιστρέφει με μια τρίτη κωμική περιπέτια σε σενάριο και πάλι του
Λικ Μπεσόν



Θυσίασε τα πάντα για την αλήθεια... και έγραψε ιστορία
ΟΧΙ άλλα θύματα της αλήθειας
ΘΑΝΑΣΙΜΗ ΑΠΟΚΑΛΥΨΗ
Veronica Guerin
Πρωταγωνιστούν: Τζάκι Τσαν • Κλέρ Φορλάνι
Ένα φίλμ βασισμένο σε πραγματικά γεγονότα



Το 'φονικό όπλο' συναντά τον 'αόρατο εραστή' και ο άσσος της δράσης ΤΖΑΚΙ ΤΣΑΝ συναντά τα μαγικά εφέ του Χολιγουντ
Ατελείωτη δράση από το πρώτο λεπτό
Το Μαγικό Μενταγιόν
• 3 LUXURY DESIGN SCREENS •
• DOLBY DIGITAL EX • FULLY AIR-CONDITIONED •
Πληροφορίες, Κρατήσεις • Information, Reservations
✆ 22410.28400

Cine Mania

ΕΠΙΜΕΛΕΙΑ: *ΚΥΡΙΑΚΗ ΠΕΤΡΙΔΟΥ*

Τί θα δούμε τον (υπόλοιπο) Νοέμβριο

Ο Νοέμβριος είναι για τον κινηματοράφο ότι ο...Ιούλιος για τον τουρισμό. Full season, δηλαδή!

Οπως αντιλαμβάνεσθε, τα...καλύτερα έρχονται για την κινηματογραφική μας ψυχαγωγία αφού ο τρέχων μήνας είναι από αυτούς που μας επιφυλάσσουν "δυνατές" πρεμιέρες.

Ηδη έχουν γίνει αρκετές αλλά έχουμε ακόμα να περιμένουμε ουκ ολίγα μέχρι τα τέλη του. Σήμερα κάνουμε μία αναφορά στις ταινίες που είναι προγραμματισμένο να κάνουν πρεμιέρα μέχρι τα τέλη Νοεμβρίου στη Ρόδο. Θα πρέπει να επισημάνουμε ότι, επειδή οι κινηματογράφοι δεν είναι δυνατόν να γνωρίζουν από τώρα το οριστικό πρόγραμμά τους για όλο το μήνα, ενδέχεται να υπάρξουν αλλαγές στις ημερομηνίες ή ακόμα να προβληθούν και περισσότερες ταινίες. Αναλυτικά, απ' ότι έχει γίνει γνωστό μέχρι στιγμής, το πρόγραμμα των κινηματογράφων της Ρόδου για το μήνα Νοέμβριο προβλέπει:

○ Από το "ΠΑΛΛΑΣ 5 Cinemas Center"

Μερικές "δυνατές" πρεμιέρες, κάποιες από τις οποίες σε α' πανελλήνια προβολή, θα γίνουν από τον πολυκινηματογράφο μέσα στο Νοέμβριο.

Συγκεκριμένα:

- Οι γενναίοι της Σαμοθράκης

Μία από τις **ελληνικές ταινίες** που συζητήθηκαν απο την αρχή της σεζόν (σ.σ. έχει βγει ήδη στις αθηναϊκές αίθουσες).

(Σ.Σ. Από14/11).

- Kill Bill

Πρόκειται για την πολυαναμενόμενη ταινία του "κακού παιδιού" του Χόλιγουντ, **Κουέντιν Ταραντίνο** ("Pull Fiction") με την **Ούμα Θέρμαν** στον πρωταγωνιστικό ρόλο.

(Σ.Σ. Από 21/11, σε α' πανελλήνια προβολή)

- Φτάνει να μ' αγαπάς (Love Actually)

Ρομαντική κομεντί σε σκηνοθεσία **Ρίτσαρντ Κέρτις** και με πρωταγωνιστές τους: **Χιου Γκραντ, Ρόουαν Ατκινσον, Εμα Τόμσον, Κόλιν Φερθ, Λόρα Λίνεϊ, Λίαμ Νίσον κ.ά.**

(Σ.Σ. Από 21/11 σε α' πανελλήνια προβολή)

- Dogville

Η νέα πολυασυζητημένη ταινία του **Λαρς Φον Τρίερ** ("Χορεύοντας στο σκοτάδι") με τη **Νικόλ Κίντμαν** στον πρωταγωνιστικό ρόλο.

- Anythingelse

Πρόκειται για τη νέα ταινία του διανοούμενου του Χόλιγουντ, **Γούντι Αλεν.**

Δίχως άλλου σχολίου...

○ Από το "ΜΕΤΡΟΠΟΛ Alpha Odeon"

Ταινίες που αναμένεται να προσελκύσουν το ενδιαφέρον του κινηματογραφόφιλου κοινού της Ρόδου έχει προγραμματίσει μέχρι τα τέλη του τρέχοντος μηνός το πολυσινεμά, κάποιες από τις οποίες σε α' πανελλήνια προβολή!

Συγκεκριμένα:

- Τα Μαγικό Μενταγιόν (The Medallion)

Κωμική περιπέτεια με τον **Τσάκι Τσαν**

(Σ.Σ. Από 14/11, σε α' πανελλήνια προβολή).

- Ταξί 3 (Taxi 3)

Γαλλική κωμική περιπέτεια, δεύτερη συνέχεια του επιτυχημένου εμπορικά **"Taxi"**

(Σ.Σ. από 14/11 σε α' πανελλήνια προβολή)

- Θανάσιμη Αποκάλυψη (Veronica Guerin)

Κοινωνική δραματική ταινία, βασισμένη στην αληθινή ιστορία της Ιρλανδής δημοσιογράφου **Βερόνικα Γκέριν,** η οποία δολοφονήθηκε επειδή ξεσκέπασε εμπόρους ναρκωτικών. Η σκηνοθεσία είναι του **Τζόελ Σουμάχες** ("Τηλεφωνικός θάλαμος" και την ηρωίδα ερμηνεύει η **Κέιτ Μπλάνσετ** ("Ελίζαμπεθ"). Παίζει και ο **Κόλιν Φάρελ.**

(Σ.Σ. Από 21/11).

- Στα πέρατα του κόσμου

(Master and Cammander: The far side of the world).

Επική ναυτική περιπέτεια σε σκηνοθεσία **Πίτερ Γουίαρ** ("The Truman Show") και με τον **Ράσελ Κρόου** ("Ο Μονομάχος") στον πρωταγωνιστικό ρόλο.

(Σ.Σ. Από 28/11 σε α' πανελλήνια προβολή).

- Οξυγόνο

Πρόκειται για τη νέα πολυαναμενόμενη ταινία του επιτυχημένου συγγραφικού διδύμου **Μιχάλη Ρέππα και Θανάση Παπαθανασίου στους** οποίους ανήκει και η εμπορικότερη ταινία του ελληνικού κινηματογράφου, το "Safe Sex".

Αυτή τη φορά εκπλήσσουν αφού καταπιάνονται με μία **δραματική ιστορία** που λαμβάνει μέρος στην ελληνική επαρχία.

Πρωταγωνιστούν: **Νένα Μεντή, Μαρία Καβογιάννη, Αλέξης Γεωργούλης, Ακκύλας Καραζήσης, Τζόυς Ευείδη.**

(Σ.Σ. Θα προβληθεί σε α' πανελλήνια προβολή. Δεν έχει οριστικοποιηθεί ακόμα η ημερομηνία).

Καλός κινηματογραφικός Νοέμβριος...

ΠΑΛΛΑΣ 5 CINEMAS CENTER
07/11/2003 έως 13/11/2003
www.cinemapallas.gr

ΑΙΘΟΥΣΑ 5 & 3



MATRIX REVOLUTIONS
ΤΟ ΓΕΓΟΝΟΣ ΤΗΣ ΧΡΟΝΙΑΣ!
Σε 1η Παγκόσμια Προβολή ο επίλογος της κορυφαίας περιπέτειας!
Προετοιμαστείτε για τις μνημειώδεις σκηνές "Αποκάλυψης" της αποκορύφωσης του MATRIX!!
Κάντε έγκαιρα τις κρατήσεις σας!
ΠΡΩΤΑΓΩΝΙΣΤΟΥΝ: KEANU REEVES, LAURENCE FISHBURNE, CARRIE ANN MOSS
in english
ΑΙΘΟΥΣΑ 5 Ώρες Έναρξης: 17:20, 20:00, 22:40
ΑΙΘΟΥΣΑ 3 Ώρες Έναρξης: 21:20, *24:00 (12:00 το βράδυ)
* Ειδική επιπλέον παράσταση μόνο Παρασκευή, Σάββατο & Κυριακή

ΑΙΘΟΥΣΑ 2 & 1



ΠΟΛΙΤΙΚΗ ΚΟΥΖΙΝΑ
Σε 1η Πανελλήνια Προβολή!
3η εβδομάδα θριάμβου!
Η μεγαλύτερη ελληνική παραγωγή από την Village Productions!
Για 3η εβδομάδα, η κατά γενική ομολογία κοινού, καλύτερη Ελληνική ταινία για χρόνια, σε διπλή αίθουσα λόγω υψηλής κίνησης! Μια ταινία που θα σας αφήσει μια εξαιρετική γεύση, πότε γλυκιά, πότε σκληρή, αλλά σίγουρα έντονη αφού δύσκολα ξεχνιέται. Μην τη χάσετε!
ΠΡΩΤΑΓΩΝΙΣΤΟΥΝ: ΓΙΩΡΓΟΣ ΧΩΡΑΦΑΣ, ΙΕΡΟΚΛΗΣ ΜΗΧΑΗΛΙΔΗΣ, ΡΕΝΙΑ ΛΟΥΪΖΙΔΟΥ, ΣΤΕΛΙΟΣ ΜΑΪΝΑΣ
ΑΙΘΟΥΣΑ 2 Ώρες Έναρξης: 18:00, 20:20
ΑΙΘΟΥΣΑ 1 Ώρες Έναρξης: 20:20, 22:40

ΑΙΘΟΥΣΑ 4



GOOD BYE LENIN
2η εβδομάδα επιτυχίας!
Η κωμωδία που συνέτριψε τα Χολυγουντιανά blockbusters στο Γερμανικό box office και έσπασε τα ταμεία στην Αθήνα, τώρα και στη Ρόδο! Μην τη χάσετε! Θα πιάσετε τον εαυτό σας να μην μπορεί να συγκρατήσει τα γέλια του σε κάθε σκηνή της!
Ώρες Έναρξης: 20:20

ΑΙΘΟΥΣΑ 4



ΛΗΣΤΕΙΑ ΑΛΑ ΙΤΑΛΙΚΑ
Σε 1η Πανελλήνια Προβολή! 3η εβδομάδα επιτυχίας!
Η ξέφρενη περιπέτεια, με τις εντυπωσιακότερες σκηνές καταδίωξης που είδατε ποτέ! Κρατηθείτε καλά!
Ο Μαρκ Γουόλμπεργκ, η Σαρλίζ Θερόν και ο Έντουαρντ Νόρτον σας βάζουν στο κόλπο! Μην τη χάσετε!
Ώρες Έναρξης: 18:00, 22:40
in english

ΑΙΘΟΥΣΑ 2

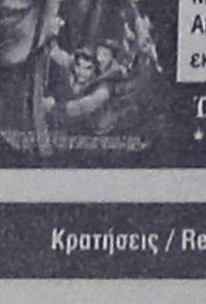

AMERICAN PIE 3: THE WEDDING
Σε 1η Πανελλήνια Προβολή!
Ο πιο... επεισοδιακός γάμος που έχετε πάει ποτέ!!
Η κορύφωση της θρυλικής κωμικής σειράς!
Μη λείψει κανείς!!
Λίστα γάμου: ΠΑΛΛΑΣ 5 CINEMAS CENTER!
Ώρες Έναρξης: *16:00, 22:40
in english *
Ειδική επιπλέον παράσταση μόνο Σαβ & Κυρ

ΑΙΘΟΥΣΑ 3



ΤΡΙΣΔΙΑΣΤΑΤΟΙ ΚΑΤΑΣΚΟΠΟΙ:
GAME OVER 3η εβδομάδα επιτυχίας!
Δείτε για πρώτη φορά ταινία Τρισδιάστατη (3-D)!
Φορέστε τα 3-D γυαλιά σας και ταξιδέψτε σε μία καινούρια περιοχή της κινηματογραφικής φαντασίας!
ΠΡΩΤΑΓΩΝΙΣΤΟΥΝ:
SALMA HAYEK, SYLVESTER STALLONE
Ώρες Έναρξης: 17:10, 19:15
in english

ΑΙΘΟΥΣΑ 1

ΣΕΒΑΧ: Ο ΘΡΥΛΟΣ ΤΩΝ 7 ΘΑΛΑΣΣΩΝ
Σε 1η Πανελλήνια Προβολή!
3η βδομάδα επιτυχίας!
Μεταγλωττισμένη Ελληνικά!
Απολαύστε τη μαγική περιπέτεια κινουμένων σχεδίων με εκπλήξεις από την Δημιουργία!
Ώρες Έναρξης: *16:30, 18:30
* Ειδική επιπλέον παράσταση μόνο Σαβ & Κυρ

Κρατήσεις / Reservations 22410 24475 & 22410 70670

Άρτος (;) Θεάματα (;)...

... Και τηλεόραση (όπως λέμε τηλοψία...)

STAR

06.00 Ο αρκούδος στο μπλε σπίτι
06.30 Πάπιρος
06.30 Μάμφι
07.00 Ρόλι-Πόλι-Ολι
07.30 Κλίφορντ
08.00 Μπαμπάρ
08.30 Ο Ιάσονας και οι θεοί του Ολύμπου
09.00 Σπάιντερμαν
09.30 Μπέιμπι Λούνεϊ Τουνς
10.00 The powerpuff girls
10.30 Ντέξτερ
11.00 Η λεγεώνα των υπερηρώων. Κινούμενα σχέδια
11.30 Πόκεμον-Η επόμενη γενιά
12.00 Γιου-Γκι-Ο. Κινούμενα σχέδια
12.30 Τα στρουμφάκια. Κινούμενα σχέδια
13.00 Ειδήσεις
13.30 Οικογένεια Γκίλμορ. Κοινωνική σειρά.
14.30 Τα φιλαράκια. Κοινωνική σειρά
15.30 Σούπερμαν, τα χρόνια της νιότης. Νεανική σειρά φαντασίας.
16.30 Οι μάγισσες
17.30 Ξένη ταινία.
19.30 Ειδήσεις
21.00 Ξένη ταινία.
23.00 Ξένη ταινία.
01.00 Ειδήσεις
01.45 Ξένη ταινία.
03.45 Αστέρια στο πεντάγραμμο

ALTER

06.10 Οι ιστορίες του Κουστό
06.30 Λούκι Λουκ. Σειρά κινουμένων σχεδίων.
07.00 Κάσπερ
07.15 Ντίτζιμον: Next generation Σειρά κινουμένων σχεδίων
07.45 Μάγια η μέλισσα
08.15 Αντζελίνα μπαλαρίνα
08.30 Μπανάνες με πιτζάμες
09.00 Μπομπ ο μάστορας
09.15 Φλίπερ
09.45 Transformes
10.15 Χελωνονιτζάκια Σειρά κινουμένων σχεδίων.
11.45 Μαρσουπιλάμι
11.15 He-man και οι κυρίαρχοι του σύμπαντος
11.45 Γκάρφιλντ
12.00 Hit parade
13.30 Μίτση-Χώστα (Ε)
14.15 Ελληνική ταινία.
16.15 Παρατράγουδα
18.45 Το πρώτο θέμα
19.00 Ειδήσεις
20.00 Η φωνή του πολίτη
21.00 Ξένη ταινία.
23.00 Ειδήσεις
23.15 Χωρίς μοντάζ II
02.00 Μαγκάιβερ
03.00 Aphrodisia
03.10 Ξένη ταινία.
05.15 Τόλμη και γοητεία. (Ε)
05.45 Alter clips

ΕΞΥΠΗΡΕΤΗΣΗ
24 ΩΡΕΣ ΤΟ 24ΩΡΟ
24hrs DVD STORE
ΤΟ ΜΟΝΑΔΙΚΟ ΑΥΤΟΜΑΤΟ ΜΗΧΑΝΗΜΑ ΕΝΟΙΚΙΑΣΗΣ ΤΑΙΝΙΩΝ ΣΤΗ ΡΟΔΟ!!!!
Video
ΑΓ. ΑΝΑΣΤΑΣΙΑΣ 16
ΡΟΔΟΣ
ΤΗΛ. 2241039979
dvdstore24@yahoo.gr

Κερδίστε χρόνο κα εξυπηρέτηση
WESTERN UNION | MONEY TRANSFER
"The fastest way to send money worldwide."
Αποστολή χρημάτων σ' όλο τον κόσμο μέσα σε λίγα λεπτά!!!
50.000 καταστήματα σε 165 χώρες του κόσμου είναι έτοιμα να σας εξυπηρετήσουν σε διευρυμένα ωράρια
Γονείς φοιτητών εξωτερικού εμπιστευθείτε μας
PLANET HOLIDAYS
Δημήτρης Τσοπανάκης
Γαλλίας 6 - Ρόδος - Τηλ. 22410-27327

ET-1

07.00 Εκπαιδευτική τηλεόραση
10.00 Μικρές ιστορίες από όλο τον κόσμο
10.15 Η Μιμή και ο κύριος Μπόμπο. Παιδική σειρά.
11.15 Ο μικρός πρίγκιπας
12.00 Μαρσελίνο
12.30 Κοκκινογένης ο πειρατής
13.00 Υπαιθρος χώρα
13.30 Με αρετή και τόλμη
14.00 Κοινοβούλιο αιχμής
15.00 Ελλάδα-Ευρώπη
16.00 Ανθρωπος και περιβάλλον
16.45 Pre game
19.00 Η εποχή των εικόνων
20.00 Η ζωή είναι αλλού
21.00 Ομιλείτε ελληνικά;
22.00 Eurovision Junior.
23.00 Ειδήσεις
23.45 Κλήρωση ΛΟΤΤΟ
23.45 Ξένη ταινία.
02.15 Δίκτυο με ΝΕΤ

NET

07.00 Ουράνιο τόξο
09.00 Σαββατοκύριακο. Ενημερωτικό μαγκαζίνο με τον Κώστα Αρβανίτη.
12.00 Ειδήσεις
12.30 Νερό, η πηγή της ζωής
13.00 Σπορ ιστορίες. Με τον Δημήτρη Χατζηγεωργίου
14.00 Ζώνη ασφαλείας
15.00 Ειδήσεις
16.00 Ξένη ταινία.
18.00 Ειδήσεις
18.30 Pre game. Αθλητική εκπομπή.
19.00 Αγώνας ποδοσφαίρου για τοπρωτάθλημα Α' Εθνικής κατηγορίας
21.00 Ειδήσεις
22.00 Κοίτα τι έκανες. Η Σεμίνα Διγενή υποδέχεται στο στούντιο πρόσωπα λαμπερά με ζωές σαν μυθιστόρημα
24.00 Στα άκρα. Εβδομαδιαία εκπομπή
01.00 Ειδήσεις
01.15 Ξένη ταινία.

ET-3

08.01 Ο Ρομπέν των δασών
08.30 Το βιβλίο της ζούγκλας
09.00 Τα αρκουδάκια της αγάπης
09.30 Ονειροδρόμιο
10.30 Τσίρκο
11.30 Αλλιώς
12.00 Σινεμάνια. Εκπομπή για τον κινηματογράφο με τον Νίκο Γουλιά.
13.00 Ειδήσεις
15.00 Το Αξιον Εστί στη Θεσσαλονίκη. Παρουσιάζει ο Βασίλης Βασιλικός
16.00 Νόστος. Εκπομπή με θέματα της Βόρειας Ελλάδας.
17.30 Design 100%
18.15 Λιόν-Νις. Γαλλικό πρωτάθλημα ποδοσφαίρου.
20.30 Ειδήσεις
21.30 Ελλάδα-Τέχνη-Πολιτισμός στο 2004
22.30 Σαν παλιό σινεμά...
23.00 Αθλητικό Σαββατόβραδο.
24.00 Ειδήσεις
00.30 Ξένη ταινία.
02.30 Νόστος (Ε)
04.00 Το Αξιον Εστί στη Θεσσαλονίκη (Ε)
05.00 Ντοκιμαντέρ (Ε)
06.30 Αθλητικό Σαββατόβραδο (Ε)

FILMNET

06.40 Ξένη ταινία. «Απόσταση βολής»
08.20 Ξένη ταινία. «Φιλί από έναν άγγελο». Ρομαντική κομεντι.
09.10 Ξένη ταινία. «Κατά λάθος δολοφόνος».
10.50 Ξένη ταινία. «Σχέδιο εκδίκησης». Οικογενειακή ταινία.
11.35 Ξένη ταινία. «Πως να παντρευτείτε μια δισεκατομμυριούχο».
13.10 Mad on Filmnet
13.45 Ξένη ταινία. «Σιμόν». Δραματική κομεντί.
15.50 Ξένη ταινία. «Η μαμά απεργεί».
17.30 Εισβολή
18.00 Κωδικός: Alias
19.00 Στον τόπο του εγκλήματος
20.00 Ξένη ταινία. «Εκτός ορίων».
22.15 Ξένη ταινία. «Παίζοντας στα τυφλά». Κωμωδία
00.30 Ξένη ταινία. «Δύο καθάρματα στον ίδιο δρόμο»
00.15 Ξένη ταινία. «Ναυαγός».
02.40 Ξένη ταινία. «Οργισμένο ροζ».
04.05 Ξένη ταινία. «Αγρυπνες νύχτες».

SUPER SPORT

16.00 Αμερικάνικο ποδόσφαιρο
17.00 Ελληνικό πρωτάθλημα.
19.00 Ελληνικό πρωτάθλημα.
21.00 X-games
21.30 Ιταλικό πρωτάθλημα
23.30 Αγγλικό πρωτάθλημα
01.30 Ισπανικό πρωτάθλημα
03.15 Γερμανικό πρωτάθλημα
05.00 Πορτογαλικό πρωτάθλημα.

MEGA

05.45 Η δίψα (Ε) Κοινωνική σειρά
06.15 Ο επισκέπτης της ομίχλης (Ε) Κοινωνική σειρά Παίζουν: Γιάννης Φέρτης. Γιάννης Βόγλης, Τζοβάνα Φραγκούλη, Κώστας Αρζόγλου.
07.00 Οσα φέρνει η ώρα (Ε). Ενημερωτική εκπομπή με τον Γιάννη Πολίτη.
08.00 Ελληνική σειρά (Ε)
09.50 Το παιδί μου κι εγώ
10.00 Τα μυστικά της Βέφας - Οι καλύτερες συνταγές
10.50 Το παιδί μου κι εγώ
11.00 Ελληνική σειρά (Ε)
13.00 Mega star. Μουσική εκπομπή με την Εύη Αδάμ.
14.00 Ειδήσεις
14.50 Ελληνική σειρά (Ε)
15.50 Traction. Ενημερωτική εκπομπή για το αυτοκίνητο και την μοτοσικλέτα με τον Κώστα Στεφανή
16.30 Μπουκιά και συχώριο. Παρουσιάζει ο Ηλίας Μαμαλάκης
17.30 Τα τετράγωνα των αστέρων
18.05 Ματιές στα γεγονότα
18.10 Ξένη ταινία.
20.00 Κεντρικό δελτίο ειδήσεων
21.00 Το show των εκατομμυρίων.
22.30 PRIVE
24.00 Τελευταία γεγονότα
00.30 Ξένη ταινία.
02.30 Επιφάνεια (Ε)
03.30 Τηλεμάρκετινγκ
05.00 Τελευταίοι εγγονοί (Ε)

ANT-1

06.00 Δανεικός πατέρας
06.50 Στούντιο με θέα. Εμημερωτική εκπομπή με τον Θέμη Μάνεση και τη Φαίη Μαυραγάνη.
10.30 Της Ελλάδας τα παιδιά
11.00 Οικογένεια Καράμπελα (Ε) Κωμική σειρά.
12.00 Κωνσταντίνου και Ελένης (Ε)
12.55 Super game
13.00 Σούπερ Σάββατο. Αθλητική εκπομπή με τον Μιχάλη Τσώχο.
14.00 Ειδήσεις
14.40 Δρ. Κουίν: Μόνη στην Αγρια Δύση. Κοινωνική σειρά. Παίζουν: Τέιν Σέιμουρ, Τζο Λάντο, Τσαντ Αλεν
15.40 The mission - best of
17.40 Εγκλήματα (Ε) Κωμική σειρά.
17.30 Τα νέα του ANT1
17.40 Εγκλήματα (Σ)
18.00 Ελληνική ταινία
20.00 Τα νέα του ANT 1
21.00 Θέατρο
23.45 Mission
00.45 Νυχτερινές ειδήσεις
01.10 Ξένη ταινία.
02.10 Mission (Ε)
03.10 Easy game
03.30 Τηλεμάρκετινγκ-Τηλεαγορά
04.10 Ξένη ταινία.

ALPHA

05.45 Εν λευκώ. (Ε)
06.45 Πρωινές σελίδες. Ενημερωτικό μαγκαζίνο με τον Γιώργο Οικονομέα.
10.00 Πέρα από τον ορίζοντα. Εκπομπή με την Ντέμη Καραγιάννη και τον Πέτρο Γκάτζια.
11.00 Παρα-πληροφόρηση. Ενημερωτική εκπομπή με τον Κώστα Μαρδά.
12.00 Ελληνική ταινία. «Βρόμικη πόλη». Δραματική περιπέτεια.
14.00 Ειδήσεις
14.45 Ωραίοι... ως Ελληνες. Με τη Σοφία Τσιλιγάννη
15.45 Καλά να πάθεις (Ε) Κωμική σειρά. Παίζουν: Πέτρος Φιλιππίδης, Τζένη Ιωακειμίδου, Ηλίας Λογοθέτης κ.α.
16.45 Ακροβατώντας (Ε). Δραματική σειρά. Παίζουν: Θεοφανία Παπαθωμά, Γιάννης Βόγλης, Μελίνα Μποτέλη, Τάκης Χρυσικάκος
17.45 Ειδήσεις
18.00 Ελληνική ταινία.
20.00 Ειδήσεις
21.00 Αγγελοι του Alpha. Με τους Βαγγέλη Περρή, Φαίη Βόκου, Μαρία Φραγκάκη και Θανάση Πάτρα.
22.30 Ισπανικό ποδόσφαιρο
00.30 Ειδήσεις
00.45 Το καφενείο των φιλάθλων
03.00 Point man. Αστυνομική σειρά.
04.00 Τηλεαγορές
04.30 Παραπληροφόρηση (Ε)

ΚΗΔΕΙΑ

Την λατρευτή μας μητέρα, γιαγιά, αδελφή και θεία
ΕΥΑΓΓΕΛΙΑ ΣΚΙΑΘΙΤΗ
ετών 76
θανούσα κηδεύουμε σήμερα Σάββατο 8 Νοεμβρίου 2003 και ώρα 12η μεσημβρινή από τον Ιερό Ναό Αγίων Αποστόλων Ρόδου.
Τα παιδιά: Μιχάλης-Ευτυχία, Γιώργος-Μιχαλίτσα, Νίκος-Ειρήνη, Κώστας-Αννα.
Τα εγγόνια, τα αδέλφια, τα ανίψια και οι λοιποί συγγενείς.

ΜΝΗΜΟΣΥΝΑ

Την 9η Νοεμβρίου ημέρα Κυριακή και ώρα 8.30 π.μ. εις τον Ιερό Μητροπολιτικό Ναό Εισοδίων Θεοτόκου, τελούμε ετήσιο μνημόσυνο υπέρ αναπαύσεως της ψυχής του λατρευτού μας συζύγου, πατέρα, αδελφού και θείου
ΙΩΑΝΝΗ Ν. ΣΠΟΡΓΙΤΑ
Η σύζυγος: Μαριάνθη.
Η κόρη: Τσαμπίκα.
Τ' αδέλφια, τ' ανίψια και οι λοιποί συγγενείς.

Την 9η μηνός Νοεμβρίου ημέρα Κυριακή και ώρα 8.30 π.μ. εις τον Ιερό Ναό Αγίου Γεωργίου (Ανω) τελούμε 2ετές μνημόσυνο υπέρ αναπαύσεως της ψυχής της λατρευτής μας μητέρας, αδελφής, γιαγιάς και θείας
ΣΤΥΛΙΑΝΗΣ ΒΛΑΣΤΟΥ
Τα παιδιά: Νίνα-Γιώργος Παζιούρου, Μαίρη-Φιλήμονας Παπαδημητρίου, Μιχάλης-Πάντιμη Βλαστού, Βασιλική Βλαστού.
Τα εγγόνια, η αδελφή, τ' ανίψια και οι λοιποί συγγενείς.

Την 9η μηνός Νοεμβρίου ημέρα Κυριακή και ώρα 8.30 π.μ. εις τον Ιερό Μητροπολιτικό Ναό Ρόδου τελούμε 3μηνο μνημόσυνο, υπέρ αναπαύσεως της ψυχής της λατρευτής μας συζύγου, μητέρας, γιαγιάς, προγιαγιάς και θείας
ΜΑΡΙΑΣ ΔΗΜΗΤΡΑΚΗ
Ο σύζυγος: Γεώργιος.
Τα παιδιά, τα εγγόνια, τα δισέγγονα, τα ανίψια και οι λοιποί συγγενείς.

Την προσεχή Τρίτη, 11η τρέχοντος μηνός και ώρα 9 π.μ., εις την εορτή του Αγίου Μεγαλομάρτυρος Μηνά, θα τελεσθεί εις τον Ιερόν Ναόν Αγίου Δημητρίου του Παλιού Νεκροταφείου Ρόδου, το καθιερωμένο ετήσιο Αρχιερατικό Μνημόσυνο των Μεγάλων Ευεργετών της Ορθοδόξου Κοινότητος, Ιδρυτών και Ευεργετών του ως άνω Ιερού Ναού
ΜΙΝΩΟΣ, ΔΗΜΗΤΡΙΟΥ ΚΑΙ ΜΑΡΟΥΛΙΤΣΑΣ - των ΒΕΝΕΤΟΚΛΕΩΝ
Παρακαλούμεν πάντας τους τιμώντας την μνήμη Αυτών, όπως ευαρεστηθούν και παραστούν εις αυτό.



Την 9η μηνός Νοεμβρίου ημέρα Κυριακή και ώρα 8.30 π.μ. εις τον Ιερό Ναό Αγίου Δημητρίου (παλιό Νεκροταφείο) τελούμε 9μηνο μνημόσυνο, υπέρ αναπαύσεως της ψυχής της λατρευτής μας μητέρας, γιαγιάς και προγιαγιάς
ΑΙΚΑΤΕΡΙΝΗΣ ΠΑΠΟΥΤΣΗ
Τα παιδιά: Μαρία-Μιχαήλ.
Τα εγγόνια: Αναστασία-Σταυριανός-Σταυρούλα-Νικόλαος.
Τα δισέγγονα και οι λοιποί συγγενείς.



Την 9η μηνός Νοεμβρίου ημέρα Κυριακή και ώρα 9 π.μ. εις τον Ιερό Ναό Αγίου Ιωάννη Προδρόμου Φανών τελούμε 3ετές μνημόσυνο υπέρ αναπαύσεως της ψυχής της λατρευτής μας συζύγου, μητέρας, αδελφής, εξαδέλφης και θείας
ΣΤΑΜΑΤΙΑΣ ΜΠΟΝΙΑΤΗ
Ο σύζυγος: Βασίλειος.
Τα παιδιά: Παρασκευή-Ανδρέας
Τ' αδέλφια, τα εξαδέλφια, τ' ανίψια και οι λοιποί συγγενείς.



Την 9η μηνός Νοεμβρίου ημέρα Κυριακή και ώρα 8 π.μ. εις τον Ιερό Ναό Ταξιαρχών Νεκροταφείου Ρόδου τελούμε 6μηνο μνημόσυνο υπέρ αναπαύσεως της ψυχής της λατρευτής μας μητέρας
ΑΝΝΑΣ ΜΙΝΟΠΕΤΡΟΥ
Τα παιδιά: Χρυσούλα, Αργυρώ, Τάκης.
Και οι λοιποί συγγενείς.



Την 9η μηνός Νοεμβρίου ημέρα Κυριακή και ώρα 8.30 π.μ. εις τον Ιερό Ναό Αγίων Αποστόλων, τελούμε ετήσιο μνημόσυνο υπέρ αναπαύσεως της ψυχής της λατρευτής μας μητέρας, γιαγιάς, αδελφής και θείας
ΜΑΓΔΑΛΗΝΗΣ ΤΗΛΙΑΚΟΥ
Τα παιδιά: Εφη-Παναγιώτης, Γιώργος-Λίτσα, Δημήτρης-Νίκη.
Τα εγγόνια, τ' αδέλφια, τ' ανίψια και οι λοιποί συγγενείς.



Την 9η μηνός Νοεμβρίου ημέρα Κυριακή και ώρα 8 π.μ. εις τον Ιερό Ναό Ταξιαρχών Νεκροταφείου τελούμε 40ήμερο μνημόσυνο υπέρ αναπαύσεως της ψυχής της λατρευτής μας μητέρας, γιαγιάς, αδελφής και θείας
ΜΑΡΙΑΣ-ΒΑΡΒΑΡΑΣ ΣΤΥΛΙΑΝΟΥ (ΡΟΔΙΤΗ)
Ο σύζυγος: Μανώλης.
Τα παιδιά: Κωνσταντίνος-Κατερίνα, Παναγιώτης.
Τα εγγόνια, τ' αδέλφια, τ' ανίψια και οι λοιποί συγγενείς.



Την 9η μηνός Νοεμβρίου ημέρα Κυριακή και ώρα 8.30 π.μ. εις τον Ιερό Ναό Ταξιαρχών (Νεκροταφείο Ρόδου) τελούμε 9μηνο μνημόσυνο, υπέρ αναπαύσεως της ψυχής της λατρευτής μας συζύγου, μητέρας και γιαγιάς
ΠΗΝΕΛΟΠΗΣ ΛΑΜΠΡΙΝΟΥ
Ο σύζυγος: Κωνσταντίνος.
Τα παιδιά: Γρηγόρης-Γιώτα, Μιχάλης.
Τα εγγόνια και οι λοιποί συγγενείς.



Την 9η μηνός Νοεμβρίου ημέρα Κυριακή και ώρα 8.30 π.μ. εις τον Ιερό Ναό Αγίου Δημητρίου (παλιό Νεκροταφείο Ρόδου) τελούμε 6μηνο μνημόσυνο υπέρ αναπαύσεως της ψυχής του λατρευτού μας υιού, αδελφού και ανιψιού
ΠΑΥΛΟΥ ΧΡΙΣΤΟΦΟΡΑΚΗ ΒΛΑΣΤΟΥ
Οι γονείς: Γεώργιος-Ουρανία.
Τ' αδέφια, οι θείοι, οι θείες και οι λοιποί συγγενείς.



Την 9η Νοεμβρίου ημέρα Κυριακή και ώρα 8.30 π.μ. στον Ιερό Ναό Κοιμήσεως Θεοτόκου Αφάντου τελούμε 6μηνο μνημόσυνο υπέρ αναπαύσεως της ψυχής του λατρευτού μας συζύγου, πατέρα και παππού
ΗΣΑΪΑ ΠΑΠΑΪΩΑΝΝΟΥ του Ιωάννη
Η σύζυγος: Βασιλική.
Τα παιδιά: Ισμήνη-Σάββας, Παπαγεωργίου, Ιωάννης-Χριστίνα Παπαϊωάννου, Γέωργιος-Μαρία Παπαϊωάννου, Δέσποινα-Νικόλαος Παπανικήτα.
Τα εγγόνια: Βασιλική, Βασίλης, Ανδριάνα, Ησαΐας, Ρηγώ, Γιώργος και οι λοιποί συγγενείς.

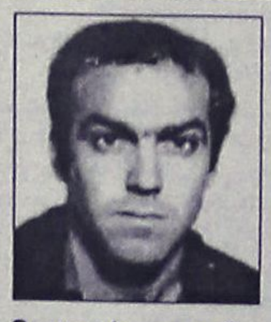

Τελούμε στις 9 Νοεμβρίου ημέρα Κυριακή και ώρα 8 π.μ. στον Ιερό Ναό Αγίου Λουκά Σορωνής διετές μνημόσυνο υπέρ αναπαύσεως της ψυχής του λατρευτού μας συζύγου, πατέρα, υιού και αδελφού
ΓΕΩΡΓΙΟΥ Ν. ΧΑΤΖΗΝΙΚΟΛΑ
Η σύζυγος: Σωτούλα.
Τα παιδιά: Νίκος και Ευαγγελία.
Οι γονείς, τα πεθερικά, τ' αδέλφια και οι λοιποί συγγενείς.



Την Κυριακή 9 Νοεμβρίου και ώρα 8.30 π.μ. εις τον Ιερό Ναό Αγίου Νικολάου Χάλκης, τελούμε 40ήμερο μνημόσυνο υπέρ αναπαύσεως της ψυχής του λατρευτού μας συζύγου, πατέρα, παππού και θείου
ΝΙΚΟΛΑΟΥ Ι. ΦΡΑΓΚΑΚΗ
Η σύζυγος: Αναστασία
Τα παιδιά: Ιωάννης-Ευαγγελία, Σουσάνα-Κώστας, Κώστας-Ρηγοπούλα
Τα εγγόνια, τ' ανίψια και οι λοιποί συγγενείς.



Την 10η μηνός Νοεμβρίου ημέρα Δευτέρα και ώρα 8.30 π.μ. εις τον Ιερό Ναό Αγίου Σεργίου και Βάγχου Ιαλυσσού τελούμε 40ήμερο μνημόσυνο υπέρ αναπαύσεως της ψυχής του λατρευτού μας συζύγου, υιού, πατέρα, αδελφού και θείου
ΠΑΥΛΟΥ ΚΥΠΡΙΑΝΙΔΗ
Η σύζυγος: Μαρία.
Οι γονείς: Παναγιώτης-Γεωργία.
Τα παιδιά: Γεώργιος, Απόστολος.
Τα αδέλφια, τα ανίψια και οι λοιποί συγγενείς.



Την 10η μηνός Νοεμβρίου ημέρα Δευτέρα και ώρα 8 π.μ. εις τον Ιερό Ναό Ταξιαρχών Νεκροταφείου τελούμε 9ήμερο μνημόσυνο υπέρ αναπαύσεως της ψυχής του λατρευτού μας συζύγου, πατέρα, παππού, αδελφού και θείου
ΑΝΤΩΝΙΟΥ ΑΝΑΣΤΑΣΙΑΔΗ
Η σύζυγος: Στεργουλιά.
Τα παιδιά: Γενέθλιος-Βασιλεία, Πολυξένη-Γιάννης Καζουλλάκης, Μαρία-Τάσος Χατζηδημητρίου.
Τα εγγόνια: Αντώνης, Στεργαλιά.
Τα αδέλφια, τα ανίψια και οι λοιποί συγγενείς.



Την 10η μηνός Νοεμβρίου ημέρα Δευτέρα και ώρα 8 π.μ. εις τον Ιερό Ναό Ταξιαρχών Νεκροταφείου τελούμε ετήσιο μνημόσυνο υπέρ αναπαύσεως της ψυχής του λατρευτού μας συζύγου, πατέρα, αδελφού και θείου
ΜΙΧΑΗΛ ΒΑΣΙΛΕΙΟΥ
Η σύζυγος: Ελευθερία.
Η κόρη: Ειρήνη.
Τ' αδέλφια, τ' ανίψια και οι λοιποί συγγενείς.

ΔΩΡΕΑ ΕΙΣ ΜΝΗΜΗ

Ο **Φιλανθρωπικός Σύλλογος Κρεμαστής "Παναγία η Ελεημονήτρια"** ευχαριστεί τους **Ιάκωβο** και **Σπύρο Φτάκλα** που κατέθεσαν στο σύλλογο το ποσό των 50 ευρώ αντί στεφάνου εις μνήμη **Ελένης Γιαννιού.**

ΔΩΡΕΕΣ

Το **Παράρτημα Ρόδου της Ελληνικής Αντικαρκινικής Εταιρείας** ευχαριστεί τις κάτωθι οικογένειες που προσέφεραν δωρεά αντί στεφάνου εις μνήμη
ΕΥΑΓΓΕΛΙΑΣ ΠΕΤΡΙΔΗ
Οικ. κ. **Καραβοκυρού** ποσό 30 ευρώ.
Οικ. **Αικατερίνης Κουτρουμπάκη** ποσό 30 ευρώ.
Εκ του Δ.Σ.

ΕΛΛΗΝΙΚΗ ΔΗΜΟΚΡΑΤΙΑ
ΠΕΡΙΦ. ΝΟΤΙΟΥ ΑΙΓΑΙΟΥ
ΝΟΜΟΣ ΔΩΔΕΚΑΝΗΣΟΥ
ΔΗΜΟΣ ΝΟΤΙΑΣ ΡΟΔΟΥ
ΓΡΑΦΕΙΟ ΔΗΜΑΡΧΟΥ

ΑΝΑΚΟΙΝΩΣΗ

Ο Δήμος Νότιας Ρόδου κάνει γνωστό προς όλους τους ενδιαφερόμενους ότι με την υπ' αριθμ. 208/2003 απόφασή του Δ.Σ. δόθηκε παράταση προθεσμίας μέχρι και 30 Νοεμβρίου για την υποβολή των σχεδίων του διαγωνισμού ιδεών με θέμα «Εμβλημα Δήμου Νότιας Ρόδου».

Ο δήμαρχος
Σαββής Εμμανουήλ

ΑΝΩΤΕΡΑ ΔΙΟΙΚΗΣΗ ΤΑΓΜΑΤΩΝ ΕΘΝΟΦΥΛΑΚΗΣ

ΔΙΑΚΗΡΥΞΗ

Ανακοινώνεται ότι, στις 1 Δεκεμβρίου 2003, ημέρα Δευτέρα και ώρα 10.00, θα διενεργηθεί δημόσιος μειοδοτικός διαγωνισμός, με έγγραφες ενσφράγιστες προσφορές, στα γραφεία της Λέσχης Εθνοφυλακής Ρόδου (οδός Εθνάρχου Μακαρίου 18, τηλ. 22410 28134-55351), για την ανάδειξη προμηθευτή σφολιατοειδών-γλυκών, προς κάλυψη αναγκών των μονάδων της 95 ΑΔΤΕ.
Πληροφορίες, κατά τις εργάσιμες ημέρες και ώρες, στα τηλέφωνα 22410 55610-11-12, από όπου οι ενδιαφερόμενοι μπορούν να ενημερωθούν.

Από την Ανωτέρα Διοίκηση Ταγμάτων Εθνοφυλακής

ΕΛΛΗΝΙΚΗ ΔΗΜΟΚΡΑΤΙΑ
ΥΠΟΥΡΓΕΙΟ ΥΓΕΙΑΣ ΚΑΙ ΠΡΟΝΟΙΑΣ
ΤΑΜΕΙΟ ΣΥΝΤΑΞΕΩΝ ΜΗΧΑΝΙΚΩΝ ΚΑΙ ΕΡΓΟΛΗΠΤΩΝ ΔΗΜΟΣΙΩΝ ΕΡΓΩΝ

ΠΡΟΚΗΡΥΞΗ

Το ΤΣΜΕΔΕ/Γρ. Ρόδου προκηρύσσει την κάλυψη τριών θέσεων ελεγκτών ιατρών:
α) Ελεγκτή ιατρού για την περιοχή Ρόδου.
β) Ελεγκτή οδοντιάτρου για την περιοχή Ρόδου.
γ) Ελεγκτή οδοντιάτρου για την περιοχή Κω.
Η πρόσληψη θα γίνει με ανάθεση σύμβασης μίσθωσης έργου ελεγκτή ιατρού και οδοντιάτρου για ένα (1) έτος.
Απαραίτητα δικαιολογητικά που πρέπει να κατατεθούν στο ΤΣΜΕΔΕ/Γρ. Ρόδου, Μητροπόλεως 4-85100 είναι τα παρακάτω:
1) Αίτηση.
2) Βιογραφικό σημείωμα.
3) Βεβαίωση ιατρικού ή οδοντιατρικού συλλόγου, αντίστοιχα για υπερπενταετή άσκηση του επαγγέλματος.
4) Υπ. δήλωση ότι δεν κατέχουν άλλη έμμισθη θέση στο δημόσιο τομέα, σε ποιό σύλλογο είναι εγγεγραμμένοι και τί ειδικότητα ασκούν.
Η κατάθεση των δικαιολογητικών πρέπει να γίνει έως 14/11/2003. (Πληρ. τηλ. 22410 33960).

Από το Γραφείο Ρόδου

ΔΕΝ ΕΟΡΤΑΖΟΥΝ

- Ο γιατρός παθολόγος κ. **Μιχάλης Φ. Φωτάρας,** δεν εορτάζει και δεν δέχεται επισκέψεις.
- Ο κ. **Μιχαήλ Μαμιός,** δεν εορτάζει ούτε θα δεχθεί επισκέψεις.
- Ο κ. **Μιχάλης Κάρρας,** δεν θα δεχθεί επισκέψεις για τη γιορτή του.
- Ο κ. **Μιχαήλ Γ. Σταυρινάκης,** εκτελωνιστής, δεν εορτάζει, ούτε θα δεχθεί επισκέψεις.
- Ο κ. **Μιχαήλ Κωβαίος,** δεν θα δεχθεί επισκέψεις για την ονομαστική του εορτή.
- Ο κ. **Μιχαήλ Ε. Κριάρης,** δάσκαλος, δεν εορτάζει και δε δέχεται επισκέψεις.
- Ο κ. **Μιχάλης Δ. Χατζηδημητρίου,** έμπορος, δεν εορτάζει και δεν δέχεται επισκέψεις λόγω απουσίας του.
- Ο κ. **Μιχαήλ Δ. Κρητικός** (Παύλου Μελά 76) δεν θα δεχθεί επισκέψεις για την ονομαστική του εορτή.
- Ο κ. **Μιχάλης Χαπίπης,** δεν θα δεχθεί επισκέψεις για την ονομαστική του εορτή.
- Ο κ. **Μιχάλης Βαρδέλλης**, δεν θα δεχθεί επισκέψεις για την εορτή του.
- Ο κ. **Μιχάλης Σκάρος** του **Αντωνίου,** δεν δέχεται επισκέψεις για την ονομαστική του εορτή.

ΙΕΡΑ ΜΗΤΡΟΠΟΛΙΣ ΡΟΔΟΥ
ΙΕΡΟ ΝΑΪΔΡΙΟ ΑΓ. ΜΗΝΑ

ΠΑΝΗΓΥΡΙΣ

Φέρομεν εις γνώση του φιλοθρήσκου κοινού ότι την 11ην Νοεμβρίου ε.έ. ημέρα Τρίτη εορτάζει το Ιερό Ναΐδριο του Αγίου Μηνά στην περιοχή Τσαΐρι.
Αφ' εσπέρας ημέρα **Δευτέρα και ώρα 17.00** θα τελεστεί πανηγυρικός Εσπερινός, την δε πρωΐα της **Τρίτης και ώρα 7 π.μ. Θεία Λειτουργία μετ' αρτοκλασίας.**

Εκ της Εκκλησιαστικής Επιτροπής

ΠΑΝΗΓΥΡΙΣ

Την Κυριακή 9 Νοεμβρίου πανηγυρίζει ο Ιερός Ναός Αγίου Νεκταρίου Φαληρακίου του Δήμου Καλλιθέας. Το **Σάββατο 8 Νοεμβρίου** παραμονή της εορτής και ώρα 18.30 θα ψαλεί Μέγας Πανηγυρικός Εσπερινός, χοροστατούντος του Μητροπολίτου Ρόδου κ.κ. **Αποστόλου**. Το πρωί της Κυριακής θα τελεσθεί Θεία Αρχιερατική λειτουργία.

Η εκκλησιαστική επιτροπή

Sigma travel agency

ΠΡΟΣΟΧΗ!!!!
ΕΝΑ ΤΑΞΙΔΙ ΠΟΥ ΘΑ ΣΑΣ ΜΕΙΝΕΙ ΑΞΕΧΑΣΤΟ

14ήμερη εκδρομή!!!
ΤΕΡΓΕΣΤΗ - ΒΙΕΝΝΗ - ΕΣΤΕΡΓΚΟΜ - ΑΓΙΟΣ ΑΝΔΡΕΑΣ - ΒΟΥΔΑΠΕΣΤΗ - ΠΡΑΓΑ - ΚΑΣΤΡΑ ΒΟΗΜΙΑΣ - ΚΑΡΛΟΒΥ ΒΑΡΥ - ΒΕΝΕΤΙΑ - ΑΝΚΟΝΑ

ΜΟΝΟ 795€

ΑΝΑΧΩΡΗΣΗ 16/11/2002 ΑΠΟ ΡΟΔΟ
Σε ξενοδοχεία 4* με πρωινό μπουφέ και ημιδιατροφή - Περιηγήσεις - Ξεναγήσεις - Εμπειρος αρχηγός.
Συνοδός: ***Στεργενάκης Στέργος***

ΤΗΛΕΦΩΝΗΣΤΕ ΜΑΣ ΓΙΑ ΠΕΡΙΣΣΟΤΕΡΕΣ ΠΛΗΡΟΦΟΡΙΕΣ

Σύντομη Τυνησία, αναχώρηση 11/11

ΜΟΝΟ 405€

ΑΚΟΜΗ ΠΑΚΕΤΑ ΕΚΔΡΟΜΩΝ ΓΙΑ ΧΡΙΣΤΟΥΓΕΝΝΑ Ή ΠΡΩΤΟΧΡΟΝΙΑ

ΚΑΙ ΠΟΛΛΕΣ ΑΛΛΕΣ!!!

Ακόμη διοργανώνουμε μεμονωμένες εκδρομές, σχολικές εκδρομές, εκδρομές ομάδων, σωματείων, για την Ελλάδα και όλο τον κόσμο σε ειδικές τιμές. Απλώς τηλεφωνήστε μας

SIGMA S.S. TRAVEL
Τηλ. 22410 90049 • Fax: 22410 96697
Λ. ΗΡΑΚΛΕΙΔΩΝ, ΕΜΠ. ΚΕΝΤΡΟ RHODESLAND
(Μεταξύ Avra Beach και Mira Mare)
Υπεύθυνος: Στεργενάκης Σ.
ΩΡΑΡΙΟ: 09.00-17.00, 17.30-20.30

ΔΙΕΥΘΥΝΣΗ ΔΑΣΩΝ ΔΩΔΕΚΑΝΗΣΟΥ

ΑΝΑΚΟΙΝΩΣΗ

Γνωστοποιείται κατά το άρθρο 14 του Ν. 998/79, η αποστολή για δημοσίευση στον Δήμο Καλλιθέας, της αριθμ. 6885/29.10.2003 Πράξης χαρακτηρισμού έκτασης που εκδόθηκε από την Δ/νση Δασών Δωδ/σου. Η Κ.Μ. 151[156] γαιών Αγ. Βαρβάρας χαρακτηρίζεται ως γεωργική έκταση (αρθ. 3 παρ. 6° του Ν. 998/79).

Ο Δ/ντής Δασών
Δωδ/νήσου
Φίλιππος Κοντίτσης
Δασολόγος με βαθμό Αντή

ΑΝΑΚΟΙΝΩΣΙΣ

Εκ της Ιεράς Μητροπόλεως Ρόδου ανακοινούται ότι το **Σάββατο 8 Νοεμβρίου 2003** ο Σεβασμιότατος Μητροπολίτης Ρόδου κ.κ. **Απόστολος** κατά την εορτή των Ταξιαρχών θα λειτουργήσει εις τον Ιερό Ναόν Ταξιαρχών Αρχαγγέλου και θα χειροτονήσει εις ΔΙΑΚΟΝΟΝ τον υποψήφιον **Σάββα Χατζησάββαν**, και την Κυριακήν 9ην Νοεμβρίου, εορτήν του Αγίου Νεκταρίου θα λειτουργήσει εις την Ιεράν Μονήν Αγίου Νεκταρίου Κρυονέρι-Ρόδου και θα χειροτονήσει εις Πρεσβύτερον τον διάκονον **Σάββα Χατζησάββαν** ο οποίος και θα υπηρετήσει ως πρωτοπρεσβύτερος τον Ιερό Ναόν Αγίου Νικολάου Χάλκης.

Εκ της Ιεράς Μητροπόλεως Ρόδου

ΑΔΕΛΦΟΤΗΤΑ ΚΡΗΤΩΝ ΡΟΔΟΥ

«Ο ΨΗΛΟΡΕΙΤΗΣ»

ΚΑΛΕΣΜΑ

Σας προσκαλούμε να τιμήσετε με την παρουσία σας τις εκδηλώσεις που η Αδελφότητα Κρητών Ρόδου «Ο Ψηλορείτης» οργανώνει με την ευκαιρία της 137ης επετείου του ολοκαυτώματος του Αρκαδίου

Κυριακή 9 Νοεμβρίου 2003
Ιερός Ναός Ευαγγελισμού Ρόδου-ώρα 09.30

- Επιμνημόσυνη δέηση.
- Πανηγυρικός της ημέρας από τον κ. **Γιάννη Παπαδομαρκάκη**, προϊστάμενο εκπαιδευτικών θεμάτων και πρόεδρο Καθηγητών.
- Κατάθεση στεφάνου στο Βωμό της Πατρίδας.
- Προσφορά καφέ και ρακής στη στέγη της Αδελφότητας (Πατρ. Αθηναγόρα 28 Ρόδος).

Οι εκδηλώσεις συνεχίζονται το Σάββατο 15 Νοεμβρίου 2003 με τον γνωστό λυράρη και τραγουδιστή Μιχάλη Καλλέργη στην αίθουσα MIKE'S (Γ. Σεφέρη 108-Ανάληψη).

ΠΛΗΡΟΦΟΡΙΕΣ:
Γιάννης Νιωτάκης, τηλεφ.: 22410 59520, 20638.
Μαν. Καρυδάκης-Χρυσούλα Παπαδάκη, τηλέφ.: 22410 77000.

Σύλλογος Φίλων Χορού



*Ο **Σύλλογος Φίλων Χορού** καλεί τα μέλη του σε γενική συνέλευση την **Κυριακή 9/11/2003** και ώρα **11.00** στην αίθουσα του συλλόγου ΒΟΛΟΥ 7 περιοχή Ανάληψης με τα παρακάτω θέματα:*

1. Ενημέρωση δραστηριοτήτων περιόδου από 1.10.2002 έως 30.09.2003.
2. Οικονομικός απολογισμός περιόδου από 1.10.2002 έως 30.09.2003.
3. Σύσταση επιτροπών διευκόλυνσης του έργου του Δ.Σ.
4. Προτάσεις και παρατηρήσεις μελών του συλλόγου.
5. Διάφορα.

Δ.Σ. Συλλόγου Φίλων Χορού
Βόλου 7
85 100 Ρόδος
Τηλ. 22410 32832

ΚΑΘΗΜΕΡΙΝΑ ΟΛΑ ΤΑ ΝΕΑ ΤΗΣ ΔΩΔΕΚΑΝΗΣΟΥ ΣΤΟ INTERNET

www.rodiaki.gr

ΧΑΘΗΚΕ ΣΚΥΛΟΣ

ράτσας **Ντόπερμαν χρώματος καφέ.** Ακούει στο όνομα **ΕΚΤΩΡ.** Περιοχή Τρεις. Χρειάζεται παρακολούθηση από ιατρό λόγω ασθένειας. Ο ευρών θα αμοιφθεί. Τηλ. **2241091607.**

ΠΩΛΕΙΤΑΙ ΚΤΗΜΑ στα Καλαβάρδα

Το κτήμα έχει εμβαδόν 4.080 τ.μ., έχει μεγάλη πρόσοψη στον επαρχιακό δρόμο λίγο μετά τα Καλαβάρδα προς Σάλακο και είναι άρτιο και οικοδομήσιμο. Εχει νερό από το δίκτυο άρδευσης και το δίκτυο της ΔΕΗ βρίσκεται ακριβώς στη γωνία του κτήματος.

Το κτήμα είναι εξ ολοκλήρου φυτεμένο με ελαιόδεντρα και το πίσω μέρος του συνορεύει με λοφίσκο ιδιοκτησίας του δημοσίου.

Πλη. τηλ. 2241025201

ANA FERRIES

ΠΡΟΓΡΑΜΜΑ ΔΡΟΜΟΛΟΓΙΩΝ
Ε/Γ-ΟΓ ΡΟΔΑΝΘΗ-Ε/Γ-Ο/Γ ΜΑΡΙΝΑ**
ΡΟΔΟΣ - ΠΕΙΡΑΙΑΣ (1/11/03-15/11/03)

	ΣΑΒΒΑΤΟ 1/11	
ΡΟΔΑΝΘΗ	17.00	ΚΩ-ΚΑΛΥΜΝΟ-ΠΕΙΡΑΙΑ (Κυριακή 08.00)
	ΔΕΥΤΕΡΑ 3/11	
ΜΑΡΙΝΑ	16.00	ΣΥΜΗ-ΤΗΛΟ-ΝΙΣΥΡΟ-ΚΩ-ΚΑΛΥΜΝΟ-ΛΕΡΟ-ΠΑΤΜΟ-ΠΕΙΡΑΙΑ(Τρίτη 12.00)
	ΤΡΙΤΗ 4/11	
ΡΟΔΑΝΘΗ	17.00	ΚΩ-ΚΑΛΥΜΝΟ-ΠΕΙΡΑΙΑ (Τετάρτη 08.00)
	ΤΕΤΑΡΤΗ 5/11	
ΜΑΡΙΝΑ	16.00	ΤΗΛΟ-ΝΙΣΥΡΟ-ΚΩ-ΚΑΛΥΜΝΟ-ΛΕΡΟ-ΠΑΤΜΟ-ΠΕΙΡΑΙΑ (Πέμπτη 11.00)
	ΠΕΜΠΤΗ 6/11	
ΡΟΔΑΝΘΗ	17.00	ΚΩ-ΚΑΛΥΜΝΟ-ΠΕΙΡΑΙΑ (Παρασκευή 08.00)
	ΠΑΡΑΣΚΕΥΗ 7/11	
ΜΑΡΙΝΑ	18.00	ΣΥΜΗ-ΤΗΛΟ-ΝΙΣΥΡΟ-ΚΩ-ΚΑΛΥΜΝΟ-ΑΣΤΥΠΑΛΑΙΑ-ΚΑΤΑΠΟΛΑ-ΠΕΙΡΑΙΑ (Σάββατο 15.40)
	ΣΑΒΒΑΤΟ 8/11	
ΡΟΔΑΝΘΗ	18.00	ΣΥΜΗ-ΚΩ-ΚΑΛΥΜΝΟ-ΠΕΙΡΑΙΑ (Κυριακή 09.30)
	ΔΕΥΤΕΡΑ 10/11	
ΜΑΡΙΝΑ	16.00	ΣΥΜΗ-ΤΗΛΟ-ΝΙΣΥΡΟ-ΚΩ-ΚΑΛΥΜΝΟ-ΛΕΡΟ-ΠΑΤΜΟ-ΠΕΙΡΑΙΑ (Τρίτη 12.00)
	ΤΡΙΤΗ 11/11	
ΡΟΔΑΝΘΗ	17.00	ΚΩ-ΚΑΛΥΜΝΟ-ΠΕΙΡΑΙΑ (Τετάρτη 08.00)
	ΤΕΤΑΡΤΗ 12/11	
ΜΑΡΙΝΑ	16.00	ΤΗΛΟ-ΝΙΣΥΡΟ-ΚΩ-ΚΑΛΥΜΝΟ-ΛΕΡΟ-ΠΑΤΜΟ-ΠΕΙΡΑΙΑ (Πέμπτη 11.10)
	ΠΕΜΠΤΗ 13/11	
ΡΟΔΑΝΘΗ	17.00	ΚΩ-ΚΑΛΥΜΝΟ-ΠΕΙΡΑΙΑ (Παρασκευή 08.00)
	ΠΑΡΑΣΚΕΥΗ 14/11	
ΜΑΡΙΝΑ	18.00	ΣΥΜΗ-ΤΗΛΟ-ΝΙΣΥΡΟ-ΚΩ-ΚΑΛΥΜΝΟ-ΑΣΤΥΠΑΛΑΙΑ-ΚΑΤΑΠΟΛΑ-ΠΕΙΡΑΙΑ (Σάββατο 15.40)
	ΣΑΒΒΑΤΟ 15/11	
ΡΟΔΑΝΘΗ	18.00	ΣΥΜΗ-ΚΩ-ΚΑΛΥΜΝΟ-ΠΕΙΡΑΙΑ (Κυριακή 09.30)

"ΠΡΟΣΦΟΡΑ"
Πακέτα εισιτηρίων άνω των 200,00 ευρώ, μπορείτε να τα εξοφλήσετε σε 4 άτοκες μηνιαίες δόσεις με την πιστωτική σας κάρτα VISA ή MASTER!

*** Η εταιρεία μας βρίσκεται στην ευχάριστη θέση να σας ενημερώσει ότι:**
1. Θα προσφέρονται ειδικές τιμές σε όλες τις θέσεις για οικογενειακά πακέτα
2. Εισιτήρια μετ' επιστροφής, ειδικές τιμές.
3. Ι.Χ. έκπτωση 20%
4. Πολλαπλά εισιτήρια minimum 5, 50% έκπτωση.

Πληροφορίες στο κεντρικό πρακτορείο
TSAGARIS TRAVEL
και στον ταξιδιωτικό σας πράκτορα
Τηλ. (22410) 36170-30406, FAX: 22410-28597

Εαν ηλιακός... τότε σίγουρα

10 ΧΡΟΝΙΑ ΕΓΓΥΗΣΗ

FYROGENIS

Ο ηλιακός που εγγυάται άφθονο ζεστό νερό για πάντα



ΑΦΟΙ ΑΝΤΩΝΑΚΗ Ο.Ε.
ΨΥΞΗ - ΘΕΡΜΑΝΣΗ - ΗΛΙΑΚΑ

ΡΟΔΟΣ: ΑΛΙΚΑΡΝΑΣΣΟΥ & ΕΦΕΣΣΟΥ ΡΟΔΙΝΙ Τηλ./Φαξ 22410 25448
ΕΜΠΩΝΑΣ: Τηλ. 22460 41350, Κιν. 6977 225112, 6932 223760



ΣΦΡΑΓΙΔΑ EXPRESS
παράδοση στο χώρο σας!

ΣΤΕΙΛΤΕ ΜΑΣ ΜΕ FAX ή με e-mail
ΤΑ ΣΤΟΙΧΕΙΑ ΤΗΣ ΕΠΙΧΕΙΡΗΣΗΣ ΣΑΣ
ΚΑΙ ΘΑ ΣΑΣ ΣΤΕΙΛΟΥΜΕ
ΤΗ ΣΦΡΑΓΙΔΑ ΣΤΟ ΧΩΡΟ ΣΑΣ ΑΜΕΣΑΙ

APOPSIS DESIGN

ΜΕΤΑΞΟΤΥΠΙΚΗ ΡΟΔΟΥ
ΓΡΑΦΙΚΕΣ ΤΕΧΝΕΣ ΕΚΤΥΠΩΣΕΙΣ - ΕΠΙΓΡΑΦΕΣ

ΒΑΣΙΛΗΣ ΒΑΓΙΑΝΑΚΗΣ

ΑΓΙΟΥ ΙΩΑΝΝΟΥ 157 - ΡΟΔΟΣ 85100
ΤΗΛ. 22410 35233 - Fax: 22410 75296
www.metaxotipiki.gr
e-mail: info@metaxotipiki.gr

www.rodiaki.gr



Ρόδος: εἰκῇ καὶ ὡς ἔτυχε...

"Οι "Τρωάδες" είναι από τις περιπτώσεις όπου ο τραγικός ποιητής μίλησε ολοκάθαρα, *σκληρότατα, όσο ωμά είναι δυνατόν να μιλήσει κανείς για την άμεση ιστορική πραγματικότητα με την μεταφορική, προκλητική γλώσσα του μύθου. Οι "Τρωάδες" είναι μια καταγγελία και μια καταδίκη του επιθετικού πολέμου και της επεκτατικής πολιτικής, που δεν έχουν άλλο νόμο από το συμφέρον. Η αλύπητη εξόντωση του πληθυσμού της Τροίας, η γενοκτονία με τη δικαιολογία ότι στο μέλλον θα μπορούσε να κινηθεί ένα παιδί εναντίον του κατακτητή και να βλάψει τα συμφέροντά του, η ολοκληρωτική σφαγή των αντρών και η υποδούλωση των γυναικών που τις μοιράζονται οι ηγέτες των συμμάχων σαν λάφυρα, η ανατριχιαστική αυτή όψη των συμφορών του πολέμου, προσφέρεται ωμά από τον Ευριπίδη στα μάτια των Αθηναίων θεατών του αμέσως ύστερα από τη σφαγή των ανδρών και την υποδούλωση των γυναικόπαιδων της Μήλου.*

Στις "Τρωάδες" πόνο, φρίκη και αγανάκτηση πλημμυράει τη ψυχή του θεατή *η μοίρα των νικημένων, που πενθούν τους νεκρούς τους και την ελευθερία τους. Σε καμία άλλη τραγωδία η σφαγή των νικημένων δεν προβάλλεται με τέτοια σπαρακτική κλιμάκωση και δεν πληγώνει τον θεατή, συμμάρτυρα και συνένοχο, σαν συντριπτικό ενοχοποιητικό τεκμήριο.*

Σε καμία άλλη τραγωδία *δεν καταγγέλλεται τόσο ωμά και απερίφραστα η βαρβαρότητα Ελλήνων πορθητών.*

Οι Ελληνες εμφανίζονται στο στρατόπεδο σαν κατακτητές, *κομιστές τελεσιγράφων, δεσμοφύλακες, εκτελεστές και επιπλέον -στην περίπτωση της Ελένης και του Μενέλαου- ως ανυπεύθυνοι υποκινητές πολέμων και κομψοί αφ' υψηλού σχολιαστές της αιματηρής ιστορία στο σοφιστικό τους επιμύθιο.*

Οι "Τρωάδες" είναι ένα ποιητικό πολιτικό τεκμήριο των φρικαλεοτήτων του ολοκληρωτικού πολέμου. *Κάθε σκηνή του έργου αυτού που δείχνει στο κοινό ένα ελληνικό στρατόπεδο αιχμαλώτων πολέμου που τους σέρνουν στη δουλεία και στο θάνατο, είναι ένα αμείλικτο κατηγορητήριο: Καταγγέλλει, στιγματίζει τις μεθόδους διεξαγωγής του ολοκληρωτικού πολέμου που εισηγείται η αθηναϊκή ηγεσία, που επικυρώνει ο λαός με τη ψήφο του και εκτελεί ο στρατός με όλα τα μέσα του ολέθρου που διαθέτει και με την ψυχρότητα που επιβάλλει το στρατιωτικό καθήκον.*

Η ιδιομορφία αυτού του ωμότατου τεκμηρίου *όπου η ποίηση υπηρετεί την ωμή σαφήνεια του κατηγορητηρίου, ενός κατηγορητηρίου γραμμένου -το μαρτυρεί η μορφή και το ύφος- υπό τη πίεση του χρόνου και της αγανάκτησης, γραμμένου όχι με την έγνοια να ολοκληρωθούν μνημειακοί ανθρώπινοι χαρακτήρες αλλά να αποκαλυφθούν, να καταγγελθούν και να στιγματιστούν ιστορικά εγκλήματα, η ιδιομορφία ακριβώς που κάνει αυτό το δράμα να είναι πιο κοντά στο τεκμήριο παρά στο ψυχολογικό θέατρο.*

Το κείμενο μιλάει με σπαρακτική φωνή, και αφήνει ένα εφιαλτικό όραμα πένθους και βάρος ενοχής για ομαδικούς φόνους και υποδούλωση λαών που εκτελούνται με την ανοχή του θεατή".

Αλέξης Διαμαντόπουλος



Συνεχίζονται σήμερα και αύριο οι παραστάσεις της Θεατρικής Ομάδας Ρόδου «Πράξις» με την τραγωδία του Ευρυπίδη: «Τρωάδες». Εθνικό Θέατρο, ώρα έναρξης 21.30

ΚΟΜΜΩΤΗΡΙΟ UNISEX
Natural Beauty



Χτενίσματα αέρινα, φίνα... Χτενίσματα με άποψη. Νέες κουπ με στυλ και προσθετική μαλλιών με τη γνωστή υπογραφή της Μαρίας

& κατόπιν ραντεβού
ανοικτά από τις 9.00 έως 17.00

Επίσης για τα μικρά παιδιά ένα ευχάριστο κούρεμα μέσα στο παιδικό αυτοκινητάκι

Παφιάκη Μαρία

Στη νέα διεύθυνση: Ακραμίτου 16, Ρόδος •
Τηλ. 32161
κάθετος Ατταβύρου και Λεωφόρου Καλλιθέας
(παλιά διεύθυνση: προέκταση Αννης Μαρίας)

ΕΛΕΥΘΕΡΙΑ ΧΑΤΖΗΔΙΑΚΟΥ ΜΟΣΧΙΔΗ
ΞΕΝΕΣ ΓΛΩΣΣΕΣ

ΚΕΝΤΡΑ ΞΕΝΩΝ ΓΛΩΣΣΩΝ
ΧΑΤΖΗΔΙΑΚΟΥ-ΜΟΣΧΙΔΗ ΕΛΕΥΘΕΡΙΑ

ΑΓΓΛΙΚΑ
ΓΑΛΛΙΚΑ
ΙΤΑΛΙΚΑ

• Αριστη προετοιμασία
όλων των αναγνωρισμένων εξετάσεων

1ο Κέντρο: Αμφιτρύτης 105 (Πάροδος Κων/νου Παλαιολόγου)
Περιοχή Αγίου Ιωάννου-Ρόδος
Τηλ. 22410 34730 Κιν.: 6974602034

2ο Κέντρο: Λεωφ. Δημοκρατίας-Παραδείσι
Τηλ.: 22410 82430

(εκ)πολιτισμικά παίγνια

Επιμέλεια: Κωστής Νικολάκης

Χαράλαμπος Ν. Ευθυμιάδης

Φαρμακευτικά βότανα της Ρόδου

Έχεις, ξένε, έρθει στα πιο όμορφα τα μέρη...
Κάθε μέρα εδώ με τη δροσιά απ' τα ουράνια
ωριοφούντωτος ο νάρκισσος ανθίζει
κι ο χρυσόξανθος ο κρόκος για τις δύο μας
τις τρανές θεές παλαϊκό στεφάνι...
Σοφοκλέους: "Οιδίπους επί Κολωνώ"

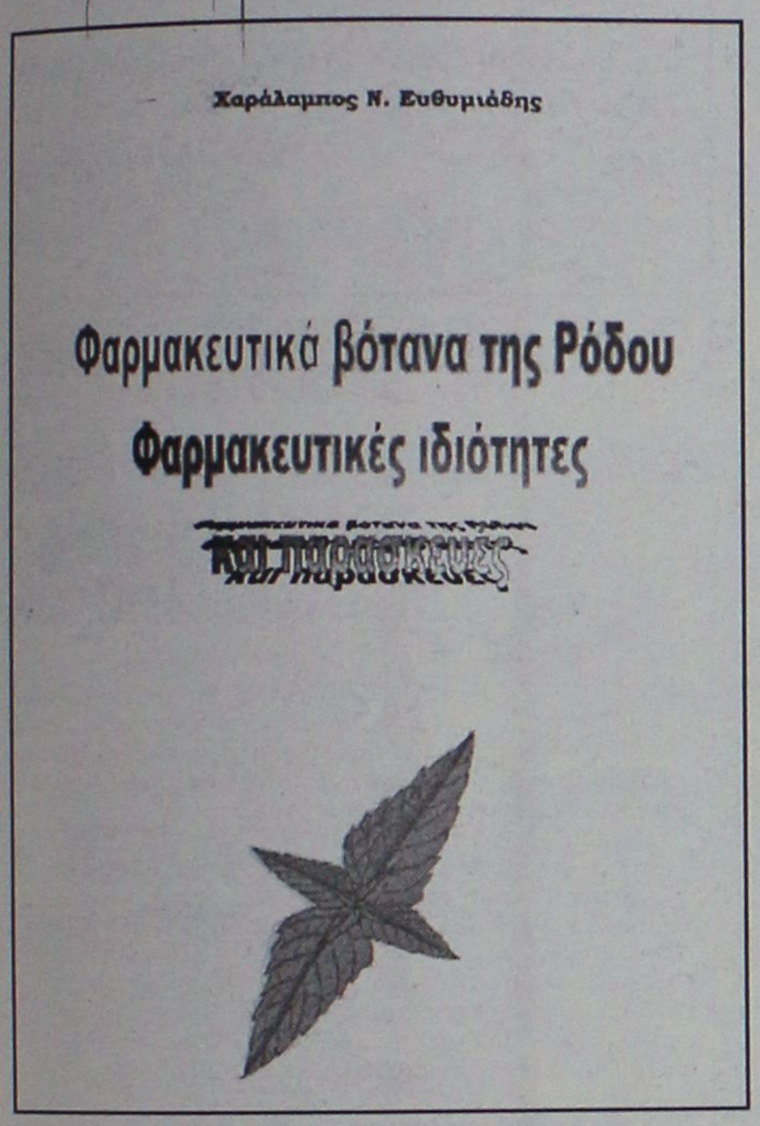

Στο πρόσφατο Πολιτιστικό Συμπόσιο της Στέγης Γραμμάτων και Τεχνών Δωδεκανήσου που έγινε στους Λειψούς, ο γνωστός φαρμακοποιός της πόλης μας **Χαράλαμπος Ευθυμιάδης** παρουσίασε την μελέτη του για τα **Φαρμακευτικά Βότανα της Ρόδου,** τις θεραπευτικές ιδιότητές τους και τους τρόπους παρασκευής των διαφόρων *"μαντζουνιών"*. Και όπως επισημαίνει:

"Η Ρόδος εκτός από "πρωτεύουσα" του τουρισμού έχει μια τόσο πλούσια χλωρίδα που μπορεί όχι μόνο να μας θρέψει αλλά και να μας γιατρέψει!

Μπορεί ακόμη, να δώσει στον τουρίστα-καταναλωτή την ουσιαστική διάσταση του επισκέπτη που έρχεται να γνωρίσει τον τόπο μας όχι μόνο στις παραλίες αλλά και γνωρίζοντας την συναρπαστικότερη ενδοχώρα μας".

Στην εργασία του για τα **"Βότανα της Ρόδου"** ο κ. Ευθυμιάδης καταπιάνεται με τα εξής θέματα:

- ***Τις κλιματολογικές συνθήκες της Ρόδου***
- ***Την ανάπτυξη των φαρμακευτικών και αρωματικών φυτών στη βάση των ανωτέρω συνθηκών***
- ***Τα δραστικά συστατικά των φυτών σε σχέση με τη χημική σύσταση του εδάφους της Ρόδου***
- ***Τη χρήση τους από τους κατοίκους της νήσου.***
- ***Την παραπέρα χρήση σε όλες τις μορφές (π.χ. αφέψημα, έκχυμα, λάδια, μητρικά βάμβατα, καψούλες, καταπλάσματα κ.λπ.)***
- ***Ποια φυτά είναι υπό εξαφάνιση στα Δωδεκάνησα***
- ***Ποιες δρόγες μπορούν να γίνουν αντικείμενο εκμετάλλευσης Δημοτικών Επιχειρήσεων***
- ***Δημιουργία Βοτανικού Κήπου στη Ρόδο***
- ***Κυκλοφορία εντός εγχειρίδιου, που μπορεί να χρησιμοποιηθεί στα σχολεία.***

«Εμείς που ζούμε στη Ρόδο αλλά και οι επισκέπτες του νησιού μας αντικρίζουμε γύρω μας γκρίζα βουνά καθώς κάνουμε το γύρο του νησιού. Πιστεύουμε ότι ζούμε σε ένα νησί που η χλωρίδα της δεν θα είχε κανένα φαρμακολογικό ενδιαφέρον.

Οι ορεινοί όγκοι βρίσκονται κυρίως στην βορειοδυτική, κεντρική και νότια περιοχή και αποτελούνται από ασβεστολιθικές μάζες με υψηλότερες κορυφές τον Αττάβυρο, τον Ακραμύτη, τον προφήτη Ηλία-Αρχίπολη-Τσαμπίκα-Λίνδο.

Μεταξύ αυτών των ορεινών όγκων συναντάμε πολλές χαράδρες και οροπέδια που είναι γεμάτες με δάση και κυρίως παρά την φαινομενικά φτωχή βλάστηση των βουνών και των λόφων έχει μια από τις πλουσιότερες χλωρίδες.

Η Ρόδος σαν συνέχεια της νότιας ηπειρωτικής Ελλάδας έχει χλωρίδα όμοια με αυτήν αλλά μικρότερη σε αριθμό εξαιτίας της δυσκολίας εξάπλωσης των φυτών από την παρεμβολή της θάλασσας.

Χαρακτηριστική είναι η μηχανική επίδραση των ανέμων εξαιτίας των οποίων τα δένδρα παρουσιάζουν κόμη στραμμένη στο εσωτερικό της ξηράς και οι συστάδες θάμνων έχουν χαμηλή ανάπτυξη "κουρεμένων" φυτών.

Οι συνθήκες είναι ευνοϊκές για την ανάπτυξη πλούσιας χλωρίδας. Αυτό οφείλεται στις κλιματολογικές συνθήκες και κυρίως στην γεωγραφική τοποθέτηση που κάνει την Ρόδο να έχει μεγάλη ποικιλία φυτών από την Μεσόγειο, την Ευρώπη, την Ασία και την Β. Αφρική.

Οι κυριότερες φυτικές διαπλάσεις της Ρόδου είναι:

Α) Υψηλά κωνοφόρα δάση

Η διάπλαση αυτή αντιπροσωπεύει την τυπική Μεσογειακή βλάστηση και πιο συγκεκριμένα τη βλαστική ζώνη της ελιάς. Τα κωνοφόρα δάση της Ρόδου αποτελούνται κυρίως από την τραχεία πεύκη, την χαλέπειο και την κουκουναριά, το κυπαρίσσι.

Β) Μάκιαια

Είναι η πιο αντιπροσωπευτική διάπλαση των παραμεσόγειων περιοχών. Η ξηρασία του καλοκαιριού και η υψηλή θερμοκρασία δημιούργησαν μια σκληρόφυλλη αείφυλλη βλάστηση, της οποίας τα είδη με τα μικρά και δερματώδη φύλλα περιορίζουν την διαπνοή και αντέχουν έτσι στις αντίξοες συνθήκες.

Μπορούμε να τις κατατάξουμε σε υψηλές μάκκιες και χαμηλές μάκκιες

α) Υψηλές μάκκιες: δηλ. τα χαμηλά δένδρα, όπως π.χ. κουμαριά-αγριελιά-Άρκευθος κ.λπ. και υψηλούς θάμνους όπως π.χ. Σχίνος, μυρτιά-σπάρτο Ροδοδάφνη κ.α.)

β) Χαμηλές μάκκιες: που χαρακτηρίζονται από θάμνους 1-2 μέτρων.

Γ) Φρύγανα

Σημαντικός τύπος βλάστησης των παραμεσόγειων περιοχών. Αποτελείται από θάμνους με χαμηλή ανάπτυξη που δεν ξεπερνούν το 1/2 μέτρο ύψος, οι οποίοι καλούπτουν τις πλαγιές των λόφων, τα γυμνά μέρη των ορεινών περιοχών, τα αμμώδη και άγονα εδάφη. Πολλά είναι τα είδη που συμμετέχουν σ' αυτή τη διάπλαση. Θάμνοι πολυετείς και ετήσια φυτά, όπως τα βότανα και τα αρωματικά φυτά αφθονούν σ' αυτήν την κατηγορία.

Χαρακτηριστικά αναφέρω ορισμένα: Το θυμάρι, τη ρίγανη-φασκόμηλο-γληφόνι-αγριόκρινοι-αγριολεβάντα-μελισσόχορτο-κ.ά.

Παράλληλα με τις τρεις φυσικές κατηγορίες πρέπει να αναφέρω και μια άλλη που αποτελείται από αγριόχορτα και τα λεγόμενα αγροτικά ζιζάνια. Τέτοια μπορούμε να αναφέρουμε τις τσουκνίδες-τα αγριοτρίφυλλα-την αγριάδα-την μολόχα-τα γαϊδουράγκαθα κ.ά.».

• *Κυνηγοί κεφαλών, σεξ και εργατική τάξη*



Μετά την μεγάλη επιτυχία του *"Εργοστασίου Ποδοσφαίρου"*, ο **John King** επιστρέφει με τους **"Κυνηγούς Κεφαλών"**.

"Πέντε άντρες συναγωνίζονται μεταξύ τους με βάση τα επιτεύγματά τους στο σεξ. Σε αυτό το παιχνίδι το μόνο που έχει να προσφέρει η γυναίκα στον άντρα είναι μερικοί βαθμοί παραπάνω, καθώς ο έρωτας μετατρέπεται από τη μεγαλύτερη χαρά της ζωής σε αυτοσκοπό.

Το αλκοόλ και ο ανταγωνισμός μεταξύ των μελών της παρέας ανεβάζουν το θερμόμετρο στα ύψη, μέχρι που σύντομα οι ρόλοι μεταξύ θυμάτων και θυτών αρχίζουν να ανατρέπονται, με απρόβλεπτα αποτελέσματα για τους εμπνευστές - και μέχρι πρότινος κυρίαρχους- του παιχνιδιού.

Αστείοι μα και οδυνηρά αληθινοί, οι Κυνηγοί Κεφαλών είναι μια εξαιρετική μελέτη πάνω στην αντρική συμπεριφορά, με τη διεισδυτική ματιά ενός από τους συναρπαστικούς συγγραφείς που έχει να επιδείξει η σύγχρονη λογοτεχνία".

...

****John King: "Κυνηγοί Κεφαλών", μετάφραση: Γιάννης Πολύζος, εκδόσεις "Οξύ", σελ.344, Αθήνα 2003, τιμή: 16,50 ευρώ.***

«ΡΟΔΙΑΚΗ» ΑΠΟ ΤΟ 1915

Φλας στο παρελθόν


ΡΟΔΙΑΚΗ
PERIODICO SETTIMANALE

ΕΝ ΡΟΔΩ
ΔΕΥΤΕΡΑ 4 ΝΟΕΜΒΡΙΟΥ 1929
ΑΡΙΘΜ. ΦΥΛΛΟΥ 1070

ΚΙΝΗΜΑΤΟΓΡΑΦΟΣ ΙΔΕΑΛ
ΕΝ ΤΗ ΣΥΝΟΙΚΙΑ
ΜΗΤΡΟΠΟΛΕΩΣ

Τελείως επισκευασθείς και ανακαινισθείς ήρχισε τας παραστάσεις του από της εσπέρας του Σαββάτου με ταινίας των εκλεκτοτέρων και πεφημισμένων Κινηματογραφικών Οίκων και με χαρακτήρας ελληνικούς.

Ο επιχειρηματίας και διοργανωτής του Κινηματογράφου κ. Μιχαήλ Σπόργιτας ιδιαιτέραν θα καταβάλη φροντίδα όπως ευχαριστήσει το Σεβαστόν Κοινόν και διατηρήσει την ησυχίαν και τάξις εις τας παραστάσεις, αυστηρώς απαγορευομένου παντός θορύβου.

Προγράμματα ποικίλα, ενδιαφέροντα, δράματα και κωμωδίαι·

ΛΙΜΕΝΙΚΗ ΕΠΙΤΡΟΠΗ
ΠΑΛΩΝ ΝΙΣΥΡΟΥ
ΕΥΧΑΡΙΣΤΗΡΙΟΝ

Η λιμενική επιτροπή Πάλων εκφράζει και δημοσία θερμοτάτας ευχαριστίας εκ μέρους του κοινού των Δήμων Εμπορείου και Πάλων προς άπαντα τα εν Ν. Υόρκη της Αμερικής μέλη του Συλλόγου «Παναγία Θερμιανή» άτινα ευηριστήθησαν να αποστείλωσι ποσόν είκοσι και δύο χιλιάδων (22.000) φρ. διά την κατά 25 μ. προέκτασιν του λιμενοβραχιόνος Πάλων. Το έργον περατωθέν ήδη και συμπληρωθέν με το εις το άκρον αυτόν ανάπτονταν μικρόν φάρον παρέχει αρκετήν ασφάλειαν εις τα αυτόθι ορμούν τα πλοιάριά μας και τους εν γένει ταξιδεύοντας, ευλογούντας και δικαίως τους ευγενείς δωρητάς.Ευχόμεθα όπως συνεχισθώσι και εν τω μέλλοντι αι ευγενείς αύται δωρεαί διά την κατασκευήν και του ετέρου λιμενοβραχίονος διά την οριστικήν συμπλήρωσιν του έργου και τελείαν ασφάλειαν του μικρού λιμένος μας.

Εκ μέρους της λιμενικής επιτροπής
Ο Πρόεδρος
Ι. Οικονομίδης

(Στα κείμενα από την παλιά "Ροδιακή" διατηρείται η γλώσσα της εποχής και οι τότε ονοματοθεσίες. Τότε η "Ροδιακή" εκδιδόταν υπό καθεστώς ιταλικής κατοχής).

ΠΙΝΑΚΕΣ ΖΩΓΡΑΦΙΚΗΣ



Σε μας θα βρείτε
ΔΩΡΑ για εσάς και για τους άλλους
ΔΩΡΑ αξίας που φαίνονται και δεν ξεχνιούνται
• ΠΙΝΑΚΕΣ ΖΩΓΡΑΦΙΚΗΣ
• ΒΙΤΡΩ ΓΝΗΣΙΟ και ΜΗ
• ΚΑΘΡΕΠΤΕΣ ΖΩΓΡΑΦΙΣΤΟΙ ΚΙ
ΠΡΟΣΦΟΡΕΣ ΚΑΙ ΕΥΚΟΛΙΕΣ ΠΛΗΡΩΜΗΣ
ΦΩΤΙΖΟΜΕΝΟΙ
• ΚΟΡΝΙΖΕΣ
ΛΙΣΤΑ ΓΑΜΟΥ
Που φτιάχνουν με μεράκι η
Η ΡΟΔΟΥΛΑ & Ο ΑΡΤΑΝ
Μιχ. Πετρίδη 96 κοντά στο ΜΗΔΕΙΑ Τηλ. 62552

Αντίλαλοι

πολιτικοί και άλλοι...

ΠΡΟΣΤΙΜΟ 130 ΕΚΑΤΟΜΜΥΡΙΑ!

Καμπανιά 130 εκατομμυρίχων δραχμών, έριξε χθες σε μεγάλο πολυκατάστημα της πόλης, η επιτροπή αυθαιρέτων του δήμου Ρόδου, για τις πολεοδομικές κ.λπ. αυθαιρεσίες που έχουν γίνει.

Σύμφωνα με το νόμο, τόσο ήταν το πρόστιμο και τόσο επέβαλλε η επιτροπή.

Προφανώς βέβαια **οι ιδιοκτήτες** του πολυκαταστήματος θα προσφύγουν στα δικαστήρια, ως είθισται σ' αυτές τις περιπτώσεις. **Λ. Μ.**

ΚΑΤΕΘΕΣΕ ΑΙΤΗΣΗ



Επισήμως πλέον στους μνηστήρες του ψηφοδελτίου της Νέας Δημοκρατίας στα Δωδεκάνησα, προσετέθη ένας ακόμα.

Πρόκειται για τον **κ. Μιχ. Αποστολίδη** (του the Wall) ο οποίος με αίτησή του στον πρόεδρο της ΝΟΔΕ κ. Δ. Καραχάλιο, του κάνει σαφή την πρόθεσή του.

Αναφέρει στην αίτησή του τα εξής:

«Κύριε Πρόεδρε,

Σας ενημερώνω ότι επιθυμώ να συμμετάσχω στην διαδικασία επιλογής υποψηφίων βουλευτών για την κατάρτιση του ψηφοδελτίου της Νέας Δημοκρατίας, στο νομό Δωδεκανήσου.

Σας δηλώνω εκ των προτέρων ότι θα αποδεχθώ το αποτέλεσμα της διαδικασίας αυτής συντασσόμενος με τις εντολές του κόμματός μας».

Παράλληλα ο κ. Αποστολίδης, έστειλε επιστολή στον πρόεδρο του κόμματος κ. Καραμανλή **στην οποία του εκφράζει την πρόθεση** να είναι υποψήφιος, τον ενημερώνει όμως και για άλλα θέματα που αφορούν την Ν.Δ. στα Δωδεκάνησα. **Λ. Μ.**

ΑΔΙΚΟ ΕΧΕΙ;

Εξοργίζεται και με το δίκιο του, ο δήμαρχος **Κάσου**. Πέρασαν δύο μήνες από τότε που... γκρεμίστηκε το λιμάνι, κι ακόμα περιμένει συνεργεία για να το φτιάξουν.

«Αν επρόκειτο για το λιμάνι της Ρόδου ή της Κω, σίγουρα το πρόβλημα θα λυνόταν. Φαίνεται όμως ότι τα μικρά νησιά των 800 κατοίκων **δεν ενδιαφέρουν** κανέναν!», είπε. Αδικο έχει; **Β.Μ.**

ΦΩΤΟΓΡΑΦΙΖΕΤΑΙ

Μπορεί να μην έγινε ψηφοφορία στην προχθεσινή συνεδρίαση της Νομαρχιακής Επιτροπής του ΠΑΣΟΚ αλλά στην απόφαση **«φωτογραφίζεται» η σύνθεση του ψηφοδελτίου** που επιθυμεί η Ν.Ε.

Σύμφωνα με την απόφαση αυτή, το ψηφοδέλτιο του ΠΑΣΟΚ πρέπει να έχει την εξής σύνθεση: Δ. Κρεμαστινός, Β. Παπανικόλας, Κ. Καΐσερλης, Γ. Παρασκευάς, Φ. Κωστόπουλος και Β. Σεβαστής.

Μπορεί να είναι... έτσι και η απόφαση της Κεντρικής Επιτροπής του ΠΑΣΟΚ, είναι όμως και **ο κ.Γ. Νικητιάδης στη μέση!** **Λ.Μ.**

Επιτροπή για να προχωρήσουν 1200 έργα στην περιφέρεια τα οποία έχουν βαλτώσει, συγκρότησε όπως διαβάζουμε ο πρωθυπουργός κ. Σημίτης.

Να υποθέσουμε ότι μερικά εκ των 1200 είναι και... τα δικά μας; **Λ. Μ.**

ΚΑΙ... ΒΟΤΑΝΙΚΟ ΚΗΠΟ

Βοτανικό κήπο θέλει να κατασκευάσει στο Φράγμα της Απολακκιάς ο δήμαρχος Νότιας Ρόδου κ. Μ. Σαββής και η υπόθεση βρίσκεται σε καλό δρόμο.

Οπως μάθαμε, ο υφυπουργός Γεωργίας κ. Αργύρης, **με τον οποίο ο κ. Σαββής** είχε συνάντηση τις προάλλες στην Αθήνα, υποσχέθηκε ότι θα χρηματοδοτήσει την προσπάθεια με 60.000.000 δραχμές.

Οι πληροφορίες πάντως αναφέρουν ότι ο κ. Αργύρης συνηγόρησε αμέσως στο αίτημα επειδή έμαθε ότι ο κ. Σαββής **είναι κολλητός** του δημάρχου Ρόδου κ. Γιαννόπουλου. **Λ. Μ.**

ΘΑ ΕΛΕΓΞΕΙ;

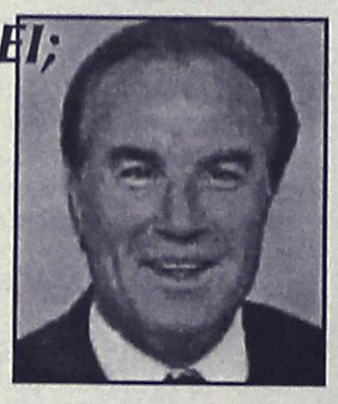

Ο κ. **Κίμων Κουλούρης**, θα έρθει την άλλη εβδομάδα στη Ρόδο, προσκεκλημένος του Γραφείου Καταναλωτή. Πάντως οι παραγωγοί και οι έμποροι αλλά και όσοι εμπλέκονται με τις λαϊκές αγορές στο νησί, ας έχουν το νου τους, γιατί προχθές ο κ. Κουλούρης ανακοίνωσε ότι θα επισκεφθεί **αιφνιδιαστικά** κάποια περιοχή της χώρας για να διαπιστώσει τί συμβαίνει με



τις **υψηλές τιμές** των προϊόντων.

Οχι τίποτα άλλο, αλλά μπορεί ξαφνικά να θελήσει να κάνει και κανέναν έλεγχο, μιας και θα βρίσκεται στη **Ρόδο!** **Β.Μ.**

ΜΕΖΕΔΟΠΩΛΕΙΟ

Ο Παρδαλός Κόκορας

ΑΝΑΓΓΕΛΛΟΥΜΕ ΣΤΗΝ ΑΞΙΟΤΙΜΗ ΠΕΛΑΤΕΙΑ ΜΑΣ

ότι το ΕΣΤΙΑΤΟΡΙΟ ΜΑΣ θα είναι ΑΝΟΙΚΤΑ

και ΚΑΘΕ ΚΥΡΙΑΚΗ ΜΕΣΗΜΕΡΙ

...ΟΣΟ ΓΙΑ ΤΑ ΧΕΙΜΩΝΙΑΤΙΚΑ ΒΡΑΔΙΑ ΘΑ ΕΙΜΑΣΤΕ ΠΑΝΤΑ ΜΑΖΙ ΣΑΣ ΜΕ ΖΕΣΤΑΣΙΑ ΚΑΙ ΠΟΛΥ ΝΟΣΤΙΜΙΑ!!!

ΚΛΕΙΣΤΑ ΚΥΡΙΑΚΗ ΒΡΑΔΥ ΚΑΙ ΔΕΥΤΕΡΑ

Λεωφ. Ηρακλειδών 19 • Τηλ. 22410 98335



ΡΟΔΙΑΚΗ ΦΑΡΜΑ ΣΤΡΟΥΘΟΚΑΜΗΛΩΝ

Αποδράστε στη Ροδιακή Φάρμα, τώρα με δεκάδες στρουθοκαμήλους, καθώς και **ελάφια, αντιλοπρόβατα, πόνυ, αγριογούρουνα, πάπιες, χήνες, παγώνια, παπαγάλους και άλλα εξωτικά πουλιά και ζώα.**

Σ' ένα **καταπράσινο τοπίο** αφήστε τα παιδιά σας να παίξουν στην **παιδική χαρά**, δίπλα στη λιμνούλα, τα ζώα και τα πουλιά, ενώ εσείς πίνετε τον καφέ σας.

Στο χώρο του **εστιατορίου** γευθείτε νοστιμιές από το δικό μας κρέας στρουθοκαμήλου, το πιο νόστιμο και υγιεινό στον κόσμο, άλλα ντόπια κρέατα, παραδοσιακά φαγητά φούρνου, ζυμωτό χωριάτικο ψωμί...

Για τους Ροδίτες πελάτες του εστιατορίου και της καφετέριας, η είσοδος στη φάρμα είναι ΔΩΡΕΑΝ.

Τώρα από τη φάρμα μας διατίθεται φρέσκο κρέας στρουθοκαμήλου, παραγωγής μας, σε πολύ καλή τιμή.

Πώληση χονδρική - λιανική

ΠΡΟΣΟΧΗ: *Η Ροδιακή Φάρμα Στρουθοκαμήλων βρίσκεται 1500μ. πριν την Κοιλάδα των Πεταλούδων ανεβαίνοντας δεξιά.*

Πληροφορίες, τηλ. 6945 327142

POSIDONIO

ΑΝΟΙΚΤΑ

ΠΑΡΑΣΚΕΥΗ & ΣΑΒΒΑΤΟ

CD "Ώρα Ελλάδος 9"

ΑΝΔΡΕΑΣ ΣΠΑΘΗΣ

ΜΑΓΔΑ ΣΤΕΦΑΝΙΔΟΥ

ΓΙΩΡΓΟΣ ΚΑΣΙΩΤΗΣ

Επίσης τραγουδούν:

ΜΙΧΑΛΗΣ ΤΖΟΓΙΑΣ

ΣΠΥΡΟΣ ΜΟΥΔΑΤΣΟΣ

ΝΑΝΣΥ ΧΡΙΣΤΟΔΟΥΛΟΥ

ΑΝΝΑ ΜΙΧΑΗΛΟΥ

Οι μικροί αδερφοί Μιχάλης & Γιώργος

Μαζί και το οριεντάλ μπαλλέτο POSIDON

Καλλιτεχνική Επιμέλεια: ΒΑΓΓΕΛΗΣ ΝΙΚΗΤΑΡΗΣ

ΕΜΠΟΡΙΚΟ ΚΕΝΤΡΟ ΠΑΝΑΓΟΥ ΓΕΩΡΓΙΟΥ ΣΕΦΕΡΗ 108, ΡΟΔΟΣ ΤΗΛ. ΚΡΑΤΗΣΕΩΝ 22410 62537

LOCOS

MEXICAN RESTAURANT & BAR

Γνωστοποιούμε στους αγαπητούς φίλους και πελάτες μας ότι για τη ***ΧΕΙΜΕΡΙΝΗ σεζόν, κάθε ΤΡΙΤΗ θα είμαστε κλειστά.***

Σας ευχαριστούμε

Ηρακλειδών 76-ΙΑΛΥΣΟΣ • Τηλ. (22410) 96680

ΚΑΘΗΜΕΡΙΝΑ ΟΛΑ ΤΑ ΝΕΑ ΤΗΣ ΔΩΔΕΚΑΝΗΣΟΥ ΣΤΟ INTERNET

www.rodiaki.gr

ΑΚΟΥΣΤΙΚΑ ΒΑΡΗΚΟΪΑΣ

Από 380 €



Μοναδική Ευκαιρία:

ΑΠΟΣΥΡΕΤΕ ΤΟ ΠΑΛΙΟ ΣΑΣ ΑΚΟΥΣΤΙΚΟ ΚΑΙ ΑΠΟΚΤΗΣΤΕ ΕΝΑ ΣΥΓΧΡΟΝΟ ΜΕ ΚΕΡΔΟΣ ΜΕΧΡΙ 400 €

ΚΕΝΤΡΟ ΙΑΤΡΙΚΩΝ ΒΟΗΘΗΜΑΤΩΝ

Εθνικής Αντιστάσεως 11 (πρώην Αννης Μαρίας)

Τηλ: 2241020359 Κιν: 6936.70.60.21

Συμβάσεις με όλα τα ταμεία. - Ειδικές Τιμές για Ο.Γ.Α

Σε 6 άτοκες δόσεις χωρίς Πιστωτική Κάρτα