ΕΤΟΣ ΙΔΡΥΣΕΩΣ: 1915
ΙΔΡΥΤΗΣ: ΕΜΜ. ΚΑΛΑΜΠΙΧΗΣ
ΔΙΕΥΘΥΝΤΗΣ: ΑΘ. ΜΑΡΑΣΙΩΤΗΣ

Η ΡΟΔΙΑΚΗ

ΤΡΙΤΗ
11 ΝΟΕΜΒΡΙΟΥ 2003
ΑΡ. ΦΥΛΛΟΥ 17.544
ΤΙΜΗ: ΕΥΡΩ 0,70

ΗΜΕΡΗΣΙΑ ΠΡΩΙΝΗ ΕΦΗΜΕΡΙΔΑ ΤΗΣ ΡΟΔΟΥ

ΛΟΓΩ ΑΦΥΔΑΤΩΣΗΣ ΑΠΟ ΓΑΣΤΡΕΝΤΕΡΙΤΙΔΑ

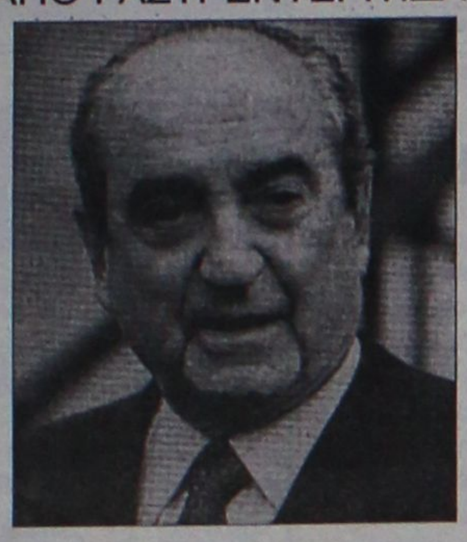

Στο Νοσοκομείο εκτάκτως ο κ. Μητσοτάκης

Καθησυχαστικός ο καθηγητής Δ. Ράπτης που τον παρακολουθεί στον "Ευαγγελισμό" όπου νοσηλεύεται.

ΣΕΛΙΔΑ 5

ΕΔΕ ΤΗΣ ΝΟΜΑΡΧΙΑΣ

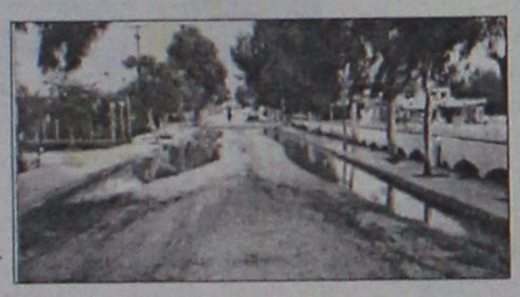

Ευθύνες στους προϊσταμένους για τα Κολύμπια

Στα χέρια του Νομάρχη βρίσκεται η ΕΔΕ για τα παράνομα κτίσματα του ξενοδοχείου στα Κολύμπια. ΣΕΛΙΔΑ 5

Πολλοί κλάδοι συνεχίζουν τις κινητοποιήσεις τους

Νέο μπαράζ απεργιών αυτή την εβδομάδα!

ΑΠΟΧΗ ΔΙΚΗΓΟΡΩΝ ΠΕΜΠΤΗ-ΠΑΡΑΣΚΕΥΗ

• *Συνεχίζουν τις κινητοποιήσεις τους πολλοί κλάδοι ενώ στο "χορό" αναμένεται να μπουν τις προσεχείς ημέρες και άλλοι.* ΣΕΛΙΔΑ 7



Τα μηνύματα από τη Μαξίμου και την Κ.Ε. δεν είναι καλά

ΣΥΓΧΥΣΗ ΣΤΟ ΠΑΣΟΚ

Διαψεύδει κατηγορηματικά τα περί υποψηφιότητάς του ο δήμαρχος Γιώργος Γιαννόπουλος

ΠΑΣΟΚ

ΣΤΗΝ ΑΘΗΝΑ Ο ΓΡΑΜΜΑΤΕΑΣ ΤΗΣ ΝΟΜΑΡΧΙΑΚΗΣ ΕΠΙΤΡΟΠΗΣ ΓΙΑ ΔΙΑΒΟΥΛΕΥΣΕΙΣ

Στο Μαξίμου τα έχουν κυριολεκτικά...χαμένα. Στη Ρόδο σηκώνουν τα χέρια ψηλά και προσπαθούν να αποποιηθούν ευθύνες. Χθες ο δήμαρχος Ροδίων κ. Γιαννόπουλος διέψευσε κατηγορηματικά τα περί υποψηφιότητάς του. ΣΕΛΙΔΕΣ 3 και 4

ΠΡΟΣΚΛΗΣΗ

Στα πλαίσια της Ευρωπαϊκής Εβδομάδας Ποιότητας έχουμε την τιμή να σας προσκαλέσουμε στην παρουσίαση της έρευνας που εκπόνησε το Γραφείο Ενημέρωσης Καταναλωτή σε συνεργασία με το Οικονομικό Πανεπιστήμιο Αθηνών με θέμα:

"Το marketing στο εσωτερικό της επιχείρησης και ικανοποίηση εργαζομένων"

την **Πέμπτη, 13 Νοεμβρίου 2003** και **ώρα 7 μ.μ.** στην αίθουσα εκδηλώσεων του **ΑΚΤΑΙΟΝ.**
Την εκδήλωση θα τιμήσει με την παρουσία του ο υφυπουργός Ανάπτυξης κ. **Κίμων Κουλούρης**

Ο δήμαρχος Ροδίων
Γεώργιος Γιαννόπουλος
Η Συνεπίκουρος Δημάρχου
Λιλή Χριστοφάκη-Τρίπη

Φυλάκιση 16 χρόνων σε τρεις Αλβανούς

• *Είχαν διακινήσει ναρκωτικά στη Ρόδο.* ΣΕΛΙΔΑ 8

Το μέτρο σύγκρισης που όλοι θέλουν να φθάσουν είναι εδώ



Από το 1974 η Volkswagen έχει κατασκευάσει πάνω από 23.000.000 αυτοκίνητα Golf και συνεχίζει έχοντας εξελίξει το Golf σε ένα μέτρο σύγκρισης που όλοι θέλουν να φθάσουν. Η πέμπτη γενιά του Golf είναι πιο sportive, τεχνολογικά ανώτερη, με κορυφαία ποιότητα, πλουσιότερο εξοπλισμό και **διατηρώντας χωρίς καμία αμφιβολία την «φιλοσοφία» Golf.**

Νέο Volkswagen Golf

Ξενάκης Αυτοκίνητα Εξουσιοδοτημένος Εμπορος Kosmocar A.E.
•Πωλήσεις •Service •Ανταλλακτικά: Λεωφ. Ρόδου-Λίνδου Τηλ: 22410 61600, Fax: 22410 68398

ΑΚΟΥΣΤΙΚΑ ΒΑΡΗΚΟΪΑΣ
Από 380 €



Μοναδική Ευκαιρία:
ΑΠΟΣΥΡΕΤΕ
ΤΟ ΠΑΛΙΟ ΣΑΣ ΑΚΟΥΣΤΙΚΟ
ΚΑΙ ΑΠΟΚΤΗΣΤΕ
ΕΝΑ ΣΥΓΧΡΟΝΟ ΜΕ ΚΕΡΔΟΣ
ΜΕΧΡΙ 400 €

ΚΕΝΤΡΟ ΙΑΤΡΙΚΩΝ ΒΟΗΘΗΜΑΤΩΝ
Εθνικής Αντιστάσεως 11 (πρώην Αννης Μαρίας)
Τηλ: 2241020359 Κιν: 6936.70.60.21
Συμβάσεις με όλα τα ταμεία. - Ειδικές Τιμές για Ο.Γ.Α
Σε 6 άτοκες δόσεις χωρίς Πιστωτική Κάρτα



PIZZERIA DEL VESUVIO

Γνωστοποιούμε στους φίλους και πελάτες μας ότι
ΘΑ ΠΑΡΑΜΕΙΝΟΥΜΕ ΑΝΟΙΧΤΑ
ΟΛΟ ΤΟ ΧΕΙΜΩΝΑ
ΚΑΘΗΜΕΡΙΝΑ
από 18.00 έως 24.00

ΔΙΑΝΟΜΗ ΚΑΤ' ΟΙΚΟΝ

Τηλ. 22410 35148
30 ΧΡΟΝΙΑ PIZZA στη Ρόδο
Γ. Γρίβα 92-Νιοχώρι Ρόδος

ΗΜΕΡΟΛΟΓΙΟ

Τρίτη 11 Νοεμβρίου 2003
Μανά Βίκτωρος, Βικεντίου

Ανατολή ηλίου: 07.01'
Δύση ηλίου: 17.17'
Σελήνη 17 ημερών

ΦΑΡΜΑΚΕΙΑ

Σήμερα διημερεύει το φαρμακείο της κ. Γιαννούλη στη Δαμασκηνού 48 και διανυκτερεύει το φαρμακείο της κ. Λοΐζου στην Εθν. Αντιστάσεως 62.

ΒΕΝΖΙΝΑΔΙΚΑ

Σήμερα διανυκτερεύουν τα βενζινάδικα: Σταυριανάκης (Ν. Αγορά), Πίπος (Ιξιά), Παπαστέργου (Κρεμαστή), Αρφαράς (Σορωνά), Νικολουδάκη (Κρητηνία), Παπαοικονόμου (Αφάντου), Οίκουτας (Αρχάγγελος).

ΛΑΪΚΕΣ ΑΓΟΡΕΣ

Τετάρτη: στο Δημοτικό Νεκροταφείο.
Πέμπτη: στην οδό Βύρωνος
Παρασκευή: στην οδό Πτολεμαίων (Ανάληψη)
Σάββατο: στο Δημοτικό Νεκροταφείο.

ΔΡΟΜΟΛΟΓΙΑ ΠΛΟΙΩΝ

Σήμερα αναχωρεί το πλοίο «ΠΑΤΜΟΣ» στις 15.00 για Κω-Κάλυμνο-Λέρο-Πάτμο-Πειραιά.

ΑΕΡΟΠΟΡΙΚΑ ΔΡΟΜΟΛΟΓΙΑ

ΟΛΥΜΠΙΑΚΗ ΑΕΡΟΠΟΡΙΑ

ΑΠΟ ΡΟΔΟ-ΑΘΗΝΑ
- Καθημερινά 07.10, 13.40
- Πέμπτη 20.10, 22.45
- Καθημερινά πλην Πέμπτης 19.40, 22.25
- Καθημερινά πλην Κυριακής 10.40

ΑΠΟ ΑΘΗΝΑ-ΡΟΔΟ
- Καθημερινά 05.30,12.00
- Πέμπτη 18.30, 21.05
- Καθημερινά πλην Πέμπτης 18.00, 20.45
- Καθημερινά πλην Κυριακής 09.00

ΑΠΟ ΡΟΔΟ-ΘΕΣΣΑΛΟΝΙΚΗ
- Δευτέρα - Τετάρτη 09.45
- Πέμπτη 10.45
- Σάββατο 15.15
- ΔΕΥ-ΤΕΤ-ΠΑΡ-ΚΥΡ 16.10

ΑΠΟ ΡΟΔΟ-ΗΡΑΚΛΕΙΟ
- Δευτέρα-Παρασκευή 14.30, Τετάρτη-Κυριακή 16.30

ΑΠΟ ΡΟΔΟ-ΚΑΡΠΑΘΟ
- ΔΕΥ-ΠΕΜ-ΠΑΡ-ΣΑΒ 07.00, 10.40
- Τετάρτη-Κυριακή 10.40, 14.20

ΑΠΟ ΡΟΔΟ-ΚΑΣΟ
- ΔΕΥ-ΠΕΜ-ΠΑΡ-ΣΑΒ 07.00
- Τετάρτη-Κυριακή 10.40

ΑΠΟ ΡΟΔΟ-ΚΑΣΤΕΛΟΡΙΖΟ
- ΔΕΥ-ΤΕΤ-ΠΑΡ-ΣΑΒ-ΚΥΡ 07.10

ΑΠΟ ΡΟΔΟ-ΧΙΟ
- Τρίτη στις 10.40 και Πέμπτη στις 10.45'

ΡΟΔΟΣ-ΜΥΤΙΛΗΝΗ
- Δευτέρα-Τετάρτη στις 09.45, Τρίτη στις 10.40', Πέμπτη στις 10.45' και Σάββατο στις 15.15

ΡΟΔΟΣ- ΣΑΜΟΣ
- Τρίτη στις 10.40', Σάββατο στις 15.15

ΡΟΔΟΣ-ΑΗΜΝΟΣ
- Δευτέρα-Τετάρτη στις 09.45', Τρίτη στις 10.40', Πέμπτη στις 10.45' και Σάββατο στις 15.15'

AEGEAN AIRLINES & CRONUS

ΑΠΟ ΡΟΔΟ-ΑΘΗΝΑ
Καθημερινά πτήση 201-07.10 πλην Κυριακής. Καθημερινές πτήσεις 209-11.10, 652-16.25, 217-18.10, 219-21.35

ΑΠΟ ΑΘΗΝΑ-ΡΟΔΟ
Καθημερινά πτήση 200-05.30 πλην Κυριακής.
Καθημερινές πτήσεις: 208-09.30, 651-14.45, 216-16.30, 218-19.55

ΑΠΟ ΡΟΔΟ-ΗΡΑΚΛΕΙΟ
Καθημερινά πτήση 763-14.30

ΑΠΟ ΗΡΑΚΛΕΙΟ-ΡΟΔΟ
Καθημερινά πτήση 764-16.05

ΑΠΟ ΡΟΔΟ-ΘΕΣΣΑΛΟΝΙΚΗ
Καθημερινά πτήση 721-17.45

ΑΠΟ ΘΕΣΣΑΛΟΝΙΚΗ-ΡΟΔΟ
Καθημερινά πτήση 720-12.10

Χρήσιμα τηλέφωνα κρατήσεων: (22410) 24400.

Επώνυμον το ανώνυμον...

"Νέα" προσπάθεια με γνωστά παλιά υλικά

Η σκοπιμότητα της επιλογής του κ. Θόδωρου Πάγκαλου ως βαρέος όπλου του προεκλογικού αγώνα του ΠΑΣΟΚ άρχισε να αποδεικνύεται από την πρώτη επίσημη εμφάνισή του με τη νέα του ιδιότητα.

Μιλώντας στη Φλώρινα ο πρώην υπουργός επετέθη δριμύτατα και μάλιστα με προσωπικούς χαρακτηρισμούς κατά του προέδρου της Ν.Δ. εγκαινιάζοντας τη νέα τακτική του ΠΑΣΟΚ που έχει ως στόχο την αποδόμηση της εικόνας του κ. Καραμανλή στην κοινή γνώμη.

Λόγω της ένδειας πολιτικών επιχειρημάτων που χαρακτηρίζει αυτή την εποχή το κυβερνών κόμμα, η παρουσία του κ. Πάγκαλου και η "ικανότητά" του στο λαϊκισμό θα αποτελέσουν για το Μέγαρο Μαξίμου μια λύση ανάγκης.

Η επιλογή της οξύτητας και των προσωπικών επιθέσεων κατά του κ. Καραμανλή μπορεί να δίνει μια προσωρινή λύση στο επικοινωνιακό αδιέξοδο του ΠΑΣΟΚ, δεν πρόκειται, όμως, να έχει ουσιαστικό πολιτικό αποτέλεσμα. Οπως φαίνεται στην τελευταία δημοσκόπηση της Metron Analysis, τα 2/3 των αναποφάσιστων ψηφοφόρων ανήκουν στις ηλικίες κάτω των 45 ετών, έχουν ανώτερη ή ανώτατη μόρφωση και δεν επιθυμούν οξύτητες και μετωπικές αντιπαραθέσεις την προεκλογική περίοδο. Επίσης, το αίτημα για ανανέωση του ΠΑΣΟΚ παραμένει κυρίαρχο και βέβαια δεν συνδέεται ούτε με το πρόσωπο του κ. Πάγκαλου ούτε, πολύ περισσότερο, με τις μεθόδους που ακολουθεί.

Οι πολίτες έχουν αφήσει οριστικά πίσω τους την εποχή των ακραίων πολιτικών αντιπαραθέσεων και ανάμεσα σ' ένα νέο και άφθαρτο ηγέτη που ηγείται ενός μεγάλου κόμματος και σε έναν κουρασμένο πρωθυπουργό που ηγείται ενός φθαρμένου κόμματος είναι βέβαιο ότι θα προτιμήσουν τον πρώτο.

Ο κ. Πάγκαλος ξεκίνησε τη νέα του προσπάθεια με παλιά υλικά. Το πρόβλημα για εκείνον είναι ότι τα ίδια αυτά υλικά χρησιμοποιεί για εντελώς διαφορετικούς στόχους. Πότε για να τα βάλει με τον κ. Αβραμόπουλο, πότε για να τα βάλει με τον κ. Σημίτη και πότε για να τα βάλει με τον κ. Καραμανλή. Το πολιτικό άθροισμα είναι προφανώς αρνητικό για τον κ. Πάγκαλο.

Οι ύβρεις επιταχύνουν τις διαρροές

Ας θυμηθούμε λίγο την Ιλιάδα. Ο Αχιλλέας λίγο πριν από τη μονομαχία του με τον Εκτορα εξυμνούσε στους στρατιώτες την ανδρεία του αντιπάλου του. Ο σκοπός του βασιλιά των Μυρμιδόνων ήταν διπλός.

Στην περίπτωση που σκοτωνόταν από τον Εκτορα το στράτευμα των Δαναών δεν θα έχανε το κουράγιο του, γιατί θα ήξερε ότι ο νικητής ήταν "τρανός και αντρειωμένος". Εάν πάλι ο Αχιλλέας κέρδιζε, η αξία του αντιπάλου θα πολλαπλασίαζε την επιτυχία του και θα σκορπούσε ενθουσιασμό στους στρατιώτες του για την επίτευξη της τελικής νίκης.

Ο Θεόδωρος Πάγκαλος με την υβριστική επίθεση που εξαπέλυσε κατά του προέδρου της Νέας Δημοκρατίας αγνόησε έναν από τους βασικούς κανόνες για την επιτυχία, που είναι ο σεβασμός προς τον αντίπαλο.

Την ίδια τακτική ακολουθεί και ο πρωθυπουργός, ο οποίος βλέποντας τη Νέα Δημοκρατία να διατηρεί σταθερό προβάδισμα 7 μονάδων επιχειρεί να "μειώσει" τον αρχηγό της: "Εγώ δεν χάνω από αυτόν", φέρεται να δήλωσε ο κ. Σημίτης στους συνεργάτες του, αρνούμενος να αναφέρει καν το όνομα του κ. Καραμανλή.

Το επιτελείο του πρωθυπουργού πιστεύει ότι με τέτοιου είδους επιθέσεις μπορεί να συσπειρώσει τους ψηφοφόρους του ΠΑΣΟΚ, οι οποίοι παρά τα "πακέτα" και τις διαδοχικές εξαγγελίες για προσλήψεις εγκαταλείπουν το κυβερνών κόμμα σε ποσοστό άνω του 10%.

Η Ιστορία διδάσκει ότι όποιος δεν σέβεται τον αντίπαλό του οδηγείται με μαθηματική ακρίβεια στην ήττα. Οι ύβρεις, αντί να συσπειρώνουν το ΠΑΣΟΚ, θα επιταχύνουν τις διαρροές των ψηφοφόρων του προς τα άλλα κόμματα.

Μία ματιά στα Ομηρικά Επη αρκεί...

ΜΟΥΣΙΚΟΣ ΟΙΚΟΣ - ΣΧΟΛΗ ΠΙΑΝΟΥ
ΛΙΛΙΑΝ ΜΠΕΡΔΗ



Ενα διαρκές εμπειρικό ταξίδι στη ζωντανή χώρα της μουσικής.

Κάτω από τον υπεύθυνο και έμπειρο τρόπο διδασκαλίας μας παραδίδονται ιδιαίτερα μαθήματα πιάνου, θεωρίας, αρμονίας και solfege σε σπουδαστές από 5 ετών και δίδεται η δυνατότητα κατάκτησης πτυχίου από το ωδείο «Μουσικοί Ορίζοντες», του κυρίου Κωστή Γαϊτάνου.

Διδάσκει η καθηγήτρια μουσικής **Λίλιαν Μπέρδη**, *πτυχιούχος Ελληνικού Ωδείου.*

(Συνεργασία και με παιδικούς σταθμούς.)

Στον ειδικά διαμορφωμένο χώρο μας, μπορείτε να προμηθευτείτε κάθε είδος μουσικής: *Βιβλία, CD κλασικής μουσικής, κλασικά και ηλεκτρικά πιάνα.*

Η μουσική είναι μαγεία ! *Ελάτε κοντά μας να γνωρίσετε τον μαγευτικό της κόσμο.*

Μουσικός Οίκος – Σχολή πιάνου Λίλιαν Μπέρδη.

Στέλιου Κωτιάδη 29

Εγγραφές καθημερινά 09:00 – 13:30 και 17:00-21:00

Πληροφορίες στα τηλέφωνα 2241027868, 6936113126

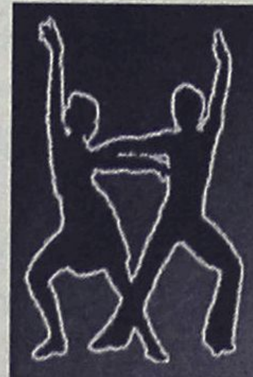

"Μαθήματα ΚΛΑΣΙΚΟΥ και ΜΟΝΤΕΡΝΟΥ, σε συνεργασία με το ΩΔΕΙΟ Corelli Χορού"

ΤΜΗΜΑΤΑ για ΟΛΕΣ ΤΙΣ ΗΛΙΚΙΕΣ υπό την διδασκαλία της διπλωματούχου καθηγήτριας χορού, KIAZIM EMINE, *απόφοιτη της Ουγγρικής Ακαδημίας Χορού - Βουδαπέστης*

Θέλετε να αποκτήσετε ωραίο κορμί, να αποκτήσετε αυτοπεποίθηση, να εκφραστείτε πνευματικά και καλλιτεχνικά...

ΤΟΛΜΗΣΤΕ ΤΟ!!!
Ο ΧΟΡΟΣ δίνει ΧΡΩΜΑ και ΝΟΗΜΑ στη ΖΩΗ ΜΑΣ



Επικοινωνία στα τηλ.:
22410-20363 ή 39647

ΔΕΧΟΝΤΑΙ ΤΟ ΚΟΙΝΟ

Ο Νομάρχης Δωδεκανήσου **Γιάννης Μαχαιρίδης** και οι Βοηθοί Νομάρχη **Στάθης Κουσουρνάς** και **Νίκος Ζωίδης** δέχονται το κοινό κάθε Τρίτη και Πέμπτη, από τις 11.00-13.00 το μεσημέρι.

ΤΑΞΙ

ΡΑΔΙΟ ΤΑΞΙ: 2241-0-64712, 2241-0-64790.

ΧΡΗΣΙΜΑ ΤΗΛΕΦΩΝΑ

ΝΟΣΟΚΟΜΕΙΟ:	2241-0-80000
ΑΜΕΣΗ ΔΡΑΣΗ ΠΥΡ/ΚΗΣ:	199
ΛΙΜΕΝΑΡΧΕΙΟ:	2241-0-22220, 2241-0-27695
ΒΛΑΒΕΣ Δ.Ε.Η.:	125
ΒΛΑΒΕΣ Ο.Τ.Ε.:	121
ΑΜΕΣΗ ΔΡΑΣΗ:	100
ΒΛΑΒΕΣ ΥΔΡΕΥΣΗΣ:	2241-0-68750, 2241-0-68755
ΝΟΜΑΡΧΙΑ:	2241-0-46502
ΠΕΡ/ΚΗ Δ/ΝΣΗ	2241-0-38174
ΔΗΜΟΣ:	2241-0-46200
ΔΗΜ. ΕΠΙΧ. ΚΑΘΑΡ.:	2241-0-77600
ΥΠΗΡ. ΑΠΟΚΟΜΙΔΗΣ:	2241-0-61057
ΤΡΟΧΑΙΑ:	2241-0-26480
ΠΛΗΡΟΦ. Ο.Τ.Ε.:	131
ΔΕΛΤΙΟ ΚΑΙΡΟΥ:	149
ΛΑΧΕΙΑ:	1444
ΠΡΟΠΟ - ΛΟΤΤΟ:	1444
ΡΟΔΑ:	2241-0-26300
ΚΤΕΛ:	2241-0-27706
Ο.Α.Ε.Δ.:	2241-0-23265
Ι.Κ.Α.:	2241-0-64912
ΤΑΞ.Υ.:	2241-0-68701, 2241-0-68702
ΟΛΥΜΠΙΑΚΗ:	2241-0-24555
Δ.Α.Ν.Ε.:	2241-0-43150
ΕΡΓΑΤ. ΚΕΝΤΡΟ:	2241-0-24730
CRONUS AIRLINES	2241-0-25444
AEGEAN AIRLINES	2241-0-98345

ΚΤΕΟ

- Από **01/11/2003** έως **31/12/2003** παντός είδους οχήματα **με αριθμούς κυκλοφορίας ΡΟΒ 3501 έως και 4000.**
- **Επίσης θα ελέγχονται όσα οχήματα υποχρεούνται, βάσει παλιότερων προγραμμάτων πρόσκλησης.**

ΤΙΜΕΣ ΣΥΝΑΛΛΑΓΜΑΤΟΣ

ΔΟΛΛΑΡΙΟ Η.Π.Α	1,1494	1,1472
ΛΙΡΑ ΑΓΓΛΙΑΣ	0,68729	0,68591
ΚΟΡΩΝΑ ΔΑΝΙΑΣ	7,443	7,4282
ΚΟΡΩΝΑ ΣΟΥΗΔΙΑΣ	8,9847	8,9667
ΓΙΕΝ ΙΑΠΩΝΙΑΣ	124,92	124,68
ΦΡΑΓΚΟ ΕΛΒΕΤΙΑΣ	1,5745	1,5713
ΚΟΡΩΝΑ ΝΟΡΒΗΓΙΑΣ	8,2402	8,2238
ΛΙΡΑ ΚΥΠΡΟΥ	0,58319	0,58203
ΔΟΛΛΑΡΙΟ ΚΑΝΑΔΑ	1,5124	1,5094
ΔΟΛΛΑΡΙΟ ΑΥΣΤΡΑΛΙΑΣ	1,6095	1,6063

Η ΡΟΔΙΑΚΗ

Ημερήσια Εφημερίδα της Ρόδου
Έτος Ιδρύσεως 1915
ΙΔΡΥΤΗΣ
ΕΜΜ. ΚΑΛΑΜΠΙΧΗΣ
ΙΔΙΟΚΤΗΣΙΑ – ΕΚΔΟΣΗ
ΥΙΟΙ Σ. ΤΣΟΠΑΝΑΚΗ
Η. ΚΩΤΙΑΔΗΣ Ο.Ε.
ΔΙΕΥΘΥΝΤΗΣ
ΑΘ. ΜΑΡΑΣΙΩΤΗΣ
ΣΥΝΤΑΞΗ
Λουκάς Μαστής
Μιχάλης Μαστής
Κυριακή Πετρίδου
Βαρβάρα Μπογδάνου
ΑΘΛΗΤΙΚΑ
Μανόλης Μπάτης,
Νικήτας Κουσκούσης
Κώστας Παντίδος
Παύλος Ντοκουσπίλ
ΓΡΑΦΕΙΑ ΣΥΝΤΑΞΗΣ
Μάρκου Μαλλιαράκη 11
Τηλ.2241-0- 24610,
2241-0-75640
Fax (22410) 75641
ΛΟΓΙΣΤΗΡΙΟ – ΔΙΑΦΗΜΙΣΕΙΣ
Μάρκου Μαλλιαράκη 11
Τηλ. 2241-0-22210
2241-0-75230
Fax (22410) 22471
http://www.rodiaki.gr.
Email: tsopd@otenet.gr & irodiaki@otenet.gr

Τα στοιχεία που μέχρι τώρα συγκεντρώθηκαν ακυρώνουν την τακτική που ακολουθήθηκε

Εντονος εκνευρισμός στο Μαξίμου

Πληθαίνουν οι φωνές διαμαρτυρίας για την εκλογή Πάγκαλου και όχι μόνο

Τρία «κρυφά» στοιχεία των ποιοτικών ερευνών από τις εταιρείες «Μέτρον» και Edge που παρουσιάστηκαν την περασμένη Τρίτη στα κορυφαία στελέχη του ΠΑΣΟΚ κατά τη διάρκεια του ειδικού «φροντιστηρίου» της Χαριλάου Τρικούπη επιτείνουν τον προβληματισμό του Μεγάρου Μαξίμου, δημιουργούν πιέσεις στον πρωθυπουργό κ. Κ. Σημίτη για νέες πρωτοβουλίες με στόχο την αντιστροφή του κλίματος, αλλά και επαναφέρουν το κυβερνών κόμμα στη λογική των προσωπικών στρατηγικών.

Από τις έρευνες για τους αναποφάσιστους και τους μετακινούμενους από το ΠΑΣΟΚ προς τη Ν.Δ. ψηφοφόρους, σύμφωνα με την επεξεργασία η οποία έγινε προκύπτει: πρώτον, ότι το προφίλ του κ. Σημίτη, τον οποίο το Μέγαρο Μαξίμου και η Χαριλάου Τρικούπη επιθυμούν να εμφανίσουν ως το «ισχυρό χαρτί» του ΠΑΣΟΚ έχει πληγεί στον κρίσιμο τομέα της οικονομίας. Οπως αναφέρεται χαρακτηριστικά, στον πρωθυπουργό «δεν παραδίδεται πλέον λευκή επιταγή για τη διαχείριση της οικονομίας, όπως είχε συμβεί στις εκλογικές αναμετρήσεις του 1996 και του 2000». Δεύτερον, ότι το αίτημα για ανανέωση του ΠΑΣΟΚ παραμένει κυρίαρχο, αλλά δεν είναι δυνατόν πλέον να ικανοποιηθεί, καθώς η επιστροφή του κ. Πάγκαλου αφ' ενός και η, σύμφωνα με ασφαλείς πληροφορίες, απουσία «λαμπρών ονομάτων» από τα ψηφοδέλτια του ΠΑΣΟΚ που θα ανακοινωθούν στις 21 του μήνα, συνιστούν εξελίξεις που κινούνται στην ακριβώς αντίθετη κατεύθυνση. Και τρίτον, ότι τα 2/3 των αναποφάσιστων ψηφοφόρων ανήκουν στις ηλικίες κάτω των 45 ετών και έχουν ανώτερη ή ανώτατη μόρφωση, και δεν επιθυμούν τη μετωπική αντιπαράθεση του ΠΑΣΟΚ με τη Ν.Δ., που όμως κρίνεται απαραίτητη για την συσπείρωση των παραδοσιακών ψηφοφόρων του κυβερνώντος κόμματος.

Τα αδιέξοδα στρατηγικής στα οποία οδηγούν το Μέγαρο Μαξίμου τα παραπάνω ευρήματα, αλλά και η παγίωση της διαφοράς από τη Ν.Δ. σε ποσοστά της τάξης των 7 περίπου ποσοστιαίων μονάδων, επαναφέρουν στο προσκήνιο τα γνωστά σενάρια περί οικειοθελούς αποχώρησης του κ. Σημίτη ή ενός δομικού ανασχηματισμού τον Ιανουάριο. Ομως, σύμφωνα με κορυφαία στελέχη, αν και ο πρωθυπουργός εξέτασε –προ εικοσαημέρου περίπου– τη δεύτερη τουλάχιστον εκδοχή, φέρεται αποφασισμένος να ηγηθεί του ΠΑΣΟΚ στην επερχόμενη αναμέτρηση, αλλά και να διατηρήσει το υφιστάμενο κυβερνητικό σχήμα. Εξάλλου, ανασχηματισμός δεν είναι πλέον εφικτό να πραγματοποιηθεί πριν από την ψήφιση του νέου προϋπολογισμού. Και τυχόν αλλαγές στην κυβέρνηση τον Ιανουάριο, δηλαδή μόλις τρεις μήνες πριν από τις εκλογές, περισσότερο θα εξέθεταν τον κ. Σημίτη για τις επιλογές του τον περασμένο Ιούλιο, παρά θα πρόσθεταν δυναμική στο ΠΑΣΟΚ. ομως, η παγίωση του ιδιαίτερα αρνητικού για την κυβέρνηση κλίματος επηρεάζει πλέον ευθέως και τις εσωκομματικές ισορροπίες, αλλά και τις προσωπικές στρατηγικές των κορυφαίων στελεχών.

«ΚΑΛΥΤΕΡΑ ΕΝΤΟΣ...»

Πολλά κορυφαία στελέχη στρέφονται εσχάτως κατά του γραμματέα του ΠΑΣΟΚ κ. Μ. Χρυσοχοΐδη, καθώς, εκτός των άλλων, δεν είναι ικανοποιημένα με τη δυναμική επιστροφή του κ. Πάγκαλου στην κεντρική πολιτική σκηνή. Ο αντίλογος που προβάλλεται πάντως είναι ότι στην πορεία προς τις εκλογές «είναι καλύτερο ο Θόδωρος να βρίσκεται εντός, παρά έξω», αλλά και ότι με τη συγκεκριμένη κίνηση ενισχύθηκε η συσπείρωση του ΠΑΣΟΚ. Επίσης, τονίζεται, με την επίκληση των γνωστών χειρισμών του Μεγάρου Μαξίμου μετά την πρόταση του κ. Πάγκαλου για την ανάληψη του τομέα επικοινωνίας από τον κ. Λαλιώτη –που «κατέβασαν το θέμα»– ότι ο κ. Σημίτης απέστειλε σαφές μήνυμα πως ο πρώην υπουργός δεν θα μπορεί να κινείται εκτός του πεδίου που θα προσδιορίζει ο ίδιος ο πρωθυπουργός.

Παράλληλα, όμως, στο κυβερνητικό πεδίο, εσχάτως βάλλονται με διάφορες αφορμές –ακόμη και από παράγοντες του Μεγάρου Μαξίμου ή της Χαριλάου Τρικούπη– μια σειρά από κορυφαίοι υπουργοί με χαρακτηριστικά παραδείγματα τους κ. Χριστοδουλάκη, Σκανδαλίδη και Τσοχατζόπουλο. Επίσης, μετά τις πρόσφατες εξελίξεις, είναι πλέον προφανές ότι ο πρώην γραμματέας του ΠΑΣΟΚ κ. Κ. Λαλιώτης επιλέγει οριστικά να παραμείνει μακριά από την πρώτη γραμμή του προεκλογικού αγώνα του κυβερνώντος κόμματος και να αναμείνει την «επόμενη ημέρα» των εκλογών, προκειμένου να επιστρέψει δυναμικά στο προσκήνιο. Η προσέγγιση του κ. Λαλιώτη φαίνεται πως κόβει τις γέφυρες με τον πρωθυπουργό που επιχείρησε να οικοδομήσει ο κ. Πάγκαλος. Μάλιστα, σύμφωνα με πληροφορίες, τις τελευταίες ημέρες το Μέγαρο Μαξίμου «φλέρταρε» και με την ιδέα να επισημοποιήσει –και δημοσίως– την πλήρη ρήξη με τον κ. Λαλιώτη.

Τέλος, το σκηνικό που διαμορφώνεται οδηγεί και στην οριστικοποίηση της προσωπικής στρατηγικής του υπουργού Εξωτερικών κ. Γ. Παπανδρέου. Ο κ. Παπανδρέου θα περιοριστεί στις «επιβεβλημένες» εμφανίσεις κατά την προεκλογική περίοδο και θα αποφύγει κάθε κίνηση που θα μπορούσε να εκληφθεί ως προσπάθεια αμφισβήτησης του πρωθυπουργού, αλλά και να μείνει αλώβητος από τις επιπτώσεις μιας ενδεχόμενης μεγάλης σε έκταση ήττας.

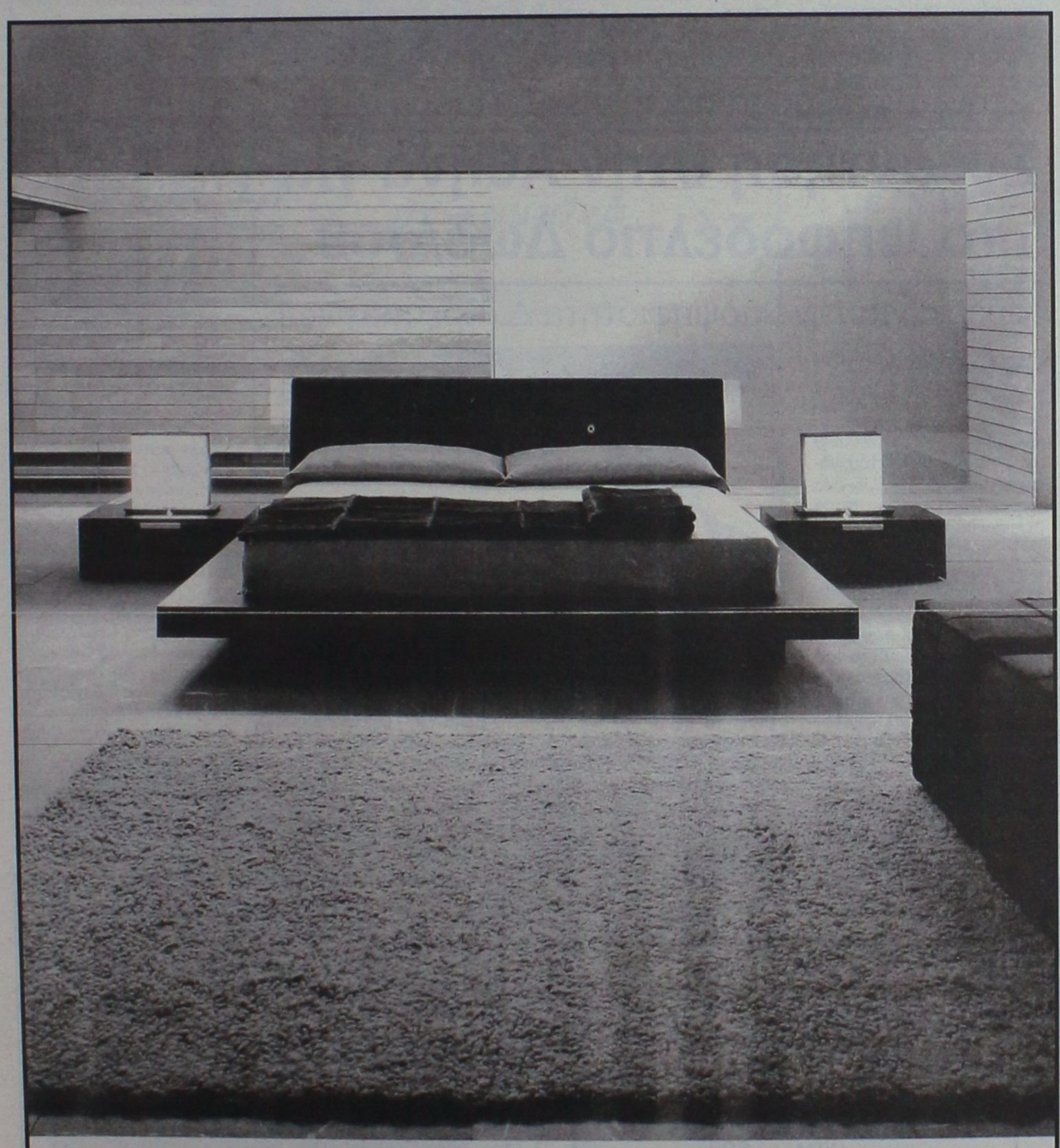

casaviva karanikis
(έναντι Castello Rosso)
Λεωφ. Ελευθερίας 2Α
Κρεμαστή, Ρόδος
Τηλ. 22410 95076, 22410 96645

casaviva
karanikis

Η **No 1** αλυσίδα ηλεκτρικών ειδών στην Ελλάδα

Ευκαιρίες...χ2

Για εσάς που θέλετε περισσότερες ευκαιρίες

Με όλα τα πλυντήρια ρούχων και τις κουζίνες

ΔΩΡΟ ΣΥΣΤΗΜΑ ΣΙΔΕΡΩΜΑΤΟΣ SINGER

σε 48 δόσεις με 1η δόση 1 ΧΡΟΝΟ ΜΕΤΑ

ΚΩΤΣΟΒΟΛΟΣ
χ2...για σας!

Βρήκατε φθηνότερα; Επιστρέφουμε τη διαφορά στο Διπλάσιο

Εθνικής Αντιστάσεως& Τσαλδάρη
Τηλ.: (22410) 75.510

ΜΑΘΗΜΑΤΙΚΑ



Χρήστος Εκτ. Ηρακλείδης
Μαθηματικός Εθνικού
και Καποδιστριακού
Πανεπιστημίου Αθηνών

Δεκτοί μαθητές Γυμνασίου – Λυκείου
και **φοιτητές ΤΕΙ – ΑΕΙ.**
Παραδίδονται ειδικά μαθήματα σε:
✓ φοιτητές του Πανεπιστημίου Αιγαίου (μαθήματα Εξαμήνων και Κατατακτήριες)
✓ φοιτητές Ανοικτού Πανεπιστημίου, ΓΥΣ.
✓ υποψήφιους διαγωνισμών Δημοσίου (ΑΣΕΠ, Τράπεζες)
Υπεύθυνη γνώση, μεθοδικότητα, παραστατικότητα και παροχή δακτυλογραφημένων σημειώσεων.
Μαθήματα άκρως ιδιαίτερα ή ιδιαίτερα σε γκρουπ.
✆ **22410 76896, 34703** και **6938 492429**

ΕΥΚΑΙΡΙΑ...
ΜΟΚΕΤΑ ΑΜΕΡΙΚΗΣ
για επαγγελματική χρήση, φάρδος ρολλού 3.66. τιμή m² 9.80 ευρώ. και με πέλος 14.90 ευρώ
Βιοκαρπέτ δανέζης
Καρπάθου 21 Μαντράκι
Τηλ. 22410 30976

Κλείστε τα μάτια και...
φανταστείτε τον εαυτό σας όπως
Θα θέλατε να είναι....
Αδυνατίστε με ένα ισορροπημένο και πλήρες πρόγραμμα διατροφής.
ΔΙΑΤΡΟΦΟΛΟΓΙΚΟ
ΒΙΟΧΗΜΙΚΟ ΚΕΝΤΡΟ
- Εξατομικευμένα Προγράμματα Διατροφής.
- Έτοιμα Φαγητά Διαίτης στο χώρο σας.

Υπεύθυνη: Ματίνα Πουλλή
Πτυχιούχος Βιοχημικός
Ειδίκευση στη Διατροφολογία
Αττταβύρου 35 , Ρόδος ☎ 2241076830
Email: diatrof@hotmail.com

Νέα κατηγορηματική διάγευση Γ. Γιαννόπουλου

Δεν υπάρχει θέμα και ούτε δέχομαι πιέσεις

"Δεν με ενδιαφέρει να είμαι υποψήφιος βουλευτής και αυτό το έχω κάνει γνωστό εδώ και καιρό"

Διέψευσε κατηγορηματικά για μια ακόμη φορά ο δήμαρχος Ρόδου κ. Γ. Γιαννόπουλος ότι υπάρχει ενδεχόμενο να είναι υποψήφιος βουλευτής στις προσεχείς βουλευτικές εκλογές.

Παρότι το θέμα για τον ίδιο, αλλά και για το ΠΑΣΟΚ έχει κλείσει εδώ και αρκετό καιρό, τις τελευταίες μέρες έχει "φουντώσει" η σχετική σεναριολογία.

Με δηλώσεις του χθες στην "Ροδιακή" ο κ. Γιαννόπουλος ξεκαθάρισε ότι δεν υπάρχει τέτοιο ζήτημα και διέψευσε μάλιστα σχετικές πληροφορίες σύμφωνα με τις οποίες "πιέζεται να είναι υποψήφιος βουλευτής" ειδικά στην περίπτωση που ο κ. Κρεμαστινός δεν θα είναι υποψήφιος.

Εχω κάνει σαφείς τις αποφάσεις μου και τις έχουν σεβαστεί (σ.σ. οι παράγοντες του ΠΑΣΟΚ) γι' αυτό και δεν μου έχουν ασκηθεί πιέσεις, δηλώνει χαρακτηριστικά.

Ερωτηθείς σχετικά ο κ. Δήμαρχος δήλωσε:

"Δεν υπάρχει θέμα ούτε έγινε καμμιά επαφή για το ζήτημα αυτό, και βεβαίως ούτε μου ασκήθηκε καμμιά πίεση.

Δεν μπορώ κάθε φορά να δηλώνω ότι θα εξαντλήσω την τετραετία και να διαψεύδω τα σενάρια περί του αντιθέτου.

Την απόφασή μου, ότι δεν μ' ενδιαφέρει να είμαι υποψήφιος βουλευτής την έχω καταστήσει σαφή και την έχουν σεβαστεί όλοι γι' αυτό και δεν μου έχουν ασκηθεί πιέσεις".

Για τους γνωρίζοντες είναι άλλωστε γνωστό ότι εδώ και αρκετούς μήνες ο δήμαρχος Ρόδου είχε στείλει μήνυμα στα ηγετικά κλιμάκια του ΠΑΣΟΚ ότι δεν συζητά καν θέμα υποψηφιότητας.

Και στους συνεργάτες του άλλωστε, την ίδια χρονική περίοδο είχε ξεκαθαρίσει ότι δεν σκοπεύει να εγκαταλείψει τον δήμο Ρόδου, στην αρχή της θητείας του μάλιστα, διότι κάτι τέτοιο θα συνιστούσε προσβολή σ' αυτούς που τον ψήφισαν.

Μετά και την χθεσινή δήλωση το θέμα Γιαννόπουλου για το ΠΑΣΟΚ θα πρέπει να θεωρείται τελειωμένο ανεξάρτητα αν είναι ή όχι υποψήφιος ο κ. Κρεμαστινός. Ενδεχομένως κάποια στελέχη του ΠΑΣΟΚ να ήθελαν τον κ. Γιαννόπουλο στο ψηφοδέλτιο για ευνόητους λόγους, αλλά...με το ζόρι δεν γίνεται να τον χρίσουν υποψήφιο.

Σε ανάλογο ύφος κινήθηκαν οι δηλώσεις που έκαναν χθες οι αντιδήμαρχοι **κ.κ. Μ. Γλυνός και Ν. Χαραλάμπης** στην ΕΡΑ Ρόδου.

"Αυτά τα πράγματα δεν είναι σοβαρά", σχολίασε ο κ. Μ. Γλυνός, επισημαίνοντας ότι ο κ. Γιαννόπουλος θα εξαντλήσει την 4ετία όπως άλλωστε έχει δηλώσει αρκετές φορές.

"Δεν τίθεται θέμα" δήλωσε και ο κ. Ν. Χαραλάμπης επισημαίνοντας ότι ο κ. Γιαννόπουλος έχει ξεκαθαρίσει αρκετές φορές τις προθέσεις του για την υποτιθέμενη υποψηφιότητα του δημάρχου.

Ερωτηθείς ο κ. Γλυνός αν σε υποθετική περίπτωση ο κ. Γιαννόπουλος αποχωρήσει από τον δήμο αν αυτός σκοπεύει να διεκδικήσει την θέση του δημάρχου δήλωσε "αφήστε να το δούμε αν έρθει η ώρα".

Στην ίδια ερώτηση ο κ. Χαραλάμπης δήλωσε ότι "δεν απαντώ σε υποθετικές ερωτήσεις".

Στην πρωτεύουσα αύριο ο κ. Τ. Παρασκευάς

Συνάντηση στην Αθήνα για το ψηφοδέλτιο Δωδ/σου

Πιέσεις για την υποψηφιότητα Δ. Κρεμαστινού

Στην Αθήνα για να διαβιβάσει τις θέσεις και τις προτάσεις των μελών της νομαρχιακής επιτροπής αναφορικά με την συγκρότηση του ψηφοδελτίου του ΠΑΣΟΚ στα Δωδεκάνησα, πρόκειται να μεταβεί αύριο 9 γραμματέας της Νομαρχιακής Επιτροπής κ. Τιμ. Παρασκευάς.

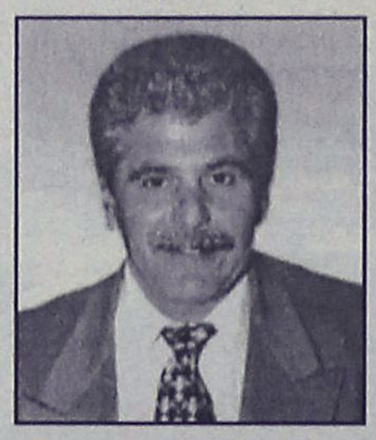

Θα συναντηθεί συγκεκριμένα με τον γραμματέα του ΠΑΣΟΚ κ. Μιχ. Χρυσοχοΐδη και την επιτροπή καταρτισμού των ψηφοδελτίων της οποίας προΐσταται ο κ. Παρ. Αυγερινός.

Το ενδιαφέρον στην συνάντηση αυτή εστιάζεται στο θέμα του κ. Δημ. Κρεμαστινού. Ο κ. Τιμ. Παρασκευάς θα ζητήσει και από τον κ. Χρυσοχοΐδη και από τον κ. Αυγερινό να ξεκαθαρίσει το θέμα της υποψηφιότητας Κρεμαστινού.

Εμείς θεωρούμε δεδομένη την υποψηφιότητά του, δήλωσε χθες αναφερόμενος στο ζήτημα ο κ. Παρασκευάς.

Ο γραμματέας της Νομαρχιακής Επιτροπής θα μεταφέρει τα όσα συζητήθηκαν στην τελευταία συνεδρίαση για την συγκρότηση του ψηφοδελτίου.

Παρά τα όσα έχουν γραφεί και ειπωθεί η Ν.Ε. δεν πήρε καμία απόφαση, δήλωσε χθες κατηγορηματικά ο κ. Παρασκευάς. Κατατέθηκαν σκέψεις, προτάσεις και εκτιμήσεις από κάθε μέλος, κι αυτές ακριβώς θα μεταφέρω στον κ. Χρυσοχοΐδη και στον κ. Αυγερινό δήλωσε ο κ. Παρασκευάς.

Για το θέμα αυτό ο κ. Τιμ. Παρασκευάς είχε χθες συνάντηση με τον νομάρχη κ. Γ. Μαχαιρίδη και τον αντινομάρχη κ. Στ. Κουσουρνά.

ΕΚΠΟΙΗΣΗ
ΣΤΟ ΒΙΒΛΙΟΠΩΛΕΙΟ
ΑΙΚ. ΧΑΤΖΗΙΩΑΝΝΟΥ
ΘΑ ΒΡΕΙΤΕ
• ΒΙΒΛΙΑ -50%
• ΚΑΤΑΛΟΓΟΙ ΕΣΤΙΑΤΟΡΙΩΝ "ΜΕΝΟΥ"
ΑΠΟ 27 ΚΑΙ ΠΟΛΛΕΣ ΑΛΛΕΣ ΠΡΟΣΦΟΡΕΣ
Τάρπον Σπρινγκς 29 • Τηλ. 22410-24219

ΙΑΤΡΙΚΟΣ ΣΥΛΛΟΓΟΣ ΡΟΔΟΥ
Ελληνα ασφαλισμένε
Τα τελευταία έντεκα χρόνια η πολιτεία αποτιμά την υγεία σου πληρώνοντας στον ιδιώτη γιατρό
ανά επίσκεψη (μικτά) 6.46 ευρώ
ΙΑΤΡΙΚΟΣ ΣΥΛΛΟΓΟΣ

Στο νοσοκομείο ο κ. Μητσοτάκης

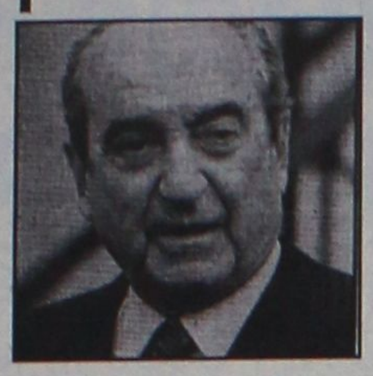

Αναγκαία κρίθηκε χθες από τους θεράποντες ιατρούς του επίτιμου προέδρου της Νέας Δημοκρατίας Κων.Μητσοτάκη η εισαγωγή του στο νοσοκομείο Ευαγγελισμός για την αντιμετώπιση των συμπτωμάτων της ιογενούς γαστρεντερίτιδας που τον ταλαιπωρεί από την περασμένη Παρασκευή.

Η κατάσταση της υγείας του Κωνσταντίνου Μητσοτάκη δεν εμπνέει καμία ανησυχία· είναι απύρετος, εντούτοις η ίωση του προκάλεσε αφυδάτωση και κρίθηκε απαραίτητο να του χορηγηθεί ορός.

Οπως ανέφερε ο καθηγητής Παθολογίας Σ.Ράπτης και θεράπων γιατρός του κ. Μητσοτάκη, είναι απαραίτητη η εξισορρόπηση των δεικτών υγείας του ασθενούς, κάτι που θα απαιτήσει τουλάχιστον νοσηλεία δύο 24ώρων.

Δ·Α·Ν·Ε· SEA LINE

ΔΩΔΕΚΑΝΗΣΙΑΚΗ ΑΝΩΝΥΜΗ ΝΑΥΤΙΛΙΑΚΗ ΕΤΑΙΡΙΑ

ΑΠΟ 10/11/2003

ΧΕΙΜΕΡΙΝΕΣ ΠΡΟΣΦΟΡΕΣ

ΕΚΠΛΗΞΗ

Από

59€ σε καμπίνα

ΡΟΔΟ – ΚΩ

ΚΩ – ΡΟΔΟ

ΜΕΤ' ΕΠΙΣΤΡΟΦΗΣ

ΠΕΙΡΑΙΑ

Πειραιάς: 210-4197470, 210-4529360. 80111500500

Ρόδος: 22410-43150

Κως: 22420-26732

Υπόθεση ξενοδοχείου στα Κολύμπια

Αποδίδονται ευθύνες στους προϊσταμένους

Στα χέρια του νομάρχη η ΕΔΕ που έκανε η διευθύντρια της Νομαρχίας



Ευθύνες στους πρώην προϊσταμένους του τμήματος Πολεοδομίας της νομαρχίας κ. Χρήστο Στεφανόπουλο και κ. Βάσω Σταυρούλης-Μπούσιου, αποδίδει το πόρισμα της Ενορκης Διοικητικής Εξέτασης που διενήργησε η διευθύντρια της νομαρχίας κ. Ντίνα Παπαδάκη, αναφορικά με την υπόθεση του ξενοδοχείου του κ. Ν. Νικολαΐδη στα Κολύμπια.

Το πόρισμα σύμφωνα με πληροφορίες κατατέθηκε προ δεκαημέρου στο νομάρχη κ. Μαχαιρίδη ο οποίος θα αποφασίσει για τα περαιτέρω. Οπως είναι γνωστό η ΕΔΕ διετάχθη από τον κ. Μαχαιρίδη ύστερα από τον έλεγχο που διενήργησαν για την υπόθεση οι επιθεωρητές δημόσιας διοίκησης, οι οποίοι διαπίστωσαν αρκετές παρανομίες και παρατυπίες.

Με βάση την ΕΔΕ της κ. Παπαδάκη, αποδίδονται περισσότερες ευθύνες στον κ. Στεφανόπουλο και λιγότερες στην κ. Σταυρούλη.

Ο κ. Μαχαιρίδης, έχει τις εξής δυνατότητες

α) να αποδεχθεί το πόρισμα και να επιβάλει ποινές στους 2 υπαλλήλους.

β) να παραπέμψει το θέμα για επιβολή κυρώσεων στο υπηρεσιακό συμβούλιο.

γ) να ζητήσει διευκρινήσεις από την διενεργήσαντα την ΕΔΕ επί συγκεκριμένων θεμάτων.

Σύμφωνα με πληροφορίες ο κ. Μαχαιρίδης προσανατολίζεται στην τρίτη λύση, ύστερα από αρκετή σκέψη.

Οπως επίσης έγινε γνωστό επί του θέματος υπήρξε συνεργασία του κ. Μαχαιρίδη με τον πρόεδρο του νομαρχιακού συμβουλίου κ. Φ. Χατζηδιάκο.

Το βέβαιο είναι ότι πέραν της ποινικής διαδικασίας για την υπόθεση του ξενοδοχείου στα Κολύμπια θα υπάρξει και συνέχεια σε υπηρεσιακό επίπεδο.

Πρόστιμα σε οδηγούς με "κινητό"

Τσουχτερά πρόστιμα υποχρεώθηκαν να πληρώσουν κατά την διάρκεια της περασμένης εβδομάδας 9 συμπολίτες μας, οι οποίοι εντοπίστηκαν σε έλεγχο που διενήργησαν οι αρμόδιοι τροχονόμοι, να κρατούν με το... ένα χέρι το τιμόνι και με το άλλο το κινητό τους τηλέφωνο! Οι έλεγχοι, είχαν προαναγγελθεί από την αρχή της περασμένης εβδομάδας, από την Τροχαία, αλλά ωστόσο, 9 οδηγοί αγνόησαν την σχετική απαγόρευση, με αποτέλεσμα τώρα να καλούνται να πληρώσουν τα πρόστιμα που προβλέπονται από τις σχετικές διατάξεις του ΚΟΚ. Οι έλεγχοι, την τρέχουσα εβδομάδα θα εστιαστούν εκτός των άλλων και στους οδηγούς εκείνους που δεν συμμορφώνονται στα όρια ταχύτητας.

Δεμένα στα λιμάνια παντός τύπου πλοία

Κανένα ακτοπλοϊκό δρομολόγιο δεν πραγματοποιήθηκε χθες , καθώς δεμένα παραμένουν στα λιμάνια όλων των τύπων τα σκάφη, εξαιτίας των ισχυρότατων ανέμων που από νωρίς τα ξημερώματα, σάρωναν ολόκληρο το Αιγαίο.

Το γεγονός, όπως είχε προβλέψει και η ΕΜΥ, έφερε στην κυριολεξία τα πάνω- κάτω στα προγραμματισμένα προς και από τα νησιά της Δωδεκανήσου δρομολόγια των επιβατηγών και οχηματαγωγών σκαφών, με αποτέλεσμα εκατοντάδες επιβάτες που είχαν προγραμματίσει να ταξιδέψουν να βρεθούν στην κυριολεξία «καθηλωμένοι».

Εξαιτίας των ισχυρών ανέμων, η ένταση των οποίων έφθανε έως και 9 μποφόρ, απαγορεύθηκε από χθες τα ξημερώματα ο απόπλους των επιβατηγών πλοίων από τα λιμάνια του Πειραιά και της Ραφήνας για τα νησιά του Αιγαίου, την Κρήτη και τα Δωδεκάνησα, ενώ ο υδράργυρος έκανε στην κυριολεξία βουτιά, δημιουργώντας έτσι τσουχτερό κρύο και στην περιοχή της Δωδεκανήσου.

Σε επιφυλακή για κάθε ενδεχόμενο πάντως, βρίσκονται τόσο οι λιμενικές όσο και οι Πυροσβεστικές αρχές, ενώ σύμφωνα με έγγραφο της Γενικής Γραμματείας Πολιτικής Προστασίας, σε ετοιμότητα βρίσκονται επίσης από χθες και τα αρμόδια τμήματα της Νομαρχίας και των Δήμων του Νομού μας αντίστοιχα.

Η ΕΜΥ, εκτιμά ότι μέσα στο επόμενο διήμερο, οι καιρικές συνθήκες θα βελτιωθούν με την εξασθένηση των ανέμων και την προσωρινή άνοδο της θερμοκρασίας.

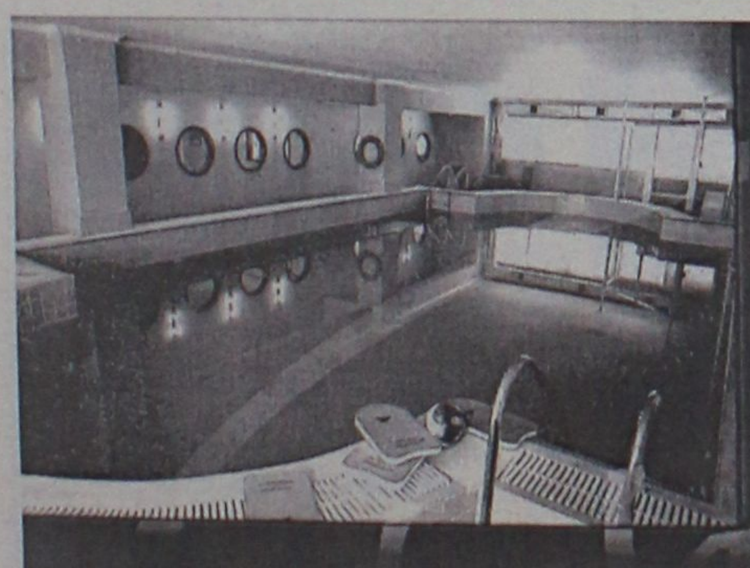

Thalassa FORUM Spa

ΚΕΝΤΡΟ ΘΑΛΑΣΣΟΘΕΡΑΠΕΙΑΣ ΚΑΙ ΑΝΑΖΩΟΓΟΝΗΣΗΣ

- SPA
- Θαλασσοθεραπείες
- Λασποθεραπείες
- Jacuzzi
- Σάουνα
- Χαμάμ
- Γυμναστήριο
- Aqua GYM στη θερμαινόμενη πισίνα
- Μαθήματα κολύμβησης για παιδιά

Σάββατο - Κυριακή Έκπτωση 50%

Ξεκουράζομαι

Χαλαρώνω

Αναζωογονούμαι

Περιποιούμαι

Γυμνάζομαι

Ρήματα που σας ταιριάζουν!





Thalassa FORUM SPA

Η συμμαχία της θάλασσας και των αιθέριων ελαίων

Το δικαιούστε!

ΤΕΡΜΑ ΦΕΡΕΝΙΚΗΣ ΠΑΡΑΛΙΑ ΙΑΛΥΣΣΟΥ ΤΗΛ: 22410 96610 FAX: 22410 96655

ΕΣΤΙΑΤΟΡΙΟ
"Γιάννης"
στα Κοσκινού

Σας ενημερώνουμε ότι κατά τη ΧΕΙΜΕΡΙΝΗ ΠΕΡΙΟΔΟ θα είμαστε ΑΝΟΙΚΤΑ μόνο κάθε ΠΑΡΑΣΚΕΥΗ και ΣΑΒΒΑΤΟ

Κοσκινού • Τηλ. (22410) 63547

Παρά τις... προσφορές λύσεων από τον κ. Αργύρη

Ανούσια και χωρίς κανένα ενδιαφέρον η διημερίδα!

Ανακοίνωση της Ν.Ε. της Ν.Δ. για το θέμα και απάντηση του δημάρχου Ν. Ρόδου κ. Μ. Σαββή

Ανούσια και χωρίς κανένα ενδιαφέρον για τα κοινά προβλήματα που απασχολούν τη Νότια Ρόδο και τους κατοίκους της, χαρακτήρισε ο επικεφαλής της μειοψηφίας του Δημοτικού Συμβουλίου κ. Φιλήμονας Ζαννετίδης, την διημερίδα που πραγματοποιήθηκε πρόσφατα, κάνοντας λόγο για εκδηλώσεις, που δεν έχουν να προσφέρουν τίποτε θετικό και ουσιαστικό.

Σε δηλώσεις που έκανε χθες μιλώντας για το θέμα αυτό ο κ. Φ. Ζαννετίδης, επισήμανε μιλώντας στον ραδιοφωνικό σταθμό «Παλμός» ότι «καμία από τις απορίες των συμμετεχόντων δεν λύθηκε – δυστυχώς- στην εν λόγω διημερίδα» επισημαίνοντας παράλληλα την μικρή συμμετοχή των αγροτών και την έλλειψη διαλόγου κυρίως με τον υφυπουργό Γεωργίας κ. Αργύρη.

Στο ίδιο μήκος κύματος με ανακοίνωση που εξέδωσε την Κυριακή και η Νομαρχιακή της Νέας Δημοκρατίας, χαρακτήρισε την επίσκεψη του υφυπουργού Γεωργίας ως επίσκεψη εντυπωσιασμού και προσπάθεια παραπλάνησης και εμπαιγμού του αγροτικού κόσμου της Δωδεκανήσου. Στην ανακοίνωσή της η Νέα Δημοκρατία μέμφεται και το δήμαρχο Νότιας Ρόδου Μανώλη Σαββή, αφού όπως αναφέρει μετατρέπεται σε κομματικό φιλοκυβερνητικό προπαγανδιστή χωρίς να αφουγκράζεται τα προβλήματα των δημοτών του.

Μιλώντας για τα όσα καταγγέλθηκαν σε βάρος του αλλά και σε βάρος της διοργάνωσης της συγκεκριμένης διημερίδας, ο δήμαρχος Νότιας Ρόδου Μανώλης Σαββής, επεσήμανε ότι είναι άδικο να διαμαρτύρεται η Νέα Δημοκρατία, αφού «εδώ και αρκετό καιρό είχαμε στείλει έγγραφο προς τον πρόεδρο και τα αρμόδια κομματικά στελέχη της Νέας Δημοκρατίας με το οποίο ζητούσαμε την συνδρομή τους αλλά και την παρουσία τους στην διημερίδα».



ΑΝΑΚΟΙΝΩΣΗ ΠΡΟΕΔΡΩΝ ΑΓΡΟΤΙΚΩΝ ΣΥΝΕΤΑΙΡΙΣΜΩΝ

Σε ανακοίνωση που εξέδωσαν χθες για το... επίμαχο όπως εξελίσσεται ζήτημα της διημερίδας, οι πρόεδροι των Συνεταιρισμών Νότιας Ρόδου (Απολακκιάς, Ασκληπιείου, Αρνίθας, Βατίου, Γενναδίου, Ιστρίου, Κατταβιάς και Απολακκιάς εκφράζεται η ικανοποίησή τους για την διοργάνωση της διημερίδας, στον Δήμο, το υπουργείο Γεωργίας και τη Νομαρχιακή Αυτοδιοίκηση Δωδεκανήσου.

Τη δήλωση – ανακοίνωση με την οποία επισημαίνεται ότι η συνεργασία αυτή θα πρέπει να συνεχιστεί καθώς είναι άκρως πολύτιμη και ανοίγει νέους δρόμους για την αντιμετώπιση και την επίλυση των προβλημάτων που αντιμετωπίζει η περιοχή, υπογράφουν οι πρόεδροι των 11 Αγροτικών Συνεταιρισμών της Νότιας Ρόδου.

ΑΝΑΚΟΙΝΩΣΗ ΤΟΥ ΔΗΜΟΥ

Σε ανακοίνωση του Γραφείου Τύπου του Δήμου Νότιας Ρόδου, αναφορικά με το ζήτημα αυτό, επισημαίνεται η έκπληξη των αντιδράσεων που προκλήθηκαν, ειδικά από τη Ν.Ε της Νέας Δημοκρατίας, και τονίζεται ότι η οργανωτική επιτροπή (αναφέρονται τα ονόματα) αποτελούνταν από καταξιωμένα στελέχη της τοπικής κοινωνίας.

Τονίζεται επίσης ότι συμμετάσχοντες σε αυτήν ήταν τόσο η Νομαρχιακή Αυτοδιοίκηση όσο και το Υπουργείο, καθώς επίσης και ότι στο πλαίσιο αυτό έγινε και η πρόσκληση προσωπικά στον πρόεδρο της Νέας Δημοκρατίας κ. Καραμανλή, χωρίς ωστόσο να τους δοθεί καμία απάντηση.

Η ίδια πρόσκληση (από τις 13 Αυγούστου) στάλθηκε επίσης και στα υπόλοιπα κόμματα και φορείς. Και καταλήγει η ανακοίνωση:

Θέλουμε να δηλώσουμε, ότι η λειτουργία μας, ως δημοτική αρχή, δεν προσδιορίζεται από κομματικές εντολές, σε καμία περίπτωση δεν επιθυμεί να διαχειριστεί την μιζέρια και τη στασιμότητα, μοναδικό δε στόχο έχει την ανάπτυξη της περιοχής μας, με σοβαρότητα, σχεδιασμό και δράσεις, σύγχρονες και αποτελεσματικές.

"Αδεια" τα σχολεία από μαθητές λόγω ιώσεων

«Αποδεκατισμένα» από... μαθητές είναι τα περισσότερα από τα σχολικά συγκροτήματα της Ρόδου, εξαιτίας των ιώσεων που ταλαιπωρούν τις τελευταίες μέρες κυρίως τα μικρά παιδιά.

Οι γιατροί, κάνουν λόγο για συνηθισμένο φαινόμενο της εποχής, που έχουν να κάνουν κυρίως με την απότομη εναλλαγή των καιρικών φαινομένων, αλλά ωστόσο ειδικά για τις μικρές ηλικίες, οι γιατροί επισημαίνουν ότι σε κάθε περίπτωση οι γονείς θα πρέπει να συμβουλεύονται τον παιδίατρό τους.

Σύμφωνα με όσα ανακοινώθηκαν, πρόκειται για δύο ιώσεις που ταλαιπωρούν το τελευταίο διάστημα τους περισσότερους έλληνες και τα συμπτώματα είναι πόνοι στην κοιλιά, δέκατα και συνάχι.

Οι γιατροί συνιστούν πάντως αντιμετώπιση με αντιπυρετικά, αντιβηχικά, πολλά υγρά και ξεκούραση και όχι με αντιβιοτικά για τις περισσότερες από τις περιπτώσεις που παρουσιάζονται. Τα συμπτώματα είναι ιδιαίτερα έντονα για τρεις ή τέσσερις μέρες και από κει και πέρα αρχίζουν να εξασθενούν.

TOP CARS
ΕΙΣΑΓΩΓΕΣ ΜΕΤΑΧΕΙΡΙΣΜΕΝΩΝ ΑΥΤΟΚΙΝΗΤΩΝ
ΑΓΟΡΕΣ-ΠΩΛΗΣΕΙΣ-ΑΝΤΑΛΛΑΓΕΣ



Ελάτε σε μας να δείτε και να επιλέξετε ένα από τα αυτοκίνητα που υπάρχουν ετοιμοπαράδοτα στην έκθεσή ή να μας ενημερώσετε για οποιοδήποτε μοντέλο σας ενδιαφέρει.



Το αγοράζετε εάν θέλετε με 0% προκαταβολή μέχρι 60 μήνες εξόφληση με το χαμηλότερο επιτόκιο της αγοράς.



Ελάτε να γνωριστούμε και δεν θα βγείτε χαμένοι, θα ικανοποιήσουμε κάθε επιθυμία σας είτε πρόκειται για Ι.Χ. επιβατικό ή είτε επαγγελματικό αυτοκίνητο.

ΕΤΟΙΜΟΠΑΡΑΔΟΤΑ ΤΑΧΙ DIESEL
ΕΥΧΑΡΙΣΤΟΥΜΕ
TOP CARS-Λεωφ. Ελευθερίας 20 Κρεμαστή
Τηλ.- fax: 22410 96889, 6972261775

ΚΑΘΗΜΕΡΙΝΑ ΟΛΑ ΤΑ ΝΕΑ ΤΗΣ ΔΩΔΕΚΑΝΗΣΟΥ ΣΤΟ INTERNET
www.rodiaki.gr



Katerina
ΚΕΝΤΡΟ ΥΓΕΙΑΣ ΚΑΙ ΟΜΟΡΦΙΑΣ
DAY SPA

Θεραπεία ακμής Clear Touch
Η νέα γρήγορη μέθοδος στην θεραπεία ακμής **ανώδυνα** με ένα **ολοκαίνουργιο φως.**
Καθαρό πρόσωπο χωρίς ακμή σε **λίγες μόνον εβδομάδες.**



Κατερίνα Παπασάββα - Λαμπαδάκη • Μεγ. Κωνσταντίνου 30, Ρόδος - Τηλ. & Fax: 22410 31016

Πολλοί κλάδοι συνεχίζουν τις κινητοποιήσεις τους

Νέο μπαράζ απεργιών αυτή την εβδομάδα!

Διήμερη αποχή οι δικηγόροι, στάση εργασίας από γιατρούς του ΙΚΑ, νέες απεργίες εκπαιδευτικών

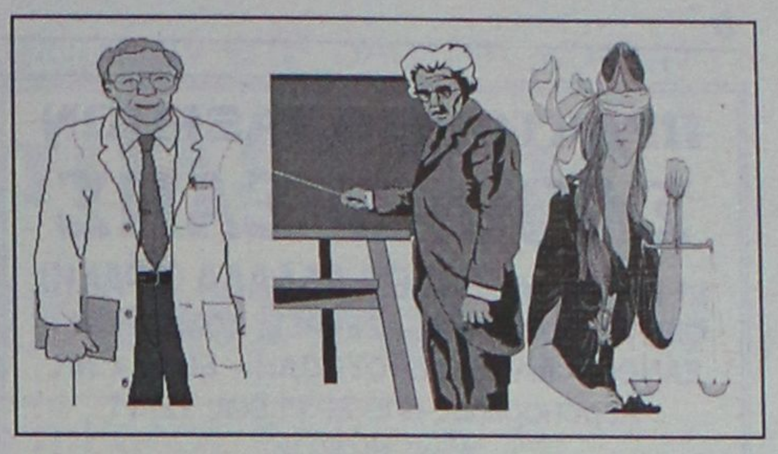

Πολλοί κλάδοι συνεχίζουν τις κινητοποιήσεις τους ή προσανατολίζονται σε νέες και αυτή την εβδομάδα. Έτσι, προγραμματίζονται στάσεις εργασίας από τους γιατρούς του ΙΚΑ, απεργία από τους υπαλλήλους της ΕΣΥΕ και ενδεχόμενη διήμερη αποχή από τους δικηγόρους.

Συγκεκριμένα, οι γιατροί του ΙΚΑ θα πραγματοποιήσουν τρίωρες στάσεις εργασίας στο τέλος του πρωινού και του απογευματινού ωραρίου την Πέμπτη και την Παρασκευή, 13 και 14 Νοεμβρίου.

Οι υπάλληλοι της Εθνικής Στατιστικής Υπηρεσίας της Ελλάδος (ΕΣΥΕ) συνεχίζουν την απεργία τους, παρά την απόφαση του Μονομελούς Πρωτοδικείου Αθηνών την Πέμπτη με την οποία κηρύχθηκε παράνομη και καταχρηστική. Οι υπάλληλοι εξήγγειλαν την Παρασκευή νέα απεργία, κατά της οποίας ο επικεφαλής της Στατιστικής Υπηρεσίας προσέφυγε εκ νέου στη δικαιοσύνη.

Σε δύο 24ωρες προειδοποιητικές απεργίες, στις 11 και στις 21 Νοεμβρίου προχωρεί ο Σύλλογος Εργαζομένων στη Μονάδα Οργάνωσης και Διαχείρισης του Γ' ΚΠΣ (εργαζόμενοι ιδιωτικού δικαίου).

Σε 24ωρη απεργία στις 18 Νοεμβρίου προσανατολίζεται η Ομοσπονδία Λειτουργών Μέσης Εκπαίδευσης (ΟΛΜΕ), ενώ το ΔΣ της ΑΔΕΔΥ αποφάσισε να προκηρύξει νέα απεργία για το μισθολόγιο, στις αρχές Δεκεμβρίου, το πιθανότερο κατά τη συζήτηση του προϋπολογισμού στη Βουλή.

ΟΙ ΔΙΚΗΓΟΡΟΙ

Πανελλαδική αποχή για την ερχόμενη Πέμπτη και Παρασκευή 13 και 14 Νοεμβρίου αποφάσισε το μεσημέρι χθες η συντονιστική επιτροπή των προέδρων των Δικηγορικών Συλλόγων Ελλάδος με μοναδικό αίτημα την άμεση επιστροφή στο Ταμείο Νομικών του οφειλόμενου από το Δημόσιο ποσού των 120 δισεκατομμυρίων δραχμών.

Κατοπιν της λήψης της σχετικής απόφασης επίκειται η συνεδρίαση των Διοικητικών Συμβουλίων των κατά τόπους Δικηγορικών Συλλόγων της χώρας προκειμένου να αποφασίσουν για τη συμμετοχή ή όχι στις απεργιακές κινητοποιήσεις.

Επίσης, το ερχόμενο Σάββατο 15 Νοεμβρίου 2003 συνέρχεται στην Αθήνα η Ολομέλεια των προέδρων των Δικηγορικών Συλλόγων της χώρας προκειμένου να αποφασίσει για περαιτέρω απεργιακές κινητοποιήσεις.

Ειδικότερα, η συντονιστική επιτροπή των προέδρων των Δικηγορικών Συλλόγων Ελλάδος επισημαίνει σε ανακοίνωσή της ότι η αποχή αποφασίστηκε «διότι το Δημόσιο παρακρατεί από το 1998, το ποσό των 120 δισεκατομμυρίων δραχμών από το Ταμείο Νομικών και δεν το αποδίδει παρά τις συνεχείς διαβεβαιώσεις».

«Η άρνηση εγγραφής του ποσού αυτού στον προϋπολογισμό του 2004, οδηγεί με μαθηματική ακρίβεια το Ταμείο Νομικών σε κατάρρευση. Οι προσπάθειές μας έχουν εξαντληθεί και τα αρμόδια όργανα της Πολιτείας μάς οδηγούν με τη συμπεριφορά τους σε σύγκρουση την οποία απευχόμεθα.

»Κάνουμε έκκληση και πάλι στον πρωθυπουργό της χώρας να παρέμβει και να δώσει άμεση λύση στο τεράστιο αυτό θέμα» αναφέρεται στη σχετική ανακοίνωση.

ΓΕΡΜΑΝΙΚΑ ΣΥΣΤΗΜΑΤΑ ΑΛΟΥΜΙΝΙΟΥ

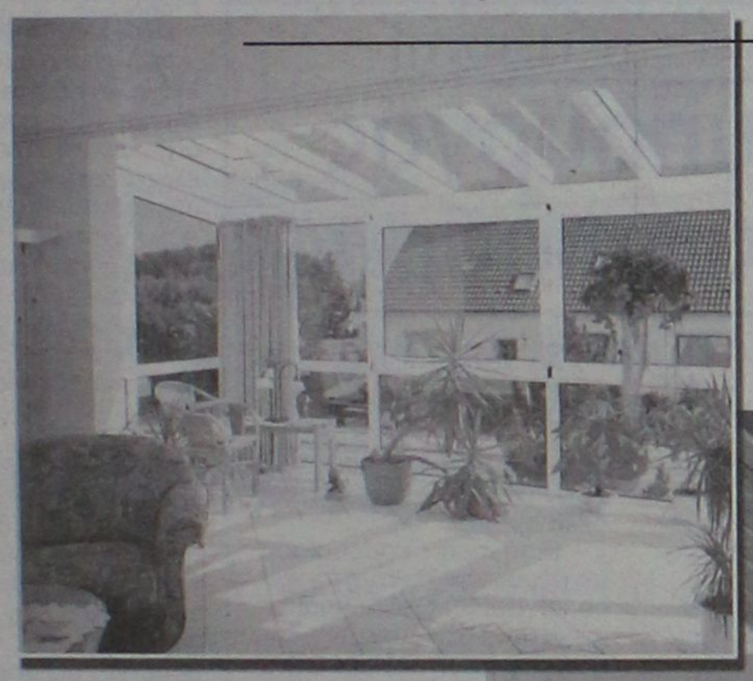

SCHÜCO INTERNATIONAL



casaviva karanikis
(έναντι Castello Rosso)
Λεωφ. Ελευθερίας 2Α
Κρεμαστή, Ρόδος
Τηλ. 22410 95076
22410 96645

SCHÜCO

West McLaren Mercedes
CORPORATE PARTNER

Καλώς ήλθατε στον κόσμο της Schüco
Όλα τα συστήματα από αλουμίνιο, χαλυβα και συνθετικό, που αναπτύσσει η SCHÜCO διακρίνονται από υψηλή ασφάλεια κατασκευών και από κορυφαία ποιότητα. Τελειότητα, ομαδική εργασία και επιχειρηματική δυναμική εγγυώνται το αποτέλεσμα. Η συνεργασία με τη West McLaren Mercedes αποτελεί το σύμβολο και την υποχρέωση της SCHÜCO International για πρωτοπορία.

Η Schüco υποστηρίζει und χρησιμοποιεί τις παρακάτω πρωτοβουλίες:

Rewindo
Συνδετικο στον κυκλο επανακατεργασίας υλικου

A/U/F
Αλουμινιο και περιβαλλον στις κατασκευες κουφωματων και προσοψεων

MSPS
MARKET SUPPORT & PROMOTION SERVICES

Η **MSPS** ηγέτιδα εταιρεία στο χώρο του
Promotion Marketing
για λογαριασμό μεγάλων πολυεθνικών
εταιρειών πελατών της

ΖΗΤΑ:

ΠΩΛΗΤΕΣ/MERCHANDISERS
Με έδρα τη Ρόδο

Προσφέρουμε:
- Ικανοποιητικές αποδοχές
- Δυναμικό περιβάλλον
- Συνεχής εκπαίδευση μέσα από σεμινάρια
- Μεγάλες δυνατότητες εξέλιξης σε πολυεθνικό περιβάλλον

Ο ιδανικός υποψήφιος πρέπει να διαθέτει:
- Απολυτήριο Λυκείου
- Γνώση Αγγλικών (επιθυμητή)
- Άνεση στην επικοινωνία
- Δημιουργικότητα και ομαδικό πνεύμα
- Ηλικία έως 30 ετών
- Εκπληρωμένες στρατιωτικές υποχρεώσεις
- Προυπηρεσία επιθυμητή αλλά όχι απαραίτητη

Αποστολή βιογραφικών στη διεύθυνση:
MSPS, Λ. ΣΥΓΓΡΟΥ 223 17121, Ν.ΣΜΥΡΝΗ FAX: 210 9312905
e-mail: hatzistephanous@msps.gr
ΑΝΑΓΡΑΦΟΝΤΑΣ ΥΠΟΧΡΕΩΤΙΚΑ ΤΟΝ ΚΩΔΙΚΟ ΜΜ

ΠΡΑΚΤΟΡΕΙΟ ΤΑΞΙΔΙΩΝ
ΣΑΒΒΑΣ ΣΑΗΣ

1η εκδρομή: ΒΟΡΕΙΑ ΕΛΛΑΔΑ (ΘΡΑΚΗ),
ΘΕΣ/ΚΗ – ΚΑΒΑΛΑ – ΣΕΡΡΕΣ, ΚΟΜΟΤΗΝΗ – ΞΑΝΘΗ – ΑΛΕΞΑΝΔΡΟΥΠΟΛΗ – ΕΒΡΟ κ.λπ.
Αεροπορικώς από 7–11 έως 12/11

❊ ❊ ❊ ❊ ❊

2η εκδρομή: ΚΕΡΚΥΡΑ–ΝΑΥΠΑΚΤΟ κ.λπ.
Από 14–11 έως 21/11
σε συνεργασία με το Σωματείο Ξενοδοχοϋ–παλλήλων. Τηλ. σωματείου 22410 20564, κιν. 6942770511 κ. Βιβή

❊ ❊ ❊ ❊ ❊

3η εκδρομή: ΓΥΡΟΣ ΠΕΛΟΠΟΝΝΗΣΟΥ κ.λπ.
ΚΟΡΙΝΘΟ–ΕΠΙΔΑΥΡΟ–ΝΑΥΠΛΙΟ–ΠΑΛΑΜΙΔΙ–ΠΑΝΑΓΙΑ ΜΑΛΕΒΗ–ΤΡΙΠΟΛΗ–ΣΠΑΡΤΗ–ΜΥΣΤΡΑ–ΣΠΗΛΑΙΟ ΔΥΡΟΥ–ΚΑΛΑΜΑΤΑ–ΟΛΥΜΠΙΑ–ΠΑΤΡΑ–ΜΕΓΑ ΣΠΗΛΑΙΟ–ΑΓ. ΛΑΥΡΑ–ΚΑΛΑΒΡΥΤΑ.
Από 23/11 έως 29/11

❊ ❊ ❊ ❊ ❊

4η εκδρομή: ΜΥΡΑ–ΑΓ. ΝΙΚΟΛΑΟΣ–ΑΝΤΑΛΕΙΑ
(με την ευκαιρία της εορτής του Αγ. Νικολάου)
ΦΕΤΙΓΕ–ΛΙΒΙΣΙ–ΚΑΣ–ΜΥΡΑ–ΑΝΤΑΛΕΙΑ
1 διαν. Κας, 2 διαν. Αντάλεια ξενοδοχείο 4 αστέρων με ημιδιατροφή.
Από 5/12 έως 8/12

❊ ❊ ❊ ❊ ❊

5η εκδρομή: ΜΥΡΑ–ΑΓ. ΝΙΚΟΛΑΟΣ–ΑΝΤΑΛΕΙΑ–ΚΟΥΣΑΝΤΑΣΙ–ΣΜΥΡΝΗ
ΦΕΤΙΓΕ–ΛΙΒΙΣΙ–ΚΑΣ–ΑΓ. ΝΙΚΟΛΑΟ–ΜΥΡΑ–ΑΝΤΑΛΕΙΑ (Καταρράκτες κ.λπ.)–ΚΟΥΣΑΝΤΑΣΙ–ΣΜΥΡΝΗ (γώνια–διασκέδαση)
Ξενοδοχείο 4 ή 5 αστέρων με ημιδιατροφή
Από 5/12 έως 11/12

❊ ❊ ❊ ❊ ❊

6η εκδρομή: ΜΥΡΑ–ΑΓ. ΝΙΚΟΛΑΟΣ–ΑΝΤΑΛΕΙΑ–ΚΩΝΣΤΑΝΤΙΝΟΥΠΟΛΗ
ΦΕΤΙΓΕ–ΛΙΒΙΣΙ–ΚΑΣ–ΑΓ. ΝΙΚΟΛΑΟ–ΜΥΡΑ–ΑΝΤΑΛΕΙΑ–ΚΩΝ/ΠΟΛΗ (Πατριαρχείο, Αγ. Σοφία, το παλάτι Ντολμά Μπαξί, Ιππόδρομο, Μπλε Τζαμί, Βυζαντινό υδραγωγείο, παζάρι, Καπαπί–Τσαρσί, διασκέδαση, γώνια κ.λπ.)
Ξενοδοχείο 4 αστέρων με ημιδιατροφή
Από 5/12 έως 13/12

❊ ❊ ❊ ❊ ❊

Τις εκδρομές συνοδεύει ο κ. Σάββας Σαής

ΠΛΗΡΟΦΟΡΙΕΣ - ΠΡΟΓΡΑΜΜΑΤΑ
ΠΡΑΚΤΟΡΕΙΟ ΤΑΞΙΔΙΩΝ
ΣΑΒΒΑΣ ΣΑΗΣ
ΤΑΡΠΟΝ ΣΠΡΙΝΓΚΣ 42 (δίπλα στην Τραπ. Πίστεως)
Τηλ. 22410 39781-3, 22410-37711

Από το Τριμελές Εφετείο επί κακουργημάτων

Φυλάκιση 16 χρόνων στη συμμορία των Αλβανών

Ειχαν συλληφθεί τον Μάιο για διακίνηση και εμπορία μεγάλης ποσότητας ναρκωτικών ουσιών

Ποινές φυλάκισης 16 χρόνων, «μοίρασε» χθες αργά το απόγευμα το Τριμελές Εφετείο Δωδεκανήσου (επί κακουργημάτων) το οποίο συνέχισε την συνεδρίασή του, εξετάζοντας την υπόθεση των 4 Αλβανών που είχαν συλληφθεί στις 26 Μαΐου 2003 στη Ρόδο και είχαν προφυλακιστεί, ως κατηγορούμενοι για σύσταση συμμορίας, διακίνηση και εμπορία μεγάλης ποσότητας ναρκωτικών ουσιών.

Ειδικότερα, το αρμόδιο δικαστήριο, επέβαλε ποινή κάθειρξης 6 ετών στον τέταρτο κατηγορούμενο (ο οποίος μάλιστα είχε συλληφθεί μετά από ανθρωποκυνηγητό που είχαν εξαπολύσει οι αστυνομικοί τον περασμένο Μάιο) ενώ σε ποινές φυλάκισης 5 και 4 ετών αντίστοιχα, καταδικάστηκαν οι υπόλοιποι δύο συγκατηγορούμενοι του. Αθώος κρίθηκε πάντως από το αρμόδιο Εφετείο ο τρίτος των κατηγορουμένων, ο οποίος όπως αποδείχθηκε από την ακροαματική διαδικασία, δεν είχε συμμετοχή στην υπόθεση αυτή.



Η σπείρα, που διακινούσε μεγάλες ποσότητες ναρκωτικών στη Ρόδο, εντοπίστηκε και εξαρθρώθηκε το πρωί της 26ης Μαΐου 2003, έπειτα από μια εντυπωσιακή και απόλυτα συντονισμένη επιχείρηση που κλιμάκωσαν οι αρμόδιοι αστυνομικοί του Τμήματος Δίωξης Ναρκωτικών Ρόδου.

Στα χέρια της Αστυνομίας, βρέθηκαν αρχικά, τα τρία από τα τέσσερα μέλη του κυκλώματος, που είχαν στην κατοχή τους 15 περίπου κιλά χασίς. Πρόκειται για Αλβανούς ηλικίας από 24 έως και 27 ετών, ενώ ο τέταρτος της παρέας, ηλικίας 35 ετών, φαίνεται να ήταν αυτός που οργάνωσε και σχεδίασε την υπόθεση διάθεσης των 14,900 γραμμαρίων χασίς στην αγορά της Ρόδου.

Σε συνέντευξη που είχε παραχωρήσει αναφορικά με την σύλληψη των δραστών που εμπλέκονταν στο κύκλωμα ναρκωτικών τότε, ο αστυνομικός υποδιευθυντής Δωδεκανήσου κ. Δημήτρης Λερογιάννης, είχε χαρακτηρίσει την σύλληψη των μελών του κυκλώματος, ως σημαντική υπόθεση και επισήμανε ότι **οι κόποι και οι προσπάθειες των αστυνομικών, απέδωσαν θετικό αποτέλεσμα**, σε ό,τι αφορά την εξάρθρωση της δραστηριότητας του συγκεκριμένου κυκλώματος διακίνησης ναρκωτικών στο νησί της Ρόδου.

ΠΩΣ ΣΥΝΕΛΗΦΘΗΣΑΝ

Οι δύο από αυτούς, συνελήφθησαν επ' αυτοφώρω τη στιγμή που παρελάμβαναν από κρύπτη κοντά στην εκκλησία του Δημοτικού Διαμερίσματος Κοσκινού, τον σάκο με 14,9 κιλά χασίς. Όπως έγινε γνωστό οι δύο αλβανοί (που εργάζονταν ως οικοδόμοι σε κοντική απόσταση από το σημείο που ορίστηκε για την παραλαβή του δέματος) θα παρέδιδαν τον σάκο στον τρίτο αλβανό που αφίχθηκε στη Ρόδο πριν από δύο ημέρες Σύμφωνα με τα στοιχεία που συγκεντρώθηκαν, η ποσότητα των ναρκωτικών, **μεταφέρθηκε στη Ρόδο από τον ένα από τους τρεις δράστες, αεροπορικώς από την Αθήνα**, αφού δόθηκε στις αποσκευές, περιέχοντας τα 21 αυτά δέματα με χασίς. Η προέλευση της ακατέργαστης ινδικής κάνναβης, σύμφωνα με τους αστυνομικούς είναι αλβανική και εκτιμάται ότι αποτελεί μέρος μεγάλης ποσότητας που εισήχθη στην χώρα μας από τη γείτονα χώρα.

Για ημερίδα που θα γίνει την Πέμπτη

Έρχεται ο υφυπουργός Ανάπτυξης κ. Κουλούρης

Θα εξετάσει και θέματα τιμών σε επαφές που θα έχει με αρμόδιους παράγοντες

Το Γραφείο Ενημέρωσης Καταναλωτή του Δήμου Ροδίων, στα πλαίσια της Ευρωπαϊκής Εβδομάδας Ποιότητας, διοργανώνει την Πέμπτη, 13 Νοεμβρίου 2003 και ώρα 19.00 ημερίδα, κατά την οποία θα παρουσιάσει τα πορίσματα έρευνας που διεξήγαγε σε συνεργασία με το Οικονομικό Πανεπιστήμιο Αθηνών.

Το θέμα της έρευνας ήταν «Το marketing στο εσωτερικό της επιχείρησης και η ικανοποίηση των εργαζομένων» και τα πορίσματά του έχουν ιδιαίτερο ενδιαφέρον για τους εργαζόμενους στον ιδιωτικό τομέα.

Στην εκδήλωση, που θα γίνει στην «μίνι» συνεδριακή αίθουσα του ΑΚΤΑΙΟΝ, θα παραστεί ο υφυπουργός Ανάπτυξης κ. Κίμων Κουλούρης.

Αναλυτικά το πρόγραμμα της εκδήλωσης έχει ως εξής

- Χαιρετισμός από τον δήμαρχο Ροδίων κ. Γ. Γιανόπουλο
- Εισαγωγή με θέμα «Τέσσερα χρόνια στην υπηρεσία του Καταναλωτή» από την συνεπίκουρο δημάρχου Ροδίων και υπεύθυνη του Γραφείου Ενημέρωσης Καταναλωτή κα Λιλή Χριστοφάκη-Τρίπη.
- Χαιρετισμός από τον υφυπουργό Ανάπτυξης κ. Κίμωνα Κουλούρη
- Εισήγηση / παρουσίαση με θέμα «Επιχείρηση δυναμική, ανταγωνιστική, επιτυχημένη. Το "κλειδί": οι άνθρωποί της», από την κα Άντα Καραγιάννη, εκπρόσωπο της Ελληνικής Εταιρείας Διοίκησης Επιχειρήσεων (ΕΕΔΕ) στο νομό Δωδεκανήσου
- Εισήγηση / παρουσίαση με θέμα «ποιότητα στο χώρο εργασίας: Ορθές πρακτικές στην Ε.Ε.», από την δόκτορα Τάνια Κυριακίδη, πρόεδρο της Ελληνικής Καταναλωτικής Οργάνωσης (Ε.ΚΑΤ.Ο.)
- Εισήγηση / παρουσίαση με θέμα «Το marketing στο εσωτερικό της επιχείρησης και ικανοποίηση εργαζομένων», από τον δόκτορα Σπύρο Γούναρη, καθηγητή στο Οικονομικό Πανεπιστήμιο Αθηνών.
- Συζήτηση



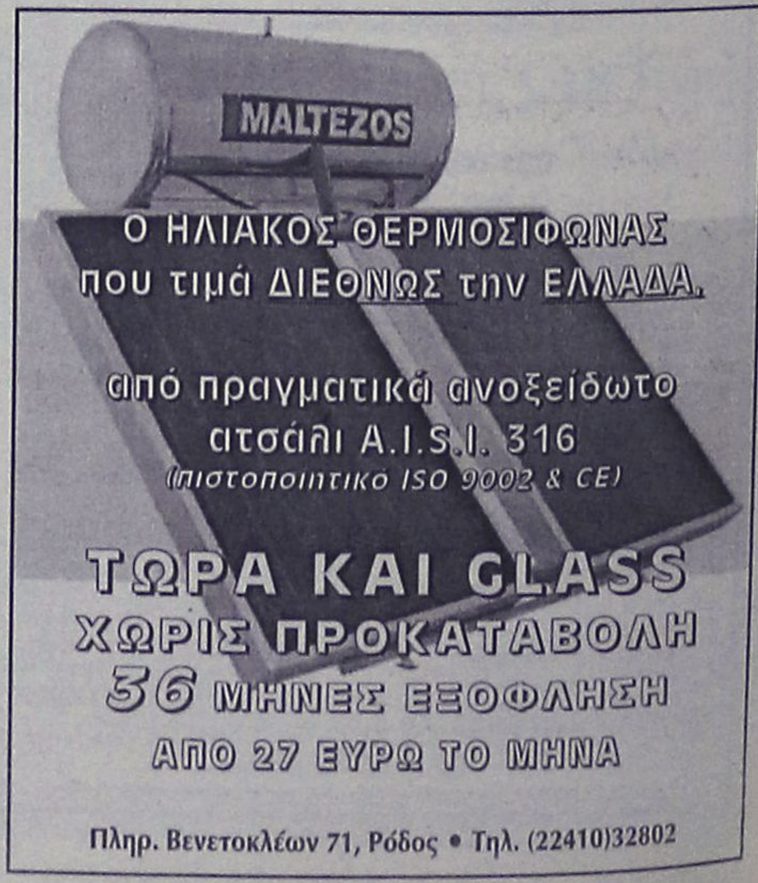

STEFANAKIS Tours

ΜΥΡΑ (Αγιος Νικόλαος)
ΚΩΝΣΤΑΝΤΙΝΟΥΠΟΛΗ
5-8 Δεκεμβρίου
5-16 Δεκεμβρίου

Το πρακτορείο μας σε συνεργασία με το ΠΝΕΥΜΑΤΙΚΟ ΚΕΝΤΡΟ ΑΓ. ΓΕΩΡΓΙΟΥ και τον πατέρα Β. Τσαβαρή οργανώνει, όπως κάθε χρόνο, εκδρομή προσκύνημα στα Μύρα συμμετέχοντας στις ιερές ακολουθίες του Αγίου Νικολάου και επίσκεψη στην **Κωνσταντινούπολη** με προσκύνημα στο Πατριαρχείο και Οικουμενικό Πατριάρχη.

Περιλαμβάνει:
• Ξενοδοχεία 4 αστέρων με ημιδιατροφή • Πολυτελές λεωφορείο και πλούσιο πρόγραμμα-ψώνια

Πληρ. τηλ. 22410 20625, 33675, 33842

Με τη συμμετοχή τουριστικών φορέων απ' όλο τον κόσμο

Ανοιξε τις πύλες της η Εκθεση του Λονδίνου

Με δικό της περίπτερο η Ρόδος • Παρών από την πρώτη ημέρα ο δήμαρχος Καλλιθέας

Άνοιξε τις πύλες της χθες στο Λονδίνο, μία από τις μεγαλύτερες τουριστικές εκθέσεις της Ευρώπης, συγκεντρώνοντας, το ενδιαφέρον χιλιάδων επαγγελματιών και πολιτών.

Πρόκειται για την πασίγνωστη έκθεση "World Travel Market" που διεξάγεται κάθε χρόνο τέτοια εποχή στην αγγλική πρωτεύουσα, και δικαίως, θεωρείται βαρόμετρο για τη νέα τουριστική περίοδο, αφού αποτελεί χώρο διερεύνησης των προθέσεων για κάθε καινούργια σεζόν.

Η Ρόδος έχει ιδιαίτερο λόγο να δίνει το παρών στην έκθεση αυτή κάθε χρόνο, καθώς η Αγγλική αγορά βρίσκεται σχεδόν στην πρώτη θέση από πλευράς άντλησης επισκεπτών.

Ειδικά όμως φέτος, η παρουσία του νησιού μας είναι ακόμα πιο σημαντική, για δύο κυρίως λόγους:

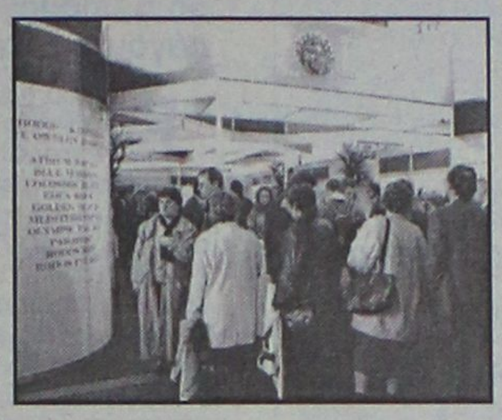

- Η Ρόδος συμμετέχει στην έκθεση ως αυτόνομη περιοχή, μέσω του Οργανισμού Προώθησης Ροδιακού Τουρισμού (ΠΡΟΤΟΥΡ) κάτι που συμβαίνει για πρώτη φορά. Το νησί απαγκιστρώθηκε από τον ΕΟΤ και οργάνωσε ξεχωριστά την παρουσία του, κάτι που πιθανόν να συνεχιστεί και στο μέλλον.

- Είναι μια πολύ καλή ευκαιρία για τους τοπικούς φορείς και ιδιαίτερα για τη δημοτική αρχή Καλλιθέας να ανατρέψει το αρνητικό κλίμα που δημιούργησαν το καλοκαίρι στο Φαληράκι τα θλιβερά γνωστά επεισόδια. Μάλιστα για να γίνει αυτό, ταξίδεψε στο Λονδίνο, ο δήμαρχος Καλλιθέας Γιάννης Ιατρίδης, με σκοπό, παρουσία και τοπικών φορέων να δώσει συνέντευξη Τύπου, προκειμένου να ενημερώσει τους Αγγλους γύρω από την υπόθεση.

Στην ουσία ο κ. Ιατρίδης, θα προσπαθήσει να πετύχει τη μεταστροφή του κλίματος που δημιούργησαν τα γνωστά περιστατικά, τονίζοντας ότι τα πράγματα άλλαξαν. Μάλιστα θα παρουσιάσει αναλυτικά τα μέτρα που εφαρμόστηκαν και θα συνεχίσουν να εφαρμόζονται στο Φαληράκι, και θα τονίσει ότι σκοπός του δήμου και των φορέων είναι να περιφρουρήσουν την τάξη και την ασφάλεια των ξένων επισκεπτών.

Επίσης θα καταστήσει σαφές, ότι ο δήμος και το νησί, δεν αρνούνται να φιλοξενήσουν νεαρούς Αγγλους τουρίστες, αρνούνται όμως να δεχτούν ταραχοποιά στοιχεία. Τέλος, θα κάνει σαφές ότι όλοι είναι αποφασισμένοι να εφαρμόσουν πιστά τους νόμους και να δεχτούν τουρίστες που θα κάνουν διακοπές ευπρεπώς και χωρίς φασαρίες.

Μαζί με το δήμαρχο Καλλιθέας, στο Λονδίνο βρίσκονται ο πρόεδρος των Ενοικιαζομένων Δωματίων Φαληρακίου Παν. Τοκούζης και ο εκπρόσωπος των ιδιοκτητών bar της περιοχής Γιωργ. Στατιού. Παρών είναι και ο δ/ντής της ΕΞΡ Πέτρος Γιακουμής.

ΚΕΡΔΙΣΤΕ ΧΡΟΝΟ ΚΑΙ ΧΡΗΜΑ
ΑΠΟΚΤΗΣΤΕ ΠΤΥΧΙΟ IC3

IC3 INTERNET AND COMPUTING CORE CERTIFICATION

το μόνο πτυχίο γενικών γνώσεων για υπολογιστές, που αναγνωρίζεται και εκτός Ευρώπης

Η ύλη του Σεμιναρίου TECHNOSTART περιλαμβάνει τρεις ενότητες

- **Θεμελιώδεις Αρχές Υπολογιστών**
- **Εφαρμογές Κλειδιά (Word, Excel)**
- **Η ζωή στο Δίκτυο (Explorer, Outlook)**

ΑΠΟ €49 ΤΟ ΜΗΝΑ*

Αποκτήστε γρήγορα το πτυχίο που σας χρειάζεται και προσλη-φθείτε σε όποια εργασία απαιτούνται γνώσεις υπολογιστή

- **Ταχύρυθμα τμήματα για αρχάριους.**
- **Ειδικά ταχύρυθμα τμήματα για όσους έχουν γενικές γνώσεις αλλά δεν απέκτησαν ακόμη πτυχίο.**

* Με επιλεγμένες πιστωτικές κάρτες

ΝΕΑ ΤΜΗΜΑΤΑ ΑΠΟ ΤΙΣ 22 ΣΕΠΤΕΜΒΡΙΟΥ

Αυστηρά 6-8 άτομα σε κάθε τάξη. Επικοινωνήστε άμεσα, 10:00 – 13:00 και 17:00-21:00 καθημερινά, για να κρατήστε τη θέση σας.

TECHNOKids® TECHNOPLUS®
ΔΙΕΘΝΗ ΚΕΝΤΡΑ ΕΚΜΑΘΗΣΗΣ ΥΠΟΛΟΓΙΣΤΩΝ
Όλοι μαθαίνουν σε μας

Εθν. Αντιστάσεως 18, Ρόδος, Τηλ.: 22410 70880

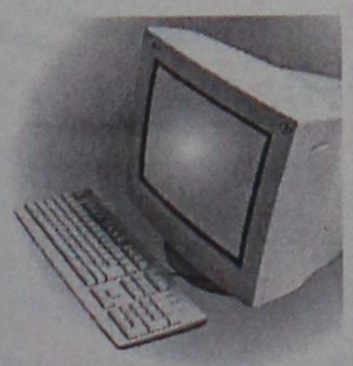

Authorized Testing Center

ΣΕ 20 ΧΩΡΕΣ ΣΕ ΟΛΟ ΤΟΝ ΚΟΣΜΟ ΚΑΙ ΣΕ 36 ΣΗΜΕΙΑ ΣΤΗΝ ΕΛΛΑΔΑ

ΓΙΑ ΝΑ ΠΡΟΣΛΗΦΘΕΙΤΕ ΣΤΟ ΔΗΜΟΣΙΟ ΤΟΜΕΑ

ΑΠΟΚΤΗΣΤΕ ΑΜΕΣΑ ΜΙΑ ΑΠΟ ΤΙΣ ΕΓΚΥΡΟΤΕΡΕΣ ΠΙΣΤΟΠΟΙΗΣΕΙΣ ΠΑΓΚΟΣΜΙΟΥ ΑΝΑΓΝΩΡΙΣΗΣ

Microsoft Office Specialist

IC3 INTERNET AND COMPUTING CORE CERTIFICATION

Οι πιστοποιήσεις Microsoft Office Specialist και IC3 πρότυπα του Ελληνικού Δημοσίου

Με ανακοίνωσή της, η Γενική Γραμματεία Δημόσιας Διοίκησης του υπουργείου Εσωτερικών, στις 22 Οκτωβρίου 2003, διευκρινίζει ότι στο Προεδρικό Διάταγμα που ορίζει ως απαραίτητη την πιστοποίηση σε γνώσεις υπολογιστών, θα διατυπωθεί ξεκάθαρη ρύθμιση, που θα περιλαμβάνει όλους τους φορείς πιστοποίησης, συμπεριλαμβανομένης της **Certiport**, που διανέμει παγκοσμίως τις πιστοποιήσεις **IC3 (Internet and Computing Core Certification)** και **Microsoft Office Specialist**.

Η εξέλιξη αυτή ανοίγει το δρόμο στον μεγαλύτερο φορέα πιστοποίησης βασικών δεξιοτήτων στον κόσμο, να αποκτήσει κρατική αναγνώριση, μέσω της αποδοχής των πιστοποιητικών που παρέχει από το ελληνικό δημόσιο.

Στο Πιστοποιημένο Εξεταστικό Κέντρο **Technokids Technoplus** στη Ρόδο, μπορείτε να βρείτε αντίγραφο της επίσημης ανακοίνωσης και το κυριότερο... **να ενημερωθείτε για όλα τα σεμινάρια που οδηγούν στην απόκτηση των πιστοποιήσεων**. Νέα τμήματα κάθε εβδομάδα (πρωί, απόγευμα και βράδυ).

TECHNOKids® TECHNOPLUS®
ΔΙΕΘΝΗ ΚΕΝΤΡΑ ΕΚΜΑΘΗΣΗΣ ΥΠΟΛΟΓΙΣΤΩΝ
Όλοι μαθαίνουν σε μας

Εθν. Αντιστάσεως 18, Ρόδος, Τηλ.: 22410 70880



Authorized Testing Center

ΣΕ 20 ΧΩΡΕΣ ΣΕ ΟΛΟ ΤΟΝ ΚΟΣΜΟ ΚΑΙ ΣΕ 36 ΣΗΜΕΙΑ ΣΤΗΝ ΕΛΛΑΔΑ

Jeanne-Crystale
ΝΥΦΙΚΑ-ΒΑΠΤΙΣΤΙΚΑ
ΑΜΠΙΓΙΕ
ΝΥΦΙΚΑ
ΜΟΝΟ !!! 300 €
(ΕΝΟΙΚΙΑΣΗ ή ΠΩΛΗΣΗ (συν Φ.Π.Α)
ΠΡΟΛΑΒΕΤΕ (ΤΕΜ. 20)
Πρωτοφόρετα όλων των γνωστών
Οίκο μόδας από 587 €
(*χωρίς ΦΠΑ)
Από σήμερα έως και τον Δεκέμβριο!!
ΕΛΑΤΕ ΤΩΡΑ σε μας και για
την ωραιότερη μέρα της ζωής σας
(ΛΑΔΟΠΑΝΑ • ΠΕΤΣΕΤΑ • ΕΣΩΡΟΥΧΑ •
ΚΑΛΤΣΕΣ • ΛΑΜΠΑΔΑ • ΚΑΛΑΘΙ •
ΣΕΤ ΛΑΔΙΟΥ • ΦΟΡΕΜΑ ή ΚΟΥΣΤΟΥΜΙ)
ΚΟΥΤΑ ΒΑΠΤΙΣΗΣ
ΚΟΜΠΛΕ
ΜΟΝΟ !!! 300 €
ΙΑΛΥΣΟΣ
(Μετά την Κεντρική Εκκλησία) ΦΙΛΕΡΗΜΟΥ 32
ΓΙΑ ΚΑΛΥΤΕΡΗ ΕΞΥΠΗΡΕΤΗΣΗ ΣΑΣ
ΤΗΛΕΦΩΝΗΣΤΕ ΜΑΣ ΣΤΟ
22410-92783 ή 6974301200

Παρά την αναγκαιότητα αναβάθμισης του τουρισμού

Όνειρο που ξεθωριάζει η Πανεπιστημιακή Σχολή

Μπερδεύει αντί να ξεκαθαρίζει τα πράγματα ο υπουργός Παιδείας κ. Πέτρος Ευθυμίου

Απάντησε... χωρίς να λέει τίποτα, για την ίδρυση Πανεπιστημιακής Σχολής Τουρισμού στη Ρόδο ο υπουργός Παιδείας κ. Πέτρος Ευθυμίου, αποδεικνύοντας ότι οι αρμόδιοι κυβερνητικοί παράγοντες έχουν γραμμένο στα παλαιότερα των υποδημάτων τους το σχετικό αίτημα.

Επί του θέματος, είχε κατατεθεί σχετική αναφορά στην Βουλή από τον κ. Αρ. Παυλίδη. Επρόκειτο για το υπόμνημα που υπέγραφαν όλοι σχεδόν οι τοπικοί φορείς και παράγοντες που συμμετείχαν στην σύσκεψη που είχε διοργανώσει πριν από μερικούς μήνες η Στέγη Γραμμάτων και Τεχνών Δωδεκανήσου.

Και ενώ το αίτημα για την ίδρυση Πανεπιστημιακής Σχολής Τουρισμού στη Ρόδο είναι σαφές και ξεκάθαρο, δεν συμβαίνει το ίδιο με την απάντηση του υπουργού Παιδείας κ. Ευθυμίου.

Εμμέσως πάντως ο κ. Ευθυμίου ρίχνει το μπαλάκι στο Πανεπιστήμιο Αιγαίου, υποστηρίζοντας ότι για την δημιουργία νέου τμήματος χρειάζεται απόφαση από το Πανεπιστήμιο η οποία θα μελετηθεί στην συνέχιση από την Ομάδα Στρατηγικού και Χωροταξικού σχεδιασμού της Ελληνικής Ανώτατης Εκπαίδευσης.

Ειδικότερα ο υπουργός Παιδείας αναφέρει τα εξής:

"Απαντώντας στο ανωτέρω σχετικό έγγραφό σας και στην αναφορά την οποία κατέθεσε ο βουλευτής κ. Αριστ. Παυλίδης, σχετικά με την ίδρυση Πανεπιστημιακής Σχολής Τουρισμού στη Ρόδο, σας γνωρίζουμε τα ακόλουθα:

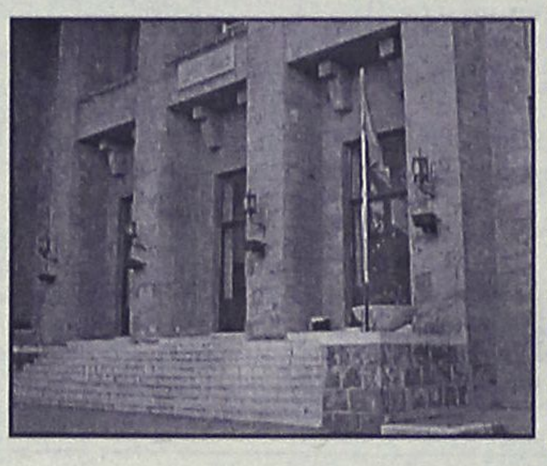

Το Εθνικό Χωροταξικό Σχέδιο Ανάπτυξης της Ανωτάτης Εκπαίδευσης αποσκοπεί στην κάλυψη με Τμήματα Ανώτατης Εκπαίδευσης του συνόλου των Νομών της χώρας ακολουθώντας το διπολικό μοντέλο περιφερειακής ανάπτυξης της Ανώτατης Εκπαίδευσης με βάση το οποίο σε κάθε Περιφέρεια θα πρέπει να αναπτύσσεται ένα δίπολο που θα περιλαμβάνει τουλάχιστον ένα Πανεπιστήμιο και ένα ΤΕΙ. Από το μοντέλο αυτό έχουν εξαιρεθεί μόνο οι δύο Περιφέρειες του Αιγαίου, λόγω των ιδιαίτερων χαρακτηριστικών της γεωγραφικής περιοχής.

Για το λόγο αυτό στο Εθνικό Χωροταξικό Σχέδιο γίνεται ειδική αναφορά στο Πανεπιστήμιο Αιγαίου και συγκεκριμένα στις προτάσεις-μελέτες του για τη Λήμνο και την Κω, τις οποίες και οριστικοποίησε, με αποτέλεσμα η κυβέρνηση να εγκρίνει την ίδρυση δύο νέων Τμημάτων στα νησιά αυτά, με έναρξη λειτουργίας τους από το ακαδημαικό έτος 2005-2006.

Οποιαδήποτε άλλη πρόταση για δημιουργία νέου Τμήματος στη Ρόδο, θα πρέπει να προέλθει από το ίδιο το ίδρυμα και να είναι ενταγμένη στο στρατηγικό και επιχειρησιακό σχέδιο ανάπτυξής του, προκειμένου να μελετηθεί από την Ομάδα Στρατηγικού και Χωροταξικού Σχεδιασμού της Ελληνικής Ανώτατης Εκπαίδευσης, που λειτουργεί εδώ και τρία χρόνια στο ΥΠ.Ε.Π.Θ."

Σχολιάζοντας την απάντηση του υπουργού Παιδείας ο βουλευτής κ. Αρ. Παυλίδης επεσήμανε ότι η απάντηση "μάλλον επιτείνει την σύγχυση παρά αποσαφηνίζει τα πράγματα, αφού ένα σαφές ναι ή όχι δεν δίδεται στο ερώτημα".





Είστε έτοιμοι για το χειμώνα;



εμείς είμαστε για να σας ντύσουμε!!!

★ Μπουφάν διάφορα από 20 ευρώ (S-XXL)

★ Τζην κλασσικό πεντάτσεπο από 20 ευρώ, Νο από 25 έως 50

★ Κοτλέ Denim Α' διαλογής από 25 ευρώ

★ Φόρμες φούτερ ανδρικές από 12 ευρώ (S-XXL)

★ Πουκάμισα βαμβακερά ανδρικά από 20 ευρώ (S-XXL)

★ Πουλόβερ ανδρικά από 20 ευρώ (S-XXL)

★ Παντελόνι ανδρικό καπαρντινέ από 20 ευρώ

★ Μπουφάν διάφορα από 20 ευρώ (S-XXL)

★ Τζην Cross Ring γυναικεία ελαστικά από 35 ευρώ (S-XXL)

★ Παντελόνι φούτερ ελαστικό με ρίγα από 12 ευρώ (S-XXL)

Επίσης διατίθενται μπλούζες, φούστες, φουστάνια, κ.λπ., σε μεγάλα μεγέθη

Κ. ΤΣΑΛΔΑΡΗ 36, ΑΝΑΛΗΨΗ • ΤΗΛ. 22410 21902 Big ★ Bill

ΗΛΕΚΤΡΟΛΟΓΙΚΕΣ ΕΓΚΑΤΑΣΤΑΣΕΙΣ

κλασικές - εξυπνα κτιρια (Instabus)

ΓΙΑ

ΞΕΝΟΔΟΧΕΙΑ - ΒΙΟΤΕΧΝΙΕΣ - ΜΑΓΑΖΙΑ - ΟΙΚΙΕΣ κ.τ.λ.

Παρέχουμε :

- Μελέτη Ηλ.εγκαταστάσεων
- Μελέτη-προγραμματισμό Instabus
- Ποιότητα κατασκευής
- Γρήγορη εκτέλεση

ΑΠΟΚΛΕΙΣΤΙΚΟΤΗΤΑ

ΣΤΗΝ ΔΩΔΕΚΑΝΗΣΟ

ΣΤΟΝ ΤΟΜΕΑ

ΘΕΡΜΟΓΡΑΦΙΣΗΣ

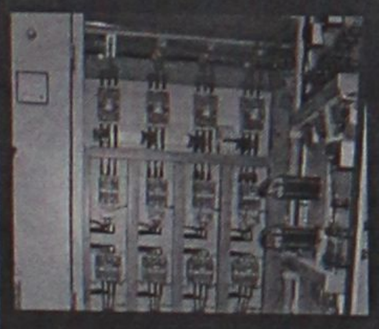



Ηλεκτρικοί Πίνακες

Έλεγχο για:

- Κατανομή Ηλ. Φορτίου
- Οξειδώσεις Ηλ. Επαφών
- Υπερφορτώσεις Ηλ. Γραμμών

κ.α.

Θέρμανση

Έλεγχο για :

- Θερμαντική απόδοση
- Απώλειες
- Διαρροές

κ.α.







Παρέχουμε υπηρεσίες για :

Ακριβείς εύρεση όδευσης σωληνώσεων δικτύου ίδρευσης,θέρμανσης και αποχέτευσης, Θερμαντικές απώλειες σε περιοχές - τομείς κτιρίων ή εγκαταστάσεων, κακών συνδέσεων σε γραμμές διανομής ΕΠΙΣΗΣ επιθεώρηση σε αντλίες - μηχανές, κ.τ.λ.

ΣΤΕΡΓΟΣ Η.ΜΑΥΡΙΔΗΣ

Ηλεκτρολόγος Μηχανικός ΤΕ

Τηλ. 6944478636

Για περιορισμό των αδέσποτων αιγοπροβάτων

Προς εφαρμογή οι κυρώσεις κατά των κτηνοτρόφων

Ο αντινομάρχης ζήτησε και τη γνωμάτευση του εισαγγελέα Ρόδου

Εισαγγελική γνωμοδότηση, ζήτησε χθες αργά το μεσημέρι, από τον προϊστάμενο της Εισαγγελίας Πρωτοδικών Ρόδου κ. Γεώργιο Οικονόμου, ο αντινομάρχης Δωδεκανήσου κ. Νίκος Ζωίδης, στο πλαίσιο εφαρμογής σχετικής απόφασης που ενέκρινε ήδη το Νομαρχιακό Συμβούλιο, για αυστηρές κυρώσεις σε βάρος των κτηνοτρόφων εκείνων που έχουν αδέσποτα τα αιγοπρόβατά τους.

Πράγματι, ο αντινομάρχης Δωδεκανήσου κ. Νίκος Ζωίδης, ήρθε σε επαφή χθες το μεσημέρι με τον προϊστάμενο της Εισαγγελίας Πλημμελειοδικών Ρόδου κ. Γιώργο Οικονόμου, στον οποίο κατέθεσε αναλυτικά την πρόσφατη απόφαση στην οποία κατέληξε το Νομαρχιακό Συμβούλιο. Ειδικότερα, η απόφαση προέβλεπε αυστηρές κυρώσεις σε βάρος των κτηνοτρόφων εκείνων οι οποίοι θα εντοπίζονται να μην τηρούν τους κανονισμούς, δηλαδή να έχουν υπό τον πλήρη έλεγχό τους τα ζώα τους, να μην είναι μαρκαρισμένα κλπ.

Το νομαρχιακό συμβούλιο, με δεδομένες τις τεράστιες διαστάσεις που έχει πάρει το ζήτημα της ανεξέλεγκτης βοσκής όχι μόνο στην ύπαιθρο αλλά ακόμη και σε πολλές συνοικίες μέσα στην πόλη της Ρόδου, είχε καταλήξει σε συγκεκριμένες αποφάσεις οι οποίες προέβλεπαν μεταξύ των άλλων την δέσμευση των αιγοπροβάτων εκείνων που θα εντοπίζονται να βόσκουν ανεξέλεγκτα, την κατάσχεσή τους από ειδικό συνεργείο υπαλλήλων που θα συγκροτείται για το λόγο αυτό, καθώς επίσης και την διάθεσή τους στην συνέχεια σε πλειστηριασμό που θα γίνεται.

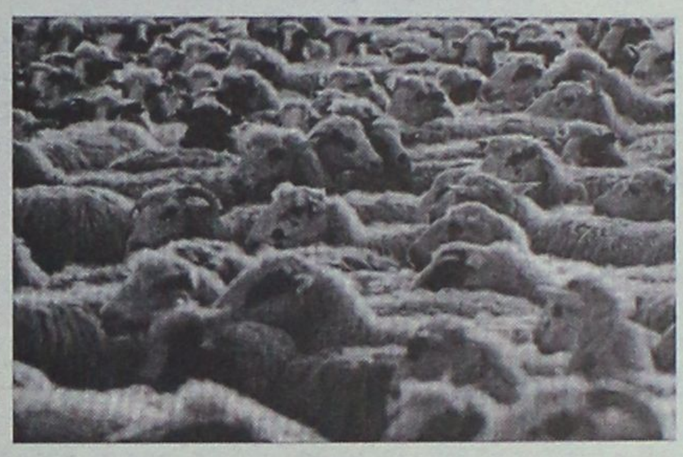

Αντίστοιχη διαδικασία, αξίζει να σημειωθεί ότι είχε γίνει και από την προηγούμενη δημοτική αρχή του Δήμου Νότιας Ρόδου (όπου το πρόβλημα είναι εντονότερο) αλλά ωστόσο ο τότε δήμαρχος και αντιδήμαρχος αντίστοιχα κ.κ. Γ. Τόουγλου και Φιλ. Ζαννετίδης, κόντεψαν να βρεθούν στο... εδώλιο του κατηγορουμένου για... ζωοκλοπή, μετά από μήνυση που κατατέθηκε σε βάρος τους.

Για το λόγο αυτό και προκειμένου να διασφαλιστεί η απόφαση στην οποία κατέληξε το Νομαρχιακό Συμβούλιο, ο αρμόδιος αντινομάρχης, μετά από σχετική συνεννόηση που είχε τόσο με το νομάρχη Δωδεκανήσου κ. Γιάννη Μαχαιρίδη όσο και με τον πρόεδρο του Νομαρχιακού Συμβουλίου κ. Φώτη Χατζηδιάκο, αποφάσισε να ζητήσει την γραπτή γνωμοδότηση του εισαγγελέα, προκειμένου να προχωρήσει άμεσα η σχετική διαδικασία.

ΣΤΗΝ ΠΑΡΑΛΙΑ ΤΟΥ ΕΛΛΗ

Προσέφερε υπηρεσίες το Δημοτικό Ιατρείο

Απολογισμός του έργου του από τον Δημοτικό Οργανισμό Πρόνοιας

Σημαντική υπήρξε η λειτουργία του Δημοτικού Ιατρείου στην παραλία του "Έλλη" κατά τη θερινή περίοδο του 2003.

Συγκεκριμένα εξετάσθηκαν 224 περιστατικά που αφορούσαν μικροτραυματισμούς άνω και κάτω άκρων, αλλεργικές αντιδράσεις, λιποθυμικά επεισόδια, θερμοπληξίες, εγκαύματα και υπογλυκαιμικά σοκ.

Τρία από τα ως άνω περιστατικά διεκομίσθησαν στο Γενικό Περιφερειακό Νοσοκομείο Ρόδου με ασθενοφόρο για την περαιτέρω αντιμετώπισή τους.

Το πρώτο αφορούσε αλλοδαπό τουρίστα με κάταγμα θωρακικού σπονδύλου μετά από πτώση, το δεύτερο επίσης αλλοδαπό τουρίστα με βαρεία θλάση αυχένος μετά από κάκωση και το τρίτο έναν παρ' ολίγον πνιγμό από εισρόφηση αλλοδαπού τουρίστα, στον οποίον, αφού δόθηκαν οι πρώτες βοήθειες (ΚΑΡΠΑ), διεκομίσθη στο νοσοκομείο.

Εκτός των προαναφερθέντων 224 περιστατικών, σχεδόν καθημερινά γινόταν έλεγχος αρτηριακής πίεσης και σακχάρου σε αρκετούς συμπολίτες μας.

Αξίζει να σημειωθεί ότι, πέρα από τον Δήμο Ροδίων που διαθέτει τον χώρο, τη νοσοκόμα, τους ναυαγοσώστες και το απαραίτητο φαρμακευτικό υλικό, για τη λειτουργία του Δημοτικού Ιατρείου της παραλίας "Έλλη" βοήθησαν επίσης η Νομαρχιακή Αυτοδιοίκηση Δωδεκανήσου, με την κάλυψη της θέσης ενός ιατρού από τον κ. Νικόλαο Αντερσεν, και ο Ροταριανός Ομιλος, ο οποίος προσέφερε όλο τον ιατρικό εξοπλισμό (εξεταστικό κρεβάτι, καρδιογράφο, απινιδωτή, φιάλη οξυγόνου, ειδικό φορείο θαλάσσης κ.λπ.)

Ο Δήμος Ροδίων εκφράζει και δημοσίως τις ευχαριστίες του τόσο στη Νομαρχιακή Αυτοδιοίκηση όσο και στον Ομιλο ΡΟΤΑΡΥ.

Τέτοιες συνεργασίες είναι χρήσιμες και αποφέρουν τα καλύτερα αποτελέσματα σε ευαίσθητα θέματα όπως είναι η υγεία.

INTERACTIVE LEARNING
ΚΕΝΤΡΑ ΠΛΗΡΟΦΟΡΙΚΗΣ & ΤΕΧΝΟΛΟΓΙΑΣ
Με την εποπτεία του
ΑΡΙΣΤΟΤΕΛΕΙΟΥ ΠΑΝΕΠΙΣΤΗΜΙΟΥ ΘΕΣΣΑΛΟΝΙΚΗΣ
Πρόγραμμα της Επιτροπής Ερευνών

ΠΙΣΤΟΠΟΙΗΤΙΚΑ:
ECDL (core)
ECDL (start)
Πιστοποιητικό κατάρτισης στην Πληροφορική από το Α.Π.Θ.

Τμήματα Ενηλίκων
Σεμινάρια Διάρκειας:
84 ωρών (Windows, Word, Excel, Internet)
130 ωρών (Εισαγωγή, Windows, Word, Excel, Access, PowerPoint, Internet)
200 ωρών (Εισαγωγή, Windows, Word, Excel, Access, PowerPoint, Internet, FrontPage, Visual Basic)
400 ωρών (Εισαγωγή, Windows, Word, Excel, Access, PowerPoint, Internet, FrontPage, Visual Basic, Δίκτυα, Flash, CorelDRAW, PhotoShop, ToolBook)



ΝΕΑ ΤΜΗΜΑΤΑ
...Ειδικά για εργαζόμενους σε καταστήματα ΔΕΥΤΕΡΑ και ΤΕΤΑΡΤΗ απόγευμα
...Ειδικά για ξενοδοχοϋπαλλήλους
Με έκπτωση 10%
...Ειδικά για φοιτητές

ECDL
Πιστοποιημένο Εξεταστικό Κέντρο

Πληροφορίες Καθημερινά 11:00 - 13:00 & 16:00 - 21:00
Στ. Κωτιάδη 37, Ρόδος - τηλ: 22410 70611
Γ. Παπανδρέου, Αρχάγγελος - τηλ: 22440 29335
www.interactive.gr

FUTUREKIDS
150 ΕΚΠΑΙΔΕΥΤΙΚΑ ΚΕΝΤΡΑ ΠΛΗΡΟΦΟΡΙΚΗΣ ΣΕ ΟΛΗ ΤΗΝ ΕΛΛΑΔΑ

ΤΑ FUTUREKIDS ΑΝΟΙΓΟΥΝ ΤΟ ΔΡΟΜΟ ΓΙΑ ΝΑ ΚΑΝΕΤΕ ΟΛΕΣ ΤΙΣ ΔΟΥΛΕΙΕΣ ΣΑΣ ΜΕ ΕΝΑ ΚΛΙΚ



ΕΝΑΡΞΗ ΝΕΩΝ ΤΜΗΜΑΤΩΝ ΑΠΟ 1 ΝΟΕΜΒΡΙΟΥ:
- ΕΝΗΛΙΚΩΝ 3ΜΗΝΑ-5ΜΗΝΑ ΠΟΥ ΟΔΗΓΟΥΝ ΣΤΗΝ ΠΙΣΤΟΠΟΙΗΣΗ ECDL
- ΠΑΙΔΙΩΝ-ΕΦΗΒΩΝ 5-17 ΕΤΩΝ
- WORD ΚΑΙ EXCEL ΓΙΑ ΠΡΟΧΩΡΗΜΕΝΟΥΣ ΠΟΥ ΟΔΗΓΟΥΝ ΣΤΗΝ ΠΙΣΤΟΠΟΙΗΣΗ ECDL ADVANCED
- AUTOCAD ΠΟΥ ΟΔΗΓΕΙ ΣΤΗΝ ΠΙΣΤΟΠΟΙΗΣΗ ECDL CAD
- ΕΚΠΤΩΣΗ 20% ΣΕ ΦΟΙΤΗΤΕΣ-ΑΝΕΡΓΟΥΣ ΞΕΝΟΔ/ΛΟΥΣ-ΜΑΘΗΤΕΣ

CAMBRIDGE INTERNATIONAL EXAMINATIONS
ECDL
OLD DOMINION UNIVERSITY

ΕΠΟΜΕΝΕΣ ΕΞΕΤΑΣΕΙΣ ECDL : 9 ΝΟΕΜΒΡΙΟΥ

Λεμεσού 29
(κοντά στο Βενετόκλειο)
Τηλ. 2241070431

Στοκχόλμης 16
(στο Ροδίνι)
Τηλ. 2241060918

Για το βενζινάδικο στ' Ασγούρου

Οριστικές αποφάσεις μετά τις προσφυγές...

Συνάντηση χθες στη Νομαρχία με την συμμετοχή του σωματείου Βενζινοπωλών

Τις αποφάσεις των αρμοδίων οργάνων στα οποία και προσέφυγαν, αναμένουν τώρα οι βενζινοπώλες της Ρόδου αλλά και ο αντινομάρχης Δωδεκανήσου, κ. Νίκος Ζωίδης, αναφορικά με το θέμα της αδειοδότησης νέου πρατηρίου υγρών καυσίμων στην περιοχή Ασγούρου.

Ως γνωστόν, η Ένωση Βενζινοπωλών Ρόδου, κατέθεσε, για το ζήτημα αυτό, μηνυτήρια αναφορά σε βάρος παντός υπευθύνου, ενώπιον του αρμόδιου εισαγγελέα Ρόδου. Οι βενζινοπώλες της περιοχής μας υποστηρίζουν ότι η αδειοδότηση αυτή έγινε κατά παράβαση των σχετικών διατάξεων του νόμου ενώ ο κ. Ζωίδης, από την πλευρά του, ξεκαθαρίζει ότι η άδεια χορηγήθηκε νομότυπα και μάλιστα μετά από σχετική γνωμάτευση του αρμόδιου νομικού συμβούλου της Νομαρχίας.

Χθες το πρωί, πραγματοποιήθηκε σύσκεψη στο Νομαρχιακό Μέγαρο, παρουσία του νομάρχη, κ. Γιάννη Μαχαιρίδη του αντινομάρχη, κ. Νίκου Ζωίδη, καθώς και των εκπροσώπων της Ενωσης Βενζινοπωλών Ρόδου κ.κ. Τοδουλάκη, Ριζόπουλου και Τζωρτζή.



Κατά τη σύσκεψη αυτή, συμφωνήθηκε να περιμένουν τις αποφάσεις των αρμοδίων οργάνων στα οποία προσέφυγαν οι βενζινοπώλες της περιοχής μας ενώ έγινε σαφές ότι θα τις σεβασθεί η Νομαρχιακή Αυτοδιοίκηση. Οπως ειπώθηκε χαρακτηριστικά, από πλευράς Ν.Α., θα υπάρξει "σεβασμός στις αποφάσεις των Διοικητικών Οργάνων".

Η Ένωση Βενζινοπωλών Ρόδου, προσέφυγε στην Περιφέρεια στην οποία κατέθεσε σχετικό υπόμνημα με το οποίο γνωστοποιεί ότι υπέβαλαν μήνυση κατά παντός υπευθύνου, ότι ήδη έχουν ασκήσει και την προσφυγή τους με την οποία ζητούν την ακύρωση της απόφασης του αντινομάρχη, ως αντικείμενη στις διατάξεις του νόμου καθώς και ότι απέστειλαν σχετικό υπόμνημα στο υπουργείο Μεταφορών.

Ζητούν, τέλος, από την Περιφέρεια να κάνει αποδεκτούς τους ισχυρισμούς τους και την ένστασή τους και να απορρίψουν την απόφαση του αντινομάρχη για χορήγηση της άδειας αυτής.

Μια ακόμα εξέλιξη είναι ότι η προσφυγή των βενζινοπωλών στο Διοικητικό Πρωτοδικείο απερρίφθη λόγω αναρμοδιότητας του Δικατηρίου.

Σε περίπτωση, μάλιστα, που η ένστασή τους απορριφθεί από την Περιφέρεια, ο κ. Ζωίδης είναι διατεθειμένος να υποβάλει μήνυση, με τη σειρά του, για ψευδή καταμήνυση.

Οι βενζινοπώλες, τέλος, ενδέχεται ν' αναθεωρήσουν την στάση τους και να ανακαλέσουν τη μηνυτήρια αναφορά, μετά από διαβουλεύσεις που θα έχουν με την Ομοσπονδία τους.

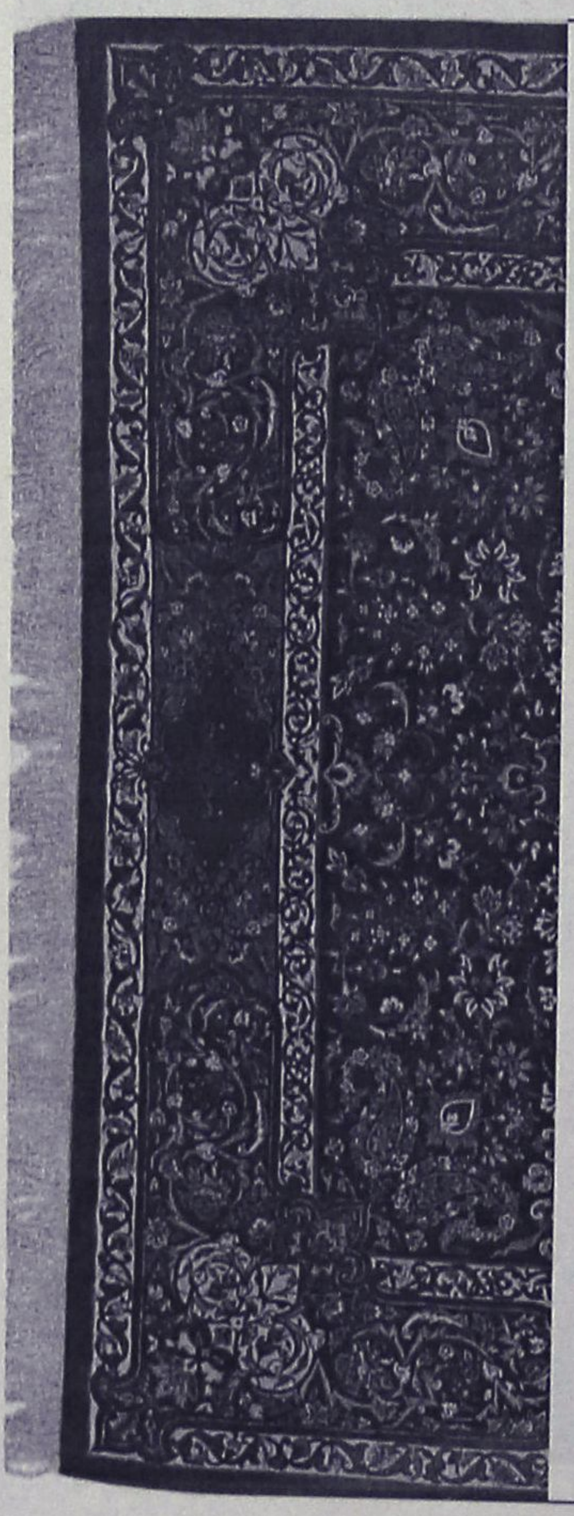

ΧΑΛΙΑ ΜΗΧΑΝΗΣ-ΜΟΚΕΤΕΣ
ΧΕΙΡΟΠΟΙΗΤΑ ΧΑΛΙΑ

40%+12 άτοκες δόσεις

ΕΚΠΤΩΣΗ ΣΕ ΜΗΧΑΝΗΣ ΧΑΛΙΑ

Βιοκαρπέτ-Περσικά Rubayat

100% Μαλλί-Ανεξίτηλα χρώματα και πιστοποιητικό γνησιότητας

Βιοκαρπέτ δανέζης

Καρπάθου 21 Μαντράκι
Τηλ. 22410-30976

ALHAMBRA TRAVEL

Royal Olympic Cruises

ΜΟΝΑΔΙΚΗ 11ΗΜΕΡΗ ΚΡΟΥΑΖΙΕΡΑ ΜΕ ΤΟ

MTS TRITON

ΧΕΙΜΩΝΑΣ 2003-2004

από 249 € το άτομο

Το πρακτορείο ALHAMBRA σε συνεργασία με την Royal Olympic Cruises προσφέρουν για όλο το χειμώνα μοναδικές 11ήμερες κρουαζιέρες με το υπερπολυτελές MTS TRITON στην εκπληκτική τιμή των ευρώ 249,00 το άτομο.

ΔΡΟΜΟΛΟΓΙΟ

Λιμάνι	Αφιξη	Αναχώρηση
Πειραιάς		19.00
Πέρασμα Ισθμού	22.00	24.00
εν πλω		
Νάπολη	08.00	13.00
Γένοβα	10.00	12.00
Νίκαια	19.30	21.30
Chivitavechia (Ρώμη)	11.00	20.00
Μεσσίνα - Σικελία	14.00	20.00
εν πλω		
Ηράκλειο	07.00	13.00
Αλεξάνδρεια	12.00	19.00
Πορτ Σάιντ	09.00	22.00
εν πλω		
Πειραιάς	11.00	

ΑΝΑΧΩΡΗΣΕΙΣ ΑΠΟ ΠΕΙΡΑΙΑ

8-19/12/2003
19-30/12/2003
30/12/03-10/1/2004
10-21/1/2004
21/1-1/2/2004
1-12/2/2004
12-23/2/2004
23/2-5/3/2004
5-16/3/2004

ΤΙΜΕΣ

Οι τιμές αρχίζουν από ευρώ 249 το άτομο σε εσωτερική καμπίνα συν ευρώ 242 το άτομο για λιμενικά τέλη. Για την κρουαζιέρα 19-30/12/2003 οι τιμές αρχίζουν από ευρώ 399 το άτομο συν ευρώ 242 λιμενικά τέλη.

Μονόκλινες καμπίνες έχουν επιβάρυνση 50% • Μονόκλινες σουίτες έχουν επιβάρυνση 100% • Παιδιά έως 2 ετών που μοιράζονται την ίδια καμπίνα με δύο ενήλικες πληρώνουν μόνο λιμενικά τέλη • Παιδιά 2-18 ετών όταν μοιράζονται την ίδια καμπίνα με 2 ενήλικες πληρώνουν τιμή 3/4 του παιδιού συν τα λιμενικά τέλη.

Πληροφορίες - Προγράμματα

ALHAMBRA TRAVEL

ΔΗΜ. ΘΕΟΔΩΡΑΚΗ 13

Τηλ. 22410 37052, 25698, 31642

Αγνωστος με την μέθοδο της εκτροπής τηλεφωνικών συνδέσεων

Χρέωνε με "ροz" τηλέφωνα ανύποπτους περιπτεράδες

Ερχεται σήμερα ειδικός τεχνικός από την Αθήνα προκειμένου να συνδράμει στην έρευνα που γίνεται

Ειδικός τεχνικός - πραγματογνώμονας, αναμένεται να έρθει από την Αθήνα στη Ρόδο σήμερα το πρωί, προκειμένου έτσι να συνδράμει στην έρευνα που έχει ξεκινήσει από την Υποδιεύθυνση Ασφαλείας Ρόδου, αναφορικά με τον εντοπισμό ατόμου που με την μέθοδο της εκτροπής τηλεφωνικών συνδέσεων από διάφορα περίπτερα της Ρόδου, κατάφερνε να... πραγματοποιεί «ροζ τηλέφωνα» και να χρεώνει έτσι με χιλιάδες ευρώ τους ανυποψίαστους περιπτεράδες.

Σύμφωνα με πληροφορίες, η περίπτωση χαρακτηρίζεται ως ιδιαίτερα σοβαρή και από κοινωνικής διάστασης, δεδομένου ότι ο συγκεκριμένος που φέρεται ως δράστης, απασχολείται σε ευαίσθητο τομέα υγείας της περιοχής μας!

Εισαγγελέας και Αστυνομία, περιμένουν πάντως, το πόρισμα του τεχνικού – πραγματογνώμονα ο οποίος φθάνει σήμερα στη Ρόδο και ο οποίος θα εξετάσει λεπτομερώς τις καταγγελίες που έγιναν στην αστυνομία, από ιδιοκτήτες περιπτέρων, οι οποίοι είδαν τους... λογαριασμούς των τηλεφωνικών τους συνδέσεων και τρόμαξαν στην... κυριολεξία.

Το ζήτημα, έφθασε να απασχολεί αστυνομία και εισαγγελέα Ρόδου, όταν ιδιοκτήτες περιπτέρων στη Ρόδο, είδαν πριν από μερικές εβδομάδες τους λογαριασμούς των τηλεφωνικών του συνδέσεων στα περίπτερα να... φθάνουν στην κυριολεξία στα ύψη. Αφού ζήτησαν από το αρμόδιο Τμήμα του ΟΤΕ στη Ρόδο να έχουν στα χέρια τους τις αναλυτικές καταστάσεις με τις κλήσεις που πραγματοποιήθηκαν από τα περίπτερά τους, έκπληκτοι διαπίστωσαν στην συνέχεια ότι οι κλήσεις αυτές που τους χρέωσαν με... χιλιάδες ευρώ(!) αντιστοιχούσαν σε... ροζ γραμμές, γεγονός που δεν μπορούσαν να εξηγήσουν.

Η πρώτη έρευνα των αρμοδίων αστυνομικών αρχών, στην οποία καταγγέλθηκαν τα περιστατικά, έδειξε ότι πράγματι με την μέθοδο της εκτροπής τηλεφωνικών συνδέσεων(!) άγνωστο άτομο είχε καταφέρει προφασιζόμενος ότι ήθελε να κάνει τοπική κλήση, να ενεργοποιεί με τον ειδικό κωδικό τις εκτροπές αυτές (έμμεση εκτροπή μετά από μερικές κλήσεις) και στην συνέχεια, αφού φρόντιζε να μαθαίνει τον αριθμό του τηλεφώνου του περιπτέρου και αφού περίμενε να κλείσουν τα περίπτερα, έκανε... ανενόχλητοςαπό το σπίτι του αργά το βράδυ, τηλεφωνική κλήση προς το περίπτερο (χρεώνονταν μόνο αστική κλήση) και στην συνέχεια... μιλούσε... με τις ώρες στις ροζ γραμμές!

Η πρώτη έρευνα έδειξε επίσης ότι το αρχικό τηλέφωνο, βάση του οποίου γίνονταν οι εκτροπές, αντιστοιχούσε σε συγκεκριμένο άτομο, στο οποίο πάντως υπήρχαν και υποψίες από αρχικές καταθέσεις που είχαν δώσει στους αστυνομικούς της ασφάλειας οι περιπτεράδες. Για την υπόθεση, ενημερώθηκε αναλυτικά και η Εισαγγελία Πρωτοδικών Ρόδου, η οποία και ζήτησε την παρέμβαση ειδικού πραγματογνώμονα έτσι ώστε να τεκμηριωθούν ή όχι οι κατηγορίες αυτές.

Από πολιτικό μηχανικό που απολύθηκε

Ασφαλιστικά μέτρα κατά του δήμου Αρχαγγέλου

Δεν ήταν αρεστός στη Δημοτική Αρχή!

Συζητήθηκαν χθες, ενώπιον του προέδρου Πρωτοδικών Ρόδου κ. Γ. Κράνη, τα ασφαλιστικά μέτρα κατά του Δήμου Αρχαγγέλου, που κατέθεσε πολιτικός μηχανικός, που είχε προσληφθεί ως στέλεχος από την προηγούμενη δημοτική αρχή και ο οποίος απολύθηκε από τον Δήμο πρόσφατα, επειδή όπως καταγγέλθηκε χθες δεν ήταν... αρεστός στην σημερινή δημοτική αρχή!

Στην διαδικασία, στην οποία παρέστησαν οι δικηγόροι κ.κ, Στέφανος και Αναστάσιος Ντάλιας, καθώς επίσης και ο δικηγόρος εξ Αθηνών κ. Δημήτριος Βερβεσός, κατέθεσε και ο πρώην δήμαρχος Αρχαγγέλου κ. Θεοδόσης Κολιάδης, ο οποίος μάλιστα με δηλώσεις που έκανε αμέσως μετά το πέρας της συζήτησης των ασφαλιστικών μέτρων, υποστήριξε ότι πρόκειται για άκρως ρεβανσιστική και πολιτική δίωξη, σε βάρος ενός εργαζόμενου – στελέχους του δήμου που με ήθος και εργατικότητα τιμούσε την θέση για την οποία είχε προσληφθεί.

Σύμφωνα με όσα προέκυψαν από την σχετική διαδικασία, ο εν λόγω Πολιτικός Μηχανικός (Τ.Ε) είχε προσληφθεί από την προηγούμενη Δημοτική Αρχή, με σύμβαση έργου προκειμένου έτσι να εκτελεί έργα επιστασίας σε μια σειρά έργων που είχε προγραμματίσει ο δήμος. Παρά το γεγονός όμως ο ίδιος απολύθηκε πρόσφατα (δεν του ανανεώθηκε η σύμβαση) ενώ και στην εργασία του ήταν τυπικός και δεν δημιούργησε ποτέ κανένα πρόβλημα.

Η απόφαση, αναμένεται να εκδοθεί μέσα στις επόμενες εβδομάδες, αφού και οι δύο πλευρές αναπτύξουν στην συνέχεια και γραπτώς τους ισχυρισμούς τους ενώπιον του προέδρου Πρωτοδικών κ. Γ. Κράνη, ο οποίος θα πάρει και την σχετική απόφαση για το αν και κατά πόσο η απόλυση του εν λόγω μηχανικού ήταν σύννομη.

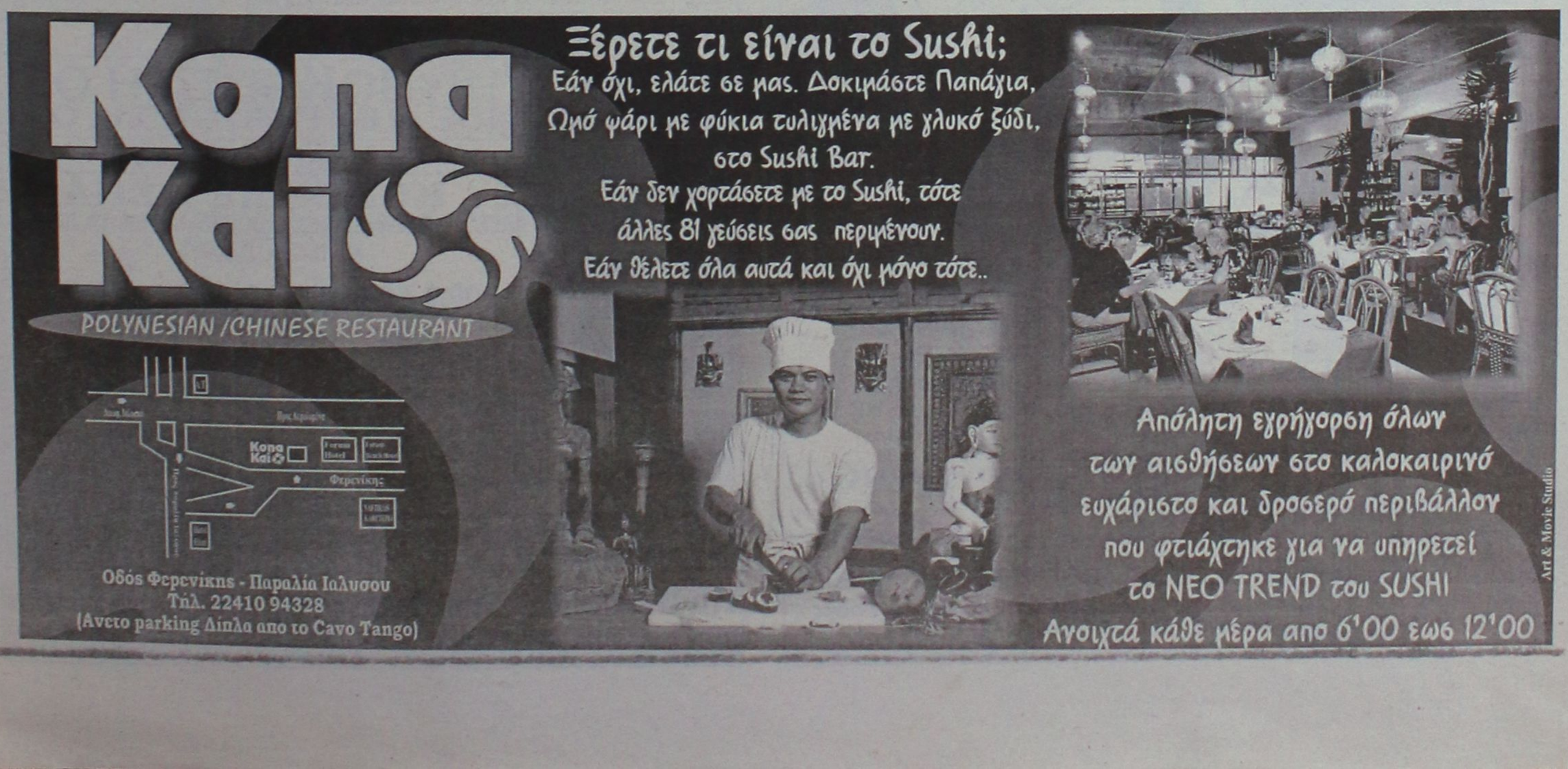



Ανακαλύψτε το,

από το **Σάββατο 18 Οκτωβρίου.** Σας περιμένουμε στο Ολοκληρωμένο Συγκρότημά μας. Lancia για να γνωρίσετε το αυτοκίνητο που θα συνεπάρει όλες σας τις αισθήσεις. Σας προσκαλούμε να δείτε από κοντά το νέο Lancia Ypsilon.

Κάντε το **test drive** που... θα σας εθίσει στην απόλαυση.

Auto Center Μανώλης Κωστάκης Α.Ε.Β.Ε.
ΟΛΟΚΛΗΡΩΜΕΝΟ ΣΥΓΚΡΟΤΗΜΑ: FIAT - ALFA ROMEO - LANCIA
14ο χλμ Ρόδου - Αεροδρομίου 85106, Παραδείσι, Ρόδος. Τηλ: (22410) 82000

Ο πολιτευτής κ. Β. Χρύσης

Καταγγέλλει δημόσια τις αστοχίες δύο σημαντικών έργων

Ξοδεύτηκαν δισεκατομμύρια για λιμνοδεξαμενές που δεν λειτουργούν

Τις αστοχίες δύο έργων αρμοδιότητας του υπουργείου Γεωργίας καταγγέλλει ο πολιτευτής της ΝΔ κ. Βασ. Χρύσης, με αφορμή την πρόσφατη επίσκεψη στο νησί μας του υφυπουργού Γεωργίας κ. Ευαγγ. Αργύρη.

Αναφέρεται συγκεκριμένα στην λιμνοδεξαμενή Καστελορίζου και το φράγμα στο Παρθένι Λέρου, δύο έργα τελείως προβληματικά.

Ξοδεύτηκαν γι' αυτά μερικά δισεκατομμύρια δραχμές αλλά ...δεν κρατάνε νερό, προφανώς επειδή οι εργασίες δεν έγιναν όπως έπρεπε.

Σε ανακοίνωσή του ο κ. Χρύσης επισημαίνει τα εξής:

"Ο υφυπουργός Γεωργίας κ. Αργύρης ευρισκόμενος σε διατεταγμένη υπηρεσία και για καθαρά προεκλογικούς λόγους και σκοπιμότητες μάς τα τσουβάλιασε όλα τα προβλήματα του πρωτογενούς τομέα και απήλθε στο "κλεινόν άστυ".

Εμείς σήμερα δε θα σταθούμε σε γενικολογίες. Ενδεικτικά θα σταθούμε σε δύο έργα, αρμοδιότητας του υπουργείου Γεωργίας στα Δωδεκάνησα, που είναι για γέλια και για κλάματα,

Επισκεφθήκαμε το Καστελόριζο και τη Λέρο.

Στο Καστελόριζο είδαμε τη λιμνοδεξαμενή που κατασκευάστηκε με τέτοια υλικά και τέτοιες μελέτες, ούτως ώστε να μην μένει σταγόνα εντός αυτής!

Ποιος θα λογοδοτήσει κ. Αργύρη γι' αυτό το έργο των ημερών σας;

Αναλάβατε τουλάχιστον ως Υπουργείο την πολιτική ευθύνη για τα χαμένα χρήματα και τις πρόσθετες δαπάνες που απαιτούνται για την δήθεν επισκευή; Αναζητήσατε τις τυχόν ποινικές ή αστικές ευθύνες κάποιων;

Ως πότε θα κρατήσει αυτό το θέατρο και πότε επιτέλους θα υπάρξει σεβασμός στο δημόσιο χρήμα;

Στη Λέρο κατασκευάστηκε το φράγμα στο Παρθένι.

Μην ωραιοποιείτε τίποτε. Μη μιλάτε για αποπερατώσεις κ. Αργύρη γιατί θα διαψευσθείτε πάλι. Αγανακτισμένοι κάτοικοι της Λέρου με πήγαν να δω και να θαυμάσω το έργο της Κυβέρνησης!

Ξοδεύτηκαν 1 δις 200 εκατομμύρια δραχμές, για το φράγμα αυτό και νερό δεν κρατιέται! Εδώ γελάμε ή κλαίμε;

Πού θα πάει αυτή η κατάσταση; Εργα για να επισκευάσουμε έργα της κακιάς ώρας, εξαγγέλλονται τώρα;

Και σαν να μην έφτανε αυτό στη Λέρο, καταστράφηκε ο ασφαλτοστρωμένος δρόμος προς το αεροδρόμιο και η επικοινωνία με αυτό γίνεται μέσω παρακαμπτηρίου χωματόδρομου με ό,τι αυτό συνεπάγεται, λάσπες, σκόνη, κίνδυνος, δυσφήμιση.

Προχειροδουλειές, ασχήμιες, ανευθυνότητα.

Αυτά λοιπόν τα δύο έργα θα ολοκληρωθούν μέχρι τέλους του τρέχοντος έτους κατά τον κ. Αργύρη.

Να σας χειροκροτήσουμε λοιπόν κ. Υφυπουργέ και να ξανάλθετε να ακούσετε και να μάθετε κι άλλα αφού δεν μπαίνετε στον κόπο να επισκεφθείτε ο ίδιος τα έργα σας, για να ξέρετε τι λέτε και τι υπόσχεστε".

Αρχισαν τα έργα στο Κεντρικό Ταχυδρομείο

Την κατανόηση των εκατοντάδων συναλλασσόμενων σε καθημερινή βάση από το κεντρικό ταχυδρομείο της Ρόδου, ζητούν οι αρμόδιοι της διεύθυνσης, εξαιτίας της έναρξης των σχετικών έργων ανακαίνισης των εσωτερικών χώρων.

Ο εργολάβος, εγκαταστάθηκε επισήμως από χθες το μεσημέρι και αναμένεται (σύμφωνα πάντα με την σύμβαση που υπογράφτηκε) οι εργασίες αυτές να ολοκληρωθούν, το αργότερο μέσα στο επόμενο πεντάμηνο.

Τα έργα γενικής ανακαίνισης του εσωτερικού του κτιρίου του Κεντρικού Ταχυδρομείου Ρόδου, είναι ιδιαίτερα σημαντικά για την λειτουργία της υπηρεσίας ενώ αξίζει να σημειωθεί ότι ο προϋπολογισμός του έργου φθάνει τα 500.000 ευρώ. Από τη μελέτη προβλέπεται η αναμόρφωση του εσωτερικού του κτιρίου, ώστε αυτό να καταστεί πιο λειτουργικό τόσο για τους συναλλασσομένους, όσο και για τους εργαζομένους.



ΡΟΔΟΤΡΥΠΟΚΟΠΤΙΚΗ Ο.Ε.
ΚΟΥΛΙΑΝΟΣ ΔΗΜΗΤΡΙΟΣ & ΣΙΑ Ο.Ε.
3ο χλμ. ΡΟΔΟΥ-ΛΙΝΔΟΥ • ΤΗΛ.-FAX 2241077254, ΚΙΝ.: 6932732331

ΤΡΥΠΑΜΕ - ΚΟΒΟΥΜΕ - ΣΠΑΜΕ

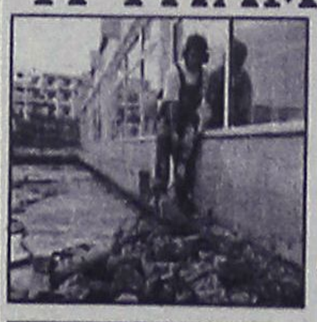

ΜΠΕΤΑ - ΤΟΥΒΛΑ - ΤΣΙΜΕΝΤΟΛΙΘΟΥΣ - ΠΑΤΩΜΑΤΑ, ΠΕΤΡΕΣ
ΧΩΡΙΣ ΟΡΙΟ ΠΑΧΟΥΣ

ΧΩΡΙΣ ΔΟΝΗΣΕΙΣ - ΡΩΓΜΕΣ - ΣΚΟΝΕΣ



ΕΡΓΑΣΙΕΣ:
ΑΝΟΙΓΟΥΜΕ ΠΟΡΤΕΣ - ΠΑΡΑΘΥΡΑ
ΚΑΝΑΛΙΑ ΣΕ ΠΑΤΩΜΑΤΑ ΓΙΑ
ΥΔΡΑΥΛΙΚΟΥΣ & ΗΛΕΚΤΡΟΛΟΓΟΥΣ
ΤΡΥΠΕΣ ΔΙΑΦΟΡΩΝ ΜΕΓΕΘΩΝ
& ΚΥΚΛΙΚΑ ΑΝΟΙΓΜΑΤΑ ΓΙΑ ΣΚΑΛΕΣ
ΕΠΙΣΗΣ ΓΙΝΟΝΤΑΙ ΚΟΠΕΣ ΣΕ
ΤΟΙΧΟΥΣ ΑΠΟ ΠΕΤΡΑ & ΑΝΑΣΤΗΛΩΣΕΙΣ
ΜΕ ΜΠΕΤΟ Η ΣΙΔΗΡΟΚΑΤΑΣΚΕΥΗ

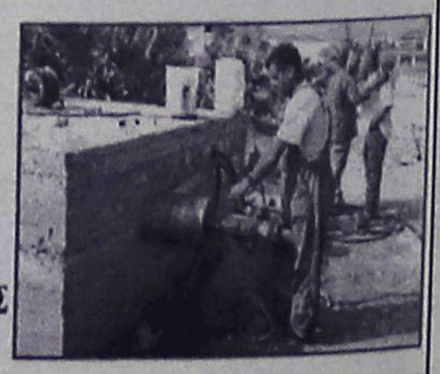

ΣΤΙΣ ΕΡΓΑΣΙΕΣ ΜΑΣ ΣΥΜΠΕΡΙΛΑΜΒΑΝΕΤΑΙ Η ΜΕΤΑΦΟΡΑ ΜΠΑΖΩΝ

Ολες οι εργασίες είναι με την σύγχρονη μέθοδο έγχυσης νερού προς αποφυγή σκόνης

ΑΘΛΗΤΙΚΗ ΡΟΔΙΑΚΗ
ΤΡΙΤΗ 11 ΝΟΕΜΒΡΙΟΥ 2003

Ο ΠΑΠΑΟΙΚΟΝΟΜΟΥ ΚΑΤΑΓΓΕΛΛΕΙ ΤΟ ΠΑΣΟΚ ΓΙΑ ΤΗΝ ΗΤΤΑ ΑΠΟ ΤΟΝ ΠΗΓΑΣΟ

ΣΕΛ. 17

Πάνοπλη και αισιόδοξη

• Αν και χθες προπονήθηκε μόνο πίσω από τις δύο εστίες του Εθνικού Σταδίου, η Ρόδος θα παρουσιαστεί πανέτοιμη για το αυριανό ντέρμπι με την Μαρκό. Στις 3 η σέντρα του αγώνα, αρκετός κόσμος αναμένεται στο γήπεδο.

Οσο τους το επέτρεψαν οι συνθήκες προπονήθηκαν χθες οι παίκτες της Ρόδου ενόψει του αυριανού αγώνα πρωταθλήματος με την Μαρκό, που θα ξεκινήσει στις 3 το απόγευμα στο Δημοτικό Στάδιο «ο Διαγόρας».

Ο αγωνιστικός χώρος συντηρείται για να βρεθεί στην κατάσταση που απαιτούν οι συνθήκες του αυριανού παιχνιδιού, οπότε στους «πράσινους» περίσσεψε χώρος μόνο πίσω από τις δύο εστίες.

Πάντως, ακόμα κι αν είναι σίγουρο πως ο **Δημήτρης Σκούνας** θα επιθυμούσε κάτι καλύτερο, είχε τους λόγους του να είναι ικανοποιημένος.

Ο **Γιώργος Καντιμοίρης**, ο **Κώστας Πάττας** και ο **Πολυδεύκης Γεωργαλλής** έβγαλαν την προπόνηση χωρίς την παραμικρή ενόχληση και έθεσαν εαυτούς στην διάθεση του τεχνικού τους, ενώ να ανεβαίνει συνεχίζει και ο Νικηφόρος, που προπονήθηκε και χθες μόνος του.

Οι παίκτες της Ρόδου θα δουλέψουν και σήμερα στις 10 το πρωί στον ίδιο χώρο, ενώ το βράδυ και προκειμένου να χαλαρώσει η ομάδα η διοίκηση θα παραθέσει δείπνο στο εστιατόριο «Villagio».

«ΝΤΟΠΑ» Ο ΚΟΣΜΟΣ

Το γεγονός ότι το ματς με την Μαρκό διεξάγεται καθημερινή υπό άλλες συνθήκες δεν θα διευκόλυνε την επιθυμία της Ρόδου να νιώσει την πραγματική δύναμη της έδρας της, όμως από την στιγμή που το χειμερινό ωράριο λειτουργίας των εμπορικών καταστημάτων βάζει «λουκέτο» στα μαγαζιά τα απογεύματα της Τετάρτης και συν τοις άλλοις είναι ελκυστικό και το όνομα του αντιπάλου, οι «πράσινοι» είναι βέβαιοι πως στις εξέδρες θα δώσει το παρόν ο κόσμος που θα τους δώσει ένα επιπλέον κίνητρο να συνεχίσουν τις καλές εμφανίσεις των προηγούμενων αγωνιστικών και με μία ακόμα νίκη να πλησιάσουν τις κορυφαίες θέσεις της βαθμολογίας.

Όπως συμβαίνει κάθε φορά πριν από ένα εντός έδρας ματς, ο ΝΑΟΔ και ο συνεπίκουρος δημάρχου **Κάλλιστος Διακογεωργίου** φρόντισαν να προμηθευτούν τριακόσια εισιτήρια, τα οποία και θα μοιραστούν στους μαθητές των σχολείων.

Είναι ακόμα πολύ νωρίς να οριοθετηθούν ρεαλιστικά στόχοι κορυφής για την Ρόδο, ωστόσο τόσο η πολύ καλή εικόνα της ομάδας στα τελευταία ματς, όσο και τα επιτυχημένα αποτελέσματα με πιο φρέσκο τον άνετο θρίαμβο επί της Θύελλας Πατρών έχουν δώσει το δικαίωμα στον κόσμο να ονειρεύεται και να πυκνώνει παιχνίδι με παιχνίδι την παρουσία του στις εξέδρες.

Αλλωστε, η Ρόδος χρωστάει δύο ματς με Καβάλα και Αγροτικό Αστέρα, που αν τα είχε δώσει και αν τα είχε κερδίσει θα βρισκόταν σήμερα σε απόσταση μόλις ενός βαθμού από την κορυφή, που βρίσκεται από προχθές ο Ατσαλένιος.

Βέβαια, το ίδιο ισχύει και για την Μαρκό, που έχει και αυτή δύο ματς λιγότερα και είναι δεύτερη στους 14 βαθμούς, οπότε είναι επόμενο να κυνηγήσει και αυτή την νίκη που θα της επιτρέψει να παραμείνει σε απόσταση βολής από τον πρωτοπόρο.

Συμπερασματικά, λοιπόν, μιλάμε για ένα ματς που έχει όλες τις προϋποθέσεις να εξελιχθεί σε ντέρμπι, κάτι που μεγιστοποιεί την ανάγκη να έχει η Ρόδος την ώθηση της εξέδρας.

ΑΙΤΗΜΑ ΑΛΛΑΓΗΣ ΩΡΑΣ

Αίτημα ώστε να ξεκινήσει νωρίτερα το Κυριακάτικο παιχνίδι του Καλοχωρίου με τους Λύκους κατέθεσε στην ΕΠΑΕ η Ρόδος.

Οι «πράσινοι» ζητούν να γίνει η σέντρα στις 2, ώστε να επιστρέψει το ίδιο βράδυ στην Ρόδο και να μην χρειαστεί να διανυκτερεύσει στην Θεσσαλονίκη.

ΣΑΒΒΑΤΟ Η ΥΠΕΡΑΚΑΔΗΜΙΑ

Στην αγωνιστική δράση του πρωταθλήματος των ερασιτεχνών επιστρέφει το ερχόμενο Σάββατο ηΥπερακαδημία της Ρόδου.

Οι παίκτες του Νίκου Μαντικού θα ταξιδέψουν στην Πάτρα για να παίξουν με τον Πατραϊκό.

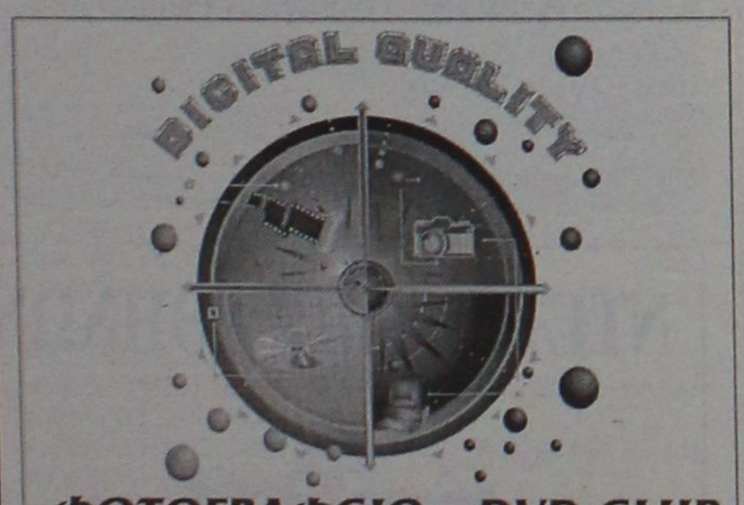

ΦΩΤΟΓΡΑΦΕΙΟ - DVD CLUB
ΦΩΤΟΓΡΑΦΙΣΕΙΣ - ΒΙΝΤΕΟΣΚΟΠΗΣΕΙΣ
Γάμων - Βαπτίσεων και λοιπών Εκδηλώσεων
ΜΕΤΑΤΡΟΠΕΣ VHS ΣΕ DVD
ΕΜΦΑΝΙΣΕΙΣ ΦΙΛΜ & ΕΚΤΥΠΩΣΕΙΣ ΦΩΤΟΓΡΑΦΕΙΩΝ
από Negative - CD - FD - Smart Media - Memory Stick
ΗΛΕΚΤΡΟΝΙΚΗ ΕΠΕΞΕΡΓΑΣΙΑ ΕΙΚΟΝΑΣ
Αναπαλαίωση Φωτογραφίας
ΦΩΤΟΓΡΑΦΙΕΣ ΣΤΙΓΜΗΣ
Ταυτοτήτων - Διαβατηρίων
ΦΩΤΟΓΡΑΦΙΚΑ ΕΙΔΗ - ΕΙΔΗ ΔΩΡΩΝ
ΕΝΟΙΚΙΑΣΕΙΣ ΤΑΙΝΙΩΝ DVD
ΑΝΑΣΤΑΣΑΚΗΣ Β. - ΤΑΜΠΑΚΑΚΗΣ Μ. Ο.Ε.
Πλατεία Αγ. Ιωάννη 173 - Τηλ/Fax: 22410 26631

ΣΤΑ ΜΙΣΑ ΟΙ «ΜΝΗΣΤΗΡΕΣ»

• Το τέλος του πρώτου γύρου περιμένει ο Ανδρέας Σταύρου για να πει με σιγουριά με ποιές ομάδες θα παλέψει ο Διαγόρας για τον τίτλο. Ξεχώρισε Κερατσίνι, Μάνη, ΑΕ Κως αλλά και Αιολικός. Σήμερα αρχίζει η προετοιμασία για τον αγώνα της Σάμου.

Στο τέλος του πρώτου γύρου περιμένει ο Ανδρέας Σταύρου την ανάδειξη των ομάδων που θα αποτελέσουν τους βασικούς ανταγωνιστές του Διαγόρα στην μάχη της κατάκτησης του τίτλου.

Ο τεχνικός των «κυανέρυθρων» εκτιμά πως είναι ακόμα πολύ νωρίς για να κριθεί η πραγματική δυναμικότητα των ομάδων, ωστόσο σε πρώτη φάση δεν δίστασε να πει πως υπολογίζει ιδιαίτερα το Κερατσίνι, την Μάνη και την ΑΕ Κω, χωρίς να «ξεγράφει» τον Αιολικό, που ναι μεν έχει μείνει πίσω, ωστόσο τον ευνοεί το πρόγραμμα και έχει όλα τα ντέρμπι του δευτέρου γύρου στην έδρα του.

Χθες οι παίκτες του Διαγόρα ξεκουράστηκαν, αν και εδώ που τα λέμε η υπερπροσπάθεια στο Κυριακάτικο ματς με τον Πανναξιακό είχε μόνο μισάωρη διάρκεια, καθώς τόσο χρειάστηκε για να εξασφαλιστούν οι βαθμοί της νίκης. Παρά το γεγονός ότι η δυναμικότητα του αντιπάλου δεν προσφέρεται για πολλές δηλώσεις, ο **Ανδρέας Σταύρου** είχε να πει μία καλή κουβέντα για την αγωνιστική συμπεριφορά των ποδοσφαιριστών του κυρίως στο σκέλος της επιμονής τους και της εφαρμογής των όσων δούλεψαν στις προπονήσεις. Μπορεί να έκαναν από ένα σημείο και μετά συντήρηση δυνάμεων, όμως αρκέστηκαν μόνο σε αυτό και δεν παρασύρθηκαν στην εγκατάλειψη του παιχνιδιού:

«Κάναμε ένα καλό παιχνίδι ιδίως στο πρώτο ημίχρονο, όπου και πετύχαμε τέσσερα γκολ. Είμαστε ευχαριστημένοι από την προσπάθεια των παιδιών.

Η ομάδα είχε συνοχή, ήξερε να αμυνθεί αλλά και να επιτεθεί. Στο δεύτερο ημίχρονο ρίξαμε τον ρυθμό και πήραμε μία δίκαιη νίκη. Τώρα κοιτάμε το επόμενο παιχνίδι».

Η προετοιμασία για το



Κυριακάτικο παιχνίδι της Σάμου κόντρα στην εξαιρετικά αδύναμη Αναγέννηση ξεκινάει σήμερα και με δεδομένο πως το Εθνικό Στάδιο δεν μπορεί να χρησιμοποιηθεί, το πιθανότερο είναι οι παίκτες του Διαγόρα να δουλέψουν στο Φυτώριο.

ΤΟΠΙΚΟ ΠΟΔΟΣΦΑΙΡΟ

Η μπίλια στο 13

• Σήμερα στις 5 μ.μ. η κλήρωση της 3ης φάσης του κυπέλλου με την συμμετοχή 13 ομάδων

Δέκα ομάδες από τον όμιλο της Ρόδου και τρεις από τον όμιλο Νήσων (υποόμιλο Κω), θα μπουν σήμερα στις 5 μ.μ. στην κληρωτίδα της ΕΠΣΔ προκειμένου να γίνει η κλήρωση για την ανάδειξη των ζευγαριών της 3ης φάσης του κυπέλλου Δωδ/σου. Από τον όμιλο της Ρόδου οι ομάδες που πρόκειται να μπουν στην κληρωτίδα είναι οι Διαγόρας, Απόλλων Κ., Φοίβος, Αστέρας Μ., Ασπίδα Απ., Αναγέννηση Εμπ., Ευαγόρας, Αγ. Γεώργιος, Ερμής και Πετρώνας. Το αξιοσημείωτο είναι πως στην κληρωτίδα θα μπουν ομάδες κι από τις 4 κατηγορίες, περιφερειακό, α', β' και γ' κατηγορία, κάτι που αποδεικνύει πως φέτος το κύπελλο είναι συναρπαστικό, εξού και οι πολλές εκπλήξεις που έχουν σημειωθεί μέχρι τώρα. Από τον όμιλο Νήσων (υποόμιλος Κω) στην κληρωτίδα θα μπουν Νικαγόρας, Ανταγόρας και η ΑΕ Κως που πέρασε "μπάι".

Εδώ θα προκύψει ένα ζευγάρι και ο νικητής στην συνέχεια θα παίξει με την τρίτη ομάδα.

Η ομάδα που θα επικρατήσει στον υποόμιλο Κω, θα παίξει στον τελικό του ομίλου Νήσων με την ΑΕΛ που περιμένει την ανάδειξη του αντιπάλου της.



Ο Διαγόρας είναι μια από τις 18 ομάδες που θα μπουν στην κληρωτίδα

Ο δρόμος για τον τελικό

ΟΜΙΛΟΣ ΡΟΔΟΥ
Α' ΦΑΣΗ

Διγενής-Ακουσίλαος	2-0
Ρόδος-**Κλεάνθης**	0-1
Δαμάγητος-**ΑΕΡΑ**	1-2
Διαγόρας-Ο.Φ. Ιστρίου	6-0
Αγ. Γεώργιος-Δόξα Ψ.	5-1
Εθνικός-**Ευαγόρας**	3-5
Αγ. Ισίδωρος-Αστέρας Π.	3-0
Διαγόρας Β.-Ορφέας	1-0
Πήγασος-Ιάλυσος	1-1 κ.α., παρ., 6-5 πεν.
Ηρακλής Μ.-Ευκλής	2-1
Ασπίδα Σ.-**Αστέρας Μ.**	0-4
Απόλλων Απ.-Ροδιακός	3-0
Ηλιος-**Ασπίδα Απ.**	1-4
Αναγέννηση Ρ.-**Αναγέννηση Εμπ.**	0-1
Ερμής-Αρης	2-0
Κλεόβουλος-Αλθαιμένης	3-0
Ασκληπειό-**Κατταβιά**	0-8
Θύελλα-**Πετρώνας**	0-2

• Ο Απόλλων Κ. προκρίθηκε στη β' φάση ως κάτοχος του περυσινού τροπαίου, ενώ ο Φοίβος άνευ αγώνος.

Β' ΦΑΣΗ

Πετρώνας-Απόλλων Απ.	1-0
Αγ. Γεώργιος-Ηρακλής Μ.	1-0
Κλεόβουλος-**Ερμής**	1-2
Πήγασος-**Ασπίδα Απ.**	1-2
Απόλλων Κ.-Κατταβιά	1-1 κ.α., 5-2 παρ.
Αστέρας Μ.-Διαγόρας Β.	1-1 κ.α., παρ. 4-2 πεν.
Αγ. Ισίδωρος-**Φοίβος**	2-4
Κλεάνθης-**Αναγέννηση Εμπ.**	1-2
ΑΕΡΑ-**Διαγόρας**	2-2κ.α., 3-3 παρ., 2-4 πεν.
Ευαγόρας-Διγενής	1-0

ΟΜΙΛΟΣ ΝΗΣΩΝ
ΥΠΟΟΜΙΛΟΣ ΚΩ
Α' ΦΑΣΗ

Δόξα Κ.-Πυλί	2-2 κ.α., 3-2 παρ.
Ασκληπιός-Α.Ε. Κως	3-6
ΠΑΟ Κω-Αντίμαχος	2-5
Πολυβώτης-Νικαγόρας	0-1
Αναγέννηση Ασφ.-Ανταγόρας	1-3

Β' ΦΑΣΗ

Νικαγόρας-Αντίμαχος	2-1
Ανταγόρας-Δόξα Κ.	5-2

• Η ΑΕ Κως πέρασε στην επόμενη φάση άνευ αγώνα.

ΥΠΟΟΜΙΛΟΣ ΚΑΛΥΜΝΟΥ

Α.Ε. Λέρου-Καλυμνιακός	2-0 ά.α.
Βαθύ-Ολυμπιακός Καλ.	0-2

Β' ΦΑΣΗ

Ολυμπιακός Καλ.-ΑΕΛ	1-4

Αγώνας στην Καρδάμαινα...

• Εάν ο καιρός επιτρέψει στην Τήλο να ταξιδέψει στην Κω για ν' αντιμετωπίσει τη Δόξα Κ.

Ενα παιχνίδι της 8ης αγωνιστικής της Β' κατηγορίας είναι προγραμματισμένο για να γίνει σήμερα στο γήπεδο της Καρδάμαινας, αλλά αυτό κρίνεται αμφίβολο, καθώς δεν γνωρίζουμε εάν ο καιρός και τα μεγάλα μποφόρ που επικρατούν τις τελευταίες ημέρες επιτρέψουν στην ομάδα της Τήλου να ταξιδέψει για Κω.

Εάν τελικά τα καταφέρει να βρεθεί στο γήπεδο της Καρδάμαινας, θ' αντιμετωπίσει την ομάδα της Δόξας Κ. στο ντέρμπι, των ουραγών της βαθμολογίας.

Η Δόξα έχει μόλις έναν βαθμό στο πρωτάθλημα μέχρι τώρα κι αυτόν τον κατέκτησε την προηγούμενη αγωνιστική στην Πυλώνα (3-3).

Οσο για την Τήλο, αυτή ακόμη ψάχνει τον πρώτο της βαθμό αφού μέχρι τώρα μετράει μόνο ήττες.

Το σημερινό παιχνίδι που έχει ορισθεί για τις 3 μ.μ, διαιτητής θα είναι ο **Παναγιώτης Βασιλείου** που θα έχει βοηθούς τους **Μουστάκα** και **Μαρμαρινό.**

Παρατηρητής αγώνα θα είναι ο κ. **Ράπανος.**

Για κάθε καιρό...



ΗΛΙΑΚΑ ΣΥΣΤΗΜΑΤΑ
IDEAL SOLAR
ΑΝΟΞΕΙΔΩΤΗ ΥΠΕΡΟΧΗ A.I.S.I. 316
ΑΠΟΚΛΕΙΣΤΙΚΗ ΔΙΑΘΕΣΗ
Τεχνικό κατάστημα
ΚΟΚΚΙΝΟΣ & Συνεργάτες
Πεπειραμένη τεχνική υποστήριξη για μεταφορά ακόμα και τοποθέτηση
Δημ. Αναστασιάδη 8, Ρόδος • Τηλ./Fax 22410 32181

Η ΜΕΓΑΛΥΤΕΡΗ ΕΠΙΘΥΜΙΑ ΜΟΥ... ...ΕΙΝΑΙ ΜΟΝΟ
Diagoras Club
LIFESTYLE SPORTSWEAR
WORKWEAR - JEANSWEAR - SHOES
Παντελόνια απο 10€
Τα καλύτερα ρούχα και παπούτσια για τον άνδρα και τη γυναίκα στις καλύτερες τιμές!!!
adidas POLO le coq sportif reebok NIKE DOWN TOWN EXIST EVOLUTION XT STREET LG BYLOT Jeans union trade
Λεωφ. Ηρακλειδών 373, Ιαλυσός Ρόδος, τηλ. 22410 92744
(Μπροστά από το Λύκειο Ιαλυσού)

ΝΤΕΤΕΚΤΙΒΣ ΑΘΗΝΩΝ
PRIVATE DETECTIVE
Αναλαμβάνουμε υποθέσεις ανηλίκων, προσωπικές, οικογενειακές εμποροβιομηχανικές
Διαθέτουμε τα καλύτερα ηλεκτρονικά σύγχρονα οπτικοακουστικά μέσα
Εχεμύθεια 100%
Τα 30 χρόνια πείρα είναι η εγγύησή μας
ΤΗΛ. 6977 632963 & 6945 319796

ΤΟΠΙΚΟ ΠΟΔΟΣΦΑΙΡΟ

Επίθεση κατά μέτωπο

• Ο πρόεδρος του Πετρώνα Κώστας Π"οικονόμου κατηγορεί το ΠΑΣΟΚ ότι ενεργεί για να βγάλει πρωταθλητή τον Πήγασο

Επιστολή μέσω της οποίας ο πρόεδρος του Πετρώνα **Κώστας Π"οικονόμου** κάνει επίθεση στο ΠΑΣΟΚ, υποστηρίζοντας πως "σπρώχνεται" ο Πετρώνας για να βγει πρωταθλητής, μ' αφορμή τα δύο τελευταία παιχνίδια που έχει δώσει η ομάδα του με Δήμητρα και Πήγασο.

Τί ακριβώς αναφέρει η επιστολή:

"Το ΠΑΣΟΚ για να μαζέψει ψήφους βάζει χέρι και στο πρωτάθλημα της γ' κατηγορίας τοπικού.

Με το έτσι θέλω προσπαθεί να βγάλει πρωταθλή τον Πήγασο, όπου οι διοικούντες του ανήκουν σ' αυτή την παράταξη.

Τον **Παρασκευά** και τον **Αχλαδιώτη** τους γνωρίζουν όλοι, τί ρόλο βαράνε στο χώρο αυτό, κι όσοι δεν το γνωρίζουν θα τους ενημερώσω εγώ.

Εμείς είμαστε μια ομάδα που βασιζόμαστε στα νέα παιδιά και δεν χρησιμοποιούμε εξωγενείς παράγοντες για να πετύχουμε κάτι.

Ο,τι κάνουμε το επιδιώκουμε σύμφωνα με τις δυνάμεις μας.

Με αφορμή το παιχνίδι της Κυριακής στους Αγίους Αποστόλους καταγγέλλω δημόσια πως μερικοί κινούνται υπόγεια για να εξυπηρετήσουν τους κομματικούς τους συντρόφους.

Οι προθέσεις τους φάνηκαν πριν δύο εβδομάδες στο παιχνίδι μέσα στον Αρχάγγελο με τη Δήμητρα (φιλικό μας σωματείο) όπου ο διαιτητής Σταυριανός εκτελούσε χρέη του ... ΠΑΣΟΚ.

Μας απέβαλε αναίτια δύο ποδοσφαιριστές την επόμενη αγωνιστική με τον Πήγασο. Ακόμη και ο πρόεδρος της Δήμητρας γελούσε με τις ενέργειες του **Σταυριανού** που φώναξε την ώρα του αγώνα πως όσα κάνει δεν είναι για την ομάδα του αλλά για τον Πήγασο.

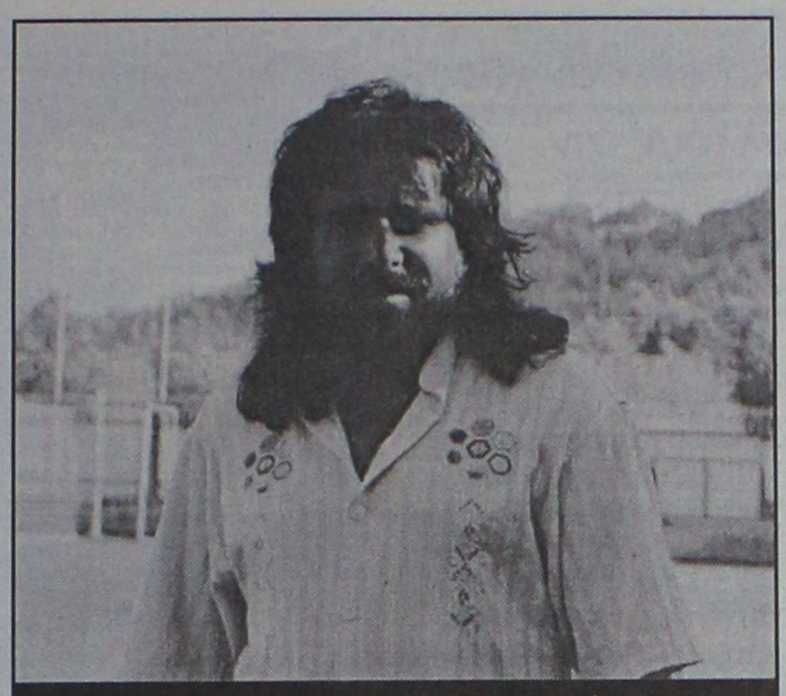

Νέα έκρηξη του Κώστα Παπαοικονόμου

Προχθές ο διαιτητής **Τσαγγάρης** μας αρνήθηκε καθαρό πέναλτι όταν το σκορ ήσαν 0-1.

Από εκεί και ύστερα ο επόπτης **Σταύρος Πηδιάκης** που ξέρουμε που είναι "σύντροφος" κι αυτός άφησε στο παιχνίδι δύο φορές τους επιθετικούς του Πήγασου από καθαρή θέση όταν κάποιος από την εξέδρα του φώναξε "**Πηδιάκη** καφετέρια έχεις; Θα τα πούμε καλά".

Κι από εκείνο το σημείο ο **Πηδιάκης** άρχισε το τρελό του πανηγύρι. Αυτά κάνουν οι διαιτητές, οι ομάδες παρεκτρέπονται και δημιουργούν επεισόδια, κι ύστερα ο σύνδεσμος ζητάει παραδειγματική τιμωρία.

Οσοι ήταν προχθές στο γήπεδο θα έδιναν δίκαιο αν εμείς κάναμε επεισόδια.

Αλλά επειδή εμείς κάνουμε αθλητισμό κι ασχολούμαστε περισσότερο με τα μικρά παιδιά και το έχουμε αποδείξει δεν ανεχόμαστε τέτοιες καταστάσεις.

Αν είναι έτσι τα πράγματα παρακαλώ το σύνδεσμο διαιτητών να μας πει να μην ασχολούμαστε καθόλου και ν' αφήσουμε τα παιδιά στο έλεος των κινδύνων που παραμονεύουν.

Τέλος παρακαλώ τον φίλο μου τον **Παντελή Αργυρίου** όπως και τον **Δημήτρη Κάπρο** να κάνουν ό,τι μπορούν για να σταματήσουν τέτοιου είδους καταστάσεις".

Ευχαριστώ
για τη φιλοξενία
Κώστας Π"οικονόμου".

Και τώρα η Ασπίδα...

• Ευχάριστο το κλίμα στον Ηρακλή μετά τη νίκη επί του ΑΕΡΑ

• Πρόβλημα οι φαντάροι και οι τραυματίες

Μέσα σ' ευχάριστο κλίμα πραγματοποιήθηκε η χθεσινή προπόνηση του Ηρακλή Μ. μετά τη νίκη του Σαββάτου επί του ΑΕΡΑ με 2-0.

Τώρα ο **Σάββας Ορφανίδης** και οι παίκτες του έχουν στρέψει την προσοχή τους στο επόμενο παιχνίδι που είναι με την Ασπίδα Απ. εκτός έδρας.

Τα προβλήματα που αντιμετωπίζει η ομάδα αγωνιστικά είναι με τους στρατευμένους **Α.** και **Π. Τσιαντούλα, Μπιλιά, Π"κωνσταντής, Π"δόπουλο** και **Λιολάκη** όπου γίνονται προσπάθειες από πλευράς διοίκησης να εξασφαλισθεί άδεια από τις μονάδες τους.

Επίσης τραυματίας παραμένει ο **Μανωλάς** (ισχυαλγία) καθώς και ο νεαρός Πετρίδενας που έχει ξεκινήσει φυσιοθεραπείες στον **Σταύρο Καλαφάτη.**

Τραυματίας παραμένει επίσης κι ο **Σ. Κούρος** που σε μερικές ημέρες θα ξεκινήσει προπονήσεις ενώ πιο σοβαρή παραμένει η κατάσταση του **Δήμου Σιδηρόπουλου** και του τερματοφύλακα **Κοκκάρη.**



VISA
TRAVEL CLUB
RHODES LEADING TRAVEL AGENCY

ΧΡΙΣΤΟΥΓΕΝΝΑ ΣΤΗΝ
ΠΡΑΓΑ-ΚΑΡΛΟΒΥ-ΒΑΡΥ
ΑΝΑΧΩΡΗΣΕΙΣ
23-27 ΔΕΚΕΜΒΡΙΟΥ & 24-28 ΔΕΚΕΜΒΡΙΟΥ

5 ΗΜΕΡΕΣ
ΠΕΡΙΛΑΜΒΑΝΟΝΤΑΙ
• ΑΕΡΟΠΟΡΙΚΑ ΕΙΣΙΤΗΡΙΑ ΑΠΟ ΡΟΔΟ ΜΕΣΩ ΑΘΗΝΩΝ ΓΙΑ ΠΡΑΓΑ ΜΕΤ ' ΕΠΙΣΤΡΟΦΗΣ
• ΜΕΤΑΦΟΡΕΣ & ΕΚΔΡΟΜΕΣ
• 4 ΔΙΑΝΥΚΤΕΡΕΥΣΕΙΣ ΣΕ 4* ΞΕΝΟΔΟΧΕΙΟ
• 4 ΠΡΩΙΝΑ ΣΕ ΜΠΟΥΦΕ
• ΞΕΝΑΓΗΣΗ ΣΤΗΝ ΠΟΛΗ ΤΗΣ ΠΡΑΓΑΣ ΜΕ ΕΛΛΗΝΟΦΩΝΟ ΞΕΝΑΓΟ
• ΞΕΝΑΓΗΣΗ ΣΤΟ ΚΑΣΤΡΟ ΤΗΣ ΠΡΑΓΑΣ ΜΕ ΕΛΛΗΝΟΦΩΝΟ ΞΕΝΑΓΟ
• ΟΛΟΗΜΕΡΗ ΕΚΔΡΟΜΗ ΣΤΟ ΚΑΡΛΟΒΥ ΒΑΡΥ
• ΦΟΡΟΙ ΑΕΡΟΔΡΟΜΙΩΝ

ΤΙΜΗ ΚΑΤ' ΑΤΟΜΟ ΣΕ ΔΙΚΛΙΝΟ ΔΩΜΑΤΙΟ
710.00 Ευρώ
**ΠΕΡΙΟΡΙΣΜΕΝΟΣ ΑΡΙΘΜΟΣ ΘΕΣΕΩΝ

ΓΙΑ ΠΕΡΙΣΣΟΤΕΡΕΣ
ΠΛΗΡΟΦΟΡΙΕΣ ΕΠΙΣΚΕΦΘΕΙΤΕ ΜΑΣ

ΑΜ αδν.

(Πλ. Ακαδημίας) Γρ. Λαμπράκη 54,
Τηλ: 22410 33282, 22410 25737, 22410 30304
www.visatravelclub.gr

SAVVIOU TRAVEL

6ήμερη εκδρομή Πελοπόννησο
Αναχώρηση 22/11

Πρόγραμμα εκδρομής

22/11 ώρα 15.00 αναχώρηση για Πειραιά
23/11 Άφιξη στον Πειραιά και άμεση αναχώρηση για Ισθμό, Στάση.
Αφίξη στο Ναύπλιο επίσκεψη στο Παλαμήδι, παραμονή. Ακολούθως για μονή Μαλέβης προσκύνημα. Άφιξη στην Σπάρτη (διανυκτέρευση).
24/11 νωρίς το πρωί μετά το πρωινό μας αναχώρηση για Μιστρά ακολούθως για Καλαμάτα, προσκύνημα στην Υπαπαντή, περιήγηση της πόλεως, Μεθώνη επίσκεψη.
Πύλο (διανυκτέρευση).
25/11 σήμερα θα γνωρίσουμε το παλάτι του Νέστορα και την Κυπαρισσία, άφιξη στην μονή Κρεμαστής προσκύνημα. Ολυμπία (διανυκτέρευση).
26/11 πρωινό και αναχώρηση για Πάτρα, προσκύνημα στον Αγιο Ανδρέα, περιήγηση της πόλεως, παραμονή. Επίσκεψη στο εργοστάσιο της Αχαΐας Ελαΐς.
Ακολούθως για Διακοφτό (διανυκτέρευση).
27/11 αναχώρηση για Καλάβρυτα (όσοι θέλουν με το πούλμαν και όσοι θέλουν με τον οδοντωτό σιδηρόδρομο).
Επίσκεψη στο Μέγα σπήλαιο, Αγία Λαύρα, τον τόπο της θυσίας, παραμονή στα Καλάβρυτα. Αναχώρηση για Πειραιά επιβίβαση στο πλοίο για Ρόδο.

ΤΙΜΗ ΚΑΤ' ΑΤΟΜΟ 290 ΕΥΡΩ!!!

ΔΗΛΩΣΕΙΣ ΣΥΜΜΕΤΟΧΗΣ
22410-23728 &22410-32744

ΘΕΣΕΙΣ ΠΕΡΙΟΡΙΣΜΕΝΕΣ & ΕΙΔΙΚΕΣ ΤΙΜΕΣ
ΓΙΑ ΟΙΚΟΓΕΝΕΙΕΣ

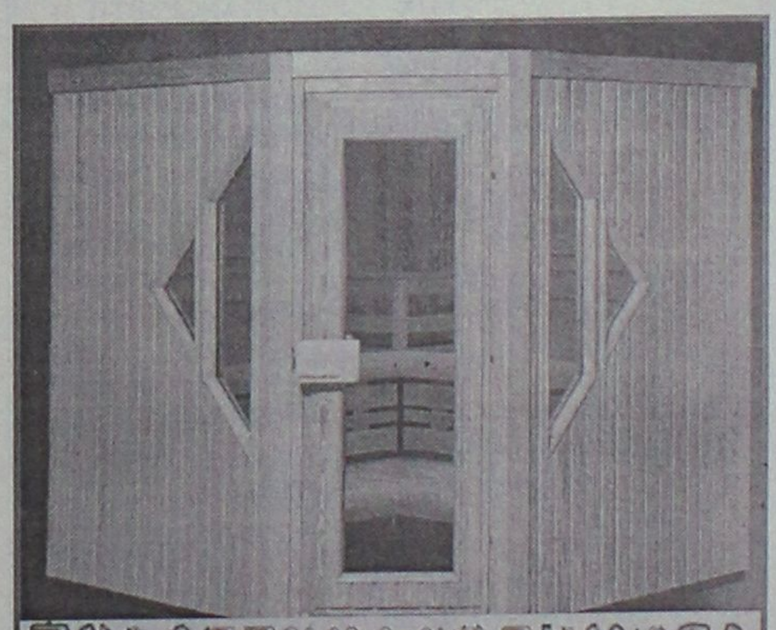

ΞΥΛΟΤΕΧΝΟΥΡΓΗΜΑΤΑ

Η ΣΑΟΥΝΑ δεν είναι πολυτέλεια-
είναι υγεία και ομορφιά
Αποκτήστε μια γνήσια φιλανδική σάουνα στις διαστάσεις που επιθυμείτε.
Λύσεις για κάθε ιδιωτικό και επαγγελματικό χώρο.
Τιμές από 2900 ευρώ.
ΕΚΘΕΣΗ ΞΥΛΟΤΕΧΝΟΥΡΓΗΜΑΤΑ
Εμπορικό Κέντρο Φώκιαλη
ΤΗΛ. 2241035091, 2241025135 6944355694

ΤΟΠΙΚΟ ΠΟΔΟΣΦΑΙΡΟ

Κατατέθηκε η έφεση

• Η Αναγέννηση και ο Γιώργος Ξύπας κατέθεσαν χθες τ' απαραίτητα έγγραφα για να προσβάλλουν την απόφαση της Πειθαρχικής Επιτροπής της ΕΠΣΔ

• Επιστρέφουν την Κυριακή με Ανταγόρα, ο Γιάννης και ο Βασίλης Κρητικός

Η διοίκηση της Αναγέννησης Έμπωνας, χθες κατέθεσε μέσω δικηγόρου την έφεση κατά της απόφασης της Πειθαρχικής Επιτροπής της ΕΠΣΔ, όπου είχε μηδενισθεί στο παιχνίδι (με τον ΑΕΡΑ και της επιβλήθηκαν 5 αγωνιστικές ποινής της έδρας της. Επίσης έφεση κατέθεσε κι ο ποδοσφαιριστής, **Γιώργος Ξύπας** για τις 53 αγωνιστικές που του επιβλήθηκαν για το ίδιο παιχνίδι.

Αυτό που απομένει πλέον είναι η επιτροπή εφέσεων της ΕΠΟ, είναι να εξετάσει την υπόθεση και να βγάλει απόφαση που να δικαιώνει ή όχι το σωματείο της Έμπωνας, και τον **Γιώργο Ξύπα.**

ΕΠΙΣΤΡΕΦΟΥΝ ΟΙ ...ΚΡΗΤΙΚΟΙ

Στο αγωνιστικό μέρος τώρα η Αναγέννηση προετοιμάζεται για το επόμενο παιχνίδι που είναι με τον Ανταγόρα. Το ματς θα γίνει σε ουδέτερο γήπεδο που θα ορίσει η επιτροπή πρωταθλήματος καθώς η Αναγέννηση θα εκτίσει την 1η από τις 7 αγωνιστικές (συνολικά) που της έχουν επιβληθεί. Πιθανότερο γήπεδο για να οριστεί το παιχνίδι, είναι το γήπεδο Φανών.

Ο **Γιάννης Κρητικός** για το παιχνίδι με τον Ανταγόρα θα έχει πλήρη αποστολή αφού αναμένεται ο ίδιος να έχει ξεπεράσει το πρόβλημα που τον ταλαιπωρεί στον αχίλειο τένοντα, ενώ στη διάθεσή του θα είναι κι ο αδελφός του **Βασίλης** που και αυτός είχε ενοχλήσεις στη φτέρνα.

Ωστόσο το πρόβλημα των φαντάρων και η μη συνεπής παρουσία τους στις προπονήσεις παραμένει.

Φλοσκάκης, Μπρόκος και **Κ. Θαρρενός** δεν έχουν την ευχέρεια να παρακολουθούν το πρόγραμμα της ομάδας κι ο προπονητής τους δεν μπορεί να τους χρησιμοποιήσει όπως αυτός θα ήθελε.



Και ο Γιώργος Ξύπας ελπίζει στη μείωση της ποινής του

ΠΡΟΠΑΙΔΕΣ

Νωρίτερα το κάλεσμα γονέων

Την Πέμπτη 13 Νοεμβρίου αντί Παρασκευή 14 του μηνός, θα πραγματοποιηθεί τελικά η συγκέντρωση των γονέων των παιδιών της μικτής ομάδας των Προπαίδων με τον ενωσιακό προπονητή **Κώστα Λεπτοκαρίδη.**

Η συνάντηση θα γίνει στις 20.30 στην αίθουσα του ΔΟΝΑ

Παρουσία ανιχνευτή ταλέντων...

• Εγινε το ντέρμπι ανάμεσα στον Πήγασο και τον Πετρώνα

Άνθρωπος μεγάλης αθηναϊκής ΠΑΕ βρέθηκε προχθές στις εξέδρες του γηπέδου των Αγίων Αποστόλων για να παρακολουθήσει το ντέρμπι του β' ομίλου της Γ' κατηγορίας ανάμεσα στον Πήγασο και τον Πετρώνα.

Ακούει στο όνομα Κ. Δημητριάδης και σύμφωνα με το ενημερωτικό Δελτίο Τύπου του τμήματος μάρκετινγκ της ομάδας του Πήγασου βρέθηκε στο πλαίσιο της παρακολούθησης ταλέντων της ομάδας με σκοπό την προώθησή τους σε ομάδες μεγάλης κατηγορίας.

Σύμφωνα με το δελτίο τύπου ο κ. **Δημητριάδης** εντόπισε δύο παίκτες του Πήγασου που του άρεσαν αλλά και ένα παίκτη του Πετρώνα.

Αναλυτικά το δελτίο Τύπου αναφέρει τα εξής:

"Θα ήθελα να σας ενημερώσω ότι στον χθεσινό αγώνα μας με τον Πετρώνα στους Αγίους Αποστόλους και μετά από πρόσκληση του τμήματος marketing, παρευρέθηκε ο κύριος **Δημητριάδης,** ο οποίος είναι ανιχνευτής ταλέντων για λογαριασμό μεγάλης ΠΑΕ από την Αθήνα. Ο κύριος **Δημητριάδης** αναφέρθηκε με κολακευτικά λόγια για τον αγώνα και δεν έκρυψε το ενδιαφέρον του, κρατώντας αρκετές σημειώσεις για δύο παίκτες της ομάδας μας, καθώς και για έναν από την ομάδα της Πετρώνας. Εξέφρασε την επιθυμία του για την παραλαβή κασετών, καθώς και να παρευρεθούν στον αντίστοιχο αγώνα του δευτέρου γύρου.

Σας κάνουμε γνωστό επίσης ότι σε λίγες ημέρες με ειδικό δελτίο θα ενημερωθείτε και για την παρουσίαση των χορηγών της ομάδας μας.

Σας ευχαριστώ πολύ.
Μετά τιμής
Γιάννης Γουλιδάκης"

Α.Ν.Ε.Σ.

ΑΝΩΝΥΜΗ ΝΑΥΤΙΛΙΑΚΗ ΕΤΑΙΡΕΙΑ ΣΥΜΗΣ

ΕΔΡΑ: Σύμη Δωδεκάνησα Τ.Κ. 85600
Τηλ.: (22460) 71444, Fax. (22460) 71373

ΓΡΑΦΕΙΟ ΡΟΔΟΥ: Αυστραλίας 88 Τ.Κ. 85100
Τηλ. (22410) 37769, Fax. (22410) 34493

E-mail: anesymis@otenet.gr

ΠΡΟΓΡΑΜΜΑ Ε/Γ ΔΡΟΜΟΛΟΓΙΩΝ ΚΑΙ ΠΕΡΙΗΓΗΣΕΩΝ ΝΟΕΜΒΡΙΟΥ 2003

ΩΡΑΡΙΟ ΑΝΑΧΩΡΗΣΕΩΝ

05 ΝΟΕΜΒΡΙΟΥ, ΤΕΤΑΡΤΗ		
ΣΥΜΗ ΙΙ	06.30	ΣΥΜΗ-ΡΟΔΟ
Υ/Γ ΑΙΓΛΗ	08.00	ΡΟΔΟ-ΜΑΡΜΑΡΑ
	15.00	ΜΑΡΜΑΡΑ-ΡΟΔΟ
	16.30	ΡΟΔΟ-ΣΥΜΗ
06 ΝΟΕΜΒΡΙΟΥ, ΠΕΜΠΤΗ		
ΣΥΜΗ ΙΙ	17.30	ΡΟΔΟ-ΣΥΜΗ
Υ/Γ ΑΙΓΛΗ	08.00	ΣΥΜΗ-ΡΟΔΟ
07 ΝΟΕΜΒΡΙΟΥ, ΠΑΡΑΣΚΕΥΗ		
ΣΥΜΗ ΙΙ	06.00	ΣΥΜΗ-ΡΟΔΟ
Υ/Γ ΑΙΓΛΗ	10.00	ΡΟΔΟ-ΠΑΝΟΡΜΙΤΗ
	12.00	ΠΑΝΟΡΜΙΤΗ-ΡΟΔΟ
	13.00	ΡΟΔΟ-ΠΑΝΟΡΜΙΤΗ
	15.00	ΠΑΝΟΡΜΙΤΗ-ΡΟΔΟ
08 ΝΟΕΜΒΡΙΟΥ, ΣΑΒΒΑΤΟ		
Υ/Γ ΑΙΓΛΗ	06.30	ΣΥΜΗ-ΡΟΔΟ
	07.30	ΡΟΔΟ-ΠΑΝΟΡΜΙΤΗ
	08.30	ΠΑΝΟΡΜΙΤΗ-ΡΟΔΟ
	10.00	ΡΟΔΟ-ΠΑΝΟΡΜΙΤΗ
	15.00	ΠΑΝΟΡΜΙΤΗ-ΡΟΔΟ
	16.30	ΡΟΔΟ-ΣΥΜΗ
09 ΝΟΕΜΒΡΙΟΥ, ΚΥΡΙΑΚΗ		
ΣΥΜΗ ΙΙ	17.30	ΡΟΔΟ-ΣΥΜΗ
Υ/Γ ΑΙΓΛΗ	13.00	ΣΥΜΗ-ΡΟΔΟ
	14.30	ΡΟΔΟ-ΣΥΜΗ
	16.00	ΣΥΜΗ-ΡΟΔΟ
10 ΝΟΕΜΒΡΙΟΥ, ΔΕΥΤΕΡΑ		
ΣΥΜΗ ΙΙ	07.30	ΣΥΜΗ-ΡΟΔΟ
	15.00	ΡΟΔΟ-ΣΥΜΗ
Υ/Γ ΑΙΓΛΗ	08.00	ΡΟΔΟ-ΜΑΡΜΑΡΑ
	15.00	ΜΑΡΜΑΡΑ-ΡΟΔΟ
11 ΝΟΕΜΒΡΙΟΥ, ΤΡΙΤΗ		
Υ/Γ ΑΙΓΛΗ	09.00	ΡΟΔΟ-ΣΥΜΗ
	10.00	ΣΥΜΗ-ΡΟΔΟ
	15.00	ΡΟΔΟ-ΣΥΜΗ
12 ΝΟΕΜΒΡΙΟΥ, ΤΕΤΑΡΤΗ		
Υ/Γ ΑΙΓΛΗ	06.30	ΣΥΜΗ-ΡΟΔΟ
	08.00	ΡΟΔΟ-ΜΑΡΜΑΡΑ
	15.00	ΜΑΡΜΑΡΑ-ΡΟΔΟ
13 ΝΟΕΜΒΡΙΟΥ, ΠΕΜΠΤΗ		
ΣΥΜΗ ΙΙ	07.30	ΣΥΜΗ-ΡΟΔΟ
	15.00	ΡΟΔΟ-ΣΥΜΗ

Τα δρομολόγια μπορούν να τροποποιηθούν λόγω εκτάκτων συγκοινωνιακών αναγκών ή καιρικών συνθηκών

Παρακαλούμε πριν ταξιδέψετε επικοινωνήστε με την Εταιρία:

Γραφείο ΣΥΜΗΣ Τηλ.: *(22460) 71444 - Φαξ: (22460) 71373*

Γραφείο ΡΟΔΟΥ Τηλ.: *(22410) 37769 - Φαξ: (22410) 34493*

ΝΤΕΤΕΚΤΙΒΣ

Συνταξιούχος Αστυνομικός Ασφάλειας
ΑΝΑΛΑΜΒΑΝΟΥΜΕ
Υποθέσεις ανηλίκων, οικογενειακές, προσωπικές κ.τλ.
ΔΙΑΘΕΤΟΥΜΕ ΤΑ ΠΛΕΟΝ ΣΥΓΧΡΟΝΑ ΟΠΤΙΚΟΑΚΟΥΣΤΙΚΑ ΣΥΣΤΗΜΑΤΑ
100% ΕΧΕΜΥΘΕΙΑ
ΡΩΜΗΣ 22 - ΡΟΔΙΝΙ • ΤΗΛ. 22410 68985
ΚΙΝ. 6946997967

ΝΤΕΤΕΚΤΙΒΣ

30 ΧΡΟΝΙΑ ΜΟΝΙΜΑ ΚΑΙ ΣΤΗ ΡΟΔΟ

35354 • 28780

Π.Π. ΓΕΡΜΑΝΟΥ 6 (ΠΛ. ΦΩΚΙΑΛΗ)
- Η ΛΥΣΗ!!!
ΣΕ ΚΑΘΕ ΣΑΣ ΠΡΟΒΛΗΜΑ
EXPRESS SECURITY

ΜΙΚΡΕΣ αγγελίες

ΟΙ ΑΓΓΕΛΙΕΣ ΤΗΣ ΡΟΔΙΑΚΗΣ παρουσιάζονται και στο site www.anaggelies.gr

ΜΕΤΑΦΕΡΘΗΚΑΜΕ!
Θα μας βρίσκετε στα κεντρικά μας γραφεία επί της Μαρ. Μαλλιαράκη 11 (τελευταία πάροδος Καναδά). Τα τηλέφωνα παραμένουν τα ίδια:
(22410) 22210, (22410) 75230

ενοικιασεις ακινητων & επιχειρησεων

ΔΙΑΜΕΡΙΣΜΑ τριάρι (δύο υπνοδωμάτια, σαλόνι, κουζίνα, μπάνιο), πλήρως επιπλωμένο, χωρίς κοινόχρηστα στην περιοχή Μητρόπολης. Πληρ. τηλ. 22410-21657, 6934572828 AE55403

ΚΑΤΑΣΤΗΜΑ λόγω συνταξιοδότησης, 45 τ.μ., με ασημένια κοσμήματα και είδη λαικής τέχνης σε κεντρικό δρόμο της Παλιάς Πόλης της Ρόδου. Προσφέρεται και με το εμπόρευμα. Πληρ. τηλ. 22410-20995 (10 π.μ. - 2 μ.μ.), 22410-76056 AE55404

ΔΙΑΜΕΡΙΣΜΑ με 2 υπνοδωμάτια, σαλόνι, κουζίνα, μπάνιο, με γενική θέρμανση, στην Ενόπλων Δυνάμεων 1. Πληρ. τηλ. 22410-34715 AE55405

ΕΠΑΓΓΕΛΜΑΤΙΚΟΣ ΧΩΡΟΣ 70 τ.μ., ισόγειος και διαμπερής, με μεγάλη αυλή και δύο WC, στην Γεωργίου Παπανδρέου και Τσαβαρή γωνία στην Ανάληψη, όπισθεν περιπτέρου, πρώην φροντιστήριο. Πληρ. τηλ. 22410-78520, 6945490865 AE55406

ΔΙΑΜΕΡΙΣΜΑΤΑ δίχωρα, στην Ιξιά, πλήρως επιπλωμένα και εξοπλισμένα, A/C - ζεστό νερό - πάρκιν, για όλο το χρόνο. Πληρ. τηλ. 6946509712, 6945343563 AE55407

ΔΙΑΜΕΡΙΣΜΑ 110 τ.μ., επί της Στοκχόλμης, στο Ροδίνι. Πληρ. τηλ. 22410-62424, 69357, 22440-51337 AE55408

ΟΡΟΦΟΔΙΑΜΕΡΙΣΜΑ 2 ΥΠΝΟΔΩΜΑΤΙΩΝ, ΜΕ ΜΕΓΑΛΕΣ ΒΕΡΑΝΤΕΣ, ΔΙΑΜΠΕΡΕΣ, ΕΥΗΛΙΟ, ΑΝΕΤΟ, ΜΕΣΑ ΣΕ 2 ΣΤΡΕΜΜΑΤΑ ΚΗΠΟ ΜΕ ΙΔΙΩΤΙΚΟ ΠΑΡΚΙΝ, ΣΤΗΝ ΠΕΡΙΟΧΗ ΑΝΟΙΞΗΣ ΣΤΗΝ ΙΞΙΑ. ΠΛΗΡ. ΤΗΛ. 6936860323 ΠΕ55398

STUDIOS στα Κοσκινού. Πληρ. τηλ. 22410-61944, 6946960102 AE55402

ΔΩΜΑΤΙΟ επιπλωμένο, διπλό και μονό, στην οδό Σοφοκλέους 42 Ε, Παλιά Πόλη. Πληρ. τηλ. 22410-38557 AE55394

ΔΙΑΜΕΡΙΣΜΑ 80 τ.μ. επί της Ελσίνκι 2, στην περιοχή Ροδινιού. Πληρ. τηλ. 22410-61735 (08.00-13.00) AE55395

ΔΥΑΡΙ επιπλωμένο, Απολλωνίου Ροδίου 1, στην Ιξιά. Πληρ. τηλ. 22410-90685, 90018 AE55352-

ΓΚΑΡΣΟΝΙΕΡΑ καινούργια, επιπλωμένη, στον 1ο όροφο, σε ήσυχη περιοχή της Ρόδου, με ψυγείο, ηλεκτρική κουζίνα, ηλεκτρικό καλοριφέρ, διπλό κρεβάτι, τηλεόραση, μεγάλη μπανιέρα, καρτοτηλέφωνο, και όλα τα οικιακά σκεύη. Προτιμούνται στρατιωτικοί, εκπαιδευτικοί, αστυνομικοί ή εργένηδες. Αποκλείονται οι αλλοδαποί. Πληρ. τηλ. 22410-65122, 6946278872 AE55396

ΔΙΑΜΕΡΙΣΜΑ 2 υπνοδ., κουζίνα, σαλόνι, μπάνιο, οδός Καμείρου 7, περιοχή Αραπάκι. Πληρ. τηλ. 2241034019 AE55377

ΧΩΡΟΣ για χρήση γραφείου-ιατρείου, 62 τ.μ. Α' ορόφου επί της οδού Εθνικής Αντίστασης προς 500 ευρώ το μήνα. Πληρ. ΕΥΡΩΠΑΪΚΗ ΕΠΕΝΔΥΤΙΚΗ τηλ. 2241039300-6977582152 κ. Θεόφιλο. AE55376

ΕΝΟΙΚΙΑΖΟΝΤΑΙ: α) δύο διαμερίσματα lux πλήρως επιπλωμένα ενός και δύο υπνοδωματίων με air codition, σαλόνι, εντοιχισμένη κουζίνα και β) γκαρσονιέρα καινούργια πλήρως επιπλωμένη. Πληρ. τηλ. 2241066475, 6945797129. AE55379

ΠΟΛΥΚΑΤΟΙΚΙΑ νεόκτιστη προνομιούχα στο Καρακόνερο, ανεξάρτητο ισόγειο διαμέρισμα επιπλωμένο 61 τετρ. μέτρων, με αυλή αποκλειστικής χρήσης 180 τετρ. μέτρων. Πληρ. τηλ. 2241067272 AE55378

ΔΙΑΜΕΡΙΣΜΑ αποτελούμενο από 1 υπνοδωμάτιο, κουζίνα, σαλόνι και τουαλέτα 68 τ.μ. στην οδό Ευκλή 23 Καρακόνερο. Πληρ. τηλ. 2241061556. AE55356

ΓΚΑΡΣΟΝΙΕΡΑ 2 χώρων, μπάνιο, ισόγειος υπερυψωμένη, σε μόνιμους ντόπιους ενοικιαστές περιοχή Δενδρινού και Χατζηαγγέλου. Πληρ. τηλ. 2241063926. AE55355

ΕΝΟΙΚΙΑΖΟΝΤΑΙ: α) Διαμέρισμα τριάρι 95 τ.μ., περίπου στην περιοχή της Ιαλυσού, β) καταστήματα στην Παλιά Πόλη. Πληρ. κ. Βρατσάλη Ελένη κτη/σίτη τηλ. 2241063834/65300/6945105362 AE55358

ΓΚΑΡΣΟΝΙΕΡΑ ρετιρέ, επιπλωμένη, με ηλιακό, κοντά στο Super Market ΣΠΑΝΟΣ, επί της οδού Γαριβάλδη 31 (Πάφου 13). Πληρ. τηλ. 22410-23243, 33426 AE55334

ΔΙΑΜΕΡΙΣΜΑ 120 τ.μ. επί της Αγίας Σοφίας (πρώην Γράμμου) 5 στον πρώτο όροφο διώροφου με 3 υπνοδωμάτια, 2 WC, μεγάλο σαλόνι, κουζίνα, χωλ υποδοχής, διάδρομο, γύρω-γύρω βεράντα. Πληρ. τηλ. 2241038878. AE55354

ΓΚΑΡΣΟΝΙΕΡΑ δίχωρη ολοκαίνουργια με ανεξάρτητη είσοδο μέσα σε κήπο, με κεντρική θέρμανση, πλήρως επιπλωμένη, κοντά σε στάση στην Ιξιά. Πληρ. τηλ. 2241094792 ή 6946757641 AE55375

ΔΥΟ ΚΑΤΑΣΤΗΜΑΤΑ 50 τ.μ. (και τα δύο) το ένα δίπλα στο άλλο, τα οποία μπορούν να χρησιμοποιηθούν σαν ένα. Μητροπόλεως 75. Πληρ. τηλ. 2244022524, 6944633957 AE55353

ΔΥΑΡΙ στην περιοχή Ροδινιού, Ατταβύρου 27. Πληρ. τηλ. 2241034378 AE55354

STUDIO επιπλωμένο επί της Καθοπούλη 60 (Νιοχώρι). Πληρ. τηλ. 2241029727, 25001 AE55357

ΔΙΑΜΕΡΙΣΜΑ στ' Αφάντου, 50 τ.μ., επιπλωμένο ή μη. Πληρ. τηλ. 22410-65327 AE55347

ΔΙΑΜΕΡΙΣΜΑ ΔΥΑΡΙ στην οδό Αντ/ρχου Βολονάκη 17. Πληρ. τηλ. 22410-94377, 36975, 6945329314 AE55348

ΜΙΚΡΟ ΜΑΓΑΖΑΚΙ στην πλατεία Ιαλυσού, απέναντι από την εκκλησία, κατάλληλο και για περίπτερο. Πληρ. τηλ. 22410-95137 AE55346

TOP PROPERTIES

GEORGE & SAVAS PIPINOS
ΓΕΩΡΓΙΟΣ & ΣΑΒΒΑΣ ΠΙΠΙΝΟΣ
ΣΥΜΒΟΥΛΟΙ ΚΑΙ ΕΚΤΙΜΗΤΕΣ ΑΚΙΝΗΤΩΝ
REAL ESTATE AGENTS • MEMBER OF F.I.A.B.C.I.-NAEA-C.E.I.

Email: gpipinos@otenet.gr **URL:** www.rhodes-top-properties.com **and** www.pipinos.gr

Από το 1971

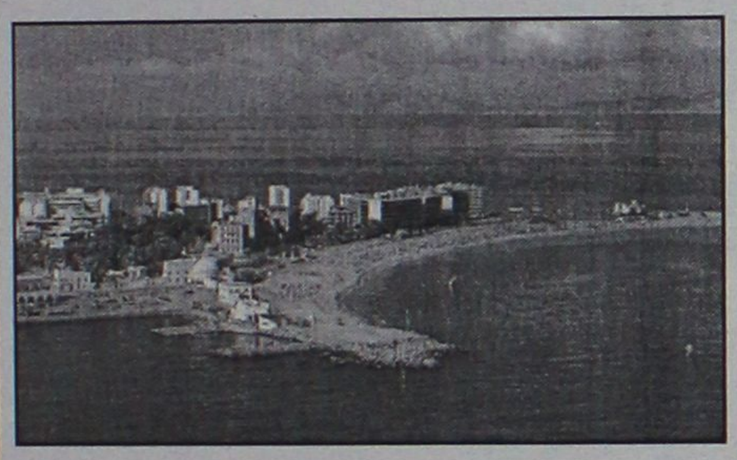

Η "**TOP PROPERTIES**" είναι ατομική επιχείρηση και ανήκει στους Γεώργιο και Σάββα Πιπίνο. Το γραφείο ασχολείται από το 1971 αποκλειστικά και μόνο με επενδύσεις και REAL ESTATE, στο νησί της Ρόδου και στην ευρύτερη περιοχή της Δωδεκανήσου.

ΑΠΕΥΘΥΝΟΜΑΣΤΕ: Στους **σοβαρούς, απαιτητικούς και επιλεκτικούς** επενδυτές-επιχειρηματίες, Ελληνες και ξένους που ενδιαφέρονται να κάνουν μια σοβαρή επένδυση προβολής στο νησί της Ρόδου.

ΠΡΟΣΦΕΡΟΥΜΕ: Α) Υπηρεσίες και πληροφορίες που γίνονται σε προσωπικό επίπεδο με εχεμύθεια, διακριτικότητα και σοβαρότητα.
Β) Μεγάλη γκάμα υψηλής ποιότητας, ακινήτων, όπως:1) Ξενοδοχεία Α' και Β' κατηγορίας των 600-500-350-300 κλινών, 2) Κεντρικά αστικά ακίνητα κατάλληλα για Τράπεζες-καταστήματα-γραφεία, 3) Παραλιακές εκτάσεις, κατάλληλες για τουριστικές επενδύσεις των 150.000-100.000-70.000-50.000-36.000 τ.μ. και 4) Διαμερίσματα και μεζονέτες προβολής, και 5) Αξιόλογες Παραθεριστικές κατοικίες.
ΣΤΟΧΟΣ ΜΑΣ ΕΙΝΑΙ: Να προσφέρουμε στο αγοραστικό μας κοινό υψηλής ποιότητας ακίνητα και ευκαιρίες στο νησί της Ρόδου. Η τριακονταετής και πλέον πείρα μας στον τομέα αυτό αποτελεί εγγύηση.
ΣΥΝΘΗΜΑ ΜΑΣ ΕΙΝΑΙ: Επενδύστε στη ΡΟΔΟ ΤΩΡΑ, σε ακίνητα που ΑΝΤΕΧΟΥΝ ΣΤΟ ΧΡΟΝΟ

Γεώργιος και Σάββας Πιπίνος
ΜΕΣΙΤΕΣ ΑΣΤΙΚΩΝ ΣΥΜΒΑΣΕΩΝ
Γιατί εμείς γνωρίζουμε καλύτερα!

Since 1971

TOP PROPERTIES is a father and son business. The senior, Mr George S. Pipinos, the founder of the office, has carved over the years a reputation for integrity and excellence in the world of Real Estate in the Dodecanese. The junior, Dr. Savas Pipinos, has returned from his studies in the UK to aid in his father´s footsteps.
AT TOP PROPERTIES we try hard to attract important and selective investors, high calibre businessmen/women and discerning professional people, both Greek and foreign, who wish to acquire substantial and valuable property on Rhodes.
We offer our expertise and advice privately, discreetly and in strict confidence.
We keep a comprehensive list of real estate of the highest specifications:
a. A' and B' class hotels (600, 500, 350, 300 beds capacity)
b. Centrally situated office buildings and other business premises.
c. Seaside land, ideal for development (hotels, holiday resorts, etc), of 150.000, 100.000, 70.000, 50.000, 36.000 square metres.
d. Villas, luxury apartments, detached, semi-detached and terraced houses.
e. Holiday and Retirement Homes.
Our aim is to give our clients the opportunity to acquire value for money, first class real estate on Rhodes. Our 30 and more years of experience is our warranty.
Our motto is Invest in Rhodes, Invest in property, It stands the test of time.

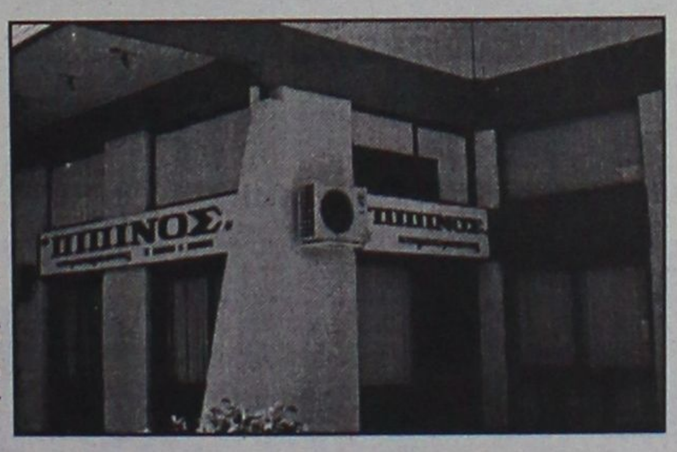

TOP PROPERTIES
George and Savas Pipinos
Because we know best

ΚΕΝΝΕΝΤΥ 38, ΡΟΔΟΣ, 85 100, ΤΗΛ. (22410) 23895,FAX: (22410) 20883
38 KENNEDY STR., RHODES, 85 100, TEL. (22410) 23895, FAX: (22410) 20883

ΕΝΟΙΚΙΑΖΕΤΑΙ

ΓΡΑΦΕΙΟ
66 τ.μ. στην Εθελοντών Δωδεκανησίων "Μέγαρο Κιοσόγλου" αρίστης κατασκευής άμεσα παραδοτέο με μηνιαίο μίσθωμα 510 ευρώ.
Πληρ. Σαββαΐδης & Συνεργάτες
Κτηματομεσιτικό Γραφείο
Τηλ. 2241026281, 6947047651

ΕΝΟΙΚΙΑΖΟΝΤΑΙ

ΔΩΜΑΤΙΑ
με το μήνα, πλήρως επιπλωμένα, πλησίον του Πανεπιστημίου, κατάλληλα για φοιτητές, εκπαιδευτικούς και στρατιωτικούς. Τα δωμάτιά μας διαθέτουν ατομικό μπάνιο-πολυκουζινάκι-air condition-ηλιακό θερμοσίφωνα και πιστολάκι μαλλιών. Στο σαλόνι μας υπάρχει μεγάλη τηλεόραση.
Πληρ. τηλ. 2241030577, 6972057657, 6972057276

ΞΕΝΟΔΟΧΕΙΟ ΒΙΚΤΩΡΙΑ

ΕΝΟΙΚΙΑΖΟΝΤΑΙ

ΔΩΜΑΤΙΑ με ψυγείο, με το μήνα, στο κέντρο της πόλης, 25ης Μαρτίου, κατάλληλα για φοιτητές. Ενοίκιο 192 ευρώ.
Πληρ. τηλ. 2241024051, 2241027126

Σε μεγάλο ειδυλλιακό περιβάλλον στην Κρεμαστή (μεγάλο πάρκιν, μεγάλος κήπος, πισίνα)

ΕΝΟΙΚΙΑΖΟΝΤΑΙ

διαμερίσματα και στούντιος νεόκτιστα, πλήρως εξοπλισμένα (κουζίνα, τηλεόραση) δίπλα στο καινούργιο σχολείο κατάλληλα για στρατιωτικούς, καθηγητές και δασκάλους.
Πληρ. τηλ. 6973310194, 6976622874

ΕΝΟΙΚΙΑΖΟΝΤΑΙ

- **Διαμέρισμα** 160 τ.μ. (3) τριών υπνοδωματίων στην Ιαλυσό σε κεντρικό σημείο, με κεντρική θέρμανση. Μηνιαίο μίσθωμα 500 ευρώ.
- **Διαμέρισμα** 165 τ.μ. (3) τριών υπνοδωματίων στην Ανάληψη, νεόδμητο, με κεντρική θέρμανση. Μηνιαίο μίσθωμα 700 ευρώ.

Πληρ. ΕΥΣΤΑΘΙΟΥ - ΕΥΡΩΚΤΗΜΑΤΙΚΗ,
Εθνικής Αντιστάσεως 83 (πρώην Αννης Μαρίας).
Τηλ. 22410 73819-74917, 6946/103929

ΕΝΟΙΚΙΑΖΕΤΑΙ

ΜΕΖΟΝΕΤΑ, στο κεντρικό δρόμο Ρόδου-Αφάντου. Ενοίκιο 500 ευρώ

Πληρ. τηλ. 2241053170, 2241039259

ΕΝΟΙΚΙΑΖΟΝΤΑΙ

στην λεωφόρο Καλλιθέας αποθήκες ισόγειες 500-1000-1500-τ.μ. χωρίς κολόνες σε καινούργια οικοδομή.

Πληρ. τηλ.2241067473, ώρες γραφείου

ΕΝΟΙΚΙΑΖΟΝΤΑΙ

ΕΠΙΠΛΩΜΕΝΑ ΛΟΥΞ 2ΑΡΙΑ με ωραία θέα και άνετο πάρκιν στ' Ασγούρου.

Πληρ. τηλ. 6947606922, 22410 68509

ΕΝΟΙΚΙΑΖΕΤΑΙ

Ακίνητο κλασικό, για οιανδήποτε χρήση, στο ΝΙΟΧΩΡΙ, συνολικής επιφανείας 450 τ.μ. (150 τ.μ. ανά επίπεδο)

Δεχόμαστε σοβαρές προτάσεις.

Πιπίνος: 22410-23895, 6944 676003 και 6944 390803

gpipinos@otenet.gr

ΕΝΟΙΚΙΑΣΕΙΣ

συνέχεια από την προηγούμενη

ΔΙΑΜΕΡΙΣΜΑ 4ΑΡΙ 110 τ.μ., με 3 υπνοδωμάτια, κουζίνα, μπάνιο, σαλόνι, περιμετρικές βεράντες με θέα θάλασσα, κεντρική θέρμανση, γ' όροφος, φρεσκοβαμμένο, στην Ψαροπούλα, Αλ. Διάκου 67. Τιμή 470 ευρώ. Πληρ. τηλ. 6947262313, 6946101128 AE55336

ΚΑΤΟΙΚΙΑ εξοχική με αυλή και πάρκιν στο Γκολφ Αφάντου, λεωφόρος Ρόδου - Λίνδου αριθ. 91 με 3 υπνοδωμάτια, σαλόνι, κουζίνα, λουτρό και ηλιακό θερμοσίφωνο. Πληρ. τηλ 22410 33592. AE55335

ΓΚΑΡΣΟΝΙΕΡΑ επιπλωμένη 1ου ορόφου (με ξεχωριστό υπν/τιο), ενοίκιο 170 ευρώ. Επίσης **STUDIO** μεγάλο, επιπλωμένο, ενοίκιο 150 ευρώ. Και τα δύο βρίσκονται στο 6ο χλμ. Ρόδου - Καλλιθέας (αποκλείονται αλλοδαποί). Επίσης ενοικιάζεται 500 τ.μ. **ΑΠΟΘΗΚΗ** στην ίδια περιοχή, ενοίκιο 300 ευρώ. Πληρ. τηλ. 22410-28838 (10-1 το πρωί εκτός Σαβ/κου). AE55349

ΜΠΑΝΓΚΑΛΟΟΥ πλήρως επιπλωμένο (σ.σ. με ένα διπλό κρεβάτι και σαλόνι με καναπέ που γίνεται διπλό κρεβάτι), με κουζίνα και μπάνιο, στην Ιαλυσό, επί της οδού Ανοιξης. Πληρ. τηλ. 6932398796 AE55338

ΜΕΜΟΝΩΜΕΝΟ ΔΥΑΡΙ (2) 40 Τ.Μ. ΠΛΗΡΩΣ ΕΞΟΠΛΙΣΜΕΝΟ (W.C., ΚΕΝΤΡΙΚΗ ΘΕΡΜΑΝΣΗ, ΠΑΡΚΙΝ) ΣΕ ΗΣΥΧΗ ΠΕΡΙΟΧΗ ΣΤΗΝ ΙΑΛΥΣΟ. ΠΛΗΡ. ΤΗΛ. 22410-91765 (ΠΡΩΙ), 91850 ΚΑΙ 91765 (ΑΠΟΓΕΥΜΑ) ΠΕ55339

ΟΡΟΦΟΔΙΑΜΕΡΙΣΜΑ 100 τ.μ., επί της Αλεξ. Διάκου 64 (περιοχή Ψαροπούλα). Πληρ. τηλ. 22410-29316, 73429, 6936949778 AE55337

ΔΙΑΜΕΡΙΣΜΑ στον 1ο όροφο, με σαλόνι, 1 υπνοδωμάτιο, κουζίνα, μπάνιο, επί της οδού Αγίου Ιωάννου 108, Ρόδος. Πληρ. τηλ. 22410-39710 AE55340

ΔΙΑΜΕΡΙΣΜΑ πολυτελούς κατασκευής, ενδοδαπέδια θέρμανση, μεγάλη βεράντα, περιοχή Ροδίνι. Πληρ. τηλ. 2241066184, ώρες 9-2, 6-9 μ.μ. AE55318

ΚΑΤΑΣΤΗΜΑ καινούργιο με μεγάλη πρόσοψη σε κεντρικό δρόμο, περιοχή Ροδίνι. Πληρ. τηλ. 2241066181, ώρες 9-2, 6-9 μ.μ. AE55319

ΚΑΤΑΣΤΗΜΑ ΙΣΟΓΕΙΟ 24 τ.μ. επί της Βενετοκλέων 1. Πληρ. τηλ. 2241074775. AE55316

ΤΡΙΑΡΙ ΕΠΙΠΛΩΜΕΝΟ 105 τ.μ. επί της οδού Πατριάρχου-Αθηναγόρα. Πληρ. τηλ. 2241032450, 6942424884. AE55317

ΕΝΟΙΚΙΑΖΕΤΑΙ για τέσσερις μήνες δυάρι μεγάλο, επιπλωμένο, ήσυχο στον 3ο όροφο σε πολυκατοικία στο κέντρο της πόλης. Ενοίκιο όλα μαζί 200 ευρώ το μήνα. Πληρ. τηλ. 2241027053, 6947505887, βραδυνές ώρες. AE55315

ΙΣΟΓΕΙΟ ΔΙΑΜΕΡΙΣΜΑ δύο υπνοδωματίων στην Κρεμαστή. Πληρ. τηλ. 2241093046, ώρες 1700-21.00. AE55310

ΕΝΟΙΚΙΑΖΟΝΤΑΙ

4 πολυτελή STUDIOS για ένα ή δύο άτομα, στην παραλία Ιαλυσού, πλήρως επιπλωμένα, ευρύχωρα, με άνετες βεράντες με πολυκουζινάκι, air-condition, ηλιακό θερμοσίφωνα, ιδιόχρηστη θέση στάθμευσης. Μηνιαίο μίσθωμα 300 ευρώ.

Πληρ. ΕΥΣΤΑΘΙΟΥ - ΕΥΡΩΚΤΗΜΑΤΙΚΗ, Εθνικής Αντιστάσεως 83 (πρώην Αννης Μαρίας). Τηλ. 22410 73819-74917, 6946/103929

RHODES-GREECE

CAIRO PALACE

ΕΝΟΙΚΙΑΖΟΝΤΑΙ ΕΠΑΓΓΕΛΜΑΤΙΚΟΙ ΧΩΡΟΙ

- **Γραφείο** 90 τ.μ. Εθελ. Δωδεκανησίων
- **Γραφείο** 190 τ.μ. Εθνάρχου Μακαρίου
- **Κατάστημα** 55 τ.μ. Εθνάρχου Μακαρίου
- **Κατάστημα** 25 τ.μ. Εθελ. Δωδεκανησίων

Πληρ. κα Φράνσις Νιοτή

Τηλ. 2241024328, φαξ 2241027600, κιν. 6944618757, 6973572262



Για τις δικές σας ανάγκες κρατάμε τη γη... ακίνητη!

Ευρωκτηματική. Η κτηματομεσιτική εταιρεία με σαφή προσανατολισμό στην ικανοποίηση των δικών σας αναγκών και με δυνατότητες που ξεπερνούν κάθε προσδοκία!

Με ικανά και **έμπειρα στελέχη** έτοιμα να προβούν στις πιο αξιόπιστες και υπεύθυνες επενδυτικές προτάσεις για την **ακίνητη περιουσία σας!**

Με δραστηριότητες που **ξεφεύγουν απ'τα όρια της Ρόδου** και επεκτείνονται με την **προώθηση των ακινήτων** σας στην Ελλάδα και Διεθνώς!

Με **πλήρεις υπηρεσίες**, υψηλό επαγγελματισμό και μια νέα αντίληψη που γίνεται εμφανής στα **σύγχρονα και λειτουργικά** κεντρικά γραφεία της.

Με τη δυνατότητα να εντοπίζει **την ιδανική γη,** κατοικία, ξενοδοχείο ή επαγγελματική στέγη για εσάς, ή τον **κατάλληλο αγοραστή** για το ακίνητο που πουλάτε!

ΞΕΝΟΔΟΧΕΙΑ, ΠΑΡΑΛΙΑΚΕΣ ΕΚΤΑΣΕΙΣ, ΚΕΝΤΡΙΚΑ ΑΚΙΝΗΤΑ
ΟΙΚΟΠΕΔΑ, ΜΟΝΟΚΑΤΟΙΚΙΕΣ, ΔΙΑΜΕΡΙΣΜΑΤΑ, ΑΓΡΟΤΕΜΑΧΙΑ

η ακίνητη αξία σας!

ευσταθίου
ΕΥΡΩΚΤΗΜΑΤΙΚΗ
ΚΤΗΜΑΤΟΜΕΣΙΤΙΚΟ ΓΡΑΦΕΙΟ

ΑΓΟΡΕΣ • ΠΩΛΗΣΕΙΣ • ΕΚΤΙΜΗΣΕΙΣ • ΑΝΤΙΠΑΡΟΧΕΣ • ΜΙΣΘΩΣΕΙΣ ΑΚΙΝΗΤΩΝ • ΕΠΕΝΔΥΤΙΚΕΣ ΠΡΟΤΑΣΕΙΣ • ΑΡΧΙΤΕΚΤΟΝΙΚΕΣ ΜΕΛΕΤΕΣ

ΕΘΝ. ΑΝΤΙΣΤΑΣΗΣ 83 - ΤΗΛ. 22410 73819, 74917 - ΚΙΝ. 6944 374546, 6945 292030 - FAX: 22410 38641- info@euroktimatiki.gr

ΕΝΟΙΚΙΑΣΕΙΣ

συνέχεια από την προηγούμενη

ΖΕΥΓΑΡΙ ΖΗΤΕΙ ΓΙΑ ΕΝΟΙΚΙΑΣΗ μονοκατοικία τριών υπνοδωματίων, με αυλή. Περιοχή Μόντε Σμιθ, Ασγούρου, Κοσκινού, Καρακόνερο. Πληρ. τηλ. 6974329075.
ΑΕ55313

ΕΠΑΓΓΕΛΜΑΤΙΚΟΣ ΧΩΡΟΣ 130 τ.μ. με ιδιαίτερο χώρο γραφείου και W.C. επί της Αθηνών 122 για κάθε είδους επαγγελματική χρήση. Πληρ. τηλ. 2241037468, 6974461691. ΑΕ55314

STUDIO επιπλωμένο, Καθοπούλη 60. Πληρ. τηλ. 2241029727, 2241025001.
ΑΕ55313

ΓΚΑΡΣΟΝΙΕΡΑ στην περιοχή Ασγούρου έναντι Βασιλόπουλου Super Market. Πληρ. τηλ. 6946001810
ΑΕ55309

ΕΝΟΙΚΙΑΖΕΤΑΙ Ή ΠΩΛΕΙΤΑΙ ΚΑΙΝΟΥΡΓΙΟ ΚΑΤΑΣΤΗΜΑ 50 τ.μ. στο Φαληράκι 100 μέτρα από τα φανάρια προς την παραλία Λητώ, σε πολυσύχναστη τουριστική περιοχή. Πληρ. τηλ. 2241086107 κ. Οσκαρ.
ΑΕ55311

ΓΚΑΡΣΟΝΙΕΡΑ α' ορόφου, στην οδό Κ. Παλαιολόγου 13 (απέναντι από το λύκειο Βενετόκλειο), με ένα υπνοδωμάτιο, χωλ, κουζίνα, W.C. και κεντρική θέρμανση, χωρίς έπιπλα. Πληρ. στο τηλ. 6945 042751.
ΑΕ55297

ΔΙΑΜΕΡΙΣΜΑ, 81 τ.μ. (2 υπνοδωματίων και λοιπών χώρων), α' όροφος, επί της οδού Πελοποννήσου. Πληρ. τηλ. 2241085231 από 9 π.μ. έως 2 μ.μ.

ΜΟΝΟ ΓΙΑ ΦΟΙΤΗΤΡΙΕΣ: Ενοικιάζεται γκαρσονιέρα πλήρως εξοπλισμένη στο Νιοχώρι. Πληρ. τηλ. 6936003700.
ΑΕ55296

ΔΩΜΑΤΙΑ επιπλωμένα, με πολυκουζινάκι στο κέντρο της πόλης στην οδό Αμαράντου 20, κατάλληλα για φοιτητές. Πληρ. στα τηλ.: 22410 62788 και 6937407359.
ΑΕ55293

ΕΝΟΙΚΙΑΖΕΤΑΙ

ΕΠΑΓΓΕΛΜΑΤΙΚΟΣ ΧΩΡΟΣ, στην οδό Εθνικής Αντιστάσεως 48 (Αννης Μαρίας), Α' όροφος, αποτελούμενος από μεγάλο χώρο υποδοχής, 1 δωμάτιο, κουζίνα-παρασκευαστήριο και 2 W.C., 60 τ.μ.
Πληρ. τηλ. 6972770464

ΕΝΟΙΚΙΑΖΕΤΑΙ: Διαμέρισμα 110 τ.μ. (3) τριών υπνοδωματίων οδός Σαλαμίνας (Ανάληψη). Μηνιαίο μίσθωμα 400 ευρώ.

ΕΝΟΙΚΙΑΖΕΤΑΙ: Διαμέρισμα 110 τ.μ. (3) τριών υπνοδωματίων στην Ιξιά, με ηλιακό θερμοσίφωνα. Μηνιαίο μίσθωμα 380 ευρώ.

ΕΝΟΙΚΙΑΖΕΤΑΙ: Κατοικία επιπλωμένη στην Παλιά Πόλη πλήρως ανακαινισμένη, (2) δύο υπνοδωματίων, με ηλιακό θερμοσίφωνα, τζάκι. Μηνιαίο μίσθωμα 480 ευρώ.

Πληροφορίες ΕΥΣΤΑΘΙΟΥ-ΕΥΡΩΚΤΗΜΑΤΙΚΗ, Εθνικής Αντιστάσεως 83, Τηλ. 22410-73819, 74917, 6946/103929

ΑΡΧΑΓΓΕΛΟΣ

ΕΝΟΙΚΙΑΖΟΝΤΑΙ ΓΚΑΡΣΟΝΙΕΡΕΣ

καινούργιες, πλήρως εξοπλισμένες και επιπλωμένες με κλιματισμό, τηλεόραση, ψυγείο, φούρνο-μάτια, θερμοσίφωνο, ντους, WC, εγκατάσταση για πλυντήριο ρούχων, σε ήσυχη περιοχή και άνετο πάρκιν, για όλο τον χρόνο.

Πληρ. τηλ. 6972494339

ΕΝΟΙΚΙΑΖΕΤΑΙ

ΠΟΛΥΤΕΛΕΣ ΓΡΑΦΕΙΟ, 105 τ.μ. στο κέντρο της πόλεως με έτοιμο ντεκόρ και κλιματισμό.
Ενοίκιο: 1000 ευρώ.
Πληρ. στο τηλ.: 22410 38330

ΠΙΠΙΝΟΣ
ΠΩΛΟΥΝΤΑΙ ΜΟΝΟΚΑΤΟΙΚΙΕΣ

150 τμ σε οικόπεδο 650τμ στην Ιαλυσσό Ευρώ 220,000 (ή και σε μαρμαροσοβά Ε 138,000 / μπετά Ευρώ 109,000)
με δάνεια έτοιμα!
22410 23895 / 6944 676 003 / 6944 390 803
www.rhodes-top-properties.com

ΓΙΑΝΝΗΣ ΝΙΚΟΛΙΔΑΚΗΣ

Μηχανολόγος- μηχανικός
Γαλλίας 12 - Ρόδος • τηλ. (22410)22291, 35103

ΠΩΛΟΥΝΤΑΙ

Πολυτελή διαμερίσματα με απεριόριστη θέα, ιδιωτικούς χώρους parking και αποθήκες
Επί της οδού Σελλά και Αισχίνη (περιοχή Δασκάλων) 77 τ.μ., 99 τ.μ., 119 τ.μ.
Επί της οδού Κων. Υδραίου (πλησίον Ρόδου-Λίνδου), 135 τ.μ., 95 τ.μ., 147 τ.μ.
Γραφείο 105 τ.μ. επί της οδού Εθνικής Αντιστάσεως και Τσαλδάρη

ΕΝΟΙΚΙΑΖΟΝΤΑΙ

στην λεωφόρο Καλλιθέας αποθήκες ισόγειες 500-1000-1500 τ.μ. χωρίς κολόνες σε καινούργια οικοδομή.
Πληρ. στο τηλ.: 2241067473 ώρες γραφείου

ΠΩΛΕΙΤΑΙ Ή ΕΝΟΙΚΙΑΖΕΤΑΙ
ΕΠΑΓΓΕΛΜΑΤΙΚΗ ΣΤΕΓΗ

(ανεξάρτητο κατάστημα) 120 τ.μ. σε εμπορικό κέντρο στα Κολύμπια με αποκλειστική χρήση αυλής 300 τ.μ. Τιμή πώλησης 58.700 ευρώ (σε μπετά). Τιμή συζητήσιμη.
Τιμή ενοικίου: 1.000 ευρώ (αποπερατωμένο)
Μόνο για λίγες ημέρες
Πληρ. τηλ. 6945378374

ΠΙΠΙΝΟΣ
ΠΩΛΟΥΝΤΑΙ ΜΟΝΟΚΑΤΟΙΚΙΕΣ

ΣΤΑ **ΜΑΡΙΤΣΑ**
εντός οικισμού, με θέα.
Πωλούνται ευρώ 73.000 σε μπετά.
Πληρ. τηλ. 22410 23895 και 6944 676003 και 6944390803
gpipinos@otenet.gr

ΠΙΠΙΝΟΣ
ΠΩΛΟΥΝΤΑΙ ΔΙΑΜΕΡΙΣΜΑΤΑ

- 2 και 3 υπνοδωματίων πλησίον ΑΡΑΠΑΚΙ
- 2 υπνοδωματίων στην Ιαλυσό
- 1 και 2 υπνοδωματίων στην Ιξιά έναντι Μίρα Μάρε.

Πληρ. τηλ. 2241023895, 6944390803, 6944676003
www.rhodes-top-properties.com

Το κτηματομεσιτικό γραφείο **ΣΑΒΒΑΪΔΗΣ & Συνεργάτες** έχει έδρα τη Ρόδο. Η διαμεσολάβηση (brokerage) για την πώληση, εκμετάλλευση ή και εκμίσθωση της ακίνητης περιουσίας αποτελεί το σημαντικότερο τομέα δραστηριότητας της εταιρείας
Η εξειδικευμένη προσέγγιση και η επιστημονική κατάρτιση, σε συνδιασμό με την πολυετή εμπειρία είναι οι βασικοί συντελεστές της επιτυχημένης εικοσαετούς πορείας του γραφείου μας

ΠΩΛΗΣΕΙΣ ΕΠΙΛΕΓΜΕΝΩΝ ΑΚΙΝΗΤΩΝ

Το γραφείο μας διαθέτει σε αποκλειστικότητα δεκάδες επιλεγμένα ακίνητα

- Διαμέρισμα-Μονοκατοικίες-Μεζονέτες
- Οικόπεδα-Αγροτεμάχια
- Κεντρικά Καταστήματα - Γραφεία - Αυτοτελή Κτίρια
- Μισθωμένα ακίνητα εισοδήματος
- Ξενοδοχειακές Μονάδες

Μέσω του δικτύου συνεργαζόμενων μεσιτικών γραφείων αναλαμβάνουμε αγοραπωλησίες ακινήτων στην Ελλάδα και στο εξωτερικό.

ΕΚΤΙΜΗΣΕΙΣ ΑΚΙΝΗΤΩΝ

Σε συνεργασία με διεθνή γραφεία συμβούλων ακίνητης περιουσίας και με βάση τα αυστηρά πρότυπα και την μεθολογία του Βρετανικού Ινστιτούτου Ορκωτών Πραγματογνόμων και Εκτιμητών (Royal Institution of Charteted Surveyors) αναλαμβάνουμε εκτιμήσεις ακίνητης περιουσίας.Οι Εν λόγω εκτιμήσεις μπορούν να χρησιμοποιηθούν σε τραπεζικούς και πιστωτικούς οργανισμούς ή σε δικαστικές πρακτικές.

ΣΑΒΒΑΪΔΗΣ & Συνεργάτες
Μεσίτες & Σύμβουλοι Ακινήτων

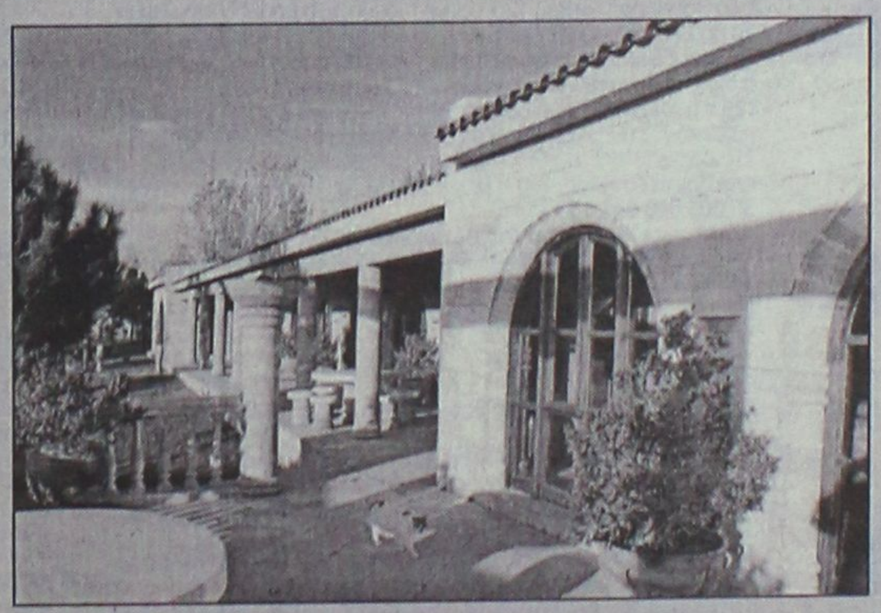

SAVVAIDIS & Associates

Savvaidis & Associates is an independent real estate agency founded in 1983 and based in Rhodes island. Since that time we have offered a world class, high quality service to our many and valued clients. Our diverse clientele appreciate our discretion, professionalism and market credibility.
Our company offers professional real estate services for
Residential Properties (Holiday homes, traditional house)
Commercial Properties (shops, hotels, offices)
Property Evaluation - Property Management

We are members of FIABCI (International Federation of Real Estate Agencies), CEI (European Confederation of Real Estate Agents), NAEA~ Overseas Member (National Association of Real Estate Agents -Great Britain), ERES European Real Estate Society)

For all your personal and professional real estate requirements please contact our office on 2241026281 or e-mail at info@rre.gr

ΣΑΒΒΑΪΔΗΣ & Συνεργάτες
Μεσίτες & Σύμβουλοι Ακινήτων

Εθ. Δωδεκανησίων 29, Ρόδος
τηλ: 2241026281, Φαξ: 22410 34663 email info@rre.gr

ΕΝΟΙΚΙΑΣΕΙΣ

συνέχεια από την προηγούμενη

ΓΙΑ ΑΠΑΙΤΗΤΙΚΟΥΣ. Ενοικιάζεται στα Τριάντα (λεωφόρος Δωριέως 2, δύο στάσεις πριν τα φανάρια, απέναντι από την οικία του Τούρκου προξένου), ρετιρέ διαμέρισμα, δευτέρου ορόφου, 3 υπνοδωμάτια, σαλόνι, χωλ, κουζίνα, μπάνιο, χωρίς έπιπλα, μεγάλες βεράντες. Πληρ. στο τηλ. 22410 32136 ώρες γραφείου. AE55298

STUDIO, πλήρως εξοπλισμένο, στην περιοχή Αγίου Φραγκίσκου, κατάλληλο για φοιτητές-στρατιωτικούς. Πληρ. στα τηλ. 22410 28945 πρωί και 34184 απόγευμα. AE55295

ΓΚΑΡΣΟΝΙΕΡΑ, ενός δωματίου 30 τ.μ. σε ανεξάρτητη οικοδομή, χωρίς κοινόχρηστα, με 2 κρεβάτια, τιμή 250 ευρώ με δικό του ρολόι της ΔΕΗ και του νερού και με ψυγείο, στην οδό Ν. Καραγιάννη 18, Ανάληψη. Πληρ. τηλ. 22410 67663. AE55294

ΔΙΑΜΕΡΙΣΜΑ, 2 ΔΩΜΑΤΙΩΝ, 40 Τ.Μ. ΚΑΙ ΓΚΑΡΣΟΝΙΕΡΑ 25 Τ.Μ. ΠΛΗΡΩΣ ΕΞΟΠΛΙΣΜΕΝΑ ΜΕ TV, ΔΙΠΟΡΤΟ ΨΥΓΕΙΟ, ΗΛΙΑΚΟ, ΘΕΡΜΟΣΙΦΩΝΟ, ΗΛΕΚΤΡΙΚΑ ΚΑΛΟΡΙΦΕΡ, ΑΕΡΟΘΕΡΜΑ, ΦΟΥΡΝΑΚΙ ΜΕ ΔΥΟ ΕΣΤΙΕΣ, ΑΠΟΡΡΟΦΗΤΗΡΑ, ΧΡΗΜΑΤΟΚΙΒΩΤΙΟ, ΕΓΚΑΤΑΣΤΑΣΗ ΓΙΑ ΠΛΥΝΤΗΡΙΟ ΡΟΥΧΩΝ, ΒΕΡΑΝΤΑ 12 Τ.Μ., ΑΝΕΤΟΣ ΧΩΡΟΣ ΠΑΡΚΑΡΙΣΜΑΤΟΣ, ΜΟΝΩΜΕΝΗ ΟΡΟΦΗ ΚΑΙ ΑΛΛΕΣ ΠΑΡΟΧΕΣ. ΤΗΛΕΦΩΝΟ ΚΑΙ ΤΗΛΕΦΩΝΗΤΗΣ 22410 96742, ΚΙΝΗΤΟ 6934713450. ΤΟ ΔΙΑΜΕΡΙΣΜΑ ΚΑΙ Η ΓΚΑΡΣΟΝΙΕΡΑ ΕΥΡΙΣΚΟΝΤΑΙ ΣΤΗΝ ΚΡΕΜΑΣΤΗ. ΠΕ55277

ΔΙΑΜΕΡΙΣΜΑ, στην Κρεμαστή, δύο υπνοδωματίων, σαλόνι, κουζίνα. Πληρ. τηλ. 2241093373 και 30522. AE55270

ΔΙΑΜΕΡΙΣΜΑ, στην Παλιά Πόλη με αυλή. Πληρ. τηλ. 6944898416 και 22410 32884. AE55275

ΔΥΑΡΙ, επιπλωμένο, με κουζίνα, χωλ και λουτρό στην οδό Γεωργίου Παπανικολάου και Καθοπούλη αρ. 19. Πληροφορίες τηλ. 2241090441. AE55278

ΔΙΑΜΕΡΙΣΜΑ λουξ, 165 τ.μ., 5άρι, 2 τουαλέτες, αποθήκη, επί της Αγίας Αναστασίας 135 (7 Βαγιές). Πληρ. τηλ. 22410 33487. AE55268

ΕΝΟΙΚΙΑΖΟΝΤΑΙ-ΙΑΛΥΣΟΣ ολοκαίνουργια πολυτελή διαμερίσματα επιπλωμένα, 40 τ.μ., (δεν έχουν κατοικηθεί), κεντρική θέρμανση PANASONIC κλιματισμός-δορυφορική TV-ηλιακοί-3 λεπτά από θάλασσα έως 15 Μαΐου 2004. Πληρ. τηλ. 6977081011-2241098344 AE55276

ΚΑΤΑΣΤΗΜΑ στην Παλιά Πόλη, Μενεκλέους 15 (ο δρόμος με τα BAR), 55 τ.μ., με W.C., πρόσφατα ανακαινισμένο. Το κατάστημα είναι ιδανικό για SUPER MARKET, εστιατόριο, BAR, τουριστικό φαρμακείο, χρυσοχοείο κ.λπ. Τιμή 10.000 ευρώ η επιχείρηση και 450 ευρώ μηνιαίο μίσθωμα. Πληρ. τηλ. 6976059628 από 8 π.μ. έως 9 μ.μ. AE55269

ΑΠΟΘΗΚΗ, 150 τ.μ. στην Ανάληψη, επί της Γ. Παπανδρέου, με πρόσοψη μπροστά και πίσω σε δρόμο με μεγάλους χώρους διακίνησης φόρτωσης και εκφόρτωσης προϊόντων. Πληρ. τηλ. 22410 69561. AE55274

ΕΝΟΙΚΙΑΣΕΙΣ ΓΡΑΦΕΙΩΝ. 1) Ενοικιάζεται πολυτελές γραφείο 52 τ.μ., β' ορόφου, στο κτίριο «ΚΩΤΣΟΒΟΛΟΥ» επί της Εθνικής Αντιστάσεως-Θεμ. Σοφούλη γωνία με μηνιαίο μίσθωμα 580 ευρώ., 2) Ενοικιάζεται γραφείο επί της οδού Αμερικής 50 με μηνιαίο μίσθωμα 550 ευρώ. Πληρ. Σαββαΐδης και συνεργάτες, τηλ. 22410-26281. AE55284

ΔΙΑΜΕΡΙΣΜΑ, 75 τ.μ., στην Ανάληψη, επί της Γ. Παπανδρέου με πρόσοψη επί της οδού αποτελούμενο από δύο υπνοδωμάτια, κουζίνα, σαλόνι και τουαλέτα σε μικρή διώροφη οικοδομή. Πληρ. τηλ. 22410 69561. AE55273

ΔΙΑΜΕΡΙΣΜΑ στην Κρεμαστή. Πληρ. τηλ. 22410 91305. AE55215



ΚΤΗΜΑΤΟΜΕΣΙΤΙΚΟ ΓΡΑΦΕΙΟ
ΑΙΓΑΙΟΚΤΗΜΑΤΙΚΗ
ΠΩΛΟΥΝΤΑΙ
- ΔΙΑΜΕΡΙΣΜΑΤΑ-ΜΟΝΟΚΑΤΟΙΚΙΕΣ
- (ΔΔ)=ΔΑΝΕΙΑ ΔΕΚΤΑ

- 35 τ.μ. Ιαλυσό 4ος ορ. (studio) 30.000 €.(ΔΔ)
- 46 τ.μ. καινούργιο Αραπάκι (1 υπν.) α' ορ. 74.800 €.(ΔΔ)
- 55 τ.μ. β' ορ. καινούργιο Ανάληψη 36 εκ.-105.000 € (ΔΔ)
- 60 τ.μ. καινούργιο Καρακόνερο 30 εκ. - 88.041 € (ΔΔ).
- 62 τ.μ. ισόγ. Ανάληψη καινούργιο 40 εκ.-117.696 € (ΔΔ)
- 70 τ.μ. μον/κία με 100 τ.μ. αυλή, κοντά στο Ρολόι, Π. Πόλη, 28 εκ.-82.171 € (ΔΔ)
- 70 τ.μ. καινούργιο (β' ορ.) Ανάληψη 45,5 εκ.-133.528 € (ΔΔ)
- 74 τ.μ. Πειραιώς ισόγειο (2 υπν.) 29 εκ. 85.106 € (ΔΔ)
- 75 τ.μ. (ισ.) - (2 υπν.) Κέννεντυ με αυλή 30 εκ.(ΔΔ)
- 77 τ.μ. καινούργιο Ιαλυσό (2 υπν.) α' ορ. 32 εκ. - 53.910 € (ΔΔ)
- 77 τ.μ. (2 υπν.) καινούργιο β' ορ. Καναδά β' ορ. (46 εκ), 134.996 € (ΔΔ).
- 80 τ.μ. καινούργιο Καρακόνερο (43 εκ.) 126.192 € (ΔΔ)
- 80 τ.μ. μονοκατοικία Π. Πόλη Ρολόι (45 εκ.) - 132.061 € (ΔΔ)
- 80 τ.μ. μον/κία στα Κρητικά, 100.000 € (ΔΔ)
- 80 τ.μ. Αισχύνη (2 υπν.) (β' όρ.) 29 εκ.-85.106 € (ΔΔ)
- 80 τ.μ. Δενδρινού (2 υπν.) 70.000 €
- 80 τ.μ. μον/κία με αυλή 7 Χουρμαδιές 40 εκ.- 117.388 €
- 85 τ.μ. ημ/γειο με αυλή μαρ/βά Καρακόνερο 15 εκ.- 44.020 €
- 87 τ.μ. καινούργιο ρετιρέ β' ορ. 2 υπν. Αραπάκι 140.000 € (ΔΔ)
- 90 τ.μ. καινούργιο (β' ορ. 2 υπν.) Καρακόνερο (42 εκ.) - 123.257 € (ΔΔ)
- 90 τ.μ. μον/κία διώροφη (2 υπν.) Παραδείσι με τζάκι 22 εκ. - 64.563 € (ΔΔ)
- 90 τ.μ. ισόγ. Αραπάκι (3 υπν.) 43 εκ.- 126.192 € (ΔΔ)
- 96 τ.μ., 3 υπν., καινούργιο α' ορ. Ιαλυσό (42 εκ.) 123.257 € (ΔΔ)
- 93 τ.μ., 3 υπν., καινούργιο, Ροδίνι, 46 εκ. - 135.000 € (ΔΔ)
- 97 τ.μ., (3 υπν.) α' όρ., Μητρόπολη (35 εκ.) 102.714 € (ΔΔ)
- 101 τ.μ. (3 υπν.) καινούργιο Ροδίνι με γκαράζ (50 εκ.) - 170.375 € (ΔΔ)
- 107 τ.μ. καινούργιο ρετιρέ Αραπάκι 172.000 € (ΔΔ)
- 116 τ.μ. (3 υπν.) 1ος ορ. Αγ. Αναργύρους 88.041 € -30 εκ. (ΔΔ)
- 116 τ.μ. (ισ. υπ/νο) 3 υπν. Πτολεμαίων 58 εκ.-170.212 € (ΔΔ)
- 117 τ.μ.α' ορ. και 45 τ.μ. σε σοβά στους Δασκάλους (42 εκ.) - 123.257 € (ΔΔ)
- 118 τμ. σε σοβά Δασκάλους, 32 εκ. -93.910 € (ΔΔ)
- 120 τ.μ. καινούργιο πλησίον Μ. Πετρίδη (ισ.), (3 υπν.), 54 εκ. - 158.473 € (ΔΔ)
- 120 τ.μ. μεζ/τα Ροδίνι 80 εκ. 234.776 € (ΔΔ)
- 120 τ.μ. (α' ορ. 4 υπν.) Παν. Ροδίου (50 εκ.) 146.735 € (ΔΔ)
- 120 τ.μ. καινούργιο Ροδίνι 78 εκ.-229.000 € (ΔΔ)
- 122 τ.μ. β' όρ. Ιαλυσό καινούργιο 55 εκ. - 161.408 € (ΔΔ)
- 123 τ.μ. (3 υπν.) γ' ορ. καινούργιο Καναδά 73 εκ. 214.000 € (Δ.Δ.)
- 132 τ.μ. μεζ/τα κοντά Μίρα Μάρε (75 εκ.)-20.229 € (Δ.Δ.)
- 140 τ.μ. μον/κία σε μπετά στους Τρεις σε 1.400 τ.μ. οικόπεδο 32 εκ-93.910 € (ΔΔ).
- 140 τ.μ. μεζ/τα σε 340 μ. οικόπεδο Ιξιά (85 εκ)-243.449 € (Δ.Δ.)
- 140 τ.μ. μον/κία σε μπετά Κοσκινού 38 εκ.-115.518 ευρώ.
- 145 τ.μ. μεζ/τα Κοσκινού σε 2 στρ. οικ. 85 εκ. 250.000 € (ΔΔ)
- 150 τ.μ. μον/κία σε 2 στρ. στην Ιαλυσό 100 εκ.-293.470 € (ΔΔ)
- 174 τ.μ. μεζ/τα Ανάληψη με 45 τ.μ. γκαράζ (85 εκ.) - 249.449 € (ΔΔ)
- 185 τ.μ. (3 υπν.) Μιχ. Πετρίδη Ρετιρέ 85 εκ.-249.449 ευρώ (ΔΔ).
- 180 τ.μ. μον/κία μπετά Τρεις 100.000 €
- 160 τ.μ. κολώνες διαμ/σμα α' ορ. Δασκάλους 32 εκ.-93.910 €.
- 203 τ.μ. διαμ/σμα β' ορ. Μήδεια 85 εκ.-250.000 € (ΔΔ)
- 210 τ.μ. μον/κία σε 500 τ.μ. οικ/δο κοντά Κορδικτώνος 110 εκ. 322.000 € (ΔΔ)

ΚΑΤΑΣΤΗΜΑΤΑ-ΑΠΟΘΗΚΕΣ-ΓΡΑΦΕΙΑ -ΠΑΝΣΙΟΝ

- 25 τ.μ. Κόκ. πόρτα Π. Πόλη 15 εκ.- 44.020 €
- 44 τ.μ. (ισόγ.) αποθήκη σαν κατάστημα Σεμερτζίδη 11 εκ.-32.280 €
- 55 τ.μ. κατάστημα Βασ. Ηρακλείου 35 εκ.-102.714 € (ΔΔ)
- 60 τ.μ. κατάστημα στ' Ασγούρου 22 εκ.- 64.563 €
- 71 τ.μ. υπόγεια απ/η με ράμπα Αννης Μαρίας 8 εκ. 23.477 €
- 80 τ.μ. υπ/γεια απ/κη Κένεντυ 12 εκ. 35.216€
- 150 τ.μ. πανσιόν 6 studios Π. Πόλη 35 εκ.- 102.714 €
- 175 τ.μ. κατάστημα Λεωφ. Ρόδου-Λίνδου 70 εκ.-205.429 € (ΔΔ)
- 180 τ.μ. αποθήκη ισόγ. κατάστημα Ροδίνι 132.061 €-45 εκ.
- 320 τ.μ. αποθήκη Ασγούρου 44 εκ.-129.126 €

ΟΙΚΟΠΕΔΑ-ΑΓΡΟΤΕΜΑΧΙΑ

- 160 τ.μ. Καστελοριζιούς-60.000 €
- 401 τ.μ.Δημ. Αναστασιάδη (Σ.Δ. 1) 180.000 €
- 2.082 στους Τρεις, κτίζει 220 τ.μ. (60 εκ.)-170.082 € (Δ.Δ.)
- 4,5 στρ. Μαρμάρι Κοσκινού (28 εκ.) - 82.171 €
- 28.280 τ.μ. πάνω στο κύμα Πλημμύρι 376 εκ-1.103.448 €
- 28.280 τ.μ. πάνω στο κύμα Πλημμύρι 376 εκ-1.103.448 €
- 40 στρ. Πεύκοι-Λίνδου 120 εκ.-352.000 €

ΕΝΟΙΚΙΑΣΕΙΣ ΑΚΙΝΗΤΩΝ-ΕΠΙΧΕΙΡΗΣΕΙΣ:

- Γραφείο 80 τ.μ. Μαντράκι 450. €
- 40 τ.μ. κατ/μα Καλλιθέα 300 €
- 110 τ.μ,. κατ/μα Καλλιθέας 645 €
- Αποθήκη 6ο χλ. Λεωφόρο Ρόδου Καλιθέας 400 τ.μ. ενοίκιο 350 €
- ΕΠΙΠΛ/ΝΟ ΔΙΑΜΕΡΙΣΜΑ Π. ΠΟΛΗ (2 ΥΠΝ.) 320 €

ΑΝΑΛΑΜΒΑΝΟΥΜΕ ΤΗΝ ΕΝΟΙΚΙΑΣΗ ΤΟΥ ΔΙΑΜΕΡΙΣΜΑΤΟΣ ΣΑΣ ΣΕ ΠΟΛΥ ΣΥΝΤΟΜΟ ΧΡΟΝΙΚΟ ΔΙΑΣΤΗΜΑ

ΡΕΝΑ ΒΑΖΟΥΚΟΥ

(ΜΕΣΙΤΗΣ ΑΣΤΙΚΩΝ ΣΥΜΒΑΣΕΩΝ)
ΔΙΕΥΘ. ΓΡΑΦΕΙΟΥ ΔΗΜ. ΘΕΟΔΩΡΑΚΗ 3
9-1 το πρωί και 6.30-9 απ/τα
Δευτέρας-Πέμπτης εκτός Σαβ. και Κυρ.
Τηλ. (22410) 22943-28838 FAX: 28838
email.vazoukou@otenet.gr.
ΡΟΔΟΣ

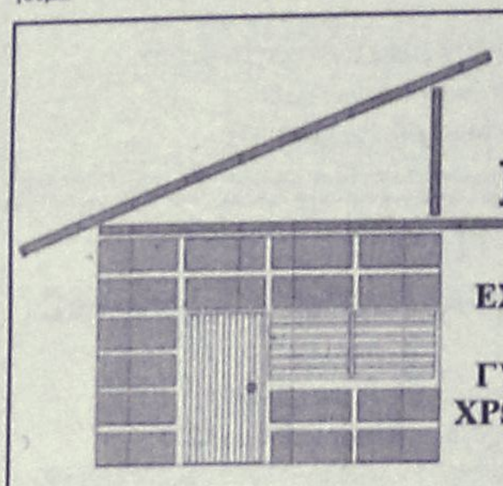

DECO
ΚΑΤΑΣΚΕΥΑΣΤΙΚΗ
ΔΙΑΜΟΡΦΩΣΕΙΣ
ΕΣΩΤΕΡΙΚΩΝ - ΕΞΩΤΕΡΙΚΩΝ ΧΩΡΩΝ
ΧΩΡΙΣΜΑΤΑ - ΨΕΥΔΟΡΟΦΕΣ
ΓΥΨΟΣΑΝΙΔΕΣ - ΤΣΙΜΕΝΤΟΣΑΝΙΔΕΣ
ΧΡΩΜΑΤΙΣΜΟΙ - ΜΟΝΩΣΕΙΣ - ΥΔΡΑΥΛΙΚΑ
ΞΥΛΟΥΡΓΙΚΕΣ ΕΡΓΑΣΙΕΣ
Με ένα τηλεφώνημα κοντά σας 6946-028644

ΠΩΛΗΣΕΙΣ ΑΚΙΝΗΤΩΝ ΑΠΟ ΤΟ 1973

○ ΗΜΙΤΕΛΗ ΔΙΑΜΕΡΙΣΜΑΤΑ
- Σύμη 120 τ.μ. 2 διαμερίσματα 45.000.000 δρχ.-132.061 €

○ ΔΙΑΜΕΡΙΣΜΑΤΑ
- Κοσκινού 75 τ.μ. λούξ κατασκευής 38.000.000 δρχ.-111.518 €
- Αραπάκι Παρθενώπης 90 τ.μ. 41.000.000 δρχ. -120.322 €
- Βενετοκλέων 85 τ.μ. - 90.975 €- 30.000.000 δρχ.
- Ιαλυσός 85 τ.μ. λουξ κατασκευής 43.000.000 δρχ. - 126.192 €
- Ροδίνι 50 - 60 τ.μ 12.500.000 δρχ. - 36.683 € - 14.000.000 δρχ. - 41.085 €
- Πειραιώς 72 τ.μ. 29.000.000 δρχ. - 85.106 €
- Ιαλυσός 100 τ.μ. 45.000.000 δρχ.-132.061 €
- Δασκάλους 115 τ.μ., 52.000.000 δρχ.-152.604 €
- Ανάληψη, 116 τ.μ. + 30 τ.μ. γκαράζ 62.000.000 δρχ. λουξ κατασκευής -181,951 €
- Δασκάλους, 120 τ.μ. 72 εκ. δρχ., λουξ κατασκευής-211.298 €
- Δασκάλους 91 τ.μ. 55 εκ. δρχ. λουξ κατασκευής-161.408 €
- Δασκάλους 85 τ.μ. λουξ κατασκευής
- Δασκάλους 50 τ.μ. λουξ κατασκευής
- Καναδά 115 τ.μ. λουξ κατασκευής
- Καναδά 90 τ.μ. λουξ κατασκευής
- Καναδά 48 τ.μ. λουξ κατασκευής
- Ρόδου-Λίνδου 127 τ.μ. 45.000.000 δρχ.-132.061 €

○ ΜΕΖΟΝΕΤΕΣ – ΜΟΝΟΚΑΤΟΙΚΙΕΣ
- Κανδυλί 200 τ.μ. με 1.300 τ.μ. οικόπεδο 35.000.000 δρχ. (μπετά) - 102.714 €
- Αγια Βαρβάρα (Τσαΐρι) 120 τ.μ. με 1.000 τ.μ. οικόπεδο σε ύψωμα 50.000.000 δρ. - 146.735 €
- 130 τ.μ. διώροφες μονοκατοικίες με 1000 μ. οικόπεδο στην περιοχή Λαχανιά πάνω στο κύμα λουξ κατασκευής
- 125 τ.μ. μεζονέτες με οικόπεδο 400 μ. στην περιοχή Λαχανιάς πολύ κοντά στην θάλασσα με απεριόριστη θέα 37.500.000 δρχ.-110.051 €
- Κιοτάρι μεζονέτες 100 τ.μ. με 500 μ. οικόπεδο τελειωμένες 35.000.000 δρχ.102.714 €
- 280 τ.μ. και 70 τ.μ. υπόγειο με οικόπεδο 700 τ.μ. Ιαλυσός.
- Ημιτελή 200 τ.μ. σε 750 τ.μ. οικόπεδο 55.000.000 δρχ. σε μπετά-161.408 €
- 160 τ.μ. με οικόπεδο 1300 μ. στα Κοσκινού 40.000.000 δρχ. (μπετά)-117.388 €

○ ΟΙΚΟΠΕΔΑ
- Σορωνή 450 τ.μ. πάνω στο δρόμο για παραλία 13.000.000 δρχ. - 38.151 €
- Κοσκινού 450 τ.μ. με Σ.Δ. 0,8 27.260.000 δρχ. - 80.000 €
- Σύμη 180 τ.μ. 3.500.000 δρχ.-10.271 €
- Κιοτάρι 2.250 τ.μ. με δύο άδειες οικοδομής, 100 μ. από την θάλασσα 25.000.000 δρχ. - 73.367 €
- Κιοτάρι 800 τ.μ. με άδεια οικοδομής 150 μ. από θάλασσα 14.000.000 δρχ. - 410.55 €
- Κατταβιά 2.150 τ.μ. πάνω στο δρόμο νερό-ρεύμα 5.500.000 δρχ. - 16.140 €
- Λαχανιά 960 τ.μ. άνω στο δρόμο νερό-ρεύμα 3.000.000 δρχ. - 8.804 €
- Κατταβιά 900 τ.μ. εντός οικισμού 5.000.000δρχ. -14.673 €
- Γεννάδι 1000 τ.μ. με άδεια οικοδομής 8.500.000 δρχ.-24.944 €
- Κολύμπια 2.500 στρεμ. 35.000.000-102.714 €
- Παραδείσι, 1500 μ., 8.000.000 δρχ.-23.477 €
- Κατταβιά 650 τ.μ. 4.500.000 δρχ.-13.206 €
- Παραδείσι 170 τ.μ. 6.000.000 δρχ.-17.608 €
- Ρόδος, οδός Γρίβα 240 τ.μ. 140.000.000 δρχ.-410.858 €
- Σορωνή 420 τ.μ. 5.000.000 δρχ.-14.673 €

○ ΚΑΤΑΣΤΗΜΑΤΑ
- Επιχείρηση παιδικών υποδημάτων, στο κέντρο της πόλης, 10.000.000 δρχ. - 29.347 €
- Κατάστημα 123 τ.μ. στο Ροδίνι 61.500.000 δρχ.-180.484 €
- Κατάστημα 73 τ.μ. στο Ροδίνι 36.500.000 δρχ.-107.116 €
- Κατάστημα 55 τ.μ. στους Αγίους Αναργύρους 36.000.000 δρχ. - 105.649 €
- Ενοικιάζεται στο Κιοτάρι καφετέρια - μπαρ - ντισκοτέκ 200 τ.μ. εσωτερικός χώρος και 300 τ.μ. αυλή με απεριόριστη θέα ενδιάμεσα σε μεγάλες ξενοδοχειακές μονάδες 10 εκ. το χρόνο.
- Επιχείρηση σουβλατζίδικο Νέα Αγορά 20 εκ. δρχ.-58.694 €

○ ΚΤΗΜΑΤΑ
- Καβουράκια 5.600 τ.μ. 50 μ. από την θάλασσα 112.000.000 δρχ.-328.686 €
- Μυτιλήνη 1.100 στρέμματα 400 μ. από την θάλασσα 120.000.000 δρχ.-352.164 €
- Πλημμύρι 28 στρέμματα πάνω στο κύμα
- Γεννάδι 15 στρέμματα στον παλιό επαρχιακό 18.000.000 δρχ.-52.824 €
- Λαχανιά 7 στρέμματα πάνω στο δρόμο νερό-ρεύμα 25.000.000 δρχ. -73.367 €
- Καλλιθέα 7.600 τ.μ. κοντά στην θάλασσα 114.000.000 δρχ. - 334.556 €
- Πλημμύρι 9 στρέμματα 100 μ. από θάλασσα 35.000.000 δρχ. - 102.714 €
- Κιοτάρι 45 στρέμματα πάνω στο κύμα
- Γεννάδι 8 στρέμματα πάνω στο κύμα
- Λαχανά 4.400 τ.μ. 200 μ. από θάλασσα πάνω στο δρόμο 22.000.000 δρχ. - 64.563 €
- Κατταβιά 4.500 τ.μ. νερό-ρεύμα 6.000.000 δρχ. - 17.608 €
- Πλημμύρι 4.500 τ.μ. 7.500.000 δρχ. - 22.010 €
- Λαχανιά 4.440 τ.μ. νερό-ρεύμα 4.000.000 δρχ. - 11.738 €
- Λαχανιά 600 τ.μ. πάνω στο δρόμο 1.500.000 δρχ. - 4.402 €
- Λαχανιά 2.390 τ.μ. 2.500.000 δρχ. - 7.336 €
- Λαχανιά 560 τ.μ. 1.000.000 δρχ. - 2.334 €
- Κοσκινού 4.800 τ.μ. 23.000.000 δρχ. - 67.498 €
- Γεννάδι 20 στρέμματα νερό - ρεύμα και 200 ελιές 15.000.000 δρχ. - 44.020 €
- Κιοτάρι 12 στρέμματα πάνω στο δρόμο 144.000.000 δρχ. - 422.597 €
- Τσαΐρι 4.800 τ.μ. 55.000.000 δρχ. - 161.408 €
- Κιοτάρι 45 στρέμματα κοντά στην θάλασσα σε ύψωμα 135.000.000 δρχ.-396.184 €
- Λαχανιά 45 στρέμματα 200 μ. από την θάλασσα 135.000.000 δρχ.-396.184 €
- Κανδυλί 4.700 τ.μ. 33.000.000 δρχ.-96.845 €
- Σορωνή 9.500 τ.μ. παραλία 70.000.000 δρχ.-205,429 €
- Φάνες 11.250 στρ. παραλία 80.000.000 δρχ.-234,776 €
- Φάνες 6 στρ. παραλία 42.000.000 δρχ.-123,257 €
- Λάρδος 2 στρ. 20 ελιές 3.000.000 δρχ.-8.804 €
- Κιοτάρι 4.500 τ.μ. με θέα 15.000.000 δρχ.-44.020 €

○ ΑΠΟΘΗΚΕΣ
- Κέννεντυ 90 τ.μ. υπόγειο 13.000.000- 38.151 €
- Σκεύου Ζερβού 130 τ.μ. υπόγειο 25.000.000 δρχ.-73.367 €
- Ασγούρου 180 τ.μ. ισόγειο βιοτεχνικός χώρος 30.000.000 δρχ.-88.041 €
- Ροδίνι, Τροίας & Μυκηνών, 85 τ.μ. ημιυπόγειο, 14.500.000 δρχ. - 42.553 €
- Αννης Μαρίας 72 τ.μ. υπόγεια 7.000.000 δρχ. - 20.542 €
- Μητρόπολη 130 τ.μ. ημιυπόγειο 18.000.000 δρχ. - 52.824 €

● ΑΝΤΑΛΛΑΣΣΟΥΜΕ ΤΟ ΠΑΛΙΟ ΣΠΙΤΙ ΣΑΣ ΜΕ ΚΑΙΝΟΥΡΓΙΟ
● ΖΗΤΟΥΝΤΑΙ ΜΕΤΑΧΕΙΡΙΣΜΕΝΑ ΔΙΑΜΕΡΙΣΜΑΤΑ-ΑΜΕΣΗ ΠΩΛΗΣΗ
● ΠΩΛΟΥΝΤΑΙ αποθήκες και βιοτεχνικοί χώροι.
● ΔΑΝΕΙΑ ΔΕΚΤΑ - ΕΥΚΟΛΙΕΣ ΠΛΗΡΩΜΗΣ
● ΑΝΑΛΑΜΒΑΝΟΥΜΕ ΑΝΤΙΠΑΡΟΧΕΣ

ΣΤΑΜΑΤΗΣ ΜΑΝΩΛΑΚΟΣ

ΩΡΕΣ ΓΡΑΦΕΙΟΥ 8.30-1.00 π.μ. και 5-8 μ.μ.
ΔΗΜ. ΑΝΑΣΤΑΣΙΑΔΗ 45 (παραπλεύρως ΥΠΕΡΑΓΟΡΑΣ ΠΑΠΑΚΥΡΙΑΚΟΥ-ΣΥΝΟΙΚΙΑ ΔΑΣΚΑΛΩΝ)
Τηλέφωνα: 2241023815-78275, 6944698056, 6945769958

ενοικιασεις

συνέχεια από την προηγούμενη

ΓΚΑΡΣΟΝΙΕΡΑ, επιπλωμένη στην Ιαλυσό, επί της οδού Αναστασίου Βρόντη 3. Απέναντι από το 1ο Δημοτικό Σχολείο. Πληρ. τηλ. 2241091796 και 76335. AE55272

ΜΟΝΟΚΑΤΟΙΚΙΑ επιπλωμένη 3 δωματίων, 2 κρεβατοκάμαρες, σαλοτραπεζαρία, χωλ, αυλή και βεράντα, στα Κοσκινού. Πληρ. τηλ. 22410 66774. AE55266

ΕΝΟΙΚΙΑΖΕΤΑΙ: 1) ΚΑΤΑΣΤΗΜΑ ΕΜΒΑΔΟΥ 135 Τ.Μ., ΔΥΝΑΜΕΝΟ ΝΑ ΕΠΕΚΤΑΘΕΙ, ΚΑΤΑ 70 Τ.Μ. ΚΑΙ 2) ΓΚΑΡΣΟΝΙΕΡΑ, ΣΤΗ ΡΟΔΟ ΚΑΙ ΣΤΗΝ ΟΔΟ ΓΡΙΒΑ. ΠΛΗΡ.: ΚΙΝΗΤΟ: 6937071451 ΠΕ55265

ΕΝΟΙΚΙΑΖΟΝΤΑΙ καινούργια studios πλήρως επιπλωμένα κοντά στο 1ο Λύκειο Ιαλυσού. Πληρ. τηλ. 6945077678 AE54631

ΔΙΑΜΕΡΙΣΜΑ 4άρι επί της οδού Ιερού Λόχου 3 Ιαλυσός. Πληρ. τηλ. 22410 93145 (εξαιρούνται αλλοδαποί). AE55228

STUDIOS στην περιοχή Ιαλυσού με air condition, πολυκουζινάκι, πλήρως επιπλωμένα. Στην τιμή ενοικίου περιλαμβάνονται θέρμανση, νερό από 200-250 ευρώ. Πληρ.τηλ. 22410 90201-90202. AE55218

ΔΩΜΑΤΙΑ επιπλωμένα σε ήσυχη περιφέρεια δίπλα από το ξενοδοχείο Κοράλι στην Λεωφ. Ιαλυσού 35, με την ενοικίαση θα έχετε και θέρμανση. Πληρ. τηλ. 22410 92802. AE55219

ΕΝΟΙΚΙΑΖΟΝΤΑΙ ΔΙΑΜΕΡΙΣΜΑΤΑΚΙΑ ΜΙΚΡΑ ΕΠΙΠΛΩΜΕΝΑ (40 Τ.Μ.) ΣΤΟ ΠΑΡΑΔΕΙΣΙ, ΛΕΩΦ. ΔΗΜΟΚΡΑΤΙΑΣ 136, ΠΟΛΥΤΕΛΗ, ΔΙΑΜΠΕΡΗ, ΜΕ ΔΙΠΛΕΣ ΒΕΡΑΝΤΕΣ, ΩΡΑΙΑ ΘΕΑ, ΗΛΙΑΚΟΥΣ, ΣΕ ΚΗΠΟ 400 ΜΕΤΡΩΝ, ΑΝΕΤΟ PARKING, ΚΙΟΣΚΙ. ΠΡΟΤΙΜΟΥΝΤΑΙ ΣΤΡΑΤΙΩΤΙΚΟΙ-ΕΚΠΑΙΔΕΥΤΙΚΟΙ-ΔΗΜΟΣΙΟΙ ΥΠΑΛΛΗΛΟΙ. ΠΛΗΡ. ΤΗΛ. 22410 81175 ΚΑΙ 6934016503. ΠΕ55271

ΔΙΑΜΕΡΙΣΜΑΤΑ επιπλωμένα lux σε ήσυχη τοποθεσία, οδός Σωτήρος Ιαλυσού έναντι Ι. Ναού Σωτήρος, με ιδιωτικό πάρκιν, κήπο, βεράντα, θέα στον Φιλέρημο διπλά τζάμια, νέας κατασκευής. Πληρ. τηλ. 22410 92208, 22410 95179 AE55222

ΚΑΤΑΣΤΗΜΑ στο Φαληράκι επί της οδού Ερμού. Πληρ. τηλ. 6944520387. AE55170

ΕΝΟΙΚΙΑΖΟΝΤΑΙ 3άρια, 4άρια, 2άρια, studio, γκαρσονιέρες, αποθήκες και επιχειρήσεις. Άμεση εξυπηρέτηση. Πληρ. τηλ. (22410) 67451, 67234, 6945471001. AE55229

ΕΝΟΙΚΙΑΖΕΤΑΙ μεγάλο διαμέρισμα στο Ροδίνι σε ήσυχη τοποθεσια στον 2ο όροφο. Πλήρως επιπλωμένο και με όλα τα ηλεκτρικά είδη. Αποτελείται από 3 υπνοδωμάτια, θέρμανση πετρελαίου και τα υπόλοιπα. Πληρ. τηλ. 6932338313, τιμή 480 ευρώ AE55226

ΔΙΑΜΕΡΙΣΜΑ επιπλωμένο πλησίον Πανεπιστημίου (περιοχή Μόντε Σμιθ) με δύο υπνοδωμάτια, σαλόνι, κουζίνα, μπάνιο και κεντρική θέρμανση. Τιμή 380 ευρώ. Πληρ. τηλ. 22410 75511 ή 6944666182. AE55227

ΔΙΑΜΕΡΙΣΜΑ ισόγειο στα Κοσκινού με πανοραμική θέα, 110 τ.μ. αποτελούμενο από 3 υπνοδωμάτια-1 μπάνιο- πλυσταριό ή αποθήκη-σαλόνι/κουζίνα ενιαίος χώρος με τζάκι. Πρόσφατα ανακαινισμένο. Ενοίκιο 400 ευρώ. Πληρ. τηλ. 22410 32112. AE55213

ΔΥΑΡΙ, ένα, και ένα τριάρι με ηλιακό και άνετο πάρκιν, σε άριστη κατάσταση, στην περιοχή μεταξύ Κρεμαστής Παστίδας, έναντι «Ομορφου». Πληρ. τηλ. 22410 94398. AE55171

ΜΟΝΟΚΑΤΟΙΚΙΑ στη Κρεμαστή επί της Λεωφ. Ελευθερίας πλήρως επιπλωμένη. Πληρ. τηλ. 22410 92464 από 16.00-20.00 ή στο 6944630594. AE55231

ΕΝΟΙΚΙΑΖΟΝΤΑΙ επιπλωμένες γκαρσονιέρες 2 δωματίων (κουζίνα, υπνοδωμάτιο, WC) στα Κοσκινού επιφανείας 50 τ.μ. Πληρ. τηλ. 22410 21644, κιν. 6946286772, 6946681508. AE55232

ΔΙΑΜΕΡΙΣΜΑ επιπλωμένο λούξ στην Παπαλουκά 27. Ενοίκιο 700 ευρώ. Πληρ. Σάβ. Βογιατζής, τηλ. 22410 24097. AE55205

ΓΚΑΡΣΟΝΙΕΡΑ επιπλωμένη με πάρκιν στη Φώτη Κόντογλου (κτήματα Καζούλη)- Λεωφόρος Καλλιθέας στο Super market Βερόπουλου. Πληρ. τηλ. 22410 61790. AE55214

ΟΙΚΙΑ κοντά στο Στάδιο, επιπλωμένη, με 2 υπνοδωμάτια. Πληρ.τηλ. 6946544664. AE55204

ΓΚΑΡΣΟΝΙΕΡΑ, lux κατασκευή, στην Ιξιά (Τρεις), σε μεγάλο κήπο, πλήρως επιπλωμένη με θέρμανση, τηλέφωνο, αερόθερμο μπάνιου, ηλιακό και ηλεκτρικό θερμοσίφωνο, σίτες στα παράθυρα, μεγάλες βεράντες και πάρκιν. Πληρ. τηλ. 22410 92714. AE55169

ΕΝΟΙΚΙΑΖΟΝΤΑΙ: 1) studio-ρετιρέ: επιπλωμένο, κουζίνα, ψυγείο, πλυντήριο, ντουλάπια, κρεβάτι κ.ά., **2) διαμέρισμα:** τρία (3) υπνοδωμάτια, επιπλωμένο, σαλόνι, μεγάλη κουζίνα, και με όλα τα ηλεκτρικά είδη. Κατάλληλο έως και τρεις (3) σπουδαστές. Και τα δύο βρίσκονται κοντά στο Πανεπιστήμιο Αιγαίου επί της οδού Χειμάρας και Ενόπλων Δυνάμεων. Πληρ. τηλ. 6946-58.10.10 ή 693-66.56.956.

ΓΚΑΡΣΟΝΙΕΡΕΣ και STUDIOS, καινούργια πλήρως επιπλωμένα, κοντά στο Πανεπιστήμιο και στα ΙΕΚ. Πληρ. τηλ. 22410 78965. AE53832

ΔΩΜΑΤΙΑ στο ξενοδοχείο ΠΑΡΘΕΝΩΝ για ολιγοήμερη διαμονή ή με μηνιαία χρέωση επί της Ανθούλας Ζερβού 4 Ρόδος. Πληρ. τηλ. 2241022351, 6944844177 υπευθ. Καλούδης Τάσος AE54684

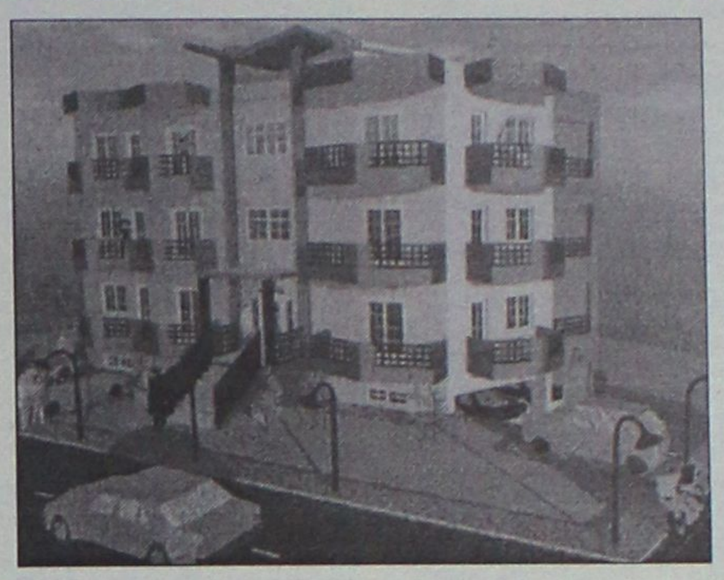

ΠΩΛΟΥΝΤΑΙ

Διαμερίσματα λουξ κατασκευής των 82 τ.μ. και των 93 τ.μ. σε νεόκτιστη οικοδομή με ασανσέρ και ιδιωτικό πάρκιν στην οδό Σμύρνης, περιοχή Ροδίνι

ΖΗΤΟΥΝΤΑΙ

οικόπεδα για αντιπαροχή ή ανταλλαγή

ΑΝΑΛΑΜΒΑΝΟΥΜΕ

ιδιωτικά έργα πάσης φύσεως οικοδομικών εργασιών

ΧΑΤΖΗΜΙΧΑΛΗΣ ΚΩΝΣΤΑΝΤΙΝΟΣ
ΔΟΜΙΚΟΣ ΕΡΓΟΛΑΒΟΣ ΔΗΜΟΣΙΩΝ ΚΑΙ ΙΔΙΩΤΙΚΩΝ ΕΡΓΩΝ
ΤΗΛ. (22410)21834, 6936609834, 6974198504

ΠΩΛΕΙΤΑΙ οικόπεδο 6.500 τ.μ. στα Κοσκινού σε δασώδες περιβάλλον. Τιμή ευρώ 132,000

ΠΩΛΕΙΤΑΙ Διαμέρισμα στην Ιαλυσό σε πολύ καλή κατάσταση, 101 τ.μ. με 3 ευρύχωρα υπνοδωμάτια. Τιμή ευρώ 102,700.

ΠΩΛΕΙΤΑΙ Στούντιο στην Ιαλυσό 16 τ.μ. Με την ταράτσα, και δικαίωμα δόμησης ακόμα 26 τ.μ., τιμή ευρώ 32,300.

ΠΩΛΕΙΤΑΙ Οικόπεδο 4.500 τ.μ. στην Παστίδα, σε λόφο με απεριόριστη θέα. Τιμή 82.000 ευρώ.

Πληροφορίες, Πιπίνος 22410 23895
και 6944 676003 και 6944 390803
www.pipinos.gr

ΠΩΛΟΥΝΤΑΙ

από ιδιώτη ιδιοκτήτη,
μονοκατοικίες,
μεζονέτες 100 τ.μ.
στην παραλία Αφάντου
επί του κύματος.

Πληρ. τηλ. 6942089864

Vitzileos
ΚΤΗΜΑΤΟΜΕΣΙΤΙΚΟ ΓΡΑΦΕΙΟ - REAL ESTATE AGENCY

ΜΑΡΙΟΣ Κ. ΒΙΤΖΗΛΑΙΟΣ
Μεσίτης Αστικών Συμβάσεων - Real Estate agent

ΕΚΤΙΜΗΣΕΙΣ-ΑΓΟΡΕΣ-ΠΩΛΗΣΕΙΣ
ΚΑΤΑΣΤΗΜΑΤΑ
ΟΙΚΟΠΕΔΑ-ΧΩΡΑΦΙΑ
ΚΤΗΜΑΤΙΚΕΣ-ΣΥΜΒΟΥΛΕΣ
ΕΝΟΙΚΙΑΣΕΙΣ-ΔΙΑΧΕΙΡΙΣΕΙΣ
ΣΠΙΤΙΑ-ΔΙΑΜΕΡΙΣΜΑΤΑ

ΚΑΤΑΣΤΗΜΑΤΑ – ΓΡΑΦΕΙΑ – ΕΠΙΧΕΙΡΗΣΕΙΣ €

Επιχ/ση πλυντήρια-στεγνωτήρια σε πλήρη λειτουργία 20.000
Επιχ/ση BAR σε κατάστημα 300 .τ.μ.+300 τ.μ. υπόγ. κοντά στη μαρίνα 147.000
15 τ.μ. κατάστημα στην Α. Διάκου 30.000
20 τ.μ. Χ2 καταστήματα στην Π. Πόλη, τουριστ. περ. πίσω από Σωκρ. .323.000
45 τ.μ. ισόγ.+90 τ.μ. υπογ. Καρακόνερο 88.000
50 τ.μ. μαγαζί κοντά στο Μαντράκι (νοικιασμένο) 294.000
144 τ.μ. διώροφο κατάστημα με αυλή, 300 τ.μ. στο Νιοχώρι 500.000
155 τ.μ. ακίνητο στην Ψαροπούλα, στην θάλασσα 220.000
165 τ.μ. διώροφο μαγαζί στην Π. Πόλη της Κω, τουριστική περιοχή ...300.000
170 τ.μ. αποθήκη σε μπετά. Καρακόνερο 71.000
170 τ.μ. αποθήκη με ράμπα στην Μ. Πετρίδη 71.000
180 τ.μ. αποθήκη στην οδό Π. Ροδίου 82.000
300 τ.μ. κατ/μα ετοιμοπ. σε 1000 τ.μ. οικόπ. Παστίδα, βιοτεχν. χώρος .147.000
1000 τ.μ. εργοστάσιο στον Καλαμώνα έτοιμο σε οικοπ. 6.400 τ.μ. 587.000
1155 τ.μ. ακίνητο σε οικόπ. 817 τ.μ. στο κέντρο της Ρόδου 763.000
12 apartmens πλήρως εξοπλισμένα στο Κιοτάρι 440.000
Ξενοδ. Α' κατ., στην πόλη, 180 κλίνες+4 καταστήματα 6.200.000
7 apart.Χ 2 δωμάτια πλήρως εξοπλισμένα και δύο μαγαζιά 250 τ.μ. στην παραλία Τριαντών, στην θάλασσα 338.000
Ξενοδ. Β' κατ. 95 δωμ. σε 13 στρέμ. στην παραλία Ιαλυσού 2.640.000
Ξενοδ. Γ' κατ. 37 δωμ., 74 κλίνες, δισκοθήκη 250 τ.μ., μπαρ, στην πόλη της Ρόδου, παραλία 1.261.922

ΔΙΑΜΕΡΙΣΜΑΤΑ

35 τ.μ γκαρσονιέρα στα Τριάντα 30.000
45 τ.μ. στην πλατεία Βάθης, Αθήνα, στον 5ο όροφο 39.000
50 τ.μ. στα Τριάντα γκαρσονιέρα με θέα 50.000
50 τ.μ. στο Γεννάδι με 2ο υπνοδωμ. Φανταστική θέα ...44.000
60 τ.μ. στο Γεννάδι γκαρσονιέρα με θέα 47.000
80 τ.μ. στην Ατταβύρου με 2 υπνοδωμ. στον 3ο όροφο85.000
82 τ.μ. στον 1ο όροφο σε διπλοκατοικία στην Π. Πόλη88.000
85 τ.μ. στην Ανάληψη στον 1ο όροφο, καινούργιο 117.400
110 τ.μ. με 3ο υπνοδωμ. ρετιρέ, στους δασκάλους 150.000
117 τ.μ. παραδοσιακό διαμέρισμα απέναντι Καζίνο 147.000

ΜΕΖΟΝΕΤΕΣ – ΜΟΝΟΚΑΤΟΙΚΙΕΣ €

62 τ.μ. μονοκατοικία με τζάκι και φανταστική θέα στην Π. Πόλη 125.000
68 τ.μ. μονοκατοικία με αυλή 90 τ.μ. στα Μαριτσά 59.000
80 τ.μ. μονοκατοικία σε 4000 τ.μ. οικόπεδο, πάνω στο κύμα, Γεννάδι
120 τ.μ. μονοκατοικία στις Καλυθιές με 600 τ.μ. οικοπ. 147.000
125 τ.μ. μονοκατοικία στο Γεννάδι, Villa super lux, 10 δωμ. .293.500
130 τ.μ. μεζονέτα σε μπετά, οικοπ. 350 τ.μ. Τριάντα 110.000
135 τ.μ. μονοκατ. με κήπο στα Κρητικά, πανοραμικό 191.000
167 τ.μ. ισόγειο-οροφοδιαμέρισμα σε διπλοκατοικία με 285 τ.μ. οικόπεδο στο κέντρο της πόλης, διατηρητέο. Πάρκιν 440.300
170 τ.μ. διατηρητέα μονοκατοικία σε οικόπεδο 605 τ.μ. στο κέντρο της πόλης 290.000
170 τ.μ. μεζονέτα σε μπετά, οικοπ. 450 τ.μ. Τριάντα 140.000
170 τ.μ. μεζονέτα+170 τ.μ. μεζονέτα+120 τ.μ. οροφοδιαμέρισμα σε οικοπ. 5000 τ.μ. εντός οικισμού στην Παστίδα 426.000
180 τ.μ. μονοκατ. ημιτελής στο Γεννάδι σε οικόπ. 750 τ.μ Φανταστική θέα 161.000
187 τ.μ. βίλα με οικόπεδο 4780 τ.μ. στην Παστίδα 310.000
190 τ.μ. μεζονέτα σε οικόπεδο 400 τ.μ. στα Κοσκινού με θεα φανταστική 191.000
210 τ.μ. Μονοκατοικία με αυλή στην Π. Πόλη 323.000
230 τ.μ. βίλα στην Λάρδο σε οικόπ. 7700 τ.μ. με 750 οπωροφ. δένδρα 323.000
240 τ.μ. μεζονέτα σε οικόπεδο 250 τ.μ. στα Κοσκινού, νεόκτιστη 290.000
250 τ.μ. ημιτελές τριώροφο ακίνητο σε οικόπεδο 250 τ.μ. στους δασκάλους 235.000
250 τ.μ. βίλα καινούργια, πολυτελούς κατασκευής στο κέντρο της Κω σε οικόπεδο 4000 τ.μ. με δένδρα και γκαράζ 352.000
272 τ.μ. μονοκατοικία σε οικόπ. 270 τ.μ., αποτελείται από 4 διαμερίσματα. Ψαροπούλα. 220.000
600 τ.μ. μονοκατοικία στο Ροδίνι, Lux κατασκευής, γκαράζ, κήπο, φανταστική θέα 500.000

ΟΙΚΟΠΕΔΑ €

412 τ.μ. στον Αγ. Νικόλαου Σ.Δ. 1.20 .....220.100
709 τ.μ. οικόπεδο με Σ.Δ.-1, με άδεια οικοδομής για 1000 τ.μ. στην πόλη 600.000
750 τ.μ. στο Γεννάδι, εντός σχεδίου 18.000
2000 τ.μ. στα Μαριτσά. Εντός σχεδίου, Σ.Δ.-0,50 .....120.000
2000 τ.μ. στα Τριάντα 147.000
2500 τ.μ. πάνω στο δρόμο Ελαιώνας-Φουρνάκι. Γεννάδι 24.000
3080 τ.μ. στο Πλημύρι 23.500
4000 τ.μ. κοντά στο Βερόπουλο με φανταστική θέα 176.000
4100 τ.μ. στο Λειβάδι-Κρεμαστή 82.200
4120 τ.μ. στα Τριάντα, κοντά στον οικισμό 205.000
4400 τ.μ. στην Κρεμαστή 76.000
5000 τ.μ. στα Αφάντου 103.000
5500 τ.μ. στα Μαριστά, εντός σχεδίου, Σ.Δ.=1 .250.000
5800 τ.μ. στα Κανδυλί 117.000
6000 τ.μ. πάνω στο κύμα στα Τριάντα 352.000
6000 τ.μ. στην Παστίδα+αποθήκη 144.000
6500 τ.μ. στην λεωφόρο Ρόδου-Κρεμαστής ...410.000
6500 τ.μ. στο Φαληράκι κοντά στη θάλασσα, προνομιακό 500.000
6720 τ.μ. στον Θόλαρο, Παραδείσι 82.200
8000 τ.μ. στο Φαληράκι 176.000
8300 τ.μ. στην Βληχά-Κάλαθος 367.000
8500 τ.μ.+6500 τ.μ. στην παραλία Αφάντου ..18 το τ.μ.
9000 τ.μ. στα Μαριτσά, εντός ζώνης 132.000
9345 τ.μ. στα Ασγούρου με θέα 205.000
12000 τ.μ. στην Αφάντου, πάνω στο κύμα 520.000
13000 τ.μ. στα Μαριτσά 123.000
14000 τ.μ. το αγροτεμάχιο στην Διμυλιά 65.000
25000 τ.μ. στα Καλαβάρδα 295.000
30000 τ.μ. στο Τσαΐρι 352.000
32000 τ.μ. στην Θολό, πάνω στο κύμα 587.000
38000 τ.μ. στο Γεννάδι, πάνω στο κύμα 2.230.000
46000 τ.μ. στο Τσαΐρι 405.000
50000 τ.μ. στο Τσαΐρι 360.000

Εθν. Μακαρίου 45 (3ος όροφος • Τηλ.: 22410 24900, 25545 • Fax: 22410 25544 • Κιν.: 6932704919

ΕΝΟΙΚΙΑΣΕΙΣ

συνέχεια από την προηγούμενη

ΔΙΑΜΕΡΙΣΜΑΤΑ επιπλωμένα (γκαρσονιέρες), στην Παστίδα, με πολυκουζίνα, θέρμανση, κλιματισμό, τηλέφωνο, κρύο & ζεστό νερό, δωρεάν, σε χώρο με άνετο παρκιν και μεγάλο κήπο, τιμή 210 ευρώ. Πληρ. τηλ. 6944760796, 22410-47228
AE55124

ΕΝΟΙΚΙΑΖΟΝΤΑΙ ΚΑΙΝΟΥΡΓΙΑ ΔΙΑΜΕΡΙΣΜΑΤΑ ΕΠΙΠΛΩΜΕΝΑ ΣΤΗΝ ΙΞΙΑ ΜΕ ΠΙΣΙΝΑ ΚΑΙ ΚΗΠΟ. ΑΣΑΝΣΕΡ, ΘΕΡΜΑΝΣΗ, ΑΠΟΤΕΛΕΙΤΑΙ ΑΠΟ Υ-ΠΝΟΔΩΜΑΤΙΟ, ΣΑΛΟΝΙ-ΚΟΥΖΙΝΑ ΕΝΙΑΙΟ, ΕΝΟΙΚΙΟ 300 ΕΥΡΩ ΤΟ ΜΗΝΑ ΧΩΡΙΣ ΕΠΙΒΑΡΥΝΣΗ ΗΛΕΚΤΡΙΚΟΥ ΚΑΙ ΝΕΡΟΥ. ΠΛΗΡ. ΤΗΛ. 2241096388, ΩΡΕΣ 08.00-11.00, 6947221389.
ΠΕ55747

ΓΚΑΡΣΟΝΙΕΡΕΣ πλήρως εξοπλισμένες, κοντά στο Πανεπιστήμιο Αιγαίου (Σοφούλη 101β). Πληρ. τηλ. 6944500966 (10 π.μ. - 12 μ.μ.), 22410-64040
AE55138

ΔΙΑΜΕΡΙΣΜΑ καινούργιο 60 τ.μ., επιπλωμένο, λουξ, δυο ετών, εντός πόλεως, έως 30 Μαρτίου. Πληρ. τηλ. 6945807682
AE55120

ΔΙΑΜΕΡΙΣΜΑ στις Καλυθιές, 50 τ.μ., επιπλωμένο, με air condition ή μη επιπλωμένο. Πληρ. τηλ. 22410-20935, 6932282974
AE55122

ΓΚΑΡΣΟΝΙΕΡΑ επιπλωμένη, επί της Κ.Ν. Κωνσταντινίδη 7, περιοχή Ζέφυρος (πλησίον Εφορίας). Πληρ. τηλ. 22410-20560, 24527
AE55125

ΕΝΟΙΚΙΑΖΕΤΑΙ λόγω συνταξιοδότησης κατάστημα 45 τ.μ. με ασημένια κοσμήματα και είδη λαϊκής τέχνης σε κεντρικό δρόμο της Παλιάς Πόλης της Ρόδου. Προσφέρεται και με το εμπόρευμα. Πληρ. τηλ. 2241020995, ώρες 10 π.μ.-5 μ.μ.
AE55110

ΔΙΑΜΕΡΙΣΜΑ ΣΑΡΙ στο Ροδίνι, μερικως επιπλωμένο. Πληρ. τηλ. 6976927253.
AE55108

ΔΙΑΜΕΡΙΣΜΑ καινούργιο 110 τ.μ. με 3 υπνοδωμάτια - κουζίνα - σαλόνι - μπάνιο - αποθήκη - ηλιακό θερμ. κοντά στον ΟΑΕΔ. Πληρ. τηλ. 2241038353 και 6972259528
AE55061

ΣΑΡΙ διαμέρισμα, ευρύχωρο, 110 τ.μ., α' όροφος, αποτελούμενο από 2 υπνοδωμάτια, καθιστικό, σαλοτραπέζαρία, μεγάλη κουζίνα, W.C., με κλιματισμό, θέρμανση/ψύξη, ηλιακό θερμοσίφωνα στην Ιαλυσό. Πληρ. τηλ. 6942553147 και 22410 94356.
AE55063

ΔΙΑΜΕΡΙΣΜΑΤΑ, στην Κρεμαστή κοντά στα σχολεία και στη θάλασσα, μεγάλα, καινούργια, πλήρως επιπλωμένα, δυάρια και στούντιος, με θέα στη θάλασσα. Ιδιόκτητο παρκιν και κήπο. Εχουν ατομικές μεγάλες βεράντες, εντύνες ντουλάπες, πολλά ντουλάπια. Με διπλά τζάμια και ρολλά χωρίς κοινόχρηστα. Πληρ. τηλ. 22410 94822 και 6946671053.
AE55059

ΕΝΟΙΚΙΑΖΕΤΑΙ 3άρι 105 τ.μ. επιπλωμένο επί της οδού Γιατρ. Αθηναγόρα περιοχή Αγίου Γεωργίου Ανω, εξαιρούνται αλλοδαποί. Πληρ. τηλ. 22410 32450, κιν. 6942424884.
AE55054

ΔΙΑΜΕΡΙΣΜΑ επιπλωμένο ισόγειο 2 υπνοδωματίων και λοιπών χώρων με θέα τη θάλασσα στο Μόντε Σιμθ με κήπο και γρασίδι, air condition κ.λπ. Ενοίκιο 500 ευρώ. Πληρ. τηλ. 22410 63356, 6945204400

STUDIO μεγάλο, επιπλωμένο, με δική του τουαλέτα, κουζίνα, ψυγείο, ηλιακούς θερμοσίφωνες, μέσα σε κήπο και φανταστική θέα στα Κοσκινού. Πληρ. τηλ. 22410-60235
AE5501

ΔΙΑΜΕΡΙΣΜΑ επιπλωμένο δύο υπνοδωματίων, μεγάλο σαλόνι και μεγάλη κουζίνα με αυλή και πάρκιν. Πληρ. τηλ. 22460-91216 και 2241078221.
AE54946

ΔΩΜΑΤΙΑ με μπάνιο και θέρμανση, με πολυκουζινάκι ή χωρίς στην Παλιά Πόλη της Ρόδου σε πολύ όμορφο και ήσυχο περιβάλλον, κατάλληλα για φοιτητές-εκπαιδευτικούς-στρατιωτικούς πολύ κοντά στο πανεπιστήμιο. Πληρ. τηλ. 2241031813, fax: 2241028360.

ΔΙΑΜΕΡΙΣΜΑ στην Νίκου Καζαντζάκη 12, 110 τ.μ. Πληρ. τηλ. 2241087718

ΚΑΤΑΣΤΗΜΑΤΑ στην Καλλιθέα 44 τ.μ., 86 τμ., 98 τ.μ., 134 τ.μ. ιδανικά για εστιατόριο, μπουτίκ κ.λπ. Πληρ. ΑΙΓΑΙΟΚΤΗΜΑΤΙΚΗ τηλ. 2241022943, 2241028838
AE54913

ΔΙΑΜΕΡΙΣΜΑΤΑ των 50 τ.μ. ή 70 τ.μ. καινουργια (2 υπνοδωμάτια, σαλόνι, κουζίνα, ενιαίος χώρος - WC) στον Αρχάγελο, κατάλληλα για εκπαιδευτικους - στρατιωτικούς για όλο το χρόνο. Πληρ. τηλ. 6974019076
ΧΑΕ109

ΕΝΟΙΚΙΑΖΕΤΑΙ ΓΙΑ ΦΟΙΤΗΤΕΣ μόνο, στούντιο επιπλωμένο με γραφείο, βιβλιοθήκη, θέρμανση, ηλιακό στο Νιοχώρι 800 μέτρα από το Πανεπιστήμιο. Δημητεράκη 58. Τιμή 230,00 ευρώ. Περιλαμβάνει χαρτόσημο, κοινόχρηστα, νερό. Πληρ. τηλ. 2241033596, 6944353206
AE54914

ΔΥΑΡΙ καινούργιο επιπλωμένο διαμέρισμα στην Κρεμαστή, πλησίον γηπέδου. Πληρ. τηλ. 2241093000
ΧΑΕ1510

ΔΙΑΜΕΡΙΣΜΑ επί της λεωφόρου Ηρακλειδών 105 τ.μ. 3 υπνοδωμάτια, σαλόνι, βοηθητικοί χώροι. Πληρ. τηλ. 6944787351, 2241095377
AE54655

ΕΝΟΙΚΙΑΖΕΤΑΙ χώρος οικοπέδου δια την τοποθέτηση περιπτέρου. Πληρ. τηλ. 2241025242
ΧΑΕ097

ΚΑΤΑΣΤΗΜΑ 75 τ.μ. με βιτρίνα 6,50 μ. σε εμπορικό δρόμο της Παλιάς Πόλης της Ρόδου. Πληρ. τηλ. 69.44.88.11.22 και 2241037753.
ΧΑΕ111

ΑΠΟΘΗΚΕΣ ΣΤΗΝ ΙΑΛΥΣΟ, ΕΝΟΙΚΙΑΖΟΝΤΑΙ 1) ΑΠΟΘΗΚΕΥΤΙΚΟΙ ΧΩΡΟΙ ΑΠΟ 100 ΕΩΣ 2000 Τ.Μ. ΚΑΙ ΥΨΟΣ 8 Μ. ΑΣΦΑΛΕΙΣ ΜΕ ΜΕΓΑΛΟΥΣ ΧΩΡΟΥΣ ΔΙΑΚΙΝΗΣΗΣ ΦΟΡΤΩΣΗΣ ΚΑΙ ΕΚΦΟΡΤΩΣΗΣ ΠΡΟΪΟΝΤΩΝ, 2) ΥΠΑΙΘΡΙΟΙ ΧΩΡΟΙ ΠΕΡΙΦΡΑΓΜΕΝΟΙ, ΑΣΦΑΛΕΙΣ, ΚΑΤΑΛΛΗΛΟΙ ΓΙΑ ΑΠΟΘΗΚΕΥΣΗ ΠΡΟΪΟΝΤΩΝ ΣΕ ΠΑΛΕΤΕΣ. ΠΛΗΡ. ΤΗΛ. (22410)38400 ΑΠΟ ΔΕΥΤΕΡΑ ΕΩΣ ΠΑΡΑΣΚΕΥΗ 08.00-15.00 κ. ΓΙΩΤΑ
ΧΠΕ1912

ΧΩΡΟΙ ΑΠΟΘΗΚΕΥΣΗΣ ΕΝΟΙΚΙΑΖΟΝΤΑΙ ΠΕΡΙΦΡΑΓΜΕΝΟΙ, ΑΣΦΑΛΕΙΣ, ΥΠΑΙΘΡΙΟΙ, ΗΜΙΥΠΑΙΘΡΙΟΙ, ΚΑΙ ΚΛΕΙΣΤΟΙ ΚΑΤΑΛΛΗΛΟΙ ΓΙΑ ΑΠΟΘΗΚΕΥΣΗ ΕΝΟΙΚΙΑΖΟΜΕΝΩΝ ΑΥΤΟΚΙΝΗΤΩΝ ΚΑΙ ΠΟΥΛΜΑΝ. ΠΛΗΡ. ΤΗΛ. (22410)38400 ΩΡΕΣ 08.00-15.00 κ. ΓΙΩΤΑ
ΧΠΕ1913

ΕΝΟΙΚΙΑΖΟΝΤΑΙ ΔΙΧΩΡΑ ΕΠΙΠΛΩΜΕΝΑ ΔΙΑΜΕΡΙΣΜΑΤΑ 50 Τ.Μ. ΣΤΗΝ ΠΕΡΙΟΧΗ ΤΗΣ ΙΞΙΑΣ, ΜΕ ΧΩΡΟ ΣΤΑΘΜΕΥΣΗΣ, ΚΗΠΟ, ΠΙΣΙΝΑ, ΘΕΡΜΑΝΣΗ ΚΑΙ ΖΕΣΤΟ ΝΕΡΟ, ΙΔΑΝΙΚΑ ΓΙΑ ΕΚΠΑΙΔΕΥΤΙΚΟΥΣ, ΓΙΑΤΡΟΥΣ, ΣΤΡΑΤΙΩΤΙΚΟΥΣ. ΠΛΗΡ. ΤΗΛ. 2241093172, ΚΙΝ. 6944658034 www.eleonas.net
ΧΠΕ017

PUB-ΚΑΦΕΤΕΡΙΑ στο τουριστικό κέντρο-πλησίον νέου καζίνο. Πλήρως εξοπλισμένη ανακαινισμένη, η καλύτερη στο είδος της. Συμβόλαιο 12ετές. Πληροφορίες άλλες δεν θα δοθούν στο τηλέφωνο. Ζητείται και η πώληση. Πληρ. για συνεννόηση τηλ. 2241078392, 6977/339669, 6936/607154 μετά τις 12 το μεσημέρι.
ΧΑΕ1501

ΕΝΟΙΚΙΑΖΟΝΤΑΙ STUDIOS ΜΕ ΤΟ ΜΗΝΑ Ή ΜΕ ΤΗΝ ΗΜΕΡΑ ΠΛΗΡΩΣ ΕΠΙΠΛΩΜΕΝΑ ΜΕ ΠΟΛΥΚΟΥΖΙΝΑΚΙ, ΨΥΓΕΙΟ, ΝΤΟΥΣ, WC, ΤΗΛΕΦΩΝΟ, ΜΠΑΛΚΟΝΙ, ΖΕΣΤΟ ΝΕΡΟ ΕΠΙ 24ΩΡΟΥ ΒΑΣΕΩΣ ΣΤΗΝ ΠΙΟ ΗΣΥΧΗ ΠΕΡΙΟΧΗ ΤΗΣ ΠΟΛΗΣ ΡΟΔΟΥ (ΠΕΡΙΟΧΗ ΔΑΣΚΑΛΩΝ), ΟΔΟΣ ΜΑΝΩΛΗ ΠΑΠΑΜΑΝΩΛΗ ΑΡΙΘΜ. 12 ΚΑΘΕΤΟΣ ΕΠΙ ΤΗΣ ΣΤΕΛΙΟΥ ΚΩΤΙΑΔΗ. ΠΛΗΡ. ΤΗΛ. (22410)37244
ΧΠΕ283

πωλησεις-αγορες ακινητων & επιχειρησεων

ΑΓΟΡΑΖΟΥΜΕ τοις μετρητοίς, οποιαδήποτε ακίνητη περιουσία (σπίτια, ξενοδοχεία, καταστήματα, γη), περιοχές από Αφάντου - Ρόδο και Κρεμαστή - Ρόδο. Πληρ. τηλ. 6946612157
AO55409

ΜΕΖΟΝΕΤΑ από ιδιοκτήτη, 220 τ.μ., τεσσάρων δωματίων, σε κάθε όροφο, με γκαράζ και με δυνατότητα προσθήκης ορόφου, στην Ανάληψη. Πληρ. τηλ. 22410-65886
AO55410

ΕΠΙΧΕΙΡΗΣΗ ΕΣΤΙΑΤΟΡΙΟΥ στην περιοχή Ιξιά, σε άριστη κατάσταση, σχεδόν καινουργιο, με πλήρη εξοπλισμό, για οποιοδήποτε είδος φαγητού, έτοιμο για άμεση λειτουργία, λόγω φόρτου εργασίας. Μεγάλη ευκαιρία και σε πολύ καλή τιμή. Μικρές ευκολίες. Πληρ. τηλ. 6945883335, 22410-74941
AO55411

ΔΙΑΜΕΡΙΣΜΑΤΑ 3άρια πολυτελούς κατασκευής με γκαράζ-κοντά στην πλατεία Φώκιαλη. Πληρ. Εμμ. Κρανίδης τηλ. 2241027082 και 6944347405
AO55385

ΜΟΝΟΚΑΤΟΙΚΙΕΣ έτοιμες 2όροφες με τζάκι, θέρμανση και ωραίο κήπο στον δήμο Ιαλυσού κοντά στην Χρυσή Ακτή. Πληρ. Εμμ. Κρανίδης τηλ. 2241027082 και 6944347405.
AO55386

ΔΙΑΜΕΡΙΣΜΑ 3άρι επί της οδού Καναδά. Πληρ. Εμμ. Κρανίδης τηλ. 2241027082 και 6944347405.
AO55387

ΜΕΖΟΝΕΤΑ υπό κατασκευή στην Παστίδα 3Χ70 κοντά στο κέντρο 170.000 ευρώ ή οροφοδιαμερίσματα ανεξάρτητα 85.000 ευρώ, τελειωμένα προς χρήση. Πληρ. τηλ. 2241032159, κιν. 6945420349
AO55388

ΟΙΚΟΠΕΔΟ 800 τ.μ. στην οδό Ενόπλων Δυνάμεων. Πληρ. 10.30-21.00 στο τηλ. 2241023403
AO55358

ΑΓΡΟΚΤΗΜΑΤΑ ωραιότατα στην μεγάλη γη-Ασκληπειού, άρτια και οικοδομήσιμα, απέχουν 200 μ. από την θάλασσα. Πληρ. Εμμ. Κρανίδης τηλ. 2241027082 και 6944347485
AO55382

ΑΓΡΟΣ 7800 τ.μ. μεταξύ δρόμου και θάλασσας στην Λαχανιά. Πληρ. τηλ. 2241027082 και 6944347485.
AO55383

ΔΙΑΜΕΡΙΣΜΑ 2άρι κοντά στην παραλία Ιαλυσού σε καλή τιμη. Πληρ. Εμμ. Κρανίδης τηλ. 2241027082 και 6944347405
AO55384

ΠΩΛΕΙΤΑΙ α) διαμέρισμα 105 τ.μ. με 3 υπνοδωμάτια και πάρκιν, ηλιόλουστο με μεγάλη βεράντα, 1 έτους 146.735 ευρω, β) διαμέρισμα ετοιμοπαράδοτο σε ήσυχη περιοχη, 80 τ.μ. Β' ορόφου σε πολυκατοικία αρίστης κατασκευής με θέρμανση. Πληρ. ΕΥΡΩΚΤΗΜΑΤΙΚΗ ΕΠΕΝΔΥΤΙΚΗ τηλ. 2241039300-6977582152 κ. Θεόφιλο.
AO55381

ΔΙΑΜΕΡΙΣΜΑ 85 τ.μ. επί της οδού Κοδριγκτώνος Γ' ορόφου με ανελκυστήρα, 2 υπνοδωμάτια, σαλόνι, κουζίνα, λουτρό. Τιμή συζητήσιμη, δάνεια δεκτά. Πληρ. ΕΥΡΩΠΑΪΚΗ ΕΠΕΝΔΥΤΙΚΗ τηλ. 2241039300-6977582152 κ. Θεόφιλο.
AO55380

ΠΩΛΟΥΝΤΑΙ: α) Εστιατόριο-fast food στο κέντρο της Ρόδου στα 100 Μαγαζιά σε τιμή ευκαιρίας. Πλήρης εξοπλισμός, έτοιμο για λειτουργία. Μόνο σοβαρές προτάσεις. Πληρ. τηλ. 6947523894-2241029131, ώρες 0900-15.00 και 17.00-21.00
AO55359

ΠΩΛΟΥΝΤΑΙ: α) Γκαρσονιέρα στην περιοχή Αγίου Ιωάννου, β) διαμέρισμα στην Ιξιά με θέα 120 τ.μ. περίπου, γ) μεζονέτες, μονοκατοικία στα Κοσκινού ετοιμοπαράδοτη. Πληρ. κ. Βρατσάλη Ελένη κτημ/σίτη τηλ. 2241063834, 65300, 6945105362
AO55365

ΠΩΛΕΙΤΑΙ α) γκαρσονιέρα 35 τ.μ. 4ου ορόφου στην Ιαλυσό μόνο 30.000 ευρω, β) 45 τ.μ. δυάρι κοντά στο Στάδιο α' ορόφου 50.000 ευρω, γ) καινουργιο δυάρι 50 τ.μ. β' ορ. περιοχη Αραπάκι 85.000 ευρω. Πληρ. ΑΙΓΑΙΟΚΤΗΜΑΤΙΚΗ-Βαζουκου Ρένα τηλ. 2241022943, 2241028838, 6945466773.
AO55366

ΜΟΝΟΚΑΤΟΙΚΙΕΣ Π. ΠΟΛΗ: 1) 70 τ.μ. διώροφη με αυλή περιοχή Ρολόι 82.170 ευρω, 2) 80 τ.μ. διώροφη με αυλή (και για επέκτ στέγη) περιοχη Ρολόι 132.000 ευρώ, γ) 150 τ.μ. (λειτουργεί ως παγσιόν), 103.000 ευρω. Πληρ. ΑΙΓΑΙΟΚΤΗΜΑΤΙΚΗ-Βαζουκου Ρένα τηλ. 2241022943, 2241028838, 6945466773
AO55367

ΜΕΖΟΝΕΤΤΑ 174 τ.μ. με εξτρα γκαράζ 49 τ.μ. στην Ανάληψη τιμή 235.000 ευρώ, 2) λουξ διαμέρισμα 185 τ.μ. ρετιρέ Μιχ. Πετρίδη 245.000 ευρω, 3) λουξ διαμέρισμα ρετιρέ καινουργιο 120 τ.μ. Δασκάλους 220.000 ευρω, 4) Καινουργια ετοιμοπαράδοτη μεζονέτα σε 2 στρ. οικοπεδο Καλλιθέα 250.000 ευρω. Πληρ. ΑΙΓΑΙΟΚΤΗΜΑΤΙΚΗ-Βαζουκου Ρένα τηλ. 2241022943, 2241028838, 6945466773.
AO55368

ΕΥΚΑΙΡΙΑ ΠΩΛΕΙΤΑΙ μικρή επιχείρηση με το εμπόρευμα της έναντι του Καζίνο. Τιμή 4.500 ευρω. Πληρ. τηλ. 6936538366 κ. Γώργο.
AO55323

ΚΑΤΑΣΤΗΜΑ στην παραλία Ιαλυσού, 28 τ.μ. Πληρ. τηλ. 22410-90311
AO55397

ΝΙΚΟΣ ΧΑΤΖΗΔΙΑΚΟΣ
ΚΤΗΜΑΤΟΜΕΣΙΤΙΚΟ ΓΡΑΦΕΙΟ
Κων. Υδραίου και Στ. Κωτιάδη
Τηλ. 22410 32885, 6 κιν. 6977570105

ΠΩΛΟΥΝΤΑΙ

1) 7.000 τ.μ. πανοραμικόν θέα Φαληράκι σε καλή τιμή.
2) 5.400 τ.μ. Κιοτάρι-πολύ καλή τιμή.
3) 12.500 τ.μ. Αν. Κουίν καλή τιμή.
4) 80 τ.μ. οικία Κοσκινού καλή τιμή.

ΕΝΟΙΚΙΑΣΕΙΣ

1) 2.700 τ.μ. οικόπεδο με 265 τ.μ. μπετά, Ιαλυσός Ξενοδοχειακή περιοχή
2) 4.500 τ.μ. οικόπεδο με 600 τ.μ. μπετά κεντρικό Φαληράκι.
3) 40+50+65 τ.μ. καταστήματα Φαληράκι.
4) 3Χ35 τ.μ. διχωρα επιπλωμένα Ιαλυσός. Νερό πληρωμένο 250 ευρώ το μήνα.
5) 1Χ35 τ.μ. Παπαναστασίου-Ρόδος 220 ευρώ το μήνα.

ΟΙΚΟΔΟΜΗ ΡΟΔΟΥ

ΤΕΧΝΙΚΗ-ΚΑΤΑΣΚΕΥΑΣΤΙΚΗ ΕΤΑΙΡΕΙΑ
ΠΩΛΟΥΝΤΑΙ

1) **Καταστήματα, διαμερίσματα και οροφοδιαμερίσματα** στην οδό Αμστερνταμ, Βερολίνου και Μαδρίτης στο Ροδίνι διαφόρων μεγεθών (σε συγκρότημα 9 πολυκατοικιών)
2) **Μονοκατοικίες** 150 τ.μ. η κάθε μία σε κτήμα 2.000 τ.μ. (υπό κατασκευή)
3) **Μονοκατοικίες** στο Κιοτάρι Ασκληπειού (στο κύμα) 120 τ.μ. σε κτήμα 1.300 τ.μ. εκάστη (υπό κατασκευή)
4) **Διώροφες μονοκατοικίες** των 100 τ.μ. στο Γεννάδι, 200 μέτρα από τη θάλασσα σε κτήμα 1.300 τ.μ. (υπό κατασκευή)

ΟΙΚΟΔΟΜΗ ΡΟΔΟΥ

Δεκτά δάνεια και ευκολίες πληρωμής έχουμε τις καλύτερες τιμές της αγοράς.

Καμύνδου 4- Ρόδος-85100 Τηλ.: 22410/60460- 2 Fax: 22410/60463

ΜΑΝΟΛΗΣ ΣΠΥΡΙΔΗΣ
Πολιτικός Μηχανικός Δ.Π.Θ.
(Κιν:693 6660460)

ΚΩΣΤΑΣ ΚΩΝΣΤΑΝΤΙΝΙΔΗΣ
εργολάβος
(ΚΙΝ.: 694 6999906)

κεφάλαιο
Κτηματομεσιτικό - Συμβουλευτικό Γραφείο

ΔΙΑΜΕΡΙΣΜΑΤΑ ΠΩΛΟΥΝΤΑΙ

❑ 30 τ.μ , ρετιρέ γκαρσο-νιέρα , Ιξιά , 10.εκ-29.347 €
❑ 41 τ.μ,ισόγειο,1 υπν/τιου , αυλή,καινούριο , Ανάληψη , 23εκ- 67.500 €
❑ 41 τ.μ, 2ου ,1 υπν/τιου , αυλή,καινούριο , Ανάληψη , 23εκ- 67.500 €
❑ 58 τ.μ,ισόγειο,1 υπν/τιου , καινούριο , Ροδίνι , 30εκ-88.041 €
❑ 60 τ.μ,1ου ,1 υπν/τιου , Ανάληψη , 19εκ- 55.760 €
❑ 72 τ.μ , 3ου ,2υπν/τιων , Ανάληψη ,36 εκ-105.649 €
❑ 80 τ.μ ,ισόγειο,2υπν/τιων, καινούριο,Ροδίνι, 39 εκ-114.453 €
❑ 81 τ.μ,2ου,2 υπν/τιων κατάλληλο για γραφειακό χώρο,Κέντρο,40εκ117.388 €
❑ 82 τ.μ ,1ου ,2υπν/τιων, καινούριο,Τριάντα 32 εκ-93.910 €
❑ 86 τ.μ ,ισόγειο,2υπν/τιων, αυλή ,καινούριο,Τριάντα 38 εκ- 111.518 €
❑ 87 τ.μ ,1ου ,2υπν/τιων, καινούριο,Τριάντα 39 εκ-114.453 €
❑ 90 τ.μ , 2ου ,2υπν/τιων , καινούριο,Ανάληψη ,37 εκ-108.584 €
❑ 93 τ.μ ,1ου ,3υπν/τιων, καινούριο,Ροδίνι, 46 εκ-134.996 €
❑ 95 τ.μ , 1ου ,3υπν/τιων , Δασκάλους ,34 εκ-99.780 €
❑ 96 τ.μ , 2ου ,3υπν/τιων , Ανάληψη ,37 εκ-108.584 €
❑ 100 τ.μ ,1ου ,3υπν/τιων, καινούριο,Τριάντα 45 εκ-132.061 €
❑ 102 τ.μ , 1ου,3υπν/τιο, καινούριο,Καρακόνερο, 44εκ-129.126 €
❑ 103 τ.μ ,οροφοδια/μα 1ου ,3υπν/τιων,καινούριο,πάρκινκ,,Καρακόνερο,52,5εκ-154.072 €
❑ 116τ.μ , 1ου , 3υπν/τιων ,καινούριο , πάρκινκ , 34τ.μ Ανάληψη,62 εκ-181.951 €
❑ 117 τ.μ ,οροφοδια/μα ισόγειο,3υπν/τιων,καινούριο Ανάληψη 60εκ-176.082 €
❑ 123τ.μ,ισόγειο,3υπν/τιων, Ακαδημία , κατάλληλο για επαγγελματική χρήση 95 εκ –278.796 €
❑ 123τ.μ 1ου, 3 υπν/τιων, καινούριο,πάρκινκ , Αγ.Νικόλαο,73 εκ-214.233 €

ΜΕΖΟΝΕΤΕΣ- ΜΟΝ/ΚΙΕΣ ΠΩΛΟΥΝΤΑΙ

❑ 110 τ.μ ,μεζονέτα ,σοβά με 50 τ.μ αυλή , Κοσκινού 25εκ-73.367 €
❑ 130 τ.μ ,μεζονέτα , μπετά , 300 τ.μ αυλή Τριάντα 38 εκ-111.518 €
❑ 130 τ.μ ,μεζονέτα , μαρμαροσοβά , 300 τ.μ αυλή Τριάντα 47 εκ-137.931 €
❑ 130 τ.μ ,μεζονέτα, 3υπν/τιων , , 300 τ.μ αυλή Τριάν3υπν/τιων τα 38 εκ-252.385 €
❑ 140 τ.μ ,μεζονέτα ,μπετά σε 1.350 τ.μ οικόπεδο Τρείς 32εκ-93.910 €
❑ 148 τ.μ ,μεζονέτα , 3υπν/τιων , 300 τ.μ αυλή Τριάντα 86 εκ-252.385 €
❑ 170 τ.μ ,μεζονέτα ,μπετά σε 1.350 τ.μ οικόπεδο Κοσκινού 40εκ-117.388 €
❑ 180 τ.μ ,μεζονέτα , 3υπν/τιων , 250 τ.μ αυλή 60 τ.μ πάρκινγκ,Τριάντα 90 εκ-264.123 €
❑ 200 τ.μ ,μεζονέτα μ/σοβά , 3 υπν/τιων ,300 τ.μ οικόπεδο Τριάντα 50εκ-146.735 €

ΟΙΚΟΠΕΔΑ ΠΩΛΟΥΝΤΑΙ

❑ 2.000τ.μ,με την άδεια θέα, Κοσκινού 32εκ- 93.910 €
❑ 4.100 τ.μ,θέα , Κοσκινού 60εκ-176.082 €
❑ 4.100 τ.μ , Κοσκινού 25εκ-73.368 €
❑ 4.300 τ.μ, , Κολύμπια 20εκ-58.695 €
❑ 4.300 τ.μ, , Κολύμπια 24εκ-70.432 €

ΕΠΙΧΕΙΡΗΣΕΙΣ & ΕΠΑΓΓΕΛΜΑΤΙΚΟΙ ΧΩΡΟΙ

❑ 81 τ.μ,2ου,2 υπν/τιων κατάλληλο για γραφειακό χώρο Κέντρο,117.388 €
❑ Κατάστημα 45 τ.μ κύρια χρήση με 120 τ.μ αποθήκη στο ίδιο επίπεδο και 30 τ.μ πατάρι,πλησίον Σ.Κωτιάδη 50 εκ-146.735 €
❑ Αποθήκη 95τ.μ ,σοβά ,ράμπα, Καρακόνερο 16 εκ-46.955 €
❑ 123τ.μ,ισόγειο,διαμέρισμα,3υπν/τιων, Ακαδημία , κατάλληλο για επαγ/ματική χρήση 95 εκ –278.796 €
❑ Αποθήκη 125 τ.μ συν 20 τ.μ βοηθητικά , Σ.Κωτιαδη ,23εκ-67.498 €
❑ Κατάστημα 54 τ.μ ισόγειο 52 τ.μ,όροφος 120 τ.μ αυλή,Παλιά πόλη 230εκ-674.980 €

ΖΗΤΟΥΝΤΑΙ ΚΑΤΟΙΚΙΕΣ & ΟΙΚΟΠΕΔΑ ΕΝΤΟΣ & ΕΚΤΟΣ ΠΟΛΕΩΣ

ΤΣΟΥΡΟΥΝΑΚΗΣ Ι. ΑΝΤΩΝΙΟΣ (B.Sc.-MKT)
ΤΗΛ.:2241060060 (3 γραμμές) FAX: 2241060062
ΚΙΝ.:6945 949882
e-mail: kefaleo@rho.forthnet.gr
Γ. Σεφέρη 12
(παραπλεύρως ΜΗΔΕΙΑ)
Ρόδος

www.e-kefaleo.com

πωλησεις

συνέχεια από την προηγούμενη

ΜΕΤΑΧΕΙΡΙΣΜΕΝΑ ΔΙΑΜΕΡΙΣΜΑΤΑ 1) 74 τ.μ. Πειραιώς ισόγειο 85.000 ευρώ, 2) 75 τ.μ. ισόγειο Κέννεντυ με αυλή 88.000 ευρώ, 3) Δενδρινού 80 τ.μ. 70.000 ευρώ, 4) 80 τ.μ. Αισχύνη (β' ορ.) 85.000 ευρώ, 5) 97 τ.μ. α' ορ. Μητρόπολη 103.000 ευρώ, 6) 116 τ.μ. (α' ορ.) Αγ. Αναργυρους 88.000 ευρω, 7) 203 τ.μ. (β' ορ.) Μήδεια 250.000 ευρω. Πληρ. ΑΙΓΑΙΟΚΤΗΜΑΤΙΚΗ-Βαζούκου Ρένα τηλ. 2241022943, 2241028838, 6945466773
ΑΟ55369

ΠΩΛΗΣΗ ΟΡΙΖΟΝΤΙΑΣ ΙΔΙΟΚΤΗΣΙΑΣ: Πωλείται οριζόντια ιδιοκτησία Α' ορόφου (αέρας) σε ακίνητο επί της οδού Πειραιώς, πίσω από το 7ο Γυμνάσιο, με δικαίωμα ανέγερσης διαμερίσματος, περίπου 100 τ.μ. Τίμημα 45.000 ευρώ. Πληροφορίες Σαββαΐδης και συνεργάτες, τηλ. 22410 26281.
ΑΕ55286

ΔΙΑΜΕΡΙΣΜΑ 100 τ.μ. (3 υπνοδωμάτια) σε καλή κατασκευή, γ' ορόφου επί της οδού Κοδριγκτώνος. Πληρ. τηλ. 6942424566.
ΑΟ55322

ΚΤΗΜΑ γωνιακό, 3.750 τ.μ. στα Κοσκινού, περιοχή Αγίου Ιωάννη, εντός σχεδίου. Πληρ. τηλ. 22410 66774.
ΑΟ55267

ΟΡΟΦΟΔΙΑΜΕΡΙΣΜΑ πολυτελές 130 τ.μ., 5ου, 3 ύπνου, 2 μπάνια, τζάκι, αυτονομία, θωρακισμένη, τέντες αποθήκη, πάρκιν τριετίας στα όρια Βύρωνα, Παγκρατίου, Καισαριανής κοντά στο μετρό, Πανεπιστημιούπολη δίπλα σχολεία, πάρκα, αξίας 250.000 ευρώ πωλείται ή ανταλάσσεται με μονοκατοικία η μεζονέτα σε Ρόδο, Ιαλυσό, Κοσκινού. Πληρ. τηλ. 22410-21299, 22410-59640, 22410-20334.
ΑΟ55321

ΠΩΛΗΣΗ ΚΑΤΑΣΤΗΜΑΤΟΣ: Στο Φαληράκι στο καλύτερο εμπορικό κέντρο της περιοχής, πωλείται κατάστημα 28 τ.μ. με τίμημα 160.000 ευρώ. Πληροφορίες Σαββαΐδης και συνεργάτες, τηλ. 22410 26281.
ΑΕ55283

ΠΩΛΟΥΝΤΑΙ: 1) 40 στρ. Πεύκους Λίνδου 470.000 ευρώ, 2) 45 στρ. Γεννάδι 338.000 ευρω, 3) Πάνω στο κυμμα Πλημμύρι 28.280 τ.μ. τιμή 1.245.000 ευρώ. Πληρ. ΑΙΓΑΙΟΚΤΗΜΑΤΙΚΗ-Βαζούκου Ρένα τηλ. 2241022943, 2241028838, 6945466773
ΑΟ55370

ΔΙΑΜΕΡΙΣΜΑ δυάρι ανακαινισμένο Κολοκοτρώνη 63, 1ος όροφος, κατάλληλο και για επαγγελματική στέγη. Πληρ. τηλ. 2241028368, 6944421492.
ΑΟ565320

ΠΩΛΕΙΤΑΙ από ιδιοκτήτη διατηρητέο στο Νιοχώρι 305 τ.μ. διώροφο, ανεξάρτητο το ισογειο από τον α' όροφο, πλήρως ανακαινισμένο ιδανικό για σπίτι και επαγγελματική στέγη. Δάνεια δεκτά. Πληρ. τηλ. 6932908827
ΑΟ54765

ΠΩΛΗΣΗ ΜΟΝΟΚΑΤΟΙΚΙΑΣ: Πωλείται μονοκατοικία στα Κοσκινού (περιοχή Προφ. Ηλίας), 360 τ.μ. σε τρεις ορόφους (υπόγειο, ισόγειο-α' όροφος) και σε οικόπεδο 5.000 τ.μ. Η μονοκατοικία είναι στη φάση του μαρμαροσοβά -πλην του υπογείου- με περασμένα υδραυλικά και ηλεκτρολογικά και με τίμημα 400.000 ευρώ. Πληροφορίες Σαββαΐδης και συνεργάτες, τηλ. 22410 26281.
ΑΕ55285

ΠΩΛΗΣΕΙΣ ΟΙΚΟΠΕΔΩΝ παραλιακών: 1) Στη Θολό, 74.944 ευρώ. 2) Κολύμπια 28.500 τ.μ. 3) ΛΙΝΔΟ-α) Περιοχή Πεύκοι 28.000 τ.μ., β) Περιοχή ΨΑΡΤΟΣ 9.000 τ.μ., γ) Περιοχή ΒΛΗΧΑ 4.000 τ.μ. τίμημα 117.400 ευρώ. 4) ΑΣΚΛΗΠΕΙΟ. Περιοχή «ΜΕΓΑΛΗ ΓΗ» 34.490 τ.μ. στο «κύμα» προνομιακό με μεγάλη φάτσα στην παραλία κατάλληλο για μεγάλη ξενοδοχειακή μονάδα. Σαββαΐδης και συνεργάτες, τηλ. 22410 26281.
ΑΕ55282

ΠΩΛΗΣΕΙΣ ΞΕΝΟΔΟΧΕΙΩΝ: Πωλούνται ξενοδοχεία μικρά και μεγάλα προνομιακά. Σαββαΐδης και συνεργάτες, τηλ. 22410 26281.
ΑΕ55281

ΠΩΛΗΣΕΙΣ ΚΤΙΡΙΩΝ: Πωλούνται κτίρια κεντρικά και προνομιακά μικρά και μεγάλα. Σαββαΐδης και συνεργάτες, τηλ. 22410 26281.
ΑΕ55280

ΠΩΛΗΣΕΙΣ ΟΙΚΟΠΕΔΩΝ εντός σχεδίου. 1) Στ' Ασγούρου επί της λεωφόρου Ρόδου-Λίνδου, 9.760 τ.μ. προνομιακό. 2) Κολύμπια κοντά στην παραλία 9.000 τ.μ. τίμημα 211.298 ευρώ. 3) Λίνδο-Πεύκοι, περιοχή ΦΩΚΙΑ, 5.000 τ.μ. τίμημα 161.408 ευρώ. Στο Γεννάδι περιοχή Αη Γιώργη , 4000 τ.μ. σε απόσταση 300 μέτρων από την παραλία κατάλληλο για μονοκατοικία, τίμημα 35.216 ευρώ. Σαββαΐδης και συνεργάτες, τηλ. 22410 26281.
ΑΕ55279

ΠΩΛΕΙΤΑΙ διώροφη κατοικία στο Γιαλό Σύμης. Πληρ. τηλ. 22410 91372, ώρες καταστημάτων.
ΑΟ55256

ΟΙΚΟΠΕΔΟ 9.000 τ.μ., 80 μ. από την παραλία, στο Πλημμύρι. Τιμή 117,000 ευρώ. Πληρ. Πιπίνος 22410 23895 και 6944 676003 και 6944 390803 www.pipinos.gr
ΑΟ55258

ΔΙΑΜΕΡΙΣΜΑ ισόγειο (αποθήκη) 40 τ.μ. με αυλή στην Ιξιά. Πληρ. τηλ. 22410-27082, 6944347405.
ΑΟ55207

ΠΩΛΕΙΤΑΙ ΓΝΩΣΤΗ ΕΠΙΧΕΙΡΗΣΗ με εγγυημένους τζίρους με τίμημα ευρώ 120,000 και μηνιαίο μίσθωμα ευρώ 800/μήνα. Πληρ. Πιπίνος 22410 23895 και 6944 676003 και 6944 390803 www.pipinos.gr
ΑΟ55259

ΜΟΝΟΚΑΤΟΙΚΙΕΣ διώροφες με υπόγειο, συνολικής επιφάνειας 175 τ.μ. στους Αγίους Αποστόλους στα μπετά ή τελειωμένες. Πληρ. κ. Εμμ. Κρανίδης, τηλ. 22410-27082, 6944-347405.
ΑΟ55206

ΕΠΙΧΕΙΡΗΣΗ Ψητοπωλείο-Γυροπωλείο, πλήρως εξοπλισμένη στην περιοχή Ιαλυσού. Μόνο σοβαρές προτάσεις. Πληρ. τηλ. 6972056211.
ΑΟ55212

ΜΟΝΟΚΑΤΟΙΚΙΑ διώροφη σε καταπράσινη περιοχή του διαμερίσματος Κοσκινού. Πληρ. τηλ. 22410 27082-26476, 6944-347405.
ΑΟ55208

ΟΙΚΟΠΕΔΟ, 520 τ.μ. οικοδομήσιμο περιοχή Λάρδου. Πληρ. τηλ. 22440 31767 και 22440 31378.
ΑΟ55178

ΚΑΤΑΣΤΗΜΑ από ιδιοκτήτη, 55 τ.μ., με διπλή πρόσοψη σε κεντρικό δρόμο στους Αγίους Αναργύρους στη Ρόδο. Υπάρχει επίσης και αυλή, η οποία μπορεί να γίνει γκαράζ. Το κατάστημα μπορεί να χρησιμοποιηθεί διά πάσαν χρήση. Τιμή συμφέρουσα. Πληρ. τηλ. 22410-62957
ΑΟ55129

ΖΗΤΕΙΤΑΙ ΠΡΟΣ ΑΓΟΡΑ Ή ΕΝΟΙΚΙΑΣΗ εντός της πόλεως Ρόδου χώρος 45 έως 60 τ.μ. για οδοντιατρείο. Πληρ. τηλ. 2241037176, 6973070694.
ΑΟ55112

ΙΣΟΓΕΙΟ ΚΑΤΑΣΤΗΜΑ 45 τ.μ. στην οδό Σεμερτζίδη (απ/κη πολ/κα) ιδανικό και για γραφείο λογιστικό, συλλόγων κ.λπ. με αυλή μπροστά, τιμή 32.280 ευρώ (11 εκ.). Γίνονται και ευκολίες πληρωμής. Πληρ. τηλ. 2241022943, 2241028838 ώρες 10-1 πρωί.
ΑΟ55113

ΜΟΝΟΚΑΤΟΙΚΙΑ στην παραλία Ιαλυσού, 185 τ.μ. σε 400 μέτρα οικόπεδο. Πληρ. τηλ. 22410 68436 και 6977838323.
ΑΟ55065

ΠΩΛΕΙΤΑΙ ΕΠΙΧΕΙΡΗΣΗ ΣΤΑ 100 ΜΑΓΑΖΙΑ. ΠΛΗΡ.ΤΗΛ. (22410)35092, 73100
ΧΠΟ294

ΠΩΛΕΙΤΑΙ ΑΠΟ ΙΔΙΩΤΗ ΔΙΑΜΕΡΙΣΜΑ ΗΜΙΥΠΟΓΕΙΟ 88 Τ.Μ. 2 ΥΠΝΟΔΩΜΑΤΙΩΝ, ΚΟΥΖΙΝΑΣ, ΚΑΘΙΣΤΙΚΟ, ΤΡΑΠΕΖΑΡΙΑ, ΜΠΑΝΙΟ, WC ΕΠΙ ΤΗΣ ΟΔΟΥ ΜΕΓ. ΚΩΝ/ΝΟΥ 39. ΠΛΗΡ. ΤΗΛ. 2241028001, 6974641951.

ΠΩΛΕΙΤΑΙ ΕΠΙΧΕΙΡΗΣΗ ΓΝΩΣΤΗΣ ΤΑΒΕΡΝΑΣ ΣΤΗΝ ΠΟΛΗ ΤΗΣ ΡΟΔΟΥ. ΠΛΗΡ. ΤΗΛ. (22410)35626, 65052
ΧΠΟ710

ΠΩΛΕΙΤΑΙ διαμέρισμα τριάρι (2 υπν.) 75 τ.μ. α' ορόφου στην Σεμερτζίδη τιμή 32 εκ. - 94.000 ευρώ. Επίσης στην ίδια οικοδομή στο ισόγειο αποθήκη σαν κατάστημα 44 τ.μ. ιδανικό και για γραφείο. Τιμή 12,6 εκ. - 37.000 ευρώ. Πληρ. τηλ. 2241028838, 2241022943
ΑΟ53729

ΕΠΙΧΕΙΡΗΣΗ νυκτερινού κέντρου διασκέδασης στο κέντρο της πόλης, full εξοπλισμένο. Πληρ. τηλ. 6946402626 ώρες επικ. 09-00-14.00 και 18.00-22.00.
ΧΑΟ101

ΑΠΟΘΗΚΗ-ΚΑΤΑΣΤΗΜΑ 40 τ.μ. στην οδό Σεμερτζίδη ιδανικό και για γραφείο ή κατάστημα τιμή 37.000 ευρώ. Πληρ. τηλ. 2241028838, 2241022943
ΑΟ54616

ΛΟΓΩ ΑΝΑΧΩΡΗΣΕΩΣ ΣΤΟ ΕΞΩΤΕΡΙΚΟ ΠΩΛΕΙΤΑΙ νεόδμητη πολυτελής βίλα κτισμένη σε πανοραμικό λόφο στη νότια πλευρά του Φιλερήμου σε οικόπεδο 4.200 τ.μ. πλήρως περιφραγμένο, με αυτόματη θυροτηλεόραση, ελαιόδενδρα, χλοοτάπητα 500 τ.μ. και πολύ ευχάριστη διαμόρφωση εξωτερικού χώρου. Η πολυτελής αυτή βίλα αποτελείται από δύο όμοιους και ανεξάρτητους ορόφους, συνολικής επιφάνειας 482 τ.μ. συν 240 τ.μ. σκεπασμένες βεράντες. Ολα τα υλικά εξωτερικής επένδυσης, γρανιτικά πλακάκια δαπέδου, τα ξύλινα κουφώματα και ντουλάπες από κερασιά, τα είδη υγιεινής και κουζίνας έχουν εισαχθεί από την Ιταλία. Η θέρμανση και ο κλιματισμός επιτυγχάνονται μέσω κεντρικής κλιματιστικής μονάδας με αεραγωγούς και πλήρη αυτοματισμό καθώς και εξαιρετικές θερμικές μονώσεις. Ο επάνω όροφος μπορεί να παραδοθεί και πλήρως επιπλωμένος. Η τιμή είναι διαπραγματεύσιμη μετά από επί τόπου επίσκεψη. Πληρ. τηλ. 2241048101, τηλ. και fax 2241048102
ΑΟ54535

ΠΩΛΕΙΤΑΙ ΕΠΩΝΥΜΗ ΕΠΙΧΕΙΡΗΣΗ ΜΕ ΕΙΔΗ ΟΙΚΙΑΚΗΣ ΧΡΗΣΕΩΣ ΣΤΟ ΚΕΝΤΡΟ ΤΗΣ ΡΟΔΟΥ (ΜΑΝΤΡΑΚΙ). ΠΛΗΡ. ΤΗΛ. 2241039333, 2241061809
ΠΟ54194

ΚΑΤΑΣΤΗΜΑΤΑ ΕΤΟΙΜΟΠΑΡΑΔΟΤΑ ΣΤΟ ΜΕΓΑΛΥΤΕΡΟ ΣΥΓΚΡΟΤΗΜΑ ΚΑΤΑΣΤΗΜΑΤΩΝ ΣΤΗΝ ΠΑΡΑΛΙΑΚΗ ΛΕΩΦΟΡΟ ΙΑΛΥΣΟΥ ΑΠ' ΕΥΘΕΙΑΣ ΑΠΟ ΤΟΝ ΚΑΤΑΣΚΕΥΑΣΤΗ ΠΟΛ. ΜΗΧΑΝΙΚΟ ΣΤΕΛΙΟ ΜΑΚΕΣΤΑ. ΕΞΑΣΦΑΛΙΣΗ ΔΑΝΕΙΟΥ, ΕΥΚΟΛΙΕΣ ΠΛΗΡΩΜΗΣ. ΑΠΟ 10.350.000 ΔΡΧ. ΠΛΗΡ. ΤΗΛ. 2241021347
ΧΠΟ205

εργασιες

ΓΙΝΕΤΕ ΕΠΙΧΕΙΡΗΜΑΤΙΑΣ ΑΠΟ ΤΟ ΧΩΡΟ ΕΠΙΛΟΓΗΣ ΣΑΣ με ελάχιστο κεφάλαιο και εκπαίδευση. Μερική - πλήρης απασχόληση, χρήση Internet επιθυμητή. Άμεσο ξεκίνημα. Κέρδη 500 έως 3.000 ευρώ. Καλέστε για δωρεάν φυλλάδιο στο τηλ. 2310729425, 6979776716
ΑΖ55414

ΣΥΝΕΡΓΑΤΕΣ από εμπορική εταιρία, για ημιαπασχόληση ή πλήρη απασχόληση. Υψηλές αποδοχές - bonus. Πληρ. τηλ. 6944645829
ΑΖ55415

ΚΟΠΕΛΑ για να εργασθεί στο INTERNET CAFE ΤΑΚΗΣ επί της Κοδιγκτώνος. Πληρ. τηλ. 2241033587 και 6947010504.
ΑΖ55389

ΜΑΓΕΙΡΙΣΣΑ και σερβιτόρα από εστιατόριο. Πληρ. τηλ. 6932645139
ΑΖ55391

ΚΟΠΕΛΑ με γνώσεις Η/Υ μέχρι 28 ετών για απογευματινή εργασία σε κατάστημα στη Μ. Πετρίδη. Πληρ. τηλ. 2241060775
ΑΖ55363

ΚΟΠΕΛΕΣ για το καφέ Ιντερνετ "Τακης" στην οδό Κοδριγκτώνος 50. Πληρ. τηλ. 2241033587.
ΑΖ55364

ΣΕΡΒΙΤΟΡΑ από το "ANASSA CAFE" για πλήρη απασχόληση. Ηλικία μέχρι 25 ετών. Πληρ. τηλ. 2241069919 κ. Χριστίνα.
ΑΖ55360

ΓΡΑΦΙΣΤΑΣ από εταιρεία γραφικών τεχνών, που να είναι γνώστης PC και Macintosh. Προγράμματα Corel, Photoshop. Πληρ. τηλ. 22410-63871
ΑΖ55350

ΠΡΑΓΜΑΤΙΚΗ ΕΠΕΝΔΥΣΗ

ΠΩΛΕΙΤΑΙ Τουριστικό Σούπερ μάρκετ στην παραλιακή λεωφόρο Ιαλυσού 150 τ.μ. περίπου με 60 τ.μ. ιδιόκτητη αυλή.

ΠΩΛΕΙΤΑΙ ακίνητο και επιχείρηση ή μόνο το ακίνητο ή μόνο η επιχείρηση λόγω άλλης απασχόλησης.

Μόνο σοβαρές προτάσεις.

Πληρ. τηλ. 22410 93797-91241

κιν. 6946244766

ΚΤΗΜΑΤΟΜΕΣΙΤΙΚΟ ΓΡΑΦΕΙΟ

ΑΣΒΕΣΤΗΣ ΝΙΚΟΛΑΟΣ - ΚΩΤΗΣ ΓΙΑΝΝΗΣ

Αγίου Ιωάννη 46 • τηλ. 22410 32809
6947848288-6942695467

• **ΤΡΙΑΝΤΑ**

Πωλείται ισόγειο διαμέρισμα 87 τ.μ. τριάρι με αποκλειστική θέα πάρκιν και αυλή lux κατασκευής. Γίνονται ευκολίες πληρωμής. Δάνεια δεκτά.

• **ΤΡΙΑΝΤΑ**

Πωλείται 190 τ.μ. μεζονέτα lux κατασκευής, με θέρμανση και τζάκι. Γίνονται ευκολίες πληρωμής. Δάνεια δεκτά.

• **ΕΠΙ ΤΗΣ ΑΠΟΣΤΟΛΟΥ ΠΑΥΛΟΥ**

Πωλείται 90 τ.μ. τριάρι, 2ου ορόφου, lux κατασκευής. Γίνονται ευκολίες πληρωμής. Δάνεια δεκτά.

• **ΕΠΙ ΤΗΣ ΠΤΟΛΕΜΑΙΩΝ**

Πωλείται διαμέρισμα 120 τ.μ. ισόγειο, 4άρι, με αποκλειστική χρήση αυλής και στάθμευσης lux κατασκευής, με απεριόριστη θέα. Γίνονται ευκολίες πληρωμής. Δάνεια δεκτά.

• **ΠΛΗΣΙΟΝ ΚΑΜΕΙΡΟΥ**

Πωλούνται διαμερίσματα των 50 τ.μ., 87 τ.μ. και 107 τ.μ. lux κατασκευής. Γίνονται ευκολίες πληρωμής. Δάνεια δεκτά.

ΚΤΗΜΑΤΟΜΕΣΙΤΙΚΟ ΓΡΑΦΕΙΟ

ΖΑΦΕΙΡΗΣ Μ. ΚΑΡΑΓΙΑΝΝΗΣ Δ. Ο.Ε.

Πωλήσεις ακινήτων. Τηλ. (2241060380-60381)
18.00-21.00 μ.μ. Δευτέρα-Παρασκευή
e-mail: zaf.kar@panafonet.gr

- 20.383 τ.μ. Αγροτεμάχιο (πανοραμική θέα) 500 μ. από τον οικισμό Θολού
- 4.770 τ.μ. } Αγροτεμάχια συνοριακών μερίδων
- 2.348 τ.μ. } (150 μ.) Από την Λεωφόρο)
- 11.520 τ.μ. Αγρομετάχιο (Αφάντου)
- 5.080 τ.μ. (1/2) Αγροτεμάχιο (Αφάντου) με ελαιόδεντρα
- 10.200 τ.μ. Αγροτεμάχιο με πανοραμική θέα (Κολύμπια)
- 840 τ.μ. Αγροτεμάχιο (Αφάντου)
- 4.969 τ.μ. Αγροτεμάχιο περιοχή Κολυμπίων
- 22.400 τ.μ. Αγροτεμάχιο (με 200 ελαιόδεντρα) περιοχή Ψίνθου
- 19.840 τ.μ. αγροτεμάχιο με πανοραμική θέα (Ψίνθο)
- 5.800 τ.μ. (περιοχή ΤΡΑΠΕΖΙΑ)
- 22.400 τ.μ. Οικόπεδο επί της Λεωφόρου Ρόδου-Λίνδου, με υπό κατασκευή ξενοδοχειακή μονάδα (Α' κατηγορίας) σε μπετά
- 1.250 τ.μ. Οικόπεδο εντός οικισμού, με πανοραμική θέα
- 105 τ.μ. Κατοικία σε μπετά εντός οικισμού Αφάντου
- 80 τ.μ. Μονοκατοικία εντός οικισμού Αφάντου)
- 50 τ.μ. Μονοκατοικία εντός οικισμού Αφάντου
- 50 τ.μ. Μονοκατοικία εντός οικισμού Αφάντου

ΠΩΛΕΙΤΑΙ

ΜΟΝΟΚΑΤΟΙΚΙΑ (VILLA)

Από τον ιδιοκτήτη, 1000 τ.μ. οικοπ., 120 τ.μ. ΟΙΚΙΑ

Πληρ. τηλ. 22410 94163 και 75667

ΠΩΛΕΙΤΑΙ

Η γνωστή **ΤΑΒΕΡΝΑ "ΣΑΚΗΣ"**
κοντά στην Πλατ. Αγίου Νικολάου σε τιμή ευκαιρίας.

Πληρ. τηλ. 22410 35626-65052-21537

ΠΩΛΟΥΝΤΑΙ

Διώροφες αυτόνομες μονοκατοικίες με κήπο στον Δήμο Ιαλυσού, πολυτελούς κατασκευής.

- Διαστάσεις 130 τ.μ. και 168 τ.μ.
- Αριστη κατασκευή
- Δυνατότητα τραπεζικής χρηματοδότησης με ευνοϊκούς όρους

Πληρ. Εμμανουήλ Κρανίδης
Αμερικής 50- Ρόδος
Τηλ. 2241027082-26476, 6944347405

LANDSCOPE

PROPERTY DEVELOPMENT & ESTATE SERVICES

ΑΝΑΠΤΥΞΗ ΑΚΙΝΗΤΩΝ

ΚΤΗΜΑΤΑ

ΠΕΡΙΟΧΗ	ΠΕΡΙΓΡΑΦΗ	Τ.Μ	ΤΙΜΗ
ΑΣΚΛΗΠΙΕΙΟ	Οικόπεδο, εντός οικισμού.	200	7. 300 €
ΓΕΝΝΑΔΙ	Οικόπεδο; (250 μ. από την θάλασσα)	4. 800	112. 500 €
ΓΕΝΝΑΔΙ	Οικόπεδο (επί του Αγίου Παύλου)	2. 280	43. 500 €
ΓΕΝΝΑΔΙ	Οικόπεδο, (200 μ. Απο την θάλασα)	4. 020	94. 000 €
ΓΕΝΝΑΔΙ	Οικόπεδο, (300 μ. από την θάλασσα)	5. 000	105. 000 €
ΓΕΝΝΑΔΙ	Οικόπεδο, (300 μ. Απο την θάλασσα)	7. 000	164. 000 €
ΙΑΛΥΣΟΣ	Οικόπεδα, άριστη θέση & πρόσοψη.	4. 000	273. 000 €
ΚΑΛΛΙΘΕΑ	Οικόπεδο, αμφιθεατρικό	49. 651	2. 934. 702 €
ΚΙΟΤΑΡΙ	Οικόπεδο, αμφιθεατρικό	8. 000	74. 000 €
ΚΙΟΤΑΡΙ	Οικόπεδο πανοραμικό	48. 000	586. 000 €
ΚΙΟΤΑΡΙ	Οικόπεδο, άριστη θέα	5. 400	44. 000 €
ΛΑΧΑΝΙΑ	Οικόπεδο πανοραμικό	9. 570	182. 000 €
ΛΑΧΑΝΙΑ	Οικόπεδο πανοραμικό	9. 010	172. 000 €
ΠΛΗΜΜΥΡΙ	Παραθαλάσσιο, (πρόσοψη 100 μ.)	74. 000	2. 176. 470 €

ΚΑΤΟΙΚΙΕΣ

ΠΕΡΙΟΧΗ	ΠΕΡΙΓΡΑΦΗ	Τ.Μ.	ΤΙΜΗ
ΚΕΝΝΕΝΤΥ	Διαμέρισμα, ανακαινισμένο	140	161. 000 €
ΙΑΛΥΣΟΣ	Μονοκατοικίες, Super Lux	200 (1.000τ.μ.Αυλη)	425. 000 €
ΙΑΛΥΣΟΣ	Μονοκατοικίες, Μπετά, Εγκαταστάσεις	180 (1.000τ.μ.Αυλη)	162. 000 €

Υπεύθυνος : ΣΤΑΜΑΤΗΣ Π. ΧΑΤΖΗΛΑΖΑΡΟΥ
ΕΘΝΙΚΗΣ ΑΝΤΙΣΤΑΣΕΩΣ & ΤΣΑΛΔΑΡΗ ΓΩΝΙΑ

E-MAIL : SH@Forthnet.gr
SITE : www.LandScope.gr
ΤΗΛ-ΦΑΞ : 22410 28629
ΚΙΝ : 6972257246

ΖΗΤΕΙΤΑΙ

ΓΡΑΦΙΣΤΡΙΑ από διαφημιστικό γραφείο με ταλέντο, άριστη γνώση Adobe Photoshop και CorelDraw, για ελεύθερη απασχόληση (μερική ή και κατ' αποκοπή), πρωινές ώρες (αλλά όχι εξωτερική συνεργασία). Παρακαλώ οι ενδιαφερόμενες να στείλουν βιογραφικό σημείωμα στην διεύθυνση **add@aias.gr**

ΖΗΤΟΥΝΤΑΙ

ΓΥΜΝΑΣΤΕΣ

aerobic-βάρη απόφοιτοι ΤΕΦΑΑ ή ιδιωτικής σχολής, άντρες ή γυναίκες για δημόσιες σχέσεις με πείρα στις πωλήσεις για να στελεχώσουν πολυδύναμο χώρο.

Πληρ. κ. Σπύρος, τηλ. 2241070510-11 από 13.00-23.00

Pizza Hut

ΖΗΤΟΥΝΤΑΙ

ΔΙΑΝΟΜΕΙΣ

με δίπλωμα 125 c.c.

Πληρ. τηλ. 2241078570

ΖΗΤΕΙΤΑΙ

ΛΟΓΙΣΤΗΣ

Μεγάλη Ξενοδοχειακή Εταιρεία στην περιοχή Λίνδου, προκειμένου να πλαισιώσει το Οικονομικό της Τμήμα, ζητεί Λογιστικό στέλεχος

απόφοιτο Οικονομικού Πανεπιστημίου Α.Ε.Ι.

Προσόντα όπως προϋπηρεσία σε ξενοδοχειακή επιχείρηση, καλή γνώση Κ.Β.Σ. και του ενιαίου λογιστικού σχεδίου, εμπειρία σε Μηχανογραφική Λογιστική, καλή γνώση Αγγλικών, αξιολογούνται καταλλήλως.
Παρέχονται καλές, συνθήκες εργασίας, και προοπτικές πολύ καλής σταδιοδρομίας.

Τα βιογραφικά θα αποστέλλονται στην Τ. Θ. 44, Αρχαγγέλου 85102, υπ' όψιν Γενικού Διευθυντού.

«ΚΤΗΜΑΤΙΚΗ ΠΡΟΟΠΤΙΚΗ»

ΜΑΡΙΝΑ ΣΤΥΛΙΑΝΟΥ

ΜΕΣΙΤΗΣ ΑΣΤΙΚΩΝ ΣΥΜΒΑΣΕΩΝ-ΚΛΑΥΔΙΟΥ ΠΕΠΕΡ 125
Α' ΟΡΟΦΟΣ, τηλ. 22410-37906 και 6972292958

○ ΔΙΑΜΕΡΙΣΜΑΤΑ (ΠΩΛΟΥΝΤΑΙ)

1) Στο Ροδίνι, οροφοδιαμέρισματα 117 τ.μ.
2) Στο Ροδίνι, διαμέρισμα 90 τ.μ.
3) Στην Μιχαήλ Πετρίδη 110 τ.μ.
4) Στου Κόβα 2 μεταχειρισμένα 90-84 τ.μ.
5) Στα Κοσκινού διαμέρισμα, 75 τ.μ.
6) Στην Ιαλυσό διαμερίσματα 100-105 τ.μ.
7) Στο Ροδίνι 65-50 τ.μ. υπό κατασκευή.
9) Στην Ιαλυσό μεταχειρισμένο 84 τ.μ.
10) Οροφοδιαμέρισμα μεταχειρισμένο 202 τ.μ. μετά το Μήδεια με υπέροχη θέα.

○ ΟΙΚΟΠΕΔΑ

1) Στην παραλία Ιαλυσού 7 στρέμματα.
2) Στα Μαριτσά 13 στρέμματα.
3) Στη Θολό 800 μέτρα στον κεντρικό δρόμο.
4) Στην Κρεμαστή 2 στρέμματα με παλιό σπίτι.
5) Στο δρόμο αεροδρομίου (καινούργιο) 6.720 τ.μ. κατάλληλο για βιοτεχνία.

○ ΜΟΝΟΚΑΤΟΙΚΙΕΣ (ΠΩΛΟΥΝΤΑΙ)

1) Στην Ιαλυσό 150 τ.μ. με κήπο ετοιμοπαράδοτες.
2) Στην Ιαλυσό τελειωμένες ή μαρμαροσοβά.
3) Στην Ιαλυσό 150 τ.μ. σε 2 στρέμματα οικόπεδα.
4) Στο Καντιλί μονοκατοικίες 180 τ.μ. με ένα ή δύο στρέμματα οικόπεδο σε μπετά.
5) Στα Κοσκινού 1300 μέτρα οικόπεδο 180 τ.μ. το σπίτι.
6) Στην Ιαλυσό ετοιμοπαράδοτα 170-190.

○ ΕΠΑΓΓΕΛΜΑΤΙΚΗ ΣΤΕΓΗ

1) Επί της Ρόδου Λίνδου 500 τ.μ. σε μπετά.
2) Αποθήκη στο Ροδίνι 71 τ.μ. (45 τ.μ. με αυλή)
3) 12 στούντιος στην παραλία Ιαλυσού.

ΠΩΛΕΙΤΑΙ ΣΤΗΝ ΚΟΔΡΙΚΤΩΝΟΣ γωνιακή μονοκατοικία 400 τ.μ. (πωλείται και σε τμήματα 200 ή 100 μέτρα) κατάλληλη και για επαγγελματική στέγη (γραφείο ή ιατρείο).

Αναλαμβάνουμε την πώληση διαμερισμάτων, Μονοκατοικιών, καταστημάτων, οικοπέδων, καθώς και αντιπαροχές και μισθώσεις ακινήτων.
Ζητούνται: Οικόπεδα για αγορά ή αντιπαροχή.

εργασιες

συνέχεια από την προηγούμενη

ΚΟΠΕΛΑ εμφανίσιμη έως 33 ετών, για να εργασθεί στο cafe bar του ξενοδοχείου "ΑΡΧΑΓΓΕΛΟΣ". Εξασφαλισμένη διαμονή. Πληρ. τηλ. 22440-22230 (16.00-20.00), 6944169550
AZ55342

ΖΗΤΟΥΝΤΑΙ ΑΜΕΣΑ ΝΕΑ ΑΤΟΜΑ δραστήρια με όρεξη και ιδέες από αναπτυσσόμενη εταιρεία που επεκτείνεται στην περιοχή της Ρόδου. Συνεντεύξεις και ενημέρωση το σαββατοκύριακο 8 και 9 Νοεμβρίου στη Ρόδο. Πληρ. τηλ. 6932260677, 2321058330 υπευθ. Εμμανουηλίδου Βίκυ.
AZ55328

LOOKING FOR JOB? I am looking for people to work withe me. All you need to be is young, full of life, and ideas, internet is a plus. Intervews this weekent 8-9 November in Rodes. Tel. 6932260677, 2321058330 Emmanouilidou Vickie.
AZ55333

ΜΑΓΕΙΡΑΣ έμπειρος, α λα καρτ για εργασία σε εστιατόριο πολυτελείας. Πληρ. τηλ. πρωί 10-2, 22410 69542 και απόγευμα από 6-10 στο 22410 32421.
AZ55290

ΚΟΠΕΛΑ, για να φροντίζει ασθενή. Πληρ. τηλ. 22410 74801.
AZ55288

ΚΟΠΕΛΑ έως 45 χρονών με πείρα στα παιδιά για να μένει μόνιμα μέσα σε σπίτι για τον καθαρισμό και τη φύλαξη 2 μωρών-2,5 χρονών και 3 μηνών. Μόνιμη εργασία. Απαραίτητη προϋπόθεση να μιλάει και ελληνικά. Πληρ. τηλ. 6944333749.

ΣΕΡΒΙΤΟΡΟΣ-Α και μπαρ γούμαν, για δωδεκάμηνη απασχόληση. Πληρ. τηλ. 2241068500.
AZ55327

ΚΟΠΕΛΑ, εμφανίσιμη για CAFE-BAR. Πληρ. τηλ. 6942424804.
AZ55289

ΚΟΠΕΛΑ για να εργαστεί σε ουζερί στην Παλιά Πόλη. Μόνο απόγευμα. Πληρ. τηλ. 22410 37792 μετά τις 4 απόγευμα.
AZ55211

ΑΤΟΜΑ δραστήρια και δυναμικά από μεγάλη εταιρία στο χώρο του εμπορίου. Ημιαπασχόληση 1000 ευρώ, πλήρης απασχόληση 5000 ευρώ. Πληρ. τηλ. 22410 30078, 6977472091.
AZ55198

ΚΟΠΕΛΑ νεαρή, Ελληνίδα ή αλλοδαπή, για βραδυνή απασχόληση σε καφετέρια-μπαρ. Πληρ. τηλ. 6944760796, 22410-47228 AZ55132

ΜΠΑΡ ΓΟΥΜΑΝ για κλαμπ. Μισθός ικανοποιητικός και ασφάλεια. Πληρ. τηλ. 6947477198.
AZ55114

ΚΥΡΙΕΣ από τη Ρόδο και τα χωριά για αντιπρόσωποι σε είδη προικός. Ελεύθερο ωράριο εργασίας, αμοιβή ποσοστά, μεγάλη υποστήριξη από την εταιρεία μας!!! Πληρ. τηλ. 2241066767, 6946595500.
AZ55007

ΨΑΧΝΕΤΕ ΔΟΥΛΕΙΑ. Η ΕΠΑΝΑΣΤΑΣΗ ΣΤΟ ΧΩΡΟ ΤΟΥ ΕΜΠΟΡΙΟΥ ΑΡΧΙΣΕ! ΣΑΣ ΠΡΟΤΕΙΝΟΥΜΕ ΝΑ ΔΗΜΙΟΥΡΓΗΣΕΤΕ ΜΙΑ ΕΠΙΧΕΙΡΗΣΗ ΜΕ ΤΟ ΣΥΝΤΡΟΦΟ ΣΑΣ, ΤΗΝ ΟΙΚΟΓΕΝΕΙΑ ΣΑΣ Ή ΤΟΥΣ ΦΙΛΟΥΣ ΣΑΣ, ΜΕ ΑΠΕΡΙΟΡΙΣΤΕΣ ΔΥΝΑΤΟΤΗΤΕΣ ΚΕΡΔΩΝ ΣΕ ΟΛΟ ΤΟΝ ΚΟΣΜΟ ΜΕΣΑ ΑΠΟ ΤΟ ΧΩΡΟ ΣΑΣ (ΤΟ ΣΠΙΤΙ Ή ΤΟ ΓΡΑΦΕΙΟ ΣΑΣ). ΧΩΡΙΣ ΠΡΟΗΓΟΥΜΕΝΗ ΕΜΠΕΙΡΙΑ. ΔΟΥΛΕΥΟΝΤΑΣ ΜΕ ΕΛΕΥΘΕΡΟ ΩΡΑΡΙΟ. ΚΑΘΟΛΟΥ ΡΙΣΚΟ. ΓΙΑ ΡΑΝΤΕΒΟΥ ΕΝΗΜΕΡΩΣΗΣ ΤΗΛΕΦΩΝΗΣΤΕ: ΚΙΝ. 6977946940 ΑΠΟ 7 ΤΟ ΠΡΩΙ ΕΩΣ 8 ΤΟ ΒΡΑΔΥ. (ΙΣΧΥΕΙ ΓΙΑ ΟΛΑ ΤΑ ΔΩΔΕΚΑΝΗΣΑ).
ΠΖ54943

ΥΠΑΛΛΗΛΟΣ για μαγαζί χρωμάτων και εργαλείων. Απαραίτητα προσόντα γνώση και εμπειρία στα είδη χρωμάτων - μονωτικών και προπάντων όρεξη για δουλειά και προϋπηρεσία. Πληρ. τηλ. 2241025067, 2241063494 AZ54831

ΓΙΝΕΤΕ ΕΠΙΧΕΙΡΗΜΑΤΙΕΣ ΜΕΣΑ ΑΠΟ ΤΟΝ ΧΩΡΟ ΣΑΣ ΧΩΡΙΣ ΩΡΑΡΙΟ -ΑΦΕΝΤΙΚΟ (ΟΧΙ ΝΤΗΛΕΡ-ΥΠΑΛΛΗΛΟΙ) ΚΕΡΔΗ ΑΠΟ 500 ΕΥΡΩ - 10000 ΕΥΡΩ ΤΟ ΜΗΝΑ. ΠΛΗΡ. ΤΗΛ. 2310/419397 e-mail: www.my-e-business.com
ΠΖ54101

Η Οδική Βοήθεια Ρόδου HELLAS SERVICE **ΖΗΤΕΙ** συνεργάτες για την στελέχωση του τμήματος πωλήσεων. Απαραίτητα προσόντα: Ικανότητα επικοινωνίας, ευχάριστη προσωπικότητα, δίπλωμα οδήγησης οχήματος, προϋπηρεσία στο χώρο. Προσφέρονται: ανταγωνιστικό πακέτο αποδοχών (μισθός - προμήθεια - bonus), προοπτικές εξέλιξης, εξαιρετικό περιβάλλον εργασίας. Πληρ. Στ. Καζούλη 82, τηλ. (22410)22490 XAZ252

Από κομμωτήριο στο κέντρο της πόλης **ΖΗΤΕΙΤΑΙ** έμπειρος κομμωτής/τρια για συνεργασία κατά την καλοκαιρινή σεζόν. Πληρ. τηλ. 6938443121 XAZ305

διαφορα

ΠΛΗΡΗΣ ΕΞΟΠΛΙΣΜΟΣ εστιατορίου, σε άριστη κατάσταση. Ο εξοπλισμός διαθέτει τα πάντα. Δεν χρειάζεται να προσθέσετε τίποτα. Σε πολύ καλή τιμή και μικρές ευκολίες. Μόνον όλα μαζί. Πληρ. τηλ. 6945883335, 22410-74941
ΑΔ55412

ΣΥΝΘΕΤΟ ΚΑΙ ΤΡΑΠΕΖΑΡΙΑ, ΣΕ ΠΟΛΥ ΚΑΛΗ ΚΑΤΑΣΤΑΣΗ, 1.200 ΕΥΡΩ ΚΑΙ ΤΑ ΔΥΟ. ΠΛΗΡ. ΤΗΛ. 6947933078, 22410-64302 ΠΔ55343

ΣΚΑΦΟΣ LAMBRO MARINER V220 μηχανή πετρελαίου, τρέιλερ, διαξονικό, extra εξοπλισμός V.H.F. και ένχρωμο, βυθώματος. Πληρ. τηλ. 6932313225
ΑΔ55362

ΕΞΟΠΛΙΣΜΟΣ εστιατορίου σε τιμή ευκαιρίας: ντουλάπα, ψυγείο, πάγκους, μηχάνημα γύρου και διάφορα άλλα. Πληρ. τηλ. 6947523894-2241029131
ΑΔ55361

ΣΥΝΘΕΤΟ μεταχειρισμένο χρώματος μαύρου σαλονιού σα άριστη κατάσταση. Πληρ. τηλ. 2241065534 ΑΔ55373

ΠΑΓΚΟΙ σιδερένιοι, μαζί με τα ξύλα τους για λαικές και πανηγύρια. Πληρ. τηλ. 6977748878 ΑΔ55351

ΒΑΡΕΛΙΑ δύο μεγάλα της Καΐρ. Πληρ. τηλ. 6974329075. ΑΔ55331

ΒΑΡΚΑ πλαστική 3,85 τ.μ. (τύπου υδραίικη) με κάγκελα ηλεκτρική εγκατάσταση κ.α., μαζί με τρέιλερ και μηχανή, όλα σε άριστη κατάσταση. Πληρ. τηλ. 6938657989. ΑΔ55372

Λόγω αλλαγής πωλούνται: 1. Σαλόνι (διθέσιος, τριθέσιος, τραπεζάκια), 2. Κρεβατοκάμαρα, κομπλέ, 3. Σύνθετο, μαύρη λάκα, διαιρούμενο, με γωνιακό μπαρ, όλο φωτιζόμενο, όλα σε τιμή ευκαιρίας. Πληρ. τηλ. 2241020213, από 7 μμ.-11 μ.μ. ΑΔ55325

ΠΩΛΟΥΝΤΑΙ. α) σαλόνι αποτελούμενο από 3θέσιο, 2θέσιο, πολυθρόνα, τραπεζάκι. β) σύνθεση αποτελούμενη από κρυσταλλιέρα κι έπιπλο τηλεφώνου. Ολα μαζί ή μεμονωμένα. Πληρ. τηλ. 22410 35856 και 63249 από 09.00-13.00 και 17.00-21.00. ΑΔ55306

ΠΩΛΟΥΝΤΑΙ, αγροτικά μηχανήματα: α) Τρακτέρ STAYER 64 HP, δίτιλό δεντροκομικό. β) Αλετρο 12άρι, γ) Φρέζα μεσαίου τύπου 1,80. δ) Καλλιεργητής 9 στοιχείων. ε) Αντλία νερού. Πληρ. τηλ. 6944812201. ΑΔ55305

ΠΩΛΕΙΤΑΙ τηλεόραση PHILIPS, 26 ιντσών, σε τιμή ευκαιρίας. Κατάλληλη για φοιτητές. Πληρ. τηλ. 6972852367, Παναγιώτης. ΑΔ55304

ΠΩΛΕΙΤΑΙ τηλεόραση SONY, 29 ιντσών, TRINITOR COLOUR, TELEVISION KV-29FQ76E. Πληρ. τηλ. 6945036953. ΑΔ55303

ΤΟΛΜΗΣΤΕ ΝΑ ΑΔΥΝΑΤΙΣΕΤΕ! Πρέπει να θέλετε να χάσετε βάρος. Καλέστε για δωρεάν πληροφορίες για το πιο αποτελεσματικό πρόγραμμα απώλειας βάρους στην Ευρώπη και Αμερική. Πληρ. τηλ. 6945807682. ΑΔ55248

ΠΩΛΟΥΝΤΑΙ ΗΛΕΚΤΡΟΝΙΚΕΣ ΚΑΤΑΣΚΕΥΕΣ, ΜΙΚΡΟΠΟΜΠΟΙ, ΜΙΚΡΟΚΑΜΕΡΕΣ ΚΑΙ Ο,ΤΙ ΑΦΟΡΑ ΤΗΝ ΗΛΕΚΤΡΟΝΙΚΗ ΠΑΡΑΚΟΛΟΥΘΗΣΗ. ΑΣΥΡΜΑΤΑ ΚΑΙ ΕΝΣΥΡΜΑΤΑ. ΠΛΗΡ. ΤΗΛ. 6947572119. ΠΔ55251

ΠΩΛΕΙΤΑΙ σύνθετο-έπιπλο καινούργιο κατάλληλο για σαλόνι. Τιμή ευκαιρίας. Πληρ. τηλ. 6932086635.
ΑΔ55249

ΠΩΛΟΥΝΤΑΙ είδη εξοπλισμού εστιατορίου σε καινούργια κατάσταση και τιμή ευκαιρίας όπως ψυγείο, πάγκος ανοξείδωτος, πάγκος, φούσκα εξαερισμού, εστίες γκαζιού, επαγγελματικές καρέκλες, τραπέζια, τηλεόραση 34", πιάτα, φριτέζα κ.λπ. Πληρ. τηλ. 22410 34315, 6932643421. ΑΔ55250

ΠΩΛΕΙΤΑΙ Ντραμς (Drams) σε πολύ καλή κατάσταση λόγω αναχώρησης. Πληρ. τηλ. 22410 27442, 37007.
ΑΔ55209

ΞΥΛΟΥΡΓΙΚΕΣ ΕΡΓΑΣΙΕΣ κουζίνες, πόρτες, ντουλάπες, λουστραρίσματα, μερεμέτια. Πληρ. τηλ. 6945491827 κος Δημήτρης.
ΑΡ55149

ΕΞΟΠΛΙΣΜΟΣ αλουμινίου: δίσκος αλουμινίου, πρέσες, καλούπια, τρυπάνια και ρούτερ. Πληρ. τηλ. 6937228288
ΑΔ55144

ΠΩΛΕΙΤΑΙ ΤΑΧΥΠΛΟΟ ΣΚΑΦΟΣ BEST 4,85 ΜΕΤΡ. ΜΕ ΤΡΕΙΛΕΡ ΚΑΙ ΜΗΧΑΝΗ ΥΑΜΑΗΑ 80 HP, ΣΕ ΑΡΙΣΤΗ ΚΑΤΑΣΤΑΣΗ. ΠΛΗΡ. ΤΗΛ. 2241085231-6945461564.
ΧΠΔ707

ΓΙΑ ΤΥΠΟΓΡΑΦΟΥΣ: ΠΩΛΕΙΤΑΙ ΠΙΕΣΤΗΡΙΟ OFFSET AUTO MULTI (30X42) ΚΑΙ ΜΗΧΑΝΗΜΑ ΓΙΑ ΚΑΤΑΣΚΕΥΗ ΣΦΡΑΓΙΔΩΝ. ΚΑΙ ΤΑ ΔΥΟ ΜΑΖΙ ΣΤΗΝ ΜΟΝΑΔΙΚΗ ΤΙΜΗ ΤΩΝ 4.500 ΕΥΡΩ!!! ΠΛΗΡ. ΤΗΛ. 6937756878 κ. ΝΙΚΟ
ΧΠΔ201

ΞΥΛΑ ΕΛΙΑΣ για τζάκι. Παραδίδονται στο σπίτι του αγοραστή. Πληρ. τηλ. 6944831195, κ. Γιώργο.
ΑΔ550

μαθήματα

ΑΠΟ ΦΙΛΟΛΟΓΟ με πολυετή εμπειρία και μεταπτυχιακή εκπαίδευση παραδίδονται φιλολογικά μαθήματα σε μαθητές γυμνασίων, λυκείων, ΤΕΕ. Πληρ. τηλ. 2241027721, 6936279352.
ΑΜ55332

ΜΑΘΗΜΑΤΑ ΕΛΛΗΝΙΚΩΝ ΣΕ ΞΕΝΟΥΣ παραδίδονται από έμπειρη καθηγήτρια. Τιμές λογικές. Πληρ. τηλ. 6977213830.
ΑΜ55330

Lindian Village deLuxe Hotel

Η ξενοδοχειακή μονάδα στην παραλία Λάρδου, ανακαινίζεται, επεκτείνεται και αναβαθμίζεται, σε πρότυπη μονάδα ***πολυτελείας*** *με πεντε θεματικά εστιατόρια, σουίτες με ιδιωτικές πισίνες, συνεδριακό κέντρο, κεντρο θαλασσοθεραπείας.*

Εάν θελετε να κανετε καριερα σε ξενοδοχειο πολυτελειας, εάν αξιζετε για κατι περισσοτερο, τοτε ελατε να συνεργαστουμε.

Ζητούμε για την σαιζόν 2004 συνεργάτες ξενογλωσσους, με ορεξη για προσεγμενη, ποιοτικη δουλειά στα πλαίσια του διεθνούς ανταγωνισμού *να στελεχώσουν ολα τα τμηματα, σε ολες τις θέσεις.*

Περιμενουμε το βιογραφικό σας σημείωμα στο Τελεφαξ 22440 47360 ή με email : ***alkal@lindian.gr*** *ή αυτοπροσώπως στο ξενοδοχείο, καθημερινές από 08.30 –14.30.*

TRISTAR ΕΤΑΙΡΕΙΑ ΚΛΙΜΑΤΙΣΜΟΥ

ΖΗΤΕΙ

ΤΕΧΝΙΚΟ-ΨΥΚΤΙΚΟ-ΗΛΕΚΤΡΟΛΟΓΟ

για service-εγκαταστάσεις-επισκευές κλιματιστικών μηχανημάτων

Απαραίτητη προϋπόθεση: Δίπλωμα οδήγησης
Για πληροφορίες ή βιογραφικό στην Δ/νση:
Μεγ. Κων/νου 65, Ρόδος
τηλ.: (22410) 77058 ή 77059

ΠΡΑΓΜΑΤΙΚΕΣ ΕΥΚΑΙΡΙΕΣ ΠΩΛΟΥΝΤΑΙ

1) Για την εμπορικότητα της θέσης 2Χ2000 τ.μ. με 600 τ.μ. οικοδομή και δυνατότης νέας σε 1.000 τ.μ. οικοδομής. (Πολυκατάστημα-Έκθεση Αυτοκινήτων, Τράπεζα και όχι μόνον) συζητείται και ενοικίαση: Λεωφόρος Ρόδου-Λίνδου
2) Για την αξία του 47.000 τ.μ. 250 μέτρα από την Λεωφόρο Ρόδου-Λίνδου περίπου 10ο χιλιόμετρο.

Πληροφορίες
Τηλ. 22410 32885-32886 κιν. 6977570105
ΚΤΗΜΑΤΟΜΕΣΙΤΗΣ ΝΙΚΟΣ ΧΑΤΖΗΔΙΑΚΟΣ

ΖΗΤΟΥΝΤΑΙ

πωλήτριες

για εμπορικό κατάστημα. 12μηνη απασχόληση

Πληρ. τηλ. 2241064356

μαθήματα

συνέχεια από την προηγούμενη

ΑΓΓΛΙΚΑ ΜΑΘΗΜΑΤΑ. Παραδίδονται από έμπειρη αγγλόφωνη κυρία με πτυχίο του Cambridge για διδασκαλία από αρχάριους μέχρι επίπεδο Lower και Proficiency για όλες τις ηλικίες. Τιμές πολύ λογικές. Πληρ. τηλ. 22410 95558 και κιν. 6938863171. AM55307

ΚΑΘΗΓΗΤΡΙΑ με πολυετή πείρα στο χώρο της εκπαίδευσης παραδίδει μαθήματα σε μαθητές Γυμνασίου στα Μαθηματικά, Φυσική, Χημεία, και σε μαθητές Λυκείου σε Φυσική, Χημεία. Πληρ. τηλ. 22410 73704, ώρες 14.00-18.00 AM55242

ΦΙΛΟΛΟΓΟΣ καθηγητής, με πολυετή πείρα, παραδίδει ιδιαίτερα μαθήματα σε μαθητές Γυμνασίου και Λυκείου. Πληρ. τηλ. 22410 78639. AM55287

ΦΥΣΙΚΗ - ΧΗΜΕΙΑ - ΜΑΘΗΜΑΤΙΚΑ. Ιδιαίτερα ή σε γκρουπ 2-3 ατόμων. Τιμές χαμηλές. Πληρ. τηλ. 2241078578, 2241070428, 6946333220 AM54894

πωλήσεις αυτοκινήτων & μοτοσικλετών

PEUGEOT 405, μοντέλο '89, σε πολύ καλή κατάσταση, 1700 ευρώ. Πληρ. τηλ. 6942959762 AA55413

ΤΡΟΧΟΣΠΙΤΟ μεγάλο, 8,5 μέτρα, αποτελούμενο από ένα υπνοδωμάτιο, σαλόνι, κουζίνα και WC, κατάλληλο και για καντίνα. Πληρ. τηλ. 6978516310 AA55400

ΠΑΠΑΚΙ KIMCO 125 κυβικών ολοκαίνουργιο, με 6.000 χιλιόμετρα. Μοντέλο 2002 λόγω ανάγκης. Πληρ. τηλ. 6945064089. AA55357

ΠΩΛΟΥΝΤΑΙ τα παρακάτω αυτοκίνητα: Fiat Panda, 900cc, μοντέλο '98, Renault Twingo, 1300cc, μοντέλο '96, Fiat Punto 1100cc, A/C, μοντέλο '98, Suzuki Samurai jeep, 1300 cc, μοντέλο '93, Toyota Corolla, 1300cc, automatic, A/C, μοντέλο '94, Mini Bus 9 θέσεων Mitsubishi, 2000cc, μοντέλο '94. Ολα τα αυτοκίνητα είναι σε άριστη κατάσταση, καταλυτικά και έχουν περάσει ΚΤΕΟ. Δεκτός κάθε έλεγχος. Πληρ. 5ο χλμ. Ρόδου - Καλλιθέας, απέναντι από το ξενοδοχείο Paradise, τηλ. 6936540931 AA55401

ΜΗΧΑΝΗ Harley Davidson 1200 κυβικά sovelhead low rider, σε πολύ καλή τιμή και πολλά εξτρά. Πληρ. τηλ. 6942484119 AA55360

MERCEDES C-180 Elegance, φουλ εξτρά, αντιπροσωπείας, πράσινο μεταλλικό, 45.000 χλμ, αγρατσούνιστο, μοντέλο 94, τιμή 23.000 ευρώ, ευκολίες. Πληρ. τηλ. 6972499127 AA55363

Από τα Υπερμάρκετ Σπανός

ΖΗΤΟΥΝΤΑΙ

έμπειροι κρεοπώληδες με προϋπηρεσία για μόνιμη και συνεχή εργασία.

Πληρ. τηλ.
2241032335 και 2241038114

Για το κατάστημα Flocafe Ρόδου της εταιρείας ΡΕΤΕ Α.Ε. ενδιαφερόμαστε για την κάλυψη της θέσης **Μπουφέ-Service.**

Για αιτήσεις και περισσότερες πληροφορίες στα γραφεία της εταιρείας μας από τις 10 π.μ. έως τις 15.00 μ.μ.

Πεζόδρομος Καρπάθου 11 (3ος όροφος)
Ρόδος 85100
τηλ. 2241024331 ή 2241024332

Μεγάλη Βιομηχανική εταιρεία καταναλωτικών αγαθών, με οργανωμένες δραστηριότητες πωλήσεων και διανομής στην Δωδεκάνησο

ΖΗΤΑ

ΣΤΕΛΕΧΟ ΠΩΛΗΣΕΩΝ

για την περιοχή της Κω

Ο ιδανικός υποψήφιος θα πρέπει:
- Να είναι απόφοιτος τουλάχιστον Ι.Ε.Κ.
- Να είναι Ελληνας πολίτης
- Να έχει δίπλωμα αυτοκινήτου
- Εκπληρωμένες τις στρατιωτικές του υποχρεώσεις
- Προϋπηρεσία στο χώρο των πωλήσεων επιθυμητή
- Γνώση Η/Υ
- Δυναμική και ευχάριστη προσωπικότητα

Προσφέρονται:
- Ικανοποιητικές αποδοχές βάσει προσόντων
- Bonus βάσει πλάνου πωλήσεων
- Σύγχρονο περιβάλλον εργασίας

Η εταιρεία δεσμεύεται για τον διακριτικό και εχέμυθο χειρισμό των βιογραφικών σημειωμάτων των ενδιαφερομένων που θα αποσταλούν προς την Διεύθυνση Προσωπικού, Τ.Θ. 441, 85100 Ρόδος.

ΕΤΑΙΡΕΙΑ ΤΡΟΦΙΜΩΝ & ΖΑΧΑΡΩΔΩΝ ΠΡΟΪΟΝΤΩΝ

Ζητά να προσλάβει:

ΠΕΡΙΦΕΡΕΙΑΚΟ ΔΙΕΥΘΥΝΤΗ ΠΩΛΗΣΕΩΝ

ΜΕ ΕΔΡΑ ΤΗ ΡΟΔΟ

και περιοχή ευθύνης, τα Δωδεκάνησα. Η θέση αναφέρεται στον Γενικό Διευθυντή ενώ κύρια καθήκοντα της είναι:

Ο σχεδιασμός και η αποτελεσματική υλοποίηση της στρατηγικής της εταιρείας που σχετίζεται με ειδικούς συνεργάτες και διανομείς, εώς και τις αλυσίδες S/M της περιοχής.

Ζητάμε:
- Τουλάχιστον 5ετή πρακτική επαγγελματική προϋπηρεσία με εμπειρία σε θέση προϊσταμένου στο χώρο πωλήσεων των τροφίμων
- Τίτλος Οικονομικών σπουδών, καλή γνώση Αγγλικών & Η/Υ θα εκτιμηθούν

Προσφέρουμε:
Πολύ καλές αποδοχές, Bonus & εταιρικό αυτοκίνητο.

Οι ενδιαφερόμενοι παρακαλούνται να στέλνουν βιογραφικό σημείωμα **υπ' όψιν Π.Μ.**

ΔΙΑΦΗΜΙΣΕΙΣ «ΕΠΙΜΕΛΕΙΑ»
Μενάνδρου 39, 104 37 ΑΘΗΝΑ

Όλες οι αιτήσεις θα θεωρηθούν εμπιστευτικές.

ΖΗΤΟΥΝΤΑΙ

ΠΩΛΗΤΡΙΕΣ

για να εργασθούν σε εμπορική εταιρεία με καταστήματα στο κέντρο της πόλεως. Δυνατότητα εξέλιξης μισθός κ.λπ. Ωράριο καταστημάτων.

Πληρ. τηλ. 2241074443

ΑΠΟ ΤΗΝ ΑΝΤΙΠΡΟΣΩΠΕΙΑ ΑΥΤΟΚΙΝΗΤΩΝ OPEL-ΜΑΜΑΛΙΓΚΑΣ ΑΕΒΕ

ΖΗΤΕΙΤΑΙ

ΑΤΟΜΟ

για το τμήμα ανταλλακτικών. Προηγούμενη εμπειρία απαραίτητη. Αποδοχές πολύ καλές. Απόλυτη εχεμύθεια.
Πληρ. τηλ. 2241061005 κ. Μάκρα,
ώρες 10.00-14.00

AXIS
Consulting SA
www.axis.gr

Βιομηχανική Εταιρεία Επίπλων στη Ρόδο
Ζητεί για μόνιμη απασχόληση:

1. ΑΡΧΙΤΕΚΤΟΝΑ
2. ΔΙΑΚΟΣΜΗΤΗ

με τα ακόλουθα προσόντα:

- Απόφοιτος ΤΕΙ / ΑΕΙ
- Γνώση Η/Υ (Office)
- Γνώση Σχεδιαστικού προγράμματος (Autocad)
- Γνώσεις Αγγλικών

Ενδιαφερόμενοι παρακαλούνται να απευθυνθούν στην Axis Consulting, καθημερινά απο 09:00 – 11:00
Υπόψιν κ. Γεωργίου Καβάσιλα
Τηλ. / Fax: 22410 – 68383
e-mail: axis@axis.gr

GOODY'S

Για το κατάστημα Goody's Ρόδου της εταιρείας ΡΕΤΕ Α.Ε. ενδιαφερόμαστε για την κάλυψη της θέσης **ταμείου.**

Για αιτήσεις και περισσότερες πληροφορίες στα γραφεία της εταιρείας μας από τις 10 π.μ. έως τις 15.00 μ.μ.

Πεζόδρομος Καρπάθου 11 (3ος όροφος)
Ρόδος 85100
τηλ. 2241024331 ή 2241024332

ΑΝΑΚΟΙΝΩΣΗ ΜΑΘΗΜΑΤΑ
***** Computer *****
PROGRAM COMPUTER
ΕΓΓΡΑΦΕΣ
**** ΤΩΡΑ ****
Τμήματα για:
Παιδιά - Ενήλικες
Αρχάριους - Μαθητές
Επαγγελματίες
Ανεύρεση Εργασίας
Διδάσκει πτυχιούχος Πανεπιστημίου Αμερικής
ΜΑΝΩΛΗΣ Ι. ΣΟΦΙΛΛΑΣ
Κοδριγκτώνος 91
Τηλ. (22410) 31761
ΠΙΣΤΟΠΟΙΗΤΙΚΟ ΓΝΩΣΕΩΝ
ΕΠΙΣΗΜΟ ΕΞΕΤΑΣΤΙΚΟ ΚΕΝΤΡΟ ΤΗΣ ECDL HELLAS

SATO
OFFICE SYSTEMS

ΖΗΤΑΜΕ

ΠΩΛΗΤΗ – ΠΩΛΗΤΡΙΑ

ΓΙΑ ΤΟ ΚΑΤΑΣΤΗΜΑ ΤΗΣ ΡΟΔΟΥ ΜΠΟΝΗΣ Ε.Π.Ε.

Οι κατάλληλοι υποψήφιοι θα πρέπει να διαθέτουν τα εξής προσόντα:

- Άνεση και ευχέρεια στην επικοινωνία
- Καλή γνώση της αγγλικής γλώσσας
- Καλη γνώση ηλεκτρονικού υπολογιστή.

Η εταιρία προσφέρει:
- Ικανοποιητικό μισθό και bonus επί των πωλήσεων
- Συνεχή εκπαίδευση στις σύγχρονες μεθόδους πωλήσεων

ΒΙΟΓΡΑΦΙΚΑ ΣΤΟ FAX : 2241070213
e-mail : sato@microworld.gr
ΠΛΗΡΟΦΟΡΙΕΣ 11:00 - 13:00, 17:00 - 19:00
ΣΤΟ ΤΗΛ 2241075533

Pefki Islands Resort
ΠΑΡΑΝΤΑΙΣ ΠΕΥΚΟΙ ΛΙΝΔΟΣ Α.Ε.
ΛΙΝΔΙΑ ΠΕΥΚΟΙ ΛΙΝΔΟΣ Α.Ε.
ΠΕΥΚΟΙ-ΛΙΝΔΟΣ
Lindia Thalassa

ΖΗΤΟΥΝΤΑΙ

από τα ξενοδοχεία "PEFKI ISLANDS RESORT" ΚΑΙ "LINDIA THALASSA" στους Πεύκους ζητούνται για τη σαιζόν 2004 (01/05/02004-31/10/2004) οι ακόλουθες ειδικότητες:

1. **Προϊσταμένη Ορόφων** *(με προϋπηρεσία τελευταίων 6 ετών)*
2. **Βοηθός Λογιστηρίου** *(με γνώσεις SINGULAR)*
3. **Υπάλληλοι Υποδοχής**
4. **Πωλήτριες** *(με γνώση Η/Υ)*
5. **Μπάρμαν**
6. **Βοηθοί σερβιτόρου**
7. **Καμαριέρες**
8. **Βοηθός αποθηκάριου** *(με ανάλογη προϋπηρεσία)*
9. **Κηπουρός**
10. **Συντηρητής** *(γενικών γνώσεων και κλιματιστικών)*

Οι ενδιαφερόμενοι θα πρέπει να έχουνε καλή γνώση της Αγγλικής γλώσσας και προϋπηρεσία το λιγότερο 2 χρόνια.

Για την συμπλήρωση των αιτήσεων θα πρέπει ο/η ενδιαφερόμενος/η να έχει βιογραφικό και ή να απευθυνθεί στο ξενοδοχείο "LINDIA THALASSA" καθημερινά 09.00-14.00 εκτός Κυριακής ή με **e-mail: pefkiislands@rho.forthnet.gr** ή ταχυδρομικώς: **ΧΕΙΜΑΡΑΣ 70 Α- ΡΟΔΟΣ 85100**
ΤΗΛ. 2244029380-2244048181 ΦΑΞ: 2244048416-2244048184

ΕΚΠΑΙΔΕΥΣΗ ΣΤΟΥΣ ΥΠΟΛΟΓΙΣΤΕΣ

Anosis
Computer Learning



Ευρωπαϊκό Δίπλωμα Κατάρτισης Η/Υ

ΤΜΗΜΑΤΑ ΕΝΗΛΙΚΩΝ

- Ταχύρυθμα σεμινάρια 6 εβδομάδων επιπέδου ECDL Start
- Τρίμηνοι κύκλοι σπουδών για απόκτηση του Διπλώματος ECDL
- Επιδοτούμενα σεμινάρια επιχειρήσεων

Windows, Word, Excel, Powerpoint, Access, Internet, Frontpage, CorelDraw, κτλ

ΣΤ.ΚΩΤΙΑΔΗ 52 ΤΗΛ.78924

Υπεύθυνος Σπουδών
ΚΩΣΤΑΣ ΧΑΤΖΗΔΑΚΗΣ

auto-moto

συνέχεια από την προηγούμενη

FIAT PUNDO 1100, 3 ετών, άριστη κατάσταση, μαύρο, λίγα χιλιόμετρα, Aircontition, ηλεκτρικά παράθυρα, πόρτες, συναγερμός, στερεοφωνικό, ζαντολάστιχα, φουλ σέρβις, τιμή 5.800 ευρώ. Πληρ. τηλ. 6972-499127.
AA55364

ALFA ROMEO 146-1400 κυβικά με αερόσακο-ηλεκτρικά παράθυρα-ραδιοκασετόφωνο-imobilizer-κεντρικό κλείδωμα σε άριστη κατάσταση και μέχρι 60 δόσεις. Πληρ. τηλ. 6947020671.
AA55362

ΤΖΙΠ DAEWOO KORANDO MERCEDES 4Χ4, 2000 CC, ΜΟΝΤ. 98, 60.000 ΧΛΜ. ΥΔΡΑΥΛΙΚΟ ΤΙΜΟΝΙ, Α/C ΗΛΕΚΤΡΙΚΑ ΠΑΡΑΘΥΡΑ, ΚΛΕΙΔΑΡΙΕΣ, ΚΑΘΡΕΠΤΕΣ, ΡΑΔΙΟ CD, ΖΑΝΤΕΣ ΑΛΟΥΜΙΝΙΟΥ, ΗΛΕΚΤΡΙΚΗ ΟΡΟΦΗ. ΠΛΗΡ. ΤΗΛ. 6932085514. AA55247

MERCEDES C 180 μοντ. '97, 1η άδεια, 10ος 2000, χρώματος μπλε, 80.000 χλμ. Αριστη κατάσταση, ABS, A/C, Air Bag, υδραυλικό τιμόνι, συναγερμός, ηλ. καθρέπτες, ηλ. παράθυρα, imobilaizer, ηλ. κλειδαριές, ζάντες αλουμινίου, καινούργια αμορτισέρ και λάστιχα, ηχοσύστημα Mercedes (ευκολίες), 19.000 ευρώ. Πληρ. τηλ. 2241048025, 6972320895.
AA55326

ALFA ROMEO 147, μοντέλο του 2002. Πληρ. τηλ. 6977707095.
AA55302

PEUGEOT 306, 1400 cc, 70.000 χλμ., με πολλά extra, σε πολύ καλή κατάσταση, μοντέλο του '96, 4.500 ευρώ. Πληρ. 6944985905 και 22410 22906.
AA55301

ΦΟΡΤΗΓΟ MERCEDES ΑΝΑΤΡΕΠΟΜΕΝΟ ΤΥΠΟΣ 1619 ΜΕΤΡΗΤΟΙΣ. ΠΛΗΡ. ΤΗΛ. 6942408464.

PEUGEOT 306 CABRIOLET, χρώματος χρυσαφί με full extra και hard top. Πληροφορίες στο τηλ. 6932727844.
AA55084

LANCIA δ, ΜΟΝΤΕΛΟ ΤΟΥ '95, ΜΕ ΑΕΡΟΣΑΚΟΥΣ, RECARO ΚΑΘΙΣΜΑΤΑ, ΖΑΝΤΕΣ ΑΛΟΥΜΙΝΙΟΥ, ΥΔΡΑΥΛΙΚΟ ΤΙΜΟΝΙ, ΗΛΕΚΤΡΙΚΑ ΠΑΡΑΘΥΡΑ, ΚΛΕΙΔΑΡΙΕΣ, ΣΕ ΑΡΙΣΤΗ ΚΑΤΑΣΤΑΣΗ. ΤΙΜΗ 3.900 ΕΥΡΩ. ΠΛΗΡ. ΤΗΛ. 6937224999.
ΠΑ55300

ALFA ROMEO 1400 CC, ΜΟΝΤΕΛΟ ΤΟΥ 1996 ΜΕ ΑΕΡΟΣΑΚΟΥΣ, ΚΛΕΙΔΑΡΙΕΣ, ΠΑΡΑΘΥΡΑ ΣΕ ΑΡΙΣΤΗ ΚΑΤΑΣΤΑΣΗ. ΤΙΜΗ 4.800 ΕΥΡΩ. ΠΛΗΡ. ΤΗΛ. 6937224999. ΠΑ55299

APRILIA LEONARDO 250cc σε άριστη κατάσταση. Πληρ. τηλ. 22410 21813 κ. Γιώργο 8 π.μ.-3 μ.μ.
A55246

ΜΗΧΑΝΗ BMW F 650 (650 cc), τύπου "On-Off", μοντέλο '95, 34.000 χλμ., με βαλίτσα 40lt, έξτρα φέρινγκ, bagster, tank bag, κεντρικό stand. Αριστη κατάσταση. Τιμή συζητήσιμη. Πληρ. τηλ. 6944951093.
AA55233

FIAT PANTA 9 χρονών σε πολύ καλή κατάσταση. Πληρ. τηλ. 2241038489.
AA55210

ΕΝΟΙΚΙΑΖΟΝΤΑΙ αυτοκίνητα με το μήνα, σε χαμηλές τιμές. Πληρ. τηλ. 6974010518
AA55135

OPEL VECTRA 1600 c.c., 1998, full extra, 73.000km, άριστη κατάσταση, ατρακάριστο. Τιμή 8.500 ευρώ. Πληρ. τηλ. 6974344004.
AA55161

ΠΩΛΟΥΝΤΑΙ ΑΠΟ ΤΗΝ ΕΠΙΧΕΙΡΗΣΗ BUTTERFLY RENT A MOTO ΜΟΤ/ΤΑ ΚΑΙ ΜΟΤ/ΤΕΣ ΣΕ ΑΡΙΣΤΗ ΚΑΤΑΣΤΑΣΗ ΚΑΙ ΣΕ ΠΟΛΥ ΚΑΛΕΣ ΤΙΜΕΣ. Α) VITARA JEEP, ΜΟΝΤ. 96 Β) PUNTO, ΜΟΝΤ. 98, Γ) NISSAN MICRA, ΜΟΝΤ. 97, Δ) CINQUECENTO, ΜΟΝΤ. 98. Ε) SCOOTER PIAGGIO ΤΥΠΟΥ NRG 50 cc, ΣΤ) VESPA PAGGIO ΑΥΤ/ΤΗ 125 cc, Ζ) SUZUKI (ENDURO) DR 200 cc ΜΕ MIZA, Η) YAMAHA VIRAGO 250 cc (ΤΣΟΠΕΡ), Θ) HONDA ENDURO CRM 125 cc. Ι) CR 125 cc (Μότο κρος) μοντ. 2000. ΠΛΗΡ. ΤΗΛ. 22410 21330, 6974123843.
ΠΑ55353

ΠΩΛΟΥΝΤΑΙ ΤΑ ΚΑΤΩΘΙ ΑΥΤΟΚΙΝΗΤΑ ΣΕ ΑΡΙΣΤΗ ΚΑΤΑΣΤΑΣΗ ΣΕ ΠΡΟΣΙΤΕΣ ΤΙΜΕΣ ΜΕ ΕΥΚΟΛΙΕΣ ΠΛΗΡΩΜΗΣ (0 ΠΡΟΚΑΤΑΒΟΛΗ ΩΣ 60 ΔΟΣΕΙΣ). ΔΕΚΤΟΣ ΚΑΘΕ ΕΛΕΓΧΟΣ. FIAT SEICENTO MONT. 2000 4.110 ΕΥΡΩ, FIAT SEICENTO MONT. 2001 4.850 ΕΥΡΩ, DAEWOO MATIZ MONT. 2001, 4.550 ΕΥΡΩ, FIAT SEICENTO OPEN MONT. 2001 4.700 ΕΥΡΩ, FIAT PUNTO 1,2 A/C MONT. 2001 6.310 ΕΥΡΩ, OPEL CORSA 1,0 A/C MONT. 2001 6.900 ΕΥΡΩ, SEAT CORDOBA 1,4 A/C MONT. 2001, 7.350 ΕΥΡΩ, FORD FOCUS 1,4 A/C MONT. 2001 10.300 ΕΥΡΩ. FIAT BRAVA 1,4 A/C MONT. 1998 5.900 ΕΥΡΩ, RENAULT TWINGO OPEN MONT. 2000 4.400 ΕΥΡΩ, RENAULT TWINGO A/C OPEN MONT. 2001 5.900 ΕΥΡΩ, NISSAN SERENA BUS A/C MONT. 2000 13.000 ΕΥΡΩ. ΠΛΗΡ. ΤΗΛ. 2241098200, 2241025888, Ή ΣΤΗΝ ΕΚΘΕΣΗ ΣΤΟ 12ο ΧΛΜ. ΡΟΔΟΥ-ΚΑΜΕΙΡΟΥ. ΣΥΓΚΡΟΤΗΜΑ HERTZ ΕΝΟΙΚ. ΑΥΤ/ΤΩΝ
ΠΑ54912

ΠΩΛΕΙΤΑΙ

Εξοπλισμός εστιατορίου:
Ψησταριά κάρβουνο με 6 σούβλες, ψυγείο-ντουλάπα, τραπέζια, καρέκλες και διάφορα άλλα μικροσκεύη σε πολύ καλή κατάσταση.
Πληρ. τηλ.
2241021758-23220

Το Γραφείο Στήριξης ανέργων του Δήμου Καλλιθέας καλεί όσες επιχειρήσεις (ιδιώτες) ψάχνουν για:

- Καθαρίστριες
- Ανειδίκευτο προσωπικό (εργάτες)
- Γυναίκες για φύλαξη ηλικιωμένων
- Υπαλλήλους γραφείου ή εξωτερικών εργασιών
- Βοηθούς μαγείρων
- Άτομα για service ή ταμειακή μηχανή
- Αποφοίτους τουριστικών και οικονομικών σχολών

Να επικοινωνήσουν με τους υπεύθυνους του Γραφείου στο 2241085860 για περαιτέρω πληροφορίες καθημερινά 8-2.

ΚΑΘΗΓΗΤΡΙΑ ΑΓΓΛΙΚΩΝ

ΤΟΥ ΠΑΝΕΠΙΣΤΗΜΙΟΥ U.C.L.A., USA

με πολυετή πείρα παραδίδει μαθήματα ΑΓΓΛΙΚΩΝ

ατομικά ή σε γκρουπ κατ' οίκον.

Ολα τα επίπεδα από τα πρώτα βήματα έως FIRST CERTIFICATE (LOWER)-PROFICIENCY TEST και ενημέρωση γονέων.

Λίγες ώρες και τιμές λογικές.

Πληρ. τηλ. 22410 28004 και 6946751564

ΣΧΟΛΗ ΟΔΗΓΩΝ
ΠΟΡΤΣΕΛΛΗΣ ΣΤΕΦΑΝΟΣ

Διπλ. εκπαιδευτής υποψηφίων οδηγών μέλος της Ε.Σ.Ο.Ρ. Ο.Ε.

- Διπλώματα αυτοκινήτου, μοτοσικλέτας, φορτηγού, λεωφορείου, νταλίκας
- Αναθεωρήσεις ληγμένων αδειών
- Θεωρητικά μαθήματα ΚΟΚ και Μηχανολογίας
- Μετατροπές ξένων διπλωμάτων σε ελληνικά
- Διπλώματα αυτόματου αυτοκινήτου



ΝΕΑ ΔΙΕΥΘΥΝΣΗ: ΕΘΝΙΚΗΣ ΑΝΤΙΣΤΑΣΗΣ 73 (ΠΡΩΗΝ ΑΝΝΗΣ ΜΑΡΙΑΣ)
ΤΗΛ. 2241034497, 6945463635

AUTO ΕΠΙΛΟΓΕΣ

ΚΟΥΚΟΥΡΑΣ ΑΛΕΞΑΝΔΡΟΣ

ΛΕΩΦ. ΡΟΔΟΥ-ΛΙΝΔΟΥ 255 • ΤΗΛ. (22410)60910

www.autoepiloges.com

ΑΓΟΡΑ-ΠΩΛΗΣΗ-ΑΝΤΑΛΛΑΓΗ ΜΕΤΑΧΕΙΡΙΣΜΕΝΩΝ ΑΥΤΟΚΙΝΗΤΩΝ

1. **AUDI A4 1600 cc, μοντ. 2000, μπλε**
-κεντρ. κλειδ., ηλ. παράθ., υδρ. τιμόνι, klima, αεροσ. οδηγού-συνοδηγού, ζάντες αλουμινίου, προβ. ομίχλης και ηχοσύστημα.
2. **BMW 316, 1800 cc, μοντ. 1992, 140 hp , μαύρο**
- κεντ. κλειδ., ηλ. παράθ., υδρ. τιμόνι, ζάντες αλουμινίου, προβ. ομίχλης και ηχοσύστημα.
3. **FIAT PUNTO, GT, 1400 cc, 136 HP, TURBO, μοντ. 1995, μαύρο**
-κεντρ. κλειδ., ηλ. παράθ., υδρ. τιμόνι, air condition, αερόσακος. οδηγού, ζάντες αλουμινίου, προβ. ομίχλης και ηχοσύστημα.
4. **DAEWOO LANOS 1400 cc, μοντ. 2001, μπορντώ**
- κεντρ. κλειδ., ηλ. παράθ., υδρ. τιμόνι, air condition και ηχοσύστημα
5. **FORD FOCUS 1400 cc, μοντ. 2001, μπλε**
- κεντρ. κλειδ., ηλ. παράθ., υδρ. τιμόνι, A/C, αεροσ. οδηγού-συνοδηγού, ABS και ηχοσύστημα.
6. **ALFA ROMEO 164 TURBO, 2000 cc, μοντ. 1995,**
- κεντρ. κλειδ., ηλ. παράθ., υδρ. τιμόνι, A/C, αερόσακοι, ABS, δερμάτινο σαλόνι, ζάντες αλουμινίου και ηχοσύστημα.
7. **FIAT BRAVA, 1242 cc., μοντ. 2000, μαύρο**
-κεντρ. κλειδ., ηλ. παράθ., υδρ. τιμόνι, A/C, αεροσ. οδηγού-συνοδηγού, ABS, και ηχοσύστημα.
8. **AUDI A3 1600 cc, μοντ. 1997, ασημί**
- κεντρ. κλειδ. ηλ. παράθ., υδρ. τιμόνι, αερόσκ. οδηγού και συνοδηγού, ABS και ηχοσύστημα
9. **ROVER 414, 1400 cc, μοντ. 1995, μαύρο**
- αεροσ. οδηγού-συνοδηγού, ABS, κεντρ κλειδ. ηλ. παράθ., υδρ. τιμόνι, ηλιοροφή και ηχοσύστημα.
10. **FIAT BRAVO 20V, 2000 cc, 169 HP, μοντ. 1998 κόκκινο**
-κεντρ. κλειδ., ηλ. παράθ., υδρ. τιμόνι, klima, αεροσ. οδηγού-συνοδηγού, ζάντες αλουμινίου, προβ. ομίχλης, αεροτομή, ηλιοροφή και ηχοσύστημα.
11. **SEAT IBIZA 1000 cc, μοντ. 1999, μαύρο**
- κεντρ. κλειδ., ηλ. παράθ., υδρ. τιμόνι, ζάντες αλουμινίου και ηχοσύστημα.
12. **OPEL VECTRA, 1600 cc, μοντ. 1992, μπορντώ**
-υδρ. τιμ. και ηχοσύστημα.
13. **RENAULT 19 CABRIO, 1800 cc, μοντ. 1993, μαύρο**
-κεντρ. κλειδ., ηλ. παράθ., υδρ. τιμ. και ηχοσύστημα.
14. **AUDI A4 1800 cc, TURBO, μοντ. 1995, ασημί**
- κεντρ. κλειδ., ηλ. παράθ., υδρ. τιμόνι, klima, ABS, ABG, ζάντες αλουμινίου και ηχοσύστημα
15. **VW GOLF 1400 cc, μοντ. 1996, λευκό**
- κεντρ. κλειδ., ηλ. παράθ., υδρ. τιμόνι, ζάντες αλουμινίου και ηχοσύστημα

ΑΠΟ 0% ΠΡΟΚΑΤΑΒΟΛΗ ΕΩΣ 60 ΜΗΝΙΑΙΕΣ ΔΟΣΕΙΣ ΜΕ ΤΑ ΧΑΜΗΛΟΤΕΡΑ ΕΠΙΤΟΚΙΑ ΤΗΣ ΑΓΟΡΑΣ

ΞΕΝΑΚΗΣ
ΑΥΤΟΚΙΝΗΤΑ

CAR EXPERTS

Audi

1. **AUDI A4 1800 TURBO CC 150 HP** μοντ. 1998, (ABS, υδρ. τιμόνι, 2 αερόσακοι, 4 ηλ. παράθυρα, κεντρικό κλείδωμα, ηλεκ. καθρέφτες, **air condition** ηχοσύστημα, ζάντες αλουμινίου, αεροτομή, ελατήρια, αμορτισέρ BIELSTEIN, συναγερμός)
2. **AUDI A3 1600 CC** μοντ. 2000, (ABS, υδρ. τιμόνι, 4 αερόσακοι, ηλ. παράθυρα, κεντρικό κλείδωμα, ηλεκ. καθρέπτες, **air condition,** ηχοσύστημα)
3. **VW GOLF - 1400 CC GENARATION** μοντ. 2002, (ABS, υδρ.τιμόνι, 4 αερόσακοι, 4 ηλ. παράθυρα, κεντρικό κλειδωμα, ηλεκ. καθρέπτες, **climatronic** ηχοσύστημα, αεροτομή, ζάντες αλουμινίου 16')
4. **VW GOLF - 1400 CC comfort,** μοντ. 2000, 3ΘΥΡΟ, (ABS, υδρ. τιμόνι, 4 αερόσακοι, 4 ηλ. παράθυρα, κεντρικό κλειδωμα, ηλεκ. καθρέπτες, **air condition** ηχοσύστημα, αεροτομή, συναγερμός)
6. **VW POLO - 1000 CC comfort,** μοντ. 2000, 5ΘΥΡΟ, (υδρ. τιμόνι, 2 αερόσακοι, ηλ. παράθυρα, κεντρικό κλειδωμα, ηλεκ. καθρέπτες, **climatic**, ηχοσύστημα.)
7. **VW GOLF - 1400 CC** μοντ. 1999, 3ΘΥΡΟ, (ABS, υδρ. τιμόνι, 4 αερόσακοι, ηλ. παράθυρα, κεντρικό κλείδωμα, ηλεκ. καθρέπτες, **air condition**, ηχοσύστημα, SET Spoiler Zender, Εξάτμιση, Amortiser Bielstein)
8. **VW GOLF III-1400 CC** μοντ. 1994, 5ΘΥΡΟ (υδρ. τιμόνι, κεντρικό κλείδωμα, συναγερμός, ηχοσύστημα.)
9. **OPEL ASTRA - 1400 CC** μοντ. 2000, (υδρ. τιμόνι, 2 αερόσακοι, 2 ηλ. παράθυρα, κεντρικό κλείδωμα, **air condition**, ηχοσύστημα.)
10. **FIAT PUNTO 1242 CC** μοντ. 1994, 5ΘΥΡΟ (προβολείς ομίχλης, ηχοσύστημα.)
11. **FIAT PUNTO SPORTING - 1200 CC** μοντ. 2000, 5ΘΥΡΟ (αερόσακος οδηγού, ηλεκτρ. παράθυρα, κεντρικό κλείδωμα, ηχοσύστημα, ζάντες αλουμινίου).
12. **LANCIA δ- 1400 CC** μοντ. 1993, (αερόσακος οδηγού, ηλεκτρ. παράθυρα, κεντρικό κλείδωμα, ηχοσύστημα)
13. **RENAULT CLIO - 1400 CC** μοντ. 1996, 5ΘΥΡΟ (υδρ. τιμόνι, 2 ηλ.. παράθυρα, κεντρικό κλείδωμα, ηλεκ. παράθυρα, **air condition**, ηχοσύστημα)
14. **CITROEN AX** 1100 cc μοντέλο 1993, 5θυρο
15. **VW CADDY VAN-1900 CC DIESEL** μοντ. χρώμα λευκό

Η εταιρεία μας εισάγει οχήματα όλων των κατασκευαστών και όλων των τύπων σε κλούβες, φορτηγά και οχήματα μεταφοράς προσωπικού

ΞΕΝΑΚΗΣ ΛΙΝΔΟΥ 238 - Τηλ. 2241061600
www.xenakisautos.gr

Μια πρόταση για όλους τους επαγγελματίες

Η 3Τ ΑΕΒΕ σας ανοίγει δρόμο με τις μακροχρόνιες μισθώσεις αυτοκινήτων γρήγορα και σωστά, προσφέροντας σας περισσότερα πλεονεκτήματα.

ΕΠΩΦΕΛΗΘΕΙΤΕ ΤΩΡΑ *από τα δυναμικά μας προγράμματα και αποκτήστε το αυτοκίνητο που επιθυμείτε για σας και για τον στόλο της εταιρίας σας.*

8 σημαντικοί λόγοι που σας συμφέρουν!

1. **Το 100% των μισθωμάτων** μπαίνουν στα έξοδα της επιχείρησής σας
2. **Εχετε φορολογική απαλλαγή** από τα τεκμήρια αγοράς (πόθεν έσχες)
3. **Αποκτάτε αυτοκίνητο χωρίς προκαταβολή** διατηρώντας το κεφάλαιο σας
4. **Πλήρη απαλλαγή από κόστος συντήρησης**
5. **Εχετε πάντα καινούργιο αυτοκίνητο.** Με την λήξη της μίσθωσης μπορείτε να το αντικαταστήσετε
6. **Αποδέσμευση κεφαλαίων** που θα θέλατε για την αγορά του αυτοκινήτου, αξιοποιώντας τα σε άλλους παραγωγικούς τομείς
7. **Εχετε κεφαλαιακή ρευστότητα** αφού μπορείτε να πουλήσετε τοα υτοκίνητο και να το εκμισθώσετε πάλι (Lease back)
8. **Εξοικονόμηση χρόνου και χρήματος** για σας και την επιχείρησή σας

Γιατί να αγοράσετε ένα αυτοκίνητο όταν μπορείτε να το ενοικιάσετε;

3Τ ΑΕΒΕ
6ο χλμ. Ρόδου-Λίνδου, Ρόδος
Τηλ. 2241068000 • fax 2241068010

auto-moto

συνέχεια από την προηγούμενη

ΠΩΛΟΥΝΤΑΙ ΜΕΤΑΧΕΙΡΙΣΜΕΝΑ ΦΟΡΤΗΓΑ ΑΥΤΟΚΙΝΗΤΑ ΕΙΣΑΓΩΓΗΣ ΟΛΩΝ ΤΩΝ ΤΥΠΩΝ, ΓΙΑ ΑΓΡΟΤΙΚΗ ΚΑΙ ΕΠΑΓΓΕΛΜΑΤΙΚΗ ΧΡΗΣΗ, ΚΑΘΩΣ ΕΠΙΣΗΣ ΚΑΙ Ι.Χ. ΕΠΙΒΑΤΙΚΑ. ΕΤΟΙΜΟΠΑΡΑΔΟΤΑ Ή ΚΑΤΟΠΙΝ ΠΑΡΑΓΓΕΛΙΑΣ. ΜΕ ΤΙΜΕΣ ΓΕΡΜΑΝΙΑΣ. ΠΑΡΕΧΟΥΜΕ ΓΡΑΠΤΗ ΕΓΓΥΗΣΗ ΕΝΟΣ ΧΡΟΝΟΥ. ΕΙΣΑΓΩΓΕΙΣ ΜΕΤΑΧΕΙΡΙΣΜΕΝΩΝ ΑΥΤΟΚΙΝΗΤΩΝ: Δ. ΜΠΟΥΝΤΟΥΡΗΣ-Ε. ΠΑΠΑΠΟΣΤΟΛΟΥ Ο.Ε. ΕΚΘΕΣΗ: ΕΘΝΙΚΗ ΟΔΟΣ ΛΑΡΙΣΑΣ-ΙΩΑΝΝΙΝΩΝ, ΤΡΙΚΑΛΑ ΘΕΣΣΑΛΙΑΣ, ΤΗΛΕΦΩΝΑ: 24310-74709, 24310-27008, ΚΙΝ.: 6974456200-6977395269

ΠΡΟΒΛΗΜΑΤΑ;
ΑΙΣΘΗΜΑΤΙΚΑ,
ΟΙΚΟΓΕΝΕΙΑΚΑ,
ΚΟΙΝΩΝΙΚΑ, ΑΠΟΦΑΣΕΙΣ;
ΣΑΣ ΒΟΗΘΑΕΙ Η ΓΑΒΡΙΕΛΑ
Πληρ. τηλ. 2241094163, 6973457432
ΠΡ54802

ΞΥΛΑ ΕΛΙΑΣ
για τζάκι
Παραδίδονται στο σπίτι του αγοραστή.
Πληρ. τηλ. (22410) 37124 κ. Βασίλη
ΠΔ55374

ΣΧΟΛΗ ΟΔΗΓΩΝ ΚΟΥΣΗ ΠΑΝΤΕΛΗ
- ΔΙΠΛΩΜΑΤΑ
- ΕΡΑΣΙΤΕΧΝΙΚΑ
- ΕΠΑΓΓΕΛΜΑΤΙΚΑ
- ΜΟΤΟΣΙΚΛΕΤΑΣ
- ΜΑΘΗΜΑΤΑ ΘΕΩΡΗΤΙΚΗΣ ΔΙΔΑΣΚΑΛΙΑΣ



-Επεκτάσεις όλων των κατηγοριών -Αναθεωρήσεις ληγμένων αδειών -Μετατροπές ξένων αδειών σε ελληνικές

Οδός Βαλαωρίτου 9
(έναντι HOTEL SEMIRAMIS ΠΙΣΩ ΑΠΟ ΤΟ ΠΑΛΑΙΟ ΝΟΣΟΚΟΜΕΙΟ
e-mail: kousisp@acn.gr
ΕΚΠΑΙΔΕΥΤΙΚΟ ΑΥΤΟΚΙΝΗΤΟ:
TOYOTA YARIS 1300 cc
AIR CONDITIONED
(ΠΡΟΣΟΧΗ): ΜΑΘΗΜΑΤΑ
α. Μοτοσικλέτας μεγάλου κυβισμού από 125 cc έως ανεξαρτήτου
β. Μοτ/τας έως 125 cc
γ. Μοτοποδηλάτου 50 cc
Διαθέτουμε επίσης κι αυτόματες μοτοσικλέτες 125 cc
Πληρ. τηλ. (22410)29157-73820-94777
ΚΑΙ ΑΝΑ ΠΑΣΑ ΣΤΙΓΜΗ ΣΤΑ ΚΙΝΗΤΑ τηλ. 6944/511313-6944/203343
Στην κατηγορία ανεξαρτήτου κυβισμού η εκπαίδευση γίνεται με μοτοσικλέτα 500 cc
Παραλαβή των μαθητών μας και από τις οικίες τους
"Η σωστή και μεθοδική εκπαίδευση στα σύγχρονα οχήματά μας, βάζει γερά θεμέλια για τη δημιουργία ενός καλού νέου οδηγού"
ΠΡΟΣΟΧΗ
Στη σχολή μας παραδίδονται και μαθήματα θεωρητικής διδασκαλίας
ΠΜ54206

ΤΑΠΗΤΟΚΑΘΑΡΙΣΤΗΡΙΟ
Βασίλης - Πάτρα Καρακωνσταντή.
20 χρόνια μαζί.
Πληρ. τηλ. 2241052146-6977538396
ΠΡ54802

ΕΡΓΟΛΑΒΟΣ
ΜΑΣΤΟΡΑΣ ΚΩΝΣΤΑΝΤΙΝΟΣ
ΤΙΜΕΣ ΛΟΓΙΚΕΣ
ΑΝΑΛΑΜΒΑΝΩ γενικές κατασκευές κτιρίων, αναπαλαιώσεις, σοβατίσματα, χτισίματα, γκρεμίσματα, βαψίματα, μάρμαρα, γιαλίσματα, πλακάκια, περιφράξεις οικοπέδων, κατασκευές, μελέτες για σοφίτες, ξυλοκατασκευές, τοποθέτηση κεραμίδια
ΓΙΑ ΟΛΗ ΤΗ ΔΩΔΕΚΑΝΗΣΟ
Πληρ. τηλ. (22410)27255, 6944-823925 όλο το 24ωρο
ΠΡ52272

CITROEN AX FIRST 1.1 cc, μοντέλο 1991, καταλυτικό σε καλή κατάσταση και προσιτή τιμή. Πληρ. τηλ. 6942445549.

προσφορές εργασίας

ΚΥΡΙΑ ελληνίδα αναλαμβάνει την επίβλεψη μικρού παιδιού στον χώρο του. Πρωινές ώρες. Προτιμούνται εκπαιδευτικοί. Πληρ. τηλ. 6945275578.
AP55392

ΚΥΡΙΑ από τη Βουλγαρία ζητά εργασία ως εξωτερική οικιακή βοηθός. Πληρ. τηλ. 6947518210
AP55359

ΚΥΡΙΑ από Ρωσία ζητά να βλέπει ηλικιωμένους. Πληρ. τηλ. 2241066098 και 6946046267
AP55361

ΚΥΡΙΑ διπλωματούχος μασέρ, κάνει θεραπευτικό, κλασσικό, χαλαρωτικό, αθλητικό, αισθητικό μασάζ με αρωματοθεραπεία, μασάζ αδυνατίσματος, ρέικι και σιάτσου. Πληρ. τηλ. 22410-20833, 6932501924
AP553414

Απόφοιτη Τεχνολόγος Ηλεκτρολόγος Μηχανικός (ΑΣΕΤΕΜ-ΣΕΛΕΤΕ) με γνώσεις χειρισμού Η/Υ και Auto CAD **ΖΗΤΕΙ** εργασία σε τεχνικό γραφείο. Πληρ. τηλ. 22410 33348, 6978554927.
AP55235

ΝΟΣΟΚΟΜΑ ΡΩΣΙΔΑ, ενδιαφέρεται να προσέχει ηλικιωμένους. Πληρ. τηλ. 6972474597.
AP55329

ΚΥΡΙΑ, Ελληνίδα, ενδιαφέρεται να προσέχει ηλικιωμένη κυρία. Πληρ. τηλ. από 11 π.μ.-5 μ.μ. στο 22410 37270 και από 6 μ.μ. στο 22410 29858.
AP55291

HELLAS. Κέντρο απασχόλησης ανθρώπινου δυναμικού. Διαθέτουμε άμεσα οικιακές βοηθούς, γηροκόμους, νοσηλευτές, baby sitters, ανθρώπους για κάθε σας ανάγκη και εργασία. Αυθημερόν εξυπηρέτηση, εγγυήσεις, συνέπεια. Σαββατοκύριακο ανοιχτά. Πληρ. τηλ. 210 5203898 και φαξ 210 5203849.
AP55090

γνωριμίες

ΝΕΑ! Ομορφη με καλό χαρακτήρα, **ΖΗΤΑΕΙ** εμφανίσιμο άντρα για γνωριμία επιπέδου και ό,τι προκύψει!! Πληρ. τηλ. 6972385958 ΑΓ54938

ΜΕΛΙΝΑ. ΠΡΟΣΦΕΡΕΙ ΜΑΣΑΖ ΣΤΟ ΧΩΡΟ ΤΗΣ. ΠΛΗΡ. ΤΗΛ. 6934959382.
ΠΓ55252

ΝΕΟΣ, κάνει χαλαρωτικό και αισθησιακό μασάζ σε κυρίες. Πληρ. τηλ. 6944819085.

ΠΩΛΟΥΝΤΑΙ ΣΚΥΛΙΑ
1 Σέτερ Λάβερακ θηλυκό με δοκιμή
1 Γκέκας θηλυκό με δοκιμική
1 Κρητικό ιχνηλάτη
2 Τάζια 4 μηνών
2 Σέτερ καθαρόαιμα 4 μηνών
Πληρ. Μ. Αποστολίδης
Τηλ. 2241066160, 6944632885

ΠΩΛΟΥΝΤΑΙ
Σε καλή κατάσταση Air Conditions δωματίων αυτόνομα 9.000 BTU προς 200 ευρώ έκαστο.
Επίσης μοντέρνα έπιπλα δωματίων με κρεβατοστρώματα, φωτιστικά, πίνακες, καθρέπτες κ.λπ.
Καρέκλες εστιατορίου μοντέρνες ιταλικές.
Πόρτες, παράθυρα.
Ξαπλώστρες αλουμινίου παραλίας και ξύλινες.
Lindian Village-Παραλία Λάρδου
Ρόδος, τηλ. 22440 47361

Πάντα κάποιοι ξεχωρίζουν...
Rodos Gold VOGIATZIS
Ιδιαίτερη αισθητική
Απαράμειλη ποιότητα
πλούσιες επιλογές
για γάμους, βαπτίσεις,
και ιδιαίτερες στιγμές
με μοναδική λάμψη .....
σε εξαιρετικές τιμές
Rodos Gold VOGIATZIS
Χρυσές δημιουργίες...
για πολύτιμες σχέσεις
10ο χιλ. Λεωφ. Ρόδου Λίνδου
Τηλ: 22410 86670 - 3

ΑΠΟΚΛΕΙΣΤΙΚΗ ΔΙΑΘΕΣΗ

ευσταθίου
ΕΥΡΩΚΤΗΜΑΤΙΚΗ
ΚΤΗΜΑΤΟΜΕΣΙΤΙΚΟ ΓΡΑΦΕΙΟ

Πωλείται κτίριο στην καρδιά του Ροδινιού



ΑΠΟΤΕΛΕΙΤΑΙ ΑΠΟ:
Υπόγειο 637 τ.μ.
Ισόγειο 637 τ.μ.
Α' όροφο 637 τ.μ.

ΒΡΙΣΚΕΤΑΙ:
- Δίπλα από χώρους πρασίνου επί της οδού Κωνσταντινουπόλεως

ΔΙΑΘΕΤΕΙ:
- Ιδιόχρηστες Θέσεις στάθμευσης

ΕΘΝ. ΑΝΤΙΣΤΑΣΗΣ 83 - ΤΗΛ. 22410 73819, 74917 - FAX: 22410 38641
ΚΙΝ. 6944 374546, 6945 292030 - info@euroktimatiki.gr

η ακίνητη αξία σας!

ΠΛΥΝΤΗΡΙΟ ΧΑΛΙΩΝ

Cleaning Pro



πλένουμε & φυλάμε:
• ΧΑΛΙΑ - ΜΟΚΕΤΕΣ - ΦΛΟΚΑΤΕΣ
• ΠΑΠΛΩΜΑΤΑ - ΚΟΥΒΕΡΤΕΣ

☎ 22410.60585

email: abonis@otenet.gr

ΙΔΙΟΚΤΗΤΕΣ ΕΙΔΙΚΕΣ ΕΓΚΑΤΑΣΤΑΣΕΙΣ:
ΝΙΚΗΦ. ΒΡΕΤΤΑΚΟΥ - ΑΣΓΟΥΡΟΥ

ΑΠΟΦΡΑΞΕΙΣ

ΔΩΔΕΚΑΝΗΣΙΑΚΕΣ ΑΠΟΦΡΑΞΕΙΣ



"ΚΟΛΟΣΣΟΣ"

ΑΠΟΦΡΑΞΕΙΣ ΚΑΘΑΡΙΣΜΟΙ

ΑΠΟΧΕΤΕΥΣΕΩΝ & ΒΟΘΡΩΝ



Αναλαμβάνουμε πάσης φύσεως αποφράξεις οποιουδήποτε μήκους και πλάτους Αναλαμβάνουμε καθαρισμούς αποχετευτικών αγωγών ΔΗΜΩΝ, ΞΕΝ/ΧΕΙΩΝ στρατιωτικών μονάδων ΣΠΙΤΙΩΝ, ΠΟΛΥΚΑΤΟΙΚΙΩΝ καθώς και καθαρισμούς βιολογικών μονάδων με μηχάνημα υψηλής πιέσεως σε όλη την Δωδ/σο

Κ. ΠΗΔΙΑΚΗΣ - Π. ΚΑΣΕΡΗΣ
Πληρ. τηλ. 2241047915-91881,
κιν. 6944/325234 και 6977/717048

ΑΠΟΦΡΑΞΕΙΣ-ΚΑΘΑΡΙΣΜΟΙ



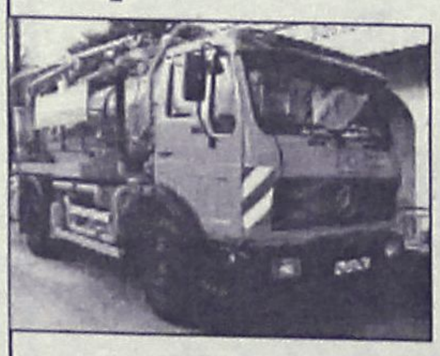

ΑΠΟΦΡΑΞΕΙΣ
ΚΑΘΑΡΙΣΜΟΙ
ΣΥΝΤΗΡΗΣΕΙΣ
ΑΠΟΧΕΤΕΥΣΕΩΝ-
ΕΠΙΦΑΝΕΙΩΝ-
ΚΤΙΡΙΩΝ-
ΠΛΟΙΩΝ-
ΒΙΟΛΟΓΙΚΩΝ

Αναλαμβάνουμε ξενοδοχεία, Δήμους, πολ/κίες κ.λπ. Αντληση πετρελαιοειδών από πλοία καθώς και λιποσυλλεκτών και βιολογικών. ΜΕ ΜΟΝΑΔΙΚΑ ΣΕ ΥΨΟΣ ΠΙΕΣΗΣ ΚΑΙ ΑΝΑΡΡΟΦΗΣΗΣ. ΥΠΕΡΣΥΓΧΡΟΝΑ ΜΗΧΑΝΗΜΑΤΑ ΥΔΡΟΒΟΛΗΣ ΣΕ ΟΛΗ ΤΗ ΔΩΔΕΚΑΝΗΣΟ

ΟΛΟ ΤΟ 24ωρο

ΒΑΡΔΕΛΛΗ Μ. -ΚΡΑΣΟΠΟΥΛΟΣ Δ. Ο.Ε.

Τηλ. 2241035555, Fax: 2241073100, Κιν. 6944/395999

e-mail:metropontikas@excite.com.

ΣΤΙΣ ΠΙΟ ΧΑΜΗΛΕΣ ΤΙΜΕΣ

ΑΓΟΡΑΖΩ

- ΧΡΥΣΑΦΙΚΑ
- ΚΟΣΜΗΜΑΤΑ
- ΝΟΜΙΣΜΑΤΑ
- ΧΡΥΣΑ ΔΟΝΤΙΑ
- ΜΕΤΟΧΕΣ
- ΩΡΟΛΟΓΙΑ
- ΑΝΤΙΚΕΣ

Δάνεια επί ενεχύρω

«ΜΠΑΜΠΗΣ»

Δημ. Θεοδωράκη 15
(1ος όροφος)
ΡΟΔΟΣ

ΧΠΡ407

ΠΑΝΕΛΛΑΔΙΚΟ ΔΙΚΤΥΟ ΤΑΠΗΤΟΚΑΘΑΡΙΣΤΗΡΙΩΝ

ART CLEAN EXPRESS

Είμαστε λίιιι...γο πιο μπροστά από τους άλλους!

ΠΛΥΣΙΜΟ-ΑΠΟΛΥΜΑΝΣΗ- ΦΥΛΑΞΗ

ΧΑΛΙΩΝ- ΜΟΚΕΤΩΝ - ΣΑΛΟΝΙΩΝ

(και επί τόπου)

ΠΑΠΛΩΜΑΤΑ - ΚΟΥΒΕΡΤΕΣ - ΦΛΟΚΑΤΕΣ

ΣΤΕΓΝΟ ΓΙΑ ΜΕΤΑΞΩΤΑ ΚΑΙ ΧΕΙΡΟΠΟΙΗΤΑ
ΑΔΙΑΒΡΟΧΟΠΟΙΗΣΕΙΣ & ΕΠΙΔΙΟΡΘΩΣΕΙΣ ΤΑΠΗΤΩΝ

ΠΑΡΑΛΑΒΗ - ΠΑΡΑΔΟΣΗ ΚΑΤ' ΟΙΚΟΝ

ΤΗΛ. 2241094815-
ΚΙΝ. 6944350247
ΤΗΛ. ΧΩΡΙΣ ΧΡΕΩΣΗ
80011400400
ΑΛΑΦΑΚΗΣ ΤΑΣΟΣ

ΧΠΡ508

ΤΑΠΗΤΟΚΑΘΑΡΙΣΤΗΡΙΟ

Ο ΔΡΑΚΟΣ

Αναλαμβάνουμε υπεύθυνα καθαρισμό και φύλαξη

χαλιά • μοκέτες • φλοκάτες

Ειδικός καθαρισμός μεταξωτών και χειροποίητων χαλιών

Επί τόπου καθαρισμοί

μοκετών • σαλονιών • πούλμαν

με 20ετή πείρα.

Πληρ. τηλ. 22410/26805,
22410/51024, 697/4208020

Εχετε πρόβλημα με τα παλιά σας αλουμίνια; Ή και τα καινούργια; Που μερικοί σας υπόσχονται ότι είναι τα καλύτερα; Τα επισκευάζω εγγυημένα.

ΚΑΤΑΣΚΕΥΕΣ ΑΛΟΥΜΙΝΙΟΥ ΚΑΙ ΣΙΔΗΡΟΥ

"Ο ΓΙΩΡΓΟΣ"

Πληρ. τηλ. και φαξ
22410-39747,
κιν. 6944999655

ΠΡ55151

ΤΑ ΜΟΝΑΔΙΚΑ ΥΠΕΡΣΥΓΧΡΟΝΑ

ΤΑΠΗΤΟΚΑΘΑΡΙΣΤΗΡΙΑ

ΚΛΕΟΠΑΤΡΑ

Τέλος στα προβλήματα με το πλύσιμο των χαλιών σας.

Η εταιρία μας πρωτοπορεί με το ΝΕΟ υπερσύγχρονο Πλυντήριο Ταπήτων.
Προσφέρουμε άψογο και προσεγμένο πλύσιμο, καθάρισμα, φύλαξη & επιδιορθώσεις σε όλους τους τύπους χαλιών, χειροποίητα χαλιά Μηχανής, ανατολίτικα, μοκέτες, καμπέ, μεταξωτά, φλοκάτες, παπλώματα

- *Επιτόπου καθαρισμούς σαλονιών, μοκετών*
- *Παραλαβή & παράδοση κατ' οίκον σε όλη την Ρόδο.*
- *Ενημερωθείτε για την συντήρηση των χαλιών σας.*

ΚΑΙ ΤΟ 2003 Η ΦΥΛΑΞΗ ΔΩΡΕΑΝ

Τηλ. **2241051996,**
κιν. 6945793626 ,
Φαξ: 2241051322
ΚΟΥΦΑΛΑΚΗΣ ΣΤΑΥΡΟΣ

ΠΡ49662

ΕΠΙΠΛΟΣΤΙΛΒΩΣΕΙΣ ΛΟΥΣΤΡΑ

ΟΛΑ ΤΑ ΕΠΙΠΛΑ του σπιτιού, του γραφείου ή της ξενοδοχειακής σας μονάδας, μπορούν να έχουν μια ΔΕΥΤΕΡΗ ΕΥΚΑΙΡΙΑ στην ομορφιά και στον χρόνο. Μοναδικές αναπαλαιώσεις, αλλαγές χρωμάτων, φρεσκαρίσματα, απεντομώσεις με τα καλύτερα υλικά.

ΕΓΓΥΗΣΗ η πολύχρονη πείρα μας.

Πληροφορίες στο τηλ. 22410 68274, κιν. 6937261512

ΠΡ55392

ΑΡΧΙΜΑΣΤΟΡΑΣ

ΕΡΓΟΛΑΒΟΣ Ο ΜΑΝΩΛΗΣ

ΑΝΑΛΑΜΒΑΝΟΥΜΕ παντός τύπου οικοδομικές εργασίες, κτισίματα, σοβάδες, βαψίματα, πλακάκια, ανακατασκευές και όλων των ειδών μερεμέτια.

Πληρ. τηλ. 6937188638. όλο το 24ωρο.

ΠΡ55162

ΤΕΧΝΙΚΟ ΓΡΑΦΕΙΟ

ΑΝΑΣΤΑΣΗΣ ΒΑΡΕΛΗΣ

ΑΡΧΙΤΕΚΤΟΝΑΣ

Αναλαμβάνει:

-- Οικοδομικές άδειες
- Μελέτες
- Επιβλέψεις
- Κατασκευές οικοδομικών έργων
- Την υποβολή δικαιολογητικών στην **ΔΕΥΑΡ**

για την σύνδεσή σας με το **ΑΠΟΧΕΤΕΥΤΙΚΟ ΔΙΚΤΥΟ**

• Αμεση εξυπηρέτηση
• Καλή δουλειά
•Οικονομικές λύσεις

για κάθε πληροφορία σας:

ΓΡΑΦΕΙΟ:
Μαδρίτης 20, Ρόδος
Τηλ. 22410-61502
κιν. 6977-305126

ΠΡ52038

ΧΑΡΤΟΜΑΝΤΕΙΑ



Ρίχνω τα χαρτιά και μαντεύω το μέλλον με επιτυχία.

901 121 0928

LEXITEL 0.25€/15'+Φ.Π.Α., Τ.Θ. 31730

Η ΔΙΚΗ ΣΟΥ ΑΣΤΡΟΛΟΓΟΣ



Άγχος; Ανασφάλεια; Ερωτηματικά;

ΣΤΗΡΙΞΟΥ πάνω μου... Θα σε βοηθήσω με τις έγκυρες αστρολογικές προβλέψεις μου.

901 121 0934

ΚΙΝΕΖΙΚΗ ΑΣΤΡΟΛΟΓΙΑ



Από τα βάθη της ανατολής, πείρα και γνώσεις αιώνων.

Άσε με να σε συμβουλεύσω!

901 121 0935

LEXITEL 0.25€/15'+Φ.Π.Α., Τ.Θ. 31730

ΜΑΤΙΕΣ ΣΤΟ ΜΕΛΛΟΝ

Διόραση και Διαίσθηση



Βλέπω πολύ μακριά... όλα όσα θα σου συμβουν...

901 121 0927

LEXITEL 0.25€/15'+Φ.Π.Α., Τ.Θ. 31730

ΜΟΝΑΔΙΚΕΣ ΓΝΩΡΙΜΙΕΣ



Είμαι διαφορετική από τις άλλες...θα το διαπιστώσεις...

901 121 0926

LEXITEL 0,25€/15'+Φ.Π.Α.-Τ.Θ.31730

Μίλα πολυ, Μίλα φθηνά...η κάρτα TALK μας φέρνει κοντά!
Προμηθεύσου την κάρτα και πληκτρολόγησε 502

ΠΕΡΙΦΕΡΕΙΑΚΟ

Ραντεβού εξελίξεων

• Πολλά αναμένεται να ξεκαθαρίσουν στην σημερινή συνάντηση ανάμεσα στην διοίκηση και τον προπονητή του Απόλλωνα Καλ. Γιώργο Σκαρτάδο.

Η σημερινή ημέρα θα μπορούσε να χαρακτηριστεί κάλλιστα η πιο κρίσιμη ,από πλευράς εξελίξεων για τον Απόλλωνα Κ ,καθώς αναμένεται να γίνει συνάντηση (ήταν προγραμματισμένη για χθες) ανάμεσα στους ιθύνοντες και τον προπονητή της ομάδας **Γιώργο Σκαρτάδο** . Το αντικείμενο της συζήτησης γνωστόν και έχει να κάνει με τα προβλήματα λειτουργίας που παρατηρούνται τη φετινή χρονιά που δεν διαφέρει πολύ από τις προηγούμενες. Ο κόμπος πλέον για τον Σκαρτάδο και τους παίκτες, έφτασε στο χτένι που άσκησε βέτο στους διοικούντες πως εάν δεν αλλάξει αυτή η αρρωστημένη κατάσταση ενδέχεται να αποτελέσει παρελθόν από τον σύλλογο . Σε τηλεφωνική επικοινωνία που είχε η «Α.Ρ» με τον προπονητή των κυανοκίτρινων δήλωσε: «Οι προτάσεις μου έχουν ανακοινωθεί στους ιθύνοντες της ομάδας , περιμένω στην σημερινή συνάντηση να ακούσω τις απόψεις τους και βάση αυτών θα απαντήσω για την συνέχεια ».

Επέστρεψαν τα χαμόγελα

• Η νίκη επί του Απόλλωνα και η επιστροφή επτά ποδοσφαιριστών στην αγωνιστική δράση, επέδρασαν θετικά στις τάξεις του Διγενή.

Η νίκη επί του Απόλλων Κ στο τοπικό ντέρμπι και το ρεπό που έχει την επόμενη αγωνιστική φαίνεται να λειτουργούν ως βάλσαμο για την ομάδα του Διγενή , που ακόμη προσπαθεί να βρει τον εαυτό του. Ο λόγος είχε να κάνει με τα ανεπιτυχή αποτελέσματα και τα κρούσματα απειθαρχίας που παρατηρήθηκαν το τελευταίο διάστημα στην ομάδα ,που ανήκουν πλέον στο παρελθόν καθώς η σελίδα έχει γυρίσει . Η αρχή έγινε μετά την εκτός έδρας επιτυχία επί του συμπολίτη Απόλλωνα που είχε ως αποτέλεσμα να επιστρέψουν τα χαμόγελα στο στρατόπεδο των κυανό λευκών, ενώ η συνέχεια δίνεται με την χρήση ρεπό που θα κάνουν οι Κοσκινάτες την προσεχή αγωνιστική , καθώς θα δοθεί η ευκαιρία μετά από αρκετό διάστημα στον προπονητή της ομάδας **Σαλβατόρε Γκιούντιτσε** να έχει στην διάθεση του ποδοσφαιριστές που λόγω διαφόρων καταστάσεων δεν συμμετείχαν ή είχαν ελλειπή παρουσία στις εκδηλώσεις της ομάδας προκειμένου να φανούν πιο έτοιμοι και χωρίς ελλείψεις στο επόμενο παιχνίδι κόντρα στην Μύκονο . Στην διάθεση του **Γκιούντιτσε** είναι πλέον οι στρατεύσιμοι **Ταμπουράς, Σκουλούδης, Αργυρός, Λιόλιος, και Μάμης** όπως και οι τραυματίες **Πατρού και Παπαχριστοδούλου** που ξεπέρασαν με επιτυχία τους τραυματισμούς που τους ταλαιπωρούσαν και είναι έτοιμοι να προσφέρουν τις υπηρεσίες τους . Σε τηλεφωνική επικοινωνία που είχαμε με τον **Γκιούντιτσε** δήλωσε τα εξής: «Είμαστε χαρούμενοι καθώς καταφέραμε να πετύχουμε μια πολύ σημαντική βαθμολογικά νίκη , που μας δίνει κουράγιο για την συνέχεια . Η χαρά μας γίνεται πιο μεγάλη καθώς πολλά από τα παιδιά που αντιμετώπιζαν διάφορα προβλήματα είναι μαζί μας , γεγονός που μας κάνει ποιο δυνατούς για την συνέχεια . Στα συν είναι το ρεπό της επόμενης αγωνιστικής που θα μας δώσει την ευκαιρία να δουλέψουμε για δύο εβδομάδες περίπου όλοι μαζί με στόχο να προετοιμαστούμε καλύτερα για το επόμενο δύσκολο εκτός έδρας παιχνίδι κόντρα στη Μύκονο».

Αναλαμβάνει ο Μιχαλίτσιος

• Στην τόνωση του ηθικού αναμένεται να πέσει όλο το βάρος της πρώτης του Μιχαλίτσου.

ΚΩΣ-Γιώργος Αναγώστου)

Η άφιξη του Γιάννη Μιχαλίτσιου στο νησί του Ιπποκράτη , αναμένεται να λειτουργήσει θετικά στην ψυχολογία των ποδοσφαιριστών , που προσπαθούν να ξεχάσουν όσο γίνεται γρηγορότερα την απρόσμενη ήττα που υπέστησαν στο τελευταίο εκτός έδρας παιχνίδι (όπως εξελίχθηκε) από την ομάδα της Μάνης . Οι Κώοι που αγωνίστηκαν υπό το βλέμμα του νέου τους προπονητή κυνήγησαν με αξιώσεις το θετικό αποτέλεσμα το οποίο δεν ήρθε καθώς πλήρωσαν με τον χειρότερο τρόπο τα δύο παιδιαρίστικα λάθη που έκαναν . Γεγονός που κυρίευσε τους πάντες εντός των πυλών του συλλόγου με αποχωρήτευση για τον λόγο ότι άξιζαν καλύτερης τύχης και αποτελέσματος . Η πρώτη προπόνηση υπό τις οδηγίες του Μιχαλίτσιου αναμένεται να πραγματοποιηθεί σήμερα με όλο το βάρος να πέφτει στην τόνωση του ηθικού για την συνέχεια του πρωταθλήματος . Οι στόχοι του συλλόγου παραμένουν οι ίδιοι που δεν είναι άλλοι από την κατάκτηση της πρώτης θέσης του πρωταθλήματος και η προσθήκη του νέου προπονητή αναμένεται να βοηθήσει σύμφωνα με τους ιθύνοντες στην υλοποίησή τους



ΚΑΛΛΙΓΑΣ ΑΕΒΕ
Λ. Λίνδου 138
Τηλ. 22410 67440-41 • FAX: 22410 68462
email: Kaligcar@otenet.gr

MITSUBISHI MOTORS

ΓΝΩΜΩΝ
ΦΡΟΝΤΙΣΤΗΡΙΑ
Μ. ΓΙΑΝΝΙΚΟΥΡΗΣ

30 ΧΡΟΝΙΑ ΛΕΙΤΟΥΡΓΙΑΣ

Χεμάρρας 117
Τηλ. 2241025700
2241025250
Διεύθυνση Σπουδών
Μ. ΓΙΑΝΝΙΚΟΥΡΗΣ

Έναρξη Μαθημάτων — ΤΜΗΜΑΤΑ 4ΜΕΛΗ-6ΜΕΛΗ

• Γ' Λυκείου	1 Αυγούστου
• Β' Λυκείου	1 Αυγούστου
• Α' Λυκείου	1 Αυγούστου
• Α-Β-Γ Γυμνασίου	1 Σεπτεμβρίου
• Τ.Ε.Ε.	1 Σεπτεμβρίου
• Τμήματα Αποφοίτων	1 Σεπτεμβρίου

ΕΓΓΡΑΦΕΣ:
Καθημερινά από 10-1 το πρωί και 6-9 το απόγευμα στα τηλέφωνα:
22410-25700, 25250, 25252, 694 88 89 6 89

ΜΑΘΗΜΑΤΙΚΑ-ΦΥΣΙΚΗ-ΧΗΜΕΙΑ-ΦΙΛΟΛΟΓΙΚΑ-ΠΛΗΡΟΦΟΡΙΚΗ
ΑΡΧΕΣ ΟΙΚΟΝΟΜΙΚΗΣ ΘΕΩΡΙΑΣ-ΟΡΓΑΝΩΣΗ & ΔΙΟΙΚΗΣΗ ΕΠΙΧ/ΣΕΩΝ

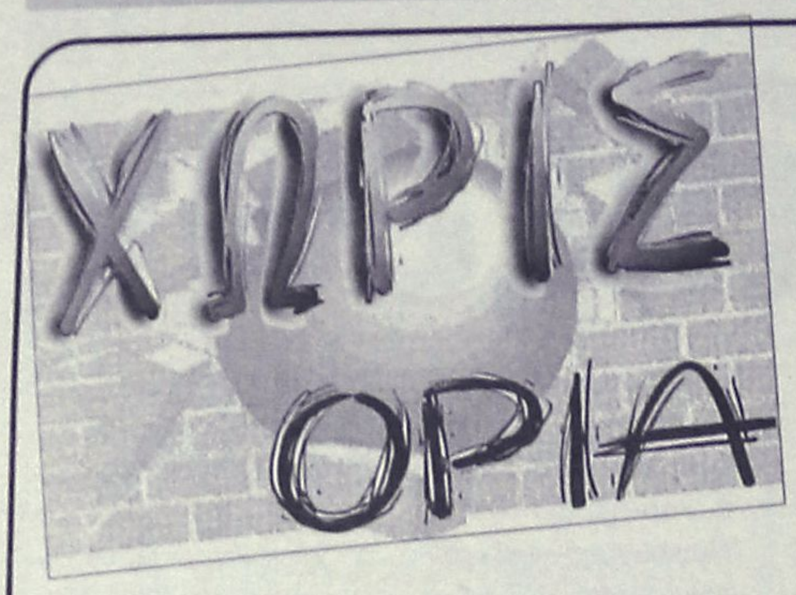

ΧΩΡΙΣ ΑΠΟΨΗ

Ο **Νίκος Χρυσανθής** που ήταν παρατηρητής διαιτησίας στον αγώνα Απόλλων Απ.-Αναγέννηση, δεν έχει άποψη για το γκολ της ισοφάρισης των γηπεδούχων για το οποίο διαμαρτυρήθηκαν έντονα οι Μπονιάτες.

Κι αυτό, γιατί από την θέση που ήταν δεν μπορούσε να δει αν ήταν οφσάιντ.

ΠΡΩΤΗ ΚΟΝΤΡΑ

Για πρώτη φορά ο **Κοσμάς Καραγιάννης** βρέθηκε αντίπαλος με την ομάδα που τον ανέδειξε.

Με τα χρώματα του Φοίβου όπου μεταγράφηκε φέτος, αντιμετώπισε την ομάδα όπου ξεκίνησε την καριέρα του, τον Κλεάνθη. Στην πρώτη "κόντρα" βγήκε νικητής.

Ευχετήριο-ευχαριστήριο Αναγέννησης

Η διοίκηση, ο προπονητής και οι ποδοσφαιριστές της Αναγέννησης Εμπωνας, εύχονται στον ποδοσφαιριστή του Απόλλωνα Απ. **Β. Μακαρούνα** ταχεία ανάρρωση και γρήγορη επάνοδο στους αγωνιστικούς χώρους. Επίσης ευχαριστούν την διοίκηση του Απόλλωνα Απ. για τη φιλοξενία στο μεταξύ τους παιχνίδι.

ΒΡΕΘΗΚΑΝ ΑΝΤΙΠΑΛΟΙ

ΑΝΤΙΠΑΛΟΙ βρέθηκαν το Σάββατο στο ντέρμπι των Πεταλούδων, Κλεάνθης-Φοίβος, ο **Κώστας Παπαοικονόμου** και ο **Αντώνης Οικονόμου.** Οι δύο προπονητές ήταν συνεργάτες στον Απόλλωνα Καλυθιών, ενώ παλαιότερα ο πρώτος ήταν προπονητής του δεύτερου. Ο δάσκαλος κέρδισε τον μαθητή, στη πρώτη τους σύγκρουση.

ΑΠΟΥΣΑ Η ΜΠΑΛΑ



Από τα παιχνίδια του φακού, στο προχθεσινό ντέρμπι του Δήμου Καλλιθέας. Οι παίκτες του Απόλλωνα και του Διγενή παρακολουθούν την μπάλα που δεν είναι μέσα στο πλάνο.

Εμπλοκή λόγω παρέμβασης

• Ο Δήμος Ροδίων ζήτησε από τον νομάρχη Γιάννη Μαχαιρίδη να μην χάσει την κυριότητα της παλαίστρας, με αποτέλεσμα να οδηγούνται σε ναυάγιο τα σχέδια της προέδρου του ΝΑΟΔ Ανδριάνας Μπαφίτη

Εμπλοκή παρουσιάστηκε στην προσπάθεια του ΝΑΟΔ να πάρει στην δικαιοδοσία του την παλαίστρα στο κτίριο της αίθουσας των προσκόπων, καθώς όπως αναφέρουν οι πληροφορίες, ο δήμαρχος Ροδίων **Γιώργος Γιαννόπουλος** επικοινώνησε με τον Νομάρχη **Γιάννη Μαχαιρίδη** και ζήτησε να μην αλλάξει το καθεστώς χρήσης του χώρου, από την στιγμή που στην αίθουσα, που έχει ενταχθεί στο Ολυμπιακό πρόγραμμα, έχει εγκατασταθεί εργολάβος του Δήμου.

Οι ίδιες πηγές αναφέρουν πως ο Νομάρχης δέχτηκε την παρέμβαση του Δημάρχου και ενημέρωσε την πρόεδρο του ΝΑΟΔ **Ανδριάνα Μπαφίτη,** πως η χρήση της παλαίστρας εκ μέρους του Οργανισμού θα είναι δυνατή μόνο κατά τις ώρες που δεν θα υπάρχει δραστηριότητα εκ μέρους της Δημοτικής Αρχής.

Θυμίζουμε, πως με εισήγησή του προς το Νομαρχιακό Συμβούλιο ο ΝΑΟΔ είχε ζητήσει να αρθεί το παραχωρητήριο που έχει δώσει πριν από χρόνια η Νομαρχία στο Σώμα Ελλήνων Προσκόπων για να εξυπηρετηθούν οι ανάγκες του, διευκρινίζοντας, πάντως, πως η λειτουργία του τελευταίου δεν πρόκειται να θιγεί.

Οι πληροφορίες κάνουν λόγο για δυσαρέσκεια εκ μέρους της **Ανδριάνας Μπαφίτη** για τον τρόπο που εξελίχθηκαν τα πράγματα, καθώς με το θέμα της παλαίστρας και την αξιοποίησή της προς όφελος του Οργανισμού ασχολείται εδώ και αρκετούς μήνες χωρίς να υπάρχει η παραμικρή ενημέρωση εκ μέρους του Νομάρχη πως έπρεπε να κάνει πίσω στον προγραμματισμό της.

Αγκαθι

●●● **Καλή εβδομάδα. Δεν είχαμε πολλά παρατράγουδα. Τα περισσότερα ματς κύλησαν ομαλά. Ελάχιστες διαμαρτυρίες.**

●●● *Οι Μπονιάτες φωνάζουν για το γκολ που δέχθηκαν, αλλά όσο νάναι ο βαθμός θα τους κάνει να ξεχάσουν γρήγορα.*

●●● **Και οι Παραδεισιώτες φώναξαν στο δεύτερο τέρμα, αλλά στο τέλος υποστήριζαν προς τιμή τους ότι το γκολ ήταν κανονικό.**

●●● *Πάντως το ντέρμπι αν εξαιρεθεί η φάση των διαμαρτυριών και η αποβολή που προέκυψε, όλα κύλησαν ομαλά. Οι Πεταλούδες έδωσαν παράδειγμα προς μίμηση. Επαιξαν ποδόσφαιρο, μόνο ποδόσφαιρο. Ούτε έκτροπα, ούτε τσαμπουκάδες, όση βαθμολογική σημασία και ιστορία είχε η αναμέτρησή τους.*

●●● **Φωτιές άναψε πάλι ο Καντίκας. Αυτή την εποχή είναι το άστρο του. Βρίσκεται σε πύρινη κατάσταση. Τώρα, του φταίνε οι πασόκοι. Θεωρεί το φτερωτό άλογο πράσινη ομάδα κι επειδή αυτός είναι δεξιός του κερατά, τον καθάρισαν σαν αυγό. Ετσι καταγγέλλει. Το θέμα θα έχει συνέχεια.**

●●● *Ποιος τους πιάνει τους Κοσκινιάτες. Από το τίποτα κερδίζουν και τα ντέρμπι. Από προχθές πετάνε στους ουρανούς. Εδώ που τα λέμε είναι και σπουδαία νίκη.*

●●● **Αν δεν λυθούν τα προβλήματα βλέπω το Σκάρο να τα μαζεύει σήμερα. Καλημέρα σας.**

ΑΝΕΚΔΟΤΟ

- Πως πήγε η επίσκεψη στο σπίτι της φιλενάδας σου;

- Θαυμάσια, οι γονείς της είναι πολύ καλοί άνθρωποι, ευγενικοί, μορφωμένοι, το ίδιο και ο αδερφός της. Με περιποιήθηκαν με το παραπάνω.

Μόνο ο άνδρας της μου έκανε μούτρα...



ΜΠΑΣΚΕΤ

Αισιοδοξία για τη συνέχεια

• Δεν απογοητεύει τον Γιώργο Κετσελίδη το αρνητικό σερί του Ιπποκράτη στο ξεκίνημα του πρωταθλήματος.

• Πολλή δουλειά στην ψυχολογία των παικτών του επιδιώκει αυτή την εβδομάδα

Οι πέντε ήττες του Ιπποκράτη στις έξι αγωνιστικές που έχουν ήδη διεξαχθεί για το πρωτάθλημα της Γ' εθνικής (έχει εκτίσει και το ρεπό του) τον έχουν περιορίσει στην τελευταία θέση του βαθμολογικού πίνακα ενώ οι ομάδες που βρίσκονται ακριβώς από πάνω του μετράνε δύο επιτυχίες. Πολύ δύσκολο το έργο του στη συνέχεια της αγωνιστικής περιόδου όμως ο **Γιώργος Κετσελίδης** πιστεύει πολύ στην ομάδα του και είναι σίγουρος ότι ο πρωταθλητής Δωδεκανήσου θα τα καταφέρει και θα πετύχει τον στόχο της παραμονής. Ο λόγος που τον κάνει τόσο αισιόδοξο είναι αφ' ενός τα περιθώρια βελτίωσης των Κώων και αφ' ετέρου ότι η ομάδα «πονάει» αυτή τη στιγμή στην ψυχολογία. Πράγμα που με πολλή δουλειά από την μεριά του διορθώνεται.

Χαρακτηριστικό παράδειγμα είναι η αναγεννημένη εικόνα του Περικλή Αμανατίδη στο προχθεσινό ματς με τον Μίνωα.

Από σήμερα ξεκινάει η προετοιμασία του Ιπποκράτη για την αναμέτρηση με το Ρέθυμνο. Ενδέχεται να απουσιάσει για μια μέρα παραπάνω ο Θανάσης Στεργάκης ο οποίος βρίσκεται ακόμα στην Αθήνα για ιατρικές εξετάσεις προκειμένου να βρεθεί οριστική λύση στο πρόβλημα που τον ταλαιπωρεί στην σπονδυλική στήλη. Οι υπόλοιποι παίκτες θα δουλέψουν αρκετά και στον τομέα των λαθών που σύμφωνα με τον προπονητή της ομάδας ήταν επιπόλαια και δεν πρέπει να επαναληφθούν. Αντιθέτως, έμεινε πολύ ικανοποιημένος από την προσπάθεια των παικτών στα ριμπάουντ όπου δεν άφησαν κανένα αμυντικό να πάει χαμένο.

Όσον αφορά στο ματς με το Ρέθυμνο, η επιθυμία των ανθρώπων του Ιπποκράτη είναι να παίξουν το απόγευμα και όχι το πρωί ούτως ώστε να μπορεί το φίλαθλο κοινό να πάει στο γήπεδο και να ενισχύσει την ομάδα.



Για το διπλό ο Ιβίσκος

• Η ομάδα του Στέλιου Κωνσταντινίδη αντιμετωπίζει σήμερα το βράδυ τον Παντηλιακό για την 7η αγωνιστική του πρωταθλήματος

Ολοκληρώνεται σήμερα η 7η αγωνιστική του εφηβικού πρωταθλήματος με την αναμέτρηση του Παντηλιακού με τον Ιβίσκο στο κλειστό γυμναστήριο του Βενετοκλείου.

Οι (τυπικά) γηπεδούχοι μετράνε πέντε ήττες σε ισάριθμα παιχνίδια και έχουν κολλήσει στην τελευταία θέση της βαθμολογίας ενώ η ομάδα της Ανάληψης προχωράει ακάθεκτη και έχει εδραιωθεί στην κορυφή με μόλις μία ήττα από τον Διαγόρα στην πρεμιέρα του πρωταθλήματος.

Στον πρώτο γύρο, ο Ιβίσκος ως γηπεδούχος είχε κάνει έναν υγιεινό περίπατο με 109-41 και σήμερα αναμένεται να συνεχίσει το σερί του έχοντας στο μυαλό του το ντέρμπι της επόμενης αγωνιστικής όπου αντιμετωπίζει τον Κολοσσό.

• Βενετόκλειο (21.30') Παντηλιακός – Ιβίσκος
Διαιτητές: Ξανθός - Κασταμούλας

Επεισόδιο Μάγου – Δοξάκη

• Οι δύο προπονητές είχαν έντονη λογομαχία στον προχθεσινό αγώνα παμπαίδων Κολοσσός – Ήλιος

Άναψαν τα αίματα το μεσημέρι της Κυριακής στον αγώνα Κολοσσός – Ήλιος για το πρωτάθλημα παμπαίδων, στο κλειστό γυμναστήριο της Κρεμαστής. Λίγο πριν το τέλος της αναμέτρησης, ο **Κυριάκος Μάγος** με τον **Δημήτρη Δοξάκη** είχαν έντονη λογομαχία με αφορμή υποτίθεται τον τρόπο παιχνιδιού των μικρών «θαλασσί» με αποτέλεσμα το ματς να τελειώσει με το ευρύ 110-5. Ο τεχνικός του Ήλιου, σύμφωνα με πληροφορίες, επιτέθηκε φραστικά στον συνάδελφό του και ο Μάγος απάντησε σε ανάλογο ύφος με συνέπεια να ηλεκτριστεί η ατμόσφαιρα. Άνθρωποι που ήταν μπροστά αναφέρουν πως υπήρξε και σωματική επίθεση και χρειάστηκε να επέμβουν οι ψυχραιμότεροι.

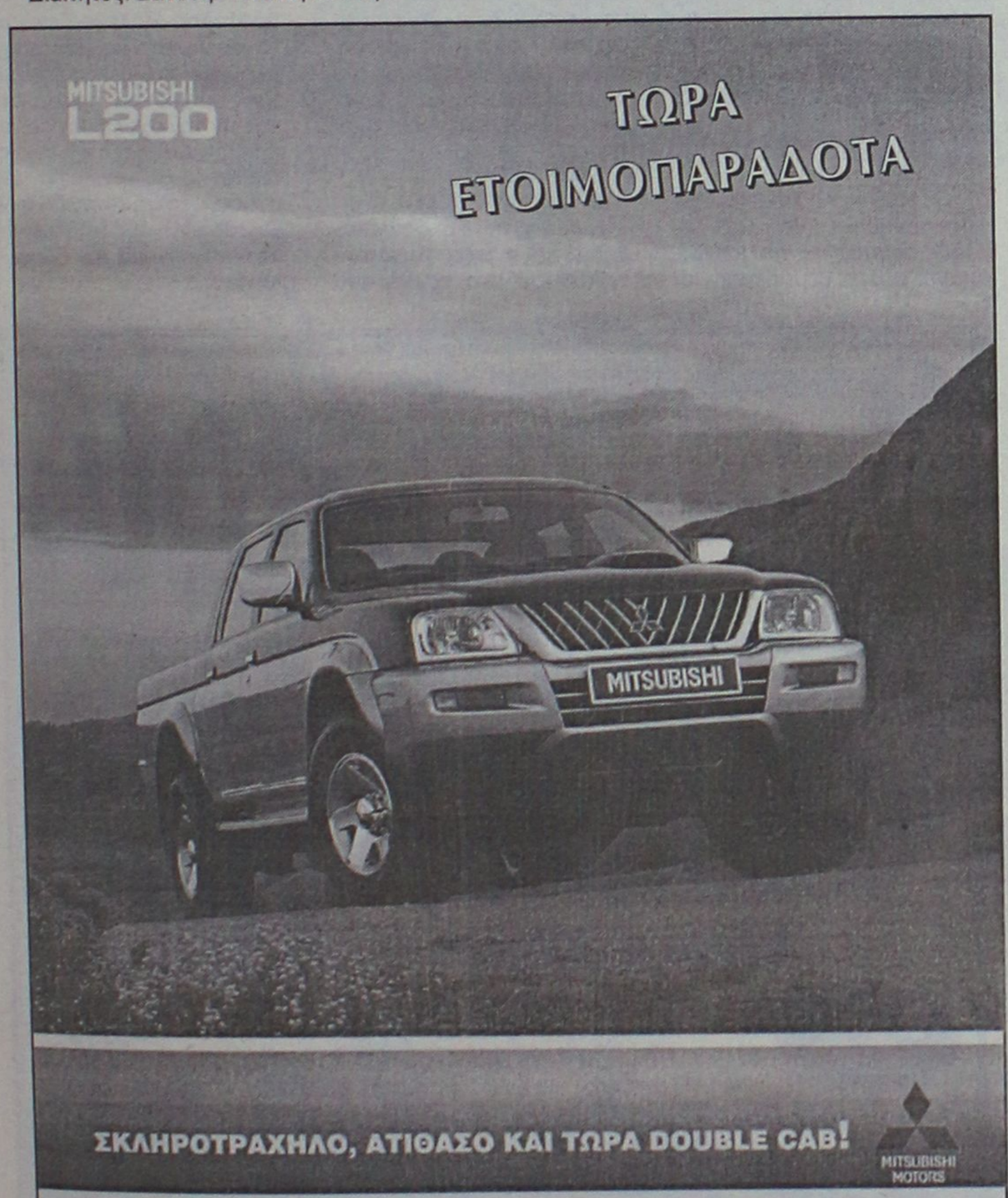

ΚΑΛΛΙΓΑΣ ΑΕΒΕ
Λ. Λίνδου 138
Τηλ. 22410 67440-41 • FAX: 22410 68462
email: Kaligcar@otenet.gr

ΔΡΟΜΟΛΟΓΙΑ ΤΟΥ ΤΑΧΥΠΛΟΟΥ ΚΑΤΑΜΑΡΑΝ
"ΔΩΔΕΚΑΝΗΣΟΣ ΕΞΠΡΕΣ"
Από 01/11/2003 έως 9/11/2003

	Αναχωρήσεις από ΡΟΔΟ (Κεντρικό λιμάνι – Κολώνα)
ΣΑΒΒΑΤΟ 01/11/03	ΡΟΔΟΣ (08:30) – ΠΑΝΟΡΜΙΤΗΣ (09:20 - 09:30) – ΚΩΣ (10:50 - 11:00) – ΚΑΛΥΜΝΟΣ (11:40 - 11:50) ΛΕΡΟΣ (12:40 -14:30) – ΚΑΛΥΜΝΟΣ (15:20 -15:30) – ΚΩΣ (16:10 - 16:20) – ΡΟΔΟΣ (18:30)
ΚΥΡΙΑΚΗ 02/11/03	ΡΟΔΟΣ (08:30) – ΚΩΣ (10:40 - 10:50) – ΚΑΛΥΜΝΟΣ (11:30 -11:40) - ΛΕΡΟΣ (12:30 -12:40) ΠΑΤΜΟΣ (13:20 – 13:30) – ΛΕΙΨΟΙ (13:50 – 14:00) – ΛΕΡΟΣ (14:20 – 14:30) – ΚΑΛΥΜΝΟΣ (15:20 – 15:30) ΚΩΣ (16:10- 16:20) – ΡΟΔΟΣ (18:30)
ΔΕΥΤΕΡΑ 03/11/03	ΡΟΔΟΣ (08:30) - ΣΥΜΗ (09:20 - 09:30) –ΚΩΣ (11:00 –11:10) – ΚΑΛΥΜΝΟΣ - (11:50 - 12:00) ΛΕΡΟΣ (12:50 – 14:30) – ΚΑΛΥΜΝΟΣ (15:20 – 15:30) – ΚΩΣ (16:10 – 16:20) – ΡΟΔΟΣ (18:30)
ΤΡΙΤΗ 04/11/03	ΑΝΕΚΤΕΛΕΣΤΟ
ΤΕΤΑΡΤΗ 05/11/03	ΡΟΔΟΣ (08:30) – ΚΩΣ (10:40 – 10:50) – ΚΑΛΥΜΝΟΣ (11:30 – 10:40) – ΛΕΡΟΣ (12:30 – 12:40) ΛΕΙΨΟΙ (13:00 – 13:10) – ΠΑΤΜΟΣ (13:30 – 13:40) – ΛΕΡΟΣ (14:20 – 14:30) ΚΑΛΥΜΝΟΣ (15:20 – 15:30) – ΚΩΣ (16:20 – 16:30) – ΡΟΔΟΣ (18:30)
ΠΕΜΠΤΗ 06/11/03	ΡΟΔΟΣ (8:30) - ΠΑΝΟΡΜΙΤΗΣ (9:20 - 9:30) - ΚΩΣ (10:50 - 11:00) - ΚΑΛΥΜΝΟΣ (11:40 - 11:50) ΛΕΡΟΣ (12:40 - ΔΙΑΝ/ΣΗ)
ΠΑΡΑΣΚΕΥΗ 07/11/03	ΛΕΡΟΣ (7:00) – ΚΑΛΥΜΝΟΣ (7:50 – 8:00) – ΚΩΣ (8:40 – 8:50) – ΠΑΝΟΡΜΙΤΗΣ (10:20 – 10:30) Α ΔΡΟΜΟΛ : ΡΟΔΟΣ (11:20 -11:30) – ΠΑΝΟΡΜΙΤΗΣ (12:20 –12:30) Β ΔΡΟΜΟΛ: ΡΟΔΟΣ (13:20 – 13:30) – ΠΑΝΟΡΜΙΤΗΣ (14:20 – 14:30) Γ ΔΡΟΜΟΛ: ΡΟΔΟΣ (15:20 – 15:30) – ΠΑΝΟΡΜΙΤΗΣ (16:20 – 16:25) – ΡΟΔΟΣ (17:15 – ΔΙΑΝ/ΣΗ)
ΣΑΒΒΑΤΟ 08/11/03	Α ΔΡΟΜΟΛ : ΡΟΔΟΣ (8:30) – ΠΑΝΟΡΜΙΤΗΣ (9:20 – 9:30) Β ΔΡΟΜΟΛ: ΡΟΔΟΣ (10:20 – 10:30) – ΠΑΝΟΡΜΙΤΗΣ (11:20 – 11:30) ΚΩΣ (13:00 – 13:10) – ΚΑΛΥΜΝΟΣ (14:00 – 14:10) – ΛΕΡΟΣ (15:00 – 15:10) – ΚΩΣ (16:10 – 16:20) ΠΑΝΟΡΜΙΤΗΣ (17:30 – 17:40) – ΡΟΔΟΣ (18:30 – ΔΙΑΝ/ΣΗ)
ΚΥΡΙΑΚΗ 09/11/03	ΡΟΔΟΣ (8:30) – ΠΑΝΟΡΜΙΤΗΣ (9:20 – 9:30) – ΚΩΣ (10:50 – 11:00) – ΚΑΛΥΜΝΟΣ (11:40 – 11:50) ΛΕΡΟΣ (12:40 – 14:30) – ΚΑΛΥΜΝΟΣ (15:20 – 15:30) – ΚΩΣ (16:10 – 16:20) – ΠΑΝΟΡΜΙΤΗΣ (17:30 – 17:40) – ΡΟΔΟΣ (18:30 – ΔΙΑΝ/ΣΗ)

ΣΗΜΕΙΩΣΗ: *Το «Δωδεκάνησος Εξπρές» την Παρασκευή και Σάββατο 7 και 8 Νοεμβρίου θα πραγματοποιήσει διαδοχικά δρομολόγια προς την Ιερά Μονή Πανορμίτη για την εξυπηρέτηση των πιστών προσκυνητών σύμφωνα με το ανωτέρω πρόγραμμα.*



Πληροφορίες - Κρατήσεις
ΔΩΔΕΚΑΝΗΣΟΣ ΝΑΥΤΙΛΙΑΚΗ Ν.Ε.
Αυστραλίας 3, 85100 ΡΟΔΟΣ • Τηλ.. 22410 70590 • Fax: 22410 70591
E-mail: info@12ne.gr

ΜΠΑΣΚΕΤ

Φώτα προσγείωσης

• Χαμηλώνουν οι τόνοι στον Κολοσσό μετά την νίκη επί της αήττητης Ολύμπιας.

• Την επικίνδυνη έξοδο στη Δράμα σκέφτονται πλέον οι «θαλασσί».

• Συνεχίζει τις θεραπείες ο Κουκλάκης.



Το Σαββατοκύριακο ήταν αρκετό για τους ανθρώπους του Κολοσσού και κυρίως για τους παίκτες να χαρούν όσο έπρεπε την νίκη τους επί της Ολύμπιας και φυσικά να ευχαριστηθούν την εντυπωσιακή τους εμφάνιση. Από χθες όμως μπήκε σε λειτουργία η επιχείρηση «προσγείωση» αφού με το αποτέλεσμα αυτό δεν τελείωσαν τα δύσκολα. Ο Γολγοθάς συνεχίζεται και περνάει τώρα από τη Δράμα.

Ο αγώνας με τους Θεσσαλούς θα είναι αναμφίβολα σημείο αναφοράς για τους «θαλασσί» αλλά μόνο στο πλαίσιο της προετοιμασίας για το επόμενο παιχνίδι του πρωταθλήματος. Θα τον χρησιμοποιήσουν σαν οδηγό για να κυνηγήσουν το «διπλό» το προσεχές Σάββατο.

ΓΙΑ ΤΗΝ ΠΡΩΤΗ ΕΚΤΟΣ ΕΔΡΑΣ ΝΙΚΗ

Η έδρα του ΚΑΟΔ δεν είναι και η πιο εύκολη φέτος αλλά είναι μέσα στις δυνατότητες του Κολοσσού να πανηγυρίσει την πρώτη επιτυχία του μακριά από τη Ρόδο. Με τους Δραμινούς ισοβαθμούν στο βαθμολογικό πίνακα καθώς αμφότεροι έχουν κατακτήσει από δύο ροζ φύλλα μέχρι στιγμής.

Ο ΚΑΟΔ προέρχεται από δύο συνεχόμενα εκτός έδρας ματς και θέλουν να επιστρέψουν στο σπίτι τους με νίκη. Μόνο ο ΔΑΣΑΛ έφυγε «κιτρινισμένος» από τη Δράμα ενώ την 5η αγωνιστική οι παίκτες του Νίκου Γρηγοριάδη έκαναν την έκπληξη περνώντας νικηφόρα από το «σαλούν».

Η ψυχολογία όμως είναι τώρα με το μέρος του Κολοσσού. Έχουν πάρει πια την ανάσα που χρειάζονταν τόσο επιτακτικά ενώ είναι ίσως στην καλύτερή τους κατάσταση ως τώρα.

Η αποστολή των «θαλασσί» θα αναχωρήσει την Παρασκευή με πτήση για Θεσσαλονίκη και από εκεί οδικώς για τη Δράμα. Ο αγώνας θα ξεκινήσει κανονικά στις 17.30'.

ΔΕΙΛΑ ΧΑΜΟΓΕΛΑ ΓΙΑ ΚΟΥΚΛΑΚΗ

Ο Γιώργος Κουκλάκης δεν προπονήθηκε χθες μαζί με τους συμπαίκτες του καθώς κάνει ακόμα θεραπείες για την αποκατάσταση του τραυματισμού του στο γαστροκνήμιο που τον ταλαιπωρεί δύο εβδομάδες τώρα. Ωστόσο οι γιατροί που τον παρακολουθούν εκφράζουν μια συγκρατημένη αισιοδοξία ότι ο έμπειρος παίκτης θα είναι έτοιμος να αγωνιστεί το Σάββατο. Σήμερα είναι πολύ πιθανό να δοκιμάσει εκ νέου το πόδι του και να μπει σιγά – σιγά σε κανονικούς ρυθμούς προπόνησης.

ΣΥΝΕΧΙΖΟΝΤΑΙ ΟΙ ΜΟΥΡΜΟΥΡΕΣ

Η πρώτη ήττα στο πρωτάθλημα και ανωτερότητα του Κολοσσού στο παρκέ που σαφέστατα επηρέασε την δική της απόδοση, φαίνεται πως πείραξαν ιδιαίτερα τους ανθρώπους της Ολύμπιας οι οποίοι μέχρι χθες μιλούσαν για την διαιτησία του Δημήτρη Χουλιάρα. «Καταδικαστική» την χαρακτήρισε ο πρόεδρος του συλλόγου Αποστόλης Μαλάκος ενώ ο Νίκος Αμπατζάς που αποβλήθηκε στο ξεκίνημα του 2ου ημιχρόνου προτίμησε να μην την σχολιάσει για να μην τον καλέσει ο αθλητικός δικαστής σε απολογία. Ωστόσο, στο στρατόπεδο των Θεσσαλών συζητήθηκε έντονα το όνομα του Πανελληνίου....





Με εντολή του κ. Στ. Κουσουρνά

Διεκόπησαν οι εργασίες τοποθέτησης βράχων

Υπήρχε κίνδυνος κατολισθήσεων στην περιοχή «Κάτω Πέτρες»

Διεκόπησαν από την αστυνομία, κατόπιν εντολής του αντινομάρχη κ. Στ. Κουσουρνά, και του τμήματος Πολεοδομίας της νομαρχίας, οι εργασίες για την τοποθέτηση βράχων πάνω από τον δρόμο που συνδέει την περιοχή Μήδεια με την Φανερωμένη στην Ιξιά. Οι εργασίες που προκάλεσαν την δικαιολογημένη ανησυχία αρκετών συμπατριωτών μας, διεκόπησαν την περασμένη εβδομάδα. Οι ιδιώτες που εκτελούν το έργο στο πλαίσιο οικοδομής που γίνεται εκεί, κλήθηκαν για τα περαιτέρω στην Πολεοδομία. Επί του θέματος, υπήρξε παρέμβαση και από τον δήμο Ιαλυσού, στα διοικητικά όρια του οποίου ανήκει ο χώρος. Σύμφωνα με απόψεις τεχνικών η τοποθέτηση των βράχων στο συγκεκριμένο σημείο είναι επικίνδυνη για την οδική ασφάλεια και ως εκ τούτου αναμένονται ανάλογες αποφάσεις.

Ψήφισμα Νομαρχιακού για το Πατριαρχείο

Ψήφισμα υπέρ του Οικουμενικού Πατριαρχείου, αναμένεται να εκδόσει, το νομαρχιακό συμβούλιο Δωδεκανήσου, κατά τη συνεδρίασή του την ερχόμενη Πέμπτη 13 Νοεμβρίου, ακολουθώντας το πρόσφατο παράδειγμα της Τοπικής Ένωσης Δήμων και Κοινοτήτων. Με αυτό τον τρόπο, το ν.σ. θεωρεί υποχρέωσή του να εκφράσει θέση στο εκκλησιαστικό ζήτημα που προέκυψε τελευταία και στο οποίο ενεπλάκη και το καθεστώς της Δωδεκανήσου.

Από αδιόριστους εκπαιδευτικούς

Ιδρύθηκε και Ενωση Αναπληρωτών Ρόδου

Στόχος η επίλυση προβλημάτων της

Γεγονός αποτελεί η ίδρυση της Ενωσης Αναπληρωτών Ρόδου η οποία εφιστά την προσοχή «για το χρονίζον και δραματικό συγχρόνως πρόβλημα» της αναπλήρωσης χιλιάδων εκπαιδευτικών της Β' βάθμιας εκπαίδευσης, που ταλανίζει τον τόπο μας και ιδιαίτερα το νομό μας.

Σε σχετική ανακοίνωσή τους, η οποία κοινοποιήθηκε στην Περιφέρεια, τη Νομαρχία αλλά και τη διεύθυνση Β' βάθμιας εκπαίδευσης Δωδεκανήσου, καταγγέλλουν την τακτική του υπουργείου το οποίο όχι μόνο δεν κατάφερε να εξαφανίσει τα χιλιάδες κενά αναπληρωτών αλλά δημιούργησε και περισσότερα προβλήματα στην ομαλή λειτουργία των σχολείων.

Συγκεκριμένα, αναφέρουν ότι, τις τελευταίες ημέρες και παρόλες τις διαβεβαιώσεις του υφυπουργού κ. Ν. Γκεσούλη, ότι δεν θα υπάρξουν διορισμοί ωρισμισθίων παρά μόνο αφού πρώτα καλυφθούν όλα τα εναπομείναντα κενά αναπληρωτών και τα οποία ανέρχονται σε πάνω από 3.000 σε όλη τη χώρα και σε 60 περίπου στο Νομό μας, σύμφωνα και με τις εκτιμήσεις της ΟΛΜΕ, οι διευθυντές Β' βάθμιας εκπαίδευσης σε όλη τη χώρα και στη Δωδεκάνησο, προχώρησαν τηλεφωνικά σε κλήση ωρομισθίων με μέγιστο σύνολο απασχόλησης 11 ωρών εβδομαδιαίως, κάτι που σημαίνει 250 ευρώ το μήνα καθαρά, στην καλύτερη περίπτωση, εάν δεν υπάρχουν αργίες, τα οποία και θα πληρωθούν του χρόνου!

Οπως επισημαίνεται στην ανακοίνωση των αναπληρωτών της περιοχής μας, πολλοί συνάδελφοί τους αναγκάστηκαν, καθώς είναι 40 με 45 ετών και οικογενειάρχες, να έρχονται εδώ προκειμένου να αποκτήσουν, έστω και δύο μήνες, περισσότερο συνολική προϋπηρεσία για ολόκληρο το διδακτικό έτος.

Αλλά παρόλα αυτά -υπογραμμίζουν- ενώ σε ορισμένα σχολεία υπάρχει έλλειψη 20, 30 καθηγητών περισσοτέρων ωρών σε μάθημα συγκεκριμένης ειδικότητας, όλοι αυτοί,να μην καλύπτουν, ούτε τις μισές ώρες, έστω κι αν μετακινούνται από σχολείο σε σχολείο.

Η πρώτη γενική συνέλευση της ένωσης, τέλος, πρόκειται να πραγματοποιηθεί την ερχόμενη Πέμπτη 13 Νοεμβρίου, στις 8.30 το βράδυ, στο κτίριο της λέσχης του ΟΤΕ (σ.σ. πλησίον του Πανεπιστημίου Αιγαίου και του ξενοδοχείου Park) με θέματα προς συζήτηση τα παρακάτω:

1. Η μη πλήρωση των υφιστάμενων κενών με αναπληρωτές.
2. Η πρόσληψη ωρομισθίων από τους πίνακες αναπληρωτών.
3. Τα προβλήματα που θα προκύψουν από την παράνομη πρακτική κατακερματισμού των υφιστάμενων διδακτικών κενών διάρκειας άνω των 11 ωρών εβδομαδιαία που προορίζονται για την πρόσληψη αναπληρωτών και διατίθεται προς κάλυψη από ωρομίσθιους.
4. Χάραξη πορείας αντιμετώπισης προβλημάτων που ανακύπτουν για τον κλάδο μας.



ΟΙ ΘΕΡΑΠΕΥΤΙΚΕΣ ΙΔΙΟΤΗΤΕΣ ΤΟΥ ΒΑΣΙΛΙΚΟΥ ΠΟΛΤΟΥ

Θα ενθυμούνται οι παλιοί αναγνώστες της εφημερίδας μας τις θεραπευτικές ιδιότητες του Βασιλικού Πολτού στην τρίτη κυρίως ηλικία. Κάποιοι, που ασφαλώς ικανοποιήθηκαν από την χρησιμοποίησή τους, ζήτησαν να τους ενημερώσουμε εάν μπορούν και από πού να προμηθευτούν τον βασιλικό αυτό πολτό και τους δίνουμε πιο κάτω σχετικές πληροφορίες.

ΒΑΣΙΛΙΚΟΣ ΠΟΛΤΟΣ ΚΙΝΑΣ
(Chinese Royal Felly)

Υψηλής δραστικότητας. Στη φύση υπάρχουν 11 μεταλλικά άλατα και ο Β.Π. τα περιέχει όλα (Νάτριο-Κάλιο-Σίδηρο-Χρώμιο-Νικέλιο-Χαλκό-Ασβέστιο-Φώσφορο-Μαγνήσιο-Πυρίτιο). Επίσης, περιέχει, Βιταμίνες-Πρωτεΐνες-Ενζυμα-Αμινοξέα και Εστέρες. Ενδείκνυται για μεταγχειρητικές καταστάσεις, γηριατρικές παθήσεις, χοληστερίνη, δυσκοιλιότητα, υπόταση, αρθριτικά συνάχι, ατονία, κλιμακτήριο κ.λπ. Ο μοναδικός Β.Π. εμπλουτισμένος με το βότανο Σισάδρα, **που βελτιώνει το αναπνευστικό** (βρογχικά-δύσπνοια), έχοντας την μεγαλύτερη περιεκτικότητα. Επίσης διαθέτουμε το περίφημο βότανο GINSENG (ΡΙΖΑ ΤΗΣ ΖΩΗΣ) σε σφραγισμένα φακελάκια μιας χρήσεως, ούτως ώστε η δράση του να είναι σίγουρη 100% για το **άγχος** και το **κυκλοφοριακό** (είναι και διεγερτικό).

Αποστέλλεται με αντικαταβολή
ΔΗΜ. ΠΗΛΙΟΥΣΗΣ
Ευελπίδων 45-Κυψέλη-11362 Αθήνα
Τηλ. (210) 8835520-8641.498
Εγκεκριμένο από τον ΕΟΦ

VANIK TOURS

ΓΙΑΝΝΗΣ και ΣΕΒΑ ΒΑΛΣΑΜΙΔΗ
VANIK σημαίνει ΑΛΗΘΕΙΑ
ΑΚΤΗ ΚΑΝΑΡΗ 17, ΨΑΡΟΠΟΥΛΑ - ΑΝΕΤΟ ΠΑΡΚΙΝ
ΑΝΟΙΚΤΑ: ΔΕ-ΣΑ 08.30-14.00 και 16.30-20.30
Τηλ. 2241035191-37621 κινητό 6945-798148 FAX 2241029532
Το γραφείο μας πάντα πρώτο σε κρατήσεις ξενοδοχείων εξασφάλισε και σας προσφέρει καταπληκτικές τιμές για τα παρακάτω ξενοδοχεία σε ΠΑΚΕΤΑ (Έκδοση εισιτηρίων R/T) από 1/11 - 31/3/2004

ΑΠΕΥΘΥΝΟΜΑΣΤΕ ΣΕ ΣΑΣ ΠΟΥ ΘΕΛΕΤΕ ΚΑΙ Η ΚΡΑΤΗΣΗ ΣΑΣ ΝΑ ΕΙΝΑΙ ΣΩΣΤΗ ΚΑΙ ΤΟ ΔΩΜΑΤΙΟ ΣΑΣ ΝΑ ΣΑΣ ΠΕΡΙΜΕΝΕΙ

1ον **HOTEL PRESIDENT Α΄κατηγορίας**
Λεωφόρος Κηφισίας (ΟΛΑ ΑΝΑΚΑΙΝΙΣΜΕΝΑ)
ΜΟΝΟΚΛΙΝΟ € 58
Δίκλινο για μονόκλινο € 63
ΔΙΚΛΙΝΟ € 68
ΤΡΙΚΛΙΝΟ € 90

2ον **HOTEL ZAFOLIA Α΄κατηγορίας**
Λεωφόρος Αλεξάνδρας
ΜΟΝΟΚΛΙΝΟ € 100
ΔΙΚΛΙΝΟ € 110
ΤΡΙΚΛΙΝΟ € 135

3ον **HOTEL ATHENS CYPRIA Α΄κατηγορίας**
Σύνταγμα
ΜΟΝΟΚΛΙΝΟ € 70
ΔΙΚΛΙΝΟ € 85
ΤΡΙΚΛΙΝΟ € 120

4ον **HOTEL ASTOR Α΄κατηγορίας**
Σύνταγμα
ΜΟΝΟΚΛΙΝΟ € 55
Δίκλινο για μονόκλινο € 63
ΔΙΚΛΙΝΟ € 70
ΤΡΙΚΛΙΝΟ € 85

5ον **HOTEL ARETHOUSA Β΄ SUPERIOR**
Πλατεία Σύνταγμα

6ον **HOTEL ELLINIS Β΄κατηγορίας**
ΩΝΑΣΕΙΟ, Λεωφ. Συγγρού
ΜΟΝΟΚΛΙΝΟ € 60
ΔΙΚΛΙΝΟ € 70
ΤΡΙΚΛΙΝΟ € 80

7ον **HOTEL TRITON Β΄κατηγορίας**
Κέντρο Πειραιάς
ΜΟΝΟΚΛΙΝΟ € 55
ΔΙΚΛΙΝΟ € 72
ΤΡΙΚΛΙΝΟ € 93

8ον **HOTEL LILIA Β΄κατηγορίας**
Πασαλιμάνι Πειραιάς
ΜΟΝΟΚΛΙΝΟ € 55
ΔΙΚΛΙΝΟ € 70
ΤΡΙΚΛΙΝΟ € 88

9ον **HOTEL ΕΓΝΑΤΙΑ Β΄κατηγορίας**
Θεσσαλονίκη Κέντρο, καινούργιο
ΜΟΝΟΚΛΙΝΟ € 68
ΔΙΚΛΙΝΟ € 78
ΤΡΙΚΛΙΝΟ € 88

10ον **HOTEL EGNATIA PALACE Α΄κατηγορίας**
Θεσσαλονίκη Κέντρο, ολοκαίνουργιο
ΜΟΝΟΚΛΙΝΟ € 90
ΔΙΚΛΙΝΟ € 100
ΤΡΙΚΛΙΝΟ € 125

- Τα παραπάνω ξενοδοχεία διαθέτουν T.V. σε όλα τα δωμάτια
- Στις πιο πάνω τιμές συμπεριλαμβάνεται πρωινό σε μπουφέ
- Ακόμη σε μας θα βρείτε αεροπορικά και ατμοπλοϊκά εισιτήρια όλων των εταιριών.

Περιορίστηκαν οι απώλειες στο ελάχιστο την τελευταία ώρα

Οι μετοχές των τραπεζών κράτησαν χθες την αγορά

Οριακή υποχώρηση του Γενικού Δείκτη σε ποσοστό 0,08%

Μικρή υποχώρηση εμφάνισε η χρηματιστηριακή αγορά στην πρώτη συνεδρίαση της εβδομάδος, με κύρια χαρακτηριστικά τις περιορισμένες διακυμάνσεις του γενικού δείκτη και την υποχώρηση των συναλλαγών, η αξία των οποίων υποχώρησε κάτω από τα επίπεδα των 100 εκατ. ευρώ. Πάντως η αγορά έκλεισε στα υψηλότερα σημεία της ημέρας, καθώς προς το τέλος των συναλλαγών παρατηρήθηκαν αγορές σε τραπεζικούς τίτλους, με αποτέλεσμα να περιορισθούν οι αρχικές απώλειες του δείκτη.

Την αγορά «κράτησαν» οι μετοχές της Εθνικής Τράπεζας και της Alpha Bank, η τιμή των οποίων έκλεισε με άνοδο 0,75% και 0,40% αντιστοίχως. Αντιθέτως ρευστοποιήσεις παρατηρήθηκαν στη μετοχή του ΟΤΕ (-0,21%), της ΔΕΗ (-1,38%), της Ιντρακόμ (-1,34%), των ΕΛΠΕ (-0,82%) και της Panafon (-0,66%).

Ο Γενικός Δείκτης έκλεισε στις 2.193,17 μονάδες έναντι 2.194,99 μονάδων της προηγουμένης μέρας, σημειώνοντας απώλειες 1,82 μονάδων και σε ποσοστό 0,08%.

Ο δείκτης FTSE/ASE 20 έκλεισε στις 1.101,17 μονάδες, με άνοδο σε ποσοστό 0,01%, ενώ ο δείκτης FTSE/ASE 40 έκλεισε στις 238,16 μονάδες, καταγράφοντας άνοδο σε ποσοστό 0,16%.

Ο δείκτης FTSE/ASE SMALLCAP 80 έκλεισε στις 622,64 μονάδες, με άνοδο σε ποσοστό 0,19%, ενώ ο δείκτης FTSE 140 έκλεισε στις 2.562,22 μονάδες, με άνοδο σε ποσοστό 0,06%.

Οι επιμέρους κλαδικοί δείκτες έκλεισαν ως εξής:		
Τραπεζικός:	3.899,98	+0,21%
Τηλεπικοινωνιών:	835,20	–0,22%
Ασφαλειών:	88,72	+0,08%
Επενδύσεων:	760,10	+0,71%
Κατασκευαστικών:	881,16	–0,90%
Κλωστοϋφαντουργίας:	388,82	+0,21%
Βιομηχανιών:	1.234,19	–0,10%
Συμμετοχών:	1.365,95	+0,66%
Βασικών Μετάλλων:	465,37	+2,12%
Μη μεταλλικών Ορυκτών:	790,68	+0,22%
Εκδόσεις- Εκτυπώσεις:	504,09	–2,22%
Λιανικού Εμπορίου:	1.052,77	+0,73%
Πληροφορικής:	462,09	–0,38%
Ειδών Λύσεων Πληροφορικής:	283,69	-0,12%
Χονδρικό εμπόριο:	522,98	–0,19%
Τρόφιμα- ποτά:	487,04	+0,31%
Παράλληλης Αγοράς:	159,18	+0,04%
Διυλιστήρια:	1.110,70	–0,54%
Διαχείρισης Ακίνητης Περιουσίας:	884,94	–0,04%

Από τις 365 μετοχές που διαπραγματεύθηκαν, 111 κινήθηκαν ανοδικά, 193 πτωτικά, ενώ η τιμή 61 μετοχών παρέμεινε αμετάβλητη. Τη μεγαλύτερη ποσοστιαία άνοδο σημείωσαν οι μετοχές των εταιριών: Ξιφίας (πα) +11,76%, Lamda Development +8,88%, Παρνασσός +8,00%, Ακρίτας +7,26%, Αλυσίδα (πα) +6,43%, Δέλτα Συμμετοχών +6,31%, Ικτίνος +5,81%, Αφοί Κορδέλλου +5,24%, Ράδιο Κορασίδης +5,03% και Μπουτάρης (πα) +4,85%.

Αντιθέτως τις μεγαλύτερες απώλειες σημείωσαν οι μετοχές των εταιριών: Plias (Δικαίωμα) –33,33%, Μουριάδης –11,86%, Πετζετάκις (πα) –8,72%, Περσεύς –7,08%, Εμπορικός Δεσμός (κο) –6,76%, Ξυλεμπορία (κα) –5,79%, Νίκος Γκάλης –5,68%, ΒΙΣ (κο) –5,65% και Βιοσώλ (κο)–5,00%.

Η αξία των συναλλαγών ανήλθε στα 96,5 εκατ. ευρώ, εκ των οποίων τα 5,67 εκατ. ευρώ αφορούσαν προσυμφωνημένες συναλλαγές.

Τον μεγαλύτερο όγκο συναλλαγών σημείωσαν οι μετοχές των εταιριών: Δέλτα Συμμετοχών (κα) με 1.337.030 τεμάχια, Alma-Ατέρμων με 722.340, Ινφορμάτικς με 692.822, Εξέλιξη με 641.913 και Βερνίκος με 529.130 τεμάχια. Την μεγαλύτερη αξία συναλλαγών σημείωσαν οι μετοχές των εταιριών: Δέλτα Συμμετοχών (κα) με 8,204 εκατ. ευρώ, ΔΕΗ με 6,728, Alpha Bank με 6,703, Εθνική Τράπεζα με 5,201 και Coca-Cola με 2,922 εκατ. ευρώ.

ΚΕΝΤΡΟ ΙΑΤΡΙΚΩΝ ΒΟΗΘΗΜΑΤΩΝ



Το εξειδικευμένο ΚΕΝΤΡΟ για ΑΝΑΛΩΣΙΜΑ ΥΛΙΚΑ όλων των ειδικοτήτων ΙΑΤΡΙΚΑ ΜΗΧΑΝΗΜΑΤΑ & ΙΑΤΡΙΚΟ ΕΞΟΠΛΙΣΜΟ
Μάθετε περισσότερα!

Εθνικής Αντιστάσεως 11 (πρώην Αννης Μαρίας) Τηλ: 2241020359
Κιν: 6936.70.60.21 Fax: 2241025009 - e mail: kivrdou@yahoo.gr
Πιστοποιημένο από τα ερευνητικά κέντρα βιολογικών υλικών. Συμβάσεις με όλα τα τομεία.

INEMA
ΙΑΤΡΙΚΟΣ & ΝΟΣΟΚΟΜΕΙΑΚΟΣ ΕΞΟΠΛΙΣΜΟΣ
15 ΧΡΟΝΙΑ ΕΜΠΕΙΡΙΑΣ *από το 1988*
ΕΙΜΑΣΤΕ ΟΙ ΜΕΓΑΛΥΤΕΡΟΙ ΠΡΟΜΗΘΕΥΤΕΣ ΙΑΤΡΙΚΟΥ – ΟΡΘΟΠΕΔΙΚΟΥ ΚΑΙ ΝΟΣΟΚΟΜΕΙΑΚΟΥ ΥΛΙΚΟΥ ΣΤΗ ΔΩΔΕΚΑΝΗΣΟ ΕΜΠΙΣΤΕΥΘΕΙΤΕ ΜΑΣ !!!
ΠΙΣΤΟΠΟΙΗΣΗ ΠΟΙΟΤΗΤΑΣ ISO9002 EN4600 E3/833
ΛΕΜΕΣΣΟΥ 2 ΡΟΔΟΣ ΤΗΛ.32238 – FAX 28484



ΑΝΑΠΗΡΙΚΑ ΚΑΡΟΤΣΙΑ-ΒΑΔΙΣΤΙΚΑ ΒΟΗΘΗΜΑΤΑ-ΟΡΘΟΠΕΔΙΚΑ ΕΙΔΗ-ΜΠΛΟΥΖΕΣ ΙΑΤΡΙΚΕΣ-ΚΑΛΤΣΕΣ ΦΛΕΒΙΤΙΔΑΣ-ΠΕΛΜΑΤΑ-ΟΡΘΟΠΕΔΙΚΑ ΜΑΞΙΛΑΡΙΑ-ΚΡΕΒΑΤΙΑ ΝΟΣΟΚΟΜΕΙΑΚΑ – ΙΑΤΡΙΚΟΣ ΕΞΟΠΛΙΣΜΟΣ ΚΑΙ ΑΝΑΛΩΣΙΜΑ – ΟΡΓΑΝΑ ΧΗΜΕΙΟΥ ΚΑΙ ΚΑΘΕ ΑΛΛΟ ΕΙΔΟΣ ΓΙΑ ΚΑΤ ΟΙΚΟ ΝΟΣΗΛΕΙΑ .

ΟΡΘΟΠΕΔΙΚΑ - ΙΑΤΡΙΚΑ
ΧΑΡΙΤΟΣ



ΕΛΕΥΘ. ΒΕΝΙΖΕΛΟΥ 6 (Δίπλα στη Ροδιακή Έπαυλη) - ΡΟΔΟΣ
Τηλ.: 22410 24112 Fax: 22410 75969 e-mail: orkan@rho.forthnet.gr

Πάντα με υγείαν...

Επικίνδυνη κληρονομιά: Ο καρκίνος του μαστού προέρχεται από τους πατέρες!

Η μία στις δύο από τις γυναίκες που διατρέχουν τον υψηλότερο γενετικό κίνδυνο αναπτύξεως καρκίνου του μαστού αγνοεί την κατάστασή της επειδή δεν έχει ιστορικό της νόσου στις στενές συγγενείς της. Και αυτό διότι κληρονομεί τις υπαίτιες γονιδιακές μεταλλάξεις από τον... πατέρα της!

Αυτό είναι το συμπέρασμα μελέτης που διεξήχθη στο Πανεπιστήμιο της Ουάσιγκτον, με τη συμμετοχή περισσότερων από 1.000 γυναικών με καρκίνο του μαστού. Οπως αναφέρει η επιθεώρηση "Science", οι ερευνητές διαπίστωσαν ότι οι μεταλλάξεις των γονιδίων BRCA1 και BRCA2 τις μισές φορές κληρονομούνται από τη μητέρα και τις άλλες μισές από τον πατέρα. Οι μεταλλάξεις αυτές ευθύνονται για το 10% των κρουσμάτων καρκίνου του μαστού και οι γυναίκες που τις φέρουν έχουν 80% πιθανότητες να αναπτύξουν τη νόσο κάποια στιγμή στη ζωή τους. Επειδή, όμως, οι άνδρες αναπτύσσουν καρκίνο του μαστού πολύ σπανιότερα απ' όσο οι γυναίκες, η "κληρονομιά" τους στις κόρες τους μπορεί να παραμείνει κρυφή. Αντιθέτως, όταν οι μητέρες φέρουν ένα ελαττωματικό γονίδιο, είναι πολύ πιθανό να αναπτύξουν κάποια στιγμή τη νόσο, "προειδοποιώντας" έτσι και τις κόρες τους για τον κίνδυνο. Τα μεταλλαγμένα γονίδια μπορούν να ανιχνευθούν με ειδικές γενετικές εξετάσεις, γεγονός που δίνει στις γυναίκες τη δυνατότητα να υποβάλλονται συστηματικά σε προληπτικές εξετάσεις, ώστε να εντοπιστεί νωρίς τυχόν πρόβλημα. Περίπου μία στις 1.000 γυναίκες φέρει τη μεταλλαγμένη μορφή του γονιδίου BRCA1 και μία στις 700 τη μετάλλαξη του BRCA2.



«ΕΚΠΑΙΔΕΥΤΙΚΗ ΠΑΡΕΜΒΑΣΗ»
ΑΝΤΙΜΕΤΩΠΙΣΗ ΜΑΘΗΣΙΑΚΩΝ ΔΥΣΚΟΛΙΩΝ

Χατζηδιάκος Ιωάννης
Ειδικός Παιδαγωγός - M.Ed.ATS AMBDA

Ενισχυτική διδασκαλία - αντιμετώπιση:
- δυσλεξίας
- δυσορθογραφίας
- διάσπαση προσοχής

Με τις πλέον σύγχρονες μεθόδους που χρησιμοποιούνται στην Μ. Βρετανία και τις ΗΠΑ

Ν. Καραγιάννη 3, Ανάληψη, ΡΟΔΟΣ
τηλ. (22410)66256, 64225, κιν. 6972366328
email: jhonnhatz@otenet.gr

ΓΕΩΡΓΙΟΣ ΦΙΛ. ΔΙΑΚΟΝΙΚΟΛΑΟΥ
Χειρούργος-Οδοντίατρος
Αριστοτελείου Παν/μίου Θεσσαλονίκης

Δέχεται καθημερινά: 09.00-13.00 και 17.00-21.00 και Σάββατο κατόπιν ραντεβού

Στ. Καζούλη 18 Ρόδος
Τηλ-φαξ: 2241032648, κιν. 6945040049

ΕΙΔΙΚΗ ΠΑΙΔΑΓΩΓΟΣ

— Πτυχιούχος του τμήματος Φιλοσοφίας, Παιδαγωγικής και Ψυχολογίας Πανεπιστημίου Αθηνών.
— Με μεταπτυχιακές σπουδές (M.A.) στην Ειδική Αγωγή Πανεπιστημίου Αγγλίας.
— Με πολυετή πείρα στις διάχυτες αναπτυξιακές διαταραχές (αυτισμό, σύνδρομο Down, σύνδομο Asperger) και Μαθησιακές δυσκολίες (δυσλεξία, δυσορθογραφία).

Παρέχει τις πλέον αποτελεσματικές και σύγχρονες μεθόδους εκπαιδευτικής παρέμβασης σε παιδιά με διαχ. αναπτυξ. διαταραχές και μαθησιακές δυσκολίες.
Διατηρείται επίσης συνεργασία με ψυχολόγο.
Τηλ. επικοινωνίας: 6945852924

ΦΥΣΙΚΟΘΕΡΑΠΕΙΑ
ΒΑΣΙΛΙΚΗΣ ΕΛΕΝΗ
Απόφοιτη Παν/μίου Linkoping Σουηδίας

Ωρες λειτουργίας:
ΔΕΥΤ-ΤΡΙΤ-ΤΕΤ: 15.00-21.00
ΠΕΜ.-ΠΑΡ.: 09.00-14.00
ΕΠΙΣΚΕΨΕΙΣ ΚΑΙ ΕΚΤΟΣ ΩΡΑΡΙΟΥ ΚΑΤΟΠΙΝ ΡΑΝΤΕΒΟΥ

Αποστόλου Παύλου 26 (Ανάληψη)
Τηλ. 22410 64148. 6938015771

Κέντρο Συμβουλευτικής & Αξιολόγησης Προσωπικότητας Παιδιών & Ενηλίκων

ΠΑΠΑΓΕΩΡΓΙΟΥ ΘΑΝΟΣ
Ψυχολόγος - Ψυχοθεραπευτής
ΠΑΝΕΠΙΣΤΗΜΙΟΥ ΑΘΗΝΩΝ

- **Διερεύνηση Προσωπικότητας (Προφίλ- Δεξιότητες-Αδυναμίες)**
- **Δείκτης Νοημοσύνης Παιδιών και Ενηλίκων**
- **Μαθησιακές Δυσκολίες και Δυσλεξία**
- **Θεραπευτική Αντιμετώπιση Φοβιών-Ειδικών Φοβιών, Κατάθλιψης, Διαταραχής πανικού, Ψυχοσωματικών προβλημάτων, Τραυματικών γεγονότων ζωής (πένθος, χωρισμός, σχολική αποτυχία), Συναισθηματικών διαταραχών, Διαταραχών Διατροφής (βουλιμία-ανορεξία).**
- **Αντιμετώπιση προβλημάτων συμπεριφοράς παιδιών σε σχολείο-σπίτι**
- **Ανάπτυξη Κοινωνικών Δεξιοτήτων**
- **Βελτίωση Σχέσεων-Πρόγραμμα Ελέγχου Συγκρούσεων**
- **Βελτίωση Αυτοεκτίμησης-Αυτοεικόνας**
- **Συμβουλευτική Οικογένιας & Ζεύγους**

PROLIFT

Κ. Παλαιολόγου 105 - Ρόδος
Τηλ:22410 78668- Κιν: 6947371250 - Μόνο με Ραντεβού

ΚΕΝΤΡΟ ΕΙΔΙΚΩΝ ΘΕΡΑΠΕΙΩΝ ΤΟΥ ΠΑΙΔΙΟΥ ΔΩΔΕΚΑΝΗΣΟΥ

ΚΩΝ/ΝΟΣ ΜΠΑΔΑΝΗΣ - ΣΟΥΖΗ ΓΕΩΡΓΙΛΟΠΟΥΛΟΥ

ΕΡΓΟΘΕΡΑΠΕΥΤΗΣ ΠΤΥΧΙΟΥΧΟΣ ΜΕΘΟΔΟΥ BOBATH N.D.T
ΜΕΘΟΔΟΣ PORTAGE
ΑΙΣΘΗΤΗΡΙΑΚΗΣ ΟΛΟΚΛΗΡΩΣΗΣ (S.I.)
ΜΕΤΕΚΠΑΙΔΕΥΣΗ ΣΤΙΣ ΝΕΥΡΟΛΟΓΙΚΕΣ ΚΑΙ ΚΙΝΗΤΙΚΕΣ ΔΙΑΤΑΡΑΧΕΣ
ΛΟΓΟΠΑΘΟΛΟΓΟΣ ΜΕΤΑΠΤΥΧΙΑΚΟ ΑΚΟΥΟΛΟΓΙΑΣ

Αποστόλου Παύλου 84, Ρόδος 85100, τηλ. / fax (22410)60999/60579

ΜΑΡΙΑ ΣΑΝΤΟΡΙΝΙΟΥ
ΚΛΙΝΙΚΗ ΨΥΧΟΛΟΓΟΣ-ΨΥΧΟΛΟΓΟΣ ΤΩΝ ΚΟΙΝΩΝΙΚΩΝ ΟΜΑΔΩΝ

Πτυχιούχος Κρατικού Πανεπιστημίου της Ρώμης «La Sapienza».

— Κλινική διάγνωση ψυχοπαθολογίας παιδιού, εφήβου και ενηλίκου.
— Ατομική και οικογενειακή ψυχολογική υποστήριξη και θεραπεία κατάθλιψης, φοβίας, κρίσης πανικού, μετατραυματικού στρες (διαζύγιο, πένθος, χωρισμός, αποτυχία, ασθένεια), βουλιμίας, ανορεξίας, διαταραχών προσωπικότητας, έλλειψη αυτοεκτίμησης, εθισμού, κακοποίησης.
— Ψυχολογική φροντίδα και προετοιμασία ανύπαντρης εγκύου και ζευγαριών, στην απόκτηση πρώτου παιδιού.

Επίσκεψη μόνο με ραντεβού.

Τηλέφωνα: 22410 28851 και 6946252407
Λάρνακας 4 (Εθν. Αντιστάσεως)

Εργαστήριο Κλινικής Ψυχολογίας

ΧΡΙΣΤΙΝΑ ΣΑΒΒΑΚΗ-ΓΚΡΑΝΖΑΝ
Κλινική Ψυχολόγος-Ψυχοπαθολόγος (DESS)
- Πτυχιούχος του Πανεπιστημίου Nancy Γαλλίας
- Μεταπτυχιακή ειδίκευση (DESS) στην Κλινική Ψυχολογία Ενηλίκου, Εφήβου και Παιδιού στο Πανεπιστήμιο Reims Γαλλίας

Για τον ενήλικο
- Ψυχοδιαγνωστική
- Ψυχολογική υποστήριξη
- Ατομική και οικογενειακή συνέντευξη
- Ψυχοθεραπεία αναλυτικής εμπνεύσεως

Για το παιδί
- Αξιολόγηση προσωπικότητας (τεστ νοημοσύνης, προβολής)
- Διάγνωση μαθησιακών δυσκολιών και συμπεριφορικών διαταραχών
- Συμβουλευτική επαγγελματικού προσανατολισμού
- Ψυχοθεραπεία μέσω παιχνιδιού και εικαστικών

Δέχεται με ραντεβού
Εθνικής Αντίστασης 15
Τηλ.: 77350-Κιν. 6937684251

ΦΥΣΙΚΟΘΕΡΑΠΕΙΑ
ΤΣΑΒΑΡΗ ΑΛΕΞΑΝΔΡΑ
Πτυχιούχος Τ.Ε.Ι. Αθηνών

Αξιολόγηση και Αποκατάσταση σε:
- Αυχενικό σύνδρομο, κεφαλαλγίες, ίλιγγοι
- Οσφυαλγία
- Νευραλγίες
- Δυσλειτουργίες αρθρώσεων
- Αθλητικές κακώσεις
- Παθήσεις σπονδυλικής στήλης
- Νευρολογικές παθήσεις (ημιπληγίες, Σ.Κ.Π. κ.α)

Ωράριο λειτουργίας
Δευτέρα - Παρασκευή : **09.00-13.00**
18.00 - 21.00

Κοδριγκτώνος 12, Ρόδος. Τηλ: 22410 75775

ΝΤΟΡΑ ΚΩΝΣΤΑΝΤΙΝΟΠΟΥΛΟΥ
ΨΥΧΟΛΟΓΟΣ

Πτυχιούχος του Πανεπιστημίου της Καλιφόρνιας-Λος Αντζελες (UCLA)-Μεταπτυχιακές σπουδές στο Pepperdine University-Malibu California.

➤ Αμεση ψυχολογική υποστήριξη και επαγγελματική φροντίδα από έμπειρη Ψυχολόγο και Οικογενειακή Σύμβουλο.
➤ Η σωστή θεραπευτική σχέση μπορεί να επιφέρει ρεαλιστικές λύσεις για πραγματικά προβλήματα σε θέματα: μοναξιάς, μελαγχολίας, στρες, ανυπομονησίας, φοβίας, εθισμού, οικογενειακών σχέσεων, διαζυγίου, κακομεταχείρισης, συναισθηματικών δυσκολιών, αυτοπεποίθησης, ανασφάλειες, μεταβατικά στάδια ζωής, βουλιμίας, ανορεξίας, απώλειας, πένθους.

Τηλεφωνείστε στα τηλέφωνα:
(22410)35163 και 6944/980550
για ραντεβού και άμεση εξυπηρέτηση.
Διεύθυνση: Καρίας 1
Περιοχή Ροδίνι - Ρόδος

Pellos Travel

ΠΟΙΟΤΗΤΑ - ΟΡΓΑΝΩΣΗ - ΕΓΓΥΗΣΗ

ΜΥΤΙΛΗΝΗ
3ημερη αεροπορική εκδρομή
κατ'ευθειαν από Ρόδο
Προσκύνημα στον Άγιο Ραφαήλ Μυτιλήνης
20/11 - 22/11

ΙΤΑΛΙΑ
7ΗΜΕΡΗ ΑΕΡΟΠΟΡΙΚΗ ΕΚΔΡΟΜΗ ΡΩΜΗ-ΦΛΩΡΕΝΤΙΑ-ΡΙΖΑ-ΒΕΝΕΤΙΑ
24/11-30/11

ΚΑΙΡΟ– ΑΛΕΞΑΝΔΡΕΙΑ
30/11- 4/12

ΠΡΩΤΗ ΣΤΙΣ ΕΚΔΡΟΜΕΣ ΤΟΥΡΚΙΑΣ

ΜΥΡΑ–ΑΓΙΟΣ ΝΙΚΟΛΑΟΣ
Οργανώνουμε θρησκευτική εκδρομή σ
τα Μύρα της Τουρκίας την ημέρα της Εορτής
του Αγίου Νικόλαου
Ρόδος -Μαρμαρίς-Fethiye -Λιβίσσι- Κας-Μύρα-Αντάλεια -Μαρμαρίς-Ρόδος
5/12-8/12

ΜΥΡΑ–ΑΝΤΑΛΕΙΑ–ΚΩΝΣΤΑΝΤΙΝΟΥΠΟΛΗ
5/12-13/12 και 8/12-13/12
Μαρμαρίς-Fethiye-Λιβίσσι -Κας- Αγ. Νικόλαο-Μύρα-Αντάλεια-Μαρμαρίς-Σμύρνη-Κωνσταντινούπολη
(Πατριαρχείο, Αγ. Σοφία, Ιππόδρομο, Μπλε Τζαμί, Άγιος Δημήτριος Ξυλοπόρτας, Μπαλουκλή, Βυζαντινό Υδραγωγείο, διασκέδαση με Oriental Show)

ΡΩΜΗ–ΒΑΤΙΚΑΝΟ
19/12-22/12

ΧΡΙΣΤΟΥΓΕΝΝΑ
ΡΩΜΗ–ΦΛΩΡΕΝΤΙΑ–ΠΙΖΑ–ΒΕΝΕΤΙΑ
22/12-27/12
Αναχώρηση απευθείας από Ρόδο στις **22/12**

ΧΡΙΣΤΟΥΓΕΝΝΑ ΣΤΟ ΠΗΛΙΟ
Αναχώρηση από Ρόδο–Πειραιά με Blue star 23/12 στις 20:00
Επιστροφή Πειραιά-Ρόδο με Blue star 26/12 στις 20:00

ΟΥΓΓΑΡΙΑ
14/12-18/12

ΠΑΡΙΣΙ–ΝΤΙΣΝΕΥΛΑΝΤ
ΑΠΟ 23/12-27/12 ΚΑΙ ΑΠΟ 29/12-2/01

ΤΥΝΗΣΙΑ
ΑΠΟ 24/12-29/12 ΚΑΙ ΑΠΟ 29/12-3/01/04

ΧΡΙΣΤΟΥΓΕΝΝΑ ΣΤΗΝ ΚΩΝΣΤΑΝΤΙΝΟΥΠΟΛΗ
Κωνσταντινούπολη- Πριγκηπονησσα-Σμύρνη-Απολλωνία-Προύσα-Bandirma-Kusadasi
23/12-29/12

• ΟΛΕΣ ΤΙΣ ΕΚΔΡΟΜΕΣ ΣΥΝΟΔΕΥΕΙ Ο ΚΥΡΙΟΣ Α. ΠΑΠΑΣΑΒΒΑΣ.

• Πακέτα εκδρομών για μεμονωμένους, συλλόγους και σχολικές εκδρομές
• Εισιτήρια με ΟΑ, Aegean, Charter για UK, Γερμανία και για όλο τον Κόσμο.
• Εισιτήρια ατμοπλοϊκά.

Για περισσότερες πληροφορίες, κρατήσεις και αναλυτικά προγράμματα στο πρακτορείο γενικού τουρισμού:
PELLOS TRAVEL
ΛΕΩΦΟΡΟΣ ΚΑΛΛΙΘΕΑΣ ΦΑΛΗΡΑΚΙ
ΤΗΛ 2241087615, 2241086298, FAX 2241087616
e-mail pellostravel@hellasnet.gr

Ερχονται δύσκολες μέρες για τους καταναλωτές

Σειρά ανατιμήσεων σε όλα τα προϊόντα!

Σε δύσκολη θέση η ηγεσία του υπουργείου Ανάπτυξης, προσπαθεί να επιβληθεί με «το όπλο της διατίμησης»

Η «νηνεμία» που επικρατεί το τελευταίο διάστημα στο χώρο του λιανεμπορίου αναμένεται να διακοπεί απότομα σε λιγότερο από τρεις εβδομάδες, καθώς από τα τέλη Νοεμβρίου η πολιτική ηγεσία του υπουργείου Ανάπτυξης και ειδικότερα ο υφυπουργός Κ. Κουλούρης, θα αρχίσει να παραλαμβάνει τους νέους τιμοκαταλόγους των επιχειρήσεων (βιομηχανιών, εισαγωγέων, χονδρεμπόρων) για τις νέες τιμές των προϊόντων τους που θα ισχύσουν από το νέο έτος.

Κι αναμένεται ότι αυτοί οι τιμοκατάλογοι θα είναι περισσότεροι από κάθε άλλη φορά, καθώς θα προέρχονται τόσο από τις επιχειρήσεις που παραδοσιακά αλλάζουν τις τιμές τους στην αρχή του χρόνου, όσο και από αυτές που τις αλλάζουν στις αρχές του φθινοπώρου, αλλά φέτος λόγω του «παγώματος» ανέβαλαν τις αλλαγές για ένα τρίμηνο.

Ο κ. Κουλούρης θα έχει 30 ημέρες στη διάθεσή του να «πείσει» τις επιχειρήσεις είτε να αναστείλουν για κάποιο διάστημα (την κρίσιμη προεκλογική περίοδο) την ισχύ των τιμοκαταλόγων τους, είτε - στη χειρότερη περίπτωση - να μειώσουν τις απαιτήσεις τους ώστε να μην ξεφύγει ο πληθωρισμός από τον πρώτο κιόλας μήνα του νέου έτους. Πάντως, οι λιανεμπορικές επιχειρήσεις δεν δείχνουν διατεθειμένες να «βοηθήσουν» τον κ. Κουλούρη, απορροφώντας τις αυξήσεις των προμηθευτών τους ή πιέζοντάς τους να συνεχίσουν το «πάγωμα» για λίγο καιρό ακόμη.

Οπως τονίζει στέλεχος αλυσίδας που είχε δεσμευτεί ότι θα παγώσει τις τιμές μέχρι το τέλος του χρόνου, «δεν πρόκειται να αναλάβουμε άλλη παρόμοια δέσμευση ούτε για μια ημέρα επιπλέον. Από το νέο έτος οι τιμές μας θα διαμορφώνονται με βάση τις τιμές των προμηθευτών. Το μόνο που ίσως κάνουμε, για να μην αναλαμβάνουμε εμείς κάποιο κόστος που δεν μας ανήκει, είναι να ενημερώνουμε τους καταναλωτές για τις μεταβολές των τιμών που επιβάλλουν οι προμηθευτές μας».

ΠΕΤΡΕΛΑΙΟ ΘΕΡΜΑΝΣΗΣ

Η πιο θερμή περιοχή της Ελλάδας, η Κρήτη, αλλά και μία από τις ψυχρότερες, η Ηπειρος, κρατούν τα «σκήπτρα» της ακρίβειας στο πετρέλαιο θέρμανσης, σύμφωνα με στοιχεία του υπουργείου Ανάπτυξης.

Ευτυχώς για τους κατοίκους της Μακεδονίας και της Θράκης, όπου ο χειμώνας είναι ιδιαίτερα δριμύς, οι τιμές στους περισσότερους νομούς είναι χαμηλότερες από το μέσο όρο της χώρας. Εξαίρεση αποτελεί ο νομός Θεσσαλονίκης, ο οποίος περιλαμβάνεται στις 10 ακριβότερες περιοχές της χώρας.

Οι νησιωτικοί νομοί του Αιγαίου (Χίου, Λέσβου, Δωδεκανήσου, Κυκλάδων) περιλαμβάνονται στις περιοχές όπου το πετρέλαιο θέρμανσης- όπως άλλωστε και τα υπόλοιπα καύσιμα- πωλούνται πολύ ακριβά, παρά το γεγονός ότι επιδοτείται η μεταφορά πετρελαιοειδών προς τα νησιά, ενώ και ο ΦΠΑ εδώ είναι 5 εκατοστιαίες μονάδες χαμηλότερος από την υπόλοιπη χώρα. Οι έμποροι καυσίμων στα νησιά του Αιγαίου μόνο από το μειωμένο ΦΠΑ κερδίζουν κατά μέσο όρο 1,3-1,7 λεπτά το λίτρο, ποσό που κάθε άλλο παρά μετακυλίεται στον καταναλωτή.

Ο υφυπουργός Ανάπτυξης, Κ. Κουλούρης, μιλώντας στη Βουλή δήλωσε ότι θα προχωρήσει στην επιβολή πλαφόν αν υπάρξουν φαινόμενα αισχροκέρδειας με τις τιμές των καυσίμων. Χθες, όμως, «κατέβασε τους τόνους» παραπέμποντας στον υπουργό Α. Τσοχατζόπουλο, ο οποίος- όπως είπε- «είναι ο μόνος αρμόδιος για τις τιμές των καυσίμων». Πάντως, φαινόμενα αισχροκέρδειας μάλλον υπάρχουν στην ευρύτερη περιοχή του Αιγαίου, που κάθε άλλο παρά πρόσφατα είναι και αφορούν σε όλα τα είδη των καυσίμων.

ΔΙΑΤΗΡΗΣΗ ΣΤΑ ΟΠΩΡΟΚΗΠΕΥΤΙΚΑ

Εν αναμονή, ενός «θερμού» Ιανουαρίου στο χώρο του λιανεμπορίου, το υπουργείο Ανάπτυξης ενεργοποιεί τους τελευταίους μήνες όλο και πιο συχνά το ύστατο- και για πολλά χρόνια ξεχασμένο- όπλο της διατίμησης, προκειμένου να επιβάλει τη θέλησή του στους «ιδιαίτερα δύστροπους» τομείς των υπηρεσιών, των οπωροκηπευτικών και των καυσίμων. Ο υφυπουργός Κ. Κουλούρης επαναλαμβάνει τα περί «σαρωτικών ελέγχων» στην αγορά (σ.σ.: το υπουργείο διαθέτει όλους κι όλους... 12 ελεγκτές), ενώ από την άλλη οι εκπρόσωποι των επιχειρηματιών διαμαρτύρονται έντονα για τα μέτρα που, όπως τονίζουν, «θυμίζουν άλλες εποχές» και απλά «δείχνουν την αδυναμία της κυβέρνησης να κατοχυρώσει τον ελεύθερο ανταγωνισμό στην αγορά». Σε καθεστώς παραπλήσιο της διατίμησης τίθενται οι πατάτες, τα μήλα, τα αχλάδια και τα εσπεριδοειδή, οι τιμές των οποίων σήμερα διαμορφώνονται ελεύθερα. Η σχετική αγορανομική διάταξη, που ίσως εκδοθεί και σήμερα, θα καθορίζει ποσοστό κέρδους 7% για τους χονδρέμπορους και 25% για τις λιανεμπορικές επιχειρήσεις. Σε σχέση με το αντίστοιχο περσινό διάστημα οι πατάτες σήμερα πωλούνται γύρω στο 60% ακριβότερα και η τιμή τους πλησιάζει το ένα ευρώ το κιλό, ενώ στα περισσότερα οπωροκηπευτικά οι τιμές επιμένουν να είναι 10%-30% υψηλότερες από πέρσι.

MULTIBETON ΘΕΡΜΑΝΣΗ ΔΑΠΕΔΟΥ
Η πρωτοπόρος

...Η ΘΕΡΜΑΝΣΗ ΠΟΥ ΑΠΕΥΘΥΝΕΤΑΙ ΣΤΟΥΣ ΑΠΑΙΤΗΤΙΚΟΥΣ

ΠΛΕΟΝΕΚΤΗΜΑΤΑ ΜΕ ΤΗ ΘΕΡΜΑΝΣΗ ΔΑΠΕΔΟΥ MULTIBETON®

1. ΥΓΙΕΙΝΟΤΕΡΗ ΘΕΡΜΑΝΣΗ
2. ΑΠΟΛΥΤΗ ΕΛΕΥΘΕΡΙΑ ΣΤΗ ΔΙΑΡΡΥΘΜΙΣΗ & ΔΙΑΚΟΣΜΗΣΗ ΧΩΡΟΥ
3. ΠΑΝΩ ΑΠΟ 25% ΕΞΟΙΚΟΝΟΜΗΣΗ ΕΝΕΡΓΕΙΑΣ
4. ΕΓΓΥΗΜΕΝΗ ΜΕΛΕΤΗ & ΕΓΚΑΤΑΣΤΑΣΗ ΜΕ ΠΙΣΤΟΠΟΙΗΣΗ ISO 9002
5. ΔΥΝΑΤΟΤΗΤΑ ΧΡΗΣΙΜΟΠΟΙΗΣΗΣ ΚΑΘΕ ΠΗΓΗΣ ΕΝΕΡΓΕΙΑΣ

ISO 9002
TÜV CERT



Η ΘΕΡΜΑΝΣΗ ΔΑΠΕΔΟΥ ΜΠΑΙΝΕΙ ΠΑΝΤΟΥ

• Μονοκατοικίες • Αίθουσες με κινητά χωρίσματα • Μεγάλα καταστήματα
• Γυμναστήρια • Σχολεία • Πολυώροφα κτίρια • Πισίνες • Εκκλησίες
• Διάδρομοι - Αεροδρομίων • Πεζόδρομοι

ΓΡΑΠΤΗ ΕΓΓΥΗΣΗ ΓΙΑ: ΜΕΛΕΤΗ • ΥΛΙΚΑ • ΤΟΠΟΘΕΤΗΣΗ

ΣΠΑΡΤΑΛΗΣ Ε. ΣΤΑΥΡΟΣ
Δ. ΑΝΑΣΤΑΣΙΑΔΗ 1, ΡΟΔΟΣ • ΤΗΛ.: 22410 33640, ΚΙΝ. 6944 721573
http://www.multibeton.gr e-mail: info@multibeton.gr

«Point system» στους φορολογικούς ελέγχους

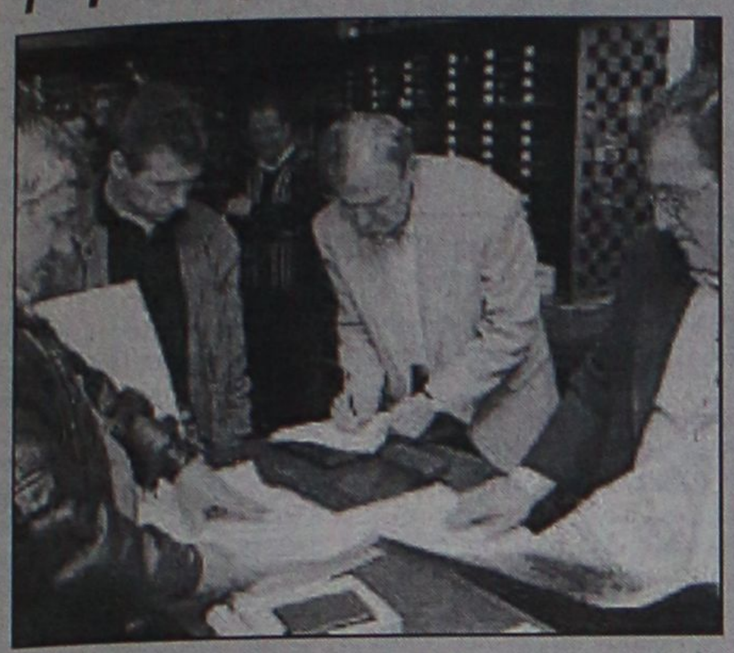

Στη δημοσιότητα δόθηκε τη Δευτέρα το νομοσχέδιο του υπουργείου Οικονομίας και Οικονομικών, το οποίο προβλέπει την αντικειμενικοποίηση των φορολογικών ελέγχων στις επιχειρήσεις με βάση το point system, καθώς και μέτρα αναπτυξιακής και κοινωνικής πολιτικής που έχει ήδη ανακοινώσει η κυβέρνηση.

Στο νομοσχέδιο, μεταξύ άλλων, προβλέπεται η καθιέρωση σύστημα ελέγχων με μόρια με συγκεκριμένους βαθμούς ανά φορολογική παράβαση για τους ελέγχους της Εφορίας στις επιχειρήσεις, η μείωση σε 25% του φορολογικού συντελεστή για τις επιχειρήσεις που πραγματοποιούν επενδύσεις πάνω από 30 εκατ. ευρώ και η δημιουργία ειδικών επιτροπών επίλυσης φορολογικών διαφορών μεταξύ της Εφορίας και των φορολογούμενων.

Επίσης, προβλέπεται η απλοποίηση των διαδικασιών μεταβίβασης ακινήτων, η χορήγηση στεγαστικού επιδόματος στους φοιτητές που σπουδάζουν σε άλλη πόλη από τη μόνιμη κατοικία τους, η χορήγηση του επιδόματος στα παιδιά των ανέργων γονιών, καθώς και η κατάργηση των τεκμηρίων για τα ΙΧ αυτοκίνητα.

Παράλληλα, στο νομοσχέδιο προβλέπεται και η αύξηση κατά 30 ευρώ των συντάξεων του ΟΓΑ από την 1/1/2004.

ΠΡΑΚΤΟΡΕΙΟ

Στεφανάκης-Ζορπίδης

ΔΡΟΜΟΛΟΓΙΑ ΛΑΝΕ

Σας γνωρίζουμε ότι τα δρομολόγια του ΙΕΡΑΠΕΤΡΑ διαμορφώνονται ως εξής, λόγω της ετήσιας συντήρησης του Β. ΚΟΡΝΑΡΟΣ:

Κάθε:
ΤΕΤΑΡΤΗ 04.30 για:
Χάλκη-Διαφάνι-Κάρπαθο (Πηγάδια)-Κάσο-Σητεία και επιστρέφει Ρόδο (τοπικό δρομολόγιο)

Κάθε:
ΠΕΜΠΤΗ 04.30 για:
Χάλκη-Διαφάνι-Πηγάδια (Κάρπαθο)-Κάσο-Σητεία-Αγιο Νικόλαο-Μήλο-Πειραιά

Κάθε:
ΚΥΡΙΑΚΗ 04.30 για:
Χάλκη-Διαφάνι-Πηγάδια (Κάρπαθο)-Κάσο-Σητεία-Αγιο Νικόλαο-Μήλο-Πειραιά

ΑΛΕΞ. ΔΙΑΚΟΥ 38-ΡΟΔΟΣ
Τηλ.: 22410/20625-2241030054

Ξεκινά ο θεσμός της ελεύθερης διακίνησης

«Βόμβα» στα καταναλωτικά δάνεια μέσα στο Νοέμβριο

Χορηγήσεις από τα ταμεία των πολυκαταστημάτων για όσους χρειάζονται γρήγορα μετρητά!

Στις 19 Νοεμβρίου ξεκινάει και επίσημα στη χώρα μας ο θεσμός της ελεύθερης διακίνησης δανείων. Συγκεκριμένα, στο πλαίσιο σχετικού θεσμικού πλαισίου, που ήδη υφίσταται, εισάγεται και στην Ελλάδα η δυνατότητα χορήγησης δανείων με σημεία πώλησης τα πολυκαταστήματα, τα σούπερ μάρκετ, τις αλυσίδες καταστημάτων κι άλλους μαζικούς χώρους πωλήσεων.

Αυτό συνεπάγεται πρακτικά ότι η παραδοσιακή τακτική των χορηγήσεων, αποκλειστικά μέσω των τραπεζικών γκισέ, αργά αλλά σταθερά, οδεύει προς το... ντουλάπι της ελληνικής χρηματοπιστωτικής ιστορίας, με την πρόσβαση στο τραπεζικό χρήμα να γίνεται ευκολότερη κι ενδεχομένως ακόμη πιο επικίνδυνη.

Κι αυτό γιατί η δυνατότητα να συνάπτει κανείς ένα προσωπικό δάνειο, επί τόπου, στο σούπερ μάρκετ (με την αστυνομική ταυτότητα, το ΑΦΜ και χωρίς δικαιολογητικά) όπου πάει για να κάνει τα ψώνια της εβδομάδας ή του μήνα, μπορεί να αποδειχθεί έως και καταστροφική για τους οικογενειακούς προϋπολογισμούς, εφόσον δεν γίνει λελογισμένη χρήση του νέου μέτρου.

Την αρχή θα κάνει ο όμιλος Εμπορικής Τράπεζας, σε συνεργασία με το Γάλλο στρατηγικό της σύμμαχο, την Credit Agricole.

Συγκεκριμένα, ιδρύουν από κοινού την εταιρεία Credicom (σ.σ. εντός των αμέσως επόμενων ημερών αναμένονται στην Αθήνα οι Γάλλοι για να «πέσουν» οι σχετικές υπογραφές), η οποία θα είναι ο βραχιόνας υλοποίησης του όλου σχεδιασμού και θα ξεκινήσει τις χορηγήσεις με τον πρωτοποριακό, για τα ελληνικά δεδομένα, τρόπο που περιγράφηκε παραπάνω στις 19 του τρέχοντος μηνός. Αναμένεται ότι αμέσως μετά, τη σκυτάλη θα πάρουν και τα υπόλοιπα εμπορικά πιστωτικά ιδρύματα, στο πλαίσιο του άκρατου ανταγωνισμού που έχει αναπτυχθεί τον τελευταίο καιρό στο συγκεκριμένο χώρο. Ο στόχος είναι η αύξηση των μεριδίων αγοράς, αλλά θα πρέπει να θεωρείται σχεδόν σίγουρο ότι κατ' αυτόν τον τρόπο θα επιτευχθεί γρηγορότερα από ό,τι αρχικά προβλεπόταν η σύγκλιση των Ελλήνων με τους υπόλοιπους Ευρωπαίους στο κομμάτι του δανεισμού.

Αυτή τη στιγμή, σε επίπεδο καταναλωτικών δανείων, υπολογίζεται ότι οι μεν Ελληνες είναι δανεισμένοι σε ποσοστό 7,5% επί του ΑΕΠ, έναντι 15% που είναι οι Ευρωπαίοι (σ.σ. σε επίπεδο στεγαστικών δανείων, η ίδια σχέση διαμορφώνεται σε 15% προς 30%).



ΥΨΗΛΑ ΕΠΙΤΟΚΙΑ ΚΑΙ ΕΞΤΡΑ ΧΡΕΩΣΕΙΣ

Ενα άλλο εξαιρετικά κρίσιμο θέμα, που τίθεται και πάλι στο τραπέζι των συζητήσεων, με αφορμή την απελευθέρωση του τρόπου δανεισμού και στη χώρα μας, έχει να κάνει με το κόστος του χρήματος. Τα επιτόκια σήμερα, στην Ελλάδα, είναι σημαντικά υψηλότερα από τις υπόλοιπες χώρες της ζώνης του ευρώ. Ετσι, οι Ελληνες αναγκάζονται να δανειστούν με επιτόκια που αγγίζουν το 12% στα καταναλωτικά δάνεια (υψηλότερα κατά περίπου 3% σε σχέση με τα επιτόκια της ζώνης του ευρώ) και με επιτόκια άνω του 5.5% στα στεγαστικά δάνεια σταθερού επιτοκίου (υψηλότερο κατά περίπου 1,5% σε σχέση με τα επιτόκια της ζώνης του ευρώ).

Το μεγαλύτερο ίσως πρόβλημα είναι οι λεγόμενες «έξτρα χρεώσεις» των δανείων και κυρίως των στεγαστικών, αλλά και τα λεγόμενα «ψιλά γράμματα» των συμβάσεων.

Σύμφωνα με τις υπάρχουσες εκτιμήσεις και αναλύσεις, τελικά οι δανειολήπτες πληρώνουν επιτόκια υψηλότερα τουλάχιστον κατά 2%, αν συνυπολογιστούν οι «κρυφές» χρεώσεις ενός δανείου, καθώς τα διάφορα έξοδα που καλούνται να καταβάλουν οι δανειολήπτες μπορεί ακόμη και να ξεπεράσουν τα 3.000 ευρώ.

Και, μάλιστα, τα έξοδα αυτά του δανείου καταβάλλονται εφάπαξ στην αρχή της σύμβασης, δηλαδή παρακρατούνται από την τράπεζα και ο δανειολήπτης εισπράττει αισθητά χαμηλότερο ποσό από αυτό που του εγκρίθηκε.



NAIL'S Club

• Μανικιούρ • Πεντικιούρ • Μανικιούρ με χρήση τροχού
Θεραπείες με παραφίνη

Τεχνητά Νύχια:
Με μετάξι • Φωτοσκλήρυνσης (gel)
Με ακρυλικό - Extension στα φυσικά • Διάφανα τεχνητά
Νύχια με μόνιμο design • Σχέδια με χάντρες • Tattoo

Όλες αυτές οι υπηρεσίες παρέχονται στον ειδικά διαμορφωμένο χώρο μας από έμπειρο και εξειδικευμένο προσωπικό

Αποκτήστε υγιή και υψηλής αισθητικής φυσικά και τεχνητά νύχια

Οι εγγραφές άρχισαν

ΕΡΓΑΣΤΗΡΙΟ ΕΛΕΥΘΕΡΩΝ ΣΠΟΥΔΩΝ
ΤΕΧΝΗΤΩΝ & ΦΥΣΙΚΩΝ ΝΥΧΙΩΝ

• Σπουδάστε... Nail Artist,
το μοντέρνο επάγγελμα που αποδίδει αμέσως.

• Ολοκληρωμένα προγράμματα με τις τελευταίες τεχνολογικές μεθόδους και πιστοποιητικό εκμάθησης

• Επαγγελματική υποστήριξη μετά το τέλος των σπουδών

• Τμήματα ολιγομελή

Η πρακτική εξάσκηση των μαθητών μας δεν γίνεται στους πελάτες μας



• Πώληση και εμπορία καλλυντικών γνωστών εταιριών
• Εργαλεία - Εξοπλισμός για μανικιουρίστ
• Είδη μακιγιάζ
• Είδη καλωπισμού άκρων

με την υποστήριξη Andie's PROFESSIONAL NAILS EDUCATION

Αλ. Καρανικόλα 28, Ρόδος
Τηλ.: 22410 21194, κιν.: 6946 604122

ΑΙΓΑΙΟΝ

ΑΝΩΝΥΜΗ ΑΣΦΑΛΙΣΤΙΚΗ ΕΤΑΙΡΕΙΑ

Οι παρακάτω τιμές ασφαλίστρων ισχύουν για εξάμηνη διάρκεια ασφάλισης και περιλαμβάνουν τις εξής καλύψεις: • **Σωματικές βλάβες τρίτων • Υλικές ζημιές τρίτων • Προσωπικό ατύχημα οδηγού/ιδιοκτήτη • καιρικά φαινόμενα για 3.000€**

ΑΣΦΑΛΙΣΤΡΑ ΟΧΗΜΑΤΩΝ

ΕΙΧ		ΦΙΧ		ΦΙΧ. ΑΓΡΟΤ	
ΙΠΠΟΙ	ΚΟΣΤΟΣ	ΙΠΠΟΙ	ΚΟΣΤΟΣ	ΙΠΠΟΙ	ΚΟΣΤΟΣ
1-6	78,51 €	1-10	111,62 €	1-10	60,68 €
7-8	80,72 €	11-15	138,63 €	11-15	72,34 €
9-10	98,39 €	16-20	153,77 €	16-20	82,46 €
11-12	99,86 €	21-30	166,86 €	21-30	88,91 €
13-14	112,03 €	31-40	182,41 €	31-40	94,12 €
15-20	140,38 €	41-55	752,04 €	41-55	99,65 €
21-25	148,48 €	56-75	879,72 €	56-75	120,22 €
		76 και άνω	982,83 €	76 και άνω	133,015 €

ΑΙΓΑΙΟΝ ΑΝΩΝΥΜΗ ΑΣΦΑΛΙΣΤΙΚΗ

ΑΛΕΞ. ΔΙΑΚΟΥ 9 (ENANTI Hondos center)

ΤΗΛ.(22410) 26722, 75701

Πραγματοποιήθηκε με συμμετοχή προσωπικοτήτων

Το Ευρω-Αμερικανικό Συμβούλιο Γυναικών

Εισηγήτρια η πρόεδρος του δικτύου FAN κ. Α. Μοσχή



Με τη λαμπρή τελετή της απονομής των βραβείων «Αρτεμις» στο Μουσείο Μπενάκη έκλεισαν οι εργασίες του 8ου Ευρω-Αμερικανικού Συμβουλίου Γυναικών με τη συμμετοχή καταξιωμένων γυναικείων επιχειρηματικών προσωπικοτήτων από Ευρώπη και Αμερική.Μεταξύ των μελών του Συμβουλίου, συγκαταλέγονται οι ισχυροί σύνδεμοι BWE (Black Women in Enterprise) και WIPP (Women Impacting Public Policy) με έντονη οικονομική αλλά και πολιτική επιρροή και παρουσία στις Ηνωμένες Πολιτείες Αμερικής.

Το θέμα του συνεδρίου «Προωθώντας τη διεθνή συνεργασία μέσα από το Ολυμπιακό Πνεύμα και την Ολυμπιακή Εκεχειρία. Γυναίκες-Τεχνολογία-Περιβάλλον» ανέπτυξαν υψηλοί καλεσμένοι μεταξύ των οποίων ο υφυπουργός Εξωτερικών Ιωάννης Μαγκριώτης, η υφυπουργός Ανάπτυξης κα Ροδούλα Ζήση η ευρωβουλευτής κα Αννα Καραμάνου, η γερουσιαστής κα Terry Neese ενώ εκτενής παρουσίαση των έργων των ολυμπιακών αγώνων έγινε από το γενικό γραμματέα των Ολυμπιακών αγώνων 2004 κο Κωνσταντίνο Καρτάλη. Μεταξύ των εισηγητριών του συνεδρίου η πρόεδρος του δικτύου FAM κα Αλίκη Μοσχή-Gauguet η οποία παρουσίασε τις δράσεις και τη φιλοσοφία του δικτύου του οποίου η διεθνής έδρα βρίσκεται στη Ρόδο στα πλαίσια της θεματικής ενότητας «καταξιωμένες γυναίκες μοιράζονται Ιστορίες Επιτυχίας». Η πρόεδρος του ευρο-αμερικανικού συμβουλίου κα Λούλα Αλαφογιάννη εξήρε το έργο του δικτύου FAM το οποίο όπως χαρακτηριστικά είπε «μπορεί να εδρεύει στα γαλανά νερά του Αιγαίου και να λούζεται στο λαμπερό ήλιο της Ρόδου η φήμη του όμως έχει κατορθώσει να διασχίσει τον Ατλαντικό και να διαπεράσει ακόμα και την ομίχλη της Ατλάντα (αναφορά στα επανειλημμένα αφιερώματα του CNN) πλημμυρίζοντας τις καρδιές μας με Μεσόγειο!». Η κα Αλίκη Μοσχή για την προσφορά και το έργο της κατόπιν εισηγήσεως της προέδρου του Συμβουλίου ανακηρύχθηκε ομόφωνα επίτιμος αντιπρόεδρος του ευροαμερικανικού συμβουλίου γυναικών (EACW).

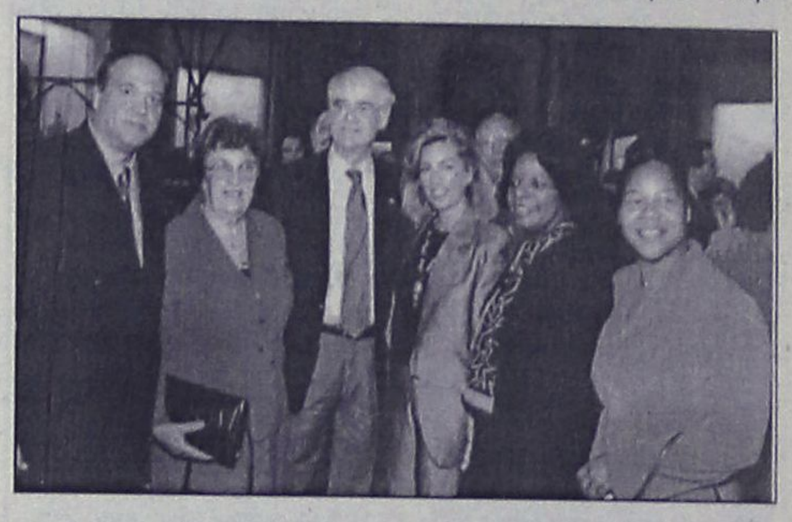

Ευχαριστώντας η κα Μοσχή, κάλεσε το συμβούλιο να διεξάγει τις εργασίες του το 2004 στη Ρόδο, πρόσκληση που προκάλεσε την ενθουσιώδη αντίδραση του ακροατηρίου. Κάτι τέτοιο βέβαια θα αποτελούσε μια επιπλέον ευκαιρία να προβληθεί η Ρόδος και τα υπόλοιπα Δωδεκάνησα στην αμερικανική αγορά και μάλιστα αγγίζοντας ένα άκρως οικονομικά εύρωστο κοινό.

Εξαιρετικά εγκάρδια υπήρξε και η υποδοχή που επεφύλαξε στις συνέδρους ο πρόεδρος του ελληνικού κοινοβουλίου κος Κακλαμάνης. Ο πρόεδρος της Βουλής υπογράμμισε «τον ουσιαστικό ρόλο που καλούνται να διαδραματίσουν οι γυναίκες σήμερα σε όλα τα «μέτωπα» όπως χαρακτηριστικά είπε αλλά κυρίως στο «μέτωπο κατά του πολέμου και της βίας».

T A B E P N A

ΤΑ 4 ΑΔΕΛΦΙΑ

4 αδέλφια ...και αμέτρητες γεύσεις!!!
4 αδέλφια ...και αμέτρητη νοστιμιά!!!

Ταβέρνα τα 4 αδέλφια

Εδώ η απόλαυση ...δεν μετριέται!!!
Ενα μενού με πεντανόστιμες επιλογές, που θα σας εκπλήξει με τις γεύσεις του!!!
Μπριζόλες, χωριάτικα λουκάνικα, κατσικάκι, αρνάκι γάλακτος και σουβλάκια, όλα καλοψημένα και λαχταριστά στα κάρβουνα!
Μοναδικά φαγητά φούρνου, καθώς και οι γνωστές σπέσιαλ γεύσεις κατσικάκι με πατάτες, με ρεβίθια ή με φασόλια!!!



Ταβέρνα τα 4 αδέλφια!!

Με τη μεγαλύτερη ποικιλία σε μεζεδάκια!!
Πιταρούδια, τυροκεφτέδες, ντολμάδες, μπακαλιάρος, καλαμάρι και κεφτέδες, με χωριάτικο ψωμί και ντόπιο κρασί!!!

Στο χωριό Απόλλωνα!!

Ανοιχτά ΣΑΒΒΑΤΟΚΥΡΙΑΚΑ, ΑΡΓΙΕΣ και ΓΙΟΡΤΕΣ!!
Τηλέφωνο για ρεζερβέ 22460 91050!!!

Ταβέρνα τα 4 αδέλφια!!!

Αμέτρητες νοστιμιές... αξεπέραστες γεύσεις!!!

Σας περιμένουμε από την Κυριακή 9 Νοεμβρίου!!

ΟΙ ΔΥΟ ΤΡΟΧΟΙ

Η ΑΝΤΙΠΡΟΣΩΠΕΙΑ ΣΤΗ ΡΟΔΟ ΤΗΣ

aprilia

σας δίνει την δυνατότητα να αποκτήσετε



PECASO I.E. 650

Μοτοσυκλέτες από 155 € το μήνα



RALLY 50 AC

ΣΚΟΥΤΕΡ από 40 € το μήνα

- Ολα τα μοντέλα με **0% προκαταβολή έως 60 δόσεις**
- 2 χρόνια εγγύηση
- Πλήρης τεχνική υποστήριξη με ηλεκτρονικά μέσα

ΠΩΛΗΣΕΙΣ - ΑΝΤΑΛΛΑΚΤΙΚΑ - ΣΥΝΕΡΓΕΙΟ

ΕΜΜ. ΠΑΠΑΜΑΝΩΛΗΣ-ΙΩΑΝ. ΜΑΓΚΑΦΑΣ Ο.Ε.

Μητροπολίτου Αποστόλου 52 (πάροδος Κορδιγκτώνος)
Τηλ./Fax 2241024788 / email:twowheel@otenet.gr

AUTO ΕΠΙΛΟΓΕΣ

ΚΟΥΚΟΥΡΑΣ ΑΛΕΞΑΝΔΡΟΣ

ΕΚΘΕΣΗ ΕΜΠΟΡΙΑΣ ΕΠΙΛΕΓΜΕΝΟΥ ΜΕΤΑΧΕΙΡΙΣΜΕΝΟΥ ΑΥΤΟΚΙΝΗΤΟΥ

ΛΕΩΦ. ΡΟΔΟΥ-ΛΙΝΔΟΥ 255
ΤΗΛ. 22410/60910,
FAX: 22410/60920

- *Πώληση μεταχειρισμένων αυτοκινήτων ελεγμένα σε 70 σημεία.*
- *Αγορά μεταχειρισμένων αυτοκινήτων.*
- *Ανταλλαγή με οποιοδήποτε μοντέλο της αρεσκείας σας.*
- *Χρηματοδότηση με τα χαμηλότερα επιτόκια της αγοράς.*

Κατά τη διάρκεια παραμονής του στη Ρόδο

Επαφές του δημάρχου Καλύμνου κ. Γ. Ρούσσου για προώθηση έργων

Είχε συνεργασία με την πολιτική ηγεσία της Νομαρχίας και άλλους παράγοντες

Μία σειρά σημαντικών για την Κάλυμνο έργων είχε την ευκαιρία να προωθήσει ο δήμαρχος του νησιού, κ. Γιώργος Ρούσσος, κατά το πρόσφατο ταξίδι του στη Ρόδο κατά το οποίο συμμετείχε σε ιδιαίτερης σημασίας συνεδριάσεις και είχε και επαφές με αρμοδίους.

Συγκεκριμένα, ο δήμαρχος Καλύμνου, είχε στενή συνεργασία με τον αντινομάρχη, κ. Στάθη Κουσουρνά, η οποία αφορούσε σε θέματα όπως η ασφαλτόστρωση του δρόμου Αργινώντα-Βαθύ, η αποκατάσταση του κτιρίου του Επαρχείου, η χρηματοδότηση μελετών για την ωρίμανση των έργων των λιμανιών της Ψερίμου και του Εμπορειού, η χρηματοδότηση ενός Νηπιαγωγείου καθώς και για το πρόγραμμα Leader, τόσο όσον αφορά στην πρόταση του δήμου για το Ναυτικό

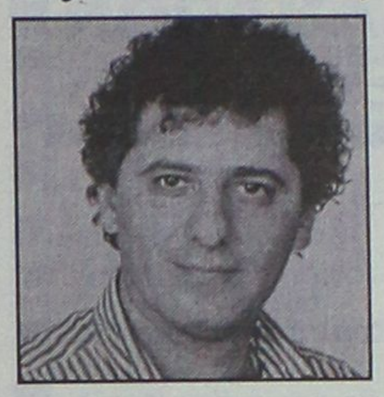

Μουσείο, όσο και για την πρόταση του Λυκείου των Ελληνίδων Καλύμνου. Στην συνέχεια ο δήμαρχος πήρε μέρος στη συνεδρίαση της ΤΕΔΚ, όπου μεταξύ άλλων ενημέρωσε το σώμα σχετικά με τις εξελίξεις στο θέμα του ΧΥΤΑ. Ακολούθησε η συνεδρίαση του Συμβουλίου Ανάπτυξης των δημάρχων του Νομού, όπου ανάμεσα στα άλλα συμφωνήθηκε η διαδικασία αναθέωρησης του τρίτου του Κ.Π.Σ. του ΠΕΠ Νοτίου Αιγαίου, προς την κατεύθυνση της ένταξης νέων έργων και εγκρίθηκε ψήφισμα με την ομόφωνη απαίτηση του νομού για την παράκαμψη όλων των γραφειοκρατικών εμποδίων και την άμεση αποστολή στην Ευρωπαϊκή Ενωση των φακέλων της Β' ομάδας ΧΥΤΑ, όπου συμμετέχει και η Κάλυμνος.Για το θέμα αυτό συμφωνήθηκε η παρουσία του Δ.Σ. της ΤΕΔΚ και των ενδιαφερόμενων δημάρχων στους αρμόδιους υπουργούς, εντός του μήνα Νοεμβρίου.

Τέλος κατά την παραμονή του στην Ρόδο δόθηκε η ευκαιρία στον κ. Δήμαρχο να συμμετάσχει σε πλήθος άλλων σημαντικών συναντήσεων, συζητήσεων και αποφάσεων για κρίσιμα θέματα που αφορούν την ανάπτυξη του νησιού.

Kozas
GALLERY & FRAMES



Αυθεντικά Έργα Τέχνης των ζωγράφων

ΣΤΑΘΟΠΟΥΛΟΥ ■ ΠΑΠΑΝΕΛΟΠΟΥΛΟΥ
ΣΠΕΡΑΝΤΖΑ ■ ΑΝΔΡΕΑΔΗ
ΑΠΕΡΓΗ ■ ΗΛΙΟΠΟΥΛΟΥ
ΜΑΝΩΛΑΤΟΥ ■ ΜΠΕΡΕΔΗΜΑ
ΒΑΚΙΡΤΖΗ ■ ΤΣΕΚΟΥΡΑ

ΚΑΙ 30 ΑΛΛΩΝ ΖΩΓΡΑΦΩΝ
πάνω από 100 πρωτότυπα έργα ζωγραφικής

έργα ζωγραφικής • χειροποίητοι καθρέπτες • μεταξοτυπίες
Σοφ. Βενιζέλου 98 [100 μαγαζιά], Ρόδος - Τηλ/Fax: 22410 24316 - kozasrhd@otenet.gr

www.kozas.gr

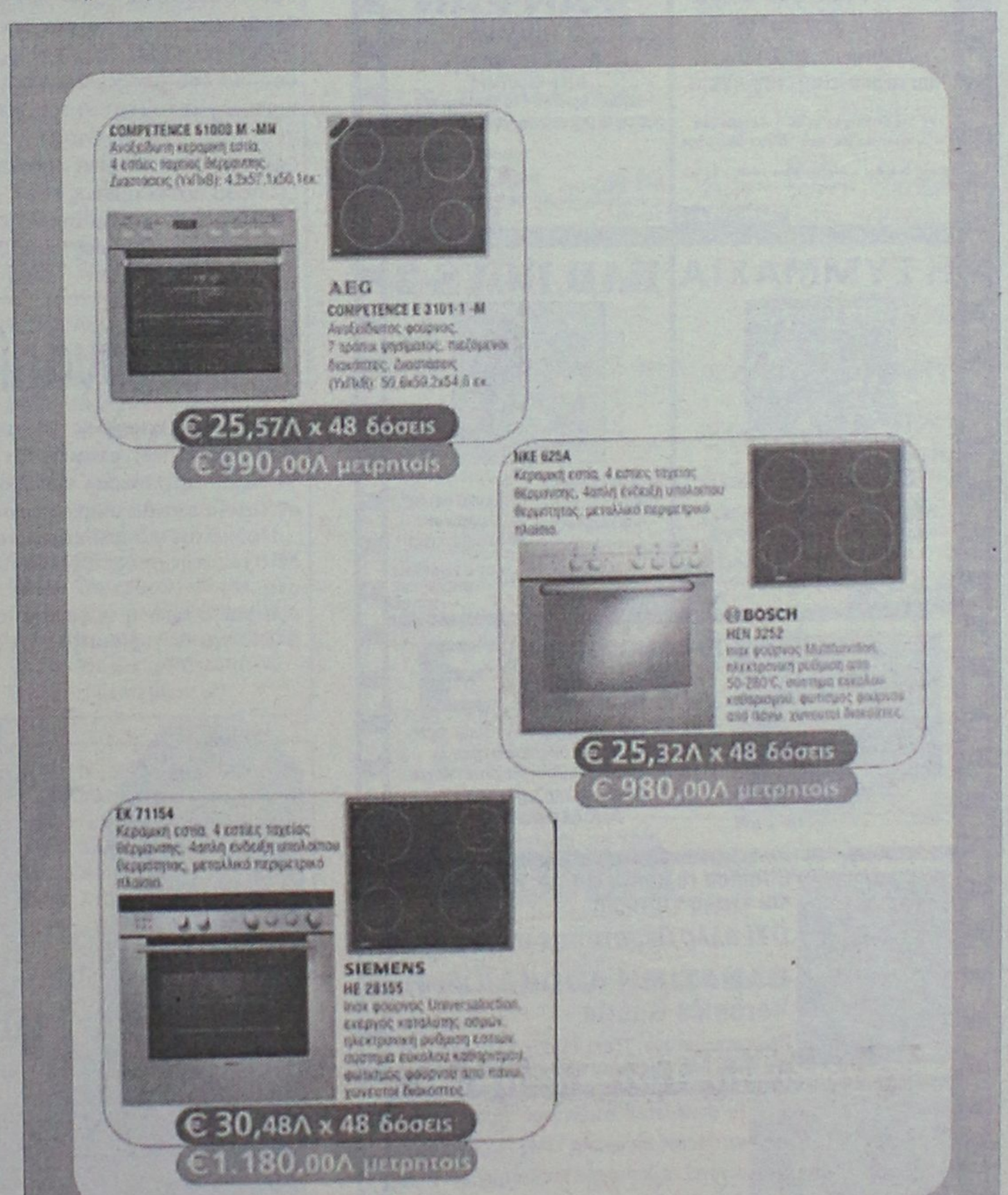

ELECTRO NET Μοσχίδης

Π.Π. ΓΕΡΜΑΝΟΥ-ΕΜΠΟΡΙΚΟ ΚΕΝΤΡΟ
ΠΛΑΤΕΙΑ ΦΩΚΙΑΛΗ
ΤΗΛ. (22410)20162-35846

METROPOL
ODEON
★MULTI-CINEMA★
www.RodosVitrina.gr/Metropol.htm
ΕΒΔΟΜ.ΠΡΟΓΡΑΜΜΑ • WEEKLY PROGRAMME
07/11/2003 -13/11/2003



ΔΕΥΤΕΡΑ
10 ΝΟΕΜΒΡΙΟΥ
ΘΕΑΤΡΟ
Ο ΘΙΑΣΟΣ ΤΩΝ ΠΡΩΤΑΓΩΝΙΣΤΩΝ
ΠΑΝΟΥ ΜΙΧΑΛΟΠΟΥΛΟΥ • ΝΙΚΟΥ ΓΑΛΑΝΟΥ
ΚΑΙ ΓΙΑΝΝΗ ΒΟΥΡΟΥ
ΣΤΗΝ ΞΕΚΑΡΔΙΣΤΙΚΗ ΚΩΜΩΔΙΑ!!!
ΑΡΩΜΑ...ΑΝΔΡΩΝ
Ώρες παραστάσεων
Απογευματινή: 7:00μ.μ. Βραδινή 10:00μ.μ.
Εισιτήρια προπωλούνται στα ταμεία του Μετροπόλ



IN ENGLISH
ΚΑΤΑΛΛΗΛΟ
ΧΑΜΕΝΟΙ ΣΤΗ ΜΕΤΑΦΡΑΣΗ
Μετά τις αποθεωτικές κριτικές και βραβεία Η ΣΟΦΙΑ ΚΟΠΟΛΑ παρουσιάζει μια αστεία και γοητευτική ταινία για τους σύντομους δεσμούς και την ερωτική σχέση!
ΩΡΕΣ ΕΝΑΡΞΗΣ
16:00 • 22:30
ΑΙΘΟΥΣΑ 3



IN ENGLISH
ADVENTURE
ΚΑΤΑΛΛΗΛΟ 13 ΕΤΩΝ
Ο ΑΓΡΑΦΟΣ ΝΟΜΟΣ ΤΗΣ ΔΥΣΗΣ
Η πολυαναμενόμενη νέα ταινία του ΚΕΒΙΝ ΚΟΣΤΝΕΡ!!
"Την ώρα της εκδίκησης... δεν υπάρχει μέρος να κρυφτείς"
ΩΡΕΣ ΕΝΑΡΞΗΣ
16:00 • 19:00 • 22:15
ΑΙΘΟΥΣΑ 1



ΚΑΙ ΣΤΟ ΕΛΛΗΝΙΚΟ
ΚΑΤΑΛΛΗΛΟ
COMEDY
Μπαμπάδες
Η μαμά στην δουλειά...
Ο μπαμπάς στο σπίτι...
και το σπίτι...νηπιαγωγείο
Η 1η Οικογενειακή Κωμωδία της Χρονιάς με τον Έντι Μέρφι
*Ώρες έναρξης • στα Ελληνικά: 16:00 • 18:00
*Ώρα έναρξης • στα Αγγλικά: 20:00
ΑΙΘΟΥΣΑ 2



IN FRENCH
ROMANTIC - ADVENTURE
ΦΑΝΦΑΝ
"Ο Τουλίπας"
Η πολυαναμενόμενη υπερ-παραγωγή όπου ο έρωτας • το χιούμορ και η ιστορία μπλέκονται αριστοτεχνικά...
Η 1η ρομαντική περιπέτεια της χρονιάς με την Πενέλοπε Κρουζ και τον Βένσαν Περέζ
ΩΡΑ ΕΝΑΡΞΗΣ SHOWTIME
16:10
ΑΙΘΟΥΣΑ 3

Η ΣΥΜΜΑΧΙΑ



ΚΑΤ.ΑΠΟ 13 ΕΤΩΝ
Αξιότιμα καθάρματα...
Θρυλικοί τυχοδιώκτες...
Η πιο χορταστική περιπέτεια σε οπτικά εφέ και δράση!
ΩΡΕΣ ΕΝΑΡΞΗΣ SHOWTIME
20:00
ΑΙΘΟΥΣΑ 3

BAD BOYS 2



ΚΑΤ.ΑΠΟ 13 ΕΤΩΝ
Τα καλά παιδιά... μπαίνουν στον παράδεισο!!!
Τα κακά παιδιά ....μπαίνουν σε περιπέτειες!!!
ΩΡΑ ΕΝΑΡΞΗΣ SHOWTIME
22:00
ΑΙΘΟΥΣΑ 2



ΠΑΡΑΣΚΕΥΗ 14/11
Taxi 3
Μετά την επιτυχία των "Ταξί 1&2" η γνωστή ομάδα επιστρέφει με μια τρίτη κωμική περιπέτια σε σενάριο και πάλι του Λικ Μπεσόν



Θυσίασε τα πάντα για την αλήθεια... και έγραψε ιστορία
ΟΧΙ άλλα θύματα της αλήθειας
ΘΑΝΑΣΙΜΗ ΑΠΟΚΑΛΥΨΗ
Veronica Guerin
Πρωταγωνιστούν: Τζάκι Τσάν • Κλέρ Φορλάνι
Ενα φίλμ βασισμένο σε πραγματικά γεγονότα



Το 'φανικό όπλο' συναντά τον 'αόρατο εραστή' και ο άσσος της δράσης ΤΖΑΚΙ ΤΣΑΝ συναντά τα μαγικά εφέ του Χολιγουντ
Ατελείωτη δράση από το πρώτο λεπτό
Το Μαγικό Μενταγιόν

•3 LUXURY DESIGN SCREENS•
•DOLBY DIGITAL EX•FULLY AIR-CONDITIONED•
Πληροφορίες, Κρατήσεις •Information, Reservations
✆ 22410.28400

Cine Mania

ΕΠΙΜΕΛΕΙΑ: *ΚΥΡΙΑΚΗ ΠΕΤΡΙΔΟΥ*

* Το βραβείο «Κιούμπρικ» στον Χιου Γκράντ



Ο διάσημος βρετανός ηθοποιός Χιου Γκραντ βραβεύθηκε με το ειδικό βραβείο Στάνλεϊ Κιούμπρικ σε αναγνώριση της εξαιρετικής παρουσιάς του στις ταινίες που μετείχε.

Ο 43χρονος Γκραντ τιμήθηκε με το βραβείο στο Λος Αντζελες απο το παράρτημα του ιδρύματος BAFTA της Βρετανίας.

Το βραβείο του το παρέδωσε η ηθοποιός **Σάντρα Μπούλοκ** που έπαιξε μαζί του στην ταινία **"Δύο Εβδομάδες Προθεσμία".**

Ο Γκράντ βρίσκεται στις ΗΠΑ για την προώθηση της καινούργιας του ταινίας **Love Actually.**

Παρόντες στην εκδήλωση ήταν οι συνάδελφοι και συμπρωταγωνιστές του **Γκραντ** στο Love Actually **Μάικλ Γιορκ, Ρόμπιν Ουίλιαμς και Τζένιφερ Κόνελι.**

Ο Γκραντ δήλωσε ότι το βραβείο ήταν **"Πολύ-πολύ ωραίο και ασυνήθιστο, γιατί δεν έχω συνηθίσει να παίρνω πολλά βραβεία και όταν παίρνω δεν ξέρω τι να πω".**

Ωστόσο η Μπούλοκ την ώρα που του έδινε το βραβείο δήλωσε " Για όσο τον ξέρω μπορώ να πω ότι είναι πολύ σεμνός, επικριτικός με τον εαυτό του, απίστευτα έξυπνος και ταλαντούχος γι αυτό με αγχώνει όταν είναι κοντά μου και πολλές φορές τον ζηλεύω. Ωστόσο είναι προικισμένος και νομίζω ότι δεν γνωρίζει πόσο προικισμένος είναι".

Ο Γκραντ έγινε διάσημος με τις ταινίες **" Τέσσερις γάμοι και μια κηδεία", "9 μήνες" και "Μια βραδιά στο Νότινγκ Χιλ".**

---

* Συνεργασία «αστέρων»

Ο δημοφιλής κωμικός Τζιμ Κάρεϊ («The Truman Show») αναμένεται να συνεργασθεί με τον μεγάλο «παραμυθά» του Χόλιγουντ, τον Στίβεν Σπίλμπεργκ, σε ταινία που θα σκηνοθετήσει ο τελευταίος.

Πρόκειται για μία **κωμωδία**, το **«The Secret Life of Walter Mitty»**, στην οποία ο Κάρεϊ θα υποδυθεί έναν **εκκεντρικό λογιστή.**

Είναι η **πρώτη φορά που οι δύο σταρ** θα συναντηθούν στα πλατό για τα γυρίσματα μιας κινηματογραφικής παραγωγής.

(Πηγή: www.cinenews.gr)



ΠΑΛΛΑΣ 5 CINEMAS CENTER
07/11/2003 έως 13/11/2003
www.cinemapallas.gr

ΑΙΘΟΥΣΑ 5 & 3



MATRIX REVOLUTIONS
ΤΟ ΓΕΓΟΝΟΣ ΤΗΣ ΧΡΟΝΙΑΣ!
Σε 1η Παγκόσμια Προβολή
ο επίλογος της κορυφαίας περιπέτειας!
Προετοιμαστείτε για τις μνημειώδεις σκηνές "Αποκάλυψης" της αποκορύφωσης του MATRIX!!
Κάντε έγκαιρα τις κρατήσεις σας!
ΠΡΩΤΑΓΩΝΙΣΤΟΥΝ: KEANU REEVES, LAURENCE FISHBURNE, CARRIE ANN MOSS
In english
ΑΙΘΟΥΣΑ 5 Ώρες Έναρξης: 17:20, 20:00, 22:40
ΑΙΘΟΥΣΑ 3 Ώρες Έναρξης: 21:20, *24:00 (12:00 το βράδυ)
* Ειδική επιπλέον παράσταση μόνο Παρασκευή, Σάββατο & Κυριακή

ΑΙΘΟΥΣΑ 2 & 1



ΠΟΛΙΤΙΚΗ ΚΟΥΖΙΝΑ
Σε 1η Πανελλήνια Προβολή!
3η εβδομάδα θριάμβου!
Η μεγαλύτερη ελληνική παραγωγή από την Village Productions!
Για 3η εβδομάδα, η κατά γενική ομολογία κοινού, καλύτερη Ελληνική ταινία για χρόνια, σε διπλή αίθουσα λόγω υψηλής κίνησης! Μια ταινία που θα σας αφήσει μια εξαιρετική γεύση, πότε γλυκιά, πότε σκληρή, αλλά σίγουρα έντονη αφού δύσκολα ξεχνιέται. Μην τη χάσετε!
ΠΡΩΤΑΓΩΝΙΣΤΟΥΝ: ΓΙΩΡΓΟΣ ΧΩΡΑΦΑΣ, ΙΕΡΟΚΛΗΣ ΜΗΧΑΗΛΙΔΗΣ, ΡΕΝΙΑ ΛΟΥΪΖΙΔΟΥ, ΣΤΕΛΙΟΣ ΜΑΪΝΑΣ
ΑΙΘΟΥΣΑ 2 Ώρες Έναρξης: 18:00, 20:20
ΑΙΘΟΥΣΑ 1 Ώρες Έναρξης: 20:20, 22:40

ΑΙΘΟΥΣΑ 4



GOOD BYE LENIN
2η εβδομάδα επιτυχίας!
Η κωμωδία που συνέτριψε τα Χολυγουντιανά blockbusters στο Γερμανικό box office και έσπασε τα ταμεία στην Αθήνα, τώρα και στη Ρόδο! Μην τη χάσετε! Θα πιάσετε τον εαυτό σας να μην μπορεί να συγκρατήσει τα γέλια του σε κάθε σκηνή της!
Ώρες Έναρξης: 20:20

ΑΙΘΟΥΣΑ 4



ΑΗΣΤΕΙΑ ΑΛΑ ΙΤΑΛΙΚΑ
Σε 1η Πανελλήνια Προβολή! 3η εβδομάδα επιτυχίας!
Η ξέφρενη περιπέτεια, με τις εντυπωσιακότερες σκηνές καταδίωξης που είδατε ποτέ! Κρατηθείτε καλά!
Ο Μαρκ Γουόλμπεργκ, η Σαρλίζ Θερόν και ο Έντουαρντ Νόρτον σας βάζουν στο κόλπο! Μην τη χάσετε!
Ώρες Έναρξης: 18:00, 22:40
in english

ΑΙΘΟΥΣΑ 2



AMERICAN PIE 3: THE WEDDING
Σε 1η Πανελλήνια Προβολή!
Ο πιο... επεισοδιακός γάμος που έχετε πάει ποτέ!!
Η κορύφωση της θρυλικής κωμικής σειράς!
Μη λείψει κανείς!!
Λίστα γάμου: ΠΑΛΛΑΣ 5 CINEMAS CENTER!
In english *
Ώρες Έναρξης: *16:00, 22:40
Ειδική επιπλέον παράσταση μόνο Σαβ & Κυρ

ΑΙΘΟΥΣΑ 3



ΤΡΙΣΔΙΑΣΤΑΤΟΙ ΚΑΤΑΣΚΟΠΟΙ:
GAME OVER 3η εβδομάδα επιτυχίας!
Δείτε για πρώτη φορά ταινία Τρισδιάστατη (3-D)!
Φορέστε τα 3-D γυαλιά σας και ταξιδέψτε σε μία καινούρια περιοχή της κινηματογραφικής φαντασίας!
ΠΡΩΤΑΓΩΝΙΣΤΟΥΝ:
SALMA HAYEK, SYLVESTER STALLONE
Ώρες Έναρξης: 17:10, 19:15
in english

ΑΙΘΟΥΣΑ 1



ΣΕΒΑΧ: Ο ΘΡΥΛΟΣ ΤΩΝ 7 ΘΑΛΑΣΣΩΝ
Σε 1η Πανελλήνια Προβολή!
3η βδομάδα επιτυχίας!
Μεταγλωτισμένη Ελληνικά!
Απολαύστε τη μαγική περιπέτεια κινουμένων σχεδίων με εκπλήξεις από την Δημιουργία!
Ώρες Έναρξης: *16:30, 18:30
* Ειδική επιπλέον παράσταση μόνο Σαβ & Κυρ

Κρατήσεις / Reservations 22410 24475 & 22410 70670

Άρτος (;) Θεάματα (;)...

... Και τηλεόραση (όπως λέμε τηλοψία...)

STAR

06:15 **Μέσα και έξω.** Ψυχαγωγική εκπομπή
06:45 **Κάθε μέρα, καλημέρα.** Ενημερωτική εκπομπή
10:00 **Λόγια Starata.** Ενημερωτική εκπομπή
12:00 **Εχω θέμα.** Ενημερωτική εκπομπή
13:00 **Ειδήσεις**
14:00 **Super Star.** Ψυχαγωγική εκπομπή
16:15 **Ειδήσεις**
16:20 **Ολα για την Ελενα.** Σαπουνόπερα
17:15 **Λάουρα.** Σαπουνόπερα
18:15 **Μονομάχος.** Τηλεπαιχνίδι
19:15 **Ειδήσεις**
21:00 **Ξένη ταινία.** «Αληθινά ψέματα». Περιπέτεια
23:45 **Ξένη ταινία.** «Πύρινος κλοιός». Περιπέτεια με τους Μάικλ Ντάντικοφ, Αμάντα Πέις, Αϊς Τι.
01:45 **Ειδήσεις**
02.00 **Γραφείο κηδειών Φίσερ.** Δραματική σειρά.
03:00 **Ξένη ταινία.** «Προκαλώντας τη μοίρα». Δραματική ταινία με τους Κένεθ Μπράνα, Μάντλιν Στόου, Γουίλιαμ Χαρτ.
05:00 **Αστέρια στο πεντάγραμμο.** Μουσική εκπομπή

ALTER

06:15 **Alter kids.** Κινούμενα σχέδια
08:00 **Ειδήσεις**
08:30 **Διαπλοκές.** (Ε) Ενημερωτική εκπομπή
09.55 **Ο κόσμος του παιδιού**
10:00 **Ενα μήλο την ημέρα**
11:00 **Πρώτη ματιά.** Ενημερωτική εκπομπή
12:00 **Αμεση επέμβαση.** Ενημερωτική εκπομπή
13:00 **Ειδήσεις**
14:00 **Αποκλειστικά.** Ενημερωτική εκπομπή
16:30 **Ειδήσεις**
16:45 **Ελληνική ταινία.** «Ακαταμάχητος πιλότος»
18:45 **Το πρώτο θέμα.** Ενημερωτική εκπομπή
19:00 **Ειδήσεις**
20:00 **Η φωνή του πολίτη**
20.45 **Το δίχτυ**
20:55 **Auto Alter.** Αθλητική Εκπομπή Με τον Δημήτρη Παπανικολάου
21:00 **VIP.** Ψυχαγωγική εκπομπή
22:30 **Sex & the city.** Ξένη Σειρά
23:00 **Ειδήσεις**
23:15 **Αθέατος κόσμος.** Ενημερωτική εκπομπή Με τον Κώστα Χαρδαβέλλα
02:00 **Bandstand** (Ε). Μουσική εκπομπή
03:00 **Aphrodisia.** Ερωτική Ταινία
05:45 **Alter clips.** Μουσική εκπομπή

ΕΞΥΠΗΡΕΤΗΣΗ
24 ΩΡΕΣ ΤΟ 24ΩΡΟ
24hrs DVD STORE
ΤΟ ΜΟΝΑΔΙΚΟ ΑΥΤΟΜΑΤΟ ΜΗΧΑΝΗΜΑ ΕΝΟΙΚΙΑΣΗΣ ΤΑΙΝΙΩΝ ΣΤΗ ΡΟΔΟ!!!!
Vidéo
ΑΓ. ΑΝΑΣΤΑΣΙΑΣ 16
ΡΟΔΟΣ
ΤΗΛ. 2241039979
dvdstore24@yahoo.gr

Κερδίστε χρόνο κα εξυπηρέτηση
WESTERN UNION MONEY TRANSFER
The fastest way to send money worldwide.
Αποστολή χρημάτων σ' όλο τον κόσμο μέσα σε λίγα λεπτά!!!
50.000 καταστήματα σε 165 χώρες του κόσμου είναι έτοιμα να σας εξυπηρετήσουν σε διευρυμένα ωράρια
Γονείς φοιτητών εξωτερικού εμπιστευθείτε μας
PLANET HOLIDAYS
Δημήτρης Τσοπανάκης
Γαλλίας 6 - Ρόδος - Τηλ.. 22410-27327

ΕΤ1

07.30 **Παιδικό πρόγραμμα**
10:00 **Βιογραφίες: Μουσική (Ε)**
11.00 **Ιστορία: Σύγχρονα θαύματα**
12:00 **Ταξιδεύοντας.** Ντοκυμανταίρ
13:00 **National Geographic.** Ντοκυμανταίρ
14:00 **Αγρια Αφρική.** Ντοκυμανταίρ
15:00 **Διακόσμηση με στυλ.** Ντοκυμανταίρ
15:30 **Ο Ολιβερ μαγειρεύει.**
16:00 **Εχει γούστο.** Ενημερωτική εκπομπή
18:00 **Τελική ευθεία**
19:00 **Κλήρωση Λαϊκού Λαχείου**
19:05 **Ολυμπιακά ντοκυμανταίρ.** Ντοκυμανταίρ
20:00 **Ταξιδεύοντας.** Ντοκυμανταίρ
21.00 **Βιογραφίες: σταρ του Χόλιγουντ**
23.00 **Ειδήσεις**
23.45 **Ξένη ταινία.** «Βερίκοκκα στο καλάθι». Ψυχολογικό δράμα

NET

05:45 **Πρώτη γραμμή.** Ενημερωτική εκπομπή
10:00 **10 με δύο.**
12:00 **Ειδήσεις**
13:00 **Αλλη διάσταση.** Ενημερωτική εκπομπή
14:00 **Χριστίνα, δικαίωμα στην αγάπη.**
14:50 **Σαν σήμερα στον 20ό αιώνα**
15:00 **Ειδήσεις**
16:00 **Ατίθασα νιάτα.**
17:00 **Τσικίτιτας.**
17.50 **Σαν σήμερα στον 20ό αιώνα.**
18:00 **Ειδήσεις**
18:30 **Ελληνική ταινία.** «Ο μπαμπάς μου ο τέντι μπόι»
20.10 **Ποιός θέλει να γίνει εκατομμυριούχος;**
21:00 **Ειδήσεις**
21.45 **Μετά τις ειδήσεις.** Με τον Παύλο Τσίμα.
22.15 **Ξένη ταινία.** «Τζάκι Μπράουν»
00.15 **Ειδήσεις**
00.30 **Ξένη ταινία** (Σ)
01.00 **Αστυνομικές ιστορίες**

ΕΤ3

08:00 **Φλογεροί δράκοι .** Κινούμενα σχέδια
08:30 **Τα πουλιά.** Κινούμενα σχέδια
09:00 **Ανατόλ.** Κινούμενα σχέδια
09:30 **Δευτέρα Λυκείου - Αίθουσα Β.** Ξένη Σειρά. Νεανική
10:00 **Η άλλη μέρα.** Ενημερωτική εκπομπή
12:00 **Design 100%** (Ε). Ενημερωτική εκπομπή
12:30 **Τίποτε δεν είναι για πέταμα.** Ντοκυμαντέρ
13:00 **Ειδήσεις**
13:55 **Ο κόσμος των σπορ.** Αθλητική Εκπομπή
14:30 **Με μια τρίτη ματιά.** Ενημερωτική εκπομπή
16:30 **Η ζωή είναι ωραία.** Με την Ευα Αντωνοπούλου
18:00 **ΤΕΧΝΟΠΟΛΙΣ.** Ενημερωτική εκπομπή
19:00 **Περίμετρος.** Ενημερωτική εκπομπή
19:30 **Υδρόγειος.** Ενημερωτική εκπομπή
19:55 **Αθλητικό ημίωρο.** Αθλητική Εκπομπή
20:30 **Ειδήσεις**
21:30 **Μακρινές φιλίες**
21:35 **Στόχος το 2004.** Ενημερωτική εκπομπή
22:00 **Ξένη ταινία.** «Μοιραίος χαρακτήρας». Ψυχολογικό δράμα.
24:00 **Ειδήσεις**
00:30 **Σύγχρονος κόσμος**
01:30 **Από τον Ιησού ως τον Χριστό.** Ντοκυμαντέρ
02:30 **Με μια τρίτη ματιά (Ε)**
04.30 **Η άλλη μέρα (Ε)**

FILMNET

05.40 **Baise moi.** Ερωτικό θρίλερ
07.00 **Αμλετ.** Δράμα
09.15 **Πώς να παντρευτείτε μια δισεκατομμυριούχο.** Κωμωδία
10.50 **Σρεκ**
12.30 **Τελευταία εντολή.** Δράμα
14.25 **Προσεχώς στο σινεμά.** Ψυχαγωγική εκπομπή
15.00 **Η γιορτή των φαντασμάτων.** Οικογενειακή
16.40 **Η μέρα της μαρμότας.** Κωμωδία
18.30 **Παίζοντας στα τυφλά**
20:25 **Σκηνές από τον κινηματογράφο**
21:00 **Στον τόπο του εγκλήματος.** Αμερικανική σειρά
22:15 **Πολύ σκληρός για να πεθάνει.** Περιπέτεια
00.30 **Εισβολή**
00:45 **Τρελό δίδυμο.** Νεανική κωμωδία
01.05 **Τρόμος κάτω από την πόλη.** Θρίλερ
02.40 **Τα δάκρυα του μαύρου τίγρη.** Γουέστερν

SUPER SPORT

17.00 **Στιγμιότυπα ιταλικού πρωταθλήματος**
18.00 **Τουρνουά τένις.** Παρίσι, τελικός. Μαγνητοσκοπημένη μετάδοση.
21.00 **Champions zone.**
00.00 **Οποιος αντέξει.** Με τους Βαγγέλη Μπραουδάκη, Κώστα Καραπαππά.
02.00 **Ισπανικό πρωτάθλημα ποδοσφαίρου.** 11η αγωνιστική

MEGA

05:45 **Κάθε μέρα μαζί.** Ενημερωτική εκπομπή
10:00 **Τα μυστικά της Βέφας.** Πρωινή Εκπομπή
11:00 **Ομορφος κόσμος το πρωί.** Πρωινή Εκπομπή. Με τον Γρηγόρη Αρναούτογλου
14:00 **Δελτίο ειδήσεων**
15:00 **Αλμα λίμπρε.. σημαίνει ελεύθερη ψυχή** (Ε). Ελληνική Σειρά
16:00 **Στην κουζίνα ολοταχώς.** Ψυχαγωγική εκπομπή
16:50 **Δύο ξένοι.** (Ε). Ελληνική Σειρά
18:00 **Ματιές στα γεγονότα**
18:10 **Απαγορευμένη αγάπη.** Ελληνική Σειρά
18:50 **Φιλοδοξίες.** Ελληνική Σειρά
19:20 **Το Show των εκατομμυρίων.** Τηλεπαιχνίδι που παρουσιάζει ο Φώτης Σεργουλόπουλος.
20:00 **Κεντρικό δελτίο ειδήσεων**
21:00 **Η νταντά.** Κωμική σειρά με τους: Μαρία Λεκάκη, Κώστα Αποστολίδη.
21:40 **Λένη.** Ελληνική Σειρά
22.40 **Απόσταση αναπνοής.** Δραματική σειρά.
23.40 **Ραντεβού για σινεμά.** Πώς γυρίστηκε η ταινία "Οξυγόνο". Με τον Ορέστη Ανδρεαδάκη.
00:15 **Τελευταία γεγονότα**
00:30 **Ξένη ταινία.** «Στρατιώτες του σύμπαντος».
03:15 **Επιφάνεια.** (Ε). Ελληνική Σειρά
04.15 **Τηλεμάρκετινγκ**

ANT1

06:00 **Ειδήσεις του CBS**
06:20 **Δανεικός πατέρας.** (Ε). Ελληνική Σειρά
07:00 **Καλημέρα Ελλάδα.** Ενημερωτική εκπομπή
10:00 **Πρωινός καφές.** Πρωινή Εκπομπή
13:05 **Super game.** Τηλεπαιχνίδι
13:15 **Τανγκό για τρεις.** (Ε). Ελληνική Σειρά
14:00 **Τα νέα του ANT1**
14:50 **Ακρως οικογενειακόν.** (Ε). Ελληνική Σειρά
15:45 **Super game.** Τηλεπαιχνίδι
15:50 **Εγκλήματα.** (Ε). Ελληνική Σειρά
16:50 **Κωνσταντίνου και Ελένης.** (Ε). Ελληνική Σειρά
17:30 **Ειδήσεις**
17:45 **Super game.** Τηλεπαιχνίδι
17:50 **Καλημέρα ζωή.** Καθημερινή κοινωνική σειρά.
18:40 **Θησαυροφυλάκιο.** Τηλεπαιχνίδι
19:20 **Η λάμψη.**
20:00 **Ειδήσεις**
21:00 **Το πιο γλυκό μου ψέμα.** Αισθηματική κωμική σειρά με τη Σοφία Αλιμπέρτη και το Θανάση Ευθυμιάδη.
21:45 **Τα φιλαράκια.** Κωμική σειρά με τους: Πάνο Μιχαλόπουλο, Μπέσυ Μάλφα, Γιώργο Κωνσταντίνου, Κάτια Νικολαΐδου.
22:45 **Τα Νέα του ANT1 σε 1'**
22:50 **Mission.** Τηλεπαιχνίδι
23:50 **Κάτσε καλά.** Ψυχαγωγική εκπομπή
00:50 **Τελευταία γεγονότα**
01:20 **Στα σύνορα της φαντασίας.** Ξένη σειρά επιστημονικής φαντασίας
02:20 **Mission.** (Ε) Τηλεπαιχνίδι
03:20 **Easy game**
03:40 **Τηλεαγορές- Τηλεμάρκετινγκ**

ALPHA

05:40 **Καινούρια ημέρα.** Ενημερωτική εκπομπή
06:50 **Καλημέρα σας.** Ενημερωτική εκπομπή
10:00 **Καλώς τους.** Πρωινή Εκπομπή
13:00 **Χορεύοντας στη σιωπή.** Ελληνική σειρά
14:00 **Ειδήσεις**
14:50 **Παουλίνα.** Σαπουνόπερα
15:45 **Μεταξύ αγάπης και μίσους.** Σαπουνόπερα
16:40 **Ειδήσεις**
16:45 **Κάτω από την Ακρόπολη.** Ελληνική Σειρά
17:30 **Μπορώ.** Ενημερωτική εκπομπή
19:00 **Παράθυρο στα γεγονότα.** Ενημερωτική εκπομπή
20:00 **Ειδήσεις**
21:00 **Ξένη ταινία.** «Υπόθεση Τόμας Κράουν». Περιπέτεια με τους: Πιρς Μπρόσναν, Ρενέ Ρούσο, Φέι Ντάναγουεϊ
23:00 **Ξένη ταινία.** «Τέλειο έγκλημα». Περιπέτεια με τους Κούμπα Γκούντινγκ, Τομ Μπέρεντζερ, Μάριαν Ζαν Μπάμπτιστ.
01:00 **Ειδήσεις**
01:15 **Third watch**
02:15 **Point man.** Ξένη Σειρά
03:15 **Τηλεαγορές- Τηλεμάρκετινγκ**
03:30 **Μπορώ.** (Ε). Ενημερωτική εκπομπή

ΚΗΔΕΙΑ

Την λατρευτή μας μητέρα, γιαγιά, αδελφή και θεία
ΕΙΡΗΝΗ ΔΙΑΚΟΝΙΚΟΛΑ
ετών 83
θανούσα κηδεύουμε σήμερα Τρίτη 11 Νοεμβρίου 2003 και ώρα 3 μ.μ. από τον Ιερό Ναό Εισοδίων Θεοτόκου Νεοχωρίου Ρόδου.
Τα παιδιά: Κική-Λουκάς Λουκαΐδης, Γιώργος Διακονικόλας, Γιάννης-Μαρία Διακονικόλα
Τα εγγόνια, η δισέγγονη, τ' αδέλφια, τ' ανίψια και οι λοιποί συγγενείς.

ΜΝΗΜΟΣΥΝΑ

Την 12η μηνός Νοεμβρίου ημέρα Τετάρτη και ώρα 8 π.μ. εις τον Ιερό Ναό Κοιμήσεως της Θεοτόκου Κρεμαστής, τελούμε 3μηνο μνημόσυνο υπέρ αναπαύσεως της ψυχής του λατρευτού μας συζύγου, πατέρα, υιού, αδελφού και θείου
ΝΙΚΟΛΑΟΥ ΚΛΑΔΑ
Η σύζυγος: Παρασκευή
Τα παιδιά: Μαρία, Ρέτα
Οι γονείς: Βαγγέλης-Μαρία Κλαδά
Τ' αδέλφια: Δανάη, Ματίνα, Κυριάκος, Γιάννης
Τ' ανίψια και οι λοιποί συγγενείς.

Την 13η μηνός Νοεμβρίου ημέρα Πέμπτη και ώρα 8 π.μ. εις τον Ιερό Ναό Ταξιαρχών Νεκροταφείου Ρόδου, τελούμε 3μηνο μνημόσυνο υπέρ αναπαύσεως της ψυχής του λατρευτού μας συζύγου, πατέρα, υιού, αδελφού και θείου
ΑΝΔΡΕΑ ΚΑΡΑΓΙΑΝΝΗ
Η σύζυγος: Χρυσάνθη
Τα παιδιά: Ιωάννης, Μαρία
Η μητέρα: Μαρία
Τ' αδέλφια, τ' ανίψια και οι λοιποί συγγενείς.



Την 12η μηνός Νοεμβρίου ημέρα Τετάρτη και ώρα 8 π.μ. εις τον Ιερό Ναό Κοιμήσεως της Θεοτόκου στην Κρεμαστή, τελούμε 3μηνο μνημόσυνο υπέρ αναπαύσεως της ψυχής της λατρευτής μας κόρης, αδελφής, εγγονής, ανιψιάς και θείας
ΝΕΚΤΑΡΙΑΣ ΑΛΕΞΑΚΗ
ετών 23
Οι γονείς: Αντώνης-Ευδοξία
Ο αδελφός: Μανόλης
Οι γιαγιάδες, οι θείες, θείοι, Παναγιώτης, τα ξαδέλφια και οι λοιποί συγγενείς
Στην πολυαγαπημένη μας και αδικοχαμένη κόρη μας Νεκταρία:

Εφυγες Νεκταρία μας
και ζούμε μες στον πόνο
κι άφησε για παρηγοριά
φωτογραφίες μόνο

κόρη αν έχεις χάροντα
θα' ρθώ να τη σκοτώσω
τον πόνο που μας έδωσες
να σου ανταποδώσω

Δεν έχει ο χάρος ανθρωπιά
ούτε και ευαισθησία
και παίρνει αυτούς που δίνουνε
στον ψεύτη κόσμο αξία

Δεν περιμένω πια χαρές
αφού έχασα εσένα
και έσβησε ο ήλιος που έφεγγε
παντοτινά για μένα

Ησουν στολίδι του σπιτιού
η ομορφιά μας όλη
έφυγες Νεκταρία μας
και μείναμε όλοι μόνοι

Θα 'θελα όμως τον Θεό
ένα να τον ρωτήσω
τον άγγελο που μου 'δωσε
γιατί μου τον πήρε πίσω;

Οι γονείς σου
Αντώνης και Ευδοξία

ΚΑΘΗΜΕΡΙΝΑ ΟΛΑ ΤΑ ΝΕΑ ΤΗΣ ΔΩΔΕΚΑΝΗΣΟΥ ΣΤΟ INTERNET
www.rodiaki.gr

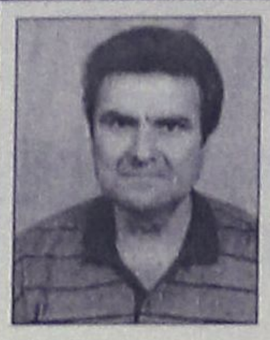

Την 12η μηνός Νοεμβρίου ημέρα Τετάρτη και ώρα 8 π.μ. εις τον Ιερό Ναό Αγίου Ιωάννου Προδρόμου Φανών, τελούμε 3μηνο μνημόσυνο υπέρ αναπαύσεως της ψυχής του λατρευτού μας συζύγου, πατέρα και παππού
ΣΤΕΦΑΝΟΥ ΕΥΣΤΑΘΙΟΥ
Η σύζυγος: Ανθή
Τα παιδιά: Μαρία-Αργύρης, Μιχάλης-Μανωλίτσα
Τα εγγόνια και οι λοιποί συγγενείς.



Την 13η μηνός Νοεμβρίου ημέρα Πέμπτη και ώρα 8 π.μ. εις τον Ιερό Ναό Ταξιαρχών Λάρδου, τελούμε 9ήμερο μνημόσυνο υπέρ αναπαύσεως της ψυχής του λατρευτού μας υιού και ανιψιού.
ΓΕΩΡΓΙΟΥ ΚΑΒΙΛΙΑ
ετών 29
Οι γονείς: Δημήτρης-Μαρία
Οι θείοι, τα εξαδέλφια και οι λοιποί συγγενείς.



Την 13η μηνός Νοεμβρίου ημέρα Πέμπτη και ώρα 8 π.μ. εις τον Ιερό Ναό Ταξιαρχών Νεκροταφείου, τελούμε 40ήμερο μνημόσυνο υπέρ αναπαύσεως της ψυχής της λατρευτής μας συζύγου, μητέρας και γιαγιάς
ΜΑΡΙΑΣ ΚΑΤΣΑΡΑ
Ο σύζυγος: Θεόδωρος
Τα παιδιά, τα εγγόνια και οι λοιποί συγγενείς.



Την 13η μηνός Νοεμβρίου ημέρα Πέμπτη και ώρα 8 π.μ. εις τον Ιερό Ναό Αγίου Νικολάου Παστίδας, τελούμε 9ήμερο μνημόσυνο υπέρ αναπαύσεως της ψυχής του λατρευτού μας συζύγου, πατέρα, παππού, αδελφού και θείου
ΣΤΑΜΑΤΙΟΥ ΜΟΣΧΗ
Η σύζυγος: Καθολική
Τα παιδιά, τα εγγόνια, τ' αδέλφια, τ' ανίψια και οι λοιποί συγγενείς.



Την 13η μηνός Νοεμβρίου ημέρα Πέμπτη και ώρα 8.30 π.μ. εις τον Ιερό Ναό Αναλήψεως Ρόδου, τελούμε 40ήμερο μνημόσυνο υπέρ αναπαύσεως της ψυχής του λατρευτού μας συζύγου, πατέρα, αδελφού και παππού
ΣΩΤΗΡΗ ΧΑΡΙΤΟΥ
Η σύζυγος: Αννα
Τα παιδιά: Ειρήνη-Δημήτρης Μαλιάκα, Σοφία Χαρίτου
Τ' αδέλφια, τα εγγόνια και οι λοιποί συγγενείς.



Την 14η μηνός Νοεμβρίου ημέρα Παρασκευή και ώρα 8 π.μ. εις τον Ιερό Ναό Ταξιαρχών Νεκροταφείου Ρόδου, τελούμε 6μηνο μνημόσυνο υπέρ αναπαύσεως της ψυχής του λατρευτού μας συζύγου, πατέρα, παππού, αδελφού και θείου
ΠΑΝΤΕΛΗ ΚΟΥΝΤΟΥΡΗ
Η σύζυγος: Βασιλεία
Τα παιδιά: Φωτεινή-Αννα
Τα εγγόνια, τ' αδέλφια, τ' ανίψια και οι λοιποί συγγενείς.

ΠΩΛΕΙΤΑΙ ΚΤΗΜΑ
στα Καλαβάρδα
Το κτήμα έχει εμβαδόν 4.080 τ.μ., έχει μεγάλη πρόσοψη στον επαρχιακό δρόμο λίγο μετά τα Καλαβάρδα προς Σάλακο και είναι άρτιο και οικοδομήσιμο. Εχει νερό από το δίκτυο άρδευσης και το δίκτυο της ΔΕΗ βρίσκεται ακριβώς στη γωνία του κτήματος.
Το κτήμα είναι εξ ολοκλήρου φυτεμένο με ελαιόδεντρα και το πίσω μέρος του συνορεύει με λοφίσκο ιδιοκτησίας του δημοσίου.
Πλη. τηλ. 2241025201

ΕΛΛΗΝΙΚΗ ΔΗΜΟΚΡΑΤΙΑ
ΠΕΡΙΦΕΡΕΙΑ ΝΟΤΙΟΥ ΑΙΓΑΙΟΥ
ΝΟΜΟΣ ΔΩΔΕΚΑΝΗΣΟΥ
ΔΗΜΟΣ ΚΑΛΛΙΘΕΑΣ

ΔΙΑΚΗΡΥΞΗ ΑΝΟΙΚΤΟΥ ΔΙΑΓΩΝΙΣΜΟΥ

Ανακοινώνουμε ότι ο Δήμαρχος Καλλιθέας διενεργεί Ανοιχτό Διαγωνισμό για την "Προμήθεια Κάδων απορριμμάτων για περιοχή εκτός οικισμού Δ.Δ. Καλυθιών".
Οι κάδοι απορριμμάτων θα πρέπει να είναι χυτοσίδηρου δαπέδου-καινούργιοι, χωρητικότητας 75 λίτρων ικανοί να δεχθούν ελαφρά απορρίμματα διερχομένων πεζών, προκειμένου να εξυπηρετηθούν οι ανάγκες της Υπηρεσίας Καθαριότητας του Δήμου.
Αριθμός Πρωτοκόλλου Τ.Υ. 2494.
Προϋπολογισμός: 20.670,00 ευρώ μη συμπεριλαμβανομένου του ΦΠΑ 13%.
Τόπος παράδοσης: Αποθηκευτικός χώρος του Δήμου Καλλιθέας.
Γλώσσα: Ελληνική
Ημερομηνία διεξαγωγής διαγωνισμού: την 04-12-2003 ημέρα Πέμπτη και ώρα 10.00 π.μ. έως 11.00 π.μ., στο Δημοτικό κατάστημα του Δήμου Καλλιθέας.
Ημερομηνία δημοσίευσης της διακήρυξης στον ελληνικό Τύπο την 17-11-2003.
Πληροφορίες όλες τις εργάσιμες ημέρες από τις 7 π.μ. έως 2.30 μ.μ. στα γραφεία της Τεχνικής Υπηρεσίας του Δήμου Καλλιθέας, τηλ. (22410) 60640, 60636, 60368.
Ο Δήμαρχος
Ιωάννης Ιατρίδης

ΕΛΛΗΝΙΚΗ ΔΗΜΟΚΡΑΤΙΑ
ΝΟΜΟΣ ΔΩΔΕΚΑΝΗΣΟΥ
ΔΗΜΟΣ ΣΥΜΗΣ

ΠΡΟΣΚΛΗΣΗ ΕΚΔΗΛΩΣΗΣ ΕΝΔΙΑΦΕΡΟΝΤΟΣ

Ο Δήμαρχος Σύμης, Ελευθέριος Παπακαλοδούκας, έχοντας υπόψη τις διατάξεις του άρθρου 12 του νόμου 3074/2002, προσκαλεί τους εργολήπτες Δημοσίων Εργων Εταιρικής μορφής, ατομικές ή σε κοινοπραξία, ελληνικές ή αλλοδαπές από χώρες μέλη της Ε.Ε. και του Ε.Ο.Χ. εγγεγραμμένες στο ΜΕΕΠ για έργα κατηγορίας Οικοδομικών τάξης πτυχίου Α1, Α2 και 1η κατηγορία, καθώς επίσης και εμπειροτέχνες εγγεγραμμένοι στα Νομαρχιακά Μητρώα, να εκδηλώσουν ενδιαφέρον μέχρι την 17η Νοεμβρίου ημέρα Δευτέρα του έτους 2003 και ώρα 11.00 με 12.00 στο γραφείο του Δημάρχου για την απευθείας ανάθεση βάσει των διατάξεων του αρ. 15 του Π.Δ. 171/87 όπως τροποποιήθηκε με το Π.Δ. 229/99 για το έργο: "Κατασκευή ισόγειου χώρου (υπόστεγου) δίπλα στο ιατρείο Γιαλού" προϋπολογισμού 6.632,43 ευρώ με το ΦΠΑ.
Το έργο θα γίνει σύμφωνα με τις υποδείξεις της Δημαρχιακής Επιτροπής. Τον ανάδοχο του έργου βαρύνουν όλες οι νόμιμες κρατήσεις υπέρ του Δημοσίου, τρίτων, εισφορές ΙΚΑ κ.λπ.
Ο ΦΠΑ βαρύνει το κύριο του έργου. Η δαπάνη δημοσίευσης της παρούσας περίληψης βαρύνει τον ανάδοχο του έργου.
Για περισσότερες πληροφορίες παρακαλούμε οι ενδιαφερόμενοι να απευθύνονται στο Δήμο Σύμης-Τηλ. πληροφοριών 22460 70121.
Ο Δήμαρχος
Ε. Παπακαλοδούκας

ΕΛΛΗΝΙΚΗ ΔΗΜΟΚΡΑΤΙΑ
ΠΕΡΙΦΕΡΕΙΑ ΝΟΤΙΟΥ ΑΙΓΑΙΟΥ
ΝΟΜΟΣ ΔΩΔΕΚΑΝΗΣΟΥ
ΔΗΜΟΣ ΝΟΤΙΑΣ ΡΟΔΟΥ
ΤΕΧΝΙΚΗ ΥΠΗΡΕΣΙΑ
Αριθ. Πρωτ.: 8869

ΠΕΡΙΛΗΨΗ ΔΙΑΚΗΡΥΞΗΣ ΔΗΜΟΠΡΑΣΙΑΣ

Ο Δήμαρχος Νότιας Ρόδου, προκηρύσσει δημόσιο μειοδοτικό διαγωνισμό, για την ανάδειξη αναδόχου εκτέλεσης του έργου "Ανοικτά γήπεδα Αθλοπαιδιών" μίνι γήπεδο ποδοσφαίρου 5Χ5, όπως προβλέπεται από την παρ. 4β του άρθρου 4 του Ν. 1418/84 και το άρθρο 7 του Π.Δ. 609/85 σύμφωνα με τις διατάξεις του Ν. 1418/1984 των εκτελεστικών διαταγμάτων του ΠΔ. 472/85, Π.Δ. 609/85, όπως τροποποιήθηκε και συμπληρώθηκε με τις διατάξεις του Ν. 2229/94 Ν. 2376/96, Ν. 2576/98, Ν. 2940/91 και των Δ17α/08/16/Φ.Ν. 402/98 και Δ17α/10/65/Φ.Ν. 402/98 αποφάσεων του ΥΠΕΧΩΔΕ για την ανάδειξη αναδόχου εκτέλεσης του έργου "Ανοικτά γήπεδα Αθλοπαιδιών" μίνι γήπεδο ποδοσφαίρου 5Χ5 προϋπολογισμού 110.619,47 ευρώ (χωρίς Φ.Π.Α.)
Το έργο θα χρηματοδοτηθεί από "Ελλάδα 2004" διατιθέμενη για το έτος 2003 πίστωση 102,127,66 ευρώ μη συμπεριλαμβανομένου του ΦΠΑ.
Η δημοπρασία θα διενεργηθεί στα Γραφεία του Δήμου Νότιας Ρόδου στις 26 Νοεμβρίου του έτους 2003 ημέρα Τετάρτη και ώρα 10.00 π.μ. με ώρα λήξης επίδοσης προσφορών στις 11.00 π.μ.
Η προθεσμία περάτωσης του έργου ανέρχεται σε έξι (6) μήνες.
Εγγύηση συμμετοχής ανέρχεται στο ποσό των δύο χιλιάδων διακοσίων δώδεκα και πενήντα λεπτά, (2.212,50 ευρώ) δηλαδή σε 2% του προϋπολογισμού της μελέτης, και βεβαιώνεται με την προσκόμιση ισόποσου γραμματίου του Ταμείου Παρακαταθηκών και Δανείων ή Εγγυητική Επιστολή αναγνωρισμένης τράπεζας ή του Τ.Σ.Μ.Ε.Δ.Ε. κατά τον ισχύοντα τρόπο για το Δημόσιο. Η εγγύηση θα απευθύνεται στον Δήμο Νότιας Ρόδου.
Στη δημοπρασία γίνονται δεκτοί οι παρακάτω:
α) Εργοληπτικές Επιχειρήσεις γραμμένες στο Μ.Ε.Ε.Π. του Υ.ΠΕ.ΧΩ.ΔΕ. για κατηγορία έργων Οδοποιίας με τάξη πτυχίου Α1 και για κατηγορία έργων ΗΜ με τάξη πτυχίου Α1
β) Κοινοπραξίες των ανωτέρω επιχειρήσεων που καλύπτουν συνολικά όλες τις ανωτέρω με την αντίστοιχη τάξη πτυχίου ανά κατηγορία.
Τα έξοδα δημοσίευσης της περίληψης βαρύνουν τον ανάδοχο του έργου.
Πληροφορίες τις εργάσιμες ημέρες και ώρες στα γραφεία των Τεχνικών Υπηρεσιών στο τηλέφωνο 22440 29134.
Ο Δήμαρχος Νότιας Ρόδου
Σαββής Εμμανουήλ

ΔΩΔΕΚΑΝΗΣΙΑΚΟΣ ΣΥΛΛΟΓΟΣ ΓΟΝΕΩΝ ΣΥΓΓΕΝΩΝ ΚΑΙ ΦΙΛΩΝ ΕΞΑΡΤΗΜΕΝΩΝ ΑΤΟΜΩΝ

ΣΥΓΧΑΡΗΤΗΡΙΟ

Στην αγαπημένη κόρη της προέδρου **Μαρία Καρύδη** η οποία απεφοίτησε με άριστα την Ιατρική Σχολή του Παλέρμο Σικελίας, τα μέλη του Δ.Σ. του Συλλόγου εύχονται ολόψυχα καλή σταδιοδρομία και καλή τύχη.

Ε.Μ.Δ.Υ.Δ.Α.Σ. ΔΩΔ/ΣΟΥ

ΕΝΩΣΗ ΜΗΧΑΝΙΚΩΝ ΔΗΜΟΣΙΩΝ ΥΠΑΛΛΗΛΩΝ ΔΙΠΛΩΜΑΤΟΥΧΩΝ ΑΝΩΤΑΤΩΝ ΣΧΟΛΩΝ

ΑΝΑΚΟΙΝΩΣΗ

Το Γενικό Συμβούλιο της Π.Ο. ΕΜΔΥΔΑΣ συνεδρίασε στις 6-11-2003 και αποφάσισε την κλιμάκωση των αγωνιστικών κινητοποιήσεων με την προκήρυξη τεσσάρων 24ωρων πανελλαδικών απεργιών στις παρακάτω ημερομηνίας:

α) Τετάρτη 12-11-03
β) Τετάρτη 19-11-03
γ) Τετάρτη 26-11-03
δ) και Τετάρτη 3-12-03, η οποία και θα συνδυαστεί με Πανελλαδική συγκέντρωση των Διπλωματούχων Μηχανικών στην Αθήνα.

Η Ε.Μ.Δ.Υ.Δ.Α.Σ. Δωδ/σου καλεί τα μέλη της να συμμετάσχουν στις παραπάνω απεργιακές κινητοποιήσεις.

Το Γενικό Συμβούλιο θα συγκληθεί εκ νέου στις 4-12-2003 προκειμένου να επανεκτιμήσει την πορεία του Αγώνα.

Για το Δ.Σ.

Η πρόεδρος Σταυρούλη Βάσω

Ο γραμματέας Τρέχας Κων/νος

ΧΑΘΗΚΕ ΣΚΥΛΟΣ

χρώματος καφέ ράτσας Ντόπερμαν περιοχή Τρεις-Ασγούρου. Χρειάζεται ιατρική παρακολούθηση. Προσοχή έχει τσιπ αναγνώρισης. Ο ευρών θα αμοιφθεί 300 ευρώ.
Τηλ. 2241091607.

Sigma travel agency

ΠΡΟΣΟΧΗ!!!!
ΕΝΑ ΤΑΞΙΔΙ ΠΟΥ ΘΑ ΣΑΣ ΜΕΙΝΕΙ ΑΞΕΧΑΣΤΟ

14ήμερη εκδρομή!!!
ΤΕΡΓΕΣΤΗ - ΒΙΕΝΝΗ - ΕΣΤΕΡΓΚΟΜ - ΑΓΙΟΣ ΑΝΔΡΕΑΣ - ΒΟΥΔΑΠΕΣΤΗ - ΠΡΑΓΑ - ΚΑΣΤΡΑ ΒΟΗΜΙΑΣ - ΚΑΡΛΟΒΥ ΒΑΡΥ - ΒΕΝΕΤΙΑ - ΑΝΚΟΝΑ

ΜΟΝΟ 795€

ΑΝΑΧΩΡΗΣΗ 16/11/2002 ΑΠΟ ΡΟΔΟ
Σε ξενοδοχεία 4* με πρωινό μπουφέ και ημιδιατροφή - Περιηγήσεις - Ξεναγήσεις - Εμπειρος αρχηγός.
Συνοδός: ***Στεργενάκης Στέργος***

ΤΗΛΕΦΩΝΗΣΤΕ ΜΑΣ ΓΙΑ ΠΕΡΙΣΣΟΤΕΡΕΣ ΠΛΗΡΟΦΟΡΙΕΣ

8ήμερη Τυνησία, αναχώρηση 11/11

ΜΟΝΟ 405€

ΑΚΟΜΗ ΠΑΚΕΤΑ ΕΚΔΡΟΜΩΝ ΓΙΑ ΧΡΙΣΤΟΥΓΕΝΝΑ Ή ΠΡΩΤΟΧΡΟΝΙΑ

ΚΑΙ ΠΟΛΛΕΣ ΑΛΛΕΣ!!!

Ακόμη διοργανώνουμε μεμονωμένες εκδρομές, σχολικές εκδρομές, εκδρομές ομάδων, σωματείων, για την Ελλάδα και όλο τον κόσμο σε ειδικές τιμές. Απλώς τηλεφωνήστε μας

SIGMA S.S. TRAVEL
Τηλ. 22410 90049 • Fax: 22410 96697
Λ. ΗΡΑΚΛΕΙΔΩΝ, ΕΜΠ. ΚΕΝΤΡΟ RHODESLAND
(Μεταξύ Avra Beach και Mira Mare)
Υπεύθυνος: Στεργενάκης Σ.
ΩΡΑΡΙΟ: 09.00-17.00, 17.30-20.30

ΔΕΝ ΕΟΡΤΑΖΟΥΝ

- Ο κ. **Μηνάς Κωνσταντινίδης,** πολιτικός μηχανικός, δεν εορτάζει ούτε δέχεται επισκέψεις.
- Ο κ. **Μηνάς Μαυρής,** δεν θα δεχθεί επισκέψεις για την ονομαστική του εορτή.

ΑΔΕΛΦΟΤΗΤΤΑ ΚΡΗΤΩΝ ΡΟΔΟΥ «Ο ΨΗΛΟΡΕΙΤΗΣ»

Πατρ. Αθηναγόρα 28-Τ.Θ. 328-85100 ΡΟΔΟΣ

ΚΑΛΕΣΜΑ

Σας προσκαλούμε σε μια μοναδική κρητική και νησιώτικη βραδιά με το γνωστό λυράρη και τραγουδιστή *Μιχάλη Καλλέργη* και τους συνεργάτες του **Βασίλη Συγλέτο** και Αλέκο Κουκουριτάκη στα λαούτα.

Σάββατο 15 Νοεμβρίου 2003-Ώρα: 21.00
Αίθουσα ΜΙΚΕ'S (Γ. Σεφέρη 108-Ανάληψη)

Τιμή Μενού: 25 ευρώ-παιδιά: 15 ευρώ
(Μενού παραδοσιακό κρητικό-περιλαμβάνονται η ρακή και τα ποτά)
Κρατήσεις στο τηλέφωνο: 22410-66510
(Οι κρατήσεις γίνονται με ευθύνη της Επιχείρησης)

ΠΡΟΣΟΧΗ. Είναι απαραίτητη η δήλωση συμμετοχής το αργότερο μέχρι το βράδυ της Παρασκευής 14-11-2003.

Προμηθευτείτε εγκαίρως προσκλήσεις από:
• Τις Ασφάλειες ΚΑΡΥΔΑΚΗ, Κ. Τσαλδάρη 1 Ρόδος
• Καταστήματα ΚΕΣΙΣΟΓΛΟΥ, Εθ. Δωδ/σίων 31 και Καναδά 15 Ρόδος.
• ΒΟΥΤΥΡΑΚΗ Ι. Χ. ΕΠΕ Δωδ/κής Νεολαίας 16 Ρόδος.

ΠΛΗΡΟΦΟΡΙΕΣ:
Γιάννης Νιωτάκης, τηλεφ.: 22410 59520, 20638.
Μαν. Καρυδάκης-Χρυσούλα Παπαδάκη, τηλέφ.: 22410 77000.

Οι εκδηλώσεις ολοκληρώνονται με Συναυλία κρητικής μουσικής από τον παπά-Στεφανή το Νίκα και το μουσικό του συγκρότημα "Χαροκόποι" το Σάββατο 29 Νοεμβρίου 2003 στο Εθνικό Θέατρο Ρόδου.

Important!

TAKIS!
Remember Faliraki 2000?
Remember Katia from Germany?
Please contact 0049-621-412421.

ΤΑΚΗ!
Θυμάσαι στο Φαληράκι το 2000;
Θυμάσαι την Κάτια από Γερμανία;
Παρακαλώ επικοινώνησε μαζί μου στο 0049-621-412421

Ο Χώρος δημιουργικής Μάθησης «Χαραυγή» απευθύνεται σε παιδιά ηλικίας 4 έως 12 ετών και σε ενήλικες,
(λειτουργούν τμήματα ανάλογα με την ηλικία των παιδιών).
Τα παιδιά μπορούν να πειραματιστούν, να γευθούν, να κατανοήσουν και να παίξουν.
Οι ενήλικες να γνωρίσουν πτυχές από τον εαυτό τους που ίσως δεν γνώρισαν ποτέ.

Χρησιμοποιεί τεχνικές δημιουργικής έκφρασης, όπως είναι το θέατρο, η μουσική, η διακοσμητική ζωγραφική, η χειροτεχνία, το κουκλοθέατρο, τα παραμύθια και το τραγούδι

Χώρος Δημιουργικής Μάθησης

Λειτουργεί :
• Δευτέρα έως Παρασκευή 16.00-19.00
Σάββατο 10.00- 13.00
Ομάδες ενηλίκων 19.00- 21.00

ΧαρΑυγή

Σαββατοκύριακο εκπαιδευτικά προγράμματα και παραστάσεις

Το κάθε παιδί μπορεί να παρακολουθήσει όλες τις δραστηριότητες ή να επιλέξει μία από αυτές .

Διδάσκουν έμπειροι καλλιτέχνες και εκπαιδευτικοί
Υπεύθυνη προγραμμάτων Καίτη Παρασκευά-Χαραυγή

Εγγραφές καθημερινά: 16.00-21.00

Δημοκρατίας 52 (έναντι 1ου Δημοτικού Σχολειου)
Πληροφορίες στα τηλ. 22410 95620, 6932169604



ΕΞΑΦΑΝΙΣΗ

Εξαφανίστηκε από τη Ρόδο στις 15 Οκτωβρίου και αναζητείται, η εικονιζόμενη. Μιλά Αγγλικά, είναι κοντή και αδύνατη. Οποιος δώσει πληροφορίες θα αμοιφθεί.

Τηλέφωνο επικοινωνίας: 6979010278, 6978070965

A-N-A FERRIES

ΠΡΟΓΡΑΜΜΑ ΔΡΟΜΟΛΟΓΙΩΝ

Ε/Γ-ΟΓ ΡΟΔΑΝΘΗ-Ε/Γ-Ο/Γ ΜΑΡΙΝΑ**
ΡΟΔΟΣ - ΠΕΙΡΑΙΑΣ (10/11/03-29/11/03)

	ΔΕΥΤΕΡΑ 10/11	
ΜΑΡΙΝΑ	16.00	ΣΥΜΗ-ΤΗΛΟ-ΝΙΣΥΡΟ-ΚΩ-ΚΑΛΥΜΝΟ-ΛΕΡΟ-ΠΑΤΜΟ-ΠΕΙΡΑΙΑ (Τρίτη 12.00)
	ΤΡΙΤΗ 11/11	
ΡΟΔΑΝΘΗ	17.00	ΚΩ-ΚΑΛΥΜΝΟ-ΠΕΙΡΑΙΑ (Τετάρτη 08.00)
	ΤΕΤΑΡΤΗ 12/11	
ΜΑΡΙΝΑ	16.00	ΤΗΛΟ-ΝΙΣΥΡΟ-ΚΩ-ΚΑΛΥΜΝΟ-ΛΕΡΟ-ΠΑΤΜΟ-ΠΕΙΡΑΙΑ (Πέμπτη 11.10)
	ΠΕΜΠΤΗ 13/11	
ΡΟΔΑΝΘΗ	17.00	ΚΩ-ΚΑΛΥΜΝΟ-ΠΕΙΡΑΙΑ (Παρασκευή 08.00)
	ΠΑΡΑΣΚΕΥΗ 14/11	
ΜΑΡΙΝΑ	18.00	ΣΥΜΗ-ΤΗΛΟ-ΝΙΣΥΡΟ-ΚΩ-ΚΑΛΥΜΝΟ-ΑΣΤΥΠΑΛΑΙΑ-ΚΑΤΑΠΟΛΑ-ΠΕΙΡΑΙΑ (Σάββατο 15.40)
	ΣΑΒΒΑΤΟ 15/11	
ΡΟΔΑΝΘΗ	18.00	ΣΥΜΗ-ΚΩ-ΚΑΛΥΜΝΟ-ΠΕΙΡΑΙΑ (Κυριακή 09.30)
	ΔΕΥΤΕΡΑ 17/11	
ΜΑΡΙΝΑ	16.00	ΣΥΜΗ-ΤΗΛΟ-ΝΙΣΥΡΟ-ΚΩ-ΚΑΛΥΜΝΟ-ΛΕΡΟ-ΠΑΤΜΟ-ΠΕΙΡΑΙΑ (Τρίτη 12.00)
	ΤΡΙΤΗ 18/11	
ΡΟΔΑΝΘΗ	17.00	ΚΩ-ΚΑΛΥΜΝΟ-ΠΕΙΡΑΙΑ (Τετάρτη 08.00)
	ΤΕΤΑΡΤΗ 19/11	
ΜΑΡΙΝΑ	16.00	ΤΗΛΟ-ΝΙΣΥΡΟ-ΚΩ-ΚΑΛΥΜΝΟ-ΛΕΡΟ-ΠΑΤΜΟ-ΠΕΙΡΑΙΑ (Πέμπτη 11.10)
	ΠΕΜΠΤΗ 20/11	
ΡΟΔΑΝΘΗ	17.00	ΚΩ-ΚΑΛΥΜΝΟ-ΠΕΙΡΑΙΑ (Παρασκευή 08.00)
	ΠΑΡΑΣΚΕΥΗ 21/11	
ΜΑΡΙΝΑ	18.00	ΣΥΜΗ-ΤΗΛΟ-ΝΙΣΥΡΟ-ΚΩ-ΚΑΛΥΜΝΟ-ΑΣΤΥΠΑΛΑΙΑ-ΚΑΤΑΠΟΛΑ-ΠΕΙΡΑΙΑ (Σάββατο 15.40)
	ΣΑΒΒΑΤΟ 22/11	
ΡΟΔΑΝΘΗ	18.00	ΣΥΜΗ-ΚΩ-ΚΑΛΥΜΝΟ-ΠΕΙΡΑΙΑ (Κυριακή 09.30)
	ΔΕΥΤΕΡΑ 24/11	
ΜΑΡΙΝΑ	16.00	ΣΥΜΗ-ΤΗΛΟ-ΝΙΣΥΡΟ-ΚΩ-ΚΑΛΥΜΝΟ-ΛΕΡΟ-ΠΑΤΜΟ-ΠΕΙΡΑΙΑ (Τρίτη 12.00)
	ΤΡΙΤΗ 25/11	
ΡΟΔΑΝΘΗ	17.00	ΚΩ-ΚΑΛΥΜΝΟ-ΠΕΙΡΑΙΑ (Τετάρτη 08.00)
	ΤΕΤΑΡΤΗ 26/11	
ΜΑΡΙΝΑ	16.00	ΤΗΛΟ-ΝΙΣΥΡΟ-ΚΩ-ΚΑΛΥΜΝΟ-ΛΕΡΟ-ΠΑΤΜΟ-ΠΕΙΡΑΙΑ (Πέμπτη 11.10)
	ΠΕΜΠΤΗ 27/11	
ΡΟΔΑΝΘΗ	17.00	ΚΩ-ΚΑΛΥΜΝΟ-ΠΕΙΡΑΙΑ (Παρασκευή 08.00)
	ΠΑΡΑΣΚΕΥΗ 28/11	
ΜΑΡΙΝΑ	18.00	ΣΥΜΗ-ΤΗΛΟ-ΝΙΣΥΡΟ-ΚΩ-ΚΑΛΥΜΝΟ-ΑΣΤΥΠΑΛΑΙΑ-ΚΑΤΑΠΟΛΑ-ΠΕΙΡΑΙΑ (Σάββατο 15.40)
	ΣΑΒΒΑΤΟ 29/11	
ΡΟΔΑΝΘΗ	18.00	ΣΥΜΗ-ΚΩ-ΚΑΛΥΜΝΟ-ΠΕΙΡΑΙΑ (Κυριακή 09.30)

****ΠΡΟΣΦΟΡΑ****

Πακέτα εισιτηρίων άνω των 300,00 ευρώ, μπορείτε να τα εξοφλήσετε σε 4 άτοκες μηνιαίες δόσεις με την πιστωτική σας κάρτα VISA ή MASTER!

*** Η εταιρεία μας βρίσκεται στην ευχάριστη θέση να σας ενημερώσει ότι:**
1. Θα προσφέρονται ειδικές τιμές σε όλες τις θέσεις για οικογενειακά πακέτα
2. Εισιτήρια μετ' επιστροφής, ειδικές τιμές.
3. Ι.Χ. έκπτωση 20%
4. Πολλαπλά εισιτήρια minimum 5, 50% έκπτωση.

Πληροφορίες στο κεντρικό πρακτορείο
TSAGARIS TRAVEL
και στον ταξιδιωτικό σας πράκτορα
Τηλ. (22410) 36170-30406, FAX: 22410-28597

FYROGENIS

ΜΕΛΕΤΕΣ
ΕΓΚΑΤΑΣΤΑΣΕΙΣ

10 ΧΡΟΝΙΑ ΕΓΓΥΗΣΗ

ΜΑΝΤΕΜΕΝΙΟΙ ΛΕΒΗΤΕΣ

ΧΑΛΥΒΔΙΝΟΙ ΛΕΒΗΤΕΣ

ΜΑΝΤΕΜΕΝΙΑ ΑΥΤΟΝΟΜΗ ΜΟΝΑΔΑ

ΑΦΟΙ ΑΝΤΩΝΑΚΗ Ο.Ε.
ΨΥΞΗ - ΘΕΡΜΑΝΣΗ - ΗΛΙΑΚΑ

ΡΟΔΟΣ: ΑΛΙΚΑΡΝΑΣΣΟΥ & ΕΦΕΣΣΟΥ ΡΟΔΙΝΙ Τηλ./Φαξ 22410 25448
ΕΜΠΩΝΑΣ: Τηλ. 22460 41350, Κιν. 6977 225112, 6932 223760



Ρόδος: εἰκῆ καὶ ὡς ἔτυχε...

...Πάει και το "REX"

"Πάνε τα καλύτερά μας χρόνια, σαν τα θερινά τα σινεμά", τραγούδησε ο Κηλαηδόνης και μάλλον είχε δίκιο. Την αρχή την έκαναν ο "Απόλλων", ο "Ορφέας", το "Ολύμπια".

Κάπως πιο αργότερα σταμάτησαν να παίζουν το "REX" και το "Τιτάνια" και πριν από λίγες μέρες γκρέμισαν ό,τι είχε απομείνει από τα γερασμένα κουφάρια τους.

Απέμεινε μόνο μια άδεια αλάνα, που σύντομα, όπως λένε, θα γίνει εμπορικό κέντρο και ένα κομμάτι από τον τοίχο μισοσκεπασμένο από τον κισσό που κάποτε τον στόλιζε.

..."Το χάλασμα που ο μαύρος κι άχαρος κισσός το περιζώνει"! (Ι. Γρυπάρης)

...απείρου κάλλους

Μερική επιστράτευση σε παραμεθόριες περιοχές και για τους εθνοφύλακες μελετά η κυβέρνηση στο πλαίσιο της ασφάλειας του "2004".

...Οι εθνοφρουροί θα αναλάβουν καθήκοντα φρούρησης, ώστε να μην υπάρξουν κενά, αφού οι φαντάροι θα προωθηθούν στην "ετοιμοπόλεμη" περιοχή των Αθηνών!

...Τα "τσουνάμι" σε Ρόδο και Αστυπάλαια

Σε έρευνά του, το **Γεωδυναμικό Ινστιτούτο Αθηνών,** σχετική με τα **παλιρροϊκά κύματα,** θεωρεί ως υψηλού κινδύνου την θαλάσσια περιοχή μεταξύ **Ρόδου - Σύμης - Τήλου** και αυτήν μεταξύ **Αστυπαλιάς - Αμοργού.**

Σημειώνουμε ότι δύο φορές η περιοχή μας δέχθηκε μεγάλα χτυπήματα από **"τσουνάμι":**

- Το 1304 όταν μεγάλα παλιρροϊκά κύματα έπληξαν τις ακτές της Ρόδου και,

*- Στις 9-2-48 όταν επλήγησαν τα Νοτιοανατολικά Δωδεκάνησα και κυρίως η **Κάρπαθος**, όπου τα κύματα εισχώρησαν στην ξηρά περίπου ένα χιλιόμετρο.*

...Απορίες

Μπορεί κανένας από τους *"επισήμους"*, που τελευταία χαριεντίζονται με τους εκπροσώπους του *"βαθέως"* κράτους των στρατοκρατών της Αγκυρας, να μας πληροφορήσει για την κοινοτική (βακουφική) περιουσία της ελληνικής μειονότητας που εξακολουθεί να διασπαθίζεται από το τουρκικό κράτος;

...Και αν εφαρμόζονται οι σχετικές νομικές διευθετήσεις στο πλαίσιο της εναρμόνισης με το Δίκαιο της Ευρωπαϊκής Ενωσης;

trodat 5460

ΤΙΜΗΤΙΚΕΣ ΠΛΑΚΕΤΕΣ

Λάστιχο
Μέταλλο
Γυαλί
Ξύλο
Δέρμα
Πλαστικό

Τώρα κόβουμε και χαράζουμε με LASER σε όλα τα υλικά

ΣΦΡΑΓΙΔΑ EXPRESS
παράδοση στο χώρο σας!

ΣΤΕΙΛΤΕ ΜΑΣ ΜΕ FAX ή με e-mail
ΤΑ ΣΤΟΙΧΕΙΑ ΤΗΣ ΕΠΙΧΕΙΡΗΣΗΣ ΣΑΣ
ΚΑΙ ΘΑ ΣΑΣ ΣΤΕΙΛΟΥΜΕ
ΤΗ ΣΦΡΑΓΙΔΑ ΣΤΟ ΧΩΡΟ ΣΑΣ ΑΜΕΣΑ!

APOPSIS DESIGN

ΜΕΤΑΞΟΤΥΠΙΚΗ ΡΟΔΟΥ
ΓΡΑΦΙΚΕΣ ΤΕΧΝΕΣ ΕΚΤΥΠΩΣΕΙΣ - ΕΠΙΓΡΑΦΕΣ

ΒΑΣΙΛΗΣ ΒΑΓΙΑΝΑΚΗΣ

ΑΓΙΟΥ ΙΩΑΝΝΟΥ 157 - ΡΟΔΟΣ 85100
ΤΗΛ. 22410 35233 - Fax: 22410 75296
www.metaxotipiki.gr
e-mail: info@metaxotipiki.gr

www.rodiaki.gr

ΚΟΜΜΩΤΗΡΙΟ UNISEX
Natural Beauty

Χτενίσματα αέρινα, φίνα...
Χτενίσματα με άποψη. Νέες κουπ με στυλ και προσθετική μαλλιών με τη γνωστή υπογραφή της Μαρίας

& κατόπιν ραντεβού
ανοικτά από τις 9.00 έως 17.00

Επίσης για τα μικρά παιδιά ένα ευχάριστο κούρεμα μέσα στο παιδικό αυτοκινητάκι

Παφιάκη Μαρία

Στη νέα διεύθυνση: Ακραμίτου 16, Ρόδος •
Τηλ. 32161
κάθετος Ατταβύρου και Λεωφόρου Καλλιθέας
(παλιά διεύθυνση: προέκταση Αννης Μαρίας)

ΕΛΕΥΘΕΡΙΑ ΧΑΤΖΗΔΙΑΚΟΥ ΜΟΣΧΙΔΗ
ΞΕΝΕΣ ΓΛΩΣΣΕΣ

ΚΕΝΤΡΑ ΞΕΝΩΝ ΓΛΩΣΣΩΝ
ΧΑΤΖΗΔΙΑΚΟΥ-ΜΟΣΧΙΔΗ ΕΛΕΥΘΕΡΙΑ

ΑΓΓΛΙΚΑ
ΓΑΛΛΙΚΑ
ΙΤΑΛΙΚΑ

• Αριστη προετοιμασία
όλων των αναγνωρισμένων εξετάσεων

1ο Κέντρο: Αμφιτρύτης 105 (Πάροδος Κων/νου Παλαιολόγου)
Περιοχή Αγίου Ιωάννου-Ρόδος
Τηλ. 22410 34730 Κιν.: 6974602034

2ο Κέντρο: Λεωφ. Δημοκρατίας-Παραδείσι
Τηλ.: 22410 82430

(εκ)πολιτισμικά παίγνια

Επιμέλεια: Κωστής Νικολάκης

Μαρία Καραβία: "Ιστορίες τόπων και ανθρώπων"

"Δέσποινα Αχλαδιώτου. Η κυρά της ερημίας"

Στο νέο της βιβλίο **"Τα παιδιά της ερημιάς - Ιστορίες τόπων και ανθρώπων"**, η δημοσιογράφος **Μαρία Καραβία** περιέλαβε τριάντα *"παραμύθια πραγματικότητας"*, που κατά καιρούς είχε δημοσιεύσει σε διάφορα έντυπα, με *"ήρωες"* υπαρκτά πρόσωπα και γνώριμους χώρους μέσα από τα οποία ιχνηλατεί το παράδοξο της καθημερινότητας.

Μία από τις *"πρωταγωνίστριες"* των ιστοριών της είναι η **"Κυρά της Ρω"**, η **Δέσποινα Αχλαδιώτου**, ενώ καταγράφει επίσης πως αποκοιμήθηκε ο Αρης Βελουχιώτης ποζάροντας στον **Βάλια Σεμερτζίδη**, το γνωστό ζωγράφο που για πολλά χρόνια έζησε και δημιούργησε στην πόλη μας.

... Η Κυρά της Ρω

«Πάσχω από την καρδιά μου", παραπονιέται η Κυρά της Ρω. "Τα χάπια, από ένα, στην Αθήνα γενήκανε τρία!".

Υπόμνηση ότι δεν είναι διατεθειμένη για πολλές κουβέντες. Γιορτές στην Ακαδημία Αθηνών, στη Βουλή,στο αρχηγείο της Αστυνομίας, δημοσιογράφοι, τηλεόραση. "Βαρέθηκα πια να τα λέω...".

Κάθεται σε μια πολυθρόνα στο σαλόνι του σπιτιού που τη φιλοξενεί. Χωρίς τη γιορτιάτικη φορεσιά του Καστελόριζου, είναι ένα κουβαράκι κόκκαλα παραμορφωμένα από τ' αρθριτικά. Πρόσωπο σκαμμένο απ' το χρόνο, βασανισμένο από τη μοναξιά, σφιχτοδεμένο στο αιώνιο ελληνικό μαύρο τσεμπέρι της χήρας. Μάτια ζωηρά, χωμένα βαθιά στις κόγχες. Και, αντίθεση σε όλη αυτή τη μαυρίλα, ένα δέρμα ασπριδερό και διάφανο. Ο χρόνος και η καρδιακή ανεπάρκεια συναγωνίζονται τον Ρέμπραντ στο πρόσωπο της γριάς. Μόνο που η πικραμένη απομάκρυνση των γέρων που ζωγράφιζε ο μεγάλος Ολλανδός στην περίπτωση της κυρα-Δέσποινας γίνεται αετίσιο άδραγμα από τη ζωή. Η ερημιά, η θάλασσα, ο σκληρός αγώνας με τα στοιχεία της φύσης, οι εποχές του χρόνου, οι θάνατοι, οι πόλεμοι, οι νίκες γίνανε κατακάθι σοφίας.

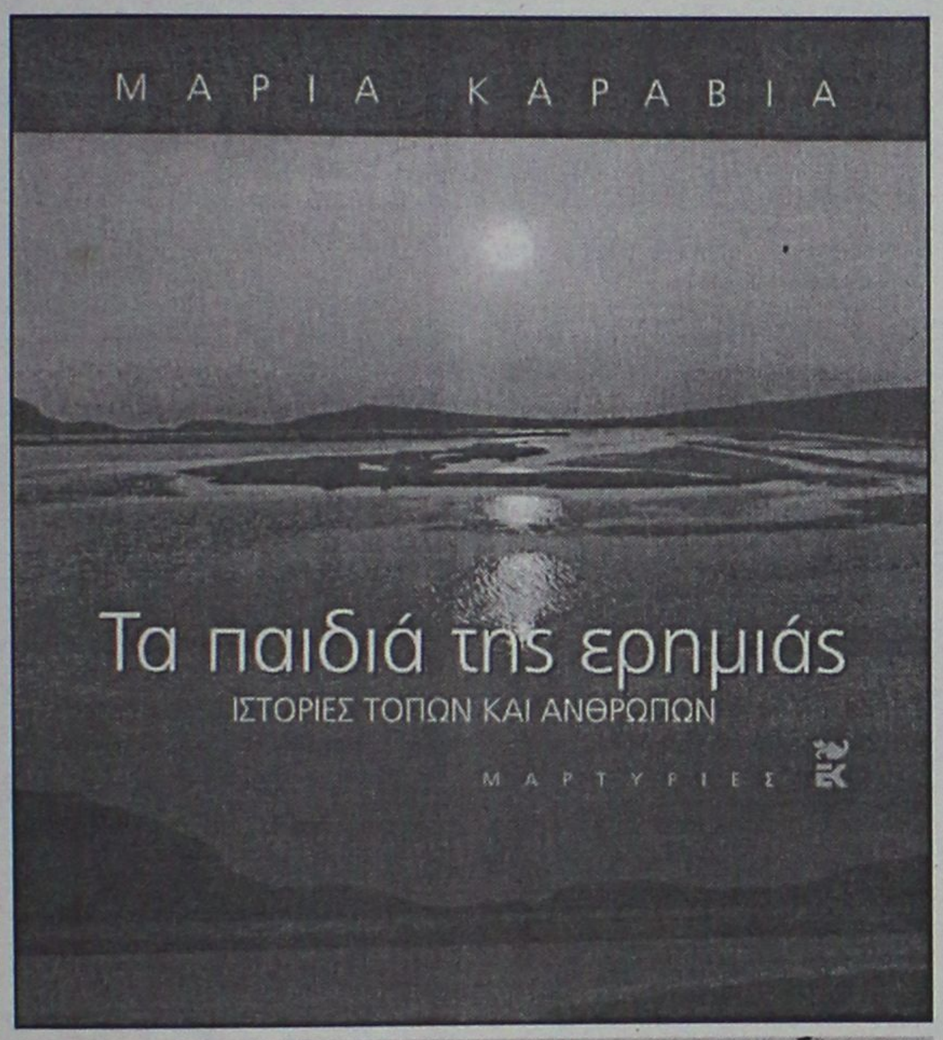

*** Μαρία Καραβία: "Τα παιδιά της ερημιάς. Ιστορίες τόπων και ανθρώπων", εκδόσεις "Καστανιώτη", στη σειρά "Μαρτυρίες", σελ. 198, Αθήνα 2003**

Ηρθε από τη Ρόδο με το αερολάνο. "Ευτυχώς, πριν ξεκινήσουμε είδα τον καπετάνιο και του είπα να μην πάει ψηλά. Ετσι είχαμε καλό ταξίδι και έβλεπες και κάτω. Τι ομορφιά!". Και στην Αθήνα είχε ξανάρθει; "Ναι, το 1971, για γιατρούς". Και η μεγάλη πόλη πώς της φάνηκε; "Ωραία, ωραία!" Και όλα αυτά που γίνανε για κείνη, τα παράσημα, οι λόγοι, οι γιορτές; "Καλά, καλά ήτανε...".

Δε λείπει η ευγνωμοσύνη από τα λόγια της. Αλλά και η συγκατάβαση είναι φανερή. Η ιστορία της, το κουράγιο και η επιμονή να υψώνει κάθε μέρα την ελληνική σημαία σ' ένα ακραίο ξερονήσι έχουν μεγαλύτερη σημασία για μας, τους ανθρώπους με τα φθαρμένα σύμβολα, απ' ό,τι για την ίδια. Εκείνη ξέρει καλά πως οι αγώνες δεν κερδίζονται με φούμαρα αλλά με την υπομονή, την απόφαση, ακόμα και με την επιφύλαξη. Η απλοϊκή κουβέντα της είναι σταράτη. Με τον τρόπο της, κάνει σαφές ότι τίποτα, ακόμα και ο πατριωτισμός, δε στέκεται μόνο του. Ολα κινούνται μέσα σ' ένα διεθνές πλαίσιο. Η κυρα-Δέσποινα διαθέτει αυτό που λέμε "πολιτική σκέψη".

"Και με τους Τούρκους τόσο κοντά, πώς τα πάτε στο Καστελόριζο;".

"Τούτη δα την ερώτηση δεν ήπρεπε να τηνε κάνεις...".

Κι όμως! Οταν η κυρά της Ρω διηγείται την ιστορία της, τρία είναι τα περιστατικά που ξεχωρίζει. Κι απ' αυτά πρώτο το πως εκείνη κι ο άντρας της έσωσαν τη Ρω από τους Τούρκους, παλιά, το 1929.

"Ηρθαν", λέει με αποτροπιασμό, "κι έβαλαν τη σημαία τους στο κάστρο του Λάμπρου Κατσώνη. Και τι σημαία! Τσίγκινη! Να μη διπλώνεται ποτές από τον άνεμο και να τη βλέπουν τα καράβια που περνάνε ορθάνοιχτη!...".

Δύο εκκλησάκια, ένα σπίτι κι ένα κάστρο είναι όλα κι όλα τα κτίσματα της Ρω. Τώρα τελευταία έγινε κι ένας δημοτικός ξενώνας. Το κάστρο είναι αρχαίο. Αλλά ο Λάμπρος Κατσώνης το χρησιμοποιούσε για κρυψώνα του στις επιδρομές που έκανε στη Μεσόγειο και πήρε τ' όνομά του.

"Χαθήκαμε", είπα στον άντρα μου.

Η οικογένεια Αχλαδιώτη είχε πάρει σε δημοπρασία την εκμετάλλευση της Ρω -βοσκοτόπια και κάτι μικροχωραφάκια- για έναν αιώνα. Το ζευγάρι σκέφτηκε και αποφάσισε να ειδοποιήσει τις ιταλικές αρχές, αρχές κατοχής, βέβαια, εκείνο τον καιρό.

"Και οι Ιταλοί βοηθήσανε;"

"Ητανε κράτος, πουλάκι μου, η Ιταλία τότες. Την άλλη μέρα ο άντρας μου κι εγώ κατεβάσαμε την τούρκικη σημαία. Φοβόμασταν. Ανθρωποι μοναχοί επάνω στο νησί. Μα να 'σου από μακριά προβάλλει μια ιταλική τορπιλάκατος! Εκανα το σταυρό μου. "Σωθήκαμε!" του λέω, Θεός σχωρέσ' τονε. Ηρθε το πολεμικό, σεργιάνισε ένα γύρο κι έφυγε. Κατάλαβαν οι Τούρκοι πως δεν μπορούν να χωρατέψουν".

"Κι ύστερα;"

"Υστερα απόμεινα μοναχή μου. Ητανε κακοχειμωνιά, αρχές του 1940. Ο άντρας μου έπεσε άρρωστος κι άναβα φωτιές πάνω στο κάστρο να δουν οι χριστιανοί στο Καστελόριζο, να στείλουν βοήθεια. Μα δεν μπορούσε να 'ρθει πλεούμενο. Πέρασαν μέρες ώσπου να 'ρθει ένα μοτόρι να μας πάρει. Οχτώ μίλια, λιμάνι με λιμάνι, απέχει το Καστελόριζο απ' τη Ρω. Μα ο μακαρίτης ξεψύχησε την ώρα που μπαίναμε στο λιμάνι... Εμεινα με τους δικούς μου, με παρηγόρεσαν. Κι ύστερα ξαναγύρισα στα ζωντανά μου, επάνω στο νησί. Στον πόλεμο ένιωσα πάλι ανθρώπους να βγαίνουν κρυφά. Μάτια μου! Ηταν ο Ιερός Λόχος! Ερχουνταν και γυμνάζουνταν στο πίσω μέρος της Ρω, στο μοναστηράκι του Αι-Γιώργη. Εμεναν κάμποσο κι έφευγαν με τα υποβρύχια. Από κει ξεκίνησαν για την απόβαση στη Σάμο!...".

Λίγο αργότερα η κυρα-Δέσποινα μπορούσε να υψώνει την ελληνική σημαία ελεύθερα στο κάστρο του Λάμπρου Κατσώνη. Και την ύψωνε χρόνια ολόκληρα σαν περνούσε βαπόρι, σαν ακουγόταν αεροπλάνο. Ο αέρας και η αρμύρα την έσκισαν, την κουρέλιασαν τη σημαία της και με τον καιρό και η ίδια δεν είχε πια δύναμη. Ετσι, πήρε το ακριτικό της λάβαρο και ξαναγύρισε στο πατρογονικό της σπίτι στο Καστελόριζο, ψηλά, στον Αγιο Κωνσταντίνο.

"Την έπλυνα και την μπάλωσα τη σημαία μου και την έκρυψα στο μπαούλο. Θέλω να μου τη βάλουνε μαζί μου στον τάφο. Την υψώνω μόνο στις γιορτές τώρα. Και όταν έρχονται ξένοι στο Καστελόριζο, που, να ξέρεις, είχε άλλοτε δεκατέσσερις χιλιάδες ψυχές και τρακόσια καράβια!...».

«ΡΟΔΙΑΚΗ» ΑΠΟ ΤΟ 1915

ΦΛΑΣ ΣΤΟ ΠΑΡΕΛΘΟΝ


ΡΟΔΙΑΚΗ
PERIODICO SETTIMANALE

ΕΝ ΡΟΔΩ
ΠΕΜΠΤΗ 7 ΝΟΕΜΒΡΙΟΥ 1929
ΑΡΙΘΜ. ΦΥΛΛΟΥ 1071

ΡΟΔΙΑΚΑ ΧΡΟΝΙΚΑ

ΕΥΧΑΡΙΣΤΙΑΙ

Προς τους αξιοτίμους Κυρίους Κυριάκον Περδίκην και Λάμπρον Κουφοπαντελήν αποστείλαντας ημίν ανά μία λίραν Αιγύπτου υπέρ του ευεργετικού και φιλανθρωπικού έργου της Εργάνης Αθηνάς εις μνήμην των αειμνήστων Εμ. Σωτηροπούλου και Σάββα Παπαγεωργίου η Αδελφότης διαβιβάζει τας ενθερμοτέρας των ευχαριστιών της και την πολλήν αυτής ευγνωμοσύνην.

(Εκ του προεδρίου)

ΜΝΗΜΟΣΥΝΟΝ ΜΕΓΑΛΩΝ ΕΥΕΡΓΕΤΩΝ

Την προσεχή Δευτέραν 11 9/βρίου, εορτήν του Αγίου Μηνά, η Κοινότης Ρόδου, τελεί εν τω Ιερώ Ναώ του Νεκροταφείου, το καθιερωμένον ετήσιον Αρχιερατικόν μνημόσυνον υπέρ αναπαύσεως των ψυχών των Αριδίμων Μεγάλων αυτής Ευεργετών Αδελφών

ΜΙΝΩΟΣ και ΔΗΜΗΤΡΙΟΥ ΒΕΝΕΤΟΚΛΕΩΝ

και παρακαλεί πάντας τους τιμώντας την μνήμην αυτών, όπως παραστώσι και αναπέμψωσι δεήσεις προς τον Υψιστον υπέρ αυτών (Εκ του Γραφείου της Εφορείας τη 6/11/929.

ΓΑΜΟΙ

Ο εξ Αμερικής προ τινός επανακάμψας κάλλιστος νέος κ. Ηλίας Χ"Ηλία και η δις Σταματία Κωνσταντινίδου ετέλεσαν τους γάμους των την Κυριακήν 3ην τρεχ.

Θερμά συγχαρητήρια και ευχάς.

(Στα κείμενα από την παλιά "Ροδιακή" διατηρείται η γλώσσα της εποχής και οι τότε ονοματοθεσίες. Τότε η "Ροδιακή" εκδιδόταν υπό καθεστώς ιταλικής κατοχής).

ΠΙΝΑΚΕΣ ΖΩΓΡΑΦΙΚΗΣ



Σε μας θα βρείτε
ΔΩΡΑ για εσάς και για τους άλλους
ΔΩΡΑ αξίας που φαίνονται και δεν ξεχνιούνται
• ΠΙΝΑΚΕΣ ΖΩΓΡΑΦΙΚΗΣ
• ΒΙΤΡΩ ΓΝΗΣΙΟ και ΜΗ
• ΚΑΘΡΕΠΤΕΣ ΖΩΓΡΑΦΙΣΤΟΙ ΚΙ
ΠΡΟΣΦΟΡΕΣ ΚΑΙ ΕΥΚΟΛΙΕΣ ΠΛΗΡΩΜΗΣ
ΦΩΤΙΖΟΜΕΝΟΙ
• ΚΟΡΝΙΖΕΣ
ΛΙΣΤΑ ΓΑΜΟΥ
Που φτιάχνουν με μεράκι η
Η ΡΟΔΟΥΛΑ & Ο ΑΡΤΑΝ
Μιχ. Πετρίδη 96 κοντά στο ΜΗΔΕΙΑ Τηλ. 62552

Αντίλαλοι

πολιτικοί και άλλοι...

ΔΙΑΨΕΥΔΕΙ ΚΑΤΗΓΟΡΗΜΑΤΙΚΑ

Νέα δήλωση, χρειάστηκε να κάνει χθες **ο δήμαρχος Ρόδου κ. Γιαννόπουλος** για να διαψεύσει τους σεναριολογούντες που τον φέρουν ως υποψήφιο βουλευτή του ΠΑΣΟΚ ή τέλος πάντων πιεζόμενο για να είναι υποψήφιος.

Ούτε το ένα ούτε το άλλο συμβαίνει, και είναι αλήθεια ότι το έχει διαψεύσει πολλές φορές και **σε όλους τους τόνους** ο κ. Γιαννόπουλος το τελευταίο χρονικό διάστημα.

Επειδή όμως ...δεν πείθονται από τις διαψεύσεις μία λύση είναι να κρεμάσει **ένα πανό έξω από το δημαρχείο** (ως τις 21 Νοεμβρίου τουλάχιστον) που ν' αναφέρει ότι ούτε υποψήφιος βουλευτής θέλει να είναι ούτε δέχεται πιέσεις γι' αυτό!

Λ. Μ.

ΕΥΤΥΧΩΣ, ΔΕΝ ΣΥΝΕΛΗΦΘΗ

Να ήταν...βασιλικό το διάταγμα (και τα σκυλιά δεμένα) θα **το...κατανοούσαμε-ίσως!** Αλλά...με στρατιωτικό "διάταγμα" και μάλιστα τοπικό, να απαγορεύεται **η ...είσοδος των πιστών στον μοναδικό ιερό ναό** του Πανορμίτη στη Ρόδο (στην περιοχή του Δήμου των Πεταλούδων) ε, τότε όπως και να το κάνουμε είναι **τουλάχιστον αξιοπερίεργο.**

Η καταγγελία, από αναγνώστη της στήλης που επιχείρησε ν' ανάψει ένα κεράκι στους "Ασώματους" το περασμένο Σάββατο και τον...έβαλαν να **λέει σύνθημα και παρασύνθημα(!)** σε κάθε περίπτωση δεν πρέπει να περάσει απαρατήρητο!

Μιχ. Μ.

ΚΙ ΑΛΛΗ ΕΚΠΛΗΞΗ

Εκτός του **κ. Μάνου Θεοδωρίδη** που η συμμετοχή του στο ψηφοδέλτιο έχει οριστικοποιηθεί, θα υπάρξει...κι άλλη έκπληξη σε ό,τι αφορά το ψηφοδέλτιο **του Συνασπισμού** στα Δωδεκάνησα. Προς το παρόν ανακοινώσεις δεν γίνονται αλλά...όλο και κάποιες πληροφορίες διαρρέουν!

Λ. Μ.



Κάποιος ασυνείδητος φόρτωσε σ' ένα φορτηγό διάφορα μπάζα και άχρηστα αντικείμενα και πήγε και τα άδειασε **στην είσοδο** του κυνοκομείου στο Τσαΐρι!

Ετσι ακριβώς έγινε όπως φαίνεται και στην φωτογραφία, και πιθανόν όπως υποστηρίζουν **στελέχη της Φιλοζωικής Εταιρείας** να έγινε και επίτηδες (δεν έχει περάσει άλλωστε αρκετός καιρός από τον αποκεφαλισμό των σκυλιών).

Πριν 4-5 μέρες συνέβηκε το γεγονός αλλά παρότι οι **αρμόδιες υπηρεσίες του δήμου** ενημερώθηκαν για να μεταφέρουν τα παλιοπράγματα ούτε κι αυτές ευαισθητοποιήθηκαν!

Λ. Μ.

Τί φταίει;

Το λιγότερο **άδικη** ήταν η επίθεση που δέχτηκε ο δήμαρχος Νότιας Ρόδου από τη ΝΔ για την ημερίδα του πρωτογενούς τομέα.

Οπως δικαιολογημένα διαμαρτύρεται, η πρόθεση του δήμου για τη διεξαγωγή της είναι παλιά, και μάλιστα για το σκοπό αυτό ο ίδιος πραγματοποίησε στην Αθήνα από το **καλοκαίρι** πολλά ταξίδια για να την προετοιμάσει.

Τί φταίει αν στο μεταξύ ο **πρωθυπουργός** ανακοίνωσε εκλογές;

Β. Μ.

Γελοιότητες Φωτιάδη

Γελοίες δικαιολογίες επικαλείται ο υφυπουργός Οικονομικών **κ. Απ. Φωτιάδης** για να μην ικανοποιήσει το αίτημα της ΚΑΙΡ.

Αν το ικανοποιήσουμε λέει, δεδομένου ότι πρόκειται για ρύθμιση **που θα αφορά μία μόνο επιχείρηση** θα έχουμε παρόμοια αιτήματα από τον Σύνδεσμο Βιομηχάνων, το Ξενοδοχειακό Επιμελητήριο κ.ά.

Εξισώνει δηλαδή ο κ. Φωτιάδης τους αγρότες της Δωδεκανήσου με τους...βιομηχάνους και τους ξενοδόχους, λες και πρόκειται για το ίδιο πράγμα.

Ούτε καν μια...πειστική δικαιολογία για να δικαιολογήσει την άρνησή του δεν είναι ικανός να βρει!

Λ. Μ.

ΔΥΣΠΙΣΤΙΑ

Ανθρώπινο είναι να συγκινείται ένας πολιτικός διότι...άνθρωποι είναι κι αυτοί!

Οταν όμως η συγκίνηση και τα δάκρυα συμβαίνουν ενώπιον της τηλεοπτικής κάμερας, όπως συνέβη με τον υφυπουργό Εθνικής Οικονομίας κ. Πάχτα πριν λίγες μέρες...υπάρχει δικαιολογημένη δυσπιστία!

Πόσο μάλλον που πλησιάζει και η ώρα της κάλπης.

Λ. Μ.

ΑΠΛΩΣ ΤΟΝ ΕΝΗΜΕΡΩΣΕ

Πολύωρη συνάντηση με τον νομάρχη κ. Γ. Μαχαιρίδη είχε χθες το μεσημέρι ο γραμματέας της Νομαρχιακής Επιτροπής του ΠΑΣΟΚ **κ. Τιμ. Παρασκευάς** και επειδή οι καιροί είναι...πονηροί, κάποιοι σκέφθηκαν ότι μπορεί ο γραμματέας του ΠΑΣΟΚ να "έψηνε" τον νομάρχη να κατέβει ως υποψήφιος βουλευτής για να καλύψει **το κενό του κ. Κρεμαστινού** (αν και εφόσον).

Τίποτα τέτοιο δεν συνέβη πάντως. Απλώς ο κ. Παρασκευάς ενημέρωσε τον κ. Μαχαιρίδη, **για τα όσα συζητήθηκαν** στην συνεδρίαση της Νομαρχιακής Επιτροπής του ΠΑΣΟΚ για την συγκρότηση του ψηφοδελτίου.

Αυτό τουλάχιστον δηλώθηκε αρμοδίως.

Λ. Μ.



ΤΡΥΠΙΑ ΚΑΙ ΤΑ ΔΥΟ

Μάλλον έχει δίκιο που διαμαρτύρεται ο πολιτευτής της Ν.Δ. **κ. Βασ. Χρύσης,** αναφερόμενος στην λιμνοδεξαμενή Καστελορίζου και στο φράγμα της Λέρου.

Και για τα δύο αυτά έργα **ξοδεύτηκαν μερικά...δισεκατομμύρια** αλλά αποδείχτηκαν "τρύπια" αφού δεν κρατάνε σταγόνα νερό!

"Πού θα πάει αυτή η κατάσταση;" αναρωτιέται ο κ. Χρύσης απευθυνόμενος στον υφυπουργό Γεωργίας κ. Αργύρη αλλά...δεν νομίζουμε ότι θα τύχει απάντησης.

Λ. Μ.

BINGO! BINGO! BINGO! BINGO!
ΤΟ ΣΠΙΤΙ ΤΗΣ ΕΥΡΩΠΗΣ ΣΤΗ ΡΟΔΟ
σας προσκαλεί
την Τετάρτη 12 Νοεμβρίου 2003,
στις 6 μ.μ.
στο Ξενοδοχείο Μεντιτεράνεαν
σ' ένα ευχάριστο ψυχαγωγικό απόγευμα.
Ελάτε να παίξουμε... BINGO!
με πλούσια δώρα!!!
Χορηγοί: Super Market Ιωάννη Πάππου, Ιξιά
ΔΑΝΕ Sea Line-Πρακτορείο Στεφανάκη
Καφές, τσάι, χυμός+πιάτο+1 κάρτα Bingo=20 €
Παιδικό σάντουιτς+χυμός=5 €

OPENING
ΠΕΜΠΤΗ 13 ΝΟΕΜΒΡΙΟΥ
de facto
από νωρίς σίγουρη καθημερινή διασκέδαση
....μέχρι αργά!
music bar
ΟΡΦΑΝΙΔΟΥ 35, ΡΟΔΟΣ

LOCOS
MEXICAN RESTAURANT & BAR
Γνωστοποιούμε στους αγαπητούς φίλους και πελάτες μας ότι για τη ΧΕΙΜΕΡΙΝΗ σεζόν, κάθε ΤΡΙΤΗ θα είμαστε κλειστά.
Σας ευχαριστούμε
Ηρακλειδών 76-ΙΑΛΥΣΟΣ • Τηλ. (22410) 96680

Υπερώον
Χώρος Τέχνης
Loft Art Hall
Δ. Μυταράς, 2003
Σας προσκαλούμε στα εγκαίνια μας την Τετάρτη 12 Νοεμβρίου 2003, 7μμ
Αυθεντικά έργα τέχνης διασήμων Ελλήνων καλλιτεχνών
Πλατεία Μουσείου, Παλιά Πόλη, Ρόδος
☎ +30 2241 075070