ΕΤΟΣ ΙΔΡΥΣΕΩΣ: 1915
ΙΔΡΥΤΗΣ: ΕΜΜ. ΚΑΛΑΜΠΙΧΗΣ
ΔΙΕΥΘΥΝΤΗΣ: ΑΘ. ΜΑΡΑΣΙΩΤΗΣ

Η ΡΟΔΙΑΚΗ

ΕΛΤΑ
ΤΕΤΑΡΤΗ
12 ΝΟΕΜΒΡΙΟΥ 2003
ΑΡ. ΦΥΛΛΟΥ 17.545
ΤΙΜΗ: ΕΥΡΩ 0,70

ΗΜΕΡΗΣΙΑ ΠΡΩΙΝΗ ΕΦΗΜΕΡΙΔΑ ΤΗΣ ΡΟΔΟΥ



Προς διάσπαση το Περιφερειακό Συμβούλιο

Διαφορές απόψεων μεταξύ δημάρχων μας για τα έργα, ανοίγουν ήδη την όρεξη των Κυκλαδιτών που καραδοκούν. ΣΕΛΙΔΑ 4

ΑΠΟΦΑΣΗ ΤΩΝ ΕΜΠΟΡΩΝ



Κανόνες λειτουργίας στην αγορά

Τέρμα στην ανεξέλεγκτη λειτουργία των πολυκαταστημάτων και όχι μόνο. ΣΕΛΙΔΑ 11

Έντονο ενεργειακό πρόβλημα το καλοκαίρι του 2004

Υπαρκτός ο κίνδυνος για γενικό μπλακ άουτ

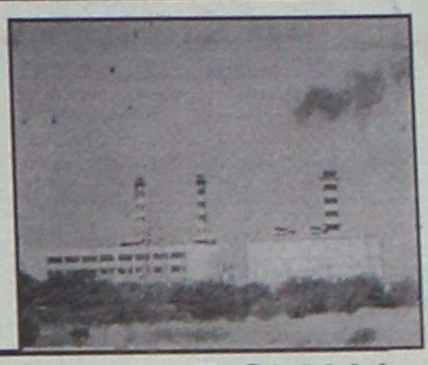

ΕΡΩΤΗΣΗ-ΣΟΚ ΒΟΥΛΕΥΤΩΝ ΤΗΣ Ν.Δ. ΚΑΤΕΤΕΘΗ ΣΤΗ ΒΟΥΛΗ

- *Η ανυπαρξία πολιτικής της Κυβέρνησης και στο ενεργειακό μάς οδηγεί εκ του ασφαλούς σε περιπέτειες.*

ΣΕΛΙΔΕΣ 9 και 39

"Εκσυγχρονιστικά" τερτίπια ενόψει εκλογών

ΔΙΩΞΕΙΣ υπαλλήλων!

Ανακοίνωση-καταγγελία από την Γραμματεία Οργανωτικού της Ν.Ε. της Ν.Δ. Δωδεκανήσου



ΔΡΙΜΥ ΚΑΤΗΓΟΡΩ ΚΑΤΑ-ΤΟΥ Δ/ΝΤΗ Β/ΘΜΙΑΣ ΕΚΠΑΙΔΕΥΣΗΣ

Τα ίδια Παντελάκι μου... Η Ν.Ε. της Ν.Δ. παραθέτοντας στοιχεία καταγγέλλει διώξεις αντιφρονούντων από κομματικούς εγκάθετους. Η προεκλογική περίοδος, όπως την εννοούν άρχισε!.. ΣΕΛΙΔΑ 3

"Αρωμα" εκλογών στη Γεωργοένωση

- *Ποιοί εξελέγησαν αντιπρόσωποι.* ΣΕΛΙΔΑ 6

ΚΕΡΔΙΣΤΕ και εσείς

€ 53.744,40

Δόθηκαν συνολικά σε Jackpots

Χθές στα SLOT MACHINES (ΜΗΧΑΝΑΚΙΑ)

ΚΑΙ ΤΩΡΑ "CASH BACK"

€10 από 07:00 έως 19:00

€5 από 19:00 έως 07:00

Από Κυριακή έως και Τετάρτη

CASINO RODOS
ΘΕΣΠΟΣ ΠΑΙΧΝΙΔΙ στη Ρόδο
Boutique Hotel & Casino

Το μέτρο σύγκρισης που όλοι θέλουν να φθάσουν είναι εδώ



Από το 1974 η Volkswagen έχει κατασκευάσει πάνω από 23.000.000 αυτοκίνητα Golf και συνεχίζει έχοντας εξελίξει το Golf σε ένα μέτρο σύγκρισης που όλοι θέλουν να φθάσουν. Η πέμπτη γενιά του Golf είναι πιο sportive, τεχνολογικά ανώτερη, με κορυφαία ποιότητα, πλουσιότερο εξοπλισμό και **διατηρώντας χωρίς καμία αμφιβολία την «φιλοσοφία» Golf.**

Νέο Volkswagen Golf

Ξενάκης Αυτοκίνητα Εξουσιοδοτημένος Εμπορος Kosmocar A.E.
«Πωλήσεις «Service «Ανταλλακτικά Λεωφ. Ρόδου-Νιόχωρι Τηλ: 22410 61600, Fax: 22410 68898

ΑΚΟΥΣΤΙΚΑ ΒΑΡΗΚΟΪΑΣ
Από 380 €

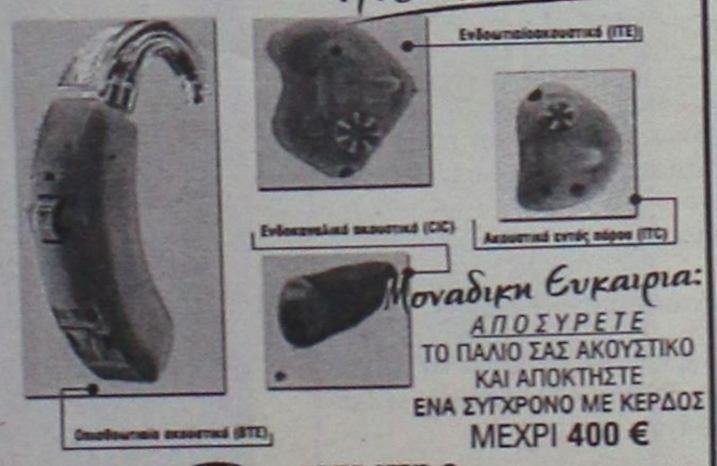

Μοναδική Ευκαιρία:
ΑΠΟΣΥΡΕΤΕ
ΤΟ ΠΑΛΙΟ ΣΑΣ ΑΚΟΥΣΤΙΚΟ
ΚΑΙ ΑΠΟΚΤΗΣΤΕ
ΕΝΑ ΣΥΓΧΡΟΝΟ ΜΕ ΚΕΡΔΟΣ
ΜΕΧΡΙ 400 €

ΚΕΝΤΡΟ ΙΑΤΡΙΚΩΝ ΒΟΗΘΗΜΑΤΩΝ
Εθνικής Αντιστάσεως 11 (πρώην Αννης Μαρίας)
Τηλ: 2241020359 Κιν: 6936.70.60.21
Συμβάσεις με όλα τα ταμεία. - Ειδικές Τιμές για Ο.Γ.Α
Σε 6 άτοκες δόσεις χωρίς Πιστωτική Κάρτα



PIZZERIA DEL VESUVIO

Γνωστοποιούμε στους φίλους και πελάτες μας ότι
ΘΑ ΠΑΡΑΜΕΙΝΟΥΜΕ ΑΝΟΙΧΤΑ
ΟΛΟ ΤΟ ΧΕΙΜΩΝΑ
ΚΑΘΗΜΕΡΙΝΑ
από 18.00 έως 24.00

ΔΙΑΝΟΜΗ ΚΑΤ' ΟΙΚΟΝ

Τηλ. 22410 35148
30 ΧΡΟΝΙΑ PIZZA στη Ρόδο
Γ. Γρίβα 92-Νιοχώρι Ρόδος

ΗΜΕΡΟΛΟΓΙΟ

Τετάρτη 12 Νοεμβρίου 2003
Ιωάννου ελεήμονος, Νέλου του οσίου
Ανατολή ηλίου: 07.02'
Δύση ηλίου: 17.16'
Σελήνη 18 ημερών

ΦΑΡΜΑΚΕΙΑ

Σήμερα διημερεύει το φαρμακείο της κ. Γρεβενιώτου στην Ηρ. Πολυτεχνείου 21 και διανυκτερεύει το φαρμακείο της κ. Πολίτου στην Γράμμου και Βασ. Ηρακλείου (γωνία).

ΒΕΝΖΙΝΑΔΙΚΑ

Σήμερα διανυκτερεύουν τα βενζινάδικα: Γκινάκης (Αυστραλίας), Σαμουράκης (Λ. Καλλιθέας), Τζωρτζής (Ιαλυσός), Κεφάλας (Κρεμαστή), Νικολίτση (Φάνες), Θεουλάκης (Εμπωνα), Μάστορης (Τσαΐρι), Νέγος (Μάσαρι).

ΛΑΪΚΕΣ ΑΓΟΡΕΣ

Τετάρτη: στο Δημοτικό Νεκροταφείο.
Πέμπτη: στην οδό Βύρωνος
Παρασκευή: στην οδό Πτολεμαίων (Ανάληψη)
Σάββατο: στο Δημοτικό Νεκροταφείο.

ΔΡΟΜΟΛΟΓΙΑ ΠΛΟΙΩΝ

Σήμερα αναχωρεί το πλοίο «ΡΟΔΟΣ» στις 15.00 για Κω-Κάλυμνο-Αστυπάλαια-Πειραιά.

ΑΕΡΟΠΟΡΙΚΑ ΔΡΟΜΟΛΟΓΙΑ

ΟΛΥΜΠΙΑΚΗ ΑΕΡΟΠΟΡΙΑ

ΑΠΟ ΡΟΔΟ-ΑΘΗΝΑ
- Καθημερινά 07.10, 13.40
- Πέμπτη 20.10, 22.45
- Καθημερινά πλην Πέμπτης 19.40, 22.25
- Καθημερινά πλην Κυριακής 10.40

ΑΠΟ ΑΘΗΝΑ-ΡΟΔΟ
- Καθημερινά 05.30,12.00
- Πέμπτη 18.30, 21.05
- Καθημερινά πλην Πέμπτης 18.00, 20.45
- Καθημερινά πλην Κυριακής 09.00

ΑΠΟ ΡΟΔΟ-ΘΕΣΣΑΛΟΝΙΚΗ
- Δευτέρα - Τετάρτη 09.45
- Πέμπτη 10.45
- Σάββατο 15.15
- ΔΕΥ-ΤΕΤ-ΠΑΡ-ΚΥΡ 16.10

ΑΠΟ ΡΟΔΟ-ΗΡΑΚΛΕΙΟ
- Δευτέρα-Παρασκευή 14.30, Τετάρτη-Κυριακή 16.30

ΑΠΟ ΡΟΔΟ-ΚΑΡΠΑΘΟ
- ΔΕΥ-ΠΕΜ-ΠΑΡ-ΣΑΒ 07.00, 10.40
- Τετάρτη-Κυριακή 10.40, 14.20

ΑΠΟ ΡΟΔΟ-ΚΑΣΟ
- ΔΕΥ-ΠΕΜ-ΠΑΡ-ΣΑΒ 07.00
- Τετάρτη-Κυριακή 10.40

ΑΠΟ ΡΟΔΟ-ΚΑΣΤΕΛΟΡΙΖΟ
- ΔΕΥ-ΤΕΤ-ΠΑΡ-ΣΑΒ-ΚΥΡ 07.10

ΑΠΟ ΡΟΔΟ-ΧΙΟ
- Τρίτη στις 10.40 και Πέμπτη στις 10.45'

ΡΟΔΟΣ-ΜΥΤΙΛΗΝΗ
- Δευτέρα-Τετάρτη στις 09.45, Τρίτη στις 10.40', Πέμπτη στις 10.45' και Σάββατο στις 15.15

ΡΟΔΟΣ- ΣΑΜΟΣ
- Τρίτη στις 10.40', Σάββατο στις 15.15

ΡΟΔΟΣ-ΛΗΜΝΟΣ
- Δευτέρα-Τετάρτη στις 09.45', Τρίτη στις 10.40', Πέμπτη στις 10.45' και Σάββατο στις 15.15'

AEGEAN AIRLINES & CRONUS

ΑΠΟ ΡΟΔΟ-ΑΘΗΝΑ
Καθημερινά πτήση 201-07.10 πλην Κυριακής. Καθημερινές πτήσεις 209-11.10, 652-16.25, 217-18.10, 219-21.35

ΑΠΟ ΑΘΗΝΑ-ΡΟΔΟ
Καθημερινά πτήση 200-05.30 πλην Κυριακής.
Καθημερινές πτήσεις 208-09.30, 651-14.45, 216-16.30, 218-19.55

ΑΠΟ ΡΟΔΟ-ΗΡΑΚΛΕΙΟ
Καθημερινά πτήση 763-14.30

ΑΠΟ ΗΡΑΚΛΕΙΟ-ΡΟΔΟ
Καθημερινά πτήση 764-16.05

ΑΠΟ ΡΟΔΟ-ΘΕΣΣΑΛΟΝΙΚΗ
Καθημερινά πτήση 721-17.45

ΑΠΟ ΘΕΣΣΑΛΟΝΙΚΗ-ΡΟΔΟ
Καθημερινά πτήση 720-12.10

Χρήσιμα τηλέφωνα κρατήσεων: (22410) 24400.

Επώνυμον το ανώνυμον...

Δεν βρίσκουν λύσεις στο ΠΑΣΟΚ...

Πολύ μπερδεμένα είναι τα πράγματα στον τομέα του προεκλογικού σχεδιασμού «επικοινωνιακής» πολιτικής στο ΠΑΣΟΚ. Η εύκολη λύση της μετατόπισης του διαφημιστικού κέντρου βάρους από την «ισχυρή» οικονομία στο πρόσωπο του κ. Κ. Σημίτη ως «καταλληλότερου» πρωθυπουργού ήδη δέχεται αρνητικά σχόλια από στελέχη του κόμματος. Η άποψή τους είναι πως όχι μόνο είναι παλιομοδίτικο «τρυκ» η περιφορά ενός πολιτικού αρχηγού σε τελετές εγκαινίων έργων, αλλά και ότι δεν είναι ευφυές να προβάλλεται ως κατάλληλος κυβερνήτης για την ερχόμενη τετραετία ένας αρχηγός που τα τελευταία χρόια τα έχει για τα καλά «θαλασσώσει» στον τομέα της διαχείρισης των δημόσιων οικονομικών της χώρας. Επιπλέον, επισημαίνεται ότι ο πρωθυπουργός έχει εντυπωσιάσει αρνητικά τον τελευταίο καιρό με την απελπισμένη προσπάθειά του να αποκρύψει τα πραγματικά στοιχεία της οικονομίας, αμφισβητώντας ακόμη και τις εκτιμήσεις της Κομισιόν.

Κατανοητό είναι, βεβαίως, το ότι το επιτελείο του κ. Κ. Σημίτη εκτιμά πως δεν είναι πλέον δυνατόν να προβάλλεται ως ισχυρό προεκλογικό όπλο της κυβέρνησης του ΠΑΣΟΚ η κατάσταση της οικονομίας. Ομως, το πολιτικά χλωμό πρόσωπο του πρωθυπουργού πόσους «μεσαίους» θα μπορούσε να πείσει, ότι είναι το κατάλληλο για άλλη μια τετραετία σε αυτήν τη θέση; Βεβαίως, η επιλογή της προβολής του κ. Σημίτη ως λαμπρού και μόνου «σούπερ σταρ» του κόμματος είναι μια λύση που βολεύει κάποιους στο ΠΑΣΟΚ. Πρώτον, διότι βάζει σε μια άκρη προεκλογικώς τους δυο-τρεις πιο φιλόδοξους «δελφίνους», δεύτερον διότι αφαιρεί από όλους το μεγάλο βάρος ευθύνης για τη (διαφαινόμενη σήμερα) εκλογική ήττα. Και εννοείται ότι από το «όλους» εξαιρείται σίγουρα ο γραμματέας κ. Χρυσοχοΐδης.

Η θέση του κ. Χρυσοχοΐδη είναι αρκετά δύσκολη μέσα στο προεκλογικό σκηνικό που ήδη διαμορφώνεται. Ο κ. γραμματέας επιφορτισμένος, στο πλαίσιο διανομής των ρόλων, να προβάλει τα πιο «πολιτικά» προεκλογικά επιχειρήματα του κόμματος και με δεδομένο το μαλακό, άνευρο, ρητορικό ύφος του, κινδυνεύει και να βρεθεί «επικοινωνιακώς» πολύ πίσω από τους άλλους «αστέρες» του ΠΑΣΟΚ και επιπλέον να χρεωθεί ένα γερό ποσοστό ευθυνών για εκλογική ήττα, ως Γραμματέας της απόλυτης προσωπικής επιλογής του κ. Κ. Σημίτη που τον επέβαλε με το «έτσι θέλω» στη θέση διαδόχου του έμπειρου κ. Κ. Λαλιώτη. Εμφανιζόμενος επισήμως, εξάλλου, ως ο εισηγητής της επαναδραστηριοποίησης του κ. Πάγκαλου στο κόμμα, ο κ. Χρυσοχοΐδης θα εισπράξει ό,τι κακό και λανθασμένο χρεωθεί στο εξής στον «θυελλώδη» σύντροφό του, ενώ ο ίδιος ο κ. Πάγκαλος δεν θα έχει να κατηγορηθεί παρά για το ότι έμεινε πιστός σε ένα «στυλ» που ουδείς εντός και εκτός ΠΑΣΟΚ αγνοούσε.

Η πολιτική δεν υποκαθίσταται με ύβρεις

Αλγεινή εντύπωση προκάλεσε η εμφανώς προμελετημένη προσωπική επίθεση που εξαπέλυσε ο συντονιστής της προεκλογικής εκστρατείας του ΠΑΣΟΚ, Θ. Πάγκαλος, εναντίον του αρχηγού της Ν.Δ. Κ. Καραμανλή.

Κάποιοι επιχείρησαν να εμφανίσουν την αήθη επίθεση ως αποτέλεσμα δήθεν του παρορμητικού και «αυτοκαταστροφικού» χαρακτήρα του άρτι επανακάμψαντος στο «σημιτικό επιτελείο» τέως υπουργού, και της ανάγκης του να επιδείξει πλεονάζουσα δραστηριότητα τώρα που, επιτέλους, κατόρθωσε να εξασφαλίσει μια κάποια θέση.

Δεν έχουν έτσι τα πράγματα. Η πολωτική «τακτική Πάγκαλου» δεν αποτελεί προσωπική επιλογή του τέως υπουργού, αλλά συλλογική γραμμή της ηγεσίας του κυβερνώντος κόμματος. Αυτό αποδεικνύεται όχι μόνο από τη συντονισμένη ομοβροντία επιθέσεων που εξαπέλυσαν το Σαββατοκύριακο εναντίον της Ν.Δ. κορυφαία στελέχη του ΠΑΣΟΚ (ο γραμματέας του Μιχ. Χρυσοχοΐδης, ο υπουργός Ανάπτυξης Α. Τσοχατζόπουλος, ο υπουργός Παιδείας Π. Ευθυμίου), αλλά και από τη δήλωση, χθες, του κυβερνητικού εκπροσώπου: «Θα δείτε όλους τους χορούς», απάντησε, όταν ερωτήθηκε αν το ΠΑΣΟΚ επιστρέφει στο αντιδεξιό «σκληρό ροκ» με τις δηλώσεις Πάγκαλου, παρέχοντας έτσι πλήρη κάλυψη στα όσα είπε αυτός.

Υπό το πρίσμα αυτό αποκτούν ιδιαίτερο βάρος τα όσα σχετικά είπε το Σαββατόβραδο ο πρόεδρος της Ν.Δ. κ. Καραμανλής: «Επιστρατεύουν μεθοδεύσεις ιδεολογικής τρομοκρατίας... Παρακολουθήσαμε προσπάθειες επιστροφής στο σκληρό ροκ, μεθοδεύσεις πόλωσης, φανατισμού και διχασμού».

Η αλήθεια είναι πως η συρρικνωμένη, εναπομείνασα περί τον πρωθυπουργό «εκσυγχρονιστική» ηγετική ομάδα αποσκοπεί με την τακτική αυτή πρωτίστως στην επανασυσπείρωση, κατά το δυνατόν, του αποσυντεθειμένου ώς τα ανώτατα κλιμάκια κομματικού μηχανισμού του ΠΑΣΟΚ. Τα αλλεπάλληλα κύματα εκκαθαρίσεων και αποστρατεύσεων τέως πολιτικών φίλων του κ. Σημίτη έχουν απογυμνώσει το κυβερνών κόμμα από στελέχη που ήταν απαραίτητα για να δώσει το ΠΑΣΟΚ την εκλογική μάχη με υποτυπώδεις πιθανότητες επιτυχίας, οπότε η άκομψα σκληρή, πολωτική γραμμή θεωρείται ύστατη ελπίδα επαναπροσέλκυσης κάποιων από την κομματική βάση. Γι' αυτό άλλωστε και θα συνεχιστεί και θα ενταθεί, σύμφωνα με όλες τις ενδείξεις και πληροφορίες.

Δεν πρόκειται, φυσικά, να αποφέρει τα επιδιωκόμενα από τον κ. Σημίτη αποτελέσματα. Η δεινή θέση, στην οποία έχει περιέλθει το κυβερνών κόμμα είναι αποτέλεσμα της πολιτικής του ίδιου και οι συνέπειες της κακής πολιτικής δεν θεραπεύονται, φυσικά, με πολωτικούς αλαλαγμούς. Η πολιτική δεν υποκαθίσταται με ύβρεις.

ΜΟΥΣΙΚΟΣ ΟΙΚΟΣ - ΣΧΟΛΗ ΠΙΑΝΟΥ
ΛΙΛΙΑΝ ΜΠΕΡΔΗ



Ενα διαρκές εμπειρικό ταξίδι στη ζωντανή χώρα της μουσικής.

Κάτω από τον υπεύθυνο και έμπειρο τρόπο διδασκαλίας μας παραδίδονται ιδιαίτερα μαθήματα πιάνου, θεωρίας, αρμονίας και solfege σε σπουδαστές από 5 ετών και δίδεται η δυνατότητα κατάκτησης πτυχίου από το ωδείο «Μουσικοί Ορίζοντες», του κυρίου Κωστή Γαϊτάνου.

Διδάσκει η καθηγήτρια μουσικής **Λίλιαν Μπέρδη**, *πτυχιούχος Ελληνικού Ωδείου.*

(Συνεργασία και με παιδικούς σταθμούς.)

Στον ειδικά διαμορφωμένο χώρο μας, μπορείτε να προμηθευτείτε κάθε είδος μουσικής: *Βιβλία, CD κλασικής μουσικής, κλασικά και ηλεκτρικά πιάνα.*

Η μουσική είναι μαγεία ! *Ελάτε κοντά μας να γνωρίσετε τον μαγευτικό της κόσμο.*

•

Μουσικός Οίκος – Σχολή πιάνου Λίλιαν Μπέρδη.

Στέλιου Κωτιάδη 29

Εγγραφές καθημερινά 09:00 – 13:30 και 17:00-21:00
Πληροφορίες στα τηλέφωνα 2241027868, 6936113126



"Μαθήματα ΚΛΑΣΙΚΟΥ και ΜΟΝΤΕΡΝΟΥ, σε συνεργασία με το ΩΔΕΙΟ Corelli Χορού"

ΤΜΗΜΑΤΑ για ΟΛΕΣ ΤΙΣ ΗΛΙΚΙΕΣ υπό την διδασκαλία της διπλωματούχου καθηγήτριας χορού, KIAZIM EMINE, *απόφοιτη της Ουγγρικής Ακαδημίας Χορού - Βουδαπέστης*

Θέλετε να αποκτήσετε ωραίο κορμί, να αποκτήσετε αυτοπεποίθηση, να εκφραστείτε πνευματικά και καλλιτεχνικά...

ΤΟΛΜΗΣΤΕ ΤΟ!!!
Ο ΧΟΡΟΣ δίνει ΧΡΩΜΑ και ΝΟΗΜΑ στη ΖΩΗ ΜΑΣ

Επικοινωνία στα τηλ.:
22410-20363 ή 39647



ΔΕΧΟΝΤΑΙ ΤΟ ΚΟΙΝΟ

Ο Νομάρχης Δωδεκανήσου **Γιάννης Μαχαιρίδας** και οι Βοηθοί Νομάρχη **Στάθης Κουσουρνάς** και **Νίκος Ζωίδης** δέχονται το κοινό κάθε Τρίτη και Πέμπτη, από τις 11.00-13.00 το μεσημέρι.

ΤΑΞΙ

ΡΑΔΙΟ ΤΑΞΙ: 2241-0-64712, 2241-0-64790.

ΧΡΗΣΙΜΑ ΤΗΛΕΦΩΝΑ

ΝΟΣΟΚΟΜΕΙΟ:	2241-0-80000
ΑΜΕΣΗ ΔΡΑΣΗ ΠΥΡ/ΚΗΣ:	199
ΛΙΜΕΝΑΡΧΕΙΟ:	2241-0-22220, 2241-0-27695
ΒΛΑΒΕΣ Δ.Ε.Η.:	125
ΒΛΑΒΕΣ Ο.Τ.Ε.:	121
ΑΜΕΣΗ ΔΡΑΣΗ:	100
ΒΛΑΒΕΣ ΥΔΡΕΥΣΗΣ:	2241-0-68750, 2241-0-68755
ΝΟΜΑΡΧΙΑ:	2241-0-46502
ΠΕΡ/ΚΗ Δ/ΝΣΗ	2241-0-38174
ΔΗΜΟΣ:	2241-0-46200
ΔΗΜ. ΕΠΙΧ. ΚΑΘΑΡ.:	2241-0-77600
ΥΠΗΡ. ΑΠΟΚΟΜΙΔΗΣ:	2241-0-61057
ΤΡΟΧΑΙΑ:	2241-0-26480
ΠΛΗΡΟΦ. Ο.Τ.Ε.:	131
ΔΕΛΤΙΟ ΚΑΙΡΟΥ:	149
ΛΑΧΕΙΑ:	1444
ΠΡΟΠΟ - ΛΟΤΤΟ:	1444
ΡΟΔΑ:	2241-0-26300
ΚΤΕΛ:	2241-0-27706
Ο.Α.Ε.Δ.:	2241-0-23265
Ι.Κ.Α.:	2241-0-64912
ΤΑΞ.Υ.:	2241-0-68701, 2241-0-68702
ΟΛΥΜΠΙΑΚΗ:	2241-0-24555
Δ.Α.Ν.Ε.:	2241-0-43150
ΕΡΓΑΤ. ΚΕΝΤΡΟ:	2241-0-24730
CRONUS AIRLINES	2241-0-25444
AEGEAN AIRLINES	2241-0-98345

ΚΤΕΟ

- Από **01/11/2003** έως **31/12/2003** παντός είδους οχήματα **με αριθμούς κυκλοφορίας ΡΟΒ 3501 έως και 4000.**
- Επίσης θα ελέγχονται όσα οχήματα υποχρεούνται, βάσει παλιότερων προγραμμάτων πρόσκλησης.

ΤΙΜΕΣ ΣΥΝΑΛΛΑΓΜΑΤΟΣ

ΔΟΛΛΑΡΙΟ Η.Π.Α	1,1508	1,1486
ΛΙΡΑ ΑΓΓΛΙΑΣ	0,69029	0,68891
ΚΟΡΩΝΑ ΔΑΝΙΑΣ	7,4433	7,4285
ΚΟΡΩΝΑ ΣΟΥΗΔΙΑΣ	8,997	8,979
ΓΙΕΝ ΙΑΠΩΝΙΑΣ	125,16	124,9
ΦΡΑΓΚΟ ΕΛΒΕΤΙΑΣ	1,5705	1,5673
ΚΟΡΩΝΑ ΝΟΡΒΗΓΙΑΣ	8,2182	8,2018
ΛΙΡΑ ΚΥΠΡΟΥ	0,58319	0,58203
ΔΟΛΛΑΡΙΟ ΚΑΝΑΔΑ	1,5119	1,5089
ΔΟΛΛΑΡΙΟ ΑΥΣΤΡΑΛΙΑΣ	1,6127	1,6095

Η ΡΟΔΙΑΚΗ
Ημερήσια Εφημερίδα της Ρόδου
Έτος Ιδρύσεως 1915
ΙΔΡΥΤΗΣ
ΕΜΜ. ΚΑΛΑΜΠΙΧΗΣ
ΙΔΙΟΚΤΗΣΙΑ – ΕΚΔΟΣΗ
ΥΙΟΙ Σ. ΤΣΟΠΑΝΑΚΗ
Η. ΚΩΤΙΑΔΗΣ Ο.Ε.
ΔΙΕΥΘΥΝΤΗΣ
ΑΘ. ΜΑΡΑΣΙΩΤΗΣ
ΣΥΝΤΑΞΗ
Λουκάς Μαστής
Μιχάλης Μαστής
Κυριακή Πετρίδου
Βαρβάρα Μπογδάνου
ΑΘΛΗΤΙΚΑ
Μανόλης Μπάτης,
Νικήτας Κουσκούσης
Κώστας Παντίδος
Παύλος Ντοκουόπιλ
ΓΡΑΦΕΙΑ ΣΥΝΤΑΞΗΣ
Μάρκου Μαλλιαράκη 11
Τηλ.2241-0- 24610,
2241-0-75640
Fax (22410) 75641
ΛΟΓΙΣΤΗΡΙΟ – ΔΙΑΦΗΜΙΣΕΙΣ
Μάρκου Μαλλιαράκη 11
Τηλ. 2241-0-22210
2241-0-75230
Fax (22410) 22471
http://www.rodiaki.gr.
Email: tsopd@otenet.gr &
rodiaki@otenet.gr

Κατά των αντιφρονούντων δημοσίων υπαλλήλων από κομματκούς εγκάθετους

Κλίμα τρομοκρατίας και διώξεων!

Ανακοίνωση–καταγγελία της γραμματείας Οργανωτικού της Ν.Ε. της Ν.Δ. • "Παράδειγμα προς αποφυγή", όπως καταγγέλλεται, ο διευθυντής Β/θμιας Εκπαίδευσης

Κλίμα τρομοκρατίας, διώξεων και εκφοβισμού εναντίον των αντιφρονούντων δημοσίων υπαλλήλων, στις υπηρεσίες της Δωδεκανήσου, καταγγέλλει με ανακοίνωσή της η γραμματεία οργανωτικού της νομαρχιακής επιτροπής της Νέας Δημοκρατίας. Στην ανακοίνωση μάλιστα καταγγέλλεται προσωπικά ο διευθυντής Δευτεροβάθμιας Εκπαίδευσης Δωδεκανήσου κ. Αναστ. Μαυρόπουλος η δράση του οποίου χαρακτηρίζεται ως παράδειγμα προς αποφυγή.

Και οι κρίνοντες κρίνονται κάποτε, αναφέρει μεταξύ άλλων η ανακοίνωση, επισημαίνοντας ότι υπάρχουν ποινικά και πειθαρχικά παραπτώματα.

Ειδικότερα, αναφέρονται τα εξής:

"Καθημερινά γινόμαστε αποδέκτες πολλών παραπόνων από δημοσίους υπαλλήλους, οι οποίοι διώκονται πειθαρχικά ή με άλλους προσφιλείς τρόπους εκφοβισμού, από την κομματική εγκάθετη εξουσία. Η δημόσια διοίκηση δεν λειτουργεί αποτελεσματικά, όταν το μόνο κριτήριο ανέλιξης στο δημόσιο χώρο είναι η κομματική ταυτότητα.

Δυστυχώς σήμερα ευρισκόμεθα μπροστά σε μια νέα κοινωνική κατάσταση, ολοκληρωτικής κομματικής επιβολής και καταστολής, ενώπιον μιας καταισχύνης της αντικειμενικής αξιολόγησης, ενώπιον της δημιουργίας υποθετικών απατηλών και παραπιστικών καταστάσεων, ενώπιον μιας ωμής εξαπάτησης και εκβιασμού των "αντιφρονούντων". Το μοναδικό κριτήριο αξιολόγησης "σλογκαν", που κυοφορείται ανάμεσα στα κομματικά στελέχη του ΠΑΣΟΚ σήμερα, που ασκούν δημόσια εξουσία, είναι αν ο υπάλληλος είναι "ΔΙΚΟΣ ΜΑΣ".

Σήμερα οι κομματάρχες προϊστάμενοι, έχουν ως μοναδική τους μέριμνα να γατζωθούνε στην εξουσία και να αναδείξουν ως άριστους εκείνους που το μόνο τυπικό και ουσιαστικό προσόν που διαθέτουν στο βιογραφικό τους σημείωμα είναι εκείνο της κομματικής ταυτότητας και τίποτα άλλο.

Και είναι πραγματικά πρωτόγνωρος, για την πολιτική σκέψη της Ευρώπης, ο μηχανισμός δράσης, ο ολοκληρωτικός τρόπος δράσης των κομματικών οργάνων, για την ανάδειξη και κοινωνική καταξίωση των στελεχών τους. Η κομματική προπαγάνδα αναλαμβάνει με σύστημα και προγραμματισμό να διαφημίσει ως άριστους και εξαίρετους επιστήμονες κάθε εγκάθετο κομματικό κυβερνητικό στέλεχος της δημόσιας διοίκησης.

Καθημερινά ο κόσμος παρακολουθεί τη φοβερή και ανελέητη πλύση εγκεφάλου που επιχειρούν οι κομματικοί διαφωτιστές του κυβερνώντος κόμματος απ' όλα τα μέσα μαζικής ενημέρωσης, καθώς και από τις καθημερινές επαφές τους με τους πολίτες, έχοντας στο οπλοστάσιό τους παραπιστικά ιδεολογήματα, επιχειρήματα και τεκμήρια σοφιστικού περιεχομένου, ψευδοδιλήμματα, έμμεσους και άμεσους εκβιασμούς, απειλές και διώξεις και πολλά άλλα "ων ουκ έστιν αριθμός".

Τα επιστημονικα τυπικά και ουσιαστικά προσόντα δεν αξιολογούνται και θεωρούνται επικίνδυνα, αν μάλιστα προέρχονται από ανθρώπους που κατά τη γνώμη τους ανήκουν σε άλλο κόμμα και ιδιαίτερα από το χώρο της αξιωματικής αντιπολίτευσης. Ετσι καταστρώνεται πάντα πρόγραμμα απαξίωσης και σπήλωσης του υποψήφιου, κατά πρώτον για να αξιολογηθεί αρνητικά και κατά δεύτερο λόγο για να εκφοβίσουν κάθε άλλο άτομο μη αρεστό στη κομματική τακτική, που επιθυμεί και επιχειρεί να διεκδικήσει υπαλληλική εξέλιξη.

Δυστυχώς δεν υπάρχει δημόσια υπηρεσία που να μην ελέγχεται κομματικά από το κυβερνόν κόμμα. Ενα παράδειγμα, προς αποφυγή, αποτελεί η άδικη, κομματική και εκδικητική στάση του προϊσταμένου της Δευτεροβάθμιας Εκπαίδευσης Δωδεκανήσου σε πολλούς καθηγητές της Β/θμιας Εκπαίδευσης. Αρχικά ελέγχει όλο το Συμβούλιο των καθηγητών ΕΛΜΕ της Δωδεκανήσου καθώς και το πειθαρχικό όργανο, το ΠΥΣΔΕ, με ανθρώπους του άμεσου στενού φιλικού και κομματικού χώρου και περιβάλλοντος. Υποσχέσεις για ευνοϊκή μεταχείριση, έμμεσες απειλές, αποκλεισμοί από εκπαιδευτικές δραστηριότητες και πολλά άλλα, εξαναγκάζουν τους καθηγητές σε υποτακτική συμμόρφωση.

Οσοι έχουν αξιοπρέπεια και ελεύθερη σκέψη δε γλιτώνουν από το μένος και την εκδικητική μανία της εξουσίας. Στην προσπάθεια αυτή επιστρετεύονται και οι κομματικοί δ/ντές των Σχολείων, που εντάσσονται στα κομματικά ψηφοδέλτια και οι οποίοι με τη σειρά τους αναλαμβάνουν να φέρουν σε πέρας την αποστολή που τους αναθέτουν, όσο πιο αποτελεσματικά και αξιόπιστα μπορούν, για να έχουν έτσι και την εύνοια του προϊσταμένου των. Αλλωστε δεν πρέπει να φανούν και "αγνώμονες περί τον ευεργέτη τους", ο οποίος τους ανέδειξε και τους κατέστησε δ/ντές στα Σχολεία της Δωδεκανήσου. Και αν παρ' ελπίδα, βρεθεί κάποιος δ/ντής με κρίση, λογική και με αίσθηση του δικαίου, τότε αυτός γρήγορα πέφτει σε δυσμένεια και "εκβάλλεται από το Πρυτανείο της κομματικής διοίκησης".

Η ποινική δίωξη που ασκήθηκε πρόσφατα (17/10/2003) σε βάρος του προϊσταμένου της Δ/θμιας Εκπαίδευσης Δωδεκανήσου, για παράδοση ιδιαιτέρων μαθημάτων, είναι ένα θλιβερό γεγονός, πρωτάκουστο στα χρονικά της Μέσης Εκπαίδευσης και δείχνει ξεκάθαρα το μέγεθος της σαθρότητας και ηθικής αναλγησίας που επικρατεί στο χώρο αυτό. Αν βέβαια επιβεβαιωθεί και η ορθότητα των καταγγελιών, τότε η Παιδεία θα έχει δεχθεί το ισχυρότερο ράπισμα και η υποβάθμισή της θα έχει καταλυτικές επιδράσεις. Πιστεύουμε ότι καλό και ορθό θα ήταν ο κ. Προϊστάμενος της Δ/θμιας Εκπαίδευσης Δωδ/σου να τεθεί σε προσωρινή διαθεσιμότητα έως της εκδικάσεως της υπόθεσης.

Συχνά γινόμαστε δέκτες πολλών παραπόνων από καθηγητές οι οποίοι διώκονται πειθαρχικά, τις περισσότερες φορές άδικα. Αντίθετα αν το πειθαρχικό παράπτωμα αφορά κομματικούς καθηγητές ή αποσιωπάται ή δε λαμβάνεται υπόψη η καταγγελία ή στο τέλος, γίνεται μια πειθαρχική διαδικασία κάθαρσης και ο "δικός τους" δικαιώνεται πανηγυρικά. Ομως χώρος της Δημόσιας Παιδείας δεν είναι ούτε λοιμοκαθαρτήριο, ούτε χώρος για πανηγύρια τέτοιας μορφής.

Για τον προϊστάμενο της Β/θμιας Εκπαίδευσης Δωδ/σου και το ΠΥΣΔΕ Δωδ/σου, που βιάστηκαν να τιμωρήσουν πειθαρχικά δύο αξιόλογους καθηγητές, για παράδοση ιδιαιτέρων μαθημάτων και οι οποίοι στη συνέχεια αθωώθηκαν πανηγυρικά από τα ποινικά δικαστήρια, ευχόμαστε να κατανοήσουν γρήγορα και να αναεθωρήσουν την απόφασή τους, όπως ορίζει και επιβάλλει η νομοθεσία, Ν. 2386, άρθρο 1147 παρ. 4, για να σταματήσει όσο πιο γρήγορα γίνεται η άδικη και πρωτόγνωρη πειθαρχική αντιμετώπιση σε βάρος αυτών. Διαφορετικά οδηγούνται στο παράπτωμα της παράβασης του καθήκοντος, παράπτωμα που διώκεται ποινικά και πειθαρχικά, με χρονικό όριο τα επτά έτη για τον ποινικό τους έλεγχο. Να γνωρίζουν καλά όλοι "οι κρίνοντες κρίνονται κάποτε...".

Παρακαλούμε, επισημαίνουμε και συνιστούμε στους προϊσταμένους των δημοσίων υπηρεσιών πως η τακτική τους αυτή μόνο αρνητικές παρενέργειες θα έχει γι' αυτούς και για τους υποτακτικούς των και αρνητικές θα είναι οι επιπτώσεις για τη διοίκηση. Κάθε αδικία σε βάρος των δημοσίων υπαλλήλων είναι καταγεγραμμένη και απαιτούμε άμεση αποκατάσταση κάθε αδικίας και παρατυπίας σε βάρος των δημοσίων υπαλλήλων.

Η ΝΟΔΕ απαιτεί απ' όλες τις κομματικές διοικήσεις των δημοσίων υπηρεσιών να σταματήσουν τις κομματικές αξιολογήσεις και τις άδικες διώξεις υπαλλήλων, οι οποίοι το μόνο τους "σφάλμα ή αδίκημα", κατά την κομματική διοίκηση, είναι ότι δεν ανήκουν ενεργά στο κομματικό μηχανιμό του ΠΑΣΟΚ.

Καλούμε επίσης κάθε δημόσιο υπάλληλο ο οποίος αδικείται να ενημερώνει την ΝΟΔΕ Δωδεκανήσου για διερεύνηση και αντιμετώπιση του προβλήματος.

Για τη Γραμματεία Οργανωτικού
Μηνάς Νικολάου".

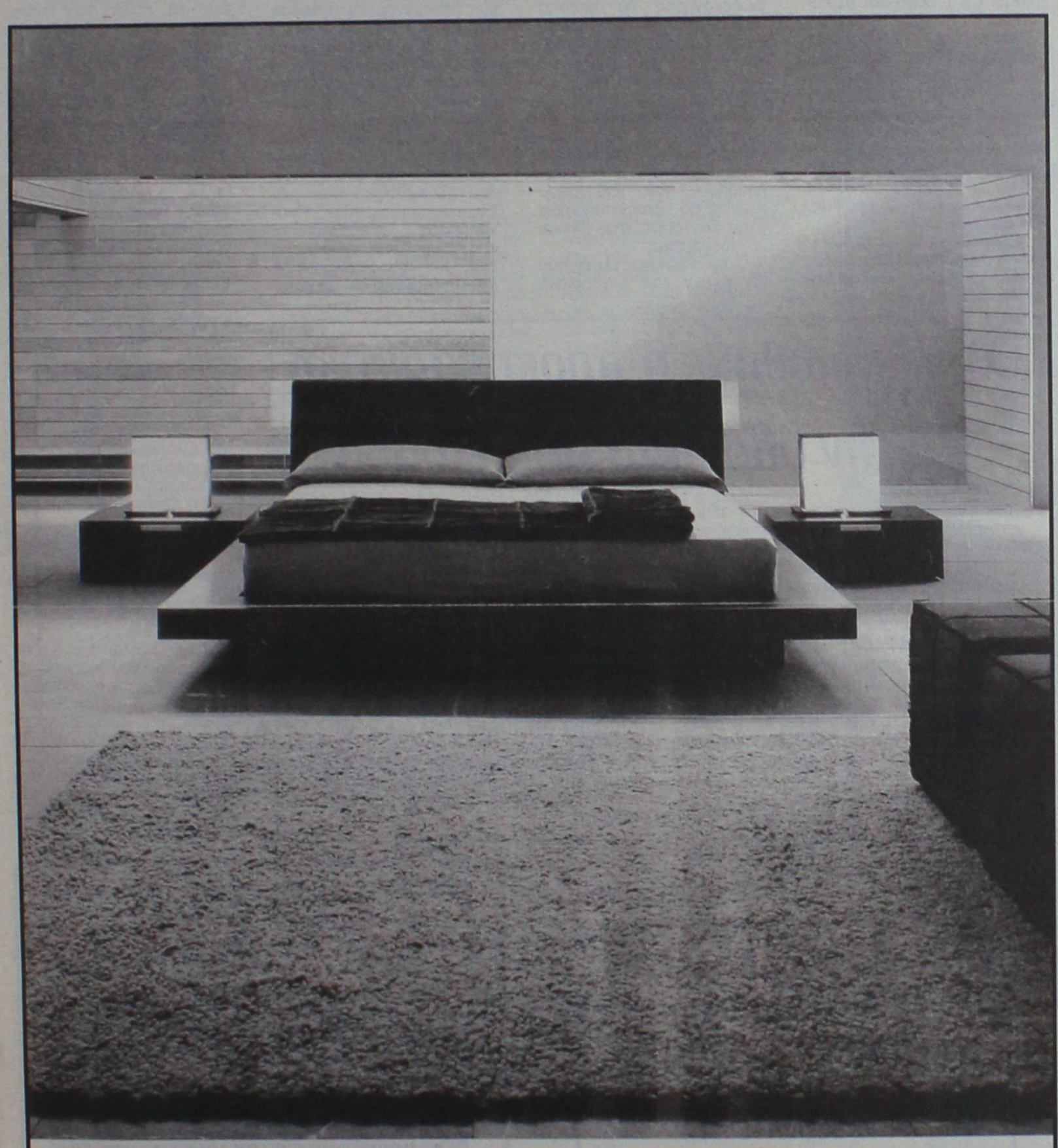

casaviva karanikis
(έναντι Castello Rosso)
Λεωφ. Ελευθερίας 2Α
Κρεμαστή, Ρόδος
Τηλ. 22410 95076, 22410 96645

casaviva
karanikis

ΜΑΘΗΜΑΤΙΚΑ



Χρήστος Εκτ. Ηρακλείδης
Μαθηματικός Εθνικού
και Καποδιστριακού
Πανεπιστημίου Αθηνών

Δεκτοί μαθητές Γυμνασίου – Λυκείου
και **φοιτητές ΤΕΙ – ΑΕΙ.**
Παραδίδονται ειδικά μαθήματα σε:

✓ φοιτητές του Πανεπιστημίου Αιγαίου (μαθήματα Εξαμήνων και Κατατακτήριες)
✓ φοιτητές Ανοικτού Πανεπιστημίου, ΓΥΣ.
✓ υποψήφιους διαγωνισμών Δημοσίου (ΑΣΕΠ, Τράπεζες)

Υπεύθυνη γνώση, μεθοδικότητα, παραστατικότητα και παροχή δακτυλογραφημένων σημειώσεων.
Μαθήματα άκρως ιδιαίτερα ή ιδιαίτερα σε γκρουπ.

✆ **22410 76896, 34703** και **6938 492429**

ΕΥΚΑΙΡΙΑ...

ΜΟΚΕΤΑ ΑΜΕΡΙΚΗΣ

για επαγγελματική χρήση, φάρδος ρολλού 3.66. τιμή m^2 9.80 ευρώ. και με πέλος 14.90 ευρώ

Βιοκαρπέτ Δανέζης

Καρπάθου 21 Μαντράκι
Τηλ. 22410 30976

Κλείστε τα μάτια και...
φανταστείτε τον εαυτό σας όπως
θα θέλατε να είναι....

Αδυνατίστε με ένα ισορροπημένο και πλήρες πρόγραμμα διατροφής.

ΔΙΑΤΡΟΦΟΛΟΓΙΚΟ
ΒΙΟΧΗΜΙΚΟ ΚΕΝΤΡΟ

- Εξατομικευμένα Προγράμματα Διατροφής.
- Έτοιμα Φαγητά Διαίτης στο χώρο σας.

Υπεύθυνη: **Ματίνα Πουλλή**
Πτυχιούχος Βιοχημικός
Ειδίκευση στη Διατροφολογία

Αντιβάρου 35 , Ρόδος ☎ 2241076830
Email: diatrof@hotmail.com

Κατά τη συνεδρίαση του Περιφερειακού Συμβουλίου

Κίνδυνος διάσπασης του δωδ/κού μετώπου

- Διάσταση απόψεων μεταξύ δημάρχων για ορισμένα έργα
- Περιμένουν-εύλογα-την ευκαιρία οι Κυκλαδίτες

Ορατός είναι πλέον ο κίνδυνος να διασπαστεί για πρώτη φορά τα τελευταία χρόνια, το δωδεκανησιακό μέτωπο, κατά την προσεχή συνεδρίαση του Περιφερειακού Συμβουλίου Νοτίου Αιγαίου.

Αυτό θα γίνει επειδή όντως υπάρχουν διαφορετικές απόψεις για μια σειρά έργα, όπως για παράδειγμα το έργο του αγωγού Αρχαγγέλου-Βόδι, το αποχετευτικό Ιαλυσού κ.λπ.

Εάν οι εκπρόσωποι της Δωδεκανήσου δεν καταφέρουν να πάνε στην συνεδρίαση με κοινές απόψεις θεωρείται βέβαιο ότι ...ο νόμος στο πλαίσιο της αναθεώρησης του προγράμματος θα χάσει και τ' αυγά και τα καλάθια!

Υπάρχουν πληροφορίες ότι οι εκπρόσωποι των Κυκλάδων σε συνεργασία με την Περιφέρεια περιμένουν πώς και πώς την διάσπαση του δωδεκανησιακού μετώπου για να επωφεληθούν.

Ηδη σε μερικά θέματα φαίνεται να υπάρχει διάσταση απόψεων μεταξύ νομαρχίας, ΤΕΔΚ δήμων κ.λπ.

Εάν τελικά δεν ευδοκιμήσουν οι προσπάθειες που καταβάλλονται για ενιαίες θέσεις και απόψεις, θα πρέπει να θεωρείται δεδομένο ότι η Δωδεκάνησος θα υποστεί σοβαρή ζημιά, σε μια ιδιαιτέρως καθοριστική περίοδο για την εξέλιξη των έργων του 3ου Κοινοτικού Πλαισίου Στήριξης.





Οπως ανακοινώθηκε και επισήμως η συνεδρίαση του Περιφερειακού Συμβουλίου και της Επιτροπής Παρακολούθησης, του ΠΕΠ Νοτίου Αιγαίου θα πραγματοποιηθεί στην Σαντορίνη στις 24 και 25 Νοεμβρίου.

Οι συνεδριάσεις αυτές που θα γίνουν στο Συνεδριακό Κέντρο Π. Νομικού παρουσιάζουν ιδιαίτερο ενδιαφέρον δεδομένου ότι ανάμεσα στα θέματα που θα συζητηθούν περιλαμβάνονται η πορεία υλοποίησης του ΠΕΠ, η ενδιάμεση αξιολόγηση του Προγράμματος, αλλά και η αναθεώρησή του.

Η διαδικασία για την αναθεώρηση του ΠΕΠ όπως άλλωστε και ολόκληρου του 3ου ΚΠΣ καθώς και όλων των Επιχειρησιακών του Προγραμμάτων, προβλέπεται από τους κανονισμούς, του ΚΠΣ και της Ευρωπαικής Ενωσης και έχει σκοπό να γίνουν οι αναγκαίες κινήσεις ανασχεδιασμού, επανεξέτασης των στόχων και κατανομής των διαθέσιμων πόρων, που κρίνονται απαραίτητες λόγω μεταβολών που προέκυψαν από την έναρξη υλοποίησης των Προγραμμάτων. Το Αναθεωρημένο Πρόγραμμα αφού συζητηθεί στα δύο όργανα και εγκριθεί από την Επιτροπή Παρακολούθησης του Γ' ΚΠΣ στις 17/3/2003 προβλέπεται να αποσταλεί στην Ευρωπαική Επιτροπή έως το τέλος του έτους ώστε η όλη διαδικασία να ολοκληρωθεί μέχρι το τέλος του Μαρτίου 2004.

Τα υπόλοιπα θέματα της συνεδρίασης του Περιφερειακού Συμβουλίου είναι η πορεία υλοποίησης και περαιτέρω προγραμματισμού του Interreg III, του Ταμείου Συνοχής, του Ειδικού Προγράμματος Τοπικής Αυτοδιοίκησης (ΕΑΠΤΑ) και του Προγράμματος "Ελλάδα 2004".

Κατά τη συνεδρίαση της Επιτροπής Παρακολούθησης του ΠΕΠ πλην όσων αναφέρθηκαν θα συζητηθούν επίσης και εξειδικευμένα θέματα όπως:

- οι Ολοκληρωμένες Δράσεις Αστικής Ανάπτυξης που χρηματοδοτεί το ΠΕΠ Νοτίου Αιγαίου, όπως και
- οι Ολοληρωμένες Δράσεις Ανάπτυξης Υπαίθρου-Νησιών και Περιοχών Χαμηλής Οικονομικής Ανάπτυξης.
- οι Τοπικές Πρωτοβουλίες για την Απασχόληση.
- το Πρόγραμμα "Κοινωνία της Πληροφορίας".
- η Προβολή και Δημοσιότητα του ΠΕΠ.

Υπενθυμίζεται ότι η Επιτροπή Παρακολούθησης είναι το καθ' ύλην αρμόδιο όργανο για την παρακολούθηση και ορθή εφαρμογή του ΠΕΠ και συνεδριάζει για 3η φορά. Τις προηγούμενες φορές είχε συνεδριάσει στη Μύκονο (τον Ιούνιο του 2001) και στην Κω (τον Ιούνιο του 2002).

Ολοκληρώθηκε η προκαταρκτική για την υδροδότηση Ιαλυσού

Ολοκληρώθηκε χθες σύμφωνα με πληροφορίες, η διαδικασία προκαταρκτικής εξέτασης που είχε παραγγείλει στις 24 Ιουλίου 2003 ο αντεισαγγελέας Πλημμελειοδικών Ρόδου κ. Νικόλαος Αντωναράκος, αναφορικά με την υπόθεση των πολύωρων διακοπών υδροδότησης σε ξενοδοχεία της περιοχής Ιξιάς στη Ρόδο.

Αρχικά, η προκαταρκτική εξέταση, διαβιβάστηκε μαζί με το δημοσίευμα της «Ροδιακής» στις 24 Ιουλίου στο Αστυνομικό Τμήμα Ιαλυσού το οποίο όμως λόγω αναρμοδιότητας για την εκτέλεση και περαίωση της εισαγγελικής παραγγελίας, κατέθεσε τις σχετικές αναφορές στην Εισαγγελία Πρωτοδικών Ρόδου, λίγες εβδομάδες αργότερα, αφού προηγουμένως έλαβε τις καταθέσεις από τα εμπλεκόμενα άτομα (εκπροσώπους του δήμου Ιαλυσού κλπ).

Στις 3 Νοεμβρίου 2003, ο αντεισαγγελέας Ρόδου κ. Νίκος Αντωναράκος, διαβίβασε εκ νέου την παραγγελία προκαταρκτικής έρευνας στο Αστυνομικό Τμήμα της Ρόδου, το οποίο και κάλεσε όλους τους εμπλεκόμενους να καταθέσουν στην υπόθεση μεταξύ των οποίων και τον γενικό διευθυντή της ΔΕΥΑΡ κ. Μανώλη Διακομανώλη.

Μέσα στις επόμενες μέρες, η προκαταρκτική έρευνα, αναμένεται να διαβιβαστεί επισήμως προς την Εισαγγελία Πρωτοδικών Ρόδου, προκειμένου έτσι οι αρμόδιοι να κρίνουν εάν συντελέστηκαν ή όχι ποινικά αδικήματα ή παραλείψεις για την υπόθεση αυτή.

ΕΚΠΟΙΗΣΗ

ΣΤΟ ΒΙΒΛΙΟΠΩΛΕΙΟ
ΑΙΚ. ΧΑΤΖΗΙΩΑΝΝΟΥ
ΘΑ ΒΡΕΙΤΕ
• ΒΙΒΛΙΑ **-50%**
• ΚΑΤΑΛΟΓΟΙ ΕΣΤΙΑΤΟΡΙΩΝ "ΜΕΝΟΥ"
ΑΠΟ 27 ΚΑΙ ΠΟΛΛΕΣ ΑΛΛΕΣ ΠΡΟΣΦΟΡΕΣ

Τάρπον Σπρινγκς 29 • Τηλ. 22410-24219

ΙΑΤΡΙΚΟΣ ΣΥΛΛΟΓΟΣ ΡΟΔΟΥ

Ελληνα ασφαλισμένε

Τα τελευταία έντεκα χρόνια η πολιτεία αποτιμά την υγεία σου πληρώνοντας στον ιδιώτη γιατρό

ανά επίσκεψη (μικτά)
6.46 ευρώ

ΙΑΤΡΙΚΟΣ ΣΥΛΛΟΓΟΣ

Πιθανή η συνάντηση Βαρθολομαίου - Χριστόδουλου

Ευκαιρία προσέγγισης προσφέρουν οι απόδημοι

Δύο μετριοπαθείς μητροπολίτες μεταβαίνουν στο Φανάρι

Οι μητροπολίτες Σπάρτης Ευστάθιος και Ξάνθης Παντελεήμων, θα επιδόσουν στο Οικουμενικό Πατριαρχείο, την απόφαση της Ιεραρχίας της Εκκλησίας της Ελλάδος. Τους ιεράρχες θα συνοδεύει ο γραμματέας της Ιεράς Συνόδου, αρχιμανδρίτης Κύριλλος Μισιακούλης.





Η επιτροπή θα μεταβεί στο Φανάρι, αύριο Πέμπτη. Ωστόσο, όπως τόνισε ο εκπρόσωπος της Ιεράς Συνόδου, μητροπολίτης Θεσσαλιώτιδος Θεόκλητος, δεν έχει εξουσιοδότηση να διεξαγάγει συνομιλίες επι του θέματος εξ ονόματος της Εκκλησίας της Ελλάδος, η οποία «διατηρεί μεν πάντοτε την διάθεσή της για διάλογο, έχει όμως τη γνώμη οτι τυχόν επίσημος διάλογος πρέπει να γίνει ύστερα απο σχετική απόφαση των εκατέρωθεν Ιερών Συνόδων".

Ο εκπρόσωπος Τύπου της Ιεράς Συνόδου, όμως αναφέρθηκε στο γεγονός της μετάβασης στο Φανάρι, δύο μητροπολιτών, των Ιωαννίνων Θεοκλήτου και Φιλίππων Προκοπίου, οικεία βουλήσει. Ερωτηθείς σχετικά ο μητροπολίτης Θεσσαλιώτιδος τόνισε οτι δεν έχουν ενημερωθεί σχετικά ούτε η Σύνοδος, ούτε ο αρχιεπίσκοπος. Ωστόσο σε επίμονες ερωτήσεις, είπε οτι οι δύο αρχιερείς δεν έλαβαν κανενός είδους άδεια για να μεταβούν στο Φανάρι, κάτι που πρέπει να κάνει κάθε μητροπολίτης, σ΄αυτές τις περιπτώσεις. Πάντως, οι δύο μητροπολίτες που ανήκουν και οι δύο στις "λεγόμενες Νέες Χώρες", ζήτησαν οι ίδιοι να συναντηθούν με τον Πατριάρχη, προκειμένου να του εξηγήσουν γιατί δεν συνέπραξαν σε μια απόφαση που τους έβρισκε αντίθετους και γιαυτό άλλωστε αποχώρησαν απο την ψηφοφορία την προηγούμενη εβδομάδα που συνεδρίαζε η Ιεραρχία.

ΕΛΠΙΔΕΣ ΠΡΟΣΕΓΓΙΣΗΣ

Ομως, ανοιχτό είναι το ενδεχόμενο συνάντησης Πατριάρχη-Αρχιεπισκόπου, καθώς και οι δύο φαίνεται οτι έχουν λάβει πρόσκληση να παραστούν στην έναρξη των εργασιών του Συμβουλίου Αποδήμου Ελληνισμού στη Θεσσαλονίκη, στις 11 Δεκεμβρίου.

Ο εκπρόσωπος της Ιεράς Συνόδου, είπε οτι κάτι τέτοιο δεν συζητήθηκε , δεν εγνώριζε όμως εάν και κατά πόσον υπάρχει πιθανότητα να αποδεχθεί την πρόσκληση ο αρχιεπίσκοπος.

Παράγοντες του Υπουργείου Εξωτερικών στην Αθήνα χαρακτήριζαν την πρόσκληση αυτή «χρυσή ευκαιρία» προσέγγισης, τονίζοντας το συμβολικό χαρακτήρα της Θεσσαλονίκης, η οποία με την διαδικασία εκλογής νέου Μητροπολίτη, αποτέλεσε την αφορμή για να έρθει στην επιφάνεια μια υποβόσκουσα κρίση που αφορούσε την αμφισβήτηση των δικαιοδοσιών και εξουσιών του Πατριαρχείου στις «νέες χώρες».

Αξίζει να σημειωθεί ότι ο Πατριάρχης συνηθίζει να απευθύνει βιντεοσκοπημένο μήνυμα στις εργασίες του ΣΑΕ αλλά το γεγονός ότι προ διετίας είχε παραβρεθεί ο ίδιος στη συνέλευση του Συμβουλίου σε συνδυασμό με την εκτίμηση ότι κανείς από τους δύο κορυφαίους Ιεράρχες δεν θα αφήσει «προνομιακό χώρο» στον άλλο, ενισχύει τις προσδοκίες ότι τα προσέλθουν στη Θεσσαλονίκη αμφότεροι οι κ.κ. Βαρθολομαίος και Χριστόδουλος.

Είναι καλά ο κ. Μητσοτάκης

Καμία ανησυχία

Πιθανόν να πάρει εξιτήριο σήμερα

Ιδιαίτερα καλή χαρακτηρίζουν οι γιατροί την κατάσταση της υγείας του πρώην πρωθυπουργού και επίτιμου προέδρου της ΝΔ Κωσταντίνου Μητσοτάκη ο οποίος εισήχθη χθες το μεσημέρι στο νοσοκομείο "Ευαγγελισμός" προκειμένου να αντιμετωπισθούν τα συμπτώματα υψηλού πυρετού και αφυδάτωσης που παρουσίαζε και τα οποία ήταν αποτέλεσμα ίωσης γαστρεντερίτιδας.

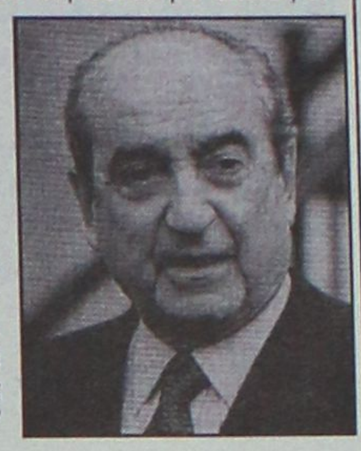

Το χθεσινό ιατρικό δελτίο που εκδόθηκε απο το νοσοκομείο αργά το μεσημέρι αναφέρει οτι η κατάσταση της υγείας του ασθενούς εξελίσσεται ως αναμενόταν "λίαν ικανοποιητικά".

Οπως επισημαίνει στην ανακοίνωση ο θεράπων ιατρός καθηγητής Παθολογίας Σωτήρης Ράπτης, η αφυδάτωση ανετάχθη, η ενυδάτωση συνεχίζεται με χορήγηση ορού και η ανωμαλία που είχε παρουσιαστεί στους ηλεκτρολύτες του αίματος βελτιώνεται ραγδαία.

Οι γιατροί εκφράζουν την αισιοδοξία τους οτι ο κ. Μητσοτάκης θα πάρει εξιτήριο αν η κατάστασή του συνεχίζει να βελτιώνεται με τους ίδιους ρυθμούς, σήμερα το απόγευμα ή το αργότερο αύριο το μεσημέρι.

Δ·Α·Ν·Ε· SEA LINE
ΔΩΔΕΚΑΝΗΣΙΑΚΗ ΑΝΩΝΥΜΗ ΝΑΥΤΙΛΙΑΚΗ ΕΤΑΙΡΙΑ

ΑΠΟ 10/11/2003
ΧΕΙΜΕΡΙΝΕΣ ΠΡΟΣΦΟΡΕΣ

ΕΚΠΛΗΞΗ

Από
59€ σε καμπίνα

ΡΟΔΟ – ΚΩ
ΚΩ – ΡΟΔΟ

ΜΕΤ' ΕΠΙΣΤΡΟΦΗΣ

ΠΕΙΡΑΙΑ

Πειραιάς: 210-4197470, 210-4529360. 80111500500
Ρόδος: 22410-43150
Κως: 22420-26732

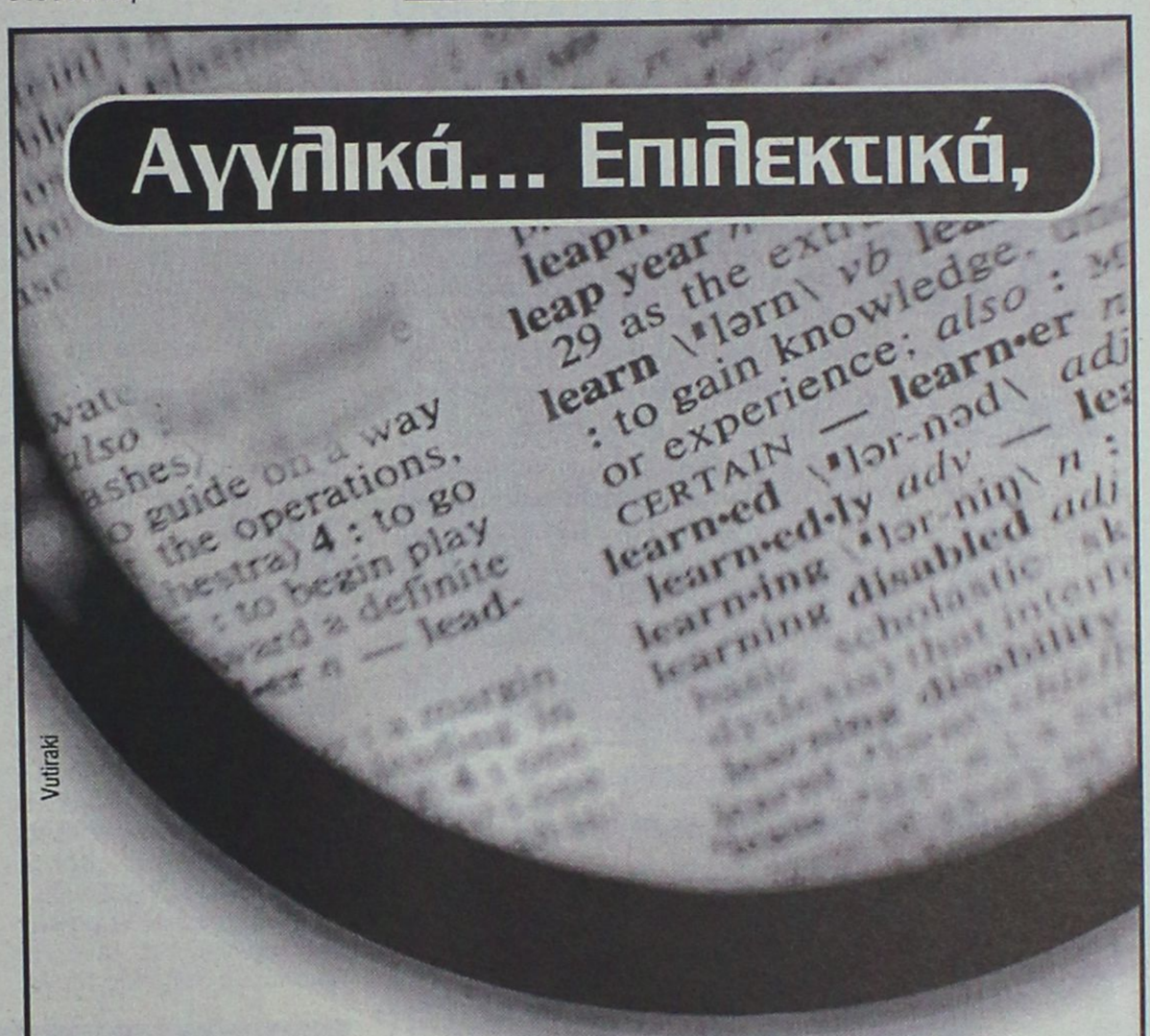

Ζητάτε περισσότερα από ένα κέντρο Αγγλικής Γλώσσας; Τα έχετε! Πρωτοποριακά προγράμματα εκμάθησης. Λειτουργία **αυστηρά ολιγομελών τμημάτων** 9 ατόμων. Χρήση Ηλεκτρονικών Υπολογιστών και σύγχρονων οπτικοακουστικών μέσων. **Συστηματική προετοιμασία** με στόχο όχι μόνο την επιτυχία στις εξετάσεις αλλά και την **πραγματική κατάκτηση της γνώσης. ΑΚΟΜΗ ΨΑΧΝΕΤΕ;**

Νέα Τμήματα
ΠΑΙΔΙΚΑ • ΕΦΗΒΙΚΑ
ΕΝΗΛΙΚΩΝ
(Ολων των επιπέδων)

Πληροφορίες- Εγγραφές:
Καθημερινά 16:00-20:00
Σάββατο 10:00-12:00

Υπεύθυνος Σπουδών
Μάκης Παπαδημητρίου

Εξετάσεις
των αναγνωρισμένων φορέων
CAMBRIDGE - MICHIGAN
ΚΡΑΤΙΚΟ ΠΤΥΧΙΟ ΓΛΩΣΣΟΜΑΘΕΙΑΣ

Lexis
ΚΕΝΤΡΟ ΑΓΓΛΙΚΗΣ ΓΛΩΣΣΑΣ
Εθν. Αντίστασης 38Α • 85100 Ρόδος• Τηλ: 22410 30906• Fax: 22410 30904

ΕΣΤΙΑΤΟΡΙΟ
"Γιάννης"
στα Κοσκινού

Σας ενημερώνουμε ότι κατά τη ΧΕΙΜΕΡΙΝΗ ΠΕΡΙΟΔΟ θα είμαστε ΑΝΟΙΚΤΑ μόνο κάθε ΠΑΡΑΣΚΕΥΗ και ΣΑΒΒΑΤΟ

Κοσκινού • Τηλ. (22410) 63547

TOP CARS
ΕΙΣΑΓΩΓΕΣ ΜΕΤΑΧΕΙΡΙΣΜΕΝΩΝ ΑΥΤΟΚΙΝΗΤΩΝ
ΑΓΟΡΕΣ-ΠΩΛΗΣΕΙΣ-ΑΝΤΑΛΛΑΓΕΣ



Ελάτε σε μας να δείτε και να επιλέξετε ένα από τα αυτοκίνητα που υπάρχουν ετοιμοπαράδοτα στην έκθεσή ή να μας ενημερώσετε για οποιοδήποτε μοντέλο σας ενδιαφέρει.



Το αγοράζετε εάν θέλετε με 0% προκαταβολή μέχρι 60 μήνες εξόφληση με το χαμηλότερο επιτόκιο της αγοράς.



Ελάτε να γνωριστούμε και δεν θα βγείτε χαμένοι, θα ικανοποιήσουμε κάθε επιθυμία σας είτε πρόκειται για Ι.Χ. επιβατικό ή είτε επαγγελματικό αυτοκίνητο.

ΕΤΟΙΜΟΠΑΡΑΔΟΤΑ TAXI DIESEL
ΕΥΧΑΡΙΣΤΟΥΜΕ
TOP CARS-Λεωφ. Ελευθερίας 20 Κρεμαστή
Τηλ.- fax: 22410 96889, 6972261775

ΨΑΡΟ-ΤΑΒΕΡΝΑ
ΜΕΣΟΓΕΙΟΣ

Ενημερώνουμε την αξιότιμη πελατεία μας ότι για όλο το χειμώνα θα είμαστε ανοικτά Παρασκευή-Σάββατο-Κυριακή από τις 6 το απόγευμα.

ΨΑΡΟ-ΤΑΒΕΡΝΑ ΜΕΣΟΓΕΙΟΣ
Εορτές και αργίες από το μεσημέρι.

Ιερού Λόχου 47 Ιαλυσός
τηλ.: 22410-91365

ΚΑΘΗΜΕΡΙΝΑ ΟΛΑ ΤΑ ΝΕΑ ΤΗΣ ΔΩΔΕΚΑΝΗΣΟΥ ΣΤΟ INTERNET
www.rodiaki.gr

Συνεχίζεται η διαδικασία εκλογής αντιπροσώπων

Ανοικτές οι κάλπες για τη Γεωργοένωση

Ποιοί έχουν εκλεγεί μέχρι τώρα στους αγροτικούς συνεταιρισμούς • Οι εκλογές στις 7 Δεκεμβρίου

Μέχρι το τέλος της εβδομάδας αναμένεται να ολοκληρωθεί η διαδικασία των αντιπροσώπων που εξελέγησαν από τους πρωτοβάθμιους αγροτικούς συνεταιρισμούς του νησιού μας και οι οποίοι θα αναδείξουν τη νέα επταμελή διοίκηση της Γεωργοένωσης στην εκλογοαπολογιστική γενική συνέλευση που θα γίνει πιθανότητα στις 7 Δεκεμβρίου 2003.

Πρόκειται για τους αντιπροσώπους, από τους αγροτικούς συνεταιρισμούς του Αγίου Ισιδώρου, Απολακκιάς, Απολλώνων, Αρκάσας, Αρνίθας, Αρχαγγέλου, Ασκληπειού, Αρχίπολης, Αφάντου, Γενναδίου, Δαματριάς, Έμπωνας, Θεολόγου, Ιστρίου, Καλυθιών, Καρδάμαινας, Κάσου, Κατταβιάς, Κοσκινού, Κρεμαστής, Κρητηνίας, Λαέρμων, Λάρδου, Λαχανιάς, Λίνδου, Μαλώνας, Μανδρικού, Μεσαναγρού, Μενετών, Μονολίθου, Παραδεισίου, Πάτμου, Προφύλιας, Πυλίου, Σαλάκου, Σιαννών, Σορωνής, Φανών και Βατίου.

Για την θέση του προέδρου ανοικτό παραμένει το ενδεχόμενο να την διεκδικήσει εκ νέου ο σημερινός πρόεδρος κ. Σάββας Γιαννίκης, αλλά ωστόσο την πρόθεσή του να διεκδικήσει την προεδρία, έχει εκφράσει και ο κ. Πέτρος Καλιβούρης, ο οποίος ήδη εκλέχθηκε αντιπρόσωπος του Αγροτικού Συνεταιρισμού Αρνίθας.

Ειδικότερα, τα ονόματα των αντιπροσώπων αγροτικών συνεταιρισμών, στους οποίους ολοκληρώθηκε η διαδικασία είναι τα εξής:

- **Αγίου Ισιδώρου:** Διακοηλίας Χριστοφής του Π.- Διακοναστάσης Κυριάκος του Γ. - Διακοπαρασκευάς Εμμανουήλ του Γ. - Καλαετζής Νικόλαος του Σάββα.
- **Απολακκιάς:** Καραγιάννης Ιωάννης του Κ. – Παλαιολόγος Χρήστος του Μ.
- **Απολλώνων:** Διακαντωνίου Γεώργιος του Α – Κούτρος Νικόλαος του Π – Κυριαζάκος Κυριάκος του Ε – Πανάγος Ηλίας του Μ.
- **Αρκάσας:** Μαζωνάκης Γεώργιος του Ι



- **Αρνίθας:** Καλιβούρης Πέτρος του Γ – Σαββίδης Γεώργιος του Χ
- **Αρχαγγέλου:** Κρητικός Πανορμίτης του Κ
- **Ασκληπειού:** Πελεκάνος Εμμανουήλ του Γ
- **Αρχίπολης:** Μακρής Φιλήμονας του Φ – Φλεβάρης Σταύρος του Μ
- **Αφάντου:** Καλιβούρης Φιλήμων του Γ. – Καντής Σωκράτης του Μ – Πέρρος Εμμανουήλ του Σ
- **Γενναδίου:** Κάπρος Στέργος του Δ – Μανιαδάκης Ιωσήφ του Ι.
- **Δαματριάς:** Σταμάτης Απόστολος του Γ
- **Έμπωνας:** Δεληγιαννάκης Ιωάννης του Γ – Καραγιαννάκης Μανώλης του Δ – Κωνσταντάκης Αναστάσιος του Π – Παπασταματάκης Γεώργιος του Σ.
- **Θεολόγου:** Πασάλης Παναγιώτης του Α
- **Ιστρίου:** Καραγεωργίου Γεώργιος
- **Καλυθιών:** Γρηγορίου Στέφανος του Γ – Δημητραδιού Εμμανουήλ του Σ- Κώστας Φώτιος του Μ
- **Καρδάμαινας:** Σκαλελλαρίου Βασίλειος του Φ
- **Κάσου:** Ζούλη Καλλιόπη του Ι – Παπαγεωργίου Γεώργιος του Β
- **Κατταβιάς:** Ζαννετίδης Φιλήμονας του Ν – Σισκαμάνης Μιχαήλ του Σ
- **Κοσκινού:** Δράκος Αντώνιος του Α – Μαντάλης Κωνσταντίνος του Ε
- **Κρεμαστής:** Λαός Ανδρέας του Δ. – Σταύρου Στάυρος του Μ – Στεργενάκης Μιχάλης του Δ.
- **Κρητηνίας:** Καραγιάννης Δημήτριος του Γ- Κοντογιαννάκης Γεώργιος του Σ – Παττελάκης Στέργος του Γ – Πιτροπάκης Εμμανουήλ του Κ.
- **Λαέρμων:** Αντωναράκης Σταμάτης – Πατούνας Αριστοτέλης
- **Λάρδου:** Αθανασάκης Γεώργιος του Κ – Διακολουκάς Βαγιανός του Δ.
- **Λαχανιάς:** Διακογεωργίου Γεώργιος του Κ.
- **Λίνδου:** Γεωργίου Μιχαήλ του Ι – Ελευθερίου Γεώργιος του Ν.
- **Μαλώνας:** Κιέκας Ιωάννης του Γ – Μόσχου Χριστοφής του Ν.
- **Μανδρικού:** Προβατάκης Εμμανουήλ του Π
- **Μεσαναγρού:** Λάμπρου Μιχαήλ του Χ
- **Μονολίθου:** Θυρής Γεώργιος του Α – Θυρής Ιωάννης του Σ – Κονισσής Διαμαντής του Ι – Χαλκίτης Ευστάθιος του Σ
- **Παραδεισίου:** Γιαννίκης Σάββας του Θ – Ευθυμίου Ελευθέριος του Ε.
- **Πάτμου:** Υψηλάντης Χρήστος του Θ
- **Προφύλια:** Παπασάββας Δημήτριος του Τ.
- **Πυλίου:** Βερουτάς Σταμάτιος του Ν
- **Σαλάκου:** Κορκίδας Στέργος του Γ – Σπάρταλης Γεώργιος του Ε.
- **Σιαννών:** Γιμούκης Κωνσταντίνος του Π – Θεοδωράτος Σπύρος του Α – Καραγιάννης Μιχαήλ του Ε – Λευτοπίνας Σάββας του Γ.
- **Σορωνής:** Δημητράς Γεώργιος του Λ – Λαός Στέφανος του Ι – Μαριεττής Μιχαήλ του Α – Σκουλής Ιωάννης του Π
- **Φανών:** Κάκιαλος Γεώργιος του Ι. – Παπαϊωάννου Μαγκάνης Ιωάννης του Ε. – Ρούσος Τσαμπίκος του Β – Στεφανάκης Γεώργιος του Ε.
- **Βατίου:** Καμπούρης Τριαντάφυλος – Παπαγεωργίου Γεώργιος.



Katerina
ΚΕΝΤΡΟ ΥΓΕΙΑΣ ΚΑΙ ΟΜΟΡΦΙΑΣ
DAY SPA

Θεραπεία ακμής Clear Touch
Η νέα γρήγορη μέθοδος στην θεραπεία ακμής **ανώδυνα** με ένα **ολοκαίνουργιο φως.**
Καθαρό πρόσωπο χωρίς ακμή σε **λίγες μόνον εβδομάδες.**



Κατερίνα Παπασάββα - Λαμπαδάκη • Μεγ. Κωνσταντίνου 30, Ρόδος - Τηλ. & Fax: 22410 31016

Μετά από τις πρώτες επαφές με επίσημους φορείς και τουρ οπερέιτορς

Αισιόδοξα μηνύματα από την έκθεση του Λονδίνου

Θετικότερη εξέλιξη παρουσιάζει ο ελληνικός τουρισμός σε αντίθεση με την συνολική αγορά

Αισιόδοξη παρουσιάζεται η εικόνα της τουριστικής αγοράς στη Μεγάλη Βρετανία όσον αφορά την Ελλάδα παρά τις γενικότερες δυσμενείς ανακατατάξεις που παρουσιάζονται σε όλη την Ευρώπη για τον τουρισμό.

Αυτό είναι το βασικό συμπέρασμα που εξάγεται από τη διεθνή τουριστική έκθεση WTM, η οποία άνοιξε τις πύλες τις προχθές, 10 Νοεμβριου, στο νέο εκθεσιακό κέντρο Excel στο Λονδίνο .

Η παρουσία της Ελλάδας στη φετινή έκθεση είναι εντυπωσιακή, τόσο από άποψη μεγέθους, όσο και ομορφιάς του ελληνικού περιπτέρου, γεγονός που εκφράστηκε από τους συνεκθέτες αλλά και από τους επισκέπτες.

Το ελληνικό περίπτερο καταλαμβάνει έκταση πάνω από 1200 τ.μ. εκφράζει το δυναμισμό της χώρας μας, ιδιαίτερα λίγο πριν την Ολυμπιάδα.

Η σχεδίαση και παρουσίαση του περιπτέρου ήταν εντελώς διαφορετική από τα προηγούμενα χρόνια. Μετά από σαφείς οδηγίες και συνεργασία της Κεντρικής Υπηρεσίας του ΕΟΤ με το γραφείο του ΕΟΤ στο Λονδίνο προτιμήθηκε η ανοιχτή λειτουργική διάταξη που έδωσε άλλη μορφή στην παρουσίαση της χώρας. Ο Οργανισμός Αθήνα 2004, η Πολιτιστική Ολυμπιάδα και η Ολυμπιακή Αεροπορία μαζί με 4 Περιφέρειες , 3 Νομαρχίες , 2 Δήμους και 17 ιδιώτες έδωσαν μία δυναμική παρουσία.

Το περίπτερο αυτό πλέον θα ταξιδεύει σε όλες τις εκθέσεις της Ευρώπης.

Στις 11:30 πραγματοποιήθηκαν τα εγκαίνια του ελληνικού περιπτέρου από τον Πρόεδρο του ΕΟΤ Γιάνη Πατέλλη και τον Πρόεδρο της ABTA John Harding.



Κατά τη διάρκεια των εγκαινίων έγινε η βράβευση, η οποία αποτελεί θεσμό τα τελευταία χρόνια, τριών σημαντικών προσωπικοτήτων: του Stephen Bath (ABTA President 2000-2003) για τη συμβολή του στην προβολή του ελληνικού τουρισμού, του Dave Richardson (δημοσιογράφου), καθώς και του Alan Flook (Γενικού Γραμματέα της Ομοσπονδίας των ΤΟς (1977-2003).

Αμέσως μετά ακολούθησαν συνεντεύξεις του Προέδρου του ΕΟΤ σε βρετανικά μέσα ενημέρωσης, ενώ ήδη έχουν προγραμματιστεί συναντήσεις του με παράγοντες της αγοράς. Το περίπτερο επισκέφτηκαν ο Υπουργός Τουρισμού της Βουλγαρίας, οι τουριστικές αρχές Ρωσίας, Κύπρου και άλλων κρατών .

Χθες Τρίτη 11/11 θα πραγματοποιηθεί το σεμινάριο (workshop) που οργανώνεται κάθε χρόνο , κατά τη διάρκεια του οποίου οι Βρετανοί ΤΟς θα συναντήσουν τους Έλληνες επιχειρηματίες . Με την ευκαιρία αυτή, εκτός των παρουσιάσεων (της αγοράς κ.λ.π.) θα γίνει και η ανακοίνωση της επίσημης ιστοσελίδας του ΕΟΤ για το Συνεδριακό Τουρισμό. Ο ΕΟΤ, ως γνωστόν, με επιτυχία επιμένει στην προώθηση του Συνεδριακού Τουρισμού στην Αγγλία.

Από τις πρώτες επαφές με επίσημους παράγοντες της αγοράς φαίνεται, ότι τα αποτελέσματα αυτού του χρόνου θα πλησιάσουν τα επίπεδα του 2002 που, ως γνωστόν, ήταν η χρονιά ρεκόρ των 3.000.000 επισκεπτών.

Ο ελληνικός τουρισμός, σε αντίθεση με τη συνολική αγορά, παρουσιάζει θετικότερη εξέλιξη, γεγονός που επισήμαναν πολλοί από τους Tour Operators στις συναντήσεις που είχαν στο ελληνικό περίπτερο.

Γεγονός πάντως είναι, ότι η αγορά θα ακολουθήσει τις τάσεις των δύο τελευταίων ετών, όπου τα late bookings και οι προσφορές θα αλλοιώσουν την εικόνα της αγοράς και των προκρατήσεων, συνήθειες που φαίνεται να εγκαταλείπονται.

ΓΕΡΜΑΝΙΚΑ ΣΥΣΤΗΜΑΤΑ ΑΛΟΥΜΙΝΙΟΥ



SCHÜCO INTERNATIONAL

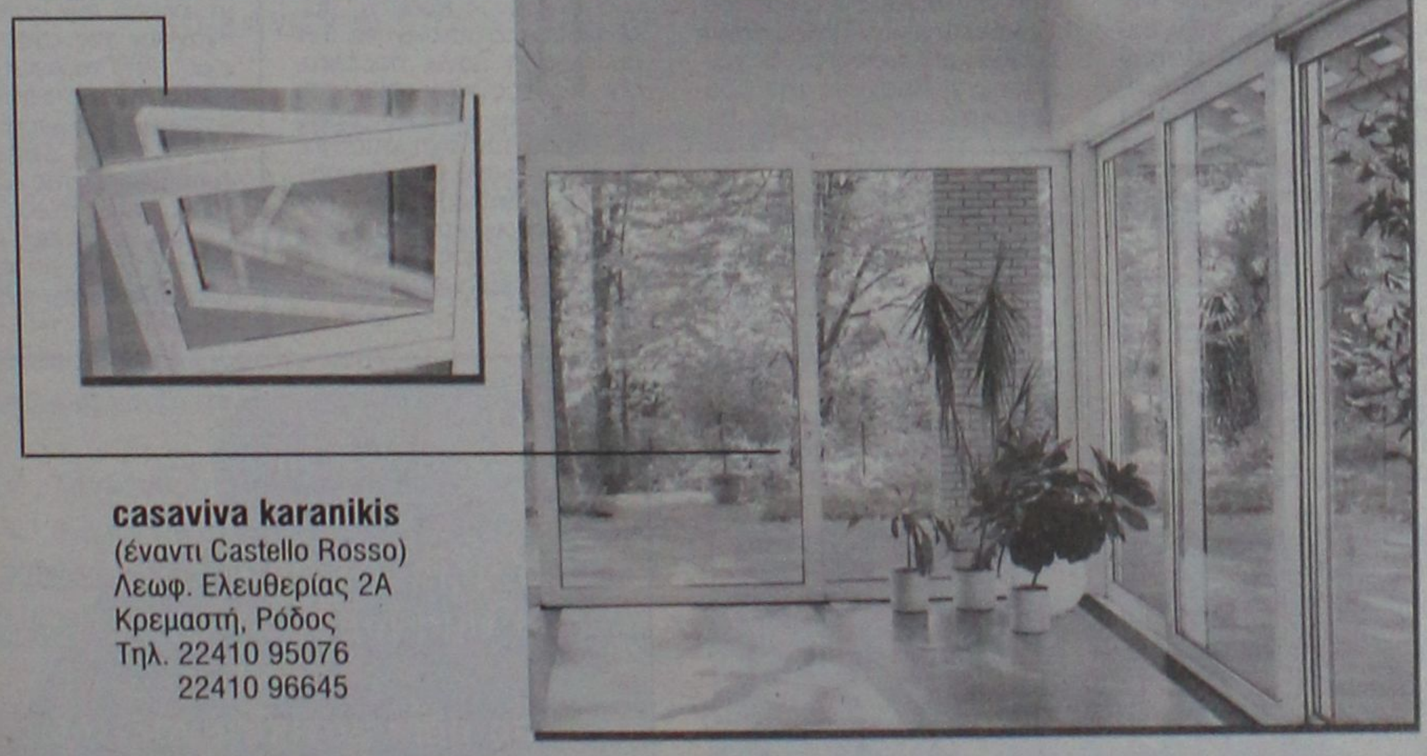

casaviva karanikis
(έναντι Castello Rosso)
Λεωφ. Ελευθερίας 2Α
Κρεμαστή, Ρόδος
Τηλ. 22410 95076
22410 96645

SCHÜCO
West McLaren Mercedes
CORPORATE PARTNER

Καλώς ήλθατε στον κόσμο της Schuco
Όλα τα συστήματα από αλουμίνιο, χάλυβα και συνθετικό, που αναπτύσσει η SCHÜCO διακρίνονται από υψηλή ασφάλεια κατασκευών και από κορυφαία ποιότητα. Τελειότητα, ομαδική εργασία και επιχειρηματική δυναμική εγγυώνται το αποτέλεσμα. Η συνεργασία με τη West McLaren Mercedes αποτελεί το συμβολο και την υποχρέωση της SCHÜCO International για πρωτοπορία.

Η Schüco υποστηρίζει und χρησιμοποιεί τις παρακάτω πρωτοβουλίες:

Rewindo
Συνδεκτό στον κύκλο ανανεωτιρησεως υλικου

A/U/F
Αλουμινιο και περιβαλλον στις κατασκευες κουφωματων και προσοψεων

EMMANUEL TRAVEL

ΘΕΛΕΤΕ ΝΑ ΤΑΞΙΔΕΨΕΤΕ ΟΠΟΥ ΕΠΙΘΥΜΕΙΤΕ ΜΕ ΤΟ ΛΙΓΟΤΕΡΟ ΔΥΝΑΤΟ ΚΟΣΤΟΣ:

EMMANUEL TRAVEL

ΕΜΕΙΣ ΕΧΟΥΜΕ ΤΗ ΔΥΝΑΤΟΤΗΤΑ ΟΤΑΝ ΟΙ ΤΙΜΕΣ ΑΠΟΓΕΙΩΝΟΝΤΑΙ ΝΑ ΠΡΟΣΓΕΙΩΝΟΥΜΕ ΧΡΗΜΑΤΑ ΣΤΗΝ ΤΣΕΠΗ ΣΑΣ.

ΔΕΝ ΕΧΕΤΕ ΠΑΡΑ ΝΑ ΜΑΣ ΕΠΙΣΚΕΦΘΕΙΤΕ ΓΙΑ:
- ΑΕΡΟΠΟΡΙΚΑ ΕΙΣΙΤΗΡΙΑ
- ΑΚΤΟΠΛΟΪΚΑ ΕΙΣΙΤΗΡΙΑ
- ΚΡΑΤΗΣΕΙΣ ΞΕΝΟΔΟΧΕΙΩΝ
- ΕΚΔΡΟΜΕΣ ΕΣΩΤΕΡΙΚΟΥ
- ΕΚΔΡΟΜΕΣ ΕΞΩΤΕΡΙΚΟΥ –
  - ✔ ΠΟΥΚΕΤ-ΣΑΜΟΥΙ ΑΠΟ € 774
  - ✔ ΜΠΑΝΓΚΟΚ-ΣΑΜΟΥΙ ΑΠΟ € 889
  - ✔ ΚΡΑΜΠΙ ΑΠΟ € 802
  - ✔ ΜΠΑΛΙ ΑΠΟ € 710
  - ✔ ΜΠΑΝΓΚΟΚ-ΜΠΑΛΙ ΑΠΟ € 865

ΚΑΙ ΠΟΛΛΕΣ ΑΛΛΕΣ...

ΤΑΞΙΔΕΨΤΕ ΤΩΡΑ ΜΑΖΙ ΜΑΣ ΦΤΗΝΑ. ΜΕ ΑΣΦΑΛΕΙΑ ΚΑΙ ΠΑΝΤΑ ΜΕ ΤΗΝ ΥΠΟΓΡΑΦΗ ΤΟΥ EMMANUEL TRAVEL!!!

ΠΛΗΡΟΦΟΡΙΕΣ
ΙΕΡΟΥ ΛΟΧΟΥ 1 ΙΑΛΥΣΟΣ ΡΟΔΟΣ
ΤΗΛ: 2241093630-93625-94385 • FAX: 22410 91748
E-MAIL: emmantrv@otenet.gr

ΠΡΑΚΤΟΡΕΙΟ ΤΑΞΙΔΙΩΝ
ΣΑΒΒΑΣ ΣΑΗΣ

1η εκδρομή: ΒΟΡΕΙΑ ΕΛΛΑΔΑ (ΘΡΑΚΗ),
ΘΕΣ/ΚΗ – ΚΑΒΑΛΑ – ΣΕΡΡΕΣ, ΚΟΜΟΤΗΝΗ – ΞΑΝΘΗ – ΑΛΕΞΑΝΔΡΟΥΠΟΛΗ – ΕΒΡΟ κ.λπ.
Αεροπορικώς από 7–11 έως 12/11

2η εκδρομή: ΚΕΡΚΥΡΑ–ΝΑΥΠΑΚΤΟ κ.λπ.
Από 14–11 έως 21/11
σε συνεργασία με το Σωματείο Ξενοδοχοϋπαλ–ληλων. Τηλ. σωματείου 22410 20564, κιν. 6942770511 κ. Βιβή

3η εκδρομή: ΓΥΡΟΣ ΠΕΛΟΠΟΝΝΗΣΟΥ κ.λπ.
ΚΟΡΙΝΘΟ–ΕΠΙΔΑΥΡΟ–ΝΑΥΠΛΙΟ–ΠΑΛΑΜΙΔΙ–ΠΑ–ΝΑΓΙΑ ΜΑΛΕΒΗ–ΤΡΙΠΟΛΗ–ΣΠΑΡΤΗ–ΜΥΣΤΡΑ–ΣΠΗΛΑΙΟ ΔΥΡΟΥ–ΚΑΛΑΜΑΤΑ–ΟΛΥΜΠΙΑ–ΠΑΤΡΑ–ΜΕΓΑ ΣΠΗΛΑΙΟ–ΑΓ. ΛΑΥΡΑ–ΚΑΛΑΒΡΥΤΑ.
Από 23/11 έως 29/11

Εμείς αποτελούμε εγγύηση και σεβόμαστε τους πελάτες μας

4η εκδρομή: ΜΥΡΑ–ΑΓ. ΝΙΚΟΛΑΟΣ–ΑΝΤΑΛΕΙΑ
(με την ευκαιρία της εορτής του Αγ. Νικολάου)
ΦΕΤΙΓΕ–ΛΙΒΙΣΙ–ΚΑΣ–ΜΥΡΑ–ΑΝΤΑΛΕΙΑ
1 διαν. Κας, 2 διαν. Αντάλεια ξενοδοχείο 4 αστέρων με ημιδιατροφή.
Από 5/12 έως 8/12

ΠΡΟΣΟΧΗ Οσοι σέβονται τον εαυτό τους εμπιστεύονται την εκδρομή τους σε οργανωμένα πρακτορεία με ΦΗΜΗ και ΠΕΙΡΑ και όχι σε ΑΕΡΙΤΖΗΔΕΣ

5η εκδρομή: ΜΥΡΑ–ΑΓ. ΝΙΚΟΛΑΟΣ–ΑΝΤΑΛΕΙΑ–ΚΟΥΣΑΝΤΑΣΙ–ΣΜΥΡΝΗ
ΦΕΤΙΓΕ–ΛΙΒΙΣΙ–ΚΑΣ–ΑΓ. ΝΙΚΟΛΑΟ–ΜΥΡΑ–ΑΝΤΑ–ΛΕΙΑ (Καταρράκτες κ.λπ.)–ΚΟΥΣΑΝΤΑΣΙ–ΣΜΥΡΝΗ (γώνια–διασκέδαση)
Ξενοδοχείο 4 ή 5 αστέρων με ημιδιατροφή
Από 5/12 έως 11/12

Οι τιμές ανταποκρίνονται πλήρως στην ποιότητα των εκδρομών μας

6η εκδρομή: ΜΥΡΑ–ΑΓ. ΝΙΚΟΛΑΟΣ–ΑΝΤΑΛΕΙΑ–ΚΩΝΣΤΑΝΤΙΝΟΥΠΟΛΗ
ΦΕΤΙΓΕ–ΛΙΒΙΣΙ–ΚΑΣ–ΑΓ. ΝΙΚΟΛΑΟ–ΜΥΡΑ–ΑΝΤΑ–ΛΕΙΑ–ΚΩΝ/ΠΟΛΗ (Πατριαρχείο, Αγ. Σοφία, το παλάτι Ντολμά Μπαξί, Ιππόδρομο, Μπλε Τζαμί, Βυζαντινό υδραγωγείο, παζάρι, Καπαπί–Τσαρσί, διασκέδαση, γώνια κ.λπ.)
Ξενοδοχείο 4 αστέρων με ημιδιατροφή
Από 5/12 έως 13/12

Τις εκδρομές συνοδεύει ο κ. Σάββας

ΠΛΗΡΟΦΟΡΙΕΣ - ΠΡΟΓΡΑΜΜΑΤΑ
ΠΡΑΚΤΟΡΕΙΟ ΤΑΞΙΔΙΩΝ
ΣΑΒΒΑΣ ΣΑΗΣ
ΤΑΡΠΟΝ ΣΠΡΙΝΓΚΣ 42 (δίπλα στην Τραπ. Πίστεως)
Τηλ. 22410 39781-3, 22410-37711

Μας δουλεύουν ψιλό γαζί οι "άρχοντες" των Αθηνών

Το... γυρίσαμε τώρα στην αναβάθμιση της ΑΣΤΕΡ!

Χιλιοειπωμένες υποσχέσεις αυτή τη φορά από τον κ. Γεωργακόπουλο στον κ. Β. Παπανικόλα

Είμαστε στην ... κατεύθυνση αναβάθμισης και εκσυγχρονισμού της ΑΣΤΕΡ, υποστηρίζει ο υφυπουργός Ανάπτυξης κ. Δ. Γεωργακόπουλος, απαντώντας σε σχετική αναφορά του βουλευτή κ. Β. Παπανικόλα.

Το θέμα έχει ανατεθεί σε ειδική επιτροπή, αναφέρει ο κ. Υφυπουργός, γεγονός βέβαια που δεν σηματοδοτεί κάτι θετικό, αφού ειδικά στην Ελλάδα ισχύει το αξίωμα ότι "αν θέλεις μια δουλειά να μην γίνει ανέθεσέ την σε επιτροπή".

Η αναφορά του κ. Παπανικόλα, στηρίχθηκε σε υπόμνημα της Στέγης Γραμμάτων και Τεχνών Δωδεκανήσου, η οποία περιείχε συγκεκριμένες προτάσεις για την αναβάθμιση και τον εκσυγχρονισμό της ΑΣΤΕΡ.

Ειδικότερα ο υφυπουργός Ανάπτυξης, αναφέρει στην απάντησή του τα εξής:

"Απαντώντας στην υπ' αριθμ. 1489/14.10.03 Αναφορά που κατατέθηκε στη Βουλή από τον βουλευτή κ. Β. Παπανικόλα, σας γνωρίζουμε τα εξής:

Μετά την ψήφιση του Νόμου "Τουριστική εκπαίδευση και κατάρτιση, ρυθμίσεις για τον τουρισμό και άλλες διατάξεις" (ΦΕΚ 29/10.2.03), ο ΟΤΕΚ προχώρησε στην ενεργοποίηση των διατάξεων του νόμου αυτού και με σχετικές αποφάσεις του το Δ.Σ. του ΟΤΕΚ προέβη σε πολλαπλές κινήσεις για την συνολική ρύθμιση των θεμάτων αυτών. Για τον σκοπό αυτό συστάθηκαν ειδικές επιτροπές για την υλοποίηση του Νόμου, κατά τομείς, μια εκ των οποίων είναι η Επιτροπή αρμόδια για τα θέματα των ΑΣΤΕ.

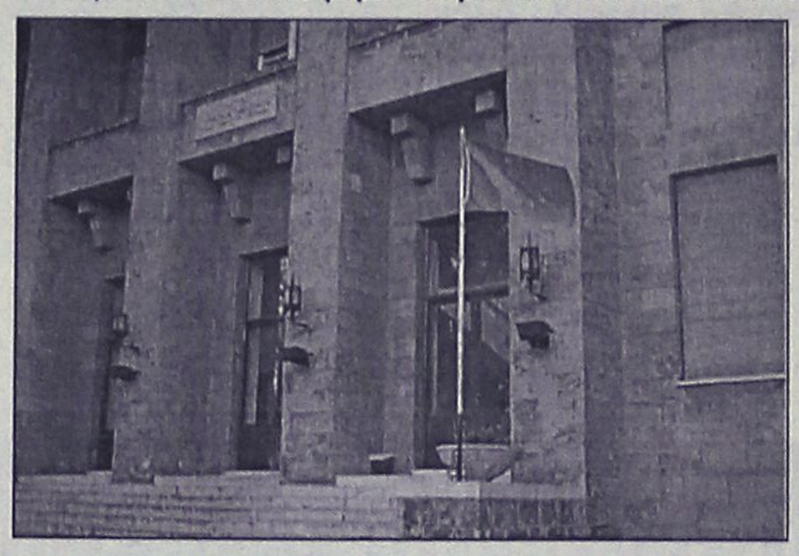

Η Επιτροπή συγκροτήθηκε με την υπ' αριθμ. 136/4.4..03 απόφαση του Δ.Σ. η οποία επεξεργάσθηκε και υπέβαλε αναμορφωμένο πρόγραμμα σπουδών τριετούς διάρκειας για τις ΑΣΤΕ κατεύθυνσης Ξενοδοχειακής, το οποίο θα ισχύσει από την νέα εκπαιδευτική περίοδο 2003-2004. Το νέο πρόγραμμα εγκρίθηκε από το Διοικητικό Συμβούλιο και η σχετική Κ.Υ.Α. έχει ήδη υπογραφεί από τον υφυπουργό Ανάπτυξης και έχει προωθηθεί προς υπογραφή από τον υπουργό Εθνικής Παιδείας και Θρησκευμάτων.

Η ανανέωση του προγράμματος σπουδών και η προσθήκη νέων μαθημάτων αποτελούσε πάγιο και διαρκές αίτημα τόσο του Διδακτικού Προσωπικού, της σπουδαστικής κοινότητας, των αποφίτων ΑΣΤΕ, όσο και των στελεχών του τουριστικού και ξενοδοχειακού τομέα. Η προσθήκη νέων μαθημάτων θεωρήθηκε επιβεβλημένη λόγω της προόδου του κλάδου, της εξειδίκευσης πλέον των επιστημόνων, της μεταβολής των απαιτήσεων των τουριστικών και ξενοδοχειακών επιχειρήσεων αλλά και της απαξίωσης παλαιοτέρων μαθημάτων.

Το μέχρι τώρα πρόγραμμα σπουδών έπασχε από έλλειψη ευελιξίας και προσαρμογής στα νέα δεδομένα. Το νέο πρόγραμμα καλύπτει τα περισσότερα κενά, συγκλίνει δε με αυτά αντίστοιχων ξένων Σχολών, ιδιωτικών και δημοσίων, οι οποίες τα τελευταία χρόνια παρουσίασαν αλματώδη ανάπτυξη και οι απόφοιτοι των οποίων ανταγωνίζονται άμεσα τους αποφοίτους της Σχολής στον ιδιωτικό τομέα.

Με το νέο πρόγραμμα γίνεται προσπάθεια για τον περαιτέρω εκσυγχρονισμό των ΑΣΤΕ και την βελτίωση του υφιστάμενου προγράμματος "Διοίκηση Ξενοδοχειακών Επιχειρήσεων" ενώ επίσης δημιουργεί αναμονές για την ανάπτυξη νέων κατευθύνσεων, στο τρίτο έτος σπουδών.

Τις συνθήκες στους όρους και προϋποθέσεις λειτουργίας των νέων κατευθύνσεων όπως (στελέχη αθλητικού τουρισμού, στελέχη εναλλακτικών μορφών τουρισμού, στελέχη συνεδριακού τουρισμού, λογιστών εξειδικευμένων στα τουριστικά πρακτορεία και ξενοδοχεία, κ.ά.) επεξεργάζεται ήδη η Επιτροπή λαμβάνοντας υπόψη και τις διαπιστωμένες ανάγκες της αγοράς που προκύπτουν από την μελέτη η οποία εκπονήθηκε για λογαριασμό του ΟΤΕΚ με τίτλο "Σχέδιο Δράσης-Μελέτη για την αναδιάρθρωση της τουριστικής εκπαίδευσης και κατάρτισης με σκοπό την κάλυψη των αναγκών της αγοράς εργασίας". Από τα ανωτέρω προκύπτει ότι οι απόψεις του σωματείου "Η Στέγη Γραμμάτων και Τεχνών Δωδεκανήσου όσον αφορά στις ΑΣΤΕ περιλαμβάνονται στους στόχους και στις ενέργειες που προβαίνει ο ΟΤΕΚ για τον εκσυγχρονισμό και την αναβάθμιση των ΑΣΤΕ".

Εντοπίσθηκε ο δράστης τροχαίου ατυχήματος

Μετά από πολυήμερη αναζήτηση, οι αστυνομικοί του Τμήματος Τροχαίας Ρόδου, κατάφεραν προχθές αργά το απόγευμα να εντοπίσουν τον δράστη του τροχαίου ατυχήματος, έξω από το Πανεπιστήμιο Αιγαίου την περασμένη Τετάρτη 5 Νοεμβρίου, ο οποίος τραυμάτισε και εγκατέλειψε αβοήθητη μια 22 χρονη φοιτήτρια.

Σύμφωνα με πληροφορίες, πρόκειται για έναν 26χρονο ροδίτη, ο οποίος μάλιστα, διαπιστώθηκε από τους αστυνομικούς της Τροχαίας, ότι δεν διέθετε άδεια οδήγησης!

Το ατύχημα, που κόντεψε να εξελιχθεί σε τραγωδία, σημειώθηκε έξω ακριβώς από την κεντρική είσοδο του Πανεπιστημίου Αιγαίου, όταν ομάδα από φοιτητές επιχείρησε να διασχίσει την οδό Δημοκρατίας, στις 8 και τέταρτο το βράδυ της περασμένης Τετάρτης.

Την ώρα εκείνη, ο 26 χρονος οδηγός του λευκού αυτοκινήτου, κινούμενος με σχετικά μεγάλη ταχύτητα, δεν υπολόγισε ή δεν αντιλήφθηκε την είσοδο των φοιτητριών και την προσπάθειά τους να διασχίσουν το δρόμο, με αποτέλεσμα να παρασύρει την 22χρονη φοιτήτρια για αρκετά μέτρα και να την τραυματίσει έτσι, ευτυχώς όχι ιδιαίτερα σοβαρά.

Ο 26χρονος Ροδίτης, που οδηγούσε το αυτοκίνητο, δεν συνελήφθη λόγω παρέλευσης των χρονικών ορίων του αυτοφώρου, ωστόσο όμως σε βάρος του σχηματίστηκε δικογραφία από τους αρμόδιους αξιωματικούς της Τροχαίας Ρόδου, και θα βρεθεί έτσι αντιμέτωπος με βαρύτατες κατηγορίες, ενώπιον της δικαιοσύνης.



ΒΙΟΛΟΓΙΚΟ ΚΟΜΜΩΤΗΡΙΟ
ΜΟΝΙΜΕΣ ΒΑΦΕΣ ΚΑΙ ΝΤΕΚΑΠΑΖ ΧΩΡΙΣ ΑΜΜΩΝΙΑ - ΡΑΣΤΑ - ΠΡΟΣΘΕΤΙΚΗ ΜΑΛΛΙΩΝ
Μαρία Πέρρος πτυχιούχος κομμωτικής με master
Ηρακλειδών 293 Ιαλυσός • τηλ. 2241090690 • Σάββατο ανοιχτά όλη μέρα έως 20.00

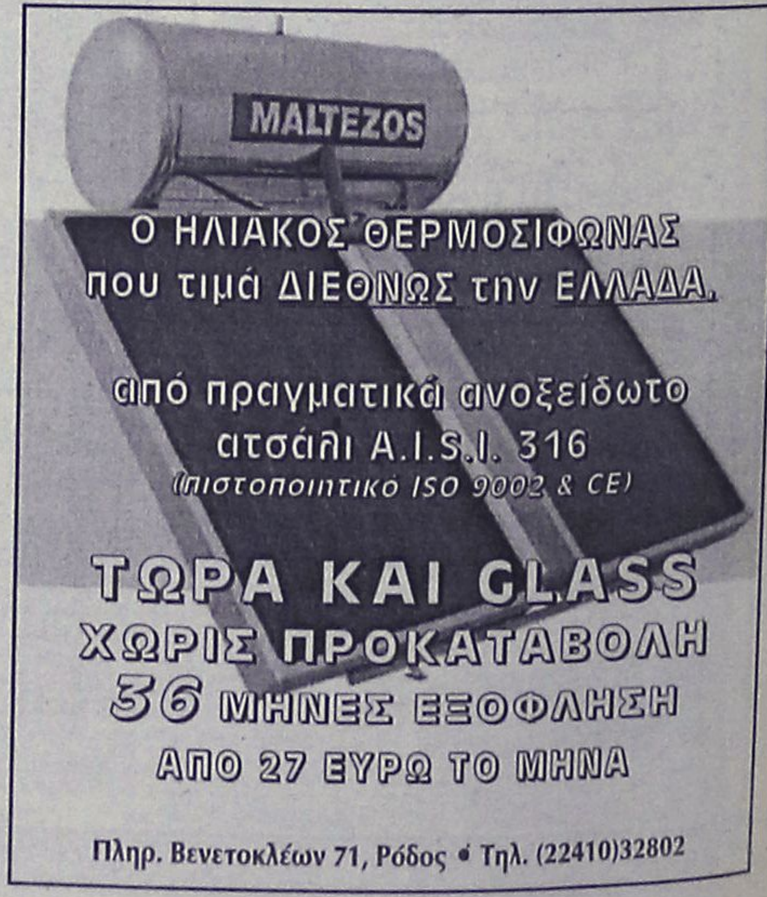

Ο ΗΛΙΑΚΟΣ ΘΕΡΜΟΣΙΦΩΝΑΣ
που τιμά ΔΙΕΘΝΩΣ την ΕΛΛΑΔΑ.
από πραγματικά ανοξείδωτο
ατσάλι A.I.S.I. 316
(πιστοποιητικό ISO 9002 & CE)
ΤΩΡΑ ΚΑΙ GLASS
ΧΩΡΙΣ ΠΡΟΚΑΤΑΒΟΛΗ
36 ΜΗΝΕΣ ΕΞΟΦΛΗΣΗ
ΑΠΟ 27 ΕΥΡΩ ΤΟ ΜΗΝΑ
Πληρ. Βενετοκλέων 71, Ρόδος • Τηλ. (22410)32802

STEFANAKIS Tours

ΜΥΡΑ (Αγιος Νικόλαος)
ΚΩΝΣΤΑΝΤΙΝΟΥΠΟΛΗ
5-8 Δεκεμβρίου
5-16 Δεκεμβρίου

Το πρακτορείο μας σε συνεργασία με το ΠΝΕΥΜΑΤΙΚΟ ΚΕΝΤΡΟ ΑΓ. ΓΕΩΡΓΙΟΥ και τον πατέρα Β. Τσαβαρή οργανώνει, όπως κάθε χρόνο, εκδρομή προσκύνημα στα Μύρα συμμετέχοντας στις ιερές ακολουθίες του Αγίου Νικολάου και επίσκεψη στην **Κωνσταντινούπολη** με προσκύνημα στο Πατριαρχείο και Οικουμενικό Πατριάρχη.

Περιλαμβάνει:
• Ξενοδοχεία 4 αστέρων με ημιδιατροφή • Πολυτελές λεωφορείο και πλούσιο πρόγραμμα-ψώνια

Πληρ. τηλ. 22410 20625, 33675, 33842

Κατεβάζουν τους διακόπτες οι εργαζόμενοι στη ΔΕΗ

Πανελλήνια απεργία για το εργοστάσιο της Ρόδου

Καταγγελίες για μεθοδεύσεις της Κυβέρνησης να δοθεί χαριστικά η άδεια σε μεγαλοεκδότη

Εικοσιτετράωρη απεργία στη ΔΕΗ την ερχόμενη Τρίτη 18 Νοεμβρίου εξήγγειλε η Ομοσπονδία Εργαζομένων στην επιχείρηση (ΓΕΝΟΠ-ΔΕΗ) παρεμβαίνοντας στις αποφάσεις της επιχείρησης αλλά και του υπουργείου Ανάπτυξης σχετικά με τα εργοστάσια παραγωγής ηλεκτρικού ρεύματος στη Ρόδο και στο Λαύριο.

Σε χθεσινή συνέντευξη Τύπου η ηγεσία της ΓΕΝΟΠ-ΔΕΗ κάλεσε την κυβέρνηση:

-Να κατοχυρώσει τώρα στο μειοδότη που προέκυψε από τη διενέργεια του διαγωνισμού το νέο εργοστάσιο στη Ρόδο.

-Να καλύψει τις ανάγκες των νησιών με τη χορήγηση άδειας στη ΔΕΗ με συγκεκριμένα μεγαβάτ που θα προτείνει η ΔΕΗ βάσει των αναγκών κάθε νησιού.

-Να ζητηθεί η εξαίρεση του νησιώτικου συμπλέγματος, συμπεριλαμβανομένης και της νήσου Ρόδου, από τη νέα ευρωπαϊκή οδηγία 54/2003. -Να προχωρήσει στην άμεση εφαρμογή του αρχικού θεσμικού πλαισίου για την κάλυψη των ενεργειακών αναγκών της χώρας, δηλαδή δυο μονάδες των 400-450 μεγαβάτ συνδυασμένου κύκλου με καύσιμο το φυσικό αέριο ως το 2007.

Η Ένωση Τεχνικών ΔΕΗ επίσης, με ανακοίνωση που εξέδωσε με αφορμή και τον πρόσφατο τραγικό θάνατο που βρήκε εργαζόμενος στη Ρόδο, την ώρα που εκτελούσε τα καθήκοντά του, επισημαίνει: «Άλλο ένα θύμα του καθήκοντος προστέθηκε στο βωμό των δεκάδων συναδέλφων Τεχνικών, μετά το τελευταίο θανατηφόρο τον Οκτώβριο στη Ρόδο. Για άλλη μια φορά, ο Τεχνικός Κόσμος, κάνει τον θλιβερό απολογισμό του. Με αυταπάρνηση και αυτοθυσία πασχίζει για την εξυπηρέτηση του έλληνα καταναλωτή, παρά τις τεράστιες ελλείψεις και τα προβλήματα. Επανειλημμένα η Ένωσή μας έχει κρούσει τον κώδωνα του κινδύνου για την τεράστια έλλειψη Τεχνικού Προσωπικού που δημιουργεί συνθήκες εντατικοποίησης εργασίας, την επικινδυνότητα του επαγγέλματος και τις αντίξοες συνθήκες εργασία. Η διοίκηση της ΔΕΗ, «έχει κλειστά τα αυτιά της» για να μη θρηνούμε θύματα στο βωμό του καθήκοντος. Δεν θα σταματήσουμε τις προσπάθειές μας και θα κάνουμε ό,τι είναι εφικτό για την προστασία και την ασφάλεια των συναδέλφων μας. Τέτοιες συμπεριφορές απάθειας και απραγίας από την ιεραρχία, παρά τα συχνά εργατικά ατυχήματα, οξύνουν τις εργασιακές σχέσεις και καλλιεργούν την ανασφάλεια και την απόγνωση στον Τεχνικό Κόσμο της ΔΕΗ».

• Κίνδυνος μπλακ-άουτ στη νέα περίοδο.
• Ερώτηση στη Βουλή. *ΣΕΛΙΔΑ 39*

ΚΕΡΔΙΣΤΕ ΧΡΟΝΟ ΚΑΙ ΧΡΗΜΑ
ΑΠΟΚΤΗΣΤΕ ΠΤΥΧΙΟ IC3

IC3 INTERNET AND COMPUTING CORE CERTIFICATION

το μόνο πτυχίο γενικών γνώσεων για υπολογιστές, που αναγνωρίζεται και εκτός Ευρώπης

Η ύλη του Σεμιναρίου TECHNOSTART περιλαμβάνει τρεις ενότητες

- **Θεμελιώδεις Αρχές Υπολογιστών**
- **Εφαρμογές Κλειδιά (Word, Excel)**
- **Η ζωή στο Δίκτυο (Explorer, Outlook)**

ΑΠΟ €49 ΤΟ ΜΗΝΑ*

Αποκτήστε γρήγορα το πτυχίο που σας χρειάζεται και προσλη-φθείτε σε όποια εργασία απαιτούνται γνώσεις υπολογιστή

- **Ταχύρυθμα τμήματα για αρχάριους.**
- **Ειδικά ταχύρυθμα τμήματα για όσους έχουν γενικές γνώσεις αλλά δεν απέκτησαν ακόμη πτυχίο.**

* Με επιλεγμένες πιστωτικές κάρτες

ΝΕΑ ΤΜΗΜΑΤΑ ΑΠΟ ΤΙΣ 22 ΣΕΠΤΕΜΒΡΙΟΥ

Αυστηρά 6-8 άτομα σε κάθε τάξη. Επικοινωνήστε άμεσα, 10:00 – 13:00 και 17:00-21:00 καθημερινά, για να κρατήστε τη θέση σας.

TECHNOKids® TECHNOPLUS®
ΔΙΕΘΝΗ ΚΕΝΤΡΑ ΕΚΜΑΘΗΣΗΣ ΥΠΟΛΟΓΙΣΤΩΝ
Όλοι μαθαίνουν σε μας

Εθν. Αντιστάσεως 18, Ρόδος, Τηλ.: 22410 70880



Authorized Testing Center

ΣΕ 20 ΧΩΡΕΣ ΣΕ ΟΛΟ ΤΟΝ ΚΟΣΜΟ ΚΑΙ ΣΕ 36 ΣΗΜΕΙΑ ΣΤΗΝ ΕΛΛΑΔΑ

ΓΙΑ ΝΑ ΠΡΟΣΛΗΦΘΕΙΤΕ ΣΤΟ ΔΗΜΟΣΙΟ ΤΟΜΕΑ

ΑΠΟΚΤΗΣΤΕ ΑΜΕΣΑ ΜΙΑ ΑΠΟ ΤΙΣ ΕΓΚΥΡΟΤΕΡΕΣ ΠΙΣΤΟΠΟΙΗΣΕΙΣ ΠΑΓΚΟΣΜΙΟΥ ΑΝΑΓΝΩΡΙΣΗΣ

Microsoft Office Specialist

IC3 INTERNET AND COMPUTING CORE CERTIFICATION

Οι πιστοποιήσεις Microsoft Office Specialist και IC3 πρότυπα του Ελληνικού Δημοσίου

Με ανακοίνωσή της, η Γενική Γραμματεία Δημόσιας Διοίκησης του υπουργείου Εσωτερικών, στις 22 Οκτωβρίου 2003, διευκρινίζει ότι στο Προεδρικό Διάταγμα που ορίζει ως απαραίτητη την πιστοποίηση σε γνώσεις υπολογιστών, θα διατυπωθεί ξεκάθαρη ρύθμιση, που θα περιλαμβάνει όλους τους φορείς πιστοποίησης, συμπεριλαμβανομένης της **Certiport**, που διανέμει παγκοσμίως τις πιστοποιήσεις **IC3 (Internet and Computing Core Certification)** και **Microsoft Office Specialist**.

Η εξέλιξη αυτή ανοίγει το δρόμο στον μεγαλύτερο φορέα πιστοποίησης βασικών δεξιοτήτων στον κόσμο, να αποκτήσει κρατική αναγνώριση, μέσω της αποδοχής των πιστοποιητικών που παρέχει από το ελληνικό δημόσιο.

Στο Πιστοποιημένο Εξεταστικό Κέντρο **Technokids Technoplus** στη Ρόδο, μπορείτε να βρείτε αντίγραφο της επίσημης ανακοίνωσης και το κυριότερο... **να ενημερωθείτε για όλα τα σεμινάρια που οδηγούν στην απόκτηση των πιστοποιήσεων**. Νέα τμήματα κάθε εβδομάδα (πρωί, απόγευμα και βράδυ).

TECHNOKids® TECHNOPLUS®
ΔΙΕΘΝΗ ΚΕΝΤΡΑ ΕΚΜΑΘΗΣΗΣ ΥΠΟΛΟΓΙΣΤΩΝ
Όλοι μαθαίνουν σε μας

Εθν. Αντιστάσεως 18, Ρόδος, Τηλ.: 22410 70880



Authorized Testing Center

ΣΕ 20 ΧΩΡΕΣ ΣΕ ΟΛΟ ΤΟΝ ΚΟΣΜΟ ΚΑΙ ΣΕ 36 ΣΗΜΕΙΑ ΣΤΗΝ ΕΛΛΑΔΑ

Jeanne-Crystale
ΝΥΦΙΚΑ-ΒΑΠΤΙΣΤΙΚΑ
ΑΜΠΙΓΙΕ
ΝΥΦΙΚΑ
ΜΟΝΟ !!! 300 €
(ΕΝΟΙΚΙΑΣΗ ή ΠΩΛΗΣΗ (συν Φ.Π.Α)
ΠΡΟΛΑΒΕΤΕ (ΤΕΜ. 20)
Πρωτοφόρετα όλων των γνωστών
Οίκο μόδας από 587 €
(*χωρίς ΦΠΑ)
Από σήμερα έως και τον Δεκέμβριο!!
ΕΛΑΤΕ ΤΩΡΑ σε μας και για
την ωραιότερη μέρα της ζωής σας
(ΛΑΔΟΠΑΝΑ • ΠΕΤΣΕΤΑ • ΕΣΩΡΟΥΧΑ •
ΚΑΛΤΣΕΣ • ΛΑΜΠΑΔΑ • ΚΑΛΑΘΙ •
ΣΕΤ ΛΑΔΙΟΥ • ΦΟΡΕΜΑ ή ΚΟΥΣΤΟΥΜΙ)
ΚΟΥΤΑ ΒΑΠΤΙΣΗΣ
ΚΟΜΠΛΕ
ΜΟΝΟ !!! 300 €
ΙΑΛΥΣΟΣ
(Μετά την Κεντρική Εκκλησία) ΦΙΛΕΡΗΜΟΥ 32
ΓΙΑ ΚΑΛΥΤΕΡΗ ΕΞΥΠΗΡΕΤΗΣΗ ΣΑΣ
ΤΗΛΕΦΩΝΗΣΤΕ ΜΑΣ ΣΤΟ
22410-92783 ή 6974301200

Ακατάλληλο το κτίριο όπου στεγάζεται σήμερα

Στο έλεος... του Θεού το Διοικητικό Πρωτοδικείο

Μεσολάβηση του Νομάρχη στον γ.γ. του Υπουργείου και υποσχέσεις για άμεση μεταστέγασή του

Στο έλεος του καιρού και των διαρρηκτών(!) βρίσκεται στην κυριολεξία το κτιριακό συγκρότημα στο οποίο στεγάζεται το Διοικητικό Πρωτοδικείο της Ρόδου και το οποίο μάλιστα πέραν των άλλων, (δυσχέρεια ταλαιπωρία υπαλλήλων, δικηγόρων και συναλλασσομένων πολιτών) δημιουργεί υποψίες ακόμη και για την ίδια την στατικότητα τμήματος αυτού!

Για το γεγονός, ενημερώθηκε επίσημα πριν από μερικές μέρες σύμφωνα με πληροφορίες, ο ίδιος υπουργός Δικαιοσύνης κ. Φίλιππος Πετσάλνικος, η περιφερειάρχης κ. Μάρθα Σημαντώνη, ο νομάρχης Δωδεκανήσου κ. Γιάννης Μαχαιρίδης, ο πρόεδρος του Νομαρχιακού Συμβουλίου κ. Φώτης Χατζηδιάκος, καθώς επίσης και ο πρόεδρος του Δικηγορικού Συλλόγου της Ρόδου κ. Κ. Σαρρής.

Το ζήτημα, δεν θα αποτελούσε ασφαλώς ειδική εξαίρεση του κανόνα που θέλει τα δικαστήρια της περιοχής μας, να λειτουργούν μέσα σε εξαιρετικά δυσμενείς συνθήκες, εξαιτίας της έλλειψης προσωπικού και των ακατάλληλων χώρων, αν στο έγγραφο που στάλθηκε πριν από μερικές μέρες προς τους αρμόδιους, από το Διοικητικό Πρωτοδικείο της Ρόδου, δεν αναφέρονταν δύο σημεία:

- Το πρώτο, αφορά την στατικότητα του κτιριακού συγκροτήματος που στεγάζεται το κτίριο στο οποίο εργάζονται 17 άνθρωποι, και
- Το δεύτερο την ασφάλεια των εγγράφων και των αρχείων του Διοικητικού Πρωτοδικείου της Ρόδου, καθώς μέχρι σήμερα, έχουν σημειωθεί δύο διαρρήξεις και αρκετές απόπειρες στο ίδιο το κτίριο.

Σύμφωνα με πληροφορίες, χθες εκπρόσωπος του Διοικητικού Πρωτοδικείου της Ρόδου, επισκέφθηκε το νομάρχη Δωδεκανήσου κ. Γιάννη Μαχαιρίδη, τον οποίο και ενημέρωσε για τα συγκεκριμένα προβλήματα. **Ο Νομάρχης, επικοινώνησε επιτόπου με τον γενικό γραμματέα του υπουργείου Δικαιοσύνης, από τον οποίο και έλαβε σαφή δέσμευση ότι άμεσα θα δρομολογηθεί διαδικασία εξεύρεσης νέου κτιρίου,** ικανού και σύγχρονου για να στεγάσει τις ανάγκες της υπηρεσίας.

Στην επιστολή, που κοινοποιήθηκε αναφέρεται συγκεκριμένα μεταξύ των άλλων: «Σας γνωρίζουμε, ότι το Διοικητικό Πρωτοδικείο της Ρόδου, στεγάζεται από τις 1 – 12- 1989 στο ισόγειο διώροφης οικοδομής που ήταν προορισμένη για κατοικία στην οδό Λοχαγού Φανουράκη στην πόλη της Ρόδου. Έκτοτε, έληξαν τα συμφωνητικά, διενεργήθηκαν διαγωνισμοί για την στέγαση του Δικαστηρίου, αλλά απέβησαν άκαρποι, με αποτέλεσμα μέχρι σήμερα να παραμένουμε στο οίκημα χωρίς σύμβαση.

Έχουμε παρατηρήσει ότι ένα τμήμα του πάνω κτίσματος που βρίσκεται προς τον ακάλυπτο χώρο του οικείου οικοπέδου, κατασκευάστηκε προφανώς μεταγενέστερα από το υπόλοιπο, και με τρόπο που κατά τις δικές μας εκτιμήσεις δημιουργεί αμφιβολίες για την τήρηση των επιστημονικώς απαιτούμενων δεδομένων ασφαλούς δόμησης (ύπαρξη κολώνων που φαίνεται να μην συνδέονται με οριζόντιους δοκούς, υποστηρίγματα με σιδηροδοκούς που έχουν σκουριάσει, έχουν λυγίσει κλπ. Επειδή στο Διοικητικό Πρωτοδικείο στεγάζονται άνθρωποι και επειδή καθημερινά σε αυτό εισέρχεται μεγάλος αριθμός ατόμων, επειδή οι ανάγκες έχουν αυξηθεί κι επειδή δεν μπορεί να λειτουργήσουμε κάτω από αυτές τις συνθήκες, κι επειδή τέλος έχουμε υποστεί δύο φορές διάρρηξη (η μία στις 15 προς 16 Οκτωβρίου 1990 και η δεύτερη στις 20 προς 21 Ιουνίου 2002, επειδή προφανώς η υπηρεσία θεωρήθηκε ως κατοικία, σας ζητάμε από κοινού ή ο καθένας ξεχωριστά να ενεργήσετε διότι πρέπει για την αξιοπρεπή στέγαση του Δικαστηρίου, σε οίκημα που να διαθέτει επαρκείς ωφέλιμους χώρους και σιγουργιά για τους εργαζόμενους, επισκέπτες και το έγγραφο λοιπό υλικό. Τα πιο πάνω, αξίζει να σημειώσουμε ότι αναφέρθηκαν και με άλλο έγγραφό μας, στις 16 Απριλίου 2003 για το οποίο ουδεμία απάντηση πήραμε.»





Είστε έτοιμοι για το χειμώνα;



εμείς είμαστε για να σας ντύσουμε!!!

★ Μπουφάν διάφορα από 20 ευρώ (S-XXL)

★ Τζην κλασσικό πεντάτσεπο από 20 ευρώ, Νο από 25 έως 50

★ Κοτλέ Denim Α' διαλογής από 25 ευρώ

★ Φόρμες φούτερ ανδρικές από 12 ευρώ (S-XXL)

★ Πουκάμισα βαμβακερά ανδρικά από 20 ευρώ (S-XXL)

★ Πουλόβερ ανδρικά από 20 ευρώ (S-XXL)

★ Παντελόνι ανδρικό καπαρντινέ από 20 ευρώ

★ Μπουφάν διάφορα από 20 ευρώ (S-XXL)

★ Τζην Cross Ring γυναικεία ελαστικά από 35 ευρώ (S-XXL)

★ Παντελόνι φούτερ ελαστικό με ρίγα από 12 ευρώ (S-XXL)

Επίσης διατίθενται μπλούζες, φούστες, φουστάνια, κ.λπ., σε μεγάλα μεγέθη

Κ. ΤΣΑΛΔΑΡΗ 36, ΑΝΑΛΗΨΗ • ΤΗΛ. 22410 21902 Big ★ Bill

ΗΛΕΚΤΡΟΛΟΓΙΚΕΣ ΕΓΚΑΤΑΣΤΑΣΕΙΣ
κλασικές - εξυπνα κτιρια (Instabus)
ΓΙΑ
ΞΕΝΟΔΟΧΕΙΑ - ΒΙΟΤΕΧΝΙΕΣ - ΜΑΓΑΖΙΑ - ΟΙΚΙΕΣ κ.τ.λ.

Παρέχουμε :
- Μελέτη Ηλ.εγκαταστάσεων
- Μελέτη-προγραμματισμό Instabus
- Ποιότητα κατασκευής
- Γρήγορη εκτέλεση

ΑΠΟΚΛΕΙΣΤΙΚΟΤΗΤΑ
ΣΤΗΝ ΔΩΔΕΚΑΝΗΣΟ
ΣΤΟΝ ΤΟΜΕΑ
ΘΕΡΜΟΓΡΑΦΙΣΗΣ

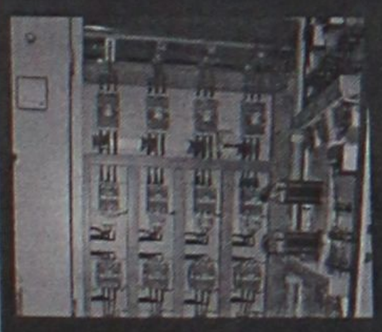



Ηλεκτρικοί Πίνακες
Έλεγχο για:
- Κατανομή Ηλ. Φορτίου
- Οξειδώσεις Ηλ. Επαφών
- Υπερφορτώσεις Ηλ. Γραμμών
κ.α.

Θέρμανση
Έλεγχο για :
- Θερμαντική απόδοση
- Απώλειες
- Διαρροές
κ.α.



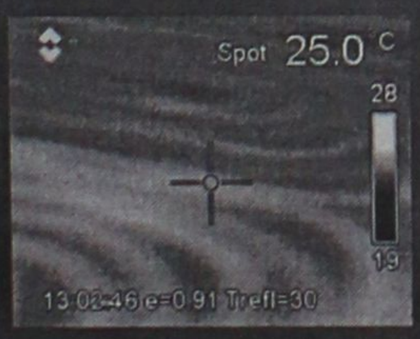







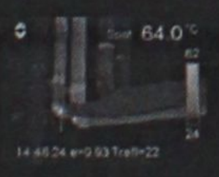

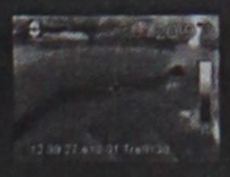

Παρέχουμε υπηρεσίες για :
Ακριβείς εύρεση όδευσης σωληνώσεων δικτύου ίδρευσης,θέρμανσης και αποχέτευσης, Θερμαντικές απώλειες σε περιοχές - τομείς κτιρίων ή εγκαταστάσεων, κακών συνδέσεων σε γραμμές διανομής ΕΠΙΣΗΣ επιθεώρηση σε αντλίες - μηχανές, κ.τ.λ.

ΣΤΕΡΓΟΣ Η.ΜΑΥΡΙΔΗΣ
Ηλεκτρολόγος Μηχανικός ΤΕ
Τηλ. 6944478636

Οι εκπρόσωποι του εμπορικού κόσμου

Βάζουν κανόνες λειτουργίας στην αγορά της Ρόδου!

Αποφασισμένοι να θέσουν φραγμό στην ανεξέλεγκτη λειτουργία των πολυκαταστημάτων

Την ...κατάσταση στα χέρια του είναι αποφασισμένος να πάρει, ο εμπορικός κόσμος της περιοχής μας, προκειμένου να ανακόψει την "επιδρομή" των υπεραγορών στη Ρόδο, θέτοντας σαφείς κανόνες για τη λειτουργία της αγοράς, όπως προέκυψε από την κοινή συνεδίαση που συγκάλεσε προχθές το βράδυ ο Εμπορικός Σύλλογος Ρόδου, στην οποία, πάντως, η παρουσία εκπροσώπων των Σωματείων δεν ήταν η αναμενόμενη.

Δύο ήταν τα βασικά θέματα, για τα οποία ο ΕΣΡ θέλησε να ενημερώσει τα υπόλοιπα Σωματεία. Κατ' αρχάς, επρόκειτο να ληφθεί απόφαση για εισήγηση προς το Νομαρχιακό Συμβούλιο τροποποίησης του νόμου για τις υπεραγορές, ενώ ενημέρωση έγινε και για το ωράριο των εμπορικών καταστημάτων στη Δωδεκάνησο. Παρ' όλο που τα θέματα αυτά κρίνονται ως ζωτικής σημασίας για τον εμπορικό κόσμο της περιοχής μας, ωστόσο δεν ήταν πολλοί οι εκπρόσωποι των Σωματείων που προσήλθαν στη συνέλευση.

Συγκεκριμένα, από τους εικοσιπέντε εκπροσώπους Σωματείων που είχαν προσκληθεί να συμμετάσχουν, προσήλθαν μόλις οι δέκα. Ανάμεσά τους, και εκτός από τους εκπροσώπους του Εμπορικού Συλλόγου ήταν εκπρόσωποι από: Το Σωματείο Καταστηματαρχών Παλιάς Πόλης, το Σωματείο Εστιατόρων, τον Σύλλογο Αργυροχρυσοχόων, τους κρεοπώλες κ.ά. Παρών ήταν, επίσης, και ο πρόεδρος του Εμπορικού Τμήματος του Επιμελητηρίου Δωδεκανήσου, κ. Παναγιώτης Παπασταμάτης.

Κατ' αρχάς, εκείνο που απεφασίσθη σε πρώτη φάση, είναι να εισηγηθούν στη Νομαρχιακή Αυτοδιοίκηση να πάρει αποφάσεις για το πως πρέπει να τροποποιηθεί ο νόμος για τη λειτουργία υπερκαταστημάτων στο νησί. Υπολογίζεται ότι, μέχρι το καλοκαίρι, στη Ρόδο θα λειτουργήσουν τέσσερα με πέντε νέα υπερκαταστήματα. Εχει παρατηρηθεί, μάλιστα, ότι τα υπερμάρκετ που λειτουργούν στο νησί τώρα, βάζουν και νέα είδη όπως αυτά του βιβλιοπωλείου, κάνουν υπερπροσφορές κ.τ.λ. με αποτέλεσμα -όπως είπε χαρακτηριστικά ο πρόεδρος του ΕΣΡ, κ. Παναγιώτης Καραγιάννης- να αποτελούν ένα "πάρα πολύ μεγάλο κίνδυνο".

Ο τελευταίος, μάλιστα, κάλεσε όλους τους εκπροσώπους του εμπορικού κόσμου της περιοχής μας "να βάλουν φρένο σ' αυτή τη μεγάλη απειλή". Οπως ενημέρωσε τους παρισταμένους,



αρκετά ντόπια καταστήματα δώρων, παιχνιδιών, αλλά και ηλεκτρικών ειδών έχουν κλείσει λόγω του ανταγωνισμού που υφίστανται.

Ο κ. Καραγιάννης έκανε λόγο για καταστρατήγηση και περιφρόνηση της νομοθεσίας, όσον αφορά τη λειτουργία του καταστήματος Jumbo, τη στιγμή που τόσο το νομαρχιακό συμβούλιο όσο και η Οικονομική και Κοινωνική Επιτροπή (ΟΚΕ) γνωμοδότησαν αρνητικά ως προς αυτήν.

Τη συνεδρίαση, απασχόλησε ακόμα και η σχετικά πρόσφατη έναρξη λειτουργίας υπερμάρκετ γερμανικών συμφερόντων. Οπως ειπώθηκε κατά τη διάρκειά της, οι καταναλωτές θα πρέπει να είναι πολύ προσεκτικοί, αφού η σύγκριση στην τιμή ενός είδους γίνεται ανάμεσα σε ομοειδή προϊόντα και αυτή δεν υφίσταται εάν το ένα είναι φθηνότερο, αλλά έχει π.χ. και λιγότερη ποσότητα. Πάνω σ' αυτό το θέμα έγινε λόγος για "εξαπάτηση του αγοραστικού κοινού".

Οσον αφορά στο δεύτερο θέμα της συνεδρίασης, το ωράριο των εμπορικών καταστημάτων της περιοχής μας, όπως είπε ο κ. Καραγιάννης, εδώ μπαίνει ένα γενικότερο θέμα λειτουγίας της αγοράς, συμπεριλαμβανομένων και των υπερκαταστημάτων.

Θέλουν, δηλαδή, με το ωράριο να "χτυπήσουν", κατά κάποιον τρόπο, τις υπεραγορές. Κατ' αρχάς, γίνεται διαχωρισμός στα εμπορικά καταστήματα από τα τουριστικά μιας και για τα τελευταία ισχύει λόγω της ιδιαιτερότητας της περιοχής μας, διαφορετικό καθεστώς και έχει υπογραφεί παράταση του ωραρίου λειτουργίας τους από τον αρμόδιο Αντινομάρχη.

Για τα εμπορικά καταστήματα της περιοχής μας, το ωράριο που ισχύει είναι από τις 9 το πρωί έως τις 9 το βράδυ. Η πλειοψηφία των καταστημάτων, όμως, κλείνουν το μεσημέρι, ενώ τα υπερκαταστήματα παραμένουν συνεχώς ανοικτά. Μέσα από το ωράριο λειτουργίας, αναζητούν έναν τρόπο ελέγχου της αγοράς, ώστε να "χαλιναγωγήσουν" την "επιδρομή" των υπεραγορών. Ετσι, εκείνο που αποφάσισαν είναι να καταγράψουν πρώτα την άποψή τους για το θέμα αυτό, τα Σωματεία ξεχωριστά, στη συνέχεια να πραγματοποιηθεί μία συνεδρίαση από κοινού με το Εργατικό Κέντρο και να καταλήξουν σε μία εισήγηση προς το νομαρχιακό συμβούλιο προκειμένου εκείνο να πάρει απόφαση για να υλοποιήσει το αίτημα του εμπορικού κόσμου της περιοχής μας.

Οπως είπε ο κ. Καραγιάννης, τέλος, δεν πρόκειται να είναι ξανά υποψήφιος για την Προεδρία του Ε.Σ.Ρ., αλλά θα είναι υποψήφιος για το Διοικητικό Συμβούλιο της Πανελλήνιας Συνομοσπονδίας, οι εκλογές για το οποίο θα πραγματοποιηθούν στις 23 Νοεμβρίου.

Πολυδύναμο ιατρείο ζητούν οι καθηγητές της Σορωνής

Την αυτονόητη ανάγκη να ιδρυθεί και να λειτουργήσει πολυδύναμο ιατρείο στην έδρα του δήμου Καμείρου, επισημαίνουν οι καθηγητές του γυμνασίου Σορωνής. Η χωροθέτηση των πολυδύναμων ιατρείων βρίσκεται σε εξέλιξη και εκ των πραγμάτων η ίδρυση ενός από αυτά στη Σορωνή κρίνεται αναγκαία.

Σε σχετική ανακοίνωση των καθηγητών επισημαίνονται τα εξής:

«Ο σύλλογος διδασκόντων Γυμνασίου Σορωνής με αφορμή την εξαγγελία δημιουργίας Πολυδύναμων Ιατρείων στο νομό Δωδ/σου στα πλαίσια του Γ' ΚΠΣ θεωρεί αναγκαία και εισηγείται τη δημιουργία ενός απ' αυτά στο δήμο Καμείρου με έδρα τη Σορωνή.

Δεδομένου του αριθμού των σχολείων που εδρεύουν στο δημοτικό διαμέρισμα Σορωνής και του μαθητικού δυναμικού αυτών κρίνει ότι η λειτουργία ενός τέτοιου ιατρείου θα εξασφαλίσει τις υγειονομικές ανάγκες της μαθητικής κοινότητας αλλά και των δημοτών στο σύνολό τους».

INTERACTIVE LEARNING
ΚΕΝΤΡΑ ΠΛΗΡΟΦΟΡΙΚΗΣ & ΤΕΧΝΟΛΟΓΙΑΣ
Με την εποπτεία του
ΑΡΙΣΤΟΤΕΛΕΙΟΥ ΠΑΝΕΠΙΣΤΗΜΙΟΥ ΘΕΣΣΑΛΟΝΙΚΗΣ
Πρόγραμμα της Επιτροπής Ερευνών

ΠΙΣΤΟΠΟΙΗΤΙΚΑ:
ECDL (core)
ECDL (start)
Πιστοποιητικό κατάρτισης στην Πληροφορική από το Α.Π.Θ.



Τμήματα Ενηλίκων
Σεμινάρια Διάρκειας:
84 ωρών (Windows, Word, Excel, Internet)
130 ωρών (Εισαγωγή, Windows, Word, Excel, Access, PowerPoint, Internet)
200 ωρών (Εισαγωγή, Windows, Word, Excel, Access, PowerPoint, Internet, FrontPage, Visual Basic)
400 ωρών (Εισαγωγή, Windows, Word, Excel, Access, PowerPoint, Internet, FrontPage, Visual Basic, Δίκτυα, Flash, CorelDRAW, PhotoShop, ToolBook)

ΝΕΑ ΤΜΗΜΑΤΑ
...Ειδικά για εργαζόμενους σε καταστήματα ΔΕΥΤΕΡΑ και ΤΕΤΑΡΤΗ απόγευμα
...Ειδικά για ξενοδοχοϋπαλλήλους
Με έκπτωση 10%
...Ειδικά για φοιτητές

ECDL
Πιστοποιημένο Εξεταστικό Κέντρο

Πληροφορίες Καθημερινά 11:00 - 13:00 & 16:00 - 21:00
Στ. Κωτιάδη 37, Ρόδος - τηλ: 22410 70611
Γ. Παπανδρέου, Αρχάγγελος - τηλ: 22440 29335
www.interactive.gr

FUTUREKIDS
150 ΕΚΠΑΙΔΕΥΤΙΚΑ ΚΕΝΤΡΑ ΠΛΗΡΟΦΟΡΙΚΗΣ ΣΕ ΟΛΗ ΤΗΝ ΕΛΛΑΔΑ
ΤΑ FUTUREKIDS ΑΝΟΙΓΟΥΝ ΤΟ ΔΡΟΜΟ ΓΙΑ ΝΑ ΚΑΝΕΤΕ ΟΛΕΣ ΤΙΣ ΔΟΥΛΕΙΕΣ ΣΑΣ ΜΕ ΕΝΑ ΚΛΙΚ

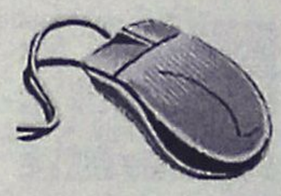

ΕΝΑΡΞΗ ΝΕΩΝ ΤΜΗΜΑΤΩΝ ΑΠΟ 1 ΝΟΕΜΒΡΙΟΥ:
- ΕΝΗΛΙΚΩΝ 3ΜΗΝΑ-5ΜΗΝΑ ΠΟΥ ΟΔΗΓΟΥΝ ΣΤΗΝ ΠΙΣΤΟΠΟΙΗΣΗ ECDL
- ΠΑΙΔΙΩΝ-ΕΦΗΒΩΝ 5-17 ΕΤΩΝ
- WORD ΚΑΙ EXCEL ΓΙΑ ΠΡΟΧΩΡΗΜΕΝΟΥΣ ΠΟΥ ΟΔΗΓΟΥΝ ΣΤΗΝ ΠΙΣΤΟΠΟΙΗΣΗ ECDL ADVANCED
- AUTOCAD ΠΟΥ ΟΔΗΓΕΙ ΣΤΗΝ ΠΙΣΤΟΠΟΙΗΣΗ ECDL CAD
- ΕΚΠΤΩΣΗ 20% ΣΕ ΦΟΙΤΗΤΕΣ-ΑΝΕΡΓΟΥΣ ΞΕΝΟΔ/ΛΟΥΣ-ΜΑΘΗΤΕΣ

CAMBRIDGE INTERNATIONAL EXAMINATIONS
ECDL
OLD DOMINION UNIVERSITY

ΕΠΟΜΕΝΕΣ ΕΞΕΤΑΣΕΙΣ ECDL : 9 ΝΟΕΜΒΡΙΟΥ

Λεμεσού 29
(κοντά στο Βενετόκλειο)
Τηλ. 2241070431

Στοκχόλμης 16
(στο Ροδίνι)
Τηλ. 2241060918

Από Ιδρυμα Υποτροφιών

Δεκαπέντε υποτροφίες σε Δωδ/σιους φοιτητές

Προκηρύχθηκε ο διαγωνισμός • Δικαιολογητικά μέχρι και 26 Δεκεμβρίου

Δεκαπέντε υποτροφίες σε φοιτητές και σπουδαστές της περιοχής μας, θα χορηγήσει φέτος το Δωδεκανησιακό Ιδρυμα Υποτροφιών.

Οι ενδιαφερόμενοι θα πρέπει να καταθέσουν τα σχετικά δικαιολογητικά μέχρι τις 26 Δεκεμβρίου, όπως επισημαίνεται σε σχετική ανακοίνωση του ιδρύματος, στην οποία αναφέρονται τα εξής:

Το Δωδεκανησιακό Ιδρυμα Υποτροφιών προκηρύσσει τη χορήγηση 15 υποτροφιών για προπτυχιακές και μεταπτυχιακές σπουδές σε φοιτητές, σπουδαστές και πτυχιούχους ΑΕΙ/ΤΕΙ που είναι δημότες Δήμου ή Κοινότητας Δωδεκανήσου και είναι πρωτοετείς του ακαδημαϊκού έτους 2003-2004. Αναλυτικά οι υποτροφίες αφορούν:

1. Δέκα (10) υποτροφίες προπτυχιακών σπουδών για φοιτητές ΑΕΙ και σπουδαστές ΤΕΙ για όλα τα γνωστικά πεδία.

2. Δύο (2) υποτροφίες προπτυχιακών σπουδών για φοιτητές ΑΕΙ και σπουδαστές ΤΕΙ για όλα τα γνωστικά πεδία, των οποίων οι γονείς είναι υπάλληλοι του Δήμου Ροδίων ή δημοτικών οργανισμών και επιχειρήσεων του Δήμου.

3. Δύο (2) υποτροφίες μεταπτυχιακών σπουδών για πτυχιούχους ΑΕΙ ή ΤΕΙ σε γνωστικά πεδία που ενδιαφέρουν τα Δωδεκάνησα και κατά προτίμηση σε εκπαιδευτικά ιδρύματα εσωτερικού.

4. Μία (1) υποτροφία του Δήμου Ροδίων στη μνήμη Ιωάννη Ζίγδη για master's στις ευρωπαϊκές σπουδές



με προτίμηση την ευρωπαϊκή ολοκλήρωση.

Οι ενδιαφερόμενοι θα πρέπει:

- Να είναι δημότες Δήμου ή Κοινότητας του νομού Δωδεκανήσου.
- Να είναι πρωτοετείς του ακαδημαϊκού έτους 2003-2004.
- Να έχουν βαθμό "λίαν καλώς", ήτοι οι προπτυχιούχοι απολυτήριο Λυκείου με βαθμό 16 και οι πτυχιούχοι με πτυχίο βαθμού 6,5.
- Να μην παίρνουν άλλη υποτροφία.
- Να φοιτούν σε Ιδρυμα που είναι εκτός της μόνιμης κατοικίας τους.
- Να δικαιολογείται η ενίσχυσή τους από την οικονομική τους κατάσταση.
- Θα συνεκτιμηθεί επίσης αν οι ενδιαφερόμενοι είναι τέκνα πολυμελούς οικογένειας, αν οι οικογένειές τους ζουν σε μικρά άγονα νησιά ή σε ορεινά χωριά και αν το γνωστικό αντικείμενο των σπουδών τους εξυπηρετεί τις ανάγκες της Δωδεκανήσου.

Η προθεσμία υποβολής αιτήσεων λήγει στις 26 Δεκεμβρίου 2003 και η κατάθεση των δικαιολογητικών γίνεται στη Γραμματεία του Ιδρύματος (Δήμος Ροδίων-Οικονομικές υπηρεσίες-Γραφείο Λογιστηρίου, κ. Σάρλη τηλ. 22410 44371).

Το Ιδρυμα καλεί και τους υποτρόφους του να καταθέσουν τα προβλεπόμενα για την ανανέωση της υποτροφίας τους δικαιολογητικά για το ακαδημαϊκό έτος 2003-2004.

Προϋπόθεση για την ανανέωση είναι οι ενδιαφερόμενοι να έχουν περάσει στα 3/5 των μαθημάτων του προηγούμενου έτους σπουδών.

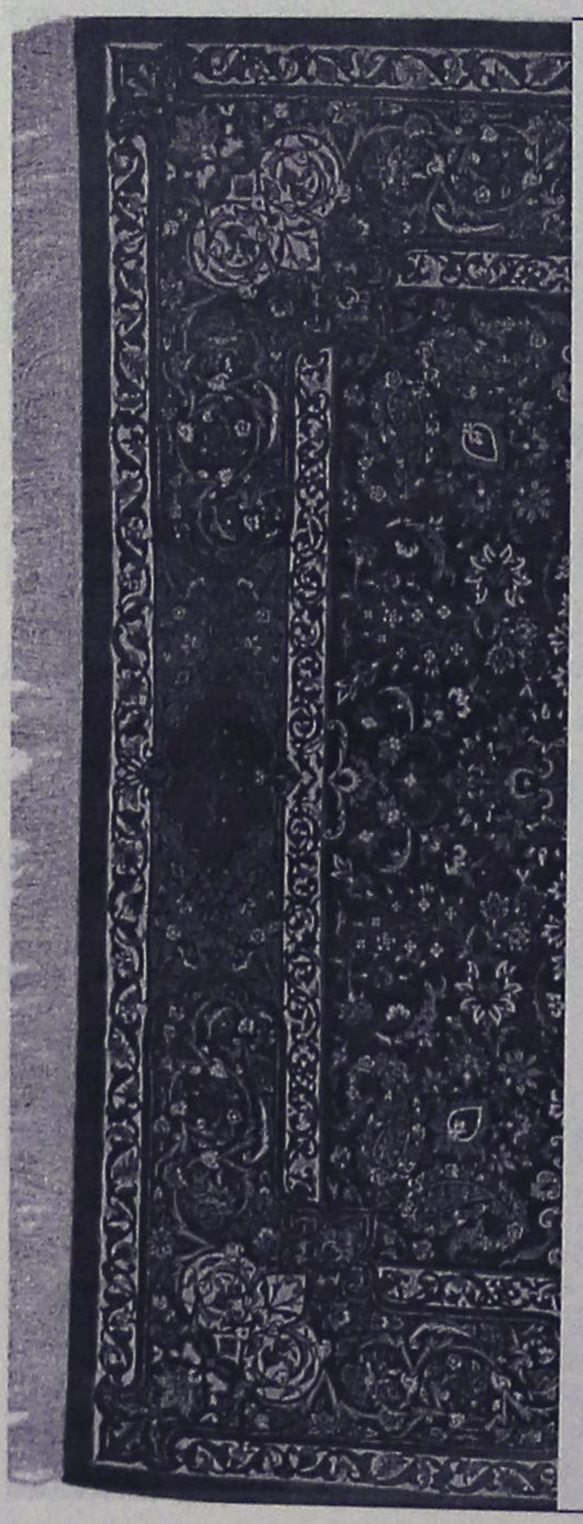

ΧΑΛΙΑ ΜΗΧΑΝΗΣ-ΜΟΚΕΤΕΣ
ΧΕΙΡΟΠΟΙΗΤΑ ΧΑΛΙΑ
40%+12 άτοκες δόσεις
ΕΚΠΤΩΣΗ ΣΕ ΜΗΧΑΝΗΣ ΧΑΛΙΑ
Βιοκαρπέτ-Περσικά Rubayat
100% Μαλλί-Ανεξίτηλα χρώματα και πιστοποιητικό γνησιότητας
Βιοκαρπέτ Δανέζης
Καρπάθου 21 Μαντράκι
Τηλ. 22410-30976

ALHAMBRA TRAVEL

Royal Olympic Cruises

ΜΟΝΑΔΙΚΗ 11ΗΜΕΡΗ ΚΡΟΥΑΖΙΕΡΑ ΜΕ ΤΟ

MTS TRITON

ΧΕΙΜΩΝΑΣ 2003-2004

από 249 € το άτομο

Το πρακτορείο ALHAMBRA σε συνεργασία με την Royal Olympic Cruises προσφέρουν για όλο το χειμώνα μοναδικές 11ήμερες κρουαζιέρες με το υπερπολυτελές MTS TRITON στην εκπληκτική τιμή των ευρώ 249,00 το άτομο.

ΔΡΟΜΟΛΟΓΙΟ

Λιμάνι	Αφιξη	Αναχώρηση
Πειραιάς		19.00
Πέρασμα Ισθμού	22.00	24.00
εν πλω		
Νάπολη	08.00	13.00
Γένοβα	10.00	12.00
Νίκαια	19.30	21.30
Chivitavechia (Ρώμη)	11.00	20.00
Μεσσίνα - Σικελία	14.00	20.00
εν πλω		
Ηράκλειο	07.00	13.00
Αλεξάνδρεια	12.00	19.00
Πορτ Σάιντ	09.00	22.00
εν πλω		
Πειραιάς	11.00	

ΑΝΑΧΩΡΗΣΕΙΣ ΑΠΟ ΠΕΙΡΑΙΑ

8-19/12/2003
19-30/12/2003
30/12/03-10/1/2004
10-21/1/2004
21/1-1/2/2004
1-12/2/2004
12-23/2/2004
23/2-5/3/2004
5-16/3/2004

ΤΙΜΕΣ

Οι τιμές αρχίζουν από ευρώ 249 το άτομο σε εσωτερική καμπίνα συν ευρώ 242 το άτομο για λιμενικά τέλη. Για την κρουαζιέρα 19-30/12/2003 οι τιμές αρχίζουν από ευρώ 399 το άτομο συν ευρώ 242 λιμενικά τέλη.

Μονόκλινες καμπίνες έχουν επιβάρυνση 50% • Μονόκλινες σουίτες έχουν επιβάρυνση 100% • Παιδιά έως 2 ετών που μοιράζονται την ίδια καμπίνα με δύο ενήλικες πληρώνουν μόνο λιμενικά τέλη • Παιδιά 2-18 ετών όταν μοιράζονται την ίδια καμπίνα με 2 ενήλικες πληρώνουν τιμή 3/4 του παιδιού συν τα λιμενικά τέλη.

Πληροφορίες - Προγράμματα

ALHAMBRA TRAVEL

ΔΗΜ. ΘΕΟΔΩΡΑΚΗ 13

Τηλ. 22410 37052, 25698, 31642

Συνέρχονται Νομαρχιακή Επιτροπή και Νομαρχιακό Συμβούλιο

"Διπλή" συνεδρίαση αύριο στο Νομαρχιακό Μέγαρο

Φορτωμένες με θέματα και οι δύο ημερήσιες διατάξεις

Πολλά θέματα, που αφορούν τις δραστηριότητες της νομαρχιακής αυτοδιοίκησης Δωδεκανήσου, πρόκειται να συζητηθούν στην προσεχή συνεδρίαση της νομαρχιακής επιτροπής, που θα πραγματοποιηθεί αύριο (Πέμπτη) στις 9.30 το πρωί.

Οπως είναι γνωστό, μετά την συνεδρίαση της νομαρχιακής επιτροπής θ' ακολουθήσει η συνεδρίαση του νομαρχιακού συμβουλίου.

Ειδικότερα, τα θέματα που θα απασχολήσουν τα μέλη της νομαρχιακής επιτροπής, σύμφωνα με την ημερήσια διάταξη είναι τα εξής:

• Εγκριση μελέτης και δημοπράτησης του έργου "Συντήρηση κτιρίου του συλλόγου ΑΜΕΑ "Ελπίδα" στη Ρόδο" προϋπ. 25.500 ευρώ.

• Εγκριση μελέτης και δημοπράτησης του έργου "Επισκευή-Συντήρηση Επαρχιακού οδικού δικτύου Νήσου Αστυπάλαιας" προϋπ. 150.000 ευρώ.

• Εγκριση μελέτης και δημοπράτησης του έργου "Συντήρηση επαρχιακού οδικού δικτύου περιοχή Αντιμάχειας Νήσου Κω" προϋπ. 45.000 ευρώ.

• Εγκριση πρόσκλησης ενδιαφέροντος για την μελέτη του έργου "Μελέτη αναβάθμισης συμβολών δημοτικών οδών με την επαρχιακή οδό από πόλεως Νήσου Κω έως οικισμό Αντιμάχειας Νήσου Κω" προεκτ. αμοιβής 85.000 ευρώ χωρίς ΦΠΑ.

• Εγκριση πρακτικών δημοπρασίας του έργου "Βελτίωση βατότητας οδών Μεσοχωρίου" προϋπ. 65.000 ευρώ.

• Εγκριση πρακτικών δημοπρασίας του έργου "Αρση καταπτώσεων στο επαρχιακό οδικό δίκτυο Νήσου Ρόδου" προϋπ. 60.000 ευρώ.

• Εξέταση ένστασης κατά της διαδικασίας του διαγωνισμού του έργου "Κατασκευή καταθλιπτικού αγωγού υδρευτικής γεώτρησης στη θέση Σταματουλίτσα ΔΔ Μενετών Δήμου Καρπάθου".

• Εγκριση 1ου λογ/σμού του έγου "Μόνωση δώματος στο Γυμνάσιο Εμπωνας".

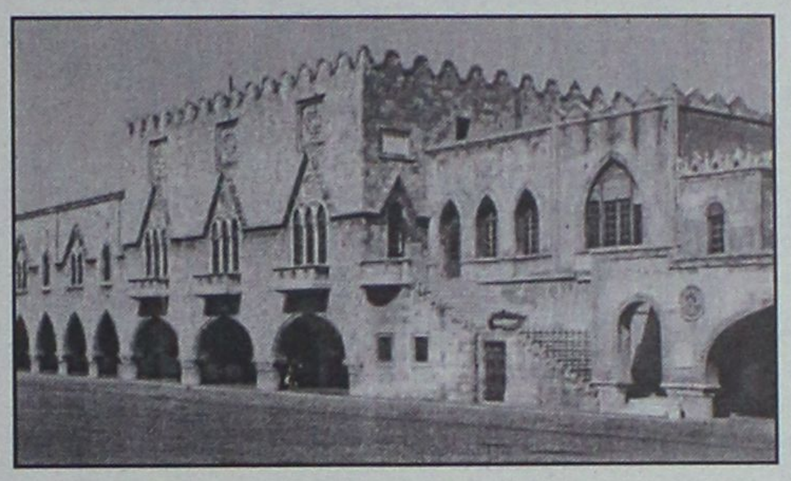

• Εγκριση 1ου λογ/σμού του έργου "Βελτίωση επαρχιακής οδού Σορωνή-Διμυλιά-Πλατάνια Νήσου Ρόδου".

• Εγκριση 1ου ΠΚΤΜΝΕ του 1ου ΑΠ και της 1ης ΣΣ του έργου "Εργα ανάπλασης και διαμόρφωσης στο Εθνικό Στάδιο Καρπάθου".

• Εγκριση 1ου ΑΠ και 1ου ΠΚΤΜΝΕ του Έργου "Συμπληρωματικές εργασίες στο πρατήριο υγρών καυσίμων και πλακόστρωση δρόμου στη παραλία Αγίου Γεωργίου στο Αγαθονήσι".

• Εγκριση διάθεσης πίστωσης και ανάθεσης σύνταξης πραγματογνωμοσύνης του έργου "Αποκατάσταση των ζημιών που προκλήθηκαν στα φράγματα του χειμάρου ΣΚΥΛΛΑ στη νήσο Κάσο".

• Ψήφιση πίστωσης για την ηλεκτροδότηση του έργου "Βιοκλιματικό Σχολικό κτίριο Γυμνάσιο Δήμου Αφάντου".

• Εγκριση διακήρυξης και ορισμό επιτροπής διεξαγώγής του διαγωνισμού εκμίσθωσης ακινήτου της Ν.Α. Δωδ/σου εντός του κτιρίου του Τμήματος Συγκοινωνιών για χρήση κυλικείου.

• Εγκριση διακήρυξης και ορισμό επιτροπής διεξαγωγής του διαγωνισμού εκμίσθωσης ακινήτου της Ν.Α. Δωδ/σου εντός του κτιρίου της ΔΟΥ για χρήση κυλικείου.

• Εγκριση διακήρυξης και ορισμό επιτροπής διεξαγωγής διαγωνισμού του έργου "προμήθεια τριών δεξαμενών άρδευσης για τις ανάγκες των δημοτικών διαμερισμάτων του Νομού".

• Προμήθεια ενός φούρνου για τις ανάγκες της κοινότητας Αγαθονησίου προϋπ. 22.420 ευρώ.

• Ψήφιση διαφόρων πιστώσεων.

• Εγκριση μελέτης περιβαλλοντικών επιπτώσεων του έργου "Ανέγερση νέας ξενοδοχειακής μονάδας Α' τάξης δυναμικότητας 15 κλινών στην θέση ΠΟΤΑΛΙ Λευκού Μεσοχωρίου Δήμου Καρπάθου, ιδιοκτησίας Μαρίας Λυτού Γεωργιάδη".

• Εγκριση μελέτης περιβαλλοντικών επιπτώσεων του έργου "Ανέγερση νέας ξενοδοχειακής μονάδας Α' τάξης κλασσικού τύπου δυναμικότητας 154 κλινών στην περιοχή Καρδάμαινα του Δήμου Ηρακλειδών Ν. Κω, ιδιοκτησίας Νικολάου Νικολάου".

• Εγκριση μελέτης περιβαλλοντικών επιπτώσεων του έργου "Αξιοποίηση του Ταμιευτήρα Λειβαδίων Πάτμου για ύδρευση και άρδευση".

• Εγκριση μελέτης περιβαλλοντικών επιπτώσεων του έργου "Λειτουργία Αυτόνομου Σταθμού παραγωγής ηλεκτρικής ενέργειας στη περιοχή Βροντή Απερίου Νήσου Καρπάθου".

• Εγκριση μελέτης περιβαλλοντικών επιπτώσεων του έργου "Προστασία και διαχείριση της προστατευμένης περιοχής υγρότοπου και ακτής Ψαλιδίου του Δήμου Κω".

• Εγκριση πρακτικών πρόχειρου διαγωνισμού για την προμήθεια δύο Ι.Χ. αυτοκινήτων για τις ανάγκες των Επαρχείων Κω και Καλύμνου.

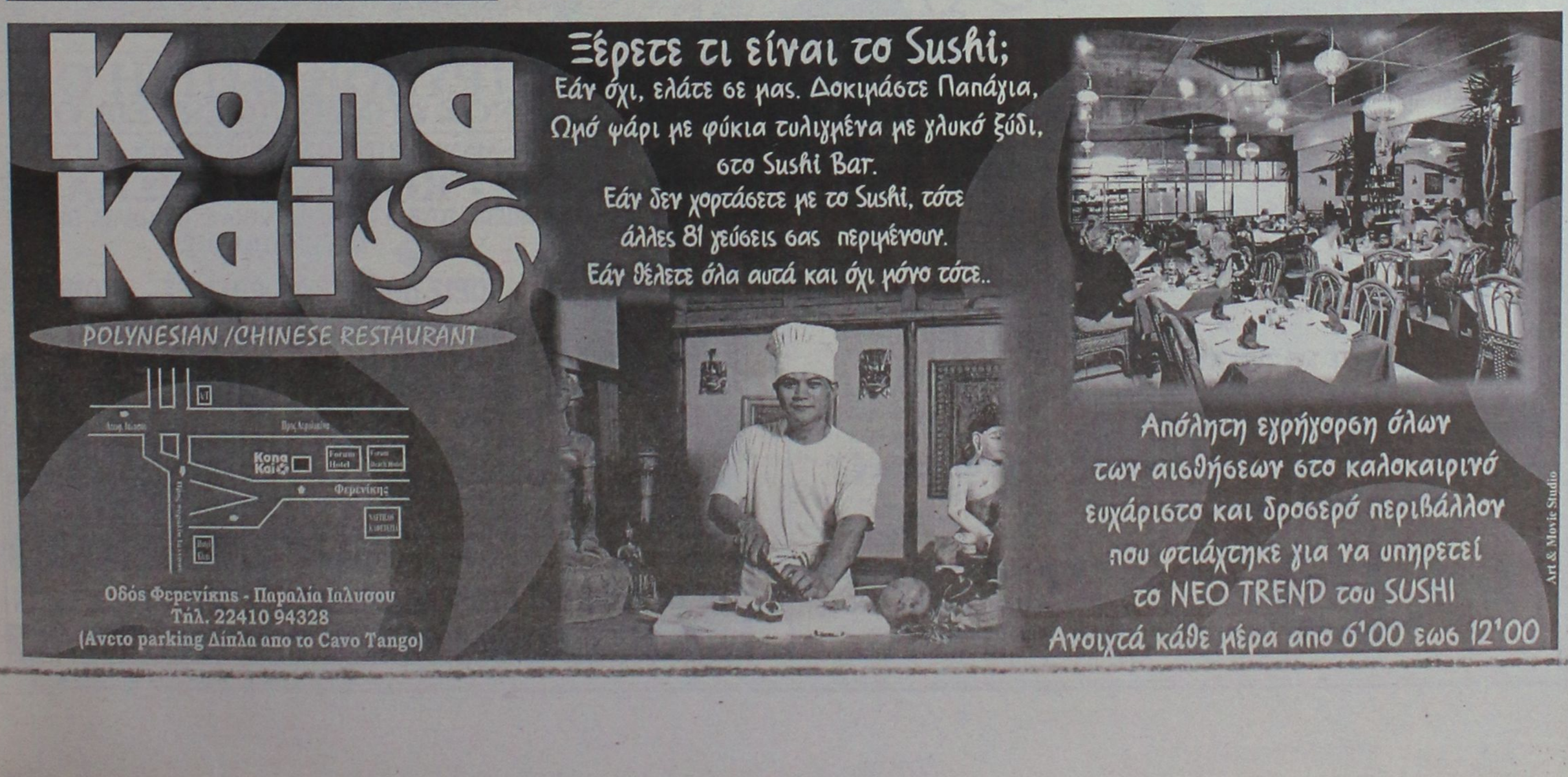



Ανακαλύψτε το,

από το **Σάββατο 18 Οκτωβρίου.** Σας περιμένουμε στο Ολοκληρωμένο Συγκρότημά μας, Lancia για να γνωρίσετε το αυτοκίνητο που θα συνεπάρει όλες σας τις αισθήσεις. Σας προσκαλούμε να δείτε από κοντά το νέο Lancia Ypsilon.

Κάντε το **test drive** που... θα σας εθίσει στην απόλαυση.

Auto Center Μανώλης Κωστάκης Α.Ε.Β.Ε.
ΟΛΟΚΛΗΡΩΜΕΝΟ ΣΥΓΚΡΟΤΗΜΑ: FIAT - ALFA ROMEO - LANCIA
14ο χλμ Ρόδου - Αεροδρομίου 85106, Παραδείσι, Ρόδος. Τηλ: (22410) 82000

Το αργότερο μέχρι το τέλος του μηνός

Ολοκληρώνεται η έρευνα για το θάνατο της νεαρής μητέρας από ναρκωτικά!

Θα ασκηθούν και άλλες διώξεις;

Το αργότερο μέχρι το τέλος του Νοεμβρίου αναμένεται να ολοκληρωθεί σύμφωνα με πληροφορίες, η έρευνα της δικαιοσύνης αναφορικά με την υπόθεση του θανάτου της 21χρονης μητέρας Ιωάννας Ξύπα, η οποία απεβίωσε τον περασμένο Αύγουστο, έπειτα από χρήση ναρκωτικών ουσιών, αφήνοντας πίσω της ένα βρέφος μόλις 2 μηνών.

Μετά την αποκάλυψη της «Ροδιακής» στις 22 Οκτωβρίου 2003, ότι η νεαρή μητέρα που βρέθηκε νεκρή τον περασμένο Αύγουστο, είχε κάνει λήψη ναρκωτικών ουσιών ο προϊστάμενος της Εισαγγελίας κ. Γιώργος Οικονόμου, άσκησε ποινική δίωξη σε βαθμό κακουργήματος σε βάρος ενός 39χρονου από τον Δήμο Αρχαγγέλου που φαίνεται να χορήγησε τα δύο γραμμάρια ηρωίνης στην 21χρονη, καθώς επίσης και σε άλλα δύο άτομα που εμπλέκονται στην υπόθεση.

Σύμφωνα με πληροφορίες, ο αρμόδιος Εισαγγελέας, άσκησε ποινική δίωξη σε βάρους του Σ. Ν. του Κ. για ανθρωποκτονία από πρόθεση με ενδεχόμενο δόλο, για πώληση 2 γραμμαρίων (ηρωίνης) έναντι του ποσού των 200 ευρώ. Επίσης, διώξεις ασκήθηκαν και κατά του Λ. Β του Ε. για προμήθεια προς ιδίαν χρήση και του Κ. Ε. του Γ. για απλή συνέργια, ενώ ερευνάται και ο ρόλος ενός ακόμη 20 χρονου που έχει απασχολήσει κατά κόρον την δικαιοσύνη. Η υπόθεση, διαβιβάστηκε στην τακτική ανακρίτρια Ρόδου κ. Παρασκευή Καρκατζούνη και μέσα στις επόμενες μέρες, αναμένεται να ολοκληρωθεί ο κύκλος των καταθέσεων από κατηγορούμενους και μάρτυρες. Εν τω μεταξύ, σύμφωνα με πληροφορίες που γνωστοποιήθηκαν και στον αρμόδιο εισαγγελέα Ρόδου, μάρτυρας της υπόθεσης, φαίνεται να ζήτησε οικονομικές απολαβές προκειμένου να καταθέσει για την υπόθεση(!) γεγονός όμως που ο ίδιος αρνήθηκε και το απέδωσε σε αστείο, όταν κλήθηκε να δώσει εξηγήσεις. Όπως αποκάλυψε η «Ροδιακή» ο θάνατος – μυστήριο της 21 μόλις ετών Ροδίτισσας, Ιωάννας Ξύπα, η οποία διακομίστηκε νεκρή στο νοσοκομείο της Ρόδου τα ξημερώματα της 24ης Αυγούστου 2003, σύμφωνα με το επίσημο πόρισμα της «έκθεσης τοξικολογικής εξέτασης» οφείλονταν σε ενέσιμη λήψη ναρκωτικών ουσιών.

Σύμφωνα με το πόρισμα των τοξικολογικών εξετάσεων, οι οποίες ολοκληρώθηκαν στις 8 Οκτωβρίου από τον αναπληρωτή καθηγητή του εργαστηρίου Ιατριδικαστικής Τοξικολογίας του Πανεπιστημίου Αθηνών, κ. Κωνσταντίνο Μαραβέλια, ανιχνεύθηκαν στις αναλύσεις που έγιναν, **μορφίνη και κωδεΐνη,** γεγονός που επιβεβαιώνει τόσο τις μαρτυρίες των συγγενών της αδικοχαμένης μητέρας, όσο και τις εκτιμήσεις των αρμοδίων αξιωματικών της αστυνομίας, για χρήση ναρκωτικών ουσιών.

Κατηγορούμενοι για το ωράριο

Στο εδώλιο του κατηγορουμένου του Μονομελούς Πλημμελειοδικείου της Ρόδου θα βρεθούν στις 19 Δεκεμβρίου 2003, περισσότεροι από 25 έμποροι και επιχειρηματίες της περιοχής μας, σε βάρος των οποίων είχαν βεβαιωθεί παραβάσεις από τα αρμόδια αστυνομικά όργανα, για λειτουργία των καταστημάτων τους, πέραν του επιτρεπόμενου ωραρίου.

Οι παραβάσεις αυτές, είχαν βεβαιωθεί από τις 8 μέχρι τις 28 Αυγούστου 2000 και οι περισσότερες αφορούσαν καταστήματα που λειτουργούσαν σε τουριστικές περιοχές της πόλεως Ρόδου καθώς επίσης και την Παλιά Πόλη.

Σύμφωνα με το κατηγορητήριο, στο εδώλιο του κατηγορουμένου, πρόκειται να καθίσουν συνολικά 26 έμποροι κι επιχειρηματίες, για παράβαση του ωραρίου οι περισσότεροι από αυτούς, καθώς τότε με την σχετική απόφαση που είχε εκδώσει η Νομαρχιακή Αυτοδιοίκηση Δωδεκανήσου, καλούνταν να... κλείνουν τα καταστήματά τους, πολύ νωρίτερα απ' ότι συνήθως λειτουργούσαν, στο πλαίσιο εξυπηρέτησης των τουριστών – αγοραστών.

Σύμφωνα με πληροφορίες, μέσα στις επόμενες εβδομάδες από το εδώλιο του δικαστηρίου, αναμένεται να περάσουν και δεκάδες άλλοι έμποροι και καταστηματάρχες του νησιού μας, σε βάρος των οποίων είχαν βεβαιωθεί αντίστοιχες παραβάσεις (για το ωράριο λειτουργίας των καταστημάτων τους) την ίδια χρονική περίοδο.

Αξίζει να σημειωθεί ότι η απόφαση για την επιβολή ωραρίου λειτουργίας, ακόμη και στα τουριστικά καταστήματα τον Ιούλιο του 2000, είχε προκαλέσει έντονες αντιδράσεις στο νησί της Ρόδου, από εμπόρους κι επιχειρηματίες, οι οποίοι μάλιστα, είχαν χαρακτηρίσει απαράδεκτο και αδιανόητο το γεγονός, μια τουριστική περιοχή όπως είναι η Ρόδος να μπαίνει στο «ίδιο τσουβάλι» με άλλες περιοχές της χώρας που δεν έχουν αντίστοιχη τουριστική ανάπτυξη.

Χρώμα...Χρήμα...Χρόνος
κερδίστε σε όλα!



με τις ψηφιακές εκτυπώσεις offset...
στη νέα εκτυπωτική μηχανή HP INDIGO...

- τυπώνετε σε χρόνο ρεκόρ
- με το χαμηλότερο κόστος
- στην καλύτερη ποιότητα
- από 1....έως χιλιάδες αντίτυπα!

εκτυπώσεις 21ου αιώνα...!

Δεχόμαστε έτοιμα αρχεία σε Mac ή PC

PROSPECTUS
ΑΦΙΣΕΣ
ΚΑΡΤΕΣ
ΕΠΙΣΤΟΛΟΧΑΡΤΑ
ΦΑΚΕΛΑ
ΑΥΤΟΚΟΛΛΗΤΑ
ΠΡΟΣΚΛΗΣΕΙΣ
ΚΑΤΑΛΟΓΟΙ
ΗΜΕΡΟΛΟΓΙΑ
ΒΙΒΛΙΑ

εκτυπωσεις ροδου

PROMOTION WORKS
Εθν. Αντίστασης 81, Ρόδος
Τηλ. 22410 76170

ΡΟΔΟΤΡΥΠΟΚΟΠΤΙΚΗ Ο.Ε.
ΚΟΥΛΙΑΝΟΣ ΔΗΜΗΤΡΙΟΣ & ΣΙΑ Ο.Ε.
3ο χλμ. ΡΟΔΟΥ-ΛΙΝΔΟΥ • ΤΗΛ.-FAX 2241077254, ΚΙΝ.: 6932732331

ΤΡΥΠΑΜΕ - ΚΟΒΟΥΜΕ - ΣΠΑΜΕ

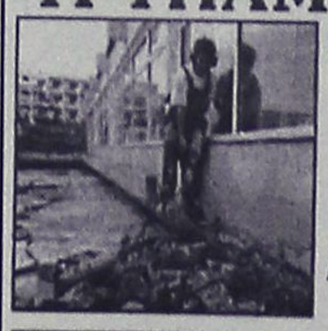

ΜΠΕΤΑ - ΤΟΥΒΛΑ - ΤΣΙΜΕΝΤΟΛΙΘΟΥΣ - ΠΑΤΩΜΑΤΑ, ΠΕΤΡΕΣ
ΧΩΡΙΣ ΟΡΙΟ ΠΑΧΟΥΣ

ΧΩΡΙΣ ΔΟΝΗΣΕΙΣ - ΡΩΓΜΕΣ - ΣΚΟΝΕΣ



ΕΡΓΑΣΙΕΣ:
ΑΝΟΙΓΟΥΜΕ ΠΟΡΤΕΣ - ΠΑΡΑΘΥΡΑ
ΚΑΝΑΛΙΑ ΣΕ ΠΑΤΩΜΑΤΑ ΓΙΑ
ΥΔΡΑΥΛΙΚΟΥΣ & ΗΛΕΚΤΡΟΛΟΓΟΥΣ
ΤΡΥΠΕΣ ΔΙΑΦΟΡΩΝ ΜΕΓΕΘΩΝ
& ΚΥΚΛΙΚΑ ΑΝΟΙΓΜΑΤΑ ΓΙΑ ΣΚΑΛΕΣ
ΕΠΙΣΗΣ ΓΙΝΟΝΤΑΙ ΚΟΠΕΣ ΣΕ
ΤΟΙΧΟΥΣ ΑΠΟ ΠΕΤΡΑ & ΑΝΑΣΤΗΛΩΣΕΙΣ
ΜΕ ΜΠΕΤΟ Η ΣΙΔΗΡΟΚΑΤΑΣΚΕΥΗ



ΣΤΙΣ ΕΡΓΑΣΙΕΣ ΜΑΣ ΣΥΜΠΕΡΙΛΑΜΒΑΝΕΤΑΙ Η ΜΕΤΑΦΟΡΑ ΜΠΑΖΩΝ
Ολες οι εργασίες είναι με την σύγχρονη μέθοδο έγχυσης νερού προς αποφυγή σκόνης

ΑΘΛΗΤΙΚΗ ΡΟΔΙΑΚΗ
ΤΕΤΑΡΤΗ 12 ΝΟΕΜΒΡΙΟΥ 2003

Η ΚΛΗΡΩΣΗ ΤΟΥ ΚΥΠΕΛΛΟΥ ΧΑΜΟΓΕΛΑΣΕ ΤΟΥΣ ΜΕΓΑΛΟΥΣ
ΣΕΛ. 17

Βήμα νέων στόχων

• Με νίκη στο σημερινό παιχνίδι με την Μαρκό, που θα ξεκινήσει στις 3 το απόγευμα στο Δημοτικό Στάδιο, η Ρόδος θα πλησιάσει την κορυφή και θα μπεί στο γκρουπ των ισχυρών της κατηγορίας

Με όλα τα ατού της θα ριχθεί σήμερα η Ρόδος στην μάχη κόντρα στην Μαρκό για την 9η αγωνιστική του πρωταθλήματος της Γ Εθνικής κατηγορίας. Το ματς του Δημοτικού Σταδίου «ο Διαγόρας» θα ξεκινήσει στις 3 το απόγευμα, με την Ρόδο να έχει σκοπό να συνεχίσει τις καλές εμφανίσεις των τελευταίων αγωνιστικών και να προσθέσει στο ενεργητικό της άλλους τρεις βαθμούς κόντρα σε μία ομάδα που μέχρι στιγμής στέκεται περίφημα στο πρωτάθλημα και βρίσκεται στην δεύτερη θέση της βαθμολογίας, έχοντας και αυτή δύο αγώνες λιγότερους. Ο Δημήτρης Σκούνας υπολογίζει όλους τους παίκτες του, καθώς το χθεσινό χαλάρωμα πιστοποίησε το «άδειασμα» της λίστας των τραυματιών. Η δεκαοκτάδα θα ανακοινωθεί στα αποδυτήρια λίγο πριν από την έναρξη του ματς. Οι «πράσινοι» ποντάρουν ιδιαίτερα στην συμπαράσταση του φίλαθλου κόσμου, με την σιγουριά πως δεν θα τον απογοητεύσουν και θα του δώσουν το κίνητρο να πιστέψει στις δυνατότητες της ομάδας και να την υποστηρίξει θερμά και στα επόμενα παιχνίδια.

Τέλος, σε ότι αφορά το Κυριακάτικο εκτός έδρας παιχνίδι με τους Λύκους, η ΕΠΑΕ απέρριψε το αίτημα της Ρόδου να γίνει η σέντρα νωρίτερα, αφού το ματς βρίσκεται στο δελτίο του ΠΡΟΠΟ. Ετσι, ο σύλλογος δεν θα γλιτώσει τα έξοδα και την ταλαιπωρία της διανυκτέρευσης στην Θεσσαλονίκη.

Η ΑΓΩΝΙΣΤΙΚΗ
Αγ. Δημήτριος-Ποντιακός
Ν.Σάντας
Λάρισα-Ατσαλένιος
Ηλυσιακός-Λύκοι
Θρασύβουλος-Δόξα Δρ.
Ρόδος-Μαρκό
Βέροια-Βύζας Μεγ.
Αχαρναϊκός-Καβάλα
Αγροτ. Αστέρας-Λεωνίδιο
Καστοριά-Θύελλα Π.
Κιλκισιακός-Χαλκίδα

ΒΑΘΜΟΛΟΓΙΑ
Γ' ΕΘΝΙΚΗΣ 2003–2004

Α/Α	ΟΜΑΔΕΣ	ΒΑΘΜ.	ΑΓ.	ΤΕΡΜ.	ΕΝΤΟΣ Ν	Ι	Η	ΕΚΤΟΣ Ν	Ι	Η	ΣΥΝΟΛΟ Ν	Ι	Η
1.	Ατσαλένιος	17	8	11-5	4	1	0	1	1	1	5	2	1
2.	Μαρκό	14	6	15-4	3	0	0	1	2	0	4	2	0
3.	Καστοριά	14	7	14-7	2	1	0	2	1	1	4	2	1
4.	Λάρισα	14	8	14-12	3	0	0	1	2	2	4	2	2
5.	Δόξα Δρ.	12	8	14-9	4	0	1	0	0	3	4	0	4
6.	Ηλυσιακός	11	6	11-7	3	0	0	0	2	1	3	2	1
7.	Λύκοι	11	6	8-5	1	2	0	2	0	1	3	2	1
8.	Θρασύβουλος	11	8	11-11	1	1	2	2	1	1	3	2	3
9.	ΡΟΔΟΣ	10	6	12-8	2	0	0	1	1	2	3	1	2
10.	Βύζας	10	8	11-13	2	1	2	1	0	2	3	1	4
11.	Λεωνίδιο	10	8	7-12	2	1	2	1	0	2	3	1	4
12.	Βέροια	9	7	7-8	2	2	0	0	1	2	2	3	2
13.	Χαλκίδα	9	7	7-9	2	1	1	0	2	1	2	3	2
14.	Αχαρναϊκός	9	7	4-5	1	2	0	1	2	1	2	3	2
15.	Κιλκισιακός	6	7	9-15	1	0	2	1	0	3	2	0	5
16.	Θύελλα Π.	5	7	5-12	0	1	2	1	1	2	2	2	3
17.	Αγιος Δημήτριος	2	7	7-15	0	2	1	0	0	4	0	2	5
18.	Ποντιακός	0	6	0-10	0	0	3	0	0	3	0	0	6
19.	Αγρ. Αστέρας	-	-	-	-	-	-	-	-	-	-	-	-
20.	Καβάλα	-	-	-	-	-	-	-	-	-	-	-	-

Τον πρώτο λόγο οι ποδοσφαιριστές

• Κρίσιμη για την συνέχεια αναμένεται να είναι η συνάντηση των ποδοσφαιριστών με τους ιθύνοντες του Απόλλωνα Κ.

Το μόνιμο πρόβλημα που κυριαρχεί στις τάξεις του Απόλλων Κ έκανε την εμφάνιση του και φέτος με μερίδα ποδοσφαιριστών να αντιμετωπίζει οικονομικό πρόβλημα μη έχοντας εισπράξει ακόμη τις περσινές οφειλές . Το θέμα τέθηκε επί τάπητος στην χθεσινή προγραμματισμένη συνάντηση του προπονητή Γιώργου Σκαρτάδου με τους ιθύνοντες του συλλόγου , που ζήτησε άμεση λύση, καθώς οι υποσχέσεις που δόθηκαν από την αρχή της περιόδου , παρέμειναν όπως είχαν , γεγονός που δεν μπορεί να εξασφαλίσει την ομαλή λειτουργία της ομάδας. Από πλευράς της διοίκησης πάρθηκε η απόφαση να συναντηθούν σήμερα κατά την διάρκεια της προπόνησης με τους ποδοσφαιριστές για να τους ενημερώσουν εάν και πότε θα πάρουν τα δεδουλευμένα .Από εκεί και πέρα την σειρά θα πάρει ο Σκαρτάδος , που θα ακούσει τις απόψεις των ποδοσφαιριστών του, που αν δεν ικανοποιηθούν ίσως και να αποτελέσει και παρελθόν για τον σύλλογο.

Αρθροσκόπηση για Ορφανίδη

• Στο Νοσοκομείο της Ρόδου θα βρεθεί ο νεαρός ποδοσφαιριστής για την διάγνωση του προβλήματός του

Σε αρθροσκόπηση στο γόνατο αναμένεται να υποβληθεί σήμερα ο νεαρός ποδοσφαιριστής του Διαγόρα Νίκος Ορφανίδης, που ακόμη δεν μπορεί να ξεπεράσει το πρόβλημα τραυματισμού που τον ταλαιπωρεί. Οι ιθύνοντες του συλλόγου και ο ποδοσφαιριστής έφτασαν σε αυτή την απόφαση, αφού πρώτα εξάντλησαν όλα τα περιθώρια ,τα οποία δεν είχαν το αναμενόμενο αποτέλεσμα. Η εξέταση θα πραγματοποιηθεί σήμερα στην Ορθοπεδική κλινική του νοσοκομείο της Ρόδου και με βάση του αποτελέσματος θα αποφασίσουν για την συνέχεια. Ο Ορφανίδης αποτελεί και την μόνη απουσία από τις προπονήσεις των κυανέρυθρων, σε αντίθεση με τον Γιώργο Κολιάδη που εντάχθηκε κανονικά στο πρόγραμμα των προπονήσεω, μετά από απουσία μιας εβδομάδας, που βρίσκονταν εκτός Ρόδου για προσωπικούς του λόγους.

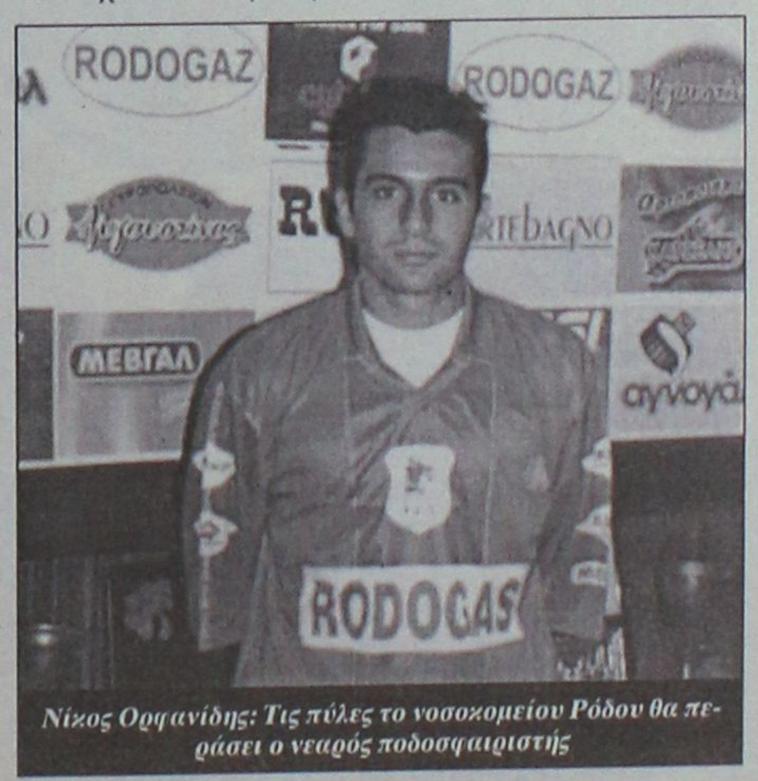

Νίκος Ορφανίδης: Τις πύλες το νοσοκομείου Ρόδου θα περάσει ο νεαρός ποδοσφαιριστής

Στο Παγκόσμιο ο Φελεγκάκης

• Ροδίτικο χρώμα θα έχει το Παγκόσμιο Πρωτάθλημα Λυκείων με την συμμετοχή του Ρόδιου άσου

Ταξίδι στη Σαγκάη της Κίνας, ετοιμάζει η ομάδα των νέων του Παναθηναϊκού προκειμένου να πάρει μέρος στο Παγκόσμιο Πρωτάθλημα Λυκείων που θα γίνει στην Κινεζική μεγαλούπολη από τις 16 έως τις 24 Νοεμβρίου.

Το γεγονός και μόνο αποτελεί μια ιδιαίτερη διάκριση για την ομάδα των νέων του συλλόγου δικαιώνοντας το έργο που έχει επιτευχθεί. Ανάμεσα στα παιδία που είναι γεννημένα το 1986 και το 1987 και φοιτούν στο γυμνάσιο του Κορωπίου είναι και ο Ρόδιος Στέργος Φελεγκάκης που αντιπροσωπεύει με τον καλύτερο τρόπο το Δωδεκανησιακό ποδόσφαιρο με την συμμετοχή του αυτή .. Το παγκόσμιο μαθητικό πρωτάθλημα ήταν αρχικά προγραμματισμένο για τον Ιούνιο αλλά εκείνη την εποχή λόγω της έξαρσης της άτυπης πνευμονίας, αναβλήθηκε για τον Νοέμβριο.

Στο Παγκόσμιο Πρωτάθλημα Λυκείων θα πάρουν μέρος 24 συνολικά σχολεία και βεβαίως οι νεαροί παίκτες που θα εκπροσωπήσουν το Λύκειο Κορωπίου , θα επιδιώξουν να κατακτήσουν μια από τις πρώτες έξι θέσεις της κατάταξης που θα τους δώσει την ευκαιρία να εισαχθούν χωρίς εξετάσεις στα Ανώτατα Πανεπιστημιακά Ιδρύματα της χώρας μας.



ΦΩΤΟΓΡΑΦΕΙΟ - DVD CLUB
ΦΩΤΟΓΡΑΦΙΣΕΙΣ - ΒΙΝΤΕΟΣΚΟΠΗΣΕΙΣ
Γάμων - Βαπτίσεων και λοιπών Εκδηλώσεων
ΜΕΤΑΤΡΟΠΕΣ VHS ΣΕ DVD
ΕΜΦΑΝΙΣΕΙΣ ΦΙΛΜ & ΕΚΤΥΠΩΣΕΙΣ ΦΩΤΟΓΡΑΦΕΙΩΝ
από Negative - CD - FD'- Smart Media - Memory Stick
ΗΛΕΚΤΡΟΝΙΚΗ ΕΠΕΞΕΡΓΑΣΙΑ ΕΙΚΟΝΑΣ
Αναπαλαίωση Φωτογραφίας
ΦΩΤΟΓΡΑΦΙΕΣ ΣΤΙΓΜΗΣ
Ταυτοτήτων - Διαβατηρίων
ΦΩΤΟΓΡΑΦΙΚΑ ΕΙΔΗ - ΕΙΔΗ ΔΩΡΩΝ
ΕΝΟΙΚΙΑΣΕΙΣ ΤΑΙΝΙΩΝ DVD
ΑΝΑΣΤΑΣΑΚΗΣ Β. - ΤΑΜΠΑΚΑΚΗΣ Μ. Ο.Ε.
Πλατεία Αγ. Ιωάννη 173 - Τηλ/Fax: 22410 26631

ΤΟΠΙΚΟ ΠΟΔΟΣΦΑΙΡΟ

Επιστροφή στην... "Αρτα"

• Στο Τσαΐρι θα «τρέξουν» οριστικά και αμετάκλητα οι εργασίες κατασκευής του Ενωσιακού γηπέδου. Το Φυτώριο δεν ανήκει στη Νομαρχία για να παραχωρηθεί στην ΕΠΟ. Ο Γιάννης Μαχαιρίδης δεσμεύτηκε να βοηθήσει και οικονομικά

Ηλύση χαρακτηρίστηκε ως ιδανική από όλους, όμως άλλο τα «θέλω» και άλλα τα «μπορώ». Ως εκ τούτου, η προσπάθεια να αξιοποιηθεί το Φυτώριο με την ανέγερση του γηπέδου των Μικτών ομάδων ναυαγεί οριστικά, άλλες εναλλακτικές λύσεις δεν εξετάζονται και τα συνεργεία της ΕΠΟ θα βρεθούν σύντομα στην Ρόδο για να μετατρέψουν το Τσαΐρι σε ενωσιακό γήπεδο. Η συνάντηση που πραγματοποιήθηκε χθες ανάμεσα στον Νομάρχη Γιάννη Μαχαιρίδη, τον πρόεδρο της ΕΠΣΔ Κλεόβουλο Χατζηγεωργίου, την πρόεδρο του ΝΑΟΔ Ανδριάνα Μπαφίτη και το μέλος του Οργανισμού Τάσο Λυριστή δεν απέδωσε τους καρπούς που ήλπιζαν όσοι ψήφιζαν Φυτώριο. Εδωσε, όμως, απαντήσεις για τους λόγους που δεν είναι δυνατή η υλοποίηση του ονείρου στον συγκεκριμένο χώρο. Ο Νομάρχης ξεκαθάρισε πως η βούληση υπάρχει, με την διαφορά πως αυτή δεν είναι δυνατόν να υπερκεράσει ένα τεράστιο εμπόδιο που δεν είχε μέχρι χθες υπόψη της η Ενωση και που αφορά το ιδιοκτησιακό καθεστώς. Οπως ενημέρωσε τους παραβρισκόμενους ο Γιάννης Μαχαιρίδης, είναι αδύνατη η έκδοση παραχωρητηρίου, που θέτει ως βασικότερη προϋπόθεση η ΕΠΟ για να χρηματοδοτήσει το έργο. Οι περισσότεροι πίστευαν πως ο χώρος στο Φυτώριο ανήκε στην Νομαρχιακή Αυτοδιοίκηση, ωστόσο σύμφωνα με τα όσα υποστήριξε χθες ο Νομάρχης, ακόμα και η τελευταία είναι φιλοξενούμενη από τα υπουργεία Οικονομικών και Γεωργίας, οπότε είναι αδύνατον

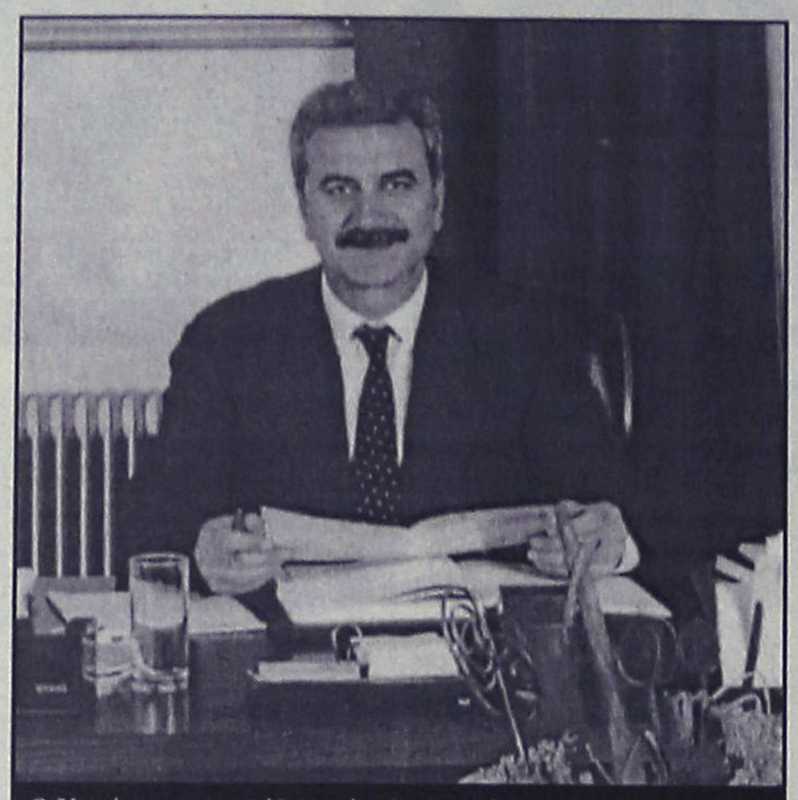

Ο Νομάρχης υποσχέθηκε ότι θα βοηθήσει και οικονομικά για την κατασκευή του γηπέδου στο Τσαΐρι

ο...ενοικιαστής να νοικιάσει τον χώρο που δεν του ανήκει. Μάλιστα, ο Νομάρχης υπογράμμισε πως ακόμα και το έγγραφο που επιτρέπει στην Ρόδο και τον Διαγόρα να χρησιμοποιεί το προπονητήριο στο Φυτώριο δεν αποτελεί παραχωρητήριο, αλλά ιδιωτικό συμφωνητικό, που μπορεί να αρθεί ανά πάσα στιγμή. Από την στιγμή, λοιπόν, που η επιστροφή στο Τσαΐρι μετατράπηκε σε υποχρεωτική και αναγκαία, ο Κλεόβουλος Χατζηγεωργίου ζήτησε από τον Νομάρχη την συμπαράσταση της Νομαρχιακής Αυτοδιοίκησης για να αποπερατωθεί το έργο το συντομότερο. Ο Γιάννης Μαχαιρίδης δεσμεύτηκε να παραχωρηθούν άλλα τέσσερα μέτρα δίπλα στον υπάρχοντα χώρο (προς την πλευρά του κυνοκομείου), πράγμα που θα καλύψει τις απαιτούμενες διαστάσεις για αποκτήσουν οι Μικτές ένα πραγματικό γήπεδο, ενώ στο μέτρο του δυνατού θα συνδράμει οικονομικά στην ολοκλήρωση της τοποθέτησης των υδροροών καθώς και στην κατασκευή του τοιχίου. Αμέσως μετά το τέλος της χθεσινής συνάντησης ο Κλεόβουλος Χατζηγεωργίου επικοινώνησε με τον Γιάννη Οικονομίδη, που υποσχέθηκε να συναντηθεί με τους ανθρώπους της «Συρμάξ» (είναι η εταιρία που έχει αναλάβει την περίφραξη των Ενωσιακών γηπέδων για λογαριασμό της ΕΠΟ) καθώς και με τον μηχανικό της Νομαρχίας Περδικάρη, που έχει κάνει την μελέτη για το τοιχίο, με σκοπό να δρομολογηθεί η επανεκκίνηση των εργασιών. Επειδή τα χρονικά περιθώρια έχουν στενέψει, είναι βέβαιο πως η ΕΠΟ θα βιαστεί να παραδώσει το γήπεδο τουλάχιστον σε ότι αφορά το πλαστικό χλοοτάπητα τέταρτης γενιάς, παραπέμποντας για τους επόμενους μήνες στην συνέχισή τους στο σκέλος των εξεδρών και των υπόλοιπων βοηθητικών χώρων.

Ρεπορτάζ στην... ομίχλη

• Σήμερα θα ψάξει η Πειθαρχική Επιτροπή της ΕΠΣΔ το ποιός από τους Βαγγέλη Κατσιδώνη και Θεοδόση Κυπραίου λέει την αλήθεια για τα γεγονότα της Εμπωνας. Την επόμενη Τετάρτη εκδικάζεται η προσφυγή της Αναγέννησης

Την επόμενη Τετάρτη θα εκδικαστεί η προσφυγή της Αναγέννησης Εμπωνας στην Δευτεροβάθμια Επιτροπή Εφέσεων της ΕΠΟ για την ποινή των πέντε αγωνιστικών αποκλεισμού έδρας που της επιβλήθηκε από την Πειθαρχική Επιτροπή της ΕΠΣΔ για την διακοπή του αγώνα με τον ΑΕΡΑ. Το σωματείο της Εμπωνας θα εκπροσωπήσει ο δικηγόρος Λάζαρος Γρύλλης, που θα ποντάρει σύμφωνα με τις υπάρχουσες πληροφορίες στην αναφορά του διαιτητή Δημήτρη Κετσέ στους «ψυχολογικούς λόγους διακοπής του αγώνα». Οσο για την προσφυγή του ποδοσφαιριστή Γιώργου Ξύπα, είναι πολύ πιθανό να εκδικαστεί ακόμα και σήμερα. Ο Ξύπας κινήθηκε ανεξάρτητα από το σωματείο, χρησιμοποιώντας δικό του δικηγόρο.

Εξ άλλου, η Πειθαρχική Επιτροπή της ΕΠΣΔ θα ασχοληθεί σήμερα με το...τρίτο ημίχρονο της αναμέτρησης της Αναγέννησης με την Ασπίδα Απολακκιάς, σε σχέση με τα όσα υποστηρίζει στην συμπληρωματική του έκθεση ο διαιτητής Βαγγέλης Κατσιδώνης. Οπως αναφέρουν οι πληροφορίες, ο Θεοδόσης Κυπραίος έστειλε από την Αυστραλία την συμπληρωματική του έκθεση, ενώ στα γραφεία της ΕΠΣΔ έφτασε και η έκθεση της Αστυνομίας. Θυμίζουμε, πως ανάμεσα στην συμπληρωματική έκθεση του διαιτητή και την έκθεση του παρατηρητή υπήρχε χαώδης διαφορά. Ο πρώτος έκανε λόγο για «σημεία και τέρατα» εκτός γηπέδου και ο δεύτερος ουσιαστικά δεν είδε τίποτα.

Για κάθε καιρό...



ΑΝΟΞΕΙΔΩΤΗ ΥΠΕΡΟΧΗ A.I.S.I. 316

ΑΠΟΚΛΕΙΣΤΙΚΗ ΔΙΑΘΕΣΗ
Τεχνικό κατάστημα
ΚΟΚΚΙΝΟΣ & Συνεργάτες
Πεπειραμένη τεχνική υποστήριξη
για μεταφορά ακόμα και τοποθέτηση
Δημ. Αναστασιάδη 8, Ρόδος • Τηλ./Fax 22410 32181

Η ΜΕΓΑΛΥΤΕΡΗ ΕΠΙΘΥΜΙΑ ΜΟΥ... ...ΕΙΝΑΙ ΜΟΝΟ
Diagoras Club
LIFESTYLE SPORTSWEAR
WORKWEAR - JEANSWEAR - SHOES
Παντελόνια απο 10€
Τα καλύτερα ρούχα και παπούτσια για τον άνδρα και τη γυναίκα στις καλύτερες τιμές!!!
adidas le coq sportif reebok NIKE EXIST EVOLUTION EXT STREET LG POLO DOWN TOWN BYLOT Jeans union trade
Λεωφ. Ηρακλειδών 373, Ιαλυσός Ρόδος, τηλ. 22410 92744
(Μπροστά από το Λύκειο Ιαλυσού)

ΝΤΕΤΕΚΤΙΒΣ ΑΘΗΝΩΝ
PRIVATE DETECTIVE
Αναλαμβάνουμε υποθέσεις ανηλίκων, προσωπικές, οικογενειακές εμποροβιομηχανικές
Διαθέτουμε τα καλύτερα ηλεκτρονικά σύγχρονα οπτικοακουστικά μέσα
Εχεμύθεια 100%
Τα 30 χρόνια πείρα είναι η εγγύησή μας
ΤΗΛ. 6977 632963 & 6945 319796

ΤΟΠΙΚΟ ΠΟΔΟΣΦΑΙΡΟ

Χαμογελούν τα φαβορί

Γ' ΚΑΤΗΓΟΡΙΑ

Εξ αναβολής παιχνίδι για τον όμιλο Νήσων γίνεται σήμερα στις 2 μ.μ. στην Κάλυμνο.
Ο Ολυμπιακός Καλ. θα υποδεχθεί τους Λειψούς με διαιτητικό τρίο τους **Αναστασιάδη, Κακιά, Πλάτση.**

• Στα "σπίτια" τους θα υποδεχθούν Διαγόρας και Φοίβος τους Αγιο Γεώργιο και Ασπίδα Απ. για την 3η φάση του κυπέλλου

Ευνοϊκή ήταν η κλήρωση για τα φαβορί του φετινού κυπέλλου Δωδ/σου. Κατά τη χθεσινή κλήρωση για την ανάδειξη των ζευγαριών της 3ης φάσης ο Διαγόρας κληρώθηκε στο Εθνικό Στάδιο με τον Αγιο Γεώργιο, ενώ ο Φοίβος στην Κρεμαστή με αντίπαλο την Ασπίδα Απ.

Οσο για τον Απόλλωνα Κ. θα χρειασθεί να πάει στα Μάσσαρι για ν' αντιμετωπίσει τον Αστέρα.

Στ' άλλα δύο ζευγάρια για τον όμιλο της Ρόδου η κληρωτίδα έφερε αντιμέτωπους την Αναγέννηση Εμπ. με τον Ευαγόρα και τον Πετρώνα με τον Ερμή.

Αναλυτικά τα ζευγάρια:
Αστέρας Μ. - Απόλλων Κ.
Φοίβος - Ασπίδα Απ.
Διαγόρας - Αγ. Γεώργιος
Αναγέννηση Εμπ. - Ευαγόρας
Πετρώνας - Ερμής

Τα παραπάνω παιχνίδια θα διεξαχθούν στις 10 Δεκεμβρίου στις 14.15.

ΟΜΙΛΟΣ ΝΗΣΩΝ

Κλήρωση είχαμε χθες και στον υποόμιλο Κω, όπου στην κληρωτίδα μπήκαν τρεις ομάδες.

Το ζευγάρι που αναδείχθηκε είναι το Ανταγόρας - ΑΕ Κως. Ο Νικαγόρας περνάει χωρίς αγώνα και θα περιμένει στη συνέχεια το νικητή του παραπάνω ζευγαριού για να δει ποιός θα είναι ο αντίπαλός του. Και ο αγώνας Ανταγόρας - ΑΕ Κως, θα γίνει στις 10/12.

ΕΦΗΒΙΚΟ ΚΩ

Αλλα τρία παιχνίδια του εφηβικού πρωταθλήματος της Κω έγιναν την προηγούμενη εβδομάδα, τα οποία είναι τα εξής:

Δόξα Καρδ. - Αντίμαχος	1-3
Ανταγόρας- Ασκληπιός	0-4
Αναγέννηση Ασφ. - ΑΕ Κως	5-0

ΒΑΘΜΟΛΟΓΙΑ

	Αγ.	Γκολ	Βαθ.
1. Αναγέννηση Ασφ.	2	8-1	6
2. Αντίμαχος	3	14-6	6
3. Δόξα Καρδ.	3	10-6	6
4. Ασκληπιός	2	7-4	3
5. Νικαγόρας	2	6-4	3
6. Ανταγόρας	1	0-4	0
7. ΑΕ Κως	3	0-20	0

ΕΠΟΜΕΝΗ ΑΓΩΝΙΣΤΙΚΗ
(17 Νοεμβρίου)
Ανταγόρας - Δόξα Καρδ.
Αντίμαχος - Αναγέννηση Ασφ.
Ασκληπιός - Νικαγόρας

Αναβλήθηκε, όπως αναμενόταν

• Δεν μπόρεσε τελικά να ταξιδέψει στην Καρδάμαινα η Τήλος

Ο κακός καιρός και τα αυξημένα μποφόρ δεν επέτρεψαν χθες στην ομάδα της Τήλου να ταξιδέψει στην Κω και πιο συγκεκριμένα στην Καρδάμαινα για ν' αντιμετωπίσει την τοπική Δόξα στο προγραμματισμένο παιχνίδι της 8ης αγωνιστικής της β' κατηγορίας. Απομένει τώρα η Επιτροπή Πρωταθλήματος να ορίσει νέα ημερομηνία διεξαγωγής του αγώνα. Να σημειωθεί πως την επόμενη Τετάρτη 19 Νοεμβρίου η Τήλος θα δώσει εξ αναβολής ματς με την Κατταβιά εκτός έδρας κι επομένως το παιχνίδι με τη Δόξα Κ. να ορισθεί για τις 26/11.

ΣΥΝΔΕΣΜΟΣ ΔΙΑΙΤΗΤΩΝ ΠΟΔΟΣΦΑΙΡΟΥ ΔΩΔ/ΣΟΥ
UNION OF FOOTBALL REFEREES OF DODEKANISOU

ΠΡΟΣΚΛΗΣΗ

Σύγκλισης Τακτικής Γενικής Συνέλευσης με βάση την από 43/10-11-2003 απόφαση του Δ.Σ. και σύμφωνα με τα άρθρα 15,16,17 του καταστατικού μας.

ΚΑΛΟΥΜΕ

Ολα τα μέλη μας στην ανά τριετία Τακτική Γενική Συνέλευση που θα γίνει στα γραφεία μας (Ζαχ. Παπαζαχαρίου 4, την Δευτέρα 15 Δεκεμβρίου 2003 και ώρα 19.00) με θέματα ημερησίας διάταξης:

1) Εκλογή προέδρου και γραμματέα Γ.Σ.
2) Ονομασία τακτικών μελών των μέχρι τώρα δοκίμων.
3) Εκλογή Τριμελούς Εφορευτικής Επιτροπής
4) Εγκριση προϋπολογισμού οικον. έτους 2003-04
5) Διοικητικός και Οικονομικός απολογισμός απερχόμενης Διοίκησης.
6) Εκθεση Εξελεγκτικής Επιτροπής
7) Προτάσεις - διάφορα
8) Διενέργεια αρχαιρεσιών για την ανάδειξη 9μελούς Δ.Σ. και 3μελούς Εξελεγκτικής Επιτροπής τριετούς θητείας.

Η Γενική Συνέλευση θεωρείται σε απαρτία όταν παρίστανται περισσότερα από τα μισά ταμειακώς εντάξει μέλη. Σε περίπτωση μη επίτευξης απαρτίας, η Γ.Σ. θα επαναληφθεί την επόμενη ημέρα 16-12-2003, Τρίτη, την ίδια ώρα και στον ίδιο χώρο χωρίς νέα πρόσκληση και θα θεωρηθεί σε απαρτία, ανεξάρτητα από τον αριθμό των παρόντων μελών.

Σύμφωνα με το καταστατικό άρθρο 7, παρ. δ, η υποψηφιότητα για την εκλογή στο Δ.Σ. κατατίθεται στη Γραμματεία του Συνδέσμου τουλάχιστον μία ώρα πριν την έναρξη της Γεν. Συνέλευσης και συνοδεύεται από το χρηματικό ποσό των 20 ευρώ.

Με εντολή του Δ.Σ.

Ο πρόεδρος Κάπρος Δημήτρης
Ο γενικός γραμματέας Κάζας Πέτρος



VISA
TRAVEL CLUB
RHODES LEADING TRAVEL AGENCY

ΧΡΙΣΤΟΥΓΕΝΝΑ ΣΤΗΝ
ΠΡΑΓΑ-ΚΑΡΛΟΒΥ-ΒΑΡΥ
ΑΝΑΧΩΡΗΣΕΙΣ
23-27 ΔΕΚΕΜΒΡΙΟΥ & 24-28 ΔΕΚΕΜΒΡΙΟΥ
5 ΗΜΕΡΕΣ
ΠΕΡΙΛΑΜΒΑΝΟΝΤΑΙ
• ΑΕΡΟΠΟΡΙΚΑ ΕΙΣΙΤΗΡΙΑ ΑΠΟ ΡΟΔΟ ΜΕΣΩ ΑΘΗΝΩΝ ΓΙΑ ΠΡΑΓΑ ΜΕΤ ΄ ΕΠΙΣΤΡΟΦΗΣ
• ΜΕΤΑΦΟΡΕΣ & ΕΚΔΡΟΜΕΣ
• 4 ΔΙΑΝΥΚΤΕΡΕΥΣΕΙΣ ΣΕ 4* ΞΕΝΟΔΟΧΕΙΟ
• 4 ΠΡΩΙΝΑ ΣΕ ΜΠΟΥΦΕ
• ΞΕΝΑΓΗΣΗ ΣΤΗΝ ΠΟΛΗ ΤΗΣ ΠΡΑΓΑΣ ΜΕ ΕΛΛΗΝΟΦΩΝΟ ΞΕΝΑΓΟ
• ΞΕΝΑΓΗΣΗ ΣΤΟ ΚΑΣΤΡΟ ΤΗΣ ΠΡΑΓΑΣ ΜΕ ΕΛΛΗΝΟΦΩΝΟ ΞΕΝΑΓΟ
• ΟΛΟΗΜΕΡΗ ΕΚΔΡΟΜΗ ΣΤΟ ΚΑΡΛΟΒΥ ΒΑΡΥ
• ΦΟΡΟΙ ΑΕΡΟΔΡΟΜΙΩΝ
ΤΙΜΗ ΚΑΤ' ΑΤΟΜΟ ΣΕ ΔΙΚΛΙΝΟ ΔΩΜΑΤΙΟ
710.00 Ευρώ
**ΠΕΡΙΟΡΙΣΜΕΝΟΣ ΑΡΙΘΜΟΣ ΘΕΣΕΩΝ
ΓΙΑ ΠΕΡΙΣΣΟΤΕΡΕΣ ΠΛΗΡΟΦΟΡΙΕΣ ΕΠΙΣΚΕΦΘΕΙΤΕ ΜΑΣ
ΑΜ αΠ.
(Πλ. Ακαδημίας) Γρ. Λαμπράκη 54,
Τηλ: 22410 33282, 22410 25737, 22410 30304
www.visatravelclub.gr

SAVVIOU TRAVEL
6ήμερη εκδρομή Πελοπόννησο
Αναχώρηση 22/11
Πρόγραμμα εκδρομής
22/11 ώρα 15.00 αναχώρηση για Πειραιά
23/11 Άφιξη στον Πειραιά και άμεση αναχώρηση για Ισθμό, Στάση.
Αφιξη στο Ναύπλιο επίσκεψη στο Παλαμήδι, παραμονή. Ακολούθως για μονή Μαλέβης προσκύνημα. Άφιξη στην Σπάρτη (διανυκτέρευση).
24/11 νωρίς το πρωί μετά το πρωινό μας αναχώρηση για Μιστρά ακολούθως για Καλαμάτα, προσκύνημα στην Υπαπαντή, περιήγηση της πόλεως, Μεθώνη επίσκεψη. Πύλο (διανυκτέρευση).
25/11 σήμερα θα γνωρίσουμε το παλάτι του Νέστορα και την Κυπαρισσία, άφιξη στην μονή Κρεμαστής προσκύνημα. Ολυμπία (διανυκτέρευση).
26/11 πρωινό και αναχώρηση για Πάτρα, προσκύνημα στον Αγιο Ανδρέα, περιήγηση της πόλεως, παραμονή. Επίσκεψη στο εργοστάσιο της Αχαΐας Ελαΐς.
Ακολούθως για Διακοφτό (διανυκτέρευση).
27/11 αναχώρηση για Καλάβρυτα (όσοι θέλουν με το πούλμαν και όσοι θέλουν με τον οδοντωτό σιδηρόδρομο). Επίσκεψη στο Μέγα σπήλαιο, Αγία Λαύρα, τον τόπο της θυσίας, παραμονή στα Καλάβρυτα. Αναχώρηση για Πειραιά επιβίβαση στο πλοίο για Ρόδο.
ΤΙΜΗ ΚΑΤ' ΑΤΟΜΟ 290 ΕΥΡΩ!!!
ΔΗΛΩΣΕΙΣ ΣΥΜΜΕΤΟΧΗΣ
22410-23728 &22410-32744
ΘΕΣΕΙΣ ΠΕΡΙΟΡΙΣΜΕΝΕΣ & ΕΙΔΙΚΕΣ ΤΙΜΕΣ ΓΙΑ ΟΙΚΟΓΕΝΕΙΕΣ

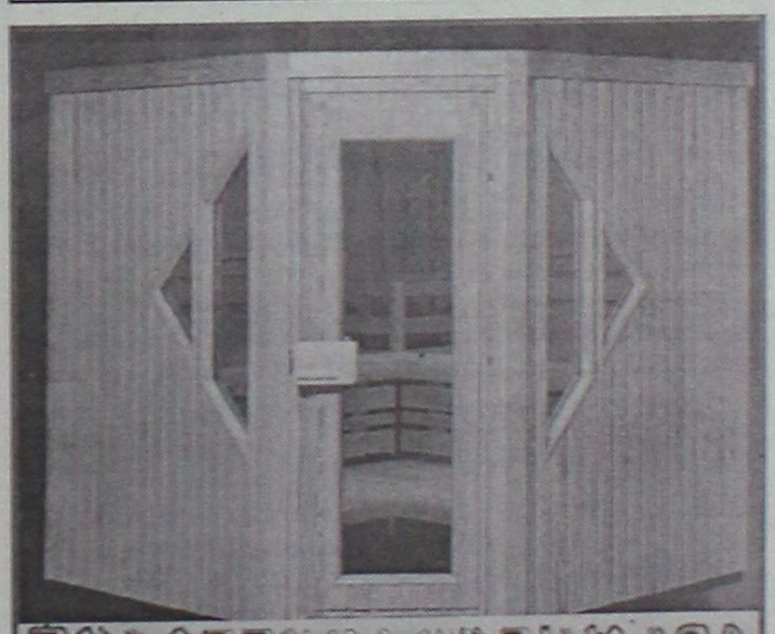
ΞΥΛΟΤΕΧΝΟΥΡΓΗΜΑΤΑ
Η ΣΑΟΥΝΑ δεν είναι πολυτέλεια- είναι υγεία και ομορφιά
Αποκτήστε μια γνήσια φιλανδική σάουνα στις διαστάσεις που επιθυμείτε.
Λύσεις για κάθε ιδιωτικό και επαγγελματικό χώρο.
Τιμές από 2900 ευρώ.
ΕΚΘΕΣΗ ΞΥΛΟΤΕΧΝΟΥΡΓΗΜΑΤΑ
Εμπορικό Κέντρο Φώκιαλη
ΤΗΛ. 2241035091, 2241025135 6944355694

ΤΟΠΙΚΟ ΠΟΔΟΣΦΑΙΡΟ

Ανακαλεί ο Ξύπας...

• Μέσω επιστολής του τα δυσφημιστικά σημεία των δηλώσεών του για τη διαιτησία

Μετά την απόφαση της πειθαρχικής επιτροπής της ΕΠΣΔ για ανάκληση των όσων δήλωσε κατά της διαιτησίας μετά το παιχνίδι με τον ΑΕΡΑ, ο **Γιώργος Ξύπας,** ο τελευταίος με επιστολή του συμμορφώμενος στην παραπάνω απόφαση ανακαλεί αναφέροντας τα εξής:

"Ανταποκρινόμενος στην απόφαση της Πειθαρχικής Επιτροπής της ΕΠΣΔ της 5-11-2003 δηλώνω τα εξής:

"Ανακαλώ τα σημεία των δηλώσεών μου που κρίθηκαν δυσφημιστικά για τη διαιτησία. Κρίνω όμως υπερβολικά τα όσα εγράφησαν εις βάρος μου στο Φ.Α. και οδήγησαν την πειθαρχική επιτροπή στη μεγάλη τιμωρία μου. Σεβόμενος την πολυετή παρουσία μου στα γήπεδα και τους εμπλεκομένους με το ποδόσφαιρο αθλητικούς φορείς, θα χρησιμοποιήσω το νόμιμο δικαίωμα της έφεσης στην αρμόδια επιτροπή της ΕΠΟ, προκειμένου να επιτύχω την ελάττωσή της".

Με εκτίμηση
Ξύπας Γιώργος
ποδοσφαιριστής Αναγέννησης Εμπωνας".

Εκλογές στον ΣΔΠΔ

Στις 15 Δεκεμβρίου θα πραγματοποιηθεί η Γενική Συνέλευση του ΣΔΠΔ, που περιλαμβάνει και τις εκλογές για την ανάδειξη του νέου Δ.Σ. Η τριετής θητεία της σημερινής διοίκησης λήγει, ωστόσο μάλλον δεν αναμένονται αλλαγές σε ότι αφορά τις ηγετικές θέσεις. Ψηφίζουν όλοι οι διαιτητές, ενώ δικαίωμα εκλογής στο Δ.Σ έχουν μόνοι οι μη εν ενεργεία.

Καλές οι διαιτησίες

Ως πολύ καλές χαρακτηρίστηκαν από τους παρατηρητές οι διαιτησίες στους αγώνες του Σαββατοκύριακου και αυτή ήταν η δεύτερη συνεχόμενη συγκέντρωση που δεν χρεώθηκαν λάθη στους διαιτητές. Η μοναδική παρατήρηση αφορούσε τον **Σταύρο Πηδιάκη,** καθώς ο διαιτητής του ντέρμπι της Γ κατηγορίας ανάμεσα στον Πήγασο και τον Πετρώνα **Βασίλης Τσαγγάρης,** είπε πως είχε την εντύπωση ότι το δεύτερο γκολ των γηπεδούχων ήταν οφσάιντ. Ο **Πηδιάκης** ήταν ο επόπτης στην επίμαχη φάση, ενώ θα πρέπει να σημειωθεί πως στο γήπεδο δεν υπήρχε παρατηρητής διαιτησίας, όπως δεν συμβαίνει σε κανένα από τα παιχνίδια της Γ κατηγορίας.

Επταήμερο στην Ολλανδία

• Η ομάδα παλαιμάχων του δήμου Καλυθιών θα φιλοξενηθεί από την ομάδα της πόλης Χέινο, η οποία ανταποδίδει την φιλοξενία των Καλυθενών

Αύριο αναχωρεί για την πόλη Χέινο της Ολλανδίας η ποδοσφαιρική ομάδα παλαιμάχων Καλυθιών στο πλαίσιο ανταπόδοσης επίσκεψης που πραγματοποίησαν πέρυσι στη Ρόδο οι παλαίμαχοι της συγκεκριμένης πόλης.

Η αποστολή είναι 30μελής και τη συνοδεύουν από πλευράς Δήμου Καλλιθέας ο πρόεδρος του ΔΟΑΝ κ. **Μιχάλης Ποτήρης** και οι δημοτικοί σύμβουλοι κ. κ. **Μιχάλης Καφετζής** και **Γιώργος Κωβαίος.**

Κατά την επταήμερη παραμονή τους εκεί θα δοθεί φιλικό παιχνίδι μεταξύ των δύο ομάδων ενώ την Κυριακή 16 Νοεμβρίου θα διεξαχθεί ποδοσφαιρικό τουρνουά μεταξύ 5 ομάδων.

Την αποστολή θα υποδεχθεί στο Δημαρχείο ο δήμαρχος της πόλης όπου θα γίνει και ανταλλαγή δώρων.

Ανάξιο σχολιασμού

• Ο πρόεδρος του ΣΔΠΔ Δημήτρης Κάπρος τονίζει πως η πολιτική είναι μακριά από τους διαιτητές, απαντώντας στην ανακοίνωση του προέδρου του Πετρώνα Κώστα Παπαοικονόμου

Ανάξια σχολιασμού χαρακτηρίζει ο πρόεδρος του ΣΔΠΔ Δημήτρης Κάπρος τα όσα κατήγγειλε με επιστολή του στην «Α.Ρ.» ο πρόεδρος του Πετρώνα **Κώστας Παπαοικονόμου** με αφορμή την διαιτησία στο ντέρμπι με τον Πετρώνα:

«Η επιστολή είναι ανάξια λόγου. Ο Σύνδεσμος ήταν είναι και θα παραμείνει μακριά από τις πολιτικές καταστάσεις. Στόχος του είναι η ποιότητα και οι ακριβοδίκαιες διαιτησίες. Τέτοιου είδους ανακοινώσεις δεν μας αγγίζουν».

Περιμένουν τον εργολάβο

• Σήμερα οι Τηλιακοί θ' αποφασίσουν εάν το παιχνίδι με τον Ακουσίλαο θα γίνει στην Τήλο ή όχι

Από τα χείλη του εργολάβου, ο οποίος έχει αναλάβει την κατασκευή του πλαστικού χλοοτάπητα του γηπέδου Τήλου, "κρέμονται" στην ομάδα της Τήλου που σήμερα περιμένουν την απάντηση του εάν τα κοντέινερ που θα περιέχουν το υλικό για την κατασκευή του έργου θα βρίσκονται αύριο στην Τήλο ή όχι.

Σε περίπτωση που η απάντηση του εργολάβου είναι αρνητική (το πιθανότερο) τότε η ομάδα της Τήλου θα ζητήσει ο εντός έδρας αγώνας της να γίνει στο γήπεδο Τήλου.

Αλλωστε ο αγωνιστικός χώρος είναι σε καλή κατάσταση, απλά το μόνο που θα χρειασθεί θα είναι να επανατοποθετηθούν τα τέρματα.

Αν όμως ο εργολάβος απαντήσει θετικά κι έρθουν τα δύο κοντέινερ (το ένα έχει εκτελωνισθεί) τότε ο αγώνας με τον Ακουσίλαο θα γίνει σε γήπεδο της Ρόδου την προσεχή Παρασκευή.

Οι Τηλιακοί εύχονται τα κοντέινερ να φορτωθούν και τα δύο για να έρθει ο εργολάβος και να πιάσει δουλειά από Παρασκευή γιατί ενώ το έργο έπρεπε να είχε παραδοθεί πριν την έναρξη του πρωταθληματος, κοντεύει να φτάσει στα μισά κι ακόμη δεν έχουν δει τίποτα.

Για να ολοκληρωθεί το γήπεδο εφ' όσον έρθει το υλικό θα χρειασθούν 7 με 10 ημέρες σύμφωνα με τα λεγόμενα του εργολάβου.

Απομένει λοιπόν να δούμε πια θα είναι η σημερινή απάντηση του για να δούμε και το πότε θα ορισθεί ο αγώνας της Τήλου με τον Ακουσίλαο.

Α.Ν.Ε.Σ.

ΑΝΩΝΥΜΗ ΝΑΥΤΙΛΙΑΚΗ ΕΤΑΙΡΕΙΑ ΣΥΜΗΣ

ΕΔΡΑ: Σύμη Δωδεκάνησα Τ.Κ. 85600
Τηλ.: (22460) 71444, Fax. (22460) 71373

ΓΡΑΦΕΙΟ ΡΟΔΟΥ: Αυστραλίας 88 Τ.Κ. 85100
Τηλ. (22410) 37769, Fax. (22410) 34493

E-mail: anesymis@otenet.gr

ΠΡΟΓΡΑΜΜΑ Ε/Γ ΔΡΟΜΟΛΟΓΙΩΝ ΚΑΙ ΠΕΡΙΗΓΗΣΕΩΝ ΝΟΕΜΒΡΙΟΥ 2003

ΩΡΑΡΙΟ ΑΝΑΧΩΡΗΣΕΩΝ

05 ΝΟΕΜΒΡΙΟΥ, ΤΕΤΑΡΤΗ		
ΣΥΜΗ ΙΙ	06.30	ΣΥΜΗ-ΡΟΔΟ
Υ/Γ ΑΙΓΛΗ	08.00	ΡΟΔΟ-ΜΑΡΜΑΡΑ
	15.00	ΜΑΡΜΑΡΑ-ΡΟΔΟ
	16.30	ΡΟΔΟ-ΣΥΜΗ
06 ΝΟΕΜΒΡΙΟΥ, ΠΕΜΠΤΗ		
ΣΥΜΗ ΙΙ	17.30	ΡΟΔΟ-ΣΥΜΗ
Υ/Γ ΑΙΓΛΗ	08.00	ΣΥΜΗ-ΡΟΔΟ
07 ΝΟΕΜΒΡΙΟΥ, ΠΑΡΑΣΚΕΥΗ		
ΣΥΜΗ ΙΙ	06.00	ΣΥΜΗ-ΡΟΔΟ
Υ/Γ ΑΙΓΛΗ	10.00	ΡΟΔΟ-ΠΑΝΟΡΜΙΤΗ
	12.00	ΠΑΝΟΡΜΙΤΗ-ΡΟΔΟ
	13.00	ΡΟΔΟ-ΠΑΝΟΡΜΙΤΗ
	15.00	ΠΑΝΟΡΜΙΤΗ-ΡΟΔΟ
08 ΝΟΕΜΒΡΙΟΥ, ΣΑΒΒΑΤΟ		
Υ/Γ ΑΙΓΛΗ	06.30	ΣΥΜΗ-ΡΟΔΟ
	07.30	ΡΟΔΟ-ΠΑΝΟΡΜΙΤΗ
	08.30	ΠΑΝΟΡΜΙΤΗ-ΡΟΔΟ
	10.00	ΡΟΔΟ-ΠΑΝΟΡΜΙΤΗ
	15.00	ΠΑΝΟΡΜΙΤΗ-ΡΟΔΟ
	16.30	ΡΟΔΟ-ΣΥΜΗ
09 ΝΟΕΜΒΡΙΟΥ, ΚΥΡΙΑΚΗ		
ΣΥΜΗ ΙΙ	17.30	ΡΟΔΟ-ΣΥΜΗ
Υ/Γ ΑΙΓΛΗ	13.00	ΣΥΜΗ-ΡΟΔΟ
	14.30	ΡΟΔΟ-ΣΥΜΗ
	16.00	ΣΥΜΗ-ΡΟΔΟ
10 ΝΟΕΜΒΡΙΟΥ, ΔΕΥΤΕΡΑ		
ΣΥΜΗ ΙΙ	07.30	ΣΥΜΗ-ΡΟΔΟ
	15.00	ΡΟΔΟ-ΣΥΜΗ
Υ/Γ ΑΙΓΛΗ	08.00	ΡΟΔΟ-ΜΑΡΜΑΡΑ
	15.00	ΜΑΡΜΑΡΑ-ΡΟΔΟ
11 ΝΟΕΜΒΡΙΟΥ, ΤΡΙΤΗ		
Υ/Γ ΑΙΓΛΗ	09.00	ΡΟΔΟ-ΣΥΜΗ
	10.00	ΣΥΜΗ-ΡΟΔΟ
	15.00	ΡΟΔΟ-ΣΥΜΗ
12 ΝΟΕΜΒΡΙΟΥ, ΤΕΤΑΡΤΗ		
Υ/Γ ΑΙΓΛΗ	06.30	ΣΥΜΗ-ΡΟΔΟ
	08.00	ΡΟΔΟ-ΜΑΡΜΑΡΑ
	15.00	ΜΑΡΜΑΡΑ-ΡΟΔΟ
13 ΝΟΕΜΒΡΙΟΥ, ΠΕΜΠΤΗ		
ΣΥΜΗ ΙΙ	07.30	ΣΥΜΗ-ΡΟΔΟ
	15.00	ΡΟΔΟ-ΣΥΜΗ

Τα δρομολόγια μπορούν να τροποποιηθούν λόγω εκτάκτων συγκοινωνιακών αναγκών ή καιρικών συνθηκών

Παρακαλούμε πριν ταξιδέψετε επικοινωνήστε με την Εταιρία:

Γραφείο ΣΥΜΗΣ Τηλ.: *(22460) 71444 - Φαξ: (22460) 71373*

Γραφείο ΡΟΔΟΥ Τηλ.: *(22410) 37769 - Φαξ: (22410) 34493*

ΝΤΕΤΕΚΤΙΒΣ

Συνταξιούχος Αστυνομικός Ασφάλειας
ΑΝΑΛΑΜΒΑΝΟΥΜΕ
Υποθέσεις ανηλίκων, οικογενειακές, προσωπικές κ.τλ.
ΔΙΑΘΕΤΟΥΜΕ ΤΑ ΠΛΕΟΝ ΣΥΓΧΡΟΝΑ ΟΠΤΙΚΟΑΚΟΥΣΤΙΚΑ ΣΥΣΤΗΜΑΤΑ
100% ΕΧΕΜΥΘΕΙΑ
ΡΩΜΗΣ 22 - ΡΟΔΙΝΙ • ΤΗΛ. 22410 68985
ΚΙΝ. 6946997967

ΝΤΕΤΕΚΤΙΒΣ

30 ΧΡΟΝΙΑ ΜΟΝΙΜΑ ΚΑΙ ΣΤΗ ΡΟΔΟ

35354 • 28780

Π.Π. ΓΕΡΜΑΝΟΥ 6 (ΠΛ. ΦΩΚΙΑΛΗ)
Η ΛΥΣΗ!!!
ΣΕ ΚΑΘΕ ΣΑΣ ΠΡΟΒΛΗΜΑ
EXPRESS SECURITY

ΜΙΚΡΕΣ αγγελίες

ΟΙ ΑΓΓΕΛΙΕΣ ΤΗΣ ΡΟΔΙΑΚΗΣ παρουσιάζονται και στο site www.anaggelies.gr

ΜΕΤΑΦΕΡΘΗΚΑΜΕ!
Θα μας βρίσκετε στα κεντρικά μας γραφεία επί της Μαρ. Μαλλιαράκη 11 (τελευταία πάροδος Καναδά). Τα τηλέφωνα παραμένουν τα ίδια:
(22410) 22210, (22410) 75230

ΕΝΟΙΚΙΑΣΕΙΣ ΑΚΙΝΗΤΩΝ & ΕΠΙΧΕΙΡΗΣΕΩΝ

ΓΚΑΡΣΟΝΙΕΡΑ επιπλωμένη στα Κοσκινού 2 δωματίων (κουζίνα-υπνοδ/τιο-χωλ, WC). Πληρ. τηλ. 2241021644, κιν. 6946-681508, 6946-286772. ΑΕ55439

ΓΚΑΡΣΟΝΙΕΡΑ επιπλωμένη επί της οδού Παπαθανάση-Καρανικόλα γωνία από Δευτέρα 17/11/03. Πληρ. τηλ. 6944361899-2241025447. ΑΕ55441

ΤΡΙΑΡΙ (δύο υπνοδωματίων) στην Κέννεντυ. Κεντρική θέρμασνη, air condition 500 ευρώ μηνιαίως. Πληρ. τηλ. 2241035509, κιν. 6947940786. ΑΕ55440

ΔΙΑΜΕΡΙΣΜΑ 3άρι 2ου ορόφου Ν. Καζαντζάκη 12. Πληρ. τηλ. 2241087718. ΑΕ55438

ΔΙΑΜΕΡΙΣΜΑ τριάρι, ρετιρέ σε τετραώροφη πολυκατοικία επί της Δημ. Αναστασιάδη, χωρίς ασανσέρ. Τιμή 350 ευρώ. Πληρ. τηλ. 2241061314-2241030313ΑΕ55436

ΔΙΑΜΕΡΙΣΜΑ 50 Τ.Μ. ΠΛΗΡΩΣ ΕΞΟΠΛΙΣΜΕΝΟ ΜΕ AIR CONDITION ΣΕ ΑΡΙΣΤΗ ΚΑΤΑΣΤΑΣΗ ΚΟΝΤΑ ΣΤΟ ΠΑΝΕΠΙΣΤΗΜΙΟ ΑΙΓΑΙΟΥ ΚΑΙ ΣΤΟ ΚΕΝΤΡΟ ΤΗΣ ΠΟΛΗΣ ΚΑΙ 150 ΜΕΤΡΑ ΑΠΟ ΤΗΝ ΑΚΤΗ. ΟΔΟΣ ΠΑΠΑΛΟΥΚΑ 49Β ΡΟΔΟΣ. ΠΛΗΡ. ΤΗΛ. 6978649388 ΠΕ55437

ΔΙΑΜΕΡΙΣΜΑ ΕΠΙ ΤΗΣ ΑΓΙΟΥ ΓΕΩΡΓΙΟΥ ΣΤΗΝ ΠΟΛΗ ΤΗΣ ΡΟΔΟΥ, ΜΕ 2 (ΔΥΟ) ΥΠΝΟΔΩΜΑΤΙΑ, ΚΟΥΖΙΝΑ, ΣΑΛΟΝΙ, WC, ΤΙΜΗ ΛΟΓΙΚΗ. ΠΛΗΡ. ΤΗΛ. 6944845381 κ. ΔΗΜΗΤΡΗ (ώρες 16.00-22.00). ΠΕ55435

ΔΙΑΜΕΡΙΣΜΑ ισόγειο στην Ιξιά επιπλωμένο, αποτελούμενο από κρεβατοκάμαρα, κουζίνα, WC και μικρό κήπο και ηλεκτρικό θερμαντικό σώμα, με ενοίκιο, 230 ευρώ το μήνα. Πληρ. τηλ. 22410-92441 πρωινές ώρες, 2241091033 απογευματινές ώρες. ΑΕ55425

ΔΙΑΜΕΡΙΣΜΑ δύο υπνοδωματίων επί της Ρώμης 3 Ροδίνι. Πληρ. τηλ. 2241064844 ΑΕ55424

ΔΙΑΜΕΡΙΣΜΑ 2 δωματίων, σαλοτραπεζαρίας, κουζίνας, μπάνιου στην περιοχή Ανάληψη. Ενοίκιο 320 ευρώ. Πληρ. τηλ. 2241064107, 31169. ΑΕ55423

ΚΑΤΑΣΤΗΜΑ στην οδό Γρίβα 27. Πληρ. τηλ. 2241028148 και 2241077338 ΑΕ55421

ΔΙΑΜΕΡΙΣΜΑΤΑ ΕΠΙΠΛΩΜΕΝΑ ΓΙΑ ΤΗΝ ΧΕΙΜΕΡΙΝΗ ΠΕΡΙΟΔΟ ΠΛΗΡΩΣ ΕΞΟΠΛΙΣΜΕΝΑ ΕΝΤΟΣ ΠΟΛΕΩΣ, ΟΔΟΣ ΚΟΚΚΙΔΗ 4. ΠΛΗΡ. ΤΗΛ. 6979144213 ΠΕ55420

ΕΝΟΙΚΙΑΖΟΝΤΑΙ: α) Ισόγειο διαμέρισμα 3 υπνοδωματίων, σαλόνι, κουζίνα, μπάνιο, β) Ισόγειο διαμέρισμα 2 υπνοδωματιών, σαλόνι, κουζίνα, μπάνιο με αυλή επί της οδού Μαντώ Μαυρογένους 4 περιοχή Μητροπόλεως. Πληρ. τηλ. 2241022801 (ώρες καταστημάτων) και 2241026533. ΑΕ55422

ΕΝΟΙΚΙΑΖΟΝΤΑΙ: α) STUDIOS επί της λεωφόρου στ' Αφάντου απέναντι από το Υπερμάρκετ Παναγιωτάς για απεριόριστο χρόνο, β) διαμέρισμα τεσσάρι επί της Εθν. Αντιστάσεως 67, γ) αποθήκη 220 τ.μ. επί της Εθν. Αντιστάσεως 67. Πληρ. τηλ. 2241036504 ΑΕ55399

ΔΙΑΜΕΡΙΣΜΑ τριάρι (δύο υπνοδωμάτια, σαλόνι, κουζίνα, μπάνιο), πλήρως επιπλωμένο, χωρίς κοινόχρηστα στην περιοχή Μητρόπολης. Πληρ. τηλ. 22410-21657, 6934572828 ΑΕ55403

ΚΑΤΑΣΤΗΜΑ λόγω συνταξιοδότησης, 45 τ.μ., με ασημένια κοσμήματα και είδη λαϊκής τέχνης σε κεντρικό δρόμο της Παλιάς Πόλης της Ρόδου. Προσφέρεται και με το εμπόρευμα. Πληρ. τηλ. 22410-20995 (10 π.μ. - 2 μ.μ.), 22410-76056 ΑΕ55404

ΕΠΑΓΓΕΛΜΑΤΙΚΟΣ ΧΩΡΟΣ 70 τ.μ., ισόγειος και διαμπερής, με μεγάλη αυλή και δύο WC, στην Γεωργίου Παπανδρέου και Τσαβαρή γωνία στην Ανάληψη, όπισθεν περιπτέρου, πρώην φροντιστήριο. Πληρ. τηλ. 22410-78520, 6945490865 ΑΕ55406

ΔΙΑΜΕΡΙΣΜΑ με 2 υπνοδωμάτια, σαλόνι, κουζίνα, μπάνιο, με γενική θέρμανση, στην Ενόπλων Δυνάμεων 1. Πληρ. τηλ. 22410-34715 ΑΕ55405

ΔΙΑΜΕΡΙΣΜΑΤΑ δίχωρα, στην Ιξιά, πλήρως επιπλωμένα και εξοπλισμένα, A/C - ζεστό νερό - πάρκιν, για όλο το χρόνο. Πληρ. τηλ. 6946509712, 6945343563 ΑΕ55407

ΔΙΑΜΕΡΙΣΜΑ 110 τ.μ., επί της Στοκχόλμης, στο Ροδίνι. Πληρ. τηλ. 22410-62424, 69357, 22440-51337 ΑΕ55408

ΟΡΟΦΟΔΙΑΜΕΡΙΣΜΑ 2 ΥΠΝΟΔΩΜΑΤΙΩΝ, ΜΕ ΜΕΓΑΛΕΣ ΒΕΡΑΝΤΕΣ, ΔΙΑΜΠΕΡΕΣ, ΕΥΗΛΙΟ, ΑΝΕΤΟ, ΜΕΣΑ ΣΕ 2 ΣΤΡΕΜΜΑΤΑ ΚΗΠΟ ΜΕ ΙΔΙΩΤΙΚΟ ΠΑΡΚΙΝ, ΣΤΗΝ ΠΕΡΙΟΧΗ ΑΝΟΙΞΗΣ ΣΤΗΝ ΙΞΙΑ. ΠΛΗΡ. ΤΗΛ. 6936860323 ΠΕ55398

ΔΩΜΑΤΙΟ επιπλωμένο, διπλό και μονό, στην οδό Σοφοκλέους 42 Ε, Παλιά Πόλη. Πληρ. τηλ. 22410-38557 ΑΕ55394

ΔΙΑΜΕΡΙΣΜΑ 80 τ.μ. επί της Ελσίνκι 2, στην περιοχή Ροδινιού. Πληρ. τηλ. 22410-61735 (08.00-13.00) ΑΕ55395

TOP PROPERTIES

GEORGE & SAVAS PIPINOS
ΓΕΩΡΓΙΟΣ & ΣΑΒΒΑΣ ΠΙΠΙΝΟΣ
ΣΥΜΒΟΥΛΟΙ ΚΑΙ ΕΚΤΙΜΗΤΕΣ ΑΚΙΝΗΤΩΝ
REAL ESTATE AGENTS • MEMBER OF F.I.A.B.C.I.-NAEA-C.E.I.

Από το 1971

Email: *gpipinos@otenet.gr* ***URL:*** *www.rhodes-top-properties.com* ***and*** *www.pipinos.gr*



Η **"TOP PROPERTIES"** είναι ατομική επιχείρηση και ανήκει στους Γεώργιο και Σάββα Πιπίνο. Το γραφείο ασχολείται από το 1971 αποκλειστικά και μόνο με επενδύσεις και REAL ESTATE, στο νησί της Ρόδου και στην ευρύτερη περιοχή της Δωδεκανήσου.

ΑΠΕΥΘΥΝΟΜΑΣΤΕ: Στους **σοβαρούς, απαιτητικούς και επιλεκτικούς** επενδυτές-επιχειρηματίες, Ελληνες και ξένους που ενδιαφέρονται να κάνουν μια σοβαρή επένδυση προβολής στο νησί της Ρόδου.

ΠΡΟΣΦΕΡΟΥΜΕ: Α) Υπηρεσίες και πληροφορίες που γίνονται σε προσωπικό επίπεδο με εχεμύθεια, διακριτικότητα και σοβαρότητα.
Β) Μεγάλη γκάμα υψηλής ποιότητας, ακινήτων, όπως:1) Ξενοδοχεία Α' και Β' κατηγορίας των 600-500-350-300 κλινών, 2) Κεντρικά αστικά ακίνητα κατάλληλα για Τράπεζες-καταστήματα-γραφεία, 3) Παραλιακές εκτάσεις, κατάλληλες για τουριστικές επενδύσεις των 150.000-100.000-70.000-50.000-36.000 τ.μ. και 4) Διαμερίσματα και μεζονέτες προβολής, και 5) Αξιόλογες Παραθεριστικές κατοικίες.

ΣΤΟΧΟΣ ΜΑΣ ΕΙΝΑΙ: Να προσφέρουμε στο αγοραστικό μας κοινό υψηλής ποιότητας ακίνητα και ευκαιρίες στο νησί της Ρόδου. Η τριακονταετής και πλέον πείρα μας στον τομέα αυτό αποτελεί εγγύηση.

ΣΥΝΘΗΜΑ ΜΑΣ ΕΙΝΑΙ: Επενδύστε στη ΡΟΔΟ ΤΩΡΑ, σε ακίνητα που ΑΝΤΕΧΟΥΝ ΣΤΟ ΧΡΟΝΟ

Γεώργιος και Σάββας Πιπίνος
ΜΕΣΙΤΕΣ ΑΣΤΙΚΩΝ ΣΥΜΒΑΣΕΩΝ
Γιατί εμείς γνωρίζουμε καλύτερα!

Since 1971

TOP PROPERTIES is a father and son business. The senior, Mr George S. Pipinos, the founder of the office, has carved over the years a reputation for integrity and excellence in the world of Real Estate in the Dodecanese. The junior, Dr. Savas Pipinos, has returned from his studies in the UK to aid in his father´s footsteps.
AT TOP PROPERTIES we try hard to attract important and selective investors, high calibre businessmen/women and discerning professional people, both Greek and foreign, who wish to acquire substantial and valuable property on Rhodes.
We offer our expertise and advice privately, discreetly and in strict confidence.
We keep a comprehensive list of real estate of the highest specifications:
a. A' and B' class hotels (600, 500, 350, 300 beds capacity)
b. Centrally situated office buildings and other business premises.
c. Seaside land, ideal for development (hotels, holiday resorts, etc), of 150.000, 100.000, 70.000, 50.000, 36.000 square metres.
d. Villas, luxury apartments, detached, semi-detached and terraced houses.
e. Holiday and Retirement Homes.
Our aim is to give our clients the opportunity to acquire value for money, first class real estate on Rhodes. Our 30 and more years of experience is our warranty.
Our motto is Invest in Rhodes, Invest in property, It stands the test of time.

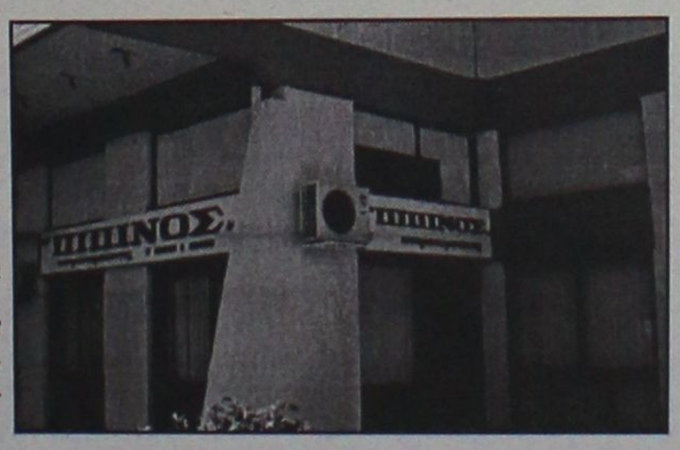

TOP PROPERTIES
George and Savas Pipinos
Because we know best

ΚΕΝΝΕΝΤΥ 38, ΡΟΔΟΣ, 85 100, ΤΗΛ. (22410) 23895,FAX: (22410) 20883
38 KENNEDY STR., RHODES, 85 100, TEL. (22410) 23895, FAX: (22410) 20883

ΕΝΟΙΚΙΑΖΕΤΑΙ

ΓΡΑΦΕΙΟ
66 τ.μ. στην Εθελοντών Δωδεκανησίων "Μέγαρο Κιοσόγλου" αρίστης κατασκευής άμεσα παραδοτέο με μηνιαίο μίσθωμα 510 ευρώ.
Πληρ. Σαββαΐδης & Συνεργάτες
Κτηματομεσιτικό Γραφείο
Τηλ. 2241026281, 6947047651

ΕΝΟΙΚΙΑΖΟΝΤΑΙ

ΔΩΜΑΤΙΑ
με το μήνα, πλήρως επιπλωμένα, πλησίον του Πανεπιστημίου, κατάλληλα για φοιτητές, εκπαιδευτικούς και στρατιωτικούς. Τα δωμάτιά μας διαθέτουν ατομικό μπάνιο-πολυκουζινάκι-air condition-ηλιακό θερμοσίφωνα και πιστολάκι μαλλιών. Στο σαλόνι μας υπάρχει μεγάλη τηλεόραση.
Πληρ. τηλ. 2241030577, 6972057657, 6972057276

ΞΕΝΟΔΟΧΕΙΟ ΒΙΚΤΩΡΙΑ

ΕΝΟΙΚΙΑΖΟΝΤΑΙ

ΔΩΜΑΤΙΑ με ψυγείο, με το μήνα, στο κέντρο της πόλης, 25ης Μαρτίου, κατάλληλα για φοιτητές. Ενοίκιο 192 ευρώ.
Πληρ. τηλ. 2241024051, 2241027126

Σε μεγάλο ειδυλλιακό περιβάλλον στην Κρεμαστή
(μεγάλο πάρκιν, μεγάλος κήπος, πισίνα)

ΕΝΟΙΚΙΑΖΟΝΤΑΙ

διαμερίσματα και στούντιος νεόκτιστα, πλήρως εξοπλισμένα (κουζίνα, τηλεόραση) δίπλα στο καινούργιο σχολείο κατάλληλα για στρατιωτικούς, καθηγητές και δασκάλους.
Πληρ. τηλ. 6973310194, 6976622874

ΕΝΟΙΚΙΑΖΟΝΤΑΙ

- **Διαμέρισμα** 160 τ.μ. (3) τριών υπνοδωματίων στην Ιαλυσό σε κεντρικό σημείο, με κεντρική θέρμανση. Μηνιαίο μίσθωμα 500 ευρώ.
- **Διαμέρισμα** 165 τ.μ. (3) τριών υπνοδωματίων στην Ανάληψη, νεόδμητο, με κεντρική θέρμανση. Μηνιαίο μίσθωμα 700 ευρώ.

Πληρ. ΕΥΣΤΑΘΙΟΥ - ΕΥΡΩΚΤΗΜΑΤΙΚΗ,
Εθνικής Αντιστάσεως 83 (πρώην Αννης Μαρίας).
Τηλ. 22410 73819-74917, 6946/103929

ΕΝΟΙΚΙΑΖΕΤΑΙ

ΜΕΖΟΝΕΤΑ, στο κεντρικό δρόμο Ρόδου-Αφάντου. Ενοίκιο 500 ευρώ

Πληρ. τηλ. 2241053170, 2241039259

ΕΝΟΙΚΙΑΖΟΝΤΑΙ

στην λεωφόρο Καλλιθέας αποθήκες ισόγειες 500-1000-1500-τ.μ. χωρίς κολόνες σε καινούργια οικοδομή.

Πληρ. τηλ.2241067473, ώρες γραφείου

ΕΝΟΙΚΙΑΖΟΝΤΑΙ

ΕΠΙΠΛΩΜΕΝΑ ΛΟΥΞ 2ΑΡΙΑ με ωραία θέα και άνετο πάρκιν στ' Ασγούρου.

Πληρ. τηλ. 6947606922, 22410 68509

ΕΝΟΙΚΙΑΖΕΤΑΙ

Ακίνητο κλασικό, για οιανδήποτε χρήση, στο ΝΙΟΧΩΡΙ, συνολικής επιφανείας 450 τ.μ. (150 τ.μ. ανά επίπεδο)

Δεχόμαστε σοβαρές προτάσεις.

Πιπίνος: 22410-23895, 6944 676003 και 6944 390803

gpipinos@otenet.gr

ΕΝΟΙΚΙΑΣΕΙΣ

συνέχεια από την προηγούμενη

STUDIOS στα Κοσκινού. Πληρ. τηλ. 22410-61944, 6946960102 AE55402

ΔΥΑΡΙ επιπλωμένο, Απολλωνίου Ροδίου 1, στην Ιξιά. Πληρ. τηλ. 22410-90685, 90018 AE55352-

ΓΚΑΡΣΟΝΙΕΡΑ καινούργια, επιπλωμένη, στον 1ο όροφο, σε ήσυχη περιοχή της Ρόδου, με ψυγείο, ηλεκτρική κουζίνα, ηλεκτρικό καλοριφέρ, διπλό κρεβάτι, τηλεόραση, μεγάλη μπανιέρα, καρτοτηλέφωνο, και όλα τα οικιακά σκεύη. Προτιμούνται στρατιωτικοί, εκπαιδευτικοί, αστυνομικοί ή εργένηδες. Αποκλείονται οι αλλοδαποί. Πληρ. τηλ. 22410-65122, 6946278872 AE55396

ΔΙΑΜΕΡΙΣΜΑ 2 υπνοδ., κουζίνα, σαλόνι, μπάνιο, οδός Καμείρου 7, περιοχή Αραπάκι. Πληρ. τηλ. 2241034019 AE55377

ΧΩΡΟΣ για χρήση γραφείου-ιατρείου, 62 τ.μ. Α' ορόφου επί της οδού Εθνικής Αντίστασης προς 500 ευρώ το μήνα. Πληρ. ΕΥΡΩΠΑΪΚΗ ΕΠΕΝΔΥΤΙΚΗ τηλ. 2241039300-6977582152 κ. Θεόφιλο. AE55376

ΕΝΟΙΚΙΑΖΟΝΤΑΙ: α) δύο διαμερίσματα lux πλήρως επιπλωμένα ενός και δύο υπνοδωματίων με air codition, σαλόνι, εντοιχισμένη κουζίνα και β) γκαρσονιέρα καινούργια πλήρως επιπλωμένη. Πληρ. τηλ. 2241066475, 6945797129. AE55379

ΠΟΛΥΚΑΤΟΙΚΙΑ νεόκτιστη προνομιούχα στο Καρακόνερο, ανεξάρτητο ισόγειο διαμέρισμα επιπλωμένο 61 τετρ. μέτρων, με αυλή αποκλειστικής χρήσης 180 τετρ. μέτρων. Πληρ. τηλ. 2241067272 AE55378

ΔΙΑΜΕΡΙΣΜΑ αποτελούμενο από 1 υπνοδωμάτιο, κουζίνα, σαλόνι και τουαλέτα 68 τ.μ. στην οδό Ευκλή 23 Καρακόνερο. Πληρ. τηλ. 2241061556. AE55356

ΕΝΟΙΚΙΑΖΕΤΑΙ

θιοτεχνικός ή αποθηκευτικός χώρος

500 τ.μ. ή χωριστά από 170 τ.μ. το κάθε ένα, και ύψος 5.50 μ., τεράστιο πάρκιν για νταλίκες, κοντά στο εργοστάσιο μαρμάρων Καβάσιλα.

Πληρ. τηλ. 2241020949, 6932326055

ΕΝΟΙΚΙΑΖΟΝΤΑΙ

4 πολυτελή STUDIOS για ένα ή δύο άτομα, στην παραλία Ιαλυσού, πλήρως επιπλωμένα, ευρύχωρα, με άνετες βεράντες με πολυκουζινάκι, air-condition, ηλιακό θερμοσίφωνα, ιδιόχρηστη θέση στάθμευσης. Μηνιαίο μίσθωμα 300 ευρώ.

Πληρ. ΕΥΣΤΑΘΙΟΥ - ΕΥΡΩΚΤΗΜΑΤΙΚΗ, Εθνικής Αντιστάσεως 83 (πρώην Αννης Μαρίας). Τηλ. 22410 73819-74917, 6946/103929

RHODES-GREECE
CAIRO PALACE

ΕΝΟΙΚΙΑΖΟΝΤΑΙ ΕΠΑΓΓΕΛΜΑΤΙΚΟΙ ΧΩΡΟΙ

- **Γραφείο** 90 τ.μ. Εθελ. Δωδεκανησίων
- **Γραφείο** 190 τ.μ. Εθνάρχου Μακαρίου
- **Κατάστημα** 55 τ.μ. Εθνάρχου Μακαρίου
- **Κατάστημα** 25 τ.μ. Εθελ. Δωδεκανησίων

Πληρ. κα Φράνσις Νιοτή
Τηλ. 2241024328, φαξ 2241027600, κιν. 6944618757, 6973572262

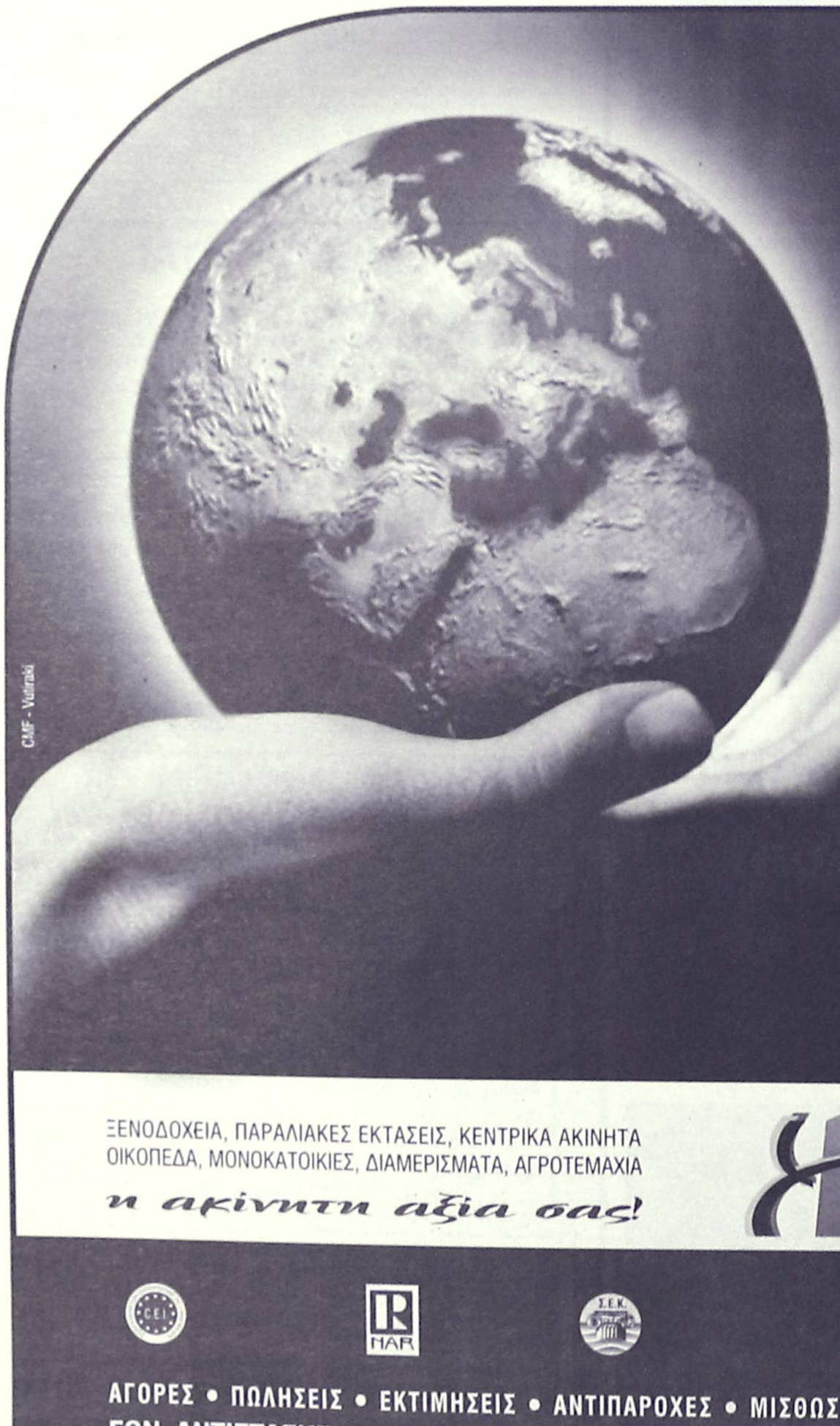

Για τις δικές σας ανάγκες κρατάμε τη γη... ακίνητη!

Ευρωκτηματική. Η κτηματομεσιτική εταιρεία με σαφή προσανατολισμό στην ικανοποίηση των δικών σας αναγκών και με δυνατότητες που ξεπερνούν κάθε προσδοκία!

Με ικανά και **έμπειρα στελέχη** έτοιμα να προβούν στις πιο αξιόπιστες και υπεύθυνες επενδυτικές προτάσεις για την **ακίνητη περιουσία σας!**

Με δραστηριότητες που **ξεφεύγουν απ'τα όρια της Ρόδου** και επεκτείνονται με την **προώθηση των ακινήτων** σας στην Ελλάδα και Διεθνώς!

Με **πλήρεις υπηρεσίες**, υψηλό επαγγελματισμό και μια νέα αντίληψη που γίνεται εμφανής στα **σύγχρονα και λειτουργικά** κεντρικά γραφεία της.

Με τη δυνατότητα να εντοπίζει **την ιδανική γη,** κατοικία, ξενοδοχείο ή επαγγελματική στέγη για εσάς, ή τον **κατάλληλο αγοραστή** για το ακίνητο που πουλάτε!

ΞΕΝΟΔΟΧΕΙΑ, ΠΑΡΑΛΙΑΚΕΣ ΕΚΤΑΣΕΙΣ, ΚΕΝΤΡΙΚΑ ΑΚΙΝΗΤΑ
ΟΙΚΟΠΕΔΑ, ΜΟΝΟΚΑΤΟΙΚΙΕΣ, ΔΙΑΜΕΡΙΣΜΑΤΑ, ΑΓΡΟΤΕΜΑΧΙΑ
η ακίνητη αξία σας!

ευσταθίου
ΕΥΡΩΚΤΗΜΑΤΙΚΗ
ΚΤΗΜΑΤΟΜΕΣΙΤΙΚΟ ΓΡΑΦΕΙΟ

ΑΓΟΡΕΣ • ΠΩΛΗΣΕΙΣ • ΕΚΤΙΜΗΣΕΙΣ • ΑΝΤΙΠΑΡΟΧΕΣ • ΜΙΣΘΩΣΕΙΣ ΑΚΙΝΗΤΩΝ • ΕΠΕΝΔΥΤΙΚΕΣ ΠΡΟΤΑΣΕΙΣ • ΑΡΧΙΤΕΚΤΟΝΙΚΕΣ ΜΕΛΕΤΕΣ
ΕΘΝ. ΑΝΤΙΣΤΑΣΗΣ 83 - ΤΗΛ. 22410 73819, 74917 - ΚΙΝ. 6944 374546, 6945 292030 - FAX: 22410 38641- info@euroktimatiki.gr

ΜΗΝΙΑΙΕΣ ΕΝΟΙΚΙΑΣΕΙΣ ΑΥΤΟΚΙΝΗΤΩΝ

Η εταιρεία AVIS ενοικιάζει αυτοκίνητα τους χειμερινούς μήνες σε πολύ χαμηλές τιμές.

Πληρ. τηλ.: 22410 91700

ΕΝΟΙΚΙΑΖΕΤΑΙ: Διαμέρισμα 110 τ.μ. (3) τριών υπνοδωματίων οδός Σαλαμίνας (Ανάληψη). Μηνιαίο μίσθωμα 400 ευρώ.

ΕΝΟΙΚΙΑΖΕΤΑΙ: Διαμέρισμα 110 τ.μ. (3) τριών υπνοδωματίων στην Ιξιά, με ηλιακό θερμοσίφωνα. Μηνιαίο μίσθωμα 380 ευρώ.

ΕΝΟΙΚΙΑΖΕΤΑΙ: Κατοικία επιπλωμένη στην Παλιά Πόλη πλήρως ανακαινισμένη, (2) δύο υπνοδωματίων, με ηλιακό θερμοσίφωνα, τζάκι. Μηνιαίο μίσθωμα 480 ευρώ.

Πληροφορίες ΕΥΣΤΑΘΙΟΥ-ΕΥΡΩΚΤΗΜΑΤΙΚΗ, Εθνικής Αντιστάσεως 83, Τηλ. 22410-73819, 74917, 6946/103929

ΑΡΧΑΓΓΕΛΟΣ

ΕΝΟΙΚΙΑΖΟΝΤΑΙ ΓΚΑΡΣΟΝΙΕΡΕΣ

καινούργιες, πλήρως εξοπλισμένες και επιπλωμένες με κλιματισμό, τηλεόραση, ψυγείο, φούρνο-μάτια, θερμοσίφωνο, ντους, WC, εγκατάσταση για πλυντήριο ρούχων, σε ήσυχη περιοχή και άνετο πάρκιν, για όλο τον χρόνο.

Πληρ. τηλ. 6972494339

ενοικιασεις

συνέχεια από την προηγούμενη

ΓΚΑΡΣΟΝΙΕΡΑ 2 χώρων, μπάνιο, ισόγειος υπερυψωμένη, σε μόνιμους ντόπιους ενοικιαστές περιοχή Δενδρινού και Χατζηαγγέλου. Πληρ. τηλ. 2241063926. AE55355

ΕΝΟΙΚΙΑΖΟΝΤΑΙ: α) Διαμέρισμα τριάρι 95 τ.μ., περίπου στην περιοχή της Ιαλυσού, β) καταστήματα στην Παλιά Πόλη. Πληρ. κ. Βρατσάλη Ελένη κτη/σίτη τηλ. 2241063834/65300/6945105362 AE55358

ΓΚΑΡΣΟΝΙΕΡΑ ρετιρέ, επιπλωμένη, με ηλιακό, κοντά στο Super Market ΣΠΑΝΟΣ, επί της οδού Γαριβάλδη 31 (Πάφου 13). Πληρ. τηλ. 22410-23243, 33426 AE55334

ΕΝΟΙΚΙΑΖΕΤΑΙ

ΠΟΛΥΤΕΛΕΣ ΓΡΑΦΕΙΟ, 105 τ.μ. στο κέντρο της πόλεως με έτοιμο ντεκόρ και κλιματισμό.
Ενοίκιο: 1000 ευρώ.
Πληρ. στο τηλ.: 22410 38330

ΠΙΠΙΝΟΣ
ΠΩΛΟΥΝΤΑΙ ΜΟΝΟΚΑΤΟΙΚΙΕΣ

150 τμ σε οικόπεδο 650τμ στην Ιαλυσσό Ευρώ 220,000
(ή και σε μαρμαροσοβά Ε 138,000 / μπετά Ευρώ 109,000)
με δάνεια έτοιμα!
22410 23895 / 6944 676 003 / 6944 390 803
www.rhodes-top-properties.com

ΓΙΑΝΝΗΣ ΝΙΚΟΛΙΔΑΚΗΣ

Μηχανολόγος- μηχανικός
Γαλλίας 12 - Ρόδος • τηλ. (22410)22291, 35103

ΠΩΛΟΥΝΤΑΙ

Πολυτελή διαμερίσματα με απεριόριστη θέα, ιδιωτικούς χώρους parking και αποθήκες
Επί της οδού Σελλά και Αισχίνη (περιοχή Δασκάλων) 77 τ.μ., 99 τ.μ., 119 τ.μ.
Επί της οδού Κων. Υδραίου (πλησίον Ρόδου-Λίνδου), 135 τ.μ., 95 τ.μ., 147 τ.μ.
Γραφείο 105 τ.μ. επί της οδού Εθνικής Αντιστάσεως και Τσαλδάρη

ΕΝΟΙΚΙΑΖΟΝΤΑΙ

στην λεωφόρο Καλλιθέας αποθήκες ισόγειες 500-1000-1500 τ.μ. χωρίς κολόνες σε καινούργια οικοδομή.
Πληρ. στο τηλ.: 2241067473 ώρες γραφείου

ΠΩΛΕΙΤΑΙ Ή ΕΝΟΙΚΙΑΖΕΤΑΙ
ΕΠΑΓΓΕΛΜΑΤΙΚΗ ΣΤΕΓΗ

(ανεξάρτητο κατάστημα) 120 τ.μ. σε εμπορικό κέντρο στα Κολύμπια με αποκλειστική χρήση αυλής 300 τ.μ.
Τιμή πώλησης 58.700 ευρώ (σε μπετά). Τιμή συζητήσιμη.
Τιμή ενοικίου: 1.000 ευρώ (αποπερατωμένο)
Μόνο για λίγες ημέρες
Πληρ. τηλ. 6945378374

ΠΙΠΙΝΟΣ
ΠΩΛΟΥΝΤΑΙ ΜΟΝΟΚΑΤΟΙΚΙΕΣ

ΣΤΑ **ΜΑΡΙΤΣΑ**
εντός οικισμού, με θέα.
Πωλούνται ευρώ 73.000 σε μπετά.
Πληρ. τηλ. 22410 23895 και 6944 676003 και 6944390803
gpipinos@otenet.gr

ΠΙΠΙΝΟΣ
ΠΩΛΟΥΝΤΑΙ ΔΙΑΜΕΡΙΣΜΑΤΑ

- 2 και 3 υπνοδωματίων πλησίον ΑΡΑΠΑΚΙ
- 2 υπνοδωματίων στην Ιαλυσό
- 1 και 2 υπνοδωματίων στην Ιξιά έναντι Μίρα Μάρε.

Πληρ. τηλ. 2241023895, 6944390803, 6944676003
www.rhodes-top-properties.com

Το κτηματομεσιτικό γραφείο **ΣΑΒΒΑΪΔΗΣ & Συνεργάτες** έχει έδρα τη Ρόδο. Η διαμεσολάβηση (brokerage) για την πώληση, εκμετάλλευση ή και εκμίσθωση της ακίνητης περιουσίας αποτελεί το σημαντικότερο τομέα δραστηριότητας της εταιρείας
Η εξειδικευμένη προσέγγιση και η επιστημονική κατάρτιση, σε συνδιασμό με την πολυετή εμπειρία είναι οι βασικοί συντελεστές της επιτυχημένης εικοσαετούς πορείας του γραφείου μας

ΣΑΒΒΑΪΔΗΣ & Συνεργάτες
Μεσίτες & Σύμβουλοι Ακινήτων

ΠΩΛΗΣΕΙΣ ΕΠΙΛΕΓΜΕΝΩΝ ΑΚΙΝΗΤΩΝ

Το γραφείο μας διαθέτει σε αποκλειστικότητα δεκάδες επιλεγμένα ακίνητα

- Διαμέρισμα-Μονοκατοικίες-Μεζονέτες
- Οικόπεδα-Αγροτεμάχια
- Κεντρικά Καταστήματα - Γραφεία - Αυτοτελή Κτίρια
- Μισθωμένα ακίνητα εισοδήματος
- Ξενοδοχειακές Μονάδες

Μέσω του δικτύου συνεργαζόμενων μεσιτικών γραφείων αναλαμβάνουμε αγοραπωλησίες ακινήτων στην Ελλάδα και στο εξωτερικό.

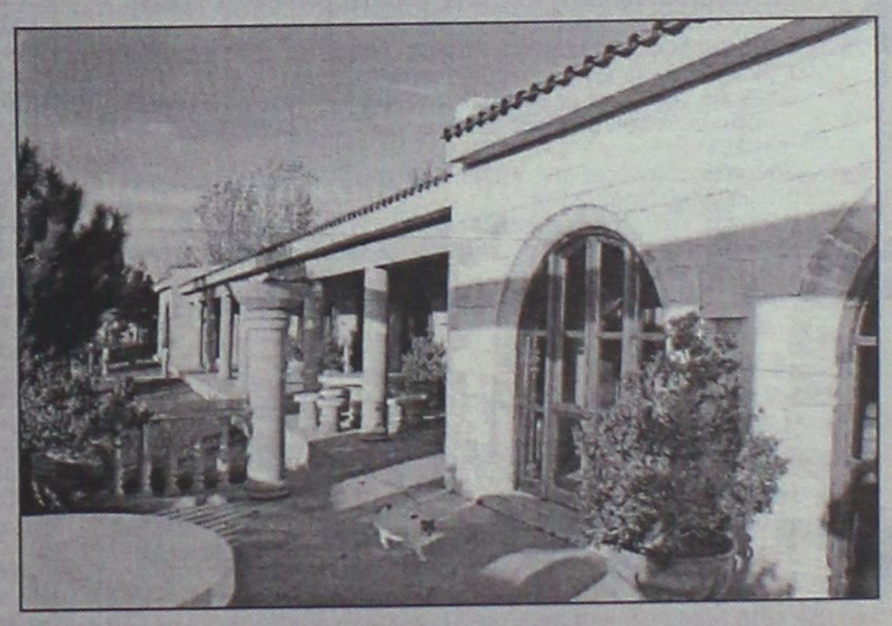

ΕΚΤΙΜΗΣΕΙΣ ΑΚΙΝΗΤΩΝ

Σε συνεργασία με διεθνή γραφεία συμβούλων ακίνητης περιουσίας και με βάση τα αυστηρά πρότυπα και την μεθολογία του Βρετανικού Ινστιτούτου Ορκωτών Πραγματογνόμων και Εκτιμητών (Royal Institution of Charteted Surveyors) αναλαμβάνουμε εκτιμήσεις ακίνητης περιουσίας.Οι Εν λόγω εκτιμήσεις μπορούν να χρησιμοποιηθούν σε τραπεζικούς και πιστωτικούς οργανισμούς ή σε δικαστικές πρακτικές.

SAVVAIDIS & Associates

Savvaidis & Associates is an independent real estate agency founded in 1983 and based in Rhodes island. Since that time we have offered a world class, high quality service to our many and valued clients. Our diverse clientele appreciate our discretion, professionalism and market credibility.
Our company offers professional real estate services for
Residential Properties (Holiday homes, traditional house)
Commercial Properties (shops, hotels, offices)
Property Evaluation - Property Management

We are members of FIABCI (International Federation of Real Estate Agencies), CEI (European Confederation of Real Estate Agents), NAEA - Overseas Member (National Association of Real Estate Agents -Great Britain), ERES European Real Estate Society)

For all your personal and professional real estate requirements please contact our office on 2241026281 or e-mail at info@rre.gr

ΣΑΒΒΑΤΔΗΣ & Συνεργάτες
Μεσίτες & Σύμβουλοι Ακινήτων

Εθ. Δωδεκανησίων 29, Ρόδος
τηλ: 22410 26281, Φαξ: 22410 34663 email info@rre.gr

ενοικιασεις

συνέχεια από την προηγούμενη

ΔΙΑΜΕΡΙΣΜΑ 120 τ.μ. επί της Αγίας Σοφίας (πρώην Γράμμου) 5 στον πρώτο όροφο διώροφου με 3 υπνοδωμάτια, 2 WC, μεγάλο σαλόνι, κουζίνα, χωλ υποδοχής, διάδρομο, γύρω-γύρω βεράντα. Πληρ. τηλ. 2241038878. AE55354

ΓΚΑΡΣΟΝΙΕΡΑ δίχωρη ολοκαίνουργια με ανεξάρτητη είσοδο μέσα σε κήπο, με κεντρική θέρμανση, πλήρως επιπλωμένη, κοντά σε στάση στην Ιξιά. Πληρ. τηλ. 2241094792 ή 6946757641 AE55375

ΔΥΟ ΚΑΤΑΣΤΗΜΑΤΑ 50 τ.μ. (και τα δύο) το ένα δίπλα στο άλλο, τα οποία μπορούν να χρησιμοποιηθούν σαν ένα. Μητροπόλεως 75. Πληρ. τηλ. 2244022524, 6944633957 AE55353

ΔΥΑΡΙ στην περιοχή Ροδινιού, Ατταβύρου 27. Πληρ. τηλ. 2241034378 AE55354

STUDIO επιπλωμένο επί της Καθοπούλη 60 (Νιοχώρι). Πληρ. τηλ. 2241029727, 25001 AE55357

ΔΙΑΜΕΡΙΣΜΑ στ' Αφάντου, 50 τ.μ., επιπλωμένο ή μη. Πληρ. τηλ. 22410-65327 AE55347

ΔΙΑΜΕΡΙΣΜΑ ΔΥΑΡΙ στην οδό Αντ/ρχου Βολονάκη 17. Πληρ. τηλ. 22410-94377, 36975, 6945329314 AE55348

ΜΙΚΡΟ ΜΑΓΑΖΑΚΙ στην πλατεία Ιαλυσού, απέναντι από την εκκλησία, κατάλληλο και για περίπτερο. Πληρ. τηλ. 22410-95137 AE55346

ΔΙΑΜΕΡΙΣΜΑ 4ΑΡΙ 110 τ.μ., με 3 υπνοδωμάτια, κουζίνα, μπάνιο, σαλόνι, περιμετρικές βεράντες με θέα θάλασσα, κεντρική θέρμανση, γ' όροφος, φρεσκοβαμμένο, στην Ψαροπούλα, Αλ. Διάκου 67. Τιμή 470 ευρώ. Πληρ. τηλ. 6947262313, 6946101128 AE55336

ΚΑΤΟΙΚΙΑ εξοχική με αυλή και πάρκιν στο Γκολφ Αφάντου, λεωφόρος Ρόδου - Λίνδου αριθ. 91 με 3 υπνοδωμάτια, σαλόνι, κουζίνα, λουτρό και ηλιακό θερμοσίφωνο. Πληρ. τηλ 22410 33592. AE55335

ΓΚΑΡΣΟΝΙΕΡΑ επιπλωμένη 1ου ορόφου (με ξεχωριστό υπν/τιο), ενοίκιο 170 ευρώ. Επίσης **STUDIO** μεγάλο, επιπλωμένο, ενοίκιο 150 ευρώ. Και τα δύο βρίσκονται στο 6ο χλμ. Ρόδου - Καλλιθέας (αποκλείονται αλλοδαποί). Επίσης ενοικιάζεται 500 τ.μ. **ΑΠΟΘΗΚΗ** στην ίδια περιοχή, ενοίκιο 300 ευρώ. Πληρ. τηλ. 22410-28838 (10-1 το πρωί εκτός Σαβ/κου). AE55349

ΜΠΑΝΓΚΑΛΟΟΥ πλήρως επιπλωμένο (σ.σ. με ένα διπλό κρεβάτι και σαλόνι με καναπέ που γίνεται διπλό κρεβάτι), με κουζίνα και μπάνιο, στην Ιαλυσό, επί της οδού Ανοιξης. Πληρ. τηλ. 6932398796 AE55338

ΜΕΜΟΝΩΜΕΝΟ ΔΥΑΡΙ (2) 40 Τ.Μ. ΠΛΗΡΩΣ ΕΞΟΠΛΙΣΜΕΝΟ (W.C., ΚΕΝΤΡΙΚΗ ΘΕΡΜΑΝΣΗ, ΠΑΡΚΙΝ) ΣΕ ΗΣΥΧΗ ΠΕΡΙΟΧΗ ΣΤΗΝ ΙΑΛΥΣΟ. ΠΛΗΡ. ΤΗΛ. 22410-91765 (ΠΡΩΙ), 91850 ΚΑΙ 91765 (ΑΠΟΓΕΥΜΑ) ΠΕ55339

ΟΡΟΦΟΔΙΑΜΕΡΙΣΜΑ 100 τ.μ., επί της Αλεξ. Διάκου 64 (περιοχή Ψαροπούλα). Πληρ. τηλ. 22410-29316, 73429, 6936949778 AE55337

ΔΙΑΜΕΡΙΣΜΑ στον 1ο όροφο, με σαλόνι, 1 υπνοδωμάτιο, κουζίνα, μπάνιο, επί της οδού Αγιου Ιωάννου 108, Ρόδος. Πληρ. τηλ. 22410-39710 AE55340

ΔΙΑΜΕΡΙΣΜΑ πολυτελούς κατασκευής, ενδοδαπέδια θέρμανση, μεγάλη βεράντα, περιοχή Ροδίνι. Πληρ. τηλ. 2241066184, ώρες 9-2, 6-9 μ.μ. AE55318

ΚΑΤΑΣΤΗΜΑ καινούργιο με μεγάλη πρόσοψη σε κεντρικό δρόμο, περιοχή Ροδίνι. Πληρ. τηλ. 2241066181, ώρες 9-2, 6-9 μ.μ. AE55319

ΚΑΤΑΣΤΗΜΑ ΙΣΟΓΕΙΟ 24 τ.μ. επί της Βενετοκλέων 1. Πληρ. τηλ. 2241074775. AE55316

ΤΡΙΑΡΙ ΕΠΙΠΛΩΜΕΝΟ 105 τ.μ. επί της οδού Πατριάρχου-Αθηναγόρα. Πληρ. τηλ. 2241032450, 6942424884. AE55317

ΕΝΟΙΚΙΑΖΕΤΑΙ για τέσσερις μήνες δυάρι μεγάλο, επιπλωμένο, ήσυχο στον 3ο όροφο σε πολυκατοικία στο κέντρο της πόλης. Ενοίκιο όλα μαζί 200 ευρώ το μήνα. Πληρ. τηλ. 2241027053, 6947505887, βραδυνές ώρες. AE55315

ΙΣΟΓΕΙΟ ΔΙΑΜΕΡΙΣΜΑ δύο υπνοδωματίων στην Κρεμαστή. Πληρ. τηλ. 2241093046, ώρες 1700-21.00. AE55310

ΖΕΥΓΑΡΙ ΖΗΤΕΙ ΓΙΑ ΕΝΟΙΚΙΑΣΗ μονοκατοικία τριών υπνοδωματίων, με αυλή. Περιοχή Μόντε Σμιθ, Ασγούρου, Κοσκινού, Καρακόνερο. Πληρ. τηλ. 6974329075. AE55313

ΕΠΑΓΓΕΛΜΑΤΙΚΟΣ ΧΩΡΟΣ 130 τ.μ. με ιδιαίτερο χώρο γραφείου και W.C. επί της Αθηνών 122 για κάθε είδους επαγγελματική χρήση. Πληρ. τηλ. 2241037468, 6974461691. AE55314

STUDIO επιπλωμένο, Καθοπούλη 60. Πληρ. τηλ. 2241029727, 2241025001. AE55313

ΓΚΑΡΣΟΝΙΕΡΑ στην περιοχή Ασγούρου έναντι Βασιλόπουλου Super Market. Πληρ. τηλ. 6946001810 AE55309

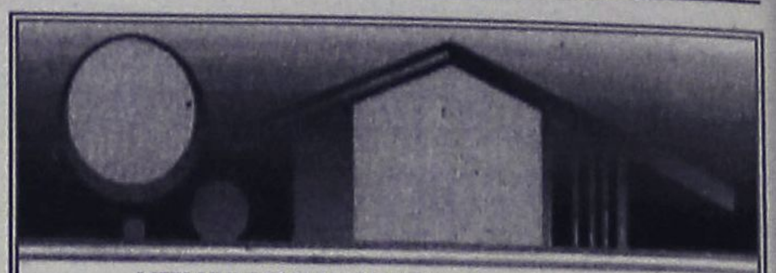

ΚΤΗΜΑΤΟΜΕΣΙΤΙΚΟ ΓΡΑΦΕΙΟ

ΑΙΓΑΙΟΚΤΗΜΑΤΙΚΗ

ΠΩΛΟΥΝΤΑΙ

- ΔΙΑΜΕΡΙΣΜΑΤΑ-ΜΟΝΟΚΑΤΟΙΚΙΕΣ
- (ΔΔ)=ΔΑΝΕΙΑ ΔΕΚΤΑ

- 35 τ.μ. Ιαλυσό 4ος ορ. (studio) 30.000 €.(ΔΔ)
- 46 τ.μ. καινούργιο Αραπάκι (1 υπν.) α' ορ. 74.800 €.(ΔΔ)
- 55 τ.μ. β' ορ. καινούργιο Ανάληψη 36 εκ.-105.000 € (ΔΔ)
- 60 τ.μ. καινούργιο Καρακόνερο 30 εκ. - 88.041 € (ΔΔ).
- 62 τ.μ. ισόγ. Ανάληψη καινούργιο 40 εκ.-117.696 € (ΔΔ)
- 70 τ.μ. μον/κία με 100 τ.μ. αυλή, κοντά στο Ρολόι, Π. Πόλη, 28 εκ.-82.171 € (ΔΔ)
- 70 τ.μ. καινούργιο (β' ορ.) Ανάληψη 45,5 εκ.-133.528 € (ΔΔ)
- 74 τ.μ. Πειραιώς ισόγειο (2 υπν.) 29 εκ. 85.106 € (ΔΔ)
- 75 τ.μ. (ισ.) - (2 υπν.) Κέννεντυ με αυλή 30 εκ.(ΔΔ)
- 77 τ.μ. καινούργιο Ιαλυσό (2 υπν.) α' ορ. 32 εκ. - 53.910 € (ΔΔ)
- 77 τ.μ. (2 υπν.) καινούργιο β' ορ. Καναδά β' ορ. (46 εκ), 134.996 € (ΔΔ).
- 80 τ.μ. καινούργιο Καρακόνερο (43 εκ.) 126.192 € (ΔΔ)
- 80 τ.μ. μονοκατοικία Π. Πόλη Ρολόι (45 εκ.) - 132.061 € (ΔΔ)
- 80 τ.μ. μον/κία στα Κρητικά, 100.000 € (ΔΔ)
- 80 τ.μ. Αισχύνη (2 υπν.) (β' όρ.) 29 εκ.-85.106 € (ΔΔ)
- 80 τ.μ. Δενδρινού (2 υπν.) 70.000 €
- 80 τ.μ. μον/κία με αυλή 7 Χουρμαδιές 40 εκ.- 117.388 €
- 85 τ.μ. ημ/γειο με αυλή μαρ/βά Καρακόνερο 15 εκ.- 44.020 €
- 87 τ.μ. καινούργιο ρετιρέ β' ορ. 2 υπν. Αραπάκι 140.000 € (ΔΔ)
- 90 τ.μ. καινούργιο (β' ορ. 2 υπν.) Καρακόνερο (42 εκ.) - 123.257 € (ΔΔ)
- 90 τ.μ. μον/κία διώροφη (2 υπν.) Παραδείσι με τζάκι 22 εκ. - 64.563 € (ΔΔ)
- 90 τ.μ. ισόγ. Αραπάκι (3 υπν.) 43 εκ.- 126.192 € (ΔΔ)
- 96 τ.μ., 3 υπν., καινούργιο α' ορ. Ιαλυσό (42 εκ.) 123.257 € (ΔΔ)
- 93 τ.μ., 3 υπν., καινούργιο, Ροδίνι, 46 εκ. - 135.000 € (ΔΔ)
- 97 τ.μ., (3 υπν.) α' όρ., Μητρόπολη (35 εκ.) 102.714 € (ΔΔ)
- 101 τ.μ. (3 υπν.) καινούργιο Ροδίνι με γκαράζ (50 εκ.) - 170.375 € (ΔΔ)
- 107 τ.μ. καινούργιο ρετιρέ Αραπάκι 172.000 € (ΔΔ)
- 116 τ.μ. (3 υπν.) 1ος ορ. Αγ. Αναργύρους 88.041 € -30 εκ. (ΔΔ)
- 116 τ.μ. (ισ. υπ/νο) 3 υπν. Πτολεμαίων 58 εκ.-170.212 € (ΔΔ)
- 117 τ.μ.α' ορ. και 45 τ.μ. σε σοβά στους Δασκάλους (42 εκ.) - 123.257 € (ΔΔ)
- 118 τμ. σε σοβά Δασκάλους, 32 εκ. -93.910 € (ΔΔ)
- 120 τ.μ. καινούργιο πλησίον Μ. Πετρίδη (ισ.), (3 υπν.), 54 εκ. - 158.473 € (ΔΔ)
- 120 τ.μ. μεζ/τα Ροδίνι 80 εκ. 234.776 € (ΔΔ)
- 120 τ.μ. (α' ορ. 4 υπν.) Παν. Ροδίου (50 εκ.) 146.735 € (ΔΔ)
- 120 τ.μ. καινούργιο Ροδίνι 78 εκ.-229.000 € (ΔΔ)
- 122 τ.μ. β' όρ. Ιαλυσό καινούργιο 55 εκ. - 161.408 € (ΔΔ)
- 123 τ.μ. (3 υπν.) γ' ορ. καινούργιο Καναδά 73 εκ. 214.000 € (Δ.Δ.)
- 132 τ.μ. μεζ/τα κοντά Μιρα Μάρε (75 εκ.)-20.229 € (Δ.Δ.)
- 140 τ.μ. μον/κία σε μπετά στους Τρεις σε 1.400 τ.μ. οικόπεδο 32 εκ-93.910 € (ΔΔ).
- 140 τ.μ. μεζ/τα σε 340 μ. οικόπεδο Ιξιά (85 εκ)-243.449 € (Δ.Δ.)
- 140 τ.μ. μον/κία σε μπετά Κοσκινού 38 εκ.-115.518 ευρώ.
- 145 τ.μ. μεζ/τα Κοσκινού σε 2 στρ. οικ. 85 εκ. 250.000 € (ΔΔ)
- 150 τ.μ. μον/κία σε 2 στρ. στην Ιαλυσό 100 εκ.-293.470 € (ΔΔ)
- 174 τ.μ. μεζ/τα Ανάληψη με 45 τ.μ. γκαράζ (85 εκ.) - 249.449 € (ΔΔ)
- 185 τ.μ. (3 υπν.) Μιχ. Πετρίδη Ρετιρέ 85 εκ.-249.449 ευρώ (ΔΔ).
- 180 τ.μ. μον/κία μπετά Τρεις 100.000 €
- 160 τ.μ. κολώνες διαμ/σμα α' ορ. Δασκάλους 32 εκ.-93.910 €.
- 203 τ.μ. διαμ/σμα β' ορ. Μήδεια 85 εκ.-250.000 € (ΔΔ)
- 210 τ.μ. μον/κία σε 500 τ.μ. οικ/δο κοντά Κορδικτώνος 110 εκ. 322.000 € (ΔΔ)

ΚΑΤΑΣΤΗΜΑΤΑ-ΑΠΟΘΗΚΕΣ-ΓΡΑΦΕΙΑ -ΠΑΝΣΙΟΝ

- 25 τ.μ. Κόκ. πόρτα Π. Πόλη 15 εκ.- 44.020 €
- 44 τ.μ. (ισόγ.) αποθήκη σαν κατάστημα Σεμερτζίδη 11 εκ.- 32.280 €
- 55 τ.μ. κατάστημα Βασ. Ηρακλείου 35 εκ.-102.714 € (ΔΔ)
- 60 τ.μ. κατάστημα στ' Ασγούρου 22 εκ.- 64.563 €
- 71 τ.μ. υπόγεια απ/η με ράμπα Αννης Μαρίας 8 εκ. 23.477 €
- 80 τ.μ. υπ/γεια απ/κη Κένεντυ 12 εκ. 35.216€
- 150 τ.μ. πανσιόν 6 studios Π. Πόλη 35 εκ.- 102.714 €
- 175 τ.μ. κατάστημα Λεωφ. Ρόδου-Λίνδου 70 εκ.-205.429 € (ΔΔ)
- 180 τ.μ. αποθήκη ισόγ. κατάστημα Ροδίνι 132.061 €-45 εκ.
- 320 τ.μ. αποθήκη Ασγούρου 44 εκ.-129.126 €

ΟΙΚΟΠΕΔΑ-ΑΓΡΟΤΕΜΑΧΙΑ

- 160 τ.μ. Καστελοριζιούς-60.000 €
- 401 τ.μ.Δημ. Αναστασιάδη (Σ.Δ. 1) 180.000 €
- 2.082 στους Τρεις, κτίζει 220 τ.μ. (60 εκ.)-170.082 € (Δ.Δ.)
- 4,5 στρ. Μαρμάρι Κοσκινού (28 εκ.) - 82.171 €
- 28.280 τ.μ. πάνω στο κύμα Πλημμύρι 376 εκ-1.103.448 €
- 28.280 τ.μ. πάνω στο κύμα Πλημμύρι 376 εκ-1.103.448 €
- 40 στρ. Πεύκοι-Λίνδου 120 εκ.-352.000 €

ΕΝΟΙΚΙΑΣΕΙΣ ΑΚΙΝΗΤΩΝ-ΕΠΙΧΕΙΡΗΣΕΙΣ:

- Γραφείο 80 τ.μ. Μαντράκι 450. €
- 40 τ.μ. κατ/μα Καλλιθέα 300 €
- 110 τ.μ,. κατ/μα Καλλιθέας 645 €
- Αποθήκη 6ο χλ. Λεωφόρο Ρόδου Καλιθέας 400 τ.μ. ενοίκιο 350 €
- ΕΠΙΠΛ/ΝΟ ΔΙΑΜΕΡΙΣΜΑ Π. ΠΟΛΗ (2 ΥΠΝ.) 320 €

ΑΝΑΛΑΜΒΑΝΟΥΜΕ ΤΗΝ ΕΝΟΙΚΙΑΣΗ ΤΟΥ ΔΙΑΜΕΡΙΣΜΑΤΟΣ ΣΑΣ ΣΕ ΠΟΛΥ ΣΥΝΤΟΜΟ ΧΡΟΝΙΚΟ ΔΙΑΣΤΗΜΑ

ΡΕΝΑ ΒΑΖΟΥΚΟΥ

(ΜΕΣΙΤΗΣ ΑΣΤΙΚΩΝ ΣΥΜΒΑΣΕΩΝ)

ΔΙΕΥΘ. ΓΡΑΦΕΙΟΥ ΔΗΜ. ΘΕΟΔΩΡΑΚΗ 3

9-1 το πρωί και 6.30-9 απ/τα

Δευτέρας-Πέμπτης εκτός Σαβ. και Κυρ.

Τηλ. (22410) 22943-28838 FAX: 28838

email.vazoukou@otenet.gr.

ΡΟΔΟΣ

ΠΩΛΗΣΕΙΣ ΑΚΙΝΗΤΩΝ ΑΠΟ ΤΟ 1973

○ **ΗΜΙΤΕΛΗ ΔΙΑΜΕΡΙΣΜΑΤΑ**
- Σύμη 120 τ.μ. 2 διαμερίσματα 45.000.000 δρχ.-132.061 €

○ **ΔΙΑΜΕΡΙΣΜΑΤΑ**
- Κοσκινού 75 τ.μ. λούξ κατασκευής 38.000.000 δρχ.-111.518 €
- Αραπάκι Παρθενώπης 90 τ.μ. 41.000.000 δρχ. -120.322 €
- Βενετοκλέων 85 τ.μ. - 90.975 €- 30.000.000 δρχ.
- Ιαλυσός 85 τ.μ. λούξ κατασκευής 43.000.000 δρχ. - 126.192 €
- Ροδίνι 50 - 60 τ.μ 12.500.000 δρχ. - 36.683 € - 14.000.000 δρχ. - 41.085 €
- Πειραιώς 72 τ.μ. 29.000.000 δρχ. - 85.106 €
- Ιαλυσός 100 τ.μ. 45.000.000 δρχ.-132.061 €
- Δασκάλους 115 τ.μ., 52.000.000 δρχ.-152.604 €
- Ανάληψη, 116 τ.μ. + 30 τ.μ. γκαράζ 62.000.000 δρχ. λουξ κατασκευής -181,951 €
- Δασκάλους, 120 τ.μ. 72 εκ. δρχ., λουξ κατασκευής-211.298 €
- Δασκάλους 91 τ.μ. 55 εκ. δρχ. λουξ κατασκευής-161.408 €
- Δασκάλους 85 τ.μ. λουξ κατασκευής
- Δασκάλους 50 τ.μ. λουξ κατασκευής
- Καναδά 115 τ.μ. λουξ κατασκευής
- Καναδά 90 τ.μ. λουξ κατασκευής
- Καναδά 48 τ.μ. λουξ κατασκευής
- Ρόδου-Λίνδου 127 τ.μ. 45.000.000 δρχ.-132.061 €

○ **ΜΕΖΟΝΕΤΕΣ – ΜΟΝΟΚΑΤΟΙΚΙΕΣ**
- Κανδυλί 200 τ.μ. με 1.300 τ.μ. οικόπεδο 35.000.000 δρχ. (μπετά) - 102.714 €
- Αγια Βαρβάρα (Τσαΐρι) 120 τ.μ. με 1.000 τ.μ. οικόπεδο σε ύψωμα 50.000.000 δρ. - 146.735 €
- 130 τ.μ. διώροφες μονοκατοικίες με 1000 μ. οικόπεδο στην περιοχή Λαχανιά πάνω στο κύμα λουξ κατασκευής
- 125 τ.μ. μεζονέτες με οικόπεδο 400 μ. στην περιοχή Λαχανιάς πολύ κοντά στην θάλασσα με απεριόριστη θέα 37.500.000 δρχ.-110.051 €
- Κιοτάρι μεζονέτες 100 τ.μ. με 500 μ. οικόπεδο τελειωμένες 35.000.000 δρχ.102.714 €
- 280 τ.μ. και 70 τ.μ. υπόγειο με οικόπεδο 700 τ.μ. Ιαλυσός.
- Ημιτελή 200 τ.μ. σε 750 τ.μ. οικόπεδο 55.000.000 δρχ. σε μπετά-161.408 €
- 160 τ.μ. με οικόπεδο 1300 μ. στα Κοσκινού 40.000.000 δρχ. (μπετά)-117.388 €

○ **ΟΙΚΟΠΕΔΑ**
- Σορωνή 450 τ.μ. πάνω στο δρόμο για παραλία 13.000.000 δρχ. - 38.151 €
- Κοσκινού 450 τ.μ. με Σ.Δ. 0,8 27.260.000 δρχ. - 80.000 €
- Σύμη 180 τ.μ. 3.500.000 δρχ.-10.271 €
- Κιοτάρι 2.250 τ.μ. με δύο άδειες οικοδομής, 100 μ. από την θάλασσα 25.000.000 δρχ. - 73.367 €
- Κιοτάρι 800 τ.μ. με άδεια οικοδομής 150 μ. από θάλασσα 14.000.000 δρχ. - 410.55 €
- Κατταβιά 2.150 τ.μ. πάνω στο δρόμο νερό-ρεύμα 5.500.000 δρχ. - 16.140 €
- Λαχανιά 960 τ.μ. άνω στο δρόμο νερό-ρεύμα 3.000.000 δρχ. - 8.804 €
- Κατταβιά 900 τ.μ. εντός οικισμού 5.000.000δρχ. -14.673 €
- Γεννάδι 1000 τ.μ. με άδεια οικοδομής 8.500.000 δρχ.-24.944 €
- Κολύμπια 2.500 στρεμ. 35.000.000-102.714 €
- Παραδείσι, 1500 μ., 8.000.000 δρχ.-23.477 €
- Κατταβιά 650 τ.μ. 4.500.000 δρχ.-13.206 €
- Παραδείσι 170 τ.μ. 6.000.000 δρχ.-17.608 €
- Ρόδος, οδός Γρίβα 240 τ.μ. 140.000.000 δρχ.-410.858 €
- Σορωνή 420 τ.μ. 5.000.000 δρχ.-14.673 €

○ **ΚΑΤΑΣΤΗΜΑΤΑ**
- Επιχείρηση παιδικών υποδημάτων, στο κέντρο της πόλης, 10.000.000 δρχ. - 29.347 €
- Κατάστημα 123 τ.μ. στο Ροδίνι 61.500.000 δρχ.-180.484 €
- Κατάστημα 73 τ.μ. στο Ροδίνι 36.500.000 δρχ.-107.116 €
- Κατάστημα 55 τ.μ. στους Αγίους Αναργύρους 36.000.000 δρχ. - 105.649 €
- Ενοικιάζεται στο Κιοτάρι καφετέρια - μπαρ - ντισκοτέκ 200 τ.μ. εσωτερικός χώρος και 300 τ.μ. αυλή με απεριόριστη θέα ενδιάμεσα σε μεγάλες ξενοδοχειακές μονάδες 10 εκ. το χρόνο.
- Επιχείρηση σουβλατζίδικο Νέα Αγορά 20 εκ. δρχ.-58.694 €

○ **ΚΤΗΜΑΤΑ**
- Καβουράκια 5.600 τ.μ. 50 μ. από την θάλασσα 112.000.000 δρχ.-328.686 €
- Μυτιλήνη 1.100 στρέμματα 400 μ. από την θάλασσα 120.000.000 δρχ.-352.164 €
- Πλημμύρι 28 στρέμματα πάνω στο κύμα
- Γεννάδι 15 στρέμματα στον παλιό επαρχιακό 18.000.000 δρχ.-52.824 €
- Λαχανιά 7 στρέμματα πάνω στο δρόμο νερό-ρεύμα 25.000.000 δρχ. -73.367 €
- Καλλιθέα 7.600 τ.μ. κοντά στην θάλασσα 114.000.000 δρχ. - 334.556 €
- Πλημμύρι 9 στρέμματα 100 μ. από θάλασσα 35.000.000 δρχ. - 102.714 €
- Κιοτάρι 45 στρέμματα πάνω στο κύμα
- Γεννάδι 8 στρέμματα πάνω στο κύμα
- Λαχανά 4.400 τ.μ. 200 μ. από θάλασσα πάνω στο δρόμο 22.000.000 δρχ. - 64.563 €
- Κατταβιά 4.500 τ.μ. νερό-ρεύμα 6.000.000 δρχ. - 17.608 €
- Πλημμύρι 4.500 τ.μ. 7.500.000 δρχ. - 22.010 €
- Λαχανιά 4.440 τ.μ. νερό-ρεύμα 4.000.000 δρχ. - 11.738 €
- Λαχανιά 600 τ.μ. πάνω στο δρόμο 1.500.000 δρχ. - 4.402 €
- Λαχανιά 2.390 τ.μ. 2.500.000 δρχ. - 7.336 €
- Λαχανιά 560 τ.μ. 1.000.000 δρχ. - 2.334 €
- Κοσκινού 4.800 τ.μ. 23.000.000 δρχ. - 67.498 €
- Γεννάδι 20 στρέμματα νερό - ρεύμα και 200 ελιές 15.000.000 δρχ. - 44.020 €
- Κιοτάρι 12 στρέμματα πάνω στο δρόμο 144.000.000 δρχ. - 422.597 €
- Τσαΐρι 4.800 τ.μ. 55.000.000 δρχ. - 161.408 €
- Κιοτάρι 45 στρέμματα κοντά στην θάλασσα σε ύψωμα 135.000.000 δρχ.-396.184 €
- Λαχανιά 45 στρέμματα 200 μ. από την θάλασσα 135.000.000 δρχ.-396.184 €
- Κανδυλί 4.700 τ.μ. 33.000.000 δρχ.-96.845 €
- Σορωνή 9.500 τ.μ. παραλία 70.000.000 δρχ.-205,429 €
- Φάνες 11.250 στρ. παραλία 80.000.000 δρχ.-234,776 €
- Φάνες 6 στρ. παραλία 42.000.000 δρχ.-123,257 €
- Λάρδος 2 στρ. 20 ελιές 3.000.000 δρχ.-8.804 €
- Κιοτάρι 4.500 τ.μ. με θέα 15.000.000 δρχ.-44.020 €

○ **ΑΠΟΘΗΚΕΣ**
- Κέννεντυ 90 τ.μ. υπόγειο 13.000.000- 38.151 €
- Σκεύου Ζερβού 130 τ.μ. υπόγειο 25.000.000 δρχ.-73.367 €
- Ασγούρου 180 τ.μ. ισόγειο βιοτεχνικός χώρος 30.000.000 δρχ.-88.041 €
- Ροδίνι, Τροίας & Μυκηνών, 85 τ.μ. ημιυπόγειο, 14.500.000 δρχ. - 42.553 €
- Αννης Μαρίας 72 τ.μ. υπόγεια 7.000.000 δρχ. - 20.542 €
- Μητρόπολη 130 τ.μ. ημιυπόγειο 18.000.000 δρχ. - 52.824 €

- ΑΝΤΑΛΛΑΣΣΟΥΜΕ ΤΟ ΠΑΛΙΟ ΣΠΙΤΙ ΣΑΣ ΜΕ ΚΑΙΝΟΥΡΓΙΟ
- ΖΗΤΟΥΝΤΑΙ ΜΕΤΑΧΕΙΡΙΣΜΕΝΑ ΔΙΑΜΕΡΙΣΜΑΤΑ-ΑΜΕΣΗ ΠΩΛΗΣΗ
- ΠΩΛΟΥΝΤΑΙ αποθήκες και βιοτεχνικοί χώροι.
- ΔΑΝΕΙΑ ΔΕΚΤΑ - ΕΥΚΟΛΙΕΣ ΠΛΗΡΩΜΗΣ
- ΑΝΑΛΑΜΒΑΝΟΥΜΕ ΑΝΤΙΠΑΡΟΧΕΣ

ΣΤΑΜΑΤΗΣ ΜΑΝΩΛΑΚΟΣ

ΩΡΕΣ ΓΡΑΦΕΙΟΥ 8.30-1.00 π.μ. και 5-8 μ.μ.

ΔΗΜ. ΑΝΑΣΤΑΣΙΑΔΗ 45 (παραπλεύρως ΥΠΕΡΑΓΟΡΑΣ ΠΑΠΑΚΥΡΙΑΚΟΥ-ΣΥΝΟΙΚΙΑ ΔΑΣΚΑΛΩΝ)

Τηλέφωνα: 2241023815-78275, 6944698056, 6945769958

ενοικιασεις

συνέχεια από την προηγούμενη

ΕΝΟΙΚΙΑΖΕΤΑΙ Ή ΠΩΛΕΙΤΑΙ ΚΑΙΝΟΥΡΓΙΟ ΚΑΤΑΣΤΗΜΑ 50 τ.μ. στο Φαληράκι 100 μέτρα από τα φανάρια προς την παραλία Λητώ, σε πολυσύχναστη τουριστική περιοχή. Πληρ. τηλ. 2241086107 κ. Οσκαρ. AE55311

ΔΙΑΜΕΡΙΣΜΑ, 81 τ.μ. (2 υπνοδωματίων και λοιπών χώρων), α' όροφος, επί της οδού Πελοποννήσου. Πληρ. τηλ. 2241085231 από 9 π.μ. έως 2 μ.μ.

ΜΟΝΟ ΓΙΑ ΦΟΙΤΗΤΡΙΕΣ: Ενοικιάζεται γκαρσονιέρα πλήρως εξοπλισμένη στο Νιοχώρι. Πληρ. τηλ. 6936003700. AE55296

ΔΩΜΑΤΙΑ επιπλωμένα, με πολυκουζινάκι στο κέντρο της πόλης στην οδό Αμαράντου 20, κατάλληλα για φοιτητές. Πληρ. στα τηλ.: 22410 62788 και 6937407359. AE55293

ΓΙΑ ΑΠΑΙΤΗΤΙΚΟΥΣ. Ενοικιάζεται στα Τριάντα (λεωφόρος Δωριέως 2, δύο στάσεις πριν τα φανάρια, απέναντι από την οικία του Τούρκου προξένου), ρετιρέ διαμέρισμα, δευτέρου ορόφου, 3 υπνοδωμάτια, σαλόνι, χωλ, κουζίνα, μπάνιο, χωρίς έπιπλα, μεγάλες βεράντες. Πληρ. στο τηλ. 22410 32136 ώρες γραφείου. AE55298

STUDIO, πλήρως εξοπλισμένο, στην περιοχή Αγίου Φραγκίσκου, κατάλληλο για φοιτητές-στρατιωτικούς. Πληρ. στα τηλ. 22410 28945 πρωί και 34184 απόγευμα. AE55295

ΓΚΑΡΣΟΝΙΕΡΑ, ενός δωματίου 30 τ.μ. σε ανεξάρτητη οικοδομή, χωρίς κοινόχρηστα, με 2 κρεβάτια, τιμή 250 ευρώ με δικό του ρολόι της ΔΕΗ και του νερού και με ψυγείο, στην οδό Ν. Καραγιάννη 18, Ανάληψη. Πληρ. τηλ. 22410 67663. AE55294

ΔΙΑΜΕΡΙΣΜΑ, 2 ΔΩΜΑΤΙΩΝ, 40 Τ.Μ. ΚΑΙ ΓΚΑΡΣΟΝΙΕΡΑ 25 Τ.Μ. ΠΛΗΡΩΣ ΕΞΟΠΛΙΣΜΕΝΑ ΜΕ TV, ΔΙΠΟΡΤΟ ΨΥΓΕΙΟ, ΗΛΙΑΚΟ, ΘΕΡΜΟΣΙΦΩΝΟ, ΗΛΕΚΤΡΙΚΑ ΚΑΛΟΡΙΦΕΡ, ΑΕΡΟΘΕΡΜΑ, ΦΟΥΡΝΑΚΙ ΜΕ ΔΥΟ ΕΣΤΙΕΣ, ΑΠΟΡΡΟΦΗΤΗΡΑ, ΧΡΗΜΑΤΟΚΙΒΩΤΙΟ, ΕΓΚΑΤΑΣΤΑΣΗ ΓΙΑ ΠΛΥΝΤΗΡΙΟ ΡΟΥΧΩΝ, ΒΕΡΑΝΤΑ 12 Τ.Μ., ΑΝΕΤΟΣ ΧΩΡΟΣ ΠΑΡΚΑΡΙΣΜΑΤΟΣ, ΜΟΝΩΜΕΝΗ ΟΡΟΦΗ ΚΑΙ ΑΛΛΕΣ ΠΑΡΟΧΕΣ. ΤΗΛΕΦΩΝΟ ΚΑΙ ΤΗΛΕΦΩΝΗΤΗΣ 22410 96742, ΚΙΝΗΤΟ 6934713450. ΤΟ ΔΙΑΜΕΡΙΣΜΑ ΚΑΙ Η ΓΚΑΡΣΟΝΙΕΡΑ ΕΥΡΙΣΚΟΝΤΑΙ ΣΤΗΝ ΚΡΕΜΑΣΤΗ. ΠΕ55277

ΔΙΑΜΕΡΙΣΜΑ, στην Κρεμαστή, δύο υπνοδωματίων, σαλόνι, κουζίνα. Πληρ. τηλ. 2241093373 και 30522. AE55270

ΔΙΑΜΕΡΙΣΜΑ, στην Παλιά Πόλη με αυλή. Πληρ. τηλ. 6944898416 και 22410 32884. AE55275

ΔΥΑΡΙ, επιπλωμένο, με κουζίνα, χωλ και λουτρό στην οδό Γεωργίου Παπανικολάου και Καθοπούλη αρ. 19. Πληροφορίες τηλ. 2241090441. AE55278

ΔΙΑΜΕΡΙΣΜΑ λουξ, 165 τ.μ., 5άρι, 2 τουαλέτες, αποθήκη, επί της Αγίας Αναστασίας 135 (7 Βαγιές). Πληρ. τηλ. 22410 33487. AE55268

ΕΝΟΙΚΙΑΖΟΝΤΑΙ-ΙΑΛΥΣΟΣ ολοκαίνουργια πολυτελή διαμερίσματα επιπλωμένα, 40 τ.μ., (δεν έχουν κατοικηθεί), κεντρική θέρμανση PANASONIC κλιματισμός-δορυφορική TV-ηλιακοί-3 λεπτά από θάλασσα έως 15 Μαΐου 2004. Πληρ. τηλ. 6977081011-2241098344 AE55276

ΚΑΤΑΣΤΗΜΑ στην Παλιά Πόλη, Μενεκλέους 15 (ο δρόμος με τα BAR), 55 τ.μ., με W.C., πρόσφατα ανακαινισμένο. Το κατάστημα είναι ιδανικό για SUPER MARKET, εστιατόριο, BAR, τουριστικό φαρμακείο, χρυσοχοείο κ.λπ. Τιμή 10.000 ευρώ η επιχείρηση και 450 ευρώ μηνιαίο μίσθωμα. Πληρ. τηλ. 6976059628 από 8 π.μ. έως 9 μ.μ. AE55269

ΑΠΟΘΗΚΗ, 150 τ.μ. στην Ανάληψη, επί της Γ. Παπανδρέου, με πρόσοψη μπροστά και πίσω σε δρόμο με μεγάλους χώρους διακίνησης φόρτωσης και εκφόρτωσης προϊόντων. Πληρ. τηλ. 22410 69561. AE55274

ΕΝΟΙΚΙΑΣΕΙΣ ΓΡΑΦΕΙΩΝ. 1) Ενοικιάζεται πολυτελές γραφείο 52 τ.μ., β' ορόφου, στο κτίριο «ΚΩΤΣΟΒΟΛΟΥ» επί της Εθνικής Αντιστάσεως-Θεμ. Σοφούλη γωνία με μηνιαίο μίσθωμα 580 ευρώ., 2) Ενοικιάζεται γραφείο επί της οδού Αμερικής 50 με μηνιαίο μήσθωμα 550 ευρώ. Πληρ. Σαββαΐδης και συνεργάτες, τηλ. 22410-26281. AE55284

ΔΙΑΜΕΡΙΣΜΑ, 75 τ.μ., στην Ανάληψη, επί της Γ. Παπανδρέου με πρόσοψη επί της οδού αποτελούμενο από δύο υπνοδωμάτια, κουζίνα, σαλόνι και τουαλέτα σε μικρή διώροφη οικοδομή. Πληρ. τηλ. 22410 69561. AE55273

ΔΙΑΜΕΡΙΣΜΑ 3άρι στην Κρεμαστή. Πληρ. τηλ. 22410 91305. AE55215



ΠΩΛΟΥΝΤΑΙ

Διαμερίσματα λουξ κατασκευής των 82 τ.μ. και των 93 τ.μ. σε νεόκτιστη οικοδομή με ασανσέρ και ιδιωτικό πάρκιν στην οδό Σμύρνης, περιοχή Ροδίνι

ΖΗΤΟΥΝΤΑΙ

οικόπεδα για αντιπαροχή ή ανταλλαγή

ΑΝΑΛΑΜΒΑΝΟΥΜΕ

ιδιωτικά έργα πάσης φύσεως οικοδομικών εργασιών

ΧΑΤΖΗΜΙΧΑΛΗΣ ΚΩΝΣΤΑΝΤΙΝΟΣ
ΔΟΜΙΚΟΣ ΕΡΓΟΛΑΒΟΣ ΔΗΜΟΣΙΩΝ ΚΑΙ ΙΔΙΩΤΙΚΩΝ ΕΡΓΩΝ
ΤΗΛ. (22410)21834, 6936609834, 6974198504

ΠΩΛΕΙΤΑΙ οικόπεδο 6.500 τ.μ. στα Κοσκινού σε δασώδες περιβάλλον. Τιμή ευρώ 132,000

ΠΩΛΕΙΤΑΙ Διαμέρισμα στην Ιαλυσό σε πολύ καλή κατάσταση, 101 τ.μ. με 3 ευρύχωρα υπνοδωμάτια. Τιμή ευρώ 102,700.

ΠΩΛΕΙΤΑΙ Στούντιο στην Ιαλυσό 16 τ.μ. Με την ταράτσα, και δικαίωμα δόμησης ακόμα 26 τ.μ., τιμή ευρώ 32,300.

ΠΩΛΕΙΤΑΙ Οικόπεδο 4.500 τ.μ. στην Παστίδα, σε λόφο με απεριόριστη θέα. Τιμή 82.000 ευρώ.

Πληροφορίες, Πιπίνος 22410 23895 και 6944 676003 και 6944 390803 www.pipinos.gr

ΠΩΛΟΥΝΤΑΙ

από ιδιώτη ιδιοκτήτη,
μονοκατοικίες,
μεζονέτες 100 τ.μ.
στην παραλία Αφάντου
επί του κύματος.

Πληρ. τηλ. 6942089864

Vitzileos

ΚΤΗΜΑΤΟΜΕΣΙΤΙΚΟ ΓΡΑΦΕΙΟ - REAL ESTATE AGENCY

ΜΑΡΙΟΣ Κ. ΒΙΤΖΗΛΑΙΟΣ

Μεσίτης Αστικών Συμβάσεων - Real Estate agent

ΕΚΤΙΜΗΣΕΙΣ-ΑΓΟΡΕΣ-ΠΩΛΗΣΕΙΣ
ΚΑΤΑΣΤΗΜΑΤΑ
ΟΙΚΟΠΕΔΑ-ΧΩΡΑΦΙΑ
ΚΤΗΜΑΤΙΚΕΣ-ΣΥΜΒΟΥΛΕΣ
ΕΝΟΙΚΙΑΣΕΙΣ-ΔΙΑΧΕΙΡΙΣΕΙΣ
ΣΠΙΤΙΑ-ΔΙΑΜΕΡΙΣΜΑΤΑ

ΚΑΤΑΣΤΗΜΑΤΑ – ΓΡΑΦΕΙΑ – ΕΠΙΧΕΙΡΗΣΕΙΣ

	€
Επιχ/ση πλυντήρια-στεγνωτήρια σε πλήρη λειτουργία	20.000
Επιχ/ση BAR σε κατάστημα 300 .τ.μ.+300 τ.μ. υπόγ. κοντά στη μαρίνα	147.000
15 τ.μ. κατάστημα στην Α. Διάκου	30.000
20 τ.μ. Χ2 καταστήματα στην Π. Πόλη, τουριστ. περ. πίσω από Σωκρ.	323.000
45 τ.μ. ισόγ.+90 τ.μ. υπογ. Καρακόνερο	88.000
50 τ.μ. μαγαζί κοντά στο Μαντράκι (νοικιασμένο)	294.000
144 τ.μ. διώροφο κατάστημα με αυλή, 300 τ.μ. στο Νιοχώρι	500.000
155 τ.μ. ακίνητο στην Ψαροπούλα, στην θάλασσα	220.000
165 τ.μ. διώροφο μαγαζί στην Π. Πόλη της Κω, τουριστική περιοχή	300.000
170 τ.μ. αποθήκη σε μπετά. Καρακόνερο	71.000
170 τ.μ. αποθήκη με ράμπα στην Μ. Πετρίδη	71.000
180 τ.μ. αποθήκη στην οδό Π. Ροδίου	82.000
300 τ.μ. κατ/μα ετοιμοπ. σε 1000 τ.μ. οικόπ. Παστίδα, βιοτεχν. χώρος	147.000
1000 τ.μ. εργοστάσιο στον Καλαμώνα έτοιμο σε οικοπ. 6.400 τ.μ.	587.000
1155 τ.μ. ακίνητο σε οικόπ. 817 τ.μ. στο κέντρο της Ρόδου	763.000
12 apartmens πλήρως εξοπλισμένα στο Κιοτάρι	440.000
Ξενοδ. Α' κατ., στην πόλη, 180 κλίνες+4 καταστήματα	6.200.000
7 apart.Χ 2 δωμάτια πλήρως εξοπλισμένα και δύο μαγαζιά 250 τ.μ. στην παραλία Τριαντών, στην θάλασσα	338.000
Ξενοδ. Β' κατ. 95 δωμ. σε 13 στρέμ. στην παραλία Ιαλυσού	2.640.000
Ξενοδ. Γ' κατ. 37 δωμ., 74 κλίνες, δισκοθήκη 250 τ.μ., μπαρ, στην πόλη της Ρόδου, παραλία	1.261.922

ΔΙΑΜΕΡΙΣΜΑΤΑ

35 τ.μ γκαρσονιέρα στα Τριάντα	30.000
45 τ.μ. στην πλατεία Βάθης, Αθήνα, στον 5ο όροφο	39.000
50 τ.μ. στα Τριάντα γκαρσονιέρα με θέα	50.000
50 τ.μ. στο Γεννάδι με 2ο υπνοδωμ. Φανταστική θέα	44.000
60 τ.μ. στο Γεννάδι γκαρσονιέρα με θέα	47.000
80 τ.μ. στην Ατταβύρου με 2 υπνοδωμ. στον 3ο όροφο	85.000
82 τ.μ. στον 1ο όροφο σε διπλοκατοικία στην Π. Πόλη	88.000
85 τ.μ. στην Ανάληψη στον 1ο όροφο, καινούργιο	117.400
110 τ.μ. με 3ο υπνοδωμ. ρετιρέ, στους δασκάλους	150.000
117 τ.μ. παραδοσιακό διαμέρισμα απέναντι Καζίνο	147.000

ΜΕΖΟΝΕΤΕΣ – ΜΟΝΟΚΑΤΟΙΚΙΕΣ

	€
62 τ.μ. μονοκατοικία με τζάκι και φανταστική θέα στην Π. Πόλη	125.000
68 τ.μ. μονοκατοικία με αυλή 90 τ.μ. στα Μαριτσά	59.000
80 τ.μ. μονοκατοικία σε 4000 τ.μ. οικόπεδο, πάνω στο κύμα, Γεννάδι	
120 τ.μ. μονοκατοικία στις Καλυθιές με 600 τ.μ. οικοπ.	147.000
125 τ.μ. μονοκατοικία στο Γεννάδι, Villa super lux, 10 δωμ.	293.500
130 τ.μ. μεζονέτα σε μπετά, οικοπ. 350 τ.μ. Τριάντα	110.000
135 τ.μ. μονοκατ. με κήπο στα Κρητικά, πανοραμικό	191.000
167 τ.μ. ισόγειο-οροφοδιαμέρισμα σε διπλοκατοικία με 285 τ.μ. οικόπεδο στο κέντρο της πόλης, διατηρητέο. Πάρκιν	440.300
170 τ.μ. διατηρητέα μονοκατοικία σε οικόπεδο 605 τ.μ. στο κέντρο της πόλης	290.000
170 τ.μ. μεζονέτα σε μπετά, οικοπ. 450 τ.μ. Τριάντα	140.000
170 τ.μ. μεζονέτα+170 τ.μ. μεζονέτα+120 τ.μ. οροφοδιαμέρισμα σε οικοπ. 5000 τ.μ. εντός οικισμού στην Παστίδα	426.000
180 τ.μ. μονοκατ. ημιτελής στο Γεννάδι σε οικόπ. 750 τ.μ Φανταστική θέα	161.000
187 τ.μ. βίλα με οικόπεδο 4780 τ.μ. στην Παστίδα	310.000
190 τ.μ. μεζονέτα σε οικόπεδο 400 τ.μ. στα Κοσκινού με θεα φανταστική	191.000
210 τ.μ. Μονοκατοικία με αυλή στην Π. Πόλη	323.000
230 τ.μ. βίλα στην Λάρδο σε οικόπ. 7700 τ.μ. με 750 οπωροφ. δένδρα	323.000
240 τ.μ. μεζονέτα σε οικόπεδο 250 τ.μ. στα Κοσκινού, νεόκτιστη	290.000
250 τ.μ. ημιτελές τριώροφο ακίνητο σε οικόπεδο 250 τ.μ. στους δασκάλους	235.000
250 τ.μ. βίλα καινούργια, πολυτελούς κατασκευής στο κέντρο της Κω σε οικόπεδο 4000 τ.μ. με δένδρα και γκαράζ	352.000
272 τ.μ. μονοκατοικία σε οικόπ. 270 τ.μ., αποτελείται από 4 διαμερίσματα. Ψαροπούλα.	220.000
600 τ.μ. μονοκατοικία στο Ροδίνι, Lux κατασκευής, γκαράζ, κήπο, φανταστική θέα	500.000

ΟΙΚΟΠΕΔΑ

	€
412 τ.μ. στον Αγ. Νικόλαου Σ.Δ. 1.20	220.100
709 τ.μ. οικόπεδο με Σ.Δ.-1, με άδεια οικοδομής για 1000 τ.μ. στην πόλη	600.000
750 τ.μ. στο Γεννάδι, εντός σχεδίου	18.000
2000 τ.μ. στα Μαριτσά. Εντός σχεδίου, Σ.Δ.-0,50	120.000
2000 τ.μ. στα Τριάντα	147.000
2500 τ.μ. πάνω στο δρόμο Ελαιώνας-Φουρνάκι. Γεννάδι	24.000
3080 τ.μ. στο Πλημύρι	23.500
4000 τ.μ. κοντά στο Βερόπουλο με φανταστική θέα	176.000
4100 τ.μ. στο Λειβάδι-Κρεμαστή	82.200
4120 τ.μ. στα Τριάντα, κοντά στον οικισμό	205.000
4400 τ.μ. στην Κρεμαστή	76.000
5000 τ.μ. στα Αφάντου	103.000
5500 τ.μ. στα Μαριστά, εντός σχεδίου, Σ.Δ.=1	250.000
5800 τ.μ. στα Κανδυλί	117.000
6000 τ.μ. πάνω στο κύμα στα Τριάντα	352.000
6000 τ.μ. στην Παστίδα+αποθήκη	144.000
6500 τ.μ. στην λεωφόρο Ρόδου-Κρεμαστής	410.000
6500 τ.μ. στο Φαληράκι κοντά στη θάλασσα, προνομιακό	500.000
6720 τ.μ. στον Θόλαρο, Παραδείσι	82.200
8000 τ.μ. στο Φαληράκι	176.000
8300 τ.μ. στην Βληχά-Κάλαθος	367.000
8500 τ.μ.+6500 τ.μ. στην παραλία Αφάντου	18 το τ.μ.
9000 τ.μ. στα Μαριτσά, εντός ζώνης	132.000
9345 τ.μ. στα Ασγούρου με θέα	205.000
12000 τ.μ. στην Αφάντου, πάνω στο κύμα	520.000
13000 τ.μ. στα Μαριτσά	123.000
14000 τ.μ. το αγροτεμάχιο στην Διμυλιά	65.000
25000 τ.μ. στα Καλαβάρδα	295.000
30000 τ.μ. στο Τσαΐρι	352.000
32000 τ.μ. στην Θολό, πάνω στο κύμα	587.000
38000 τ.μ. στο Γεννάδι, πάνω στο κύμα	2.230.000
46000 τ.μ. στο Τσαΐρι	405.000
50000 τ.μ. στο Τσαΐρι	360.000



Εθν. Μακαρίου 45 (3ος όροφος • Τηλ.: 22410 24900, 25545 • Fax: 22410 25544 • Κιν.: 6932704919

ΕΝΟΙΚΙΑΣΕΙΣ

συνέχεια από την προηγούμενη

ΓΚΑΡΣΟΝΙΕΡΑ, επιπλωμένη στην Ιαλυσό, επί της οδού Αναστασίου Βρόντη 3. Απέναντι από το 1ο Δημοτικό Σχολείο. Πληρ. τηλ. 2241091796 και 76335. ΑΕ55272

ΜΟΝΟΚΑΤΟΙΚΙΑ επιπλωμένη 3 δωματίων, 2 κρεβατοκάμαρες, σαλοτραπεζαρία, χωλ, αυλή και βεράντα, στα Κοσκινού. Πληρ. τηλ. 22410 66774. ΑΕ55266

ΕΝΟΙΚΙΑΖΕΤΑΙ: 1) ΚΑΤΑΣΤΗΜΑ ΕΜΒΑΔΟΥ 135 Τ.Μ., ΔΥΝΑΜΕΝΟ ΝΑ ΕΠΕΚΤΑΘΕΙ, ΚΑΤΑ 70 Τ.Μ. ΚΑΙ 2) ΓΚΑΡΣΟΝΙΕΡΑ, ΣΤΗ ΡΟΔΟ ΚΑΙ ΣΤΗΝ ΟΔΟ ΓΡΙΒΑ. ΠΛΗΡ.: ΚΙΝΗΤΟ: 6937071451 ΠΕ55265

ΕΝΟΙΚΙΑΖΟΝΤΑΙ καινούργια studios πλήρως επιπλωμένα κοντά στο 1ο Λύκειο Ιαλυσού. Πληρ. τηλ. 6945077678 ΑΕ54631

STUDIOS στην περιοχή Ιαλυσού με air condition, πολυκουζινάκι, πλήρως επιπλωμένα. Στην τιμή ενοικίου περιλαμβάνονται θέρμανση, νερό από 200-250 ευρώ. Πληρ.τηλ. 22410 90201-90202. ΑΕ55218

ΔΩΜΑΤΙΑ επιπλωμένα σε ήσυχη περιφέρεια δίπλα από το ξενοδοχείο Κοράλι στην Λεωφ. Ιαλυσού 35, με την ενοικίαση θα έχετε και θέρμανση. Πληρ. τηλ. 22410 92802. ΑΕ55219

ΕΝΟΙΚΙΑΖΟΝΤΑΙ ΔΙΑΜΕΡΙΣΜΑΤΑΚΙΑ ΜΙΚΡΑ ΕΠΙΠΛΩΜΕΝΑ (40 Τ.Μ.) ΣΤΟ ΠΑΡΑΔΕΙΣΙ, ΛΕΩΦ. ΔΗΜΟΚΡΑΤΙΑΣ 136, ΠΟΛΥΤΕΛΗ, ΔΙΑΜΠΕΡΗ, ΜΕ ΔΙΠΛΕΣ ΒΕΡΑΝΤΕΣ, ΩΡΑΙΑ ΘΕΑ, ΗΛΙΑΚΟΥΣ, ΣΕ ΚΗΠΟ 400 ΜΕΤΡΩΝ, ΑΝΕΤΟ PARKING, ΚΙΟΣΚΙ. ΠΡΟΤΙΜΟΥΝΤΑΙ ΣΤΡΑΤΙΩΤΙΚΟΙ-ΕΚΠΑΙΔΕΥΤΙΚΟΙ-ΔΗΜΟΣΙΟΙ ΥΠΑΛΛΗΛΟΙ. ΠΛΗΡ. ΤΗΛ. 22410 81175 ΚΑΙ 6934016503. ΠΕ55271

ΔΙΑΜΕΡΙΣΜΑΤΑ επιπλωμένα lux σε ήσυχη τοποθεσία, οδός Σωτήρος Ιαλυσού έναντι Ι. Ναού Σωτήρος, με ιδιωτικό πάρκιν, κήπο, βεράντα, θέα στον Φιλέρημο διπλά τζάμια, νέας κατασκευής. Πληρ. τηλ. 22410 92208, 22410 95179 ΑΕ55222

ΚΑΤΑΣΤΗΜΑ στο Φαληράκι επί της οδού Ερμού. Πληρ. τηλ. 6944520387. ΑΕ55170

ΕΝΟΙΚΙΑΖΟΝΤΑΙ 3άρια, 4άρια, 2άρια, studio, γκαρσονιέρες, αποθήκες και επιχειρήσεις. Άμεση εξυπηρέτηση. Πληρ. τηλ. (22410) 67451, 67234, 6945471001. ΑΕ55229

ΕΝΟΙΚΙΑΖΕΤΑΙ μεγάλο διαμέρισμα στο Ροδίνι σε ήσυχη τοποθεσια στον 2ο όροφο. Πλήρως επιπλωμένο και με όλα τα ηλεκτρικά είδη. Αποτελείται από 3 υπνοδωμάτια, θέρμανση πετρελαίου και τα υπόλοιπα. Πληρ. τηλ. 6932338313, τιμή 480 ευρώ ΑΕ55226

ΔΙΑΜΕΡΙΣΜΑ επιπλωμένο πλησίον Πανεπιστημίου (περιοχή Μόντε Σμιθ) με δύο υπνοδωμάτια, σαλόνι, κουζίνα, μπάνιο και κεντρική θέρμανση. Τιμή 380 ευρώ. Πληρ. τηλ. 22410 75511 ή 6944666182. ΑΕ55227

ΔΙΑΜΕΡΙΣΜΑ ισόγειο στα Κοσκινού με πανοραμική θέα, 110 τ.μ. αποτελούμενο από 3 υπνοδωμάτια-1 μπάνιο- πλυσταριό ή αποθήκη-σαλόνι/κουζίνα ενιαίος χώρος με τζάκι. Πρόσφατα ανακαινισμένο. Ενοίκιο 400 ευρώ. Πληρ. τηλ. 22410 32112. ΑΕ55213

ΔΥΑΡΙ, ένα, και ένα τριάρι με ηλιακό και άνετο πάρκιν, σε άριστη κατάσταση, στην περιοχή μεταξύ Κρεμαστής Παστίδας, έναντι «Ομορφου». Πληρ. τηλ. 22410 94398. ΑΕ55171

ΜΟΝΟΚΑΤΟΙΚΙΑ στη Κρεμαστή επί της Λεωφ. Ελευθερίας πλήρως επιπλωμένη. Πληρ. τηλ. 22410 92464 από 16.00-20.00 ή στο 6944630594. ΑΕ55231

ΕΝΟΙΚΙΑΖΟΝΤΑΙ επιπλωμένες γκαρσονιέρες 2 δωματίων (κουζίνα, υπνοδωμάτιο, WC) στα Κοσκινού επιφανείας 50 τ.μ. Πληρ. τηλ. 22410 21644, κιν. 6946286772, 6946681508. ΑΕ55232

ΔΙΑΜΕΡΙΣΜΑ επιπλωμένο λούξ στην Παπαλουκά 27. Ενοίκιο 700 ευρώ. Πληρ. Σάβ. Βογιατζής, τηλ. 22410 24097. ΑΕ55205

ΓΚΑΡΣΟΝΙΕΡΑ επιπλωμένη με πάρκιν στη Φώτη Κόντογλου (κτήματα Καζούλη)- Λεωφόρος Καλλιθέας στο Super market Βερόπουλου. Πληρ. τηλ. 22410 61790. ΑΕ55214

ΟΙΚΙΑ κοντά στο Στάδιο, επιπλωμένη, με 2 υπνοδωμάτια. Πληρ.τηλ. 6946544664. ΑΕ55204

ΓΚΑΡΣΟΝΙΕΡΑ, lux κατασκευή, στην Ιξιά (Τρεις), σε μεγάλο κήπο, πλήρως επιπλωμένη με θέρμανση, τηλέφωνο, αερόθερμο μπάνιου, ηλιακό και ηλεκτρικό θερμοσίφωνο, σίτες στα παράθυρα, μεγάλες βεράντες και πάρκιν. Πληρ. τηλ. 22410 92714. ΑΕ55169

ΕΝΟΙΚΙΑΖΟΝΤΑΙ: 1) studio-ρετιρέ: επιπλωμένο, κουζίνα, ψυγείο, πλυντήριο, ντουλάπα, κρεβάτι κ.ά., **2) διαμέρισμα**: τρία (3) υπνοδωμάτια, επιπλωμένο, σαλόνι, μεγάλη κουζίνα, και με όλα τα ηλεκτρικά είδη. Κατάλληλο έως και τρεις (3) σπουδαστές. Και τα δύο βρίσκονται κοντά στο Πανεπιστήμιο Αιγαίου επί της οδού Χειμάρας και Ενόπλων Δυνάμεων. Πληρ. τηλ. 6946-58.10.10 ή 693-66.56.956.

ΓΚΑΡΣΟΝΙΕΡΕΣ και STUDIOS, καινούργια πλήρως επιπλωμένα, κοντά στο Πανεπιστήμιο και στα ΙΕΚ. Πληρ. τηλ. 22410 78965.ΑΕ53832

ΔΩΜΑΤΙΑ στο ξενοδοχείο ΠΑΡΘΕΝΩΝ για ολιγοήμερη διαμονή ή με μηνιαία χρέωση επί της Ανθούλας Ζερβού 4 Ρόδος. Πληρ. τηλ. 2241022351, 6944844177 υπευθ. Καλούδης Τάσος ΑΕ54684

ΔΙΑΜΕΡΙΣΜΑΤΑ επιπλωμένα (γκαρσονιέρες), στην Παστίδα, με πολυκούζινα, θέρμανση, κλιματισμό, τηλέφωνο, κρύο & ζεστό νερό, δωρεάν, σε χώρο με άνετο πάρκιν και μεγάλο κήπο, τιμη 210 ευρώ. Πληρ. τηλ. 6944760796, 22410-47228 ΑΕ55124

ΕΝΟΙΚΙΑΖΟΝΤΑΙ ΚΑΙΝΟΥΡΓΙΑ ΔΙΑΜΕΡΙΣΜΑΤΑ ΕΠΙΠΛΩΜΕΝΑ ΣΤΗΝ ΙΞΙΑ ΜΕ ΠΙΣΙΝΑ ΚΑΙ ΚΗΠΟ. ΑΣΑΝΣΕΡ, ΘΕΡΜΑΝΣΗ, ΑΠΟΤΕΛΕΙΤΑΙ ΑΠΟ ΥΠΝΟΔΩΜΑΤΙΟ, ΣΑΛΟΝΙ-ΚΟΥΖΙΝΑ ΕΝΙΑΙΟ, ΕΝΟΙΚΙΟ 300 ΕΥΡΩ ΤΟ ΜΗΝΑ ΧΩΡΙΣ ΕΠΙΒΑΡΥΝΣΗ ΗΛΕΚΤΡΙΚΟΥ ΚΑΙ ΝΕΡΟΥ. ΠΛΗΡ. ΤΗΛ. 2241096388, ΩΡΕΣ 08.00-11.00, 6947221389. ΠΕ55747

ΓΚΑΡΣΟΝΙΕΡΕΣ πλήρως εξοπλισμένες, κοντά στο Πανεπιστήμιο Αιγαίου (Σοφούλη 101β). Πληρ. τηλ. 6944500966 (10 π.μ. - 12 μ.μ.), 22410-64040 ΑΕ55138

ΔΙΑΜΕΡΙΣΜΑ καινούργιο 60 τ.μ., επιπλωμένο, λουξ, δύο ετών, εντός πόλεως, έως 30 Μαρτίου. Πληρ. τηλ. 6945807682 ΑΕ55120

ΔΙΑΜΕΡΙΣΜΑ στις Καλυθιές, 50 τ.μ., επιπλωμένο, με air condition ή μη επιπλωμένο. Πληρ. τηλ. 22410-20935, 6932282974 ΑΕ55122

ΓΚΑΡΣΟΝΙΕΡΑ επιπλωμένη, επί της Κ.Ν. Κωνσταντινίδη 7, περιοχή Ζέφυρος (πλησίον Εφορίας). Πληρ. τηλ. 22410-20560, 24527ΑΕ55125

ΔΙΑΜΕΡΙΣΜΑ 3ΑΡΙ στο Ροδίνι, μερικώς επιπλωμένο. Πληρ. τηλ. 6976927253. ΑΕ55108

ΔΙΑΜΕΡΙΣΜΑ,καινούργιο 110 τ.μ. με 3 υπνοδωμάτια - κουζίνα - σαλόνι - μπάνιο - αποθήκη - ηλιακό θερμ. κοντά στον ΟΑΕΔ. Πληρ. τηλ. 2241038353 και 6972259528. ΑΕ55061

3ΑΡΙ διαμέρισμα, ευρύχωρο, 110 τ.μ., α' όροφος, αποτελούμενο από 2 υπνοδωμάτια, καθιστικό, σαλοτραπεζαρία, μεγάλη κουζίνα, W.C., με κλιματισμό, θέρμανση/ψύξη, ηλιακό θερμοσίφωνα στην Ιαλυσό. Πληρ. τηλ. 6942553147 και 22410 94356. ΑΕ55063

ΔΙΑΜΕΡΙΣΜΑΤΑ, στην Κρεμαστή κοντά στα σχολεία και στη θάλασσα, μεγάλα, καινούργια, πλήρως επιπλωμένα, δυάρια και στούντιος, με θέα στη θάλασσα. Ιδιόκτητο πάρκιν και κήπο. Εχουν ατομικές μεγάλες βεράντες, εντ/νες ντουλάπες, πολλά ντουλάπια. Με διπλά τζάμια και ρολλά χωρίς κοινόχρηστα. Πληρ. τηλ. 22410 94822 και 6946671053. ΑΕ55059

ΕΝΟΙΚΙΑΖΕΤΑΙ 3άρι 105 τ.μ. επιπλωμένο επί της οδού Πατρ. Αθηναγόρα περιοχή Αγίου Γεωργίου Ανω, εξαιρούνται αλλοδαποί. Πληρ. τηλ. 22410 32450, κιν. 6942424884. ΑΕ55054

ΔΙΑΜΕΡΙΣΜΑ επιπλωμένο ισόγειο 2 υπνοδωματίων και λοιπών χώρων με θέα τη θάλασσα στο Μόντε Σμιθ με κήπο και γρασίδι, air condition κ.λπ. Ενοίκιο 500 ευρώ. Πληρ. τηλ. 22410 63356, 6945204400

STUDIO μεγάλο, επιπλωμένο, με δική του τουαλέτα, κουζίνα, ψυγείο, ηλιακούς θερμοσίφωνες, μέσα σε κήπο και φανταστική θέα στα Κοσκινού. Πληρ. τηλ. 22410-60235 ΑΕ5501

ΔΙΑΜΕΡΙΣΜΑ επιπλωμένο δύο υπνοδωματίων, μεγάλο σαλόνι και μεγάλη κουζίνα με αυλή και πάρκιν. Πληρ. τηλ. 22460-91216 και 2241078221. ΑΕ54946

ΔΩΜΑΤΙΑ με μπάνιο και θέρμανση, με πολυκουζινάκι ή χωρίς στην Παλιά Πόλη της Ρόδου σε πολύ όμορφο και ήσυχο περιβάλλον, κατάλληλα για φοιτητές-εκπαιδευτικούς-στρατιωτικούς πολύ κοντά στο πανεπιστήμιο. Πληρ. τηλ. 2241031813, fax: 2241028360.

ΔΙΑΜΕΡΙΣΜΑ στην Νίκου Καζαντζάκη 12, 110 τ.μ. Πληρ. τηλ. 2241087718

ΚΑΤΑΣΤΗΜΑΤΑ στην Καλλιθέα 44 τ.μ., 86 τμ., 98 τ.μ., 134 τ.μ. ιδανικά για εστιατόριο, μπουτίκ κ.λπ. Πληρ. ΑΙΓΑΙΟΚΤΗΜΑΤΙΚΗ τηλ. 2241022943, 2241028838 ΑΕ54913

ΔΙΑΜΕΡΙΣΜΑΤΑ των 50 τ.μ. ή 70 τ.μ. καινούργια (2 υπνοδωμάτια, σαλόνι, κουζίνα, ενιαίος χώρος - WC) στον Αρχάγελο, κατάλληλα για εκπαιδευτικούς - στρατιωτικούς για όλο το χρόνο. Πληρ. τηλ. 6974019076 ΧΑΕ109

ΕΝΟΙΚΙΑΖΕΤΑΙ ΓΙΑ ΦΟΙΤΗΤΕΣ μόνο, στούντιο επιπλωμένο με γραφείο, βιβλιοθήκη, θέρμανση, ηλιακό στο Νιοχώρι 800 μέτρα από το Πανεπιστήμιο. Δηλημπεράκη 58. Τιμή 230,00 ευρώ. Περιλαμβάνει χαρτόσημο, κοινόχρηστα, νερό. Πληρ. τηλ. 2241033596, 6944353206 ΑΕ54914

ΔΥΑΡΙ καινούργιο επιπλωμένο διαμέρισμα στην Κρεμαστή, πλησίον γηπέδου. Πληρ. τηλ. 2241093000 ΧΑΕ1510

ΔΙΑΜΕΡΙΣΜΑ επί της λεωφόρου Ηρακλειδών 105 τ.μ. 3 υπνοδωμάτια, σαλόνι, βοηθητικοί χώροι. Πληρ. τηλ. 6944787351, 2241095377 ΑΕ54655

ΕΝΟΙΚΙΑΖΕΤΑΙ χώρος οικοπέδου δια την τοποθέτηση περιπτέρου. Πληρ. τηλ. 2241025242 ΧΑΕ097

ΚΑΤΑΣΤΗΜΑ 75 τ.μ. με βιτρίνα 6,50 μ. σε εμπορικό δρόμο της Παλιάς Πόλης της Ρόδου. Πληρ. τηλ. 69.44.88.11.22 και 2241037753. ΧΑΕ111

ΑΠΟΘΗΚΕΣ ΣΤΗΝ ΙΑΛΥΣΟ, ΕΝΟΙΚΙΑΖΟΝΤΑΙ 1) ΑΠΟΘΗΚΕΥΤΙΚΟΙ ΧΩΡΟΙ ΑΠΟ 100 ΕΩΣ 2000 Τ.Μ. ΚΑΙ ΥΨΟΣ 8 Μ. ΑΣΦΑΛΕΙΣ ΜΕ ΜΕΓΑΛΟΥΣ ΧΩΡΟΥΣ ΔΙΑΚΙΝΗΣΗΣ ΦΟΡΤΩΣΗΣ ΚΑΙ ΕΚΦΟΡΤΩΣΗΣ ΠΡΟΪΟΝΤΩΝ, 2) ΥΠΑΙΘΡΙΟΙ ΧΩΡΟΙ ΠΕΡΙΦΡΑΓΜΕΝΟΙ, ΑΣΦΑΛΕΙΣ, ΚΑΤΑΛΛΗΛΟΙ ΓΙΑ ΑΠΟΘΗΚΕΥΣΗ ΠΡΟΪΟΝΤΩΝ ΣΕ ΠΑΛΕΤΕΣ. ΠΛΗΡ. ΤΗΛ. (22410)38400 ΑΠΟ ΔΕΥΤΕΡΑ ΕΩΣ ΠΑΡΑΣΚΕΥΗ 08.00-15.00 κ. ΓΙΩΤΑ ΧΠΕ1912

ΧΩΡΟΙ ΑΠΟΘΗΚΕΥΣΗΣ ΕΝΟΙΚΙΑΖΟΝΤΑΙ ΠΕΡΙΦΡΑΓΜΕΝΟΙ, ΑΣΦΑΛΕΙΣ, ΥΠΑΙΘΡΙΟΙ, ΗΜΙΥΠΑΙΘΡΙΟΙ, ΚΑΙ ΚΛΕΙΣΤΟΙ ΚΑΤΑΛΛΗΛΟΙ ΓΙΑ ΑΠΟΘΗΚΕΥΣΗ ΕΝΟΙΚΙΑΖΟΜΕΝΩΝ ΑΥΤΟΚΙΝΗΤΩΝ ΚΑΙ ΠΟΥΛΜΑΝ. ΠΛΗΡ. ΤΗΛ. (22410)38400 ΩΡΕΣ 08.00-15.00 κ. ΓΙΩΤΑ ΧΠΕ1913

ΕΝΟΙΚΙΑΖΟΝΤΑΙ ΔΙΧΩΡΑ ΕΠΙΠΛΩΜΕΝΑ ΔΙΑΜΕΡΙΣΜΑΤΑ 50 Τ.Μ. ΣΤΗΝ ΠΕΡΙΟΧΗ ΤΗΣ ΙΞΙΑΣ, ΜΕ ΧΩΡΟ ΣΤΑΘΜΕΥΣΗΣ, ΚΗΠΟ, ΠΙΣΙΝΑ, ΘΕΡΜΑΝΣΗ ΚΑΙ ΖΕΣΤΟ ΝΕΡΟ, ΙΔΑΝΙΚΑ ΓΙΑ ΕΚΠΑΙΔΕΥΤΙΚΟΥΣ, ΓΙΑΤΡΟΥΣ, ΣΤΡΑΤΙΩΤΙΚΟΥΣ. ΠΛΗΡ. ΤΗΛ. 2241093172, ΚΙΝ. 6944658034 www.eleonas.net ΧΠΕ017

PUB-ΚΑΦΕΤΕΡΙΑ στο τουριστικό κέντρο-πλησίον νέου καζίνο. Πλήρως εξοπλισμένη ανακαινισμένη, η καλύτερη στο είδος της. Συμβόλαιο 12ετές. Πληροφορίες άλλες δεν θα δοθούν στο τηλέφωνο. Συζητείται και η πώληση. Πληρ. για συνεννόηση τηλ. 2241078392, 6977/339669, 6936/607154 μετά τις 12 το μεσημέρι. ΧΑΕ1501

ΕΝΟΙΚΙΑΖΟΝΤΑΙ STUDIOS ΜΕ ΤΟ ΜΗΝΑ Ή ΜΕ ΤΗΝ ΗΜΕΡΑ ΠΛΗΡΩΣ ΕΠΙΠΛΩΜΕΝΑ ΜΕ ΠΟΛΥΚΟΥΖΙΝΑΚΙ, ΨΥΓΕΙΟ, ΝΤΟΥΣ, WC, ΤΗΛΕΦΩΝΟ, ΜΠΑΛΚΟΝΙ, ΖΕΣΤΟ ΝΕΡΟ ΕΠΙ 24ΩΡΟΥ ΒΑΣΕΩΣ ΣΤΗΝ ΠΙΟ ΗΣΥΧΗ ΠΕΡΙΟΧΗ ΤΗΣ ΠΟΛΗΣ ΡΟΔΟΥ (ΠΕΡΙΟΧΗ ΔΑΣΚΑΛΩΝ), ΟΔΟΣ ΜΑΝΩΛΗ ΠΑΠΑΜΑΝΩΛΗ ΑΡΙΘΜ. 12 ΚΑΘΕΤΟΣ ΕΠΙ ΤΗΣ ΣΤΕΛΙΟΥ ΚΩΤΙΑΔΗ. ΠΛΗΡ. ΤΗΛ. (22410)37244ΧΠΕ283

πωλήσεις–αγορες ακινητων & επιχειρησεων

ΕΥΚΑΙΡΙΑ: ΠΩΛΕΙΤΑΙ στα 100 Μαγαζιά επιχ/ση-ψητοπωλείο. Πληρ. τηλ. 6974910469 ΑΟ55434

ΑΓΡΟΚΤΗΜΑΤΑ 400 τ.μ. και άνω, κατάλληλα για μονοκατοικίες πίσω από το Φιλέρημο Ιαλυσού. Πληρ. τηλ. 2241027082 και 6944347405 κ. Εμμ. Κρανίδη. ΑΟ55416

ΔΙΑΜΕΡΙΣΜΑΤΑ 4άρια πολυτελούς κατασκευής στην Ανάληψη με γκαράζ. Πληρ. τηλ. 2241027082 και 6944347405 κ. Εμμ. Κρανίδη. ΑΟ55417

ΑΓΡΟΣ 4000 τ.μ. με σπίτι προκατασκευασμένο στο δημοτικό διαμέρισμα Μαριτσών με φως και νερό. Πληρ. τηλ. 2241027082, 6944347405 κ. Εμμ. Κρανίδη. ΑΟ55418

ΑΓΡΟΣ 7.800 τ.μ. στην Δαματριά με φως και νερό. Πληρ. τηλ. 2241024082, 6944347405, κ. Εμμ. Κρανίδη. ΑΟ55419

ΑΓΟΡΑΖΟΥΜΕ τοις μετρητοίς, οποιαδήποτε ακίνητη περιουσία (σπίτια, ξενοδοχεία, καταστήματα, γη), περιοχές από Αφάντου - Ρόδο και Κρεμαστή - Ρόδο. Πληρ. τηλ. 6946612157 ΑΟ55409

ΜΕΖΟΝΕΤΑ από ιδιοκτήτη, 220 τ.μ., τεσσάρων δωματίων, σε κάθε όροφο, με γκαράζ και με δυνατότητα προσθήκης ορόφου, στην Ανάληψη. Πληρ. τηλ. 22410-65886 ΑΟ55410

ΕΠΙΧΕΙΡΗΣΗ ΕΣΤΙΑΤΟΡΙΟΥ στην περιοχή Ιξιά, σε άριστη κατάσταση, σχεδόν καινούργιο, με πλήρη εξοπλισμό, για οποιοδήποτε είδος φαγητού, έτοιμο για άμεση λειτουργία, λόγω φόρτου εργασίας. Μεγάλη ευκαιρία και σε πολύ καλή τιμή. Μικρές ευκολίες. Πληρ. τηλ. 6945883335, 22410-74941 ΑΟ55411

ΔΙΑΜΕΡΙΣΜΑΤΑ 3άρια πολυτελούς κατασκευής με γκαράζ-κοντά στην πλατεία Φώκιαλη. Πληρ. Εμμ. Κρανίδης τηλ. 2241027082 και 6944347405 ΑΟ55385

ΜΟΝΟΚΑΤΟΙΚΙΕΣ έτοιμες 2όροφες με τζάκι, θέρμανση και ωραίο κήπο στον δήμο Ιαλυσού κοντά στην Χρυσή Ακτή. Πληρ. Εμμ. Κρανίδης τηλ. 2241027082 και 6944347405. ΑΟ55386

ΔΙΑΜΕΡΙΣΜΑ 3άρι επί της οδού Καναδά. Πληρ. Εμμ. Κρανίδης τηλ. 2241027082 και 6944347405. ΑΟ55387

ΜΕΖΟΝΕΤΑ υπό κατασκευή στην Παστίδα 3Χ70 κοντά στο κέντρο 170.000 ευρώ ή οροφοδιαμερίσματα ανεξάρτητα 85.000 ευρω, τελειωμένα προς χρήση. Πληρ. τηλ. 2241032159, κιν. 6945420349 ΑΟ55388

ΑΓΡΟΚΤΗΜΑΤΑ ωραιότατα στην μεγάλη γη-Ασκληπειού, άρτια και οικοδομήσιμα, απέχουν 200 μ. από την θάλασσα. Πληρ. Εμμ. Κρανίδης τηλ. 2241027082 και 6944347485 ΑΟ55382

ΑΓΡΟΚΤΗΜΑΤΑ ωραιότατα στην μεγάλη γη-Ασκληπειού, άρτια και οικοδομήσιμα, απέχουν 200 μ. από την θάλασσα. Πληρ. Εμμ. Κρανίδης τηλ. 2241027082 και 6944347485 ΑΟ55382

κεφάλαιο

Κτηματομεσιτικο - Συμβουλευτικό Γραφειο

ΔΙΑΜΕΡΙΣΜΑΤΑ ΠΩΛΟΥΝΤΑΙ

- ❑ 30 τ.μ , ρετιρέ γκαρσο-νιέρα , Ιξιά , 10.εκ-29.347 €
- ❑ 41 τ.μ,ισόγειο,1 υπν/τιου , αυλή,καινούριο , Ανάληψη , 23εκ- 67.500 €
- ❑ 41 τ.μ, 2ου ,1 υπν/τιου , αυλή,καινούριο , Ανάληψη , 23εκ- 67.500 €
- ❑ 58 τ.μ,ισόγειο,1 υπν/τιου , καινούριο , Ροδίνι , 30εκ-88.041 €
- ❑ 60 τ.μ,1ου ,1 υπν/τιου , Ανάληψη , 19εκ- 55.760 €
- ❑ 72 τ.μ , 3ου ,2υπν/τιων , Ανάληψη ,36 εκ-105.649 €
- ❑ 80 τ.μ ,ισόγειο,2υπν/τιων, καινούριο,Ροδίνι, 39 εκ-114.453 €
- ❑ 81 τ.μ,2ου,2 υπν/τιων κατάλληλο για γραφειακό χώρο,Κέντρο,40εκ117.388 €
- ❑ 82 τ.μ ,1ου ,2υπν/τιων, καινούριο,Τριάντα 32 εκ-93.910 €
- ❑ 86 τ.μ ,ισόγειο,2υπν/τιων, αυλή ,καινούριο,Τριάντα 38 εκ- 111.518 €
- ❑ 87 τ.μ ,1ου ,2υπν/τιων, καινούριο,Τριάντα 39 εκ-114.453 €
- ❑ 90 τ.μ , 2ου ,2υπν/τιων , καινούριο,Ανάληψη ,37 εκ-108.584 €
- ❑ 93 τ.μ ,1ου ,3υπν/τιων, καινούριο,Ροδίνι, 46 εκ-134.996 €
- ❑ 95 τ.μ , 1ου ,3υπν/τιων , Δασκάλους ,34 εκ-99.780 €
- ❑ 96 τ.μ , 2ου ,3υπν/τιων , Ανάληψη ,37 εκ-108.584 €
- ❑ 100 τ.μ ,1ου ,3υπν/τιων, καινούριο,Τριάντα 45 εκ-132.061 €
- ❑ 102 τ.μ , 1ου,3υπν/τιο, καινούριο,Καρακόνερο, 44εκ-129.126 €
- ❑ 103 τ.μ ,οροφοδια/μα 1ου ,3υπν/τιων,καινούριο,πάρκινκ,,Καρακόνερο,52,5εκ-154.072 €
- ❑ 116τ.μ , 1ου , 3υπν/τιων ,καινούριο , πάρκινκ , 34τ.μ Ανάληψη,62 εκ-181.951 €
- ❑ 117 τ.μ ,οροφοδια/μα ισόγειο,3υπν/τιων,καινούριο Ανάληψη 60εκ-176.082 €
- ❑ 123τ.μ,ισόγειο,3υπν/τιων, Ακαδημία , κατάλληλο για επαγγελματική χρήση 95 εκ –278.796 €
- ❑ 123τ.μ 1ου, 3 υπν/τιων, καινούριο,πάρκινκ , Αγ.Νικόλαο,73 εκ-214.233 €

ΜΕΖΟΝΕΤΕΣ- ΜΟΝ/ΚΙΕΣ ΠΩΛΟΥΝΤΑΙ

- ❑ 110 τ.μ ,μεζονέτα ,σοβά με 50 τ.μ αυλή , Κοσκινού 25εκ-73.367 €
- ❑ 130 τ.μ ,μεζονέτα , μπετά , 300 τ.μ αυλή Τριάντα 38 εκ-111.518 €
- ❑ 130 τ.μ ,μεζονέτα , μαρμαροσοβά , 300 τ.μ αυλή Τριάντα 47 εκ-137.931 €
- ❑ 130 τ.μ ,μεζονέτα, 3υπν/τιων , , 300 τ.μ αυλή Τριάν3υπν/τιων τα 38 εκ-252.385 €
- ❑ 140 τ.μ ,μεζονέτα ,μπετά σε 1.350 τ.μ οικόπεδο Τρείς 32εκ-93.910 €
- ❑ 148 τ.μ ,μεζονέτα , 3υπν/τιων , 300 τ.μ αυλή Τριάντα 86 εκ-252.385 €
- ❑ 170 τ.μ ,μεζονέτα ,μπετά σε 1.350 τ.μ οικόπεδο Κοσκινού 40εκ-117.388 €
- ❑ 180 τ.μ ,μεζονέτα , 3υπν/τιων , 250 τ.μ αυλή 60 τ.μ πάρκινγκ,Τριάντα 90 εκ-264.123 €
- ❑ 200 τ.μ ,μεζονέτα μ/σοβά , 3 υπν/τιων ,300 τ.μ οικόπεδο Τριάντα 50εκ-146.735 €

ΟΙΚΟΠΕΔΑ ΠΩΛΟΥΝΤΑΙ

- ❑ 2.000τ.μ,με την άδεια θέα, Κοσκινού 32εκ- 93.910 €
- ❑ 4.100 τ.μ,θέα , Κοσκινού 60εκ-176.082 €
- ❑ 4.100 τ.μ , Κοσκινού 25εκ-73.368 €
- ❑ 4.300 τ.μ, , Κολύμπια 20εκ-58.695 €
- ❑ 4.300 τ.μ, , Κολύμπια 24εκ-70.432 €

ΕΠΙΧΕΙΡΗΣΕΙΣ & ΕΠΑΓΓΕΛΜΑΤΙΚΟΙ ΧΩΡΟΙ

- ❑ 81 τ.μ,2ου,2 υπν/τιων κατάλληλο για γραφειακό χώρο Κέντρο,117.388 €
- ❑ Κατάστημα 45 τ.μ κύρια χρήση με 120 τ.μ αποθήκη στο ίδιο επίπεδο και 30 τ.μ πατάρι,πλησίον Σ.Κωτιάδη 50 εκ-146.735 €
- ❑ Αποθήκη 95τ.μ ,σοβά ,ράμπα, Καρακόνερο 16 εκ-46.955 €
- ❑ 123τ.μ,ισόγειο,διαμέρισμα,3υπν/τιων, Ακαδημία , κατάλληλο για επαγ/ματική χρήση 95 εκ –278.796 €
- ❑ Αποθήκη 125 τ.μ συν 20 τ.μ βοηθητικά , Σ.Κωτιαδη ,23εκ-67.498 €
- ❑ Κατάστημα 54 τ.μ ισόγειο 52 τ.μ,όροφος 120 τ.μ αυλή,Παλιά πόλη 230εκ-674.980 €

ΖΗΤΟΥΝΤΑΙ ΚΑΤΟΙΚΙΕΣ & ΟΙΚΟΠΕΔΑ ΕΝΤΟΣ & ΕΚΤΟΣ ΠΟΛΕΩΣ

ΤΣΟΥΡΟΥΝΑΚΗΣ Ι. ΑΝΤΩΝΙΟΣ (B.Sc.-MKT)

ΤΗΛ.:2241060060 (3 γραμμές) FAX: 2241060062
ΚΙΝ.:6945 949882
e-mail: kefaleo@rho.forthnet.gr

Γ. Σεφέρη 12
(παραπλεύρως ΜΗΔΕΙΑ)
Ρόδος

www.e-kefaleo.com

πωλησεις

συνέχεια από την προηγούμενη

ΑΓΡΟΚΤΗΜΑΤΑ ωραιότατα στην μεγάλη γη-Ασκληπειού, άρτια και οικοδομήσιμα, απέχουν 200 μ. από την θάλασσα. Πληρ. Εμμ. Κρανίδης τηλ. 2241027082 και 6944347485 ΑΟ55382

ΑΓΡΟΣ 7800 τ.μ. μεταξύ δρόμου και θάλασσας στην Λαχανιά. Πληρ. τηλ. 2241027082 και 6944347485. ΑΟ55383

ΔΙΑΜΕΡΙΣΜΑ 2άρι κοντά στην παραλία Ιαλυσού σε καλή τιμή. Πληρ. Εμμ. Κρανίδης τηλ. 2241027082 και 6944347405 ΑΟ55384

ΠΩΛΕΙΤΑΙ α) διαμέρισμα 105 τ.μ. με 3 υπνοδωμάτια και πάρκιν, ηλιόλουστο με μεγάλη βεράντα, 1 έτους 146.735 ευρώ, β) διαμέρισμα ετοιμοπαράδοτο σε ήσυχη περιοχή, 80 τ.μ. Β' ορόφου σε πολυκατοικία αρίστης κατασκευής με θέρμανση. Πληρ. ΕΥΡΩΚΤΗΜΑΤΙΚΗ ΕΠΕΝΔΥΤΙΚΗ τηλ. 2241039300-6977582152 κ. Θεόφιλο. ΑΟ55381

ΔΙΑΜΕΡΙΣΜΑ 85 τ.μ. επί της οδού Κοδριγκτώνος Γ' ορόφου με ανελκυστήρα, 2 υπνοδωμάτια, σαλόνι, κουζίνα, λουτρό. Τιμή συζητήσιμη, δάνεια δεκτά. Πληρ. ΕΥΡΩΠΑΪΚΗ ΕΠΕΝΔΥΤΙΚΗ τηλ. 2241039300-6977582152 κ. Θεόφιλο. ΑΟ55380

ΠΩΛΟΥΝΤΑΙ: α) Εστιατόριο-fast food στο κέντρο της Ρόδου στα 100 Μαγαζιά σε τιμή ευκαιρίας. Πλήρης εξοπλισμός, έτοιμο για λειτουργία. Μόνο σοβαρές προτάσεις. Πληρ. τηλ. 6947523894-2241029131, ώρες 0900-15.00 και 17.00-21.00 ΑΟ55359

ΠΩΛΟΥΝΤΑΙ: α) Γκαρσονιέρα στην περιοχή Αγίου Ιωάννου, β) διαμέρισμα στην Ιξιά με θέα 120 τ.μ. περίπου, γ) μεζονέτες, μονοκατοικία στα Κοσκινού ετοιμοπαράδοτη. Πληρ. κ. Βρατσάλη Ελένη κτημ/σίτη τηλ. 2241063834, 65300, 6945105362 ΑΟ55365

ΠΩΛΕΙΤΑΙ α) γκαρσονιέρα 35 τ.μ. 4ου ορόφου στην Ιαλυσό μόνο 30.000 ευρώ, β) 45 τ.μ. δυάρι κοντά στο Στάδιο α' ορόφου 50.000 ευρώ, γ) καινούργιο δυάρι 50 τ.μ. β' ορ. περιοχή Αραπάκι 85.000 ευρώ. Πληρ. ΑΙΓΑΙΟΚΤΗΜΑΤΙΚΗ-Βαζούκου Ρένα τηλ. 2241022943, 2241028838, 6945466773. ΑΟ55366

ΜΟΝΟΚΑΤΟΙΚΙΕΣ Π. ΠΟΛΗ: 1) 70 τ.μ. διώροφη με αυλή περιοχή Ρολόι 82.170 ευρώ, 2) 80 τ.μ. διώροφη με αυλή (και για επ/κή στέγη) περιοχή Ρολόι 132.000 ευρώ, γ) 150 τ.μ. (λειτουργεί ως πανσιόν), 103.000 ευρώ. Πληρ. ΑΙΓΑΙΟΚΤΗΜΑΤΙΚΗ-Βαζούκου Ρένα τηλ. 2241022943, 2241028838, 6945466773 ΑΟ55367

ΜΕΖΟΝΕΤΤΑ 174 τ.μ. με εξτρά γκαράζ 49 τ.μ. στην Ανάληψη τιμή 235.000 ευρώ, 2) λουξ διαμέρισμα 185 τ.μ. ρετιρέ Μιχ. Πετρίδη 245.000 ευρώ, 3) λουξ διαμέρισμα ρετιρέ καινούργιο 120 τ.μ. Δασκάλους 220.000 ευρώ, 4) Καινούργια ετοιμοπαράδοτη μεζονέτα σε 2 στρ. οικόπεδο Καλλιθέα 250.000 ευρώ. Πληρ. ΑΙΓΑΙΟΚΤΗΜΑΤΙΚΗ-Βαζούκου Ρένα τηλ. 2241022943, 2241028838, 6945466773 ΑΟ55368

ΕΥΚΑΙΡΙΑ ΠΩΛΕΙΤΑΙ μικρή επιχείρηση με το εμπόρευμά της έναντι του Καζίνο. Τιμή 4.500 ευρώ. Πληρ. τηλ. 6936538366 κ. Γιώργο. ΑΟ55323

ΚΑΤΑΣΤΗΜΑ στην παραλία Ιαλυσού, 28 τ.μ. Πληρ. τηλ. 22410-90311 ΑΟ55397

ΜΕΤΑΧΕΙΡΙΣΜΕΝΑ ΔΙΑΜΕΡΙΣΜΑΤΑ 1) 74 τ.μ. Πειραιώς ισόγειο 85.000 ευρώ, 2) 75 τ.μ. ισόγειο Κένεντυ με αυλή 88.000 ευρώ, 3) Δενδρινού 80 τ.μ. 70.000 ευρώ, 4) 80 τ.μ. Αισχύνη (β' ορ.) 85.000 ευρώ, 5) 97 τ.μ. α' ορ. Μητρόπολη 103.000 ευρώ, 6) 116 τ.μ. (α' ορ.) Αγ. Αναργύρους 88.000 ευρώ, 7) 203 τ.μ. (β' ορ.) Μήδεια 250.000 ευρώ. Πληρ. ΑΙΓΑΙΟΚΤΗΜΑΤΙΚΗ-Βαζούκου Ρένα τηλ. 2241022943, 2241028838, 6945466773 ΑΟ55369

ΠΩΛΗΣΗ ΟΡΙΖΟΝΤΙΑΣ ΙΔΙΟΚΤΗΣΙΑΣ: Πωλείται οριζόντια ιδιοκτησία Α' ορόφου (αέρας) σε ακίνητο επί της οδού Πειραιώς, πίσω από το 7ο Γυμνάσιο, με δικαίωμα ανέγερσης διαμερίσματος, περίπου 100 τ.μ. Τίμημα 45.000 ευρώ. Πληροφορίες Σαββαΐδης και συνεργάτες, τηλ. 22410 26281. ΑΕ55286

ΔΙΑΜΕΡΙΣΜΑ 100 τ.μ. (3 υπνοδωμάτια) σε καλή κατασκευή, γ' ορόφου επί της οδού Κοδριγκτώνος. Πληρ. τηλ. 6942424566. ΑΟ55322

ΚΤΗΜΑ γωνιακό, 3.750 τ.μ. στα Κοσκινού, περιοχή Αγίου Ιωάννη, εντός σχεδίου. Πληρ. τηλ. 22410 66774. ΑΟ55267

ΟΡΟΦΟΔΙΑΜΕΡΙΣΜΑ πολυτελές 130 τ.μ., 5ου, 3 ύπνου, 2 μπάνια, τζάκι, αυτονομία, θωρακισμένη, τέντες αποθήκη, πάρκιν τριετίας στα όρια Βύρωνα, Παγκρατίου, Καισαριανής κοντά στο μετρό, Πανεπιστημιούπολη δίπλα σχολεία, πάρκα, αξίας 250.000 ευρώ πωλείται ή ανταλάσσεται με μονοκατοικία η μεζονέτα σε Ρόδο, Ιαλυσό, Κοσκινού. Πληρ. τηλ. 22410-21299, 22410-59640, 22410-20334. ΑΟ55321

ΠΩΛΗΣΗ ΚΑΤΑΣΤΗΜΑΤΟΣ: Στο Φαληράκι στο καλύτερο εμπορικό κέντρο της περιοχής, πωλείται κατάστημα 28 τ.μ. με τίμημα 160.000 ευρώ. Πληροφορίες Σαββαΐδης και συνεργάτες, τηλ. 22410 26281. ΑΕ55283

ΠΩΛΟΥΝΤΑΙ: 1) 40 στρ. Πεύκους Λίνδου 470.000 ευρώ, 2) 45 στρ. Γεννάδι 338.000 ευρώ, 3) Πάνω στο κύμμα Πλημμύρι 28.280 τ.μ. τιμή 1.245.000 ευρώ. Πληρ. ΑΙΓΑΙΟΚΤΗΜΑΤΙΚΗ-Βαζούκου Ρένα τηλ. 2241022943, 2241028838, 6945466773 ΑΟ55370

ΔΙΑΜΕΡΙΣΜΑ δυάρι ανακαινισμένο Κολοκοτρώνη 63, 1ος όροφος, κατάλληλο και για επαγγελματική στέγη. Πληρ. τηλ. 2241028368, 6944421492. ΑΟ565320

ΠΩΛΕΙΤΑΙ από ιδιοκτήτη διατηρητέο στο Νιοχώρι 305 τ.μ. διώροφο, ανεξάρτητο το ισογειο από τον α' όροφο, πλήρως ανακαινισμένο ιδανικό για σπίτι και επαγγελματική στέγη. Δάνεια δεκτά. Πληρ. τηλ. 6932908827 ΑΟ54765

ΠΩΛΗΣΗ ΜΟΝΟΚΑΤΟΙΚΙΑΣ: Πωλείται μονοκατοικία στα Κοσκινού (περιοχή Προφ. Ηλίας), 360 τ.μ. σε τρεις ορόφους (υπόγειο, ισόγειο-α' όροφος) και σε οικόπεδο 5.000 τ.μ. Η μονοκατοικία είναι στη φάση του μαρμαροσοβά -πλην του υπογείου- με περασμένα υδραυλικά και ηλεκτρολογικά και με τίμημα 400.000 ευρώ. Πληροφορίες Σαββαΐδης και συνεργάτες, τηλ. 22410 26281. ΑΕ55285

ΠΩΛΗΣΕΙΣ ΟΙΚΟΠΕΔΩΝ παραλιακών: 1) Στη Θολό, 74.944 ευρώ. 2) Κολύμπια 28.500 τ.μ. 3) ΛΙΝΔΟ-α) Περιοχή Πεύκοι 28.000 τ.μ., β) Περιοχή ΨΑΡΤΟΣ 9.000 τ.μ., γ) Περιοχή ΒΛΗΧΑ 4.000 τ.μ. τίμημα 117.400 ευρώ. 4) ΑΣΚΛΗΠΕΙΟ. Περιοχή «ΜΕΓΑΛΗ ΓΗ» 34.490 τ.μ. στο «κύμα» προνομιακό με μεγάλη φάτσα στην παραλία κατάλληλο για μεγάλη ξενοδοχειακή μονάδα. Σαββαΐδης και συνεργάτες, τηλ. 22410 26281. ΑΕ55282

ΠΩΛΗΣΕΙΣ ΞΕΝΟΔΟΧΕΙΩΝ: Πωλούνται ξενοδοχεία μικρά και μεγάλα προνομιακά. Σαββαΐδης και συνεργάτες, τηλ. 22410 26281. ΑΕ55281

ΠΩΛΗΣΕΙΣ ΚΤΙΡΙΩΝ: Πωλούνται κτίρια κεντρικά και προνομιακά μικρά και μεγάλα. Σαββαΐδης και συνεργάτες, τηλ. 22410 26281. ΑΕ55280

ΠΩΛΗΣΕΙΣ ΟΙΚΟΠΕΔΩΝ εντός σχεδίου. 1) Στ' Ασγούρου επί της λεωφόρου Ρόδου-Λίνδου, 9.760 τ.μ. προνομιακό. 2) Κολύμπια κοντά στην παραλία 9.000 τ.μ. τίμημα 211.298 ευρώ. 3) Λίνδο-Πεύκοι, περιοχή ΦΩΚΙΑ, 5.000 τ.μ. τίμημα 161.408 ευρώ. Στο Γεννάδι περιοχή Αη Γιώργη , 4000 τ.μ. σε απόσταση 300 μέτρων από την παραλία κατάλληλο για μονοκατοικία, τίμημα 35.216 ευρώ. Σαββαΐδης και συνεργάτες, τηλ. 22410 26281. ΑΕ55279

ΠΩΛΕΙΤΑΙ διώροφη κατοικία στο Γιαλό Σύμης. Πληρ. τηλ. 22410 91372, ώρες καταστημάτων. ΑΟ55256

ΟΙΚΟΠΕΔΟ 9.000 τ.μ., 80 μ. από την παραλία, στο Πλημμύρι. Τιμή 117,000 ευρώ. Πληρ. Πιπίνος 22410 23895 και 6944 676003 και 6944 390803 www.pipinos.gr ΑΟ55258

ΔΙΑΜΕΡΙΣΜΑ ισόγειο (αποθήκη) 40 τ.μ. με αυλή στην Ιξιά. Πληρ. τηλ. 22410-27082, 6944347405. ΑΟ55207

ΠΩΛΕΙΤΑΙ ΓΝΩΣΤΗ ΕΠΙΧΕΙΡΗΣΗ με εγγυημένους τζίρους με τίμημα ευρώ 120,000 και μηνιαίο μίσθωμα ευρώ 800/μήνα. Πληρ. Πιπίνος 22410 23895 και 6944 676003 και 6944 390803 www.pipinos.gr ΑΟ55259

ΜΟΝΟΚΑΤΟΙΚΙΕΣ διώροφες με υπόγειο, συνολικής επιφάνειας 175 τ.μ. στους Αγίους Αποστόλους στα μπετά ή τελειωμένες. Πληρ. κ. Εμμ. Κρανίδης, τηλ. 22410-27082, 6944-347405. ΑΟ55206

ΕΠΙΧΕΙΡΗΣΗ Ψητοπωλείο-Γυροπωλείο, πλήρως εξοπλισμένη στην περιοχή Ιαλυσού. Μόνο σοβαρές προτάσεις. Πληρ. τηλ. 6972056211. ΑΟ55212

ΜΟΝΟΚΑΤΟΙΚΙΑ διώροφη σε καταπράσινη περιοχή του διαμερίσματος Κοσκινού. Πληρ. τηλ. 22410 27082-26476, 6944-347405. ΑΟ55208

ΟΙΚΟΠΕΔΟ, 520 τ.μ. οικοδομήσιμο περιοχή Λάρδου. Πληρ. τηλ. 22440 31767 και 22440 31378. ΑΟ55178

ΚΑΤΑΣΤΗΜΑ από ιδιοκτήτη, 55 τ.μ., με διπλή πρόσοψη σε κεντρικό δρόμο στους Αγίους Αναργύρους στη Ρόδο. Υπάρχει επίσης και αυλή, η οποία μπορεί να γίνει γκαράζ. Το κατάστημα μπορεί να χρησιμοποιηθεί διά πάσαν χρήση. Τιμή συμφέρουσα. Πληρ. τηλ. 22410-62957 ΑΟ55129

ΖΗΤΕΙΤΑΙ ΠΡΟΣ ΑΓΟΡΑ Ή ΕΝΟΙΚΙΑΣΗ εντός της πόλεως Ρόδου χώρος 45 έως 60 τ.μ. για οδοντιατρείο. Πληρ. τηλ. 2241037176, 6973070694. ΑΟ55112

ΙΣΟΓΕΙΟ ΚΑΤΑΣΤΗΜΑ 45 τ.μ. στην οδό Σεμερτζίδη (απ/κη πολ/κα) ιδανικό και για γραφείο λογιστικό, συλλόγων κ.λπ. με αυλή μπροστά, τιμή 32.280 ευρώ (11 εκ.). Γίνονται και ευκολίες πληρωμής. Πληρ. τηλ. 2241022943, 2241028838 ώρες 10-1 πρωί. ΑΟ55113

ΜΟΝΟΚΑΤΟΙΚΙΑ στην παραλία Ιαλυσού, 185 τ.μ. σε 400 μέτρα οικόπεδο. Πληρ. τηλ. 22410 68436 και 6977838323. ΑΟ55065

ΠΩΛΕΙΤΑΙ ΕΠΙΧΕΙΡΗΣΗ ΣΤΑ 100 ΜΑΓΑΖΙΑ. ΠΛΗΡ.ΤΗΛ. (22410)35092, 73100 ΧΠΟ294

ΠΩΛΕΙΤΑΙ ΑΠΟ ΙΔΙΩΤΗ ΔΙΑΜΕΡΙΣΜΑ ΗΜΙΥΠΟΓΕΙΟ 88 Τ.Μ. 2 ΥΠΝΟΔΩΜΑΤΙΩΝ, ΚΟΥΖΙΝΑΣ, ΚΑΘΙΣΤΙΚΟ, ΤΡΑΠΕΖΑΡΙΑ, ΜΠΑΝΙΟ, WC ΕΠΙ ΤΗΣ ΟΔΟΥ ΜΕΓ. ΚΩΝ/ΝΟΥ 39. ΠΛΗΡ. ΤΗΛ. 2241028001, 6974641951.

ΠΩΛΕΙΤΑΙ ΕΠΙΧΕΙΡΗΣΗ ΓΝΩΣΤΗΣ ΤΑΒΕΡΝΑΣ ΣΤΗΝ ΠΟΛΗ ΤΗΣ ΡΟΔΟΥ. ΠΛΗΡ. ΤΗΛ. (22410)35626, 65052 ΧΠΟ710

ΠΩΛΕΙΤΑΙ διαμέρισμα τριάρι (2 υπν.) 75 τ.μ. α' ορόφου στην Σεμερτζίδη τιμή 32 εκ. - 94.000 ευρώ. Επίσης στην ίδια οικοδομή στο ισόγειο αποθήκη σαν κατάστημα 44 τ.μ. ιδανικό και για γραφείο. Τιμή 12,6 εκ. - 37.000 ευρώ. Πληρ. τηλ. 2241028838, 2241022943 ΑΟ53729

ΕΠΙΧΕΙΡΗΣΗ νυκτερινού κέντρου διασκέδασης στο κέντρο της πόλης, full εξοπλισμένο. Πληρ. τηλ. 6946402626 ώρες επικ. 09-00-14.00 και 18.00-22.00. ΧΑΟ101

ΑΠΟΘΗΚΗ-ΚΑΤΑΣΤΗΜΑ 40 τ.μ. στην οδό Σεμερτζίδη ιδανικό και για γραφείο ή κατάστημα τιμή 37.000 ευρώ. Πληρ. τηλ. 2241028838, 2241022943 ΑΟ54616

ΛΟΓΩ ΑΝΑΧΩΡΗΣΕΩΣ ΣΤΟ ΕΞΩΤΕΡΙΚΟ ΠΩΛΕΙΤΑΙ νεόδμητη πολυτελής βίλα κτισμένη σε πανοραμικό λόφο στη νότια πλευρά του Φιλερήμου σε οικόπεδο 4.200 τ.μ. πλήρως περιφραγμένο, με αυτόματη θυροτηλεόραση, ελαιόδενδρα, χλοοτάπητα 500 τ.μ. και πολύ ευχάριστη διαμόρφωση εξωτερικού χώρου. Η πολυτελής αυτή βίλα αποτελείται από δύο όμοιους και ανεξάρτητους ορόφους, συνολικής επιφάνειας 482 τ.μ. συν 240 τ.μ. σκεπασμένες βεράντες. Ολα τα υλικά εξωτερικής επένδυσης, γρανιτικά πλακάκια δαπέδου, τα ξύλινα κουφώματα και ντουλάπες από κερασιά, τα είδη υγιεινής και κουζίνας έχουν εισαχθεί από την Ιταλία. Η θέρμανση και ο κλιματισμός επιτυγχάνονται μέσω κεντρικής κλιματιστικής μονάδας με αεραγωγούς και πλήρη αυτοματισμό καθώς και εξαιρετικές θερμικές μονώσεις. Ο επάνω όροφος μπορεί να παραδοθεί και πλήρως επιπλωμένος. Η τιμή είναι διαπραγματεύσιμη μετά από επί τόπου επίσκεψη. Πληρ. τηλ. 2241048101, τηλ. και fax 2241048102 ΑΟ54535

ΠΩΛΕΙΤΑΙ ΕΠΩΝΥΜΗ ΕΠΙΧΕΙΡΗΣΗ ΜΕ ΕΙΔΗ ΟΙΚΙΑΚΗΣ ΧΡΗΣΕΩΣ ΣΤΟ ΚΕΝΤΡΟ ΤΗΣ ΡΟΔΟΥ (ΜΑΝΤΡΑΚΙ). ΠΛΗΡ. ΤΗΛ. 2241039333, 2241061809 ΠΟ54194

ΚΑΤΑΣΤΗΜΑΤΑ ΕΤΟΙΜΟΠΑΡΑΔΟΤΑ ΣΤΟ ΜΕΓΑΛΥΤΕΡΟ ΣΥΓΚΡΟΤΗΜΑ ΚΑΤΑΣΤΗΜΑΤΩΝ ΣΤΗΝ ΠΑΡΑΛΙΑΚΗ ΛΕΩΦΟΡΟ ΙΑΛΥΣΟΥ ΑΠ' ΕΥΘΕΙΑΣ ΑΠΟ ΤΟΝ ΚΑΤΑΣΚΕΥΑΣΤΗ ΠΟΛ. ΜΗΧΑΝΙΚΟ ΣΤΕΛΙΟ ΜΑΚΕΣΤΑ. ΕΞΑΣΦΑΛΙΣΗ ΔΑΝΕΙΟΥ, ΕΥΚΟΛΙΕΣ ΠΛΗΡΩΜΗΣ. ΑΠΟ 10.350.000 ΔΡΧ. ΠΛΗΡ. ΤΗΛ. 2241021347 ΧΠΟ205

ΠΡΑΓΜΑΤΙΚΗ ΕΠΕΝΔΥΣΗ

ΠΩΛΕΙΤΑΙ Τουριστικό Σούπερ μάρκετ στην παραλιακή λεωφόρο Ιαλυσού 150 τ.μ. περίπου με 60 τ.μ. ιδιόκτητη αυλή.

ΠΩΛΕΙΤΑΙ ακίνητο και επιχείρηση ή μόνο το ακίνητο ή μόνο η επιχείρηση λόγω άλλης απασχόλησης.

Μόνο σοβαρές προτάσεις.

Πληρ. τηλ. 22410 93797-91241

κιν. 6946244766

ΠΩΛΕΙΤΑΙ

ΜΟΝΟΚΑΤΟΙΚΙΑ (VILLA)

Από τον ιδιοκτήτη, 1000 τ.μ. οικοπ., 120 τ.μ. ΟΙΚΙΑ

Πληρ. τηλ. 22410 94163 και 75667

ΠΩΛΕΙΤΑΙ

Η γνωστή **ΤΑΒΕΡΝΑ "ΣΑΚΗΣ"**

κοντά στην Πλατ. Αγίου Νικολάου σε τιμή ευκαιρίας.

Πληρ. τηλ. 22410 35626-65052-21537

ΚΤΗΜΑΤΟΜΕΣΙΤΙΚΟ ΓΡΑΦΕΙΟ

ΖΑΦΕΙΡΗΣ Μ. ΚΑΡΑΓΙΑΝΝΗΣ Δ. Ο.Ε.

Πωλήσεις ακινήτων. Τηλ. (2241060380-60381)

18.00-21.00 μ.μ. Δευτέρα-Παρασκευή

e-mail: zaf.kar@panafonet.gr

- 20.383 τ.μ. Αγροτεμάχιο (πανοραμική θέα) 500 μ. από τον οικισμό Θολού
- 4.770 τ.μ. } Αγροτεμάχια συνοριακών μερίδων
- 2.348 τ.μ. } (150 μ.) Από την Λεωφόρο)
- 11.520 τ.μ. Αγρομετάχιο (Αφάντου)
- 5.080 τ.μ. (1/2) Αγροτεμάχιο (Αφάντου) με ελαιόδεντρα
- 10.200 τ.μ. Αγροτεμάχιο με πανοραμική θέα (Κολύμπια)
- 840 τ.μ. Αγροτεμάχιο (Αφάντου)
- 4.969 τ.μ. Αγροτεμάχιο περιοχή Κολυμπίων
- 22.400 τ.μ. Αγροτεμάχιο (με 200 ελαιόδεντρα) περιοχή Ψίνθου
- 19.840 τ.μ. αγροτεμάχιο με πανοραμική θέα (Ψίνθο)
- 5.800 τ.μ. (περιοχή ΤΡΑΠΕΖΙΑ)
- 22.400 τ.μ. Οικόπεδο επί της Λεωφόρου Ρόδου-Λίνδου, με υπό κατασκευή ξενοδοχειακή μονάδα (Α' κατηγορίας) σε μπετά
- 1.250 τ.μ. Οικόπεδο εντός οικισμού, με πανοραμική θέα
- 105 τ.μ. Κατοικία σε μπετά εντός οικισμού Αφάντου
- 80 τ.μ. Μονοκατοικία εντός οικισμού Αφάντου)
- 50 τ.μ. Μονοκατοικία εντός οικισμού Αφάντου
- 50 τ.μ. Μονοκατοικία εντός οικισμού Αφάντου

LANDSCOPE

PROPERTY DEVELOPMENT & ESTATE SERVICES

ΑΝΑΠΤΥΞΗ ΑΚΙΝΗΤΩΝ

ΚΤΗΜΑΤΑ

ΠΕΡΙΟΧΗ	ΠΕΡΙΓΡΑΦΗ	Τ.Μ	ΤΙΜΗ
ΑΣΚΛΗΠΙΕΙΟ	Οικόπεδο, εντός οικισμού.	200	7. 300 €
ΓΕΝΝΑΔΙ	Οικόπεδο, (250 μ. από την θάλασσα)	4. 800	112. 500 €
ΓΕΝΝΑΔΙ	Οικόπεδο (επί του Αγίου Παύλου)	2. 280	43. 500 €
ΓΕΝΝΑΔΙ	Οικόπεδο, (200 μ. Απο την θάλασα)	4. 020	94. 000 €
ΓΕΝΝΑΔΙ	Οικόπεδο, (300 μ. από την θάλασσα)	5. 000	105. 000 €
ΓΕΝΝΑΔΙ	Οικόπεδο, (300 μ. Απο την θάλασσα)	7. 000	164. 000 €
ΙΑΛΥΣΟΣ	Οικόπεδα, άριστη θέση & πρόσοψη.	4. 000	273. 000 €
ΚΑΛΛΙΘΕΑ	Οικόπεδο, αμφιθεατρικό	49. 651	2. 934. 702 €
ΚΙΟΤΑΡΙ	Οικόπεδο, αμφιθεατρικό	8. 000	74. 000 €
ΚΙΟΤΑΡΙ	Οικόπεδο πανοραμικό	48. 000	586. 000 €
ΚΙΟΤΑΡΙ	Οικόπεδο, άριστη θέα	5. 400	44. 000 €
ΛΑΧΑΝΙΑ	Οικόπεδο πανοραμικό	9. 570	182. 000 €
ΛΑΧΑΝΙΑ	Οικόπεδο πανοραμικό	9. 010	172. 000 €
ΠΛΗΜΜΥΡΙ	Παραθαλάσσιο, (πρόσοψη 100 μ.)	74. 000	2. 176. 470 €

ΚΑΤΟΙΚΙΕΣ

ΠΕΡΙΟΧΗ	ΠΕΡΙΓΡΑΦΗ	Τ.Μ.	ΤΙΜΗ
ΚΕΝΝΕΝΤΥ	Διαμέρισμα, ανακαινισμένο	140	161. 000 €
ΙΑΛΥΣΟΣ	Μονοκατοικίες, Super Lux	200 (1.000τ.μ.Αυλη)	425. 000 €
ΙΑΛΥΣΟΣ	Μονοκατοικίες, Μπετά, Εγκαταστάσεις	180 (1.000τ.μ.Αυλη)	162. 000 €

Υπεύθυνος : ΣΤΑΜΑΤΗΣ Π. ΧΑΤΖΗΛΑΖΑΡΟΥ

ΕΘΝΙΚΗΣ ΑΝΤΙΣΤΑΣΕΩΣ & ΤΣΑΛΔΑΡΗ ΓΩΝΙΑ

E-MAIL : SH@Forthnet.gr

SITE : www.LandScope.gr

ΤΗΛ-ΦΑΞ : 22410 28629

ΚΙΝ : 6972257246

εργασιες

Η EXPRESS SERVICE ΖΗΤΑ μηχανικό αυτοκινήτων με δίπλωμα Γ' κατηγορίας. Πληρ. από τις 19.00 έως 20.00 τηλ. 2241066373 AZ55432

ΓΙΝΕΤΕ ΕΠΙΧΕΙΡΗΜΑΤΙΑΣ ΑΠΟ ΤΟ ΧΩΡΟ ΕΠΙΛΟΓΗΣ ΣΑΣ με ελάχιστο κεφάλαιο και εκπαίδευση. Μερική - πλήρης απασχόληση, χρήση Internet επιθυμητή. Αμεσο ξεκίνημα. Κέρδη 500 έως 3.000 ευρώ. Καλέστε για δωρεάν φυλλάδιο στο τηλ. 2310729425, 6979776716 AZ55414

ΣΥΝΕΡΓΑΤΕΣ από εμπορική εταιρία, για ημιαπασχόληση ή πλήρη απασχόληση. Υψηλές αποδοχές - bonus. Πληρ. τηλ. 6944645829 AZ55415

ΚΟΠΕΛΑ για να εργασθεί στο INTERNET CAFE ΤΑΚΗΣ επί της Κορδιγκτώνος. Πληρ. τηλ. 2241033587 και 6947010504. AZ55389

ΜΑΓΕΙΡΙΣΣΑ και σερβιτόρα από εστιατόριο. Πληρ. τηλ. 6932645139 AZ55391

ΚΟΠΕΛΑ με γνώσεις Η/Υ μέχρι 28 ετών για απογευματινή εργασία σε κατάστημα στη Μ. Πετρίδη. Πληρ. τηλ. 2241060775 AZ55363

ΣΕΡΒΙΤΟΡΑ από το "ANASSA CAFE" για πλήρη απασχόληση. Ηλικία μέχρι 25 ετών. Πληρ. τηλ. 2241069919 κ. Χριστίνα. AZ55360

ΓΡΑΦΙΣΤΑΣ από εταιρεία γραφικών τεχνών, που να είναι γνώστης PC και Macintosh. Προγράμματα Corel, Photoshop. Πληρ. τηλ. 22410-63871 AZ55350

ΚΟΠΕΛΑ εμφανίσιμη έως 33 ετών, για να εργασθεί στο cafe bar του ξενοδοχείου "ΑΡΧΑΓΓΕΛΟΣ". Εξασφαλισμένη διαμονή. Πληρ. τηλ. 22440-22230 (16.00-20.00), 6944169550 AZ55342

ΖΗΤΟΥΝΤΑΙ ΑΜΕΣΑ ΝΕΑ ΑΤΟΜΑ δραστήρια με όρεξη και ιδέες από αναπτυσσόμενη εταιρεία που επεκτείνεται στην περιοχή της Ρόδου. Συνεντεύξεις και ενημέρωση το σαββατοκύριακο 8 και 9 Νοεμβρίου στη Ρόδο. Πληρ. τηλ. 6932260677, 2321058330 υπεύθ. Εμμανουηλίδου Βίκυ. AZ55328

LOOKING FOR JOB? I am looking for people to work withe me. All you need to be is young, full of life, and ideas, internet is a plus. Intervews this weekent 8-9 November in Rodes. Tel. 6932260677, 2321058330 Emmanouilidou Vickie. AZ55333

ΜΑΓΕΙΡΑΣ έμπειρος, α λα καρτ για εργασία σε εστιατόριο πολυτελείας. Πληρ. τηλ. πρωί 10-2, 22410 69542 και απόγευμα από 6-10 στο 22410 32421. AZ55290

ΚΟΠΕΛΑ, για να φροντίζει ασθενή. Πληρ. τηλ. 22410 74801. AZ55288

ΚΟΠΕΛΑ έως 45 χρονών με πείρα στα παιδιά για να μένει μόνιμα μέσα σε σπίτι για τον καθαρισμό και τη φύλαξη 2 μωρών-2,5 χρονών και 3 μηνών. Μόνιμη εργασία. Απαραίτητη προϋπόθεση να μιλάει και ελληνικά. Πληρ. τηλ. 6944333749.

ΣΕΡΒΙΤΟΡΟΣ-Α και μπαρ γούμαν, για δωδεκάμηνη απασχόληση. Πληρ. τηλ. 2241068500. AZ55327

ΚΟΠΕΛΑ, εμφανίσιμη για CAFE-BAR. Πληρ. τηλ. 6942424804. AZ55289

ΚΟΠΕΛΑ για να εργαστεί σε ουζερί στην Παλιά Πόλη. Μόνο απόγευμα. Πληρ. τηλ. 22410 37792 μετά τις 4 απόγευμα. AZ55211

ΑΤΟΜΑ δραστήρια και δυναμικά από μεγάλη εταιρία στο χώρο του εμπορίου. Ημιαπασχόληση 1000 ευρώ, πλήρης απασχόληση 5000 ευρώ. Πληρ. τηλ. 22410 30078, 6977472091. AZ55198

ΚΟΠΕΛΑ νεαρή, Ελληνίδα ή αλλοδαπή, για βραδυνή απασχόληση σε καφετέρια-μπαρ. Πληρ. τηλ. 6944760796, 22410-47228 AZ55132

ΜΠΑΡ ΓΟΥΜΑΝ για κλαμπ. Μισθός ικανοποιητικός και ασφάλεια. Πληρ. τηλ. 6947477198. AZ55114

ΚΥΡΙΕΣ από τη Ρόδο και τα χωριά για αντιπρόσωποι σε είδη προικός. Ελεύθερο ωράριο εργασίας, αμοιβή ποσοστά, μεγάλη υποστήριξη από την εταιρεία μας!!! Πληρ. τηλ. 2241066767, 6946595500. AZ55007

ΨΑΧΝΕΤΕ ΔΟΥΛΕΙΑ. Η ΕΠΑΝΑΣΤΑΣΗ ΣΤΟ ΧΩΡΟ ΤΟΥ ΕΜΠΟΡΙΟΥ ΑΡΧΙΣΕΙ ΣΑΣ ΠΡΟΤΕΙΝΟΥΜΕ ΝΑ ΔΗΜΙΟΥΡΓΗΣΕΤΕ ΜΙΑ ΕΠΙΧΕΙΡΗΣΗ ΜΕ ΤΟ ΣΥΝΤΡΟΦΟ ΣΑΣ, ΤΗΝ ΟΙΚΟΓΕΝΕΙΑ ΣΑΣ Ή ΤΟΥΣ ΦΙΛΟΥΣ ΣΑΣ, ΜΕ ΑΠΕΡΙΟΡΙΣΤΕΣ ΔΥΝΑΤΟΤΗΤΕΣ ΚΕΡΔΩΝ ΣΕ ΟΛΟ ΤΟΝ ΚΟΣΜΟ ΜΕΣΑ ΑΠΟ ΤΟ ΧΩΡΟ ΣΑΣ (ΤΟ ΣΠΙΤΙ Ή ΤΟ ΓΡΑΦΕΙΟ ΣΑΣ). ΧΩΡΙΣ ΠΡΟΗΓΟΥΜΕΝΗ ΕΜΠΕΙΡΙΑ. ΔΟΥΛΕΥΟΝΤΑΣ ΜΕ ΕΛΕΥΘΕΡΟ ΩΡΑΡΙΟ. ΚΑΘΟΛΟΥ ΡΙΣΚΟ. ΓΙΑ ΡΑΝΤΕΒΟΥ ΕΝΗΜΕΡΩΣΗΣ ΤΗΛΕΦΩΝΗΣΤΕ: ΚΙΝ. 6977946940 ΑΠΟ 7 ΤΟ ΠΡΩΙ ΕΩΣ 8 ΤΟ ΒΡΑΔΥ. (ΙΣΧΥΕΙ ΓΙΑ ΟΛΑ ΤΑ ΔΩΔΕΚΑΝΗΣΑ). ΠΖ54943

ΥΠΑΛΛΗΛΟΣ για μαγαζί χρωμάτων και εργαλείων. Απαραίτητα προσόντα γνώση και εμπειρία στα είδη χρωμάτων - μονωτικών και προπάντων όρεξη για δουλειά και προϋπηρεσία. Πληρ. τηλ. 2241025067, 2241063494 AZ54831

ΓΙΝΕΤΕ ΕΠΙΧΕΙΡΗΜΑΤΙΕΣ ΜΕΣΑ ΑΠΟ ΤΟΝ ΧΩΡΟ ΣΑΣ ΧΩΡΙΣ ΩΡΑΡΙΟ -ΑΦΕΝΤΙΚΟ (ΟΧΙ ΝΤΗΛΕΡΥΠΑΛΛΗΛΟΙ) ΚΕΡΔΗ ΑΠΟ 500 ΕΥΡΩ - 10000 ΕΥΡΩ ΤΟ ΜΗΝΑ. ΠΛΗΡ. ΤΗΛ. 2310/419397 e-mail: www.my-e-business.com ΠΖ54101

Η Οδική Βοήθεια Ρόδου HELLAS SERVICE **ΖΗΤΕΙ** συνεργάτες για την στελέχωση του τμήματος πωλήσεων. Απαραίτητα προσόντα: Ικανότητα επικοινωνίας, ευχάριστη προσωπικότητα, δίπλωμα οδήγησης οχήματος, προϋπηρεσία στο χώρο. Προσφέρονται: ανταγωνιστικό πακέτο αποδοχών (μισθός - προμήθεια - bonus), προοπτικές εξέλιξης, εξαιρετικό περιβάλλον εργασίας. Πληρ. Στ. Καζούλη 82, τηλ. (22410)22490 ΧΑΖ252

Από κομμωτήριο στο κέντρο της πόλης **ΖΗΤΕΙΤΑΙ** έμπειρος κομμωτής /τρια για συνεργασία κατά την καλοκαιρινή σεζόν. Πληρ. τηλ. 6938443121 ΧΑΖ305

ΠΛΗΡΗΣ ΕΞΟΠΛΙΣΜΟΣ εστιατορίου, σε άριστη κατάσταση. Ο εξοπλισμός διαθέτει τα πάντα. Δεν χρειάζεται να προσθέσετε τίποτα. Σε πολύ καλή τιμή και μικρές ευκολίες. Μόνον όλα μαζί. Πληρ. τηλ. 6945883335, 22410-74941 ΑΔ55412

ΣΥΝΘΕΤΟ ΚΑΙ ΤΡΑΠΕΖΑΡΙΑ, ΣΕ ΠΟΛΥ ΚΑΛΗ ΚΑΤΑΣΤΑΣΗ, 1.200 ΕΥΡΩ ΚΑΙ ΤΑ ΔΥΟ. ΠΛΗΡ. ΤΗΛ. 6947933078, 22410-64302 ΠΔ55343

ΣΚΑΦΟΣ LAMBRO MARINER V220 μηχανή πετρελαίου, τρέιλερ, διαξονικό, extra εξοπλισμός V.H.F. και ένχρωμο, βυθώματος. Πληρ. τηλ. 6932313225 ΑΔ55362

ΕΞΟΠΛΙΣΜΟΣ εστιατορίου σε τιμή ευκαιρίας: ντουλάπα, ψυγείο, πάγκους, μηχάνημα γύρου και διάφορα άλλα. Πληρ. τηλ. 6947523894-2241029131 ΑΔ55361

ΣΥΝΘΕΤΟ μεταχειρισμένο χρώματος μαύρου σαλονιού σα άριστη κατάσταση. Πληρ. τηλ. 2241065534 ΑΔ55373

ΠΑΓΚΟΙ σιδερένιοι, μαζί με τα ξύλα τους για λαϊκές και πανηγύρια. Πληρ. τηλ. 6977748878 ΑΔ55351

ΒΑΡΕΛΙΑ δύο μεγάλα της Καΐρ. Πληρ. τηλ. 6974329075.ΑΔ55331

ΒΑΡΚΑ πλαστική 3,85 τ.μ. (τύπου υδραϊκη) με κάγκελα ηλεκτρική εγκατάσταση κ.α., μαζί με τρέιλερ και μηχανή, όλα σε άριστη κατάσταση. Πληρ. τηλ. 6938657989. ΑΔ55372

Λόγω αλλαγής πωλούνται: 1. Σαλόνι (διθέσιος, τριθέσιος, τραπεζάκια), 2. Κρεβατοκάμαρα, κομπλέ, 3. Σύνθετο, μαύρη λάκα, διαιρούμενο, με γωνιακό μπαρ, όλο φωτιζόμενο, όλα σε τιμή ευκαιρίας. Πληρ. τηλ. 2241020213, από 7 μμ.-11 μ.μ. ΑΔ55325

ΠΩΛΟΥΝΤΑΙ. α) σαλόνι αποτελούμενο από 3θέσιο, 2θέσιο, πολυθρόνα, τραπεζάκι. β) σύνθεση αποτελούμενη από κρυσταλλιέρα κι έπιπλο τηλεφώνου. Ολα μαζί ή μεμονωμένα. Πληρ. τηλ. 22410 35856 και 63249 από 09.00-13.00 και 17.00-21.00. ΑΔ55306

ΠΩΛΟΥΝΤΑΙ, αγροτικά μηχανήματα: α) Τρακτέρ STAYER 64 HP, διπλό δεντροκομικό. β) Αλετρο 12άρι, γ) Φρέζα μεσαίου τύπου 1,80. δ) Καλλιεργητής 9 στοιχείων. ε) Αντλία νερού. Πληρ. τηλ. 6944812201. ΑΔ55305

ΠΩΛΕΙΤΑΙ τηλεόραση PHILIPS, 26 ιντσών, σε τιμή ευκαιρίας. Κατάλληλη για φοιτητές. Πληρ. τηλ. 6972852367, Παναγιώτης. ΑΔ55304

ΠΩΛΕΙΤΑΙ τηλεόραση SONY, 29 ιντσών, TRINITOR COLOUR, TELEVISION KV-29FQ76E. Πληρ. τηλ. 6945036953. ΑΔ55303

ΤΟΛΜΗΣΤΕ ΝΑ ΑΔΥΝΑΤΙΣΕΤΕ! Πρέπει να θέλετε να χάσετε βάρος. Καλέστε για δωρεάν πληροφορίες για το πιο απίστευτο πρόγραμμα απώλειας βάρους στην Ευρώπη και Αμερική. Πληρ. τηλ. 6945807682. ΑΔ55248

ΠΩΛΟΥΝΤΑΙ ΗΛΕΚΤΡΟΝΙΚΕΣ ΚΑΤΑΣΚΕΥΕΣ, ΜΙΚΡΟΠΟΜΠΟΙ, ΜΙΚΡΟΚΑΜΕΡΕΣ ΚΑΙ Ο,ΤΙ ΑΦΟΡΑ ΤΗΝ ΗΛΕΚΤΡΟΝΙΚΗ ΠΑΡΑΚΟΛΟΥΘΗΣΗ. ΑΣΥΡΜΑΤΑ ΚΑΙ ΕΝΣΥΡΜΑΤΑ. ΠΛΗΡ. ΤΗΛ. 6947572119. ΠΔ55251

ΠΩΛΕΙΤΑΙ σύνθετο-έπιπλο καινούργιο κατάλληλο για σαλόνι. Τιμή ευκαιρίας. Πληρ. τηλ. 6932086635. ΑΔ55249

ΠΩΛΟΥΝΤΑΙ είδη εξοπλισμού εστιατορίου σε καινούργια κατάσταση και τιμή ευκαιρίας όπως ψυγείο, πάγκος ανοξείδωτος, πάγκος, φουσκα εξαερισμού, εστίες γκαζιού, επαγγελματικές καρέκλες, τραπέζια, τηλεόραση 34", πιάτα, φριτέζα κ.λπ. Πληρ. τηλ. 22410 34315, 6932643421. ΑΔ55250

ΠΩΛΕΙΤΑΙ Ντραμς (Drams) σε πολύ καλή κατάσταση λόγω αναχώρησης. Πληρ. τηλ. 22410 27442, 37007. ΑΔ55209

ΞΥΛΟΥΡΓΙΚΕΣ ΕΡΓΑΣΙΕΣ κουζίνες, πόρτες, ντουλάπες, λουστραρίσματα, μερεμέτια. Πληρ. τηλ. 6945491827 κος Δημήτρης. ΑΡ55149

ΕΞΟΠΛΙΣΜΟΣ αλουμινίου: δίσκος αλουμινίου, πρέσες, καλούπια, τρυπάνια και ρούτερ. Πληρ. τηλ. 6937228288 ΑΔ55144

ΠΩΛΕΙΤΑΙ ΤΑΧΥΠΛΟΟ ΣΚΑΦΟΣ BEST 4,85 ΜΕΤΡ. ΜΕ ΤΡΕΙΛΕΡ ΚΑΙ ΜΗΧΑΝΗ ΥΑΜΑΗΑ 80 HP, ΣΕ ΑΡΙΣΤΗ ΚΑΤΑΣΤΑΣΗ. ΠΛΗΡ. ΤΗΛ. 2241085231-6945461564. ΧΠΔ707

ΓΙΑ ΤΥΠΟΓΡΑΦΟΥΣ: ΠΩΛΕΙΤΑΙ ΠΙΕΣΤΗΡΙΟ OFFSET AUTO MULTI (30Χ42) ΚΑΙ ΜΗΧΑΝΗΜΑ ΓΙΑ ΚΑΤΑΣΚΕΥΗ ΣΦΡΑΓΙΔΩΝ. ΚΑΙ ΤΑ ΔΥΟ ΜΑΖΙ ΣΤΗΝ ΜΟΝΑΔΙΚΗ ΤΙΜΗ ΤΩΝ 4.500 ΕΥΡΩ!!! ΠΛΗΡ. ΤΗΛ. 6937756878 κ. ΝΙΚΟ ΧΠΔ201

ΞΥΛΑ ΕΛΙΑΣ για τζάκι. Παραδίδονται στο σπίτι του αγοραστή. Πληρ. τηλ. 6944831195, κ. Γιώργο. ΑΔ550

μαθήματα

ΜΑΘΗΜΑΤΑ ΓΕΡΜΑΝΙΚΩΝ ιδιαίτερα ή σε γκρουπ 2-3 ατόμων παραδίδονται από καθηγήτρια με πολυετή πείρα. Αριστη προετοιμασία για τα διπλώματα του GOETHE INSTITUT. Εντατικά μαθήματα για ξενοδοχοϋπαλλήλους και για εργαζόμενους σε τουριστικές επιχειρήσεις. Πληρ. τηλ. 6944999662. ΑΜ55429

διαφορα

ΒΑΡΚΑ τρικάρινη πλαστική 3.80Χ1.50 με τρέιλερ γαλβανιζέ 800,00 ευρώ. Πληρ. τηλ. 6946392413. ΑΔ55442

ΚΑΝΤΙΝΑ πλήρως εξοπλισμένη, τραπεζοκαθίσματα και παιδική χαρά. Τιμή προσιτή. Πληρ. τηλ. 2241069225-6946335455 ΑΔ55427

ΚΟΥΤΑΒΙΑ καθαρόαιμα μποξέρ. Πληρ. τηλ. 6945680945 και 6937983849 ΑΔ55428

ΞΥΛΑ ελιάς για τζάκι, τεμαχισμένα και σε καλή τιμή. Πληρ. τηλ. 6976606899. ΑΔ55426

ΖΗΤΕΙΤΑΙ

ΓΡΑΦΙΣΤΡΙΑ από διαφημιστικό γραφείο με ταλέντο, άριστη γνώση Adobe Photoshop και CorelDraw, για ελεύθερη απασχόληση (μερική ή και κατ' αποκοπή), πρωινές ώρες (αλλά όχι εξωτερική συνεργασία). Παρακαλώ οι ενδιαφερόμενες να στείλουν βιογραφικό σημείωμα στην διεύθυνση **add@aias.gr**

ΖΗΤΟΥΝΤΑΙ

ΓΥΜΝΑΣΤΕΣ

aerobic-βάρη απόφοιτοι ΤΕΦΑΑ ή ιδιωτικής σχολής, άντρες ή γυναίκες για δημόσιες σχέσεις με πείρα στις πωλήσεις για να στελεχώσουν πολυδύναμο χώρο.

Πληρ. κ. Σπύρος, τηλ. 2241070510-11 από 13.00-23.00

ΖΗΤΕΙΤΑΙ

ΛΟΓΙΣΤΗΣ

Μεγάλη Ξενοδοχειακή Εταιρεία στην περιοχή Λίνδου, προκειμένου να πλαισιώσει το Οικονομικό της Τμήμα, ζητεί Λογιστικό στέλεχος

απόφοιτο Οικονομικού Πανεπιστημίου Α.Ε.Ι.

Προσόντα όπως προϋπηρεσία σε ξενοδοχειακή επιχείρηση, καλή γνώση Κ.Β.Σ. και του ενιαίου λογιστικού σχεδίου, εμπειρία σε Μηχανογραφική Λογιστική, καλή γνώση Αγγλικών, αξιολογούνται καταλλήλως.
Παρέχονται καλές, συνθήκες εργασίας,
και προοπτικές πολύ καλής σταδιοδρομίας.

Τα βιογραφικά θα αποστέλλονται στην Τ. Θ. 44, Αρχαγγέλου 85102, υπ' όψιν Γενικού Διευθυντού.

«ΚΤΗΜΑΤΙΚΗ ΠΡΟΟΠΤΙΚΗ»

ΜΑΡΙΝΑ ΣΤΥΛΙΑΝΟΥ

ΜΕΣΙΤΗΣ ΑΣΤΙΚΩΝ ΣΥΜΒΑΣΕΩΝ-ΚΛΑΥΔΙΟΥ ΠΕΠΕΡ 125
Α' ΟΡΟΦΟΣ, τηλ. 22410-37906 και 6972292958

○ **ΔΙΑΜΕΡΙΣΜΑΤΑ (ΠΩΛΟΥΝΤΑΙ)**

1) Στο Ροδίνι, οροφοδιαμέρισματα 117 τ.μ.
2) Στο Ροδίνι, διαμέρισμα 90 τ.μ.
3) Στην Μιχαήλ Πετρίδη 110 τ.μ.
4) Στου Κόβα 2 μεταχειρισμένα 90-84 τ.μ.
5) Στα Κοσκινού διαμέρισμα, 75 τ.μ.
6) Στην Ιαλυσό διαμερίσματα 100-105 τ.μ.
7) Στο Ροδίνι 65-50 τ.μ. υπό κατασκευή.
9) Στην Ιαλυσό μεταχειρισμένο 84 τ.μ.
10) Οροφοδιαμέρισμα μεταχειρισμένο 202 τ.μ. μετά το Μήδεια με υπέροχη θέα.

○ **ΟΙΚΟΠΕΔΑ**

1) Στην παραλία Ιαλυσού 7 στρέμματα.
2) Στα Μαριτσά 13 στρέμματα.
3) Στη Θολό 800 μέτρα στον κεντρικό δρόμο.
4) Στην Κρεμαστή 2 στρέμματα με παλιό σπίτι.
5) Στο δρόμο αεροδρομίου (καινούργιο) 6.720 τ.μ. κατάλληλο για βιοτεχνία.

○ **ΜΟΝΟΚΑΤΟΙΚΙΕΣ (ΠΩΛΟΥΝΤΑΙ)**

1) Στην Ιαλυσό 150 τ.μ. με κήπο ετοιμοπαράδοτες.
2) Στην Ιαλυσό τελειωμένες ή μαρμαροσοβά.
3) Στην Ιαλυσό 150 τ.μ. σε 2 στρέμματα οικόπεδα.
4) Στο Καντιλί μονοκατοικίες 180 τ.μ. με ένα ή δύο στρέμματα οικόπεδο σε μπετά.
5) Στα Κοσκινού 1300 μέτρα οικόπεδο 180 τ.μ. το σπίτι.
6) Στην Ιαλυσό ετοιμοπαράδοτα 170-190.

○ **ΕΠΑΓΓΕΛΜΑΤΙΚΗ ΣΤΕΓΗ**

1) Επί της Ρόδου Λίνδου 500 τ.μ. σε μπετά.
2) Αποθήκη στο Ροδίνι 71 τ.μ. (45 τ.μ. με αυλή)
3) 12 στούντιος στην παραλία Ιαλυσού.

ΠΩΛΕΙΤΑΙ ΣΤΗΝ ΚΟΔΡΙΚΤΩΝΟΣ γωνιακή μονοκατοικία 400 τ.μ. (πωλείται και σε τμήματα 200 ή 100 μέτρα) κατάλληλη και για επαγγελματική στέγη (γραφείο ή ιατρείο).

Αναλαμβάνουμε την πώληση διαμερισμάτων, Μονοκατοικιών, καταστημάτων, οικοπέδων, καθώς και αντιπαροχές και μισθώσεις ακινήτων.
Ζητούνται: Οικόπεδα για αγορά ή αντιπαροχή.

Lindian Village deLuxe Hotel

Η ξενοδοχειακή μονάδα στην παραλία Λάρδου, ανακαινίζεται, επεκτείνεται και αναβαθμίζεται, σε πρότυπη μονάδα ***πολυτελείας*** *με πεντε θεματικά εστιατόρια, σουίτες με ιδιωτικές πισίνες, συνεδριακό κέντρο, κεντρο θαλασσοθεραπείας.*

Εάν θελετε να κανετε καριερα σε ξενοδοχειο πολυτελείας, εάν αξιζετε για κατι περισσοτερο, τοτε ελατε να συνεργαστουμε.

Ζητούμε για την σαιζόν 2004 συνεργάτες ξενογλωσσους, με ορεξη για προσεγμενη, ποιοτική δουλειά στα πλαίσια του διεθνούς ανταγωνισμού *να στελεχώσουν ολα τα τμηματα, σε ολες τις θέσεις.*

Περιμενουμε το βιογραφικό σας σημείωμα στο Τελεφαξ 22440 47360 ή
με email : ***alkal@lindian.gr*** *ή*
αυτοπροσώπως στο ξενοδοχείο, καθημερινές από 08.30 – 14.30.

ΖΗΤΟΥΝΤΑΙ

πωλήτριες

για εμπορικό κατάστημα. 12μηνη απασχόληση

Πληρ. τηλ. 2241064356

μαθήματα

συνέχεια από την προηγούμενη

ΑΠΟ ΦΙΛΟΛΟΓΟ με πολυετή εμπειρία και μεταπτυχιακή εκπαίδευση παραδίδονται φιλολογικά μαθήματα σε μαθητές γυμνασίων, λυκείων, ΤΕΕ. Πληρ. τηλ. 2241027721, 6936279352. AM55332

ΜΑΘΗΜΑΤΑ ΕΛΛΗΝΙΚΩΝ ΣΕ ΞΕΝΟΥΣ παραδίδονται από έμπειρη καθηγήτρια. Τιμές λογικές. Πληρ. τηλ. 6977213830. AM55330

ΑΓΓΛΙΚΑ ΜΑΘΗΜΑΤΑ. Παραδίδονται από έμπειρη αγγλόφωνη κυρία με πτυχίο του Cambridge για διδασκαλία από αρχάριους μέχρι επίπεδο Lower και Proficiency για όλες τις ηλικίες. Τιμές πολύ λογικές. Πληρ. τηλ. 22410 95558 και κιν. 6938863171. AM55307

ΚΑΘΗΓΗΤΡΙΑ με πολυετή πείρα στο χώρο της εκπαίδευσης παραδίδει μαθήματα σε μαθητές Γυμνασίου στα Μαθηματικά, Φυσική, Χημεία, και σε μαθητές Λυκείου σε Φυσική, Χημεία. Πληρ. τηλ. 22410 73704, ώρες 14.00-18.00 AM55242

ΦΙΛΟΛΟΓΟΣ καθηγητής, με πολυετή πείρα, παραδίδει ιδιαίτερα μαθήματα σε μαθητές Γυμνασίου και Λυκείου. Πληρ. τηλ. 22410 78639. AM55287

ΦΥΣΙΚΗ - ΧΗΜΕΙΑ - ΜΑΘΗΜΑΤΙΚΑ. Ιδιαίτερα ή σε γκρουπ 2-3 ατόμων. Τιμές χαμηλές. Πληρ. τηλ. 2241078578, 2241070428, 6946333220 AM54894

Από τα Υπερμάρκετ Σπανός

ΖΗΤΟΥΝΤΑΙ

έμπειροι κρεοπώληδες με προϋπηρεσία για μόνιμη και συνεχή εργασία.

Πληρ. τηλ.
2241032335 και 2241038114

Για το κατάστημα Flocafe Ρόδου της εταιρείας ΡΕΤΕ Α.Ε. ενδιαφερόμαστε για την κάλυψη της θέσης **Μπουφέ-Service.**

Για αιτήσεις και περισσότερες πληροφορίες στα γραφεία της εταιρείας μας από τις 10 π.μ. έως τις 15.00 μ.μ.

Πεζόδρομος Καρπάθου 11 (3ος όροφος)
Ρόδος 85100
τηλ. 2241024331 ή 2241024332

Μεγάλη Βιομηχανική εταιρεία καταναλωτικών αγαθών, με οργανωμένες δραστηριότητες πωλήσεων και διανομής στην Δωδεκάνησο

ΖΗΤΑ
ΣΤΕΛΕΧΟ ΠΩΛΗΣΕΩΝ
για την περιοχή της Κω

Ο ιδανικός υποψήφιος θα πρέπει:
- Να είναι απόφοιτος τουλάχιστον Ι.Ε.Κ.
- Να είναι Ελληνας πολίτης
- Να έχει δίπλωμα αυτοκινήτου
- Εκπληρωμένες τις στρατιωτικές του υποχρεώσεις
- Προϋπηρεσία στο χώρο των πωλήσεων επιθυμητή
- Γνώση Η/Υ
- Δυναμική και ευχάριστη προσωπικότητα

Προσφέρονται:
- Ικανοποιητικές αποδοχές βάσει προσόντων
- Bonus βάσει πλάνου πωλήσεων
- Σύγχρονο περιβάλλον εργασίας

Η εταιρεία δεσμεύεται για τον διακριτικό και εχέμυθο χειρισμό των βιογραφικών σημειωμάτων των ενδιαφερομένων που θα αποσταλούν προς την Διεύθυνση Προσωπικού, Τ.Θ. 441, 85100 Ρόδος.

PLANET Z

ΖΗΤΟΥΝΤΑΙ

ΠΩΛΗΤΕΣ-ΠΩΛΗΤΡΙΕΣ
έως 25 ετών.
Ξένη γλώσσα-χρήση Η/Υ επιθυμητή.

Πληρ.-αιτήσεις
PLANET Z Ρόδου & Ιαλυσού

Από την εταιρεία
EUREST INFLIGHT SERVICES S.A.
(τροφοδοσίες αεροσκαφών)

ΖΗΤΕΙΤΑΙ

προϊστάμενος/η παραγωγής με προϋπηρεσία
Μισθός ικανοποιητικός-δυνατότητα εξέλιξης

Βιογραφικά στο φαξ 22410 82976
ή στο e-mail: Geodia@eurest.gr
Πληρ. 09.00-15.00 τηλ.: 2241083349

ΞΕΝΟΔΟΧΕΙΟ COSMOPOLITAN

ΖΗΤΑ

ΔΙΕΥΘΥΝΤΗ
Νέο, φιλόδοξο με ανάλογη προϋπηρεσία.

Αποστολή βιογραφικού σημειώματος:
Ξενοδοχείο ΚΟΣΜΟΠΟΛΙΤΑΝ
Λεωφ. Ηρακλειδών 175 Τ.Θ. 422 ΡΟΔΟΣ
Τηλ. 2241075422

ΖΗΤΟΥΝΤΑΙ

ΠΩΛΗΤΡΙΕΣ

για να εργασθούν σε εμπορική εταιρεία με καταστήματα στο κέντρο της πόλεως. Δυνατότητα εξέλιξης μισθός κ.λπ. Ωράριο καταστημάτων.

Πληρ. τηλ. 2241074443

ΑΠΟ ΤΗΝ ΑΝΤΙΠΡΟΣΩΠΕΙΑ ΑΥΤΟΚΙΝΗΤΩΝ OPEL-ΜΑΜΑΛΙΓΚΑΣ ΑΕΒΕ

ΖΗΤΕΙΤΑΙ

ΑΤΟΜΟ
για το τμήμα ανταλλακτικών. Προηγούμενη εμπειρία απαραίτητη. Αποδοχές πολύ καλές. Απόλυτη εχεμύθεια.
Πληρ. τηλ. 2241061005 κ. Μάκρα,
ώρες 10.00-14.00

AXIS
Consulting SA
www.axis.gr

Βιομηχανική Εταιρεία Επίπλων στη Ρόδο
Ζητεί για μόνιμη απασχόληση:

1. ΑΡΧΙΤΕΚΤΟΝΑ
2. ΔΙΑΚΟΣΜΗΤΗ

με τα ακόλουθα προσόντα:

- Απόφοιτος ΤΕΙ / ΑΕΙ
- Γνώση Η/Υ (Office)
- Γνώση Σχεδιαστικού προγράμματος (Autocad)
- Γνώσεις Αγγλικών

Ενδιαφερόμενοι παρακαλούνται να απευθυνθούν στην Axis Consulting, καθημερινά απο 09:00 – 11:00
Υπόψιν κ. Γεωργίου Καβάσιλα
Τηλ. / Fax: 22410 – 68383
e-mail: axis@axis.gr

GOODY'S

Για το κατάστημα Goody's Ρόδου της εταιρείας ΡΕΤΕ Α.Ε. ενδιαφερόμαστε για την κάλυψη της θέσης **ταμείου.**

Για αιτήσεις και περισσότερες πληροφορίες στα γραφεία της εταιρείας μας από τις 10 π.μ. έως τις 15.00 μ.μ.

Πεζόδρομος Καρπάθου 11 (3ος όροφος)
Ρόδος 85100
τηλ. 2241024331 ή 2241024332

ΑΝΑΚΟΙΝΩΣΗ ΜΑΘΗΜΑΤΑ
*** Computer ***
PROGRAM COMPUTER PM
ΕΓΓΡΑΦΕΣ ** ΤΩΡΑ **
Τμήματα για:
Παιδιά - Ενήλικες
Αρχάριους - Μαθητές
Επαγγελματίες
Ανεύρεση Εργασίας
Διδάσκει πτυχιούχος Πανεπιστημίου Αμερικής
ΜΑΝΩΛΗΣ Ι. ΣΟΦΙΛΛΑΣ
Κοδριγκτώνος 91
Τηλ. (22410) 31761
ΠΙΣΤΟΠΟΙΗΤΙΚΟ ΓΝΩΣΕΩΝ
ΕΠΙΣΗΜΟ ΕΞΕΤΑΣΤΙΚΟ ΚΕΝΤΡΟ ΤΗΣ ECDL HELLAS

SATO
OFFICE SYSTEMS

ΖΗΤΑΜΕ

ΠΩΛΗΤΗ – ΠΩΛΗΤΡΙΑ

ΓΙΑ ΤΟ ΚΑΤΑΣΤΗΜΑ ΤΗΣ ΡΟΔΟΥ
ΜΠΟΝΗΣ Ε.Π.Ε.

Οι κατάλληλοι υποψήφιοι θα πρέπει να διαθέτουν τα εξής προσόντα:

- Άνεση και ευχέρεια στην επικοινωνία
- Καλή γνώση της αγγλικής γλώσσας
- Καλή γνώση ηλεκτρονικού υπολογιστή.

Η εταιρία προσφέρει:
- Ικανοποιητικό μισθό και bonus επί των πωλήσεων
- Συνεχή εκπαίδευση στις σύγχρονες μεθόδους πωλήσεων

ΒΙΟΓΡΑΦΙΚΑ ΣΤΟ FAX : 2241070213
e-mail : sato@microworld.gr
ΠΛΗΡΟΦΟΡΙΕΣ 11:00 - 13:00, 17:00 - 19:00
ΣΤΟ ΤΗΛ 2241075533

Pefki Islands Resort
ΠΑΡΑΝΤΑΙΣ ΠΕΥΚΟΙ ΛΙΝΔΟΣ Α.Ε.
ΛΙΝΔΙΑ ΠΕΥΚΟΙ ΛΙΝΔΟΣ Α.Ε.
ΠΕΥΚΟΙ-ΛΙΝΔΟΣ
Lindia Thalassa

ΖΗΤΟΥΝΤΑΙ

από τα ξενοδοχεία "PEFKI ISLANDS RESORT" ΚΑΙ "LINDIA THALASSA" στους Πεύκους ζητούνται για τη σαιζόν 2004 (01/05/02004-31/10/2004) οι ακόλουθες ειδικότητες:

1. **Προϊσταμένη Ορόφων** *(με προϋπηρεσία τελευταίων 6 ετών)*
2. **Βοηθός Λογιστηρίου** *(με γνώσεις SINGULAR)*
3. **Υπάλληλοι Υποδοχής**
4. **Πωλήτριες** *(με γνώση Η/Υ)*
5. **Μπάρμαν**
6. **Βοηθοί σερβιτόρου**
7. **Καμαριέρες**
8. **Βοηθός αποθηκάριου** *(με ανάλογη προϋπηρεσία)*
9. **Κηπουρός**
10. **Συντηρητής** *(γενικών γνώσεων και κλιματιστικών)*

Οι ενδιαφερόμενοι θα πρέπει να έχουνε καλή γνώση της Αγγλικής γλώσσας και προϋπηρεσία το λιγότερο 2 χρόνια.

Για την συμπλήρωση των αιτήσεων θα πρέπει ο/η ενδιαφερόμενος/η να έχει βιογραφικό και ή να απευθυνθεί στο ξενοδοχείο "LINDIA THALASSA" καθημερινά 09.00-14.00 εκτός Κυριακής ή με **e-mail: pefkiislands@rho.forthnet.gr** ή ταχυδρομικώς: **ΧΕΙΜΑΡΑΣ 70 Α- ΡΟΔΟΣ 85100**
ΤΗΛ. 2244029380-2244048181 ΦΑΞ: 2244048416-2244048184

ΕΚΠΑΙΔΕΥΣΗ ΣΤΟΥΣ ΥΠΟΛΟΓΙΣΤΕΣ

Anosis
Computer Learning



Ευρωπαϊκό Δίπλωμα Κατάρτισης Η/Υ

ΤΜΗΜΑΤΑ ΕΝΗΛΙΚΩΝ

- Ταχύρυθμα σεμινάρια 6 εβδομάδων επιπέδου ECDL Start
- Τρίμηνοι κύκλοι σπουδών για απόκτηση του Διπλώματος ECDL
- Επιδοτούμενα σεμινάρια επιχειρήσεων

Windows, Word, Excel, Powerpoint, Access, Internet, Frontpage, CorelDraw, κτλ

ΣΤ.ΚΩΤΙΑΔΗ 52 ΤΗΛ.78924

Υπεύθυνος Σπουδών
ΚΩΣΤΑΣ ΧΑΤΖΗΔΑΚΗΣ

πωλήσεις αυτοκινήτων & μοτοσικλετών

FIAT PUNTO 1240 C.C. ΜΟΝΤΕΛΟ ΣΕΠΤ. 1999 ΣΕ ΠΟΛΥ ΚΑΛΗ ΚΑΤΑΣΤΑΣΗ. ΠΛΗΡ. ΤΗΛ. 6944304562 ΠΑ55431

ΧΤ600 σε πολύ καλή κατάσταση. Πληρ. τηλ. 2241074190-76991 AA55433

PEUGEOT 106 Rally με 66.000 χλμ. σε άριστη κατάσταση. Πληρ. τηλ. 6945392933 AA55430

PEUGEOT 405, μοντέλο '89, σε πολύ καλή κατάσταση, 1700 ευρώ. Πληρ. τηλ. 6942959762 AA55413

ΤΡΟΧΟΣΠΙΤΟ μεγάλο, 8,5 μέτρα, αποτελούμενο από ένα υπνοδωμάτιο, σαλόνι, κουζίνα και WC, κατάλληλο και για καντίνα. Πληρ. τηλ. 6978516310 AA55400

ΠΑΠΑΚΙ KIMCO 125 κυβικών ολοκαίνουργιο, με 6.000 χιλιόμετρα. Μοντέλο 2002 λόγω ανάγκης. Πληρ. τηλ. 6945064089.AA55357

ΠΩΛΟΥΝΤΑΙ τα παρακάτω αυτοκίνητα: Fiat Panda, 900cc, μοντέλο '98, Renault Twingo, 1300cc, μοντέλο '96, Fiat Punto 1100cc, A/C, μοντέλο '98, Suzuki Samurai jeep, 1300 cc, μοντέλο '93, Toyota Corolla, 1300cc, automatic, A/C, μοντέλο '94, Mini Bus 9 θέσεων Mitsubishi, 2000cc, μοντέλο '94. Όλα τα αυτοκίνητα είναι σε άριστη κατάσταση, καταλυτικά και έχουν περάσει ΚΤΕΟ. Δεκτός κάθε έλεγχος. Πληρ. 5ο χλμ. Ρόδου - Καλλιθέας, απέναντι από το ξενοδοχείο Paradise, τηλ. 6936540931 AA55401

ΜΗΧΑΝΗ Harley Davidson 1200 κυβικά sovelhead low rider, σε πολύ καλή τιμή και πολλά εξτρά. Πληρ. τηλ. 6942484119 AA55360

MERCEDES C-180 Elegance, φουλ εξτρά, αντιπροσωπείας, πράσινο μεταλλικό, 45.000 χλμ, αγρατσούνιστο, μοντέλο 94, τιμή 23.000 ευρώ, ευκολίες. Πληρ. τηλ. 6972499127 AA55363

FIAT PUNDO 1100, 3 ετών, άριστη κατάσταση, μαύρο, λίγα χιλιόμετρα, Aircontition, ηλεκτρικά παράθυρα, πόρτες, συναγερμός, στερεοφωνικό, ζαντολάστιχα, φουλ σέρβις, τιμή 5.800 ευρώ. Πληρ. τηλ. 6972-499127. AA55364

ALFA ROMEO 146-1400 κυβικά με αερόσακο-ηλεκτρικά παράθυρα-ραδιοκασετόφωνο-imobilizer-κεντρικό κλείδωμα σε άριστη κατάσταση και μέχρι 60 δόσεις. Πληρ. τηλ. 6947020671. AA55362

ΤΖΙΠ DAEWOO KORANDO MERCEDES 4X4, 2000 CC, ΜΟΝΤ. 98, 60.000 ΧΛΜ. ΥΔΡΑΥΛΙΚΟ ΤΙΜΟΝΙ, Α/C ΗΛΕΚΤΡΙΚΑ ΠΑΡΑΘΥΡΑ, ΚΛΕΙΔΑΡΙΕΣ, ΚΑΘΡΕΠΤΕΣ, ΡΑΔΙΟ CD, ΖΑΝΤΕΣ ΑΛΟΥΜΙΝΙΟΥ, ΗΛΕΚΤΡΙΚΗ ΟΡΟΦΗ. ΠΛΗΡ. ΤΗΛ. 6932085514.AA55247

ΠΩΛΕΙΤΑΙ

Εξοπλισμός εστιατορίου:
Ψησταριά κάρβουνο με 6 σούβλες, ψυγείο-ντουλάπα, τραπέζια, καρέκλες και διάφορα άλλα μικροσκεύη σε πολύ καλή κατάσταση.
Πληρ. τηλ.
2241021758-23220

Το Γραφείο Στήριξης ανέργων του Δήμου Καλλιθέας καλεί όσες επιχειρήσεις (ιδιώτες) ψάχνουν για:

- Καθαρίστριες
- Ανειδίκευτο προσωπικό (εργάτες)
- Γυναίκες για φύλαξη ηλικιωμένων
- Υπαλλήλους γραφείου ή εξωτερικών εργασιών
- Βοηθούς μαγείρων
- Άτομα για service ή ταμειακή μηχανή
- Αποφοίτους τουριστικών και οικονομικών σχολών

Να επικοινωνήσουν με τους υπεύθυνους του Γραφείου στο 2241085860 για περαιτέρω πληροφορίες καθημερινά 8-2.

Από την εταιρεία VW/AUDI Maliarakis motorsport
ΖΗΤΑ

τους παρακάτω για την στελέχωση του συνεργείου της:
- Μηχανικούς αυτ/των
- Ηλεκτρολόγο
- Φανοποιό
- Πωλητές αντ/κών
- Υποδοχής πελατών
- Οι ενδιαφερόμενοι θα πρέπει να έχουν γνώση της αγγλικής γλώσσας, προϋπηρεσία στον χώρο.
- **Παρακαλώ οι ενδιαφερόμενοι να στείλουν το βιογραφικό τους με φαξ στο 2241065295 υπόψη κ. Κυριάκο, ώρες 8.15 έως 16.00.**

ΚΑΘΗΓΗΤΡΙΑ ΑΓΓΛΙΚΩΝ

ΤΟΥ ΠΑΝΕΠΙΣΤΗΜΙΟΥ U.C.L.A., USA

με πολυετή πείρα παραδίδει μαθήματα ΑΓΓΛΙΚΩΝ ατομικά ή σε γκρουπ κατ' οίκον.
Ολα τα επίπεδα από τα πρώτα βήματα έως FIRST CERTIFICATE (LOWER)-PROFICIENCY TEST και ενημέρωση γονέων.
Λίγες ώρες και τιμές λογικές.
Πληρ. τηλ. 22410 28004 και 6946751564

ΣΧΟΛΗ ΟΔΗΓΩΝ
ΠΟΡΤΣΕΛΛΗΣ ΣΤΕΦΑΝΟΣ

Διπλ. εκπαιδευτής υποψηφίων οδηγών μέλος της Ε.Σ.Ο.Ρ. Ο.Ε.

- Διπλώματα αυτοκινήτου, μοτοσικλέτας, φορτηγού, λεωφορείου, νταλίκας
- Αναθεωρήσεις ληγμένων αδειών
- Θεωρητικά μαθήματα ΚΟΚ και Μηχανολογίας
- Μετατροπές ξένων διπλωμάτων σε ελληνικά
- Διπλώματα αυτόματου αυτοκινήτου



ΝΕΑ ΔΙΕΥΘΥΝΣΗ: ΕΘΝΙΚΗΣ ΑΝΤΙΣΤΑΣΗΣ 73 (ΠΡΩΗΝ ΑΝΝΗΣ ΜΑΡΙΑΣ)
ΤΗΛ. 2241034497, 6945463635

AUTO ΕΠΙΛΟΓΕΣ
ΚΟΥΚΟΥΡΑΣ ΑΛΕΞΑΝΔΡΟΣ

ΛΕΩΦ. ΡΟΔΟΥ-ΛΙΝΔΟΥ 255 • ΤΗΛ. (22410)60910
www.autoepiloges.com

ΑΓΟΡΑ-ΠΩΛΗΣΗ-ΑΝΤΑΛΛΑΓΗ ΜΕΤΑΧΕΙΡΙΣΜΕΝΩΝ ΑΥΤΟΚΙΝΗΤΩΝ

1. **AUDI A4 1600 cc, μοντ. 2000, μπλε**
-κεντρ. κλειδ., ηλ. παράθ., υδρ. τιμόνι, klima, αεροσ. οδηγού-συνοδηγού, ζάντες αλουμινίου, προβ. ομίχλης και ηχοσύστημα.
2. **BMW 316, 1800 cc, μοντ. 1992, 140 hp , μαύρο**
- κεντ. κλειδ., ηλ. παράθ., υδρ. τιμόνι, ζάντες αλουμινίου, προβ. ομίχλης και ηχοσύστημα.
3. **FIAT PUNTO, GT, 1400 cc, 136 HP, TURBO, μοντ. 1995, μαύρο**
-κεντρ. κλειδ., ηλ. παράθ., υδρ. τιμόνι, air condition, αερόσακος. οδηγού, ζάντες αλουμινίου, προβ. ομίχλης και ηχοσύστημα.
4. **DAEWOO LANOS 1400 cc, μοντ. 2001, μπορντώ**
- κεντρ. κλειδ., ηλ. παράθ., υδρ. τιμόνι, air condition και ηχοσύστημα
5. **FORD FOCUS 1400 cc, μοντ. 2001, μπλε**
- κεντρ. κλειδ., ηλ. παράθ., υδρ. τιμόνι, A/C, αεροσ. οδηγού-συνοδηγού, ABS και ηχοσύστημα.
6. **ALFA ROMEO 164 TURBO, 2000 cc, μοντ. 1995,**
- κεντρ. κλειδ., ηλ. παράθ., υδρ. τιμόνι, A/C, αερόσακοι, ABS, δερμάτινο σαλόνι, ζάντες αλουμινίου και ηχοσύστημα.
7. **FIAT BRAVA, 1242 cc., μοντ. 2000, μαύρο**
-κεντρ. κλειδ., ηλ. παράθ., υδρ. τιμόνι, A/C, αεροσ. οδηγού-συνοδηγού, ABS, και ηχοσύστημα.
8. **AUDI A3 1600 cc, μοντ. 1997, ασημί**
- κεντρ. κλειδ. ηλ. παράθ., υδρ. τιμόνι, αερόσκ. οδηγού και συνοδηγού, ABS και ηχοσύστημα
9. **ROVER 414, 1400 cc, μοντ. 1995, μαύρο**
- αεροσ. οδηγού-συνοδηγού, ABS, κεντρ κλειδ. ηλ. παράθ., υδρ. τιμόνι, ηλιοροφή και ηχοσύστημα.
10. **FIAT BRAVO 20V, 2000 cc, 169 HP, μοντ. 1998 κόκκινο**
-κεντρ. κλειδ., ηλ. παράθ., υδρ. τιμόνι, klima, αεροσ. οδηγού-συνοδηγού, ζάντες αλουμινίου, προβ. ομίχλης, αεροτομή, ηλιοροφή και ηχοσύστημα.
11. **SEAT IBIZA 1000 cc, μοντ. 1999, μαύρο**
- κεντρ. κλειδ., ηλ. παράθ., υδρ. τιμόνι, ζάντες αλουμινίου και ηχοσύστημα.
12. **OPEL VECTRA, 1600 cc, μοντ. 1992, μπορντώ**
-υδρ. τιμ. και ηχοσύστημα.
13. **RENAULT 19 CABRIO, 1800 cc, μοντ. 1993, μαύρο**
-κεντρ. κλειδ., ηλ. παράθ., υδρ. τιμ. και ηχοσύστημα.
14. **AUDI A4 1800 cc, TURBO, μοντ. 1995, ασημί**
- κεντρ. κλειδ., ηλ. παράθ., υδρ. τιμόνι, klima, ABS, ABG, ζάντες αλουμινίου και ηχοσύστημα
15. **VW GOLF 1400 cc, μοντ. 1996, λευκό**
- κεντρ. κλειδ., ηλ. παράθ., υδρ. τιμόνι, ζάντες αλουμινίου και ηχοσύστημα

ΑΠΟ 0% ΠΡΟΚΑΤΑΒΟΛΗ ΕΩΣ 60 ΜΗΝΙΑΙΕΣ ΔΟΣΕΙΣ
ΜΕ ΤΑ ΧΑΜΗΛΟΤΕΡΑ ΕΠΙΤΟΚΙΑ ΤΗΣ ΑΓΟΡΑΣ

ΞΕΝΑΚΗΣ
ΑΥΤΟΚΙΝΗΤΑ

Audi

CAR EXPERTS

1. **AUDI A4 1800 TURBO CC 150 HP** μοντ. 1998, (ABS, υδρ. τιμόνι, 2 αερόσακοι, 4 ηλ. παράθυρα, κεντρικό κλείδωμα, ηλεκ. καθρέφτες, **air condition** ηχοσύστημα, ζάντες αλουμινίου, αεροτομή, ελατήρια, αμορτισέρ BIELSTEIN, συναγερμός)
2. **AUDI A3 1600 CC** μοντ. 2000, (ABS, υδρ. τιμόνι, 4 αερόσακοι, ηλ. παράθυρα, κεντρικό κλείδωμα, ηλεκ. καθρέπτες, **air condition,** ηχοσύστημα)
3. **VW GOLF - 1400 CC GENARATION** μοντ. 2002, (ABS, υδρ.τιμόνι, 4 αερόσακοι, 4 ηλ. παράθυρα, κεντρικό κλειδωμα, ηλεκ. καθρέπτες, **climatronic** ηχοσύστημα, αεροτομή, ζάντες αλουμινίου 16')
4. **VW GOLF - 1400 CC comfort,** μοντ. 2000, 3ΘΥΡΟ, (ABS, υδρ. τιμόνι, 4 αερόσακοι, 4 ηλ. παράθυρα, κεντρικό κλείδωμα, ηλεκ. καθρέπτες, **air condition** ηχοσύστημα, αεροτομή, συναγερμός)
6. **VW POLO - 1000 CC comfort,** μοντ. 2000, 5ΘΥΡΟ, (υδρ. τιμόνι, 2 αερόσακοι, ηλ. παράθυρα, κεντρικό κλείδωμα, ηλεκ. καθρέπτες, **climatic,** ηχοσύστημα.)
7. **VW GOLF - 1400 CC** μοντ. 1999, 3ΘΥΡΟ, (ABS, υδρ. τιμόνι, 4 αερόσακοι, ηλ. παράθυρα, κεντρικό κλείδωμα, ηλεκ. καθρέπτες, **air condition,** ηχοσύστημα, SET Spoiler Zender, Εξάτμιση, Amortiser Bielstein)
8. **VW GOLF III-1400 CC** μοντ. 1994, 5ΘΥΡΟ (υδρ. τιμόνι, κεντρικό κλείδωμα, συναγερμός, ηχοσύστημα.)
9. **OPEL ASTRA - 1400 CC** μοντ. 2000, (υδρ. τιμόνι, 2 αερόσακοι, 2 ηλ. παράθυρα, κεντρικό κλείδωμα, **air condition**, ηχοσύστημα.)
10. **FIAT PUNTO 1242 CC** μοντ. 1994, 5ΘΥΡΟ (προβολείς ομίχλης, ηχοσύστημα.)
11. **FIAT PUNTO SPORTING - 1200 CC** μοντ. 2000, 5ΘΥΡΟ (αερόσακος οδηγού, ηλεκτρ. παράθυρα, κεντρικό κλείδωμα, ηχοσύστημα, ζάντες αλουμινίου).
12. **LANCIA δ- 1400 CC** μοντ. 1993, (αερόσακος οδηγού, ηλεκτρ. παράθυρα, κεντρικό κλείδωμα, ηχοσύστημα)
13. **RENAULT CLIO - 1400 CC** μοντ. 1996, 5ΘΥΡΟ (υδρ. τιμόνι, 2 ηλ.. παράθυρα, κεντρικό κλείδωμα, ηλεκ. παράθυρα, **air condition**, ηχοσύστημα)
14. **CITROEN AX** 1100 cc μοντέλο 1993, 5θυρο
15. **VW CADDY VAN-1900 CC DIESEL** μοντ. χρώμα λευκό

Η εταιρεία μας εισάγει οχήματα όλων των κατασκευαστών και όλων των τύπων σε κλούβες, φορτηγά και οχήματα μεταφοράς προσωπικού

ΞΕΝΑΚΗΣ ΛΙΝΔΟΥ 238 - Τηλ. 2241061600
www.xenakisautos.gr

Μια πρόταση για όλους τους επαγγελματίες

Η 3Τ ΑΕΒΕ σας ανοίγει δρόμο με τις μακροχρόνιες μισθώσεις αυτοκινήτων γρήγορα και σωστά, προσφέροντας σας περισσότερα πλεονεκτήματα.

***ΕΠΩΦΕΛΗΘΕΙΤΕ ΤΩΡΑ** από τα δυναμικά μας προγράμματα και αποκτήστε το αυτοκίνητο που επιθυμείτε για σας και για τον στόλο της εταιρίας σας.*

8 σημαντικοί λόγοι που σας συμφέρουν!

1. **Το 100% των μισθωμάτων** μπαίνουν στα έξοδα της επιχείρησής σας
2. **Εχετε φορολογική απαλλαγή** από τα τεκμήρια αγοράς (πόθεν έσχες)
3. **Αποκτάτε αυτοκίνητο χωρίς προκαταβολή** διατηρώντας το κεφάλαιο σας
4. **Πλήρη απαλλαγή από κόστος συντήρησης**
5. **Εχετε πάντα καινούργιο αυτοκίνητο.** Με την λήξη της μίσθωσης μπορείτε να το αντικαταστήσετε
6. **Αποδέσμευση κεφαλαίων** που θα θέλατε για την αγορά του αυτοκινήτου, αξιοποιώντας τα σε άλλους παραγωγικούς τομείς
7. **Εχετε κεφαλαιακή ρευστότητα** αφού μπορείτε να πουλήσετε τοα υτοκίνητο και να το εκμισθώσετε πάλι (Lease back)
8. **Εξοικονόμηση χρόνου και χρήματος** για σας και την επιχείρησή σας

Γιατί να αγοράσετε ένα αυτοκίνητο όταν μπορείτε να το ενοικιάσετε;

3Τ ΑΕΒΕ
6ο χλμ. Ρόδου-Λίνδου, Ρόδος
Τηλ. 2241068000 • fax 2241068010

auto-moto

συνέχεια από την προηγούμενη

MERCEDES C 180 μοντ. '97, 1η άδεια, 10ος 2000, χρώματος μπλε, 80.000 χλμ. Αριστη κατάσταση, ABS, A/C, Air Bag, υδραυλικό τιμόνι, συναγερμός, ηλ. καθρέπτες, ηλ. παράθυρα, imobilaizer, ηλ. κλειδαριές, ζάντες αλουμινίου, καινούργια αμορτισέρ και λάστιχα, ηχοσύστημα Mercedes (ευκολίες), 19.000 ευρώ. Πληρ. τηλ. 2241048025, 6972320895. AA55326

ALFA ROMEO 147, μοντέλο του 2002. Πληρ. τηλ. 6977707095. AA55302

PEUGEOT 306, 1400 cc, 70.000 χλμ., με πολλά extra, σε πολύ καλή κατάσταση, μοντέλο του '96, 4.500 ευρώ. Πληρ. 6944985905 και 22410 22906. AA55301

ΦΟΡΤΗΓΟ MERCEDES ΑΝΑΤΡΕΠΟΜΕΝΟ ΤΥΠΟΣ 1619 ΜΕΤΡΗΤΟΙΣ. ΠΛΗΡ. ΤΗΛ. 6942408464.

PEUGEOT 306 CABRIOLET, χρώματος χρυσαφί με full extra και hard top. Πληροφορίες στο τηλ. 6932727844. AA55084

LANCIA δ, ΜΟΝΤΕΛΟ ΤΟΥ '95, ΜΕ ΑΕΡΟΣΑΚΟΥΣ, REKARO ΚΑΘΙΣΜΑΤΑ, ΖΑΝΤΕΣ ΑΛΟΥΜΙΝΙΟΥ, ΥΔΡΑΥΛΙΚΟ ΤΙΜΟΝΙ, ΗΛΕΚΤΡΙΚΑ ΠΑΡΑΘΥΡΑ, ΚΛΕΙΔΑΡΙΕΣ, ΣΕ ΑΡΙΣΤΗ ΚΑΤΑΣΤΑΣΗ. ΤΙΜΗ 3.900 ΕΥΡΩ. ΠΛΗΡ. ΤΗΛ. 6937224999. ΠΑ55300

ALFA ROMEO 1400 CC, ΜΟΝΤΕΛΟ ΤΟΥ 1996 ΜΕ ΑΕΡΟΣΑΚΟΥΣ, ΚΛΕΙΔΑΡΙΕΣ, ΠΑΡΑΘΥΡΑ ΣΕ ΑΡΙΣΤΗ ΚΑΤΑΣΤΑΣΗ. ΤΙΜΗ 4.800 ΕΥΡΩ. ΠΛΗΡ. ΤΗΛ. 6937224999. ΠΑ55299

APRILIA LEONARDO 250cc σε άριστη κατάσταση. Πληρ. τηλ. 22410 21813 κ. Γιώργο 8 π.μ.-3 μ.μ. A55246

FIAT PANTA 9 χρονών σε πολύ καλή κατάσταση. Πληρ. τηλ. 2241038489. AA55210

ΕΝΟΙΚΙΑΖΟΝΤΑΙ αυτοκίνητα με το μήνα, σε χαμηλές τιμές. Πληρ. τηλ. 6974010518 AA55135

OPEL VECTRA 1600 c.c., 1998, full extra, 73.000km, άριστη κατάσταση, ατρακάριστο. Τιμή 8.500 ευρώ. Πληρ. τηλ. 6974344004. AA55161

ΠΩΛΟΥΝΤΑΙ ΑΠΟ ΤΗΝ ΕΠΙΧΕΙΡΗΣΗ BUTTERFLY RENT A MOTO ΜΟΤ/ΤΑ ΚΑΙ ΜΟΤ/ΤΕΣ ΣΕ ΑΡΙΣΤΗ ΚΑΤΑΣΤΑΣΗ ΚΑΙ ΣΕ ΠΟΛΥ ΚΑΛΕΣ ΤΙΜΕΣ. Α) VITARA JEEP, ΜΟΝΤ. 96 Β) PUNTO, ΜΟΝΤ. 98, Γ) NISSAN MICRA, ΜΟΝΤ. 97, Δ) CINQUECENTO, ΜΟΝΤ. 98. Ε) SCOOTER PIAGGIO ΤΥΠΟΥ NRG 50 cc, ΣΤ) VESPA PAGGIO ΑΥΤ/ΤΗ 125 cc, Ζ) SUZUKI (ENDURO) DR 200 cc ΜΕ ΜΙΖΑ, Η) YAMAHA VIRAGO 250 cc (ΤΣΟΠΕΡ), Θ) HONDA ENDURO CRM 125 cc. Ι) CR 125 cc (Μότο κρος) μοντ. 2000. ΠΛΗΡ. ΤΗΛ. 22410 21330, 6974123843. ΠΑ55353

ΠΡΟΒΛΗΜΑΤΑ;
ΑΙΣΘΗΜΑΤΙΚΑ,
ΟΙΚΟΓΕΝΕΙΑΚΑ,
ΚΟΙΝΩΝΙΚΑ, ΑΠΟΦΑΣΕΙΣ;
ΣΑΣ ΒΟΗΘΑΕΙ Η ΓΑΒΡΙΕΛΑ
Πληρ. τηλ. 2241094163, 6973457432
ΠΡ54802

ΞΥΛΑ ΕΛΙΑΣ
για τζάκι
Παραδίδονται στο σπίτι του αγοραστή.
Πληρ. τηλ. (22410) 37124 κ. Βασίλη
ΠΔ55374

ΤΑΠΗΤΟΚΑΘΑΡΙΣΤΗΡΙΟ
Βασίλης - Πάτρα Καρακωνσταντή.
20 χρόνια μαζί.
Πληρ. τηλ. 2241052146-6977538396
ΠΡ54802

ΕΡΓΟΛΑΒΟΣ
ΜΑΣΤΟΡΑΣ ΚΩΝΣΤΑΝΤΙΝΟΣ
ΤΙΜΕΣ ΛΟΓΙΚΕΣ
ΑΝΑΛΑΜΒΑΝΩ γενικές κατασκευές κτιρίων, αναπαλαιώσεις, σοβατίσματα, χτισίματα, γκρεμίσματα, βαψίματα, μάρμαρα, γιαλίσματα, πλακάκια, περιφράξεις οικοπέδων, κατασκευές, μελέτες για σοφίτες, ξυλοκατασκευές, τοποθέτηση κεραμίδια
ΓΙΑ ΟΛΗ ΤΗ ΔΩΔΕΚΑΝΗΣΟ
Πληρ. τηλ. (22410)27255, 6944-823925 όλο το 24ωρο
ΠΡ52272

ΠΩΛΕΙΤΑΙ



Τρακτέρ FIAT 130-90 , TURBO DT
μοντ' '90, σπαστό εμπρός διαφορικό και με ρεβέρσα
Πληρ. τηλ. 6945403862

ΠΩΛΟΥΝΤΑΙ
Σε καλή κατάσταση Air Conditions δωματίων αυτόνομα 9.000 BTU προς 200 ευρώ έκαστο.
Επίσης μοντέρνα έπιπλα δωματίων με κρεβατοστρώματα, φωτιστικά, πίνακες, καθρέπτες κ.λπ.
Καρέκλες εστιατορίου μοντέρνες ιταλικές.
Πόρτες, παράθυρα.
Ξαπλώστρες αλουμινίου παραλίας και ξύλινες.
Lindian Village-Παραλία Λάρδου Ρόδος, τηλ. 22440 47361

Πάντα κάποιοι ξεχωρίζουν...
Rodos Gold VOGIATZIS
Ιδιαίτερη αισθητική
Απαράμιλλη ποιότητα
πλούσιες επιλογές
για γάμους , βαπτίσεις ,
και ιδιαίτερες στιγμές
με μοναδική λάμψη .....
σε εξαιρετικές τιμές
Rodos Gold VOGIATZIS
Χρυσές δημιουργίες...
για πολύτιμες σχέσεις
10ο χιλ. Λεωφ. Ρόδου Λίνδου
Τηλ: 22410 86670 - 3

ΣΧΟΛΗ ΟΔΗΓΩΝ ΚΟΥΣΗ ΠΑΝΤΕΛΗ

- ΔΙΠΛΩΜΑΤΑ
- ΕΡΑΣΙΤΕΧΝΙΚΑ
- ΕΠΑΓΓΕΛΜΑΤΙΚΑ
- ΜΟΤΟΣΙΚΛΕΤΑΣ
- ΜΑΘΗΜΑΤΑ **ΘΕΩΡΗΤΙΚΗΣ ΔΙΔΑΣΚΑΛΙΑΣ**



-Επεκτάσεις όλων των κατηγοριών -Αναθεωρήσεις ληγμένων αδειών -Μετατροπές ξένων αδειών σε ελληνικές

Οδός Βαλαωρίτου 9
(έναντι HOTEL SEMIRAMIS ΠΙΣΩ ΑΠΟ ΤΟ ΠΑΛΑΙΟ ΝΟΣΟΚΟΜΕΙΟ
e-mail: kousisp@acn.gr
ΕΚΠΑΙΔΕΥΤΙΚΟ ΑΥΤΟΚΙΝΗΤΟ:
TOYOTA YARIS 1300 cc AIR CONDITIONED
(ΠΡΟΣΟΧΗ): ΜΑΘΗΜΑΤΑ
α. Μοτοσικλέτας μεγάλου κυβισμού από 125 cc έως ανεξαρτήτου
β. Μοτ/τας έως 125 cc
γ. Μοτοποδηλάτου 50 cc
Διαθέτουμε επίσης κι αυτόματες μοτοσικλέτες 125 cc
Πληρ. τηλ. (22410)29157-73820-94777
ΚΑΙ ΑΝΑ ΠΑΣΑ ΣΤΙΓΜΗ ΣΤΑ ΚΙΝΗΤΑ τηλ.
6944/511313-6944/203343
Στην κατηγορία ανεξαρτήτου κυβισμού η εκπαίδευση γίνεται με μοτοσικλέτα 500 cc
Παραλαβή των μαθητών μας και από τις οικίες τους
"Η σωστή και μεθοδική εκπαίδευση στα σύγχρονα οχήματά μας, βάζει γερά θεμέλια για τη δημιουργία ενός καλού νέου οδηγού"
ΠΡΟΣΟΧΗ
Στη σχολή μας παραδίδονται και μαθήματα θεωρητικής διδασκαλίας
ΠΜ54206

ΑΠΟΚΛΕΙΣΤΙΚΗ ΔΙΑΘΕΣΗ



ευσταθίου
ΕΥΡΩΚΤΗΜΑΤΙΚΗ
ΚΤΗΜΑΤΟΜΕΣΙΤΙΚΟ ΓΡΑΦΕΙΟ

Πωλείται κτίριο στην καρδιά του Ροδινιού



ΑΠΟΤΕΛΕΙΤΑΙ ΑΠΟ:
Υπόγειο 637 τ.μ.
Ισόγειο 637 τ.μ.
Α' όροφο 637 τ.μ.

ΒΡΙΣΚΕΤΑΙ:
- Δίπλα από χώρους πρασίνου επί της οδού Κωνσταντινουπόλεως

ΔΙΑΘΕΤΕΙ:
- Ιδιόχρηστες Θέσεις στάθμευσης

ΕΘΝ. ΑΝΤΙΣΤΑΣΗΣ 83 - ΤΗΛ. 22410 73819, 74917 - FAX: 22410 38641
ΚΙΝ. 6944 374546, 6945 292030 - info@euroktimatiki.gr

η ακίνητη αξία σας!

auto-moto

συνέχεια από την προηγούμενη

ΜΗΧΑΝΗ BMW F 650 (650 cc), τύπου "On-Off", μοντέλο '95, 34.000 χλμ., με βαλίτσα 40lt, έξτρα φέρινγκ, bagster, tank bag, κεντρικό stand. Αριστη κατάσταση. Τιμή συζητήσιμη. Πληρ. τηλ. 6944951093.
ΑΑ55233

ΠΩΛΟΥΝΤΑΙ ΤΑ ΚΑΤΩΘΙ ΑΥΤΟΚΙΝΗΤΑ ΣΕ ΑΡΙΣΤΗ ΚΑΤΑΣΤΑΣΗ ΣΕ ΠΡΟΣΙΤΕΣ ΤΙΜΕΣ ΜΕ ΕΥΚΟΛΙΕΣ ΠΛΗΡΩΜΗΣ (0 ΠΡΟΚΑΤΑΒΟΛΗ ΩΣ 60 ΔΟΣΕΙΣ). ΔΕΚΤΟΣ ΚΑΘΕ ΕΛΕΓΧΟΣ. FIAT SEICENTO MONT. 2000 4.110 ΕΥΡΩ, FIAT SEICENTO MONT. 2001 4.850 ΕΥΡΩ, DAEWOO MATIZ MONT. 2001, 4.550 ΕΥΡΩ, FIAT SEICENTO OPEN MONT. 2001 4.700 ΕΥΡΩ, FIAT PUNTO 1,2 A/C MONT. 2001 6.310 ΕΥΡΩ, OPEL CORSA 1,0 A/C MONT. 2001 6.900 ΕΥΡΩ, SEAT CORDOBA 1,4 A/C MONT. 2001, 7.350 ΕΥΡΩ, FORD FOCUS 1,4 A/C MONT. 2001 10.300 ΕΥΡΩ. FIAT BRAVA 1,4 A/C MONT. 1998 5.900 ΕΥΡΩ, RENAULT TWINGO OPEN MONT. 2000 4.400 ΕΥΡΩ, RENAULT TWINGO A/C OPEN MONT. 2001 5.900 ΕΥΡΩ, NISSAN SERENA BUS A/C MONT. 2000 13.000 ΕΥΡΩ. ΠΛΗΡ. ΤΗΛ. 2241098200, 2241025888, Η ΣΤΗΝ ΕΚΘΕΣΗ ΣΤΟ 12ο ΧΛΜ. ΡΟΔΟΥ-ΚΑΜΕΙΡΟΥ. ΣΥΓΚΡΟΤΗΜΑ HERTZ ΕΝΟΙΚ. ΑΥΤ/ΤΩΝ
ΠΑ54912

ΠΩΛΟΥΝΤΑΙ ΜΕΤΑΧΕΙΡΙΣΜΕΝΑ ΦΟΡΤΗΓΑ ΑΥΤΟΚΙΝΗΤΑ ΕΙΣΑΓΩΓΗΣ ΟΛΩΝ ΤΩΝ ΤΥΠΩΝ, ΓΙΑ ΑΓΡΟΤΙΚΗ ΚΑΙ ΕΠΑΓΓΕΛΜΑΤΙΚΗ ΧΡΗΣΗ, ΚΑΘΩΣ ΕΠΙΣΗΣ ΚΑΙ Ι.Χ. ΕΠΙΒΑΤΙΚΑ. ΕΤΟΙΜΟΠΑΡΑΔΟΤΑ Ή ΚΑΤΟΠΙΝ ΠΑΡΑΓΓΕΛΙΑΣ. ΜΕ ΤΙΜΕΣ ΓΕΡΜΑΝΙΑΣ. ΠΑΡΕΧΟΥΜΕ ΓΡΑΠΤΗ ΕΓΓΥΗΣΗ ΕΝΟΣ ΧΡΟΝΟΥ. ΕΙΣΑΓΩΓΕΙΣ ΜΕΤΑΧΕΙΡΙΣΜΕΝΩΝ ΑΥΤΟΚΙΝΗΤΩΝ: Δ. ΜΠΟΥΝΤΟΥΡΗΣ-Ε. ΠΑΠΑΠΟΣΤΟΛΟΥ Ο.Ε. ΕΚΘΕΣΗ: ΕΘΝΙΚΗ ΟΔΟΣ ΛΑΡΙΣΑΣ-ΙΩΑΝΝΙΝΩΝ, ΤΡΙΚΑΛΑ ΘΕΣΣΑΛΙΑΣ, ΤΗΛΕΦΩΝΑ: 24310-74709, 24310-27008, ΚΙΝ.: 6974456200-6977395269

MERCEDES 200 MONT. '79 ΣΕ ΚΑΛΗ ΚΑΤΑΣΤΑΣΗ. ΤΙΜΗ 1700 ΕΥΡΩ. ΠΛΗΡ. ΤΗΛ. 2241085231 ΩΡΕΣ 09.30-14.30 ΧΠΑ707

CITROEN AX FIRST 1.1 cc, μοντέλο 1991, καταλυτικό σε καλή κατάσταση και προσιτή τιμή. Πληρ. τηλ. 6942445549.

προσφορές εργασίας

ΚΥΡΙΑ από τη Βουλγαρία ζητά εργασία ως εξωτερική οικιακή βοηθός. Πληρ. τηλ. 6947518210
ΑΡ55359

ΚΥΡΙΑ από Ρωσία ζητά να βλέπει ηλικιωμένους. Πληρ. τηλ. 2241066098 και 6946046267
ΑΡ55361

ΚΥΡΙΑ διπλωματούχος μασέρ, κάνει θεραπευτικό, κλασσικό, χαλαρωτικό, αθλητικό, αισθητικό μασάζ με αρωματοθεραπεία, μασάζ αδυνατίσματος, ρέικι και σιάτσου. Πληρ. τηλ. 22410-20833, 6932501924 ΑΡ553414

Απόφοιτη Τεχνολόγος Ηλεκτρολόγος Μηχανικός (ΑΣΕΤΕΜ-ΣΕΛΕΤΕ) με γνώσεις χειρισμού Η/Υ και Auto CAD **ΖΗΤΕΙ** εργασία σε τεχνικό γραφείο. Πληρ. τηλ. 22410 33348, 6978554927. ΑΡ55235

ΝΟΣΟΚΟΜΑ ΡΩΣΙΔΑ, ενδιαφέρεται να προσέχει ηλικιωμένους. Πληρ. τηλ. 6972474597 ΑΡ55329

ΚΥΡΙΑ, Ελληνίδα, ενδιαφέρεται να προσέχει ηλικιωμένη κυρία. Πληρ. τηλ. από 11 π.μ.-5 μ.μ. στο 22410 37270 και από 6 μ.μ. στο 22410 29858. ΑΡ55291

HELLAS. Κέντρο απασχόλησης ανθρώπινου δυναμικού. Διαθέτουμε άμεσα οικιακές βοηθούς, γηροκόμους, νοσηλευτές, baby sitters, ανθρώπους για κάθε σας ανάγκη και εργασία. Αυθημερόν εξυπηρέτηση, εγγυήσεις, συνέπεια. Σαββατοκύριακο ανοιχτά. Πληρ. τηλ. 210 5203898 και φαξ 210 5203849.
ΑΡ55090

γνωριμιες

ΝΕΑ! Ομορφη με καλό χαρακτήρα, **ΖΗΤΑΕΙ** εμφανίσιμο άντρα για γνωριμία επιπέδου και ό,τι προκύψει!! Πληρ. τηλ. 6972385958
ΑΓ54938

ΜΕΛΙΝΑ. ΠΡΟΣΦΕΡΕΙ ΜΑΣΑΖ ΣΤΟ ΧΩΡΟ ΤΗΣ. ΠΛΗΡ. ΤΗΛ. 6934959382. ΠΓ55252

ΝΕΟΣ, κάνει χαλαρωτικό και αισθησιακό μασάζ σε κυρίες. Πληρ. τηλ. 6944819085.

ΑΓΟΡΑΖΩ

- ΧΡΥΣΑΦΙΚΑ
- ΚΟΣΜΗΜΑΤΑ
- ΝΟΜΙΣΜΑΤΑ
- ΧΡΥΣΑ ΔΟΝΤΙΑ
- ΜΕΤΟΧΕΣ
- ΩΡΟΛΟΓΙΑ
- ΑΝΤΙΚΕΣ

Δάνεια επί ενεχύρω

«ΜΠΑΜΠΗΣ»

Δημ. Θεοδωράκη 15 (1ος όροφος) ΡΟΔΟΣ

ΧΠΡ407

Εχετε πρόβλημα με τα παλιά σας αλουμίνια;

Η και τα καινούργια; Που μερικοί σας υπόσχονται ότι είναι τα καλύτερα; Τα επισκευάζω εγγυημένα.

ΚΑΤΑΣΚΕΥΕΣ ΑΛΟΥΜΙΝΙΟΥ ΚΑΙ ΣΙΔΗΡΟΥ

"Ο ΓΙΩΡΓΟΣ"

Πληρ. τηλ. και φαξ 22410-39747, κιν. 6944999655

ΠΡ55151

ΕΠΙΠΛΟΣΤΙΛΒΩΣΕΙΣ ΛΟΥΣΤΡΑ

ΟΛΑ ΤΑ ΕΠΙΠΛΑ του σπιτιού, του γραφείου ή της ξενοδοχειακής σας μονάδας, μπορούν να έχουν μια ΔΕΥΤΕΡΗ ΕΥΚΑΙΡΙΑ στην ομορφιά και στον χρόνο. Μοναδικές αναπαλαιώσεις, αλλαγές χρωμάτων, φρεσκαρίσματα, απεντομώσεις με τα καλύτερα υλικά.

ΕΓΓΥΗΣΗ η πολύχρονη πείρα μας.

Πληροφορίες στο τηλ. 22410 68274, κιν. 6937261512

ΠΡ55392

ΑΡΧΙΜΑΣΤΟΡΑΣ ΕΡΓΟΛΑΒΟΣ Ο ΜΑΝΩΛΗΣ

ΑΝΑΛΑΜΒΑΝΟΥΜΕ παντός τύπου οικοδομικές εργασίες, κτισίματα, σοβάδες, βαψίματα, πλακάκια, ανακατασκευές και όλων των ειδών μερεμέτια.
Πληρ. τηλ. 6937188638. όλο το 24ωρο.

ΠΡ55162

ΤΕΧΝΙΚΟ ΓΡΑΦΕΙΟ

ΑΝΑΣΤΑΣΗΣ ΒΑΡΕΛΗΣ

ΑΡΧΙΤΕΚΤΟΝΑΣ

Αναλαμβάνει:

-- Οικοδομικές άδειες
- Μελέτες
- Επιβλέψεις
- Κατασκευές οικοδομικών έργων
- Την υποβολή δικαιολογητικών στην **ΔΕΥΑΡ**

για την σύνδεσή σας με το **ΑΠΟΧΕΤΕΥΤΙΚΟ ΔΙΚΤΥΟ**

• Αμεση εξυπηρέτηση
• Καλή δουλειά
•Οικονομικές λύσεις

για κάθε πληροφορία σας:

ΓΡΑΦΕΙΟ:
Μαδρίτης 20, Ρόδος
Τηλ. 22410-61502
κιν. 6977-305126

ΠΡ52038

ΠΑΝΕΛΛΑΔΙΚΟ ΔΙΚΤΥΟ ΤΑΠΗΤΟΚΑΘΑΡΙΣΤΗΡΙΩΝ

ART CLEAN EXPRESS

Είμαστε λίιιι...γο πιο μπροστά από τους άλλους!

ΠΛΥΣΙΜΟ-ΑΠΟΛΥΜΑΝΣΗ- ΦΥΛΑΞΗ

ΧΑΛΙΩΝ- ΜΟΚΕΤΩΝ - ΣΑΛΟΝΙΩΝ

(και επί τόπου)

ΠΑΠΛΩΜΑΤΑ - ΚΟΥΒΕΡΤΕΣ - ΦΛΟΚΑΤΕΣ

ΣΤΕΓΝΟ ΓΙΑ ΜΕΤΑΞΩΤΑ ΚΑΙ ΧΕΙΡΟΠΟΙΗΤΑ

ΑΔΙΑΒΡΟΧΟΠΟΙΗΣΕΙΣ & ΕΠΙΔΙΟΡΘΩΣΕΙΣ ΤΑΠΗΤΩΝ

ΠΑΡΑΛΑΒΗ - ΠΑΡΑΔΟΣΗ ΚΑΤ' ΟΙΚΟΝ

ΤΗΛ. 2241094815-
ΚΙΝ. 6944350247
ΤΗΛ. ΧΩΡΙΣ ΧΡΕΩΣΗ 80011400400
ΑΛΑΦΑΚΗΣ ΤΑΣΟΣ

ΧΠΡ508

ΤΑ ΜΟΝΑΔΙΚΑ ΥΠΕΡΣΥΓ-

ΤΑΠΗΤΟΚΑΘΑΡΙΣΤΗΡΙΑ

ΚΛΕΟΠΑΤΡΑ

Τέλος στα προβλήματα με το πλύσιμο των χαλιών σας.

Η εταιρία μας πρωτοπορεί με το ΝΕΟ υπερσύγχρονο Πλυντήριο Ταπήτων.
Προσφέρουμε άψογο και προσεγμένο πλύσιμο, καθάρισμα, φύλαξη & επιδιορθώσεις σε όλους τους τύπους χαλιών, χειροποίητα χαλιά Μηχανής, ανατολίτικα, μοκέτες, καμπέ, μεταξωτά, φλοκάτες, παπλώματα

• Επιτόπου καθαρισμούς σαλονιών, μοκετών
• Παραλαβή & παράδοση κατ' οίκον σε όλη την Ρόδο.
• Ενημερωθείτε για την συντήρηση των χαλιών σας.

ΚΑΙ ΤΟ 2003 Η ΦΥΛΑΞΗ ΔΩΡΕΑΝ

Τηλ. **2241051996, κιν. 6945793626, Φαξ: 2241051322**
ΚΟΥΦΑΛΑΚΗΣ ΣΤΑΥΡΟΣ

ΠΡ49662

ΠΛΥΝΤΗΡΙΟ ΧΑΛΙΩΝ

Cleaning Pro



πλένουμε & φυλάμε:
• ΧΑΛΙΑ - ΜΟΚΕΤΕΣ - ΦΛΟΚΑΤΕΣ
• ΠΑΠΛΩΜΑΤΑ - ΚΟΥΒΕΡΤΕΣ

☎ *22410.60585*

email: abonis@otenet.gr

ΙΔΙΟΚΤΗΤΕΣ ΕΙΔΙΚΕΣ ΕΓΚΑΤΑΣΤΑΣΕΙΣ: ΝΙΚΗΦ. ΒΡΕΤΤΑΚΟΥ - ΑΣΓΟΥΡΟΥ

ΑΠΟΦΡΑΞΕΙΣ

ΔΩΔΕΚΑΝΗΣΙΑΚΕΣ ΑΠΟΦΡΑΞΕΙΣ



"ΚΟΛΟΣΣΟΣ"

ΑΠΟΦΡΑΞΕΙΣ ΚΑΘΑΡΙΣΜΟΙ ΑΠΟΧΕΤΕΥΣΕΩΝ & ΒΟΘΡΩΝ



Αναλαμβάνουμε πάσης φύσεως αποφράξεις οποιουδήποτε μήκους και πλάτους Αναλαμβάνουμε καθαρισμούς αποχετευτικών αγωγών ΔΗΜΩΝ, ΞΕΝ/ΧΕΙΩΝ στρατιωτικών μονάδων ΣΠΙΤΙΩΝ, ΠΟΛΥΚΑΤΟΙΚΙΩΝ καθώς και καθαρισμούς βιολογικών μονάδων με μηχάνημα υψηλής πιέσεως σε όλη την Δωδ/σο

Κ. ΠΗΔΙΑΚΗΣ - Π. ΚΑΣΕΡΗΣ
Πληρ. τηλ. 2241047915-91881, κιν. 6944/325234 και 6977/717048

ΧΑΡΤΟΜΑΝΤΕΙΑ



Ρίχνω τα χαρτιά και μαντεύω το μέλλον με επιτυχία.

901 121 0928

LEXITEL 0.25€/15'+Φ.Π.Α., Τ.Θ. 31730

Η ΔΙΚΗ ΣΟΥ ΑΣΤΡΟΛΟΓΟΣ



Άγχος; Ανασφάλεια; Ερωτηματικά;

ΣΤΗΡΙΞΟΥ πάνω μου... Θα σε βοηθήσω με τις έγκυρες αστρολογικές προβλέψεις μου.

901 121 0934

LEXITEL 0.25€/15'+Φ.Π.Α. Τ.Θ. 31730

ΚΙΝΕΖΙΚΗ ΑΣΤΡΟΛΟΓΙΑ



Από τα βάθη της ανατολής, πείρα και γνώσεις αιώνων.

Άσε με να σε συμβουλεύσω!

901 121 0935

LEXITEL 0.25€/15'+Φ.Π.Α., Τ.Θ. 31730

ΜΑΤΙΕΣ ΣΤΟ ΜΕΛΛΟΝ

Διόραση και Διαίσθηση

Βλέπω πολύ μακριά... όλα όσα θα σου συμβουν...



901 121 0927

LEXITEL 0.25€/15'+Φ.Π.Α., Τ.Θ. 31730

ΜΟΝΑΔΙΚΕΣ ΓΝΩΡΙΜΙΕΣ



Είμαι διαφορετική από τις άλλες...θα το διαπιστώσεις...

901 121 0926

LEXITEL 0,25€/15'+Φ.Π.Α.-Τ.Θ.31730

Μίλα πολυ, Μίλα φθηνά...η κάρτα TALK μας φέρνει κοντά! Προμηθεύσου την κάρτα και πληκτρολόγησε 502

ΠΕΡΙΦΕΡΕΙΑΚΟ

Αγγίζουν το όνειρο

• Πολύ κοντά στην πραγματοποίηση των προσδοκιών τους, βρίσκονται στα Κοσκινού

Μια ανάσα από την υλοποίηση του ονείρου τους βρίσκονται στα Κοσκινο, καθώς απομένουν πλέον τα τυπικά της υπόθεσης για την δημοπράτηση του πλαστικού τάπητα τέταρτης γενιάς στο γήπεδο του διαμερίσματος.

Οι προσπάθειες και οι πιέσεις των ιθυνόντων φαίνεται πως έχουν πιάσει τόπο και περιμένουν πλέων από μέρα σε μέρα να φτάσει στα χέρια τους η πολυπόθητη έγγραφη απόφαση από το Υπουργείο Εσωτερικών που έχει αναλάβει την χρηματοδότηση του έργου, η οποία θα εγγυάται στην ανάδοχο εταιρία η εργολάβο που θα αναλάβει την αποπεράτωση του έργου μέσο διαγωνισμού, την εξασφάλιση των χρημάτων του.

Γεγονός που αφήνει όλους εντός και εκτός ομάδας ικανοποιημένους για την τροπή αυτή που έχει πάρει το θέμα.

Σύμφωνα με τις πρώτες εκτιμήσεις εάν εντός των δύο εβδομάδων η βεβαίωση φτάσει στα γραφεία του συλλόγου θα χρειαστεί να περάσουν κοντά στις δύο εβδομάδες για την δημοσίευση και την ανάληψη του έργου και κοντά ενάμιση μήνας για την ολοκλήρωση των εργασιών που σημαίνει πως εάν όλα πάνε καλά ο Διγενής στης αρχές του δεύτερου γύρου θα αγωνίζεται στην έδρα του .

ΣΤΟ ΑΓΩΝΙΣΤΙΚΟ ΜΕΡΟΣ

Στο βοηθητικό γήπεδο των Καλυθιών, πραγματοποιήθηκε η χθεσινή προπόνηση, με το πρόγραμμα να περιλαμβάνει ασκήσεις φυσική κατάσταση σε μεγάλες αποστάσεις.

Μοναδικοί απόντες από το ραντεβού ήταν οι στρατευμένοι **Μάμμης** και **Αργυρός** που λόγο νυχτερινής άσκησης παρέμειναν εντός του στρατοπέδου.

Οι κυανόλευκοι θα χρησιμοποιήσουν το γήπεδο Καλυθιών την Τετάρτη και Παρασκευή, όπου θα προπονηθούν σε θέματα τακτικής και ασκήσεις με μπάλα.

Ο Κοφίτσας στο Καλοχώρι

• Ο Καρδιτσιώτης ρέφερι θα διευθύνει την αναμέτρηση των Λύκων με τη Ρόδο.
• Στο ματς Μαρκό – Αχαρναϊκός ορίστηκε ο Βαγγέλης Κατσιδώνης.

Ανακοινώθηκαν οι διαιτητές καθώς και οι βοηθοί τους των αγώνων της 10ης μέρας του πρωταθλήματος της Γ' εθνικής. Η Ρόδος ταξιδεύει στο Καλοχώρι για να αντιμετωπίσει τους Λύκους με διαιτητή τον Κοφίτσα του συνδέσμου Καρδίτσας. Εξάλλου, ο **Βαγγέλης Κατσιδώνης** θα εκπροσωπήσει τον σύνδεσμο Δωδεκανήσου στον αγώνα της Μαρκό με τον Αχαρναϊκό. Αναλυτικά οι ορισμοί των διαιτητών για την 10η αγωνιστική:

ΛΑΡΙΣΑ - ΑΓΙΟΣ ΔΗΜΗΤΡΙΟΣ
ΔΙΑΙΤΗΤΗΣ: Βασιληάς (Βοιωτίας)
ΒΟΗΘΟΙ: Χρυσικόπουλος (Θεσπρωτίας), Κομίνης (Θεσπρωτίας)
4ος: Κύρκος (Ηπείρου)
ΠΟΝΤΙΑΚΟΣ ΝΕΑΣ ΣΑΝΤΑΣ - ΗΛΥΣΙΑΚΟΣ
ΔΙΑΙΤΗΤΗΣ: Παρασκευάς (Θεσσαλονίκης)
ΒΟΗΘΟΙ: Παπαδόπουλος (Θεσσαλονίκης), Δροσινός (Χαλκιδικής)
4ος: Σκουρτιάς (Θεσσαλονίκης)
ΑΤΣΑΛΕΝΙΟΣ - ΘΡΑΣΥΒΟΥΛΟΣ
ΔΙΑΙΤΗΤΗΣ: Μανιάτης (Αρκαδίας)
ΒΟΗΘΟΙ: Νικολουδάκης (Ρεθύμνου), Δασκαλάκης (Χανίων)
4ος: Βοσκάκης (Ρεθύμνου)
ΗΛΤΕΞ ΛΥΚΟΙ - ΡΟΔΟΣ
ΔΙΑΙΤΗΤΗΣ: Κοφίτσας (Καρδίτσας)
ΒΟΗΘΟΙ: Κουτσόπουλος (Καρδίτσας), Κουσκουρίδας (Θεσσαλίας)
4ος: Λέφας (Πιερίας)
ΔΟΞΑ ΔΡΑΜΑΣ - ΒΕΡΟΙΑ
ΔΙΑΙΤΗΤΗΣ: Σταυρίδης (Πιερίας)
ΒΟΗΘΟΙ: Δέλλιος (Ξάνθης), Χρηστάκης (Ξάνθης)
4ος: Χαλβατζής (Ξάνθης)
ΜΑΡΚΟ - ΑΧΑΡΝΑΪΚΟΣ
ΔΙΑΙΤΗΤΗΣ: Κατσιδώνης (Δωδεκανήσου)
ΒΟΗΘΟΙ: Μελαμπιανάκης (Αθήνας), Παπαθανασίου (Αθήνας)
4ος: Παναγόπουλος (Αθήνας)
ΛΕΩΝΙΔΙΟ - ΧΑΛΚΙΔΑ
ΔΙΑΙΤΗΤΗΣ: Καψάλης (Αιτωλοακαρνανίας)
ΒΟΗΘΟΙ: Μποτίνης (Αιτωλοακαρνανίας), Μπαλωμένος (Αργολίδας)
4ος: Καρσιώτης (Κορίνθου)
ΘΥΕΛΛΑ ΠΑΤΡΩΝ - ΚΙΛΚΙΣΙΑΚΟΣ
ΔΙΑΙΤΗΤΗΣ: Τσεκούρας (Μεσσηνίας)
ΒΟΗΘΟΙ: Μπίτας (Ηπείρου), Σιώμος (Ηπείρου)
4ος: Μπόζας (Φωκίδας)
ΒΥΖΑΣ ΜΕΓΑΡΩΝ - ΑΓΡΟΤΙΚΟΣ ΑΣΤΕΡΑΣ ΑΝΑΒΛΗΘΗΚΕ
ΚΑΒΑΛΑ - ΚΑΣΤΟΡΙΑ ΑΝΑΒΛΗΘΗΚΕ

Κόλλησε στα τυπικά

• Στην συμπρωτεύουσα παρέμεινε ο νέος προπονητής της ΑΕ Κω Γιάννης Μιχαλίτσιος , προσπαθώντας να ξεπεράσει το πρόβλημα της μετάθεσής του

Η προγραμματισμένη για χθές άφιξη στην Κω του νέου προπονητή της Α.Ε **Γιάννη Μιχαλίτσιου** δεν έγινε, καθώς διαδικαστικές λεπτομέρειες δεν του επέτρεψαν να παραστεί στην πρώτη προγραμματισμένη προπόνηση με τη νέα του ομάδα .

Ο **Μιχαλίτσιος** παρέμεινε στην Θεσσαλονίκη όπου διέμενε το τελευταίο διάστημα, μη μπορώντας να ξεπεράσει ακόμη με επιτυχία το τυπικό μέρος της μετάθεσής του, από το Πυροσβεστικό Σώμα της συμπρωτεύουσας σε αυτό του νησιού του Ιπποκράτη. Κανείς δεν μπορεί να απαντήσει με σιγουριά πότε ο **Μιχαλίτσιος** θα είναι εις θέση να καθίσει στον πάγκο της ομάδας, γεγονός που ίσως να επιδράσει αρνητικά την ψυχολογία των ποδοσφαιριστών του.

Οι πληροφορίες αναφέρουν πως εάν όλα πάνε καλά η άφιξή του θα πραγματοποιηθεί στο τέλος της εβδομάδας, ενώ δεν θα πρέπει να αποκλειστεί και το ενδεχόμενο της επιστροφής του για την τελευταία πράξη της μετακόμισής του.

Χρέη προπονητή για αυτό το διάστημα έχει αναλάβει ο μέχρι πρότινος βοηθός του **Βαγγέλη Γούτη, Λεωνίδας Κούτσικας**, που προετοιμάζει την ομάδα για το εντός έδρας παιχνίδι της επόμενης αγωνιστικής με αντίπαλο τον Ατρόμητο Αγίας Μαρίνας

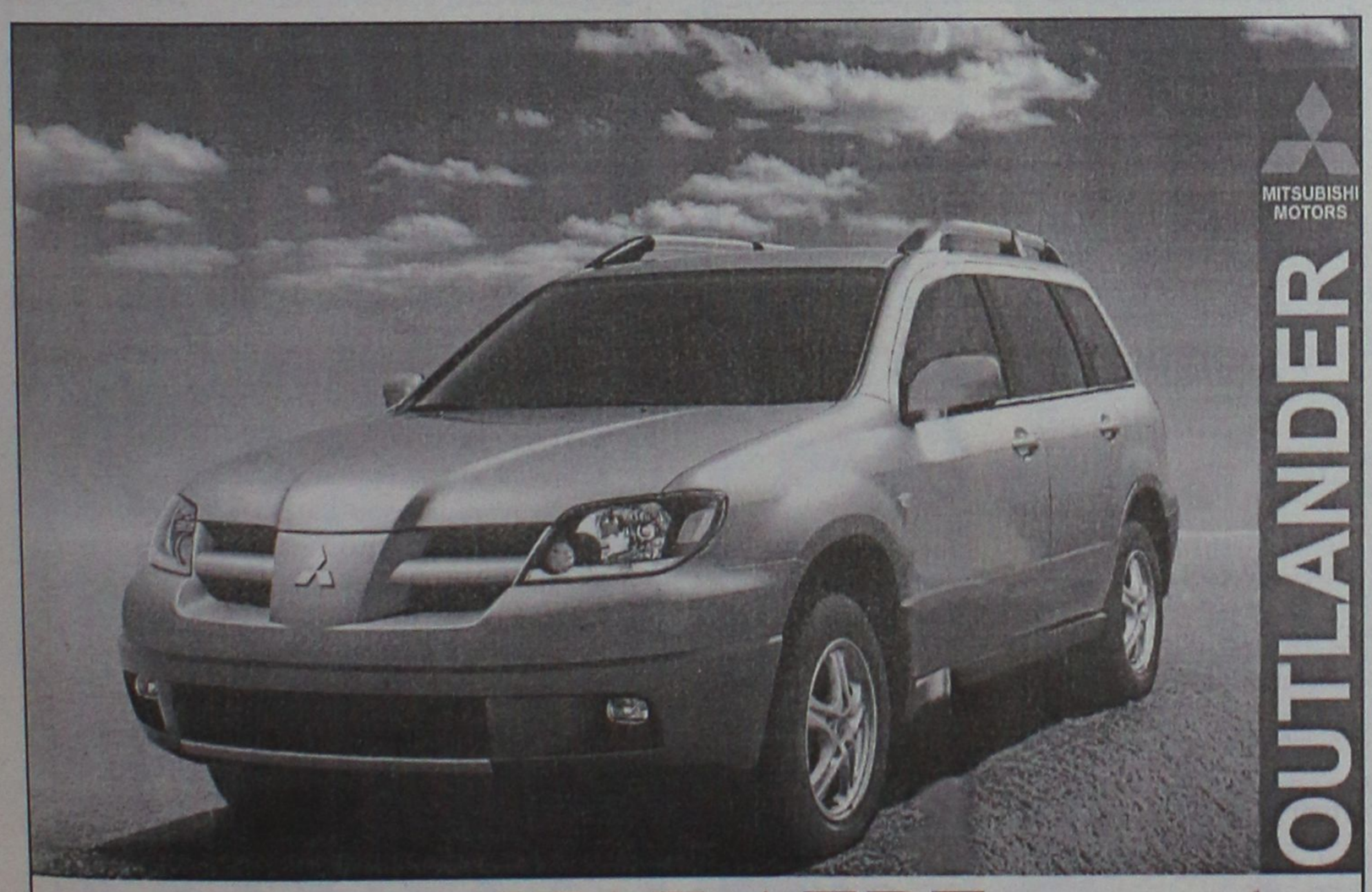

ΚΑΛΛΙΓΑΣ ΑΕΒΕ
Λ. Λίνδου 138
Τηλ. 22410 67440-41 • FAX: 22410 68462
email: Kaligcar@otenet.gr

MITSUBISHI MOTORS

ΓΝΩΜΩΝ
ΦΡΟΝΤΙΣΤΗΡΙΑ
Μ. ΓΙΑΝΝΙΚΟΥΡΗΣ

30 ΧΡΟΝΙΑ ΛΕΙΤΟΥΡΓΙΑΣ

Χεμάρρας 117
Τηλ. 2241025700
2241025250
Διεύθυνση Σπουδών
Μ. ΓΙΑΝΝΙΚΟΥΡΗΣ

Έναρξη Μαθημάτων — ΤΜΗΜΑΤΑ 4ΜΕΛΗ-6ΜΕΛΗ

• Γ' Λυκείου	1 Αυγούστου
• Β' Λυκείου	1 Αυγούστου
• Α' Λυκείου	1 Αυγούστου
• Α-Β-Γ Γυμνασίου	1 Σεπτεμβρίου
• Τ.Ε.Ε.	1 Σεπτεμβρίου
• Τμήματα Αποφοίτων	1 Σεπτεμβρίου

ΕΓΓΡΑΦΕΣ:
Καθημερινά από 10-1 το πρωί και 6-9 το απόγευμα στα τηλέφωνα:
22410-25700, 25250, 25252, 694 88 89 6 89

ΜΑΘΗΜΑΤΙΚΑ-ΦΥΣΙΚΗ-ΧΗΜΕΙΑ-ΦΙΛΟΛΟΓΙΚΑ-ΠΛΗΡΟΦΟΡΙΚΗ
ΑΡΧΕΣ ΟΙΚΟΝΟΜΙΚΗΣ ΘΕΩΡΙΑΣ-ΟΡΓΑΝΩΣΗ & ΔΙΟΙΚΗΣΗ ΕΠΙΧ/ΣΕΩΝ

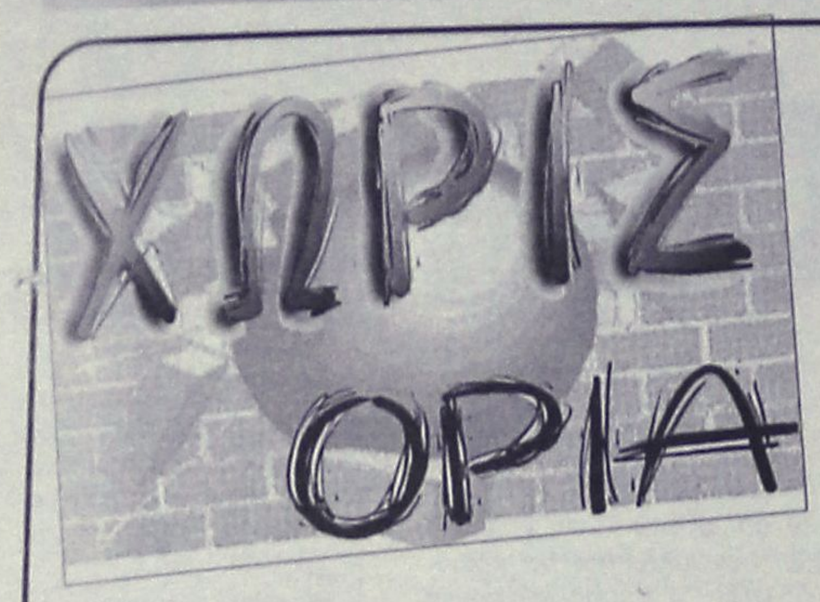

Τουρνουά τέννις

• Τ' αποτελέσματα των αγώνων που έγιναν το προηγούμενο Σαββατοκύριακο στην Ιαλυσό.

Ο Ομιλος Αντισφαίρισης Ιαλυσού με συνδιοργανωτή τον Νομαρχιακό Αθλητικό Οργανισμό Δωδεκανήσου (ΝΑΟΔ), διοργάνωσε τουρνουά τένις στις εγκαταστάσεις του ομίλου. Πήραν μέρος περίπου 100 αθλητές ηλικίας 8 μέχρι 16 ετών από τους ομίλους. Ο Α.Ι., Ιαλυσού, Ρ.Ο.Α. Ρόδου και Ο.Α.Α.Σ. Αγίου Σουλά. Τα αποτελέσματα των αγώνων έχουν ως εξής:

Αγόρια 8 ετών
1. Σταύρας Φίλιππος Ο.Α.Ι.
2. Γεωργίου Μιχάλης Ο.Α.Ι.
3. Γιώρτσος Αιμίλιος Ρ.Ο.Α.

Αγόρια 10 ετών
1. Διακονικόλας Παντελής Ο.Α.Α.Σ.
2. Κοντονικόλας Ηλίας Ρ.Ο.Α.
3. Καλούδης Στέφανος Ο.Α.Α.Σ.

Αγόρια 12 ετών
1. Χατζησάββας Σταύρος Ο.Α.Α.Σ.
2. Πεταυράκης Απόστολος Ρ.Ο.Α.
3. Σταύρας Φάνης Ο.Α.Ι.

Αγόρια 14 ετών
1. Κωνσταντάρας Θεοδόσης Ρ.Ο.Α.
2. Καστρήσιος Μάριος Ρ.Ο.Α.
3. Σαρμουσάκης Αλκης Ρ.Ο.Α.

Αγόρια 16 ετών
1. Χατζηκαλημέρης Μιχάλης Ο.Α.Ι.
2. Πολίτης Σεβαστιανός Ρ.Ο.Α.
3. Κλούβας Θεόδωρος Ρ.Ο.Α.

Κορίτσια 8 ετών
1. Σταμούλη Χριστίνα Ο.Α.Ι.
2. Γκιούντιτσε Γεωργία Ο.Α.Α.Σ.
3. Κοντάκη Ειρήνη Ο.Α.Ι.

Κορίτσια 10 ετών
1. Καραβόλια Βασιλική Ο.Α.Ι.
2. Γκιούντιτσε Αστερούλα Ο.Α.Α.Σ.
3. Χατζημάρτη Αννα Ο.Α.Α.Σ.

Κορίτσια 12 ετών
1. Πετραλιά Γιάννα Ο.Α.Ι.
2. Μαυρικάκη Βασούλα Ο.Α.Ι.
3. Γεωργιάδη Μένια Ο.Α.Α.Σ.

Κορίτσια 14 ετών
1. Καλαμαρά Ελευθερία Ρ.Ο.Α.
2. Παπαδοπούλου Δανάη Ο.Α.Ι.
3. Παπαδοπούλου Ιωάννα Ο.Α.Ι.

Κορίτσια 16 ετών
1. Χατζημιχάλη Εύη, Ρ.Ο.Α.
2. Μαστρογιάννη Μαίρη Ο.Α.Ι.
3. Πεταυράκη Μαρία Ρ.Ο.Α.

Ο Ο.Α.Ι. ευχαριστεί θερμά τον Ν.Α.Ο.Δ. για την οικονομική κάλυψη του τουρνουά, την ΒΑΠ Κουγιός για την γενναιόδωρη χορηγία τους και το Δ.Ο.Α.Ν. Ιαλυσού για την τεχνική κάλυψη των αγώνων καθώς και τις προπονήτριες **Τρυφιάτη Γεωργία** και **Γενημανώλη Σταυρούλα** για την άψογη οργάνωση των αγώνων.

«Ο γύρος της Μεσαιωνικής Πόλης 2003»

• Ο ΔΟΝΑ για 13η συνεχή χρονιά διοργανώνει την προσεχή Κυριακή 16/11 λαϊκό αγώνα δρόμου.

Οπως κάθε χρόνο έτσι και φέτος ο ΔΟΝΑ Ρόδου θα διοργανώσει αγώνα δρόμου γύρω από την Μεσαιωνική Πόλη που έχει και την επωνυμία «Ο Γύρος της Μεσαιωνικής Πόλης».

Είναι η 13η συνεχή χρονιά που Οργανισμός του Δήμου διοργανώνει τον λαϊκό αυτό αγώνα ο οποίος θα γίνει την προσεχή Κυριακή 16 Νοεμβρίου.

Η προκήρυξη του αγώνα έχει ως εξής:

1. Ημερομηνία διεξαγωγής: Κυριακή 16 Νοεμβρίου 2003 ώρα εκκίνησης, 11 π.μ.

2. Διαδρομή: Πλατεία Δημαρχείου-Ταχυδρομείο-Πύλη Ελευθερίας-Ακτή Σταχτούρη (παραλιακή οδός-Τελωνείο-παραλιακή οδός)-Κόβα-Στάδιο (οδός Βύρωνος), οδός Φιλελλήνων (Αγιος Φραγκίσκος-πίσω μέρος)-πάρκο κυκλοφοριακής αγωγής-Πανεπιστήμιο Αιγαίου-ΑΣΤΕΡ-Παπάγου-Μανδράκι-πλατεία Δημαρχείου (τερματισμός).

3. Δικαίωμα συμμετοχής: Στον αγώνα δικαίωμα έχουν όλοι οι πολίτες της Ρόδου, ανεξάρτητα από ηλικία και φύλο. Σημειώνεται ότι ο αγώνας δεν έχει συναγωνιστικό χαρακτήρα. Παιδιά ηλικίας μέχρι και δώδεκα (12) χρόνων πρέπει να συνοδεύονται υποχρεωτικά από κηδεμόνα. Αλλωστε στόχος της Οργανωτικής Επιτροπής είναι να προσελκύσει όσο το δυνατόν περισσότερες οικογένειες (καθολική οικογενειακή συμμετοχή).

4. Ιατρικός έλεγχος: Παρόλο που ο αγώνας αυτός δεν έχει συναγωνιστικό χαρακτήρα, καλό θα είναι οι συμμετέχοντες που μετέχουν με δική τους ευθύνη -να συμβουλευτούν γιατρό (ιδιαίτερα όσοι-όσες έχουν ξεπεράσει την ηλικία των 40) για το αν μπορούν να λάβουν μέρος. Οσοι κατά την διάρκεια του αγώνα αισθανθούν δυσκολία στην αναπνοή, μπορούν να βαδίσουν. Αλλωστε και το βάδην είναι μια μορφή άσκησης.

5. Οργανωτικά-δηλώσεις συμμετοχής: Η Οργανωτική Επιτροπή θα δέχεται δηλώσεις συμμετοχής την ημέρα του αγώνα, μισή ώρα πριν την εκκίνηση μπροστά στην είσοδο του Δημαρχιακού Μεγάρου (πλατεία Ελευθερίας).

— Σε κάθε διαγωνιζόμενο θα χορηγείται ένας αριθμός, που θα τοποθετείται στο στήθος.

— Κατά την διάρκεια του αγώνα και σ' όλη την διαδρομή θα προηγείται μοτοσικλετιστής της Τροχαίας Ρόδου. Στο τέλος θα ακολουθεί ασθενοφόρο, στελεχωμένο με γιατρό. Γιατρός θα υπάρχει επίσης και στο χώρο τερματισμού.

— Στον τερματισμό θα προσφερθούν αναψυκτικά.

— Οργανα τάξης θα καταλάβουν θέσεις σ' όλο το μήκος της διαδρομής, προκειμένου να διακόψουν την συγκοινωνία, κατά την ώρα διέλευσης των αγωνιζομένων.

— Οι συμμετέχοντες θα πρέπει να είναι κατάλληλα ενδεδυμένοι (αθλητική φόρμα, αθλητικά παπούτσια κ.λπ.).

6. Επαθλα: Σε όλους όσους τερματίσουν θα απονεμηθούν αναμνηστικά διπλώματα. Παράλληλα μετά τον τερματισμό μπροστά στο Δημαρχιακό Μέγαρο θα διεξαχθεί κλήρωση στην οποία θα συμμετάσχουν όλοι όσοι τερματίσουν και στην οποία θα κληρωθούν δέκα μπάλες (5 μπάσκετ και 5 ποδοσφαίρου).

Χορηγοί του παραπάνω αγώνα είναι: COCA COLA, 3Ε, εργοστάσιο Ρόδου και τυπογραφείο Νίκος Χατζηκαλημέρης.

5 x 5 Ξεκίνησε το «SUPER BALLA»

• Αυξημένο το ενδιαφέρον και πιθανόν οι τρεις όμιλοι να γίνουν τέσσερις.

Ξεκίνησαν οι αγώνες του Πανελλαδικού τουρνουά SUPERSPORTBALLA 5Χ5 στο OASIS SOCCER CLUB. Οι ομάδες χωρίστηκαν σε 3 ομίλους.

Οι αγώνες θα γίνονται κάθε Τρίτη-Τετάρτη-Πέμπτη από τις 18.00 και μετά και θα διευθύνει ο διαιτητής **Τσαγγάρης Βασίλειος**.

Λόγω του μεγάλου ενδιαφέροντος που υπάρχει από πολλές ομάδες για την συμμετοχή τους στο τουρνουά οι δηλώσεις συμμετοχής συνεχίζονται για τον καταρτισμό και τέταρτου ομίλου.

Το τουρνουά συνδιοργανώνεται από το OASIS SOCCER CLUB το SUPERSPORT BALLA και το δήμο Ρόδου.

Α' ΟΜΙΛΟΣ: ΕΛΚΟΣ, ΠΟΚΑ, ΓΙΟΥΒΕ, ΠΑΡΤΙΖΑΝΟΙ, ΛΑ ΤΣΙΑΛΟΙ, ΠΙΡΑΝΧΑ, ΙΠΠΟΤΕΣ, ΓΩΝΙΑ, ΔΥΝΑΜΟ, LIONS.

Β' ΟΜΙΛΟΣ: DRAGONS, ΕΛΠΙΣ, ΟΛΥΜΠΟΣ, ΑΜΕΙΛΗΚΤΟΙ, ΤΣΙΟΝΑΤΟΙ, ΕΠΙΠΛΑ ΔΡΑΚΙΟΥ, HAVVANA, BOYKMEIKERS.

Γ' ΟΜΙΛΟΣ: ΡΕΜΑΛΙΑ, ΔΙΑΒΟΛΟΙ, ΣΥΝΤΡΙΜΙΑ, ΚΑΝΟΝΙΕΡΗΔΕΣ, SMART, ΣΦΥΡΙΑ, ΣΚΟΥΠΙΔΙΑ, CAFE GALLERY.

ΕΥΧΑΡΙΣΤΗΡΙΟ ΚΟΛΟΣΣΟΥ

Η διοίκηση του Κολοσσού αναγνωρίζει την σημαντική βοήθεια που πρόσφεραν τα όργανα του Τμήματος Τάξης και ιδιαίτερα ο διοικητής **Τσέλιος Παναγιώτης** για την ομαλή διεξαγωγή του αγώνα μας με την Ολύμπια Λάρισας.

Η διοίκηση του Κολοσσού τους ευχαριστεί για την προσφορά γενικότερα σε όλους τους αγώνες της ομάδας μας.

ΣΥΓΧΑΙΡΕΙ ΤΟΝ ΛΑΜΠΡΙΑΝΟ

Το Δ.Σ. του Πήγασου, συγχαίρει τον προπονητή του Πετρώνα Αρχαγ. κύριο Λαμπριανό για την άψογη στάση του και τις προτροπές του, προς τους ποδοσφαιριστές του κατά την διάρκεια του μεταξύ μας αγώνα. Μετά από μια λαμπρή καριέρα σαν ποδοσφαιριστής, είμαστε σίγουροι πως θα έχει και λαμπρή καριέρα σαν προπονητής, αφήνοντας άξιο αντικαταστάτη του τον γιό του, που μας εντυπωσίασε όλους. Ευχόμαστε και οι διοικούντες του φιλικού σωματείου να παραδειγματιστούν από την στάση του, χωρίς να δηλητηριάζουν το ποδόσφαιρο με δικές του πολιτικές σκοπιμότητες.

Με εκτίμηση
Ο πρόεδρος
Γιώργος Παρασκευάς

ΑΝΑΚΟΙΝΩΣΗ Σ.Δ.Π.Δ.

Ο Σύνδεσμος Διαιτητών Ποδοσφαίρου Δωδεκανήσου ανακοινώνει, ότι όσοι από τους υποψήφιους διαιτητές θέλουν να παρακολουθήσουν τη νέα σχολή διαιτησίας παρακαλούνται να προσέλθουν τη Δευτέρα 17 Νοεμβρίου 2003 και ώρα 18.00 στα γραφεία του συνδέσμου, Παπαζαχαρίου 4 Ρόδος, τηλ. 22410 20200.

Ο πρόεδρος
Κάπρος Δημήτρης
Ο Γενικός Γραμματέας
Κάζας Πέτρος.

ΑΚΟΥΘΗ

●●● **Ωρες ολόκληρες συζητούσαν χθες στις Καλυθιές με τον Σκάρο. Δεν μπορούσα να περιμένω για να μάθω τί βγήκε.**

●●● *Μόνιμο το πρόβλημα εκεί και ο ασθενής συντηρείται με ενέσεις τα τελευταία χρόνια. Είναι κρίμα, γιατί αυτή η ομάδα είχε τις προϋποθέσεις να είναι σε μεγαλύτερη κατηγορία. Κακοί χειρισμοί την έχουν φέρει στην κατάσταση που βρίσκεται.*

●●● **Η συνάντηση δεν έγινε λόγω ήττας από τους Κοσκινιάτες, είχε προγραμματιστεί, γιατί είχαν συσσωρευτεί πολλά προβλήματα και ο Σκάρος είναι αυτός που την ζήτησε.**

●●● *Ακρη δεν πρόκειται να βρεθεί, γ' αυτά που έγραψαν πυροσβέστης και υπερπαρατηρητής. Ο δεύτερος απολαμβάνει τον αυστραλιανό ήλιο και θ' αργήσει να γυρίσει.*

●●● **Αυτά είναι που με εκνευρίζουν. Εβαλαν τον ποδοσφαιριστή κι' έστειλε επιθετική επιστολή και τώρα του είπαν να ζητήσει συγγνώμη για να μην τον στείλουν για... ισόβια. Ενας δεν βρέθηκε να προστατέψει ένα ποδοσφαιριστή στο μοναδικό μεγάλο παράπτωμα της καριέρας του;**

●●● *Δεν ήταν φραστικό το επεισόδιο των δύο γυμναστών. Επεσε και κεφαλιά από τον μεγάλο στον μικρό. Μπήκαν και γονείς μέσα. Καλημέρα σας.*

ΑΝΕΚΔΟΤΟ

Ήταν όλα τα εγγόνια μαζεμένα γύρω απ' τον παππού στην αυλή και του έκαναν παρέα. Εκείνος τα άκουγε αμίλητος κοιτώντας μακριά προς τον ορίζοντα. Κάποια στιγμή ξαφνικά χάνει την ισορροπία του και γέρνει προς τα δεξιά.

Όλα τα εγγόνια άρχισαν να φωνάζουν:

- "Ο παππούς, ο παππούς, ο παππούς."

Οι πιο ψύχραιμοι το στήριξαν και τον έφεραν πάλι στα ίσα του. Τον ρώτησαν αν είναι καλά και κείνος έγνεψε καταφατικά. Πέρασε λίγη ώρα και στα καλά καθούμενα ο παππούς γέρνει προς τα αριστερά. Το σκηνικό το ίδιο, οι μισοί ούρλιαζαν και οι άλλοι μισοί έτρεχαν να το στηρίξουν. Αφού τα κατάφεραν και περνά στιγμιαία ο πανικός γυρίζει ο παππούς και τους λέει:

- 'Τι θα γίνει ρε μαλακισμένα θα με αφήσετε να κλάσω ήσυχα;"

ΣΤΙΒΟΣ

Εκτη η Καστρουνή

• Σε αγώνα τριάθλου που έγινε στην Σιγκαπούρη με τη συμμετοχή 2.800 αθλητών

Το χρωστούσε στον εαυτό της η **Γιώτα Καστρουνή** και έπρεπε να φθάσει στο τέλος της σαιζόν για να γευθεί την ικανοποίηση της καλής εμφάνισης και να ταξιδεύσει στη μακρινή Σιγκαπούρη για να συμμετάσχει σε ένα από τους συναρπαστικότερους αγώνες της καριέρας της σε έντονο συναγωνισμό από αθλητές από όλο τον κόσμο.

2.800 αθλητές από Ασία, Αυστραλία, Ευρώπη και Αμερική με έντονο το κινέζικο ενδιαφέρον (20 αθλητές και αθλήτριες) μαζί και η ροδίτισσα πρωταθλήτρια είχαν να αντιμετωπίσουν τις εξοντωτικές τροπικές συνθήκες για την χαρακτηριστικά δύσκολη διαδρομή σε ένα ονειρικό πάρκο στην παραλία και αν οι Αυστραλοί κριτές δεν ήταν τόσο σωβινιστές και εξασκούσαν τους κανονισμούς σ' όλους τους αθλητές εξίσου και να μην κάνουν τα στραβά μάτια σε αθλητές από τη χώρα τους, η **Καστρουνή** θα μπορούσε να πανηγυρίζει ακόμα και τη νίκη.

Πάντως σε πρωτόγνωρες γι' αυτήν τουλάχιστον συνθήκες θαλάσσιας διαδρομής με ισχυρά ρεύματα και θερμοκρασία νερού 31 βαθμούς και απίστευτη υγρασία 82% και 41 βαθμούς υπό σκιά στο ποδήλατο και στο μαρτύριο του δρόμου, τερμάτισε 6η και διαπίσωσε ότι ο τραυματισμός της ανήκει πλέον στο παρελθόν αφού ακόμα και ο απλός τερματισμός σ' αυτές τις συνθήκες πόσο μάλλον η διάκριση χωρίς προβλήματα απαιτεί τουλάχιστον τέλεια σωματική και πνευματική κατάσταση.

Βέβαια δεν πέτυχε την αυτόματη πρόκριση στο Παγκόσμιο Πρωτάθλημα της Νέας Ζηλανδίας και πρέπει να περιμένει την τελική αποδοχή της συμμετοχής της αλλά ξαναμπαίνει στο πρόγραμμα για την Ολυμπιάδα και παραμένει σε αγωνιστική ετοιμότητα μια και η σαιζόν μετά το παγκόσμιο Πρωτάθλημα αρχίζει νωρίς το Γενάρη με αγώνες στη Νότια Αφρική και θα ακολουθήσει την ειδική προετοιμασία σε υψόμετρο που θα προσπαθήσει να ακολουθήσει σε συνεργασία με ομάδες στίβου ή ποδηλασίας που έχουν ήδη προγραμματίσει να κάνουν εκεί.

Διαφορετικά η λύση της Σιέρα Νεβάδα στην Ισπανία φαντάζει πολύ καλή μια και ο Υγρός Στίβος Ρόδου προγραμματίζει να στείλει εκεί τρεις ή τέσσερις αθλητές υψηλού σχεδιασμού για την επίτευξη των φετινών στόχων.

Η εκδοχή της παραμονής στη Σιγκαπούρη για προετοιμασία απορρίφθηκε γιατί οι εκεί συνθήκες κάθε άλλο αποδιευκολύνουν την προπόνηση υψηλού επιπέδου στο Τρίαθλο αν και η Τοπική Ομοσπονδία ήταν διατεθειμένη να αναλάβει όλα τα έξοδα της ελληνίδας πρωταθλήτριας.

Αγώνες Στίβου της Ακαδημίας του Διαγόρα

Την πρώτη του επίσημη εκδήλωση θα πραγματοποιήσουν οι μικροί αθλητές της Ακαδημίας στίβου του Διαγόρα το Σάββατο (15/11) στις 10 το πρωί στο στάδιο Διαγόρας σε μια σειρά αθλητικών επιδείξεων με την επωνυμία: "Φθινοπωρινά Φτερουγίσματα 2003".

Ως επιβράβευση των προσπαθειών των μικρών αθλητών και αθλητριών το τμήμα στίβου του συλλόγου θα τους απονείμει χρυσό μετάλλιο και δίπλωμα της διοργάνωσης.

Ο Διαγόρας καλεί τους φίλους του στίβου να παραβρεθούν, να χειροκροτήσουν και να ενθαρρύνουν τους μικρούς αθλητές στο πρώτο τους "φτερούγισμα" προς τον κλασσικό αθλητισμό.

"99 χρόνια Διαγόρας Ρόδου"

Μια "μικρή" Ολυμπιάδα!... ετοιμάζουν οι άνθρωποι του Διαγόρα για να εορτάσουν τα 99 χρόνια από την ίδρυση του σωματείου, με την επωνυμία: Αγώνες Στίβου "99 χρόνια Διαγόρας Ρόδου", που θα πραγματοποιηθούν στην πόλη της Ρόδου, ενώ από τώρα ήδη έχουν ξεκινήσει τις διαδικασίες προκειμένου να εξετάσουν, να αναλύσουν και να δρομολογήσουν όλες τις λεπτομέρειες της διοργάνωσης για ένα σωστό, ουσιαστικό και άψογο αποτέλεσμα, θέτοντας παράλληλα τα θεμέλια για έναν ακόμη Αιγαιοπελαγίτικο αθλητικοπολιτιστικό θεσμό.

Με τις ενέργειες της ΕΑΣ ΣΕΓΑΣ Δωδεκανήσου (έπειτα από έγγραφη αίτηση του Διαγόρα), οι αγώνες εντάχθηκαν στο καλεντάρι του ΣΕΓΑΣ 2004!... και θα γίνουν το Σάββατο 18 Σεπτεμβρίου, ενώ παράλληλα θα αποτελέσουν την "prova Jenerale" για τον εορτασμό της Εκατονταετηρίδας (1905-2005) του ιστορικού σωματείου, του τιμηθέντος με το βραβείο Ακαδημίας Αθηνών για την Εθνική, αθλητική, πολιτιστική και κοινωνική του δράση στα "πέτρινα χρόνια" της Οθωμανικής και της Ιταλογερμανικής φασιστικής κατοχής.

Θα κληθούν να συμμετάσχουν όλα τα σωματεία στίβου του Νομού Δωδεκανήσου, ενώ θα τιμήσουν με την αγωνιστική τους παρουσία αθλητές και αθλήτριες της Εθνικής Ελλάδος Στίβου σε μία σειρά επιλεγμένων αθλημάτων (αφού ήδη έχουν ολοκληρώσει τις υποχρεώσεις τους στους Ολυμπιακούς Αγώνες 2004), δίνοντας την ευκαιρία στον κόσμο της Ρόδου (ιδιαίτερα στους μικρούς Δωδεκανήσιους αθλητές), να δουν και να θαυμάσουν από κοντά τους Ελληνες πρωταθλητές.

Οι αγώνες θα πραγματοποιηθούν με τη συμπαράσταση της ΕΑΣ ΣΕΓΑΣ Δωδεκανήσου, ενώ στο πλαίσιο των αγώνων (την προηγούμενη ημέρα) θα γίνουν καλλιτεχνικές εκδηλώσεις, κάτι που με ιδιαίτερη προσοχή και επιμέλεια προγραμματίζουν οι άνθρωποι του Διαγόρα.

Η επίσημη ανακοίνωση και η παρουσίαση της όλης εκδήλωσης θα γίνει σε συνέντευξη Τύπου που θα δοθεί στα γραφεία του Διαγόρα τον Ιανουάριο 2004.

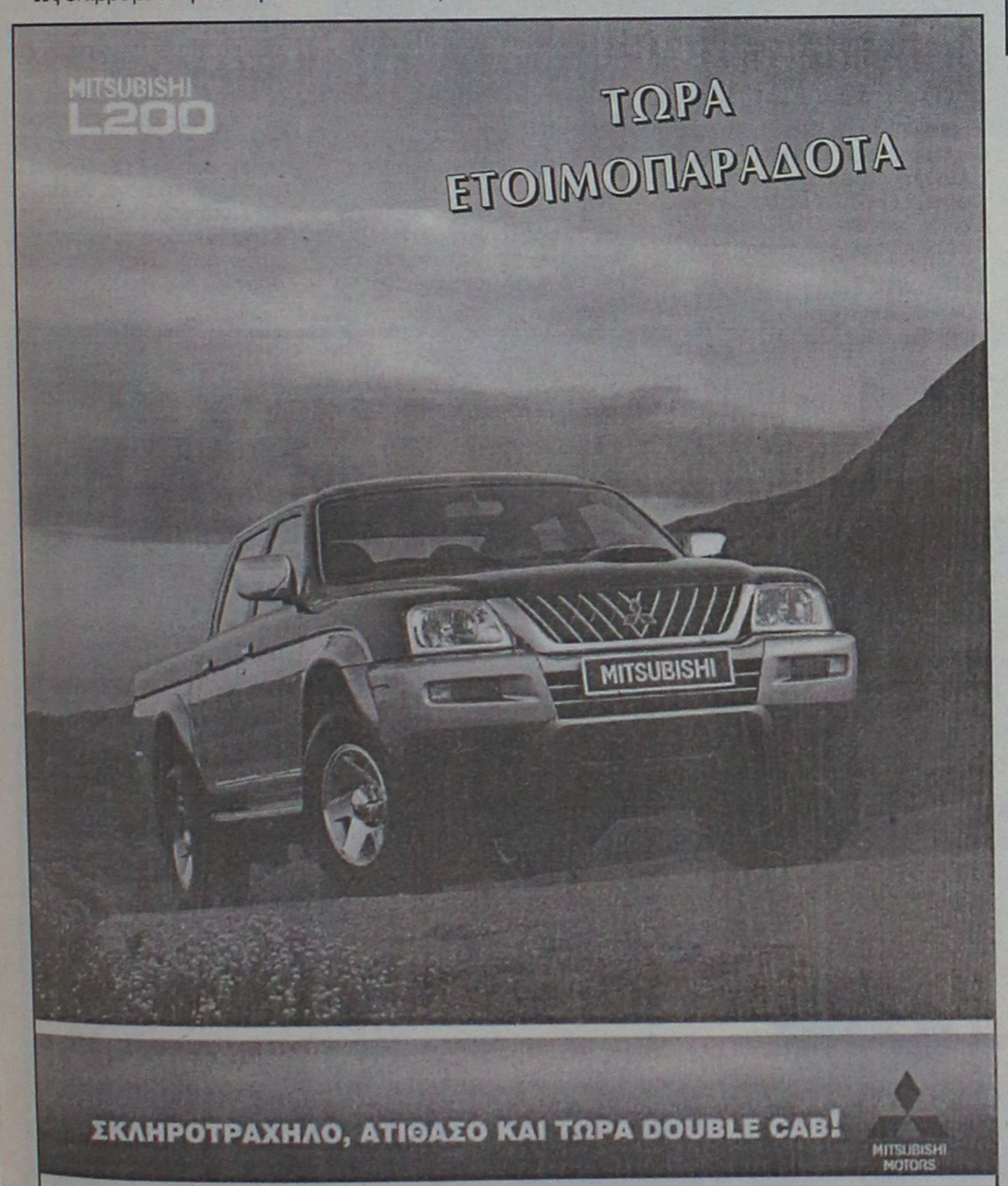

ΚΑΛΛΙΓΑΣ ΑΕΒΕ
Λ. Λίνδου 138
Τηλ. 22410 67440-41 • FAX: 22410 68462
email: Kaligcar@otenet.gr



ΜΠΑΣΚΕΤ

Επιστρέφει δριμύτερος

• Ο Γιώργος Κουκλάκης προπονήθηκε χθες κανονικά μαζί με τους συμπαίκτες του χωρίς να αισθανθεί ενοχλήσεις. Στην τελευταία άσκηση τον ξεκούρασε ο Φραγκιάς.

Πληρέστατος ενδέχεται να εμφανιστεί ο Κολοσσός στο κλειστό γυμναστήριο της Δράμας το προσεχές Σάββατο μετά από δύο αγωνιστικές. Η απουσία του **Γιώργου Κουκλάκη** από το ματς της Καισαριανής με τη Νήαρ Ηστ και του αγώνα του Βενετοκλείου με την Ολύμπια μπορεί να καλύφθηκε ιδανικά από τους συμπαίκτες του και να μην φάνηκε το αγωνιστικό κενό όμως είναι πολύ πιθανό στην αναμέτρηση με τον ΚΑΟΔ να επιστρέψει δριμύτερος.

Χθες το απόγευμα ο 33χρονος παίκτης προπονήθηκε σε κανονικούς ρυθμούς μαζί με την υπόλοιπη ομάδα χωρίς να αισθανθεί ενοχλήσεις στο τραυματισμένο του πόδι. Στην τελευταία άσκηση ο **Βασίλης Φραγκιάς** προτίμησε να τον ξεκουράσει και να μην τον πιέσει περισσότερο στην πρώτη κιόλας μέρα της επανόδου του στις προπονήσεις. Οι γιατροί που τον παρακολουθούσαν τον **Κουκλάκη** είχαν εκφράσει την αισιοδοξία τους για συμμετοχή του αθλητή στον αγώνα με τον ΚΑΟΔ και όπως φαίνεται θα δικαιωθούν αφού γνωρίζουν καλύτερα απ' όλους την εξέλιξη του τραυματισμού του.

Με την επιστροφή του Κουκλάκη, ο **Βασίλης Φραγκιάς** έχει από χθες όλους τους παίκτες στη διάθεσή του.

Οι «θαλασσί» θα προπονηθούν σήμερα και αύριο στο Βενετόκλειο ακολουθώντας το κανονικό τους πρόγραμμα ενώ την Παρασκευή θα γυμναστούν μόνο το μεσημέρι (12.00' – 14.00') μιας και αμέσως μετά θα αναχωρήσουν για τη Θεσσαλονίκη.

Με σβηστές μηχανές

• Ο Δωριέας επικράτησε άνετα του Ήλιου με 80-40 και μπήκε με το δεξί στις φετινές του υποχρεώσεις.

Το βράδυ της Δευτέρας άνοιξε η αυλαία του φετινού πρωταθλήματος της Β' κατηγορίας ανδρών με τον φιλόδοξο Δωριέα να υποδέχεται τον Ήλιο και να παίρνει μια πολύ άνετη νίκη με νταμπλ σκορ (80-40).

Το παιχνίδι της πρεμιέρας ήταν μια τυπική διαδικασία για τους γηπεδούχους που μπήκαν πολύ δυνατά στο παρκέ και ξέφυγαν γρήγορα με μεγάλη διαφορά. Στη συνέχεια της αναμέτρησης δεν άλλαξε απολύτως τίποτα πλην της διαφοράς που διαρκώς αυξανόταν και έκλεισε τελικά στο +40. Ήταν μια επίδειξη ισχύος για την ομάδα του Δωριέα που έχει στόχο την επιστροφή του στην α' τοπική κατηγορία.

Πέντε παίκτες σημείωσαν διψήφιο αριθμό πόντων. Κρητικός, Λαμπριανός, Ψαθάκης, Ροδίτης και Ράμμος ήταν οι επιθετικές αιχμές του Δωριέα ενώ από την ομάδα της Ιαλυσού προσπάθησε και ξεχώρισε ο Πολίτης.

Ήδη το μυαλό των ανθρώπων του Δωριέα είναι στο επόμενο ματς με τη Σύμη στην έδρα της. Θεωρητικά, πρόκειται για το ντέρμπι του πρωταθλήματος μιας και η Σύμη έθεσε επίσης στόχο την άνοδο. Βέβαια, εκκρεμεί το παιχνίδι με τον Ζέφυρο στη Ρόδο το οποίο δεν ορίστηκε το περασμένο Σαββατοκύριακο. Είναι πολύ πιθανό η Τ.Ε. να προτιμήσει να ορίσει τις εκκρεμότητες της πρεμιέρας (αναβλήθηκε -και το Κλεόβουλος – Σταυρός) και εν συνεχεία να ορίσει τους αγώνες της 2ης μέρας. Ούτως ή άλλως, οι δυσμενείς καιρικές συνθήκες θα είναι ανασταλτικός παράγοντας στην ομαλή διεξαγωγή των αναμετρήσεων.

Δεκάλεπτα: 19-8, 36-14(ημιχρ.), 61-25, 80-40

Διαιτητές: Κουνελλές Ν. – Μπακαλούμας

ΔΩΡΙΕΑΣ (ΨΑΘΑΚΗΣ): *Κούκιαλι, Ψαθάκης 12, Ροδίτης 11(1), Αγαπητάκης, Μαστρονικόλας 4, Γεράκης 10, Κρητικός 22, Μίχαλος, Ράμμος 8, Λαμπριανός 13.*

ΗΛΙΟΣ (ΠΑΠΑΚΩΣΤΑΣ): Χαραλαμπάκης 3(1), Φάντης, Καρακόπουλος, Πολίτης 16, Καστανάκης 8, Σοκορέλλης 5, Μπακαλής 4, Τόλικας 4, Τζαβάρας, Φωταράς.

Β' ΚΑΤΗΓΟΡΙΑ ΑΝΔΡΩΝ

ΑΠΟΤΕΛΕΣΜΑΤΑ 1ης ΑΓΩΝΙΣΤΙΚΗΣ

Δωριέας – Ήλιος	80-40
Ζέφυρος – Σύμη	δεν ορίστηκε
Κλεόβουλος – Σταυρός	αναβλήθηκε

ΕΠΟΜΕΝΗ ΑΓΩΝΙΣΤΙΚΗ

Σύμη – Δωριέας
Σταυρός – Ζέφυρος
Ήλιος - Κλεόβουλος

Κόσμος για Παλέ

• Επιτακτική ανάγκη η επέκταση του Βενετοκλείου αφού το γήπεδο δεν χωράει πλέον την συγκλονιστική παρουσία του φίλαθλου κοινού στους αγώνες του Κολοσσού.

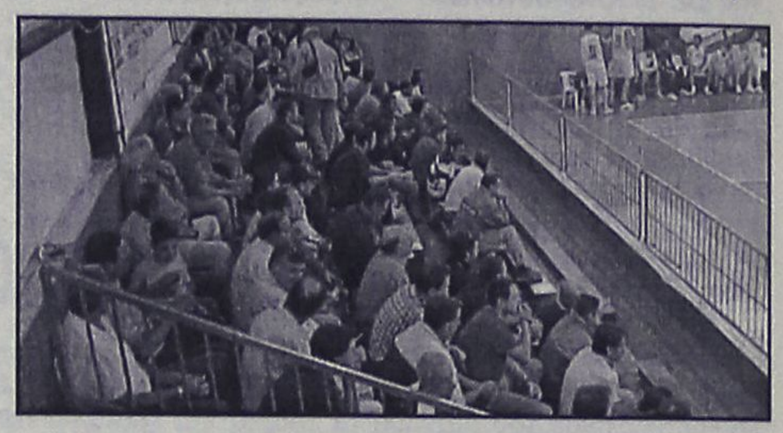

Το πρωτάθλημα της Α2 βρίσκεται ήδη στα μισά του πρώτου γύρου και η συνέχεια προβλέπεται ακόμη πιο συναρπαστική. Η συγκεκριμένη κατηγορία είναι από μόνη της κίνητρο για τους φιλάθλους να παρακολουθήσουν από κοντά τους αγώνες πόσο μάλλον όταν συμμετέχει μία αρκετά δυνατή ομάδα που θα παίξει ρόλο ρυθμιστή. Ο Κολοσσός είναι μαγνήτης για τον κόσμο και το περασμένο Σάββατο η παρουσία του στην εξέδρα ήταν συγκλονιστική. Η ατμόσφαιρα ήταν απίστευτη και λειτούργησε καταλυτικά στο αγωνιστικό ξέσπασμα των «θαλασσί».

Το πρόβλημα εντοπίζεται στο γεγονός ότι το Βενετόκλειο δεν χωράει πλέον την αγάπη του κόσμου για αυτή την ομάδα. Όσο περνάει ο καιρός, η προσέλευση θα είναι μεγαλύτερη καθώς όλο και περισσότεροι Ροδίτες θα θέλουν να είναι μάρτυρες της ιστορικής πορείας του Κολοσσού στην Α2.

Το θέμα της επέκτασης του γηπέδου έχει «κολλήσει» αφού οι εργασίες δεν βρίσκονται καν στο ξεκίνημά τους. Η πολυσυζητημένη αύξηση της χωρητικότητας του κλειστού έχει μείνει προς το παρόν στα χαρτιά. Οι ιθύνοντες θα πρέπει άμεσα να λάβουν υπόψην τους ότι οι απαιτήσεις του κόσμου δεν μπορούν πια να περιοριστούν στις περίπου 1000 θέσεις που υπάρχουν αυτή τη στιγμή.

Το ματς με την Ολύμπια ήταν το πρώτο ντέρμπι στο Βενετόκλειο. Στον δεύτερο γύρο που το κάθε ματς θα είναι «ο θάνατός σου, η ζωή μου» τα πράγματα θα είναι ακόμα πιο ...περιζήτητα από το φίλαθλο κοινό που θα θέλει να στηρίξει την προσπάθεια της ομάδας. Αμφιβάλλει κανείς ότι το Παλέ Ντε Σπορ των 5000 θέσεων δεν θα ήταν κατάμεστο το περασμένο Σάββατο;

Μεταξύ όλων των άλλων, μη ξεχνάμε και την παρουσία των οπαδών της φιλοξενούμενης ομάδας. Για λόγους ασφαλείας και μόνο, θα έπρεπε να είναι απομονωμένοι στην κερκίδα και όχι να κάθονται σε απόσταση αναπνοής από τους φίλους του Κολοσσού.

Και τώρα ο ΣΔΚΔ

• Ο χώρος της διαιτησίας είναι μέσα στις σκέψεις του Γιώργου Κατσικανταή μετά την παραίτησή του από την Τοπική Επιτροπή.



Επειδή είναι από τους λίγους ανθρώπους που πραγματικά αρέσκονται να ασχολούνται σοβαρά με το χώρο του μπάσκετ, ο Γιώργος Κατσικανταής θα συνεχίσει να προσφέρει ακόμα και μετά την παραίτησή του από την Τοπική Επιτροπή ΕΟΚ Δωδεκανήσου στην οποία επιμένει παρά τις προσπάθειες πολλών να τον μεταπείσουν.

Ο πρώην (;) αντιπρόεδρος της διοργανώτριας αρχής, σύμφωνα με δηλώσεις του σε ραδιοφωνική εκπομπή του TOP FM, ανέλυσε την κόντρα του με τον Θεοδόση Κολιάδη την περασμένη εβδομάδα ενώ πρόσθεσε ότι στις σκέψεις του είναι να ασχοληθεί με τον Σύνδεσμο Διαιτητών. Θυμίζουμε ότι ο Κατσικανταής ήταν μέλος της επιτροπής ορισμού διαιτητών στους αγώνες μαζί με τον πρόεδρο του συνδέσμου Δημήτρη Κουνελλέ.



Με κάθε επισημότητα θα εορτασθεί η μνήμη του

Εκδηλώσεις για την εορτή του πολιούχου της Ρόδου

Στις 11 π.μ. μεθαύριο η λιτάνευση των τιμίων λειψάνων

Με ιδιαίτερη επισημότητα όπως κάθε χρόνο θα εορταστεί και φέτος η μνήμη του πολιούχου της Ρόδου Κωνσταντίνου του Υδραίου.

Σε ανακοίνωση για τον εορτασμό, η Ιερά Μητρόπολη Ρόδου, κάνει γνωστά τα εξής:

«Την 14ην Νοεμβρίου ημέρα Παρασκευή, εορτή του Αγίου ενδόξου νεομάρτυρος Κωνσταντίνου του Υδραίου, πολιούχου της των Ροδίων πόλεως, θα τελεσθεί εν τω Ιερώ Ναώ Εισοδίων της Θεοτόκου, Νεοχωρίου, αφ' εσπέρας Πέμπτην και περί ώραν 6ην μ.μ. Μέγας Πανηγυρικός Εσπερινός, χοροστατούντος αρχιερέως, την δε πρωΐαν Πολυαρχιερατική Θεία Λειτουργία μετά το πέρας της οποίας και περί ώραν 11ην π.μ. θα λάβει χώρα η λιτάνευσις των τιμίων λειψάνων και της Ιεράς Εικόνος του Αγίου μετά πάσης επισημότητας, τη συμμετοχή του Ιερού κλήρου, των Αρχών και του Ευσεβούς Λαού».

• Οπως επίσης έγινε γνωστό την Πέμπτη και από ώρα (9-12.30) βραδινή θα τελεσθεί Πανηγυρικός Εσπερινός, ο Ορθρος και η Θεία Λειτουργία για τη μνήμη του πολιούχου Αγίου της Ρόδου Νεομάρτυρα Κωνσταντίνου του Υδραίου.

Οι λατρευτικές εκδηλώσεις θα γίνουν στο παρεκκλήσιο του Αγίου Κωνσταντίνου του Υδραίου μέσα στο Δημαρχείο της Ρόδου.

Θα γίνει επίκαιρο κήρυγμα, αρτοκλασία και κεράσματα στους πιστούς.

Μεταφέρεται η αρμοδιότητα

Στην Περιφέρεια και η Κτηματική Υπηρεσία

Νομοσχέδιο του υπουργείου Οικονομικών

Φεύγουν οριστικά από το υπουργείο Οικονομικών οι Κτηματικές Υπηρεσίες του Δημοσίου που είχαν εμπλακεί σε υποθέσεις καταπατήσεων δημοσίων κτημάτων και ανέγερσης αυθαιρέτων κτισμάτων στον αιγιαλό.Οι υπηρεσίες που βρέθηκαν στη δίνη του κυκλώνα με την υπόθεση της αυτοκτονίας της Ρουμπίνης Σταθέα περνούν στην αρμοδιότητα των γενικών γραμματέων των περιφερειών.

Αυτό προβλέπει το πολυνομοσχέδιο το οποίο κατέθεσε στη Βουλή ο υπουργός Οικονομίας και Οικονομικών κ. Ν. Χριστοδουλάκης, με το οποίο επίσης ανοίγει ένα ακόμη «παράθυρο» για να μην κατεδαφιστούν τα αυθαίρετα στον αιγιαλό που ανήκουν στην κυριότητα των δήμων.Οπως ορίζεται στην εισηγητική έκθεση του πολυνομοσχεδίου: «Επειδή εκκρεμούν αιτήματα, κυρίως από ΟΤΑ, ΝΠΔΔ και φορείς του δημοσίου, για παραχώρηση χρήσης αιγιαλού και θαλάσσιου χώρου για εκτέλεση έργων που συνίστανται σε αναδιαμόρφωση, επισκευή, επέκταση ή ολοκλήρωση παράνομων έργων, τα οποία υφίστανται εντός κοινοχρήστων χώρων και δεδομένου ότι δεν είναι δυνατή η έκδοση απόφασης η οποία να ικανοποιεί τέτοιου είδους αιτήματα αν προηγουμένως δεν έχουν νομιμοποιηθεί τα άνευ αδείας εκτελεσθέντα έργα, με την προτεινόμενη διάταξη προβλέπεται η ανανέωση και η παράταση των προβλεπομένων από τις διατάξεις των παρ. 9 και 10 του άρθρου 27 του Ν. 2971/2001 προθεσμιών, αντίστοιχα, για την υποβολή αιτήσεων νομιμοποίησης έργων τα οποία έχουν εκτελεσθεί χωρίς άδεια ή με υπέρβαση αυτής».

Είναι προφανές ότι η διάταξη αυτή θα απασχολήσει τη Βουλή.

Λόγω της απεργίας γεωτεχνικών

Καθυστερεί η καταβολή των επιδοτήσεων

Γίνεται προσπάθεια επίσπευσής της

Αντιμέτωπες με το χρόνο, βρίσκονται πλέον οι αρμόδιες υπηρεσίες σε τοπικό επίπεδο, όσον αφορά τις επιδοτήσεις του αγροτικού κόσμου.

Οπως έγινε γνωστό, η απεργία διαρκείας που είχαν κηρύξει οι γεωτεχνικοί, τερματίστηκε την προηγούμενη Παρασκευή και γίνονται προσπάθειες για να ανακτηθεί ο χαμένος χρόνος.

Σύμφωνα με τον αρμόδιο αντινομάρχη κ.Νίκο Ζωίδη, οι διαδικασίες επισπεύδονται ώστε να μην υπάρξει πρόβλημα. Παραδέχτηκε ότι υπάρχει στενότητα χρόνου και ότι οι ημερομηνίες «τρέχουν» όμως εξέφρασε την αισιοδοξία του, ότι τελικά χάρη στις προσπάθειες που θα καταβληθούν, θα τακτοποιηθούν όλες οι υποθέσεις των αγροτών και θα δοθούν και οι ανάλογες επιδοτήσεις.

36 ΜΗΝΕΣ ΑΤΟΚΑ!

Ώριμη σκέψη, Νέα επιλογή



Νέο Opel Vectra, το μόνο με ολοκληρωμένο συνεργαζόμενο σύστημα ενεργητικής και παθητικής ασφάλειας IDS (Interactive Driving System) αποτελούμενο από:

ABS, CBC (Ελεγχος πέδησης στις στροφές), EBD (Ηλεκτρονικός κατανεμητής πέδησης), 8 αερόσακους και προαιρετικά ESP Plus (Ηλεκτρονικό πρόγραμμα σταθεροποίησης νέας γενιάς) και TC Plus (Ελεγχος πρόσφυσης νέας γενιάς).
Νέο Opel Vectra...σκέφτεται όπως εσείς.

OPEL. Έμπνευση στην πράξη. Καλύτερα αυτοκίνητα!

Opel Vectra 1.6: Εκπομπή ρύπων CO_2 gr/Km: 180, Κατανάλωση καυσίμου lt/100 Km - Κύκλος πόλης: 10,2, Εκτός πόλης: 5,9, Μικτός κύκλος: 7,5

ΕΠΙΣΗΜΟΣ ΔΙΑΝΟΜΕΑΣ OPEL
ΜΑΜΑΛΙΓΚΑΣ ΑΕΒΕ: 3ο χλμ. Λ. Ρόδου-Λίνδου, Ρόδος 85 100, Τηλ.: 02410-61005, 5ο χλμ. Επαρχιακής Οδού Χωρίων„Κως 853 00

ΟΙ ΘΕΡΑΠΕΥΤΙΚΕΣ ΙΔΙΟΤΗΤΕΣ ΤΟΥ ΒΑΣΙΛΙΚΟΥ ΠΟΛΤΟΥ

Θα ενθυμούνται οι παλιοί αναγνώστες της εφημερίδας μας τις θεραπευτικές ιδιότητες του Βασιλικού Πολτού στην τρίτη κυρίως πλικία. Κάποιοι, που ασφαλώς ικανοποιήθηκαν από την χρησιμοποίησή τους, ζήτησαν να τους ενημερώσουμε εάν μπορούν και από πού να προμηθευτούν τον βασιλικό αυτό πολτό και τους δίνουμε πιο κάτω σχετικές πληροφορίες.

ΒΑΣΙΛΙΚΟΣ ΠΟΛΤΟΣ ΚΙΝΑΣ
(Chinese Royal Felly)

Υψηλής δραστικότητας. Στη φύση υπάρχουν 11 μεταλλικά άλατα και ο Β.Π. τα περιέχει όλα (Νάτριο-Κάλιο-Σίδηρο-Χρώμιο-Νικέλιο-Χαλκό-Ασβέστιο-Φώσφορο-Μαγνήσιο-Πυρίτιο). Επίσης, περιέχει, Βιταμίνες-Πρωτεΐνες-Ενζυμα-Αμινοξέα και Εστέρες. Ενδείκνυται για μεταγχειρητικές καταστάσεις, γηριατρικές παθήσεις, χοληστερίνη, δυσκοιλιότητα, υπόταση, αρθριτικά συνάχι, ατονία, κλιμακτήριο κ.λπ. Ο μοναδικός Β.Π. εμπλουτισμένος με το βότανο Σισάδρα, **που βελτιώνει το αναπνευστικό** (βρογχικά-δύσπνοια), έχοντας την μεγαλύτερη περιεκτικότητα. Επίσης διαθέτουμε το περίφημο βότανο GINSENG (ΡΙΖΑ ΤΗΣ ΖΩΗΣ) σε σφραγισμένα φακελάκια μιας χρήσεως, ούτως ώστε η δράση του να είναι σίγουρη 100% για το **άγχος** και το **κυκλοφοριακό** (είναι και διεγερτικό).

Αποστέλλεται με αντικαταβολή
ΔΗΜ. ΠΗΛΙΟΥΣΗΣ
Ευελπίδων 45-Κυψέλη-11362 Αθήνα
Τηλ. (210) 8835520-8641.498
Εγκεκριμένο από τον ΕΟΦ

VANIK TOURS

ΓΙΑΝΝΗΣ και ΣΕΒΑ ΒΑΛΣΑΜΙΔΗ
VANIK σημαίνει ΑΛΗΘΕΙΑ
ΑΚΤΗ ΚΑΝΑΡΗ 17, ΨΑΡΟΠΟΥΛΑ - ΑΝΕΤΟ ΠΑΡΚΙΝ
ΑΝΟΙΚΤΑ: ΔΕ-ΣΑ 08.30-14.00 και 16.30-20.30
Τηλ. 2241035191-37621 κιν.τό 6945-798148 FAX 2241029532
Το γραφείο μας πάντα πρώτο σε κρατήσεις ξενοδοχείων εξασφάλισε και σας προσφέρει καταπληκτικές τιμές για τα παρακάτω ξενοδοχεία σε ΠΑΚΕΤΑ (Έκδοση εισιτηρίων R/T) από 1/11 - 31/3/2004

ΑΠΕΥΘΥΝΟΜΑΣΤΕ ΣΕ ΣΑΣ ΠΟΥ ΘΕΛΕΤΕ ΚΑΙ Η ΚΡΑΤΗΣΗ ΣΑΣ ΝΑ ΕΙΝΑΙ ΣΩΣΤΗ ΚΑΙ ΤΟ ΔΩΜΑΤΙΟ ΣΑΣ ΝΑ ΣΑΣ ΠΕΡΙΜΕΝΕΙ

1ον **HOTEL PRESIDENT Α΄κατηγορίας**
Λεωφόρος Κηφισίας (ΟΛΑ ΑΝΑΚΑΙΝΙΣΜΕΝΑ)
ΜΟΝΟΚΛΙΝΟ € 58
Δίκλινο για μονόκλινο € 63
ΔΙΚΛΙΝΟ € 68
ΤΡΙΚΛΙΝΟ € 90

2ον **HOTEL ZAFOLIA Α΄κατηγορίας**
Λεωφόρος Αλεξάνδρας
ΜΟΝΟΚΛΙΝΟ € 100
ΔΙΚΛΙΝΟ € 110
ΤΡΙΚΛΙΝΟ € 135

3ον **HOTEL ATHENS CYPRIA Α΄κατηγορίας**
Σύνταγμα
ΜΟΝΟΚΛΙΝΟ € 70
ΔΙΚΛΙΝΟ € 85
ΤΡΙΚΛΙΝΟ € 120

4ον **HOTEL ASTOR Α΄κατηγορίας**
Σύνταγμα
ΜΟΝΟΚΛΙΝΟ € 55
Δίκλινο για μονόκλινο € 63
ΔΙΚΛΙΝΟ € 70
ΤΡΙΚΛΙΝΟ € 85

5ον **HOTEL ARETHOUSA Β΄ SUPERIOR**
Πλατεία Σύνταγμα

6ον **HOTEL ELLINIS Β΄κατηγορίας**
ΩΝΑΣΕΙΟ, Λεωφ. Συγγρού
ΜΟΝΟΚΛΙΝΟ € 60
ΔΙΚΛΙΝΟ € 70
ΤΡΙΚΛΙΝΟ € 80

7ον **HOTEL TRITON Β΄κατηγορίας**
Κέντρο Πειραιάς
ΜΟΝΟΚΛΙΝΟ € 55
ΔΙΚΛΙΝΟ € 72
ΤΡΙΚΛΙΝΟ € 93

8ον **HOTEL LILIA Β΄κατηγορίας**
Πασαλιμάνι Πειραιάς
ΜΟΝΟΚΛΙΝΟ € 55
ΔΙΚΛΙΝΟ € 70
ΤΡΙΚΛΙΝΟ € 88

9ον **HOTEL ΕΓΝΑΤΙΑ Β΄κατηγορίας**
Θεσσαλονίκη Κέντρο, καινούργιο
ΜΟΝΟΚΛΙΝΟ € 68
ΔΙΚΛΙΝΟ € 78
ΤΡΙΚΛΙΝΟ € 88

10ον **HOTEL EGNATIA PALACE Α΄κατηγορίας**
Θεσσαλονίκη Κέντρο, ολοκαίνουργιο
ΜΟΝΟΚΛΙΝΟ € 90
ΔΙΚΛΙΝΟ € 100
ΤΡΙΚΛΙΝΟ € 125

- Τα παραπάνω ξενοδοχεία διαθέτουν T.V. σε όλα τα δωμάτια
- Στις πιο πάνω τιμές συμπεριλαμβάνεται πρωινό σε μπουφέ
- Ακόμη σε μας θα βρείτε αεροπορικά και ατμοπλοϊκά εισιτήρια όλων των εταιριών.

Η πλειονότητα των μετοχών έκλεισε σε χαμηλότερα επίπεδα

Αρνητικό κλίμα στη χθεσινή συνεδρίαση στη Σοφοκλέους

Υποχώρηση του Γενικού Δείκτη σε ποσοστό 0,91%

Την πτωτική πορεία των ευρωπαϊκών αγορών ακολούθησε χθες και η Σοφοκλέους, με τις τιμές των μετοχών να κινούνται σε καθοδική τροχιά σε όλη τη διάρκεια των συναλλαγών, η οποία επιταχύνθηκε προς το τέλος της συνεδρίασης.

Η μεγάλη πλειονότητα των μετοχών έκλεισε σε χαμηλότερα επίπεδα με την αναλογία των κερδισμένων προς τις χαμένες μετοχές να διαμορφώνεται στο ένα προς πεντέμιση, ενώ τις μεγαλύτερες πιέσεις δέχθηκαν οι κλάδοι των Εκδόσεων-Εκτυπώσεων, των Ασφαλειών και της Κλωστοϋφαντουργίας.

Από τις μετοχές της υψηλής κεφαλαιοποίησης επιλεκτικό αγοραστικό ενδιαφέρον προσέλκυσαν οι τίτλοι της Alpha Bank (+0,79%), της ΔΕΗ (+0,65%) και της Panafon (+0,33%). Σε ό,τι αφορά την Alpha Bank, η UBS αναβάθμισε την τιμή-στόχο στα 25 ευρώ, από 21,1 ευρώ προηγουμένως, σημειώνοντας ότι τα πολύ καλά αποτελέσματά του εννεαμήνου, σε συνδυασμό και με την ελκυστική της αποτίμηση (λόγος P/E στο 11,2), καθιστούν τη μετοχή μια από τις "ελκυστικότερες" ανάμεσα στις ευρωπαϊκές τράπεζες.

Η μετοχή της Εθνικής υποχώρησε σε ποσοστό 1,38%, της Εμπορικής σε ποσοστό 1,76% και της Eurobank κατά 1,20%. Ο τίτλος του ΟΤΕ έκλεισε με πτώση 1,24%, των ΕΛΠΕ υποχώρησε σε ποσοστό 1,93%, της Ιντρακόμ σε ποσοστό 2,38%, ενώ η μετοχή της Coca Cola έκλεισε με πτώση 0,68%, παρά τα ιδιαίτερα θετικά αποτελέσματα εννεαμήνου που ανακοίνωσε σήμερα.

Οι επιμέρους κλαδικοί δείκτες έκλεισαν ως εξής:

Τραπεζικός:	3.872,45	–0,71%
Τηλεπικοινωνιών:	828,80	–0,77%
Ασφαλειών:	771,22	–2,22%
Επενδύσεων:	760,98	+0,12%
Κατασκευαστικών:	871,26	–1,12%
Κλωστοϋφαντουργίας:	380,46	–2,15%
Βιομηχανιών:	1.218,09	–1,30%
Συμμετοχών:	1.345,24	–1,52%
Βασικών Μετάλλων:	458,08	-1,57%
Μη μεταλλικών Ορυκτών:	786,16	–0,57%
Εκδόσεις- Εκτυπώσεις:	480,33	–4,71%
Λιανικού Εμπορίου:	1.042,42	–0,98%
Πληροφορικής:	459,91	–0,47%
Ειδών Λύσεων Πληροφορικής:	278,87	–1,70%
Χονδρικό εμπόριο:	517,78	–0,99%
Τρόφιμα- ποτά:	484,84	–0,45%
Παράλληλης Αγοράς:	157,16	–1,27%
Διυλιστήρια:	1.093,97	–1,51%
Διαχείρισης Ακίνητης Περιουσίας:	882,82	–0,24%

Ο Γενικός Δείκτης έκλεισε στις 2.173,19 μονάδες έναντι 2.193,17 μονάδων της προηγουμένης μέρας, σημειώνοντας απώλειες 19,98 μονάδων και σε ποσοστό 0,91%.

Ο δείκτης FTSE/ASE 20 έκλεισε στις 1.092,86 μονάδες, με απώλειες σε ποσοστό 0,75%, ενώ ο δείκτης FTSE/ASE 40 έκλεισε στις 235,57 μονάδες, καταγράφοντας απώλειες σε ποσοστό 1,09%.

Ο δείκτης FTSE/ASE SMALLCAP 80 έκλεισε στις 612,26 μονάδες, με απώλειες σε ποσοστό 1,67%, ενώ ο δείκτης FTSE 140 έκλεισε στις 2.539,05 μονάδες, με απώλειες σε ποσοστό 0,90%.

Από τις 366 μετοχές που διαπραγματεύθηκαν, 50 κινήθηκαν ανοδικά, 275 πτωτικά, ενώ η τιμή 41 μετοχών παρέμεινε αμετάβλητη.

Τη μεγαλύτερη ποσοστιαία άνοδο σημείωσαν οι μετοχές των εταιριών: Μαθιός Πυρίμαχα +10,42%, Μπουτάρης (πα) +4,62%, Kleeman +3,72%, Κεράνης Συμμετοχών (κα) +3,57%, Ξιφίας (πα) +3,51%, ΓΕΚΕ +2,86%, New Millennium +2,76%, Μαξίμ +2,70%, Ελληνικά Καλώδια +2,61% και Ιμπέριο +2,48%.

Αντιθέτως τις μεγαλύτερες απώλειες σημείωσαν οι μετοχές των εταιριών: Plias (Δικαίωμα) –87,50%, Βιοσώλ (πο) –10,00%, ΔΟΛ –8,60%, Paperpack –7,50%, Τεχνοδομή –7,46%, Παρνασσός –7,41%, Μπάλλης Χημικά –7,07%, Γρηγόρης –7,03%, Εκδόσεις Λυμπέρη –6,76% και Ινφορμάτικς –6,31%. Η αξία των συναλλαγών ανήλθε στα 102,4 εκατ. ευρώ, εκ των οποίων τα 6,97 εκατ. ευρώ αφορούσαν προσυμφωνημένες συναλλαγές.

Τον μεγαλύτερο όγκο συναλλαγών σημείωσαν οι μετοχές των εταιριών: Μοχλός με 3.376.314 τεμάχια, ΔΟΛ με 1.112.560, Sex Form με 803.518, Altec με 617.363 και Alma-Ατέρμων με 615.095 τεμάχια. Την μεγαλύτερη αξία συναλλαγών σημείωσαν οι μετοχές των εταιριών: ΔΟΛ με 5,884 εκατ. ευρώ, ΔΕΗ με 5,832, Εθνική Τράπεζα με 5,374, Alpha Bank με 5,351 και ΟΤΕ με 4,416 εκατ. ευρώ.

ΚΕΝΤΡΟ ΙΑΤΡΙΚΩΝ ΒΟΗΘΗΜΑΤΩΝ



Το εξειδικευμένο ΚΕΝΤΡΟ για ΑΝΑΛΩΣΙΜΑ ΥΛΙΚΑ όλων των ειδικοτήτων ΙΑΤΡΙΚΑ ΜΗΧΑΝΗΜΑΤΑ & ΙΑΤΡΙΚΟ ΕΞΟΠΛΙΣΜΟ
Μάθετε περισσότερα!

Εθνικής Αντιστάσεως 11 (πρώην Αννης Μαρίας) Τηλ: 2241020359
Κιν: 6936.70.60.21 Fax: 2241025009 - e mail: kivrdou@yahoo.gr
Πιστοποιημένο από το ερευνητικό κέντρο βιολογικών υλικών Συμβάσεις με όλα τα ταμεία

INEMA
ΙΑΤΡΙΚΟΣ & ΝΟΣΟΚΟΜΕΙΑΚΟΣ ΕΞΟΠΛΙΣΜΟΣ
15 ΧΡΟΝΙΑ ΕΜΠΕΙΡΙΑΣ *από το 1988*
ΕΙΜΑΣΤΕ ΟΙ ΜΕΓΑΛΥΤΕΡΟΙ ΠΡΟΜΗΘΕΥΤΕΣ ΙΑΤΡΙΚΟΥ – ΟΡΘΟΠΕΔΙΚΟΥ ΚΑΙ ΝΟΣΟΚΟΜΕΙΑΚΟΥ ΥΛΙΚΟΥ ΣΤΗ ΔΩΔΕΚΑΝΗΣΟ ΕΜΠΙΣΤΕΥΘΕΙΤΕ ΜΑΣ !!!
ΠΙΣΤΟΠΟΙΗΣΗ ΠΟΙΟΤΗΤΑΣ ISO9002 EN4600 E3/833
ΛΕΜΕΣΣΟΥ 2 ΡΟΔΟΣ ΤΗΛ.32238 – FAX 28484



ΑΝΑΠΗΡΙΚΑ ΚΑΡΟΤΣΙΑ–ΒΑΔΙΣΤΙΚΑ ΒΟΗΘΗΜΑΤΑ–ΟΡΘΟΠΕΔΙΚΑ ΕΙΔΗ–ΜΠΛΟΥΖΕΣ ΙΑΤΡΙΚΕΣ–ΚΑΛΤΣΕΣ ΦΛΕΒΙΤΙΔΑΣ–ΠΕΛΜΑΤΑ–ΟΡΘΟΠΕΔΙΚΑ ΜΑΞΙΛΑΡΙΑ–ΚΡΕΒΑΤΙΑ ΝΟΣΟΚΟΜΕΙΑΚΑ – ΙΑΤΡΙΚΟΣ ΕΞΟΠΛΙΣΜΟΣ ΚΑΙ ΑΝΑΛΩΣΙΜΑ – ΟΡΓΑΝΑ ΧΗΜΕΙΟΥ ΚΑΙ ΚΑΘΕ ΑΛΛΟ ΕΙΔΟΣ ΓΙΑ ΚΑΤ ΟΙΚΟ ΝΟΣΗΛΕΙΑ .

ΟΡΘΟΠΕΔΙΚΑ - ΙΑΤΡΙΚΑ
ΧΑΡΙΤΟΣ



ΕΛΕΥΘ. ΒΕΝΙΖΕΛΟΥ 6 (Δίπλα στη Ροδιακή Επαυλη) - ΡΟΔΟΣ
Τηλ.: 22410 24112 Fax: 22410 75969 e-mail: orken@rho.forthnet.gr

Πάντα με υγείαν...

Τον χαρακτηρισμό "ψυχικά ασθενής" φοβούνται οι Έλληνες

Το χαρακτηρισμό τους ως "ψυχικά ασθενείς" από τον περίγυρό τους φοβούνται οι Έλληνες και οι Ελληνίδες, σε ποσοστό 34% και 51% αντίστοιχα, σύμφωνα με μελέτη του Πανεπιστημίου Κρήτης, η οποία δημοσιεύθηκε στο Βήμα της Κυριακής.

Συγκεκριμένα, σε έρευνα που διενεργήθηκε από τον καθηγητή Πειραματικής Ψυχολογίας του Πανεπιστημίου της Κρήτης, Ρ. Μέλλον, με τη συμμετοχή 696 ατόμων, ηλικίας 18-78 ετών το χρονικό διάστημα 1997-2000, διαπιστώθηκε ότι την πρώτη θέση μεταξύ των φόβων των Ελλήνων κατέχει ο φόβος χαρακτηρισμού τους ως ψυχικά ασθενών. Οι γυναίκες τρέφουν φόβους που σχετίζονται με την υγεία και το θάνατο, ενώ οι άνδρες ανησυχούν υπερβολικά για τη γνώμη του κόσμου.

Ακόμη, το 35% των γυναικών φοβούνται το ενδεχόμενο να παρακολουθήσουν μία χειρουργική επέμβαση, το 32% την πιθανότητα να χάσουν τη ζωή τους και το 31% να υποβληθούν σε χειρουργική επέμβαση. Η αποτυχία ή απόρριψη από τους άλλους απασχολεί λιγότερο τις γυναίκες από ότι τους άνδρες (22%).

Όσον αφορά το "ισχυρό φύλο", οι φόβοι τους αφορούν την πιθανότητα να γελοιοποιηθούν μπροστά στους άλλους (24%), την απώλεια ελέγχου μιας κατάστασης (17%) και το ενδεχόμενο αποτυχίας (16%). Ο φόβος του θανάτου, ωστόσο, τούς απασχολεί λιγότερο από τις γυναίκες.

Τέλος, άλλες φοβίες που αφορούν και τα δύο φύλα σχετίζονται με το θαλάσσιο ταξίδι, τους σεισμούς και το κακό μάτι, που βρίσκεται σε υψηλή θέση.



«ΕΚΠΑΙΔΕΥΤΙΚΗ ΠΑΡΕΜΒΑΣΗ»
ΑΝΤΙΜΕΤΩΠΙΣΗ ΜΑΘΗΣΙΑΚΩΝ ΔΥΣΚΟΛΙΩΝ

Χατζηδιάκος Ιωάννης
Ειδικός Παιδαγωγός - M.Ed.ATS AMBDA

Ενισχυτική διδασκαλία - αντιμετώπιση:
- δυσλεξίας
- δυσορθογραφίας
- διάσπαση προσοχής

Με τις πλέον σύγχρονες μεθόδους που χρησιμοποιούνται στην Μ. Βρετανία και τις ΗΠΑ

Ν. Καραγιάννη 3, Ανάληψη, ΡΟΔΟΣ
τηλ. (22410)66256, 64225, κιν. 6972366328
email: jhonnhatz@otenet.gr

Κέντρο Συμβουλευτικής & Αξιολόγησης Προσωπικότητας Παιδιών & Ενηλίκων

ΠΑΠΑΓΕΩΡΓΙΟΥ ΘΑΝΟΣ
Ψυχολόγος – Ψυχοθεραπευτής
ΠΑΝΕΠΙΣΤΗΜΙΟΥ ΑΘΗΝΩΝ

- Διερεύνηση Προσωπικότητας (Προφίλ- Δεξιότητες-Αδυναμίες)
- Δείκτης Νοημοσύνης Παιδιών και Ενηλίκων
- Μαθησιακές Δυσκολίες και Δυσλεξία
- Θεραπευτική Αντιμετώπιση Φοβιών-Ειδικών Φοβιών, Κατάθλιψης, Διαταραχής πανικού, Ψυχοσωματικών προβλημάτων, Τραυματικών γεγονότων ζωής (πένθος, χωρισμός, σχολική αποτυχία), Συναισθηματικών διαταραχών, Διαταραχών Διατροφής (βουλιμία-ανορεξία).
- Αντιμετώπιση προβλημάτων συμπεριφοράς παιδιών σε σχολείο-σπίτι
- Ανάπτυξη Κοινωνικών Δεξιοτήτων
- Βελτίωση Σχέσεων-Πρόγραμμα Ελέγχου Συγκρούσεων
- Βελτίωση Αυτοεκτίμησης-Αυτοεικόνας
- Συμβουλευτική Οικογένιας & Ζεύγους

PROLET

Κ. Παλαιολόγου 105 - Ρόδος
Τηλ:22410 78668- Κιν: 6947371250 - Μόνο με Ραντεβού

Εργαστήριο Κλινικής Ψυχολογίας

ΧΡΙΣΤΙΝΑ ΣΑΒΒΑΚΗ-ΓΚΡΑΝΖΑΝ
Κλινική Ψυχολόγος-Ψυχοπαθολόγος (DESS)
- Πτυχιούχος του Πανεπιστημίου Nancy Γαλλίας
- Μεταπτυχιακή ειδίκευση (DESS) στην Κλινική Ψυχολογία Ενηλίκου, Εφήβου και Παιδιού στο Πανεπιστήμιο Reims Γαλλίας

Για τον ενήλικο
- Ψυχοδιαγνωστική
- Ψυχολογική υποστήριξη
- Ατομική και οικογενειακή συνέντευξη
- Ψυχοθεραπεία αναλυτικής εμπνεύσεως

Για το παιδί
- Αξιολόγηση προσωπικότητας (τεστ νοημοσύνης, προβολής)
- Διάγνωση μαθησιακών δυσκολιών και συμπεριφορικών διαταραχών
- Συμβουλευτική επαγγελματικού προσανατολισμού
- Ψυχοθεραπεία μέσω παιχνιδιού και εικαστικών

Δέχεται με ραντεβού
Εθνικής Αντίστασης 15
Τηλ.: 77350-Κιν. 6937684251

ΓΕΩΡΓΙΟΣ ΦΙΛ. ΔΙΑΚΟΝΙΚΟΛΑΟΥ
Χειρούργος-Οδοντίατρος
Αριστοτελείου Παν/μίου Θεσσαλονίκης

Δέχεται καθημερινά: 09.00-13.00 και 17.00-21.00 και Σάββατο κατόπιν ραντεβού

Στ. Καζούλη 18 Ρόδος
Τηλ-φαξ: 2241032648, κιν. 6945040049

ΦΥΣΙΚΟΘΕΡΑΠΕΙΑ
ΒΑΣΙΛΙΚΗΣ ΕΛΕΝΗ
Απόφοιτη Παν/μίου Linkoping Σουηδίας

Ωρες λειτουργίας:
ΔΕΥΤ-ΤΡΙΤ-ΤΕΤ: 15.00-21.00
ΠΕΜ.-ΠΑΡ.: 09.00-14.00
ΕΠΙΣΚΕΨΕΙΣ ΚΑΙ ΕΚΤΟΣ ΩΡΑΡΙΟΥ ΚΑΤΟΠΙΝ ΡΑΝΤΕΒΟΥ

Αποστόλου Παύλου 26 (Ανάληψη)
Τηλ. 22410 64148. 6938015771

ΚΕΝΤΡΟ ΕΙΔΙΚΩΝ ΘΕΡΑΠΕΙΩΝ ΤΟΥ ΠΑΙΔΙΟΥ ΔΩΔΕΚΑΝΗΣΟΥ

ΚΩΝ/ΝΟΣ ΜΠΑΔΑΝΗΣ - ΣΟΥΖΗ ΓΕΩΡΓΙΛΟΠΟΥΛΟΥ

ΕΡΓΟΘΕΡΑΠΕΥΤΗΣ ΠΤΥΧΙΟΥΧΟΣ ΜΕΘΟΔΟΥ BOBATH N.D.T
ΜΕΘΟΔΟΣ PORTAGE
ΑΙΣΘΗΤΗΡΙΑΚΗΣ ΟΛΟΚΛΗΡΩΣΗΣ (S.I.)
ΜΕΤΕΚΠΑΙΔΕΥΣΗ ΣΤΙΣ ΝΕΥΡΟΛΟΓΙΚΕΣ ΚΑΙ ΚΙΝΗΤΙΚΕΣ ΔΙΑΤΑΡΑΧΕΣ

ΛΟΓΟΠΑΘΟΛΟΓΟΣ ΜΕΤΑΠΤΥΧΙΑΚΟ ΑΚΟΥΟΛΟΓΙΑΣ

Αποστόλου Παύλου 84, Ρόδος 85100, τηλ. / fax (22410)60999/60579

ΦΥΣΙΚΟΘΕΡΑΠΕΙΑ

ΤΣΑΒΑΡΗ ΑΛΕΞΑΝΔΡΑ
Πτυχιούχος Τ.Ε.Ι. Αθηνών

Αξιολόγηση και Αποκατάσταση σε:
- Αυχενικό σύνδρομο, κεφαλαλγίες, ίλιγγοι
- Οσφυαλγία
- Νευραλγίες
- Δυσλειτουργίες αρθρώσεων
- Αθλητικές κακώσεις
- Παθήσεις σπονδυλικής στήλης
- Νευρολογικές παθήσεις (ημιπληγίες, Σ.Κ.Π. κ.α)

Ωράριο λειτουργίας
Δευτέρα - Παρασκευή : **09.00-13.00**
18.00 - 21.00

Κοδριγκτώνος 12, Ρόδος. Τηλ: 22410 75775

ΣΙΑΓΚΑ ΚΩΝΣΤΑΝΤΙΝΑ
ΨΥΧΟΛΟΓΟΣ
ΑΡΙΣΤΟΤΕΛΕΙΟΥ ΠΑΝΕΠΙΣΤΗΜΙΟΥ ΘΕΣ/ΚΗΣ
Δέχεται καθημερινά εκτός Σαββατοκύριακου κατόπιν ραντεβού.

Στεφ. Καζούλη 18 (1ος όροφος)
τηλ. 2241022102

ΕΙΔΙΚΗ ΠΑΙΔΑΓΩΓΟΣ

— Πτυχιούχος του τμήματος Φιλοσοφίας, Παιδαγωγικής και Ψυχολογίας Πανεπιστημίου Αθηνών.
— Με μεταπτυχιακές σπουδές (M.A.) στην Ειδική Αγωγή Πανεπιστημίου Αγγλίας.
— Με πολυετή πείρα στις διάχυτες αναπτυξιακές διαταραχές (αυτισμό, σύνδρομο Down, σύνδομο Asperger) και Μαθησιακές δυσκολίες (δυσλεξία, δυσορθογραφία).

Παρέχει τις πλέον αποτελεσματικές και σύγχρονες μεθόδους εκπαιδευτικής παρέμβασης σε παιδιά με διαχ. αναπτυξ. διαταραχές και μαθησιακές δυσκολίες.
Διατηρείται επίσης συνεργασία με ψυχολόγο.
Τηλ. επικοινωνίας: 6945852924

ΜΑΡΙΑ ΣΑΝΤΟΡΙΝΙΟΥ
ΚΛΙΝΙΚΗ ΨΥΧΟΛΟΓΟΣ-ΨΥΧΟΛΟΓΟΣ ΤΩΝ ΚΟΙΝΩΝΙΚΩΝ ΟΜΑΔΩΝ

Πτυχιούχος Κρατικού Πανεπιστημίου της Ρώμης «La Sapienza».

— Κλινική διάγνωση ψυχοπαθολογίας παιδιού, εφήβου και ενηλίκου.
— Ατομική και οικογενειακή ψυχολογική υποστήριξη και θεραπεία κατάθλιψης, φοβίας, κρίσης πανικού, μετατραυματικού στρες (διαζύγιο, πένθος, χωρισμός, αποτυχία, ασθένεια), βουλιμίας, ανορεξίας, διαταραχών προσωπικότητας, έλλειψη αυτοεκτίμησης, εθισμού, κακοποίησης.
— Ψυχολογική φροντίδα και προετοιμασία ανύπαντρης εγκύου και ζευγαριών, στην απόκτηση πρώτου παιδιού.
Επίσκεψη μόνο με ραντεβού.

Τηλέφωνα: 22410 28851 και 6946252407
Λάρνακας 4 (Εθν. Αντιστάσεως)

ΝΤΟΡΑ ΚΩΝΣΤΑΝΤΙΝΟΠΟΥΛΟΥ
ΨΥΧΟΛΟΓΟΣ
Πτυχιούχος του Πανεπιστημίου της Καλιφόρνιας-Λος Αντζελες (UCLA)-Μεταπτυχιακές σπουδές στο Pepperdine University-Malibu California.

➤ Αμεση ψυχολογική υποστήριξη και επαγγελματική φροντίδα από έμπειρη Ψυχολόγο και Οικογενειακή Σύμβουλο.
➤ Η σωστή θεραπευτική σχέση μπορεί να επιφέρει ρεαλιστικές λύσεις για πραγματικά προβλήματα σε θέματα: μοναξιάς, μελαγχολίας, στρες, ανυπομονησίας, φοβίας, εθισμού, οικογενειακών σχέσεων, διαζυγίου, κακομεταχείρισης, συναισθηματικών δυσκολιών, αυτοπεποίθησης, ανασφάλειες, μεταβατικά στάδια ζωής, βουλιμίας, ανορεξίας, απώλειας, πένθους.

Τηλεφωνείστε στα τηλέφωνα:
(22410)35163 και 6944/980550
για ραντεβού και άμεση εξυπηρέτηση.
Διεύθυνση: Καρίας 1
Περιοχή Ροδίνι - Ρόδος

Pellos Travel

ΠΟΙΟΤΗΤΑ - ΟΡΓΑΝΩΣΗ - ΕΓΓΥΗΣΗ

ΜΥΤΙΛΗΝΗ
3ημερη αεροπορική εκδρομή
κατ'ευθειαν από Ρόδο
Προσκύνημα στον Άγιο Ραφαήλ Μυτιλήνης
20/11 - 22/11

ΙΤΑΛΙΑ
7ΗΜΕΡΗ ΑΕΡΟΠΟΡΙΚΗ ΕΚΔΡΟΜΗ ΡΩΜΗ-ΦΛΩΡΕΝΤΙΑ-ΡΙΖΑ-ΒΕΝΕΤΙΑ
24/11-30/11

ΚΑΙΡΟ– ΑΛΕΞΑΝΔΡΕΙΑ
30/11- 4/12

ΠΡΩΤΗ ΣΤΙΣ ΕΚΔΡΟΜΕΣ ΤΟΥΡΚΙΑΣ

ΜΥΡΑ–ΑΓΙΟΣ ΝΙΚΟΛΑΟΣ
Οργανώνουμε θρησκευτική εκδρομή σ
τα Μύρα της Τουρκίας την ημέρα της Εορτής
του Αγίου Νικόλαου
Ρόδος -Μαρμαρίς-Fethiye -Λιβίσσι- Κας-Μύρα-Αντάλεια -Μαρμαρίς-Ρόδος
5/12-8/12

ΜΥΡΑ–ΑΝΤΑΛΕΙΑ–ΚΩΝΣΤΑΝΤΙΝΟΥΠΟΛΗ
5/12-13/12 και 8/12-13/12
Μαρμαρίς-Fethiye-Λιβίσσι -Κας- Αγ. Νικόλαο-Μύρα-Αντάλεια-Μαρμαρίς-Σμύρνη-Κωνσταντινούπολη
(Πατριαρχείο, Αγ. Σοφία, Ιππόδρομο, Μπλε Τζαμί, Άγιος Δημήτριος Ξυλοπόρτας, Μπαλουκλή, Βυζαντινό Υδραγωγείο, διασκέδαση με Oriental Show)

ΡΩΜΗ–ΒΑΤΙΚΑΝΟ
19/12-22/12

ΧΡΙΣΤΟΥΓΕΝΝΑ
ΡΩΜΗ–ΦΛΩΡΕΝΤΙΑ–ΠΙΖΑ–ΒΕΝΕΤΙΑ
22/12-27/12
Αναχώρηση απευθείας από Ρόδο στις **22/12**

ΧΡΙΣΤΟΥΓΕΝΝΑ ΣΤΟ ΠΗΛΙΟ
Αναχώρηση από Ρόδο–Πειραιά με Blue star 23/12 στις 20:00
Επιστροφή Πειραιά-Ρόδο με Blue star 26/12 στις 20:00

ΟΥΓΓΑΡΙΑ
14/12-18/12

ΠΑΡΙΣΙ–ΝΤΙΣΝΕΥΛΑΝΤ
ΑΠΟ 23/12-27/12 ΚΑΙ ΑΠΟ 29/12-2/01

ΤΥΝΗΣΙΑ
ΑΠΟ 24/12-29/12 ΚΑΙ ΑΠΟ 29/12-3/01/04

ΧΡΙΣΤΟΥΓΕΝΝΑ ΣΤΗΝ ΚΩΝΣΤΑΝΤΙΝΟΥΠΟΛΗ
Κωνσταντινούπολη- Πριγκηπονησσα-Σμύρνη-Απολλωνία-Προύσα-Bandirma-Kusadasi
23/12-29/12

• ΟΛΕΣ ΤΙΣ ΕΚΔΡΟΜΕΣ ΣΥΝΟΔΕΥΕΙ Ο ΚΥΡΙΟΣ Α. ΠΑΠΑΣΑΒΒΑΣ.

• Πακέτα εκδρομών για μεμονωμένους, συλλόγους και σχολικές εκδρομές
• Εισιτήρια με ΟΑ, Aegean, Charter για UK, Γερμανία και για όλο τον Κόσμο.
• Εισιτήρια ατμοπλοϊκά.

Για περισσότερες πληροφορίες, κρατήσεις και αναλυτικά προγράμματα στο πρακτορείο γενικού τουρισμού:
PELLOS TRAVEL
ΛΕΩΦΟΡΟΣ ΚΑΛΛΙΘΕΑΣ ΦΑΛΗΡΑΚΙ
ΤΗΛ 2241087615, 2241086298, FAX 2241087616
e-mail pellostravel@hellasnet.gr

ΑΙΓΑΙΟ: ΕΙΚΟΝΕΣ ΤΗΣ ΕΛΛΑΔΑΣ

Φωτογραφική έκθεση με θέμα το Αρχιπέλαγος...

Ανοίγει τις πύλες της στη Χάγη στις 18 Νοεμβρίου

Η πολιτιστική φωτογραφική έκθεση με θέμα "Αιγαίο: Εικόνες της Ελλάδας", μετά την επιτυχημένη πορεία της ανά τον κόσμο (Ουάσιγκτον, Βοστόνη, Παρίσι, Ελσίνκι, Κοπεγχάγη, Ρώμη, Βρυξέλλες, Γενεύη, Χαλκιδική) ανοίγει τις πύλες της στο φιλοθεάμον κοινό της Χάγης στις 18 Νοεμβρίου μέχρι τις 7 Δεκεμβρίου.

Την έκθεση, που τελεί υπό την αιγίδα του πρέσβη μας στη Χάγη, κ. Γ. Κακλίκη, θα εγκαινιάσει ο δήμαρχος της ολλανδικής πρωτεύουσας, W.Y. Deetman και ο γγ ενημέρωσης του υπουργείου Τύπου και ΜΜΕ της Ελλάδας Δημήτρης Γέρου. Με την πολιτιστικη αυτή πρόταση το ελληνικό υπουργείο Τύπου και ΜΜΕ επιχειρεί να αναδείξει τα βασικά στοιχεία που συνθέτουν τον ιδιαίτερο χαρακτήρα του Αιγαίου Πελάγους, ως κοιτίδα του ελληνικού πολιτισμού, ενώ συγχρόνως επιδιώκει να προβάλλει τις πολιτισμικές αξίες που, έχοντας βαθιές ρίζες και μια μακραίωνη παράδοση στον τόπο αυτό, αναδεικνύονται ως πανανθρώπινες.

Αναπόσπαστο τμήμα του Ελληνισμού για 6.000 χρόνια, λόγω της γεωγραφικής του θέσης και της φυσικής του διαμόρφωσης, με τις εκατοντάδες μικρά και μεγάλα νησιά, το Αρχιπέλαγος του Αιγαίου έχει μείνει στην ιστορία ως μια περιοχή, όπου η μικρή κλίμακα των κοινοτήτων που το αποτελούν δεν εμπόδισε τη δημιουργία μεγάλων ενιαίων ιστορικών πολιτισμών με υπερτοπική εμβέλεια.

Σήμερα, αυτή η ιδιαίτερη πολιτισμική πρόταση του Αιγαίου Πελάγους, μπορεί να θεωρηθεί ως αξιόλογη εναλλακτική προοπτική σε

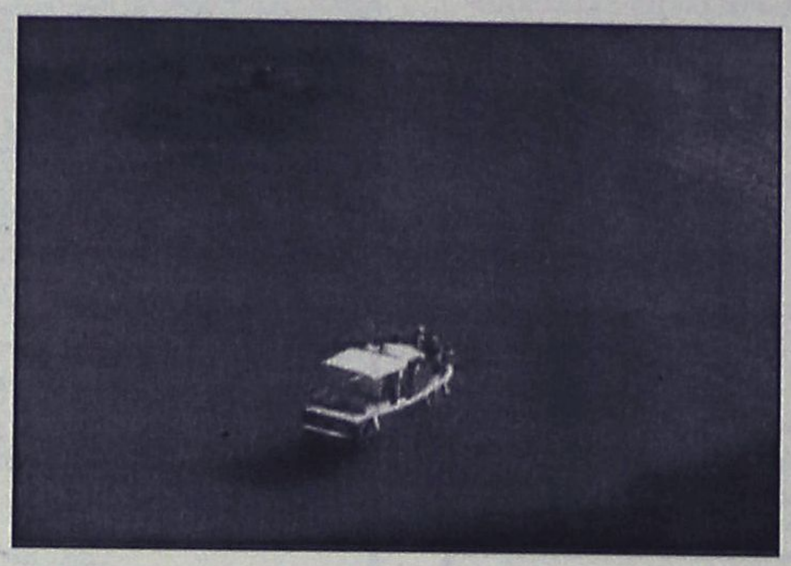

σύγκριση με τη μαζικότητα των σύγχρονων αστικών πολιτισμών της Ευρώπης. Φαίνεται πως το Αιγαίο είναι ένας χώρος που καλεί τον καθένα να δημιουργήσει μια προσωπική σχέση μαζί του.

Η σχέση αυτή δεν συνίσταται μόνο στην αισθητική απόλαυση που προσφέρει το ηλιοβασίλεμα, το σκούρο μπλέ της θάλασσας που προς τις ακτές πρασινίζει ή τα άσπρα σπιτάκια και τα εξωκλήσια στις κορυφές των βουνών. Πρόκειται για την περιρρέουσα γενική ατμόσφαιρα του Αρχιπελάγους: τον καθημερινό τρόπο ζωής και τις συνήθειες των κατοίκων, το μόχθο και τις φροντίδες τους, τους μύθους, τους θρύλους και τις παραδόσεις, τα πανηγύρια και τις λιτανείες, τα βαφτίσια και τους γάμους, τις χειρονομίες της καθημερινότητας, το σφίξιμο του χεριού, τα χαιρετίσματα, τα καλοδεξίματα, τις αγκαλιές και τα φιλιά, τα στοιχεία μιας διαφορετικής κοινωνικότητας, τα κεράσματα στα καφενεία, τον ελληνικό καφέ, την ελιά και το κεφαλοτύρι που συνοδεύουν το ούζο, τις παρέες στα τραπεζάκια δίπλα στη θάλασσα, τα γλέντια και τα ξενύχτια και, βέβαια, τα στοιχεία της φύσης, τη θάλασσα, τη μυρωδιά και την αρμύρα της που έχει σκάψει τα πρόσωπα και, τον άνεμο που σφυρίζει ανάμεσα στα σοκάκια. Το Αιγαίο είναι η θάλασσα των μεγάλων οριζόντων, η θάλασσα των θαλασσών.

Κάθε μέρα που ξημερώνει εκεί, φωτίζεται η σκηνή ενός τεράστιου θεάτρου, όπου παίχθηκε ένα μεγάλο και ανεπανάληπτο έργο με τελευταία πράξη τη διαμόρφωση του ευρωπαϊκού πνεύματος.

Στις θαυμάσιες αυτές ακτές του φωτός και του ονείρου ήλθε στη ζωή και η Ευρώπη και στη βρεφική της κούνια, ήταν το αιγαιοπελαγίτικο βουητό των κυμάτων, το τραγούδι που πρωτάκουσε. Γυρίζοντας λίγο το κεφάλι και στήνοντας αυτί, ακούμε ακόμα και σήμερα την ίδια μουσική, με την οποία οι Θεοί των Ελλήνων νανούριζαν στον ύπνο μας τα μακρινά και προϊστορικά μας νιάτα...

MULTIBETON ΘΕΡΜΑΝΣΗ ΔΑΠΕΔΟΥ
Η πρωτοπόρος
...Η ΘΕΡΜΑΝΣΗ ΠΟΥ ΑΠΕΥΘΥΝΕΤΑΙ ΣΤΟΥΣ ΑΠΑΙΤΗΤΙΚΟΥΣ

ΠΛΕΟΝΕΚΤΗΜΑΤΑ ΜΕ ΤΗ ΘΕΡΜΑΝΣΗ ΔΑΠΕΔΟΥ **MULTIBETON®**
1. ΥΓΙΕΙΝΟΤΕΡΗ ΘΕΡΜΑΝΣΗ
2. ΑΠΟΛΥΤΗ ΕΛΕΥΘΕΡΙΑ ΣΤΗ ΔΙΑΡΡΥΘΜΙΣΗ & ΔΙΑΚΟΣΜΗΣΗ ΧΩΡΟΥ
3. ΠΑΝΩ ΑΠΟ 25% ΕΞΟΙΚΟΝΟΜΗΣΗ ΕΝΕΡΓΕΙΑΣ
4. ΕΓΓΥΗΜΕΝΗ ΜΕΛΕΤΗ & ΕΓΚΑΤΑΣΤΑΣΗ ΜΕ ΠΙΣΤΟΠΟΙΗΣΗ ISO 9002
5. ΔΥΝΑΤΟΤΗΤΑ ΧΡΗΣΙΜΟΠΟΙΗΣΗΣ ΚΑΘΕ ΠΗΓΗΣ ΕΝΕΡΓΕΙΑΣ

Η ΘΕΡΜΑΝΣΗ ΔΑΠΕΔΟΥ ΜΠΑΙΝΕΙ ΠΑΝΤΟΥ
• Μονοκατοικίες • Αίθουσες με κινητά χωρίσματα • Μεγάλα καταστήματα
• Γυμναστήρια • Σχολεία • Πολυώροφα κτίρια • Πισίνες • Εκκλησίες
• Διάδρομοι - Αεροδρομίων • Πεζόδρομοι

ΓΡΑΠΤΗ ΕΓΓΥΗΣΗ ΓΙΑ: ΜΕΛΕΤΗ • ΥΛΙΚΑ • ΤΟΠΟΘΕΤΗΣΗ



ΣΠΑΡΤΑΛΗΣ Ε. ΣΤΑΥΡΟΣ
Δ. ΑΝΑΣΤΑΣΙΑΔΗ 1, ΡΟΔΟΣ • ΤΗΛ.: 22410 33640, ΚΙΝ. 6944 721573
http://www.multibeton.gr e-mail: info@multibeton.gr

ΑΙΓΑΙΟΝ
ΑΝΩΝΥΜΗ ΑΣΦΑΛΙΣΤΙΚΗ ΕΤΑΙΡΕΙΑ

Οι παρακάτω τιμές ασφαλίστρων ισχύουν για εξάμηνη διάρκεια ασφάλισης και περιλαμβάνουν τις εξής καλύψεις: • **Σωματικές βλάβες τρίτων • Υλικές ζημιές τρίτων • Προσωπικό ατύχημα οδηγού/ιδιοκτήτη • καιρικά φαινόμενα για 3.000€**

ΑΣΦΑΛΙΣΤΡΑ ΟΧΗΜΑΤΩΝ

ΕΙΧ		ΦΙΧ		ΦΙΧ. ΑΓΡΟΤ	
ΙΠΠΟΙ	ΚΟΣΤΟΣ	ΙΠΠΟΙ	ΚΟΣΤΟΣ	ΙΠΠΟΙ	ΚΟΣΤΟΣ
1-6	78,51€	1-10	111,62€	1-10	60,68€
7-8	80,72€	11-15	138,63€	11-15	72,34€
9-10	98,39€	16-20	153,77€	16-20	82,46€
11-12	99,86€	21-30	166,86€	21-30	88,91€
13-14	112,03€	31-40	182,41€	31-40	94,12€
15-20	140,38€	41-55	752,04€	41-55	99,65€
21-25	148,48€	56-75	879,72€	56-75	120,22€
		76 και άνω	982,83€	76 και άνω	133,015€

ΑΙΓΑΙΟΝ ΑΝΩΝΥΜΗ ΑΣΦΑΛΙΣΤΙΚΗ
ΑΛΕΞ. ΔΙΑΚΟΥ 9 (ΕΝΑΝΤΙ Hondos center)
ΤΗΛ.(22410) 26722, 75701

ΠΡΑΚΤΟΡΕΙΟ
Στεφανάκης-Ζορπίδης

ΔΡΟΜΟΛΟΓΙΑ ΛΑΝΕ

Σας γνωρίζουμε ότι τα δρομολόγια του ΙΕΡΑΠΕΤΡΑ διαμορφώνονται ως εξής, λόγω της ετήσιας συντήρησης του Β. ΚΟΡΝΑΡΟΣ:

Κάθε:
ΤΕΤΑΡΤΗ 04.30 για:
Χάλκη-Διαφάνι-Κάρπαθο (Πηγάδια)-Κάσο-Σητεία και επιστρέφει Ρόδο (τοπικό δρομολόγιο)

Κάθε:
ΠΕΜΠΤΗ 04.30 για:
Χάλκη-Διαφάνι-Πηγάδια (Κάρπαθο)-Κάσο-Σητεία-Αγιο Νικόλαο-Μήλο-Πειραιά

Κάθε:
ΚΥΡΙΑΚΗ 04.30 για:
Χάλκη-Διαφάνι-Πηγάδια (Κάρπαθο)-Κάσο-Σητεία-Αγιο Νικόλαο-Μήλο-Πειραιά

ΑΛΕΞ. ΔΙΑΚΟΥ 38-ΡΟΔΟΣ
Τηλ.: 22410/20625-2241030054

Σε οριακή κατάσταση το σύστημα παραγωγής ηλεκτρικής ενέργειας

Ορατός πλέον ο κίνδυνος για γενικό μπλακ άουτ!

Δύσκολη χρονιά το 2004 για όλη την Ελλάδα λόγω λαθών της Κυβέρνησης • Ερώτηση της ΝΔ στη Βουλή

Η αποτυχία της Κυβέρνησης στη χάραξη μακροπρόθεσμης και αποτελεσματικής ενεργειακής πολιτικής και η οριακή κατάσταση στην οποία έχει περιέλθει το σύστημα παραγωγής ηλεκτρικής ενέργειας, είναι το θέμα Ερώτησης που κατέθεσαν προς τον Υπουργό Ανάπτυξης οι Βουλευτές της ΝΔ κ.κ. Δ. Σιούφας, Γενικός Γραμματέας της Κοινοβουλευτικής Ομάδας και Πρ. Παυλόπουλος, Κοινοβουλευτικός Εκπρόσωπος του κόμματος.

Στο κείμενο της Ερώτησης αναφέρονται μεταξύ άλλων και τα εξής:

Σε πολλές περιπτώσεις αποκαλύπτεται πως η Κυβέρνηση καταφεύγει σε απαράδεκτες μεθόδους δημιουργίας εικονικής πραγματικότητας για την εν γένει πολιτική της, όπως συνέβη και με την απόκρυψη των περιβόητων «διπλών βιβλίων».

Η ίδια τακτική, με συνακόλουθη αποτυχία στη χάραξη μακροπρόθεσμης αποτελεσματικής ενεργειακής πολιτικής, εμφανίζεται και στον τομέα της ηλεκτρικής ενέργειας. Σήμερα, όλοι οι αρμόδιοι παράγοντες και φορείς παραδέχονται ότι η κατάσταση στο ηλεκτρικό σύστημα παραγωγής στην Ελλάδα είναι οριακή, ότι λειτουργεί πλέον με ελάχιστες εφεδρείες και, τέλος, ότι η ευστάθειά του στηρίζεται αποκλειστικά και μόνο στο πόσο ευνοϊκές είναι οι καιρικές συνθήκες (μεγάλες βροχοπτώσεις για αύξηση υδραυλικότητας και χαμηλές θερμοκρασίες για μείωση της αιχμής το καλοκαίρι).

Η κατάσταση αυτή είναι το αποτέλεσμα της ανύπαρκτης πολιτικής του Υπουργείου Ανάπτυξης που κυριολεκτικά άφησε στην τύχη του ολόκληρο το οικοδόμημα του συστήματος ηλεκτροπαραγωγής της Χώρας κατά τη διάρκεια των τελευταίων τεσσάρων ετών. Πιο συγκεκριμένα:

Α. Σύμφωνα με τα σημερινά δεδομένα, το 2004, έτος των Ολυμπιακών Αγώνων, το ηλεκτρικό σύστημα θα εργάζεται οριακά. Ειδικότερα, την περίοδο αιχμής, η οποία θα συμπίπτει χρονικά με την τελική προετοιμασία και εκτέλεση των Ολυμπιακών Αγώνων, το πρόβλημα θα γίνει εντονότερο.

Β. Στην από 23-10-2001 απάντησή του, ο τότε Υπουργός Ανάπτυξης, ανέφερε συγκεκριμένα ότι: «Στον υπολογισμό της επάρκειας για το 2004 δεν λαμβάνονται υπόψη οι αδειοδοτούμενες ιδιωτικές μονάδες παραγωγής ηλεκτρικής ενέργειας γιατί το καταρχήν χρονοδιάγραμμά τους προσδιορίζει έναρξη λειτουργίας το δεύτερο εξάμηνο του 2004».

Γ. Σήμερα, δύο χρόνια μετά την ως άνω απάντηση του Υπουργού Ανάπτυξης και τέσσερα χρόνια από τη δημοσίευση στην Εφημερίδα της Κυβερνήσεως του ν. 2773/1999, δεν έχει δρομολογηθεί η κατασκευή καμίας ιδιωτικής επένδυσης, με αποτέλεσμα το σύστημα ηλεκτροπαραγωγής να παραμείνει τουλάχιστον για τα έτη 2005, 2006 και 2007 σαφώς ελλειμματικό, χωρίς εφεδρείες, με παλιές επί το πλείστον μονάδες και με ορατό πλέον τον κίνδυνο όχι μόνο να συνεχισθούν οι αυξομειώσεις της τάσης του ηλεκτρικού ρεύματος, που παρουσιάζονται ιδίως τον τελευταίο καιρό, με καταστρεπτικές συνέπειες για τα ελληνικά νοικοκυριά, αλλά και να εμφανισθούν εκτεταμένες διακοπές ρεύματος (μπλάκ άουτ).

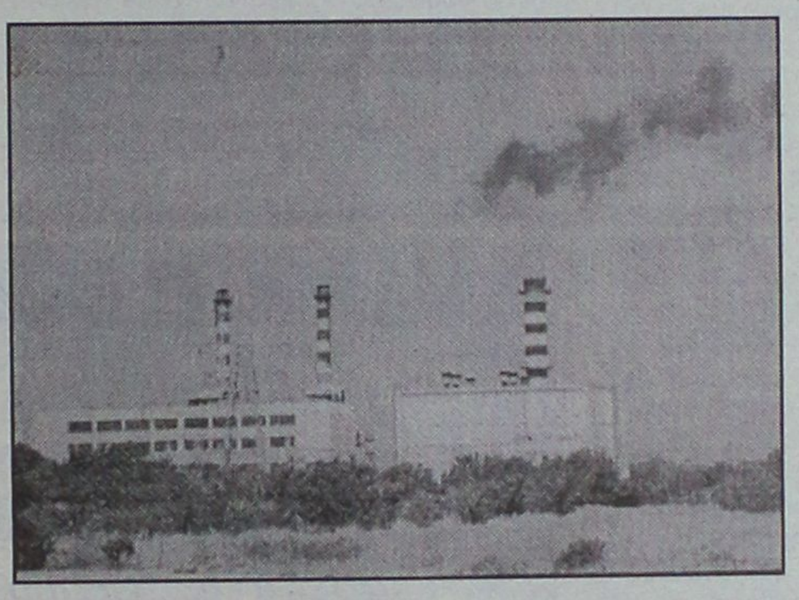

Μπροστά στην κρίσιμη αυτή κατάσταση, η Κυβέρνηση και το αρμόδιο Υπουργείο περιορίσθηκαν σε θεωρητικές ασκήσεις «επί χάρτου! με συνεχείς νομοθετικές τροποποιήσεις και χωρίς ουσιαστικό αποτέλεσμα.

Κατά την περίοδο αιχμής του 2003 οι ανάγκες του ηλεκτρικού συστήματος καλύφθηκαν από εισαγωγές ηλεκτρικής ενέργειας, επειδή βρίσκονταν εκτός λειτουργίας δύο μονάδες συνολικής ισχύος 320 MW. Με άλλα λόγια, ένα σύστημα που ανέκαθεν διέθετε εγχώρια εφεδρεία πάνω από 10%, έφθασε την περίοδο αυτή να στηρίζεται στις εισαγωγές ηλεκτρικής ενέργειας από τα Βαλκάνια και μάλιστα, με ευνοϊκές καιρικές συνθήκες, προκειμένου να μην σβήσει.

Αξίζει δε να επισημανθεί ότι, παρά την εκρηκτική αυτή κατάσταση, η Ρυθμιστική Αρχή Ενέργειας δεν έχει ακόμη ολοκληρώσει τους κώδικες και συνεπώς καθυστερεί σημαντικά ο διαγωνισμός για την κατασκευή νέων μονάδων ηλεκτροπαραγωγής. Εάν ληφθεί δε υπόψη ότι ένας σύγχρονος σταθμός συνδυασμένου κύκλου απαιτεί ένα χρονικό διάστημα τριών περίπου ετών για την κατασκευή και έναρξη εμπορικής λειτουργίας και με δεδομένο ότι ο διαγωνισμός θα διαρκέσει τουλάχιστον ένα εξάμηνο είναι πλέον πασιφανές ότι η Χώρα θα παραμείνει με τον κίνδυνο των μπλακ άουτ για τα επόμενα τέσσερα χρόνια.

Και ενώ το Υπουργείο Ανάπτυξης έχει ενημερωθεί από την Επιτροπή ΡΑΕ-ΔΕΗ-ΔΕΣΜΗΕ, και μάλιστα προ διετίας, για την ανάγκη ένταξης τουλάχιστον 600 MW ως το 2004, η Κυβέρνηση επιχειρεί σήμερα την προμήθεια ισχύος 120-160 MW χωρίς διαγωνισμό και με αδιαφανείς διαδικασίες. Η επιχειρηματολογία δε που χρησιμοποιείται από την Κυβέρνηση, ότι οι συνθήκες της αγοράς έχουν μεταβληθεί και ότι δεν είναι δυνατή η προμήθεια ισόποσης ηλεκτρικής ενέργειας μέσω των εισαγωγών, δεν ευσταθεί, αφού η ως άνω Επιτροπή είχε επισημάνει ήδη από το 2002 το γεγονός ότι οι εισαγωγές δεν επαρκούν για την διασφάλιση ενός ικανοποιητικού επιπέδου αξιοπιστίας.

Επιπλέον, πρέπει να επισημανθεί ότι η συνήθης πρακτική της Κυβέρνησης για αποφάσεις της τελευταίας στιγμής, και μάλιστα υπό το καθεστώς ασφυκτικών πιέσεων, οδηγεί σε αύξηση του κόστους ηλεκτροπαραγωγής που θα επωμισθεί αδικαιολόγητα ο Έλληνας καταναλωτής. Επιπροσθέτως, δεν προάγεται ο υγιής ανταγωνισμός όταν οι προμήθειες γίνονται εκτός της πρακτικής της Ευρωπαϊκής Ένωσης για ανοικτούς διαγωνισμούς με διαφανείς διαδικασίες.

Επειδή υπάρχουν ευθύνες για τις συνέπειες αυτής της πολιτικής τίθενται επιτακτικά ερωτήματα, τα οποία οι υπεύθυνοι της τραγελαφικής και επικίνδυνης αυτής κατάστασης οφείλουν να απαντήσουν.

Κατόπιν τούτων

ΕΡΩΤΑΤΑΙ

Ο ΥΠΟΥΡΓΟΣ ΑΝΑΠΤΥΞΗΣ

1. Πως αντιμετωπίζει η Κυβέρνηση τον ορατό πλέον κίνδυνο μπλακ άουτ σε ορισμένες περιοχές της Χώρας, ιδίως στα μεγάλα αστικά κέντρα;

2. Τι μέτρα έχει λάβει για την αντιμετώπιση τέτοιων φαινομένων;

3. Δεδομένου ότι η Οδηγία 96/92/ΕΚ έδινε, παράλληλα με το σύστημα αδειοδοτήσεων, και τη δυνατότητα χρήσης του συστήματος πρόσκλησης υποβολής προσφορών, για ποιο λόγο προτιμήθηκε μόνον το σύστημα των αδειοδοτήσεων, με αποτέλεσμα σήμερα και τα προσεχή έτη να παρουσιάζεται το έντονο πρόβλημα της ασφάλειας τροφοδοσίας της Χώρας με τις συνακόλουθες αρνητικές συνέπειες στην οικονομική της ανάπτυξη;

4. Πότε πρόκειται να ολοκληρωθούν οι νέοι κώδικες και τα τεύχη του διαγωνισμού;

5. Πότε πρόκειται να ξεκινήσει η διαγωνιστική διαδικασία για νέες μονάδες ηλεκτροπαραγωγής και πότε αναμένεται να ξεκινήσει η εμπορική λειτουργία των νέων αυτών μονάδων ηλεκτροπαραγωγής;

6. Δεδομένου ότι η χρονική περίοδος ως την εμπορική λειτουργία νέων μονάδων ηλεκτροπαραγωγής είναι τρία ως τέσσερα χρόνια, πως προτίθεται η Κυβέρνηση να καλύψει το έλλειμμα προσφοράς και ζήτησης ηλεκτρικής ενέργειας στο χρονικό αυτό διάστημα;

Πώς διασφαλίζονται τα ποιοτικά χαρακτηριστικά των προϊόντων

Υγιεινή τροφίμων και καταναλωτές

Χρειάζεται στενή συνεργασία μεταξύ υπηρεσιών, παραγωγών, επιστημόνων και καταναλωτικών ενώσεων

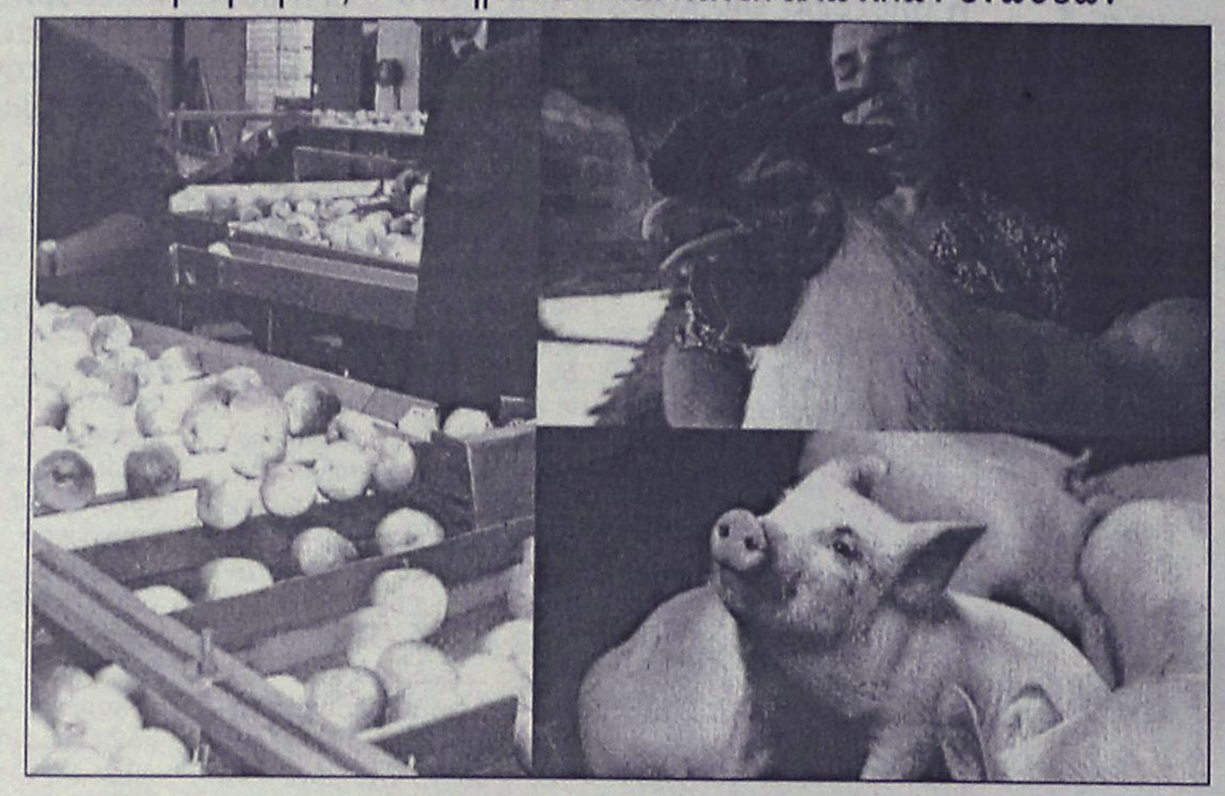

Οι Ευρωπαίοι πολίτες-καταναλωτές διαρκώς και περισσότερο ευαισθητοποιούνται σε θέματα υγιεινής διατροφής. Παρά το γεγονός ότι στη χώρα μας δεν υπάρχει η ίδια ευαισθητοποίηση, και επειδή ίσως τα αυτόνομα και υπεύθυνα συγχρόνως Καταναλωτικά Κινήματα είναι περιορισμένα αριθμητικά, εντούτοις γίνονται σημαντικά βήματα.

Απαιτείται στενή συνεργασία, ο καθένας στο ρόλο που του αναλογεί, μεταξύ αρμοδίων υπηρεσιών, παραγωγικών επιχειρήσεων, επιστημονικών φορέων και των οργανωμένων καταναλωτικών ενώσεων (ή και μεμονωμένων πολιτών) ώστε να θελτιωθεί η υγιεινή των τροφίμων (όπως και των άλλων καταναλωτικών προϊόντων ή και του περιβάλλοντος).

Οι απαιτήσεις για διασφάλιση και ταυτόχρονα απόδειξη των ποιοτικών και υγιεινών χαρακτηριστικών των προϊόντων και υπηρεσιών είναι συγκεκριμένες και επίμονες.

Ιδιαίτερη φροντίδα απαιτούν οι ευπαθείς ομάδες πληθυσμού, όπως είναι τα πολύ νεαρά άτομα (παιδιά και βρέφη), τα ηλικιωμένα άτομα, οι έγκυες ή θηλάζουσες γυναίκες ή άτομα με εξασθενημένο το ανοσοποιητικό τους σύστημα (πάσχοντες από καρκίνο, aids, διαβήτη ή κάτω από φαρμακευτική αγωγή που καταστέλλει την αντίδραση σε ιώσεις).

Γράφει ο
Δημήτρης Ιω. Οικονομίδης,
χημικός M.Sc.

Η Ευρωπαϊκή Ενωση, μετά και τις κρίσεις των **«τρελών αγελάδων» και των διοξινών, υποχρεώθηκε να παραδεχθεί την ύπαρξη προβλημάτων στον έλεγχο των τροφίμων**. Για να ελαχιστοποιηθούν τα προβλήματα, οδηγήθηκε στην **ίδρυση της Ευρωπαϊκής Επιτροπής Ασφαλείας των Τροφίμων**. Η επιτροπή αυτή δεν υποκαθιστά τις Εθνικές αρχές ελέγχου, αλλά στοχεύει στο συντονισμό των δράσεων που θα έχουν ως αποτέλεσμα οι Ευρωπαίοι πολίτες να απολαύσουν τα ίδια επίπεδα ασφάλειας σε ολόκληρη την Ευρωπαϊκή επικράτεια. Με τη διατύπωση αυτή, νομιμοποιούνται για παράδειγμα και οι διακινητές τουριστών (tour operators) να απαιτούν από τις ξενοδοχειακές μονάδες την απόδειξη τήρησης συστημάτων υγιεινής και ασφάλειας (haccp, προστασίας από λεγεονέλλα, έλεγχος νερών κ.λπ.).

Στο «Λευκό Βιβλίο για την ασφάλεια των τρφοφίμων» επισημαίνεται σε πολλά σημεία -του η ανάγκη η «διαφάνεια» στο όλο σύστημα ελέγχων. Διαφάνεια στη δειγματοληψία (σύμφωνα με γνωστούς, προκαθορισμένους και επιστημονικά σωστούς κανόνες) στην εργαστηριακή εξέταση με πρότυπες μεθόδους, δημοσιοποίηση των αποτελεσμάτων ελέγχων, την παρουσία των εκπροσώπων των ελεγχομένων σε κάθε στάδιο της διαδικασίας.Η διαφάνεια απαιτεί επίσης τη συνεργασία των αρχών με τους επιστημονικούς φορείς και τις καταναλωτικές οργανώσεις ή και με απλούς πολίτες κατανωλωτές.

ΕΛΕΓΧΟΣ ΤΕΚΜΗΡΙΩΣΗ

Ο έλεγχος της υγιεινής των τροφίμων επιτελείται με συνδυασμό των **διαδικασιών αυτοελέγχου των επιχειρήσεων-παραγωγών και του επισήμου ελέγχου**.

Εφαρμόζοντας σύστημα αυτοελέγχων ποιότητας, οι επιχειρήσεις επιδιώκουν να βελτιώσουν την κατάσταση στους τομείς της υγιεινής και ασφάλειας, όπως και στην Περιβαλλοντική Διαχείρισή τους, δημιουργώντας όλες τις προϋποθέσεις για συνεχιζόμενη δραστηριότητα. Στα πλαίσια των διαδικασιών αυτοελέγχων, έχει θερμοθετημένη και έχει αρχίσει η επιθεώρηση-έλεγχος εφαρμογής των διαδικασιών υγιεινής τροφίμων (haccp).Ηδη η εφαρμογή συστημάτων haccp απαιτείται από τη Νομοθεσία.

Ολες οι επιχειρήσεις παραγωγής, διακίνησης, προσφοράς τροφίμων είναι υποχρεωμένες να καταστρώσουν πρόγραμμα υγιεινής τροφίμων και να το ακολουθούν, οι δε αρμόδιες υπηρεσίες έχουν την υποχρέωση να ελέγχουν την σωστή και αποτελεσματική εφαρμογή του.

Η εποπτεία της haccp ανατίθεται στον Ενιαίο Φορέα Ελέγχου τροφίμων (ΕΦΕΤ). Ας μου επιτραπεί να παρατηρήσω, ότι οι συζητήσεις για το ΕΦΕΤ, άρχισαν από τις αρχές της δεκαετίας του 1980. Ισχυρίζομαι μάλιστα ότι πιθανόν και να δικαιούμαι να διεκδικήσω την πατρότητα του όρου, (για το οποίο γεγονός ίσως να συνηγορούν και όσοι από σας παρακολούθησαν επίσης τις συζητήσεις από την εποχή εκείνη!).

Οφείλουμε να διασφαλίσουμε ότι ο ΕΦΕΤ δεν θα είναι μια άλλη πρόσθετη, συναρμόδια υπηρεσία, αλλά ότι θα μπορέσει να λειτουργήσει αποτελεσματικά και με διαφάνεια> Διαφορετικά, πολύ φοβάμαι πως σύντομα θα οδηγηθούμε σε νέες συζητήσεις για το τι πρέπει να γίνει για αποτελεσματικό έλεγχο.

Στο σημείο αυτό θέλω να επισημάνω ότι ήδη στη χώρα μας λειτουργεί το Εθνικό Σύστημα Διαπίστευσης. **Το Εθνικό Συμβούλιο Διαπίστευσης, (Ε.ΣΥ.Δ.) έχει διαπιστεύσει περισσότερα από 120 εργαστήρια δοκιμών, ιδιωτικά και δημόσια, σε ολόκληρη την Ελλάδα, ενώ ο αριθμός - τους συνεχώς αυξάνεται.**

Απαιτείται να υπάρξει **διαχωρισμός (για αποφυγή αθέμιτου ανταγωνισμού) μεταξύ ιδιωτικών εργαστηρίων δοκιμών και δημοσίων εργαστηρίων ελέγχου, αλλά ακόμη και ερευνητικών (κυρίως Πανεπιστημιακών) εργαστηρίων. Δεν μπορεί ο επίσημος έλεγχος να εμπλέκεται σε διαδικασία παροχής υπηρεσιών (και μάλιστα προς τους ίδιους τους ελεγχόμενους).**

Εξίσου σημαντικοί λόγοι για εφαρμογή συστημάτων ποιότητας, είναι η ανάγκη να αντιμετωπίσουμε το ανταγωνιστικότερο διεθνές περιβάλλον, στα πλαίσια και της Παγκοσμιοποίησης της οικονομικής δραστηριότητας.Αλλά και οι ίδιες επιχειρήσεις, και για λόγους δημοσίων σχέσεων επιθυμούν να εμφανισθούν ως υπακούουσες ή και συμμετέχουσες στις επιθυμίες της κοινής γνώμης.

Στο εξωτερικό, η δυνατότητα να αποδειχθεί ότι υπήρχε εφαρμογή συστήματος υγιεινής και ασφάλειας τροφίμων κατά την εμφάνιση κάποιου συμβάντος τροφικής δηλητηρίασης, είναι πολύ σημαντική. Σε υποθέσεις αγωγών αποζημιώσεων ενώπιον δικαστηρίων για τροφικές δηλητηριάσεις, ένα παρόμοιο σύστημα θεωρείται σαν αποδεκτή υπεράσπιση.

ΕΛΕΓΧΟΣ ΠΟΣΙΜΟΥ ΝΕΡΟΥ ΚΑΙ ΤΡΟΦΙΜΩΝ

Σημαντικός παράγοντας για τη διασφάλιση της υγείας των πολιτών είναι η φροντίδα για την παροχή καλής ποιότητας πόσιμου νερού. Η εξασφάλιση της ποιότητας γίνεται με προσδιορισμό φυσικοχημικών και μικροβιολογικών παραμέτρων ώστε να ελεγχθεί η συμφωνία με τις διατάξεις της Οδηγίας ΕΕ 93/83 περί πόσιμου νερού.

Σημαντικότερη είναι η φροντίδα για τη συστηματική απολύμανση, που γίνεται συνήθως με χλωρίωση.Η φροντίδα αυτή σκοπό έχει την αποφυγή κάποιας μόλυνσης που θα οδηγούσε σε επιδημία, με καταστροφικές συνέπειες. Η ύπαρξη προγράμματος αυτοελέγχου του ποσίμου νερού ελαχιστοποιεί τους κινδύνους, ενώ δίνει πειστικές απαντήσεις σε περιπτώσεις αμφισβητήσεων.

Τα εμφιαλωμένα «επιτραπέζια» νερά είναι συνήθως κοινά νερά, τα οποία κυκλοφορούν στην αγορά μετά από κατάλληλη απολύμανση. Η διαρκής παρακολούθηση πρέπει να γίνεται μέσω συστήματος αυτοελέγχων των ίδιων των επιχειρήσεων. Με την ευκαιρία, πιστεύουμε πως είναι ανάγκη να διαχωριστεί ο απαραίτητος επίσημος έλεγχος από την υποχρέωση και ευθύνη των παραγωγών να προσφέρουν ποιοτικά προϊόντα στην κατανάλωση. Σε εποχές όπου οι ιδιωτικοποιήσεις και αποκρατικοποιήσεις είναι μια διεθνής πρακτική, φαντάζει αναχρονισμός να κρατικοποιούμε την ευθύνη του παραγωγού ή προμηθευτή για τα προσφερόμενα αγαθά ή υπηρεσίες. Και όχι μόνο αυτό: Πρέπει ακόμη να διαχωριστεί και η ακαδημαϊκή έρευνα από τον έλεγχο.Δεν είναι δυνατόν, ευρήματα ερευνητικών δραστηριοτήτων (π.χ.η σχετικά πρόσφατη περίπτωση με την εύρεση βρόμικων ιόντων σε νερά) να χρησιμοποιούνται για σκοπούς αγορανομικών διαδικασιών. Οι αγορανομικές και άλλες όμοιες διαδικασίες πρέπει να είναι σαφείς, καταγεγραμμένες εκ των προτέρων και διαφανείς.

Διορθωτική ενέργεια αποτελεί η υπερχλωρίωση δεξαμενών και δικτύου σε περίπτωση ανίχνευσης δεικτών μόλυνσης και εφόσον φυσικά τα ευρήματα είναι ευκαιριακά και όχι συχνά επαναλαβανόμενα!

TABEPNA

ΤΑ 4 ΑΔΕΛΦΙΑ

4 αδέλφια ...και αμέτρητες γεύσεις!!!
4 αδέλφια ...και αμέτρητη νοστιμιά!!!

Ταβέρνα τα 4 αδέλφια
Εδώ η απόλαυση ...δεν μετριέται!!!
Ενα μενού με πεντανόστιμες επιλογές, που θα σας εκπλήξει με τις γεύσεις του!!!
Μπριζόλες, χωριάτικα λουκάνικα, κατσικάκι, αρνάκι γάλακτος και σουβλάκια, όλα καλοψημένα και λαχταριστά στα κάρβουνα!
Μοναδικά φαγητά φούρνου, καθώς και οι γνωστές σπέσιαλ γεύσεις κατσικάκι με πατάτες, με ρεβίθια ή με φασόλια!!!



Ταβέρνα τα 4 αδέλφια!!
Με τη μεγαλύτερη ποικιλία σε μεζεδάκια!!
Πιταρούδια, τυροκεφτέδες, ντολμάδες, μπακαλιάρος, καλαμάρι και κεφτέδες, με χωριάτικο ψωμί και ντόπιο κρασί!!!

Στο χωριό Απόλλωνα!!

Ανοιχτά ΣΑΒΒΑΤΟΚΥΡΙΑΚΑ, ΑΡΓΙΕΣ και ΓΙΟΡΤΕΣ!!
Τηλέφωνο για ρεζερβέ 22460 91050!!!

Ταβέρνα τα 4 αδέλφια!!!
Αμέτρητες νοστιμιές... αξεπέραστες γεύσεις!!!

Σας περιμένουμε από την Κυριακή 9 Νοεμβρίου!!

AUTO ΕΠΙΛΟΓΕΣ

ΕΚΘΕΣΗ ΕΜΠΟΡΙΑΣ ΕΠΙΛΕΓΜΕΝΟΥ ΜΕΤΑΧΕΙΡΙΣΜΕΝΟΥ ΑΥΤΟΚΙΝΗΤΟΥ

ΚΟΥΚΟΥΡΑΣ ΑΛΕΞΑΝΔΡΟΣ

ΛΕΩΦ. ΡΟΔΟΥ-ΛΙΝΔΟΥ 255
ΤΗΛ. 22410/60910,
FAX: 22410/60920

- *Πώληση μεταχειρισμένων αυτοκινήτων ελεγμένα σε 70 σημεία.*
- *Αγορά μεταχειρισμένων αυτοκινήτων.*
- *Ανταλλαγή με οποιοδήποτε μοντέλο της αρεσκείας σας.*
- *Χρηματοδότηση με τα χαμηλότερα επιτόκια της αγοράς.*

Kozas

GALLERY & FRAMES



Αυθεντικά Έργα Τέχνης των ζωγράφων

ΣΤΑΘΟΠΟΥΛΟΥ ■ ΠΑΠΑΝΕΛΟΠΟΥΛΟΥ
ΣΠΕΡΑΝΤΖΑ ■ ΑΝΔΡΕΑΔΗ
ΑΠΕΡΓΗ ■ ΗΛΙΟΠΟΥΛΟΥ
ΜΑΝΩΛΑΤΟΥ ■ ΜΠΕΡΕΔΗΜΑ
ΒΑΚΙΡΤΖΗ ■ ΤΣΕΚΟΥΡΑ

ΚΑΙ 30 ΑΛΛΩΝ ΖΩΓΡΑΦΩΝ
πάνω από 100 πρωτότυπα έργα ζωγραφικής

έργα ζωγραφικής • χειροποίητοι καθρέπτες • μεταξοτυπίες
Σοφ. Βενιζέλου 98 [100 μαγαζιά], Ρόδος - Τηλ/Fax: 22410 24316 - kozasrhd@otenet.gr

www.kozas.gr

ΕΛΛΗΝΙΚΗ ΔΗΜΟΚΡΑΤΙΑ
ΝΟΜΟΣ ΔΩΔΕΚΑΝΗΣΟΥ
ΔΗΜΟΣ ΣΥΜΗΣ
Αρ. Πρωτ.: 4513/11-11-2003

ΠΡΟΣΚΛΗΣΗ ΕΚΔΗΛΩΣΗΣ ΕΝΔΙΑΦΕΡΟΝΤΟΣ

Ο δήμαρχος Σύμης, Ελευθέριος Παπακαλοδούκας, έχοντας υπόψη τις διατάξεις του άρθρου 12 του νόμου 3674/2002, προσκαλεί τους εργολήπτες δημοσίων έργων εταιρικής μορφής, ατομικές ή σε κοινοπραξία, ελληνικές ή αλλοδαπές από χώρες μέλη της Ε.Ε. και του ΕΟΧ εγγεγραμμένες στο ΜΕΕΠ, για έργα κατηγορίας υδραυλικών, τάξης πτυχίου Α1, Α2 και 1η κατηγορία, καθώς επίσης και εμπειροτέχνες εγγεγραμμένοι στα Νομαρχιακά Μητρώα, να εκδηλώσουν ενδιαφέρον μέχρι την 18η Νοεμβρίου, ημέρα Τρίτη, του έτους 2003 και ώρα 11.00 με 12.00 στο γραφείο του δημάρχου για την απευθείας ανάθεση βάσει των διατάξεων του αρ. 15 του Π.Δ. 171/87, όπως τροποποιήθηκε με το Π.Δ. 229/99 για το έργο: "Κατασκευή δικτύου όμβριων υδάτων", προϋπολογισμού 6.632,43 ευρώ με το ΦΠΑ. Το έργο θα γίνει σύμφωνα με τις υποδείξεις της Δημαρχιακής Επιτροπής. Τον ανάδοχο του έργου βαρύνουν όλες οι νόμιμες κρατήσεις υπέρ του Δημοσίου, τρίτων, εισφορές ΙΚΑ κ.λπ.
Ο ΦΠΑ βαρύνει τον κύριο του έργου.
Η δαπάνη δημοσίευσης της παρούσας περίληψης βαρύνει τον ανάδοχο του έργου.
Για περισσότερες πληροφορίες παρακαλούμε οι ενδιαφερόμενοι να απευθύνονται στο δήμο Σύμης, τηλ. πληροφοριών: 22460-70121.

Ο δήμαρχος
Ελ. Παπακαλοδούκας

ΣΥΓΧΑΡΗΤΗΡΙΑ

Εγκάρδια συγχαρητήρια στη **Φαίδρα Ηρακλείδη**, του Αριστοτέλη και της Χρυσάνθης, που επάξια πήρε το πτυχίο της Πολιτικού Μηχανικού - Συγκοινωνιολόγου, από το Εθνικό Μετσόβειο Πολυτεχνείο και η πρωτότυπη, επιστημονικά τεκμηριωμένη και εξαιρετική διατριβή της με θέμα "Αναπαλαίωση Παλαιών Κτιρίων", διακρίθηκε με επαίνους, ευχόμαστε ολόψυχα κάθε επιτυχία στην προσωπική και επαγγελματική της ζωή, όπως της αξίζει.

Οι νονοί της
Ηλίας και Μαίρη Παπανδρέου

Ο ΣΥΛΛΟΓΟΣ ΠΟΝΤΙΩΝ ΡΟΔΟΥ ΑΝΑΚΟΙΝΩΝΕΙ

Την έναρξη μαθημάτων Ποντιακών Παραδοσιακών Χορών

Εγγραφές στα γραφεία του Συλλόγου, Δενδρινού 30 (απέναντι από την ψησταριά Μάικ), την Κυριακή 16/11 και την Τετάρτη 19/11 από τις 6 έως 8 μ.μ.

Πληροφορίες στο τηλ. 22410-31760

Γυναίκες Χωρίς Σύνορα 2007 Women Without Frontiers

Κύριοι,

Θα θέλαμε να σας ενημερώσουμε ότι η οργάνωσή μας ετοιμάζει για τα Χριστούγεννα μια εκδήλωση αφιερωμένη στα παιδιά.
Ο τίτλος της είναι "Τα παιδιά της Ρόδου προσφέρουν για τα παιδιά του κόσμου". Σκοπός της εκδήλωσης είναι να ευαισθητοποιήσουμε και να παρακινήσουμε παιδιά και παιδαγωγούς να παρουσιάσουν ένα χριστουγεννιάτικο δρώμενο από τη γιορτή του σχολείου τους (τραγούδι, μικρό σκετς, χορωδία, ποίημα, μέρος της γιορτής του σχολείου) διάρκειας 10-15'. Τη γιορτή θα παρακολουθήσει πολύς κόσμος και τα έσοδα θα διατεθούν για την αγορά ιατροφαρμακευτικού υλικού για παιδιά που δεν έχουν πρόσβαση στην ιατρική περίθαλψη, στην Ελλάδα και το εξωτερικό.
Θέλουμε με αυτό τον τρόπο να κάνουμε τα παιδιά κοινωνούς των ιδεών μας, σχετικά με την αλληλεγγύη μεταξύ των ανθρώπων και των λαών, ώστε οι αυριανοί πολίτες του κόσμου να μην είναι αδιάφοροι στην πείνα, τη δυστυχία, και την εξαθλίωση των συνανθρώπων τους, δίπλα τους ή στην άλλη πλευρά της γης.
Η γιορτή θα γίνει το απόγευμα της 17ης Δεκεμβρίου και ώρα 5 μ.μ. Δηλώστε συμμετοχή στην πρόεδρο κ. Χρ. Καϊλλή, τηλ. 22410-35564, την γραμματέα κ. Χαρ. Γιασιράνη, τηλ. 96610, κιν. 6977616153

Από το Δ.Σ.

ΔΙΕΥΘΥΝΣΗ ΔΑΣΩΝ ΔΩΔΕΚΑΝΗΣΟΥ

ΑΝΑΚΟΙΝΩΣΗ

Γνωστοποιείται κατά το άρθρο 14 του Ν. 998/79, η αποστολή για ανάρτηση στο Δήμο Νότιας Ρόδου, της αριθμ. 6956/03-11-03 Πράξης χαρακτηρισμού έκτασης που εκδόθηκε από τον Δ/ντή Δασών Δωδ/σου. Η Κ.Μ. 1592 γαιών Γενναδίου χαρακτηρίζεται ως γεωργική έκταση.

Ο Δ/ντής
Δασών Δωδεκανήσου
Φίλιππος Κοντίτσης
Δασολόγος με βαθμό Δ/ντή

ΔΙΕΥΘΥΝΣΗ ΔΑΣΩΝ ΔΩΔΕΚΑΝΗΣΟΥ

ΑΝΑΚΟΙΝΩΣΗ

Γνωστοποιείται κατά το άρθρο 14 του Ν. 998/79, η αποστολή για δημοσίευση στο Δήμο Καρπάθου της αριθμ. 1673/3-4-2003 Πράξης χαρακτηρισμού έκτασης που εκδόθηκε από τον Δ/ντή Δασών Δωδ/σου. Η έκταση εμβαδού 2.679,23 τ.μ. που βρίσκεται στη θέση "Μαρά Κεφάλια" περιφέρειας Δ.Δ. Πυλών, δήμου Καρπάθου της νήσου Καρπάθου, χαρακτηρίζεται ως γεωργική έκταση, ιδιοκτησίας Αννας, χήρας Νικολάου Μαστρολέων.

Ο Δ/ντής
Δασών Δωδεκανήσου
κ. α.α.
Νικόλαος Θεοδωρίδης
Δασολόγος με βαθμό Α'

ΔΙΕΥΘΥΝΣΗ ΔΑΣΩΝ ΔΩΔΕΚΑΝΗΣΟΥ

ΑΝΑΚΟΙΝΩΣΗ

Γνωστοποιείται κατά το άρθρο 14 του Ν. 998/79, η αποστολή για δημοσίευση στο Δήμο Καρπάθου της αριθμ. 1672 Πράξης χαρακτηρισμού έκτασης που εκδόθηκε από τον Δ/ντή Δασών Δωδ/σου. Η έκταση εμβαδού 6.130 τ.μ. που βρίσκεται στη θέση "Αγιος Γεώργιος" στο Φοινίκη Περιφέρειας Πυλών νήσου Καρπάθου, χαρακτηρίζεται ως γεωργική έκταση, ιδιοκτησίας κ. Ματρολέων Εμμανουήλ του Μιχαήλ.

Ο Δ/ντής
Δασών Δωδεκανήσου
κ. α.α.
Νικόλαος Θεοδωρίδης
Δασολόγος με βαθμό Α'

ΔΙΕΥΘΥΝΣΗ ΔΑΣΩΝ ΔΩΔΕΚΑΝΗΣΟΥ

ΑΝΑΚΟΙΝΩΣΗ

Γνωστοποιείται κατά το άρθρο 14 του Ν. 998/79, η αποστολή για ανάρτηση στο Δήμο Καλλιθέας της αριθμ. 7078/10-11-2003 Πράξης χαρακτηρισμού έκτασης που εκδόθηκε από τον Δ/ντή Δασών Δωδ/σου. Η Κ.Μ. 373Α γαιών Κοσκινού, αποτελεί γεωργική έκταση.

Ο Δ/ντής
Δασών Δωδεκανήσου
κ. α.α.
Νικόλαος Θεοδωρίδης
Δασολόγος με βαθμό Α'

ΔΙΕΥΘΥΝΣΗ ΔΑΣΩΝ ΔΩΔΕΚΑΝΗΣΟΥ

ΑΝΑΚΟΙΝΩΣΗ

Γνωστοποιείται κατά το άρθρο 14 του Ν. 998/79, η αποστολή για ανάρτηση στο Δήμο Καλλιθέας της αριθμ. 7077/10-11-2003 Πράξης χαρακτηρισμού έκτασης που εκδόθηκε από τον Δ/ντή Δασών Δωδ/σου. Η Κ.Μ. 373 γαιών Κοσκινού, αποτελεί γεωργική έκταση.

Ο Δ/ντής
Δασών Δωδεκανήσου
κ. α.α.
Νικόλαος Θεοδωρίδης
Δασολόγος με βαθμό Α'

METROPOL
ODEON
★MULTI-CINEMA★
www.RodosVitrina.gr/Metropol.htm
ΕΒΔΟΜ.ΠΡΟΓΡΑΜΜΑ • WEEKLY PROGRAMME
07/11/2003 - 13/11/2003



ΔΕΥΤΕΡΑ
10 ΝΟΕΜΒΡΙΟΥ
ΘΕΑΤΡΟ
Ο ΘΙΑΣΟΣ ΤΩΝ ΠΡΩΤΑΓΩΝΙΣΤΩΝ
ΠΑΝΟΥ ΜΙΧΑΛΟΠΟΥΛΟΥ • ΝΙΚΟΥ ΓΑΛΑΝΟΥ
ΚΑΙ ΓΙΑΝΝΗ ΒΟΥΡΟΥ
ΣΤΗΝ ΞΕΚΑΡΔΙΣΤΙΚΗ ΚΩΜΩΔΙΑ!!!
ΑΡΩΜΑ...ΑΝΔΡΩΝ
Ώρες παραστάσεων
Απογευματινή: 7:00μ.μ. Βραδινή 10:00μ.μ.
Εισιτήρια προπωλούνται στα ταμεία του Μετροπόλ



IN ENGLISH
ΚΑΤΑΛΛΗΛΟ
ΧΑΜΕΝΟΙ ΣΤΗ ΜΕΤΑΦΡΑΣΗ
Μετά τις αποθεωτικές κριτικές και βραβεία Η ΣΟΦΙΑ ΚΟΠΟΛΑ παρουσιάζει μια σεξτέα και γοητευτική ταινία για τους σύντομους δεσμούς και την ερωτική σχέση!
ΩΡΕΣ ΕΝΑΡΞΗΣ
18:00 • 22:30
ΑΙΘΟΥΣΑ 3



IN ENGLISH
ADVENTURE
ΚΑΤ.ΑΠΟ 13 ΕΤΩΝ
Ο ΑΓΡΑΦΟΣ ΝΟΜΟΣ ΤΗΣ ΔΥΣΗΣ
Η πολυαναμενόμενη νέα ταινία του ΚΕΒΙΝ ΚΟΣΤΝΕΡ!!
"Την ώρα της εκδίκησης... δεν υπάρχει μέρος να κρυφτείς"
ΩΡΕΣ ΕΝΑΡΞΗΣ
16:00 • 19:00 • 22:15
ΑΙΘΟΥΣΑ 1



ΚΑΤΑΛΛΗΛΟ
COMEDY
Μπαμπαδάδες
Η μαμά στην δουλειά...
Ο μπαμπάς στο σπίτι...
και το σπίτι...νηπιαγωγείο
Η 1η Οικογενειακή Κωμωδία της Χρονιάς με τον Έντι Μέρφι
*Ώρες έναρξης • στα Ελληνικά: 16.00 • 19.00
*Ώρα έναρξης • στα Αγγλικά: 20.00
ΑΙΘΟΥΣΑ 2



IN FRENCH
ROMANTIC - ADVENTURE
ΦΑΝΦΑΝ
"Ο Τουλίπας"
Η πολύαναμενόμενη υπέρ-παραγωγή όπου ο έρωτας • το χιούμορ και η ιστορία μπλέκονται αριστοτεχνικά...
Η 1η ρομαντική περιπέτεια της χρονιάς με την Πενέλοπε Κρουζ και τον Βένσαν Περέζ
ΩΡΑ ΕΝΑΡΞΗΣ
SHOWTIME
16:10
ΑΙΘΟΥΣΑ 3

Η ΣΥΜΜΑΧΙΑ



ΚΑΤ ΑΠΟ 13 ΕΤΩΝ
Αξιότιμα καθάρματα...
Θρυλικοί τυχοδιώκτες...
Η πιο χορταστική περιπέτεια σε οπτικά εφέ και δράση!
ΩΡΕΣ ΕΝΑΡΞΗΣ
SHOWTIME
20:00
ΑΙΘΟΥΣΑ 3

BAD BOYS 2



ΚΑΤ ΑΠΟ 13 ΕΤΩΝ
Τα καλά παιδιά... μπαίνουν στον παράδεισο!!!
Τα κακά παιδιά ....μπαίνουν σε περιπέτειες!!!
ΩΡΑ ΕΝΑΡΞΗΣ
SHOWTIME
22:00
ΑΙΘΟΥΣΑ 2



ΠΑΡΑΣΚΕΥΗ 14/11
Taxi 3
Μετά την επιτυχία των "Ταξί 1&2" η γνωστή ομάδα επιστρέφει με μια τρίτη κωμική περιπέτια σε σενάριο και πάλι του Λικ Μπεσόν



Θυσίασε τα πάντα για την αλήθεια... και έγραψε ιστορία
ΟΧΙ άλλα θύματα της αλήθειας
ΘΑΝΑΣΙΜΗ ΑΠΟΚΑΛΥΨΗ
Veronica Guerin
Πρωταγωνιστούν: Τζάκι Τσαν • Κλέρ Φορλάνι
Ενα φίλμ βασισμένο σε πραγματικά γεγονοτα



Το 'φονικό όπλο' συναντά τον 'αόρατο εραστή' και ο άσσος της δράσης ΤΖΑΚΙ ΤΣΑΝ συναντά τα μαγικά εφέ του Χόλιγουντ
Ατελείωτη δράση από το πρώτο λεπτό
Το Μαγικό Μενταγιόν
• 3 LUXURY DESIGN SCREENS •
• DOLBY DIGITAL EX • FULLY AIR-CONDITIONED •
Πληροφορίες, Κρατήσεις • Information, Reservations
✆ 22410.28400

Cine Mania

ΕΠΙΜΕΛΕΙΑ: *ΚΥΡΙΑΚΗ ΠΕΤΡΙΔΟΥ*

Πρεμιέρα για το 44ο Φεστιβάλ Θεσσαλονίκης



Με 28 ταινίες στο ελληνικό τμήμα και 14 στο διεθνές διαγωνιστικό το 44ο Φεστιβάλ Κινηματογράφου Θεσσαλονίκης χαράζει τη φετινή του πορεία από τις 21 έως τις 30 Νοεμβρίου. Η έναρξη θα γίνει με την ταινία του Τακέσι Κιτάνο Ζατόιτσι, Ο Τυφλός Σαμουράϊ και η λήξη με την ταινία του Τζιμ Σέρινταν In America.

Χαρακτηριστικό του ελληνικού τμήματος είναι η επιλογή ταινιών, που έχουν βγει στους κινηματογράφους και ορισμένες ήδη σημειώνουν μεγάλη εισπρακτική επιτυχία **(Πολίτικη Κουζίνα, Οξυγόνο, Οι Γενναίοι της Σαμοθράκης).**

Όπως εξήγησε ο **Γιάννης Μπακογιαννόπουλος**, σύμβουλος κινηματογραφίας του υπουργείου Πολιτισμού, το οποίο απονέμει και τα Κρατικά Βραβεία Ποιότητας, σε εκδήλωση μετά τη λήξη του φεστιβάλ, οι ταινίες που επιλέχτηκαν για το ελληνικό τμήμα «πιάνουν τα ακρότατα του ελληνικού κινηματογράφου». Έτσι, υπάρχουν ταινίες μιας πιο **«mainstream κινηματογραφίας»**, αλλά και ταινίες-δείγματα μιας πιο προσωπικής εκφραστικής.

Την κριτική επιτροπή του διεθνούς διαγωνιστικού τμήματος απαρτίζουν ο Γεωργιανός σκηνοθέτης **Οτάρ Ιοσελιάνι** (πρόεδρος), ο Βρετανός διευθυντής φωτογραφίας **Γουόλτερ Λάσαλι** (αντιπρόεδρος), ο Κινέζος σκηνοθέτης **Ουάνγκ Ξιαοσουάϊ**, η ηθοποιός **Ταμίλα Κουλίεβα,** ο Ιρανός σκηνοθέτης **Τζαφάρ Παναχί,** ο Ελβετός σκηνοθέτης **Ζαν Φρανσουά Αμιγκέ** και ο Αιγύπτιος κριτικός κινηματογράφου **Σαμίρ Φαρίντ.**

Εκτός συναγωνισμού θα προβληθούν οι ταινίες **"Ερωτική Αναπαράσταση"** (Δανία, Christoffer Boe), **"Μνήμες Εγκλημάτων"** (Κορέα, Bong Joon-ho), **"Αμίλητο Νερό"** (Πακιστάν, Sabiha Sumar).

Το φετινό πρόγραμμα επίσης περιλαμβάνει την προβολή των επτά σημαντικότερων παραγωγών υπό τον τίτλο 2003: Κινηματογραφικές στιγμές: **"Οι φευγάτοι"** του Ουάνγκ Ξιαοσουάϊ, **"Τα καλύτερά μας νιάτα"** του Μάρκο Τούλιο Τζιορντάνα, **"Last Life in the Universe"** του Pen-ek Ratanaruang, **"Η ιστορία της Μαρί"** και του Ζουλιέν του Ζακ Ριβέτ, **"Un Film Falado"** του Μανοέλ ντε Ολιβέιρα, **"Καλημέρα νύχτα"** του Μάρκο Μπελόκιο και **"Ελέφαντας"** του Γκας βαν Σαντ.

(Πηγή: www.in.gr)



ΠΑΛΛΑΣ 5 CINEMAS CENTER
07/11/2003 έως 13/11/2003
www.cinemapallas.gr

ΑΙΘΟΥΣΑ 5 & 3



MATRIX REVOLUTIONS
ΤΟ ΓΕΓΟΝΟΣ ΤΗΣ ΧΡΟΝΙΑΣ!
Σε 1η Παγκόσμια Προβολή ο επίλογος της κορυφαίας περιπέτειας!
Προετοιμαστείτε για τις μνημειώδεις σκηνές "Αποκάλυψης" της αποκορύφωσης του MATRIX!
Κάντε έγκαιρα τις κρατήσεις σας!
ΠΡΩΤΑΓΩΝΙΣΤΟΥΝ: KEANU REEVES, LAURENCE FISHBURNE, CARRIE ANN MOSS
in english
ΑΙΘΟΥΣΑ 5 Ώρες Έναρξης: 17:20, 20:00, 22:40
ΑΙΘΟΥΣΑ 3 Ώρες Έναρξης: 21:20, *24:00 (12:00 το βράδυ)
* Ειδική επιπλέον παράσταση μόνο Παρασκευή, Σάββατο & Κυριακή

ΑΙΘΟΥΣΑ 2 & 1



ΠΟΛΙΤΙΚΗ ΚΟΥΖΙΝΑ
Σε 1η Πανελλήνια Προβολή!
3η εβδομάδα θριάμβου!
Η μεγαλύτερη ελληνική παραγωγή από την Village Productions!
Για 3η εβδομάδα, η κατά γενική ομολογία κοινού, καλύτερη Ελληνική ταινία για χρόνια, σε διπλή αίθουσα λόγω υψηλής κίνησης! Μια ταινία που θα σας αφήσει μια εξαιρετική γεύση, πότε γλυκιά, πότε σκληρή, αλλά σίγουρα έντονη αφού δύσκολα ξεχνιέται. Μην τη χάσετε!
ΠΡΩΤΑΓΩΝΙΣΤΟΥΝ: ΓΙΩΡΓΟΣ ΧΩΡΑΦΑΣ, ΙΕΡΟΚΛΗΣ ΜΗΧΑΗΛΙΔΗΣ, ΡΕΝΙΑ ΛΟΥΪΖΙΔΟΥ, ΣΤΕΛΙΟΣ ΜΑΪΝΑΣ
ΑΙΘΟΥΣΑ 2 Ώρες Έναρξης: 18:00, 20:20
ΑΙΘΟΥΣΑ 1 Ώρες Έναρξης: 20:20, 22:40

ΑΙΘΟΥΣΑ 4



GOOD BYE LENIN
2η εβδομάδα επιτυχίας!
Η κωμωδία που συνέτριψε τα Χολυγουντιανά blockbusters στο Γερμανικό box office και έσπασε τα ταμεία στην Αθήνα, τώρα και στη Ρόδο! Μην τη χάσετε! Θα πιάσετε τον εαυτό σας να μην μπορεί να συγκρατήσει τα γέλια του σε κάθε σκηνή της!
Ώρες Έναρξης: 20:20

ΑΙΘΟΥΣΑ 4



ΛΗΣΤΕΙΑ ΑΛΑ ΙΤΑΛΙΚΑ
Σε 1η Πανελλήνια Προβολή! 3η εβδομάδα επιτυχίας!
Η ξέφρενη περιπέτεια, με τις εντυπωσιακότερες σκηνές καταδίωξης που είδατε ποτέ! Κρατηθείτε καλά! Ο Μαρκ Γουόλμπεργκ, η Σαρλίζ Θερόν και ο Έντουαρντ Νόρτον σας βάζουν στο κόλπο! Μην τη χάσετε!
Ώρες Έναρξης: 18:00, 22:40
in english

ΑΙΘΟΥΣΑ 2



AMERICAN PIE 3: THE WEDDING
Σε 1η Πανελλήνια Προβολή!
Ο πιο... επεισοδιακός γάμος που έχετε πάει ποτέ!!
Η κορύφωση της θρυλικής κωμικής σειράς!
Μη λείψει κανείς!!
Λίστα γάμου: ΠΑΛΛΑΣ 5 CINEMAS CENTER!
Ώρες Έναρξης: *16:00, 22:40
in english *
Ειδική επιπλέον παράσταση μόνο Σαβ & Κυρ

ΑΙΘΟΥΣΑ 3



ΤΡΙΣΔΙΑΣΤΑΤΟΙ ΚΑΤΑΣΚΟΠΟΙ:
GAME OVER 3η εβδομάδα επιτυχίας!
Δείτε για πρώτη φορά ταινία Τρισδιάστατη (3-D)!
Φορέστε τα 3-D γυαλιά σας και ταξιδέψτε σε μία καινούρια περιοχή της κινηματογραφικής φαντασίας!
ΠΡΩΤΑΓΩΝΙΣΤΟΥΝ:
SALMA HAYEK, SYLVESTER STALLONE
Ώρες Έναρξης: 17:10, 19:15
in english

ΑΙΘΟΥΣΑ 1

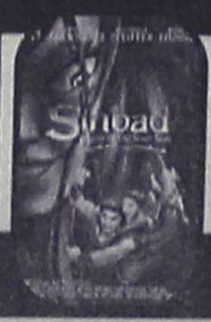

ΣΕΒΑΧ: Ο ΘΡΥΛΟΣ ΤΩΝ 7 ΘΑΛΑΣΣΩΝ
Σε 1η Πανελλήνια Προβολή!
3η βδομάδα επιτυχίας!
Μεταγλωττισμένη Ελληνικά!
Απολαύστε τη μαγική περιπέτεια κινουμένων σχεδίων με εκπλήξεις από την Δημιουργία!
Ώρες Έναρξης: *16:30, 18:30
* Ειδική επιπλέον παράσταση μόνο Σαβ & Κυρ

Κρατήσεις / Reservations 22410 24475 & 22410 70670

Άρτος (;) Θεάματα (;)...

... Και τηλεόραση (όπως λέμε τηλοψία...)

STAR

06:15 **Μέσα και έξω** Ψυχαγωγική εκπομπή
06:45 **Κάθε μέρα, καλημέρα** Ενημερωτική εκπομπή
10:00 **Λόγια Starata** Ενημερωτική εκπομπή
12:00 **Εχω θέμα** Ενημερωτική εκπομπή
13:00 **Ειδήσεις**
14:00 **Super Star** Ψυχαγωγική εκπομπή
16:00 **Ειδήσεις**
16:05 **Ολα για την Ελενα** Σαπουνόπερα
17:00 **Λάουρα** Σαπουνόπερα
18:00 **Μονομάχος** Τηλεπαιχνίδι
19:00 **Ειδήσεις**
21:00 **Ο γεροντοκόρος.** Αισθηματική κωμωδία σε σκηνοθεσία Ορέστη Λάσκου.
23.00 **Gala** Ψυχαγωγική εκπομπή Με την Μαρία Σταματέρη
00.00 **Το κόλπο.** Αστυνομική περιπέτεια αμερικανικής παραγωγής.
01:00 **Ειδήσεις**
02.15 **Επαγγελματίες απατεώνες.** Περιπέτεια αμερικανικής παραγωγής του Τζακ Γκριν με τους Μπιλ Πάξτον, Μαρκ Γουόλμπεργκ.
05:45 **Αστέρια στο πεντάγραμμο** Μουσική εκπομπή

ALTER

06:00 **Alter kids** Κινούμενα σχέδια
07:55 **Τρώω υγιεινά** Ενημερωτική εκπομπή
08:00 **Ειδήσεις**
08:30 **Τετ α τετ.**Ε)
10:00 **Ένα μήλο την ημέρα.** Ενημερωτική εκπομπή
11:00 **Πρώτη ματιά** Ενημερωτική εκπομπή
12:00 **Αμεση επέμβαση** Ενημερωτική εκπομπή
13:00 **Ειδήσεις**
14:00 **Αποκλειστικά** Ενημερωτική εκπομπή -
16:30 **Ειδήσεις**
16:45 **Και δειλός και τολμηρός.** Ελληνική Ταινία Κωμωδία
18:45 **Το πρώτο θέμα** Ενημερωτική εκπομπή
19:00 **Ειδήσεις**
20:00 **Η φωνή του πολίτη Ενημερωτική εκπομπή**
22.45 **Το δίχτυ.**
20:55 **Auto Alter** Ενημερωτική εκπομπή
21:00 **Lifestyle** Ψυχαγωγική εκπομπή
22:00 **Το ποτάμι του θανάτου.** Ξένη ταινία. Περιπέτεια αμερικανικής παραγωγής.
23:50 **Στο κόκκινο** Συζήτηση
02:00 **Hit parade** (Ε) Μουσική εκπομπή
03:00 **Aphrodisia** Ερωτική Ταινία
03:15 **Εικονικός έρωτας** Ερωτική Ταινία
05:15 **Τόλμη και γοητεία** (Ε) Σαπουνόπερα
05:45 **Alter clips** Μουσική εκπομπή

ΕΞΥΠΗΡΕΤΗΣΗ
24 ΩΡΕΣ ΤΟ 24ΩΡΟ
24hrs DVD STORE
ΤΟ ΜΟΝΑΔΙΚΟ ΑΥΤΟΜΑΤΟ ΜΗΧΑΝΗΜΑ ΕΝΟΙΚΙΑΣΗΣ ΤΑΙΝΙΩΝ ΣΤΗ ΡΟΔΟ!!!!
Vidéo
ΑΓ. ΑΝΑΣΤΑΣΙΑΣ 16
ΡΟΔΟΣ
ΤΗΛ. 2241039979
dvdstore24@yahoo.gr

Κερδίστε χρόνο κα εξυπρέτηση
WESTERN UNION MONEY TRANSFER
"The fastest way to send money worldwide."
Αποστολή χρημάτων σ' όλο τον κόσμο μέσα σε λίγα λεπτά!!!
50.000 καταστήματα σε 165 χώρες του κόσμου είναι έτοιμα να σας εξυπηρετήσουν σε διευρυμένα ωράρια
Γονείς φοιτητών εξωτερικού εμπιστευθείτε μας
PLANET HOLIDAYS
Δημήτρης Τσοπανάκης
Γαλλίας 6 - Ρόδος - Τηλ. 22410-27327

ET 1

07:00 **Παιδικό πρόγραμμα**
08.00 **Κουκλομεγάλοι και πολυσπορία.** Παιδική εκπομπή
10:00 **Βιογραφίες: Σταρ του Χόλιγουντ.**
11.00 **Ιστορία: Αρχαία χρόνια.**
12:00 **Ταξιδεύοντας (Ε)**
13:00 **National Geographic**
14:00 **Άγρια Αφρική.**
15:00 **Διακόσμηση με στυλ**
15.30 **Ο Ολιβερ μαγειρεύει.**
16:00 **Εχει γούστο**
18:00 **Τελική ευθεία**
19:00 **Η Καλατράβα και η Μαρίνα Λαμπράκη-Πλάκα σε μια ξενάγηση σε έκθεση του Πικάσο.**
19.30 **Μια χώρα, ένας πρωταθλητής.**
20:00 **Ταξιδεύοντας**
21:00 **Μόδα: Κάλθιν Κλάιν.**
22:00 **Ιστορία: Από λεπτό σε λεπτό.**
23:00 **Ειδήσεις**
23:45 **Μεγάλες παραστάσεις**
01:30 **Δίκτυο με τη ΝΕΤ**

NET

10:00 **10 Με Δυο** Πρωινή Εκπομπή
12:00 **Ειδήσεις**
13:00 **Αλλη διάσταση** Ενημερωτική εκπομπή
14:00 **Χριστίνα, δικαίωμα στην αγάπη** Σαπουνόπερα
14:50 **Σαν σήμερα στον 20ό αιώνα**
15:00 **Ειδήσεις**
16:00 **Ατίθασα νιάτα** Ξένη Σειρά
17:00 **Τσικιτίτας** Σαπουνόπερα
17:50 **Σαν σήμερα στον 20ό αιώνα**
18:00 **Ειδήσεις**
18:30 **Ο φαφλατάς.** Ελληνική ταινία
20:10 **Ποιος θέλει να γίνει εκατομμυριούχος;** Τηλεπαιχνίδι
21:00 **Ειδήσεις**
21:45 **Μετά τις ειδήσεις** Ενημερωτική εκπομπή
22:15 **Σχεδόν ποτέ** Ελληνική Σειρά Κομεντί με τους Αννα Μαρία Παπαχαραλάμπους, Αννα Στίλβη
23:15 **Ερωτας, όπως έρημος** Ελληνική Σειρά Δραματική με τους Σπύρο Παπαδόπουλο, Μαριλίτα Λαμπροπούλου
00:15 **Απέναντι.** Ενημερωτική εκπομπή με τον Χρήστο Μαχαίρα.
01:30 **Ειδήσεις**

ET 3

08.00 **Παιδικό πρόγραμμα**
09.30 **Δευτέρα Λυκείου - Αίθουσα Β'**
10.00 **Η άλλη μέρα.** Καθημερινή εκπομπή με τη Μάρνη Χατζηεμμανουήλ.
12.00 **Design 100%** Εκπομπή διακόσμησης με την Αγγελική Τριαρίδου.
12.30 **Τίποτα δεν είναι για πέταμα.**
13.00 **Ειδήσεις**
13.55 **Ο κόσμος των σπορ**
14.30 **Με μια τρίτη ματιά.** Ενημερωτική εκπομπή με τον Κώστα Μπλιάτκα.
16.30 **Η ζωή είναι ωραία.** Κοινωνική εκπομπή με την Εύα Αντωνοπούλου.
18.00 **Ταξιδιώτες** Με τους Γιάννη Γκρισπιάνη και Αργύρη Δούμπλατζη.
18.30 **Μπάσκετ.**
19.55 **Αθλητικό ημίωρο**
20.30 **Ειδήσεις**
21.30 **Μακρινές φιλίες**
22.00 **Ξένη ταινία.** «An american summer». Νεανικό δράμα αμερικανικής παραγωγής.
24.00 **Ειδήσεις**
00.30 **Gavin Crawford shoe..**
01.00 **David Bowie-Glass spider tour.**
04.30 **Με μια τρίτη ματιά** (Ε)

FILMNET

06:20 **Νεκρή ζώνη**
08:05 **The movie show**
08:45 **Η ομορφιά του εγκλήματος**
10:15 **Μόνος στο σπίτι 2 - Χαμένος στη Νέα Υόρκη**
12:20 **Ο μικρός Λίαμ**
14:00 **Σκηνές από τον κινηματογράφο FILMNET**
14:35 **Απόρρητος φάκελος "Οντέσα"**
16:50 **Σαρλοτ Γκρεϊ**
19:00 **Για τον έρωτα.** Ξένη ταινία.Κωμωδία
20:25 **Στα παρασκήνια του Χόλιγουντ**
21:00 **Sex and the city**
21:30 **Φτώχεια** Ξένη σειρά. Κωμική
22:15 **Το ζευγάρι της χρονιάς**
00:15 **Δυο γυναίκες στο πιάτο σας.** Ξένη ταινία Κωμωδία
02:10 **Συγκάτοικος στην κόλαση.** Ερωτική Ταινία Γουέστερν
04:15 **Η γυναίκα μου είναι ηθοποιός.** Ξένη Ταινία Κωμωδία
05:55 **Η νύχτα των αιχμαλώτων.** Ξένη ταινία

SUPER SPORT

06:00 **Τρίαθλο** (Ε)
07:00 **Supersport**
17:00 **Γερμανικά στιγμιότυπα**
18:00 **Αγώνες μπιλιάρδου**
19:00 **ΑΠΟΕΛ - Ολυμπιακός**
21:00 **Champions zone**
24:00 **Οποιος αντέξει**
02:00 **Διγενής Μόρφου - Απόλλων**

MEGA

10:00 **Τα μυστικά της Βέφας.** Πρωινή Εκπομπή
11:00 **Ομορφος κόσμος το πρωί.** Πρωινή εκπομπή
14:00 **Δελτίο ειδήσεων**
15:00 **Είμαστε στον αέρα** (Ε). Ελληνική Σειρά
16:00 **Στην κουζίνα ολοταχώς Ψυχαγωγική εκπομπή**
16:50 **Δύο ξένοι (Ε).** Ελληνική σειρά
18:00 **Ματιές στα γεγονότα**
18:10 **Απαγορευμένη αγάπη. Ελληνική Σειρά**
18:50 **Φιλοδοξίες. Ελληνική σειρά**
19:20 **Το Show των εκατομμυρίων.** Τηλεπαιχνίδι
20:00 **Κεντρικό δελτίο ειδήσεων**
21:00 **Μίνι πράκτορες.** Ξένη ταινία Παιδική περιπέτεια με τους Αντόνιο Μπαντέρας, Κάρλα Κουτζίνο
23:00 **Αυτόπτης μάρτυρας. Ενημερωτική εκπομπή**
00:15 **Τελευταία γεγονότα**
00:30 **Αυτόπτης μάρτυρας** Ενημερωτική εκπομπή Συνέχεια
01:30 **Frasier (Ε) MEGA** Ξένη Σειρά
02:00 **Επιφάνεια (Ε)**
03:00 **Πειρασμός (Ε)**
04:00 **Τηλεμάρκετινγκ**
04:30 **Σκιές πάνω απ' την πόλη (Ε).** Ελληνική σειρά.
05:00 **Η δίψα (Ε)**
05:45 **Κάθε μέρα μαζί**

ANT 1

06:00 **Ειδήσεις CBS**
06:20 **Δανεικός πατέρας**
07:00 **Καλημέρα Ελλάδα**
10:00 **Πρωινός καφές**
13:05 **Super game ANT1Τηλεπαιχνίδι**
13:15 **Τανγκό για τρεις (Ε) Ελληνική Σειρά**
14:00 **Τα νέα του ΑΝΤ1**
14:50 **Ακρως οικογενειακόν (Ε).** Ελληνική Σειρά
15:45 **Super game ANT1Τηλεπαιχνίδι**
15:50 **Εγκλήματα (Ε).** Ελληνική Σειρά
16:30 **Κωνσταντίνου και Ελένης (Ε)**
17:30 **Ειδήσεις**
17:40 **Ο καιρός της εβδομάδας**
17:50 **Καλημέρα ζωή**
18:40 **Θησαυροφυλάκιο. Τηλεπαιχνίδι**
19:20 **Η λάμψη. Σαπουνόπερα**
20:00 **Τα νέα του ΑΝΤ1**
21:00 **Η παραλία. Ξένη Ταινία.** Περιπέτεια με τους Λεονάρντο Ντι Κάπριο, Τίλντα Σουίντον
23:40 **Mission. Τηλεπαιχνίδι**
00:40 **Ειδήσεις**
01:10 **The X-Files.** Ξένη Σειρά
02:10 **2004.** Ενημερωτική εκπομπή Με τον Ανδρέα Παναγόπουλο
03:10 **Mission (Ε).** Τηλεπαιχνίδι
04:10 **Easy game**
04:30 **Τηλεαγορές.** Τηλεμάρκετινγκ
05:00 **Ταύρος με τοξότη (Ε).** Ελληνική Σειρά. Αστυνομική κομεντί

ALPHA

06:50 **Πρώτη σελίδα** Ενημερωτική εκπομπή
10:00 **Καλώς τους Πρωινή Εκπομπή**
13:00 **Χορεύνοτας στη σιωπή** (Ε) **Ελληνική Σειρά**
14:00 **Ειδήσεις**
14:50 **Παουλίνα** Σαπουνόπερα
15:45 **Μεταξύ αγάπης και μίσους** Σαπουνόπερα
16:40 **Ειδήσεις**
16:45 **Κάτω από την Ακρόπολη** Καθημερινή σειρά με τους Παύλο Χαικάλη, Παύλο Κοτνογιαννίδη, Αντώνη Αντωνίου, Θανάση Βισκαδουράκη.
17:30 **Μπορώ** Ενημερωτική εκπομπή
19:00 **Παράθυρο στα γεγονότα** Ενημερωτική εκπομπή
20:00 **Ειδήσεις-**
21:00 **Για πάντα φίλες** Ελληνική Σειρά
22:00 **Μια αγάπη, μια ζωή** Ελληνική Σειρά
23:00 **Ραντεβού μετά την κηδεία.** Ξένη ταινία
01:00 **Ειδήσεις**
01:10 **Η σιωπή των αχαμνών.** Ξένη Ταινία
03:15 **Point man** Ξένη Σειρά
04:15 **Τηλεαγορές** Τηλεμάρκετινγκ
04:30 **Μπορώ** (Ε) Ενημερωτική εκπομπή
05:40 **Καινούρια ημέρα** Ενημερωτική εκπομπή

ΚΗΔΕΙΑ



Την αγαπημένη μας σύζυγο, μητέρα, γιαγιά, αδελφή και θεία
ΤΡΙΑΝΤΑΦΥΛΛΙΑ ΧΑΤΖΗΠΑΠΑΚΗ - ΜΠΑΚΑΡΗ
Ετών 82
θανούσα, κηδεύουμε σήμερα Τετάρτη 12 Νοεμβρίου 2003 και ώρα 3 μ.μ. από τον Ιερό Ναό Ταξιαρχών Νεκροταφείου Ρόδου.
Ο σύζυγος: Νικόλαος
Τα παιδιά: Μάνος - Τσαμπίκα Κουντούρη, Θεοδόσης - Λίτσα Μπακαρή.
Τα εγγόνια, τ' αδέλφια, τ' ανίψια και οι λοιποί συγγενείς.

ΜΝΗΜΟΣΥΝΑ

Την 13η μηνός Νοεμβρίου ημέρα Πέμπτη και ώρα 8 π.μ. εις τον Ιερό Ναό Ταξιαρχών Νεκροταφείου Ρόδου, τελούμε 3μηνο μνημόσυνο υπέρ αναπαύσεως της ψυχής του λατρευτού μας συζύγου, πατέρα, υιού, αδελφού και θείου
ΑΝΔΡΕΑ ΚΑΡΑΓΙΑΝΝΗ
Η σύζυγος: Χρυσάνθη
Τα παιδιά: Ιωάννης, Μαρία
Η μητέρα: Μαρία
Τ' αδέλφια, τ' ανίψια και οι λοιποί συγγενείς.

Την 14η μηνός Νοεμβρίου ημέρα Παρασκευή και ώρα 8.30 π.μ. εις τον Ιερό Ναό Ταξιάρχη (Νεκροταφείο), τελούμε ετήσιο μνημόσυνο υπέρ αναπαύσεως της ψυχής της πολυαγαπημένης μας συζύγου, μητέρας, γιαγιάς και αδελφής
ΣΤΕΡΓΙΑΣ ΛΟΓΟΘΕΤΗ
Ο σύζυγος: Μιλτιάδης
Τα παιδιά: Ιάκωβος, Στέλιος, Σμαράγδα και Σωτήρης.
Η εγγονή: Στεργία
Η αδελφή: Ελευθερία και οι λοιποί συγγενείς.



Την 13η μηνός Νοεμβρίου ημέρα Πέμπτη και ώρα 8 π.μ. εις τον Ιερό Ναό Ταξιαρχών Λάρδου, τελούμε 9ήμερο μνημόσυνο υπέρ αναπαύσεως της ψυχής του λατρευτού μας υιού και ανιψιού.
ΓΕΩΡΓΙΟΥ ΚΑΒΙΛΙΑ
ετών 29
Οι γονείς: Δημήτρης-Μαρία
Οι θείοι, τα εξαδέλφια και οι λοιποί συγγενείς.



Την 13η μηνός Νοεμβρίου ημέρα Πέμπτη και ώρα 8 π.μ. εις τον Ιερό Ναό Ταξιαρχών Νεκροταφείου, τελούμε 40ήμερο μνημόσυνο υπέρ αναπαύσεως της ψυχής της λατρευτής μας συζύγου, μητέρας και γιαγιάς
ΜΑΡΙΑΣ ΚΑΤΣΑΡΑ
Ο σύζυγος: Θεόδωρος
Τα παιδιά, τα εγγόνια και οι λοιποί συγγενείς.



Την 13η μηνός Νοεμβρίου ημέρα Πέμπτη και ώρα 8 π.μ. εις τον Ιερό Ναό Αγίου Νικολάου Παστίδας, τελούμε 9ήμερο μνημόσυνο υπέρ αναπαύσεως της ψυχής του λατρευτού μας συζύγου, πατέρα, παππού, αδελφού και θείου
ΣΤΑΜΑΤΙΟΥ ΜΟΣΧΗ
Η σύζυγος: Καθολική
Τα παιδιά, τα εγγόνια, τ' αδέλφια, τ' ανίψια και οι λοιποί συγγενείς.

ΓΡΑΦΕΙΟ ΤΕΛΕΤΩΝ & ΜΝΗΜΟΣΥΝΩΝ ΡΟΔΟΥ
ΣΤΕΦΑΝΑ-ΣΤΟΛΙΣΜΟΙ
ΑΜΕΣΗ ΕΞΥΠΗΡΕΤΗΣΗ ΟΛΟ ΤΟ 24 ΩΡΟ
"ΑΜΕΡΙΚΑΝΟΥ"
Αναλαμβάνουμε την τελετή και με τα έξοδα που χορηγούν τα ταμεία χωρίς καμία επιβάρυνση. ΙΚΑ, ΤΕΒΕ, ΤΑΞΥ, ΔΗΜΟΣΙΟΥ, ΛΙΜΕΝΙΚΩΝ, ΟΓΑ και λοιπά ταμεία. Τους ΑΠΟΡΟΥΣ ΔΩΡΕΑΝ.
Πλατεία Βρούχου στην Μητρόπολη
τηλέφωνα: 22410-28901-33400

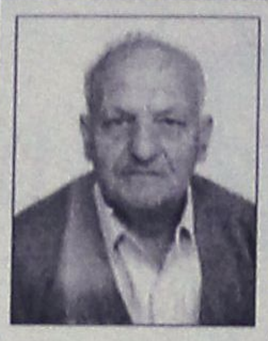

Την 13η μηνός Νοεμβρίου ημέρα Πέμπτη και ώρα 8.30 π.μ. εις τον Ιερό Ναό Αναλήψεως Ρόδου, τελούμε 40ήμερο μνημόσυνο υπέρ αναπαύσεως της ψυχής του λατρευτού μας συζύγου, πατέρα, αδελφού και παππού
ΣΩΤΗΡΗ ΧΑΡΙΤΟΥ
Η σύζυγος: Αννα
Τα παιδιά: Ειρήνη-Δημήτρης Μαλιάκα, Σοφία Χαρίτου
Τ' αδέλφια, τα εγγόνια και οι λοιποί συγγενείς.



Την 14η μηνός Νοεμβρίου ημέρα Παρασκευή και ώρα 8.30 π.μ. στον Ιερό Μητροπολιτικό Ναό Κοιμήσεως της Θεοτόκου, τελούμε μνημόσυνο υπέρ αναπαύσεως της ψυχής της πολυαγαπημένης μας και αξέχαστης μητέρας, αδελφής και θείας
ΣΕΒΑΣΤΗΣ ΠΕΡΙΦΕΡΑΚΗ
Τα παιδιά: Θεόδωρος, Σμαραγδή, Μαρία Περιφεράκη.
Τ' αδέλφια, τ' ανίψια και οι λοιποί συγγενείς.



Την 14η μηνός Νοεμβρίου ημέρα Παρασκευή και ώρα 8 π.μ. εις τον Ιερό Ναό Ταξιαρχών Νεκροταφείου Ρόδου, τελούμε 6μηνο μνημόσυνο υπέρ αναπαύσεως της ψυχής του λατρευτού μας συζύγου, πατέρα, παππού, αδελφού και θείου
ΠΑΝΤΕΛΗ ΚΟΥΝΤΟΥΡΗ
Η σύζυγος: Βασιλεία
Τα παιδιά: Φωτεινή-Αννα
Τα εγγόνια, τ' αδέλφια, τ' ανίψια και οι λοιποί συγγενείς.



Την 14η μηνός Νοεμβρίου ημέρα Παρασκευή και ώρα 8.30 π.μ. εις τον Ιερό Ναό Αγίας Αικατερίνης Καλαβάρδων, τελούμε 6μηνο μνημόσυνο υπέρ αναπαύσεως της ψυχής του λατρευτού μας συζύγου, πατέρα, παππού και αδελφού
ΔΗΜΗΤΡΙΟΥ ΠΑΠΑΔΗΜΗΤΡΙΟΥ
ιερέας
Η σύζυγος: πρεσβυτέρα Αναστασία
Τα παιδιά: Γιάννης - Ειρήνη
Τα εγγόνια: Μανώλης - Αναστασία.
Τ' αδέλφια: Τάσος - Πόπη Παπαδημητρίου
Οι λοιποί συγγενείς.



Την 15η μηνός Νοεμβρίου ημέρα Σάββατο και ώρα 8.30 π.μ. εις τον Ιερό Ναό Αγίας Ειρήνης (Ορφανοτροφείο Θηλέων), τελούμε 3μηνο μνημόσυνο υπέρ αναπαύσεως της ψυχής του λατρευτού μας συζύγου, πατέρα και παππού
ΝΙΚΟΛΑΟΥ ΜΑΓΚΛΗ
Η σύζυγος: Σταματία
Τα παιδιά: Σακελλάρης, Φραγκίσκος.
Τα εγγόνια και οι λοιποί συγγενείς.



Την 15η μηνός Νοεμβρίου ημέρα Σάββατο και ώρα 8.30 π.μ. εις τον Ιερό Ναό Αγίας Ειρήνης (Πανεπιστήμιο Αιγαίου), τελούμε 40ήμερο μνημόσυνο υπέρ αναπαύσεως της ψυχής του λατρευτού μας συζύγου, πατέρα, παππού, αδελφού και θείου
ΓΕΩΡΓΙΟΥ ΤΣΑΜΠΑΖΗ
Η σύζυγος: Δικαία
Τα παιδιά: Ελένη - Μιχάλης, Χρυσάνθη.
Ο εγγονός: Σάββας
Οι αδελφές και οι λοιποί συγγενείς.

ΠΩΛΕΙΤΑΙ ΚΤΗΜΑ
στα Καλαβάρδα
Το κτήμα έχει εμβαδόν 4.080 τ.μ., έχει μεγάλη πρόσοψη στον επαρχιακό δρόμο λίγο μετά τα Καλαβάρδα προς Σάλακο και είναι άρτιο και οικοδομήσιμο. Εχει νερό από το δίκτυο άρδευσης και το δίκτυο της ΔΕΗ βρίσκεται ακριβώς στη γωνία του κτήματος.
Το κτήμα είναι εξ ολοκλήρου φυτεμένο με ελαιόδεντρα και το πίσω μέρος του συνορεύει με λοφίσκο ιδιοκτησίας του δημοσίου.
Πλη. τηλ. 2241025201



Την 16η μηνός Νοεμβρίου ημέρα Κυριακή, και ώρα 8 π.μ. εις τον Ιερό Ναό Μητροπόλεως Ρόδου, τελούμε 9μηνο μνημόσυνο υπέρ αναπαύσεως της ψυχής του λατρευτού μας συζύγου, πατέρα, παππού και προπάππου
ΠΑΝΤΕΛΗ ΚΟΥΓΙΟΥ
Η σύζυγος: Κυριακή
Τα παιδιά: Βασίλης, Ελευθερία, Γιάννης και Βαλασία
Τα εγγόνια, τα δισέγγονα και οι λοιποί συγγενείς.

ΣΥΛΛΟΓΟΣ ΥΠΑΛΛΗΛΩΝ ΔΑΣΙΚΗΣ ΥΠΗΡΕΣΙΑΣ ΝΟΜΟΥ ΔΩΔ/ΣΟΥ

ΨΗΦΙΣΜΑ

Το Δ.Σ. του Συλλόγου Υπαλλήλων Δασικής Υπηρεσίας Νομού Δωδ/σου με αφορμή τον θάνατο του αγαπητού συναδέλφου **Παντελή Χριστοφακάκη,** υπαλλήλου της Δ/νσης Δασών Δωδ/σου απεφάσισε ομόφωνα τα παρακάτω:
1. Να εκφράσει τη θλίψη του για τον άδικο χαμό ενός τόσο νέου, καλού και πρόσχαρου συναδέλφου. Η ευγένεια, η σοβαρότητα και η ηρεμία του χαρακτήρα του θα κάνουν τη μνήμη του αξέχαστη σε όσους τον είχαν γνωρίσει από κοντά.
2. Να καταθέσει στεφάνι.
3. Να εναποθέτει λουλούδια καθημερινά στην είσοδο της Υπηρεσίας για 40 ημέρες.
4. Το παρόν να δημοσιευθεί στον τοπικό Τύπο.

ΕΛΛΗΝΙΚΗ ΔΗΜΟΚΡΑΤΙΑ
ΥΠΟΥΡΓΕΙΟ ΜΕΤΑΦΟΡΩΝ ΚΑΙ ΕΠΙΚΟΙΝΩΝΙΩΝ
ΥΠΗΡΕΣΙΑ ΠΟΛΙΤΙΚΗΣ ΑΕΡΟΠΟΡΙΑΣ
ΓΕΝΙΚΗ ΔΙΕΥΘΥΝΣΗ ΑΕΡΟΜΕΤΑΦΟΡΩΝ
Δ/ΝΣΗ ΤΕΧΝΙΚΩΝ ΥΠΗΡΕΣΙΩΝ (Δ7/Γ)
ΤΟΠΟΣ ΕΡΓΟΥ: ΑΣΤΥΠΑΛΑΙΑ
ΕΡΓΟ: ΕΠΕΚΤΑΣΗ ΚΤΙΡΙΟΥ, ΑΝΑΔΙΑΡΡΥΘΜΙΣΗ ΥΠΑΡΧΟΝΤΟΣ & ΚΑΤΑΣΚΕΥΗ ΝΕΟΥ ΑΜΑΞΟΣΤΑΣΙΟΥ
ΣΥΝ. ΔΑΠΑΝΗ: €2.463.400,00 (μετά του ΦΠΑ 13%)

ΠΕΡΙΛΗΨΗ ΔΙΑΚΗΡΥΞΗΣ ΔΗΜΟΠΡΑΣΙΑΣ

Η Υπηρεσία Πολιτικής Αεροπορίας (Δ/νση Τεχνικών Υπηρεσιών Δ7) επαναπροκηρύσσει δημόσιο μειοδοτικό διαγωνισμό με τρόπο επιλογής εργοληπτικής επιχείρησης την "ανοικτή δημοπρασία" με σύστημα υποβολής προσφοράς με σφραγισμένες προσφορές και με επιμέρους ποσοστά έκπτωσης, κατά ομάδες τιμών σε συμπληρωμένο τιμολόγιο ομαδοποιημένων τιμών της Υπηρεσίας, σύμφωνα με την παρ. 4β. του άρθρου 4 του Ν. 1418/84 και το άρθρο 7 του Π.Δ. 609/85, όπως ισχύουν μετά την τροποποίησή τους με τους Ν. 2229/94, Ν. 2338/94, Ν. 2372/96, Ν. 2576/98, τα εκτελεστικά τους Π.Δ. και με τους όρους της διακήρυξης της εγκεκριμένης μελέτης και προσκαλεί τις ενδιαφερόμενες εργοληπτικές επιχειρήσεις να υποβάλουν οικονομική προσφορά για την ανάδειξη αναδόχου κατασκευής του έργου: "Επέκταση κτιρίου Αεροσταθμού - Αναδιαρρύθμιση υπάρχοντος και κατασκευή νέου αμαξοστασίου στον Κρατικό Αερολιμένα Αστυπάλαιας (ΚΑΠΛ)" με προϋπολογισμό υπηρεσίας (Π.Υ.) 2.463.400,00 ευρώ (μετά του ΦΠΑ 13%).
Ο διαγωνισμός θα γίνει από αρμόδια επιτροπή την 10.12.2003 ημέρα Τετάρτη και ώρα 11 π.μ. (λήξη παράδοσης προσφορών) στα γραφεία της ΥΠΑ Βασιλέως Γεωργίου 1, Ελληνικό, Αθήνα.
Στο διαγωνισμό γίνονται δεκτές εργοληπτικές επιχειρήσεις εγγεγραμμένες στο ΜΕΕΠ ως εξής:
Α. Εργοληπτικές επιχειρήσεις εγγεγραμμένες στο ΜΕΕΠ κατέχουσες νέας κατάταξης εργοληπτικά πτυχία (σύμφωνα με τις διατάξεις του άρθρου 4 του Ν. 2940/2001), με πτυχία ως ακολούθως:
Οικοδομικά 2ης-3ης και ΗΛΜ 2ης-3ης: επιχειρήσεις χωρίς περιορισμό έδρας
Οικοδομικά 2ης-4ης και ΗΛΜ 2ης-4ης: επιχειρήσεις με έδρα νομό Δωδεκανήσου ή γειτονικό νομό.
Β. Κοινοπραξίες εργοληπτικών επιχειρήσεων εγγεγραμμένων στο ΜΕΕΠ με πτυχία ως ακολούθως:
Οικοδομικά 2ης-3ης και ΗΛΜ 2ης-3ης: επιχειρήσεις χωρίς περιορισμό έδρας
Οικοδομικά 2ης-4ης και ΗΛΜ 2ης-4ης: επιχειρήσεις με έδρα νομό Δωδεκανήσου ή γειτονικό νομό.
Εγγύηση συμμετοχής ορίζεται το 2% της προϋπολογιζόμενης αξίας του έργου, δηλαδή 43.600,00 ευρώ.
Τα τεύχη δίνονται στους ενδιαφερόμενους εργολήπτες ή σε εξουσιοδοτημένους εκπροσώπους των, επιδεικνύοντας το εν ισχύ εργοληπτικό πτυχίο τους, μέχρι και 8.12.2003.
Περισσότερες πληροφορίες, τεύχη δημοπρασίας, έντυπα κ.λπ., δίνονται στην ΚΥ/ΥΠΑ, οδός Βασ. Γεωργίου 1, Ελληνικό, τηλ. 210 8916261, 210 8916091.

Ελληνικό, Νοέμβριος 2003
Ο Δ/ντής Δ7
Γρηγόριος Φράγκος

ΔΙΕΥΘΥΝΣΗ ΔΑΣΩΝ ΔΩΔΕΚΑΝΗΣΟΥ

ΑΝΑΚΟΙΝΩΣΗ

Γνωστοποιείται κατά το άρθρο 14 του Ν. 998/79, η αποστολή για ανάρτηση στον Δήμο Καρπάθου της αριθμ. 4727/5-8-2003 Πράξης χαρακτηρισμού έκτασης που εκδόθηκε από τον Δ/ντή Δασών Δωδ/σου. Η έκταση εμβαδού 4.204,96 τ.μ. που βρίσκεται στην θέση Βάρδες της περιφέρειας Δ.Δ. Μενετών δήμου Καρπάθου, χαρακτηρίζεται ως γεωργική έκταση.

Ο Δ/ντής
Δασών Δωδεκανήσου
Κοντίτσης Φίλιππος
Δασολόγος με βαθμό Δ/ντή

ΚΑΘΗΜΕΡΙΝΑ ΟΛΑ ΤΑ ΝΕΑ ΤΗΣ ΔΩΔΕΚΑΝΗΣΟΥ ΣΤΟ INTERNET
www.rodiaki.gr

Ε.Μ.Δ.Υ.Δ.Α.Σ. ΔΩΔ/ΣΟΥ

ΕΝΩΣΗ ΜΗΧΑΝΙΚΩΝ ΔΗΜΟΣΙΩΝ ΥΠΑΛΛΗΛΩΝ ΔΙΠΛΩΜΑΤΟΥΧΩΝ ΑΝΩΤΑΤΩΝ ΣΧΟΛΩΝ

ΑΝΑΚΟΙΝΩΣΗ

Το Γενικό Συμβούλιο της Π.Ο. ΕΜΔΥΔΑΣ συνεδρίασε στις 6-11-2003 και αποφάσισε την κλιμάκωση των αγωνιστικών κινητοποιήσεων με την προκήρυξη τεσσάρων 24ωρων πανελλαδικών απεργιών στις παρακάτω ημερομηνίας:

α) Τετάρτη 12-11-03
β) Τετάρτη 19-11-03
γ) Τετάρτη 26-11-03
δ) και Τετάρτη 3-12-03, η οποία και θα συνδυαστεί με Πανελλαδική συγκέντρωση των Διπλωματούχων Μηχανικών στην Αθήνα.

Η Ε.Μ.Δ.Υ.Δ.Α.Σ. Δωδ/σου καλεί τα μέλη της να συμμετάσχουν στις παραπάνω απεργιακές κινητοποιήσεις.

Το Γενικό Συμβούλιο θα συγκληθεί εκ νέου στις 4-12-2003 προκειμένου να επανεκτιμήσει την πορεία του Αγώνα.

Για το Δ.Σ.

Η πρόεδρος Σταυρούλη Βάσω

Ο γραμματέας Τρέχας Κων/νος

ΧΑΘΗΚΕ ΣΚΥΛΟΣ

χρώματος καφέ ράτσας Ντόπερμαν περιοχή Τρεις-Ασγούρου. Χρειάζεται ιατρική παρακολούθηση. Προσοχή έχει τσιπ αναγνώρισης. Ο ευρών θα αμοιφθεί 300 ευρώ.
Τηλ. 2241091607.

Sigma travel agency

ΠΡΟΣΟΧΗ!!!!
ΕΝΑ ΤΑΞΙΔΙ ΠΟΥ ΘΑ ΣΑΣ ΜΕΙΝΕΙ ΑΞΕΧΑΣΤΟ

14ήμερη εκδρομή!!!
ΤΕΡΓΕΣΤΗ - ΒΙΕΝΝΗ - ΕΣΤΕΡΓΚΟΜ - ΑΓΙΟΣ ΑΝΔΡΕΑΣ - ΒΟΥΔΑΠΕΣΤΗ - ΠΡΑΓΑ - ΚΑΣΤΡΑ ΒΟΗΜΙΑΣ - ΚΑΡΛΟΒΥ ΒΑΡΥ - ΒΕΝΕΤΙΑ - ΑΝΚΟΝΑ

ΜΟΝΟ 795€

ΑΝΑΧΩΡΗΣΗ 16/11/2002 ΑΠΟ ΡΟΔΟ
Σε ξενοδοχεία 4* με πρωινό μπουφέ και ημιδιατροφή - Περιηγήσεις - Ξεναγήσεις - Εμπειρος αρχηγός.
Συνοδός: ***Στεργενάκης Στέργος***

ΤΗΛΕΦΩΝΗΣΤΕ ΜΑΣ ΓΙΑ ΠΕΡΙΣΣΟΤΕΡΕΣ ΠΛΗΡΟΦΟΡΙΕΣ

8ήμερη Τυνησία, αναχώρηση 11/11

ΜΟΝΟ 405€

ΑΚΟΜΗ ΠΑΚΕΤΑ ΕΚΔΡΟΜΩΝ ΓΙΑ ΧΡΙΣΤΟΥΓΕΝΝΑ Ή ΠΡΩΤΟΧΡΟΝΙΑ

ΚΑΙ ΠΟΛΛΕΣ ΑΛΛΕΣ!!!

Ακόμη διοργανώνουμε μεμονωμένες εκδρομές, σχολικές εκδρομές, εκδρομές ομάδων, σωματείων, για την Ελλάδα και όλο τον κόσμο σε ειδικές τιμές. Απλώς τηλεφωνήστε μας

SIGMA S.S. TRAVEL
Τηλ. 22410 90049 • Fax: 22410 96697
Λ. ΗΡΑΚΛΕΙΔΩΝ, ΕΜΠ. ΚΕΝΤΡΟ RHODESLAND
(Μεταξύ Avra Beach και Mira Mare)
Υπεύθυνος: Στεργενάκης Σ.
ΩΡΑΡΙΟ: 09.00-17.00, 17.30-20.30



ΕΞΑΦΑΝΙΣΗ

Εξαφανίστηκε από τη Ρόδο στις 15 Οκτωβρίου και αναζητείται, η εικονιζόμενη. Μιλά Αγγλικά, είναι κοντή και αδύνατη. Οποιος δώσει πληροφορίες θα αμοιφθεί.

Τηλέφωνο επικοινωνίας: 6979010278, 6978070965

ΑΔΕΛΦΟΤΗΤΑ ΚΡΗΤΩΝ ΡΟΔΟΥ «Ο ΨΗΛΟΡΕΙΤΗΣ»

Πατρ. Αθηναγόρα 28-Τ.Θ. 328-85100 ΡΟΔΟΣ

ΚΑΛΕΣΜΑ

Σας προσκαλούμε σε μια μοναδική κρητική και νησιώτικη βραδιά με το γνωστό λυράρη και τραγουδιστή *Μιχάλη Καλλέργη* και τους συνεργάτες του **Βασίλη Συγλέτο** και Αλέκο Κουκουριτάκη στα λαούτα.

Σάββατο 15 Νοεμβρίου 2003-Ώρα: 21.00
Αίθουσα MIKE'S (Γ. Σεφέρη 108-Ανάληψη)

Τιμή Μενού: 25 ευρώ-παιδιά: 15 ευρώ
(Μενού παραδοσιακό κρητικό-περιλαμβάνονται η ρακή και τα ποτά)
Κρατήσεις στο τηλέφωνο: 22410-66510
(Οι κρατήσεις γίνονται με ευθύνη της Επιχείρησης)

ΠΡΟΣΟΧΗ. Είναι απαραίτητη η δήλωση συμμετοχής το αργότερο μέχρι το βράδυ της Παρασκευής 14-11-2003.

Προμηθευτείτε εγκαίρως προσκλήσεις από:
• Τις Ασφάλειες ΚΑΡΥΔΑΚΗ, Κ. Τσαλδάρη 1 Ρόδος
• Καταστήματα ΚΕΣΙΣΟΓΛΟΥ, Εθ. Δωδ/σίων 31 και Καναδά 15 Ρόδος.
• ΒΟΥΤΥΡΑΚΗ Ι. Χ. ΕΠΕ Δωδ/κής Νεολαίας 16 Ρόδος.

ΠΛΗΡΟΦΟΡΙΕΣ:
Γιάννης Νιωτάκης, τηλεφ.: 22410 59520, 20638.
Μαν. Καρυδάκης-Χρυσούλα Παπαδάκη, τηλέφ.: 22410 77000.

Οι εκδηλώσεις ολοκληρώνονται με Συναυλία κρητικής μουσικής από τον παπά-Στεφανή το Νίκα και το μουσικό του συγκρότημα "Χαροκόποι" το Σάββατο 29 Νοεμβρίου 2003 στο Εθνικό Θέατρο Ρόδου.

Important!

TAKIS!
Remember Faliraki 2000?
Remember Katia from Germany?
Please contact 0049-621-412421.

ΤΑΚΗ!
Θυμάσαι στο Φαληράκι το 2000;
Θυμάσαι την Κάτια από Γερμανία;
Παρακαλώ επικοινώνησε μαζί μου στο 0049-621-412421

Ο Χώρος δημιουργικής Μάθησης «Χαραυγή» απευθύνεται σε παιδιά ηλικίας 4 έως 12 ετών και σε ενήλικες,
(λειτουργούν τμήματα ανάλογα με την ηλικία των παιδιών).
Τα παιδιά μπορούν να πειραματιστούν, να γευθούν, να κατανοήσουν και να παίξουν.
Οι ενήλικες να γνωρίσουν πτυχές από τον εαυτό τους που ίσως δεν γνώρισαν ποτέ.

Χρησιμοποιεί τεχνικές δημιουργικής έκφρασης, όπως είναι το θέατρο, η μουσική, η διακοσμητική ζωγραφική, η χειροτεχνία, το κουκλοθέατρο, τα παραμύθια και το τραγούδι

Χώρος Δημιουργικής Μάθησης

Λειτουργεί :
• Δευτέρα έως Παρασκευή 16.00-19.00
Σάββατο 10.00- 13.00
Ομάδες ενηλίκων 19.00- 21.00

ΧαρΑυγή

Σαββατοκύριακο εκπαιδευτικά προγράμματα και παραστάσεις

Το κάθε παιδί μπορεί να παρακολουθήσει όλες τις δραστηριότητες ή να επιλέξει μία από αυτές .

Διδάσκουν έμπειροι καλλιτέχνες και εκπαιδευτικοί
Υπεύθυνη προγραμμάτων Καίτη Παρασκευά-Χαραυγή

Εγγραφές καθημερινά: 16.00-21.00

Δημοκρατίας 52 (έναντι 1ου Δημοτικού Σχολειου)
Πληροφορίες στα τηλ. 22410 95620, 6932169604

ANEK LANES FERRIES

ΠΡΟΓΡΑΜΜΑ ΔΡΟΜΟΛΟΓΙΩΝ

Ε/Γ-ΟΓ ΡΟΔΑΝΘΗ-Ε/Γ-Ο/Γ ΜΑΡΙΝΑ**
ΡΟΔΟΣ - ΠΕΙΡΑΙΑΣ (10/11/03-29/11/03)

	ΔΕΥΤΕΡΑ 10/11	
ΜΑΡΙΝΑ	16.00	ΣΥΜΗ-ΤΗΛΟ-ΝΙΣΥΡΟ-ΚΩ-ΚΑΛΥΜΝΟ-ΛΕΡΟ-ΠΑΤΜΟ-ΠΕΙΡΑΙΑ (Τρίτη 12.00)
	ΤΡΙΤΗ 11/11	
ΡΟΔΑΝΘΗ	17.00	ΚΩ-ΚΑΛΥΜΝΟ-ΠΕΙΡΑΙΑ (Τετάρτη 08.00)
	ΤΕΤΑΡΤΗ 12/11	
ΜΑΡΙΝΑ ΚΑΛΥΜΝΟ-	16.00	ΤΗΛΟ-ΝΙΣΥΡΟ-ΚΩ-ΛΕΡΟ-ΠΑΤΜΟ-ΠΕΙΡΑΙΑ (Πέμπτη 11.10)
	ΠΕΜΠΤΗ 13/11	
ΡΟΔΑΝΘΗ	17.00	ΚΩ-ΚΑΛΥΜΝΟ-ΠΕΙΡΑΙΑ (Παρασκευή 08.00)
	ΠΑΡΑΣΚΕΥΗ 14/11	
ΜΑΡΙΝΑ	18.00	ΣΥΜΗ-ΤΗΛΟ-ΝΙΣΥΡΟ-ΚΩ-ΚΑΛΥΜΝΟ-ΑΣΤΥΠΑΛΑΙΑ-ΚΑΤΑΠΟΛΑ-ΠΕΙΡΑΙΑ (Σάββατο 15.40)
	ΣΑΒΒΑΤΟ 15/11	
ΡΟΔΑΝΘΗ ΠΕΙΡΑΙΑ	18.00	ΣΥΜΗ-ΚΩ-ΚΑΛΥΜΝΟ- (Κυριακή 09.30)
	ΔΕΥΤΕΡΑ 17/11	
ΜΑΡΙΝΑ	16.00	ΣΥΜΗ-ΤΗΛΟ-ΝΙΣΥΡΟ-ΚΩ-ΚΑΛΥΜΝΟ-ΛΕΡΟ-ΠΑΤΜΟ-ΠΕΙΡΑΙΑ (Τρίτη 12.00)
	ΤΡΙΤΗ 18/11	
ΡΟΔΑΝΘΗ	17.00	ΚΩ-ΚΑΛΥΜΝΟ-ΠΕΙΡΑΙΑ (Τετάρτη 08.00)
	ΤΕΤΑΡΤΗ 19/11	
ΜΑΡΙΝΑ ΚΑΛΥΜΝΟ-	16.00	ΤΗΛΟ-ΝΙΣΥΡΟ-ΚΩ-ΛΕΡΟ-ΠΑΤΜΟ-ΠΕΙΡΑΙΑ (Πέμπτη 11.10)
	ΠΕΜΠΤΗ 20/11	
ΡΟΔΑΝΘΗ	17.00	ΚΩ-ΚΑΛΥΜΝΟ-ΠΕΙΡΑΙΑ (Παρασκευή 08.00)
	ΠΑΡΑΣΚΕΥΗ 21/11	
ΜΑΡΙΝΑ	18.00	ΣΥΜΗ-ΤΗΛΟ-ΝΙΣΥΡΟ-ΚΩ-ΚΑΛΥΜΝΟ-ΑΣΤΥΠΑΛΑΙΑ-ΚΑΤΑΠΟΛΑ-ΠΕΙΡΑΙΑ (Σάββατο 15.40)
	ΣΑΒΒΑΤΟ 22/11	
ΡΟΔΑΝΘΗ ΠΕΙΡΑΙΑ	18.00	ΣΥΜΗ-ΚΩ-ΚΑΛΥΜΝΟ- (Κυριακή 09.30)
	ΔΕΥΤΕΡΑ 24/11	
ΜΑΡΙΝΑ	16.00	ΣΥΜΗ-ΤΗΛΟ-ΝΙΣΥΡΟ-ΚΩ-ΚΑΛΥΜΝΟ-ΛΕΡΟ-ΠΑΤΜΟ-ΠΕΙΡΑΙΑ (Τρίτη 12.00)
	ΤΡΙΤΗ 25/11	
ΡΟΔΑΝΘΗ	17.00	ΚΩ-ΚΑΛΥΜΝΟ-ΠΕΙΡΑΙΑ (Τετάρτη 08.00)
	ΤΕΤΑΡΤΗ 26/11	
ΜΑΡΙΝΑ ΚΑΛΥΜΝΟ-	16.00	ΤΗΛΟ-ΝΙΣΥΡΟ-ΚΩ-ΛΕΡΟ-ΠΑΤΜΟ-ΠΕΙΡΑΙΑ (Πέμπτη 11.10)
	ΠΕΜΠΤΗ 27/11	
ΡΟΔΑΝΘΗ	17.00	ΚΩ-ΚΑΛΥΜΝΟ-ΠΕΙΡΑΙΑ (Παρασκευή 08.00)
	ΠΑΡΑΣΚΕΥΗ 28/11	
ΜΑΡΙΝΑ	18.00	ΣΥΜΗ-ΤΗΛΟ-ΝΙΣΥΡΟ-ΚΩ-ΚΑΛΥΜΝΟ-ΑΣΤΥΠΑΛΑΙΑ-ΚΑΤΑΠΟΛΑ-ΠΕΙΡΑΙΑ (Σάββατο 15.40)
	ΣΑΒΒΑΤΟ 29/11	
ΡΟΔΑΝΘΗ ΠΕΙΡΑΙΑ	18.00	ΣΥΜΗ-ΚΩ-ΚΑΛΥΜΝΟ- (Κυριακή 09.30)

****ΠΡΟΣΦΟΡΑ****

Πακέτα εισιτηρίων άνω των 300,00 ευρώ, μπορείτε να τα εξοφλήσετε σε 4 άτοκες μηνιαίες δόσεις με την πιστωτική σας κάρτα VISA ή MASTER!

*** Η εταιρεία μας βρίσκεται στην ευχάριστη θέση να σας ενημερώσει ότι:**
1. **Θα προσφέρονται ειδικές τιμές σε όλες τις θέσεις για οικογενειακά πακέτα**
2. **Εισιτήρια μετ' επιστροφής, ειδικές τιμές.**
3. **Ι.Χ. έκπτωση 20%**
4. **Πολλαπλά εισιτήρια minimum 5, 50% έκπτωση.**

Πληροφορίες στο κεντρικό πρακτορείο
TSAGARIS TRAVEL
και στον ταξιδιωτικό σας πράκτορα
Τηλ.. (22410) 36170-30406, FAX: 22410-28597

FYROGENIS

ΜΕΛΕΤΕΣ ΕΓΚΑΤΑΣΤΑΣΕΙΣ

10 ΧΡΟΝΙΑ ΕΓΓΥΗΣΗ

ΜΑΝΤΕΜΕΝΙΟΙ ΛΕΒΗΤΕΣ

ΧΑΛΥΒΔΙΝΟΙ ΛΕΒΗΤΕΣ

ΜΑΝΤΕΜΕΝΙΑ ΑΥΤΟΝΟΜΗ ΜΟΝΑΔΑ

ΑΦΟΙ ΑΝΤΩΝΑΚΗ Ο.Ε.
ΨΥΞΗ - ΘΕΡΜΑΝΣΗ - ΗΛΙΑΚΑ

ΡΟΔΟΣ: ΑΛΙΚΑΡΝΑΣΣΟΥ & ΕΦΕΣΣΟΥ ΡΟΔΙΝΙ Τηλ./Φαξ 22410 25448
ΕΜΠΩΝΑΣ: Τηλ. 22460 41350, Κιν. 6977 225112, 6932 223760



ΣΦΡΑΓΙΔΑ EXPRESS
παράδοση στο χώρο σας!
ΣΤΕΙΛΤΕ ΜΑΣ ΜΕ FAX ή με e-mail
ΤΑ ΣΤΟΙΧΕΙΑ ΤΗΣ ΕΠΙΧΕΙΡΗΣΗΣ ΣΑΣ
ΚΑΙ ΘΑ ΣΑΣ ΣΤΕΙΛΟΥΜΕ
ΤΗ ΣΦΡΑΓΙΔΑ ΣΤΟ ΧΩΡΟ ΣΑΣ ΑΜΕΣΑ!
APOPSIS DESIGN

ΜΕΤΑΞΟΤΥΠΙΚΗ ΡΟΔΟΥ
ΓΡΑΦΙΚΕΣ ΤΕΧΝΕΣ ΕΚΤΥΠΩΣΕΙΣ - ΕΠΙΓΡΑΦΕΣ
ΒΑΣΙΛΗΣ ΒΑΓΙΑΝΑΚΗΣ
ΑΓΙΟΥ ΙΩΑΝΝΟΥ 157 - ΡΟΔΟΣ 85100
ΤΗΛ. 22410 35233 - Fax: 22410 75296
www.metaxotipiki.gr
e-mail: info@metaxotipiki.gr

www.rodiaki.gr



Ρόδος: είχε και ως έτυχε...



Χειμώνα καλοκαίρι, στην **οδό των Ιπποτών** υπάρχει το αδιαχώρητο από τα τροχοφόρα.
...Για να μην θρηνήσουμε θύματα δεν βάζουμε και μια διαχωριστική νησίδα τύπου "Τζέρσεϊ" ώστε να μην εμποδίζεται η απρόσκοπτη κυκλοφορία τους;

...απείρου κάλλους

"Νησί της ευτυχίας, της ευδαιμονίας και της απόλαυσης" είναι το σλόγκαν που προτείνει η ICAP να υιοθετήσουμε για να προβάλλουμε την Κω. Ναι. Και άντε μετά να διαψεύσεις τη σκανδαλοθηρική Λονδρέζικη εφημερίδα SUN.

...Δεν έγραψε τίποτα διαφορετικό!!!
(Σχόλιο του "Σταθμού", της εφημερίδας από την Κω).

...Τα κάθε λογής "Φαληράκια"

«Τώρα, τα πράγματα έχουν πάρει τον δρόμο που, όπως λέει ο ποιητής, "θερίζουν χιλιάδες άρματα δρεπανηφόρα". Στα προαναγγελθέντα καλοκαίρια του, ο Ελληνας συναντά την ηχητική ρύπανση των μεγαλουπόλεων, ενώ πλαστικές ομπρέλες και οικοδομές κατατρώγουν παραλίες και πλαγιές.

Μια άμορφη τουριστική μάζα κινείται στα υποβαθμισμένα τοπία και τα υποτάσσει ακόμα περισσότερο -φέτος ανακάλυψαν οι αρμόδιοι του τουρισμού τα λογής "Φαληράκια"- στις χαμηλές προδιαγραφές των "πακέτων". Η κρίση είναι πολλαπλή: Κρίση οικονομική και περιβάλλοντος, κρίση ταυτότητας και αξιών.

Είναι λοιπόν ανάγκη να εννοήσουμε ότι μια άλλου είδους "σύγκλιση", πολύ δυσκολότερη αλλά και απείρως πιο ευεργετική, έχει κρίσιμη σημασία για την καθημερινότητα και το μέλλον μας.

Είναι η σύγκλιση με το μέτρο και την αισθητική που ανέδειξε παλαιότερα ο τόπος, ο σεβασμός των αξιών που υπαγορεύει η φύση και το παρελθόν του.

Είναι, με δύο λόγια, η ανάγκη, το φως του καλοκαιριού, που τώρα αναπαύεται στα σύννεφα και τις πρώτες σταγόνες της βροχής, να παύσει κάποτε να πληγώνει το νου και τα μάτια μας".

(Γιώργος Γραμματικάκης, Καθηγητής Πανεπιστημίου Κρήτης)

...Καταστρέφονται πολύτιμα βιβλία στη Σύμη

Η πολύτιμη συλλογή βιβλίων των αειμνήστων **Δημοσθένη Χαβιαρά-Νικολή** *"φυλάσσεται"* σε κάτι σάπιες χάρτινες κούτες, στο έλεος των ποντικών και της υγρασίας, στο δώμα της οικίας **"Χατζηαγαπητού"** στην Σύμη.

Τόσο δύσκολο είναι να διατεθεί μια σάλα του αρχοντικού για τα βιβλία αυτά που εκδόθηκαν μέχρι και πέντε αιώνες πριν και να τοποθετηθούν στα ράφια των βιβλιοθηκών;

...Οι αρμόδιοι έχουν "τάξει" ότι θα το κάνουν εδώ και 7-8 χρόνια, αλλά μάλλον θα το'χουν λησμονήσει!

ΚΟΜΜΩΤΗΡΙΟ UNISEX
Natural Beauty



Χτενίσματα αέρινα, φίνα... Χτενίσματα με άποψη. Νέες κουπ με στυλ και προσθετική μαλλιών με τη γνωστή υπογραφή της Μαρίας

& κατόπιν ραντεβού
ανοικτά από τις 9.00 έως 17.00

Επίσης για τα μικρά παιδιά ένα ευχάριστο κούρεμα μέσα στο παιδικό αυτοκινητάκι

Παφιάκη Μαρία
Στη νέα διεύθυνση: Ακραμίτου 16, Ρόδος •
Τηλ. 32161
κάθετος Ατταβύρου και Λεωφόρου Καλλιθέας
(παλιά διεύθυνση: προέκταση Αννης Μαρίας)

ΕΛΕΥΘΕΡΙΑ ΧΑΤΖΗΔΙΑΚΟΥ ΜΟΣΧΙΔΗ
ΞΕΝΕΣ ΓΛΩΣΣΕΣ

ΚΕΝΤΡΑ ΞΕΝΩΝ ΓΛΩΣΣΩΝ
ΧΑΤΖΗΔΙΑΚΟΥ-ΜΟΣΧΙΔΗ ΕΛΕΥΘΕΡΙΑ

ΑΓΓΛΙΚΑ
ΓΑΛΛΙΚΑ
ΙΤΑΛΙΚΑ

• Αριστη προετοιμασία
όλων των αναγνωρισμένων εξετάσεων

1ο Κέντρο: Αμφιτρύτης 105 (Πάροδος Κων/νου Παλαιολόγου)
Περιοχή Αγίου Ιωάννου-Ρόδος
Τηλ. 22410 34730 Κιν.: 6974602034

2ο Κέντρο: Λεωφ. Δημοκρατίας-Παραδείσι
Τηλ.: 22410 82430

(εκ)πολιτισμικά παίγνια

Επιμέλεια: Κωστής Νικολάκης

Αναζητώντας την χαμένη Αισχυλική τραγωδία

Ηλίας Γ. Μαλανδρής: "Αχιλλής"

Ο **Ηλίας Γ. Μαλανδρής** κατάγεται από την **Κάσο,** σπούδασε στην Αθήνα και Νέα Υόρκη θέατρο, θεατρολογία, σκηνοθεσία κινηματογράφου και τηλεόρασης και από το 1987 εργάζεται στο ραδιόφωνο και την τηλεόραση, ενώ παράλληλα δημοσιογραφεί. Το καλοκαίρι του 2001 ανέβασε στο Ηρώδειο τους **"24 Πυρρίχιους"** και ολοκλήρωσε την πρώτη του μεγάλου μήκους ταινία με τίτλο **"Το Γιούσουρι".** Πέρυσι σκηνοθέτησε την μουσική παράσταση *"Η Λειτουργία του Ορφέα"* σε μουσική Γιάννη Μαρκόπουλου, που ανέβηκε στο Μέγαρο Μουσικής Αθηνών. Εχει γυρίσει επίσης τρεις ταινίες μεσαίου μήκους: *"Το νερό", "Ασματα Αγωνίας", "Ο Δωδεκάλογος του Γύφτου".*

Στο βιβλίο **"Αχιλλής"** που εκδόθηκε με την χορηγία της **"Kassos Maritime-A. Culucundis"**, ο **Ηλίας Μαλανδρής** προσπαθεί να ανιχνεύσει ένα χαμένο αριστούργημα του **Αισχύλου,** την τριλογία **"Αχιλλής",** ένα από τα σημαντικότερα έργα του τραγικού ποιητή, που άσκησε τεράστια επιρροή στο θεατρικό κοινό της εποχής, με την βοήθεια των σπαραγμάτων που έχουν διασωθεί από άμεσες (παπύρους) και έμμεσες (κείμενα αρχαίων Ελλήνων και Λατίνων συγγραφείς) πηγές.



Αισχύλου: "Αχιλλής", μετάφραση-μελέτη: Ηλίας Γ. Μαλανδρής, εκδόσεις: "Περίπλους", σελ. 406, Αθήνα 2003, τιμή: 19 ευρώ

"Το βιβλίο αυτό δε μας προσφέρει μόνο ένα ολοκληρωμένο έργο, έτοιμο να παρασταθεί, αλλά και ένα ενδιαφέρον ταξίδι στον κόσμο των μελετητών που έχουν σκύψει με πάθος στα αποσπάσματα αρχαίων κειμένων, αποσπάσματα που έχουν βρεθεί όχι μόνο σε μεταφράσεις Λατίνων ποιητών, όχι μόνο σε αναφορές άλλων Ελλήνων δραματουργών ή ιστορικών, αλλά κυρίως στους παπύρους με τους οποίους ήταν παραγεμισμένες οι αιγυπτιακές μούμιες. Ειδικά τα αποσπάσματα που βρέθηκαν (και συνεχίζουν να βρίσκονται) στους παπύρους είναι εξαιρετικά πολύτιμα, γιατί ανάγονται στην ίδια την εποχή που γράφτηκαν τα κείμενα και δεν έχουν υποστεί τις αναπόφευκτες αλλοιώσεις αντιγραφέων, "λογοκριτών" και, ιδίως, ηθοποιών, οι οποίοι όπως ξέρουμε έχουν τη συνήθεια, ακόμη και σήμερα, να αλλάζουν τα κείμενα που δεν τους βολεύουν στην εκφορά του λόγου.

Η μελέτη και η ανασύνθεση αυτής της τριλογίας από τον Ηλία Μαλανδρή παρουσιάζεται στο βιβλίο αυτό σε ολοκληρωμένη μορφή για πρώτη φορά έπειτα από δυόμισι χιλιάδες χρόνια. Στηρίχθηκε και ακολουθεί κατά πόδας την ανολοκλήρωτη μελέτη του μεγάλου φιλόλογου των αρχών του αιώνα Bruno Snell, καθώς και την έρευνα πλήθους άλλων μελετητών που ασχολήθηκαν με τα αποσπάσματα.

*«Ο **Αχιλλέας** είναι ο απόλυτος ήρωας της Ιλιάδας, πιστός και ονειροπόλος, αναιδής αλλά και ευσεβής, δίκαιος και ταυτόχρονα ανελέητος θύτης, με δύο λόγια ο Αχιλλέας είναι η προσωπικότητα του ανδρείου Ελληνα. Ολα αυτά τα στοιχεία θα ήταν βέβαια πολύ ισχυρά, αν έγραφε το έργο ο **Σοφοκλής** ή αν ενδιέφερε τον **Αισχύλο** το περίβλημα του συναισθήματος με το οποίο συνορεύει η ψυχανάλυση. Ομως ο Αισχύλος είναι ο ποιητής του υψηλού λόγου που στοχεύει στο θεϊκό στοιχείο. Εκεί υλοποιείται η συνομιλία, ο διάλογος, κι έτσι δε φοβάται να συνθλίψει το σύμβολο του ισχυρού άντρα και να τον παρουσιάσει λιγόψυχο και δειλό μέχρι να τον μεταμορφώσει ο απόλυτος έρωτάς του για τον **Πάτροκλο** σε μεγαλόψυχο και ήρωα σύμφωνα με το αρχαϊκό πρότυπο.*

*Χρειάστηκαν περισσότερα από εκατό χρόνια συνεχούς μελέτης και κατάταξης των αποσπασμάτων για να μπορέσει να δημιουργηθεί αυτή η υποθετική δόμησης της **"Αχιλληίδος".** Το έργο, που φαίνεται ότι είχε μεγάλη επιτυχία την εποχή κατά την οποία γράφτηκε και παραστάθηκε τόση ώστε ο **Αριστοφάνης** να χρησιμοποιεί στίχους από την "Αχιλληίδα" ως ενδεικτικό της τέχνης του Αισχύλου στους **"Βατράχους"** του, δυστυχώς χάθηκε μαζί με πάρα πολλά άλλα αριστουργήματα των αρχαίων τραγικών μας στην καύση της Αλεξανδρινής Βιβλιοθήκης.*

*Φαίνεται πως το θέμα και οι ιδέες αυτού του έργου του Αισχύλου ενοχλούσαν τους μοναχούς του Μεσαίωνα, χάρη στους οποίους έχουμε σήμερα τα σωζόμενα δράματα, και το θεωρούσαν ακατάλληλο οι δάσκαλοι για παιδευτική άσκηση των μαθητών, όπως γινόταν με την **"Αντιγόνη"** ή τους **"Πέρσες".***

*Είναι χαρακτηριστική η νεωτερική του φόρμα και οι ανατρεπτικές ιδέες που προβάλλει. δεν αποκλείεται όμως το έργο αυτό, με την τόσο ιδανική αριστοτεχνική δομή και δράση, να λανθάνει μέσα στο έργο ενός άλλου μεγάλου συγγραφέα, του **Ομήρου,** μιας και από κει είναι παρμένοι ο μύθος, η δράση και η υπόθεσή του.*

Τίθεται βέβαια το ερώτημα τί είδους έργο είναι αυτό που προκύπτει από την ένωση δύο διαφορετικών ειδών (αν και συγγενών από τη φύση τους μια και στην αφήγηση εμπεριέχεται διάλογος), του Έπους και του Δράματος. Ακριβώς την απάντηση επιχειρεί να δώσει αυτή η έκδοση της "Αχιλληίδος".

Εύκολα μπορεί να αντιληφθεί κανείς πόσο αντίθετη θα έβρισκε την παρωπιδική εκκλησία του Μεσσαίωνα αυτή η θέση κι ίσως ήταν ένας από τους λόγους που το κείμενο αυτό εξαφανίστηκε, αν και θεωρήθηκε ιδιαίτερα επιτυχές την εποχή που γράφτηκε. Θα μπορούσε να πει κανείς πως, ενώ εύκολα αποδεικνύονται το ήθος και η αξία του κειμένου αλλά και η δόμησή του μόνο και μόνο από τα αποσπάσματα, εντούτοις ο μεγάλος απών είναι ο λόγος του Αισχύλου, παρ' ότι η συγκλονιστική μελέτη του Α. **Σιδερά** στην Ισπανία αποδεικνύει τη σχεδόν λεκτική συγγένεια και ταυτοσημία μεταξύ του **Ομήρου** και του **Αισχύλου.**

Το κείμενο που παρουσιάζεται σε αυτό το βιβλίο δεν είναι παρά μια ολοκληρωμένη πρόταση, μια αφορμή για μελέτη αλλά και για σκηνική δράση του χαμένου έργου του Αισχύλου, που οι ιδέες που ξεπερνούν τους φιλολογικούς ενδοιασμούς και προτρέπουν στο εγχείρημα.

Η ιστορία του Αχιλλέα, του πρώτου θεατρικού έργου που γράφτηκε θίγοντας το θέμα της ομοφυλοφιλίας ως τρόπο ζωής και ιδεολογίας των αρχαίων Ελλήνων, όπως προβάλλεται μέσα από την αισχύλεια και την ομηρική κοσμοθεωρία, αλλάζει μια για πάντα τα δεδομένα και τοποθετεί νέες βάσεις στην έρευνά μας για την αρχαία τραγωδία.

«ΡΟΔΙΑΚΗ» ΑΠΟ ΤΟ 1915

ΦΛΑΣ ΣΤΟ ΠΑΡΕΛΘΟΝ


ΡΟΔΙΑΚΗ
PERIODICO SETTIMANALE

ΕΝ ΡΟΔΩ
ΠΕΜΠΤΗ 7 ΝΟΕΜΒΡΙΟΥ 1929
ΑΡΙΘΜ. ΦΥΛΛΟΥ 1071

ΡΟΔΙΑΚΑ ΧΡΟΝΙΚΑ

Σεισμική δόνησις

Περί την 8ην μ.μ. ώραν της Κυριακής εσημειώθησαν εν τη πόλει μας δύο αρκετά έντονοι σεισμικαί δονήσεις μικράς διαρκείας.

Κοινωνική Κίνησις

- Επανέκαμψεν εκ Παρισίων ο αξ. συμπολίτης κ. Ζακ Αλχαδέφ υιός του τραπεζίτου κ. Ισαάκ Αλχαδέφ και διευθυντής της ομωνύμου τραπέζης.

- Αφίκετο εκ Νισύρου ο φίλος κ. Μιχ. Τσατσαρώνης ιατρός.

- Ανεχώρησε εις Αθήνας ο αξ. συμπολίτης κ. Βασ. Διάκου.

- Επανέκαμψεν εξ Αθηνών ο κ. Παναγιώτης Ξυφτεράς.

Η αξ. κ. Θωμά Σ. Θωμαΐδου έτεκεν αισίως χαριέστατον θυγάτριον. Συγχαίροντες ευχόμεθα να τοις ζήση.

ΥΠΟΔΗΜΑΤΟΠΟΙΕΙΟΝ
Η "ΜΟΔΑ και ΤΕΧΝΗ"
Μιχαήλ Σπανούδη Σμυριού
Πλατεία Ιμπραήμ Πασά
No.1416 Ε
Κατασκευάζονται υποδήματα ανδρικά, παιδικά και γυναικεία με γούστο και καλαισθησία της τελευτίας μόδας έτοιμα και επί παραγγελία.
Πλουσία συλλογή εις κάθε εποχήν.
εργασία πγγυημένη

(Στα κείμενα από την παλιά "Ροδιακή" διατηρείται η γλώσσα της εποχής και οι τότε ονοματοθεσίες. Τότε η "Ροδιακή" εκδιδόταν υπό καθεστώς ιταλικής κατοχής).

ΠΙΝΑΚΕΣ ΖΩΓΡΑΦΙΚΗΣ



Σε μας θα βρείτε
ΔΩΡΑ για εσάς και για τους άλλους
ΔΩΡΑ αξίας που φαίνονται και δεν ξεχνιούνται
• ΠΙΝΑΚΕΣ ΖΩΓΡΑΦΙΚΗΣ
• ΒΙΤΡΩ ΓΝΗΣΙΟ και ΜΗ
• ΚΑΘΡΕΠΤΕΣ ΖΩΓΡΑΦΙΣΤΟΙ ΚΙ
ΠΡΟΣΦΟΡΕΣ ΚΑΙ ΕΥΚΟΛΙΕΣ ΠΛΗΡΩΜΗΣ **ΦΩΤΙΖΟΜΕΝΟΙ • ΚΟΡΝΙΖΕΣ** **ΛΙΣΤΑ ΓΑΜΟΥ**
Που φτιάχνουν με μεράκι η
Η ΡΟΔΟΥΛΑ & Ο ΑΡΤΑΝ
Μιχ. Πετρίδη 96 κοντά στο ΜΗΔΕΙΑ Τηλ. 62552

Αντίλαλοι
πολιτικοί και άλλοι...

ΕΠΟΝΤΑΙ ΟΙ ΕΥΡΩΕΚΛΟΓΕΣ



Τελικά... μάλλον δεν θα χρειαστεί να κρεμάσει πανό έξω από το Δημαρχείο ο κ. Γιαννόπουλος για να καταστήσει σαφές ότι δεν θα είναι υποψήφιος βουλευτής.

Μετά τις τελευταίες δηλώσεις μάλλον το εμπέδωσαν το θέμα!

Μετά βέβαια υπάρχει το σενάριο... και των ευρωεκλογών!

Λ. Μ.

ΜΕ ΤΟ ΚΙΝΗΤΟ ΣΤΟ ΧΕΡΙ

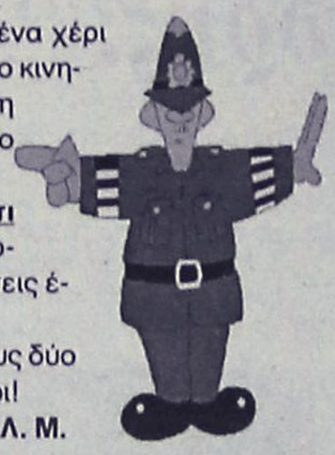

Κλήσεις **σε 9 οδηγούς** που στο ένα χέρι κρατούσαν το τιμόνι και στο άλλο το κινητό τηλέφωνο, έκοψε την περασμένη εβδομάδα η Τροχαία Ρόδου, στο πλαίσιο σχετικών ελέγχων.

Καλά έκαναν οι τροχονόμοι **διότι το κακό έχει παραγίνει**, έχουμε όμως την εντύπωση ότι... λίγες κλήσεις έκοψαν!

Ειδικά μέσα στην πόλη, ένας στους δύο οδηγούς είναι με το κινητό στο χέρι!

Λ. Μ.

ΤΙ ΤΟ ΛΙΒΑΝΙΖΟΥΝ;

Ενίοτε, τα ορίσματα εκτός των άλλων σχημάτων, μπορούν να πάρουν και την **μορφή γομολάστιχας**! Ειδικά μάλιστα, όταν κάποιοι, **δεν θέλουν να ζυμώσουν και... ολοένα κοσκινίζουν!**

Για την συγκεκριμένη, την δική μας περίπτωση, την «πολύκροτη» -μια και έτσι έχει χαρακτηρισθεί, δεν μπορούμε να κατανοήσουμε, όπως και να το κάνουμε, γιατί **τέτοια... βραδύτητα** στις όποιες αποφάσεις επίκειται να παρθούν από τη Νομαρχιακή Αρχή Δωδεκανήσου;

Ανέθεσαν ή δεν ανέθεσαν το πόρισμα σε έμπειρο στέλεχος του διοικητικού μηχανισμού της Νομαρχίας; Ολοκληρώθηκε ή δεν ολοκληρώθηκε η διαδικασία; Καταλογίζονται ή δεν καταλογίζονται ευθύνες και σε ποιούς; Ολα τα υπόλοιπα περί... μελέτης και διευκρινίσεων, ειλικρινά... δεν τα κατανοούμε..!

Μιχ. Μ.

ΥΠΕΡΑΓΟΡΕΣ

Η «επιδρομή» των υπεραγορών στη Ρόδο απασχόλησε, για ακόμα μία φορά τον εμπορικό κόσμο της περιοχής μας, κατά την προχθεσινή συνέλευση που συγκάλεσε ο Εμπορικός Σύλλογος Ρόδου.

Και βέβαια, καταδείχθηκε πάλι το ότι τα υπερκαταστήματα **αυτά αποτελούν «απειλή»** -όπως ειπώθηκε χαρακτηριστικά- για την τοπική αγορά και ότι έχουν οδηγήσει αρκετές ντόπιες επιχειρήσεις στο κλείσιμο.

Δεν ξέρουμε αν και πως γίνεται να μπει «φρένο» σ' αυτή την «απειλή», πάντως μια καλή αρχή θα ήταν να ψάξουμε τα αίτια, που βάζουν λουκέτο Ροδίτικες επιχειρήσεις, σε εμάς και πώς μπορούμε να τα απαλείψουμε...

Κυρ. Π.

ΠΟΙΟΣ ΕΝΔΙΑΦΕΡΕΤΑΙ;

Η Κάσος, εκτός **από λιμάνι**, δεν έχει ούτε **γιατρό** για το Πολυδύναμο Ιατρικό Κέντρο. Αν λάβουμε υπόψιν και τα προβλήματα **ηλεκτροδότησης**, και όλα τα υπόλοιπα που παραμένουν λόγω των καταστροφικών πλημμυρών, τότε δικαιολογημένα, όσοι κατοικούν εκεί, θα πρέπει να χαρακτηρισθούν... **ήρωες!** Πάντως ο δήμος κάνει ό,τι μπορεί αλλά... ποιός ενδιαφέρεται;



Β. Μ.

ΤΑ ΜΑΖΕΨΑΝ

Επενέβη τελικά η Δημοτική Επιχείρηση Καθαριότητας και μάζεψε τα παλιοπράγματα **που κάποιοι «ξύπνιοι»** είχαν πετάξει στον δρόμο που οδηγεί στο κυνοκομείο κι έτσι λύθηκε το πρόβλημα.

Εκτός διοικητικών ορίων ήταν η παρέμβαση του δήμου, αλλά αν δεν τα μαζεύαμε εκεί θα ήταν ακόμα, τόνισε ο πρόεδρος της ΔΕΚΡ **κ. Δ. Καρατζιάς**.

Λ. Μ.

Ενας υπέροχος άνθρωπος, γνώριμος στην κοινωνία της Ρόδου επί σειρά ετών, έφυγε χθες από κοντά μας, μετά από πολύμηνη σκληρή αλλά άνιση μάχη που έδωσε. Πρόκειται για τον Παντελή Χριστοφακάκη, στέλεχος της Διεύθυνσης Δασών Δωδεκανήσου επί σειρά ετών. Συντετριμμένοι χθες οι συνάδελφοί του εξέδωσαν ψήφισμα εκφράζοντας έτσι τη θλίψη τους για τον άδικο χαμό του καλού και πρόσχαρου συναδέλφου τους. «Η ευγένεια, η σοβαρότητα και η ηρεμία του χαρακτήρα του, θα κάνουν τη μνήμη του αξέχαστη σε όσους τον είχαν γνωρίσει από κοντά».

Μιχ. Μ.

ΤΙ ΕΓΙΝΕ;

Κάποιοι... επιμένουν να θυμούνται **ακόμα το ΚΑΕ** στο λιμάνι της Ρόδου! Κι όχι μόνο το θυμούνται αλλά ζητούν να μάθουν και τι έγινε μ' εκείνη την προσφυγή στα δικαστήρια που ετοίμαζαν οι καταστηματάρχες της Παλιάς Πόλης.

Απ' ό,τι μάθαμε πάντως **εδώ και καιρό** το δ.σ. των καταστηματαρχών ανέθεσε σε δικηγόρο να κάνει τα δέοντα αλλά... περιμένουν κι αυτοί!

Λ. Μ.

ΤΟ ΑΚΙΝΗΤΟ ΣΤ' ΑΦΑΝΤΟΥ

Ματαιώθηκε η προγραμματισμένη για προχθές εκδίκαση της αίτησης του δήμου Αφάντου **εναντίον της ΚΕΔ** για το ακίνητο των 17 στρεμμάτων στην παραλία.

Το συγκεκριμένο ακίνητο είχε βγάλει στο σφυρί η Κτηματική Εταιρεία του Δημοσίου, αλλά η δημοπρασία είχε ματαιωθεί εξαιτίας αντίδρασης του δήμου Αφάντου, που διεκδικούσε το ακίνητο.

Προχθές επρόκειτο να συζητηθεί η αίτηση, αλλά ματαιώθηκε επειδή στον δήμο Αφάντου έχουν δοθεί υποσχέσεις από τους αρμόδιους της ΚΕΔ ότι το ακίνητο θα παραχωρηθεί στον δήμο.

Σύμφωνα πάντως με πληροφορίες μέρος του ακινήτου έχει καταληφθεί από ιδιώτη, γεγονός που προβληματίζει και τους αρμόδιους της ΚΕΔ και τους αρμόδιους του δήμου Αφάντου.

Λ. Μ.

ΓΙΑΤΙ ΔΕΝ ΡΩΤΑ;



«Στην συνείδηση των πολιτών της Ελλάδος αλλά και ιδιαίτερα των Αιγαιοπελαγιτών είναι πλέον ένα ενεργό υπουργείο» επεσήμανε μεταξύ άλλων σε πρόσφατη συνέντευξή του **ο υπουργός Αιγαίου κ. Σηφουνάκης** αναφερόμενος στο υπουργείο του οποίου προΐσταται.

Γιατί... δεν ρωτά και τους Αιγαιοπελαγίτες αν συμφωνούν μαζί του ο κ. Σηφουνάκης;

Λ. Μ.

BINGO! BINGO! BINGO! BINGO!

ΤΟ ΣΠΙΤΙ ΤΗΣ ΕΥΡΩΠΗΣ ΣΤΗ ΡΟΔΟ
σας προσκαλεί
την Τετάρτη 12 Νοεμβρίου 2003,
στις 6 μ.μ.
στο Ξενοδοχείο Μεντιτεράνεαν
σ' ένα ευχάριστο ψυχαγωγικό απόγευμα.

Ελάτε να παίξουμε... **BINGO!**
με πλούσια δώρα!!!

Χορηγοί: Super Market Ιωάννη Πάππου, Ιξιά
ΔΑΝΕ Sea Line-Πρακτορείο Στεφανάκη

Καφές, τσάι, χυμός+πιάτο+1 κάρτα Bingo=20 €
Παιδικό σάντουιτς+χυμός=5 €

O P E N I N G
ΠΕΜΠΤΗ 13 ΝΟΕΜΒΡΙΟΥ
de facto
από νωρίς σίγουρη καθημερινή διασκέδαση
....μέχρι αργά!
music bar
ΟΡΦΑΝΙΔΟΥ 35, ΡΟΔΟΣ

Υπερώον
Χώρος Τέχνης
Loft Art Hall



Δ. Μυταράς, 2003
Σας προσκαλούμε στα εγκαίνια μας την
Τετάρτη 12 Νοεμβρίου 2003, 7μμ
Αυθεντικά έργα τέχνης
διασήμων Ελλήνων καλλιτεχνών
Πλατεία Μουσείου, Παλιά Πόλη, Ρόδος
+30 2241 075070

ΠΡΟΣΚΛΗΣΗ

Στα πλαίσια της Ευρωπαϊκής Εβδομάδας Ποιότητας έχουμε την τιμή να σας προσκαλέσουμε στην παρουσίαση της έρευνας που εκπόνησε το Γραφείο Ενημέρωσης Καταναλωτή σε συνεργασία με το Οικονομικό Πανεπιστήμιο Αθηνών με θέμα:

"Το marketing στο εσωτερικό της επιχείρησης και ικανοποίηση εργαζομένων"

την **Πέμπτη, 13 Νοεμβρίου 2003** και **ώρα 7 μ.μ.** στην αίθουσα εκδηλώσεων του **ΑΚΤΑΙΟΝ.**
Την εκδήλωση θα τιμήσει με την παρουσία του ο υφυπουργός Ανάπτυξης
κ. **Κίμων Κουλούρης**

Ο δήμαρχος Ροδίων
Γεώργιος Γιαννόπουλος
Η Συνεπίκουρος Δημάρχου
Λιλή Χριστοφάκη-Τρίπη