ΕΤΟΣ ΙΔΡΥΣΕΩΣ: 1915
ΙΔΡΥΤΗΣ: ΕΜΜ. ΚΑΛΑΜΠΙΧΗΣ
ΔΙΕΥΘΥΝΤΗΣ: ΑΘ. ΜΑΡΑΣΙΩΤΗΣ

Η ΡΟΔΙΑΚΗ

ΕΛΤΑ
ΠΕΜΠΤΗ
13 ΝΟΕΜΒΡΙΟΥ 2003
ΑΡ. ΦΥΛΛΟΥ 17.546
ΤΙΜΗ: ΕΥΡΩ 0,70

ΗΜΕΡΗΣΙΑ ΠΡΩΙΝΗ ΕΦΗΜΕΡΙΔΑ ΤΗΣ ΡΟΔΟΥ

Αγγίζει την υποψηφιότητα σε βάρος Νικητιάδη

Θα κληρώσει για τον κ. Γιάννη Παρασκευά;

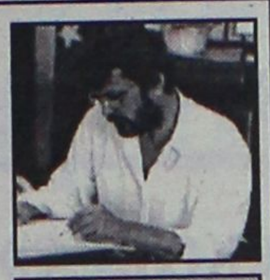

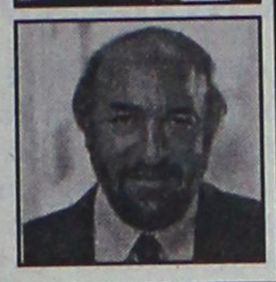

Ο ΤΙΜΟΘΕΟΣ ΞΕΚΑΘΑΡΙΖΕΙ ΤΟ ΘΕΜΑ Δ. ΚΡΕΜΑΣΤΙΝΟΥ

• *Καθοριστικές συναντήσεις σήμερα του γραμματέα της Ν.Ε. του ΠΑΣΟΚ στην Αθήνα.* ΣΕΛ. 4

Ενώ τελεί υπό κατηγορία για ιδιαίτερα μαθήματα

Κομματάρχης ο κ. Μαυρόπουλος

ΠΡΟΪΣΤΑΜΕΝΟΣ ΜΕ ΣΦΡΑΓΙΔΑ ΤΟΥ ΠΑΣΟΚ

• *Εχει λογαριασμούς με τη Δικαιοσύνη, δεν δικαιούται να παριστάνει τον τιμητή.* ΣΕΛ. 8

ΕΝΩ ΥΠΕΣΤΗ ΚΑΙ ΠΡΟΠΗΛΑΚΙΣΜΟΥΣ

Εδειραν το δήμαρχο Καλύμνου!



Τεταμένη η κατάσταση στο νησί των σφουγγαράδων μεταξύ Δήμου και καταστηματαρχών για την εκμετάλλευση των κοινόχρηστων χώρων. ΣΕΛ. 4

"Φιρί φιρί" οδηγούν τη Ρόδο στο απόλυτο σκοτάδι

ΑΛΛΟΥΜ των ανικάνων!

Ανέλαβε πάλι δράση ο κ. Τσοχατζόπουλος γέροντας προς τη ΔΕΗ

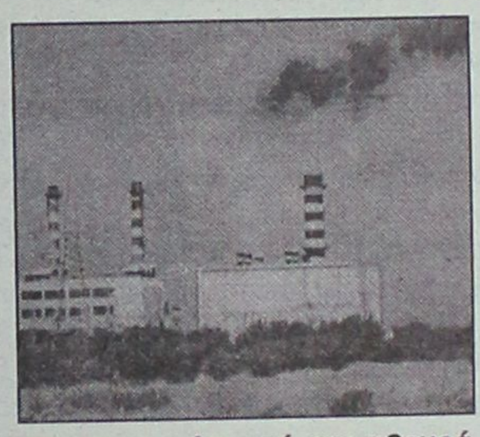

Η ΡΑΕ ΑΝΤΙΔΡΑ ΚΑΙ ΕΧΕΙ Ο ΘΕΟΣ!

Καλού κακού η ΔΕΗ θα προχωρήσει στην εγκατάσταση και νέας μονάδας στο εργοστάσιό της στη Σορωνή, γεγονός όμως που ξεσηκώνει έντονες διαμαρτυρίες από την πλευρά του δήμου Πεταλούδων. Οι ανίκανοι -συνάμα δε και πονηροί- των Αθηνών χτενίζονται! ΣΕΛΙΔΑ 3

ΓΚΡΙΝΙΕΣ ΣΤΟ Ν. ΣΥΜΒΟΥΛΙΟ

9.000 ευρώ για τελετές και τραπεζώματα

Το θέμα θα σημαδέψει τη σημερινή συνεδρίαση του Σώματος. Ζητείται περισσότερη οικονομία. ΣΕΛ. 35

80 ΚΕΝΑ ΣΤΑ ΣΧΟΛΕΙΑ ΜΑΣ

Χωρίς καθηγητές!

Στις επανειλημμένες εκκλήσεις του κλάδου για επείγουσα κάλυψη των κενών, το υπουργείο Παιδείας απάντησε με την πρόσληψη 22 αναπληρωτών! ΣΕΛΙΔΑ 7

ELLINIKON
Restaurant
ΓΙΑ ΩΡΑΙΕΣ ΧΕΙΜΩΝΙΑΤΙΚΕΣ ΒΡΑΔΙΕΣ..
ΜΕ ΜΟΥΣΙΚΗ ΚΑΙ ΚΑΛΟ ΦΑΓΗΤΟ
Ο ΗΛΙΑΣ ΚΑΡΑΚΑΤΣΑΝΗΣ στο πιάνο
και η ΒΙΡΓΙΝΙΑ ΠΡΕΚΑ
θα σας κρατούν συντροφιά
ΠΑΠΑΝΙΚΟΛΑΟΥ 6, Ρόδος
ΚΡΑΤΗΣΕΙΣ 22410 28111, 63711

ΑΚΟΥΣΤΙΚΑ ΒΑΡΗΚΟΪΑΣ
Από 380 €
Ενδοωτιαίο ακουστικό (ITE)
Ενδοκαναλικό ακουστικό (CIC)
Ακουστικό εντός πόρου (ITC)
Οπισθωτιαίο ακουστικό (BTE)
Μοναδική Ευκαιρία:
ΑΠΟΣΥΡΕΤΕ
ΤΟ ΠΑΛΙΟ ΣΑΣ ΑΚΟΥΣΤΙΚΟ
ΚΑΙ ΑΠΟΚΤΗΣΤΕ
ΕΝΑ ΣΥΓΧΡΟΝΟ ΜΕ ΚΕΡΔΟΣ
ΜΕΧΡΙ 400 €
ΚΕΝΤΡΟ ΙΑΤΡΙΚΩΝ ΒΟΗΘΗΜΑΤΩΝ
Εθνικής Αντιστάσεως 11 (πρώην Αννης Μαρίας)
Τηλ: 2241020359 Κιν: 6936.70.60.21
Συμβάσεις με όλα τα ταμεία. - Ειδικές Τιμές για Ο.Γ.Α
Σε 6 άτοκες δόσεις χωρίς Πιστωτική Κάρτα

PIZZERIA DEL VESUVIO
Γνωστοποιούμε στους φίλους και πελάτες μας ότι
ΘΑ ΠΑΡΑΜΕΙΝΟΥΜΕ ΑΝΟΙΧΤΑ ΟΛΟ ΤΟ ΧΕΙΜΩΝΑ ΚΑΘΗΜΕΡΙΝΑ
από 18.00 έως 24.00
ΔΙΑΝΟΜΗ ΚΑΤ' ΟΙΚΟΝ
Τηλ. 22410 35148
30 ΧΡΟΝΙΑ PIZZA στη Ρόδο
Γ. Γρίβα 92-Νιοχώρι Ρόδος

Το μέτρο σύγκρισης που όλοι θέλουν να φθάσουν είναι εδώ



Από το 1974 η Volkswagen έχει κατασκευάσει πάνω από 23.000.000 αυτοκίνητα Golf και συνεχίζει έχοντας εξελίξει το Golf σε ένα μέτρο σύγκρισης που όλοι θέλουν να φθάσουν. Η πέμπτη γενιά του Golf είναι πιο sportive, τεχνολογικά ανώτερη, με κορυφαία ποιότητα, πλουσιότερο εξοπλισμό και **διατηρώντας χωρίς καμία αμφιβολία την «φιλοσοφία» Golf.**

Νέο Volkswagen Golf

Ξενάκης Αυτοκίνητα Εξουσιοδοτημένος Εμπορος Kosmocar A.E.
•Πωλήσεις •Service •Ανταλλακτικά: Λεωφ. Ρόδου-Λίνδου Τηλ: 22410 61600, Fax: 22410 68898

ΗΜΕΡΟΛΟΓΙΟ

Πέμπτη 13 Νοεμβρίου 2003
Ιωάννου Χρυσοστόμου
πατριάρχου Κων/λεως
Ανατολή ηλίου: 07.03'
Δύση ηλίου: 17.15'
Σελήνη 19 ημερών

ΦΑΡΜΑΚΕΙΑ

Σήμερα διημερεύει το φαρμακείο του Φανουράκη (κληρονόμοι) στα Νέα Αγορά και διανυκτερεύει του κ. Λαρδόπουλου στην Αποστ. Παύλου 86.

ΒΕΝΖΙΝΑΔΙΚΑ

Σήμερα διανυκτερεύουν τα βενζινάδικα: Σαρίκας (Εθν. Αντιστάσεως), Τοδουλάκης (Ιαλυσός), Κοντομανώλης (Κρεμαστή), Παπαθεοδώρου (Φάνες), Διακοστεργάκης (Μανδρικό), Σαλαμαστράκης (Φαληράκι), Καλλιθενός (Αρχάγγελος).

ΛΑΪΚΕΣ ΑΓΟΡΕΣ

Τετάρτη: στο Δημοτικό Νεκροταφείο.
Πέμπτη: στην οδό Βύρωνος
Παρασκευή: στην οδό Πτολεμαίων (Ανάληψη)
Σάββατο: στο Δημοτικό Νεκροταφείο.

ΔΡΟΜΟΛΟΓΙΑ ΠΛΟΙΩΝ

Σήμερα αναχωρεί το πλοίο «ΠΑΤΜΟΣ» στις 16.00 για Κω-Πειραιά.

ΑΕΡΟΠΟΡΙΚΑ ΔΡΟΜΟΛΟΓΙΑ

ΟΛΥΜΠΙΑΚΗ ΑΕΡΟΠΟΡΙΑ

ΑΠΟ ΡΟΔΟ-ΑΘΗΝΑ
- Καθημερινά 07.10, 13.40
- Πέμπτη 20.10, 22.45
- Καθημερινά πλην Πέμπτης 19.40, 22.25
- Καθημερινά πλην Κυριακής 10.40

ΑΠΟ ΑΘΗΝΑ-ΡΟΔΟ
- Καθημερινά 05.30,12.00
- Πέμπτη 18:30, 21.05
- Καθημερινά πλην Πέμπτης 18.00, 20.45
- Καθημερινά πλην Κυριακής 09.00

ΑΠΟ ΡΟΔΟ-ΘΕΣΣΑΛΟΝΙΚΗ
- Δευτέρα - Τετάρτη 09.45
- Πέμπτη 10.45
- Σάββατο 15.15
- ΔΕΥ-ΤΕΤ-ΠΑΡ-ΚΥΡ 16.10

ΑΠΟ ΡΟΔΟ-ΗΡΑΚΛΕΙΟ
- Δευτέρα-Παρασκευή 14.30, Τετάρτη-Κυριακή 16.30

ΑΠΟ ΡΟΔΟ-ΚΑΡΠΑΘΟ
- ΔΕΥ-ΠΕΜ-ΠΑΡ-ΣΑΒ 07.00, 10.40
- Τετάρτη-Κυριακή 10.40, 14.20

ΑΠΟ ΡΟΔΟ-ΚΑΣΟ
- ΔΕΥ-ΠΕΜ-ΠΑΡ-ΣΑΒ 07.00
- Τετάρτη-Κυριακή 10.40

ΑΠΟ ΡΟΔΟ-ΚΑΣΤΕΛΟΡΙΖΟ
- ΔΕΥ-ΤΕΤ-ΠΑΡ-ΣΑΒ-ΚΥΡ 07.10

ΑΠΟ ΡΟΔΟ-ΧΙΟ
- Τρίτη στις 10.40 και Πέμπτη στις 10.45'

ΡΟΔΟΣ-ΜΥΤΙΛΗΝΗ
- Δευτέρα-Τετάρτη στις 09.45, Τρίτη στις 10.40', Πέμπτη στις 10.45' και Σάββατο στις 15.15

ΡΟΔΟΣ- ΣΑΜΟΣ
- Τρίτη στις 10.40', Σάββατο στις 15.15

ΡΟΔΟΣ-ΛΗΜΝΟΣ
- Δευτέρα-Τετάρτη στις 09.45', Τρίτη στις 10.40', Πέμπτη στις 10.45' και Σάββατο στις 15.15'

AEGEAN AIRLINES & CRONUS

ΑΠΟ ΡΟΔΟ-ΑΘΗΝΑ
Καθημερινά πτήση 201-07.10 πλην Κυριακής, Καθημερινές πτήσεις 209-11.10, 652-16.25, 217-18.10, 219-21.35

ΑΠΟ ΑΘΗΝΑ-ΡΟΔΟ
Καθημερινά πτήση 200-05.30 πλην Κυριακής
Καθημερινές πτήσεις 208-09.30, 651-14.45, 216-16.30, 218-19.55

ΑΠΟ ΡΟΔΟ-ΗΡΑΚΛΕΙΟ
Καθημερινά πτήση 763-14.30

ΑΠΟ ΗΡΑΚΛΕΙΟ-ΡΟΔΟ
Καθημερινά πτήση 764-16.05

ΑΠΟ ΡΟΔΟ-ΘΕΣΣΑΛΟΝΙΚΗ
Καθημερινά πτήση 721-17.45

ΑΠΟ ΘΕΣΣΑΛΟΝΙΚΗ-ΡΟΔΟ
Καθημερινά πτήση 720-12.10

Χρήσιμα τηλέφωνα κρατήσεων: (22410) 24400.

Επώνυμον το ανώνυμον...

Φταίνε τώρα οι «κακές» δημοσκοπήσεις...

Και για να 'χουμε και το καλό 'ρώτημα: Ποιος όρισε τον κ. Πρωτόπαπα ή τον εκάστοτε υπουργό Τύπου χωροφύλακα του περιεχομένου των ΜΜΕ; Από πότε τα θέματα ελευθερίας της έκφρασης είναι «δευτερεύουσας "συμβολικής σημασίας"; Από πότε «η πληροφόρηση για τα πολιτικά, κοινωνικά και οικονομικά πράγματα» έγινε «δημόσιο αγαθό» που χρήζει της προστασίας του κράτους; Κι επειδή στην Ελλάδα όλα πλέον είναι δημόσια αγαθά, μήπως πρέπει να μας εξηγήσουν οι φωστήρες του υπουργείου Τύπου σε ποιο κιτάπι βρήκαν γραμμένο τον ορισμό των δημόσιων αγαθών; Το ηπιότερο που μπορεί να ειπωθεί για την «Πρόταση του υπουργείου Τύπου και Μέσων Μαζικής Ενημέρωσης για τη διαμόρφωση ενός ρυθμιστικού πλαισίου για τις δημοσκοπήσεις και τις μετρήσεις τηλεθέασης και ακροαματικότητας» είναι ότι... έχει μεγάλο τίτλο. Το ευγενέστερο, ότι «του κοντού ποσοστού (που παίρνει το ΠΑΣΟΚ) οι δημοσκοπήσεις του φταίνε». Το καλύτερο που μπορεί να ειπωθεί είναι ότι είναι άχρηστο. Και το πιο σωστό ότι μπορεί να γίνει επικίνδυνο.

Καταρχήν μπλέκει τις μετρήσεις ακροαματικότητας και τηλεθέασης με τις δημοσκοπήσεις. Στην πρώτη περίπτωση έχουμε μονοπωλιακά φαινόμενα -και επιτέλους, έστω, μετά από δεκαετία ξύπνησε ο κ. Πρωτόπαπας. Στη δεύτερη περίπτωση έχουμε αγορά, η οποία λειτουργεί. Με προβλήματα (τα οποία τίθενται στο δημόσιο διάλογο και κρίνονται), αλλά πάντως λειτουργεί.

Χειρότερο από τα μέτρα αυτά καθεαυτά που προτείνονται είναι το εισαγωγικό σημείωμα το οποίο επιχειρηματολογεί για την αναγκαιότητα των ρυθμίσεων. Αποτελεί μνημείο κρατικοπαρεμβατικού κρετινισμού. Γράφει, για παράδειγμα: «Η θέση κατά των ειδικών ρυθμίσεων προβάλλει ως θεμελιώδες επιχείρημα την ελευθερία της έκφρασης». Σ.Σ. Σωστά μέχρις εδώ. Συνεχίζει: «Ως αδυναμίες της εν λόγω θέσης θα μπορούσαν (sic) να υποδειχθούν: δεν μπορεί να αντιμετωπισθεί αποτελεσματικά η λανθασμένη δημοσιοποίηση μιας παραπλανητικής δημοσκόπησης, ενώ ακόμα και αν αυτές αντιμετωπιστούν εκ των υστέρων, πιθανόν να έχουν επιφέρει κάποια αποτελέσματα» (sic). Δίκιο έχουν, αλλά το ίδιο δεν ισχύει και για τις ειδήσεις και για τις απόψεις που δημοσιεύονται στις εφημερίδες; Βάλτε στην παραπάνω φράση όπου «δημοσκόπηση» τη λέξη «είδηση». Τα ίδια ισχύουν. Ποιο θα είναι, λοιπόν, το επόμενο βήμα του υπουργείου Τύπου; Θα κάνει Επιτροπή Ελέγχου των Ειδήσεων; Πιθανόν, διότι δεν πρέπει να ξεχνάμε ότι το υπουργείο Τύπου γι' αυτό δημιουργήθηκε από τη διδακτορία του Μεταξά και γι' αυτό κάποιος κάποτε πρέπει να το καταργήσει.

Υπάρχουν πολλά ακόμη που πρέπει να σημειωθούν, αλλά θα σταθούμε μόνο σε ένα: στη συγκρότηση του εποπτικού οργάνου. Ξαναφτιάχνεται μια Επιτροπή (προσλαμβάνουν αυτοί, πληρώνουμε εμείς), η οποία φυσικά, δεν πρόκειται να λειτουργήσει. Εδώ έχουμε 13 χρόνια ραδιοτηλεοπτικής αναρχίας και το έρμο Εθνικό Συμβούλιο Ραδιοτηλεόρασης δεν μπόρεσε ακόμη να σταθεί στα πόδια του, θα λειτουργήσει η Επιτροή Πρωτόπαπα για τις δημοσκοπήσεις; Εκεί που αληθινά χρειάζεται κοινωνική παρέμβαση, εκεί που χρησιμοποιούνται πραγματικά δημόσια αγαθά (οι ραδιοσυχνότητες) η Πολιτεία έδειξε ασυγχώρητη (αν και πολύ κατανοητή) ολιγωρία.

Το συμπέρασμα είναι ένα: Δεν χρειάζεται ρύθμιση για τις δημοσκοπήσεις και κρατικός έλεγχος στον Τύπο. Αν μια δημοσκόπηση είναι κακή, κράζεται δεόντως στην πολιτική αντιπαράθεση. Το μόνο πρόβλημα που υπάρχει αφορά τις εταιρείες που κάνουν δημοσκοπήσεις για κρατικούς φορείς και εκλογικά γκάλοπ. Καθόλου παράδοξο το γεγονός ότι επ' αυτού σιωπά το υπουργείο. Παραμένει, όμως, μέγα θέμα προς συζήτηση, αλλά όχι προς αστυνόμευση.

ΜΟΥΣΙΚΟΣ ΟΙΚΟΣ - ΣΧΟΛΗ ΠΙΑΝΟΥ
ΛΙΛΙΑΝ ΜΠΕΡΔΗ

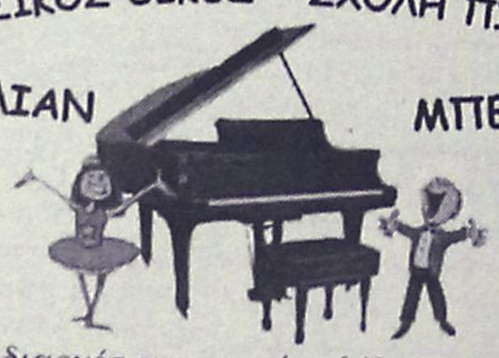

Ένα διαρκές εμπειρικό ταξίδι στη ζωντανή χώρα της μουσικής.

Κάτω από τον υπεύθυνο και έμπειρο τρόπο διδασκαλίας μας παραδίδονται ιδιαίτερα μαθήματα πιάνου, θεωρίας, αρμονίας και solfege σε σπουδαστές από 5 ετών και δίδεται η δυνατότητα κατάκτησης πτυχίου από το ωδείο «Μουσικοί Ορίζοντες», του κυρίου Κωστή Γαϊτάνου.

Διδάσκει η καθηγήτρια μουσικής **Λίλιαν Μπέρδη**, *πτυχιούχος Ελληνικού Ωδείου.*

(Συνεργασία και με παιδικούς σταθμούς.)

Στον ειδικά διαμορφωμένο χώρο μας, μπορείτε να προμηθευτείτε κάθε είδος μουσικής: *Βιβλία, CD κλασικής μουσικής, κλασικά και ηλεκτρικά πιάνα.*

Η μουσική είναι μαγεία ! *Ελάτε κοντά μας να γνωρίσετε τον μαγευτικό της κόσμο.*

Μουσικός Οίκος – Σχολή πιάνου Λίλιαν Μπέρδη.

Στέλιου Κωτιάδη 29

Εγγραφές καθημερινά 09:00 – 13:30 και 17:00-21:00
Πληροφορίες στα τηλέφωνα 2241027868, 6936113126

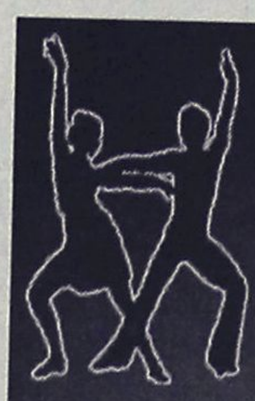

"Μαθήματα ΚΛΑΣΙΚΟΥ και ΜΟΝΤΕΡΝΟΥ, σε συνεργασία με το ΩΔΕΙΟ Corelli Χορού"

ΤΜΗΜΑΤΑ για ΟΛΕΣ ΤΙΣ ΗΛΙΚΙΕΣ υπό την διδασκαλία της διπλωματούχου καθηγήτριας χορού, ΚΙΑΖΙΜ ΕΜΙΝΕ, *απόφοιτη της Ουγγρικής Ακαδημίας Χορού - Βουδαπέστης*

Θέλετε να αποκτήσετε ωραίο κορμί, να αποκτήσετε αυτοπεποίθηση, να εκφραστείτε πνευματικά και καλλιτεχνικά...

ΤΟΛΜΗΣΤΕ ΤΟ!!!

Ο ΧΟΡΟΣ δίνει ΧΡΩΜΑ και ΝΟΗΜΑ στη ΖΩΗ ΜΑΣ



Επικοινωνία στα τηλ.:
22410-20363 ή 39647

ΔΕΧΟΝΤΑΙ ΤΟ ΚΟΙΝΟ

Ο Νομάρχης Δωδεκανήσου **Γιάννης Μαχαιρίδης** και οι Βοηθοί Νομάρχη **Στάθης Κουσουρνάς** και **Νίκος Ζαΐδης** δέχονται το κοινό κάθε Τρίτη και Πέμπτη, από τις 11.00-13.00 το μεσημέρι.

ΤΑΞΙ

ΡΑΔΙΟ ΤΑΞΙ: 2241-0-64712, 2241-0-64790.

ΧΡΗΣΙΜΑ ΤΗΛΕΦΩΝΑ

ΝΟΣΟΚΟΜΕΙΟ:	2241-0-80000
ΑΜΕΣΗ ΔΡΑΣΗ ΠΥΡ/ΚΗΣ:	199
ΛΙΜΕΝΑΡΧΕΙΟ:	2241-0-22220, 2241-0-27695
ΒΛΑΒΕΣ Δ.Ε.Η.:	125
ΒΛΑΒΕΣ Ο.Τ.Ε.:	121
ΑΜΕΣΗ ΔΡΑΣΗ:	100
ΒΛΑΒΕΣ ΥΔΡΕΥΣΗΣ:	2241-0-68750, 2241-0-68755
ΝΟΜΑΡΧΙΑ:	2241-0-46502
ΠΕΡ/ΚΗ Δ/ΝΣΗ	2241-0-38174
ΔΗΜΟΣ:	2241-0-46200
ΔΗΜ. ΕΠΙΧ. ΚΑΘΑΡ.:	2241-0-77600
ΥΠΗΡ. ΑΠΟΚΟΜΙΔΗΣ:	2241-0-61057
ΤΡΟΧΑΙΑ:	2241-0-26480
ΠΛΗΡΟΦ. Ο.Τ.Ε.:	131
ΔΕΛΤΙΟ ΚΑΙΡΟΥ:	149
ΛΑΧΕΙΑ:	1444
ΠΡΟΠΟ - ΛΟΤΤΟ:	1444
ΡΟΔΑ:	2241-0-26300
ΚΤΕΛ:	2241-0-27706
Ο.Α.Ε.Δ.:	2241-0-23265
Ι.Κ.Α.:	2241-0-64912
ΤΑΞ.Υ.:	2241-0-68701, 2241-0-68702
ΟΛΥΜΠΙΑΚΗ:	2241-0-24555
Δ.Α.Ν.Ε.:	2241-0-43150
ΕΡΓΑΤ. ΚΕΝΤΡΟ:	2241-0-24730
CRONUS AIRLINES	2241-0-25444
AEGEAN AIRLINES	2241-0-98345

ΚΤΕΟ

• Από **01/11/2003** έως **31/12/2003** παντός είδους οχήματα **με αριθμούς κυκλοφορίας ΡΟΒ 3501 έως και 4000.**
• Επίσης θα ελέγχονται όσα οχήματα υποχρεούνται, βάσει παλιότερων προγραμμάτων πρόσκλησης.

ΤΙΜΕΣ ΣΥΝΑΛΛΑΓΜΑΤΟΣ

ΔΟΛΛΑΡΙΟ Η.Π.Α	1,1612	1,1588
ΛΙΡΑ ΑΓΓΛΙΑΣ	0,69369	0,69231
ΚΟΡΩΝΑ ΔΑΝΙΑΣ	7,4433	7,4285
ΚΟΡΩΝΑ ΣΟΥΗΔΙΑΣ	8,9867	8,9687
ΓΙΕΝ ΙΑΠΩΝΙΑΣ	126,55	126,29
ΦΡΑΓΚΟ ΕΛΒΕΤΙΑΣ	1,5684	1,5652
ΚΟΡΩΝΑ ΝΟΡΒΗΓΙΑΣ	8,2092	8,1928
ΛΙΡΑ ΚΥΠΡΟΥ	0,58326	0,5821
ΔΟΛΛΑΡΙΟ ΚΑΝΑΔΑ	1,5175	1,5145
ΔΟΛΛΑΡΙΟ ΑΥΣΤΡΑΛΙΑΣ	1,6226	1,6194

Η ΡΟΔΙΑΚΗ
Ημερήσια Εφημερίδα της Ρόδου
Έτος Ιδρύσεως 1915
ΙΔΡΥΤΗΣ
ΕΜΜ. ΚΑΛΑΜΠΙΧΗΣ
ΙΔΙΟΚΤΗΣΙΑ – ΕΚΔΟΣΗ
ΥΙΟΙ Σ. ΤΣΟΠΑΝΑΚΗ Η. ΚΩΤΙΑΔΗΣ Ο.Ε.
ΔΙΕΥΘΥΝΤΗΣ
ΑΘ. ΜΑΡΑΣΙΩΤΗΣ
ΣΥΝΤΑΞΗ
Λουκάς Μαστής
Μιχάλης Μαστής
Κυριακή Πετρίδου
Βαρβάρα Μπογδάνου
ΑΘΛΗΤΙΚΑ
Μανόλης Μπάτης,
Νυσήτας Κουσκούσης
Κώστας Παντίδος
Παύλος Ντοκουόπιλ
ΓΡΑΦΕΙΑ ΣΥΝΤΑΞΗΣ
Μάρκου Μαλλιαράκη 11
Τηλ.2241-0- 24610,
2241-0-75640
Fax (22410) 75641
ΛΟΓΙΣΤΗΡΙΟ – ΔΙΑΦΗΜΙΣΕΙΣ
Μάρκου Μαλλιαράκη 11
Τηλ. 2241-0-22210
2241-0-75230
Fax (22410) 22471
http://www.rodiaki.gr.
Email: tsopd@otenet.gr & irodiaki@otenet.gr

Ανίκανοι οι αρμόδιοι να δρομολογήσουν τα πράγματα σε δρόμο οριστικής λύσης

Απερίγραπτο το κομφούζιο με το νέο εργοστάσιο ηλεκτρισμού στη Ν. Ρόδο

Τώρα ο κ. Τσοχατζόπουλος... ξεκαθαρίζει για μια ακόμη φρά ότι θα κατασκευασθεί από τη ΔΕΗ

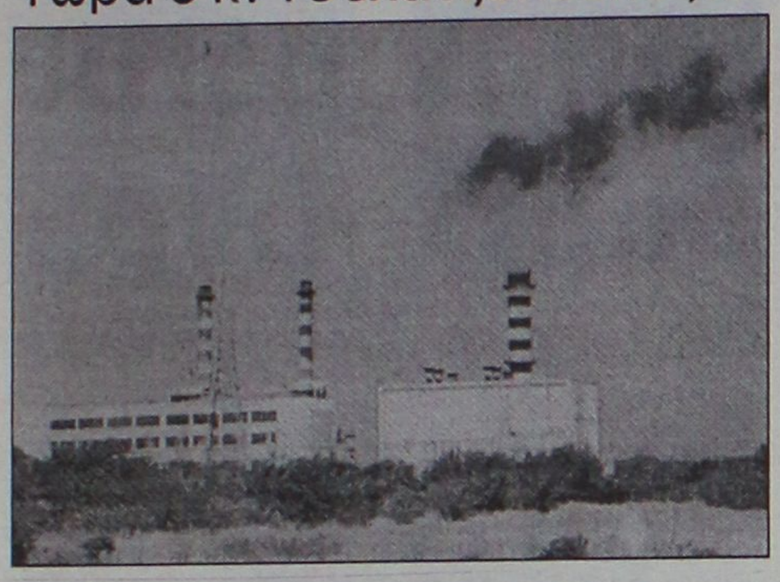

Σε ένα... γενικό μπάχαλο εξελίσσεται αργά αλλά... σταθερά πάντως, η υπόθεση του ενεργειακού ζητήματος για το νησί της Ρόδου, καθώς ΔΕΗ, υπουργείο Ανάπτυξης και ΡΑΕ, έχουν στην κυριολεξία μπερδευτεί μεταξύ τους, με αποτέλεσμα η Ρόδος αλλά και η τοπική οικονομία να βρίσκεται αντιμέτωπη - για πρώτη φορά ίσως σε τέτοιο βαθμό- με το ενδεχόμενο πολλαπλών μπλακ – άουτ μέσα στους επόμενους μήνες!

Ο υπουργός Ανάπτυξης κ. Άκης Τσοχατζόπουλος με δηλώσεις που έκανε χθες το μεσημέρι για την περίπτωση της Ρόδου «ξεκαθάρισε για... ακόμα μια φορά» ότι η κατασκευή νέου εργοστασίου παραγωγής ηλεκτρικού ρεύματος στη Ρόδο, ανατίθεται... πλέον οριστικά στην ΔΕΗ(!) μετά και από γνωμοδότηση του νομικού συμβούλου του Υπουργείου. Από την άλλη πλευρά οι συνδικαλιστές της ΓΕΝΟΠ, κατηγόρησαν ευθέως τον πρόεδρο της ΡΑΕ κ. Κάπρο, ως.. εχθρό της ΔΕΗ ο οποίος διακατέχεται από υπέρμετρες φιλοδοξίες(!) χρεώνοντάς του έτσι την αποτυχία για τον διαγωνισμό που έγινε, και ο οποίος κηρύχθηκε άγονος με δική του ευθύνη.

Ενώ αντίστοιχα, η ΔΕΗ με απόφαση που πήρε η διοίκησή της προχθές αργά το βράδυ σε σχετική συνεδρίαση, αναφορικά με το ενεργειακό πρόβλημα της Ρόδου, κατέληξε στο γεγονός ότι άμεσα **θα πρέπει να ξεκινήσει η εγκατάσταση νέας μονάδας στο υφιστάμενο εργοστάσιο της ΔΕΗ** παρά τις όποιες αντιδράσεις υπάρχουν σε τοπικό επίπεδο, διότι σε άλλη περίπτωση, η Ρόδος θα βρεθεί σε εξαιρετικά δύσκολη θέση από το ερχόμενο καλοκαίρι.

Ήδη, μετά την συγκεκριμένη εξέλιξη, οι εκπρόσωποι του Δήμου Πεταλούδων, ετοιμάζονται να αντιδράσουν άμεσα. Μάλιστα, ο δημοτικός σύμβουλος της μειοψηφίας του Δημοτικού Συμβουλίου Πεταλούδων κ. Δημήτρης Γρηγοριάδης δήλωσε χθες μιλώντας στη «Ροδιακή» ότι αυτό το θέατρο του παραλόγου, που έχει ξεκινήσει εδώ και μια δεκαετία τουλάχιστον, θα πρέπει κάποτε να τελειώνει και οι όποιοι υπεύθυνοι να αναλάβουν της ευθύνες τους». Μεταφέροντας μάλιστα και το κλίμα που άρχισε από χθες να διαμορφώνεται στο Δημοτικό Διαμέρισμα Θεολόγου (το οποίο πλήττεται άμεσα από τη λειτουργία του εργοστασίου) επισήμανε ότι αυτή τη φορά, τα λάθη και τις παραλείψεις δεν πρόκειται να τις επωμισθούν οι κάτοικοι του δήμου, δίνοντας έτσι το στίγμα των προθέσεών τους.

ΓΙΑ ΤΟ ΝΕΟ ΕΡΓΟΣΤΑΣΙΟ

Σε ανακοίνωση που εξέδωσε χθες το υπουργείο Ανάπτυξης, αναφορικά με την υπόθεση του νέου εργοστασίου παραγωγής ηλεκτρικού ρεύματος της ΔΕΗ στη Ρόδο, επισημαίνεται συγκεκριμένα: «Ο διαγωνισμός για την κατασκευή μονάδας παραγωγής ηλεκτρικής ενέργειας στη Ρόδο κηρύχθηκε άγονος με απόφαση του κ. Τσοχατζόπουλου, μετά από εισήγηση της Ρυθμιστικής Αρχής Ενέργειας. Κατόπιν αυτού -και σύμφωνα με τη γνωμοδότηση του νομικού συμβούλου του υπουργείου- η κατασκευή της μονάδας ανατίθεται στη ΔΕΗ. Υπενθυμίζεται ότι σύμφωνα με το νόμο για την απελευθέρωση της αγοράς ηλεκτρικής ενέργειας, στα μη διασυνδεδεμένα με το ηπειρωτικό δίκτυο νησιά, όπως είναι η Κρήτη, η Ρόδος κλπ., ισχύει ειδικό καθεστώς λειτουργίας της αγοράς: η ΔΕΗ είναι ο μοναδικός αγοραστής της ηλεκτρικής ενέργειας που παράγεται, ενώ για την κατασκευή νέων μονάδων γίνονται διαγωνισμοί στους οποίους μπορεί να συμμετάσχει και η ΔΕΗ, όπως έγινε στη συγκεκριμένη περίπτωση».

ΝΕΕΣ ΜΟΝΑΔΕΣ ΣΤΟΝ ΑΗ ΣΟΡΩΝΗΣ

Την άμεση εγκατάσταση ενός αεροστροβίλου, ή ενός ηλεκτροπαραγωγού ζεύγους στο εργοστάσιο παραγωγής ηλεκτρικού ρεύματος της ΔΕΗ Σορωνής αποφάσισε προχθες το βράδυ η διοίκηση της ΔΕΗ. Το γεγονός αποκάλυψε χθες με δηλώσεις που έκανε στον Ρ/Σ ΠΑΛΜΟΣ ο πρόεδρος της ΓΕΝΟΠ ΔΕΗ κ. Νίκος Πιλαλίδης και εξήγησε ότι «η απόφαση ελήφθη προκειμένου να καλυ-

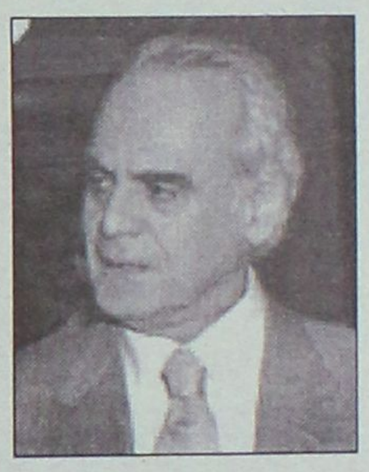

φθούν οι αυξημένες ανάγκες σε ηλεκτρισμό». **Μάλιστα ο ίδιος κάλεσε το νομάρχη και τους τοπικούς φορείς να βρουν λύση στην περίπτωση που υπάρξουν αντιδράσεις από τους κατοίκους της οικείας περιοχής**. Ηδη πάντως η είδηση έχει ξεσηκώσει τα μέλη της δημοτικής αρχής Πεταλούδων και ετοιμάζονται διαμαρτυρίες.

Ο πρόεδρος της ΓΕΝΟΠ ΔΕΗ κ. Πιλαλίδης χαρακτήρισε τον πρόεδρο της Ρυθμιστικής Αρχής Ενέργειας Παντελή Κάπρο ως εχθρό της ΔΕΗ. «Ο κ. Κάπρος» δήλωσε ο πρόεδρος της ΓΕΝΟΠ ΔΕΗ «έχει υπέρμετρες φιλοδοξίες και θέλει να αναγάγει τον εαυτό του σέ Μπερλουσκόνι της ενέργειας στην Ελλάδα. Ο άνθρωπος αυτός προκάλεσε πρόβλημα στο διαγωνισμό για το νέο εργοστάσιο ηλεκτροπαραγωγής στη Νότια Ρόδο, λέγοντας ότι η πρόταση της ΔΕΗ ήταν υποτιμολογημένη και η αντίστοιχη πρόταση ιδιωτικής εταιρείας ήταν υπερτιμολογημένη». Σήμερα, το προεδρείο της ΓΕΝΟΠ ΔΕΗ θα έχει συνάντηση με τον υπουργό Ανάπτυξης Ακη Τσοχατζόπουλο και θα του ζητήσει την άμεση κατοχύρωση του διαγωνισμού κατασκευής εργοστασίου παραγωγής ηλεκτρικού ρεύματος, στο μειοδότη, όποιος κι αν είναι αυτός.

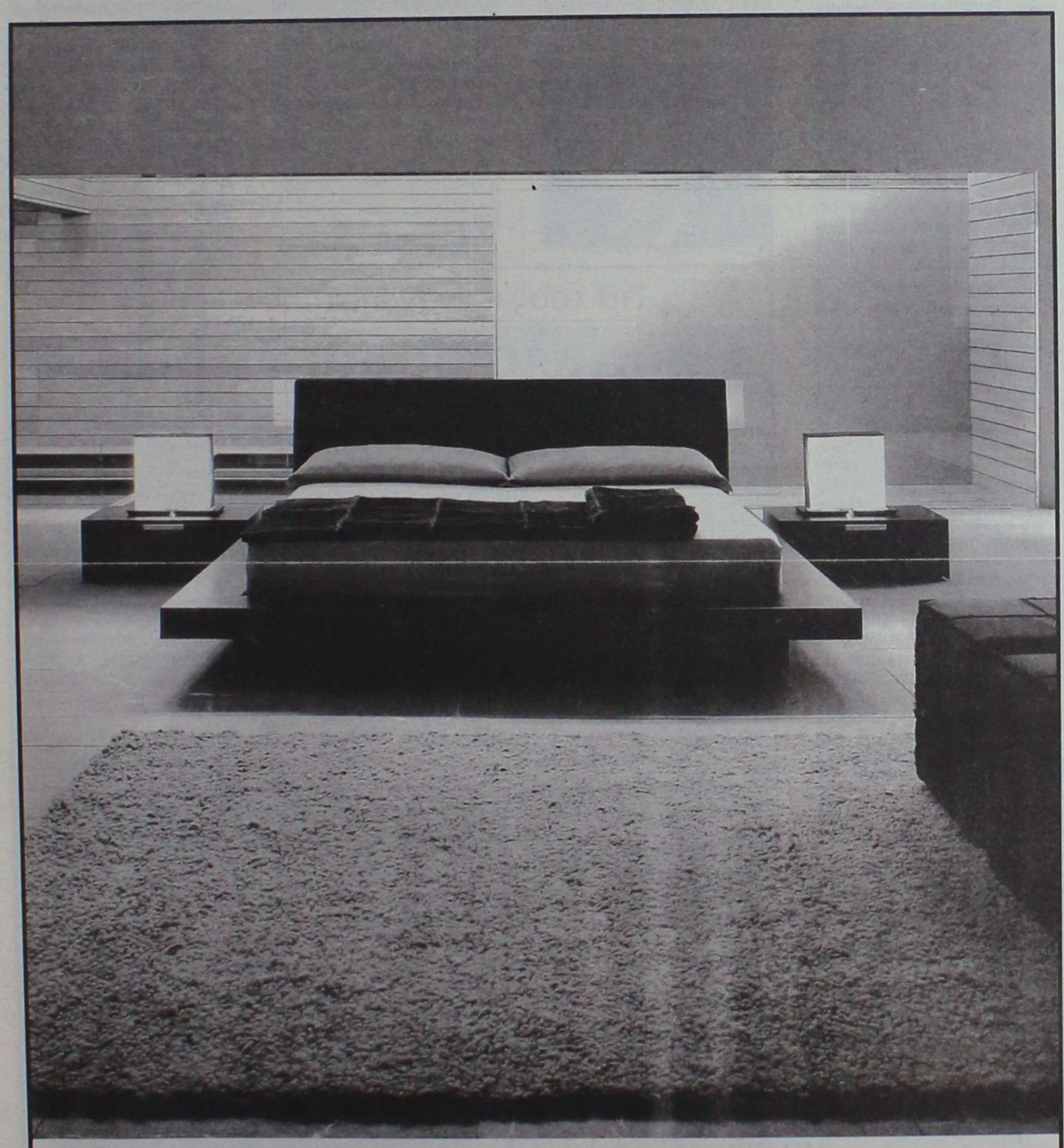

casaviva karanikis
(έναντι Castello Rosso)
Λεωφ. Ελευθερίας 2Α
Κρεμαστή, Ρόδος
Τηλ. 22410 95076, 22410 96645

casaviva
karanikis

ΜΑΘΗΜΑΤΙΚΑ



Χρήστος Εκτ. Ηρακλείδης
Μαθηματικός Εθνικού
και Καποδιστριακού
Πανεπιστημίου Αθηνών

Δεκτοί μαθητές Γυμνασίου – Λυκείου
και **φοιτητές ΤΕΙ – ΑΕΙ.**
Παραδίδονται ειδικά μαθήματα σε:
✓ φοιτητές του Πανεπιστημίου Αιγαίου (μαθήματα Εξαμήνων και Κατατακτήριες)
✓ φοιτητές Ανοικτού Πανεπιστημίου, ΓΥΣ.
✓ υποψήφιους διαγωνισμών Δημοσίου (ΑΣΕΠ, Τράπεζες)
Υπεύθυνη γνώση, μεθοδικότητα, παραστατικότητα και παροχή δακτυλογραφημένων σημειώσεων.
Μαθήματα άκρως ιδιαίτερα ή ιδιαίτερα σε γκρουπ.
✆ **22410 76896, 34703** και **6938 492429**

ΕΥΚΑΙΡΙΑ...

ΜΟΚΕΤΑ ΑΜΕΡΙΚΗΣ

για επαγγελματική χρήση, φάρδος ρολλού 3.66.
τιμή m² 9.80 ευρώ.
και με πέλος 14.90 ευρώ

Βιοκαρπέτ δανέζης

Καρπάθου 21 Μαντράκι
Τηλ. 22410 30976

Κλείστε τα μάτια και...
φανταστείτε τον εαυτό σας όπως
θα θέλατε να είναι....

Αδυνατίστε με ένα ισορροπημένο και πλήρες πρόγραμμα διατροφής.

ΔΙΑΤΡΟΦΟΛΟΓΙΚΟ
ΒΙΟΧΗΜΙΚΟ ΚΕΝΤΡΟ

- Εξατομικευμένα Προγράμματα Διατροφής.
- Έτοιμα Φαγητά Διαίτης στο χώρο σας.

Υπεύθυνη: **Ματίνα Πουλλή**
Πτυχιούχος Βιοχημικός
Ειδίκευση στη Διατροφολογία

Αττταβύρου 35 . Ρόδος ☎ 2241076830
Email: diatrof@hotmail.com

Πιθανόν να του βγει σε καλό η Αριστερή Πρωτοβουλία

Αγγίζουν Παρασκευά οι "διαβουλεύσεις"

Έτσι δυσχεραίνεται η θέση του κ. Νικητιάδη • Σήμερα ο Τιμόθεος στην Αθήνα ξεκαθαρίζει το θέμα Κρεμαστινού

Με τον γραμματέα του ΠΑΣΟΚ κ. Μιχ. Χρυσοχοΐδη και με την επιτροπή καταρτισμού των ψηφοδελτίων του κόμματος (Κοσμίδη, Αυγερινό κ.ά.) θα συναντηθεί σήμερα το μεσημέρι στην Αθήνα ο γραμματέας της Νομαρχιακής Επιτροπής του ΠΑΣΟΚ κ. Τιμόθεος Παρασκευάς.



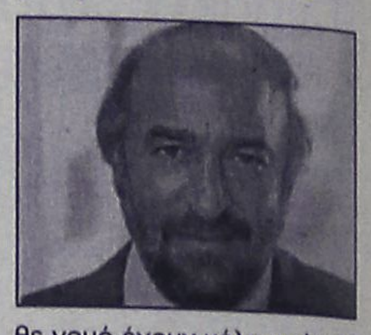

Θέμα της συνάντησης θα είναι η συγκρότηση του ψηφοδελτίου του ΠΑΣΟΚ στα Δωδεκάνησα, οι διεργασίες για το οποίο βρίσκονται σε πλήρη εξέλιξη ενόψει της συνεδρίασης της Κεντρικής Επιτροπής στις 21 Νοεμβρίου.

Σύμφωνα με όσα έγιναν γνωστά, από πλευράς του κ. Τιμ. Παρασκευά θα τεθούν δύο θέματα:

- **Πρώτον να ξεκαθαρίσει το θέμα της υποψηφιότητας του κ. Δημ. Κρεμαστινού,** η απουσία του οποίου από το ψηφοδέλτιο θα αποδυναμώσει σημαντικά το ΠΑΣΟΚ.
- **Δεύτερον θα μεταφέρει τις απόψεις** όλων των μελών της Νομαρχιακής Επιτροπής για την συγκρότηση του ψηφοδελτίου.

Αποφάσεις η νομαρχιακή επιτροπή δεν έχει πάρει (όπως διευκρίνισε ο κ. Παρασκευάς) αλλά σαφώς με τις απόψεις που έχουν εκφράσει τα μέλη προκύπτουν αρκετά συμπεράσματα. Και υπέρ της αναγκαιότητας συμμετοχής του κ. Κρεμαστινού τάχθηκαν τα περισσότερα μέλη και τις υποψηφιότητες Κωστόπουλου-Παρασκευά "προέκριναν" στο πλαίσιο της συζήτησης που έγινε.

Σε ό,τι αφορά τις γενικότερες εξελίξεις για το ψηφοδέλτιο υπήρξε χθες μια ενδιαφέρουσα εξέλιξη.

Σύμφωνα με δημοσίευμα του "Βήματος" το ΠΑΣΟΚ νομιμοποιεί την λειτουργία της "Αριστερής Πρωτοβουλίας" στο πλαίσιο της επιδιωκόμενης συσπείρωσης. Η εξέλιξη αυτή αφορά άμεσα το ψηφοδέλτιο του ΠΑΣΟΚ, αφού "αγγίζει" την θέση του κ. Γ. Παρασκευά, στον οποίο μάλιστα το δημοσίευμα κάνει ειδική αναφορά.

Ειδικότερα στο δημοσίευμα αυτό, αναφέρονται μεταξύ άλλων τα εξής:

"...Και όμως, πριν από μερικές ημέρες η "Αριστερή Πρωτοβουλία" πραγματοποίησε πανελλαδική διάσκε-

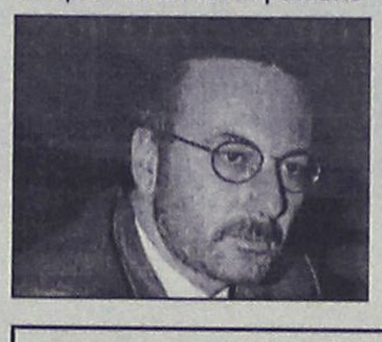

ψη στο ξενοδοχείο "Τιτάνια", με συμμετοχή στελεχών από όλη την Ελλάδα, κάτι που εντυπωσίασε και τη Χαρ. Τρικούπη και το Μέγαρο Μαξίμου, που μέχρι πρότινος υπολόγιζαν ότι "πρόκειται για μια μικρή ομάδα δυσαρεστημένων στελεχών που είτε δεν θα είναι και πάλι υποψήφιοι είτε κινούνται οριακά στο να επανεκλεγούν". Στην "Αριστερή Πρωτοβουλία" πρόσκεινται από βουλευτές, όπως οι κ.κ. Π. Κρητικός, Β. Βασιλακάκης (Σερρών), ως και μέλη της ΚΕ, όπως οι κ.κ. Ι. Παρασκευάς, Ι. Παπαδάτος (τ. βουλευτής). Οι ίδιοι ωστόσο αναφέρουν με "πολιτική υπερηφάνεια" -όπως αυτοχαρακτηρίζονται- ότι σε κάθε νομό έχουν μέλη από πέντε ως και 50 ενεργά στελέχη του ΠΑΣΟΚ.

Μη μπορώντας να κάνει διαφορετικά εν όψει εκλογών, η Χαρ. Τρικούπη τους νομιμοποιεί τώρα σιωπηρώς, προβάλλοντας ως αιτιολογία τη "συσπείρωση" και κυρίως ότι "στο ΠΑΣΟΚ δεν περισσεύει κανένας".

Σε μια τέτοια περίπτωση, σε ότι αφορά την Δωδεκάνησο είναι σαφές ό,τι ο κ. Παρασκευάς κερδίζει πόντους για συμμετοχή στο ψηφοδέλτιο, **σε βάρος κυρίως του κ. Γ. Νικητιάδη,** δεδομένου ότι η συμμετοχή του κ. Φ. Κωστόπουλου στο ψηφοδέλτιο θα πρέπει να θεωρείται δεδομένη.

Για τους κοινόχρηστους χώρους

Προπηλακισμοί σε βάρος του δημάρχου Καλύμνου

Καταφεύγει στα δικαστήρια

Στα δικαστήρια αναμένεται να καταλήξει η υπόθεση του προπηλακισμού που δέχθηκε προχθές αργά το απόγευμα στην Κάλυμνο ο δήμαρχος του νησιού κ. Γιώργος Ρούσσος, στην προσπάθειά του να εφαρμόσει σχετική απόφαση που αφορούσε τους κοινόχρηστους χώρους των καταστημάτων.

Ο δήμαρχος, σύμφωνα με την μηνυτήρια αναφορά που κατατέθηκε στο Αστυνομικό Τμήμα Καλύμνου, δέχθηκε φραστική επίθεση από καταστηματάρχη και συγγενείς του, ενώ λίγο αργότερα δέχθηκε επίσης και μια γροθιά στην κροταφική χώρα από συγγενή του καταστηματάρχη, πριν οι αστυνομικοί και οι υπόλοιποι παριστάμενοι προλάβουν να ηρεμίσουν τα πνεύματα.

Το περιστατικό πάντως, χαρακτηρίστηκε σοβαρό ενώ σε κάθε περίπτωση είναι και ενδεικτικό του οξυμένου κλίματος που επικρατεί με αφορμή την απόφαση των αρμοδίων του Δήμου να επιβάλλουν την τάξη, σε ό, τι αφορά τα τραπεζοκαθίσματα, στα καταστήματα που βρίσκονται κοντά στο λιμάνι.

ΕΚΠΟΙΗΣΗ

ΣΤΟ ΒΙΒΛΙΟΠΩΛΕΙΟ
ΑΙΚ. ΧΑΤΖΗΙΩΑΝΝΟΥ
ΘΑ ΒΡΕΙΤΕ
• ΒΙΒΛΙΑ **-50%**
• ΚΑΤΑΛΟΓΟΙ ΕΣΤΙΑΤΟΡΙΩΝ "ΜΕΝΟΥ"
ΑΠΟ 27 ΚΑΙ ΠΟΛΛΕΣ ΑΛΛΕΣ ΠΡΟΣΦΟΡΕΣ

Τάρπον Σπρινγκς 29 •
Τηλ. 22410-24219

ΙΑΤΡΙΚΟΣ ΣΥΛΛΟΓΟΣ ΡΟΔΟΥ

Έλληνα ασφαλισμένε

Τα τελευταία έντεκα χρόνια η πολιτεία αποτιμά την υγεία σου πληρώνοντας στον ιδιώτη γιατρό

ανά επίσκεψη (μικτά)
6.46 ευρώ

ΙΑΤΡΙΚΟΣ ΣΥΛΛΟΓΟΣ ΡΟΔΟΥ

Ο κίνδυνος παραμονεύει

Αυξημένοι έλεγχοι για πλαστά ευρώ

Ειδικό μηχάνημα στην Ασφάλεια

Σε αυξημένη ετοιμότητα βρίσκονται όλες οι αρμόδιες υπηρεσίες της Αστυνομίας στην περιοχή μας, για το ενδεχόμενο να έχουν κυκλοφορήσει και πάλι στην αγορά πλαστά χαρτονομίσματα.



Ήδη, η Υποδιεύθυνση Ασφάλειας Ρόδου, έχει προμηθευτεί ένα υπερσύγχρονο μηχάνημα ανίχνευσης της πλαστότητας των χαρτονομισμάτων που κυκλοφορούν το οποίο μπορεί να εντοπίσει με εξαιρετική ακρίβεια ακόμη και την πιο τέλεια παραχάραξη σε χαρτονόμισμα.

Σε πλήρη ετοιμότητα έχουν τεθεί επίσης δημόσιες υπηρεσίες, (που έχουν οικονομικές συναλλαγές με το κοινό), υποκαταστήματα τραπεζών στη Ρόδο καθώς επίσης και οι ΔΕΚΟ που σε καθημερινή βάση εκτελούν συναλλαγές εκατοντάδων χιλιάδων ευρώ.

Μάλιστα, για προληπτικούς λόγους, οι περισσότερες από τις δημόσιες υπηρεσίες και τις ΔΕΚΟ, από την περασμένη Άνοιξη, έχουν στείλει τους ταμίες και τα στελέχη που υπηρετούν στον οικονομικό τομέα, σε ειδικά σεμινάρια που έγιναν είτε στη Ρόδο (με εξειδικευμένους υπαλλήλους της Τράπεζας της Ελλάδος) είτε στην πρωτεύουσα αντίστοιχα, με στόχο να μπορούν να εντοπίζουν με μεγαλύτερη ευκολία τα πλαστά αυτά χαρτονομίσματα.

Οι καθημερινοί έλεγχοι πάντως, δεν δείχνουν ότι υπάρχει στη Ρόδο και στα υπόλοιπα νησιά του νομού μας, σοβαρό πρόβλημα, (συγκριτικά με άλλες περιοχές της χώρας όπου τα πλαστά χαρτονομίσματα κυκλοφορούν σε μεγάλες ποσότητες) αλλά ωστόσο κρίθηκε αναγκαίο να υπάρχει διαρκής ετοιμότητα σε προληπτικό κυρίως επίπεδο.

Χθες από όργανα της Διεύθυνσης Εμπορίου

Ελεγχοι στη λαϊκή για την τιμή της πατάτας

Δύσκολη δουλειά η παρακολούθηση τιμών στα κυλικεία

Μέσα στα επιτρεπόμενα όρια, ήταν η τιμή πώλησης της πατάτας στη Ρόδο, όπως διαπίστωσαν χθες κατά τη διάρκεια ελέγχων που πραγματοποίησαν τα αρμόδια όργανα.

Πιο συγκεκριμένα, κατά τη διεξαγωγή ελέγχων, αμέσως μετά την εφαρμογή σχετικής υπουργικής απόφασης για ανώτατη τιμή πώλησης στην πατάτα, οι αρμόδιοι της Δ/νσης Εμπορίου δεν εντόπισαν τίποτα παράνομο.

Οπως έκανε γνωστό ο πρ/μενος της δ/νσης κ. Γιάννης Καμπούρης, κατά τη χθεσινή μέρα υπάλληλοι, διενήργησαν ελέγχους τόσο στη χονδρική αγορά όσο και στη λαϊκή του Αγίου Δημητρίου, όπου διαπίστωσαν την εφαρμογή των σχετικών αποφάσεων.

Ειδικότερα, οι τιμές κρίθηκαν κανονικές καθώς η πατάτα πωλούνταν στη λαϊκή από 0,60 ευρώ έως 0,70 ευρώ και το ύψος του κέρδους ήταν επίσης μέσα στα επιτρεπτά όρια.

Οπως διαπιστώθηκε, οι πατάτες που υπήρχαν για πώληση ήταν εισαγωγής (από Γαλλία) ενώ υπήρχαν και πατάτες από άλλες περιοχές της Ελλάδας (π.χ. Θήβα).

Προς το παρόν, ντόπιες πατάτες δεν υπάρχουν γι' αυτό και δεν διατίθενται για πώληση.

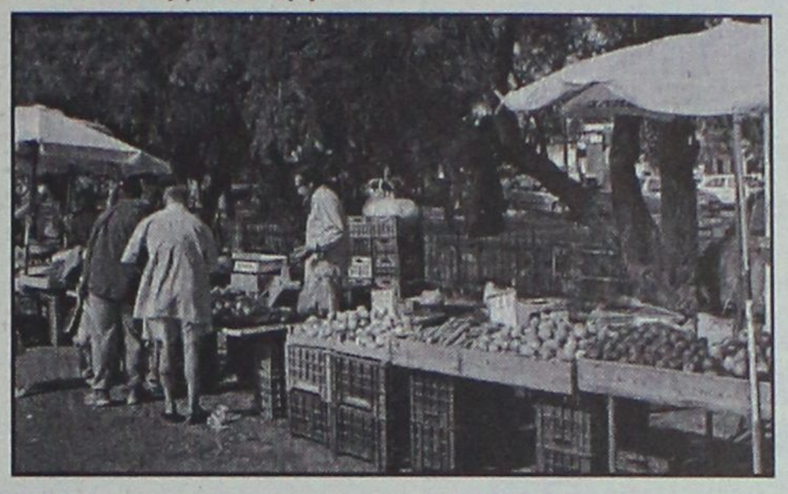

Οσο για τη χονδρική αγορά και εκεί τα πράγματα, πήγα καλά, αφού οι τιμές ήταν εντός των επιτρεπομένων ορίων, και κυμάνθηκαν από 0,40 ευρώ έως 0,55 ευρώ.

Πάντως επάρκεια υπάρχει, ενώ οι έλεγχοι θα συνεχιστούν και τις επόμενες μέρες.

ΣΤΑ ΚΥΛΙΚΕΙΑ

Χθες όμως, ήταν και η πρώτη μέρα εφαρμογής, άλλης απόφασης, αναφορικά με την ισχύ ανώτατης τιμής σε προϊόντα που πωλούνται στα κυλικεία λιμανιών, αεροδρομίων, πλοίων κ.λπ. όπως καφές, χυμός, κρουασάν κ.ά.

Για τα προϊόντα αυτά θα ξεκινήσει έλεγχος από την προσεχή εβδομάδα, αφού ο μειωμένος αριθμός υπαλλήλων της Δ/νσης Εμπορίου δεν επιτρέπει μεγάλη δραστηριότητα, στον τομέα των ελέγχων.



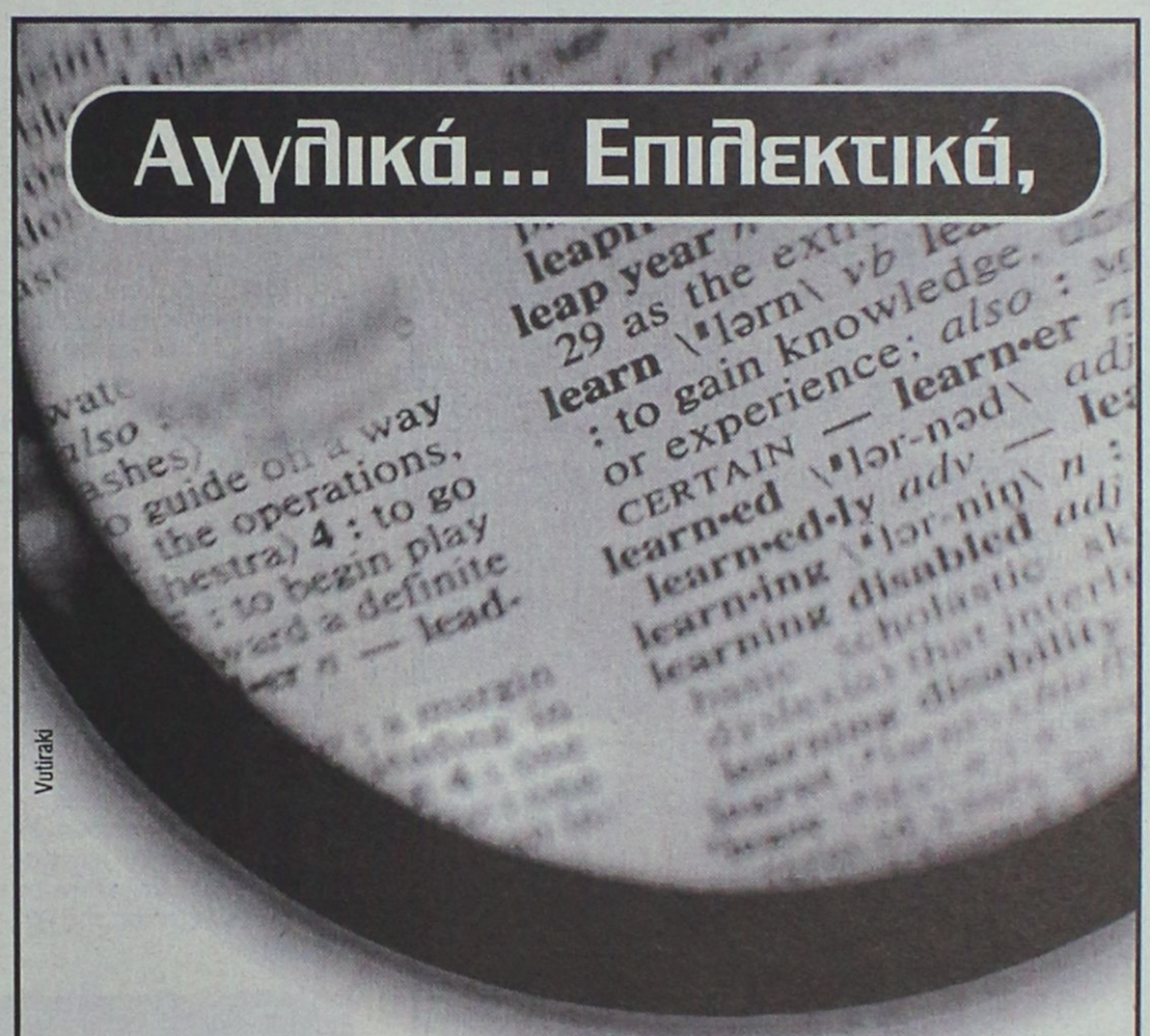

ΜΕΖΕΔΟΠΩΛΕΙΟ & BAR

ΜΥΡΟΒΟΛΟΣ

Λάχητος 13, Παλιά Πόλη • Ρόδος 85100 • Τηλ.: 22410 38693

Σας ευχόμαστε Καλό Χειμώνα και σας ενημερώνουμε για το νέο χειμερινό μας ωράριο

ΤΡΙΤΗ έως ΣΑΒΒΑΤΟ 19.30-01.00

ΚΥΡΙΑΚΗ 14.30 - 24.00 με ***live μουσική***

TOP CARS

ΕΙΣΑΓΩΓΕΣ ΜΕΤΑΧΕΙΡΙΣΜΕΝΩΝ ΑΥΤΟΚΙΝΗΤΩΝ
ΑΓΟΡΕΣ-ΠΩΛΗΣΕΙΣ-ΑΝΤΑΛΛΑΓΕΣ



Ελάτε σε μας να δείτε και να επιλέξετε ένα από τα αυτοκίνητα που υπάρχουν ετοιμοπαράδοτα στην έκθεσή ή να μας ενημερώσετε για οποιοδήποτε μοντέλο σας ενδιαφέρει.



Το αγοράζετε εάν θέλετε με 0% προκαταβολή μέχρι 60 μήνες εξόφληση με το χαμηλότερο επιτόκιο της αγοράς.



Ελάτε να γνωριστούμε και δεν θα βγείτε χαμένοι, θα ικανοποιήσουμε κάθε επιθυμία σας είτε πρόκειται για Ι.Χ. επιβατικό ή είτε επαγγελματικό αυτοκίνητο.

ΕΤΟΙΜΟΠΑΡΑΔΟΤΑ ΤΑΧΙ DIESEL

ΕΥΧΑΡΙΣΤΟΥΜΕ

TOP CARS-Λεωφ. Ελευθερίας 20 Κρεμαστή

Τηλ.- fax: 22410 96889, 6972261775

ΨΑΡΟ-ΤΑΒΕΡΝΑ

ΜΕΣΟΓΕΙΟΣ

Ενημερώνουμε την αξιότιμη πελατεία μας ότι για όλο το χειμώνα θα είμαστε ανοικτά Παρασκευή-Σάββατο-Κυριακή από τις 6 το απόγευμα.

ΨΑΡΟ-ΤΑΒΕΡΝΑ ΜΕΣΟΓΕΙΟΣ

Εορτές και αργίες από το μεσημέρι.

Ιερού Λόχου 47 Ιαλυσός
τηλ.: 22410-91365

ΚΑΘΗΜΕΡΙΝΑ ΟΛΑ ΤΑ ΝΕΑ ΤΗΣ ΔΩΔΕΚΑΝΗΣΟΥ ΣΤΟ INTERNET

www.rodiaki.gr

Παρά την αισιοδοξία που προσπάθησε να καλλιεργήσει ο ΕΟΤ

Κι' όμως δεν είναι ευχάριστα τα μαντάτα από την Αγγλία

Ψάχνουν φθηνές διακοπές και ξενοδοχεία με "βραχιολάκια"

Η οικονομική και κοινωνική ανασφάλεια που διακατέχει την περίοδο αυτή τον μέσο Βρετανό, με βασικότερο χαρακτηριστικό την υπερχρέωση σημαντικού ποσοστού των νοικοκυριών (πιστωτικές κάρτες, καταναλωτικά δάνεια κ.λπ.) έχει το τίμημά της και για την αγορά εξερχόμενου τουρισμού της χώρας, η οποία κινείται σε πολύ απογοητευτικά επίπεδα. "Θύμα" αυτής της γενικότερης κατάστασης είναι φυσικά και η Ελλάδα, με αποτέλεσμα οι κρατήσεις για την τουριστική περίοδο του 2004 να εμφανίζονται το τελευταίο διάστημα μειωμένες έως και 30%, σε σύγκριση με το αντίστοιχο διάστημα πέρυσι.

Οπως επισημαίνουν τουριστικοί παράγοντες και επιχειρηματίες που βρέθηκαν τις μέρες αυτές το Λονδίνο, στην έκθεση World Travel Market, το κλίμα που επικρατεί στη βρετανική αγορά είναι εξαιρετικά αρνητικό -το χειρότερο, ίσως των τελευταίων ετών-, γεγονός που προκαλεί αβεβαιότητα και ανησυχία σε μεγάλο μέρος των ενδιαφερόμενων προορισμών και επιχειρηματιών.

Ενα άλλο ενδιαφέρον στοιχείο που προκύπτει από τις πρώτες διαπιστώσεις που έγιναν στο περιθώριο της έκθεσης είναι η κυρίαρχη τάση μεταξύ των Βρετανών για ολοένα και φθηνότερες επιλογές τουρισμού, τάση που αυτό το διάστημα ευνοεί πρωτίστως τις αεροπορικές εταιρίες χαμηλού κόστους, τουριστικά προϊόντα τύπου all inclusive χαμηλών κατηγοριών, καθώς και φθηνούς προορισμούς εκτός της ζώνης ευρώ.

Ούτως ή άλλως, η όποια δυναμική της αγοράς θα διαφανεί αργότερα, καθώς είναι σαφές ότι η πλειονότητα των Βρετανών θα αρχίσει να ασχολείται με επιλογή προορισμού και πραγματοποίηση κρατήσεων από το νέο έτος.



Ωστόσο, διαφορετική εικόνα δίνει ο ΕΟΤ, καθώς, όπως επισημαίνει σε ανακοίνωσή του, από τις πρώτες επαφές με επίσημους παράγοντες της αγοράς φαίνεται ότι τα αποτελέσματα αυτού του χρόνου θα πλησιάσουν τα επίπεδα του 2002.

Ο ελληνικός τουρισμός, όπως υποστηρίζει ο Οργανισμός, σε αντίθεση με τη συνολική αγορά, παρουσιάζει θετικότερη εξέλιξη, γεγονός που επισήμαναν πολλοί από τους tour operators στις συναντήσεις που είχαν στο ελληνικό περίπτερο.

Μάλιστα, κατά τον ΕΟΤ πάντα, ο τουριστικός οργανισμός Thompson ανακοίνωσε ότι στις προτιμήσεις των Βρετανών η Σαντορίνη εφέτος καταλαμβάνει την τέταρτη θέση.

Κατά γενική ομολογία πάντως, η παρουσία της Ελλάδας στην εφετινή έκθεση είναι εντυπωσιακή, τόσο από άποψη μεγέθους όσο και αισθητικής του ελληνικού περιπτέρου, το οποίο καταλαμβάνει έκταση πάνω από 1.200 τ.μ.

Η σχεδίαση και η παρουσίαση του περιπτέρου ήταν εντελώς διαφορετική από τα προηγούμενα χρόνια, καθώς προτιμήθηκε η ανοιχτή λειτουργική διάταξη, που έδωσε άλλη μορφή στην παρουσίαση της χώρας. Οπως αποφασίστηκε, αυτός ο τύπος περιπτέρου θα χρησιμοποιείται πλέον σε όλες τις εκθέσεις της Ευρώπης.

Τα εγκαίνια του περιπτέρου έγιναν τη Δευτέρα από τον πρόεδρο του ΕΟΤ, Γιάννη Πατέλλη, και τον πρόεδρο της ABTA, John Harding.

Κατά τη διάρκεια των εγκαινίων έγινε η βράβευση, η οποία αποτελεί θεσμό τα τελευταία χρόνια, τριών σημαντικών προσωπικοτήτων: του Stephen Bath (ABTA president 2000-2003) για τη συμβολή του στην προβολή του ελληνικού τουρισμού, του Dave Richardson (δημοσιογράφου), καθώς και του Alan Flook, γενικού γραμματέα της Ομοσπονδίας των TOs (1977-2003).

Το περίπτερο επισκέφτηκαν ο υπουργός Τουρισμού της Βουλγαρίας, οι τουριστικές αρχές Ρωσίας, Κύπρου και άλλων κρατών.



Katerina
ΚΕΝΤΡΟ ΥΓΕΙΑΣ ΚΑΙ ΟΜΟΡΦΙΑΣ
DAY SPA

Θεραπεία ακμής Clear Touch

Η νέα γρήγορη μέθοδος στην θεραπεία ακμής **ανώδυνα** με ένα **ολοκαίνουργιο φως.**
Καθαρό πρόσωπο χωρίς ακμή **σε λίγες μόνον εβδομάδες.**



Κατερίνα Παπασάββα - Λαμπαδάκη • Μεγ. Κωνσταντίνου 30, Ρόδος - Τηλ. & Fax: 22410 31016

Αν και πέρασαν δύο μήνες από την έναρξη της περιόδου

Λείπουν ογδόντα και πλέον καθηγητές από σχολεία μας

Καταγγελία για μεθοδεύσεις, ώστε να προσλαμβάνονται παράνομα ωρομίσθιοι και όχι αναπληρωτές



Περισσότερα από ογδόντα είναι τα κενά καθηγητών στην περιοχή μας, δύο και πλέον μήνες μετά την έναρξη της φετινής σχολικής χρονιάς, όπως επισημαίνει, σε σχετική ανακοίνωσή της, η Αριστερή Ενωτική Κίνηση Καθηγητών - Συνεργαζόμενοι (Α.Ε.Κ.Κ. -Σ.)

Οπως αναφέρουν, στις επανειλημμένες εκκλήσεις του κλάδου για επείγουσα κάλυψη των κενών, το υπουργείο Παιδείας απάντησε με την πρόσληψη 22 περίπου αναπληρωτών στο νομό και παρά τις περί αντιθέτου διαβεβαιώσεις του υφυπουργού κ. Γκεσούλη προς το Δ.Σ. της ΟΛΜΕ, προς τους διευθυντές Δευτεροβάθμιας εκπαίδευσης δόθηκαν σαφείς εντολές να κατακερματίσουν όλα τα κενά και να προσλάβουν παντού ωρομίσθιους εκπαιδευτικούς "με δεδομένες τις αρνητικές συνέπειες αυτής της πρακτικής τόσο στην εκπαιδευτική διαδικασία, όσο και στις εργασιακές σχέσεις", όπως αναφέρεται χαρακτηριστικά στην ανακοίνωση.

Μάλιστα, η Α.Ε.Κ.Κ.-Σ. κάνει λόγο για "πρωτοφανή και κατάφορη παρανομία", αφού ο σχετικός νόμος ορίζει ρητά ότι προσλαμβάνονται αναπληρωτές και όχι ωρομίσθιοι εκπαιδευτικοί σε κάθε περίπτωση που ο συνολικός αριθμός διδασκαλίας ανά ειδικότητα εκπαιδευτικού είναι τουλάχιστον 12 ώρες διδασκαλίας στο ίδιο ή και σε άλλο σχολείο της ίδιας ή γειτονικής πόλης ή κωμόπολης. Στη συνέχεια, αναφέρεται στην ανακοίνωση ότι ήδη στη περιοχή μας έχει προχωρήσει η παράνομη διαδικασία κατακερματισμού κενών και ότι προς τον σκοπό αυτό εφαρμόζονται διάφορες "πονηρές" τεχνικές, όπως ο εξαναγκασμός εκπαιδευτικών να αναλαμβάνουν υπερωρίες, ώστε οι εναπομένουσες ώρες να "δικαιολογούν" ωρομίσθιο.

«Είναι μάλιστα ιδιαιτέρως λυπηρό και εξοργιστικό ότι στην επιχείρηση "εξαφάνισης κενών" συνεργούν δραστήρια και συνδικαλιστικά στελέχη του κυβερνώντος κόμματος που κατέχουν ταυτόχρονα θέσεις προϊσταμένων. Το τελευταίο αποτελεί ενδιαφέρον φαινόμενο, χαρακτηριστικό του είδους της δημοκρατίας που προωθούν κύκλοι του κυβερνώντος κόμματος στην περιοχή μας.

Συνεπώς, ήλθε ο καιρός για τους συγκεκριμένους υπαλλήλους να αποφασίσουν με ποιόν θα πάνε και ποιόν θα αφήσουν και οφείλουν να το πράξουν τώρα. Ηδη η ΟΛΜΕ με απόφασή της έχει καταθέσει μηνυτήρια αναφορά κατά παντός υπευθύνου και καλεί τα Δ.Σ. των ΕΛΜΕ και τους αιρετούς στα Περιφερειακά Υπηρεσιακά Συμβούλια να αντιδράσουν άμεσα στις προσλήψεις ωρομισθίων σε κενά αναπληρωτών, να ελέγχουν κάθε μία περίπτωση και αν πρόκειται για διαδικασία κατακερματισμού πλήρους ωραρίου εκπαιδευτικού, να καταγγέλλουν άμεσα το γεγονός στην ΟΛΜΕ και στην κοινή γνώμη. Επίσης να κατατίθεται και μηνυτήρια αναφορά κατά παντός υπευθύνου», υπογραμμίζεται στην ανακοίνωση με την οποία καλούνται όλες οι παρατάξεις να λάβουν δημόσια θέση στο θέμα.

Ενδεικτικά, η Α.Ε.Κ.Κ.-Σ. καταγγέλλει:

1ον) Την πρόσληψη ωρομισθίων ειδικότητας φιλολόγων στα τμήματα Ειδικής Αγωγής του Γυμνασίου Κρεμαστής και μάλιστα χωρίς καμία επιμόρφωση ή εμπειρία στον ευαίσθητο αυτό τομέα της ειδικής αγωγής.

2ον) Την πρόσληψη ωρομισθίων ειδικότητας κομμωτών στο 2ο ΤΕΕ Ρόδου.

3ον) Την πρόσληψη ωρομισθίων ειδικότητας μηχανολόγων και πληροφορικής στο 3ο ΤΕΕ Ρόδου.

4ον) Τις τεράστιες ελλείψεις σε εκπαιδευτικό προσωπικό, στο Μουσικό Σχολείο Ρόδου σε σημείο που το σχολείο να αντιμετωπίζει σοβαρά προβλήματα λειτουργίας.

5ον) Την κατάργηση της ειδικότητας ηλεκτρολόγων εγκαταστάσεων στο 3ο ΤΕΕ Ρόδου με αποτέλεσμα οι μαθητές που φοιτούσαν εκεί να αναγκαστούν να διακόψουν τις σπουδές τους μιας και είναι εργαζόμενα παιδιά, τα οποία δεν μπορούν να παρακολουθήσουν πρωινό ΤΕΕ.

Καταγγέλλουμε την πολιτική του ΥΠΕΠΘ που δεν διαθέτει τις απαιτούμενες δαπάνες για την παιδεία, εγκαταλείπει τα σχολεία χωρίς εκπαιδευτικούς και δεν διστάζει να καταστρατηγήσει ακόμα και τους νόμους που η ίδια έχει θεσμοθετήσει. Απαιτούμε την άμεση κάλυψη όλων των κενών με προσλήψεις μονίμων και αναπληρωτών καθηγητών τώρα».

ΓΕΡΜΑΝΙΚΑ ΣΥΣΤΗΜΑΤΑ ΑΛΟΥΜΙΝΙΟΥ



SCHÜCO INTERNATIONAL



casaviva karanikis
(έναντι Castello Rosso)
Λεωφ. Ελευθερίας 2Α
Κρεμαστή, Ρόδος
Τηλ. 22410 95076
22410 96645

SCHÜCO
West McLaren Mercedes
CORPORATE PARTNER

Καλώς ήλθατε στον κόσμο της Schüco
Όλα τα συστήματα από αλουμίνιο, χάλυβα και συνθετικό, που αναπτύσσει η SCHÜCO διακρίνονται από υψηλή ασφάλεια κατασκευών και από κορυφαία ποιότητα. Τελειότητα, ομοδική εργασία και επιχειρηματική δυναμική εγγυώνται το αποτέλεσμα. Η συνεργασία με τη West McLaren Mercedes αποτελεί το σύμβολο και την υποχρέωση της SCHÜCO International για πρωταπορία.

Η Schüco υποστηρίζει und χρησιμοποιεί τις παρακάτω πρωτοβουλίες:
Rewindo
A/U/F

TRAVEL EMMANUEL

ΘΕΛΕΤΕ ΝΑ ΤΑΞΙΔΕΨΕΤΕ ΟΠΟΥ ΕΠΙΘΥΜΕΙΤΕ ΜΕ ΤΟ ΛΙΓΟΤΕΡΟ ΔΥΝΑΤΟ ΚΟΣΤΟΣ:

EMMANUEL TRAVEL

ΕΜΕΙΣ ΕΧΟΥΜΕ ΤΗ ΔΥΝΑΤΟΤΗΤΑ ΟΤΑΝ ΟΙ ΤΙΜΕΣ ΑΠΟΓΕΙΩΝΟΝΤΑΙ ΝΑ ΠΡΟΣΓΕΙΩΝΟΥΜΕ ΧΡΗΜΑΤΑ ΣΤΗΝ ΤΣΕΠΗ ΣΑΣ.

ΔΕΝ ΕΧΕΤΕ ΠΑΡΑ ΝΑ ΜΑΣ ΕΠΙΣΚΕΦΘΕΙΤΕ ΓΙΑ:
- ΑΕΡΟΠΟΡΙΚΑ ΕΙΣΙΤΗΡΙΑ
- ΑΚΤΟΠΛΟΪΚΑ ΕΙΣΙΤΗΡΙΑ
- ΚΡΑΤΗΣΕΙΣ ΞΕΝΟΔΟΧΕΙΩΝ
- ΕΚΔΡΟΜΕΣ ΕΣΩΤΕΡΙΚΟΥ
- ΕΚΔΡΟΜΕΣ ΕΞΩΤΕΡΙΚΟΥ –
  - ΠΟΥΚΕΤ-ΣΑΜΟΥΙ ΑΠΟ € 774
  - ΜΠΑΝΓΚΟΚ-ΣΑΜΟΥΙ ΑΠΟ € 889
  - ΚΡΑΜΠΙ ΑΠΟ € 802
  - ΜΠΑΛΙ ΑΠΟ € 710
  - ΜΠΑΝΓΚΟΚ-ΜΠΑΛΙ ΑΠΟ € 865

ΚΑΙ ΠΟΛΛΕΣ ΑΛΛΕΣ...

ΤΑΞΙΔΕΨΤΕ ΤΩΡΑ ΜΑΖΙ ΜΑΣ ΦΤΗΝΑ. ΜΕ ΑΣΦΑΛΕΙΑ ΚΑΙ ΠΑΝΤΑ ΜΕ ΤΗΝ ΥΠΟΓΡΑΦΗ ΤΟΥ EMMANUEL TRAVEL!!!

ΠΛΗΡΟΦΟΡΙΕΣ
ΙΕΡΟΥ ΛΟΧΟΥ 1 ΙΑΛΥΣΟΣ ΡΟΔΟΣ
ΤΗΛ: 2241093630-93625-94385 • FAX: 22410 91748
E-MAIL: emmantrv@otenet.gr

ΠΡΑΚΤΟΡΕΙΟ ΤΑΞΙΔΙΩΝ
ΣΑΒΒΑΣ ΣΑΗΣ

1η εκδρομή: ΒΟΡΕΙΑ ΕΛΛΑΔΑ (ΘΡΑΚΗ),
ΘΕΣ/ΚΗ – ΚΑΒΑΛΑ – ΣΕΡΡΕΣ, ΚΟΜΟΤΗΝΗ – ΞΑΝΘΗ – ΑΛΕΞΑΝΔΡΟΥΠΟΛΗ – ΕΒΡΟ κ.λπ.
Αεροπορικώς από 7–11 έως 12/11

2η εκδρομή: ΚΕΡΚΥΡΑ–ΝΑΥΠΑΚΤΟ κ.λπ.
Από 14–11 έως 21/11
σε συνεργασία με το Σωματείο Ξενοδοχοϋπαλλήλων. Τηλ. σωματείου 22410 20564, κιν. 6942770511 κ. Βιβή

3η εκδρομή: ΓΥΡΟΣ ΠΕΛΟΠΟΝΝΗΣΟΥ κ.λπ.
ΚΟΡΙΝΘΟ–ΕΠΙΔΑΥΡΟ–ΝΑΥΠΛΙΟ–ΠΑΛΑΜΙΔΙ–ΠΑΝΑΓΙΑ ΜΑΛΕΒΗ–ΤΡΙΠΟΛΗ–ΣΠΑΡΤΗ–ΜΥΣΤΡΑ–ΣΠΗΛΑΙΟ ΔΥΡΟΥ–ΚΑΛΑΜΑΤΑ–ΟΛΥΜΠΙΑ–ΠΑΤΡΑ–ΜΕΓΑ ΣΠΗΛΑΙΟ–ΑΓ. ΛΑΥΡΑ–ΚΑΛΑΒΡΥΤΑ.
Από 23/11 έως 29/11

Εμείς αποτελούμε εγγύηση και σεβόμαστε τους πελάτες μας

4η εκδρομή: ΜΥΡΑ–ΑΓ. ΝΙΚΟΛΑΟΣ–ΑΝΤΑΛΕΙΑ
(με την ευκαιρία της εορτής του Αγ. Νικολάου)
ΦΕΤΙΓΕ–ΛΙΒΙΣΙ–ΚΑΣ–ΜΥΡΑ–ΑΝΤΑΛΕΙΑ
1 διαν. Κας, 2 διαν. Αντάλεια ξενοδοχείο 4 αστέρων με ημιδιατροφή.
Από 5/12 έως 8/12

ΠΡΟΣΟΧΗ Οσοι σέβονται τον εαυτό τους εμπιστεύονται την εκδρομή τους σε οργανωμένα πρακτορεία με ΦΗΜΗ και ΠΕΙΡΑ και όχι σε ΑΕΡΙΤΖΗΔΕΣ

5η εκδρομή: ΜΥΡΑ–ΑΓ. ΝΙΚΟΛΑΟΣ–ΑΝΤΑΛΕΙΑ–ΚΟΥΣΑΝΤΑΣΙ–ΣΜΥΡΝΗ
ΦΕΤΙΓΕ–ΛΙΒΙΣΙ–ΚΑΣ–ΑΓ. ΝΙΚΟΛΑΟ–ΜΥΡΑ–ΑΝΤΑΛΕΙΑ (Καταρράκτες κ.λπ.)–ΚΟΥΣΑΝΤΑΣΙ–ΣΜΥΡΝΗ (χώνια–διασκέδαση)
Ξενοδοχείο 4 ή 5 αστέρων με ημιδιατροφή
Από 5/12 έως 11/12

Οι τιμές ανταποκρίνονται πλήρως στην ποιότητα των εκδρομών μας

6η εκδρομή: ΜΥΡΑ–ΑΓ. ΝΙΚΟΛΑΟΣ–ΑΝΤΑΛΕΙΑ–ΚΩΝΣΤΑΝΤΙΝΟΥΠΟΛΗ
ΦΕΤΙΓΕ–ΛΙΒΙΣΙ–ΚΑΣ–ΑΓ. ΝΙΚΟΛΑΟ–ΜΥΡΑ–ΑΝΤΑΛΕΙΑ–ΚΩΝ/ΠΟΛΗ (Πατριαρχείο, Αγ. Σοφία, το παλάτι Ντολμά Μπαξί, Ιππόδρομο, Μπλε Τζαμί, Βυζαντινό υδραγωγείο, παζάρι, Καπαλί–Τσαρσί, διασκέδαση, χώνια κ.λπ.)
Ξενοδοχείο 4 αστέρων με ημιδιατροφή
Από 5/12 έως 13/12

Τις εκδρομές συνοδεύει ο κ. Σάββας

ΠΛΗΡΟΦΟΡΙΕΣ - ΠΡΟΓΡΑΜΜΑΤΑ
ΠΡΑΚΤΟΡΕΙΟ ΤΑΞΙΔΙΩΝ
ΣΑΒΒΑΣ ΣΑΗΣ
ΤΑΡΠΟΝ ΣΠΡΙΝΓΚΣ 42 (δίπλα στην Τραπ. Πίστεως)
Τηλ. 22410 39781-3, 22410-37711

Ενώ τελεί υπό κατηγορία για παράνομα ιδιαίτερα μαθήματα

Σκληρός κομματάρχης ο κ. Τ. Μαυρόπουλος

Δεν κατανοεί τις καταγγελίες περί κομματικών διώξεων

Αντιπαρέρχεται τις κατηγορίες περί κομματικής λειτουργίας, διώξεων αντιφρονούντων κ.λπ. ο διευθυντής Δευτεροβάθμιας Εκπαίδευσης κ. Αναστ. Μαυρόπουλος. Σε ανακοίνωση, ύστερα από την χθεσινή καταγγελία της Νομαρχιακής Επιτροπής της ΝΔ ο κ. Μαυρόπουλος αναφέρει τα εξής:

"Η ανακοίνωση του γραμματέα Οργανωτικού της ΝΟΔΕ και συναδέλφου Μηνά Νικολάου είναι πράγματι αποκαλυπτική των προθέσεων της Νέας Δημοκρατίας-αν κάποτε αναλάβει τη διακυβέρνηση της χώρας-για τις διώξεις που θα υποστούν οι δημόσιοι υπάλληλοι και ιδιαίτερα οι εκπαιδευτικοί.

Η συνδικαλιστική παρουσία της ΔΑΚΕ στο χώρο των εκπαιδευτικών, όχι μόνο είναι ανύπαρκτη, αλλά και η εκλογική της δύναμη συρρικνώνεται από χρόνο σε χρόνο.

Είναι επομένως καιρός να καταλάβει η ΔΑΚΕ και προσωπικά ο κ. Νικολάου ότι με τέτοιες γενικεύσεις, αοριστολογίες και προσωπικές συκοφαντίες, δεν πρόκειται να αυξήσει την εκλογική της δύναμη. Οι συνάδελφοι ψηφίζουν στις εκλογές, εκτιμώντας θέσεις, προγράμματα και πρόσωπα και γι' αυτό αναδεικνύεται η ΠΑΣΚ πρώτη δύναμη τα τελευταία χρόνια.

Η ανακοίνωση του γραμματέα της ΝΟΔΕ προσβάλλει τους συναδέλφους του, οι οποίοι ψήφισαν και εξέλεξαν τους εκπροσώπους της ΠΑΣΚ στο ΔΣ της ΕΛΜΕ και τον Γιάννη Παπαδομαρκάκη ως αιρετό του ΠΥΣΔΕ και του ΑΠΥΣΔΕ.

Ο ισχυρισμός επομένως του κ. Νικολάου ότι ο προϊστάμενος της Δευτεροβάθμιας Εκπαίδευσης ελέγχει το Συμβούλιο της ΕΛΜΕ και το ΠΥΣΔΕ με ανθρώπους του στενού φιλικού και κομματικού του χώρου, καταδεικνύει την συνδικαλιστική δεοντολογία και νοοτροπία, αλλά και τη συνδικαλιστική του συνείδηση.

Το ΠΥΣΔΕ, το οποίο ελέγχεται, κατά την ανακοίνωση, από κομματικά ή φιλικά πρόσωπα, επέλεξε δύο φορές τον κ. Νικολάου ως διευθυντή, στην πρώτη του προτίμηση.

ΡΟΔΙΑΚΑ

Είναι δικαίωμα του κ. Μαυρόπουλου να απαντά σε καταγγελίες που τον αφορούν. Η επιλογή του όμως να απαντήσει σε μια ανακοίνωση κομματικού οργάνου σαν κομματάρχης εκθειάζοντας το κόμμα που υποστηρίζει ως πολίτης αλλά υπογράφοντας σαν Διευθυντής Υπηρεσίας, τον εκθέτει ανεπανόρθωτα και ενισχύει τις καταγγελίες για κομματισμό και εξυπηρέτηση "ημετέρων". Θα ήταν δε επιπλέον φρόνιμο για τον κ. Μαυρόπουλο να είναι περισσότερο συγκρατημένος μέχρις ότου αποφανθεί η Δικαιοσύνη ενώπιον της οποίας είναι κατηγορούμενος για παράνομα διαίτερα μαθήματα σε μαθητές. Δηλαδή μέχρι τότε "κρείττον το σιγάν".

Εκτός κι αν σκοπίμως υποδύεται τον κομματάρχη, προκειμένου να βρει "συμμάχους" και "συνηγόρους" όταν οσονούπω καθίσει στο εδώλιο του κατηγορουμένου. Άραγε για την κατηγορία που τον βαρύνει (φυσικά ουδόλως τιμητική για έναν τιμητή όλων των άλλων) πώς αισθάνεται;

Στη Διεύθυνση Δευτεροβάθμιας Εκπαίδευσης υπάρχουν εννέα (09) κενές θέσεις Διοικητικών υπαλλήλων, οι οποίες καλύπτονται με αποσπάσεις εκπαιδευτικών. Οι θέσεις αυτές προκηρύχθηκαν και υποβλήθηκαν μόνο εννέα (09) αιτήσεις, οι οποίες και ικανοποιήθηκαν στο σύνολό τους με Υπουργική Απόφαση.

Για τις δύο (02) θέσεις των Προϊσταμένων Εκπαιδευτικών θεμάτων, υποβλήθηκε μόνο μια αίτηση, η οποία ικανοποιήθηκε.

Για τις θέσεις των υπευθύνων ΠΛΗΝΕΤ, ΕΚΦΕ, Αγωγής Υγείας, Περιβαλλοντικής Εκπαίδευσης, υποβλήθηκαν τόσες αιτήσεις όσες ήταν και οι θέσεις και τοποθετήθηκαν όλοι στις θέσεις τους, ανεξαρτήτως κομματικής προέλευσης.

Ας παρουσιάσει ο κ. Νικολάου, έστω και μια αίτηση συναδέλφου, που δεν ικανοποιήθηκε.

Ας αναφέρει επίσης ένα συγκεκριμένο παράδειγμα συναδέλφου, κατά του οποίου ασκήθηκε πειθαρχική δίωξη από τον Μαυρόπουλο.

Ας αναφέρει, έτσι για δείγμα, περίπτωση συναδέλφου που να αδικήθηκε από το διευθυντή ή το ΠΥΣΔΕ κατά τις τοποθετήσεις, μεταθέσεις, αποσπάσεις ή άλλες υπηρεσιακές μεταβολές.

Διαφορετικά να σταματήσει να αναφέρεται γενικά και αόριστα για στενό φιλικό και κομματικό περιβάλλον.

Για τη μόνη περίπτωση, στην οποία αναφέρεται συγκεκριμένα ο κ. Νικολάου, δηλαδή η πειθαρχική δίωξη Βλαστού και Τρικοίλη, διευκρινίζουμε τα παρακάτω:

Οι παραπάνω συνάδελφοι συνελήφθησαν από το ΣΔΟΕ να κάνουν μαθήματα στο σπίτι τους. Το ΥΠΕ διαβίβασε την καταγγελία του ΣΔΟΕ στον προϊστάμενο της Διεύθυνσης με την εντολή να παραπεμφθεί στο ΠΥΣΔΕ, προκειμένου να διενεργηθεί Ένορκη Διοικητική Εξέταση. Ο προϊστάμενος παρέπεμψε την υπόθεση στο ΠΥΣΔΕ, ακολουθήθηκε η προβλεπόμενη διαδικασία και επιβλήθηκαν πειθαρχικές ποινές. Σε όλη τη διαδικασία (ανακρίσεις, πειθαρχική απόφαση), δεν συμμετείχα στο ΠΥΣΔΕ. Για το ίδιο παράπτωμα, διεξήχθη και ποινική διαδικασία κατά των δύο συναδέλφων, στην οποία, σύμφωνα με τα δημοσιεύματα τοπικών εφημερίδων, η απόφαση ήταν αθωωτική.

Για την παραπέρα διαδικασία της υπόθεσης ισχύουν τα παρακάτω:

Στο άρθρο 114 του Ν. 2683/99 (Υπαλληλικός Κώδικας) αναφέρεται:

Στην παρ. 1: Η πειθαρχική διαδικασία είναι αυτοτελής και ανεξάρτητη από την ποινική ή άλλη δίκη.

Στην παρ. 2: Το πειθαρχικό όργανο δεσμεύεται από την κρίση που περιέχεται σε αμετάκλητη απόφαση ποινικού δικαστηρίου ή σε αμετάκλητο απαλλακτικό βούλευμα, μόνο ως προς την ύπαρξη ή ανυπαρξία πραγματικών περιστατικών που στοιχειοθετούν την αντικειμενική υπόσταση πειθαρχικού παραπτώματος.

Στην παρ. 4: Επαναλαμβάνεται η πειθαρχική διαδικασία, αν μετά την έκδοση καταδικαστικής πειθαρχικής απόφασης, με την οποία επιβάλλεται οποιαδήποτε ποινή, εκδοθεί αμετάκλητη αθωωτική απόφαση.

Στην παρ. 6: Ο εισαγγελέας Πλημμελειοδικών, έχει υποχρέωση, να ανακοινώσει αμέσως στην προϊσταμένη αρχή του υπαλλήλου κάθε ποινική δίωξη που ασκείται κατ' αυτού. Στην ίδια αρχή ανακοινώνεται επίσης από τον αρμόδιο εισαγγελέα η απόφαση ή το βούλευμα, με το οποίο τερματίζεται η δίωξη.

Οταν επομένως, ο αρμόδιος εισαγγελέας κοινοποιήσει στη Δ/νση τις αποφάσεις ή όταν οι ίδιοι οι συνάδελφοι προσκομίσουν επικυρωμένα φωτοαντίγραφα των αποφάσεων αυτών και τη σχετική αίτηση, το ΠΥΣΔΕ θα ενεργήσει σύμφωνα με τις ισχύουσες διατάξεις.

Δεν κατανοούμε επομένως τη θέση του συναδέλφου Νικολάου "περί διώξεως" των συγκεκριμένων συναδέλφων.

Διερωτώμεθα πώς ο κ. Νικολάου θα αντικρίσει τους συναδέλφους του Διευθυντές και πώς θα απολογηθεί σ' αυτούς για τη θέση που εκφράζει "όσοι έχουν αξιοπρέπεια και ελεύθερη σκέψη δεν γλιτώνουν από την εκδικητική μανία της εξουσίας. Στην προσπάθεια αυτή επιστρατεύονται οι κομματικοί διευθυντές οι οποίοι αναλαμβάνουν να φέρουν εις πέρας την αποστολή που τους αναθέτουν...."

Οι απειλές εναντίον μου δεν με φοβίζουν. Άλλωστε έχω υποστεί το 1990 την εκδικητική μανία, τόσο της Ν.Δ. όσο και του κ. Νικολάου, ο οποίος ως μέλος του τότε ΠΥΣΔΕ, δεν με έκρινε κατάλληλο για Διευθυντή Σχολικής Μονάδας, μετά την εκδίωξή μου από τη θέση του προϊσταμένου της Διεύθυνσης".



STEFANAKIS Tours

ΜΥΡΑ (Αγιος Νικόλαος)
ΚΩΝΣΤΑΝΤΙΝΟΥΠΟΛΗ
5-8 Δεκεμβρίου
5-16 Δεκεμβρίου

Το πρακτορείο μας σε συνεργασία με το ΠΝΕΥΜΑΤΙΚΟ ΚΕΝΤΡΟ ΑΓ. ΓΕΩΡΓΙΟΥ και τον πατέρα Β. Τσαβαρή οργανώνει, όπως κάθε χρόνο, εκδρομή προσκύνημα στα Μύρα συμμετέχοντας στις ιερές ακολουθίες του Αγίου Νικολάου και επίσκεψη στην **Κωνσταντινούπολη** με προσκύνημα στο Πατριαρχείο και Οικουμενικό Πατριάρχη.

Περιλαμβάνει:
• Ξενοδοχεία 4 αστέρων με ημιδιατροφή • Πολυτελές λεωφορείο και πλούσιο πρόγραμμα-ψώνια

Πληρ. τηλ. 22410 20625, 33675, 33842

Συζητούνται τη Δευτέρα στο Διοικητικό Πρωτοδικείο

Αγωγές αποζημίωσης κατά του Νοσοκομείου και ΙΚΑ

Οι προσφεύγοντες διεκδικούν "μερικά" δις δρχ.

Δύο αγωγές αποζημίωσης κατά του Νοσοκομείου της Ρόδου και του ΙΚΑ αντίστοιχα, θα εξετάσει την ερχόμενη Δευτέρα 17 Νοεμβρίου, το Τριμελές Διοικητικό Πρωτοδικείο της Ρόδου.

Η πρώτη αγωγή, αφορά την γνωστή υπόθεση αποζημίωσης μεγαλύτερης των δύο δις δραχμών, την οποία διεκδικούν οι γονείς ενός εξάχρονου αγοριού το οποίο πάσχει από σπαστική τετραπληγία και όπως υποστηρίζεται στην αγωγή, αιτία ήταν η μέθοδος που χρησιμοποιήθηκε από τους γιατρούς στην διάρκεια του τοκετού. Οι γονείς, κατήγγειλαν το νοσοκομείο της Ρόδου για μια σειρά ιατρικών λαθών, που είχαν ως αποτέλεσμα να υποστεί το παιδί εγκεφαλική αιμορραγία και να παρουσιάσει τεράστια προβλήματα στην συνέχεια του χρόνου.

Η δεύτερη περίπτωση αφορά αγωγή αποζημίωσης, κατά του Ιδρύματος Κοινωνικών Ασφαλίσεων κατέθεσε

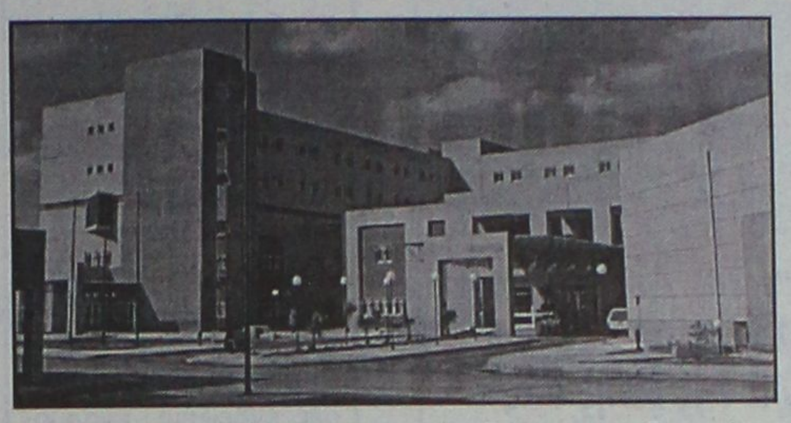

τον περασμένο Οκτώβριο, συμπολίτης μας, ζητώντας έτσι να καταλογιστούν ευθύνες σε βάρος των γιατρών και των επιτροπών εκείνων, που γνωμάτευσαν ότι πάσχει από «σχιζοφρένεια» (παρανοϊκού τύπου) χορηγώντας του βαρύτατα ψυχοφάρμακα και κάνοντάς τον ούτε λίγο ούτε πολύ να χάσει μια δεκαετία σχεδόν από τη ζωή του, σε ανούσιες θεραπείες και ψυχιατρικά ιδρύματα.

Μετά από μια Οδύσσεια και έναν πραγματικό εφιάλτη που διήρκεσε μια δεκαετία ο συμπολίτης μας, με τη βοήθεια ενός ιδιώτη γιατρού (ψυχολόγου) κατάφερε όχι μόνο να... σταματήσει την βαριά φαρμακευτική αγωγή, αλλά ταυτόχρονα να αποδείξει σε όλους ότι τα προβλήματά που είχαν διαγνωστεί κάθε άλλο παρά... παρανοϊκού τύπου ήταν! Απαρνήθηκε συντάξεις αναπηρίας και αγωγές, μπήκε στον στίβο της ιδιωτικής πρωτοβουλίας και μέσα σε μερικά χρόνια κατάφερε να δημιουργήσει χωρίς καμία οικονομική η άλλη βοήθεια, μια μεγάλη προσωπική επιχείρηση στο Φαληράκι.

Ο ίδιος, που δεν διστάζει να δημοσιοποιήσει την φοβερή αυτή περίπτωση που έζησε, διευκρινίζει ότι έχει ως στόχο όχι τόσο να εισπράξει ενδεχόμενη χρηματική αποζημίωση που θα επιδικάσει ενδεχομένως το αρμόδιο δικαστήριο, αλλά να καταδείξει πρωτίστως, την προσωπική περιπέτειά του.

Τον χειρισμό της υπόθεσης σε νομικό επίπεδο **ανέλαβε επιτελείο νομικών στη Ρόδο, με επικεφαλής τον γνωστό δικηγόρο κ. Γιάννη Παντελίδη, και τον κ. Κωνσταντίνο Ταμπάκη αντίστοιχα**, οι οποίοι από κοινού με τον πελάτη τους κατέθεσαν στις 15 Οκτωβρίου 2003 ενώπιον του Τριμελούς Διοικητικού Πρωτοδικείου της Ρόδου, την σχετική αγωγή κατά του ΙΚΑ.

ΚΕΡΔΙΣΤΕ ΧΡΟΝΟ ΚΑΙ ΧΡΗΜΑ
ΑΠΟΚΤΗΣΤΕ ΠΤΥΧΙΟ IC3

IC3 INTERNET AND COMPUTING CORE CERTIFICATION

το μόνο πτυχίο γενικών γνώσεων για υπολογιστές, που αναγνωρίζεται και εκτός Ευρώπης

Η ύλη του Σεμιναρίου TECHNOSTART περιλαμβάνει τρεις ενότητες

- **Θεμελιώδεις Αρχές Υπολογιστών**
- **Εφαρμογές Κλειδιά (Word, Excel)**
- **Η ζωή στο Δίκτυο (Explorer, Outlook)**

ΑΠΟ €49 ΤΟ ΜΗΝΑ*

Αποκτήστε γρήγορα το πτυχίο που σας χρειάζεται και προσλη-φθείτε σε όποια εργασία απαιτούνται γνώσεις υπολογιστή

- **Ταχύρυθμα τμήματα για αρχάριους.**
- **Ειδικά ταχύρυθμα τμήματα για όσους έχουν γενικές γνώσεις αλλά δεν απέκτησαν ακόμη πτυχίο.**

* Με επιλεγμένες πιστωτικές κάρτες

ΝΕΑ ΤΜΗΜΑΤΑ ΑΠΟ ΤΙΣ 22 ΣΕΠΤΕΜΒΡΙΟΥ

Αυστηρά 6-8 άτομα σε κάθε τάξη. Επικοινωνήστε άμεσα, 10:00 – 13:00 και 17:00-21:00 καθημερινά, για να κρατήστε τη θέση σας.

TECHNOKids® TECHNOPLUS®
ΔΙΕΘΝΗ ΚΕΝΤΡΑ ΕΚΜΑΘΗΣΗΣ ΥΠΟΛΟΓΙΣΤΩΝ
Όλοι μαθαίνουν σε μας

Εθν. Αντιστάσεως 18, Ρόδος, Τηλ.: 22410 70880



Authorized Testing Center

ΣΕ 20 ΧΩΡΕΣ ΣΕ ΟΛΟ ΤΟΝ ΚΟΣΜΟ ΚΑΙ ΣΕ 36 ΣΗΜΕΙΑ ΣΤΗΝ ΕΛΛΑΔΑ

ΓΙΑ ΝΑ ΠΡΟΣΛΗΦΘΕΙΤΕ ΣΤΟ ΔΗΜΟΣΙΟ ΤΟΜΕΑ

ΑΠΟΚΤΗΣΤΕ ΑΜΕΣΑ ΜΙΑ ΑΠΟ ΤΙΣ ΕΓΚΥΡΟΤΕΡΕΣ ΠΙΣΤΟΠΟΙΗΣΕΙΣ ΠΑΓΚΟΣΜΙΟΥ ΑΝΑΓΝΩΡΙΣΗΣ

Microsoft Office Specialist

IC3 INTERNET AND COMPUTING CORE CERTIFICATION

Οι πιστοποιήσεις Microsoft Office Specialist και IC3 πρότυπα του Ελληνικού Δημοσίου

Με ανακοίνωσή της, η Γενική Γραμματεία Δημόσιας Διοίκησης του υπουργείου Εσωτερικών, στις 22 Οκτωβρίου 2003, διευκρινίζει ότι στο Προεδρικό Διάταγμα που ορίζει ως απαραίτητη την πιστοποίηση σε γνώσεις υπολογιστών, θα διατυπωθεί ξεκάθαρη ρύθμιση, που θα περιλαμβάνει όλους τους φορείς πιστοποίησης, συμπεριλαμβανομένης της **Certiport**, που διανέμει παγκοσμίως τις πιστοποιήσεις **IC3 (Internet and Computing Core Certification)** και **Microsoft Office Specialist**.

Η εξέλιξη αυτή ανοίγει το δρόμο στον μεγαλύτερο φορέα πιστοποίησης βασικών δεξιοτήτων στον κόσμο, να αποκτήσει κρατική αναγνώριση, μέσω της αποδοχής των πιστοποιητικών που παρέχει από το ελληνικό δημόσιο.

Στο Πιστοποιημένο Εξεταστικό Κέντρο **Technokids Technoplus** στη Ρόδο, μπορείτε να βρείτε αντίγραφο της επίσημης ανακοίνωσης και το κυριότερο... **να ενημερωθείτε για όλα τα σεμινάρια που οδηγούν στην απόκτηση των πιστοποιήσεων**. Νέα τμήματα κάθε εβδομάδα (πρωί, απόγευμα και βράδυ).

TECHNOKids® TECHNOPLUS®
ΔΙΕΘΝΗ ΚΕΝΤΡΑ ΕΚΜΑΘΗΣΗΣ ΥΠΟΛΟΓΙΣΤΩΝ
Όλοι μαθαίνουν σε μας

Εθν. Αντιστάσεως 18, Ρόδος, Τηλ.: 22410 70880

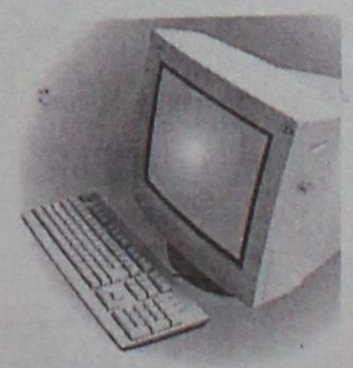

Authorized Testing Center

ΣΕ 20 ΧΩΡΕΣ ΣΕ ΟΛΟ ΤΟΝ ΚΟΣΜΟ ΚΑΙ ΣΕ 36 ΣΗΜΕΙΑ ΣΤΗΝ ΕΛΛΑΔΑ

Jeanne-Crystale
ΝΥΦΙΚΑ-ΒΑΠΤΙΣΤΙΚΑ
ΑΜΠΙΓΙΕ

ΝΥΦΙΚΑ
ΜΟΝΟ !!! 300 €
(ΕΝΟΙΚΙΑΣΗ ή ΠΩΛΗΣΗ (συν Φ.Π.Α)
ΠΡΟΛΑΒΕΤΕ (ΤΕΜ. 20)
Πρωτοφύρετα όλων των γνωστών
Οίκο μόδας από 587 €
(*χωρίς ΦΠΑ)

Από σήμερα έως και τον Δεκέμβριο!!
ΕΛΑΤΕ ΤΩΡΑ σε μας και για
την ωραιότερη μέρα της ζωής σας

(ΛΑΔΟΠΑΝΑ • ΠΕΤΣΕΤΑ • ΕΣΩΡΟΥΧΑ •
ΚΑΛΤΣΕΣ • ΛΑΜΠΑΔΑ • ΚΑΛΑΘΙ •
ΣΕΤ ΛΑΔΙΟΥ • ΦΟΡΕΜΑ ή ΚΟΥΣΤΟΥΜΙ)
ΚΟΥΤΑ ΒΑΠΤΙΣΗΣ
ΚΟΜΠΛΕ
ΜΟΝΟ !!! 300 €

ΙΑΛΥΣΟΣ
(Μετά την Κεντρική Εκκλησία) ΦΙΛΕΡΗΜΟΥ 32

ΓΙΑ ΚΑΛΥΤΕΡΗ ΕΞΥΠΗΡΕΤΗΣΗ ΣΑΣ
ΤΗΛΕΦΩΝΗΣΤΕ ΜΑΣ ΣΤΟ
22410-92783 ή 6974301200

ΕΛΕΓΧΟΙ ΣΤΙΣ ΤΙΜΕΣ ΚΑΥΣΙΜΩΝ

Έρευνα της Επιτροπής Ανταγωνισμού για τη λειτουργία της αγοράς καυσίμων στο Νότιο Αιγαίο, την Ήπειρο και την Κρήτη ζήτησε ο υπουργός Ανάπτυξης κ.Α.Τσοχατζόπουλος. Ο υπουργός, στη διάρκεια συνέντευξης Τύπου, ανέφερε ότι στις συγκεκριμένες περιοχές διαπιστώνονται σημαντικές αποκλίσεις των τιμών όλων των καυσίμων σε σχέση με την υπόλοιπη χώρα, καθώς επίσης υπάρχουν καθαρές ενδείξεις εναρμονισμένης πρακτικής των εταιριών εμπορίας και των πρατηρίων καυσίμων που συμμετέχουν στην αγορά.

Υπενθυμίζεται ότι πριν από δύο μήνες περίπου το υπουργείο είχε επιβάλει πλαφόν στις τιμές των καυσίμων σε εννέα νομούς της χώρας, μεταξύ αυτών και στις περιοχές για τις οποίες προτείνεται η παραπομπή στην Επιτροπή Ανταγωνισμού.

Ιατρικός Σύλλογος με πρόεδρο Β' ΠεΣΥΠ

Συνάντηση γνωριμίας χθες στο Νοσοκομείο

Επαναβεβαιώθηκαν τα αιτήματα για τη βελτίωση λειτουργίας του Ιδρύματος

Μέσα σε πολύ καλό κλίμα πραγματοποιήθηκε χθες το μεσημέρι, η πρώτη συνάντηση γνωριμίας, μεταξύ της νέας προέδρου του Β' ΠεΣΥΠ Νοτίου Αιγαίου κ. Κατερίνας Αποστόλου με το διοικητικό συμβούλιο του Ιατρικού Συλλόγου της Ρόδου.

Όπως δήλωσε χθες, μιλώντας στη «Ροδιακή» ο πρόεδρος του Ιατρικού Συλλόγου της Ρόδου κ. Νικόλαος Φρόνας, η συζήτηση, που ήταν ενημερωτικού χαρακτήρα διεξήχθη σε άριστο κλίμα και χαρακτηρίστηκε από εγκαρδιότητα και θέληση της ηγεσίας του Πε.ΣΥΠ να ενημερωθεί από «πρώτο χέρι» για τα ζέοντα θέματα υγείας της αρμοδιότητας της .

- Τα προβλήματα εξέθεσε ο πρόεδρος του Ιατρικού Συλλόγου Ρόδου κ Νίκος Φρόνας ο οποίος αφού επισήμανε το θεσμικό ρόλο του Ιατρικού Συλλόγου, αναφέρθηκε:

- Στις ελλείψεις του μόνιμου Ιατρικού και Νοσηλευτικού προσωπικού του Γενικού Νοσοκομείου Ρόδου,

- Στην έλλειψη βασικών ειδικοτήτων (Ογκολόγος, Αγγειοχειρουργός, Ακτινοθεραπευτής κλπ).

- Στη στελέχωση του Τμήματος Επειγόντων Περιστατικών όπου έγινε ενημέρωση για το θέμα των επισήμων μεταφραστών και της παρουσίας αστυνομικής δύναμης .

- Στην υπολειτουργία της Μ.Ε.Θ και των Χειρουργείων .

- Στην επίσπευση δημιουργίας της ψυχιατρικής κλινικής.

- Στην στελέχωση με ιατρικό δυναμικό του ΕΚΑΒ .

- Τέθηκαν επίσης τα θέματα των 40 ειδικευόμενων ιατρών του Νοσοκομείου μας, και της συνεχιζόμενης Ιατρική εκπαίδευσης.

Εθίγη το θέμα της πρωτοβάθμιας παροχής ιατρικών υπηρεσιών από το Νοσοκομείο, και οι υπερβολές που παρατηρούνται, το θέμα της ισοτιμίας της υπογραφής καθώς και αρκετά λειτουργικά και διαδικαστικά θέματα που πρέπει να προωθηθούν άμεσα .

Έγινε αναφορά στην σημερινή κατάσταση των Κέντρων Υγείας (Αρχαγγέλου, Έμπωνας, Καρπάθου) τα οποία θα πρέπει να βελτιωθούν στον τομέα στελέχωσης προσωπικού και όχι μόνο .

Τέλος έγινε αναφορά στην παλαιότερη πρόταση του Ιατρικού Συλλόγου Ρόδου, για δημιουργία δύο νέων Κέντρων Υγείας στη Νότια Ρόδο και Δήμο Καμείρου. Αναφέρθηκαν τα επιχειρήματά μας στο θέμα αυτό και έγινε υπενθύμιση των θετικών υποσχέσεων που είχε δώσει ο υπουργός Υγείας κ. Κ. Στεφανής κατά την τελευταία επίσκεψη του στη Ρόδο για το θέμα αυτό.

Επακολούθησε εποικοδομητική συζήτηση και τέθηκαν οι βάσεις για μία γόνιμη συνεργασία, αφού υποστηρίχθηκε και από τις δύο πλευρές ότι, αυτές οι συναντήσεις θα πρέπει να γίνονται συχνά προς αποφυγή αναστατώσεων στον ευαίσθητο χώρο της υγείας επ΄ωφελεία του κοινωνικού συνόλου .





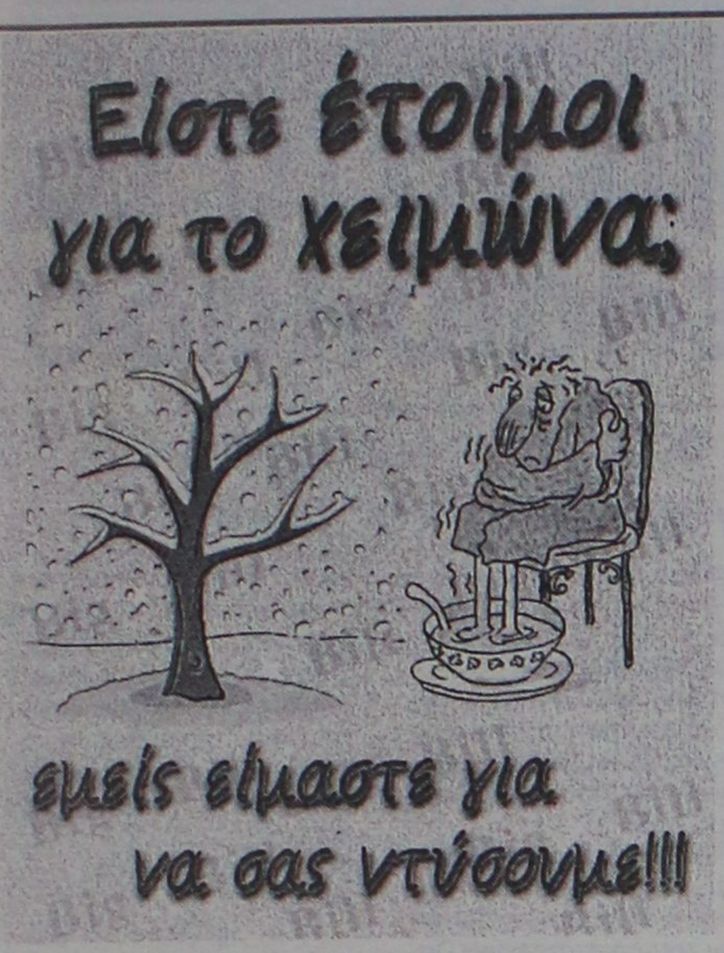

★ Μπουφάν διάφορα από 20 ευρώ (S-XXL)

★ Τζην κλασσικό πεντάτσεπο από 20 ευρώ, Νο από 25 έως 50

★ Κοτλέ Denim Α' διαλογής από 25 ευρώ

★ Φόρμες φούτερ ανδρικές από 12 ευρώ (S-XXL)

★ Πουκάμισα βαμβακερά ανδρικά από 20 ευρώ (S-XXL)

★ Πουλόβερ ανδρικά από 20 ευρώ (S-XXL)

★ Παντελόνι ανδρικό καπαρντινέ από 20 ευρώ

★ Μπουφάν διάφορα από 20 ευρώ (S-XXL)

★ Τζην Cross Ring γυναικεία ελαστικά από 35 ευρώ (S-XXL)

★ Παντελόνι φούτερ ελαστικό με ρίγα από 12 ευρώ (S-XXL)

Επίσης διατίθενται μπλούζες, φούστες, φουστάνια, κ.λπ., σε μεγάλα μεγέθη

Κ. ΤΣΑΛΔΑΡΗ 36, ΑΝΑΛΗΨΗ • ΤΗΛ. 22410 21902 Big ★ Bill

ΗΛΕΚΤΡΟΛΟΓΙΚΕΣ ΕΓΚΑΤΑΣΤΑΣΕΙΣ

κλασικές - εξυπνα κτιρια (Instabus)

ΓΙΑ

ΞΕΝΟΔΟΧΕΙΑ - ΒΙΟΤΕΧΝΙΕΣ - ΜΑΓΑΖΙΑ - ΟΙΚΙΕΣ κ.τ.λ.

Παρέχουμε :

- Μελέτη Ηλ.εγκαταστάσεων
- Μελέτη-προγραμματισμό Instabus
- Ποιότητα κατασκευής
- Γρήγορη εκτέλεση

ΑΠΟΚΛΕΙΣΤΙΚΟΤΗΤΑ

ΣΤΗΝ ΔΩΔΕΚΑΝΗΣΟ

ΣΤΟΝ ΤΟΜΕΑ

ΘΕΡΜΟΓΡΑΦΙΣΗΣ



Ηλεκτρικοί Πίνακες

Έλεγχο για:

- Κατανομή Ηλ. Φορτίου
- Οξειδώσεις Ηλ. Επαφών
- Υπερφορτώσεις Ηλ. Γραμμών

κ.α.

Θέρμανση

Έλεγχο για :

- Θερμαντική απόδοση
- Απώλειες
- Διαρροές

κ.α.





Παρέχουμε υπηρεσίες για :

Ακριβείς εύρεση όδευσης σωληνώσεων δικτύου ίδρευσης,θέρμανσης και αποχέτευσης, Θερμαντικές απώλειες σε περιοχές - τομείς κτιρίων ή εγκαταστάσεων, κακών συνδέσεων σε γραμμές διανομής ΕΠΙΣΗΣ επιθεώρηση σε αντλίες - μηχανές, κ.τ.λ.

ΣΤΕΡΓΟΣ Η.ΜΑΥΡΙΔΗΣ

Ηλεκτρολόγος Μηχανικός ΤΕ

Τηλ. 6944478636

ΣΤΗ ΝΟΜΑΡΧΙΑ ΔΩΔ/ΣΟΥ

Σύσκεψη την Τρίτη για το Πρασονήσι

Σύσκεψη για το Πρασονήσι, στο πλαίσιο της κινητικότητας που αναπτύσσεται το τελευταίο χρονικό διάστημα για να καθοριστούν οι προϋποθέσεις αξιοποίησής του, πρόκειται να πραγματοποιηθεί την ερχόμενη Τρίτη στη νομαρχία Δωδεκανήσου.

Οπως έγινε γνωστό στη σύσκεψη θα πάρουν μέρος ο νομάρχης κ. Μαχαιρίδης, ο δήμαρχος Νότιας Ρόδου κ. Σαββής, εκπρόσωπος του ΤΕΕ, της Αρχαιολογίας, της διεύθυνσης ΠΕΧΩ, του Δασαρχείου κ.ά. Οπως είναι γνωστό ήδη ο δήμαρχος Νότιας Ρόδου κ. Σαββής έχει έλθει σε συνεννόηση με το διοικητικό συμβούλιο της Κτηματικής Εταιρείας του Δημοσίου και έχει συζητηθεί το θέμα αξιοποίησης του Πρασονησιού, για το οποίο είναι γνωστό άλλωστε ότι υπάρχει αυξημένο επενδυτικό ενδιαφέρον.

Στη σύσκεψη της Τρίτης θα συζητηθεί το θέμα της αξιοποίησης σε συνδυασμό με την Ειδική Χωροταξική Μελέτη Ρόδου, που αφορά όπως είναι γνωστό την ευρύτερη περιοχή της Νότιας Ρόδου.

Την προσεχή Τετάρτη αρχίζουν τα μαθήματα

150 ξενοδοχοϋπάλληλοι θα συμμετάσχουν στη Σχολή μετεκπαίδευσης

Τα απογεύματα 4-7 οι ώρες λειτουργίας

Την προσεχή Τετάρτη, 19 Νοεμβρίου, ξεκινούν τα μαθήματα στη Σχολή μετεκπαίδευσης ξενοδοχοϋπαλλήλων, όπως ανακοίνωσε το Σωματείο εργαζομένων στα ξενοδοχεία "Η Ενότητα".

Στη Σχολή υπάρχουν πέντε τμήματα εκπαίδευσης για ξενοδοχοϋπαλλήλους και οι υποψήφιοι για να φοιτήσουν σ' αυτά είναι συνολικά 150.

Συγκεκριμένα, για το οροφοκομιακό τμήμα οι υποψήφιοι για να φοιτήσουν είναι 46, για το εστιατορικό τμήμα οι υποψήφιοι, είναι 44, για το ξενοδοχειακό τμήμα οι υποψήφιοι είναι 24, για το μαγειρικό τμήμα οι υποψήφιοι είναι 20 και για το ζαχαροπλαστικό τμήμα οι υποψήφιοι είναι 16.

Αναλυτικά, οι 150 υποψήφιοι για να φοιτήσουν φέτος στη Σχολή μετεκπαίδευσης (σ.σ. οι ώρες λειτουργίας της είναι 4-7 μ.μ.), ανά τμήμα, είναι οι παρακάτω:

ΤΜΗΜΑ ΟΡΟΦΟΚΟΜΙΑΚΟ

Ανθούλα Τσαμπίκα
Βολονάκη Αικατερίνη
Γαλουζή Αννα
Γλυνατσή Ιωάννα-Αριστέα
Δουλγαρίδη Σβετλάνα
Δράκου-Κουμνάκη Μαρία
Ζαννάκη Ουρανία
Κανέλλου-Χασάκη Μαρία
Καραμπούλη Νίκη
Καρπαθάκη-Ξενάκη Μαρία
Καστελλοριζιού Γεωργία
Καστή-Σιφουνιού Μαρία
Κενανούδη Καλλιόπη
Κετσετζή Ευαγγελία
Κήπουλα Θεοδώρα
Κούτρα-Χρυσαφίνη Μαρία
Κουρεβέλη Μαρία
Κουρκούβη Μιχαλία
Κρητικάκη Βαρβάρα
Κωνσταντούρα Μαρία
Μακρή Τσαμπίκα
Μανίκαρου Αναστασία
Μαύρου Μαρία
Μαυρουδή Πετράντα
Μάχλη Μαρία
Λεμονή Ελικονή
Οικονομοπούλου Αναστασία
Ορφανού Μαρία
Πατινιώτη Ιωάννα
Ποντίκα Τσαμπίκα
Ράφτη Κωνσταντίνα
Σαμουθράκη Αννα
Στάθη Σουζάνα
Στατίου Μαρία
Στελλά Ροδία
Στρατή Σεβαστή
Σχοινά Αντωνία-Αναστασία
Συμιακού Μόσχα
Τσιαβέλη Ευθυμία
Τσαγγάρη Παρασκευή
Τυρίκου Ελένη
Σφουγγατιστού Βασιλική
Χαρτερού Κυριακούλα
Χούλη Δέσποινα
Χούλλη Φανερωμένη

ΤΜΗΜΑ ΕΣΤΙΑΤΟΡΙΚΟ

Ανθούλιας Χρήστος
Γιωργάκης Μιχαήλ
Διακάκης Αναστάσιος
Διακονικολάου Ιωάννα
Δοντάς Αντώνιος
Δρακιού Ανθούλα
Κάβουρας Ευάγγελος-Καστρενού Βασιλική
Κεις Ιλλινόις
Κοντάκος Ιωάννης
Καντής Γεώργιος
Κοντογιωργάκη Λουκία
Κωστάκης Μιχαήλ
Κυπραίος Ιωάννης
Κωστόπουλος Νικόλαος
Λάμπρου Βασίλειος
Λεβέντης Σάββας
Λόγγου Ανθούλα
Μαχραμά Κωνσταντίνα
Μητσού Μιχαήλ
Μιχαηλίδη Τσαμπίκα
Μουντιάνου Τετιάνα
Νικολάου Σπυριδούλα
Μπότσης Ιωάννης
Παπαγιάνης Παντελέων
Παπαποστόλου Παύλος
Πολίτης Νεκτάριος
Ποντίκα Κατερίνα
Ροδίτης Κωνσταντίνος
Σπανού Ελισάβετ
Συγκελλάκης Κωνσταντίνος
Τζαρτζάλου Ελβίρα
Τσεβγάς Σωτήριος
Φιλίππου Ελένη
Φούντα Σπύρο
Χαρτερού Θεοδώρα
Χαρτερού Μοσχούλα
Χατζηνικόλα Ανθούλα
Χατζηνικόλα Μαριέττα
Χρυσοβέργη Τσαμπίκα

ΤΜΗΜΑ ΞΕΝΟΔΟΧΕΙΑΚΟ

Αγγελόπουλος Χαράλαμπος
Γιακουμάκη Δέσποινα
Διάκουλας Απόστολος
Διακονικολάου Τσαμπίκα
Διαμαντή Αναστασία
Καραμανώλης Φώτιος
Κοσμάς Παναγιώτης
Κορχονεν Σοιλε-Καταρίνα
Κουφού Ειρήνη
Μαρίνος Ιωάννης
Μαριά Μαρία
Μαρκάκη Αικατερόνη
Μπάκαλης Ιωάννης
Ξάνθης Αγαπητός
Παπαγρηγορίου Ευτυχία
Πουλάκη Αννα
Σκούμβρος Γεώργιος
Σκούμπρου Φαίδρα-Νεκταρία
Σκούμπρου Χαρούλα
Σταυριανός Σταύρος
Τσουνά-Μαρίνου Βασιλεία
Faghrlund Riitta
Φουρλή Μαρία

ΤΜΗΜΑ ΜΑΓΕΙΡΙΚΟ

Γαλανός Αντώνιος
Μασουράκη Ευγενία
Μασουράκης Νικόλαος
Μπούσιος Σταύρος
Μυλούλης Στέφανος
Παπαδόπουλος Νικόλαος
Παπαθανασίου Αθανάσιος
Παπουτσή Κορτέσα
Πεταυράκη Ζωή
Ραφτόπουλος-Ραφτόγλου Μιχαήλ
Ρωμανιούκ Κατερίνα
Σαρικάς Σάββας
Σαντορινιός Θεόδοτος
Σταύρου Σπυρίδων
Σταυριανός Τσαμπίκος
Τεχνίτης Σπυρίδων
Χούλλης Δημήτριος
Χρυσοχόου Βασιλεία

ΤΜΗΜΑ ΖΑΧΑΡΟΠΛΑΣΤΙΚΟ

Αργυρίου Δημήτριος
Αχιολάς Δημήτριος
Βεργάδης Αντώνιος
Γιαννικάκης Θεόδωρος
Διακουράκη Ευγενία
Καραγιάννης Φωτεινός
Καρίκας Σάββας
Κοροπούλης Γεώργιος
Μιχαηλίδης Χρήστος
Παπαβεργής Ιωάννης
Πελεκάνος Ιωάννης-Παντελής
Πολυχρόνης Μιχαήλ
Σταυράς Ηλίας
Σταυρόπουλος Νικόλαος
Τριαντενός Εμμανουήλ
Χατζημιχαήλ Γεώργιος

INTERACTIVE LEARNING
ΚΕΝΤΡΑ ΠΛΗΡΟΦΟΡΙΚΗΣ & ΤΕΧΝΟΛΟΓΙΑΣ

Με την εποπτεία του ·
ΑΡΙΣΤΟΤΕΛΕΙΟΥ ΠΑΝΕΠΙΣΤΗΜΙΟΥ ΘΕΣΣΑΛΟΝΙΚΗΣ
Πρόγραμμα της Επιτροπής Ερευνών

ΠΙΣΤΟΠΟΙΗΤΙΚΑ:

ECDL (core)
ECDL (start)
Πιστοποιητικό κατάρτισης στην Πληροφορική από το Α.Π.Θ.

Τμήματα Ενηλίκων
Σεμινάρια Διάρκειας:
84 ωρών (Windows, Word, Excel, Internet)
130 ωρών (Εισαγωγή, Windows, Word, Excel, Access, PowerPoint, Internet)
200 ωρών (Εισαγωγή, Windows, Word, Excel, Access, PowerPoint, Internet, FrontPage, Visual Basic)
400 ωρών (Εισαγωγή, Windows, Word, Excel, Access, PowerPoint, Internet, FrontPage, Visual Basic, Δίκτυα, Flash, CorelDRAW, PhotoShop, ToolBook)



ΝΕΑ ΤΜΗΜΑΤΑ
...Ειδικά για εργαζόμενους σε καταστήματα ΔΕΥΤΕΡΑ και ΤΕΤΑΡΤΗ απόγευμα
...Ειδικά για ξενοδοχοϋπαλλήλους
...Ειδικά για φοιτητές
Με έκπτωση 10%

ECDL
Πιστοποιημένο Εξεταστικό Κέντρο

Πληροφορίες Καθημερινά 11:00 - 13:00 & 16:00 - 21:00
Στ. Κωτιάδη 37, Ρόδος - τηλ: 22410 70611
Γ. Παπανδρέου, Αρχάγγελος - τηλ: 22440 29335
www.interactive.gr

FUTUREKIDS

150 ΕΚΠΑΙΔΕΥΤΙΚΑ ΚΕΝΤΡΑ ΠΛΗΡΟΦΟΡΙΚΗΣ ΣΕ ΟΛΗ ΤΗΝ ΕΛΛΑΔΑ

ΤΑ FUTUREKIDS ΑΝΟΙΓΟΥΝ ΤΟ ΔΡΟΜΟ ΓΙΑ ΝΑ ΚΑΝΕΤΕ ΟΛΕΣ ΤΙΣ ΔΟΥΛΕΙΕΣ ΣΑΣ ΜΕ ΕΝΑ ΚΛΙΚ



ΕΝΑΡΞΗ ΝΕΩΝ ΤΜΗΜΑΤΩΝ ΑΠΟ 1 ΝΟΕΜΒΡΙΟΥ:

- ΕΝΗΛΙΚΩΝ 3ΜΗΝΑ-5ΜΗΝΑ ΠΟΥ ΟΔΗΓΟΥΝ ΣΤΗΝ ΠΙΣΤΟΠΟΙΗΣΗ ECDL
- ΠΑΙΔΙΩΝ-ΕΦΗΒΩΝ 5-17 ΕΤΩΝ
- WORD ΚΑΙ EXCEL ΓΙΑ ΠΡΟΧΩΡΗΜΕΝΟΥΣ ΠΟΥ ΟΔΗΓΟΥΝ ΣΤΗΝ ΠΙΣΤΟΠΟΙΗΣΗ ECDL ADVANCED
- AUTOCAD ΠΟΥ ΟΔΗΓΕΙ ΣΤΗΝ ΠΙΣΤΟΠΟΙΗΣΗ ECDL CAD
- ΕΚΠΤΩΣΗ 20% ΣΕ ΦΟΙΤΗΤΕΣ-ΑΝΕΡΓΟΥΣ ΞΕΝΟΔ/ΛΟΥΣ-ΜΑΘΗΤΕΣ

CAMBRIDGE INTERNATIONAL EXAMINATIONS
ECDL
OLD DOMINION UNIVERSITY

ΕΠΟΜΕΝΕΣ ΕΞΕΤΑΣΕΙΣ ECDL : 9 ΝΟΕΜΒΡΙΟΥ

Λεμεσού 29
(κοντά στο Βενετόκλειο)
Τηλ. 2241070431

Στοκχόλμης 16
(στο Ροδίνι)
Τηλ. 2241060918

Με διάφορα άλλα υποκατάστατα

Νοθευμένο (!) το χύμα ελαιόλαδο

Προσεκτικοί να είναι οι καταναλωτές • Απαγορεύονται τα 16κιλα

Ποιοτικά υποβαθμισμένο ή και νοθευμένο, και εξαιτίας αυτού με μειωμένη διατροφική αξία, είναι στο μεγαλύτερο ποσοστό του το ανώνυμο, χύμα ελαιόλαδο, που διακινείται κυρίως σε 16κιλους τενεκέδες και αγοράζεται από τα ελληνικά νοικοκυριά, με βάση τα αποτελέσματα έρευνας η οποία παρουσιάστηκε προχθές, 9 στους 10 καταναλωτές δηλώνουν ότι αγοράζουν χύμα ελαιόλαδο για την ποιότητά του θεωρώντας το αγνό και ανόθευτο.

Σύμφωνα όμως με τα αποτελέσματα των φυσικοχημικών αναλύσεων των δειγμάτων του χύμα ελαιολάδου που πραγματοποίησε η Εταιρία Ερευνας και Τεχνολογικής Ανάπτυξης Τροφίμων, 7 στους 10 καταναλωτές αγοράζουν ένα νοθευμένο, οξειδωμένο ή ποιοτικά υποβαθμισμένο προϊόν και μόνο 1 στους 10 τελικά αγοράζει πραγματικά εξαιρετικά παρθένο ελαιόλαδο.

Ειδικότερα ποσοστό 16,67% βρέθηκε νοθευμένο, 36,67% βρέθηκε εκτός προδιαγραφών κανονισμού, 18% βρέθηκε μειονεκτικό, 16,67% βρέθηκε παρθένο αλλά όχι εξαιρετικά παρθένο και μόνο ποσοστό 10,67% απεδείχθη εξαιρετικά παρθένο.

Η δειγματοληπτική έρευνα πραγματοποιήθηκε τον Αύγουστο του 2003, σε 150 νοικοκυριά που αγοράζουν χύμα ελαιόλαδο.

Παράλληλα, σε συνεργασία με το Εργαστήριο Χημείας & Τεχνολογίας Τροφίμων του Αριστοτελείου Πανεπιστημίου Θεσσαλονίκης, εξετάστηκε η διατροφική αξία των δειγμάτων του χύμα ελαιολάδου με σκοπό να αξιολογηθεί ο βαθμός διατήρησης των ευεργετικών συστατικών που περιέχει το ελαιόλαδο και κατά πόσο επηρεάζεται από την ανεξέλεγκτη χύμα διακίνησή του.

Οπως δήλωσε η επικεφαλής της έρευνας, αναπληρώτρια καθηγήτρια του ΑΠΘ, Μαρία Τσιμίδου: "Τα αποτελέσματα της έρευνας έδειξαν ότι τα περισσότερα δείγματα (περίπου 70%) όχι μόνο δεν πληρούσαν τους όρους του κανονισμού αλλά μπορούν να χαρακτηρισθούν υποβαθμισμένα ως προς την περιεκτικότητα σε φυσικά αντιοξειδωτικά, όπως οι πολικές φαινόλες και η α-τοκοφερόλη. Στην παρουσία συστατικών, όπως οι πολικές φαινόλες, τοκοφερόλες, χλωροφύλλες, καροτενοειδή, σκουαλένιο, και φυτοστερόλες, πρόσθεσε, οφείλεται η διατροφική αξία του ελαιολάδου, πέραν της υψηλής περιεκτικότητάς του σε μονοακόρεστα λιπαρά οξέα.

Τα συστατικά αυτά, γνωστά και ως ήσσονα, παρότι απαντώνται σε χαμηλά επίπεδα, θεωρούνται ευεργετικά για την υγεία. Πολλά από αυτά συμβάλλουν και στην εμπορική ποιότητα του προϊόντος καθώς έχουν αντιοξειδωτική δράση κατά την αποθήκευση στο σκοτάδι.

Λαμβάνοντας υπόψη τους κινδύνους που συνεπάγεται η ανεξέλεγκτη διακίνηση του χύμα ελαιολάδου, ο νέος Κανονισμός 1019/02, απαγορεύει την πώληση ελαιολάδου στον τελικό καταναλωτή σε 16κιλο τενεκέ.

Σύμφωνα με το νέο Κανονισμό, το ελαιόλαδο θα πρέπει να πωλείται σε συσκευασίες μέχρι 5 λίτρων, σφραγισμένες και με την επισήμανση που προβλέπεται.

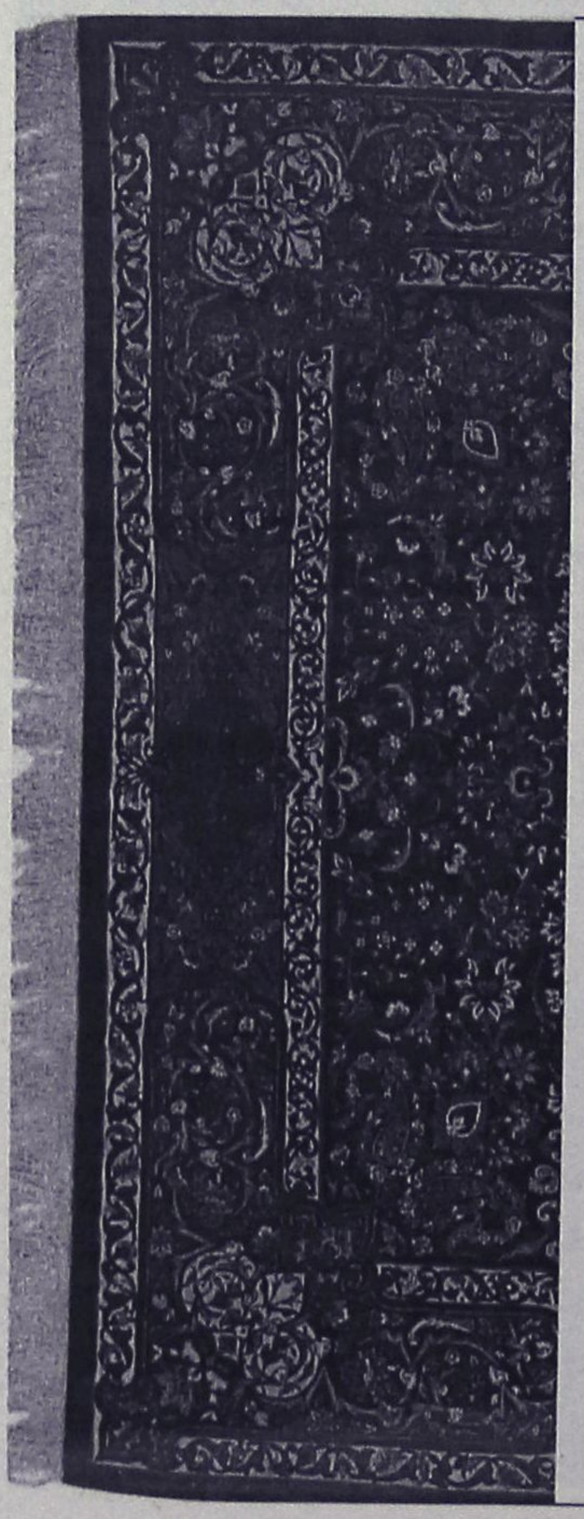

ΧΑΛΙΑ ΜΗΧΑΝΗΣ-ΜΟΚΕΤΕΣ
ΧΕΙΡΟΠΟΙΗΤΑ ΧΑΛΙΑ

40%+12 άτοκες δόσεις

ΕΚΠΤΩΣΗ
ΣΕ ΜΗΧΑΝΗΣ
ΧΑΛΙΑ

Βιοκαρπέτ-Περσικά Rubayat

100% Μαλλί-Ανεξίτηλα χρώματα και πιστοποιητικό γνησιότητας

Βιοκαρπέτ δανέζης

Καρπάθου 21 Μαντράκι
Τηλ. 22410-30976

ALHAMBRA TRAVEL

Royal Olympic Cruises

ΜΟΝΑΔΙΚΗ 11ΗΜΕΡΗ ΚΡΟΥΑΖΙΕΡΑ ΜΕ ΤΟ

MTS TRITON

ΧΕΙΜΩΝΑΣ 2003-2004

από 249 € το άτομο

Το πρακτορείο ALHAMBRA σε συνεργασία με την Royal Olympic Cruises προσφέρουν για όλο το χειμώνα μοναδικές 11ήμερες κρουαζιέρες με το υπερπολυτελές MTS TRITON στην εκπληκτική τιμή των ευρώ 249,00 το άτομο.

ΔΡΟΜΟΛΟΓΙΟ

Λιμάνι	Αφιξη	Αναχώρηση
Πειραιάς		19.00
Πέρασμα Ισθμού	22.00	24.00
εν πλω		
Νάπολη	08.00	13.00
Γένοβα	10.00	12.00
Νίκαια	19.30	21.30
Chivitavechia (Ρώμη)	11.00	20.00
Μεσσίνα - Σικελία	14.00	20.00
εν πλω		
Ηράκλειο	07.00	13.00
Αλεξάνδρεια	12.00	19.00
Πορτ Σάιντ	09.00	22.00
εν πλω		
Πειραιάς	11.00	

ΑΝΑΧΩΡΗΣΕΙΣ ΑΠΟ ΠΕΙΡΑΙΑ

8-19/12/2003
19-30/12/2003
30/12/03-10/1/2004
10-21/1/2004
21/1-1/2/2004
1-12/2/2004
12-23/2/2004
23/2-5/3/2004
5-16/3/2004

ΤΙΜΕΣ

Οι τιμές αρχίζουν από ευρώ 249 το άτομο σε εσωτερική καμπίνα συν ευρώ 242 το άτομο για λιμενικά τέλη. Για την κρουαζιέρα 19-30/12/2003 οι τιμές αρχίζουν από ευρώ 399 το άτομο συν ευρώ 242 λιμενικά τέλη.

Μονόκλινες καμπίνες έχουν επιβάρυνση 50% • Μονόκλινες σουίτες έχουν επιβάρυνση 100% • Παιδιά έως 2 ετών που μοιράζονται την ίδια καμπίνα με δύο ενήλικες πληρώνουν μόνο λιμενικά τέλη • Παιδιά 2-18 ετών όταν μοιράζονται την ίδια καμπίνα με 2 ενήλικες πληρώνουν τιμή 3/4 του παιδιού συν τα λιμενικά τέλη.

Πληροφορίες - Προγράμματα

ALHAMBRA TRAVEL

ΔΗΜ. ΘΕΟΔΩΡΑΚΗ 13

Τηλ. 22410 37052, 25698, 31642

ΤΑΞΙΔΙΩΤΙΚΗ ΕΞΟΡΜΗΣΗ ΤΟ 2004 ΛΟΓΩ ΟΛΥΜΠΙΑΔΑΣ

Τρίτη η Ελλάδα στις προτιμήσεις των Αμερικανών τουριστών

Σύμφωνα με έρευνα της American Express οι επισκέπτες από τις ΗΠΑ προτίθενται να δαπανήσουν περισσότερα χρήματα αν οι υπηρεσίες που τους παρέχονται είναι υψηλού επιπέδου

Στην τρίτη θέση των προτιμήσεών τους για τις διακοπές του 2004 τοποθετούν την Ελλάδα οι Αμερικανοί. Αυτό αναδεικνύει έρευνα της American Express, που πραγματοποιήθηκε σε καταναλωτές, αλλά και σε τουριστικά γραφεία και αφορούσε στα ταξίδια των Αμερικανών το 2004.

Σε αντίθεση με τους Ευρωπαίους εταίρους τους, τους Βρετανούς, που οι πιέσεις για φθηνότερα ταξίδια είναι ασφυκτικές, οι Αμερικανοί προτίθενται να ταξιδέψουν περισσότερο, αλλά και να δαπανήσουν πολύ περισσότερα από το 2003.

ΑΝΑΒΑΘΜΙΣΗ

Με βάση την έρευνα της διεθνούς εταιρείας σε καταναλωτές, αλλά και τουριστικά γραφεία, οι πλέον δημοφιλείς προορισμοί για ταξίδια το 2004 είναι η Χαβάη, η Ιταλία, η Ελλάδα, το Καγκού και η Μεγάλη Βρετανία. Πρόκειται ουσιαστικά για την πρώτη -σε υψηλή θέση- παρουσία της Ελλάδας σε έρευνα για τις ταξιδιωτικές προτιμήσεις των Αμερικανών τουριστών. Το 2003 εκτιμάται ότι ο αριθμός των Αμερικανών που επισκέφθηκαν την Ελλάδα ήταν περίπου 130.000, από 280.000 Αμερικανούς που είχαν έλθει το 1992. Η σημαντική αυτή μείωση έχει επηρεάσει καθοριστικά, από πλευράς προορισμών, κυριως τις κρουαζιέρες, τις πολιτιστικές εκδρομές και τα συνέδρια.

Σε ό,τι αφορά στις ταξιδιωτικές προθέσεις για το 2004 οι Αμερικανοί, σύμφωνα με την έρευνα, προτίθενται να πραγματοποιήσουν περισσότερα ταξίδια όχι μόνο στο εσωτερικό, αλλά και στο εξωτερικό, ξοδεύοντας πολύ περισσότερα χρήματα. Ενώ το 2003 η κατά κεφαλή δαπάνη ήταν στα 2.163 δολάρια, για το 2004 προβλέπουν ότι θα ανέλθει στα 2.962 δολάρια.



ΠΑΝΩ ΑΠΟ 5.000 ΔΟΛ.

Το 11% των ταξιδιωτών το 2004 προβλέπει να δαπανήσει περισσότερα από 5.000 δολάρια, ενώ το 2003 το ποσοστό αυτό ήταν 6%. Χαρακτηριστικό στοιχείο αποτελεί και το γεγονός ότι οι Αμερικανοί επιστρέφουν στο αεροπλάνο, καθώς το 48% προγραμματίζει να χρησιμοποιήσει το μέσο αυτό για τις διακοπές του. Το ότι δαπανούν περισσότερα, δεν σημαίνει ότι δεν τους απασχολεί το επίπεδο των υπηρεσιών και η σχέση τιμής προς τις παρεχόμενες υπηρεσίες. Μόνο το 7% από αυτούς που προτίθενται να ταξιδέψουν απαιτεί την πολυτέλεια σε οποιοδήποτε κόστος. Οι ιδανικές διακοπές για το 48% των Αμερικανών περιλαμβάνει την επίσκεψη πολιτιστικών και ιστορικών μνημείων, υπαίθριες αθλητικές δραστηριότητες. Η διαπίστωση από τη μελέτη της American Express, είναι ότι οι Αμερικανοί, αλλά και στο σύνολό τους οι τουρίστες, προτίθενται να δαπανήσουν περισσότερα από ό,τι είχαν προγραμματίσει, αν οι υπηρεσίες που τους παρέχονται "αξίζουν τα λεφτά τους".

Η ταξιδιωτική "εξόρμηση" των Αμερικανών για το 2004 έχει προκαλέσει ιδιαίτερη αισιοδοξία στους τουριστικούς προορισμούς που εποφθαλμούν στις καταναλωτικές συνήθειες των μακρινών επισκεπτών και στη δύναμη του δολαρίου. Σε οικονομικό επίπεδο ένας Αμερικανός τουρίστας ισοδυναμεί με τρεις ή τέσσερις Βρετανούς. Ετσι, δεν είναι περίεργο που όλοι αναμένουν με αγωνία πόσο θα επαληθευτούν τα συμπεράσματα της έρευνας.

ΑΝΤΙΚΑΤΑΣΤΑΣΕΙΣ

Αλλαγές στην ηγεσία του ΕΟΤ

Αλλαγές στην ηγεσία του ΕΟΤ αναμένονται τις προσεχείς ημέρες. Σύμφωνα με πληροφορίες, θα ανακοινωθεί η τοποθέτηση του κ. Ν. Δημάδη στη θέση του προέδρου του Οργανισμού και του κ. Γ. Λυμβαίου στη θέση του Γενικού Γραμματέα (αντικαθιστούν αντίστοιχα τους κ.κ. Πατέλη και Γεωργαράκη).

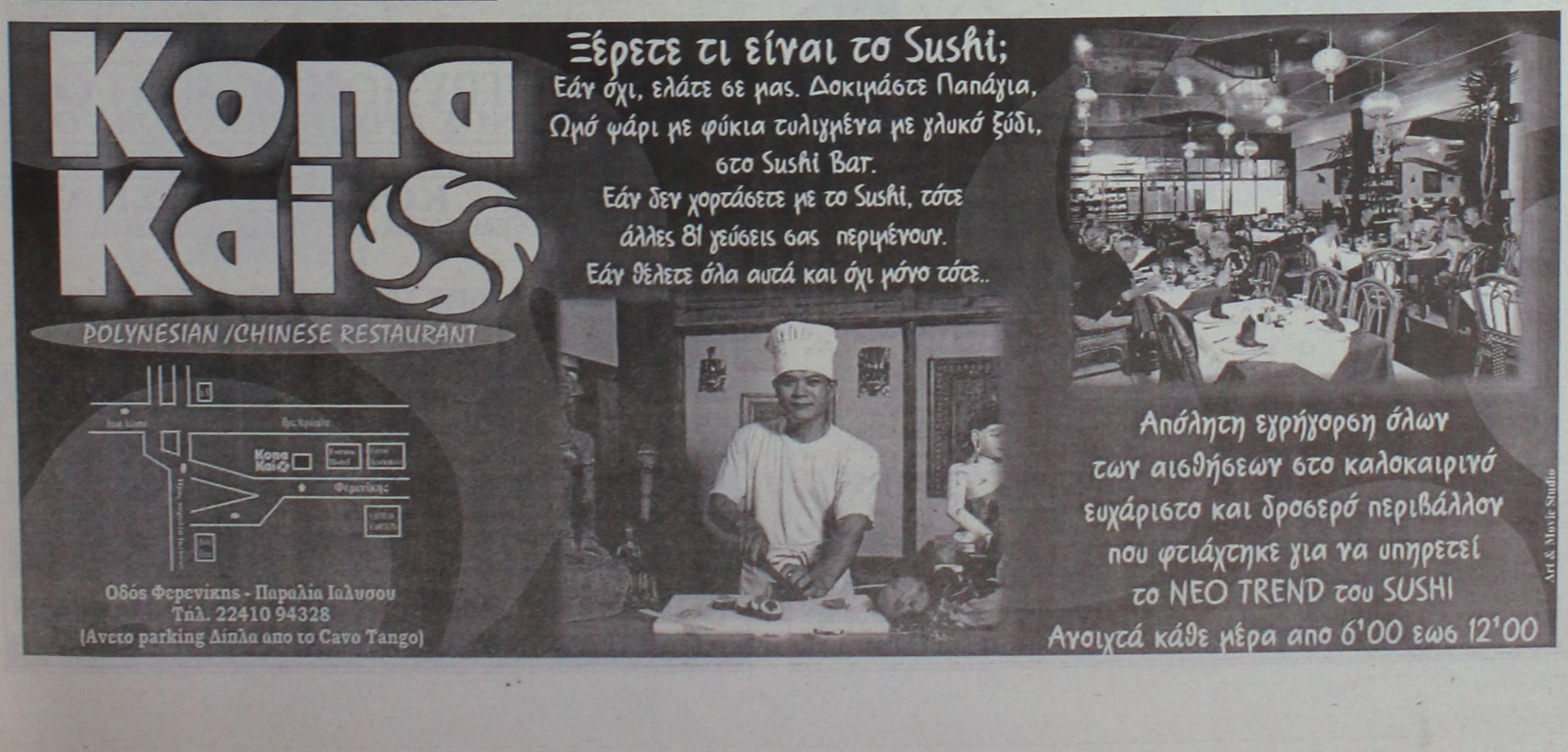



Ανακαλύψτε το,

από το **Σάββατο 18 Οκτωβρίου.** Σας περιμένουμε στο Ολοκληρωμένο Συγκρότημά μας. Lancia για να γνωρίσετε το αυτοκίνητο που θα συνεπάρει όλες σας τις αισθήσεις. Σας προσκαλούμε να δείτε από κοντά το νέο Lancia Ypsilon.

Κάντε το **test drive** που... θα σας εθίσει στην απόλαυση.

Auto Center Μανώλης Κωστάκης Α.Ε.Β.Ε.
ΟΛΟΚΛΗΡΩΜΕΝΟ ΣΥΓΚΡΟΤΗΜΑ: FIAT - ALFA ROMEO - LANCIA
14ο χλμ Ρόδου - Αεροδρομίου 85106, Παραδείσι, Ρόδος. Τηλ: (22410) 82000

Αύριο τελευταία μέρα στην Εφορία

Λήγει η προθεσμία εξόφλησης οφειλών με έκπτωση 50%

Και άλλη κατηγορία με 48 δόσεις

Εως αύριο, Παρασκευή, θα μπορούν να επισκεφτούν τις εφορίες οι ληξιπρόθεσμοι οφειλέτες του Δημοσίου, προκειμένου να εξοφλήσουν σε μία δόση τα χρέη τους, με έκπτωση, προς το Δημόσιο και να απολαύσουν έκπτωση 50% στις βεβαιωμένες προσαυξήσεις. Το οικονομικό επιτελείο της κυβέρνησης θα προσπαθήσει να τονώσει τους ρυθμούς αύξησης των δημοσίων εσόδων και να στηρίξει οικονομικά τον κρατικό προϋπολογισμό, σε μια περίοδο που ο τελευταίος φέρεται να "πολιορκείται" από την υστέρηση που παρουσιάζουν άλλες σημαντικές πηγές εσόδων.

Αναλυτικότερα, η ρύθμιση προβλέπει πως όσοι φορολογούμενοι έχουν ληξιπρόθεσμα χρέη προς το Δημόσιο και τρίτους τα οποία έχουν βεβαιωθεί στις ΔΟΥ, εφόσον τα εξοφλήσουν εφάπαξ καρπώνονται έκπτωση 50% στις προσαυξήσεις εκπρόθεσμης καταβολής. Οσοι δεν ακολουθήσουν την εν λόγω ρύθμιση θα χάσουν τη δυνατότητα να ωφεληθούν το 50% των προσαυξήσεων. Παράλληλα, παρέχεται διευκόλυνση εξόφλησης των οφειλών έως 200.000 ευρώ σε 48 μηνιαίες δόσεις, από τον προϊστάμενο της εφορίας ή του τελωνείου. Ανάλογες διευκολύνσεις τμηματικής εξόφλησης παρέχονται και για οφειλές έως 600.000 ευρώ, αλλά με βάση τα κριτήρια και τους συντελεστές βαρύτητας. Προϋπόθεση για την ισχύ των συγκεκριμένων ευνοϊκών μέτρων είναι η συνέπεια του φορολογούμενου στην εξυπηρέτηση του χρέους του.

Οι συγκεκριμένοι φορολογούμενοι έχουν ήδη λάβει ειδική πρόσκληση από την εφορία τους για να εξοφλήσουν ή να ρυθμίσουν τις οφειλές τους.

Για την είσπραξη των ληξιπρόθεσμων οφειλών έχει στηθεί ήδη ολόκληρος μηχανισμός που θα λειτουργεί στην ουσία αυτοδύναμα και υπό την επίβλεψη και με ευθύνη των προϊσταμένων των ΔΟΥ, ενώ με βάση τη δυναμικότητά τους και το ύψος των ληξιπρόθεσμων οφειλών που λιμνάζουν στα συρτάρια τους, καθορίστηκαν επιμέρους ετήσιοι στόχοι για κάθε ΔΟΥ, από την επίτευξη των οποίων θα κριθεί η υπηρεσιακή εξέλιξη των προϊσταμένων τους.

ΞΕΚΙΝΗΣΑΝ ΟΙ ΑΝΑΤΙΜΗΣΕΙΣ

Πιο ακριβά τα φάρμακα

Ανατιμήσεις της τάξεως του 44% σημειώνονται σε δύο παυσίπονα, σύμφωνα με το δελτίο τιμών των φαρμάκων που ανακοίνωσε χθες το υπουργείο Ανάπτυξης. Ειδικότερα, εναρμονίστηκαν οι τιμές δύο μορφών παυσίπονων για τα οποία καθορίζονται ενιαίες τιμές. Το ΑΛΓΚΟΝ ταμπλέτες και το SPLENTIR ταμπλέτες, που πλέον έχουν λιανική τιμή 0,82 ευρώ, πωλούνταν μέχρι σήμερα 0,57 και 0,42 ευρώ, αντίστοιχα.

Επίσης, εγκρίθηκαν χθες τιμές για 107 νέα ιδιοσκευάσματα ή νέες μορφές ή νέες συσκευασίες ήδη κυκλοφορούντων ιδιοσκευασμάτων από το υπουργείο, ενώ επαναδημοσιεύθηκαν οι τιμές τριών μορφών ήδη κυκλοφορούντων ιδιοσκευασμάτων (lysopaine tabl, neurobion drag, para-plus aer.top) για τα οποία οι εταιρίες που τα διακινούν είχαν αναπροσαρμόσει μονομερώς τις τιμές τους χωρίς την τήρηση των απαραίτητων προϋποθέσεων που προβλέπονται από την Κοινοτική Οδηγία.

Η ισχύς του δελτίου με τις εν λόγω τιμές φαρμάκων ξεκινά από τις 13 Νοεμβρίου, ενώ η υπέρβαση των ανώτατων τιμών που καθορίζονται, διώκεται και τιμωρείται σύμφωνα με τις διατάξεις του αγορανομικού κώδικα. Στο μεταξύ, αναμένονται και νέες αυξήσεις στις τιμές των φαρμάκων από τις αρχές του επόμενου έτους, καθώς το υπουργείο Ανάπτυξης θεωρεί ότι πρέπει να στηριχθεί η εγχώρια φαρμακοβιομηχανία.

Πάντως, το θέμα των ανατιμήσεων θα συζητηθεί από τη νέα χρονιά και αφού τελεσιδικήσει στην Ολομέλεια του ΣτΕ η υπόθεση της αλλαγής του υφιστάμενου καθεστώτος υπολογισμού των τιμών των φαρμάκων. Οπως επανέλαβε, στις αρχές του επόμενου έτους θα συζητηθούν και οι παρεμβάσεις για την ενίσχυση της εγχώριας φαρμακοβιομηχανίας.

Χρώμα...Χρήμα...Χρόνος
κερδίστε σε όλα!



με τις ψηφιακές εκτυπώσεις offset...
στη νέα εκτυπωτική μηχανή HP INDIGO...

- τυπώνετε σε χρόνο ρεκόρ
- με το χαμηλότερο κόστος
- στην καλύτερη ποιότητα
- από 1....έως χιλιάδες αντίτυπα!

εκτυπώσεις 21ου αιώνα...!

PROSPECTUS
ΑΦΙΣΕΣ
ΚΑΡΤΕΣ
ΕΠΙΣΤΟΛΟΧΑΡΤΑ
ΦΑΚΕΛΑ
ΑΥΤΟΚΟΛΛΗΤΑ
ΠΡΟΣΚΛΗΣΕΙΣ
ΚΑΤΑΛΟΓΟΙ
ΗΜΕΡΟΛΟΓΙΑ
ΒΙΒΛΙΑ

εκτυπωσεις ροδου

Δεχόμαστε έτοιμα αρχεία σε Mac ή PC

PROMOTION WORKS
Εθν. Αντίστασης 81, Ρόδος
Τηλ. 22410 76170

ΡΟΔΟΤΡΥΠΟΚΟΠΤΙΚΗ Ο.Ε.
ΚΟΥΛΙΑΝΟΣ ΔΗΜΗΤΡΙΟΣ & ΣΙΑ Ο.Ε.
3ο χλμ. ΡΟΔΟΥ-ΛΙΝΔΟΥ • ΤΗΛ.-FAX 2241077254, ΚΙΝ.: 6932732331

ΤΡΥΠΑΜΕ - ΚΟΒΟΥΜΕ - ΣΠΑΜΕ



ΜΠΕΤΑ - ΤΟΥΒΛΑ - ΤΣΙΜΕΝΤΟΛΙΘΟΥΣ - ΠΑΤΩΜΑΤΑ, ΠΕΤΡΕΣ
ΧΩΡΙΣ ΟΡΙΟ ΠΑΧΟΥΣ

ΧΩΡΙΣ ΔΟΝΗΣΕΙΣ - ΡΩΓΜΕΣ - ΣΚΟΝΕΣ

ΕΡΓΑΣΙΕΣ:
ΑΝΟΙΓΟΥΜΕ ΠΟΡΤΕΣ - ΠΑΡΑΘΥΡΑ
ΚΑΝΑΛΙΑ ΣΕ ΠΑΤΩΜΑΤΑ ΓΙΑ
ΥΔΡΑΥΛΙΚΟΥΣ & ΗΛΕΚΤΡΟΛΟΓΟΥΣ
ΤΡΥΠΕΣ ΔΙΑΦΟΡΩΝ ΜΕΓΕΘΩΝ
& ΚΥΚΛΙΚΑ ΑΝΟΙΓΜΑΤΑ ΓΙΑ ΣΚΑΛΕΣ
ΕΠΙΣΗΣ ΓΙΝΟΝΤΑΙ ΚΟΠΕΣ ΣΕ
ΤΟΙΧΟΥΣ ΑΠΟ ΠΕΤΡΑ & ΑΝΑΣΤΗΛΩΣΕΙΣ
ΜΕ ΜΠΕΤΟ Η ΣΙΔΗΡΟΚΑΤΑΣΚΕΥΗ





ΣΤΙΣ ΕΡΓΑΣΙΕΣ ΜΑΣ ΣΥΜΠΕΡΙΛΑΜΒΑΝΕΤΑΙ Η ΜΕΤΑΦΟΡΑ ΜΠΑΖΩΝ
Ολες οι εργασίες είναι με την σύγχρονη μέθοδο έγχυσης νερού προς αποφυγή σκόνης

ΑΘΛΗΤΙΚΗ ΡΟΔΙΑΚΗ
ΠΕΜΠΤΗ 13 ΝΟΕΜΒΡΙΟΥ 2003

ΧΩΡΙΣΑΝ ΑΠΟΛΛΩΝ Κ. ΣΚΑΡΤΑΔΟΣ
ΣΕΛ. 31

Κοιτάζει υηλά

• Το αήττητο της Μαρκό έσπασε χθες η Ρόδος. Μπροστά σε δύο χιλιάδες φίλους της την νίκησε με 1-0 και έχει πλέον το δικαίωμα να ονειρεύεται. Το «χρυσό» γκολ ο Τσουκαλίδης στις καθυστερήσεις του ημιχρόνου.

Η υπομονή, η εμπειρία των ποδοσφαιριστών της και η τύχη ήταν τα τρία κλειδιά που χάρισαν στην Ρόδο την υπερπολύτιμη νίκη με 1-0 επί της Μαρκό στο χθεσινό παιχνίδι του Δημοτικού Σταδίου για την 9η αγωνιστική του πρωταθλήματος της Γ Εθνικής κατηγορίας.

Ειδικά χθες οι «πράσινοι» εφάρμοσαν καλά τα απαραίτητα για να φτάσουν στο ζητούμενο της κατάκτησης των τριών βαθμών, δείχνοντας πως έχουν τον τρόπο να κερδίζουν ακόμα και τις μέρες που παρουσιάζονται κατώτεροι των πραγματικών τους δυνατοτήτων. Όχι πως η Ρόδος ήταν κακή. Απλά της έλειψε η φρεσκάδα, η εκρηκτικότητα και η έμπνευση των προηγούμενων εμφανίσεών της, χωρίς όμως να χάσει ποτέ την κυκλοφορία της μπάλας και την υπεροχή κόντρα σε μία νεανική και σκληροτράχηλη ομάδα, που κατέβηκε στο νησί βασικά για να μην χάσει.

Η Μαρκό περίμενε τους παίκτες του **Δημήτρη Σκούνα** στο μισό του γηπέδου και κατάφερε με την συνεχή της πίεση να κλείσει τους διαδρόμους προς την εστία της.

Οι ροδίτες είχαν κινητικότητα και κυκλοφορούσαν την μπάλα φτάνοντας μέχρι τα όρια της μεγάλης περιοχής, όπου και τελείωναν άδοξα οι περισσότερες επιθετικές τους προσπάθειες. Οι ελεύθεροι χώροι έμοιαζαν με...τηλεφωνικό θάλαμο με τους φιλοξενούμενους να πέφτουν με αυτοθυσία στην μπάλα και να αποτρέπουν κάθε καθαρή σκέψη για μία σωστή τελική πάσα ή ατομική ενέργεια. Η Ρόδος δεν απογοητεύτηκε ούτε και έδειξε σημάδια εκνευρισμού από το γεγονός ότι η υπεροχή της δεν της έδινε φάσεις.

Συνέχισε να επιτίθεται και από τους τρεις άξονες με υπομονή και χωρίς να απειληθεί (κάθε απόπειρα αντίπαλης αντεπίθεσης εξουδετερωνόταν με σχετική ευκολία) και στις καθυστερήσεις του πρώτου μέρους της χαμογέλασε η τύχη, καθώς μετά από ένα τυφλό γέμισμα ο **Τσουκαλίδης** βρήκε τον χώρο να χρησιμοποιήσει την εμπειρία του και να πετύχει το χρυσό γκολ, που πανηγυρίστηκε έξαλλα από τους περίπου δύο χιλιάδες φίλους της ομάδας που έδωσαν το παρόν στις εξέδρες και χάρισαν στα «ελάφια» το πλεονέκτημα της έδρας.

Η εξέλιξη στο δεύτερο ημίχρονο ήταν η αναμενόμενη. Η Ρόδος έδωσε χώρο και για να αποφύγει την ισοφάριση αλλά και για να βρει τα κενά που θα της έδιναν γκολ στην αντεπίθεση. Πέτυχε το πρώτο, απέτυχε στο δεύτερο, αν και είχε δυο-τρεις μεγάλες ευκαιρίες να αποφύγει την αγωνία των τελευταίων λεπτών.

Αμυντικά οι «πράσινοι» δεν αντιμετώπισαν προβλήματα. Η Μαρκό δεν δημιούργησε ούτε μία φάση της προκοπής και τα όποια καρδιοχτύπια δημιουργήθηκαν μόνο τις στιγμές που τα ατομικά λάθη δεν έδιωχναν την μπάλα με την μία και την διατηρούσαν στα όρια της περιοχής.

Η μεγάλη εμφάνιση δεν έρχεται κάθε μέρα και η Ρόδος απέδειξε πως ακόμα και όταν βρίσκει απέναντί της ομάδες που δεν κατεβαίνουν για να δημιουργήσουν παιχνίδι αλλά για να μην χάσουν, έχει το μυαλό, την εμπειρία αλλά και την ψυχραιμία για να πάρει αυτό που θέλει.

Στην προκειμένη περίπτωση τους τρεις βαθμούς απέναντι σε μία ομάδα που μέχρι χθες ήταν αήττητη και απέδειξε πως αν μη τι άλλο το «τομάρι» της το πουλάει ακριβά. Με την χθεσινή τους επιτυχία οι «πράσινοι» έφτασαν στους 13 βαθμούς σε απόσταση τεσσάρων από την κορυφή της βαθμολογίας και έχουν και δύο αγώνες λιγότερους, με τον κόσμο να δικαιούται να απαιτεί πολλά και από την δική του πλευρά και να είναι περισσότερος στις εξέδρες. Βέβαια, η χθεσινή εικόνα δεν ήταν άσχημη.

Τα 1309 εισιτήρια που κόπηκαν και τα 7310 Ευρώ που εισπράχθηκαν ικανοποιούν αν αναλογιστεί κανείς πως ο αγώνας έγινε καθημερινή.

ΦΑΣΕΙΣ ΚΑΙ ΓΚΟΛ

31: Ο **Τσουκαλίδης** εκτέλεσε φάουλ από τα αριστερά, ο **Μπαλαφούτης** «κόλλησε» κάτω από τα δοκάρια του, η μπάλα πέρασε παράλληλα, όμως και οι επιθετικοί της Ρόδου ολιγώρησαν και δεν πετάχτηκαν στην πορεία της μπάλας.

32: Θαυμάσιο μακρινό σουτ του **Τσουκαλίδη** έφυγε λίγο έξω από το αριστερό δοκάρι.

42: Ο **Δάρλας** βρέθηκε μετά από εκπληκτική ατομική προσπάθεια σε θέση βολής, πάσαρε στο δεύτερο δοκάρι στον **Γεωργίου,** που καθυστέρησε και σούταρε από τα πλάγια άουτ.

45 : Ο **Μητράκας** γέμισε τυφλά, ο Κλοκίδης διεκδίκησε και κέρδισε την κεφαλιά στο ύψος της μεγάλης περιοχής, ο **Τσουκαλίδης** κέρδισε με πείσμα την μπάλα, απέφυγε περίτεχνα τον **Δημητρίου** και με ψύχραιμο εύθυβολο σουτ μέσα από την περιοχή έστειλε την μπάλα στην αριστερή γωνία του **Μπαλαφούτη** και την Ρόδο στους 13 βαθμούς.

45: Ο **Δάρλας** έκλεψε την μπάλα στο ύψος της περιοχής, με δύο διαδοχικές ντρίμπλες έφερε την μπάλα στο δεξί φάτσα με τον θέμελη, όμως ο τερματοφύλακας της Ρόδου έδειξε την κλάση του την μία και μοναδική φορά που χρειάστηκε και απέκρουσε σε κόρνερ.

61: Ο **Μητράκας** ξεκίνησε την επέλαση από τα δεξιά στην αντεπίθεση, έβγαλε την σέντρα στο δεύτερο δοκάρι για τον αμαρκάριστο **Κλοκίδη,** που άφησε τον κόσμο στα...μισά του πανηγυρισμού. Εκπληκτικό το βολπλανέ του, όμως άστοχο για λίγα εκατοστά.

62: Ο **Γεωργαλλής** βρέθηκε σε θέση τετ α τετ, όμως καθυστέρησε και αναγκάστηκε να τραβηχτεί στα αριστερά, δίνοντας την ευκαιρία στον **Μπαλαφούτη** να πέσει στα πόδια του και να μπλοκάρει την μπάλα.

Καλύτεροι της Ρόδου ήταν οι **Τσουκαλίδης, Βασιλόπουλος** και **Ναλμπάντης,** ενώ από την Μαρκό ξεχώρισαν οι **Δάρλας** και **Γεωργίου.**

Καλή ήταν η διαιτησία των Πειραιωτών **Λουρμπέα, Λαγογιάννη** και **Ποτόγλου.**

Οι συνθέσεις:

ΡΟΔΟΣ: *Θέμελης, Μαλλιάκας, Νάκου, Γιόνοβιτς, Βασιλόπουλος, Κλοκίδης, Ναλμπάντης (78 Μοσχής), Τσουκαλίδης, Μητράκας (85 Ισκάς), Νεντέλκοβιτς, Καντμοίρης (66 Γεωργαλλής).*

ΜΑΡΚΟ: *Μπαλαφούτης, Φίλης, Δημητρίου, Αρκουμάνης, Ιασωνίδης (62 Ψυχουντάκης), Διαμαντόπουλος, Αγγος, Πλιάγκας (22 Μαρινάκης), Χωριανόπουλος (46 Μπόλος), Γεωργίου, Δάρλας*



«ΜΕΤΡΑΝΕ ΟΙ ΒΑΘΜΟΙ»

• Το κέρδος των βαθμών κρατάει ο Δημήτρης Σκούνας από το χθεσινό ματς με την Μαρκό.

Την κατάκτηση των τριών βαθμών απέναντι σε μία πολύ καλή ομάδα όπως είναι η Μαρκό τοποθέτησε σε πρώτη μοίρα ο προπονητής της Ρόδου **Δημήτρης Σκούνας:**

«Ξέραμε ότι θα αντιμετωπίζαμε μία ομάδα γρήγορη και νεανική, που είχε καλή ψυχολογία μετά τα τελευταία επιτυχημένα αποτελέσματα, όπως γνωρίζαμε ότι θα κατέβαινε στο γήπεδο με αμυντικούς προσανατολισμούς.

Αφήσαμε την Μαρκό μακριά από την εστία μας. Αν και οι φάσεις ήταν λίγες, το παιχνίδι ήταν καλό. Πετύχαμε το γκολ σε ένα καίριο σημείο. Είχαμε καλή κυκλοφορία της μπάλας, θα μπορούσαμε να παίξουμε περισσότερο από τα πλάγια αλλά δεν βρίσκαμε τους διαδρόμους. Σημασία έχουν οι βαθμοί που κερδίσαμε απέναντι σε μία πολύ καλή ομάδα. Τώρα πλέον βλέπουμε το παιχνίδι της Κυριακής. Καλή συνέχεια στην Μαρκό».

Από την πλευρά του, ο τεχνικός της Μαρκό **Νίκος Διαμαντόπουλος** συνεχάρη την Ρόδο για την νίκη της τονίζοντας πως οι δύο ομάδες θα πρωταγωνιστήσουν αλλά και πως δεν θα πρέπει να συγκρίνονται, καθώς η Ρόδος υπερέχει σε εμπειρία:

« Ηταν ένα δυνατό παιχνίδι σε μία δύσκολη έδρα, όπως το περιμέναμε. Δεχτήκαμε γκολ σε νεκρό σημείο. Στο δεύτερο ημίχρονο πιέσαμε, αλλά δεν καταφέραμε να ισοφαρίσουμε.

Οι δύο ομάδες θα είναι μεταξύ αυτών που θα διεκδικήσουν μέχρι το τέλος την κατηγορία. Ηταν ένα καλό παιχνίδι για τα δεδομένα της Γ Εθνικής, αν και η δύναμη υπερίσχυσε της τεχνικής. Εχουμε μία νέα ομάδα και από παιχνίδι σε παιχνίδι γινόμαστε καλύτεροι. Συγχαρητήρια στην Ρόδο και καλή πορεία. Οι δύο ομάδες δεν πρέπει να συγκρίνονται. Η Ρόδος έχει επαγγελματίες και είναι έμπειροι».

Τους παίκτες της Ρόδου εκπροσώπησε ο **Σάσα Γιόνοβιτς:**

«Στηθήκαμε σωστά στον αγωνιστικό χώρο. Εξουδετερώσαμε τα ατού της Μαρκό και την κρατήσαμε μακριά από την εστία μας.

Με την εμπειρία μας καταφέραμε να βάλουμε γκολ και στην συνέχεια παίξαμε να το κρατήσουμε. Ηταν ένα ντέρμπι και πήραμε αυτό που θέλαμε. Αυτό το παιχνίδι ανήκει στο παρελθόν. Είμαστε υποχρεωμένοι να κοιτάξουμε αυτό που έρχεται με τους Λύκους».

Οσο για τον Κώστα Μπόλλο της Μαρκό, υποστήριξε: «Περιμέναμε την Ρόδο δυνατή και θέλαμε να μην δεχτούμε γκολ. Το δεχτήκαμε στο ημίχρονο με μάλλον τυχαίο τρόπο. Συγχαρητήρια στους συμπαίκτες μου. Κοιτάμε μπροστά. Καλή συνέχεια στην Ρόδο».

DIGITAL QUALITY
ΦΩΤΟΓΡΑΦΕΙΟ - DVD CLUB
ΦΩΤΟΓΡΑΦΙΣΕΙΣ - ΒΙΝΤΕΟΣΚΟΠΗΣΕΙΣ
Γάμων - Βαπτίσεων και λοιπών Εκδηλώσεων
ΜΕΤΑΤΡΟΠΕΣ VHS ΣΕ DVD
ΕΜΦΑΝΙΣΕΙΣ ΦΙΛΜ & ΕΚΤΥΠΩΣΕΙΣ ΦΩΤΟΓΡΑΦΕΙΩΝ
από Negative - CD - FD - Smart Media - Memory Stick
ΗΛΕΚΤΡΟΝΙΚΗ ΕΠΕΞΕΡΓΑΣΙΑ ΕΙΚΟΝΑΣ
Αναπαλαίωση Φωτογραφίας
ΦΩΤΟΓΡΑΦΙΕΣ ΣΤΙΓΜΗΣ
Ταυτοτήτων - Διαβατηρίων
ΦΩΤΟΓΡΑΦΙΚΑ ΕΙΔΗ - ΕΙΔΗ ΔΩΡΩΝ
ΕΝΟΙΚΙΑΣΕΙΣ ΤΑΙΝΙΩΝ DVD
ΑΝΑΣΤΑΣΑΚΗΣ Β. - ΤΑΜΠΑΚΑΚΗΣ Μ. Ο.Ε.
Πλατεία Αγ. Ιωάννη 173 - Τηλ/Fax: 22410 26631

Γ ΕΘΝΙΚΗ

"Μετράνε οι βαθμοί"

• Το κέρδος των βαθμών κρατάει ο Δημήτρης Σκούνας από το χθεσινό ματς με την Μαρκό

Την κατάκτηση των τριών βαθμών απέναντι σε μια πολύ καλή ομάδα όπως είναι η Μαρκό τοποθέτησε σε πρώτη μοίρα ο προπονητής της Ρόδου **Δημήτρης Σκούνας:**

"Ξέραμε ότι θα αντιμετωπίζαμε μια ομάδα γρήγορη και νεανική, που είχε καλή ψυχολογία μετά τα τελευταία επιτυχημένα αποτελέσματα, όπως γνωρίζαμε ότι θα κατέβαινε στο γήπεδο με αμυντικούς προσανατολισμούς. Αφήσαμε την Μαρκό μακριά από την εστία μας. Αν και οι φάσεις ήταν λίγες, το παιχνίδι ήταν καλό. Πετύχαμε το γκολ σε ένα καίριο σημείο. Είχαμε καλή κυκλοφορία της μπάλας, θα μπορούσαμε να παίξουμε περισσότερο από τα πλάγια αλλά δεν βρίσκαμε τους διαδρόμους. Σημασία έχουν οι βαθμοί που κερδίσαμε απέναντι σε μια πολύ καλή ομάδα. Τώρα πλέον βλέπουμε το παιχνίδι της Κυριακής. Καλή συνέχεια στην Μαρκό".

Από την πλευρά του, ο τεχνικός της Μαρκό **Νίκος Διαμαντόπουλος** συνεχάρη την Ρόδο για την νίκη της τονίζοντας πως οι δύο ομάδες θα πρωταγωνιστήσουν αλλά και πως δεν θα πρέπει να συγκρίνονται, καθώς η Ρόδος υπερέχει σε εμπειρία:

"Ηταν ένα δυνατό παιχνίδι σε μια δύσκολη έδρα, όπως το περιμέναμε. δεχτήκαμε γκολ σε νεκρό σημείο. Στο δεύτερο ημίχρονο πιέσαμε, αλλά δεν καταφέραμε να ισοφαρίσουμε. Οι δύο ομάδες θα είναι μεταξύ αυτών που θα διεκδικήσουν μέχρι το τέλος την κατηγορία. Ηταν ένα καλό παιχνίδι για τα δεδομένα της Γ' Εθνικής, αν και η δύναμη υπερίσχυσε της τεχνικής. Έχουμε μια νέα ομάδα και από παιχνίδι σε παιχνίδι γινόμαστε καλύτεροι. Συγχαρητήρια στην Ρόδο και καλή πορεία. Οι δύο ομάδες δεν πρέπει να συγκρίνονται. Η Ρόδος έχει επαγγελματίες και είναι έμπειροι".

Τους παίκτες της Ρόδου εκπροσώπησε ο **Σάσα Γιόνοβιτς:**

"Στηθήκαμε σωστά στον αγωνιστικό χώρο. Εξουδετερώσαμε τα α-τού της Μαρκό και την κρατήσαμε μακριά από την εστία μας. Με την εμπειρία μας καταφέραμε να βάλουμε γκολ και στην συνέχεια παίξαμε να το κρατήσουμε. Ηταν ένα ντέρμπι και πήραμε αυτό που θέλαμε. Αυτό το παιχνίδι ανήκει στο παρελθόν. Είμαστε υποχρεωμένοι να κοιτάξουμε αυτό που έρχεται με τους Λύκους".

Οσο για τον **Κώστα Μπόλλο** της Μαρκό, υποστήριξε:

"Περιμέναμε την Ρόδο δυνατή και θέλαμε να μην δεχτούμε γκολ. Το δεχτήκαμε στο ημίχρονο με μάλλον τυχαίο τρόπο. Συγχαρητήρια στους συμπαίκτες μου. Κοιτάμε μπροστά. Καλή συνέχεια στην Ρόδο".

ΑΠΟΤΕΛΕΣΜΑΤΑ ΤΗΣ Γ' ΕΘΝΙΚΗΣ

Σε αγώνες της 9ης ημέρας, για το πρωτάθλημα της Γ` Εθνικής κατηγορίας, σημειώθηκαν τα εξής αποτελέσματα:

Αγ. Δημήτριος-Ποντιακός Ν.Σ	2-0
Βέροια-Βύζας	4-1
Ηλυσιακός-Λύκοι	1-1
Θρασύβουλος-Δόξα Δράμας	3-0
Καστοριά-Θύελλα Πατρών	1-0
Κιλκισιακός-Χαλκίδα	0-2
Λάρισα-Ατσαλένιος	3-1
Ρόδος-Μαρκό	1-0

Γ' ΕΘΝΙΚΗ-ΒΑΘΜΟΛΟΓΙΑ ΣΕ 9 ΑΓΩΝΕΣ

	ΑΓ	Ν-Ι-Η	ΕΝΤΟΣ	ΕΚΤΟΣ	ΤΕΡΜ	Β
1. Καστοριά	8	5-2-1	3-1-0	2-1-1	15-7	17
2. Ατσαλένιος	9	5-2-2	4-1-0	1-1-2	11-8	17
. Λάρισα	9	5-2-2	4-0-0	1-2-2	17-13	17
4. Βέροια	9	4-3-2	3-2-0	1-1-2	12-9	15
5. Μαρκό	7	4-2-1	3-0-0	1-2-1	15-5	14
6. Θρασύβουλος	8	4-2-2	2-1-1	2-1-1	13-9	14
7. Ρόδος	7	4-1-2	3-0-0	1-1-2	13-8	13
8. Ηλυσιακός	7	3-3-1	3-1-0	0-2-1	12-8	12
. Λύκοι	7	3-3-1	1-2-0	2-1-1	9-6	12
10. Χαλκίδα	8	3-3-2	2-1-1	1-2-1	9-9	12
11. Δόξα Δράμας	9	4-0-5	4-0-1	0-0-4	14-12	12
12. Βύζας Μεγάρων	9	3-1-5	2-1-2	1-0-3	12-17	10
13. Αχαρναϊκός	7	2-3-2	1-2-0	1-1-2	4-5	9
14. Λεωνίδιο	8	2-1-5	2-1-3	0-0-2	6-13	7
15. Κιλκισιακός	8	2-0-6	1-0-3	1-0-3	9-17	6
16. Θύελλα Πατρών	8	1-2-5	0-1-2	1-1-3	5-13	5
. Αγιος Δημήτριος	8	1-2-5	1-2-1	0-0-4	9-15	5
18. Αγροτικός Αστέρας	0	0-0-0	0-0-0	0-0-0	0-0	0
. Καβάλα	0	0-0-0	0-0-0	0-0-0	0-0	0
20. Ποντιακός Ν.Σ.	7	0-0-7	0-0-3	0-0-4	0-12	0

ΠΡΩΤΑΘΛΗΜΑ Γ' ΕΘΝΙΚΗΣ

	ΑΓ. ΔΗ.ΜΗΤΡΙΟΣ	ΑΓΡ. ΑΣΤΕΡΑΣ	ΑΤΣΑΛΕΝΙΟΣ	ΑΧΑΡΝΑΪΚΟΣ	ΒΕΡΟΙΑ	ΒΥΖΑΣ	ΔΟΞΑ ΔΡ.	ΗΛΥΣΙΑΚΟΣ	ΘΡΑΣΥΒΟΥΛΟΣ	ΘΥΕΛΛΑ Π.	ΚΑΒΑΛΑ	ΚΑΣΤΟΡΙΑ	ΚΙΛΚΙΣΙΑΚΟΣ	ΛΑΡΙΣΑ	ΛΕΩΝΙΔΙΟ	ΛΥΚΟΙ	ΜΑΡΚΟ	ΠΟΝΤΙΑΚΟΣ	ΡΟΔΟΣ	ΧΑΛΚΙΔΑ
ΑΓ. ΔΗΜΗΤΡΙΟΣ	■									1-1						1-4	1-1	2-0		
ΑΓΡ. ΑΣΤΕΡΑΣ		■																		
ΑΤΣΑΛΕΝΙΟΣ	3-1		■				1-0					1-1			1-0				1-0	
ΑΧΑΡΝΑΪΚΟΣ			0-0	■					2-1											0-0
ΒΕΡΟΙΑ				1-1	■	4-1							4-2					1-0	1-1	
ΒΥΖΑΣ	2-1		1-2			■			0-0			0-4			5-0					
ΔΟΞΑ ΔΡ.	3-2			2-0		3-0	■						3-0	1-2						
ΗΛΥΣΙΑΚΟΣ					2-0			■						2-1		1-1				3-0
ΘΡΑΣΥΒΟΥΛΟΣ							3-0	2-2	■						1-2				3-2	
ΘΥΕΛΛΑ Π.				0-1				1-1		■		1-2				1-2				
ΚΑΒΑΛΑ											■									
ΚΑΣΤΟΡΙΑ					2-0		1-0			1-0		■		3-3						
ΚΙΛΚΙΣΙΑΚΟΣ			2-1			1-2			1-2				■							0-2
ΛΑΡΙΣΑ			3-1	1-0		2-1							3-2	■						
ΛΕΩΝΙΔΙΟ	1-0				0-1		3-2						0-1	1-1	■					
ΛΥΚΟΙ					0-0											■		1-0		1-1
ΜΑΡΚΟ								3-1		2-0						2-0	■			
ΠΟΝΤΙΑΚΟΣ									0-1	0-1							0-5	■		
ΡΟΔΟΣ										5-1				2-1			1-0		■	
ΧΑΛΚΙΔΑ												2-1					2-2	1-0	1-2	■

Η ΜΕΓΑΛΥΤΕΡΗ ΕΠΙΘΥΜΙΑ ΜΟΥ... ...ΕΙΝΑΙ ΜΟΝΟ

Diagoras Club

LIFESTYLE SPORTSWEAR WORKWEAR - JEANSWEAR - SHOES

Παντελόνια απο 10€

Τα καλύτερα ρούχα και παπούτσια για τον άνδρα και τη γυναίκα στις καλύτερες τιμές!!!

adidas le coq sportif reebok POLO DOWN TOWN EXIST EVOLUTION EXT STREET LO BYLOT Jeans union trade

Λεωφ. Ηρακλειδών 373, Ιαλυσός Ρόδος, τηλ. 22410 92744
(Μπροστά από το Λύκειο Ιαλυσού)

Για κάθε καιρό...



ΗΛΙΑΚΑ ΣΥΣΤΗΜΑΤΑ
IDEAL SOLAR

ΑΝΟΞΕΙΔΩΤΗ ΥΠΕΡΟΧΗ A.I.S.I. 316

ΑΠΟΚΛΕΙΣΤΙΚΗ ΔΙΑΘΕΣΗ
Τεχνικό κατάστημα
ΚΟΚΚΙΝΟΣ & Συνεργάτες
Πεπειραμένη τεχνική υποστήριξη για μεταφορά ακόμα και τοποθέτηση
Δημ. Αναστασιάδη 8, Ρόδος • Τηλ./Fax 22410 32181

ΤΟΠΙΚΟ ΠΟΔΟΣΦΑΙΡΟ

"Μας αδικεί η θέση"

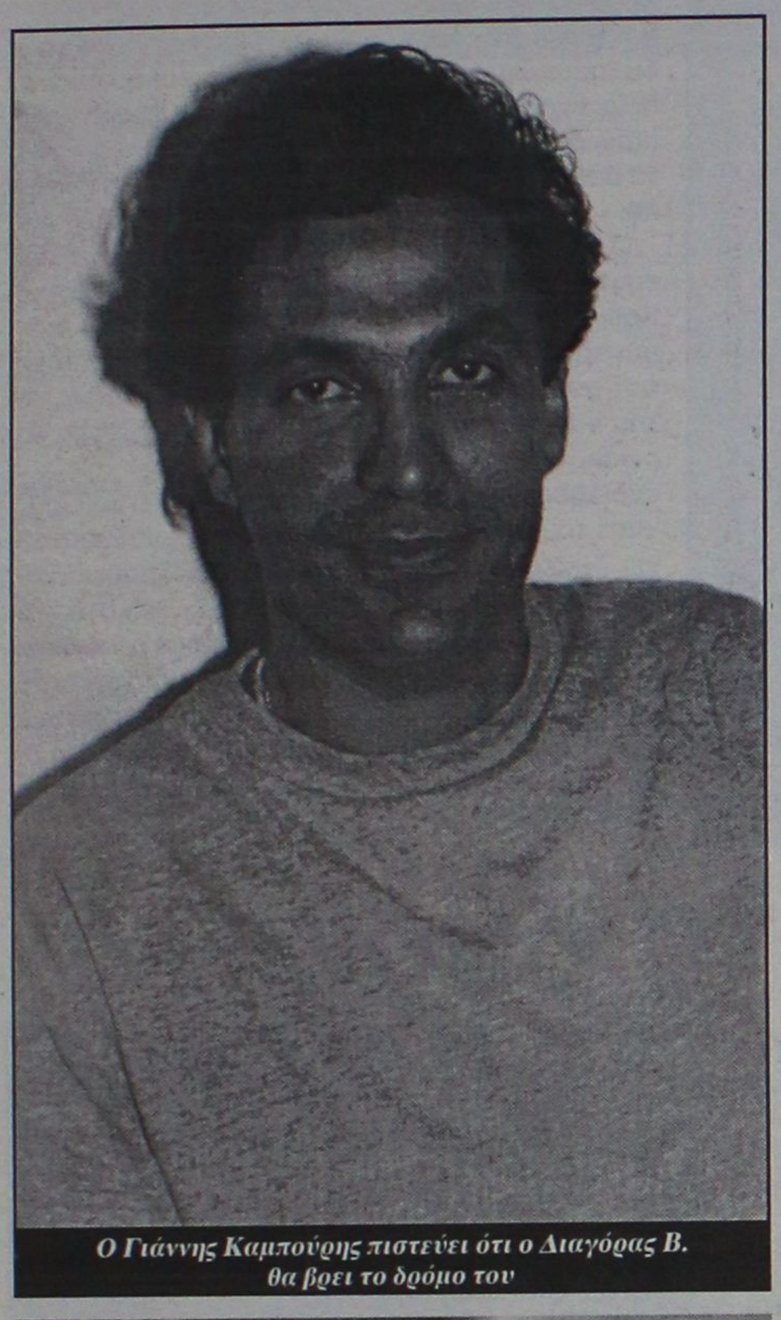

Ο Γιάννης Καμπούρης πιστεύει ότι ο Διαγόρας Β. θα βρει το δρόμο του

• Ο Γιάννης Καμπούρης θεωρεί πως ο Διαγόρας Β. λόγω ατυχών αποτελεσμάτων δεν βρίσκεται ψηλά στην βαθμολογία

Μια σειρά από ατυχή αποτελέσματα καθήλωσαν την ομάδα του Διαγόρα Β. σχεδόν στη μέση της βαθμολογίας, φέρνοντάς τον κόντρα στα προγνωστικά πριν το ξεκίνημα του πρωταθλήματος που τον έχριζαν ένα από τα φαβορί για την κατάκτηση του πρωταθλήματος.

Σύμφωνα με τον προπονητή - παίκτη της ομάδας, **Γιάννη Καμπούρη** η θέση που βρίσκεται η ομάδα του αυτή τη στιγμή δεν ανταποκρίνεται στην πραγματική εικόνα που έχει δείξει η ομάδα μέχρι τώρα.

"Κάποια ατυχή αποτελέσματα από δικά μας τραγικά λάθη, μας έφεραν σ' αυτή τη θέση (9η). Η θέση που έχουμε δεν είναι αυτή που μας αξίζει, αλλά πιστεύω πως η ομάδα θα βρει το δρόμο της και η συνέχεια θα είναι πιο ευνοϊκή για μας".

Και συνέχισε ο προπονητής της ομάδας του Βατίου, αναφερόμενος στο επόμενο παιχνίδι:

"Το Σάββατο δίνουμε ένα δύσκολο παιχνίδι φιλοξενώντας στην έδρα μας τον Αστέρα Μ. Πρέπει να το κερδίσουμε οπωσδήποτε και πιστεύω πως αν είμαστε ο πραγματικός εαυτός μας θα τα καταφέρουμε". Σήμερα η ομάδα του **Γιάννη Καμπούρη** θα πραγματοποιήσει την τελευταία της προπόνηση ενόψει του σαββατιάτικου αγώνα. Αγωνιστικά προβλήματα δεν αντιμετωπίζει η ομάδα, πλην ενός ελαφρού τραυματισμού του **Βαγγέλη Γκαρανάτσιου** που ενοχλείται από ένα τράβηγμα, αλλά δεν είναι τίποτα το σοβαρό κι έτσι θα είναι στη διάθεση του προπονητή του. Το ευχάριστο για τους Βατενούς είναι πως ο **Γιώργος Καράμπης** έχει εγκλιματισθεί πλήρως στην ομάδα, καθώς είναι τυπικός στις προπονήσεις, κάτι που τον έχει βοηθήσει να βρει τον παλιό καλό του εαυτό και αυτό το δείχνει από παιχνίδι σε παιχνίδι, με τελευταίο παράδειγμα αυτό κόντρα στον Ευαγόρα, όπου και σημείωσε δύο γκολ.

Σχολικό πρωτάθλημα Λυκείων

• Ξεκινάει σήμερα με το παιχνίδι 4ο Ενιαίο - Ροδίων Παιδεία και το 2ο ΤΕΕ - 2ο Ενιαίο

Νωρίτερα από κάθε άλλη χρονιά ξεκινάει φέτος το σχολικό πρωτάθλημα ποδοσφαίρου των λυκείων. Ηδη έχει βγει το πρόγραμμα των σχολείων της πόλης της Ρόδου με τη συμμετοχή 7 Λυκείων.

Ξεκίνημα έχουμε σήμερα με τη διεξαγωγή δύο παιχνιδιών. Στις 12 το μεσημέρι το 4ο Ενιαίο Λύκειο θα τεθεί αντιμέτωπο με το Λύκειο Ροδίων Παιδεία και στη 1 το 2ο ΤΕΕ θ' αναμετρηθεί με το 2ο Ενιαίο Λύκειο.

Οι νικητές των δύο σημερινών παιχνιδιών θα παίξουν μεταξύ τους στις 19/11 στις 12.30.

Επίσης για τις 18/11 στις 12.30 έχει ορισθεί το παιχνίδι 3ο Ενιαίο Λύκειο - 1ο Ενιαίο Λύκειο και ο νικητής του ζευγαριού θα κοντραρισθεί στις 20/11 στις 12.30 με το 1ο ΤΕΕ.

Ο νικητής αυτού του ζευγαριού θα παίξει στον τελικό των Λυκείων της πόλης Ρόδου στις 28/11 στις 12.30 με αντίπαλο τον νικητή του ζευγαριού που θα αναδειχθεί από τον αγώνα της 19ης Νοεμβρίου.

Να σημειωθεί πως όλα τα παιχνίδια θα γίνουν στο γήπεδο των Αγίων Αποστόλων.



VISA
TRAVEL CLUB
RHODES LEADING TRAVEL AGENCY

ΧΡΙΣΤΟΥΓΕΝΝΑ ΣΤΗΝ
ΠΡΑΓΑ-ΚΑΡΛΟΒΥ-ΒΑΡΥ
ΑΝΑΧΩΡΗΣΕΙΣ
23-27 ΔΕΚΕΜΒΡΙΟΥ & 24-28 ΔΕΚΕΜΒΡΙΟΥ
5 ΗΜΕΡΕΣ
ΠΕΡΙΛΑΜΒΑΝΟΝΤΑΙ
• ΑΕΡΟΠΟΡΙΚΑ ΕΙΣΙΤΗΡΙΑ ΑΠΟ ΡΟΔΟ ΜΕΣΩ ΑΘΗΝΩΝ ΓΙΑ ΠΡΑΓΑ ΜΕΤ ' ΕΠΙΣΤΡΟΦΗΣ
• ΜΕΤΑΦΟΡΕΣ & ΕΚΔΡΟΜΕΣ
• 4 ΔΙΑΝΥΚΤΕΡΕΥΣΕΙΣ ΣΕ 4* ΞΕΝΟΔΟΧΕΙΟ
• 4 ΠΡΩΙΝΑ ΣΕ ΜΠΟΥΦΕ
• ΞΕΝΑΓΗΣΗ ΣΤΗΝ ΠΟΛΗ ΤΗΣ ΠΡΑΓΑΣ ΜΕ ΕΛΛΗΝΟΦΩΝΟ ΞΕΝΑΓΟ
• ΞΕΝΑΓΗΣΗ ΣΤΟ ΚΑΣΤΡΟ ΤΗΣ ΠΡΑΓΑΣ ΜΕ ΕΛΛΗΝΟΦΩΝΟ ΞΕΝΑΓΟ
• ΟΛΟΗΜΕΡΗ ΕΚΔΡΟΜΗ ΣΤΟ ΚΑΡΛΟΒΥ ΒΑΡΥ
• ΦΟΡΟΙ ΑΕΡΟΔΡΟΜΙΩΝ
ΤΙΜΗ ΚΑΤ' ΑΤΟΜΟ ΣΕ ΔΙΚΛΙΝΟ ΔΩΜΑΤΙΟ
710.00 Ευρώ
**ΠΕΡΙΟΡΙΣΜΕΝΟΣ ΑΡΙΘΜΟΣ ΘΕΣΕΩΝ
ΓΙΑ ΠΕΡΙΣΣΟΤΕΡΕΣ ΠΛΗΡΟΦΟΡΙΕΣ ΕΠΙΣΚΕΦΘΕΙΤΕ ΜΑΣ
ΑΜ adv.
(Πλ. Ακαδημίας) Γρ. Λαμπράκη 54,
Τηλ: 22410 33282, 22410 25737, 22410 30304
www.visatravelclub.gr

SAVVIOU TRAVEL
6ήμερη εκδρομή Πελοπόννησο
Αναχώρηση 22/11
Πρόγραμμα εκδρομής
22/11 ώρα 15.00 αναχώρηση για Πειραιά
23/11 Άφιξη στον Πειραιά και άμεση αναχώρηση για Ισθμό, Στάση.
Αφιξη στο Ναύπλιο επίσκεψη στο Παλαμήδι, παραμονή. Ακολούθως για μονή Μαλέβης προσκύνημα. Άφιξη στην Σπάρτη (διανυκτέρευση).
24/11 νωρίς το πρωί μετά το πρωινό μας αναχώρηση για Μιστρά ακολούθως για Καλαμάτα, προσκύνημα στην Υπαπαντή, περιήγηση της πόλεως, Μεθώνη επίσκεψη.
Πύλο (διανυκτέρευση).
25/11 σήμερα θα γνωρίσουμε το παλάτι του Νέστορα και την Κυπαρισσία, άφιξη στην μονή Κρεμαστής προσκύνημα.
Ολυμπία (διανυκτέρευση).
26/11 πρωινό και αναχώρηση για Πάτρα, προσκύνημα στον Αγιο Ανδρέα, περιήγηση της πόλεως, παραμονή. Επίσκεψη στο εργοστάσιο της Αχαΐας Ελαΐς.
Ακολούθως για Διακοφτό (διανυκτέρευση).
27/11 αναχώρηση για Καλάβρυτα (όσοι θέλουν με το πούλμαν και όσοι θέλουν με τον οδοντωτό σιδηρόδρομο).
Επίσκεψη στο Μέγα σπήλαιο, Αγία Λαύρα, τον τόπο της θυσίας, παραμονή στα Καλάβρυτα. Αναχώρηση για Πειραιά επιβίβαση στο πλοίο για Ρόδο.
ΤΙΜΗ ΚΑΤ' ΑΤΟΜΟ 290 ΕΥΡΩ!!!
ΔΗΛΩΣΕΙΣ ΣΥΜΜΕΤΟΧΗΣ
22410-23728 &22410-32744
ΘΕΣΕΙΣ ΠΕΡΙΟΡΙΣΜΕΝΕΣ & ΕΙΔΙΚΕΣ ΤΙΜΕΣ ΓΙΑ ΟΙΚΟΓΕΝΕΙΕΣ

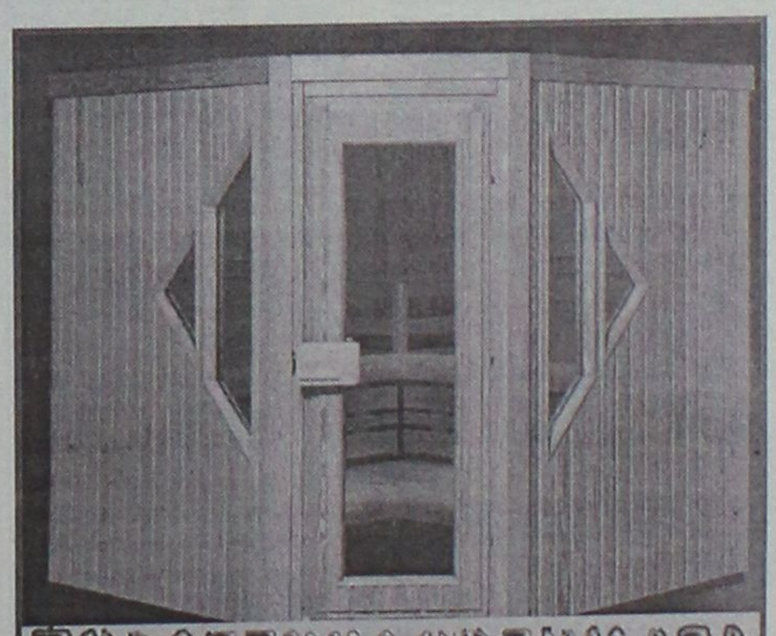

Η ΣΑΟΥΝΑ δεν είναι πολυτέλεια- είναι υγεία και ομορφιά
Αποκτήστε μια γνήσια φιλανδική σάουνα στις διαστάσεις που επιθυμείτε.
Λύσεις για κάθε ιδιωτικό και επαγγελματικό χώρο.
Τιμές από 2900 ευρώ.
ΕΚΘΕΣΗ ΞΥΛΟΤΕΧΝΟΥΡΓΗΜΑΤΑ
Εμπορικό Κέντρο Φώκιαλη
ΤΗΛ. 2241035091, 2241025135 6944355694

ΤΟΠΙΚΟ ΠΟΔΟΣΦΑΙΡΟ

Βολικό ρεπό

• Με την ευκαιρία της αγωνιστικής αδράνειας στον Φοίβο, Χ"πέτρος και Μπρίνι θα έχουν την ευκαιρία να ετοιμαστούν για το επόμενο παιχνίδι στη Λέρο

Ευκαιρία να ανασυντάξει τις δυνάμεις του έχει ο Φοίβος, μ' αφορμή το ρεπό αυτού του Σαββατοκύριακου ελέω Καλυμνιακού.

Ο **Κώστας Π"οικονόμου** που ετοιμάζει την ομάδα του για το επόμενο παιχνίδι που θα είναι εκτός έδρας με την ΑΕΛ στις 22 Νοεμβρίου, θα έχει την ευκαιρία να έχει στην διάθεσή του όλο σχεδόν το έμψυχο υλικό, καθώς ο **Γιώργος Χ"πέτρος** που ταλαιπωρείται από τους προσαγωγούς του, από Δευτέρα μπαίνει στο κανονικό πρόγραμμα των προπονήσεων.

Επίσης ο **Ρίκο Μπρίνι** που ενσωματώθηκε στην ομάδα το τελευταίο 25ήμερο (λόγω εργασίας δεν μπορούσε βα παρακολουθήσει τις εκδηλώσεις της ομάδας) αναμένεται να είναι κι αυτός έτοιμος εάν χρειασθεί να χρησιμοποιηθεί.

Το μόνο πρόβλημα για τον προπονητή του Φοίβου, παραμένει ο **Γιάννης Γιαννικάκης,** ο οποίος συνεχίζει να ταλαιπωρείται με το κουτουπιέ του.

ΡΕΠΟ ΤΟ ΣΑΒΒΑΤΟΚΥΡΙΑΚΟ

Με την ευκαιρία της αγωνιστικής αδράνειας ο **Κώστας Π"οικονόμου** το Σαββατοκύριακο θα δώσει διήμερο ρεπό στους παίκτες του.

Αυτή την εβδομάδα η ομάδα προπονήθηκε Δευτέρα, Τρίτη και θα προπονηθεί σήμερα και αύριο πριν το διήμερο ρεπό.



Από Δευτέρα μπαίνει κανονικά στο πρόγραμμα των προπονήσεων ο Γιώργος Χ"πέτρος

Χθες ωστόσο προπονήθηκε μια ομάδα παικτών η οποία έχουν μείνει πίσω σε σχέση με το υπόλοιπο σύνολο.

Ο προπονητής της ομάδας της Κρεμαστής κάνει σύσταση στους ποδοσφαιριστές του να μην χαλαρώσουν παρά το ενδιάμεσο ρεπό γιατί τους περιμένει δύσκολο πρόγραμμα.

"Πρέπει να είμαστε σ' επαγρύπνηση και να συνεχίσουμε την καλή προσπάθεια για να καλύψουμε το χαμένο έδαφος".

Ο **Κώστας Π"οικονόμου** είναι ευχαριστημένος από τις εμφανίσεις της ομάδας του και ιδιαίτερα στα τελευταία παιχνίδια όπου οι καλές εμφανίσεις συνοδεύτηκαν και με καλά αποτελέσματα.

Το κυνήγι της ομάδας του Φοίβου για την κατάκτηση της 1ης θέσης θα συνεχιστεί.

Υπολοίπεται 8 βαθμούς πίσω από τον Ιάλυσο και το Σαββατοκύριακο η διαφορά θα μειωθεί στους 5 βαθμούς αφού ρεπό θα έχει και ο Ιάλυσος που το παιχνίδι της 10ης αγωνιστικής με την ΑΕΛ το έδωσε την προηγούμενη Κυριακή.

Τελειώνουν τα δύσκολα

• Ορόσημο το παιχνίδι με τον Κλεάνθη, για τον Κλεόβουλο ο οποίος στα επόμενα 5 ματς τα 4 τα έχει εντός έδρας

Η σειρά των δύσκολων αγώνων ολοκληρώνεται το ερχόμενο Σάββατο για τον Κλεόβουλο, ο οποίος υποδέχεται τον Κλεάνθη.

Οι Λίνδιοι μετά από αυτό το ματς και μέχρι το τέλος του α' γύρου έχουν πέντε παιχνίδια εκ των οποίων τα 4 είναι φαινομενικά εύκολα γι' αυτούς.

Συγκεκριμένα έχουν ρεπό την 11η αγωνιστική (Καλυμνιακό), την ΑΕΛ εντός την 12ην τον ΑΕΡΑ εκτός την 13η και ακολουθούν δύο εντός έδρας παιχνίδια την 14η και 15η αγωνιστική με Ασπίδα Απ. και Αναγέννηση Εμπ.

Οπως γίνεται αντιληπτό εάν ο Κλεόβουλος κερδίσει τον Κλεάνθη τότε θα έχει την ευκαιρία εάν εκμεταλλευθεί το καλό του πρόγραμμα να βρεθεί ψηλά βαθμολογικά.

Ο προπονητής τους, **Ακης Δελαπόρτας** το γνωρίζει πολύ καλά αυτό και προσπαθεί να ετοιμάσει την ομάδα του για το κρίσιμο παιχνίδι του Σαββάτου.

"Δώσαμε μια σειρά από δύσκολα παιχνίδια. Το Σάββατο θα είναι κρίμα να πετάξουμε τους 3 βαθμούς που πήραμε στα Μάσσαρι.

Ο Κλεάνθης είναι πολύ καλή ομάδα και το παιχνίδι θα είναι πολύ δύσκολο".

Μ' αυτά τα λόγια ο **Ακης Δελαπόρτας** επισημαίνει τη δυσκολία του Σαββατιάτικου αγώνα που όπως προαναφέραμε είναι "κλειδί" για τη συνέχεια της ομάδας της Λίνδου.

Αγωνιστικά ο προπονητής του Κλεόβουλου δεν αντιμετωπίζει προβλήματα καθώς θα έχει όλους τους ποδοσφαιριστές στη διάθεσή του.

Φυσικά μόνο ο **Στέργος Τριανταφύλλου** δεν θα είναι στα πλάνα του αφού χρωστάει ακόμη μία αγωνιστική.

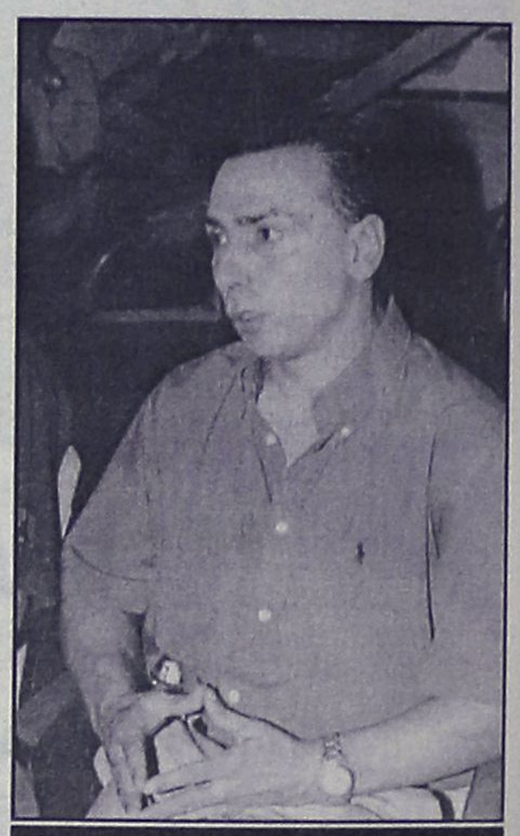

Ο Ακης Δελαπόρτας κι η ομάδα του δίνουν άλλο ένα δύσκολο ματς το Σάββατο πριν το εύκολο πρόγραμμα που ακολουθεί

Α.Ν.Ε.Σ.

ΑΝΩΝΥΜΗ ΝΑΥΤΙΛΙΑΚΗ ΕΤΑΙΡΕΙΑ ΣΥΜΗΣ

ΕΔΡΑ: Σύμη Δωδεκάνησα Τ.Κ. 85600
Τηλ.: (22460) 71444, Fax. (22460) 71373

ΓΡΑΦΕΙΟ ΡΟΔΟΥ: Αυστραλίας 88 Τ.Κ. 85100
Τηλ. (22410) 37769, Fax. (22410) 34493

E-mail: anesymis@otenet.gr

ΠΡΟΓΡΑΜΜΑ Ε/Γ ΔΡΟΜΟΛΟΓΙΩΝ ΚΑΙ ΠΕΡΙΗΓΗΣΕΩΝ ΝΟΕΜΒΡΙΟΥ 2003

ΩΡΑΡΙΟ ΑΝΑΧΩΡΗΣΕΩΝ

05 ΝΟΕΜΒΡΙΟΥ, ΤΕΤΑΡΤΗ		
ΣΥΜΗ ΙΙ	06.30	ΣΥΜΗ-ΡΟΔΟ
Υ/Γ ΑΙΓΛΗ	08.00	ΡΟΔΟ-ΜΑΡΜΑΡΑ
	15.00	ΜΑΡΜΑΡΑ-ΡΟΔΟ
	16.30	ΡΟΔΟ-ΣΥΜΗ
06 ΝΟΕΜΒΡΙΟΥ, ΠΕΜΠΤΗ		
ΣΥΜΗ ΙΙ	17.30	ΡΟΔΟ-ΣΥΜΗ
Υ/Γ ΑΙΓΛΗ	08.00	ΣΥΜΗ-ΡΟΔΟ
07 ΝΟΕΜΒΡΙΟΥ, ΠΑΡΑΣΚΕΥΗ		
ΣΥΜΗ ΙΙ	06.00	ΣΥΜΗ-ΡΟΔΟ
Υ/Γ ΑΙΓΛΗ	10.00	ΡΟΔΟ-ΠΑΝΟΡΜΙΤΗ
	12.00	ΠΑΝΟΡΜΙΤΗ-ΡΟΔΟ
	13.00	ΡΟΔΟ-ΠΑΝΟΡΜΙΤΗ
	15.00	ΠΑΝΟΡΜΙΤΗ-ΡΟΔΟ
08 ΝΟΕΜΒΡΙΟΥ, ΣΑΒΒΑΤΟ		
Υ/Γ ΑΙΓΛΗ	06.30	ΣΥΜΗ-ΡΟΔΟ
	07.30	ΡΟΔΟ-ΠΑΝΟΡΜΙΤΗ
	08.30	ΠΑΝΟΡΜΙΤΗ-ΡΟΔΟ
	10.00	ΡΟΔΟ-ΠΑΝΟΡΜΙΤΗ
	15.00	ΠΑΝΟΡΜΙΤΗ-ΡΟΔΟ
	16.30	ΡΟΔΟ-ΣΥΜΗ
09 ΝΟΕΜΒΡΙΟΥ, ΚΥΡΙΑΚΗ		
ΣΥΜΗ ΙΙ	17.30	ΡΟΔΟ-ΣΥΜΗ
Υ/Γ ΑΙΓΛΗ	13.00	ΣΥΜΗ-ΡΟΔΟ
	14.30	ΡΟΔΟ-ΣΥΜΗ
	16.00	ΣΥΜΗ-ΡΟΔΟ
10 ΝΟΕΜΒΡΙΟΥ, ΔΕΥΤΕΡΑ		
ΣΥΜΗ ΙΙ	07.30	ΣΥΜΗ-ΡΟΔΟ
	15.00	ΡΟΔΟ-ΣΥΜΗ
Υ/Γ ΑΙΓΛΗ	08.00	ΡΟΔΟ-ΜΑΡΜΑΡΑ
	15.00	ΜΑΡΜΑΡΑ-ΡΟΔΟ
11 ΝΟΕΜΒΡΙΟΥ, ΤΡΙΤΗ		
Υ/Γ ΑΙΓΛΗ	09.00	ΡΟΔΟ-ΣΥΜΗ
	10.00	ΣΥΜΗ-ΡΟΔΟ
	15.00	ΡΟΔΟ-ΣΥΜΗ
12 ΝΟΕΜΒΡΙΟΥ, ΤΕΤΑΡΤΗ		
Υ/Γ ΑΙΓΛΗ	06.30	ΣΥΜΗ-ΡΟΔΟ
	08.00	ΡΟΔΟ-ΜΑΡΜΑΡΑ
	15.00	ΜΑΡΜΑΡΑ-ΡΟΔΟ
13 ΝΟΕΜΒΡΙΟΥ, ΠΕΜΠΤΗ		
ΣΥΜΗ ΙΙ	07.30	ΣΥΜΗ-ΡΟΔΟ
	15.00	ΡΟΔΟ-ΣΥΜΗ

Τα δρομολόγια μπορούν να τροποποιηθούν λόγω εκτάκτων συγκοινωνιακών αναγκών ή καιρικών συνθηκών

Παρακαλούμε πριν ταξιδέψετε επικοινωνήστε με την Εταιρία:

Γραφείο ΣΥΜΗΣ Τηλ.: *(22460) 71444 - Φαξ: (22460) 71373*

Γραφείο ΡΟΔΟΥ Τηλ.: *(22410) 37769 - Φαξ: (22410) 34493*

ΝΤΕΤΕΚΤΙΒΣ

Συνταξιούχος Αστυνομικός Ασφάλειας
ΑΝΑΛΑΜΒΑΝΟΥΜΕ
Υποθέσεις ανηλίκων, οικογενειακές, προσωπικές κ.τλ.
ΔΙΑΘΕΤΟΥΜΕ ΤΑ ΠΛΕΟΝ ΣΥΓΧΡΟΝΑ ΟΠΤΙΚΟΑΚΟΥΣΤΙΚΑ ΣΥΣΤΗΜΑΤΑ
100% ΕΧΕΜΥΘΕΙΑ
ΡΩΜΗΣ 22 - ΡΟΔΙΝΙ • ΤΗΛ. 22410 68985
ΚΙΝ. 6946997967

ΝΤΕΤΕΚΤΙΒΣ

30 ΧΡΟΝΙΑ ΜΟΝΙΜΑ ΚΑΙ ΣΤΗ ΡΟΔΟ

35354 - 28780

Π.Π. ΓΕΡΜΑΝΟΥ 6 (ΠΛ. ΦΩΚΙΑΛΗ)
- Η ΛΥΣΗ!!!
ΣΕ ΚΑΘΕ ΣΑΣ ΠΡΟΒΛΗΜΑ
EXPRESS SECURITY

ΜΙΚΡΕΣ αγγελίες

ΟΙ ΑΓΓΕΛΙΕΣ ΤΗΣ ΡΟΔΙΑΚΗΣ παρουσιάζονται και στο site www.anaggelies.gr

ΜΕΤΑΦΕΡΘΗΚΑΜΕ!
Θα μας βρίσκετε στα κεντρικά μας γραφεία επί της Μαρ. Μαλλιαράκη 11 (τελευταία πάροδος Καναδά). Τα τηλέφωνα παραμένουν τα ίδια:
(22410) 22210, (22410) 75230

ενοικιασεις ακινητων & επιχειρησεων

ΟΡΟΦΟΔΙΑΜΕΡΙΣΜΑ, καινούργιο 110 τ.μ. στην Ν. Ερυθραία. Γκαράζ, αποθήκη, αυτόνομη θέρμανση, συναγερμό, τηλέφωνο, υπερσύγχρονη κουζίνα με όλα τα εντοιχιζόμενα, 1000 ευρώ. Πληρ. τηλ. 210 6202806, 6946559539 και 210 2835963. AE55470

ΔΙΑΜΕΡΙΣΜΑ, 86 τ.μ., επί της οδού Ερνεστ Μπέβιν αρ. 37, 2 υπνοδωμάτια, σαλόνι, κουζίνα, βεράντες και μεγάλη αυλή. Πληρ. τηλ.22410- 90657. AE55469

ΟΙΚΙΑ, επιπλωμένη, αποτελούμενη από ένα υπνοδωμάτιο, κουζίνα και βοηθ. χώρο, στην Κρεμαστή. Πληρ. τηλ. 22410 21335 ή 6945752325. AE55468

ΕΝΟΙΚΙΑΖΟΝΤΑΙ: 1) Διαμέρισμα 82 τ.μ., β' ορόφου, Ανάληψη, ενοίκιο 370 ευρώ. 2) 110 τ.μ. διαμ/σμα λουξ, τζάκι Ροδίνι 600 ευρώ, 3) 75 τ.μ. λουξ, Ροδίνι, 400 ευρώ. 4) επιπλωμένο, 2 υπν/τια, Π. Πόλη 320 ευρώ, 5) STUDIO, Μιχ. Πετρίδη 205 ευρώ. ΑΙΓΑΙΟΚΤΗΜΑΤΙΚΗ, τηλ. 22410 22943, 22410 28838 και 6945466773. AE55462

STUDIOS και μικρά διαμερίσματα 50τ.μ. στην Κρεμαστή, σε ήσυχη περιοχή. Είναι επιπλωμένα με πολυκουζινάκι, ντουζ, w.c., ζεστό νερό, μπαλκόνια, κήπο με γκαζόν, πάρκιν. Τιμές: studios 140 ευρώ, διαμερίσματα 230 ευρώ. Πληρ. τηλ. 6937606824, 22410 48038, 22410 95487 και φαξ 2241095695. AE55461

ΔΙΑΜΕΡΙΣΜΑ, 3άρι, ισόγειο με θέρμανση και διπλά τζάμια στην περιοχή «Τρεις». Πληρ. τηλ. 22410 94475. AE55456

STUDIOS, δύο, καινούργια, ισόγεια, πλήρως επιπλωμένα, με πολυκουζινάκι, τηλεόραση, θέρμανση, ζεστό νερό, ανεξάρτητη είσοδο στην Ιαλυσό. Τιμή 190 ευρώ, όλα πληρωμένα. Πληρ. τηλ. 6947730991. AE55455

ΔΥΑΡΙ ΕΥΡΥΧΩΡΟ, ΚΕΝΤΡΙΚΟ, ΕΠΙ ΤΩΝ ΟΔΩΝ ΗΡΩΩΝ ΠΟΛΥΤΕΧΝΕΙΟΥ ΚΑΙ ΠΑΠΑΝΙΚΟΛΑΟΥ 17, ΓΩΝΙΑ, ΑΠΕΝΑΝΤΙ ΑΠΟ ΤΟ ΚΑΖΙΝΟ, ΠΛΗΡΩΣ ΕΞΟΠΛΙΣΜΕΝΟ ΓΙΑ ΚΑΤΟΙΚΙΑ Ή ΓΙΑ ΕΠΑΓΓΕΛΜΑΤΙΚΗ ΣΤΕΓΗ. ΓΙΑ ΠΛΗΡΟΦΟΡΙΕΣ ΤΗΛ.: 6944517207, ΚΑΙ 2241073781. ΠΕ55454

ΔΙΑΜΕΡΙΣΜΑ, στον 1ο όροφο, επιπλωμένο ή μη, 115 τ.μ. με θέρμανση, ηλιακό, ηλεκτρικά είδη στο Καρακόνερο, οδός Ολυμπίας. Πληρ. τηλ. 6942982126. AE55453

ΖΗΤΕΙΤΑΙ, ισόγειο διαμέρισμα για επαγγελματική χρήση στην περιοχή από Μητρόπολη μέχρι Αγιο Δημήτριο και Αγία Αναστασία. Πληρ. τηλ. 2241075404, 2241029523 μόνο πρωινές ώρες. AE55459

ΓΚΑΡΣΟΝΙΕΡΑ, επιπλωμένη επί της οδού Ευαγόρα 2 (πάνω από το ANASSA CAFE). Πληρ. τηλ. 22410 64354 και 6977351166. AE55445

ΔΙΑΜΕΡΙΣΜΑ στα Κοσκινού με δύο υπνοδωμάτια, κουζίνα, μπάνιο, με αποθήκη κ.λπ. Πληρ. τηλ. 22410 64512. AE55443

ΓΚΑΡΣΟΝΙΕΡΑ επιπλωμένη επί της οδού Παπαθανάση-Καρανικόλα γωνία από Δευτέρα 17/11/03. Μόνο για Ελληνες. Πληρ. τηλ. 6944361899-2241025447. AE55441

ΤΡΙΑΡΙ (δύο υπνοδωματίων) στην Κέννεντυ. Κεντρική θέρμασνη, air condition 500 ευρώ μηνιαίως. Πληρ. τηλ. 2241035509, κιν. 6947940786. AE55440

ΔΙΑΜΕΡΙΣΜΑ 3άρι 2ου ορόφου Ν. Καζαντζάκη 12. Πληρ. τηλ. 2241087718. AE55438

ΓΚΑΡΣΟΝΙΕΡΑ επιπλωμένη στα Κοσκινού 2 δωματίων (κουζίνα-υπνοδ/τιο-χωλ, WC). Πληρ. τηλ. 2241021644, κιν. 6946-681508, 6946-286772. AE55439

ΔΙΑΜΕΡΙΣΜΑ τριάρι, ρετιρέ σε τετραώροφη πολυκατοικία επί της Δημ. Αναστασιάδη, χωρίς ασανσέρ. Τιμή 350 ευρώ. Πληρ. τηλ. 2241061314-2241030313 AE55436

ΔΙΑΜΕΡΙΣΜΑ 50 Τ.Μ. ΠΛΗΡΩΣ ΕΞΟΠΛΙΣΜΕΝΟ ΜΕ AIR CONDITION ΣΕ ΑΡΙΣΤΗ ΚΑΤΑΣΤΑΣΗ ΚΟΝΤΑ ΣΤΟ ΠΑΝΕΠΙΣΤΗΜΙΟ ΑΙΓΑΙΟΥ ΚΑΙ ΣΤΟ ΚΕΝΤΡΟ ΤΗΣ ΠΟΛΗΣ ΚΑΙ 150 ΜΕΤΡΑ ΑΠΟ ΤΗΝ ΑΚΤΗ. ΟΔΟΣ ΠΑΠΑΛΟΥΚΑ 49Β ΡΟΔΟΣ. ΠΛΗΡ. ΤΗΛ. 6978649388 ΠΕ55437

ΔΙΑΜΕΡΙΣΜΑ ΕΠΙ ΤΗΣ ΑΓΙΟΥ ΓΕΩΡΓΙΟΥ ΣΤΗΝ ΠΟΛΗ ΤΗΣ ΡΟΔΟΥ, ΜΕ 2 (ΔΥΟ) ΥΠΝΟΔΩΜΑΤΙΑ, ΚΟΥΖΙΝΑ, ΣΑΛΟΝΙ, WC, ΤΙΜΗ ΛΟΓΙΚΗ. ΠΛΗΡ. ΤΗΛ. 6944845381 κ. ΔΗΜΗΤΡΗ (ώρες 16.00-22.00). ΠΕ55435

ΔΙΑΜΕΡΙΣΜΑ ισόγειο στην Ιξιά επιπλωμένο, αποτελούμενο από κρεβατοκάμαρα, κουζίνα, WC και μικρό κήπο και ηλεκτρικό θερμαντικό σώμα, με ενοίκιο, 230 ευρώ το μήνα. Πληρ. τηλ. 22410-92441 πρωινές ώρες, 2241091033 απογευματινές ώρες. AE55425

ΔΙΑΜΕΡΙΣΜΑ δύο υπνοδωματίων επί της Ρώμης 3 Ροδίνι. Πληρ. τηλ. 2241064844 AE55424

ΔΙΑΜΕΡΙΣΜΑ 2 δωματίων, σαλοτραπεζαρίας, κουζίνας, μπάνιου στην περιοχή Ανάληψη. Ενοίκιο 320 ευρώ. Πληρ. τηλ. 2241064107, 31169. AE55423

ΕΝΟΙΚΙΑΖΟΝΤΑΙ: α) Ισόγειο διαμέρισμα 3 υπνοδωματίων, σαλόνι, κουζίνα, μπάνιο, β) Ισόγειο διαμέρισμα 2 υπνοδωματιών, σαλόνι, κουζίνα, μπάνιο με αυλή επί της οδού Μαντώ Μαυρογένους 4 περιοχή Μητροπόλεως. Πληρ. τηλ. 2241022801 (ώρες καταστημάτων) και 2241026533. AE55422

ΚΑΤΑΣΤΗΜΑ στην οδό Γρίβα 27. Πληρ. τηλ. 2241028148 και 2241077338 AE55421

ΔΙΑΜΕΡΙΣΜΑΤΑ ΕΠΙΠΛΩΜΕΝΑ ΓΙΑ ΤΗΝ ΧΕΙΜΕΡΙΝΗ ΠΕΡΙΟΔΟ ΠΛΗΡΩΣ ΕΞΟΠΛΙΣΜΕΝΑ ΕΝΤΟΣ ΠΟΛΕΩΣ, ΟΔΟΣ ΚΟΚΚΙΔΗ 4. ΠΛΗΡ. ΤΗΛ. 6979144213 ΠΕ55420

ΕΝΟΙΚΙΑΖΟΝΤΑΙ: α) **STUDIOS** επί της λεωφόρου στ' Αφάντου απέναντι από το Υπερμάρκετ Παναγιωτάς για απεριόριστο χρόνο, β) **ΔΙΑΜΕΡΙΣΜΑ** τεσσάρι επί της Εθν. Αντιστάσεως 67, γ) **ΑΠΟΘΗΚΗ** 220 τ.μ. επί της Εθν. Αντιστάσεως 67. Πληρ. τηλ. 2241036504 AE55399

ΔΙΑΜΕΡΙΣΜΑ τριάρι (δύο υπνοδωμάτια, σαλόνι, κουζίνα, μπάνιο), πλήρως επιπλωμένο, χωρίς κοινόχρηστα στην περιοχή Μητρόπολης. Πληρ. τηλ. 22410-21657, 6934572828 AE55403

ΚΑΤΑΣΤΗΜΑ λόγω συνταξιοδότησης, 45 τ.μ., με ασημένια κοσμήματα και είδη λαϊκής τέχνης σε κεντρικό δρόμο της Παλιάς Πόλης της Ρόδου. Προσφέρεται και με το εμπόρευμα. Πληρ. τηλ. 22410-20995 (10 π.μ. - 2 μ.μ.), 22410-76056 AE55404

ΕΠΑΓΓΕΛΜΑΤΙΚΟΣ ΧΩΡΟΣ 70 τ.μ., ισόγειος και διαμπερής, με μεγάλη αυλή και δύο WC, στην Γεωργίου Παπανδρέου και Τσαβαρή γωνία στην Ανάληψη, όπισθεν περιπτέρου, πρώην φροντιστήριο. Πληρ. τηλ. 22410-78520, 6945490865 AE55406

ΔΙΑΜΕΡΙΣΜΑ με 2 υπνοδωμάτια, σαλόνι, κουζίνα, μπάνιο, με γενική θέρμανση, στην Ενόπλων Δυνάμεων 1. Πληρ. τηλ. 22410-34715 AE55405

TOP PROPERTIES

GEORGE & SAVAS PIPINOS
ΓΕΩΡΓΙΟΣ & ΣΑΒΒΑΣ ΠΙΠΙΝΟΣ
ΣΥΜΒΟΥΛΟΙ ΚΑΙ ΕΚΤΙΜΗΤΕΣ ΑΚΙΝΗΤΩΝ
REAL ESTATE AGENTS • MEMBER OF F.I.A.B.C.I.-NAEA-C.E.I.

Από το 1971

Email: gpipinos@otenet.gr URL: www.rhodes-top-properties.com and www.pipinos.gr

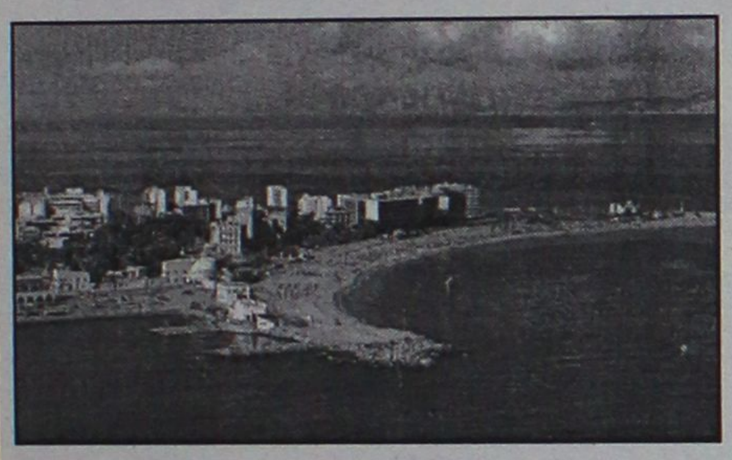

Η "**TOP PROPERTIES**" είναι ατομική επιχείρηση και ανήκει στους Γεώργιο και Σάββα Πιπίνο. Το γραφείο ασχολείται από το 1971 αποκλειστικά και μόνο με επενδύσεις και REAL ESTATE, στο νησί της Ρόδου και στην ευρύτερη περιοχή της Δωδεκανήσου.

ΑΠΕΥΘΥΝΟΜΑΣΤΕ: Στους **σοβαρούς, απαιτητικούς και επιλεκτικούς** επενδυτές-επιχειρηματίες, Ελληνες και ξένους που ενδιαφέρονται να κάνουν μια σοβαρή επένδυση προβολής στο νησί της Ρόδου.

ΠΡΟΣΦΕΡΟΥΜΕ: Α) Υπηρεσίες και πληροφορίες που γίνονται σε προσωπικό επίπεδο με εχεμύθεια, διακριτικότητα και σοβαρότητα.
Β) Μεγάλη γκάμα υψηλής ποιότητας, ακινήτων, όπως:1) Ξενοδοχεία Α' και Β' κατηγορίας των 600-500-350-300 κλινών, 2) Κεντρικά αστικά ακίνητα κατάλληλα για Τράπεζες-καταστήματα-γραφεία, 3) Παραλιακές εκτάσεις, κατάλληλες για τουριστικές επενδύσεις των 150.000-100.000-70.000-50.000-36.000 τ.μ. και 4) Διαμερίσματα και μεζονέτες προβολής, και 5) Αξιόλογες Παραθεριστικές κατοικίες.

ΣΤΟΧΟΣ ΜΑΣ ΕΙΝΑΙ: Να προσφέρουμε στο αγοραστικό μας κοινό υψηλής ποιότητας ακίνητα και ευκαιρίες στο νησί της Ρόδου. Η τριακονταετής και πλέον πείρα μας στον τομέα αυτό αποτελεί εγγύηση.

ΣΥΝΘΗΜΑ ΜΑΣ ΕΙΝΑΙ: Επενδύστε στη ΡΟΔΟ ΤΩΡΑ, σε ακίνητα που ΑΝΤΕΧΟΥΝ ΣΤΟ ΧΡΟΝΟ

Γεώργιος και Σάββας Πιπίνος
ΜΕΣΙΤΕΣ ΑΣΤΙΚΩΝ ΣΥΜΒΑΣΕΩΝ
Γιατί εμείς γνωρίζουμε καλύτερα!

Since 1971

TOP PROPERTIES is a father and son business. The senior, Mr George S. Pipinos, the founder of the office, has carved over the years a reputation for integrity and excellence in the world of Real Estate in the Dodecanese. The junior, Dr. Savas Pipinos, has returned from his studies in the UK to aid in his father´s footsteps.
AT TOP PROPERTIES we try hard to attract important and selective investors, high calibre businessmen/women and discerning professional people, both Greek and foreign, who wish to acquire substantial and valuable property on Rhodes.
We offer our expertise and advice privately, discreetly and in strict confidence.
We keep a comprehensive list of real estate of the highest specifications:
a. A' and B' class hotels (600, 500, 350, 300 beds capacity)
b. Centrally situated office buildings and other business premises.
c. Seaside land, ideal for development (hotels, holiday resorts, etc), of 150.000, 100.000, 70.000, 50.000, 36.000 square metres.
d. Villas, luxury apartments, detached, semi-detached and terraced houses.
e. Holiday and Retirement Homes.
Our aim is to give our clients the opportunity to acquire value for money, first class real estate on Rhodes. Our 30 and more years of experience is our warranty.
Our motto is Invest in Rhodes, Invest in property, It stands the test of time.

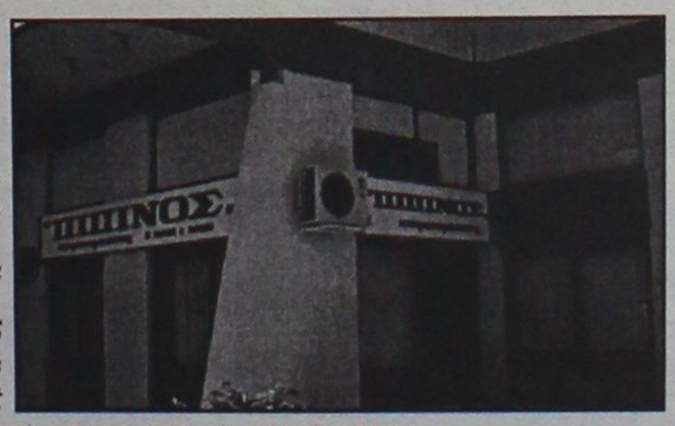

TOP PROPERTIES
George and Savas Pipinos
Because we know best

ΚΕΝΝΕΝΤΥ 38, ΡΟΔΟΣ, 85 100, ΤΗΛ. (22410) 23895,FAX: (22410) 20883
38 KENNEDY STR., RHODES, 85 100, TEL. (22410) 23895, FAX: (22410) 20883
U.K. Direct line: 08717115396

ΕΝΟΙΚΙΑΖΕΤΑΙ

ΓΡΑΦΕΙΟ

66 τ.μ. στην Εθελοντών Δωδεκανησίων "Μέγαρο Κιοσόγλου" αρίστης κατασκευής άμεσα παραδοτέο με μηνιαίο μίσθωμα 510 ευρώ.

Πληρ. Σαββαΐδης & Συνεργάτες
Κτηματομεσιτικό Γραφείο
Τηλ. 2241026281, 6947047651

ΕΝΟΙΚΙΑΖΟΝΤΑΙ

- **Διαμέρισμα** 160 τ.μ. (3) τριών υπνοδωματίων στην Ιαλυσό σε κεντρικό σημείο, με κεντρική θέρμανση. Μηνιαίο μίσθωμα 500 ευρώ.
- **Διαμέρισμα** 165 τ.μ. (3) τριών υπνοδωματίων στην Ανάληψη, νεόδμητο, με κεντρική θέρμανση. Μηνιαίο μίσθωμα 700 ευρώ.

Πληρ. ΕΥΣΤΑΘΙΟΥ - ΕΥΡΩΚΤΗΜΑΤΙΚΗ,
Εθνικής Αντιστάσεως 83 (πρώην Αννης Μαρίας).
Τηλ. 22410 73819-74917, 6946/103929

ενοικιάσεις

συνέχεια από την προηγούμενη

ΔΙΑΜΕΡΙΣΜΑΤΑ δίχωρα, στην Ιξιά, πλήρως επιπλωμένα και εξοπλισμένα, A/C - ζεστό νερό - πάρκιν, για όλο το χρόνο. Πληρ. τηλ. 6946509712, 6945343563 AE55407

ΔΙΑΜΕΡΙΣΜΑ 110 τ.μ., επί της Στοκχόλμης, στο Ροδίνι. Πληρ. τηλ. 22410-62424, 69357, 22440-51337 AE55408

ΟΡΟΦΟΔΙΑΜΕΡΙΣΜΑ 2 ΥΠΝΟΔΩΜΑΤΙΩΝ, ΜΕ ΜΕΓΑΛΕΣ ΒΕΡΑΝΤΕΣ, ΔΙΑΜΠΕΡΕΣ, ΕΥΗΛΙΟ, ΑΝΕΤΟ, ΜΕΣΑ ΣΕ 2 ΣΤΡΕΜΜΑΤΑ ΚΗΠΟ ΜΕ ΙΔΙΩΤΙΚΟ ΠΑΡΚΙΝ, ΣΤΗΝ ΠΕΡΙΟΧΗ ΑΝΟΙΞΗΣ ΣΤΗΝ ΙΞΙΑ. ΠΛΗΡ. ΤΗΛ. 6936860323 ΠΕ55398

STUDIOS στα Κοσκινού. Πληρ. τηλ. 22410-61944, 6946960102 AE55402

ΔΩΜΑΤΙΟ επιπλωμένο, διπλό και μονό, στην οδό Σοφοκλέους 42 Ε, Παλιά Πόλη. Πληρ. τηλ. 22410-38557 AE55394

ΔΙΑΜΕΡΙΣΜΑ 80 τ.μ. επί της Ελσίνκι 2, στην περιοχή Ροδινιού. Πληρ. τηλ: 22410-61735 (08.00-13.00) AE55395

ΔΥΑΡΙ επιπλωμένο, Απολλωνίου Ροδίου 1, στην Ιξιά. Πληρ. τηλ. 22410-90685, 90018 AE55352-

ΓΚΑΡΣΟΝΙΕΡΑ καινούργια, επιπλωμένη, στον 1ο όροφο, σε ήσυχη περιοχή της Ρόδου, με ψυγείο, ηλεκτρική κουζίνα, ηλεκτρικό καλοριφέρ, διπλό κρεβάτι, τηλεόραση, μεγάλη μπανιέρα, καρτοτηλέφωνο, και όλα τα οικιακά σκεύη. Προτιμούνται στρατιωτικοί, εκπαιδευτικοί, αστυνομικοί ή εργένηδες. Αποκλείονται οι αλλοδαποί. Πληρ. τηλ. 22410-65122, 6946278872 AE55396

ΔΙΑΜΕΡΙΣΜΑ 2 υπνοδ., κουζίνα, σαλόνι, μπάνιο, οδός Καμείρου 7, περιοχή Αραπάκι. Πληρ. τηλ. 2241034019 AE55377

ΧΩΡΟΣ για χρήση γραφείου-ιατρείου, 62 τ.μ. Α' ορόφου επί της οδού Εθνικής Αντίστασης προς 500 ευρώ το μήνα. Πληρ. ΕΥΡΩΠΑΪΚΗ ΕΠΕΝΔΥΤΙΚΗ τηλ. 2241039300-6977582152 κ. Θεόφιλο. AE55376

ΕΝΟΙΚΙΑΖΟΝΤΑΙ: α) δύο διαμερίσματα lux πλήρως επιπλωμένα ενός και δύο υπνοδωματίων με air codition, σαλόνι, εντοιχισμένη κουζίνα και β) γκαρσονιέρα καινούργια πλήρως επιπλωμένη. Πληρ. τηλ. 2241066475, 6945797129. AE55379

ΠΟΛΥΚΑΤΟΙΚΙΑ νεόκτιστη προνομιούχα στο Καρακόνερο, ανεξάρτητο ισόγειο διαμέρισμα επιπλωμένο 61 τετρ. μέτρων, με αυλή αποκλειστικής χρήσης 180 τετρ. μέτρων. Πληρ. τηλ. 2241067272 AE55378

ΕΝΟΙΚΙΑΖΟΝΤΑΙ

4 πολυτελή STUDIOS για ένα ή δύο άτομα, στην παραλία Ιαλυσού, πλήρως επιπλωμένα, ευρύχωρα, με άνετες βεράντες με πολυκουζινάκι, air-condition, ηλιακό θερμοσίφωνα, ιδιόχρηστη θέση στάθμευσης. Μηνιαίο μίσθωμα 300 ευρώ.

Πληρ. ΕΥΣΤΑΘΙΟΥ - ΕΥΡΩΚΤΗΜΑΤΙΚΗ, Εθνικής Αντιστάσεως 83 (πρώην Αννης Μαρίας). Τηλ. 22410 73819-74917, 6946/103929

ΕΝΟΙΚΙΑΖΟΝΤΑΙ

ΕΠΙΠΛΩΜΕΝΑ ΛΟΥΞ 2ΑΡΙΑ με ωραία θέα και άνετο πάρκιν στ' Ασγούρου.

Πληρ. τηλ. 6947606922, 22410 68509

ΕΝΟΙΚΙΑΖΕΤΑΙ

Ακίνητο κλασικό, για οιανδήποτε χρήση, στο ΝΙΟΧΩΡΙ, συνολικής επιφανείας 450 τ.μ. (150 τ.μ. ανά επίπεδο)

Δεχόμαστε σοβαρές προτάσεις.

Πιπίνος: 22410-23895, 6944 676003 και 6944 390803

gpipinos@otenet.gr

ΕΝΟΙΚΙΑΖΕΤΑΙ

βιοτεχνικός ή αποθηκευτικός χώρος

500 τ.μ. ή χωριστά από 170 τ.μ. το κάθε ένα, και ύψος 5.50 μ., τεράστιο πάρκιν για νταλίκες, κοντά στο εργοστάσιο μαρμάρων Καβάσιλα.

Πληρ. τηλ. 2241020949, 6932326055

RHODES-GREECE CAIRO PALACE

ΕΝΟΙΚΙΑΖΟΝΤΑΙ ΕΠΑΓΓΕΛΜΑΤΙΚΟΙ ΧΩΡΟΙ

- **Γραφείο** 90 τ.μ. Εθελ. Δωδεκανησίων
- **Γραφείο** 190 τ.μ. Εθνάρχου Μακαρίου
- **Κατάστημα** 55 τ.μ. Εθνάρχου Μακαρίου
- **Κατάστημα** 25 τ.μ. Εθελ. Δωδεκανησίων

Πληρ. κα Φράνσις Νιοτή
Τηλ. 2241024328, φαξ 2241027600, κιν. 6944618757, 6973572262



Για τις δικές σας ανάγκες κρατάμε τη γη... ακίνητη!

Ευρωκτηματική. Η κτηματομεσιτική εταιρεία με σαφή προσανατολισμό στην ικανοποίηση των δικών σας αναγκών και με δυνατότητες που ξεπερνούν κάθε προσδοκία!

Με ικανά και **έμπειρα στελέχη** έτοιμα να προβούν στις πιο αξιόπιστες και υπεύθυνες επενδυτικές προτάσεις για την **ακίνητη περιουσία σας!**

Με δραστηριότητες που **ξεφεύγουν απ'τα όρια της Ρόδου** και επεκτείνονται με την **προώθηση των ακινήτων** σας στην Ελλάδα και Διεθνώς!

Με **πλήρεις υπηρεσίες**, υψηλό επαγγελματισμό και μια νέα αντίληψη που γίνεται εμφανής στα **σύγχρονα και λειτουργικά** κεντρικά γραφεία της.

Με τη δυνατότητα να εντοπίζει **την ιδανική γη,** κατοικία, ξενοδοχείο ή επαγγελματική στέγη για εσάς, ή τον **κατάλληλο αγοραστή** για το ακίνητο που πουλάτε!

ΞΕΝΟΔΟΧΕΙΑ, ΠΑΡΑΛΙΑΚΕΣ ΕΚΤΑΣΕΙΣ, ΚΕΝΤΡΙΚΑ ΑΚΙΝΗΤΑ
ΟΙΚΟΠΕΔΑ, ΜΟΝΟΚΑΤΟΙΚΙΕΣ, ΔΙΑΜΕΡΙΣΜΑΤΑ, ΑΓΡΟΤΕΜΑΧΙΑ

η ακίνητη αξία σας!

ευσταθίου
ΕΥΡΩΚΤΗΜΑΤΙΚΗ
ΚΤΗΜΑΤΟΜΕΣΙΤΙΚΟ ΓΡΑΦΕΙΟ

ΑΓΟΡΕΣ • ΠΩΛΗΣΕΙΣ • ΕΚΤΙΜΗΣΕΙΣ • ΑΝΤΙΠΑΡΟΧΕΣ • ΜΙΣΘΩΣΕΙΣ ΑΚΙΝΗΤΩΝ • ΕΠΕΝΔΥΤΙΚΕΣ ΠΡΟΤΑΣΕΙΣ • ΑΡΧΙΤΕΚΤΟΝΙΚΕΣ ΜΕΛΕΤΕΣ
ΕΘΝ. ΑΝΤΙΣΤΑΣΗΣ 83 - ΤΗΛ. 22410 73819, 74917 - ΚΙΝ. 6944 374546, 6945 292030 - FAX: 22410 38641- info@euroktimatiki.gr

ενοικιασεις

συνέχεια από την προηγούμενη

ΔΙΑΜΕΡΙΣΜΑ αποτελούμενο από 1 υπνοδωμάτιο, κουζίνα, σαλόνι και τουαλέτα 68 τ.μ. στην οδό Ευκλή 23 Καρακόνερο. Πληρ. τηλ. 2241061556. AE55356

ΕΝΟΙΚΙΑΖΟΝΤΑΙ: α) Διαμέρισμα τριάρι 95 τ.μ., περίπου στην περιοχή της Ιαλυσού, β) καταστήματα στην Παλιά Πόλη. Πληρ. κ. Βρατσάλη Ελένη κτη/σίτη τηλ. 2241063834/65300/6945105362 AE55358

ΓΚΑΡΣΟΝΙΕΡΑ ρετιρέ, επιπλωμένη, με ηλιακό, κοντά στο Super Market ΣΠΑΝΟΣ, επί της οδού Γαριβάλδη 31 (Πάφου 13). Πληρ. τηλ. 22410-23243, 33426 AE55334

ΓΚΑΡΣΟΝΙΕΡΑ 2 χώρων, μπάνιο, ισόγειος υπερυψωμένη, σε μόνιμους ντόπιους ενοικιαστές περιοχή Δενδρινού και Χατζηαγγέλου. Πληρ. τηλ. 2241063926. AE55355

ΔΙΑΜΕΡΙΣΜΑ 120 τ.μ. επί της Αγίας Σοφίας (πρώην Γράμμου) 5 στον πρώτο όροφο διώροφου με 3 υπνοδωμάτια, 2 WC, μεγάλο σαλόνι, κουζίνα, χωλ υποδοχής, διάδρομο, γύρω-γύρω βεράντα. Πληρ. τηλ. 2241038878. AE55354

ΓΚΑΡΣΟΝΙΕΡΑ δίχωρη ολοκαίνουργια με ανεξάρτητη είσοδο μέσα σε κήπο, με κεντρική θέρμανση, πλήρως επιπλωμένη, κοντά σε στάση στην Ιξιά. Πληρ. τηλ. 2241094792 ή 6946757641 AE55375

ΔΥΑΡΙ στην περιοχή Ροδινιού, Ατταβύρου 27. Πληρ. τηλ. 2241034378 AE55354

ΔΥΟ ΚΑΤΑΣΤΗΜΑΤΑ 50 τ.μ. (και τα δύο) το ένα δίπλα στο άλλο, τα οποία μπορούν να χρησιμοποιηθούν σαν ένα. Μητροπόλεως 75. Πληρ. τηλ. 2244022524, 6944633957 AE55353

STUDIO επιπλωμένο επί της Καθοπούλη 60 (Νιοχώρι). Πληρ. τηλ. 2241029727, 25001 AE55357

ΔΙΑΜΕΡΙΣΜΑ στ' Αφάντου, 50 τ.μ., επιπλωμένο ή μη. Πληρ. τηλ. 22410-65327 AE55347

ΔΙΑΜΕΡΙΣΜΑ ΔΥΑΡΙ στην οδό Αντ/ρχου Βολονάκη 17. Πληρ. τηλ. 22410-94377, 36975, 6945329314 AE55348

ΔΙΑΜΕΡΙΣΜΑ 4ΑΡΙ 110 τ.μ., με 3 υπνοδωμάτια, κουζίνα, μπάνιο, σαλόνι, περιμετρικές βεράντες με θέα θάλασσα, κεντρική θέρμανση, γ' όροφος, φρεσκοβαμμένο, στην Ψαροπούλα, Αλ. Διάκου 67. Τιμή 470 ευρώ. Πληρ. τηλ. 6947262313, 6946101128 AE55336

ΕΝΟΙΚΙΑΖΕΤΑΙ: Διαμέρισμα 110 τ.μ. (3) τριών υπνοδωματίων οδός Σαλαμίνας (Ανάληψη). Μηνιαίο μίσθωμα 400 ευρώ.

ΕΝΟΙΚΙΑΖΕΤΑΙ: Διαμέρισμα 110 τ.μ. (3) τριών υπνοδωματίων στην Ιξιά, με ηλιακό θερμοσίφωνα. Μηνιαίο μίσθωμα 380 ευρώ.

ΕΝΟΙΚΙΑΖΕΤΑΙ: Κατοικία επιπλωμένη στην Παλιά Πόλη πλήρως ανακαινισμένη, (2) δύο υπνοδωματίων, με ηλιακό θερμοσίφωνα, τζάκι. Μηνιαίο μίσθωμα 480 ευρώ.

Πληροφορίες ΕΥΣΤΑΘΙΟΥ-ΕΥΡΩΚΤΗΜΑΤΙΚΗ, Εθνικής Αντιστάσεως 83, Τηλ. 22410-73819, 74917, 6946/103929

ΑΡΧΑΓΓΕΛΟΣ

ΕΝΟΙΚΙΑΖΟΝΤΑΙ ΓΚΑΡΣΟΝΙΕΡΕΣ

καινούργιες, πλήρως εξοπλισμένες και επιπλωμένες με κλιματισμό, τηλεόραση, ψυγείο, φούρνο-μάτια, θερμοσίφωνο, ντους, WC, εγκατάσταση για πλυντήριο ρούχων, σε ήσυχη περιοχή και άνετο πάρκιν, για όλο τον χρόνο.

Πληρ. τηλ. 6972494339

ΕΝΟΙΚΙΑΖΕΤΑΙ

ΠΟΛΥΤΕΛΕΣ ΓΡΑΦΕΙΟ, 105 τ.μ. στο κέντρο της πόλεως με έτοιμο ντεκόρ και κλιματισμό.
Ενοίκιο: 1000 ευρώ.
Πληρ. στο τηλ.: 22410 38330

ΠΙΠΙΝΟΣ

ΠΩΛΟΥΝΤΑΙ ΜΟΝΟΚΑΤΟΙΚΙΕΣ

150 τμ σε οικόπεδο 650τμ στην Ιαλυσσό Ευρώ 220,000
(ή και σε μαρμαροσοβά Ε 138,000 / μπετά Ευρώ 109,000)
με δάνεια έτοιμα!
22410 23895 / 6944 676 003 / 6944 390 803
www.rhodes-top-properties.com

ΓΙΑΝΝΗΣ ΝΙΚΟΛΙΔΑΚΗΣ

Μηχανολόγος- μηχανικός
Γαλλίας 12 - Ρόδος • τηλ. (22410)22291, 35103

ΠΩΛΟΥΝΤΑΙ

Πολυτελή διαμερίσματα με απεριόριστη θέα, ιδιωτικούς χώρους parking και αποθήκες
Επί της οδού Σελλά και Αισχίνη (περιοχή Δασκάλων) 77 τ.μ., 99 τ.μ., 119 τ.μ.
Επί της οδού Κων. Υδραίου (πλησίον Ρόδου-Λίνδου), 135 τ.μ., 95 τ.μ., 147 τ.μ.
Γραφείο 105 τ.μ. επί της οδού Εθνικής Αντιστάσεως και Τσαλδάρη

ΠΩΛΕΙΤΑΙ Ή ΕΝΟΙΚΙΑΖΕΤΑΙ

ΕΠΑΓΓΕΛΜΑΤΙΚΗ ΣΤΕΓΗ

(ανεξάρτητο κατάστημα) 120 τ.μ. σε εμπορικό κέντρο στα Κολύμπια με αποκλειστική χρήση αυλής 300 τ.μ.
Τιμή πώλησης 58.700 ευρώ (σε μπετά). Τιμή συζητήσιμη.
Τιμή ενοικίου: 1.000 ευρώ (αποπερατωμένο)
Μόνο για λίγες ημέρες
Πληρ. τηλ. 6945378374

ΠΙΠΙΝΟΣ

ΠΩΛΟΥΝΤΑΙ ΜΟΝΟΚΑΤΟΙΚΙΕΣ

ΣΤΑ **ΜΑΡΙΤΣΑ**
εντός οικισμού, με θέα.
Πωλούνται ευρώ 73.000 σε μπετά.
Πληρ. τηλ. 22410 23895 και 6944 676003 και 6944390803
gpipinos@otenet.gr

ΠΙΠΙΝΟΣ

ΠΩΛΟΥΝΤΑΙ ΔΙΑΜΕΡΙΣΜΑΤΑ

- 2 και 3 υπνοδωματίων πλησίον ΑΡΑΠΑΚΙ
- 2 υπνοδωματίων στην Ιαλυσό
- 1 και 2 υπνοδωματίων στην Ιξιά έναντι Μίρα Μάρε.

Πληρ. τηλ. 2241023895, 6944390803, 6944676003
www.rhodes-top-properties.com

Το κτηματομεσιτικό γραφείο **ΣΑΒΒΑΪΔΗΣ & Συνεργάτες** έχει έδρα τη Ρόδο. Η διαμεσολάβηση (brokerage) για την πώληση, εκμετάλλευση ή και εκμίσθωση της ακίνητης περιουσίας αποτελεί το σημαντικότερο τομέα δραστηριότητας της εταιρείας
Η εξειδικευμένη προσέγγιση και η επιστημονική κατάρτιση, σε συνδιασμό με την πολυετή εμπειρία είναι οι βασικοί συντελεστές της επιτυχημένης εικοσαετούς πορείας του γραφείου μας

ΣΑΒΒΑΪΔΗΣ & Συνεργάτες
Μεσίτες & Σύμβουλοι Ακινήτων

ΠΩΛΗΣΕΙΣ ΕΠΙΛΕΓΜΕΝΩΝ ΑΚΙΝΗΤΩΝ

Το γραφείο μας διαθέτει σε αποκλειστικότητα δεκάδες επιλεγμένα ακίνητα
- Διαμέρισμα-Μονοκατοικίες-Μεζονέτες
- Οικόπεδα-Αγροτεμάχια
- Κεντρικά Καταστήματα - Γραφεία - Αυτοτελή Κτίρια
- Μισθωμένα ακίνητα εισοδήματος
- Ξενοδοχειακές Μονάδες

Μέσω του δικτύου συνεργαζόμενων μεσιτικών γραφείων αναλαμβάνουμε αγοραπωλησίες ακινήτων στην Ελλάδα και στο εξωτερικό.

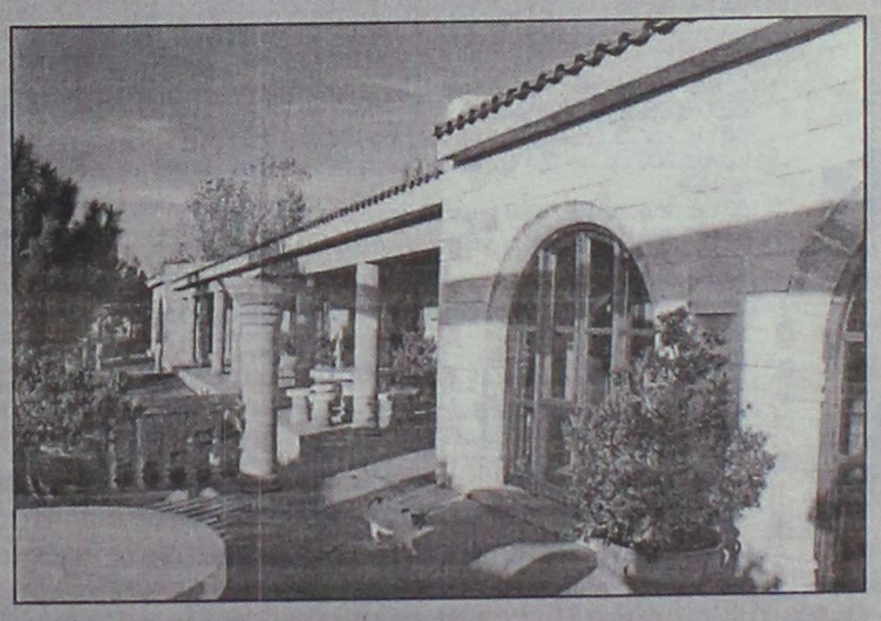

ΕΚΤΙΜΗΣΕΙΣ ΑΚΙΝΗΤΩΝ

Σε συνεργασία με διεθνή γραφεία συμβούλων ακίνητης περιουσίας και με βάση τα αυστηρά πρότυπα και την μεθολογία του Βρετανικού Ινστιτούτου Ορκωτών Πραγματογνόμων και Εκτιμητών (Royal Institution of Charteted Surveyors) αναλαμβάνουμε εκτιμήσεις ακίνητης περιουσίας.Οι Εν λόγω εκτιμήσεις μπορούν να χρησιμοποιηθούν σε τραπεζικούς και πιστωτικούς οργανισμούς ή σε δικαστικές πρακτικές.

SAVVAIDIS & Associates

Savvaidis & Associates is an independent real estate agency founded in 1983 and based in Rhodes island. Since that time we have offered a world class, high quality service to our many and valued clients. Our diverse clientele appreciate our discretion, professionalism and market credibility.
Our company offers professional real estate services for
Residential Properties (Holiday homes, traditional house)
Commercial Properties (shops, hotels, offices)
Property Evaluation - Property Management

We are members of FIABCI (International Federation of Real Estate Agencies), CEI (European Confederation of Real Estate Agents), NAEA - Overseas Member (National Association of Real Estate Agents -Great Britain), ERES European Real Estate Society)

For all your personal and professional real estate requirements please contact our office on 2241026281 or e-mail at info@rre.gr

ΣΑΒΒΑΤΔΗΣ & Συνεργάτες
Μεσίτες & Σύμβουλοι Ακινήτων

Εθ. Δωδεκανησίων 29, Ρόδος
τηλ: 2241026281, Φαξ: 22410 34663 email info@rre.gr

ενοικιασεις

συνέχεια από την προηγούμενη

ΜΙΚΡΟ ΜΑΓΑΖΑΚΙ στην πλατεία Ιαλυσού, απέναντι από την εκκλησία, κατάλληλο και για περίπτερο. Πληρ. τηλ. 22410-95137 AE55346

ΚΑΤΟΙΚΙΑ εξοχική με αυλή και πάρκιν στο Γκολφ Αφάντου, λεωφόρος Ρόδου - Λίνδου αριθ. 91 με 3 υπνοδωμάτια, σαλόνι, κουζίνα, λουτρό και ηλιακό θερμοσίφωνο. Πληρ. τηλ 22410 33592. AE55335

ΓΚΑΡΣΟΝΙΕΡΑ επιπλωμένη 1ου ορόφου (με ξεχωριστό υπν/τιο), ενοίκιο 170 ευρώ. Επίσης **STUDIO** μεγάλο, επιπλωμένο, ενοίκιο 150 ευρώ. Και τα δύο βρίσκονται στο 6ο χλμ. Ρόδου - Καλλιθέας (αποκλείονται αλλοδαποί). Επίσης ενοικιάζεται 500 τ.μ. **ΑΠΟΘΗΚΗ** στην ίδια περιοχή, ενοίκιο 300 ευρώ. Πληρ. τηλ. 22410-28838 (10-1 το πρωί εκτός Σαβ/κου). AE55349

ΜΠΑΝΓΚΑΛΟΟΥ πλήρως επιπλωμένο (σ.σ. με ένα διπλό κρεβάτι και σαλόνι με καναπέ που γίνεται διπλό κρεβάτι), με κουζίνα και μπάνιο, στην Ιαλυσό, επί της οδού Ανοιξης. Πληρ. τηλ. 6932398796 AE55338

ΜΕΜΟΝΩΜΕΝΟ ΔΥΑΡΙ (2) 40 Τ.Μ. ΠΛΗΡΩΣ ΕΞΟΠΛΙΣΜΕΝΟ (W.C., ΚΕΝΤΡΙΚΗ ΘΕΡΜΑΝΣΗ, ΠΑΡΚΙΝ) ΣΕ ΗΣΥΧΗ ΠΕΡΙΟΧΗ ΣΤΗΝ ΙΑΛΥΣΟ. ΠΛΗΡ. ΤΗΛ. 22410-91765 (ΠΡΩΙ), 91850 ΚΑΙ 91765 (ΑΠΟΓΕΥΜΑ) ΠΕ55339

ΟΡΟΦΟΔΙΑΜΕΡΙΣΜΑ 100 τ.μ., επί της Αλεξ. Διάκου 64 (περιοχή Ψαροπούλα). Πληρ. τηλ. 22410-29316, 73429, 6936949778 AE55337

ΔΙΑΜΕΡΙΣΜΑ στον 1ο όροφο, με σαλόνι, 1 υπνοδωμάτιο, κουζίνα, μπάνιο, επί της οδού Αγιου Ιωάννου 108, Ρόδος. Πληρ. τηλ. 22410-39710 AE55340

ΕΠΑΓΓΕΛΜΑΤΙΚΟΣ ΧΩΡΟΣ 130 τ.μ. με ιδιαίτερο χώρο γραφείου και W.C. επί της Αθηνών 122 για κάθε είδους επαγγελματική χρήση. Πληρ. τηλ. 2241037468, 6974461691. AE55314

STUDIO επιπλωμένο, Καθοπούλη 60. Πληρ. τηλ. 2241029727, 2241025001. AE55313

ΓΚΑΡΣΟΝΙΕΡΑ στην περιοχή Ασγούρου έναντι Βασιλόπουλου Super Market. Πληρ. τηλ. 6946001810 AE55309

ΔΙΑΜΕΡΙΣΜΑ, 81 τ.μ. (2 υπνοδωματίων και λοιπών χώρων), α' όροφος, επί της οδού Πελοποννήσου. Πληρ. τηλ. 2241085231 από 9 π.μ. έως 2 μ.μ.

ΓΙΑ ΑΠΑΙΤΗΤΙΚΟΥΣ. Ενοικιάζεται στα Τριάντα (λεωφόρος Δωριέως 2, δύο στάσεις πριν τα φανάρια, απέναντι από την οικία του Τούρκου προξένου), ρετιρέ διαμέρισμα, δευτέρου ορόφου, 3 υπνοδωμάτια, σαλόνι, χωλ, κουζίνα, μπάνιο, χωρίς έπιπλα, μεγάλες βεράντες. Πληρ. στο τηλ. 22410 32136 ώρες γραφείου. AE55298

ΔΙΑΜΕΡΙΣΜΑ, 2 ΔΩΜΑΤΙΩΝ, 40 Τ.Μ. ΚΑΙ ΓΚΑΡΣΟΝΙΕΡΑ 25 Τ.Μ. ΠΛΗΡΩΣ ΕΞΟΠΛΙΣΜΕΝΑ ΜΕ TV, ΔΙΠΟΡΤΟ ΨΥΓΕΙΟ, ΗΛΙΑΚΟ, ΘΕΡΜΟΣΙΦΩΝΟ, ΗΛΕΚΤΡΙΚΑ ΚΑΛΟΡΙΦΕΡ, ΑΕΡΟΘΕΡΜΑ, ΦΟΥΡΝΑΚΙ ΜΕ ΔΥΟ ΕΣΤΙΕΣ, ΑΠΟΡΡΟΦΗΤΗΡΑ, ΧΡΗΜΑΤΟΚΙΒΩΤΙΟ, ΕΓΚΑΤΑΣΤΑΣΗ ΓΙΑ ΠΛΥΝΤΗΡΙΟ ΡΟΥΧΩΝ, ΒΕΡΑΝΤΑ 12 Τ.Μ., ΑΝΕΤΟΣ ΧΩΡΟΣ ΠΑΡΚΑΡΙΣΜΑΤΟΣ, ΜΟΝΩΜΕΝΗ ΟΡΟΦΗ ΚΑΙ ΑΛΛΕΣ ΠΑΡΟΧΕΣ. ΤΗΛΕΦΩΝΟ ΚΑΙ ΤΗΛΕΦΩΝΗΤΗΣ 22410 96742, ΚΙΝΗΤΟ 6934713450. ΤΟ ΔΙΑΜΕΡΙΣΜΑ ΚΑΙ Η ΓΚΑΡΣΟΝΙΕΡΑ ΕΥΡΙΣΚΟΝΤΑΙ ΣΤΗΝ ΚΡΕΜΑΣΤΗ. ΠΕ55277

ΔΙΑΜΕΡΙΣΜΑ λουξ, 165 τ.μ., 5άρι, 2 τουαλέτες, αποθήκη, επί της Αγίας Αναστασίας 135 (7 Βαγιές). Πληρ. τηλ. 22410 33487. AE55268

ΕΝΟΙΚΙΑΖΟΝΤΑΙ-ΙΑΛΥΣΟΣ ολοκαίνουργια πολυτελή διαμερίσματα επιπλωμένα, 40 τ.μ., (δεν έχουν κατοικηθεί), κεντρική θέρμανση PANASONIC κλιματισμός-δορυφορική TV-ηλιακοί-3 λεπτά από θάλασσα έως 15 Μαΐου 2004. Πληρ. τηλ. 6977081011-2241098344 AE55276

ΚΑΤΑΣΤΗΜΑ στην Παλιά Πόλη, Μενεκλέους 15 (ο δρόμος με τα BAR), 55 τ.μ., με W.C., πρόσφατα ανακαινισμένο. Το κατάστημα είναι ιδανικό για SUPER MARKET, εστιατόριο, BAR, τουριστικό φαρμακείο, χρυσοχοείο κ.λπ. Τιμή 10.000 ευρώ η επιχείρηση και 450 ευρώ μηνιαίο μίσθωμα. Πληρ. τηλ. 6976059628 από 8 π.μ. έως 9 μ.μ. AE55269

ΔΙΑΜΕΡΙΣΜΑ 3άρι στην Κρεμαστή. Πληρ. τηλ. 22410 91305. AE55215

ΓΚΑΡΣΟΝΙΕΡΑ, επιπλωμένη στην Ιαλυσό, επί της οδού Αναστασίου Βρόντη 3. Απέναντι από το 1ο Δημοτικό Σχολείο. Πληρ. τηλ. 2241091796 και 76335. AE55272

ΕΝΟΙΚΙΑΖΕΤΑΙ: 1) ΚΑΤΑΣΤΗΜΑ ΕΜΒΑΔΟΥ 135 Τ.Μ., ΔΥΝΑΜΕΝΟ ΝΑ ΕΠΕΚΤΑΘΕΙ, ΚΑΤΑ 70 Τ.Μ. ΚΑΙ 2) ΓΚΑΡΣΟΝΙΕΡΑ, ΣΤΗ ΡΟΔΟ ΚΑΙ ΣΤΗΝ ΟΔΟ ΓΡΙΒΑ. ΠΛΗΡ.: ΚΙΝΗΤΟ: 6937071451 ΠΕ55265

ΠΩΛΗΣΕΙΣ ΑΚΙΝΗΤΩΝ ΑΠΟ ΤΟ 1973

ΗΜΙΤΕΛΗ ΔΙΑΜΕΡΙΣΜΑΤΑ
- Σύμη 120 τ.μ. 2 διαμερίσματα 45.000.000 δρχ.-132.061 €

ΔΙΑΜΕΡΙΣΜΑΤΑ
- Κοσκινού 75 τ.μ. λούξ κατασκευής 38.000.000 δρχ.-111.518 €
- Αραπάκι Παρθενώπης 90 τ.μ. 41.000.000 δρχ. -120.322 €
- Βενετοκλέων 85 τ.μ. - 90.975 €- 30.000.000 δρχ.
- Ιαλυσός 85 τ.μ. λουξ κατασκευής 43.000.000 δρχ. - 126.192 €
- Ροδίνι 50 - 60 τ.μ 12.500.000 δρχ. - 36.683 € - 14.000.000 δρχ. - 41.085 €
- Πειραιώς 72 τ.μ. 29.000.000 δρχ. - 85.106 €
- Ιαλυσός 100 τ.μ. 45.000.000 δρχ.-132.061 €
- Δασκάλους 115 τ.μ., 52.000.000 δρχ.-152.604 €
- Ανάληψη, 116 τ.μ. + 30 τ.μ. γκαράζ 62.000.000 δρχ. λουξ κατασκευής -181,951 €
- Δασκάλους, 120 τ.μ. 72 εκ. δρχ., λουξ κατασκευής-211.298 €
- Δασκάλους 91 τ.μ. 55 εκ. δρχ. λουξ κατασκευής-161.408 €
- Δασκάλους 85 τ.μ. λουξ κατασκευής
- Δασκάλους 50 τ.μ. λουξ κατασκευής
- Καναδά 115 τ.μ. λουξ κατασκευής
- Καναδά 90 τ.μ. λουξ κατασκευής
- Καναδά 48 τ.μ. λουξ κατασκευής
- Ρόδου-Λίνδου 127 τ.μ. 45.000.000 δρχ.-132.061 €

ΜΕΖΟΝΕΤΕΣ – ΜΟΝΟΚΑΤΟΙΚΙΕΣ
- Κανδυλί 200 τ.μ. με 1.300 τ.μ. οικόπεδο 35.000.000 δρχ. (μπετά) - 102.714 €
- Αγια Βαρβάρα (Τσαΐρι) 120 τ.μ. με 1.000 τ.μ. οικόπεδο σε ύψωμα 50.000.000 δρ. - 146.735 €
- 130 τ.μ. διώροφες μονοκατοικίες με 1000 μ. οικόπεδο στην περιοχή Λαχανιά πάνω στο κύμα λουξ κατασκευής
- 125 τ.μ. μεζονέτες με οικόπεδο 400 μ. στην περιοχή Λαχανιάς πολύ κοντά στην θάλασσα με απεριόριστη θέα 37.500.000 δρχ.-110.051 €
- Κιοτάρι μεζονέτες 100 τ.μ. με 500 μ. οικόπεδο τελειωμένες 35.000.000 δρχ.102.714 €
- 280 τ.μ. και 70 τ.μ. υπόγειο με οικόπεδο 700 τ.μ. Ιαλυσός.
- Ημιτελή 200 τ.μ. σε 750 τ.μ. οικόπεδο 55.000.000 δρχ. σε μπετά-161.408 €
- 160 τ.μ. με οικόπεδο 1300 μ. στα Κοσκινού 40.000.000 δρχ. (μπετά)-117.388 €

ΟΙΚΟΠΕΔΑ
- Σορωνή 450 τ.μ. πάνω στο δρόμο για παραλία 13.000.000 δρχ. - 38.151 €
- Κοσκινού 450 τ.μ. με Σ.Δ. 0,8 27.260.000 δρχ. - 80.000 €
- Σύμη 180 τ.μ. 3.500.000 δρχ.-10.271 €
- Κιοτάρι 2.250 τ.μ. με δύο άδειες οικοδομής, 100 μ. από την θάλασσα 25.000.000 δρχ. - 73.367 €
- Κιοτάρι 800 τ.μ. με άδεια οικοδομής 150 μ. από θάλασσα 14.000.000 δρχ. - 410.55 €
- Κατταβιά 2.150 τ.μ. πάνω στο δρόμο νερό-ρεύμα 5.500.000 δρχ. - 16.140 €
- Λαχανιά 960 τ.μ. άνω στο δρόμο νερό-ρεύμα 3.000.000 δρχ. - 8.804 €
- Κατταβιά 900 τ.μ. εντός οικισμού 5.000.000δρχ. -14.673 €
- Γεννάδι 1000 τ.μ. με άδεια οικοδομής 8.500.000 δρχ.-24.944 €
- Κολύμπια 2.500 στρεμ. 35.000.000-102.714 €
- Παραδείσι, 1500 μ., 8.000.000 δρχ.-23.477 €
- Κατταβιά 650 τ.μ. 4.500.000 δρχ.-13.206 €
- Παραδείσι 170 τ.μ. 6.000.000 δρχ.-17.608 €
- Ρόδος, οδός Γρίβα 240 τ.μ. 140.000.000 δρχ.-410.858 €
- Σορωνή 420 τ.μ. 5.000.000 δρχ.-14.673 €

ΚΑΤΑΣΤΗΜΑΤΑ
- Επιχείρηση παιδικών υποδημάτων, στο κέντρο της πόλης, 10.000.000 δρχ. - 29.347 €
- Κατάστημα 123 τ.μ. στο Ροδίνι 61.500.000 δρχ.-180.484 €
- Κατάστημα 73 τ.μ. στο Ροδίνι 36.500.000 δρχ.-107.116 €
- Κατάστημα 55 τ.μ. στους Αγίους Αναργύρους 36.000.000 δρχ. - 105.649 €
- Ενοικιάζεται στο Κιοτάρι καφετέρια - μπαρ - ντισκοτέκ 200 τ.μ. εσωτερικός χώρος και 300 τ.μ. αυλή με απεριόριστη θέα ενδιάμεσα σε μεγάλες ξενοδοχειακές μονάδες 10 εκ. το χρόνο.
- Επιχείρηση σουβλατζίδικο Νέα Αγορά 20 εκ. δρχ.-58.694 €

ΚΤΗΜΑΤΑ
- Καβουράκια 5.600 τ.μ. 50 μ. από την θάλασσα 112.000.000 δρχ.-328.686 €
- Μυτιλήνη 1.100 στρέμματα 400 μ. από την θάλασσα 120.000.000 δρχ.-352.164 €
- Πλημμύρι 28 στρέμματα πάνω στο κύμα
- Γεννάδι 15 στρέμματα στον παλιό επαρχιακό 18.000.000 δρχ.-52.824 €
- Λαχανιά 7 στρέμματα πάνω στο δρόμο νερό-ρεύμα 25.000.000 δρχ. -73.367 €
- Καλλιθέα 7.600 τ.μ. κοντά στην θάλασσα 114.000.000 δρχ. - 334.556 €
- Πλημμύρι 9 στρέμματα 100 μ. από θάλασσα 35.000.000 δρχ. - 102.714 €
- Κιοτάρι 45 στρέμματα πάνω στο κύμα
- Γεννάδι 8 στρέμματα πάνω στο κύμα
- Λαχανά 4.400 τ.μ. 200 μ. από θάλασσα πάνω στο δρόμο 22.000.000 δρχ. - 64.563 €
- Κατταβιά 4.500 τ.μ. νερό-ρεύμα 6.000.000 δρχ. - 17.608 €
- Πλημμύρι 4.500 τ.μ. 7.500.000 δρχ. - 22.010 €
- Λαχανιά 4.440 τ.μ. νερό-ρεύμα 4.000.000 δρχ. - 11.738 €
- Λαχανιά 600 τ.μ. πάνω στο δρόμο 1.500.000 δρχ. - 4.402 €
- Λαχανιά 2.390 τ.μ. 2.500.000 δρχ. - 7.336 €
- Λαχανιά 560 τ.μ. 1.000.000 δρχ. - 2.334 €
- Κοσκινού 4.800 τ.μ. 23.000.000 δρχ. - 67.498 €
- Γεννάδι 20 στρέμματα νερό - ρεύμα και 200 ελιές 15.000.000 δρχ. - 44.020 €
- Κιοτάρι 12 στρέμματα πάνω στο δρόμο 144.000.000 δρχ. - 422.597 €
- Τσαΐρι 4.800 τ.μ. 55.000.000 δρχ. - 161.408 €
- Κιοτάρι 45 στρέμματα κοντά στην θάλασσα σε ύψωμα 135.000.000 δρχ.-396.184 €
- Λαχανιά 45 στρέμματα 200 μ. από την θάλασσα 135.000.000 δρχ.-396.184 €
- Κανδυλί 4.700 τ.μ. 33.000.000 δρχ.-96.845 €
- Σορωνή 9.500 τ.μ. παραλία 70.000.000 δρχ.-205,429 €
- Φάνες 11.250 στρ. παραλία 80.000.000 δρχ.-234,776 €
- Φάνες 6 στρ. παραλία 42.000.000 δρχ.-123,257 €
- Λάρδος 2 στρ. 20 ελιές 3.000.000 δρχ.-8.804 €
- Κιοτάρι 4.500 τ.μ. με θέα 15.000.000 δρχ.-44.020 €

ΑΠΟΘΗΚΕΣ
- Κέννεντυ 90 τ.μ. υπόγειο 13.000.000- 38.151 €
- Σκεύου Ζερβού 130 τ.μ. υπόγειο 25.000.000 δρχ.-73.367 €
- Ασγούρου 180 τ.μ. ισόγειο βιοτεχνικός χώρος 30.000.000 δρχ.-88.041 €
- Ροδίνι, Τροίας & Μυκηνών, 85 τ.μ. ημιυπόγειο, 14.500.000 δρχ. - 42.553 €
- Αννης Μαρίας 72 τ.μ. υπόγεια 7.000.000 δρχ. - 20.542 €
- Μητρόπολη 130 τ.μ. ημιυπόγειο 18.000.000 δρχ. - 52.824 €

- ΑΝΤΑΛΛΑΣΣΟΥΜΕ ΤΟ ΠΑΛΙΟ ΣΠΙΤΙ ΣΑΣ ΜΕ ΚΑΙΝΟΥΡΓΙΟ
- ΖΗΤΟΥΝΤΑΙ ΜΕΤΑΧΕΙΡΙΣΜΕΝΑ ΔΙΑΜΕΡΙΣΜΑΤΑ-ΑΜΕΣΗ ΠΩΛΗΣΗ
- ΠΩΛΟΥΝΤΑΙ αποθήκες και βιοτεχνικοί χώροι.
- ΔΑΝΕΙΑ ΔΕΚΤΑ - ΕΥΚΟΛΙΕΣ ΠΛΗΡΩΜΗΣ
- ΑΝΑΛΑΜΒΑΝΟΥΜΕ ΑΝΤΙΠΑΡΟΧΕΣ

ΣΤΑΜΑΤΗΣ ΜΑΝΩΛΑΚΟΣ

ΩΡΕΣ ΓΡΑΦΕΙΟΥ 8.30-1.00 π.μ. και 5-8 μ.μ.

ΔΗΜ. ΑΝΑΣΤΑΣΙΑΔΗ 45 (παραπλεύρως ΥΠΕΡΑΓΟΡΑΣ ΠΑΠΑΚΥΡΙΑΚΟΥ-ΣΥΝΟΙΚΙΑ ΔΑΣΚΑΛΩΝ)

Τηλέφωνα: 2241023815-78275, 6944698056, 6945769958

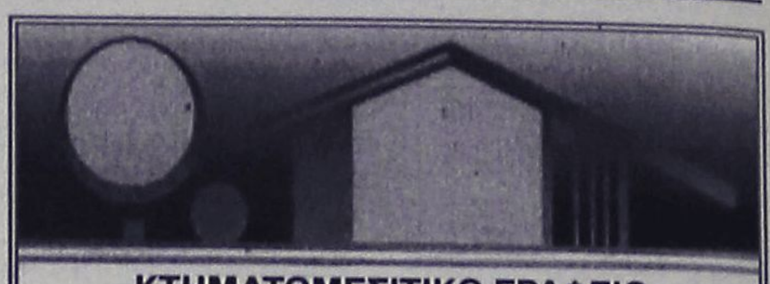

ΚΤΗΜΑΤΟΜΕΣΙΤΙΚΟ ΓΡΑΦΕΙΟ

ΑΙΓΑΙΟΚΤΗΜΑΤΙΚΗ

ΠΩΛΟΥΝΤΑΙ

- ΔΙΑΜΕΡΙΣΜΑΤΑ-ΜΟΝΟΚΑΤΟΙΚΙΕΣ

- (ΔΔ)=ΔΑΝΕΙΑ ΔΕΚΤΑ
- 35 τ.μ. Ιαλυσό 4ος ορ. (studio) 30.000 €.(ΔΔ)
- 46 τ.μ. καινούργιο Αραπάκι (1 υπν.) α' ορ. 74.800 €.(ΔΔ)
- 55 τ.μ. β' ορ. καινούργιο Ανάληψη 36 εκ.-105.000 € (ΔΔ)
- 60 τ.μ. καινούργιο Καρακόνερο 30 εκ. - 88.041 € (ΔΔ).
- 62 τ.μ. ισόγ. Ανάληψη καινούργιο 40 εκ.-117.696 € (ΔΔ)
- 70 τ.μ. μον/κία με 100 τ.μ. αυλή, κοντά στο Ρολόι, Π. Πόλη, 28 εκ.-82.171 € (ΔΔ)
- 70 τ.μ. καινούργιο (β' ορ.) Ανάληψη 45,5 εκ.-133.528 € (ΔΔ)
- 74 τ.μ. Πειραιώς ισόγειο (2 υπν.) 29 εκ. 85.106 € (ΔΔ)
- 75 τ.μ. (ισ.) - (2 υπν.) Κέννεντυ με αυλή 30 εκ.(ΔΔ)
- 77 τ.μ. καινούργιο Ιαλυσό (2 υπν.) α' ορ. 32 εκ. - 53.910 € (ΔΔ)
- 77 τ.μ. (2 υπν.) καινούργιο β' ορ. Καναδά β' ορ. (46 εκ), 134.996 € (ΔΔ).
- 80 τ.μ. καινούργιο Καρακόνερο (43 εκ.) 126.192 € (ΔΔ)
- 80 τ.μ. μονοκατοικία Π. Πόλη Ρολόι (45 εκ.) - 132.061 € (ΔΔ)
- 80 τ.μ. μον/κία στα Κρητικά, 100.000 € (ΔΔ)
- 80 τ.μ. Αισχύνη (2 υπν.) (β' όρ.) 29 εκ.-85.106 € (ΔΔ)
- 80 τ.μ. Δενδρινού (2 υπν.) 70.000 €
- 80 τ.μ. μον/κία με αυλή 7 Χουρμαδιές 40 εκ.- 117.388 €
- 85 τ.μ. ημ/γειο με αυλή μαρ/βά Καρακόνερο 15 εκ.- 44.020 €
- 87 τ.μ. καινούργιο ρετιρέ β' ορ. 2 υπν. Αραπάκι 140.000 € (ΔΔ)
- 90 τ.μ. καινούργιο (β' ορ. 2 υπν.) Καρακόνερο (42 εκ.) - 123.257 € (ΔΔ)
- 90 τ.μ. μον/κία διώροφη (2 υπν.) Παραδείσι με τζάκι 22 εκ. - 64.563 € (ΔΔ)
- 90 τ.μ. ισόγ. Αραπάκι (3 υπν.) 43 εκ.- 126.192 € (ΔΔ)
- 96 τ.μ., 3 υπν., καινούργιο α' ορ. Ιαλυσό (42 εκ.) 123.257 € (ΔΔ)
- 93 τ.μ., 3 υπν., καινούργιο, Ροδίνι, 46 εκ. - 135.000 € (ΔΔ)
- 97 τ.μ., (3 υπν.) α' όρ., Μητρόπολη (35 εκ.) 102.714 € (ΔΔ)
- 101 τ.μ. (3 υπν.) καινούργιο Ροδίνι με γκαράζ (50 εκ.) - 170.375 € (ΔΔ)
- 107 τ.μ. καινούργιο ρετιρέ Αραπάκι 172.000 € (ΔΔ)
- 116 τ.μ. (3 υπν.) 1ος ορ. Αγ. Αναργύρους 88.041 € -30 εκ. (ΔΔ)
- 116 τ.μ. (ισ. υπ/νο) 3 υπν. Πτολεμαίων 58 εκ.-170.212 € (ΔΔ)
- 117 τ.μ.α' ορ. και 45 τ.μ. σε σοβά στους Δασκάλους (42 εκ.) - 123.257 € (ΔΔ)
- 118 τμ. σε σοβά Δασκάλους, 32 εκ. -93.910 € (ΔΔ)
- 120 τ.μ. καινούργιο πλησίον Μ. Πετρίδη (ισ.), (3 υπν.), 54 εκ. - 158.473 € (ΔΔ)
- 120 τ.μ. μεζ/τα Ροδίνι 80 εκ. 234.776 € (ΔΔ)
- 120 τ.μ. (α' ορ. 4 υπν.) Παν. Ροδίου (50 εκ.) 146.735 € (ΔΔ)
- 120 τ.μ. καινούργιο Ροδίνι 78 εκ.-229.000 € (ΔΔ)
- 122 τ.μ. β' όρ. Ιαλυσό καινούργιο 55 εκ. - 161.408 € (ΔΔ)
- 123 τ.μ. (3 υπν.) γ' ορ. καινούργιο Καναδά 73 εκ. 214.000 € (Δ.Δ.)
- 132 τ.μ. μεζ/τα κοντά Μίρα Μάρε (75 εκ.)-20.229 € (Δ.Δ.)
- 140 τ.μ. μον/κία σε μπετά στους Τρεις σε 1.400 τ.μ. οικόπεδο 32 εκ-93.910 € (ΔΔ).
- 140 τ.μ. μεζ/τα σε 340 μ. οικόπεδο Ιξιά (85 εκ)-243.449 € (Δ.Δ.)
- 140 τ.μ. μον/κία σε μπετά Κοσκινού 38 εκ.-115.518 ευρώ.
- 145 τ.μ. μεζ/τα Κοσκινού σε 2 στρ. οικ. 85 εκ. 250.000 € (ΔΔ)
- 150 τ.μ. μον/κία σε 2 στρ. στην Ιαλυσό 100 εκ.-293.470 € (ΔΔ)
- 174 τ.μ. μεζ/τα Ανάληψη με 45 τ.μ. γκαράζ (85 εκ.) - 249.449 € (ΔΔ)
- 185 τ.μ. (3 υπν.) Μιχ. Πετρίδη Ρετιρέ 85 εκ.-249.449 ευρώ (ΔΔ).
- 180 τ.μ. μον/κία μπετά Τρεις 100.000 €
- 160 τ.μ. κολώνες διαμ/σμά α' ορ. Δασκάλους 32 εκ.-93.910 €.
- 203 τ.μ. διαμ/σμα β' ορ. Μήδεια 85 εκ.-250.000 € (ΔΔ)
- 210 τ.μ. μον/κία σε 500 τ.μ. οικ/δο κοντά Κορδικτώνος 110 εκ. 322.000 € (ΔΔ)

ΚΑΤΑΣΤΗΜΑΤΑ-ΑΠΟΘΗΚΕΣ-ΓΡΑΦΕΙΑ -ΠΑΝΣΙΟΝ
- 25 τ.μ. Κόκ. πόρτα Π. Πόλη 15 εκ.- 44.020 €
- 44 τ.μ. (ισόγ.) αποθήκη σαν κατάστημα Σεμερτζίδη 11 εκ.-32.280 €
- 55 τ.μ. κατάστημα Βασ. Ηρακλείου 35 εκ.-102.714 € (ΔΔ)
- 60 τ.μ. κατάστημα στ' Ασγούρου 22 εκ.- 64.563 €
- 71 τ.μ. υπόγεια απ/η με ράμπα Αννης Μαρίας 8 εκ. 23.477 €
- 80 τ.μ. υπ/γεια απ/κη Κέννεντυ 12 εκ. 35.216€
- 150 τ.μ. πανσιόν 6 studios Π. Πόλη 35 εκ.- 102.714 €
- 175 τ.μ. κατάστημα Λεωφ. Ρόδου-Λίνδου 70 εκ.-205.429 € (ΔΔ)
- 180 τ.μ. αποθήκη ισόγ. κατάστημα Ροδίνι 132.061 €-45 εκ.
- 320 τ.μ. αποθήκη Ασγούρου 44 εκ.-129.126 €

ΟΙΚΟΠΕΔΑ-ΑΓΡΟΤΕΜΑΧΙΑ
- 160 τ.μ. Καστελοριζιούς-60.000 €
- 401 τ.μ.Δημ. Αναστασιάδη (Σ.Δ. 1) 180.000 €
- 2.082 στους Τρεις, κτίζει 220 τ.μ. (60 εκ.)-170.082 € (Δ.Δ.)
- 4,5 στρ. Μαρμάρι Κοσκινού (28 εκ.) - 82.171 €
- 28.280 τ.μ. πάνω στο κύμα Πλημμύρι 376 εκ-1.103.448 €
- 28.280 τ.μ. πάνω στο κύμα Πλημμύρι 376 εκ-1.103.448 €
- 40 στρ. Πεύκοι-Λίνδου 120 εκ.-352.000 €

ΕΝΟΙΚΙΑΣΕΙΣ ΑΚΙΝΗΤΩΝ-ΕΠΙΧΕΙΡΗΣΕΙΣ:
- Γραφείο 80 τ.μ. Μαντράκι 450. €
- 40 τ.μ. κατ/μα Καλλιθέα 300 €
- 110 τ.μ,. κατ/μα Καλλιθέας 645 €
- Αποθήκη 6ο χλ. Λεωφόρο Ρόδου Καλιθέας 400 τ.μ. ενοίκιο 350 €
- ΕΠΙΠΛ/ΝΟ ΔΙΑΜΕΡΙΣΜΑ Π. ΠΟΛΗ (2 ΥΠΝ.) 320 €

ΑΝΑΛΑΜΒΑΝΟΥΜΕ ΤΗΝ ΕΝΟΙΚΙΑΣΗ ΤΟΥ ΔΙΑΜΕΡΙΣΜΑΤΟΣ ΣΑΣ ΣΕ ΠΟΛΥ ΣΥΝΤΟΜΟ ΧΡΟΝΙΚΟ ΔΙΑΣΤΗΜΑ

ΡΕΝΑ ΒΑΖΟΥΚΟΥ

(ΜΕΣΙΤΗΣ ΑΣΤΙΚΩΝ ΣΥΜΒΑΣΕΩΝ)

ΔΙΕΥΘ. ΓΡΑΦΕΙΟΥ ΔΗΜ. ΘΕΟΔΩΡΑΚΗ 3

9-1 το πρωί και 6.30-9 απ/τα

Δευτέρας-Πέμπτης εκτός Σαβ. και Κυρ.

Τηλ. (22410) 22943-28838 FAX: 28838

email.vazoukou@otenet.gr.

ΡΟΔΟΣ

ΕΝΟΙΚΙΑΣΕΙΣ

συνέχεια από την προηγούμενη

ΕΝΟΙΚΙΑΖΟΝΤΑΙ καινούργια studios πλήρως επιπλωμένα κοντά στο 1ο Λύκειο Ιαλυσού. Πληρ. τηλ. 6945077678AE54631

STUDIOS στην περιοχή Ιαλυσού με air condition, πολυκουζινάκι, πλήρως επιπλωμένα. Στην τιμή ενοικίου περιλαμβάνονται θέρμανση, νερό από 200-250 ευρώ. Πληρ.τηλ. 22410 90201-90202. AE55218

ΔΩΜΑΤΙΑ επιπλωμένα σε ήσυχη περιφέρεια δίπλα από το ξενοδοχείο Κοράλι στην Λεωφ. Ιαλυσού 35, με την ενοικίαση θα έχετε και θέρμανση. Πληρ. τηλ. 22410 92802. AE55219

ΕΝΟΙΚΙΑΖΟΝΤΑΙ ΔΙΑΜΕΡΙΣΜΑΤΑΚΙΑ ΜΙΚΡΑ ΕΠΙΠΛΩΜΕΝΑ (40 Τ.Μ.) ΣΤΟ ΠΑΡΑΔΕΙΣΙ, ΛΕΩΦ. ΔΗΜΟΚΡΑΤΙΑΣ 136, ΠΟΛΥΤΕΛΗ, ΔΙΑΜΠΕΡΗ, ΜΕ ΔΙΠΛΕΣ ΒΕΡΑΝΤΕΣ, ΩΡΑΙΑ ΘΕΑ, ΗΛΙΑΚΟΥΣ, ΣΕ ΚΗΠΟ 400 ΜΕΤΡΩΝ, ΑΝΕΤΟ PARKING, ΚΙΟΣΚΙ. ΠΡΟΤΙΜΟΥΝΤΑΙ ΣΤΡΑΤΙΩΤΙΚΟΙ-ΕΚΠΑΙΔΕΥΤΙΚΟΙ-ΔΗΜΟΣΙΟΙ ΥΠΑΛΛΗΛΟΙ. ΠΛΗΡ. ΤΗΛ. 22410 81175 ΚΑΙ 6934016503. ΠΕ55271

ΔΙΑΜΕΡΙΣΜΑΤΑ επιπλωμένα lux σε ήσυχη τοποθεσία, οδός Σωτήρος Ιαλυσού έναντι Ι. Ναού Σωτήρος, με ιδιωτικό πάρκιν, κήπο, βεράντα, θέα στον Φιλέρημο διπλά τζάμια, νέας κατασκευής. Πληρ. τηλ. 22410 92208, 22410 95179 AE55222

ΚΑΤΑΣΤΗΜΑ στο Φαληράκι επί της οδού Ερμού. Πληρ. τηλ. 6944520387. AE55170

ΕΝΟΙΚΙΑΖΟΝΤΑΙ 3άρια, 4άρια, 2άρια, studio, γκαρσονιέρες, αποθήκες και επιχειρήσεις. Άμεση εξυπηρέτηση. Πληρ. τηλ. (22410) 67451, 67234, 6945471001. AE55229

ΕΝΟΙΚΙΑΖΕΤΑΙ μεγάλο διαμέρισμα στο Ροδίνι σε ήσυχη τοποθεσια στον 2ο όροφο. Πλήρως επιπλωμένο και με όλα τα ηλεκτρικά είδη. Αποτελείται από 3 υπνοδωμάτια, θέρμανση πετρελαίου και τα υπόλοιπα. Πληρ. τηλ. 6932338313, τιμή 480 ευρώ AE55226

ΔΙΑΜΕΡΙΣΜΑ επιπλωμένο πλησίον Πανεπιστημίου (περιοχή Μόντε Σμιθ) με δύο υπνοδωμάτια, σαλόνι, κουζίνα, μπάνιο και κεντρική θέρμανση. Τιμή 380 ευρώ. Πληρ. τηλ. 22410 75511 ή 6944666182. AE55227

ΔΙΑΜΕΡΙΣΜΑ ισόγειο στα Κοσκινού με πανοραμική θέα, 110 τ.μ. αποτελούμενο από 3 υπνοδωμάτια-1 μπάνιο- πλυσταριό ή αποθήκη-σαλόνι/κουζίνα ενιαίος χώρος με τζάκι. Πρόσφατα ανακαινισμένο. Ενοίκιο 400 ευρώ. Πληρ. τηλ. 22410 32112. AE55213

ΔΥΑΡΙ, ένα, και ένα τριάρι με ηλιακό και άνετο πάρκιν, σε άριστη κατάσταση, στην περιοχή μεταξύ Κρεμαστής Παστίδας, έναντι «Ομορφου». Πληρ. τηλ. 22410 94398. AE55171

ΜΟΝΟΚΑΤΟΙΚΙΑ στη Κρεμαστή επί της Λεωφ. Ελευθερίας πλήρως επιπλωμένη. Πληρ. τηλ. 22410 92464 από 16.00-20.00 ή στο 6944630594. AE55231

ΕΝΟΙΚΙΑΖΟΝΤΑΙ επιπλωμένες γκαρσονιέρες 2 δωματίων (κουζίνα, υπνοδωμάτιο, WC) στα Κοσκινού επιφανείας 50 τ.μ. Πληρ. τηλ. 22410 21644, κιν. 6946286772, 6946681508. AE55232

ΔΙΑΜΕΡΙΣΜΑ επιπλωμένο λούξ στην Παπαλουκά 27. Ενοίκιο 700 ευρώ. Πληρ. Σάβ. Βογιατζής, τηλ. 22410 24097. AE55205

ΓΚΑΡΣΟΝΙΕΡΑ επιπλωμένη με πάρκιν στη Φώτη Κόντογλου (κτήματα Καζούλη)- Λεωφόρος Καλιθέας στο Super market Βερόπουλου. Πληρ. τηλ. 22410 61790. AE55214

ΟΙΚΙΑ κοντά στο Στάδιο, επιπλωμένη, με 2 υπνοδωμάτια. Πληρ.τηλ. 6946544664.AE55204

ΓΚΑΡΣΟΝΙΕΡΑ, lux κατασκευή, στην Ιξιά (Τρεις), σε μεγάλο κήπο, πλήρως επιπλωμένη με θέρμανση, τηλέφωνο, αερόθερμο μπάνιου, ηλιακό και ηλεκτρικό θερμοσίφωνο, σίτες στα παράθυρα, μεγάλες βεράντες και πάρκιν. Πληρ. τηλ. 22410 92714. AE55169

3ΑΡΙ διαμέρισμα, ευρύχωρο, 110 τ.μ., α' όροφος, αποτελούμενο από 2 υπνοδωμάτια, καθιστικό, σαλοτραπεζαρία, μεγάλη κουζίνα, W.C., με κλιματισμό, θέρμανση/ψύξη, ηλιακό θερμοσίφωνα στην Ιαλυσό. Πληρ. τηλ. 6942553147 και 22410 94356. AE55063



ΠΩΛΟΥΝΤΑΙ

Διαμερίσματα λουξ κατασκευής των 82 τ.μ. και των 93 τ.μ. σε νεόκτιστη οικοδομή με ασανσέρ και ιδιωτικό πάρκιν στην οδό Σμύρνης, περιοχή Ροδίνι

ΖΗΤΟΥΝΤΑΙ

οικόπεδα για αντιπαροχή ή ανταλλαγή

ΑΝΑΛΑΜΒΑΝΟΥΜΕ

ιδιωτικά έργα πάσης φύσεως οικοδομικών εργασιών

ΧΑΤΖΗΜΙΧΑΛΗΣ ΚΩΝΣΤΑΝΤΙΝΟΣ
ΔΟΜΙΚΟΣ ΕΡΓΟΛΑΒΟΣ ΔΗΜΟΣΙΩΝ ΚΑΙ ΙΔΙΩΤΙΚΩΝ ΕΡΓΩΝ
ΤΗΛ. (22410)21834, 6936609834, 6974198504

ΠΩΛΕΙΤΑΙ οικόπεδο 6.500 τ.μ. στα Κοσκινού σε δασώδες περιβάλλον. Τιμή ευρώ 132,000

ΠΩΛΕΙΤΑΙ Διαμέρισμα στην Ιαλυσό σε πολύ καλή κατάσταση, 101 τ.μ. με 3 ευρύχωρα υπνοδωμάτια. Τιμή ευρώ 102,700.

ΠΩΛΕΙΤΑΙ Στούντιο στην Ιαλυσό 16 τ.μ. Με την ταράτσα, και δικαίωμα δόμησης ακόμα 26 τ.μ., τιμή ευρώ 32,300.

ΠΩΛΕΙΤΑΙ Οικόπεδο 4.500 τ.μ. στην Παστίδα, σε λόφο με απεριόριστη θέα. Τιμή 82.000 ευρώ.

Πληροφορίες, Πιπίνος 22410 23895 και 6944 676003 και 6944 390803 www.pipinos.gr

ΠΩΛΟΥΝΤΑΙ

από ιδιώτη ιδιοκτήτη,
μονοκατοικίες,
μεζονέτες 100 τ.μ.
στην παραλία Αφάντου
επί του κύματος.

Πληρ. τηλ. 6942089864

Vitzileos

ΚΤΗΜΑΤΟΜΕΣΙΤΙΚΟ ΓΡΑΦΕΙΟ - REAL ESTATE AGENCY

ΜΑΡΙΟΣ Κ. ΒΙΤΖΗΛΑΙΟΣ
Μεσίτης Αστικών Συμβάσεων - Real Estate agent

ΕΚΤΙΜΗΣΕΙΣ-ΑΓΟΡΕΣ-ΠΩΛΗΣΕΙΣ
ΚΑΤΑΣΤΗΜΑΤΑ
ΟΙΚΟΠΕΔΑ-ΧΩΡΑΦΙΑ
ΚΤΗΜΑΤΙΚΕΣ-ΣΥΜΒΟΥΛΕΣ
ΕΝΟΙΚΙΑΣΕΙΣ-ΔΙΑΧΕΙΡΙΣΕΙΣ
ΣΠΙΤΙΑ-ΔΙΑΜΕΡΙΣΜΑΤΑ

ΚΑΤΑΣΤΗΜΑΤΑ – ΓΡΑΦΕΙΑ – ΕΠΙΧΕΙΡΗΣΕΙΣ

	€
Επιχ/ση πλυντήρια-στεγνωτήρια σε πλήρη λειτουργία	20.000
Επιχ/ση BAR σε κατάστημα 300 .τ.μ.+300 τ.μ. υπόγ. κοντά στη μαρίνα	147.000
15 τ.μ. κατάστημα στην Α. Διάκου	30.000
20 τ.μ. Χ2 καταστήματα στην Π. Πόλη, τουριστ. περ. πίσω από Σωκρ.	323.000
45 τ.μ. ισόγ.+90 τ.μ. υπογ. Καρακόνερο	88.000
50 τ.μ. μαγαζί κοντά στο Μαντράκι (νοικιασμένο)	294.000
144 τ.μ. διώροφο κατάστημα με αυλή, 300 τ.μ. στο Νιοχώρι	500.000
155 τ.μ. ακίνητο στην Ψαροπούλα, στην θάλασσα	220.000
165 τ.μ. διώροφο μαγαζί στην Π. Πόλη της Κω, τουριστική περιοχή	300.000
170 τ.μ. αποθήκη σε μπετά. Καρακόνερο	71.000
170 τ.μ. αποθήκη με ράμπα στην Μ. Πετρίδη	71.000
180 τ.μ. αποθήκη στην οδό Π. Ροδίου	82.000
300 τ.μ. κατ/μα ετοιμοπ. σε 1000 τ.μ. οικόπ. Παστίδα, βιοτεχν. χώρος	147.000
1000 τ.μ. εργοστάσιο στον Καλαμώνα έτοιμο σε οικοπ. 6.400 τ.μ.	587.000
1155 τ.μ. ακίνητο σε οικόπ. 817 τ.μ. στο κέντρο της Ρόδου	763.000
12 apartmens πλήρως εξοπλισμένα στο Κιοτάρι	440.000
Ξενοδ. Α' κατ., στην πόλη, 180 κλίνες+4 καταστήματα	6.200.000
7 apart.Χ 2 δωμάτια πλήρως εξοπλισμένα και δύο μαγαζιά 250 τ.μ. στην παραλία Τριαντων, στην θάλασσα	338.000
Ξενοδ. Β' κατ. 95 δωμ. σε 13 στρέμ. στην παραλία Ιαλυσού	2.640.000
Ξενοδ. Γ' κατ. 37 δωμ., 74 κλίνες, δισκοθήκη 250 τ.μ., μπαρ, στην πόλη της Ρόδου, παραλία	1.261.922

ΔΙΑΜΕΡΙΣΜΑΤΑ

35 τ.μ γκαρσονιέρα στα Τριάντα	30.000
45 τ.μ. στην πλατεία Βάθης, Αθήνα, στον 5ο όροφο	39.000
50 τ.μ. στα Τριάντα γκαρσονιέρα με θέα	50.000
50 τ.μ. στο Γεννάδι με 2ο υπνοδωμ. Φανταστική θέα	44.000
60 τ.μ. στο Γεννάδι γκαρσονιέρα με θέα	47.000
80 τ.μ. στην Ατταβύρου με 2 υπνοδωμ. στον 3ο όροφο	85.000
82 τ.μ. στον 1ο όροφο σε διπλοκατοικία στην Π. Πόλη	88.000
85 τ.μ. στην Ανάληψη στον 1ο όροφο, καινούργιο	117.400
110 τ.μ. με 3ο υπνοδωμ. ρετιρέ, στους δασκάλους	150.000
117 τ.μ. παραδοσιακό διαμέρισμα απέναντι Καζίνο	147.000



ΜΕΖΟΝΕΤΕΣ – ΜΟΝΟΚΑΤΟΙΚΙΕΣ

	€
62 τ.μ. μονοκατοικία με τζάκι και φανταστική θέα στην Π. Πόλη	125.000
68 τ.μ. μονοκατοικία με αυλή 90 τ.μ. στα Μαριτσά	59.000
80 τ.μ. μονοκατοικία σε 4000 τ.μ. οικόπεδο, πάνω στο κύμα, Γεννάδι	
120 τ.μ. μονοκατοικία στις Καλυθιές με 600 τ.μ. οικοπ.	147.000
125 τ.μ. μονοκατοικία στο Γεννάδι, Villa super lux, 10 δωμ.	293.500
130 τ.μ. μεζονέτα σε μπετά, οικοπ. 350 τ.μ. Τριάντα	110.000
135 τ.μ. μονοκατ. με κήπο στα Κρητικά, πανοραμικό	191.000
167 τ.μ. ισόγειο-οροφοδιαμέρισμα σε διπλοκατοικία με 285 τ.μ. οικόπεδο στο κέντρο της πόλης, διατηρητέο. Πάρκιν	440.300
170 τ.μ. διατηρητέα μονοκατοικία σε οικόπεδο 605 τ.μ. στο κέντρο της πόλης	290.000
170 τ.μ. μεζονέτα σε μπετά, οικοπ. 450 τ.μ. Τριάντα	140.000
170 τ.μ. μεζονέτα+170 τ.μ. μεζονέτα+120 τ.μ. οροφοδιαμέρισμα σε οικοπ. 5000 τ.μ. εντός οικισμού στην Παστίδα	426.000
180 τ.μ. μονοκατ. ημιτελής στο Γεννάδι σε οικόπ. 750 τ.μ Φανταστική θέα	161.000
187 τ.μ. βίλα με οικόπεδο 4780 τ.μ. στην Παστίδα	310.000
190 τ.μ. μεζονέτα σε οικόπεδο 400 τ.μ. στα Κοσκινού με θεα φανταστική	191.000
210 τ.μ. Μονοκατοικία με αυλή στην Π. Πόλη	323.000
230 τ.μ. βίλα στην Λάρδο σε οικόπ. 7700 τ.μ. με 750 οπωροφ. δένδρα	323.000
240 τ.μ. μεζονέτα σε οικόπεδο 250 τ.μ. στα Κοσκινού, νεόκτιστη	290.000
250 τ.μ. ημιτελές τριώροφο ακίνητο σε οικόπεδο 250 τ.μ. στους δασκάλους	235.000
250 τ.μ. βίλα καινούργια, πολυτελούς κατασκευής στο κέντρο της Κω σε οικόπεδο 4000 τ.μ. με δένδρα και γκαράζ	352.000
272 τ.μ. μονοκατοικία σε οικόπ. 270 τ.μ., αποτελείται από 4 διαμερίσματα. Ψαροπούλα.	220.000
600 τ.μ. μονοκατοικία στο Ροδίνι, Lux κατασκευής, γκαράζ, κήπο, φανταστική θέα	500.000

ΟΙΚΟΠΕΔΑ

	€
412 τ.μ. στον Αγ. Νικόλαου Σ.Δ. 1.20	220.100
709 τ.μ. οικόπεδο με Σ.Δ.-1, με άδεια οικοδομής για 1000 τ.μ. στην πόλη	600.000
750 τ.μ. στο Γεννάδι, εντός σχεδίου	18.000
2000 τ.μ. στα Μαριτσά. Εντός σχεδίου, Σ.Δ.-0,50	120.000
2000 τ.μ. στα Τριάντα	147.000
2500 τ.μ. πάνω στο δρόμο Ελαιώνας-Φουρνάκι. Γεννάδι	24.000
3080 τ.μ. στο Πλημύρι	23.500
4000 τ.μ. κοντά στο Βερόπουλο με φανταστική θέα	176.000
4100 τ.μ. στο Λειβάδι-Κρεμαστή	82.200
4120 τ.μ. στα Τριάντα, κοντά στον οικισμό	205.000
4400 τ.μ. στην Κρεμαστή	76.000
5000 τ.μ. στα Αφάντου	103.000
5500 τ.μ. στα Μαριστά, εντός σχεδίου, Σ.Δ.=1	250.000
5800 τ.μ. στα Κανδυλί	117.000
6000 τ.μ. πάνω στο κύμα στα Τριάντα	352.000
6000 τ.μ. στην Παστίδα+αποθήκη	144.000
6500 τ.μ. στην λεωφόρο Ρόδου-Κρεμαστής	410.000
6500 τ.μ. στο Φαληράκι κοντά στη θάλασσα, προνομιακό	500.000
6720 τ.μ. στον Θόλαρο, Παραδείσι	82.200
8000 τ.μ. στο Φαληράκι	176.000
8300 τ.μ. στην Βληχά-Κάλαθος	367.000
8500 τ.μ.+6500 τ.μ. στην παραλία Αφάντου	18 το τ.μ.
9000 τ.μ. στα Μαριτσά, εντός ζώνης	132.000
9345 τ.μ. στα Ασγούρου με θέα	205.000
12000 τ.μ. στην Αφάντου, πάνω στο κύμα	520.000
13000 τ.μ. στα Μαριτσά	123.000
14000 τ.μ. το αγροτεμάχιο στην Διμυλιά	65.000
25000 τ.μ. στα Καλαβάρδα	295.000
30000 τ.μ. στο Τσαΐρι	352.000
32000 τ.μ. στην Θολό, πάνω στο κύμα	587.000
38000 τ.μ. στο Γεννάδι, πάνω στο κύμα	2.230.000
46000 τ.μ. στο Τσαΐρι	405.000
50000 τ.μ. στο Τσαΐρι	360.000

Εθν. Μακαρίου 45 (3ος όροφος • Τηλ.: 22410 24900, 25545 • Fax: 22410 25544 • Κιν.: 6932704919

ενοικιασεις

συνέχεια από την προηγούμενη

ΕΝΟΙΚΙΑΖΟΝΤΑΙ: 1) studio-ρετιρέ: επιπλωμένο, κουζίνα, ψυγείο, πλυντήριο, ντουλάπα, κρεβάτι κ.ά., **2) διαμέρισμα**: τρία (3) υπνοδωμάτια, επιπλωμένο, σαλόνι, μεγάλη κουζίνα, και με όλα τα ηλεκτρικά είδη. Κατάλληλο έως και τρεις (3) σπουδαστές. Και τα δύο βρίσκονται κοντά στο Πανεπιστήμιο Αιγαίου επί της οδού Χειμάρας και Ενόπλων Δυνάμεων. Πληρ. τηλ. 6946-58.10.10 ή 693-66.56.956.

ΓΚΑΡΣΟΝΙΕΡΕΣ και STUDIOS, καινούργια πλήρως επιπλωμένα, κοντά στο Πανεπιστήμιο και στα ΙΕΚ. Πληρ. τηλ. 22410 78965.
AE53832

ΔΩΜΑΤΙΑ στο ξενοδοχείο ΠΑΡΘΕΝΩΝ για ολιγοήμερη διαμονή ή με μηνιαία χρέωση επί της Ανθούλας Ζερβού 4 Ρόδος. Πληρ. τηλ. 2241022351, 6944844177 υπευθ. Καλούδης Τάσος
AE54684

ΕΝΟΙΚΙΑΖΟΝΤΑΙ ΚΑΙΝΟΥΡΓΙΑ ΔΙΑΜΕΡΙΣΜΑΤΑ ΕΠΙΠΛΩΜΕΝΑ ΣΤΗΝ ΙΞΙΑ ΜΕ ΠΙΣΙΝΑ ΚΑΙ ΚΗΠΟ. ΑΣΑΝΣΕΡ, ΘΕΡΜΑΝΣΗ, ΑΠΟΤΕΛΕΙΤΑΙ ΑΠΟ ΥΠΝΟΔΩΜΑΤΙΟ, ΣΑΛΟΝΙ-ΚΟΥΖΙΝΑ ΕΝΙΑΙΟ, ΕΝΟΙΚΙΟ 300 ΕΥΡΩ ΤΟ ΜΗΝΑ ΧΩΡΙΣ ΕΠΙΒΑΡΥΝΣΗ ΗΛΕΚΤΡΙΚΟΥ ΚΑΙ ΝΕΡΟΥ. ΠΛΗΡ. ΤΗΛ. 2241096388, ΩΡΕΣ 08.00-11.00, 6947221389. ΠΕ55747

ΓΚΑΡΣΟΝΙΕΡΕΣ πλήρως εξοπλισμένες, κοντά στο Πανεπιστήμιο Αιγαίου (Σοφούλη 101β). Πληρ. τηλ. 6944500966 (10 π.μ. - 12 μ.μ.), 22410-64040 AE55138

ΔΙΑΜΕΡΙΣΜΑ καινούργιο 60 τ.μ., επιπλωμένο, λουξ, δύο ετών, εντός πόλεως, έως 30 Μαρτίου. Πληρ. τηλ. 6945807682AE55120

ΔΙΑΜΕΡΙΣΜΑ στις Καλυθιές, 50 τ.μ., επιπλωμένο, με air condition ή μη επιπλωμένο. Πληρ. τηλ. 22410-20935, 6932282974 AE55122

ΓΚΑΡΣΟΝΙΕΡΑ επιπλωμένη, επί της Κ.Ν. Κωνσταντινίδη 7, περιοχή Ζέφυρος (πλησίον Εφορίας). Πληρ. τηλ. 22410-20560, 24527
AE55125

ΔΙΑΜΕΡΙΣΜΑ,καινούργιο 110 τ.μ. με 3 υπνοδωμάτια - κουζίνα - σαλόνι - μπάνιο - αποθήκη - ηλιακό θερμ. κοντά στον ΟΑΕΔ. Πληρ. τηλ. 2241038353 και 6972259528.
AE55061

ΔΙΑΜΕΡΙΣΜΑΤΑ, στην Κρεμαστή κοντά στα σχολεία και στη θάλασσα, μεγάλα, καινούργια, πλήρως επιπλωμένα, δυάρια και στούντιος, με θέα στη θάλασσα. Ιδιόκτητο πάρκιν και κήπο. Εχουν ατομικές μεγάλες βεράντες, εντ/νες ντουλάπες, πολλά ντουλάπια. Με διπλά τζάμια και ρολλά χωρίς κοινόχρηστα. Πληρ. τηλ. 22410 94822 και 6946671053.
AE55059

ΕΝΟΙΚΙΑΖΕΤΑΙ 3άρι 105 τ.μ. επιπλωμένο επί της οδού Πατρ. Αθηναγόρα περιοχή Αγίου Γεωργίου Ανω, εξαιρούνται αλλοδαποί. Πληρ. τηλ. 22410 32450, κιν. 6942424884. AE55054

ΔΙΑΜΕΡΙΣΜΑ επιπλωμένο ισόγειο 2 υπνοδωματίων και λοιπών χώρων με θέα τη θάλασσα στο Μόντε Σιθ με κήπο και γρασίδι, air condition κ.λπ. Ενοίκιο 500 ευρώ. Πληρ. τηλ. 22410 63356, 6945204400

STUDIO μεγάλο, επιπλωμένο, με δική του τουαλέτα, κουζίνα, ψυγείο, ηλιακούς θερμοσίφωνες, μέσα σε κήπο και φανταστική θέα στα Κοσκινού. Πληρ. τηλ. 22410-60235
AE5501

ΔΙΑΜΕΡΙΣΜΑ επιπλωμένο δύο υπνοδωματίων, μεγάλο σαλόνι και μεγάλη κουζίνα με αυλή και πάρκιν. Πληρ. τηλ. 22460-91216 και 2241078221. AE54946

ΔΩΜΑΤΙΑ με μπάνιο και θέρμανση, με πολυκουζινάκι ή χωρίς στην Παλιά Πόλη της Ρόδου σε πολύ όμορφο και ήσυχο περιβάλλον, κατάλληλα για φοιτητές-εκπαιδευτικούς-στρατιωτικούς πολύ κοντά στο πανεπιστήμιο. Πληρ. τηλ. 2241031813, fax: 2241028360.

ΔΙΑΜΕΡΙΣΜΑ στην Νίκου Καζαντζάκη 12, 110 τ.μ. Πληρ. τηλ. 2241087718

ΚΑΤΑΣΤΗΜΑΤΑ στην Καλλιθέα 44 τ.μ., 86 τμ., 98 τ.μ., 134 τ.μ. ιδανικά για εστιατόριο, μπουτίκ κ.λπ. Πληρ. ΑΙΓΑΙΟΚΤΗΜΑΤΙΚΗ τηλ. 2241022943, 2241028838
AE54913

ΔΙΑΜΕΡΙΣΜΑΤΑ των 50 τ.μ. ή 70 τ.μ. καινούργια (2 υπνοδωμάτια, σαλόνι, κουζίνα, ενιαίος χώρος - WC) στον Αρχάγελο, κατάλληλα για εκπαιδευτικούς - στρατιωτικούς για όλο το χρόνο. Πληρ. τηλ. 6974019076 ΧΑΕ109

ΕΝΟΙΚΙΑΖΕΤΑΙ ΓΙΑ ΦΟΙΤΗΤΕΣ μόνο, στούντιο επιπλωμένο με γραφείο, βιβλιοθήκη, θέρμανση, ηλιακό στο Νιοχώρι 800 μέτρα από το Πανεπιστήμιο. Δημπεράκη 58. Τιμή 230,00 ευρώ. Περιλαμβάνει χαρτόσημο, κοινόχρηστα, νερό. Πληρ. τηλ. 2241033596, 6944353206
AE54914

ΔΥΑΡΙ καινούργιο επιπλωμένο διαμέρισμα στην Κρεμαστή, πλησίον γηπέδου. Πληρ. τηλ. 2241093000
ΧΑΕ1510

ΔΙΑΜΕΡΙΣΜΑ επί της λεωφόρου Ηρακλειδών 105 τ.μ. 3 υπνοδωμάτια, σαλόνι, βοηθητικοί χώροι. Πληρ. τηλ. 6944787351, 2241095377 AE54655

ΕΝΟΙΚΙΑΖΕΤΑΙ χώρος οικοπέδου δια την τοποθέτηση περιπτέρου. Πληρ. τηλ. 2241025242
ΧΑΕ097

ΚΑΤΑΣΤΗΜΑ 75 τ.μ. με βιτρίνα 6,50 μ. σε εμπορικό δρόμο της Παλιάς Πόλης της Ρόδου. Πληρ. τηλ. 69.44.88.11.22 και 2241037753. ΧΑΕ111

ΑΠΟΘΗΚΕΣ ΣΤΗΝ ΙΑΛΥΣΟ, ΕΝΟΙΚΙΑΖΟΝΤΑΙ 1) ΑΠΟΘΗΚΕΥΤΙΚΟΙ ΧΩΡΟΙ ΑΠΟ 100 ΕΩΣ 2000 Τ.Μ. ΚΑΙ ΥΨΟΣ 8 Μ. ΑΣΦΑΛΕΙΣ ΜΕ ΜΕΓΑΛΟΥΣ ΧΩΡΟΥΣ ΔΙΑΚΙΝΗΣΗΣ ΦΟΡΤΩΣΗΣ ΚΑΙ ΕΚΦΟΡΤΩΣΗΣ ΠΡΟΪΟΝΤΩΝ, 2) ΥΠΑΙΘΡΙΟΙ ΧΩΡΟΙ ΠΕΡΙΦΡΑΓΜΕΝΟΙ, ΑΣΦΑΛΕΙΣ, ΚΑΤΑΛΛΗΛΟΙ ΓΙΑ ΑΠΟΘΗΚΕΥΣΗ ΠΡΟΪΟΝΤΩΝ ΣΕ ΠΑΛΕΤΕΣ. ΠΛΗΡ. ΤΗΛ. (22410)38400 ΑΠΟ ΔΕΥΤΕΡΑ ΕΩΣ ΠΑΡΑΣΚΕΥΗ 08.00-15.00 κ. ΓΙΩΤΑ ΧΠΕ1912

ΧΩΡΟΙ ΑΠΟΘΗΚΕΥΣΗΣ ΕΝΟΙΚΙΑΖΟΝΤΑΙ ΠΕΡΙΦΡΑΓΜΕΝΟΙ, ΑΣΦΑΛΕΙΣ, ΥΠΑΙΘΡΙΟΙ, ΗΜΙΥΠΑΙΘΡΙΟΙ, ΚΑΙ ΚΛΕΙΣΤΟΙ ΚΑΤΑΛΛΗΛΟΙ ΓΙΑ ΑΠΟΘΗΚΕΥΣΗ ΕΝΟΙΚΙΑΖΟΜΕΝΩΝ ΑΥΤΟΚΙΝΗΤΩΝ ΚΑΙ ΠΟΥΛΜΑΝ. ΠΛΗΡ. ΤΗΛ. (22410)38400 ΩΡΕΣ 08.00-15.00 κ. ΓΙΩΤΑ ΧΠΕ1913

ΕΝΟΙΚΙΑΖΟΝΤΑΙ ΔΙΧΩΡΑ ΕΠΙΠΛΩΜΕΝΑ ΔΙΑΜΕΡΙΣΜΑΤΑ 50 Τ.Μ. ΣΤΗΝ ΠΕΡΙΟΧΗ ΤΗΣ ΙΞΙΑΣ, ΜΕ ΧΩΡΟ ΣΤΑΘΜΕΥΣΗΣ, ΚΗΠΟ, ΠΙΣΙΝΑ, ΘΕΡΜΑΝΣΗ ΚΑΙ ΖΕΣΤΟ ΝΕΡΟ, ΙΔΑΝΙΚΑ ΓΙΑ ΕΚΠΑΙΔΕΥΤΙΚΟΥΣ, ΓΙΑΤΡΟΥΣ, ΣΤΡΑΤΙΩΤΙΚΟΥΣ. ΠΛΗΡ. ΤΗΛ. 2241093172, ΚΙΝ. 6944658034 www.eleonas.net ΧΠΕ017

PUB-ΚΑΦΕΤΕΡΙΑ στο τουριστικό κέντρο-πλησίον νέου καζίνο. Πλήρως εξοπλισμένη ανακαινισμένη, η καλύτερη στο είδος της. Συμβόλαιο 12ετές. Πληροφορίες άλλες δεν θα δοθούν στο τηλέφωνο. Συζητείται και η πώληση. Πληρ. για συνεννόηση τηλ. 2241078392, 6977/339669, 6936/607154 μετά τις 12 το μεσημέρι. ΧΑΕ1501

ΕΝΟΙΚΙΑΖΟΝΤΑΙ STUDIOS ΜΕ ΤΟ ΜΗΝΑ Ή ΜΕ ΤΗΝ ΗΜΕΡΑ ΠΛΗΡΩΣ ΕΠΙΠΛΩΜΕΝΑ ΜΕ ΠΟΛΥΚΟΥΖΙΝΑΚΙ, ΨΥΓΕΙΟ, ΝΤΟΥΣ, WC, ΤΗΛΕΦΩΝΟ, ΜΠΑΛΚΟΝΙ,

ΖΕΣΤΟ ΝΕΡΟ ΕΠΙ 24ΩΡΟΥ ΒΑΣΕΩΣ ΣΤΗΝ ΠΙΟ ΗΣΥΧΗ ΠΕΡΙΟΧΗ ΤΗΣ ΠΟΛΗΣ ΡΟΔΟΥ (ΠΕΡΙΟΧΗ ΔΑΣΚΑΛΩΝ), ΟΔΟΣ ΜΑΝΩΛΗ ΠΑΠΑΜΑΝΩΛΗ ΑΡΙΘΜ. 12 ΚΑΘΕΤΟΣ ΕΠΙ ΤΗΣ ΣΤΕΛΙΟΥ ΚΩΤΙΑΔΗ. ΠΛΗΡ. ΤΗΛ. (22410)37244 ΧΠΕ283

πωλησεις– αγορες ακινητων & επιχειρησεων

ΕΠΙΧΕΙΡΗΣΗ εστιατορίου (λειτουργία από το 1972), περιοχή Νεοχωρίου. Πληρ. τηλ. 22410 26081 και 22410 25769.
AO55464

ΚΤΗΜΑ, γωνιακό, 3.750 τ.μ. στα Κοσκινού, σε 2 μήνες μπαίνει στο σχέδιο στον Αγ. Ιωάννη με θέα. Πληρ. τηλ. 210 4942389.
AO55447

ΚΤΗΜΑ, 9.400 τ.μ. στις Φανες, 200 μέτρα από τον κεντρικό δρόμο (με φως-νερό). Πληρ. τηλ. 6938857267. AO55446

ΕΥΚΑΙΡΙΑ: ΠΩΛΕΙΤΑΙ στα 100 Μαγαζιά επιχ/ση-ψητοπωλείο. Πληρ. τηλ. 6974910469
AO55434

ΑΓΡΟΚΤΗΜΑΤΑ 400 τ.μ. και άνω, κατάλληλα για μονοκατοικίες πίσω από το Φιλέρημο Ιαλυσού. Πληρ. τηλ. 2241027082 και 6944347405 κ. Εμμ. Κρανίδη.
AO55416

ΔΙΑΜΕΡΙΣΜΑΤΑ 4άρια πολυτελούς κατασκευής στην Ανάληψη με γκαράζ. Πληρ. τηλ. 2241027082 και 6944347405 κ. Εμμ. Κρανίδη.
AO55417

ΑΓΡΟΣ 4000 τ.μ. με σπίτι προκατασκευασμένο στο δημοτικό διαμέρισμα Μαριτσών με φως και νερό. Πληρ. τηλ. 2241027082, 6944347405 κ. Εμμ. Κρανίδη.
AO55418

ΑΓΡΟΣ 7.800 τ.μ. στην Δαματριά με φως και νερό. Πληρ. τηλ. 2241024082, 6944347405, κ. Εμμ. Κρανίδη. AO55419

ΑΓΟΡΑΖΟΥΜΕ τοις μετρητοίς, οποιαδήποτε ακίνητη περιουσία (σπίτια, ξενοδοχεία, καταστήματα, γη), περιοχές από Αφάντου - Ρόδο και Κρεμαστή - Ρόδο. Πληρ. τηλ. 6946612157 AO55409

ΜΕΖΟΝΕΤΑ από ιδιοκτήτη, 220 τ.μ., τεσσάρων δωματίων, σε κάθε όροφο, με γκαράζ και με δυνατότητα προσθήκης ορόφου, στην Ανάληψη. Πληρ. τηλ. 22410-65886 AO55410

ΕΠΙΧΕΙΡΗΣΗ ΕΣΤΙΑΤΟΡΙΟΥ στην περιοχή Ιξιά, σε άριστη κατάσταση, σχεδόν καινούργιο, με πλήρη εξοπλισμό, για οποιοδήποτε είδος φαγητού, έτοιμο για άμεση λειτουργία, λόγω φόρτου εργασίας. Μεγάλη ευκαιρία και σε πολύ καλή τιμή. Μικρές ευκολίες. Πληρ. τηλ. 6945883335, 22410-74941
AO55411

ΔΙΑΜΕΡΙΣΜΑΤΑ 3άρια πολυτελούς κατασκευής με γκαράζ-κοντά στην πλατεία Φώκιαλη. Πληρ. Εμμ. Κρανίδης τηλ. 2241027082 και 6944347405 AO55385

ΜΟΝΟΚΑΤΟΙΚΙΕΣ έτοιμες 2όροφες με τζάκι, θέρμανση και ωραίο κήπο στον δήμο Ιαλυσού κοντά στην Χρυσή Ακτή. Πληρ. Εμμ. Κρανίδης τηλ. 2241027082 και 6944347405.
AO55386

ΔΙΑΜΕΡΙΣΜΑ 3άρι επί της οδού Καναδά. Πληρ. Εμμ. Κρανίδης τηλ. 2241027082 και 6944347405.
AO55387

ΜΕΖΟΝΕΤΑ υπό κατασκευή στην Παστίδα 3Χ70 κοντά στο κέντρο 170.000 ευρώ ή οροφοδιαμερίσματα ανεξάρτητα 85.000 ευρώ, τελειωμένα προς χρήση. Πληρ. τηλ. 2241032159, κιν. 6945420349
AO55388

ΑΓΡΟΚΤΗΜΑΤΑ ωραιότατα στην μεγάλη γη-Ασκληπειού, άρτια και οικοδομήσιμα, απέχουν 200 μ. από την θάλασσα. Πληρ. Εμμ. Κρανίδης τηλ. 2241027082 και 6944347485
AO55382

ΑΓΡΟΚΤΗΜΑΤΑ ωραιότατα στην μεγάλη γη-Ασκληπειού, άρτια και οικοδομήσιμα, απέχουν 200 μ. από την θάλασσα. Πληρ. Εμμ. Κρανίδης τηλ. 2241027082 και 6944347485 AO55382

ΑΓΡΟΚΤΗΜΑΤΑ ωραιότατα στην μεγάλη γη-Ασκληπειού, άρτια και οικοδομήσιμα, απέχουν 200 μ. από την θάλασσα. Πληρ. Εμμ. Κρανίδης τηλ. 2241027082 και 6944347485 AO55382

ΑΓΡΟΣ 7800 τ.μ. μεταξύ δρόμου και θάλασσας στην Λαχανιά. Πληρ. τηλ. 2241027082 και 6944347485.
AO55383

ΔΙΑΜΕΡΙΣΜΑ 2άρι κοντά στην παραλία Ιαλυσού σε καλή τιμή. Πληρ. Εμμ. Κρανίδης τηλ. 2241027082 και 6944347405
AO55384

ΠΩΛΕΙΤΑΙ α) διαμέρισμα 105 τ.μ. με 3 υπνοδωμάτια και πάρκιν, ηλιόλουστο με μεγάλη βεράντα, 1 έτους 146.735 ευρώ, β) διαμέρισμα ετοιμοπαράδοτο σε ήσυχη περιοχή, 80 τ.μ. Β' ορόφου σε πολυκατοικία αρίστης κατασκευής με θέρμανση. Πληρ. ΕΥΡΩΚΤΗΜΑΤΙΚΗ ΕΠΕΝΔΥΤΙΚΗ τηλ. 2241039300-6977582152 κ. Θεόφιλο.
AO55381

ΔΙΑΜΕΡΙΣΜΑ 85 τ.μ. επί της οδού Κοδριγκτώνος Γ' ορόφου με ανελκυστήρα, 2 υπνοδωμάτια, σαλόνι, κουζίνα, λουτρό. Τιμή συζητήσιμη, δάνεια δεκτά. Πληρ. ΕΥΡΩΠΑΪΚΗ ΕΠΕΝΔΥΤΙΚΗ τηλ. 2241039300-6977582152 κ. Θεόφιλο.
AO55380

ΠΩΛΟΥΝΤΑΙ: α) Εστιατόριο-fast food στο κέντρο της Ρόδου στα 100 Μαγαζιά σε τιμή ευκαιρίας. Πλήρης εξοπλισμός, έτοιμο για λειτουργία. Μόνο σοβαρές προτάσεις. Πληρ. τηλ. 6947523894-2241029131, ώρες 0900-15.00 και 17.00-21.00
AO55359

ΠΩΛΟΥΝΤΑΙ: α) Γκαρσονιέρα στην περιοχή Αγίου Ιωάννου, β) διαμέρισμα στην Ιξιά με θέα 120 τ.μ. περίπου, γ) μεζονέτες, μονοκατοικία στα Κοσκινού ετοιμοπαράδοτη. Πληρ. κ. Βρατσάλη Ελένη κτημ/σίτη τηλ. 2241063834, 65300, 6945105362
AO55365

ΠΩΛΕΙΤΑΙ α) γκαρσονιέρα 35 τ.μ. 4ου ορόφου στην Ιαλυσό μόνο 30.000 ευρώ, β) 45 τ.μ. δυάρι κοντά στο Στάδιο α' ορόφου 50.000 ευρώ, γ) καινούργιο δυάρι 50 τ.μ. β' ορ. περιοχή Αραπάκι 85.000 ευρώ. Πληρ. ΑΙΓΑΙΟΚΤΗΜΑΤΙΚΗ-Βαζούκου Ρένα τηλ. 2241022943, 2241028838, 6945466773.
AO55366

ΜΟΝΟΚΑΤΟΙΚΙΕΣ Π. ΠΟΛΗ: 1) 70 τ.μ. διώροφη με αυλή περιοχή Ρολόι 82.170 ευρώ, 2) 80 τ.μ. διώροφη με αυλή (και για επ/κή στέγη) περιοχή Ρολόι 132.000 ευρώ, γ) 150 τ.μ. (λειτουργεί ως πανσιόν), 103.000 ευρώ. Πληρ. ΑΙΓΑΙΟΚΤΗΜΑΤΙΚΗ-Βαζούκου Ρένα τηλ. 2241022943, 2241028838, 6945466773
AO55367

ΜΕΖΟΝΕΤΤΑ 174 τ.μ. με εξτρά γκαράζ 49 τ.μ. στην Ανάληψη τιμή 235.000 ευρώ, 2) λουξ διαμέρισμα 185 τ.μ. ρετιρέ Μιχ. Πετρίδη 245.000 ευρώ, 3) λουξ διαμέρισμα ρετιρέ καινούργιο 120 τ.μ. Δασκάλους 220.000 ευρώ, 4) Καινούργια ετοιμοπαράδοτη μεζονέτα σε 2 στρ. οικόπεδο Καλλιθέα 250.000 ευρώ. Πληρ. ΑΙΓΑΙΟΚΤΗΜΑΤΙΚΗ-Βαζούκου Ρένα τηλ. 2241022943, 2241028838, 6945466773.
AO55368

κεφάλαιο
Κτηματομεσιτικο - Συμβουλευτικο Γραφειο

ΔΙΑΜΕΡΙΣΜΑΤΑ ΠΩΛΟΥΝΤΑΙ

❑30 τ.μ , ρετιρέ γκαρσο-νιέρα , Ιξιά , 10.εκ-29.347 €

❑ 41 τ.μ,ισόγειο,1 υπν/τιου , αυλή,καινούριο , Ανάληψη , 23εκ- 67.500 €

❑ 41 τ.μ, 2ου ,1 υπν/τιου , αυλή,καινούριο , Ανάληψη , 23εκ- 67.500 €

❑ 58 τ.μ,ισόγειο,1 υπν/τιου , καινούριο , Ροδίνι , 30εκ-88.041 €

❑ 60 τ.μ,1ου ,1 υπν/τιου , Ανάληψη , 19εκ- 55.760 €

❑ 72 τ.μ , 3ου ,2υπν/τιων , Ανάληψη ,36 εκ-105.649 €

❑ 80 τ.μ ,ισόγειο,2υπν/τιων, καινούριο,Ροδίνι, 39 εκ-114.453 €

❑ 81 τ.μ,2ου,2 υπν/τιων κατάλληλο για γραφειακό χώρο,Κέντρο,40εκ117.388 €

❑ 82 τ.μ ,1ου ,2υπν/τιων, καινούριο,Τριάντα 32 εκ-93.910 €

❑ 86 τ.μ ,ισόγειο,2υπν/τιων, αυλή ,καινούριο,Τριάντα 38 εκ- 111.518 €

❑ 87 τ.μ ,1ου ,2υπν/τιων, καινούριο,Τριάντα 39 εκ-114.453 €

❑ 90 τ.μ , 2ου ,2υπν/τιων , καινούριο,Ανάληψη ,37 εκ-108.584 €

❑ 93 τ.μ ,1ου ,3υπν/τιων, καινούριο,Ροδίνι, 46 εκ-134.996 €

❑ 95 τ.μ , 1ου ,3υπν/τιων , Δασκάλους ,34 εκ-99.780 €

❑ 96 τ.μ , 2ου ,3υπν/τιων , Ανάληψη ,37 εκ-108.584 €

❑ 100 τ.μ ,1ου ,3υπν/τιων, καινούριο,Τριάντα 45 εκ-132.061 €

❑ 102 τ.μ , 1ου,3υπν/τιο, καινούριο,Καρακόνερο, 44εκ-129.126 €

❑ 103 τ.μ ,οροφοδια/μα 1ου ,3υπν/τιων,καινούριο,πάρκινκ,,Καρακόνερο,52,5εκ-154.072 €

❑ 116τ.μ , 1ου , 3υπν/τιων ,καινούριο , πάρκινκ , 34τ.μ Ανάληψη,62 εκ-181.951 €

❑ 117 τ.μ ,οροφοδια/μα ισόγειο,3υπν/τιων,καινούριο Ανάληψη 60εκ-176.082 €

❑ 123τ.μ,ισόγειο,3υπν/τιων, Ακαδημία , κατάλληλο για επαγγελματική χρήση 95 εκ –278.796 €

❑ 123τ.μ 1ου, 3 υπν/τιων, καινούριο,πάρκινκ , Αγ.Νικόλαο,73 εκ-214.233 €

ΜΕΖΟΝΕΤΕΣ- ΜΟΝ/ΚΙΕΣ ΠΩΛΟΥΝΤΑΙ

❑ 110 τ.μ ,μεζονέτα ,σοβά με 50 τ.μ αυλή , Κοσκινού 25εκ-73.367 €

❑ 130 τ.μ ,μεζονέτα , μπετά , 300 τ.μ αυλή Τριάντα 38 εκ-111.518 €

❑ 130 τ.μ ,μεζονέτα , μαρμαροσοβά , 300 τ.μ αυλή Τριάντα 47 εκ-137.931 €

❑ 130 τ.μ ,μεζονέτα, 3υπν/τιων , , 300 τ.μ αυλή Τριάν3υπν/τιων τα 38 εκ-252.385 €

❑ 140 τ.μ ,μεζονέτα ,μπετά σε 1.350 τ.μ οικόπεδο Τρείς 32εκ-93.910 €

❑ 148 τ.μ ,μεζονέτα , 3υπν/τιων , 300 τ.μ αυλή Τριάντα 86 εκ-252.385 €

❑ 170 τ.μ ,μεζονέτα ,μπετά σε 1.350 τ.μ οικόπεδο Κοσκινού 40εκ-117.388 €

❑ 180 τ.μ ,μεζονέτα , 3υπν/τιων , 250 τ.μ αυλή 60 τ.μ πάρκινγκ,Τριάντα 90 εκ-264.123 €

❑ 200 τ.μ ,μεζονέτα μ/σοβά , 3 υπν/τιων ,300 τ.μ οικόπεδο Τριάντα 50εκ-146.735 €

ΟΙΚΟΠΕΔΑ ΠΩΛΟΥΝΤΑΙ

❑ 2.000τ.μ,με την άδεια θέα, Κοσκινού 32εκ- 93.910 €

❑ 4.100 τ.μ,θέα , Κοσκινού 60εκ-176.082 €

❑ 4.100 τ.μ , Κοσκινού 25εκ-73.368 €

❑ 4.300 τ.μ, , Κολύμπια 20εκ-58.695 €

❑ 4.300 τ.μ, , Κολύμπια 24εκ-70.432 €

ΕΠΙΧΕΙΡΗΣΕΙΣ & ΕΠΑΓΓΕΛΜΑΤΙΚΟΙ ΧΩΡΟΙ

❑ 81 τ.μ,2ου,2 υπν/τιων κατάλληλο για γραφειακό χώρο Κέντρο,117.388 €

❑ Κατάστημα 45 τ.μ κύρια χρήση με 120 τ.μ αποθήκη στο ίδιο επίπεδο και 30 τ.μ πατάρι,πλησίον Σ.Κωτιάδη 50 εκ-146.735 €

❑ Αποθήκη 95τ.μ ,σοβά ,ράμπα, Καρακόνερο 16 εκ-46.955 €

❑ 123τ.μ,ισόγειο,διαμέρισμα,3υπν/τιων, Ακαδημία , κατάλληλο για επαγ/ματική χρήση 95 εκ –278.796 €

❑ Αποθήκη 125 τ.μ συν 20 τ.μ βοηθητικά , Σ.Κωτιαδη ,23εκ-67.498 €

❑ Κατάστημα 54 τ.μ ισόγειο 52 τ.μ,όροφος 120 τ.μ αυλή,Παλιά πόλη 230εκ-674.980 €

ΖΗΤΟΥΝΤΑΙ ΚΑΤΟΙΚΙΕΣ & ΟΙΚΟΠΕΔΑ ΕΝΤΟΣ & ΕΚΤΟΣ ΠΟΛΕΩΣ

ΤΣΟΥΡΟΥΝΑΚΗΣ Ι. ΑΝΤΩΝΙΟΣ (B.Sc.-MKT)
ΤΗΛ.:2241060060 (3 γραμμές) FAX: 2241060062
ΚΙΝ.:6945 949882
e-mail: kefaleo@rho.forthnet.gr
Γ. Σεφέρη 12
(παραπλεύρως ΜΗΔΕΙΑ)
Ρόδος
www.e-kefaleo.com

πωλήσεις

συνέχεια από την προηγούμενη

ΚΑΤΑΣΤΗΜΑ στην παραλία Ιαλυσού, 28 τ.μ. Πληρ. τηλ. 22410-90311 ΑΟ55397

ΜΕΤΑΧΕΙΡΙΣΜΕΝΑ ΔΙΑΜΕΡΙΣΜΑΤΑ 1) 74 τ.μ. Πειραιώς ισόγειο 85.000 ευρώ, 2) 75 τ.μ. ισόγειο Κέννεντυ με αυλή 88.000 ευρώ, 3) Δενδρινού 80 τ.μ. 70.000 ευρώ, 4) 80 τ.μ. Αισχύνη (β' ορ.) 85.000 ευρώ, 5) 97 τ.μ. α' ορ. Μητρόπολη 103.000 ευρώ, 6) 116 τ.μ. (α' ορ.) Αγ. Αναργύρους 88.000 ευρώ, 7) 203 τ.μ. (β' ορ.) Μήδεια 250.000 ευρώ. Πληρ. ΑΙΓΑΙΟΚΤΗΜΑΤΙΚΗ-Βαζούκου Ρένα τηλ. 2241022943, 2241028838, 6945466773 ΑΟ55369

ΔΙΑΜΕΡΙΣΜΑ 100 τ.μ. (3 υπνοδωμάτια) σε καλή κατασκευή, γ' ορόφου επί της οδού Κοδριγκτώνος. Πληρ. τηλ. 6942424566. ΑΟ55322

ΟΡΟΦΟΔΙΑΜΕΡΙΣΜΑ πολυτελές 130 τ.μ., 5ου, 3 ύπνου, 2 μπάνια, τζάκι, αυτονομία, θωρακισμένη, τέντες αποθήκη, πάρκιν τριετίας στα όρια Βύρωνα, Παγκρατίου, Καισαριανής κοντά στο μετρό, Πανεπιστημιούπολη δίπλα σχολεία, πάρκα, αξίας 250.000 ευρώ πωλείται ή ανταλάσσεται με μονοκατοικία η μεζονέτα σε Ρόδο, Ιαλυσό, Κοσκινού. Πληρ. τηλ. 22410-21299, 22410-59640, 22410-20334. ΑΟ55321

ΠΩΛΟΥΝΤΑΙ: 1) 40 στρ. Πεύκους Λίνδου 470.000 ευρώ, 2) 45 στρ. Γεννάδι 338.000 ευρώ, 3) Πάνω στο κύμμα Πλημμύρι 28.280 τ.μ. τιμή 1.245.000 ευρώ. Πληρ. ΑΙΓΑΙΟΚΤΗΜΑΤΙΚΗ-Βαζούκου Ρένα τηλ. 2241022943, 2241028838, 6945466773 ΑΟ55370

ΔΙΑΜΕΡΙΣΜΑ δυάρι ανακαινισμένο Κολοκοτρώνη 63, 1ος όροφος, κατάλληλο και για επαγγελματική στέγη. Πληρ. τηλ. 2241028368, 6944421492. ΑΟ565320

ΠΩΛΕΙΤΑΙ από ιδιοκτήτη διατηρητέο στο Νιοχώρι 305 τ.μ. διώροφο, ανεξάρτητο το ισογειο από τον α' όροφο, πλήρως ανακαινισμένο ιδανικό για σπίτι και επαγγελματική στέγη. Δάνεια δεκτά. Πληρ. τηλ. 6932906827 ΑΟ54765

ΠΩΛΕΙΤΑΙ διώροφη κατοικία στο Γιαλό Σύμης. Πληρ. τηλ. 22410 91372, ώρες καταστημάτων. ΑΟ55256

ΟΙΚΟΠΕΔΟ 9.000 τ.μ., 80 μ. από την παραλία, στο Πλημμύρι. Τιμή 117,000 ευρώ. Πληρ. Πιπίνος 22410 23895 και 6944 676003 και 6944 390803 www.pipinos.gr ΑΟ55258

ΔΙΑΜΕΡΙΣΜΑ ισόγειο (αποθήκη) 40 τ.μ. με αυλή στην Ιξιά. Πληρ. τηλ. 22410-27082, 6944347405. ΑΟ55207

ΠΩΛΕΙΤΑΙ ΓΝΩΣΤΗ ΕΠΙΧΕΙΡΗΣΗ με εγγυημένους τζίρους με τίμημα ευρώ 120,000 και μηνιαίο μίσθωμα ευρώ 800/μήνα. Πληρ. Πιπίνος 22410 23895 και 6944 676003 και 6944 390803 www.pipinos.gr ΑΟ55259

ΜΟΝΟΚΑΤΟΙΚΙΕΣ διώροφες με υπόγειο, συνολικής επιφάνειας 175 τ.μ. στους Αγίους Αποστόλους στα μπετά ή τελειωμένες. Πληρ. κ. Εμμ. Κρανίδης, τηλ. 22410-27082, 6944-347405. ΑΟ55206

ΕΠΙΧΕΙΡΗΣΗ Ψητοπωλείο-Γυροπωλείο, πλήρως εξοπλισμένη στην περιοχή Ιαλυσού. Μόνο σοβαρές προτάσεις. Πληρ. τηλ. 6972056211. ΑΟ55212

ΜΟΝΟΚΑΤΟΙΚΙΑ διώροφη σε καταπράσινη περιοχή του διαμερίσματος Κοσκινού. Πληρ. τηλ. 22410 27082-26476, 6944-347405. ΑΟ55208

ΟΙΚΟΠΕΔΟ, 520 τ.μ. οικοδομήσιμο περιοχή Λάρδου. Πληρ. τηλ. 22440 31767 και 22440 31378. ΑΟ55178

ΚΑΤΑΣΤΗΜΑ από ιδιοκτήτη, 55 τ.μ., με διπλή πρόσοψη σε κεντρικό δρόμο στους Αγίους Αναργύρους στη Ρόδο. Υπάρχει επίσης και αυλή, η οποία μπορεί να γίνει γκαράζ. Το κατάστημα μπορεί να χρησιμοποιηθεί διά πάσαν χρήση. Τιμή συμφέρουσα. Πληρ. τηλ. 22410-62957 ΑΟ55129

ΜΟΝΟΚΑΤΟΙΚΙΑ στην παραλία Ιαλυσού, 185 τ.μ. σε 400 μέτρα οικόπεδο. Πληρ. τηλ. 22410 68436 και 6977838323. ΑΟ55065

ΠΩΛΕΙΤΑΙ ΕΠΙΧΕΙΡΗΣΗ ΣΤΑ 100 ΜΑΓΑΖΙΑ. ΠΛΗΡ.ΤΗΛ. (22410)35092, 73100 ΧΠΟ294

ΠΩΛΕΙΤΑΙ ΑΠΟ ΙΔΙΩΤΗ ΔΙΑΜΕΡΙΣΜΑ ΗΜΙΥΠΟΓΕΙΟ 88 Τ.Μ. 2 ΥΠΝΟΔΩΜΑΤΙΩΝ, ΚΟΥΖΙΝΑΣ, ΚΑΘΙΣΤΙΚΟ, ΤΡΑΠΕΖΑΡΙΑ, ΜΠΑΝΙΟ, WC ΕΠΙ ΤΗΣ ΟΔΟΥ ΜΕΓ. ΚΩΝ/ΝΟΥ 39. ΠΛΗΡ. ΤΗΛ. 2241028001, 6974641951.

ΠΩΛΕΙΤΑΙ ΕΠΙΧΕΙΡΗΣΗ ΓΝΩΣΤΗΣ ΤΑΒΕΡΝΑΣ ΣΤΗΝ ΠΟΛΗ ΤΗΣ ΡΟΔΟΥ. ΠΛΗΡ. ΤΗΛ. (22410)35626, 65052 ΧΠΟ710

ΠΩΛΕΙΤΑΙ διαμέρισμα τριάρι (2 υπν.) 75 τ.μ. α' ορόφου στην Σεμερτζίδη τιμή 32 εκ. - 94.000 ευρώ. Επίσης στην ίδια οικοδομή στο ισόγειο αποθήκη σαν κατάστημα 44 τ.μ. ιδανικό και για γραφείο. Τιμή 12,6 εκ. - 37.000 ευρώ. Πληρ. τηλ. 2241028838, 2241022943 ΑΟ53729

ΕΠΙΧΕΙΡΗΣΗ νυκτερινού κέντρου διασκέδασης στο κέντρο της πόλης, full εξοπλισμένο. Πληρ. τηλ. 6946402626 ώρες επικ. 09-00-14.00 και 18.00-22.00. ΧΑΟ101

ΑΠΟΘΗΚΗ-ΚΑΤΑΣΤΗΜΑ 40 τ.μ. στην οδό Σεμερτζίδη ιδανικό και για γραφείο ή κατάστημα τιμή 37.000 ευρώ. Πληρ. τηλ. 2241028838, 2241022943 ΑΟ54616

ΛΟΓΩ ΑΝΑΧΩΡΗΣΕΩΣ ΣΤΟ ΕΞΩΤΕΡΙΚΟ ΠΩΛΕΙΤΑΙ νεόδμητη πολυτελής βίλα κτισμένη σε πανοραμικό λόφο στη νότια πλευρά του Φιλερήμου σε οικόπεδο 4.200 τ.μ. πλήρως περιφραγμένο, με αυτόματη θυροτηλεόραση, ελαιόδενδρα, χλοοτάπητα 500 τ.μ. και πολύ ευχάριστη διαμόρφωση εξωτερικού χώρου. Η πολυτελής αυτή βίλα αποτελείται από δύο όμοιους και ανεξάρτητους ορόφους, συνολικής επιφάνειας 482 τ.μ. συν 240 τ.μ. σκεπασμένες βεράντες. Ολα τα υλικά εξωτερικής επένδυσης, γρανιτικά πλακάκια δαπέδου, τα ξύλινα κουφώματα και ντουλάπες από κερασιά, τα είδη υγιεινής και κουζίνας έχουν εισαχθεί από την Ιταλία. Η θέρμανση και ο κλιματισμός επιτυγχάνονται μέσω κεντρικής κλιματιστικής μονάδας με αεραγωγούς και πλήρη αυτοματισμό καθώς και εξαιρετικές θερμικές μονώσεις. Ο επάνω όροφος μπορεί να παραδοθεί και πλήρως επιπλωμένος. Η τιμή είναι διαπραγματεύσιμη μετά από επί τόπου επίσκεψη. Πληρ. τηλ. 2241048101, τηλ. και fax 2241048102 ΑΟ54535

ΠΩΛΕΙΤΑΙ ΕΠΩΝΥΜΗ ΕΠΙΧΕΙΡΗΣΗ ΜΕ ΕΙΔΗ ΟΙΚΙΑΚΗΣ ΧΡΗΣΕΩΣ ΣΤΟ ΚΕΝΤΡΟ ΤΗΣ ΡΟΔΟΥ (ΜΑΝΤΡΑΚΙ). ΠΛΗΡ. ΤΗΛ. 2241039333, 2241061809 ΠΟ54194

ΚΑΤΑΣΤΗΜΑΤΑ ΕΤΟΙΜΟΠΑΡΑΔΟΤΑ ΣΤΟ ΜΕΓΑΛΥΤΕΡΟ ΣΥΓΚΡΟΤΗΜΑ ΚΑΤΑΣΤΗΜΑΤΩΝ ΣΤΗΝ ΠΑΡΑΛΙΑΚΗ ΛΕΩΦΟΡΟ ΙΑΛΥΣΟΥ ΑΠ' ΕΥΘΕΙΑΣ ΑΠΟ ΤΟΝ ΚΑΤΑΣΚΕΥΑΣΤΗ ΠΟΛ. ΜΗΧΑΝΙΚΟ ΣΤΕΛΙΟ ΜΑΚΕΣΤΑ. ΕΞΑΣΦΑΛΙΣΗ ΔΑΝΕΙΟΥ, ΕΥΚΟΛΙΕΣ ΠΛΗΡΩΜΗΣ. ΑΠΟ 10.350.000 ΔΡΧ. ΠΛΗΡ. ΤΗΛ. 2241021347 ΧΠΟ205

εργασιες

ΑΠΟ ΣΥΝΕΡΓΕΙΟ ΚΑΘΑΡΙΣΜΟΥ ΖΗΤΕΙΤΑΙ ΚΑΘΑΡΙΣΤΡΙΑ ΜΕ ΔΙΠΛΩΜΑ ΟΔΗΓΗΣΗΣ ΓΙΑ ΜΟΝΙΜΗ ΠΡΩΙΝΗ ΑΠΑΣΧΟΛΗ-

ΣΗ. ΑΜΕΣΗ ΠΡΟΣΛΗΨΗ, ΤΗΛ. 22410 60585. ΠΖ55471

ΠΩΛΗΤΗΣ-ΤΡΙΑ, πεπειραμένος-η, για το τμήμα τυριών και αλλαντικών, σούπερ μάρκετ. Πληρ. τηλ. 6972843339. ΑΖ55466

ΚΟΠΕΛΑ, απόφοιτος Πανεπιστημίου Αιγαίου, παραδίδει ιδιαίτερα μαθήματα σε μαθητές δημοτικού. Πληρ. τηλ. 6947269170. ΑΜ55465

ΚΟΠΕΛΕΣ, ευπαρουσίαστες για καφετέρια, εντός πόλεως. Πληρ. τηλ. 6947875946 κος Νίκος. ΑΖ55458

ΔΙΑΝΟΜΕΑΣ, από ταχυμεταφορική εταιρεία, κάτοχος διπλώματος μοτοποδηλάτου. Πληρ. τηλ. 22410 73433 και 73434. ΑΖ55457

ΕΠΙΧΕΙΡΗΣΗ ΣΤΟ ΣΠΙΤΙ. Αμεση κάλυψη θέσεων ανεξάρτητης συνεργασίας. Μερική απασχόληση 550-1100 ευρώ, πλήρης απασχόληση 1100 ευρώ-3.000 ευρώ/μήνα!!! Οχι τελεμάρκετινγκ, πλασιέ, ντήλερ. Εξτρα μπόνους και προμήθειες μέχρι 5%. Δωρεάν ταξίδια στο εξωτερικό. Ενημερωτικό φυλλάδιο στο 2109911071, www.homebizin.com. ΑΖ55452

ΓΙΝΕΤΕ ΕΠΙΧΕΙΡΗΜΑΤΙΑΣ ΑΠΟ ΤΟ ΧΩΡΟ ΕΠΙΛΟΓΗΣ ΣΑΣ με ελάχιστο κεφάλαιο και εκπαίδευση. Μερική - πλήρης απασχόληση, χρήση Internet επιθυμητή. Αμεσο ξεκίνημα. Κέρδη 500 έως 3.000 ευρώ. Καλέστε για δωρεάν φυλλάδιο στο τηλ. 2310729425, 6979776716 ΑΖ55414

ΣΥΝΕΡΓΑΤΕΣ από εμπορική εταιρία, για ημιαπασχόληση ή πλήρη απασχόληση. Υψηλές αποδοχές - bonus. Πληρ. τηλ. 6944645829 ΑΖ55415

ΚΟΠΕΛΑ για να εργασθεί στο INTERNET CAFE ΤΑΚΗΣ επί της Κορδιγκτώνος. Πληρ. τηλ. 2241033587 και 6947010504. ΑΖ55389

ΜΑΓΕΙΡΙΣΣΑ και σερβιτόρα από εστιατόριο. Πληρ. τηλ. 6932645139 ΑΖ55391

ΚΟΠΕΛΑ με γνώσεις Η/Υ μέχρι 28 ετών για απογευματινή εργασία σε κατάστημα στη Μ. Πετρίδη. Πληρ. τηλ. 2241060775 ΑΖ55363

ΣΕΡΒΙΤΟΡΑ από το "ANASSA CAFE" για πλήρη απασχόληση. Ηλικία μέχρι 25 ετών. Πληρ. τηλ. 2241069919 κ. Χριστίνα. ΑΖ55360

ΓΡΑΦΙΣΤΑΣ από εταιρεία γραφικών τεχνών, που να είναι γνώστης PC και Macintosh. Προγράμματα Corel, Photoshop. Πληρ. τηλ. 22410-63871 ΑΖ55350

ΚΟΠΕΛΑ εμφανίσιμη έως 33 ετών, για να εργασθεί στο cafe bar του ξενοδοχείου "ΑΡΧΑΓΓΕΛΟΣ". Εξασφαλισμένη διαμονή. Πληρ. τηλ. 22440-22230 (16.00-20.00), 6944169550 ΑΖ55342

ΚΟΠΕΛΑ έως 45 χρονών με πείρα στα παιδιά για να μένει μόνιμα μέσα σε σπίτι για τον καθαρισμό και τη φύλαξη 2 μωρών-2,5 χρονών και 3 μηνών. Μόνιμη εργασία. Απαραίτητη προϋπόθεση να μιλάει και ελληνικά. Πληρ. τηλ. 6944333749.

ΚΟΠΕΛΑ για να εργαστεί σε ουζερί στην Παλιά Πόλη. Μόνο απόγευμα. Πληρ. τηλ. 22410 37792 μετά τις 4 απόγευμα. ΑΖ55211

ΑΤΟΜΑ δραστήρια και δυναμικά από μεγάλη εταιρία στο χώρο του εμπορίου. Ημιαπασχόληση 1000 ευρώ, πλήρης απασχόληση 5000 ευρώ. Πληρ. τηλ. 22410 30078, 6977472091. ΑΖ55198

ΚΟΠΕΛΑ νεαρή, Ελληνίδα ή αλλοδαπή, για βραδυνή απασχόληση σε καφετέρια-μπαρ. Πληρ. τηλ. 6944760796, 22410-47228 ΑΖ55132

ΜΠΑΡ ΓΟΥΜΑΝ για κλαμπ. Μισθός ικανοποιητικός και ασφάλεια. Πληρ. τηλ. 6947477198. ΑΖ55114

ΚΥΡΙΕΣ από τη Ρόδο και τα χωριά για αντιπρόσωποι σε είδη προικός. Ελεύθερο ωράριο εργασίας, αμοιβή ποσοστά, μεγάλη υποστήριξη από την εταιρεία μας!!! Πληρ. τηλ. 2241066767, 6946595500. ΑΖ55007

ΨΑΧΝΕΤΕ ΔΟΥΛΕΙΑ. Η ΕΠΑΝΑΣΤΑΣΗ ΣΤΟ ΧΩΡΟ ΤΟΥ ΕΜΠΟΡΙΟΥ ΑΡΧΙΣΕ! ΣΑΣ ΠΡΟΤΕΙΝΟΥΜΕ ΝΑ ΔΗΜΙΟΥΡΓΗΣΕΤΕ ΜΙΑ ΕΠΙΧΕΙΡΗΣΗ ΜΕ ΤΟ ΣΥΝΤΡΟΦΟ ΣΑΣ, ΤΗΝ ΟΙΚΟΓΕΝΕΙΑ ΣΑΣ Ή ΤΟΥΣ ΦΙΛΟΥΣ ΣΑΣ, ΜΕ ΑΠΕΡΙΟΡΙΣΤΕΣ ΔΥΝΑΤΟΤΗΤΕΣ ΚΕΡΔΩΝ ΣΕ ΟΛΟ ΤΟΝ ΚΟΣΜΟ ΜΕΣΑ ΑΠΟ ΤΟ ΧΩΡΟ ΣΑΣ (ΤΟ ΣΠΙΤΙ Ή ΤΟ ΓΡΑΦΕΙΟ ΣΑΣ). ΧΩΡΙΣ ΠΡΟΗΓΟΥΜΕΝΗ ΕΜΠΕΙΡΙΑ. ΔΟΥΛΕΥΟΝΤΑΣ ΜΕ ΕΛΕΥΘΕΡΟ ΩΡΑΡΙΟ. ΚΑΘΟΛΟΥ ΡΙΣΚΟ. ΓΙΑ ΡΑΝΤΕΒΟΥ ΕΝΗΜΕΡΩΣΗΣ ΤΗΛΕΦΩΝΗΣΤΕ: ΚΙΝ. 6977946940 ΑΠΟ 7 ΤΟ ΠΡΩΙ ΕΩΣ 8 ΤΟ ΒΡΑΔΥ. (ΙΣΧΥΕΙ ΓΙΑ ΟΛΑ ΤΑ ΔΩΔΕΚΑΝΗΣΑ).

ΠΖ54943

ΠΡΑΓΜΑΤΙΚΗ ΕΠΕΝΔΥΣΗ

ΠΩΛΕΙΤΑΙ Τουριστικό Σούπερ μάρκετ στην παραλιακή λεωφόρο Ιαλυσού 150 τ.μ. περίπου με 60 τ.μ. ιδιόκτητη αυλή.

ΠΩΛΕΙΤΑΙ ακίνητο και επιχείρηση ή μόνο το ακίνητο ή μόνο η επιχείρηση λόγω άλλης απασχόλησης.

Μόνο σοβαρές προτάσεις.

Πληρ. τηλ. 22410 93797-91241

κιν. 6946244766

ΠΩΛΕΙΤΑΙ ΜΟΝΟΚΑΤΟΙΚΙΑ (VILLA)

Από τον ιδιοκτήτη, 1000 τ.μ. οικοπ., 120 τ.μ. ΟΙΚΙΑ

Πληρ. τηλ. 22410 94163 και 75667

ΠΩΛΕΙΤΑΙ

Η γνωστή **ΤΑΒΕΡΝΑ "ΣΑΚΗΣ"**
κοντά στην Πλατ. Αγίου Νικολάου σε τιμή ευκαιρίας.

Πληρ. τηλ. 22410 35626-65052-21537

ΚΤΗΜΑΤΟΜΕΣΙΤΙΚΟ ΓΡΑΦΕΙΟ

ΖΑΦΕΙΡΗΣ Μ. ΚΑΡΑΓΙΑΝΝΗΣ Δ. Ο.Ε.

Πωλήσεις ακινήτων. Τηλ. (2241060380-60381)
18.00-21.00 μ.μ. Δευτέρα-Παρασκευή
e-mail: zaf.kar@panafonet.gr

- 20.383 τ.μ. Αγροτεμάχιο (πανοραμική θέα) 500 μ. από τον οικισμό Θολού
- 4.770 τ.μ. } Αγροτεμάχια συνοριακών μερίδων
- 2.348 τ.μ. } (150 μ.) Από την Λεωφόρο)
- 11.520 τ.μ. Αγρομετάχιο (Αφάντου)
- 5.080 τ.μ. (1/2) Αγροτεμάχιο (Αφάντου) με ελαιόδεντρα
- 10.200 τ.μ. Αγροτεμάχιο με πανοραμική θέα (Κολύμπια)
- 840 τ.μ. Αγροτεμάχιο (Αφάντου)
- 4.969 τ.μ. Αγροτεμάχιο περιοχή Κολυμπίων
- 22.400 τ.μ. Αγροτεμάχιο (με 200 ελαιόδεντρα) περιοχή Ψίνθου
- 19.840 τ.μ. αγροτεμάχιο με πανοραμική θέα (Ψίνθο)
- 5.800 τ.μ. (περιοχή ΤΡΑΠΕΖΙΑ)
- 22.400 τ.μ. Οικόπεδο επί της Λεωφόρου Ρόδου-Λίνδου, με υπό κατασκευή ξενοδοχειακή μονάδα (Α' κατηγορίας) σε μπετά
- 1.250 τ.μ. Οικόπεδο εντός οικισμού, με πανοραμική θέα
- 105 τ.μ. Κατοικία σε μπετά εντός οικισμού Αφάντου
- 80 τ.μ. Μονοκατοικία εντός οικισμού Αφάντου)
- 50 τ.μ. Μονοκατοικία εντός οικισμού Αφάντου
- 50 τ.μ. Μονοκατοικία εντός οικισμού Αφάντου

LANDSCOPE

PROPERTY DEVELOPMENT & ESTATE SERVICES

ΑΝΑΠΤΥΞΗ ΑΚΙΝΗΤΩΝ

ΚΤΗΜΑΤΑ

ΠΕΡΙΟΧΗ	ΠΕΡΙΓΡΑΦΗ	Τ.Μ	ΤΙΜΗ
ΑΣΚΛΗΠΙΕΙΟ	Οικόπεδο, εντός οικισμού.	200	7. 300 €
ΓΕΝΝΑΔΙ	Οικόπεδο, (250 μ. από την θάλασσα)	4. 800	112. 500 €
ΓΕΝΝΑΔΙ	Οικόπεδο (επί του Αγίου Παύλου)	2. 280	43. 500 €
ΓΕΝΝΑΔΙ	Οικόπεδο, (200 μ. Απο την θάλασα)	4. 020	94. 000 €
ΓΕΝΝΑΔΙ	Οικόπεδο, (300 μ. από την θάλασσα)	5. 000	105. 000 €
ΓΕΝΝΑΔΙ	Οικόπεδο, (300 μ. Απο την θάλασσα)	7. 000	164. 000 €
ΙΑΛΥΣΟΣ	Οικόπεδα, άριστη θέση & πρόσοψη.	4. 000	273. 000 €
ΚΑΛΛΙΘΕΑ	Οικόπεδο, αμφιθεατρικό	49. 651	2. 934. 702 €
ΚΙΟΤΑΡΙ	Οικόπεδο, αμφιθεατρικό	8. 000	74. 000 €
ΚΙΟΤΑΡΙ	Οικόπεδο πανοραμικό	48. 000	586. 000 €
ΚΙΟΤΑΡΙ	Οικόπεδο, άριστη θέα	5. 400	44. 000 €
ΛΑΧΑΝΙΑ	Οικόπεδο πανοραμικό	9. 570	182. 000 €
ΛΑΧΑΝΙΑ	Οικόπεδο πανοραμικό	9. 010	172. 000 €
ΠΛΗΜΜΥΡΙ	Παραθαλάσσιο, (πρόσοψη 100 μ.)	74. 000	2. 176. 470 €

ΚΑΤΟΙΚΙΕΣ

ΠΕΡΙΟΧΗ	ΠΕΡΙΓΡΑΦΗ	Τ.Μ.	ΤΙΜΗ
ΚΕΝΝΕΝΤΥ	Διαμέρισμα, ανακαινισμένο	140	161. 000 €
ΙΑΛΥΣΟΣ	Μονοκατοικίες, Super Lux	200 (1.000τ.μ.Αυλη)	425. 000 €
ΙΑΛΥΣΟΣ	Μονοκατοικίες, Μπετά, Εγκαταστάσεις	180 (1.000τ.μ.Αυλη)	162. 000 €

Υπεύθυνος : ΣΤΑΜΑΤΗΣ Π. ΧΑΤΖΗΛΑΖΑΡΟΥ
ΕΘΝΙΚΗΣ ΑΝΤΙΣΤΑΣΕΩΣ & ΤΣΑΛΔΑΡΗ ΓΩΝΙΑ

E-MAIL : SH@Forthnet.gr
SITE : www.LandScope.gr

ΤΗΛ-ΦΑΞ : 22410 28629
ΚΙΝ : 6972257246

εργασίες

συνέχεια από την προηγούμενη

ΥΠΑΛΛΗΛΟΣ για μαγαζί χρωμάτων και εργαλείων. Απαραίτητα προσόντα γνώση και εμπειρία στα είδη χρωμάτων - μονωτικών και προπάντων όρεξη για δουλειά και προυπηρεσία. Πληρ. τηλ. 2241025067, 2241063494 AZ54831

ΓΙΝΕΤΕ ΕΠΙΧΕΙΡΗΜΑΤΙΕΣ ΜΕΣΑ ΑΠΟ ΤΟΝ ΧΩΡΟ ΣΑΣ ΧΩΡΙΣ Ω-ΡΑΡΙΟ -ΑΦΕΝΤΙΚΟ (ΟΧΙ ΝΤΗ-ΛΕΡ-ΥΠΑΛΛΗΛΟΙ) ΚΕΡΔΗ ΑΠΟ 500 ΕΥΡΩ - 10000 ΕΥΡΩ ΤΟ ΜΗ-ΝΑ. ΠΛΗΡ. ΤΗΛ. 2310/419397 e-mail: www.my-e-business.com ΠΖ54101

Η Οδική Βοήθεια Ρόδου HELLAS SERVICE **ΖΗΤΕΙ** συνεργάτες για την στελέχωση του τμήματος πωλήσεων. Απαραίτητα προσόντα: Ικανότητα επικοινωνίας, ευχάριστη προσωπικότητα, δίπλωμα οδήγησης οχήματος, προϋπηρεσία στο χώρο. Προσφέρονται: ανταγωνιστικό πακέτο αποδοχών (μισθός - προμήθεια - bonus), προοπτικές εξέλιξης, εξαιρετικό περιβάλλον εργασίας. Πληρ. Στ. Καζούλη 82, τηλ. (22410)22490 ΧΑΖ252

Από κομμωτήριο στο κέντρο της πόλης **ΖΗΤΕΙΤΑΙ** έμπειρος κομμωτής /τρια για συνεργασία κατά την καλοκαιρινή σεζόν. Πληρ. τηλ. 6938443121 ΧΑΖ305

διαφορα

ΧΑΘΗΚΕ ΒΑΛΙΤΣΑ, πλαστική μοτοσυκλέτας, τύπου B.M.W. στη διαδρομή μεταξύ Ιαλυσού-Ρόδου. Ο ευρών θα αμοιφθεί. Τηλ. 6944696378. ΑΔ55467

ΖΗΤΕΙΤΑΙ ΜΑΓΑΖΙ 50 ΘΕΣΕΩΝ ΚΑΙ ΑΝΩ ΓΙΑ ΣΥΝΕΡΓΑΣΙΑ ΤΟΝ ΧΕΙΜΩΝΑ. ΔΙΑΘΕΤΕΙ ΠΛΗΡΕΣ ΕΞΟΠΛΙΣΜΟ ΓΙΑ «KARAOKE SHOW» ΚΑΙ ΜΕ ΕΛΛΗΝΙΚΑ ΤΡΑ-ΓΟΥΔΙΑ. ΠΛΗΡ. ΤΗΛ. 6932155284, NICK. ΠΔ55444

ΠΩΛΟΥΝΤΑΙ, για νέους και φοιτητές στην Αθήνα. 2 μονά κρεβάτια με στρώμα σχεδόν καινούρια. 2 καναπέδες που μετατρέπονται σε διπλό κρεβάτι. 1 μεγάλο τραπεζάκι σαλονιού. 1 τραπέζι φαγητού/χρήση γραφείου 6 ατόμων. 1 γραφείο για Η/Υ. Πληρ. τηλ.: 22410 89341 από 09.00-15.00. ΑΔ55451

ΠΩΛΕΙΤΑΙ πλήρες σαλόνι τριθέσιο-διθέσιο-πολυθρόνα-τραπέζι μεγάλο με δύο τραπεζάκια και σύνθετο 3 τεμαχίων, αμεταχείριστα, ολοκαίνουργια. Πληρ. τηλ. 6934221543. ΑΔ55450

ΒΑΡΚΑ τρικάρινη πλαστική 3.80Χ1.50 με τρέιλερ γαλβανιζέ 800,00 ευρώ. Πληρ. τηλ. 6946392413. ΑΔ55442

ΚΑΝΤΙΝΑ πλήρως εξοπλισμένη, τραπεζοκαθίσματα και παιδική χαρά. Τιμή προσιτή. Πληρ. τηλ. 2241069225-6946335455 ΑΔ55427

ΚΟΥΤΑΒΙΑ καθαρόαιμα μποξέρ. Πληρ. τηλ. 6945680945 και 6937983849 ΑΔ55428

ΞΥΛΑ ελιάς για τζάκι, τεμαχισμένα και σε καλή τιμή. Πληρ. τηλ. 6976606899. ΑΔ55426

ΠΛΗΡΗΣ ΕΞΟΠΛΙΣΜΟΣ εστιατορίου, σε άριστη κατάσταση. Ο εξοπλισμός διαθέτει τα πάντα. Δεν χρειάζεται να προσθέσετε τίποτα. Σε πολύ καλή τιμή και μικρές ευκολίες. Μόνον όλα μαζί. Πληρ. τηλ. 6945883335, 22410-74941 ΑΔ55412

ΣΥΝΘΕΤΟ ΚΑΙ ΤΡΑΠΕΖΑΡΙΑ, ΣΕ ΠΟΛΥ ΚΑΛΗ ΚΑΤΑΣΤΑΣΗ, 1.200 ΕΥΡΩ ΚΑΙ ΤΑ ΔΥΟ. ΠΛΗΡ. ΤΗΛ. 6947933078, 22410-64302 ΠΔ55343

ΣΚΑΦΟΣ LAMBRO MARINER V220 μηχανή πετρελαίου, τρέϊλερ, διαξονικό, extra εξοπλισμός V.H.F. και ένχρωμο, βυθώματος. Πληρ. τηλ. 6932313225 ΑΔ55362

ΕΞΟΠΛΙΣΜΟΣ εστιατορίου σε τιμή ευκαιρίας: ντουλάπα, ψυγείο, πάγκους, μηχάνημα γύρου και διάφορα άλλα. Πληρ. τηλ. 6947523894-2241029131 ΑΔ55361

ΣΥΝΘΕΤΟ μεταχειρισμένο χρώματος μαύρου σαλονιού σα άριστη κατάσταση. Πληρ. τηλ. 2241065534 ΑΔ55373

ΠΑΓΚΟΙ σιδερένιοι, μαζί με τα ξύλα τους για λαϊκές και πανηγύρια. Πληρ. τηλ. 6977748878 ΑΔ55351

ΒΑΡΚΑ πλαστική 3,85 τ.μ. (τύπου υδραίικη) με κάγκελα ηλεκτρική εγκατάσταση κ.α., μαζί με τρέιλερ και μηχανή, όλα σε άριστη κατάσταση. Πληρ. τηλ. 6938657989. ΑΔ55372

ΤΟΛΜΗΣΤΕ ΝΑ ΑΔΥΝΑΤΙΣΕΤΕ! Πρέπει να θέλετε να χάσετε βάρος. Καλέστε για δωρεάν πληροφορίες για το πιο απίστευτο πρόγραμμα απώλειας βάρους στην Ευρώπη και Αμερική. Πληρ. τηλ. 6945807682. ΑΔ55248

ΠΩΛΟΥΝΤΑΙ ΗΛΕΚΤΡΟΝΙΚΕΣ ΚΑΤΑΣΚΕΥΕΣ, ΜΙΚΡΟΠΟΜΠΟΙ, ΜΙΚΡΟΚΑΜΕΡΕΣ ΚΑΙ Ο,ΤΙ ΑΦΟΡΑ ΤΗΝ ΗΛΕΚΤΡΟΝΙΚΗ ΠΑΡΑΚΟΛΟΥΘΗΣΗ. ΑΣΥΡΜΑΤΑ ΚΑΙ ΕΝΣΥΡΜΑΤΑ. ΠΛΗΡ. ΤΗΛ. 6947572119. ΠΔ55251

ΠΩΛΕΙΤΑΙ σύνθετο-έπιπλο καινούργιο κατάλληλο για σαλόνι. Τιμή ευκαιρίας. Πληρ. τηλ. 6932086635. ΑΔ55249

ΠΩΛΟΥΝΤΑΙ είδη εξοπλισμού εστιατορίου σε καινούργια κατάσταση και τιμή ευκαιρίας όπως ψυγείο, πάγκος ανοξείδωτος, πάγκος, φούσκα εξαερισμού, εστίες γκαζιού, επαγγελματικές καρέκλες, τραπέζια, τηλεόραση 34", πιάτα, φριτέζα κ.λπ. Πληρ. τηλ. 22410 34315, 6932643421. ΑΔ55250

ΠΩΛΕΙΤΑΙ Ντραμς (Drams) σε πολύ καλή κατάσταση λόγω αναχώρησης. Πληρ. τηλ. 22410 27442, 37007. ΑΔ55209

ΞΥΛΟΥΡΓΙΚΕΣ ΕΡΓΑΣΙΕΣ κουζίνες, πόρτες, ντουλάπες, λουστραρίσματα, μερεμέτια. Πληρ. τηλ. 6945491827 κος Δημήτρης. ΑΡ55149

ΕΞΟΠΛΙΣΜΟΣ αλουμινίου: δίσκος αλουμινίου, πρέσες, καλούπια, τρυπάνια και ρούτερ. Πληρ. τηλ. 6937228288 ΑΔ55144

ΠΩΛΕΙΤΑΙ ΤΑΧΥΠΛΟΟ ΣΚΑΦΟΣ BEST 4,85 ΜΕΤΡ. ΜΕ ΤΡΕΪΛΕΡ ΚΑΙ ΜΗΧΑΝΗ ΥΑΜΑΗΑ 80 HP, ΣΕ ΑΡΙΣΤΗ ΚΑΤΑΣΤΑΣΗ. ΠΛΗΡ. ΤΗΛ. 2241085231-6945461564. ΧΠΔ707

ΓΙΑ ΤΥΠΟΓΡΑΦΟΥΣ: ΠΩΛΕΙΤΑΙ ΠΙΕΣΤΗΡΙΟ OFFSET AUTO MULTI (30Χ42) ΚΑΙ ΜΗΧΑΝΗΜΑ ΓΙΑ ΚΑΤΑΣΚΕΥΗ ΣΦΡΑΓΙΔΩΝ. ΚΑΙ ΤΑ ΔΥΟ ΜΑΖΙ ΣΤΗΝ ΜΟ-ΝΑΔΙΚΗ ΤΙΜΗ ΤΩΝ 4.500 ΕΥ-ΡΩ!!! ΠΛΗΡ. ΤΗΛ. 6937756878 κ. ΝΙΚΟ ΧΠΔ201

ΞΥΛΑ ΕΛΙΑΣ για τζάκι. Παραδίδονται στο σπίτι του αγοραστή. Πληρ. τηλ. 6944831195, κ. Γιώργο. ΑΔ550

μαθήματα

ΚΑΘΗΓΗΤΗΣ ΓΕΡΜΑΝΙΚΩΝ, με μεταπτυχιακό σε μεθοδολογία της διδακτικής της Γερμανικής γλώσσας, παραδίδει μαθήματα σε όλα τα επίπεδα. Πληρ. τηλ. 22410 68952, κιν. 6979225074 κον Παπανικολάου. ΑΜ55460

ΚΑΘΗΓΗΤΡΙΑ ΑΓΓΛΙΚΩΝ με 20ετή πείρα με μητρική γλώσσα, την Αγγλική με άριστη προσφορά, παραδίδει μαθήματα σε μεμονωμένους ή σε μικρά γκρουπ (4 ατόμων) ή σε ενήλικες για να μάθουν την γλώσσα για τη δουλειά τους, ή τα παιδιά της πρώτης τάξης του Δημοτικού, σε αρχάριους και προχωρημένους με εξασφαλισμένη επιτυχία εξετάσεων FIRST CERTIFICATE (LOWER), PROFICIENCY και το ΚΡΑΤΙΚΟ ΠΙΣΤΟΠΟΙΗΤΙΚΟ ΓΛΩΣΣΟΜΑΘΕΙΑΣ. Υπεύθυνη εργασία και τιμές λογικές. Πληρ. τηλ. 2241075959, 6972912196. ΑΜ55448

ΜΑΘΗΜΑΤΑ ΓΕΡΜΑΝΙΚΩΝ ιδιαίτερα ή σε γκρουπ 2-3 ατόμων παραδίδονται από καθηγήτρια με πολυετή πείρα. Αριστη προετοιμασία για τα δίπλώματα του GOETHE INSTITUT. Εντατικά μαθήματα για ξενοδοχοϋπαλλήλους και για εργαζόμενους σε τουριστικές επιχειρήσεις. Πληρ. τηλ. 6944999662. ΑΜ55429

ΑΠΟ ΦΙΛΟΛΟΓΟ με πολυετή εμπειρία και μεταπτυχιακή εκπαίδευση παραδίδονται φιλολογικά μαθήματα σε μαθητές γυμνασίων, λυκείων, ΤΕΕ. Πληρ. τηλ. 2241027721, 6936279352. ΑΜ55332

ΑΓΓΛΙΚΑ ΜΑΘΗΜΑΤΑ. Παραδίδονται από έμπειρη αγγλόφωνη κυρία με πτυχίο του Cambridge για διδασκαλία από αρχάριους μέχρι επίπεδο Lower και Proficiency για όλες τις ηλικίες. Τιμές πολύ λογικές. Πληρ. τηλ. 22410 95558 και κιν. 6938863171. ΑΜ55307

ΚΑΘΗΓΗΤΡΙΑ με πολυετή πείρα στο χώρο της εκπαίδευσης παραδίδει μαθήματα σε μαθητές Γυμνασίου στα Μαθηματικά, Φυσική, Χημεία, και σε μαθητές Λυκείου σε Φυσική, Χημεία. Πληρ. τηλ. 22410 73704, ώρες 14.00-18.00 ΑΜ55242

ΦΙΛΟΛΟΓΟΣ καθηγητής, με πολυετή πείρα, παραδίδει ιδιαίτερα μαθήματα σε μαθητές Γυμνασίου και Λυκείου. Πληρ. τηλ. 22410 78639. ΑΜ55287

Η EXPRESS SERVICE ΖΗΤΑ

ΜΗΧΑΝΙΚΟ ΑΥΤΟΚΙΝΗΤΩΝ

Με δίπλωμα Γ' κατηγορίας.

Πληρ. από τις 19.00 έως 20.00, τηλ.: 22410 66373

ZHTEITAI

ΓΡΑΦΙΣΤΡΙΑ από διαφημιστικό γραφείο με ταλέντο, άριστη γνώση Adobe Photoshop και CorelDraw, για ελεύθερη απασχόληση (μερική ή και κατ' αποκοπή), πρωινές ώρες (αλλά όχι εξωτερική συνεργασία). Παρακαλώ οι ενδιαφερόμενες να στείλουν βιογραφικό σημείωμα στην διεύθυνση **add@aias.gr**

ZHTOYNTAI

ΓΥΜΝΑΣΤΕΣ

aerobic-βάρη απόφοιτοι ΤΕΦΑΑ ή ιδιωτικής σχολής, άντρες ή γυναίκες για δημόσιες σχέσεις με πείρα στις πωλήσεις για να στελεχώσουν πολυδύναμο χώρο.

Πληρ. κ. Σπύρος, τηλ. 2241070510-11 από 13.00-23.00

Rodos Gold VOGIATZIS

Rodos Gold

ZHTEITAI

Από την RODOS GOLD VOGIATZIS

ΚΥΡΙΟΣ 30-40 ΕΤΩΝ ΓΙΑ ΤΗΝ ΘΕΣΗ ΤΟΥ

SALES MANAGER

Προσόντα: Πολύ καλή γνώση της γερμανικής-αγγλικής γλώσσας καθώς και μια τρίτη όπως Ιταλικά, Γαλλικά, Ισπανικά κ.τλ.
Επίσης, ευχάριστο παρουσιαστικό και ευχέρεια στις επαφές του με πελάτες.
Αμοιβή: Αναλόγως προσόντων.

Τηλ.: 22410 86670-3 κον Τάκη-Χάρη

ZHTEITAI

ΛΟΓΙΣΤΗΣ

Μεγάλη Ξενοδοχειακή Εταιρεία στην περιοχή Λίνδου, προκειμένου να πλαισιώσει το Οικονομικό της Τμήμα, ζητεί Λογιστικό στέλεχος
απόφοιτο Οικονομικού Πανεπιστημίου Α.Ε.Ι.
Προσόντα όπως προϋπηρεσία σε ξενοδοχειακή επιχείρηση, καλή γνώση Κ.Β.Σ. και του ενιαίου λογιστικού σχεδίου, εμπειρία σε Μηχανογραφική Λογιστική, καλή γνώση Αγγλικών, αξιολογούνται καταλλήλως.
Παρέχονται καλές, συνθήκες εργασίας, και προοπτικές πολύ καλής σταδιοδρομίας.

Τα βιογραφικά θα αποστέλλονται στην Τ. Θ. 44, Αρχαγγέλου 85102, υπ' όψιν Γενικού Διευθυντού.

«ΚΤΗΜΑΤΙΚΗ ΠΡΟΟΠΤΙΚΗ»

ΜΑΡΙΝΑ ΣΤΥΛΙΑΝΟΥ

ΜΕΣΙΤΗΣ ΑΣΤΙΚΩΝ ΣΥΜΒΑΣΕΩΝ-ΚΛΑΥΔΙΟΥ ΠΕΠΕΡ 125
Α' ΟΡΟΦΟΣ, τηλ. 22410-37906 και 6972292958

○ ΔΙΑΜΕΡΙΣΜΑΤΑ (ΠΩΛΟΥΝΤΑΙ)

1) Στο Ροδίνι, οροφοδιαμερίσματα 117 τ.μ.
2) Στο Ροδίνι, διαμέρισμα 90 τ.μ.
3) Στην Μιχαήλ Πετρίδη 110 τ.μ.
4) Στου Κόβα 2 μεταχειρισμένα 90-84 τ.μ.
5) Στα Κοσκινού διαμέρισμα, 75 τ.μ.
6) Στην Ιαλυσό διαμερίσματα 100-105 τ.μ.
7) Στο Ροδίνι 65-50 τ.μ. υπό κατασκευή.
9) Στην Ιαλυσό μεταχειρισμένο 84 τ.μ.
10) Οροφοδιαμέρισμα μεταχειρισμένο 202 τ.μ. μετά το Μήδεια με υπέροχη θέα.

○ ΜΟΝΟΚΑΤΟΙΚΙΕΣ (ΠΩΛΟΥΝΤΑΙ)

1) Στην Ιαλυσό 150 τ.μ. με κήπο ετοιμοπαράδοτες.
2) Στην Ιαλυσό τελειωμένες ή μαρμαροσοβά.
3) Στην Ιαλυσό 150 τ.μ. σε 2 στρέμματα οικόπεδα.
4) Στο Καντιλί μονοκατοικίες 180 τ.μ. με ένα ή δύο στρέμματα οικόπεδο σε μπετά.
5) Στα Κοσκινού 1300 μέτρα οικόπεδο 180 τ.μ. το σπίτι.
6) Στην Ιαλυσό ετοιμοπαράδοτα 170-190.

○ ΟΙΚΟΠΕΔΑ

1) Στην παραλία Ιαλυσού 7 στρέμματα.
2) Στα Μαριτσά 13 στρέμματα.
3) Στη Θολό 800 μέτρα στον κεντρικό δρόμο.
4) Στην Κρεμαστή 2 στρέμματα με παλιό σπίτι.
5) Στο δρόμο αεροδρομίου (καινούργιο) 6.720 τ.μ. κατάλληλο για βιοτεχνία.

○ ΕΠΑΓΓΕΛΜΑΤΙΚΗ ΣΤΕΓΗ

1) Επί της Ρόδου Λίνδου 500 τ.μ. σε μπετά.
2) Αποθήκη στο Ροδίνι 71 τ.μ. (45 τ.μ. με αυλή)
3) 12 στούντιος στην παραλία Ιαλυσού.

ΠΩΛΕΙΤΑΙ ΣΤΗΝ ΚΟΔΡΙΚΤΩΝΟΣ γωνιακή μονοκατοικία 400 τ.μ. (πωλείται και σε τμήματα 200 ή 100 μέτρα) κατάλληλη και για επαγγελματική στέγη (γραφείο ή ιατρείο).

Αναλαμβάνουμε την πώληση διαμερισμάτων, Μονοκατοικιών, καταστημάτων, οικοπέδων, καθώς και αντιπαροχές και μισθώσεις ακινήτων.
Ζητούνται: Οικόπεδα για αγορά ή αντιπαροχή.

Lindian Village deLuxe Hotel

Η ξενοδοχειακή μονάδα στην παραλία Λάρδου, ανακαινίζεται, επεκτείνεται και αναβαθμίζεται, σε πρότυπη μονάδα ***πολυτελείας*** *με πεντε θεματικά εστιατόρια, σουίτες με ιδιωτικές πισίνες, συνεδριακό κέντρο, κεντρο θαλασσοθεραπείας.*

Εάν θελετε να κανετε καριερα σε ξενοδοχειο πολυτελείας, εάν αξιζετε για κατι περισσοτερο, τοτε ελατε να συνεργαστουμε.

Ζητούμε για την σαιζόν 2004 συνεργάτες ξενογλωσσους, με ορεξη για προσεγμενη, ποιοτική δουλειά στα πλαίσια του διεθνούς ανταγωνισμού *να στελεχώσουν ολα τα τμηματα, σε ολες τις θέσεις.*

*Περιμενουμε το βιογραφικό σας σημείωμα στο Τελεφαξ 22440 47360 ή με email : **alkal@lindian.gr** ή αυτοπροσώπως στο ξενοδοχείο, καθημερινές από 08.30 –14.30.*

μαθήματα

συνέχεια από την προηγούμενη

ΦΥΣΙΚΗ - ΧΗΜΕΙΑ - ΜΑΘΗΜΑΤΙΚΑ. Ιδιαίτερα ή σε γκρουπ 2-3 ατόμων. Τιμές χαμηλές. Πληρ. τηλ. 2241078578, 2241070428, 6946333220 ΑΜ54894

πωλήσεις αυτοκινήτων & μοτοσικλετων

FIAT PUNTO 1240 C.C. ΜΟΝΤΕΛΟ ΣΕΠΤ. 1999 ΣΕ ΠΟΛΥ ΚΑΛΗ ΚΑΤΑΣΤΑΣΗ. ΠΛΗΡ. ΤΗΛ. 6944304562 ΠΑ55431

XT600 σε πολύ καλή κατάσταση. Πληρ. τηλ. 2241074190-76991 AA55433

PEUGEOT 106 Rally με 66.000 χλμ. σε άριστη κατάσταση. Πληρ. τηλ. 6945392933 AA55430

PEUGEOT 405, μοντέλο '89, σε πολύ καλή κατάσταση, 1700 ευρώ. Πληρ. τηλ. 6942959762 AA55413

ΤΡΟΧΟΣΠΙΤΟ μεγάλο, 8,5 μέτρα, αποτελούμενο από ένα υπνοδωμάτιο, σαλόνι, κουζίνα και WC, κατάλληλο και για καντίνα. Πληρ. τηλ. 6978516310 AA55400

Από τα Υπερμάρκετ Σπανός

ΖΗΤΟΥΝΤΑΙ

έμπειροι κρεοπώληδες με προϋπηρεσία για μόνιμη και συνεχή εργασία.

Πληρ. τηλ.
2241032335 και 2241038114

Για το κατάστημα Flocafe Ρόδου της εταιρείας ΡΕΤΕ Α.Ε. ενδιαφερόμαστε για την κάλυψη της θέσης **Μπουφέ-Service.**

Για αιτήσεις και περισσότερες πληροφορίες στα γραφεία της εταιρείας μας από τις 10 π.μ. έως τις 15.00 μ.μ.

Πεζόδρομος Καρπάθου 11 (3ος όροφος)
Ρόδος 85100
τηλ. 2241024331 ή 2241024332

Μεγάλη Βιομηχανική εταιρεία καταναλωτικών αγαθών, με οργανωμένες δραστηριότητες πωλήσεων και διανομής στην Δωδεκάνησο

ΖΗΤΑ

ΣΤΕΛΕΧΟ ΠΩΛΗΣΕΩΝ

για την περιοχή της Κω

Ο ιδανικός υποψήφιος θα πρέπει:
- Να είναι απόφοιτος τουλάχιστον Ι.Ε.Κ.
- Να είναι Ελληνας πολίτης
- Να έχει δίπλωμα αυτοκινήτου
- Εκπληρωμένες τις στρατιωτικές του υποχρεώσεις
- Προϋπηρεσία στο χώρο των πωλήσεων επιθυμητή
- Γνώση Η/Υ
- Δυναμική και ευχάριστη προσωπικότητα

Προσφέρονται:
- Ικανοποιητικές αποδοχές βάσει προσόντων
- Bonus βάσει πλάνου πωλήσεων
- Σύγχρονο περιβάλλον εργασίας

Η εταιρεία δεσμεύεται για τον διακριτικό και εχέμυθο χειρισμό των βιογραφικών σημειωμάτων των ενδιαφερομένων που θα αποσταλούν προς την Διεύθυνση Προσωπικού, Τ.Θ. 441, 85100 Ρόδος.

PLANET Z

ΖΗΤΟΥΝΤΑΙ

ΠΩΛΗΤΕΣ-ΠΩΛΗΤΡΙΕΣ
έως 25 ετών.
Ξένη γλώσσα-χρήση Η/Υ επιθυμητή.

Πληρ.-αιτήσεις
PLANET Z Ρόδου & Ιαλυσού

Από την εταιρεία
EUREST INFLIGHT SERVICES S.A.
(τροφοδοσίες αεροσκαφών)

ΖΗΤΕΙΤΑΙ

προϊστάμενος/η παραγωγής με προϋπηρεσία
Μισθός ικανοποιητικός-δυνατότητα εξέλιξης

Βιογραφικά στο φαξ 22410 82976
ή στο e-mail: Geodia@eurest.gr
Πληρ. 09.00-15.00 τηλ.: 2241083349

ΞΕΝΟΔΟΧΕΙΟ COSMOPOLITAN

ΖΗΤΑ

ΔΙΕΥΘΥΝΤΗ
Νέο, φιλόδοξο με ανάλογη προϋπηρεσία.

Αποστολή βιογραφικού σημειώματος:
Ξενοδοχείο ΚΟΣΜΟΠΟΛΙΤΑΝ
Λεωφ. Ηρακλειδών 175 Τ.Θ. 422 ΡΟΔΟΣ
Τηλ. 2241075422

ΖΗΤΟΥΝΤΑΙ

ΠΩΛΗΤΡΙΕΣ

για να εργασθούν σε εμπορική εταιρεία με καταστήματα στο κέντρο της πόλεως. Δυνατότητα εξέλιξης μισθός κ.λπ. Ωράριο καταστημάτων.

Πληρ. τηλ. 2241074443

ΑΠΟ ΤΗΝ ΑΝΤΙΠΡΟΣΩΠΕΙΑ ΑΥΤΟΚΙΝΗΤΩΝ OPEL-ΜΑΜΑΛΙΓΚΑΣ ΑΕΒΕ

ΖΗΤΕΙΤΑΙ

ΑΤΟΜΟ

για το τμήμα ανταλλακτικών. Προηγούμενη εμπειρία απαραίτητη. Αποδοχές πολύ καλές. Απόλυτη εχεμύθεια.
Πληρ. τηλ. 2241061005 κ. Μάκρα,
ώρες 10.00-14.00

AXIS
Consulting SA
www.axis.gr

Βιομηχανική Εταιρεία Επίπλων στη Ρόδο
Ζητεί για μόνιμη απασχόληση:

1. ΑΡΧΙΤΕΚΤΟΝΑ
2. ΔΙΑΚΟΣΜΗΤΗ

με τα ακόλουθα προσόντα:

- Απόφοιτος ΤΕΙ / ΑΕΙ
- Γνώση Η/Υ (Office)
- Γνώση Σχεδιαστικού προγράμματος (Autocad)
- Γνώσεις Αγγλικών

Ενδιαφερόμενοι παρακαλούνται να απευθυνθούν στην Axis Consulting, καθημερινά απο 09:00 – 11:00
Υπόψιν κ. Γεωργίου Καβάσιλα
Τηλ. / Fax: 22410 – 68383
e-mail: axis@axis.gr

GOODY'S

Για το κατάστημα Goody's Ρόδου της εταιρείας ΡΕΤΕ Α.Ε. ενδιαφερόμαστε για την κάλυψη της θέσης **ταμείου.**

Για αιτήσεις και περισσότερες πληροφορίες στα γραφεία της εταιρείας μας από τις 10 π.μ. έως τις 15.00 μ.μ.

Πεζόδρομος Καρπάθου 11 (3ος όροφος)
Ρόδος 85100
τηλ. 2241024331 ή 2241024332

ΑΝΑΚΟΙΝΩΣΗ ΜΑΘΗΜΑΤΑ
*** Computer ***
PROGRAM COMPUTER PM
ΕΓΓΡΑΦΕΣ ** ΤΩΡΑ **
Τμήματα για:
Παιδιά - Ενήλικες
Αρχάριους - Μαθητές
Επαγγελματίες
Ανεύρεση Εργασίας
Διδάσκει πτυχιούχος Πανεπιστημίου Αμερικής
ΜΑΝΩΛΗΣ Ι. ΣΟΦΙΛΑΣ
Κοδριγκτώνος 91
Τηλ. (22410) 31761
ΠΙΣΤΟΠΟΙΗΤΙΚΟ ΓΝΩΣΕΩΝ
ΕΠΙΣΗΜΟ ΕΞΕΤΑΣΤΙΚΟ ΚΕΝΤΡΟ ΤΗΣ ECDL HELLAS

SATO
OFFICE SYSTEMS

ΖΗΤΑΜΕ

ΠΩΛΗΤΗ – ΠΩΛΗΤΡΙΑ

ΓΙΑ ΤΟ ΚΑΤΑΣΤΗΜΑ ΤΗΣ ΡΟΔΟΥ ΜΟΝΗΣ Ε.Π.Ε.

Οι κατάλληλοι υποψήφιοι θα πρέπει να διαθέτουν τα εξής προσόντα:

- Άνεση και ευχέρεια στην επικοινωνία
- Καλή γνώση της αγγλικής γλώσσας
- Καλή γνώση ηλεκτρονικού υπολογιστή.

Η εταιρία προσφέρει:
- Ικανοποιητικό μισθό και bonus επί των πωλήσεων
- Συνεχή εκπαίδευση στις σύγχρονες μεθόδους πωλήσεων

ΒΙΟΓΡΑΦΙΚΑ ΣΤΟ FAX : 2241070213
e-mail : sato@microworld.gr
ΠΛΗΡΟΦΟΡΙΕΣ 11:00 - 13:00, 17:00 - 19:00
ΣΤΟ ΤΗΛ 2241075533

Pefki Islands Resort

ΠΑΡΑΝΤΑΙΣ ΠΕΥΚΟΙ ΛΙΝΔΟΣ Α.Ε.
ΛΙΝΔΙΑ ΠΕΥΚΟΙ ΛΙΝΔΟΣ Α.Ε.
ΠΕΥΚΟΙ-ΛΙΝΔΟΣ

Lindia Thalassa

ΖΗΤΟΥΝΤΑΙ

από τα ξενοδοχεία "PEFKI ISLANDS RESORT" ΚΑΙ "LINDIA THALASSA" στους Πεύκους ζητούνται για τη σαιζόν 2004 (01/05/02004-31/10/2004) οι ακόλουθες ειδικότητες:

1. **Προϊσταμένη Ορόφων** *(με προϋπηρεσία τελευταίων 6 ετών)*
2. **Βοηθός Λογιστηρίου** *(με γνώσεις SINGULAR)*
3. **Υπάλληλοι Υποδοχής**
4. **Πωλήτριες** *(με γνώση Η/Υ)*
5. **Μπάρμαν**
6. **Βοηθοί σερβιτόρου**
7. **Καμαριέρες**
8. **Βοηθός αποθηκάριου** *(με ανάλογη προϋπηρεσία)*
9. **Κηπουρός**
10. **Συντηρητής** *(γενικών γνώσεων και κλιματιστικών)*

Οι ενδιαφερόμενοι θα πρέπει να έχουνε καλή γνώση της Αγγλικής γλώσσας και προϋπηρεσία το λιγότερο 2 χρόνια.

Για την συμπλήρωση των αιτήσεων θα πρέπει ο/η ενδιαφερόμενος/η να έχει βιογραφικό και ή να απευθυνθεί στο ξενοδοχείο "LINDIA THALASSA" καθημερινά 09.00-14.00 εκτός Κυριακής ή με **e-mail: pefkiislands@rho.forthnet.gr** ή ταχυδρομικώς: **ΧΕΙΜΑΡΑΣ 70 Α- ΡΟΔΟΣ 85100**
ΤΗΛ. 2244029380-2244048181 ΦΑΞ: 2244048416-2244048184

ΕΚΠΑΙΔΕΥΣΗ ΣΤΟΥΣ ΥΠΟΛΟΓΙΣΤΕΣ

Anosis
Computer Learning



ECDL
Ευρωπαϊκό Δίπλωμα Κατάρτισης Η/Υ

ΤΜΗΜΑΤΑ ΕΝΗΛΙΚΩΝ

- Ταχύρυθμα σεμινάρια 6 εβδομάδων επιπέδου ECDL Start
- Τρίμηνοι κύκλοι σπουδών για απόκτηση του Διπλώματος ECDL
- Επιδοτούμενα σεμινάρια επιχειρήσεων

Windows, Word, Excel, Powerpoint, Access, Internet, Frontpage, CorelDraw, κτλ

ΣΤ.ΚΩΤΙΑΔΗ 52 ΤΗΛ.78924

Υπεύθυνος Σπουδών
ΚΩΣΤΑΣ ΧΑΤΖΗΔΑΚΗΣ

auto-moto

συνέχεια από την προηγούμενη

ΠΑΠΑΚΙ ΚΙΜCO 125 κυβικών ολοκαίνουργιο, με 6.000 χιλιόμετρα. Μοντέλο 2002 λόγω ανάγκης. Πληρ. τηλ. 6945064089. AA55357

ΠΩΛΟΥΝΤΑΙ τα παρακάτω αυτοκίνητα: Fiat Panda, 900cc, μοντέλο '98, Renault Twingo, 1300cc, μοντέλο '96, Fiat Punto 1100cc, A/C, μοντέλο '98, Suzuki Samurai jeep, 1300 cc, μοντέλο '93, Toyota Corolla, 1300cc, automatic, A/C, μοντέλο '94, Mini Bus 9 θέσεων Mitsubishi, 2000cc, μοντέλο '94. Ολα τα αυτοκίνητα είναι σε άριστη κατάσταση, καταλυτικά και έχουν περάσει ΚΤΕΟ. Δεκτός κάθε έλεγχος. Πληρ. 5ο χλμ. Ρόδου - Καλλιθέας, απέναντι από το ξενοδοχείο Paradise, τηλ. 6936540931 AA55401

MERCEDES C-180 Elegance, φουλ εξτρά, αντιπροσωπείας, πράσινο μεταλλικό, 45.000 χλμ, αγρατσούνιστο, μοντέλο 94, τιμή 23.000 ευρώ, ευκολίες. Πληρ. τηλ. 6972499127 AA55363

FIAT PUNDO 1100, 3 ετών, άριστη κατάσταση, μαύρο, λίγα χιλιόμετρα, Aircontition, ηλεκτρικά παράθυρα, πόρτες, συναγερμός, στερεοφωνικό, ζαντολάστιχα, φουλ σέρβις, τιμή 5.800 ευρώ. Πληρ. τηλ. 6972-499127. AA55364

Από το εξειδικευμένο συνεργείο VW/AUDI Maliarakis motorsport

ΖΗΤΑ

τους παρακάτω για την στελέχωση του συνεργείου της:
- Μηχανικούς αυτοκινήτων.
- Ηλεκτρολόγο
- Φανοποιό
- Πωλητές αντ/κών
- Υποδοχής πελατών.

Παρακαλώ οι ενδιαφερόμενοι θα πρέπει να έχουν γνώση της αγγλικής γλώσσας καθώς και προϋπηρεσία στο χώρο.

Οι ενδιαφερόμενοι να στείλουν το βιογραφικό τους με φαξ στο 22410 65295 ή e-mail: maliarakis@yahoo.gr
Υπόψη κου Κυριάκου

Audi

1. AUDI A4 1800 TURBO CC 150 HP μοντ. 1998, (ABS, υδρ. τιμόνι, 2 αερόσακοι, 4 ηλ. παράθυρα, κεντρικό κλείδωμα, ηλεκ. καθρέφτες, **air condition** ηχοσύστημα, ζάντες αλουμινίου, αεροτομή, ελατήρια, αμορτισέρ BIELSTEIN, συναγερμός)
2. AUDI A3 1600 CC μοντ. 2000, (ABS, υδρ. τιμόνι, 4 αερόσακοι, ηλ. παράθυρα, κεντρικό κλείδωμα, ηλεκ. καθρέπτες, **air condition,** ηχοσύστημα)
3. VW GOLF - 1400 CC GENARATION μοντ. 2002, (ABS, υδρ.τιμόνι, 4 αερόσακοι, 4 ηλ. παράθυρα, κεντρικό κλειδωμα, ηλεκ. καθρέπτες, **climatronic** ηχοσύστημα, αεροτομή, ζάντες αλουμινίου 16')
4. VW GOLF - 1400 CC comfort, μοντ. 2000, 3ΘΥΡΟ, (ABS, υδρ. τιμόνι, 4 αερόσακοι, 4 ηλ. παράθυρα, κεντρικό κλείδωμα, ηλεκ. καθρέπτες, **air condition** ηχοσύστημα, αεροτομή, συναγερμός)
6. VW POLO - 1000 CC comfort, μοντ. 2000, 5ΘΥΡΟ, (υδρ. τιμόνι, 2 αερόσακοι, ηλ. παράθυρα, κεντρικό κλείδωμα, ηλεκ. καθρέπτες, **climatic**, ηχοσύστημα.)
7. VW GOLF - 1400 CC μοντ. 1999, 3ΘΥΡΟ, (ABS, υδρ. τιμόνι, 4 αερόσακοι, ηλ. παράθυρα, κεντρικό κλείδωμα, ηλεκ. καθρέπτες, **air condition**, ηχοσύστημα, SET Spoiler Zender, Εξάτμιση, Amortiser Bielstein)
8. VW GOLF III-1400 CC μοντ. 1994, 5ΘΥΡΟ (υδρ. τιμόνι, κεντρικό κλείδωμα, συναγερμός, ηχοσύστημα.)
9. OPEL ASTRA - 1400 CC μοντ. 2000, (υδρ. τιμόνι, 2 αερόσακοι, 2 ηλ. παράθυρα, κεντρικό κλείδωμα, **air condition**, ηχοσύστημα.)
10. FIAT PUNTO 1242 CC μοντ. 1994, 5ΘΥΡΟ (προβολείς ομίχλης, ηχοσύστημα.)
11. FIAT PUNTO SPORTING - 1200 CC μοντ. 2000, 5ΘΥΡΟ (αερόσακος οδηγού, ηλεκτρ. παράθυρα, κεντρικό κλείδωμα, ηχοσύστημα, ζάντες αλουμινίου).
12. LANCIA δ- 1400 CC μοντ. 1993, (αερόσακος οδηγού, ηλεκτρ. παράθυρα, κεντρικό κλείδωμα, ηχοσύστημα)
13. RENAULT CLIO - 1400 CC μοντ. 1996, 5ΘΥΡΟ (υδρ. τιμόνι, 2 ηλ.. παράθυρα, κεντρικό κλείδωμα, ηλεκ. παράθυρα, **air condition**, ηχοσύστημα)
14. CITROEN AX 1100 cc μοντέλο 1993, 5θυρο
15. VW CADDY VAN-1900 CC DIESEL μοντ. χρώμα λευκό

CAR EXPERTS

Ξενάκης Αυτοκίνητα-Εξουσιοδοτημένος Έμπορος Kosmocar A.E.
Πωλήσεις-Service-Ανταλλακτικά Λίνδου 238 τηλ. 2241061600

SUN BEACH RESORT COMPLEX

ΠΩΛΟΥΝΤΑΙ

Σε άριστη κατάσταση και πολύ καλή τιμή
ΕΠΙΠΛΑ ΔΩΜΑΤΙΩΝ, ΦΩΤΙΣΤΙΚΑ, ΚΑΘΡΕΠΤΕΣ Κ.ΛΠ.

Πληροφορίες
SUN BEACH RESORT COMPLEX-ΠΑΡΑΛΙΑ ΙΑΛΥΣΟΥ
ΤΗΛ: 22410 93821-4

ΚΑΘΗΓΗΤΡΙΑ ΑΓΓΛΙΚΩΝ

ΤΟΥ ΠΑΝΕΠΙΣΤΗΜΙΟΥ U.C.L.A., USA

με πολυετή πείρα παραδίδει μαθήματα ΑΓΓΛΙΚΩΝ

ατομικά ή σε γκρουπ κατ' οίκον.

Ολα τα επίπεδα από τα πρώτα βήματα έως FIRST CERTIFICATE (LOWER)-PROFICIENCY TEST και ενημέρωση γονέων.

Λίγες ώρες και τιμές λογικές.

Πληρ. τηλ. 22410 28004 και 6946751564

ΣΧΟΛΗ ΟΔΗΓΩΝ

L ΠΟΡΤΣΕΛΛΗΣ ΣΤΕΦΑΝΟΣ

Διπλ. εκπαιδευτής υποψηφίων οδηγών μέλος της Ε.Σ.Ο.Ρ. Ο.Ε.

- Διπλώματα αυτοκινήτου, μοτοσικλέτας,φορτηγού, λεωφορείου, νταλίκας

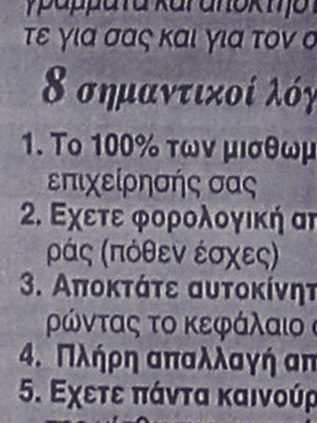

- Αναθεωρήσεις ληγμένων αδειών
- Θεωρητικά μαθήματα ΚΟΚ και Μηχανολογίας
- Μετατροπές ξένων διπλωμάτων σε ελληνικά
- Διπλώματα αυτόματου αυτοκινήτου

ΝΕΑ ΔΙΕΥΘΥΝΣΗ: ΕΘΝΙΚΗΣ ΑΝΤΙΣΤΑΣΗΣ 73 (ΠΡΩΗΝ ΑΝΝΗΣ ΜΑΡΙΑΣ)
ΤΗΛ. 2241034497, 6945463635

Μια πρόταση για όλους τους επαγγελματίες

*Η **3Τ ΑΕΒΕ** σας ανοίγει δρόμο με τις μακροχρόνιες μισθώσεις αυτοκινήτων γρήγορα και σωστά, προσφέροντας σας περισσότερα πλεονεκτήματα.*

***ΕΠΩΦΕΛΗΘΕΙΤΕ ΤΩΡΑ** από τα δυναμικά μας προγράμματα και αποκτήστε το αυτοκίνητο που επιθυμείτε για σας και για τον στόλο της εταιρίας σας.*

8 σημαντικοί λόγοι που σας συμφέρουν!

1. **Το 100% των μισθωμάτων** μπαίνουν στα έξοδα της επιχείρησής σας
2. **Εχετε φορολογική απαλλαγή** από τα τεκμήρια αγοράς (πόθεν έσχες)
3. **Αποκτάτε αυτοκίνητο χωρίς προκαταβολή** διατηρώντας το κεφάλαιο σας
4. **Πλήρη απαλλαγή από κόστος συντήρησης**
5. **Εχετε πάντα καινούργιο αυτοκίνητο.** Με την λήξη της μίσθωσης μπορείτε να το αντικαταστήσετε
6. **Αποδέσμευση κεφαλαίων** που θα θέλατε για την αγορά του αυτοκινήτου, αξιοποιώντας τα σε άλλους παραγωγικούς τομείς
7. **Εχετε κεφαλαιακή ρευστότητα** αφού μπορείτε να πουλήσετε τοα υτοκίνητο και να το εκμισθώσετε πάλι (Lease back)
8. **Εξοικονόμηση χρόνου και χρήματος** για σας και την επιχείρησή σας

Γιατί να αγοράσετε ένα αυτοκίνητο όταν μπορείτε να το ενοικιάσετε;

3Τ ΑΕΒΕ
6ο χλμ. Ρόδου-Λίνδου, Ρόδος
Τηλ. 2241068000 • fax 2241068010

ΠΩΛΕΙΤΑΙ

Εξοπλισμός εστιατορίου:
Ψησταριά κάρβουνο με 6 σούβλες, ψυγείο-ντουλάπα, τραπέζια, καρέκλες και διάφορα άλλα μικροσκεύη σε πολύ καλή κατάσταση.

Πληρ. τηλ.
2241021758-23220

Το Γραφείο Στήριξης ανέργων του Δήμου Καλλιθέας καλεί όσες επιχειρήσεις (ιδιώτες) ψάχνουν για:

- Καθαρίστριες
- Ανειδίκευτο προσωπικό (εργάτες)
- Γυναίκες για φύλαξη ηλικιωμένων
- Υπαλλήλους γραφείου ή εξωτερικών εργασιών
- Βοηθούς μαγείρων
- Άτομα για service ή ταμειακή μηχανή
- Αποφοίτους τουριστικών και οικονομικών σχολών

Να επικοινωνήσουν με τους υπεύθυνους του Γραφείου στο 2241085860 για περαιτέρω πληροφορίες καθημερινά 8-2.

AUTO ΕΠΙΛΟΓΕΣ

ΚΟΥΚΟΥΡΑΣ ΑΛΕΞΑΝΔΡΟΣ

ΛΕΩΦ. ΡΟΔΟΥ-ΛΙΝΔΟΥ 255 • ΤΗΛ. (22410)60910

www.autoepiloges.com

ΑΓΟΡΑ-ΠΩΛΗΣΗ-ΑΝΤΑΛΛΑΓΗ ΜΕΤΑΧΕΙΡΙΣΜΕΝΩΝ ΑΥΤΟΚΙΝΗΤΩΝ

1. AUDI A4 1600 cc, μοντ. 2000, μπλε
-κεντρ. κλειδ., ηλ. παράθ., υδρ. τιμόνι, klima, αεροσ. οδηγού-συνοδηγού, ζάντες αλουμινίου, προβ. ομίχλης και ηχοσύστημα.
2. BMW 316, 1800 cc, μοντ. 1992, 140 hp , μαύρο
- κεντ. κλειδ., ηλ. παράθ., υδρ. τιμόνι, ζάντες αλουμινίου, προβ. ομίχλης και ηχοσύστημα.
3. FIAT PUNTO, GT, 1400 cc, 136 HP, TURBO, μοντ. 1995, μαύρο
-κεντρ. κλειδ., ηλ. παράθ., υδρ. τιμόνι, air condition, αερόσακος. οδηγού, ζάντες αλουμινίου, προβ. ομίχλης και ηχοσύστημα.
4. DAEWOO LANOS 1400 cc, μοντ. 2001, μπορντώ
- κεντρ. κλειδ., ηλ. παράθ., υδρ. τιμόνι, air condition και ηχοσύστημα
5. FORD FOCUS 1400 cc, μοντ. 2001, μπλε
- κεντρ. κλειδ., ηλ. παράθ., υδρ. τιμόνι, A/C, αεροσ. οδηγού-συνοδηγού, ABS και ηχοσύστημα.
6. ALFA ROMEO 164 TURBO, 2000 cc, μοντ. 1995,
- κεντρ. κλειδ., ηλ. παράθ., υδρ. τιμόνι, A/C, αερόσακοι, ABS, δερμάτινο σαλόνι, ζάντες αλουμινίου και ηχοσύστημα.
7. FIAT BRAVA, 1242 cc., μοντ. 2000, μαύρο
-κεντρ. κλειδ., ηλ. παράθ., υδρ. τιμόνι, A/C, αεροσ. οδηγού-συνοδηγού, ABS, και ηχοσύστημα.
8. AUDI A3 1600 cc, μοντ. 1997, ασημί
- κεντρ. κλειδ. ηλ. παράθ., υδρ. τιμόνι, αερόσκ. οδηγού και συνοδηγού, ABS και ηχοσύστημα
9. ROVER 414, 1400 cc, μοντ. 1995, μαύρο
- αεροσ. οδηγού-συνοδηγού, ABS, κεντρ κλειδ. ηλ. παράθ., υδρ. τιμόνι, ηλιοροφή και ηχοσύστημα.
10. FIAT BRAVO 20V, 2000 cc, 169 HP, μοντ. 1998 κόκκινο
-κεντρ. κλειδ., ηλ. παράθ., υδρ. τιμόνι, klima, αεροσ. οδηγού-συνοδηγού, ζάντες αλουμινίου, προβ. ομίχλης, αεροτομή, ηλιοροφή και ηχοσύστημα.
11. SEAT IBIZA 1000 cc, μοντ. 1999, μαύρο
- κεντρ. κλειδ., ηλ. παράθ., υδρ. τιμόνι, ζάντες αλουμινίου και ηχοσύστημα.
12. OPEL VECTRA, 1600 cc, μοντ. 1992, μπορντώ
-υδρ. τιμ. και ηχοσύστημα.
13. RENAULT 19 CABRIO, 1800 cc, μοντ. 1993, μαύρο
-κεντρ. κλειδ., ηλ. παράθ., υδρ. τιμ. και ηχοσύστημα.
14. AUDI A4 1800 cc, TURBO, μοντ. 1995, ασημί
- κεντρ. κλειδ., ηλ. παράθ., υδρ. τιμόνι, klima, ABS, ABG, ζάντες αλουμινίου και ηχοσύστημα
15. VW GOLF 1400 cc, μοντ. 1996, λευκό
- κεντρ. κλειδ., ηλ. παράθ., υδρ. τιμόνι, ζάντες αλουμινίου και ηχοσύστημα

ΑΠΟ 0% ΠΡΟΚΑΤΑΒΟΛΗ ΕΩΣ 60 ΜΗΝΙΑΙΕΣ ΔΟΣΕΙΣ ΜΕ ΤΑ ΧΑΜΗΛΟΤΕΡΑ ΕΠΙΤΟΚΙΑ ΤΗΣ ΑΓΟΡΑΣ

auto-moto

συνέχεια από την προηγούμενη

ΜΗΧΑΝΗ Harley Davidson 1200 κυβικά sovelhead low rider, σε πολύ καλή τιμή και πολλά εξτρά. Πληρ. τηλ. 6942484119 AA55360

ALFA ROMEO 146-1400 κυβικά με αερόσακο-ηλεκτρικά παράθυρα-ραδιοκασετόφωνο-imobilizer-κεντρικό κλείδωμα σε άριστη κατάσταση και μέχρι 60 δόσεις. Πληρ. τηλ. 6947020671. AA55362

ΤΖΙΠ DAEWOO KORANDO MERCEDES 4X4, 2000 CC, ΜΟΝΤ. 98, 60.000 ΧΛΜ. ΥΔΡΑΥΛΙΚΟ ΤΙΜΟΝΙ, Α/C ΗΛΕΚΤΡΙΚΑ ΠΑΡΑΘΥΡΑ, ΚΛΕΙΔΑΡΙΕΣ, ΚΑΘΡΕΠΤΕΣ, ΡΑΔΙΟ CD, ΖΑΝΤΕΣ ΑΛΟΥΜΙΝΙΟΥ, ΗΛΕΚΤΡΙΚΗ ΟΡΟΦΗ. ΠΛΗΡ. ΤΗΛ. 6932085514. AA55247

ALFA ROMEO 147, μοντέλο του 2002. Πληρ. τηλ. 6977707095. AA55302

ΦΟΡΤΗΓΟ MERCEDES ΑΝΑΤΡΕΠΟΜΕΝΟ ΤΥΠΟΣ 1619 ΜΕΤΡΗΤΟΙΣ. ΠΛΗΡ. ΤΗΛ. 6942408464.

PEUGEOT 306 CABRIOLET, χρώματος χρυσαφί με full extra και hard top. Πληροφορίες στο τηλ. 6932727844. AA55084

LANCIA δ, ΜΟΝΤΕΛΟ ΤΟΥ '95, ΜΕ ΑΕΡΟΣΑΚΟΥΣ, REKARO ΚΑΘΙΣΜΑΤΑ, ΖΑΝΤΕΣ ΑΛΟΥΜΙΝΙΟΥ, ΥΔΡΑΥΛΙΚΟ ΤΙΜΟΝΙ, ΗΛΕΚΤΡΙΚΑ ΠΑΡΑΘΥΡΑ, ΚΛΕΙΔΑΡΙΕΣ, ΣΕ ΑΡΙΣΤΗ ΚΑΤΑΣΤΑΣΗ. ΤΙΜΗ 3.900 ΕΥΡΩ. ΠΛΗΡ. ΤΗΛ. 6937224999. ΠΑ55300

ΜΗΧΑΝΗ BMW F 650 (650 cc), τύπου "On-Off", μοντέλο '95, 34.000 χλμ., με βαλίτσα 40lt, έξτρα φέρινγκ, bagster, tank bag, κεντρικό stand. Αριστη κατάσταση. Τιμή συζητήσιμη. Πληρ. τηλ. 6944951093. AA55233

ALFA ROMEO 1400 CC, ΜΟΝΤΕΛΟ ΤΟΥ 1996 ΜΕ ΑΕΡΟΣΑΚΟΥΣ, ΚΛΕΙΔΑΡΙΕΣ, ΠΑΡΑΘΥΡΑ ΣΕ ΑΡΙΣΤΗ ΚΑΤΑΣΤΑΣΗ. ΤΙΜΗ 4.800 ΕΥΡΩ. ΠΛΗΡ. ΤΗΛ. 6937224999. ΠΑ55299

APRILIA LEONARDO 250cc σε άριστη κατάσταση. Πληρ. τηλ. 22410 21813 κ. Γιώργο 8 π.μ.-3 μ.μ. A55246

ΠΡΟΒΛΗΜΑΤΑ;
ΑΙΣΘΗΜΑΤΙΚΑ, ΟΙΚΟΓΕΝΕΙΑΚΑ, ΚΟΙΝΩΝΙΚΑ, ΑΠΟΦΑΣΕΙΣ;
ΣΑΣ ΒΟΗΘΑΕΙ Η ΓΑΒΡΙΕΛΑ
Πληρ. τηλ. 2241094163, 6973457432
ΠΡ54802

ΞΥΛΑ ΕΛΙΑΣ για τζάκι
Παραδίδονται στο σπίτι του αγοραστή.
Πληρ. τηλ. (22410) 37124 κ. Βασίλη
ΠΔ55374

ΤΑΠΗΤΟΚΑΘΑΡΙΣΤΗΡΙΟ
Βασίλης - Πάτρα Καρακωνσταντή.
20 χρόνια μαζί.
Πληρ. τηλ. 2241052146-6977538396
ΠΡ54802

ΕΡΓΟΛΑΒΟΣ
ΜΑΣΤΟΡΑΣ ΚΩΝΣΤΑΝΤΙΝΟΣ
ΤΙΜΕΣ ΛΟΓΙΚΕΣ
ΑΝΑΛΑΜΒΑΝΩ γενικές κατασκευές κτιρίων, αναπαλαιώσεις, σοβατίσματα, χτισίματα, γκρεμίσματα, βαψίματα, μάρμαρα, γιαλίσματα, πλακάκια, περιφράξεις οικοπέδων, κατασκευές, μελέτες για σοφίτες, ξυλοκατασκευές, τοποθέτηση κεραμίδια
ΓΙΑ ΟΛΗ ΤΗ ΔΩΔΕΚΑΝΗΣΟ
Πληρ. τηλ. (22410)27255, 6944-823925 όλο το 24ωρο
ΠΡ52272

ΠΩΛΕΙΤΑΙ



Τρακτέρ FIAT 130-90 , TURBO DT μοντ' '90, σπαστό εμπρός διαφορικό και με ρεβέρσα
Πληρ. τηλ. 6945403862

ΠΩΛΟΥΝΤΑΙ
Σε καλή κατάσταση Air Conditions δωματίων αυτόνομα 9.000 BTU προς 200 ευρώ έκαστο.
Επίσης μοντέρνα έπιπλα δωματίων με κρεβατοστρώματα, φωτιστικά, πίνακες, καθρέπτες κ.λπ.
Καρέκλες εστιατορίου μοντέρνες ιταλικές.
Πόρτες, παράθυρα.
Ξαπλώστρες αλουμινίου παραλίας και ξύλινες.
Lindian Village-Παραλία Λάρδου Ρόδος, τηλ. 22440 47361

ΠΩΛΟΥΝΤΑΙ
ΚΟΥΚΛΕΣ ΒΙΤΡΙΝΑΣ, για κατάστημα σε άριστη κατάσταση και σε τιμή ευκαιρίας.
Πληροφορίες στο τηλέφωνο 22410 20721

Πάντα κάποιοι ξεχωρίζουν...
Rodos Gold VOGIATZIS
Ιδιαίτερη αισθητική
Απαράμιλλη ποιότητα
πλούσιες επιλογές
για γάμους , βαπτίσεις ,
και ιδιαίτερες στιγμές
με μοναδική λάμψη .....
σε εξαιρετικές τιμές
Rodos Gold VOGIATZIS
Χρυσές δημιουργίες...
για πολύτιμες σχέσεις
10ο χιλ. Λεωφ. Ρόδου Λίνδου
Τηλ: 22410 86670 - 3

ΣΧΟΛΗ ΟΔΗΓΩΝ
ΚΟΥΣΗ ΠΑΝΤΕΛΗ
- ΔΙΠΛΩΜΑΤΑ
- ΕΡΑΣΙΤΕΧΝΙΚΑ
- ΕΠΑΓΓΕΛΜΑΤΙΚΑ
- ΜΟΤΟΣΙΚΛΕΤΑΣ
- ΜΑΘΗΜΑΤΑ **ΘΕΩΡΗΤΙΚΗΣ** ΔΙΔΑΣΚΑΛΙΑΣ



-Επεκτάσεις όλων των κατηγοριών -Αναθεωρήσεις ληγμένων αδειών -Μετατροπές ξένων αδειών σε ελληνικές

Οδός Βαλαωρίτου 9
(έναντι HOTEL SEMIRAMIS ΠΙΣΩ ΑΠΟ ΤΟ ΠΑΛΑΙΟ ΝΟΣΟΚΟΜΕΙΟ
e-mail: kousisp@acn.gr
ΕΚΠΑΙΔΕΥΤΙΚΟ ΑΥΤΟΚΙΝΗΤΟ:
TOYOTA YARIS 1300 cc AIR CONDITIONED
(ΠΡΟΣΟΧΗ): ΜΑΘΗΜΑΤΑ
α. Μοτοσικλέτας μεγάλου κυβισμού από 125 cc έως ανεξαρτήτου
β. Μοτ/τας έως 125 cc
γ. Μοτοποδηλάτου 50 cc
Διαθέτουμε επίσης κι αυτόματες μοτοσικλέτες 125 cc
Πληρ. τηλ. (22410)29157-73820-94777
ΚΑΙ ΑΝΑ ΠΑΣΑ ΣΤΙΓΜΗ ΣΤΑ ΚΙΝΗΤΑ τηλ. 6944/511313-6944/203343
Στην κατηγορία ανεξαρτήτου κυβισμού η εκπαίδευση γίνεται με μοτοσικλέτα 500 cc
Παραλαβή των μαθητών μας και από τις οικίες τους
"Η σωστή και μεθοδική εκπαίδευση στα σύγχρονα οχήματά μας, βάζει γερά θεμέλια για τη δημιουργία ενός καλού νέου οδηγού"
ΠΡΟΣΟΧΗ
Στη σχολή μας παραδίδονται και μαθήματα θεωρητικής διδασκαλίας
ΠΜ54206

ΑΠΟΚΛΕΙΣΤΙΚΗ ΔΙΑΘΕΣΗ
ευσταθίου
ΕΥΡΩΚΤΗΜΑΤΙΚΗ
ΚΤΗΜΑΤΟΜΕΣΙΤΙΚΟ ΓΡΑΦΕΙΟ
Πωλείται κτίριο στην καρδιά του Ροδινιού



ΑΠΟΤΕΛΕΙΤΑΙ ΑΠΟ:
Υπόγειο 637 τ.μ.
Ισόγειο 637 τ.μ.
Α' όροφο 637 τ.μ.
ΒΡΙΣΚΕΤΑΙ:
- Δίπλα από χώρους πρασίνου επί της οδού Κωνσταντινουπόλεως

ΔΙΑΘΕΤΕΙ:
- Ιδιόχρηστες Θέσεις στάθμευσης

ΕΘΝ. ΑΝΤΙΣΤΑΣΗΣ 83 - ΤΗΛ. 22410 73819, 74917 - FAX: 22410 38641
ΚΙΝ. 6944 374546, 6945 292030 - info@euroktimatiki.gr
η ακίνητη αξία σας!

auto-moto

συνέχεια από την προηγούμενη

FIAT PANTA 9 χρονών σε πολύ καλή κατάσταση. Πληρ. τηλ. 2241038489. AA55210

ΕΝΟΙΚΙΑΖΟΝΤΑΙ αυτοκίνητα με το μήνα, σε χαμηλές τιμές. Πληρ. τηλ. 6974010518 AA55135

OPEL VECTRA 1600 c.c., 1998, full extra, 73.000km, άριστη κατάσταση, ατρακάριστο. Τιμή 8.500 ευρώ. Πληρ. τηλ. 6974344004. AA55161

ΠΩΛΟΥΝΤΑΙ ΑΠΟ ΤΗΝ ΕΠΙΧΕΙΡΗΣΗ BUTTERFLY RENT A MOTO ΜΟΤ/ΤΑ ΚΑΙ ΜΟΤ/ΤΕΣ ΣΕ ΑΡΙΣΤΗ ΚΑΤΑΣΤΑΣΗ ΚΑΙ ΣΕ ΠΟΛΥ ΚΑΛΕΣ ΤΙΜΕΣ. Α) VITARA JEEP, ΜΟΝΤ. 96 Β) PUNTO, ΜΟΝΤ. 98, Γ) NISSAN MICRA, ΜΟΝΤ. 97, Δ) CINQUECENTO, ΜΟΝΤ. 98. Ε) SCOOTER PIAGGIO ΤΥΠΟΥ NRG 50 cc, ΣΤ) VESPA PAGGIO ΑΥΤ/ΤΗ 125 cc, Ζ) SUZUKI (ENDURO) DR 200 cc ΜΕ ΜΙΖΑ, Η) YAMAHA VIRAGO 250 cc (ΤΣΟΠΕΡ), Θ) HONDA ENDURO CRM 125 cc. Ι) CR 125 cc (Μότο κρος) μοντ. 2000. ΠΛΗΡ. ΤΗΛ. 22410 21330, 6974123843. ΠΑ55353

ΠΩΛΟΥΝΤΑΙ ΤΑ ΚΑΤΩΘΙ ΑΥΤΟΚΙΝΗΤΑ ΣΕ ΑΡΙΣΤΗ ΚΑΤΑΣΤΑΣΗ ΣΕ ΠΡΟΣΙΤΕΣ ΤΙΜΕΣ ΜΕ ΕΥΚΟΛΙΕΣ ΠΛΗΡΩΜΗΣ (0 ΠΡΟΚΑΤΑΒΟΛΗ ΩΣ 60 ΔΟΣΕΙΣ). ΔΕΚΤΟΣ ΚΑΘΕ ΕΛΕΓΧΟΣ. FIAT SEICENTO ΜΟΝΤ. 2000 4.110 ΕΥΡΩ, FIAT SEICENTO ΜΟΝΤ. 2001 4.850 ΕΥΡΩ, DAEWOO MATIZ ΜΟΝΤ. 2001, 4.550 ΕΥΡΩ, FIAT SEICENTO OPEN ΜΟΝΤ. 2001 4.700 ΕΥΡΩ, FIAT PUNTO 1,2 A/C ΜΟΝΤ. 2001 6.310 ΕΥΡΩ, OPEL CORSA 1,0 A/C ΜΟΝΤ. 2001 6.900 ΕΥΡΩ, SEAT CORDOBA 1,4 A/C ΜΟΝΤ. 2001, 7.350 ΕΥΡΩ, FORD FOCUS 1,4 A/C ΜΟΝΤ. 2001 10.300 ΕΥΡΩ. FIAT BRAVA 1,4 A/C ΜΟΝΤ. 1998 5.900 ΕΥΡΩ, RENAULT TWINGO OPEN ΜΟΝΤ. 2000 4.400 ΕΥΡΩ, RENAULT TWINGO A/C OPEN ΜΟΝΤ. 2001 5.900 ΕΥΡΩ, NISSAN SERENA BUS A/C ΜΟΝΤ. 2000 13.000 ΕΥΡΩ. ΠΛΗΡ. ΤΗΛ. 2241098200, 2241025888, Ή ΣΤΗΝ ΕΚΘΕΣΗ ΣΤΟ 12ο ΧΑΜ. ΡΟΔΟΥ-ΚΑΜΕΙΡΟΥ. ΣΥΓΚΡΟΤΗΜΑ HERTZ ΕΝΟΙΚ. ΑΥΤ/ΤΩΝ ΠΑ54912

ΠΩΛΟΥΝΤΑΙ ΜΕΤΑΧΕΙΡΙΣΜΕΝΑ ΦΟΡΤΗΓΑ ΑΥΤΟΚΙΝΗΤΑ ΕΙΣΑΓΩΓΗΣ ΟΛΩΝ ΤΩΝ ΤΥΠΩΝ, ΓΙΑ ΑΓΡΟΤΙΚΗ ΚΑΙ ΕΠΑΓΓΕΛΜΑΤΙΚΗ ΧΡΗΣΗ, ΚΑΘΩΣ ΕΠΙΣΗΣ ΚΑΙ Ι.Χ. ΕΠΙΒΑΤΙΚΑ. ΕΤΟΙΜΟΠΑΡΑΔΟΤΑ Ή ΚΑΤΟΠΙΝ ΠΑΡΑΓΓΕΛΙΑΣ. ΜΕ ΤΙΜΕΣ ΓΕΡΜΑΝΙΑΣ. ΠΑΡΕΧΟΥΜΕ ΓΡΑΠΤΗ ΕΓΓΥΗΣΗ ΕΝΟΣ ΧΡΟΝΟΥ. ΕΙΣΑΓΩΓΕΙΣ ΜΕΤΑΧΕΙΡΙΣΜΕΝΩΝ ΑΥΤΟΚΙΝΗΤΩΝ: Δ. ΜΠΟΥΝΤΟΥΡΗΣ-Ε. ΠΑΠΑΠΟΣΤΟΛΟΥ Ο.Ε. ΕΚΘΕΣΗ: ΕΘΝΙΚΗ ΟΔΟΣ ΛΑΡΙΣΑΣ-ΙΩΑΝΝΙΝΩΝ, ΤΡΙΚΑΛΑ ΘΕΣΣΑΛΙΑΣ, ΤΗΛΕΦΩΝΑ: 24310-74709, 24310-27008, ΚΙΝ.: 6974456200-6977395269

MERCEDES 200 ΜΟΝΤ. '79 ΣΕ ΚΑΛΗ ΚΑΤΑΣΤΑΣΗ. ΤΙΜΗ 1700 ΕΥΡΩ. ΠΛΗΡ. ΤΗΛ. 2241085231 ΩΡΕΣ 09.30-14.30 ΧΠΑ707

CITROEN AX FIRST 1.1 cc, μοντέλο 1991, καταλυτικό σε καλή κατάσταση και προσιτή τιμή. Πληρ. τηλ. 6942445549.

προσφορές εργασίας

ΚΑΙΝΟΥΡΓΙΟ ΓΡΑΦΕΙΟ ΣΤΗ ΡΟΔΟ. Διαθέτουμε επιλεγμένο και έμπειρο προσωπικό, απολύτου εμπιστοσύνης: Οικιακούς βοηθούς, Babysiter, γεροκόμους. Πληρ. τηλ. 6973455678. AP55463

ΚΥΡΙΑ από τη Βουλγαρία ζητά εργασία ως εξωτερική οικιακή βοηθός. Πληρ. τηλ. 6947518210 AP55359

ΚΥΡΙΑ από Ρωσία ζητά να βλέπει ηλικιωμένους. Πληρ. τηλ. 2241066098 και 6946046267 AP55361

ΚΥΡΙΑ διπλωματούχος μασέρ, κάνει θεραπευτικό, κλασσικό, χαλαρωτικό, αθλητικό, αισθητικό μασάζ με αρωματοθεραπεία, μασάζ αδυνατίσματος, ρέικι και σιάτσου. Πληρ. τηλ. 22410-20833, 6932501924 AP553414

HELLAS. Κέντρο απασχόλησης ανθρώπινου δυναμικού. Διαθέτουμε άμεσα οικιακές βοηθούς, γηροκόμους, νοσηλευτές, baby sitters, ανθρώπους για κάθε σας ανάγκη και εργασία. Αυθημερόν εξυπηρέτηση, εγγυήσεις, συνέπεια. Σαββατοκύριακο ανοιχτά. Πληρ. τηλ. 210 5203898 και φαξ 210 5203849. AP55090

γνωριμιες

ΚΥΡΙΟΣ, διπλωματούχος μασέρ, κάνει ψυχική-σωματική χαλάρωση, σιάτζου, μασάζ, μυοχαλάρωση, πόνοι μέσης, γόνατα ομωπλάτης. Ειδικά αιθέρια έλαια και χάσιμο βάρους. Πληρ. τηλ. κατόπιν ραντεβού 6973398575. AΓ55449

ΝΕΑ! Ομορφη με καλό χαρακτήρα, **ΖΗΤΑΕΙ** εμφανίσιμο άντρα για γνωριμία επιπέδου και ό,τι προκύψει!! Πληρ. τηλ. 6972385958 AΓ54938

ΜΕΛΙΝΑ. ΠΡΟΣΦΕΡΕΙ ΜΑΣΑΖ ΣΤΟ ΧΩΡΟ ΤΗΣ. ΠΛΗΡ. ΤΗΛ. 6934959382. ΠΓ55252

ΝΕΟΣ, κάνει χαλαρωτικό και αισθησιακό μασάζ σε κυρίες. Πληρ. τηλ. 6944819085.

ΑΓΟΡΑΖΩ

- ΧΡΥΣΑΦΙΚΑ
- ΚΟΣΜΗΜΑΤΑ
- ΝΟΜΙΣΜΑΤΑ
- ΧΡΥΣΑ ΔΟΝΤΙΑ
- ΜΕΤΟΧΕΣ
- ΩΡΟΛΟΓΙΑ
- ΑΝΤΙΚΕΣ

Δάνεια επί ενεχύρω

«ΜΠΑΜΠΗΣ»

Δημ. Θεοδωράκη 15 (1ος όροφος) ΡΟΔΟΣ

ΧΠΡ407

Εχετε πρόβλημα με τα παλιά σας αλουμίνια; Ή και τα καινούργια; Που μερικοί σας υπόσχονται ότι είναι τα καλύτερα; Τα επισκευάζω εγγυημένα.

ΚΑΤΑΣΚΕΥΕΣ ΑΛΟΥΜΙΝΙΟΥ ΚΑΙ ΣΙΔΗΡΟΥ "Ο ΓΙΩΡΓΟΣ"

Πληρ. τηλ. και φαξ 22410-39747, κιν. 6944999655

ΠΡ55151

ΕΠΙΠΛΟΣΤΙΛΒΩΣΕΙΣ ΛΟΥΣΤΡΑ

ΟΛΑ ΤΑ ΕΠΙΠΛΑ του σπιτιού, του γραφείου ή της ξενοδοχειακής σας μονάδας, μπορούν να έχουν μια ΔΕΥΤΕΡΗ ΕΥΚΑΙΡΙΑ στην ομορφιά και στον χρόνο. Μοναδικές αναπαλαιώσεις, αλλαγές χρωμάτων, φρεσκαρίσματα, απεντομώσεις με τα καλύτερα υλικά.

ΕΓΓΥΗΣΗ η πολύχρονη πείρα μας.

Πληροφορίες στο τηλ. 22410 68274, κιν. 6937261512

ΠΡ55392

ΑΡΧΙΜΑΣΤΟΡΑΣ ΕΡΓΟΛΑΒΟΣ Ο ΜΑΝΩΛΗΣ

ΑΝΑΛΑΜΒΑΝΟΥΜΕ παντός τύπου οικοδομικές εργασίες, κτισίματα, σοβάδες, βαψίματα, πλακάκια, ανακατασκευές και όλων των ειδών μερεμέτια.

Πληρ. τηλ. 6937188638. όλο το 24ωρο.

ΠΡ55162

ΤΕΧΝΙΚΟ ΓΡΑΦΕΙΟ ΑΝΑΣΤΑΣΗΣ ΒΑΡΕΛΗΣ

ΑΡΧΙΤΕΚΤΟΝΑΣ

Αναλαμβάνει:

-- Οικοδομικές άδειες
- Μελέτες
- Επιβλέψεις
- Κατασκευές οικοδομικών έργων
- Την υποβολή δικαιολογητικών στην **ΔΕΥΑΡ**

για την σύνδεσή σας με το **ΑΠΟΧΕΤΕΥΤΙΚΟ ΔΙΚΤΥΟ**

• Αμεση εξυπηρέτηση

• Καλή δουλειά

•Οικονομικές λύσεις

για κάθε πληροφορία σας:

ΓΡΑΦΕΙΟ:

Μαδρίτης 20, Ρόδος

Τηλ. 22410-61502

κιν. 6977-305126

ΠΡ52038

ΠΛΥΝΤΗΡΙΟ ΧΑΛΙΩΝ *Cleaning Pro*



πλένουμε & φυλάμε:
- ΧΑΛΙΑ - ΜΟΚΕΤΕΣ - ΦΛΟΚΑΤΕΣ
- ΠΑΠΛΩΜΑΤΑ - ΚΟΥΒΕΡΤΕΣ

☎ *22410.60585*

email: abonis@otenet.gr

ΙΔΙΟΚΤΗΤΕΣ ΕΙΔΙΚΕΣ ΕΓΚΑΤΑΣΤΑΣΕΙΣ: ΝΙΚΗΦ. ΒΡΕΤΤΑΚΟΥ - ΑΣΓΟΥΡΟΥ

ΑΠΟΦΡΑΞΕΙΣ

ΔΩΔΕΚΑΝΗΣΙΑΚΕΣ ΑΠΟΦΡΑΞΕΙΣ



"ΚΟΛΟΣΣΟΣ"

ΑΠΟΦΡΑΞΕΙΣ ΚΑΘΑΡΙΣΜΟΙ ΑΠΟΧΕΤΕΥΣΕΩΝ & ΒΟΘΡΩΝ

Αναλαμβάνουμε πάσης φύσεως αποφράξεις οποιουδήποτε μήκους και πλάτους Αναλαμβάνουμε καθαρισμούς αποχετευτικών αγωγών ΔΗΜΩΝ, ΞΕΝ/ΧΕΙΩΝ στρατιωτικών μονάδων ΣΠΙΤΙΩΝ, ΠΟΛΥΚΑΤΟΙΚΙΩΝ καθώς και καθαρισμούς βιολογικών μονάδων με μηχάνημα υψηλής πιέσεως σε όλη την Δωδ/σο

Κ. ΠΗΔΙΑΚΗΣ - Π. ΚΑΣΕΡΗΣ

Πληρ. τηλ. 2241047915-91881, κιν. 6944/325234 και 6977/717048

ΠΑΝΕΛΛΑΔΙΚΟ ΔΙΚΤΥΟ ΤΑΠΗΤΟΚΑΘΑΡΙΣΤΗΡΙΩΝ

ART CLEAN EXPRESS

Είμαστε λίιιι...γο πιο μπροστά από τους άλλους!

ΠΛΥΣΙΜΟ-ΑΠΟΛΥΜΑΝΣΗ- ΦΥΛΑΞΗ

ΧΑΛΙΩΝ- ΜΟΚΕΤΩΝ - ΣΑΛΟΝΙΩΝ

(και επί τόπου)

ΠΑΠΛΩΜΑΤΑ - ΚΟΥΒΕΡΤΕΣ - ΦΛΟΚΑΤΕΣ

ΣΤΕΓΝΟ ΓΙΑ ΜΕΤΑΞΩΤΑ ΚΑΙ ΧΕΙΡΟΠΟΙΗΤΑ

ΑΔΙΑΒΡΟΧΟΠΟΙΗΣΕΙΣ & ΕΠΙΔΙΟΡΘΩΣΕΙΣ ΤΑΠΗΤΩΝ

ΠΑΡΑΛΑΒΗ - ΠΑΡΑΔΟΣΗ ΚΑΤ' ΟΙΚΟΝ

ΤΗΛ. 2241094815-

ΚΙΝ. 6944350247

ΤΗΛ. ΧΩΡΙΣ ΧΡΕΩΣΗ 80011400400

ΑΛΑΦΑΚΗΣ ΤΑΣΟΣ

ΧΠΡ508

ΤΑ ΜΟΝΑΔΙΚΑ ΥΠΕΡΣΥΓ-

ΤΑΠΗΤΟΚΑΘΑΡΙΣΤΗΡΙΑ

ΚΛΕΟΠΑΤΡΑ

Τέλος στα προβλήματα με το πλύσιμο των χαλιών σας.

Η εταιρία μας πρωτοπορεί με το ΝΕΟ υπερσύγχρονο Πλυντήριο Ταπήτων.

Προσφέρουμε άψογο και προσεγμένο πλύσιμο, καθάρισμα, φύλαξη & επιδιορθώσεις σε όλους τους τύπους χαλιών, χειροποίητα χαλιά Μηχανής, ανατολίτικα, μοκέτες, καμπέ, μεταξωτά, φλοκάτες, παπλώματα

- *Επιτόπου καθαρισμούς σαλονιών, μοκετών*
- *Παραλαβή & παράδοση κατ' οίκον σε όλη την Ρόδο.*
- *Ενημερωθείτε για την συντήρηση των χαλιών σας.*

ΚΑΙ ΤΟ 2003 Η ΦΥΛΑΞΗ ΔΩΡΕΑΝ

Τηλ. **2241051996, κιν. 6945793626 , Φαξ: 2241051322**

ΚΟΥΦΑΛΑΚΗΣ ΣΤΑΥΡΟΣ

ΠΡ49662

ΧΑΡΤΟΜΑΝΤΕΙΑ



Ρίχνω τα χαρτιά και μαντεύω το μέλλον με επιτυχία.

901 121 0928

LEXITEL 0.25€/15'+Φ.Π.Α., Τ.Θ. 31730

Η ΔΙΚΗ ΣΟΥ ΑΣΤΡΟΛΟΓΟΣ



Άγχος; Ανασφάλεια; Ερωτηματικά;

ΣΤΗΡΙΞΟΥ πάνω μου... Θα σε βοηθήσω με τις έγκυρες αστρολογικές προβλέψεις μου.

901 121 0934

LEXITEL 0.25€/15'+Φ.Π.Α. Τ.Θ. 31730

ΚΙΝΕΖΙΚΗ ΑΣΤΡΟΛΟΓΙΑ



Από τα βάθη της ανατολής, πείρα και γνώσεις αιώνων.

Άσε με να σε συμβουλεύσω!

901 121 0935

LEXITEL 0.25€/15'+Φ.Π.Α., Τ.Θ. 31730

ΜΑΤΙΕΣ ΣΤΟ ΜΕΛΛΟΝ

Διόραση και Διαίσθηση

Βλέπω πολύ μακριά... όλα όσα θα σου συμβουν...



901 121 0927

LEXITEL 0.25€/15'+Φ.Π.Α., Τ.Θ. 31730

ΜΟΝΑΔΙΚΕΣ ΓΝΩΡΙΜΙΕΣ



Είμαι διαφορετική από τις άλλες...θα το διαπιστώσεις...

901 121 0926

LEXITEL 0,25€/15"+Φ.Π.Α.-Τ.Θ.31730

Μίλα πολυ, Μίλα φθηνά...η κάρτα TALK TALK μας φέρνει κοντά! Προμηθεύσου την κάρτα και πληκτρολόγησε 502

ΠΕΡΙΦΕΡΕΙΑΚΟ

Τέλος ο Σκαρτάδος

• Την παραίτησή του από το τιμόνι του Απόλλωνα, ανακοίνωσε στους ποδοσφαιριστές ο Ρόδιος τεχνικός

• Πιθανοί διάδοχοι οι Βασίλης Αθανασίου, Σπύρος Αγγελόπουλος και Κώστας Λεπτοκαρύδης

Παρελθόν από το τιμόνι της τεχνική ηγεσίας του Απόλλων Κ., αποτελεί από χθες ο μέχρι πρότινος προπονητής της ομάδας Γιώργος Σκαρτάδος. Οι λόγοι που τον οδήγησαν στο να πάρει αυτού του είδους την απόφαση που τελειώνει άδοξα το πρώτο του φλερτ με την προπονητική, έχει να κάνει με την αδυναμία της Διοίκησης να σταθεί αντάξια στο ύψος των περιστάσεων και των υποσχέσεων που μοίρασε απλόχερα από την αρχή της περιόδου. Ο Σκαρτάδος βλέποντας πως κάτω από αυτές τις συνθήκες η ομαλή συνύπαρξη θα αποτελούσε όνειρο απατηλό, ανακοίνωσε στην χθεσινή προπόνηση την παραίτησή του στους ποδοσφαιριστές και στη συνέχεια πήρε μέρος στην προγραμματισμένη συνάντηση με τους ιθύνοντες του συλλόγου. Γεγονός που πληροφορήθηκαν αμέσως και εξέφρασαν την δυσαρέσκεια τους για την τροπή, αλλά και για τον χειρισμό που είχε το θέμα από πλευράς Σκαρτάδου και αμέσως έκαναν δεκτή την παραίτησή του ευχαριστώντας τον για την συνεργασία. Η επόμενη μέρα φέρνει τρεις υποψήφιους μνηστήρες για την ανάληψη της τεχνικής ηγεσίας του συλλόγου. Τον προπονητή του Αστέρα Π. Βασίλη Αθανασίου, που είναι γνώστης της κατηγορίας, καθώς στο παρελθόν είχε διατελέσει από τον πάγκο του Ηρακλή Μ. στην τότε Δ΄ Εθνική. Εμπειρία από την κατηγορία έχει και ο δεύτερος μνηστήρας, ο Σπύρος Αγγελόπουλος, με την ίδια ομάδα, για περίπου εφτά αγωνιστικές, ενώ την θέση φλερτάρει και ο Ενωσιακός προπονητής των προπαίδων και τζούνιορ Κώστας Λεπτοκαρύδης, ενώ δεν θα πρέπει να αποκλειστεί και η έκπληξη. Οι διαπραγματεύσεις βρίσκονται σε εξέλιξη και εντός των ημερών θα ανακοινωθεί το νέο όνομα του νέου προπονητή.

Πρώτος βαθμός της Αναγέννησης

Ισόπαλος, 0-0, έληξε ο αγώνας Αναγέννησης - Πανναξιακού για τον 7ο όμιλο του Περιφερειακού πρωταθλήματος. Ο αγώνας ήταν της 7ης αγωνιστικής και είχε αναβληθεί. Αυτός ήταν ο πρώτος βαθμός της Αναγέννησης, που την Κυριακή υποδέχεται τον Διαγόρα.

ΒΑΘΜΟΛΟΓΙΑ
ΠΕΡΙΦΕΡΕΙΑΚΟΥ

Α/Α	ΟΜΑΔΕΣ	ΒΑΘΜ.	ΑΓ.	ΤΕΡΜ.	ΕΝΤΟΣ Ν	Ι	Η	ΕΚΤΟΣ Ν	Ι	Η	ΣΥΝΟΛΟ Ν	Ι	Η
1.	Κερατσίνι	20	9	15-9	3	1	0	3	1	1	6	2	1
2.	ΔΙΑΓΟΡΑΣ	18	8	27-8	4	0	0	2	0	2	6	0	2
3.	Μάνη	18	8	23-5	4	0	0	1	3	0	5	3	0
4.	Ερμής Κορ.	17	9	17-8	3	2	0	2	0	2	5	2	2
5.	Κως	16	8	17-8	4	1	0	1	0	2	5	1	2
6.	Μύκονος	14	8	11-6	2	1	1	2	1	1	4	2	2
7.	Αιολικός	13	9	20-9	3	1	0	1	0	4	4	1	4
8.	Εθνικός Π.	13	8	8-5	2	2	0	1	2	1	3	4	1
9.	Διγενής	10	9	8-20	2	0	2	1	1	3	3	1	5
10.	Πανναξιακός	9	8	7-12	2	2	0	0	1	3	2	3	3
11.	Απόλλων Κ.	8	9	9-22	1	2	2	1	0	3	2	2	5
12.	Ατρόμητος Α.Μ.	6	8	6-13	1	1	2	0	2	2	1	3	4
13.	Πύργος Χίου	5	7	5-10	0	0	2	1	2	2	1	2	4
14.	ΑΣ Ποντίων	4	9	5-21	1	0	4	0	1	3	1	1	7
15.	Αναγέννηση Σ.	1	6	4-24	0	1	3	0	0	3	0	1	6

Ευχαριστεί τον Σκαρτάδο

Η Διοίκηση του Απόλλωνα αισθάνεται την ανάγκη να ευχαριστήσει τον **Γιώργο Σκαρτάδο** για την συνεργασία του και του εύχεται καλή συνέχεια στην προπονητική του σταδιοδρομία.

Αθηναίοι εκτός, Πειραιώτες εντός

• Οι Αθηναίοι Γιαννουγλίδης και Κουτσόγιαννος θα διευθύνουν τα εκτός έδρας παιχνίδια του Διαγόρα και του Απόλλωνα Καλυθιών σε Σάμο και Κερατσίνι αντίστοιχα.

• Από τον σύνδεσμο Πειραιά ορίστηκε ο «άρχοντας» του αγώνα Κως – Ατρόμητος Αγίας Μαρίνας

Μακριά από τη Ρόδο αγωνίζονται την Κυριακή ο Διαγόρας και ο Απόλλωνας Καλυθιών στις έδρες της Αναγέννησης Σάμου και του Κερατσινίου αντίστοιχα. Οι διαιτητές που ορίστηκαν στους συγκεκριμένους αγώνες είναι από τον σύνδεσμο Αθηνών. Ο Γιαννουγλίδης με βοηθούς τους Ταταράκη, Χατζηδημητρίου θα είναι το τρίο στο νησί του Πυθαγόρα ενώ ο Κουτσόγιαννος με επόπτες τους Σεριάν, Συναΐτη θα διευθύνει το ματς στον Πειραιά.

Τον εντός έδρας αγώνα της ΑΕ Κω με τον Ατρόμητο Αγίας Μαρίνας θα σφυρίξουν διαιτητές από τον σύνδεσμο Πειραιά και συγκεκριμένα οι Ποτόγλου, Αλαγκιοζίδης, Γατής.

• ΠΥΡΓΟΣ ΠΥΡΓΙΟΥ - ΕΡΜΗΣ ΚΟΡΥΔΑΛΛΟΥ
ΔΙΑΙΤΗΤΗΣ: *Καλαϊτζίδης (Αθήνας)*
ΒΟΗΘΟΣ: *Γουναρίδης, (Αθήνας)*
ΒΟΗΘΟΣ: *Κώτσης (Αθήνας)*
ΠΑΡΑΤΗΡΗΤΗΣ: *Αυγουστής (Χίου)*

• ΑΙΟΛΙΚΟΣ - ΠΟΝΤΙΟΙ ΔΡΑΠΕΤΣΩΝΑΣ
ΔΙΑΙΤΗΤΗΣ: *Γραβιάς (Αθήνας)*
ΒΟΗΘΟΣ: *Νεοφύτου (Αθήνας)*
ΒΟΗΘΟΣ: *Πασπάτης (Αθήνας)*
ΠΑΡΑΤΗΡΗΤΗΣ: *Μοιρασγεντής (Λέσβου)*

• ΑΝΑΓΕΝΝΗΣΗ ΣΑΜΟΥ - ΔΙΑΓΟΡΑΣ
ΔΙΑΙΤΗΤΗΣ: *Γιαννουγλίδης (Αθήνας)*
ΒΟΗΘΟΣ: *Ταταράκης (Αθήνας)*
ΒΟΗΘΟΣ: *Χατζηδημητρίου (Αθήνας)*
ΠΑΡΑΤΗΡΗΤΗΣ: *Αρβανίτης (Σάμου)*

• ΚΕΡΑΤΣΙΝΙ - ΑΠΟΛΛΩΝ ΚΑΛΥΘΙΩΝ
ΔΙΑΙΤΗΤΗΣ: *Κουτσόγιαννος (Αθήνας)*
ΒΟΗΘΟΣ: *Σεριάν (Αθήνας)*
ΒΟΗΘΟΣ: *Συναΐτης (Αθήνας)*
ΠΑΡΑΤΗΡΗΤΗΣ: *Φωτίου (Εύβοιας)*

• ΠΑΝΝΑΞΙΑΚΟΣ - ΜΑΝΗ
ΔΙΑΙΤΗΤΗΣ: *Σιδέρης (Αθήνας)*
ΒΟΗΘΟΣ: *Τουμπακάρης (Αθήνας)*
ΒΟΗΘΟΣ: *Τίκας (Αθήνας)*
ΠΑΡΑΤΗΡΗΤΗΣ: *Χαραμόπουλος (Εύβοιας)*

• ΚΩΣ - ΑΤΡΟΜΗΤΟΣ ΑΓΙΑΣ ΜΑΡΙΝΑΣ
ΔΙΑΙΤΗΤΗΣ: *Ποτόγλου (Πειραιά)*
ΒΟΗΘΟΣ: *Αλαγκιοζίδης (Πειραιά)*
ΒΟΗΘΟΣ: *Γατής (Πειραιά)*
ΠΑΡΑΤΗΡΗΤΗΣ: *Στεφανόπουλος (Εύβοιας)*

• ΕΘΝΙΚΟΣ - ΜΥΚΟΝΟΣ
ΔΙΑΙΤΗΤΗΣ: *Σταθόπουλος (Αθήνας)*
ΒΟΗΘΟΣ: *Χριστόπουλος (Αθήνας)*
ΒΟΗΘΟΣ: *Αρκουμάνης (Αθήνας)*
ΠΑΡΑΤΗΡΗΤΗΣ: *Πριόνας (Εύβοιας)*

Διαιτητικό τρίο στα Γλυκά Νερά

• Οι Σιδηρόπουλος, Κατταβενός και Ρουμάνης θα διευθύνουν την αναμέτρηση της τοπικής ομάδας με τη Νέα Ιωνία για την 10η αγωνιστική του περιφερειακού πρωταθλήματος

Συγκεκριμένα:
• ΓΛΥΚΑ ΝΕΡΑ-ΝΕΑ ΙΩΝΙΑ
ΔΙΑΙΤΗΤΗΣ: *Σιδηρόπουλος, Δωδεκανήσου*
ΒΟΗΘΟΣ: *Κατταβενός, Δωδεκανήσου*
ΒΟΗΘΟΣ: *Ρουμάνης, Δωδεκανήσου*
ΠΑΡΑΤΗΡΗΤΗΣ: *Σελούλης, Αθήνας*



ΚΑΛΛΙΓΑΣ ΑΕΒΕ
Λ. Λίνδου 138
Τηλ. 22410 67440-41 • FAX: 22410 68462
email: Kaligcar@otenet.gr
MITSUBISHI MOTORS

ΓΝΩΜΩΝ
ΦΡΟΝΤΙΣΤΗΡΙΑ
Μ. ΓΙΑΝΝΙΚΟΥΡΗΣ
30 ΧΡΟΝΙΑ ΛΕΙΤΟΥΡΓΙΑΣ
Χεμάρρας 117
Τηλ. 2241025700
2241025250
Διεύθυνση Σπουδών
Μ. ΓΙΑΝΝΙΚΟΥΡΗΣ
Έναρξη Μαθημάτων — ΤΜΗΜΑΤΑ 4ΜΕΛΗ-6ΜΕΛΗ
• Γ' Λυκείου — 1 Αυγούστου
• Β' Λυκείου — 1 Αυγούστου
• Α' Λυκείου — 1 Αυγούστου
• Α-Β-Γ Γυμνασίου — 1 Σεπτεμβρίου
• Τ.Ε.Ε. — 1 Σεπτεμβρίου
• Τμήματα Αποφοίτων — 1 Σεπτεμβρίου
ΕΓΓΡΑΦΕΣ:
Καθημερινά από 10-1 το πρωί και 6-9 το απόγευμα στα τηλέφωνα:
22410-25700, 25250, 25252, 694 88 89 6 89
ΜΑΘΗΜΑΤΙΚΑ-ΦΥΣΙΚΗ-ΧΗΜΕΙΑ-ΦΙΛΟΛΟΓΙΚΑ-ΠΛΗΡΟΦΟΡΙΚΗ
ΑΡΧΕΣ ΟΙΚΟΝΟΜΙΚΗΣ ΘΕΩΡΙΑΣ-ΟΡΓΑΝΩΣΗ & ΔΙΟΙΚΗΣΗ ΕΠΙΧ/ΣΕΩΝ

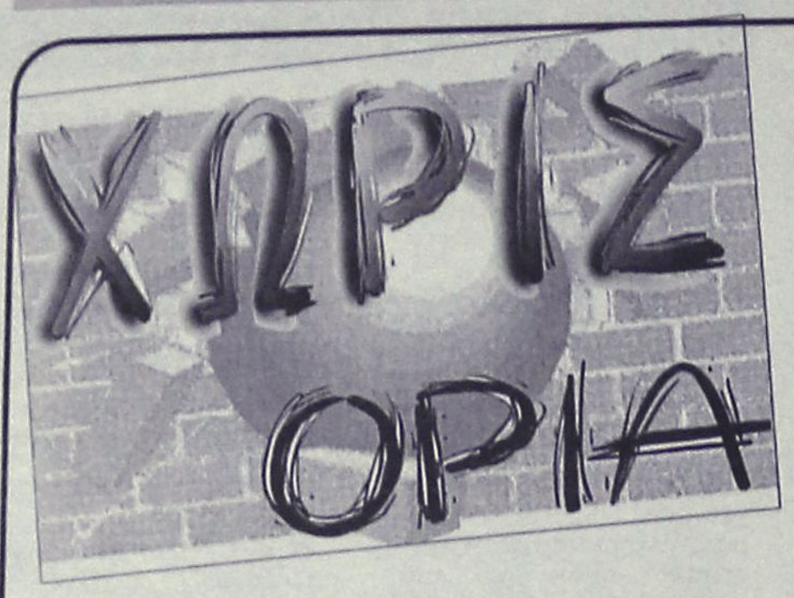

Πεζοπορία στη Λάρδο

• Τη διοργανώνει το προσεχές Σάββατο ο ΔΟΝΑ Λινδίων

Κάλεσμα στους δημότες του εξέδωσε ο ΔΟΝΑ Λινδιων προσκαλώντας τους, σε πεζοπορία που διοργανώνει το προσεχές Σάββατο με σημείο αφετηρίας την πλατεία της Λάρδου.

Αναλυτικά το δελτίο ενημέρωσης του ΔΟΝΑ Λινδίων:

Ο ΔΟΝΑ Λινδίων θα πραγματοποιήσει για πρώτη φορά εκδήλωση για όλες τις ηλικίες. Θέλουμε να καθιερώσουμε κάποιες εκδηλώσεις που θα μπορούν να συμμετάσχουν οι γονείς με τους γονείς τους αλλά και τα παιδιά τους.

Η πιο ήπια μορφή άσκησης λοιπόν είναι ο περίπατος.

Είναι μια μεγάλη ευκαιρία να βρεθούμε όλοι μαζί οι δημότες του Δήμου Λινδίων να περπατήσουμε να μιλήσουμε, να θέσουμε προβληματισμούς αλλά και να ψυχαγωγηθούμε.

Στην εκδήλωση μπορούν να συμμετέχουν όλες οι ηλικίες από 3 και άνω.

Θα υπάρχει λεωφορείο καθ' όλη την διαδρομή του περιπάτου για τους μη έχοντες τις κατάλληλες δυνάμεις για να ξεκουράζονται όπως επίσης και γιατρός και ασθενοφόρο. Καθ' όλη την διάρκεια της διαδρομής φορτηγάκι του Δήμου θα προσφέρει νερά και αναψυκτικά.

Η εκδήλωση θα πραγματοποιηθεί στις 15-11-2003 ημέρα Σάββατο και ώρα 9.30 π.μ.

Σημείο εκκίνησης πλατεία Λάρδου 9 π.μ.

Θα μοιραστούν μπλουζάκια σε όλους τους συμμετέχοντες.]

Διαδρομή 9.30 πλατεία Λάρδου-Μονή Υψενής-πλατεία Λάρδου.

Το λεωφορείο του Δήμου θα εκτελεί συνεχή δρομολόγια απ' όλα τα Δ.Δ. του Δήμου προς το σημείο συγκέντρωσης από τις 8 π.μ. από Λίνδο στην πλατεία Κράνας, από Πυλώνα στην εκκλησία του Αγίου Γερασίμου, από Κάλαθο στο Δημοτικό σχολείο και από Λάερμα στο κοινοτικό κατάστημα με την εκκίνηση του λεωφορείου.

Γ' ΚΑΤΗΓΟΡΙΑ

Δεν ταξίδεψαν

Για 3η συνεχή φορά η ομάδα των Λειψών δεν κατάφερε να ταξιδέψει για Κάλυμνο για ν' αντιμετωπίσει τον Ολυμπιακό Καλ. για το πρόγραμμα της 1ης αγωνιστικής του ομίλου Νήσου.

Το παιχνίδι αυτό ίσως να επαναορισθεί για την προσεχή Κυριακή αφού αναμένεται να ορισθούν και τα υπόλοιπα παιχνίδια της 2ης αγωνιστικής που δεν έγιναν την προηγούμενη Κυριακή, καθώς τα μετακινούμενα σωματεία δεν μπόρεσαν να ταξιδέψουν λόγω απαγορευτικού απόπλου.

ΔΙΑΜΑΡΤΥΡΙΩΝ ΣΥΝΕΧΕΙΑ

Συνεχίστηκαν και χθες οι εκδηλώσεις διαμαρτυρίας για τον υποβιβασμό της Παναχαϊκής.

Στο στάδιο της ομάδας πραγματοποιήθηκε το απόγευμα με ελεύθερη είσοδο των φιλάθλων φιλικός αγώνας μεταξύ της Παναχαϊκής και του Φωστήρα.

Τον αγώνα παρακολούθησαν και φίλαθλοι του Φωστήρα, που διαμαρτυρήθηκαν και αυτοί για τον υποβιβασμό της ομάδας τους.

Μετά τον αγώνα ομάδα φιλάθλων συγκεντρώθηκε έξω από κεντρικό ξενοδοχείο, όπου ήταν σε εξέλιξη συνδιάσκεψη του ΠΑΣΟΚ για τους Μικρομεσαίους. Αντιπροσωπεία παλαίμαχων ποδοσφαιριστών και παραγόντων της Ερασιτεχνικής Παναχαϊκής, συναντήθηκαν με το μέλος της Κ.Ε. Πέτρο Λάμπρου, ο οποίος τους ανακοίνωσε ότι σήμερα θα συζητηθεί στην Αθήνα το θέμα για το μέλλον της Παναχαϊκής

και νομικοί εξετάζουν τον τρόπο απεμπλοκής και παραμονής στη Β' Εθνική.

Η λαχειαγορά του Ορφέα

Αναδείχθηκαν οι νικητές της λαχειαγοράς που πραγματοποίησε ο σύλλογος του Ορφέα, μετά την προχθεσινή κλήρωση του λαχείου.

Οι τυχεροί φίλοι της ομάδας με αριθμό 8506 και 8403 κερδίζουν μία τηλεόραση και ένα DVD αντίστοιχα.

Ευχαριστήριο Κλεάνθη

Ο Α.Σ. Κλεάνθης ευχαριστεί τον **Χρήστο Σταματίου** για την προσφορά φωτογραφικής μηχανής η οποία χρησιμοποιήθηκε στην λαχειαγορά του συλλόγου.

Αγκαθι

●●● Τελικά έγινε τσίου νιάου στις Καλυθιές. Οι παράγοντες έμαθαν ότι πριν συναντηθεί μαζί τους ο Σκάρος, είχε πει στους παίκτες ότι ήταν η τελευταία του προπόνηση. Αυτό προχθές. Ετσι χθες δεν προχώρησαν στην δεύτερη συνάντηση που είχαν προγραμματίσει. Του έδωσαν διαζύγιο.

●●● *Οπως συνήθως γίνεται σ' αυτές τις περιπτώσεις, αμέσως μετά το ματς έπεσαν όλοι σαν τα κοράκια μόλις αδειάσει η θέση να την αρπάξουν. Βλέπετε η ανεργία είναι αυξημένη, γιατί οι διπλωματούχοι έγιναν πολλοί. Δεν πάει να έχουν προβλήματα οι Καλυθενοί, όλο και κάτι θ' αρπάξουν.*

●●● Οι Καλυθενοί τήρησαν την παράδοση. Αλλαξαν δεύτερο προπονητή. Τα τελευταία χρόνια κόσμος πάει κι έρχεται από 'κει.

●●● *Μπουκαλάκια έπεσαν στον αγωνιστικό χώρο έγραψε ο Σεβαστός και την γλίτωσαν τα πατριωτάκια του. Εμένα δε μ' ενδιαφέρει αν γλίτωσε ή δεν γλίτωσε η ομάδα. Με ενδιαφέρει ότι αυτοί που μίλησαν για το επίπεδό μας, δεν κάνουν καλά τη δουλειά τους. Είναι ... άνευ χαρτοφυλακίου στη Κοδριγκτώνος και φαίνεται δεν βλέπει καλά, ή δεν θέλει. Το τζάμι που έσπασαν ούτε που το πήρε χαμπάρι και μάλιστα κινδύνεψε Μαλωνίτης παίκτης.*

●●● Τέλος πάντων, μπορεί να μην έπεσε στην αντίληψή του, ή να μην ήθελε να χαλάσει τη ζαχαρένια του. Ολα είναι πιθανά μ' αυτούς της Κοδριγκτώνος.

●●● *Βλέπω τις ομάδες της γάμα. Με λίγη προσοχή ανεβαίνουν εύκολα τα ελάφια. Ελάχιστες είναι οι διαφορές των ομάδων. Καλημέρα σας.*

ΑΝΕΚΔΟΤΟ

Κάποτε ένας τρανός Ιάπωνας γκουρού των ηλεκτρονικών υπολογιστών, τελείωσε το μακροχρόνιο project του. Μετά από μανιώδη περισυλογή στοιχείων από βάσεις δεδομένων σε όλο τον κόσμο, κατασκεύασε έναν υπολογιστή ο οποίος σύμφωνα με τον Ιάπωνα, "γνώριζε" τα πάντα.

Στην πρώτη επίδειξη που έγινε στο Ανόβερο της Γερμανίας, πολύς κόσμος χάζευε το μηχάνημα και έμενε εντυπωσιασμένος αφού μπορούσε να απαντήσει ακόμα και στις πιο πλίθιες ερωτήσεις. Κάποια στιγμή, περνάει ένας Ελληνας από το stand με τον υπολογιστή, και αφού αντιλαμβάνεται τι συμβαίνει, ζητάει από τον Ιάπωνα να του δώσει την ευκαιρία να κάνει και αυτός μία ερώτηση. Φυσικά ο Ιάπωνας δεν του είπε όχι.

Πλησιάζει λοιπόν ο Ελληνας το μικρόφωνο του υπολογιστή, και τον ρωτάει:

- Πού βρίσκεται αυτή τη στιγμή ο πατέρας μου;

Ο υπολογιστής κάνει κάποιους θορύβους, φορτώνει μερικά εκατομμύρια στοιχεία από την Cache του σκληρού, και σε 7 δευτερόλεπτα απαντάει:

- Mnzz.. Ο πατέρας σου βρίσκεται στον Παγασητικό κόλπο και ψαρεύει... Mnzz...

Ο Ελληνας τότε γυρνάει στον Ιάπωνα και του λέει...

- Σκάρτο το μηχάνημά σου φίλε. Ο πατέρας μου έχει πεθάνει εδώ και 3 χρόνια.

- Δεν είναι δυνατόν, λέει ο Ιάπωνας, μάλλον δεν διατύπωσες σωστά την ερώτησή σου.. δοκίμασε ξανά..

Δυσανασχετημένος ο Ελληνας σκέφτεται λίγο και ξαναδοκιμάζει...

- Πάμε ξανά...που βρίσκεται αυτή τη στιγμή ο άντρας της μητέρας μου;

Ο υπολογιστής ξαναμπαίνει στη διαδικασία της επεξεργασίας, και απαντάει σχεδόν άμεσα...

- Mnzz.. ο άντρας της μητέρας σου έχει πεθάνει εδώ και τρία χρόνια. Ο πατέρας σου εξακολουθεί να ψαρεύει στον Παγασητικό... Mnzz...



ΠΕΡΙΦΕΡΕΙΑΚΟ

Ικανοποίηση για την πληρότητα

• Με εικοσιπέντε παίκτες δούλεψε χθες ο Ανδρέας Σταύρου. Στις 11 το πρωί θα ξεκινήσει το Κυριακάτικο ματς με την Αναγέννηση στην Σάμο

Μετά το τέλος του αγώνα της Ρόδου με την Μαρκό και υπό το φως των προβολέων πραγματοποιήθηκε στο Δημοτικό Στάδιο η χθεσινή προπόνηση του Διαγόρα. Στην διάθεση του Ανδρέα Σταύρου βρέθηκαν εικοσιπέντε ποδοσφαιριστές, που συνέχισαν την προετοιμασία τους ενόψει του Κυριακάτικου αγώνα της Σάμου κόντρα στην Αναγέννηση.

Οι «κυανέρυθροι» δούλεψαν για αρκετή ώρα πάνω στην τακτική, ενώ στο τέλος έπαιξαν οικογενειακό διπλό, χωρίς να παρουσιαστεί το παραμικρό απρόοπτο. Η αποστολή του Διαγόρα θα αναχωρήσει αεροπορικώς για την Σάμο με απ' ευθείας πτήση το Σάββατο στις 2:45 το απόγευμα, ενώ θα επιστρέψει την Κυριακή μέσω Αθηνών. Το δε παιχνίδι θα ξεκινήσει στις 11 το πρωί.

Τέλος, σε ότι αφορά τον Νίκο Ορφαγίδη, δεν έχει αλλάξει τίποτα ως προς την ανάγκη να υποβληθεί σε αρθροσκόπηση. Απλά περιμένει την ειδοποίηση από το νοσοκομείο της Ρόδου, με τους ανθρώπους του Διαγόρα να ελπίζουν πως αυτό θα γίνει το πολύ μέχρι την Παρασκευή, αφού τόσο οι ίδιοι, όσο και ο ποδοσφαιριστής θέλουν να ξεμπερδεύουν.

Πάτησε το πόδι του στην Κω

• Την πρώτη του προπόνηση , αναμένεται να πραγματοποιήσει σήμερα ο νέος τεχνικός των βυσσινί Γιάννης Μιχαλίτσιος

Χθες αργά το βράδυ αναμένονταν να φτάσει στο νησί του Ιπποκράτη ο νέος τεχνικός της Α.Ε. Κω Γιάννης Μιχαλίτσιος , που ξεπέρασε με επιτυχία το πρόβλημα της μετάθεσης του , από την Πυροσβεστική Θεσσαλονίκης στην Κω . Ο Μιχαλίτσιος που βλέπει να τελειώνουν τα προβλήματά του και θα μπορεί από σήμερα να πιάσει δουλεία , θα έχει την ευκαιρία να πραγματοποιήσει την πρώτη του προπόνηση με την νέα του ομάδα και να τους προετοιμάσει εν΄ όψει του εντός έδρας αγώνα με αντίπαλο τον Ατρόμητο της Αγίας Μαρίνας .Αγωνιστικά προβλήματα δεν υπάρχουν , εκτός από τους τρεις μόνιμους απόντες το τελευταίο διάστημα που λόφο τραυματισμού απέχουν των εκδηλώσεων και είναι . Φουκή και Λαγκαδινός (αντιμετωπίζουν πρόβλημα τραυματισμού και η επιστροφή τους αναμένεται στα τέλη του μήνα) Ενώ στην λίστα των τραυματιών συμπεριλαμβάνεται και το όνομα Γουρλά που έχει υποβληθεί σε εγχείρηση στους χιαστούς και η επάνοδός του πιθανολογείτε στης αρχές του νέου έτους .

Γεμίζουν το ρεπό

• Φιλικό παιχνίδι θα δώσει ο Διγενής με τον Φοίβο, για να μην μείνουν οι ποδοσφαιριστές τους σε απραξία

Αγωνιστικά παιχνίδια και ασκήσεις τακτικής περιελάμβανε το χθεσινό πρόγραμμα της προπόνησης του Διγενή , που πραγματοποιήθηκε στο γήπεδο Καλυθιών . Παρόλα αυτά οι κυανόλευκη δεν μπόρεσαν να προπονηθούν όπως αυτοί θα ήθελαν , καθώς μοιράστηκαν το γήπεδο , μετά από αίτημα της συμπολίτισσας Δόξα Ψ , για κοινή χρήση του γηπέδου, εν΄ όψει του δύσκολου εκτός έδρας αγώνα κόντρα στον Ασκληπειό Κω . Οι Κοσκινιάτες που την Παρασκευή θα βρεθούν αντιμέτωποι με τον Φοίβο στης Καλυθιές ,κάνοντας και οι δύο την χρήση ρεπό, δεν αντιμετωπίζουν ιδιαίτερα προβλήματα ,παρά μόνο την απουσία των στρατευμένων Αργυρού και Ταμπουρά , όπως και αυτή του Κοκόνη που για στρατιωκούς λόγους (ετοιμάζει α χαρτιά του για να παρουσιαστή) που δεν πείρε μέρος στην καθιερωμένη προπόνηση.

ΝΤΕΤΕΚΤΙΒΣ ΑΘΗΝΩΝ

Αναλαμβάνουμε υποθέσεις ανηλίκων, προσωπικές, οικογενειακές εμποροβιομηχανικές
Διαθέτουμε τα καλύτερα ηλεκτρονικά σύγχρονα οπτικοακουστικά μέσα
Εχεμύθεια 100%
Τα 30 χρόνια πείρα είναι η εγγύησή μας
ΤΗΛ. 6977 632963 & 6945 319796

MITSUBISHI L200
ΤΩΡΑ ΕΤΟΙΜΟΠΑΡΑΔΟΤΑ
ΣΚΛΗΡΟΤΡΑΧΗΛΟ, ΑΤΙΘΑΣΟ ΚΑΙ ΤΩΡΑ DOUBLE CAB!
MITSUBISHI MOTORS
ΚΑΛΛΙΓΑΣ ΑΕΒΕ
Λ. Λίνδου 138
Τηλ. 22410 67440-41 • FAX: 22410 68462
email: Kaligcar@otenet.gr

ΑΘΗΝΩΝ 14 ΑΝΑΛΗΨΗ · ΡΟΔΟΣ ΤΗΛ.ΚΕΝΤΡΟ. 22410 · 64306
Pavlakis MUSIC HOUSE
ΜΕΧΡΙ 72 ΔΟΣΕΙΣ
Χιλιάδες... μουσικά είδη, από τις καλύτερες εταιρείες ...του κόσμου!
Τα πάντα για τη... Μουσική!
ΕΙΔΙΚΕΣ ΤΙΜΕΣ ΓΙΑ ΜΑΘΗΤΕΣ
Τώρα μέσω του Ηλεκτρονικού Καταστήματος www.pavlakis.com.gr οι αγορές μπορούν να έρθουν στην πόρτα σας!

ΜΠΑΣΚΕΤ

Θωρακίζεται με εμπειρία

• Στα πλάνα του Βασίλη Φραγκιά ο Γιώργος Κουκλάκης που επιστρέφει στην αγωνιστική δραστηριότητα μετά από δύο εβδομάδες

• Σε έντονους ρυθμούς η προετοιμασία των «θαλασσί» για το παιχνίδι στη Δράμα

Πολύ ενθαρρυντικά είναι τα μηνύματα από την προετοιμασία του Κολοσσού για το σαββατιάτικο παιχνίδι με τον ΚΑΟΔ. Αρχικά, ο Γιώργος Κουκλάκης δείχνει να έχει ξεπεράσει τον τραυματισμό του καθώς τόσο την Τρίτη όσο και χθες δούλεψε σε φουλ ρυθμούς μαζί με τους συμπαίκτες του ακολουθώντας το κανονικό πρόγραμμα της προπόνησης. Αυτό σημαίνει πως οι «θαλασσί» θωρακίζονται με εμπειρία για τον αγώνα στη Δράμα και θα παραταχθούν πλήρεις μετά από δύο αγωνιστικές.

Ο Κολοσσός θα συνεχίσει και σήμερα την προετοιμασία του στο Βενετόκλειο ενώ αύριο θα προπονηθεί μόνο το πρωί καθώς αμέσως μετά η αποστολή θα αναχωρήσει για την Θεσσαλονίκη και από εκεί με πούλμαν για τη Δράμα.

Χθες το απόγευμα οι ρυθμοί της προπόνησης ήταν ιδιαίτερα έντονοι και οι «θαλασσί» έχυσαν ποτάμια ιδρώτα στο παρκέ. Απέδωσαν ίσως το 100% των δυνάμεών τους δείχνοντας ότι είναι αποφασισμένοι για την πρώτη εκτός έδρας νίκη.

ΕΓΚΩΜΙΑ ΓΙΑ ΤΟΝ ΚΟΣΜΟ

Ακόμα το συζητάνε οι άνθρωποι του Κολοσσού για την ένθερμη παρουσία του φίλαθλου κόσμου το περασμένο Σάββατο στον αγώνα με την Ολύμπια Λάρισας. Δεν είναι απλά η βαθιά ικανοποίηση να βλέπουν έμπρακτα την αγάπη του ροδιακού κοινού για την ομάδα αλλά κυρίως το πόσο καθοριστικό ρόλο παίζει στην ψυχολογία των παικτών να αγωνίζονται σε ένα κατάμεστο γήπεδο με πανηγυρική ατμόσφαιρα. Το είπε ο Φραγκιάς, το είπαν οι παίκτες, το λένε τώρα και οι διοικούντες. Οι φίλαθλοι έχουν το δικό τους μερίδιο στην επιτυχία.

«Η διοίκηση του Κολοσσού θέλει να ευχαριστήσει τον φίλαθλο κόσμο της Ρόδου που κατέκλυσε το κλειστό γυμναστήριο του Βενετοκλείου και με την συγκλονιστική του παρουσία βοήθησε τα μέγιστα στην μεγάλη νίκη της ομάδας μας επί της Ολύμπιας Λάρισας» ήταν η λιτή αλλά γεμάτη ουσία επιστολή του συλλόγου για τους φίλους της ομάδας.

• Σήμερα (16.30') θα πραγματοποιηθεί η καθιερωμένη συνέντευξη Τύπου του Βασίλη Φραγκιά για τον προσεχή εκτός έδρας αγώνα με τον ΚΑΟΔ. Τους παίκτες θα εκπροσωπήσει ένας από τους μεγάλους πρωταγωνιστές της νίκης επί της πρωτοπόρου, Αλέξης Παναγιωτόπουλος.

ΕΦΗΒΙΚΟ ΠΡΩΤΑΘΛΗΜΑ

Αποτελέσματα 7ης αγωνιστικής

Κολοσσός – Ζέφυρος	76-55
Παντηλιακός – Ιβίσκος	56-112
Ρεπό: Διαγόρας	

Βαθμολογία

1. Ιβίσκος	5-1	507-354	11
2. Κολοσσός	4-1	424-308	9
3. Διαγόρας	3-2	396-321	8
4. Ζέφυρος	2-4	375-409	8
5. Παντηλιακός	0-6	283-593	6

* ο Κολοσσός και ο Διαγόρας εξέτισαν το ρεπό τους.

Επόμενη αγωνιστική

Ιβίσκος – Κολοσσός
Διαγόρας – Παντηλιακός
Ρεπό: Ζέφυρος

Σκορ και θέαμα

• Αναμενόμενη ευρεία νίκη του Ιβίσκου με αντίπαλο τον ουραγό Παντηλιακό για την 7η αγωνιστική του εφηβικού πρωταθλήματος με 112-56

Την πέμπτη συνεχόμενη νίκη του πέτυχε το βράδυ της Τρίτης ο Ιβίσκος για την 7η αγωνιστική του εφηβικού πρωταθλήματος. Ο ουραγός της βαθμολογίας Παντηλιακός δεν μπορούσε να σταματήσει την τρελή κούρσα των φιλοξενουμένων οι οποίοι σταμάτησαν στο 112-56.

Είναι χαρακτηριστικό πως και οι δέκα παίκτες που χρησιμοποίησε ο Στέλιος Κωνσταντινίδης σκόραραν με τους Φιλιππόπουλο, Καπιτάνο και Τσαβαρή να έχουν την μεγαλύτερη παραγωγικότητα και την καλύτερη αγωνιστική παρουσία στο παρκέ χωρίς όμως να υστερήσουν οι υπόλοιποι. Ειδικά στο β' ημίχρονο, οι νεαροί παίκτες του Ιβίσκου επιδόθηκαν στο γνωστό 'σκορ και θέαμα'.

Από τον Παντηλιακό, ξεχώρισαν ο Αριστείδης Χατζηφούντας (εκκρεμεί ακόμα η υπόθεση με το δελτίο του) και ο Βασίλης Χατζημάρκος ο οποίος είναι μέλος της παμπαιδικής ομάδας.

Χωρίς προβλήματα η διαιτησία των Μυροφόρου – Κασταμούλα.

Δεκάλεπτα: 9-19, 19-44(ημιχρ.), 33-67, 56-112

Διαιτητές: Μυροφόρος - Κασταμούλας

ΠΑΝΤΗΛΙΑΚΟΣ (ΗΛΙΟΥ): *Χατζηφούντας Αρ. 20(1), Χατζηφούντας Θ. 7, Λογοθέτης, Θεοδόσιος, Μαγκαφάς, Κώττης 4, Λογοθέτης Π. 8, Χατζημάρκος 16(2).*

ΙΒΙΣΚΟΣ (ΚΩΝΣΤΑΝΤΙΝΙΔΗΣ): *Μπόσμος 8, Κοψιάς 6, Κούρος 13, Χαλκιανάκης 8, Φιλιππόπουλος 22(3), Σότα 4, Ξυπολιτάς 11, Καπιτάνος 17, Τσαβαρής 19(1), Διακαντώνης 6.*

Στα Πατήσια το ντέρμπι

• Την πρώτη αγωνιστική της τιμωρίας της, η Νήαρ Ηστ υποδέχεται το Παλαιό Φάληρο

• Με ενδιαφέρον αναμένονται οι αναμετρήσεις σε Τούμπα, Ξάνθη και Δράμα

Στο ουδέτερο γήπεδο του Σπόρτιγκ και αφού έχουν ολοκληρωθεί οι υπόλοιποι έξι αγώνες (19.30') θα ξεκινήσει το μεγάλο ντέρμπι της 7ης αγωνιστικής με την Νήαρ Ηστ να υποδέχεται το Παλαιό Φάληρο. Και οι δύο ομάδες προέρχονται από οριακές νίκες, οι Καισαριανώτες στη Νίκαια με τον Ιωνικό και ο ΑΟΠΦ στο κλειστό του Μίλωνα με τον νεοφώτιστο ΔΑΣΑΛ. Ισοβαθμούν στην 2η θέση και βρίσκονται σε απόσταση ενός πόντου από τους πρωτοπόρους Ολύμπια, Πανελλήνιο και ΜΕΝΤ.

Η Ολύμπια επιστρέφει στο γήπεδό της και φιλοξενεί τον αδύναμο Ιωνικό ενώ οι «ολυμπιονίκες» αγωνίζονται στο σαλούν με τον Παπάγου. Το πιο δύσκολο θεωρητικά έργο από τους πρωτοπόρους έχει η ΜΕΝΤ η οποία περιμένει στην Τούμπα την Λάρισα.

Σπουδαία παιχνίδια αναμένεται να διεξαχθούν σε Λιόσια, Δράμα και Ξάνθη. Ντέρμπι νεοφώτιστων στα Λιόσια με τον ΔΑΣΑΛ να υποδέχεται τον Δούκα ο οποίος προέρχεται από ήττα και από αλλαγή στην τεχνική ηγεσία. Στο πανέμορφο «Αμοιρίδη», οι ακρίτες φιλοξενούν την Χαλκίδα η οποία έχασε το περασμένο Σάββατο στην έδρα της από τον Παπάγου. Τέλος, ο ΚΑΟΔ αντιμετωπίζει τον ανεβασμένο Κολοσσό στο «Κραχτίδη», σε μία από τις σημαντικότερες αναμετρήσεις της αγωνιστικής.

Αναλυτικά το πρόγραμμα και οι διαιτητές της 7ης αγωνιστικής:

Σάββατο 15 Νοεμβρίου

• 1ο Άνω Λιοσίων (17.30') ΔΑΣ Άνω Λιοσίων - Δούκας
Διαιτητές: Δροσόπουλος – Παπαδόπουλος Ι.

• ΜΕΝΤ (17.30') ΜΕΝΤ – Λάρισα
Διαιτητές: Λιαρομάτης - Κορομηλάς

• Αμοιρίδη (17.30') Ξάνθη – ΑΓΕ Χαλκίδας
Διαιτητές: Σταματόπουλος - Φούφης

• Παπάγου (17.30') Παπάγου - Πανελλήνιος
Διαιτητές: Μανδρέκας - Ψαριανός

• Νεάπολη Λαρ. (17.30') Ολύμπια Λάρισας - Ιωνικός Νικαίας
Διαιτητές: Τζιμογιάννης - Ξενικάκης

• Κραχτίδη (17.30') ΚΑΟ Δράμας – Κολοσσός
Διαιτητές: Κουκουλίτσιος - Διαμαντής

• Σπόρτιγκ (19.30') Νήαρ Ηστ – Παλαιό Φάληρο
Διαιτητές: Θεοδωρόπουλος - Τουτουτζόγλου

Επικίνδυνη έξοδος για Πανερυθραϊκό

• Ο πρωτοπόρος του 2ου ομίλου Νότου δοκιμάζεται στο Σχηματάρι με αντίπαλο τον τοπικό Ερμή

• Νωρίς το μεσημέρι (12.00') ο Ιπποκράτης υποδέχεται το Ρέθυμνο

Στην καυτή έδρα του Ερμή Σχηματαρίου δοκιμάζεται την Κυριακή ο πρωτοπόρος Πανερυθραϊκός στο ντέρμπι της 7ης αγωνιστικής. Το στραβοπάτημά του περιμένει το Ρέθυμνο το οποίο ταξιδεύει στην Κω για να αντιμετωπίσει τον ουραγό Ιπποκράτη που δεν έχει νίκη ακόμα στο πρωτάθλημα.

Σημαντικό ματς και στο Λίντο με τον ΟΦΗ να φιλοξενεί τον ισόβαθμό του Ταύρο. Ο Αρίωνας έχει δύσκολη αποστολή στο Κοντόπευκο με αντίπαλο την Αγία Παρασκευή ενώ το Παγκράτι αναμένεται να ξεπεράσει το εμπόδιο του Μίνωα. Τέλος, ντέρμπι ουραγών διεξάγεται στη Λαμία με τον τοπικό Ιωνικό να υποδέχεται την ΑΕΚΤ.

Γ' Εθνική - 7η αγωνιστική
2ος Όμιλος Νότου -
Κυριακή 16 Νοεμβρίου

• Κως (12.00') Ιπποκράτης – Ρέθυμνο
Διαιτητές: Αποστολίδης Μ. - Κοτσιάλος

• Μετς Α' (13.00') Παγκράτι – Μίνωας
Διαιτητές: Παπαγιαννόπουλος - Μαντηλάς

• Σχηματάρι (18.00') Ερμής – Πανερυθραϊκός
Διαιτητές: Στεργιούλης - Τσίγας

• Λίντο (18.00') ΟΦΗ - ΑΕ Ταύρος
Διαιτητές: Μαυραειδής - Αναστόπουλος

• Κοντόπευκο (18.00') Αγία Παρασκευή – Αρίωνας
Διαιτητές: Μανδρέκας Θ. - Δουράκης

• Λαμία (18.00') Ιωνικός – ΑΕΚΤ
Διαιτητές: Μπούσιας - Μίγδος
Ρεπό: Πορφύρας.



Ξεφαντώστε με ένα κεφάτο πρόγραμμα
με τους ΜΙΧΑΛΗ, ΣΤΡΑΤΟ, ΙΟΥΛΙΑ, ΣΤΑΥΡΟ
και ΜΙΧΑΛΗ
ΚΑΛΟ ΧΕΙΜΩΝΑ
και
ΞΕΦΑΝΤΩΜΑ ΜΕ ΟΥΣΙΕΣ ΚΑΙ ΟΙΝΟΠΝΕΥΜΑΤΑ
Ολες οι εκδηλώσεις μέχρι 220 άτομα
ΛΙΝΔΟΥ & ΒΡΥΞΕΛΛΩΝ 211
(πίσω από τη ΔΕΥΑΡ), στο Ροδίνι
ΤΗΛ. 67674 • Κιν. 0932-635007



Στις τάξεις των νομαρχιακών συμβούλων

Γκρίνιες για τα έξοδα τελετών και δεξιώσεων

Καλούνται σήμερα να εγκρίνουν δαπάνες 9.000 ευρώ για τέσσερα γεύματα-δείπνα

Αντιδράσεις στις τάξεις των νομαρχιακών συμβούλων έχει προκαλέσει η ...γαλαντομία της νομαρχίας για δείπνα, γεύματα και δεξιώσεις!

Οπως υποστηρίζουν ξοδεύονται πολλά λεφτά σ' αυτές τις δραστηριότητες όταν μάλιστα οι ίδιοι οι παράγοντες της νομαρχίας κάνουν λόγο για οικονομική δυσπραγία.

Ενδεικτικό της κατάστασης που διαμορφώνεται είναι το γεγονός ότι στην σημερινή συνεδρίαση της νομαρχιακής επιτροπής τίθενται προς έγκριση δαπάνες 4 δείπνων και γευμάτων από 2.000 ως 3.000 ευρώ το καθένα!

Πιθανόν μάλιστα τόσο στη συνεδρίαση της νομαρχιακής επιτροπής όσο και στη συνεδρίαση του νομαρχιακού συμβουλίου στη συνέχεια, να ζητηθούν εξηγήσεις για τις δαπάνες αυτές που θεωρούνται υπερβολικές.

Συγκεκριμένα η νομαρχιακή επιτροπή στην σημερινή συνεδρίασή της καλείται να εγκρίνει τις παρακάτω πιστώσεις:

- **Ποσό 2.030 ευρώ** για παράθεση δείπνου προς τιμήν της κ. Αγάπης Βαρδινογιάννη σε συνεργασία της ΝΑΔ και του Συλλόγου Γυναικών Ρόδου.
- **Ποσό 2.500 ευρώ** για παράθεση δείπνου στο συνέδριο Χάλκης.
- **Ποσό 3.000 ευρώ** για παράθεση γεύματος για την εκδήλωση του AIDS.
- **Ποσό 2.420 ευρώ** για παράθεση γεύματος στους επισήμους που έλαβαν μέρος στον εορτασμό της 28ης Οκτωβρίου.

Τίθενται επίσης για έγκριση οι εξής δαπάνες:

- **Ποσό 3.000 ευρώ** για συμμετοχή της νομαρχίας στην έκδοση του ημερολογίου 2004 του Συνδέσμου Αγάπης.
- **Ποσό 5.000 ευρώ** για την συμμετοχή της νομαρχίας στην έκδοση του ΙΕ' τόμου των Καλυμνιακών Χρονικών.
- **Ποσό 2.110 ευρώ** για την προμήθεια επίπλων στα γραφεία της ΝΕΛΕ.
- **Ποσό 1.000 ευρώ** για την κάλυψη της δαπάνης της επίσκεψης στη Κύπρο του 1/θ Δημοτικού σχολείου Πυλών Καρπάθου κ.ά.



Από τη Νομαρχιακή Αυτοδιοίκηση

Σειρά εκδόσεων με θέμα τη Δωδεκάνησο

Ποιές αποφάσεις ελήφθησαν από τον Οργανισμό Πολιτιστικής Ανάπτυξης

Μία σειρά προτάσεων που έχουν να κάνουν με μελλοντικά σχέδια για εκδόσεις με θέμα τη Δωδεκάνησο καθώς και για την πραγματοποίηση εκδηλώσεων, εγκρίθηκαν κατά την χθεσινή συνεδρίαση του Οργανισμού Πολιτιστικής Ανάπτυξης Δωδεκανήσου (ΟΠΑΔ), υπό την προεδρία του νομάρχη, κ. Γιάννη Μαχαιρίδη.

Καταρχάς, εγκρίθηκαν τα πεπραγμένα που αφορούν στην πραγματοποίηση εκδηλώσεων όπως οι "Ημέρες Μνήμης και Δημοκρατίας", το Φεστιβάλ Θρησκευτικής Μουσικής της Πάτμου και παράλληλα έγινε μία συζήτηση για το πώς μπορούν αυτές οι διοργανώσεις να αποκτήσουν πιο ουσιαστικό περιεχόμενο.

Στη συνέχεια, εγκρίθηκε η πρόταση, η οποία αποτελούσε και εισήγηση της Στέγης Γραμμάτων και Τεχνών Δωδεκανήσου, σχετικά με την έκδοση λευκώματος με έργα του ζωγράφου Βάλια Σεμερτζίδη ο οποίος έμεινε πολλά χρόνια και δημιούργησε στη Ρόδο.

Μάλιστα, πίνακές του βρίσκονται στο Επιμελητήριο Δωδεκανήσου, τη Δημοτική Πινακοθήκη ενώ έργα του έχουν και Ρόδιοι συλλέκτες.

Σχεδιάζεται, επίσης, να γίνει και μία φωτογραφική έκθεση των έργων του η οποία να φιλοξενηθεί στο Επιμελητήριο, το οποίο πιθανότατα θα είναι και συμμέτοχος. Υπολογίζεται ότι το λεύκωμα αυτό θα έχει ολοκληρωθεί μέχρι τον Αύγουστο του 2004.

Εγκρίθηκε, στη συνέχεια και το αίτημα της κίνησης ερασιτεχνικού θεάτρου Βορείου Συγκροτήματος Δωδεκανήσου (Κως-Κάλυμνος-Λέρος-Πάτμος), για ενίσχυση που αφορά σε πάγιες υποδομές.

Αποδεκτά έγινε, ακόμη, από τα μέλη του Δ.Σ. του ΟΠΑΔ, η ανάθεση συγγραφής της ιστορίας της Δωδεκανήσου με έναν τρόπο που θα καλύψει το κενό που υπάρχει.

Στόχος είναι, δηλαδή, να γίνει μία έκδοση εύχρηστη και η οποία θα απευθύνεται σε ένα ευρύτερο κοινό και παράλληλα να εκδοθεί και μία πατριδογνωσία που θα συμβάλει στη στοιχειώδη εκπαίδευση.

Αποφάνθηκε, μεταξύ άλλων, και η έκδοση ενός διπλού cd το οποίο θα περιέχει δύο αντιπροσωπευτικά τραγούδια από κάθε νησί της Δωδεκανήσου.

Ο Νομάρχης, τέλος, συμφώνησε να παράσχει η Ν.Α. τη στήριξή της στα παροικιακά σωματεία για να κάνουν κοινή έκδήλωση τα Χριστούγεννα.

ΟΙ ΘΕΡΑΠΕΥΤΙΚΕΣ ΙΔΙΟΤΗΤΕΣ ΤΟΥ ΒΑΣΙΛΙΚΟΥ ΠΟΛΤΟΥ

Θα ενθυμούνται οι παλιοί αναγνώστες της εφημερίδας μας τις θεραπευτικές ιδιότητες του Βασιλικού Πολτού στην τρίτη κυρίως ηλικία. Κάποιοι, που ασφαλώς ικανοποιήθηκαν από την χρησιμοποίησή τους, ζήτησαν να τους ενημερώσουμε εάν μπορούν και από πού να προμηθευτούν τον βασιλικό αυτό πολτό και τους δίνουμε πιο κάτω σχετικές πληροφορίες.

ΒΑΣΙΛΙΚΟΣ ΠΟΛΤΟΣ ΚΙΝΑΣ
(Chinese Royal Felly)

Υψηλής δραστικότητας. Στη φύση υπάρχουν 11 μεταλλικά άλατα και ο Β.Π. τα περιέχει όλα (Νάτριο-Κάλιο-Σίδηρο-Χρώμιο-Νικέλιο-Χαλκό-Ασβέστιο-Φώσφορο-Μαγνήσιο-Πυρίτιο). Επίσης, περιέχει, Βιταμίνες-Πρωτεΐνες-Ενζυμα-Αμινοξέα και Εστέρες. Ενδείκνυται για μεταγχειρητικές καταστάσεις, γηριατρικές παθήσεις, χοληστερίνη, δυσκοιλιότητα, υπόταση, αρθριτικά σύνάχι, ατονία, κλιμακτήριο κ.λπ. Ο μοναδικός Β.Π. εμπλουτισμένος με το βότανο Σισάδρα, **που βελτιώνει το αναπνευστικό** (βρογχικά-δύσπνοια), έχοντας την μεγαλύτερη περιεκτικότητα. Επίσης διαθέτουμε το περίφημο βότανο GINSENG (ΡΙΖΑ ΤΗΣ ΖΩΗΣ) σε σφραγισμένα φακελάκια μιας χρήσεως, ούτως ώστε η δράση του να είναι σίγουρη 100% για το **άγχος** και το **κυκλοφοριακό** (είναι και διεγερτικό).

Αποστέλλεται με αντικαταβολή
ΔΗΜ. ΠΗΛΙΟΥΣΗΣ
Ευελπίδων 45-Κυψέλη-11362 Αθήνα
Τηλ. (210) 8835520-8641.498
Εγκεκριμένο από τον ΕΟΦ

VANIK TOURS

ΓΙΑΝΝΗΣ και ΣΕΒΑ ΒΑΛΣΑΜΙΔΗ
VANIK σημαίνει ΑΛΗΘΕΙΑ
ΑΚΤΗ ΚΑΝΑΡΗ 17, ΨΑΡΟΠΟΥΛΑ - ΑΝΕΤΟ ΠΑΡΚΙΝ
ΑΝΟΙΚΤΑ: ΔΕ-ΣΑ 08.30-14.00 και 16.30-20.30
Τηλ. 2241035191-37621 κιν/τό 6945-798148 FAX 2241029532
Το γραφείο μας πάντα πρώτο σε κρατήσεις ξενοδοχείων εξασφάλισε και σας προσφέρει καταπληκτικές τιμές για τα παρακάτω ξενοδοχεία σε ΠΑΚΕΤΑ (Έκδοση εισιτηρίων R/T) από 1/11 - 31/3/2004

ΑΠΕΥΘΥΝΟΜΑΣΤΕ ΣΕ ΣΑΣ ΠΟΥ ΘΕΛΕΤΕ ΚΑΙ Η ΚΡΑΤΗΣΗ ΣΑΣ ΝΑ ΕΙΝΑΙ ΣΩΣΤΗ ΚΑΙ ΤΟ ΔΩΜΑΤΙΟ ΣΑΣ ΝΑ ΣΑΣ ΠΕΡΙΜΕΝΕΙ

1ον **HOTEL PRESIDENT Α΄κατηγορίας**
Λεωφόρος Κηφισίας (ΟΛΑ ΑΝΑΚΑΙΝΙΣΜΕΝΑ)
ΜΟΝΟΚΛΙΝΟ € 58
Δίκλινο για μονόκλινο € 63
ΔΙΚΛΙΝΟ € 68
ΤΡΙΚΛΙΝΟ € 90

2ον **HOTEL ZAFOLIA Α΄κατηγορίας**
Λεωφόρος Αλεξάνδρας
ΜΟΝΟΚΛΙΝΟ € 100
ΔΙΚΛΙΝΟ € 110
ΤΡΙΚΛΙΝΟ € 135

3ον **HOTEL ATHENS CYPRIA Α΄κατηγορίας**
Σύνταγμα
ΜΟΝΟΚΛΙΝΟ € 70
ΔΙΚΛΙΝΟ € 85
ΤΡΙΚΛΙΝΟ € 120

4ον **HOTEL ASTOR Α΄κατηγορίας**
Σύνταγμα
ΜΟΝΟΚΛΙΝΟ € 55
Δίκλινο για μονόκλινο € 63
ΔΙΚΛΙΝΟ € 70
ΤΡΙΚΛΙΝΟ € 85

5ον **HOTEL ARETHOUSA Β΄ SUPERIOR**
Πλατεία Σύνταγμα

6ον **HOTEL ELLINIS Β΄κατηγορίας**
ΩΝΑΣΕΙΟ, Λεωφ. Συγγρού
ΜΟΝΟΚΛΙΝΟ € 60
ΔΙΚΛΙΝΟ € 70
ΤΡΙΚΛΙΝΟ € 80

7ον **HOTEL TRITON Β΄κατηγορίας**
Κέντρο Πειραιάς
ΜΟΝΟΚΛΙΝΟ € 55
ΔΙΚΛΙΝΟ € 72
ΤΡΙΚΛΙΝΟ € 93

8ον **HOTEL LILIA Β΄κατηγορίας**
Πασαλιμάνι Πειραιάς
ΜΟΝΟΚΛΙΝΟ € 55
ΔΙΚΛΙΝΟ € 70
ΤΡΙΚΛΙΝΟ € 88

9ον **HOTEL ΕΓΝΑΤΙΑ Β΄κατηγορίας**
Θεσσαλονίκη Κέντρο, καινούργιο
ΜΟΝΟΚΛΙΝΟ € 68
ΔΙΚΛΙΝΟ € 78
ΤΡΙΚΛΙΝΟ € 88

10ον **HOTEL EGNATIA PALACE Α΄κατηγορίας**
Θεσσαλονίκη Κέντρο, ολοκαίνουργιο
ΜΟΝΟΚΛΙΝΟ € 90
ΔΙΚΛΙΝΟ € 100
ΤΡΙΚΛΙΝΟ € 125

- Τα παραπάνω ξενοδοχεία διαθέτουν T.V. σε όλα τα δωμάτια
- Στις πιο πάνω τιμές συμπεριλαμβάνεται πρωινό σε μπουφέ
- Ακόμη σε μας θα βρείτε αεροπορικά και ατμοπλοϊκά εισιτήρια όλων των εταιριών.

"Πανικός" χθες στο ΧΑΑ λόγω γεγονότων στην Eurobank

Περιορισμός των απωλειών έστω την τελευταία στιγμή

Υποχώρηση του Γενικού Δείκτη σε ποσοστό 0,60%

Με περιορισμένες απώλειες έκλεισε τελικά η χρηματιστηριακή αγορά, καθώς προς το τέλος κατόρθωσε να περιορίσει τις σημαντικές αρχικές απώλειες (-1,4% σε επίπεδο γενικού δείκτη), που δημιούργησαν τόσο η απρόσμενη απόφαση της Deutsche Bank να αποχωρήσει από το μετοχικό κεφάλαιο της EFG Eurobank Ergasias, όσο και το αρνητικό κλίμα που εμφάνιζαν οι ευρωπαϊκές αγορές.

Ο περιορισμός των αρχικών απωλειών στηρίχθηκε κυρίως στη μετοχή της Alpha Bank (+2,25%) και της Εθνικής (+0,54%), ενώ σημαντική βελτίωση παρουσίασαν η μικρή και η μεσαία κεφαλαιοποίηση, οι δείκτες των οποίων έκλεισαν με μικρά κέρδη. Η μετοχή της Eurobank υποχώρησε στα 13,78 ευρώ με πτώση 7,27%, ενώ διακίνησε περίπου 900.000 μετοχές.

Με νέες απώλειες 1,47% έκλεισε η μετοχή του ΟΤΕ, η Cosmote έκλεισε με πτώση 1,14% και η Panafon υποχώρησε κατά 0,33%.

Ο Γενικός Δείκτης έκλεισε στις 2.160,12 μονάδες έναντι 2.173,19 μονάδων της προηγουμένης μέρας, σημειώνοντας πτώση 13,07 μονάδων και σε ποσοστό 0,60%.

Ο δείκτης FTSE/ASE 20 έκλεισε στις 1.083,59 μονάδες, με υποχώρηση σε ποσοστό 0,85%, ενώ ο δείκτης FTSE/ASE 40 έκλεισε στις 235,81 μονάδες, καταγράφοντας άνοδο σε ποσοστό 0,10%. Ο δείκτης FTSE/ASE SMALLCAP 80 έκλεισε στις 613,75 μονάδες, με άνοδο σε ποσοστό 0,24%, ενώ ο δείκτης FTSE 140 έκλεισε στις 2.524,37 μονάδες, με υποχώρηση σε ποσοστό 0,58%.

Οι επιμέρους κλαδικοί δείκτες έκλεισαν ως εξής:
Τραπεζικός: 3.816,66 –1,44%
Τηλεπικοινωνιών: 820,12 –1,05%
Ασφαλειών: 777,70 +0,84%
Επενδύσεων: 766,97 +0,79%
Κατασκευαστικών: 874,98 +0,43%
Κλωστοϋφαντουργίας: 382,30 +0,48%
Βιομηχανιών: 1.220,71 +0,22%
Συμμετοχών: 1.341,30 –0,29%
Βασικών Μετάλλων: 456,02 –0,45%
Μη μεταλλικών Ορυκτών: 781,38 –0,61%
Εκδόσεις- Εκτυπώσεις: 487,70 +1,53%
Λιανικού Εμπορίου: 1.043,13 +0,07%
Πληροφορικής: 457,19 –0,59%
Ειδών Λύσεων Πληροφορικής: 276,82 –0,74%
Χονδρικό εμπόριο: 519,82 +0,39%
Τρόφιμα- ποτά: 480,25 –0,95%
Παράλληλης Αγοράς: 156,81 –0,22%
Διυλιστήρια: 1.097,69 +0,34%
Διαχείρισης Ακίνητης Περιουσίας: 879,91 –0,33%

Από τις 361 μετοχές που διαπραγματεύθηκαν, 124 κινήθηκαν ανοδικά, 167 πτωτικά, ενώ η τιμή 70 μετοχών παρέμεινε αμετάβλητη. Τη μεγαλύτερη ποσοστιαία άνοδο σημείωσαν οι μετοχές των εταιριών: Τρία Αλφα (πο) +8,84%, Πετζετάκις (π) +7,98%, ΑΝΕΚ (πο΄96) +7,14%, Alsinco +6,52%, Στρίντζης +6,50%, Veterin +6,40%, Εμπορικός Δεσμός (κ) +5,80%, Ξιφίας (κ) +5,66%, Βιοσώλ (πο) +5,56% και Fashion +5,53%.

Αντιθέτως τις μεγαλύτερες απώλειες σημείωσαν οι μετοχές των εταιρειών: Rainbow –9,72%, Eurobank –7,27%, Cyclon –4,76%, Ζάμπα –4,60%, Καρέλιας –4,56%, Τρία Αλφα (κο) –4,49%, Δέλτα Παγωτού –4,31%, Μπήτρος –4,27%, Δάριγκ –3,77% και Γκάλης –3,74%.

Η αξία των συναλλαγών ανήλθε στα 125,1 εκατ. ευρώ, εκ των οποίων τα 16,8 εκατ. ευρώ, αφορούσαν προσυμφωνημένες συναλλαγές.

Τον μεγαλύτερο όγκο συναλλαγών σημείωσαν οι μετοχές των εταιριών: ΟΠΑΠ με 1.256.440 τεμάχια, ΟΤΕ με 920.427, Ατέρμων με 911.540, Eurobank με 889.135 και ΔΕΗ με 643.884 τεμάχια. Την μεγαλύτερη αξία συναλλαγών σημείωσαν οι μετοχές των εταιριών: ΟΠΑΠ με 13,498 εκατ. ευρώ, Eurobnak με 12,294, ΔΕΗ με 11,985, Alpha Bank με 10,956 και Εθνική με 10,260 εκατ. ευρώ.

Η συνολική κεφαλαιοποίηση της αγοράς διαμορφώνεται στα 82,8 δισ. ευρώ.

ΚΕΝΤΡΟ ΙΑΤΡΙΚΩΝ ΒΟΗΘΗΜΑΤΩΝ



Το εξειδικευμένο ΚΕΝΤΡΟ
για ΑΝΑΛΩΣΙΜΑ ΥΛΙΚΑ
όλων των ειδικοτήτων
ΙΑΤΡΙΚΑ ΜΗΧΑΝΗΜΑΤΑ
& ΙΑΤΡΙΚΟ ΕΞΟΠΛΙΣΜΟ
Μάθετε περισσότερα!

Εθνικής Αντιστάσεως 11 (πρώην Αννης Μαρίας) Τηλ: 2241020359
Κιν: 6936.70.60.21 Fax: 2241025009 - e mail: kivrdou@yahoo.gr
Πιστοποιημένο από το ερευνητικό κέντρο βιολογικών υλικών. Συμβάσεις με όλα τα ταμεία.

INEMA
ΙΑΤΡΙΚΟΣ & ΝΟΣΟΚΟΜΕΙΑΚΟΣ ΕΞΟΠΛΙΣΜΟΣ
15 ΧΡΟΝΙΑ ΕΜΠΕΙΡΙΑΣ *από το 1988*
ΕΙΜΑΣΤΕ ΟΙ ΜΕΓΑΛΥΤΕΡΟΙ ΠΡΟΜΗΘΕΥΤΕΣ ΙΑΤΡΙΚΟΥ – ΟΡΘΟΠΕΔΙΚΟΥ ΚΑΙ ΝΟΣΟΚΟΜΕΙΑΚΟΥ ΥΛΙΚΟΥ ΣΤΗ ΔΩΔΕΚΑΝΗΣΟ ΕΜΠΙΣΤΕΥΘΕΙΤΕ ΜΑΣ !!!
ΠΙΣΤΟΠΟΙΗΣΗ ΠΟΙΟΤΗΤΑΣ ISO9002 EN4600 E3/833
ΛΕΜΕΣΣΟΥ 2 ΡΟΔΟΣ ΤΗΛ.32238 – FAX 28484



ΑΝΑΠΗΡΙΚΑ ΚΑΡΟΤΣΙΑ–ΒΑΔΙΣΤΙΚΑ ΒΟΗΘΗΜΑΤΑ–ΟΡΘΟΠΕΔΙΚΑ ΕΙΔΗ–ΜΠΛΟΥΖΕΣ ΙΑΤΡΙΚΕΣ–ΚΑΛΤΣΕΣ ΦΛΕΒΙΤΙΔΑΣ–ΠΕΛΜΑΤΑ–ΟΡΘΟΠΕΔΙΚΑ ΜΑΞΙΛΑΡΙΑ–ΚΡΕΒΑΤΙΑ ΝΟΣΟΚΟΜΕΙΑΚΑ – ΙΑΤΡΙΚΟΣ ΕΞΟΠΛΙΣΜΟΣ ΚΑΙ ΑΝΑΛΩΣΙΜΑ – ΟΡΓΑΝΑ ΧΗΜΕΙΟΥ ΚΑΙ ΚΑΘΕ ΑΛΛΟ ΕΙΔΟΣ ΓΙΑ ΚΑΤ ΟΙΚΟ ΝΟΣΗΛΕΙΑ .

ΟΡΘΟΠΕΔΙΚΑ - ΙΑΤΡΙΚΑ
ΧΑΡΙΤΟΣ



ΕΛΕΥΘ. ΒΕΝΙΖΕΛΟΥ 6 (Δίπλα στη Ροδιακή Επαυλη) - ΡΟΔΟΣ
Τηλ.: 22410 24112 Fax: 22410 75969 e-mail: orken@rho.forthnet.gr

Πάντα με υγείαν...

Κεφαλαλγία: Αντιμετώπιση με βελονισμό

ΑΛΛΕΣ ΟΝΟΜΑΣΙΕΣ
Ημικρανία
ΣΥΝΤΟΜΗ ΠΕΡΙΓΡΑΦΗ ΟΡΙΣΜΟΣ

Πρόκειται για σύμπτωμα και όχι νόσο, που χαρακτηρίζει γενικά οποιοδήποτε επώδυνο αίσθημα στην περιοχή της κεφαλής.

Οι κεφαλαλγίες αποτελούν τις κυριότερες ενδείξεις του βελονισμού με αποτελέσματα που είναι ισάξια ή και υπερβαίνουν τα αντίστοιχα της κλασσικής φαρμακοθεραπείας. Η αποτελεσματικότητα του βελονισμού συνίσταται στην πλήρη υποχώρηση του πόνου, στην αύξηση των διαστημάτων που ο ασθενής είναι ασυμπτωματικός και στην μείωση της έντασης και της διάρκειας των παροξυσμών. Επειδή η κεφαλαλγία είναι σύμπτωμα που μπορεί να υποκρύπτει σοβαρή νόσο, είναι απαραίτητη η λεπτομερής κλινική και εργαστηριακή διερεύνηση του ασθενή από γιατρό ανάλογης ειδικότητας.

Κατά την Παραδοσιακή Κινέζικη Ιατρική η κεφαλαλγία οφείλεται σε τέσσερις ομάδες αιτιών:

α) σε εισβολή των βλαπτικών εξωγενών παραγόντων Άνεμος, Κρύο και Υγρασία στους Μεσημβρινούς, με αποτέλεσμα την παρεμπόδιση της ομαλής ροής της ενέργειας

β) σε δυσλειτουργία του ήπατος λόγω βλαπτικής επίδρασης των ενδογενών συναισθηματικών παραγόντων Θυμός και Μελαγχολία

γ) σε ανεπάρκεια της ενέργειας Τσι και του Αίματος σε καταβεβλημένους ασθενείς.

(ΑΥΡΙΟ ΤΟ Β' ΜΕΡΟΣ)



«ΕΚΠΑΙΔΕΥΤΙΚΗ ΠΑΡΕΜΒΑΣΗ»
ΑΝΤΙΜΕΤΩΠΙΣΗ ΜΑΘΗΣΙΑΚΩΝ ΔΥΣΚΟΛΙΩΝ

Χατζηδιάκος Ιωάννης
Ειδικός Παιδαγωγός - M.Ed.ATS AMBDA

Ενισχυτική διδασκαλία - αντιμετώπιση:
- δυσλεξίας
- δυσορθογραφίας
- διάσπαση προσοχής

Με τις πλέον σύγχρονες μεθόδους που χρησιμοποιούνται στην Μ. Βρετανία και τις ΗΠΑ

Ν. Καραγιάννη 3, Ανάληψη, ΡΟΔΟΣ
τηλ. (22410)66256, 64225, κιν. 6972366328
email: jhonnhatz@otenet.gr

Κέντρα Συμβουλευτικής & Αξιολόγησης Προσωπικότητας Παιδιών & Ενηλίκων

ΠΑΠΑΓΕΩΡΓΙΟΥ ΘΑΝΟΣ
Ψυχολόγος – Ψυχοθεραπευτής
ΠΑΝΕΠΙΣΤΗΜΙΟΥ ΑΘΗΝΩΝ

- Διερεύνηση Προσωπικότητας (Προφίλ- Δεξιότητες-Αδυναμίες)
- Δείκτης Νοημοσύνης Παιδιών και Ενηλίκων
- Μαθησιακές Δυσκολίες και Δυσλεξία
- Θεραπευτική Αντιμετώπιση Φοβιών-Ειδικών Φοβιών, Κατάθλιψης, Διαταραχής πανικού, Ψυχοσωματικών προβλημάτων, Τραυματικών γεγονότων ζωής (πένθος, χωρισμός, σχολική αποτυχία), Συναισθηματικών διαταραχών, Διαταραχών Διατροφής (βουλιμία-ανορεξία).
- Αντιμετώπιση προβλημάτων συμπεριφοράς παιδιών σε σχολείο-σπίτι
- Ανάπτυξη Κοινωνικών Δεξιοτήτων
- Βελτίωση Σχέσεων-Πρόγραμμα Ελέγχου Συγκρούσεων
- Βελτίωση Αυτοεκτίμησης-Αυτοεικόνας
- Συμβουλευτική Οικογένειας & Ζεύγους

PROART

Κ. Παλαιολόγου 105 - Ρόδος
Τηλ:22410 78668- Κιν: 6947371250 - Μόνο με Ραντεβού

Εργαστήριο Κλινικής Ψυχολογίας

ΧΡΙΣΤΙΝΑ ΣΑΒΒΑΚΗ-ΓΚΡΑΝΖΑΝ
Κλινική Ψυχολόγος-Ψυχοπαθολόγος (DESS)
- Πτυχιούχος του Πανεπιστημίου Nancy Γαλλίας
- Μεταπτυχιακή ειδίκευση (DESS) στην Κλινική Ψυχολογία Ενηλίκου, Εφήβου και Παιδιού στο Πανεπιστήμιο Reims Γαλλίας

Για τον ενήλικο
- Ψυχοδιαγνωστική
- Ψυχολογική υποστήριξη
- Ατομική και οικογενειακή συνέντευξη
- Ψυχοθεραπεία αναλυτικής εμπνεύσεως

Για το παιδί
- Αξιολόγηση προσωπικότητας (τεστ νοημοσύνης, προβολής)
- Διάγνωση μαθησιακών δυσκολιών και συμπεριφορικών διαταραχών
- Συμβουλευτική επαγγελματικού προσανατολισμού
- Ψυχοθεραπεία μέσω παιχνιδιού και εικαστικών

Δέχεται με ραντεβού
Εθνικής Αντίστασης 15
Τηλ.: 77350-Κιν. 6937684251

ΓΕΩΡΓΙΟΣ ΦΙΛ. ΔΙΑΚΟΝΙΚΟΛΑΟΥ
Χειρούργος-Οδοντίατρος
Αριστοτελείου Παν/μίου Θεσσαλονίκης

Δέχεται καθημερινά: 09.00-13.00 και 17.00-21.00 και Σάββατο κατόπιν ραντεβού

Στ. Καζούλη 18 Ρόδος
Τηλ-φαξ: 2241032648, κιν. 6945040049

ΦΥΣΙΚΟΘΕΡΑΠΕΙΑ
ΒΑΣΙΛΙΚΗΣ ΕΛΕΝΗ
Απόφοιτη Παν/μίου Linkoping Σουηδίας

Ωρες λειτουργίας:
ΔΕΥΤ-ΤΡΙΤ-ΤΕΤ: 15.00-21.00
ΠΕΜ.-ΠΑΡ.: 09.00-14.00
ΕΠΙΣΚΕΨΕΙΣ ΚΑΙ ΕΚΤΟΣ ΩΡΑΡΙΟΥ ΚΑΤΟΠΙΝ ΡΑΝΤΕΒΟΥ

Αποστόλου Παύλου 26 (Ανάληψη)
Τηλ. 22410 64148. 6938015771

ΚΕΝΤΡΟ ΕΙΔΙΚΩΝ ΘΕΡΑΠΕΙΩΝ ΤΟΥ ΠΑΙΔΙΟΥ ΔΩΔΕΚΑΝΗΣΟΥ

ΚΩΝ/ΝΟΣ ΜΠΑΔΑΝΗΣ - ΣΟΥΖΗ ΓΕΩΡΓΙΛΟΠΟΥΛΟΥ

ΕΡΓΟΘΕΡΑΠΕΥΤΗΣ ΠΤΥΧΙΟΥΧΟΣ ΜΕΘΟΔΟΥ BOBATH N.D.T
ΜΕΘΟΔΟΣ PORTAGE
ΑΙΣΘΗΤΗΡΙΑΚΗΣ ΟΛΟΚΛΗΡΩΣΗΣ (S.I.)
ΜΕΤΕΚΠΑΙΔΕΥΣΗ ΣΤΙΣ ΝΕΥΡΟΛΟΓΙΚΕΣ ΚΑΙ ΚΙΝΗΤΙΚΕΣ ΔΙΑΤΑΡΑΧΕΣ
ΛΟΓΟΠΑΘΟΛΟΓΟΣ ΜΕΤΑΠΤΥΧΙΑΚΟ ΑΚΟΥΟΛΟΓΙΑΣ

Αποστόλου Παύλου 84, Ρόδος 85100, τηλ. / fax (22410)60999/60579

ΦΥΣΙΚΟΘΕΡΑΠΕΙΑ

ΤΣΑΒΑΡΗ ΑΛΕΞΑΝΔΡΑ
Πτυχιούχος Τ.Ε.Ι. Αθηνών

Αξιολόγηση και Αποκατάσταση σε:
- Αυχενικό σύνδρομο, κεφαλαλγίες, ίλιγγοι
- Οσφυαλγία
- Νευραλγίες
- Δυσλειτουργίες αρθρώσεων
- Αθλητικές κακώσεις
- Παθήσεις σπονδυλικής στήλης
- Νευρολογικές παθήσεις (ημιπληγίες, Σ.Κ.Π. κ.α)

Ωράριο λειτουργίας
Δευτέρα - Παρασκευή : **09.00-13.00**
18.00 - 21.00

Κοδριγκτώνος 12, Ρόδος. Τηλ: 22410 75775

ΣΙΑΓΚΑ ΚΩΝΣΤΑΝΤΙΝΑ
ΨΥΧΟΛΟΓΟΣ
ΑΡΙΣΤΟΤΕΛΕΙΟΥ ΠΑΝΕΠΙΣΤΗΜΙΟΥ ΘΕΣ/ΚΗΣ
Δέχεται καθημερινά εκτός Σαββατοκύριακο κατόπιν ραντεβού.

Στεφ. Καζούλη 18 (1ος όροφος)
τηλ. 2241022102

ΕΙΔΙΚΗ ΠΑΙΔΑΓΩΓΟΣ

— Πτυχιούχος του τμήματος Φιλοσοφίας, Παιδαγωγικής και Ψυχολογίας Πανεπιστημίου Αθηνών.
— Με μεταπτυχιακές σπουδές (Μ.Α.) στην Ειδική Αγωγή Πανεπιστημίου Αγγλίας.
— Με πολυετή πείρα στις διάχυτες αναπτυξιακές διαταραχές (αυτισμό, σύνδρομο Down, σύνδομο Asperger) και Μαθησιακές δυσκολίες (δυσλεξία, δυσορθογραφία).

Παρέχει τις πλέον αποτελεσματικές και σύγχρονες μεθόδους εκπαιδευτικής παρέμβασης σε παιδιά με διαχ. αναπτυξ. διαταραχές και μαθησιακές δυσκολίες.
Διατηρείται επίσης συνεργασία με ψυχολόγο.
Τηλ. επικοινωνίας: 6945852924

ΜΑΡΙΑ ΣΑΝΤΟΡΙΝΙΟΥ
ΚΛΙΝΙΚΗ ΨΥΧΟΛΟΓΟΣ-ΨΥΧΟΛΟΓΟΣ ΤΩΝ ΚΟΙΝΩΝΙΚΩΝ ΟΜΑΔΩΝ

Πτυχιούχος Κρατικού Πανεπιστημίου της Ρώμης «La Sapienza».

— Κλινική διάγνωση ψυχοπαθολογίας παιδιού, εφήβου και ενηλίκου.
— Ατομική και οικογενειακή ψυχολογική υποστήριξη και θεραπεία κατάθλιψης, φοβίας, κρίσης πανικού, μετατραυματικού στρες (διαζύγιο, πένθος, χωρισμός, αποτυχία, ασθένεια), βουλιμίας, ανορεξίας, διαταραχών προσωπικότητας, έλλειψη αυτοεκτίμησης, εθισμού, κακοποίησης.
— Ψυχολογική φροντίδα και προετοιμασία ανύπαντρης εγκύου και ζευγαριών, στην απόκτηση πρώτου παιδιού.

Επίσκεψη μόνο με ραντεβού.

Τηλέφωνα: 22410 28851 και 6946252407
Λάρνακας 4 (Εθν. Αντιστάσεως)

ΝΤΟΡΑ ΚΩΝΣΤΑΝΤΙΝΟΠΟΥΛΟΥ
ΨΥΧΟΛΟΓΟΣ

Πτυχιούχος του Πανεπιστημίου της Καλιφόρνιας-Λος Αντζελες (UCLA)-Μεταπτυχιακές σπουδές στο Pepperdine University-Malibu California.

➤ Αμεση ψυχολογική υποστήριξη και επαγγελματική φροντίδα από έμπειρη Ψυχολόγο και Οικογενειακή Σύμβουλο.
➤ Η σωστή θεραπευτική σχέση μπορεί να επιφέρει ρεαλιστικές λύσεις για πραγματικά προβλήματα σε θέματα: μοναξιάς, μελαγχολίας, στρες, ανυπομονησίας, φοβίας, εθισμού, οικογενειακών σχέσεων, διαζυγίου, κακομεταχείρισης, συναισθηματικών δυσκολιών, αυτοπεποίθησης, ανασφάλειες, μεταβατικά στάδια ζωής, βουλιμίας, ανορεξίας, απώλειας, πένθους.

Τηλεφωνείστε στα τηλέφωνα:
(22410)35163 και 6944/980550
για ραντεβού και άμεση εξυπηρέτηση.
Διεύθυνση: Καρίας 1
Περιοχή Ροδίνι - Ρόδος

Pellos Travel

ΠΟΙΟΤΗΤΑ - ΟΡΓΑΝΩΣΗ - ΕΓΓΥΗΣΗ

ΜΥΤΙΛΗΝΗ
3ημερη αεροπορική εκδρομή
κατ'ευθειαν από Ρόδο
Προσκύνημα στον Άγιο Ραφαήλ Μυτιλήνης
20/11 - 22/11

ΙΤΑΛΙΑ
7ΗΜΕΡΗ ΑΕΡΟΠΟΡΙΚΗ ΕΚΔΡΟΜΗ ΡΩΜΗ-ΦΛΩΡΕΝΤΙΑ-ΡΙΖΑ-ΒΕΝΕΤΙΑ
24/11-30/11

ΚΑΙΡΟ– ΑΛΕΞΑΝΔΡΕΙΑ
30/11- 4/12

ΠΡΩΤΗ ΣΤΙΣ ΕΚΔΡΟΜΕΣ ΤΟΥΡΚΙΑΣ

ΜΥΡΑ–ΑΓΙΟΣ ΝΙΚΟΛΑΟΣ
Οργανώνουμε θρησκευτική εκδρομή σ
τα Μύρα της Τουρκίας την ημέρα της Εορτής
του Αγίου Νικόλαου
Ρόδος -Μαρμαρίς-Fethiye -Λιβίσσι- Κας-Μύρα-Αντάλεια -Μαρμαρίς-Ρόδος
5/12-8/12

ΜΥΡΑ–ΑΝΤΑΛΕΙΑ–ΚΩΝΣΤΑΝΤΙΝΟΥΠΟΛΗ
5/12-13/12 και 8/12-13/12
Μαρμαρίς-Fethiye-Λιβίσσι -Κας- Αγ. Νικόλαο-Μύρα-Αντάλεια-Μαρμαρίς-Σμύρνη-Κωνσταντινούπολη
(Πατριαρχείο, Αγ. Σοφία, Ιππόδρομο, Μπλε Τζαμί, Άγιος Δημήτριος Ξυλοπόρτας, Μπαλουκλή, Βυζαντινό Υδραγωγείο, διασκέδαση με Oriental Show)

ΡΩΜΗ–ΒΑΤΙΚΑΝΟ
19/12-22/12

ΧΡΙΣΤΟΥΓΕΝΝΑ
ΡΩΜΗ–ΦΛΩΡΕΝΤΙΑ–ΠΙΖΑ–ΒΕΝΕΤΙΑ
22/12-27/12
Αναχώρηση απευθείας από Ρόδο στις **22/12**

ΧΡΙΣΤΟΥΓΕΝΝΑ ΣΤΟ ΠΗΛΙΟ
Αναχώρηση από Ρόδο–Πειραιά με Blue star 23/12 στις 20:00
Επιστροφή Πειραιά-Ρόδο με Blue star 26/12 στις 20:00

ΟΥΓΓΑΡΙΑ
14/12-18/12

ΠΑΡΙΣΙ–ΝΤΙΣΝΕΥΛΑΝΤ
ΑΠΟ 23/12-27/12 ΚΑΙ ΑΠΟ 29/12-2/01

ΤΥΝΗΣΙΑ
ΑΠΟ 24/12-29/12 ΚΑΙ ΑΠΟ 29/12-3/01/04

ΧΡΙΣΤΟΥΓΕΝΝΑ ΣΤΗΝ ΚΩΝΣΤΑΝΤΙΝΟΥΠΟΛΗ
Κωνσταντινούπολη- Πριγκηπονησσα-Σμύρνη-Απολλωνία-Προύσα-Bandirma-Kusadasi
23/12-29/12

• ΟΛΕΣ ΤΙΣ ΕΚΔΡΟΜΕΣ ΣΥΝΟΔΕΥΕΙ Ο ΚΥΡΙΟΣ Α. ΠΑΠΑΣΑΒΒΑΣ.

• Πακέτα εκδρομών για μεμονωμένους, συλλόγους και σχολικές εκδρομές
• Εισιτήρια με ΟΑ, Aegean, Charter για UK, Γερμανία και για όλο τον Κόσμο.
• Εισιτήρια ατμοπλοϊκά.

Για περισσότερες πληροφορίες, κρατήσεις και αναλυτικά προγράμματα στο πρακτορείο γενικού τουρισμού:
PELLOS TRAVEL
ΛΕΩΦΟΡΟΣ ΚΑΛΛΙΘΕΑΣ ΦΑΛΗΡΑΚΙ
ΤΗΛ 2241087615, 2241086298, FAX 2241087616
e-mail pellostravel@hellasnet.gr

ΕΠΕΣΤΡΕΨΕ ΑΠΟ ΤΙΣ ΗΠΑ Ο ΒΟΥΛΕΥΤΗΣ ΑΡ. ΠΑΥΛΙΔΗΣ

Επέστρεψε ο βουλευτής Α. Παυλίδης από τις ΗΠΑ όπου έλαβε μέρος στις εργασίες της Κοινοβουλευτικής Συνέλευσης του ΝΑΤΟ ως μέλος της Επιτροπής Άμυνας.

Κατά την διάρκεια των εργασιών της Συνέλευσης είχε συναντήσεις με τον υφυπουργό Άμυνας των ΗΠΑ κ. Ντερβίνσκι, τον αρχηγό του Γενικού Επιτελείου Εθνικής Άμυνας κ. Μίερς, τον πρέσβη των ΗΠΑ στο ΝΑΤΟ κ. Μπέρνς (τ. πρέσβυ των ΗΠΑ στην Ελλάδα) και τον αποχωρίσαντα γ.γ. της Συμμαχίας κ. Ρόμπερτσον.

Κύριο θέμα των συζητήσεων ήταν η ανάθεση των επιχειρήσεων στο Ιράκ.

Ο κ. Παυλίδης κατά την εισήγησή του προέτεινε στην προσπάθεια αποκαταστάσεως των πραγμάτων στο Ιράκ αντί του ΝΑΤΟ την κύρια ευθύνη να αναλάβει ο ΟΗΕ, με προοπτική αυτός ο Οργανισμός να χρησιμοποιήσει τους ΝΑΤΟϊκούς μηχανισμούς και οπωσδήποτε το τοπικό στοιχείο. Παράλληλη πρόταση έγινε και από την Γαλλική και Ιταλική αντιπροσωπεία και έτσι το σχήμα ΟΗΕ-ΝΑΤΟ-Ιράκ πέρασε στο τελικό ψήφισμα.

Εμφανής, πάντως, είναι η διάσταση απόψεων ορισμένων ευρωπαϊκών κρατών και των ΗΠΑ εντός των κόλπων της Συμμαχίας, καθόσον αφορά τις μελλοντικές αποστολές που θα δύναται να αναλάβει, δεδομένης της διάθεσης των κρατών μελών της Ευρωπαϊκής Ένωσης να οργανώσουν αυτοδύναμο σύστημα άμυνας και ασφαλείας.

Επίσης, κατά την διάρκεια της παραμονής του ο Α. Παυλίδης επεσκέφθη περιοχές της Δ. Φλόριδας όπου κυριαρχεί το δωδεκανησιακό στοιχείο. Οι Δωδεκανήσιοι ομογενείς, οι οποίοι έχουν αξιοθαύμαστη παρουσία στην κοινωνική, οικονομική και πολιτική ζωή της περιοχής, οργάνωσαν συναντήσεις στο Τάρπον Σπρίνγκς, Κλίαρ Γουότερ, Γουίντερς Χάβεν και Ντεϊτόνα, όπου ο κ. Παυλίδης ενημέρωσε τους συμπατριώτες μας για τα θέματα του Νομού, για τα οποία επεδείχθη ζωηρό ενδιαφέρον.

Σημειώνεται ότι ο βουλευτής έλαβε μέρος στην τελετή που οργανώθηκε στον ΟΗΕ για την καθιέρωση της Ολυμπιακής Εκεχειρίας και είχε την ευκαιρία να συναντηθεί με το γ.γ. του Οργανισμού κ. Ανάν, τον πρόεδρο της Ε.Ε. κ. Πρόντι και τον πρόεδρο της Διεθνούς Ολυμπιακής Επιτροπής κ. Ρογκ.

Για την σύνταξη του τεχνικού προγράμματος

Συνεδριάζει τη Δευτέρα το Δημοτικό Συμβούλιο

Και θέματα που έθεσαν δημοτικοί σύμβουλοι

Πολλά θέματα, τα περισσότερα κατ' απαίτησιν των συμβούλων της μειοψηφίας, πρόκειται να απασχολήσουν το δημοτικό συμβούλιο Ρόδου, κατά την προσεχή συνεδρίασή του στις 17 Νοεμβρίου.

Το βασικό θέμα που θα απασχολήσει την συνεδρίαση είναι η σύνταξη του τεχνικού προγράμματος του δήμου για το 2004.

Ηδη, οι αρμόδιες υπηρεσίες έχουν ολοκληρώσει τις διαδικασίες και σύμφωνα με πληροφορίες το τεχνικό πρόγραμμα περιλαμβάνει αρκετά έργα σε όλους τους τομείς, με ιδιαίτερη έμφαση στις εκτός κέντρου περιοχές της πόλης.

Σε επόμενη συνεδρίαση του δημοτικού συμβουλίου, εντός του Νοεμβρίου, θα τεθεί προς έγκριση και ο προϋπολογισμός του 2004.

Στην συνεδρίαση της Δευτέρας, πρόκειται επίσης να συζητηθούν μια σειρά από θέματα που έχουν θέσει οι σύμβουλοι της μειοψηφίας.

Τα θέματα αυτά είναι τα εξής:

• Το άλαγμα του Κων/νου Καραμανλή:

Οι σύμβουλοι της παράταξης του κ. Χατζηευθυμίου ζητούν να πληροφορηθούν τι θα γίνει με τον ανδριάντα του ιδρύτη της ΝΔ, που το δ.σ. έχει αποφασίσει να τοποθετήσει στην πόλη.

Ζητούν συγκεκριμένα να μάθουν αν προχωρεί η υλοποίηση της απόφασης και αν έχει καθοριστεί ο χώρος για να στηθεί ο ανδριάντας.

• Η λειτουργία του νοσοκομείου και η αστυνόμευση της πόλης:

Τα θέματα αυτά έθεσαν το μεν πρώτο ο κ. Νικ. Παπανικήτας το δε δεύτερο ο κ. Γ. Γιαννακάκης. Οι σύμβουλοι της μειοψηφίας επανέρχονται, ζητώντας να γίνει σχετική συζήτηση στο δ.σ.

• Το τραμπολίνο και το Ελλη

Οι σύμβουλοι της μειοψηφίας θεωρούν επιβεβλημένη την συζήτηση των δύο θεμάτων.

Στο τραμπολίνο ως γνωστό έχει διαπιστωθεί σοβαρό στατικό πρόβλημα και ζητείται η άμεση επισκευή του, ενώ για το Ελλη οι σύμβουλοι ζητούν να μάθουν τι θα γίνει με τον τρούλο του κτιρίου και με την έξωση του ενοικιαστή.

Οπως επισημαίνουν μεταξύ άλλων, **ο χώρος του Ελλη έχει μετατραπεί σε άντρο τοξικομανών,** γεγονός που πρέπει να προβληματίσει τους αρμόδιους.

Τα τοπικά συμβούλια Ν. Ρόδου

Με την προετοιμασία του Τεχνικού Προγράμματος έργων 2004 θα ασχοληθεί το προσεχές διάστημα ο Δήμος Νότιας Ρόδου. Για το σκοπό αυτό θα πραγματοποιηθούν το επόμενο τριήμερο οι συνεδριάσεις των δέκα τοπικών συμβουλίων που ανήκαν στα αντίστοιχα Δημοτικά Διαμερίσματα του Δήμου.

Σύμφωνα με το πρόγραμμα από τις 14 έως τις 16 του μήνα θα γίνουν οι εξής συνεδριάσεις:

14-11-2003, ημέρα Παρασκευή:
18.00: Συνεδριάζει το Τ.Σ. Δ.Δ. Γενναδίου στα Γραφεία του ΚΕΠ.
19.30: Συνεδριάζει το Τ.Σ. Δ.Δ. Απολακκιάς
21.00: Συνεδριάζει το Τ.Σ. Δ.Δ. Μεσαναγρού

15-11-2003, ημέρα Σάββατο:
16.00: Συνεδριάζει το Τ.Σ. Δ.Δ. Προφύλιας
17.00: Συνεδριάζει το Τ.Σ. Δ.Δ. Ιστρίου
18.30: Συνεδριάζει το Τ.Σ. Δ.Δ. Αρνίθας

16-11-2003, ημέρα Κυριακή:
11.00: Συνεδριάζει το Τ.Σ. Δ.Δ. Βατίου
12.30: Συνεδριάζει το Τ.Σ. Δ.Δ. Ασκληπιείου
16.00: Συνεδριάζει το Τ.Σ. Δ.Δ. Λαχανιάς
17.30: Συνεδριάζει το Τ.Σ. Δ.Δ. Κατταβιάς

Μετά την ολοκλήρωση των συνεδριάσεων των Τοπικών Συμβουλίων θα συνεδριάσει το Δημοτικό Συμβούλιο του Δήμου Νότιας Ρόδου την προσεχή εβδομάδα για την οριστική κατάρτιση του Τεχνικού Προγράμματος έργων 2004 του Δήμου.

ΟΙ ΔΥΟ ΤΡΟΧΟΙ

Η ΑΝΤΙΠΡΟΣΩΠΕΙΑ ΣΤΗ ΡΟΔΟ ΤΗΣ

aprilia

σας δίνει την δυνατότητα να αποκτήσετε



PECASO I.E. 650

Μοτοσυκλέτες από 155 € το μήνα

ΣΚΟΥΤΕΡ από 40 € το μήνα



RALLY 50 AC

- Ολα τα μοντέλα με **0% προκαταβολή έως 60 δόσεις**
- 2 χρόνια εγγύηση
- Πλήρης τεχνική υποστήριξη με ηλεκτρονικά μέσα

ΠΩΛΗΣΕΙΣ - ΑΝΤΑΛΛΑΚΤΙΚΑ - ΣΥΝΕΡΓΕΙΟ
ΕΜΜ. ΠΑΠΑΜΑΝΩΛΗΣ-ΙΩΑΝ. ΜΑΓΚΑΦΑΣ Ο.Ε.
Μητροπολίτου Αποστόλου 52 (πάροδος Κορδιγκτώνος)
Τηλ./Fax 2241024788 / email:twowheel@otenet.gr

-ΣΥΣΤΗΜΑΤΑ ΣΥΝΑΓΕΡΜΟΥ
-ΚΑΜΕΡΕΣ ΠΑΡΑΚΟΛΟΥΘΗΣΗΣ ΧΩΡΩΝ
-ΚΕΝΤΡΟ ΛΗΨΕΩΣ
ARMAOS SECURITY
ΡΟΔΟΣ: ΛΙΝΔΟΥ 80 -Τ.Κ. 85100
ΤΗΛ./FAX 23632 - ΥΠΕΥΘΥΝΟΣ ΡΟΔΟΥ: ΔΗΜΗΤΡΗΣ ΚΥΡΙΑΖΗΣ
ΕΡΑΓΕΣ

ΠΡΑΚΤΟΡΕΙΟ
Στεφανάκης-Ζορπίδης
ΔΡΟΜΟΛΟΓΙΑ ΛΑΝΕ
Σας γνωρίζουμε ότι τα δρομολόγια του ΙΕΡΑΠΕΤΡΑ διαμορφώνονται ως εξής, λόγω της ετήσιας συντήρησης του Β. ΚΟΡΝΑΡΟΣ:

Κάθε:
ΤΕΤΑΡΤΗ 04.30 για:
Χάλκη-Διαφάνι-Κάρπαθο (Πηγάδια)-Κάσο-Σητεία και επιστρέφει Ρόδο (τοπικό δρομολόγιο)

Κάθε:
ΠΕΜΠΤΗ 04.30 για:
Χάλκη-Διαφάνι-Πηγάδια (Κάρπαθο)-Κάσο-Σητεία-Αγιο Νικόλαο-Μήλο-Πειραιά

Κάθε:
ΚΥΡΙΑΚΗ 04.30 για:
Χάλκη-Διαφάνι-Πηγάδια (Κάρπαθο)-Κάσο-Σητεία-Αγιο Νικόλαο-Μήλο-Πειραιά

ΑΛΕΞ. ΔΙΑΚΟΥ 38-ΡΟΔΟΣ
Τηλ.: 22410/20625-2241030054

ΟΡΘΟΔΟΞΙΑ ΚΑΙ ΑΡΧΑΙΟ ΕΛΛΗΝΙΚΟ ΠΝΕΥΜΑ

Το ευγενέστερο όραμα

Πολιτικές ιδεοληψίες νόθευσαν την Πίστη μας

Του *ΕΚΤΟΡΑ ΗΡΑΚΛΕΙΔΗ*

Το ερώτημα περί συνέχειας ανάμεσα στο αρχαίο ελληνικό πνεύμα και στη διδασκαλία του Χριστού, θα έπρεπε μάλλον να απαντηθεί από ειδικούς και μόνο.

Οποιος έχει μελετήσει Φιλοκαλία των Ιερών Νηπτικών, τα συγγράμματα των Ορθοδόξων Πατέρων και από την άλλη μεριά έχει αντίστοιχη γνώση του αρχαίου ελληνικού πνεύματος, τότε μπορεί να συγκρίνει και να αποφανθεί. Πληρέστερη άποψη βέβαια θα είχε ένας που είναι Μύστης της αρχαίας ελληνικής θρησκείας και συγχρόνως Μύστης των Μυστηρίων του Κυρίου ημών Ιησού Χριστού. Ο μέσος ανελλήνιστος Ελληνας, εγώ ο άδειος τενεκές, τί άποψη να έχω; Το σχολείο μου με άφησε κενό Ελλάδας, αν και με σύντριψε με ανούσιες ημερομηνίες ιστορικών γεγονότων και μου έφραξε τη λαχτάρα για γνώση της μάνας των γλωσσών με άπειρες συντακτικο-γραμματικοπαρατηρήσεις. Μπουκώσαμε από τους τύπους στη Γλώσσα και στην Ιστορία και χάσαμε την ουσία τους. Υστερα οι έλληνες καταπιάστηκαν με την διαμάχη των γαλάζιων, πρασίνων, και κόκκινων ιδεολογιών, αποθέτοντας σε ιδεολογίες-ιδεοληγίες την πίστη τους.

Μείναμε όλοι μας Χριστιανοί στα λόγια, εμπαίζοντας τα Θεοπαράδοτα Μυστήρια του Ιησού Χριστού.

Απομείναμε γυμνοί από Ελληνική Φιλοσοφία, με τί προσόντα να την προσεγγίσει ο μέσος άνθρωπος άλλωστε;

Απομείναμε γυμνοί, αυτό είναι το κυρίως δράμα μας, από την αναντικατάστατη Μυστηριακή Ζωή της Μίας Αγίας Καθολικής Ορθοδόξου του Χριστού Εκκλησίας μας.

Η ανυδρία Οράματος και οι πνιγηρές συνθήκες διαβίωσης του μακράν του Χριστού ανθρώπου, δημιουργούν σύγχυση και αδιέξοδο. Από εκεί όμως που όλοι αντλούν την απογοήτευση, εγώ θα αντλήσω αισιοδοξία.

Γιατί το αδιέξοδο του σημερινού ανθρώπου, η συντριβή των προσδοκιών του, δημιουργούν συνθήκες ταπείνωσης του φρονήματος. Και όποιος ταπεινώνει το φρόνημά του, είναι έτοιμος να παραδοθεί στον Ιησού Χριστό. Και ο Τριφώσφορος Δωρεοδότης κάθε ευλογίας, είναι η Πηγή της δικής μου αισιοδοξίας αλλά και του Οράματος.

Αποστραφήκαμε τον Θεό μας, και αποδιώχνοντας το Φως-Χριστό, χάσαμε την πυξίδα και τον προσανατολισμό μας. Το υπερφίαλο Εγώ του Ουμανισμού, μίσησε την Πρόνοια του Θεού ερμηνεύοντας την ως δουλική χειραγωγία και όχι ως το νήμα της Αριάδνης που οδηγεί στην Ελευθερία, εκτός του Λαβυρίνθου των Παθών. Απαρνηθήκαμε οι άφρονες το νήμα της Θείας Πρόνοιας και το ταξίδι μας έχασε την ελπίδα της Απελευθέρωσης, ακόμα και αν ο Ανθρωπος-Θησεύς ολοκληρώσει τον άθλο του. Δεν τερματίζει μόνο όποιος φονεύσει το Μινώταυρο-ανθρωπόκτονα πάθη, αλλά όποιος μετέχει του Φωτός και γίνει Φωτοειδής ο ίδιος.

Πήραμε υψηλά φιλοσοφικά νοήματα ανθρώπων και με τον αφώτιστο νου μας τα διαστρεβλώσαμε τελείως.

Η παμβλακεία της των όλων σχετικότητας, αντικατέστησε την Αληθινή Ερμηνεία των λόγων με μια πρωτόγνωρη βαβέλ χυδαιότατων ερμηνειών. Επαναπαυόμαστε όλοι στη στρεβλή θεώρησή μας και αρκούμαστε στο "όπως το βλέπει κανείς".

Αντί να εξετάζουμε τα φυσικά με τους φυσικούς οφθαλμούς και τα πνευματικά με τους πνευματικούς οφθαλμούς, τα ρίξαμε όλα στο χωνευτήρι της επιστήμης των φυσικών αισθήσεων.

Ναι, χαίρομαι που ο άνθρωπος είναι σαν το κυνηγημένο αγρίμι, προδομένος από τις ιδεολογίες, τους ψευτοδιδασκάλους και τα κάθε είδωλα που λάτρεψε στη θέση του Παντοκράτορα.

Δεν χαίρομαι ασφαλώς για τις ανέλπιδες θλίψεις και τυραννίες. Χαίρομαι όμως, μα τον αληθινό Θεό, για τη μεγάλη ευκαιρία που τους δίνεται να στραφούν με όλη τους την πίστη στον Τριοργασμό της Αυταγαθότητας, τον Πατέρα-Υιό-Αγιον Πνεύμα. Εκεί αν αποθέσουμε την πίστη μας, όχι στις δυνάμεις μας, μήτε στις δυνάμεις των έργων των χειρών μας (βλέπε τεχνολογία). Εκείνος ο ΤριΕνΩν θα ανατείλει την ελπίδα του Νέου Πανανθρώπινου Οράματος.

Εγώ ο απόπατος του γένους των ανθρώπων, ονειρεύομαι "να γίνει όνειρο του κάθε Ελληνα η Μυστηριακή απόκτηση του ένδον Ακτίστου Φωτός του Ιησού Χριστού". Το όνειρο μου χτίζεται πάνω στην αισιοδοξία, αφού η πέτρα του θεμελίου δεν είναι ένας τυχαίος πεπερασμένων δυνατοτήτων άνθρωπος, αλλά ο Τέλειος Ανθρωπος και Τέλειος Θεός, ο Κύριος πασών των Δυνάμεων, ο Υπέρ Ερως της Δημιουργίας Εμμανουήλ.

Ο Θεός μεθ' ημών και τις θα του εναντιωθεί;

Η Εκκλησία του Κυρίου μας Ιησού Χριστού δεν ανακαινίζει και οδηγεί στην ανάβλεψη του ένδον Φωτός με πολύπλοκες εκπαιδευτικές διαδικασίες. Η δια ολοθέρμου πίστεως μετοχή στο σώμα και το αίμα του Χριστού, είναι αυτή που Μυστικά κάνει Θεό και Ανθρωπο να συνομιλήσουν. Να πολιορκήσουμε τους ναούς του Κυρίου με την κατακλυσμική παρουσία μας στο Μυστήριο της Θείας Ευχαριστίας. Να συναγωνιζόμασστε με άμιλλα Χριστού για τις Δωρεές της Δόξης του Αγίου Πνεύματος και να ευφραινόμαστε με την αύξηση αυτών μέσα στις κοινωνίες μας. Ας τρέξουμε στο φαγοπότι του Υψίστου Μυστηρίου της Χριστοφαγίας, να φάγουμε τον Υιό και δι' αυτού αχώριστη την Αγία Τριάδα. Μόνο την πίστη μας ζητά να του παραδώσουμε και ο Εναθρωπίσας Κύριος θα γίνει μέσα μας ο Συγχωρών και Ελευθερωτής του Σκοτασμού των Αμαρτιών μας.

Θα έρθει ως σπίθα, θα γίνει φλόγα, θα γίνει Ζωηφόρος Πυρά Καθάρσεως-Μετουσιώσεως. Θα εργάζεται μέσα μας νυχθημερόν δια του Αγίου Του Πνεύματος. Θα γίνει Ηνίοχος στις άλογες ορμές της σάρκας, θα γίνει Ιατρός των τραυμάτων της ψυχής, θα γίνει Φως της Γνώσεως που θα λαμπρύνει το σκοτισμένο νου μας. Ιδού λοιπόν το Ευγενέστερο Οραμα του Μέλλοντος μας. Να γίνουμε από Χριστιανοί τύποις που είμαστε σήμερα, χριστιανοί ουσίας.


Thalassa FORUM SPA
ΚΕΝΤΡΟ ΘΑΛΑΣΣΟΘΕΡΑΠΕΙΑΣ ΚΑΙ ΑΝΑΖΩΟΓΟΝΗΣΗΣ
- SPA
- Θαλασσοθεραπείες
- Λασποθεραπείες
- Jacuzzi
- Σάουνα
- Χαμάμ
- Γυμναστήριο
- Aqua GYM στη θερμαινόμενη πισίνα
- Μαθήματα κολύμβησης για παιδιά
Σάββατο - Κυριακή Έκπτωση 50%
Ξεκουράζομαι
Χαλαρώνω
Αναζωογονούμαι
Περιποιούμαι
Γυμνάζομαι
Ρήματα που σας ταιριάζουν!


Thalassa FORUM SPA
Η συμμαχία της θάλασσας και των αιθέριων ελαίων
Το δικαιούστε!
ΤΕΡΜΑ ΦΕΡΕΝΙΚΗΣ ΠΑΡΑΛΙΑ ΙΑΛΥΣΣΟΥ ΤΗΛ: 22410 96610 FAX: 22410 96655

Ο ΣΕΤΕ για το μέλλον του τουρισμού

Καλοί οι στόχοι αλλά χρειάζονται και έργα

Μας λείπουν υποδομές και θα πρέπει το Υπουργείο να τις αναπτύξει άμεσα

Εφικτός είναι για τον ελληνικό τουρισμό ο στόχος της επίτευξης 20,3 εκατομμυρίων αφίξεων τουριστών και εσόδων 15 δισ. δολαρίων μέχρι το 2010, σύμφωνα με την μελέτη του Συνδέσμου Ελληνικών Τουριστικών Επιχειρήσεων (ΣΕΤΕ) "Ελληνικός Τουρισμός 2010:Στόχοι και Στρατηγική".

Οι στόχοι αυτοί όμως, σύμφωνα με τον ΣΕΤΕ, θα είναι εφικτοί μόνο στην περίπτωση που η χώρα μας προχωρήσει άμεσα στην ανάπτυξη μιας σειράς υποστηρικτικών τουριστικών υποδομών που θα ευνοήσουν την ανάπτυξη ειδικών μορφών τουρισμού και θα αμβλύνουν την έντονη εποχικότητα που χαρακτηρίζει την τουριστική ζήτηση για τη χώρα μας.



Συγκεκριμένα μέχρι το 2010, όπως αναφέρεται, η Ελλάδα πρέπει να στοχεύσει σε 46 γήπεδα γκολφ, 15 αυτόνομα συνεδριακά και εκθεσιακά κέντρα, 24 κέντρα θαλασσοθεραπείας και 42 μαρίνες. Στόχοι φιλόδοξοι αλλά όχι ακατόρθωτοι, όπως υποστηρίζει ο Σύνδεσμος.

Η επίτευξη του εν λόγω στόχου, τον οποίο και το αρμόδιο υπουργείο Ανάπτυξης έχει θέσει, σημαίνει ότι η Ελλάδα θα αυξήσει το μερίδιο αγοράς της για μεν την Ευρώπη από 3,25% το 2000 στο 3,86% το 2010 και αντίστοιχα για την παγκόσμια αγορά από 1,88% σε 2,02%.

Διαπιστώνοντας διεθνώς ολοένα εντονότερη τάση για ολιγοήμερες διακοπές και με δεδομένο το μειονέκτημα της χρονοαπόστασης της χώρας μας από τις κύριες χώρες-πηγές τουριστών, σύμφωνα με τη μελέτη, ο στόχος για τη μέση διάρκεια παραμονής θα πρέπει να παραμείνει στα σημερινά μέσα επίπεδα των δέκα ημερών.

Για την υποστήριξη της επιδιωκόμενης αύξησης της ζήτησης μέχρι το 2010 θα απαιτηθεί η ενίσχυση του ξενοδοχειακού δυναμικού με 157.382 νέες κλίνες, οι οποίες όμως θα πρέπει παράλληλα να συμβάλλουν στην ανύψωση της ποιότητας της ελληνικής ξενοδοχίας.

Η προσέλκυση υψηλότερου του σημερινού επιπέδου τουριστών κατά τα επόμενα χρόνια αναμένεται να αυξήσει την κατά κεφαλή τουριστική δαπάνη από 704 δολάρια που ήταν το 2000 σε 738 δολάρια το 2010.

Από το Λιμενικό Ταμείο της Κω

"Μετάθεση" της Τήλου στο Λιμενικό Ταμείο Ρόδου

Υπεγράφη απόφαση από τον ΥΕΝ

Τη διεύρυνση του Δημοτικού Λιμενικού Ταμείου Νότιας Δωδ/σου, αποφάσισαν τις τελευταίες μέρες τα υπουργεία Εσωτερικών Δημόσιας Διοίκησης και Αποκέντρωσης και Εμπορικής Ναυτιλίας.

Σύμφωνα με όσα έγιναν γνωστά, ο Δήμος Τήλου, θα υπάγεται στο εξής στο παραπάνω Ταμείο καθώς οι αρμοδιότητές του, αφαιρέθηκαν από το Δημοτικό Λιμενικό Ταμείο Κω, όπου ανήκε.

Η σχετική απόφαση, δημοσιεύθηκε στο ΦΕΚ αρ. 247 της 29ης Οκτωβρίου 2003, και αφορά συγκεκριμένα την τροποποίηση των 123/2001 και 128/2001 Προεδρικών Διαταγμάτων περί μεταφοράς αρμοδιοτήτων του Λιμενικού Ταμείου Δωδ/σου.

Συγκεκριμένα το ΦΕΚ αναφέρει ότι: τροποποιούνται τα Προεδρικά Διατάγματα 123/01 "Περί μεταφοράς αρμοδιοτήτων του Λιμενικού Ταμείου Δωδ/σου στους Δήμους Αστυπάλαιας, Δικαίου, Ηρακλειδών, Κω, Νισύρου και Τήλου" και 128/01 "Περί μεταφοράς αρμοδιοτήτων του Λιμενικού Ταμείου Δωδ/σου στους Δήμους Αρχαγγέλου, Αταβύρου, Αφάντου, Ιαλυσού, Καλλιθέας, Καμείρου, Καρπάθου, Κάσου, Λινδίων, Μεγίστης, Νότιας Ρόδου, Πεταλούδων, Ρόδου, Σύμης, Χάλκης και στην κοινότητα Ολύμπου Καρπάθου, όσον αφορά στο Δήμο Τήλου, ως εξής: Οι αρμοδιότητες που αφορούν το Δήμο Τήλου αφαιρούνται από το Δημοτικό Λιμενικό Ταμείο Κω και μεταφέρονται στο Δημοτικό Λιμενικό Ταμείο Νότιας Δωδ/σου.

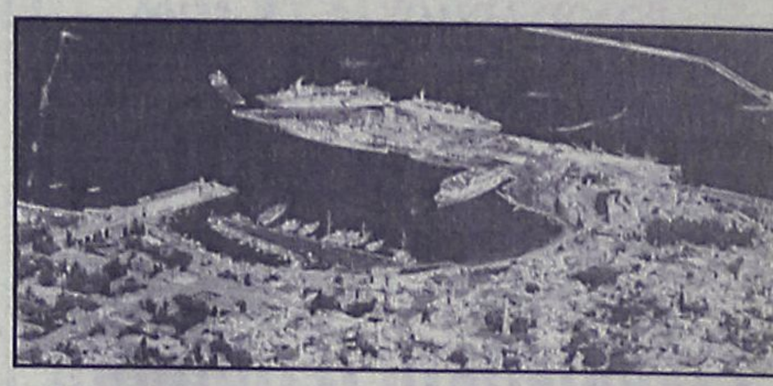

Μ' αυτή λοιπόν την απόφαση, το Δημοτικό Λιμενικό Ταμείο Νότιας Δωδ/σου, αποκτά ένα ακόμα δήμο ως μέλος και είναι το μεγαλύτερο σε όλο το νομό.

ΤΑΒΕΡΝΑ

ΤΑ 4 ΑΔΕΛΦΙΑ

4 αδέλφια ...και αμέτρητες γεύσεις!!!
4 αδέλφια ...και αμέτρητη νοστιμιά!!!

Ταβέρνα τα 4 αδέλφια
Εδώ η απόλαυση ...δεν μετριέται!!!
Ενα μενού με πεντανόστιμες επιλογές, που θα σας εκπλήξει με τις γεύσεις του!!!
Μπριζόλες, χωριάτικα λουκάνικα, κατσικάκι, αρνάκι γάλακτος και σουβλάκια, όλα καλοψημένα και λαχταριστά στα κάρβουνα!
Μοναδικά φαγητά φούρνου, καθώς και οι γνωστές σπέσιαλ γεύσεις κατσικάκι με πατάτες, με ρεβίθια ή με φασόλια!!!



Ταβέρνα τα 4 αδέλφια!!
Με τη μεγαλύτερη ποικιλία σε μεζεδάκια!!
Πιταρούδια, τυροκεφτέδες, ντολμάδες, μπακαλιάρος, καλαμάρι και κεφτέδες, με χωριάτικο ψωμί και ντόπιο κρασί!!!

Στο χωριό Απόλλωνα!!
Ανοιχτά ΣΑΒΒΑΤΟΚΥΡΙΑΚΑ, ΑΡΓΙΕΣ και ΓΙΟΡΤΕΣ!!
Τηλέφωνο για ρεζερβέ 22460 91050!!!

Ταβέρνα τα 4 αδέλφια!!!
Αμέτρητες νοστιμιές... αξεπέραστες γεύσεις!!!

Σας περιμένουμε από την Κυριακή 9 Νοεμβρίου!!



NAIL'S Club

• Μανικιούρ • Πεντικιούρ • Μανικιούρ με χρήση τροχού
Θεραπείες με παραφίνη

Τεχνητά Νύχια:
Με μετάξι • Φωτοσκλήρυνσης (gel)
Με ακρυλικό - Extension στα φυσικά • Διάφανα τεχνητά
Νύχια με μόνιμο design • Σχέδια με χάντρες • Tattoo

• Όλες αυτές οι υπηρεσίες παρέχονται στον ειδικά διαμορφωμένο χώρο μας από έμπειρο και εξειδικευμένο προσωπικό

• Αποκτήστε υγιή και υψηλής αισθητικής φυσικά και τεχνητά νύχια

Οι εγγραφές άρχισαν

ΕΡΓΑΣΤΗΡΙΟ ΕΛΕΥΘΕΡΩΝ ΣΠΟΥΔΩΝ
ΤΕΧΝΗΤΩΝ & ΦΥΣΙΚΩΝ ΝΥΧΙΩΝ

• Σπουδάστε... Nail Artist,
το μοντέρνο επάγγελμα που αποδίδει αμέσως.

• Ολοκληρωμένα προγράμματα με τις τελευταίες τεχνολογικές μεθόδους και πιστοποιητικό εκμάθησης

• Επαγγελματική υποστήριξη μετά το τέλος των σπουδών

• Τμήματα ολιγομελή

Η πρακτική εξάσκηση των μαθητών μας δεν γίνεται στους πελάτες μας

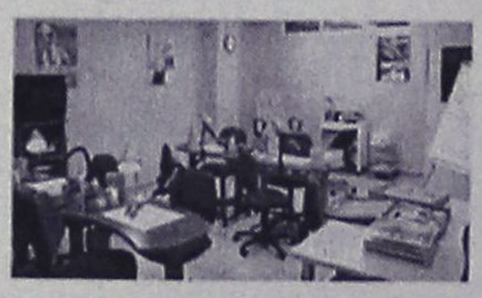

• Πώληση και εμπορία καλλυντικών γνωστών εταιριών
• Εργαλεία - Εξοπλισμός για μανικιουρίστ
• Είδη μακιγιάζ
• Είδη καλωπισμού άκρων

με την υποστήριξη Andie's PROFESSIONAL NAILS EDUCATION

Αλ. Καρανικόλα 28, Ρόδος
Τηλ.: 22410 21194, κιν.: 6946 604122

AUTO ΕΠΙΛΟΓΕΣ

ΕΚΘΕΣΗ ΕΜΠΟΡΙΑΣ ΕΠΙΛΕΓΜΕΝΟΥ ΜΕΤΑΧΕΙΡΙΣΜΕΝΟΥ ΑΥΤΟΚΙΝΗΤΟΥ

ΚΟΥΚΟΥΡΑΣ ΑΛΕΞΑΝΔΡΟΣ

ΛΕΩΦ. ΡΟΔΟΥ-ΛΙΝΔΟΥ 255
ΤΗΛ. 22410/60910,
FAX: 22410/60920

- *Πώληση μεταχειρισμένων αυτοκινήτων ελεγμένα σε 70 σημεία.*
- *Αγορά μεταχειρισμένων αυτοκινήτων.*
- *Ανταλλαγή με οποιοδήποτε μοντέλο της αρεσκείας σας.*
- *Χρηματοδότηση με τα χαμηλότερα επιτόκια της αγοράς.*

Kozas

GALLERY & FRAMES



Αυθεντικά Έργα Τέχνης των ζωγράφων

ΣΤΑΘΟΠΟΥΛΟΥ ■ ΠΑΠΑΝΕΛΟΠΟΥΛΟΥ
ΣΠΕΡΑΝΤΖΑ ■ ΑΝΔΡΕΑΔΗ
ΑΠΕΡΓΗ ■ ΗΛΙΟΠΟΥΛΟΥ
ΜΑΝΩΛΑΤΟΥ ■ ΜΠΕΡΕΔΗΜΑ
ΒΑΚΙΡΤΖΗ ■ ΤΣΕΚΟΥΡΑ

ΚΑΙ 30 ΑΛΛΩΝ ΖΩΓΡΑΦΩΝ
πάνω από 100 πρωτότυπα έργα ζωγραφικής

έργα ζωγραφικής • χειροποίητοι καθρέπτες • μεταξοτυπίες
Σοφ. Βενιζέλου 98 [100 μαγαζιά], Ρόδος - Τηλ/Fax: 22410 24316 - kozasrhd@otenet.gr

www.kozas.gr

ΕΛΛΗΝΙΚΗ ΔΗΜΟΚΡΑΤΙΑ
ΠΕΡΙΦΕΡΕΙΑ Ν. ΑΙΓΑΙΟΥ
ΝΟΜΟΣ ΔΩΔΕΚΑΝΗΣΟΥ
ΔΗΜΟΣ ΚΑΡΠΑΘΟΥ
ΕΡΓΟ: Κατασκευή τοιχίου αντιστήριξης στον βρεφονηπιακό σταθμό

ΠΡΟΣΚΛΗΣΗ ΕΚΔΗΛΩΣΗΣ ΕΝΔΙΑΦΕΡΟΝΤΟΣ

Ο Δήμαρχος Καρπάθου έχοντας υπόψη τα αναφερόμενα στην εγκύκλιο 1/αρ. 63/2-1-03 του ΥΠ.ΕΣ.Δ.Δ.Α. και την παρ. 1α του άρθρου 12 του Ν. 3074/02, προσκαλεί τους ενδιαφερόμενους εργολήπτες να εκδηλώσουν εγγράφως το ενδιαφέρον τους, για την εκτέλεση του έργου: "Κατασκευή τοιχίου αντιστήριξης στον βρεφονηπιακό σταθμό", προϋπολογισμού 6.632,00 ευρώ, συμπεριλαμβανομένου του ΦΠΑ.
Η απόφαση για την απευθείας ανάθεση, θα ληφθεί από τη Δημαρχιακή Επιτροπή σύμφωνα με τα οριζόμενα στο άρθρο 15 παρ. 1 του Π.Δ. 171/87 όπως τροποποιήθηκε από το άρθρο 1 του Π.Δ.171/87 όπως τροποποιήθηκε από το άρθρο 1 του Π.Δ. 229/99 και τα αναφερόμενα στο Π.Δ. 410/95 όπως τροποποιήθηκε και συμπληρώθηκε από το Ν. 2753/99.
Οι ενδιαφερόμενοι εργολήπτες καλούνται να δηλώσουν το ενδιαφέρον τους, με έγγραφο που θα απευθύνεται στην Τεχνική Υπηρεσία του Δήμου έως από τη δημοσίευση της παρούσας.
Δικαίωμα εκδήλωσης ενδιαφέροντος έχουν οι εργοληπτικές επιχειρήσεις, εγγεγραμμένες στο ΜΕΕΠ ή στα Νομαρχιακά Μητρώα, για έργα κατηγορίας Οικοδομικά.
Κατάταξη Ν. 2940/01 α): Α1 τάξης και άνω και με τους νόμιμους περιορισμούς ως προς τα κατώτατα όρια.
Τον ανάδοδο του έργου βαρύνουν όλες οι νόμιμες κρατήσεις υπέρ του Δημοσίου, τρίτων, εισφορές ΙΚΑ κ.λπ. Ο ΦΠΑ βαρύνει τον κύριο του έργου.
Οι δαπάνες δημοσίευσης της παρούσας βαρύνουν τον ανάδοχο του έργο.

Κάρπαθος 12/11/03
Ο Δήμαρχος
Μιχαήλ Γ. Ιωαννίδης

ΕΛΛΗΝΙΚΗ ΔΗΜΟΚΡΑΤΙΑ
ΠΕΡΙΦΕΡΕΙΑ Ν. ΑΙΓΑΙΟΥ
ΝΟΜΟΣ ΔΩΔΕΚΑΝΗΣΟΥ
ΔΗΜΟΣ ΚΑΡΠΑΘΟΥ
ΕΡΓΟ: Κατασκευή κλίμακας στον βρεφονηπιακό σταθμό Πηγαδίων

ΠΡΟΣΚΛΗΣΗ ΕΚΔΗΛΩΣΗΣ ΕΝΔΙΑΦΕΡΟΝΤΟΣ

Ο Δήμαρχος Καρπάθου έχοντας υπόψη τα αναφερόμενα στην εγκύκλιο 1/αρ. 63/2-1-03 του ΥΠ.ΕΣ.Δ.Δ.Α. και την παρ. 1α του άρθρου 12 του Ν. 3074/02, προσκαλεί τους ενδιαφερόμενους εργολήπτες να εκδηλώσουν εγγράφως το ενδιαφέρον τους, για την εκτέλεση του έργου: "Κατασκευή κλίμακας στον βρεφονηπιακό σταθμό Πηγαδίων", προϋπολογισμού 5.106,00 ευρώ, συμπεριλαμβανομένου του ΦΠΑ.
Η απόφαση για την απευθείας ανάθεση, θα ληφθεί από τη Δημαρχιακή Επιτροπή σύμφωνα με τα οριζόμενα στο άρθρο 15 παρ. 1 του Π.Δ. 171/87 όπως τροποποιήθηκε από το άρθρο 1 του Π.Δ. 171/87 όπως τροποποιήθηκε από το άρθρο 1 του Π.Δ. 229/99 και τα αναφερόμενα στο Π.Δ. 410/95 όπως τροποποιήθηκε και συμπληρώθηκε από το Ν. 2753/99.
Οι ενδιαφερόμενοι εργολήπτες καλούνται να δηλώσουν το ενδιαφέρον τους, με έγγραφο που θα απευθύνεται στην Τεχνική Υπηρεσία του Δήμου έως από τη δημοσίευση της παρούσας.
Δικαίωμα εκδήλωσης ενδιαφέροντος έχουν οι εργοληπτικές επιχειρήσεις, εγγεγραμμένες στο ΜΕΕΠ ή στα Νομαρχιακά Μητρώα, για έργα κατηγορίας Οικοδομικά.
Κατάταξη Ν. 2940/01 α): Α1 τάξης και άνω και με τους νόμιμους περιορισμούς ως προς τα κατώτατα όρια.
Τον ανάδοδο του έργου βαρύνουν όλες οι νόμιμες κρατήσεις υπέρ του Δημοσίου, τρίτων, εισφορές ΙΚΑ κ.λπ. Ο ΦΠΑ βαρύνει τον κύριο του έργου.
Οι δαπάνες δημοσίευσης της παρούσας βαρύνουν τον ανάδοχο του έργο.

Κάρπαθος 12/11/03
Ο Δήμαρχος
Μιχαήλ Γ. Ιωαννίδης

Ο ΣΥΛΛΟΓΟΣ ΠΟΝΤΙΩΝ ΡΟΔΟΥ

ΑΝΑΚΟΙΝΩΝΕΙ

Την έναρξη μαθημάτων Ποντιακών Παραδοσιακών Χορών

Εγγραφές στα γραφεία του Συλλόγου, Δενδρινού 30 (απέναντι από την ψησταριά Μάικ), την Κυριακή 16/11 και την Τετάρτη 19/11 από τις 6 έως 8 μ.μ.

Πληροφορίες στο τηλ. 22410-31760

Γυναίκες Χωρίς Σύνορα 2001 ΡΟΔΟΣ - RHODOS Women Without Frontiers

Κύριοι,

Θα θέλαμε να σας ενημερώσουμε ότι η οργάνωσή μας ετοιμάζει για τα Χριστούγεννα μια εκδήλωση αφιερωμένη στα παιδιά.
Ο τίτλος της είναι "Τα παιδιά της Ρόδου προσφέρουν για τα παιδιά του κόσμου". Σκοπός της εκδήλωσης είναι να ευαισθητοποιήσουμε και να παρακινήσουμε παιδιά και παιδαγωγούς να παρουσιάσουν ένα χριστουγεννιάτικο δρώμενο από τη γιορτή του σχολείου τους (τραγούδι, μικρό σκετς, χορωδία, ποίημα, μέρος της γιορτής του σχολείου) διάρκειας 10-15'. Τη γιορτή θα παρακολουθήσει πολύς κόσμος και τα έσοδα θα διατεθούν για την αγορά ιατροφαρμακευτικού υλικού για παιδιά που δεν έχουν πρόσβαση στην ιατρική περίθαλψη, στην Ελλάδα και το εξωτερικό.
Θέλουμε με αυτό τον τρόπο να κάνουμε τα παιδιά κοινωνούς των ιδεών μας, σχετικά με την αλληλεγγύη μεταξύ των ανθρώπων και των λαών, ώστε οι αυριανοί πολίτες του κόσμου να μην είναι αδιάφοροι στην πείνα, τη δυστυχία, και την εξαθλίωση των συνανθρώπων τους, δίπλα τους ή στην άλλη πλευρά της γης.
Η γιορτή θα γίνει το απόγευμα της 17ης Δεκεμβρίου και ώρα 5 μ.μ. Δηλώστε συμμετοχή στην πρόεδρο κ. Χρ. Καϊλλή, τηλ. 22410-35564, την γραμματέα κ. Χαρ. Γιασιράνη, τηλ. 96610, κιν. 6977616153

Από το Δ.Σ.

Κερδίστε χρόνο κι εξυπηρέτηση

WESTERN UNION MONEY TRANSFER
"The fastest way to send money worldwide."



Αποστολή χρημάτων σ' όλο τον κόσμο
μέσα σε λίγα λεπτά!!!

50.000 καταστήματα σε 165 χώρες του κόσμου
είναι έτοιμα να σας εξυπηρετήσουν
σε διευρυμένα ωράρια

Γονείς φοιτητών εξωτερικού εμπιστευθείτε μας

PLANET HOLIDAYS
Δημήτρης Τσοπανάκης

Γαλλίας 6 - Ρόδος - Τηλ. 22410-27327

METROPOL
ODEON
★MULTI-CINEMA★
www.RodosVitrina.gr/Metropol.htm
ΕΒΔΟΜ.ΠΡΟΓΡΑΜΜΑ • WEEKLY PROGRAMME
07/11/2003 -13/11/2003



ΔΕΥΤΕΡΑ
10 ΝΟΕΜΒΡΙΟΥ
ΘΕΑΤΡΟ
Ο ΘΙΑΣΟΣ ΤΩΝ ΠΡΩΤΑΓΩΝΙΣΤΩΝ
ΠΑΝΟΥ ΜΙΧΑΛΟΠΟΥΛΟΥ • ΝΙΚΟΥ ΓΑΛΑΝΟΥ
ΚΑΙ ΓΙΑΝΝΗ ΒΟΥΡΟΥ
ΣΤΗΝ ΞΕΚΑΡΔΙΣΤΙΚΗ ΚΩΜΩΔΙΑ!!!
ΑΡΩΜΑ...ΑΝΔΡΩΝ
Ώρες παραστάσεων
Απογευματινή: 7:00μ.μ. Βραδινή 10:00μ.μ.
Εισιτήρια προπωλούνται στα ταμεία του Μετροπόλ



IN ENGLISH
ΚΑΤΑΛΛΗΛΟ
ΧΑΜΕΝΟΙ ΣΤΗ ΜΕΤΑΦΡΑΣΗ
Μετά τις αποθεωτικές κριτικές και βραβεία Η ΣΟΦΙΑ ΚΟΠΟΛΑ παρουσιάζει μια αστεία και γοητευτική ταινία για τους σύντομους δεσμούς και την ερωτική σχέση!
ΩΡΕΣ ΕΝΑΡΞΗΣ
18:00 • 22:30
ΑΙΘΟΥΣΑ 3



IN ENGLISH
ADVENTURE
ΚΑΤΑΛΛΗΛΟ ΑΠΟ 13 ΕΤΩΝ
Ο ΑΓΡΑΦΟΣ ΝΟΜΟΣ ΤΗΣ ΔΥΣΗΣ
Η πολυαναμενόμενη νέα ταινία του ΚΕΒΙΝ ΚΟΣΤΝΕΡ!!
"Την ώρα της εκδίκησης... δεν υπάρχει μέρος να κρυφτείς"
ΩΡΕΣ ΕΝΑΡΞΗΣ
16:00 • 19:00 • 22:15
ΑΙΘΟΥΣΑ 1



ΚΑΙ ΣΤΟ ΕΛΛΗΝΙΚΟ
COMEDY
ΚΑΤΑΛΛΗΛΟ
Μπαμπάδες Ντανταμάδες
Η μαμά στην δουλειά...
Ο μπαμπάς στο σπίτι...
και το σπίτι...νηπιαγωγείο
Η 1η Οικογενειακή Κωμωδία της Χρονιάς με τον Έντι Μέρφι
*Ώρες έναρξης • στα Ελληνικά: 16:00 • 18:00
*Ώρα έναρξης • στα Αγγλικά: 20:00
ΑΙΘΟΥΣΑ 2



IN FRENCH
ROMANTIC • ADVENTURE
ΦΑΝΦΑΝ
"Ο Τουλίπας"
Η πολύαναμενόμενη υπέρ-παραγωγή όπου ο έρωτας • το χιούμορ και η ιστορία μπλέκονται αριστοτεχνικά...
Η 1η ρομαντική περιπέτεια της χρονιάς με την Πενέλοπε Κρουζ και τον Βένσαν Περέζ
ΩΡΑ ΕΝΑΡΞΗΣ SHOWTIME
16:10
ΑΙΘΟΥΣΑ 3

Η ΣΥΜΜΑΧΙΑ



ΚΑΤΑ ΑΠΟ 13 ΕΤΩΝ
The League
ΣΟΝ ΚΟΝΕΡΙ
Αξιότιμα καθάρματα...
Θρυλικοί τυχοδιώκτες...
Η πιο χορταστική περιπέτεια σε οπτικά εφέ και δράση!
ΩΡΕΣ ΕΝΑΡΞΗΣ SHOWTIME
20:00
ΑΙΘΟΥΣΑ 3

BAD BOYS 2



ΚΑΤΑ ΑΠΟ 13 ΕΤΩΝ
Γουιλ Σμιθ
Μάρτιν Λορένς
Τα καλά παιδιά... μπαίνουν στον παράδεισο!!!
Τα κακά παιδιά ....μπαίνουν σε περιπέτειες!!!
ΩΡΑ ΕΝΑΡΞΗΣ SHOWTIME
22:00
ΑΙΘΟΥΣΑ 2



ΠΑΡΑΣΚΕΥΗ 14/11
Taxi 3
Μετά την επιτυχία των "Ταξί 1&2" η γνωστή ομάδα επιστρέφει με μια τρίτη κωμική περιπέτεια σε σενάριο και πάλι του
Λικ Μπεσόν



Θυσίασε τα πάντα για την αλήθεια... και έγραψε ιστορία
ΟΧΙ άλλα θύματα της αλήθειας
ΘΑΝΑΣΙΜΗ ΑΠΟΚΑΛΥΨΗ
Veronica Guerin
Πρωταγωνιστούν: Τζάκι Τσαν • Κλέρ Φορλάνι
Ενα φίλμ βασισμένο σε πραγματικά γεγονοτα



Το 'φονικό όπλο' συναντά τον 'αόρατο εραστή' και ο άσσος της δράσης ΤΖΑΚΙ ΤΣΑΝ συναντά τα μαγικά εφέ του Χολιγουντ
Ατελείωτη δράση από το πρώτο λεπτό
Το Μαγικό Μενταγιόν
• 3 LUXURY DESIGN SCREENS •
• DOLBY DIGITAL EX • FULLY AIR-CONDITIONED •
Πληροφορίες, Κρατήσεις • Information, Reservations
✆ 22410.28400

Cine Mania

ΕΠΙΜΕΛΕΙΑ: *ΚΥΡΙΑΚΗ ΠΕΤΡΙΔΟΥ*

Οι ταινίες της Παρασκευής

Τρεις ταινίες, από τις οποίες οι δύο σε α' πανελλήνια προβολή, κάνουν πρεμιέρα στις σκοτεινές αίθουσες της Ρόδου αύριο, ενώ επαναπροβάλλεται και μία από το καλοκαίρι.

Συνολικά, κατά την κινηματογραφική εβδομάδα που ξεκινάει από αύριο, Παρασκευή 14 Νοεμβρίου, έως και την Πέμπτη 19 του μηνός, στα σινεμά της πόλης θα προβάλλονται 12 ταινίες. Αναλυτικά:

○ Από το "ΜΕΤΡΟΠΟΛ Alpha Odeon"

Δύο ταινίες, σε α' πανελλήνια προβολή, κάνουν πρεμιέρα από το πολυσινεμά τη νέα κινηματογραφική εβδομάδα και παράλληλα συνεχίζεται η προβολή τριών ακόμη. Συγκεκριμένα:

- Το Μαγικό Μενταγιόν (The Medallion)

Κωμική περιπέτεια, σε σκηνοθεσία **Γκόρντον Τσαν** και με τον **Τσάκι Τσαν** στον πρωταγωνιστικό ρόλο.

Η υπόθεση: Ενας αστυνομικός του Χονγκ Κονγκ και ο φίλος του, ντετέκτιβ της Ιντερπόλ, σκοτώνονται κάτω από μυστηριώδεις συνθήκες,. Χάρη όμως σε ένα μαγικό μενταγιόν, επανέρχονται στη ζωή ως αθάνατοι με υπερυφισικές δυνάμεις...

- Ταξί 3 (Taxi 3)

Κωμική περιπέτεια σε σκηνοθεσία **Ζεράρ Κράβτσικ**, συνέχεια δύο επιτυχημένων ταινιών δράσης. Πρωταγωνιστούν: **Μάριον Κοτιγιάρ, Σαμί Νασερί, Φρεντερίκ Ντίφεντολ.**

Η υπόθεση: Ο αστυνόμος Εμιλιέν, αυτή τη φορά έχει να αντιμετωπίσει μία ομάδα πολυμήχανων γκάγκστερ που τρομοκρατούν τη Μασσαλία και θα το κάνει με τη βοήθεια του "άπιαστου" ταξιτζή Ντανιέλ...

- Παράλληλα, από το "Μετροπόλ", συνεχίζεται η προβολή των ταινιών: **"Ο Αγραφος Νόμος της Δύσης"** (για 2η εβδομάδα), **"Χαμένοι στη Μετάφραση"** (για 2η εβδομάδα) και **"Μπαμπάδες Ντανταμάδες".**

○ Από το "ΠΑΛΛΑΣ 5 Cinemas Center"

Μία ταινία κάνει πρεμιέρα από τον πολυκινηματογράφο την ερχόμενη εβδομάδα, ενώ επαναπροβάλλεται και μία από τις επιτυχίες του καλοκαιριού και συνεχίζεται η προβολή πέντε ακόμη ταινιών. Συγκεκριμένα:

- Οι Γενναίοι της Σαμοθράκης

Ελληνική κωμωδία σε σκηνοθεσία **Σταμάτη Τσαρούχα** και με πρωταγωνιστές τους: **Ρένο Χαραλαμπίδη, Δημήτρη Πιατά, Κώστα Σαντά, Τάσο Παλαντζίδη** κ.ά.

Η υπόθεση: Ενα τάγμα "ανεπιθύμητων" στα σύνορα με τη Βουλγαρία, ξυπνά βιαστικά ένα πρωί του 1974 με την εντολή να επιβιβασθούν στα ΡΕΟ. Δεν πρόκειται για κάποια από τις συνηθισμένες ασκήσεις αφού στο δρόμο μαθαίνουν για την εισβολή των Τούρκων στην Κύπρο και ότι θα πρέπει να μεταβούν εκεί για να πολεμήσουν ενάντια στον "εχθρό"...

- Οι Μαχητές των Δρόμων (2 Fast 2 Furious)

Το σίκουελ αυτό των "Μαχητών" αποτέλεσε μία από τις **εμπορικές επιτυχίες του καλοκαιριού**, αφού υπόσχεται μοναδικές σκηνές με γρήγορα αυτοκίνητα και πολύ **θέαμα...**

- Παράλληλα, από το "Παλλάς" συνεχίζεται η προβολή των ταινιών **"Matrix Revolutions"** (για 2η εβδομάδα), **"Πολίτικη Κουζίνα"** (για 4η εβδομάδα), **"Ληστεία αλά Ιταλικά"** (για 4η εβδομάδα), **"Τρισδιάστατοι Κατάσκοποι: Game Over"** (για 4η εβδομάδα) και **"Σεβάχ: Ο θρύλος των επτά Θαλασσών"** (για 4η εβδομάδα).

Goodbye Lenin!

Κοινωνική κομεντί, σε σκηνοθεσία Wolfgang Becker, η οποία προβάλλεται για τελευταία ημέρα σήμερα, από το "Παλλάς 5 Cinemas center".

Κατ' αρχάς, να πούμε ότι πρόκειται για τη μεγαλύτερη εισπρακτική επιτυχία στη Γερμανία τα τελευταία χρόνια και ότι τιμήθηκε με οκτώ βραβεία της Γερμανικής Ακαδημίας Κινηματογράφου.

Πρόκειται για μία τρυφερή ταινία, μία πρωτότυπη ιδέα, γυρισμένη με ευαισθησία και η οποία μας... ξεναγεί σε μία κοινωνική παράμετρο, ειδωμένη με χιούμορ, στα χρόνια λίγο πριν και λίγο μετά την πτώση του τείχους του Βερολίνου.

Πιστεύουμε ότι η ταινία απευθύνεται σε ένα πιο "ψαγμένο" κοινό, που θέλει να δει κάτι διαφορετικό στη μεγάλη οθόνη. Τούτη 'δω η ταινιούλα προσφέρεται για συγκίνηση (σ.σ. φτάνει, βέβαια, να είμαστε "ανοιχτοί" να τη δεχτούμε) και παρ' όλο που καταπιάνεται με δύσκολα θέματα τόσο κοινωνικά, όσο και με τις προσωπικές περιπέτειες του νεαρού πρωταγωνιστή της, ωστόσο, είτε με χιουμοριστικά ενσταντανέ, είτε με την προσέγγιση που κάνει στα θέματα και η οποία απέχει από τη δραματοποίηση των γεγονότων, αφήνει στο θεατή μία "ανάλαφρη" αίσθηση, η οποία υπάρχει και μετά το τέλος της ταινίας. Πρωταγωνιστούν: Daniel Brühl, Katrin Sass, Maria Simon, Chulpan Khamatova, Florian Lukas.

Η υπόθεση: Βρισκόμαστε στο φθινόπωρο του 1989, λίγο πριν από την πτώση του Βερολίνου και ήρωές μας είναι η οικογένεια Kerner. Η μητέρα, η οποία είναι ταγμένη στο Κόμμα, παθαίνει έμφραγμα λίγες μέρες πριν τα ιστορικά γεγονότα και πέφτει σε κώμα. Οταν συνέρχεται, οκτώ μήνες μετά, το τείχος έχει πέσει και το Ανατολικό Βερολίνο έχει αλλάξει ριζικά. Ο γιος της, ο Alex, θέλοντας ν' ακολουθήσει τις συμβουλές του γιατρού, ότι τίποτα δεν πρέπει να διαταράξει την ηρεμία της, προσπαθεί να αναπαραστήσει τη ...Λαϊκή Δημοκρατία μέσα στο διαμέρισμά τους ακόμα κι αν αυτό σημαίνει ότι ο... "ταξικός εχθρός" που ακούει στο όνομα Coca-Cola ήταν κομμουνιστική ανακάλυψη!..

ΠΑΛΛΑΣ 5 CINEMAS CENTER
07/11/2003 έως 13/11/2003
www.cinemapallas.gr

ΑΙΘΟΥΣΑ 5 & 3



MATRIX REVOLUTIONS
ΤΟ ΓΕΓΟΝΟΣ ΤΗΣ ΧΡΟΝΙΑΣ!
Σε 1η Παγκόσμια Προβολή
ο επίλογος της κορυφαίας περιπέτειας!
Προετοιμαστείτε για τις μνημειώδεις σκηνές "Αποκάλυψης" της αποκορύφωσης του MATRIX!! Κάντε έγκαιρα τις κρατήσεις σας!
ΠΡΩΤΑΓΩΝΙΣΤΟΥΝ: KEANU REEVES, LAURENCE FISHBURNE, CARRIE ANN MOSS
in english
ΑΙΘΟΥΣΑ 5 Ώρες Έναρξης: 17:20, 20:00, 22:40
ΑΙΘΟΥΣΑ 3 Ώρες Έναρξης: 21:20, *24:00 (12:00 το βράδυ)
* Ειδική επιπλέον παράσταση μόνο Παρασκευή, Σάββατο & Κυριακή

ΑΙΘΟΥΣΑ 2 & 1



ΠΟΛΙΤΙΚΗ ΚΟΥΖΙΝΑ
Σε 1η Πανελλήνια Προβολή!
3η εβδομάδα θριάμβου!
Η μεγαλύτερη ελληνική παραγωγή από την Village Productions!
Για 3η εβδομάδα, η κατά γενική ομολογία κοινού, καλύτερη Ελληνική ταινία για χρόνια, σε διπλή αίθουσα λόγω υψηλής κίνησης! Μια ταινία που θα σας αφήσει μια εξαιρετική γεύση, πότε γλυκιά, πότε σκληρή, αλλά σίγουρα έντονη αφού δύσκολα ξεχνιέται. Μην τη χάσετε!
ΠΡΩΤΑΓΩΝΙΣΤΟΥΝ: ΓΙΩΡΓΟΣ ΧΩΡΑΦΑΣ, ΙΕΡΟΚΛΗΣ ΜΗΧΑΗΛΙΔΗΣ, ΡΕΝΙΑ ΛΟΥΪΖΙΔΟΥ, ΣΤΕΛΙΟΣ ΜΑΪΝΑΣ
ΑΙΘΟΥΣΑ 2 Ώρες Έναρξης: 18:00, 20:20
ΑΙΘΟΥΣΑ 1 Ώρες Έναρξης: 20:20, 22:40

ΑΙΘΟΥΣΑ 4



GOOD BYE LENIN
2η εβδομάδα επιτυχίας!
Η κωμωδία που συνέτριψε τα Χολυγουντιανά blockbusters στο Γερμανικό box office και έσπασε τα ταμεία στην Αθήνα, τώρα και στη Ρόδο! Μην τη χάσετε! Θα πιάσετε τον εαυτό σας να μην μπορεί να συγκρατήσει τα γέλια του σε κάθε σκηνή της!
Ώρες Έναρξης: 20:20

ΑΙΘΟΥΣΑ 4

ΛΗΣΤΕΙΑ ΑΛΑ ΙΤΑΛΙΚΑ
Σε 1η Πανελλήνια Προβολή! 3η εβδομάδα επιτυχίας!
Η ξέφρενη περιπέτεια, με τις εντυπωσιακότερες σκηνές καταδίωξης που είδατε ποτέ! Κρατηθείτε καλά! Ο Μαρκ Γουόλμπεργκ, η Σαρλίζ Θερόν και ο Έντουαρντ Νόρτον σας βάζουν στο κόλπο! Μην τη χάσετε!



Ώρες Έναρξης: 18:00, 22:40
in english

ΑΙΘΟΥΣΑ 2



AMERICAN PIE 3: THE WEDDING
Σε 1η Πανελλήνια Προβολή!
Ο πιο... επεισοδιακός γάμος που έχετε πάει ποτέ!!
Η κορύφωση της θρυλικής κωμικής σειράς!
Μη λείψει κανείς!!
Λίστα γάμου: ΠΑΛΛΑΣ 5 CINEMAS CENTER!
in english *
Ώρες Έναρξης: *16:00, 22:40
Ειδική επιπλέον παράσταση μόνο Σαβ & Κυρ

ΑΙΘΟΥΣΑ 3



ΤΡΙΣΔΙΑΣΤΑΤΟΙ ΚΑΤΑΣΚΟΠΟΙ:
GAME OVER 3η εβδομάδα επιτυχίας!
Δείτε για πρώτη φορά ταινία Τρισδιάστατη (3-D)! Φορέστε τα 3-D γυαλιά σας και ταξιδέψτε σε μία καινούρια περιοχή της κινηματογραφικής φαντασίας!
ΠΡΩΤΑΓΩΝΙΣΤΟΥΝ:
SALMA HAYEK, SYLVESTER STALLONE
Ώρες Έναρξης: 17:10, 19:15
in english

ΑΙΘΟΥΣΑ 1

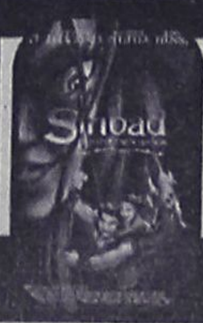

ΣΕΒΑΧ: Ο ΘΡΥΛΟΣ ΤΩΝ 7 ΘΑΛΑΣΣΩΝ
Σε 1η Πανελλήνια Προβολή!
3η βδομάδα επιτυχίας!
Μεταγλωττισμένη Ελληνικά!
Απολαύστε τη μαγική περιπέτεια κινουμένων σχεδίων με εκπλήξεις από την Δημιουργία!
Ώρες Έναρξης: *16:30, 18:30
* Ειδική επιπλέον παράσταση μόνο Σαβ & Κυρ

Κρατήσεις / Reservations 22410 24475 & 22410 70670

Άρτος (;) Θεάματα (;)...

... Και τηλεόραση (όπως λέμε τηλοψία...)

STAR

06:15 **Μέσα και έξω** Ψυχαγωγική εκπομπή
06:45 **Κάθε μέρα, καλημέρα** Ενημερωτική εκπομπή
10:00 **Λόγια Starata** Ενημερωτική εκπομπή
12:15 **Αγιο είχαμε** (Ε) Ελληνική Σειρά
13:00 **Ειδήσεις**
14:00 **Super Star** Ψυχαγωγική εκπομπή
16:15 **Ειδήσεις**
16:20 **Ολα για την Ελενα** Σαπουνόπερα
17:15 **Λάουρα** Σαπουνόπερα
18:15 **Μονομάχος** Τηλεπαιχνίδι
19:15 **Ειδήσεις**
21:00 **Εξοδος κινδύνου** Ξένη Ταινία Αστυνομική περιπέτεια με τους Στίβεν Σιγκάλ, Ντι Εμ Εξ
23:20 **Ντου.** Ψυχαγωγική εκπομπή
24:00 **Το παιχνίδι του μέλλοντος** Ξένη Ταινία Περιπέτεια επιστημονικής φαντασίας με τους Ντιν Κέιν, Βανέσα Γουίλιαμς
02:00 **Ειδήσεις**
02:15 **Οι καταζητούμενοι** Ξένη Ταινία Περιπέτεια με τους Στιβ Μπάστον, Τζον Παρκ
04:15 **Αστέρια στο πεντάγραμμο**

ALTER

06:00 **Alter kids** Κινούμενα σχέδια
08:00 **Ειδήσεις**
08:30 **Αθέατος κόσμος** (Ε) Δημοσιογραφική εκπομπή
11:00 **Πρώτη ματιά** Ενημερωτική εκπομπή
12:00 **Αμεση επέμβαση** Ενημερωτική εκπομπή
13:00 **Ειδήσεις**
14:00 **Αποκλειστικά** Ενημερωτική εκπομπή
16:30 **Ειδήσεις**
16:45 **Ο τελευταίος άνδρας** Ελληνική Ταινία
18:45 **Ειδήσεις**
20:45 **Το δίχτυ** Αθλητική Εκπομπή
21:00 **Μήτσι - Χώστα** Ψυχαγωγική εκπομπή
22:15 **Celebrities** Ψυχαγωγική εκπομπή
23:00 **Ειδήσεις**
23:15 **Αϋπνίες με την Αννίτα Πάνια** Ψυχαγωγική εκπομπή
02:00 **VIP (Ε)** Ενημερωτική εκπομπή
03:00 **Aphrodisia** Ερωτική Ταινία
03:15 **Κυριακάτικος έρωτας** Ερωτική Ταινία
05:15 **Τόλμη και γοητεία** (Ε) Σαπουνόπερα
05:45 **Alter clips** Μουσική εκπομπή

ΕΞΥΠΗΡΕΤΗΣΗ
24 ΩΡΕΣ ΤΟ 24ΩΡΟ
24hrs DVD STORE
ΤΟ ΜΟΝΑΔΙΚΟ ΑΥΤΟΜΑΤΟ ΜΗΧΑΝΗΜΑ ΕΝΟΙΚΙΑΣΗΣ ΤΑΙΝΙΩΝ ΣΤΗ ΡΟΔΟ!!!!
Vidéo
ΑΓ. ΑΝΑΣΤΑΣΙΑΣ 16
ΡΟΔΟΣ
ΤΗΛ. 2241039979
dvdstore24@yahoo.gr

Κερδίστε χρόνο κα εξυπηρέτηση
WESTERN UNION | MONEY TRANSFER
"The fastest way to send money worldwide."
Αποστολή χρημάτων σ' όλο τον κόσμο μέσα σε λίγα λεπτά!!!
50.000 καταστήματα σε 165 χώρες του κόσμου είναι έτοιμα να σας εξυπηρετήσουν σε διευρυμένα ωράρια
Γονείς φοιτητών εξωτερικού εμπιστευθείτε μας
PLANET HOLIDAYS
Δημήτρης Τσοπανάκης
Γαλλίας 6 - Ρόδος - Τηλ.. 22410-27327

ΕΤ-1

07:00 **Παιδικό πρόγραμμα**
10:00 **History & Biography Channel** Ντοκυμανταίρ
12:00 **Ταξιδεύοντας** (Ε) Ντοκυμανταίρ
13:00 **National Geographic** Ντοκυμανταίρ
14:00 **Αγρια Αφρική** Ντοκυμανταίρ
15:00 **Διακόσμηση με στυλ** Ντοκυμανταίρ
15:30 **Ο Ολιβερ μαγειρεύει**
16:00 **Εχει γούστο** Ενημερωτική εκπομπή
18:00 **Τελική ευθεία**
19:00 **Ολυμπιακά ντοκυμανταίρ** Ντοκυμανταίρ
20:00 **Ταξιδεύοντας** Ντοκυμανταίρ
21:00 **History & Biography Channel** Ντοκυμανταίρ
23:00 **Ειδήσεις**
23:45 **Η οικογένεια του Τόμας Μαν** Ξένη Σειρά

NET

10:00 **10 Με Δυο NET Πρωινή Εκπομπή**
12:00 **Ειδήσεις**
13:00 **Αλλη διάσταση** Ενημερωτική εκπομπή
14:00 **Χριστίνα, δικαίωμα στην αγάπη** Σαπουνόπερα
14:50 **Σαν σήμερα στον 20ό αιώνα**
15:00 **Ειδήσεις**
16:00 **Ατίθασα νιάτα** Ξένη Σειρά
17:00 **Τσικιτίτας** Σαπουνόπερα
17:50 **Σαν σήμερα στον 20ό αιώνα**
18:00 **Ειδήσεις**
18:30 **Η μοίρα ενός αθώου** Ελληνική Ταινία Κοινωνικοπολιτικό μελόδραμα με τους Πέτρο Φυσούν, Παντελή Ζερβό
20:10 **Ποιος θέλει να γίνει εκατομμυριούχος;** Τηλεπαιχνίδι
21:00 **Ειδήσεις**
21:45 **Μετά τις ειδήσεις** Ενημερωτική εκπομπή
22:15 **Λίστα γάμου** Ελληνική Σειρά
23:15 **Ονειρο ήταν** Ελληνική Σειρά Κοινωνική δραματική με τους Αλέξη Γεωργούλη, Μηνά Χατζησάββα
00:15 **Σοπράνος** Ξένη Σειρά

ΕΤ-3

08:00 **Φλογεροί δράκοι** Κινούμενα σχέδια
08:30 **Τα πουλιά** Κινούμενα σχέδια
09:00 **Ανατολ** Κινούμενα σχέδια
09:30 **Δευτέρα Λυκείου - Αίθουσα Β** Ξένη Σειρά
10:00 **Η άλλη μέρα** Ενημερωτική εκπομπή
12:00 **Exodus** (Ε)
12:30 **Τίποτε δεν είναι για πέταμα** Ντοκυμανταίρ
13:00 **Ειδήσεις**
13:55 **Ο κόσμος των σπορ** Αθλητική Εκπομπή
14:30 **Με μια τρίτη ματιά** Ενημερωτική εκπομπή
16:30 **Η ζωή είναι ωραία**
18:00 **ΣΙΝΕΜΑΝΙΑ** Ενημερωτική εκπομπή
19:00 **Περίμετρος** Ενημερωτική εκπομπή
19:30 **Υδρόγειος** Ενημερωτική εκπομπή
19:55 **Αθλητικό ημίωρο** Αθλητική Εκπομπή
20:30 **Ειδήσεις**
21:30 **Μακρινές φιλίες**
22:00 **Πολωνέζικος γάμος** Ξένη Ταινία
24:00 **Ειδήσεις**
00:30 **Επί τροχών** (Ε) Ενημερωτική εκπομπή
01:00 **Ασιατικές παραδόσεις - Για μια κούπα γεμάτη ρύζι** Ντοκυμανταίρ
01:30 **Γουίλιαμ Σαίξπηρ** Ντοκυμανταίρ
02:30 **Επαναλήψεις εκπομπών και ντοκυμανταίρ**

FILMNET

08:25 **Το ταξίδι του Ντόντσον** Ξένη Ταινία Περιπέτεια
10:00 **Τα ναυτιλιακά νέα** Ξένη Ταινία Δράμα
11:55 **Τα καλά κορίτσια** Ξένη Ταινία Δράμα
13:35 **Στα παρασκήνια του Χόλιγουντ** Ψυχαγωγική εκπομπή
14:10 **Ζητείται πιστό αρσενικό** Ξένη Ταινία Αισθηματική κωμωδία
15:55 **Quiz show** Ξένη Ταινία Δράμα
18:15 **Δικαιοσύνη για όλους** Ξένη Ταινία Δράμα
20:25 **The movie show** Ψυχαγωγική εκπομπή
21:00 **Κωδικός Alias** Ξένη Σειρά Περιπέτεια
22:15 **Πατρική αμαρτία** Ξένη Ταινία Δράμα
24:00 **Below** Ξένη Ταινία Θρίλλερ
01:50 **Σαρκικές εκφράσεις** Ερωτική Ταινία
03:15 **Απιστη** Ξένη Ταινία Δράμα
05:20 **E! Entertainment**

SUPERSPORT

06:00 **Αγγλικά στιγμιότυπα** (Ε)
07:00 **Supersport**
17:00 **Ισπανικά στιγμιότυπα**
18:00 **Πορτογαλικά στιγμιότυπα** Αθλητική μετάδοση
18:30 **Αγώνες αυτοκινήτου**
19:00 **Αθλητικές ιστορίες διασημοτήτων** Αθλητική Εκπομπή
20:00 **Γερμανικά στιγμιότυπα** Αθλητική μετάδοση
21:00 **Champions League**
24:00 **Οποιος αντέξει**
02:00 **Κύπελλο Ελλάδος Vodafone** Αθλητική μετάδοση
04:00 **Γερμανικό πρωτάθλημα ποδοσφαίρου** Αθλητική μετάδοση

MEGA

10:00 **Τα μυστικά της Βέφας** Πρωινή Εκπομπή
11:00 **Ομορφος κόσμος το πρωί** Πρωινή Εκπομπή
14:00 **Δελτίο ειδήσεων**
15:00 **Είμαστε στον αέρα** (Ε) Ελληνική Σειρά
16:00 **Στην κουζίνα ολοταχώς** Τηλεπαιχνίδι
16:50 **Δυο ξένοι** (Ε) Ελληνική Σειρά
18:00 **Ματιές στα γεγονότα**
18:10 **Απαγορευμένη αγάπη** Ελληνική Σειρά
18:50 **Φιλοδοξίες**
19:20 **Το Show των εκατομμυρίων** Τηλεπαιχνίδι
20:00 **Κεντρικό δελτίο ειδήσεων**
21:00 **Δέκα λεπτά κύρηγμα** Ελληνική Σειρά
21:50 **Survivor** Τηλεπαιχνίδι
23:30 **Οι φάκελοι** Ενημερωτική εκπομπή
00:15 **Τελευταία γεγονότα**
00:30 **Οι φάκελοι** Ενημερωτική εκπομπή
01:30 **Συντροφιά με τον φόβο** Ξένη Ταινία
03:30 **Τηλεαγορές Τηλεμάρκετιγκ**
04:00 **Επιφάνεια** (Ε) Ελληνική Σειρά
05:00 **Η δίψα** (Ε) Ελληνική Σειρά
05:45 **Κάθε μέρα μαζί**

ANT-1

06:00 **Ειδήσεις CBS**
06:20 **Δανεικός πατέρας** (Ε) Ελληνική Σειρά
07:00 **Καλημέρα Ελλάδα** Ενημερωτική εκπομπή
10:00 **Πρωινός καφές** Πρωινή Εκπομπή
13:05 **Super game** Τηλεπαιχνίδι
13:15 **Τανγκό για τρεις** (Ε) Ελληνική Σειρά
14:00 **Τα νέα του ANT1**
14:50 **Ακρως οικογενειακόν** (Ε) Ελληνική Σειρά
15:45 **Super game** Τηλεπαιχνίδι
15:50 **Εγκλήματα** (Ε) Ελληνική Σειρά
16:30 **Κωνσταντίνου και Ελένης** (Ε) Ελληνική Σειρά
17:30 **Ειδήσεις**
17:40 **Ο καιρός της εβδομάδας**
17:50 **Καλημέρα ζωή** Σαπουνόπερα
18:40 **Θησαυροφυλάκιο** Τηλεπαιχνίδι
19:20 **Η λάμψη** Σαπουνόπερα
20:00 **Τα νέα του ANT1**
21:00 **Τα φιλαράκια** (Ε) Ελληνική Σειρά
22:00 **Φιλί ζωής** Ελληνική Σειρά
23:00 **Mission** Τηλεπαιχνίδι
24:00 **Ειδήσεις**
00:30 **Fear factor** Ψυχαγωγική εκπομπή
01:30 **Κέβεντι: Η ιστορία ενός προέδρου** Ξένη Ταινία
04:30 **Mission** (Ε) Τηλεπαιχνίδι
05:30 **Μάμα μια** (Ε)

ALPHA

06:45 **Καλημέρα σας** Ενημερωτική εκπομπή
10:00 **Καλώς τους** Πρωινή Εκπομπή
13:00 **Πάτρα - Βενετία** (Ε) Ελληνική Σειρά
14:00 **Ειδήσεις**
14:50 **Παουλίνα** Σαπουνόπερα
15:45 **Μεταξύ αγάπης και μίσους** Ενημερωτική εκπομπή
16:40 **Ειδήσεις**
16:45 **Κάτω από την Ακρόπολη** Ελληνική Σειρά
17:30 **Μπορώ** Ενημερωτική εκπομπή
19:00 **Παράθυρο στα γεγονότα** Ενημερωτική εκπομπή
20:00 **Ειδήσεις**
21:00 **Candid camera** Ψυχαγωγική εκπομπή
22:15 **Πεθαίνω για σένα** Ελληνική Σειρά
23:15 **Ζούγκλα** Ενημερωτική εκπομπή
01:00 **Ειδήσεις**
01:15 **Ζούγκλα** Ενημερωτική εκπομπή
02:00 **Third watch** Ξένη Σειρά
03:00 **Point man** Ξένη Σειρά
04:00 **Τηλεαγορές Τηλεμάρκετιγκ**
04:15 **Μπορώ** (Ε)

ΚΗΔΕΙΑ

Τον λατρευτό μας σύζυγο, πατέρα, παππού, αδελφό και θείο

ΓΕΩΡΓΙΟ ΧΑΤΖΗΑΝΤΩΝΙΟΥ

ετών 78

θανόντα κηδεύουμε σήμερα Πέμπτη 13 Νοεμβρίου 2003 και ώρα 2.30 μ.μ. από τον Ιερό Ναό Αγίου Ραφαήλ Νεκροταφείο Φανών.

Η σύζυγος: Μοσχούλα.

Τα παιδιά: Φιλήμωνας-Μαίρη, Κατερίνα-Μιχάλης Κυριατσούλη.

Τα εγγόνια, τα αδέλφια, τα ανίψια και οι λοιποί συγγενείς.

ΜΝΗΜΟΣΥΝΑ

Την 14η μηνός Νοεμβρίου ημέρα Παρασκευή και ώρα 8.30 π.μ. εις τον Ιερό Ναό του Ταξιάρχη (Νεκροταφείο), τελούμε ετήσιο μνημόσυνο υπέρ αναπαύσεως της ψυχής της πολυαγαπημένης μας συζύγου, μητέρας, γιαγιάς και αδελφής

ΣΤΕΡΓΙΑΣ ΛΟΓΟΘΕΤΗ

Ο σύζυγος: Μιλτιάδης

Τα παιδιά: Ιάκωβος, Στέλιος, Σμαράγδα και Σωτήρης.

Η εγγονή: Στεργία

Η αδελφή: Ελευθερία και οι λοιποί συγγενείς.



Την 14η μηνός Νοεμβρίου ημέρα Παρασκευή και ώρα 8.30 π.μ. στον Ιερό Μητροπολιτικό Ναό Εισοδίων της Θεοτόκου, τελούμε μνημόσυνο υπέρ αναπαύσεως της ψυχής της πολυαγαπημένης μας και αξέχαστης μητέρας, αδελφής και θείας

ΣΕΒΑΣΤΗΣ ΠΕΡΙΦΕΡΑΚΗ

Τα παιδιά: Θεόδωρος, Σμαραγδή, Μαρία Περιφεράκη.

Τ' αδέλφια, τ' ανίψια και οι λοιποί συγγενείς.



Την 14η μηνός Νοεμβρίου ημέρα Παρασκευή και ώρα 8 π.μ. εις τον Ιερό Ναό Ταξιαρχών Νεκροταφείου Ρόδου, τελούμε 6μηνο μνημόσυνο υπέρ αναπαύσεως της ψυχής του λατρευτού μας συζύγου, πατέρα, παππού, αδελφού και θείου

ΠΑΝΤΕΛΗ ΚΟΥΝΤΟΥΡΗ

Η σύζυγος: Βασιλεία

Τα παιδιά: Φωτεινή-Αννα

Τα εγγόνια, τ' αδέλφια, τ' ανίψια και οι λοιποί συγγενείς.



Την 14η μηνός Νοεμβρίου ημέρα Παρασκευή και ώρα 8.30 π.μ. εις τον Ιερό Ναό Αγίας Αικατερίνης Καλαβάρδων, τελούμε 6μηνο μνημόσυνό υπέρ αναπαύσεως της ψυχής του λατρευτού μας συζύγου, πατέρα, παππού και αδελφού

ΔΗΜΗΤΡΙΟΥ ΠΑΠΑΔΗΜΗΤΡΙΟΥ

ιερέας

Η σύζυγος: πρεσβυτέρα Αναστασία

Τα παιδιά: Γιάννης - Ειρήνη

Τα εγγόνια: Μανώλης - Αναστασία.

Τ' αδέλφια: Τάσος - Πόπη Παπαδημητρίου

Οι λοιποί συγγενείς.



Την 15η μηνός Νοεμβρίου ημέρα Σάββατο και ώρα 7.30 π.μ. εις τον Ιερό Ναό Αγίου Ελευθερίου Κρεμαστής Ρόδου, τελούμε 6μηνο μνημόσυνο υπέρ αναπαύσεως της ψυχής του λατρευτού μας συζύγου, πατέρα και παππού

ΙΩΑΝΝΗ ΚΑΛΛΙΑΝΙΩΤΗ

Η σύζυγος: Παρασκευή.

Τα παιδιά: Αστέρω-Ευαγγελία-Γεωργία-Βασιλική-Μανώλης.

Τα εγγόνια και οι λοιποί συγγενείς.



Την 15η μηνός Νοεμβρίου ημέρα Σάββατο και ώρα 8.30 π.μ. εις τον Ιερό Ναό Αγίας Ειρήνης (Ορφανοτροφείο Θηλέων), τελούμε 3μηνο μνημόσυνο υπέρ αναπαύσεως της ψυχής του λατρευτού μας συζύγου, πατέρα και παππού

ΝΙΚΟΛΑΟΥ ΜΑΓΚΛΗ

Η σύζυγος: Σταματία

Τα παιδιά: Σακελλάρης, Φραγκίσκος.

Τα εγγόνια και οι λοιποί συγγενείς.



Την 16η μηνός Νοεμβρίου ημέρα Κυριακή, και ώρα 8 π.μ. εις τον Ιερό Ναό Μητροπόλεως Ρόδου, τελούμε 9μηνο μνημόσυνο υπέρ αναπαύσεως της ψυχής του λατρευτού μας συζύγου, πατέρα, παππού και προπάππου

ΠΑΝΤΕΛΗ ΚΟΥΓΙΟΥ

Η σύζυγος: Κυριακή

Τα παιδιά: Βασίλης, Ελευθερία, Γιάννης και Βαλασία

Τα εγγόνια, τα δισέγγονα και οι λοιποί συγγενείς.

ΔΩΡΕΕΣ ΕΙΣ ΜΝΗΜΗ

Το Δ. Συμβούλιο Αγίας Ειρήνης «Η Ορφανοτρόφος» ευχαριστεί τους πιο κάτω κυρίους που πρόσφεραν:

Α) Εις μνήμη **Αντωνίου Χατζημαλωνά**, η κόρη του **Ανθούλα Χατζημαλωνά** 150,00 ευρώ.

Β) Εις μνήμη **Ελένης Γιαννιού-Κύρη:**

1. Οι κ. **Ι. Φλεβαράς** και **Αργ. Βόλας** 50,00 ευρώ.
2. Οι κ. **Μ. Αρφαρά-Κορδίνα, Μ. Χούλη-Πεταυράκη, Εμ. Μπιλιάς, Κ. Γιαννιού** 100,00 ευρώ.

Γ) Εις μνήμη **Τριανταφυλλιάς Μπακαρή**, ο κ. **Αθανάσιος Αρβανίτης** 45,00 ευρώ.

ΕΛΛΗΝΙΚΗ ΔΗΜΟΚΡΑΤΙΑ
ΥΠΟΥΡΓΕΙΟ ΥΓΕΙΑΣ & ΠΡΟΝΟΙΑΣ

ΙΑΤΡΙΚΟΣ ΣΥΛΛΟΓΟΣ ΡΟΔΟΥ

ΨΗΦΙΣΜΑ

Στην αναγγελία θανάτου της

ΤΡΙΑΝΤΑΦΥΛΛΙΑΣ ΜΠΑΚΑΡΗ

μητέρας του εκλεκτού συναδέλφου μέλους της ΙΣΡ

Θεοδόση Μπακαρή

Το Δ.Σ. απεφάσισε τα κάτωθι:

1. Να εκφράσει τα θερμά συλλυπητήριά του στον συνάδελφο και στην οικογένεια του εκλιπόντος.
2. Να παραστεί αντιπροσωπεία του Δ.Σ. με τον Πρόεδρο τον Γενικό Γραμματέα και μέλη του στην νεκρώσιμη ακολουθία.
3. Να κατατεθεί στο ίδρυμα Αγίας Αικατερίνης το ποσό των 80 ευρώ στην μνήμη τη μητέρας του συναδέλφου μας.
4. Το παρόν ψήφισμα να δημοσιευθεί στο τοπικό Τύπο και στην εφημερίδα του συλλόγου μας.

Για το Δ.Σ.

Ο Πρόεδρος
Δρ. Νίκος Τ. Φρόνας

Ο Γενικός Γραμματέας
Χρήστος Απ. Μαντάς

ΔΙΕΥΘΥΝΣΗ ΔΑΣΩΝ ΔΩΔΕΚΑΝΗΣΟΥ

ΑΝΑΚΟΙΝΩΣΗ

Γνωστοποιείται κατά το άρθρο 14 του Ν. 998/79, η αποστολή για δημοσίευση στο Δήμο Νότιας Ρόδου της αριθμ. 6957/03-11-03 πράξης χαρακτηρισμού έκτασης που εκδόθηκε από τον Δ/ντή Δασών Δωδ/σου.

Η ΚΜ 4111 γαιών Γενναδίου, χαρακτηρίζεται ως γεωργική έκταση.

Ο Δ/ντής Δασών Δωδ/σου
Φίλιππος Κοντίτσης
Δασολόγος με βαθμό Δ/ντή

ΔΙΕΥΘΥΝΣΗ ΔΑΣΩΝ ΔΩΔΕΚΑΝΗΣΟΥ

ΑΝΑΚΟΙΝΩΣΗ

Γνωστοποιείται κατά το άρθρο 14 του Ν. 998/79, η αποστολή για δημοσίευση στο Δήμο Νότιας Ρόδου της αριθμ. 2541/9-5-03 πράξης χαρακτηρισμού έκτασης που εκδόθηκε από τον Δ/ντή Δασών Δωδ/σου.

Η ΚΜ 761 γαιών Ασκληπειού, χαρακτηρίζεται ως γεωργική έκταση.

Ο Δ/ντής Δασών Δωδ/σου
Φίλιππος Κοντίτσης
Δασολόγος με βαθμό Δ/ντή

ΔΙΕΥΘΥΝΣΗ ΔΑΣΩΝ ΔΩΔΕΚΑΝΗΣΟΥ

ΑΝΑΚΟΙΝΩΣΗ

Γνωστοποιείται κατά το άρθρο 14 του Ν. 998/79, η αποστολή για δημοσίευση στο Δήμο Νότιας Ρόδου της αριθμ. 2540/9-5-03 πράξης χαρακτηρισμού έκτασης που εκδόθηκε από τον Δ/ντή Δασών Δωδ/σου.

Η ΚΜ 759 γαιών Ασκληπειού, χαρακτηρίζεται ως γεωργική έκταση.

Ο Δ/ντής Δασών Δωδ/σου
Φίλιππος Κοντίτσης
Δασολόγος με βαθμό Δ/ντή

ΕΛΛΗΝΙΚΗ ΔΗΜΟΚΡΑΤΙΑ
ΠΕΡΙΦΕΡΕΙΑ ΝΟΤΙΟΥ ΑΙΓΑΙΟΥ
ΝΟΜΟΣ ΔΩΔΕΚΑΝΗΣΟΥ
ΝΟΜΑΡΧΙΑΚΗ ΑΥΤ/ΣΗ ΔΩΔ/ΣΟΥ
ΝΟΜΑΡΧΙΑΚΟ ΣΥΜΒΟΥΛΙΟ

ΑΝΑΚΟΙΝΩΣΗ

Με το υπ' αριθμ. πρωτ. 1186/7-11-2003 έγγραφο της Περιφέρειας Νοτίου Αιγαίου-Γενική Διεύθυνση Περιφέρειας-Τμήμα ΠΕ.ΧΩ. Δωδ/σου, μας διαβιβάστηκε για γνωμοδότηση η από Μάρτιο του 2003 Μελέτη Περιβαλλοντικών Επιπτώσεων (ΜΠΕ) του έργου "Αξιοποίηση Λιμνοδεξαμενής Νήσου Νισύρου" Νομού Δωδεκανήσου.

Καλούμε κάθε ενδιαφερόμενο να υποβάλλει τις έγγραφες παρατηρήσεις του ως προς το περιεχόμενο της παραπάνω Μελέτης, μέσα σε προθεσμία δεκαπέντε (15) ημερών από την ημερομηνία δημοσίευσης της παρούσας στον ημερήσιο τοπικό Τύπο.

Οι ενστάσεις θα υποβάλλονται:

1. Στην Γραμματεία της Νομαρχιακής Επιτροπής της Ν.Α. Δωδ/σου.
2. Στην ανωτέρω αναφερομένη Υπηρεσία και θα κοινοποιούνται στο Τοπικό Γραφείο Περιβάλλοντος του Τ.Π. και Π.Ε. της Ν. Α. Δωδ/σου (υπόψη κ. Αρη Σκιαδόπουλου τηλ. 22410-30413), όπου βρίσκεται η ανωτέρω Μελέτη και μπορεί κάθε ενδιαφερόμενος να λάβει γνώση αυτής.

Ο Πρόεδρος του Ν.Σ. Δωδ/σου
Φώτης Χατζηδιάκος

ΧΑΘΗΚΕ ΣΚΥΛΟΣ

χρώματος καφέ ράτσας Ντόπερμαν περιοχή Τρεις-Ασγούρου. Χρειάζεται ιατρική παρακολούθηση. Προσοχή έχει τσιπ αναγνώρισης. Ο ευρών θα αμοιφθεί 300 ευρώ.
Τηλ. 2241091607.

ΠΩΛΕΙΤΑΙ ΚΤΗΜΑ στα Καλαβάρδα

Το κτήμα έχει εμβαδόν 4.080 τ.μ., έχει μεγάλη πρόσοψη στον επαρχιακό δρόμο λίγο μετά τα Καλαβάρδα προς Σάλακο και είναι άρτιο και οικοδομήσιμο. Εχει νερό από το δίκτυο άρδευσης και το δίκτυο της ΔΕΗ βρίσκεται ακριβώς στη γωνία του κτήματος.

Το κτήμα είναι εξ ολοκλήρου φυτεμένο με ελαιόδεντρα και το πίσω μέρος του συνορεύει με λοφίσκο ιδιοκτησίας του δημοσίου.

Πλη. τηλ. 2241025201

ΓΡΑΦΕΙΟ ΤΕΛΕΤΩΝ & ΜΝΗΜΟΣΥΝΩΝ ΡΟΔΟΥ ΣΤΕΦΑΝΑ-ΣΤΟΛΙΣΜΟΙ

ΑΜΕΣΗ ΕΞΥΠΗΡΕΤΗΣΗ ΟΛΟ ΤΟ 24 ΩΡΟ

"ΑΜΕΡΙΚΑΝΟΥ"

Αναλαμβάνουμε την τελετή και με τα έξοδα που χορηγούν τα ταμεία χωρίς καμία επιβάρυνση. ΙΚΑ, ΤΕΒΕ, ΤΑΞΥ, ΔΗΜΟΣΙΟΥ, ΛΙΜΕΝΙΚΩΝ, ΟΓΑ και λοιπά ταμεία. Τους ΑΠΟΡΟΥΣ ΔΩΡΕΑΝ.

Πλατεία Βρούχου στην Μητρόπολη
τηλέφωνα: 22410-28901-33400

ΚΑΘΗΜΕΡΙΝΑ ΟΛΑ ΤΑ ΝΕΑ ΤΗΣ ΔΩΔΕΚΑΝΗΣΟΥ ΣΤΟ INTERNET

www.rodiaki.gr



ΕΞΑΦΑΝΙΣΗ

Εξαφανίστηκε από τη Ρόδο στις 15 Οκτωβρίου και αναζητείται, η εικονιζόμενη. Μιλά Αγγλικά, είναι κοντή και αδύνατη. Οποιος δώσει πληροφορίες θα αμοιφθεί.

Τηλέφωνο επικοινωνίας: 6979010278, 6978070965

ΣΑΣ ΚΑΛΟΥΜΕ ΓΙΑ

JUMBLE SALE

ΣΑΒΒΑΤΟ 15/11/2003

ΑΠΟ 17.00-19.00 (5 μ.μ.-7 μ.μ.)

ΠΟΥΛΑΜΕ: ΚΑΦΕ, ΤΣΑΪ, ΓΛΥΚΑ ΚΑΙ ΠΟΛΛΑ ΦΤΗΝΑ ΡΟΥΧΑ Κ.ΤΛ.

ΣΑΣ ΠΕΡΙΜΕΝΟΥΜΕ

ΣΥΛΛΟΓΟΣ ΔΑΝΩΝ ΡΟΔΟΥ

ΙΩΝΟΣ ΔΡΑΓΟΥΜΗ 5, ΡΟΔΟΣ

Sigma travel agency

ΠΡΟΣΟΧΗ!!!!

ΕΝΑ ΤΑΞΙΔΙ ΠΟΥ ΘΑ ΣΑΣ ΜΕΙΝΕΙ ΑΞΕΧΑΣΤΟ

14ήμερη εκδρομή!!!

ΤΕΡΓΕΣΤΗ - ΒΙΕΝΝΗ - ΕΣΤΕΡΓΚΟΜ - ΑΓΙΟΣ ΑΝΔΡΕΑΣ - ΒΟΥΔΑΠΕΣΤΗ - ΠΡΑΓΑ - ΚΑΣΤΡΑ ΒΟΗΜΙΑΣ - ΚΑΡΛΟΒΥ ΒΑΡΥ - ΒΕΝΕΤΙΑ - ΑΝΚΟΝΑ

ΜΟΝΟ 795€

ΑΝΑΧΩΡΗΣΗ 16/11/2002 ΑΠΟ ΡΟΔΟ

Σε ξενοδοχεία 4* με πρωινό μπουφέ και ημιδιατροφή - Περιηγήσεις - Ξεναγήσεις - Εμπειρος αρχηγός.

Συνοδός: ***Στεργενάκης Στέργος***

ΤΗΛΕΦΩΝΗΣΤΕ ΜΑΣ ΓΙΑ ΠΕΡΙΣΣΟΤΕΡΕΣ ΠΛΗΡΟΦΟΡΙΕΣ

8ήμερη Τυνησία, αναχώρηση 11/11

ΜΟΝΟ 405€

ΑΚΟΜΗ ΠΑΚΕΤΑ ΕΚΔΡΟΜΩΝ ΓΙΑ ΧΡΙΣΤΟΥΓΕΝΝΑ Ή ΠΡΩΤΟΧΡΟΝΙΑ

ΚΑΙ ΠΟΛΛΕΣ ΑΛΛΕΣ!!!

Ακόμη διοργανώνουμε μεμονωμένες εκδρομές, σχολικές εκδρομές, εκδρομές ομάδων, σωματείων, για την Ελλάδα και όλο τον κόσμο σε ειδικές τιμές. Απλώς τηλεφωνήστε μας

SIGMA S.S. TRAVEL

Τηλ. 22410 90049 • Fax: 22410 96697

Λ. ΗΡΑΚΛΕΙΔΩΝ, ΕΜΠ. ΚΕΝΤΡΟ RHODESLAND

(Μεταξύ Avra Beach και Mira Mare)

Υπεύθυνος: Στεργενάκης Σ.

ΩΡΑΡΙΟ: 09.00-17.00, 17.30-20.30

ΣΥΛΛΟΓΟΣ ΡΟΥΜΕΛΙΩΤΩΝ ΡΟΔΟΥ "Η ΡΟΥΜΕΛΗ"

ΠΡΟΣΚΛΗΣΗ ΑΝΑΒΛΗΤΙΚΗΣ ΓΕΝ. ΣΥΝΕΛΕΥΣΕΩΣ

Πληροφορούμε τα μέλη του Συλλόγου μας ότι η τακτική Ετήσια Γενική Συνέλευση της Κυριακής 9-11-03 απέβη άκαρπή ελλείψει απαρτίας γι' αυτό και ανεβλήθη, θα γίνει δε τελικώς την προσεχή Κυριακή 16 Νοεμβρίου 2003 από ώρας 10.30-12.00 πάλι στην αίθουσα εστιατορίου του ενταύθα και επί της οδού Εθελοντών Δωδεκανησίων 9 Ξενοδοχείου "ΣΑΒΟΙ", τηλ. 2241020721, με τα αυτά θέματα Ημερησίας Διατάξεως, ήτοι:

α. Απολογισμός πεπραγμένων του δευτέρου έτους θητείας του απερχομένου Διοικητικού Συμβουλίου.
β. Ανάγνωση της Εκθέσεως της Εξελεγκτικής Επιτροπής.
γ. Διαλογική συζήτηση με παρατηρήσεις, προτάσεις και υποδείξεις.
δ. Απαλλαγή ή μη πάσης ευθύνης του απερχομένου Διοικητικού Συμβουλίου.

Αμέσως μετά διενεργούνται Αρχαιρεσίες για την ανάδειξη τουλάχιτον εννέα (9) τακτικών μελών του Διοικητικού Συμβουλίου και τριών (3) της Εξελεγκτικής Επιτροπής, με διετή θητεία για αμφότερα.

Κάνουμε έκκληση προς τα μέλη του Συλλόγου μας να προσέλθουν οπωσδήποτε στην αναβλητική Γενική Συνέλευση, για να προκύψουν ικανά μέλη του Δ.Σ.

(Εκ του Διοικτικού Συμβουλίου)

ΑΔΕΛΦΟΤΗΤΑ ΚΡΗΤΩΝ ΡΟΔΟΥ «Ο ΨΗΛΟΡΕΙΤΗΣ»

Πατρ. Αθηναγόρα 28-Τ.Θ. 328-85100 ΡΟΔΟΣ

ΚΑΛΕΣΜΑ

Σας προσκαλούμε σε μια μοναδική κρητική και νησιώτικη βραδιά με το γνωστό λυράρη και τραγουδιστή *Μιχάλη Καλλέργη* και τους συνεργάτες του **Βασίλη Συγλέτο** και Αλέκο Κουκουριτάκη στα λαούτα.

Σάββατο 15 Νοεμβρίου 2003-Ώρα: 21.00
Αίθουσα MIKE'S (Γ. Σεφέρη 108-Ανάληψη)

Τιμή Μενού: 25 ευρώ-παιδιά: 15 ευρώ
(Μενού παραδοσιακό κρητικό-περιλαμβάνονται η ρακή και τα ποτά)
Κρατήσεις στο τηλέφωνο: 22410-66510
(Οι κρατήσεις γίνονται με ευθύνη της Επιχείρησης)

ΠΡΟΣΟΧΗ. Είναι απαραίτητη η δήλωση συμμετοχής το αργότερο μέχρι το βράδυ της Παρασκευής 14-11-2003.

Προμηθευτείτε εγκαίρως προσκλήσεις από:
• Τις Ασφάλειες ΚΑΡΥΔΑΚΗ, Κ. Τσαλδάρη 1 Ρόδος
• Καταστήματα ΚΕΣΙΣΟΓΛΟΥ, Εθ. Δωδ/σίων 31 και Καναδά 15 Ρόδος.
• ΒΟΥΤΥΡΑΚΗ Ι. Χ. ΕΠΕ Δωδ/κής Νεολαίας 16 Ρόδος.

ΠΛΗΡΟΦΟΡΙΕΣ:

Γιάννης Νιωτάκης, τηλεφ.: 22410 59520, 20638.
Μαν. Καρυδάκης-Χρυσούλα Παπαδάκη, τηλέφ.: 22410 77000.

Οι εκδηλώσεις ολοκληρώνονται με Συναυλία κρητικής μουσικής από τον παπά-Στεφανή το Νίκα και το μουσικό του συγκρότημα "Χαροκόποι" το Σάββατο 29 Νοεμβρίου 2003 στο Εθνικό Θέατρο Ρόδου.

Ο Χώρος δημιουργικής Μάθησης «Χαραυγή» απευθύνεται σε παιδιά ηλικίας 4 έως 12 ετών και σε ενήλικες,
(λειτουργούν τμήματα ανάλογα με την ηλικία των παιδιών).
Τα παιδιά μπορούν να πειραματιστούν, να γευθούν, να κατανοήσουν και να παίξουν.
Οι ενήλικες να γνωρίσουν πτυχές από τον εαυτό τους που ίσως δεν γνώρισαν ποτέ.

Χρησιμοποιεί τεχνικές δημιουργικής έκφρασης, όπως είναι το θέατρο, η μουσική, η διακοσμητική ζωγραφική, η χειροτεχνία, το κουκλοθέατρο, τα παραμύθια και το τραγούδι

Χώρος Δημιουργικής Μάθησης

Λειτουργεί :
• Δευτέρα έως Παρασκευή 16.00-19.00
Σάββατο 10.00- 13.00
Ομάδες ενηλίκων 19.00- 21.00

ΧαρΑυγή

Σαββατοκύριακο εκπαιδευτικά προγράμματα και παραστάσεις

Το κάθε παιδί μπορεί να παρακολουθήσει όλες τις δραστηριότητες ή να επιλέξει μία από αυτές .

Διδάσκουν έμπειροι καλλιτέχνες και εκπαιδευτικοί
Υπεύθυνη προγραμμάτων Καίτη Παρασκευά-Χαραυγή

Εγγραφές καθημερινά: 16.00-21.00

Δημοκρατίας 52 (έναντι 1ου Δημοτικού Σχολειου)
Πληροφορίες στα τηλ. 22410 95620, 6932169604

C.N.A. FERRIES

ΠΡΟΓΡΑΜΜΑ ΔΡΟΜΟΛΟΓΙΩΝ

Ε/Γ-ΟΓ ΡΟΔΑΝΘΗ-Ε/Γ-Ο/Γ ΜΑΡΙΝΑ**

ΡΟΔΟΣ - ΠΕΙΡΑΙΑΣ (10/11/03-29/11/03)

	ΔΕΥΤΕΡΑ 10/11	
ΜΑΡΙΝΑ	16.00	ΣΥΜΗ-ΤΗΛΟ-ΝΙΣΥΡΟ-ΚΩ-ΚΑΛΥΜΝΟ-ΛΕΡΟ-ΠΑΤΜΟ-ΠΕΙΡΑΙΑ (Τρίτη 12.00)
	ΤΡΙΤΗ 11/11	
ΡΟΔΑΝΘΗ	17.00	ΚΩ-ΚΑΛΥΜΝΟ-ΠΕΙΡΑΙΑ (Τετάρτη 08.00)
	ΤΕΤΑΡΤΗ 12/11	
ΜΑΡΙΝΑ ΚΑΛΥΜΝΟ-	16.00	ΤΗΛΟ-ΝΙΣΥΡΟ-ΚΩ-ΛΕΡΟ-ΠΑΤΜΟ-ΠΕΙΡΑΙΑ (Πέμπτη 11.10)
	ΠΕΜΠΤΗ 13/11	
ΡΟΔΑΝΘΗ	17.00	ΚΩ-ΚΑΛΥΜΝΟ-ΠΕΙΡΑΙΑ (Παρασκευή 08.00)
	ΠΑΡΑΣΚΕΥΗ 14/11	
ΜΑΡΙΝΑ	18.00	ΣΥΜΗ-ΤΗΛΟ-ΝΙΣΥΡΟ-ΚΩ-ΚΑΛΥΜΝΟ-ΑΣΤΥΠΑΛΑΙΑ-ΚΑΤΑΠΟΛΑ-ΠΕΙΡΑΙΑ (Σάββατο 15.40)
	ΣΑΒΒΑΤΟ 15/11	
ΡΟΔΑΝΘΗ ΠΕΙΡΑΙΑ	18.00	ΣΥΜΗ-ΚΩ-ΚΑΛΥΜΝΟ- (Κυριακή 09.30)
	ΔΕΥΤΕΡΑ 17/11	
ΜΑΡΙΝΑ	16.00	ΣΥΜΗ-ΤΗΛΟ-ΝΙΣΥΡΟ-ΚΩ-ΚΑΛΥΜΝΟ-ΛΕΡΟ-ΠΑΤΜΟ-ΠΕΙΡΑΙΑ (Τρίτη 12.00)
	ΤΡΙΤΗ 18/11	
ΡΟΔΑΝΘΗ	17.00	ΚΩ-ΚΑΛΥΜΝΟ-ΠΕΙΡΑΙΑ (Τετάρτη 08.00)
	ΤΕΤΑΡΤΗ 19/11	
ΜΑΡΙΝΑ ΚΑΛΥΜΝΟ-	16.00	ΤΗΛΟ-ΝΙΣΥΡΟ-ΚΩ-ΛΕΡΟ-ΠΑΤΜΟ-ΠΕΙΡΑΙΑ (Πέμπτη 11.10)
	ΠΕΜΠΤΗ 20/11	
ΡΟΔΑΝΘΗ	17.00	ΚΩ-ΚΑΛΥΜΝΟ-ΠΕΙΡΑΙΑ (Παρασκευή 08.00)
	ΠΑΡΑΣΚΕΥΗ 21/11	
ΜΑΡΙΝΑ	18.00	ΣΥΜΗ-ΤΗΛΟ-ΝΙΣΥΡΟ-ΚΩ-ΚΑΛΥΜΝΟ-ΑΣΤΥΠΑΛΑΙΑ-ΚΑΤΑΠΟΛΑ-ΠΕΙΡΑΙΑ (Σάββατο 15.40)
	ΣΑΒΒΑΤΟ 22/11	
ΡΟΔΑΝΘΗ ΠΕΙΡΑΙΑ	18.00	ΣΥΜΗ-ΚΩ-ΚΑΛΥΜΝΟ- (Κυριακή 09.30)
	ΔΕΥΤΕΡΑ 24/11	
ΜΑΡΙΝΑ	16.00	ΣΥΜΗ-ΤΗΛΟ-ΝΙΣΥΡΟ-ΚΩ-ΚΑΛΥΜΝΟ-ΛΕΡΟ-ΠΑΤΜΟ-ΠΕΙΡΑΙΑ (Τρίτη 12.00)
	ΤΡΙΤΗ 25/11	
ΡΟΔΑΝΘΗ	17.00	ΚΩ-ΚΑΛΥΜΝΟ-ΠΕΙΡΑΙΑ (Τετάρτη 08.00)
	ΤΕΤΑΡΤΗ 26/11	
ΜΑΡΙΝΑ ΚΑΛΥΜΝΟ-	16.00	ΤΗΛΟ-ΝΙΣΥΡΟ-ΚΩ-ΛΕΡΟ-ΠΑΤΜΟ-ΠΕΙΡΑΙΑ (Πέμπτη 11.10)
	ΠΕΜΠΤΗ 27/11	
ΡΟΔΑΝΘΗ	17.00	ΚΩ-ΚΑΛΥΜΝΟ-ΠΕΙΡΑΙΑ (Παρασκευή 08.00)
	ΠΑΡΑΣΚΕΥΗ 28/11	
ΜΑΡΙΝΑ	18.00	ΣΥΜΗ-ΤΗΛΟ-ΝΙΣΥΡΟ-ΚΩ-ΚΑΛΥΜΝΟ-ΑΣΤΥΠΑΛΑΙΑ-ΚΑΤΑΠΟΛΑ-ΠΕΙΡΑΙΑ (Σάββατο 15.40)
	ΣΑΒΒΑΤΟ 29/11	
ΡΟΔΑΝΘΗ ΠΕΙΡΑΙΑ	18.00	ΣΥΜΗ-ΚΩ-ΚΑΛΥΜΝΟ- (Κυριακή 09.30)

****ΠΡΟΣΦΟΡΑ****

Πακέτα εισιτηρίων άνω των 300,00 ευρώ, μπορείτε να τα εξοφλήσετε σε 4 άτοκες μηνιαίες δόσεις με την πιστωτική σας κάρτα VISA ή MASTER!

*** Η εταιρεία μας βρίσκεται στην ευχάριστη θέση να σας ενημερώσει ότι:**

1. **Θα προσφέρονται ειδικές τιμές σε όλες τις θέσεις για οικογενειακά πακέτα**
2. **Εισιτήρια μετ' επιστροφής, ειδικές τιμές.**
3. **Ι.Χ. έκπτωση 20%**
4. **Πολλαπλά εισιτήρια minimum 5, 50% έκπτωση.**

Πληροφορίες στο κεντρικό πρακτορείο

TSAGARIS TRAVEL

και στον ταξιδιωτικό σας πράκτορα

Τηλ. (22410) 36170-30406, FAX: 22410-28597

FYROGENIS
ΜΕΛΕΤΕΣ ΕΓΚΑΤΑΣΤΑΣΕΙΣ
10 ΧΡΟΝΙΑ ΕΓΓΥΗΣΗ
ΜΑΝΤΕΜΕΝΙΟΙ ΛΕΒΗΤΕΣ
ΧΑΛΥΒΔΙΝΟΙ ΛΕΒΗΤΕΣ
ΜΑΝΤΕΜΕΝΙΑ ΑΥΤΟΝΟΜΗ ΜΟΝΑΔΑ
ΑΦΟΙ ΑΝΤΩΝΑΚΗ Ο.Ε.
ΨΥΞΗ - ΘΕΡΜΑΝΣΗ - ΗΛΙΑΚΑ
ΡΟΔΟΣ: ΑΛΙΚΑΡΝΑΣΣΟΥ & ΕΦΕΣΣΟΥ ΡΟΔΙΝΙ Τηλ./Φαξ 22410 25448
ΕΜΠΩΝΑΣ: Τηλ. 22460 41350, Κιν. 6977 225112, 6932 223760



ΣΦΡΑΓΙΔΑ EXPRESS
παράδοση στο χώρο σας!
ΣΤΕΙΛΤΕ ΜΑΣ ΜΕ FAX ή με e-mail
ΤΑ ΣΤΟΙΧΕΙΑ ΤΗΣ ΕΠΙΧΕΙΡΗΣΗΣ ΣΑΣ
ΚΑΙ ΘΑ ΣΑΣ ΣΤΕΙΛΟΥΜΕ
ΤΗ ΣΦΡΑΓΙΔΑ ΣΤΟ ΧΩΡΟ ΣΑΣ ΑΜΕΣΑ!
APOPSIS DESIGN
ΜΕΤΑΞΟΤΥΠΙΚΗ ΡΟΔΟΥ
ΓΡΑΦΙΚΕΣ ΤΕΧΝΕΣ ΕΚΤΥΠΩΣΕΙΣ - ΕΠΙΓΡΑΦΕΣ
ΒΑΣΙΛΗΣ ΒΑΓΙΑΝΑΚΗΣ
ΑΓΙΟΥ ΙΩΑΝΝΟΥ 157 - ΡΟΔΟΣ 85100
ΤΗΛ. 22410 35233 - Fax: 22410 75296
www.metaxotipiki.gr
e-mail: info@metaxotipiki.gr

ΚΑΘΗΜΕΡΙΝΑ ΟΛΑ ΤΑ ΝΕΑ ΤΗΣ ΔΩΔΕΚΑΝΗΣΟΥ ΣΤΟ INTERNET
www.rodiaki.gr



Ρόδος: είχε καὶ ὡς ἔτυχε...



Εδώ και κάτι τέρμινα, χειμώνα-καλοκαίρι, στην οδό Βύρωνος είναι εγκατεστημένο επί του πεζοδρομίου, στο πάρκο, κάτω στο οδόστρωμα και πάνω στην στροφή, ένα υπαίθριο μανάβικο.
...Μια εικόνα που οπωσδήποτε δεν μετρά στα «γράδα» της ποιότητας ζωής που επαγγέλλονται οι διαχειριζόμενοι τα πάλαι ποτέ προγονικά κλέη της πόλης μας!

...Ο γκολτζής

«Για να μιλήσουμε με ποδοσφαιρικούς όρους, ο Πρωθυπουργός ως προπονητής εκτίμησε ότι έπρεπε να είμαι στον πάγκο. Αλλά όταν η άμυνα δεν αποδίδει, βάζεις έναν επιθετικό να βάλει το γκολ. Και θα το βάλουμε το γκολ»!
(Ο υφυπουργός **Κίμων Κουλούρης** που σήμερα –καλώς εχόντων των πραγμάτων- θα βρίσκεται στο νησί μας, για την αξιοποίησή του στην Κυβέρνηση).
...Ο ένας βάζει γκολ και ο άλλος βρυχάται γιατί βαρυστομάχιασε!

...Νομισματικές απορίες από τη Σύμη

Μουρμουρούν εκεί στην Σύμη για κάτι Ισπανικά όβολα, που βρέθηκαν *«κτισμένα»* σε έναν τοίχο στο σπίτι του *«Χατζηαγαπητού»*, το 1979.
...Τα πήραν, λέει, στη Ρόδο για να τα συντηρήσουν και έκτοτε αγνοείται η τύχη τους!

...Καινούργια κόλπα

«Σε ότι αφορά την νόμιμη ή μη λειτουργία των λατομείων στον νομό μας ο αντινομάρχης κ. Ζωίδης δηλώνει αναρμόδιος και παραπέμπει για πληροφορίες στο Γραφείο Περιφερειακής Ανάπτυξης».
...
«Για ορισμένες από τις βιοτεχνίες παραγωγής ετοίμου σκυροδέματος εκκρεμούν αιτήσεις ανανέωσης της άδειας λειτουργίας των. Όμως, στην αρμόδια υπηρεσία, όπως ανάφερε ο αντινομάρχης κ. Ζωίδης, δεν έχει υποβληθεί καμμιά καταγγελία παράνομης λειτουργίας».
...
Νέες εποχές, νέα έθιμα. «Εγώ δεν ξέρω τίποτα, παένετε εσείς να το ψάξετε και παρεπιμπτόντως ρίξτε και καμμιά καταγγελία»!
...«Kim kima, dum duma", ψύλλος στ' άχερα, που έλεγαν και οι σοφοί οθωμανοί!

...ΔΗΠΕΘΕ και Υπουργείο Πολιτισμού

«Και μώκο, ως συνήθως, το υπουργείο Πολιτισμού, που καλύπτει κάθε χρόνο ένα μεγάλο, αν όχι το μεγαλύτερο, μέρος των εξόδων των ΔΗΠΕΘΕ.
Σιγά τώρα μην κάτσει κοτζάμ Σκυθοαψβουργιστάν να ασχοληθεί με το τι φτιάνουν κάποιοι απροσδιόνυσοι στα κατακαημένα τα ΔΗΠΕΘΕ.
Η «πολιτική» του ΥΠΠΟ στα ΔΗΠΕΘΕ.
«Πάρτε πέντε δεκάρες και κόψτε το λαιμό σας».

(Βασίλης Αγγελικόπουλος).

ΚΟΜΜΩΤΗΡΙΟ UNISEX
Natural Beauty
Χτενίσματα αέρινα, φίνα... Χτενίσματα με άποψη. Νέες κουπ με στυλ και προσθετική μαλλιών με τη γνωστή υπογραφή της Μαρίας
& κατόπιν ραντεβού
ανοικτά από τις 9.00 έως 17.00
Επίσης για τα μικρά παιδιά ένα ευχάριστο κούρεμα μέσα στο παιδικό αυτοκινητάκι
Παφιάκη Μαρία
Στη νέα διεύθυνση: Ακραμίτου 16, Ρόδος •
Τηλ. 32161
κάθετος Ατταβύρου και Λεωφόρου Καλλιθέας
(παλιά διεύθυνση: προέκταση Αννης Μαρίας)

ΕΛΕΥΘΕΡΙΑ ΧΑΤΖΗΔΙΑΚΟΥ ΜΟΣΧΙΔΗ
ΞΕΝΕΣ ΓΛΩΣΣΕΣ
ΚΕΝΤΡΑ ΞΕΝΩΝ ΓΛΩΣΣΩΝ
ΧΑΤΖΗΔΙΑΚΟΥ-ΜΟΣΧΙΔΗ ΕΛΕΥΘΕΡΙΑ
ΑΓΓΛΙΚΑ
ΓΑΛΛΙΚΑ
ΙΤΑΛΙΚΑ
• Αριστη προετοιμασία όλων των αναγνωρισμένων εξετάσεων
1ο Κέντρο: Αμφιτρύτης 105 (Πάροδος Κων/νου Παλαιολόγου)
Περιοχή Αγίου Ιωάννου-Ρόδος
Τηλ. 22410 34730 Κιν.: 6974602034
2ο Κέντρο: Λεωφ. Δημοκρατίας-Παραδείσι
Τηλ.: 22410 82430

(εκ)πολιτισμικά παίγνια

Επιμέλεια: Κωστής Νικολάκης

Μηνάς Βιντιάδης: «Το δεξί πόδι του Θεού»

Κάσος: Ντέρμπι στο «Μαρακανά της Λάκκας»

Ο δημοσιογράφος **Μηνάς Βιντιάδης** γεννήθηκε το 1957 στο Πόρτ Σάιντ της Αιγύπτου από **Κασιώτες** γονείς. Τα παιδικά και εφηβικά του χρόνια τα πέρασε στο γενέθλιο νησί, και απόηχοι αυτών των τρυφερών αναμνήσεών του βρίσκουμε και στα τρία μυθιστορήματα που έχει γράψει.

- «Τι είπα στην Κλαούντια» (1996),

- «Οι τρεις Μαρίες» (1999),

και στο πρόσφατο «Το δεξί πόδι του Θεού».

Στο νέο του μυθιστόρημα ο **Βιντιάδης** κάνει μια στροφή 180 μοιρών από αυτά που μέχρι τώρα έχει δημοσιεύσει, η γραφή του παύει να είναι γριφώδης, παραληρηματική και γίνεται *«γραμμική»*, σχεδόν τηλεοπτική. Αφηγείται την ποδοσφαιρική ιστορία ενός ήρωα της μπάλας, του Χρήστου Αργυρίου, του επωνομαζόμενου *«Κόμη»* ο οποίος είχε το χάρισμα της κλωτσιάς, **«το δεξί του πόδι ήταν το πόδι του Θεού»!**

Αλλά και όταν ο κ. Κόμης δίνει κουτουλιές στην στρογγυλή θεά *«εκείνη γίνεται ένα χαρούμενο κορίτσι που νομίζει ότι τα δίχτυα είναι νυφικό πέπλο»!*

Και όμως ο λυρισμός του κ. **Βιντιάδης** είναι γνήσιος και σε συνεπαίρνει όταν γράφει για το νησί του, την **Κάσο**, όπως μπορείται να διαβάσετε στο απόσπασμα που παραθέτουμε και το οποίο πρωτοδημοσιεύθηκε στην ανθολογία *«Εν Δωδεκανήσω»*. Πάντως και δω ενα-δύο λαθάκια ελλοχεύουν.



ΜΗΝΑΣ ΒΙΝΤΙΑΔΗΣ

Το δεξί πόδι του Θεού

2η χιλιάδα

Ελληνικά γράμματα ΕΛΛΗΝΙΚΗ ΛΟΓΟΤΕΧΝΙΑ

**** Μηνάς Βιντιάδης: «Το δεξί πόδι του Θεού», μυθιστόρημα, εκδόσεις «ελληνικά γράμματα», σελ. 346, Αθήνα 2003, τιμή: 14,50 ευρώ.***

Για παράδειγμα το γκολ του «Ζίκο». Ο φίλος ο Γιώργος *«Αφαντενός»*, εξπέρ στο Ιταλικό ποδόσφαιρο, υποστηρίζει μετά βεβαιότητος ότι ο θεϊκός «Τζοφ» είχε καταφέρει να αποκρούσει.

***«Ο Σόκρατες ντριμπλάρει τον Μαλντίνι, πασάρει στον Ζίκο**, εκείνος, αγαπητοί μου ακροατές, έχει μπροστά του τον Σιρέα, τον περνάει, φτάνει μπροστά στον Τζοφ, μόνος του, τετ-α-τετ με τον Ιταλό γκολκήπερ, σταματάει, κάνει μια προσποίηση, σουτάρει και... γκολ. Γκοοοολ, αγαπητοί μου ακροατές!»*

Η μπάλα είχε περάσει μέσα από τα χέρια του Αντώνη, είχε χτυπήσει με δύναμη στο κοτέτσι της κυρα-Καλής κι είχε χαθεί μέσα στα ερείπια του εγκαταλειμμένου σπιτιού του καπετάν Βαλσαμίδη. Ο Φίλιππας, ο Μάκης κι ο Γιώργης ήρθαν και μ' αγκάλιασαν. Λαχανιασμένος από το τρέξιμο και την ταυτόχρονη μετάδοση του αγώνα μας, δεν μπορούσα να πάρω ανάσα. Οι αντίπαλοι, εξουθενωμένοι, παρακολουθούσαν αμίλητοι τα πανηγύρια μας. Αυτό το γκολ έλυνε τις διαφορές μας γι' απόψε. Οι «κίτρινοι», εμείς δηλαδή, είχαμε νικήσει τους «πράσινους». Με τη μόνη διαφορά ότι αύριο εμείς θα ήμασταν οι «πράσινοι» και οι άλλοι οι «κόκκινοι», μεθαύριο κάποιοι από εμάς και τους άλλους οι «κόκκινοι» κι οι υπόλοιποι οι «κίτρινοι» και πάει λέγοντας.

Δεκαπέντε παιδιά όλα κι όλα ήμασταν εκείνα τα χρόνια σε «ηλικία ποδοσφαίρου». Οι πιο μικροί έκτη δημοτικού, οι πιο μεγάλοι τρίτη λυκείου. Ολη μας η ζωή ήταν μια φθαρμένη μπάλα, που μου είχε φέρει ο πατέρας μου σ' ένα του ταξίδι, κι εκείνο το χωράφι με τις δύο πέτρες για τέρματα. Ούτε βιβλία, τότε, ούτε σινεμά, ούτε κομπιούτερ, ούτε τηλεόραση, τίποτα. Σπίτι-σχολείο-γήπεδο, εξαιρουμένων κάποιων υποχρεωτικών παύσεων. Εσπερινοί και λειτουργίες, άντε δύο τρεις εθνικές γιορτές, πέντ' έξι μέρες μάζεμα ελιών –με το ζόρι-, μια μέρα τη Ναυτική Εβδομάδα, επτά πανηγύρια, δύο γάμοι και μία κηδεία. Σύνολο, πάνω-κάτω, σαράντα με πενήντα μέρες. Τις υπόλοιπες τριακόσιες τόσες, το πρόγραμμά μας ήταν το ίδιο. Μετά το σχολείο γυρνούσαμε σπίτι, τρώγαμε γρήγορα γρήγορα, διαβάζαμε μια –το πολύ- ώρα Αρχαία και Μαθηματικά-Θρησκευτικά και Ιστορία τα κάναμε παραμύθια το βράδυ για να κοιμηθούμε- και μετά τρέχαμε στο γήπεδο. Ένα χωράφι στη μέση του χωριού που το είχαμε βαφτίσει «Μαρακανά της Λάκκας», αποτίοντας φόρο τιμής στο ονομαστό στάδιο του Ρίο, με συμπλήρωμα το τοπωνύμιο αυτής της γούβας που γύρω γύρω είχε ξερολιθιές και σκονισμένες ελιές.

Σ' αυτό το χωράφι, με ιδρώτα και δάκρυα, ζυμώσαμε στο κόκκινο χώμα την εφηβεία μας. Εκεί δίναμε το ραντεβού μας μικροί-μεγάλοι, εκεί δίναμε κάθε μέρα τον πιο μεγάλο μας αγώνα με αντίπαλο τη μοναξιά, το σκοτάδι, τον αποκλεισμό, την αδιαφορία, τη φύση και το χρόνο.

Κλοτσούσαμε την μπάλα με πάθος, με δύναμη, με μίσος, θέλαμε όλοι να νικήσουμε έναν αόρατο εχθρό και το χειρότερο το Αγνωστο.

Τρέχαμε, σπρώχναμε, ματώναμε, πέφταμε και σηκωνόμασταν. Εμείς οι δεκαπέντε κάθε μέρα για τρεις, τέσσερις, πέντε, έξι ώρες, ανάλογα με την εποχή, ώσπου να νυχτώσει και να μη βλέπουμε ο ένας τον άλλο, την μπάλα και τη μύτη μας.

Πώς να ξεχάσω αυτούς τους μεγάλους πρωταγωνιστές των χιλιάδων αγώνων στο «Μαρακανά της Λάκκας»; Ο Ασπράς, ο Μάκης, ο Μένιος, ο Γιώργης, ο Σκαμπάφης, ο Φίλιππας, ο Αντώνης, ο Ματσάγκος, ο Μιχάλης, ο άλλος Αντώνης ο μικρός, ο Χαδιωτάκης μετά, ο Γιαννάκης, ο Κώστας, ο Νικόλας κι εγώ. Αμα μάζευες τον ιδρώτα που χύσαμε όλοι εμείς εκείνα τα χρόνια, έκανες μια θάλασσα για να βγεις απέναντι, στην Κάρπαθο.

Παίζαμε χωρίς διαιτητή, χωρίς διαφορές. Βρίσκαμε μόνοι μας τη δικαιοσύνη και την αποδίδαμε. Ημασταν όλοι νικητές, Τρίτη, Πέμπτη, Σάββατο κι όλοι –για λίγο- χαμένοι Δευτέρα, Τετάρτη και Παρασκευή. Την Κυριακή ήμασταν ισοπαλία, έτσι για να μην ξεχνάμε και την πίκρα του τίποτα...

Ο αγώνας τέλειωνε κάθε μέρα με τη δύση του ήλιου και με τη φωνή της μάνας μου. Ανέβαινε σ' ένα ύψωμα, κοντά στο σπίτι μας, έβαζε όση δύναμη είχε μέσα στα πνευμόνια της και φώναζε τρεις φορές.

- Χρήστοοοο, Χρήστοοοο, Χρήστοοοοοο!

Την Τρίτη φορά, με τα έντεκα όμικρον να με ξεκουφαίνουν, ήθελα δεν ήθελα την άκουγα. Όχι μόνο εγώ, αλλά και οι υπόλοιποι, κι έτσι τα μαζεύαμε γρήγορα γρήγορα για να γυρίσουμε σπίτι. Η μάνα μου ήξερε ότι μας κρατούσε στο χέρι. Εκείνη έραβε τους αριθμούς στις φανέλες μας, εκείνη ξέπλενε τις βρομιές μας σε μια μεγάλη σκάφη, εκείνη σιδέρωνε τα ρούχα πριν από κάθε «τιτάνια σύγκρουση, αγαπητοί μου ακροαταί» με το Φρυ ή το Αρβανιτοχώρι, «που λάμβαναν χώρα, φίλες και φίλοι, στα στάδια ΔΕΗ και Μπουρέκας», όπως ονομάζονταν τα χωράφια των δύο αιώνιων αντιπάλων –ποδοσφαιρικώς- χωριών...».

«ΡΟΔΙΑΚΗ» ΑΠΟ ΤΟ 1915

ΦΛΑΣ ΣΤΟ ΠΑΡΕΛΘΟΝ


ΡΟΔΙΑΚΗ

PERIODICO SETTIMANALE

ΕΝ ΡΟΔΩ
ΔΕΥΤΕΡΑ 11 ΝΟΕΜΒΡΙΟΥ 1929
ΑΡΙΘΜ. ΦΥΛΛΟΥ 1072

ΠΡΟΣΩΠΑ ΚΑΙ ΠΡΑΓΜΑΤΑ
Η ΝΕΑ ΑΠΟΚΑΛΥΨΙΣ

Εδέησε να τολμήσωμεν ατολμίαν, διά να αναγκασθή η συνάδελφος «Νέα Ρόδος» μαζί με τον χαρακτηρισμόν μας ως ατόλμου να προβή εις την νέα αποκάλυψίν της περί νέας παρανομίας εν τω Γυμνασίω μας. Και είνε αύτη. Η υπό μη ειδικού καθηγητού διδασκαλία των φυσικών και μαθηματικών εις τας κατωτέρας τάξεις του. Μας συγκινεί πράγματι και η παραδειγματική, δι' ημάς τουλάχιστον, τόλμη της συναδέλφου και η νέα σοβαρά παρανομία η επικρατούσα εις το Βενετόκλειον. Θα έχη δε δεν αμφιβάλλομεν η αποκάλυψις ως συνέπειαν άμεσον ακριβοδικαίαν και επαινετήν απόφασιν της Εφορείας διά της περιστολήν του κακού διά του διορισμού ειδικού καθηγητού διά τα αδικούμενα μαθήματα.

Αλλ' ό,τι ιδιαιτέρως δεν συμβιβάζεται προς την τόλμην της συναδέλφου είνε. Ότι καίτοι γνώστης των παρανομιών –και αφήνει να εννοηθή ότι είνε και σοβαραί και πολλαί διά των υπαινιγμών της- δεν σπεύδει να τας αποκαλύψη εγκαίρως διά την λήψιν των ενδεδειγμένων μέτρων διά το συμφέρον του Γυμνασίου μας, αλλ' αναμένει να προκληθεί υφ' ημών διά να προβαίνει εκάστοτε εις τας νέας αποκαλύψεις της.

Αλλ' είτε ενδιαφέρεται διά την κανονικήν λειτουργίαν του Γυμνασίου μας και πάσαν παρανομίαν, την οποίαν διαπιστοί ή τη υποβάλλουσι προσκείμενοι αυτή καθηγηταί έχει την υποχρέωσιν να αποκαλύπτη και προλαμβάνη αμέσως, είτε διά λόγους συμπαθείας ανέχεται να υφίστανται και τίνες...

(Στα κείμενα από την παλιά "Ροδιακή" διατηρείται η γλώσσα της εποχής και οι τότε ονοματοθεσίες. Τότε η "Ροδιακή" εκδιδόταν υπό καθεστώς παλικής κατοχής).

ΠΙΝΑΚΕΣ ΖΩΓΡΑΦΙΚΗΣ



Σε μας θα βρείτε
ΔΩΡΑ για εσάς και για τους άλλους
ΔΩΡΑ αξίας που φαίνονται και δεν ξεχνιούνται
• ΠΙΝΑΚΕΣ ΖΩΓΡΑΦΙΚΗΣ
• ΒΙΤΡΩ ΓΝΗΣΙΟ και ΜΗ
• ΚΑΘΡΕΠΤΕΣ ΖΩΓΡΑΦΙΣΤΟΙ ΚΙ ΦΩΤΙΖΟΜΕΝΟΙ
• ΚΟΡΝΙΖΕΣ
ΠΡΟΣΦΟΡΕΣ ΚΑΙ ΕΥΚΟΛΙΕΣ ΠΛΗΡΩΜΗΣ
ΛΙΣΤΑ ΓΑΜΟΥ
Που φτιάχνουν με μεράκι η
Η ΡΟΔΟΥΛΑ & Ο ΑΡΤΑΝ
Μιχ. Πετρίδη 96 κοντά στο ΜΗΔΕΙΑ Τηλ. 62552

Αντίλαλοι
πολιτικοί και άλλοι...

@ *Εντονη είναι η κόντρα που έχει ξεσπάσει στους κόλπους των καθηγητών δευτεροβάθμιας εκπαίδευσης με καταγγελίες και αναφορές που* ***δεν αποκλείεται ακόμη να προκαλέσουν και την παρέμβαση της δικαιοσύνης****. Πλησιάζουν οι εκλογές για την ανάδειξη νέας διοίκησης στους κόλπους των καθηγητών, γεγονός που* ***δεν είναι ίσως άσχετο με το όλο κλίμα*** *που έχει δημιουργηθεί ένθεν και ένθεν. Το βέβαιο είναι ότι αυτή η κόντρα θα έχει και συνέχεια, σε κάθε περίπτωση, καθώς οι καταγγελίες, έφθασαν μέχρι τον υπουργό Παιδείας.*

@ *Δυστυχώς, οι μόνοι που απέμειναν να αγωνιούν και να προβληματίζονται* ***για το τί θα γίνει με το ενεργειακό ζήτημα*** *της Ρόδου, είναι* ***οι ίδιοι οι εργαζόμενοι της ΔΕΗ****. Διότι αν κάποιοι αντιλαμβάνονταν επί της ουσίας, "τι μας περιμένει" από το ερχόμενο καλοκαίρι, τότε... δεν μπορεί, θα είχαν αρχίσει να ασχολούνται στα σοβαρά σε καθημερινή βάση. Μόλις αρχίσουν* ***οι... εκ περιτροπής διακοπές του ρεύματος*** *και τα απανωτά μπλακ άουτ, ξέρουμε από τώρα ότι...* ***θα αρχίσουν να επιρρίπτουν τις ευθύνες*** *στους προηγούμενους! Πάγια... τακτική!*

@ *Αυτή η... περίεργη ηρεμία που* ***καταγράφεται στο χώρο υγείας*** *το τελευταίο διάστημα, δεν μας... αρέσει καθόλου μα καθόλου. Νέα πρόεδρος* ***στο Πε.ΣΥ****, ανέλαβε στη Δωδεκάνησο,* ***νέος διοικητής*** *τοποθετήθηκε στο νοσοκομείο της Ρόδου εδώ και μέρες, κι όμως,* ***ούτε... μια τόση δα καταγγελιούλα****, ούτε μια τόση δα κόντρα, δεν παρατηρήθηκε ακόμα!*

Να πρόκειται άραγε για προσωρινή ...ύφεση (σ.σ. επιτέλους!) ή μήπως θα πρέπει να περιμένουμε το ξέσπασμα νέας... και ισχυρότερης καταιγίδας;

Μιχ. Μ.

ΕΠΟΜΕΝΟ ΗΤΑΝ

Για να είμαστε ειλικρινείς κι εμείς (όπως και πολλοί άλλοι) τα περιμέναμε τα ...παρατράγουδα που **συνέθησαν στην Κάλυμνο**, με το επεισόδιο σε βάρος του δημάρχου κ. Ρούσσου.

Οταν μια ολόκληρη κοινωνία, κινείται σε ρυθμούς **έντονης αντιπαράθεσης** τα τελευταία χρόνια, με ευθύνη των ηγετών της, τότε είναι επόμενο ότι θα συμβούν **τέτοια περιστατικά,** και πιθανόν να ακολουθήσουν και χειρότερα!

Καιρός, όμως, να αναλάβει ο καθένας τις ευθύνες του!

Λ. Μ.

ΥΠΑΡΧΕΙ ΚΙΝΔΥΝΟΣ

Κάποιοι πάντως από τους τοπικούς παράγοντες προβληματίζονται **για το τι θα γίνει** τελικά στη συνεδρίαση του Περιφερειακού Συμβουλίου **στη Σαντορίνη.**

Γνωρίζοντας ότι μεταξύ των εκπροσώπων της Δωδεκανήσου υπάρχουν **αντικρουόμενες απόψεις,** κρούουν πράγματι τον κώδωνα του κινδύνου για τις παρενέργειες που μπορεί να υπάρξουν.

Ας ελπίσουμε ότι τελικά θα υπάρξει κοινή στάση διότι αλλιώς... θα βρεθούμε (ως νομός) προ εκπλήξεων!

Λ. Μ.

ΤΡΕΧΟΥΝ

Τρέχουν και δεν προλαβαίνουν στο δήμο Ρόδου...

Δεν είναι μόνο το **τεχνικό πρόγραμμα** που θα συζητηθεί στη συνεδρίαση του δημοτικού συμβουλίου τη Δευτέρα, είναι **και ο προϋπολογισμός του 2004**, που πρέπει να είναι έτοιμος εντός του Νοεμβρίου.

Οπότε γενικώς... έχει πέσει πολλή δουλειά...

Λ. Μ.

ΟΙ ΤΙΜΕΣ

Συμμορφώθηκαν και οι ντόπιοι στο θέμα των τιμών και από χθες η ***πατάτα****, είναι πιο προσιτή στους αγοραστές της. Εδώ που τα λέμε χρειαζόταν η υπουργική απόφαση. Ηταν παράλογο και εξωφρενικό στην... προ ευρώ εποχή να πωλείται ακόμα και προς* ***60 δρχ.*** *το κιλό και σήμερα να πλησιάζει τις* ***400 δρχ.!*** *Δεν είναι, όμως, μόνο η πατάτα. Πάρα πολλά προϊόντα εκτινάχθηκαν στα ύψη με τιμή... εκκίνησης το 1 ευρώ, ενώ όλα πλέον έχουν στρογγυλοποιηθεί προς τα πάνω!*

Β. Μ.

ΥΠΟΜΟΝΗ!

Σύμφωνα με χθεσινό δημοσίευμα του "Βήματος", σιωπηρώς το ΠΑΣΟΚ "νομιμοποιεί" την λειτουργία της Αριστερής Πρωτοβουλίας, στην οποία μετέχει ως γνωστόν (ως ηγετικό στέλεχος) και **ο κ. Γ. Παρασκευάς.**

Κι αν... καταλάβαμε καλά από τα συμφραζόμενα, ενισχύονται σημαντικά **οι ελπίδες του** κ. Παρασκευά να είναι στο ψηφοδέλτιο!

Υπομονή λοιπόν ως τις 21 Νοεμβρίου!

Λ. Μ.


El Divino
MUSIC CAFE
Παρασκευή 14 Νοεμβρίου
Πάλι κοντά σας σε ανανεωμένο περιβάλλον
Αλ. Διάκου 5 • Τηλ./Fax: 2241039041

OPENING
ΠΕΜΠΤΗ 13 ΝΟΕΜΒΡΙΟΥ
de facto
από νωρίς σίγουρη καθημερινή διασκέδαση ....μέχρι αργά!
music bar
ΟΡΦΑΝΙΔΟΥ 35, ΡΟΔΟΣ

POSIDONIO
ΑΝΟΙΚΤΑ
ΠΑΡΑΣΚΕΥΗ & ΣΑΒΒΑΤΟ
CD "Ώρα Ελλάδος 9"
ΑΝΔΡΕΑΣ ΣΠΑΘΗΣ
ΜΑΓΔΑ ΣΤΕΦΑΝΙΔΟΥ
ΓΙΩΡΓΟΣ ΚΑΣΙΩΤΗΣ
Επίσης τραγουδούν:
ΜΙΧΑΛΗΣ ΤΖΟΓΙΑΣ
ΣΠΥΡΟΣ ΜΟΥΔΑΤΣΟΣ
ΝΑΝΣΥ ΧΡΙΣΤΟΔΟΥΛΟΥ
ΑΝΝΑ ΜΙΧΑΗΛΟΥ
Οι μικροί αδερφοί Μιχάλης & Γιώργος
Μαζί και το οριεντάλ μπαλλέτο POSIDON
Καλλιτεχνική Επιμέλεια: ΒΑΓΓΕΛΗΣ ΝΙΚΗΤΑΡΗΣ
ΕΜΠΟΡΙΚΟ ΚΕΝΤΡΟ ΠΑΝΑΓΟΥ
ΓΕΩΡΓΙΟΥ ΣΕΦΕΡΗ 108, ΡΟΔΟΣ
ΤΗΛ. ΚΡΑΤΗΣΕΩΝ 22410 62537

ΡΕΣΑΛΤΟ
μουσική σκηνή
ΑΝΟΙΚΤΑ
ΠΑΡΑΣΚΕΥΗ
και
ΣΑΒΒΑΤΟ

ΠΛΑΤΩΝΟΣ 16 & ΕΥΡΙΠΙΔΟΥ • ΤΗΛ. 2/2410 20520 - 22410 94925

Emporiki Rent
ΕΚΔΗΛΩΣΗ ΤΗΣ ΕΜΠΟΡΙΚΗΣ Rent στο ξενοδοχείο "RODOS PARK"
Η EMPORIKI Rent, η θυγατρική εταιρεία του Ομίλου της Emporiki Bank, στο χώρο των μακροχρόνιων μισθώσεων Ι.Χ. αυτοκινήτων, θα παρουσιάσει στο ξενοδοχείο "RODOS PARK" (οδός Ρήγα Φεραίου 12), στις 15 Νοεμβρίου, ημέρα Σάββατο και ώρα 19.30, την δραστηριότητά της στον επιχειρηματικό κόσμο της Ρόδου.

ΠΡΟΣΚΛΗΣΗ

Στα πλαίσια της Ευρωπαϊκής Εβδομάδας Ποιότητας έχουμε την τιμή να σας προσκαλέσουμε στην παρουσίαση της έρευνας που εκπόνησε το Γραφείο Ενημέρωσης Καταναλωτή σε συνεργασία με το Οικονομικό Πανεπιστήμιο Αθηνών με θέμα:

"Το marketing στο εσωτερικό της επιχείρησης και ικανοποίηση εργαζομένων"

την **Πέμπτη, 13 Νοεμβρίου 2003** και **ώρα 7 μ.μ.** στην αίθουσα εκδηλώσεων του **ΑΚΤΑΙΟΝ.**
Την εκδήλωση θα τιμήσει με την παρουσία του ο υφυπουργός Ανάπτυξης
κ. **Κίμων Κουλούρης**

Ο δήμαρχος Ροδίων
Γεώργιος Γιαννόπουλος
Η Συνεπίκουρος Δημάρχου
Λιλή Χριστοφάκη-Τρίπη