ΕΤΟΣ ΙΔΡΥΣΕΩΣ: 1915

ΙΔΡΥΤΗΣ: ΕΜΜ. ΚΑΛΑΜΠΙΧΗΣ

ΔΙΕΥΘΥΝΤΗΣ: ΑΘ. ΜΑΡΑΣΙΩΤΗΣ

Η ΡΟΔΙΑΚΗ

ΗΜΕΡΗΣΙΑ ΠΡΩΙΝΗ ΕΦΗΜΕΡΙΔΑ ΤΗΣ ΡΟΔΟΥ

ΠΑΡΑΣΚΕΥΗ
21 ΝΟΕΜΒΡΙΟΥ 2003
ΑΡ. ΦΥΛΛΟΥ 17.553
ΤΙΜΗ: ΕΥΡΩ 0,70

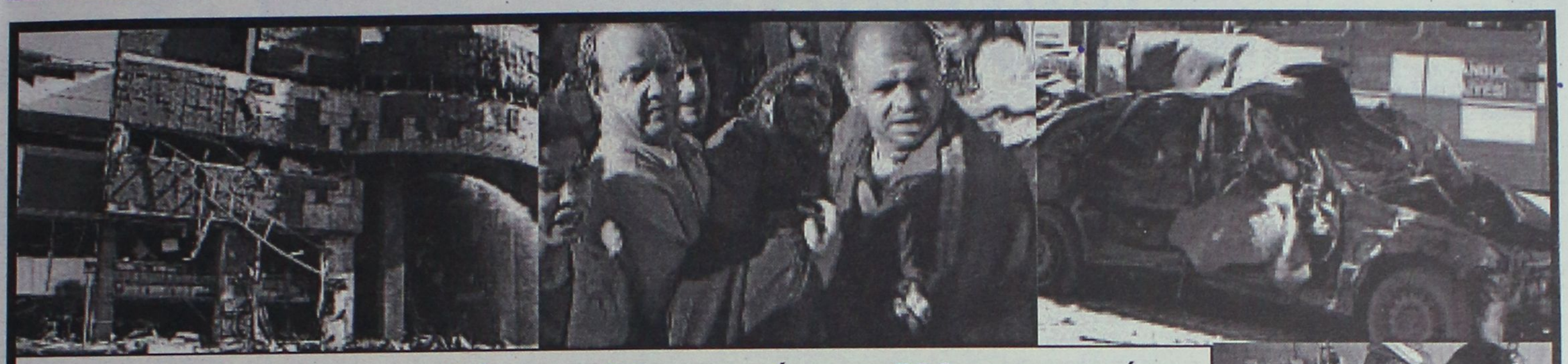

Λουτρό αίματος στην Πόλη με 30 νεκρούς και 500 τραυματίες

ΜΑΚΕΛΕΙΟ!

Συναγερμός σήμανε και στην Αθήνα (όπως και σ' άλλες ευρωπαϊκές πρωτεύουσες) καθώς αποδείχθηκε ότι μεγάλο δίκτυο των τρομοκρατών έχει λάβει διαταγές για πολλά, αλλά άγνωστα, τυφλά χτυπήματα με θύματα ακόμη και αθώους πολίτες. ΣΕΛΙΔΕΣ 38-39

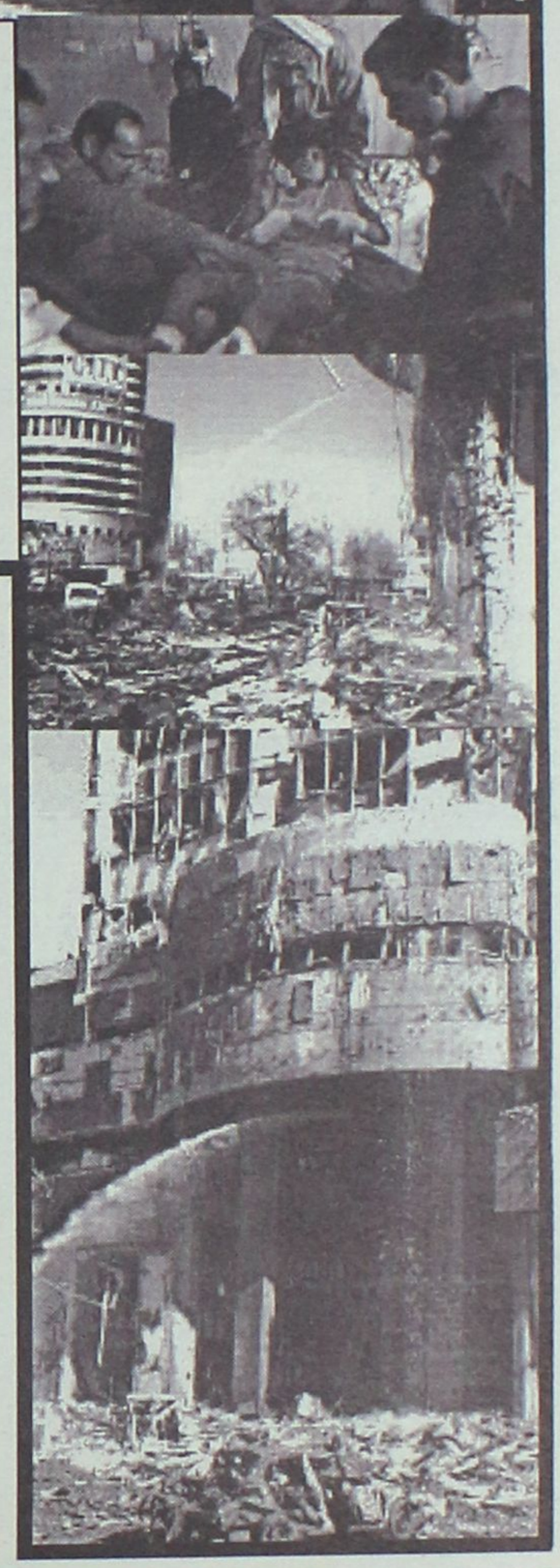

Σύμφωνα με τις τελευταίες πληροφορίες

Ο Γιάννης Παρασκευάς εκτοπίζει τον Νικητιάδη!



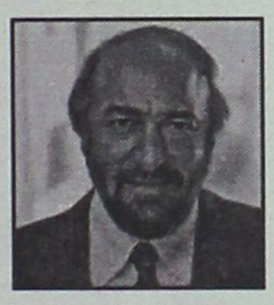

ΟΡΙΣΤΙΚΑ ΥΠΟΨΗΦΙΑ Η Σ. ΕΥΘΥΜΙΟΥ

Αργά το βράδυ έγινε γνωστό ότι η κ. Βάσω Παπανδρέου επέβαλε τις δικές της απόψεις, αντί του κ. Κ. Σκανδαλίδη. ΣΕΛΙΔΑ 3

ΕΚΔΟΘΗΚΕ ΧΘΕΣ Η ΑΠΟΦΑΣΗ ΓΙΑ ΤΟ «ΑΤΛΑΝΤΙΚΑ»

2,3 δισ το πρόστιμο!

Αθροιστικά με το πρώτο πρόστιμο το ποσό ανέρχεται στα 5,1 δισ. δρχ. γεγονός που δεν έχει προηγούμενο. Αγνωστο πώς θα αντιδράσει ο επιχειρηματίας, πέρα από τα ένδικα μέσα. ΣΕΛΙΔΑ 5

Ψαροταβέρνα
«ΤΣΑΜΠΙΚΟΣ»
ΓΝΩΣΤΟΠΟΙΗΣΗ
Ενημερώνουμε τους φίλους μας ότι θα παραμείνουμε ΑΝΟΙΚΤΑ και το ΧΕΙΜΩΝΑ καθημερινά ΜΕΣΗΜΕΡΙ - ΒΡΑΔΥ
Η ΑΙΘΟΥΣΑ ΘΕΡΜΑΙΝΕΤΑΙ
ΚΑΒΟΥΡΑΚΙΑ, Ρόδος • Τηλ. 22410-62266

Το μέτρο σύγκρισης που όλοι θέλουν να φθάσουν είναι εδώ



Από το 1974 η Volkswagen έχει κατασκευάσει πάνω από 23.000.000 αυτοκίνητα Golf και συνεχίζει έχοντας εξελίξει το Golf σε ένα μέτρο σύγκρισης που όλοι θέλουν να φθάσουν. Η πέμπτη γενιά του Golf είναι πιο sportive, τεχνολογικά ανώτερη, με κορυφαία ποιότητα, πλουσιότερο εξοπλισμό και διατηρώντας χωρίς καμία αμφιβολία την «φιλοσοφία» Golf.

Νέο Volkswagen Golf

Ξενάκης Αυτοκίνητα Εξουσιοδοτημένος Εμπορος Kosmocar A.E.
•Πωλήσεις •Service •Ανταλλακτικά: Λεωφ. Ρόδου-Λίνδου Τηλ: 22410 61600, Fax: 22410 68898

ELLINIKON
Restaurant
ΓΙΑ ΩΡΑΙΕΣ ΧΕΙΜΩΝΙΑΤΙΚΕΣ ΒΡΑΔΙΕΣ
ΜΕ ΜΟΥΣΙΚΗ ΚΑΙ ΚΑΛΟ ΦΑΓΗΤΟ
Ο ΗΛΙΑΣ ΚΑΡΑΚΑΤΣΑΝΗΣ στο πιάνο
και η ΒΙΡΓΙΝΙΑ ΠΡΕΚΑ
θα σας κρατούν συντροφιά
ΠΑΠΑΝΙΚΟΛΑΟΥ 6, Ρόδος
ΚΡΑΤΗΣΕΙΣ 22410 28111, 63711



NEKTAP & AMBROΣIA
by cafe BESSARA
Fine Food
Wine Bar
ΣΟΦΟΚΛΕΟΥΣ 9
Π. ΠΟΛΗ
ΤΗΛ. 2241030363

"Le Beaujolais Nouveau est arrive"
(To Beaujolais Nouveau έφτασε!!!)



Την *Παρασκευή το βράδυ 21* Νοεμβρίου καλωσορίζουμε τη νέα εσοδεία 2003 του "Le Beaujolais Nouveau" στο
NEKTAP & AMBROΣIA by cafe BESSARA

ΧΟΡΗΓΟΙ: ΑΦΟΙ ΚΑΛΑΘΕΝΟΥ Ο.Ε.

ΗΜΕΡΟΛΟΓΙΟ

Παρασκευή 21 Νοεμβρίου 2003
Τα Εισόδια της Θεοτόκου

Ανατολή ηλίου: 07.11'
Δύση ηλίου: 17.10'
Σελήνη 27 ημερών

ΦΑΡΜΑΚΕΙΑ

Σήμερα διημερεύει το φαρμακείο του Μαγκάκη Εμμ. στην οδό Αμερικής 34 και διανυκτερεύει το φαρμακείο της Πολίτου-Σταύρα Ειρ. στους Αγίους Αναργύρους.

ΒΕΝΖΙΝΑΔΙΚΑ

Σήμερα διανυκτερεύουν τα βενζινάδικα: Σαρίκας Μιχ. (Εθν. Αντιστάσεως), Κορωναίος Δημ. (Ιαλυσός), Πισσαδάκης Δ. (Παραδείσι), Παπαθεοδώρου Αν. (Φάνες), Διακοστεργάκης Γ. (Μανδρικό), Κούτρης Δ. (17ο χλμ. Ρόδου-Λίνδου), Νέσγος Μ. (Μάσσαρι).

ΛΑΪΚΕΣ ΑΓΟΡΕΣ

Τετάρτη : στο Δημοτικό Νεκροταφείο.
Πέμπτη: στην οδό Βύρωνος
Παρασκευή: στην οδό Πτολεμαίων (Ανάληψη)
Σάββατο: στο Δημοτικό Νεκροταφείο.

ΔΡΟΜΟΛΟΓΙΑ ΠΛΟΙΩΝ

Σήμερα αναχωρεί το πλοίο «ΡΟΔΟΣ» στις 15.00 για Κω-Κάλυμνο-Λέρο-Πάτμο-Πειραιά.

ΑΕΡΟΠΟΡΙΚΑ ΔΡΟΜΟΛΟΓΙΑ

ΟΛΥΜΠΙΑΚΗ ΑΕΡΟΠΟΡΙΑ

ΑΠΟ-ΡΟΔΟ-ΑΘΗΝΑ
- Καθημερινά 07.10, 13.40
- Πέμπτη 20.10, 22.45
- Καθημερινά πλην Πέμπτης 19.40, 22.25
- Καθημερινά πλην Κυριακής 10.40

ΑΠΟ ΑΘΗΝΑ-ΡΟΔΟ
- Καθημερινά 05.30,12.00
- Πέμπτη 18.30, 21.05
- Καθημερινά πλην Πέμπτης 18.00, 20.45
- Καθημερινά πλην Κυριακής 09.00

ΑΠΟ ΡΟΔΟ-ΘΕΣΣΑΛΟΝΙΚΗ
- Δευτέρα - Τετάρτη 09.45
- Πέμπτη 10.45
- Σάββατο 15.15
- ΔΕΥ-ΤΕΤ-ΠΑΡ-ΚΥΡ 16.10

ΑΠΟ ΡΟΔΟ-ΗΡΑΚΛΕΙΟ
- Δευτέρα-Παρασκευή 14.30, Τετάρτη-Κυριακή 16.30

ΑΠΟ ΡΟΔΟ-ΚΑΡΠΑΘΟ
- ΔΕΥ-ΠΕΜ-ΠΑΡ-ΣΑΒ 07.00, 10.40
- Τετάρτη-Κυριακή 10.40, 14.20

ΑΠΟ ΡΟΔΟ-ΚΑΣΟ
- ΔΕΥ-ΠΕΜ-ΠΑΡ-ΣΑΒ 07.00
- Τετάρτη-Κυριακή 10.40

ΑΠΟ ΡΟΔΟ-ΚΑΣΤΕΛΟΡΙΖΟ
- ΔΕΥ-ΤΕΤ-ΠΑΡ-ΣΑΒ-ΚΥΡ 07.10

ΑΠΟ ΡΟΔΟ-ΧΙΟ
- Τρίτη στις 10.40 και Πέμπτη στις 10.45'

ΡΟΔΟΣ-ΜΥΤΙΛΗΝΗ
- Δευτέρα-Τετάρτη στις 09.45, Τρίτη στις 10.40', Πέμπτη στις 10.45' και Σάββατο στις 15.15

ΡΟΔΟΣ- ΣΑΜΟΣ
- Τρίτη στις 10.40', Σάββατο στις 15.15

ΡΟΔΟΣ-ΛΗΜΝΟΣ
- Δευτέρα-Τετάρτη στις 09.45', Τρίτη στις 10.40', Πέμπτη στις 10.45' και Σάββατο στις 15.15'

AEGEAN AIRLINES, & CRONUS

ΑΠΟ ΡΟΔΟ-ΑΘΗΝΑ
Καθημερινά πτήση 201-07.10 πλην Κυριακής. Καθημερινές πτήσεις 209-11.10, 652-16.25, 217-18.10, 219-21.35

ΑΠΟ ΑΘΗΝΑ-ΡΟΔΟ
Καθημερινά πτήση 200-05.30 πλην Κυριακής.
Καθημερινές πτήσεις: 208-09.30, 651-14.45, 216-16.30, 218-19.55

ΑΠΟ ΡΟΔΟ-ΗΡΑΚΛΕΙΟ
Καθημερινά πτήση 763-14.30

ΑΠΟ ΗΡΑΚΛΕΙΟ-ΡΟΔΟ
Καθημερινά πτήση 764-16.05

ΑΠΟ ΡΟΔΟ-ΘΕΣΣΑΛΟΝΙΚΗ
Καθημερινά πτήση 721-17.45

ΑΠΟ ΘΕΣΣΑΛΟΝΙΚΗ-ΡΟΔΟ
Καθημερινά πτήση 720-12.10

Χρήσιμα τηλέφωνα κρατήσεων: (22410) 24400.

Επώνυμον το ανώνυμον...

Καταρρέουν οι πυλώνες ενός συστήματος

Δεν είναι μονάχα η κρίση στο ΠΑΣΟΚ. Αυτή είναι καλοδεχούμενη κι ας άργησε. Καλοδεχούμενη, όχι για λόγους στείρας αντιπολίτευσης, αλλά γιατί ο τόπος δεν αντέχει μια μεγάλη παράταξη να μην ξέρει "πού πατά και πού πηγαίνει". Η κρίση στο ΠΑΣΟΚ είναι η ορατή αντανάκλαση της συνολικής κρίσης του πολιτικο-κοινωνικού συστήματος της ύστερης μεταπολίτευσης, ενός συστήματος που χτίστηκε σε αέρα, οράματα και διαφθορά. Η κρίση που τώρα βιώνει το ΠΑΣΟΚ είναι κρίση των στρωμάτων που το στήριξαν τόσον καιρό-από το κοντόφθαλμο σύστημα διαπλοκής μέχρι τον κορμό των αποκαλούμενων "μη προνομιούχων". Οι πυλώνες του συστήματος που έχτισε επί 20 χρόνια το ΠΑΣΟΚ καταρρέουν και μαζί καταρρέει και το κυβερνών κόμμα.

Αυτή η χώρα τράφηκε επί είκοσι χρόνια με οράματα. Της πούλησαν παραμύθια και τα χάψαμε όλοι μας. Πιστέψαμε πως μπορεί να υπάρξει πλούτος χωρίς εργασία, τάξη χωρίς νόμους, επιχειρήσεις (με τις συνεπακόλουθες θέσεις εργασίας) χωρίς επιχειρηματίες, δημόσιος τομέας, χωρίς ιδιωτικό που να τον χρηματοδοτεί, κράτος πρόνοιας χωρίς εισφορές, οράματα χωρίς υλική βάση.

Η κρίση στο ΠΑΣΟΚ δεν αποτελεί μόνο την αντανάκλαση της κρίσης όλου του σαθρού κοινωνικού οικοδομήματος που χτίστηκε μετά τη δεκατία του 1980. Θα αποτελέσει τη θρυαλλίδα μιας συνολικότερης ανάφλεξης στο πολιτικό σύστημα.

Αυτό το πολιτικό σύστημα δεν αντανακλά, πλέον, τίποτε περισσότερο από τους φόβους και τις ελπίδες, από τα όνειρα και τις ψευδαισθήσεις της μεταπολίτευσης. Τέλειωσε τον κύκλο του και αποτελεί τροχοπέδη στην ανάπτυξη της ελληνικής κοινωνίας. Δεν μπορεί να εκφράσει τις αγωνίες και δεν μπορεί να εκπροσωπήσει τις επιδιώξεις των δυναμικότερων κοινωνικών στρωμάτων. Απλώς κρύβει κάτω από ένα χαλί ψευδεπίγραφων διλημμάτων τα τεράστια προβλήματα της ελληνικής κοινωνίας.

Ζούμε στιγμές μετάβασης. Το επί μακρόν θρυλούμενο τέλος της μεταπολίτευσης άρχισε να ανατέλλει. Η ήττα του ΠΑΣΟΚ στις επόμενες εκλογές είναι το πρώτο βήμα για μια καινούργια ρότα της χώρας. Η νευρικότητα δεν είναι παρά οι κοιλόπονοι της μετάβασης. Η κρίση στο ΠΑΣΟΚ μπορεί να είναι η "μαμή" της νέας μεταπολίτευσης. Και αυτή δεν μπορεί παρά να αποβεί θετική...



ΔΕΧΟΝΤΑΙ ΤΟ ΚΟΙΝΟ

Ο Νομάρχης Δωδεκανήσου **Γιάννης Μαχαιρίδης** και οι Βοηθοί Νομάρχα **Στάθης Κουσουρνάς** και **Νίκος Ζωδιός** δέχονται το κοινό κάθε Τρίτη και Πέμπτη, από τις 11.00-13.00 το μεσημέρι.

ΤΑΞΙ

ΡΑΔΙΟ ΤΑΞΙ: 2241-0-64712, 2241-0-64790.

ΧΡΗΣΙΜΑ ΤΗΛΕΦΩΝΑ

ΝΟΣΟΚΟΜΕΙΟ:	2241-0-80000
ΑΜΕΣΗ ΔΡΑΣΗ ΠΥΡ/ΚΗΣ:	199
ΛΙΜΕΝΑΡΧΕΙΟ:	2241-0-22220, 2241-0-27695
ΒΛΑΒΕΣ Δ.Ε.Η.:	125
ΒΛΑΒΕΣ Ο.Τ.Ε.:	121
ΑΜΕΣΗ ΔΡΑΣΗ:	100
ΒΛΑΒΕΣ ΥΔΡΕΥΣΗΣ:	2241-0-68750, 2241-0-68755
ΝΟΜΑΡΧΙΑ:	2241-0-46502
ΠΕΡ/ΚΗ Δ/ΝΣΗ	2241-0-38174
ΔΗΜΟΣ:	2241-0-46200
ΔΗΜ. ΕΠΙΧ. ΚΑΘΑΡ.:	2241-0-77600
ΥΠΗΡ. ΑΠΟΚΟΜΙΔΗΣ:	2241-0-61057
ΤΡΟΧΑΙΑ:	2241-0-26480
ΠΛΗΡΟΦ. Ο.Τ.Ε.:	131
ΔΕΛΤΙΟ ΚΑΙΡΟΥ:	149
ΛΑΧΕΙΑ:	1444
ΠΡΟΠΟ - ΛΟΤΤΟ:	1444
ΡΟΔΑ:	2241-0-26300
ΚΤΕΛ:	2241-0-27706
Ο.Α.Ε.Δ.:	2241-0-23265
Ι.Κ.Α.:	2241-0-64912
ΤΑΞ.Υ.:	2241-0-68701, 2241-0-68702
ΟΛΥΜΠΙΑΚΗ:	2241-0-24555
Δ.Α.Ν.Ε.:	2241-0-43150
ΕΡΓΑΤ. ΚΕΝΤΡΟ:	2241-0-24730
CRONUS AIRLINES	2241-0-25444
AEGEAN AIRLINES	2241-0-98345

ΚΤΕΟ

• Από **01/11/2003** έως **31/12/2003** παντός είδους οχήματα **με αριθμούς κυκλοφορίας ΡΟΒ 3501 έως και 4000.**

• Επίσης θα ελέγχονται όσα οχήματα υποχρεούνται, βάσει παλιότερων προγραμμάτων πρόσκλησης.

ΤΙΜΕΣ ΣΥΝΑΛΛΑΓΜΑΤΟΣ

ΔΟΛΛΑΡΙΟ Η.Π.Α	1,1921	1,1897
ΛΙΡΑ ΑΓΓΛΙΑΣ	0,7001	0,6987
ΚΟΡΩΝΑ ΔΑΝΙΑΣ	7,4449	7,4301
ΚΟΡΩΝΑ ΣΟΥΗΔΙΑΣ	8,983	8,965
ΓΙΕΝ ΙΑΠΩΝΙΑΣ	129,79	129,53
ΦΡΑΓΚΟ ΕΛΒΕΤΙΑΣ	1,5496	1,5466
ΚΟΡΩΝΑ ΝΟΡΒΗΓΙΑΣ	8,1812	8,1648
ΛΙΡΑ ΚΥΠΡΟΥ	0,58432	0,58316
ΔΟΛΛΑΡΙΟ ΚΑΝΑΔΑ	1,5534	1,5502
ΔΟΛΛΑΡΙΟ ΑΥΣΤΡΑΛΙΑΣ	1,6479	1,6447

Η ΡΟΔΙΑΚΗ

Ημερήσια Εφημερίδα
της Ρόδου
Έτος Ιδρύσεως 1915
ΙΔΡΥΤΗΣ
ΕΜΜ. ΚΑΛΑΜΠΙΧΗΣ
ΙΔΙΟΚΤΗΣΙΑ – ΕΚΔΟΣΗ
ΥΙΟΙ Σ. ΤΣΟΠΑΝΑΚΗ
Η. ΚΩΤΙΑΔΗΣ Ο.Ε.
ΔΙΕΥΘΥΝΤΗΣ
ΑΘ. ΜΑΡΑΣΙΩΤΗΣ
ΣΥΝΤΑΞΗ
Λουκάς Μαστής
Μιχάλης Μαστής
Κυριακή Πετρίδου
Βαρβάρα Μπογδάνου
ΑΘΛΗΤΙΚΑ
Μανόλης Μπάτης,
Νικήτας Κουσκούσης
Κώστας Παντίδος
Παύλος Ντοκουόπιλ
ΓΡΑΦΕΙΑ ΣΥΝΤΑΞΗΣ
Μάρκου Μαλλιαράκη 11
Τηλ.2241-0- 24610,
2241-0-75640
Fax (22410) 75641
ΛΟΓΙΣΤΗΡΙΟ – ΔΙΑΦΗΜΙΣΕΙΣ
Μάρκου Μαλλιαράκη 11
Τηλ. 2241-0-22210
2241-0-75230
Fax (22410) 22471
http://www.rodiaki.gr.
Email: tsopd@otenet.gr &
rodiaki@otenet.gr

Χαμός χθες στα παρασκήνια του ΠΑΣΟΚ στην Αθήνα για το υηφοδέλτιο Δωδ/σου

Παρασκευάς εκτοπίζει Νικητιάδη, με τη Σούλα Ευθυμίου αδιαπραγμάτευτη!

Η Βάσω επέβαλε τη δική της επιλογή, κόντρα στον κ. Κώστα Σκανδαλίδη

Αστραψαν τα μαχαίρια στο ΠΑΣΟΚ για την σύνθεση του ψηφοδελτίου στα Δωδεκάνησα. Την τελευταία στιγμή, πριν τη χθεσινή συνεδρίαση του Εκτελεστικού Γραφείου του ΠΑΣΟΚ και την σημερινή της Κεντρικής Επιτροπής, τα δεδομένα ανετράπησαν.

Με βάση τις χθεσινές πληροφορίες στο ψηφοδέλτιο κατάφερε να συμπεριληφθεί η κ. Σούλα Ευθυμίου, με αποτέλεσμα να γίνει μπάχαλο. Ενας εκ των κ.κ. Γ. Νικητιάδη, Γ. Παρασκευά και Φ. Κωστόπουλου, πρόκειται να «θυσιαστεί» για χάρην της κ. Ευθυμίου, χωρίς να έχει ξεκαθαρίσει ποιός θα είναι. Οποιος και να είναι όμως οι αντιδράσεις θα κλονήσουν συθέμελα το τοπικό ΠΑΣΟΚ, με συνέπειες που κανένας δεν μπορεί να φανταστεί!

Με δεδομένο μάλιστα το κλίμα που επικρατεί στο τοπικό ΠΑΣΟΚ, μετά την αποχώρηση του κ. Κρεμαστινού και του κ. Σφυρίου, η νέα πολύπλευρη διαμάχη θα αποτελέσει την χαριστική βολή.

Αυτό που κυκλοφορεί και φημολογείται είναι ότι πίσω από τις τελευταίες εξελίξεις είναι ο πρώην βουλευτής κ. Κ. Καΐσερλης!

Ενοχλημένος και προβληματισμένος από την υποψηφιότητα του κ. Γ. Νικητιάδη, φαίνεται ότι ο κ. Καΐσερλης με την συνδρομή της υπουργού ΠΕΧΩΔΕ κ. Β.Παπανδρέου και του μέλους του Εκτελεστικού Γραφείου κ. Π. Κουκουλόπουλου, έβαλε το χέρι του, επιδιώκοντας να θέσει εκτός ψηφοδελτίου τον κ. Νικητιάδη.

Αυτό είναι το ένα σενάριο που κυκλοφορεί. Το άλλο σενάριο είναι ότι θα «θυσιαστεί» ο κ. Γ. Παρασκευάς ή ο κ. Φ. Κωστόπουλος, με πιθανότερο θύμα τον κ. Παρασκευά, εξαιτίας της αντιηγετικής στάσης που έχει επιδείξει.

Τα δεδομένα άλλαξαν σε συνάντηση που είχε προχθές η κ.Σούλα Ευθυμίου με τον γραμματέα του ΠΑΣΟΚ κ. Χρυσοχοΐδη.

Η κ. Ευθυμίου, σύμφωνα με πληροφορίες, είχε προσανατολιστεί στο να είναι υποψήφια βουλευτής στην Β' Περιφέρεια Πειραιάς αλλά απαίτησε να μην υπάρχει άλλη γυναίκα υποψήφια στην ίδια περιφέρεια.

Το αίτημά της δεν έγινε δεκτό, οπότε ζήτησε να είναι υποψήφια στα Δωδεκάνησα, πράγμα που δέχθηκε ο κ. Χρυσοχοΐδης.

Η ίδια η κ. Ευθυμίου δήλωσε χθες ότι η συμμετοχή της στο ψηφοδέλτιο έχει οριστικοποιηθεί και «αποφασίσαμε ότι πρέπει να δώσω τη μάχη στα Δωδεκάνησα».

Μέχρι αργά το βράδυ τα πράγματα στο ΠΑΣΟΚ δεν είχαν ξεκαθαρίσει. Τα ψηφοδέλτια επρόκειτο να συζητηθούν στην συνεδρίαση του Εκτελεστικού Γραφείου, οι τελικές αποφάσεις όμως θα παρθούν σήμερα από την Κεντρική Επιτροπή.

Οποια και να είναι η πρόταση για την σύνθεση του ψηφοδελτίου στα Δωδεκάνησα, είναι πιθανόν να τεθεί σε ονομαστική ψηφοφορία στην Κεντρική Επιτροπή. Λέγεται μάλιστα ότι θα υπάρξουν και καταγγελίες για το παρασκήνιο της υπόθεσης, με ό,τι αυτό συνεπάγεται.

Αν η επιτροπή κατάρτισης ψηφοδελτίων προτείνει να τεθεί εκτός ο κ. Γ. Παρασκευάς είναι δεδομένες οι αντιδράσεις. Τόσο ο ίδιος ο κ. Παρασκευάς (που βρίσκεται από χθες στην Αθήνα) όσο και η ομάδα στελεχών της Αριστερής Πρωτοβουλίας θα θέσουν θέμα και μάλιστα δυναμικά.

Αν συνυπολογιστεί ότι θα αντιδράσει για τους δικούς του λόγους ο κ. Καΐσερλης, στηριζόμενος στο καπετανάτο της κ. Β. Παπανδρέου, καταλαβαίνει κανένας ότι είναι πιθανή και μία ανατροπή της πρότασης.

Γι' αυτό και σύμφωνα με τις χθεσινοβραδυνές πληροφορίες, αυτός που βρισκόταν πιο κοντά στο να βρεθεί εκτός ψηφοδελτίου ήταν ο κ. Γ. Νικητιάδης, ο οποίος πάντως προσπαθούσε να ανατρέψει τις καταστάσεις που διαμορφώθηκαν.

Κατά κοινή ομολογία η χθεσινή νύχτα ήταν μακρυά αφού στην διάρκειά της βρισκόταν σε εξέλιξη έντονες διεργασίες, παρασκήνιο, ζυμώσεις κ.λπ.

Το ενδιαφέρον πάντως εστιάζεται και στην επόμενη μέρα, για τις αντιδράσεις που θα υπάρξουν από αυτόν που θα βρεθεί εκτός ψηφοδελτίου.

Και ο κ. Παρασκευάς και ο κ.Νικητιάδης διαθέτουν ισχυρούς μηχανισμούς (στη Ρόδο και Κω αντίστοιχα) και αναμένονται έντονες αντιδράσεις από τα στελέχη που βρίσκονται στο πλευρό τους.

Εάν το πράγμα προχωρήσει περισσότερο και «φαγωθεί» ο κ. Κωστόπουλος, τα πράγματα για το ΠΑΣΟΚ και οι αντιδράσεις που θα υπάρξουν θα είναι ακόμα χειρότερες. Αλλά ο αποκλεισμός Κωστόπουλου ήταν ένα σενάριο που έπαιζε πολύ λιγότερο απ' όλα τ' άλλα.

Αργά το βράδυ έγκυρες πληροφορίες ανέφεραν ότι το ψηφοδέλτιο του ΠΑΣΟΚ στη Δωδ/σο κλείνει με συμμετοχή του Γιάννη Παρασκευά και αποκλεισμό του Γ. Νικητιάδη. Τονιζόταν όμως ότι όλα θα κριθούν σήμερα. Αν δεν υπάρξει ανατροπή αυτού του δεδομένου το ψηφοδέλτιο του ΠΑΣΟΚ στη Δωδ/σο θα απαρτίζεται από τους κ. Παπανικόλα, Καΐσερλη, Κωστόπουλο, Γιάννη Παρασκευά, Σούλα Ευθυμίου και Βασ. Σεβαστή.



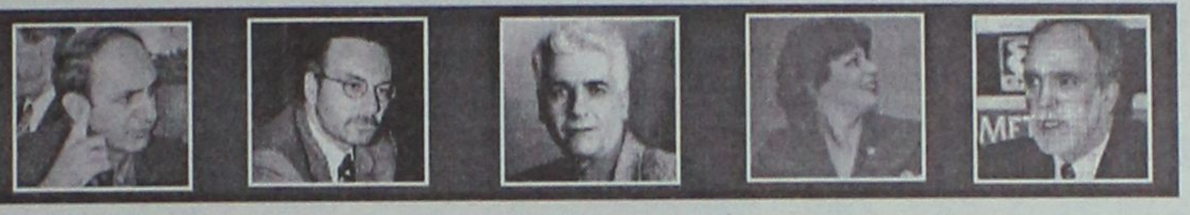

"Le Beaujolais Nouveau 2003 est arrivé"

Αυτό είναι το σύνθημα
που κυριαρχεί την
τρίτη Πέμπτη του Νοέμβρη

LES VINS GEORGES DUBŒUF

Ο Georges Duboeuf λέει ότι το 2003 είναι ανάμεσα στις μεγαλύτερες χρονιές του Beaujolais (1929, 1947 και 1976)

8,20€



- Danezis DELICATESSEN
- ΥΠΕΡ ΜΑΡΚΕΤ ΣΠΑΝΟΣ
- Πολυκατάστημα ΠΑΠΠΟΥ
- SUPER MARKET CORNER

ΔΙΑΘΕΣΗ: ΔΑΝΕΖΗΣ Α.Ε. τηλ. 2241030976

Indian Restaurant
Lounge bar

ΚΟΝΤΑ ΣΑΣ
ΑΠΟ ΠΑΡΑΣΚΕΥΗ
14 ΝΟΕΜΒΡΙΟΥ

Bombay
INDIAN RESTAURANT

ΚΑΘΗΜΕΡΙΝΑ ΑΝΟΙΚΤΑ (ΕΚΤΟΣ ΔΕΥΤΕΡΑΣ)
Old Town - 14 Fanouriou Street - Rhodes Island
Reservation: 0944-146148, 02410-70527

ΜΑΘΗΜΑΤΙΚΑ



Χρήστος Εκτ. Ηρακλείδης
Μαθηματικός Εθνικού
και Καποδιστριακού
Πανεπιστημίου Αθηνών

Δεκτοί μαθητές Γυμνασίου – Λυκείου
και **φοιτητές ΤΕΙ – ΑΕΙ.**
Παραδίδονται ειδικά μαθήματα σε:

✓ φοιτητές του Πανεπιστημίου Αιγαίου (μαθήματα Εξαμήνων και Κατατακτήριες)
✓ φοιτητές Ανοικτού Πανεπιστημίου, ΓΥΣ.
✓ υποψήφιους διαγωνισμών Δημοσίου (ΑΣΕΠ, Τράπεζες)

Υπεύθυνη γνώση, μεθοδικότητα, παραστατικότητα και παροχή δακτυλογραφημένων σημειώσεων.
Μαθήματα άκρως ιδιαίτερα ή ιδιαίτερα σε γκρουπ.

✆ 22410 76896, 34703 και 6938 492429

ΕΥΚΑΙΡΙΑ...

ΜΟΚΕΤΑ ΑΜΕΡΙΚΗΣ

για επαγγελματική χρήση, φάρδος ρολλού 3.66. τιμή m^2 9.80 ευρώ. και με πέλος 14.90 ευρώ

Βιοκαρπέτ δανέζης

Καρπάθου 21 Μαντράκι
Τηλ. 22410 30976

Κλείστε τα μάτια και...
φανταστείτε τον εαυτό σας όπως
θα θέλατε να είναι....

Αδυνατίστε με ένα ισορροπημένο και πλήρες πρόγραμμα διατροφής.

ΔΙΑΤΡΟΦΟΛΟΓΙΚΟ
ΒΙΟΧΗΜΙΚΟ ΚΕΝΤΡΟ

- Εξατομικευμένα Προγράμματα Διατροφής.
- Έτοιμα Φαγητά Διαίτης στο χώρο σας.

Υπεύθυνη: **Ματίνα Πουλλή**
Πτυχιούχος Βιοχημικός
Ειδίκευση στη Διατροφολογία

Ατταβύρου 35 , Ρόδος ☎ 2241076830
Email: diatrof@hotmail.com

Συζήτηση στη Βουλή για διαφάνεια και άσκηση ελέγχων

Καταγγελίες Παυλίδη για το χρήμα των Δήμων

«Καραμπινάτα παραδείγματα κακοδιαχείρισης»

Κάλλιο να σου βγει το μάτι παρά το όνομα! Στην περίπτωση της χώρας μας, σε ότι αφορά την διαχείριση του δημοσίου χρήματος και την διαφάνεια, μας έχει βγει το όνομα! Οπως αποκάλυψε προχθές στη Βουλή ο κ. Αριστ. Παυλίδης το σύστημα παρακολούθησης στο Συμβούλιο της Ευρώπης για την διαχείριση του δημοσίου χρήματος, έχει ονομαστεί, καθόλου τυχαία προφανώς «greco»!

Σε διεθνές επίσης επίπεδο ο νέος όρος που έχει καθιερωθεί για την κακή διαχείριση φέρει την ονομασία cleptocracy δηλαδή κλεπροκρατία.

Η τοποθέτηση του κ. Παυλίδη στη Βουλή αφορούσε τις εκλογικές δαπάνες και γενικά την οικονομική διαχείριση των ΟΤΑ.

Και πέραν των προαναφερομένων ο κ. Παυλίδης αναφέρθηκε και σε τοπικά θέματα (για τους δήμους) επισημαίνοντας μεταξύ άλλων τα εξής:

«...Το γεγονός ότι προβλέπετε προληπτικό και κατασταλτικό έλεγχο, είναι καλό. Το πώς θα γίνει θα το συζητήσουμε. Το ερώτημα, όμως, είναι ποια ανάγκη οδήγησε στο να φέρετε αυτό το νομοσχέδιο με αυτές τις διατάξεις. Η ανάγκη είναι: έφτασε πλέον στα όρια της ασυδοσίας η διαχείριση του δημοτικού χρήματος από ορισμένους εκ των δημοτικών αρχόντων. Στα των Νομαρχιών θα αναφερθούμε αργότερα.

Έχω, κύριε Υφυπουργέ επί των Εσωτερικών, "καραμπινάτα" παραδείγματα, τα οποία αναφέρονται στην περιοχή που έχω την τιμή να εκπροσωπώ στο Κοινοβούλιο. Σας διαβάζω τίτλους εφημερίδων όχι για να ενημερωθείτε -πιστεύω ότι έχετε ενημερωθεί- αλλά για να δείτε κάποια στιγμή τι κάνατε ενόσω αυτά τα φαινόμενα διογκώνονταν και οδήγησαν στο να παραπέμπεται με βούλευμα του Συμβουλίου Εφετών Δωδεκανήσου επί απιστία ο τέως Δήμαρχος Λέρου.

Ακόμη βρίσκεται σε εξέλιξη έρευνα με προοπτική -από ό,τι λέγεται- να έχει την ίδια τύχη με αυτή της Λέρου η υπόθεση της διαχειρίσεως του χρήματος μεγάλου Δήμου της Νότιας Ρόδου. Παρεκάλεσα κατέχοντα τη θέση που κατέχετε σήμερα εσείς, τέως συνάδελφο, δήμαρχο επί πολλά χρόνια και καλό σας φίλο, δικό μου συμπατριώτη, λέγοντάς του: "Τώρα που

Να γίνουν διαχειριστικοί έλεγχοι, το ζητούν και πολλά στελέχη της Τοπικής Αυτοδιοίκησης

είσαι Υφυπουργός των Εσωτερικών, κάμε έλεγχο στους Δήμους. Ξεκίνησε από το Δήμο στον οποίο είκοσι χρόνια είσαι Δήμαρχος, όχι για κανένα λόγο, αλλά για να διαλυθούν, τουλάχιστον, οι υποψίες περί την κακή, κάκιστη διαχείριση."

Πώς, λοιπόν, φθάσαμε στο σημείο σήμερα να συζητούμε τις διατάξεις που περιέχονται σε αυτό το νομοσχέδιο; Έφθασε το πράγμα στο απροχώρητο! Και έφθασε στο απροχώρητο, λόγω και της κυβερνητικής ανοχής σας.

Κυβερνητική ανοχή: Οργανισμοί Τοπικής Αυτοδιοίκησης, ένα από τα τρία πόδια της Δημοκρατίας. Βεβαίως! Αλλά να είναι πόδι σταθερό, να είναι πόδι αξιοθαύμαστο, να είναι πόδι αξιοσέβαστο και να μη δημιουργούν ορισμένοι δήμαρχοι με τη διαχείρισή τους την υποψία για όλη αυτή την ομάδα των αρχόντων της Πρωτοβάθμιας Τοπικής Αυτοδιοίκησης.

Λέγω, λοιπόν, καλώς έρχονται οι περί ελέγχου διατάξεις, αλλά να κάνουμε και κριτική.

Φθάσαμε στο σημείο πλέον εμείς της Αντιπολιτεύσεως να σας συγχαίρουμε εσάς της Κυβερνήσεως γιατί αντιληφθήκατε ότι δεν πάει παραπέρα το πράγμα.

Δισεκατομμύρια κύριε Υφυπουργέ. Υπάρχουν σήμερα δήμοι, τουλάχιστον στα Δωδεκάνησα, που έχουν προϋπολογισμό -ακούστε- είκοσι και πλέον δισεκατομμύρια. Το Υπουργείο Ναυτιλίας όπου είχα την τιμή να υπηρετήσω ως Υπουργός, επί ημερών μου ξέρετε τι προϋπολογισμό είχε; Το βρήκα στα εννέα δισεκατομμύρια και κατάφερα να το φθάσω -και θεωρείτο θρίαμβος- στα δεκαπέντε δισεκατομμύρια με δραστηριότητες ανά την Ελλάδα και ανά την υφήλιο καθόσον αυτή είναι η φύση της ναυτιλίας μας.

Δήμος Ροδίων: Πλέον των είκοσι δισεκατομμυρίων. Δήμος Κω: Ξέρετε πολύ καλά ότι έχει δεκαπέντε χιλιάδες ανθρώπους μόλις και μετά βίας και έχει πάνω από οκτώ δισεκατομμύρια προϋπολογισμό. Κάντε ελέγχους εκεί. Και όχι μόνο στους δήμους που ανέφερα, αλλά γενικά στους δήμους, κυρίως για να μην αφήνονται σκιές.

Γι' αυτό θεωρώ θετική αυτήν την επέμβασή σας.

Έχω εδώ χαρτιά του Δήμου Καλυμνίων όπου ζητείται διενέργεια εκτάκτου κατασταλτικού ελέγχου από την οικονομική επιθεώρηση του Υπουργείου σας. Το ζητεί ο νυν δήμαρχος για τον προηγούμενο. Τα περισσότερα εξ αυτών είναι γνωστά στο Υπουργείο σας εδώ και χρόνια. Καμία επέμβαση! Γιατί αν είχατε έγκαιρα επέμβει τα πράγματα θα είχαν ξεκαθαρίσει, δεν θα υπήρχαν αμφισβητήσεις και δεν θα είχαμε φθάσει στο σημείο σήμερα οι Βουλευτές, για μια ακόμη φορά, να λέμε το πράγμα δεν πάει περισσότερο.

Καθιερώθηκε λόγω της κακής γενικώς διαχειρίσεως, ένας καινούργιος όρος που κυρίως ανταποκρίνεται στα όσα ο διεθνής Τύπος γράφει για τη χώρα μας, την οποία παρουσιάζουν οι κοινοτικές μετρήσεις ως πρώτοι στην αδιαφάνεια. Ξέρετε ποιος είναι ο όρος; Cleptocracy δηλαδή κλεπτοκρατία κατά το αρχαιοελληνικό democracy: Δημοκρατία, aristocracy: αριστοκρατία.

Και κάτι άλλο που δεν τιμά τη χώρα μας: Υπάρχει ένα σύστημα παρακολουθήσεως εντός των κόλπων του Συμβουλίου της Ευρώπης του τρόπου διαχειρίσεως του δημοσίου χρήματος στην προσπάθεια ώστε να καθοριστούν κανόνες διαφάνειας.

Ξέρετε, κύριε Πρόεδρε, πως αποκαλείται το σύστημα; Λυπούμαι που θα το πω, "greco". Μας έχουν ταυτίσει με την αδιαφάνεια. Μας έχουν ταυτίσει με την κακοδιαχείριση. Θεωρώ όλη αυτήν την ανάπτυξη της αδιαφάνειας και της κακοδιαχείρισης και σαν προϊόν της μη ασκήσεως ελέγχων από την κεντρική εξουσία, δηλαδή από την Κυβέρνησή σας.

Τελειώνω, κύριε Πρόεδρε, με τις εξής επισήμανση:

Τα πράγματα καθόσον αφορά στο επίπεδο δήμων, κοινοτήτων και νομαρχιών πρέπει να μπουν σε μια καλή βάση με καθαρούς κανόνες ελέγχων και προπάντων με ποινές. Δεν μπορεί να γίνεται κακοδιαχείριση, να λείπουν από τις κάσες των δήμων, σε μικρούς δήμους, στη διάρκεια μιας θητείας διακόσια εκατομμύρια δραχμές, τριακόσια εκατομμύρια δραχμές και να μην υπάρχει μηχανισμός άμεσης επέμβασης.

● Το νομοσχέδιό σας καθόσον αφορά σ' αυτό το κεφάλαιο είναι νομοσχέδιο που κάνει μια απόπειρα τακτοποιήσεως του όλου θέματος αλλά τη θεωρώ δειλή, ανεπαρκή και αναποτελεσματική».

Εχετε βαρεθεί τα φωτιστικά σας;

Θέλετε να τα αλλάξετε, αλλά προβληματίζεστε στο οικονομικό;

Εμείς σας δίνουμε τη δυνατότητα!!

ΔΙΑΛΥΣΗ

ΟΠΟΙΟΣ ΠΗΡΕ ΠΡΟΛΑΒΕ
Κλείνουμε 30/12

LUCE DI RAFFAELE
3ο χλμ. Ρόδου-Λίνδου - τηλ. 2241064580 (δίπλα στο ΙΚΑ)

ΙΑΤΡΙΚΟΣ ΣΥΛΛΟΓΟΣ ΡΟΔΟΥ

Ελληνα ασφαλισμένε

Τα τελευταία έντεκα χρόνια η πολιτεία αποτιμά την υγεία σου πληρώνοντας στον ιδιώτη γιατρό

ανά επίσκεψη (μικτά)
6.46 ευρώ

ΙΑΤΡΙΚΟΣ ΣΥΛΛΟΓΟΣ ΡΟΔΟΥ

Εκδόθηκε χθες η απόφαση, κοινοποιείται σήμερα στον Κύπριο επιχειρηματία

Επιβλήθηκε τελικά το πρόστιμο των 2,3 δισ δρχ. για το Ατλάντικα!

Σε δεινή θέση ο κ. Νικολαΐδης, άγνωστες οι μελλοντικές κινήσεις του

Σε ακόμα πιο δεινή θέση, όπως άλλωστε αναμενόταν περιήλθε από χθες ο κύπριος επιχειρηματίας κ. Νικ. Νικολαΐδης. Η διεύθυνση Πολεοδομίας της νομαρχίας του επέβαλε πρόστιμο 2,3 δισεκατομμυρίων δραχμών για την δεύτερη ξενοδοχειακή μονάδα που έχει αναγείρει στα Κολύμπια.



Η απόφαση εκδόθηκε χθες και πρόκειται να κοινοποιηθεί στον κ. Νικολαΐδη μέσα στις επόμενες μέρες (πιθανόν και σήμερα). Σύμφωνα με πληροφορίες επιβλήθηκε πρόστιμο ανέγερσης 2,3 δισεκατομμυρίων δραχμών, για μια σειρά υπερβάσεων που διαπιστώθηκαν από τους ελέγχους που έγιναν. Παράλληλα με την ίδια απόφαση επιβάλλεται πρόστιμο 60 εκατομμυρίων τον χρόνο ως πρόστιμο διατήρησης.

Αναμένεται ότι ο κύπριος επιχειρηματίας θα καταθέσει ένσταση επί της απόφασης όπως συνέβη και την προηγούμενη φορά.

Ως γνωστόν για το πρώτο ξενοδοχείο στα Κολύμπια η Πολεοδομία επέβαλε στον κ.Νικολαΐδη πρόστιμο 2,8 δισεκατομμυρίων δρχ. (η υπόθεση βρίσκεται στα δικαστήρια). Δηλαδή, έχουν επιβληθεί στον κ. Νικολαΐδη δύο πρόστιμα συνολικού ύψους 5,1 δισ δρχ!

Για την εξέλιξη της επιβολής του νέου προστίμου είναι ενήμερος και ο εισαγγελέας Πρωτοδικών κ. Γ. Οικονόμου, που ασχολείται με την υπόθεση.

Από τον έλεγχο της Πολεοδομίας στο δεύτερο ξενοδοχείο προέκυψε ότι δεν τηρήθηκε η οικοδομική άδεια που υπήρχε και ότι υπήρξαν υπερβάσεις μερικών χιλιάδων τετραγωνικών μέτρων!

Ακόμα και αν ο κ. Νικολαΐδης προβεί σε αναθεώρηση της οικοδομικής του αδείας για το δεύτερο ξενοδοχείο, το πρόστιμο ανέγερσης των 2,3 δις θα παραμείνει.

Οπως επίσης είναι γνωστό, προχθές ο εισαγγελέας κ. Οικονόμου, άσκησε ποινική δίωξη σε βάρος της τέως διευθύντριας της Πολεοδομίας Δωδεκανήσου κ. Βάσως Μπούσιου, άλλων μηχανικών (ιδιωτών και υπηρετούντων σε δημόσιες Υπηρεσίες) και κατά παντός άλλου υπευθύνου, μετά από την ολοκλήρωση της αυτοπρόσωπης Προκαταρκτικής Εξέτασης που διέταξε ο ίδιος, για την περίπτωση του δεύτερου ξενοδοχειακού συγκροτήματος του Κύπριου επιχειρηματία στα Κολύμπια, ο φάκελος του οποίου έκανε... φτερά μέσα από τα γραφεία της υπηρεσίας.

Καταδίωξη ανυπάκοου οδηγού Ι.Χ

Ισχυρή αστυνομική δύναμη της Τροχαίας Ρόδου, χρειάστηκε να κινητοποιηθεί χθες από νωρίς το πρωί στην περιοχή της πόλεως, καθώς οδηγός ι.χ αυτοκινήτου, στον οποίο έγινε σήμα από τροχονόμο για να σταματήσει, δεν υπάκουσε και... συνέχισε απτόητος την πορεία του. Το γεγονός αυτό, είχε ως αποτέλεσμα να κινητοποιηθούν άμεσα οι αρμόδιοι αστυνομικοί, καταφέρνοντας έτσι να εντοπίσουν μέσα σε ελάχιστο χρόνο τον συγκεκριμένο οδηγό, να τον ακινητοποιήσουν και στην συνέχεια να διεξάγουν τον απαραίτητο έλεγχο. Η αρχική πληροφορία που κινητοποίησε τους αστυνομικούς ήταν ότι ο οδηγός του συγκεκριμένου αυτοκινήτου, είχε εμπλακεί λίγη ώρα νωρίτερα σε τροχαίο ατύχημα υλικών ζημιών, εγκαταλείποντας έτσι τον τόπο του ατυχήματος. Οι αρμόδιοι αστυνομικοί της Τροχαίας Ρόδου πάντως, στο πλαίσιο αυτό, πραγματοποίησαν αρκετούς ελέγχους σε ι.χ. αυτοκίνητα στην περιοχή του Αγίου Νικολάου, χωρίς ωστόσο να προχωρήσουν σε συλλήψεις.



ΓΙΑ ΝΑ ΠΡΟΣΛΗΦΘΕΙΤΕ ΣΤΟ ΔΗΜΟΣΙΟ ΤΟΜΕΑ

ΑΠΟΚΤΗΣΤΕ ΑΜΕΣΑ ΜΙΑ ΑΠΟ ΤΙΣ ΕΓΚΥΡΟΤΕΡΕΣ ΠΙΣΤΟΠΟΙΗΣΕΙΣ ΠΑΓΚΟΣΜΙΟΥ ΑΝΑΓΝΩΡΙΣΗΣ

Microsoft Office Specialist

IC3 INTERNET AND COMPUTING CORE CERTIFICATION

Οι πιστοποιήσεις Microsoft Office Specialist και IC3 πρότυπα του Ελληνικού Δημοσίου

Με ανακοίνωσή της, η Γενική Γραμματεία Δημόσιας Διοίκησης του υπουργείου Εσωτερικών, στις 22 Οκτωβρίου 2003, διευκρινίζει ότι στο Προεδρικό Διάταγμα που ορίζει ως απαραίτητη την πιστοποίηση σε γνώσεις υπολογιστών, θα διατυπωθεί ξεκάθαρη ρύθμιση, που θα περιλαμβάνει όλους τους φορείς πιστοποίησης, συμπεριλαμβανομένης της **Certiport**, που διανέμει παγκοσμίως τις πιστοποιήσεις **IC3 (Internet and Computing Core Certification)** και **Microsoft Office Specialist**.

Η εξέλιξη αυτή ανοίγει το δρόμο στον μεγαλύτερο φορέα πιστοποίησης βασικών δεξιοτήτων στον κόσμο, να αποκτήσει κρατική αναγνώριση, μέσω της αποδοχής των πιστοποιητικών που παρέχει από το ελληνικό δημόσιο.

Στο Πιστοποιημένο Εξεταστικό Κέντρο **Technokids Technoplus** στη Ρόδο, μπορείτε να βρείτε αντίγραφο της επίσημης ανακοίνωσης και το κυριότερο... **να ενημερωθείτε για όλα τα σεμινάρια που οδηγούν στην απόκτηση των πιστοποιήσεων.** Νέα τμήματα κάθε εβδομάδα (πρωί, απόγευμα και βράδυ).

TECHNOKids® TECHNOPLUS®
ΔΙΕΘΝΗ ΚΕΝΤΡΑ ΕΚΜΑΘΗΣΗΣ ΥΠΟΛΟΓΙΣΤΩΝ
Όλοι μαθαίνουν σε μας

Εθν. Αντιστάσεως 18, Ρόδος, Τηλ.: 22410 70880



Authorized Testing Center

ΣΕ 20 ΧΩΡΕΣ ΣΕ ΟΛΟ ΤΟΝ ΚΟΣΜΟ ΚΑΙ ΣΕ 36 ΣΗΜΕΙΑ ΣΤΗΝ ΕΛΛΑΔΑ

ΜΕΖΕΔΟΠΩΛΕΙΟ & BAR

ΜΥΡΟΒΟΛΟΣ

Λάχητος 13, Παλιά Πόλη • Ρόδος 85100 • Τηλ.: 22410 38693

Σας ευχόμαστε Καλό Χειμώνα και σας ενημερώνουμε για το νέο χειμερινό μας ωράριο

ΤΡΙΤΗ έως ΣΑΒΒΑΤΟ 19.30-01.00

ΚΥΡΙΑΚΗ 14.30 - 24.00 με live μουσική

TOP CARS

ΕΙΣΑΓΩΓΕΣ ΜΕΤΑΧΕΙΡΙΣΜΕΝΩΝ ΑΥΤΟΚΙΝΗΤΩΝ
ΑΓΟΡΕΣ-ΠΩΛΗΣΕΙΣ-ΑΝΤΑΛΛΑΓΕΣ



Ελάτε σε μας να δείτε και να επιλέξετε ένα από τα αυτοκίνητα που υπάρχουν ετοιμοπαράδοτα στην έκθεσή ή να μας ενημερώσετε για οποιοδήποτε μοντέλο σας ενδιαφέρει.



Το αγοράζετε εάν θέλετε με 0% προκαταβολή μέχρι 60 μήνες εξόφληση με το χαμηλότερο επιτόκιο της αγοράς.



Ελάτε να γνωριστούμε και δεν θα βγείτε χαμένοι, θα ικανοποιήσουμε κάθε επιθυμία σας είτε πρόκειται για Ι.Χ. επιβατικό ή είτε επαγγελματικό αυτοκίνητο.

ΕΤΟΙΜΟΠΑΡΑΔΟΤΑ ΤΑΧΙ DIESEL

ΕΥΧΑΡΙΣΤΟΥΜΕ

TOP CARS-Λεωφ. Ελευθερίας 20 Κρεμαστή

Τηλ.- fax: 22410 96889, 6972261775

ΨΑΡΟ-ΤΑΒΕΡΝΑ

ΜΕΣΟΓΕΙΟΣ

Ενημερώνουμε την αξιότιμη πελατεία μας ότι για όλο το χειμώνα θα είμαστε ανοικτά Παρασκευή-Σάββατο-Κυριακή από τις 6 το απόγευμα.

ΨΑΡΟ-ΤΑΒΕΡΝΑ ΜΕΣΟΓΕΙΟΣ

Εορτές και αργίες από το μεσημέρι.

Ιερού Λόχου 47 Ιαλυσός
τηλ.: 22410–91365

ΚΑΘΗΜΕΡΙΝΑ ΟΛΑ ΤΑ ΝΕΑ ΤΗΣ ΔΩΔΕΚΑΝΗΣΟΥ ΣΤΟ INTERNET

www.rodiaki.gr

ΣΤΙΣ 11 ΔΕΚΕΜΒΡΙΟΥ - ΤΡΕΙΣ ΠΑΡΑΤΑΞΕΙΣ

Ποιοί είναι υποψήφιοι στις εκλογές των καθηγητών

Κλειστά την ίδια μέρα γυμνάσια και λύκεια

Περισσότεροι από 700 καθηγητές της δευτεροβάθμιας εκπαίδευσης που υπηρετούν στα Γυμνάσια και τα Λύκεια της Ρόδου, της Καρπάθου, της Τήλου, της Κάσου, του Καστελορίζου, της Σύμης και της Χάλκης, θα κληθούν να αναδείξουν τη νέα διοίκηση του συλλόγου τους, στις 11 Δεκεμβρίου 2003. Στις εκλογές οι οποίες εκτιμάται ότι θα είναι ιδιαίτερα κρίσιμες και καθοριστικές για τον κλάδο των καθηγητών, αναμένεται να πάρουν μέρος τρεις παρατάξεις, και συγκεκριμένα: Η ΔΑΚΕ, η ΠΑΣΚΕ και η ΑΕΚΚ – Σ.

Τις επτά θέσεις του διοικητικού συμβουλίου (από τις οποίες σήμερα τις 4 έχει η ΠΑΣΚ, τις 2 η ΑΕΚΚ-Σ και την μία η ΔΑΚΕ) θα διεκδικήσουν συνολικά 100 υποψήφιοι και από τα τρία ψηφοδέλτια και συγκεκριμένα: 39 από την ΠΑΣΚΕ, 38 από την ΑΕΚΚ-Σ και 23 από την ΔΑΚΕ.

Στις 11 Δεκεμβρίου, ημέρα Πέμπτη τα σχολεία θα είναι κλειστά ενώ, νωρίς το πρωί θα ξεκινήσουν οι εργασίες της εκλογοαπολογιστικής συνέλευσης στη Ρόδο σε χώρο που θα ανακοινώσει εντός των προσεχών ημερών το απερχόμενο διοικητικό συμβούλιο του Συλλόγου των καθηγητών της περιοχής μας. Οι ίδιες διαδικασίες θα ακολουθηθούν και στα υπόλοιπα μικρά νησιά του νομού μας, στα οποία θα στηθούν επίσης κάλπες για την διεξαγωγή των εκλογών επιτόπου διευκολύνοντας έτσι τους εκπαιδευτικούς.

Τα ονόματα των 100 υποψηφίων ανά παράταξη που λαμβάνουν μέρος στις εκλογές αυτές, είναι τα εξής:

ΔΑΚΕ - ΣΥΝΕΡΓΑΖΟΜΕΝΟΙ

Βηλαράς Θόδωρος, Βουγιούκας Ιωάννης, Γεμενετζής Δημήτριος, Γούλας Κωνσταντίνος, Ζάγορας Σωτήρης, Ζαρίφη Χρυσή, Ηλιακόπουλος Βασίλειος, ,Καμπατζής Ανέστης, Κατσουράκης Γεώργιος, Κωνσταντοπούλου Μαρία, Κακρή Ευαγγελία, Νικολαιδου Καλλιόπη, Νικολάου Μηνάς, Παπαμιχαήλ Τσαμπίκος, Ραπτοπούλου Στεφανία, Σάββας Γιάννης, Σακαδάκη Ειρήνη, Σταυρίδης Νικήτας, Στεργίου Χρυσούλα, Φλουρή Ελένη, Χατζόπουλος Αναστάσιος, Χειμωνέτος Θόδωρας και Χρυσοχός Νικήτας.

ΑΡΙΣΤΕΡΗ ΕΝΩΤΙΚΗ ΚΙΝΗΣΗ ΚΑΘΗΓΗΤΩΝ

Αθανασόπουλος Παναγιώτης, Αυγουστή Δέσποινα, Βαρσαμίδης Βαρσάμης, Βασιλείου Δημήτρης, Βλασοπούλου Μαρίνα, Βογιατζής Βασίλης, Βολονάκη Ελπινίκη, Γεωργαλίδου Μαριάνθη, Γαννιουδάκη Τασούλα, Ζάχαρη Αντιγόνη, Ζεμπίλα Αιμιλία, Θωμαίδης Γιάννης, Καραγιάννης Βασίλης, Καραγιαννίδου Σοφία, Καραμήτσας Γιάννης, Καραοσμάνογλου Αχιλλέας, Καρύδης Κώστας, Κατσαρά Μένη, Κρητικός Άλκης, Κυπριώτης Κώστας, Μαρκάκης Γιάννης, Μαυριδή Μέλπα, Μαυρονικόλας Γιάννης, Μπλάνα Ανδριάνα, Ντάτσιου Λίτσα, Παπαμεντζέλου Δημήτρης, Παπανικολάου Νεκταρία, Παπαοικονόμου Γιώργος, Πολυχρονόπουλος Παντελής, Ρακόπουλος Κώστας, Σαρβανίδου Αιμιλία, Σαρούκος Νομικός, Σωρηράκης Αναστάσιος, Τζανετοπούλου Αρετή, Τσακογιάννης Μανώλης, Χατζηδιάκου Αγαπητός και Χατζηνικολάου Λουίζα.

ΠΑΣΚ

Αποστολίδης Γιώργος, Βαρέλης Νίκος, Γεωργούλας Δημήτρης, Γιακουμάκης Γαβριήλ, Γούναρης Πέτρος, Ευαγγελίδης Παναγιώτης, Ευλαβής Δημήτρης, Ζαχαριάδης Δημήτρης, Καβάλλας Δημήτρης, Καραγιάννης Γιώργος, Καραγιάννης Γιάννης, Κασσανδρινός Δημήτρης, Κεφάλα Άννα, Κοκκαλίδης Σταύρος, Κοκκίνου Ελένη, Κοντάκη Βάσω, Κρομμύδας Θανάσης, Κωστής Νίκος, Μαυρουδής Γεώργιος, Νικολόπουλος Βασίλης, Νταβέλλης Άκης, Ξάφης Θεόδωρος, Πανίδης Παναγιώτης, Παπαδημητρίου Μιχάλης, Παπαδομαρκάκης Γιάννης, Παπαμιχαήλ Σταματία, Παπανικόλα Πελαγία, Παυλούς Γιώργος, Πίτσης Κυριάκος, Πόμπος Σάββης, Πρωτοσυγκλέλλου Νανά, Σερλής Γιάννης, Ταβερνάρης Βασίλης, Τσακμακίδης Ανδρέας, Τσολακίδης Ιωάννης, Φατσέα Μάντα, Χατζηελευθερίου Μανόλης και Χατζηπλής Παναγιώτης.

ΥΠΟΨΗΦΙΟΙ ΓΙΑ ΤΟ ΕΠΟΠΤΙΚΟ

ΑΕΚΚΣ: Γεωργαλίδου Μαριάνθη, Καρασμάνογλου Αχιλλέας, Κυπριώτης Κώστας.

ΔΑΚΕ- Σ: Βηλαράς Θόδωρος, Κατσουράκης Γεώργιος, Παπαμιχαήλ Τσαμπίκος.

ΠΑΣΚ: Λεβεντέρης Ανδρέας, Νικολόπουλος Βασίλης και Παπαφιλίππου Χρήστος.

Προβλήματα στις πτήσεις

Με... αναταράξεις πραγματοποιήθηκαν χθες οι περισσότερες από τις προγραμματισμένες πτήσεις των αεροσκαφών, προς και από το νησί της Ρόδου, εξαιτίας των κινητοποιήσεων που είχαν προγραμματίσει τα μέλη της Ομοσπονδίας Συλλόγων Πολιτικής Αεροπορίας. Ειδικότερα, λόγω της συμμετοχής των υπαλλήλων της Υπηρεσίας Πολιτικής Αεροπορίας (πλην των ελεγκτών και ηλεκτρονικών) στην απεργιακή κινητοποίηση της ΑΔΕΔΥ, η Ολυμπιακή Αεροπορία υποχρεώθηκε στην ακύρωση 23 πτήσεων εσωτερικού. Ειδικότερα, δεν πραγματοποιήθηκαν χθες οι παρακάτω πτήσεις: ΟΑ 972 Θεσσαλονίκη-Ιωάννινα ΟΑ 936 Θεσσαλονίκη-Μυτιλήνη ΟΑ 572 Αθήνα-Μυτιλήνη ΟΑ 574 Αθήνα-Μυτιλήνη ΟΑ 576 Αθήνα-Μυτιλήνη ΟΑ 016 Αθήνα-Ικαρία ΟΑ 756 Αθήνα-Σάμος ΟΑ 954 Αθήνα-Καβάλα ΟΑ 754 Αθήνα-Σάμος ΟΑ 944 Αθήνα-Αλεξανδρούπολη ΟΑ 636 Αθήνα-Ζάκυνθος-Κεφαλλονιά-Πρέβεζα-Κέρκυρα ΟΑ 766 Αθήνα-Χίος ΟΑ 764 Αθήνα-Χίος ΟΑ 008 Αθήνα-Σύρος ΟΑ 806 Αθήνα-Ιωάννινα ΟΑ 032 Αθήνα-Λέρος ΟΑ 018 Αθήνα-Αστυπάλαια ΟΑ 054 Αθήνα-Κύθηρα ΟΑ 660 Αθήνα-Μύκονος ΟΑ 040 Αθήνα-Μήλος ΟΑ 062 Αθήνα-Πάρος ΟΑ 558 Αθήνα-Σαντορίνη ΟΑ 096 Ρόδος-Κάρπαθος.



Katerina
ΚΕΝΤΡΟ ΥΓΕΙΑΣ ΚΑΙ ΟΜΟΡΦΙΑΣ
DAY SPA

Θεραπεία ακμής Clear Touch

Η νέα γρήγορη μέθοδος στην θεραπεία ακμής **ανώδυνα** με ένα **ολοκαίνουργιο φως.**
Καθαρό πρόσωπο χωρίς ακμή σε **λίγες μόνον εβδομάδες.**



Κατερίνα Παπασάββα - Λαμπαδάκη • Μεγ. Κωνσταντίνου 30, Ρόδος - Τηλ. & Fax: 22410 31016

Από Διοικητικό Πρωτοδικείο

Δικαιώθηκε και άλλος συμπολίτης μας για το οικογενειακό επίδομα

Υποχρεώνει το Δημόσιο να καταβάλει νομιμοτόκως όλο το ποσό

Μια ακόμη υπόθεση, που αφορά την χορήγηση οικογενειακού επιδόματος και στον δεύτερο σύζυγο, εκδίκασε πρόσφατα το δεύτερο τμήμα του Τριμελούς Διοικητικού Πρωτοδικείου της Ρόδου, το οποίο απέρριψε την έφεση που είχε ασκήσει στην πρωτόδικη απόφαση το Ελληνικό Δημόσιο, δικαιώνοντας έτσι έναν ακόμη συμπολίτη μας (δημόσιο υπάλληλο) που προσέφυγε στην δικαιοσύνη, με την συνδρομή του δικηγόρου του κ. Σταύρου Παναγιωτακόπουλου. Η απόφαση, πάρθηκε στην πρόσφατη συνεδρίαση του 2ου τμήματος του Τριμελούς Διοικητικού Πρωτοδικείου της Ρόδου και αφορούσε τον συμπολίτη μας Φ. Μ. ο οποίος παραστάθηκε μαζί με τον πληρεξούσιο δικηγόρο του ο οποίος ανέπτυξε τους ισχυρισμούς του. Ουσιαστικά το δικαστήριο υποχρεώνει το Ελληνικό Δημοσιο να καταβάλλει νομιμοτόκως από την επίδοση της αγωγής (έγινε στις 17 Νοεμβρίου) το ποσό των 2.112 Ευρώ ως αποζημίωση, λόγω μη καταβολής κατά το χρονικό διάστημα από 1-1- 1999 έως και τις 30 – 6 – 2001 του προβλεπόμενου από τον άρθρο 12 του Νόμου 2470/1997 επιδόματος οικογενειακών βαρών το οποίο δεν εισέπραξε.

Σημειώνεται ότι τα αρμόδια δικαστήρια, έχουν εξετάσει την τελευταία διετία, δεκάδες τέτοιες υποθέσεις, όπου στις περισσότερες περιπτώσεις, έχουν δικαιώσει τους εργαζόμενους στο δημόσιο, που τα προηγούμενα χρόνια δεν εισέπρατταν (όπως θα έπρεπε) το οικογενειακό επίδομα που δικαιούνταν, επειδή ο σύζυγος ή η σύζυγός τους υπηρετούσε επίσης στο δημόσιο.

Με τη συμμετοχή όλων των δημάρχων της Δωδεκανήσου

Αρχίζει σήμερα στη Λέρο το συνέδριο της ΤΕΔΚΔ

Οικονομικά και νέος κώδικας τα κύρια θέματα

Αρκετά θέματα που απασχολούν και ταλανίζουν την τοπική αυτοδιοίκηση, πρόκειται να τεθούν στο συνέδριο της Τοπικής Ενωσης Δήμων και Κοινοτήτων.

Οι εργασίες του συνεδρίου θα πραγματοποιηθούν σήμερα και αύριο στη Λέρο, όπου από χθες βρίσκονται οι δήμαρχοι και οι κοινοτάρχες του νομού.

Το πρόγραμμα εργασιών του συνεδρίου έχει ως εξής:

Παρασκευή 21 Νοεμβρίου 2003

• 09.30-10.00: Προσέλευση και εγγραφή συνέδρων

• 10.00-10.15: Αγιασμός

• 10.15-10.45: Τιμητική διάκριση στους διατελέσαντες δημάρχους Λέρου

• 10.45-11.00: Καλωσόρισμα από τον δήμαρχο Λέρου, κ. Τιμόθεο Κωττάκη

• 11.00-12.00: Χαιρετισμοί: προσκεκλημένων, εκπροσώπων πολιτικών κομμάτων, εκπροσώπων φορέων.

• 12.00-12.30: Κεντρική εισήγηση από τον πρόεδρο της ΤΕΔΚ Δωδεκανήσου, δήμαρχο Ροδίων, κ. Γιώργο Γιαννόπουλο.

Γ' Κοινοτικό Πλαίσιο Στήριξης

• 12.30-12.45: Αναθεώρηση Π.Ε.Π. 2000-2006

Εισηγητές: Επιτροπή Κατάρτισης & Εξειδίκευσης νομού Δωδεκανήσου (ΕΚ&Ε)

- Στάθης Κουσουρνάς
- Αντώνης Χατζηιωάννου
- Σέργιος Χατζηπαπάκης
- Γιάννης Πουλής
- Σωτήρης Φωκάς

• 12.45-13.00: Τομεακά Προγράμματα Υπουργείων & Κοινοτικές Πρωτοβουλίες (Interreg III, Leader+ (plus) κ.λπ.)

Εισηγητές: Επιτροπή Κατάρτισης & Εξειδίκευσης νομού Δωδεκανήσου (Εκ&Ε)

• 13.00-14.00: Ανάλυση-αξιολόγηση της υφισταμένης κατάστασης

• 14.15-17.00: Γεύμα, ανάπαυση.

Απογευματινή συνεδρίαση

• 17.15-20.00: Παρεμβάσεις/Προτάσεις των ΟΤΑ για την "Αναθεώρηση του ΠΕΠ 2000-2006"

Ειδικά θέματα για τα νησιά

• 20.15-20.30: Συστήματα Αφαλάτωσης με Ανανεώσιμες Πηγές Ενέργειας (ΑΠΕ)/Εργο Reddes του Προγράμματος Altener της Ευρωπαϊκής Ενωσης.

Εισηγητής: Χριστοφής Ι. Κορωναίος, καθηγητής ΑΠΘ, Εργαστήριο "Μετάδοσης θερμότητας & περιβαλλοντικής μηχανικής".

• 20.30: Δείπνο προσφερόμενο από το δήμο Λέρου.

Σάββατο 22 Νοεμβρίου

Νέος Κώδικας Δήμων & Κοινοτήτων

• 10.00-11.00: Νέοι θεσμοί/μεταβολές

Εισηγητές: Γιώργος Γιαννόπουλος, δήμαρχος Ροδίων και πρόεδρος της ΤΕΔΚΔ, Μιχάλης Κορδίνας, δήμαρχος Πεταλούδων, αντιπρόεδρος ΤΕΔΚΔ, πρόεδρος της Επιτροπής Θεσμών.

• 11.0-11.30: Οικονομικά των ΟΤΑ

Εισηγητές: Μανώλης Σαββής, δήμαρχος Νότιας Ρόδου, μέλος της Επιτροπής Οικονομικών της ΚΕΔΚΕ

• 11.30-11.45: Διάλειμμα

Διαδημοτική Συνεργασία

• 11.45-12.00: Διαδημοτική Αστυνομία - Αγροφυλακή

Εισηγητής: Λευτέρης Αυγερινού, προϊστάμενος Δημοτικής Αστυνομίας Ροδίων

• 12.00-12.15: Διαδημοτικές Τεχνικές Υπηρεσίες

Εισηγητής: Μπενέτος Σπύρου, δήμαρχος Λειψών, μέλος Δ.Σ. ΤΕΔΚΔ

• 12.15-12.30: Δίκτυο Γραφείων Καταναλωτών

Εισηγητής: Λιλή Τρίπη, δημοτικός σύμβουλος Ροδίων, συνεπίκουρος δημάρχου

• 12.30-14.00: Ερωτήσεις, συζήτηση, τοποθετήσεις

• 14.00: Γεύμα, ανάπαυση

• 17.00-18.55: Συζήτηση, τοποθετήσεις, παρεμβάσεις συνέδρων

• 19.00-19.15: Εκδοση ψηφισμάτων

• 19.15: Αποφάσεις.

ΚΕΡΔΙΣΤΕ ΧΡΟΝΟ ΚΑΙ ΧΡΗΜΑ
ΑΠΟΚΤΗΣΤΕ ΠΤΥΧΙΟ IC3

IC3 INTERNET AND COMPUTING CORE CERTIFICATION

το μόνο πτυχίο γενικών γνώσεων για υπολογιστές, που αναγνωρίζεται και εκτός Ευρώπης

Η ύλη του Σεμιναρίου TECHNOSTART περιλαμβάνει τρεις ενότητες

- Θεμελιώδεις Αρχές Υπολογιστών
- Εφαρμογές Κλειδιά (Word, Excel)
- Η ζωή στο Δίκτυο (Explorer, Outlook)

ΑΠΟ €49 ΤΟ ΜΗΝΑ*

Αποκτήστε γρήγορα το πτυχίο που σας χρειάζεται και προσλη-φθείτε σε όποια εργασία απαιτούνται γνώσεις υπολογιστή

- Ταχύρυθμα τμήματα για αρχάριους.
- Ειδικά ταχύρυθμα τμήματα για όσους έχουν γενικές γνώσεις αλλά δεν απέκτησαν ακόμη πτυχίο.

* Με επιλεγμένες πιστωτικές κάρτες

ΝΕΑ ΤΜΗΜΑΤΑ ΑΠΟ ΤΙΣ 22 ΣΕΠΤΕΜΒΡΙΟΥ

Αυστηρά 6-8 άτομα σε κάθε τάξη. Επικοινωνήστε άμεσα, 10:00 – 13:00 και 17:00-21:00 καθημερινά, για να κρατήστε τη θέση σας.

TECHNOKids® TECHNOPLUS®
ΔΙΕΘΝΗ ΚΕΝΤΡΑ ΕΚΜΑΘΗΣΗΣ ΥΠΟΛΟΓΙΣΤΩΝ
Όλοι μαθαίνουν σε μας

Εθν. Αντιστάσεως 18, Ρόδος, Τηλ.: 22410 70880



Authorized Testing Center

ΣΕ 20 ΧΩΡΕΣ ΣΕ ΟΛΟ ΤΟΝ ΚΟΣΜΟ ΚΑΙ ΣΕ 36 ΣΗΜΕΙΑ ΣΤΗΝ ΕΛΛΑΔΑ

Σάββατο
29 Νοεμβρίου 2003
Ώρα:19.00

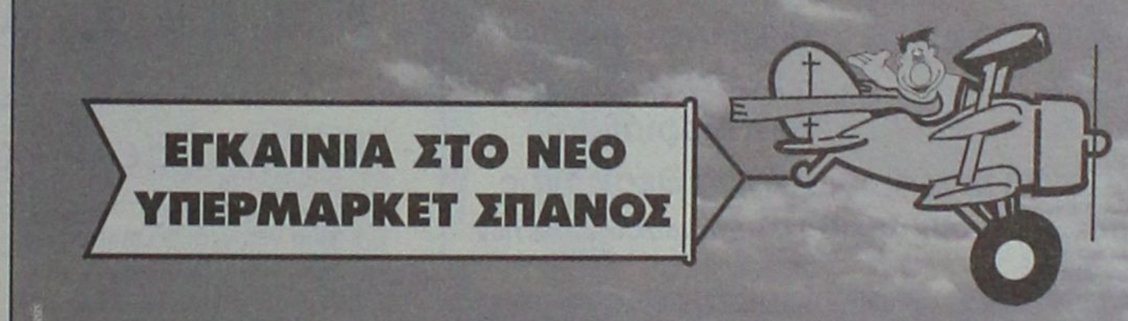



ΤΟ ΝΕΟ ΥΠΕΡΜΑΡΚΕΤ ΣΠΑΝΟΣ ΑΝΟΙΞΕ...

... και σας προσκαλεί σ' ένα κόσμο χαράς, διασκέδασης, φιλίας, ποικιλίας, οικονομίας, απόλαυσης... στον κόσμο του νέου Υπερμάρκετ Σπανός.

Ελάτε κι εσείς στα εγκαίνια του νέου μας καταστήματος, το Σάββατο 29 Νοεμβρίου, στις 7 το απόγευμα, Μιχαήλ Πετρίδη & Καμείρου 79.

Ελάτε να διασκεδάσετε με τον κλόουν, να πάρετε μέρος στην κλήρωση και να κερδίσετε 1 ταξίδι στην EURODISNEY, ηλεκτρικές συσκευές και άλλα απίθανα δώρα!

ΜΙΧΑΗΛ ΠΕΤΡΙΔΗ - ΚΑΜΕΙΡΟΥ 79, ΡΟΔΟΣ
ΤΗΛ.: 22410 60730

ΓΙΑΤΙ Η ΔΩΔΕΚΑΝΗΣΟΣ ΕΙΝΑΙ Ο ΤΟΠΟΣ ΜΑΣ!







Χθες το μεσημέρι στη συνεδρίαση της Βουλής

Ενταση με πρωταγωνιστές τους τρεις βουλευτές μας

Αιτία η συζήτηση του νομοσχεδίου του υπ. Αιγαίου και η «επίθεση» του κ. Παυλίδη κατά του κ. Σφυρίου!

Ενταση στην οποία πρωταγωνίστησαν οι βουλευτές Δωδεκανήσου κ.κ. Αρ. Παυλίδης, Κ. Σφυρίου και Β. Παπανικόλας σημειώθηκε χθες το μεσημέρι στην συνεδρίαση της ολομέλειας της Βουλής κατά την συζήτηση του νομοσχεδίου του υπουργείου Αιγαίου «Αποκατάσταση, προστασία και ανάδειξη του φυσικού και δομημένου περιβάλλοντος των νησιών, αρμοδιότητας του υπουργείου Αιγαίου», όταν ο επίτιμος πρόεδρος της Ν.Δ. Κωνσταντίνος Μητσοτάκης χαρακτήρισε την ίδρυση του υπουργείου Αιγαίου επί πρωθυπουργίας Α. Παπανδρέου «Μπαρούφα, που έγινε για λόγους εντυπωσιασμού».

Η ένταση συνεχίστηκε όταν αργότερα ο βουλευτής της Ν.Δ. Α. Παυλίδης κατηγόρησε τον πρώην υπουργό Αιγαίου κ. Σφυρίου (εκ παραδρομής, αφού το 1988 υπουργός ήταν ο κ. Π. Βάλβης) ότι «ως υπουργός Αιγαίου έφερε στη Βουλή νομοσχέδιο, που ίδρυε αναπτυξιακή εταιρία για το Αιγαίο, στην οποία συμμετείχε ο Γ. Κοσκωτάς. Ο ίδιος πρόσθεσε ότι η ψήφιση του νομοσχεδίου απεφεύχθη μετά από παρέμβαση του τότε προέδρου της Βουλής Ι. Αλευρά.

Ο κ. Σφυρίου απέρριψε τις κατηγορίες, ενώ ο υπουργός Αιγαίου Ν. Σηφουνάκης κατηγόρησε τον Κ.Μητσοτάκη ότι «όταν ήταν ταυτόχρονα πρωθυπουργός και υπουργός Αιγαίου δεν έκανε ούτε μια πράξη στο υπουργείο Αι-





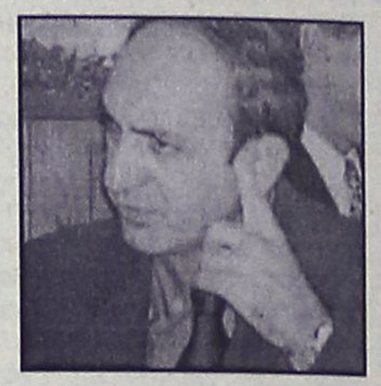

γαίου».

Ο κ. Σφυρίου κατηγόρησε τον κ. Παυλίδη ότι ψεύδεται και ζήτησε να ανακαλέσει, ενώ ο κ. Παυλίδης αρνήθηκε να το πράξει.

Στην διαμάχη επενέβη και ο κ. Β. Παπανικόλας που επιτέθηκε στον κ. Παυλίδη, με αποτέλεσμα να υπάρξει μεγαλύτερη ένταση.

Ας σημειωθεί ότι με το νομοσχέδιο -που είναι το πρώτο που έρχεται προς ψήφιση στη Βουλή 16 χρόνια μετά την ίδρυση του υπουργείου Αιγαίου- δίνεται η δυνατότητα για απόσυρση κτιρίων ή τμήματός τους, μη συμβατών με την ανθρώπινη κλίμακα και το μέτρο που διακρίνει την αρχιτεκτονική και το τοπίο των νησιών, που υπάγονται στην αρμοδιότητα του υπουργείου Αιγαίου, για τη μερική ή ολική κατεδάφιση ή την ανάπλαση, με χρηματική αποζημίωση από το δημόσιο, με τη μορφή της επιχορήγησης.

Στις ρυθμίσεις μπορούν να υπαχθούν κτίρια, νομίμως υφιστάμενα α) που έχουν χαρακτηρισθεί διατηρητέα, β) ή βρίσκονται σε παραδοσιακούς οικισμούς ή τοπία ιδιαίτερου φυσικού κάλλους γ) τόπους ιστορικούς, δ) ή στον αιγιαλό και στην παραλία.

Το νομοσχέδιο ψηφίστηκε κατά πλειοψηφία από το ΠΑΣΟΚ και τον ΣΥΝ.

Οι εργαζόμενοι προτίμησαν να πάνε χθες στη δουλειά τους

Απεργία για λίγους

Ξεκίνησε η 48ωρη απεργία των γιατρών του ΙΚΑ

Ελάχιστες ήταν εκείνες οι υπηρεσίες της περιοχής που υπολειτούργησαν χθες λόγω του απεργιακού «κλοιού» στον οποίο εισήλθε η χώρα με την πραγματοποίηση 24ωρης απεργιακής κινητοποίησης από την ΑΔΕΔΥ.

Πάντως, η συμμετοχή στη χθεσινή απεργία δεν υπήρξε ιδιαίτερα μεγάλη στην περιοχή μας.

Ενδεικτικό είναι ότι το ποσοστό συμμετοχής των υπαλλήλων της Νομαρχιακής Αυτοδιοίκησης Δωδεκανήσου περιορίστηκε στο 8,54%. Δηλαδή από τους 281 εργαζομένους στις υπηρεσίες της, συμμετείχαν οι 24.

Σε ακόμα πιο κάτω επίπεδα βρίσκεται και η συμμετοχή στην κινητοποίηση των δασκάλων και των νηπιαγωγών της περιοχής μας. Σύμφωνα με όσα έγιναν γνωστά, αυτό μόλις που άγγιξε το 3,53%. Δηλαδή από τους 1.245 εκπαιδευτικούς της Α' βάθμιας εκπαίδευσης, απέργησαν οι 44!

Βασικό αίτημα της 24ωρης απεργίας που προκήρυξε η ΑΔΕΔΥ είναι ότι η Κυβέρνηση αθέτησε τις υποσχέσεις της σχετικά με το μισθολόγιο, τα βαρέα και ανθυγιεινά επαγγέλματα καθώς και την καταβολή των αναδρομικών του οικογενειακού επιδόματος.

Σημειώνεται ότι χθες ξεκίνησαν και τη δική τους 48ωρη απεργιακή κινητοποίηση οι γιατροί και οι εργαζόμενοι στα νοσοκομεία, τα οποία λειτουργούσαν με προσωπικό ασφαλείας.

Λόγω της συμμετοχής στην απεργία, των υπαλλήλων της ΥΠΑ, τέλος, στην περιοχή μας, ακυρώθηκαν χθες οι παρακάτω πτήσεις:

Της Ολυμπιακής Αεροπορίας: 032 Αθήνα-Λέρος, 018 Αθήνα-Αστυπάλαια και 096 Ρόδος-Κάρπαθος.

Επίσης, δεν πραγματοποιήθηκε και η πτήση της Aegean Airlines για Κω.



STEFANAKIS Tours

ΜΥΡΑ (Αγιος Νικόλαος)

ΚΩΝΣΤΑΝΤΙΝΟΥΠΟΛΗ

5-8 Δεκεμβρίου

5-16 Δεκεμβρίου

Το πρακτορείο μας σε συνεργασία με το ΠΝΕΥΜΑΤΙΚΟ ΚΕΝΤΡΟ ΑΓ. ΓΕΩΡΓΙΟΥ και τον πατέρα Β. Τσαβαρή οργανώνει, όπως κάθε χρόνο, εκδρομή προσκύνημα στα Μύρα συμμετέχοντας στις ιερές ακολουθίες του Αγίου Νικολάου και επίσκεψη στην **Κωνσταντινούπολη** με προσκύνημα στο Πατριαρχείο και Οικουμενικό Πατριάρχη.

Περιλαμβάνει:

• Ξενοδοχεία 4 αστέρων με ημιδιατροφή • Πολυτελές λεωφορείο και πλούσιο πρόγραμμα-ψώνια

Πληρ. τηλ. 22410 20625, 33675, 33842

ΕΓΚΑΙΡΩΣ ΘΑ ΠΡΕΠΕΙ ΝΑ ΜΕΡΙΜΝΗΣΟΥΝ

Αλλάζουν τα βιβλιάρια υγείας των συνταξιούχων δημ. υπαλλήλων

Τί γίνεται με συζύγους, παιδιά και γονείς

Να αντικαταστήσουν τα συνταγολόγια των βιβλιαρίων νοσηλείας, υποχρεούνται οι συνταξιούχοι του δημοσίου μέχρι τον Μάιο του 2004.

Για το θέμα αυτό με ανακοίνωσή του ο Σύνδεσμος Πολιτικών Συνταξιούχων Δημοσίων Υπαλλήλων Δωδεκανήσου, κάνει γνωστά τα εξής:

«Από τον Οργανισμό Περίθαλψης Ασφαλισμένων Δημοσίου (ΥΠΑΔ), πήραμε έγγραφο αρ. 6291/10-11-2003, με τον οποίο μας ενημερώνει ότι "όλοι οι συνταξιούχοι του δημοσίου είναι υποχρεωμένοι στην αντικατάσταση των συνταγολογίων των βιβλιαρίων νοσηλείας μέχρι το τέλος Μαΐου 2004".

Υπεύθυνος είναι ο Διακοπαναγιώτης Γιάννης, υπάλληλος υπηρεσίας Υγείας και Πρόνοιας (κτίριο ΔΟΥ 3ος όροφος). Κατά την προσέλευση οι υπόχρεοι πρέπει να φέρουν μαζί τους το παλαιό βιβλιάριο, το ενημερωτικό σημείωμα του τελευταίου τριμήνου από το Γεν. Λογιστήριο του Κράτους, μια φωτογραφία και το ΑΦΜ τους.

● Σε περίπτωση που άμεσα ασφαλισμένος ασφαλίζει τη σύζυγό του, θα πρέπει να φέρει μαζί του και αντίγραφο τελευταίας φορολογικής δήλωσης επικυρωμένο από την εφορία, ή εκκαθαριστικό σημείωμα Εφορίας. Σε περίπτωση ανύπαντρων ενήλικων παιδιών που σπουδάζουν θα πρέπει να προσκομίσουν βεβαίωση ανώτερης ή ανώτατης σχολής με ημερομηνία πρώτης εγγραφής και διάρκεια φοίτησης.

● Σε περίπτωση που ο ασφαλισμένος ασφαλίζει και τους γονείς του, θα πρέπει να προσκομίσει και αντίγραφο εκκαθαριστικού σημειώματος Εφορίας (των γονιών) ή βεβαίωση της Εφορίας ότι δεν υποβάλλουν δήλωση οι γονείς του.

● Επίσης, εάν ο άμεσα ασφαλισμένος ασφαλίζει ανύπαντρο ή άνεργο κορίτσι, πρέπει να φέρει Πιστοποιητικό οικογ. κατάστασης και αντίγραφο εκκαθαριστικού σημειώματος Εφορίας (του παιδιού) ή βεβαίωση της Εφορίας ότι το παιδί δεν υποβάλει δήλωση.

Για να μη δημιουργείται συνωστισμός στο γραφείο κατάθεσης των δικαιολογητικών και για γρήγορη εξυπηρέτηση των συνταξιούχων ασφαλισμένων, παρακαλούμε να έρχεστε σε τηλεφωνική επικοινωνία με τον πρόεδρο του Συνδέσμου συνταξιούχων κ. Νίκο Παπαεμμανουήλ (τηλ. 2241073373 ώρες γραφείου) και στο τηλ. 2241055704 (Διακοπαναγιώτη Γιάννη) ή στο τηλ. του συνδέσμου μας 2241034029, απογευματινές ώρες. Στην παραπάνω περίπτωση εμπίπτουν και τα νησιά της Καρπάθου, Κάσου, Καστελορίζου, Χάλκης, Σύμης και Τήλου».

Οι άδειες παραμονής αλλοδαπών στη Ρόδο

Τα σχετικά αυτοκόλλητα θα πρέπει να παραλάβουν όσοι αλλοδαποί έχουν υποβάλει τα δικαιολογητικά τους για την άδεια παραμονής τους, όπως ανακοινώθηκε από τις αρμόδιες υπηρεσίες του δήμου Ροδίων ενώ επισημαίνεται ότι θα πρέπει να ενδιαφερθούν οι ίδιοι γι' αυτό!

Επίσης, για την καλύτερη εξυπηρέτησή τους, ορίζεται ότι κάθε Δευτέρα και Τετάρτη θα γίνεται παραλαβή της άδειας και κάθε Παρασκευή θα γίνονται καταθέσεις νέων αιτήσεων.



Ανακαλύψτε το,

από το **Σάββατο 18 Οκτωβρίου.** Σας περιμένουμε στο Ολοκληρωμένο Συγκρότημά μας, Lancia για να γνωρίσετε το αυτοκίνητο που θα συνεπάρει όλες σας τις αισθήσεις. Σας προσκαλούμε να δείτε από κοντά το νέο Lancia Ypsilon.

Κάντε το **test drive** που... θα σας εθίσει στην απόλαυση.

Auto Center Μανώλης Κωστάκης Α.Ε.Β.Ε.
ΟΛΟΚΛΗΡΩΜΕΝΟ ΣΥΓΚΡΟΤΗΜΑ: FIAT - ALFA ROMEO - LANCIA
14ο χλμ Ρόδου - Αεροδρομίου 85106, Παραδείσι, Ρόδος. Τηλ: (22410) 82000

Χρώμα...Χρήμα...Χρόνος
κερδίστε σε όλα!



με τις ψηφιακές εκτυπώσεις offset... στη νέα εκτυπωτική μηχανή HP INDIGO...

- τυπώνετε σε χρόνο ρεκόρ
- με το χαμηλότερο κόστος
- στην καλύτερη ποιότητα
- από 1....έως χιλιάδες αντίτυπα!

εκτυπώσεις 21ου αιώνα...!

PROSPECTUS
ΑΦΙΣΕΣ
ΚΑΡΤΕΣ
ΕΠΙΣΤΟΛΟΧΑΡΤΑ
ΦΑΚΕΛΑ
ΑΥΤΟΚΟΛΛΗΤΑ
ΠΡΟΣΚΛΗΣΕΙΣ
ΚΑΤΑΛΟΓΟΙ
ΗΜΕΡΟΛΟΓΙΑ
ΒΙΒΛΙΑ

εκτυπωσεις ροδου

Δεχόμαστε έτοιμα αρχεία σε Mac ή PC

PROMOTION WORKS
Εθν. Αντίστασης 81, Ρόδος
Τηλ. 22410 76170

ΑΙΓΑΙΟΝ
ΑΝΩΝΥΜΗ ΑΣΦΑΛΙΣΤΙΚΗ ΕΤΑΙΡΕΙΑ

Οι παρακάτω τιμές ασφαλίστρων ισχύουν για εξάμηνη διάρκεια ασφάλισης και περιλαμβάνουν τις εξής καλύψεις: • **Σωματικές βλάβες τρίτων • Υλικές ζημιές τρίτων • Προσωπικό ατύχημα οδηγού/ιδιοκτήτη • καιρικά φαινόμενα για 3.000€**

ΑΣΦΑΛΙΣΤΡΑ ΟΧΗΜΑΤΩΝ

ΕΙΧ		ΦΙΧ		ΦΙΧ. ΑΓΡΟΤ	
ΙΠΠΟΙ	ΚΟΣΤΟΣ	ΙΠΠΟΙ	ΚΟΣΤΟΣ	ΙΠΠΟΙ	ΚΟΣΤΟΣ
1-6	78,51€	1-10	111,62€	1-10	60,68€
7-8	80,72€	11-15	138,63€	11-15	72,34€
9-10	98,39€	16-20	153,77€	16-20	82,46€
11-12	99,86€	21-30	166,86€	21-30	88,91€
13-14	112,03€	31-40	182,41€	31-40	94,12€
15-20	140,38€	41-55	752,04€	41-55	99,65€
21-25	148,48€	56-75	879,72€	56-75	120,22€
		76 και άνω	982,83€	76 και άνω	133,015€

ΑΙΓΑΙΟΝ ΑΝΩΝΥΜΗ ΑΣΦΑΛΙΣΤΙΚΗ
ΑΛΕΞ. ΔΙΑΚΟΥ 9 (ENANTI Hondos center)
ΤΗΛ.(22410) 26722, 75701

Με απόφαση που υπέγραψε ο Νομάρχης

Συγκροτήθηκε Νομαρχιακή Επιτροπή Περιβάλλοντος

Μετέχουν εκπρόσωποι όλων των φορέων

Συγκροτήθηκε με απόφαση του νομάρχη κ. Γ. Μαχαιρίδη Νομαρχιακή Επιτροπή Περιβάλλοντος πρόεδρος της οποίας θα είναι ο αντινομάρχης κ. Στ. Κουσουρνάς.

Η επιτροπή θα συνεδριάσει για πρώτη φορά στις 2 Δεκεμβρίου, για να καθορίσει κυρίως το πλαίσιο δραστηριοτήτων της.

Η απόφαση του νομάρχη έχει ως εξής:

Ο Νομάρχης Δωδεκανήσου,

Σύμφωνα με την αριθμ. 65/29-5-2003 Απόφαση του Νομαρχιακού Συμβουλίου για συγκρότηση Νομαρχιακής Επιτροπής Περιβάλλοντος

Αποφασίζουμε

Συγκροτούμε Νομαρχιακή Επιτροπή Περιβάλλοντος από τους:

1. Ευστάθιο Κουσουρνά, Βοηθό Νομάρχη, Νικόλαο Ζωίδη, Βοηθό Νομάρχη και Νικόλαο Τατάκη, Νομαρχιακό Σύμβουλο ως τακτικά μέλη-εκπρόσωποι της Ν.Α. Δωδ/σου και αναπληρωτές αυτών αντίστοιχα τους Νομαρχιακούς Συμβούλους κ. Δημήτριο Καραγιώργη, Εμμανουήλ Σκευοφύλακα και Νικόλαο Καραμαρίτη.
2. Θεοδόση Κολιάδη, τακτικό μέλος-εκπρόσωπο ΤΕΔΚ Δωδ/σου.
3. Ιάκωβο Γρύλλη, τακτικό μέλος-εκπρόσωπο ΤΕΕ-Τμήμα Δωδ/σου.
4. Δημήτρη Ιω. Οικονομίδη, τακτικό μέλος, Δημήτρη Παπανδρέου-αναπληρωτή και Νάσο Κυριακού-αναπληρωτή, Ενωση Ελλήνων Χημικών.
5. Δημήτρη Μίχαλο, τακτικό μέλος-εκπρόσωπο Συλλόγου Προστασίας Περιβάλλοντος Ρόδου.
6. Σάββα Γιαννίκη, τακτικό μέλος-εκπρόσωπο Υπηρεσίας Εγγείων Βελτιώσεων.
7. Φίλιππο Κοντίτση, τακτικό μέλος-εκπρόσωπο Δ/νσης Δασών Δωδ/σου.
8. Αρη Σκιαδόπουλο, τακτικό μέλος-εκπρόσωπο Τμ. Περ/ντος Ν.Α. Δωδ/σου.
9. Γιώργο Χουρδάκη, τακτικό μέλος-εκπρόσωπο Τμ. Περ/ντος Α/θμιας Εκπ/σης.
10. Στέλιο Ορφανό, τακτικό μέλος-εκπρόσωπο Τμ. Περ/ντος Β/θμιας Εκπ/σης.
11. Γεώργιο-Αγγελο Χατήρη, τακτικό μέλος-εκπρόσωπο ΕΚΘΕ-Υδροβιολογικός Σταθμός Ρόδου.
12. Τρία (3) μέλη με εμπειρία σε θέματα διαχείρισης περιβάλλοντος.

Πρόεδρος της Επιτροπής ορίζεται ο Βοηθός Νομάρχης κ. Ευστάθιος Κουσουρνάς.

Επιτυχής η εκδήλωση που οργάνωσε το ΤΕΕ

Με ιδιαίτερη επιτυχία και μεγάλη συμμετοχή μηχανικών πραγματοποιήθηκε προχθές το βράδυ στο ξενοδοχείο Γκραντ Οτέλ η εκδήλωση του ΤΕΕ Δωδεκανήσου.

Στην διάρκειά της, παρουσιάστηκε και διανεμήθηκε στους μηχανικούς CD με ιδιαίτερα χρήσιμες πληροφορίες για την συστηματική διαχείριση - κωδικοποίηση των Πολεοδομικών Διαταγμάτων - Εφαρμογών στη Ρόδο.

Το CD επιμελήθηκε ομάδα εργασίας του τμήματος, και η έκδοσή του εντάσσεται στην γενικότερη προσπάθεια του ΤΕΕΔωδεκανήσου για αναβάθμιση των παρεχομένων υπηρεσιών στα μέλη του.

Στην ίδια εκδήλωση επίσης παρουσιάστηκε η ηλεκτρονική καταγραφή - καταλογοποίηση της βιβλιοθήκης του τμήματος.

Τα μέλη του ΤΕΕ θα έχουν τη δυνατότητα να αναζητούν και να ενημερώνονται ηλεκτρονικά για τα βιβλία που υπάρχουν στην βιβλιοθήκη του τμήματος γεγονός που εκ των πραγμάτων την καθιστά χρηστική.



Η κεντρική θέρμανση είναι πολυτέλεια;;;

ΟΧΙ ΠΙΑ!!!

πλαίσιο

ΤΙΜΗ ΕΚΠΛΗΞΗ 1750 €

ΑΠΟ ΤΗΝ ΕΝΕΡΓΕΙΑ - ΒΟΛΑΣ

ΣΥΣΤΗΜΑ ΚΕΝΤΡΙΚΗΣ ΘΕΡΜΑΝΣΗΣ ΠΛΗΡΕΣ
6 σώματα panel Superia® 800X900, 800X750, 800X750, 600X1050, 600X900, 600X450
Λέβητας Siris 20.000 θερμίδων-καυστήρας Ecoflam-κυκλοφορητής Wilo ή Nocchi
Δεξαμενή 500 λίτρα, θερμοστάτης χώρου SIEMENS & όλα τα υπόλοιπα εξαρτήματα πλην καμινάδας και σωληνώσεων.
(Στην τιμή περιλαμβάνεται και η μεταφορά στο χώρο σας)

Υπεύθυνοι: Σ. Βόλας Ηλ. Μηχ. BEng, MSc
Ν. Μάλιακκας Ηλ. Μηχ. ΑΠΘ
Τηλ. (22410) 98070 - 6973990806

www.volas.net

ΚΟΥΖΙΝΕΣ ΣΕ ΤΙΜΕΣ

ΠΟΥ... ΠΡΟ - ΚΑΛΟΥΝ!



πλαίσιο

ΠΛΗΡΕΣ ΣΕΤ ΕΠΙΠΛΩΝ ΚΟΥΖΙΝΑΣ (14 μ. ΠΕΡΙΠΟΥ) ΜΕ ΤΡΟΦΟΘΗΚΗ ΚΑΙ ΜΗΧΑΝΙΣΜΟΥΣ

ΜΟΝΟ **2990 €** (ΣΥΜΠΕΡΙΛΑΜΒΑΝΕΙ ΦΠΑ ΚΑΙ ΤΟΠΟΘΕΤΗΣΗ)

ΜΕΓΑΛΗ ΓΚΑΜΑ ΣΕ ΤΡΑΠΕΖΙΑ ΚΟΥΖΙΝΑΣ ΚΑΡΕΚΛΕΣ ΚΑΙ ΕΣΩΤΕΡΙΚΕΣ ΠΟΡΤΕΣ ΑΠΟ ΙΤΑΛΙΑ

ΔΩΡΟ ΤΡΑΠΕΖΙ ΑΝΟΙΓΟΜΕΝΟ 100X140+40 (MOD 7510)



ΑΞΙΑΣ **440 €**

Ειδικά προγράμματα απόσυρσης. Ηλεκτρικές συσκευές σε χαμηλές τιμές.

ΒΟΛΑΣ ΚΟΥΖΙΝΕΣ

Μ. ΒΟΛΑΣ & ΥΙΟΙ Ο.Ε.
Λ. ΕΛΕΥΘΕΡΙΑΣ 43-45 ΚΡΕΜΑΣΤΗ ΡΟΔΟΣ - ΤΗΛ. (22410) 91275
FAX (22410) 94370 --- www.volas.net --- e-mail volas@hol.gr

Α.Ν.Ε.Σ.

ΑΝΩΝΥΜΗ ΝΑΥΤΙΛΙΑΚΗ ΕΤΑΙΡΕΙΑ ΣΥΜΗΣ

ΕΔΡΑ: Σύμη Δωδεκάνησα Τ.Κ. 85600
Τηλ.: (22460) 71444, Fax. (22460) 71373

ΓΡΑΦΕΙΟ ΡΟΔΟΥ: Αυστραλίας 88 Τ.Κ. 85100
Τηλ. (22410) 37769, Fax. (22410) 34493

E-mail: anesymis@otenet.gr

ΠΡΟΓΡΑΜΜΑ Ε/Γ ΔΡΟΜΟΛΟΓΙΩΝ ΚΑΙ ΠΕΡΙΗΓΗΣΕΩΝ ΝΟΕΜΒΡΙΟΥ 2003

ΩΡΑΡΙΟ ΑΝΑΧΩΡΗΣΕΩΝ

17 ΝΟΕΜΒΡΙΟΥ, ΔΕΥΤΕΡΑ		
ΣΥΜΗ ΙΙ	07.30	ΣΥΜΗ-ΡΟΔΟ
	15.00	ΡΟΔΟ-ΣΥΜΗ
Υ/Γ ΑΙΓΛΗ	08.00	ΡΟΔΟ-ΜΑΡΜΑΡΑ
	15.00	ΜΑΡΜΑΡΑ-ΡΟΔΟ
18 ΝΟΕΜΒΡΙΟΥ, ΤΡΙΤΗ		
Υ/Γ ΑΙΓΛΗ	09.00	ΡΟΔΟ-ΣΥΜΗ
	10.00	ΣΥΜΗ-ΡΟΔΟ
	15.00	ΡΟΔΟ-ΣΥΜΗ
19 ΝΟΕΜΒΡΙΟΥ, ΤΕΤΑΡΤΗ		
Υ/Γ ΑΙΓΛΗ	08.00	ΣΥΜΗ-ΡΟΔΟ
	15.00	ΡΟΔΟ-ΣΥΜΗ
	16.00	ΣΥΜΗ-ΡΟΔΟ
20 ΝΟΕΜΒΡΙΟΥ, ΠΕΜΠΤΗ		
ΣΥΜΗ ΙΙ	07.30	ΣΥΜΗ-ΡΟΔΟ
	15.00	ΡΟΔΟ-ΣΥΜΗ
21 ΝΟΕΜΒΡΙΟΥ, ΠΑΡΑΣΚΕΥΗ		
Υ/Γ ΑΙΓΛΗ	08.00	ΡΟΔΟ-ΜΑΡΜΑΡΑ
	15.00	ΜΑΡΜΑΡΑ-ΡΟΔΟ
	16.30	ΡΟΔΟ-ΣΥΜΗ
22 ΝΟΕΜΒΡΙΟΥ, ΣΑΒΒΑΤΟ		
ΣΥΜΗ ΙΙ	08.00	ΣΥΜΗ-ΡΟΔΟ
	15.00	ΡΟΔΟ-ΣΥΜΗ
Υ/Γ ΑΙΓΛΗ	07.30	ΣΥΜΗ-ΡΟΔΟ
	09.00	ΡΟΔΟ-ΣΥΜΗ-ΝΤΑΤΣΑ
	16.00	ΣΥΜΗ-ΡΟΔΟ
23 ΝΟΕΜΒΡΙΟΥ, ΚΥΡΙΑΚΗ		
Υ/Γ ΑΙΓΛΗ	09.00	ΡΟΔΟ-ΠΑΝ/ΤΗ-ΣΥΜΗ
	16.00	ΣΥΜΗ-ΡΟΔΟ
24 ΝΟΕΜΒΡΙΟΥ, ΔΕΥΤΕΡΑ		
ΣΥΜΗ ΙΙ	07.30	ΣΥΜΗ-ΡΟΔΟ
	15.00	ΡΟΔΟ-ΣΥΜΗ
Υ/Γ ΑΙΓΛΗ	08.00	ΡΟΔΟ-ΜΑΡΜΑΡΑ
	15.00	ΜΑΡΜΑΡΑ-ΡΟΔΟ
25 ΝΟΕΜΒΡΙΟΥ, ΤΡΙΤΗ		
Υ/Γ ΑΙΓΛΗ	09.00	ΡΟΔΟ-ΣΥΜΗ
	10.00	ΣΥΜΗ-ΡΟΔΟ
	15.00	ΡΟΔΟ-ΣΥΜΗ
26 ΝΟΕΜΒΡΙΟΥ, ΤΕΤΑΡΤΗ		
Υ/Γ ΑΙΓΛΗ	08.00	ΣΥΜΗ-ΡΟΔΟ
	15.00	ΡΟΔΟ-ΣΥΜΗ
	16.00	ΣΥΜΗ-ΡΟΔΟ
27 ΝΟΕΜΒΡΙΟΥ, ΠΕΜΠΤΗ		
ΣΥΜΗ ΙΙ	07.30	ΣΥΜΗ-ΡΟΔΟ
	15.00	ΡΟΔΟ-ΣΥΜΗ
28 ΝΟΕΜΒΡΙΟΥ, ΠΑΡΑΣΚΕΥΗ		
Υ/Γ ΑΙΓΛΗ	08.00	ΡΟΔΟ-ΜΑΡΜΑΡΑ
	15.00	ΜΑΡΜΑΡΑ-ΡΟΔΟ
	16.30	ΡΟΔΟ-ΣΥΜΗ
29 ΝΟΕΜΒΡΙΟΥ, ΣΑΒΒΑΤΟ		
ΣΥΜΗ ΙΙ	08.00	ΣΥΜΗ-ΡΟΔΟ
	15.00	ΡΟΔΟ-ΣΥΜΗ
Υ/Γ ΑΙΓΛΗ	07.30	ΣΥΜΗ-ΡΟΔΟ
	09.00	ΡΟΔΟ-ΣΥΜΗ-ΝΤΑΤΣΑ
	16.00	ΣΥΜΗ-ΡΟΔΟ
30 ΝΟΕΜΒΡΙΟΥ, ΚΥΡΙΑΚΗ		
Υ/Γ ΑΙΓΛΗ	09.00	ΡΟΔΟ-ΠΑΝ/ΓΗ-ΣΥΜΗ
	16.00	ΣΥΜΗ-ΡΟΔΟ=

Τα δρομολόγια μπορούν να τροποποιηθούν λόγω εκτάκτων συγκοινωνιακών αναγκών ή καιρικών συνθηκών

Παρακαλούμε πριν ταξιδέψετε επικοινωνήστε με την Εταιρία:

Γραφείο ΣΥΜΗΣ Τηλ.: *(22460) 71444 - Φαξ: (22460) 71373*

Γραφείο ΡΟΔΟΥ Τηλ.: *(22410) 37769 - Φαξ: (22410) 34493*

Αναθεώρηση όλων των αδειών μέχρι 30 Ιουνίου 2004

Αυστηροί κανόνες για τις λαϊκές και το παραεμπόριο

Επιβολή προστιμων και έλεγχοι στα αγροκτήματα

Πρόστιμα μέχρι 7.000 ευρώ θα πληρώνουν όσοι υποβάλλουν ψευδή δικαιολογητικά προκειμένου να πάρουν άδεια παραγωγού ή επαγγελματία πωλητή λαϊκών αγορών, αναθεώρηση όλων των αδειών επαγγελματιών μέχρι τις 30 Ιουνίου 2004 και αυτοψίες στα χωράφια των παραγωγών, είναι μερικές από τις ρυθμίσεις που προβλέπονται σε σχέδιο Προεδρικού Διατάγματος που έδωσε στη δημοσιότητα ο Α. Τσοχατζόπουλος.



Ο υπουργός επέδωσε στους ενδιαφερόμενους και εμπλεκόμενους φορείς όλα τα σχέδια προεδρικών διαταγμάτων, υπουργικών αποφάσεων και αγορανομικών διατάξεων που είναι απαραίτητο να εκδοθούν, προκειμένου να ισχύσει ο νόμος 3190/2003 για τη λειτουργία του υπαίθριου και πλανόδιου εμπορίου και των λαϊκών αγορών, ο οποίος ψηφίστηκε πρόσφατα στη Βουλή. Εδωσε προθεσμία στους φορείς να υποβάλουν τις παρατηρήσεις τους μέσα σε 10 ημέρες, προκειμένου να υπογραφούν οι σχετικές διατάξεις.

Οι παραγωγικές άδειες λαϊκών αγορών θα ισχύουν για έξι μήνες, εκτός από προϊόντα δεντροκαλλιεργειών που θα έχουν ετήσια ισχύ. Οι επαγγελματίες πωλητές θα μπορούν να μεταβιβάζουν τις άδειές τους μετά από 20 χρόνια.

Οι πωλητές του λοιπού υπαίθριου εμπορίου (στάσιμοι και πλανόδιοι) υποχρεώνονται να αναρτούν στους πάγκους τις άδειες, ενώ απαγορεύεται να πωλούν προϊόντα σε ώρες και ημέρες που τα ομοειδή καταστήματα είναι κλειστά (εξαιρούνται οι εμποροπανηγύρεις).

Με υπουργικές αποφάσεις καθορίζεται ο τρόπος που θα επιβάλλονται τα πρόστιμα για παραβάσεις, όπως η έλλειψη άδειας, η μη τοποθέτηση πινακίδων κ.λπ., που κυμαίνονται από 150-500 ευρώ.

Με δύο αγορανομικές διατάξεις ρυθμίζονται οι λεπτομέρειες του τριπλότυπου δελτίου αποστολής αγροτικών προϊόντων. Υποχρεωμένοι να εκδίδουν δελτίο είναι οι παραγωγοί οπωροκηπευτικών και αλιευτικών προϊόντων που πωλούν τα είδη τους στις λαϊκές αγορές, οι επαγγελματίες πωλητές λαϊκών αγορών, οι χονδρεμπορικές επιχειρήσεις και οι συνεταιριστικές οργανώσεις, εφόσον πωλούν τα προϊόντα τους σε επαγγελματίες πωλητές λαϊκών αγορών.

Στο τριπλότυπο, μεταξύ άλλων, θα αναγράφονται τα στοιχεία του παραγωγού, ο νομός προέλευσης του προϊόντος, το είδος, η ποιότητα κ.λπ.



Thalassa FORUM Spa

ΚΕΝΤΡΟ
ΘΑΛΑΣΣΟΘΕΡΑΠΕΙΑΣ ΚΑΙ ΑΝΑΖΩΟΓΟΝΗΣΗΣ

- SPA
- Θαλασσοθεραπείες
- Λασποθεραπείες
- Jacuzzi
- Σάουνα
- Χαμάμ
- Γυμναστήριο
- Aqua GYM στη θερμαινόμενη πισίνα
- Μαθήματα κολύμβησης για παιδιά

Σάββατο - Κυριακή Έκπτωση 50%

Ξεκουράζομαι
Χαλαρώνω
Αναζωογονούμαι
Περιποιούμαι
Γυμνάζομαι
Ρήματα που σας ταιριάζουν!



Thalassa FORUM SPA

Η συμμαχία της θάλασσας και των αιθέριων ελαίων
Το δικαιούστε!

ΤΕΡΜΑ ΦΕΡΕΝΙΚΗΣ ΠΑΡΑΛΙΑ ΙΑΛΥΣΣΟΥ ΤΗΛ: 22410 96610 FAX: 22410 96655

INTERACTIVE LEARNING
ΚΕΝΤΡΑ ΠΛΗΡΟΦΟΡΙΚΗΣ & ΤΕΧΝΟΛΟΓΙΑΣ
Με την εποπτεία του
ΑΡΙΣΤΟΤΕΛΕΙΟΥ ΠΑΝΕΠΙΣΤΗΜΙΟΥ ΘΕΣΣΑΛΟΝΙΚΗΣ
Πρόγραμμα της Επιτροπής Ερευνών

ΠΙΣΤΟΠΟΙΗΤΙΚΑ:
ECDL (core)
ECDL (start)
Πιστοποιητικό κατάρτισης στην Πληροφορική από το Α.Π.Θ.

Τμήματα Ενηλίκων
Σεμινάρια Διάρκειας:
84 ωρών (Windows, Word, Excel, Internet)
130 ωρών (Εισαγωγή, Windows, Word, Excel, Access, PowerPoint, Internet)
200 ωρών (Εισαγωγή, Windows, Word, Excel, Access, PowerPoint, Internet, FrontPage, Visual Basic)
400 ωρών (Εισαγωγή, Windows, Word, Excel, Access, PowerPoint, Internet, FrontPage, Visual Basic, Δίκτυα, Flash, CorelDRAW, PhotoShop, ToolBook)



ΝΕΑ ΤΜΗΜΑΤΑ
...Ειδικά για εργαζόμενους σε καταστήματα ΔΕΥΤΕΡΑ και ΤΕΤΑΡΤΗ απόγευμα
...Ειδικά για ξενοδοχοϋπαλλήλους
Με έκπτωση 10%
...Ειδικά για φοιτητές

ECDL
Πιστοποιημένο Εξεταστικό Κέντρο

Πληροφορίες Καθημερινά 11:00 - 13:00 & 16:00 - 21:00
Στ. Κωτιάδη 37, Ρόδος - τηλ: 22410 70611
Γ. Παπανδρέου, Αρχάγγελος - τηλ: 22440 29335
www.interactive.gr

ΗΛΕΚΤΡΟΛΟΓΙΚΕΣ ΕΓΚΑΤΑΣΤΑΣΕΙΣ
κλασικές - εξυπνα κτιρια (Instabus)
ΓΙΑ
ΞΕΝΟΔΟΧΕΙΑ - ΒΙΟΤΕΧΝΙΕΣ - ΜΑΓΑΖΙΑ - ΟΙΚΙΕΣ κ.τ.λ.

Παρέχουμε :
- Μελέτη Ηλ.εγκαταστάσεων
- Μελέτη-προγραμματισμό Instabus
- Ποιότητα κατασκευής
- Γρήγορη εκτέλεση

ΑΠΟΚΛΕΙΣΤΙΚΟΤΗΤΑ
ΣΤΗΝ ΔΩΔΕΚΑΝΗΣΟ
ΣΤΟΝ ΤΟΜΕΑ
ΘΕΡΜΟΓΡΑΦΙΣΗΣ



Ηλεκτρικοί Πίνακες
Έλεγχο για:
- Κατανομή Ηλ. Φορτίου
- Οξειδώσεις Ηλ. Επαφών
- Υπερφορτώσεις Ηλ. Γραμμών
κ.α.

Θέρμανση
Έλεγχο για :
- Θερμαντική απόδοση
- Απώλειες
- Διαρροές
κ.α.





Παρέχουμε υπηρεσίες για :
Ακριβείς εύρεση όδευσης σωληνώσεων δικτύου ύδρευσης,θέρμανσης και αποχέτευσης, Θερμαντικές απώλειες σε περιοχές - τομείς κτιρίων ή εγκαταστάσεων, κακών συνδέσεων σε γραμμές διανομής ΕΠΙΣΗΣ επιθεώρηση σε αντλίες - μηχανές, κ.τ.λ.

ΣΤΕΡΓΟΣ Η.ΜΑΥΡΙΔΗΣ
Ηλεκτρολόγος Μηχανικός ΤΕ
Τηλ. 6944478636

Στην επιφάνεια πάλι ένα καυτό θέμα

Κώδων κινδύνου για επικίνδυνα φορτία σε πλοία

Οδηγός κατήγγειλε δημοσίως ότι δεν τηρούνται καθόλου οι κανόνες ασφαλείας

Στην επικαιρότητα ήρθε και πάλι το θέμα της μεταφοράς των επικίνδυνων φορτίων, με αφορμή την πυρκαγιά που ξέσπασε στο Ε/Γ-Ο/Γ "Κνωσός Παλάς" και η οποία προκλήθηκε μάλλον από συσκευασίες αφρού ξυρίσματος τις οποίες μετέφερε φορτηγό.

Για το καθεστώς που διέπει τη μεταφορά τέτοιων φορτίων, μίλησε στην προχθεσινή πρωινή ενημερωτική εκπομπή του Mega και ένας οδηγός φορτηγού από τη Ρόδο, κρούωντας τον κώδωνα του κινδύνου για μελλοντικά ατυχήματα και στη γραμμή της Δωδ/σου.

Συγκεκριμένα ο κ. Γιώργος Βασιλειάδης μιλώντας με τους δημοσιογράφους Γ. Λοβέρδο και Μ. Παπαγιάννη είπε ότι οι νόμοι για τη μεταφορά τέτοιων φορτίων με πλοία στα νησιά, δεν τηρούνται.

Φορτηγά που μεταφέρουν επικίνδυνα εμπορεύματα όπως γκαζάκια, οινόπνευμα, βενζίνη κ.ά. όχι μόνο επιβιβάζονται στα επιβατηγά πλοία της γραμμής, αλλά πολλές φορές κρύβουν το είδος του φορτίου τους, για ευνόητους λόγους.

Επίσης ο κ. Βασιλειάδης επεσήμανε και το γεγονός ότι τα πλοία που εκτελούν δρομολόγια στα νησιά της Δωδ/σου, είναι όλα (με ελάχιστες εξαιρέσεις) μεγάλης ηλικίας και δεν παρέχουν σύγχρονα μέσα για την αντιμετώπιση ενός τέτοιου έκτακτου περιστατικού όπως συνέβη στο "Κνωσός Παλάς".

Μάλιστα έκανε γνωστό ότι ο ίδιος έχει κάνει επανειλημμένως επώνυμες καταγγελίες στις αρμόδιες υπηρεσίες αλλά δυστυχώς, η κατάσταση, δεν έχει αλλάξει.

Οπως τονίζει, τέτοια επικίνδυνα φορτία πρέπει να μεταφέρονται είτε με ειδικά πλοία (φορτηγά) είτε με επιβατηγά τα οποία όμως θα εκτελούν δρομολόγια χωρίς επιβάτες, όπως ορίζουν οι νόμοι.

Αξίζει να σημειωθεί ότι σύμφωνα με τον κ. Βασιλειάδη, ο έλεγχος από λιμενικούς (όταν ήδη είναι λιγοστοί στα νησιά μας και επιφορτίζονται με πολλές ασχολίες) δεν μπορεί να λύσει το πρόβλημα γιατί τα φορτία προς κάθε προορισμό είναι αμέτρητα και μόνο δειγματολογικά μπορεί αυτός να γίνει.

Ετσι όπως προτάθηκε κατά καιρούς, η μόνη λύση είναι να ελέγχονται οι εταιρείες αυτών των προϊόντων, οι οποίες πρέπει να υποχρεωθούν να δηλώνουν, πού διαθέτουν για μεταφορά τα επικίνδυνα φορτία τους.

24 ΚΑΙ 25 ΝΟΕΜΒΡΙΟΥ ΣΤΟ "ΚΑΨΗΣ"

Στη Ρόδο το 1ο Παγκόσμιο Συνέδριο Τουριστικών Συνδέσμων

Με την συμμετοχή 30 ενώσεων και συνδέσμων τουρισμού, από 10 χώρες, θα πραγματοποιηθεί το 1ο Παγκόσμιο "Tourism Association Seminar", που διοργανώνει ο ΣΕΤΕ σε συνεργασία με το WTOBC (World Tourism Organization Business Council). Το σεμινάριο θα γίνει στην Ρόδο, 24-25 Νοεμβρίου 2003, στο ξενοδοχείο "Sofitel Capsis". Το σεμινάριο απευθύνεται σε ενώσεις και συνδέσμους του τουρισμού σε όλο τον κόσμο. Κύρια θέματα της διήμερης εκδήλωσης θα είναι: στρατηγικές επαγγελματικής δικτύωσης, δημόσιες σχέσεις/ΜΜΕ, προσέλκυση μελών, πολιτικές εισφορών μελών και διαχείριση βάσεων δεδομένων. Κατά τη διάρκεια των workshops, τα στελέχη των τουριστικών συνδέσμων και ενώσεων θα παρουσιάσουν και θα συζητήσουν τους τρόπους που χρησιμοποιούν ή σκοπεύουν να χρησιμοποιήσουν σε τρέχουσες προκλήσεις όπως "Επικοινωνιακές στρατηγικές σε περίοδο κρίσης", "Βελτίωση αποτελεσματικότητας με τη χρήση νέων τεχνολογιών" και "Ανάπτυξη και χρήση δεικτών αποδοτικότητας για μη κερδοσκοπικούς οργανισμούς".

Κατά τη διάρκεια του σεμιναρίου θα απονεμηθεί τιμητική διάκριση για τη συνολική προσφορά τους στην ανάπτυξη του διεθνούς τουρισμού, στους κ.κ. Martin Brackenbury και Jose Antonio Ferreiro, πρ. πρόεδρο Δ.Σ. και πρ. διευθύνοντα σύμβουλο του WTOBC, αντίστοιχα.

Καλύμνικοι Αντίλαλοι στο Παν/μιο Αιγαίου

Εκδήλωση με τίτλο «Καλύμνικοι Αντίλαλοι», διοργανώνει, αύριο Σάββατο 22 Νοεμβρίου, στις 6.30 το απόγευμα, στην αίθουσα του Πανεπιστημίου Αιγαίου, η Ενωση Καλυμνίων Ρόδου, «Ο Αγιος Παντελεήμων» με την υποστήριξη του Οργανισμού Πολιτιστικής Ανάπτυξης Νομαρχιακής Αυτοδιοίκησης Δωδεκανήσου.

Οι διοργανωτές απευθύνουν «ανοικτό» κάλεσμα και υπόσχονται να προσφέρουν συγκινήσεις και εκπλήξεις με παραδοσιακούς χορούς και γεύσεις από το νησί των σφουγγαράδων.

ΤΟ ΚΑΜΠΑΝΑΚΙ ΓΙΑ ΤΟΝ ΤΟΥΡΙΣΜΟ

Πότε θα ξυπνήσουν;

Ο υπεύθυνος του Τομέα Τουρισμού, Βουλευτής Ευβοίας, κ. Αν. Λιάσκος έκανε την ακόλουθη δήλωση: « Σε πρόσφατη μελέτη του, το Ινστιτούτο Τουριστικών Ερευνών και Προβλέψεων (Ι.Τ.Ε.Π.) διαπιστώνει ότι ο Ελληνικός Τουρισμός διέρχεται βαθειά κρίση και υπογραμμίζει ότι η μείωση των τουριστικών εσόδων (απώλειες 2 δις ευρώ για το 2003) είναι καταστροφική για τη χώρα. Παράλληλα, η μελέτη προβλέπει ότι το μέλλον για τον Τουρισμό μας είναι δυσοίωνο, παρά το γεγονός των Ολυμπιακών Αγώνων.

Τα παραπάνω στοιχεία του Ι.Τ.Ε.Π. δικαιώνουν απόλυτα τις επανειλημμένες επισημάνσεις μας προς τη Κυβέρνηση, για την ανυπαρξία τουριστικής πολιτικής, στρατηγικής και στόχων, που έχει φέρει σε απόγνωση τον κόσμο του Τουρισμού.

Οι κυβερνητικές αόριστες και επαναλαμβανόμενες εξαγγελίες και τα όνειρα για "εκατομμύρια τουρίστες" που θα έλθουν, στο μέλλον δεν συνιστούν πολιτική, αλλά συνθέτουν μια εικόνα γραφικών αδιάφορων που εκτοξεύουν πυροτεχνήματα και "λόγια του αέρα".

Καλούμε τον κ. Σημίτη και την κυβέρνησή του να αφυπνιστούν και να αναλάβουν επιτέλους τις ευθύνες τους, γιατί το τουριστικό μας προϊόν καταρρέει και παρουσιάζει εικόνα αποσύνθεσης».

Από ελεγκτικά όργανα της Εφορίας

Μεγάλη εξόρμηση λόγω κινδύνου για παραγραφή χρεών

Τελικό ορόσημο η 31η Δεκεμβρίου

Στις υποθέσεις που κινδυνεύουν με παραγραφή στρέφεται μέχρι τέλος του έτους το ελεγκτικό ενδιαφέρον του υπουργείου Οικονομικών. Σε χθεσινή σύσκεψη του υφυπουργού Οικονομικών, Α. Φωτιάδη, με τους προϊσταμένους των ελεγκτικών κέντρων (ΕΘΕΚ, ΠΕΚ και ΤΕΚ) αποφασίσθηκε να δοθεί προτεραιότητα στις υποθέσεις εκείνες των φορολογουμένων που για οποιοδήποτε λόγο δεν έκαναν χρήση της ρύθμισης για αυτόματη περαίωση των ανέλεγκτων χρήσεων 93 - 98. Σημειώνεται ότι τέλος Δεκεμβρίου παραγράφεται το δικαίωμα του Δημοσίου για τις χρήσεις 92 - 97.



Δεν πρέπει να υπάρξει ούτε μια υπόθεση παραγραφής, τόνισε χαρακτηριστικά ο υφυπουργός κατά τη διάρκεια της σύσκεψης, και ζήτησε να υπάρξει συντονισμός των φορολογικών αρχών προκειμένου να προληφθεί τέτοιος κίνδυνος. Παράλληλα, προκειμένου οι έλεγχοι να είναι αποδοτικότεροι και αποτελεσματικότεροι ο ελεγκτικός μηχανισμός θα στρέφεται κατά προτεραιότητα στις δηλώσεις με τα μεγαλύτερα εισοδήματα.

Από την άλλη πλευρά οι υποθέσεις που δεν παρουσιάζουν ιδιαίτερο εισπρακτικό ενδιαφέρον θα «κλείνουν» βάση των ευνοϊκών ρυθμίσεων που προβλέπονται για το αυτόματο κλείσιμο των εκκρεμών υποθέσεων της περιόδου 1993 - 98. Η ένταξη της ρύθμισης και στην ελεγκτική διαδικασία αποφασίστηκε για καθαρά εισπρακτικούς λόγους, δεδομένου ότι ο αριθμός αυτών των υποθέσεων είναι πολύ μικρός.

Εάν προκρινόταν ο παραδοσιακός τρόπος ελέγχου η διαδικασία θα ήταν χρονοβόρα και θα «γύριζε» τον ελεγκτικό μηχανισμό πίσω κατά δέκα χρόνια για υποθέσεις μικρού φορολογικού ενδιαφέροντος.

Αξίζει να σημειωθεί πάντως ότι πέραν των παραγραφόμενων υποθέσεων, ο κ. Φωτιάδης με εγκύκλιό του στις αρχές φθινοπώρου, ζητούσε στις κατά προτεραιότητα ελεγκτέες υποθέσεις να συμπεριληφθούν και οι εισηγμένες στο Χ.Α. εταιρείες, που παρουσιάζουν ανέλεγκτες χρήσεις, καθώς και οι τεχνικές επιχειρήσεις και οι κοινοπραξίες, στις οποίες συμμετέχουν, εν όψει συγχωνεύσεων και εξαγορών.



-ΣΥΣΤΗΜΑΤΑ ΣΥΝΑΓΕΡΜΟΥ
-ΚΑΜΕΡΕΣ
ΠΑΡΑΚΟΛΟΥΘΗΣΗΣ ΧΩΡΩΝ
-ΚΕΝΤΡΟ ΛΗΨΕΩΣ
ARMAOS SECURITY
ΡΟΔΟΣ: ΛΙΝΔΟΥ 80 -Τ.Κ. 85100
ΤΗΛ./FAX 23632 - ΥΠΕΥΘΥΝΟΣ ΡΟΔΟΥ:
ΔΗΜΗΤΡΗΣ ΚΥΡΙΑΖΗΣ
ΕΡΓΑΤΕΣ



"Το πάγωμα έχει ημερομηνία λήξης"

ΕΤΟΙΜΑΖΕΤΑΙ κύμα ανατιμήσεων από 1η Ιανουαρίου

Στη λίστα "υψηλού κινδύνου", πολλά είδη τροφίμων, αλλά και φάρμακα ευρείας κατανάλωσης

«Τα παγώματα αλλά και οι πολιτικές συγκράτησης των τιμών έχουν ημερομηνία λήξης. Μετά ακολουθούν αυξήσεις».

Με αυτά τα λόγια ο πρόεδρος του Συνδέσμου Επιχειρήσεων Σούπερ Μάρκετ προανήγγειλε το τέλος της σχετικής «νηνεμίας» που επικρατεί στο λιανεμπόριο από τα μέσα του περασμένου Σεπτεμβρίου και το επερχόμενο κύμα ανατιμήσεων από τις αρχές του νέου έτους.

Μόνο δύο αλυσίδες δεσμεύτηκαν να παγώσουν τις τιμές, επισήμανε ο πρόεδρος του ΣΕΣΜΕ. Οι υπόλοιπες, είπε, ακολούθησαν πολιτική συγκράτησης των τιμών, με επιτυχία.

Όμως, «δεχόμαστε ισχυρές πιέσεις από τους προμηθευτές μας, οι οποίοι υποβάλλουν τιμοκατάλογους με αυξήσεις τιμών. Το υπουργείο ξέρει», κατέληξε ο κ. Παντελιάδης.

Οι υποσχέσεις για πάγωμα και συγκράτηση τιμών τηρούνται, υποστήριξε ο υφυπουργός Ανάπτυξης Κ. Κουλούρης, ενώ ο πρόεδρος του ΣΕΒ, Οδυσσέας Κυριακόπουλος, μιλώντας σε ημερίδα του Συνδέσμου, τόνισε ότι «η έλλειψη ενημέρωσης του καταναλωτή και οι συνεχείς αναφορές των μέσων ενημέρωσης στην ακρίβεια αυξάνουν τις πληθωριστικές πιέσεις».

Τιμοκατάλογοι

Οι μόνοι τιμοκατάλογοι που έχουν υποβληθεί μέχρι στιγμής στο υπουργείο Ανάπτυξης, σύμφωνα με πληροφορίες, δεν αφορούν σε αυξήσεις τιμών, αλλά προέρχονται από εταιρείες που υποχρεώνονται να γνωστοποιήσουν τις τιμές τους για πρώτη φορά μετά την επέκταση της υποχρέωσης αυτής και σε άλλους κλάδους πέραν της βιομηχανίας τροφίμων και ποτών (παραγωγοί, εισαγωγείς και χονδρέμποροι λοιπών βιομηχανικών προϊόντων, εταιρείες παροχής υπηρεσιών κ.ά.). Όμως, σύμφωνα με όλες τις εκτιμήσεις, τιμοκατάλογοι με ανατιμήσεις θα αρχίσουν να υποβάλονται το πρώτο δεκαπενθήμερο του Δεκεμβρίου, ώστε οι νέες τιμές να αρχίσουν να ισχύουν από τον Ιανουάριο.

Προϊόντα

Στη λίστα των προϊόντων «υψηλού κινδύνου», για τα οποία είναι σχεδόν σίγουρο ότι οι καταναλωτές θα κληθούν να πληρώσουν υψηλές αυξήσεις από το νέο έτος, περιλαμβάνονται τα γαλακτοκομικά, το ελαιόλαδο, τα είδη που παράγονται από άλευρα (ψωμί, κατεψυγμένες ζύμες, ζυμαρικά, είδη ζαχαροπλαστικής κ.ά.), τα όσπρια κ.λπ.

Και βέβαια, δεν πρέπει να ξεχνάμε τις προαναγγελθείσες από τις αρχές Ιανουαρίου αυξήσεις στα ασφάλιστρα, καθώς και τις ανατιμήσεις που είναι πολύ πιθανόν να επιβληθούν σε εκατοντάδες φάρμακα.

ΚΑΥΣΙΜΑ

Σταθερές παραμένουν οι τιμές

Εν τω μεταξύ ανακοινώθηκαν χθες οι νέες μέσες τιμές των καυσίμων, που ουσιαστικά παραμένουν στα ίδια επίπεδα με την περασμένη εβδομάδα. Μεγάλο, όμως, παραμένει και το άνοιγμα της ψαλίδας ανάμεσα στις ακριβές περιοχές και το μέσο όρο της χώρας, για τις οποίες ο υπουργός Ανάπτυξης είχε αφήσει να εννοηθεί ότι μπορεί να επιβληθεί πλαφόν. Η μέση τιμή του πετρελαίου θέρμανσης στο σύνολο της χώρας είναι 34,4 λεπτά το λίτρο, ενώ ξεπερνά τα 36 λεπτά (θεωρείται το κρίσιμο όριο για την επιβολή πλαφόν) στους τέσσερις νομούς της Κρήτης, σε όλα τα Επτάνησα (τρεις νομοί), στα **Δωδεκάνησα,** τις Κυκλάδες, την Άρτα, τη Θεσπρωτία και την Πρέβεζα.

AUTO ΕΠΙΛΟΓΕΣ

ΕΚΘΕΣΗ ΕΜΠΟΡΙΑΣ ΕΠΙΛΕΓΜΕΝΟΥ ΜΕΤΑΧΕΙΡΙΣΜΕΝΟΥ ΑΥΤΟΚΙΝΗΤΟΥ

ΚΟΥΚΟΥΡΑΣ ΑΛΕΞΑΝΔΡΟΣ

ΛΕΩΦ. ΡΟΔΟΥ-ΛΙΝΔΟΥ 255
ΤΗΛ. 22410/60910,
FAX: 22410/60920

- *Πώληση μεταχειρισμένων αυτοκινήτων ελεγμένα σε 70 σημεία.*
- *Αγορά μεταχειρισμένων αυτοκινήτων.*
- *Ανταλλαγή με οποιοδήποτε μοντέλο της αρεσκείας σας.*
- *Χρηματοδότηση με τα χαμηλότερα επιτόκια της αγοράς.*



ΑΘΛΗΤΙΚΗ ΡΟΔΙΑΚΗ
ΠΑΡΑΣΚΕΥΗ 21 ΝΟΕΜΒΡΙΟΥ 2003

ΝΙΚΗ ΤΟΥ ΑΝΤΙΜΑΧΟΥ ΣΤΙΣ ΚΑΛΥΘΙΕΣ 2-1 ΤΟΝ ΕΡΜΗ
ΣΕΛ. 18

Νέα σελίδα χωρίς εκπλήξεις

• Σε σώμα συγκροτήθηκε το νέο Δ.Σ. της ΠΑΕ Ρόδος, με πρόεδρο τον Μάκη Ντουρουτλή
• Χωρίς απρόοπτα συνεχίστηκε χθες η προετοιμασία των "πράσινων" ενόψει του αγώνα με τον Ποντιακό



Νέα σελίδα άνοιξε και επίσημα το βράδυ της Τετάρτης στην ιστορία της Ρόδου, καθώς στα γραφεία του συλλόγου συνεδρίασε για πρώτη φορά το νέο 11μελές Δ.Σ. της "πράσινης" ΠΑΕ και συγκροτήθηκε σε σώμα.

Εκπλήξεις δεν υπήρξαν, πρόεδρος ανέλαβε οπως αναμενόταν ο **Μάκης Ντουρουτλής**, ενώ άξιες αναφοράς είναι οι τρεις νέες επιτροπές που συγκροτήθηκαν. Ολες οι αποφάσεις ήταν ομόφωνες και οι θέσεις στο Δ.Σ. της ΠΑΕ Ρόδος κατανεμήθηκαν ως εξής:

Πρόεδρος: **Ντουρουτλής Θωμάς**
Αντιπρόεδρος Α': **Φρόνας Νικόλαος**
Αντιπρόεδρος Β': **Σκιαθίτης Ιωάννης**
Διευθύνων Σύμβουλος: **Ψέλλας Χρυσόστομος**
Γενικός Αρχηγός: **Παυλίδης Γεώργιος**
Λογιστικό Τμήμα: **Νικολόπουλος Χρήστος**
Επιτροπή Οικονομικών: **Κατσαράς Βασίλειος-Παυλίδης Γεώργος**
Νομικός Σύμβουλος: Μαρίνος Ιωάννης
Υπεύθυνοι Marketing: **Διακοσάββας Σάββας-Φρόνας Νικόλαος**
Διαχείριση Γηπέδων: **Ψέλλας Χρυσόστομος-Κατσαράς Βασίλειος-Σκιαθίτης Ιωάννης**
Υπεύθυνοι Υγειονομικού: **Παυλίδης Γεώργιος-Παπαϊωάννου Γ.-Κυβερνητάκης Εμμ.**
Υπεύθυνος Δημοσίων Σχέσεων: **Χατζηνικήτας Μιχαήλ**
Υπεύθυνοι Τύπου και ΜΜΕ: **Μαρίνος Ιωάννης-Διακοσάββας Σάββας**

Επίσης, συγκροτήθηκαν ομόφωνα οι κάτωθι επιτροπές:

Επιτροπή Υπερακαδημίας
Ψέλλας Χρυσόστομος-Ντουρουτλής Θωμάς-Σκιαθίτης Ιωάννης-Τσακίρης Αναστάσιος
Επιτροπή Εξεύρεσης Νέων Πόρων
Φρόνας Νικόλαος-Διακοσάββας Σάββας-Νικολόπουλος Χρήστος
Επιτροπή Φυτωρίου
Μαρίνος Ιωάννης-Παυλίδης Γεώργιος

ΧΩΡΙΣ ΑΠΡΟΟΠΤΑ

Στο μισό του Δημοτικού Σταδίου πραγματοποιήθηκε η χθεσινή προπόνηση των ποδοσφαιριστών της Ρόδου ενόψει του Κυριακάτικου αγώνα πρωταθλήματος με τον Ποντιακό Νέας Σάντας (το ματς θα ξεκινήσει κανονικά στις 3 το απόγευμα). Ο **Δημήτρης Σκούνας** είχε στην διάθεσή του όλους του ποδοσφαιριστές του, με τους οποίους δούλεψε τους τομείς της τεχνικής και της τακτικής, ενώ ο μόνος που διαφοροποίησε το πρόγραμμά του σε σχέση με τους υπόλοιπους ήταν ο **Σταμάτης Καντιμοίρης,** λόγω της συμμετοχής του στον τελικό του πρωταθλήματος της 95 ΑΔΤΕ (σημείωσε και τρία γκολ).

Ο νεαρός παίκτης έκανε ξεμούδιασμα, έτρεξε χαλαρά και έφυγε.

Τέλος, με ζωηρούς ρυθμούς άρχισε χθες η διάθεση των εισιτηρίων για το παιχνίδι της Κυριακής.

Οπως συμβαίνει κάθε φορά, ο ΝΑΟΔ και ο συνεπίκουρος του δημάρχου Ροδίων **Κάλλιστος Διακογεωργίου** προμηθεύτηκαν το καθιερωμένο πακέτο εισιτηρίων για να τα διαθέσουν στους μαθητές των σχολείων.

Ευχάριστη εξέλιξη

• Οι νέες εξετάσεις στις οποίες υπεβλήθη ο Παναγιώτης Αγγελόπουλος έδειξαν πως δεν υπάρχει κανένα πρόβλημα στον χιαστό. Ο παίκτης προπονήθηκε κανονικά.
Το Σάββατο στις 3 θα διεξαχθεί το ματς του Διαγόρα με τον Πύργο Χίου, καθώς η ΕΠΟ κατάφερε να βρει εισιτήρια

Μόνο την λαχτάρα πρόσφερε τελικά στον Ανδρέα Σταύρου και στους παράγοντες του Διαγόρα ο Παναγιώτης Αγγελόπουλος. Συμβαίνουν και αυτά. Σπάνια, αλλά συμβαίνουν, με τον Αγγελόπουλο να νιώθει μια χαρά, να του λένε πως υπέστη ρήξη χιαστών και στην συνέχεια να επιβεβαιώνεται πως είχε δίκιο ο ίδιος που ήθελε να προπονηθεί από προχθές! Το αποτέλεσμα της μαγνητικής τομογραφίας στην οποία υπεβλήθη ο ποδοσφαιριστής έδειξε αρχικά πως υπάρχει πρόβλημα στον χιαστό, ενώ συστήθηκε νέα εξέταση για να διαπιστωθεί το μέγεθος της ζημιάς. Χθες το πρωί ο Αγγελόπουλος υπεβλήθη σε νέες εξετάσεις, που διέψευσαν τους αρχικούς φόβους και έδειξαν πως το γόνατο του παίκτη είναι σε άριστη κατάσταση, ακριβώς όπως το αισθανόταν ο ίδιος! Του λόγου το αληθές επιβεβαιώθηκε κατά την διάρκεια της χθεσινής προπόνησης που έγινε στο Φυτώριο. Ο Αγγελόπουλος όχι μόνο συμμετείχε κανονικά, αλλά ήταν και από τους πιο δραστήριους παίκτες. Εκτός του τραυματία Νίκου Ορφανίδη , στο θέμα της αρθροσκόπησης του οποίου δεν υπήρξε καμία εξέλιξη, από την προπόνηση απουσίασε για δεύτερη συνεχόμενη μέρα για επαγγελματικούς λόγους ο Σταύρος Γαλανός. Οι «κυανέρυθροι» δούλεψαν χθες κυρίως στην τακτική που θα ακολουθηθεί στον αγώνα με τον Πύργο Χίου, ενώ έπαιξαν και οικογενειακό διπλό. Για άλλη μία φορά ο Ανδρέας Σταύρου επέστησε την προσοχή των ποδοσφαιριστών του στο ματς με τους Χιώτες, τονίζοντας πως ο τίτλος του φαβορί επιβεβαιώνεται μόνο στον αγωνιστικό χώρο αλλά και πως δεν είναι τυχαίο το γεγονός ότι ο Πύργος έχει κατακτήσει και τους πέντε βαθμούς του μακριά από την έδρα του.

ΣΑΒΒΑΤΟ ΤΟ ΠΑΙΧΝΙΔΙ

Όταν υπάρχει θέληση, μόνο βουνό με βουνό δεν σμίγει. Η ΕΠΟ και αφού έπρεπε να ενοχληθεί ξανά από τον Διαγόρα, ασχολήθηκε και κατάφερε τελικά να βρει εισιτήρια για να μετακινηθεί η αποστολή του Πύργου Χίου στην Ρόδο. Ετσι, το ματς ορίστηκε για το ερχόμενο Σάββατο στις 3 το απόγευμα.



ΦΩΤΟΓΡΑΦΕΙΟ - DVD CLUB
ΦΩΤΟΓΡΑΦΙΣΕΙΣ - ΒΙΝΤΕΟΣΚΟΠΗΣΕΙΣ
Γάμων - Βαπτίσεων και λοιπών Εκδηλώσεων
ΜΕΤΑΤΡΟΠΕΣ VHS ΣΕ DVD
ΕΜΦΑΝΙΣΕΙΣ ΦΙΛΜ & ΕΚΤΥΠΩΣΕΙΣ ΦΩΤΟΓΡΑΦΕΙΩΝ
από Negative - CD - FD - Smart Media - Memory Stick
ΗΛΕΚΤΡΟΝΙΚΗ ΕΠΕΞΕΡΓΑΣΙΑ ΕΙΚΟΝΑΣ
Αναπαλαίωση Φωτογραφίας
ΦΩΤΟΓΡΑΦΙΕΣ ΣΤΙΓΜΗΣ
Ταυτοτήτων - Διαβατηρίων
ΦΩΤΟΓΡΑΦΙΚΑ ΕΙΔΗ - ΕΙΔΗ ΔΩΡΩΝ
ΕΝΟΙΚΙΑΣΕΙΣ ΤΑΙΝΙΩΝ DVD
ΑΝΑΣΤΑΣΑΚΗΣ Β. - ΤΑΜΠΑΚΑΚΗΣ Μ. Ο.Ε.
Πλατεία Αγ. Ιωάννη 173 - Τηλ/Fax: 22410 26631

ΤΟΠΙΚΟ ΠΟΔΟΣΦΑΙΡΟ

Ο Τσαγγάρης στο ντέρμπι

• Θα διευθύνει το κυριακάτικο παιχνίδι ανάμεσα στον Αγιο Γεώργιο και τον Ασκληπιό Κω

Τέσσερα παιχνίδια για αύριο, τρία την Κυριακή και ένα την Δευτέρα όρισε η ΕΠΣΔ για το προσεχές τριήμερο. Από τα ματς της 10ης αγωνιστικής της Β' κατηγορίας αυτό που ξεχωρίζει, είναι ανάμεσα στον πρωτοπόρο Αγιο Γεώργιο και ένα εκ των ομάδων που ακολουθούν στη 2η θέση, τον Ασκληπιό Κω. Το ντέρμπι των πρωτοπόρων ορίσθηκε να το διευθύνει ο **Βασίλης Τσαγγάρης.**

Αναλυτικά η 10η αγωνιστική ορίσθηκε ως εξής:

ΑΥΡΙΟ

• **Καλυθιές (11.45):** Ερμής - Δόξα Λ.
Διαιτησία: *Πηδιάκης - Σταυριανός - Φουκαράς*
Παρατηρητής: *Πάλλας*
Παρ. διαιτησίας: *Καψάσκης*

• **Κάρπαθος (14.00):** Ποσειδών - Ορφέας
Διαιτησία: *Τσαγγάρης - Βασιλαράκης - Σακελλιάδης*
Παρατηρητής: *Σπανός*

• **Καρδάμαινα (14.45):** Δόξα Κ. - Ευκλής
Διαιτησία: *Χατζηνικόλας - Μουστάκας - Δοδούς*
Παρατηρητής: *Ράπανος*

• **Πυλί (14.45):** Πυλί - Κατταβιά
Διαιτησία: *Γκούμας - Αργυρίου - Μαρμαρινός*
Παρατηρητής: *Κίνας*

ΚΥΡΙΑΚΗ

• **Ψίνθος (14.30):** Δόξα Ψ. - Ξάνθος
Διαιτησία: *Κατσιδώνης Π. - Διαμαντέας - Γενής*
Παρατηρητής: *Μακρής*
Παρ. διαιτησίας: *Σακελλαρίδης*

• **Μαλώνα (14.45):** Αγ. Γεώργιος - Ασκληπιός
Διαιτησία: *Τσαγγάρης - Κόττορος - Μίχας*
Παρατηρητής: *Νικολουδάκης*
Παρ. διαιτησίας: *Καλαθενός*

• **Φάνες (14.45):** Ακουσίλαος - Αντίμαχος
Διαιτησία: *Σταυριανός - Ζανεττής - Λάμπρου*
Παρατηρητής: *Κασέρης*
Παρ. διαιτησίας: *Πασπάτης*

ΔΕΥΤΕΡΑ

• **Πυλώνα (14.45):** Θύελλα - Τήλος
Διαιτησία: *Τσαούσης - Καραχανής - Αντωνάς*
Παρατηρητής: *Εγγλέζος*
Παρ. διαιτησίας: *Χατζημανώλης*

ΠΑΙΔΙΚΟ ΠΡΩΤΑΘΛΗΜΑ

Τα παιχνίδια της 8ης αγωνιστικής των δύο ομίλων ορίσθηκαν ως εξής:

Α' ΟΜΙΛΟΣ

ΑΥΡΙΟ

• **Αγ. Απόστολοι (10.30):** Αγ. Ισίδωρος - Αστέρας Π.
Διαιτησία: *Κλιάρη*
Γιατρός: *Λάμπρου*

• **Φάνες (11.00):** Ευκλής - Ιάλυσος '97
Διαιτησία: *Γαγάνης*
Γιατρός: *Νικολάου*

• **Λυκ. Ιαλυσού (13.30):** Ηλιος - Διαγόρας Β.
Διαιτησία: *Λιάπη*
Γιατρός: *Τσιβγούλης*

ΚΥΡΙΑΚΗ

• **Φάνες (11.00):** Ακουσίλαος - Δωριέας
Διαιτησία: *Γκιούντιτσε*
Γιατρός: *Νικολάου*

• **Κρεμαστή (11.00):** Κλεάνθης - Αναγέννηση Εμπ.
Διαιτησία: *Παπαγιαννίδης*
Γιατρός: *Τσιβγούλης*

• **Αγ. Απόστολοι (17.30):** Διαγόρας - Φοίβος
Διαιτησία: *Μοντιάδης*
Γιατρός: *Αντερσεν*

Β' ΟΜΙΛΟΣ

ΑΥΡΙΟ

• **Καλυθιές (11.00):** Απόλλων Κ. - ΑΕΡΑ
Διαιτησία: *Γουλάρας*
Γιατρός: *Τσιβγούλης*

• **Αρχάγγελος (13.00):** Αρης - Εθνικός
Γιατρός: *Νικολού*

• **Κοσκινού (13.00):** Διγενής - Ευαγόρας
Διαιτησία: *Παπαγιαννίδης*
Γιατρός: *Χατζάκης*

• **Αγ. Απόστολοι (17.30):** Ρόδος - Δόξα Κ.
Διαιτησία: *Μοντιάδης*
Γιατρός: *Παϊσανίδου*

ΚΥΡΙΑΚΗ

• **Αγ. Απόστολοι (11.00):** Νίκη Ρ. - Πετρώνας
Διαιτησία: *Κλιάρη - Μαλιχουτσάκη*
Γιατρός: *Παϊσανίδου.*

Ρεπό το Ασκληπειό.

Γ' ΚΑΤΗΓΟΡΙΑ

Πλούσιο το μενού

• Εύκολες αποστολές έχουν οι πρωτοπόροι των δύο ομίλων της Ρόδου, ενώ στον γ' όμιλο δεσπόζει το ντέρμπι Πολυβώτης - Ολυμπιακός Καλ.

Πλήρες πρόγραμμα και για τους τρεις ομίλους έχουμε αυτό το Σαββατοκύριακο. Στους δύο ομίλους της Ρόδου τα φαβορί πιστεύεται ότι εύκολα ή δύσκολα θα φτάσουν στη νίκη και δεν θ' αλλάξει η θέση τους στον βαθμολογικό πίνακα. Είναι η 7η αγωνιστική, στην οποία η πλειοψηφία των παιχνιδιών γίνεται Κυριακή.

Στον γ' όμιλο αυτή την Κυριακή διεξάγεται η 4η αγωνιστική, στην οποία ξεχωρίζει το ντέρμπι ανάμεσα σε Πολυβώτη και Ολυμπιακό Καλ.

Επίσης ενδιαφέρον παρουσιάζει και το τοπικό ντέρμπι ΠΑΟ Κω - Αναγέννηση Ασφ. Αναλυτικά το πρόγραμμα:

Α' ΟΜΙΛΟΣ

ΑΥΡΙΟ

• **Κάλαθος (14.45):** Ταξιάρχης - Αγ. Ισίδωρος
Διαιτησία: *Γενής - Καταβενός - Ζανεττής*
Παρατηρητής: *Ντάκας Σ.*

ΚΥΡΙΑΚΗ

• **Αφάντου (11.00):** Εθνικός - Ιάλυσος '97
Διαιτησία: *Ασημακόπουλος - Σιδηρόπουλος Α. - Σάββενας*
Παρατηρητής: *Μπακίρης*

• **Κοσκινού (14.45):** ΟΦ Ιστρίου - Δαμάγητος
Διαιτησία: *Παπανικολάου - Φουκαράς - Στεφανάκης*
Παρατηρητής: *Δημητράς Δ.*

• **Αγ. Απόστολοι (14.45):** Δωριέας - Ζευς
Διαιτησία: *Ορφανός - Αργυρόπουλος - Γιοβάνι*
Παρατηρητής: *Μπαλαλής*

• **Σάλακος (14.45):** Ασπίδα Σ. - Μεσαναγρός
Διαιτησία: *Κατσιδώνης Ε.- Παπαδόπουλος - Γκούμας*
Παρατηρητής: *Σταματίου*

Ρεπό ο Πολύστρατος.

Β' ΟΜΙΛΟΣ

ΑΥΡΙΟ

• **Αγ. Απόστολοι (12.00):** Αναγέννηση Ρ. - Σύμη
Διαιτησία: *Στεφανάκης - Αργυρόπουλος - Καραχανής*
Παρατηρητής: *Μαυρουδής*

ΚΥΡΙΑΚΗ

• **Λάρδος (11.00):** Ηρακλής Λ. - Ροδιακός
Διαιτησία: *Ταράλης - Χάλαντας - Μοσχούς*
Παρατηρητής: *Ντάκας Ν.*

• **Δαματριά (11.00):** Δήμητρα - Αλθαιμένης
Διαιτησία: *Κόκκινος - Παπανικολάου -Στεφανάκης*
Παρατηρητής: *Κων/νου*

• **Λυκ. Ιαλυσού (11.00):** Ηλιος - Πήγασος
Διαιτησία: *Αργυρόπουλος - Ορφανός - Γιοβάνι*
Παρατηρητής: *Περαντινός*

• **Αφάντου (14.45):** Αστέρας Π. - Πετρώνας
Διαιτησία: *Σάββενας - Σιδηρόπουλος Α. - Ασημακόπουλος*
Παρατηρητής: *Παυλούς.*

Ρεπό το Ασκληπειό.

Γ' ΟΜΙΛΟΣ

ΚΥΡΙΑΚΗ

• **Νίσυρος (11.00):** Πολυβώτης - Ολυμπιακός Καλ.
Διαιτησία: *Κατέρης*
Παρατηρητής: *Φιλίππου*

• **Κάλυμνος (11.30):** Ποσειδών Καλ. - Λειψοί
Διαιτησία: *Γιαλλούρης - Πανάτος - Αναστασιάδης*
Παρατηρητής: *Σιδέρης*

• **Κέφαλος (13.00):** Νικαγόρας - ΑΣΕΛ
Διαιτησία: *Βασιλείου - Μουστάκας - Δοδούς*
Παρατηρητής: *Ιερομνήμων*

• **Κως (14.45):** ΠΑΟ Κω - Αναγέννηση Ασφ.
Διαιτησία: *Αργυρίου - Μαρμαρινός - Φραγκιαδάκης*
Παρατηρητής: *Μανιάς*

Ρεπό το Βαθύ.

Για κάθε καιρό...



ΗΛΙΑΚΑ ΣΥΣΤΗΜΑΤΑ
IDEAL SOLAR
ΑΝΟΞΕΙΔΩΤΗ ΥΠΕΡΟΧΗ A.I.S.I. 316

ΑΠΟΚΛΕΙΣΤΙΚΗ ΔΙΑΘΕΣΗ
Τεχνικό κατάστημα
ΚΟΚΚΙΝΟΣ & Συνεργάτες
Πεπειραμένη τεχνική υποστήριξη για μεταφορά ακόμα και τοποθέτηση
Δημ. Αναστασιάδη 8, Ρόδος • Τηλ./Fax 22410 32181

ΕΙΣΑΙ ΜΕΡΟΣ ΤΟΥ ΘΡΥΛΟΥ!
ΓΙΝΕ ΜΕΛΟΣ ΤΟΥ
ΟΛΥΜΠΙΑΚΟΥ

Γίνε μέλος της αγαπημένης σου ομάδας γρήγορα και απλά, μόνο με μια επίσκεψη στα Γραφεία του Συνδέσμου μας **(οδός Καρδίτσας-Ανάληψη),** χωρίς ταλαιπωρία σε Τράπεζες και Ταχυδρομεία.

Οι φίλοι του Ολυμπιακού που θα συμπληρώσουν την Αίτηση Μέλους έως και την **Παρασκευή 21 Νοεμβρίου 2003**, θα έχουν δικαίωμα ψήφου στις εκλογές της 5-6-7 Δεκεμβρίου 2003 για την ανάδειξη νέου Δ.Σ.

Πληρ. τηλ. 22410 68440, 6944870650
Σύνδεσμος Φιλάθλων ΟΛΥΜΠΙΑΚΟΥ ΡΟΔΟΥ

ΤΟΠΙΚΟ ΠΟΔΟΣΦΑΙΡΟ

Ταυτόχρονη εκκίνηση

• Αύριο στις 2.45 μ.μ. θα γίνουν όλα τα παιχνίδια της 11ης αγωνιστικής με τον Ιάλυσο να υποδέχεται τον ΑΕΡΑ και τον Φοίβο να ταξιδεύει στη Λέρο

Για πρώτη φορά φέτος όλοι οι αγώνες της α' κατηγορίας θα γίνουν ταυτόχρονα την ίδια ημέρα και ώρα.

Η επιτροπή πρωταθλήματος όρισε όλα τα ματς της 11ης αγωνιστικής αύριο στις 2.45 μ.μ.

Ο πρωτοπόρος Ιάλυσος θα υποδεχθεί αύριο τον ΑΕΡΑ με τον **Νίκο Διαμαντέα** να έχει οριστεί διαιτητής, ενώ ο Φοίβος θα ταξιδέψει στη Λέρο για ν' αντιμετωπίσει την ΑΕΛ.

Διαιτητής σ' αυτό το ματς θα είναι ο **Βαγγέλης Κατσιδώνης.**

Ενδιαφέρον παρουσιάζει και το παιχνίδι, Κλεάνθης-Διαγόρας Β. με τον **Παντελή Μιχαλάκη** να σφυρίζει.

Αναλυτικά η 11η αγωνιστική έχει ως εξής:

ΑΥΡΙΟ

• **Λέρος (14.45):** ΑΕΛ-Φοίβος.
Διαιτησία: *Κατσιδώνης Ε.-Κατέρης-Μαυρουδής.*
Παρατηρητής: *Καστής.*
Παρ. διαιτησίας: *Καστής.*

• **Αρχάγγελος (14.45):** Αρης-Ασπίδα Απ.
Διαιτησία: *Σιδηρόπουλος Α.-Κατσιδώνης Π.-Ορφανός.*
Παρατηρητής: *Μουστάκας.*
Παρ. διαιτησίας: *Κάζας.*

• **Παστίδα (14.45):** Ηρακλής-Αναγέννηση.
Διαιτησία: *Ζανεττίδης-Χάλαντας-Μίχας.*
Παρατηρητής: *Γαμβρούδης.*
Παρ. διαιτησία: *Χρυσανθής.*

• **Κρεμαστή (14.45):** Κλεάνθης-Διαγόρας Β.
Διαιτησία: *Μιχαλάκης-Κετσές-Λάμπρου.*
Παρατηρητής: *Κατσουράκης.*
Παρ. διαιτησίας: *Σαββάκης.*

• **Αγ. Απόστολοι (14.45):** Ευαγόρας-Αστέρας Μ.
Διαιτησία: *Κόττορος-Φραγκίνης-Παπανικολάου.*
Παρατηρητής: *Μπακαρής.*
Παρ. διαιτησίας: *Στέργου.*

• **Οικονομίδειο (14.45):** Ιάλυσος-ΑΕΡΑ.
Διαιτησία: *Διαμαντέας-Τσαούσης-Σάββενας.*
Παρατηρητής: *Βεργίδης.*
Παρ. διαιτησίας: *Χατζημανώλης.*

• **Κως (14.45):** Ανταγόρας-Απόλλων Απ.
Διαιτησία: *Παπαδόπουλος-Βασιλείου-Πανάτος.*
Παρατηρητής: *Αρβανιτάκης.*

• **Καλυμνιακός-Κλεόβουλος** (Απεβλήθη ο Καλυμνιακός).



Ο Νίκος Διαμαντέας ορίσθηκε διαιτητής στο Οικονομίδειο

ΕΦΗΒΙΚΟ

"Σύγκρουση" στην Κρεμαστή

• Ο Κλεάνθης θα υποδεχθεί αύριο τον Πετρώνα

Με πολύ ενδιαφέρον αναμένεται η 11η αγωνιστική καθώς έχουμε "σύγκρουση" πρωτοπόρων.

Στην Κρεμαστή ο Κλεάνθης θα υποδεχθεί τον Πετρώνα που σε περίπτωση νίκης ξεφεύγει περισσότερο ενώ σε διαφορετικό αποτέλεσμα δίνεται νέο ενδιαφέρον στην κορυφή.

Η 11η αγωνιστική έχει ως εξής:

ΑΥΡΙΟ

• **Παστίδα (12.45):** Ηρακλής Μ.-Αναγέννηση Εμπ.
Διαιτησία: *Γκιούντιτσε.*
Γιατρός: *Χατζάκης.*

• **Κρεμαστή (12.45):** Κλεάνθης-Πετρώνας.
Διαιτησία: *Αντωνάς.*
Γιατρός: *Παρασκευόπουλος.*

ΚΥΡΙΑΚΗ

• **Αρχάγγελος (12.00):** Αρης-Ερμής.
Διαιτησία: *Αντωνάς.*
Γιατρός: *Νικολού.*

• **Αγ. Απόστολοι (12.30):** Ρόδος-ΑΕΡΑ.
Διαιτησία: *Τσουρούτης.*
Γιατρός: *Λάμπρου.*

• **Ασκληπειό (15.00):** Ασκληπειό-Διαγόρας.
Διαιτησία: *Σαββιδάκης.*
Γιατρός: *Ζανεττούλης.*

• **Κατταβιά-Φοίβος** (Αναβάλλεται).

• **Ορφέας-Ζευς** (Παραιτήθη ο Ζευς).

• **Αστέρας Π.-Απόλλων Απ.** (Παραιτήθη ο Αστέρας).



VISA
TRAVEL CLUB
RHODES LEADING TRAVEL AGENCY

ΧΡΙΣΤΟΥΓΕΝΝΑ ΣΤΗΝ
ΠΡΑΓΑ-ΚΑΡΛΟΒΥ-ΒΑΡΥ
ΑΝΑΧΩΡΗΣΕΙΣ
23-27 ΔΕΚΕΜΒΡΙΟΥ & 24-28 ΔΕΚΕΜΒΡΙΟΥ

5 ΗΜΕΡΕΣ
ΠΕΡΙΛΑΜΒΑΝΟΝΤΑΙ
• ΑΕΡΟΠΟΡΙΚΑ ΕΙΣΙΤΗΡΙΑ ΑΠΟ ΡΟΔΟ ΜΕΣΩ ΑΘΗΝΩΝ ΓΙΑ ΠΡΑΓΑ ΜΕΤ ' ΕΠΙΣΤΡΟΦΗΣ
• ΜΕΤΑΦΟΡΕΣ & ΕΚΔΡΟΜΕΣ
• 4 ΔΙΑΝΥΚΤΕΡΕΥΣΕΙΣ ΣΕ 4* ΞΕΝΟΔΟΧΕΙΟ
• 4 ΠΡΩΙΝΑ ΣΕ ΜΠΟΥΦΕ
• ΞΕΝΑΓΗΣΗ ΣΤΗΝ ΠΟΛΗ ΤΗΣ ΠΡΑΓΑΣ ΜΕ ΕΛΛΗΝΟΦΩΝΟ ΞΕΝΑΓΟ
• ΞΕΝΑΓΗΣΗ ΣΤΟ ΚΑΣΤΡΟ ΤΗΣ ΠΡΑΓΑΣ ΜΕ ΕΛΛΗΝΟΦΩΝΟ ΞΕΝΑΓΟ
• ΟΛΟΗΜΕΡΗ ΕΚΔΡΟΜΗ ΣΤΟ ΚΑΡΛΟΒΥ ΒΑΡΥ
• ΦΟΡΟΙ ΑΕΡΟΔΡΟΜΙΩΝ

ΤΙΜΗ ΚΑΤ' ΑΤΟΜΟ ΣΕ ΔΙΚΛΙΝΟ ΔΩΜΑΤΙΟ
710.00 Ευρώ

**ΠΕΡΙΟΡΙΣΜΕΝΟΣ ΑΡΙΘΜΟΣ ΘΕΣΕΩΝ

ΓΙΑ ΠΕΡΙΣΣΟΤΕΡΕΣ
ΠΛΗΡΟΦΟΡΙΕΣ ΕΠΙΣΚΕΦΘΕΙΤΕ ΜΑΣ

ΑΜ 3άν.

(Πλ. Ακαδημίας) Γρ. Λαμπράκη 54,
Τηλ: 22410 33282, 22410 25737, 22410 30304
www.visatravelclub.gr

ΚΑΘΗΜΕΡΙΝΑ ΟΛΑ ΤΑ ΝΕΑ ΤΗΣ ΔΩΔΕΚΑΝΗΣΟΥ ΣΤΟ INTERNET

www.rodiaki.gr

SAVVIOU TRAVEL

6ήμερη εκδρομή Πελοπόννησο
Αναχώρηση 22/11

Πρόγραμμα εκδρομής

22/11 ώρα 15.00 αναχώρηση για Πειραιά
23/11 Άφιξη στον Πειραιά και άμεση αναχώρηση για Ισθμό, Στάση.
Αφιξη στο Ναύπλιο επίσκεψη στο Παλαμήδι, παραμονή. Ακολούθως για μονή Μαλέβης προσκύνημα. Άφιξη στην Σπάρτη (διανυκτέρευση).
24/11 νωρίς το πρωί μετά το πρωινό μας αναχώρηση για Μιστρά ακολούθως για Καλαμάτα, προσκύνημα στην Υπαπαντή, περιήγηση της πόλεως, Μεθώνη επίσκεψη.
Πύλο (διανυκτέρευση).
25/11 σήμερα θα γνωρίσουμε το παλάτι του Νέστορα και την Κυπαρισσία, άφιξη στην μονή Κρεμαστής προσκύνημα. Ολυμπία (διανυκτέρευση).
26/11 πρωινό και αναχώρηση για Πάτρα, προσκύνημα στον Αγιο Ανδρέα, περιήγηση της πόλεως, παραμονή. Επίσκεψη στο εργοστάσιο της Αχαΐας Ελαΐς.
Ακολούθως για Διακοφτό (διανυκτέρευση).
27/11 αναχώρηση για Καλάβρυτα (όσοι θέλουν με το πούλμαν και όσοι θέλουν με τον οδοντωτό σιδηρόδρομο).
Επίσκεψη στο Μέγα σπήλαιο, Αγία Λαύρα, τον τόπο της θυσίας, παραμονή στα Καλάβρυτα. Αναχώρηση για Πειραιά επιβίβαση στο πλοίο για Ρόδο.

ΤΙΜΗ ΚΑΤ' ΑΤΟΜΟ 290 ΕΥΡΩ!!!

ΔΗΛΩΣΕΙΣ ΣΥΜΜΕΤΟΧΗΣ
22410-23728 &22410-32744

ΘΕΣΕΙΣ ΠΕΡΙΟΡΙΣΜΕΝΕΣ & ΕΙΔΙΚΕΣ ΤΙΜΕΣ
ΓΙΑ ΟΙΚΟΓΕΝΕΙΕΣ

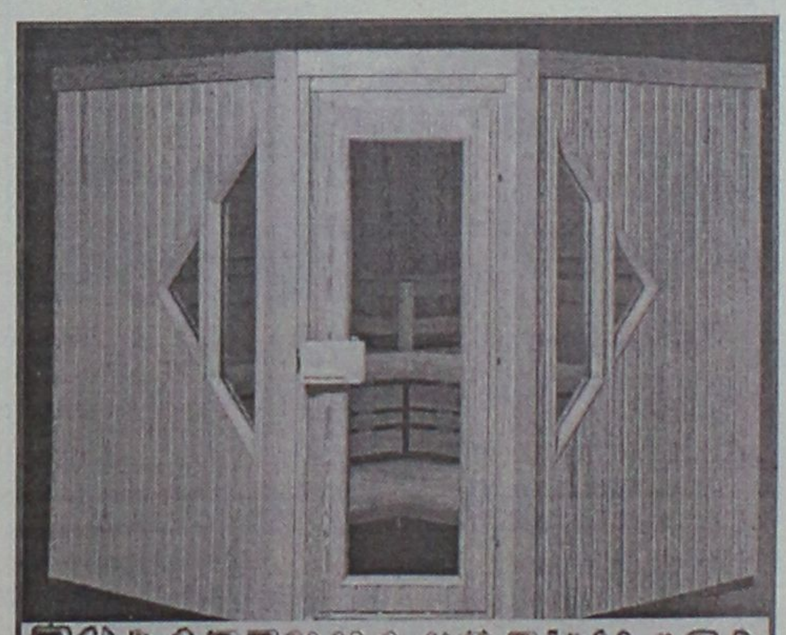
ΞΥΛΟΤΕΧΝΟΥΡΓΗΜΑΤΑ

Η ΣΑΟΥΝΑ δεν είναι πολυτέλεια-
είναι υγεία και ομορφιά
Αποκτήστε μια γνήσια φιλανδική σάουνα στις διαστάσεις που επιθυμείτε.
Λύσεις για κάθε ιδιωτικό και επαγγελματικό χώρο.
Τιμές από 2900 ευρώ.
ΕΚΘΕΣΗ ΞΥΛΟΤΕΧΝΟΥΡΓΗΜΑΤΑ
Εμπορικό Κέντρο Φώκιαλη
ΤΗΛ. 2241035091, 2241025135 6944355694

ΤΟΠΙΚΟ ΠΟΔΟΣΦΑΙΡΟ

Μην του γίνει συνήθεια

• Την δεύτερη συνεχόμενη ήττα γνώρισε ο Ερμής, που έχασε στην έδρα του από τον Αντίμαχο 2-1 σε εξ αναβολής παιχνίδι.

ΚΑΛΥΘΙΕΣ

Φαίνεται στην ομάδα του Ερμή ήταν να μην κάνουν την πρώτη τους ήττα.

Μετά την ήττα από τον Ευκλή στις Φάνες, χθες οι Καλυθενοί γνώρισαν την δεύτερη τους συνεχή και μάλιστα μέσα στην έδρα τους, χάνοντας από τον Αντίμαχο με 2-1.

Το ελαφρυντικό για τους γηπεδούχους είναι ότι έπαιξαν με πάρα πολλές ελλείψεις κάτι που εκμεταλλεύθηκαν οι Κώοι κι έφτασαν σε μια πιο εύκολη, απ' ότι δείχνει το τελικό σκορ, νίκη.

Οι Κώοι κατάφεραν να προηγηθούν στο 20' με 0-1, ύστερα από κεφαλιά του **Κ. Κυρίλλο** που εκμεταλλεύθηκε εκτέλεση κόρνερ.

Το ημίχρονο έληξε μ' αυτό το σκορ, ενώ στο ξεκίνημα της επανάληψης (49'), οι φιλοξενούμενοι διπλασίασαν τα τέρματα τους χάρη σε εύστοχο σουτ του **Μιχάλη Σκαλλέρη**.

Ο ακίνδυνος χθες Ερμής το μόνο που κατάφερε ήταν να μειώσει στο 77' με πλασέ του **Περίδη**, που εκμεταλλεύθηκε λάθος του τερματοφύλακα **Γκίκα**.

Καλύτεροι από τον Ερμή ήταν οι **Στατίου, Περίδης** ενώ από τον Αντίμαχο οι **Κατσαρός, Μάμμης, Ανδρογιώργης** και **Μ. Σκαλλέρης**.

Καλή η διαιτησία των **Τσαγγάρη, Ορφανού, Λάμπρου.**

ΕΡΜΗΣ: *Χ"νικόλας, Υψηλάντης Β, Στατίου, Σταυρής Στ., Κασταμούλας (65' Σταυρής Μ.Ε.), Μπεκιράς (60' Χ"γεωργίου), Κυριαζής, Περίδης, Π"γεωργίου, Σταυρής Μ. (60' Νικολός), Ηλίας.*

ΑΝΤΙΜΑΧΟΣ: *Γκίκας, Ατσαλάκης, Τσιρίλλο Π., Κατσαρός, Ανδρογιώργης, Χ"γιαννίδης, Κατσίρης, Μάμμης (75' Καραλιάμης), Μαργαρίτης, Τσιρίλλο Κ., Σκαλλέρης Μ.*

ΒΑΘΜΟΛΟΓΙΑ

Β' ΚΑΤΗΓΟΡΙΑ 2003–2004

					ΕΝΤΟΣ			ΕΚΤΟΣ			ΣΥΝΟΛΟ		
Α/Α	ΟΜΑΔΕΣ	ΒΑΘΜ.	ΑΓ.	ΤΕΡΜ.	Ν	Ι	Η	Ν	Ι	Η	Ν	Ι	Η
1.	Αγ. Γεώργιος	24	9	22-10	4	0	0	4	0	1	8	0	1
2.	Ασκληπιός	20	9	27-10	3	1	0	3	1	1	6	2	1
3.	Κατταβιά	20	9	16-4	3	2	0	3	0	1	6	2	1
4.	Ακουσίλαος	20	9	18-7	3	1	0	3	1	1	6	2	1
5.	Δόξα Ψ.	17	9	20-9	5	0	0	0	2	2	5	2	2
6.	Ερμής	17	9	18-8	3	0	1	1	1	2	5	2	2
7.	Αντίμαχος	16	9	13-11	4	0	1	0	1	2	5	1	3
8.	Ξάνθος	13	9	11-14	4	0	1	1	2	2	4	2	3
9.	Ορφέας	12	9	9-12	3	0	2	1	0	3	4	0	5
10.	Ποσειδών	12	9	17-21	2	0	2	2	0	3	4	0	5
11.	Πυλί	11	9	14-10	3	1	1	0	1	3	3	2	4
12.	Ευκλής	7	9	8-12	1	3	1	0	1	3	1	4	4
13.	Θύελλα	7	9	11-19	0	1	3	2	0	3	2	1	6
14.	Δόξα Λ.	3	9	7-26	0	3	2	0	0	4	0	3	6
15.	Δόξα Κ.	1	8	7-23	0	0	3	0	1	3	0	1	7
16.	Τήλος	0	8	9-29	0	0	5	0	0	3	0	0	8

Ο Ξάνθος έχει ένα μηδενισμό και -1 βαθμούς

Καθάρισε ο Καντιμοίρης

• Πετυχαίνοντας 3 γκολ (το άλλο ο Δράκος) οδήγησε την 95 ΜΕΘ στην νίκη με 4-2 επί του 541 στο τελικό του στρατιωτικού πρωταθλήματος.

Η ομάδα της 95 ΜΕΘ ήταν η νικήτρια του τελικού αγώνα ποδοσφαίρου για το στρατιωτικό πρωτάθλημα, ο οποίος έγινε χθες στις 3 μ.μ. στο Εθνικό Στάδιο.

Μορφή του τελικού ο **Σταμάτης Καντιμοίρης** που πέτυχε τα 3 από τα 4 γκολ στο 4-2, της ομάδας του επί του 541 ΤΕΕ.

Το άλλο γκολ των νικητών το πέτυχε ο **Πάρης Δράκος** (Ιαλυσός).

Για τους ηττημένους σκόραραν οι **Κοτσίκος** (Άρης) και **Σιλαϊδής**.

Το παιχνίδι διαιτήτευσε ο **Ανδρέας Π"δόπουλος.**

ΔΙΑΙΤΗΣΙΑ

Στη Ρόδο τα τεστ

• Δεν θα χρειασθεί οι αξιολογημένοι μας να ταξιδέψουν στην Αθήνα.

Την Δευτέρα 24 και την Πέμπτη 27 Νοεμβρίου θα υποβληθούν σε τεστ όσοι διαιτητές επρόκειτο να περάσουν προχθές, από έλεγχο, ο οποίος όμως αναβλήθηκε.

Συγκεκριμένα:

— Πλην των διαιτητών που ανήκουν στον Σύνδεσμο Δωδεκανήσου και στους Συνδέσμους της Κρήτης, οι υπόλοιποι θα υποβληθούν στα τεστ την Δευτέρα και ώρα 10.00 στο γήπεδο Περιστερίου.

— Οι διαιτητές που ανήκουν στους Συνδέσμους της Κρήτης, θα υποβληθούν στα τεστ την Πέμπτη και ώρα 11.00 στο Ηράκλειο (στάδιο Ελευθερίας).

— Οι διαιτητές που ανήκουν στο σύνδεσμο Δωδεκανήσου, θα υποβληθούν στα τεστ την Πέμπτη και ώρα 11.00 στο Δημοτικό Στάδιο Ρόδου.



Ξεφαντώστε με ένα κεφάτο πρόγραμμα
με τους ΜΙΧΑΛΗ, ΣΤΡΑΤΟ, ΙΟΥΛΙΑ, ΣΤΑΥΡΟ
και ΜΙΧΑΛΗ
ΚΑΛΟ ΧΕΙΜΩΝΑ
και
ΞΕΦΑΝΤΩΜΑ ΜΕ ΟΥΣΙΕΣ ΚΑΙ ΟΙΝΟΠΝΕΥΜΑΤΑ
Ολες οι εκδηλώσεις μέχρι 220 άτομα
ΛΙΝΔΟΥ & ΒΡΥΞΕΛΛΩΝ 211
(πίσω από τη ΔΕΥΑΡ), στο Ροδίνι
ΤΗΛ. 67674 • Κιν. 0932-635007

ΚΑΘΗΜΕΡΙΝΑ ΟΛΑ ΤΑ ΝΕΑ ΤΗΣ ΔΩΔΕΚΑΝΗΣΟΥ ΣΤΟ INTERNET
www.rodiaki.gr

ΠΑΝΔΟΡΑ διαφημιστική
◆ Κάρτες
◆ Προσκλητήρια γάμων-βαπτίσεων
◆ Σφραγίδες
◆ Διαφήμιση στον Τύπο
Παπαγιάννη 80 Κρεμαστή
Τηλ. 95584 - 91350
Κιν. 09377-56878

ΝΤΕΤΕΚΤΙΒΣ
Συνταξιούχος Αστυνομικός Ασφάλειας
ΑΝΑΛΑΜΒΑΝΟΥΜΕ
Υποθέσεις ανηλίκων,
οικογενειακές, προσωπικές κ.τλ.
ΔΙΑΘΕΤΟΥΜΕ ΤΑ ΠΛΕΟΝ ΣΥΓΧΡΟΝΑ ΟΠΤΙΚΟΑΚΟΥΣΤΙΚΑ ΣΥΣΤΗΜΑΤΑ
100% ΕΧΕΜΥΘΕΙΑ
ΡΩΜΗΣ 22 - ΡΟΔΙΝΙ • ΤΗΛ. 22410 68985
ΚΙΝ. 6946997967

Απολαύστε μια αξέχαστη βραδιά που διοργανώνει ο Α.Ο.Φ. ΛΙΝΔΟΥ
ΚΛΕΟΒΟΥΛΟΣ
Παρασκευή 28 Νοεμβρίου
στις 20.30
Faliraki Beach
Παραδοσιακοί χοροί από το μπαλέτο της Λίνδου.
Συμμετέχει ο ΝΙΚΟΣ ΓΙΑΝΝΟΥ
Τιμή κατ' άτομο: 25€
με φαγητό και ελεύθερο ποτό
Κρατήσεις τηλ. 22410 85301, κ. Αλέξης
Προσκλήσεις πωλούνται:
1) Εμπορικό Κέντρο Φώκιαλη, Νίκος Αργυρού
2) Manuel Records

ΜΙΚΡΕΣ αγγελίες

ΟΙ ΑΓΓΕΛΙΕΣ ΤΗΣ ΡΟΔΙΑΚΗΣ παρουσιάζονται και στο site www.anaggelies.gr

ΜΕΤΑΦΕΡΘΗΚΑΜΕ!
Θα μας βρίσκετε στα κεντρικά μας γραφεία επί της **Μαρ. Μαλλιαράκη 11** (τελευταία πάροδος Καναδά).
Τα τηλέφωνα παραμένουν τα ίδια:
(22410) 22210, (22410) 75230

ενοικιασεις ακινητων & επιχειρησεων

ΚΑΤΑΣΤΗΜΑ λόγω συνταξιοδότησης 45 τ.μ. με ασημένια κοσμήματα και είδη λαϊκής τέχνης σε κεντρικό δρόμο της Παλιάς Πόλης της Ρόδου. Προσφέρεται και με το εμπόρευμα. Πληρ. τηλ. 22410-76056, 22410-20995, (10 π.μ.-2 μ.μ.).
AE55643

ΓΚΑΡΣΟΝΙΕΡΑ δύχωρη επιπλωμένη με αυλή επί της οδού Θεμ. Σοφούλη 2Β, κατάλληλη και για επαγγελματική χρήση. Πληρ. τηλ. 22410 37002.
AE55641

ΕΝΟΙΚΙΑΖΟΝΤΑΙ ανεξάρτητες κατοικίες με αυλή επιπλωμένες ή μη σε ήσυχη περιοχή, με πανοραμική θέα στην Ιαλυσό. Πληρ. τηλ. 22410 37002.
AE55642

ΓΚΑΡΣΟΝΙΕΡΑ στην Ανάληψη (Αθηνών 6) σε ισόγειο πολυκατοικίας με ανεξάρτητη είσοδο. Μηνιαίο μίσθωμα 150 ευρώ. Πληρ. τηλ. 22410 66611 και 65647.
AE55638

ΔΙΑΜΕΡΙΣΜΑ ΔΥΟ ΔΩΜΑΤΙΩΝ ΣΤΟ ΚΕΝΤΡΟ ΤΗΣ ΠΟΛΗΣ. ΔΕΥΤΕΡΟΣ ΟΡΟΦΟΣ, ΜΠΑΛΚΟΝΙ, ΦΩΤΕΙΝΟ, ΑΣΑΝΣΕΡ, ΚΕΝΤΡΙΚΗ ΘΕΡΜΑΝΣΗ. ΕΠΙΠΛΩΜΕΝΟ Ή ΜΗ ΑΜΜΟΧΩΣΤΟΥ 31 (ΠΙΣΩ ΑΠΟ ΑΚΑΔΗΜΙΑ). ΠΛΗΡ. ΤΗΛ. 22410 32806, 6944636211. AE55639

ΓΚΑΡΣΟΝΙΕΡΑ στην οδό Μανδηλαρά (Νιοχώρι). Πληρ. τηλ. 22410 25102 (πρωινές ώρες).
AE55640

ΔΙΑΜΕΡΙΣΜΑ τριάρι, ρετιρέ σε τετραώροφη πολυκατοικία επί της Δημ. Αναστασιάδη, χωρίς ασανσέρ. Τιμή 350 ευρώ. Πληρ. τηλ. 22410 61314-22410 30313.
AE55637

ΚΑΤΑΣΤΗΜΑ 50 τ.μ. επί της οδού Σωκράτους. Πληρ. τηλ. 22410 27082-26476 κ. Εμμ. Κρανίδη.
AE55632

ΔΙΑΜΕΡΙΣΜΑ 60 τ.μ. επιπλωμένο λούξ δύο ετών εντός πόλεως έως 30 Μαρτίου. Πληρ. τηλ. 6945807682.
AE55617

ΙΣΟΓΕΙΟ ανεξάρτητο με αυλή, 2 υπνοδωμάτια. Πληρ. τηλ. 2241077555, 6977642233
AE55598

ΕΝΟΙΚΙΑΖΕΤΑΙ

στην Εθελοντών Δωδεκανησίων 29 "Μέγαρο Κιοσόγλου" **γραφείο** κεντρικότατο αρίστης κατασκευής γ' ορόφου 63 τ.μ. άμεσα παραδοτέο κατάλληλο για γραφείο Δικηγορικό-Λογιστικό Οικονομοτεχνικό-Ασφαλιστικό-Δικαστικοί Επιμελητές-Γραφίστες-Διακοσμητές κα για άλλη επαγγελματική χρήση.

Πληρ. Σαββαΐδης & Συνεργάτες
Τηλ. 2241026281, 6947047651

ΕΝΟΙΚΙΑΖΕΤΑΙ

ΓΡΑΦΕΙΟ
66 τ.μ. στην Εθελοντών Δωδεκανησίων "Μέγαρο Κιοσόγλου" αρίστης κατασκευής άμεσα παραδοτέο με μηνιαίο μίσθωμα 510 ευρώ.

Πληρ. Σαββαΐδης & Συνεργάτες
Κτηματομεσιτικό Γραφείο
Τηλ. 2241026281, 6947047651

ΕΝΟΙΚΙΑΖΟΝΤΑΙ

- **Διαμέρισμα** 160 τ.μ. (3) τριών υπνοδωματίων στην Ιαλυσό σε κεντρικό σημείο, με κεντρική θέρμανση. Μηνιαίο μίσθωμα 500 ευρώ.
- **Διαμέρισμα** 165 τ.μ. (3) τριών υπνοδωματίων στην Ανάληψη, νεόδμητο, με κεντρική θέρμανση. Μηνιαίο μίσθωμα 650 ευρώ.

Πληρ. ΕΥΣΤΑΘΙΟΥ - ΕΥΡΩΚΤΗΜΑΤΙΚΗ,
Εθνικής Αντιστάσεως 83 (πρώην Αννης Μαρίας).
Τηλ. 22410 73819-74917, 6946/103929

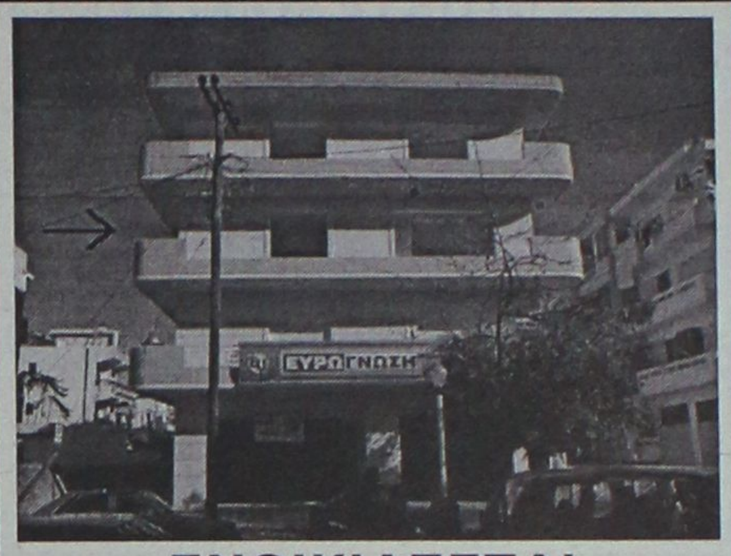

ΕΝΟΙΚΙΑΖΕΤΑΙ

160 τ.μ. ΟΡΟΦΟΓΡΑΦΕΙΟ Β΄ ορόφου σε νεόδμητη οικοδομή στην οδό Κοδρικτώνος κατάλληλο για οποιαδήποτε επαγγελματική χρήση. Μηνιαίο μίσθωμα € 1.100

Πληροφορίες: ΕΥΣΤΑΘΙΟΥ - ΕΥΡΩΚΤΗΜΑΤΙΚΗ
Εθνικής Αντιστάσεως 83 . Τηλ. 22410 73819 – 74917 , 6944/374546, 6945/292030

Vitzileos

ΚΤΗΜΑΤΟΜΕΣΙΤΙΚΟ ΓΡΑΦΕΙΟ - REAL ESTATE AGENCY

ΜΑΡΙΟΣ Κ. ΒΙΤΖΗΛΑΙΟΣ
Μεσίτης Αστικών Συμβάσεων - Real Estate agent

ΕΚΤΙΜΗΣΕΙΣ-ΑΓΟΡΕΣ-ΠΩΛΗΣΕΙΣ
ΚΑΤΑΣΤΗΜΑΤΑ
ΟΙΚΟΠΕΔΑ-ΧΩΡΑΦΙΑ
ΚΤΗΜΑΤΙΚΕΣ-ΣΥΜΒΟΥΛΕΣ
ΕΝΟΙΚΙΑΣΕΙΣ-ΔΙΑΧΕΙΡΙΣΕΙΣ
ΣΠΙΤΙΑ-ΔΙΑΜΕΡΙΣΜΑΤΑ

ΚΑΤΑΣΤΗΜΑΤΑ – ΓΡΑΦΕΙΑ – ΕΠΙΧΕΙΡΗΣΕΙΣ

	€
Επιχ/ση πλυντήρια-στεγνωτήρια σε πλήρη λειτουργία	20.000
Επιχ/ση BAR σε κατάστημα 300 .τ.μ.+300 τ.μ. υπόγ. κοντά στη μαρίνα	147.000
15 τ.μ. κατάστημα στην Α. Διάκου	30.000
20 τ.μ. Χ2 καταστήματα στην Π. Πόλη, τουριστ. περ. πίσω από Σωκρ.	323.000
45 τ.μ. ισόγ.+90 τ.μ. υπογ. Καρακόνερο	88.000
50 τ.μ. μαγαζί κοντά στο Μαντράκι (νοικιασμένο)	294.000
144 τ.μ. διώροφο κατάστημα με αυλή, 300 τ.μ. στο Νιοχώρι	500.000
155 τ.μ. ακίνητο στην Ψαροπούλα, στην θάλασσα	220.000
165 τ.μ. διώροφο μαγαζί στην Π. Πόλη της Κω, τουριστική περιοχή	300.000
170 τ.μ. αποθήκη σε μπετά. Καρακόνερο	71.000
170 τ.μ. αποθήκη με ράμπα στην Μ. Πετρίδη	71.000
180 τ.μ. αποθήκη στην οδό Π. Ροδίου	82.000
300 τ.μ. κατ/μα ετοιμοπ. σε 1000 τ.μ. οικόπ. Παστίδα, βιοτεχν. χώρος	147.000
1000 τ.μ. εργοστάσιο στον Καλαμώνα έτοιμο σε οικοπ. 6.400 τ.μ.	587.000
1155 τ.μ. ακίνητο σε οικόπ. 817 τ.μ. στο κέντρο της Ρόδου	763.000
12 apartmens πλήρως εξοπλισμένα στο Κιοτάρι	440.000
Ξενοδ. Α' κατ., στην πόλη, 180 κλίνες+4 καταστήματα	6.200.000
7 apart.Χ 2 δωμάτια πλήρως εξοπλισμένα και δύο μαγαζιά 250 τ.μ. στην παραλία Τριαντών, στην θάλασσα	338.000
Ξενοδ. Β' κατ. 95 δωμ. σε 13 στρέμ. στην παραλία Ιαλυσού	2.640.000
Ξενοδ. Γ' κατ. 37 δωμ., 74 κλίνες, δισκοθήκη 250 τ.μ., μπαρ, στην πόλη της Ρόδου, παραλία	1.261.922

ΔΙΑΜΕΡΙΣΜΑΤΑ

35 τ.μ γκαρσονιέρα στα Τριάντα	30.000
45 τ.μ. στην πλατεία Βάθης, Αθήνα, στον 5ο όροφο	39.000
50 τ.μ. στα Τριάντα γκαρσονιέρα με θέα	50.000
50 τ.μ. στο Γεννάδι με 2ο υπνοδωμ. Φανταστική θέα	44.000
60 τ.μ. στο Γεννάδι γκαρσονιέρα με θέα	47.000
80 τ.μ. στην Ατταβύρου με 2 υπνοδωμ. στον 3ο όροφο	85.000
82 τ.μ. στον 1ο όροφο σε διπλοκατοικία στην Π. Πόλη	88.000
85 τ.μ. στην Ανάληψη στον 1ο όροφο, καινούργιο	117.400
110 τ.μ. με 3ο υπνοδωμ. ρετιρέ, στους δασκάλους	150.000
117 τ.μ. παραδοσιακό διαμέρισμα απέναντι Καζίνο	147.000

ΜΕΖΟΝΕΤΕΣ – ΜΟΝΟΚΑΤΟΙΚΙΕΣ

	€
62 τ.μ. μονοκατοικία με τζάκι και φανταστική θέα στην Π. Πόλη	125.000
68 τ.μ. μονοκατοικία με αυλή 90 τ.μ. στα Μαριτσά	59.000
80 τ.μ. μονοκατοικία σε 4000 τ.μ. οικόπεδο, πάνω στο κύμα, Γεννάδι	
120 τ.μ. μονοκατοικία στις Καλυθιές με 600 τ.μ. οικοπ.	147.000
125 τ.μ. μονοκατοικία στο Γεννάδι, Villa super lux, 10 δωμ.	293.500
130 τ.μ. μεζονέτα σε μπετά, οικοπ. 350 τ.μ. Τριάντα	110.000
135 τ.μ. μονοκατ. με κήπο στα Κρητικά, πανοραμικό	191.000
167 τ.μ. ισόγειο-οροφοδιαμέρισμα σε διπλοκατοικία με 285 τ.μ. οικόπεδο στο κέντρο της πόλης, διατηρητέο. Πάρκιν	440.300
170 τ.μ. διατηρητέα μονοκατοικία σε οικόπεδο 605 τ.μ. στο κέντρο της πόλης	290.000
170 τ.μ. μεζονέτα σε μπετά, οικοπ. 450 τ.μ. Τριάντα	140.000
170 τ.μ. μεζονέτα+170 τ.μ. μεζονέτα+120 τ.μ. οροφοδιαμέρισμα σε οικοπ. 5000 τ.μ. εντός οικισμού στην Παστίδα	426.000
180 τ.μ. μονοκατ. ημιτελής στο Γεννάδι σε οικόπ. 750 τ.μ Φανταστική θέα	161.000
187 τ.μ. βίλα με οικόπεδο 4780 τ.μ. στην Παστίδα	310.000
190 τ.μ. μεζονέτα σε οικόπεδο 400 τ.μ. στα Κοσκινού με θεα φανταστική	191.000
210 τ.μ. Μονοκατοικία με αυλή στην Π. Πόλη	323.000
230 τ.μ. βίλα στην Λάρδο σε οικόπ. 7700 τ.μ. με 750 οπωροφ. δένδρα	323.000
240 τ.μ. μεζονέτα σε οικόπεδο 250 τ.μ. στα Κοσκινού, νεόκτιστη	290.000
250 τ.μ. ημιτελές τριώροφο ακίνητο σε οικόπεδο 250 τ.μ. στους δασκάλους	235.000
250 τ.μ. βίλα καινούργια, πολυτελούς κατασκευής στο κέντρο της Κω σε οικόπεδο 4000 τ.μ. με δένδρα και γκαράζ	352.000
272 τ.μ. μονοκατοικία σε οικόπ. 270 τ.μ., αποτελείται από 4 διαμερίσματα. Ψαροπούλα.	220.000
600 τ.μ. μονοκατοικία στο Ροδίνι, Lux κατασκευής, γκαράζ, κήπο, φανταστική θέα	500.000

ΟΙΚΟΠΕΔΑ

	€
412 τ.μ. στον Αγ. Νικόλαου Σ.Δ. 1.20	220.100
709 τ.μ. οικόπεδο με Σ.Δ.-1, με άδεια οικοδομής για 1000 τ.μ. στην πόλη	600.000
750 τ.μ. στο Γεννάδι, εντός σχεδίου	18.000
2000 τ.μ. στα Μαριτσά. Εντός σχεδίου, Σ.Δ.-0,50	120.000
2000 τ.μ. στα Τριάντα	147.000
2500 τ.μ. πάνω στο δρόμο Ελαιώνας-Φουρνάκι. Γεννάδι	24.000
3080 τ.μ. στο Πλημύρι	23.500
4000 τ.μ. κοντά στο Βερόπουλο με φανταστική θέα	176.000
4100 τ.μ. στο Λειβάδι-Κρεμαστή	82.200
4120 τ.μ. στα Τριάντα, κοντά στον οικισμό	205.000
4400 τ.μ. στην Κρεμαστή	76.000
5000 τ.μ. στα Αφάντου	103.000
5500 τ.μ. στα Μαριστά, εντός σχεδίου, Σ.Δ.=1	250.000
5800 τ.μ. στα Κανδυλί	117.000
6000 τ.μ. πάνω στο κύμα στα Τριάντα	352.000
6000 τ.μ. στην Παστίδα+αποθήκη	144.000
6500 τ.μ. στην λεωφόρο Ρόδου-Κρεμαστής	410.000
6500 τ.μ. στο Φαληράκι κοντά στη θάλασσα, προνομιακό	500.000
6720 τ.μ. στον Θόλαρο, Παραδείσι	82.200
8000 τ.μ. στο Φαληράκι	176.000
8300 τ.μ. στην Βληχά-Κάλαθος	367.000
8500 τ.μ.+6500 τ.μ. στην παραλία Αφάντου	18 το τ.μ.
9000 τ.μ. στα Μαριτσά, εντός ζώνης	132.000
9345 τ.μ. στα Ασγούρου με θέα	205.000
12000 τ.μ. στην Αφάντου, πάνω στο κύμα	520.000
13000 τ.μ. στα Μαριτσά	123.000
14000 τ.μ. το αγροτεμάχιο στην Διμυλιά	65.000
25000 τ.μ. στα Καλαβάρδα	295.000
30000 τ.μ. στο Τσαΐρι	352.000
32000 τ.μ. στην Θολό, πάνω στο κύμα	587.000
38000 τ.μ. στο Γεννάδι, πάνω στο κύμα	2.230.000
46000 τ.μ. στο Τσαΐρι	405.000
50000 τ.μ. στο Τσαΐρι	360.000

Εθν. Μακαρίου 45 (3ος όροφος • Τηλ.: 22410 24900, 25545 • Fax: 22410 25544 • Κιν.: 6932704919

ενοικιασεις

συνέχεια από την προηγούμενη

ΕΞΟΧΙΚΗ ΚΑΤΟΙΚΙΑ με 3 υπνοδωμάτια, σαλόνι, κουζίνα, χωλ, λουτρό, ηλιακό θερμοσίφωνα, αυλή και παρκιν σε ήσυχο μέρος, στο Γκολφ Αφάντου, οδός Ρόδου-Λίνδου 91. Πληρ. τηλ. 22410 33592. AE55618

ΕΝΟΙΚΙΑΖΟΝΤΑΙ: α) κατάστημα στην Παλιά Πόλη της Ρόδου 73 τ.μ., οδός Ερμου 11, και ενοικιάζεται ή πωλείται κατάστημα στη Ψαροπούλα, οδός Ερυθρού Σταυρού 17, Ρόδος, 37 τ.μ. με πατάρι 18 τ.μ., β) Ενοικιάζεται ή πωλείται οροφοδιαμέρισμα στη Ψαροπούλα 150 τ.μ., οδός Αλ. Διάκου 55 (παλιό Νοσοκομείο). Πληρ. τηλ. 6944-182565 και 210-7723026. AE55619

ΕΝΟΙΚΙΑΖΕΤΑΙ

ΠΟΛΥΤΕΛΕΣ ΓΡΑΦΕΙΟ 105 τ.μ. στο κέντρο της πόλεως με έτοιμο ντεκόρ και κλιματισμό.
Ενοίκιο 1000 ευρώ.
Πληρ. τηλ. 2241038330

ΕΝΟΙΚΙΑΖΟΝΤΑΙ

ΕΠΙΠΛΩΜΕΝΑ ΛΟΥΞ 2ΑΡΙΑ με ωραία θέα και άνετο πάρκιν στ' Ασγούρου.
Πληρ. τηλ. 6947606922, 22410 68509

ΕΝΟΙΚΙΑΖΕΤΑΙ

Ακίνητο κλασικό, για οιανδήποτε χρήση, στο ΝΙΟΧΩΡΙ, συνολικής επιφανείας 450 τ.μ. (150 τ.μ. ανά επίπεδο)
Δεχόμαστε σοβαρές προτάσεις.
Πιπίνος: 22410-23895, 6944 676003 και 6944 390803
gpipinos@otenet.gr

ΕΝΟΙΚΙΑΖΕΤΑΙ

γωνιακό κατάστημα
επί της οδού Κων. Παλαιολόγου και Λευκωσίας γωνία 100 τ.μ. ισόγειο και 100 τ.μ. πατάρι, μεγάλη βιτρίνα και εύκολο πάρκιν.
Πληρ. τηλ. 2241020949, 6932326055

ΖΗΤΕΙΤΑΙ ΞΕΝΟΔΟΧΕΙΟ

από **tour operator**
ΓΙΑ ΕΝΟΙΚΙΑΣΗ
από το 2005 δυναμικότητας 90-120 δωματίων που να βρίσκεται στην ευρύτερη περιοχή της ανατολικής Ρόδου.
Πληρ. τηλ. 6944464046

ΕΝΟΙΚΙΑΖΕΤΑΙ

βιοτεχνικός ή αποθηκευτικός χώρος
500 τ.μ. ή χωριστά από 170 τ.μ. το κάθε ένα, και ύψος 5.50 μ., τεράστιο πάρκιν για νταλίκες, κοντά στο εργοστάσιο μαρμάρων Καβάσιλα.
Πληρ. τηλ. 2241020949, 6932326055

ΕΝΟΙΚΙΑΖΟΝΤΑΙ

4 πολυτελή STUDIOS για ένα ή δύο άτομα, στην παραλία Ιαλυσού, πλήρως επιπλωμένα, ευρύχωρα, με άνετες βεράντες με πολυκουζινάκι, air-condition, ηλιακό θερμοσίφωνα, ιδιόχρηστη θέση στάθμευσης. Μηνιαίο μίσθωμα 300 ευρώ.
Πληρ. ΕΥΣΤΑΘΙΟΥ - ΕΥΡΩΚΤΗΜΑΤΙΚΗ,
Εθνικής Αντιστάσεως 83 (πρώην Αννης Μαρίας).
Τηλ. 22410 73819-74917, 6946/103929

RHODES-GREECE
CAIRO PALACE

ΕΝΟΙΚΙΑΖΟΝΤΑΙ ΕΠΑΓΓΕΛΜΑΤΙΚΟΙ ΧΩΡΟΙ

- **Γραφείο** 90 τ.μ. Εθελ. Δωδεκανησίων
- **Γραφείο** 190 τ.μ. Εθνάρχου Μακαρίου
- **Κατάστημα** 55 τ.μ. Εθνάρχου Μακαρίου
- **Κατάστημα** 25 τ.μ. Εθελ. Δωδεκανησίων

Πληρ. κα Φράνσις Νιοτή
Τηλ. 2241024328, φαξ 2241027600,
κιν. 6944618757, 6973572262



Για τις δικές σας ανάγκες κρατάμε τη γη... ακίνητη!

Ευρωκτηματική. Η κτηματομεσιτική εταιρεία με σαφή προσανατολισμό στην ικανοποίηση των δικών σας αναγκών και με δυνατότητες που ξεπερνούν κάθε προσδοκία!

Με ικανά και **έμπειρα στελέχη** έτοιμα να προβούν στις πιο αξιόπιστες και υπεύθυνες επενδυτικές προτάσεις για την **ακίνητη περιουσία σας!**

Με δραστηριότητες που **ξεφεύγουν απ'τα όρια της Ρόδου** και επεκτείνονται με την **προώθηση των ακινήτων** σας στην Ελλάδα και Διεθνώς!

Με **πλήρεις υπηρεσίες**, υψηλό επαγγελματισμό και μια νέα αντίληψη που γίνεται εμφανής στα **σύγχρονα και λειτουργικά** κεντρικά γραφεία της.

Με τη δυνατότητα να εντοπίζει **την ιδανική γη,** κατοικία, ξενοδοχείο ή επαγγελματική στέγη για εσάς, ή τον **κατάλληλο αγοραστή** για το ακίνητο που πουλάτε!

ΞΕΝΟΔΟΧΕΙΑ, ΠΑΡΑΛΙΑΚΕΣ ΕΚΤΑΣΕΙΣ, ΚΕΝΤΡΙΚΑ ΑΚΙΝΗΤΑ
ΟΙΚΟΠΕΔΑ, ΜΟΝΟΚΑΤΟΙΚΙΕΣ, ΔΙΑΜΕΡΙΣΜΑΤΑ, ΑΓΡΟΤΕΜΑΧΙΑ
η ακίνητη αξία σας!

ευσταθίου
ΕΥΡΩΚΤΗΜΑΤΙΚΗ
ΚΤΗΜΑΤΟΜΕΣΙΤΙΚΟ ΓΡΑΦΕΙΟ

ΑΓΟΡΕΣ • ΠΩΛΗΣΕΙΣ • ΕΚΤΙΜΗΣΕΙΣ • ΑΝΤΙΠΑΡΟΧΕΣ • ΜΙΣΘΩΣΕΙΣ ΑΚΙΝΗΤΩΝ • ΕΠΕΝΔΥΤΙΚΕΣ ΠΡΟΤΑΣΕΙΣ • ΑΡΧΙΤΕΚΤΟΝΙΚΕΣ ΜΕΛΕΤΕΣ
ΕΘΝ. ΑΝΤΙΣΤΑΣΗΣ 83 - ΤΗΛ. 22410 73819, 74917 - ΚΙΝ. 6944 374546, 6945 292030 - FAX: 22410 38641- info@euroktimatiki.gr

ενοικιασεις

συνέχεια από την προηγούμενη

ΔΙΑΜΕΡΙΣΜΑ τριάρι (δύο υπνοδωμάτια, σαλόνι, κουζίνα, μπάνιο) πλήρως επιπλωμένο χωρίς κοινόχρηστα στην περιοχή Μητρόπολης. Πλήρ. τηλ. 22410 21657 και 6934572828. AE55620

ΣΤΟΥΝΤΙΟΣ πλήρως εξοπλισμένο με πολυκουζινάκι, μπάνιο, ατομική θέρμανση, ζεστό νερό, άνετο πάρκιν, σε ήσυχη περιοχή στα Κοσκινού. Τιμή 170 ευρώ. Πληρ. τηλ. 2241061435 κιν. 6997270176 AE55608

ΓΙΑΝΝΗΣ ΝΙΚΟΛΙΔΑΚΗΣ
Μηχανολόγος- μηχανικός
Γαλλίας 12 - Ρόδος • τηλ. (22410)22291, 35103
ΠΩΛΟΥΝΤΑΙ
Πολυτελή διαμερίσματα με απεριόριστη θέα, ιδιωτικούς χώρους parking και αποθήκες
Επί της οδού Σελλά και Αισχίνη (περιοχή Δασκάλων) 77 τ.μ., 99 τ.μ., 119 τ.μ.
Επί της οδού Κων. Υδραίου (πλησίον Ρόδου-Λίνδου), 135 τ.μ., 95 τ.μ., 147 τ.μ.
Γραφείο 105 τ.μ. επί της οδού Εθνικής Αντιστάσεως και Τσαλδάρη

ΕΝΟΙΚΙΑΖΕΤΑΙ: Διαμέρισμα 110 τ.μ. (3) τριών υπνοδωματίων οδός Σαλαμίνας (Ανάληψη). Μηνιαίο μίσθωμα 400 ευρώ.

ΕΝΟΙΚΙΑΖΕΤΑΙ: Κατοικία επιπλωμένη στην Παλιά Πόλη, πλήρως ανακαινισμένη, (2) δύο υπνοδωματίων, με ηλιακό θερμοσίφωνα, τζάκι. Μηνιαίο μίσθωμα 480 ευρώ.

ΕΝΟΙΚΙΑΖΕΤΑΙ: Διαμέρισμα 110 τ.μ. (3) τριών υπνοδωματίων οδός Αλ. Διάκου με μεγάλες βεράντες, ηλεκτρικό θερμοσίφωνο. Μηνιαίο μίσθωμα 450 ευρώ.

Πληροφορίες ΕΥΣΤΑΘΙΟΥ-ΕΥΡΩΚΤΗΜΑΤΙΚΗ, Εθνικής Αντιστάσεως 83, Τηλ. 22410-73819, 74917, 6946/103929

ΑΡΧΑΓΓΕΛΟΣ
ΕΝΟΙΚΙΑΖΟΝΤΑΙ ΓΚΑΡΣΟΝΙΕΡΕΣ
καινούργιες, πλήρως εξοπλισμένες και επιπλωμένες με κλιματισμό, τηλεόραση, ψυγείο, φούρνο-μάτια, θερμοσίφωνο, ντους, WC, εγκατάσταση για πλυντήριο ρούχων, σε ήσυχη περιοχή και άνετο πάρκιν, για όλο τον χρόνο.
Πληρ. τηλ. 6972494339

ΠΙΠΙΝΟΣ
ΠΩΛΟΥΝΤΑΙ ΜΟΝΟΚΑΤΟΙΚΙΕΣ
150 τμ σε οικόπεδο 650τμ στην Ιαλυσσό Ευρώ 220,000 (ή και σε μαρμαροσοβά Ε 138,000 / μπετά Ευρώ 109,000)
με δάνεια έτοιμα!
22410 23895 / 6944 676 003 / 6944 390 803
www.rhodes-top-properties.com

ΔΩΜΑΤΙΑ ΜΕ ΤΟ ΜΗΝΑ
από 180€
Το ξενοδοχείο **ΠΑΡΘΕΝΩΝ**
θα είναι πάλι κοντά σας
για την χειμερινή περίοδο με νέες ιδέες.

Τα δωμάτιά μας διαθέτουν
ατομικό μπάνιο, ψυγείο, πιστολάκι μαλλιών, τηλέφωνο, τηλεόραση, κλιματισμό και εβδομαδιαία καθαριότητα
Στο σαλόνι μας υπάρχει
PC, μεγάλη τηλεόραση, DVD, επιτραπέζια παιχνίδια καθώς και cafe bar.

Το ξενοδοχείο μας διαθέτει και πισίνα.

Σκοπός μας είναι η ευχάριστη διαμονή σας σε ένα φιλικό περιβάλλον.

Βρισκόμαστε και σας περιμένουμε
επί της οδού **Ανθούλας Ζερβού 4, Ρόδος**
(περιοχή Ψαροπούλα)

Πληρ. τηλ. 2241022351, κιν. 6944844177
Υπεύθυνος: Καλούδης Τάσος

ΖΗΤΕΙΤΑΙ ΓΙΑ ΑΓΟΡΑ
διαμέρισμα κατάλληλο για **φροντιστήριο**, στις περιοχές Μητρόπολης, Πλ. Φώκιαλη, Αγίας Αναστασίας, Κοδριγκτώνος, Αγ. Δημητρίου.
Πληρ. τηλ. 2241075404, 2241029523

Ο όμιλος ξενοδοχείων
Aldemar HOTELS
Ενοικιάζει κομμωτήριο εντός της ξενοδοχειακής μονάδας "Paradise Royal Mare" στην Καλλιθέα της Ρόδου για την περίοδο 2004.

Πληρ. τηλ. 2241054400
Γραμματεία διευθύνσεως
fax: 2241069021

ΠΙΠΙΝΟΣ
ΠΩΛΟΥΝΤΑΙ ΜΟΝΟΚΑΤΟΙΚΙΕΣ
ΣΤΑ **ΜΑΡΙΤΣΑ**
εντός οικισμού, με θέα.
Πωλούνται ευρώ 73.000 σε μπετά.
Πληρ. τηλ. 22410 23895 και 6944 676003 και 6944390803
gpipinos@otenet.gr

ΠΙΠΙΝΟΣ
ΠΩΛΟΥΝΤΑΙ ΔΙΑΜΕΡΙΣΜΑΤΑ
- 2 και 3 υπνοδωματίων πλησίον ΑΡΑΠΑΚΙ
- 2 υπνοδωματίων στην Ιαλυσό
- 1 και 2 υπνοδωματίων στην Ιξιά έναντι Μίρα Μάρε.

Πληρ. τηλ. 2241023895, 6944390803, 6944676003
www.rhodes-top-properties.com

ΕΜΠΟΡΙΚΟ ΑΚΙΝΗΤΟ
ΠΩΛΕΙΤΑΙ



Τριώροφο κτίριο
για επαγγελματική χρήση
με εμβαδόν 270 τ.μ.
και άνετο χώρο στάθμευσης.

ΣΑΒΒΑΪΔΗΣ & Συνεργάτες
Μεσίτες & Σύμβουλοι Ακινήτων

Εθ. Δωδεκανησίων 29
τηλ: 22410 26281
Φαξ: 22410 34663

ενοικιασεις

συνέχεια από την προηγούμενη

ΓΚΑΡΣΟΝΙΕΡΑ επιπλωμένη ισογείου ορόφου μοντέρνα και άνετη πλήρως εξοπλισμένη και TV, πλυντήριο ρούχων περιοχή Αγ. Νικολάου. Ολες οι ευκολίες πλησίον. Πληρ. τηλ. 6972812184 ώρες γραφείου AE55607

ΔΩΜΑΤΙΑ επιπλωμένα στην Λ. Ιαλυσού 35 δίπλα στο ξενοδοχείο KORALI με το μήνα ή και το χρόνο. Θέρμανση θα έχετε όταν θέλετε. Πληρ. τηλ. 2241092802 AE55603

ΓΚΑΡΣΟΝΙΕΡΑ πλήρως εξοπλισμένη επί της Εθνικής Αντιστάσεως. Πληρ. τηλ. 2241085512, μόνο πρωινές ώρες AE55602

ΔΙΑΜΕΡΙΣΜΑ επί της Αλεξανδρουπόλεως 1 (Ανάληψη) στη Ρόδο με 3 υπνοδωμάτια, σαλόνι, κουζίνα, μπάνιο, μη επιπλωμένο, 93 τ.μ. σε υπερυψωμένο ισόγειο. Τιμή ενοικίου 400 ευρώ.(όχι αλλοδαποί). Πληρ. τηλ. 2241028915, 6932105052 AE55601

PUB-ΚΑΦΕΤΕΡΙΑ στο τουριστικό κέντρο πλησίον νέου καζίνο. Πλήρως εξοπλισμένη, ανακαινισμένη, η καλύτερη στο είδος της. Συμβόλαιο 12ετές. Πληρ. άλλες δεν θα δοθούν από τηλεφώνου. Συζητείται και η πώληση. Πληρ. για συνεννόηση τηλ. 2241078392, 6977339669, 6936607154 μετά τις 12 το μεσημέρι AE55609

ΕΝΟΙΚΙΑΖΕΤΑΙ: α) γκαρσονιέρα καινούργια πλήρως επιπλωμένη και β) δαμέρισμα καινούργιο lux ενός υπνοδωματίου, πλήρως επιπλωμένο (εντοιχισμένη κουζίνα, ντουλάπες, air condition, σαλόνι). Πληρ. τηλ. 2241066475, 6945797129 AE55610

ΓΚΑΡΣΟΝΙΕΡΑ πλησίον Πανεπιστημίου Αιγαίου στον α' όροφο με ένα υπνοδωμάτιο, κουζίνα, χωλ, και μπάνιο, πλήρως επιπλωμένη. Πληρ. τηλ. 2241037276, οδός Αγ. Ιωάννου 105 Ρόδος AE55600

ΔΥΑΡΙ ισόγειο στην Κρεμαστή - πάροδος Παπαγιάννη. Πληρ. τηλ. 2241093046, 6944652600 AE55597

ΕΝΟΙΚΙΑΣΕΙΣ ΚΑΤΑΣΤΗΜΑΤΩΝ: 1) Ενοικιάζεται - Πωλείται επιχείρηση κεντρική 32 τ.μ. στα "ΕΚΑΤΟ ΜΑΓΑΖΙΑ" 2) Ενοικιάζεται στη Ψαροπούλα κατάστημα γωνιακό 55 τ.μ. με μηνιαίο μίσθωμα 880 ευρώ, 3) Στην ΑΚΤΗ ΜΙΑΟΥΛΗ κατ΄στημα 207 τ.μ. με πρόσοψη στον κεντρικό δρόμο κατάλληλο για μπαρ καφετέρια και εμπορία τουριστικών ειδών. Πληρ. Σαββαΐδης και Συνεργάτες τηλ. 2241026281 AE55592

ΔΙΑΜΕΡΙΣΜΑ νεόκτιστο 1ου ορόφου 110 τ.μ. με τρία υπνοδωμάτια, κλειστή θέση πάρκιν, αποθήκη 10 τ.μ., αυτόνομη κεντρική θέρμανση, ηλιακό και δορυφορική κεραία στην περιοχή Μηδειας (Γ. Σεφέρη) με θέα τη θάλασσα. Κατάλληλο για τοποθέτηση καινούργιων εντοιχισμένων ηλεκτρικών συσκευών και φωτιστικών. Πληρ. τηλ. 6974505319, 11.00-23.00. AE55596

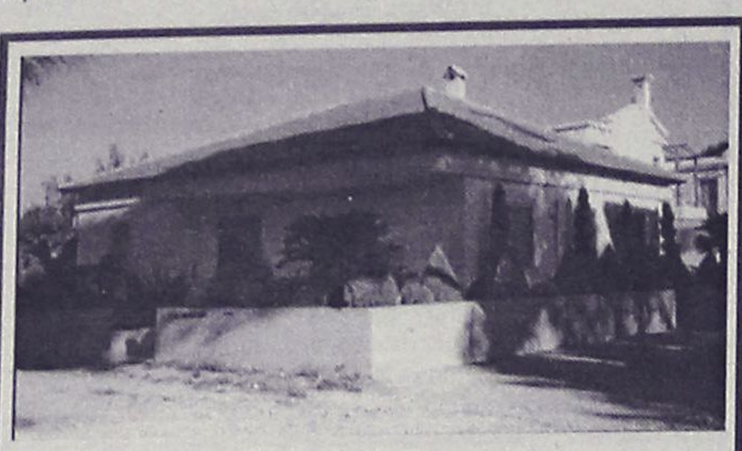

ΠΩΛΕΙΤΑΙ

ευρίσκεται σε οικόπεδο 355 τ.μ. και αποτελείται από 3 υπνοδωμάτια, κουζίνα και σαλόνι, 2 WC, μπάνια, αποθήκη και σοφίτα 120 τ.μ.
Διαθέτει κεντρική θέρμανση και extra air/ton σε όλους τους χώρους και πολλά άλλα extra. Δίδεται και επιπλωμένη.
Δημοκρατίας 64 - Ιαλυσός
Πληρ. τηλ. 2241022791, 2241095477 (όλη μέρα)



ΚΤΗΜΑΤΟΜΕΣΙΤΙΚΟ ΓΡΑΦΕΙΟ

ΑΙΓΑΙΟΚΤΗΜΑΤΙΚΗ

ΠΩΛΟΥΝΤΑΙ

- ΔΙΑΜΕΡΙΣΜΑΤΑ-ΜΟΝΟΚΑΤΟΙΚΙΕΣ
- (ΔΔ)=ΔΑΝΕΙΑ ΔΕΚΤΑ

- 35 τ.μ. Ιαλυσό 4ος ορ. (studio) 30.000 €.(ΔΔ)
- 45 τ.μ. στο Σινεμά Τιτάνια α' ορ. 50.000 €.(ΔΔ)
- 46 τ.μ. καινούργιο Αραπάκι (1 υπν.) α' ορ. 74.800 €.(ΔΔ)
- 55 τ.μ. β' ορ. καινούργιο Ανάληψη 36 εκ.-105.000 € (ΔΔ)
- 60 τ.μ. καινούργιο Καρακόνερο 30 εκ. - 88.041 € (ΔΔ).
- 62 τ.μ. ισόγ. Ανάληψη καινούργιο 40 εκ.-117.696 € (ΔΔ)
- 70 τ.μ. μον/κία με 100 τ.μ. αυλή, κοντά στο Ρολόι, Π. Πόλη, 28 εκ.-82.171 € (ΔΔ)
- 70 τ.μ. καινούργιο (β' ορ.) Ανάληψη 45,5 εκ.-133.528 € (ΔΔ)
- 74 τ.μ. Πειραιώς ισόγειο (2 υπν.) 29 εκ. 85.106 € (ΔΔ)
- 75 τ.μ. (ισ.) - (2 υπν.) Κέννεντυ με αυλή 30 εκ.(ΔΔ)
- 77 τ.μ. καινούργιο Ιαλυσό (2 υπν.) α' ορ. 32 εκ. - 53.910 € (ΔΔ)
- 77 τ.μ. (2 υπν.) καινούργιο β' ορ. Καναδά β' ορ. (46 εκ), 134.996 € (ΔΔ).
- 80 τ.μ. καινούργιο Καρακόνερο (43 εκ.) 126.192 € (ΔΔ)
- 80 τ.μ. μονοκατοικία Π. Πόλη Ρολόι (45 εκ.) - 132.061 € (ΔΔ)
- 80 τ.μ. μον/κία στα Κρητικά, 100.000 € (ΔΔ)
- 80 τ.μ. Αισχύνη (2 υπν.) (β' όρ.) 29 εκ.-85.106 € (ΔΔ)
- 80 τ.μ. Δενδρινού (2 υπν.) 70.000 €
- 80 τ.μ. μον/κία με αυλή 7 Χουρμαδιές 40 εκ.- 117.388 €
- 82 τ.μ. ρετιρέ α' ορ. Ροδίνι (30 εκ.) - 88.041€.(ΔΔ)
- 85 τ.μ. ημ/γειο με αυλή μαρ/βά Καρακόνερο 15 εκ.- 44.020 €
- 87 τ.μ. καινούργιο ρετιρέ β' ορ. 2 υπν. Αραπάκι 140.000 € (ΔΔ)
- 90 τ.μ. μον/κία διώροφη (2 υπν.) Παραδείσι με τζάκι 22 εκ. - 64.563 € (ΔΔ)
- 90 τ.μ. ισόγ. Αραπάκι (3 υπν.) 43 εκ.- 126.192 € (ΔΔ)
- 95 τ.μ. α' ορ. (3 υπν.) Ροδίνι καινούργιο 47 εκ. - 138.000 €.(ΔΔ)
- 96 τ.μ., 3 υπν., καινούργιο α' ορ. Ιαλυσό (42 εκ.) 123.257 € (ΔΔ)
- 93 τ.μ., 3 υπν., καινούργιο, Ροδίνι, 46 εκ. - 135.000 € (ΔΔ)
- 97 τ.μ., (3 υπν.) α' όρ., Μητρόπολη (35 εκ.) 102.714 € (ΔΔ)
- 101 τ.μ. (3 υπν.) καινούργιο Ροδίνι με γκαράζ (50 εκ.) - 170.375 € (ΔΔ)
- 107 τ.μ. καινούργιο ρετιρέ Αραπάκι 172.000 € (ΔΔ)
- 116 τ.μ. (3 υπν.) 1ος ορ. Αγ. Αναργύρους 88.041 € -30 εκ. (ΔΔ)
- 116 τ.μ. (ισ. υπ/νο) 3 υπν. Πτολεμαίων 58 εκ.-170.212 € (ΔΔ)
- 117 τ.μ.α' ορ. και 45 τ.μ. σε σοβά στους Δασκάλους (42 εκ.) - 123.257 € (ΔΔ)
- 120 τ.μ. καινούργιο πλησίον Μ. Πετρίδη (ισ.), (3 υπν.), 54 εκ. - 158.473 € (ΔΔ)
- 120 τ.μ. μεζ/τα Ροδίνι 80 εκ. 234.776 € (ΔΔ)
- 120 τ.μ. καινούργιο Ροδίνι 78 εκ.-229.000 € (ΔΔ)
- 122 τ.μ. β' όρ. Ιαλυσό καινούργιο 55 εκ. - 161.408 € (ΔΔ)
- 123 τ.μ. (3 υπν.) γ' ορ. καινούργιο Καναδά 73 εκ. 214.000 € (Δ.Δ.)
- 132 τ.μ. μεζ/τα κοντά Μίρα Μάρε (75 εκ.)-20.229 € (Δ.Δ.)
- 140 τ.μ. μον/κία σε μπετά στους Τρεις σε 1.400 τ.μ. οικόπεδο 32 εκ-93.910 € (ΔΔ).
- 140 τ.μ. μεζ/τα σε 340 μ. οικόπεδο Ιξιά (85 εκ)-243.449 € (Δ.Δ.)
- 140 τ.μ. μον/κία σε μπετά Κοσκινού 38 εκ.-115.518 ευρώ.
- 145 τ.μ. μεζ/τα Κοσκινού καινούργια ετ/τη σε 2 στρ. οικ. 85 εκ. 250.000 € (ΔΔ)
- 175 τ.μ. μεζ/τα μπετά Αγ. Αποστόλους 44 εκ.-129.126 € (ΔΔ)
- 174 τ.μ. μεζ/τα Ανάληψη με 45 τ.μ. γκαράζ (85 εκ.) - 249.449 € (ΔΔ)
- 185 τ.μ. (3 υπν.) Μιχ. Πετρίδη Ρετιρέ 85 εκ.-249.449 ευρώ (ΔΔ).
- 180 τ.μ. μον/κία μπετά Τρεις 100.000 €
- 160 τ.μ. κολώνες διαμ/σμα α' ορ. Δασκάλους 32 εκ.-93.910 €.
- 203 τ.μ. διαμ/σμα β' ορ. Μήδεια 85 εκ.-250.000 € (ΔΔ)
- 210 τ.μ. μον/κία σε 500 τ.μ. οικ/δο κοντά Κορδικτώνος 110 εκ. 322.000 € (ΔΔ)

ΚΑΤΑΣΤΗΜΑΤΑ-ΑΠΟΘΗΚΕΣ-ΓΡΑΦΕΙΑ -ΠΑΝΣΙΟΝ

- 25 τ.μ. Κόκ. πόρτα Π. Πόλη 15 εκ.- 44.020 €
- 55 τ.μ. κατάστημα Βασ. Ηρακλείου 35 εκ.-102.714 € (ΔΔ)
- 60 τ.μ. κατάστημα στ' Ασγούρου 22 εκ.- 64.563 €
- 71 τ.μ. υπόγεια απ/η με ράμπα Αννης Μαρίας 8 εκ. 23.477 €
- 80 τ.μ. υπ/γεια απ/κη Κένεντυ 12 εκ. 35.216€
- 150 τ.μ. πανσιόν 6 studios Π. Πόλη 35 εκ.- 102.714 €
- 175 τ.μ. κατάστημα Λεωφ. Ρόδου-Λίνδου 70 εκ.-205.429 € (ΔΔ)
- 180 τ.μ. αποθήκη ισόγ. κατάστημα Ροδίνι 132.061 €-45 εκ.

ΟΙΚΟΠΕΔΑ-ΑΓΡΟΤΕΜΑΧΙΑ

- 401 τ.μ.Δημ. Αναστασιάδη (Σ.Δ. 1) 180.000 €
- 1051 τ.μ. εντός οικ/μού Δαματριά 12 εκ. -35.216 €.(ΔΔ)
- 2.082 στους Τρεις, κτίζει 220 τ.μ. (60 εκ.)-170.082 € (Δ.Δ.)
- 9,5 στρ. Μαριτσά (50 εκ.) - 146.735 €
- 28.280 τ.μ. πάνω στο κύμα Πλημμύρι 376 εκ-1.103.448 €
- 28.280 τ.μ. πάνω στο κύμα Πλημμύρι 376 εκ-1.103.448 €
- 40 στρ. Πεύκοι-Λίνδου 160 εκ.-469.552 €

ΕΝΟΙΚΙΑΣΕΙΣ ΑΚΙΝΗΤΩΝ-ΕΠΙΧΕΙΡΗΣΕΙΣ:

- Γραφείο 80 τ.μ. Μαντράκι 450. €
- 40 τ.μ. κατ/μα Καλλιθέα 300 €
- 110 τ.μ,. κατ/μα Καλλιθέας 645 €
- Αποθήκη 6ο χλ. Λεωφόρο Ρόδου Καλιθέας 400 τ.μ. ενοίκιο 300 €
- ΕΠΙΠΛ/ΝΟ ΔΙΑΜΕΡΙΣΜΑ Π. ΠΟΛΗ (2 ΥΠΝ.) 320 €
- Γκαρ/ρα επ/νη Καλλιθέα 170 €.
- Λουξ διαμ/σματα 110 τ.μ.- τζάκι Ροδίνι 600€.
- 75 τ.μ. λουξ διαμ. - γκαράζ Ροδίνι 400€.

ΑΝΑΛΑΜΒΑΝΟΥΜΕ ΤΗΝ ΕΝΟΙΚΙΑΣΗ ΤΟΥ ΔΙΑΜΕΡΙΣΜΑΤΟΣ ΣΑΣ ΣΕ ΠΟΛΥ ΣΥΝΤΟΜΟ ΧΡΟΝΙΚΟ ΔΙΑΣΤΗΜΑ

ΡΕΝΑ ΒΑΖΟΥΚΟΥ

(ΜΕΣΙΤΗΣ ΑΣΤΙΚΩΝ ΣΥΜΒΑΣΕΩΝ)
ΔΙΕΥΘ. ΓΡΑΦΕΙΟΥ ΔΗΜ. ΘΕΟΔΩΡΑΚΗ 3
9-1 το πρωί και 6.30-9 απ/τα
Δευτέρας-Πέμπτης εκτός Σαβ. και Κυρ.
Τηλ. (22410) 22943-28838 FAX: 28838
email.vazoukou@otenet.gr.
ΡΟΔΟΣ

ΠΩΛΗΣΕΙΣ ΑΚΙΝΗΤΩΝ ΑΠΟ ΤΟ 1973

○ ΗΜΙΤΕΛΗ ΔΙΑΜΕΡΙΣΜΑΤΑ
- Σύμη 120 τ.μ. 2 διαμερίσματα 45.000.000 δρχ.-132.061 €

○ ΔΙΑΜΕΡΙΣΜΑΤΑ
- Κοσκινού 75 τ.μ. λούξ κατασκευής 38.000.000 δρχ.-111.518 €
- Αραπάκι Παρθενώπης 90 τ.μ. 41.000.000 δρχ. -120.322 €
- Βενετοκλέων 85 τ.μ. - 90.975 €- 30.000.000 δρχ.
- Ιαλυσός 85 τ.μ. λουξ κατασκευής 43.000.000 δρχ. - 126.192 €
- Ροδίνι 50 - 60 τ.μ 12.500.000 δρχ. - 36.683 € - 14.000.000 δρχ. - 41.085 €
- Πειραιώς 72 τ.μ. 29.000.000 δρχ. - 85.106 €
- Ιαλυσός 100 τ.μ. 45.000.000 δρχ.-132.061 €
- Δασκάλους 115 τ.μ., 52.000.000 δρχ.-152.604 €
- Ανάληψη, 116 τ.μ. + 30 τ.μ. γκαράζ 62.000.000 δρχ. λουξ κατασκευής -181,951 €
- -- Δασκάλους, 120 τ.μ. 72 εκ. δρχ., λουξ κατασκευής-211.298 €
- Δασκάλους 91 τ.μ. 55 εκ. δρχ. λουξ κατασκευής-161.408 €
- Δασκάλους 85 τ.μ. λουξ κατασκευής
- Δασκάλους 50 τ.μ. λουξ κατασκευής
- Καναδά 115 τ.μ. λουξ κατασκευής
- Καναδά 90 τ.μ. λουξ κατασκευής
- Καναδά 48 τ.μ. λουξ κατασκευής
- Ρόδου-Λίνδου 127 τ.μ. 45.000.000 δρχ.-132.061 €

○ ΜΕΖΟΝΕΤΕΣ – ΜΟΝΟΚΑΤΟΙΚΙΕΣ
- Κανδυλί 200 τ.μ. με 1.300 τ.μ. οικόπεδο 35.000.000 δρχ. (μπετά) - 102.714 €
- Αγια Βαρβάρα (Τσαΐρι) 120 τ.μ. με 1.000 τ.μ. οικόπεδο σε ύψωμα 50.000.000 δρ. - 146.735 €
- 130 τ.μ. διώροφες μονοκατοικίες με 1000 μ. οικόπεδο στην περιοχή Λαχανιά πάνω στο κύμα λουξ κατασκευής
- 125 τ.μ. μεζονέτες με οικόπεδο 400 μ. στην περιοχή Λαχανιάς πολύ κοντά στην θάλασσα με απεριόριστη θέα 37.500.000 δρχ.-110.051 €
- Κιοτάρι μεζονέτες 100 τ.μ. με 500 μ. οικόπεδο τελειωμένες 35.000.000 δρχ.102.714 €
- 280 τ.μ. και 70 τ.μ. υπόγειο με οικόπεδο 700 τ.μ. Ιαλυσός.
- Ημιτελή 200 τ.μ. σε 750 τ.μ. οικόπεδο 55.000.000 δρχ. σε μπετά-161.408 €
- 160 τ.μ. με οικόπεδο 1300 μ. στα Κοσκινού 40.000.000 δρχ. (μπετά)-117.388 €

○ ΟΙΚΟΠΕΔΑ
- Σορωνή 450 τ.μ. πάνω στο δρόμο για παραλία 13.000.000 δρχ. - 38.151 €
- Κοσκινού 450 τ.μ. με Σ.Δ. 0,8 27.260.000 δρχ. - 80.000 €
- Σύμη 180 τ.μ. 3.500.000 δρχ.-10.271 €
- Κιοτάρι 2.250 τ.μ. με δύο άδειες οικοδομής, 100 μ. από την θάλασσα 25.000.000 δρχ. - 73.367 €
- Κιοτάρι 800 τ.μ. με άδεια οικοδομής 150 μ. από θάλασσα 14.000.000 δρχ. - 410.55 €
- Κατταβιά 2.150 τ.μ. πάνω στο δρόμο νερό-ρεύμα 5.500.000 δρχ. - 16.140 €
- Λαχανιά 960 τ.μ. άνω στο δρόμο νερό-ρεύμα 3.000.000 δρχ. - 8.804 €
- Κατταβιά 900 τ.μ. εντός οικισμού 5.000.000δρχ. -14.673 €
- Γεννάδι 1000 τ.μ. με άδεια οικοδομής 8.500.000 δρχ.-24.944 €
- Κολύμπια 2.500 στρεμ. 35.000.000-102.714 €
- Παραδείσι, 1500 μ., 8.000.000 δρχ.-23.477 €
- Κατταβιά 650 τ.μ. 4.500.000 δρχ.-13.206 €
- Παραδείσι 170 τ.μ. 6.000.000 δρχ.-17.608 €
- Ρόδος, οδός Γρίβα 240 τ.μ. 140.000.000 δρχ.-410.858 €
- Σορωνή 420 τ.μ. 5.000.000 δρχ.-14.673 €

○ ΚΑΤΑΣΤΗΜΑΤΑ
- Επιχείρηση παιδικών υποδημάτων, στο κέντρο της πόλης, 10.000.000 δρχ. - 29.347 €
- Κατάστημα 123 τ.μ. στο Ροδίνι 61.500.000 δρχ.-180.484 €
- Κατάστημα 73 τ.μ. στο Ροδίνι 36.500.000 δρχ.-107.116 €
- Κατάστημα 55 τ.μ. στους Αγίους Αναργύρους 36.000.000 δρχ. - 105.649 €
- Ενοικιάζεται στο Κιοτάρι καφετέρια - μπαρ - ντισκοτέκ 200 τ.μ. εσωτερικός χώρος και 300 τ.μ. αυλή με απεριόριστη θέα ενδιάμεσα σε μεγάλες ξενοδοχειακές μονάδες 10 εκ. το χρόνο.
- Επιχείρηση σουβλατζίδικο Νέα Αγορά 20 εκ. δρχ.-58.694 €

○ ΚΤΗΜΑΤΑ
- Καβουράκια 5.600 τ.μ. 50 μ. από την θάλασσα 112.000.000 δρχ.-328.686 €
- Μυτιλήνη 1.100 στρέμματα 400 μ. από την θάλασσα 120.000.000 δρχ.-352.164 €
- Πλημμύρι 28 στρέμματα πάνω στο κύμα
- Γεννάδι 15 στρέμματα στον παλιό επαρχιακό 18.000.000 δρχ.-52.824 €
- Λαχανιά 7 στρέμματα πάνω στο δρόμο νερό-ρεύμα 25.000.000 δρχ. -73.367 €
- Καλλιθέα 7.600 τ.μ. κοντά στην θάλασσα 114.000.000 δρχ. - 334.556 €
- Πλημμύρι 9 στρέμματα 100 μ. από θάλασσα 35.000.000 δρχ. - 102.714 €
- Κιοτάρι 45 στρέμματα πάνω στο κύμα
- Γεννάδι 8 στρέμματα πάνω στο κύμα
- Λαχανά 4.400 τ.μ. 200 μ. από θάλασσα πάνω στο δρόμο 22.000.000 δρχ. - 64.563 €
- Κατταβιά 4.500 τ.μ. νερό-ρεύμα 6.000.000 δρχ. - 17.608 €
- Πλημμύρι 4.500 τ.μ. 7.500.000 δρχ. - 22.010 €
- Λαχανιά 4.440 τ.μ. νερό-ρεύμα 4.000.000 δρχ. - 11.738 €
- Λαχανιά 600 τ.μ. πάνω στο δρόμο 1.500.000 δρχ. - 4.402 €
- Λαχανιά 2.390 τ.μ. 2.500.000 δρχ. - 7.336 €
- Λαχανιά 560 τ.μ. 1.000.000 δρχ. - 2.334 €
- Κοσκινού 4.800 τ.μ. 23.000.000 δρχ. - 67.498 €
- Γεννάδι 20 στρέμματα νερό - ρεύμα και 200 ελιές 15.000.000 δρχ. - 44.020 €
- Κιοτάρι 12 στρέμματα πάνω στο δρόμο 144.000.000 δρχ. - 422.597 €
- Τσαΐρι 4.800 τ.μ. 55.000.000 δρχ. - 161.408 €
- Κιοτάρι 45 στρέμματα κοντά στην θάλασσα σε ύψωμα 135.000.000 δρχ.-396.184 €
- Λαχανιά 45 στρέμματα 200 μ. από την θάλασσα 135.000.000 δρχ.-396.184 €
- Κανδυλί 4.700 τ.μ. 33.000.000 δρχ.-96.845 €
- Σορωνή 9.500 τ.μ. παραλία 70.000.000 δρχ.-205,429 €
- Φάνες 11.250 στρ. παραλία 80.000.000 δρχ.-234,776 €
- Φάνες 6 στρ. παραλία 42.000.000 δρχ.-123,257 €
- Λάρδος 2 στρ. 20 ελιές 3.000.000 δρχ.-8.804 €
- Κιοτάρι 4.500 τ.μ. με θέα 15.000.000 δρχ.-44.020 €

○ ΑΠΟΘΗΚΕΣ
- Κέννεντυ 90 τ.μ. υπόγειο 13.000.000- 38.151 €
- Σκεύου Ζερβού 130 τ.μ. υπόγειο 25.000.000 δρχ.-73.367 €
- Ασγούρου 180 τ.μ. ισόγειο βιοτεχνικός χώρος 30.000.000 δρχ.-88.041 €
- Ροδίνι, Τροίας & Μυκηνών, 85 τ.μ. ημιυπόγειο, 14.500.000 δρχ. - 42.553 €
- Αννης Μαρίας 72 τ.μ. υπόγεια 7.000.000 δρχ. - 20.542 €
- Μητρόπολη 130 τ.μ. ημιυπόγειο 18.000.000 δρχ. - 52.824 €

- **ΑΝΤΑΛΛΑΣΣΟΥΜΕ ΤΟ ΠΑΛΙΟ ΣΠΙΤΙ ΣΑΣ ΜΕ ΚΑΙΝΟΥΡΓΙΟ**
- **ΖΗΤΟΥΝΤΑΙ ΜΕΤΑΧΕΙΡΙΣΜΕΝΑ ΔΙΑΜΕΡΙΣΜΑΤΑ-ΑΜΕΣΗ ΠΩΛΗΣΗ**
- **ΠΩΛΟΥΝΤΑΙ** αποθήκες και βιοτεχνικοί χώροι.
- **ΔΑΝΕΙΑ ΔΕΚΤΑ - ΕΥΚΟΛΙΕΣ ΠΛΗΡΩΜΗΣ**
- **ΑΝΑΛΑΜΒΑΝΟΥΜΕ ΑΝΤΙΠΑΡΟΧΕΣ**

ΣΤΑΜΑΤΗΣ ΜΑΝΩΛΑΚΟΣ

ΩΡΕΣ ΓΡΑΦΕΙΟΥ 8.30-1.00 π.μ. και 5-8 μ.μ.
ΔΗΜ. ΑΝΑΣΤΑΣΙΑΔΗ 45 (παραπλεύρως ΥΠΕΡΑΓΟΡΑΣ ΠΑΠΑΚΥΡΙΑΚΟΥ-ΣΥΝΟΙΚΙΑ ΔΑΣΚΑΛΩΝ)
Τηλέφωνα: 2241023815-78275, 6944698056, 6945769958

ΕΝΟΙΚΙΑΣΕΙΣ

συνέχεια από την προηγούμενη

ΔΙΑΜΕΡΙΣΜΑ τριών κυρίων δωματίων, σαλόνι, κουζίνα, σε ήσυχη περιοχή (πάροδος Κομνηνών 35) κοντά στο Πανεπιστήμιο, χωρίς κοινόχρηστα. Πληρ. τηλ. 2241034149, 2241020899 και 6932343118 AE55578

ΔΙΑΜΕΡΙΣΜΑ 40 τ.μ. κουζίνας και δύο δωματίων στην Κρεμαστή, Παλαιολόγου 13 Πληρ. τηλ. 2241093814 AE55568

ΕΝΟΙΚΙΑΣΗ ΓΡΑΦΕΙΟΥ Ενοικιάζεται στην Εθελοντών Δωδεκανησίων γραφείο σε άριστη κατάσταση 53 τ.μ. Πληρ. Σαββαΐδης και Συνεργάτες τηλ. 2241026281 AE55585

ΕΝΟΙΚΙΑΣΕΙΣ ΓΡΑΦΕΙΩΝ Ενοικιάζεται γραφείο πολυτελές α) στο κτίριο "Κωτσόβολου" επί της Εθνικής Αντίστασης-Θεμ. Σοφούλη γωνία 52 τ.μ. β' ορόφου με μηνιαίο μίσθωμα 580 ευρώ, β) Στην οδό Αμερικής 42 τ.μ. α' ορόφου με μηνιαίο μίσθωμα 370 ευρώ, γ) στην οδό Αμερικής 55 τ.μ. α' ορόφου με μηνιαίο μίσθωμα 485 ευρώ. Πληρ. Σαββαΐδης και Συνεργάτες τηλ. 2241026281AE55582

ΕΝΟΙΚΙΑΣΗ ΔΙΑΜΕΡΙΣΜΑΤΩΝ 1. Ενοικιάζονται διαμερίσματα στην Ιξιά α) διαμέρισμα 80 τ.μ. με 2 υπνοδωμάτια, σαλόνι, κουζίνα και WC με μηνιαίο μίσθωμα 350 ευρώ, β) διαμέρισμα 120 τ.μ. με 3 υπνοδωμάτια, σαλόνι, κουζίνα και WC, με μηνιαίο μίσθωμα 420 ευρώ, 2. Περιοχή "Οικισμού Καστελλοριζιών" ενοικιάζονται 2 διαμερίσματα νεόκτιστα α' ορόφου 70 τ.μ. με μηνιαίο μίσθωμα 400 ευρώ και β' ορόφου 70 τ.μ. με μηνιαίο μίσθωμα 450 ευρώ. Πληρ. Σαββαΐδης και Συνεργάτες τηλ. 2241026281 AE55581

ΔΙΑΜΕΡΙΣΜΑ 100 τ.μ. στην Κρεμαστή Παλαιολόγου 13. Πληρ. τηλ. 2241093814 AE55577

ΚΑΤΑΣΤΗΜΑ 40 τ.μ. με πατάρι στη Νέα Αγορά. Πληρ. τηλ. 2241022664, 2241023751 AE55572

ΚΑΤΑΣΤΗΜΑ στο Φαληράκι επί της οδού Ερμού. Πληρ. τηλ. 6944520387, 2241031709 AE55573

ΕΝΟΙΚΙΑΖΕΤΑΙ στις Καλυθιές ισόγειο διαμέρισμα με δύο υπνοδωμάτια, σαλόνι, κουζίνα, μπάνιο, ιδανικό για οικογένειες, καθηγητές στρατιωτικούς. Πληρ. τηλ. 2241077607, 6932360190 AE55576

ΔΙΑΜΕΡΙΣΜΑ επί της οδού Παπαλουκά 35, 2 δωματίων, συνολικής επιφάνειας 60 τ.μ. Πληρ. τηλ. 2241051827 AE55558

ΑΠΟΘΗΚΗ 80 τ.μ. ημιϋπόγεια με ράμπα και άνετο πάρκιν στο Καρακόνερο. Πληρ. τηλ. 2241061291 AE55554

ΕΝΟΙΚΙΑΖΟΝΤΑΙ α) διαμέρισμα 4άρι λουξ 120 τ.μ. στην Ιαλυσό με κεντρική θέρμανση, ηλιακό, εντοιχιζόμενη κουζίνα, με όλα τα ηλεκτρικά σκεύη, φωτιστικά, γκαράζ, β) τριάρι διαμέρισμα σε μικρή πολυκατοικία στην Ιαλυσό σε καλή κατάσταση με θερμοπομπούς, ηλιακό, 95 τ.μ. γ) καταστήματα στην Παλιά Πόλη κατάλληλα για εστιατόρια, μπαρ, χρυσοχοεία, τουριστικά. Τιμές λογικές. Πληρ. Κτημ/κό Γραφείο κ. Ελένης Βρατσάλη τηλ. 2241065300, 2241063834, κιν. 6945105362 AE55563

ΔΙΑΜΕΡΙΣΜΑ τρία (3) υπνοδωμάτια, επιπλωμένο, σαλόνι, μεγάλη κουζίνα, και με όλα τα ηλεκτρικά είδη κατάλληλο έως και τρεις (3) σπουδαστές. Βρίσκεται κοντά στο Πανεπιστήμιο Αιγαίου επί της οδού Χειμάρας και Ενόπλων Δυνάμεων. Πληρ. τηλ. 6936656956 ΧΑΕ1811

ΔΙΑΜΕΡΙΣΜΑ 90 τ.μ. 2 υπνοδωματίων, σαλόνι, τραπ., κουζ., 1 μπάνιο, οδός Ν. Κοδριγκτώνος 10. Πληρ. τηλ. 2241026207 AE55553

ΔΙΑΜΕΡΙΣΜΑ στην Ιαλυσό 110 τ.μ. lux με ηλιακό, ωραία θέα. Πληρ. τηλ. 2246022391, 6945623069 AE55557

ΕΠΑΓΓΕΛΜΑΤΙΚΟΣ ΧΩΡΟΣ ΙΣΟΓΕΙΟΣ 80 Τ.Μ. ΕΠΙ ΤΗΣ ΜΕΓ. ΚΩΝΣΤΑΝΤΙΝΟΥ ΓΩΝΙΑΚΟ ΑΝΑΤΟΛΙΚΟ ΠΑΝΤΑΧΟΘΕΝ ΕΛΕΥΘΕΡΟ ΣΤΗΝ ΠΛΑΤΕΙΑ. ΚΑΤΑΛΛΗΛΟ ΓΙΑ ΙΑΤΡΕΙΟ Ή ΓΡΑΦΕΙΟ Κ.ΛΠ. ΠΛΗΡ. ΤΗΛ. 2241034231, 6945107725 ΠΕ55548

ΤΡΙΑΡΙ επιπλωμένο στο Παραδείσι. Προτιμούνται στρατιωτικοί, εκπαιδευτικοί, δημόσιοι υπάλληλοι. Πληρ. τηλ. (22410)81896, 82092, 6946244776 AE55540

ΓΚΑΡΣΟΝΙΕΡΑ επιπλωμένη επί της οδού Λίνδου στο δεύτερο όροφο. Πληρ. τηλ. 2241023815, 6945769958 AE55556

ΔΙΑΜΕΡΙΣΜΑ 90 τ.μ. επί της Κορίνθου 3 (παρ. Μιχ. Πετρίδη). Πληρ. τηλ. 2241074859 από 10.00-13.00 και 17.00-20.00 AE55547

ΠΩΛΕΙΤΑΙ οικόπεδο 6.500 τ.μ. στα Κοσκινού σε δασώδες περιβάλλον. Τιμή ευρώ 132,000

ΠΩΛΕΙΤΑΙ Διαμέρισμα στην Ιαλυσό σε πολύ καλή κατάσταση, 101 τ.μ. με 3 ευρύχωρα υπνοδωμάτια. Τιμή ευρώ 102,700.

ΠΩΛΕΙΤΑΙ Στούντιο στην Ιαλυσό 16 τ.μ. Με την ταράτσα, και δικαίωμα δόμησης ακόμα 26 τ.μ., τιμή ευρώ 32,300.

ΠΩΛΕΙΤΑΙ Οικόπεδο 4.500 τ.μ. στην Παστίδα, σε λόφο με απεριόριστη θέα. Τιμή 73.400 ευρώ.

Πληροφορίες, Πιπίνος 22410 23895 και 6944 676003 και 6944 390803 www.pipinos.gr

TOP PROPERTIES

GEORGE & SAVAS PIPINOS
ΓΕΩΡΓΙΟΣ & ΣΑΒΒΑΣ ΠΙΠΙΝΟΣ
ΣΥΜΒΟΥΛΟΙ ΚΑΙ ΕΚΤΙΜΗΤΕΣ ΑΚΙΝΗΤΩΝ
REAL ESTATE AGENTS • MEMBER OF F.I.A.B.C.I.-NAEA-C.E.I.

Email: gpipinos@otenet.gr URL: www.rhodes-top-properties.com and www.pipinos.gr

Από το 1971

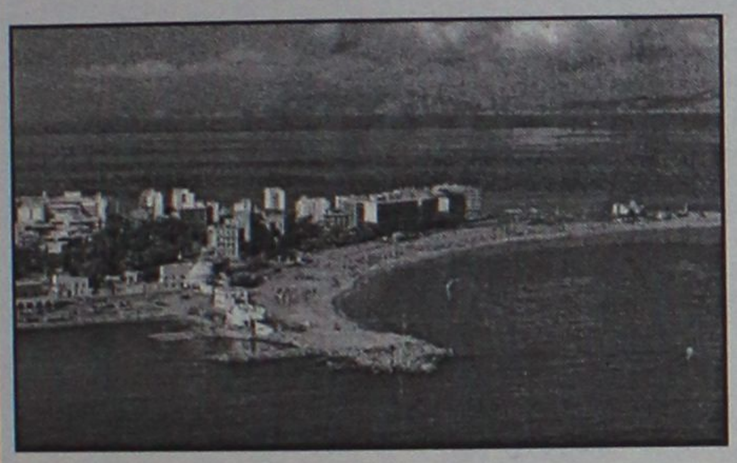

Η "**TOP PROPERTIES**" είναι ατομική επιχείρηση και ανήκει στους Γεώργιο και Σάββα Πιπίνο. Το γραφείο ασχολείται από το 1971 αποκλειστικά και μόνο με επενδύσεις και REAL ESTATE, στο νησί της Ρόδου και στην ευρύτερη περιοχή της Δωδεκανήσου.

ΑΠΕΥΘΥΝΟΜΑΣΤΕ: Στους **σοβαρούς, απαιτητικούς και επιλεκτικούς** επενδυτές-επιχειρηματίες, Ελληνες και ξένους που ενδιαφέρονται να κάνουν μια σοβαρή επένδυση προβολής στο νησί της Ρόδου.

ΠΡΟΣΦΕΡΟΥΜΕ: Α) Υπηρεσίες και πληροφορίες που γίνονται σε προσωπικό επίπεδο με εχεμύθεια, διακριτικότητα και σοβαρότητα.
Β) Μεγάλη γκάμα υψηλής ποιότητας, ακινήτων, όπως:1) Ξενοδοχεία Α' και Β' κατηγορίας των 600-500-350-300 κλινών, 2) Κεντρικά αστικά ακίνητα κατάλληλα για Τράπεζες-καταστήματα-γραφεία, 3) Παραλιακές εκτάσεις, κατάλληλες για τουριστικές επενδύσεις των 150.000-100.000-70.000-50.000-36.000 τ.μ. και 4) Διαμερίσματα και μεζονέτες προβολής, και 5) Αξιόλογες Παραθεριστικές κατοικίες.

ΣΤΟΧΟΣ ΜΑΣ ΕΙΝΑΙ: Να προσφέρουμε στο αγοραστικό μας κοινό υψηλής ποιότητας ακίνητα και ευκαιρίες στο νησί της Ρόδου. Η τριακονταετής και πλέον πείρα μας στον τομέα αυτό αποτελεί εγγύηση.

ΣΥΝΘΗΜΑ ΜΑΣ ΕΙΝΑΙ: Επενδύστε στη ΡΟΔΟ ΤΩΡΑ, σε ακίνητα που ΑΝΤΕΧΟΥΝ ΣΤΟ ΧΡΟΝΟ

Γεώργιος και Σάββας Πιπίνος
ΜΕΣΙΤΕΣ ΑΣΤΙΚΩΝ ΣΥΜΒΑΣΕΩΝ
Γιατί εμείς γνωρίζουμε καλύτερα!

Since 1971

TOP PROPERTIES is a father and son business. The senior, Mr George S. Pipinos, the founder of the office, has carved over the years a reputation for integrity and excellence in the world of Real Estate in the Dodecanese. The junior, Dr. Savas Pipinos, has returned from his studies in the UK to aid in his father´s footsteps.
AT TOP PROPERTIES we try hard to attract important and selective investors, high calibre businessmen/women and discerning professional people, both Greek and foreign, who wish to acquire substantial and valuable property on Rhodes.
We offer our expertise and advice privately, discreetly and in strict confidence.
We keep a comprehensive list of real estate of the highest specifications:
a. A' and B' class hotels (600, 500, 350, 300 beds capacity)
b. Centrally situated office buildings and other business premises.
c. Seaside land, ideal for development (hotels, holiday resorts, etc), of 150.000, 100.000, 70.000, 50.000, 36.000 square metres.
d. Villas, luxury apartments, detached, semi-detached and terraced houses.
e. Holiday and Retirement Homes.
Our aim is to give our clients the opportunity to acquire value for money, first class real estate on Rhodes. Our 30 and more years of experience is our warranty.
Our motto is Invest in Rhodes, Invest in property, It stands the test of time.



TOP PROPERTIES
George and Savas Pipinos
Because we know best

ΚΕΝΝΕΝΤΥ 38, ΡΟΔΟΣ, 85 100, ΤΗΛ. (22410) 23895,FAX: (22410) 20883
38 KENNEDY STR., RHODES, 85 100, TEL. (22410) 23895, FAX: (22410) 20883
U.K. Direct line: 08717115396

ΕΚΑΜ Α.Ε.

ΠΩΛΗΣΕΙΣ ΔΙΑΜΕΡΙΣΜΑΤΩΝ

1. Μόντε Σμιθ: α) Κέννεντυ 32 2ου ορόφου 112 τ.μ. 4 δωμάτια, 3 λουτρά. Τιμή 140.000 ευρώ, **β) Κέννεντυ 36** 1ου ορόφου, 98 τ.μ., 4 δωμάτια, 2 λουτρά. Τιμή 130.000 ευρώ,
2. Ροδίνι: α) Δουβλίνου 10, 1ου ορόφου 46 τ.μ. 2 δωμάτια, κουζίνα, λουτρό, Τιμή 40.500 ευρώ
β) Στοκχόλμης 5, 2ου ορόφου 84 τ.μ., 3 δωμάτια, κουζίνα, λουτρό, Τιμή 86.000 ευρώ.

ΠΩΛΗΣΕΙΣ ΚΑΤΑΣΤΗΜΑΤΩΝ

α) Νιοχώρι: Ιδιαίτερης προβολής κατάστημα 122 τ.μ. με πατάρι, Τιμή 200.000 ευρώ, **β) Ακτή Κανάρη:** Παραλία "Ψαροπούλας" εμπορικότατο ισόγειο κατάστημα 118 τ.μ., Τιμή 350.000 ευρώ, **γ) Εμπορικό κέντρο "ΜΑΚΕΣΤΑ"** Ιδιαίτερα τουριστική περιοχή, ισόγειο κατάστημα 48 τ.μ. με WC. Τιμή 55.000 ευρώ.

ΠΩΛΕΙΤΑΙ ΒΙΟΤΕΧΝΙΚΟΣ ΧΩΡΟΣ

Ασγούρου 4ο χλμ. ΕΟ Λίνδου-Ρόδου 365 τ.μ. σε οικόπεδο 485 τ.μ. με μηχανήματα και άδεια λειτουργίας, Τιμή 400.000 ευρώ.

www.ekamestates.gr
Τηλ.: 210 6205697-8002541-κινητό 6973322815



ΠΩΛΟΥΝΤΑΙ

Διαμερίσματα λουξ κατασκευής των 82 τ.μ. και των 93 τ.μ. σε νεόκτιστη οικοδομή με ασανσέρ και ιδιωτικό πάρκιν στην οδό Σμύρνης, περιοχή Ροδίνι

ΖΗΤΟΥΝΤΑΙ

οικόπεδα για αντιπαροχή ή ανταλλαγή

ΑΝΑΛΑΜΒΑΝΟΥΜΕ

ιδιωτικά έργα πάσης φύσεως οικοδομικών εργασιών

ΧΑΤΖΗΜΙΧΑΛΗΣ ΚΩΝΣΤΑΝΤΙΝΟΣ
ΔΟΜΙΚΟΣ ΕΡΓΟΛΑΒΟΣ ΔΗΜΟΣΙΩΝ ΚΑΙ ΙΔΙΩΤΙΚΩΝ ΕΡΓΩΝ
ΤΗΛ. (22410)21834, 6936609834, 6974198504

ΕΝΟΙΚΙΑΣΕΙΣ

συνέχεια από την προηγούμενη

ΜΟΝΟΚΑΤΟΙΚΙΑ με κήπο, επί της οδού Κοδριγκτώνος 21 (πίσω από το στάδιο) αποτελείται από υπνοδωμάτιο, σαλόνι, κουζίνα, WC, και τραπεζαρία, κατάλληλο για ζευγάρι. Πληρ. κ. Κώστα στο ξενοδοχείο Silvia δωμ. 208, τηλ. 2241022551 και στο 6944451244 κ. Νίκο AE55541

ΔΙΑΜΕΡΙΣΜΑ τριάρι περιοχή Ανάληψη, επί της Αθηνών 142. Πληρ. τηλ. 2241025709, 2241090964 AE55549

ΔΙΑΜΕΡΙΣΜΑ στην Κρεμαστή δύο υπνοδωματίων, σαλόνι, κουζίνα. Πληρ. τηλ. (22410)93373, 30522AE55511

ΓΚΑΡΣΟΝΙΕΡΑ επιπλωμένη Αγίου Νικολάου 61. Κατά προτίμηση δημόσιοι υπάλληλοι και εκπαιδευτικοί. Πληρ. τηλ. (22410)36268 AE55544

ΣΤΟΥΝΤΙΟ καινούργιο στην παραλία Ιαλυσού με πολυκουζινάκι, με ηλιακό, με τουαλέτα ατομική και μπαλκόνι. Τιμή 180 ευρώ. Μόνο Ελληνες. Πληρ. τηλ. (22410)90911, 92597 AE55539

ΔΙΑΜΕΡΙΣΜΑ 95 τ.μ. στην Στοκχόλμης. Πληρ. τηλ. 2241063201 AE55538

ΓΚΑΡΣΟΝΙΕΡΑ επιπλωμένη με κλιματισμό-θέρμανση στην περιοχή της Ανάληψης, Αθηνών 36. Πληρ. τηλ. 2241063702, 6947272593 AE55535

STUDIO πλήρως επιπλωμένο κοντά στο στάδιο του Διαγόρα. Πληρ. τηλ. (22410)95148, 91617 AE55521

ΒΙΟΤΕΧΝΙΚΟΣ ΧΩΡΟΣ 460 τ.μ. κατάλληλος για αρτοποιείο - ζαχαροπλαστείο catering με εξοπλισμό στο 6ο χλμ. Ρόδου-Λίνδου (Εμπορικό Κέντρο Μανουσέλη). Πληρ. τηλ. 2241020447 AE55537

ΜΟΝΟΚΑΤΟΙΚΙΑ όμορφη, πετρόχτιστη, 4 ετών στην περιοχή Ασγούρου 80 τ.μ. με δύο υπνοδωμάτια, μεγάλες ντουλάπες, πλυσταριό, λινοθήκη και μεγάλο κήπο με γκαζόν. 500 ευρώ. Πληρ. τηλ. 2241048124 AE55519

ΔΙΑΜΕΡΙΣΜΑ 30 τ.μ. ισόγειο, ημιεπιπλωμένο, περιλαμβάνει υπνοδωμάτιο, χωλάκι, κουζίνα, λουτροκαμπινέ με ντους. Περιοχή Επτά Βαγιές. Πληρ. τηλ. 2241074392 AE55517

ΓΚΑΡΣΟΝΙΕΡΑ επιπλωμένη. Πληρ. τηλ. 2241073681 μετά τις 2 μ.μ. AE55530

ΓΚΑΡΣΟΝΙΕΡΑ στην οδό Καππαδοκίας αρ. 15 μέχρι τον Ιούνιο. Πληρ. τηλ. 2241038327, 2241024205, 6946211789 AE55508

ΔΙΑΜΕΡΙΣΜΑ 2άρι στην Ιξιά καινούργιο, σε ήσυχη περιοχή (σε μονοκατοικία δύο διαμερισμάτων) ηλιακός θερμοσίφωνας, air condition. Επίσης επιπλωμένες γκαρσονιέρες με 150 ευρώ μηνιαίως. Πληρ. τηλ. 6946163747 (μετά τις 19.00) AE55528

ΕΠΙΧΕΙΡΗΣΗ στη Λίνδο με μοναδικές προοπτικές. Μόνο σοβαρές προτάσεις. Πληρ. τηλ. 6936118173 AE55524

ΓΚΑΡΣΟΝΙΕΡΑ 2 χώρων υπερυψωμένη ανατολικομεσημβρινή κοντά στο Τεχνικό Λύκειο και την Λαϊκή του Σαββάτου δίπλα από το βιβλιοπωλείο Καραβάκι. Μόνο για ντόπιους μόνιμους ενοικιαστές. Πληρ. τηλ. 2241063926, 6946013838 AE55514

ΓΚΑΡΣΟΝΙΕΡΑ επιπλωμένη με δύο ευρύχωρα δωμάτια (υπν/τιο-καθιστικό-κουζίνα-μπάνιο) και με ψυγείο, πλυντήριο, ηλ. φουρνάκι, τηλεόραση. Πληρ. τηλ. 2241028685. AE55513

ΔΙΑΜΕΡΙΣΜΑ 90 τ.μ. με δύο υπνοδωμάτια, σαλόνι, κουζίνα και μπάνιο στο Ροδίνι δίπλα στην εκκλησία. Πληρ. τηλ. 2241060552 από 8 π.μ.- 3 μ.μ. AE55510

ΖΗΤΩ ΓΙΑ ΕΝΟΙΚΙΑΣΗ επιπλωμένη γκαρσονιέρα σε καλή κατάσταση για φοιτήτρια του Πανεπιστημίου Αιγαίου γύρω από το στάδιο Διαγόρας. Πληρ. τηλ. 6945960940 AE555509

ΔΙΑΜΕΡΙΣΜΑΤΑ νεόκτιστα 3-4 δωματίων επί της οδού Αλεξανδρούπολης 7, πλατεία Θράκης (Ανάληψη). Πληρ. τηλ. 2244022491, 6973364565 AE55502

ΓΚΑΡΣΟΝΙΕΡΑ ΔΙΧΩΡΗ 40 Τ.Μ. ΣΤΑ ΚΟΣΚΙΝΟΥ ΣΕ ΜΟΝΟΚΑΤΟΙΚΙΑ ΜΕ ΞΕΧΩΡΙΣΤΗ ΕΙΣΟΔΟ ΣΕ ΗΣΥΧΗ ΠΕΡΙΟΧΗ ΕΠΙΠΛΩΜΕΝΗ ΜΕ ΚΗΠΟ, ΠΑΡΚΙΝ, ΚΕΝΤΡΙΚΗ TV, ΣΕ ΕΤΗΣΙΑ ΒΑΣΗ ΓΙΑ ΕΝΑ ΑΤΟΜΟ, ΜΗΝΙΑΙΟ ΜΙΣΘΩΜΑ 235 ΕΥΡΩ. ΣΤΗΝ ΤΙΜΗ ΠΕΡΙΛΑΜΒΑΝΟΝΤΑΙ ΝΕΡΟ, ΚΟΙΝΟΧΡΗΣΤΑ (ΑΛΛΟΔΑΠΟΙ ΑΠΟΚΛΕΙΟΝΤΑΙ). ΠΛΗΡ. ΤΗΛ. 2241062056 ΠΕ55493

Λόγω αναχώρησης **ΕΝΟΙΚΙΑΖΕΤΑΙ** για τέσσερις μήνες - έως 15 Μαρτίου - μεγάλο δυάρι, επιπλωμένο, air condition, τηλέφωνο, στον γ' όροφο, περιοχή καζίνο. Πληρ. τηλ. 2241027053, 6947505887 AE55504

ΔΙΑΜΕΡΙΣΜΑ επιπλωμένο στο Παραδείσι ένα υπνοδωμάτιο, κουζίνα, σαλόνι, WC. Πληρ. τηλ. 2241028321, 6974420469 AE55506

ΔΙΑΜΕΡΙΣΜΑΤΑ επιπλωμένα (γκαρσονιέρες) στο 6ο χλμ. της λεωφ. Ρόδου-Καλλιθέας των 35 τ.μ. και 45 τ.μ. κατάλληλα για διαμονή δύο ατόμων. Διαθέτουν μεγάλες βεράντες, άνετο πάρκιν και air condition. Πληρ. τηλ. 2241066800, κιν. 6945105247, 6946790515 και 6946680174 AE55496

ΔΙΑΜΕΡΙΣΜΑ ρετιρέ επιπλωμένο από 1-12-2003 (δωμάτιο-σαλόνι-κουζίνα-WC-μεγάλη βεράντα οδός Αθ. Διάκου 20 (Μητρόπλη). Πληρ. τηλ. 2241023389 AE55503

ΔΙΑΜΕΡΙΣΜΑ β' ορόφου 4 κυρίων δωματίων και βοηθητικών χώρων (κουζίνα-λουτρό) στην οδό Αννης Μαρίας. Πληρ. τηλ. 2241030814 κατά τις εργάσιμες ημέρες και ώρεςAE55501

ΧΩΡΟΣ ΓΡΑΦΕΙΟΥ 80 Τ.Μ. ΕΠΙ ΤΗΣ ΟΔΟΥ ΑΛ. ΔΙΑΚΟΥ ΣΤΗΝ ΤΙΜΗ ΤΩΝ 500 ΕΥΡΩ. ΠΛΗΡ. ΤΗΛ. 2241070710 κ. ΚΑΚΑΚΙΟ

ΠΕ55492

ΔΙΑΜΕΡΙΣΜΑΤΑ των 40 τ.μ. πλήρως επιπλωμένα κατάλληλα για στρατιωτικούς, φοιτητές, εκπαιδευτικούς, έναντι MIRAMARE για όλο το έτος. Πληρ. τηλ. 6977656668, 2241075662 AE55495

ΕΝΟΙΚΙΑΖΕΤΑΙ α) αποθήκη 40 τ.μ. και 60 τ.μ. αντίστοιχα πλακόστρωτη με WC, ρεύμα, νερό, β) διαμέρισμα 120 τ.μ. 3 υπνοδωμάτια και λοιπών χώρων στην οδό Καζαντζάκη και Ολύμπου Καρπάθου. Πληρ. τηλ. 2241024584, 6934578670 AE55474

STUDIOS και μικρά διαμερίσματα 50τ.μ. στην Κρεμαστή, σε ήσυχη περιοχή. Είναι επιπλωμένα με πολυκουζινάκι, ντους, w.c., ζεστό νερό, μπαλκόνια, κήπο με γκαζόν, πάρκιν. Τιμές: studios 140 ευρώ, διαμερίσματα 230 ευρώ. Πληρ. τηλ. 6937606824, 22410 48038, 22410 95487 και φαξ 2241095695. AE55461

ΔΙΑΜΕΡΙΣΜΑ 110 τ.μ., επί της Στοκχόλμης, στο Ροδίνι. Πληρ. τηλ. 22410-62424, 69357, 22440-51337 AE55408

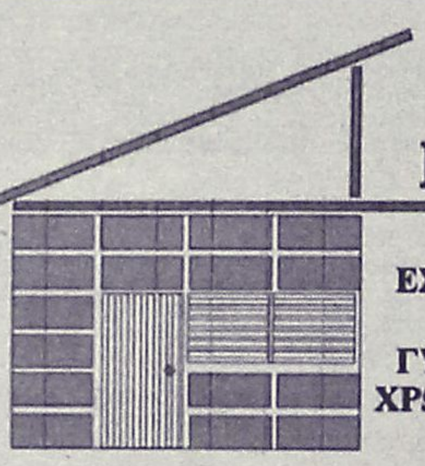

DECO
ΚΑΤΑΣΚΕΥΑΣΤΙΚΗ
ΔΙΑΜΟΡΦΩΣΕΙΣ
ΕΣΩΤΕΡΙΚΩΝ - ΕΞΩΤΕΡΙΚΩΝ ΧΩΡΩΝ
ΧΩΡΙΣΜΑΤΑ - ΨΕΥΔΟΡΟΦΕΣ
ΓΥΨΟΣΑΝΙΔΕΣ - ΤΣΙΜΕΝΤΟΣΑΝΙΔΕΣ
ΧΡΩΜΑΤΙΣΜΟΙ - ΜΟΝΩΣΕΙΣ - ΥΔΡΑΥΛΙΚΑ
ΞΥΛΟΥΡΓΙΚΕΣ ΕΡΓΑΣΙΕΣ
Με ένα τηλεφώνημα κοντά σας 6946-028644

«ΚΤΗΜΑΤΙΚΗ ΠΡΟΟΠΤΙΚΗ»
ΜΑΡΙΝΑ ΣΤΥΛΙΑΝΟΥ
ΜΕΣΙΤΗΣ ΑΣΤΙΚΩΝ ΣΥΜΒΑΣΕΩΝ-ΚΛΑΥΔΙΟΥ ΠΕΠΕΡ 125
Α' ΟΡΟΦΟΣ, τηλ. 22410-37906 και 6972292958

○ ΔΙΑΜΕΡΙΣΜΑΤΑ (ΠΩΛΟΥΝΤΑΙ)
1) Στο Ροδίνι, οροφοδιαμέρισματα 117 τ.μ.
2) Στο Ροδίνι, διαμέρισμα 90 τ.μ.
3) Στην Μιχαήλ Πετρίδη 110 τ.μ.
4) Στου Κόβα 2 μεταχειρισμένα 90-84 τ.μ.
5) Στα Κοσκινού διαμέρισμα, 75 τ.μ.
6) Στην Ιαλυσό διαμερίσματα 100-105 τ.μ.
7) Στο Ροδίνι 65-50 τ.μ. υπό κατασκευή.
9) Στην Ιαλυσό μεταχειρισμένο 84 τ.μ.
10) Οροφοδιαμέρισμα μεταχειρισμένο 202 τ.μ. μετά το Μήδεια με υπέροχη θέα.
11) Στην Ιξιά γκαρσονιέρα 40 τ.μ.

○ ΟΙΚΟΠΕΔΑ
1) Στην παραλία Ιαλυσού 7 στρέμματα.
2) Στα Μαριτσά 13 στρέμματα.
3) Στη Θολό 800 μέτρα στον κεντρικό δρόμο.
4) Στην Κρεμαστή 2 στρέμματα με παλιό σπίτι.
5) Στο δρόμο αεροδρομίου (καινούργιο) 6.720 τ.μ. κατάλληλο για βιοτεχνία.

○ ΜΟΝΟΚΑΤΟΙΚΙΕΣ (ΠΩΛΟΥΝΤΑΙ)
1) Στην Ιαλυσό 150 τ.μ. με κήπο ετοιμοπαράδοτες.
2) Στην Ιαλυσό τελειωμένες ή μαρμαροσοβά.
3) Στην Ιαλυσό 150 τ.μ. σε 2 στρέμματα οικόπεδα.
4) Στο Καντιλί μονοκατοικίες 180 τ.μ. με ένα ή δύο στρέμματα οικόπεδο σε μπετά.
5) Στα Κοσκινού 1300 μέτρα οικόπεδο 180 τ.μ. το σπίτι.
6) Στην Ιαλυσό ετοιμοπαράδοτα 170-190.

○ ΕΠΑΓΓΕΛΜΑΤΙΚΗ ΣΤΕΓΗ
1) Επί της Ρόδου Λίνδου 500 τ.μ. σε μπετά.
2) Αποθήκη στο Ροδίνι 71 τ.μ. (45 τ.μ. με αυλή)
3) 12 στούντιος στην παραλία Ιαλυσού.

ΠΩΛΕΙΤΑΙ ΣΤΗΝ ΚΟΔΡΙΚΤΩΝΟΣ γωνιακή μονοκατοικία 400 τ.μ. (πωλείται και σε τμήματα 200 ή 100 μέτρα) κατάλληλη και για επαγγελματική στέγη (γραφείο ή ιατρείο).

Αναλαμβάνουμε την πώληση διαμερισμάτων, Μονοκατοικιών, καταστημάτων, οικοπέδων, καθώς και αντιπαροχές και μισθώσεις ακινήτων.
Ζητούνται: Οικόπεδα για αγορά ή αντιπαροχή.

κεφάλαιο
Κτηματομεσιτικο - Συμβουλευτικο Γραφειο

ΔΙΑΜΕΡΙΣΜΑΤΑ ΠΩΛΟΥΝΤΑΙ

❑ 30 τ.μ , ρετιρέ γκαρσο-νιέρα , Ιξιά , 10.εκ-29.347 €
❑ 41 τ.μ,ισόγειο,1 υπν/τιου , αυλή,καινούριο , Ανάληψη , 23εκ- 67.500 €
❑ 41 τ.μ, 2ου ,1 υπν/τιου , αυλή,καινούριο , Ανάληψη , 23εκ- 67.500 €
❑ 58 τ.μ,ισόγειο,1 υπν/τιου , καινούριο , Ροδίνι , 30εκ-88.041 €
❑ 60 τ.μ,1ου ,1 υπν/τιου , Ανάληψη , 19εκ- 55.760 €
❑ 72 τ.μ , 3ου ,2υπν/τιων , Ανάληψη ,36 εκ-105.649 €
❑ 80 τ.μ ,ισόγειο,2υπν/τιων, καινούριο,Ροδίνι, 39 εκ-114.453 €
❑ 81 τ.μ,2ου,2 υπν/τιων κατάλληλο για γραφειακό χώρο,Κέντρο,40εκ117.388 €
❑ 82 τ.μ ,1ου ,2υπν/τιων, καινούριο,Τριάντα 32 εκ-93.910 €
❑ 86 τ.μ ,ισόγειο,2υπν/τιων, αυλή ,καινούριο,Τριάντα 38 εκ- 111.518 €
❑ 87 τ.μ ,1ου ,2υπν/τιων, καινούριο,Τριάντα 39 εκ-114.453 €
❑ 90 τ.μ , 2ου ,2υπν/τιων , καινούριο,Ανάληψη ,37 εκ-108.584 €
❑ 93 τ.μ ,1ου ,3υπν/τιων, καινούριο,Ροδίνι, 46 εκ-134.996 €
❑ 95 τ.μ , 1ου ,3υπν/τιων , Δασκάλους ,34 εκ-99.780 €
❑ 96 τ.μ , 2ου ,3υπν/τιων , Ανάληψη ,37 εκ-108.584 €
❑ 100 τ.μ ,1ου ,3υπν/τιων, καινούριο,Τριάντα 45 εκ-132.061 €
❑ 102 τ.μ , 1ου,3υπν/τιο, καινούριο,Καρακόνερο, 44εκ-129.126 €
❑ 103 τ.μ ,οροφοδια/μα 1ου ,3υπν/τιων,καινούριο,πάρκινκ,,Καρακόνερο,52,5εκ-154.072 €
❑ 116τ.μ , 1ου , 3υπν/τιων ,καινούριο , πάρκινκ , 34τ.μ Ανάληψη,62 εκ-181.951 €
❑ 117 τ.μ ,οροφοδια/μα ισόγειο,3υπν/τιων,καινούριο Ανάληψη 60εκ-176.082 €
❑ 123τ.μ,ισόγειο,3υπν/τιων, Ακαδημία , κατάλληλο για επαγγελματική χρήση 95 εκ –278.796 €
❑ 123τ.μ 1ου, 3 υπν/τιων, καινούριο,πάρκινκ , Αγ.Νικόλαο,73 εκ-214.233 €

ΜΕΖΟΝΕΤΕΣ- ΜΟΝ/ΚΙΕΣ ΠΩΛΟΥΝΤΑΙ

❑ 110 τ.μ ,μεζονέτα ,σοβά με 50 τ.μ αυλή , Κοσκινού 25εκ-73.367 €
❑ 130 τ.μ ,μεζονέτα , μπετά , 300 τ.μ αυλή Τριάντα 38 εκ-111.518 €
❑ 130 τ.μ ,μεζονέτα , μαρμαροσοβά , 300 τ.μ αυλή Τριάντα 47 εκ-137.931 €
❑ 130 τ.μ ,μεζονέτα, 3υπν/τιων , , 300 τ.μ αυλή Τριάν3υπν/τιων τα 38 εκ-252.385 €
❑ 140 τ.μ ,μεζονέτα ,μπετά σε 1.350 τ.μ οικόπεδο Τρείς 32εκ-93.910 €
❑ 148 τ.μ ,μεζονέτα , 3υπν/τιων , 300 τ.μ αυλή Τριάντα 86 εκ-252.385 €
❑ 170 τ.μ ,μεζονέτα ,μπετά σε 1.350 τ.μ οικόπεδο Κοσκινού 40εκ-117.388 €
❑ 180 τ.μ ,μεζονέτα , 3υπν/τιων , 250 τ.μ αυλή 60 τ.μ πάρκινγκ,Τριάντα 90 εκ-264.123 €
❑ 200 τ.μ ,μεζονέτα μ/σοβά , 3 υπν/τιων ,300 τ.μ οικόπεδο Τριάντα 50εκ-146.735 €

ΟΙΚΟΠΕΔΑ ΠΩΛΟΥΝΤΑΙ

❑ 2.000τ.μ,με την άδεια θέα, Κοσκινού 32εκ- 93.910 €
❑ 4.100 τ.μ,θέα , Κοσκινού 60εκ-176.082 €
❑ 4.100 τ.μ , Κοσκινού 25εκ-73.368 €
❑ 4.300 τ.μ, , Κολύμπια 20εκ-58.695 €
❑ 4.300 τ.μ, , Κολύμπια 24εκ-70.432 €

ΕΠΙΧΕΙΡΗΣΕΙΣ & ΕΠΑΓΓΕΛΜΑΤΙΚΟΙ ΧΩΡΟΙ

❑ 81 τ.μ,2ου,2 υπν/τιων κατάλληλο για γραφειακό χώρο Κέντρο,117.388 €
❑ Κατάστημα 45 τ.μ κύρια χρήση με 120 τ.μ αποθήκη στο ίδιο επίπεδο και 30 τ.μ πατάρι,πλησίον Σ.Κωτιάδη 50 εκ-146.735 €
❑ Αποθήκη 95τ.μ ,σοβά ,ράμπα, Καρακόνερο 16 εκ-46.955 €
❑ 123τ.μ,ισόγειο,διαμέρισμα,3υπν/τιων, Ακαδημία , κατάλληλο για επαγ/ματική χρήση 95 εκ –278.796 €
❑ Αποθήκη 125 τ.μ συν 20 τ.μ βοηθητικά , Σ.Κωτιαδη ,23εκ-67.498 €
❑ Κατάστημα 54 τ.μ ισόγειο 52 τ.μ,όροφος 120 τ.μ αυλή,Παλιά πόλη 230εκ-674.980 €

ΖΗΤΟΥΝΤΑΙ ΚΑΤΟΙΚΙΕΣ & ΟΙΚΟΠΕΔΑ ΕΝΤΟΣ & ΕΚΤΟΣ ΠΟΛΕΩΣ

ΤΣΟΥΡΟΥΝΑΚΗΣ Ι. ΑΝΤΩΝΙΟΣ (B.Sc.-MKT)
ΤΗΛ.:2241060060 (3 γραμμές) FAX: 2241060062
ΚΙΝ.:6945 949882
e-mail: kefaleo@rho.forthnet.gr
Γ. Σεφέρη 12
(παραπλεύρως ΜΗΔΕΙΑ)
Ρόδος
www.e-kefaleo.com

ΕΝΟΙΚΙΑΣΕΙΣ

συνέχεια από την προηγούμενη

ΟΡΟΦΟΔΙΑΜΕΡΙΣΜΑ, καινούργιο 110 τ.μ. στην Ν. Ερυθραία. Γκαράζ, αποθήκη, αυτόνομη θέρμανση, συναγερμό, τηλέφωνο, υπερσύγχρονη κουζίνα με όλα τα εντοιχιζόμενα, 1000 ευρώ. Πληρ. τηλ. 210 6202806, 6946559539 και 210 2835963. AE55470

ΕΝΟΙΚΙΑΖΟΝΤΑΙ: 1) Διαμέρισμα 82 τ.μ., β' ορόφου, Ανάληψη, ενοίκιο 370 ευρώ. 2) 110 τ.μ. διαμ/σμα Ροδίνι 600 ευρώ, 3) 75 τ.μ. λουξ, Ροδίνι, 400 ευρώ. 4) επιπλωμένο, 2 υπν/τια, Π. Πόλη 320 ευρώ, 5) STUDIO, Μιχ. Πετρίδη 205 ευρώ. ΑΙΓΑΙΟΚΤΗΜΑΤΙΚΗ, τηλ. 22410 22943, 22410 28838 και 6945466773. AE55462

ΔΥΑΡΙ ΕΥΡΥΧΩΡΟ, ΚΕΝΤΡΙΚΟ, ΕΠΙ ΤΩΝ ΟΔΩΝ ΗΡΩΩΝ ΠΟΛΥΤΕΧΝΕΙΟΥ ΚΑΙ ΠΑΠΑΝΙΚΟΛΑΟΥ 17, ΓΩΝΙΑ, ΑΠΕΝΑΝΤΙ ΑΠΟ ΤΟ ΚΑΖΙΝΟ, ΠΛΗΡΩΣ ΕΞΟΠΛΙΣΜΕΝΟ ΓΙΑ ΚΑΤΟΙΚΙΑ Ή ΓΙΑ ΕΠΑΓΓΕΛΜΑΤΙΚΗ ΣΤΕΓΗ. ΓΙΑ ΠΛΗΡΟΦΟΡΙΕΣ ΤΗΛ.: 6944517207, ΚΑΙ 2241073781. ΠΕ55454

ΔΙΑΜΕΡΙΣΜΑ, στον 1ο όροφο, επιπλωμένο ή μη, 115 τ.μ. με θέρμανση, ηλιακό, ηλεκτρικά είδη στο Καρακόνερο, οδός Ολυμπίας. Πληρ. τηλ. 6942982126. AE55453

ΚΑΤΑΣΤΗΜΑ στην οδό Γρίβα 27. Πληρ. τηλ. 2241028148 και 2241077338 AE55421

ΕΝΟΙΚΙΑΖΟΝΤΑΙ: α) **STUDIOS** επί της λεωφόρου στ' Αφάντου απέναντι από το Υπερμάρκετ Παναγιωτάς για απεριόριστο χρόνο, β) **ΔΙΑΜΕΡΙΣΜΑ** τεσσάρι επί της Εθν. Αντιστάσεως 67, γ) **ΑΠΟΘΗΚΗ** 220 τ.μ. επί της Εθν. Αντιστάσεως 67. Πληρ. τηλ. 2241036504 AE55399

ΔΙΑΜΕΡΙΣΜΑΤΑ ΕΠΙΠΛΩΜΕΝΑ ΓΙΑ ΤΗΝ ΧΕΙΜΕΡΙΝΗ ΠΕΡΙΟΔΟ ΠΛΗΡΩΣ ΕΞΟΠΛΙΣΜΕΝΑ ΕΝΤΟΣ ΠΟΛΕΩΣ, ΟΔΟΣ ΚΟΚΚΙΔΗ 4. ΠΛΗΡ. ΤΗΛ. 6979144213 ΠΕ55420

ΓΚΑΡΣΟΝΙΕΡΑ επιπλωμένη 1ου ορόφου (με ξεχωριστό υπν/τιο), ενοίκιο 170 ευρώ. Επίσης **STUDIO** μεγάλο, επιπλωμένο, ενοίκιο 150 ευρώ. Και τα δύο βρίσκονται στο 6ο χλμ. Ρόδου - Καλλιθέας (αποκλείονται αλλοδαποί). Επίσης ενοικιάζεται 500 τ.μ. **ΑΠΟΘΗΚΗ** στην ίδια περιοχή, ενοίκιο 300 ευρώ. Πληρ. τηλ. 22410-28838 (10-1 το πρωί εκτός Σαβ/κου). AE55349

ΜΙΚΡΟ ΜΑΓΑΖΑΚΙ στην πλατεία Ιαλυσού, απέναντι από την εκκλησία, κατάλληλο και για περίπτερο. Πληρ. τηλ. 22410-95137 AE55346

STUDIO επιπλωμένο, Καθοπούλη 60. Πληρ. τηλ. 2241029727, 2241025001. AE55313

ΔΙΑΜΕΡΙΣΜΑ, 2 ΔΩΜΑΤΙΩΝ, 40 Τ.Μ. ΚΑΙ ΓΚΑΡΣΟΝΙΕΡΑ 25 Τ.Μ. ΠΛΗΡΩΣ ΕΞΟΠΛΙΣΜΕΝΑ ΜΕ TV, ΔΙΠΟΡΤΟ ΨΥΓΕΙΟ, ΗΛΙΑΚΟ, ΘΕΡΜΟΣΙΦΩΝΟ, ΗΛΕΚΤΡΙΚΑ ΚΑΛΟΡΙΦΕΡ, ΑΕΡΟΘΕΡΜΑ, ΦΟΥΡΝΑΚΙ ΜΕ ΔΥΟ ΕΣΤΙΕΣ, ΑΠΟΡΡΟΦΗΤΗΡΑ, ΧΡΗΜΑΤΟΚΙΒΩΤΙΟ, ΕΓΚΑΤΑΣΤΑΣΗ ΓΙΑ ΠΛΥΝΤΗΡΙΟ ΡΟΥΧΩΝ, ΒΕΡΑΝΤΑ 12 Τ.Μ., ΑΝΕΤΟΣ ΧΩΡΟΣ ΠΑΡΚΑΡΙΣΜΑΤΟΣ, ΜΟΝΩΜΕΝΗ ΟΡΟΦΗ ΚΑΙ ΑΛΛΕΣ ΠΑΡΟΧΕΣ. ΤΗΛΕΦΩΝΟ ΚΑΙ ΤΗΛΕΦΩΝΗΤΗΣ 22410 96742, ΚΙΝΗΤΟ 6934713450. ΤΟ ΔΙΑΜΕΡΙΣΜΑ ΚΑΙ Η ΓΚΑΡΣΟΝΙΕΡΑ ΕΥΡΙΣΚΟΝΤΑΙ ΣΤΗΝ ΚΡΕΜΑΣΤΗ. ΠΕ55277

ΕΝΟΙΚΙΑΖΕΤΑΙ: 1) ΚΑΤΑΣΤΗΜΑ ΕΜΒΑΔΟΥ 135 Τ.Μ., ΔΥΝΑΜΕΝΟ ΝΑ ΕΠΕΚΤΑΘΕΙ, ΚΑΤΑ 70 Τ.Μ. ΚΑΙ 2) ΓΚΑΡΣΟΝΙΕΡΑ, ΣΤΗ ΡΟΔΟ ΚΑΙ ΣΤΗΝ ΟΔΟ ΓΡΙΒΑ. ΠΛΗΡ.: ΚΙΝΗΤΟ: 6937071451 ΠΕ55265

ΓΚΑΡΣΟΝΙΕΡΑ, επιπλωμένη στην Ιαλυσό, επί της οδού Αναστασίου Βρόντη 3. Απέναντι από το 1ο Δημοτικό Σχολείο. Πληρ. τηλ. 2241091796 και 76335. AE55272

ΕΝΟΙΚΙΑΖΟΝΤΑΙ ΔΙΑΜΕΡΙΣΜΑΤΑΚΙΑ ΜΙΚΡΑ ΕΠΙΠΛΩΜΕΝΑ (40 Τ.Μ.) ΣΤΟ ΠΑΡΑΔΕΙΣΙ, ΛΕΩΦ. ΔΗΜΟΚΡΑΤΙΑΣ 136, ΠΟΛΥΤΕΛΗ, ΔΙΑΜΠΕΡΗ, ΜΕ ΔΙΠΛΕΣ ΒΕΡΑΝΤΕΣ, ΩΡΑΙΑ ΘΕΑ, ΗΛΙΑΚΟΥΣ, ΣΕ ΚΗΠΟ 400 ΜΕΤΡΩΝ, ΑΝΕΤΟ PARKING, ΚΙΟΣΚΙ. ΠΡΟΤΙΜΟΥΝΤΑΙ ΣΤΡΑΤΙΩΤΙΚΟΙ-ΕΚΠΑΙΔΕΥΤΙΚΟΙ-ΔΗΜΟΣΙΟΙ ΥΠΑΛΛΗΛΟΙ. ΠΛΗΡ. ΤΗΛ. 22410 81175 ΚΑΙ 6934016503. ΠΕ55271

ΓΚΑΡΣΟΝΙΕΡΑ επιπλωμένη, επί της Κ.Ν. Κωνσταντινίδη 7, περιοχή Ζέφυρος (πλησίον Εφορίας). Πληρ. τηλ. 22410-20560, 24527 AE55125

ΜΟΝΟΚΑΤΟΙΚΙΑ στη Κρεμαστή επί της Λεωφ. Ελευθερίας πλήρως επιπλωμένη. Πληρ. τηλ. 22410 92464 από 16.00-20.00 ή στο 6944630594. AE55231

ΔΙΑΜΕΡΙΣΜΑ επιπλωμένο λούξ στην Παπαλουκά 27. Ενοίκιο 700 ευρώ. Πληρ. Σάβ. Βογιατζής, τηλ. 22410 24097. AE55205

ΓΚΑΡΣΟΝΙΕΡΑ επιπλωμένη με πάρκιν στη Φώτη Κόντογλου (κτήματα Καζούλη)- Λεωφόρος Καλλιθέας στο Super market Βερόπουλου. Πληρ. τηλ. 22410 61790. AE55214

ΟΙΚΙΑ κοντά στο Στάδιο, επιπλωμένη, με 2 υπνοδωμάτια. Πληρ.τηλ. 6946544664. AE55204

ΔΙΑΜΕΡΙΣΜΑ ισόγειο στα Κοσκινού με πανοραμική θέα, 110 τ.μ. αποτελούμενο από 3 υπνοδωμάτια-1 μπάνιο- πλυσταριό ή αποθήκη-σαλόνι/κουζίνα ενιαίος χώρος με τζάκι. Πρόσφατα ανακαινισμένο. Ενοίκιο 400 ευρώ. Πληρ. τηλ. 22410 32112. AE55213

3ΑΡΙ διαμέρισμα, ευρύχωρο, 110 τ.μ., α' όροφος, αποτελούμενο από 2 υπνοδωμάτια, καθιστικό, σαλοτραπεζαρία, μεγάλη κουζίνα, W.C., με κλιματισμό, θέρμανση/ψύξη, ηλιακό θερμοσίφωνα στην Ιαλυσό. Πληρ. τηλ. 6942553147 και 22410 94356. AE55063

ΓΚΑΡΣΟΝΙΕΡΕΣ και STUDIOS, καινούργια πλήρως επιπλωμένα, κοντά στο Πανεπιστήμιο και στα ΙΕΚ. Πληρ. τηλ. 22410 78965. AE53832

ΕΝΟΙΚΙΑΖΟΝΤΑΙ ΚΑΙΝΟΥΡΓΙΑ ΔΙΑΜΕΡΙΣΜΑΤΑ ΕΠΙΠΛΩΜΕΝΑ ΣΤΗΝ ΙΞΙΑ ΜΕ ΠΙΣΙΝΑ ΚΑΙ ΚΗΠΟ. ΑΣΑΝΣΕΡ, ΘΕΡΜΑΝΣΗ, ΑΠΟΤΕΛΕΙΤΑΙ ΑΠΟ ΥΠΝΟΔΩΜΑΤΙΟ, ΣΑΛΟΝΙ-ΚΟΥΖΙΝΑ ΕΝΙΑΙΟ, ΕΝΟΙΚΙΟ 300 ΕΥΡΩ ΤΟ ΜΗΝΑ ΧΩΡΙΣ ΕΠΙΒΑΡΥΝΣΗ ΗΛΕΚΤΡΙΚΟΥ ΚΑΙ ΝΕΡΟΥ. ΠΛΗΡ. ΤΗΛ. 2241096388, ΩΡΕΣ 08.00-11.00, 6947221389. ΠΕ55747

ΔΙΑΜΕΡΙΣΜΑΤΑ, στην Κρεμαστή κοντά στα σχολεία και στη θάλασσα, μεγάλα, καινούργια, πλήρως επιπλωμένα, δυάρια και στούντιος, με θέα στη θάλασσα. Ιδιόκτητο πάρκιν και κήπο. Εχουν ατομικές μεγάλες βεράντες, εντ/νες ντουλάπες, πολλά ντουλάπια. Με διπλά τζάμια και ρολλά χωρίς κοινόχρηστα. Πληρ. τηλ. 22410 94822 και 6946671053. AE55059

ΓΚΑΡΣΟΝΙΕΡΕΣ πλήρως εξοπλισμένες, κοντά στο Πανεπιστήμιο Αιγαίου (Σοφούλη 101β). Πληρ. τηλ. 6944500966 (10 π.μ. - 12 μ.μ.), 22410-64040 AE55138

ΕΝΟΙΚΙΑΖΕΤΑΙ 3άρι 105 τ.μ. επιπλωμένο επί της οδού Πατρ. Αθηναγόρα περιοχή Αγίου Γεωργίου Ανω, εξαιρούνται αλλοδαποί. Πληρ. τηλ. 22410 32450, κιν. 6942424884. AE55054

STUDIO μεγάλο, επιπλωμένο, με δική του τουαλέτα, κουζίνα, ψυγείο, ηλιακούς θερμοσίφωνες, μέσα σε κήπο και φανταστική θέα στα Κοσκινού. Πληρ. τηλ. 22410-60235 AE55101

ΔΙΑΜΕΡΙΣΜΑ επιπλωμένο δύο υπνοδωματίων, μεγάλο σαλόνι και μεγάλη κουζίνα με αυλή και πάρκιν. Πληρ. τηλ. 22460-91216 και 2241078221. AE54946

ΔΙΑΜΕΡΙΣΜΑΤΑ των 50 τ.μ. ή 70 τ.μ. καινούργια (2 υπνοδωμάτια, σαλόνι, κουζίνα, ενιαίος χώρος - WC) στον Αρχάγελο, κατάλληλα για εκπαιδευτικούς - στρατιωτικούς για όλο το χρόνο. Πληρ. τηλ. 6974019076 ΧΑΕ109

ΕΝΟΙΚΙΑΖΕΤΑΙ ΓΙΑ ΦΟΙΤΗΤΕΣ μόνο, στούντιο επιπλωμένο με γραφείο, βιβλιοθήκη, θέρμανση, ηλιακό στο Νιοχώρι 800 μέτρα από το Πανεπιστήμιο. Δηλμπεράκη 58. Τιμή 230,00 ευρώ. Περιλαμβάνει χαρτόσημο, κοινόχρηστα, νερό. Πληρ. τηλ. 2241033596, 6944353206 AE54914

ΔΙΑΜΕΡΙΣΜΑ επί της λεωφόρου Ηρακλειδών 105 τ.μ. 3 υπνοδωμάτια, σαλόνι, βοηθητικοί χώροι. Πληρ. τηλ. 6944787351, 2241095377 AE54655

ΑΠΟΘΗΚΕΣ ΣΤΗΝ ΙΑΛΥΣΟ, ΕΝΟΙΚΙΑΖΟΝΤΑΙ 1) ΑΠΟΘΗΚΕΥΤΙΚΟΙ ΧΩΡΟΙ ΑΠΟ 100 ΕΩΣ 2000 Τ.Μ. ΚΑΙ ΥΨΟΣ 8 Μ. ΑΣΦΑΛΕΙΣ ΜΕ ΜΕΓΑΛΟΥΣ ΧΩΡΟΥΣ ΔΙΑΚΙΝΗΣΗΣ ΦΟΡΤΩΣΗΣ ΚΑΙ ΕΚΦΟΡΤΩΣΗΣ ΠΡΟΪΟΝΤΩΝ, 2) ΥΠΑΙΘΡΙΟΙ ΧΩΡΟΙ ΠΕΡΙΦΡΑΓΜΕΝΟΙ, ΑΣΦΑΛΕΙΣ, ΚΑΤΑΛΛΗΛΟΙ ΓΙΑ ΑΠΟΘΗΚΕΥΣΗ ΠΡΟΪΟΝΤΩΝ ΣΕ ΠΑΛΕΤΕΣ. ΠΛΗΡ. ΤΗΛ. (22410)38400 ΑΠΟ ΔΕΥΤΕΡΑ ΕΩΣ ΠΑΡΑΣΚΕΥΗ 08.00-15.00 κ. ΓΙΩΤΑ ΧΠΕ1912

ΖΗΤΕΙΤΑΙ ΣΥΝΕΤΑΙΡΟΣ
Ή ΕΝΟΙΚΙΑΖΕΤΑΙ ΚΑΤΑΣΤΗΜΑ
εστιατόριο - bar - πιτσαρία στο Φαληράκι
σε κεντρικό σημείο 100 μ. από την παραλία
με 150 καθίσματα, 300 τ.μ.
Πληρ. τηλ. 6934963202

ΠΩΛΕΙΤΑΙ
ΜΟΝΟΚΑΤΟΙΚΙΑ (VILLA)
Από τον ιδιοκτήτη, 1000 τ.μ. οικοπ., 120 τ.μ. ΟΙΚΙΑ
Πληρ. τηλ. 22410 94163 και 75667

ΛΟΓΩ ΜΕΤΕΓΚΑΤΑΣΤΑΣΗΣ
ΠΩΛΕΙΤΑΙ
η επιχείρηση της γνωστής **ΤΑΒΕΡΝΑΣ "ΣΑΚΗΣ"**
Πληρ. τηλ. 22410 35626-22410-21537

ΚΤΗΜΑΤΟΜΕΣΙΤΙΚΟ ΓΡΑΦΕΙΟ
ΖΑΦΕΙΡΗΣ Μ. ΚΑΡΑΓΙΑΝΝΗΣ Δ. Ο.Ε.
Πωλήσεις ακινήτων. Τηλ. (2241060380-60381)
18.00-21.00 μ.μ. Δευτέρα-Παρασκευή
e-mail: zaf.kar@panafonet.gr

- 20.383 τ.μ. Αγροτεμάχιο (πανοραμική θέα) 500 μ. από τον οικισμό Θολού
- 4.770 τ.μ. } Αγροτεμάχια συνοριακών μερίδων
- 2.348 τ.μ. } (150 μ.) Από την Λεωφόρο)
- 11.520 τ.μ. Αγρομετάχιο (Αφάντου)
- 5.080 τ.μ. (1/2) Αγροτεμάχιο (Αφάντου) με ελαιόδεντρα
- 10.200 τ.μ. Αγροτεμάχιο με πανοραμική θέα (Κολύμπια)
- 840 τ.μ. Αγροτεμάχιο (Αφάντου)
- 4.969 τ.μ. Αγροτεμάχιο περιοχή Κολυμπίων
- 22.400 τ.μ. Αγροτεμάχιο (με 200 ελαιόδεντρα) περιοχή Ψίνθου
- 19.840 τ.μ. αγροτεμάχιο με πανοραμική θέα (Ψίνθο)
- 5.800 τ.μ. (περιοχή ΤΡΑΠΕΖΙΑ)
- 22.400 τ.μ. Οικόπεδο επί της Λεωφόρου Ρόδου-Λίνδου, με υπό κατασκευή ξενοδοχειακή μονάδα (Α' κατηγορίας) σε μπετά
- 1.250 τ.μ. Οικόπεδο εντός οικισμού, με πανοραμική θέα
- 105 τ.μ. Κατοικία σε μπετά εντός οικισμού Αφάντου
- 80 τ.μ. Μονοκατοικία εντός οικισμού Αφάντου)
- 50 τ.μ. Μονοκατοικία εντός οικισμού Αφάντου
- 50 τ.μ. Μονοκατοικία εντός οικισμού Αφάντου

ΚΤΗΜΑΤΟΜΕΣΙΤΙΚΟ ΓΡΑΦΕΙΟ
ΝΙΚΟΣ ΑΣΒΕΣΤΗΣ - ΓΙΑΝΝΗΣ ΚΩΤΗΣ
ΠΩΛΗΣΕΙΣ ΔΙΑΜ/ΣΜΑΤΩΝ-ΟΙΚΟΠΕΔΩΝ
Αγίου Ιωάννου 46 • τηλ. 22410 32809
6942695467- 6947848288

• ΤΡΙΑΝΤΑ

Πωλείται διαμέρισμα 100 τ.μ., 4άρι 1ου ορόφου, lux κατασκευής, σε προσιτή τιμή. Γίνονται ευκολίες πληρωμής, δάνεια δεκτά.

Πωλείται διαμέρισμα 87 τ.μ., 3άρι 1ου ορόφου, lux κατασκευής, σε προσιτή τιμή.

Πωλείται διαμέρισμα 87 τ.μ., 3άρι 1ου ορόφου, lux κατασκευής, σε προσιτή τιμή.

Πωλείται μεζονέτα με μεγάλες αυλές, 192 τ.μ., lux κατασκευής, σε τιμή ευκαιρίας.

Γίνονται ευκολίες πληρωμής, δάνεια δεκτά.

• ΡΟΔΟΣ

Πωλείται διαμέρισμα 87 τ.μ., 3άρι, πλησίον Καμείρου. Διαθέτει θέση στάθμευσης. Γίνονται ευκολίες πληρωμής, δάνεια δεκτά .

Πωλείται διαμέρισμα 110 τ.μ., 4άρι, πλησίον, Καμείρου. Διαθέτει θέση στάθμευσης. Γίνονται ευκολίες πληρωμής, δάνεια δεκτά.

Πωλείται διαμέρισμα 50 τ.μ., 2άρι, πλησίον Καμείρου. Διαθέτει θέση στάθμευσης. Γίνονται ευκολίες πληρωμής, δάνεια δεκτά.

Επί της Βενετοκλέων πωλείται διαμέρισμα 97 τ.μ., 3άρι, σε πολύ καλή τιμή. Γίνονται ευκολίες πληρωμής, δάνεια δεκτά.

Επί της Πτολεμαίων πωλείται διαμέρισμα 120 τ.μ., 4άρι, με αποκλειστική χρήση αυλής. lux κατασκευής, σε προσιτή τιμή. Γίνονται ευκολίες πληρωμής, δάνεια δεκτά.

Επί της Τσαλδάρη πωλείται διαμέρισμα 87 τ.μ., 3άρι. Τιμή 75.000 ευρώ (25.000.000). Δάνεια δεκτά.

Στην περιοχή Νέο Ροδίνι πωλείται 55 τ.μ., 2άρι, σε πολύ καλή τιμή. Γίνονται ευκολίες πληρωμής, δάνεια δεκτά.

• ΚΟΣΚΙΝΟΥ

Πωλείται μεζονέτα 145 τ.μ. με 100 τ.μ. οικόπεδο σε προσιτή τιμή. Γίνονται ευκολίες πληρωμής, δάνεια δεκτά.

ΠΡΑΓΜΑΤΙ.... ΠΡΑΓΜΑΤΙΚΕΣ ΕΥΚΑΙΡΙΕΣ
ΠΩΛΟΥΝΤΑΙ

1) Λεωφόρος Ρόδου-Λίνδου 4.000 τ.μ. με 600 τ.μ. οικοδομή δυνατότης νέας αναλόγως χρήσεως και ο Σ.Δ. (πολυκατάστημα-Έκθεση αυτοκινήτων-Τράπεζα και όχι μόνο)
2) Λεωφόρος Ρόδου-Λίνδου 47.000 τ.μ. 250 μ. από την Λεωφ. 10ο χιλομ.
3) 3.000 τ.μ. Λεωφόρος Ιαλυσού-Κρεμαστής ποικίλης εκμετάλλευσης.

Πληροφορίες τηλ. 22410 32885-32886, κιν. 6977570505
ΝΙΚΟΣ ΧΑΤΖΗΔΙΑΚΟΣ, Κτηματομεσίτης

ΝΙΚΟΣ ΧΑΤΖΗΔΙΑΚΟΣ
ΚΤΗΜΑΤΟΜΕΣΙΤΙΚΟ ΓΡΑΦΕΙΟ
Κων. Υδραίου και Στ. Κωτιάδη
Τηλ. 22410 32885-32886 κιν. 6977570105

ΠΩΛΗΣΕΙΣ ΑΚΙΝΗΤΩΝ

1) 85 τ.μ. διαμ/σμα Εργ. Αθηνάς μετ/σμένο
2) 80 τ.μ. διαμ/σμα Ανάληψη νέο ετοιμοπαράδοτο
3) 80 τ.μ. οικία Κοσκινού (στο χωριό)
4) 65 τ.μ. οικία Ελεούσα σε 2.500 τ.μ. γης
5) 90 τ.μ. οικία Καλυθιές (Καμάρα)
6) 110 τ.μ. διαμ/σμα Ανάληψη
7) 80 τ.μ. διαμ/σμα Καναδά μετ/σμένο
8) 60 τ.μ. διαμ/σμα Κων/λεως
9) 6.000 τ.μ. Φαληράκι
10) 7.000 τ.μ. Φαληράκι (πανοραμικό)
11) 5.400 τ.μ. Κιοτάρι ευκαιρία
12) 12.500 τ.μ. περιοχή Αντ. Κουΐν
13) 5.850 τ.μ. 300 μ. από Κυριαζή προς Καλυθιές
14) 1.600 τ.μ. Τραγανού-με άδεια οικοδομής
15) 2.500 τ.μ. αγρ/χιο Καλυθιές με 20 ελαιοδ/ρα
16) 7.800 τ.μ. παραλιακό και εφαπτόμενο στην Λεωφόρο Γενναδίου
17) 4.150+7.000+17.000 τ.μ. Λαχανιά
18) 20.000 τ.μ. Κιοτάρι
19) 4.360 τ.μ. με μπετά 208+208 τ.μ. πρόποδες Φιλερήμου θέα Κρεμαστή-Παστίδα

ΕΝΟΙΚΙΑΣΕΙΣ

1) 70 τ.μ. κατ/μα Φαληράκι κεντρικό
2) 50 τ.μ. κατ/μα Φαληράκι κεντρικότατο
3) 40 τ.μ. κατ/μα Φαληράκι κεντρικότατο
4) 4.500 τ.μ. με 3 κατ/τα των 70 τ.μ. κεντρικότατο
5) 2.700 τ.μ. με 265 τ.μ. σε μπετά-Ξενοδοχειακή περιοχή Ιαλυσού
6) 5.000 τ.μ. με 1.500 τ.μ. και 150 τ.μ. πατάρι συν 650 τ.μ. υπόγειο-Ασγούρου παλαιά Εθνική οδό
7) 4Χ35 τ.μ. δίχωρα επιπλωμένα-Ιαλυσός

Αναλαμβάνουμε πώληση-ενοικίαση παντός ακινήτου σας. Επίσης αντιπαροχές και μελέτες με συνεργάτες έμπειρους σωστούς και αξιόλογους. Στην διάθεσή σας για κάθε πληροφορία-ενημέρωσή σας.

RODIAN AMATHUS BEACH · HOTEL RHODES - GREECE ★★★★★

Το Rodian Amathus Beach Hotel ζητά για πρόσληψη στο AMATHUSIA SPA CENTER

AMATHUSIA CENTRE INDOOR POOL SPA · HEALTH & FITNESS CLUB

Βοηθό Αισθητικού

Για διαρκή απασχόληση Χειμώνα - Καλοκαίρι

Οι ενδιαφερόμενοι παρακαλούνται όπως απευθυνθούν στα ακόλουθα τηλέφωνα **2241089906 & 2241089900**

στην υπεύθυνη του Amathusia Spa Center κα. Σάντρα Μπαρλαβά

Παρά της ΦΑΓΕ ΑΕ

ΖΗΤΕΙΤΑΙ

ΟΔΗΓΟΣ - ΠΩΛΗΤΗΣ

Ηλικίας έως 28 ετών, δίπλωμα οδήγησης Γ' κατηγορίας. Προϋπηρεσία επιθυμητή όχι απαραιτήτως. Εργασία σταθερή όλο το χρόνο. Υψηλές αμοιβές - ποσοστά.

Πληρ. 7ο χλμ. Λεωφ. Ρόδου-Λίνδου, Σγουρού

Υπεύθυνος: Θεοδωρόπουλος Δημ. τηλ. 2241066665

Ζητείται

Γραφίστρια ή γραφίστας με ικανότητες και δημιουργικό πνεύμα, από διαφημιστικό γραφείο, για μόνιμη ή ελεύθερη απασχόληση.
Γνώστες Photoshop, Coreldraw, QuarkXpress.
Βιογραφικό στο e-mail: hpadv@otenet.gr τηλ. 6974197605

ΖΗΤΕΙΤΑΙ

ΣΤΕΛΕΧΟΣ ΔΙΕΥΘΥΝΣΗΣ ΚΑΤΑΣΤΗΜΑΤΩΝ & ΑΝΟΡΩΠΙΝΟΥ ΔΥΝΑΜΙΚΟΥ

Προϋποθέσεις:
- Πτυχίο Ανώτερης Σχολής με σχετική κατεύθυνση
- Επιθυμητή εμπειρία 2-3 χρόνια σε αντίστοιχη θέση
- Ηλικία έως 30 ετών
- Καλή γνώση Αγγλικής γλώσσας
- Άριστη γνώση χειρισμού Η/Υ
- Άνεση στην επικοινωνία

Προσωπικές ικανότητες:
- Ομαδικό πνεύμα
- Συνεργάσιμη συμπεριφορά
- Υπευθυνότητα

Η Εταιρία προσφέρει:
- Άριστο περιβάλλον εργασίας
- Προοπτικές εξέλιξης

Οι ενδιαφερόμενοι παρακαλούνται να αποστείλουν το Βιογραφικό τους σημείωμα στη διεύθυνση: add@aias.gr

---

ΕΝΟΙΚΙΑΣΕΙΣ

συνέχεια από την προηγούμενη

ΧΩΡΟΙ ΑΠΟΘΗΚΕΥΣΗΣ ΕΝΟΙΚΙΑΖΟΝΤΑΙ ΠΕΡΙΦΡΑΓΜΕΝΟΙ, ΑΣΦΑΛΕΙΣ, ΥΠΑΙΘΡΙΟΙ, ΗΜΙΥΠΑΙΘΡΙΟΙ, ΚΑΙ ΚΛΕΙΣΤΟΙ ΚΑΤΑΛΛΗΛΟΙ ΓΙΑ ΑΠΟΘΗΚΕΥΣΗ ΕΝΟΙΚΙΑΖΟΜΕΝΩΝ ΑΥΤΟΚΙΝΗΤΩΝ ΚΑΙ ΠΟΥΛΜΑΝ. ΠΛΗΡ. ΤΗΛ. (22410)38400 ΩΡΕΣ 08.00-15.00 κ. ΓΙΩΤΑ ΧΠΕ1913

ΕΝΟΙΚΙΑΖΟΝΤΑΙ ΔΙΧΩΡΑ ΕΠΙΠΛΩΜΕΝΑ ΔΙΑΜΕΡΙΣΜΑΤΑ 50 Τ.Μ. ΣΤΗΝ ΠΕΡΙΟΧΗ ΤΗΣ ΙΞΙΑΣ, ΜΕ ΧΩΡΟ ΣΤΑΘΜΕΥΣΗΣ, ΚΗΠΟ, ΠΙΣΙΝΑ, ΘΕΡΜΑΝΣΗ ΚΑΙ ΖΕΣΤΟ ΝΕΡΟ, ΙΔΑΝΙΚΑ ΓΙΑ ΕΚΠΑΙΔΕΥΤΙΚΟΥΣ, ΓΙΑΤΡΟΥΣ, ΣΤΡΑΤΙΩΤΙΚΟΥΣ. ΠΛΗΡ. ΤΗΛ. 2241093172, ΚΙΝ. 6944658034 www.eleonas.net ΧΠΕ017

ΕΝΟΙΚΙΑΖΟΝΤΑΙ STUDIOS ΜΕ ΤΟ ΜΗΝΑ Ή ΜΕ ΤΗΝ ΗΜΕΡΑ ΠΛΗΡΩΣ ΕΠΙΠΛΩΜΕΝΑ ΜΕ ΠΟΛΥΚΟΥΖΙΝΑΚΙ, ΨΥΓΕΙΟ, ΝΤΟΥΣ, WC, ΤΗΛΕΦΩΝΟ, ΜΠΑΛΚΟΝΙ, ΖΕΣΤΟ ΝΕΡΟ ΕΠΙ 24ΩΡΟΥ ΒΑΣΕΩΣ ΣΤΗΝ ΠΙΟ ΗΣΥΧΗ ΠΕΡΙΟΧΗ ΤΗΣ ΠΟΛΗΣ ΡΟΔΟΥ (ΠΕΡΙΟΧΗ ΔΑΣΚΑΛΩΝ), ΟΔΟΣ ΜΑΝΩΛΗ ΠΑΠΑΜΑΝΩΛΗ ΑΡΙΘΜ. 12 ΚΑΘΕΤΟΣ ΕΠΙ ΤΗΣ ΣΤΕΛΙΟΥ ΚΩΤΙΑΔΗ. ΠΛΗΡ. ΤΗΛ. (22410)37244 ΧΠΕ283

ΔΙΑΜΕΡΙΣΜΑ δυάρι στην οδό Αντ/ρχου Βολονάκη 17. Πληρ. τηλ. (22410)94377, 36975, κιν. 6945329314 ΑΕ55529

πωλήσεις-αγορες ακινητων & επιχειρησεων

ΠΩΛΕΙΤΑΙ από τον ιδιοκτήτη εντός Ρόδου 4άρι διαμέρισμα ευρύχωρο 100 τ.μ. α' όροφος με 3 υπνοδωμ., κλιματισμό, ηλιακό θερμοσίφωνα, κοντά στα σχολεία και στη θάλασσα, ελαφρώς μεταχειρισμένο, λόγω μετάθεσης. Οχι μεσίτες. Τιμή 105.650 ευρώ. Πληρ. τηλ. 6946637925, ώρες 10-12, π.μ. και 3-10 μ.μ. ΑΟ55627

ΠΩΛΟΥΝΤΑΙ: 1) ΑΓΡΟΚΤΗΜΑ 4.500 τ.μ. σε ύψωμα με θέα κοντά στην επαρχιακή οδό Αεροδρομίου -Φαληράκι με νερό, τηλέφωνο, ρεύμα. 75.000 ευρώ, 2) ΟΙΚΟΠΕΔΟ εντός οκισμού Παστίδας 300 τ.μ. κοντά στην πλατεία κατάλληλο και για καταστήματα 45.000 ευρώ., 3) Τρία συνεχόμενα ΚΑΤΑΣΤΗΜΑΤΑ επί της Καποδιστρίου 70 των 80 τ.μ. 220.000 ευρώ. Πληρ. τηλ. 22410 47108, 6944182377. ΑΟ55628

ΠΩΛΟΥΝΤΑΙ στο χωριό Έμπωνα: α) οικόπεδο 320 τ.μ. εντός του χωριού στη θέση Αλώνια, β) οικόπεδο 360 τ.μ. στη θέση Τσιμπέρι, γ) ελαιώνας 4.200 τ.μ. στη θέση Κουνάρα, δ) αγροτεμάχιο 4.240 τ.μ. στη θέση Αι-Γιώργη. Πληρ. τηλ. 22410 23895 και 6944676003. κ. Πιπίνο. ΑΟ55644

ΚΑΤΑΣΤΗΜΑ 40 τ.μ. επί της οδού Σωκράτους στην Παλιά Πόλη. Πληρ. τηλ. 22410 27082-26476. ΑΟ55629

ΜΟΝΟΚΑΤΟΙΚΙΕΣ των 170 τ.μ. στα μπετά στην συνοικία Καντυλί-Δήμου Ιαλυσού. Πληρ. τηλ. 22410 27082-26476. ΑΟ55630

ΚΑΤΑΣΤΗΜΑ των 150 τ.μ. με υπόγειο, γωνιακό σε πολύ καλό εμπορικό δρόμο. Πληροφορίες μόνον προσωπικά στο τηλ. 22410 27082-26476 κ. Εμμ. Κρανίδη. ΑΟ55631

XEROX PARTNER

ΑΠΟ ΤΗΝ ΕΤΑΙΡΕΙΑ ΚΩΝΣΤΑΝΤΑΡΑΣ - ΠΑΤΣΙΟΥΡΑΣ Α.Ε.

ΖΗΤΕΙΤΑΙ
ΤΕΧΝΙΚΟΣ

Ο υποψήφιος θα πρέπει:
- Να είναι απόφοιτος τουλάχιστον Ι.Ε.Κ.
- Να έχει δίπλωμα αυτοκινήτου και μοτοποδηλάτου
- Να έχει εκπληρωμένες τις στρατιωτικές του υποχρεώσεις
- Γνώση Η/Υ
- Γνώση Αγλικών.

Το βιογραφικό τους σημείωμα οι ενδιαφερόμενοι παρακαλούνται να το στείλουν στο φαξ 2241022846 ή στο email: konstandaras@rho.forthnet.gr ή να περάσουν από την οδό Καρπάθου 10-16 και να ζητήσουν τον Δημήτρη Πατσιούρα

Από το εξειδικευμένο συνεργείο VW/AUDI Maliarakis motorsport
ΖΗΤΑ

τους παρακάτω για την στελέχωση του συνεργείου της:
- Μηχανικούς αυτοκινήτων.
- Ηλεκτρολόγο
- Φανοποιό
- Πωλητές αντ/κών
- Υποδοχής πελατών.

Παρακαλώ οι ενδιαφερόμενοι θα πρέπει να έχουν γνώση της αγγλικής γλώσσας καθώς και προϋπηρεσία στο χώρο.

Οι ενδιαφερόμενοι να στείλουν το βιογραφικό τους με φαξ στο 22410 65295 ή e-mail: maliarakis@yahoo.gr Υπόψη κου Κυριάκου

ΞΕΝΟΔΟΧΕΙΟ RHODOS BEACH (BEACH HOTEL)

ΖΗΤΑ

- Υπεύθυνο κρατήσεων - Room Division με ανάλογη προϋπηρεσία
- Receptionist κοπέλες
- Σεφ κουζίνας
- Προϊσταμένη ορόφων
- Καμαριέρες
- Μπάρμαν
- Βοηθοί σερβιτόροι, κοπέλες
- Βοηθός σερβιτόρα για μπουφέ εστιατορίου
- Ταμπλίστρια για ημιαπασχόληση
- Super Market πωλήτριες
- Γκρουμ νεαροί

Πληρ. ΞΕΝΟΔΟΧΕΙΟ BELVEDERE τηλ. 2241089000 πρωινές ώρες

Από "ΑΡΤΟΠΟΛΙΣ"

ΖΗΤΟΥΝΤΑΙ
- **Οδηγοί για delivery**
- **Υπεύθυνοι εξυπ. πελατών**

Πληρ.τηλ. 2241033969, ώρες 10.00-16.00

Rodos Gold VOGIATZIS

Rodos Gold

ΖΗΤΕΙΤΑΙ

Από την RODOS GOLD VOGIATZIS

ΚΥΡΙΟΣ 30-40 ΕΤΩΝ ΓΙΑ ΤΗΝ ΘΕΣΗ ΤΟΥ

SALES MANAGER

Προσόντα: Πολύ καλή γνώση της γερμανικής-αγγλικής γλώσσας καθώς και μια τρίτη όπως Ιταλικά, Γαλλικά, Ισπανικά κ.τλ.
Επίσης, ευχάριστο παρουσιαστικό και ευχέρεια στις επαφές του με πελάτες.
Αμοιβή: Αναλόγως προσόντων.

Τηλ.: 22410 86670-3 κον Τάκη-Χάρη

ΖΗΤΕΙΤΑΙ
ΛΟΓΙΣΤΗΣ

Μεγάλη Ξενοδοχειακή Εταιρεία στην περιοχή Λίνδου, προκειμένου να πλαισιώσει το Οικονομικό της Τμήμα, ζητεί Λογιστικό στέλεχος **απόφοιτο Οικονομικού Πανεπιστημίου Α.Ε.Ι.**
Προσόντα όπως προϋπηρεσία σε ξενοδοχειακή επιχείρηση, καλή γνώση Κ.Β.Σ. και του ενιαίου λογιστικού σχεδίου, εμπειρία σε Μηχανογραφική Λογιστική, καλή γνώση Αγγλικών, αξιολογούνται καταλλήλως.
Παρέχονται καλές, συνθήκες εργασίας, και προοπτικές πολύ καλής σταδιοδρομίας.

Τα βιογραφικά θα αποστέλλονται στην Τ. Θ. 44, Αρχαγγέλου 85102, υπ' όψιν Γενικού Διευθυντού.

Lindian Village deLuxe Hotel

*Η ξενοδοχειακή μοναδα στην παραλία Λάρδου, ανακαινίζεται, επεκτείνεται και αναβαθμίζεται, σε πρότυπη μονάδα **πολυτελείας** με πεντε θεματικά εστιατόρια, σουίτες με ιδιωτικές πισίνες, συνεδριακό κέντρο, κεντρο θαλασσοθεραπείας.*

Εάν θελετε να κανετε καριερα σε ξενοδοχειο πολυτελείας, εάν αξιζετε για κατι περισσοτερο, τοτε ελατε να συνεργαστουμε.

Ζητούμε για την σαιζόν 2004 συνεργάτες ξενογλωσσους, με ορεξη για προσεγμενη, ποιοτική δουλειά στα πλαίσια του διεθνούς ανταγωνισμού *να στελεχώσουν ολα τα τμηματα, σε ολες τις θέσεις.*

*Περιμενουμε το βιογραφικό σας σημείωμα στο Τελεφαξ 22440 47360 ή με email : **alkal@lindian.gr** ή αυτοπροσώπως στο ξενοδοχείο, καθημερινές από 08.30 –14.30.*

πωλησεις

συνέχεια από την προηγούμενη

ΙΣΟΓΕΙΟ ΚΑΤΑΣΤΗΜΑ 30 τ.μ. επί της οδού Σωτήρος στην Ιξιά. Πληρ. τηλ. 22410 27082-26476. ΑΟ55633

ΜΟΝΟΧΩΡΟ (ΥΠΟΓΕΙΟ) 2άρι επί της οδού Σωτήρος. Πληρ. 22410-27082-26476. ΑΟ55634

ΑΓΡΟΣ 5.500 τ.μ. στο Κανδυλί. Πληρ. τηλ. 22410 27082-26476. ΑΟ55635

ΑΝΑΨΥΚΤΗΡΙΟ CAFE BAR ΣΤΟ ΚΕΝΤΡΟ ΤΗΣ ΠΟΛΗΣ 80 Τ.Μ. ΣΥΝ ΑΠΟΘΗΚΗ - ΠΑΤΑΡΙ. ΠΛΗΡ. ΤΗΛ. 6973461062 ΠΟ55611

ΜΕΖΟΝΕΤΕΣ ΣΤΗΝ ΠΑΣΤΙΔΑ ΠΟΛΥ ΚΟΝΤΑ ΣΤΟ ΚΕΝΤΡΟ ΥΠΟ ΚΑΤΑΣΚΕΥΗ 3Χ70 Τ.Μ. ΤΕΛΕΙΩΜΕΝΕΣ 170.000 ΕΥΡΩ ΚΑΙ ΟΡΟΦΟΔΙΑΜΕΡΙΣΜΑΤΑ 85.000 ΕΥΡΩ Ή ΚΑΙ ΣΤΑ ΜΠΕΤΑ. ΠΛΗΡ. ΤΗΛ. 2241032159, 6945420349 ΠΟ55614

ΔΙΑΜΕΡΙΣΜΑ δυάρι α' ορόφου κατάλληλο και για επαγγελματική στέγη, Κολοκοτρώνη 63. Πληρ. τηλ. 2241028368, κιν. 6944421492 ΑΟ55615

ΟΙΚΟΠΕΔΟ στους Πεύκους Λίνδου με μοναδική πανοραμική θέα 4.200 τ.μ. προς 28 ευρώ το τ.μ. μετρητοίς, μόνο σοβαρές προτάσεις. Πληρ. τηλ. 6936118173 ΑΟ55605

ΠΩΛΗΣΕΙΣ ΚΤΙΡΙΩΝ Πωλούνται κτίρια κεντρικά και προνομιακά μικρά και μεγάλα. Πληρ. Σαββαΐδης και Συνεργάτες τηλ. 2241026281 ΑΟ55595

ΠΩΛΗΣΕΙΣ ΟΙΚΟΠΕΔΩΝ ΕΚΤΟΣ ΣΧΕΔΙΟΥ: 1. Κολύμπια κοντά στην παραλία 9.000 τ.μ. τίμημα 211.298 ευρώ 2. ΛΙΝΔΟΠΕΥΚΟΙ περιοχή ΦΩΚΙΑ 5.000 τ.μ. τίμημα 161.408 ευρώ, 3. Στο ΓΕΝΝΑΔΙ περιοχή Αη Γιώργη 4.000 τ.μ. σε απόσταση 300 μέτρων από την παραλία κατάλληλο για μονοκατοικία τίμημα 35.216 ευρώ, 4. Στο ΚΙΟΤΑΡΙ οικόπεδο 4.000 τ.μ. τίμημα 82.000 ευρώ, 5. Στη ΡΟΔΟ α) περιοχή ΜΟΝΤΕ ΣΜΙΘ 2.000 τ.μ. με πανοραμική θέα τίμημα 400.000 ευρώ, β) Περιοχή ΒΕΡΟΠΟΥΛΟΥ 4.000 τ.μ. με πανοραμική θέα τίμημα 600.000 ευρώ, 6. ΠΑΡΑΔΕΙΣΙ οικόπεδα παραλιακά στο "κύμα" 6.180 τ.μ. τίμημα 120.000 ευρώ. Πληρ. Σαββαΐδης και Συνεργάτες τηλ. 2241026281ΑΟ55594

ΠΩΛΕΙΤΑΙ ΣΥΝΕΤΑΙΡΙΚΗ ΜΕΡΙΔΑ του Αστικού Οικοδομικού Συνεταιρισμού η "ΑΥΤΟΣΤΕΓΑΣΗ" στην περιοχή "ΚΑΝΑΜΑΤ" μετά τον ραδιοφωνικό σταθμό 345 τ.μ. με οικοδομικότητα 240 τ.μ. πλέον το υπόγειο και περατωμένα σχεδόν τα έργα υποδομής στην τιμή 83.000 ευρώ. Πληρ. Σαββαΐδης και Συνεργάτες τηλ. 2241026281 ΑΟ55593

ΠΩΛΗΣΕΙΣ ΜΟΝΟΚΑΤΟΙΚΙΩΝ: 1. ΙΑΛΥΣΟ: Μονοκατοικίες σε μπετά - α) ΚΑΝΔΥΛΙ 164 τ.μ. σε οικόπεδο 4.000 τ.μ. τίμημα 190.755 ευρώ, β) Περιοχή ΤΡΕΙΣ 180 τ.μ. (σε μπετά) σε οικόπεδο 1.000 τ.μ. τίμημα 103.000 ευρώ, γ) Μονοκατοικίες πολυτελούς κατασκευής 120 τ.μ. και 132 τ.μ. εντός οικισμού ΙΑΛΥΣΟΥ, δ) Στην ΙΞΙΑ 160 τ.μ. αρίστης κατασκευής με 4 υπνοδωμάτια θέρμανση "Καλοριφέρ" με τζάκι και λοιπά, ε) Στους "ΤΡΕΙΣ" μονοκατοικία 206 τμ. σε οικόπεδο 4.800 τ.μ. πολυτελούς κατασκευής με πισίνα, ζ) στην παραλία ΤΡΙΑΝΤΩΝ 280 τ.μ. πολυτελούς κατασκευής 748.500 ευρώ, 2. Στη ΡΟΔΟ α) Στην Π. Πόλη 160 τ.μ. τίμημα 400.000 ευρώ, β) Στο Νιοχώρι 150 τ.μ. πολυτελούς κατασκευής τίμημα 500.000 ευρώ, 3. Στ' ΑΦΑΝΤΟΥ 220 τ.μ. σε οικόπεδο 6.200 τ.μ. αρίστης κατασκευής, 4. ΚΟΣΚΙΝΟΥ παραδοσιακό σπίτι 77 τ.μ. τίμημα 50.000 ευρώ, 5. Στο ΓΕΝΝΑΔΙ εξοχικές μονοκατοικίες 104 τ.μ. αρίστης κατασκευής κοντά στην παραλία τίμημα 180.000 ευρώ. Πληρ. Σαββαΐδης και Συνεργάτες τηλ. 2241026281 ΑΟ55591

ΠΩΛΗΣΕΙΣ ΚΑΤΑΣΤΗΜΑΤΩΝ: 1. Ηρώων Πολυτεχνείου 315 τ.μ. με μεγάλη αυλή προνομιακό. 2. Σοφοκλή Βενιζέλου "εκατό μαγαζιά" κεντρικό 32 τ.μ. με πατάρι 16 τ.μ. 3. Μιχ. Πετρίδη 35 τ.μ. στην τιμή των 58.700 ευρώ, 4. Παλαιολόγου 75 τ.μ. τίμημα 117.400 ευρώ. 5. Στρατηγού Ζήση ισόγειο και υπόγειο 145 τ.μ. γωνιακό τίμημα 190.000 ευρώ. Πληρ. Σαββαΐδης και Συνεργάτες τηλ. 2241026281 ΑΟ55591

ΠΩΛΗΣΕΙΣ ΟΙΚΟΠΕΔΩΝ ΕΝΤΟΣ ΣΧΕΔΙΟΥ ΚΑΙ ΟΙΚΙΣΜΟΥ: 1) Κρεμαστή 191 τ.μ. τίμημα 35.220 ευρώ με συντελεστή δόμησης 1 οικοδομικότητα 191 τ.μ. 2. Πυλώνα 400 τ.μ. τίμημα 17.608 ευρώ με συντελεστή δόμησης 1 και είναι εντός οικισμού 3. Γεννάδι 974 τ.μ. με άδεια οικοδομής εντός οικισμού τίμημα 60.000 ευρώ. Πληρ. Σαββαΐδης και Συνεργάτες τηλ. 2241026281 ΑΟ55589

ΠΩΛΗΣΗ ΜΟΝΟΚΑΤΟΙΚΙΑΣ Πωλείται μονοκατοικία στα Κοσκινού (Περιοχή Προφ. Ηλίας) 360 τ.μ. σε τρεις ορόφους (υπόγειο-ισόγειο - α' όροφο) και σε οικόπεδο 5.000 τ.μ. Η μονοκατοικία είναι στη φάση του μαρμαροσουβά πλην υπογείου με περασμένα υδραυλικά και ηλεκτρολογικά και με τίμημα 400.000 ευρώ. Πληρ. Σαββαΐδης και Συνεργάτες τηλ. 2241026281 ΑΟ55583

ΠΩΛΗΣΕΙΣ ΞΕΝΟΔΟΧΕΙΩΝ Πωλούνται ξενοδοχεία μικρά και μεγάλα προνομιακά. Πληρ. Σαββαΐδης και Συνεργάτες τηλ. 2241026281 ΑΟ55579

ΔΙΑΜΕΡΙΣΜΑ στο χωριό Παραδείσι α' όροφος 80 τ.μ. σε άριστη κατάσταση ή ενοικιάζεται. Πληρ. τηλ. 2241042362 ΑΟ55574

ΠΩΛΟΥΝΤΑΙ ΔΙΑΜΕΡΙΣΜΑΤΑ: Σκεύου Ζερβού (περιοχή Αγ. Νικολάου) σε νεόκτιστη οικοδομή με άριστες προδιαγραφές τα ακόλουθα: 1. Ισόγειο α) 85 τ.μ. με τίμημα 138.000 ευρώ, β) 43 τ.μ. με τίμημα 70.000 ευρώ, 2. α' όροφος α) 85 τ.μ. με τίμημα 139.000 ευρώ, β) 43 τ.μ. με τίμημα 70.000 ευρώ, 3. β' όροφος α) 87 τ.μ. με τίμημα 142.000 ευρώ, β) 117 τ.μ. με τίμημα 190.000 ευρώ και γ' όροφος α) 88 τ.μ. με τίμημα 150.000 ευρώ, β) 90 τ.μ. με τίμημα 153.000 ευρώ, 2. Ροδίνι α' ισόγειο 93 τ.μ. νεόκτιστο αρίστης κατασκευής τίμημα 132.000 ευρώ β' ορ. 82 τ.μ. τίμημα 111.520 ευρώ, 4. Προέκταση Κοδριγκτώνος διαμέρισμα 74 τ.μ. β' ορ. τίμημα 70.400 ευρώ. Πληρ. Σαββαΐδης και Συνεργάτες τηλ. 2241026281 ΑΟ55588

ΠΩΛΗΣΗ ΟΡΙΖΟΝΤΙΑΣ ΙΔΙΟΚΤΗΣΙΑΣ Πωλείται οριζόντια ιδιοκτησία α' ορόφου σε ακίνητο επί της οδού Πειραιώς με δικαίωμα άμεσης ανέγερσης διαμερίσματος 100 τ.μ. με τίμημα 45.000 ευρώ. Πληρ. Σαββαΐδης και Συνεργάτες τηλ. 2241026281 ΑΟ55584

ΠΩΛΗΣΕΙΣ ΟΙΚΟΠΕΔΩΝ ΠΑΡΑΛΙΑΚΩΝ 1. Στη Θολό 74.944 2. Κολύμπια 28.500 τ.μ. 3. Λίνδο α) περιοχή Πεύκοι 28.000 τ.μ. β) Περιοχή Ψάρτος 9.000 τ.μ. γ) Περιοχή Βληχά 4.000 τ.μ. τίμημα 117.400 ευρώ, 4. Ασκληπειό περιοχή "Μεγάλη Γη" 34.490 τ.μ. στο "κύμα" προνομιακό με μεγάλη φάτσα στην παραλία κατάλληλο για μεγάλη ξενοδοχειακή μονάδα. Πληρ. Σαββαΐδης και Συνεργάτες τηλ. 2241026281 ΑΟ55580

ΟΙΚΟΠΕΔΟ πωλείται από ιδιώτη στους πρόποδες Φιλερήμου στην Παστίδα με άδεια έτοιμη για 240 τ.μ. κτίσμα με φως και νερό. Πληρ. τηλ. 2241069455, 6997188794 ΑΟ55551

ΕΥΚΑΙΡΙΑ ΠΩΛΕΙΤΑΙ ΜΙΚΡΗ ΕΠΙΧΕΙΡΗΣΗ ΜΕ ΤΟ ΕΜΠΟΡΕΥΜΑ ΤΗΣ (ΑΣΗΜΙ) ΕΝΑΝΤΙ ΤΟΥ ΚΑΖΙΝΟ. ΤΙΜΗ 4.500 ΕΥΡΩ. ΠΛΗΡ. ΤΗΛ. 6936538366 κ. ΓΙΩΡΓΟ ΠΟ55555

ΔΙΑΜΕΡΙΣΜΑ καινούργιο 95 τ.μ. α' ορόφου ετοιμοπαράδοτο με 3 υπνοδωμάτια, θέρμανση, κεντρική, ασανσέρ, τιμή (47.000.000 δρχ.) - 138.000 ευρώ. Δάνεια δεκτά. Πληρ. ΑΙΓΑΙΟΚΤΗΜΑΤΙΚΗ Βαζούκου Ρένα τηλ. 2241022943, 2241028838-6945466773 ΑΟ55543

ΠΩΛΟΥΝΤΑΙ από ιδιώτη στην περιοχή Ιξιάς μέσα σε πράσινο μεζονέτες σε μπετά των 240 τ.μ. στην τιμή των 130.000 ευρώ. Πληρ. τηλ. (22410)95148, 91617 ΑΟ55526

ΕΠΙΧΕΙΡΗΣΗ εστιατορίου-καφετέρια πλήρως εξοπλισμένα περιοχή Νιοχώρι (οδός Παπανικολάου). Μόνο σοβαρές προτάσεις. Πληρ. τηλ. 2241065233 ΑΟ55523

FOR SALE DUE OLD AGE LUCRATIVE WHOLESALE RETAIL BUSINESS IN THE FIELD OF WINE AND LIQUOR AND FOODSTUFFS (CATERING SIZES) IN PRIME POSITION LONG LEASE LOW RENT FOR INFO 6973461081 ΑΟ55507

ΚΤΗΜΑ, γωνιακό, 3.750 τ.μ. στα Κοσκινού, σε 2 μήνες μπαίνει στο σχέδιο στον Αγ. Ιωάννη με θέα. Πληρ. τηλ. 210 4942389. ΑΟ55447

ΕΠΙΧΕΙΡΗΣΗ στο κέντρο πόλεως Ρόδου, με αποκλειστικότητα στα είδη που εμπορεύεται. Πληρ. μόνο με ραντεβού στο τηλ. 2241022164 ώρες καταστημάτων ΑΟ55473

ΑΓΡΟΣ 4000 τ.μ. με σπίτι προκατασκευασμένο στο δημοτικό διαμέρισμα Μαριτσών με φως και νερό. Πληρ. τηλ. 2241027082, 6944347405 κ. Εμμ. Κρανίδη. ΑΟ55418

ΔΙΑΜΕΡΙΣΜΑΤΑ 4άρια πολυτελούς κατασκευής στην Ανάληψη με γκαράζ. Πληρ. τηλ. 2241027082 και 6944347405 κ. Εμμ. Κρανίδη. ΑΟ55417

ΚΑΤΑΣΤΗΜΑ στην παραλία Ιαλυσού, 28 τ.μ. Πληρ. τηλ. 22410-90311 ΑΟ55397

ΑΓΡΟΚΤΗΜΑΤΑ ωραιότατα στην μεγάλη γη-Ασκληπειού, άρτια και οικοδομήσιμα, απέχουν 200 μ. από την θάλασσα. Πληρ. Εμμ. Κρανίδης τηλ. 2241027082 και 6944347485 ΑΟ55382

ΑΓΡΟΚΤΗΜΑΤΑ ωραιότατα στην μεγάλη γη-Ασκληπειού, άρτια και οικοδομήσιμα, απέχουν 200 μ. από την θάλασσα. Πληρ. Εμμ. Κρανίδης τηλ. 2241027082 και 6944347485 ΑΟ55382

ΑΓΡΟΣ 7.800 τ.μ. στην Δαματριά με φως και νερό. Πληρ. τηλ. 2241024082, 6944347405, κ. Εμμ. Κρανίδη. ΑΟ55419

ΔΙΑΜΕΡΙΣΜΑ ισόγειο (αποθήκη) 40 τ.μ. με αυλή στην Ιξιά. Πληρ. τηλ. 22410-27082, 6944347405. ΑΟ55207

ΔΙΑΜΕΡΙΣΜΑ δυάρι ανακαινισμένο Κολοκοτρώνη 63, 1ος όροφος, κατάλληλο και για επαγγελματική στέγη. Πληρ. τηλ. 2241028368, 6944421492. ΑΟ55320

ΕΠΙΧΕΙΡΗΣΗ Ψητοπωλείο-Γυροπωλείο, πλήρως εξοπλισμένη στην περιοχή Ιαλυσού. Μόνο σοβαρές προτάσεις. Πληρ. τηλ. 6972056211. ΑΟ55212

ΑΠΟ ΤΗΝ ΑΝΤΙΠΡΟΣΩΠΕΙΑ ΑΥΤΟΚΙΝΗΤΩΝ OPEL-ΜΑΜΑΛΙΓΚΑΣ ΑΕΒΕ

ΖΗΤΕΙΤΑΙ

ΑΤΟΜΟ

για το τμήμα ανταλλακτικών. Προηγούμενη εμπειρία απαραίτητη. Αποδοχές πολύ καλές. Απόλυτη εχεμύθεια.

Πληρ. τηλ. 2241061005 κ. Μάκρα, ώρες 10.00-14.00

Από την εταιρεία EUREST INFLIGHT SERVICES S.A. (τροφοδοσίες αεροσκαφών)

ΖΗΤΕΙΤΑΙ

προϊστάμενος/η παραγωγής με προϋπηρεσία
Μισθός ικανοποιητικός-δυνατότητα εξέλιξης

Βιογραφικά στο φαξ 22410 82976 ή στο e-mail: Geodia@eurest.gr
Πληρ. 09.00-15.00 τηλ.: 2241083349

ΑΝΑΚΟΙΝΩΣΗ ΜΑΘΗΜΑΤΑ
*** Computer ***
PROGRAM COMPUTER PM
ΕΓΓΡΑΦΕΣ ** ΤΩΡΑ **
Τμήματα για:
Παιδιά - Ενήλικες
Αρχάριους - Μαθητές
Επαγγελματίες
Ανεύρεση Εργασίας
Διδάσκει πτυχιούχος Πανεπιστημίου Αμερικής
ΜΑΝΩΛΗΣ Ι. ΣΟΦΙΛΑΣ
Κοδριγκτώνος 91
Τηλ. (22410) 31761
ΠΙΣΤΟΠΟΙΗΤΙΚΟ ΓΝΩΣΕΩΝ
ΕΠΙΣΗΜΟ ΕΞΕΤΑΣΤΙΚΟ ΚΕΝΤΡΟ ΤΗΣ ECDL HELLAS

Από τα Υπερμάρκετ Σπανός

ΖΗΤΟΥΝΤΑΙ

έμπειροι κρεοπώληδες με προϋπηρεσία για μόνιμη και συνεχή εργασία.

Πληρ. τηλ. 2241032335 και 2241038114

ΞΕΝΟΔΟΧΕΙΟ COSMOPOLITAN

ΖΗΤΑ

ΔΙΕΥΘΥΝΤΗ

Νέο, φιλόδοξο με ανάλογη προϋπηρεσία.

Αποστολή βιογραφικού σημειώματος:
Ξενοδοχείο ΚΟΣΜΟΠΟΛΙΤΑΝ
Λεωφ. Ηρακλειδών 175 Τ.Θ. 422 ΡΟΔΟΣ
Τηλ. 2241075422

ΖΗΤΟΥΝΤΑΙ

ΠΩΛΗΤΡΙΕΣ

για να εργασθούν σε εμπορική εταιρεία με καταστήματα στο κέντρο της πόλεως. Δυνατότητα εξέλιξης μισθός κ.λπ. Ωράριο καταστημάτων.

Πληρ. τηλ. 2241074443

Pefki Islands Resort
ΠΑΡΑΝΤΑΙΣ ΠΕΥΚΟΙ ΛΙΝΔΟΣ Α.Ε. ΛΙΝΔΙΑ ΠΕΥΚΟΙ ΛΙΝΔΟΣ Α.Ε. ΠΕΥΚΟΙ-ΛΙΝΔΟΣ
Lindia Thalassa

ΖΗΤΟΥΝΤΑΙ

από τα ξενοδοχεία "PEFKI ISLANDS RESORT" ΚΑΙ "LINDIA THALASSA" στους Πεύκους ζητούνται για τη σαιζόν 2004 (01/05/02004-31/10/2004) οι ακόλουθες ειδικότητες:

1. **Προϊσταμένη Ορόφων** *(με προϋπηρεσία τελευταίων 6 ετών)*
2. **Βοηθός Λογιστηρίου** *(με γνώσεις SINGULAR)*
3. **Υπάλληλοι Υποδοχής**
4. **Πωλήτριες** *(με γνώση Η/Υ)*
5. **Μπάρμαν**
6. **Βοηθοί σερβιτόρου**
7. **Καμαριέρες**
8. **Βοηθός αποθηκάριου** *(με ανάλογη προϋπηρεσία)*
9. **Κηπουρός**
10. **Συντηρητής** *(γενικών γνώσεων και κλιματιστικών)*

Οι ενδιαφερόμενοι θα πρέπει να έχουνε καλή γνώση της Αγγλικής γλώσσας και προϋπηρεσία το λιγότερο 2 χρόνια.

Για την συμπλήρωση των αιτήσεων θα πρέπει ο/η ενδιαφερόμενος/η να έχει βιογραφικό και ή να απευθυνθεί στο ξενοδοχείο "LINDIA THALASSA" καθημερινά 09.00-14.00 εκτός Κυριακής ή με **e-mail: pefkiislands@rho.forthnet.gr** ή ταχυδρομικώς: **ΧΕΙΜΑΡΑΣ 70 Α- ΡΟΔΟΣ 85100**
ΤΗΛ. 2244029380-2244048181 ΦΑΞ: 2244048416-2244048184

ΕΚΠΑΙΔΕΥΣΗ ΣΤΟΥΣ ΥΠΟΛΟΓΙΣΤΕΣ

Anosis Computer Learning



ECDL
Ευρωπαϊκό Δίπλωμα Κατάρτισης Η/Υ

ΤΜΗΜΑΤΑ ΕΝΗΛΙΚΩΝ

- Ταχύρυθμα σεμινάρια 6 εβδομάδων επιπέδου ECDL Start
- Τρίμηνοι κύκλοι σπουδών για απόκτηση του Διπλώματος ECDL
- Επιδοτούμενα σεμινάρια επιχειρήσεων

Windows, Word, Excel, Powerpoint, Access, Internet, Frontpage, CorelDraw, κτλ

ΣΤ.ΚΩΤΣΙΑΔΗ 52 ΤΗΛ.78924

Υπεύθυνος Σπουδών
ΚΩΣΤΑΣ ΧΑΤΖΗΔΑΚΗΣ

πωλησεις

συνέχεια από την προηγούμενη

ΜΟΝΟΚΑΤΟΙΚΙΑ στην παραλία Ιαλυσού, 185 τ.μ. σε 400 μέτρα οικόπεδο. Πληρ. τηλ. 22410 68436 και 6977838323.
AO55065

ΠΩΛΕΙΤΑΙ διαμέρισμα τριάρι (2 υπν.) 75 τ.μ. α' ορόφου στην Σεμερτζίδη τιμή 32 εκ. - 94.000 ευρώ. Επίσης στην ίδια οικοδομή στο ισόγειο αποθήκη σαν κατάστημα 44 τ.μ. ιδανικό και για γραφείο. Τιμή 12,6 εκ. - 37.000 ευρώ. Πληρ. τηλ. 2241028838, 2241022943
AO53729

ΜΟΝΟΚΑΤΟΙΚΙΕΣ διώροφες με υπόγειο, συνολικής επιφάνειας 175 τ.μ. στους Αγίους Αποστόλους στα μπετά ή τελειωμένες. Πληρ. κ. Εμμ. Κρανίδης, τηλ. 22410-27082, 6944-347405.
AO55206

ΜΟΝΟΚΑΤΟΙΚΙΑ διώροφη σε καταπράσινη περιοχή του διαμερίσματος Κοσκινού. Πληρ. τηλ. 22410 27082-26476, 6944-347405.
AO55208

ΛΟΓΩ ΑΝΑΧΩΡΗΣΕΩΣ ΣΤΟ ΕΞΩΤΕΡΙΚΟ ΠΩΛΕΙΤΑΙ νεόδμητη πολυτελής βίλα κτισμένη σε πανοραμικό λόφο στη νότια πλευρά του Φιλερήμου σε οικόπεδο 4.200 τ.μ. πλήρως περιφραγμένο, με αυτόματη θυροτηλεόραση, ελαιόδενδρα, χλοοτάπητα 500 τ.μ. και πολύ ευχάριστη διαμόρφωση εξωτερικού χώρου. Η πολυτελής αυτή βίλα αποτελείται από δύο όμοιους και ανεξάρτητους ορόφους, συνολικής επιφάνειας 482 τ.μ. συν 240 τ.μ. σκεπασμένες βεράντες. Ολα τα υλικά εξωτερικής επένδυσης, γρανιτικά πλακάκια δαπέδου, τα ξύλινα κουφώματα και ντουλάπες από κερασιά, τα είδη υγιεινής και κουζίνας έχουν εισαχθεί από την Ιταλία. Η θέρμανση και ο κλιματισμός επιτυγχάνονται μέσω κεντρικής κλιματιστικής μονάδας με αεραγωγούς και πλήρη αυτοματισμό καθώς και εξαιρετικές θερμικές μονώσεις. Ο επάνω όροφος μπορεί να παραδοθεί και πλήρως επιπλωμένος. Η τιμή είναι διαπραγματεύσιμη μετά από επί τόπου επίσκεψη. Πληρ. τηλ. 2241048101, τηλ. και fax 2241048102
AO54535

ΠΩΛΕΙΤΑι διώροφη κατοικία στο Γιαλό Σύμης. Πληρ. τηλ. 22410 91372, ώρες καταστημάτων.
AO55256

εργασιες

ΖΗΤΕΙΤΑΙ πεπειραμένη Barwoman για σοβαρό ελληνάδικο BAR στην Ιαλυσό. Πληρ. τηλ. 22410 94333 και 6945961425.
AZ55625

ΑΝΔΡΕΑΣ ΜΙΧΑΗΛΙΔΗΣ
αρχιτέκτων
Απ. Παύλου 50 ΡΟΔΟΣ 85100 Τηλ: 22410 68615

ΑΥΤΟΝΟΜΕΣ ΜΟΝΟΚΑΤΟΙΚΙΕΣ ΣΤΗΝ ΠΑΣΤΙΔΑ

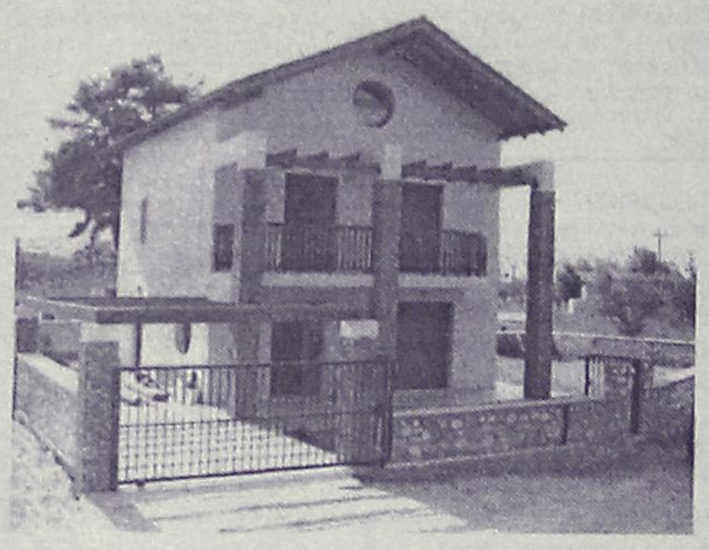

134 τ.μ. σε οικόπεδο 350 τ.μ. από 205.000 €
σε μαρμαροσοβά από 126.000 €

Audi

1. AUDI A4 1800 TURBO CC 150 HP μοντ. 1998, (ABS, υδρ. τιμόνι, 2 αερόσακοι, 4 ηλ. παράθυρα, κεντρικό κλείδωμα, ηλεκ. καθρέφτες, **air condition** ηχοσύστημα, ζάντες αλουμινίου, αεροτομή, ελατήρια, αμορτισέρ BIELSTEIN, συναγερμός)
2. AUDI A3 1600 CC μοντ. 2000, (ABS, υδρ. τιμόνι, 4 αερόσακοι, ηλ. παράθυρα, κεντρικό κλείδωμα, ηλεκ. καθρέπτες, **air condition,** ηχοσύστημα)
3. VW POLO - 1000 CC μοντ. 2000, 3ΘΥΡΟ, (υδρ. τιμόνι, 2 αερόσακοι, ηλ. παράθυρα, κεντρικό κλείδωμα, ηλεκ. καθρέπτες, **aor condition**, ηχοσύστημα.)
4. VW POLO - 1000 CC comfort, μοντ. 2000, 5ΘΥΡΟ, (υδρ. τιμόνι, 2 αερόσακοι, ηλ. παράθυρα, κεντρικό κλείδωμα, ηλεκ. καθρέπτες, **air condition**, ηχοσύστημα.)
5. VW GOLF T.D. - 1400 CC GENARATION μοντ. 2002, 3ΘΥΡΟ (ABS, υδρ.τιμόνι, 4 αερόσακοι, 4 ηλ. παράθυρα, κεντρικό κλείδωμα, ηλεκ. καθρέπτες, **climatronic** ηχοσύστημα, αεροτομή, ζάντες αλουμινίου 16')
6. VW GOLF - 1400 CC μοντ. 2000, 3ΘΥΡΟ, (ABS, υδρ. τιμόνι, 4 αερόσακοι, 4 ηλ. παράθυρα, κεντρικό κλείδωμα, ηλεκ. καθρέπτες, **air condition** ηχοσύστημα, αεροτομή, συναγερμός)
7. VW GOLF - 1400 CC μοντ. 2000, 3ΘΥΡΟ, (ABS, υδρ. τιμόνι, 4 αερόσακοι, ηλ. παράθυρα, κεντρικό κλείδωμα, ηλεκ. καθρέπτες, **air condition**, ηχοσύστημα)
8. SMART - 650 CC μοντ. 2001 (ABS-ESP, υδρ. τιμόνι, 2 αερόσακοι, ηλ. παράθυρα, κεντρικό κλείδωμα, ηχοσύστημα)
9. JEEP WRANGLER - 2.500 cc μοντ. 2000 (ABS,υδρ. τιμόνι, 2 αερόσακοι, δερμάτινο σαλόνι, ηχοσύστημα)
10. OPEL ASTRA - 1400 CC μοντ. 2000, (υδρ. τιμόνι, 2 αερόσακοι, 2 ηλ. παράθυρα, κεντρικό κλείδωμα, **air condition**, ηχοσύστημα.)
11. OPEL CORSA- 1200 CC μοντ. 2001, (υδρ. τιμόνι, αερόσακος οδηγού, **air condition**, ηχοσύστημα.)
12. FIAT PUNTO 1242 CC μοντ. 1994, 5ΘΥΡΟ (προβολείς ομίχλης, ηχοσύστημα.)
13. LANCIA δ- 1400 CC μοντ. 1993, (αερόσακος οδηγού, ηλεκτρ. παράθυρα, κεντρικό κλείδωμα, ηχοσύστημα)
14. RENAULT CLIO - 1400 CC μοντ. 1996, 5ΘΥΡΟ (υδρ. τιμόνι, 2 ηλ.. παράθυρα, κεντρικό κλείδωμα, **air condition**, ηχοσύστημα)
15. CITROEN AX 1100 cc μοντέλο 1993, 5θυρο
16. VW CADDY VAN-1900 CC DIESEL μοντ. 1998 χρώμα λευκό

CAR EXPERTS

Ξενάκης Αυτοκίνητα-Εξουσιοδοτημένος Έμπορος Kosmocar A.E.
Πωλήσεις-Service-Ανταλλακτικά Λίνδου 238 τηλ. 2241061600

SUN BEACH RESORT COMPLEX

ΠΩΛΟΥΝΤΑΙ

Σε άριστη κατάσταση και πολύ καλή τιμή
ΕΠΙΠΛΑ ΔΩΜΑΤΙΩΝ, ΦΩΤΙΣΤΙΚΑ, ΚΑΘΡΕΠΤΕΣ Κ.ΛΠ.

Πληροφορίες
SUN BEACH RESORT COMPLEX-ΠΑΡΑΛΙΑ ΙΑΛΥΣΟΥ
ΤΗΛ: 22410 93821-4

ΣΧΟΛΗ ΟΔΗΓΩΝ
ΠΟΡΤΣΕΛΛΗΣ ΣΤΕΦΑΝΟΣ
Διπλ. εκπαιδευτής υποψηφίων οδηγών μέλος της Ε.Σ.Ο.Ρ. Ο.Ε.

- Διπλώματα αυτοκινήτου, μοτοσικλέτας,φορτηγού, λεωφορείου, νταλίκας



- Αναθεωρήσεις ληγμένων αδειών
- Θεωρητικά μαθήματα ΚΟΚ και Μηχανολογίας
- Μετατροπές ξένων διπλωμάτων σε ελληνικά
- Διπλώματα αυτόματου αυτοκινήτου

ΝΕΑ ΔΙΕΥΘΥΝΣΗ: ΕΘΝΙΚΗΣ ΑΝΤΙΣΤΑΣΗΣ 73 (ΠΡΩΗΝ ΑΝΝΗΣ ΜΑΡΙΑΣ)
ΤΗΛ. 2241034497, 6945463635

Μια πρόταση για όλους τους επαγγελματίες

Η 3Τ ΑΕΒΕ σας ανοίγει δρόμο με τις μακροχρόνιες μισθώσεις αυτοκινήτων γρήγορα και σωστά, προσφέροντας σας περισσότερα πλεονεκτήματα.

***ΕΠΩΦΕΛΗΘΕΙΤΕ ΤΩΡΑ** από τα δυναμικά μας προγράμματα και αποκτήστε το αυτοκίνητο που επιθυμείτε για σας και για τον στόλο της εταιρίας σας.*

8 σημαντικοί λόγοι που σας συμφέρουν!

1. **Το 100% των μισθωμάτων** μπαίνουν στα έξοδα της επιχείρησής σας
2. **Εχετε φορολογική απαλλαγή** από τα τεκμήρια αγοράς (πόθεν έσχες)
3. **Αποκτάτε αυτοκίνητο χωρίς προκαταβολή** διατηρώντας το κεφάλαιο σας
4. **Πλήρη απαλλαγή από κόστος συντήρησης**
5. **Εχετε πάντα καινούργιο αυτοκίνητο.** Με την λήξη της μίσθωσης μπορείτε να το αντικαταστήσετε
6. **Αποδέσμευση κεφαλαίων** που θα θέλατε για την αγορά του αυτοκινήτου, αξιοποιώντας τα σε άλλους παραγωγικούς τομείς
7. **Εχετε κεφαλαιακή ρευστότητα** αφού μπορείτε να πουλήσετε τοα υτοκίνητο και να το εκμισθώσετε πάλι (Lease back)
8. **Εξοικονόμηση χρόνου και χρήματος** για σας και την επιχείρησή σας

Γιατί να αγοράσετε ένα αυτοκίνητο όταν μπορείτε να το ενοικιάσετε;

3Τ ΑΕΒΕ
6ο χλμ. Ρόδου-Λίνδου, Ρόδος
Τηλ. 2241068000 • fax 2241068010

ΜΗΝΙΑΙΕΣ ΕΝΟΙΚΙΑΣΕΙΣ ΑΥΤΟΚΙΝΗΤΩΝ

Η **εταιρεία AVIS** ενοικιάζει αυτοκίνητα τους χειμερινούς μήνες σε πολύ χαμηλές τιμές.

Για πληροφορίες επικοινωνήστε με το 22410-91700

AUTO ΕΠΙΛΟΓΕΣ

ΚΟΥΚΟΥΡΑΣ ΑΛΕΞΑΝΔΡΟΣ

ΛΕΩΦ. ΡΟΔΟΥ-ΛΙΝΔΟΥ 255 • ΤΗΛ. (22410)60910

www.autoepiloges.com

ΑΓΟΡΑ-ΠΩΛΗΣΗ-ΑΝΤΑΛΛΑΓΗ ΜΕΤΑΧΕΙΡΙΣΜΕΝΩΝ ΑΥΤΟΚΙΝΗΤΩΝ

1. **OPEL VECTRA, 1600 cc, μοντ. 2002, ασημί**
-κεντρ. κλειδ., ηλ, παράθ., υδρ. τιμόνι, αερόσακους, ABS, air condition και ηχοσύστημα.
2. **AUDI A4 1600 cc, μοντ. 2000, μπλε**
-κεντρ. κλειδ., ηλ. παράθ., υδρ. τιμόνι, klima, 4 αεροσ. , ζάντες αλουμινίου, προβ. ομίχλης και ηχοσύστημα.
3. **ROVER 400, 1600 cc, μοντ. 2000, κυπαρισί**
- αερόσ. οδηγού-συνοδηγού, ABS, κεντρ. κλειδ., ηλ. παράθ., υδρ. τιμόνι, ζάντες αλουμινίου, συναγερμος και ηχοσύστημα.
4. **CITROEN SAXO VTS, 1600 cc, μοντ. 2000, ασημί**
- κεντρ. κλειδ., ηλ. παράθ., υδρ. τιμόνι, αερόσ. οδηγού και συνοδηγού, ABS και ηχοσύστημα.
5. **SUZUKI VITARA, 1600 cc, μοντ. 2002, άσπρο**
- SOFT TOP, υδρ. τιμ., και ηχοσύστημα.
6. **FIAT BRAVO 20V, 2000 cc, 169 HP, μοντ. 1998 κόκκινο**
-κεντρ. κλειδ., ηλ. παράθ., υδρ. τιμόνι, klima, αεροσ. οδηγού-συνοδηγού, ζάντες αλουμινίου, προβ. ομίχλης, αεροτομή, ηλιοροφή και ηχοσύστημα.
7. **OPEL VECTRA, 1600 cc, μοντ. 2002, μαύρο**
-κεντρ. κλειδ., ηλ, παράθ., υδρ. τιμόνι, αερόσακους, ABS, air condition και ηχοσύστημα.
8. **DAEWOO LANOS 1400 cc, μοντ. 2001, μπορντώ**
- κεντρ. κλειδ., ηλ. παράθ., υδρ. τιμόνι, air condition και ηχοσύστημα
9. **HYUNDAI ACCENT 1400 cc, μοντ. 2000 ασημί**
- κεντρ. κλειδ., ηλ. παράθ., υδρ. τιμόνι, A/C, αερόσ. οδηγού-συνοδηγού, ABS και ηχοσύστημα.
10. **SUZUKI JIMMY, μοντ. 2002, ασημί,**
υδρ. τιμόνι και ηχοσύστημα
11. **HYUNDAI ATOS 1000 cc, μοντ. 2000, ασημί**
- κεντρ. κλειδ., ηλ. παράθ., υδρ. τιμόνι, A/C, ABS και ηχοσύστημα.
12. **FIAT PUNTO, 1100 cc, μοντ. 1999, άσπρο**
-κεντρ. κλειδ., ηλ. παράθ., υδρ. τιμόνι, αερόσακος. οδηγού, ζάντες αλουμινίου, προβ. ομίχλης και ηχοσύστημα.
13. **HYUNDAI ACCENT 1400 cc, μοντ. 1999, ασημί**
- κεντρ. κλειδ., ηλ. παράθ., υδρ. τιμόνι, A/C, αερόσ. οδηγού-συνοδηγού, ABS και ηχοσύστημα.
14. **FIAT BRAVA, 1242 cc., μοντ. 2000, μαύρο**
-κεντρ. κλειδ., ηλ. παράθ., υδρ. τιμόνι, A/C, αεροσ. οδηγού-συνοδηγού, ABS, και ηχοσύστημα.
15. **DAEWOO LANOS 1400 cc, μοντ. 2002, μολυβί**
- κεντρ. κλειδ., ηλ. παράθ., υδρ. τιμόνι, air condition και ηχοσύστημα
16. **VW GOLF 1400 cc, μοντ. 1996, λευκό**
- κεντρ. κλειδ., ηλ. παράθ., υδρ. τιμόνι, ζάντες αλουμινίου και ηχοσύστημα
17. **FIAT SEICENTO 900 cc μοντ. 199, άσπρο**
- κεντρ. κλειδ. ηλ. παράθ., και ηχοσύστημα
18. **FIAT PUNTO 1100 cc, μοντ. 1995, άσπρο**
- ηχοσύστημα

ΑΠΟ 0% ΠΡΟΚΑΤΑΒΟΛΗ ΕΩΣ 60 ΜΗΝΙΑΙΕΣ ΔΟΣΕΙΣ
ΜΕ ΤΑ ΧΑΜΗΛΟΤΕΡΑ ΕΠΙΤΟΚΙΑ ΤΗΣ ΑΓΟΡΑΣ

εργασιες

συνέχεια από την προηγούμενη

ΔΕΣΠΟΙΝΙΣ Ή ΚΥΡΙΑ, για να εργασθεί ως υπάλληλος γραφείου, γνωρίζοντας άπταιστα την Αγγλική κι έχοντα γνώσεις Η/Υ. Ωράριο πρωινό και συνεχές. Πληρ. από 08.00 έως 14.30 στο τηλέφωνο 2241066698. AZ55636

ΚΟΠΕΛΑ έως 28 ετών με γνώσεις Η/Υ και Αγγλικών για να εργασθεί σε κατάστημα στην Μ. Πετρίδη για απογευματινή εργασία. Πληρ. τηλ. 22410 60775. AZ55624

ΖΗΤΕΙΤΑΙ ΣΥΝΤΗΡΗΤΗΣ ΓΙΑ ΕΤΑΙΡΕΙΑ ΚΑΙ ΔΥΟ ΚΑΦ/ΡΙΕΣ ΜΕ ΓΝΩΣΕΙΣ ΗΛΕΚΤΡΟΛΟΓΙΚΕΣ. ΠΛΗΡ. ΤΗΛ. 6936179040 ΠΖ55570

ΖΗΤΟΥΝΤΑΙ ΣΕΡΒΙΤΟΡΟΙ-ΕΣ ΚΑΙ BARWOMAN ΣΕ ΓΝΩΣΤΗ ΚΑΦΕΤΕΡΙΑ ΤΗΣ ΡΟΔΟΥ. ΠΛΗΡ. ΤΗΛ. 2241068500 ΠΖ55569

ΤΕΧΝΙΤΗΣ και ΒΟΗΘΟΣ ΑΛΟΥΜΙΝΙΟΥ και σιδήρου για μόνιμη εργασία. Πληρ. τηλ. 2241095581, 6974648737 AZ55606

ΚΟΠΕΛΑ εμφανίσιμη για μα εργασθεί σε μπαρ ρέστοραν στην Ιαλυσό τρεις μέρες την εβδομάδα, Παρασκευή - Σάββατο - Κυριακή. σέρβις και μπαρ.

ΣΧΟΛΗ ΟΔΗΓΩΝ
ΚΟΥΣΗ ΠΑΝΤΕΛΗ

- **ΔΙΠΛΩΜΑΤΑ**
- **ΕΡΑΣΙΤΕΧΝΙΚΑ**
- **ΕΠΑΓΓΕΛΜΑΤΙΚΑ**
- **ΜΟΤΟΣΙΚΛΕΤΑΣ**
- **ΜΑΘΗΜΑΤΑ ΘΕΩΡΗΤΙΚΗΣ ΔΙΔΑΣΚΑΛΙΑΣ**



-Επεκτάσεις όλων των κατηγοριών
-Αναθεωρήσεις ληγμένων αδειών
-Μετατροπές ξένων αδειών σε ελληνικές

Οδός Βαλαωρίτου 9
(έναντι HOTEL SEMIRAMIS ΠΙΣΩ ΑΠΟ ΤΟ ΠΑΛΑΙΟ ΝΟΣΟΚΟΜΕΙΟ
e-mail: kousisp@acn.gr

ΕΚΠΑΙΔΕΥΤΙΚΟ ΑΥΤΟΚΙΝΗΤΟ:
TOYOTA YARIS 1300 cc
AIR CONDITIONED
(ΠΡΟΣΟΧΗ): ΜΑΘΗΜΑΤΑ
α. Μοτοσικλέτας μεγάλου κυβισμού από 125 cc έως ανεξαρτήτου
β. Μοτ/τας έως 125 cc
γ. Μοτοποδηλάτου 50 cc
Διαθέτουμε επίσης κι αυτόματες μοτοσικλέτες 125 cc
Πληρ. τηλ.
(22410)29157-73820-94777
ΚΑΙ ΑΝΑ ΠΑΣΑ ΣΤΙΓΜΗ ΣΤΑ ΚΙΝΗΤΑ τηλ.
6944/511313-6944/203343

Στην κατηγορία ανεξαρτήτου κυβισμού η εκπαίδευση γίνεται με μοτοσικλέτα 500 cc
Παραλαβή των μαθητών μας και από τις οικίες τους
"Η σωστή και μεθοδική εκπαίδευση στα σύγχρονα οχήματά μας, βάζει γερά θεμέλια για τη δημιουργία ενός καλού νέου οδηγού"

ΠΡΟΣΟΧΗ
Στη σχολή μας παραδίδονται και μαθήματα θεωρητικής διδασκαλίας

ΠΜ55498

Πληρ. τηλ. 6947730991 AZ55534

ΨΗΣΤΙΕΡΗΣ για νυκτερινό ωράριο. Πληρ. τηλ. 2241070520 μετά τις 18.00 AZ55571

ΚΟΠΕΛΕΣ να εργασθούν σε καφε μπαρ. Πληρ. τηλ. 6938798995, 6932645139 AZ55532

ΖΗΤΟΥΝΤΑΙ σερβιτόρα-μπάρμαν έως 30 ετών, για να εργασθεί σε καφετέρια στο κέντρο της πόλης Ρόδου. Εργασία για όλο το χρόνο. Βραδινό ωράριο. Απαραίτητη η γνώση της Αγγλικής γλώσσας. Πληρ. τηλ. 2241024189 AZ55520

ΣΥΝΕΡΓΑΤΕΣ από εμπορική εταιρία, για ημιαπασχόληση ή πλήρη απασχόληση. Υψηλές αποδοχές - bonus. Πληρ. τηλ. 6944645829 AZ55415

ΕΠΙΧΕΙΡΗΣΗ ΣΤΟ ΣΠΙΤΙ. Αμεση κάλυψη θέσεων ανεξάρτητης συνεργασίας. Μερική απασχόληση 550-1100 ευρώ, πλήρης απασχόληση 1100 ευρώ-3.000 ευρώ/μήνα!!! Οχι τελεμάρκετινγκ, πλασιέ, ντήλερ. Εξτρα μπόνους και προμήθειες μέχρι 5%. Δωρεάν ταξίδια στο εξωτερικό. Ενημερωτικό φυλλάδιο στο 2109911071, www.home-bizin.com. AZ55452

ΓΙΝΕΤΕ ΕΠΙΧΕΙΡΗΜΑΤΙΑΣ ΑΠΟ ΤΟ ΧΩΡΟ ΕΠΙΛΟΓΗΣ ΣΑΣ με ελάχιστο κεφάλαιο και εκπαίδευση. Μερική - πλήρης απασχόληση, χρήση Internet επιθυμητή. Αμεσο ξεκίνημα. Κέρδη 500 έως 3.000 ευρώ. Καλέστε για δωρεάν φυλλάδιο στο τηλ. 2310729425, 6979776716 AZ55414

ΜΠΑΡ ΓΟΥΜΑΝ για κλαμπ. Μισθός ικανοποιητικός και ασφάλεια. Πληρ. τηλ. 6947477198. AZ55114

ΑΤΟΜΑ δραστήρια και δυναμικά από μεγάλη εταιρία στο χώρο του εμπορίου. Ημιαπασχόληση 1000 ευρώ, πλήρης απασχόληση 5000 ευρώ. Πληρ. τηλ. 22410 30078, 6977472091. AZ55198

ΚΟΠΕΛΑ νεαρή, Ελληνίδα ή αλλοδαπή, για βραδυνή απασχόληση σε καφετέρια-μπαρ. Πληρ. τηλ. 6944760796, 22410-47228 AZ55132

ΓΙΝΕΤΕ ΕΠΙΧΕΙΡΗΜΑΤΙΕΣ ΜΕΣΑ ΑΠΟ ΤΟΝ ΧΩΡΟ ΣΑΣ ΧΩΡΙΣ ΩΡΑΡΙΟ -ΑΦΕΝΤΙΚΟ (ΟΧΙ ΝΤΗΛΕΡ-ΥΠΑΛΛΗΛΟΙ) ΚΕΡΔΗ ΑΠΟ 500 ΕΥΡΩ - 10000 ΕΥΡΩ ΤΟ ΜΗΝΑ. ΠΛΗΡ. ΤΗΛ. 2310/419397 e-mail: www.my-e-business.com ΠΖ54101

Η Οδική Βοήθεια Ρόδου HELLAS SERVICE **ΖΗΤΕΙ** συνεργάτες για την στελέχωση του τμήματος πωλήσεων. Απαραίτητα προσόντα: Ικανότητα επικοινωνίας, ευχάριστη προσωπικότητα, δίπλωμα οδήγησης οχήματος, προϋπηρεσία στο χώρο. Προσφέρονται: ανταγωνιστικό πακέτο αποδοχών (μισθός - προμήθεια - bonus), προοπτικές εξέλιξης, εξαιρετικό περιβάλλον εργασίας. Πληρ. Στ. Καζούλη 82, τηλ. (22410)22490 ΧΑΖ252

διαφορα

ΠΩΛΕΙΤΑΙ σύνθετο σαλονιού μοντέρνας γραμμής μαύρης λάκας σε καινούργια κατάσταση. Πληρ. τηλ. 22410 65534. ΑΔ55621

ΠΩΛΟΥΝΤΑΙ διάφορες οικιακές συσκευές σε τιμή ευκαιρίας, 1 σύνθετο με bar, καρέκλες, φ. μικροκυμάτων, πλυντήριο ρούχων, ψυγείο όλα Whirlpool, μαρμάρινο τραπέζι με γυαλί και διπλό κρεβάτι με δύο κομοδίνα. Πληρ. κ. Γιάννη τηλ. 6974367001 και 22410 67520. ΑΔ55622

ΠΩΛΕΙΤΑΙ σαλόνι μπαμπού (τριθέσιος καναπές, 2 πολυθρόνες, 1 κουνιστή και τραπέζι). Πληρ. τηλ. 22410 76148. ΑΔ55623

ΠΩΛΕΙΤΑΙ βιντεοκάμερα SONY Hi18 22XZOOM 560 DIGITAL ολοκαίνουργια. Επίσης πωλείται κουτάβι βελγικό ποιμενικό λυκόσκυλο καθαρόαιμο. Πληρ. τηλ. 2244046073, 6932678709 ΑΔ55612

ΠΩΛΕΙΤΑΙ **Η/Υ** με τα εξής χαρακτηριστικά: Pentium III 866 Mhz, 640 MB RAM κάρτα γραφικών ATI 9000 - Pro 64 MB, κάρτα ήχου CREATIVE, Audigy 2, DVD-ROM, CD-RW 40x, CD-ROM, 56x, σκληρός δίσκος 20,5 GB και οθόνη 17". Τιμή: 450 ευρώ. Πληρ. τηλ. 6997249362 ΑΔ55613

ΚΑΝΑΠΕΣ DIVANI-DIVANI από δέρμα No 10 γωνιακός, χρώματος μπεζ, μοντέλο NAT1565 και πολυθρόνα RECLAIN περιστρεφόμενη/ανακλεινόμενη σε άριστη κατάσταση. Τιμή 2.700 ευρώ. Πληρ. τηλ. 2241090689, ώρες 09.00-13.00 και 17.00-20.00 ΑΔ55604

ΠΩΛΟΥΝΤΑΙ διάφορες οικιακές συσκευές λόγω αναχωρήσεως στο εξωτερικό: 1 VIDEO SONY, 2 Γραφεία για κομπιούτερ, 1 ατμοσίδερο PRIME, 1 εκτυπωτή KANON, 1 σκάνερ, 2 αιρκοντίσιον 9-12, ηλεκτρική σκούπα καθαρισμού τζαμιών KARCHER (κατάλληλη για αυτοκίνητα), σύνθετο μικρό, 2 σιφονιέρες με 6 συρτ., 2 σιφονιέρες με 4 συρτ., 1 σιφονιέρα με 5 συρτ., 1 μικροκυμάτων PRIME, 1 τραπεζάκι τηλεφ. και άλλα μικροαντικείμενα. Πληρ. τηλ. 2241033501, 6947095939 Μαρία ΑΔ55561

ΠΩΛΟΥΝΤΑΙ καινουργή είδη εστιατορίου σε τιμή ευκαιρίας όπως ψυγείο πάγκος, ανοξείδωτος πάγκος, φούσκα με το εξαεριστικό της, φριτέζα μονή, πιάτα κ.λπ. Επίσης τηλεόραση 34". Πληρ. τηλ. 2241034315, 6932643421 ΑΔ55564

ΠΩΛΕΙΤΑΙ θηλυκό γερμανικό ποιμενικό από γονείς πρωταθλητές 2,5 μηνών σε τιμή ευκαιρίας. Πληρ. τηλ. 6978643544, 2241024410 ΑΔ55536

ΠΩΛΕΙΤΑΙ PC AMD ATHLON στα 1.2 με DVD-ROM, CD-ROM, DVD-R, αντιγραφικό LGX2, CDR-R 52απλης, κάρτα γραφικών GE FORCE 4 στα 64 bit, modem 56άρι, δύο κάρτες ήχου, κάρτα δικτύου, κάρτα TV και RADIO, DDR-RAM 266 στα 256, 2 σκληρούς δίσκους (40&20 bite), 6 υποδοχές USB, floppy, 17" οθόνη, πληκτρολόγιο, optical mouse. Πληρ. τηλ. 6934884508 ΑΔ55531

ΠΩΛΕΙΤΑΙ επαγγελματική άδεια αλιείας μαζί με ταχύπλοο σκάφος 3,75 μ. και μοτέρ TOHATSU 15 HP, παραγωγής 2003 στην τιμή 9.000 ευρώ. Πληρ. τηλ. 6977916767 κ. Γιώργο ΑΔ55481

ΞΥΛΑ ελιάς για τζάκι, τεμαχισμένα και σε καλή τιμή. Πληρ. τηλ. 6976606899. ΑΔ55426

ΚΑΝΤΙΝΑ πλήρως εξοπλισμένη, τραπεζοκαθίσματα και παιδική χαρά. Τιμή προσιτή. Πληρ. τηλ. 2241069225-6946335455 ΑΔ55427

ΒΑΡΚΑ πλαστική 3,85 τ.μ. (τύπου υδραίικη) με κάγκελα ηλεκτρική εγκατάσταση κ.α., μαζί με τρέιλερ και μηχανή, όλα σε άριστη κατάσταση. Πληρ. τηλ. 6938657989. ΑΔ55372

ΤΟΛΜΗΣΤΕ ΝΑ ΑΔΥΝΑΤΙΣΕΤΕ! Πρέπει να θέλετε να χάσετε βάρος. Καλέστε για δωρεάν πληροφορίες για το πιο απίστευτο πρόγραμμα απώλειας βάρους στην Ευρώπη και Αμερική. Πληρ. τηλ. 6945807682. ΑΔ55248

ΠΩΛΟΥΝΤΑΙ ΗΛΕΚΤΡΟΝΙΚΕΣ ΚΑΤΑΣΚΕΥΕΣ, ΜΙΚΡΟΠΟΜΠΟΙ, ΜΙΚΡΟΚΑΜΕΡΕΣ ΚΑΙ Ο,ΤΙ ΑΦΟΡΑ ΤΗΝ ΗΛΕΚΤΡΟΝΙΚΗ ΠΑΡΑΚΟΛΟΥΘΗΣΗ. ΑΣΥΡΜΑΤΑ ΚΑΙ ΕΝΣΥΡΜΑΤΑ. ΠΛΗΡ. ΤΗΛ. 6947572119. ΠΔ55251

ΠΩΛΕΙΤΑΙ σύνθετο-έπιπλο καινούργιο κατάλληλο για σαλόνι. Τιμή ευκαιρίας. Πληρ. τηλ. 6932086635. ΑΔ55249

ΠΩΛΕΙΤΑΙ Ντραμς (Drams) σε πολύ καλή κατάσταση λόγω αναχώρησης. Πληρ. τηλ. 22410 27442, 37007. ΑΔ55209

ΕΞΟΠΛΙΣΜΟΣ αλουμινίου: δίσκος αλουμινίου, πρέσες, καλούπια, τρυπάνια και ρούτερ. Πληρ. τηλ. 6937228288 ΑΔ55144

ΠΩΛΕΙΤΑΙ ΤΑΧΥΠΛΟΟ ΣΚΑΦΟΣ BEST 4,85 ΜΕΤΡ. ΜΕ ΤΡΕΪΛΕΡ ΚΑΙ ΜΗΧΑΝΗ ΥΑΜΑΗΑ 80 HP, ΣΕ ΑΡΙΣΤΗ ΚΑΤΑΣΤΑΣΗ. ΠΛΗΡ. ΤΗΛ. 2241085231-6945461564. ΧΠΔ707

ΓΙΑ ΤΥΠΟΓΡΑΦΟΥΣ: ΠΩΛΕΙΤΑΙ ΠΙΕΣΤΗΡΙΟ OFFSET AUTO MULTI (30X42) ΚΑΙ ΜΗΧΑΝΗΜΑ ΓΙΑ ΚΑΤΑΣΚΕΥΗ ΣΦΡΑΓΙΔΩΝ. ΚΑΙ ΤΑ ΔΥΟ ΜΑΖΙ ΣΤΗΝ ΜΟΝΑΔΙΚΗ ΤΙΜΗ ΤΩΝ 4.500 ΕΥΡΩ!!! ΠΛΗΡ. ΤΗΛ. 6937756878 κ. ΝΙΚΟ ΧΠΔ201

μαθήματα

ΦΙΛΟΛΟΓΟΣ, ΑΠΟΦΟΙΤΟΣ ΤΟΥ Α.Π.Θ. ΠΑΡΑΔΙΔΕΙ ΜΑΘΗΜΑΤΑ ΣΕ ΜΑΘΗΤΕΣ ΓΥΜΝΑΣΙΟΥ ΚΑΙ ΛΥΚΕΙΟΥ. ΠΛΗΡ. ΤΗΛ. 2241076780, 6974407067 ΠΜ55616

ΚΑΘΗΓΗΤΡΙΑ ΑΓΓΛΙΚΩΝ ΜΕ BARCHELOR ΤΟΥ ΠΑΝ/ΜΙΟΥ TEXAS ΠΑΡΑΔΙΔΕΙ ΙΔΙΑΙΤΕΡΑ ΜΑΘΗΜΑΤΑ ΚΑΤ' ΟΙΚΟΝ Ή ΚΑΙ ΣΤΟΝ ΧΩΡΟ ΣΑΣ, ΣΕ ΣΑΣ ΠΟΥ ΑΣΧΟΛΕΙΣΤΕ ΜΕ ΤΟΥΡΙΣΤΙΚΑ ΕΠΑΓΓΕΛΜΑΤΑ ΚΑΙ ΘΕΛΕΤΕ ΝΑ ΕΙΣΤΕ ΣΙΓΟΥΡΟΙ ΟΤΙ ΜΕ ΤΟ ΑΝΟΙΓΜΑ ΤΗΣ ΣΕΖΟΝ ΘΑ ΕΧΕΤΕ ΜΑΘΕΙ ΝΑ ΜΙΛΑΤΕ ΑΨΟΓΑ ΑΓΓΛΙΚΑ ΣΕ ΤΟΣΟ ΛΙΓΟ ΧΡΟΝΙΚΟ ΔΙΑΣΤΗΜΑ. ΕΙΔΙΚΕΣ ΠΡΟΣΦΟΡΕΣ ΣΕ ΜΙΚΡΟΥΣ ΜΑΘΗΤΕΣ. ΠΛΗΡ. ΤΗΛ. 2241038350 ΠΜ55480

ΜΑΘΗΜΑΤΑ ΓΑΛΛΙΚΩΝ, ιδιαίτερα ή για γκρουπ από καθηγήτρια με μητρική γλώσσα την Γαλλική. Πληρ. τηλ. 6939231038. AM55645

ΤΕΛΕΙΟΦΟΙΤΗ ΦΟΙΤΗΤΡΙΑ του τμήματος Δημοτικής Εκπαίδευσης (Δασκάλα) του Πανεπιστημίου Αιγαίου, παραδίδει ιδιαίτερα μαθήματα. Πληρ. τηλ. 6974117205 (μετά τις 18.00) AM55527

ΔΑΣΚΑΛΑ με πείρα παραδίδει μαθήματα σε παιδιά δημοτικού. Υπεύθυνη και μεθοδική εργασία σε πολύ λογικές τιμές. Πληρ. τηλ. 6944687143 AM55518

ΚΑΘΗΓΗΤΗΣ ΓΕΡΜΑΝΙΚΩΝ, με μεταπτυχιακό σε μεθοδολογία της διδακτικής της Γερμανικής γλώσσας, παραδίδει μαθήματα σε όλα τα επίπεδα. Πληρ. τηλ. 22410 68952, κιν. 6979225074 κον Παπανικολάου. AM55460

ΜΑΘΗΜΑΤΑ ΓΕΡΜΑΝΙΚΩΝ ιδιαίτερα ή σε γκρουπ 2-3 ατόμων παραδίδονται από καθηγήτρια με πολυετή πείρα. Αριστη προετοιμασία για τα διπλώματα του GOETHE INSTITUT. Εντατικά μαθήματα για ξενοδοχοϋπαλλήλους και για εργαζόμενους σε τουριστικές επιχειρήσεις. Πληρ. τηλ. 6944999662. AM55429

ΚΑΘΗΓΗΤΡΙΑ ΑΓΓΛΙΚΩΝ με 20ετή πείρα με μητρική γλώσσα, την Αγγλική με άριστη προσφορά, παραδίδει μαθήματα σε μεμονωμένους ή σε μικρά γκρουπ (4 ατόμων) ή σε ενήλικες για να μάθουν την γλώσσα για τη δουλειά τους, ή τα παιδιά της πρώτης τάξης του Δημοτικού, σε αρχάριους και προχωρημένους με εξασφαλισμένη επιτυχία εξετάσεων FIRST CERTIFICATE (LOWER), PROFICIENCY και το ΚΡΑΤΙΚΟ ΠΙΣΤΟΠΟΙΗΤΙΚΟ ΓΛΩΣΣΟΜΑΘΕΙΑΣ. Υπεύθυνη εργασία και τιμές λογικές. Πληρ. τηλ. 2241075959, 6972912196. AM55448

ΚΑΘΗΓΗΤΡΙΑ με πολυετή πείρα στο χώρο της εκπαίδευσης παραδίδει μαθήματα σε μαθητές Γυμνασίου στα Μαθηματικά, Φυσική, Χημεία, και σε μαθητές Λυκείου σε Φυσική, Χημεία. Πληρ. τηλ. 22410 73704, ώρες 14.00-18.00 AM55242

πωλησεις αυτοκινητων & μοτοσικλετων

SUSUKI μηχανή 650 cc με πλαινές βαλίτσες σε πολύ καλή κατάσταση, δεκτές ευκολίες πληρωμής. Πληρ. τηλ. 6944696378. AA55646

NISSAN SUNNY καταλυτικό μοντέλο '88 σε καλή κατάσταση και τιμή 1.600 ευρώ. Πληρ. τηλ. 22410 21468, κιν. 6946514868. AA55626

APRILIA LEONARDO 250cc σε άριστη κατάσταση. Πληρ. τηλ. 22410 21813 κ. Γιώργο 8 π.μ.-3 μ.μ. AA55246

ΦΟΡΤΗΓΟ MERCEDES ΑΝΑΤΡΕΠΟΜΕΝΟ ΤΥΠΟΣ 1619 ΜΕΤΡΗΤΟΙΣ. ΠΛΗΡ. ΤΗΛ. 6942408464 ΧΠΑ1711

ΠΑΠΑΚΙ HONDA ASTRA με 6.500 χλμ. σε άριστη κατάσταση. Πληρ. τηλ. 6947802374 AA55567

ΠΩΛΕΙΤΑΙ σε τιμή ευκαιρίας μικρή κλούβα SUZUKI 1000 cc παλαιάς τεχνολογίαςαλλά σε καλή κατάσταση, κατάλληλη για εμπορική ή γεωργική εκμετάλλευση. Πληρ. τηλ. 2241034697 AA55559

ΠΩΛΟΥΝΤΑΙ α) FIAT PUNTO 1300 80 HP μοντέλο 2002 με φουλ εξτρά με ζάντες, Ρ/Σ. αιρκοντίσιον, ηλεκτρ. καθρέπτες, φώτα ομίχλης, ρυθμ. καθισμάτων και β) μηχανάκι LEONARDO 150 με 10.000 χλμ. τελείως καινούργιο. Πληρ. τηλ. 2241026512 AA55546

XT600 σε πολύ καλή κατάσταση. Πληρ. τηλ. 2241074190-76991 AA55433

ΠΩΛΕΙΤΑΙ



Τρακτέρ FIAT 130-90 , TURBO DT
μοντ' '90, σπαστό εμπρός διαφορικό και με ρεβέρσα

Πληρ. τηλ. 6945403862

Πάντα κάποιοι ξεχωρίζουν...
Rodos Gold VOGIATZIS



Ιδιαίτερη αισθητική
Απαράμειλη ποιότητα
πλούσιες επιλογές
για γάμους , βαπτίσεις ,
και ιδιαίτερες στιγμές
με μοναδική λάμψη .....
σε εξαιρετικές τιμές

Rodos Gold VOGIATZIS

Χρυσές δημιουργίες...
για πολύτιμες σχέσεις

10ο χιλ. Λεωφ. Ρόδου Λίνδου
Τηλ: 22410 86670 - 3

auto-moto

συνέχεια από την προηγούμενη

HARLEY DAVIDSON XL 1200 SPORTSTER CUSTOM μοντ. 98 σε άριστη κατάσταση με 31.000 χλμ. Τιμή 9000 ευρώ. Πληρ. τηλ. 6944910033 AA55542

ΕΥΚΑΙΡΙΑ πωλείται ΧΤ 600, 2003 με 4.000 χλμ. άριστη κατάσταση με πολλά εξτρά. Πληρ. τηλ. 6947875946, 2241036201 AA55533

ΠΩΛΟΥΝΤΑΙ τα παρακάτω αυτοκίνητα: Fiat Panda, 900cc, μοντέλο '98, Renault Twingo, 1300cc, μοντέλο '96, Fiat Punto 1100cc, A/C, μοντέλο '98, Suzuki Samurai jeep, 1300 cc, μοντέλο '93, Toyota Corolla, 1300cc, automatic, A/C, μοντέλο '94, Mini Bus 9 θέσεων Mitsubishi, 2000cc, μοντέλο '94. Ολα τα αυτοκίνητα είναι σε άριστη κατάσταση, καταλυτικά και έχουν περάσει ΚΤΕΟ. Δεκτός κάθε έλεγχος. Πληρ. 5ο χλμ. Ρόδου - Καλλιθέας, απέναντι από το ξενοδοχείο Paradise, τηλ. 6936540931 AA55401

YAMAHA DRAGSTAR 400 classic full extra απολύτως τοις μετρητοίς. Πληρ. τηλ. 6936118173 AA55525

ΕΝΟΙΚΙΑΖΟΝΤΑΙ αυτοκίνητα με το μήνα, σε χαμηλές τιμές. Πληρ. τηλ. 6974010518 AA55135

FIAT TEMPRA με ηλεκτρικά παράθυρα-κλειδαριές, υδραυλικό τιμόνι, ραδιοκασετόφωνο, μοντέλο 1992 (140.000 χλμ.). Πληρ. τηλ. 6976188939 AA55522

MERCEDES 200 ΜΟΝΤ. '79 ΣΕ ΚΑΛΗ ΚΑΤΑΣΤΑΣΗ. ΤΙΜΗ 1700 ΕΥΡΩ. ΠΛΗΡ. ΤΗΛ. 2241085231 ΩΡΕΣ 09.30-14.30 ΧΠΑ707

ADRESS 100 cc σε πολύ καλή κατάσταση. Πληρ. τηλ. 6946234777 AA55500

ΕΠΑΓΓΕΛΜΑΤΙΚΟ ΑΥΤΟΚΙΝΗΤΟ FIORINO με ψυγείο πετρέλαιο 5000 ευρώ. Πληρ. τηλ. 6934963202 AA55494

ΤΡΟΧΟΣΠΙΤΟ μεγάλο, 8,5 μέτρα, αποτελούμενο από ένα υπνοδωμάτιο, σαλόνι, κουζίνα και WC, κατάλληλο και για καντίνα. Πληρ. τηλ. 6978516310 AA55400

PEUGEOT 106 Rally με 66.000 χλμ. σε άριστη κατάσταση. Πληρ. τηλ. 6945392933 AA55430

ΜΗΧΑΝΗ BMW F 650 (650 cc), τύπου "On-Off", μοντέλο '95, 34.000 χλμ., με βαλίτσα 40lt, έξτρα φέρινγκ, bagster, tank bag, κεντρικό stand. Αριστη κατάσταση. Τιμή συζητήσιμη. Πληρ. τηλ. 6944951093. AA55233

ΠΩΛΟΥΝΤΑΙ ΜΕΤΑΧΕΙΡΙΣΜΕΝΑ ΦΟΡΤΗΓΑ ΑΥΤΟΚΙΝΗΤΑ ΕΙΣΑΓΩΓΗΣ ΟΛΩΝ ΤΩΝ ΤΥΠΩΝ, ΓΙΑ ΑΓΡΟΤΙΚΗ ΚΑΙ ΕΠΑΓΓΕΛΜΑΤΙΚΗ ΧΡΗΣΗ, ΚΑΘΩΣ ΕΠΙΣΗΣ ΚΑΙ Ι.Χ.

ΕΠΙΒΑΤΙΚΑ. ΕΤΟΙΜΟΠΑΡΑΔΟΤΑ Ή ΚΑΤΟΠΙΝ ΠΑΡΑΓΓΕΛΙΑΣ. ΜΕ ΤΙΜΕΣ ΓΕΡΜΑΝΙΑΣ. ΠΑΡΕΧΟΥΜΕ ΓΡΑΠΤΗ ΕΓΓΥΗΣΗ ΕΝΟΣ ΧΡΟΝΟΥ. ΕΙΣΑΓΩΓΕΙΣ ΜΕΤΑΧΕΙΡΙΣΜΕΝΩΝ ΑΥΤΟΚΙΝΗΤΩΝ: Δ. ΜΠΟΥΝΤΟΥΡΗΣ-Ε. ΠΑΠΑΠΟΣΤΟΛΟΥ Ο.Ε. ΕΚΘΕΣΗ: ΕΘΝΙΚΗ ΟΔΟΣ ΛΑΡΙΣΑΣ-ΙΩΑΝΝΙΝΩΝ, ΤΡΙΚΑΛΑ ΘΕΣΣΑΛΙΑΣ, ΤΗΛΕΦΩΝΑ: 24310-74709, 24310-27008, ΚΙΝ.: 6974456200-6977395269 ΧΠΑ1411

προσφορές εργασίας

Σοβαρή γυναίκα **ΖΗΤΑ ΕΡΓΑΣΙΑ** για να βλέπει ηλικιωμένους, άρρωστους ή μη. Πληρ. τηλ. 6979100905 AP55599

ΞΥΛΟΥΡΓΙΚΕΣ ΕΡΓΑΣΙΕΣ κουζίνες-ντουλάπες-πόρτες-μερεμέτια-λουστραρίσματα. Πληρ. τηλ. 6945491827 AP55587

ΠΤΥΧΙΟΥΧΟΣ ΦΥΣΙΚΟΘΕΡΑΠΕΥΤΡΙΑ από την Ουκρανία για ηλικιωμένους με προβλήματα νευρολογικά, εγκεφαλικά, ζητά ανάλογη θέση κατόπιν τηλεφ. ραντεβού. Πληρ. τηλ. 2241021952 ώρες καταστημάτων 09.00-13.00 και 17.00-21.00 AP55566

HELLAS. Κέντρο απασχόλησης ανθρώπινου δυναμικού. Διαθέτουμε άμεσα οικιακές βοηθούς, γηροκόμους, νοσηλευτές, baby sitters, ανθρώπους για κάθε σας ανάγκη και εργασία. Αυθημερόν εξυπηρέτηση, εγγυήσεις, συνέπεια. Σαββατοκύριακο ανοιχτά. Πληρ. τηλ. 210 5203898 και φαξ 210 5203849. AP55090

ΑΝΑΛΑΜΒΑΝΟΥΜΕ μονώσεις - στεγανώσεις ταρατσών και τοίχων παντός είδους και βαψίματα. Τιμές λογικές. Πληρ. τηλ. 6936166173, 6932482669 AP55575

ΔΕΣΠΟΙΝΙΔΑ αλλοδαπή 27 ετών με άριστα ελληνικά **ΖΗΤΑ ΔΟΥΛΕΙΑ**. Σοβαρές προτάσεις. Πληρ. τηλ. 6945612699

ΑΝΑΛΑΜΒΑΝΟΥΜΕ παντός τύπου οικοδομικές εργασίες, κτισίματα, σοβάδες, βαψίματα, πλακάκια, ανακατασκευές και όλων των ειδών μερεμέτια. **Πληρ. τηλ. 6937188638.** όλο το 24ωρο. ΠΡ55162

ΚΑΘΑΡΙΖΟΥΜΕ γραφεία, σπίτια, καφετέριες κ.λπ. Πληρ. τηλ. 6978943059 AP55552

ΚΑΙΝΟΥΡΓΙΟ ΓΡΑΦΕΙΟ ΣΤΗ ΡΟΔΟ. Διαθέτουμε επιλεγμένο και έμπειρο προσωπικό, απολύτου εμπιστοσύνης: Οικιακούς βοηθούς, Babysiter, γεροκόμους. Πληρ. τηλ. 6973455678. AP55463

ΕΛΛΗΝΙΔΑ ΖΗΤΑ να βλέπει ηλικιωμένη κυρία. Πληρ. τηλ. (22410)29858, 37270 AP55505

ΚΥΡΙΟΣ, διπλωματούχος μασέρ, κάνει ψυχική-σωματική χαλάρωση, σιάτζου, μασάζ, μυοχαλάρωση, πόνοι μέσης, γόνατα ομοπλάτης. Ειδικά αιθέρια έλαια και χάσιμο βάρους. Πληρ. τηλ. κατόπιν ραντεβού 6973398575. AP55449

ΜΕΛΙΝΑ. ΠΡΟΣΦΕΡΕΙ ΜΑΣΑΖ ΣΤΟ ΧΩΡΟ ΤΗΣ. ΠΛΗΡ. ΤΗΛ. 6934959382. ΠΓ55252

ΞΥΛΑ ΕΛΙΑΣ
για τζάκι
Παραδίδονται στο σπίτι του αγοραστή.
Πληρ. τηλ. (22410) 37124 κ. Βασίλη
ΠΔ55374

ΑΡΧΙΜΑΣΤΟΡΑΣ
ΕΡΓΟΛΑΒΟΣ
Ο ΜΑΝΩΛΗΣ
ΑΝΑΛΑΜΒΑΝΟΥΜΕ παντός τύπου οικοδομικές εργασίες, κτισίματα, σοβάδες, βαψίματα, πλακάκια, ανακατασκευές και όλων των ειδών μερεμέτια.
Πληρ. τηλ. 6937188638. όλο το 24ωρο.
ΠΡ55162

ΕΠΙΠΛΟΣΤΙΛΒΩΣΕΙΣ ΛΟΥΣΤΡΑ
ΟΛΑ ΤΑ ΕΠΙΠΛΑ του σπιτιού, του γραφείου ή της ξενοδοχειακής σας μονάδας, μπορούν να έχουν μια ΔΕΥΤΕΡΗ ΕΥΚΑΙΡΙΑ στην ομορφιά και στον χρόνο. Μοναδικές αναπαλαιώσεις, αλλαγές χρωμάτων, φρεσκαρίσματα, απεντομώσεις με τα καλύτερα υλικά.
ΕΓΓΥΗΣΗ η πολύχρονη πείρα μας.
Πληροφορίες στο τηλ. 22410 68274, κιν. 6937261512
ΠΡ55586

ΤΕΧΝΙΚΟ ΓΡΑΦΕΙΟ
ΑΝΑΣΤΑΣΗΣ ΒΑΡΕΛΗΣ
ΑΡΧΙΤΕΚΤΟΝΑΣ
Αναλαμβάνει:
-- Οικοδομικές άδειες
- Μελέτες
- Επιβλέψεις
- Κατασκευές οικοδομικών έργων
- Την υποβολή δικαιολογητικών στην **ΔΕΥΑΡ**

για την σύνδεσή σας με το **ΑΠΟΧΕΤΕΥΤΙΚΟ ΔΙΚΤΥΟ**
• Αμεση εξυπηρέτηση
• Καλή δουλειά
•Οικονομικές λύσεις
για κάθε πληροφορία σας:
ΓΡΑΦΕΙΟ:
Μαδρίτης 20, Ρόδος
Τηλ. 22410-61502
κιν. 6977-305126
ΠΡ52038

ΑΓΟΡΑΖΩ
- ΧΡΥΣΑΦΙΚΑ
- ΚΟΣΜΗΜΑΤΑ
- ΝΟΜΙΣΜΑΤΑ
- ΧΡΥΣΑ ΔΟΝΤΙΑ
- ΜΕΤΟΧΕΣ
- ΩΡΟΛΟΓΙΑ
- ΑΝΤΙΚΕΣ

Δάνεια επί ενεχύρω
«ΜΠΑΜΠΗΣ»
Δημ. Θεοδωράκη 15 (1ος όροφος) ΡΟΔΟΣ
ΧΠΡ407

ΠΑΝΕΛΛΑΔΙΚΟ ΔΙΚΤΥΟ ΤΑΠΗΤΟΚΑΘΑΡΙΣΤΗΡΙΩΝ
ART CLEAN EXPRESS
Είμαστε λίιιι...γο πιο μπροστά από τους άλλους!
ΠΛΥΣΙΜΟ-ΑΠΟΛΥΜΑΝΣΗ- ΦΥΛΑΞΗ
ΧΑΛΙΩΝ- ΜΟΚΕΤΩΝ - ΣΑΛΟΝΙΩΝ
(και επί τόπου)
ΠΑΠΛΩΜΑΤΑ - ΚΟΥΒΕΡΤΕΣ - ΦΛΟΚΑΤΕΣ
ΣΤΕΓΝΟ ΓΙΑ ΜΕΤΑΞΩΤΑ ΚΑΙ ΧΕΙΡΟΠΟΙΗΤΑ
ΑΔΙΑΒΡΟΧΟΠΟΙΗΣΕΙΣ & ΕΠΙΔΙΟΡΘΩΣΕΙΣ ΤΑΠΗΤΩΝ
ΠΑΡΑΛΑΒΗ - ΠΑΡΑΔΟΣΗ ΚΑΤ' ΟΙΚΟΝ
ΤΗΛ. 2241094815-
ΚΙΝ. 6944350247
ΤΗΛ. ΧΩΡΙΣ ΧΡΕΩΣΗ 80011400400
ΑΛΑΦΑΚΗΣ ΤΑΣΟΣ
ΧΠΡ508

ΤΑ ΜΟΝΑΔΙΚΑ ΥΠΕΡΣΥΓΧΡΟΝΑ
ΤΑΠΗΤΟΚΑΘΑΡΙΣΤΗΡΙΑ
ΚΛΕΟΠΑΤΡΑ
Τέλος στα προβλήματα με το πλύσιμο των χαλιών σας.
Η εταιρία μας πρωτοπορεί με το ΝΕΟ υπερσύγχρονο Πλυντήριο Ταπήτων.
Προσφέρουμε άψογο και προσεγμένο πλύσιμο, καθάρισμα, φύλαξη & επιδιορθώσεις σε όλους τους τύπους χαλιών, χειροποίητα χαλιά Μηχανής, ανατολίτικα, μοκέτες, καμπέ, μεταξωτά, φλοκάτες, παπλώματα
• Επιτόπου καθαρισμούς σαλονιών, μοκετών
• Παραλαβή & παράδοση κατ' οίκον σε όλη την Ρόδο.
• Ενημερωθείτε για την συντήρηση των χαλιών σας.
ΚΑΙ ΤΟ 2003 Η ΦΥΛΑΞΗ ΔΩΡΕΑΝ
Τηλ. **2241051996, κιν. 6945793626 , Φαξ: 2241051322**
ΚΟΥΦΑΛΑΚΗΣ ΣΤΑΥΡΟΣ
ΠΡ49662

ΠΛΥΝΤΗΡΙΟ ΧΑΛΙΩΝ
Cleaning Pro

πλένουμε & φυλάμε:
• ΧΑΛΙΑ - ΜΟΚΕΤΕΣ - ΦΛΟΚΑΤΕΣ
• ΠΑΠΛΩΜΑΤΑ - ΚΟΥΒΕΡΤΕΣ
☎ *22410.60585*
email: abonis@otenet.gr
ΙΔΙΟΚΤΗΤΕΣ ΕΙΔΙΚΕΣ ΕΓΚΑΤΑΣΤΑΣΕΙΣ: ΝΙΚΗΦ. ΒΡΕΤΤΑΚΟΥ - ΑΣΓΟΥΡΟΥ

ΑΠΟΦΡΑΞΕΙΣ
ΔΩΔΕΚΑΝΗΣΙΑΚΕΣ ΑΠΟΦΡΑΞΕΙΣ

"ΚΟΛΟΣΣΟΣ"
ΑΠΟΦΡΑΞΕΙΣ ΚΑΘΑΡΙΣΜΟΙ ΑΠΟΧΕΤΕΥΣΕΩΝ & ΒΟΘΡΩΝ


Αναλαμβάνουμε πάσης φύσεως αποφράξεις οποιουδήποτε μήκους και πλάτους Αναλαμβάνουμε καθαρισμούς αποχετευτικών αγωγών ΔΗΜΩΝ, ΞΕΝ/ΧΕΙΩΝ στρατιωτικών μονάδων ΣΠΙΤΙΩΝ, ΠΟΛΥΚΑΤΟΙΚΙΩΝ καθώς και καθαρισμούς βιολογικών μονάδων με μηχάνημα υψηλής πιέσεως σε όλη την Δωδ/σο
Κ. ΠΗΔΙΑΚΗΣ - Π. ΚΑΣΕΡΗΣ
Πληρ. τηλ. 2241047915-91881, κιν. 6944/325234 και 6977/717048

ΧΑΡΤΟΜΑΝΤΕΙΑ
Ρίχνω τα χαρτιά και μαντεύω το μέλλον με επιτυχία.
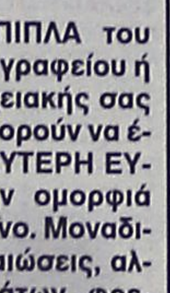
901 121 0928
LEXITEL 0.25€/15'+Φ.Π.Α., Τ.Θ. 31730

Η ΔΙΚΗ ΣΟΥ ΑΣΤΡΟΛΟΓΟΣ
Άγχος; Ανασφάλεια; Ερωτηματικά;
ΣΤΗΡΙΞΟΥ πάνω μου... Θα σε βοηθήσω με τις έγκυρες αστρολογικές προβλέψεις μου.
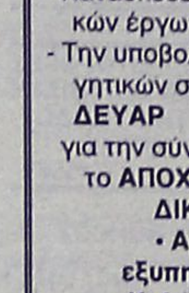
901 121 0934
LEXITEL 0.25€/15'+Φ.Π.Α., Τ.Θ. 31730

ΚΙΝΕΖΙΚΗ ΑΣΤΡΟΛΟΓΙΑ

Από τα βάθη της ανατολής, πείρα και γνώσεις αιώνων.
Άσε με να σε συμβουλεύσω!
901 121 0935
LEXITEL 0.25€/15'+Φ.Π.Α., Τ.Θ. 31730

ΜΑΤΙΕΣ ΣΤΟ ΜΕΛΛΟΝ
Διόραση και Διαίσθηση
Βλέπω πολύ μακριά... όλα όσα θα σου συμβουν...

901 121 0927
LEXITEL 0.25€/15'+Φ.Π.Α., Τ.Θ. 31730

ΜΟΝΑΔΙΚΕΣ ΓΝΩΡΙΜΙΕΣ
Είμαι διαφορετική από τις άλλες...θα το διαπιστώσεις...

901 121 0926
LEXITEL 0,25€/15'+Φ.Π.Α.-Τ.Θ.31730
Μίλα πολυ, Μίλα φθηνά...η κάρτα ΓΑΛΑΞΙΑΣ μας φέρνει κοντά! Προμηθεύσου την κάρτα και πληκτρολόγησε 502

ΤΟΠΙΚΟ ΠΟΔΟΣΦΑΙΡΟ

Κόσμος στη σέντρα

• Αρκετά τα σωματεία και οι παράγοντες που καλούνται σε απολογία την επόμενη εβδομάδα

Μετά την εξέταση των Φ.Α. και τις εκθέσεις των παρατηρητών του προηγούμενου Σαββατοκύριακου από την αρμόδια επιτροπή της ΕΠΣΔ, αρκετά είναι τα σωματεία καθώς και οι παράγοντες που καλούνται σε απολογία για την ερχόμενη Τετάρτη 26 Νοεμβρίου μέχρι τις 2 μ.μ., βάσει των άρθρων 29 και 30 του ΚΑΠ. Ποιοί καλούνται:

Σύμφωνα με τα πειθαρχικά άρθρα 29 και 30 του ΚΑΠ και βάσει των οικείων Φ.Α. και των εκθέσεων των παρατηρητών καλούνται σε έγγραφη απολογία μέχρι την Τετάρτη 26 Νοεμβρίου και ώρα 14.00 στα γραφεία της ΕΠΣΔ τα κάτωθι σωματεία και παράγοντες:

1. ΑΕΡΑ - Αρης: Τα σωματεία ΑΕΡΑ και Αρης Αρχ.

2. ΑΟ Πυλίου - Ασκληπιός Κω: Το σωματείο ΑΟ Πυλίου και ο πρόεδρός του **Βερούτας Νικόλαος.**

3. Ευκλής - Ερμής: Το σωματείο Ευκλής.

4. Πολύστρατος - Ο.Φ. Ιστρίου: Το σωματείο Πολύστρατος.

5. ΑΟ Σύμης - Αστέρας Παστ.: Το σωματείο ΑΟ Σύμης και ο εκπρόσωπός του **Χάσκας Ηλίας.**

6. Ερμής Καλ. - Ηρακλής Μαρ. (Εφηβικό): Το σωματείο Ερμής και ο προπονητής του **Σταυρής Ελευθέριος.**

7. ΠΑΟ Διαγόρας - ΑΣ Ρόδος: Το σωματείο ΠΑΟ Διαγόρας και ο προπονητής του **Τσακμακίδης Ανδρέας.**

Επίσης καλείται σε αυτοπρόσωπη απολογία για την ίδια ημέρα και ώρα (Τετάρτη 26 Νοεμβρίου και ώρα 18.00) ο διαιτητής κ. **Τσουρδιού Παναγιώτης**, διότι καίτοι κληθείς για διευκρινήσεις σχετικά με τον αγώνα του παιδικού πρωταθλήματος ΑΕΡΑ - Πετρώνα, δεν προσήλθε.

ΑΛΛΕΣ ΑΠΟΦΑΣΕΙΣ ΤΟΥ Δ.Σ. ΤΗΣ ΕΠΣΔ

Β. Μετά την κλήση σε απολογία, βάσει των πειθαρχικών άρθρων 29 και 30 του ΚΑΠ επέβαλε τις ακόλουθες ποινές:

1. Αγώνας Κλεάνθης - Φοίβος: Στο σωματείο Κλεάνθης έγγραφη επίπληξη και χρηματικό πρόστιμο τριάντα (30) ευρώ. Στο σωματείο Φοίβος έγγραφη επίπληξη και χρηματικό πρόστιμο τριάντα (30) ευρώ.

ΕΚΤΑΚΤΗ ΓΕΝΙΚΗ ΣΥΝΕΛΕΥΣΗ ΤΗΣ ΕΠΣΔ

Μετά από απόφαση του Δ.Σ. συγκαλείται την Τετάρτη 3 Δεκεμβρίου και ώρα 20.30 έκτακτη Γενική Συνέλευση των σωματείων - μελών της ΕΠΣΔ. Η διοίκηση της ΕΠΣΔ θα ενημερώσει τα σωματεία σχετικά με την οικονομική κατάσταση, αφού ζητήσει και επίσημο σχετικό έγγραφο από την Ομοσπονδία. Ο χώρος της συνέλευσης θα ανακοινωθεί προσεχώς.

ΛΥΣΗ ΣΥΝΕΡΓΑΣΙΑΣ ΕΠΣΔ - ΛΕΠΤΟΚΑΡΙΔΗ

Μετά την ανάληψη καθηκόντων προπονητή στο σωματείο Απόλλων Καλυθιών από τον κ. **Κώστα Λεπτοκαρίδη**, η διοίκηση της ΕΠΣΔ κατ' εφαρμογή σχετικής απόφασης της τελευταίας Γενικής Συνέλευσης, λύνει τη συνεργασία μαζί του ως ενωσιακού προπονητή.

Ο πρόεδρος και τα μέλη του Δ.Σ. ευχαριστούν τον κ. **Λεπτοκαρίδη** για τη δίμηνη συνεργασία του και του εύχονται την καλύτερη δυνατή επιτυχία στα νέα καθήκοντά του.

ΣΤΟ Δ.Σ. ΤΗΣ ΕΠΣΔ ΤΟ ΣΩΜΑΤΕΙΟ ΟΡΦΕΑΣ

Καλείται ο πρόεδρος του Ορφέα κ. **Κουκιαΐνης Παντελής**, όπως παρουσιασθεί στη συνεδρίαση του Δ.Σ. την Τετάρτη 3 Δεκεμβρίου και ώρα 18.00, προκειμένου να δώσει διευκρινήσεις για όσα ανέφερε ο πρόεδρος της Υγειονομικής Επιτροπής κ. **Σαββάκης Μιχαήλ** σχετικά με την παρουσία των γιατρών στον Ορφέα όταν είναι γηπεδούχος.

ΑΝΑΒΟΛΗ ΛΗΨΗΣ ΑΠΟΦΑΣΗΣ ΓΙΑ ΕΝΣΤΑΣΗ

Για την επόμενη συνεδρίαση του Δ.Σ. στις 3 Δεκεμβρίου αναβλήθηκε η λήψη απόφασης σχετικά με την ένσταση του Σωματείου ΑΕΡΑ κατά του κύρους του αγώνα του παιδικού πρωταθλήματος ΑΕΡΑ - Πετρώνα. Και τούτο διότι δεν προσήλθε ο διαιτητής του αγώνα κ. **Τσουρδιού** για τις απαραίτητες διευκρινήσεις.

Ο ΑΓΩΝΑΣ ΤΩΝ ΜΙΚΤΩΝ ΟΜΑΔΩΝ

Την προσεχή Τετάρτη 26 Νοεμβρίου θα αγωνισθούν στην Αθήνα οι μικτές ομάδες της ΕΠΣΔ με τα αντίστοιχα συγκροτήματα της Ανατολικής Αττικής. Η αποστολή θα ανακοινωθεί την προσεχή Δευτέρα.

Η ΠΡΟΣΕΧΗΣ ΣΥΝΕΔΡΙΑΣΗ ΤΟΥ Δ.Σ.

Θα πραγματοποιηθεί την Τετάρτη 3 Δεκεμβρίου και ώρα 18.00. Την προσεχή Τετάρτη 26 Νοεμβρίου και ώρα 17.00 θα συνεδριάσει η Εκτελεστική Γραμματεία και στις 18.00 η Πειθαρχική Επιτροπή.

ΠΟΙΝΕΣ

Η Πειθαρχική Επιτροπή της ΕΠΣΔ στη συνεδρίαση της 19/11/2003 αποφάσισε τα κάτωθι:

Α. Σύμφωνα με το άρθρο 27 του ΚΑΠ και βάσει των οικείων Φ.Α. επέβαλε στους κάτωθι αποβληθέντες ποδ/στές τις ακόλουθες ποινές:

8 αγων.: *Σταμάτης Γ.* (Δήμητρα)

4 αγων.: *Ουζούνης Α.* (Διαγόρας Εφηβ.), *Σταυλάς Δ.* (Διαγόρας Εφηβ.).

3 αγων.: *Παρδαλός Στ.* (Αρης εφηβ.), *Κασιώτης Μ.* (Ευκλής), *Καβουσανάκης Α.* (Ερμής).

2 αγων.: *Καραμπτσώβ* (Πήγασος), *Κοντόγιαννος Γ.* (Αρης).

1 αγων.: *Κατραμάδος Ν.* (Αλθαιμένης), *Καλαετζής* (Ακουσίλαος), *Φρούμης Θ.* (Κλεάνθης), *Σακκάς Β.* (Κλεόβουλος), *Δήμας Α.* (Ορφέας), *Χοχλαστός Μ.* (Ασκληπιός Κω), *Στεφάνου* (Σύμη), *Καλογήρου Χ.* (ΑΕΡΑ).

Νέο πακέτο...

• Η Τήλος ζήτησε να παίξει την ερχόμενη Τετάρτη με Ορφέα (11η αγωνιστική) μ' αφορμή το Δευτεριάτικο παιχνίδι με τη Θύελλα

Για άλλη μία φορά η ομάδα της Τήλου θα δώσει μέσα σε λιγότερο από 48 ώρες 2 παιχνίδια μετά από δικό της αίτημα, παραιτούμενη ταυτόχρονα από το 48ωρο.

Την προσεχή Δευτέρα θα παίξει στις 3 μ.μ. στην Πυλώνα αντιμετωπίζοντας τη Θύελλα για το πρόγραμμα της 10ης αγωνιστικής, ενώ την Τετάρτη 26 Νοεμβρίου στη 1 μ.μ. θα παίξει με τον Ορφέα για το πρόγραμμα της 11ης αγωνιστικής.

Ο προγραμματισμένος για την Τετάρτη εξ αναβολής αγώνας με την Δόξα Κ. στην Καρδάμαινα μετατέθηκε για την Τρίτη 2 Δεκεμβρίου.



ΚΑΛΛΙΓΑΣ ΑΕΒΕ
Λ. Λίνδου 138
Τηλ. 22410 67440-41 • FAX: 22410 68462
email: Kaligcar@otenet.gr
MITSUBISHI MOTORS



Πληρ. Βενετοκλέων 71, Ρόδος • Τηλ. (22410)32802

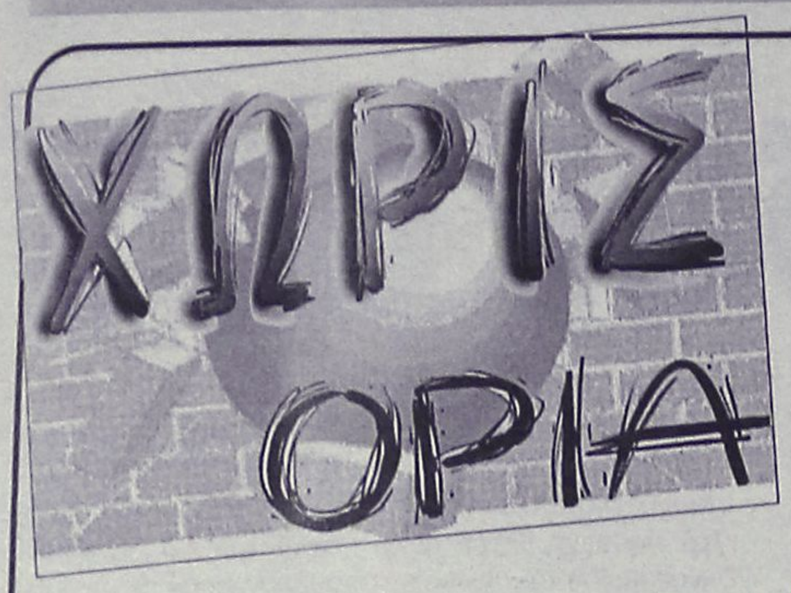

"Δεν ειδοποιήθηκα"

• Ο διαιτητής Παναγιώτης Τσουρδιού διευκρινίζει με δήλωσή του πως δεν αγνόησε την ΕΠΣΔ, αλλά ειδοποιήθηκε μόλις μιάμιση ώρα πριν την στιγμή που του ζήτησαν να βρίσκεται στην Ενωση για τις διευκρινήσεις που όφειλε να δώσει

Με αφορμή την κλήση του σε απολογία εξαιτίας του ότι δεν παρουσιάστηκε προχθές στην ΕΠΣΔ για να δώσει διευκρινήσεις για το παιχνίδι των παιδικών ομάδων του ΑΕΡΑ και του Πετρώνα, για το οποίο έκαναν ένσταση οι Αφαντενοί, ο διαιτητής Παναγιώτης Τσουρδιού υποστήριξε με δήλωσή του στην «Α.Ρ.» πως δεν πήγε στην Ενωση διότι ειδοποιήθηκε την τελευταία στιγμή και δεν προλάβαινε, υποστηρίζοντας πως ειδοποίησε την ΕΠΣΔ τηλεφωνικά αλλά και ότι την περιβάλει με τον σεβασμό του: «Δεν ευθύνομαι που δεν έδωσα το παρόν. Με ειδοποίησαν γύρω στις 4:30 το απόγευμα και ήταν αδύνατον να προλάβω μέχρι τις 6 λόγω επαγγελματικών υποχρεώσεων. Επικοινώνησα και με την ΕΠΣΔ για να την ειδοποιήσω που δεν προλάβαινα και το έμαθα αργά. Σέβομαι απόλυτα την ΕΠΣΔ και τα μέλη του διοικητικού συμβουλίου και δεν θα είχα κανένα πρόβλημα να παρουσιαστώ όπως κλήθηκα να δώσω διευκρινήσεις, όμως δυστυχώς δεν ειδοποιήθηκα έγκαιρα για να προετοιμαστώ».

Παρατηρητές Δ' Εθνικής

Ο **Παρασκευάς Σάββενας** ορίσθηκε παρατηρητής αγώνα στο αυριανό παιχνίδι του Διαγόρα με το Πυργί Πυργίου που θα γίνει στις 3 μ.μ. στο Εθνικό Στάδιο.

Επίσης στο Κυριακάτικο παιχνίδι του Απόλλωνα Κ. με τον Αιολικό στις 3 μ.μ. στις Καλυθιές, παρατηρητής ορίσθηκε ο **Βάιος Γαμβρούδης.**

Στο παιχνίδι του Σταυρού με την Δόξα Αρτ. Δραπ. που θα γίνει την Κυριακή το πρωί στις 11 στις Καλυθιές, παρατηρητής θα είναι η **Δέσποινα Δελαπόρτα,** ενώ τέλος τό αυριανό παιχνίδι του πρωταθλήματος Νέων που θα γίνει στις 11 το πρωί στο Εθνικό Στάδιο μεταξύ της Ρόδου και του Αχαρναϊκού παρατηρητής θα είναι ο **Γιώργος Αθανασίου.**

EURO 2004-Στο 4ο γκρουπ η Ελλάδα

Στο 4ο γκρουπ δυναμικότητας φιγουράρει η εθνική μας ομάδα, ενόψει της κλήρωσης για τα τελικά των EURO 2004, που θα διεξαχθεί στις 30 του μηνός στη Λισσαβόνα. Σήμερα η UEFA ανακοίνωσε τα γκρουπ τα οποία είναι:

Α' ΓΚΡΟΥΠ
Πορτογαλία
Γαλλία
Σουηδία
Τσεχία

Β' ΓΚΡΟΥΠ
Ιταλία
Ισπανία
Αγγλία
Γερμανία

Γ' ΟΜΙΛΟΣ
Ολλανδία
Κροατία
Ρωσία
Δανί

Δ' ΟΜΙΛΟΣ
Βουλγαρία
Ελβετία
ΕΛΛΑΔΑ
Λετονία.

Συλλυπητήρια της ΕΠΣΔ

Ο Πρόεδρος και τα μέλη του Δ.Σ. συλλυπούνται τον διαιτητή του Συνδέσμου μας **Δημήτρη Σταματάκη** για τον θάνατο της μητέρας του καθώς και τους οικείους του **Μανώλη Λέκκα** επί σειρά ετών παράγοντα του Διαγόρα Βατίου, για τον πρόσφατο θάνατό του.

Στον τελικό το 1ο ΤΕΕ

• Νίκησε εύκολα χθες το 1ο Ενιαίο με 3-0 και θ' αντιμετωπίσει την επόμενη Παρασκευή το 2ο ΤΕΕ

Η ομάδα του 1ου ΤΕΕ είναι αυτή που συμπληρώνει το ζευγάρι του τελικού του σχολικού πρωταθλήματος των Λυκείων της πόλης της Ρόδου, καθώς χθες κέρδισε εύκολα με 3-0 την ομάδα του 1ου Ενιαίου Λυκείου.

Ετσι στον τελικό που θα γίνει την επόμενη Παρασκευή 28 Σεπτεμβρίου στις 12.30 στο γήπεδο των Αγίων Αποστόλων θ' αντιμετωπίσει το 2ο ΤΕΕ το οποίο προχθές απέκλεισε το 4ο Ενιαίο κερδίζοντας το 4-0.

Το χθεσινό ματς ήταν ένας διαρκής επιθετικός μονόλογος των ποδοσφαιριστών του 1ου ΤΕΕ. Παρά το ότι είχαν την κυριαρχία του αγώνα, άρχισαν να βρουν τον δρόμο προς τα δίχτυα.

Το 1-0 έγινε στο 10' του β' ημιχρόνου (45') με εύστοχη κεφαλιά του **Κοσμά,** ενώ στο 52' ο ίδιος παίκτης με σουτ έκανε το 2-0.

Στην εκπνοή του παιχνιδιού (70') ο **Παπά** μετά από ατομική προσπάθεια και πλασέ διαμόρφωσε το τελικό 3-0.

Καλύτεροι από το 1ο ΤΕΕ ήταν οι **Κοσμάς, Μαννάκης, Τσαλώλης** και **Παπά,** ενώ από το 1ο Ενιαίο οι **Ρέτσης, Μπάρδος, Σισκαμάκης** και **Ατσίδης.**

Το παιχνίδι διαιτήτευσαν οι **Τσακμακίδης, Παπαντωνίου, Μαντικός.**

ΟΙ ΣΥΝΘΕΣΕΙΣ

1ο ΤΕΕ: *Αναστασάς, Τσαλώλης, Τερεζάκης, Μαννάκης, Κασταμούλας, Κοσμάς, Νικολός, Παππα, Νάκος, Καρπαθάκης, Αμπελάς (Παπαγεωργίου, Δάμος, Κουμπιού, Ηλιάδης, Χατζημιχαήλ).*

1ο ΕΝΙΑΙΟ: *Βελής, Καλαμάς, Ρέτσης, Παπασταματίου, Πλάτσης, Κόντζος, Μπάρδος, Μπούκλας, Καρπαθάκης Κ., Σισκαμάκης, Ατσίδης (Κασάπης, Λογοθέτης, Λέργος, Πολυχρόνης).*

ΑΝΕΚΔΟΤΟ

Ένα καγκουρό δραπέτευε συνέχεια απ' το ειδικά περιφραγμένο δώρο του στο ζωολογικό κήπο. Οι αρμόδιοι, ξέροντας ότι μπορεί να πηδάει πολύ ψηλά, βάζουνε έναν φράχτη 3 μέτρα ψηλό. Το επόμενο πρωί το καγκουρό έκανε τις βόλτες του στον ζωολογικό κήπο, έξω απ' τον περιφραγμένο χώρο του. Οι αρμόδιοι σηκώνουν το φράχτη στα 6 μέτρα, αλλά το επόμενο πρωί, πάλι έξω το καγκουρό. Συνεχίζουν την ίδια ιστορία, κάθε μέρα πιο ψηλό φράχτη, κάθε πρωί έξω το καγκουρό. Ο φράκτης τώρα είναι στα 20 μέτρα ύψος. Τελικά, μια καμήλα απ' το διπλανή περίφραξη ρωτάει το καγκουρό:

- Πόσο ψηλά πιστεύεις ότι θα τον φτάσουνε το φράχτη;

- Πιθανόν 50 μέτρα, εκτός αν κάποιος σκεφτεί να κλειδώνει την πόρτα τα θράδια.



Αγκαθι

●●● Αυτά που λένε στη Κορδικτώνος, ότι δε φταίει η Συγγρού αλλά η ΓΓΑ είναι παραμυθάκια μικρής διάρκειας και φτηνής πώλησης. Να ήτανε μόνο τα έσοδα της Συγγρού από την πολιτεία θα το δεχόμουν. Εχουν πολλά άλλα έσοδα, από χορηγίες.

●●● *Σιγά τώρα μη τακτοποιήσουμε πρώτα τους δικούς μας, λένε. Ετσι κι αλλιώς αυτοί δεν φωνάζουν. Γι' αυτό και τους έχουν γραμμένους. Αφού τους χειροκροτούν έτσι κι αλλιώς. Πρώτα βολεύουν αυτούς που φωνάζουν.*

●●● **Τί είπε πάλι ο κολοτούμπας Λάμπρος. Αντί να τα βάλει με την επιτροπή πρωταθλήματος που ορίζει Δευτέρα αγώνες εφηβικού, τα βάζει με τα σωματεία.**

●●● *Δηλαδή θα εφαρμοστεί το άρθρο που τιμωρούνται οι παίκτες που δεν πάνε για προπόνηση στις μικτές.*

●●● **Να μη παίξουν στο εφηβιό για να προπονηθούν με την μικτή, διαφορετικά τιμωρούνται.**

●●● *Χάλασε κι ο Λάμπρος. Μέχρι τώρα έβλεπε πρώτα το συμφέρον των σωματείων εκτός κι αν το είδε και τώρα!*

●●● **Τα φύλλα αγώνα αυτή την εβδομάδα είχαν πολλά γ.....ια γραμμένα. Οπότε ο εκπληκτικός τζακ δεν άντεξε και πέταξε ένα από τα αμίμητα, "ποδόσφαιρο έπαιζαν ή γ...."!**

●●● *Αυτό για να μη σας έχω συνέχεια στη πρίζα. Α, για να μη το ξεχάσω. Ολο και λιγοστεύουν τα άτομα που συνεδριάζουν στην πειθαρχική. Τρεις ήταν προχθές κι ένας ο Κλεό, τέσσερις. Και ισοπαλία να ερχότανε του Κλεό θα μετρούσε. Καλημέρα σας.*



Σε επαφή με το στοίχημα, μόνο με **0,25 Ευρώ** ανά μήνυμα!

4220

Στείλτε BET και μέχρι 5 κωδικούς αγώνων από το κουπόνι στο 4220 και πάρτε το αποτέλεσμα κάθε στιγμή. Δοκιμάστε το **ΤΩΡΑ!**

*Αν για παράδειγμα θέλετε να μάθετε το σκορ του αγώνα 311 θα στείλετε **BET 311 στο 4220.** Η απάντηση που θα λάβετε θα είναι της μορφής :*
311: 1-0 (2ΗΜ) 0-0 (ΗΜ)
που σημαίνει ότι ο αγώνας 311 βρίσκεται στο δεύτερο ημίχρονο και είναι 1-0, ενώ το πρώτο ημίχρονο τελείωσε ισόπαλο 0-0.

Σύντομα στη Ρόδο και κάτι άλλο ΝΕΟ στην ενημέρωση για το στοίχημα...

LiveSMS
Κάρτα Προπληρωμένων Μηνυμάτων

ΠΕΡΙΦΕΡΕΙΑΚΟ

Αισιοδοξεί για νέα αρχή

• Ο Κώστας Λεπτοκαρίδης περιμένει από τους ποδοσφαιριστές του να μεταφέρουν στο παιχνίδι με τον Αιολικό την ανοδική τους πορεία στις προπονήσεις. Πιθανή μοιάζει από χθες η επιστροφή του Κώστα Πολυχρονίου

Με το ηθικό να βρίσκεται ψηλότερα από κάθε άλλη φορά περιμένουν οι ποδοσφαιριστές του Απόλλωνα Καλυθιών το δύσκολο Κυριακάτικο εντός έδρας παιχνίδι με τον Αιολικό, με τον Κώστα Λεπτοκαρίδη να βλέπει στις προπονήσεις πως οι παραινέσεις του να πιστέψουν οι παίκτες του στις δυνάμεις τους βρίσκουν τόπο. Ο ίδιος λέει με ικανοποίηση πως οι παίκτες του γυμνάζονται με μεγάλη διάθεση, σοβαρότητα και πειθαρχία και περιμένει να δει την επιβεβαίωση της άποψής του στα επίσημα και δύσκολα της Κυριακής. «Όλα είναι μια χαρά. Πιστεύω πως αν και ο Αιολικός είναι δυνατή ομάδα, στο συγκεκριμένο παιχνίδι θα κάνουμε το νέο ξεκίνημα που θέλουμε και περιμένουμε». Η χθεσινή προπόνηση ολοκληρώθηκε χωρίς το παραμικρό πρόβλημα και είναι αξιοσημείωτο πως την παρακολούθησε και ο Κώστας Πολυχρονίου, που απείχε από το παιχνίδι με τον Διγενή και μετά. Απ' ότι όλα δείχνουν διοίκηση και ποδοσφαιριστής έκαναν βήματα προσέγγισης και δεν αποκλείεται ο έμπειρος επιθετικός να επανέλθει από την Δευτέρα στις τάξεις της ομάδας. Αντίθετα, στάσιμο παρέμεινε το θέμα του Μιχάλη Κοσκινιάτη, καθώς δεν υπήρξε η παραμικρή επαφή.

Απών ο Γκουντελίτσας

• Συνέχισε να προπονείται μόνος του και δεν θα συμπεριληφθεί στην αποστολή της ΑΕ Κω για το παιχνίδι με τον Εθνικό

Μόνο ο Γκουντελίτσας δεν θα ακολουθήσει την αποστολή της ΑΕ Κω για το Κυριακάτικο εκτός έδρας παιχνίδι κόντρα στον Εθνικό. Ο έμπειρος ποδοσφαιριστής συνέχισε να προπονείται μόνος του καθώς δεν έχει ξεπεράσει πλήρως τον τραυματισμό του, σε αντίθεση με τον Γούλα, που εντάχθηκε στο κανονικό πρόγραμμα των προπονήσεων και το πιθανότερο είναι ο Γιάννης Μιχαλίτσιος να του εμπιστευθεί μία θέση στην 18άδα, αν και η τελική απόφαση θα ληφθεί μετά το τέλος της σημερινής προπόνησης. Όπως έλεγε χθες ο νέος τεχνικός του κωακού συλλόγου, δεν έχουν αλλάξει και πολλά από την μέρα που ανέλαβε και επίσημα το τιμόνι της ομάδας. Ναι μεν είναι απόλυτα ικανοποιημένος από την προσπάθεια των παικτών του, όμως περιμένει τις απαντήσεις τους στο γήπεδο και εκτός των άλλων συνεχίζει να ψάχνει για δύο τρεις ποδοσφαιριστές, την απόκτηση των οποίων θα εισηγηθεί στην διοίκηση την προσεχή μεταγραφική περίοδο. Η αποστολή της ΑΕ Κω θα αναχωρήσει για την Αθήνα αύριο το απόγευμα.

Αισιοδοξία λόγω συνοχής

• Το ρεπό που βοήθησε στην επανένταξη των τραυματιών και των στρατευμένων επιτρέπει στον Σαλβαντόρε Γκιούντιτσε να ελπίζει πως ο Διγενής θα πάρει θετικό αποτέλεσμα στην Μύκονο. Την Δευτέρα επιστρέφει ο Γαλουζής

Με πίστη για την κατάκτηση ενός θετικού αποτελέσματος στο εκτός έδρας παιχνίδι της Μυκόνου θα αναχωρήσει αύριο το πρωί μέσω Αθηνών η αποστολή του Διγενή για το Κυκλαδίτικο νησί. Η αισιοδοξία του Σαλβαντόρε Γκιούντιτσε δεν είναι αυθαίρετη, αλλά στηρίζεται στα όσα είδε στις προπονήσεις των τελευταίων ημερών σε συνδυασμό με το ρεπό που είχαν οι Κοσκινιάτες το περασμένο Σαββατοκύριακο.

Οι μέχρι πρότινος τραυματίες Πατρού και Παπαχριστοδούλου είχαν την ευκαιρία να δουλέψουν ανεμπόδιστα με τους υπόλοιπους συμπαίκτες τους χωρίς πίεση και βιασύνες και έχουν ήδη επανενταχθεί στο κλίμα της ομάδας, όπως άλλωστε και οι στρατευμένοι, που τις τελευταίες μέρες κατάφεραν να συνδυάσουν τα των υποχρεώσεών τους στην ομάδα με την θητεία της. Βέβαια, ο Παπαχριστοδούλου δεν θα ακολουθήσει την αποστολή στην Μύκονο, καθώς είναι τιμωρημένος λόγω καρτών. Η χθεσινή προπόνηση, από την οποία απουσίασαν οι Λιόλιος και Αργυρός (συμμετείχαν στον χθεσινό ποδοσφαιρικό τελικό της 95 ΑΔΤΕ) αλλά και ο Αχιολάς κατόπιν άδειας που ζήτησε και πήρε, έγινε στο βοηθητικό γήπεδο των Καλυθιών και δεν σημαδεύτηκε από το παραμικρό απρόοπτο. Ο Σαλβαντόρε Γκιούντιτσε δούλεψε με τους ποδοσφαιριστές του κυρίως την τακτική.

Τέλος, ο τεχνικός των Κοσκινιατών έλεγε χθες πως είναι πολύ πιθανό να έχει από τις αρχές της επόμενης εβδομάδας στην διάθεσή του και τον Μικέ Γαλουζή, που επικοινώνησε με την διοίκηση αλλά και με τον ίδιο και έδωσε εξηγήσεις για την πολυήμερη αποχή του από τις προπονήσεις.

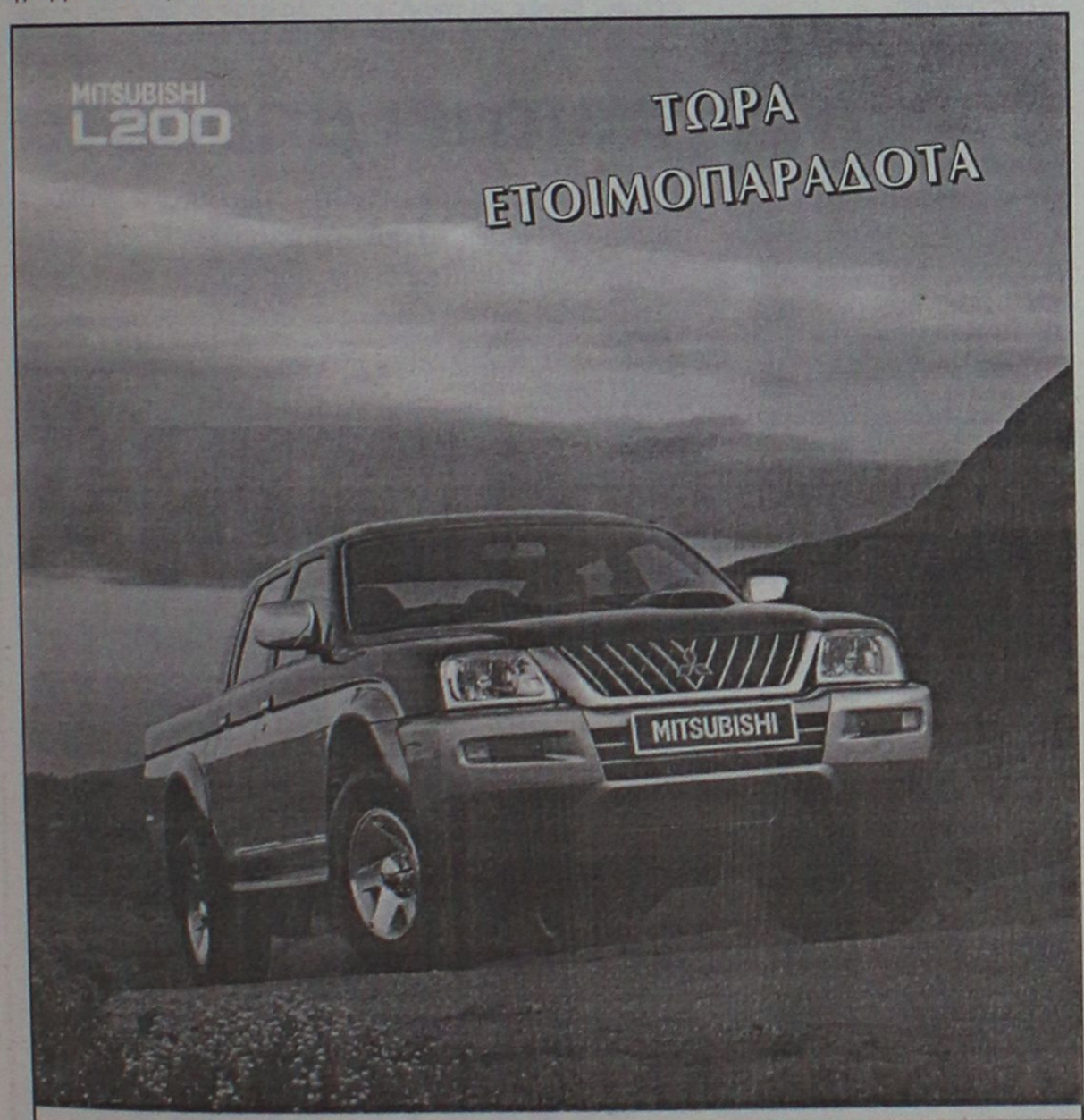

ΣΚΛΗΡΟΤΡΑΧΗΛΟ, ΑΤΙΘΑΣΟ ΚΑΙ ΤΩΡΑ DOUBLE CAB!
MITSUBISHI MOTORS
ΚΑΛΛΙΓΑΣ ΑΕΒΕ
Λ. Λίνδου 138
Τηλ. 22410 67440-41 • FAX: 22410 68462
email: Kaligcar@otenet.gr

Είστε έτοιμοι για το χειμώνα;

εμείς είμαστε για να σας ντύσουμε!!!
★ Μπουφάν διάφορα από 20 ευρώ (S-XXL)
★ Τζην κλασσικό πεντάτσεπο από 20 ευρώ, Νο από 25 έως 50
★ Κοτλέ Denim Α' διαλογής από 25 ευρώ
★ Φόρμες φούτερ ανδρικές από 12 ευρώ (S-XXL)
★ Πουκάμισα βαμβακερά ανδρικά από 20 ευρώ (S-XXL)
★ Πουλόβερ ανδρικά από 20 ευρώ (S-XXL)
★ Παντελόνι ανδρικό καπαρντινέ από 20 ευρώ
★ Μπουφάν διάφορα από 20 ευρώ (S-XXL)
★ Τζην Cross Ring γυναικεία ελαστικά από 35 ευρώ (S-XXL)
★ Παντελόνι φούτερ ελαστικό με ρίγα από 12 ευρώ (S-XXL)
Επίσης διατίθενται μπλούζες, φούστες, φουστάνια, κ.λπ., σε μεγάλα μεγέθη
Κ. ΤΣΑΛΔΑΡΗ 36, ΑΝΑΛΗΨΗ • ΤΗΛ. 22410 21902 Big ★ Bill

ΜΠΑΣΚΕΤ

Πανηγυρική ατμόσφαιρα

- *Στη διάθεση των φιλάθλων αύριο κασκόλ, καπέλα και λαβαράκια του Κολοσσού*
- *Πάνοπλοι οι «θαλασσί» στο παιχνίδι με τον Πανελλήνιο (17.30')*

ΤΟΠΙΚΟ ΜΠΑΣΚΕΤ

"Πρώτη" για Διαγόρα

Η ομάδα κορασίδων του «γηραιού» κάνει σήμερα την δική της πρεμιέρα κόντρα στον γηπεδούχο Ιάλυσο.

Ένας αγώνας έχει οριστεί για σήμερα το βράδυ και αφορά στο πρωτάθλημα κορασίδων. Ο Ιάλυσος, προερχόμενος από συντριπτική νίκη επί της Νίκης Ρόδου την περασμένη Δευτέρα, υποδέχεται στις 20.30' τον Διαγόρα ο οποίος κάνει την δική του πρεμιέρα στην διοργάνωση. Μπορεί στο πρωτάθλημα γυναικών ο «γηραιός» να απουσιάζει μετά από δεκαετίες, στις κορασίδες όμως δηλώνει κανονικά παρών.

Σήμερα

• Ιαλυσός (20.30') **Ιάλυσος - Διαγόρας**

Με άσπρο και θαλασσί χρώμα θα «ντυθούν» αύριο το απόγευμα οι φίλοι του Κολοσσού που θα θελήσουν να δουν από κοντά την αναμέτρηση με τον Πανελλήνιο. Στο Βενετόκλειο θα διατίθενται προς πώληση, για πρώτη φορά στην ιστορία του συλλόγου, κασκόλ, καπέλα και λάβαρα της ομάδας ως ένα ακόμα δείγμα ότι ο σύλλογος της Ρόδου λειτουργεί πλέον σε επαγγελματικά πρότυπα. Εικόνες με οπαδούς ομάδων να κρατάνε ψηλά τα κασκόλ τους και να τραγουδάνε συνθήματα δίνοντας ξεχωριστό τόνο στην ατμόσφαιρα του γηπέδου θα δουν από αύριο οι κάτοικοι του «σμαραγδένιου» νησιού.

Όσον αφορά στον αγωνιστικό τομέα, ο Κολοσσός είναι πανέτοιμος για τον αυριανό αγώνα με τον Πανελλήνιο (17.30') καθώς όλοι οι παίκτες είναι στη διάθεση του **Βασίλη Φραγκιά**. Σήμερα θα δοθεί η καθιερωμένη συνέντευξη Τύπου του προπονητή και ενός παίκτη που θα εκπροσωπήσει τους συμπαίκτες του. Αυτός θα είναι σήμερα ο **Δημήτρης Πατρίκης.** Αμέσως μετά οι «θαλασσί» θα παρακολουθήσουν το βίντεο με τον πρόσφατο αγώνα του προσεχούς αντιπάλου τους και θα ακολουθήσει η τελευταία προπόνηση πριν το ντέρμπι με τους «ολυμπιονίκες».

Αναβολή μέχρι νεωτέρας

- *Δεν θα πραγματοποιηθεί αύριο η πρεμιέρα του πρωταθλήματος της Α' εθνικής μπάσκετ σε καρότσι και κατ' επέκταση το παιχνίδι της Δωδεκανήσου με το Μαρούσι*

Αύριο Σάββατο 22 Νοεμβρίου θα διεξαγόταν η πρεμιέρα του πρωταθλήματος μπάσκετ σε καρότσι της Α' εθνικής κατηγορίας με τη συμμετοχή του ΑΣ Δωδεκάνησος. Η ροδίτικη αποστολή θα αναχωρούσε για την Αθήνα προκειμένου να αντιμετωπίσει το Μαρούσι στο πλαίσιο της 1ης αγωνιστικής ωστόσο το ταξίδι αναβλήθηκε όπως και ολόκληρο το πρωτάθλημα της Α' εθνικής!

Πριν μερικές μέρες τα σωματεία ενημερώθηκαν από την Ομοσπονδία ότι η αγωνιστική δραστηριότητα αναβάλλεται μέχρι νεοτέρας καθώς δεν υπάρχει το απαραίτητο... ρευστό για να διεξαχθούν οι αγώνες. Οι φίλοι του αθλήματος θα θυμούνται ότι και πέρσι υπήρξε ανάλογο πρόβλημα αλλά για το πρωτάθλημα της Β' εθνικής το οποίο τελικά πραγματοποιήθηκε έστω και καθυστερημένα και η Δωδεκάνησος κατέκτησε ένα από τα δύο εισιτήρια της ανόδου. Φέτος όμως η οικονομική δυσχέρεια άγγιξε και την Α' εθνική και μάλιστα σε μια εποχή που «μυρίζουν» έντονα πια οι Ολυμπιακοί και Παραολυμπιακοί Αγώνες της Αθήνας!

Τα ταμεία της ΟΣΕΚΚ είναι άδεια και δεν της επιτρέπουν την ομαλή διεξαγωγή των εγχώριων διοργανώσεων. Την Κυριακή θα πραγματοποιηθεί μία συνέλευση στη Θεσσαλονίκη ούτως ώστε να συζητηθεί εκτενώς το φλέγον αυτό ζήτημα και να βρεθούν, όσο αυτό είναι δυνατό, λύσεις άμεσες για να ξεκινήσουν τα πρωταθλήματα. Βέβαια, δεν είναι μόνο αυτά. Είναι και το θέμα της εθνικής ομάδας η οποία ως γνωστόν είναι η οικοδέσποινα των Αγώνων τον Σεπτέμβριο του 2004.

Οι άνθρωποι που ασχολούνται με το μπάσκετ σε καρότσι αγωνιούν για το μέλλον αφού, αν υφίστανται τέτοια προβλήματα παραμονές του μεγάλου αθλητικού ραντεβού της υφηλίου, τότε τα πράγματα θα είναι ακόμα πιο δύσκολα όταν τα φώτα και οι προβολείς σβήσουν.

Πολλαπλασιάζονται τα προβλήματα

- *Πέρα από τον Στεργάκη, ο Γιώργος Κετσελίδης δεν θα έχει στη διάθεσή του για το παιχνίδι με τον Πορφύρα τους Ντεφούδη και Χλαπάνη*

Υπό φυσιολογικές συνθήκες, ο αγώνας του Ιπποκράτη στο κλειστό της Ζωοδόχου Πηγής με τον Πορφύρα θα ήταν αναμφίβολα στα μέτρα του και είχε πολλές πιθανότητες να ξεκινήσει την ανοδική του πορεία από την προσεχή Κυριακή.

Τα προβλήματα όμως που ταλανίζουν την ομάδα της Κω δεν της επιτρέπουν να κοιτάζει με ιδιαίτερη αισιοδοξία το παιχνίδι της 8ης αγωνιστικής.

Ο **Θανάσης Στεργάκης** απουσιάζει το τελευταίο διάστημα εξαιτίας του σοβαρού προβλήματος στη μέση και βρίσκεται ήδη στην Αθήνα όπου τον εξετάζουν γιατροί. Ο **Γιώργος Κετσελίδης** λοιπόν, όπως έπραξε και στο ματς με το Ρέθυμνο, δεν τον υπολογίζει για τον αγώνα αφού δεν θέλει να ρισκάρει οποιαδήποτε υποτροπή και επιδείνωση του προβλήματος. Βέβαια, μέχρι την Κυριακή υπάρχει ακόμα ένα μικρό περιθώριο αλλά η συμμετοχή του **Στεργάκη** θεωρείται αδύνατη.

Τραυματίας είναι και ο **Γιώργος Χλαπάνης** ο οποίος, σύμφωνα με τη διάγνωση, υποφέρει από σπονδυλολίσθηση και δεν πρόκειται να αγωνιστεί κόντρα στον Πορφύρα ενώ είναι πολύ πιθανό να μείνει εκτός και από την αναμέτρηση με τον Πανερυθραϊκό.

Τρίτο όνομα στο απουσιολόγιο είναι αυτό του **Χρήστου Ντεφούδη**. Ως γνωστόν, υπηρετεί στην Κω την στρατιωτική του θητεία και αυτό το Σαββατοκύριακο δεν μπορεί να εξασφαλίσει την σχετική άδεια για να μπορέσει να ταξιδέψει μαζί με τους συμπαίκτες του στην Αθήνα για το κρίσιμο ματς. Μάλιστα, ο υπεύθυνος της μονάδας του δεν του επιτρέπει να βγει από το στρατόπεδο από χθες λόγω της υπηρεσίας του. Η απουσία του **Ντεφούδη** είναι από τις πλέον σημαντικές αν υπολογίσει κανείς ότι έχει βρει τον εαυτό του και τις τελευταίες αγωνιστικές έχει πολύ βελτιωμένη απόδοση.

Με αυτά και με αυτά, ο Ιπποκράτης θα έχει για δύναμή του μέσα στη ρακέτα τους **Παπαδόπουλο, Σάββα** και **Μαλλιούρα** και θα προσπαθήσει να σταθεί όσο καλύτερα γίνεται με αντίπαλο μια ομάδα φορμαρισμένη και ξεκούραστη μιας και την περασμένη αγωνιστική είχε ρεπό. Εξάλλου, χθες το βράδυ ο Ιπποκράτης έδωσε φιλικό παιχνίδι με τον Ιβίσκο στο κλειστό της Κω.

Στο μυαλό τα play off

- *Το πλασάρισμά του στην τετράδα θέλει να εξασφαλίσει ο Διαγόρας για να τα παίξει όλα για όλα στα play off*
- *Νίκη και μέτρια απόδοση των «κυανέρυθρων» στο φιλικό με τον Παντηλιακό την Τετάρτη*

Ο Σάκης Καλαμπόκας ήταν ξεκάθαρος ως προς το τι σκέφτεται αυτή την περίοδο για τον Διαγόρα. Δεν κοιτάει το ματς με τον Ιβίσκο αλλά πολύ πιο μπροστά και συγκεκριμένα τα play off του πρωταθλήματος. Εκεί θα κριθούν όλα για αυτό και στόχος είναι το πλασάρισμα στην τετράδα, δεδομένου πλέον ότι η σωτηρία επετεύχθη και μάλιστα πολύ άνετα. Δεν πρόκειται για αστείο η αναφορά στην παραμονή αφού το περασμένο καλοκαίρι, η αισιοδοξία δεν ήταν το ...ατού των «κυανέρυθρων» και όλοι μιλούσαν για προσπάθεια να μείνει η ομάδα στην κατηγορία!

Αυτό το διάστημα όλη η δουλειά γίνεται για να βελτιωθεί, όσο περισσότερο γίνεται, αγωνιστικά ο «γηραιός» αν και τα καθημερινά προβλήματα δεν λείπουν και είναι γνωστά. Οι στρατευμένοι με τις υπηρεσίες τους, οι έμπειροι Γκόνος και Μαρκάκης με τις επαγγελματικές τους υποχρεώσεις κ.λ.π.

Εξάλλου, το απόγευμα της Τετάρτης ο Διαγόρας έδωσε φιλικό με τον Παντηλιακό ωστόσο το ματς ήταν λίγο περισσότερο σκληρό από ό,τι θα έπρεπε για ...φιλικό. Οι «κυανέρυθροι» αγωνίστηκαν χωρίς τους Γκόνο και Χαλβατζή και είχαν μέτρια απόδοση σε γενικές γραμμές. Παρ' όλα αυτά, επικράτησαν με μικρή διαφορά. Από την πλευρά του ο Παντηλιακός παρουσιάστηκε χωρίς τους Αβεκλούριο και Μοσχή.

Κοιτάει μπροστά

- *Τον αγώνα με τον Διαγόρα σκέφτεται ο Ιβίσκος ο οποίος έδωσε ένα δυνατό τεστ προετοιμασίας στην Κω με αντίπαλο τον Ιπποκράτη.*

Στην Κω βρέθηκε χθες ο Ιβίσκος για να δώσει φιλικό αγώνα με τον Ιπποκράτη. Η ομάδα της Ανάληψης αυτό το Σαββατοκύριακο δεν έχει κάποιο δυνατό παιχνίδι που θα την κρατήσει σε εγρήγορση και έτσι προτιμήθηκε να γίνει αυτό το ταξίδι για να πραγματοποιηθεί ένα τεστ προετοιμασίας σε ανεβασμένους ρυθμούς. Ο Ιβίσκος κοιτάει το ματς με τον Διαγόρα στην τέντα το οποίο θα ανοίξει την αυλαία του 2ου γύρου του πρωταθλήματος και φυσικά πρόκειται για το μεγάλο ντέρμπι της αγωνιστικής.

Ο Γιώργος Πετσάλης είχε χθες στη διάθεσή του τους Μπίλια, Βλαχοδήμο, Φιλιππόπουλο, Κουμνάκη, Μπελάγια, Πατινιώτη, Δούβαλη και Κατσαρά ο οποίος βρίσκεται εδώ και λίγες μέρες στη Ρόδο και συμμετέχει πλέον κανονικά στις υποχρεώσεις της ομάδας του.

Όσον αφορά στον αγώνα της Κυριακής με την ΕΑΚΑ όπου ο πρώτος της βαθμολογίας αντιμετωπίζει τον ουραγό και η έκπληξη θεωρείται αδύνατη, ο προπονητής του Ιβίσκου αναμένεται να χρησιμοποιήσει παίκτες που μέχρι τώρα δεν είχαν μεγάλο χρόνο συμμετοχής

ΡΟΔΟΤΡΥΠΟΚΟΠΤΙΚΗ Ο.Ε.
ΚΟΥΛΙΑΝΟΣ ΔΗΜΗΤΡΙΟΣ & ΣΙΑ Ο.Ε.
3ο χλμ. ΡΟΔΟΥ-ΛΙΝΔΟΥ • ΤΗΛ.-FAX 2241077254, ΚΙΝ.: 6932732331
ΤΡΥΠΑΜΕ - ΚΟΒΟΥΜΕ - ΣΠΑΜΕ
ΜΠΕΤΑ - ΤΟΥΒΛΑ - ΤΣΙΜΕΝΤΟΛΙΘΟΥΣ - ΠΑΤΩΜΑΤΑ, ΠΕΤΡΕΣ
ΧΩΡΙΣ ΟΡΙΟ ΠΑΧΟΥΣ
ΧΩΡΙΣ ΔΟΝΗΣΕΙΣ - ΡΩΓΜΕΣ - ΣΚΟΝΕΣ
ΕΡΓΑΣΙΕΣ:
ΑΝΟΙΓΟΥΜΕ ΠΟΡΤΕΣ - ΠΑΡΑΘΥΡΑ
ΚΑΝΑΛΙΑ ΣΕ ΠΑΤΩΜΑΤΑ ΓΙΑ
ΥΔΡΑΥΛΙΚΟΥΣ & ΗΛΕΚΤΡΟΛΟΓΟΥΣ
ΤΡΥΠΕΣ ΔΙΑΦΟΡΩΝ ΜΕΓΕΘΩΝ
& ΚΥΚΛΙΚΑ ΑΝΟΙΓΜΑΤΑ ΓΙΑ ΣΚΑΛΕΣ
ΕΠΙΣΗΣ ΓΙΝΟΝΤΑΙ ΚΟΠΕΣ ΣΕ
ΤΟΙΧΟΥΣ ΑΠΟ ΠΕΤΡΑ & ΑΝΑΣΤΗΛΩΣΕΙΣ
ΜΕ ΜΠΕΤΟ Η ΣΙΔΗΡΟΚΑΤΑΣΚΕΥΗ



ΣΤΙΣ ΕΡΓΑΣΙΕΣ ΜΑΣ ΣΥΜΠΕΡΙΛΑΜΒΑΝΕΤΑΙ Η ΜΕΤΑΦΟΡΑ ΜΠΑΖΩΝ
Ολες οι εργασίες είναι με την σύγχρονη μέθοδο έγχυσης νερού προς αποφυγή σκόνης

ΝΤΕΤΕΚΤΙΒΣ
30 ΧΡΟΝΙΑ ΜΟΝΙΜΑ
ΚΑΙ ΣΤΗ ΡΟΔΟ
35354 - 28780
Π.Π. ΓΕΡΜΑΝΟΥ 6 (ΠΛ. ΦΩΚΙΑΛΗ)
- Η ΛΥΣΗ!!!
ΣΕ ΚΑΘΕ ΣΑΣ ΠΡΟΒΛΗΜΑ
EXPRESS SECURITY

ΠΡΑΚΤΟΡΕΙΟ
Στεφανάκης-Ζορπίδης
ΔΡΟΜΟΛΟΓΙΑ ΛΑΝΕ

Σας γνωρίζουμε ότι τα δρομολόγια των Ε/Γ "ΚΟΡΝΑΡΟΣ", "ΙΕΡΑΠΕΤΡΑ" διαμορφώνονται ως εξής:

ΚΡΗΤΗ
Κάθε:
ΤΕΤΑΡΤΗ 04.30 για:
Χάλκη-Διαφάνι-Πηγάδια-Κάσο-Σητεία -Αγ. Νικόλαο-Σαντορίνη-Μήλο-Πειραιά.
ΠΕΜΠΤΗ 04.30 για:
Χάλκη-Διαφάνι-Πηγάδια-Κάσο-Σητεία-Αγ. Νικόλαο-Μήλο-Πειραιά
ΚΥΡΙΑΚΗ 04.30 για:
Χάλκη-Διαφάνι-Πηγάδια-Κάσο-Σητεία-Αγ. Νικόλαο-Μήλο-Πειραιά

ΚΑΣΤΕΛΟΡΙΖΟ
Τρίτη - Τετάρτη - Σάββατο, ώρα 12.00

ΑΛΕΞΑΝΔΡΟΥΠΟΛΗ
ΣΑΒΒΑΤΟ, 21.00:
Κω-Σάμο-Χίο-Λήμνο-Μυτιλήνη-Αλεξανδρούπολη

ΣΑΝΤΟΡΙΝΗ
Κάθε ΤΕΤΑΡΤΗ: 04.30

ΗΡΑΚΛΕΙΟ
Κάθε ΠΕΜΠΤΗ: 04.30

ΑΛΕΞ. ΔΙΑΚΟΥ 38-ΡΟΔΟΣ
Τηλ.: 22410/20625-2241030054

Εγκρίνονται το ένα μετά το άλλο τα τεχνικά προγράμματα Δήμων

Προγραμματισμός έργων

Ομόφωνα πέρασαν αυτά των Δήμων Ιαλυσού και Ν.Ρόδου

Το τεχνικό πρόγραμμα του 2004 εγκρίθηκε ομόφωνα κατά την προχθεσινή συνεδρίαση του δημοτικού συμβουλίου Ιαλυσού. Το ύψος του ανέρχεται στο ποσό των 18.960.000 ευρώ εκ των οποίων 10.210.000 ευρώ θα διατεθούν από το Δήμο και 8.750.000 ευρώ από το ΠΕΠ Νοτίου Αιγαίου.

Μεταξύ άλλων το τεχνικό πρόγραμμα προβλέπει τα εξής κατά κατηγορία έργων:

ΥΔΡΕΥΣΗ-ΑΠΟΧΕΤΕΥΣΗ

Σύνολο 4.930.000 ευρώ από τα οποία 2.600.000 θα διατεθούν από το ΠΕΠ και 2.330.000 από ίδιους πόρους.

Ανόρυξη δύο νέων γεωτρήσεων 250.000 ευρώ.

Επεκτάσεις-αντικαταστάσεις δικτύων ύδρευσης 250.000 ευρώ.

Αποχέτευση Β' φάση 2.000.000 ευρώ.

Αποχέτευση Γ' φάση 200.000 ευρώ.

Συνδέσεις αποχετεύσεων 450.000 ευρώ.

Αγωγοί ομβρίων υδάτων 200.000 ευρώ.

Αντιπλημμυρική προστασία 400.000 ευρώ.

ΟΔΟΠΟΙΪΑ

Σύνολο 3.160.000 ευρώ από τα οποία 2.760.000 ευρώ από ίδιους πόρους και 400.000 ευρώ από το ΠΕΠ. Περιλαμβάνει διανοίξεις δρόμων, ασφαλτοστρώσεις, τσιμεντοστρώσεις, συντηρήσεις, αναπλάσεις και κατασκευή πεζοδρομίων. Μεταξύ άλλων πεζοδρόμια θα κατασκευαστούν:

Στην επαρχιακή οδό Ρόδου-Καμείρου 100.000 ευρώ.

Στην οδό Τριάντα 150.000 ευρώ.

Στην οδό Σωτήρος 150.000 ευρώ.

ΟΙΚΟΔΟΜΙΚΑ

Σύνολο 3.870.000 ευρώ από τα οποία 2.750.000 ευρώ από ίδιους πόρους και 1.200.000 ευρώ από το ΠΕΠ.

Κατασκευή βρεφονηπιακού σταθμού 300.000 ευρώ.

Ανέγερση σχολικού συγκροτήματος 2.000.000 ευρώ.

Νέο δημαρχείο 1.200.000 ευρώ.

ΚΟΙΝΟΧΡΗΣΤΟΙ ΧΩΡΟΙ

Σύνολο 5.200.000 ευρώ από τα οποία 4.550.000 ευρώ από το ΠΕΠ και 650.000 ευρώ από ίδιους πόρους.

Πλατεία Αποστολίδη 2.000.000 ευρώ.

Κατασκευή κολυμβητηρίου 1.500.000 ευρώ.

Διαμόρφωση λόφου Φιλερήμου 750.000 ευρώ.

Διαμόρφωση παραλιών 300.000 ευρώ.

Διαμόρφωση κοινοχρήστων χώρων 150.000 ευρώ.

Σύνολο 400.000 ευρώ από ίδιους πόρους.

Κοινοχρήστων χώρων 150.000 ευρώ.

Οδών που θα προκύψουν από διανοίξεις 150.000 ευρώ.

ΜΕΛΕΤΕΣ

Σύνολο 1.400.000 από ίδιους πόρους.

Γενικό πολεοδομικό σχέδιο 100.000 ευρώ.

Πράξεις εφαρμογής-επεκτάσεις 100.000 ευρώ.

Πράξεις αναλογισμού 100.000 ευρώ.

Αλιευτικό καταφύγριο 300.000 ευρώ.

Επίσης με αφορμή τις εργασίες που έχουν ξεκινήσει στην οδό Ιερού Λόχου για την κατασκευή του αποχετευτικού αγωγού ο δήμαρχος κ. Στέργος Στάγκας τόνισε και το δημοτικό συμβούλιο συμφώνησε ότι θα προχωρήσει η εφαρμογή του σχεδίου πόλεως, προκειμένου να αναβαθμιστεί η ευρύτερη περιοχή της Ιαλυσού. Στην ίδια συνεδρίαση εγκρίθηκαν η σύσταση νομικού προσώπου ΚΑΠΗ και τα πρακτικά των διαγωνισμών για τα έργα κατασκευής πεζοδρομίων στις οδούς Σωτήρος και Τριαντών και για την προμήθεια δύο αυτοκινήτων τύπου ΒΑΝ, ενός απορριμματοφόρου, ενός φορτωτή και νέων κάδων απορριμμάτων.

Δ.Σ. ΝΟΤΙΑΣ ΡΟΔΟΥ

Ομόφωνα εγκρίθηκε και το Τεχνικό πρόγραμμα έτους 2004 του Δήμου Νότιας Ρόδου, κατά τη συνεδρίαση του Δημοτικού συμβουλίου, επίσης προχθές το βράδυ.

Το σώμα ενέκρινε επίσης την υποβολή επτά προτάσεων για το πρόγραμμα Ανάπτυξης Αγροτικών Χώρων (ΟΠΑΑΧ) καθώς και την ίδρυση γραφείου ενημέρωσης καταναλωτή. Εξουσιοδοτήθηκε ο δήμαρχος για την υπογραφή σύμβασης απευθείας ανάθεσης γεωτεχνικής μελέτης του έργου «Καλλιέργεια πηγών Μαλένου», ενώ:

- επανεγκρίθηκε το ρυμοτομικό σχέδιο στο Κιοτάρι.
- εγκρίθηκε η μελέτη κατασκευής του έργου: «Ασφαλτόστρωση τουριστικής ζώνης»"
- ψηφίστηκε η αναμόρφωση προϋπολογισμού 2003.

Το τελευταίο θέμα της ψήφισης δαπανών για το Δήμο, εγκρίθηκε όχι όμως ομόφωνα καθώς υπήρξαν αντιδράσεις από την μειοψηφία.





VANIK TOURS

ΓΙΑΝΝΗΣ και ΣΕΒΑ ΒΑΛΣΑΜΙΔΗ
VANIK σημαίνει ΑΛΗΘΕΙΑ
ΑΚΤΗ ΚΑΝΑΡΗ 17, ΨΑΡΟΠΟΥΛΑ - ΑΝΕΤΟ ΠΑΡΚΙΝ
ΑΝΟΙΚΤΑ: ΔΕ-ΣΑ 08.30-14.00 και 16.30-20.30
Τηλ. 2241035191-37621 κιναπό 6945-798148 FAX 2241029532
Το γραφείο μας πάντα πρώτο σε κρατήσεις ξενοδοχείων εξασφάλισε και σας προσφέρει καταπληκτικές τιμές για τα παρακάτω ξενοδοχεία σε ΠΑΚΕΤΑ (Έκδοση εισιτηρίων R/T) από 1/11 - 31/3/2004

ΑΠΕΥΘΥΝΟΜΑΣΤΕ ΣΕ ΣΑΣ ΠΟΥ ΘΕΛΕΤΕ ΚΑΙ Η ΚΡΑΤΗΣΗ ΣΑΣ ΝΑ ΕΙΝΑΙ ΣΩΣΤΗ ΚΑΙ ΤΟ ΔΩΜΑΤΙΟ ΣΑΣ ΝΑ ΣΑΣ ΠΕΡΙΜΕΝΕΙ

1ον	**HOTEL PRESIDENT Α΄κατηγορίας**	
	Λεωφόρος Κηφισίας (ΟΛΑ ΑΝΑΚΑΙΝΙΣΜΕΝΑ)	
	ΜΟΝΟΚΛΙΝΟ	€ 58
	Δίκλινο για μονόκλινο	€ 63
	ΔΙΚΛΙΝΟ	€ 68
	ΤΡΙΚΛΙΝΟ	€ 90
2ον	**HOTEL ZAFOLIA Α΄κατηγορίας**	
	Λεωφόρος Αλεξάνδρας	
	ΜΟΝΟΚΛΙΝΟ	€ 100
	ΔΙΚΛΙΝΟ	€ 110
	ΤΡΙΚΛΙΝΟ	€ 135
3ον	**HOTEL ATHENS CYPRIA Α΄κατηγορίας**	
	Σύνταγμα	
	ΜΟΝΟΚΛΙΝΟ	€ 70
	ΔΙΚΛΙΝΟ	€ 85
	ΤΡΙΚΛΙΝΟ	€ 120
4ον	**HOTEL ASTOR Α΄κατηγορίας**	
	Σύνταγμα	
	ΜΟΝΟΚΛΙΝΟ	€ 55
	Δίκλινο για μονόκλινο	€ 63
	ΔΙΚΛΙΝΟ	€ 70
	ΤΡΙΚΛΙΝΟ	€ 85
5ον	**HOTEL ARETHOUSA Β΄ SUPERIOR**	
	Πλατεία Σύνταγμα	
6ον	**HOTEL ELLINIS Β΄κατηγορίας**	
	ΩΝΑΣΕΙΟ, Λεωφ. Συγγρού	
	ΜΟΝΟΚΛΙΝΟ	€ 60
	ΔΙΚΛΙΝΟ	€ 70
	ΤΡΙΚΛΙΝΟ	€ 80
7ον	**HOTEL TRITON Β΄κατηγορίας**	
	Κέντρο Πειραιάς	
	ΜΟΝΟΚΛΙΝΟ	€ 55
	ΔΙΚΛΙΝΟ	€ 72
	ΤΡΙΚΛΙΝΟ	€ 93
8ον	**HOTEL LILIA Β΄κατηγορίας**	
	Πασαλιμάνι Πειραιάς	
	ΜΟΝΟΚΛΙΝΟ	€ 55
	ΔΙΚΛΙΝΟ	€ 70
	ΤΡΙΚΛΙΝΟ	€ 88
9ον	**HOTEL ΕΓΝΑΤΙΑ Β΄κατηγορίας**	
	Θεσσαλονίκη Κέντρο, καινούργιο	
	ΜΟΝΟΚΛΙΝΟ	€ 68
	ΔΙΚΛΙΝΟ	€ 78
	ΤΡΙΚΛΙΝΟ	€ 88
10ον	**HOTEL EGNATIA PALACE Α΄κατηγορίας**	
	Θεσσαλονίκη Κέντρο, ολοκαίνουργιο	
	ΜΟΝΟΚΛΙΝΟ	€ 90
	ΔΙΚΛΙΝΟ	€ 100
	ΤΡΙΚΛΙΝΟ	€ 125

- Τα παραπάνω ξενοδοχεία διαθέτουν T.V. σε όλα τα δωμάτια
- Στις πιο πάνω τιμές συμπεριλαμβάνεται πρωινό σε μπουφέ
- Ακόμη σε μας θα βρείτε αεροπορικά και ατμοπλοϊκά εισιτήρια όλων των εταιριών.

ΑΚΟΥΣΤΙΚΑ ΒΑΡΗΚΟΪΑΣ

Από 380 €



Μοναδική Ευκαιρία:
ΑΠΟΣΥΡΕΤΕ
ΤΟ ΠΑΛΙΟ ΣΑΣ ΑΚΟΥΣΤΙΚΟ
ΚΑΙ ΑΠΟΚΤΗΣΤΕ
ΕΝΑ ΣΥΓΧΡΟΝΟ ΜΕ ΚΕΡΔΟΣ
ΜΕΧΡΙ **400 €**

ΚΕΝΤΡΟ ΙΑΤΡΙΚΩΝ ΒΟΗΘΗΜΑΤΩΝ
Εθνικής Αντιστάσεως 11 (πρώην Αννης Μαρίας)
Τηλ: 2241020359 Κιν: 6936.70.60.21
Συμβάσεις με όλα τα ταμεία. - Ειδικές Τιμές για Ο.Γ.Α
Σε 6 άτοκες δόσεις χωρίς Πιστωτική Κάρτα

Καλλιεργήθηκε κλίμα αβεβαιότητας στην αγορά

Οι τρομοκρατικές επιθέσεις στην Τουρκία έπληξαν το ΧΑΑ

Υποχώρηση του Γενικού Δείκτη σε ποσοστό 1,15%

Οι τρομοκρατικές επιθέσεις στην Τουρκία έχουν ήδη αρχίσει να καλλιεργούν κλίμα αβεβαιότητας στις αγορές με αποτέλεσμα να πληγεί χθες και η ελληνική χρηματιστηριακή αγορά. Το μπαράζ βομβιστικών επιθέσεων στην Κωνσταντινούπολη εξαφάνισε γρήγορα την πρωινή αισιοδοξία των Ευρωπαίων επενδυτών. Έτσι, παρά το ανοδικό ξεκίνημα, στη συνέχεια οι κύριοι δείκτες στα μεγάλα χρηματιστήρια της Γηραιάς Ηπείρου πήραν την κατιούσα, χωρίς ωστόσο να σημειώνουν μεγάλες απώλειες.

Μόνο ο δείκτης των επενδύσεων στο ΧΑ έκλεισε με οριακή άνοδο, ενώ η σχέση κερδισμένων προς τις χαμένες μετοχές διαμορφώθηκε στο ένα προς δέκα. Από τις τραπεζικές μετοχές η Alpha Bank και η Eurobnak έκλεισαν με άνοδο 0,57% και 0,15% αντιστοίχως, ενώ με πτώση 2,06% έκλεισε η Εθνική και σε ποσοστό 2,71% υποχώρησε η Εμπορική.

Περιορισμένες σχετικά ήταν οι απώλειες στον κλάδο των τηλεπικοινωνιών με τη μετοχή του ΟΤΕ να υποχωρεί κατά 0,43%, με πτώση 0,77% και 0,67% αντιστοίχως έκλεισαν οι μετοχές της Cosmote και της Panafon, ενώ τις μεγαλύτερες απώλειες 4,15% από τις μετοχές της υψηλής κεφαλαιοποίησης παρουσίασε η μετοχή της Ιντρακόμ.

Ο Γενικός Δείκτης έκλεισε στις 2.106,11 μονάδες έναντι 2.130,53 μονάδων της προηγουμένης μέρας, σημειώνοντας απώλειες 24,42 μονάδων ή σε ποσοστό 1,15%.

Ο δείκτης FTSE/ASE 20 έκλεισε στις 1.059,91 μονάδες, με πτώση σε ποσοστό 1,02%, ενώ ο δείκτης FTSE/ASE 40 έκλεισε στις 225,93 μονάδες, υποχωρώντας σε ποσοστό 1,57%. Ο δείκτης FTSE/ASE SMALLCAP 80 έκλεισε στις 576,60 μονάδες, με απώλειες σε ποσοστό 2,23%, ενώ ο δείκτης FTSE 140 έκλεισε στις 2.450,71 μονάδες, με πτώση σε ποσοστό 1,23%.

Από τις 358 μετοχές που διαπραγματεύθηκαν, 34 κινήθηκαν ανοδικά, 293 πτωτικά, ενώ η τιμή 31 μετοχών παρέμεινε αμετάβλητη. Τη μεγαλύτερη ποσοστιαία άνοδο σημείωσαν οι μετοχές των εταιριών: Εμπορικός Δεσμός (πο) +10,00%, Τεχνοδομή +7,81%, Πετρόπουλος +4,24%, Ξιφίας (κα) +3,85%, Centric +2,90%, Ελληνικαί Ιχθυοκαλλιέργειαι +2,38%, Space +2,27%, ΑΝΕΚ (πο '96) +2,05%, Μύλοι Λούλη +1,87% και Επιχειρήσεις Αττικής +1,80%.

Αντιθέτως τις μεγαλύτερες απώλειες σημείωσαν οι μετοχές των εταιριών: Κορφίλ (πο) –9,78%, Microland –9,62%, Βιοσώλ (πο) –7,84%, ΒΙΣ (κο) –7,06%, Αλυσίδα (πα) 6,69%, Παΐρης –6,51%, Veterin –6,28%, Αλυσίδα (κ) –6,25%, Ντεσπέκ Πολυμέσα –5,81% και Ipirotiki –5,70%.

Η αξία των συναλλαγών ανήλθε στα 131,2 εκατ. ευρώ, εκ των οποίων τα 16,75 εκατ. ευρώ αφορούσαν προσυμφωνημένες συναλλαγές.

Τον μεγαλύτερο όγκο συναλλαγών σημείωσαν οι μετοχές των εταιριών: Eurobank με 971.777, ΟΠΑΠ με 962.165, Ναυτεμπορική με 860.148, ΟΤΕ με 859.831 και Παρνασσός με 833.805 τεμάχια. Την μεγαλύτερη αξία συναλλαγών σημείωσαν οι μετοχές των εταιριών: Eurobank με 12,995, Εθνική με 12,039, Alpha με 11,203, ΟΠΑΠ με 10,543 και ΟΤΕ με 8,022 εκατ. ευρώ.

Η συνολική κεφαλαιοποίηση της αγοράς διαμορφώνεται στα 80,2 δισ. ευρώ.

Οι επιμέρους κλαδικοί δείκτες έκλεισαν ως εξής:

Τραπεζικός:	3.701,39	–0,92%
Τηλεπικοινωνιών:	814,27	–0,60%
Ασφαλειών:	717,94	–3,02%
Επενδύσεων:	748,10	+0,05%
Κατασκευαστικών:	837,08	–1,99%
Κλωστοϋφαντουργίας:	342,14	–1,48%
Βιομηχανιών:	1.174,73	–1,67%
Συμμετοχών:	1.278,45	–2,19%
Βασικών Μετάλλων:	427,50	–2,37%
Μη μεταλλικών Ορυκτών:	753,51	–1,58%
Εκδόσεις- Εκτυπώσεις:	452,70	–2,70%
Λιανικού Εμπορίου:	1.002,74	–1,09%
Πληροφορικής:	426,49	–1,92%
Ειδών Λύσεων Πληροφορικής:	262,89	–2,40%
Χονδρικό εμπόριο:	498,77	–1,80%
Τρόφιμα- ποτά:	475,49	–1,80%
Παράλληλης Αγοράς:	150,10	–1,91%
Διυλιστήρια:	1.072,50	–1,70%
Διαχείρισης Ακίνητης Περιουσίας:	862,25	–0,63%

INEMA

ΙΑΤΡΙΚΟΣ & ΝΟΣΟΚΟΜΕΙΑΚΟΣ ΕΞΟΠΛΙΣΜΟΣ
15 ΧΡΟΝΙΑ ΕΜΠΕΙΡΙΑΣ *από το 1988*
ΕΙΜΑΣΤΕ ΟΙ ΜΕΓΑΛΥΤΕΡΟΙ ΠΡΟΜΗΘΕΥΤΕΣ
ΙΑΤΡΙΚΟΥ – ΟΡΘΟΠΕΔΙΚΟΥ ΚΑΙ ΝΟΣΟΚΟΜΕΙΑΚΟΥ ΥΛΙΚΟΥ ΣΤΗ ΔΩΔΕΚΑΝΗΣΟ ΕΜΠΙΣΤΕΥΘΕΙΤΕ ΜΑΣ !!!
ΠΙΣΤΟΠΟΙΗΣΗ ΠΟΙΟΤΗΤΑΣ ISO9002 EN4600 E3/833
ΛΕΜΕΣΣΟΥ 2 ΡΟΔΟΣ ΤΗΛ.32238 – FAX 28484

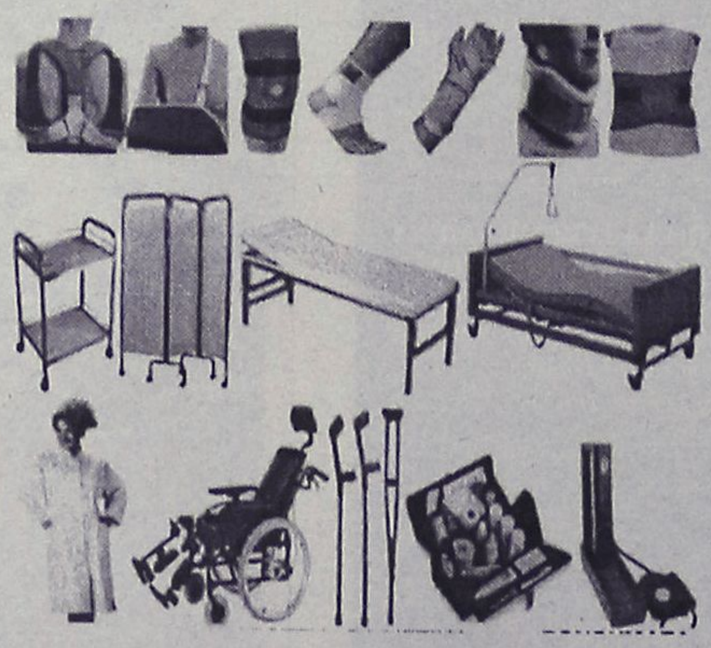

INEMA

ΙΑΤΡΙΚΟΣ & ΝΟΣΟΚΟΜΕΙΑΚΟΣ ΕΞΟΠΛΙΣΜΟΣ
15 ΧΡΟΝΙΑ ΕΜΠΕΙΡΙΑΣ *από το 1988*
ΕΙΜΑΣΤΕ ΟΙ ΜΕΓΑΛΥΤΕΡΟΙ ΠΡΟΜΗΘΕΥΤΕΣ

ΟΡΘΟΠΕΔΙΚΑ - ΙΑΤΡΙΚΑ
ΧΑΡΙΤΟΣ



Ορθοπεδικά είδη & κατασκευές

Εξοπλισμός Ιατρείου & αναλώσιμα



Είδη νοσηλείας κατ' οίκον & μηχανήματα οξυγονοθεραπείας

Ακουστικά Βαρηκοΐας



ΕΛΕΥΘ. ΒΕΝΙΖΕΛΟΥ 6 (Δίπλα στη Ροδιακή Επαυλη) - ΡΟΔΟΣ
Τηλ.: 22410 24112 Fax: 22410 75969 e-mail: orken@rho.forthnet.gr

Πάντα με υγείαν...

Αλλεργία: πώς να προστατευτούμε καλύτερα!

Αλλεργία, ένας χώρος με πολλά ερωτηματικά για την Ιατρική και αρκετή ταλαιπωρία για πολλούς από εμάς. Ένα πρόβλημα με σκοτεινή αιτιολογία, που σπάνια προκαλεί σοβαρές διαταραχές, αλλά από την άλλη πλευρά μπορεί να μας αναστατώσει και να μας ταλαιπωρήσει. Από την ετυμολογική προσέγγιση του όρου "αλλεργία" (άλλο + έργο), αντιλαμβάνεται κανείς οτι πρόκειται για μια παράξενη, απρόσμενη αντίδραση σε ένα ερέθισμα που σε κανονικές συνθήκες δεν θα έπρεπε να συμβεί. Εδώ το ανοσολογικό σύστημα φαίνεται να παίζει καθοριστικό ρόλο. Ρόλο που αποτελεί αντικείμενο εντατικής επιστημονικής έρευνας τις τελευταίες δεκαετίες.

Ο βασικός μηχανισμός περιλαμβάνει μια ουσία που φαίνεται να προκαλεί την αλλεργική αντίδραση και γι΄ αυτό λέγεται αλλεργιογόνο. Υπό φυσιολογικές συνθήκες η ουσία αυτή δεν προκαλεί κάποια παθολογική κατάσταση. Σε άτομα όμως που είναι επιρρεπή στην αλλεργία πυροδοτεί ένα μηχανισμό κατά τον οποίο οι 'στρατιώτες της άμυνας του οργανισμού', τα αντισώματα συνδέονται μαζί της (με το αλλεργιογόνο) με αποτέλεσμα να απελευθερώνονται ουσίες, όπως η ισταμίνη και οι προσταγλανδίνες. Οι ουσίες αυτές προκαλούν τα φαινόμενα μιας αλλεργικής αντίδρασης. Οι ουσίες που μπορεί να προκαλέσουν αλλεργία (να λειτουργήσουν δηλαδή σαν αλλεργιογόνα) είναι πολλές. Από τη σκόνη και τη γύρη των λουλουδιών μέχρι το μαλλί των ρούχων και το τρίχωμα των ζώων, αλλά ακόμη και φάρμακα, κάποιες τροφές και άλλες ουσίες μπορούν να προκαλέσουν αλλεργικές αντιδράσεις.

Πως εκδηλώνεται συχνότερα

Οι αλλεργικές αντιδράσεις μπορεί να έχουν μεγάλη ποικιλία εκδηλώσεων. Η πιο γνωστές είναι οι δερματικές εκδηλώσεις. Το εξάνθημα, αυτές οι ενοχλητικές κοκκινίλες που παρουσιάζουν φαγούρα (κνησμό) είναι από τις συχνότερες. Η αλλεργική ρινίτιδα ταλαιπωρεί πολλούς και ιδιαίτερα την άνοιξη μιας και πολλές ουσίες μπορεί να λειτουργήσουν σαν αλλεργιογόνα. Η αλλεργική επιπεφυκίτιδα είναι ακόμα μια γνωστή εκδήλωση (ενοχλητική φαγούρα και κοκκινίλα στα μάτια). Αλλά ακόμα και συστηματικά νοσήματα, όπως το άσθμα είναι κατά βάση αλλεργικά νοσήματα. Φαίνεται οτι κάθε άνθρωπος μπορεί να αντιδρά με διαφορετικό τρόπο. Γι΄ αυτό η ριζική αντιμετώπιση και η θεραπεία της αλλεργίας δεν είναι μια εύκολη υπόθεση.

Ποιά φάρμακα είναι διαθέσιμα;

Τα αντιισταμινικά, τα αγγειοσυσπαστικά του ρινικού βλεννογόνου και σπανιότερα τα κορτικοειδή (οι διάφορες μορφές της κορτιζόνης) είναι τα σημαντικότερα από τα φάρμακα που χρησιμοποιούνται. Σε σπάνιες περιπτώσεις και μόνο στο Νοσοκομείο είναι δυνατόν να χρησιμοποιηθούν φάρμακα όπως η αδρεναλίνη για μια επείγουσα επιπλοκή που λέγεται αλλεργικό shock.

Η θεραπεία απευαισθητοποίησης (ανοσοθεραπεία) είναι μια μέθοδος που εφαρμόζεται σε ειδικές περιπτώσεις. Η αρχή της μεθόδου είναι η προσπάθεια να μην προκαλεί πλέον αλλεργική αντίδραση ένα αλλεργιογόνο, μέσα από τη σταδική χορήγηση αυξημένων δόσεων της συγκεκριμένης ουσίας. Η ανάπτυξή της και οι περαιτέρω εξελίξεις στον ευρύτερο τομέα της Αλλεργιολογίας είναι πιθανό να παρέχουν δραστικές λύσεις για το πρόβλημα 'αλλεργία' στο μέλλον.

Τι πρέπει να προσέχουμε

Ατομα που έχουν παρουσιάσει αλλεργικές αντιδράσεις στο παρελθόν, αυτοί ή και συγγενείς τους πρώτου βαθμού, θα πρέπει να αποφεύγουν την έκθεση στη γύρη των λουλουδιών (και ειδικότερα την άνοιξη). Ακόμα θα πρέπει να αποφεύγεται η χρήση φαρμάκων χωρίς να έχει ενημερωθεί ο γιατρός για το ιστορικό αλλεργίας, καθώς και η υπερβολική χρήση καλλυντικών, βαφών για τα μαλλιά και τροφών που έχουν συντηρητικά.

Σε κάποιες ακραίες περιπτώσεις, τα φαινόμενα μπορεί να είναι σοβαρότερα. Μια σοβαρή επιπλοκή είναι το οίδημα (πρήξιμο) του λάρυγγα που θα προκαλέσει βραχνάδα και δύσπνοια. Αυτά τα φαινόμενα πρέπει να μας ανησυχήσουν και να ζητήσουμε άμεσα ιατρική βοήθεια.

Μετά την εκδήλωση μιας αλλεργικής αντίδρασης ο γιατρός θα μας δώσει την κατάλληλη φαρμακευτική αγωγή και θα μας συστήσει την αποφυγή της έκθεσης σε κοινά αλλεργιογόνα. Είναι χρήσιμο για τις επόμενες δύο τρείς μέρες να αποφεύγει κανείς τροφές με πρωτεΐνες υψηλής θερμιδικής αξίας, όπως το γάλα, το ψάρι το αυγό και τη σοκολάτα, καθώς επίσης και τρόφιμα που ενδέχεται να περιέχουν συντηρητικά (κονσέρβες κλπ). Το σημαντικότερο λοιπόν είναι το κάθε άτομο να αναγνωρίζει με βάση την εμπειρία του τι τον ενοχλεί, ποιό είναι το υπεύθυνο αλλεργιογόνο και να το αποφεύγει. Αυτό δεν είναι πάντα εύκολο. Γιατί οι ουσίες που μπορούν να λειτουργήσουν σαν αλλεργιογόνα είναι πολλές.

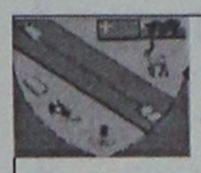

«ΕΚΠΑΙΔΕΥΤΙΚΗ ΠΑΡΕΜΒΑΣΗ»
ΑΝΤΙΜΕΤΩΠΙΣΗ ΜΑΘΗΣΙΑΚΩΝ ΔΥΣΚΟΛΙΩΝ

Χατζηδιάκος Ιωάννης
Ειδικός Παιδαγωγός - M.Ed.ATS AMBDA

Ενισχυτική διδασκαλία - αντιμετώπιση:
- δυσλεξίας
- δυσορθογραφίας
- διάσπαση προσοχής

Με τις πλέον σύγχρονες μεθόδους που χρησιμοποιούνται στην Μ. Βρετανία και τις ΗΠΑ

Ν. Καραγιάννη 3, Ανάληψη, ΡΟΔΟΣ
τηλ. (22410)66256, 64225, κιν. 6972366328
email: jhonnhatz@otenet.gr

Κέντρο Συμβουλευτικής & Αξιολόγησης Προσωπικότητας Παιδιών & Ενηλίκων

ΠΑΠΑΓΕΩΡΓΙΟΥ ΘΑΝΟΣ
Ψυχολόγος – Ψυχοθεραπευτής
ΠΑΝΕΠΙΣΤΗΜΙΟΥ ΑΘΗΝΩΝ

- Διερεύνηση Προσωπικότητας (Προφίλ- Δεξιότητες-Αδυναμίες)
- Δείκτης Νοημοσύνης Παιδιών και Ενηλίκων
- Μαθησιακές Δυσκολίες και Δυσλεξία
- Θεραπευτική Αντιμετώπιση Φοβιών-Ειδικών Φοβιών, Κατάθλιψης, Διαταραχής πανικού, Ψυχοσωματικών προβλημάτων, Τραυματικών γεγονότων ζωής (πένθος, χωρισμός, σχολική αποτυχία), Συναισθηματικών διαταραχών, Διαταραχών Διατροφής (βουλιμία-ανορεξία).
- Αντιμετώπιση προβλημάτων συμπεριφοράς παιδιών σε σχολείο-σπίτι
- Ανάπτυξη Κοινωνικών Δεξιοτήτων
- Βελτίωση Σχέσεων-Πρόγραμμα Ελέγχου Συγκρούσεων
- Βελτίωση Αυτοεκτίμησης-Αυτοεικόνας
- Συμβουλευτική Οικογένιας & Ζεύγους

Κ. Παλαιολόγου 105 - Ρόδος
Τηλ:22410 78668- Κιν: 6947371250 - Μόνο με Ραντεβού

ΙΑΤΡΙΚΗ ΑΝΑΚΟΙΝΩΣΗ
Το ιατρείο του
ΠΛΑΣΤΙΚΟΥ ΧΕΙΡΟΥΡΓΟΥ
ΤΡΙΑΝΤΑΦΥΛΛΟΥ ΔΗΜΗΤΡΙΟΥ
Παύλου Μελά 27 • τηλ. 6944688989
θα παραμείνει κλειστό από 19-23/11/2003, λόγω συμμετοχής του ιατρού, σε παγκόσμιο συνέδριο Πλαστικής Χειρουρικής, που θα λάβει χώρα στη Νέα Υόρκη με θέμα: "Τελευταιες εξελίξεις στο ΛΙΦΤΙΓΚ". **Το ιατρείο θα λειτουργήσει κανονικά από την επομένη 24-11-2003**

ΓΕΩΡΓΙΟΣ ΦΙΛ. ΔΙΑΚΟΝΙΚΟΛΑΟΥ
Χειρούργος-Οδοντίατρος
Αριστοτελείου Παν/μίου Θεσσαλονίκης
Δέχεται καθημερινά: 09.00-13.00 και 17.00-21.00 και Σάββατο κατόπιν ραντεβού
Στ. Καζούλη 18 Ρόδος
Τηλ-φαξ: 2241032648, κιν. 6945040049

ΦΥΣΙΚΟΘΕΡΑΠΕΙΑ
ΒΑΣΙΛΙΚΗΣ ΕΛΕΝΗ
Απόφοιτη Παν/μίου Linkoping Σουηδίας
Ωρες λειτουργίας:
ΔΕΥΤ-ΤΡΙΤ-ΤΕΤ: 15.00-21.00
ΠΕΜ.-ΠΑΡ.: 09.00-14.00
ΕΠΙΣΚΕΨΕΙΣ ΚΑΙ ΕΚΤΟΣ ΩΡΑΡΙΟΥ ΚΑΤΟΠΙΝ ΡΑΝΤΕΒΟΥ
Αποστόλου Παύλου 26 (Ανάληψη)
Τηλ. 22410 64148. 6938015771

ΣΙΑΓΚΑ ΚΩΝΣΤΑΝΤΙΝΑ
ΨΥΧΟΛΟΓΟΣ
ΑΡΙΣΤΟΤΕΛΕΙΟΥ ΠΑΝΕΠΙΣΤΗΜΙΟΥ ΘΕΣ/ΚΗΣ
Δέχεται καθημερινά εκτός Σαββατοκύριακο κατόπιν ραντεβού.
Στεφ. Καζούλη 18 (1ος όροφος)
τηλ. 2241022102

Εργαστήριο Κλινικής Ψυχολογίας

ΧΡΙΣΤΙΝΑ ΣΑΒΒΑΚΗ-ΓΚΡΑΝΖΑΝ
Κλινική Ψυχολόγος-Ψυχοπαθολόγος (DESS)
- Πτυχιούχος του Πανεπιστημίου Nancy Γαλλίας
- Μεταπτυχιακή ειδίκευση (DESS) στην Κλινική Ψυχολογία Ενηλίκου, Εφήβου και Παιδιού στο Πανεπιστήμιο Reims Γαλλίας

Για τον ενήλικο
- Ψυχοδιαγνωστική
- Ψυχολογική υποστήριξη
- Ατομική και οικογενειακή συνέντευξη
- Ψυχοθεραπεία αναλυτικής εμπνεύσεως

Για το παιδί
- Αξιολόγηση προσωπικότητας (τεστ νοημοσύνης, προβολής)
- Διάγνωση μαθησιακών δυσκολιών και συμπεριφορικών διαταραχών
- Συμβουλευτική επαγγελματικού προσανατολισμού
- Ψυχοθεραπεία μέσω παιχνιδιού και εικαστικών

Δέχεται με ραντεβού
Εθνικής Αντίστασης 15
Τηλ.: 77350-Κιν. 6937684251

ΚΕΝΤΡΟ ΕΙΔΙΚΩΝ ΘΕΡΑΠΕΙΩΝ ΤΟΥ ΠΑΙΔΙΟΥ ΔΩΔΕΚΑΝΗΣΟΥ
ΚΩΝ/ΝΟΣ ΜΠΑΔΑΝΗΣ - ΣΟΥΖΗ ΓΕΩΡΓΙΛΟΠΟΥΛΟΥ
ΕΡΓΟΘΕΡΑΠΕΥΤΗΣ ΠΤΥΧΙΟΥΧΟΣ
ΛΟΓΟΠΑΘΟΛΟΓΟΣ ΜΕΤΑΠΤΥΧΙΑΚΟ ΑΚΟΥΟΛΟΓΙΑΣ
ΜΕΘΟΔΟΥ BOBATH N.D.T
ΜΕΘΟΔΟΣ PORTAGE
ΑΙΣΘΗΤΗΡΙΑΚΗΣ ΟΛΟΚΛΗΡΩΣΗΣ (S.I.)
ΜΕΤΕΚΠΑΙΔΕΥΣΗ ΣΤΙΣ ΝΕΥΡΟΛΟΓΙΚΕΣ ΚΑΙ ΚΙΝΗΤΙΚΕΣ ΔΙΑΤΑΡΑΧΕΣ
Αποστόλου Παύλου 84, Ρόδος 85100, τηλ. / fax (22410)60999/60579

ΜΑΡΙΑ ΣΑΝΤΟΡΙΝΙΟΥ
ΚΛΙΝΙΚΗ ΨΥΧΟΛΟΓΟΣ-ΨΥΧΟΛΟΓΟΣ ΤΩΝ ΚΟΙΝΩΝΙΚΩΝ ΟΜΑΔΩΝ
Πτυχιούχος Κρατικού Πανεπιστημίου της Ρώμης «La Sapienza».
— Κλινική διάγνωση ψυχοπαθολογίας παιδιού, εφήβου και ενηλίκου.
— Ατομική και οικογενειακή ψυχολογική υποστήριξη και θεραπεία κατάθλιψης, φοβίας, κρίσης πανικού, μετατραυματικού στρες (διαζύγιο, πένθος, χωρισμός, αποτυχία, ασθένεια), βουλιμίας, ανορεξίας, διαταραχών προσωπικότητας, έλλειψη αυτοεκτίμησης, εθισμού, κακοποίησης.
— Ψυχολογική φροντίδα και προετοιμασία ανύπαντρης εγκύου και ζευγαριών, στην απόκτηση πρώτου παιδιού.
Επίσκεψη μόνο με ραντεβού.
Τηλέφωνα: 22410 28851 και 6946252407
Λάρνακας 4 (Εθν. Αντιστάσεως)

Pellos Travel

ΠΟΙΟΤΗΤΑ - ΟΡΓΑΝΩΣΗ - ΕΓΓΥΗΣΗ

ΜΥΤΙΛΗΝΗ
3ημερη αεροπορική εκδρομή
κατ'ευθειαν από Ρόδο
Προσκύνημα στον Άγιο Ραφαήλ Μυτιλήνης
20/11 - 22/11

ΙΤΑΛΙΑ
7ΗΜΕΡΗ ΑΕΡΟΠΟΡΙΚΗ ΕΚΔΡΟΜΗ ΡΩΜΗ-ΦΛΩΡΕΝΤΙΑ-ΡΙΖΑ-ΒΕΝΕΤΙΑ
24/11-30/11
*** ΞΕΝΟΔΟΧΕΙΑ 4 ΑΣΤΕΡΩΝ ΜΕ ΗΜΙΔΙΑΤΡΟΦΗ**

ΚΑΙΡΟ– ΑΛΕΞΑΝΔΡΕΙΑ 30/11- 4/12

ΠΡΩΤΟΙ ΣΤΙΣ ΕΚΔΡΟΜΕΣ ΤΟΥΡΚΙΑΣ. ΜΟΝΟ ΕΜΕΙΣ ΓΝΩΡΙΖΟΥΜΕ ΤΟΣΟ ΚΑΛΑ ΤΗΝ ΤΟΥΡΚΙΑ. ΞΕΝΟΔΟΧΕΙΑ ΠΟΙΟΤΗΤΟΣ ΚΑΙ ΤΙΜΕΣ ΑΣΥΝΑΓΩΝΙΣΤΕΣ!!!

ΜΥΡΑ–ΑΓΙΟΣ ΝΙΚΟΛΑΟΣ
Οργανώνουμε θρησκευτική εκδρομή στα Μύρα της Τουρκίας την ημέρα της Εορτής του Αγίου Νικόλαου
Ρόδος -Μαρμαρίς-Fethiye -Λιβίσσι- Κας-Μύρα-Αντάλεια -Μαρμαρίς-Ρόδος
5/12-8/12
ΞΕΝΟΔΟΧΕΙΑ 4 ΑΣΤΕΡΩΝ ΜΕ ΗΜΙΔΙΑΤΡΟΦΗ

ΜΥΡΑ–ΑΝΤΑΛΕΙΑ–ΚΩΝΣΤΑΝΤΙΝΟΥΠΟΛΗ
5/12-13/12 και 8/12-13/12
Μαρμαρίς-Fethiye-Λιβίσσι -Κας- Αγ. Νικόλαο- Μύρα-Αντάλεια-Μαρμαρίς-Σμύρνη-Κωνσταντινούπολη
(Πατριαρχείο, Αγ. Σοφία, Ιππόδρομο, Μπλε Τζαμί, Άγιος Δημήτριος Ξυλοπόρτας, Μπαλουκλή, Βυζαντινό Υδραγωγείο, διασκέδαση με Oriental Show)
*** ΞΕΝΟΔΟΧΕΙΑ 4 ΑΣΤΕΡΩΝ ΜΕ ΗΜΙΔΙΑΤΡΟΦΗ**

ΡΩΜΗ–ΒΑΤΙΚΑΝΟ 19/12-22/12

ΧΡΙΣΤΟΥΓΕΝΝΑ
ΡΩΜΗ–ΦΛΩΡΕΝΤΙΑ–ΠΙΖΑ–ΒΕΝΕΤΙΑ
22/12-27/12
Αναχώρηση απευθείας από Ρόδο στις **22/12**

ΧΡΙΣΤΟΥΓΕΝΝΑ ΣΤΟ ΠΗΛΙΟ
Αναχώρηση από Ρόδο–Πειραιά με Blue star 23/12 στις 20:00
Επιστροφή Πειραιά-Ρόδο με Blue star 26/12 στις 20:00

ΟΥΓΓΑΡΙΑ 14/12-18/12

ΓΥΡΟΣ ΠΕΛΟΠΟΝΝΗΣΟΥ
14/12-20/12

ΠΑΡΙΣΙ–ΝΤΙΣΝΕΥΛΑΝΤ
ΑΠΟ 23/12-27/12 ΚΑΙ ΑΠΟ 29/12-2/01

ΤΥΝΗΣΙΑ
ΑΠΟ 24/12-29/12 ΚΑΙ ΑΠΟ 29/12-3/01/04

ΧΡΙΣΤΟΥΓΕΝΝΑ ΣΤΗΝ ΚΩΝΣΤΑΝΤΙΝΟΥΠΟΛΗ
Κωνσταντινούπολη- Πριγκηπονησσα-Σμύρνη-Απολλωνία-Προύσα-Bandirma-Kusadasi
23/12-29/12

• ΟΛΕΣ ΤΙΣ ΕΚΔΡΟΜΕΣ ΣΥΝΟΔΕΥΕΙ ΟΠΩΣ ΠΑΝΤΑ Ο κ. Α. ΠΑΠΑΣΑΒΒΑΣ.

• Πακέτα εκδρομών για μεμονωμένους, συλλόγους και σχολικές εκδρομές • Εισιτήρια με ΟΑ, Aegean, Charter για UK, Γερμανία και για όλο τον Κόσμο. • Εισιτήρια ατμοπλοϊκά.

Για περισσότερες πληροφορίες, κρατήσεις και αναλυτικά προγράμματα στο πρακτορείο γενικού τουρισμού:
PELLOS TRAVEL
ΛΕΩΦΟΡΟΣ ΚΑΛΛΙΘΕΑΣ ΦΑΛΗΡΑΚΙ
ΤΗΛ 2241087615, 2241086298, FAX 2241087616
e-mail pellostravel@hellasnet.gr

30 νεκροί και πάνω από 500 τραυματίες με επιθέσεις αυτοκτονίας

Νέο μακελειό στην

Τρομοκράτες του Μπιν Λάντεν ανατίναξαν το Βρετανικό προξε

ΑΥΞΗΜΕΝΑ ΜΕΤΡΑ ΑΣΦΑΛΕΙΑΣ ΣΤΗΝ ΕΛΛΑΔΑ

Την δική της "11η Σεπτεμβρίου" έζησε χθες η Τουρκία καθώς δύο ισχυρές εκρήξεις συγκλόνισαν σχεδόν ταυτόχρονα την Κωνσταντινούπολη. Σύμφωνα με τις τελευταίες πληροφορίες υπάρχουν τουλάχιστον 26 νεκροί, πάνω από 500 τραυματίες, ενώ τεράστιες είναι και οι υλικές ζημιές. Ανάμεσα στους τραυματίες και δύο έλληνες ελαφρά τραυματισμένοι. Πρόκειται για τους ομογενείς Βασίλη Καλαμάρη, δικηγόρο και Νίκο Βαφειάδη, έμπορο.

Ανάμεσα στους νεκρούς και ο βρετανός πρόξενος Ρότζερ Σόρτ ο οποίος σύμφωνα με τα τουρκικά μέσα είχε εισέλθει στο κτίριο του προξενείου λίγο πριν από την έκρηξη ενώ 14 απο τους 30 νεκρούς είναι Βρετανοί. Όπως μετέδωσε το πρακτορείο Ανατολή, ανώνυμος τηλεφωνητής ανέλαβε την ευθύνη για τις επιθέσεις για λογαριασμό του δικτύου αλ-Κάιντα και της τουρκικής οργάνωσης "Ισλαμικό Μέτωπο των Μαχητών της Μεγάλης Ανατολής" (IBDA-C).

Οι δύο εκρήξεις σημειώθηκαν έξω από τα κεντρικά γραφεία της τράπεζας HSBC η πρώτη και στο βρετανικό προξενείο, η δεύτερη. Οι πρώτες πληροφορίες μιλούσαν ακόμη και για πέντε εκρήξεις καθώς υπήρχε σύγχυση λόγω των πολλών τηλεφωνημάτων στις αρχές.

Οι τουρκικές αρχές ζήτησαν να απαγορευτεί η μετάδοση από τα μέσα ενημέρωσης εικόνων από τους τόπους των επιθέσεων, καθώς και συνεντεύξεις επιζώντων και μελών των σωστικών συνεργείων, όπως και οποιαδήποτε πληρόφορία για την πορεία των ερευνών. Σύμφωνα με δηλώσεις του τούρκου υπουργού Δικαιοσύνης Τζεμίλ Τσιτσέκ, πρόκειται για επιθέσεις αυτοκτονίας με παγιδευμένα αυτοκίνητα.

«Οργανωμένες τρομοκρατικές επιθέσεις» αντιμετωπίζει η Τουρκία, είπε ο τούρκος υπουργός Εξωτερικών Αμπντουλάχ Γκιουλ μετά τις νέες βομβιστικές επιθέσεις στην Κωνσταντινούπολη «Δυστυχώς και πάλι χάσαμε πολλούς αθώους ανθρώπους, αλλά θα συνεχίσουμε να μαχόμαστε εναντίον της τρομοκρατίας», δήλωσε στους δημοσιογράφους στο περιθώριο επίσκεψής του στη Στοκχόλμη. «Είμαστε αντιμέτωποι με οργανωμένες τρομοκρατικές επιθέσεις» τόνισε ο κ. Γκιουλ. «Αυτή τη φορά ήταν βρετανικά συμφέροντα, την περασμένη εβδομάδα ήταν δύο συναγωγές», επισήμανε ο κ. Γκιουλ.



Τα τουρκικά τηλεοπτικά δίκτυα μεταδίδουν εικόνες καταστροφής από τα σημεία των εκρήξεων. Οι πρώτες εικόνες από τα γραφεία της HSBC δείχνουν τεράστια καταστροφή. Η έκρηξη που σημειώθηκε μπροστά από την έδρα της βρετανικής τράπεζας ήταν τόσο ισχυρή που έσπασε τα τζάμια κτιρίων σε απόσταση πολλών εκατοντάδων μέτρων. Στο γεγονός αυτό οφείλεται μάλλον το ότι στην αρχή έγινε λόγος για περισσότερες της μίας εκρήξεις.Κάτοικοι της Κωνσταντινούπολης νόμισαν στην αρχή ότι πρόκειται για σεισμό. "Στην αρχή σκέφτηκα ότι επρόκειτο να σεισμό. Ενας ισχυρός κρότος ακούστηκε κάτω από το δικό μας κτίριο", δήλωσε ο Μουράτ Ακιντζί, που διατηρεί διαφημιστική εταιρεία σε απόσταση 4 χιλιομέτρων από την έδρα της τράπεζας HSBC στη συνοικία Λεβάν στην ευρωπαϊκή πλευρά της πόλης.

"Τα παράθυρα εξερράγησαν, όλα εξερράγη-

Jeanne-Crystale

ΝΥΦΙΚΑ-ΒΑΠΤΙΣΤΙΚΑ
ΑΜΠΙΓΙΕ

ΝΥΦΙΚΑ
ΜΟΝΟ !!! 300 €
(ΕΝΟΙΚΙΑΣΗ ή ΠΩΛΗΣΗ (συν Φ.Π.Α)
ΠΡΟΛΑΒΕΤΕ (ΤΕΜ. 20)
Πρωτοφόρετα όλων των γνωστών
Οίκο μόδας από **587 €**
(*χωρίς ΦΠΑ)

Από σήμερα έως και τον Δεκέμβριο!!
ΕΛΑΤΕ ΤΩΡΑ *σε μας και για την ωραιότερη μέρα της ζωής σας*

(ΛΑΔΟΠΑΝΑ • ΠΕΤΣΕΤΑ • ΕΣΩΡΟΥΧΑ • ΚΑΛΤΣΕΣ • ΛΑΜΠΑΔΑ • ΚΑΛΑΘΙ • ΣΕΤ ΛΑΔΙΟΥ • ΦΟΡΕΜΑ ή ΚΟΥΣΤΟΥΜΙ)
ΚΟΥΤΑ ΒΑΠΤΙΣΗΣ ΚΟΜΠΛΕ
ΜΟΝΟ !!! 300 €

ΙΑΛΥΣΟΣ
(Μετά την Κεντρική Εκκλησία) **ΦΙΛΕΡΗΜΟΥ 32**

ΓΙΑ ΚΑΛΥΤΕΡΗ ΕΞΥΠΗΡΕΤΗΣΗ ΣΑΣ
ΤΗΛΕΦΩΝΗΣΤΕ ΜΑΣ ΣΤΟ
22410-92783 ή 6974301200

ΟΙ ΘΕΡΑΠΕΥΤΙΚΕΣ ΙΔΙΟΤΗΤΕΣ ΤΟΥ ΒΑΣΙΛΙΚΟΥ ΠΟΛΤΟΥ

Θα ενθυμούνται οι παλιοί αναγνώστες της εφημερίδας μας τις θεραπευτικές ιδιότητες του Βασιλικού Πολτού στην τρίτη κυρίως ηλικία. Κάποιοι, που ασφαλώς ικανοποιήθηκαν από την χρησιμοποίησή τους, ζήτησαν να τους ενημερώσουμε εάν μπορούν και από πού να προμηθευτούν τον βασιλικό αυτό πολτό και τους δίνουμε πιο κάτω σχετικές πληροφορίες.

ΒΑΣΙΛΙΚΟΣ ΠΟΛΤΟΣ ΚΙΝΑΣ
(Chinese Royal Felly)

Υψηλής δραστικότητας. Στη φύση υπάρχουν 11 μεταλλικά άλατα και ο Β.Π. τα περιέχει όλα (Νάτριο-Κάλιο-Σίδηρο-Χρώμιο-Νικέλιο-Χαλκό-Ασβέστιο-Φώσφορο-Μαγνήσιο-Πυρίτιο). Επίσης, περιέχει, Βιταμίνες-Πρωτεΐνες-Ενζυμα-Αμινοξέα και Εστέρες. Ενδείκνυται για μεταγχειρητικές καταστάσεις, γηριατρικές παθήσεις, χοληστερίνη, δυσκοιλιότητα, υπόταση, αρθριτικά συνάχι, ατονία, κλιμακτήριο κ.λπ. Ο μοναδικός Β.Π. εμπλουτισμένος με το βότανο Σισάδρα, **που βελτιώνει το αναπνευστικό** (βρογχικά-δύσπνοια), έχοντας την μεγαλύτερη περιεκτικότητα. Επίσης διαθέτουμε το περίφημο βότανο GINSENG (ΡΙΖΑ ΤΗΣ ΖΩΗΣ) σε σφραγισμένα φακελάκια μιας χρήσεως, ούτως ώστε η δράση του να είναι σίγουρη 100% για το **άγχος** και το **κυκλοφοριακό** (είναι και διεγερτικό).

Αποστέλλεται με αντικαταβολή
ΔΗΜ. ΠΗΛΙΟΥΣΗΣ
Ευελπίδων 45-Κυψέλη-11362 Αθήνα
Τηλ. (210) 8835520-8641.498
Εγκεκριμένο από τον ΕΟΦ

σε δύο βρετανικούς στόχους

Πόλη!

νείο και συγκρότημα τράπεζας

σαν. Πρέπει να υπάρχουν νεκροί, δεν ξέρω πόσοι", δήλωσε ένας εργαζόμενος στο κτίριο όπου στεγάζεται η τράπεζα. Πυροσβέστες προσπαθούσαν να κατασβέσουν την πυρκαγιά που ξέσπασε στο κτίριο μετά την έκρηξη, ενώ ο δρόμος είναι γεμάτος από συντρίμμια αυτοκινήτων και σπασμένα τζάμια.

Η δεύτερη έκρηξη κατέστρεψε τον ψηλό τοίχο στην πρόσοψη του βρετανικού προξενείου, ενώ ζημιές υπέστησαν και γειτονικά κτίρια. Ο Χακάν Κοζάν αυτόπτης μάρτυρας στην έκρηξη στο προξενείο δήλωσε ότι είδε ένα λευκό βαν να επιταχύνει κατευθυνόμενο προς το κτίριο του προξενείου δέκα δευτερόλεπτα πριν από την έκρηξη.

Αλλος αυτόπτης μάρτυρας, ο Μεμέτ Τσελίκ, δήλωσε στο τηλεοπτικό δίκτυο CNN TURK ότι είδε ένα καφέ βαν Skoda να κατευθύνεται προς το προξενείο λίγα δευτερόλεπτα πριν από την έκρηξη.

Σκηνές πανικού εκτυλίχθηκαν στους τόπους των εκρήξεων: Ανθρωποι σοκαρισμένοι, τραυματίες που προσπαθούσαν να φροντίσουν τα τραύματά τους επιτόπου ή να κατευθυνθούν προς τα νοσοκομεία με ασθενοφόρα, ταξί ή ιδιωτικά αυτοκίνητα.

Χάος στην Πόλη

Οι τηλεφωνικές επικοινωνίες έχουν διακοπεί, ενδεχομένως από ζημιές που υπέστη το σταθερό δίκτυο τηλεφωνίας της πόλης, το δίκτυο της κινητής τηλεφωνίας λειτουργεί με πολύ μεγάλες δυσκολίες και η ζωή στην πόλη έχει παραλύσει. Η κίνηση στους δρόμους μειώθηκε αισθητά, καθώς όλοι συγκεντρώθηκαν σε δημόσιους και ιδιωτικούς χώρους για να παρακολουθήσουν από τις τηλεοράσεις τις δραματικές εξελίξεις. Οι εκρήξεις ακούστηκαν σε όλη την πόλη και ο καπνός που δημιουργήθηκε κυρίως από την έκρηξη στο βρετανικό προξενείο στην περιοχή του Μπεϊογλού, ήταν ορατός σε όλη την έκταση της πόλης. Λόγω των πολύ καλών καιρικών συνθηκών, η έκρηξη αυτή έγινε ορατή ακόμη και σε απόσταση πολλών χιλιομέτρων.

Τον αποτροπιασμό της για τις τρομοκρατικές επιθέσεις στην Κωνσταντινούπολη που στόχο είχαν αθώους πολίτες, εξέφρασε σήμερα στις Βρυξέλλες η Ευρωπαϊκή Επιτροπή.

Οι Ηνωμένες Πολιτείες παρακολουθούν στενά την κατάσταση στην Κωνσταντινούπολη μετά τις εκρήξεις που σημειώθηκαν, δήλωσε ο εκπρόσωπος του Λευκού Οίκου ο οποίος συνοδεύει τον αμερικανό πρόεδρο Τζορτζ Μπους στη Βρετανία. "Παρακολουθούμε στενά την κατάσταση ύστερα από αυτές τις κατά

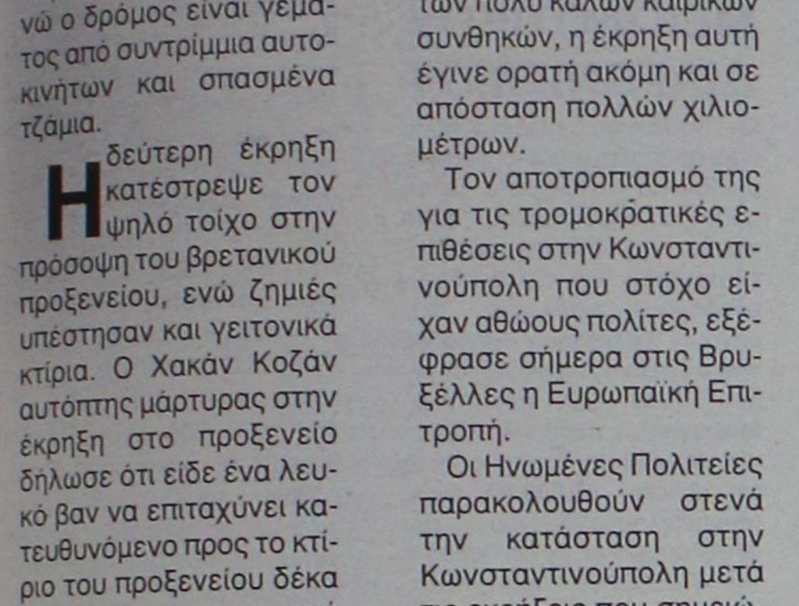



τα φαινόμενα τρομοκρατικές επιθέσεις", δήλωσε ο εκπρόσωπος του Λευκού Οίκου Σιν ΜακΚόρμακ.

"Βουτιά" στο Χρηματιστήριο

"Βουτιά" έως 7,4% σημείωσε την Πέμπτη το τουρκικό χρηματιστήριο μετά το μπαράζ εκρήξεων.

Ολες οι συναλλαγές στις αγορές ομολόγων, συναλλάγματος και μετοχών διακόπηκαν, ενώ σε αρνητικό έδαφος πέρασαν και τα ευρωπαϊκά χρηματιστήρια.

Το περασμένο Σάββατο, 15 Νοεμβρίου, τουλάχιστον 25 άνθρωποι έχασαν τη ζωή τους από τη διπλή επίθεση αυτοκτονίας σε συναγωγές της Κωνσταντινούπολης. Η Αλ Κάιντα είχε αναλάβει την ευθύνη για αυτές τις επιθέσεις και προειδοποιούσε τις ΗΠΑ και τους συμμάχους τους με νέα χτυπήματα.

Την Τετάρτη, επαληθεύτηκαν βάσει ανάλυσης DNA τα ονόματα των δύο Τούρκων υπηκόων που εκτέλεσαν το διπλό χτύπημα κατά των συναγωγών. Ο νομάρχης της Κωνσταντινούπολης σημείωσε ότι "οι επιθέσεις αυτές παρουσιάζουν ομοιότητες με τα χτυπήματα της Αλ Κάιντα στον κόσμο, όμως η έρευνα σε ό,τι αφορά το ζήτημα αυτό συνεχίζεται".

Ενίσχυση μέτρων και στην Ελλάδα

Ενισχύονται και στη χώρα μας τα μέτρα φύλαξης πιθανών στόχων τρομοκρατικής ενέργειας, κυρίως αμερικανικού, ισραηλινού και βρετανικού ενδιαφέροντος, μετά το νέο φονικό βομβιστικό χτύπημα στην Κωνσταντινούπολη.

Οπως δήλωσε αρμόδιος αξιωματικός της αστυνομίας, η χώρα μας δεν έχει λόγους να φοβάται ανάλογο τρομοκρατικό χτύπημα με αυτό στη Τουρκία, αλλά για προληπτικούς λόγους ενισχύθηκε ένα γενικότερο πλέγμα μέτρων, το οποίο υπήρχε ούτως ή άλλως από τις αρχές του χρόνου λόγω του πολέμου στο Ιράκ.

Ωστόσο, από την περασμένη εβδομάδα αυξήθηκαν οι αστυνομικοί που συμμετέχουν στα μέτρα φύλαξης πρεσβειών των ΗΠΑ, Μεγάλης Βρετανίας και Ισραήλ, προξενείων, συναγωγών, πολυεθνικών επιχειρήσεων, μορφωτικών ιδρυμάτων, τραπεζών, τουριστικών γραφείων και άλλων κτιρίων, καθώς και διπλωματών και οικονομικών παραγόντων. Παράλληλα, συνεχίζεται η φύλαξη άλλων ξένων αποστολών, χωρίς ωστόσο να υπάρχει γενική επιφυλακή. Ο ίδιος αξιωματικός δήλωσε ότι τα μέτρα ανάλογα με τις διεθνείς συγκυρίες χαλαρώνουν ή αυξάνονται κατά καιρούς, αλλά είναι διαρκή σε όλα τα "ευαίσθητα" σημεία. Στο πλαίσιο της ενίσχυσης των μέτρων μετά τις τρομοκρατικές επιθέσεις στην Κωνσταντινούπολη, συμπεριλαμβάνεται και ένας αυστηρότερος έλεγχος στις εισόδους της χώρας (αεροδρόμια, λιμάνια, σταθμούς κλπ) αλλά όχι ενίσχυση των αστυνομικών δυνάμεων.

ΘΕΛΕΤΕ ΝΑ ΤΑΞΙΔΕΨΕΤΕ ΟΠΟΥ ΕΠΙΘΥΜΕΙΤΕ ΜΕ ΤΟ ΛΙΓΟΤΕΡΟ ΔΥΝΑΤΟ ΚΟΣΤΟΣ:

EMMANUEL TRAVEL

ΕΜΕΙΣ ΕΧΟΥΜΕ ΤΗ ΔΥΝΑΤΟΤΗΤΑ ΟΤΑΝ ΟΙ ΤΙΜΕΣ ΑΠΟΓΕΙΩΝΟΝΤΑΙ ΝΑ ΠΡΟΣΓΕΙΩΝΟΥΜΕ ΧΡΗΜΑΤΑ ΣΤΗΝ ΤΣΕΠΗ ΣΑΣ.

ΔΕΝ ΕΧΕΤΕ ΠΑΡΑ ΝΑ ΜΑΣ ΕΠΙΣΚΕΦΘΕΙΤΕ ΓΙΑ:
- ΑΕΡΟΠΟΡΙΚΑ ΕΙΣΙΤΗΡΙΑ
- ΑΚΤΟΠΛΟΪΚΑ ΕΙΣΙΤΗΡΙΑ
- ΚΡΑΤΗΣΕΙΣ ΞΕΝΟΔΟΧΕΙΩΝ
- ΕΚΔΡΟΜΕΣ ΕΣΩΤΕΡΙΚΟΥ
- ΕΚΔΡΟΜΕΣ ΕΞΩΤΕΡΙΚΟΥ –
  - ΠΟΥΚΕΤ-ΣΑΜΟΥΙ ΑΠΟ € 774
  - ΜΠΑΝΓΚΟΚ-ΣΑΜΟΥΙ ΑΠΟ € 889
  - ΚΡΑΜΠΙ ΑΠΟ € 802
  - ΜΠΑΛΙ ΑΠΟ € 710
  - ΜΠΑΝΓΚΟΚ-ΜΠΑΛΙ ΑΠΟ € 865

ΚΑΙ ΠΟΛΛΕΣ ΑΛΛΕΣ...

ΤΑΞΙΔΕΨΤΕ ΤΩΡΑ ΜΑΖΙ ΜΑΣ ΦΤΗΝΑ. ΜΕ ΑΣΦΑΛΕΙΑ ΚΑΙ ΠΑΝΤΑ ΜΕ ΤΗΝ ΥΠΟΓΡΑΦΗ ΤΟΥ EMMANUEL TRAVEL!!!

ΠΛΗΡΟΦΟΡΙΕΣ
ΙΕΡΟΥ ΛΟΧΟΥ 1 ΙΑΛΥΣΟΣ ΡΟΔΟΣ
ΤΗΛ: 2241093630-93625-94385 • FAX: 22410 91748
E-MAIL: emmantrv@otenet.gr

ΝΤΕΤΕΚΤΙΒΣ ΑΘΗΝΩΝ

Αναλαμβάνουμε υποθέσεις ανηλίκων, προσωπικές, οικογενειακές εμποροβιομηχανικές
Διαθέτουμε τα καλύτερα ηλεκτρονικά σύγχρονα οπτικοακουστικά μέσα
Εχεμύθεια 100%
Τα 30 χρόνια πείρα είναι η εγγύησή μας
ΤΗΛ. 6977 632963 & 6945 319796

Για να δώσουμε αυθεντική παραδοσιακή γεύση στις οικογενειακές σας στιγμές και όχι μόνο, φτιάξαμε τα
"Μελένια"
— Παραδοσιακά μελεκούνια.
— Ξεροτήγανα - Τακάκια - Σταφιδωτά - Καλτσούνια Μοσχοπούγγια - Γλυκά κουταλιού κ.ά.
Honey
Ολα χειροποίητα με τα αγνότερα υλικά.
Δεχόμαστε παραγγελίες για γάμους, βαφτίσεις και κάθε είδους κοινωνική εκδήλωση.
Τηλ. 2246 0 22076, Πλατεία Σαλάκου

Σύλλογος Φίλων Χορού

ΠΡΟΣΚΛΗΣΗ

Ο Σύλλογος Φίλων Χορού καλεί τα μέλη του σε γενική συνέλευση την Κυριακή 23/11/2003 και ώρα 12.00 στην αίθουσα του συλλόγου, οδός Βόλου 7 περιοχή Ανάληψης με τα παρακάτω θέματα:

1. Ενημέρωση δραστηριοτήτων περιόδου από 1.10.2002 έως 30.9.2003
2. Οικονομικός απολογισμός περιόδου από 1.10.2002 έως 30.9.2003
3. Σύσταση επιτροπών διευκόλυνσης του έργου του Δ.Σ.
4. Προτάσεις και παρατηρήσεις μελών του συλλόγου
5. Διάφορα

Λόγω μη απαρτίας την Κυριακή 09/11/2003 η γενική συνέλευση θα πραγματοποιηθεί με τα παρόντα μέλη γι' αυτό η παρουσία σας είναι απαραίτητη.

Δ.Σ. Συλλόγου Φίλων Χορού

ΙΣΡΑΗΛΙΤΙΚΗ ΚΟΙΝΟΤΗΤΑ ΡΟΔΟΥ Ν.Π.Δ.Δ.

ΔΙΑΚΗΡΥΞΗ ΠΛΕΙΟΔΟΤΙΚΟΥ ΔΙΑΓΩΝΙΣΜΟΥ ΕΚΜΙΣΘΩΣΗΣ ΚΑΤΑΣΤΗΜΑΤΟΣ

Η Διαχειριστική Επιτροπή της Ισραηλιτικής Κοινότητας Ρόδου Ν.Π.Δ.Δ., προκηρύσσει Δημόσιο πλειοδοτικό διαγωνισμό με ενσφράγιστες προσφορές για την μίσθωση καταστήματος ιδιοκτησίας του Ν.Π.Δ.Δ. και συγκεκριμένα για ισόγειο κατάστημα επιφανείας 21 τ.μ. περίπου, κείμενο επί της οδού Αριστοτέλους, αριθμός 55, στην Παλιά Πόλη της Ρόδου.

Οι προσφορές θα γίνονται δεκτές από την Δευτέρα 8/12/03 έως και την Δευτέρα 15/12/03 καθημερινά από ώρα 09.00 έως 14.00 στα γραφεία της Κοινότητας επί της οδού Πολυδώρου, αριθμός 5, στην Παλαιά Πόλη της Ρόδου.

Μετά την παρέλευση της παραπάνω ημερομηνίας (15/12/03 και ώρας 14.00) καμιά προσφορά δεν θα γίνεται δεκτή.

Περισσότερες πληροφορίες θα λάβουν οι ενδιαφερόμενοι από τα γραφεία της Κοινότητας στην Παλιά Πόλη της Ρόδου και επί της οδού Πολυδώρου, αριθμός 5 τηλ. 22410-22364 και 70964.

Ρόδος 20 Νοεμβρίου 2003
Για την Ισραηλιτική Κοινότητα Ρόδου
Η πρόεδρος

ΠΩΛΕΙΤΑΙ ΚΤΗΜΑ
στα Καλαβάρδα

Το κτήμα έχει εμβαδόν 4.080 τ.μ., έχει μεγάλη πρόσοψη στον επαρχιακό δρόμο λίγο μετά τα Καλαβάρδα προς Σάλακο και είναι άρτιο και οικοδομήσιμο. Εχει νερό από το δίκτυο άρδευσης και το δίκτυο της ΔΕΗ βρίσκεται ακριβώς στη γωνία του κτήματος.

Το κτήμα είναι εξ ολοκλήρου φυτεμένο με ελαιόδεντρα και το πίσω μέρος του συνορεύει με λοφίσκο ιδιοκτησίας του δημοσίου.

Πλη. τηλ. 2241025201

ΕΝΩΣΗ ΚΑΛΥΜΝΙΩΝ ΡΟΔΟΥ
Ο ΑΓΙΟΣ ΠΑΝΤΕΛΕΗΜΩΝ

ΚΑΛΕΣΜΑ

Τιμή για το νησί μας και χαρά για την Ενωση Καλύμνιων Ρόδου η παρουσία σας, στην εκδήλωσή μας με θέμα.

ΚΑΛΥΜΝΙΚΟΙ ΑΝΤΙΛΑΛΟΙ

Που θα γίνει στην αίθουσα του Πανεπιστημίου Αιγαίου το Σάββατο 22-11-2003 και ώρα 18.30 μ.μ. Επιμέλεια παράστασης Ελένη Κουμέντου-Μαραγκού.

Με την στήριξη του Οργανισμού Πολιτιστικής Ανάπτυξης Δωδεκανήσου.

Χορηγός οινον. ΜΑΡΙΝΟΣ Α.Ε.

ΕΙΣΟΔΟΣ ΕΛΕΥΘΕΡΗ

ΕΙΣΟΔΟΣ ΑΠΟ ΤΡΕΙΣ ΠΥΛΕΣ

ΜΕ ΤΙΜΗ ΤΟ Δ.Σ.

ΣΩΜΑΤΕΙΟ ΕΡΑΣΙΤΕΧΝΩΝ ΑΛΙΕΩΝ ΡΟΔΟΥ
Ο ΑΓΙΟΣ ΝΙΚΟΛΑΟΣ

ΠΡΟΣΚΛΗΣΗ

Το Δ.Σ. του Σωματείου καλεί τα μέλη του σε γενική συνέλευση την **Κυριακή 23** τρέχοντος στα γραφεία του συλλόγου για ανάδειξη νέου δ.σ.

Εναρξη ψηφοφορίας 08.00 και λήξη 17.00.

Η παρουσία όλων απαραίτητη.

Ο πρόεδρος **Ηρακλής Αντωνίου**

Ο Γ.Γ. **Δημήτρης Χρυσίδης**

Ο Χώρος δημιουργικής Μάθησης «Χαραυγή» απευθύνεται σε παιδιά ηλικίας 4 έως 12 ετών και σε ενήλικες,
(λειτουργούν τμήματα ανάλογα με την ηλικία των παιδιών).
Τα παιδιά μπορούν να πειραματιστούν, να γευθούν, να κατανοήσουν και να παίξουν.
Οι ενήλικες να γνωρίσουν πτυχές από τον εαυτό τους που ίσως δεν γνώρισαν ποτέ.

Χρησιμοποιεί τεχνικές δημιουργικής έκφρασης, όπως είναι το θέατρο, η μουσική, η διακοσμητική ζωγραφική, η χειροτεχνία, το κουκλοθέατρο, τα παραμύθια και το τραγούδι

Χώρος Δημιουργικής Μάθησης

Λειτουργεί :
• Δευτέρα έως Παρασκευή 16.00-19.00
Σάββατο 10.00- 13.00
Ομάδες ενηλίκων 19.00- 21.00

ΧαρΑυγή

Σαββατοκύριακο εκπαιδευτικά προγράμματα και παραστάσεις

Το κάθε παιδί μπορεί να παρακολουθήσει όλες τις δραστηριότητες ή να επιλέξει μία από αυτές.

Διδάσκουν έμπειροι καλλιτέχνες και εκπαιδευτικοί
Υπεύθυνη προγραμμάτων Καίτη Παρασκευά-Χαραυγή

Εγγραφές καθημερινά: 16.00-21.00

Δημοκρατίας 52 (έναντι 1ου Δημοτικού Σχολειου)
Πληροφορίες στα τηλ. 22410 95620, 6932169604



Delta



ΔΙΑΜΑΝΤΕ ΕΡΓΑΛΕΙΑ

ΚΟΦΤΗ ΧΕΙΡΟΣ

6ο χλμ.Ρόδου Λίνδου
Συγκρότημα Μανουσέλη

ΔΙΑΤΡΗΤΙΚΑ

ΔΙΑΜΑΝΤΟΤΡΥΠΟΤΕΧΝΙΚΗ ΡΟΔΟΥ

ΑΔΑΜΑΝΤΟΦΟΡΟΙ ΔΙΣΚΟΙ ΚΟΠΗΣ ΓΙΑ ΓΡΑΝΙΤΗ, ΜΑΡΜΑΡΟ ΤΟΥΒΛΟ κ.τ.λ.





ΔΡΜΟΚΟΦΤΕΣ

ΤΡΥΠΑΜΕ

ΚΟΒΟΥΜΕ

ΣΠΑΜΕ



ΧΩΡΙΣ ΣΚΟΝΕΣ

ΡΩΓΜΕΣ

ΜΕΡΕΜΕΤΙΑ

ΠΩΛΗΣΕΙΣ
&
ΕΚΤΕΛΕΣΕΙΣ ΕΡΓΑΣΙΩΝ

Η ΠΟΛΥΧΡΟΝΗ ΜΑΣ ΠΕΙΡΑ ΣΤΟ ΕΞΩΤΕΡΙΚΟ ΜΑΣ ΔΙΝΕΙ ΤΗ ΔΥΝΑΤΟΤΗΤΑ ΝΑ ΒΡΙΣΚΟΥΜΕ ΛΥΣΗ ΕΚΕΙ ΠΟΥ ΟΙ ΑΛΛΟΙ ΣΗΚΩΝΟΥΝ ΤΑ ΧΕΡΙΑ ΨΗΛΑ!

ΤΗΛΕΦΩΝΗΣΤΕ ΜΑΣ
22410 69022 - 77986
ΚΙΝΗΤΟ: 0944 380562

ΥΠΕΥΘΥΝΟΣ
Μαρκος Τσεσμετζής

ΕΛΛΗΝΙΚΗ ΔΗΜΟΚΡΑΤΙΑ
ΝΟΜΑΡΧΙΑΚΗ ΑΥΤΟΔΙΟΙΚΗΣΗ ΔΩΔΕΚΑΝΗΣΟΥ
Δ/ΝΣΗ ΥΠΟΔΟΜΩΝ &ΤΕΧΝΙΚΩΝ ΕΡΓΩΝ
ΤΜΗΜΑ ΜΕΛΕΤΩΝ

ΠΕΡΙΛΗΨΗ ΔΙΑΚΗΡΥΞΗΣ ΜΕΙΟΔΟΤΙΚΟΥ ΔΙΑΓΩΝΙΣΜΟΥ

Ο Νομάρχης Δωδεκανήσου προκηρύσσει Δημόσιο Ανοικτό μειοδοτικό διαγωνισμό, με το σύστημα δημοπρασίας **"προσφορά με ενιαίο ποσοστό έκπτωσης"** για την ανάδειξη αναδόχου εκτέλεσης του έργου: **"Συντήρηση τμήματος οδικού άξονα Δήμου Αρχαγγέλου" (από Ε.Ο. προς Δ.Δ. Μαλώνας), ,** προϋπολογιζόμενης συνολικής δαπάνης κατά τη μελέτη: **50.000,00 ευρώ** (συμπεριλαμβανομένου του ΦΠΑ) σύμφωνα με το άρθρο 6 του Π.Δ.609/85 περί "Κατασκευής Δημοσίων Εργων", εκτελεστικού του Ν. 1418/84 "Δημόσια Εργα και ρυθμίσεις συναφών θεμάτων", όπως ισχύει μετά την τροποποίησή του και τη συμπλήρωσή του από τους νόμους 2229/1994, 2308/95, 2338/95, 2372/96, 2940/01 (ΦΕΚ 180Α/6-8-2001), 3021/02 (ΦΕΚ 143Α/19-6-2002) " και σύμφωνα με τον Ν. 2576/98 (ΦΕΚ 25Α/9-2-1998) περί "Βελτίωσης των διαδικασιών για την ανάθεση της κατασκευής των Δημοσίων έργων και άλλες διατάξεις", των εκτελεστικών τους Π.Δ. 609/85 και 472/85 όπως ισχύουν μετά την τροποποίησή τους από τα Π.Δ. 368/94, 285/97, 402/96, 210/97, 218/99 καθώς και την απόφαση Δ17α/08/16/Φ.Ν. 402/10-2-98 (ΦΕΚ 116Β'/12-02-98) "Διαδικασία για την ανάδειξη αναδόχου κατασκευής Δημοσίων έργων", όπως αυτή τροποποιήθηκε με την απόφαση Δ17α/10/65 Φ.Ν., 402/24-07-98 (ΦΕΚ 835Β/12-8-98) και με τις εγκυκλίους ΥΠΕΧΩΔΕ-ΓΓΔΕ/Δ/νση Νομοθετικού Συντονισμού & Κωδικοποίησης Ε27/1998 με αριθμό πρωτ. Δ17α/03/71/Φ.Ν. 402/28-8-1998, Ε16/1999 με αρ. πρωτ. Δ17α/05/35/ΦΝ 402/26-04-1999 και Ε23/2000 με αρ. πρωτ. Δ17α/05/42/ΦΝ 402/02-08-2000 καθώς και τις Ε22/Δ17α/03/45/ΦΝ 430/30-8-2001, Ε22/Δ17α/03/45/ΦΝ 430/30-8-2001, Ε24/Δ17α/01/46/ΦΝ430/4-9-2001, Ε25/2001, Ε32/Δ17α/09/61/ΦΝ430/14-11-2001, Ε34/18046/27-11-2001, Ε37/Δ17α/03/67/ΦΝ/18-12-2001 περί οδηγιών για την εφαρμογή του Ν. 2940/01, Ε36/Δ11δ/518/3/13-12-2001, Ε21/Δ17α/04/59/Φ.Ν. 402/8-8-2002 περί οδηγιών για τη λειτουργία των δημοσίων συμβάσεων έργων και μελετών σε περιβάλλον ευρώ, καθώς και την Ε21/Δ17α/04/59/ΦΝ402/8-8-2002 περί κοινοποίησης της απόφασης Δ17α/07/53-/ΦΝ402/16-7-2002 (ΦΕΚ 919Β'/19-7-2002 και παροχή οδηγιών για θέματα υποβολής και ελέγχου προσφορών σε δημοπρασίες δημ. Εργων.

1. Η χρηματοδότηση του έργου θα χρηματοδοτηθεί από πιστώσεις Τ.Ε.Ο. Α.Ε.

2. Ο Διαγωνισμός θα διεξαχθεί την **10/12/2003** ημέρα **Τετάρτη** και ώρα **11η** πρωινή (λήξη επίδοσης προσφορών) στα γραφεία της ΔΥΤΕ στη Ρόδο-Νομαρχιακό Μέγαρο.

3. Το έργο ανήκει στην κατηγορία **(α)** σύμφωνα με την απόφαση Δ17α/10/65/ΦΝ 402/98 (ΦΕΚ 835β'/12-8-98).

Στο μειοδοτικό διαγωνισμό γίνονται δεκτές:

• Εργοληπτικές επιχειρήσεις δημοσίων έργων Ατομικής ή Εταιρικής μορφής ή σε κοινοπραξία εγγεγραμμένες στο ΜΕΕΠ **στην Α1 τάξη με βάση τον προσδιορισμό του Ν. 2940/01** και άνω για έργα κατηγορίας **Οδοποιίας** σύμφωνα αφενός με την παράγραφο 7 του άρθρου 2 του Π.Δ. 609/85 όπως αντικαταστάθηκε από την παράγραφο 1 του άρθρου 1 του Π.Δ. 285/97 και από την παράγραφο 2 του άρθρου 1 του Π.Δ 218/99 και συμπληρώθηκε με την παράγραφο 3 του άρθρου 1 του Π.Δ. 218/99 σχετικά με τις διατάξεις για τα κατώτατα όρια και αφετέρου σύμφωνα με τις παραγράφους 40, 41, 42 του άρθρου 4 του Ν. 2940/01 καθώς επίσης και με τη με αριθμό Δ17α/03/74/ΦΝ 312/16-12-1994 (ΦΕΚ 935Β της 22-12-94) απόφαση ΥΠΕΧΩΔΕ και της Ε51/Δ17α/05/77/ΦΝ 312/23-12-94, Ε22/Δ17α/03/45/ΦΝ 430/30-8-2001 και Ε22/Δ17α/05/64/Φ.Ν.430/11-9-2002.

• Εταιρείες ή φυσικά πρόσωπα προερχόμενα από τα κράτημέλη της Ε.Ε. ή του ΕΟΧ στα οποία τηρούνται επίσημοι κατάλογοι αναγνωρισμένων εργοληπτών, που έχουν κατασκευάσει παρόμοια -ποιοτικά και ποσοτικά έργα με το υπό δημοπράτηση, προσκομίζοντας τα δικαιολογητικά των άρθρων 24 και 27 του Π.Δ. 334/2000 που αποδεικνύουν ότι πληρούν τις ίδιες τυπικές και ουσιαστικές προϋποθέσεις υπό τις οποίες γίνονται δεκτοί στους διαγωνισμούς αυτούς οι εγγεγραμμένοι στο Μητρώο Εργοληπτικών Επιχειρήσεων (ΜΕΕΠ) του άρθρου 16 του Ν.1418/1984.

4. Η εγγύηση συμμετοχής ορίζεται στο 2% (δύο επί τοις εκατό) του ανωτέρω προϋπολογισμού (χωρίς το ΦΠΑ), **885 ευρώ (οκτακόσια ογδόντα πέντε ευρώ)** και θα απευθύνεται προς τη **"Νομαρχιακή Αυτοδιοίκηση Δωδεκανήσου-Διεύθυνση Υποδομών και Τεχνικών Εργων".**

5. Οι διαγωνιζόμενοι υποχρεούνται να συμμορφωθούν με το άρθρο 5 της απόφασης ΕΔ/2Α/01/ΦΝ 294/18-3-85 (ΦΕΚ 170Β') και την παρ. 45 του άρθρου 4 του Ν. 2940/01.

6. Τα τεύχη μειοδοτικού διαγωνισμού χορηγούνται όλες τις εργάσιμες ημέρες και ώρες στα γραφεία της ΔΥ & ΤΕ Δωδεκανήσου, μέχρι την **8/12/2003** μετά την προσκόμιση τριπλότυπης απόδειξης της Ταμειακής Υπηρεσίας της ΝΑ Δωδεκανήσου ποσό **10 ευρώ,** πληροφορίες κ. Μιχάλη Περνάρη τηλ.: 22410-46580/Fax: 22410-46581.

Ρόδος 18/11/2003

Με εντολή Νομάρχη
Ο Βοηθός Νομάρχη
Ευστάθιος Κουσουρνάς

ΠΩΛΟΥΝΤΑΙ

Από ξενοδοχείο λόγω ανακαίνισης έπιπλα παντός τύπου σε άριστη κατάσταση και πολύ καλή τιμή.

Πληρ. τηλ. 22410-93481

ALHAMBRA TRAVEL

Royal Olympic Cruises

ΜΟΝΑΔΙΚΗ 11ΗΜΕΡΗ ΚΡΟΥΑΖΙΕΡΑ ΜΕ ΤΟ MTS TRITON

ΧΕΙΜΩΝΑΣ 2003-2004

από 249 € το άτομο

Το πρακτορείο ALHAMBRA σε συνεργασία με την Royal Olympic Cruises προσφέρουν για όλο το χειμώνα μοναδικές 11ήμερες κρουαζιέρες με το υπερπολυτελές MTS TRITON στην εκπληκτική τιμή των ευρώ 249,00 το άτομο.

ΔΡΟΜΟΛΟΓΙΟ

	Αφιξη	Αναχώρηση
Λιμάνι		19.00
Πειραιάς	22.00	24.00
Πέρασμα Ισθμού		
εν πλω	08.00	13.00
Νάπολη	10.00	12.00
Γένοβα	19.30	21.30
Νίκαια	11.00	20.00
Chivitavechia (Ρώμη)	14.00	20.00
Μεσσίνα - Σικελία		
εν πλω	07.00	13.00
Ηράκλειο	12.00	19.00
Αλεξάνδρεια	09.00	22.00
Πορτ Σάιντ		
εν πλω		
Πειραιάς	11.00	

ΑΝΑΧΩΡΗΣΕΙΣ ΑΠΟ ΠΕΙΡΑΙΑ

8-19/12/2003
19-30/12/2003
30/12/03-10/1/2004
10-21/1/2004
21/1-1/2/2004
1-12/2/2004
12-23/2/2004
23/2-5/3/2004
5-16/3/2004

ΤΙΜΕΣ

Οι τιμές αρχίζουν από ευρώ 249 το άτομο σε εσωτερική καμπίνα συν ευρώ 242 το άτομο για λιμενικά τέλη. Για την κρουαζιέρα 19-30/12/2003 οι τιμές αρχίζουν από ευρώ 399 το άτομο συν ευρώ 242 λιμενικά τέλη.

Μονόκλινες καμπίνες έχουν επιβάρυνση 50% • Μονόκλινες σουίτες έχουν επιβάρυνση 100% • Παιδιά έως 2 ετών που μοιράζονται την ίδια καμπίνα με δύο ενήλικες πληρώνουν μόνο λιμενικά τέλη • Παιδιά 2-18 ετών όταν μοιράζονται την ίδια καμπίνα με 2 ενήλικες πληρώνουν τιμή 3/4 του παιδιού συν τα λιμενικά τέλη.

Πληροφορίες - Προγράμματα

ALHAMBRA TRAVEL

ΔΗΜ. ΘΕΟΔΩΡΑΚΗ 13

Τηλ. 22410 37052, 25698, 31642

Ετοιμη η πρόταση από τη Δημοτική Αρχή

Εργα του Δήμου Αταβύρου σε ολοκληρωμένα προγράμματα

Συγκροτήθηκαν οι σχολικές επιτροπές του Δήμου

Επτά είναι τα έργα που θα προτείνει για ένταξη στο Ολοκληρωμένο Πρόγραμμα Ανάπτυξης Αγροτικών Χώρων (ΟΠΑΑΧ) ο Δήμος Αταβύρου. Σχετική συζήτηση, έγινε προχθές το βράδυ κατά τη συνεδρίαση του δημοτικού συμβουλίου.

Συγκεκριμένα, οι προτάσεις που θα υποβληθούν στο πρόγραμμα μέχρι τέλος του χρόνου είναι:

— Βελτίωση υπάρχοντος δικτύου άρδρευσης περιοχής «Καλαμωνιά» δαπάνης 200.000 ευρώ στο μέτρο 5.1

— Βελτίωση αγροτικού δρόμου «Καλαμωνιάς» δαπάνης 150.000 ευρώ στο μέτρο 5.1.

— Κατασκευή προβλήτας στη θέση «Νότη»-Μονολίθου δαπάνης 230.000 ευρώ στο μέτρο 5.6.

— Βελτίωση δημοτικού σχολείου Αγίου Ισιδώρου δαπάνης 100.000 ευρώ στο μέτρο 5.7.

Παράθυρα συνολικής εξυπηρέτησης στην επαφή κράτους-πολίτη δαπάνης 30.000 ευρώ στο μέτρο 5.9.

— Δημιουργία κοινωνικών υπηρεσιών (βοήθεια στο σπίτι) δαπάντης 265.000 ευρώ στο μέτρο 5.8.

— Προβολή συγκριτικών πλεονεκτημάτων του Δήμου δαπάνης 70.000 στο μέτρο 5.4.

Επίσης το σώμα προχώρησε στη σύσταση των σχολικών επιτροπών οι οποίες έχουν ως εξής:

• Ενιαία Σχολική Επιτροπή Δημοτικού Σχολείου και Νηπιαγωγείου Εμπωνα

Ζιάκη Σταματία, πρόεδρος



Μακρή Θωμαΐδα, δ/ντρια Δ. Σχολείου.

Παναγιωτοπούλου Θεοφανή, δ/ντρια Νηπιαγωγείου.

Αντωνάκη Μαρία, εκπρ. συλλόγου γονέων.

• Επιτροπή Κρητηνίας

Χατζησταμάτη Ιωάννα, πρόεδρος.

Κορέ Αννα, δ/ντρια δημοτικού

Καραολάνη Φλώρα, δ/ντρια νηπιαγωγείου

Καραγιάννη Δέσποινα, εκπρ. γονέων.

• Επιτροπή Αγίου Ισιδώρου

Διακοναστάσης Κυριάκος, πρόεδρος

Σπανοπούλου Κατερίνα, δ/ντρια νηπιαγωγείου.

Κιαουρτζή Παναγιώτα, μέλος.

Διακοπαρασκευάς Βαγγέλης, μέλος.

• Επιτροπή Σιαννών

Γικούμης Κώστας, πρόεδρος

Διμέλλης Ιορδάνης, δ/ντής Δημοτικού.

Βρόντου Γιώργος, πρόεδρος γονέων.

• Επιτροπή Μαντρικού

Παπασταματάκης Γιάννης, πρόεδρος

Βωβού Ασημίνα, δ/ντρια Δημοτικού

Καραγιάννης Μανώλης, εκπρόσωπος γονέων.

• Επιτροπή Γυμνασίου Εμπωνας

Ζιάκη Σταματία, πρόεδρος

Μαυρουδής Γιώργος, δ/ντής Γυμνασίου

Βρόντου Γιώργος, εκπρ. γονέων.

Χατζηγιαννάκη Αναστασία, εκπρ. μαθητών.

Επίσης κατά τη συνεδρίαση αποφασίστηκε να συμμετάσχει ο δήμος Αταβύρου στο Σύνδεσμο Νησιωτικών Δήμων και Κοινοτήτων Ελλάδας, ενώ εγκρίθηκε και η δαπάνη ύψους περίπου 8.000 ευρώ για την επέκταση του ηλεκτροφωτισμού στο Δ.Δ. Αγίου Ισιδώρου.

Το δημοτικό συμβούλιο αποφάσισε επίσης να συνάψει προγραμματική σύμβαση με το σύνδεμο Ορεινών Δήμων, για συμμετοχή του δήμου Αταβύρου στην τεχνική υπηρεσία. Σημειώνεται ότι μέχρι σήμερα υπήρχε σύμβαση με το δήμο Καλλιθέας, για συνεργασία με τις τεχνικές του υπηρεσίες, η οποία λήγει στο τέλος του χρόνου.

Στην προχθεσινή του συνεδρίαση, το σώμα αποφάσισε επίσης να υποβάλει πρόταση για την υλοποίηση του προγράμματος «Βοήθεια στο Σπίτι», μέσω της «Επιχείρησης Πολιτιστικής Κοινωνικής, Τουριστικής, Αγροτικής Ανάπτυξης» του δήμου, και να δεσμευτεί ο δήμος να χρηματοδοτήσει το πρόγραμμα για τα 2 τελευταία από τα 5 χρόνια εφαρμογής του, καθώς επίσης και να συνάψει προγραμματική σύμβαση με την παραπάνω επιχείρηση του δήμου.

Το κόστος του έργου είναι προϋπολογισμού 265.000 ευρώ.

ΟΙ ΔΥΟ ΤΡΟΧΟΙ

Η ΑΝΤΙΠΡΟΣΩΠΕΙΑ ΣΤΗ ΡΟΔΟ ΤΗΣ

aprilia

σας δίνει την δυνατότητα να αποκτήσετε



CAPONORD 1000

Μοτοσυκλέτες από 155 € το μήνα

ΣΚΟΥΤΕΡ από 40 € το μήνα



SR DITECH 50

• Ολα τα μοντέλα με **0% προκαταβολή έως 60 δόσεις**
• 2 χρόνια εγγύηση
• Πλήρης τεχνική υποστήριξη με ηλεκτρονικά μέσα

ΠΩΛΗΣΕΙΣ - ΑΝΤΑΛΛΑΚΤΙΚΑ - ΣΥΝΕΡΓΕΙΟ

ΕΜΜ. ΠΑΠΑΜΑΝΩΛΗΣ-ΙΩΑΝ. ΜΑΓΚΑΦΑΣ Ο.Ε.

Μητροπολίτου Αποστόλου 52 (πάροδος Κορδιγκτώνος)

Τηλ./Fax 2241024788 / email:twowheel@otenet.gr

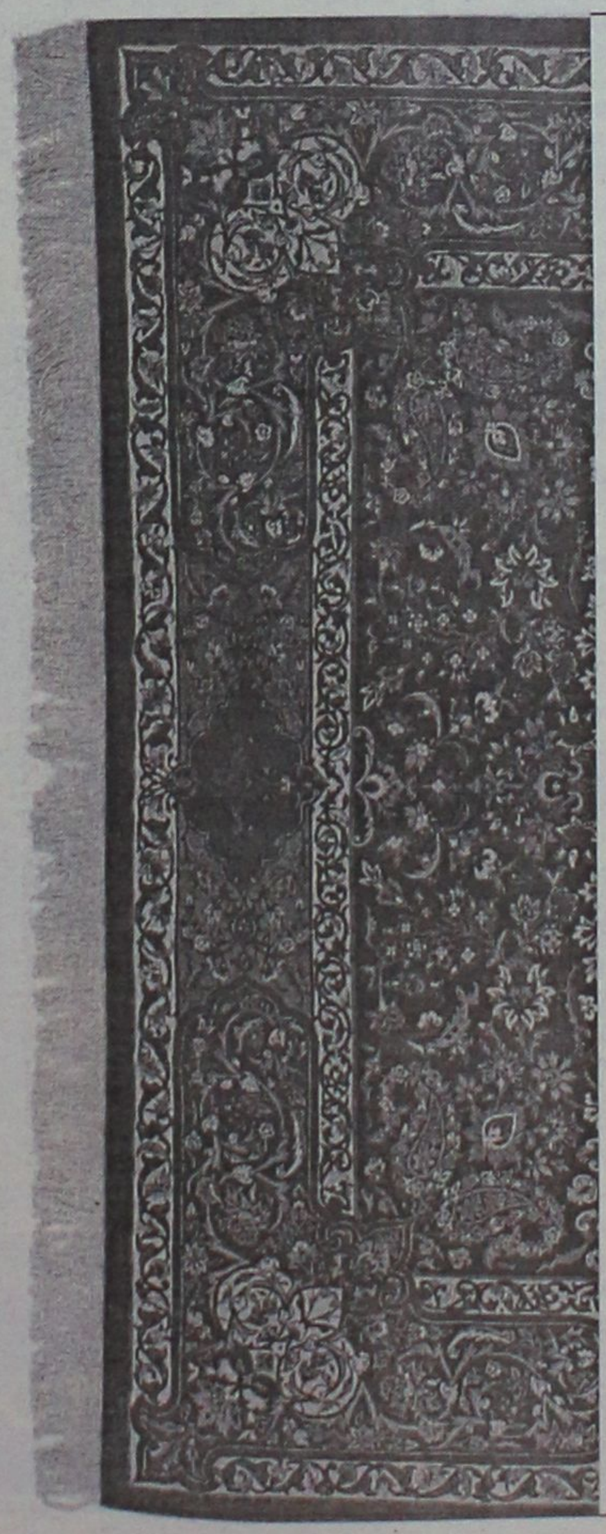

ΧΑΛΙΑ ΜΗΧΑΝΗΣ-ΜΟΚΕΤΕΣ ΧΕΙΡΟΠΟΙΗΤΑ ΧΑΛΙΑ

40%+12 άτοκες δόσεις

ΕΚΠΤΩΣΗ ΣΕ ΜΗΧΑΝΗΣ ΧΑΛΙΑ

Βιοκαρπέτ-Περσικά Rubayat

100% Μαλλί-Ανεξίτηλα χρώματα και πιστοποιητικό γνησιότητας

Βιοκαρπέτ Δανέζης

Καρπάθου 21 Μαντράκι

Τηλ. 22410-30976

METROPOL
ODEON
★MULTI-CINEMA★
www.RodosVitrina.gr/Metropol.htm
ΕΒΔΟΜ.ΠΡΟΓΡΑΜΜΑ • WEEKLY PROGRAMME
21/11/2003 -27/11/2003

ΒΕΡΟΝΙΚΑ ΓΚΕΡΙΝ
ΘΑΝΑΣΙΜΗ ΑΠΟΚΑΛΥΨΗ
IN ENGLISH
Θυσίασε τα πάντα για την αλήθεια...
...και έγραψε ιστορία!!
ΟΧΙ άλλα θύματα της αλήθειας.
Πρωταγωνιστή η μοναδική
Κεϊτ Μπλάνσετ
ΑΚΑΤΑΛΛΗΛΟ
Veronica Guerin
Δημοσιογράφος για πάντα!!
Ένα φίλμ βασισμένο σε πραγματικά γεγονότα
Παραγωγή: Τζέρι Μπρούκχαϊμερ
Σκηνοθεσία: Τζόελ Σούμαχερ
ΑΙΘΟΥΣΑ 1
ΩΡΕΣ ΕΝΑΡΞΗΣ SHOWTIMES
16:30 • 18:30 • 20:30 • 22:30

13 ΔΕΚΑΤΡΙΩΝ
IN ENGLISH+ΚΟΙΝΩΝΙΚΟ
Μια έντονη και διεισδυτική ματιά στον ταραγμένο εφηβικό κόσμο της σημερινής εποχής!!
ΑΚΑΤΑΛΛΗΛΟ
13 thirteen
Όλα γυρίζουν στον τρέλα...
ΠΡΩΤΑΓΩΝΙΣΤΟΥΝ: Χόλι Χάντερ • Ίβαν Ρεϊτσελ Γούντ
ΑΙΘΟΥΣΑ 2
ΩΡΕΣ ΕΝΑΡΞΗΣ SHOWTIMES
20:15 • 22:15

ΤΟ ΜΑΓΙΚΟ... ΜΕΝΤΑΓΙΟΝ
IN ENGLISH
ACTION-ADVENTURE
The MEDALLION
Το "φονικό όπλο" συναντά τον "αόρατο εραστή" και ο άσσος της δράσης ΤΖΑΚΙ ΤΣΑΝ συναντά τα μαγικά εφέ του Χόλιγουντ...
ΚΑΤ.ΑΠΟ 13 ΕΤΩΝ
Ατελείωτη δράση από το πρώτο λεπτό
ΠΡΩΤΑΓΩΝΙΣΤΟΥΝ: ΤΖΑΚΙ ΤΣΑΝ • ΚΛΕΡ ΦΟΡΛΑΝΙ
ΑΙΘΟΥΣΑ 3
ΩΡΕΣ ΕΝΑΡΞΗΣ SHOWTIMES
20:30 • 22:40

Η μαμά στην δουλειά... Ο μπαμπάς στο σπίτι... και το σπίτι...νηπιαγωγείο
Μπαμπάδες
Η 1η Οικογενειακή Κωμωδία της Χρονιάς με τον Έντι Μέρφι
*Ώρα έναρξης • στα Ελληνικά: 16:15
*Ώρα έναρξης • στα Αγγλικά: 18:15.
ΑΙΘΟΥΣΑ 2

Ο "τρελαμένος οδηγός" το "πειραγμένο ταξί" και η συμμορία του...Άγιου Βασίλη σε μια ξέφρενη ΚΩΜΙΚΗ περιπέτεια δράσης του ΛΙΚ ΜΠΕΣΟΝ!
taxi 3
ΩΡΕΣ ΕΝΑΡΞΗΣ
16:45 • 18:45
ΑΙΘΟΥΣΑ 3

ΕΡΧΟΝΤΑΙ
ΠΑΡΑΣΚΕΥΗ 28 ΝΟΕΜΒΡΙΟΥ
Από τις ακριβότερες ΟΣΚΑΡΙΚΕΣ παραγωγές του ΧΟΛΛΙΓΟΥΝΤ.
Ένα κινηματογραφικό έπος!!!
MASTER AND... COMMANDER
"Στα πέρατα του κόσμου"
Πρωταγωνιστεί ο δυναμικός ΡΑΣΕΛ ΚΡΟΟΥ

Ο Μηχάλης Ρέππας και ο Θανάσης Παπαθανασίου επιστρέφουν μετά από το "Sale Sex" με ένα κοινωνικό δράμα που θα ξιαφνιάσει, θα σοκάρει και θα συζητηθεί.
Πρωταγωνιστούν: Νένα Μεντή, Μαρία Καβογιάννη, Ακύλας Καραζήσης, Τζόυς Ευείδη, Αλέξης Γεωργούλης, Τζίνη Παπαδοπούλου, Γιάννης Τσιμπάλης, Αλέξανδρος Αντωνόπουλος, Άννα Κυριακού.

•3 LUXURY DESIGN SCREENS•
•DOLBY DIGITAL EX•FULLY AIR-CONDITIONED•
Πληροφορίες, Κρατήσεις •Information, Reservations
✆ 22410.28400

Cine Mania

ΕΠΙΜΕΛΕΙΑ: *ΚΥΡΙΑΚΗ ΠΕΤΡΙΔΟΥ*

"Σπάει ταμεία" η "Πολίτικη Κουζίνα"

Όσα εισιτήρια έκαναν συνολικά οι 18 ελληνικές ταινίες τη χρονιά 2002-2003, έκοψε κατά την πρώτη εβδομάδα της προβολής της στις αίθουσες η ταινία του Τάσου Μπουλμέτη "Πολίτικη Κουζίνα".

Σύμφωνα με τα στοιχεία που δημοσιεύει η Ελευθεροτυπία, από τις 24 Οκτωβρίου, οπότε βγήκε στις αίθουσες (26 στην Αθήνα και 15 στην υπόλοιπη Ελλάδα), έως τις 10 Νοεμβρίου έφταδε πανελλαδικά τις 396.000 εισιτήρια, εκ των οποίων 267.000 στην Αθήνα.

Κατάφερε, μάλιστα, να αφήσει πίσω της το τελευταίο μέρος της τριλογίας **Matrix, "The Matrix Revolutions"**, το οποίο σε έξι ημέρες προβολής έκοψε **στην Αθήνα 66.000 εισιτήρια και 150.000 πανελλαδικώς.**

Ξεπέρασε, επίσης, την κωμωδία **"Θεός για μια μέρα"** με τον **Τζιμ Κάρεϊ** (380.000), ενώ δεν αποκλείεται να πάρει την πρωτιά και από την ταινία **"Πειρατές της Καραϊβικής"** με τον **Τζόνι Ντεπ** (440.000).

Πολλοί είναι, πάντως, εκείνοι που συνδέουν την επιτυχία της "Πολίτικης Κουζίνας" με το ότι πριν την προβολή της **δεν συνδέθηκε με το Φεστιβάλ Κινηματογράφου Θεσσαλονίκης,** καθώς το κοινό εμφανίζεται επιφυλακτικό απέναντι σε αυτές τις παραγωγές.

Πρέπει, επίσης, να σημειωθεί ότι πολύ καλή, για τα ελληνικά δεδομένα, είναι μέχρι στιγμής και η πορεία των **"Γενναίων της Σαμοθράκης"**, του Σταμάτη Τσαρούχα, καθώς και του **"Οξυγόνου"** των Παπαθανασίου - Ρέππα.

Παράλληλα, εντός της χειμερινής σεζόν αναμένονται οι ταινίες **"Νύφες" του Παντελή Βούλγαρη, "Το λιβάδι που δακρύζει" του Θόδωρου Αγγελόπουλου, "Μάτια από νύχτα" του Περικλή Χούρσογλου, "Delivery" του Νίκου Παναγιωτόπουλου, "Μια υπέροχη μέρα" του Ντίνου Μαυροειδή, "Κόκκινη Πέμπτη" του Χρήστου Σιοπαχά, "Μεταμφιεσμένη γυναίκα" του Κώστα Αριστόπουλου** και αρκετές άλλες.

(Πηγή: www.in.gr)



ΚΑΘΗΜΕΡΙΝΑ ΟΛΑ ΤΑ ΝΕΑ ΤΗΣ ΔΩΔΕΚΑΝΗΣΟΥ ΣΤΟ INTERNET
www.rodiaki.gr

ΠΑΛΛΑΣ 5 CINEMAS CENTER
21/11/2003 έως 27/11/2003
www.cinemapallas.gr

ΑΙΘΟΥΣΑ 5
KILL BILL
Σε 1η Πανελλήνια Προβολή!
Μετά το Jackie Brown, το Reservoir Dogs και το Pulp Fiction, ο Κουεντίν Ταραντίνο, ο σκηνοθέτης που επαναπροσδιόρισε το κλισέ της αστυνομικής περιπέτειας, επιστρέφει στα πλατό με ένα νέο ντελίριουμ αίματος, με την Ούμα Θέρμαν σε ρόλο άγγελου-εκδικητή!!! Κάντε έγκαιρα τις κρατήσεις σας!
ΠΡΩΤΑΓΩΝΙΣΤΟΥΝ: UMA THURMAN, DAVID CARRADINE, LUCY LIU, DARYL HANNAH
Ώρες Έναρξης: *15:40, 17:50, 20:10, 22:30
* Ειδική επιπλέον παράσταση μόνο Σάββατο & Κυριακή

ΑΙΘΟΥΣΑ 1
ΑΓΑΠΗ ΕΙΝΑΙ... LOVE ACTUALLY
Σε 1η Πανελλήνια Προβολή!
Από τους δημιουργούς του "4 ΓΑΜΟΙ & 1 ΚΗΔΕΙΑ", "ΤΟ ΗΜΕΡΟΛΟΓΙΟ ΤΗΣ ΜΠΡΙΤΖΕΤ ΤΖΟΟΥΝΣ" και "ΜΙΑ ΒΡΑΔΙΑ ΣΤΟ ΝΟΤΙΝΓΚ ΧΙΛ" η απόλυτη ρομαντική κωμωδία με το πλουσιότερο καστ ηθοποιών που έχετε δει! Μην τη χάσετε!
ΠΡΩΤΑΓΩΝΙΣΤΟΥΝ: HUGH GRANT, LIAM NEESON, EMMA THOMPSON, ROWAN ATKINSON (Mr. Bean)
Ώρες Έναρξης: 17:10, 19:50, 22:40

ΑΙΘΟΥΣΑ 2
ΠΟΛΙΤΙΚΗ ΚΟΥΖΙΝΑ
Σε 1η Πανελλήνια Προβολή!
5η εβδομάδα θριάμβου!
Για 5η εβδομάδα, η κατά γενική ομολογία κοινού, καλύτερη Ελληνική ταινία για χρόνια! Η ταινία-ορόσημο για τον ελληνικό κινηματογράφο που θα σας αφήσει μια εξαιρετική γεύση, πότε γλυκιά, πότε σκληρή, αλλά σίγουρα έντονη αφού δύσκολα ξεχνιέται.
ΠΡΩΤΑΓΩΝΙΣΤΟΥΝ: ΓΙΩΡΓΟΣ ΧΩΡΑΦΑΣ, ΙΕΡΟΚΛΗΣ ΜΗΧΑΗΛΙΔΗΣ, ΡΕΝΙΑ ΛΟΥΪΖΙΔΟΥ, ΣΤΕΛΙΟΣ ΜΑΪΝΑΣ
Ώρες Έναρξης: *15:30, 17:50, 20:10, 22:30
* Ειδική επιπλέον παράσταση μόνο Σάββατο & Κυριακή

ΑΙΘΟΥΣΑ 3
ΟΙ ΓΕΝΝΑΙΟΙ ΤΗΣ ΣΑΜΟΘΡΑΚΗΣ
2η εβδομάδα χαβαλέ!
Στη διάρκεια της επιστράτευσης του 1974 ένα τάγμα "ανεπιθύμητων" κοντά στα σύνορα με τη Βουλγαρία βρίσκεται σε ένα πλοίο που τους μεταφέρει στην Κύπρο, για να αντιμετωπίσουν την τουρκική εισβολή. Εν πλω για τη Μεγαλόνησο, τα σχέδια αλλάζουν και η μονάδα αποβι-βάζεται τελικά στη Σαμοθράκη, όπου αρχίζει ο χαβαλές!!!!
ΠΡΩΤΑΓΩΝΙΣΤΟΥΝ: ΧΑΡΑΛΑΜΠΙΔΗΣ, ΠΙΑΤΑΣ κ.α
Ώρες Έναρξης: 20:35, 22:35

ΑΙΘΟΥΣΑ 4
MATRIX REVOLUTIONS
ΤΟ ΓΕΓΟΝΟΣ ΤΗΣ ΧΡΟΝΙΑΣ! Σε 1η Πανελλήνια Προβολή ο επίλογος της κορυφαίας περιπέτειας!
3η εβδομάδα επιτυχίας!
Προετοιμαστείτε για τις μνημειώδεις σκηνές "Αποκάλυψης" της αποκορύφωσης του MATRIX!!
ΠΡΩΤΑΓΩΝΙΣΤΟΥΝ: KEANU REEVES, CARRIE ANN MOSS
Ώρες Έναρξης: 17:20, 20:00, 22:40

ΑΙΘΟΥΣΑ 3
ΤΡΙΣΔΙΑΣΤΑΤΟΙ ΚΑΤΑΣΚΟΠΟΙ:
GAME OVER 5η εβδομάδα επιτυχίας!
Δείτε για πρώτη φορά ταινία Τρισδιάστατη (3-D)! Φορέστε τα 3-D γυαλιά σας και ταξιδέψτε σε μία καινούρια περιοχή της κινηματογραφικής φαντασίας!
ΠΡΩΤΑΓΩΝΙΣΤΟΥΝ: SALMA HAYEK, SYLVESTER STALLONE
Ώρες Έναρξης: *15:25, 18:45
* Ειδική επιπλέον παράσταση μόνο Σάββατο & Κυριακή

ΑΙΘΟΥΣΑ 3 & 4
ΣΕΒΑΧ: Ο ΘΡΥΛΟΣ ΤΩΝ 7 ΘΑΛΑΣΣΩΝ
Σε 1η Πανελλήνια Προβολή!
5η εβδομάδα επιτυχίας!
Μεταγλωττισμένη Ελληνικά!
Απολαύστε τη μαγική περιπέτεια κινουμένων σχεδίων από τα στούντιο του Στίβεν Σπίλμπεργκ, Dreamworks!!
ΑΙΘΟΥΣΑ 3 Ώρες Έναρξης: 17:05
ΑΙΘΟΥΣΑ 4 Ώρες Έναρξης: *15:40
* Ειδική επιπλέον παράσταση μόνο Σάββατο & Κυριακή

Κρατήσεις / Reservations 22410 24475 & 22410 70670

Άρτος (;) Θεάματα (;)...

... Και τηλεόραση (όπως λέμε τηλοψία...)

STAR

06:15 **Μέσα και έξω.** Ψυχαγωγική εκπομπή
06:45 **Κάθε μέρα, καλημέρα.** Ενημερωτική εκπομπή
10:00 **Λόγια Starata.** Ενημερωτική εκπομπή
12:00 **Εχω θέμα.** Ενημερωτική εκπομπή
13:00 **Ειδήσεις**
14:00 **Super Star.** Ψυχαγωγική εκπομπή
16:15 **Ειδήσεις**
16:20 **Ολα για την Ελενα.** Σαπουνόπερα
17:15 **Λάουρα.** Σαπουνόπερα
18:15 **Μονομάχος.** Τηλεπαιχνίδι
19:15 **Ειδήσεις**
21:00 **Πάμε για άλλα.** Ψυχαγωγική εκπομπή. Με τον Βλάσση Μπονάτσο
22:30 **Ο Ντένις ο τρομερός ξαναχτυπά.** Ξένη Ταινία Κωμωδία με τους Τζάστιν Κούπερ, Ντον Ρικλς
01:30 **Ειδήσεις**
01:45 **Νταρκμαν 2: Η επιστροφή του Ντουράν.** Ξένη Ταινία. Περιπέτεια με τους Αρνολντ Βόσλοου, Λάρι Ντρέικ
03:45 **Αστέρια στο πεντάγραμμο.** Μουσική εκπομπή

ALTER

06:15 **Alter kids.** Κινούμενα σχέδια
07:55 **Τρώω υγιεινά.** Ενημερωτική εκπομπή
08:00 **Ειδήσεις**
08:30 **Στο κόκκινο.** (Ε) Ενημερωτική εκπομπή
10:00 **Ενα μήλο την ημέρα.** Ενημερωτική εκπομπή
11:00 **Πρώτη ματιά.** Ενημερωτική εκπομπή
12:00 **Αμεση επέμβαση.** Ενημερωτική εκπομπή
13:00 **Ειδήσεις**
14:00 **Αποκλειστικά.** Ενημερωτική εκπομπή
16:30 **Ειδήσεις**
16:45 **Εταιρεία θαυμάτων.** Ελληνική Ταινία. Κωμωδία με τους Δημήτρη Παπαμιχαήλ, Γκέλλυ Μαυροπούλου
18:45 **Το πρώτο θέμα.** Ενημερωτική εκπομπή
19:00 **Ειδήσεις**
20:00 **Η φωνή του πολίτη.** Ενημερωτική εκπομπή
20:45 **Το δίχτυ.** Αθλητική Εκπομπή
20:55 **Auto Alter.** Ενημερωτική εκπομπή
21:00 **Πέστα Χρυσόστομε.** Ελληνική Ταινία. Κωμωδία με τους Στάθη Ψάλτη, Καίτη Φίνου
22:55 **Ειδήσεις**
23:00 **Φως στο τούνελ.** Δημοσιογραφική εκπομπή
02:00 **Το δίχτυ** (Ε) Αθλητική Εκπομπή
03:00 **Aphrodisia.** Ερωτική Ταινία-
03:15 **Ταμπού.** Ερωτική Ταινία
05:15 **Τόλμη και γοητεία** (Ε) Σαπουνόπερα
05:45 **Alter clips.** Μουσική εκπομπή

ΕΞΥΠΗΡΕΤΗΣΗ
24 ΩΡΕΣ ΤΟ 24ΩΡΟ
24hrs DVD STORE
ΤΟ ΜΟΝΑΔΙΚΟ ΑΥΤΟΜΑΤΟ ΜΗΧΑΝΗΜΑ ΕΝΟΙΚΙΑΣΗΣ ΤΑΙΝΙΩΝ ΣΤΗ ΡΟΔΟ!!!!
Video
ΑΓ. ΑΝΑΣΤΑΣΙΑΣ 16
ΡΟΔΟΣ
ΤΗΛ. 2241039979
dvdstore24@yahoo.gr

Κερδίστε χρόνο κα εξυπηρέτηση
WESTERN UNION | MONEY TRANSFER
"The fastest way to send money worldwide."
Αποστολή χρημάτων σ' όλο τον κόσμο μέσα σε λίγα λεπτά!!!
50.000 καταστήματα σε 165 χώρες του κόσμου είναι έτοιμα να σας εξυπηρετήσουν σε διευρυμένα ωράρια
Γονείς φοιτητών εξωτερικού εμπιστευθείτε μας
PLANET HOLIDAYS
Δημήτρης Τσοπανάκης
Γαλλίας 6 - Ρόδος - Τηλ. 22410-27327

ΕΤ-1

07:00 **Παιδικό πρόγραμμα**
10:00 **History & Biography Channel.** Ντοκυμανταίρ
12:00 **Οι πόλεις του κόσμου** (Ε). Ντοκυμανταίρ
13:00 **National Geographic.** Ντοκυμανταίρ
14:00 **Το πλοίο.** Ντοκυμανταίρ
15:00 **Διακόσμηση με στυλ.** Ενημερωτική εκπομπή
15:30 **Ο Ολιβερ μαγειρεύει.** Ντοκυμανταίρ
16:00 **Εχει γούστο.** Ενημερωτική εκπομπή
18:00 **Τελική ευθεία**
19:00 **Ολυμπιακά ντοκυμανταίρ.** Ντοκυμανταίρ
20:00 **Οι πόλεις του κόσμου.** Ντοκυμανταίρ
21:00 **Εποχές και συγγραφείς.** Ντοκυμανταίρ
22:00 **Η Ιστορία των χρόνων μου.** Ντοκυμανταίρ
22:30 **Τα όνειρα που γίνανε ζωή.** Ντοκυμανταίρ
23:00 **Ειδήσεις**
24:00 **Παγκόσμιο Πρωτάθλημα Αρσης Βαρών.** Αθλητική μετάδοση
00:30 **Τα πικρά δάκρυα της Πέτρα Φον Καντ.** Ξένη Ταινία. Ερωτικό δράμα με τους Μάργκιτ Κάρστενσεν, Χάνα Σιγκούλα

NET

10:00 **10 Με Δυο.**
12:00 **Ειδήσεις**
13:00 **Αλλη διάσταση.**
14:00 **Χριστίνα, δικαίωμα στην αγάπη.** Σαπουνόπερα
14:50 **Σαν σήμερα στον 20ό αιώνα.**
15:00 **Ειδήσεις**
16:00 **Ατίθασα νιάτα.** Ξένη Σειρά
17:00 **Τσικιτίτας.** Σαπουνόπερα
17:50 **Σαν σήμερα στον 20ό αιώνα.**
18:00 **Ειδήσεις**
18:30 **Ο διχασμός.** Ελληνική Ταινία. Αισθηματική περιπέτεια με τους Ελλη Φωτίου, Πέτρο Φυσσούν
20:10 **Ποιος θέλει να γίνει εκατομμυριούχος;** Τηλεπαιχνίδι
21:00 **Ειδήσεις**
22:00 **Ονειρο ήταν.** Ελληνική Σειρά
23:00 **Η δε γυνή να φοβάται τον άνδρα.** Ελληνική Ταινία. Κωμωδία με τους Γιώργο Κωνσταντίνου, Μάρω Κοντού
00:45 **Ειδήσεις**
01:00 **Βασικός ύποπτος.** Ταινία Αστυνομικό θρίλλερ με τους Νικ Νόλτε, Γιουάν Μακ Γκρέγκορ
03:00 **Αλλη διάσταση.** Ενημερωτική εκπομπή
04:00 **10 Με Δυο**

ΕΤ-3

08:00 **Φλογεροί δράκοι.** Κινούμενα σχέδια
08:30 **Ο κόσμος του Μπλάστερ.** Κινούμενα σχέδια
09:00 **Ανατολ.** Κινούμενα σχέδια
09:30 **Δευτέρα Λυκείου - Αίθουσα Β.** Ξένη Σειρά
10:00 **Η άλλη μέρα.** Ενημερωτική εκπομπή
12:00 **Αληθινά σενάρια.** (Ε). Δημοσιογραφική εκπομπή
13:00 **Ειδήσεις**
13:55 **Ο κόσμος των σπορ.** Αθλητική Εκπομπή
14:30 **Με μια τρίτη ματιά.** Ενημερωτική εκπομπή
16:30 **Η ζωή είναι ωραία**
18:00 **4ο Φεστιβάλ Ευρωπαϊκής Τηλεόρασης - Circom.** Ντοκυμανταίρ
19:00 **Περίμετρος.** Ενημερωτική εκπομπή
19:30 **Υδρόγειος.** Ενημερωτική εκπομπή
19:55 **Αθλητικό ημίωρο.** Αθλητική Εκπομπή
20:30 **Ειδήσεις**
21:30 **Μακρινές φιλίες**
21:40 **Με τα κρεμμυδάκια.** Συζήτηση
23:00 **Ανιχνεύσεις.** Ενημερωτική εκπομπή
24:00 **Ειδήσεις**
00:30 **Νύχτα αγωνίας.** Ξένη Ταινία. Ψυχολογικό θρίλλερ με τους Ινγκριντ Μπέργκμαν, Γκρέγκορι Πεκ
00:30 **Πόρτα για τον Παράδεισο.** Ξένη Ταινία. Θρίλλερ με τους Αξελ Αντερσον, Τσαρλς Ντανς
02:30 **Επαναλήψεις εκπομπών και ντοκυμανταίρ**

FILMNET

07:05 **Το δώρο των Χριστουγέννων.** Ξένη Ταινία. Οικογενειακή
08:30 **Το ταξίδι του Ντόντσον.** Ξένη Ταινία. Περιπέτεια
10:25 **Α.Ι. τεχνητή νοημοσύνη.** Ξένη Ταινία. Δράμα επιστημονικής φαντασίας
12:55 **Μεγάλε, τι κάναμε χθες βράδυ;** Ξένη Ταινία. Περιπέτεια
14:25 **The movie show.**
15:00 **Σχέδιο εκδίκησης.** Ξένη Ταινία. Οικογενειακή
16:35 **Πως να παντρευτείτε μια δισεκατομμυριούχο.** Ξένη Ταινία. Κωμωδία
18:15 **Μην πεις λέξη.** Ξένη Ταινία. Θρίλλερ
20:25 **Mad on Filmnet.**
21:00 **Τα φιλαράκια.** Ξένη Σειρά. Κωμωδία
21:30 **Στο μυαλό ενός παντρεμένου.** Ξένη Σειρά. Κωμωδία
22:15 **Γυμνή αλήθεια.** Ξένη Ταινία. Ερωτικό θρίλλερ
24:00 **Δωμάτιο πανικού.** Ξένη Ταινία. Θρίλλερ
01:55 **Ασυγχώρητες ιστορίες στο Λ.Α.** Ερωτική Ταινία
02:00 **Ηλεκτρονικός Αδωνις.** Ερωτική Ταινία
03:50 **Τρελό δίδυμο.** Ξένη Ταινία. Κωμωδία
04:00 **Αποστολή στη Σιβηρία. Ξένη Ταινία Δράσης**
05:25 **U.S. Οι καλύτερες ταινίες της εβδομάδας .**

SUPER SPORT

06:00 **Extreme Sports**
07:00 **Supersport**
17:00 **Μηχανοκίνητα**
18:30 **Λίγο πριν την αγωνιστική**
19:00 **Ευρωπαϊκό πρωτάθλημα μπάσκετ γυναικών**
21:00 **Champions zone**
24:00 **Οποιος αντέξει**
02:00 **Ιντεπεντιέντε - Τσακαρίτα.** Αθλητική μετάδοση Πρωτάθλημα Αργεντινής (Μ)
04:00 **Γερμανικά στιγμιότυπα**
05:00 **Μπόστον - Σαν Χοζέ.** Αγώνας χόκεϊ επί πάγου (Ε)

MEGA

10:00 **Τα μυστικά της Βέφας.** Πρωινή Εκπομπή
11:00 **Ομορφος κόσμος το πρωί.** Πρωινή Εκπομπή
14:00 **Ειδήσεις**
15:00 **Alma libre... Σημαίνει ελεύθερη ψυχή.** (Ε) Ελληνική Σειρά
16:00 **Στην κουζίνα ολοταχώς.** Τηλεπαιχνίδι
16:50 **Δυο ξένοι.** (Ε) Ελληνική Σειρά
18:00 **Ματιές στα γεγονότα**
18:10 **Απαγορευμένη αγάπη.** (Ε) Ελληνική Σειρά
18:50 **Φιλοδοξίες.** Ελληνική Σειρά
19:20 **Το Show των εκατομμυρίων.** Τηλεπαιχνίδι
20:00 **Κεντρικό δελτίο ειδήσεων**
21:00 **Αμαρτίες γονέων.** Ελληνική Σειρά
21:50 **Αν θυμηθείς τ' όνειρό μου.** Ελληνική Σειρά
22:50 **Είσαι πολύ αλήτης τελικά.** Ελληνική Σειρά
23:40 **Θύμα ή θύτης; Η αληθινή ιστορία μιας γυναίκας.** Ξένη Ταινία. Δικαστικό δράμα με τους Τζένι Γκάρτθ, Γκέγκορι Χάρισον
00:15 **Ειδήσεις**
00:30 **Θύμα ή θύτης; Η αληθινή ιστορία μιας γυναίκας.** Ξένη Ταινία Συνέχεια
02:00 **Frashier.** Ξένη Σειρά
02:30 **Φεύγα** (Ε). Ελληνική Σειρά
03:30 **Πειρασμός** (Ε). Ελληνική Σειρά
04:30 **Τηλεαγορές, Τηλεμάρκετιγκ**
05:00 **Τελευταίοι εγγονοί** (Ε). Ελληνική Σειρά
05:45 **Η δίψα** (Ε). Ελληνική Σειρά

ANT-1

06:00 **Ειδήσεις**
06:20 **Η δικαστίνα.** (Ε) Ελληνική Σειρά
07:00 **Καλημέρα Ελλάδα.** Ενημερωτική εκπομπή
10:00 **Πρωινός καφές.** Πρωινή Εκπομπή
13:05 **Super game.** Τηλεπαιχνίδι
13:15 **Τανγκό για τρεις.** Κωμική σειρά
14:00 **Τα νέα του ΑΝΤ1**
14:50 **Και οι παντρεμένοι έχουν ψυχή.** (Ε) Ελληνική Σειρά
15:45 **Super game .** Τηλεπαιχνίδι
15:50 **Εγκλήματα.** (Ε) Ελληνική Σειρά
16:30 **Κωνσταντίνου και Ελένης.** (Ε) Ελληνική Σειρά
17:30 **Ειδήσεις**
17:40 **Ο καιρός της εβδομάδας**
17:50 **Καλημέρα ζωή.** Σαπουνόπερα
18:40 **Θησαυροφυλάκιο.** Τηλεπαιχνίδι
19:20 **Η λάμψη.** Σαπουνόπερα
20:00 **Τα νέα του ΑΝΤ1**
21:00 **Το καφέ της χαράς.** Ελληνική Σειρά. Κωμωδία με τους Βασίλη Χαλακατεβάκη, Κώστα Φλοκατούλα
22:00 **Το παιχνίδι της συγνώμης.** Ελληνική Σειρά. Κοινωνική με τους Πασχάλη Τσαρούχα, Τζίνα Αλοιμόνου
23:00 **Αντίστροφη μέτρηση.** Ξένη Σειρά
24:00 **Mission.** Τηλεπαιχνίδι
01:00 **Ειδήσεις**
01:30 **Στα σύνορα της φαντασίας.** Ξένη Σειρά
02:30 **Mission.** (Ε) Τηλεπαιχνίδι
03:30 **Easy game**
03:50 **Τηλεαγορές- Τηλεμάρκετιγκ**
04:20 **Το πλοίο των παρανόμων.** Ξένη Ταινία. Δράμα με τους Ρόμπερτ Ντιβάλ, Γουίλιαμ Φορσάιθ

ALPHA

06:50 **Καλημέρα σας.** Ενημερωτική εκπομπή
10:00 **Καλώς τους.** Πρωινή Εκπομπή
13:00 **Πάτρα - Βενετία.** (Ε) Ελληνική **Σειρά**
14:00 **Ειδήσεις**
14:50 **Παουλίνα.** Σαπουνόπερα
15:45 **Μεταξύ αγάπης και μίσους.** Σαπουνόπερα
16:40 **Ειδήσεις**
16:45 **Κάτω από την Ακρόπολη.** Ελληνική Σειρά
17:30 **Μπορώ.** Ενημερωτική εκπομπή
19:00 **Παράθυρο στα γεγονότα.** Ενημερωτική εκπομπή
20:00 **Ειδήσεις**
21:00 **Η ψεύτρα.** Ελληνική Σειρά Κομεντί με τους Αλίκη Βουγιουκλάκη, Αλέκο Αλεξανδράκη
23:00 **Οχι άλλο μπλα μπλα.** Ψυχαγωγική εκπομπή
01:00 **Ειδήσεις**
01:30 **Δίψα για αίμα.** Ξένη Ταινία. Περιπέτεια πολεμικών τεχνών με τους Σάρι Σατάκ, Μαίκλ Ντελάνο
03:15 **Point man.** Ξένη Σειρά
04:15 **Πάμε στοίχημα**
04:45 **Τηλεαγορές-Τηλεμάρκετιγκ**
05:00 **Μπορώ.** (Ε) Ενημερωτική εκπομπή

ΚΗΔΕΙΑ

Τον λατρευτό μας σύζυγο, πατέρα, παππού, προπάππου, αδελφό και θείο

ΣΑΒΒΑ ΚΕΛΕΛΗ
ετών 68

θανόντα κηδεύουμε σήμερα Παρασκευή 21 Νοεμβρίου 2003 και ώρα 11 π.μ. από τον Ιερό Ναό Αγίου Ιωάννου Ρόδου.
Η σύζυγος: Ευδοκία
Τα παιδιά: Δικαία-Διαμαντής, Ολγα-Αντώνης, Κώστας-Λούντα, Αντώνης-Καθολική.
Τα εγγόνια, τα δισέγγονα, τ' αδέλφια, τ' ανίψια και οι λοιποί συγγενείς.

ΜΝΗΜΟΣΥΝΑ

Την 21η μηνός Νοεμβρίου ημέρα Παρασκευή και ώρα 8 π.μ. εις τον Ιερό Ναό Κοιμήσεως Θεοτόκου Αφάντου, τελούμε 40ήμερο μνημόσυνο υπέρ αναπαύσεως της ψυχής του λατρευτού μας συζύγου, πατέρα, παππού, αδελφού και θείου

ΒΑΣΙΛΕΙΟΥ Τ. ΤΡΙΑΝΤΑΦΥΛΛΑ

Η σύζυγος: Παρασκευή.
Τα παιδιά: Τριαντάφυλλος-Βασιλεία, Παναγιώτης-Μοσχούλα.
Τα εγγόνια, τ' αδέλφια, τ' ανίψια και οι λοιποί συγγενείς.

Το Σάββατο 22 Νοεμβρίου 2003 και ώρα 8 π.μ. στον Ιερό Ναό Αγίου Νικολάου Ρόδου τελούμε 9ήμερο μνημόσυνο υπέρ αναπαύσεως της ψυχής του αγαπημένου μας συζύγου, πατέρα, παππού και θείου

ΔΗΜΗΤΡΙΟΥ ΚΟΡΔΩΝΗ

Ευχαριστούμε δε θερμά όλους εσάς συγγενείς και φίλους για τη συμπαράσταση σας στον πόνο μας για το χαμό του αγαπημένου μας συζύγου και πατέρα.
Ευχόμαστε σ' όλους σας ολόψυχα υγεία, ζωή και ευημερία.

Το Σάββατο 22 Νοεμβρίου 2003 και ώρα 8 π.μ. στον Ιερό Ναό Κοιμήσεως της Θεοτόκου στη Σάλακο, τελούμε 40ήμερο μνημόσυνο υπέρ αναπαύσεως της ψυχής του λατρευτού μας συζύγου και πατέρα

ΝΙΚΟΛΑΟΥ ΧΟΡΕΥΤΗ

Η σύζυγος: Σιβ.
Τα παιδιά: Κωνσταντίνος-Σόνια, Τερέζα



Την 23η μηνός Νοεμβρίου ημέρα Κυριακή και ώρα 8 π.μ. εις τον Ιερό Ναό Αγίου Θεολόγου (Βάτι) τελούμε 3μηνο μνημόσυνο υπέρ αναπαύσεως της ψυχής της λατρευτής μας συζύγου, μητέρας, γιαγιάς, αδελφής και θείας

ΕΙΡΗΝΗΣ ΜΑΣΤΡΟΓΙΑΝΝΗ

Ο σύζυγος: Γεώργιος.
Τα παιδιά: Μανώλης-Βάνια, Χριστίνα-Στέλιος, Μαρία-Μιχάλης.
Τα εγγόνια, τ' αδέλφια, τ' ανίψια και οι λοιποί συγγενείς.



Τελούμε στις 22 Νοεμβρίου ημέρα Σάββατο και ώρα 8 π.μ. εις τον Ιερό Ναό Ταξιαρχών Νεκροταφείου 3μηνο μνημόσυνο υπέρ αναπαύσεως της ψυχής της λατρευτής μας μητέρας και γιαγιάς

ΧΡΥΣΑΦΙΝΑΣ ΨΥΛΛΟΥ

Τα παιδιά: Αννα-Θεοδόσης Κυπραίος, Γιώργος-Αλέκα, Λευτέρης-Ειρήνη και Αναστασία.
Τα εγγόνια και οι λοιποί συγγενείς.



Την 22α μηνός Νοεμβρίου ημέρα Σάββατο και ώρα 8.30 π.μ. εις τον Ιερό Ναό Ταξιαρχών Νεκροταφείο Ρόδου, τελούμε 40ήμερο μνημόσυνο υπέρ αναπαύσεως της ψυχής του λατρευτού μας υιού, αδελφού, ανιψιού, θείου και εξάδελφου

ΝΙΚΟΛΑΟΥ ΧΑΤΖΗΖΑΧΑΡΙΑ

Η μητέρα: Χριστίνα
Τ' αδέλφια: Γιώργος-Αννα
Οι θείοι, οι θείες, τ' ανίψια, τα εξαδέλφια και οι λοιποί συγγενείς.



Την 23η μηνός Νοεμβρίου ημέρα Κυριακή και ώρα 8 π.μ. εις τον Ιερό Ναό Αγίου Νικολάου Ταξιάρχη Μεσαναγρού τελούμε 9μηνο μνημόσυνο υπέρ αναπαύσεως της ψυχής του λατρευτού μας πατέρα, παππού, αδελφού και θείου

ΚΩΝΣΤΑΝΤΙΝΟΥ ΧΑΤΖΗΚΩΣΤΑ

Τα παιδιά: Ηλίας, Τσαμπίκος-Ειρήνη.
Τα εγγόνια: Κώστας, Χρυσοβαλάντης, Κώστας.
Τ' αδέλφια, τ' ανίψια και οι λοιποί συγγενείς.



Την Κυριακή 23 Νοεμβρίου τελώ μνημόσυνο τριετές στον Ταξιάρχη Ρόδου του μονάκριβου μου παιδιού

ΓΕΩΡΓΙΟΥ ΚΑΣΣΑΒΕΤΗ
ετών 29

και του πατέρα του

ΒΑΣΙΛΕΙΟΥ ΚΑΣΣΑΒΕΤΗ

Παρακαλώ θερμά με την παρουσία σας, μου δίνετε κουράγιο.
Ευχαριστώ.
«Η μητέρα»: Γεωργία.
Τα εξαδέλφια, οι θείες και οι θείοι.



Την 22α μηνός Νοεμβρίου ημέρα Σάββατο και ώρα 8 π.μ. εις τον Ιερό Ναό Αγίου Παντελεήμονα Ρόδου, τελούμε 40ήμερο μνημόσυνο υπέρ αναπαύσεως της ψυχής της λατρευτής μας συζύγου, μητέρας, γιαγιάς, προγιαγιάς, αδελφής και θείας

ΜΑΡΙΑΣ ΚΑΡΡΑ

Ο σύζυγος: Μανόλης.
Τα παιδιά: Γιάννης-Βέρα.
Τα εγγόνια, τα δισέγγονα, τ' αδέλφια, τ' ανίψια και οι λοιποί συγγενείς.



Την 22α μηνός Νοεμβρίου ημέρα Σάββατο και ώρα 7.30 π.μ. εις τον Ιερό Ναό Αγίου Σεργίου Νεκροταφείου Ιαλυσού τελούμε 3μηνο μνημόσυνο υπέρ αναπαύσεως της ψυχής του λατρευτού μας συζύγου, πατέρα, παππού, αδελφού και θείου

ΣΤΑΜΑΤΙΟΥ ΚΟΥΓΚΡΑ

Η σύζυγος: Ασημίνα.
Τα παιδιά: Δημήτρης-Κίμωνας, Γιάννης-Κατερίνα.
Τα εγγόνια, ο αδελφός, τ' ανίψια και οι λοιποί συγγενείς.



Την 23η μηνός Νοεμβρίου ημέρα Κυριακή και ώρα 8.30 π.μ. εις τον Ιερό Ναό Ταξιαρχών (Νεκροταφείου Ρόδου) τελούμε ετήσιο μνημόσυνο για την ανάπαυση της ψυχής του λατρευτού μας συζύγου, πατέρα, παππού, αδελφού και θείου

ΓΕΩΡΓΙΟΥ ΚΥΠΡΙΩΤΗ

Η σύζυγος: Σεβαστή.
Τα παιδιά: Μιχαήλ-ΡΙΙΤΤΑ, Νικόλαος-Κωνσταντίνα, Αναστασία-Αθανάσιος.
Τα εγγόνια, τ' αδέλφια, τ' ανίψια και οι λοιποί συγγενείς.



Την 22α μηνός Νοεμβρίου ημέρα Σάββατο και ώρα 8 π.μ. εις τον Ιερό Ναό Αγίας Ειρήνης Ορφανοτροφείου Θηλέων τελούμε 9μηνο μνημόσυνο υπέρ αναπαύσεως της ψυχής του λατρευτού μας αδελφού και θείου

ΣΤΕΡΓΟΥ Χ"ΜΑΝΩΛΗ

Η αδελφή: Ελπίδα Χ"μανώλη
Τ' ανίψια και οι λοιποί συγγενείς.

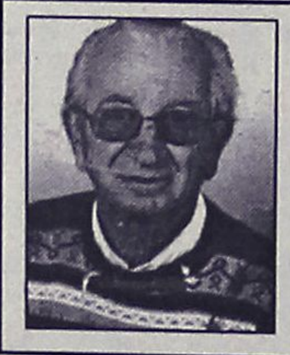

Την 22α μηνός Νοεμβρίου ημέρα Σάββατο και ώρα 8 π.μ. εις τον Ιερό Ναό Ταξιαρχών Νεκροταφείου τελούμε 6μηνο μνημόσυνο υπέρ αναπαύσεως της ψυχής του λατρευτού μας συζύγου, πατέρα και παππού

ΔΗΜΗΤΡΙΟΥ ΒΑΛΑΗ

Η σύζυγος: Αννα.
Τα παιδιά, τα εγγόνια και οι λοιποί συγγενείς.



Την 22α μηνός Νοεμβρίου ημέρα Σάββατο και ώρα 8.30 π.μ. στον Ιερό Ναό Ταξιαρχών Νεκροταφείου τελούμε 3μηνο μνημόσυνο υπέρ αναπαύσεως της ψυχής του λατρευτού μας πατέρα και παππού

ΠΑΝΤΕΛΗ ΠΕΡΓΑΝΤΗ

Τα παιδιά: Γιάννης-Μαρία, Στέργος-Τάρια, Μιχάλης-Κική, Παρασκευάς-Ντιάνα, Γιώργος-Φωτεινή Φιοράκη, Χάρης-Ρούλα Καλλίτση.
Τα εγγόνια και οι λοιποί συγγενείς.

ΔΩΡΕΕΣ ΕΙΣ ΜΝΗΜΗ

Το Δ. Συμβούλιο Αγίας Ειρήνης "Η Ορφανοτρόφος" ευχαριστεί τους πιο κάτω κυρίους που πρόσφεραν:
Α) Εις μνήμη **Δημητρίου Κασφίκη**
1) Η οικ. κ. Ιωάννου και Γεωργίας Μαρίνου 200,00 ευρώ.
Β) Εις μνήμη **Αντωνίου Κακά**
1) Η οικ. κ. Αποστόλου Μαρίνου 100,00 ευρώ
2) Η οικ. κ. Βασίλ. και Κατίνας Γεωργίου 50,00 ευρώ.
Γ) Εις μνήμη **Αννας Παπαμιχαήλ**
Η κ. Σεβαστή Κυριακίδου 50,00 ευρώ.



Την 24η μηνός Νοεμβρίου ημέρα Δευτέρα και ώρα 8 π.μ. εις τον Ιερό Ναό Αγίων Αποστόλων τελούμε 3μηνο μνημόσυνο υπέρ αναπαύσεως της ψυχής της λατρευτής μας κόρης, μητέρας, αδελφής και εγγονής

ΙΩΑΝΝΑΣ ΞΥΠΑ

Ο πατέρας: Γιώργος
Η μητέρα: Σεβαστή
Ο υιός: Ιωάννης.
Τ' αδέλφια: Αφροδίτη, Κατερίνα, Ιωάννης, Λευτέρης, Αντώνης, Μάνος.
Η γιαγιά: Αφροδίτη
Και οι λοιποί συγγενείς.



Τελούμε την 22α μηνός Νοεμβρίου ημέρα Σάββατο και ώρα 8.30 π.μ. εις τον Ιερό Ναό Αγίου Παντελεήμονα Ρόδου, 40ήμερο μνημόσυνο υπέρ αναπαύσεως της ψυχής του λατρευτού μας υιού, συζύγου, πατέρα, αδελφού και παππού

ΚΥΡΙΑΚΟΥ ΒΟΝΑΚΗ

Η μητέρα: Χρυσούλα.
Η σύζυγος: Δέσποινα.
Τα παιδιά: Ιωάννα-Φιλήμονας, Βαλεντίνα-Ζήσης.
Η νύφη: Μαρία.
Τα εγγόνια: Βαγγέλης, Κυριάκος.
Τ' αδέλφια: Γιώργος-Αναστασία, Μαρία-Μανώλης, Μιχάλης.
Τ' ανίψια και οι λοιποί συγγενείς.



Την 23η μηνός Νοεμβρίου ημέρα Κυριακή και ώρα 8.30 π.μ. εις τον Ιερό Ναό Ταξιαρχών Νεκροταφείο Ρόδου τελούμε 9μηνο μνημόσυνο υπέρ αναπαύσεως της ψυχής του λατρευτού μας συζύγου, πατέρα, γιού, παππού, αδελφού και θείου

ΛΕΩΝΙΔΑ ΜΠΑΡΚΑ

Η σύζυγος: Στέλλα
Η μητέρα: Φωτεινή
Τα παιδιά: Ειρήνη-Ανδρέας, Αλέξανδρος-Σέβα, Φωτεινή-Σάββας, Αντωνία-Μανώλης.
Τα εγγόνια, τ' αδέλφια, τ' ανίψια και οι λοιποί συγγενείς.



Την 23η μηνός Νοεμβρίου ημέρα Κυριακή και ώρα 8.30 π.μ. εις τον Ιερό Ναό Αγίου Δημητρίου τελούμε ετήσιο μνημόσυνο υπέρ αναπαύσεως της ψυχής του λατρευτού μας συζύγου, γιού, πατέρα, παππού, αδελφού και θείου

ΓΙΩΡΓΟΥ ΠΑΠΑΛΟΥ

Η σύζυγος: Καλλιόπη
Η μητέρα: Ευτυχία
Τα παιδιά: Ευτυχία-Μιχάλης, Χαράλαμπος-Κατερίνα, Σεβαστή-Αθανάσιος.
Τα εγγόνια, τ' αδέλφια, τ' ανίψια και οι λοιποί συγγενείς.



Την 23η μηνός Νοεμβρίου ημέρα Κυριακή και ώρα 8.30 π.μ. εις τον Ιερό Ναό Ταξιαρχών τελούμε 9μηνο μνημόσυνο υπέρ αναπαύσεως της ψυχής της λατρευτής μας μητέρας, γιαγιάς, αδελφής και θείας

ΑΙΚΑΤΕΡΙΝΗΣ ΣΤΕΦΑΝΟΥ

Τα παιδιά: Υπαπαντή-Πανορμίτης, Σεβαστή-Βασίλης, Μιχαήλ-Χρυσούλα, Ελευθέριος-Σεβαστή.
Τα εγγόνια, τ' αδέλφια και τ' ανίψια.



Την 23η μηνός Νοεμβρίου ημέρα Κυριακή και ώρα 8 π.μ. εις τον Ιερό Ναό Ταξιαρχών Ρόδου Νεκροταφείο τελούμε 9μηνο μνημόσυνο υπέρ αναπαύσεως της ψυχής του λατρευτού μας συζύγου, πατέρα, γιού, αδελφού και θείου

ΚΩΝΣΤΑΝΤΙΝΟΥ ΠΑΠΑΣΤΕΡΓΙΟΥ

Η σύζυγος: Χρυσούλα
Η μητέρα: Βασιλική
Τα παιδιά: Βασίλης, Άννα.
Τ' αδέλφια, τ' ανίψια και οι λοιποί συγγενείς.

ΣΥΛΛΥΠΗΤΗΡΙΟ

Το Διοικητικό συμβούλιο και τα μέλη του Σωματείου Εργαζομένων στις ΑΣΟ & Εταιρίες Δωδεκανήσου, εκφράζουν τη βαθιά τους λύπη και τα θερμά συλλυπητήριά τους, στον **Κωνσταντάκη Παύλο,** υπάλληλο της ΕΑΣΔ και τους οικείους του, για το θάνατο της μητέρας του **Κωνσταντάκη Μαρίας.**

Για το Δ.Σ. του Σωματείου
Ο πρόεδρος
Παλαιολόγος Μιχάλης

ΔΕΝ ΕΟΡΤΑΖΕΙ

Η κ. **Μαρία Περικλή Φραράκη,** δεν θα δεχθεί επισκέψεις στην ονομαστική της εορτή.

ΧΕΝ ΡΟΔΟΥ

ΠΡΟΣΚΛΗΣΗ

Καλούμε τα μέλη και τις φίλες μας στη Θεία Λειτουργία που θα τελέσουμε στο εκκλησάκι των Αγίων Αποστόλων που βρίσκεται στο χώρο του παλιού συσσιτίου στην Παλιά Πόλη την **Κυριακή 23 Νοεμβρίου στις 8.30**, στην οποία θα χοροστατήσει ο πρωτοσύγκελλος κ. Παΐσιος Αραβαντινός. Η Θεία Λειτουργία γίνεται επ' ευκαιρία της παγκόσμιας ημέρας «Προσευχής και Φιλίας» της ΧΕΝ. Το θέμα της ημέρας «Η δύναμη της προσευχής» θα αναλύσει η εξαίρετη θεολόγος **Αικατερίνη Παπαδάκη-Κυνδιλίδη** γυμνασιάρχης στο Γυμνάσιο Ιαλυσού.

Το Δ.Σ.

ANA FERRIES

ΠΡΟΓΡΑΜΜΑ ΔΡΟΜΟΛΟΓΙΩΝ

Ε/Γ-ΟΓ ΡΟΔΑΝΘΗ-Ε/Γ-Ο/Γ ΜΑΡΙΝΑ**

ΡΟΔΟΣ - ΠΕΙΡΑΙΑΣ (19/11/03-29/11/03)

	ΤΕΤΑΡΤΗ 19/11	
ΔΗΜΗΤΡΟΥΛΑ	16.00	ΤΗΛΟ-ΝΙΣΥΡΟ-ΚΩ-ΚΑΛΥΜΝΟ-ΛΕΡΟ-ΠΑΤΜΟ-ΠΕΙΡΑΙΑ (Πέμπτη 11.10)
	ΠΕΜΠΤΗ 20/11	
ΜΑΡΙΝΑ	17.00	ΚΩ-ΚΑΛΥΜΝΟ-ΠΕΙΡΑΙΑ (Παρασκευή 08.00)
	ΠΑΡΑΣΚΕΥΗ 21/11	
ΔΗΜΗΤΡΟΥΛΑ	18.00	ΣΥΜΗ-ΤΗΛΟ-ΝΙΣΥΡΟ-ΚΩ-ΚΑΛΥΜΝΟ-ΑΣΤΥΠΑΛΑΙΑ-ΑΙΓΙΑΛΗ-ΚΑΤΑΠΟΛΑ-ΔΟΝΟΥΣΑ-ΝΑΞΟ-ΠΑΡΟ-ΣΥΡΟ-ΠΕΙΡΑΙΑ (Σάββατο 20.45)
	ΣΑΒΒΑΤΟ 22/11	
ΜΑΡΙΝΑ	18.00	ΣΥΜΗ-ΚΩ-ΚΑΛΥΜΝΟ-ΑΣΤΥΠΑΛΑΙΑ-ΚΑΤΑΠΟΛΑ-ΠΕΙΡΑΙΑ (Κυριακή 13.50)
	ΔΕΥΤΕΡΑ 24/11	
ΔΗΜΗΤΡΟΥΛΑ	16.00	ΣΥΜΗ-ΤΗΛΟ-ΝΙΣΥΡΟ-ΚΩ-ΚΑΛΥΜΝΟ-ΛΕΡΟ-ΠΑΤΜΟ-ΠΕΙΡΑΙΑ (Τρίτη 12.00)
	ΤΡΙΤΗ 25/11	
ΜΑΡΙΝΑ	17.00	ΚΩ-ΚΑΛΥΜΝΟ-ΠΕΙΡΑΙΑ (Τετάρτη 08.00)
	ΤΕΤΑΡΤΗ 26/11	
ΔΗΜΗΤΡΟΥΛΑ	16.00	ΤΗΛΟ-ΝΙΣΥΡΟ-ΚΩ-ΚΑΛΥΜΝΟ-ΛΕΡΟ-ΠΑΤΜΟ-ΠΕΙΡΑΙΑ (Πέμπτη 11.10)
	ΠΕΜΠΤΗ 27/11	
ΜΑΡΙΝΑ	17.00	ΚΩ-ΚΑΛΥΜΝΟ-ΠΕΙΡΑΙΑ (Παρασκευή 08.00)
	ΠΑΡΑΣΚΕΥΗ 28/11	
ΔΗΜΗΤΡΟΥΛΑ	21.00	ΣΥΜΗ-ΤΗΛΟ-ΝΙΣΥΡΟ-ΚΩ-ΚΑΛΥΜΝΟ-ΑΣΤΥΠΑΛΑΙΑ-ΑΙΓΙΑΛΗ-ΚΑΤΑΠΟΛΑ-ΔΟΝΟΥΣΑ-ΝΑΞΟ-ΠΑΡΟ-ΣΥΡΟ-ΠΕΙΡΑΙΑ (Σάββατο 20.45)
	ΣΑΒΒΑΤΟ 29/11	
ΜΑΡΙΝΑ	18.00	ΣΥΜΗ-ΚΩ-ΚΑΛΥΜΝΟ-ΑΣΤΥΠΑΛΑΙΑ-ΚΑΤΑΠΟΛΑ-ΠΕΙΡΑΙΑ (Κυριακή 13.50)

****ΠΡΟΣΦΟΡΑ****

Πακέτα εισιτηρίων άνω των 300,00 ευρώ, μπορείτε να τα εξοφλήσετε σε 4 άτοκες μηνιαίες δόσεις με την πιστωτική σας κάρτα VISA ή MASTER!

* Η εταιρεία μας βρίσκεται στην ευχάριστη θέση να σας ενημερώσει ότι:

1. Θα προσφέρονται ειδικές τιμές σε όλες τις θέσεις για οικογενειακά πακέτα
2. Εισιτήρια μετ' επιστροφής, ειδικές τιμές.
3. Ι.Χ. έκπτωση 20%
4. Πολλαπλά εισιτήρια minimum 5, 50% έκπτωση.

Πληροφορίες στο κεντρικό πρακτορείο

TSAGARIS TRAVEL

και στον ταξιδιωτικό σας πράκτορα

Τηλ. (22410) 36170-30406, FAX: 22410-28597

ΔΙΕΥΘΥΝΣΗ ΔΑΣΩΝ ΔΩΔΕΚΑΝΗΣΟΥ

ΑΝΑΚΟΙΝΩΣΗ

Γνωστοποιείται κατά το άρθρο 14 του Ν. 998/79, η αποστολή για δημοσίευση στον Δήμο Πεταλούδων της αριθμ. 6884/29-10-2003 Πράξης χαρακτηρισμού έκτασης που εκδόθηκε από τον Δ/ντή Δασών Δωδ/σου. Η Κ.Μ. 1308 γαιών Κρεμαστής χαρακτηρίζεται ως γεωργική έκταση.

Ο Δ/ντής
Δασών Δωδε/νήσου
Φίλιππος Κοντίτσης
Δασολόγος με βαθμό Δ/ντή

ΔΙΕΥΘΥΝΣΗ ΔΑΣΩΝ ΔΩΔΕΚΑΝΗΣΟΥ

ΑΝΑΚΟΙΝΩΣΗ

Γνωστοποιείται κατά το άρθρο 14 του Ν. 998/79, η αποστολή για δημοσίευση στον Δήμο Νότιας Ρόδου της αριθμ. 6039/20-10-2003 Πράξης χαρακτηρισμού έκτασης που εκδόθηκε από τον Δ/ντή Δασών Δωδ/σου. Η Κ.Μ. 768 γαιών Λάρδου εμβαδού 2.600 τ.μ. χαρακτηρίζεται ως γεωργική έκταση.

Ο Δ/ντής
Δασών Δωδε/νήσου
Κοντίτσης Φίλιππος
Δασολόγος με βαθμό Δ/ντή

ΕΛΛΗΝΙΚΗ ΔΗΜΟΚΡΑΤΙΑ
ΝΟΜΟΣ ΔΩΔΕΚΑΝΗΣΟΥ
ΔΗΜΟΣ ΑΦΑΝΤΟΥ
ΔΗΜΟΤΙΚΟΣ ΟΡΓΑΝΙΣΜΟΣ ΝΕΟΛΑΙΑΣ ΑΘΛΗΣΗΣ

ΑΝΑΚΟΙΝΩΣΗ

Ο Δ.Ο.Ν.Α. Αφάντου ανακοινώνει ότι στις 23 Νοεμβρίου 2003 ημέρα Κυριακή και ώρα 11.00 π.μ.θα πραγματοποιηθεί στην έδρα του Δήμου Λαϊκός Ανώμαλος Δρόμος με την επωνυμία «Γύρος Αφάντου 2003» και καλεί όσους επιθυμούν να λάβουν μέρος να βρίσκονται μισή ώρα νωρίτερα μπροστά στο Δημαρχείο Αφάντου.

ΔΙΑΔΡΟΜΗ: Πλατεία Ελευθερίας (μπροστά από το Δημοτικό Κατάστημα)-οδός Πανορμίτη Ράμου-οδός Ξάνθου-οδός Περνού-και τερματισμός στην πλατεία Ελευθερίας.

ΔΙΚΑΙΩΜΑ ΣΥΜΜΕΤΟΧΗΣ: Δικαίωμα συμμετοχής στο λαϊκό δρόμο έχουν όλοι ανεξάρτητα από ηλικία και φύλο.

ΙΑΤΡΙΚΟΣ ΕΛΕΓΧΟΣ: Παρόλο που ο λαϊκός δρόμος δεν έχει ανταγωνιστικό χαρακτήρα, καλό είναι όσοι πάρουν μέρος (που μετέχουν με δική τους προσωπική ευθύνη) να συμβουλευτούν Ιατρό για το αν μπορούν να πάρουν μέρος.

Οσοι κατά τη διάρκεια της διαδρομής αισθανθούν δυσκολία στην αναπνοή ή κούραση, μπορούν να επιβιβαστούν στο αμάξι που θα ακολουθεί ή και να ζητήσουν βοήθεια από τον Ιατρό που θα ακολουθεί με το ασθενοφόρο.

Ο πρόεδρος του Δ.Ο.Ν.Α.
Μπακίρης Δανιήλ

ΕΥΧΑΡΙΣΤΗΡΙΟ

Ο Δωδεκανησιακός Σύλλογος αυτοάνοσων νοσημάτων "Θάλεια" ευχαριστεί την οικογένεια **Νίκου** και **Μαρίας Διακοσταυριανού** για τη δωρεά 30 ευρώ εις μνήμη **Μπακαρή Τριανταφυλλιάς.**

ΣΥΛΛΟΓΟΣ ΓΟΝΕΩΝ ΚΑΙ ΚΗΔΕΜΟΝΩΝ
2ου ΕΝΙΑΙΟΥ ΛΥΚΕΙΟΥ ΡΟΔΟΥ
"ΚΑΖΟΥΛΛΕΙΟΥ"

ΠΡΟΣΚΛΗΣΗ ΣΕ ΓΕΝΙΚΗ ΣΥΝΕΛΕΥΣΗ

Καλούνται τα μέλη του Συλλόγου Γονέων και Κηδεμόνων του 2ου Ενιαίου Λυκείου Ρόδου "Καζουλλείου" σε έκτακτη **Γενική Συνέλευση την Τρίτη 25 Νοεμβρίου 2003 και ώρα 5 μ.μ. στην αίθουσα τελετών του σχολείου** με θέματα ημερήσιας διάταξης:

1. Ανακοινώσεις
2. Απολογισμός απερχόμενου Δ.Σ.
3. Έκθεση Εξελεγκτικής Επιτροπής
4. Εγκριση πεπραγμένων Δ.Σ.
5. Εκλογή Εφορευτικής Επιτροπής
6. Αρχαιρεσίες για την ανάδειξη νέου Δ.Σ.

Σε περίπτωση ελλείψεως απαρτίας η Συνέλευση θα πραγματοποιηθεί την **Πέμπτη 27 Νοεμβρίου 2003 στις 5 μ.μ. στον ίδιο χώρο.** Η παρουσία σας είναι απαραίτητη.

Από το Διοικητικό Συμβούλιο

ΛΕΣΧΗ ΑΡΧΙΜΑΓΕΙΡΩΝ ΔΩΔΕΚΑΝΗΣΟΥ & ΚΥΚΛΑΔΩΝ
CHEF' S CLUB

ΑΝΑΚΟΙΝΩΣΗ

Η Λέσχη Αρχιμαγείρων Δωδεκανήσου & Κυκλάδων πληροφορεί τα μέλη της
Για την διοργάνωση του
4ου Μεσογειακού Διαγωνισμού Γαστρονομικής Τέχνης Μαγειρικής-Ζαχαροπλαστικής & Καλλιτεχνικής Δημιουργία που θα λάβουν χώρα στο Ηράκλειο Κρήτης στις 5-6-7-& 8 Δεκεμβρίου 2003

Αιτήσεις και πληροφορίες στα γραφεία της Λέσχης Αρχιμαγείρων Δωδεκανήσου & Κυκλάδων
από 10.00-13.00 & 17.00-21.00
Τηλ. (22410) 61871
Ο πρόεδρος
Κ. Χριστοφόρου Νικόλαος

ΕΝΩΣΗ ΚΑΤΑΣΚΕΥΑΣΤΩΝ ΜΕΤΑΛΛΟΥ "Ο ΑΡΧΙΜΗΔΗΣ"

ΠΡΟΣΚΛΗΣΗ ΣΕ ΓΕΝΙΚΗ ΣΥΝΕΛΕΥΣΗ

Η Ενωση Κατασκευαστών Μετάλλου Ρόδου "Ο ΑΡΧΙΜΗΔΗΣ", σύμφωνα με το Νόμο, το καταστατικό του και την απόφαση του Διοικητικού Συμβουλίου, καλεί τα μέλη του σε Γενική Συνέλευση την **27η Νοεμβρίου 2003, ημέρα Πέμπτη και ώρα 18.30** στην αίθουσα συνεδριάσεων του Ακταίον, με θέματα ημερήσιας διάταξης τα ακόλουθα:

1. Λειτουργία Σωματείου
2. Κατοχύρωση επαγγέλματος
3. Θέση Τεχνικού Ασφαλείας
4. Ασφάλεια επαγγελματιών ΤΕΒΕ
5. Παράνομοι κατασκευαστές.

Ο πρόεδρος
Ανδρέας Δερμάτης

Δ.Ε.Α.Ψ.Α. ΑΕ
ΑΝΩΝΥΜΗ ΔΙΑΔΗΜΟΤΙΚΗ ΕΠΙΧΕΙΡΗΣΗ ΑΦΑΝΤΟΥ-ΨΙΝΘΟΥ-ΑΡΧΙΠΟΛΗΣ

ΕΠΙΧΕΙΡΗΣΙΑΚΟ ΠΡΟΓΡΑΜΜΑ Π.Ε.Π. ΝΟΤΙΟΥ ΑΙΓΑΙΟΥ 2000-2006 ΣΤΑ ΠΛΑΙΣΙΑ ΤΟΥ ΜΕΤΡΟ 4.2 «ΥΠΗΡΕΣΙΕΣ ΦΡΟΝΤΙΔΑΣ ΓΙΑ ΤΗΝ ΠΡΟΩΘΗΣΗ ΙΣΩΝ ΕΥΚΑΙΡΙΩΝ» ΤΟ ΕΡΓΟ ΣΥΓΧΡΗΜΑΤΟΔΟΤΕΙΤΑΙ 75% ΑΠΟ ΤΟ ΕΚΤ. ΚΑΙ 25% ΑΠΟ ΕΘΝΙΚΟΥΣ ΠΟΡΟΥΣ

ΑΝΑΚΟΙΝΩΣΗ

Ανακοινώνεται στους δημότες του Δήμου Αφάντου του δημοτικού διαμερίσματος Αρχίπολης και του οικισμού Κολυμπίων η έναρξη του προγράμματος «Βοήθεια στο σπίτι».

Στα πλαίσια του προγράμματος αυτού εντάσσεται η προσφορά βοήθειας και φροντίδας στο σπίτι σε άτομα με ειδικές ανάγκες (ΑΜΕΑ) καθώς και σε ηλικιωμένους με μη δυνατότητα αυτοεξυπηρέτησης.

Σκοπός του προγράμματος είναι να διευκολύνει την καθημερινή ζωή των πολιτών που έχουν ανάγκη βοήθειας και να τους εξασφαλίσει μια υγιή και αξιοπρεπή διαβίωση.

Αίτηση για συμμετοχή και ένταξη στο πρόγραμμα μπορούν να υποβάλλουν οι άμεσα ενδιαφερόμενοι ή και άτομα του οικογενειακού τους περιβάλλοντος στα γραφεία του προγράμματος που στεγάζονται στο κτίριο της Διαδημοτικής Επιχείρησης πάνω από το Αγροτικό Ιατρείο).

Τηλ. πληροφοριών: 22410 60441 (Υπεύθυνη προγράμματος: Αποστολάκη Βαρβάρα-κοινωνιολόγος).

Ωρες υποδοχής κοινού και υποβολής αιτήσεων: 08.00-13.30 (Δευτέρα-Παρασκευή).

Χρόνος υποβολής αιτήσεων έως 12/12/2003.

Ο Πρόεδρος Δ.Σ.
Καβάδας Γ. Σταμάτιος
Δήμαρχος Αφάντου

ΣΩΜΑΤΕΙΟ ΕΣΤΙΑΤΟΡΩΝ ΝΗΣΟΥ ΡΟΔΟΥ «Η ΠΡΩΤΟΠΟΡΙΑ»

Πρόσκληση

Συνάδελφοι εστιάτορες,

Την **Δευτέρα 24 Νοεμβρίου 2003 και ώρα 10η πρωϊνή** οργανώνουμε την δεύτερη τακτική συνέλευση του σωματείου μας στην κάτω αίθουσα του **«Ακταίον»** στο Μαντράκι με θέμα τον απολογισμό των ενεργειών του διοικητικού συμβουλίου.

- Η συνέλευση είναι αναγκαία διότι η πορεία επίλυσης πολλών εκ των προβλημάτων του κλάδου ξεκίνησε.
- Συνάδελφοι ελάτε να τοποθετηθείτε επί των θεμάτων της συνέλευσης, να ενημερωθείτε και να κρίνετε τις ενέργειές μας.
- Το Δ.Σ. χρειάζεται τις απόψεις και την παρουσία σας.

Εκ του Δ.Σ.

ΛΕΣΧΗ LIONS ΗΛΙΟΥΣΑ ΡΟΔΟΥ

ΠΡΟΣΚΛΗΣΗ

Η Πρόεδρος και τα μέλη της Λέσχης Λάιονς Ηλιούσα Ρόδου σας καλούν σ' ένα απογευματινό τσάι, στο Ξενοδοχείο «Mediterranean», το Σάββατο 22 Νοεμβρίου 2003 στις 6 μ.μ.

Ομιλητής της βραδιάς θα είναι ο κος **Αλέξανδρος Μανουσέας,** τ. καθηγητής της ΑΣΤΕΡ, με θέμα: **«Γαστρονομική Τεχνική και Κουλτούρα».**

Θα ακολουθήσει πλούσιο Bazzar από τα μέλη της Λέσχης μας.

Το Δ.Σ. της Λέσχης Λάιονς Ηλιούσα Ρόδου.

* Θα προσφερθούν:
τσάι, καφές, αλμυρά, γλυκά

Χορηγός: AUTO CENTER Μανώλης Κωστάκης ΑΕΒΕ

FYROGENIS

ΜΕΛΕΤΕΣ ΕΓΚΑΤΑΣΤΑΣΕΙΣ

10 ΧΡΟΝΙΑ ΕΓΓΥΗΣΗ

ΜΑΝΤΕΜΕΝΙΟΙ ΛΕΒΗΤΕΣ

ΧΑΛΥΒΔΙΝΟΙ ΛΕΒΗΤΕΣ

ΜΑΝΤΕΜΕΝΙΑ ΑΥΤΟΝΟΜΗ ΜΟΝΑΔΑ

ΑΦΟΙ ΑΝΤΩΝΑΚΗ Ο.Ε.
ΨΥΞΗ - ΘΕΡΜΑΝΣΗ - ΗΛΙΑΚΑ

ΡΟΔΟΣ: ΑΛΙΚΑΡΝΑΣΣΟΥ & ΕΦΕΣΣΟΥ ΡΟΔΙΝΙ Τηλ./Φαξ 22410 25448
ΕΜΠΩΝΑΣ: Τηλ. 22460 41350, Κιν. 6977 225112, 6932 223760



Ρόδος: εἰκῇ καὶ ὡς ἔτυχε...



Δύσκολοι καιροί για ελάφια και ελαφίνες και ειδικά για αυτά που μέχρι πρότινος είχαν στήσει μπροστά από το Δημαρχείο.

Αρχικά τους φόρεσαν κέρατα και στα δύο, καταργώντας τις "διακρίσεις", αρσενικό-θηλυκό, μοντέρνα πράγματα,

Στη συνέχεια έκοψαν τα κέρατα από το ένα, μεταλλάσοντάς το σε θηλυκό αλλά του έκοψαν και τα αυτιά και το κατασκεύασμα θύμιζε ολίγον τι προβατίνα.

Τώρα χάθηκαν και τα δύο από την πλατεία μπρος το Δημαρχείο.

... Λέτε να κατάλαβαν την αισθητική γελοιότητα που "κότσαραν" στο κέντρο της πόλης, ή απλώς τα πήραν για ρεκτιφιέ;

... Στατικά προβλήματα στα σχολεία της Ρόδου;

- Νομαρχιακός σύμβουλος ζήτησε να μάθει τί γίνεται με τα στατικά προβλήματα που έχουν παρουσιασθεί σε σχολεία της πόλης μας επικαλούμενος σχετικό έγγραφο του Δήμου Ροδίων.

- Σύμφωνα με την απάντηση που του έδωσε ο αντινομάρχης Στ. Κουσουρνάς, δεν υπάρχει λόγος καμμιάς ανησυχίας αφού τοιούτου είδους προβλήματα δεν υφίστανται και η ελληνική πολιτεία αντιμετωπίζει με σοβαρότητα την αντισεισμική προστασία.

- Στο Τεχνικό Πρόγραμμα του Δήμου Ρόδου υπάρχει για το 2004 η πρόβλεψη ενός κονδυλίου 9.000.000 ευρώ (τρία δισεκατομμύρια δρχ. και βάλε) για την "εκτέλεση αναγκαίων εργασιών ενίσχυσης φέροντος οργανισμού, ανακατασκευής επικινδύνων επιχρισμάτων, κουφωμάτων, δαπέδων και εγκαταστάσεων" στα σχολεία και δημοτικά κτίρια.

... Διαλέγετε και παίρνετε. Ούτως ή άλλως και η (σχολική) ζωή μια ρουλέτα είναι!

trout 5460

ΤΙΜΗΤΙΚΕΣ ΠΛΑΚΕΤΕΣ

Λάστιχο
Μέταλλο
Γυαλί
Ξύλο
Δέρμα
Πλαστικό

Τώρα κόβουμε και χαράζουμε με LASER σε όλα τα υλικά

ΣΦΡΑΓΙΔΑ EXPRESS
παράδοση στο χώρο σας!

ΣΤΕΙΛΤΕ ΜΑΣ ΜΕ FAX ή με e-mail
ΤΑ ΣΤΟΙΧΕΙΑ ΤΗΣ ΕΠΙΧΕΙΡΗΣΗΣ ΣΑΣ
ΚΑΙ ΘΑ ΣΑΣ ΣΤΕΙΛΟΥΜΕ
ΤΗ ΣΦΡΑΓΙΔΑ ΣΤΟ ΧΩΡΟ ΣΑΣ ΑΜΕΣΑ!

APOPSIS DESIGN

ΜΕΤΑΞΟΤΥΠΙΚΗ ΡΟΔΟΥ
ΓΡΑΦΙΚΕΣ ΤΕΧΝΕΣ ΕΚΤΥΠΩΣΕΙΣ - ΕΠΙΓΡΑΦΕΣ

ΒΑΣΙΛΗΣ ΒΑΓΙΑΝΑΚΗΣ

ΑΓΙΟΥ ΙΩΑΝΝΟΥ 157 - ΡΟΔΟΣ 85100
ΤΗΛ. 22410 35233 - Fax: 22410 75296
www.metaxotipiki.gr
e-mail: info@metaxotipiki.gr

ΚΑΘΗΜΕΡΙΝΑ ΟΛΑ ΤΑ ΝΕΑ ΤΗΣ ΔΩΔΕΚΑΝΗΣΟΥ ΣΤΟ INTERNET

www.rodiaki.gr

ΚΟΜΜΩΤΗΡΙΟ UNISEX
Natural Beauty



Χτενίσματα αέρινα, φίνα... Χτενίσματα με άποψη. Νέες κουπ με στυλ και προσθετική μαλλιών με τη γνωστή υπογραφή της Μαρίας

& κατόπιν ραντεβού
ανοικτά από τις 9.00 έως 17.00

Επίσης για τα μικρά παιδιά ένα ευχάριστο κούρεμα μέσα στο παιδικό αυτοκινητάκι

Παφιάκη Μαρία

Στη νέα διεύθυνση: Ακραμίτου 16, Ρόδος •
Τηλ. 32161
κάθετος Ατταβύρου και Λεωφόρου Καλλιθέας
(παλιά διεύθυνση: προέκταση Αννης Μαρίας)

ΕΛΕΥΘΕΡΙΑ ΧΑΤΖΗΔΙΑΚΟΥ ΜΟΣΧΙΔΗ
ΞΕΝΕΣ ΓΛΩΣΣΕΣ

ΚΕΝΤΡΑ ΞΕΝΩΝ ΓΛΩΣΣΩΝ
ΧΑΤΖΗΔΙΑΚΟΥ-ΜΟΣΧΙΔΗ ΕΛΕΥΘΕΡΙΑ

ΑΓΓΛΙΚΑ
ΓΑΛΛΙΚΑ
ΙΤΑΛΙΚΑ

• Αριστη προετοιμασία
όλων των αναγνωρισμένων εξετάσεων

1ο Κέντρο: Αμφιτρύτης 105 (Πάροδος Κων/νου Παλαιολόγου)
Περιοχή Αγίου Ιωάννου-Ρόδος
Τηλ. 22410 34730 Κιν.: 6974602034

2ο Κέντρο: Λεωφ. Δημοκρατίας-Παραδείσι
Τηλ.: 22410 82430

(εκ)πολιτισμικά παίγνια

Πριν 45 χρόνια, Ιούλιος 1959

... Ο Τσόρτσιλ φιλοξενούμενος του Ωνάση στην Ρόδο



Ο Γουίνστον Τσόρτσιλ και ο Ωνάσης στην Ρόδο:
Ο Αγγλος πολιτικός έμεινε εκτασιασμένος από την ομορφιά της Κοιλάδας των Πεταλούδων, ενώ ο μεγαλοεφοπλιστής παραλίγο να τα "τινάξει" με ένα καρπίδι που έκανε στην πισίνα του Μίρα Μάρε!

Ο Γουίνστον Τσόρτσιλ ήταν πολυταξιδεμένος. Σε μερικά από αυτά τα μεταπολεμικά ταξίδια τον συνόδευε και η εγγονή του, η **Σίλια Σάντις,** κόρη της πρωτότοκης θυγατέρας του. Ηταν μαζί του, μόλις 16 χρόνων και μαθήτρια, σε εκείνη την κρουαζιέρα που έμεινε στην ιστορία, με τη θαλαμηγό "Χριστίνα" του **Αριστοτέλη Ωνάση τον Ιούλιο του 1959,** καθώς ανάμεσα στους εκλεκτούς προσκεκλημένους του έλληνα μεγαλοεφοπλιστή ήταν και η **Μαρία Κάλλας.**

Εκείνο το "ονειρεμένο ταξίδι" από το Μόντε Κάρλο, το Κάπρι και τη Νάπολι ως τους Δελφούς, την Αθήνα, τη **Ρόδο,** όπου ο Τσόρτσιλ έμεινε κατενθουσιασμένος με την επίσκεψή του στην **Κοιλάδα με τις Πεταλούδες,** τη Σμύρνη και τον Βόσπορο περιγράφει, μαζί με πολλά άλλα ταξίδια του βρετανού πολιτικού, η Σάντις στο τελευταίο βιβλίο της **"Chasing Churchill The travels of my Grandpapa"**. (εκδόσεις Carroll & Graf της Νέας Υόρκης).

"Το Βήμα" δημοσίευσε στις αρχές του μήνα σε συνέχειες αποσπάσματα από το *"μυθικό ταξίδι"* όπου εκτός από τα γεύματα με τον Κωνσταντίνο Καραμανλή, το ζεύγος Νιάρχου και ένα παρ' ολίγον μοιραίο μακροβούτι του Ωνάση στην Ρόδο-φάνηκε, όπως σημειώνει η συγγραφεύς, για πρώτη φορά ότι *"κάτι τρέχει"* ανάμεσα στον Αριστοτέλη Ωνάση και στη Μαρία Κάλλας.

"Η θάλασσα ήταν λάδι αλλά ήταν φανερό πως ερχόταν καταιγίδα καθώς η "Χριστίνα" έβαλε πλώρη για τη Ρόδο. Περάσαμε εκεί δύο ευχάριστες ημέρες και επισκεφθήκαμε πολλά μέρη.

*Ενα μέρος που έδειξε ιδιαίτερο ενδιαφέρον ο παππούς μου και το θυμάμαι πολύ καλά ήταν η **κοιλάδα με τις πεταλούδες,** ένα μέρος καταπληκτικό, λες και ήταν ένα γιγαντιαίο καλειδοσκόπιο όπου κόκκινες και ολόχρυσες σκιές ανακατεύονταν η μία μέσα στην άλλη, καθώς εκατομμύρια τεράστιες πεταλούδες πετούσαν πηδηχτά τριγύρω, φωτισμένες λαμπρά από έναν καταπληκτικό ήλιο που εισχωρούσε μέσα από τα γύρω δέντρα.*

Στο ξενοδοχείο "Miramare" που εκείνο τον χρόνο είχε ανοίξει, είχαμε γεύμα μετά χορού. Υποτίθεται ότι το γεγονός ήταν για να τιμήσουν τον παππού μου, αλλά με τη δημοσιογραφική κάλυψη ήταν ολοφάνερο πως επρόκειτο και για πολύ καλές δημόσιες σχέσεις.

*Το τελευταίο βράδυ στη Ρόδο θέλαμε να ξεκουραστούμε ύστερα από δύο ημέρες έντονης περιήγησης, όταν ο Αρης, που έκανε στην πισίνα κάτι περίεργες βουτιές για να διασκεδάσει τα παιδιά, δεν υπολόγισε καλά τη βουτιά του και χτύπησε το κεφάλι του στον πάτο της πισίνας. Τον έσυραν έξω αμέσως ο γαμπρός του ο Θόδωρος Γαρουφαλίδης και ο Αντονι Μόνταγκιου Μπράουνι. Είχε χάσει τις αισθήσεις του αλλά σύντομα συνήλθε, και ο Γαρουφαλίδης, που ήταν γιατρός, τον εξέτασε. Η εξέταση ήταν μάλλον πρόχειρη και ο Αντονι έχει τη θεωρία ότι εκείνο το μπαγκ στο κεφάλι είχε άσχημες συνέπειες στο ταμπεραμέντο και στην όλη συμπεριφορά του Αρη. Αλήθεια ή όχι, γεγονός είναι ότι από εκείνη τη στιγμή ο Αρης μπλέχτηκε στην υπόθεση με τη **Μαρία Κάλλας**..."*

...Αννά Μουγκλαλίς, Καστελλοριζιά



*"Η ελληνογαλλικής καταγωγής ηθοποιός **Αννά Μουγκλαλίς** δεν είναι ένα κορίτσι της διπλανής πόρτας, κι ούτε θα μπορούσε άλλωστε. Δηλώνει "κολακευμένη" όταν την αποκαλούν σύμβολο του σεξ, επιλέγει να παίζει "μόνο σε αριστουργήματα"-αυτόν τον καιρό κάνει γυρίσματα στην Αθήνα-και πιστεύει ότι, επειδή "η τύχη είναι μια μορφή ευφυΐας", τίποτα δεν είναι τυχαίο-φυσικά, ούτε η δική της επιτυχία.*

***Ο έλληνας πατέρας της, Κριστιάν Μουγκλαλίς, κατάγεται από το Καστελόριζο** και ζει με τη γαλλίδα μητέρα της στη Βρετάνη. Εκείνος είναι καταξιωμένος καθηγητής της ομοιοπαθητικής και η μητέρα της είναι μασέζ σιάτσου. Η Αννά, γεννημένη στη Ναντ και μεγαλωμένη σαν καθαρόαιμη Γαλλίδα "τρώει" το ρ όταν μιλάει, αλλά διαθέτει αμόλυντο τον αέρα ενός τολμηρού κοριτσιού που απαιτεί από την πραγματικότητα να ικανοποιεί τα όνειρά της...".*

«ΡΟΔΙΑΚΗ» ΑΠΟ ΤΟ 1915

ΦΛΑΣ ΣΤΟ ΠΑΡΕΛΘΟΝ


ΡΟΔΙΑΚΗ

PERIODICO SETTIMANALE

ΕΝ ΡΟΔΩ
ΠΕΜΠΤΗ 21 ΝΟΕΜΒΡΙΟΥ 1929
ΑΡΙΘΜ. ΦΥΛΛΟΥ 1075

ΡΟΔΙΑΚΑ ΧΡΟΝΙΚΑ

Δήλωσις

Η Εφορεία των Κεντρικών Σχολών Ρόδου, προκειμένου να προβή εις την είσπραξιν των Κοινοτικών Συνδρομών, προς έγκαιρον καταρτισμόν των Εκλογικών Καταλόγων, και επιθυμούσα να διευκολύνη την εκ μέρους των μελών της Κοινότητος καταβολήν της Κοινοτικής έκαστου συνδρομής, ανέθηκε το καθήκον τούτο εις ιδιαίτερον εισπράκτορα, όστις κατ' αυτάς θέλει επισκεφθή προς τον σκοπόν τούτον εν έκαστον των μελών.

Δεν αμφιβάλλομεν δε ότι άπαντα ανεξαιρέτως τα μέλη της Κοινότητος θέλουσι προθυμοποιηθή να καταβάλωσι την συνδρομήν των, δια να δυνηθώσι να εξασκήσωσι τα εκ του Κανονισμού απορρέοντα δικαιώματα αυτών, και συνάμα να ενισχύσωσι το Κοινοτικόν Ταμείον.

Εκ του Γραφείου της Εφορείας τη 19/11/1929

Κτηματολογικά

Ο Διευθυντής του Κτηματολογικού Γραφείου γνωστοποιεί ότι από της 16 Δεκεμβρίου προσεχώς θα αρχίση η βεβαίωσις των ακινήτων της ζώνης Απολλώνων. Οι ενδιαφερόμενοι δέον να υποβάλωσι τας σχετικάς αιτήσεις, διότι τα ακίνητα , δι' α δεν ήθελε ζητηθή η βεβαίωσις, θα θεωρηθώσι δημόσια.

(Στα κείμενα από την παλιά "Ροδιακή" διατηρείται η γλώσσα της εποχής και οι τότε ονοματοθεσίες. Τότε η "Ροδιακή" εκδιδόταν υπό καθεστώς ιταλικής κατοχής).

ΠΙΝΑΚΕΣ ΖΩΓΡΑΦΙΚΗΣ



Σε μας θα βρείτε
ΔΩΡΑ για εσάς και για τους άλλους
ΔΩΡΑ αξίας που φαίνονται και δεν ξεχνιούνται
• ΠΙΝΑΚΕΣ ΖΩΓΡΑΦΙΚΗΣ
• ΒΙΤΡΩ ΓΝΗΣΙΟ και ΜΗ
• ΚΑΘΡΕΠΤΕΣ ΖΩΓΡΑΦΙΣΤΟΙ ΚΙ
ΠΡΟΣΦΟΡΕΣ ΚΑΙ ΕΥΚΟΛΙΕΣ ΠΛΗΡΩΜΗΣ
ΦΩΤΙΖΟΜΕΝΟΙ
• ΚΟΡΝΙΖΕΣ
ΛΙΣΤΑ ΓΑΜΟΥ
Που φτιάχνουν με μεράκι η
Η ΡΟΔΟΥΛΑ & Ο ΑΡΤΑΝ
Μιχ. Πετρίδη 96 κοντά στο ΜΗΔΕΙΑ Τηλ. 62552

Αντίλαλοι

πολιτικοί και άλλοι...

Περίπου 300 χρόνια (Τουρκικά)!

Ελάχιστοι είναι αυτοί που εκτιμούν και ευελπιστούν ότι η Εισαγγελική έρευνα που ξεκίνησε πρόσφατα, για το ζήτημα των **κραυγαλέων παραβάσεων πολεοδομικών διατάξεων**, θα μπορέσει να οδηγηθεί σε άμεσα αποτελέσματα. Κι αυτό, όχι επειδή δεν υπάρχει η βούληση ή το θάρρος από τις αρμόδιες εισαγγελικές και δικαστικές αρχές, αλλά κυρίως επειδή... **είναι αδύνατο να... προλάβουν να εξετάσουν όλες τις περιπτώσεις.**

Διότι, αν υπολογίσει κανείς, ότι μόνο για την υπόθεση των δύο ξενοδοχειακών συγκροτημάτων στα Κολύμπια, χρειάστηκαν ούτε λίγο ούτε πολύ **δύο περίπου χρόνια για να φθάσει απλά στο...στάδιο της Ανάκρισης(!)** τότε τα 150 τουλάχιστον ξενοδοχεία και επιχειρήσεις που υπολογίζεται ότι πρέπει να ελεγχθούν τότε...δεν είναι υπερβολή να επισημάνουμε ότι **απαιτούνται περίπου 300 χρονάκια (πάνω-κάτω)** για να... φθάσει το μαχαίρι μέχρι το κόκκαλο! Τι είναι... 300 χρονάκια μπροστά στην αιωνιότητα; **Μιχ.Μ.**

@ Με οδηγίες χρήσεως;

Σε αυτή τη χώρα και σε αυτόν τον τόπο, φαίνεται ότι τα έγγραφα, οι εγκύκλιοι και οι διατάξεις, θα πρέπει να συνοδεύονται **από... αναλυτικές οδηγίες χρήσεως μάλλον!**

Αλλιώς, πώς να εξηγηθεί και να ερμηνευθεί το γεγονός, ότι η **Αστυνομική Διεύθυνση Δωδεκανήσου**, έχει στα αρχεία της (θέλουμε να ελπίζουμε δηλαδή ότι δεν... κατέληξε στον κάλαθο των αχρήστων) μια Εισαγγελική εγκύκλιο του προϊσταμένου της Εισαγγελίας Πλημμελειοδικών Ρόδου **κ. Γιώργου Οικονόμου**, σύμφωνα με την οποία, «δύναται **να δίνονται στην δημοσιότητα τα ονόματα των εμπλεκομένων** που συλλαμβάνονται και κατηγορούνται για σοβαρές κακουργηματικές πράξεις»;

Δυστυχώς, φθάσαμε όμως στο σημείο ακόμα και για τους εμπόρους ναρκωτικών (που απαιτείται και πρέπει να τους γνωρίζουμε μπας και προστατέψουμε τα παιδιά μας) να γίνεται **μνεία της προστασίας των... ευαίσθητων προσωπικών** μας δεδομένων! **Μιχ.Μ.**

@ Είπε την αλήθεια

«Οποιος δήμαρχος κυνηγάει τα ΠΕΠ είναι... καταδικασμένος από χέρι, είναι τελειωμένος!» Αυτό δήλωσε χθες ο δήμαρχος Αρχαγγέλου **κ. Αλέκος Παπουράς**, (ο οποίος δεν συνηθίζει να μασάει τα λόγια του) παραπέμποντας **έτσι σε... άλλες λεωφόρους ή μονοπάτια αναζήτησης χρηματοδοτήσεων**. Δεν έχει και πολύ άδικο πάντως, ο δήμαρχος, αφού είναι γνωστές οι... παγίδες και οι εξαιρέσεις που γίνονται με υποκειμενικά πάντα κριτήρια! **Μιχ. Μ.**

@ Ετσι εξηγείται

Είναι φοβερός και τρομερός τελικά **αυτός ο υφυπουργός Κουλούρης**. Τρομάξαμε προχθές ακούγοντάς τον (αφού αποχώρησε διαμαρτυρόμενος από την εκπομπή του **Γιώργου Παπαδάκη** στον Αντέννα) να βρίζει ακόμα και τα Θεία, επειδή εκνευρίστηκε με την κριτική συναδέλφου του βουλευτή.

Ετσι βέβαια, εξηγούνται και τα... πράγματα και θαύματα που συντελέστηκαν κατά την παραμονή του υφυπουργού εδώ στη Ρόδο, πρόσφατα: Διότι... **ποιος έμπορος, γνωρίζοντας τον εκρηκτικό του χαρακτήρα, θα τολμούσε να του πεί...ότι η αγορά δεν πήγε καλά και φέτος;** **Μιχ.Μ.**

Αυτό συνέβη

Πολλές φορές η ιστορία γράφεται από... συμπτώσεις.

Αν γινόταν δεκτό **το αίτημα** της κ. Σούλας Ευθυμίου να είναι η μοναδική γυναίκα υποψήφια στην Β' Περιφέρεια Πειραιά, δεν θα ανακατευόταν η τράπουλα **στο ψηφοδέλτιο** της Δωδεκανήσου.

Διότι πράγματι **αυτό συνέβη** και «μετακόμισε» στα Δωδεκάνησα η κ. Ευθυμίου.

Λ.Μ.

Απρόβλεπτο το ΠΑΣΟΚ

Το μόνο σίγουρο είναι ότι... με το ΠΑΣΟΚ **δεν πλήττεις ποτέ!**

Και σε κεντρικό και σε τοπικό επίπεδο, οι καταστάσεις που διαμορφώνονται είναι απρόβλεπτες.

Εκεί που όλοι, μετά την αποχώρηση Κρεμαστινού και Σφυρίου, **θεωρούσαν δεδομένη την σύνθεση του ψηφοδελτίου**, όλα ήρθαν τα πάνω-κάτω!

Κι όπως φαίνεται σήμερα θα ξεκαθαρίσει η κατάσταση. **Λ.Μ.**

Πρόλαβαν!



*Αρον-άρον συνεδρίασαν από τις αρχές της εβδομάδας όλα τα **δημοτικά συμβούλια** της περιοχής, για να... προλάβουν τις ημερομηνίες των συνεδρίων.*

*Επρεπε να γίνουν οι συνεδριάσεις τους γιατί οι εκπρόσωποι των ΟΤΑ σήμερα βρίσκονται στη **Λέρο** για το συνέδριο της ΤΕΔΚ ενώ θα ακολουθήσει αμέσως μετά, η συνεδρίαση του Περιφερειακού συμβουλίου στη **Σαντορίνη**.*

Β.Μ.

Αν...

Η δικαιοσύνη θα κάνει την δουλειά της κι εμείς την δική μας.

Αυτή είναι η άποψη της νομαρχιακής αυτοδιοίκησης Δωδεκανήσου για το τεράστιο θέμα με τα **ξενοδοχεία του κ. Νικολαΐδη στα Κολύμπια.**

Βεβαίως, αν ... όλοι έκαναν εξαρχής την δουλειά τους, **δεν θα έφθανε** η υπόθεση στο στάδιο που έφθασε!

Λ.Μ.

Rodos Gold VOGIATZIS

Rodos Gold

Η **Rodos Gold Vogiatzis** ενημερώνει την αξιότιμο πελατεία της, ότι οι ώρες λειτουργίας της επιχείρησης για την χειμερινή περίοδο θα είναι:

ΚΑΘΗΜΕΡΙΝΑ ΑΠΟ 08.30-20.00

ΔΕΥΤΕΡΑ-ΤΕΤΑΡΤΗ-

ΣΑΒΒΑΤΟ 08.30-16.30

ΚΥΡΙΑΚΗ ΚΛΕΙΣΤΑ.

POSiDONiO

ΑΝΟΙΚΤΑ

ΠΑΡΑΣΚΕΥΗ & ΣΑΒΒΑΤΟ

CD "Ώρα Ελλάδος 9"

ΑΝΔΡΕΑΣ ΣΠΑΘΗΣ

ΜΑΓΔΑ ΣΤΕΦΑΝΙΔΟΥ

ΓΙΩΡΓΟΣ ΚΑΣΙΩΤΗΣ

Επίσης τραγουδούν:

ΜΙΧΑΛΗΣ ΤΖΟΓΙΑΣ

ΣΠΥΡΟΣ ΜΟΥΔΑΤΣΟΣ

ΝΑΝΣΥ ΧΡΙΣΤΟΔΟΥΛΟΥ

ΑΝΝΑ ΜΙΧΑΗΛΟΥ

Οι μικροί αδερφοί Μιχάλης & Γιώργος

Μαζί και το οριεντάλ μπαλλέτο POSIDON

Καλλιτεχνική Επιμέλεια: ΒΑΓΓΕΛΗΣ ΝΙΚΗΤΑΡΗΣ

ΕΜΠΟΡΙΚΟ ΚΕΝΤΡΟ ΠΑΝΑΓΟΥ

ΓΕΩΡΓΙΟΥ ΣΕΦΕΡΗ 108, ΡΟΔΟΣ

ΤΗΛ. ΚΡΑΤΗΣΕΩΝ 22410 62537



ΡΟΔΙΑΚΗ ΦΑΡΜΑ ΣΤΡΟΥΘΟΚΑΜΗΛΩΝ

Αποδράστε στη Ροδιακή Φάρμα, τώρα με δεκάδες στρουθοκαμήλους, καθώς και **ελάφια, αντιλοπρόβατα, πόνυ, αγριογούρουνα, πάπιες, χήνες, παγώνια, παπαγάλους και άλλα εξωτικά πουλιά και ζώα.**

Σ' ένα **καταπράσινο τοπίο** αφήστε τα παιδιά σας να παίξουν στην **παιδική χαρά**, δίπλα στη λιμνούλα, τα ζώα και τα πουλιά, ενώ εσείς πίνετε τον καφέ σας.

Στο χώρο του **εστιατορίου** γευθείτε νοστιμιές από το δικό μας κρέας στρουθοκαμήλου, το πιο νόστιμο και υγιεινό στον κόσμο, άλλα ντόπια κρέατα, παραδοσιακά φαγητά φούρνου, ζυμωτό χωριάτικο ψωμί...

Για τους Ροδίτες πελάτες του εστιατορίου και της καφετέριας, η είσοδος στη φάρμα είναι ΔΩΡΕΑΝ.

Τώρα από τη φάρμα μας διατίθεται φρέσκο κρέας στρουθοκαμήλου, παραγωγής μας, σε πολύ καλή τιμή.

Πώληση χονδρική - λιανική

ΠΡΟΣΟΧΗ: *Η Ροδιακή Φάρμα Στρουθοκαμήλων βρίσκεται 1500μ. πριν την Κοιλάδα των Πεταλούδων ανεβαίνοντας δεξιά.*

Πληροφορίες, τηλ. 6945 327142

ΑΝΑΚΟΙΝΩΣΗ

Ενημερώνουμε τους επαγγελματίες και τους ιδιώτες, ότι ξεκίνησε να λειτουργεί **ΝΕΑ μεγάλη μονάδα Γραφικών Τεχνών,** με μηχανήματα τελευταίας τεχνολογίας και με την επωνυμία

Κλαδάς Μιχ. & Ηλ. Α.Ε.

Υπεύθυνος της μονάδας είναι ο **Στέλιος Κλαδάς.**

Θα μας βρείτε στα Κοσκινού (Άγ. Γεώργιος) και στα τηλέφωνα: **22410 60735-6. - Κιν. 6945 650 888** Φαξ: **22410 62383.**

ΜΗΝΙΑΙΑ ΕΝΟΙΚΙΑΣΗ ΔΩΜΑΤΙΩΝ ΣΕ ΞΕΝΟΔΟΧΕΙΟ

Το **ξενοδοχείο ΝΟΥΦΑΡΑ** που βρίσκεται στο **κέντρο της πόλεως Ρόδου (10 λεπτά από το Παν/μιο Αιγαίου) επί της Γρ. Λαμπράκη 35,** ενοικιάζει δωμάτια σε φοιτητές και σε οποιονδήποτε άλλο ενδιαφερόμενο.

Το δωμάτιο διαθέτει:

1) Ατομικό μπάνιο
2) Τηλέφωνο
3) Ραδιόφωνο
4) Τηλεόραση
5) Ψυγείο
6) Θέρμανση
7) Ζεστό νερό
8) Κοινόχρηστο χώρο για επιτραπέζια παιχνίδια
9) Εβδομαδιαίος καθαρισμός δωματίου και
10) Διάθεση ιματισμού (σεντόνια, κουβέρτες)

Τιμή δίκλινου δωματίου (1 άτομο) 240 ευρώ ανά μήνα
Τιμή δίκλινου δωματίου (2 άτομα) 300 ευρώ ανά μήνα.

ΠΛΗΡ. ΤΗΛ. 2241024545

ΚΑΘΗΜΕΡΙΝΑ ΟΛΑ ΤΑ ΝΕΑ ΤΗΣ ΔΩΔΕΚΑΝΗΣΟΥ ΣΤΟ INTERNET

www.rodiaki.gr