ΕΤΟΣ ΙΔΡΥΣΕΩΣ: 1915
ΙΔΡΥΤΗΣ: ΕΜΜ. ΚΑΛΑΜΠΙΧΗΣ
ΔΙΕΥΘΥΝΤΗΣ: ΑΘ. ΜΑΡΑΣΙΩΤΗΣ

Η ΡΟΔΙΑΚΗ

ΕΛΤΑ
ΚΥΡΙΑΚΗ
23 ΝΟΕΜΒΡΙΟΥ 2003
ΑΡ. ΦΥΛΛΟΥ 17.555
ΤΙΜΗ: ΕΥΡΩ 0,70

ΗΜΕΡΗΣΙΑ ΠΡΩΙΝΗ ΕΦΗΜΕΡΙΔΑ ΤΗΣ ΡΟΔΟΥ

ΑΝ ΕΠΑΝΑΛΗΦΘΟΥΝ ΤΑ ΧΤΥΠΗΜΑΤΑ

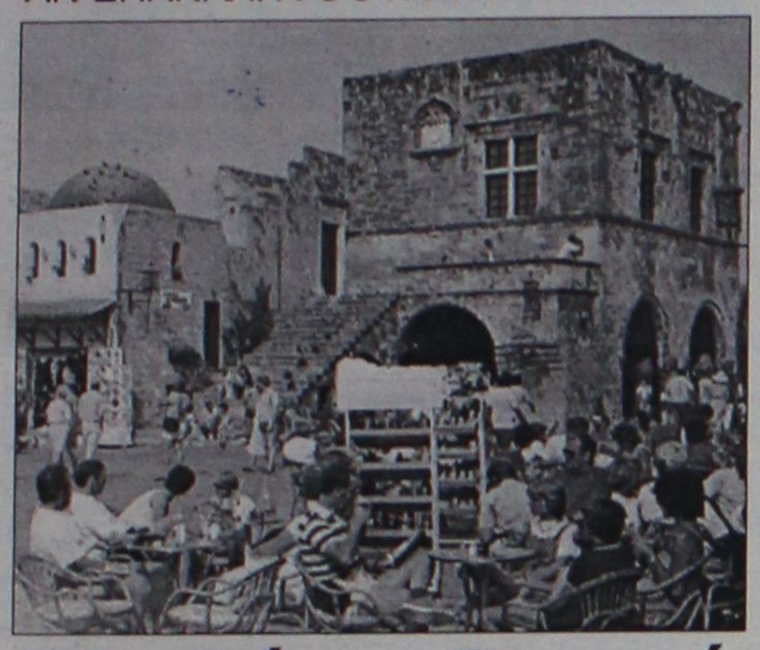

Πληγώνει βαρειά τον τουρισμό η τρομοκρατία

ΕΚΦΡΑΖΟΝΤΑΙ ΖΩΗΡΟΙ ΦΟΒΟΙ

Μπορεί επί του παρόντος να μην άρπαξε φωτιά όλη η γειτονιά, αλλά δεν θέλει και πολύ να συμβεί κάτι τέτοιο, γι' αυτό και οι τουριστικοί παράγοντες ανησυχούν ήδη ζωηρά. ΣΕΛ. 6

Σκληρή η εκλογική μάχη μεταξύ των υποψηφίων του ΠΑΣΟΚ

ΕΚΚΙΝΗΣΗ από την ίδια αφετηρία!

Τα "υπέρ" και τα "κατά" των έξι και ποιά τα "ατού" του καθενός χωριστά

ΠΑΣΟΚ

ΚΑΘΟΡΙΣΤΙΚΟΣ Ο ΡΟΛΟΣ ΤΩΝ ΠΡΟΣΩΠΙΚΩΝ ΜΗΧΑΝΙΣΜΩΝ ΑΛΛΑ ΚΑΙ ΑΛΛΩΝ

Κανένας δεν μπορεί να υποστηρίζει αυτή την περίοδο ότι κάποιοι από τους υποψήφιους έχουν πρόκριμα έναντι των άλλων. Θα χρειασθεί να περάσουν αρκετές εβδομάδες για να αρχίσει να διαφαίνεται κάτι τέτοιο στον ορίζοντα. Εξαρτάται και από τους κομματικούς μηχανισμούς, αλλά και τους προσωπικούς προς ποιά κατεύθυνση και πώς θα λειτουργήσουν. ΣΕΛ. 4

Η ΔΩΔΕΚΑΝΗΣΟΣ



Στα χέρια του Καραμανλή

Προσωπικά θα χειρισθεί τη συγκρότηση του ψηφοδελτίου, αλλά και την εκλογική καμπάνια. Περιφέρεια στόχευσης η Δωδ/σος για τη Ν.Δ. ΣΕΛ. 5

Fish Gate
ΦΙΝΛΑΝΔΙΚΟΣ ΦΟΥΡΝΟΣ
ΚΑΦΕΤΕΡΙΑ
Μοναδικές μεζούρες σε Ξεχωριστό Περιβάλλον!!
100 Χουρμαδιές

Ανησυχητικά συμπεράσματα

"Δέθηκαν" με τη διασκέδαση των νέων μας τα ναρκωτικά!

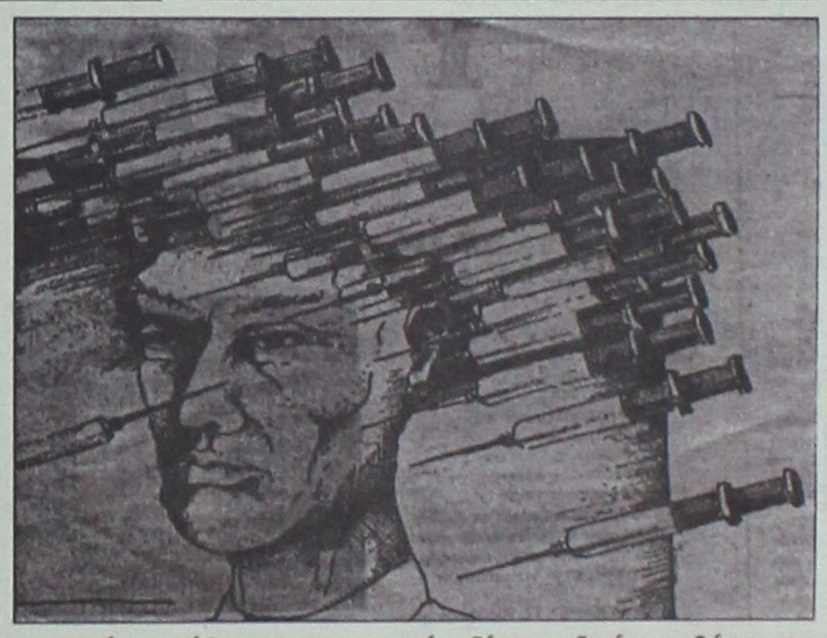

ΜΕΓΑΛΗ ΧΡΗΣΗ ΣΥΝΘΕΤΙΚΩΝ

Οι διωκτικές αρχές, στο πλαίσιο της προσπάθειας που καταβάλλουν να αντιμετωπίσουν το πρόβλημα των ναρκωτικών σε όλες του τις πτυχές, δίνουν ιδιαίτερο βάρος σε αυτή την έκθεση και στις περιπτώσεις εκείνες της παράνομης διάθεσης ναρκωτικών ουσιών που παρατηρήθηκαν από φαρμακεία της περιοχής μας, κάνοντας ευρεία μάλιστα αναφορά και στην περίπτωση της Ρόδου και της Κω. ΣΕΛΙΔΑ 3

Ψαροταβέρνα
«ΤΣΑΜΠΙΚΟΣ»
ΓΝΩΣΤΟΠΟΙΗΣΗ
Ενημερώνουμε τους φίλους μας ότι θα παραμείνουμε ΑΝΟΙΚΤΑ και το ΧΕΙΜΩΝΑ καθημερινά ΜΕΣΗΜΕΡΙ - ΒΡΑΔΥ
Η ΑΙΘΟΥΣΑ ΘΕΡΜΑΙΝΕΤΑΙ
ΚΑΒΟΥΡΑΚΙΑ, Ρόδος • Τηλ. 22410-62266

ΑΠΟ ΤΗΝ ΠΡΟΕΔΡΙΑ ΤΗΣ ΤΕΔΚ

Ανοιχτή η παραίτηση του Γ. Γιαννόπουλου



ΟΛΑ ΘΑ ΕΞΑΡΤΗΘΟΥΝ ΑΠΟ ΤΙΣ ΑΠΟΦΑΣΕΙΣ ΣΤΗ ΣΑΝΤΟΡΙΝΗ

Αν το δωδ/κό μέτωπο εμφανισθεί διασπασμένο στη σύνοδο του Περιφερειακού Συμβουλίου και απενταχθούν σημαντικά έργα του τόπου μας, τότε η παραίτηση δεν θα ανακληθεί. ΣΕΛ. 8

ΚΕΡΔΙΣΤΕ
και εσείς
€ 118.064,82
Δόθηκαν συνολικά σε Jackpots
Χθές στα SLOT MACHINES (ΜΗΧΑΝΑΚΙΑ)
ΚΑΙ ΤΩΡΑ "CASH BACK"
€10 από 07:00 έως 19:00
€5 από 19:00 έως 07:00
Από Κυριακή έως και Τετάρτη
CASINO RODOS
Boutique Hotel & Casino

Η τοπική επικαιρότητα και η αγορά στο INTERNET
RODOSVITRINA.GR
Πλήρης η ειδησεογραφία στο www.rodosvitrina.gr
Από το 2001 η αγορά της Ρόδου στο INTERNET
Καταχωρηθείτε... info@rodosvitrina.gr τηλ: 2241064135

Είναι ή όχι τραπεζικοί υπάλληλοι;

● *Διαμαρτυρία των εργαζομένων στην Τράπεζα Δωδ/σου.*

ΣΕΛ. 7

ΗΜΕΡΟΛΟΓΙΟ

Κυριακή 23 Νοεμβρίου 2003
Αμφιλοχίου επ. Ικονίου, Γρηγορίου Ακραγαντίνων
Ανατολή ηλίου: 07.14'
Δύση ηλίου: 17.09'
Σελήνη 29 ημερών

ΦΑΡΜΑΚΕΙΑ

Σήμερα διημερεύει το φαρμακείο του Γανωτάκη Χαρ. στην οδό Γ. Ευσταθίου 7 και διανυκτερεύει το φαρμακείο του Παπαλαζάρου Κυρ. στην οδό Καναδά 80

ΒΕΝΖΙΝΑΔΙΚΑ

Σήμερα διανυκτερεύουν τα βενζινάδικα: Ακρίτας ΕΠΕ (Γ. Σεφέρη), Τσαγκαράκης-Σαλαμαστράκης (Λ. Καλλιθέας), Πίπος Σταμάτης (Ιξιά), Παπαστέργου Ανδρέας (Κρεμαστή), Πάππου Καρολ. (Παραδείσι), Νικολουδάκη Τρ. (Κρητηνία), Δράκου Δ. (Αφάντου), Οίκουτας Μ. (Αρχάγγελος).

ΛΑΪΚΕΣ ΑΓΟΡΕΣ

Τετάρτη : στο Δημοτικό Νεκροταφείο.
Πέμπτη: στην οδό Βύρωνος
Παρασκευή: στην οδό Πτολεμαίων (Ανάληψη)
Σάββατο: στο Δημοτικό Νεκροταφείο.

ΔΡΟΜΟΛΟΓΙΑ ΠΛΟΙΩΝ

Σήμερα αναχωρεί το πλοίο «ΡΟΔΟΣ» στις 13.00 για Τήλο-Νίσυρο-Κω-Κάλυμνο-Λέρο-Πάτμο-Πειραιά.

ΑΕΡΟΠΟΡΙΚΑ ΔΡΟΜΟΛΟΓΙΑ

ΟΛΥΜΠΙΑΚΗ ΑΕΡΟΠΟΡΙΑ

ΑΠΟ ΡΟΔΟ-ΑΘΗΝΑ
- Καθημερινά 07.10, 13.40
- Πέμπτη 20.10, 22.45
- Καθημερινά πλην Πέμπτης 19.40, 22.25
- Καθημερινά πλην Κυριακής 10.40

ΑΠΟ ΑΘΗΝΑ-ΡΟΔΟ
- Καθημερινά 05.30,12.00
- Πέμπτη 18.30, 21.05
- Καθημερινά πλην Πέμπτης 18.00, 20.45
- Καθημερινά πλην Κυριακής 09.00

ΑΠΟ ΡΟΔΟ-ΘΕΣΣΑΛΟΝΙΚΗ
- Δευτέρα - Τετάρτη 09.45
- Πέμπτη 10.45
- Σάββατο 15.15
- ΔΕΥ-ΤΕΤ-ΠΑΡ-ΚΥΡ 16.10

ΑΠΟ ΡΟΔΟ-ΗΡΑΚΛΕΙΟ
- Δευτέρα-Παρασκευή 14.30, Τετάρτη-Κυριακή 16.30

ΑΠΟ ΡΟΔΟ-ΚΑΡΠΑΘΟ
- ΔΕΥ-ΠΕΜ-ΠΑΡ-ΣΑΒ 07.00, 10.40
- Τετάρτη-Κυριακή 10.40, 14.20

ΑΠΟ ΡΟΔΟ-ΚΑΣΟ
- ΔΕΥ-ΠΕΜ-ΠΑΡ-ΣΑΒ 07.00
- Τετάρτη-Κυριακή 10.40

ΑΠΟ ΡΟΔΟ-ΚΑΣΤΕΛΟΡΙΖΟ
- ΔΕΥ-ΤΕΤ-ΠΑΡ-ΣΑΒ-ΚΥΡ 07.10

ΑΠΟ ΡΟΔΟ-ΧΙΟ
- Τρίτη στις 10.40 και Πέμπτη στις 10.45'

ΡΟΔΟΣ-ΜΥΤΙΛΗΝΗ
- Δευτέρα-Τετάρτη στις 09.45, Τρίτη στις 10.40', Πέμπτη στις 10.45' και Σάββατο στις 15.15

ΡΟΔΟΣ- ΣΑΜΟΣ
- Τρίτη στις 10.40', Σάββατο στις 15.15

ΡΟΔΟΣ-ΛΗΜΝΟΣ
- Δευτέρα-Τετάρτη στις 09.45', Τρίτη στις 10.40', Πέμπτη στις 10.45' και Σάββατο στις 15.15'

AEGEAN AIRLINES & CRONUS

ΑΠΟ ΡΟΔΟ-ΑΘΗΝΑ
Καθημερινά πτήση 201-07.10 πλην Κυριακής. Καθημερινές πτήσεις 209-11.10, 652-16.25, 217-18.10, 219-21.35

ΑΠΟ ΑΘΗΝΑ-ΡΟΔΟ
Καθημερινά πτήση 200-05.30 πλην Κυριακής.
Καθημερινές πτήσεις: 208-09.30, 651-14.45, 216-16.30, 218-19.55

ΑΠΟ ΡΟΔΟ-ΗΡΑΚΛΕΙΟ
Καθημερινά πτήση 763-14.30

ΑΠΟ ΗΡΑΚΛΕΙΟ-ΡΟΔΟ
Καθημερινά πτήση 764-16.05

ΑΠΟ ΡΟΔΟ-ΘΕΣΣΑΛΟΝΙΚΗ
Καθημερινά πτήση 721-17.45

ΑΠΟ ΘΕΣΣΑΛΟΝΙΚΗ-ΡΟΔΟ
Καθημερινά πτήση 720-12.10

Χρήσιμα τηλέφωνα κρατήσεων: (22410) 24400.

Επώνυμον το ανώνυμον...

Περί "ικανών" και "ανίκανων"...

«Αυτοί δεν μπορούνε ενώ εμείς μπορούμε» είναι πάνω κάτω το κεντρικό επιχείρημα του ΠΑΣΟΚ σε αυτές τις εκλογές. «Αυτοί» φυσικά είναι οι νεοδημοκράτες οι οποίοι κατά τα στελέχη του ΠΑΣΟΚ είναι ανίκανοι να διαχειριστούν την εξουσία και να οδηγήσουν τη χώρα στο μέλλον.

Ενω το ΠΑΣΟΚ την ξέρει καλά τη δουλειά. Μόνο που ο ελληνικός λαός θα ψάξει για κυβερνήτης στις ερχόμενες εκλογές και όχι για υδραυλικό ή μπογιατζή που «ξέρει καλά τη δουλειά» και συμφέρει. Το επιχείρημα από μόνο του είναι έωλο και το γνωρίζουν στη Χαριλάου Τρικούπη. Γι' αυτό προσπαθούν να τρομοκρατήσουν τον κόσμο για να στραφεί αναγκαστικά σε αυτούς. Επιχειρούν να δημιουργήσουν κλίμα ανασφάλειας ώστε μέσα από αυτήν να προβάλουν οι αγλαές μορφές των υπουργών του κινήματος που υπόσχονται... ασφάλεια στον πολίτη. Σε αντίστοιξη με τα "άγνωστα πρόσωπα" της Νέας Δημοκρατίας που δεν υπόσχονται τίποτα. Ο καθεστωτισμός έγινε ιδεολογία από το κυβερνών κόμμα και τα στελέχη του. Η ύπαρξή τους είναι απλώς μια προέκταση της εξουσίας στην άσκηση της οποίας είναι εθισμένοι.

Και το κακό είναι ότι όχι απλώς δεν το κρύβουν, αλλά απαξιώνουν οποιονδήποτε άλλον που δεν ανήκει στην κλίκα τους, στην ομαδούλα τους και πιστεύει ότι μπορεί να τα καταφέρει καλύτερα. Το αξιοσημείωτο είναι πως η απαξίωση είναι έργο που αναλαμβάνουν οι σμπίροι και τα τσιράκια τους που ενίοτε ενδύονται τον μανδύα του δημοσιογράφου, όταν δεν... πολιτεύονται! Ομως αυτή τη φορά τα διλήμματα για τον πρωθυπουργό τελείωσαν. Και μαζί με αυτά τελειώνει και η θητεία του στην εξουσία.

Ο κόσμος μπορεί να πείστηκε στο παρελθόν από υπαρκτά ή ανύπαρκτα διλήμματα, σήμερα όμως διαισθάνεται ότι απαιτείται μια αλλαγή. Στις νοοτροπίες, τις συμπεριφορές και τις αντιλήψεις, αλλά κυρίως στην αποτελεσματικότητα της άσκησης εξουσίας. Εργο θέλει σήμερα ο κόσμος κι όχι πυροτεχνήματα που μετά από λίγο εξαφανίζονται στον αέρα.

Και δυστυχώς για την ομάδα που κυβερνά, έργο μπορεί να έχει παραχθεί σε επίπεδο εντυπώσεων και επικοινωνίας. Αλλά στην πράξη τίποτα δεν έχει βιώσει ο κόσμος.



ΔΕΧΟΝΤΑΙ ΤΟ ΚΟΙΝΟ

Ο Νομάρχης Δωδεκανήσου **Γιάννης Μαχαιρίδης** και οι Βοηθοί Νομάρχη **Στάθης Κουσουρνάς** και **Νίκος Ζερβός** δέχονται το κοινό κάθε Τρίτη και Πέμπτη, από τις 11.00-13.00 το μεσημέρι.

ΤΑΞΙ

ΡΑΔΙΟ ΤΑΞΙ: 2241-0-64712, 2241-0-64790.

ΧΡΗΣΙΜΑ ΤΗΛΕΦΩΝΑ

ΝΟΣΟΚΟΜΕΙΟ:	2241-0-80000
ΑΜΕΣΗ ΔΡΑΣΗ ΠΥΡ/ΚΗΣ:	199
ΛΙΜΕΝΑΡΧΕΙΟ:	2241-0-22220, 2241-0-27695
ΒΛΑΒΕΣ Δ.Ε.Η.:	125
ΒΛΑΒΕΣ Ο.Τ.Ε.:	121
ΑΜΕΣΗ ΔΡΑΣΗ:	100
ΒΛΑΒΕΣ ΥΔΡΕΥΣΗΣ:	2241-0-68750, 2241-0-68755
ΝΟΜΑΡΧΙΑ:	2241-0-46502
ΠΕΡ/ΚΗ Δ/ΝΣΗ	2241-0-38174
ΔΗΜΟΣ:	2241-0-46200
ΔΗΜ. ΕΠΙΧ. ΚΑΘΑΡ.:	2241-0-77600
ΥΠΗΡ. ΑΠΟΚΟΜΙΔΗΣ:	2241-0-61057
ΤΡΟΧΑΙΑ:	2241-0-26480
ΠΛΗΡΟΦ. Ο.Τ.Ε :	131
ΔΕΛΤΙΟ ΚΑΙΡΟΥ:	149
ΛΑΧΕΙΑ:	1444
ΠΡΟΠΟ - ΛΟΤΤΟ:	1444
ΡΟΔΑ:	2241-0-26300
ΚΤΕΛ:	2241-0-27706
Ο.Α.Ε.Δ.:	2241-0-23265
Ι.Κ.Α.:	2241-0-64912
ΤΑΞ.Υ.:	2241-0-68701, 2241-0-68702
ΟΛΥΜΠΙΑΚΗ:	2241-0-24555
Δ.Α.Ν.Ε.:	2241-0-43150
ΕΡΓΑΤ. ΚΕΝΤΡΟ:	2241-0-24730
CRONUS AIRLINES	2241-0-25444
AEGEAN AIRLINES	2241-0-98345

ΚΤΕΟ

- Από **01/11/2003** έως **31/12/2003** παντός είδους οχήματα **με αριθμούς κυκλοφορίας ΡΟΒ 3501 έως και 4000.**
- Επίσης θα ελέγχονται όσα οχήματα υποχρεούνται, βάσει παλιότερων προγραμμάτων πρόσκλησης.

ΤΙΜΕΣ ΣΥΝΑΛΛΑΓΜΑΤΟΣ

ΔΟΛΛΑΡΙΟ Η.Π.Α	1,1921	1,1897
ΛΙΡΑ ΑΓΓΛΙΑΣ	0,7001	0,6987
ΚΟΡΩΝΑ ΔΑΝΙΑΣ	7,4449	7,4301
ΚΟΡΩΝΑ ΣΟΥΗΔΙΑΣ	8,983	8,965
ΓΙΕΝ ΙΑΠΩΝΙΑΣ	129,79	129,53
ΦΡΑΓΚΟ ΕΛΒΕΤΙΑΣ	1,5496	1,5466
ΚΟΡΩΝΑ ΝΟΡΒΗΓΙΑΣ	8,1812	8,1648
ΛΙΡΑ ΚΥΠΡΟΥ	0,58432	0,58316
ΔΟΛΛΑΡΙΟ ΚΑΝΑΔΑ	1,5534	1,5502
ΔΟΛΛΑΡΙΟ ΑΥΣΤΡΑΛΙΑΣ	1,6479	1,6447

Η ΡΟΔΙΑΚΗ

Ημερήσια Εφημερίδα της Ρόδου
Έτος Ιδρύσεως 1915
ΙΔΡΥΤΗΣ
ΕΜΜ. ΚΑΛΑΜΠΙΧΗΣ
ΙΔΙΟΚΤΗΣΙΑ – ΕΚΔΟΣΗ
ΥΙΟΙ Σ. ΤΣΟΠΑΝΑΚΗ
Η. ΚΩΤΙΑΔΗΣ Ο.Ε.
ΔΙΕΥΘΥΝΤΗΣ
ΑΘ. ΜΑΡΑΣΙΩΤΗΣ
ΣΥΝΤΑΞΗ
Λουκάς Μαστής
Μιχάλης Μαστής
Κυριακή Πετρίδου
Βαρβάρα Μπογδάνου
ΑΘΛΗΤΙΚΑ
Μανόλης Μπάτης,
Νικήτας Κουσκούσης
Κώστας Παντίδος
Παύλος Ντοκουόπιλ
ΓΡΑΦΕΙΑ ΣΥΝΤΑΞΗΣ
Μάρκου Μαλλιαράκη 11
Τηλ.2241-0- 24610,
2241-0-75640
Fax (22410) 75641
ΛΟΓΙΣΤΗΡΙΟ – ΔΙΑΦΗΜΙΣΕΙΣ
Μάρκου Μαλλιαράκη 11
Τηλ. 2241-0-22210
2241-0-75230
Fax (22410) 22471
http://www.rodiaki.gr.
Email: tsopd@otenet.gr & rodiaki@otenet.gr

Ανατριχιαστικά και άκρως ανησυχητικά συμπεράσματα της Δίωξης Ναρκωτικών

Δέθηκε στενά η διασκέδαση των νέων με τα ναρκωτικά!

Κερδίζουν συνεχώς έδαφος μεταξύ των νέων τα συνθετικά παρασκευάσματα

Το τεράστιο πρόβλημα των ναρκωτικών τα οποία άρχισαν να συνδέονται πλέον με την... διασκέδαση των νέων παιδιών(!), οι απίστευτοι τρόποι διάθεσης και εμπορίας του λευκού θανάτου, καταγράφονται σε μια πολυσέλιδη εντυπωσιακή αλλά και ανατριχιαστική παράλληλα έρευνα - έκθεση, που από κοινού συνέταξαν τα μέλη του Συντονιστικού Οργάνου Δίωξης Ναρκωτικών σε εθνικό επίπεδο.

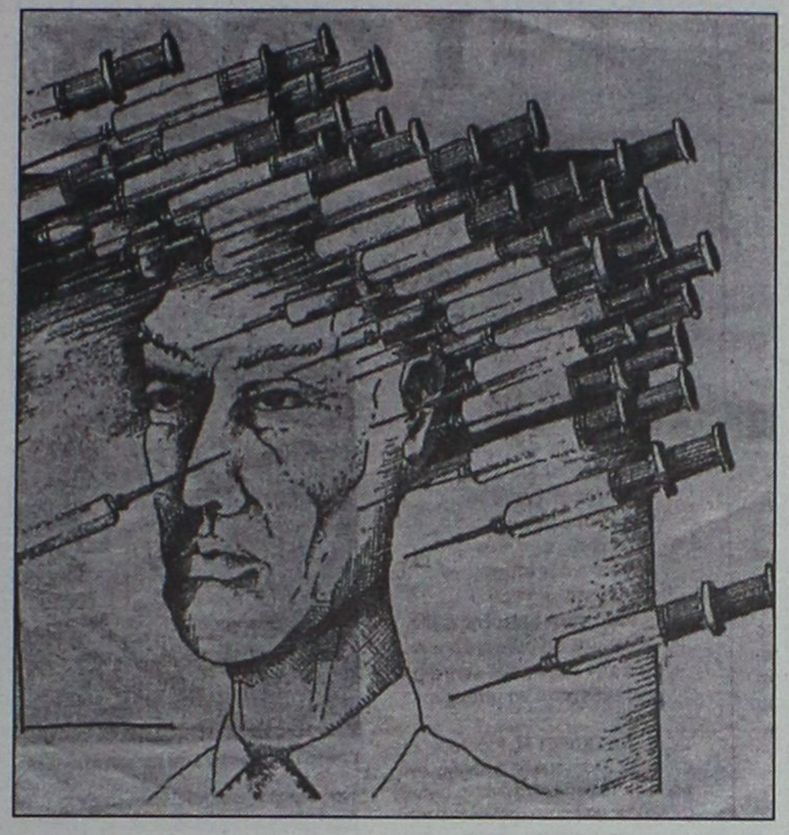

Στόχος, της έκθεσης αυτής, είναι να καταγραφεί τόσο η δραστηριότητα των διωκτικών υπηρεσιών, όσο και να αξιοποιηθεί ως χρήσιμο εργαλείο από κάθε ενδιαφερόμενο φορέα ή ερευνητή και βεβαίως να καταγραφούν οι τρομακτικές διαστάσεις που παίρνει χρόνο με το χρόνο η υπόθεση των ναρκωτικών. Η πιο σημαντική ίσως πτυχή του προβλήματος, όπως αυτή καταγράφεται στην συγκεκριμένη έκθεση, έγκειται στο γεγονός, ότι μεταξύ της νεολαίας, η χρήση των συνθετικών ναρκωτικών, έχει συνδυαστεί με τη διασκέδαση, γεγονός που τα καθιστά ακόμη πιο επικίνδυνα. Οι διωκτικές αρχές, στο πλαίσιο της προσπάθειας που καταβάλλουν να αντιμετωπίσουν το πρόβλημα των ναρκωτικών σε όλες του τις πτυχές, δίνουν ιδιαίτερο βάρος σε αυτή την έκθεση και στις περιπτώσεις εκείνες της παράνομης διάθεσης ναρκωτικών ουσιών που παρατηρήθηκαν από φαρμακεία της περιοχής μας, κάνοντας ευρεία μάλιστα αναφορά και στην περίπτωση της Ρόδου και της Κω.

Η έκθεση, χαρακτηρίζει από τις πλέον σημαντικές και χαρακτηριστικές περιπτώσεις τους ελέγχους που πραγματοποιήθηκαν το περασμένο έτος στην περιοχή μας, με την διακίνηση μεταξύ των χρηστών της Ρόδου του διαδερμικού αυτοκόλλητου Durogesic. Επισημαίνεται συγκεκριμένα ότι ορισμένοι από τους χρήστες, στην προσπάθειά τους να αποκτήσουν το φάρμακο αυτό, κατέφυγαν στην διάρρηξη φαρμακείων, ή στην απόκτησή του με μη νόμιμη ιατρική συνταγή. Για το συγκεκριμένο σκεύασμα μάλιστα, προκύπτει ότι η ταυτόχρονη χορήγησή του με οπιοειδή ή άλλα κατασταλτικά φάρμακα, προκαλεί αθροιστικές κατασταλτικές δράσεις, αλλά το σημαντικότερο είναι ότι προκαλεί σωματική και ψυχολογική εξάρτηση. Το φαινόμενο, όπως παραδέχονται οι αρμόδιες διωκτικές αρχές, αρχικά εντοπίστηκε στη Ρόδο μετά από συντονισμένη δράση των διωκτικών αρχών και στη συνέχεια και σε άλλες περιοχές της χώρας. Από τα στοιχεία της αστυνομίας στη Ρόδο επίσης, προκύπτει ότι στο χρονικό διάστημα Αυγούστου – Σεπτεμβρίου 2002 συνελήφθηκαν τουλάχιστον 12 άτομα που ενέχονταν σε διαρρήξεις φαρμακείων και διακίνηση Durogesic ενώ σε εξέλιξη βρίσκεται προανάκριση και για άλλες περιπτώσεις φαρμακείων.

Από τις σημαντικότερες υποθέσεις που καταγράφονται και αφορούν την περιοχή της Δωδεκανήσου, είναι:

- Στις 14 Οκτωβρίου 2002 όπου σε φαρμακείο της Ρόδου κατασχέθηκαν 78 φύσιγγες υδροχλωρικής μορφίνης που είχαν διατεθεί παράνομα
- Στις 21 Οκτωβρίου 2002 σε 6 φαρμακεία της Ρόδου που διαπιστώθηκε ότι διατέθηκαν 4.440 διαδερμικά επιδέσματα που ανήκουν στην κατηγορία 5 του άρθρου 4 του Ν 1729/87 χωρίς την ύπαρξη θεωρημένων ιατρικών συνταγών και
- Στις 25 Νοεμβρίου 2002 σε φαρμακείο της Κω όπου διαπιστώθηκε παράνομη διάθεση 28 φυσίγγων μορφίνης και 57 φυσίγγων υδροχλωρικής πεθιδίνης, καθώς επίσης και 70 τεμάχια διαδερμικών επιδεμάτων (τσιρότα) χωρίς την ύπαρξη τιμολογίων αγοράς.

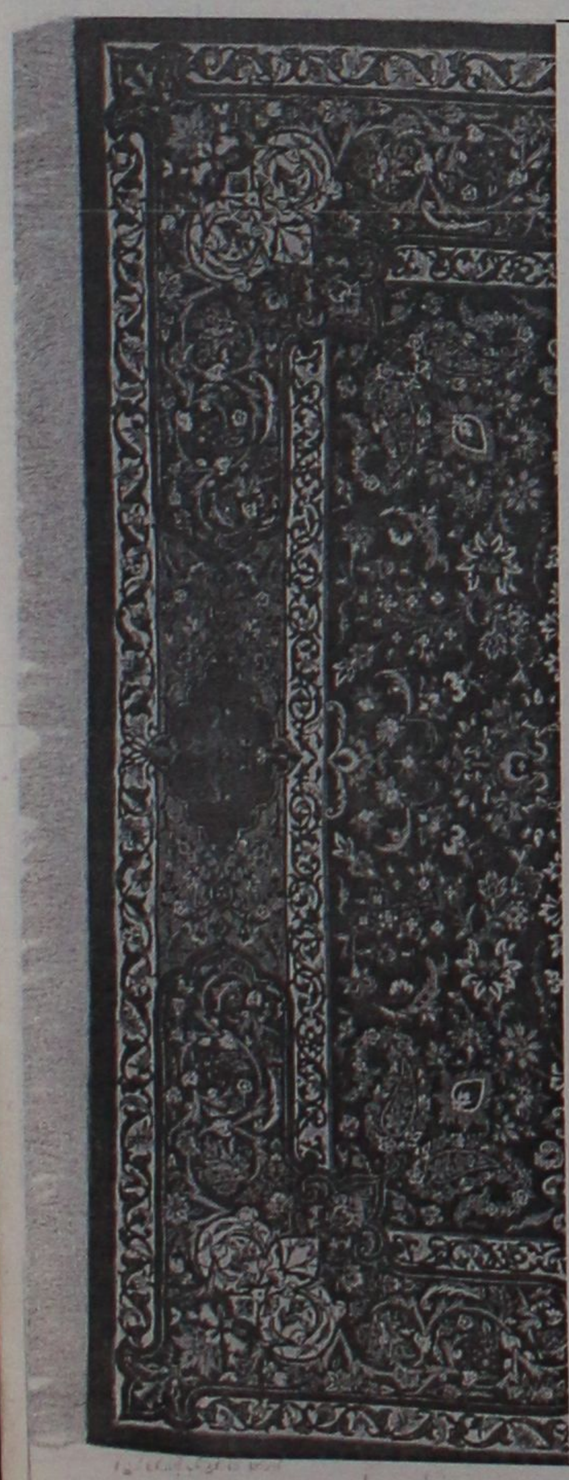

ΧΑΛΙΑ ΜΗΧΑΝΗΣ-
ΜΟΚΕΤΕΣ
ΧΕΙΡΟΠΟΙΗΤΑ ΧΑΛΙΑ

40%+12 άτοκες δόσεις

ΕΚΠΤΩΣΗ
ΣΕ ΜΗΧΑΝΗΣ
ΧΑΛΙΑ

Βιοκαρπέτ-Περσικά Rubayat

100% Μαλλί-Ανεξίτηλα χρώματα
και πιστοποιητικό γνησιότητας

Βιοκαρπέτ Δανέζης

Καρπάθου 21 Μαντράκι
Τηλ. 22410-30976

"Le Beaujolais Nouveau 2003 est arrivé"

Αυτό είναι το σύνθημα
που κυριαρχεί την
τρίτη Πέμπτη του Νοέμβρη

LES VINS GEORGES DUBŒUF

Ο Georges Duboeuf λέει ότι το 2003 είναι ανάμεσα στις μεγαλύτερες χρονιές του Beaujolais (1929, 1947 και 1976)

8,20€



- Danezis DELICATESSEN
- ΥΠΕΡ ΜΑΡΚΕΤ ΣΠΑΝΟΣ
- Πολυκατάστημα ΠΑΠΠΟΥ
- SUPER MARKET CORNER

ΔΙΑΘΕΣΗ: ΔΑΝΕΖΗΣ Α.Ε. τηλ. 2241030976

ΜΑΘΗΜΑΤΙΚΑ



Χρήστος Εκτ. Ηρακλείδης
Μαθηματικός Εθνικού
και Καποδιστριακού
Πανεπιστημίου Αθηνών

Δεκτοί μαθητές Γυμνασίου – Λυκείου
και **φοιτητές ΤΕΙ – ΑΕΙ.**
Παραδίδονται ειδικά μαθήματα σε:

✓ φοιτητές του Πανεπιστημίου Αιγαίου (μαθήματα Εξαμήνων και Κατατακτήριες)
✓ φοιτητές Ανοικτού Πανεπιστημίου, ΓΥΣ.
✓ υποψήφιους διαγωνισμών Δημοσίου (ΑΣΕΠ, Τράπεζες)

Υπεύθυνη γνώση, μεθοδικότητα, παραστατικότητα και παροχή δακτυλογραφημένων σημειώσεων.
Μαθήματα άκρως ιδιαίτερα ή ιδιαίτερα σε γκρουπ.

✆ **22410 76896, 34703** και **6938 492429**

ΕΥΚΑΙΡΙΑ...

ΜΟΚΕΤΑ ΑΜΕΡΙΚΗΣ

για επαγγελματική χρήση, φάρδος ρολλού 3.66. τιμή m² 9.80 ευρώ. και με πέλος 14.90 ευρώ

Βιοκαρπέτ Δανέζης

Καρπάθου 21 Μαντράκι
Τηλ. 22410 30976

NOW IN RODOS
ATELIER ALBERTO ALHADEFF

CLASSES FOR ADULT ONLY
TECHNIQUES IN THE CLASSIC STYLE TO IMPRESSIONISM
MY FAVORITE PERIOD.
50 YEARS OF EXPERIENCE,
SILVER MEDAL IN PARIS.
THE BEST WAY FOR YOU TO RELAX
I TEACH OIL, AQUARELLA, ACRILIC AND DRAWING TECHNIQUES CLASSES GIVEN IN ENGLISH, FRENCH, SPANISH, ITALIAN ETC...



YOU ARE ALL WELCOME
TEL: 6934289581 FOR R/V

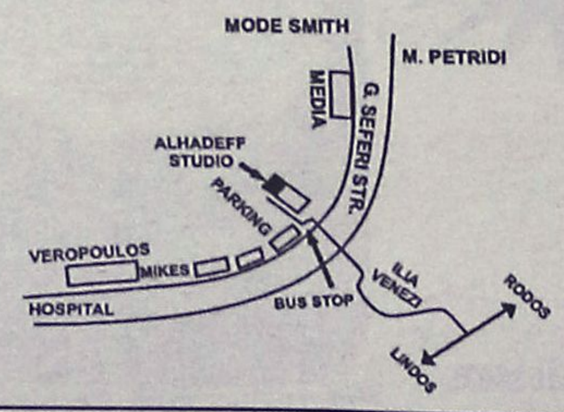

Σκληρή προβλέπεται η μάχη της εκλογής τους

Από ΚΟΙΝΗ αφετηρία ο μαραθώνιος για τους υποψήφιους του ΠΑΣΟΚ

Τα «υπέρ και τα κατά» του καθενός και πού ποντάρουν

Χωρίς την ισχυρή υποψηφιότητα που θα είχε τον χαρακτήρα του φαβορί είναι για πρώτη φορά το ψηφοδέλτιο του ΠΑΣΟΚ στα Δωδεκάνησα, γεγονός που μεγιστοποιεί το ενδιαφέρον της εκλογικής αναμέτρησης. Και οι έξι υποψήφιοι, κατά κοινή ομολογία είναι στην ίδια κατηγορία, και έχουν σχεδόν τις ίδιες πιθανότητες εκλογής.



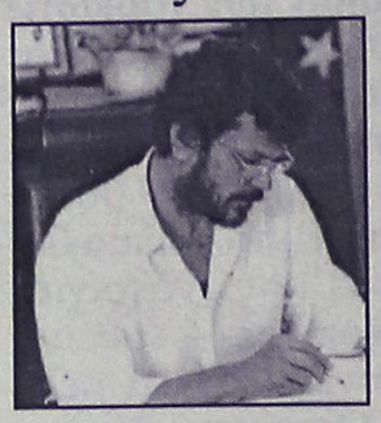

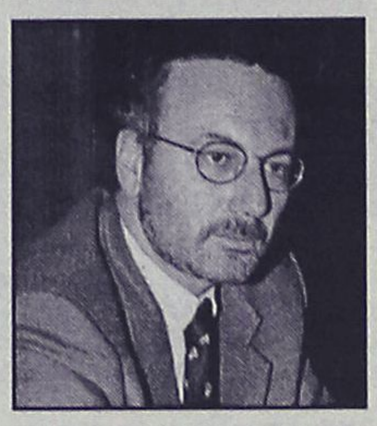

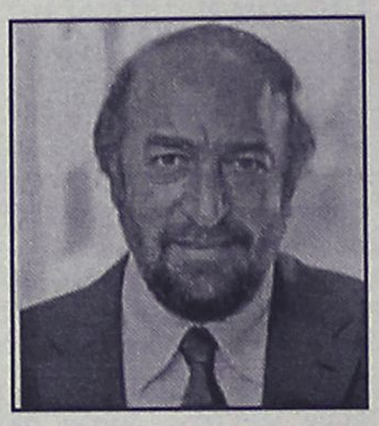

Με δεδομένο ότι οι σίγουρες έδρες για το ΠΑΣΟΚ στην Δωδεκάνησο είναι δύο, η αναμέτρηση μεταξύ των έξι θα είναι ιδιαίτερα σκληρή. Ηδη έχουν αρχίσει και συγκροτούνται επιτελεία και μηχανισμοί για να δοθεί η μάχη και ουσιαστικά η προεκλογική περίοδος έχει ξεκινήσει.

Εχει ενδιαφέρον πάντως να δούμε πού ποντάρει ο κάθε υποψήφιος του ΠΑΣΟΚ και τι προσδοκά για να είναι στις δύο πρώτες θέσεις που οδηγούν στη Βουλή.

● **ο κ. Β. Παπανικόλας** ως ο μοναδικός εν ενεργεία βουλευτής που θα είναι ξανά υποψήφιος, θα παίξει χωρίς αντίπαλο για 4 μήνες ευρισκόμενος στη Βουλή.

Προσδοκά ότι θα διατηρήσει το μεγαλύτερο μέρος της εκλογικής του δύναμης και ότι θα το ενισχύσει από τους ψηφοφόρους του κ. Κρεμαστινού και του κ. Σφυρίου.

Ποντάρει στη Ρόδο και στα γύρω νησιά, ενώ στα μείον του είναι το γεγονός ότι αποτελεί «ανεπιθύμητο» πρόσωπο στο βόρειο συγκρότημα και κυρίως στην Κω (λόγω της γνωστής ιστορίας με τον κ. Καΐσερλη).

Φιλοδοξεί επίσης ότι θα τύχει και της διακριτικής υποστήριξης του δημάρχου Ρόδου κ. Γιαννόπουλου, αλλά και άλλων δημάρχων του νησιού με τους οποίους διατηρεί καλές σχέσεις.

● **ο κ. Φ. Κωστόπουλος** θεωρείται από πολλούς ως ικανός ακόμα και για την πρωτιά.

Στο πλευρό του βρίσκονται αρκετά στελέχη του ΠΑΣΟΚ που έχουν συστρατευτεί και παλαιότερα μαζί του, ενώ φιλοδοξεί να «κληρονομήσει» το μεγαλύτερο μέρος του μηχανισμού του νυν βουλευτή κ. Κ. Σφυρίου.

Στο πλευρό του βρίσκεται και ομάδα στελεχών από την πάλαι ποτε ισχυρή Σκανδαλιδική ομάδα, γεγονός ιδιαίτερα αξιοσημείωτο.

Η δύναμή του βρίσκεται στην πόλη της Ρόδου, υπάρχουν όμως δεξαμενές ψηφοφόρων του σε όλα τα νησιά και κυρίως στην Αστυπάλαια και την Κάρπαθο.

● **ο κ. Γιάννης Παρασκευάς** ετοιμάζεται να πάρει τη ρεβάνς. Εχοντας «ορκισμένους» φίλους στο πλευρό του, είναι αυτός που κατά κοινή ομολογία έχει τον ισχυρότερο μηχανισμό, και στη Ρόδο, αλλά και στα νησιά.

Προσδοκά ότι θα έχει μερίδιο από τους ψηφοφόρους του κ. Κρεμαστινού, ενώ βάσιμα πιστεύει ότι θα έχει και την διακριτική στήριξη του νυν νομάρχη κ. Γ. Μαχαιρίδη.

Στα υπέρ του είναι το γεγονός ότι γραμματέας της Νομαρχιακής Επιτροπής είναι ο αδελφός του Τιμόθεος, γεγονός που έχει την δική του σημασία.

Η εμπλοκή του επίσης στην Αριστερή Πρωτοβουλία, του δίνει πόντους, κυρίως μεταξύ των δυσαρεστημένων του ΠΑΣΟΚ.

● **ο κ. Κώστας Καΐσερλης** βασίζεται στην πόλη της Κω, όπου είναι ο κυρίαρχος του πιιχνιδιού, παρά το ότι θα έχει απώλειες από τον κ. Νικητιάδη.

Σε όλα σχεδόν τα νησιά έχει τους δικούς του ανθρώπους και βεβαίως εξακολουθεί να δραστηριοποιείται ως εν δυνάμει βουλευτής, με τις «πλάτες» της υπουργού ΠΕΧΩΔΕ κ.Β. Παπανδρέου.

Ειδικά στο Βόρειο συγκρότημα, σε όλα σχεδόν τα νησιά ο κ. Καΐσερλης διατηρεί ισχυρούς πυρήνες.

● **ο κ. Γιώργος Νικητιάδης** είναι κι αυτός μέσα στην μάχη εκλογής με σημαντικές πιθανότητες.

Η βασική του δύναμη προέρχεται από την Κω, όμως έχει εμβέλεια σε όλα τα νησιά.

Προσδοκά μάλιστα, ότι ειδικά στη Ρόδο θα πάρει αρκετούς ψήφους, αλλά αυτό θα φανεί όταν ανοίξουν οι κάλπες.

Στηρίζεται εν μέρει από τον μηχανισμό του κ. Σκανδαλίδη (κυρίως στο βόρειο συγκρότημα) και ελπίζει ότι θα έχει αποτέλεσμα η πολύμηνη δραστηριοποίησή του.

● **ο κ. Βασ. Σεβαστής** είναι ίσως αυτός που έχει τις λιγότερες ελπίδες απ' όλους. Αν όμως καταφέρει και συσπειρώσει τους Καλύμνιους ψηφοφόρους του ΠΑΣΟΚ (πράγμα δύσκολο) έχει πράγματι πιθανότητες, αφού και στα άλλα νησιά δεν είναι άγνωστος.

Εχετε βαρεθεί τα φωτιστικά σας;

Θέλετε να τα αλλάξετε, αλλά προβληματίζεστε στο οικονομικό;

Εμείς σας δίνουμε τη δυνατότητα!!

ΔΙΑΛΥΣΗ

ΟΠΟΙΟΣ ΠΗΡΕ ΠΡΟΛΑΒΕ
Κλείνουμε 30/12

LUCE DI RAFFAELE
3ο χλμ. Ρόδου-Λίνδου - τηλ. 2241064580 (*δίπλα στο ΙΚΑ*)

ΙΑΤΡΙΚΟΣ ΣΥΛΛΟΓΟΣ ΡΟΔΟΥ

Ελληνα ασφαλισμένε

Τα τελευταία έντεκα χρόνια η πολιτεία αποτιμά την υγεία σου πληρώνοντας στον ιδιώτη γιατρό

ανά επίσκεψη (μικτά)
6.46 ευρώ

ΙΑΤΡΙΚΟΣ ΣΥΛΛΟΓΟΣ ΡΟΔΟΥ

Η Δωδεκάνησος μαζί με άλλες πέντε εκλογικές περιφέρειες

Στα χέρια του Κ. Καραμανλή

Προσεκτικές κινήσεις για το υηφοδέλτιο και την εκλογική καμπάνια

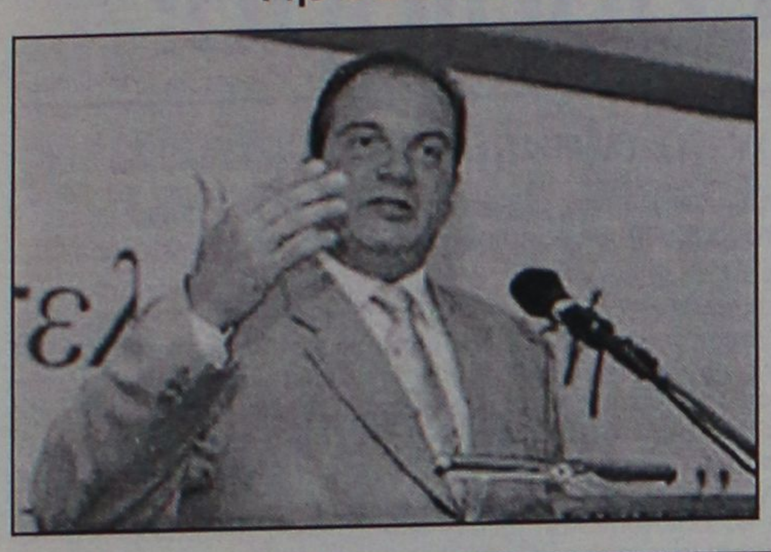

Η Δωδεκάνησος είναι μεταξύ των έξι περιοχών της χώρας, στις οποίες αποφάσισε να ρίξει ιδιαίτερο βάρος, στην προεκλογική εκστρατεία η Νέα Δημοκρατία. Η επιλογή έγινε από τους «εκλογολόγους» του κόμματος, που καθόρισαν αυτές τις περιοχές επιδιώκοντας τα μέγιστα οφέλη, στο πλαίσιο του συγκεκριμένου εκλογικού νόμου.

Οι περιφέρειες αυτές είναι η Β' Αθηνών, η Α' και Β' Θεσσαλονίκης, το υπόλοιπο Αττικής, η Δυτική Ελλάδα, τα Δωδεκάνησα και η Κρήτη. Με το θέμα αυτό, της εκλογικής στόχευσης όπως λέγεται, ασχολείται τον τελευταίο καιρό, προσωπικά ο ίδιος ο πρόεδρος του κόμματος κ. Κων. Καραμανλής. Ο πρόεδρος της Ν.Δ., ο οποίος γνωρίζει πολύ καλά ότι πέρα από τα πρόγραμμα, τη βασική πολιτική στρατηγική, τα συνθήματα και τη διαφημιστική καμπάνια, σημαντικό ρόλο σε μια εκλογική αναμέτρηση «παίζει» και ο ίδιος ο εκλογικός νόμος και θέλει να αποφύγει τα λάθη του παρελθόντος.

Για τον λόγο αυτό, έχει αναλάβει ο ίδιος μαζί με ελάχιστους συνεργάτες του, την ευθύνη για την επιλογή των «στόχων», δηλαδή την επιλογή των περιφερειών, όπου η Ν.Δ. θα χρησιμοποιήσει όλα της τα «όπλα» με πρώτο την παρουσία του ίδιου του κ. Καραμανλή.

Ουσιαστικά η Ν.Δ. ανατρέπει πλήρως την εκλογική τακτική που ακολούθησε στις εκλογές του 2000, όταν δόθηκε μεγάλη έμφαση στις μονοεδρικές περιφέρειες με αποκλειστικό στόχο την αύξηση των εδρών.

Τις αδυναμίες αυτής ακριβώς της τακτικής, επεσήμαναν στο πόρισμα που παρέδωσαν στα χέρια του προέδρου της Ν.Δ. μετά την ήττα του 2000, οι κ.κ. Μειμαράκης, Κασσίμης και η κ.Μπενάκη.

Η τελική απόφαση για την στόχευση στην Δωδεκάνησο και στις 5 άλλες περιφέρειες πάρθηκε ύστερα από διαδοχικές συσκέψεις υπό την προεδρία του κ. Καραμανλή στις οποίες μετείχαν οι κ.κ. Β. Μειμαράκης και Γ. Σουφλιάς και ο γραμματέας οργανωτικού κ. Κ. Δόλογλου.

Η εξέλιξη αυτή όπως είναι σαφές, δημιουργεί νέα δεδομένα για την περιοχή μας. Εκτός των άλλων, αυτό σημαίνει ότι θα γίνουν προσεκτικές κινήσεις **στην συγκρότηση του ψηφοδελτίου**, γεγονός που είναι σημαντικό θα αποφευχθούν έτσι τα λάθη άλλων εκλογικών αναμετρήσεων, όπου κατά κοινή ομολογία, λόγω σκοπιμοτήτων η Ν.Δ. δεν παρουσίασε το ψηφοδέλτιο που έπρεπε.

Χαρακτηριστική είναι άλλωστε η περίπτωση των εκλογών του 2000 όταν για 400 ψήφους η Ν.Δ. έχασε την έδρα ενώ στο ψηφοδέλτιο δεν υπήρχε υποψήφιος από την επαρχία Καλύμνου.

Με βάση τις αποφάσεις που έχουν παρθεί ο πρόεδρος της Νέας Δημοκρατίας **κ. Καραμανλής θα πρωτοστατήσει στην εκλογική καμπάνια** των έξι περιφερειών, ενώ ανάλογο βάρος θα δοθεί και από τον κομματικό μηχανισμό σε κεντρικό επίπεδο, έτσι ώστε να καλυφθούν και οι γνήσιες οργανωτικές αδυναμίες που υπάρχουν.

Δεν πρέπει επίσης να περάσει απαρατήρητο το γεγονός ότι για πρώτη φορά η Δωδεκάνησος μπαίνει στις προτεραιότητες της Ν.Δ., αφού παλαιότερα τα κεντρικά όργανα του κόμματος δεν έδιναν την πρέπουσα σημασία, λόγω του ότι ήταν δεδομένη η υπεροχή του ΠΑΣΟΚ.

Ουσιαστικά με την εξέλιξη αυτή ανατρέπονται πολλά που σε τοπικό επίπεδο θεωρούνται δεδομένα.

Την ευθύνη της μάχης της Δωδεκανήσου θα την έχουν τα ανώτερα στελέχη του κόμματος, κι αυτό αναμένεται ότι πρακτικά θα φανεί σε αρκετούς τομείς και σύντομα.

Κυρίως όμως θα δώσει τέλος στα «παιχνιδάκια» ορισμένων που εδώ και χρόνια μεθοδεύουν λύσεις οι οποίες δεν αποσκοπούν στο συμφέρον της Νέας Δημοκρατίας, μόνο και μόνο επειδή έτσι τους βολεύει. **Σαφέστατο είναι επίσης εκ των πραγμάτων** ότι στόχος της Νέας Δημοκρατίας είναι οι 3 βουλευτικές έδρες. Και προς την κατεύθυνση αυτή θα γίνουν όλες οι κινήσεις, τόσο κατά την διαδικασία συγκρότησης του ψηφοδελτίου, όσο και κατά την προεκλογική μάχη. Κατά κοινή ομολογία άλλωστε, όπως έχουν διαμορφωθεί τα πράγματα στην Δωδεκάνησο, όντως η Ν.Δ. μπορεί να κερδίσει τις 3 από τις 5 βουλευτικές έδρες. Κάτι τέτοιο θεωρείται εφικτός στόχος μένει όμως να επιβεβαιωθεί και από το αποτέλεσμα των εκλογών.

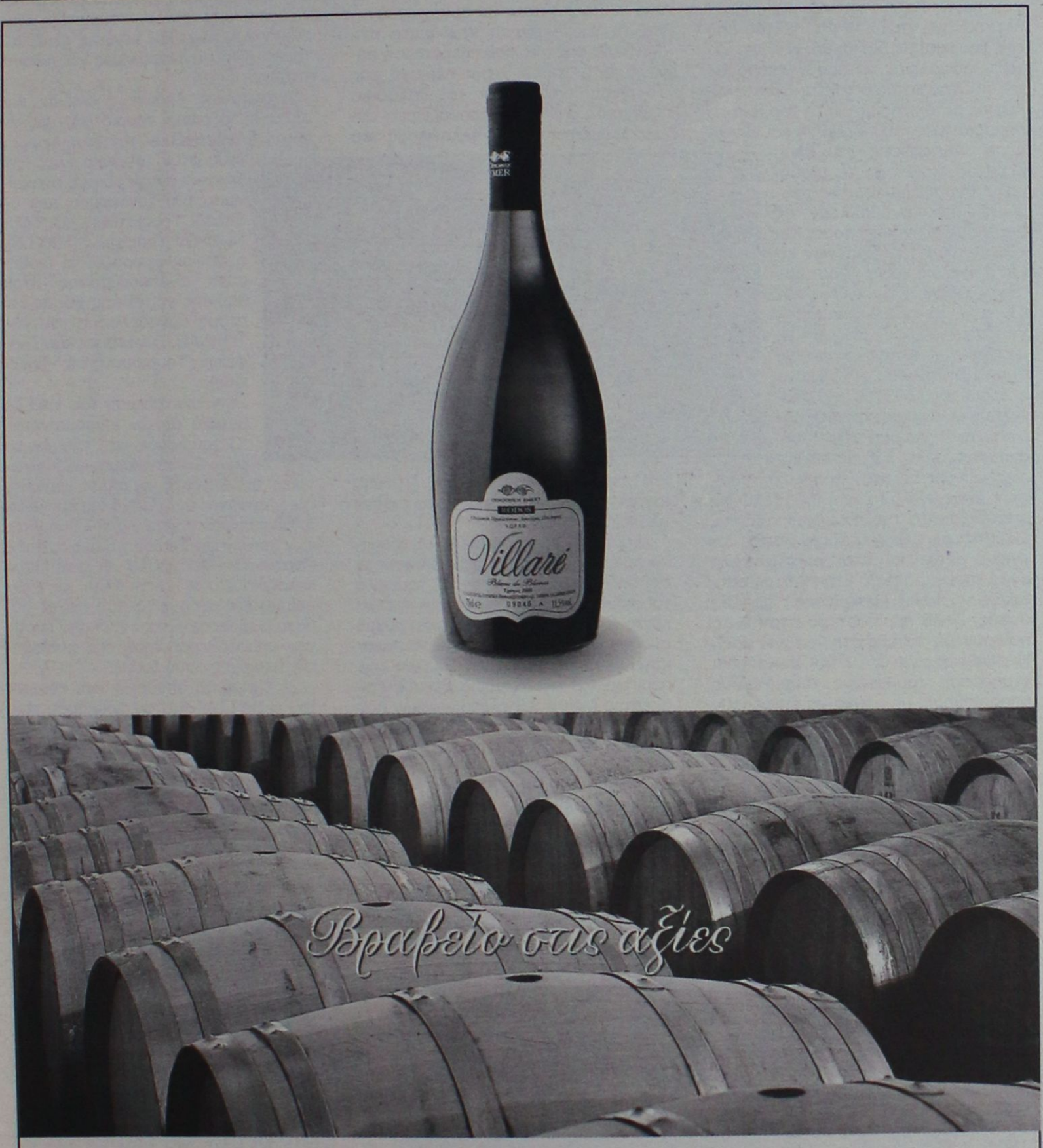

Κλείστε τα μάτια και...
φανταστείτε τον εαυτό σας όπως
θα θέλατε να είναι....

Αδυνατίστε με ένα ισορροπημένο και πλήρες πρόγραμμα διατροφής.

ΔΙΑΤΡΟΦΟΛΟΓΙΚΟ
ΒΙΟΧΗΜΙΚΟ ΚΕΝΤΡΟ

- Εξατομικευμένα Προγράμματα Διατροφής.
- Έτοιμα Φαγητά Διαίτης στο χώρο σας.

Υπεύθυνη: **Ματίνα Πουλλή**
Πτυχιούχος Βιοχημικός
Ειδίκευση στη Διατροφολογία

Αττταβύρου 35 , Ρόδος ☎ 2241076830
Email: diatrof@hotmail.com

ΜΕΖΕΔΟΠΩΛΕΙΟ & BAR

ΜΥΡΟΒΟΛΟΣ

Λάχητος 13, Παλιά Πόλη • Ρόδος 85100 • Τηλ.: 22410 38693

Σας ευχόμαστε Καλό Χειμώνα και σας ενημερώνουμε για το νέο χειμερινό μας ωράριο

ΤΡΙΤΗ έως ΣΑΒΒΑΤΟ 19.30-01.00
ΚΥΡΙΑΚΗ 14.30 - 24.00 με ***live μουσική***

TOP CARS

ΕΙΣΑΓΩΓΕΣ ΜΕΤΑΧΕΙΡΙΣΜΕΝΩΝ ΑΥΤΟΚΙΝΗΤΩΝ
ΑΓΟΡΕΣ-ΠΩΛΗΣΕΙΣ-ΑΝΤΑΛΛΑΓΕΣ



Ελάτε σε μας να δείτε και να επιλέξετε ένα από τα αυτοκίνητα που υπάρχουν ετοιμοπαράδοτα στην έκθεσή ή να μας ενημερώσετε για οποιοδήποτε μοντέλο σας ενδιαφέρει.
Το αγοράζετε εάν θέλετε με 0% προκαταβολή μέχρι 60 μήνες εξόφληση με το χαμηλότερο επιτόκιο της αγοράς.
Ελάτε να γνωριστούμε και δεν θα βγείτε χαμένοι, θα ικανοποιήσουμε κάθε επιθυμία σας είτε πρόκειται για Ι.Χ. επιβατικό ή είτε επαγγελματικό αυτοκίνητο.

ΕΤΟΙΜΟΠΑΡΑΔΟΤΑ ΤΑΧΙ DIESEL
ΕΥΧΑΡΙΣΤΟΥΜΕ
TOP CARS-Λεωφ. Ελευθερίας 20 Κρεμαστή
Τηλ.- fax: 22410 96889, 6972261775

ΨΑΡΟ-ΤΑΒΕΡΝΑ
ΜΕΣΟΓΕΙΟΣ

Ενημερώνουμε την αξιότιμη πελατεία μας ότι για όλο το χειμώνα θα είμαστε ανοικτά Παρασκευή-Σάββατο-Κυριακή από τις 6 το απόγευμα.

ΨΑΡΟ-ΤΑΒΕΡΝΑ ΜΕΣΟΓΕΙΟΣ
Εορτές και αργίες από το μεσημέρι.

Ιερού Λόχου 47 Ιαλυσός
τηλ.: 22410-91365

ΚΑΘΗΜΕΡΙΝΑ ΟΛΑ ΤΑ ΝΕΑ ΤΗΣ ΔΩΔΕΚΑΝΗΣΟΥ ΣΤΟ INTERNET
www.rodiaki.gr

Το μακελειό στην Τουρκία επηρεάζει γενικά το κλίμα

Σήμα κινδύνου για τον ελληνικό τουρισμό!

Τα μέτρα ασφαλειας διογκώνουν τα αισθήματα ανασφάλειας

Δραματικές για τον ελληνικό τουρισμό και τους Ολυμπιακούς της Αθήνας μπορεί να αποδειχθούν οι συνέπειες των πρόσφατων τρομοκρατικών χτυπημάτων στην Κωνσταντινούπολη, όπως επισημαίνουν παράγοντες της αγοράς.

Το νέο μακελειό συνοδεύτηκε από αλλεπάλληλες ταξιδιωτικές οδηγίες που ήδη εξέδωσαν διάφορες χώρες για την Τουρκία και βέβαια επηρεάζουν το κλίμα όσον αφορά τον τουρισμό στην ευρύτερη περιοχή. Στον κύκλο των χωρών που προτρέπουν τους πολίτες τους να μην ταξιδέψουν στην Τουρκία συμπεριελήφθη και η Γαλλία ενώ οι Ισραηλινοί βλέπουν και τη χώρα μας (εκτός από την Τουρκία) με δισταγμό. Η λήψη μέτρων ασφαλείας, εκτιμούν εκπρόσωποι του τουριστικού τομέα, δυσκολεύουν τις μετακινήσεις ενώ η τρομακτική δημοσιότητα από τα διεθνή και εθνικά μέσα ενημέρωσης του όλου θέματος διογκώνει τα αισθήματα ανασφάλειας των ταξιδιωτών που αναβάλλουν τις όποιες μετακινήσεις τους. Και εδώ μεταξύ των χαμένων είναι ασφαλώς και η χώρα μας. "Είναι αφελείς όσοι θεωρούν ότι από τα προβλήματα της γείτονος χώρας μπορεί να ωφεληθεί ο ελληνικός τουρισμός". Τη δήλωση αυτή έκανε ο πρόεδρος του ΕΟΤ κ. Ι. Πατέλλης με αφορμή το νέο τρομοκρατικό χτύπημα στην Κωνσταντινούπολη και τις ακαριαίες συνέπειες στον τουρκικό τουρισμό. Σύμφωνα με τον κ. Πατέλλη "τα αποτελέσματα της παγκοσμιοποίησης είναι ότι όλοι θεωρούν τον κόσμο ως ενιαία οντότητα, έτσι οι συνέπειες ενός τρομοκρατικού χτυπήματος επηρεάζουν πολύ μακρινούς προορισμούς. Πολύ περισσότερο όταν αυτό που συνέβη συνέβη στη γειτονιά μας". Η αλήθεια είναι ότι όταν οι Κούρδοι χτυπούσαν τουρκικούς τουριστικούς προορισμούς, με στόχο να επιφέρουν πλήγματα στην τουριστική οικονομία της χώρας, οι μεγάλοι τουρ οπερέιτορ της Ευρώπης έβλεπαν την Ελλάδα ως εναλλακτικό προορισμό. Σήμερα όμως η κατάσταση δείχνει να είναι πολύ σοβαρότερη και το αίσθημα ανασφάλειας πολύ πιο ισχυρό. Μεγάλα κράτη όπως οι ΗΠΑ, η Μεγάλη Βρετανία, η Γαλλία, το Βέλγιο, η Ισπανία επισημαίνουν στους πολίτες τους τη γενικότερη αστάθεια στην περιοχή. Να σημειωθεί ότι εν όψει των Ολυμπιακών Αγώνων αποκτούν ακόμη μεγαλύτερη σημασία για τη χώρα μας η βρετανική και η αμερικανική αγορά, οι αντιδράσεις των οποίων θα καθοριστούν και από το κατά πόσον θα συνεχιστούν ή όχι τα τρομοκρατικά χτυπήματα στη "γειτονιά μας". Σε κάθε περίπτωση πάντως η αστάθεια στην περιοχή της Τουρκίας θίγει ευθέως τον θαλάσσιο τουρισμό, αφού οι κρουαζιέρες συμπεριλαμβάνουν τόσο ελληνικούς όσο και τουρκικούς προορισμούς. Το ίδιο ισχύει και για τις διαδρομές των ιστιοπλοϊκών σκαφών.



Σε κάθε περίπτωση όμως τα τρομοκρατικά αυτά κτυπήματα επιφέρουν σοβαρότατο πλήγμα στον τουρκικό τουρισμό, ο οποίος παρά τη διεθνή κρίση εμφάνιζε ικανοποιητικό ρυθμό ανόδου. Αποκαλυπτικό είναι το παρακάτω γεγονός: το 1990 η Τουρκία είχε περίπου 4,8 εκατομμύρια ξένους επισκέπτες έναντι 8,9 εκατομμυρίων που είχαν επισκεφθεί την Ελλάδα. Το 2003 οι αντίστοιχες επιδόσεις είναι για μεν την Τουρκία περίπου 11 εκατομμύρια, για δε την Ελλάδα περίπου 13 εκατομμύρια αλλοδαποί τουρίστες.

Αποκαλυπτικές είναι οι δηλώσεις του κ. Σπύρου Διβάνη, αντιπροέδρου της Πανελλήνιας Ομοσπονδίας Ξενοδόχων, σύμφωνα με τις οποίες: "Τα τρομοκρατικά κτυπήματα στην Τουρκία δεν αφορούν μόνο την γειτονική μας χώρα. Στην πραγματικότητα κάθε ανάλογο κτύπημα πλήττει τον παγκόσμιο τουρισμό. Και αυτό ξέρετε γιατί; Διότι αυξάνονται τα μέτρα ασφαλείας από όλα τα κράτη, μειώνονται οι μετακινήσεις είτε απλών τουριστών είτε επαγγελματιών, και γενικώς ενισχύεται το κλίμα ανασφάλειας για πιθανά ταξίδια".

Αντίστοιχες δηλώσεις έκαναν και άλλοι εκπρόσωποι τουριστικών φορέων, που εκφράζουν την αλληλεγγύη τους στον τουρκικό λαό. Ενδεικτικά αναφέρεται η ανακοίνωση του Συνδέσμου των εν Ελλάδι Τουριστικών και Ταξιδιωτικών Γραφείων (ΗΑΤΤΑ), ο οποίος εκφράζει τα αισθήματα συμπαράστασης στον λαό της γειτονικής χώρας και στους συναδέλφους του της TURSAB (Σύνδεσμος των Γραφείων Τουρισμού της Τουρκίας).

Στην ανακοίνωση του ΗΑΤΤΑ μεταξύ άλλων επισημαίνεται: "Ο τουρισμός κατ' εξοχήν ειρηνικό επάγγελμα, με κοινωνικές, πολιτιστικές και άλλες ευαισθησίες, προάγει την ειρήνη και τη φιλία, απαραίτητα στοιχεία για την ευημερία των λαών στην ευαίσθητη περιοχή της Ανατολικής Μεσογείου". Ο Σύνδεσμος καταδικάζει και καταγγέλλει τις τρομοκρατικές ενέργειες που έχουν θύματα αθώους πολίτες και σκοπό έχουν την αποσταθεροποίηση της ευαίσθητης περιοχής όπου ζούμε.

Σε έμπρακτη απόδειξη των θέσεών του ο ΗΑΤΤΑ, δια του προέδρου του, με πισκέπτεται την Κωνσταντινούπολη για τη συνέλευση της Ομοσπονδίας των Γραφείων Τουρισμού των Βαλκανίων της οποίας προεδρεύει, όπου θα συζητηθούν και τα πρόσφατα γεγονότα και οι επιπτώσεις τους στον τουρισμό.



Διαμαρτυρία των εργαζομένων για το εργασιακό καθεστώς στο οποίο υπάγονται

Ερμαφροδιτισμός στην Τράπεζα Δωδ/σου

Φυσικός μας χώρος η ΟΤΟΕ και νομικά. Κανένας δεν δικαιούται να παραβιάζει τους νόμους

Την έντονη αντίδραση των εργαζομένων στην Τράπεζα Δωδεκανήσου προκάλεσε η θέση που εξέφρασε ο πρόεδρος της διοίκησης πρόσφατα, σχετικά με τον τρόπο εφαρμογής των νόμιμων συλλογικών συμβάσεων εργασίας. Οι εργαζόμενοι, επισημαίνουν ότι η αξία τους, η συμβολή τους αλλά και η προσπάθειά τους στην καθημερινή εκτέλεση των καθηκόντων τους, έχουν αναγνωριστεί επάξια από το σύνολο των εκατοντάδων συναλλασσόμενων σε καθημερινή βάση και εμμέσως τονίζουν ότι δεν πρόκειται να δεχθούν οποιαδήποτε τετελεσμένη αλλά και άδικη απόφαση σε βάρος τους.

Οι ίδιοι, κάνουν λόγο για ενδεχόμενες «αναταράξεις» στις εργασιακές σχέσεις τους και καλούν την διοίκηση της τράπεζας να πάρει θέση για το ζήτημα αυτό.

Στην ανακοίνωση που εξέδωσε το δ.σ του Συλλόγου Υπαλλήλων Συνεταιριστικής Τράπεζας Δωδεκανήσου, επισημαίνεται συγκεκριμένα:

«Σχετικά με το θέμα της εφαρμογής των νόμιμων συλλογικών συμβάσεων εργασίας για την Τράπεζα Δωδεκανήσου, και τις απόψεις του προέδρου της Διοίκησης, οι οποίες εκφράστηκαν και οι οποίες θίγουν τις εργασιακές μας σχέσεις, θεωρούμε ότι έχουμε τα επιχειρήματα, τα στοιχεία και το δίκαιο μαζί μας, τα οποία και εδραιώνουν την άποψή μας.

Οι συνεταιριστικές τράπεζες ανά την Ελλάδα, είναι αναγνωρισμένα Πιστωτικά Ιδρύματα, τα οποία λειτουργούν βάση σχετικής Πράξης του Διοικητή της Τράπέζης της Ελλάδος και στα οποία δίνεται η δυνατότητα να διενεργούν όλες τις εργασίες που είναι αντικείμενο των τραπεζών και στα οποία οι διατάξεις που αφορούν στη λειτουργία των πιστωτικών ιδρυμάτων, εφαρμόζονται ανάλογα οι δε Δημόσιοι Φορείς τις αντιμετωπίζουν ως Τράπεζες. Δεν μπορεί λοιπόν να είμαστε τράπεζες και να έχουμε δώσει αγώνα για να εδραιωθούμε στη συνείδηση του κόσμου κι από την άλλη, όποτε δεν μας συμφέρει να είμαστε κάτι άλλο.

Άλλωστε, και το υπουργείο Εργασίας, έχει πάρει εγγράφως θέση επί του θέματος από το 1996 πράγμα που η διοίκηση μας γνωρίζει, αλλά λόγω πολιτικών παρεμβάσεων και έλλειψης τότε, αναλόγου, πήρε «σιωπηρή» ανοχή. Θα πρέπει εδώ να σημειώσουμε τη στάση του τοπικού γραφείου και ιδιαίτερα του προϊσταμένου του κ. Ιάκωβου Χατζημιχάλη, η οποία αξίζει συγχαρητήρια.

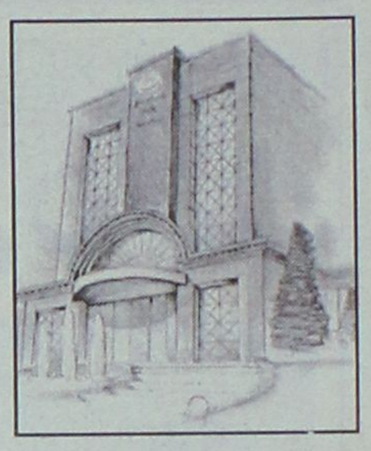

Η υποχρεωτικότητα των συλλογικών συμβάσεων όπως καλά γνωρίζουν , δεν προκύπτει από την υπογραφή της ή από συμμετοχή έκαστου εργοδότη, αλλά από εργοδότες που απασχολούν την πλειοψηφία των εργαζομένων του κλάδου, κυρώνονται με νόμο και είναι υποχρεωτικές για όλους, άρα δεν τίθεται θέμα υπογραφής ή μη της Συλλογικής Σύμβασης των Τραπεζών, από τη Διοίκησή μας, αφού υπάρχουν τράπεζες των οποίων οι Διοικήσεις δεν συμμετείχαν και δεν υπέγραψαν την σύμβαση αλλά τις τηρούν υποχρεωτικά. Η Ένωση Συνεταιριστικών Τραπεζών, δεν είναι εργοδοτικός οργανισμός ο οποίος νομιμοποιείται διαπραγματεύεται με τους εργαζόμενους αλλά ένας καθαρά συμβουλευτικός οργανισμός, προώθησης συμφερόντων.

Η «κρατούσα αντίληψη» αφορά μόνο τις διοικήσεις των Τραπεζών και όχι τους τραπεζοϋπαλλήλους οι οποίοι όπου έχουμε ιδρύσει σωματείο ανά την Ελλάδα έχουμε γίνει δεκτοί πανηγυρικά στην ΟΤΟΕ.

Ήδη εφαρμόζονται στην Παγκρήτια Τράπεζα η Σύμβαση εργασίας των τραπεζοϋπαλλήλων και είναι σε καλό δρόμο και στην Τράπεζα της Λαμίας. Είμαστε τραπεζοϋπάλληλοι και ως τέτοιοι έχουμε αναγνωριστεί επάξια στον Δωδεκανησιακό Λαό, εάν η διοίκηση έχει την αντίληψη ότι δεν είμαστε τράπεζα να το εκφέρει ανοιχτά στον κόσμο, αν όμως θεωρεί ότι είμαστε τράπεζα τότε να μας αναγνωρίσει και ως τραπεζοϋπάλληλους. Εάν επιμείνει όμως να μας θεωρεί κάτι άλλο, να μας πει τι είμαστε και ποια συλλογική σύμβαση ακολουθείται, διότι – παρανόμως- δεν ακολουθούν καμία!».





ΜΟΥΣΙΚΟ ΕΣΤΙΑΤΟΡΙΟ
ΔΥΟ ΦΙΛΟΙ

Ανοικτά ΠΑΡΑΣΚΕΥΗ - ΣΑΒΒΑΤΟ
για αξέχαστες βραδιές
Μπουζούκι - τραγούδι: **Μιχάλης**
Τραγούδι: ο **Στέργος Δούκας** και η **Μαριάνθη**
Καλλιτεχνική επιμέλεια: **Νάνος Θεοφάνης**
Κρατήσεις στο τηλ.: 22410 91561, παραλία Τριαντών

Η ΜΕΓΑΛΥΤΕΡΗ ΕΠΙΘΥΜΙΑ ΜΟΥ...
...ΕΙΝΑΙ ΜΟΝΟ
Diagoras Club
LIFESTYLE SPORTSWEAR
WORKWEAR - JEANSWEAR - SHOES
Παντελόνια απο 10€
Τα καλύτερα ρούχα και παπούτσια για τον άνδρα και τη γυναίκα στις καλύτερες τιμές!!!
adidas le coq sportif NIKE EXIST EVOLUTION EXT STREET
POLO reebok DOWN TOWN BYLOT Jeans union trade
Λεωφ. Ηρακλειδών 373, Ιαλυσός Ρόδος, τηλ. 22410 92744
(Μπροστά από το Λύκειο Ιαλυσού)

Παρότι δεν έγινε δεκτή από το Δ.Σ. της ΤΕΔΚΔ

Δεν έχει κλείσει το θέμα της παραίτησης Γιαννόπουλου

Τα πάντα θα εξαρτηθούν από τις αποφάσεις που θα ληφθούν στο Περιφερειακό Συμβούλιο

Ανοικτό παραμένει το θέμα της παραίτησης του δημάρχου Ρόδου κ. Γ. Γιαννόπουλου από την προεδρία της Τοπικής Ενωσης Δήμων και Κοινοτήτων.

Το δ.σ. της ΤΕΔΚ δεν την έκανε δεκτή, εξηγήσεις δόθηκαν, όμως ο κ. Γιαννόπουλος σύμφωνα με πληροφορίες δεν έχει καταλήξει αν θα επιμείνει σ' αυτήν ή όχι.

Την απόφασή του, θα την πάρει μετά την συνεδρίαση του Περιφερειακού Συμβουλίου Νοτίου Αιγαίου που θα πραγματοποιηθεί αύριο στην Σαντορίνη.

Ανάλογα και με τις αποφάσεις του Περιφερειακού συμβουλίου, θα κρίνει ο κ. Γιαννόπουλος αν πρέπει να ανακαλέσει την παραίτησή του.

Οι παράγοντες πάντως της ΤΕΔΚ υποστηρίζουν ότι το θέμα έκλεισε, αφού δόθηκαν εξηγήσεις, και ότι ο κ. Γιαννόπουλος δεν θα επιμείνει.

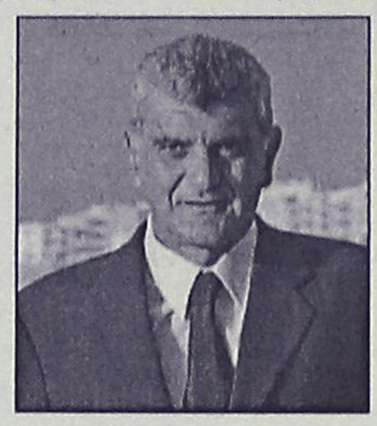

Εξέφραζαν μάλιστα την αισιοδοξία τους ότι οι εκπρόσωποι του νομού θα παρουσιαστούν στην συνεδρίαση του Περιφερειακού Συμβουλίου με ενιαίες θέσεις και απόψεις, έτσι ώστε να διασφαλιστούν τα συμφέροντα του νομού.

Προς την κατεύθυνση αυτή γινόταν διαβουλεύσεις και χθες στη Λέρο, στην διάρκεια των εργασιών του ετήσιου συνεδρίου της ΤΕΔΚ.

Οι προσπάθειες μάλιστα αυτές βρισκόταν σε καλό δρόμο και πιθανόν να ευδοκιμήσουν.

ΤΑ ΟΙΚΟΝΟΜΙΚΑ ΤΩΝ ΟΤΑ

Από τα σημαντικότερα θέματα που προέκυψαν στην διάρκεια του συνεδρίου της Λέρου ήταν το μέλλον των οικονομικών πόρων των ΟΤΑ.

Οι δήμαρχοι δεν έκρυψαν τους προβληματισμούς τους για το τί μέλλει γενέσθαι αφού εξαντλούνται πλέον οι πόροι της Ευρωπαϊκής Ενωσης και δεν αναμένονται νέοι.

Με δεδομένο ότι δεν προβλέπονται ουσιαστικές ενισχύσεις από την κεντρική εξουσία οι δήμαρχοι προβληματίστηκαν για την ανάγκη εξεύρεσης νέων πόρων.

Για την εξασφάλιση συνεχούς ηλεκτροδότησης στην Κάρπαθο

Λύση μετά το 2005!

Αυτό υποστηρίζει σε απάντησή της η ΔΕΗ!

Υπομονή μέχρι το 2005 και... βλέπουμε θα πρέπει να κάνουν οι κάτοικοι της Καρπάθου, για να εξαλειφθούν τα συνεχή προβλήματα στην ηλεκτροδότηση του νησιού που συμβαίνουν κάθε τρεις και λίγο.

Αυτό τους συνιστά ο υπουργός Ανάπτυξης κ. Ακης Τσοχατζόπουλος απαντώντας σε σχετική αναφορά του βουλευτή κ. Αρ. Παυλίδη.

Στην αναφορά του κ. Παυλίδη, η οποία βασιζόταν σε διαμαρτυρία του δήμου Καρπάθου, απάντησε ο κ. Τσοχατζόπουλος δια της ΔΕΗ.

Η απάντηση της ΔΕΗ για το θέμα αυτό έχει ως εξής:

Σε απάντηση της ως άνω αναφοράς του βουλευτή κ. Αρ. Παυλίδη σχετικά με τα προβλήματα ηλεκτροδότησης των νησιών Καρπάθου-Κάσου, σας πληροφορούμε τα ακόλουθα:

Τα προβλήματα ηλεκτροδότησης στα ως άνω νησιά οφείλοντο σε απρόβλεπτες βλάβες μηχανών στον Σταθμό της Καρπάθου ή σε απρόσμενης έντασης καιρικά φαινόμενα επηρεάζοντα τα δίκτυα.

Η ΔΕΗ Α.Ε. για την βελτίωση της ηλεκτροδότησης, παρόλο που οι υπάρχουσες μηχανές υπερκαλύπτουν κατά πολύ τις ανάγκες της ζήτησης, έχει ζητήσει και έχει λάβει, με σύμφωνη γνώμη της Ρυθμιστικής Αρχής Ενέργειας (ΡΑΕ) από το υπουργείο Ανάπτυξης, άδεια για την προμήθεια και εγκατάσταση νέας μονάδας Ηλεκτροπαραγωγής στον Σταθμό Καρπάθου, ισχύος 5.000 Kw.

Προς τούτο έχει προκηρυχθεί διε-

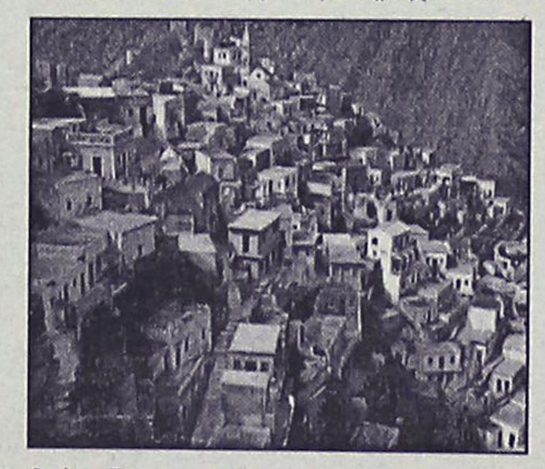

θνής διαγωνισμός που βρίσκεται σε εξέλιξη με προοπτική λειτουργίας της νέας μονάδας το 2005.

Πιστεύουμε πως με την ως άνω νέα μονάδα που θα καλύπτει με την ισχύ της περίπου το 60% της αιχμής των φορτίων και κατά το μεγαλύτερο διάστημα του έτους το σύνολό τους, η ασφάλεια παραγωγής θα βελτιωθεί σημαντικά και θα ελαχιστοποιηθούν τα προβλήματα ηλεκτροδότησης που οφείλονται σε βλάβες μηχανών.

Οσον αφορά τα δίκτυά της η Επιχείρηση τα μελετά και τα κατασκευάζει σύμφωνα με τους διεθνείς κανονισμούς και με προδιαγραφές παρόμοιες με τις εφαρμοζόμενες σε χώρες της Ευρωπαϊκής Ενωσης και στις ΗΠΑ.

Εν τούτοις προβλήματα οφειλόμενα σε καθαλατώσεις και υπερπηδήσεις μονώσεων όπως και σε ασυνήθους εντάσεως ανέμους ή καταιγίδες που οδηγούν σε βλάβες και διακοπές του δικτύου δεν μπορούν να προβλεφθούν και να αποκλεισθούν".

Ο Α. ΠΑΥΛΙΔΗΣ

Σχολιάζοντας την απάντηση αυτή ο κ. Παυλίδης δήλωσε τα εξής: "Παρά την συσκότιση στην οποία έχει καταδικάσει η κυβέρνηση του ΠΑΣΟΚ την επαρχία Καρπάθου-Κάσου, ο κ. Τσοχατζόπουλος τα βλέπει όλα... φωτεινά. Χαρά στο κουράγιο του".



STEFANAKIS Tours

ΜΥΡΑ (Αγιος Νικόλαος)
ΚΩΝΣΤΑΝΤΙΝΟΥΠΟΛΗ

5-8 Δεκεμβρίου

5-16 Δεκεμβρίου

Το πρακτορείο μας σε συνεργασία με το ΠΝΕΥΜΑΤΙΚΟ ΚΕΝΤΡΟ ΑΓ. ΓΕΩΡΓΙΟΥ και τον πατέρα Β. Τσαβαρή οργανώνει, όπως κάθε χρόνο, εκδρομή προσκύνημα στα Μύρα συμμετέχοντας στις ιερές ακολουθίες του Αγίου Νικολάου και επίσκεψη στην **Κωνσταντινούπολη** με προσκύνημα στο Πατριαρχείο και Οικουμενικό Πατριάρχη.

Περιλαμβάνει:

• Ξενοδοχεία 4 αστέρων με ημιδιατροφή • Πολυτελές λεωφορείο και πλούσιο πρόγραμμα-ψώνια

Πληρ. τηλ. 22410 20625, 33675, 33842

Συζητείται η προσφυγή κατοίκων του Παραδεισίου

Αύριο τα ασφαλιστικά μέτρα κατά της ΥΠΑ!

Ζητούν να σταματήσουν τα έργα επέκτασης του αεροδρομίου και του βιολογικού

Αύριο Δευτέρα, πρόκειται να εκδικαστούν τα ασφαλιστικά μέτρα που κατέθεσαν εναντίον της Υπηρεσίας Πολιτικής Αεροπορίας, 28 κάτοικοι του Δήμου Πεταλούδων, και συγκεκριμένα του Δ.Δ. Παραδεισίου.

Συγκεκριμένα στις αρχές Νοεμβρίου οι κάτοικοι του Παραδεισίου, κατέφυγαν στη δικαιοσύνη, με σκοπό να σταματήσουν τα έργα που εκτελεί η ΥΠΑ στο αεροδρόμιο Παραδεισίου.

Πρόκειται για τους κ.κ. Ν. Καλετού, Ηλ. Αγαπητίδη, Εμ. Μαχλή, Κ. Μαντάλη, Μ. Χατζηκαντή, Ν. Σταματίου, Γ. Νικία, Δ. Μαγκαφά, Α. Κάκιαλου, Β. Φώτη, Μ. Φωτεινού, Ι. Μαγκαφά, Ι. Κλαδίτη, Ι. Καραμηνά, Β. Σταυριανού, Κ. Χατζηδιάκο, Ν. Αφεντούλη, Ν. Χατζησταμάτη, Ν. Πισσαδάκη, Ι. Παπαγρηγορίου, Στ. Χατζηαντωνίου, Σ. Φώτη, Φ. Αυγουστάκη, Π. Χατζηκαντή, Στ. Ζανέτου, Αρ. Παπακωνσταντίνου, Β. Τριανταφύλλου, Εμ. Μπινόγλου καθώς και την εταιρεία «Φούρνοι Ρόδου».

Στην αίτηση ασφαλιστικών μέτρων, οι κάτοικοι του Παραδεισίου, ισχυρίζονται ότι τα έργα επέκτασης του αερολιμένα και της κατασκευής των γύρω εγκαταστάσεων (ανάμεσα στα οποία βρίσκεται και ο βιολογικός) εκτελούνται έργα χωρίς να έχει υποβάλει η ΥΠΑ έκθεση-μελέτη περιβαλλοντικών επιπτώσεων και χωρίς οικοδομική άδεια.

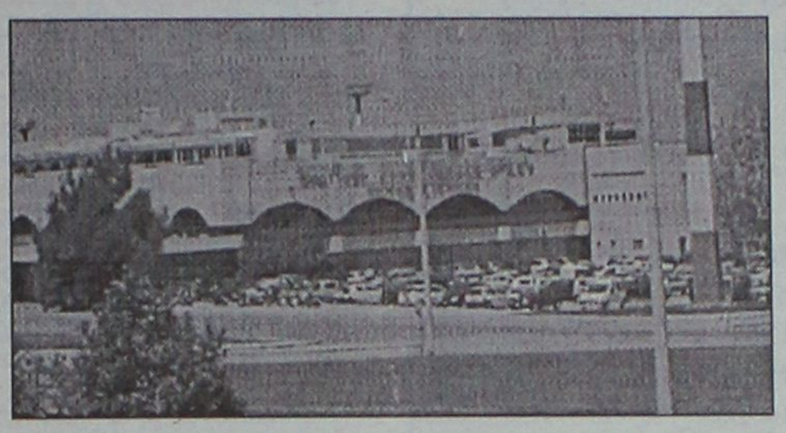

Οπως υποστηρίζουν, η δημιουργία βιολογικού, έγινε αυθαίρετα και χωρίς τη συνεκτίμηση στοιχείων χωροταξικού σχεδιασμού. Επίσης ότι απειλείται κίνδυνος στο περιβάλλον με την κατασκευή του και ότι απειλείται οικολογική καταστροφή και κίνδυνος για την υγεία τους.

Οι Παραδεισιώτες τονίζουν ότι ενώ η ΥΠΑ έχει εκδηλώσει εγγράφως την πρόθεσή της να κηρύξει αναγκαστικά απαλλοτριούμενη περιοχή εμβαδού 33.600 τ.μ. που γειτνιάζει με το αεροδρόμιο, δεν έχει προχωρήσει στην κήρυξη χωροταξικού σχεδιασμού όπως εκ του νόμου όφειλε να κάνει.

ΤΟ Δ.Σ.

Πάντως θα πρέπει να σημειωθεί ότι το Δημοτικό Συμβούλιο Πεταλούδων που συνεδρίασε την περασμένη Δευτέρα, αποφάσισε να γίνει συνάντηση στην Αθήνα με τον υπουργό Μεταφορών. Την πρόταση κατέθεσε ο βουλευτής Β. Παπανικόλας που παρευρέθει στη συνεδρίαση και έτσι στις 27 του μήνα, ο δήμαρχος Πεταλούδων Μ. Κορδίνας, αντιπροσωπεία του δήμου, ο νομάρχης Γ. Μαχαιρίδης και ο αερολιμενάρχης Δ. Σταυριανός, θα συναντηθούν με τον υπουργό Χρήστο Βερελή αλλά και με τον διοικητή της ΥΠΑ Σταύρο Κωνσταντινίδη.

Μάλιστα ζητήθηκε να δοθεί στην ΥΠΑ παράταση της αρχικής προθεσμίας για άλλες 15 μέρες, πριν προχωρήσει ο δήμος στην κατάθεση ασφαλιστικών μέτρων για να σταματήσει τα έργα στο αεροδρόμιο.

Σχετική απόφαση είχε εκδόσει το Δημοτικό Συμβούλιο Πεταλούδων στις 29/9/2003 δίδοντας στην ΥΠΑ τελεσίγραφο 20 ημερών, για να προσκομίσει όλες τις απαιτούμενες μελέτες και αδειοδοτήσεις.



Ανακαλύψτε το,

από το **Σάββατο 18 Οκτωβρίου.** Σας περιμένουμε στο Ολοκληρωμένο Συγκρότημά μας. Lancia για να γνωρίσετε το αυτοκίνητο που θα συνεπάρει όλες σας τις αισθήσεις. Σας προσκαλούμε να δείτε από κοντά το νέο Lancia Ypsilon.

Κάντε το **test drive** που... θα σας εθίσει στην απόλαυση.

Auto Center Μανώλης Κωστάκης Α.Ε.Β.Ε.
ΟΛΟΚΛΗΡΩΜΕΝΟ ΣΥΓΚΡΟΤΗΜΑ: FIAT - ALFA ROMEO - LANCIA
14ο χλμ Ρόδου - Αεροδρομίου 85106, Παραδείσι, Ρόδος. Τηλ: (22410) 82000

Χρώμα...Χρήμα...Χρόνος
κερδίστε σε όλα!



με τις ψηφιακές εκτυπώσεις offset... στη νέα εκτυπωτική μηχανή HP INDIGO...

- τυπώνετε σε χρόνο ρεκόρ
- με το χαμηλότερο κόστος
- στην καλύτερη ποιότητα
- από 1....έως χιλιάδες αντίτυπα!

εκτυπώσεις 21ου αιώνα...!

Δεχόμαστε έτοιμα αρχεία σε Mac ή PC

PROSPECTUS
ΑΦΙΣΕΣ
ΚΑΡΤΕΣ
ΕΠΙΣΤΟΛΟΧΑΡΤΑ
ΦΑΚΕΛΑ
ΑΥΤΟΚΟΛΛΗΤΑ
ΠΡΟΣΚΛΗΣΕΙΣ
ΚΑΤΑΛΟΓΟΙ
ΗΜΕΡΟΛΟΓΙΑ
ΒΙΒΛΙΑ

εκτυπωσεις ροδου

PROMOTION WORKS
Εθν. Αντίστασης 81, Ρόδος
Τηλ. 22410 76170

ΑΙΓΑΙΟΝ

ΑΝΩΝΥΜΗ ΑΣΦΑΛΙΣΤΙΚΗ ΕΤΑΙΡΕΙΑ

Οι παρακάτω τιμές ασφαλίστρων ισχύουν για εξάμηνη διάρκεια ασφάλισης και περιλαμβάνουν τις εξής καλύψεις: • **Σωματικές βλάβες τρίτων • Υλικές ζημιές τρίτων • Προσωπικό ατύχημα οδηγού/ιδιοκτήτη • καιρικά φαινόμενα για 3.000€**

ΑΣΦΑΛΙΣΤΡΑ ΟΧΗΜΑΤΩΝ

ΕΙΧ		ΦΙΧ		ΦΙΧ. ΑΓΡΟΤ	
ΙΠΠΟΙ	ΚΟΣΤΟΣ	ΙΠΠΟΙ	ΚΟΣΤΟΣ	ΙΠΠΟΙ	ΚΟΣΤΟΣ
1-6	78,51€	1-10	111,62€	1-10	60,68€
7-8	80,72€	11-15	138,63€	11-15	72,34€
9-10	98,39€	16-20	153,77€	16-20	82,46€
11-12	99,86€	21-30	166,86€	21-30	88,91€
13-14	112,03€	31-40	182,41€	31-40	94,12€
15-20	140,38€	41-55	752,04€	41-55	99,65€
21-25	148,48€	56-75	879,72€	56-75	120,22€
		76 και άνω	982,83€	76 και άνω	133,015€

ΑΙΓΑΙΟΝ ΑΝΩΝΥΜΗ ΑΣΦΑΛΙΣΤΙΚΗ

ΑΛΕΞ. ΔΙΑΚΟΥ 9 (ENANTI Hondos center)

ΤΗΛ.(22410) 26722, 75701

Ενώπιον του Στρατοδικείου Αθηνών

Στις 11 Δεκεμβρίου η δίκη για το θάνατο στρατιώτη!

Στο εδώλιο γιατροί και προσωπικό του Στρατιωτικού Νοσοκομείου Ρόδου που κατηγορούνται για ανθρωποκτονία από αμέλεια

Στις 11 Δεκεμβρίου 2003 αναμένεται να αναβιώσει ενώπιον του Στρατοδικείου Αθηνών, μια από τις πολύκροτες υποθέσεις που είχαν συγκλονίσει την κοινή γνώμη του νησιού μας, με τον άδικο χαμό του 24χρονου τότε, Κωνσταντίνου Κυπραίου ο οποίος έχασε τη ζωή του ενώ υπηρετούσε τη στρατιωτική του θητεία στη Ρόδο, τον Ιούλιο του 1998, έπειτα από πολυήμερη ταλαιπωρία του στο αναρρωτήριο της στρατιωτικής του μονάδας και το νοσοκομείο!

Μετά από αλλεπάλληλες αναβολές, καθυστέρηση και ψυχική ταλαιπωρία της οικογένειας, η υπόθεση θα φθάσει τελικά στο ακροατήριο του Στρατοδικείου, με κατηγορούμενους τους στρατιωτικούς για τους οποίους σχηματίστηκε δικογραφία και απαγγέλθηκαν κατηγορίες.

Ειδικότερα, στο εδώλιο του κατηγορουμένου του Στρατοδικείου Αθηνών, θα καθίσουν στις 11 Δεκεμβρίου 2003 οι: Φωτεινόπουλος Ευάγγελος, Μαραγιάννης Κωνσταντίνος, Δέδες Ιωάννης, Καράτζης Εμμανουήλ και Κοτσιλιανός Ορέστης, ως άμεσα ή έμμεσα εμπλεκόμενοι με την υπόθεση αυτή. Αξίζει να σημειωθεί, ότι με σχετικό βούλευμα του Συμβουλίου Πλημμελειοδικών Ρόδου, του Οκτωβρίου 2002, είχαν απαλλαχθεί από τις κατηγορίες, οι γιατροί και άλλοι μη στρατιωτικοί παράγοντες σε βάρος των οποίων είχαν κατατεθεί μηνυτήριες αναφορές.

Πολιτική Αγωγή στην συγκεκριμένη δίκη, θα είναι ο δικηγόρος κ. Δημήτρης Τσοβόλας (πρόεδρος ΔΗΚΚΙ) και ο γνωστός δικηγόρος της Ρόδου κ. Δημήτρης Μητσού, οι οποίοι θα δώσουν στην κυριολεξία μάχη για να καταλογιστούν ευθύνες σε αυτούς που πραγματικά έχουν την ευθύνη για τον χαμό του 24χρονου παλικαριού από τη Ρόδο.

Ο πατέρας του αδικοχαμένου νεαρού, κ. Βασίλης Κυπραίος συγκλονισμένος αλλά και πικραμένος από την μεγάλη καθυστέρηση που παρατηρείται για το γεγονός ότι κανείς δεν έχει λογοδοτήσει ακόμη πως το παιδί του χάθηκε τόσο ξαφνικά από τη ζωή, ενώ υπηρετούσε την στρατιωτική του θητεία στη Ρόδο, είχε δηλώσει στη «Ροδιακή» ότι η ακροαματική διαδικασία ενώπιον του Στρατοδικείου, θα είναι μόνο η αρχή. Ο ίδιος, ξεκαθάρισε ότι τόσο για τον ίδιο, όσο και για την σύζυγό και τον δεύτερο γιό του, είναι υπόθεση ζωής, να ξεκαθαρίσει ποιοι έφταιξαν και με ποιο τρόπο για τον θάνατο του παιδιού του και βέβαια η δικαιοσύνη να καταλογίσει σε βάρος τους το μερίδιο της ευθύνης που ανήκει στον καθένα.

Αξίζει να σημειωθεί ότι με απόφασή του στο τέλος του 2002, το Δικαστικό Συμβούλιο του Στρατοδικείου Αθηνών, με βούλευμά του, αποφάσισε μετά από πρόταση της αρμόδιας εισαγγελέως, να **απαλλάξει από κάθε ευθύνη(!) όλους τους εμπλεκόμενους στρατιωτικούς σε βάρος των οποίων είχε ασκηθεί ποινική δίωξη για ανθρωποκτονία από αμέλεια!**

ΤΟ ΚΛΗΤΗΡΙΟ ΘΕΣΠΙΣΜΑ

Σύμφωνα με το κατηγορητήριο, οι πέντε που θα βρεθούν στο εδώλιο του κατηγορουμένου του Πενταμελούς Στρατοδικείου Αθηνών για ανθρωποκτονία από αμέλεια, κατηγορούνται ότι: «Από έλλειψη προσοχής την οποία όφειλαν και μπορούσαν από τις περιστάσεις να καταβάλλουν, δεν προέβλεψαν το αξιόποινο αποτέλεσμα που προκάλεσε η πράξη τους και επέφεραν το θάνατο άλλου, μη αποτρέποντας αυτόν, παρότι είχαν ιδιαίτερη νομική υποχρέωση.

Ιδιαίτερα οι πέντε, κατηγορούνται ότι δεν φρόντισαν να εξασφαλίσουν τις κατάλληλες συνθήκες για την σωστή νοσηλεία του στρατιώτη Κωνσταντίνου Κυπραίου, ενώ παράλληλα δεν προέβλεψαν να του χορηγήσουν και την ενδεδειγμένη φαρμακευτική αγωγή έγκαιρα, με αποτέλεσμα ο ασθενής να καταλήξει με αιτία θανάτου την «συστηματική υπερθερμία».



Η κεντρική θέρμανση είναι πολυτέλεια;;;

ΟΧΙ ΠΙΑ!!!

πλαίσιο

ΤΙΜΗ ΕΚΠΛΗΞΗ 1750 €

ΑΠΟ ΤΗΝ ΕΝΕΡΓΕΙΑ - ΒΟΛΑΣ

ΣΥΣΤΗΜΑ ΚΕΝΤΡΙΚΗΣ ΘΕΡΜΑΝΣΗΣ ΠΛΗΡΕΣ

6 σώματα panel Superia® 800X900, 800X750, 800X750, 600X1050, 600X900, 600X450
Λέβητας Siris 20.000 θερμίδων-καυστήρας Ecoflam-κυκλοφορητής Wilo ή Nocchi
Δεξαμενή 500 λίτρα, θερμοστάτης χώρου SIEMENS & όλα τα υπόλοιπα εξαρτήματα πλην καμινάδας και σωληνώσεων.
(Στην τιμή περιλαμβάνεται και η μεταφορά στο χώρο σας)

Υπεύθυνοι: Σ. Βόλας Ηλ. Μηχ. BEng, MSc
Ν. Μάλιακκας Ηλ. Μηχ. ΑΠΘ
Τηλ. (22410) 98070 - 6973990806

www.volas.net

ΚΟΥΖΙΝΕΣ ΣΕ ΤΙΜΕΣ

ΠΟΥ... ΠΡΟ - ΚΑΛΟΥΝ!



πλαίσιο

ΠΛΗΡΕΣ ΣΕΤ ΕΠΙΠΛΩΝ ΚΟΥΖΙΝΑΣ (14 μ. ΠΕΡΙΠΟΥ) ΜΕ ΤΡΟΦΟΔΟΣΗ ΚΑΙ ΜΗΧΑΝΙΣΜΟΥΣ

ΜΟΝΟ **2990 €** (ΣΥΜΠΕΡΙΛΑΜΒΑΝΕΙ ΦΠΑ ΚΑΙ ΤΟΠΟΘΕΤΗΣΗ)

ΔΩΡΟ ΤΡΑΠΕΖΙ ΑΝΟΙΓΟΜΕΝΟ 100X140+40 (MOD 7510)



ΑΞΙΑΣ **440 €**

ΜΕΓΑΛΗ ΓΚΑΜΑ ΣΕ ΤΡΑΠΕΖΙΑ ΚΟΥΖΙΝΑΣ ΚΑΡΕΚΛΕΣ ΚΑΙ ΕΣΩΤΕΡΙΚΕΣ ΠΟΡΤΕΣ ΑΠΟ ΙΤΑΛΙΑ

Ειδικά προγράμματα απόσυρσης.
Ηλεκτρικές συσκευές σε χαμηλές τιμές.

ΒΟΛΑΣ ΚΟΥΖΙΝΕΣ

Μ. ΒΟΛΑΣ & ΥΙΟΙ Ο.Ε.

Λ. ΕΛΕΥΘΕΡΙΑΣ 43-45 ΚΡΕΜΑΣΤΗ ΡΟΔΟΣ - ΤΗΛ. (22410) 91275
FAX (22410) 94370 --- www.volas.net --- e-mail volas@hol.gr

ΚΕΝΤΡΑ ΞΕΝΩΝ ΓΛΩΣΣΩΝ
ΚΟΝΤΟΥ ΜΕΡΚΟΥΡΗ

Ενα Μεγάλο Ευχαριστώ

για την εμπιστοσύνη των γονιών
και των παιδιών τους
στα Κέντρα Ξένων Γλωσσών μας
στα Γερμανικά και στα Αγγλικά
για την σχολική χρονιά 2003 - 2004
και μια ΥΠΟΣΧΕΣΗ
στους μαθητές μας, να προσφέρουμε
το καλύτερο που μπορούμε
και στους γονείς τους, ό,τι περισσότερο
και ωραίο προσδοκούν για τα παιδιά τους.

Καλή Πρόοδο

Μερκούρης Κοντός

APOPSIS DESIGN

Μόνο έτσι θα κτυπηθεί η διαφθορά

Να φτάσει το μαχαίρι μέχρι και το κόκαλο

Τί υποστηρίζει ο πρόεδρος του ΤΕΕ Δωδεκανήσου, Π. Βενέρης, με αφορμή τα πρόσφατα κρούσματα

Αντί να αναζητούμε θύματα θα πρέπει να βάλουμε το μαχαίρι στο κόκαλο και να αντιμετωπίσουμε τα πραγματικά αίτια που οδηγούν στη διαφθορά, την αυθαιρεσία και τον αθέμιτο ανταγωνισμό.

Την άποψη αυτή κατατθέτει ο πρόεδρος του Τεχνικού Επιμελητηρίου Δωδεκανήσου κ. Πάνος Βενέρης, με αφορμή το κλίμα σκανδαλολογίας, και τα γεγονότα σε τοπικό επίπεδο. Εμμέσως πλην σαφώς, η παρέμβαση του κ. Βενέρη σχετίζεται με τις διώξεις που έχουν ασκηθεί σε στελέχη του τμήματος Πολεοδομίας της νομαρχίας, αναφορικά με την υπόθεση των αυθαίρετων ξενοδοχείων του κ. Ν. Νικολαΐδη στα Κολύμπια.

Το κλίμα που έχει δημιουργηθεί είναι όντως βαρύ με αποτέλεσμα να επικρατεί έντονη ευθυνοφοβία με ό,τι αυτό συνεπάγεται.

Συγκεκριμένα ο κ. Βενέρης αναφέρει τα εξής:

«Στη χώρα μας εδώ και αρκετό διάστημα υπάρχει διάχυτο ένα κλίμα σκανδαλολογίας και εκ προοιμίου αναζήτησης "ενόχων".

Η συλλογική ευθύνη μετατρέπεται εύκολα και άκριτα σε ατομική αποπροσανατολίζοντας την κοινή γνώμη από τα πραγματικά αίτια που παράγουν διαφθορά και αυθαιρεσία.

Από τη μια "νομιμοποιούμε" συλλήβδην τα αυθαίρετα και από την άλλη γκρεμίζουμε και μερικές παράγκες ή μαντρότοιχους έτσι για τα μάτια του κόσμου, επιρρίπτοντας ταυτόχρονα ατομικές ευθύνες. Λες και τα άτομα δεν είναι μέρος του συνόλου. Στη συνέχεια, η ατομική αυτή ευθύνη γενικεύεται επίσης άκριτα στις αντίστοιχες επαγγελματικές ομάδες.

Αν για παράδειγμα κάποιος γιατρός (η αναφορά γίνεται τυχαία και ζητώ την κατανόηση του αντίστοιχου επιστημονικού κλάδου) πιαστεί με "φακελάκι", τότε αφ' ενός μεν ο γιατρός αυτός γίνεται πρώτο θέμα στις ειδήσεις και αφ' ετέρου εξάγονται συνειρμικά συμπεράσματα για το σύνολο του ιατρικού κόσμου. Και άντε να αποδείξεις ότι δεν είσαι ελέφαντας. Ο,τι και να πει ο αντίστοιχος σύλλογος, όσο δίκιο κι' αν έχει, στην κοινή γνώμη έχει ήδη περάσει το μήνυμα "διεφθαρμένο το σύστημα υγείας, ή της εκπαίδευσης ή της οικοδομής" και πάει λέγοντας.



Και το κράτος επιχαίρει αφού δεν αναζητούνται πλέον οι δικές του ευθύνες. Βρήκαμε δύο - τρία εύκολα θύματα και καθαρίσαμε. Για τα πραγματικά αίτια που οδηγούν στη διαφθορά, την αυθαιρεσία και τον αθέμιτο ανταγωνισμό, ούτε λόγος.

Κάπως έτσι συμβαίνει και με τον κλάδο μας εδώ μάλιστα και αρκετό καιρό σε όλη τη χώρα και τελευταία και στο νησί μας. Βγαίνουν ονόματα στον αέρα, γίνονται πρωτοσέλιδα και αρχίζει κατ' επέκταση να δημιουργείται ένα κλίμα ότι όλα είναι σάπια.

Το κλίμα αυτό έχει ήδη σημαντικές επιπτώσεις όχι μόνο στον ίδιο τον κλάδο μας σε επίπεδο αξιοπιστίας και επιστημονικής ή επαγγελματικής υπόστασης, αλλά και στο ίδιο το σύστημα παραγωγής των ιδιωτικών έργων. Δημιουργεί ευλόγως συνθήκες ευθυνοφοβίας κυρίως στις Υπηρεσίες, αλλά και στους ιδιώτες Μηχανικούς που μας αποπροσανατολίζουν από την ίδια τη φύση της δουλειάς μας, αφού το νομικό σκέλος κάθε έργου υπερισχύει του τεχνικού, στην προσπάθειά μας να φυλαχτούμε από ενδεχόμενους κινδύνους.

Ομως ο Μηχανικός έχει σπουδάσει μηχανικός. Αυτή είναι η αποστολή του και αυτό το έργο πρέπει να επιτελέσει. Αλλως θα έπρεπε να εξασκεί άλλο επάγγελμα.

Οποιος πράγματι έχει ευθύνες, να του αποδοθούν. Σύντομα. Μέχρι τότε δεν μπορεί να διασύρεται κανείς. Ούτε πρόσωπα, ούτε υπηρεσίες, ούτε εν γένει η διοίκηση και ο ίδιος ο κλάδος.

Αυτό το ερμαφρόδιτο κλίμα της καχυποψίας κάνει κακό. Σε όλους μας. Και σαν τεχνικούς αλλά και σαν κοινωνικό σύνολο».



Thalassa FORUM Spa

ΚΕΝΤΡΟ
ΘΑΛΑΣΣΟΘΕΡΑΠΕΙΑΣ ΚΑΙ ΑΝΑΖΩΟΓΟΝΗΣΗΣ

- SPA
- Θαλασσοθεραπείες
- Λασποθεραπείες
- Jacuzzi
- Σάουνα
- Χαμάμ
- Γυμναστήριο
- Aqua GYM στη θερμαινόμενη πισίνα
- Μαθήματα κολύμβησης για παιδιά

Σάββατο - Κυριακή Εκπτωση 50%

Ξεκουράζομαι
Χαλαρώνω
Αναζωογονούμαι
Περιποιούμαι
Γυμνάζομαι
Ρήματα που σας ταιριάζουν!





Thalassa FORUM SPA

Η συμμαχία της θάλασσας και των αιθέριων ελαίων
Το δικαιούστε!

ΤΕΡΜΑ ΦΕΡΕΝΙΚΗΣ ΠΑΡΑΛΙΑ ΙΑΛΥΣΣΟΥ ΤΗΛ: 22410 96610 FAX: 22410 96655

ΗΛΕΚΤΡΟΛΟΓΙΚΕΣ ΕΓΚΑΤΑΣΤΑΣΕΙΣ
κλασικές - εξυπνα κτιρια (Instabus)
ΓΙΑ
ΞΕΝΟΔΟΧΕΙΑ - ΒΙΟΤΕΧΝΙΕΣ - ΜΑΓΑΖΙΑ - ΟΙΚΙΕΣ κ.τ.λ.

Παρέχουμε :
- Μελέτη Ηλ.εγκαταστάσεων
- Μελέτη-προγραμματισμό Instabus
- Ποιότητα κατασκευής
- Γρήγορη εκτέλεση

ΑΠΟΚΛΕΙΣΤΙΚΟΤΗΤΑ
ΣΤΗΝ ΔΩΔΕΚΑΝΗΣΟ
ΣΤΟΝ ΤΟΜΕΑ
ΘΕΡΜΟΓΡΑΦΙΣΗΣ

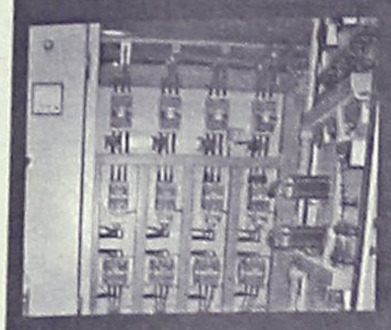



Ηλεκτρικοί Πίνακες
Έλεγχο για:
- Κατανομή Ηλ. Φορτίου
- Οξειδώσεις Ηλ. Επαφών
- Υπερφορτώσεις Ηλ. Γραμμών
κ.α.

Θέρμανση
Έλεγχο για :
- Θερμαντική απόδοση
- Απώλειες
- Διαρροές
κ.α.















Παρέχουμε υπηρεσίες για :
Ακριβείς εύρεση όδευσης σωληνώσεων δικτύου ίδρευσης,θέρμανσης και αποχέτευσης, Θερμαντικές απώλειες σε περιοχές - τομείς κτιρίων ή εγκαταστάσεων, κακών συνδέσεων σε γραμμές διανομής ΕΠΙΣΗΣ επιθεώρηση σε αντλίες - μηχανές, κ.τ.λ.

ΣΤΕΡΓΟΣ Η.ΜΑΥΡΙΔΗΣ
Ηλεκτρολόγος Μηχανικός ΤΕ
Τηλ. 6944478636

Προς εφαρμογή σχετικός νόμος της Ε.Ε.

Ενιαίος κανονισμός αλιείας στη Μεσόγειο

Ημερίδα στην Αθήνα με τη συμμετοχή εκπροσώπου των αλιέων Δωδεκανήσου

Ο πρόεδρος των Επαγγελματιών αλιέων της Καλύμνου και νομαρχιακός σύμβουλος κ. Γιώργος Κατσοτούρχης, εκπροσώπησε το νομό Δωδ/σου, στην ημερίδα με θέμα την επαγγελματική αλιεία, που πραγματοποιήθηκε στην Αθήνα στις 19 του μήνα.

Επρόκειτο για μία από τις προγραμματισμένες ημερίδες που θα λάβουν χώρα σε όλη την Ελλάδα, προκειμένου να ενημερωθούν όλοι οι ψαράδες για τον κανονισμό που προωθεί η Ευρωπαϊκή Ενωση, αναφορικά με το νέο ισχύον καθεστώς στην αλιεία.

Οπως δήλωσε στη "Ροδιακή" ο κ. Κατσοτούρχης, για τους ψαράδες των νησιών, υπάρχει το μεγάλο πρόβλημα εφαρμογής των νόμων, καθώς **οι έλληνες ψαράδες καλούνται να εφαρμόσουν τους αυστηρούς νόμους της Ε.Ε. ενώ οι γείτονες Τούρκοι ψαρεύουν ανεξέλεγκτα, με ό,τι αυτό συνεπάγεται για τα αποθέματα και την επιβίωση των ψαράδων.** Επίσης επεσήμανε ότι αν εφαρμοστούν κατά γράμμα όλα όσα προβλέπει ο νέος κανονισμός (ο οποίος πάντως είναι υπό συζήτηση) τότε θα υπάρξει περιορισμός του εισοδήματος των ψαράδων.

Παράλληλα τίθεται και ο προβληματισμός της εφαρμογής του ενιαίου κανονισμού αλιείας για τη θάλασσα της Μεσογείου, αφού, όπως είναι γνωστό, από τη Μεσόγειο βρέχονται και κράτη που δεν ανήκουν στην Ε.Ε., τα οποία και δεν εφαρμόζουν φυσικά κανέναν άλλο νόμο. Γι' αυτό πρέπει να βρεθεί τρόπος, κοινής συνεργασίας, για το κοινό συμφέρον.

Πάντως η Ε.Ε. με πρόσφατες εκθέσεις της επεσήμανε το γεγονός ότι τα αποθέματα σε ψάρια συνεχώς μειώνονται, παρά τις επίπονες προσπάθειες των αρμοδίων οργάνων.

Ο ΥΠΟΥΡΓΟΣ

Στο πλαίσιο συμμετοχής του στην ημερίδα, ο υπουργός Γεωργίας, αναφέρθηκε στο θέμα τονίζιοντας τα εξής:

"Τη χώρα μας την ενδιαφέρει, τα μέγιστα η Μεσογειακή διάσταση της Κοινής Αλιευτικής Πολιτικής και για αυτό θα δώσει τη μάχη της στις Βρυξέλλες για την ψήφιση ενός Κανονισμού που θα διασφαλίζει τα δικαιώματα των Ελλήνων αλιέων, αλλά παράλληλα θα φροντίζει για την διατήρηση μιας αειφόρου Αλιείας.

Κατά την παρουσίαση του σχεδίου από την Επιτροπή στο Συμβούλιο Υπουργών της 13ης Οκτωβρίου, εκφράσαμε για μια ακόμη φορά την άποψή μας ότι, τα τεχνικά μέτρα για την διατήρηση των ιχθυοαποθεμάτων θα πρέπει να είναι ο κύριος άξονας της αλιευτικής πολιτικής στη Μεσόγειο, τα TACs & Quotas δεν μπορούν να εφαρμοστούν στη Μεσόγειο.

Τέλος θα πρέπει να υπάρξουν αντισταθμιστικά κοινωνικά-οικονομικά μέτρα προς εκείνους που θα υποστούν τις οικονομικές και κοινωνικές συνέπειες που θα προκληθούν από τα μέτρα τα οποία θα ληφθούν για την διατήρηση των αλιευτικών αποθεμάτων με τη διάθεση πρόσθετων οικονομικών πόρων".

INTERACTIVE LEARNING
ΚΕΝΤΡΑ ΠΛΗΡΟΦΟΡΙΚΗΣ & ΤΕΧΝΟΛΟΓΙΑΣ

Με την εποπτεία του ·
ΑΡΙΣΤΟΤΕΛΕΙΟΥ ΠΑΝΕΠΙΣΤΗΜΙΟΥ ΘΕΣΣΑΛΟΝΙΚΗΣ
Πρόγραμμα της Επιτροπής Ερευνών

ΠΙΣΤΟΠΟΙΗΤΙΚΑ:
ECDL (core)
ECDL (start)
Πιστοποιητικό κατάρτισης στην Πληροφορική από το Α.Π.Θ.

Τμήματα Ενηλίκων
Σεμινάρια Διάρκειας:
84 ωρών (Windows, Word, Excel, Internet)
130 ωρών (Εισαγωγή, Windows, Word, Excel, Access, PowerPoint, Internet)
200 ωρών (Εισαγωγή, Windows, Word, Excel, Access, PowerPoint, Internet, FrontPage, Visual Basic)
400 ωρών (Εισαγωγή, Windows, Word, Excel, Access, PowerPoint, Internet, FrontPage, Visual Basic, Δίκτυα, Flash, CorelDRAW, PhotoShop, ToolBook)



ΝΕΑ ΤΜΗΜΑΤΑ
...Ειδικά για εργαζόμενους σε καταστήματα
ΔΕΥΤΕΡΑ και ΤΕΤΑΡΤΗ απόγευμα
...Ειδικά για ξενοδοχοϋπαλλήλους
Με έκπτωση 10%
...Ειδικά για φοιτητές

ECDL
Πιστοποιημένο Εξεταστικό Κέντρο

Πληροφορίες Καθημερινά 11:00 - 13:00 & 16:00 - 21:00
Στ. Κωτιάδη 37, Ρόδος - τηλ: 22410 70611
Γ. Παπανδρέου, Αρχάγγελος - τηλ: 22440 29335
www.interactive.gr

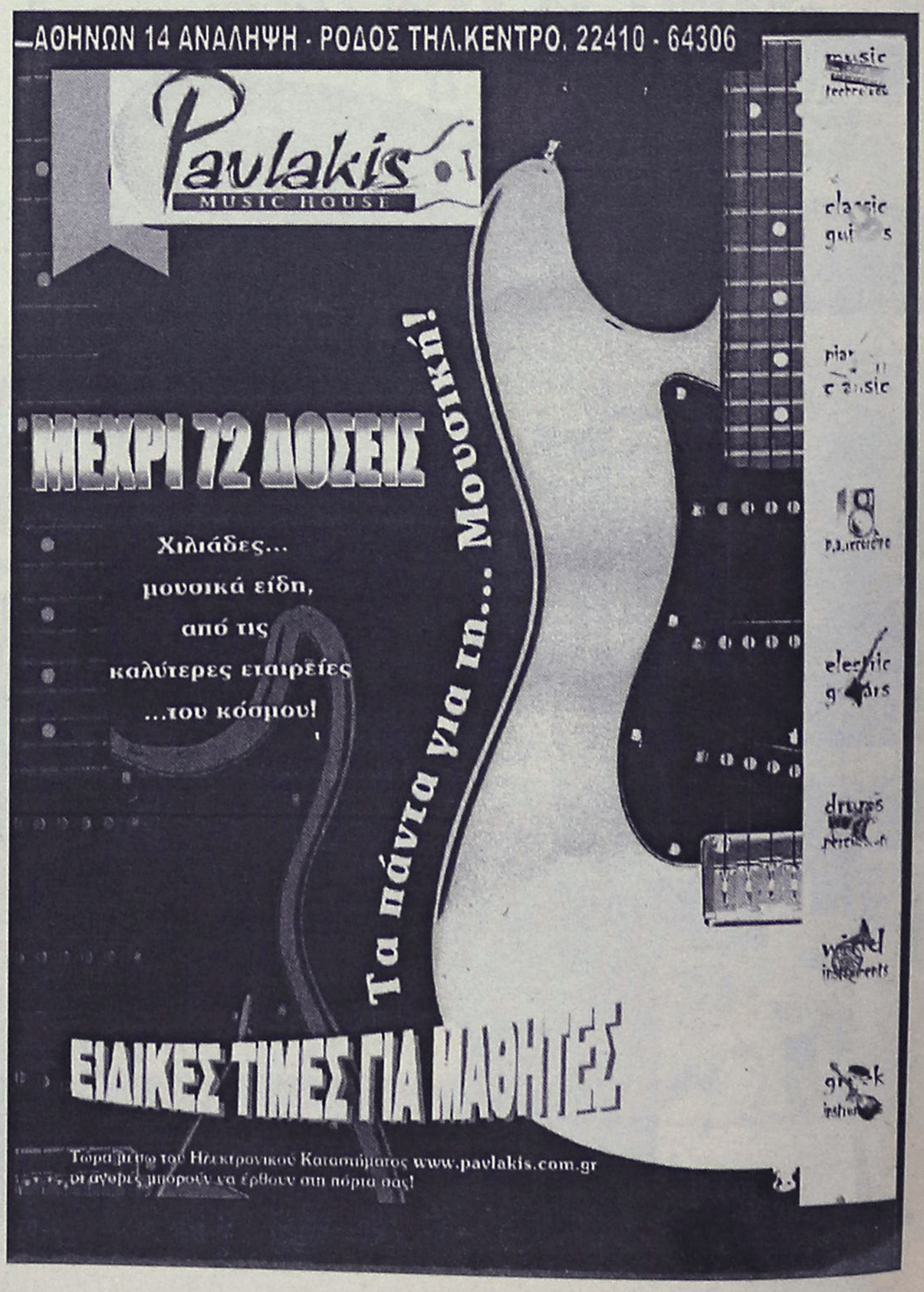

KYDON TOURS

ΕΚΔΡΟΜΕΣ KYDON

ΠΟΙΟΤΗΤΑ - ΦΡΟΝΤΙΔΑ - ΕΠΙΤΥΧΙΑ

Διαλέξτε μία από τις εκδρομές μας και ΦΥΓΑΜΕ!

Α. ΜΥΡΑ–ΑΓΙΟΣ ΝΙΚΟΛΑΟΣ 5/12 – 8/12/03

Μαρμαρίς - Φετιγιέ - Λυβίσι - Κας - Μύρα - Αντάλεια. Γιορτάζουμε και φέτος μαζί με τον Πατριάρχη μας την γιορτή του Αγίου Νικολάου στα Μύρα που ήταν επίσκοπος! Εζησε και αγίασε.
Ξενοδοχεία 4 αστέρων ημιδιατροφή - Ξεναγήσεις - Περιηγήσεις (1 Κας - 2 Αντάλεια) - Διασκέδαση - Ψώνια
Συνοδός η κ. ΕΛΕΝΗ ΨΥΛΛΑΚΗ

Β. ΜΥΡΑ–ΑΓΙΟΣ ΝΙΚΟΛΑΟΣ – ΑΝΤΑΛΕΙΑ – ΣΜΥΡΝΗ–ΕΦΕΣΟ–ΚΟΥΣΑΝΤΑΣΙ 5/12 – 12/12/03

Μετά τα Μύρα και Αντάλεια οι εκδρομείς του 4ημέρου επιστρέφουν Ρόδο. Το 8ήμερο πρόγραμμα συνεχίζει για Κουσάντασι - Εφεσο - Σμύρνη - Τσεσμέ. Πλούσιο πρόγραμμα: Ξεναγήσεις - Διασκέδαση - Ψώνια - Διανυκτερεύσεις (1 Κας - 2 Αντάλεια - 1 Κουσάντασι - 3 Σμύρνη) - Ξενοδοχεία 4 και 5 αστέρων ημιδιατροφή
Συνοδός η κ. ΕΛΕΝΗ ΨΥΛΛΑΚΗ

2. ΕΚΔΡΟΜΕΣ ΧΡΙΣΤΟΥΓΕΝΝΩΝ

Α. 18–22/12/03 SPECIAL PROGRAMM
Σας συμφέρει!!! 2 DISNEY – 2 ΠΑΡΙΣΙ

Β. 22/12–27/12/03 Η εκδρομή μας!!!

2 διαν. Disney - Είσοδοι 3 μέρες - 3 διαν. Παρίσι Hotel Merqure 3* κεντρικό - Ξενάγηση Παρισιού - Βερσαλίες - Κρουαζιέρα Σηκουάνα - Χριστουγεννιάτικο Gala dinner με μουσική ελληνική.
Συνοδός η κ. ΕΛΕΝΗ ΨΥΛΛΑΚΗ

Γ. 28/12 – 2/1/03. Επαναλαμβάνεται το ίδιο πρόγραμμα

Δ. 24/12 – 28/12/03 2 DISNEY – 2 ΠΑΡΙΣΙ

● ΙΣΠΑΝΙΑ:

α. ΜΑΔΡΙΤΗ – ΤΟΛΕΔΟ – ΣΕΒΙΛΗ – ΓΡΑΝΑΔΑ – ΤΟΡΕ – MOLINOS – MALAGA. Αναχωρήσεις 21,22,23 28/12 - 8ήμερη

β. 24/12 10ήμερη με ΒΑΡΚΕΛΩΝΗ

● ΧΡΙΣΤΟΥΓΕΝΝΙΑΤΙΚΕΣ ΕΚΔΡΟΜΕΣ

ΒΙΕΝΝΗ – ΠΡΑΓΑ – ΒΟΥΔΑΠΕΣΤΗ – ΙΤΑΛΙΑ – ΒΑΡΣΟΒΙΑ – ΚΡΑΚΟΒΙΑ – ΤΑΫΛΑΝΔΗ – ΜΠΑΛΙ – ΣΙΓΚΑΠΟΥΡΗ – ΚΡΟΥΑΖΙΕΡΕΣ

● ΕΠΙΣΗΣ Λαπωνία – Χωριό Αγίου Βασιλείου

★ ΠΑΚΕΤΑ εκδρομών για όλο τον κόσμο - ξενοδοχεία On line στο κομπιούτερ μας.
★ ΝΕΟΝΥΜΦΟΙ - Μεμονωμένοι. Εμείς μπορούμε να σας συμβουλέψουμε για το σωστό ταξίδι σας!!!

Οργανώσαμε επίσης group KYDON (συνοδός Ελένη Ψυλλάκη)

● 10/1 – 17/1/04 ΑΙΓΥΠΤΟ ξενοδοχείο 5 αστέρων κρουαζιέρα Luxor - Asuan και Νείλο

● ΒΟΥΔΑΠΕΣΤΗ – ΠΡΑΓΑ 20/1 – 26/1/04, 2 BUD - 4 ΠΡΑΓΑ. **Συνοδός η κ. ΕΛΕΝΗ ΨΥΛΛΑΚΗ**

● ΠΡΟΣΕΧΩΣ ΕΠΙΣΗΣ ΜΑΡΟΚΟ

ΠΡΑΚΤΟΡΕΙΟ ΚΥΔΩΝ

Τηλ. 22410 23000, 27900, 27722
Εθ. Δωδ/σίων 14 και ακτή Σαχτούρη 8

Για να πιάσει τόπο το προεκλογικό κόλπο

Από τον Ιανουάριο ρεύμα και νερό στ' αυθαίρετα

Δύο μήνες προθεσμία για τα δικαιολογητικά



Αμέσως μετά τις γιορτές, σύμφωνα με τις αισιόδοξες προβλέψεις, θα ξεκινήσει η διαδικασία ρευματοδότησης και υδροδότησης των χιλιάδων αυθαιρέτων που ευνοούνται από τις ρυθμίσεις του πολυνομοσχεδίου του ΥΠΕΧΩΔΕ, που πήρε πλέον τον δρόμο του για τη Βουλή.

Το νομοσχέδιο φέρνει δραστικές αλλαγές, εκτός από τα ζητήματα των αυθαιρέτων και σε μια πλειάδα πολεοδομικών θεμάτων, ξεκαθαρίζοντας το θολό τοπίο που επικρατούσε έως τώρα.

Τα βασικά σημεία του νομοσχεδίου που αφορούν τα αυθαίρετα και γενικότερα την οικοδομή είναι τα εξής:

— Συνδέονται με τα δίκτυα ρεύματος και νερού όλα τα αυθαίρετα που μπαίνουν σε σχέδιο πόλεως ή βρίσκονται εντός ΓΠΣ. Οσα βρίσκονται εκτός σχεδίου για να πάρουν ρεύμα και νερό πρέπει να είναι πρώτη κατοικία έως 120 τ.μ. συν 30 τ.μ. για κάθε μέλος πέραν των τεσσάρων. Εάν ένα αυθαίρετο αυτής της κατηγορίας βαρύνεται με βεβαιωμένο πρόστιμο που δεν έχει πληρωθεί, παρέχεται η δυνατότητα στον ιδιοκτήτη να πληρώσει το μισό πρόστιμο ανέγερσης σε 36 δόσεις ή το 80% αυτού εάν το πληρώσει εφάπαξ.

— Για να πάρει ένα αυθαίρετο ρεύμα και νερό, ο ιδιοκτήτης θα πρέπει μέσα σε 2 μήνες από τη ψήφιση του νομοσχεδίου να σπεύσει στον Δήμο προκειμένου να καταθέσει τα απαιτούμενα δικαιολογητικά. Η σύνδεση παρέχεται για ένα χρόνο και μπορεί να παραταθεί εκτός κι αν διαπιστωθεί περαιτέρω παράβαση.

— Το αυθαίρετο γίνεται πλέον πολύ ακριβό σπορ. Τα πρόστιμα που θα καθοριστούν με την υπουργική απόφαση που αναμένεται, θα είναι κάτι παραπάνω από «φωτιά». Θα υπολογίζονται πλέον με βάση το εμβαδόν, τη χρήση και την αντικειμενική αξία. Μια γεύση έδωσε η ίδια η Βάσω Παπανδρέου, όταν είπε, πως «για παράδειγμα, ένα αυθαίρετο στη Μύκονο θα έχει πρόστιμο ανέγερσης 200.000 ευρώ αντί 3.000 ευρώ σήμερα και πρόστιμο διατήρησης 100.000 ευρώ τον χρόνο αντί 580 ευρώ σήμερα. Αντίθετα στον Ασπρόπυργο το πρόστιμο ανέγερσης θα είναι 35.000 ευρώ και το πρόστιμο διατήρησης 17.500 ευρώ τον χρόνο.

— Μάλιστα, οι μηχανικοί που θα εμπλακούν στην κατασκευή νέων αυθαιρέτων, απειλούνται με πρόστιμο που ξεκινά από 5.000 ευρώ και φτάνει τα 150.000 ευρώ καθώς και ποινή φυλάκισης που ξεκινά από 6 μήνες και μπορεί να ξεπεράσει τα 2 έτη εάν πρόκειται για κατασκευή σε προστατευόμενη περιοχή. Μάλιστα, ο μηχανικός κινδυνεύει με προσωρινή έως οριστική αφαίρεση της άδειάς του.

— Ευθύνες πλέον φέρνει και ο δήμος. Εάν κατά τους ελέγχους που θα διενεργούνται διαπιστωθεί ότι χτίζεται παράνομο κτίριο εντός των ορίων του δήμου, θα περικόπτεται από τους πόρους που προορίζονται για τον συγκεκριμένο ΟΤΑ, ποσό τριπλάσιο του προστίμου ανέγερσης.

— Μπαίνει φρένο στη πάγια τακτική ιδιοκτητών ακινήτων σε οικόπεδα με κλίση έκτιζαν πολυώροφα κτίρια αξιοποιώντας τα υπόγεια. Τώρα πλέον όταν η κλίση υπερβαίνει το 35%, το εμβαδόν των υπογείων δεν προσμετράτε στον συντελεστή δόμησης και δεν μπορεί να υπερβαίνει το 20% της επιτρεπόμενης δόμησης.

— Επέρχεται λύση στο πρόβλημα των τυφλών οικοπέδων που έχουν επέλθει από κατάτμηση υφιστάμενων οικοπέδων. Τα τυφλά, αυτά δηλαδή που δεν έχουν πρόσοψη σε κοινόχρηστο δρόμο, δεν θα μπορούν πλέον να οικοδομηθούν.

— Οι όψεις και το σύνολο των κτιρίων θα πρέπει να ολοκληρώνονται εντός 8 ετών από την έκδοση της άδειας δόμησης. Σε αντίθετη περίπτωση οι ιδιοκτήτες επιβαρύνονται με ετήσιο πρόστιμο 10% επί του προϋπολογισμού του έργου, υπέρ του ΟΤΑ.

— Οι κατασκευαστές θα πρέπει να ασφαλίζουν απαραίτητα την οικοδομή τόσο κατά την περίοδο της κατασκευής όσο και για ένα χρονικό διάστημα μετά το πέρας αυτής, πιθανόν για 10 χρόνια.

— Επιχειρείται για μια ακόμη φορά να τεθεί σε εφαρμογή ή μεταφορά του συντελεστή δόμησης που μέχρι τώρα βρίσκεται μπλοκαρισμένη στο ΣτΕ. Προστίθονται βασικές διατάξεις που αναμένεται να ξεπεράσουν τον δικαστικό σκόπελο και να επιτρέψουν την ενεργοποίηση του θεσμού.

— Απλοποιείται και μειώνεται σε 13 ημέρες η διαδικασία έκδοσης αδειών δόμησης. Η άδεια χορηγείται για 4 έτη και μπορεί να παραταθεί ενώ δεν απαιτείται έκδοση άδειας για τοποθέτηση κλιματιστικών και κατασκευή προσβάσεων ατόμων με ειδικές ανάγκες.



Kona Kai

POLYNESIAN / CHINESE RESTAURANT



Ξέρετε τι είναι το Sushi;

Εάν όχι, ελάτε σε μας. Δοκιμάστε Παπάχια, Ωμό ψάρι με φύκια τυλιγμένα με γλυκό ξύδι, στο Sushi Bar.
Εάν δεν χορτάσετε με το Sushi, τότε άλλες 81 γεύσεις σας περιμένουν.
Εάν θέλετε όλα αυτά και όχι μόνο τότε..

Η επιθυμία σας πραγματικότητα!!

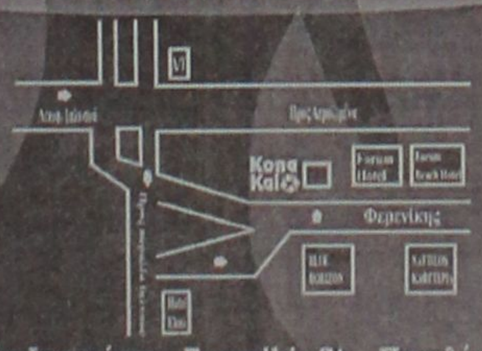

Οδός Φερενίκης - Ferenikis St. - Παραλία Ιαλυσου
Απέναντι στο Blue Horizon - Opposite Hotel Blue Horizon
Τηλ. 22410 94328
(Ανετο parking Δίπλα απο το Cavo Tango)

Ανοιχτά και τον χειμώνα κοντά σας
Open All Winter

ΠΑΡΑΣΚΕΥΗ - ΣΑΒΒΑΤΟ - ΚΥΡΙΑΚΗ
ΑΠΟ 18:00 - 23:30
ΚΥΡΙΑΚΗ ΚΑΙ ΜΕΣΗΜΕΡΙ

FRIDAY - SATURDAY - SUNDAY
from 18:00 - 23:30
SUNDAY OPEN AT MIDDAY

Art & Movie Studio

Σάββατο
29 Νοεμβρίου 2003
Ώρα:19.00

ΕΓΚΑΙΝΙΑ ΣΤΟ ΝΕΟ ΥΠΕΡΜΑΡΚΕΤ ΣΠΑΝΟΣ



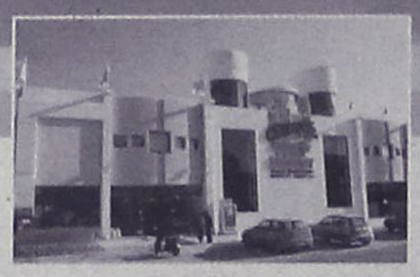

ΤΟ ΝΕΟ ΥΠΕΡΜΑΡΚΕΤ ΣΠΑΝΟΣ ΑΝΟΙΞΕ...

... και σας προσκαλεί σ' ένα κόσμο χαράς, διασκέδασης, φιλίας, ποικιλίας, οικονομίας, απόλαυσης... στον κόσμο του νέου Υπερμάρκετ Σπανός.
Ελάτε κι εσείς στα εγκαίνια του νέου μας καταστήματος, το Σάββατο 29 Νοεμβρίου, στις 7 το απόγευμα, Μιχαήλ Πετρίδη & Καμείρου 79.
Ελάτε να διασκεδάσετε με τον κλόουν, να πάρετε μέρος στην κλήρωση και να κερδίσετε 1 ταξίδι στην EURODISNEY, ηλεκτρικές συσκευές και άλλα απίθανα δώρα!

ΜΙΧΑΗΛ ΠΕΤΡΙΔΗ - ΚΑΜΕΙΡΟΥ 79, ΡΟΔΟΣ
ΤΗΛ.: 22410 60730

ΓΙΑΤΙ Η ΔΩΔΕΚΑΝΗΣΟΣ ΕΙΝΑΙ Ο ΤΟΠΟΣ ΜΑΣ!

AUTO ΕΠΙΛΟΓΕΣ

ΚΟΥΚΟΥΡΑΣ ΑΛΕΞΑΝΔΡΟΣ

ΕΚΘΕΣΗ ΕΜΠΟΡΙΑΣ ΕΠΙΛΕΓΜΕΝΟΥ ΜΕΤΑΧΕΙΡΙΣΜΕΝΟΥ ΑΥΤΟΚΙΝΗΤΟΥ

ΛΕΩΦ. ΡΟΔΟΥ-ΛΙΝΔΟΥ 255
ΤΗΛ. 22410/60910,
FAX: 22410/60920

- Πώληση μεταχειρισμένων αυτοκινήτων ελεγμένα σε 70 σημεία.
- Αγορά μεταχειρισμένων αυτοκινήτων.
- Ανταλλαγή με οποιοδήποτε μοντέλο της αρεσκείας σας.
- Χρηματοδότηση με τα χαμηλότερα επιτόκια της αγοράς.

Τα μαθηματικά σε σχολεία της Δωδεκανήσου

Ερευνα με θέμα την σχολική αποτυχία

Ενδιαφέροντα τα συμπεράσματα που βγήκαν

Ενδιαφέρον παρουσιάζει η έρευνα που διεξήχθη στα σχολεία της Δωδ/σου, αναφορικά με τη σχολική αποτυχία, και η οποία παρουσιάστηκε στο 20ό Πανελλήνιο συνέδριο Μαθηματικής Παιδείας.

Ο τίτλος ήταν: «Διερεύνηση της σχέσης της επίδοσης στα μαθηματικά με την επίδοση σε άλλα μαθήματα και την κοινωνική φυσιογνωμία των μαθητών Γυμνασίου στα Δωδ/σα «και υπεύθυνοι οι: Ηλίας Αθανασιάδης-επίκουρος καθηγητής του Πανεπιστημίου Αιγαίου και Σταύρος Κοκκαλίδης-υποψήφιος διδάκτορας του Πανεπιστημίου Αιγαίου.

Τα τα αποτελέσματά της, οι ερευνητές αναφέρουν τα εξής:

«Η αποδελτίωση 4151 ατομικών δελτίων μαθητών Β' και Γ' Γυμνασίου του νομού Δωδεκανήσου με αντικείμενο την επίδοση των μαθητών στα Μαθηματικά και σε άλλα πέντε μαθήματα καθώς και ορισμένα κοινωνικά τους χαρακτηριστικά επιτρέπει να διερευνηθεί η σχέση της επίδοσης στα Μαθηματικά ως προς τις υπόλοιπες μεταβλητές. Κατά κανόνα οι επιδόσεις στα Μαθηματικά υστερούν σε σχέση με άλλα μαθήματα, είναι σε γενικές γραμμές καλύτερες στα κορίτσια παρά στα αγόρια και τις υψηλότερες τιμές της κλίμακας αξιολόγησης χαρακτηρίζουν μαθητές που προέρχονται από ευνοημένο κοινωνικό περιβάλλον.

Η επίδοση στα Μαθηματικά βρίσκεται σε κάποια σχέση με την επίδοση στα άλλα μαθήματα ή είναι ανεξάρτητη από αυτή; Εξαρτάται επίσης από το περιβάλλον των μαθητών, όπως το επάγγελμα των γονέων τους και ο τόπος διαμονής τους; Η απάντηση στα ερωτήματα αυτά προϋποθέτει τη διερεύνηση στοιχείων μεγάλου αριθμού μαθητών ώστε να μπορούν να εξαχθούν συμπεράσματα απαλλαγμένα από το χαρακτήρα του αποσπασματικού ή του τυχαίου.

Στην εργασία μας εστιάζουμε την προσοχή μας σε μαθητές Γυμνασίου των Δωδεκανήσων. Πηγή μας είναι τα ατομικά δελτία 4151 μαθητών Γυμνασίου (όπως αυτά έχουν συμπληρωθεί τον Ιούνιο 2003) απ' όπου αντλούμε πληροφορίες για το φύλο των μαθητών, την εθνικότητά τους, το επάγγελμα των γονέων τους, το σύνολο των απουσιών τους, τον τελικό τους βαθμό σε έξι μαθήματα και το αποτέλεσμα φοίτησης. Τα μαθήματα που επιλέξαμε είναι τα Ελληνικά, η Ιστορία, τα Αγγλικά, η Πληροφορική, τα Μαθηματικά και η Φυσική-Χημεία. Η επιλογή αυτή είχε ως σκοπό να συγκρίνει την επίδοση στα Μαθηματικά με την αντίστοιχη στη Φυσική-Χημεία αφενός και εκείνη σε δύο «φιλολογικά» μαθήματα, τα Ελληνικά και την Ιστορία αφετέρου. Τις δύο αυτές δυάδες συμπληρώνουν δύο ακόμα μαθήματα, τα Αγγλικά και η Πληροφορική. Επειδή η Φυσική δεν διδάσκεται στην Α' τάξη περιοριστήκαμε στις δύο άλλες τάξεις.

Η έρευνα διεξήχθη σε 14 νησιά. Οι μαθητές από την Ρόδο υπερβαίνουν το 65% του συνόλου, οι μαθητές από την Κω και την Κάλυμνο πλησιάζουν το 12% και το 10% αντιστοίχως, οι μαθητές από την Κάρπαθο και τη Λέρο υπερβαίνουν το 3% και το 4% αντιστοίχως και οι μαθητές από τα υπό-



λοιπα νησιά συμβάλλουν στο δείγμα με μικρότερα ποσοστά».

Επίσης σημειώνουν και τα εξής:

«Κύριος στόχος της έρευνας είναι η επίδοση των μαθητών των δύο μεγαλύτερων τάξεων Γυμνασίου των Δωδεκανήσων στα Μαθηματικά, στο τέλος της σχολικής χρονιάς, σε σύγκριση με τη βαθμολογία σε άλλα πέντε μαθήματα που προαναφέραμε. Η επίδοση αυτή εξετάζεται ταυτόχρονα και ως προς το φύλο των μαθητών προκειμένου να διαπιστωθεί κατά πόσο μαθητές και μαθήτριες «μοιράζονται» εξίσου τους βαθμούς ή αν οι τελευταίοι κατανέμονται με ανόμοιο τρόπο μεταξύ τους.

Επίσης προκύπτει καθώς η βαθμολογία γίνεται μεγαλύτερη τα ποσοστά των κοριτσιών ξεπερνούν τα αντίστοιχα των αγοριών. Αυτό όμως συμβαίνει σε διαφορετική βαθμολογία για κάθε μάθημα: για τα Ελληνικά στους βαθμούς 13-15, για τα Μαθηματικά στους βαθμούς 11-12 και για όλα τα άλλα μαθήματα στους βαθμούς 16-18.

Το προβάδισμα λοιπόν των κοριτσιών ξεκινά στα Μαθηματικά, σε σχέση με τα άλλα μαθήματα, από πιο χαμηλή βαθμολογία. Τα στοιχεία δείχνουν ότι στη ζώνη του "άριστα" τα κορίτσια είναι υπερδιπλάσια των αγοριών στα Ελληνικά ενώ στην Ιστορία είναι περισσότερα κατά 64%, στα Αγγλικά κατά 68% στην Πληροφορική κατά 29%, στη Φυσική-Χημεία κατά 41% και στα Μαθηματικά κατά 51%. Μπορούμε λοιπόν να πούμε ότι στα θεωρητικά μαθήματα οι αριστούχες μαθήτριες είναι ακόμα περισσότερες από τους αριστούχους μαθητές απ' ό,τι στα θετικά μαθήματα.

Ένα επιπλέον στοιχείο που διερευνήθηκε ήταν η επίδοση των μαθητών στα Μαθηματικά σε σχέση με την εθνικότητά τους. Πρόκειται για ένα πολύπλοκο ζήτημα διότι για τους μαθητές ξένης εθνικότητας παίζει ρόλο, μεταξύ άλλων, το πότε και υπό ποιες συνθήκες ήλθαν σε επαφή με το ελληνικό εκπαιδευτικό σύστημα, η μαθηματική προπαιδεία τους (σε σχέση και με τη σχολική μαθηματική πραγματικότητα της χώρας τους) και, καθώς πρόκειται κυρίως για παιδιά οικονομικών μεταναστών, οι κοινωνικές, οικονομικές, πολιτισμικές, οικονομικές και ψυχολογικές πλευρές της ζωής τους».

Συγκρίνοντας τις επιδόσεις των 124 αλβανών μαθητών (2,99% του συνόλου) με εκείνες των ελλήνων συμμαθητών τους παρατηρούμε ότι οι δεύτεροι είναι συγκριτικά περισσότεροι όταν η βαθμολογία υπερβαίνει το 13, αλλά το ποσοστό των αλβανών αριστούχων δεν είναι ευκαταφρόνητο: 7,26% έναντι 13,08% των Ελλήνων και 15,51% του συνόλου των μαθητών. Το τελευταίο στοιχείο δείχνει, παρόλο που η εκπροσώπηση των άλλων εθνικοτήτων είναι μικρή (3,06% για τις υπόλοιπες εθνικότητες), ότι υπάρχουν μεταξύ των αλλοδαπών μαθητών σημαντικό ποσοστό αριστούχων στα Μαθηματικά και μάλιστα σε αναλογία μεγαλύτερη των ελλήνων συμμαθητών τους.

Τα διασταυρούμενα στοιχεία επιτρέπουν, τέλος, την κατάταξη των νησιών στα οποία υπερβαίνεται το ποσοστό κάθε μέσης τιμής της κλίμακας βαθμολογίας στα Μαθηματικά, από το μεγαλύτερο ποσοστό στο αμέσως μικρότερο, μεταξύ εκείνων που η τιμή της βαθμολογίας είναι σημαντική, σύμφωνα με το κριτήριο που αναφέραμε. Έτσι η σειρά ανά βαθμολογία είναι η εξής:

19-20: Καστελόριζο, Αστυπάλαια, Χάλκη, Ρόδος, Λέρος

16-18: Λειψοί, Αστυπάλαια, Ρόδος

13-15: Λειψοί, Τήλος, Νίσυρος, Πάτμος

11-12: Τήλος, Καστελόριζο, Πάτμος, Νίσυρος, Λέρος

10: Χάλκη, Τήλος, Κάσος, Κάλυμνος, Λέρος

7-9: Σύμη, Κάρπαθος, Νίσυρος, Κως.

ΑΘΛΗΤΙΚΗ ΡΟΔΙΑΚΗ
ΚΥΡΙΑΚΗ 23 ΝΟΕΜΒΡΙΟΥ 2003

Ο ΣΤΑΥΡΟΣ ΓΙΑ ΝΙΚΗ ΜΕ ΤΗ ΔΟΞΑ-ΑΡΤΕΜΙΣ
ΣΕΛ. 31

Επιτυχιών συνέχεια...

• Η Ρόδος θα επιδιώξει σήμερα στις 15.00 καινούργια νίκη με γκολ και καλό ποδόσφαιρο. Ξαφνικό πρόβλημα με Μαλλιάκα

Η προετοιμασία ολοκληρώθηκε χθες κατά τον καλύτερο τρόπο για την ομάδα της Ρόδου.

Η εκπρόσωπος του Δωδεκανησιακού ποδοσφαίρου στα "μεγάλα σαλόνια" των επαγγελματικών κατηγοριών τα πάει περίφημα μέχρι τώρα σ' ένα ιδιαίτερα δύσκολο παιχνίδι. Για να υπάρξει όμως ίδια συνέχεια χρειάζεται οπωσδήποτε νίκη επί του Ποντιακού Νέας Σάντας στις 15.00 στο Δημοτικό Στάδιο Ρόδου "Ο Διαγόρας".

Για να υπάρξει αυτή η συνέχεια και συνέπεια χρειάζεται απαραίτητα αυτό που τόνισε χθες ο τεχνικός της ομάδας **Δημήτρης Σκούνας:**

"Πρέπει να αντιμετωπίσουμε τον Ποντιακό Νέας Σάντας, το ίδιο σοβαρά όσο όλα τα παιχνίδια".

Ο κώουτς των "πρασίνων" δεν θάχει στη διάθεσή του

- Τον **Ναλμπάντη** που έχει συμπληρώσει τέσσερις κίτρινες κάρτες και δεν θ' αγωνισθεί.

- Και τον Νικηφόρο ο οποίος ακολουθεί ακόμα ειδικό πρόγραμμα.

- ΠΡΟΒΛΗΜΑ ΜΕ ΜΑΛΛΙΑΚΑ-

Χθες πάντως στην τελευταία προπόνηση με την οποία ολοκληρώθηκε η προετοιμασία της Ρόδου προέκυψε πρόβλημα με τον **Νικήτα Μαλλιάκα** ο οποίος προσβλήθηκε από ίωση και δεν γυμνάσθηκε.

Αν τελικά ο **Μαλλιάκας** δεν αγωνισθεί τη θέση του στην ενδεκάδα θα πάρει ο **Βασιλόπουλος** και θα μπει στο χώρο του κέντρου ο Μοσχής.

Πιθανότατα λοιπόν να ξεκινήσουν:

- Γκολκήπερ ο Θέμελης

- Στην άμυνα οι **Βασιλόπουλος, Γιόνοβιτς, Πάττας, Νάκου**

- Στον χώρο του κέντρου οι **Μοσχής, Τσουκαλίδης, Μήτρακας, Νεντέλκοβιτς**

- Και στην επίθεση οι **Κλοκίδης, Γεωργαλής.**

Στα άλλα παιχνίδια της 11ης αγωνιστική θα παίξουν:

Αγ. Δημήτριος-Ηλυσιακός

Θρασύβουλος-Λάρισα

Βέροια-Ατσαλένιος

Αχαρναϊκός-Λύκοι

Αγρ. Αστέρας-Δόξα Δρ.

Καστοριά-Μαρκό

Χαλκίδα-Βύζας Μεγ.

Κιλκισιακός-Καβάλα

Θύελλα Π.-Λεωνίδιο



Καινούργιο τρίποντο με γκολ και θέαμα θα επιδιώξει σήμερα η Ρόδος (ΒΙΚΤΩΡ-ΦΩΤΟ ΜΑΡΚΕΤ-ΙΑΛΥΣΟΣ)

Δύσκολο έργο

• Δυνατός αντίπαλος ο Αιολικός αλλά ο Απόλλωνας αισιοδοξεί πως θα τον κερδίσει σήμερα στις Καλυθιές

Το σημερινό παιχνίδι είναι ιδιαίτερα δύσκολο για τον Απόλλωνα Καλυθιών. Οι κυανοκίτρινοι υποδέχονται στις 14.45 στο γήπεδό τους τον δυνατό Αιολικό της Μυτιλήνης.

Η τοπική μας ομάδα θέλει νίκη και τρεις βαθμούς. Η αποστολή είναι δύσκολη σίγουρα βέβαια καθώς ο αντίπαλος είναι αρκετά δυνατός και θάρθει στη Ρόδο έχοντας τον ίδιο στόχο.

Ο **Κώστας Λεπτοκαρίδης** βέβαια έχει σκοπό ν' αλλάξει πριν απ' όλα ψυχολογία και κατόπιν την φιλοσοφία αυτής της νεανικής ομάδας.

Οι παίκτες του πρέπει απ' όλα να πιστέψουν στις δυνατότητές τους.

Ο κώουτς του Απόλλωνα, ολοκλήρωσε την προετοιμασία και κάλεσε στο γήπεδο όλους τους διαθέσιμους ποδοσφαιριστές του.

Μοναδικός απών από τη σημερινή συνάντηση είναι ο **Κώστας Πολυχρονίου** που θα εκτίσει την ποινή του.

Ο **Κώστας Λεπτοκαρίδης** κατά πάσα πιθανότητα θα παρατάξει:

- Γκολκήπερ τον **Ψαρά**

- Στην άμυνα τους **Πιτσουρδάκη, Κυριαζή, Πάλλα**

- Στο κέντρο τους **Σκόρπο, Δημητριάδη, Νικολή, Διακαναστάση, Σπάρταλη**

- Και στην επίθεση τους **Καρτάλη, Πλύγκο.**

Οι κυανοκίτρινοι θα δειπνήσουν σήμερα στις 11 στ' ΑΛΩΝΙΑ στις Καλυθιές.



Θ' απουσιάσει για τελευταία φορά σήμερα

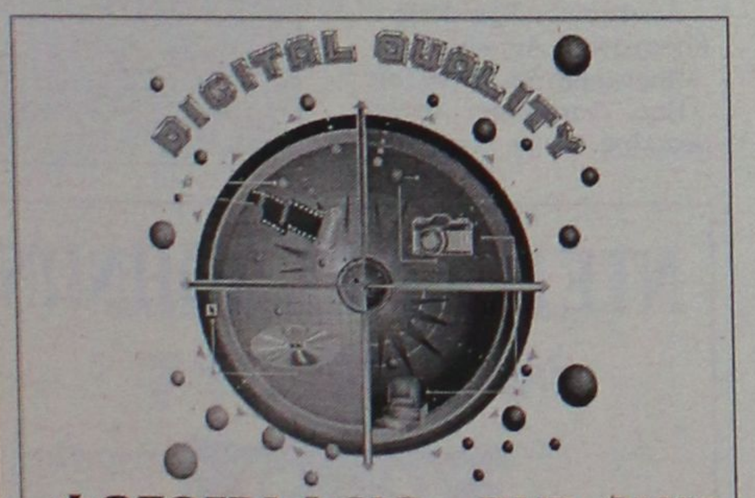

ΦΩΤΟΓΡΑΦΕΙΟ - DVD CLUB

ΦΩΤΟΓΡΑΦΙΣΕΙΣ - ΒΙΝΤΕΟΣΚΟΠΗΣΕΙΣ
Γάμων - Βαπτίσεων και λοιπών Εκδηλώσεων

ΜΕΤΑΤΡΟΠΕΣ VHS ΣΕ DVD

ΕΜΦΑΝΙΣΕΙΣ ΦΙΛΜ & ΕΚΤΥΠΩΣΕΙΣ ΦΩΤΟΓΡΑΦΕΙΩΝ
από Negative - CD - FD - Smart Media - Memory Stick

ΗΛΕΚΤΡΟΝΙΚΗ ΕΠΕΞΕΡΓΑΣΙΑ ΕΙΚΟΝΑΣ
Αναπαλαίωση Φωτογραφίας

ΦΩΤΟΓΡΑΦΙΕΣ ΣΤΙΓΜΗΣ
Ταυτοτήτων - Διαβατηρίων

ΦΩΤΟΓΡΑΦΙΚΑ ΕΙΔΗ - ΕΙΔΗ ΔΩΡΩΝ

ΕΝΟΙΚΙΑΣΕΙΣ ΤΑΙΝΙΩΝ DVD

ΑΝΑΣΤΑΣΑΚΗΣ Β. - ΤΑΜΠΑΚΑΚΗΣ Μ. Ο.Ε.
Πλατεία Αγ. Ιωάννη 173 - Τηλ/Fax: 22410 26631

ΤΟΠΙΚΟ ΠΟΔΟΣΦΑΙΡΟ

Σταυροδρόμι η Μαλώνα

• Στο ντέρμπι κορυφής της 10ης αγωνιστικής, ο πρωτοπόρος Αγιος Γεώργιος, φιλοξενεί τον Ασκληπιό Κω.

• Το «εμπόδιο» του Αντίμαχου καλείται να ξεπεράσει ο Ακουσίλαος, ενώ στην Ψίνθο, η τοπική Δόξα υποδέχεται τον Ξάνθο.

Την πιο σύντομη αγωνιστική Κυριακή για την Β' κατηγορία έχουμε σήμερα, αφού γίνονται μόνο 3 συναντήσεις.

Η «αυλαία» της 10ης αγωνιστικής άνοιξε χθες με τη διεξαγωγή των μισών παιχνιδιών (4), ενώ ολοκληρώνεται αύριο με το ματς, ανάμεσα στην Θύελλα και την Τήλο.

Για σήμερα λοιπόν ξεχωρίζει το ντέρμπι κορυφής ανάμεσα στον πρωτοπόρο, Αγιο Γεώργιο κι ένα εκ των ομάδων που ακολουθούν στην 2η θέση, Ασκληπιό Κω.

Οι Μαλωνίτες που μετρούν 4 νίκες στην έδρα τους έχοντας το απόλυτο, θέλουν να συνεχίσουν αυτό τους το επίτευμα διατηρώντας ή αυξάνοντας ταυτόχρονα το +4 που τους δίνει την άνεση να αγωνίζονται στη συνέχεια.

Αν σήμερα κατορθώσει να χάσει το τρίποντο τότε θα αποκτήσει πολύ μεγάλο προβάδισμα, τουλάχιστον επί του σημερινού αντιπάλου, ο οποίος θεωρείται ως ένας από τους ισχυρότερους για την διεκδίκηση του πρωταθλήματος.

Στα συν του Αγίου είναι και η καλή ψυχολογία μετά την τελευταία εκτός έδρας νίκη μέσα στην Κάρπαθο, σ' αντίθεση με τους Κώους που έχασαν το απόλυτο της έδρας τους την προηγούμενη αγωνιστική από τη Δόξα Ψ. (1-1).

Εκτός έδρας ο Ασκληπειός τα αρκετά καλά καθώς σε πέντε αναμετρήσεις μετράει 3 νίκες 1 ισοπαλία και 1 μόνο ήττα.

Το σημαντικό αυτό παιχνίδι ορίσθηκε να το διευθύνει ο **Βασίλης Τσαγγάρης** με βοηθούς τους **Κόττορο** και **Μίχα**.

ΚΟΝΤΑ ΣΤΗΝ ΜΟΝΑΞΙΑ

Την ίδια ώρα που θα ξεκινάει στην Μαλώνα η συνάντηση του Αγίου Γεωργίου με τον Ασκληπιό, στις Φάνες ο Ακουσίλαος θα αντιμετωπίσει τον Αντίμαχο που θα βρεθεί στο νησί μας ξανά μετά από τρεις ημέρες, αφού μεσολάβησε το εξ' αναβολής παιχνίδι της προηγούμενης Πέμπτης, μ' αντίπαλο τον Ερμή, όπου ήταν νικηφόρο για τους Αντιμαχιώτες.

Οι Φανενοί βλέπουν το σημερινό ματς ως μια μεγάλη ευκαιρία για να βρεθούν μόνοι τους στην 2η θέση ευελπιστώντας σε στραβοπάτημα σήμερα του Ασκληπιού και πιθανόν της Κατταβιάς χθες στο Πυλί.

Προέρχονται από εκτός έδρας νίκη με 2-1 επί της Τήλου, που όμως συνοδεύτηκε από άσχημη εμφάνιση κάτι που ανησύχησε τους ιθύνοντες της ομάδας και κρούουν τον κώδωνα του κινδύνου για να μην επαναληφθεί κάτι τέτοιο που μπορεί να τους στοιχίσει.

Τώρα όσον αφορά τον Αντίμαχο η νίκη επί του Ερμή εκτός από τονωτική ένεση τον έφερε στην 7η θέση κι από εκεί που πριν δύο εβδομάδες βρισκόταν λίγο πάνω από την επικίνδυνη ζώνη, τώρα βρίσκεται κοντά στο γκρουπ της ανόδου.

ΓΙΑ ΤΟ 6Χ6

Το σημερινό πρόγραμμα ολοκληρώνεται με το παιχνίδι Δόξα Ψ.-Ξάνθος.

Οι γηπεδούχοι που στηρίζονται πάρα πολύ στην έδρα τους έχοντας 5 νίκες σε ισάριθμα ματς, δεν σκέφτονται σήμερα άλλο αποτέλεσμα πλην της νίκης, σημειώνοντας έτσι την 6η τους νίκη και ταυτόχρονα ν' ανέβουν κι άλλο βαθμολογικά.

Η ψυχολογία άλλωστε είναι στα ύψη μετά την εκτός έδρας ισοπαλία μέσα στην Κω επί του Ασκληπιού.

Οι Πάτμιοι που φέτος αποτελούν την ευχάριστη έκπληξη του πρωταθλήματος διανύουν μια από τις καλύτερες πορείες της ιστορίας τους, αφού όχι μόνο έχουν απομακρυνθεί σημαντικά από την επικίνδυνη ζώνη, «τσιμπώντας» βαθμούς και από εκτός έδρας παιχνίδια βρίσκονται στο μέσο της βαθμολογίας, ενώ ευελπιστώντας να κερδίσουν την έφεση που κατέθεσαν κατά της απόφασης της ΕΠΣΔ (μηδενισμό στο παιχνίδι με τη Θύελλα) θα ανέβουν ακόμη ψηλότερα.

Η 10η αγωνιστική θα κλείσει αύριο στο γήπεδο της Πυλώνας με τη Θύελλα να υποδέχεται την Τήλο. Οι Πυλωνίτες που βρίσκονται πολύ χαμηλά βλέπουν αυτό το παιχνίδι ως μία ευκαιρία ν' ανασάνουν κάπως βαθμολογικά και να αναπτερώσουν τις ελπίδες τους για παραμονή στην κατηγορία.

Οι Τηλιακοί από την άλλη έχουν 8 ήττες σε 8 ματς και ψάχνουν το πρώτο ή τους πρώτους τους βαθμούς για να ξεκολλήσουν από τον πάτο της βαθμολογίας.

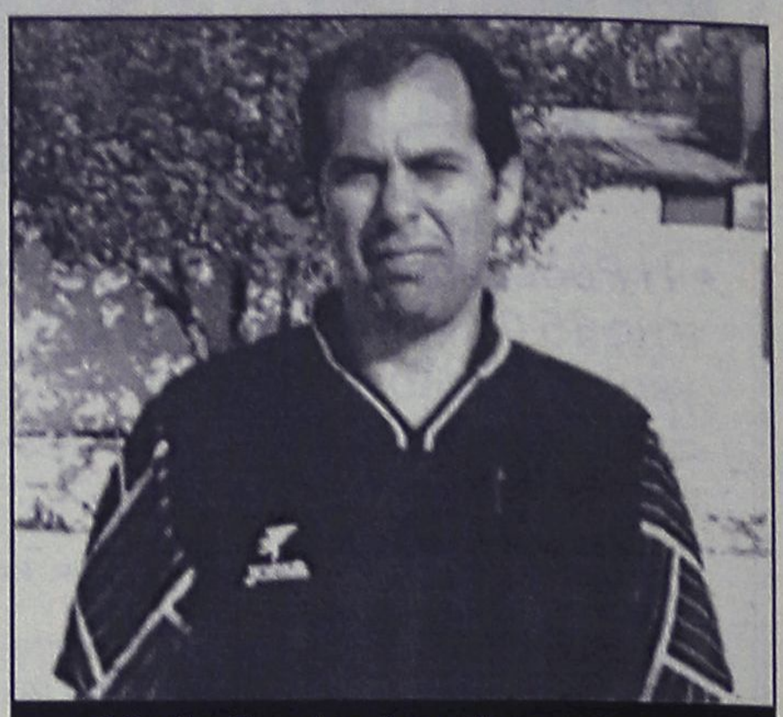

Ο Βασίλης Τσαγγάρης θα σφυρίξει το ντέρμπι των πρωτοπόρων στη Μαλώνα

Αναλυτικά τα υπολειπόμενα παιχνίδια της 10ης αγωνιστικής:

• **Ψίνθος (14.30):** Δόξα Ψ. - Ξάνθος
Διαιτησία: *Κατσιδώνης Π. - Διαμαντέας - Γενής*
Παρατηρητής: *Μακρής*
Παρ. διαιτησίας: *Σακελλαρίδης*

• **Μαλώνα (14.45):** Αγ. Γεώργιος - Ασκληπιός
Διαιτησία: *Τσαγγάρης - Κόττορος - Μίχας*
Παρατηρητής: *Νικολουδάκης*
Παρ. διαιτησίας: *Καλαθενός*

• **Φάνες (14.45):** Ακουσίλαος - Αντίμαχος
Διαιτησία: *Σταυριανός - Ζανεττής - Λάμπρου*
Παρατηρητής: *Κασέρης*
Παρ. διαιτησίας: *Πασπάτης*

ΑΥΡΙΟ

• **Πυλώνα (14.45):** Θύελλα - Τήλος
Διαιτησία: *Τσαούσης - Καραχανής - Αντωνάς*
Παρατηρητής: *Εγγλέζος*
Παρ. διαιτησίας: *Χατζημανώλης*

ΒΑΘΜΟΛΟΓΙΑ

1. Αγ. Γεώργιος	24
2. Ασκληπιός	20
- Κατταβιά	20
- Ακουσίλαος	20
5. Δόξα Ψ.	17
- Ερμής	17
7. Αντίμαχος	16
8. Ξάνθος	13
9. Ορφέας	12
- Ποσειδών	12
11. Πυλί	11
12. Ευκλής	7
- Θύελλα	7
14. Δόξα Λ.	3
15. Δόξα Κ.	1
16. Τήλος	0

Για κάθε καιρό...



IDEAL SOLAR

ΑΝΟΞΕΙΔΩΤΗ ΥΠΕΡΟΧΗ A.I.S.I. 316

ΑΠΟΚΛΕΙΣΤΙΚΗ ΔΙΑΘΕΣΗ
Τεχνικό κατάστημα
ΚΟΚΚΙΝΟΣ & Συνεργάτες
Πεπειραμένη τεχνική υποστήριξη
για μεταφορά ακόμα και τοποθέτηση
Δημ. Αναστασιάδη 8, Ρόδος • Τηλ./Fax 22410 32181

ΘΕΛΕΤΕ ΝΑ ΤΑΞΙΔΕΨΕΤΕ ΟΠΟΥ ΕΠΙΘΥΜΕΙΤΕ ΜΕ ΤΟ ΛΙΓΟΤΕΡΟ ΔΥΝΑΤΟ ΚΟΣΤΟΣ:

EMMANUEL TRAVEL

ΕΜΕΙΣ ΕΧΟΥΜΕ ΤΗ ΔΥΝΑΤΟΤΗΤΑ ΟΤΑΝ ΟΙ ΤΙΜΕΣ ΑΠΟΓΕΙΩΝΟΝΤΑΙ ΝΑ ΠΡΟΣΓΕΙΩΝΟΥΜΕ ΧΡΗΜΑΤΑ ΣΤΗΝ ΤΣΕΠΗ ΣΑΣ.

ΔΕΝ ΕΧΕΤΕ ΠΑΡΑ ΝΑ ΜΑΣ ΕΠΙΣΚΕΦΘΕΙΤΕ ΓΙΑ:
✦ ΑΕΡΟΠΟΡΙΚΑ ΕΙΣΙΤΗΡΙΑ
✦ ΑΚΤΟΠΛΟΪΚΑ ΕΙΣΙΤΗΡΙΑ
✦ ΚΡΑΤΗΣΕΙΣ ΞΕΝΟΔΟΧΕΙΩΝ
✦ ΕΚΔΡΟΜΕΣ ΕΣΩΤΕΡΙΚΟΥ
✦ ΕΚΔΡΟΜΕΣ ΕΞΩΤΕΡΙΚΟΥ –
✔ ΠΟΥΚΕΤ-ΣΑΜΟΥΙ ΑΠΟ € 774
✔ ΜΠΑΝΓΚΟΚ-ΣΑΜΟΥΙ ΑΠΟ € 889
✔ ΚΡΑΜΠΙ ΑΠΟ € 802
✔ ΜΠΑΛΙ ΑΠΟ € 710
✔ ΜΠΑΝΓΚΟΚ-ΜΠΑΛΙ ΑΠΟ € 865
ΚΑΙ ΠΟΛΛΕΣ ΑΛΛΕΣ...

ΤΑΞΙΔΕΨΤΕ ΤΩΡΑ ΜΑΖΙ ΜΑΣ ΦΤΗΝΑ. ΜΕ ΑΣΦΑΛΕΙΑ ΚΑΙ ΠΑΝΤΑ ΜΕ ΤΗΝ ΥΠΟΓΡΑΦΗ ΤΟΥ EMMANUEL TRAVEL!!!

ΠΛΗΡΟΦΟΡΙΕΣ
ΙΕΡΟΥ ΛΟΧΟΥ 1 ΙΑΛΥΣΟΣ ΡΟΔΟΣ
ΤΗΛ: 2241093630-93625-94385 • FAX: 22410 91748
E-MAIL: emmantrv@otenet.gr

ΝΤΕΤΕΚΤΙΒΣ ΑΘΗΝΩΝ



Αναλαμβάνουμε υποθέσεις ανηλίκων, προσωπικές, οικογενειακές εμποροβιομηχανικές
Διαθέτουμε τα καλύτερα ηλεκτρονικά σύγχρονα οπτικοακουστικά μέσα
Εχεμύθεια 100%
Τα 30 χρόνια πείρα είναι η εγγύησή μας

ΤΗΛ. 6977 632963 & 6945 319796

ΤΟΠΙΚΟ ΠΟΔΟΣΦΑΙΡΟ

Κοντά στη νίκη...

• Οι πρωτοπόροι, με την Ασπίδα Σ. να υποδέχεται τη Μεσαναγρό και τον Πήγασο να φιλοξενείται από τον Ηλιο

Θεωρητικά εύκολες αποστολές έχουν για σήμερα οι πρωτοπόροι του α' και β' ομίλου.

Ξεκινώντας από τον πρώτο, η Ασπίδα Σ. φιλοξενεί στη Σάλακο την Μεσαναγρό και πιστεύεται πως δεν θα έχει πρόβλημα να επικρατήσει και να παραμείνει στην κορυφή. Για τον ίδιο όμιλο αμφίρροπο θεωρείται το παιχνίδι ανάμεσα στον ΟΦ Ιστρίου και τον Δαμάγητο που βρίσκονται κοντά στην κορυφή και κυνηγούν κάτι καλό. Στ' άλλα δύο παιχνίδια της 7ης αγωνιστικής του ομίλου ο Εθνικός θα φιλοξενήσει στ' Αφάντου τον Ιάλυσο '97, ενώ στους Αγίους Αποστόλους, ο Δωριέας ως τυπικά γηπεδούχος θ' αντιμετωπίσει τον Ζευς.

Για τον β' όμιλο τώρα ο Πήγασος που δείχνει "τρένο" φέτος, καλείται να ξεπεράσει το εκτός έδρας "εμπόδιο" του Ηλιου κάνοντας άλλο ένα βήμα προς την άνοδο.

Εκτός έδρας αγωνίζεται και ο Πετρώνας, με τον Αστέρα Π. να τον φιλοξενεί στ' Αφάντου.

Με νίκη οι Αρχαγγελίτες μένουν στο κόλπο της κατάκτησης της 1ης θέσης.

Στη Λάρδο, ο Ηρακλής θέλει να προσθέσει άλλη μία εντός έδρας νίκη υποδεχόμενος τον Ροδιακό, ενώ τέλος στη Δαματριά, Δήμητρα και Αλθαιμένης διασταυρώνουν τα ξίφη τους.



Αλλη μία νίκη στην έδρα της θέλει να πετύχει σήμερα η Ασπίδα Σ.

Περνώντας τώρα στον γ' όμιλο, εκεί το ενδιαφέρον σήμερα είναι πιο υψηλό. Εχουμε τον πρωτοπόρο Ολυμπιακό Καλύμνου να πηγαίνει στη Νίσυρο για ν' αντιμετωπίσει τον υπολογίσιμο Πολυβώτη, ενώ στην Κω, ο τοπικός ΠΑΟ "συγκρούεται" στο τοπικό ντέρμπι με την Αναγέννηση Ασφ.

Επίσης ο Νικαγόρας φιλοξενεί στην Κέφαλο την ΑΣΕΛ θέλοντας να επιστρέψει στις επιτυχίες, ενώ τέλος στην Κάλυμνο, ο Ποσειδών υποδέχεται τους Λειψούς.

Το πρόγραμμα των τριών ομίλων για σήμερα:

• Αφάντου (11.00): Εθνικός - Ιάλυσος '97

Διαιτησία: *Ασημακόπουλος - Σιδηρόπουλος Α. - Σάββενας*

Παρατηρητής: *Μπακίρης*

• Κοσκινού (14.45): ΟΦ Ιστρίου - Δαμάγητος

Διαιτησία: *Παπανικολάου - Φουκαράς - Στεφανάκης*

Παρατηρητής: *Δημητράς Δ.*

• Αγ. Απόστολοι (14.45): Δωριέας - Ζευς

Διαιτησία: *Ορφανός - Αργυρόπουλος - Γιοβάνι*

Παρατηρητής: *Μπαλαλής*

• Σάλακος (14.45): Ασπίδα Σ. - Μεσαναγρός

Διαιτησία: *Κατσιδώνης Ε.- Παπαδόπουλος - Γκούμας*

Παρατηρητής: *Σταματίου*

Ρεπό ο Πολύστρατος.

Β' ΟΜΙΛΟΣ

• Λάρδος (11.00): Ηρακλής Λ. - Ροδιακός

Διαιτησία: *Χάλαντας - Μοσχούς–Σαββιδάκης*

Παρατηρητής: *Ντάκας Ν.*

• Δαματριά (11.00): Δήμητρα - Αλθαιμένης

Διαιτησία: *Κόκκινος - Παπανικολάου -Στεφανάκης*

Παρατηρητής: *Κων/νου*

• Λυκ. Ιαλυσού (11.00): Ηλιος - Πήγασος

Διαιτησία: *Αργυρόπουλος - Ορφανός - Γιοβάνι*

Παρατηρητής: *Περαντινός*

• Αφάντου (14.45): Αστέρας Π. - Πετρώνας

Διαιτησία: *Σάββενας - Σιδηρόπουλος Α. - Ασημακόπουλος*

Παρατηρητής: *Παυλούς.* Ρεπό το Ασκληπειό.

Γ' ΟΜΙΛΟΣ

• Νίσυρος (11.00): Πολυβώτης - Ολυμπιακός Καλ.

Διαιτησία: *Μουστάκας-Γιαλλούρης-Πλάτσης*

Παρατηρητής: *Φιλίππου*

• Κάλυμνος (11.30): Ποσειδών Καλ. - Λειψοί

Διαιτησία: *Γιαλλούρης - Πανάτος - Αναστασιάδης*

Παρατηρητής: *Σιδέρης*

• Κέφαλος (13.00): Νικαγόρας - ΑΣΕΛ

Διαιτησία: *Βασιλείου - Κατέρης- Δοδούς*

Παρατηρητής: *Ιερομνήμων*

• Κως (14.45): ΠΑΟ Κω - Αναγέννηση Ασφ.

Διαιτησία: *Αργυρίου - Μαρμαρινός - Φραγκιαδάκης*

Παρατηρητής: *Μανιάς* Ρεπό το Βαθύ.

Α' ΟΜΙΛΟΣ

1. Ασπίδα Σ.	15
2. ΟΦ Ιστρίου	13
3. Μεσαναγρός	12
4. Δαμάγητος	10
5. Δωριέας	9
- Ζευς	9
7. Αγ. Ισίδωρος	6
8. Εθνικός	5
9. Ταξιάρχης	2
10. Ιάλυσος '97	1
11. Πολύστρατος	-1

Β' ΟΜΙΛΟΣ

1. Πήγασος	15
2. Αναγέννηση Ρ.	11
3. Πετρώνας	10
- Ηρακλής Λ.	10
5. Αστέρας Π.	8
6. Ηλιος	7
- Ασκληπειό	7
8. Αλθαιμένης	4
9. Ροδιακός	3
10. Σύμη	1
11. Δήμητρα	-1



VISA
TRAVEL CLUB
RHODES LEADING TRAVEL AGENCY

ΧΡΙΣΤΟΥΓΕΝΝΑ ΣΤΗΝ
ΠΡΑΓΑ-ΚΑΡΛΟΒΥ-ΒΑΡΥ
ΑΝΑΧΩΡΗΣΕΙΣ
23-27 ΔΕΚΕΜΒΡΙΟΥ & 24-28 ΔΕΚΕΜΒΡΙΟΥ

5 ΗΜΕΡΕΣ
ΠΕΡΙΛΑΜΒΑΝΟΝΤΑΙ
• ΑΕΡΟΠΟΡΙΚΑ ΕΙΣΙΤΗΡΙΑ ΑΠΟ ΡΟΔΟ ΜΕΣΩ ΑΘΗΝΩΝ ΓΙΑ ΠΡΑΓΑ ΜΕΤ ' ΕΠΙΣΤΡΟΦΗΣ
• ΜΕΤΑΦΟΡΕΣ & ΕΚΔΡΟΜΕΣ
• 4 ΔΙΑΝΥΚΤΕΡΕΥΣΕΙΣ ΣΕ 4* ΞΕΝΟΔΟΧΕΙΟ
• 4 ΠΡΩΙΝΑ ΣΕ ΜΠΟΥΦΕ
• ΞΕΝΑΓΗΣΗ ΣΤΗΝ ΠΟΛΗ ΤΗΣ ΠΡΑΓΑΣ ΜΕ ΕΛΛΗΝΟΦΩΝΟ ΞΕΝΑΓΟ
• ΞΕΝΑΓΗΣΗ ΣΤΟ ΚΑΣΤΡΟ ΤΗΣ ΠΡΑΓΑΣ ΜΕ ΕΛΛΗΝΟΦΩΝΟ ΞΕΝΑΓΟ
• ΟΛΟΗΜΕΡΗ ΕΚΔΡΟΜΗ ΣΤΟ ΚΑΡΛΟΒΥ ΒΑΡΥ
• ΦΟΡΟΙ ΑΕΡΟΔΡΟΜΙΩΝ

ΤΙΜΗ ΚΑΤ' ΑΤΟΜΟ ΣΕ ΔΙΚΛΙΝΟ ΔΩΜΑΤΙΟ
710.00 Ευρώ

**ΠΕΡΙΟΡΙΣΜΕΝΟΣ ΑΡΙΘΜΟΣ ΘΕΣΕΩΝ

ΓΙΑ ΠΕΡΙΣΣΟΤΕΡΕΣ ΠΛΗΡΟΦΟΡΙΕΣ ΕΠΙΣΚΕΦΘΕΙΤΕ ΜΑΣ

ΑΜ 2άν.

(Πλ. Ακαδημίας) Γρ. Λαμπράκη 54,
Τηλ: 22410 33282, 22410 25737, 22410 30304
www.visatravelclub.gr

ΚΑΘΗΜΕΡΙΝΑ ΟΛΑ ΤΑ ΝΕΑ ΤΗΣ ΔΩΔΕΚΑΝΗΣΟΥ ΣΤΟ INTERNET
www.rodiaki.gr

Για να δώσουμε
αυθεντική παραδοσιακή
γεύση στις οικογενειακές σας στιγμές
και όχι μόνο, φτιάξαμε τα
"Μελένια"
— Παραδοσιακά μελεκούνια.
— Ξεροτήγανα - Τακάκια - Σταφιδωτά - Καλτσούνια Μοσχοπούγγια - Γλυκά κουταλιού κ.ά.



Ολα χειροποίητα με τα αγνότερα υλικά.

Δεχόμαστε παραγγελίες για γάμους, βαφτίσεις και κάθε είδους κοινωνική εκδήλωση.

Τηλ. 2246 0 22076, Πλατεία Σαλάκου

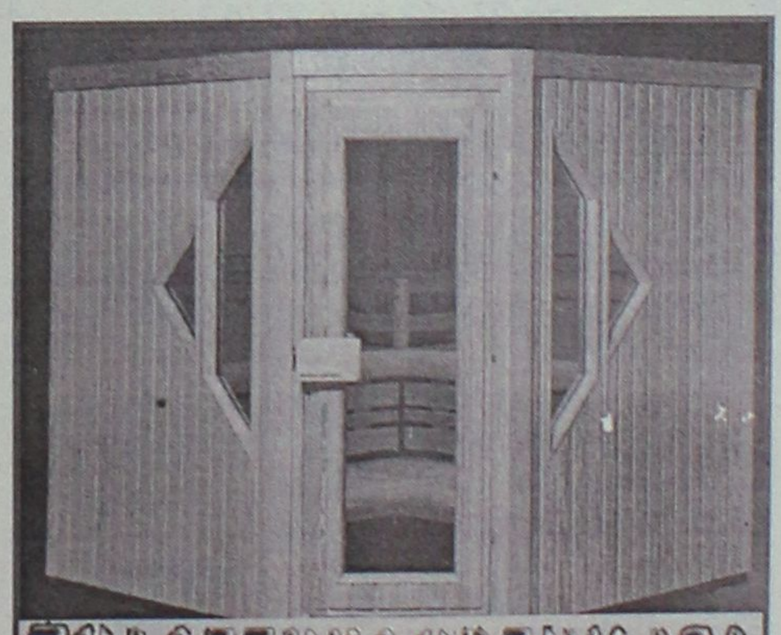

ΞΥΛΟΤΕΧΝΟΥΡΓΗΜΑΤΑ

Η ΣΑΟΥΝΑ δεν είναι πολυτέλεια-
είναι υγεία και ομορφιά
Αποκτήστε μια γνήσια φιλανδική σάουνα στις διαστάσεις που επιθυμείτε.
Λύσεις για κάθε ιδιωτικό και επαγγελματικό χώρο.
Τιμές από 2900 ευρώ.
ΕΚΘΕΣΗ ΞΥΛΟΤΕΧΝΟΥΡΓΗΜΑΤΑ
Εμπορικό Κέντρο Φώκιαλη
ΤΗΛ. 2241035091, 2241025135 6944355694

ΤΟΠΙΚΟ ΠΟΔΟΣΦΑΙΡΟ

Τελευταίες ετοιμασίες

• Προπονούνται αύριο στο Εθνικό Στάδιο οι μικτές Παίδων (14.30) και Νέων (15.30) που αναχωρούν την Τρίτη (εκτός απροόπτου) για Αθήνα

Την τελευταία τους προπόνηση θα πραγματοποιήσουν αύριο οι μικτές μας ομάδες των Νέων και των Παίδων που ετοιμάζονται για τα παιχνίδια της 5ης αγωνιστικής του πρωταθλήματος των Ενώσεων που είναι εκτός έδρας με τις αντίστοιχες ομάδες της ΕΠΣ Αν. Αττικής.

Ωστόσο όσον αφορά τα παιχνίδια της Τετάρτης στην Αθήνα υπάρχει ένα πρόβλημα με τις απεργίες που έχουν εξαγγελθεί και ίσως επηρεάσουν τη μετακίνηση της αποστολής (πούλμαν).

Αύριο αναμένεται να ξεκαθαρισθεί το πρόβλημα και να ταξιδέψουν οι μικτές χωρίς πρόβλημα.

Για αύριο λοιπόν, **Χρήστος Καλαϊτζίδης** και **Γιώργος Μποσγανάς** θα προπονήσουν Παίδες (14.30) και Νέους (15.30) και στη συνέχεια θα ανακοινώσουν τις 18άδες που θ' ακολουθήσουν την αποστολή.

Οι ποδοσφαιριστές που έχουν για τις αυριανές προπονήσεις είναι οι εξής:

ΠΑΙΔΕΣ: *Β. Κουρμαδιάς (Αστέρα Μ.), Ν. Λαμπριανός (Πετρώνα) Γ. Δελαπόρτας (Ρόδου), Λ. Χ"πέτρος (Ακουσίλαου), Στ. Γαϊτάνος (Ρόδος), Β. Τσαγγάρης (Ρόδου), Σ. Ζάχαλος (Κλεάνθη), Γ. Θεοδώρου (Ρόδου), Γ. Κουφού (Ηλιος), Αλ. Σαράντης (Ζευς), Ι. Μακαρούνας (Απόλλων Απ.), Α. Νικολάου (Διαγόρα Β.), Κοντουδιός (Διαγόρα), Χ. Κιλασίν (Ηλιου), Ι. Μπερετούλης (Ευκλή), Μ. Πλύγκος (Δόξας Ψ.), Μ. Κουτσάγιας (Ευαγόρα), Β. Μέντος (Διαγόρα), Μ. Ευγενικός (ΠΑΟ Διαγόρα), Σχοινάκης (Ευκλής), Φ. Μαννάκης (Διαγόρα), Γεωργαλλής (Αγιος Ισίδωρος), Μαστόρου (Αγιος Ισίδωρος), Ζερβός (Ευκλή), Μπακίρης (Διαγόρα), Ηλίας (Ερμή) και Τσοπανάκης (Απόλλων Απ.).*

ΝΕΟΙ: *Π. Αγγελόπουλος (Ρόδου), Ι. Τριπολίτης (Ρόδου), Γ. Ιωαννίδης (Ρόδου), Α. Αναστασάκης (Ρόδου), Δ. Καραγιάννης (Ρόδοθ), Π. Αθανασίου (Διαγόρα), Στ. Κοσμάς (Διαγόρα), Λ. Τσοπανάκης (ΠΑΟ Διαγόρα), Π. Αναστασάς (Διαγόρα Βατίου), Π. Καρπαθάκης (Διαγόρας Βατίου), Κ. Καλημέρης (Διαγόρας Βατίου), Γ. Αγγελάκης (Διαγόρας Βατίου), Μ. Κατσιδώνης (ΑΕΡΑ), Γ. Κώτσος (Διγενή), Δ. Π"οικονόμου (Πετρώνας), Δ. Γκάιδας (Κλεάνθης), Στ. Πιζήμολας (Κλεόβουλος), Σ. Νικολός (Ερμής), Α. Κασταμούλας (Ερμής), Μπρισνόβαλης (Απόλλων Καλ.), Π. Στρατής (Φοίβος), Κ. Ατσίδης (Ορφέας), Ν. Τσαλώλης (Ηρακλής Μ.) και Στεφανάκης (ΑΕ Κατταβιάς)*

ΠΡΟΠΟΝΗΣΗ ΚΑΙ ΟΙ ΝΕΟΙ

Στο μεταξύ αύριο προπόνηση έχουν και οι ποδοσφαιριστές της μικτής Προπαίδων, που θα ακολουθήσουν μετά τους Νέους (16.30). Ποιοι έχουν κληθεί:

ΠΡΟΠΑΙΔΕΣ: *Αξιώτης (Φοίβου), Φράγκος (Ευαγόρα), Τσακισίρης (Διαγόρα), Φασάκης (Διαγόρα), Καρπαθάκης (Διαγόρα Βατίου), Πίσσας (Διαγόρα), Κλάψης (Διαγόρα), Διάκου (ΑΕΡΑ), Παρδαλός (Πετρώνα), Πάττας (Αστέρα Παστίδας), Κούρτης (Ασκληπειού), Μανιάς (Ερμή), Τριανταφύλλου (Ιάλυσου), Νικολέτος (Διαγόρα Β.), Καρδούλιας (Αστέρα Παστ.), Κοκιαντώνης (Νίκης Ρόδου), Πατηνιώτης (Ιάλυσου), Συράκος (Ιάλυσου), Κοτσίλιος (ΑΕΡΑ), Λαουδίκος (ΑΕΡΑ), Κυριαζής (Σταυρού), Χατζησάββας (Διαγόρα Βατίου), Τσακμακίδης (Διαγόρα Βατίου), Στεφάνου (Ηλιου), Κουτσονικόλας (Ηλιου), Χατζηπέτρος (Ρόδου), Διακάκης (Διγενή), Αμερικανάς (Ερμή), Τομάζος (Ευκλή), Σαρρής (Νήσου Ρόδου), Πεταυράκης (Διαγόρα), Λιβισιανός (Νίκης Ρόδου), Καρπαθάκης (Διαγόρα Βατίου), Θεοδώρου (Ηρακλή Μαριτσών), Μπιλιάς (Φοίβου Κρεμαστής), Λουλουδάκης (Ευαγόρα), Χρηστάκης (Ευαγόρα), Χίτζιος (ΑΕΡΑ), Ζαμαντάκης (Ηλιου), Ροδίτης (Ευαγόρα), Μώρος (Διγενή), Γιαννακόπουλος (Απόλλωνα), Κασέρης (Ευκλή) και Πετρόπουλος (Διαγόρα Βατίου).*

*Να σημειωθεί πως την προπόνηση των Προπαίδων θα κάνουν και οι δύο ενωσιακοί, **Μποσγανάς** και **Καλαϊνταζίδης.***

ΕΦΗΒΙΚΟ

Στο Ασκληπιό ο Διαγόρας

Τρία παιχνίδια με τα οποία ολοκληρώνεται η 11η αγωνιστική γίνονται σήμερα. Στο πιο ενδιαφέρον ο Διαγόρας που βρίσκεται στη 2η θέση κυνηγώντας τον Κλεάνθη, θα βρεθεί στο Ασκληπιό για ν' αντιμετωπίσει την ομώνυμη ομάδα.

Καλό θα πρέπει να είναι και το ματς στον Αρχάγγελο ανάμεσα στον Αρη και τον Ερμή, ενώ τέλος στους Αγίους Αποστόλους η Ρόδος θα φιλοξενήσει τον ΑΕΡΑ.

Αναλυτικά έχουμε:

• **Αρχάγγελος (12.00):** Αρης-Ερμής.
Διαιτησία: *Αντωνάς.*
Γιατρός: *Νικολού.*
• **Αγ. Απόστολοι (12.30):** Ρόδος-ΑΕΡΑ.
Διαιτησία: *Τσουρούτης.*
Γιατρός: *Λάμπρου.*
• **Ασκληπειό (15.00):** Ασκληπειό-Διαγόρας.
Διαιτησία: *Σαββιδάκης.*
Γιατρός: *Ζανεττούλης.*
• **Κατταβιά-Φοίβος** (Αναβάλλεται).
• **Ορφέας-Ζευς** (Παραιτήθη ο Ζευς).
• **Αστέρας Π.-Απόλλων Απ.** (Παραιτήθη ο Αστέρας).

Παιδικό Πρωτάθλημα

Συνεχίζεται κι ολοκληρώνεται σήμερα η 8η αγωνιστική με τα εξής παιχνίδια:

Α' ΟΜΙΛΟΣ

• **Φάνες (11.00):** Ακουσίλαος - Δωριέας
Διαιτησία: *Γκιούντιτσε*
Γιατρός: *Νικολάου*
• **Κρεμαστή (11.00):** Κλεάνθης - Αναγέννηση Εμπ.
Διαιτησία: *Παπαγιαννίδης*
Γιατρός: *Τσιβγούλης*
• **Αγ. Απόστολοι (17.30):** Διαγόρας - Φοίβος
Διαιτησία: *Μοντιάδης*
Γιατρός: *Αντερσεν*

Β' ΟΜΙΛΟΣ

• **Αγ. Απόστολοι (11.00):** Νίκη Ρ. - Πετρώνας
Διαιτησία: *Κλιάρη - Μαλιχουτσάκη*
Γιατρός: *Παϊσανίδου.*
Ρεπό το Ασκληπειό.

ΠΡΑΚΤΟΡΕΙΟ ΤΑΞΙΔΙΩΝ
ΣΑΒΒΑΣ ΣΑΗΣ

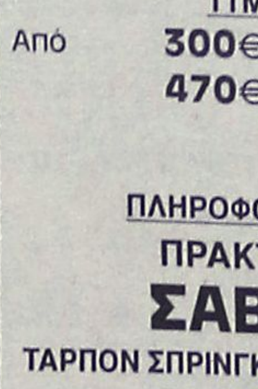

ΧΡΙΣΤΟΥΓΕΝΝΑ
ΣΤΗ ΘΕΣ/ΝΙΚΗ
Από 22/12 έως 28/12
ΑΚΤΟΠΛΟΪΚΩΣ και
Από 23/12 έως 27/12
ΑΕΡΟΠΟΡΙΚΩΣ

• 22/12: Αναχ. με F/B για Πειραιά, άφιξη 23/12
• 23/12: Αναχώρηση με πούλμαν για Θεσ/κη Δ/Θ
• 24/1: Ημέρα ελεύθερη για γώνια. Βράδυ χριστουγεννιάτικο ρεβεγιόν σε νυκτερινό κέντρο.
• 25/12: Ολοήμερη εκδρομή στο χιονοδρομικό κέντρο ΣΕΛΙ.
• 26/12: Ολοήμερη εκδρομή για Βεργίνα – Βέροια – Νάουσα – Αγ. Νικόλαο – Εδεσσα.
• 27/12: Αναχώρηση για Πειραιά.
• 28/12: Αφιξη στη Ρόδο.

ΤΙΜΗ ΕΚΔΡΟΜΗΣ:
Από 300€ ΑΚΤΟΠΛΟΪΚΩΣ
470€ ΑΕΡΟΠΟΡΙΚΩΣ

ΠΛΗΡΟΦΟΡΙΕΣ - ΠΡΟΓΡΑΜΜΑΤΑ
ΠΡΑΚΤΟΡΕΙΟ ΤΑΞΙΔΙΩΝ
ΣΑΒΒΑΣ ΣΑΗΣ
ΤΑΡΠΟΝ ΣΠΡΙΝΓΚΣ 42 (δίπλα στην Τραπ. Πίστεως)
Τηλ. 22410 39781-3, 22410-37711

ΝΤΕΤΕΚΤΙΒΣ
Συνταξιούχος Αστυνομικός Ασφάλειας
ΑΝΑΛΑΜΒΑΝΟΥΜΕ
Υποθέσεις ανηλίκων, οικογενειακές, προσωπικές κ.τλ.
ΔΙΑΘΕΤΟΥΜΕ ΤΑ ΠΛΕΟΝ ΣΥΓΧΡΟΝΑ ΟΠΤΙΚΟΑΚΟΥΣΤΙΚΑ ΣΥΣΤΗΜΑΤΑ
100% ΕΧΕΜΥΘΕΙΑ
ΡΩΜΗΣ 22 - ΡΟΔΙΝΙ • ΤΗΛ. 22410 68985
ΚΙΝ. 6946997967

Απολαύστε μια αξέχαστη βραδιά που διοργανώνει ο Α.Ο.Φ. ΛΙΝΔΟΥ
ΚΛΕΟΒΟΥΛΟΣ
Παρασκευή 28 Νοεμβρίου
στις 20.30
Faliraki Beach

Παραδοσιακοί χοροί από το μπαλέτο της Λίνδου.

Συμμετέχει ο ΝΙΚΟΣ ΓΙΑΝΝΟΥ



Τιμή κατ' άτομο: 25€
με φαγητό και ελεύθερο ποτό

Κρατήσεις τηλ. 22410 85301, *κ. Αλέξης*

Προσκλήσεις πωλούνται:
1) Εμπορικό Κέντρο Φώκιαλη, Νίκος Αργυρού
2) Manuel Records

ΜΙΚΡΕΣ αγγελίες

ΟΙ ΑΓΓΕΛΙΕΣ ΤΗΣ ΡΟΔΙΑΚΗΣ παρουσιάζονται και στο site www.anaggelies.gr

ΜΕΤΑΦΕΡΘΗΚΑΜΕ!
Θα μας βρίσκετε στα κεντρικά μας γραφεία επί της Μαρ. Μαλλιαράκη 11 (τελευταία πάροδος Καναδά). Τα τηλέφωνα παραμένουν τα ίδια:
(22410) 22210, (22410) 75230

ενοικιάσεις ακινήτων & επιχειρήσεων

ΕΝΟΙΚΙΑΖΕΤΑΙ ΤΟ ΞΕΝΟΔΟΧΕΙΟ TROPICAL Β' ΚΑΤΗΓ. 100 ΚΛΙΝΩΝ, 300 ΜΕΤΡΑ ΑΠΟ ΤΗ ΘΑΛΑΣΣΑ ΣΤΑ ΚΟΛΥΜΠΙΑ ΡΟΔΟΥ. ΠΛΗΡ. ΣΕ ΩΡΕΣ ΕΡΓΑΣΙΑΣ ΣΤΑ ΤΗΛ. 2241056282, 2241056279, FAX 2241056291 ΠΕ55659

ΣΤΗΝ ΠΕΡΙΟΧΗ ΣΤΑΔΙΟΥ ΔΙΑΓΟΡΑ (ΚΟΔΡΙΓΚΤΩΝΟΣ) ΔΙΑΘΕΣΙΜΑ ΕΠΙΠΛΩΜΕΝΑ ΔΙΑΜΕΡΙΣΜΑΤΑ ΓΙΑ ΟΛΙΓΟΗΜΕΡΗ ΠΑΡΑΜΟΝΗ Ή ΚΑΙ ΓΙΑ ΧΕΙΜΕΡΙΝΗ ΠΕΡΙΟΔΟ. ΠΛΗΡ. ΤΗΛ. 2241031756 ΠΕ55658

ΔΙΑΜΕΡΙΣΜΑ 3άρι στην Αρχίπολη με θέρμανση κεντρική. Πληρ. τηλ. 2241076586, 6945518881 AE55675

ΓΚΑΡΣΟΝΙΕΡΑ επιπλωμένη στα Κοσκινού επιφανείας 50 τ.μ. (κουζίνα, στούντιο-χωλ-WC). Πληρ. τηλ. 2241021644, 6946681508, 6946286772 AE55655

ΓΚΑΡΣΟΝΙΕΡΑ επιπλωμένη στην οδό Αναστασίου Βρόντη 9 (Συνοικισμός Δασκάλων). Πληρ. τηλ. 2241091372 AE55673

ΕΝΟΙΚΙΑΖΕΤΑΙ υπόγειος βιοτεχνικός χώρος 1000 τ.μ., ύψους 4,60 μ. στο 5ο χλμ. Λεωφ. Ρόδου-Λίνδου. Δυνατότητα ενοικίασης και μικρότερου χώρου. Πληρ. τηλ. 6944443169 AE55672

ΕΝΟΙΚΙΑΖΟΝΤΑΙ τρία καταστήματα συνεχόμενα που μπορούν να μετατραπούν σε ένα 90 τ.μ. με πατάρια, επί της 28ης Οκτωβρίου (Ψαροπούλα). Πληρ. τηλ. 6944280874, 6944678445 AE55669

ΣΤΟΥΝΤΙΟ πλήρως εξοπλισμένο, με δικό του μπάνιο, air condition, τηλέφωνο, πολυκουζινάκι, εγκατάσταση για τηλεόραση και πλυντήριο. Προτιμούνται φοιτήτριες και φοιτητές. Πληρ. τηλ. 2241023479 AE55667

ΕΝΟΙΚΙΑΖΕΤΑΙ στην Ιξιά δίπλα στο ξενοδοχείο AVRA BEACH διαμέρισμα 2 υπνοδωματίων και λοιπών χώρων με αυλή-πέργκολα και ιδιωτικό χώρο για πάρκιν. Πληρ. τηλ. 2241023698 AE55654

ΕΝΟΙΚΙΑΖΕΤΑΙ

στην Εθελοντών Δωδεκανησίων 29 "Μέγαρο Κιοσόγλου" **γραφείο** κεντρικότατο αρίστης κατασκευής γ' ορόφου 63 τ.μ. άμεσα παραδοτέο κατάλληλο για γραφείο Δικηγορικό-Λογιστικό Οικονομοτεχνικό-Ασφαλιστικό-Δικαστικοί Επιμελητές-Γραφίστες-Διακοσμητές κα για άλλη επαγγελματική χρήση.

Πληρ. Σαββαΐδης & Συνεργάτες
Τηλ. 2241026281, 6947047651

ΕΝΟΙΚΙΑΖΕΤΑΙ

ΓΡΑΦΕΙΟ

66 τ.μ. στην Εθελοντών Δωδεκανησίων "Μέγαρο Κιοσόγλου" αρίστης κατασκευής άμεσα παραδοτέο με μηνιαίο μίσθωμα 510 ευρώ.

Πληρ. Σαββαΐδης & Συνεργάτες
Κτηματομεσιτικό Γραφείο
Τηλ. 2241026281, 6947047651

ΕΝΟΙΚΙΑΖΟΝΤΑΙ

- **Διαμέρισμα** 160 τ.μ. (3) τριών υπνοδωματίων στην Ιαλυσό σε κεντρικό σημείο, με κεντρική θέρμανση. Μηνιαίο μίσθωμα 500 ευρώ.
- **Διαμέρισμα** 165 τ.μ. (3) τριών υπνοδωματίων στην Ανάληψη, νεόδμητο, με κεντρική θέρμανση. Μηνιαίο μίσθωμα 650 ευρώ.

Πληρ. ΕΥΣΤΑΘΙΟΥ - ΕΥΡΩΚΤΗΜΑΤΙΚΗ,
Εθνικής Αντιστάσεως 83 (πρώην Αννης Μαρίας).
Τηλ. 22410 73819-74917, 6946/103929

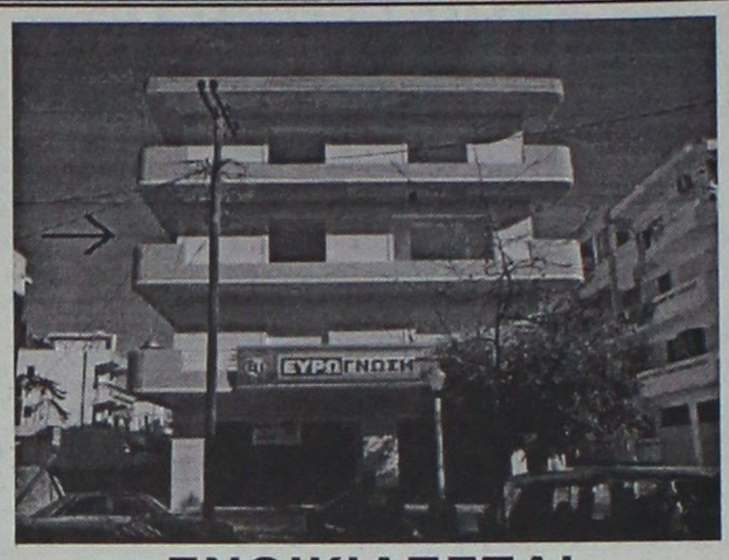

ΕΝΟΙΚΙΑΖΕΤΑΙ

160 τ.μ. ΟΡΟΦΟΓΡΑΦΕΙΟ Β΄ ορόφου σε νεόδμητη οικοδομή στην οδό Κοδρικτώνος κατάλληλο για οποιαδήποτε επαγγελματική χρήση. Μηνιαίο μίσθωμα € 1.100

Πληροφορίες: ΕΥΣΤΑΘΙΟΥ - ΕΥΡΩΚΤΗΜΑΤΙΚΗ
Εθνικής Αντιστάσεως 83 . Τηλ. 22410 73819 – 74917 , 6944/374546, 6945/292030

Vitzileos

ΚΤΗΜΑΤΟΜΕΣΙΤΙΚΟ ΓΡΑΦΕΙΟ - REAL ESTATE AGENCY

ΜΑΡΙΟΣ Κ. ΒΙΤΖΗΛΑΙΟΣ
Μεσίτης Αστικών Συμβάσεων - Real Estate agent

ΕΚΤΙΜΗΣΕΙΣ-ΑΓΟΡΕΣ-ΠΩΛΗΣΕΙΣ
ΚΑΤΑΣΤΗΜΑΤΑ
ΟΙΚΟΠΕΔΑ-ΧΩΡΑΦΙΑ
ΚΤΗΜΑΤΙΚΕΣ-ΣΥΜΒΟΥΛΕΣ
ΕΝΟΙΚΙΑΣΕΙΣ-ΔΙΑΧΕΙΡΙΣΕΙΣ
ΣΠΙΤΙΑ-ΔΙΑΜΕΡΙΣΜΑΤΑ

ΚΑΤΑΣΤΗΜΑΤΑ – ΓΡΑΦΕΙΑ – ΕΠΙΧΕΙΡΗΣΕΙΣ €

Επιχ/ση πλυντήρια-στεγνωτήρια σε πλήρη λειτουργία 20.000
Επιχ/ση BAR σε κατάστημα 300 .τ.μ.+300 τ.μ. υπόγ. κοντά στη μαρίνα 147.000
15 τ.μ. κατάστημα στην Α. Διάκου 30.000
20 τ.μ. Χ2 καταστήματα στην Π. Πόλη, τουριστ. περ. πίσω από Σωκρ. .323.000
45 τ.μ. ισόγ.+90 τ.μ. υπογ. Καρακόνερο 88.000
50 τ.μ. μαγαζί κοντά στο Μαντράκι (νοικιασμένο) 294.000
144 τ.μ. διώροφο κατάστημα με αυλή, 300 τ.μ. στο Νιοχώρι 500.000
155 τ.μ. ακίνητο στην Ψαροπούλα, στην θάλασσα 220.000
165 τ.μ. διώροφο μαγαζί στην Π. Πόλη της Κω, τουριστική περιοχή ...300.000
170 τ.μ. αποθήκη σε μπετά. Καρακόνερο 71.000
170 τ.μ. αποθήκη με ράμπα στην Μ. Πετρίδη 71.000
180 τ.μ. αποθήκη στην οδό Π. Ροδίου 82.000
300 τ.μ. κατ/μα ετοιμοπ. σε 1000 τ.μ. οικόπ. Παστίδα, βιοτεχν. χώρος .147.000
1000 τ.μ. εργοστάσιο στον Καλαμώνα έτοιμο σε οικοπ. 6.400 τ.μ. 587.000
1155 τ.μ. ακίνητο σε οικόπ. 817 τ.μ. στο κέντρο της Ρόδου 763.000
12 apartmens πλήρως εξοπλισμένα στο Κιοτάρι 440.000
Ξενοδ. Α' κατ., στην πόλη, 180 κλίνες+4 καταστήματα 6.200.000
7 apart.Χ 2 δωμάτια πλήρως εξοπλισμένα και δύο μαγαζιά 250 τ.μ. στην παραλία Τριαντων, στην θάλασσα 338.000
Ξενοδ. Β' κατ. 95 δωμ. σε 13 στρέμ. στην παραλία Ιαλυσού 2.640.000
Ξενοδ. Γ' κατ. 37 δωμ., 74 κλίνες, δισκοθήκη 250 τ.μ., μπαρ, στην πόλη της Ρόδου, παραλία 1.261.922

ΔΙΑΜΕΡΙΣΜΑΤΑ

35 τ.μ γκαρσονιέρα στα Τριάντα 30.000
45 τ.μ. στην πλατεία Βάθης, Αθήνα, στον 5ο όροφο 39.000
50 τ.μ. στα Τριάντα γκαρσονιέρα με θέα 50.000
50 τ.μ. στο Γεννάδι με 2ο υπνοδωμ. Φανταστική θέα ...44.000
60 τ.μ. στο Γεννάδι γκαρσονιέρα με θέα 47.000
80 τ.μ. στην Ατταβύρου με 2 υπνοδωμ. στον 3ο όροφο85.000
82 τ.μ. στον 1ο όροφο σε διπλοκατοικία στην Π. Πόλη88.000
85 τ.μ. στην Ανάληψη στον 1ο όροφο, καινούργιο .....
.....117.400
110 τ.μ. με 3ο υπνοδωμ. ρετιρέ, στους δασκάλους ....
.....150.000
117 τ.μ. παραδοσιακό διαμέρισμα απέναντι Καζίνο .....
.....147.000

ΜΕΖΟΝΕΤΕΣ – ΜΟΝΟΚΑΤΟΙΚΙΕΣ €

62 τ.μ. μονοκατοικία με τζάκι και φανταστική θέα στην Π. Πόλη ...
.....125.000
68 τ.μ. μονοκατοικία με αυλή 90 τ.μ. στα Μαριτσά 59.000
80 τ.μ. μονοκατοικία σε 4000 τ.μ. οικόπεδο, πάνω στο κύμα, Γεννάδι
120 τ.μ. μονοκατοικία στις Καλυθιές με 600 τ.μ. οικοπ. 147.000
125 τ.μ. μονοκατοικία στο Γεννάδι, Villa super lux, 10 δωμ. .293.500
130 τ.μ. μεζονέτα σε μπετά, οικοπ. 350 τ.μ. Τριάντα 110.000
135 τ.μ. μονοκατ. με κήπο στα Κρητικά, πανοραμικό 191.000
167 τ.μ. ισόγειο-οροφοδιαμέρισμα σε διπλοκατοικία με 285 τ.μ. οικόπεδο στο κέντρο της πόλης, διατηρητέο. Πάρκιν 440.300
170 τ.μ. διατηρητέα μονοκατοικία σε οικόπεδο 605 τ.μ. στο κέντρο της πόλης 290.000
170 τ.μ. μεζονέτα σε μπετά, οικοπ. 450 τ.μ. Τριάντα 140.000
170 τ.μ. μεζονέτα+170 τ.μ. μεζονέτα+120 τ.μ. οροφοδιαμέρισμα σε οικοπ. 5000 τ.μ. εντός οικισμού στην Παστίδα 426.000
180 τ.μ. μονοκατ. ημιτελής στο Γεννάδι σε οικόπ. 750 τ.μ Φανταστική θέα 161.000
187 τ.μ. βίλα με οικόπεδο 4780 τ.μ. στην Παστίδα 310.000
190 τ.μ. μεζονέτα σε οικόπεδο 400 τ.μ. στα Κοσκινού με θεα φανταστική 191.000
210 τ.μ. Μονοκατοικία με αυλή στην Π. Πόλη 323.000
230 τ.μ. βίλα στην Λάρδο σε οικόπ. 7700 τ.μ. με 750 οπωροφ. δένδρα 323.000
240 τ.μ. μεζονέτα σε οικόπεδο 250 τ.μ. στα Κοσκινού, νεόκτιστη ..
.....290.000
250 τ.μ. ημιτελές τριώροφο ακίνητο σε οικόπεδο 250 τ.μ. στους δασκάλους 235.000
250 τ.μ. βίλα καινούργια, πολυτελούς κατασκευής στο κέντρο της Κω σε οικόπεδο 4000 τ.μ. με δένδρα και γκαράζ 352.000
272 τ.μ. μονοκατοικία σε οικόπ. 270 τ.μ., αποτελείται από 4 διαμερίσματα. Ψαροπούλα. 220.000
600 τ.μ. μονοκατοικία στο Ροδίνι, Lux κατασκευής, γκαράζ, κήπο, φανταστική θέα 500.000

ΟΙΚΟΠΕΔΑ €

412 τ.μ. στον Αγ. Νικόλαου Σ.Δ. 1.20 .....220.100
709 τ.μ. οικόπεδο με Σ.Δ.-1, με άδεια οικοδομής για 1000 τ.μ. στην πόλη 600.000
750 τ.μ. στο Γεννάδι, εντός σχεδίου 18.000
2000 τ.μ. στα Μαριτσά. Εντός σχεδίου, Σ.Δ.-0,50 .....120.000
2000 τ.μ. στα Τριάντα 147.000
2500 τ.μ. πάνω στο δρόμο Ελαιώνας-Φουρνάκι. Γεννάδι 24.000
3080 τ.μ. στο Πλημύρι 23.500
4000 τ.μ. κοντά στο Βερόπουλο με φανταστική θέα 176.000
4100 τ.μ. στο Λειβάδι-Κρεμαστή 82.200
4120 τ.μ. στα Τριάντα, κοντά στον οικισμό 205.000
4400 τ.μ. στην Κρεμαστή 76.000
5000 τ.μ. στα Αφάντου 103.000
5500 τ.μ. στα Μαριστά, εντός σχεδίου, Σ.Δ.=1 .250.000
5800 τ.μ. στα Κανδυλί 117.000
6000 τ.μ. πάνω στο κύμα στα Τριάντα 352.000
6000 τ.μ. στην Παστίδα+αποθήκη 144.000
6500 τ.μ. στην λεωφόρο Ρόδου-Κρεμαστής ...410.000
6500 τ.μ. στο Φαληράκι κοντά στη θάλασσα, προνομιακό 500.000
6720 τ.μ. στον Θόλαρο, Παραδείσι 82.200
8000 τ.μ. στο Φαληράκι 176.000
8300 τ.μ. στην Βληχά-Κάλαθος 367.000
8500 τ.μ.+6500 τ.μ. στην παραλία Αφάντου ..18 το τ.μ.
9000 τ.μ. στα Μαριτσά, εντός ζώνης 132.000
9345 τ.μ. στα Ασγούρου με θέα 205.000
12000 τ.μ. στην Αφάντου, πάνω στο κύμα 520.000
13000 τ.μ. στα Μαριτσά 123.000
14000 τ.μ. το αγροτεμάχιο στην Διμυλιά 65.000
25000 τ.μ. στα Καλαβάρδα 295.000
30000 τ.μ. στο Τσαΐρι 352.000
32000 τ.μ. στην Θολό, πάνω στο κύμα 587.000
38000 τ.μ. στο Γεννάδι, πάνω στο κύμα 2.230.000
46000 τ.μ. στο Τσαΐρι 405.000
50000 τ.μ. στο Τσαΐρι 360.000

Εθν. Μακαρίου 45 (3ος όροφος • Τηλ.: 22410 24900, 25545 • Fax: 22410 25544 • Κιν.: 6932704919

ενοικιασεις

συνέχεια από την προηγούμενη

ΔΙΑΜΕΡΙΣΜΑ 100 τ.μ. δύο υπνοδωματίων, κουζίνα-καθιστικό, σαλοτραπεζαρία, διαμπερές, ηλιακό κοντά στον ΟΑΕΔ. Ενοίκιο 500 ευρώ. Πληρ. τηλ. 2241021180 απογευματινές ώρες AE55670

ΕΝΟΙΚΙΑΖΟΝΤΑΙ δύο γκαρσονιέρες και ένα στούντιο επιπλωμένα στην οδό Αγ. Νικολάου. Πληρ. τηλ. 6945551804, 2241023815 AE55652

ΓΚΑΡΣΟΝΙΕΡΑ επιπλωμένη στην Παλιά Πόλη. Πληρ. τηλ. 2241031654 AE55653

ΕΝΟΙΚΙΑΖΟΝΤΑΙ α) διαμέρισμα 2 υπνοδωματίων, καθιστικό-κουζίνα ενιαίος χώρος, με πολυκουζινάκι και ψυγείο, μπάνιο με θερμοσίφωνα και μπανιέρα, κλιματιστικά στα υπνοδωμάτια με ζεστό -κρύο αέ-

ΕΝΟΙΚΙΑΖΕΤΑΙ

ΠΟΛΥΤΕΛΕΣ ΓΡΑΦΕΙΟ 105 τ.μ. στο κέντρο της πόλεως με έτοιμο ντεκόρ και κλιματισμό. Ενοίκιο 1000 ευρώ.

Πληρ. τηλ. 2241038330

ΕΝΟΙΚΙΑΖΟΝΤΑΙ

ΕΠΙΠΛΩΜΕΝΑ ΛΟΥΞ 2ΑΡΙΑ με ωραία θέα και άνετο πάρκιν στ' Ασγούρου.

Πληρ. τηλ. 6947606922, 22410 68509

ΕΝΟΙΚΙΑΖΕΤΑΙ

Ακίνητο κλασικό, για οιανδήποτε χρήση, στο ΝΙΟΧΩΡΙ, συνολικής επιφανείας 450 τ.μ. (150 τ.μ. ανά επίπεδο)

Δεχόμαστε σοβαρές προτάσεις.

Πιπίνος: 22410-23895, 6944 676003 και 6944 390803

gpipinos@otenet.gr

ΕΝΟΙΚΙΑΖΕΤΑΙ

γωνιακό κατάστημα

επί της οδού Κων. Παλαιολόγου και Λευκωσίας γωνία 100 τ.μ. ισόγειο και 100 τ.μ. πατάρι, μεγάλη βιτρίνα και εύκολο πάρκιν.

Πληρ. τηλ. 2241020949, 6932326055

ΖΗΤΕΙΤΑΙ ΞΕΝΟΔΟΧΕΙΟ

από **tour operator**

ΓΙΑ ΕΝΟΙΚΙΑΣΗ

από το 2005 δυναμικότητας 90-120 δωματίων που να βρίσκεται στην ευρύτερη περιοχή της ανατολικής Ρόδου.

Πληρ. τηλ. 6944464046

ΕΝΟΙΚΙΑΖΕΤΑΙ

βιοτεχνικός ή αποθηκευτικός χώρος

500 τ.μ. ή χωριστά από 170 τ.μ. το κάθε ένα, και ύψος 5.50 μ., τεράστιο πάρκιν για νταλίκες, κοντά στο εργοστάσιο μαρμάρων Καβάσιλα.

Πληρ. τηλ. 2241020949, 6932326055

ΕΝΟΙΚΙΑΖΟΝΤΑΙ

4 πολυτελή STUDIOS για ένα ή δύο άτομα, στην παραλία Ιαλυσού, πλήρως επιπλωμένα, ευρύχωρα, με άνετες βεράντες με πολυκουζινάκι, air-condition, ηλιακό θερμοσίφωνα, ιδιόχρηστη θέση στάθμευσης. Μηνιαίο μίσθωμα 300 ευρώ.

Πληρ. ΕΥΣΤΑΘΙΟΥ - ΕΥΡΩΚΤΗΜΑΤΙΚΗ, Εθνικής Αντιστάσεως 83 (πρώην Αννης Μαρίας). Τηλ. 22410 73819-74917, 6946/103929

RHODES-GREECE
CAIRO PALACE

ΕΝΟΙΚΙΑΖΟΝΤΑΙ ΕΠΑΓΓΕΛΜΑΤΙΚΟΙ ΧΩΡΟΙ

- **Γραφείο** 90 τ.μ. Εθελ. Δωδεκανησίων
- **Γραφείο** 190 τ.μ. Εθνάρχου Μακαρίου
- **Κατάστημα** 55 τ.μ. Εθνάρχου Μακαρίου
- **Κατάστημα** 25 τ.μ. Εθελ. Δωδεκανησίων

Πληρ. κα Φράνσις Νιοτή
Τηλ. 2241024328, φαξ 2241027600, κιν. 6944618757, 6973572262


CMF - Vutiraki

Για τις δικές σας ανάγκες κρατάμε τη γη... ακίνητη!

Ευρωκτηματική. Η κτηματομεσιτική εταιρεία με σαφή προσανατολισμό στην ικανοποίηση των δικών σας αναγκών και με δυνατότητες που ξεπερνούν κάθε προσδοκία!

Με ικανά και **έμπειρα στελέχη** έτοιμα να προβούν στις πιο αξιόπιστες και υπεύθυνες επενδυτικές προτάσεις για την **ακίνητη περιουσία σας!**

Με δραστηριότητες που **ξεφεύγουν απ'τα όρια της Ρόδου** και επεκτείνονται με την **προώθηση των ακινήτων** σας στην Ελλάδα και Διεθνώς!

Με **πλήρεις υπηρεσίες**, υψηλό επαγγελματισμό και μια νέα αντίληψη που γίνεται εμφανής στα **σύγχρονα και λειτουργικά** κεντρικά γραφεία της.

Με τη δυνατότητα να εντοπίζει **την ιδανική γη,** κατοικία, ξενοδοχείο ή επαγγελματική στέγη για εσάς, ή τον **κατάλληλο αγοραστή** για το ακίνητο που πουλάτε!

ΞΕΝΟΔΟΧΕΙΑ, ΠΑΡΑΛΙΑΚΕΣ ΕΚΤΑΣΕΙΣ, ΚΕΝΤΡΙΚΑ ΑΚΙΝΗΤΑ
ΟΙΚΟΠΕΔΑ, ΜΟΝΟΚΑΤΟΙΚΙΕΣ, ΔΙΑΜΕΡΙΣΜΑΤΑ, ΑΓΡΟΤΕΜΑΧΙΑ
η ακίνητη αξία σας!

ευσταθίου
ΕΥΡΩΚΤΗΜΑΤΙΚΗ
ΚΤΗΜΑΤΟΜΕΣΙΤΙΚΟ ΓΡΑΦΕΙΟ

ΑΓΟΡΕΣ • ΠΩΛΗΣΕΙΣ • ΕΚΤΙΜΗΣΕΙΣ • ΑΝΤΙΠΑΡΟΧΕΣ • ΜΙΣΘΩΣΕΙΣ ΑΚΙΝΗΤΩΝ • ΕΠΕΝΔΥΤΙΚΕΣ ΠΡΟΤΑΣΕΙΣ • ΑΡΧΙΤΕΚΤΟΝΙΚΕΣ ΜΕΛΕΤΕΣ
ΕΘΝ. ΑΝΤΙΣΤΑΣΗΣ 83 - ΤΗΛ. 22410 73819, 74917 - ΚΙΝ. 6944 374546, 6945 292030 - FAX: 22410 38641- info@euroktimatiki.gr

ρα, μπαλκόνι με θεά στη θάλασσα, β) γκαρσονιέρα με ένα υπνοδωμάτιο, καθιστικό με πολυκουζινάκι, ψυγείο, μπάνιο με θερμοσίφωνα και μπανιέρα, κλιματιστικό στο υπνοδωμάτιο και στο καθιστικό, μπαλκόνι με θέα στην θάλασσα. Και τα δύο κοντά στο Πανεπιστήμιο Αιγαίου. Πληρ. τηλ. 2241077458, ώρες 9-1 και 5-9 AE55656

STUDIO επιπλωμένο, περιοχή Καρακόνερο πάνω από το ANASA CAFE. Πληρ. τηλ. (22410)64354, 69068, 6977351166 AE55647

ΖΗΤΕΙΤΑΙ ΓΙΑ ΑΓΟΡΑ

διαμέρισμα κατάλληλο για **φροντιστήριο**, στις περιοχές Μητρόπολης, Πλ. Φώκιαλη, Αγίας Αναστασίας, Κοδριγκτώνος, Αγ. Δημητρίου.

Πληρ. τηλ. 2241075404, 2241029523

ΓΙΑΝΝΗΣ ΝΙΚΟΛΙΔΑΚΗΣ

Μηχανολόγος- μηχανικός

Γαλλίας 12 - Ρόδος • τηλ. (22410)22291, 35103

ΠΩΛΟΥΝΤΑΙ

Πολυτελή διαμερίσματα με απεριόριστη θέα, ιδιωτικούς χώρους parking και αποθήκες

Επί της οδού Σελλά και Αισχίνη (περιοχή Δασκάλων) 77 τ.μ., 99 τ.μ., 119 τ.μ.

Επί της οδού Κων. Υδραίου (πλησίον Ρόδου-Λίνδου), 135 τ.μ., 95 τ.μ., 147 τ.μ.

Γραφείο 105 τ.μ. επί της οδού Εθνικής Αντιστάσεως και Τσαλδάρη

ΠΙΠΙΝΟΣ

ΠΩΛΟΥΝΤΑΙ ΜΟΝΟΚΑΤΟΙΚΙΕΣ

150 τμ σε οικόπεδο 650τμ στην Ιαλυσσό Ευρώ 220,000 (ή και σε μαρμαροσοβά Ε 138,000 / μπετά Ευρώ 109,000)

με δάνεια έτοιμα!

22410 23895 / 6944 676 003 / 6944 390 803

www.rhodes-top-properties.com

Ο όμιλος ξενοδοχείων

Aldemar HOTELS

Ενοικιάζει κομμωτήριο εντός της ξενοδοχειακής μονάδας "Paradise Royal Mare" στην Καλλιθέα της Ρόδου για την περίοδο 2004.

Πληρ. τηλ. 2241054400
Γραμματεία διευθύνσεως
fax: 2241069021

ΕΝΟΙΚΙΑΖΕΤΑΙ: Διαμέρισμα 110 τ.μ. (3) τριών υπνοδωματίων οδός Σαλαμίνας (Ανάληψη). Μηνιαίο μίσθωμα 400 ευρώ.

ΕΝΟΙΚΙΑΖΕΤΑΙ: Κατοικία επιπλωμένη στην Παλιά Πόλη, πλήρως ανακαινισμένη, (2) δύο υπνοδωματίων, με ηλιακό θερμοσίφωνα, τζάκι. Μηνιαίο μίσθωμα 480 ευρώ.

ΕΝΟΙΚΙΑΖΕΤΑΙ: Διαμέρισμα 110 τ.μ. (3) τριών υπνοδωματίων οδός Αλ. Διάκου με μεγάλες βεράντες, ηλεκτρικό θερμοσίφωνο. Μηνιαίο μίσθωμα 450 ευρώ.

Πληροφορίες ΕΥΣΤΑΘΙΟΥ-ΕΥΡΩΚΤΗΜΑΤΙΚΗ, Εθνικής Αντιστάσεως 83, Τηλ. 22410-73819, 74917, 6946/103929

ΔΩΜΑΤΙΑ ΜΕ ΤΟ ΜΗΝΑ
από 180€

Το ξενοδοχείο **ΠΑΡΘΕΝΩΝ**
θα είναι πάλι κοντά σας
για την χειμερινή περίοδο με νέες ιδέες.

Τα δωμάτιά μας διαθέτουν
ατομικό μπάνιο, ψυγείο, πιστολάκι μαλλιών, τηλέφωνο, τηλεόραση, κλιματισμό και εβδομαδιαία καθαριότητα
Στο σαλόνι μας υπάρχει
PC, μεγάλη τηλεόραση, DVD, επιτραπέζια παιχνίδια καθώς και cafe bar.

Το ξενοδοχείο μας διαθέτει και πισίνα.

Σκοπός μας είναι η ευχάριστη διαμονή σας σε ένα φιλικό περιβάλλον.

Βρισκόμαστε και σας περιμένουμε
επί της οδού **Ανθούλας Ζερβού 4, Ρόδος**
(περιοχή Ψαροπούλα)

Πληρ. τηλ. 2241022351, κιν. 6944844177
Υπεύθυνος: Καλούδης Τάσος

ΠΙΠΙΝΟΣ

ΠΩΛΟΥΝΤΑΙ ΜΟΝΟΚΑΤΟΙΚΙΕΣ

ΣΤΑ **ΜΑΡΙΤΣΑ**

εντός οικισμού, με θέα.

Πωλούνται ευρώ 73.000 σε μπετά.

Πληρ. τηλ. 22410 23895 και 6944 676003 και 6944390803

gpipinos@otenet.gr

ΑΡΧΑΓΓΕΛΟΣ

ΕΝΟΙΚΙΑΖΟΝΤΑΙ ΓΚΑΡΣΟΝΙΕΡΕΣ

καινούργιες, πλήρως εξοπλισμένες και επιπλωμένες με κλιματισμό, τηλεόραση, ψυγείο, φούρνο-μάτια, θερμοσίφωνο, ντους, WC, εγκατάσταση για πλυντήριο ρούχων, σε ήσυχη περιοχή και άνετο πάρκιν, για όλο τον χρόνο.

Πληρ. τηλ. 6972494339

ΠΙΠΙΝΟΣ

ΠΩΛΟΥΝΤΑΙ ΔΙΑΜΕΡΙΣΜΑΤΑ

- 2 και 3 υπνοδωματίων πλησίον ΑΡΑΠΑΚΙ
- 2 υπνοδωματίων στην Ιαλυσό
- 1 και 2 υπνοδωματίων στην Ιξιά έναντι Μίρα Μάρε.

Πληρ. τηλ. 2241023895, 6944390803, 6944676003

www.rhodes-top-properties.com

ΕΜΠΟΡΙΚΟ ΑΚΙΝΗΤΟ

ΠΩΛΕΙΤΑΙ



Τριώροφο κτίριο
για επαγγελματική χρήση
με εμβαδόν 270 τ.μ.
και άνετο χώρο στάθμευσης.

ΣΑΒΒΑΪΔΗΣ & Συνεργάτες
Μεσίτες & Σύμβουλοι Ακινήτων

Εθ. Δωδεκανησίων 29
τηλ: 22410 26281
Φαξ: 22410 34663

ΕΝΟΙΚΙΑΣΕΙΣ

συνέχεια από την προηγούμενη

ΤΡΙΑΡΙ στον 3ο όροφο αποτελούμενο από δύο υπνοδωμάτια, σαλοτραπεζαρία, WC, επί της οδού Μιχαήλ Πετρίδη 90. Πληρ. τηλ. 2241063536 AE55649

ΚΑΤΑΣΤΗΜΑ στην περιοχή Καρακόνερο, 40 τμ. επί της οδού Ευκλή 21. Πληρ. τηλ. 2241067270 και 2241020691 AE55650

ΓΚΑΡΣΟΝΙΕΡΑ δύχωρη επιπλωμένη με αυλή επί της οδού Θεμ. Σοφούλη 2Β, κατάλληλη και για επαγγελματική χρήση. Πληρ. τηλ. 22410 37002. AE55641

ΚΑΤΑΣΤΗΜΑ λόγω συνταξιοδότησης 45 τ.μ. με ασημένια κοσμήματα και είδη λαϊκής τέχνης σε κεντρικό δρόμο της Παλιάς Πόλης της Ρόδου. Προσφέρεται και με το εμπόρευμα. Πληρ. τηλ. 22410-76056, 22410-20995, (10 π.μ.-2 μ.μ.). AE55643

ΕΝΟΙΚΙΑΖΟΝΤΑΙ ανεξάρτητες κατοικίες με αυλή επιπλωμένες ή μη σε ήσυχη περιοχή, με πανοραμική θέα στην Ιαλυσό. Πληρ. τηλ. 22410 37002. AE55642

ΓΚΑΡΣΟΝΙΕΡΑ στην Ανάληψη (Αθηνών 6) σε ισόγειο πολυκατοικίας με ανεξάρτητη είσοδο. Μηνιαίο μίσθωμα 150 ευρώ. Πληρ. τηλ. 22410 66611 και 65647. AE55638

ΔΙΑΜΕΡΙΣΜΑ ΔΥΟ ΔΩΜΑΤΙΩΝ ΣΤΟ ΚΕΝΤΡΟ ΤΗΣ ΠΟΛΗΣ. ΔΕΥΤΕΡΟΣ ΟΡΟΦΟΣ, ΜΠΑΛΚΟΝΙ, ΦΩΤΕΙΝΟ, ΑΣΑΝΣΕΡ, ΚΕΝΤΡΙΚΗ ΘΕΡΜΑΝΣΗ. ΕΠΙΠΛΩΜΕΝΟ Ή ΜΗ ΑΜΜΟΧΩΣΤΟΥ 31 (ΠΙΣΩ ΑΠΟ ΑΚΑΔΗΜΙΑ). ΠΛΗΡ. ΤΗΛ. 22410 32806, 6944636211. ΠΕ55639



ΠΩΛΕΙΤΑΙ

ευρίσκεται σε οικόπεδο 355 τ.μ. και αποτελείται από 3 υπνοδωμάτια, κουζίνα και σαλόνι, 2 WC, μπάνια, αποθήκη και σοφίτα 120 τ.μ.
Διαθέτει κεντρική θέρμανση και extra air/ton σε όλους τους χώρους και πολλά άλλα extra. Δίδεται και επιπλωμένη.
Δημοκρατίας 64 - Ιαλυσός
Πληρ. τηλ. 2241022791, 2241095477 (όλη μέρα)

ΠΩΛΕΙΤΑΙ

γνωστό εστιατόριο στην πόλη της Ρόδου, γωνιακό με αυλή, πλήρως εξοπλισμένο, συνολικής επιφανείας 200 τ.μ., δυνατότητας έως 200 καθίσματα με λειτουργία και όνομα 40 ετών.
Ευρωπαϊκή Επενδυτική
Τηλ. 2241039300, 6977582152 κο Θεόφιλο

ΠΩΛΕΙΤΑΙ

διαμέρισμα 180 τ.μ. με 100 τ.μ. μπαλκόνι, γωνιακή πολυκατοικία, πρώτος όροφος στην Κοδριγκτώνος, από ιδιώτη.
Πληρ. τηλ. 6973394166



ΚΤΗΜΑΤΟΜΕΣΙΤΙΚΟ ΓΡΑΦΕΙΟ

ΑΙΓΑΙΟΚΤΗΜΑΤΙΚΗ

ΠΩΛΟΥΝΤΑΙ

- ΔΙΑΜΕΡΙΣΜΑΤΑ-ΜΟΝΟΚΑΤΟΙΚΙΕΣ
- (ΔΔ)=ΔΑΝΕΙΑ ΔΕΚΤΑ

- 35 τ.μ. Ιαλυσό 4ος ορ. (studio) 30.000 €.(ΔΔ)
- 45 τ.μ. στο Σινεμά Τιτάνια α' ορ. 50.000 €.(ΔΔ)
- 46 τ.μ. καινούργιο Αραπάκι (1 υπν.) α' ορ. 74.800 €.(ΔΔ)
- 55 τ.μ. β' ορ. καινούργιο Ανάληψη 36 εκ.-105.000 € (ΔΔ)
- 60 τ.μ. καινούργιο Καρακόνερο 30 εκ. - 88.041 € (ΔΔ).
- 62 τ.μ. ισόγ. Ανάληψη καινούργιο 40 εκ.-117.696 € (ΔΔ)
- 70 τ.μ. μον/κία με 100 τ.μ. αυλή, κοντά στο Ρολόι, Π. Πόλη, 28 εκ.-82.171 € (ΔΔ)
- 70 τ.μ. καινούργιο (β' ορ.) Ανάληψη 45,5 εκ.-133.528 € (ΔΔ)
- 74 τ.μ. Πειραιώς ισόγειο (2 υπν.) 29 εκ. 85.106 € (ΔΔ)
- 75 τ.μ. (ισ.) - (2 υπν.) Κένγεντυ με αυλή 30 εκ.(ΔΔ)
- 77 τ.μ. καινούργιο Ιαλυσό (2 υπν.) α' ορ. 32 εκ. - 53.910 € (ΔΔ)
- 77 τ.μ. (2 υπν.) καινούργιο β' ορ. Καναδά β' ορ. (46 εκ), 134.996 € (ΔΔ).
- 80 τ.μ. καινούργιο Καρακόνερο (43 εκ.) 126.192 € (ΔΔ)
- 80 τ.μ. μονοκατοικία Π. Πόλη Ρολόι (45 εκ.) - 132.061 € (ΔΔ)
- 80 τ.μ. μον/κία στα Κρητικά, 100.000 € (ΔΔ)
- 80 τ.μ. Αισχύνη (2 υπν.) (β' όρ.) 29 εκ.-85.106 € (ΔΔ)
- 80 τ.μ. Δενδρινού (2 υπν.) 70.000 €
- 80 τ.μ. μον/κία με αυλή 7 Χουρμαδιές 40 εκ.- 117.388 €
- 82 τ.μ. ρετιρέ α' ορ. Ροδίνι (30 εκ.) - 88.041€.(ΔΔ)
- 85 τ.μ. ημ/γειο με αυλή μαρ/βά Καρακόνερο 15 εκ.- 44.020 €
- 87 τ.μ. καινούργιο ρετιρέ β' ορ. 2 υπν. Αραπάκι 140.000 € (ΔΔ)
- 90 τ.μ. μον/κία διώροφη (2 υπν.) Παραδείσι με τζάκι 22 εκ. - 64.563 € (ΔΔ)
- 90 τ.μ. ισόγ. Αραπάκι (3 υπν.) 43 εκ.- 126.192 € (ΔΔ)
- 95 τ.μ. α' ορ. (3 υπν.) Ροδίνι καινούργιο 47 εκ. - 138.000 €.(ΔΔ)
- 96 τ.μ., 3 υπν., καινούργιο α' ορ. Ιαλυσό (42 εκ.) 123.257 € (ΔΔ)
- 93 τ.μ., 3 υπν., καινούργιο, Ροδίνι, 46 εκ. - 135.000 € (ΔΔ)
- 97 τ.μ., (3 υπν.) α' όρ., Μητρόπολη (35 εκ.) 102.714 € (ΔΔ)
- 101 τ.μ. (3 υπν.) καινούργιο Ροδίνι με γκαράζ (50 εκ.) - 170.375 € (ΔΔ)
- 107 τ.μ. καινούργιο ρετιρέ Αραπάκι 172.000 € (ΔΔ)
- 116 τ.μ. (3 υπν.) 1ος ορ. Αγ. Αναργύρους 88.041 € -30 εκ. (ΔΔ)
- 116 τ.μ. (ισ. υπ/νο) 3 υπν. Πτολεμαίων 58 εκ.-170.212 € (ΔΔ)
- 117 τ.μ.α' ορ. και 45 τ.μ. σε σοβά στους Δασκάλους (42 εκ.) - 123.257 € (ΔΔ)
- 120 τ.μ. καινούργιο πλησίον Μ. Πετρίδη (ισ.), (3 υπν.), 54 εκ. - 158.473 € (ΔΔ)
- 120 τ.μ. μεζ/τα Ροδίνι 80 εκ. 234.776 € (ΔΔ)
- 120 τ.μ. καινούργιο Ροδίνι 78 εκ.-229.000 € (ΔΔ)
- 122 τ.μ. β' όρ. Ιαλυσό καινούργιο 55 εκ. - 161.408 € (ΔΔ)
- 123 τ.μ. (3 υπν.) γ' ορ. καινούργιο Καναδά 73 εκ. 214.000 € (Δ.Δ.)
- 132 τ.μ. μεζ/τα κοντά Μίρα Μάρε (75 εκ.)-20.229 € (Δ.Δ.)
- 140 τ.μ. μον/κία σε μπετά στους Τρεις σε 1.400 τ.μ. οικόπεδο 32 εκ-93.910 € (ΔΔ).
- 140 τ.μ. μεζ/τα σε 340 μ. οικόπεδο Ιξιά (85 εκ)-243.449 € (Δ.Δ.)
- 140 τ.μ. μον/κία σε μπετά Κοσκινού 38 εκ.-115.518 ευρώ.
- 145 τ.μ. μεζ/τα Κοσκινού καινούργια ετ/τη σε 2 στρ. οικ. 85 εκ. 250.000 € (ΔΔ)
- 175 τ.μ. μεζ/τα μπετά Αγ. Αποστόλους 44 εκ.-129.126 € (ΔΔ)
- 174 τ.μ. μεζ/τα Ανάληψη με 45 τ.μ. γκαράζ (85 εκ.) - 249.449 € (ΔΔ)
- 185 τ.μ. (3 υπν.) Μιχ. Πετρίδη Ρετιρέ 85 εκ.-249.449 ευρώ (ΔΔ).
- 180 τ.μ. μον/κία μπετά Τρεις 100.000 €
- 160 τ.μ. κολώνες διαμ/σμα α' ορ. Δασκάλους 32 εκ.-93.910 €.
- 203 τ.μ. διαμ/σμα β' ορ. Μήδεια 85 εκ.-250.000 € (ΔΔ)
- 210 τ.μ. μον/κία σε 500 τ.μ. οικ/δο κοντά Κορδικτώνος 110 εκ. 322.000 € (ΔΔ)

ΚΑΤΑΣΤΗΜΑΤΑ-ΑΠΟΘΗΚΕΣ-ΓΡΑΦΕΙΑ -ΠΑΝΣΙΟΝ

- 25 τ.μ. Κόκ. πόρτα Π. Πόλη 15 εκ.- 44.020 €
- 55 τ.μ. κατάστημα Βασ. Ηρακλείου 35 εκ.-102.714 € (ΔΔ)
- 60 τ.μ. κατάστημα στ' Ασγούρου 22 εκ.- 64.563 €
- 71 τ.μ. υπόγεια απ/η με ράμπα Αννης Μαρίας 8 εκ. 23.477 €
- 80 τ.μ. υπ/γεια απ/κη Κένεντυ 12 εκ. 35.216€
- 150 τ.μ. πανσιόν 6 studios Π. Πόλη 35 εκ.- 102.714 €
- 175 τ.μ. κατάστημα Λεωφ. Ρόδου-Λίνδου 70 εκ.-205.429 € (ΔΔ)
- 180 τ.μ. αποθήκη ισόγ. κατάστημα Ροδίνι 132.061 €-45 εκ.

ΟΙΚΟΠΕΔΑ-ΑΓΡΟΤΕΜΑΧΙΑ

- 401 τ.μ.Δημ. Αναστασιάδη (Σ.Δ. 1) 180.000 €
- 1051 τ.μ. εντός οικ/μού Δαματριά 12 εκ. -35.216 €.(ΔΔ)
- 2.082 στους Τρεις, κτίζει 220 τ.μ. (60 εκ.)-170.082 € (Δ.Δ.)
- 9,5 στρ. Μαριτσά (50 εκ.) - 146.735 €
- 28.280 τ.μ. πάνω στο κύμα Πλημμύρι 376 εκ-1.103.448 €
- 28.280 τ.μ. πάνω στο κύμα Πλημμύρι 376 εκ-1.103.448 €
- 40 στρ. Πεύκοι-Λίνδου 160 εκ.-469.552 €

ΕΝΟΙΚΙΑΣΕΙΣ ΑΚΙΝΗΤΩΝ-ΕΠΙΧΕΙΡΗΣΕΙΣ:

- Γραφείο 80 τ.μ. Μαντράκι 450. €
- 40 τ.μ. κατ/μα Καλλιθέα 300 €
- 110 τ.μ,. κατ/μα Καλλιθέας 645 €
- Αποθήκη 6ο χλ. Λεωφόρο Ρόδου Καλιθέας 400 τ.μ. ενοίκιο 300 €
- ΕΠΙΠΛ/ΝΟ ΔΙΑΜΕΡΙΣΜΑ Π. ΠΟΛΗ (2 ΥΠΝ.) 320 €
- Γκαρ/ρα επ/νη Καλλιθέα 170 €.
- Λουξ διαμ/σματα 110 τ.μ.- τζάκι Ροδίνι 600€.
- 75 τ.μ. λουξ διαμ. - γκαράζ Ροδίνι 400€.

ΑΝΑΛΑΜΒΑΝΟΥΜΕ ΤΗΝ ΕΝΟΙΚΙΑΣΗ ΤΟΥ ΔΙΑΜΕΡΙΣΜΑΤΟΣ ΣΑΣ ΣΕ ΠΟΛΥ ΣΥΝΤΟΜΟ ΧΡΟΝΙΚΟ ΔΙΑΣΤΗΜΑ

ΡΕΝΑ ΒΑΖΟΥΚΟΥ
(ΜΕΣΙΤΗΣ ΑΣΤΙΚΩΝ ΣΥΜΒΑΣΕΩΝ)
ΔΙΕΥΘ. ΓΡΑΦΕΙΟΥ ΔΗΜ. ΘΕΟΔΩΡΑΚΗ 3
9-1 το πρωί και 6.30-9 απ/τα
Δευτέρας-Πέμπτης εκτός Σαβ. και Κυρ.
Τηλ. (22410) 22943-28838 FAX: 28838
email.vazoukou@otenet.gr.
ΡΟΔΟΣ

ΠΩΛΗΣΕΙΣ ΑΚΙΝΗΤΩΝ ΑΠΟ ΤΟ 1973

○ ΗΜΙΤΕΛΗ ΔΙΑΜΕΡΙΣΜΑΤΑ
- Σύμη 120 τ.μ. 2 διαμερίσματα 45.000.000 δρχ.-132.061 €

○ ΔΙΑΜΕΡΙΣΜΑΤΑ
- Κοσκινού 75 τ.μ. λούξ κατασκευής 38.000.000 δρχ.-111.518 €
- Ιαλυσός 85 τ.μ. λουξ κατασκευής 43.000.000 δρχ. - 126.192 €
- Ροδίνι 60 τ.μ 12.500.000 δρχ. - 36.683 €
- Πειραιώς 72 τ.μ. 29.000.000 δρχ. - 85.106 €
- Ιαλυσός 100 τ.μ. 45.000.000 δρχ.-132.061 €
- Δασκάλους 115 τ.μ., 52.000.000 δρχ.-152.604 €
- Ανάληψη, 116 τ.μ. + 30 τ.μ. γκαράζ 62.000.000 δρχ. λουξ κατασκευής -181,951 €
- -- Δασκάλους, 120 τ.μ. 72 εκ. δρχ., λουξ κατασκευής-211.298 €
- Δασκάλους 91 τ.μ. 55 εκ. δρχ. λουξ κατασκευής-161.408 €
- Δασκάλους 85 τ.μ. λουξ κατασκευής
- Δασκάλους 50 τ.μ. λουξ κατασκευής
- Καναδά 115 τ.μ. λουξ κατασκευής
- Καναδά 90 τ.μ. λουξ κατασκευής
- Καναδά 48 τ.μ. λουξ κατασκευής
- Ρόδου-Λίνδου 127 τ.μ. 45.000.000 δρχ.-132.061 €

○ ΜΕΖΟΝΕΤΕΣ – ΜΟΝΟΚΑΤΟΙΚΙΕΣ
- Κανδυλί 200 τ.μ. με 1.300 τ.μ. οικόπεδο 35.000.000 δρχ. (μπετά) - 102.714 €
- Αγια Βαρβάρα (Τσαΐρι) 120 τ.μ. με 1.000 τ.μ. οικόπεδο σε ύψωμα 50.000.000 δρ. - 146.735 €
- 130 τ.μ. διώροφες μονοκατοικίες με 1000 μ. οικόπεδο στην περιοχή Λαχανιά πάνω στο κύμα λουξ κατασκευής
- 125 τ.μ. μεζονέτες με οικόπεδο 400 μ. στην περιοχή Λαχανιάς πολύ κοντά στην θάλασσα με απεριόριστη θέα 37.500.000 δρχ.-110.051 €
- Κιοτάρι μεζονέτες 100 τ.μ. με 500 μ. οικόπεδο τελειωμένες 35.000.000 δρχ.102.714 €
- 280 τ.μ. και 70 τ.μ. υπόγειο με οικόπεδο 700 τ.μ. Ιαλυσός.
- Ημιτελή 200 τ.μ. σε 750 τ.μ. οικόπεδο 55.000.000 δρχ. σε μπετά-161.408 €
- 160 τ.μ. με οικόπεδο 1300 μ. στα Κοσκινού 40.000.000 δρχ. (μπετά)-117.388 €

○ ΟΙΚΟΠΕΔΑ
- Σορωνή 450 τ.μ. πάνω στο δρόμο για παραλία 13.000.000 δρχ. - 38.151 €
- Κοσκινού 450 τ.μ. με Σ.Δ. 0,8 27.260.000 δρχ. - 80.000 €
- Σύμη 180 τ.μ. 3.500.000 δρχ.-10.271 €
- Κιοτάρι 2.250 τ.μ. με δύο άδειες οικοδομής, 100 μ. από την θάλασσα 25.000.000 δρχ. - 73.367 €
- Κιοτάρι 800 τ.μ. με άδεια οικοδομής 150 μ. από θάλασσα 14.000.000 δρχ. - 410.55 €
- Κατταβιά 2.150 τ.μ. πάνω στο δρόμο νερό-ρεύμα 5.500.000 δρχ. - 16.140 €
- Λαχανιά 960 τ.μ. άνω στο δρόμο νερό-ρεύμα 3.000.000 δρχ. - 8.804 €
- Κατταβιά 900 τ.μ. εντός οικισμού 5.000.000δρχ. -14.673 €
- Γεννάδι 1000 τ.μ. με άδεια οικοδομής 8.500.000 δρχ.-24.944 €
- Κολύμπια 2.500 στρεμ. 35.000.000-102.714 €
- Παραδείσι, 1500 μ., 8.000.000 δρχ.-23.477 €
- Κατταβιά 650 τ.μ. 4.500.000 δρχ.-13.206 €
- Παραδείσι 170 τ.μ. 6.000.000 δρχ.-17.608 €
- Ρόδος, οδός Γρίβα 240 τ.μ. 140.000.000 δρχ.-410.858 €
- Σορωνή 420 τ.μ. 5.000.000 δρχ.-14.673 €

○ ΚΑΤΑΣΤΗΜΑΤΑ
- Επιχείρηση παιδικών υποδημάτων, στο κέντρο της πόλης, 10.000.000 δρχ. - 29.347 €
- Κατάστημα 123 τ.μ. στο Ροδίνι 61.500.000 δρχ.-180.484 €
- Κατάστημα 73 τ.μ. στο Ροδίνι 36.500.000 δρχ.-107.116 €
- Κατάστημα 55 τ.μ. στους Αγίους Αναργύρους 36.000.000 δρχ. - 105.649 €
- Ενοικιάζεται στο Κιοτάρι καφετέρια - μπαρ - ντισκοτέκ 200 τ.μ. εσωτερικός χώρος και 300 τ.μ. αυλή με απεριόριστη θέα ενδιάμεσα σε μεγάλες ξενοδοχειακές μονάδες 10 εκ. το χρόνο.
- Επιχείρηση σουβλατζίδικο Νέα Αγορά 20 εκ. δρχ.-58.694 €

○ ΚΤΗΜΑΤΑ
- Καβουράκια 5.600 τ.μ. 50 μ. από την θάλασσα 112.000.000 δρχ.-328.686 €
- Μυτιλήνη 1.100 στρέμματα 400 μ. από την θάλασσα 120.000.000 δρχ.-352.164 €
- Πλημμύρι 28 στρέμματα πάνω στο κύμα
- Γεννάδι 15 στρέμματα στον παλιό επαρχιακό 18.000.000 δρχ.-52.824 €
- Λαχανιά 7 στρέμματα πάνω στο δρόμο νερό-ρεύμα 25.000.000 δρχ. -73.367 €
- Καλλιθέα 7.600 τ.μ. κοντά στην θάλασσα 114.000.000 δρχ. - 334.556 €
- Πλημμύρι 9 στρέμματα 100 μ. από θάλασσα 35.000.000 δρχ. - 102.714 €
- Κιοτάρι 45 στρέμματα πάνω στο κύμα
- Γεννάδι 8 στρέμματα πάνω στο κύμα
- Λαχανά 4.400 τ.μ. 200 μ. από θάλασσα πάνω στο δρόμο 22.000.000 δρχ. - 64.563 €
- Κατταβιά 4.500 τ.μ. νερό-ρεύμα 6.000.000 δρχ. - 17.608 €
- Πλημμύρι 4.500 τ.μ. 7.500.000 δρχ. - 22.010 €
- Λαχανιά 4.440 τ.μ. νερό-ρεύμα 4.000.000 δρχ. - 11.738 €
- Λαχανιά 600 τ.μ. πάνω στο δρόμο 1.500.000 δρχ. - 4.402 €
- Λαχανιά 2.390 τ.μ. 2.500.000 δρχ. - 7.336 €
- Λαχανιά 560 τ.μ. 1.000.000 δρχ. - 2.334 €
- Κοσκινού 4.800 τ.μ. 23.000.000 δρχ. - 67.498 €
- Γεννάδι 20 στρέμματα νερό - ρεύμα και 200 ελιές 15.000.000 δρχ. - 44.020 €
- Κιοτάρι 12 στρέμματα πάνω στο δρόμο 144.000.000 δρχ. - 422.597 €
- Τσαΐρι 4.800 τ.μ. 55.000.000 δρχ. - 161.408 €
- Κιοτάρι 45 στρέμματα κοντά στην θάλασσα σε ύψωμα 135.000.000 δρχ.-396.184 €
- Λαχανιά 45 στρέμματα 200 μ. από την θάλασσα 135.000.000 δρχ.-396.184 €
- Κανδυλί 4.700 τ.μ. 33.000.000 δρχ.-96.845 €
- Σορωνή 9.500 τ.μ. παραλία 70.000.000 δρχ.-205,429 €
- Φάνες 11.250 στρ. παραλία 80.000.000 δρχ.-234,776 €
- Φάνες 6 στρ. παραλία 42.000.000 δρχ.-123,257 €
- Λάρδος 2 στρ. 20 ελιές 3.000.000 δρχ.-8.804 €
- Κιοτάρι 4.500 τ.μ. με θέα 15.000.000 δρχ.-44.020 €

○ ΑΠΟΘΗΚΕΣ
- Κέννεντυ 90 τ.μ. υπόγειο 13.000.000- 38.151 €
- Σκεύου Ζερβού 130 τ.μ. υπόγειο 25.000.000 δρχ.-73.367 €
- Ασγούρου 180 τ.μ. ισόγειο βιοτεχνικός χώρος 30.000.000 δρχ.-88.041 €
- Ροδίνι, Τροίας & Μυκηνών, 85 τ.μ. ημιυπόγειο, 14.500.000 δρχ. - 42.553 €
- Αννης Μαρίας 72 τ.μ. υπόγεια 7.000.000 δρχ. - 20.542 €
- Μητρόπολη 130 τ.μ. ημιυπόγειο 18.000.000 δρχ. - 52.824 €

- **ΑΝΤΑΛΛΑΣΣΟΥΜΕ ΤΟ ΠΑΛΙΟ ΣΠΙΤΙ ΣΑΣ ΜΕ ΚΑΙΝΟΥΡΓΙΟ**
- **ΖΗΤΟΥΝΤΑΙ ΜΕΤΑΧΕΙΡΙΣΜΕΝΑ ΔΙΑΜΕΡΙΣΜΑΤΑ-ΑΜΕΣΗ ΠΩΛΗΣΗ**
- **ΠΩΛΟΥΝΤΑΙ** αποθήκες και βιοτεχνικοί χώροι.
- **ΔΑΝΕΙΑ ΔΕΚΤΑ - ΕΥΚΟΛΙΕΣ ΠΛΗΡΩΜΗΣ**
- **ΑΝΑΛΑΜΒΑΝΟΥΜΕ ΑΝΤΙΠΑΡΟΧΕΣ**

ΣΤΑΜΑΤΗΣ ΜΑΝΩΛΑΚΟΣ

ΩΡΕΣ ΓΡΑΦΕΙΟΥ 8.30-1.00 π.μ. και 5-8 μ.μ.
ΔΗΜ. ΑΝΑΣΤΑΣΙΑΔΗ 45 (παραπλεύρως ΥΠΕΡΑΓΟΡΑΣ ΠΑΠΑΚΥΡΙΑΚΟΥ-ΣΥΝΟΙΚΙΑ ΔΑΣΚΑΛΩΝ)
Τηλέφωνα: 2241023815-78275, 6944698056, 6945769958

ενοικιασεις

συνέχεια από την προηγούμενη

ΓΚΑΡΣΟΝΙΕΡΑ στην οδό Μανδηλαρά (Νιοχώρι). Πληρ. τηλ. 22410 25102 (πρωινές ώρες). AE55640

ΔΙΑΜΕΡΙΣΜΑ 60 τ.μ. επιπλωμένο λούξ δύο ετών εντός πόλεως έως 30 Μαρτίου. Πληρ. τηλ. 6945807682. AE55617

ΔΙΑΜΕΡΙΣΜΑ τριάρι, ρετιρέ σε τετραώροφη πολυκατοικία επί της Δημ. Αναστασιάδη, χωρίς ασανσέρ. Τιμή 350 ευρώ. Πληρ. τηλ. 22410 61314-22410 30313. AE55637

ΚΑΤΑΣΤΗΜΑ 50 τ.μ. επί της οδού Σωκράτους. Πληρ. τηλ. 22410 27082-26476 κ. Εμμ. Κρανίδη. AE55632

ΕΞΟΧΙΚΗ ΚΑΤΟΙΚΙΑ με 3 υπνοδωμάτια, σαλόνι, κουζίνα, χωλ, λουτρό, ηλιακό θερμοσίφωνα, αυλή και παρκιν σε ήσυχο μέρος, στο Γκολφ Αφάντου, οδός Ρόδου-Λίνδου 91. Πληρ. τηλ. 22410 33592. AE55618

ΓΚΑΡΣΟΝΙΕΡΑ πλήρως εξοπλισμένη επί της Εθνικής Αντιστάσεως. Πληρ. τηλ. 2241085512, μόνο πρωινές ώρες AE55602

ΙΣΟΓΕΙΟ ανεξάρτητο με αυλή, 2 υπνοδωμάτια. Πληρ. τηλ. 2241077555, 6977642233 AE55598

ΔΩΜΑΤΙΑ επιπλωμένα στην Λ. Ιαλυσού 35 δίπλα στο ξενοδοχείο KORALI με το μήνα ή και το χρόνο. Θέρμανση θα έχετε όταν θέλετε. Πληρ. τηλ. 2241092802 AE55603

ΕΝΟΙΚΙΑΖΟΝΤΑΙ: α) κατάστημα στην Παλιά Πόλη της Ρόδου 73 τ.μ., οδός Ερμου 11, και ενοικιάζεται ή πωλείται κατάστημα στη Ψαροπούλα, οδός Ερυθρού Σταυρού 17, Ρόδος, 37 τ.μ. με πατάρι 18 τ.μ., β) Ενοικιάζεται ή πωλείται οροφοδιαμέρισμα στη Ψαροπούλα 150 τ.μ., οδός Αλ. Διάκου 55 (παλιό Νοσοκομείο). Πληρ. τηλ. 6944-182565 και 210-7723026. AE55619

ΔΙΑΜΕΡΙΣΜΑ τριάρι (δύο υπνοδωμάτια, σαλόνι, κουζίνα, μπάνιο) πλήρως επιπλωμένο χωρίς κοινόχρηστα στην περιοχή Μητρόπολης. Πληρ. τηλ. 22410 21657 και 6934572828. AE55620

ΣΤΟΥΝΤΙΟΣ πλήρως εξοπλισμένο με πολυκουζινάκι, μπάνιο, ατομική θέρμανση, ζεστό νερό, άνετο πάρκιν, σε ήσυχη περιοχή στα Κοσκινού. Τιμή 170 ευρώ. Πληρ. τηλ. 2241061435 κιν. 6997270176 AE55608

ΓΚΑΡΣΟΝΙΕΡΑ επιπλωμένη ισογείου ορόφου μοντέρνα και άνετη πλήρως εξοπλισμένη και TV, πλυντήριο ρούχων περιοχή Αγ. Νικολάου. Ολες οι ευκολίες πλησίον. Πληρ. τηλ. 6972812184 ώρες γραφείου AE55607

ΔΙΑΜΕΡΙΣΜΑ επί της Αλεξανδρουπόλεως 1 (Ανάληψη) στη Ρόδο με 3 υπνοδωμάτια, σαλόνι, κουζίνα, μπάνιο, μη επιπλωμένο, 93 τ.μ. σε υπερυψωμένο ισόγειο. Τιμή ενοικίου 400 ευρώ.(όχι αλλοδαποί). Πληρ. τηλ. 2241028915, 6932105052 AE55601

PUB-ΚΑΦΕΤΕΡΙΑ στο τουριστικό κέντρο πλησίον νέου καζίνο. Πλήρως εξοπλισμένη, ανακαινισμένη, η καλύτερη στο είδος της. Συμβόλαιο 12ετές. Πληρ. άλλες δεν θα δοθούν από τηλεφώνου. Συζητείται και η πώληση. Πληρ. για συνεννόηση .τηλ. 2241078392, 6977339669, 6936607154 μετά τις 12 το μεσημέρι AE55609

ΕΝΟΙΚΙΑΖΕΤΑΙ: α) γκαρσονιέρα καινούργια πλήρως επιπλωμένη και β) δαμέρισμα καινούργιο lux ενός υπνοδωματίου, πλήρως επιπλωμένο (εντοιχισμένη κουζίνα, ντουλάπες, air condition, σαλόνι). Πληρ. τηλ. 2241066475, 6945797129 AE55610

ΓΚΑΡΣΟΝΙΕΡΑ πλησίον Πανεπιστημίου Αιγαίου στον α' όροφο με ένα υπνοδωμάτιο, κουζίνα, χωλ, και μπάνιο, πλήρως επιπλωμένη. Πληρ. τηλ. 2241037276, οδός Αγ. Ιωάννου 105 Ρόδος AE55600

ΔΥΑΡΙ ισόγειο στην Κρεμαστή - πάροδος Παπαγιάννη. Πληρ. τηλ. 2241093046, 6944652600 AE55597

ΕΝΟΙΚΙΑΣΕΙΣ ΚΑΤΑΣΤΗΜΑΤΩΝ: 1) Ενοικιάζεται - Πωλείται επιχείρηση κεντρική 32 τ.μ. στα "ΕΚΑΤΟ ΜΑΓΑΖΙΑ" 2) Ενοικιάζεται στη Ψαροπούλα κατάστημα γωνιακό 55 τ.μ. με μηνιαίο μίσθωμα 880 ευρώ, 3) Στην ΑΚΤΗ ΜΙΑΟΥΛΗ κατ΄στημα 207 τ.μ. με πρόσοψη στον κεντρικό δρόμο κατάλληλο για μπαρ καφετέρια και εμπορία τουριστικών ειδών. Πληρ. Σαββαΐδης και Συνεργάτες τηλ. 2241026281 AE55592

ΔΙΑΜΕΡΙΣΜΑ νεόκτιστο 1ου ορόφου 110 τ.μ. με τρία υπνοδωμάτια, κλειστή θέση πάρκιν, αποθήκη 10 τ.μ., αυτόνομη κεντρική θέρμανση, ηλιακό και δορυφορική κεραία στην περιοχή Μήδειας (Γ. Σεφέρη) με θέα τη θάλασσα. Κατάλληλο για τοποθέτηση καινούργιων εντοιχισμένων ηλεκτρικών συσκευών και φωτιστικών. Πληρ. τηλ. 6974505319, 11.00-23.00 . AE55596

ΔΙΑΜΕΡΙΣΜΑ τριών κυρίων δωματίων, σαλόνι, κουζίνα, σε ήσυχη περιοχή (πάροδος Κομνηνών 35) κοντά στο Πανεπιστήμιο, χωρίς κοινόχρηστα. Πληρ. τηλ. 2241034149, 2241020899 και 6932343118 AE55578

ΕΝΟΙΚΙΑΣΗ ΓΡΑΦΕΙΟΥ Ενοικιάζεται στην Εθελοντών Δωδεκανησίων γραφείο σε άριστη κατάσταση 53 τ.μ. Πληρ. Σαββαΐδης και Συνεργάτες τηλ. 2241026281 AE55585

ΠΩΛΕΙΤΑΙ οικόπεδο 6.500 τ.μ. στα Κοσκινού σε δασώδες περιβάλλον. Τιμή ευρώ 132,000

ΠΩΛΕΙΤΑΙ Διαμέρισμα στην Ιαλυσό σε πολύ καλή κατάσταση, 101 τ.μ. με 3 ευρύχωρα υπνοδωμάτια. Τιμή ευρώ 102,700.

ΠΩΛΕΙΤΑΙ Στούντιο στην Ιαλυσό 16 τ.μ. Με την ταράτσα, και δικαίωμα δόμησης ακόμα 26 τ.μ., τιμή ευρώ 32,300.

ΠΩΛΕΙΤΑΙ Οικόπεδο 4.500 τ.μ. στην Παστίδα, σε λόφο με απεριόριστη θέα. Τιμή 73.400 ευρώ.

Πληροφορίες, Πιπίνος 22410 23895
και 6944 676003 και 6944 390803
www.pipinos.gr

TOP PROPERTIES

GEORGE & SAVAS PIPINOS
ΓΕΩΡΓΙΟΣ & ΣΑΒΒΑΣ ΠΙΠΙΝΟΣ
ΣΥΜΒΟΥΛΟΙ ΚΑΙ ΕΚΤΙΜΗΤΕΣ ΑΚΙΝΗΤΩΝ
REAL ESTATE AGENTS • MEMBER OF F.I.A.B.C.I.-NAEA-C.E.I.

Από το 1971

Email: *gpipinos@otenet.gr* ***URL:*** *www.rhodes-top-properties.com* ***and*** *www.pipinos.gr*

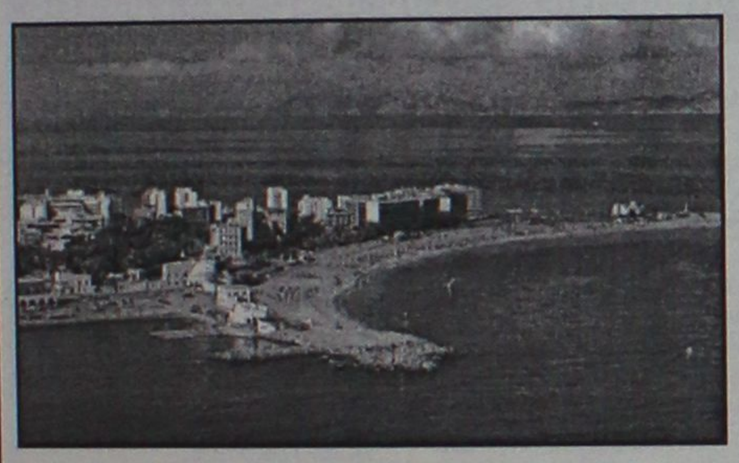

Η **"TOP PROPERTIES"** είναι ατομική επιχείρηση και ανήκει στους Γεώργιο και Σάββα Πιπίνο. Το γραφείο ασχολείται από το 1971 αποκλειστικά και μόνο με επενδύσεις και REAL ESTATE, στο νησί της Ρόδου και στην ευρύτερη περιοχή της Δωδεκανήσου.

ΑΠΕΥΘΥΝΟΜΑΣΤΕ: Στους **σοβαρούς, απαιτητικούς και επιλεκτικούς** επενδυτές-επιχειρηματίες, Ελληνες και ξένους που ενδιαφέρονται να κάνουν μια σοβαρή επένδυση προβολής στο νησί της Ρόδου.

ΠΡΟΣΦΕΡΟΥΜΕ: Α) Υπηρεσίες και πληροφορίες που γίνονται σε προσωπικό επίπεδο με εχεμύθεια, διακριτικότητα και σοβαρότητα.
Β) Μεγάλη γκάμα υψηλής ποιότητας, ακινήτων, όπως:1) Ξενοδοχεία Α' και Β' κατηγορίας των 600-500-350-300 κλινών, 2) Κεντρικά αστικά ακίνητα κατάλληλα για Τράπεζες-καταστήματα-γραφεία, 3) Παραλιακές εκτάσεις, κατάλληλες για τουριστικές επενδύσεις των 150.000-100.000-70.000-50.000-36.000 τ.μ. και 4) Διαμερίσματα και μεζονέτες προβολής, και 5) Αξιόλογες Παραθεριστικές κατοικίες.

ΣΤΟΧΟΣ ΜΑΣ ΕΙΝΑΙ: Να προσφέρουμε στο αγοραστικό μας κοινό υψηλής ποιότητας ακίνητα και ευκαιρίες στο νησί της Ρόδου. Η τριακονταετής και πλέον πείρα μας στον τομέα αυτό αποτελεί εγγύηση.

ΣΥΝΘΗΜΑ ΜΑΣ ΕΙΝΑΙ: Επενδύστε στη ΡΟΔΟ ΤΩΡΑ, σε ακίνητα που ΑΝΤΕΧΟΥΝ ΣΤΟ ΧΡΟΝΟ

Γεώργιος και Σάββας Πιπίνος
ΜΕΣΙΤΕΣ ΑΣΤΙΚΩΝ ΣΥΜΒΑΣΕΩΝ
Γιατί εμείς γνωρίζουμε καλύτερα!

Since 1971

TOP PROPERTIES is a father and son business. The senior, Mr George S. Pipinos, the founder of the office, has carved over the years a reputation for integrity and excellence in the world of Real Estate in the Dodecanese. The junior, Dr. Savas Pipinos, has returned from his studies in the UK to aid in his father´s footsteps.
AT TOP PROPERTIES we try hard to attract important and selective investors, high calibre businessmen/women and discerning professional people, both Greek and foreign, who wish to acquire substantial and valuable property on Rhodes.
We offer our expertise and advice privately, discreetly and in strict confidence.
We keep a comprehensive list of real estate of the highest specifications:
a. A' and B' class hotels (600, 500, 350, 300 beds capacity)
b. Centrally situated office buildings and other business premises.
c. Seaside land, ideal for development (hotels, holiday resorts, etc), of 150.000, 100.000, 70.000, 50.000, 36.000 square metres.
d. Villas, luxury apartments, detached, semi-detached and terraced houses.
e. Holiday and Retirement Homes.
Our aim is to give our clients the opportunity to acquire value for money, first class real estate on Rhodes. Our 30 and more years of experience is our warranty.
Our motto is Invest in Rhodes, Invest in property, It stands the test of time.



TOP PROPERTIES
George and Savas Pipinos
Because we know best

ΚΕΝΝΕΝΤΥ 38, ΡΟΔΟΣ, 85 100, ΤΗΛ. (22410) 23895,FAX: (22410) 20883
38 KENNEDY STR., RHODES, 85 100, TEL. (22410) 23895, FAX: (22410) 20883
U.K. Direct line: 08717115396

ΕΚΑΜ Α.Ε.

ΠΩΛΗΣΕΙΣ ΔΙΑΜΕΡΙΣΜΑΤΩΝ

1. Μόντε Σμιθ: α) Κέννεντυ 32 2ου ορόφου 112 τ.μ. 4 δωμάτια, 3 λουτρά. Τιμή 140.000 ευρώ, **β) Κέννεντυ 36** 1ου ορόφου, 98 τ.μ., 4 δωμάτια, 2 λουτρά. Τιμή 130.000 ευρώ,
2. Ροδίνι: α) Δουβλίνου 10, 1ου ορόφου 46 τ.μ. 2 δωμάτια, κουζίνα, λουτρό, Τιμή 40.500 ευρώ
β) Στοκχόλμης 5, 2ου ορόφου 84 τ.μ., 3 δωμάτια, κουζίνα, λουτρό, Τιμή 86.000 ευρώ.

ΠΩΛΗΣΕΙΣ ΚΑΤΑΣΤΗΜΑΤΩΝ

α) Νιοχώρι: Ιδιαίτερης προβολής κατάστημα 122 τ.μ. με πατάρι, Τιμή 200.000 ευρώ, **β) Ακτή Κανάρη:** Παραλία "Ψαροπούλας" εμπορικότατο ισόγειο κατάστημα 118 τ.μ., Τιμή 350.000 ευρώ, **γ) Εμπορικό κέντρο "ΜΑΚΕΣΤΑ"** Ιδιαίτερα τουριστική περιοχή, ισόγειο κατάστημα 48 τ.μ. με WC. Τιμή 55.000 ευρώ.

ΠΩΛΕΙΤΑΙ ΒΙΟΤΕΧΝΙΚΟΣ ΧΩΡΟΣ

Ασγούρου 4ο χλμ. ΕΟ Λίνδου-Ρόδου 365 τ.μ. σε οικόπεδο 485 τ.μ. με μηχανήματα και άδεια λειτουργίας, Τιμή 400.000 ευρώ.

www.ekamestates.gr
Τηλ.: 210 6205697-8002541-κινητό 6973322815



ΠΩΛΟΥΝΤΑΙ

Διαμερίσματα λουξ κατασκευής των 82 τ.μ. και των 93 τ.μ. σε νεόκτιστη οικοδομή με ασανσέρ και ιδιωτικό πάρκιν στην οδό Σμύρνης, περιοχή Ροδίνι

ΖΗΤΟΥΝΤΑΙ

οικόπεδα για αντιπαροχή ή ανταλλαγή

ΑΝΑΛΑΜΒΑΝΟΥΜΕ

ιδιωτικά έργα πάσης φύσεως οικοδομικών εργασιών

ΧΑΤΖΗΜΙΧΑΛΗΣ ΚΩΝΣΤΑΝΤΙΝΟΣ
ΔΟΜΙΚΟΣ ΕΡΓΟΛΑΒΟΣ ΔΗΜΟΣΙΩΝ ΚΑΙ ΙΔΙΩΤΙΚΩΝ ΕΡΓΩΝ
ΤΗΛ. (22410)21834, 6936609834, 6974198504

ΕΝΟΙΚΙΑΣΕΙΣ

συνέχεια από την προηγούμενη

ΕΝΟΙΚΙΑΣΕΙΣ ΓΡΑΦΕΙΩΝ Ενοικιάζεται γραφείο πολυτελές α) στο κτίριο "Κωτσόβολου" επί της Εθνικής Αντίστασης-Θεμ. Σοφούλη γωνία 52 τ.μ. β' ορόφου με μηνιαίο μίσθωμα 580 ευρώ, β) Στην οδό Αμερικής 42 τ.μ. α' ορόφου με μηνιαίο μίσθωμα 370 ευρώ, γ) στην οδό Αμερικής 55 τ.μ. α' ορόφου με μηνιαίο μίσθωμα 485 ευρώ. Πληρ. Σαββαΐδης και Συνεργάτες τηλ. 2241026281 AE55582

ΔΙΑΜΕΡΙΣΜΑ 40 τ.μ. κουζίνα και δύο δωματίων στην Κρεμαστή, Παλαιολόγου 13 Πληρ. τηλ. 2241093814 AE55568

ΕΝΟΙΚΙΑΖΕΤΑΙ στις Καλυθιές ισόγειο διαμέρισμα με δύο υπνοδωμάτια, σαλόνι, κουζίνα, μπάνιο, ιδανικό για οικογένειες, καθηγητές στρατιωτικούς. Πληρ. τηλ. 2241077607, 6932360190 AE55576

ΕΝΟΙΚΙΑΣΗ ΔΙΑΜΕΡΙΣΜΑΤΩΝ 1. Ενοικιάζονται διαμερίσματα στην Ιξιά α) διαμέρισμα 80 τ.μ. με 2 υπνοδωμάτια, σαλόνι, κουζίνα και WC με μηνιαίο μίσθωμα 350 ευρώ, β) διαμέρισμα 120 τ.μ. με 3 υπνοδωμάτια, σαλόνι, κουζίνα και WC, με μηνιαίο μίσθωμα 420 ευρώ, 2. Περιοχή "Οικισμού Καστελλοριζών" ενοικιάζονται 2 διαμερίσματα νεόκτιστα α' ορόφου 70 τ.μ. με μηνιαίο μίσθωμα 400 ευρώ και β' ορόφου 70 τ.μ. με μηνιαίο μίσθωμα 450 ευρώ. Πληρ. Σαββαΐδης και Συνεργάτες τηλ. 2241026281 AE55581

ΔΙΑΜΕΡΙΣΜΑ 100 τ.μ. στην Κρεμαστή Παλαιολόγου 13. Πληρ. τηλ. 2241093814 AE55577

ΚΑΤΑΣΤΗΜΑ 40 τ.μ. με πατάρι στη Νέα Αγορά. Πληρ. τηλ. 2241022664, 2241023751 AE55572

ΚΑΤΑΣΤΗΜΑ στο Φαληράκι επί της οδού Ερμού. Πληρ. τηλ. 6944520387, 2241031709 AE55573

ΑΠΟΘΗΚΗ 80 τ.μ. ημιϋπόγεια με ράμπα και άνετο πάρκιν στο Καρακόνερο. Πληρ. τηλ. 2241061291 AE55554

ΔΙΑΜΕΡΙΣΜΑ τρία (3) υπνοδωμάτια, επιπλωμένο, σαλόνι, μεγάλη κουζίνα, και με όλα τα ηλεκτρικά είδη κατάλληλο έως και τρεις (3) σπουδαστές. Βρίσκεται κοντά στο Πανεπιστήμιο Αιγαίου επί της οδού Χειμάρας και Ενόπλων Δυνάμεων. Πληρ. τηλ. 6936656956 ΧΑΕ1811

ΕΝΟΙΚΙΑΖΟΝΤΑΙ α) διαμέρισμα 4άρι λουξ 120 τ.μ. στην Ιαλυσό με κεντρική θέρμανση, ηλιακό, εντοιχιζόμενη κουζίνα, με όλα τα ηλεκτρικά σκεύη, φωτιστικά, γκαράζ, β) τριάρι διαμέρισμα σε μικρή πολυκατοικία στην Ιαλυσό σε καλή κατάσταση με θερμοπομπούς, ηλιακό, 95 τ.μ. γ) καταστήματα στην Παλιά Πόλη κατάλληλα για εστιατόρια, μπαρ, χρυσοχοεία, τουριστικά. Τιμές λογικές. Πληρ. Κτημ/κό Γραφείο κ. Ελένης Βρατσάλη τηλ. 2241065300, 2241063834, κιν. 6945105362 AE55563

ΔΙΑΜΕΡΙΣΜΑ 90 τ.μ. 2 υπνοδωματίων, σαλόνι, τραπ., κουζ., 1 μπάνιο, οδός Ν. Κοδριγκτώνος 10. Πληρ. τηλ. 2241026207 AE55553

ΓΚΑΡΣΟΝΙΕΡΑ επιπλωμένη. Πληρ. τηλ. 2241073681 μετά τις 2 μ.μ. AE55530

ΜΟΝΟΚΑΤΟΙΚΙΑ με κήπο, επί της οδού Κοδριγκτώνος 21 (πίσω από το στάδιο) αποτελείται από υπνοδωμάτιο, σαλόνι, κουζίνα, WC, και τραπεζαρία, κατάλληλο για ζευγάρι. Πληρ. κ. Κώστα στο ξενοδοχείο Silvia δωμ. 208, τηλ. 2241022551 και στο 6944451244 κ. Νίκο AE55541

ΔΙΑΜΕΡΙΣΜΑ στην Ιαλυσό 110 τ.μ. lux με ηλιακό, ωραία θέα. Πληρ. τηλ. 2246022391, 6945623069 AE55557

ΕΠΑΓΓΕΛΜΑΤΙΚΟΣ ΧΩΡΟΣ ΙΣΟΓΕΙΟΣ 80 Τ.Μ. ΕΠΙ ΤΗΣ ΜΕΓ. ΚΩΝΣΤΑΝΤΙΝΟΥ ΓΩΝΙΑΚΟ ΑΝΑΤΟΛΙΚΟ ΠΑΝΤΑΧΟΘΕΝ ΕΛΕΥΘΕΡΟ ΣΤΗΝ ΠΛΑΤΕΙΑ. ΚΑΤΑΛΛΗΛΟ ΓΙΑ ΙΑΤΡΕΙΟ Ή ΓΡΑΦΕΙΟ Κ.ΛΠ. ΠΛΗΡ. ΤΗΛ. 2241034231, 6945107725 ΠΕ55548

ΤΡΙΑΡΙ επιπλωμένο στο Παραδείσι. Προτιμούνται στρατιωτικοί, εκπαιδευτικοί, δημόσιοι υπάλληλοι. Πληρ. τηλ. (22410)81896, 82092, 6946244776 AE55540

ΔΙΑΜΕΡΙΣΜΑ 90 τ.μ. επί της Κορίνθου 3 (παρ. Μιχ. Πετρίδη). Πληρ. τηλ. 2241074859 από 10.00-13.00 και 17.00-20.00 AE55547

STUDIO πλήρως επιπλωμένο κοντά στο στάδιο του Διαγόρα. Πληρ. τηλ. (22410)95148, 91617 AE55521

ΓΚΑΡΣΟΝΙΕΡΑ επιπλωμένη επί της οδού Λίνδου στο δεύτερο όροφο. Πληρ. τηλ. 2241023815, 6945769958 AE55556

ΔΙΑΜΕΡΙΣΜΑ τριάρι περιοχή Ανάληψη, επί της Αθηνών 142. Πληρ. τηλ. 2241025709, 2241090964 AE55549

ΓΚΑΡΣΟΝΙΕΡΑ επιπλωμένη Αγίου Νικολάου 61. Κατά προτίμηση δημόσιοι υπάλληλοι και εκπαιδευτικοί. Πληρ. τηλ. (22410)36268 AE55544

ΣΤΟΥΝΤΙΟ καινούργιο στην παραλία Ιαλυσού με πολυκουζινάκι, με ηλιακό, με τουαλέτα ατομική και μπαλκόνι. Τιμή 180 ευρώ. Μόνο Ελληνες. Πληρ. τηλ. (22410)90911, 92597 AE55539

ΓΚΑΡΣΟΝΙΕΡΑ επιπλωμένη με κλιματισμό-θέρμανση στην περιοχή της Ανάληψης, Αθηνών 36. Πληρ. τηλ. 2241063702, 6947272593 AE55535

ΔΙΑΜΕΡΙΣΜΑ 95 τ.μ. στην Στοκχόλμης. Πληρ. τηλ. 2241063201 AE55538

ΒΙΟΤΕΧΝΙΚΟΣ ΧΩΡΟΣ 460 τ.μ. κατάλληλος για αρτοποιείο - ζαχαροπλαστείο catering με εξοπλισμό στο 6ο χλμ. Ρόδου-Λίνδου (Εμπορικό Κέντρο Μανουσέλη). Πληρ. τηλ. 2241020447 AE55537

ΜΟΝΟΚΑΤΟΙΚΙΑ όμορφη, πετρόχτιστη, 4 ετών στην περιοχή Ασγούρου 80 τ.μ. με δύο υπνοδωμάτια, μεγάλες ντουλάπες, πλυσταριό, λινοθήκη και μεγάλο κήπο με γκαζόν. 500 ευρώ. Πληρ. τηλ. 2241048124 AE55519

ΓΚΑΡΣΟΝΙΕΡΑ στην οδό Καππαδοκίας αρ. 15 μέχρι τον Ιούνιο. Πληρ. τηλ. 2241038327, 2241024205, 6946211789 AE55508

ΕΠΙΧΕΙΡΗΣΗ στη Λίνδο με μοναδικές προοπτικές. Μόνο σοβαρές προτάσεις. Πληρ. τηλ. 6936118173 AE55524

ΓΚΑΡΣΟΝΙΕΡΑ ΔΙΧΩΡΗ 40 Τ.Μ. ΣΤΑ ΚΟΣΚΙΝΟΥ ΣΕ ΜΟΝΟΚΑΤΟΙΚΙΑ ΣΥΓΚΡΟΤΗΜΑ ΜΕ ΚΗΠΟ, ΠΑΡΚΙΝ, ΚΕΝΤΡΙΚΗ TV, ΣΕ ΕΤΗΣΙΑ ΒΑΣΗ ΓΙΑ ΕΝΑ ΑΤΟΜΟ, ΜΗΝΙΑΙΟ ΜΙΣΘΩΜΑ 235 ΕΥΡΩ. ΣΤΗΝ ΤΙΜΗ ΠΕΡΙΛΑΜΒΑΝΟΝΤΑΙ ΝΕΡΟ, ΚΟΙΝΟΧΡΗΣΤΑ (ΑΛΛΟΔΑΠΟΙ ΑΠΟΚΛΕΙΟΝΤΑΙ). ΠΛΗΡ. ΤΗΛ. 2241062056 ΠΕ55493

ΔΙΑΜΕΡΙΣΜΑΤΑ νεόκτιστα 3-4 δωματίων επί της οδού Αλεξανδρούπολης 7, πλατεία Θράκης (Ανάληψη). Πληρ. τηλ. 2244022491, 6973364565 AE55502

Λόγω αναχώρησης **ΕΝΟΙΚΙΑΖΕΤΑΙ** για τέσσερις μήνες - έως 15 Μαρτίου - μεγάλο δυάρι, επιπλωμένο, air condition, τηλέφωνο, στον γ' όροφο, περιοχή καζίνο. Πληρ. τηλ. 2241027053, 6947505887 AE55504

ΔΙΑΜΕΡΙΣΜΑ επιπλωμένο στο Παραδείσι ένα υπνοδωμάτιο, κουζίνα, σαλόνι, WC. Πληρ. τηλ. 2241028321, 6974420469 AE55506

ΔΙΑΜΕΡΙΣΜΑΤΑ επιπλωμένα (γκαρσονιέρες) στο 6ο χλμ. της λεωφ. Ρόδου-Καλλιθέας των 35 τ.μ. και 45 τ.μ. κατάλληλα για διαμονή δύο ατόμων. Διαθέτουν μεγάλες βεράντες, άνετο πάρκιν και air condition. Πληρ. τηλ. 2241066800, κιν. 6945105247, 6946790515 και 6946680174 AE55496

DECO
ΚΑΤΑΣΚΕΥΑΣΤΙΚΗ

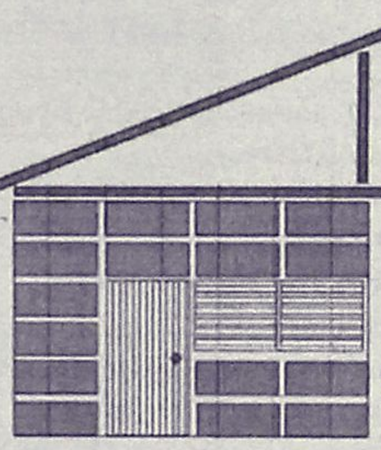

ΔΙΑΜΟΡΦΩΣΕΙΣ
ΕΣΩΤΕΡΙΚΩΝ - ΕΞΩΤΕΡΙΚΩΝ ΧΩΡΩΝ
ΧΩΡΙΣΜΑΤΑ - ΨΕΥΔΟΡΟΦΕΣ
ΓΥΨΟΣΑΝΙΔΕΣ - ΤΣΙΜΕΝΤΟΣΑΝΙΔΕΣ
ΧΡΩΜΑΤΙΣΜΟΙ - ΜΟΝΩΣΕΙΣ - ΥΔΡΑΥΛΙΚΑ
ΞΥΛΟΥΡΓΙΚΕΣ ΕΡΓΑΣΙΕΣ
Με ένα τηλεφώνημα κοντά σας 6946-028644

«ΚΤΗΜΑΤΙΚΗ ΠΡΟΟΠΤΙΚΗ»
ΜΑΡΙΝΑ ΣΤΥΛΙΑΝΟΥ
ΜΕΣΙΤΗΣ ΑΣΤΙΚΩΝ ΣΥΜΒΑΣΕΩΝ-ΚΛΑΥΔΙΟΥ ΠΕΠΕΡ 125
Α' ΟΡΟΦΟΣ, τηλ. 22410-37906 και 6972292958

○ ΔΙΑΜΕΡΙΣΜΑΤΑ (ΠΩΛΟΥΝΤΑΙ)
1) Στο Ροδίνι, οροφοδιαμέρισματα 117 τ.μ.
2) Στο Ροδίνι, διαμέρισμα 90 τ.μ.
3) Στην Μιχαήλ Πετρίδη 110 τ.μ.
4) Στου Κόβα 2 μεταχειρισμένα 90-84 τ.μ.
5) Στα Κοσκινού διαμέρισμα, 75 τ.μ.
6) Στην Ιαλυσό διαμερίσματα 100-105 τ.μ.
7) Στο Ροδίνι 65-50 τ.μ. υπό κατασκευή.
9) Στην Ιαλυσό μεταχειρισμένο 84 τ.μ.
10) Οροφοδιαμέρισμα μεταχειρισμένο 202 τ.μ. μετά το Μήδεια με υπέροχη θέα.
11) Στην Ιξιά γκαρσονιέρα 40 τ.μ.
12) Διαμέρισμα μεταχειρισμένο επί της Κορδιγκτώνος 180 τ.μ.

○ ΟΙΚΟΠΕΔΑ
1) Στην παραλία Ιαλυσού 7 στρέμματα.
2) Στα Μαριτσά 13 στρέμματα.
3) Στη Θολό 800 μέτρα στον κεντρικό δρόμο.
4) Στην Κρεμαστή 2 στρέμματα με παλιό σπίτι.
5) Στο δρόμο αεροδρομίου (καινούργιο) 6.720 τ.μ. κατάλληλο για βιοτεχνία.

○ ΜΟΝΟΚΑΤΟΙΚΙΕΣ (ΠΩΛΟΥΝΤΑΙ)
1) Στην Ιαλυσό 150 τ.μ. με κήπο ετοιμοπαράδοτες.
2) Στην Ιαλυσό τελειωμένες ή μαρμαροσοβά.
3) Στην Ιαλυσό 150 τ.μ. σε 2 στρέμματα οικόπεδα.
4) Στο Καντιλί μονοκατοικίες 180 τ.μ. με ένα ή δύο στρέμματα οικόπεδο σε μπετά.
5) Στα Κοσκινού 1300 μέτρα οικόπεδο 180 τ.μ. το σπίτι.
6) Στην Ιαλυσό ετοιμοπαράδοτα 170-190.

○ ΕΠΑΓΓΕΛΜΑΤΙΚΗ ΣΤΕΓΗ
1) Επί της Ρόδου Λίνδου 500 τ.μ. σε μπετά.
2) Αποθήκη στο Ροδίνι 71 τ.μ. (45 τ.μ. με αυλή)
3) 12 στούντιος στην παραλία Ιαλυσού.
4) Επιχείρηση παιδικού σταθμού στη Ρόδο.
5) Επί της Ορφανίδου επιχείρηση bar

ΠΩΛΕΙΤΑΙ ΣΤΗΝ ΚΟΔΡΙΚΤΩΝΟΣ γωνιακή μονοκατοικία 400 τ.μ. (πωλείται και σε τμήματα 200 ή 100 μέτρα) κατάλληλη και για επαγγελματική στέγη (γραφείο ή ιατρείο).

Αναλαμβάνουμε την πώληση διαμερισμάτων, Μονοκατοικιών, καταστημάτων, οικοπέδων, καθώς και αντιπαροχές και μισθώσεις ακινήτων.
Ζητούνται: Οικόπεδα για αγορά ή αντιπαροχή.

κεφάλαιο
Κτηματομεσιτικο - Συμβουλευτικο Γραφειο

ΔΙΑΜΕΡΙΣΜΑΤΑ ΠΩΛΟΥΝΤΑΙ

❑ 30 τ.μ , ρετιρέ γκαρσο-νιέρα , Ιξιά , 10.εκ-29.347 €
❑ 41 τ.μ,ισόγειο,1 υπν/τιου , αυλή,καινούριο , Ανάληψη , 23εκ- 67.500 €
❑ 41 τ.μ, 2ου ,1 υπν/τιου , αυλή,καινούριο , Ανάληψη , 23εκ- 67.500 €
❑ 58 τ.μ,ισόγειο,1 υπν/τιου , καινούριο , Ροδίνι , 30εκ-88.041 €
❑ 60 τ.μ,1ου ,1 υπν/τιου , Ανάληψη , 19εκ- 55.760 €
❑ 72 τ.μ , 3ου ,2υπν/τιων , Ανάληψη ,36 εκ-105.649 €
❑ 80 τ.μ ,ισόγειο,2υπν/τιων, καινούριο,Ροδίνι, 39 εκ-114.453 €
❑ 81 τ.μ,2ου,2 υπν/τιων κατάλληλο για γραφειακό χώρο,Κέντρο,40εκ117.388 €
❑ 82 τ.μ ,1ου ,2υπν/τιων, καινούριο,Τριάντα 32 εκ-93.910 €
❑ 86 τ.μ ,ισόγειο,2υπν/τιων, αυλή ,καινούριο,Τριάντα 38 εκ- 111.518 €
❑ 87 τ.μ ,1ου ,2υπν/τιων, καινούριο,Τριάντα 39 εκ-114.453 €
❑ 90 τ.μ , 2ου ,2υπν/τιων , καινούριο,Ανάληψη ,37 εκ-108.584 €
❑ 93 τ.μ ,1ου ,3υπν/τιων, καινούριο,Ροδίνι, 46 εκ-134.996 €
❑ 95 τ.μ , 1ου ,3υπν/τιων , Δασκάλους ,34 εκ-99.780 €
❑ 96 τ.μ , 2ου ,3υπν/τιων , Ανάληψη ,37 εκ-108.584 €
❑ 100 τ.μ ,1ου ,3υπν/τιων, καινούριο,Τριάντα 45 εκ-132.061 €
❑ 102 τ.μ , 1ου,3υπν/τιο, καινούριο,Καρακόνερο, 44εκ-129.126 €
❑ 103 τ.μ ,οροφοδια/μα 1ου ,3υπν/τιων,καινούριο,πάρκινκ,,Καρακόνερο,52,5εκ-154.072 €
❑ 116τ.μ , 1ου , 3υπν/τιων ,καινούριο , πάρκινκ , 34τ.μ Ανάληψη,62 εκ-181.951 €
❑ 117 τ.μ ,οροφοδια/μα ισόγειο,3υπν/τιων,καινούριο Ανάληψη 60εκ-176.082 €
❑ 123τ.μ,ισόγειο,3υπν/τιων, Ακαδημία , κατάλληλο για επαγγελματική χρήση 95 εκ –278.796 €
❑ 123τ.μ 1ου, 3 υπν/τιων, καινούριο,πάρκινκ , Αγ.Νικόλαο,73 εκ-214.233 €

ΜΕΖΟΝΕΤΕΣ- ΜΟΝ/ΚΙΕΣ ΠΩΛΟΥΝΤΑΙ

❑ 110 τ.μ ,μεζονέτα ,σοβά με 50 τ.μ αυλή , Κοσκινού 25εκ-73.367 €
❑ 130 τ.μ ,μεζονέτα , μπετά , 300 τ.μ αυλή Τριάντα 38 εκ-111.518 €
❑ 130 τ.μ ,μεζονέτα , μαρμαροσοβά , 300 τ.μ αυλή Τριάντα 47 εκ-137.931 €
❑ 130 τ.μ ,μεζονέτα, 3υπν/τιων , , 300 τ.μ αυλή Τριάν3υπν/τιων τα 38 εκ-252.385 €
❑ 140 τ.μ ,μεζονέτα ,μπετά σε 1.350 τ.μ οικόπεδο Τρείς 32εκ-93.910 €
❑ 148 τ.μ ,μεζονέτα , 3υπν/τιων , 300 τ.μ αυλή Τριάντα 86 εκ-252.385 €
❑ 170 τ.μ ,μεζονέτα ,μπετά σε 1.350 τ.μ οικόπεδο Κοσκινού 40εκ-117.388 €
❑ 180 τ.μ ,μεζονέτα , 3υπν/τιων , 250 τ.μ αυλή 60 τ.μ πάρκινγκ,Τριάντα 90 εκ-264.123 €
❑ 200 τ.μ ,μεζονέτα μ/σοβά , 3 υπν/τιων ,300 τ.μ οικόπεδο Τριάντα 50εκ-146.735 €

ΟΙΚΟΠΕΔΑ ΠΩΛΟΥΝΤΑΙ

❑ 2.000τ.μ,με την άδεια θέα, Κοσκινού 32εκ- 93.910 €
❑ 4.100 τ.μ,θέα , Κοσκινού 60εκ-176.082 €
❑ 4.100 τ.μ , Κοσκινού 25εκ-73.368 €
❑ 4.300 τ.μ, , Κολύμπια 20εκ-58.695 €
❑ 4.300 τ.μ, , Κολύμπια 24εκ-70.432 €

ΕΠΙΧΕΙΡΗΣΕΙΣ & ΕΠΑΓΓΕΛΜΑΤΙΚΟΙ ΧΩΡΟΙ

❑ 81 τ.μ,2ου,2 υπν/τιων κατάλληλο για γραφειακό χώρο Κέντρο,117.388 €
❑ Κατάστημα 45 τ.μ κύρια χρήση με 120 τ.μ αποθήκη στο ίδιο επίπεδο και 30 τ.μ πατάρι,πλησίον Σ.Κωτιάδη 50 εκ-146.735 €
❑ Αποθήκη 95τ.μ ,σοβά ,ράμπα, Καρακόνερο 16 εκ-46.955 €
❑ 123τ.μ,ισόγειο,διαμέρισμα,3υπν/τιων, Ακαδημία , κατάλληλο για επαγ/ματική χρήση 95 εκ –278.796 €
❑ Αποθήκη 125 τ.μ συν 20 τ.μ βοηθητικά , Σ.Κωτιαδη ,23εκ-67.498 €
❑ Κατάστημα 54 τ.μ ισόγειο 52 τ.μ,όροφος 120 τ.μ αυλή,Παλιά πόλη 230εκ-674.980 €

ΖΗΤΟΥΝΤΑΙ ΚΑΤΟΙΚΙΕΣ & ΟΙΚΟΠΕΔΑ ΕΝΤΟΣ & ΕΚΤΟΣ ΠΟΛΕΩΣ

ΤΣΟΥΡΟΥΝΑΚΗΣ Ι. ΑΝΤΩΝΙΟΣ (B.Sc.-MKT)
ΤΗΛ.:2241060060 (3 γραμμές) FAX: 2241060062
ΚΙΝ.:6945 949882
e-mail: kefaleo@rho.forthnet.gr
Γ. Σεφέρη 12
(παραπλεύρως ΜΗΔΕΙΑ)
Ρόδος
www.e-kefaleo.com

ενοικιασεις

συνέχεια από την προηγούμενη

ΔΙΑΜΕΡΙΣΜΑ ρετιρέ επιπλωμένο από 1-12-2003 (δωμάτιο-σαλόνι-κουζίνα-WC-μεγάλη βεράντα οδός Αθ. Διάκου 20 (Μητρόπλη). Πληρ. τηλ. 2241023389 AE55503

ΔΙΑΜΕΡΙΣΜΑ β' ορόφου 4 κυρίων δωματίων και βοηθητικών χώρων (κουζίνα-λουτρό) στην οδό Αννης Μαρίας. Πληρ. τηλ. 2241030814 κατά τις εργάσιμες ημέρες και ώρες AE55501

ΧΩΡΟΣ ΓΡΑΦΕΙΟΥ 80 Τ.Μ. ΕΠΙ ΤΗΣ ΟΔΟΥ ΑΛ. ΔΙΑΚΟΥ ΣΤΗΝ ΤΙΜΗ ΤΩΝ 500 ΕΥΡΩ. ΠΛΗΡ. ΤΗΛ. 2241070710 κ. ΚΑΚΑΚΙΟ ΠΕ55492

ΕΝΟΙΚΙΑΖΕΤΑΙ α) αποθήκη 40 τ.μ. και 60 τ.μ. αντίστοιχα πλακόστρωτη με WC, ρεύμα, νερό, β) διαμέρισμα 120 τ.μ. 3 υπνοδωμάτια και λοιπών χώρων στην οδό Καζαντζάκη και Ολύμπου Καρπάθου. Πληρ. τηλ. 2241024584, 6934578670 AE55474

STUDIOS και μικρά διαμερίσματα 50τ.μ. στην Κρεμαστή, σε ήσυχη περιοχή. Είναι επιπλωμένα με πολυκουζινάκι, ντουζ, w.c., ζεστό νερό, μπαλκόνια, κήπο με γκαζόν, πάρκιν. Τιμές: studios 140 ευρώ, διαμερίσματα 230 ευρώ. Πληρ. τηλ. 6937606824, 22410 48038, 22410 95487 και φαξ 2241095695. AE55461

ΔΙΑΜΕΡΙΣΜΑΤΑ των 40 τ.μ. πλήρως επιπλωμένα κατάλληλα για στρατιωτικούς, φοιτητές, εκπαιδευτικούς, έναντι MIRAMARE για όλο το έτος. Πληρ. τηλ. 6977656668, 2241075662 AE55495

ΔΙΑΜΕΡΙΣΜΑ 110 τ.μ., επί της Στοκχόλμης, στο Ροδίνι. Πληρ. τηλ. 22410-62424, 69357, 22440-51337 AE55408

ΟΡΟΦΟΔΙΑΜΕΡΙΣΜΑ, καινούργιο 110 τ.μ. στην Ν. Ερυθραία. Γκαράζ, αποθήκη, αυτόνομη θέρμανση, συναγερμό, τηλέφωνο, υπερσύγχρονη κουζίνα με όλα τα εντοιχιζόμενα, 1000 ευρώ. Πληρ. τηλ. 210 6202806, 6946559539 και 210 2835963. AE55470

ΕΝΟΙΚΙΑΖΟΝΤΑΙ: 1) Διαμέρισμα 82 τ.μ., β' ορόφου, Ανάληψη, ενοίκιο 370 ευρώ. 2) 110 τ.μ. διαμ/σμα Ροδίνι 600 ευρώ, 3) 75 τ.μ. λουξ, Ροδίνι, 400 ευρώ. 4) επιπλωμένο, 2 υπν/τια, Π. Πόλη 320 ευρώ, 5) STUDIO, Μιχ. Πετρίδη 205 ευρώ. ΑΙΓΑΙΟΚΤΗΜΑΤΙΚΗ, τηλ. 22410 22943, 22410 28838 και 6945466773. AE55462

ΔΥΑΡΙ ΕΥΡΥΧΩΡΟ, ΚΕΝΤΡΙΚΟ, ΕΠΙ ΤΩΝ ΟΔΩΝ ΗΡΩΩΝ ΠΟΛΥΤΕΧΝΕΙΟΥ ΚΑΙ ΠΑΠΑΝΙΚΟΛΑΟΥ 17, ΓΩΝΙΑ, ΑΠΕΝΑΝΤΙ ΑΠΟ ΤΟ ΚΑΖΙΝΟ, ΠΛΗΡΩΣ ΕΞΟΠΛΙΣΜΕΝΟ ΓΙΑ ΚΑΤΟΙΚΙΑ Ή ΓΙΑ ΕΠΑΓΓΕΛΜΑΤΙΚΗ ΣΤΕΓΗ. ΓΙΑ ΠΛΗΡΟΦΟΡΙΕΣ ΤΗΛ.: 6944517207, ΚΑΙ 2241073781. ΠΕ55454

ΚΑΤΑΣΤΗΜΑ στην οδό Γρίβα 27. Πληρ. τηλ. 2241028148 και 2241077338 AE55421

ΕΝΟΙΚΙΑΖΟΝΤΑΙ: α) **STUDIOS** επί της λεωφόρου στ' Αφάντου απέναντι από το Υπερμάρκετ Πανα-

γιωτάς για απεριόριστο χρόνο, β) **ΔΙΑΜΕΡΙΣΜΑ** τεσσάρι επί της Εθν. Αντιστάσεως 67, γ) **ΑΠΟΘΗΚΗ** 220 τ.μ. επί της Εθν. Αντιστάσεως 67. Πληρ. τηλ. 2241036504 AE55399

ΔΙΑΜΕΡΙΣΜΑΤΑ ΕΠΙΠΛΩΜΕΝΑ ΓΙΑ ΤΗΝ ΧΕΙΜΕΡΙΝΗ ΠΕΡΙΟΔΟ ΠΛΗΡΩΣ ΕΞΟΠΛΙΣΜΕΝΑ ΕΝΤΟΣ ΠΟΛΕΩΣ, ΟΔΟΣ ΚΟΚΚΙΔΗ 4. ΠΛΗΡ. ΤΗΛ. 6979144213 ΠΕ55420

ΓΚΑΡΣΟΝΙΕΡΑ επιπλωμένη 1ου ορόφου (με ξεχωριστό υπν/τιο), ενοίκιο 170 ευρώ. Επίσης **STUDIO** μεγάλο, επιπλωμένο, ενοίκιο 150 ευρώ. Και τα δύο βρίσκονται στο 6ο χλμ. Ρόδου - Καλλιθέας (αποκλείονται αλλοδαποί). Επίσης ενοικιάζεται 500 τ.μ. **ΑΠΟΘΗΚΗ** στην ίδια περιοχή, ενοίκιο 300 ευρώ. Πληρ. τηλ. 22410-28838 (10-1 το πρωί εκτός Σαβ/κου).AE55349

ΜΙΚΡΟ ΜΑΓΑΖΑΚΙ στην πλατεία Ιαλυσού, απέναντι από την εκκλησία, κατάλληλο και για περίπτερο. Πληρ. τηλ. 22410-95137AE55346

STUDIO επιπλωμένο, Καθοπούλη 60. Πληρ. τηλ. 2241029727, 2241025001. AE55313

ΔΙΑΜΕΡΙΣΜΑ, 2 ΔΩΜΑΤΙΩΝ, 40 Τ.Μ. ΚΑΙ ΓΚΑΡΣΟΝΙΕΡΑ 25 Τ.Μ. ΠΛΗΡΩΣ ΕΞΟΠΛΙΣΜΕΝΑ ΜΕ TV, ΔΙΠΟΡΤΟ ΨΥΓΕΙΟ, ΗΛΙΑΚΟ, ΘΕΡΜΟΣΙΦΩΝΟ, ΗΛΕΚΤΡΙΚΑ ΚΑΛΟΡΙΦΕΡ, ΑΕΡΟΘΕΡΜΑ, ΦΟΥΡΝΑΚΙ ΜΕ ΔΥΟ ΕΣΤΙΕΣ, ΑΠΟΡΡΟΦΗΤΗΡΑ, ΧΡΗΜΑΤΟΚΙΒΩΤΙΟ, ΕΓΚΑΤΑΣΤΑΣΗ ΓΙΑ ΠΛΥΝΤΗΡΙΟ ΡΟΥΧΩΝ, ΒΕΡΑΝΤΑ 12 Τ.Μ., ΑΝΕΤΟΣ ΧΩΡΟΣ ΠΑΡΚΑΡΙΣΜΑΤΟΣ, ΜΟΝΩΜΕΝΗ ΟΡΟΦΗ ΚΑΙ ΑΛΛΕΣ ΠΑΡΟΧΕΣ. ΤΗΛΕΦΩΝΟ ΚΑΙ ΤΗΛΕΦΩΝΗΤΗΣ 22410 96742, ΚΙΝΗΤΟ 6934713450. ΤΟ ΔΙΑΜΕΡΙΣΜΑ ΚΑΙ Η ΓΚΑΡΣΟΝΙΕΡΑ ΕΥΡΙΣΚΟΝΤΑΙ ΣΤΗΝ ΚΡΕΜΑΣΤΗ. ΠΕ55277

ΕΝΟΙΚΙΑΖΕΤΑΙ: 1) ΚΑΤΑΣΤΗΜΑ ΕΜΒΑΔΟΥ 135 Τ.Μ., ΔΥΝΑΜΕΝΟ ΝΑ ΕΠΕΚΤΑΘΕΙ, ΚΑΤΑ 70 Τ.Μ. ΚΑΙ 2) ΓΚΑΡΣΟΝΙΕΡΑ, ΣΤΗ ΡΟΔΟ ΚΑΙ ΣΤΗΝ ΟΔΟ ΓΡΙΒΑ. ΠΛΗΡ.: ΚΙΝΗΤΟ: 6937071451 ΠΕ55265

ΓΚΑΡΣΟΝΙΕΡΑ, επιπλωμένη στην Ιαλυσό, επί της οδού Αναστασίου Βρόντη 3. Απέναντι από το 1ο Δημοτικό Σχολείο. Πληρ. τηλ. 2241091796 και 76335. AE55272

ΕΝΟΙΚΙΑΖΟΝΤΑΙ ΔΙΑΜΕΡΙΣΜΑΤΑΚΙΑ ΜΙΚΡΑ ΕΠΙΠΛΩΜΕΝΑ (40 Τ.Μ.) ΣΤΟ ΠΑΡΑΔΕΙΣΙ, ΛΕΩΦ. ΔΗΜΟΚΡΑΤΙΑΣ 136, ΠΟΛΥΤΕΛΗ, ΔΙΑΜΠΕΡΗ, ΜΕ ΔΙΠΛΕΣ ΒΕΡΑΝΤΕΣ, ΩΡΑΙΑ ΘΕΑ, ΗΛΙΑΚΟΥΣ, ΣΕ ΚΗΠΟ 400 ΜΕΤΡΩΝ, ΑΝΕΤΟ PARKING, ΚΙΟΣΚΙ. ΠΡΟΤΙΜΟΥΝΤΑΙ ΣΤΡΑΤΙΩΤΙΚΟΙ-ΕΚΠΑΙΔΕΥΤΙΚΟΙ-ΔΗΜΟΣΙΟΙ ΥΠΑΛΛΗΛΟΙ. ΠΛΗΡ. ΤΗΛ. 22410 81175 ΚΑΙ 6934016503. ΠΕ55271

ΓΚΑΡΣΟΝΙΕΡΑ επιπλωμένη, επί της Κ.Ν. Κωνσταντινίδη 7, περιοχή Ζέφυρος (πλησίον Εφορίας). Πληρ. τηλ. 22410-20560, 24527 AE55125

ΜΟΝΟΚΑΤΟΙΚΙΑ στη Κρεμαστή επί της Λεωφ. Ελευθερίας πλήρως επιπλωμένη. Πληρ. τηλ. 22410 92464 από 16.00-20.00 ή στο 6944630594. AE55231

ΔΙΑΜΕΡΙΣΜΑ επιπλωμένο λούξ στην Παπαλουκά 27. Ενοίκιο 700 ευρώ. Πληρ. Σάβ. Βογιατζής, τηλ. 22410 24097. AE55205

ΟΙΚΙΑ κοντά στο Στάδιο, επιπλωμένη, με 2 υπνοδωμάτια. Πληρ.τηλ. 6946544664. AE55204

ΓΚΑΡΣΟΝΙΕΡΑ επιπλωμένη με πάρκιν στη Φώτη Κόντογλου (κτήματα Καζούλη)- Λεωφόρος Καλλιθέας στο Super market Βερόπουλου. Πληρ. τηλ. 22410 61790. AE55214

ΔΙΑΜΕΡΙΣΜΑ ισόγειο στα Κοσκινού με πανοραμική θέα, 110 τ.μ. αποτελούμενο από 3 υπνοδωμάτια-1 μπάνιο- πλυσταριό ή αποθήκη-σαλόνι/κουζίνα ενιαίος χώρος με τζάκι. Πρόσφατα ανακαινισμένο. Ενοίκιο 400 ευρώ. Πληρ. τηλ. 22410 32112. AE55213

3ΑΡΙ διαμέρισμα, ευρύχωρο, 110 τ.μ., α' όροφος, αποτελούμενο από 2 υπνοδωμάτια, καθιστικό, σαλοτραπεζαρία, μεγάλη κουζίνα, W.C., με κλιματισμό, θέρμανση/ψύξη, ηλιακό θερμοσίφωνα στην Ιαλυσό. Πληρ. τηλ. 6942553147 και 22410 94356. AE55063

ΓΚΑΡΣΟΝΙΕΡΕΣ και STUDIOS, καινούργια πλήρως επιπλωμένα, κοντά στο Πανεπιστήμιο και στα ΙΕΚ. Πληρ. τηλ. 22410 78965. AE53832

ΕΝΟΙΚΙΑΖΟΝΤΑΙ ΚΑΙΝΟΥΡΓΙΑ ΔΙΑΜΕΡΙΣΜΑΤΑ ΕΠΙΠΛΩΜΕΝΑ ΣΤΗΝ ΙΞΙΑ ΜΕ ΠΙΣΙΝΑ ΚΑΙ ΚΗΠΟ. ΑΣΑΝΣΕΡ, ΘΕΡΜΑΝΣΗ, ΑΠΟΤΕΛΕΙΤΑΙ ΑΠΟ ΥΠΝΟΔΩΜΑΤΙΟ, ΣΑΛΟΝΙ-ΚΟΥΖΙΝΑ ΕΝΙΑΙΟ, ΕΝΟΙΚΙΟ 300 ΕΥΡΩ ΤΟ ΜΗΝΑ ΧΩΡΙΣ ΕΠΙΒΑΡΥΝΣΗ ΗΛΕΚΤΡΙΚΟΥ ΚΑΙ ΝΕΡΟΥ. ΠΛΗΡ. ΤΗΛ. 2241096388, ΩΡΕΣ 08.00-11.00, 6947221389. ΠΕ55747

ΔΙΑΜΕΡΙΣΜΑΤΑ, στην Κρεμαστή κοντά στα σχολεία και στη θάλασσα, μεγάλα, καινούργια, πλήρως επιπλωμένα, δυάρια και στούντιος, με θέα στη θάλασσα. Ιδιόκτητο πάρκιν και κήπο. Εχουν ατομικές μεγάλες βεράντες, εντ/νες ντουλάπες, πολλά ντουλάπια. Με διπλά τζάμια και ρολλά χωρίς κοινόχρηστα. Πληρ. τηλ. 22410 94822 και 6946671053. AE55665

ΕΝΟΙΚΙΑΖΕΤΑΙ 3άρι 105 τ.μ. επιπλωμένο επί της οδού Πατρ. Αθηναγόρα περιοχή Αγίου Γεωργίου Ανω, εξαιρούνται αλλοδαποί. Πληρ. τηλ. 22410 32450, κιν. 6942424884. AE55054

STUDIO μεγάλο, επιπλωμένο, με δική του τουαλέτα, κουζίνα, ψυγείο, ηλιακούς θερμοσίφωνες, μέσα σε κήπο και φανταστική θέα στα Κοσκινού. Πληρ. τηλ. 22410-60235 AE55101

ΔΙΑΜΕΡΙΣΜΑ επιπλωμένο δύο υπνοδωματίων, μεγάλο σαλόνι και μεγάλη κουζίνα με αυλή και πάρκιν. Πληρ. τηλ. 22460-91216 και 2241078221. AE54946

ΔΙΑΜΕΡΙΣΜΑΤΑ των 50 τ.μ. ή 70 τ.μ. καινούργια (2 υπνοδωμάτια, σαλόνι, κουζίνα, ενιαίος χώρος - WC) στον Αρχάγελο, κατάλληλα για εκπαιδευτικούς - στρατιωτικούς για όλο το χρόνο. Πληρ. τηλ. 6974019076 ΧΑΕ109

ΕΝΟΙΚΙΑΖΕΤΑΙ ΓΙΑ ΦΟΙΤΗΤΕΣ μόνο, στούντιο επιπλωμένο με γραφείο, βιβλιοθήκη, θέρμανση, ηλιακό στο Νιοχώρι 800 μέτρα από το Πανεπιστήμιο. Δηλημπεράκη 58. Τιμή 230,00 ευρώ. Περιλαμβάνει χαρτόσημο, κοινόχρηστα, νερό. Πληρ. τηλ. 2241033596, 6944353206 AE54914

ΑΠΟΘΗΚΕΣ ΣΤΗΝ ΙΑΛΥΣΟ, ΕΝΟΙΚΙΑΖΟΝΤΑΙ 1) ΑΠΟΘΗΚΕΥΤΙΚΟΙ ΧΩΡΟΙ ΑΠΟ 100 ΕΩΣ 2000 Τ.Μ. ΚΑΙ ΥΨΟΣ 8 Μ. ΑΣΦΑΛΕΙΣ ΜΕ ΜΕΓΑΛΟΥΣ ΧΩΡΟΥΣ ΔΙΑΚΙΝΗΣΗΣ ΦΟΡΤΩΣΗΣ ΚΑΙ ΕΚΦΟΡΤΩΣΗΣ ΠΡΟΪΟΝΤΩΝ, 2) ΥΠΑΙΘΡΙΟΙ ΧΩΡΟΙ ΠΕΡΙΦΡΑΓΜΕΝΟΙ, ΑΣΦΑΛΕΙΣ, ΚΑΤΑΛΛΗΛΟΙ ΓΙΑ ΑΠΟΘΗΚΕΥΣΗ ΠΡΟΪΟΝΤΩΝ ΣΕ ΠΑΛΕΤΕΣ. ΠΛΗΡ. ΤΗΛ. (22410)38400 ΑΠΟ ΔΕΥΤΕΡΑ ΕΩΣ ΠΑΡΑΣΚΕΥΗ 08.00-15.00 κ. ΓΙΩΤΑ ΧΠΕ1912

ΖΗΤΕΙΤΑΙ ΣΥΝΕΤΑΙΡΟΣ
Ή ΕΝΟΙΚΙΑΖΕΤΑΙ ΚΑΤΑΣΤΗΜΑ
εστιατόριο - bar - πιτσαρία στο Φαληράκι
σε κεντρικό σημείο 100 μ. από την παραλία
με 150 καθίσματα, 300 τ.μ.
Πληρ. τηλ. 6934963202

ΠΩΛΕΙΤΑΙ
ΜΟΝΟΚΑΤΟΙΚΙΑ (VILLA)
Από τον ιδιοκτήτη, 1000 τ.μ. οικοπ., 120 τ.μ. ΟΙΚΙΑ
Πληρ. τηλ. 22410 94163 και 75667

ΛΟΓΩ ΜΕΤΕΓΚΑΤΑΣΤΑΣΗΣ
ΠΩΛΕΙΤΑΙ
η επιχείρηση της γνωστής **ΤΑΒΕΡΝΑΣ "ΣΑΚΗΣ"**
Πληρ. τηλ. 22410 35626-22410-21537

ΚΤΗΜΑΤΟΜΕΣΙΤΙΚΟ ΓΡΑΦΕΙΟ
ΖΑΦΕΙΡΗΣ Μ. ΚΑΡΑΓΙΑΝΝΗΣ Δ. Ο.Ε.
Πωλήσεις ακινήτων. Τηλ. (2241060380-60381)
18.00-21.00 μ.μ. Δευτέρα-Παρασκευή
e-mail: zaf.kar@panafonet.gr

- 20.383 τ.μ. Αγροτεμάχιο (πανοραμική θέα) 500 μ. από τον οικισμό Θολού
- 4.770 τ.μ. } Αγροτεμάχια συνοριακών μερίδων
- 2.348 τ.μ. } (150 μ.) Από την Λεωφόρο)
- 11.520 τ.μ. Αγρομετάχιο (Αφάντου)
- 5.080 τ.μ. (1/2) Αγροτεμάχιο (Αφάντου) με ελαιόδεντρα
- 10.200 τ.μ. Αγροτεμάχιο με πανοραμική θέα (Κολύμπια)
- 840 τ.μ. Αγροτεμάχιο (Αφάντου)
- 4.969 τ.μ. Αγροτεμάχιο περιοχή Κολυμπίων
- 22.400 τ.μ. Αγροτεμάχιο (με 200 ελαιόδεντρα) περιοχή Ψίνθου
- 19.840 τ.μ. αγροτεμάχιο με πανοραμική θέα (Ψίνθο)
- 5.800 τ.μ. (περιοχή ΤΡΑΠΕΖΙΑ)
- 22.400 τ.μ. Οικόπεδο επί της Λεωφόρου Ρόδου-Λίνδου, με υπό κατασκευή ξενοδοχειακή μονάδα (Α' κατηγορίας) σε μπετά
- 1.250 τ.μ. Οικόπεδο εντός οικισμού, με πανοραμική θέα
- 105 τ.μ. Κατοικία σε μπετά εντός οικισμού Αφάντου
- 80 τ.μ. Μονοκατοικία εντός οικισμού Αφάντου)
- 50 τ.μ. Μονοκατοικία εντός οικισμού Αφάντου
- 50 τ.μ. Μονοκατοικία εντός οικισμού Αφάντου

ΚΤΗΜΑΤΟΜΕΣΙΤΙΚΟ ΓΡΑΦΕΙΟ
ΝΙΚΟΣ ΑΣΒΕΣΤΗΣ - ΓΙΑΝΝΗΣ ΚΩΤΗΣ
ΠΩΛΗΣΕΙΣ ΔΙΑΜ/ΣΜΑΤΩΝ-ΟΙΚΟΠΕΔΩΝ
Αγίου Ιωάννου 46 • τηλ. 22410 32809
6942695467- 6947848288

• ΤΡΙΑΝΤΑ

Πωλείται διαμέρισμα 100 τ.μ., 4άρι 1ου ορόφου, lux κατασκευής, σε προσιτή τιμή. Γίνονται ευκολίες πληρωμής, δάνεια δεκτά.

Πωλείται διαμέρισμα 87 τ.μ., 3άρι 1ου ορόφου, lux κατασκευής, σε προσιτή τιμή.

Πωλείται διαμέρισμα 87 τ.μ., 3άρι 1ου ορόφου, lux κατασκευής, σε προσιτή τιμή.

Πωλείται μεζονέτα με μεγάλες αυλές, 192 τ.μ., lux κατασκευής, σε τιμή ευκαιρίας.

Γίνονται ευκολίες πληρωμής, δάνεια δεκτά.

• ΡΟΔΟΣ

Πωλείται διαμέρισμα 87 τ.μ., 3άρι, πλησίον Καμείρου. Διαθέτει θέση στάθμευσης. Γίνονται ευκολίες πληρωμής, δάνεια δεκτά .

Πωλείται διαμέρισμα 110 τ.μ., 4άρι, πλησίον, Καμείρου. Διαθέτει θέση στάθμευσης. Γίνονται ευκολίες πληρωμής, δάνεια δεκτά.

Πωλείται διαμέρισμα 50 τ.μ., 2άρι, πλησίον Καμείρου. Διαθέτει θέση στάθμευσης. Γίνονται ευκολίες πληρωμής, δάνεια δεκτά.

Επί της Βενετοκλέων πωλείται διαμέρισμα 97 τ.μ., 3άρι, σε πολύ καλή τιμή. Γίνονται ευκολίες πληρωμής, δάνεια δεκτά.

Επί της Πτολεμαίων πωλείται διαμέρισμα 120 τ.μ., 4άρι, με αποκλειστική χρήση αυλής. lux κατασκευής, σε προσιτή τιμή. Γίνονται ευκολίες πληρωμής, δάνεια δεκτά.

Επί της Τσαλδάρη πωλείται διαμέρισμα 87 τ.μ., 3άρι. Τιμή 75.000 ευρώ (25.000.000). Δάνεια δεκτά.

Στην περιοχή Νέο Ροδίνι πωλείται 55 τ.μ., 2άρι, σε πολύ καλή τιμή. Γίνονται ευκολίες πληρωμής, δάνεια δεκτά.

• ΚΟΣΚΙΝΟΥ

Πωλείται μεζονέτα 145 τ.μ. με 100 τ.μ. οικόπεδο σε προσιτή τιμή. Γίνονται ευκολίες πληρωμής, δάνεια δεκτά.

ΠΡΑΓΜΑΤΙ.... ΠΡΑΓΜΑΤΙΚΕΣ ΕΥΚΑΙΡΙΕΣ
ΠΩΛΟΥΝΤΑΙ

1) Λεωφόρος Ρόδου-Λίνδου 4.000 τ.μ. με 600 τ.μ. οικοδομή δυνατότης νέας αναλόγως χρήσεως και ο Σ.Δ. (πολυκατάστημα-Έκθεση αυτοκινήτων-Τράπεζα και όχι μόνο)
2) Λεωφόρος Ρόδου-Λίνδου 47.000 τ.μ. 250 μ. από την Λεωφ. 10ο χιλομ.
3) 3.000 τ.μ. Λεωφόρος Ιαλυσού-Κρεμαστής ποικίλης εκμετάλλευσης.

Πληροφορίες τηλ. 22410 32885-32886, κιν. 6977570505
ΝΙΚΟΣ ΧΑΤΖΗΔΙΑΚΟΣ, Κτηματομεσίτης

ΝΙΚΟΣ ΧΑΤΖΗΔΙΑΚΟΣ
ΚΤΗΜΑΤΟΜΕΣΙΤΙΚΟ ΓΡΑΦΕΙΟ
Κων. Υδραίου και Στ. Κωτιάδη
Τηλ. 22410 32885-32886 κιν. 6977570105

ΠΩΛΗΣΕΙΣ ΑΚΙΝΗΤΩΝ

1) 85 τ.μ. διαμ/σμα Εργ. Αθηνάς μετ/σμένο
2) 80 τ.μ. διαμ/σμα Ανάληψη νέο ετοιμοπαράδοτο
3) 80 τ.μ. οικία Κοσκινού (στο χωριό)
4) 65 τ.μ. οικία Ελεούσα σε 2.500 τ.μ. γης
5) 90 τ.μ. οικία Καλυθιές (Καμάρα)
6) 110 τ.μ. διαμ/σμα Ανάληψη
7) 80 τ.μ. διαμ/σμα Καναδά μετ/σμένο
8) 60 τ.μ. διαμ/σμα Κων/λεως
9) 6.000 τ.μ. Φαληράκι
10) 7.000 τ.μ. Φαληράκι (πανοραμικό)
11) 5.400 τ.μ. Κιοτάρι ευκαιρία
12) 12.500 τ.μ. περιοχή Αντ. Κουΐν
13) 5.850 τ.μ. 300 μ. από Κυριαζή προς Καλυθιές
14) 1.600 τ.μ. Τραγανού-με άδεια οικοδομής
15) 2.500 τ.μ. αγρ/χιο Καλυθιές με 20 ελαιοδ/ρα
16) 7.800 τ.μ. παραλιακό και εφαπτόμενο στην Λεωφόρο Γενναδίου
17) 4.150+7.000+17.000 τ.μ. Λαχανιά
18) 20.000 τ.μ. Κιοτάρι
19) 4.360 τ.μ. με μπετά 208+208 τ.μ. πρόποδες Φιλερήμου θέα Κρεμαστή-Παστίδα

ΕΝΟΙΚΙΑΣΕΙΣ

1) 70 τ.μ. κατ/μα Φαληράκι κεντρικό
2) 50 τ.μ. κατ/μα Φαληράκι κεντρικότατο
3) 40 τ.μ. κατ/μα Φαληράκι κεντρικότατο
4) 4.500 τ.μ. με 3 κατ/τα των 70 τ.μ. κεντρικότατο
5) 2.700 τ.μ. με 265 τ.μ. σε μπετά-Ξενοδοχειακή περιοχή Ιαλυσού
6) 5.000 τ.μ. με 1.500 τ.μ. και 150 τ.μ. πατάρι συν 650 τ.μ υπόγειο-Ασγούρου παλαιά Εθνική οδό
7) 4Χ35 τ.μ. δίχωρα επιπλωμένα-Ιαλυσός

Αναλαμβάνουμε πώληση-ενοικίαση παντός ακινήτου σας. Επίσης αντιπαροχές και μελέτες με συνεργάτες έμπειρους σωστούς και αξιόλογους. Στην διάθεσή σας για κάθε πληροφορία-ενημέρωσή σας.

ενοικιασεις

συνέχεια από την προηγούμενη

ΧΩΡΟΙ ΑΠΟΘΗΚΕΥΣΗΣ ΕΝΟΙΚΙΑΖΟΝΤΑΙ ΠΕΡΙΦΡΑΓΜΕΝΟΙ, ΑΣΦΑΛΕΙΣ, ΥΠΑΙΘΡΙΟΙ, ΗΜΙΥΠΑΙΘΡΙΟΙ, ΚΑΙ ΚΛΕΙΣΤΟΙ ΚΑΤΑΛΛΗΛΟΙ ΓΙΑ ΑΠΟΘΗΚΕΥΣΗ ΕΝΟΙΚΙΑΖΟΜΕΝΩΝ ΑΥΤΟΚΙΝΗΤΩΝ ΚΑΙ ΠΟΥΛΜΑΝ. ΠΛΗΡ. ΤΗΛ. (22410)38400 ΩΡΕΣ 08.00-15.00 κ. ΓΙΩΤΑ ΧΠΕ1913

ΓΚΑΡΣΟΝΙΕΡΕΣ πλήρως εξοπλισμένες, κοντά στο Πανεπιστήμιο Αιγαίου (Σοφούλη 101β). Πληρ. τηλ. 6944500966 (10 π.μ. - 12 μ.μ.), 22410-64040 ΑΕ55138

ΔΙΑΜΕΡΙΣΜΑ επί της λεωφόρου Ηρακλειδών 105 τ.μ. 3 υπνοδωμάτια, σαλόνι, βοηθητικοί χώροι. Πληρ. τηλ. 6944787351, 2241095377 ΑΕ54655

ΕΝΟΙΚΙΑΖΟΝΤΑΙ ΔΙΧΩΡΑ ΕΠΙΠΛΩΜΕΝΑ ΔΙΑΜΕΡΙΣΜΑΤΑ 50 Τ.Μ. ΣΤΗΝ ΠΕΡΙΟΧΗ ΤΗΣ ΙΞΙΑΣ, ΜΕ ΧΩΡΟ ΣΤΑΘΜΕΥΣΗΣ, ΚΗΠΟ, ΠΙΣΙΝΑ, ΘΕΡΜΑΝΣΗ ΚΑΙ ΖΕΣΤΟ ΝΕΡΟ, ΙΔΑΝΙΚΑ ΓΙΑ ΕΚΠΑΙΔΕΥΤΙΚΟΥΣ, ΓΙΑΤΡΟΥΣ, ΣΤΡΑΤΙΩΤΙΚΟΥΣ. ΠΛΗΡ. ΤΗΛ. 2241093172, ΚΙΝ. 6944658034 www.eleonas.net ΧΠΕ017

ΕΝΟΙΚΙΑΖΟΝΤΑΙ STUDIOS ΜΕ ΤΟ ΜΗΝΑ Ή ΜΕ ΤΗΝ ΗΜΕΡΑ ΠΛΗΡΩΣ ΕΠΙΠΛΩΜΕΝΑ ΜΕ ΠΟΛΥΚΟΥΖΙΝΑΚΙ, ΨΥΓΕΙΟ, ΝΤΟΥΣ, WC, ΤΗΛΕΦΩΝΟ, ΜΠΑΛΚΟΝΙ, ΖΕΣΤΟ ΝΕΡΟ ΕΠΙ 24ΩΡΟΥ ΒΑΣΕΩΣ ΣΤΗΝ ΠΙΟ ΗΣΥΧΗ ΠΕΡΙΟΧΗ ΤΗΣ ΠΟΛΗΣ ΡΟΔΟΥ (ΠΕΡΙΟΧΗ ΔΑΣΚΑΛΩΝ), ΟΔΟΣ ΜΑΝΩΛΗ ΠΑΠΑΜΑΝΩΛΗ ΑΡΙΘΜ. 12 ΚΑΘΕΤΟΣ ΕΠΙ ΤΗΣ ΣΤΕΛΙΟΥ ΚΩΤΙΑΔΗ. ΠΛΗΡ. ΤΗΛ. (22410)37244 ΧΠΕ283

ΔΙΑΜΕΡΙΣΜΑ δυάρι στην οδό Αντ/ρχου Βολονάκη 17. Πληρ. τηλ. (22410)94377, 36975, κιν. 6945329314 ΑΕ55529

πωλησεις– αγορες ακινητων & επιχειρησεων

ΟΙΚΟΠΕΔΟ 800 τ.μ. στην οδό Ενόπλων Δυνάμεων. Πληρ. τηλ. 2241023403, 10.30 π.μ. έως 9 μ.μ. ΑΟ55671

ΠΩΛΟΥΝΤΑΙ α) 40 στρ. Πεύκους Λίνδου 470.000 ευρώ, β) 45 στρ. Γεννάδι 338.000 ευρώ, γ) πάνω στο κύμα Πλημμύρι 28.280 τ.μ. τιμή 245.000 ευρώ. Πληρ. ΑΙΓΑΙΟΚΤΗΜΑΤΙΚΗ - ΒΑΖΟΥΚΟΥ ΡΕΝΑ τηλ. 2241022943, 2241028838, 6945466773 ΑΟ55664

ΜΕΤΑΧΕΙΡΙΣΜΕΝΑ ΔΙΑΜΕΡΙΣΜΑΤΑ α) 74 τ.μ. Πειραιώς ισόγειο 85.000 ευρώ, β) 75 τ.μ. ισόγειο Κένεντυ με αυλή 88.000 ευρώ, γ) Δενδρινού 80 τ.μ. 70.000 ευρώ, δ) 80 τ.μ. Αισχύνη (β' ορ.) 85.000 ευρώ, ε) 97 τ.μ. α' ορ. Μητρόπολη 103.000 ευρώ, στ) 116 τ.μ. (α' ορ.) Αγ. Αναργύρους 88.000 ευρώ, ζ) 203 τ.μ. (β' ορ.) Μήδεια 250.000 ευρώ. Πληρ. ΑΙΓΑΙΟΚΤΗΜΑΤΙΚΗ - ΒΑΖΟΥΚΟΥ ΡΕΝΑ τηλ. 2241022943, 2241028838, 6945466773 ΑΟ55663

ΑΝΑΨΥΚΤΗΡΙΟ CAFE BAR ΣΤΟ ΚΕΝΤΡΟ ΤΗΣ ΠΟΛΗΣ 80 Τ.Μ. ΣΥΝ ΑΠΟΘΗΚΗ - ΠΑΤΑΡΙ. ΠΛΗΡ. ΤΗΛ. 6973461062 ΠΟ55611

ΜΟΝΟΚΑΤΟΙΚΙΕΣ Π. ΠΟΛΗ α) 70 τ.μ. διώροφη με αυλή περιοχή Ρολόι 82.170 ευρώ, β) 80 τ.μ. διώροφη με αυλή (και για επ/κή στέγη) περιοχή Ρολόι 132.000 ευρώ, γ) 150 τ.μ. (λειτουργεί ως πανσιόν) 103.000 ευρώ. Πληρ. ΑΙΓΑΙΟΚΤΗΜΑΤΙΚΗ - ΒΑΖΟΥΚΟΥ ΡΕΝΑ τηλ. 2241022943, 2241028838, 6945466773 ΑΟ55661

ΠΩΛΟΥΝΤΑΙ α) Μεζονέτα 174 τ.μ. με εξτρά γκαράζ 45 τμ. στην Ανάληψη τιμή 235.000 ευρώ, β) λουξ διαμέρισμα 185 τ.μ ρετιρέ Μιχ. Πετρίδη 245.000 ευρώ, γ) λουξ διαμέρισμα ρετιρέ καινούργιο 120 τ.μ. Δασκάλους 220.000 ευρώ, γ) καινούργια ετοιμοπαράδοτη μεζονέτα σε 2 στρ. οικόπεδο Καλλιθέα 250.000 ευρώ. Πληρ. ΑΙΓΑΙΟΚΤΗΜΑΤΙΚΗ - ΒΑΖΟΥΚΟΥ ΡΕΝΑ τηλ. 2241022943, 2241028838, 6945466773 ΑΟ55662

Η ΞΕΝΑΚΗΣ ΑΥΤΟΚΙΝΗΤΑ
ΕΞΟΥΣΙΟΔΟΤΗΜΕΝΟΣ ΕΜΠΟΡΟΣ KOSMOCAR Α.Ε.

ΖΗΤΕΙ

1. **Λογιστή** με προϋπηρεσία σε βιβλία τρίτης κατηγορίας.
2. **Μηχανικούς αυτοκινήτων** με προϋπηρεσία σε αυτ/τα VW-AUDI, τυχόν άδεια εξασκήσεως επαγγέλματος θα ληφθεί σοβαρά υπ' όψιν.
3. **Φανοποιούς - βαφείς**

Πληρ. τηλ. 2241061600

Παρά της ΦΑΓΕ ΑΕ

ΖΗΤΕΙΤΑΙ

ΟΔΗΓΟΣ - ΠΩΛΗΤΗΣ

Ηλικίας έως 28 ετών, δίπλωμα οδήγησης Γ' κατηγορίας. Προϋπηρεσία επιθυμητή όχι απαραιτήτως. Εργασία σταθερή όλο το χρόνο. Υψηλές αμοιβές - ποσοστά.

Πληρ. 7ο χλμ. Λεωφ. Ρόδου-Λίνδου, Σγουρού

Υπεύθυνος: Θεοδωρόπουλος Δημ. τηλ. 2241066665

Ζητείται

Γραφίστρια ή γραφίστας με ικανότητες και δημιουργικό πνεύμα, από διαφημιστικό γραφείο, για μόνιμη ή ελεύθερη απασχόληση.
Γνώστες Photoshop, Coreldraw, QuarkXpress.
Βιογραφικό στο e-mail: hpadv@otenet.gr
τηλ. 6974197605

ΖΗΤΕΙΤΑΙ

ΣΤΕΛΕΧΟΣ ΔΙΕΥΟΥΝΣΗΣ ΚΑΤΑΣΤΗΜΑΤΩΝ
& ΑΝΟΡΩΠΙΝΟΥ ΔΥΝΑΜΙΚΟΥ

Προϋποθέσεις:

- Πτυχίο Ανώτερης Σχολής με σχετική κατεύθυνση
- Επιθυμητή εμπειρία 2-3 χρόνια σε αντίστοιχη θέση
- Ηλικία έως 30 ετών
- Καλή γνώση Αγγλικής γλώσσας
- Άριστη γνώση χειρισμού Η/Υ
- Άνεση στην επικοινωνία

Προσωπικές ικανότητες:

- Ομαδικό πνεύμα
- Συνεργάσιμη συμπεριφορά
- Υπευθυνότητα

Η Εταιρία προσφέρει:

- Άριστο περιβάλλον εργασίας
- Προοπτικές εξέλιξης

Οι ενδιαφερόμενοι παρακαλούνται να αποστείλουν το Βιογραφικό τους σημείωμα στη διεύθυνση: add@aias.gr

---

XEROX PARTNER

ΑΠΟ ΤΗΝ ΕΤΑΙΡΕΙΑ
ΚΩΝΣΤΑΝΤΑΡΑΣ - ΠΑΤΣΙΟΥΡΑΣ Α.Ε.

ΖΗΤΕΙΤΑΙ
ΤΕΧΝΙΚΟΣ

Ο υποψήφιος θα πρέπει:

- Να είναι απόφοιτος τουλάχιστον Ι.Ε.Κ.
- Να έχει δίπλωμα αυτοκινήτου και μοτοποδηλάτου
- Να έχει εκπληρωμένες τις στρατιωτικές του υποχρεώσεις
- Γνώση Η/Υ
- Γνώση Αγλικών.

Το βιογραφικό τους σημείωμα οι ενδιαφερόμενοι παρακαλούνται να το στείλουν στο φαξ 2241022846 ή στο email: konstandaras@rho.forthnet.gr ή να περάσουν από την οδό Καρπάθου 10-16 και να ζητήσουν τον Δημήτρη Πατσιούρα

Από το εξειδικευμένο συνεργείο VW/AUDI Maliarakis motorsport
ΖΗΤΑ

τους παρακάτω για την στελέχωση του συνεργείου της:

- Μηχανικούς αυτοκινήτων.
- Ηλεκτρολόγο
- Φανοποιό
- Πωλητές αντ/κών
- Υποδοχής πελατών.

Παρακαλώ οι ενδιαφερόμενοι θα πρέπει να έχουν γνώση της αγγλικής γλώσσας καθώς και προϋπηρεσία στο χώρο.

Οι ενδιαφερόμενοι να στείλουν το βιογραφικό τους με φαξ στο 22410 65295 ή e-mail: maliarakis@yahoo.gr
Υπόψη κου Κυριάκου

ΞΕΝΟΔΟΧΕΙΟ RHODOS BEACH (BEACH HOTEL)

ΖΗΤΑ

- Υπεύθυνο κρατήσεων - Room Division με ανάλογη προϋπηρεσία
- Receptionist κοπέλες
- Σεφ κουζίνας
- Προϊσταμένη ορόφων
- Καμαριέρες
- Μπάρμαν
- Βοηθοί σερβιτόροι, κοπέλες
- Βοηθός σερβιτόρα για μπουφέ εστιατορίου
- Ταμπλίστρια για ημιαπασχόληση
- Super Market πωλήτριες
- Γκρουμ νεαροί

Πληρ. ΞΕΝΟΔΟΧΕΙΟ BELVEDERE
τηλ. 2241089000 πρωινές ώρες

Ξενοδοχείο ΚΑΛΛΙΘΕΑ ΜΑΡΕ ΠΑΛΛΑΣ

ΖΗΤΟΥΝΤΑΙ

- **Υποδιευθυντής**
  Νέος ή νέα με ανάλογη προϋπηρεσία.
- **Υπάλληλος υποδοχής**
  Νέα με προϋπηρεσία τουλάχιστον 5 ετών με άριστη γνώση Αγγλικών-Γερμανικών-Γαλλικών
- **Σερβιτόροι - σερβιτόρες**
- **Βοηθοί σερβιτόρου.**

Πληρ. τηλ. 2241068720

Για αιτήσεις στο ξενοδοχείο από 09.00-13.00 καθημερινά

Από "ΑΡΤΟΠΟΛΙΣ"

ΖΗΤΟΥΝΤΑΙ

- **Υπεύθυνοι εξυπ. πελατών**

Πληρ.τηλ. 2241033969, ώρες 10.00-16.00

Rodos Gold VOGIATZIS
Rodos Gold

ΖΗΤΕΙΤΑΙ

Από την RODOS GOLD VOGIATZIS
ΚΥΡΙΟΣ 30-40 ΕΤΩΝ ΓΙΑ ΤΗΝ ΘΕΣΗ ΤΟΥ
SALES MANAGER

Προσόντα: Πολύ καλή γνώση της γερμανικής-αγγλικής γλώσσας καθώς και μια τρίτη όπως Ιταλικά, Γαλλικά, Ισπανικά κ.τλ.
Επίσης, ευχάριστο παρουσιαστικό και ευχέρεια στις επαφές του με πελάτες.
Αμοιβή: Αναλόγως προσόντων.

Τηλ.: 22410 86670-3 κον Τάκη-Χάρη

ΖΗΤΕΙΤΑΙ
ΛΟΓΙΣΤΗΣ

Μεγάλη Ξενοδοχειακή Εταιρεία στην περιοχή Λίνδου, προκειμένου να πλαισιώσει το Οικονομικό της Τμήμα, ζητεί Λογιστικό στέλεχος
απόφοιτο Οικονομικού Πανεπιστημίου Α.Ε.Ι.
Προσόντα όπως προϋπηρεσία σε ξενοδοχειακή επιχείρηση, καλή γνώση Κ.Β.Σ. και του ενιαίου λογιστικού σχεδίου, εμπειρία σε Μηχανογραφική Λογιστική, καλή γνώση Αγγλικών, αξιολογούνται καταλλήλως.
Παρέχονται καλές, συνθήκες εργασίας, και προοπτικές πολύ καλής σταδιοδρομίας.

Τα βιογραφικά θα αποστέλλονται στην Τ. Θ. 44, Αρχαγγέλου 85102, υπ' όψιν Γενικού Διευθυντού.

Lindian Village deLuxe Hotel

Η ξενοδοχειακή μονάδα στην παραλία Λάρδου, ανακαινίζεται, επεκτείνεται και αναβαθμίζεται, σε πρότυπη μονάδα ***πολυτελείας*** *με πεντε θεματικά εστιατόρια, σουίτες με ιδιωτικές πισίνες, συνεδριακό κέντρο, κεντρο θαλασσοθεραπείας.*

Εάν θελετε να κανετε καριερα σε ξενοδοχειο πολυτελείας, εάν αξιζετε για κατι περισσοτερο, τοτε ελατε να συνεργαστουμε.

Ζητούμε για την σαιζόν 2004 συνεργάτες ξενογλωσσους, με ορεξη για προσεγμενη, ποιοτικη δουλειά στα πλαίσια του διεθνούς ανταγωνισμού *να στελεχώσουν ολα τα τμηματα, σε ολες τις θέσεις.*

Περιμενουμε το βιογραφικό σας σημείωμα στο Τελεφαξ 2244047360 ή
με email : ***alkal@lindian.gr*** *ή*
αυτοπροσώπως στο ξενοδοχείο, καθημερινές από 08.30 –14.30.

πωλησεις

συνέχεια από την προηγούμενη

ΠΩΛΕΙΤΑΙ α) γκαρσονιέρα 35 τ.μ. 4ου ορόφου στην Ιαλυσό μόνο 30.000 ευρώ, β) 45 τμ. δυάρι κοντά στο στάδιο α' ορόφου 50.000 ευρώ, γ) καινούργιο δυάρι 50 τ.μ. β' ορ. περιοχή Αραπάκι 85.000 ευρώ. Πληρ. ΑΙΓΑΙΟΚΤΗΜΑΤΙΚΗ - ΒΑΖΟΥΚΟΥ ΡΕΝΑ τηλ. 2241022943, 2241028838, 6945466773 ΑΟ55660

ΠΩΛΕΙΤΑΙ από τον ιδιοκτήτη εντός Ρόδου 4άρι διαμέρισμα ευρύχωρο 100 τ.μ. α' όροφος με 3 υπνοδωμ., κλιματισμό, ηλιακό θερμοσίφωνα, κοντά στα σχολεία και στη θάλασσα, ελαφρώς μεταχειρισμένο, λόγω μετάθεσης. Οχι μεσίτες. Τιμή 105.650 ευρώ. Πληρ. τηλ. 6946637925, ώρες 10-12, π.μ. και 3-10 μ.μ. ΑΟ55627

ΠΩΛΟΥΝΤΑΙ: 1) ΑΓΡΟΚΤΗΜΑ 4.500 τ.μ. σε ύψωμα με θέα κοντά στην επαρχιακή οδό Αεροδρομίου -Φαληράκι με νερό, τηλέφωνο, ρεύμα. 75.000 ευρώ, 2) ΟΙΚΟΠΕΔΟ εντός οικισμού Παστίδας 300 τ.μ. κοντά στην πλατεία κατάλληλο και για καταστήματα 45.000 ευρώ., 3) Τρία συνεχόμενα ΚΑΤΑΣΤΗΜΑΤΑ επί της Καποδιστρίου 70 των 80 τ.μ. 220.000 ευρώ. Πληρ. τηλ. 22410 47018, 6944182377. ΑΟ55628

ΠΩΛΟΥΝΤΑΙ στο χωριό Έμπωνα: α) οικόπεδο 320 τ.μ. εντός του χωριού στη θέση Αλώνια, β) οικόπεδο 360 τ.μ. στη θέση Τσιμπέρι, γ) ελαιώνας 4.200 τ.μ. στη θέση Κουνάρα, δ) αγροτεμάχιο 4.240 τ.μ. στη θέση Αι-Γιώργη. Πληρ. τηλ. 22410 23895 και 6944676003. κ. Πιπίνο. ΑΟ55644

ΚΑΤΑΣΤΗΜΑ 40 τ.μ. επί της οδού Σωκράτους στην Παλιά Πόλη. Πληρ. τηλ. 22410 27082-26476. ΑΟ55629

ΜΟΝΟΚΑΤΟΙΚΙΕΣ των 170 τ.μ. στα μπετά στην συνοικία Κανδυλί-Δήμου Ιαλυσού. Πληρ. τηλ. 22410 27082-26476. ΑΟ55630

ΚΑΤΑΣΤΗΜΑ των 150 τ.μ. με υπόγειο, γωνιακό σε πολύ καλό εμπορικό δρόμο. Πληροφορίες μόνον προσωπικά στο τηλ. 22410 27082-26476 κ. Εμμ. Κρανίδη. ΑΟ55631

ΙΣΟΓΕΙΟ ΚΑΤΑΣΤΗΜΑ 30 τ.μ. επί της οδού Σωτήρος στην Ιξιά. Πληρ. τηλ. 22410 27082-26476. ΑΟ55633

ΜΟΝΟΧΩΡΟ (ΥΠΟΓΕΙΟ) 2άρι επί της οδού Σωτήρος. Πληρ. 22410-27082-26476. ΑΟ55634

ΑΓΡΟΣ 5.500 τ.μ. στο Κανδυλί. Πληρ. τηλ. 22410 27082-26476. ΑΟ55635

ΜΕΖΟΝΕΤΕΣ ΣΤΗΝ ΠΑΣΤΙΔΑ ΠΟΛΥ ΚΟΝΤΑ ΣΤΟ ΚΕΝΤΡΟ ΥΠΟ ΚΑΤΑΣΚΕΥΗ 3Χ70 Τ.Μ. ΤΕΛΕΙΩΜΕΝΕΣ 170.000 ΕΥΡΩ ΚΑΙ ΟΡΟΦΟΔΙΑΜΕΡΙΣΜΑΤΑ 85.000 ΕΥΡΩ Ή ΚΑΙ ΣΤΑ ΜΠΕΤΑ. ΠΛΗΡ. ΤΗΛ. 2241032159, 6945420349 ΠΟ55614

ΕΠΙΧΕΙΡΗΣΗ ΣΤΟ ΚΕΝΤΡΟ ΠΟΛΕΩΣ ΡΟΔΟΥ, ΜΕ ΑΠΟΚΛΕΙΣΤΙΚΟΤΗΤΑ ΣΤΑ ΕΙΔΗ ΠΟΥ ΕΜΠΟΡΕΥΕΤΑΙ. ΠΛΗΡ. ΜΟΝΟ ΜΕ ΡΑΝΤΕΒΟΥ ΣΤΟ ΤΗΛ. 2241022164 ΩΡΕΣ ΚΑΤΑΣΤΗΜΑΤΩΝ ΠΟ55473

ΔΙΑΜΕΡΙΣΜΑ δυάρι α' ορόφου κατάλληλο και για επαγγελματική στέγη, Κολοκοτρώνη 63. Πληρ. τηλ. 2241028368, κιν. 6944421492 ΑΟ55615

ΟΙΚΟΠΕΔΟ στους Πεύκους Λίνδου με μοναδική πανοραμική θέα 4.200 τ.μ. προς 28 ευρώ το τ.μ. μετρητοίς, μόνο σοβαρές προτάσεις. Πληρ. τηλ. 6936118173 ΑΟ55605

ΠΩΛΗΣΕΙΣ ΟΙΚΟΠΕΔΩΝ ΕΚΤΟΣ ΣΧΕΔΙΟΥ: 1. Κολύμπια κοντά στην παραλία 9.000 τ.μ. τίμημα 211.298 ευρώ 2. ΛΙΝΔΟ-ΠΕΥΚΟΙ περιοχή ΦΩΚΙΑ 5.000 τ.μ. τίμημα 161.408 ευρώ, 3. Στο ΓΕΝΝΑΔΙ περιοχή Αη Γιώργη 4.000 τ.μ. σε απόσταση 300 μέτρων από την παραλία κατάλληλο για μονοκατοικία τίμημα 35.216 ευρώ, 4. Στο ΚΙΟΤΑΡΙ οικόπεδο 4.000 τ.μ. τίμημα 82.000 ευρώ, 5. Στη ΡΟΔΟ α) περιοχή ΜΟΝΤΕ ΣΜΙΘ 2.000 τ.μ. με πανοραμική θέα τίμημα 400.000 ευρώ, β) Περιοχή ΒΕΡΟΠΟΥΛΟΥ 4.000 τ.μ. με πανοραμική θέα τίμημα 600.000 ευρώ, 6. ΠΑΡΑΔΕΙΣΙ οικόπεδα παραλιακά στο "κύμα" 6.180 τ.μ. τίμημα 120.000 ευρώ. Πληρ. Σαββαΐδης και Συνεργάτες τηλ. 2241026281 ΑΟ55594

ΠΩΛΕΙΤΑΙ ΣΥΝΕΤΑΙΡΙΚΗ ΜΕΡΙΔΑ του Αστικού Οικοδομικού Συνεταιρισμού η "ΑΥΤΟΣΤΕΓΑΣΗ" στην περιοχή "ΚΑΝΑΜΑΤ" μετά τον ραδιοφωνικό σταθμό 345 τ.μ. με οικοδομικότητα 240 τ.μ. πλέον το υπόγειο και περατωμένα σχεδόν τα έργα υποδομής στην τιμή 83.000 ευρώ. Πληρ. Σαββαΐδης και Συνεργάτες τηλ. 2241026281 ΑΟ55593

ΠΩΛΗΣΕΙΣ ΚΤΙΡΙΩΝ Πωλούνται κτίρια κεντρικά και προνομιακά μικρά και μεγάλα. Πληρ. Σαββαΐδης και Συνεργάτες τηλ. 2241026281 ΑΟ55595

ΠΩΛΗΣΕΙΣ ΜΟΝΟΚΑΤΟΙΚΙΩΝ: 1. ΙΑΛΥΣΟ: Μονοκατοικίες σε μπετά - α) ΚΑΝΔΥΛΙ 164 τ.μ. σε οικόπεδο 4.000 τ.μ. τίμημα 190.755 ευρώ, β) Περιοχή ΤΡΕΙΣ 180 τ.μ. (σε μπετά) σε οικόπεδο 1.000 τ.μ. τίμημα 103.000 ευρώ, γ) Μονοκατοικίες πολυτελούς κατασκευής 120 τ.μ. και 132 τ.μ. εντός οικισμού ΙΑΛΥΣΟΥ, δ) Στην ΙΞΙΑ 160 τ.μ. αρίστης κατασκευής με 4 υπνοδωμάτια θέρμανση "Καλοριφέρ" με τζάκι και λοιπά, ε) Στους "ΤΡΕΙΣ" μονοκατοικία 206 τμ. σε οικόπεδο 4.800 τ.μ. πολυτελούς κατασκευής με πισίνα, ζ) στην παραλία ΤΡΙΑΝΤΩΝ 280 τ.μ. πολυτελούς κατασκευής 748.500 ευρώ, 2. Στη ΡΟΔΟ α) Στην Π. Πόλη 160 τ.μ. τίμημα 400.000 ευρώ, β) Στο Νιοχώρι 150 τ.μ. πολυτελούς κατασκευής τίμημα 500.000 ευρώ, 3. Στ' ΑΦΑΝΤΟΥ 220 τ.μ. σε οικόπεδο 6.200 τ.μ. αρίστης κατασκευής, 4. ΚΟΣΚΙΝΟΥ παραδοσιακό σπίτι 77 τ.μ. τίμημα 50.000 ευρώ, 5. Στο ΓΕΝΝΑΔΙ εξοχικές μονοκατοικίες 104 τ.μ. αρίστης κατασκευής κοντά στην παραλία τίμημα 180.000 ευρώ. Πληρ. Σαββαΐδης και Συνεργάτες τηλ. 2241026281 ΑΟ55591

ΠΩΛΗΣΕΙΣ ΚΑΤΑΣΤΗΜΑΤΩΝ: 1. Ηρώων Πολυτεχνείου 315 τ.μ. με μεγάλη αυλή προνομιακό. 2. Σοφοκλή Βενιζέλου "εκατό μαγαζιά" κεντρικό 32 τ.μ. με πατάρι 16 τ.μ. 3. Μιχ. Πετρίδη 35 τ.μ. στην τιμή των 58.700 ευρώ, 4. Παλαιολόγου 75 τ.μ. τίμημα 117.400 ευρώ. 5. Στρατηγού Ζήση ισόγειο και υπόγειο 145 τ.μ. γωνιακό τίμημα 190.000 ευρώ. Πληρ. Σαββαΐδης και Συνεργάτες τηλ. 2241026281 ΑΟ55591

ΠΩΛΗΣΕΙΣ ΟΙΚΟΠΕΔΩΝ ΕΝΤΟΣ ΣΧΕΔΙΟΥ ΚΑΙ ΟΙΚΙΣΜΟΥ: 1) Κρεμαστή 191 τ.μ. τίμημα 35.220 ευρώ με συντελεστή δόμησης 1 οικοδομικότητα 191 τ.μ. 2. Πυλώνα 400 τ.μ. τίμημα 17.608 ευρώ με συντελεστή δόμησης 1 και είναι εντός οικισμού 3. Γεννάδι 974 τ.μ. με άδεια οικοδομής εντός οικισμού τίμημα 60.000 ευρώ. Πληρ. Σαββαΐδης και Συνεργάτες τηλ. 2241026281 ΑΟ55589

ΠΩΛΗΣΗ ΜΟΝΟΚΑΤΟΙΚΙΑΣ Πωλείται μονοκατοικία στα Κοσκινού (Περιοχή Προφ. Ηλίας) 360 τ.μ. σε τρεις ορόφους (υπόγειο-ισόγειο - α' όροφο) και σε οικόπεδο 5.000 τ.μ. Η μονοκατοικία είναι στη φάση του μαρμαροσουβά πλην υπογείου με περασμένα υδραυλικά και ηλεκτρολογικά και με τίμημα 400.000 ευρώ. Πληρ. Σαββαΐδης και Συνεργάτες τηλ. 2241026281 ΑΟ55583

ΠΩΛΗΣΕΙΣ ΞΕΝΟΔΟΧΕΙΩΝ Πωλούνται ξενοδοχεία μικρά και μεγάλα προνομιακά. Πληρ. Σαββαΐδης και Συνεργάτες τηλ. 2241026281 ΑΟ55579

ΔΙΑΜΕΡΙΣΜΑ στο χωριό Παραδείσι α' όροφος 80 τ.μ. σε άριστη κατάσταση ή ενοικιάζεται. Πληρ. τηλ. 2241042362 ΑΟ55574

ΠΩΛΟΥΝΤΑΙ ΔΙΑΜΕΡΙΣΜΑΤΑ: Σκεύου Ζερβού (περιοχή Αγ. Νικολάου) σε νεόκτιστη οικοδομή με άριστες προδιαγραφές τα ακόλουθα: 1. Ισόγειο α) 85 τ.μ. με τίμημα 138.000 ευρώ, β) 43 τ.μ. με τίμημα 70.000 ευρώ, 2. α' όροφος α) 85 τ.μ. με τίμημα 139.000 ευρώ, β) 43 τ.μ. με τίμημα 70.000 ευρώ, 3. β' όροφος α) 87 τ.μ. με τίμημα 142.000 ευρώ, β) 117 τ.μ. με τίμημα 190.000 ευρώ και γ' όροφος α) 88 τ.μ. με τίμημα 150.000 ευρώ, β) 90 τ.μ. με τίμημα 153.000 ευρώ, 2. Ροδίνι α' ισόγειο 93 τ.μ. νεόκτιστο αρίστης κατασκευής τίμημα 132.000 ευρώ β' ορ. 82 τ.μ. τίμημα 111.520 ευρώ, 4. Προέκταση Κοδριγκτώνος διαμέρισμα 74 τ.μ. β' ορ. τίμημα 70.400 ευρώ. Πληρ. Σαββαΐδης και Συνεργάτες τηλ. 2241026281 ΑΟ55588

ΠΩΛΗΣΗ ΟΡΙΖΟΝΤΙΑΣ ΙΔΙΟΚΤΗΣΙΑΣ Πωλείται οριζόντια ιδιοκτησία α' ορόφου σε ακίνητο επί της οδού Πειραιώς με δικαίωμα άμεσης ανέγερσης διαμερίσματος 100 τ.μ. με τίμημα 45.000 ευρώ. Πληρ. Σαββαΐδης και Συνεργάτες τηλ. 2241026281 ΑΟ55584

ΠΩΛΗΣΕΙΣ ΟΙΚΟΠΕΔΩΝ ΠΑΡΑΛΙΑΚΩΝ 1. Στη Θολό 74.944 2. Κολύμπια 28.500 τ.μ. 3. Λίνδο α) περιοχή Πεύκοι 28.000 τ.μ. β) Περιοχή Ψάρτος 9.000 τ.μ. γ) Περιοχή Βληχά 4.000 τ.μ. τίμημα 117.400 ευρώ, 4. Ασκληπειό περιοχή "Μεγάλη Γη" 34.490 τ.μ. στο "κύμα" προνομιακό με μεγάλη φάτσα στην παραλία κατάλληλο για μεγάλη ξενοδοχειακή μονάδα. Πληρ. Σαββαΐδης και Συνεργάτες τηλ. 2241026281 ΑΟ55580

ΟΙΚΟΠΕΔΟ πωλείται από ιδιώτη στους πρόποδες Φιλερήμου στην Παστίδα με άδεια έτοιμη για 240 τ.μ. κτίσμα με φως και νερό. Πληρ. τηλ. 2241069455, 6997188794 ΑΟ55551

ΕΥΚΑΙΡΙΑ ΠΩΛΕΙΤΑΙ ΜΙΚΡΗ ΕΠΙΧΕΙΡΗΣΗ ΜΕ ΤΟ ΕΜΠΟΡΕΥΜΑ ΤΗΣ (ΑΣΗΜΙ) ΕΝΑΝΤΙ ΤΟΥ ΚΑΖΙΝΟ. ΤΙΜΗ 4.500 ΕΥΡΩ. ΠΛΗΡ. ΤΗΛ. 6936538366 κ. ΓΙΩΡΓΟ ΠΟ55555

ΔΙΑΜΕΡΙΣΜΑ καινούργιο 95 τ.μ. α' ορόφου ετοιμοπαράδοτο με 3 υπνοδωμάτια, θέρμανση, κεντρική, ασανσέρ, τιμή (47.000.000 δρχ.) - 138.000 ευρώ. Δάνεια δεκτά. Πληρ. ΑΙΓΑΙΟΚΤΗΜΑΤΙΚΗ Βαζούκου Ρένα τηλ. 2241022943, 2241028838-6945466773 ΑΟ55543

ΠΩΛΟΥΝΤΑΙ από ιδιώτη στην περιοχή Ιξιάς μέσα σε πράσινο μεζονέτες σε μπετά των 240 τ.μ. στην τιμή των 130.000 ευρώ. Πληρ. τηλ. (22410)95148, 91617 ΑΟ55526

ΕΠΙΧΕΙΡΗΣΗ εστιατορίου-καφετέρια πλήρως εξοπλισμένα περιοχή Νιοχώρι (οδός Παπανικολάου). Μόνο σοβαρές προτάσεις. Πληρ. τηλ. 2241065233 ΑΟ55523

FOR SALE DUE OLD AGE LUCRATIVE WHOLESALE RETAIL BUSINESS IN THE FIELD OF WINE AND LIQUOR AND FOODSTUFFS (CATERING SIZES) IN PRIME POSITION LONG LEASE LOW RENT FOR INFO 6973461081 ΑΟ55507

ΚΤΗΜΑ, γωνιακό, 3.750 τ.μ. στα Κοσκινού, σε 2 μήνες μπαίνει στο σχέδιο στον Αγ. Ιωάννη με θέα. Πληρ. τηλ. 210 4942389. ΑΟ55447

ΑΓΡΟΣ 4000 τ.μ. με σπίτι προκατασκευασμένο στο δημοτικό διαμέρισμα Μαριτσών με φως και νερό. Πληρ. τηλ. 2241027082, 6944347405 κ. Εμμ. Κρανίδη. ΑΟ55418

ΔΙΑΜΕΡΙΣΜΑΤΑ 4άρια πολυτελούς κατασκευής στην Ανάληψη με γκαράζ. Πληρ. τηλ. 2241027082 και 6944347405 κ. Εμμ. Κρανίδη. ΑΟ55417

ΚΑΤΑΣΤΗΜΑ στην παραλία Ιαλυσού, 28 τ.μ. Πληρ. τηλ. 22410-90311 ΑΟ55397

ΑΓΡΟΚΤΗΜΑΤΑ ωραιότατα στην μεγάλη γη-Ασκληπειού, άρτια και οικοδομήσιμα, απέχουν 200 μ. από την θάλασσα. Πληρ. Εμμ. Κρανίδης τηλ. 2241027082 και 6944347485 ΑΟ55382

ΑΠΟ ΤΗΝ ΑΝΤΙΠΡΟΣΩΠΕΙΑ ΑΥΤΟΚΙΝΗΤΩΝ OPEL-ΜΑΜΑΛΙΓΚΑΣ ΑΕΒΕ

ΖΗΤΕΙΤΑΙ

ΑΤΟΜΟ

για το τμήμα ανταλλακτικών. Προηγούμενη εμπειρία απαραίτητη. Αποδοχές πολύ καλές. Απόλυτη εχεμύθεια.

Πληρ. τηλ. 2241061005 κ. Μάκρα, ώρες 10.00-14.00

Από την εταιρεία EUREST INFLIGHT SERVICES S.A. (τροφοδοσίες αεροσκαφών)

ΖΗΤΕΙΤΑΙ

προϊστάμενος/η παραγωγής με προϋπηρεσία
Μισθός ικανοποιητικός-δυνατότητα εξέλιξης

Βιογραφικά στο φαξ 22410 82976 ή στο e-mail: Geodia@eurest.gr
Πληρ. 09.00-15.00 τηλ.: 2241083349

Η 3Τ Α.Ε.Β.Ε. (ΤΟΥΟΤΑ ΡΟΔΟΥ) ζητεί

ΤΕΧΝΙΚΟ ΣΥΜΒΟΥΛΟ

Οι ενδιαφερόμενοι θα πρέπει να έχουν:
α) Βασικές μηχανικές γνώσεις αυτ/των.
β) Εξαίρετους τρόπους επικοινωνίας
γ) Στρατιωτικές υποχρεώσεις εκπληρωμένες.
Προϋπηρεσία θα ληφθεί υπόψη εφόσον υπάρχει.
Για περισσότερες **πληρ. τηλ. 2241068000 κο Τζιώρα Μιχαήλ**

ΖΗΤΟΥΝΤΑΙ

ΓΥΜΝΑΣΤΕΣ

aerobic-βάρη απόφοιτοι ΤΕΦΑΑ ή ιδιωτικής σχολής, άντρες ή γυναίκες για δημόσιες σχέσεις με πείρα στις πωλήσεις για να στελεχώσουν πολυδύναμο χώρο.

Πληρ. κ. Σπύρος, τηλ. 2241070510-11 από 13.00-23.00

Από τα Υπερμάρκετ Σπανός

ΖΗΤΟΥΝΤΑΙ

έμπειροι κρεοπώληδες με προϋπηρεσία για μόνιμη και συνεχή εργασία.

Πληρ. τηλ.
2241032335 και 2241038114

ΖΗΤΟΥΝΤΑΙ

ΠΩΛΗΤΡΙΕΣ

για να εργασθούν σε εμπορική εταιρεία με καταστήματα στο κέντρο της πόλεως. Δυνατότητα εξέλιξης μισθός κ.λπ. Ωράριο καταστημάτων.

Πληρ. τηλ. 2241074443

Pefki Islands Resort

ΠΑΡΑΝΤΑΙΣ ΠΕΥΚΟΙ ΛΙΝΔΟΣ Α.Ε.
ΛΙΝΔΙΑ ΠΕΥΚΟΙ ΛΙΝΔΟΣ Α.Ε.
ΠΕΥΚΟΙ-ΛΙΝΔΟΣ

Lindia Thalassa

ΖΗΤΟΥΝΤΑΙ

από τα ξενοδοχεία "PEFKI ISLANDS RESORT" ΚΑΙ "LINDIA THALASSA" στους Πεύκους ζητούνται για τη σαιζόν 2004 (01/05/02004-31/10/2004) οι ακόλουθες ειδικότητες:

1. **Προϊσταμένη Ορόφων** *(με προϋπηρεσία τελευταίων 6 ετών)*
2. **Βοηθός Λογιστηρίου** *(με γνώσεις SINGULAR)*
3. **Υπάλληλοι Υποδοχής**
4. **Πωλήτριες** *(με γνώση Η/Υ)*
5. **Μπάρμαν**
6. **Βοηθοί σερβιτόρου**
7. **Καμαριέρες**
8. **Βοηθός αποθηκάριου** *(με ανάλογη προϋπηρεσία)*
9. **Κηπουρός**
10. **Συντηρητής** *(γενικών γνώσεων και κλιματιστικών)*

Οι ενδιαφερόμενοι θα πρέπει να έχουνε καλή γνώση της Αγγλικής γλώσσας και προϋπηρεσία το λιγότερο 2 χρόνια.

Για την συμπλήρωση των αιτήσεων θα πρέπει ο/η ενδιαφερόμενος/η να έχει βιογραφικό και ή να απευθυνθεί στο ξενοδοχείο "LINDIA THALASSA" καθημερινά 09.00-14.00 εκτός Κυριακής ή με **e-mail: pefkiislands@rho.forthnet.gr** ή ταχυδρομικώς: **ΧΕΙΜΑΡΑΣ 70 Α- ΡΟΔΟΣ 85100**
ΤΗΛ. 2244029380-2244048181 ΦΑΞ: 2244048416-2244048184

ΑΝΑΚΟΙΝΩΣΗ
ΜΑΘΗΜΑΤΑ
*** Computer ***
PROGRAM COMPUTER PM
ΕΓΓΡΑΦΕΣ
** ΤΩΡΑ **
Τμήματα για:
Παιδιά - Ενήλικες
Αρχάριους - Μαθητές
Επαγγελματίες
Ανεύρεση Εργασίας
Διδάσκει πτυχιούχος Πανεπιστημίου Αμερικής
ΜΑΝΩΛΗΣ Ι. ΣΟΦΙΛΛΑΣ
Κοδριγκτώνος 91
Τηλ. (22410) 31761
ΠΙΣΤΟΠΟΙΗΤΙΚΟ ΓΝΩΣΕΩΝ
ΕΠΙΣΗΜΟ ΕΞΕΤΑΣΤΙΚΟ ΚΕΝΤΡΟ ΤΗΣ ECDL HELLAS

ΕΚΠΑΙΔΕΥΣΗ ΣΤΟΥΣ ΥΠΟΛΟΓΙΣΤΕΣ



Anosis Computer Learning



ECDL
Ευρωπαϊκό Δίπλωμα Κατάρτισης Η/Υ

ΤΜΗΜΑΤΑ ΕΝΗΛΙΚΩΝ

- Ταχύρυθμα σεμινάρια 6 εβδομάδων επιπέδου ECDL Start
- Τρίμηνοι κύκλοι σπουδών για απόκτηση του Διπλώματος ECDL
- Επιδοτούμενα σεμινάρια επιχειρήσεων

Windows, Word, Excel, Powerpoint, Access, Internet, Frontpage, CorelDraw, κτλ

ΣΤ.ΚΩΤΣΙΑΔΗ 52 ΤΗΛ.78924

Υπεύθυνος Σπουδών
ΚΩΣΤΑΣ ΧΑΤΖΗΔΑΚΗΣ

πωλησεις

συνέχεια από την προηγούμενη

ΑΓΡΟΚΤΗΜΑΤΑ ωραιότατα στην μεγάλη γη-Ασκληπειού, άρτια και οικοδομήσιμα, απέχουν 200 μ. από την θάλασσα. Πληρ. Εμμ. Κρανίδης τηλ. 2241027082 και 6944347485 AO55382

ΑΓΡΟΣ 7.800 τ.μ. στην Δαματριά με φως και νερό. Πληρ. τηλ. 2241024082, 6944347405, κ. Εμμ. Κρανίδη. AO55419

ΔΙΑΜΕΡΙΣΜΑ ισόγειο (αποθήκη) 40 τ.μ. με αυλή στην Ιξιά. Πληρ. τηλ. 22410-27082, 6944347405. AO55207

ΔΙΑΜΕΡΙΣΜΑ δυάρι ανακαινισμένο Κολοκοτρώνη 63, 1ος όροφος, κατάλληλο και για επαγγελματική στέγη. Πληρ. τηλ. 2241028368, 6944421492. AO55320

ΕΠΙΧΕΙΡΗΣΗ Ψητοπωλείο-Γυροπωλείο, πλήρως εξοπλισμένη στην περιοχή Ιαλυσού. Μόνο σοβαρές προτάσεις. Πληρ. τηλ. 6972056211. AO55212

ΜΟΝΟΚΑΤΟΙΚΙΑ στην παραλία Ιαλυσού, 185 τ.μ. σε 400 μέτρα οικόπεδο. Πληρ. τηλ. 22410 68436 και 6977838323. AO55065

ΠΩΛΕΙΤΑΙ διαμέρισμα τριάρι (2 υπν.) 75 τ.μ. α' ορόφου στην Σεμερτζίδη τιμή 32 εκ. - 94.000 ευρώ. Επίσης στην ίδια οικοδομή στο ισόγειο αποθήκη σαν κατάστημα 44 τ.μ. ιδανικό και για γραφείο. Τιμή 12,6 εκ. - 37.000 ευρώ. Πληρ. τηλ. 2241028838, 2241022943 AO53729

ΜΟΝΟΚΑΤΟΙΚΙΕΣ διώροφες με υπόγειο, συνολικής επιφάνειας 175 τ.μ. στους Αγίους Αποστόλους στα μπετά ή τελειωμένες. Πληρ. κ. Εμμ. Κρανίδης, τηλ. 22410-27082, 6944-347405. AO55206

ΜΟΝΟΚΑΤΟΙΚΙΑ διώροφη σε καταπράσινη περιοχή του διαμερίσματος Κοσκινού. Πληρ. τηλ. 22410 27082-26476, 6944-347405. AO55208

ΛΟΓΩ ΑΝΑΧΩΡΗΣΕΩΣ ΣΤΟ ΕΞΩΤΕΡΙΚΟ ΠΩΛΕΙΤΑΙ νεόδμητη πολυτελής βίλα κτισμένη σε πανοραμικό λόφο στη νότια πλευρά του Φιλερήμου σε οικόπεδο 4.200 τ.μ. πλήρως περιφραγμένο, με αυτόματη θυροτηλεόραση, ελαιόδενδρα, χλοοτάπητα 500 τ.μ. και πολύ ευχάριστη διαμόρφωση εξωτερικού χώρου. Η πολυτελής αυτή βίλα αποτελείται από δύο όμοιους και ανεξάρτητους ορόφους, συνολικής επιφάνειας 482 τ.μ. συν 240 τ.μ. σκεπασμένες βεράντες. Ολα τα υλικά εξωτερικής επένδυσης, γρανιτικά πλακάκια δαπέδου, τα ξύλινα κουφώματα και ντουλάπες από κερασιά, τα είδη υγιεινής και κουζίνας έχουν εισαχθεί από την Ιταλία. Η θέρμανση και ο κλιματισμός επιτυγχάνονται μέσω κεντρικής κλιματιστικής μονάδας με αεραγωγούς και πλήρη αυτοματισμό καθώς και εξαιρετικές θερμικές μονώσεις. Ο επάνω όροφος μπορεί να παραδοθεί και πλήρως επιπλωμένος. Η τιμή είναι διαπραγματεύσιμη μετά από επί τόπου επίσκεψη. Πληρ. τηλ. 2241048101, τηλ. και fax 2241048102 AO54535

ΠΩΛΕΙΤΑΙ διώροφη κατοικία στο Γιαλό Σύμης. Πληρ. τηλ. 22410 91372, ώρες καταστημάτων. AO55256

εργασιες

ΖΗΤΕΙΤΑΙ πεπειραμένη Barwoman για σοβαρό ελληνάδικο BAR στην Ιαλυσό. Πληρ. τηλ. 22410 94333 και 6945961425. AZ55625

ΔΕΣΠΟΙΝΙΣ Ή ΚΥΡΙΑ, για να εργασθεί ως υπάλληλος γραφείου, γνωρίζοντας άπταιστα την Αγγλική κι έχοντα γνώσεις Η/Υ. Ωράριο πρωινό και συνεχές. Πληρ. από 08.00 έως 14.30 στο τηλέφωνο 2241066698. AZ55636

ΚΟΠΕΛΑ έως 28 ετών με γνώσεις Η/Υ και Αγγλικών για να εργασθεί σε κατάστημα στην Μ. Πετρίδη για απογευματινή εργασία. Πληρ. τηλ. 22410 60775. AZ55624

ΖΗΤΕΙΤΑΙ ΣΥΝΤΗΡΗΤΗΣ ΓΙΑ ΕΤΑΙΡΕΙΑ ΚΑΙ ΔΥΟ ΚΑΦ/ΡΙΕΣ ΜΕ ΓΝΩΣΕΙΣ ΗΛΕΚΤΡΟΛΟΓΙΚΕΣ. ΠΛΗΡ. ΤΗΛ. 6936179040ΠΖ55570

ΖΗΤΟΥΝΤΑΙ ΣΕΡΒΙΤΟΡΟΙ-ΕΣ ΚΑΙ BARWOMAN ΣΕ ΓΝΩΣΤΗ ΚΑΦΕΤΕΡΙΑ ΤΗΣ ΡΟΔΟΥ. ΠΛΗΡ. ΤΗΛ. 2241068500 ΠΖ55569

ΤΕΧΝΙΤΗΣ και ΒΟΗΘΟΣ ΑΛΟΥΜΙΝΙΟΥ και σιδήρου για μόνιμη εργασία. Πληρ. τηλ. 2241095581, 6974648737 AZ55606

ΑΝΔΡΕΑΣ ΜΙΧΑΗΛΙΔΗΣ
αρχιτέκτων
Απ. Παύλου 50 ΡΟΔΟΣ 85100 Τηλ: 22410 68615

ΑΥΤΟΝΟΜΕΣ ΜΟΝΟΚΑΤΟΙΚΙΕΣ ΣΤΗΝ ΠΑΣΤΙΔΑ



134 τ.μ. σε οικόπεδο 350 τ.μ. από 205.000 €
σε μαρμαροσοβά από 126.000 €

SUN BEACH RESORT COMPLEX

ΠΩΛΟΥΝΤΑΙ

Σε άριστη κατάσταση και πολύ καλή τιμή
ΕΠΙΠΛΑ ΔΩΜΑΤΙΩΝ, ΦΩΤΙΣΤΙΚΑ, ΚΑΘΡΕΠΤΕΣ Κ.ΛΠ.

Πληροφορίες
SUN BEACH RESORT COMPLEX-ΠΑΡΑΛΙΑ ΙΑΛΥΣΟΥ
ΤΗΛ: 22410 93821-4

ΣΧΟΛΗ ΟΔΗΓΩΝ
ΠΟΡΤΣΕΛΗΣ ΣΤΕΦΑΝΟΣ
Διπλ. εκπαιδευτής υποψηφίων οδηγών μέλος της Ε.Σ.Ο.Ρ. Ο.Ε.

- Διπλώματα αυτοκινήτου, μοτοσικλέτας,φορτηγού, λεωφορείου, νταλίκας
- Αναθεωρήσεις ληγμένων αδειών
- Θεωρητικά μαθήματα ΚΟΚ και Μηχανολογίας
- Μετατροπές ξένων διπλωμάτων σε ελληνικά
- Διπλώματα αυτόματου αυτοκινήτου



ΝΕΑ ΔΙΕΥΘΥΝΣΗ: ΕΘΝΙΚΗΣ ΑΝΤΙΣΤΑΣΗΣ 73 (ΠΡΩΗΝ ΑΝΝΗΣ ΜΑΡΙΑΣ)
ΤΗΛ. 2241034497, 6945463635

AUTO ΕΠΙΛΟΓΕΣ
ΚΟΥΚΟΥΡΑΣ ΑΛΕΞΑΝΔΡΟΣ
ΛΕΩΦ. ΡΟΔΟΥ-ΛΙΝΔΟΥ 255 • ΤΗΛ. (22410)60910
www.autoepiloges.com

ΑΓΟΡΑ-ΠΩΛΗΣΗ-ΑΝΤΑΛΛΑΓΗ ΜΕΤΑΧΕΙΡΙΣΜΕΝΩΝ ΑΥΤΟΚΙΝΗΤΩΝ

1. **OPEL VECTRA, 1600 cc, μοντ. 2002, ασημί**
-κεντρ. κλειδ., ηλ, παράθ., υδρ. τιμόνι, αερόσακους, ABS, air condition και ηχοσύστημα.
2. **AUDI A4 1600 cc, μοντ. 2000, μπλε**
-κεντρ. κλειδ., ηλ. παράθ., υδρ. τιμόνι, klima, 4 αεροσ. , ζάντες αλουμινίου, προβ. ομίχλης και ηχοσύστημα.
3. **ROVER 400, 1600 cc, μοντ. 2000, κυπαρισί**
- αερόσ. οδηγού-συνοδηγού, ABS, κεντρ. κλειδ., ηλ. παράθ., υδρ. τιμόνι, ζάντες αλουμινίου, συναγερμος και ηχοσύστημα.
4. **CITROEN SAXO VTS, 1600 cc, μοντ. 2000, ασημί**
- κεντρ. κλειδ., ηλ. παράθ., υδρ. τιμόνι, αερόσ. οδηγού και συνοδηγού, ABS και ηχοσύστημα.
5. **SUZUKI VITARA, 1600 cc, μοντ. 2002, άσπρο**
- SOFT TOP, υδρ. τιμ., και ηχοσύστημα.
6. **FIAT BRAVO 20V, 2000 cc, 169 HP, μοντ. 1998 κόκκινο**
-κεντρ. κλειδ., ηλ. παράθ., υδρ. τιμόνι, klima, αεροσ. οδηγού-συνοδηγού, ζάντες αλουμινίου, προβ. ομίχλης, αεροτομή, ηλιοροφή και ηχοσύστημα.
7. **OPEL VECTRA, 1600 cc, μοντ. 2002, μαύρο**
-κεντρ. κλειδ., ηλ, παράθ., υδρ. τιμόνι, αερόσακους, ABS, air condition και ηχοσύστημα.
8. **DAEWOO LANOS 1400 cc, μοντ. 2001, μπορντώ**
- κεντρ. κλειδ., ηλ. παράθ., υδρ. τιμόνι, air condition και ηχοσύστημα
9. **HYUNDAI ACCENT 1400 cc, μοντ. 2000 ασημί**
- κεντρ. κλειδ., ηλ. παράθ., υδρ. τιμόνι, A/C, αερόσ. οδηγού-συνοδηγού, ABS και ηχοσύστημα.
10. **SUZUKI JIMMY, μοντ. 2002, ασημί,**
υδρ. τιμόνι και ηχοσύστημα
11. **HYUNDAI ATOS 1000 cc, μοντ. 2000, ασημί**
- κεντρ. κλειδ., ηλ. παράθ., υδρ. τιμόνι, A/C, ABS και ηχοσύστημα.
12. **FIAT PUNTO, 1100 cc, μοντ. 1999, άσπρο**
-κεντρ. κλειδ., ηλ. παράθ., υδρ. τιμόνι, αερόσακος. οδηγού, ζάντες αλουμινίου, προβ. ομίχλης και ηχοσύστημα.
13. **HYUNDAI ACCENT 1400 cc, μοντ. 1999, ασημί**
- κεντρ. κλειδ., ηλ. παράθ., υδρ. τιμόνι, A/C, αερόσ. οδηγού-συνοδηγού, ABS και ηχοσύστημα.
14. **FIAT BRAVA, 1242 cc., μοντ. 2000, μαύρο**
-κεντρ. κλειδ., ηλ. παράθ., υδρ. τιμόνι, A/C, αεροσ. οδηγού-συνοδηγού, ABS, και ηχοσύστημα.
15. **DAEWOO LANOS 1400 cc, μοντ. 2002, μολυβί**
- κεντρ. κλειδ., ηλ. παράθ., υδρ. τιμόνι, air condition και ηχοσύστημα
16. **VW GOLF 1400 cc, μοντ. 1996, λευκό**
- κεντρ. κλειδ., ηλ. παράθ., υδρ. τιμόνι, ζάντες αλουμινίου και ηχοσύστημα
17. **FIAT SEICENTO 900 cc μοντ. 199, άσπρο**
- κεντρ. κλειδ. ηλ. παράθ., και ηχοσύστημα
18. **FIAT PUNTO 1100 cc, μοντ. 1995, άσπρο**
- ηχοσύστημα

ΑΠΟ 0% ΠΡΟΚΑΤΑΒΟΛΗ ΕΩΣ 60 ΜΗΝΙΑΙΕΣ ΔΟΣΕΙΣ
ΜΕ ΤΑ ΧΑΜΗΛΟΤΕΡΑ ΕΠΙΤΟΚΙΑ ΤΗΣ ΑΓΟΡΑΣ

Audi

1. **AUDI A4 1800 TURBO CC 150 HP** μοντ. 1998, (ABS, υδρ. τιμόνι, 2 αερόσακοι, 4 ηλ. παράθυρα, κεντρικό κλείδωμα, ηλεκ. καθρέφτες, **air condition** ηχοσύστημα, ζάντες αλουμινίου, αεροτομή, ελατήρια, αμορτισέρ BIELSTEIN, συναγερμός)
2. **AUDI A3 1600 CC** μοντ. 2000, (ABS, υδρ. τιμόνι, 4 αερόσακοι, ηλ. παράθυρα, κεντρικό κλείδωμα, ηλεκ. καθρέπτες, **air condition,** ηχοσύστημα)
3. **VW POLO - 1000 CC** μοντ. 2000, 3ΘΥΡΟ, (υδρ. τιμόνι, 2 αερόσακοι, ηλ. παράθυρα, κεντρικό κλείδωμα, ηλεκ. καθρέπτες, **aor condition**, ηχοσύστημα.)
4. **VW POLO - 1000 CC comfort,** μοντ. 2000, 5ΘΥΡΟ, (υδρ. τιμόνι, 2 αερόσακοι, ηλ. παράθυρα, κεντρικό κλείδωμα, ηλεκ. καθρέπτες, **air condition**, ηχοσύστημα.)
5. **VW GOLF T.D. - 1400 CC GENARATION** μοντ. 2002, 3ΘΥΡΟ (ABS, υδρ.τιμόνι, 4 αερόσακοι, 4 ηλ. παράθυρα, κεντρικό κλείδωμα, ηλεκ. καθρέπτες, **climatronic** ηχοσύστημα, αεροτομή, ζάντες αλουμινίου 16')
6. **VW GOLF - 1400 CC** μοντ. 2000, 3ΘΥΡΟ, (ABS, υδρ. τιμόνι, 4 αερόσακοι, 4 ηλ. παράθυρα, κεντρικό κλείδωμα, ηλεκ. καθρέπτες, **air condition** ηχοσύστημα, αεροτομή, συναγερμός)
7. **VW GOLF - 1400 CC** μοντ. 2000, 3ΘΥΡΟ, (ABS, υδρ. τιμόνι, 4 αερόσακοι, ηλ. παράθυρα, κεντρικό κλείδωμα, ηλεκ. καθρέπτες, **air condition**, ηχοσύστημα)
8. **SMART - 650 CC** μοντ. 2001 (ABS-ESP, υδρ. τιμόνι, 2 αερόσακοι, ηλ. παράθυρα, κεντρικό κλείδωμα, ηχοσύστημα)
9. **JEEP WRANGLER - 2.500 cc** μοντ. 2000 (ABS,υδρ. τιμόνι, 2 αερόσακοι, δερμάτινο σαλόνι, ηχοσύστημα)
10. **OPEL ASTRA - 1400 CC** μοντ. 2000, (υδρ. τιμόνι, 2 αερόσακοι, 2 ηλ. παράθυρα, κεντρικό κλείδωμα, **air condition**, ηχοσύστημα.)
11. **OPEL CORSA- 1200 CC** μοντ. 2001, (υδρ. τιμόνι, αερόσακος οδηγού, **air condition**, ηχοσύστημα.)
12. **FIAT PUNTO 1242 CC** μοντ. 1994, 5ΘΥΡΟ (προβολείς ομίχλης, ηχοσύστημα.)
13. **LANCIA δ- 1400 CC** μοντ. 1993, (αερόσακος οδηγού, ηλεκτρ. παράθυρα, κεντρικό κλείδωμα, ηχοσύστημα)
14. **RENAULT CLIO - 1400 CC** μοντ. 1996, 5ΘΥΡΟ (υδρ. τιμόνι, 2 ηλ.. παράθυρα, κεντρικό κλείδωμα, **air condition**, ηχοσύστημα)
15. **CITROEN AX** 1100 cc μοντέλο 1993, 5θυρο
16. **VW CADDY VAN-1900 CC DIESEL** μοντ. 1998 χρώμα λευκό

CAR EXPERTS

Ξενάκης Αυτοκίνητα-Εξουσιοδοτημένος Έμπορος Kosmocar A.E.
Πωλήσεις-Service-Ανταλλακτικά Λίνδου 238 τηλ. 2241061600

Μια πρόταση για όλους τους επαγγελματίες

*Η **3Τ ΑΕΒΕ** σας ανοίγει δρόμο με τις μακροχρόνιες μισθώσεις αυτοκινήτων γρήγορα και σωστά, προσφέροντας σας περισσότερα πλεονεκτήματα.*

***ΕΠΩΦΕΛΗΘΕΙΤΕ ΤΩΡΑ** από τα δυναμικά μας προγράμματα και αποκτήστε το αυτοκίνητο που επιθυμείτε για σας και για τον στόλο της εταιρίας σας.*

8 σημαντικοί λόγοι που σας συμφέρουν!

1. **Το 100% των μισθωμάτων** μπαίνουν στα έξοδα της επιχείρησής σας
2. **Εχετε φορολογική απαλλαγή** από τα τεκμήρια αγοράς (πόθεν έσχες)
3. **Αποκτάτε αυτοκίνητο χωρίς προκαταβολή** διατηρώντας το κεφάλαιο σας
4. **Πλήρη απαλλαγή από κόστος συντήρησης**
5. **Εχετε πάντα καινούργιο αυτοκίνητο.** Με την λήξη της μίσθωσης μπορείτε να το αντικαταστήσετε
6. **Αποδέσμευση κεφαλαίων** που θα θέλατε για την αγορά του αυτοκινήτου, αξιοποιώντας τα σε άλλους παραγωγικούς τομείς
7. **Εχετε κεφαλαιακή ρευστότητα** αφού μπορείτε να πουλήσετε τοα υτοκίνητο και να το εκμισθώσετε πάλι (Lease back)
8. **Εξοικονόμηση χρόνου και χρήματος** για σας και την επιχείρησή σας

Γιατί να αγοράσετε ένα αυτοκίνητο όταν μπορείτε να το ενοικιάσετε;

3Τ ΑΕΒΕ
6ο χλμ. Ρόδου-Λίνδου, Ρόδος
Τηλ. 2241068000 - fax 2241068010

εργασιες

συνέχεια από την προηγούμενη

ΚΟΠΕΛΕΣ να εργασθούν σε καφε μπαρ. Πληρ. τηλ. 6938798995, 6932645139 AZ55532

ΚΟΠΕΛΑ εμφανίσιμη για μα εργασθεί σε μπαρ ρέστοραν στην Ιαλυσό τρεις μέρες την εβδομάδα, Παρασκευή - Σάββατο - Κυριακή. σέρβις και μπαρ. Πληρ. τηλ. 6947730991 AZ55534

ΨΗΣΤΙΕΡΗΣ για γυράδικο στο κέντρο της πόλης για νυκτερινό ωράριο. Πληρ. τηλ. 2241070520 μετά τις 18.00 AZ55571

ΖΗΤΟΥΝΤΑΙ σερβιτόρα-μπάρμαν έως 30 ετών, για να εργασθεί σε καφετέρια στο κέντρο της πόλης Ρόδου. Εργασία για όλο το χρόνο. Βραδινό ωράριο. Απαραίτητη η γνώση της Αγγλικής γλώσσας. Πληρ. τηλ. 2241024189 AZ55520

ΣΥΝΕΡΓΑΤΕΣ από εμπορική εταιρία, για ημιαπασχόληση ή πλήρη απασχόληση. Υψηλές αποδοχές - bonus. Πληρ. τηλ. 6944645829 AZ55415

ΕΠΙΧΕΙΡΗΣΗ ΣΤΟ ΣΠΙΤΙ. Αμεση κάλυψη θέσεων ανεξάρτητης συνεργασίας. Μερική απασχόληση 550-1100 ευρώ, πλήρης απασχόληση 1100 ευρώ-3.000 ευρώ/μήνα!!! Οχι τελεμάρκετινγκ, πλασιέ, ντήλερ. Εξτρα μπόνους και προμήθειες μέχρι 5%. Δωρεάν ταξίδια στο εξωτερικό. Ενημερωτικό φυλλάδιο στο 2109911071, www.-homebizin.com. AZ55452

ΣΧΟΛΗ ΟΔΗΓΩΝ
ΚΟΥΣΗ ΠΑΝΤΕΛΗ

- ΔΙΠΛΩΜΑΤΑ
- ΕΡΑΣΙΤΕΧΝΙΚΑ
- ΕΠΑΓΓΕΛΜΑΤΙΚΑ
- ΜΟΤΟΣΙΚΛΕΤΑΣ
- ΜΑΘΗΜΑΤΑ **ΘΕΩΡΗΤΙΚΗΣ** ΔΙΔΑΣΚΑΛΙΑΣ



-Επεκτάσεις όλων των κατηγοριών -Αναθεωρήσεις ληγμένων αδειών -Μετατροπές ξένων αδειών σε ελληνικές

Οδός Βαλαωρίτου 9
(έναντι HOTEL SEMIRAMIS ΠΙΣΩ ΑΠΟ ΤΟ ΠΑΛΑΙΟ ΝΟΣΟΚΟΜΕΙΟ
e-mail: kousisp@acn.gr

ΕΚΠΑΙΔΕΥΤΙΚΟ ΑΥΤΟΚΙΝΗΤΟ:
TOYOTA YARIS 1300 cc
AIR CONDITIONED
(ΠΡΟΣΟΧΗ): ΜΑΘΗΜΑΤΑ
α. Μοτοσικλέτας μεγάλου κυβισμού από 125 cc έως ανεξαρτήτου
β. Μοτ/τας έως 125 cc
γ. Μοτοποδηλάτου 50 cc
Διαθέτουμε επίσης κι αυτόματες μοτοσικλέτες 125 cc
Πληρ. τηλ.
(22410)29157-73820-94777
ΚΑΙ ΑΝΑ ΠΑΣΑ ΣΤΙΓΜΗ ΣΤΑ ΚΙΝΗΤΑ τηλ.
6944/511313-6944/203343

Στην κατηγορία ανεξαρτήτου κυβισμού η εκπαίδευση γίνεται με μοτοσικλέτα 500 cc
Παραλαβή των μαθητών μας και από τις οικίες τους
"Η σωστή και μεθοδική εκπαίδευση στα σύγχρονα οχήματά μας, βάζει γερά θεμέλια για τη δημιουργία ενός καλού νέου οδηγού"

ΠΡΟΣΟΧΗ
Στη σχολή μας παραδίδονται και μαθήματα θεωρητικής διδασκαλίας

ΠΜ55498

ΓΙΝΕΤΕ ΕΠΙΧΕΙΡΗΜΑΤΙΑΣ ΑΠΟ ΤΟ ΧΩΡΟ ΕΠΙΛΟΓΗΣ ΣΑΣ με ελάχιστο κεφάλαιο και εκπαίδευση. Μερική - πλήρης απασχόληση, χρήση Internet επιθυμητή. Αμεσο ξεκίνημα. Κέρδη 500 έως 3.000 ευρώ. Καλέστε για δωρεάν φυλλάδιο στο τηλ. 2310729425, 6979776716 AZ55414

ΜΠΑΡ ΓΟΥΜΑΝ για κλαμπ. Μισθός ικανοποιητικός και ασφάλεια. Πληρ. τηλ. 6947477198. AZ55114

ΑΤΟΜΑ δραστήρια και δυναμικά από μεγάλη εταιρία στο χώρο του εμπορίου. Ημιαπασχόληση 1000 ευρώ, πλήρης απασχόληση 5000 ευρώ. Πληρ. τηλ. 22410 30078, 6977472091. AZ55198

ΚΟΠΕΛΑ νεαρή, Ελληνίδα ή αλλοδαπή, για βραδυνή απασχόληση σε καφετέρια-μπαρ. Πληρ. τηλ. 6944760796, 22410-47228 AZ55132

ΓΙΝΕΤΕ ΕΠΙΧΕΙΡΗΜΑΤΙΕΣ ΜΕΣΑ ΑΠΟ ΤΟΝ ΧΩΡΟ ΣΑΣ ΧΩΡΙΣ ΩΡΑΡΙΟ -ΑΦΕΝΤΙΚΟ (ΟΧΙ ΝΤΗΛΕΡΥΠΑΛΛΗΛΟΙ) ΚΕΡΔΗ ΑΠΟ 500 ΕΥΡΩ - 10000 ΕΥΡΩ ΤΟ ΜΗΝΑ. ΠΛΗΡ. ΤΗΛ. 2310/419397 e-mail: www.my-e-business.com ΠΖ54101

Η Οδική Βοήθεια Ρόδου HELLAS SERVICE **ΖΗΤΕΙ** συνεργάτες για την στελέχωση του τμήματος πωλήσεων. Απαραίτητα προσόντα: Ικανότητα επικοινωνίας, ευχάριστη προσωπικότητα, δίπλωμα οδήγησης οχήματος, προϋπηρεσία στο χώρο. Προσφέρονται: ανταγωνιστικό πακέτο αποδοχών (μισθός - προμήθεια - bonus), προοπτικές εξέλιξης, εξαιρετικό περιβάλλον εργασίας. Πληρ. Στ. Καζούλη 82, τηλ. (22410)22490 ΧΑΖ252

διαφορα

ΖΗΤΕΙΤΑΙ ΜΑΓΑΖΙ 50 ΘΕΣΕΩΝ ΚΑΙ ΑΝΩ ΓΙΑ ΣΥΝΕΡΓΑΣΙΑ ΤΟΝ ΧΕΙΜΩΝΑ. ΔΙΑΘΕΤΩ ΠΛΗΡΗ ΕΞΟΠΛΙΣΜΟ ΓΙΑ "KARAOKE SHOW" ΚΑΙ ΜΕ ΕΛΛΗΝΙΚΑ ΤΡΑΓΟΥΔΙΑ. ΠΛΗΡ. ΤΗΛ. 6932155284 NICK ΠΔ55668

ΠΩΛΕΙΤΑΙ σύνθετο σαλονιού μοντέρνας γραμμής μαύρης λάκας σε καινούργια κατάσταση. Πληρ. τηλ. 22410 65534. ΑΔ55621

ΠΩΛΟΥΝΤΑΙ διάφορες οικιακές συσκευές σε τιμή ευκαιρίας, 1 σύνθετο με bar, καρέκλες, φ. μικροκυμάτων, πλυντήριο ρούχων, ψυγείο όλα Whirlpool, μαρμάρινο τραπέζι με γυαλί και διπλό κρεβάτι με δύο κομοδίνα. Πληρ. κ. Γιάννη τηλ. 6974367001 και 22410 67520. ΑΔ55622

ΠΩΛΕΙΤΑΙ σαλόνι μπαμπού (τριθέσιος καναπές, 2 πολυθρόνες, 1 κουνιστή και τραπέζι). Πληρ. τηλ. 22410 76148. ΑΔ55623

ΠΩΛΕΙΤΑΙ βιντεοκάμερα SONY Hi18 22XZOOM 560 DIGITAL ολοκαίνουργια. Επίσης πωλείται κουτάβι βελγικό ποιμενικό λυκόσκυλο καθαρόαιμο. Πληρ. τηλ. 2244046073, 6932678709 ΑΔ55612

ΠΩΛΕΙΤΑΙ **Η/Υ** με τα εξής χαρακτηριστικά: Pentium III 866 Mhz, 640 MB RAM κάρτα γραφικών ATI 9000 - Pro 64 MB, κάρτα ήχου CREATIVE, Audigy 2, DVD-ROM, CD-RW 40x, CD-ROM, 56x, σκληρός δίσκος 20,5 GB και οθόνη 17". Τιμή: 450 ευρώ. Πληρ. τηλ. 6997249362 ΑΔ55613

ΚΑΝΑΠΕΣ DIVANI-DIVANI από δέρμα No 10 γωνιακός, χρώματος μπεζ, μοντέλο NAT1565 και πολυθρόνα RECLAIN περιστρεφόμενη/ανακλεινόμενη σε άριστη κατάσταση. Τιμή 2.700 ευρώ. Πληρ. τηλ. 2241090689, ώρες 09.00-13.00 και 17.00-20.00 ΑΔ55604

ΠΩΛΟΥΝΤΑΙ διάφορες οικιακές συσκευές λόγω αναχωρήσεως στο εξωτερικό: 1 VIDEO SONY, 2 Γραφεία για κομπιούτερ, 1 ατμοσίδερο PRIME, 1 εκτυπωτή KANON, 1 σκάνερ, 2 αιρκοντίσιον 9-12, ηλεκτρική σκούπα καθαρισμού τζαμιών KARCHER (κατάλληλη για αυτοκίνητα), σύνθετο μικρό, 2 σιφονιέρες με 6 συρτ., 2 σιφονιέρες με 4 συρτ., 1 σιφονιέρα με 5 συρτ., 1 μικροκυμάτων PRIME, 1 τραπεζάκι τηλεφ. και άλλα μικροαντικείμενα. Πληρ. τηλ. 2241033501, 6947095939 Μαρία ΑΔ55561

ΠΩΛΕΙΤΑΙ σύνθετο-έπιπλο καινούργιο κατάλληλο για σαλόνι. Τιμή ευκαιρίας. Πληρ. τηλ. 6932086635. ΑΔ55249

ΠΩΛΕΙΤΑΙ ΤΑΧΥΠΛΟΟ ΣΚΑΦΟΣ BEST 4,85 ΜΕΤΡ. ΜΕ ΤΡΕΪΛΕΡ ΚΑΙ ΜΗΧΑΝΗ YAMAHA 80 HP, ΣΕ ΑΡΙΣΤΗ ΚΑΤΑΣΤΑΣΗ. ΠΛΗΡ. ΤΗΛ. 2241085231-6945461564. ΧΠΔ707

ΠΩΛΟΥΝΤΑΙ καινουργή είδη εστιατορίου σε τιμή ευκαιρίας όπως ψυγείο πάγκος, ανοξείδωτος πάγκος, φούσκα με το εξαεριστικό της, φριτέζα μονή, πιάτα κ.λπ. Επίσης τηλεόραση 34". Πληρ. τηλ. 2241034315, 6932643421 ΑΔ55564

ΠΩΛΕΙΤΑΙ θηλυκό γερμανικό ποιμενικό από γονείς πρωταθλητές 2,5 μηνών σε τιμή ευκαιρίας. Πληρ. τηλ. 6978643544, 2241024410 ΑΔ55536

ΠΩΛΕΙΤΑΙ PC AMD ATHLON στα 1.2 με DVD-ROM, CD-ROM, DVD-R, αντιγραφικό LGX2, CDR-R 52απλης, κάρτα γραφικών GE FORCE 4 στα 64 bit, modem 56άρι, δύο κάρτες ήχου, κάρτα δικτύου, κάρτα TV και RADIO, DDR-RAM 266 στα 256, 2 σκληρούς δίσκους (40&20 bite), 6 υποδοχές USB, floppy, 17" οθόνη, πληκτρολόγιο, optical mouse. Πληρ. τηλ. 6934884508 ΑΔ55531

ΠΩΛΕΙΤΑΙ επαγγελματική άδεια αλιείας μαζί με ταχύπλοο σκάφος 3,75 μ. και μοτέρ TOHATSU 15 HP, παραγωγής 2003 στην τιμή 9.000 ευρώ. Πληρ. τηλ. 6977916767 κ. Γιώργο ΑΔ55481

ΞΥΛΑ ελιάς για τζάκι, τεμαχισμένα και σε καλή τιμή. Πληρ. τηλ. 6976606899. ΑΔ55426

ΚΑΝΤΙΝΑ πλήρως εξοπλισμένη, τραπεζοκαθίσματα και παιδική χαρά. Τιμή προσιτή. Πληρ. τηλ. 2241069225-6946335455 ΑΔ55427

ΒΑΡΚΑ πλαστική 3,85 τ.μ. (τύπου υδραΐικη) με κάγκελα ηλεκτρική εγκατάσταση κ.α., μαζί με τρέιλερ και μηχανή, όλα σε άριστη κατάσταση. Πληρ. τηλ. 6938657989. ΑΔ55372

ΤΟΛΜΗΣΤΕ ΝΑ ΑΔΥΝΑΤΙΣΕΤΕ! Πρέπει να θέλετε να χάσετε βάρος. Καλέστε για δωρεάν πληροφορίες για το πιο απίστευτο πρόγραμμα απώλειας βάρους στην Ευρώπη και Αμερική. Πληρ. τηλ. 6945807682. ΑΔ55248

ΠΩΛΟΥΝΤΑΙ ΗΛΕΚΤΡΟΝΙΚΕΣ ΚΑΤΑΣΚΕΥΕΣ, ΜΙΚΡΟΠΟΜΠΟΙ, ΜΙΚΡΟΚΑΜΕΡΕΣ ΚΑΙ Ο,ΤΙ ΑΦΟΡΑ ΤΗΝ ΗΛΕΚΤΡΟΝΙΚΗ ΠΑΡΑΚΟΛΟΥΘΗΣΗ. ΑΣΥΡΜΑΤΑ ΚΑΙ ΕΝΣΥΡΜΑΤΑ. ΠΛΗΡ. ΤΗΛ. 6947572119. ΠΔ55251

ΠΩΛΕΙΤΑΙ Ντραμς (Drams) σε πολύ καλή κατάσταση λόγω αναχώρησης. Πληρ. τηλ. 22410 27442, 37007. ΑΔ55209

ΕΞΟΠΛΙΣΜΟΣ αλουμινίου: δίσκος αλουμινίου, πρέσες, καλούπια, τρυπάνια και ρούτερ. Πληρ. τηλ. 6937228288 ΑΔ55144

ΓΙΑ ΤΥΠΟΓΡΑΦΟΥΣ: ΠΩΛΕΙΤΑΙ ΠΙΕΣΤΗΡΙΟ OFFSET AUTO MULTI (30X42) ΚΑΙ ΜΗΧΑΝΗΜΑ ΓΙΑ ΚΑΤΑΣΚΕΥΗ ΣΦΡΑΓΙΔΩΝ. ΚΑΙ ΤΑ ΔΥΟ ΜΑΖΙ ΣΤΗΝ ΜΟΝΑΔΙΚΗ ΤΙΜΗ ΤΩΝ 4.500 ΕΥΡΩ!!! ΠΛΗΡ. ΤΗΛ. 6937756878 κ. ΝΙΚΟ ΧΠΔ201

μαθήματα

ΦΙΛΟΛΟΓΟΣ, ΑΠΟΦΟΙΤΟΣ ΤΟΥ Α.Π.Θ. ΠΑΡΑΔΙΔΕΙ ΜΑΘΗΜΑΤΑ ΣΕ ΜΑΘΗΤΕΣ ΓΥΜΝΑΣΙΟΥ ΚΑΙ ΛΥΚΕΙΟΥ. ΠΛΗΡ. ΤΗΛ. 2241076780, 6974407067 ΠΜ55616

ΚΑΘΗΓΗΤΡΙΑ ΑΓΓΛΙΚΩΝ ΜΕ BARCHELOR ΤΟΥ ΠΑΝ/ΜΙΟΥ ΤΕΧΑΣ ΠΑΡΑΔΙΔΕΙ ΙΔΙΑΙΤΕΡΑ ΜΑΘΗΜΑΤΑ ΚΑΤ' ΟΙΚΟΝ Ή ΚΑΙ ΣΤΟΝ ΧΩΡΟ ΣΑΣ, ΣΕ ΣΑΣ ΠΟΥ ΑΣΧΟΛΕΙΣΤΕ ΜΕ ΤΟΥΡΙΣΤΙΚΑ ΕΠΑΓΓΕΛΜΑΤΑ ΚΑΙ ΘΕΛΕΤΕ ΝΑ ΕΙΣΤΕ ΣΙΓΟΥΡΟΙ ΟΤΙ ΜΕ ΤΟ ΑΝΟΙΓΜΑ ΤΗΣ ΣΕΖΟΝ ΘΑ ΕΧΕΤΕ ΜΑΘΕΙ ΝΑ ΜΙΛΑΤΕ ΑΨΟΓΑ ΑΓΓΛΙΚΑ ΣΕ ΤΟΣΟ ΛΙΓΟ ΧΡΟΝΙΚΟ ΔΙΑΣΤΗΜΑ. ΕΙΔΙΚΕΣ ΠΡΟΣΦΟΡΕΣ ΣΕ ΜΙΚΡΟΥΣ ΜΑΘΗΤΕΣ. ΠΛΗΡ. ΤΗΛ. 2241038350 ΠΜ55480

ΕΜΠΕΙΡΗ ΦΙΛΟΛΟΓΟΣ παραδίδει μαθήματα σε παιδιά Δημοτικού-Γυμνασίου-Λυκείου-ΤΕΕ, καθώς και νέων ελληνικών σε ξένους. Τιμές πολύ προσιτές. Πληρ. τηλ 6947095081 ΑΜ55674

ΦΙΛΟΛΟΓΟΣ με πολυετή πείρα και μεταπτυχιακές σπουδές παραδίδει μαθήματα σε μαθητές Γυμνασίου-Λυκείου. Πληρ. τηλ. 6945812189 ΑΜ55648

ΜΑΘΗΜΑΤΑ ΓΑΛΛΙΚΩΝ, ιδιαίτερα ή για γκρουπ από καθηγήτρια με μητρική γλώσσα την Γαλλική. Πληρ. τηλ. 6939231038.ΑΜ55645

ΔΑΣΚΑΛΑ με πείρα παραδίδει μαθήματα σε παιδιά δημοτικού. Υπεύθυνη και μεθοδική εργασία σε πολύ λογικές τιμές. Πληρ. τηλ. 6944687143 ΑΜ55518

ΜΑΘΗΜΑΤΑ ΓΕΡΜΑΝΙΚΩΝ ιδιαίτερα ή σε γκρουπ 2-3 ατόμων παραδίδονται από καθηγήτρια με πολυετή πείρα. Αριστη προετοιμασία για τα διπλώματα του GOETHE INSTITUT. Εντατικά μαθήματα για ξενοδοχοϋπαλλήλους και για εργαζόμενους σε τουριστικές επιχειρήσεις. Πληρ. τηλ. 6944999662. ΑΜ55429

ΚΑΘΗΓΗΤΗΣ ΓΕΡΜΑΝΙΚΩΝ, με μεταπτυχιακό σε μεθοδολογία της διδακτικής της Γερμανικής γλώσσας, παραδίδει μαθήματα σε όλα τα επίπεδα. Πληρ. τηλ. 22410 68952, κιν. 6979225074 κον Παπανικολάου. ΑΜ55460

ΚΑΘΗΓΗΤΡΙΑ ΑΓΓΛΙΚΩΝ με 20ετή πείρα με μητρική γλώσσα, την Αγγλική με άριστη προσφορά, παραδίδει μαθήματα σε μεμονωμένους ή σε μικρά γκρουπ (4 ατόμων) ή σε ενήλικες για να μάθουν την γλώσσα για τη δουλειά τους, ή τα παιδιά της πρώτης τάξης του Δημοτικού, σε αρχάριους και προχωρημένους με εξασφαλισμένη επιτυχία εξετάσεων FIRST CERTIFICATE (LOWER), PROFICIENCY και το ΚΡΑΤΙΚΟ ΠΙΣΤΟΠΟΙΗΤΙΚΟ ΓΛΩΣΣΟΜΑΘΕΙΑΣ. Υπεύθυνη εργασία και τιμές λογικές. Πληρ. τηλ. 2241075959, 6972912196. ΑΜ55448

ΚΑΘΗΓΗΤΡΙΑ με πολυετή πείρα στο χώρο της εκπαίδευσης παραδίδει μαθήματα σε μαθητές Γυμνασίου στα Μαθηματικά, Φυσική, Χημεία, και σε μαθητές Λυκείου σε Φυσική, Χημεία. Πληρ. τηλ. 22410 73704, ώρες 14.00-18.00 ΑΜ55242

πωλησεις αυτοκινητων & μοτοσικλετων

FIAT TEMBRA 1,4 cc, '93 μοντέλο, υδραυλικό τιμόνι, κεντρικό κλείδωμα, ηλεκ. παράθυρα, τηλεχειρισμός, συναγερμός σε άριστη κατάσταση 3.000 ευρώ. Πληρ. τηλ. 6977084392, 2241069797 ΑΑ55651

SUZUKI μηχανή 650 cc με πλαινές βαλίτσες σε πολύ καλή κατάσταση, δεκτές ευκολίες πληρωμής. Πληρ. τηλ. 6944696378.ΑΑ55646

NISSAN SUNNY καταλυτικό μοντέλο '88 σε καλή κατάσταση και τιμή 1.600 ευρώ. Πληρ. τηλ. 22410 21468, κιν. 6946514868.ΑΑ55626

HARLEY DAVIDSON XL 1200 SPORTSTER CUSTOM μοντ. 98 σε άριστη κατάσταση με 31.000 χλμ. Τιμή 9000 ευρώ. Πληρ. τηλ. 6944910033 ΑΑ55542

APRILIA LEONARDO 250cc σε άριστη κατάσταση. Πληρ. τηλ. 22410 21813 κ. Γώργο 8 π.μ.-3 μ.μ. ΑΑ55246

ΦΟΡΤΗΓΟ MERCEDES ΑΝΑΤΡΕΠΟΜΕΝΟ ΤΥΠΟΣ 1619 ΜΕΤΡΗΤΟΙΣ. ΠΛΗΡ. ΤΗΛ. 6942408464 ΧΠΑ1711

ΠΑΠΑΚΙ HONDA ASTRA με 6.500 χλμ. σε άριστη κατάσταση. Πληρ. τηλ. 6947802374 ΑΑ55567

ΠΩΛΟΥΝΤΑΙ

έπιπλα χειροποίητα σκαλιστά από ιδιώτη.

Πληρ. τηλ. 6973394166

Από το ξενοδοχείο BLUE HORIZON
ΠΩΛΟΥΝΤΑΙ
έπιπλα δωματίων κομπλέ σε άριστη κατάσταση και τιμή ευκαιρίας.
Πληρ. τηλ. 2241093481, ώρες 09.00-15.00

ΠΩΛΕΙΤΑΙ
εισιτήριο διαρκείας του ΟΛΥΜΠΙΑΚΟΥ στη θύρα 1β.
Πληρ. τηλ. 6932469633, 6946910996

ΠΩΛΕΙΤΑΙ



Τρακτέρ FIAT 130-90 , TURBO DT
μοντ' '90, σπαστό εμπρός διαφορικό και με ρεβέρσα
Πληρ. τηλ. 6945403862

Πάντα κάποιοι ξεχωρίζουν...
Rodos Gold VOGIATZIS



Ιδιαίτερη αισθητική
Απαράμιλλη ποιότητα
πλούσιες επιλογές
για γάμους , βαπτίσεις ,
και ιδιαίτερες στιγμές
με μοναδική λάμψη .....
σε εξαιρετικές τιμές
Rodos Gold VOGIATZIS
Χρυσές δημιουργίες...
για πολύτιμες σχέσεις
10ο χιλ. Λεωφ. Ρόδου Λίνδου
Τηλ: 22410 86670 - 3

auto-moto

συνέχεια από την προηγούμενη

ΠΩΛΕΙΤΑΙ σε τιμή ευκαιρίας μικρή κλούβα SUZUKI 1000 cc παλαιάς τεχνολογίαςαλλά σε καλή κατάσταση, κατάλληλη για εμπορική ή γεωργική εκμετάλλευση. Πληρ. τηλ. 2241034697 AA55559

ΠΩΛΟΥΝΤΑΙ α) FIAT PUNTO 1300 80 HP μοντέλο 2002 με φουλ εξτρά με ζάντες, Ρ/Σ. αιρκοντίσιον, ηλεκτρ. καθρέπτες, φώτα ομίχλης, ρυθμ. καθισμάτων και β) μηχανάκι LEONARDO 150 με 10.000 χλμ. τελείως καινούργιο. Πληρ. τηλ. 2241026512 AA55546

XT600 σε πολύ καλή κατάσταση. Πληρ. τηλ. 2241074190-76991 AA55433

ΕΥΚΑΙΡΙΑ πωλείται XT 600, 2003 με 4.000 χλμ. άριστη κατάσταση με πολλά εξτρά. Πληρ. τηλ. 6947875946, 2241036201 AA55533

YAMAHA DRAGSTAR 400 classic full extra απολύτως τοις μετρητοίς. Πληρ. τηλ. 6936118173 AA55525

ΕΝΟΙΚΙΑΖΟΝΤΑΙ αυτοκίνητα με το μήνα, σε χαμηλές τιμές. Πληρ. τηλ. 6974010518 AA55135

FIAT TEMPRA με ηλεκτρικά παράθυρα-κλειδαριές, υδραυλικό τιμόνι, ραδιοκασετόφωνο, μοντέλο 1992 (140.000 χλμ.). Πληρ. τηλ. 6976188939 AA55522

ΠΩΛΟΥΝΤΑΙ τα παρακάτω αυτοκίνητα: Fiat Panda, 900cc, μοντέλο '98, Renault Twingo, 1300cc, μοντέλο '96, Fiat Punto 1100cc, A/C, μοντέλο '98, Suzuki Samurai jeep, 1300 cc, μοντέλο '93, Toyota Corolla, 1300cc, automatic, A/C, μοντέλο '94, Mini Bus 9 θέσεων Mitsubishi, 2000cc, μοντέλο '94. Ολα τα αυτοκίνητα είναι σε άριστη κατάσταση, καταλυτικά και έχουν περάσει ΚΤΕΟ. Δεκτός κάθε έλεγχος. Πληρ. 5ο χλμ. Ρόδου - Καλλιθέας, απέναντι από το ξενοδοχείο Paradise, τηλ. 6936540931 AA55401

MERCEDES 200 MONT. '79 ΣΕ ΚΑΛΗ ΚΑΤΑΣΤΑΣΗ. ΤΙΜΗ 1700 ΕΥΡΩ. ΠΛΗΡ. ΤΗΛ. 2241085231 ΩΡΕΣ 09.30-14.30 ΧΠΑ707

ADRESS 100 cc σε πολύ καλή κατάσταση. Πληρ. τηλ. 6946234777 AA55500

ΕΠΑΓΓΕΛΜΑΤΙΚΟ ΑΥΤΟΚΙΝΗΤΟ FIORINO με ψυγείο πετρέλαιο 5000 ευρώ. Πληρ. τηλ. 6934963202 AA55494

ΤΡΟΧΟΣΠΙΤΟ μεγάλο, 8,5 μέτρα, αποτελούμενο από ένα υπνοδωμάτιο, σαλόνι, κουζίνα και WC, κατάλληλο και για καντίνα. Πληρ. τηλ. 6978516310 AA55400

PEUGEOT 106 Rally με 66.000 χλμ. σε άριστη κατάσταση. Πληρ. τηλ. 6945392933 AA55430

ΜΗΧΑΝΗ BMW F 650 (650 cc), τύπου "On-Off", μοντέλο '95, 34.000 χλμ., με βαλίτσα 40lt, έξτρα φέρινγκ, bagster, tank bag, κεντρικό stand. Αριστη κατάσταση. Τιμή συζητήσιμη. Πληρ. τηλ. 6944951093. AA55233

ΠΩΛΟΥΝΤΑΙ ΜΕΤΑΧΕΙΡΙΣΜΕΝΑ ΦΟΡΤΗΓΑ ΑΥΤΟΚΙΝΗΤΑ ΕΙΣΑΓΩΓΗΣ ΟΛΩΝ ΤΩΝ ΤΥΠΩΝ, ΓΙΑ ΑΓΡΟΤΙΚΗ ΚΑΙ ΕΠΑΓΓΕΛΜΑΤΙΚΗ ΧΡΗΣΗ, ΚΑΘΩΣ ΕΠΙΣΗΣ ΚΑΙ Ι.Χ. ΕΠΙΒΑΤΙΚΑ. ΕΤΟΙΜΟΠΑΡΑΔΟΤΑ Ή ΚΑΤΟΠΙΝ ΠΑΡΑΓΓΕΛΙΑΣ. ΜΕ ΤΙΜΕΣ ΓΕΡΜΑΝΙΑΣ. ΠΑΡΕΧΟΥΜΕ ΓΡΑΠΤΗ ΕΓΓΥΗΣΗ ΕΝΟΣ ΧΡΟΝΟΥ. ΕΙΣΑΓΩΓΕΙΣ ΜΕΤΑΧΕΙΡΙΣΜΕΝΩΝ ΑΥΤΟΚΙΝΗΤΩΝ: Δ. ΜΠΟΥΝΤΟΥΡΗΣ-Ε. ΠΑΠΑΠΟΣΤΟΛΟΥ Ο.Ε. ΕΚΘΕΣΗ: ΕΘΝΙΚΗ ΟΔΟΣ ΛΑΡΙΣΑΣ-ΙΩΑΝΝΙΝΩΝ, ΤΡΙΚΑΛΑ ΘΕΣΣΑΛΙΑΣ, ΤΗΛΕΦΩΝΑ: 24310-74709, 24310-27008, ΚΙΝ.: 6974456200-6977395269 ΧΠΑ1411

προσφορές εργασίας

ΔΙΑΘΕΤΩ ΚΛΟΥΒΑ NISSAN VANETTE ΚΑΙ ΖΗΤΩ ΕΡΓΑΣΙΑ ΟΛΙΓΟΩΡΗ Ή ΠΛΗΡΟΥΣ ΑΠΑΣΧΟΛΗΣΗΣ. ΠΛΗΡ. ΤΗΛ. 6932155284 ΠΡ55666

ΚΗΠΟΥΡΟΣ ΑΝΑΛΑΜΒΑΝΕΙ πάσης φύσεως κηπουρικές εργασίες. Επίσης συνεργασία με ξενοδοχείο. Πληρ. τηλ. 6945017564 κ. Στέφανο Σούλτσιες AP55657

Σοβαρή γυναίκα **ΖΗΤΑ ΕΡΓΑΣΙΑ** για να βλέπει ηλικιωμένους, άρρωστους ή μη. Πληρ. τηλ. 6979100905 AP55599

ΠΤΥΧΙΟΥΧΟΣ ΦΥΣΙΚΟΘΕΡΑΠΕΥΤΡΙΑ από την Ουκρανία για ηλικιωμένους με προβλήματα νευρολογικά, εγκεφαλικά, ζητά ανάλογη θέση κατόπιν τηλεφ. ραντεβού. Πληρ. τηλ. 2241021952 ώρες καταστημάτων 09.00-13.00 και 17.00-21.00 AP55566

ΞΥΛΟΥΡΓΙΚΕΣ ΕΡΓΑΣΙΕΣ κουζίνες-ντουλάπες-πόρτες-μερεμέπαλουστραρίσματα. Πληρ. τηλ. 6945491827 AP55587

HELLAS. Κέντρο απασχόλησης ανθρώπινου δυναμικού. Διαθέτουμε άμεσα οικιακές βοηθούς, γηροκόμους, νοσηλευτές, baby sitters, ανθρώπους για κάθε σας ανάγκη και εργασία. Αυθημερόν εξυπηρέτηση, εγγυήσεις, συνέπεια. Σαββατοκύριακο ανοιχτά. Πληρ. τηλ. 210 5203898 και φαξ 210 5203849. AP55090

ΑΝΑΛΑΜΒΑΝΟΥΜΕ ΚΑΘΕ ΕΙΔΟΥΣ ΟΙΚΟΔΟΜΙΚΕΣ ΕΡΓΑΣΙΕΣ. ΚΤΙΣΙΜΑΤΑ, ΣΟΥΒΑΤΙΣΜΑΤΑ, ΒΑΨΙΜΑΤΑ, ΜΟΝΩΣΕΙΣ, ΣΤΕΓΑΝΩΣΕΙΣ, ΜΕΡΕΜΕΤΙΑ. ΠΛΗΡ. ΤΗΛ. 6936166173, 6932482669 ΠΡ55575

ΔΕΣΠΟΙΝΙΔΑ αλλοδαπή 27 ετών με άριστα ελληνικά **ΖΗΤΑ ΔΟΥΛΕΙΑ.** Σοβαρές προτάσεις. Πληρ. τηλ. 6945612699 AP55560

ΚΑΘΑΡΙΖΟΥΜΕ γραφεία, σπίτια, καφετέριες κ.λπ. Πληρ. τηλ. 6978943059 AP55552

ΕΛΛΗΝΙΔΑ ΖΗΤΑ να βλέπει ηλικιωμένη κυρία. Πληρ. τηλ. (22410)29858, 37270 AP55505

ΚΥΡΙΟΣ, διπλωματούχος μασέρ, κάνει ψυχική-σωματική χαλάρωση, σιάτζου, μασάζ, μυοχαλάρωση, πόνοι μέσης, γόνατα ομωπλάτης.

ΞΥΛΑ ΕΛΙΑΣ
για τζάκι
Παραδίδονται στο σπίτι του αγοραστή.
Πληρ. τηλ. (22410) 37124 κ. Βασίλη
ΠΔ55374

ΕΠΙΠΛΟΣΤΙΛΒΩΣΕΙΣ ΛΟΥΣΤΡΑ
ΟΛΑ ΤΑ ΕΠΙΠΛΑ του σπιτιού, του γραφείου ή της ξενοδοχειακής σας μονάδας, μπορούν να έχουν μια ΔΕΥΤΕΡΗ ΕΥΚΑΙΡΙΑ στην ομορφιά και στον χρόνο. Μοναδικές αναπαλαιώσεις, αλλαγές χρωμάτων, φρεσκαρίσματα, απεντομώσεις με τα καλύτερα υλικά.
ΕΓΓΥΗΣΗ η πολύχρονη πείρα μας.
Πληροφορίες στο τηλ. 22410 68274, κιν. 6937261512 ΠΡ55586

Ειδικά αιθέρια έλαια και χάσιμο βάρους. Πληρ. τηλ. κατόπιν ραντεβού 6973398575. AP55449

ΚΑΙΝΟΥΡΓΙΟ ΓΡΑΦΕΙΟ ΣΤΗ ΡΟΔΟ. Διαθέτουμε επιλεγμένο και έμπειρο προσωπικό, απολύτου εμπιστοσύνης: Οικιακούς βοηθούς, Babysiter, γεροκόμους. Πληρ. τηλ. 6973455678. AP55463

ΜΕΛΙΝΑ. ΠΡΟΣΦΕΡΕΙ ΜΑΣΑΖ ΣΤΟ ΧΩΡΟ ΤΗΣ. ΠΛΗΡ. ΤΗΛ. 6934959382. ΠΡ55252

ΤΕΧΝΙΚΟ ΓΡΑΦΕΙΟ
ΑΝΑΣΤΑΣΗΣ ΒΑΡΕΛΗΣ
ΑΡΧΙΤΕΚΤΟΝΑΣ
Αναλαμβάνει:
-- Οικοδομικές άδειες
- Μελέτες
- Επιβλέψεις
- Κατασκευές οικοδομικών έργων
- Την υποβολή δικαιολογητικών στην **ΔΕΥΑΡ**

για την σύνδεσή σας με το **ΑΠΟΧΕΤΕΥΤΙΚΟ ΔΙΚΤΥΟ**
• Αμεση εξυπηρέτηση
• Καλή δουλειά
•Οικονομικές λύσεις
για κάθε πληροφορία σας:
ΓΡΑΦΕΙΟ:
Μαδρίτης 20, Ρόδος
Τηλ. 22410-61502
κιν. 6977-305126
ΠΡ52038

ΠΑΥΝΤΗΡΙΟ ΧΑΛΙΩΝ
Cleaning Pro



πλένουμε & φυλάμε:
• ΧΑΛΙΑ - ΜΟΚΕΤΕΣ - ΦΛΟΚΑΤΕΣ
• ΠΑΠΛΩΜΑΤΑ - ΚΟΥΒΕΡΤΕΣ
☎ *22410.60585*
email: abonis@otenet.gr
ΙΔΙΟΚΤΗΤΕΣ ΕΙΔΙΚΕΣ ΕΓΚΑΤΑΣΤΑΣΕΙΣ:
ΝΙΚΗΦ. ΒΡΕΤΤΑΚΟΥ - ΑΣΓΟΥΡΟΥ

ΑΓΟΡΑΖΩ
➪ ΧΡΥΣΑΦΙΚΑ
➪ ΚΟΣΜΗΜΑΤΑ
➪ ΝΟΜΙΣΜΑΤΑ
➪ ΧΡΥΣΑ ΔΟΝΤΙΑ
➪ ΜΕΤΟΧΕΣ
➪ ΩΡΟΛΟΓΙΑ
➪ ΑΝΤΙΚΕΣ
Δάνεια επί ενεχύρω
«ΜΠΑΜΠΗΣ»
Δημ. Θεοδωράκη 15 (1ος όροφος) ΡΟΔΟΣ
ΧΠΡ407

Εχετε πρόβλημα με τα παλιά σας αλουμίνια; Ή και τα καινούργια; Που μερικοί σας υπόσχονται ότι είναι τα καλύτερα; Τα επισκευάζω εγγυημένα.
ΚΑΤΑΣΚΕΥΕΣ ΑΛΟΥΜΙΝΙΟΥ ΚΑΙ ΣΙΔΗΡΟΥ
"Ο ΓΙΩΡΓΟΣ"
Πληρ. τηλ. και φαξ 22410-39747, κιν. 6944999655
ΠΡ55676







ΑΠΟΦΡΑΞΕΙΣ
ΔΩΔΕΚΑΝΗΣΙΑΚΕΣ ΑΠΟΦΡΑΞΕΙΣ



"ΚΟΛΟΣΣΟΣ"
ΑΠΟΦΡΑΞΕΙΣ ΚΑΘΑΡΙΣΜΟΙ ΑΠΟΧΕΤΕΥΣΕΩΝ & ΒΟΘΡΩΝ



Αναλαμβάνουμε πάσης φύσεως αποφράξεις οποιουδήποτε μήκους και πλάτους Αναλαμβάνουμε καθαρισμούς αποχετευτικών αγωγών ΔΗΜΩΝ, ΞΕΝ/ΧΕΙΩΝ στρατιωτικών μονάδων ΣΠΙΤΙΩΝ, ΠΟΛΥΚΑΤΟΙΚΙΩΝ καθώς και καθαρισμούς βιολογικών μονάδων με μηχάνημα υψηλής πιέσεως σε όλη την Δωδ/σο

Κ. ΠΗΔΙΑΚΗΣ - Π. ΚΑΣΕΡΗΣ
Πληρ. τηλ. 2241047915-91881, κιν. 6944/325234 και 6977/717048

ΠΑΝΕΛΛΑΔΙΚΟ ΔΙΚΤΥΟ ΤΑΠΗΤΟΚΑΘΑΡΙΣΤΗΡΙΩΝ
ART CLEAN EXPRESS
Είμαστε λίιιι...γο πιο μπροστά από τους άλλους!
ΠΛΥΣΙΜΟ-ΑΠΟΛΥΜΑΝΣΗ- ΦΥΛΑΞΗ
ΧΑΛΙΩΝ- ΜΟΚΕΤΩΝ - ΣΑΛΟΝΙΩΝ
(και επί τόπου)
ΠΑΠΛΩΜΑΤΑ - ΚΟΥΒΕΡΤΕΣ - ΦΛΟΚΑΤΕΣ
ΣΤΕΓΝΟ ΓΙΑ ΜΕΤΑΞΩΤΑ ΚΑΙ ΧΕΙΡΟΠΟΙΗΤΑ
ΑΔΙΑΒΡΟΧΟΠΟΙΗΣΕΙΣ & ΕΠΙΔΙΟΡΘΩΣΕΙΣ ΤΑΠΗΤΩΝ
ΠΑΡΑΛΑΒΗ - ΠΑΡΑΔΟΣΗ ΚΑΤ' ΟΙΚΟΝ
ΤΗΛ. 2241094815-
ΚΙΝ. 6944350247
ΤΗΛ. ΧΩΡΙΣ ΧΡΕΩΣΗ 80011400400
ΑΛΑΦΑΚΗΣ ΤΑΣΟΣ
ΧΠΡ508

ΤΑ ΜΟΝΑΔΙΚΑ ΥΠΕΡΣΥΓΧΡΟΝΑ
ΤΑΠΗΤΟΚΑΘΑΡΙΣΤΗΡΙΑ
ΚΛΕΟΠΑΤΡΑ
Τέλος στα προβλήματα με το πλύσιμο των χαλιών σας.
Η εταιρία μας πρωτοπορεί με το ΝΕΟ υπερσύγχρονο Πλυντήριο Ταπήτων.
Προσφέρουμε άψογο και προσεγμένο πλύσιμο, καθάρισμα, φύλαξη & επιδιορθώσεις σε όλους τους τύπους χαλιών, χειροποίητα χαλιά Μηχανής, ανατολίτικα, μοκέτες, καμπέ, μεταξωτά, φλοκάτες, παπλώματα
• Επιτόπου καθαρισμούς σαλονιών, μοκετών
• Παραλαβή & παράδοση κατ' οίκον σε όλη την Ρόδο.
• Ενημερωθείτε για την συντήρηση των χαλιών σας.
ΚΑΙ ΤΟ 2003 Η ΦΥΛΑΞΗ ΔΩΡΕΑΝ
Τηλ. **2241051996, κιν. 6945793626 , Φαξ: 2241051322**
ΚΟΥΦΑΛΑΚΗΣ ΣΤΑΥΡΟΣ
ΠΡ49662

ΠΕΡΙΦΕΡΕΙΑΚΟ

Ο,τι πάρει...καλό είναι!

Για νίκη στο Μοσχάτο

• Πανέτοιμη η Κως για καλή εμφάνιση και θετικό αποτέλεσμα

Κως (Του ανταποκριτού μας Γιώργου Αναγνώστου)

Για το καλύτερο δυνατόν έχει εκστρατεύσει από χθες στο Μοσχάτο η ΑΕ Κως η οποία στις 14.45 αντιμετωπίζει εκεί τον πάλαι ποτέ κραταιο Εθνικό Πειραιά.

Είναι ένα δύσκολο ομολογουμένως παιχνίδι με τον Εθνικό του **Γιάννη Γκαϊτατζή** να βρίσκεται τελευταία σε άνοδο αλλά και τους βυσσινί του **Γιάννη Μιχαλίτσιου** να αισιοδοξούν πως μπορούν να πάρουν αυτό που θέλουν που δεν είναι άλλο από τη νίκη και τους τρεις βαθμούς.

Ο τεχνικός της Κω δεν θάχει στη διάθεσή του:

- Τον **Γκουντελίτσα** που είναι τραυματίας
- Τον **Λαγκαδινό** που είναι στρατευμένος και
- Τους τραυματίες **Γουρλά** και **Φούκη**

Οι δεκαοκτώ που έχει μαζί του ο Μακεδόνας τεχνικός είναι οι **Μαυρίδης, Παπδημητρίου, Αντωνόπουλος, Μποϊλής Ζ., Σουλτάτος, Δουλγεράκης, Μποϊλής Γερ., Αθανασίου, Γούλας, Γκοβερίνος, Κουτελές, Μαγκαφάς, Μάμμης, Μαυρίδης, Μελισσόπουλος, Ναστόπουλος, Παναγιωτόπουλος, Αδριώτης, Παρασκευαΐδης.**

Στους άλλους αγώνες της 11ης αγωνιστικής θα παίξουν:

Ερμής Κορυδαλλού-ΑΣ Ποντίων

Μάνη-Αναγέννηση Σάμου

Ατρόμητος Αγ. Μαρ.-Πανναξιακός

Ρεπό έχει το Κερατσίνι

Ναπάρει τη δόξα!

• Αυτό θα επιδιώξουν σήμερα στις 11 στο γήπεδο των Καλυθιών οι παίκτριες του Σταυρού

Μόνο νίκη επί της Δόξας Αρτέμιδας/Πειραιά θέλει ο Σταυρός Καλυθιών στο σημερινό ματς.

Στις 11 το πρωί οι παίκτριες του **Νίκου Ταχραμάνη** είναι αποφασισμένες να πετύχουν το τρίποντο που θα τις επιτρέψει να αισιοδοξούν για το μέλλον και θ' αποτελεί βέβαια αρκετά σημαντικό βήμα για την παραμονή στην Α' εθνική κατηγορία του γυναικείου ποδοσφαίρου.

Απούσες από την σημερινή αναμέτρηση θα είναι

- Η **Θεουλάκη** που δεν έχει κάνει όλες τις προπονήσεις
- Αλλά και οι **Κοτσάνη-Δελαπόρτα** που ξεκίνησαν προπονήσεις αλλά είναι ακόμα ανέτοιμες.

Οι δεκαοκτώ που έχει στη διάθεσή του ο **Νίκος Ταχραμάνης** είναι οι **Βασιλειάδου, Κουτσονούρη, Δράπανου, Βαγιανού, Ιακωβίδου, Μπαλάφα, Ζωίδου, Αρχοντούλη, Γαϊτάνου, Χέλστρομ, Χ''γιαννάκη, Κτενά, Σιέχ, Χουβαρδά, Πασσάλη, Αξιώτη, Γιαννίκου, Φράγκου.**

Οι κοπέλες του Σταυρού καλούν όπως είναι φυσικό όλο τον κόσμο κοντά τους να τις ενισχύσει στο σημερινό ματς που για πολλούς και πολλές είναι σημαντικό για τη συνέχεια.

• Ο Διγενής μάχεται σήμερα στις 15.00 στη Μύκονο με την ομώνυμη τοπική ομάδα

Δύσκολη μπορεί να χαρακτηρισθεί η σημερινή αποστολή του Διγενή ο οποίος μάχεται εναντίον της φορμαρισμένης τελευταία Μυκόνου. Είναι ένα παιχνίδι στο οποίο οι παίκτες του **Σαλβαντόρε Γκιούντιτσε** θα επιδιώξουν το καλύτερο δυνατόν. Να αποσπάσουν δηλαδή το θετικό αποτέλεσμα που θα τους επιτρέψει να αισιοδοξούν για το μέλλον.

Ο,τι πάρουν οι κυανοκίτρινοι απ' αυτό το παιχνίδι θα είναι καλό. Ο τεχνικός της ομάδας του Διγενή ολοκλήρωσε την Παρασκευή την προετοιμασία της ομάδας. Οπως είναι φυσικό δεν θάχει στη διάθεσή του

- Τον **Παπαχριστοδούλου** που είναι τιμωρημένος
- Και τον **Γαλουζή** που θα επανέλθει στις προπονήσεις αύριο.

Στη Μύκονο κατά πάσα πιθανότητα θα παρατάξει στην αρχική ενδεκάδα:

- Γκολκήπερ τον **Ζουρίδη**
- Στην άμυνα τους **Ταμπουρά, Διακάκη, Ψύλλου, Ζωάννου**
- Στο κέντρο τους **Κώτσο, Λιόλιο, Αχιολά, Γιοβάνι**
- Και στην επίθεση του **Παπανικολάου, Διακίδη.**

Τους δεκαοχτώ συμπληρώνουν οι **Κοκκώνης, Μάμμης, Σιέχ, Σκουλούδης, Εμίρογλου, Κουτσουμπάρης, Πατρού** και **Ταμπουράς.**

Στις τάξεις του Διγενή επικρατεί αισιοδοξία πως αν οι κυανόλευκοι πιάσουν την γνωστή απόδοση μπορούν να επιστρέψουν στη Ρόδο με κέρδος βαθμού ή βαθμών.





ΚΑΛΛΙΓΑΣ ΑΕΒΕ
Λ. Λίνδου 138
Τηλ. 22410 67440-41 • FAX: 22410 68462
email: Kaligcar@otenet.gr
MITSUBISHI MOTORS



ΚΑΘΗΜΕΡΙΝΑ ΟΛΑ ΤΑ ΝΕΑ ΤΗΣ ΔΩΔΕΚΑΝΗΣΟΥ ΣΤΟ INTERNET
www.rodiaki.gr

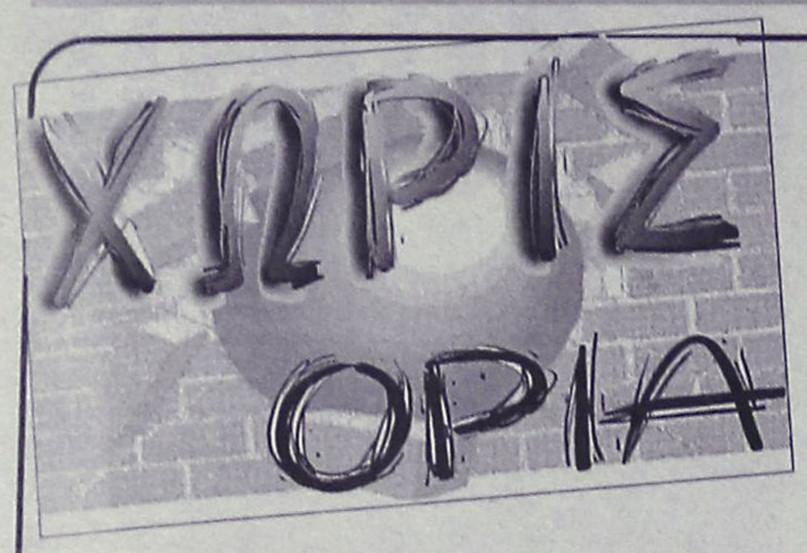

5Χ5

Τουρνουά "Super bala"

Συνεχίζεται με όλο και πιο συναρπαστικά παιχνίδια το πανελλήνιο τουρνουά 5Χ5 "Supersport Bala" που διοργανώνεται στις αθλητικές εγκαταστάσεις του "Oasis Soccer Club".

Μάλιστα το ενδιαφέρον είναι αυξημένο καθώς κάθε βράδυ οι φίλαθλοι που παρακολουθούν τα παιχνίδια είναι αρκετοί.

Τα αποτελέσματα της προηγούμενης εβδομάδας που σημειώθηκαν είναι τα εξής:

Α' ΟΜΙΛΟΣ

Παρτιζάνοι-Λατσιάλοι	4-0
Ιππότες-Ελκος	4-6
Πιράνχα Σταυριάς Χωμ.-Μπόκα	9-0
Γωνία-Lions	8-2
Γιούβε-Δυναμό	4-3

Β' ΟΜΙΛΟΣ

Havana Bar-Τσιονάτοι	3-5
Ολυμπος-Dragons	6-6
Αμείλικτοι-Επιπλα Δρακιού	1-10
Ελπίς Κρεμαστής-Μπουκμέικερς	9-2

Γ' ΟΜΙΛΟΣ

Σκουπίδια-Κανονιέρηδες	7-3
Φανουράκια-Smart	9-11
Εντυπο-Ρεμάλια	10-6
Σφυριά-Ρεμάλια	8-2
Gallery-Συντρίμια	2-5
Smart-Διάβολοι	15-5

ΒΑΘΜΟΛΟΓΙΕΣ

Α/Α ΟΜΑΔΑ	ΑΓ.	ΒΑΘ.	ΕΠΙΘ.	Α
1. Πιράνχα-Σταυριάς Χωμ.	2	6	12	2
2. Παρτιζάνοι	2	6	9	3
3. Γιούβε	2	6	11	6
4. Ιππότες	2	3	17	7
5. Γωνία	2	3	11	9
6. Ελκος	2	3	8	7
7. Lions	2	3	8	12
8. Δυναμό	2	0	6	9
9. Λατσιάλοι	2	0	4	10
10. Μπόκα	2	0	1	29
Α/Α ΟΜΑΔΑ	**ΑΓ.**	**ΒΑΘ.**	**ΕΠΙΘ.**	**Α**
1. Επιπλα Δρακιού	2	6	20	3
2. Τσιονάτοι	2	4	7	5
3. Havana Bar	2	3	6	6
4. Ελπίς Κρεμαστής	2	3	11	10
5. Μπουκμέικερς	2	3	7	13
6. Dragons	2	2	8	16
7. Ολυμπος	2	1	7	19
8. Αμείλικτοι	2	0	5	18
Α/Α ΟΜΑΔΑ	**ΑΓ.**	**ΒΑΘ.**	**ΕΠΙΘ.**	**Α**
1. Smart	2	6	26	10
2. Σκουπίδια	2	6	12	6
3. Εντυπο	1	3	10	6
4. Διάβολοι	1	3	4	11
5. Κανονιέρηδες	2	3	7	8
6. Σφυριά	1	0	3	9
7. Συντρίμια	1	0	3	5
8. Φανουράκια	1	0	9	11
9. Cafe Gallery	1	0	1	5
10. Ρεμάλια	2	0	7	12

Αρχές Μαρτίου ο Διεθνής Γύρος

Η ελληνική Ομοσπονδία Ποδηλασίας ανακοίνωσε το αγωνιστικό καλεντάρι του 2004. Από το πρόγραμμα της Ολυμπιακής χρονιάς, ξεχωρίζει για τα Δωδεκάνησα ο Διεθνής Γύρος Ρόδου τον Μάρτιο και όχι τον Φεβρουάριο όπως έχουμε συνηθίσει τα τελευταία χρόνια. Τον ίδιο μήνα, στο νησί του Ιπποκράτη θα διεξαχθεί το 1ο Κύπελλο Ελλάδας και φυσικά το Κύπελλο Κως.

Φεβρουάριος
Πίστα
13-15 1ο Παγκόσμιο Κύπελλο Α (Μόσχα)
Μάουντεν Μπάικ
14-15 Τοπικά πρωταθλήματα Α-Ε-Γ
Δρόμος
28 Τοπικά πρωταθλήματα (Ατ.Χρ.) Α-Ε
29 Τοπικά πρωταθλήματα (Αντοχ.) Α-Ε

Μάρτιος

Δρόμος
4-7 Διεθνής Γύρος Ρόδου Α (Ρόδος)
19-21 Διεθνής Γύρος Μακεδονίας Α-Ε (Μακεδονία)
23-24 Διεθνής Γύρος Αχαΐας Α-Ε (Αχαία)
25 Κύπελλο Θυσίας Α (Αχαία)
27 Τοπικά πρωταθλήματα (Ατ.Χρ.) Γ-Π-Κ
28 Τοπικά πρωταθλήματα (Αντ.) Γ-Π-Κ
30/3-4/4 Διεθνής Γύρος Ελλάδας κατ.2,5 Α (Ελλάδα)
Πίστα
12-14 2ο Παγκόσμιο Κύπελλο Α-Γ (Ακουασκαλιέντες, Μεξικό)
Μάουντεν Μπάικ
14 Κύπελλο Κως Α-Ε (Κως)
14 1ο Κύπελλο Ελλάδας Α-Ε (Κως)
27 Επαθλο Κ. Νιάρος κατ.Ε2 Α-Γ (Αττική)

Απρίλιος

Πίστα
9-11 3ο Παγκόσμιο Κύπελλο Α-Γ (Μάντσεστερ)
16-18 Πανελλήνιο πρωτάθλημα Ε-Ν-Π-Κ (Τρίκαλα)
22-24 Προολυμπιακοί Αγώνες Α-Γ (Αθήνα)
Μάουντεν Μπάικ
24 Κύπελλο Κόνιτσας κατ.Ε1 Α-Ε (Κόνιτσα)
24 2ο Κύπελλο Ελλάδας Α-Ε (Κόνιτσα)
Δρόμος
23-25 Καζαντζάκεια Α-Ε (Ηράκλειο, Κρήτης)

Μάιος

Δρόμος
8-9 Βενιζέλεια Α-Ε (Χανιά, Κρήτη)
20-23 Μάχη Κρήτης Α-Ε (Χανιά, Κρήτη)
Μάουντεν Μπάικ
8 1ο Κύπελλο Ελλάδας Γ-Ν-Π-Κ (Λάρισα)
9 Κύπελλο Κίσσαβος Α-Ε (Λάρισα)
9 3ο Κύπελλο Ελλάδας Α-Ε (Λάρισα)
15-16 Προολυμπιακοί Αγώνες Α-Ε (Πάρνηθα)
29 2ο Κύπελλο Ελλάδας Γ-Ν-Π-Κ (Θεσσαλονίκη)
30 Κύπελλο Θεσσαλονίκης κατ.Ε1 Α-Ε (Θεσσαλονίκη)
30 4ο Κύπελλο Ελλάδας Α-Ε (Θεσσαλονίκη)
Πίστα
14-16 4ο Παγκόσμιο Κύπελλο Α-Γ (Σίδνεϊ)
26-30 Παγκόσμιο πρωτάθλημα Α-Γ (Μελβούρνη)

Ιούνιος

Μάουντεν Μπάικ
6 Επαθλο Θησέας κατ.Ε2 Α-Γ (Αττική)
Δρόμος
18-20 Αθήναια Α-Ε (Αττική)
25-27 Πανελλήνιο πρωτάθλημα Α-Ν-Γ

Ιούλιος

Δρόμος
2-4 Πανελλήνιο πρωτάθλημα Ε-Ν
30/7-1/8 Βαλκανικό πρωτάθλημα Α-Ε
Πίστα
10-11 Βαλκανικό πρωτάθλημα Α-Ε (Τρίκαλα)
14-18 Πανευρωπαϊκό πρωτάθλημα Α-Ν-Ε-Γ-Ν (Βαλένθια, Ισπανία)
28/7-1/8 Παγκόσμιο πρωτάθλημα Ε-Ν (Λος Αντζελες)
Μάουντεν Μπάικ
16-18 Πανελλήνιο πρωτάθλημα Α-Ε-Γ-Ν-Π-Κ (Πάρνηθα, Αττική)
24-25 Βαλκανικό πρωτάθλημα Α-Ε

Αύγουστος

Δρόμος
6-8 Πανευρωπαϊκό πρωτάθλημα Α-Γ-U23 (Εσθονία)
14-15 ΟΛΥΜΠΙΑΚΟΙ ΑΓΩΝΕΣ Α-Γ (Αθήνα)
Πίστα
20-25 ΟΛΥΜΠΙΑΚΟΙ ΑΓΩΝΕΣ Α-Γ (Αθήνα)
Μάουντεν Μπάικ
27-28 ΟΛΥΜΠΙΑΚΟΙ ΑΓΩΝΕΣ Α-Γ (Πάρνηθα)

Σεπτέμβριος

Δρόμος
3-5 Γύρος Θεσσαλίας Α-Ε (Θεσσαλία)
11-12 Πανελλήνιο πρωτάθλημα Π-Κ
18-19 Τοπικές Ημέρες Νεολαίας ΠΠ-ΠΚ-ΜΙΝΙ
Πίστα
18-22 ΠΑΡΑΟΛΥΜΠΙΑΚΟΙ ΑΓΩΝΕΣ Α-Γ (Αθήνα)
Δρόμος
24-28 ΠΑΡΑΟΛΥΜΠΙΑΚΟΙ ΑΓΩΝΕΣ Α-Γ (Αθήνα)

Οκτώβριος

Δρόμος
2-3 Ημέρες Νεολαίας ΠΠ-ΠΚ-ΜΙΝΙ
Πίστα
7-10 Πανελλήνιο πρωτάθλημα Α-Γ
Μάουντεν Μπάικ
16-17 Κατάβαση Α.-Ε.

Αποτελέσματα

ΠΕΡΙΦΕΡΕΙΑΚΟ

Διαγόρας-Πύργος Πυργίου	3-0

ΝΕΩΝ Β'-Γ' ΕΘΝΙΚΗΣ

Ρόδος-Αχαρναϊκός	8-1

Α' ΚΑΤΗΓΟΡΙΑ

Καλυμνιακός-Κλεόβουλος	0-2 ά.α.
Αρης-Ασπίδα Απ.	3-1
Ηρακλής-Αναγέννηση	0-0
Κλεάνθης-Διαγόρας Β.	3-1
Ευαγόρας-Αστέρας Μ.	1-1
Ιάλυσος-ΑΕΡΑ	3-2
Ανταγόρας-Απόλλων Απ.	4-1

Β' ΚΑΤΗΓΟΡΙΑ

Ερμής-Δόξα Λ.	3-0
Ποσειδών Καρ.-Ορφέας	5-0
Δόξα Κ.-Ευκλής	2-1
Πυλί-Κατταβιά	0-2

Γ' ΚΑΤΗΓΟΡΙΑ

Ταξιάρχης-Αγ. Ισίδωρος	0-2
Αναγέννηση Ρ.-Σύμη	3-2

ΕΦΗΒΙΚΟ

Ηρακλής Μ.-Αναγέννηση Εμ.	1-1
Κλεάνθης-Πετρώνας	1-1

ΠΑΙΔΙΚΟ

Αγ. Ισίδωρος-Αστέρας Π.	2-2
Ηλιος-Διαγόρας	0-0

ΕΥΧΑΡΙΣΤΗΡΙΟ

Η ποδοσφαιρική ομάδα **5Χ5 "Μαχητές"** ευχαριστεί τα καταστήματα **"Rodeo"** για την δωρεάν προσφορά αθλητικού υλικού (εμφάνιση).

ΑΝΕΚΔΟΤΟ

Μετά από μια προσεκτική εξέταση ο γιατρός λέει στον Πόντιο άρρωστο:

- "Για να θεραπευτείτε θα ελαττώσετε το κάπνισμα. Μόνο δέκα τσιγάρα την ημέρα."

Έπειτα από είκοσι μέρες, ο Πόντιος ξαναπηγαίνει στο γιατρό σε κακά χάλια.

- "Μα γιατί;" ρωτά έκπληκτος ο γιατρός, "δε σας ωφέλησε που καπνίζετε μόνο δέκα τσιγάρα την ημέρα;"

- "Όχι, γιατρέ, γιατί πρώτα δεν κάπνιζα!"



Αγκαθι

●●● **Στο τσακ γλιτώσαμε τα μπαμ-μπουμ. Στο τσακ κέρδισαν Τριαντενοί και Κρεμαστενοί, σε Οικονομίδειο και Λέρο.**

●●● *Οι Φαντενοί φώναζαν στο τέλος το ίδιο και οι Λεριοί. Οσο νάναι όταν χάνεις στο τέλος καίει πιο πολύ. Θα δούμε και τί λένε τα ρεπορτάζ και θα κάνουν ανάλυση από Τρίτη.*

●●● **Εκεί που πήγαν να χάσουν το παιχνίδι οι Αρχαγγελίτες, το κέρδισαν. Εχασαν το πέναλτι οι Απολακκιάτες και πιθανότατα και το τρίποντο.**

●●● *Ωχ, γκέλα ο Μάνος. Δεύτερη συνεχόμενη. Θα το φυσά και δεν θα κρυώνει. Τσούκου, τσούκου οι Μποντιάτες πάνε τα ξεφύγουν από την επικίνδυνη ζώνη.*

●●● **Οι Κώτες κέρδισαν και ψήλωσαν... Στο γήπεδό τους εύκολα δύσκολα καθαρίζουν. Το πρόβλημά τους είναι έξω. Ενα βαθμό ίσα-ίσα πήραν κι αυτό σε ουδέτερο γήπεδο.**

●●● *Οι Παραδεισιώτες έδειξαν τη φετινή δύναμή τους και οι Βατενοί την αδυναμία τους.*

●●● **Οι Ευαγορίτες το χαβά τους. Αν ήταν στο στοίχημα, το χ στα παιχνίδια τους θα έδινε πόντο, ούτε 1, 10. Οι Μασαρενοί μετά από καιρό τσίμπησαν βαθμό.**

●●● *Αυτά για σήμερα. Πάνω να δω το ντέρμπι. Θα τα πούμε από βδομάδα. Καλά να περάσετε σήμερα, μια κι έχουμε καλοκαιρινές μέρες. Καλημέρα σας.*



Σε επαφή με το στοίχημα, μόνο με **0,25 Ευρώ** ανά μήνυμα!

4220

Στείλτε ΒΕΤ και μέχρι 5 κωδικούς αγώνων από το κουπόνι στο 4220 και πάρτε το αποτέλεσμα κάθε στιγμή. Δοκιμάστε το **ΤΩΡΑ!**

*Αν για παράδειγμα θέλετε να μάθετε το σκορ του αγώνα 311 θα στείλετε **ΒΕΤ 311** στο **4220**. Η απάντηση που θα λάβετε θα είναι της μορφής :*
311: 1-0 (2ΗΜ) 0-0 (ΗΜ)
που σημαίνει ότι ο αγώνας 311 βρίσκεται στο δεύτερο ημίχρονο και είναι 1-0, ενώ το πρώτο ημίχρονο τελείωσε ισόπαλο 0-0.

Σύντομα στη Ρόδο και κάτι άλλο ΝΕΟ στην ενημέρωση για το στοίχημα...

LiveSMS
Κάρτα Προπληρωμένων Μηνυμάτων

ΣΤΙΒΟΣ

Ικανοποιητικές οι επιδόσεις

• Καλή ήταν η παρουσία των αθλητών στους σχολικούς αγώνες ανωμάλου δρόμου.

Με επιτυχία ολοκληρώθηκαν οι αγώνες Ανωμάλου Δρόμου Γυμνασίων και Λυκείων της Δωδεκανήσου που πραγματοποιήθηκαν χθες στη Ρόδο.

Τα αποτελέσματα όπως καταγράφηκαν από το Γραφείο Φυσικής Αγωγής, έχουν ως εξής:

ΚΟΡΙΤΣΙΑ ΓΥΜΝΑΣΙΩΝ

1. Λοΐζου Φωτεινή, 7'10 ΤΑΔ Ρόδου.
2. Ρεμπούλη Ουρανία, 7'14, 1ο Λέρου.
3. Τσαμπάζη Μελίνα, 7'40, Ζιπάρι Κω.
4. Ηλία Ματίνα, 8.16', 2ο Λέρου
5. Καρπαθίου Νομική, 8'37, 3ο Καλύμνου.
6. Φερναντοπούλε Ελεονόρα, 9'16, ΤΑΔ Ρόδου.
7. Δούπη Χρύσα, 9'32 Πηγάδια Καρπάθος.
8. Παπασάββα Μαρία, 9'36 Γεννάδι.
9. Μαρκοπούλου Μαρία, 9'44, 2ο Ρόδου.
10. Πέννη Μαρία, 9'45 Γεννάδι.
11. Γεωργίου Ροζάν, 9'49 Μάσσαρι.
12. Τσαγκαράκη Μαρία, 9'54 Εμπωνα.
13. Ραντιμοίρα Τοντόροβα, 10'01, 6ο Ρόδου
14. Νταουσαντζή Μουράντιε, 10'12, ΤΑΔ Ρόδου.
15. Χύτου Ευαγγελία, 10'16, ΤΑΔ Ρόδου.
16. Μαριέττου Τερέζα, 10'19, Σορωνή.
17. Μανταλιού Καθολική, 10'23, 2ο Ρόδου.
18. Πρωτόπαπα Αρχοντ., 10.24', 6ο Ρόδου.
19. Κυριαζή Κατερίνα, 10'32, ΤΑΔ Ρόδου.
20. Καλημέρη Μαρία, 10'34, ΤΑΔ Ρόδου.
21. Κανύχη Λουκία, 10'36, Γεννάδι.
22. Γιάννια Χαρ., 10'38, Αρχάγγελος.

ΑΓΟΡΙΑ ΓΥΜΝΑΣΙΩΝ

1. Ημπρεπλάρης Αιμίλιαν, 10'46,06, Σορωνή Γυμνασίου.
2. Κοκκινίδης Σκεύος, 10'46"40, ΤΑΔ Καλύμνου.
3. Αλεξιάδης Γεώργιος, 11'05 Πηγάδια Καρπάθου.
4. Γόνατος Θεόδωρος, 11'08, 2ο Κω.
5. Βάλλας Ιωάννης, 11'15 Νυκτ. Γ.Καλύμνου.
6. Κυπριώτης Σωτήρης, 11'37, 7ο Ρόδου.
7. Κουτούζος Εμμανουήλ, 11'39, 1ο Λέρου.
8. Μπενούρ Εμμανουήλ, 11'57, Γεννάδι.
9. Κίτσι Αλμπι, 12'05, 4ο Γ. Ρόδου.
10. Μιχαλόνιος Παντελής, 12'09, 3ο Ρόδου.
11. Πάλλας Δημήτρης, 12'41 Μάσσαρι.
12. Λαουδίκος Νικόλαος, 12'44, Αφάντου.
13. Αγγελος Αναστασάκος, 13'11, Σορωνή.
14. Χύση Γιάννης, 13'22, Κρεμαστή.
15. Πρωτόπαππας Βασίλης, 13'23, 4ο Ρόδου.
16. Γιουντζεσόι Ομέρ, 13'27, 2ο Ρόδου.
17. Ποτήρης Μιχαήλ, 13'38, Αρχάγγελος
18. Κελάνης Στέλιος, 13'40, 2ο Ρόδου.
19. Τζανέττης Λουκάς, 14'14, Γεννάδι.
20. Γκότσης Ελις, 14'35, ΤΑΔ Ρόδου.

ΚΟΡΙΤΣΙΑ ΛΥΚΕΙΩΝ

1. Ζωίδη Μαρία, 8'05, 1ο Καλύμνου.
2. Μανιά Αννα, 8'06, 1ο Καλύμνου
3. Γούναρη Ναυσικά, 8'29, 2ο Κω
4. Καλσάτου Σεβαστή, 9'21, 1ο Κω.

ΑΓΟΡΙΑ ΛΥΚΕΙΩΝ

1. Λυριστάκης Φραγκίσκος, 13'27, Κάρπαθος.
2. Παστρικός Σταύρος, 13'59, Κάλυμνος.
3. Γιαλίζης Νίκος, 14'19, 1ο ΤΕΕ Πηγάδια.
4. Σεΐτης Μιχάλης, 14'53, 1ο ΤΕΕ Ρόδου.
5. Βάλλας Βασίλης, 14'58, Νυκτ. Καλύμνου.
6. Λιακοδημήτρης Ζαχαρίας, 15'12, ΤΕΕ Κω
7. Τσιοφύλας Λευτέρης, 15'39, Λέρος.
8. Σέρμπης Γρηγόρας, 16'12, Αρχάγγελος.



ΚΑΛΛΙΓΑΣ ΑΕΒΕ
Λ. Λίνδου 138
Τηλ. 22410 67440-41 • FAX: 22410 68462
email: Kaligcar@otenet.gr

"ASSOS"
ΧΩΜΑΤΟΥΡΓΙΚΗ



ΕΙΔΙΚΑ ΚΟΝΤΕΪΝΕΡ ΓΙΑ ΑΠΟΚΟΜΙΔΗ ΜΠΑΖΩΝ

ΧΟΑΝΕΣ ΜΠΑΖΩΝ ΓΙΑ ΟΙΚΟΔΟΜΕΣ

και ακόμα ΦΟΡΤΩΤΑΚΙ ΓΙΑ ΑΜΕΣΗ ΑΠΟΚΟΜΙΔΗ ΜΠΑΖΩΝ



ΠΑΠΑΚΩΝΣΤΑΝΤΙΝΟΥ ΕΜ. - ΜΑΧΛΗΣ ΣΤΑΜ. Ο.Ε.
ΤΗΛ. (22410) 81375-91349, 094.4572380-094.6284523 • FAX: (22410) 81029
16ο χλμ. Ρόδου - Καμείρου, Παραδείσι

ΜΠΑΣΚΕΤ

Άλλαξαν τα δεδομένα

• Με Ντεφούδη αλλά και Στεργάκη θα παραταχθεί κόντρα στον Πορφύρα ο Ιπποκράτης σήμερα το απόγευμα (16.00') στην Αθήνα

Ανατράπηκε το σκηνικό στο στρατόπεδο του Ιπποκράτη εν όψει του σημερινού κρίσιμου αγώνα στην Αθήνα με αντίπαλο τον Πορφύρα. Μέχρι και την Πέμπτη που η ομάδα του Γιώργου Κετσελίδη έδωσε φιλικό αγώνα με τον Ιβίσκο, υπήρχαν τρεις βασικές απώλειες. Αυτές των Στεργάκη, Ντεφούδη και Χλαπάνη. Τελικά, τόσο ο Στεργάκης όσο και ο Ντεφούδης θα βρίσκονται στην αποστολή των Κώων αφού τα προβλήματα φαίνεται να ξεπεράστηκαν.

Ο Χρήστος Ντεφούδης εξασφάλισε την σχετική άδεια από την μονάδα του για να ακολουθήσει την ομάδα του αν και τις τελευταίες μέρες δεν προπονήθηκε λόγω υποχρεώσεων στο στρατό. Η παρουσία φυσικά και ενισχύει ιδιαίτερα την φροντ λάιν του Ιπποκράτη καθώς ο στρατευμένος παίκτης έχει μια σταθερή ανοδική πορεία και παιχνίδι με παιχνίδι εμφανίζεται καλύτερος.

Ο Θανάσης Στεργάκης βρίσκεται εδώ και μέρες στην Αθήνα όπου τον παρακολουθούσαν γιατροί για το γνωστό πρόβλημα στη μέση. Την Παρασκευή έκανε έναν και χθες θα ενσωματωνόταν στην αποστολή που θα έφτανε στην πρωτεύουσα το απόγευμα. Σήμερα πριν τον αγώνα ο Γιώργος Κετσελίδης θα έχει μια συζήτηση με τον γιατρό που παρακολουθεί τον Στεργάκη και εφόσον πάρει το πράσινο φως για την συμμετοχή του, θα τον υπολογίζει κανονικά για την αναμέτρηση.

Έτσι λοιπόν η μόνη απουσία για τον πρωταθλητή Δωδεκανήσου είναι αυτή του



Γιώργου Χλαπάνη.

Οι υπόλοιποι παίκτες είναι σε καλή κατάσταση. Ανεβασμένος ο Αμανατίδης, βελτιωμένος ο Μαλλιούρας ενώ ο Αχιλλέας Καρδομάτης θέλει σήμερα να ρεφάρει την κακή εμφάνιση της περασμένης Κυριακής με αντίπαλο το Ρέθυμνο.

Στο φιλικό με τον Ιβίσκο, ο Ιπποκράτης έπαιξε αρκετά καλά σύμφωνα με τα όσα είδε ο προπονητής της ομάδας. Έμεινε ικανοποιημένος από κάποια πράγματα που ήθελε παρά τις ελλείψεις των Χλαπάνη, Στεργάκη και Ντεφούδη.

Γ' ΕΘΝΙΚΗ

Η μάχη της Κρήτης

• Το Ρέθυμνο υποδέχεται το Παγκράτι στο πιο αμφίρροπο παιχνίδι της αγωνιστικής

Το μεγαλύτερο ενδιαφέρον για την 8η αγωνιστική του πρωταθλήματος της Γ' εθνικής κατηγορίας επικεντρώνεται σήμερα σε τέσσερα γήπεδα με το σπουδαιότερο ματς να διεξάγεται στο Ρέθυμνο. Ο ΑΓΟΡ υποδέχεται το Παγκράτι στο ντέρμπι κορυφής καθώς αμφότερες οι ομάδες έχουν από το ξεκίνημα της σεζόν εκφράσει τους υψηλούς τους στόχους. Οι Κρητικοί απέχουν μόλις ένα βαθμό από τον πρωτοπόρο Πανερυθραϊκό ο οποίος έχει ρεπό ενώ το Παγκράτι μετά το κακό ξεκίνημα, έχει ανακάμψει και έχει πλησιάσει το ρετιρέ.

Στο κλειστό του Μετς δοκιμάζεται ο ΟΦΗ με αντίπαλο τον επικίνδυνο Αρίωνα, μία αναμέτρηση που θα διευθύνει ο αξιολογημένος διαιτητής του ΣΔΚΔ Γιώργος Ξανθός. Ο Ερμής Σχηματαρίου έχει δύσκολο έργο στον Ταύρο κόντρα στην ομώνυμη ομάδα ενώ ντέρμπι ουραγών διεξάγεται στην Ζωοδόχο Πηγή με τον Πορφύρα να υποδέχεται τον Ιπποκράτη.

Ο Μίνωας αναμένεται να ξεπεράσει το εμπόδιο της ΑΕΚΤ ενώ και η Αγία Παρασκευή λογικά έχει τον πρώτο λόγο για τη νίκη υποδεχόμενη τον Ιωνικό Λαμίας.

Αναλυτικά το πρόγραμμα και οι διαιτητές της 8ης αγωνιστικής:

• **Λίντο (12.00')** Μίνωας – ΑΕΚΤ
Διαιτητές: *Αναστόπουλος – Καραλής*

• **Ζωοδόχος Πηγή (16.00')** Πορφύρας – Ιπποκράτης
Διαιτητές: *Παπαγιαννόπουλος – Αχαμνός*

• **Μετς Α' (17.30')** Αρίωνας – ΟΦΗ
Διαιτητές: *Ξανθός – Παντελίδης*

• **Ταύρος (18.00')** Ταύρος – Ερμής Σχηματαρίου
Διαιτητές: *Μίγδος – Παναγιώτου*

• **Κοντόπευκο (18.00')** Αγία Παρασκευή – Ιωνικός Λαμίας
Διαιτητές: *Τσούνας – Λουκαράκης*

• **Ρέθυμνο (18.00')** Ρέθυμνο – Παγκράτι
Διαιτητές: *Πίγκας – Κοτσίμπος*
Ρεπό: Πανερυθραϊκός

ΤΟΠΙΚΟ ΜΠΑΣΚΕΤ

Χαλαρή μέρα

• Απουσιάζει το αμφίρροπο παιχνίδι από το σημερινό πρόγραμμα του μπάσκετ



Μόλις τρία παιχνίδια διεξάγονται σήμερα για τα τοπικά πρωταθλήματα μπάσκετ. Δεν υπάρχει αγώνας που να ξεχωρίζει από το πρόγραμμα αφού για την α' κατηγορία ανδρών ο πρωτοπόρος Ιβίσκος υποδέχεται την ουραγό ΕΑΚΑ στο εξ αναβολής ματς της 6ης αγωνιστικής και μάλλον δεν θα αντιμετωπίσει ιδιαίτερο πρόβλημα στην τελική επικράτηση. Είναι μια ιδανική ευκαιρία για τον Γιώργο Πετσάλη να δοκιμάσει διάφορα σχήματα και τακτικές αφού ούτως ή άλλως αρέσκεται στα πειράματα ακόμα και στα δύσκολα.

Για την β' ανδρών, ο Σταυρός φιλοξενεί στο κλειστό της Κρεμαστής τον Ζέφυρο ενώ οι κορασίδες του Διαγόρα περιμένουν στην τέντα τον Ιπποκράτη.

Αναλυτικά το σημερινό πρόγραμμα:

• **Βενετόκλειο (12.00')** Ιβίσκος – ΕΑΚΑ (Α)
Διαιτητές: *Κουνελλές Ν. – Ευσταθίου*

• **Διαγόρα (12.00')** Διαγόρας – Ιπποκράτης (Κ)
Διαιτητές: *Φάκαρος - Βαγιανός*

• **Κρεμαστή (17.00')** Σταυρός – Ζέφυρος (Α)
Διαιτητές: *Αρνάς – Μπακαλούμας*

ΠΑΜΠΑΙΔΕΣ

• **Κρεμαστή (12.00')** Διγενής – Κολοσσός Β'
Διαιτητής: *Πετρίδης*

• **Διαγόρα (14.00')** Ζέφυρος – Διαγόρας Α'
Διαιτητής: *Βαγιανός*

Οι αξιολογημένοι του ΣΔΚΔ

Στο Παπαστράτειο θα βρεθεί σήμερα το απόγευμα ο Στέλιος Βιτζηλαίος για να διευθύνει την αναμέτρηση του Πειραϊκού με τη Σιάτιστα για το πρωτάθλημα της Β' εθνικής ενώ για τον 1ο όμιλο Νότου της Γ' εθνικής κατηγορίας ο Ηλίας Κουνελλές θα βρεθεί στο κλειστό του Ζωγράφου για τον αγώνα Άγιος Θωμάς – Νικόπολη.



Δωδεκανησιακό ενδιαφέρον προσδίδουν σε Β' και Γ' εθνική οι Στέλιος Βιτζηλαίος και Ηλίας Κουνελλές

Β' ΕΘΝΙΚΗ
Κυριακή 23/11

• **Πειραιάς (17.00')** Πειραϊκός – Σιάτιστα
Διαιτητές: *Βαρνάς – Βιτζηλαίος*

Γ' ΕΘΝΙΚΗ - 1ος ΟΜΙΛΟΣ ΝΟΤΟΣ
Κυριακή 23/11

• **Ζωγράφου (18.00')** Άγιος Θωμάς – Νικόπολη
Διαιτητές: *Μακρής – Κουνελλές Ηλίας*

ΡΟΔΟΤΡΥΠΟΚΟΠΤΙΚΗ Ο.Ε.
ΚΟΥΛΙΑΝΟΣ ΔΗΜΗΤΡΙΟΣ & ΣΙΑ Ο.Ε.
3ο χλμ. ΡΟΔΟΥ-ΛΙΝΔΟΥ • ΤΗΛ.-FAX 2241077254, ΚΙΝ.: 6932732331
ΤΡΥΠΑΜΕ - ΚΟΒΟΥΜΕ - ΣΠΑΜΕ
ΜΠΕΤΑ - ΤΟΥΒΛΑ - ΤΣΙΜΕΝΤΟΛΙΘΟΥΣ - ΠΑΤΩΜΑΤΑ, ΠΕΤΡΕΣ
ΧΩΡΙΣ ΟΡΙΟ ΠΑΧΟΥΣ
ΧΩΡΙΣ ΔΟΝΗΣΕΙΣ - ΡΩΓΜΕΣ - ΣΚΟΝΕΣ
ΕΡΓΑΣΙΕΣ:
ΑΝΟΙΓΟΥΜΕ ΠΟΡΤΕΣ - ΠΑΡΑΘΥΡΑ
ΚΑΝΑΛΙΑ ΣΕ ΠΑΤΩΜΑΤΑ ΓΙΑ
ΥΔΡΑΥΛΙΚΟΥΣ & ΗΛΕΚΤΡΟΛΟΓΟΥΣ
ΤΡΥΠΕΣ ΔΙΑΦΟΡΩΝ ΜΕΓΕΘΩΝ
& ΚΥΚΛΙΚΑ ΑΝΟΙΓΜΑΤΑ ΓΙΑ ΣΚΑΛΕΣ
ΕΠΙΣΗΣ ΓΙΝΟΝΤΑΙ ΚΟΠΕΣ ΣΕ
ΤΟΙΧΟΥΣ ΑΠΟ ΠΕΤΡΑ & ΑΝΑΣΤΗΛΩΣΕΙΣ
ΜΕ ΜΠΕΤΟ Η ΣΙΔΗΡΟΚΑΤΑΣΚΕΥΗ
ΣΤΙΣ ΕΡΓΑΣΙΕΣ ΜΑΣ ΣΥΜΠΕΡΙΛΑΜΒΑΝΕΤΑΙ Η ΜΕΤΑΦΟΡΑ ΜΠΑΖΩΝ
Ολες οι εργασίες είναι με την σύγχρονη μέθοδο έγχυσης νερού προς αποφυγή σκόνης

ΝΤΕΤΕΚΤΙΒΣ
30 ΧΡΟΝΙΑ ΜΟΝΙΜΑ
ΚΑΙ ΣΤΗ ΡΟΔΟ
35354 - 28780
Π.Π. ΓΕΡΜΑΝΟΥ 6 (ΠΛ. ΦΩΚΙΑΛΗ)
- Η ΛΥΣΗ!!!
ΣΕ ΚΑΘΕ ΣΑΣ ΠΡΟΒΛΗΜΑ
EXPRESS SECURITY

ΜΟΝΟ ΑΥΘΕΝΤΙΚΑ ΧΕΙΡΟΠΟΙΗΤΑ ΧΑΛΙΑ
ΑΠΕΥΘΕΙΑΣ ΑΠΟ ΤΟΝ ΠΑΡΑΓΩΓΟ
ΑΝΑΤΟΛΙΚΗ ΣΥΛΛΟΓΗ
Επιτέλους Χίλιες και Μία Νύχτες στη ΡΟΔΟ
ΜΕΓΑΛΗ ΠΡΟΣΦΟΡΑ από 15% μέχρι 45%
ΠΙΣΤΟΠΟΙΗΤΙΚΟ ΓΝΗΣΙΟΤΗΤΑΣ ΣΥΝΟΔΕΥΕΙ ΤΟ ΚΑΘΕ ΧΑΛΙ
Ακτή Σαχτούρη 3, έναντι κεντρικού Λιμένος Ρόδου
Τηλ. (22410) 33953

ΚΕΡΔΙΣΤΕ ΧΡΟΝΟ ΚΑΙ ΧΡΗΜΑ
ΑΠΟΚΤΗΣΤΕ ΠΤΥΧΙΟ IC3

IC3 INTERNET AND COMPUTING CORE CERTIFICATION

το μόνο πτυχίο γενικών γνώσεων για υπολογιστές, που αναγνωρίζεται και εκτός Ευρώπης

Η ύλη του Σεμιναρίου TECHNOSTART περιλαμβάνει τρεις ενότητες
- Θεμελιώδεις Αρχές Υπολογιστών
- Εφαρμογές Κλειδιά (Word, Excel)
- Η ζωή στο Δίκτυο (Explorer, Outlook)

ΑΠΟ €49 ΤΟ ΜΗΝΑ*

Αποκτήστε γρήγορα το πτυχίο που σας χρειάζεται και προσλη-φθείτε σε όποια εργασία απαιτούνται γνώσεις υπολογιστή

- Ταχύρυθμα τμήματα για αρχάριους.
- Ειδικά ταχύρυθμα τμήματα για όσους έχουν γενικές γνώσεις αλλά δεν απέκτησαν ακόμη πτυχίο.

* Με επιλεγμένες πιστωτικές κάρτες

ΝΕΑ ΤΜΗΜΑΤΑ ΑΠΟ ΤΙΣ 22 ΣΕΠΤΕΜΒΡΙΟΥ

Αυστηρά 6-8 άτομα σε κάθε τάξη. Επικοινωνήστε άμεσα, 10:00 – 13:00 και 17:00-21:00 καθημερινά, για να κρατήστε τη θέση σας.

TECHNOKids® TECHNOPLUS®
ΔΙΕΘΝΗ ΚΕΝΤΡΑ ΕΚΜΑΘΗΣΗΣ ΥΠΟΛΟΓΙΣΤΩΝ
Όλοι μαθαίνουν σε μας
Εθν. Αντιστάσεως 18, Ρόδος, Τηλ.: 22410 70880

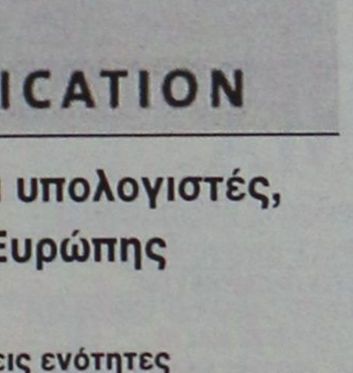

Authorized Testing Center

ΣΕ 20 ΧΩΡΕΣ ΣΕ ΟΛΟ ΤΟΝ ΚΟΣΜΟ ΚΑΙ ΣΕ 36 ΣΗΜΕΙΑ ΣΤΗΝ ΕΛΛΑΔΑ

ΣΤΟ ΕΝΥΔΡΕΙΟ ΤΗΣ ΡΟΔΟΥ

Ερευνητικό πρόγραμμα για τους "μετανάστες" θαλάσσιους οργανισμούς

Ενημέρωση μαθητών ιδιαιτέρως χρήσιμη

Την περασμένη Πέμπτη πραγματοποιήθηκε στις εγκαταστάσεις του Υδροβιολογικού Σταθμού, η δεύτερη συνάντηση ενημέρωσης των συντονιστών εκπαιδευτικών της Δευτεροβάθμιας Εκπαίδευσης, που θα συντονίσουν προγράμματα περιβαλλοντικής Εκπαίδευσης μαθητών Γυμνασίων και Λυκείων από το νησί της Ρόδου με θέμα: «Λεσσεψιανοί Μετανάστες».

Το τμήμα περιβαλλοντικής Εκπαίδευσης της Δευτεροβάθμιας Διεύθυνσης του Νοτίου συγκροτήματος Δωδεκανήσου ανταποκρινόμενο στην πρόσκληση του Κέντρου Εκπαιδευτικής Έρευνας συμμετέχει στο Διεθνές πρόγραμμα MEAL PROJECT (Mediterranean; Environment; ALN; Learning. Οι χώρες που συμμετέχουν είναι η Ελλάδα, το Ισραήλ και η Κύπρος. Ο σκοπός του ερευνητικού προγράμματος είναι η συνεργατική μελέτη των θαλάσσιων οργανισμών που μετανάστευσαν στη Μεσόγειο από την Ερυθρά Θάλασσα μετά το άνοιγμα της Διώρυγας του Σουέζ, και οι επιδράσεις της στην Ανατολική Μεσόγειο. Εκ μέρους του υδροβιολογικού σταθμού Ρόδου, η κ. Μ. Κορσίνη-Φωκά ενημέρωσε τους Εκπαιδευτικούς για τη Λεσσεψιανή Μετανάστευση. Η ενημέρωση περιελάμβανε φωτογραφικό υλικό, τα είδη των οργανισμών που ανήκουν στους Λεσσεψιανούς Μετανάστες (ψάρια, μαλάκια, καρκινοειδή, φύκη κλπ), χαρακτηριστικά της θαλάσσιας περιοχής μας, τους λόγους που ευνοούν τα είδη αυτά να εγκατασταθούν στη περιοχή μας, καθώς και αναφορά σε υπάρχουσες μελέτες όπως λόγου χάρη τους λόγους που ευνόησαν την ανάπτυξη του είδους ψαριών που ονομάζουμε «Γερμανούς», ερωτήματα που τίθενται από τους ειδικούς, όπως αν κινδυνεύουν από εξαφάνιση. Επίσης, έγινε ξενάγηση στα ζωντανά δείγματα, που φιλοξενούνται στο ενυδρείο.

Τις προσεχείς ημέρες θα πραγματοποιηθεί νέα συνάντηση με τους εκπροσώπους του Κέντρου Εκπαιδευτικής στη Ρόδο, όπου θα παρευρεθεί και ο Πρόεδρος του Κέντρου καθηγητής κ. Β. Κουλαϊδής. Στα πλαίσια του προγράμματος οι Ροδίτες μαθητές, με την Υποστήριξη του Υδροβιολογικού Σταθμού, θα μελετήσουν την ύπαρξη των Λεσσεψιανών Μεταναστών στην περιοχή μας και θα συγκρίνουν τα ευρήματα τους με αυτά των μαθητών από τις χώρες του Ισραήλ και της Κύπρου, με την υποστήριξη των νέων τεχνολογιών (διαδικτύου, ηλεκτρονικής αλληλογραφίας και συνομιλίας). Η γλώσσα επικοινωνίας είναι η Αγγλική. Στα πλαίσια του προγράμματος έχει ήδη δημιουργηθεί η ιστιοσελίδα: http://www.atarnet.net/nodeweb.asp?t=24967&selLang=1

ΤΑΒΕΡΝΑ

ΤΑ 4 ΑΔΕΛΦΙΑ

4 αδέλφια ...και αμέτρητες γεύσεις!!!
4 αδέλφια ...και αμέτρητη νοστιμιά!!!

Ταβέρνα τα 4 αδέλφια
Εδώ η απόλαυση ...δεν μετριέται!!!
Ενα μενού με πεντανόστιμες επιλογές, που θα σας εκπλήξει με τις γεύσεις του!!!
Μπριζόλες, χωριάτικα λουκάνικα, κατσικάκι, αρνάκι γάλακτος και σουβλάκια, όλα καλοψημένα και λαχταριστά στα κάρβουνα!
Μοναδικά φαγητά φούρνου, καθώς και οι γνωστές σπέσιαλ γεύσεις κατσικάκι με πατάτες, με ρεβίθια ή με φασόλια!!!



Ταβέρνα τα 4 αδέλφια!!
Με τη μεγαλύτερη ποικιλία σε μεζεδάκια!!
Πιταρούδια, τυροκεφτέδες, ντολμάδες, μπακαλιάρος, καλαμάρι και κεφτέδες, με χωριάτικο ψωμί και ντόπιο κρασί!!!

Στο χωριό Απόλλωνα!!
Ανοιχτά ΣΑΒΒΑΤΟΚΥΡΙΑΚΑ, ΑΡΓΙΕΣ και ΓΙΟΡΤΕΣ!!
Τηλέφωνο για ρεζερβέ 22460 91050!!!

Ταβέρνα τα 4 αδέλφια!!!
Αμέτρητες νοστιμιές... αξεπέραστες γεύσεις!!!

Σας περιμένουμε από την Κυριακή 9 Νοεμβρίου!!

VANIK TOURS

ΓΙΑΝΝΗΣ και ΣΕΒΑ ΒΑΛΣΑΜΙΔΗ
VANIK σημαίνει ΑΛΗΘΕΙΑ
ΑΚΤΗ ΚΑΝΑΡΗ 17, ΨΑΡΟΠΟΥΛΑ - ΑΝΕΤΟ ΠΑΡΚΙΝ
ΑΝΟΙΚΤΑ: ΔΕ-ΣΑ 08.30-14.00 και 16.30-20.30
Τηλ. 2241035191-37621 κιν.τό 6945-798148 FAX 2241029532
Το γραφείο μας πάντα πρώτο σε κρατήσεις ξενοδοχείων εξασφάλισε και σας προσφέρει καταπληκτικές τιμές για τα παρακάτω ξενοδοχεία σε ΠΑΚΕΤΑ (Έκδοση εισιτηρίων R/T) από 1/11 - 31/3/2004

ΑΠΕΥΘΥΝΟΜΑΣΤΕ ΣΕ ΣΑΣ ΠΟΥ ΘΕΛΕΤΕ ΚΑΙ Η ΚΡΑΤΗΣΗ ΣΑΣ ΝΑ ΕΙΝΑΙ ΣΩΣΤΗ ΚΑΙ ΤΟ ΔΩΜΑΤΙΟ ΣΑΣ ΝΑ ΣΑΣ ΠΕΡΙΜΕΝΕΙ

1ον **HOTEL PRESIDENT Α΄κατηγορίας**
Λεωφόρος Κηφισίας (ΟΛΑ ΑΝΑΚΑΙΝΙΣΜΕΝΑ)
ΜΟΝΟΚΛΙΝΟ € 58
Δίκλινο για μονόκλινο € 63
ΔΙΚΛΙΝΟ € 68
ΤΡΙΚΛΙΝΟ € 90

2ον **HOTEL ZAFOLIA Α΄κατηγορίας**
Λεωφόρος Αλεξάνδρας
ΜΟΝΟΚΛΙΝΟ € 100
ΔΙΚΛΙΝΟ € 110
ΤΡΙΚΛΙΝΟ € 135

3ον **HOTEL ATHENS CYPRIA Α΄κατηγορίας**
Σύνταγμα
ΜΟΝΟΚΛΙΝΟ € 70
ΔΙΚΛΙΝΟ € 85
ΤΡΙΚΛΙΝΟ € 120

4ον **HOTEL ASTOR Α΄κατηγορίας**
Σύνταγμα
ΜΟΝΟΚΛΙΝΟ € 55
Δίκλινο για μονόκλινο € 63
ΔΙΚΛΙΝΟ € 70
ΤΡΙΚΛΙΝΟ € 85

5ον **HOTEL ARETHOUSA Β΄ SUPERIOR**
Πλατεία Σύνταγμα

6ον **HOTEL ELLINIS Β΄κατηγορίας**
ΩΝΑΣΕΙΟ, Λεωφ. Συγγρού
ΜΟΝΟΚΛΙΝΟ € 60
ΔΙΚΛΙΝΟ € 70
ΤΡΙΚΛΙΝΟ € 80

7ον **HOTEL TRITON Β΄κατηγορίας**
Κέντρο Πειραιάς
ΜΟΝΟΚΛΙΝΟ € 55
ΔΙΚΛΙΝΟ € 72
ΤΡΙΚΛΙΝΟ € 93

8ον **HOTEL LILIA Β΄κατηγορίας**
Πασαλιμάνι Πειραιάς
ΜΟΝΟΚΛΙΝΟ € 55
ΔΙΚΛΙΝΟ € 70
ΤΡΙΚΛΙΝΟ € 88

9ον **HOTEL ΕΓΝΑΤΙΑ Β΄κατηγορίας**
Θεσσαλονίκη Κέντρο, καινούργιο
ΜΟΝΟΚΛΙΝΟ € 68
ΔΙΚΛΙΝΟ € 78
ΤΡΙΚΛΙΝΟ € 88

10ον **HOTEL EGNATIA PALACE Α΄κατηγορίας**
Θεσσαλονίκη Κέντρο, ολοκαίνουργιο
ΜΟΝΟΚΛΙΝΟ € 90
ΔΙΚΛΙΝΟ € 100
ΤΡΙΚΛΙΝΟ € 125

- Τα παραπάνω ξενοδοχεία διαθέτουν T.V. σε όλα τα δωμάτια
- Στις πιο πάνω τιμές συμπεριλαμβάνεται πρωινό σε μπουφέ
- Ακόμη σε μας θα βρείτε αεροπορικά και ατμοπλοϊκά εισιτήρια όλων των εταιριών.

ΑΚΟΥΣΤΙΚΑ ΒΑΡΗΚΟΪΑΣ

Από 380 €



Μοναδική Ευκαιρία:
ΑΠΟΣΥΡΕΤΕ
ΤΟ ΠΑΛΙΟ ΣΑΣ ΑΚΟΥΣΤΙΚΟ
ΚΑΙ ΑΠΟΚΤΗΣΤΕ
ΕΝΑ ΣΥΓΧΡΟΝΟ ΜΕ ΚΕΡΔΟΣ
ΜΕΧΡΙ **400 €**

ΚΕΝΤΡΟ ΙΑΤΡΙΚΩΝ ΒΟΗΘΗΜΑΤΩΝ
Εθνικής Αντιστάσεως 11 (πρώην Αννης Μαρίας)
Τηλ: 2241020359 Κιν: 6936.70.60.21
Συμβάσεις με όλα τα ταμεία. - Ειδικές Τιμές για ΟΓΑ
Σε 6 άτοκες δόσεις χωρίς Πιστωτική Κάρτα

Λόγω της άσχημης ψυχολογίας που επικρατούσε

Σημαντικές οι απώλειες την εβδομάδα που έκλεισε

Υποχώρηση 2,13% του Γενικού Δείκτη σε εβδομαδιαία βάση

Με απώλειες 2,13% έκλεισε αυτή η χρηματιστηριακή εβδομάδα στις 2.117,39 μονάδες, συνεχίζοντας την διολίσθηση από τις 2.200 μονάδες που ξεκίνησε στις 7 Νοεμβρίου. Οι τρομοκρατικές ενέργειες στην Κωνσταντινούπολη και οι πιέσεις στις ξένες αγορές διαμόρφωσαν αρνητική τάση και ψυχολογία αφήνοντας σε δεύτερη μοίρα τα θετικά αποτελέσματα εννεαμήνου των εισηγμένων εταιριών.

Την ίδια στιγμή η διολίσθηση του δολαρίου προς νέα χαμηλά έτους επιτάχυνε την πτωτική κίνηση στις αγορές της ζώνης του ευρώ προκαλώντας πιέσεις και στην εγχώρια αγορά. Ωστόσο την Παρασκευή ο φόβος και η αβεβαιότητα έδωσαν την θέση τους σε μια πιο ψύχραιμη αντιμετώπιση της κατάστασης με αποτέλεσμα οι αρχικές χρηματιστηριακές απώλειες να περιοριστούν και να υπάρξει συσσώρευση σε περιοχές μεγάλης τεχνικής σημασίας (DAX 3.600, Nasdaq 1.900, Dow 9.600 μονάδες).

Επισημαίνεται ότι την ερχόμενη εβδομάδα ολοκληρώνονται οι ανακοινώσεις αποτελεσμάτων εννεαμήνου με τον μέχρι στιγμής ρυθμό κερδοφορίας στο ένα τρίτο των λογιστικών καταστάσεων των εισηγμένων εταιριών να κινείται με αυξητικούς ρυθμούς της τάξεως του 30%. Σημαντικό ρόλο στη διαμόρφωση του τελικού αποτελέσματος θα παίξουν τα αποτελέσματα του ΟΤΕ (25/11) και της ΔΕΗ (24/11), η βαρύτητα των οποίων προσδιορίζει το 18% περίπου των συνολικών κερδών της αγοράς. Σε εβδομαδιαία βάση ο βασικός χρηματιστηριακός δείκτης κατέγραψε πτώση 46,08 μονάδων ή σε ποσοστό 2,13%, κλείνοντας στις 2.117,39 μονάδες έναντι 2.163,47 μονάδων της προηγουμένης Παρασκευής. Ο βασικός χρηματιστηριακός δείκτης από τις αρχές του έτους σημειώνει άνοδο σε ποσοστό 21,10% και από τα χαμηλά του περασμένου Μαρτίου καταγράφει κέρδη σε ποσοστό 44,31%.

Ο δείκτης FTSE/ASE 20 έκλεισε με πτώση 2,03%, ενώ ο δείκτης FTSE/ASE 40 έκλεισε μειωμένος σε ποσοστό 3,32%. Ο δείκτης FTSE/ASE SMALLCAP 80 έκλεισε με υποχώρηση σε ποσοστό 5,07%. Οι επιμέρους δείκτες διαμορφώθηκαν ως εξής: Τραπεζικός: πτώση 3,04%, Τηλεπικοινωνιών: πτώση 0,66%, Ασφαλειών: πτώση 6,37%, Επενδύσεων: πτώση 1,34%, Κατασκευαστικών: πτώση 4,83%, Βιομηχανιών: πτώση 2,97%, Συμμετοχών: πτώση 5,72%, Βασικών Μετάλλων: πτώση 6,56%, Μη μεταλλικών Ορυκτών: πτώση 2,18%, Εκδόσεων-Εκτυπώσεων: πτώση 6,22%, Κλωστοϋφαντουργίας: πτώση 9,54%, Λιανικού Εμπορίου: πτώση 2,77%, Πληροφορικής: πτώση 4,89%, Λύσεων πληροφορικής: πτώση 2,43%, Χονδρικού Εμπορίου: πτώση 3,55%, Τροφίμων & Ποτών: πτώση 1,42%, Παράλληλη Αγορά: πτώση 2,56%, Real Estate: πτώση 1,38% και Διυλιστηρίων: πτώση 0,78%. Σε εβδομαδιαία βάση τη μεγαλύτερη άνοδο σημείωσαν οι μετοχές των εταιριών: Εμπορικός Δεσμός (πο) +10,0%, Καραμολέγκος +9,9%, Τεχνοδομή +9,5% και Ναυτεμπορική +8,3%. Αντιθέτως τις μεγαλύτερες απώλειες κατέγραψαν οι τιμές των μετοχών: Βιοσώλ (πο) –17,5%, Αλυσίδα (π) –15,8%, Lantec –14,4% και Τεχνικές Εκδόσεις –13,6%. Η συνολική καθαρή αξία των συναλλαγών στις συνεδριάσεις της εβδομάδος ανήλθε στα 576,445 εκατ. ευρώ, ενώ η μέση αξία συναλλαγών διαμορφώθηκε στα 115,282 εκατ ευρώ έναντι 112,119 εκατ. ευρώ της προηγούμενης εβδομάδος. Τη μεγαλύτερη συναλλακτική δραστηριότητα παρουσίασαν οι μετοχές των εταιριών: Coca Cola με 23.588.504 τεμάχια, Eurobank με 4.480.406, ΟΠΑΠ με 3.480.828 και ΟΤΕ με 2.882.344 τεμάχια.

ΕΒΔΟΜΑΔΙΑΙΑ ΜΕΤΑΒΟΛΗ ΔΕΙΚΤΩΝ

ΔΕΙΚΤΕΣ	ΚΛΕΙΣΙΜΟ	ΚΛΕΙΣΙΜΟ	ΜΕΤΑΒΟΛΗ
ΓΕΝΙΚΟΣ	2.163,47	2.117,39	-2,13%
FTSE 20	1.088,74	1.066,69	-2,03%
FTSE 40	234,87	227,07	-3,32%
FTSE 80	610,40	579,43	-5,07%
ΤΡΑΠΕΖΙΚΟΣ	3.840,50	3.723,58	-3,04%
ΑΣΦΑΛΕΙΩΝ	764,58	715,86	-6,37%
ΕΠΕΝΔΥΣΕΩΝ	761,81	751,62	-1,34%
ΒΙΟΜΗΧΑΝΙΚΟΣ	1.219,59	1.183,34	-2,97%
ΣΥΜΜΕΤΟΧΩΝ	1.333,90	1.275,58	-5,72%
ΚΑΤΑΣΚΕΥΩΝ	879,05	836,55	-4,83%
ΒΑΣΙΚΩΝ ΜΕΤΑΛΛΩΝ	457,57	427,57	-6,56%
ΛΥΣΕΩΝ ΠΛΗΡΟΦΟΡΙΚΗΣ	277,23	270,48	-2,43%
ΕΚΔΟΣΕΙΣ-ΕΚΤΥΠΩΣΕΙΣ	484,09	453,98	-6,22%
ΚΛΩΣΤΟΥΦΑΝΤΟΥΡΓΙΑΣ	375,81	339,95	-9,54%
ΛΙΑΝΙΚΟΥ ΕΜΠΟΡΙΟΥ	1.035,64	1.006,98	-2,77%
ΜΗ ΜΕΤΑΛΛΙΚΩΝ ΟΡΥΚΤΩΝ	776,68	759,71	-2,18%
ΠΛΗΡΟΦΟΡΙΚΗΣ	452,96	430,81	-4,89%
ΤΗΛΕΠΙΚΟΙΝΩΝΙΩΝ	824,01	818,61	-0,66%
ΤΡΟΦΙΜΩΝ	486,28	479,34	-1,42%
ΧΟΝΔΡΙΚΟΥ ΕΜΠΟΡΙΟΥ	519,80	501,35	-3,55%
REAL ESTATE	875,25	863,17	-1,38%
ΔΙΥΛΙΣΤΗΡΙΩΝ	1.089,63	1.081,17	-0,78%
ΠΑΡΑΛΛΗΛΗ	156,15	152,16	-2,56%

INEMA

ΙΑΤΡΙΚΟΣ & ΝΟΣΟΚΟΜΕΙΑΚΟΣ ΕΞΟΠΛΙΣΜΟΣ
15 ΧΡΟΝΙΑ ΕΜΠΕΙΡΙΑΣ *από το 1988*
ΕΙΜΑΣΤΕ ΟΙ ΜΕΓΑΛΥΤΕΡΟΙ ΠΡΟΜΗΘΕΥΤΕΣ ΙΑΤΡΙΚΟΥ – ΟΡΘΟΠΕΔΙΚΟΥ ΚΑΙ ΝΟΣΟΚΟΜΕΙΑΚΟΥ ΥΛΙΚΟΥ ΣΤΗ ΔΩΔΕΚΑΝΗΣΟ ΕΜΠΙΣΤΕΥΘΕΙΤΕ ΜΑΣ !!!
ΠΙΣΤΟΠΟΙΗΣΗ ΠΟΙΟΤΗΤΑΣ ISO9002 EN4600 E3/833
ΛΕΜΕΣΣΟΥ 2 ΡΟΔΟΣ ΤΗΛ.32238 – FAX 28484

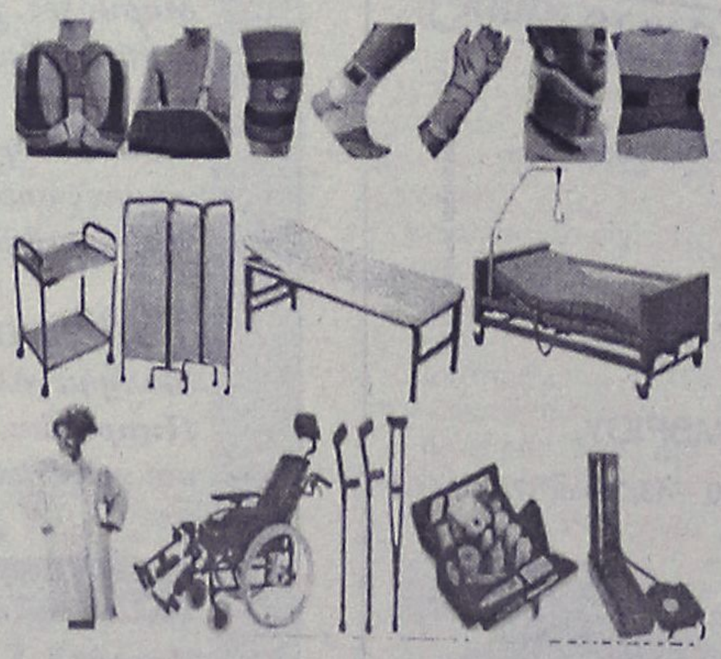

INEMA
ΙΑΤΡΙΚΟΣ & ΝΟΣΟΚΟΜΕΙΑΚΟΣ ΕΞΟΠΛΙΣΜΟΣ
15 ΧΡΟΝΙΑ ΕΜΠΕΙΡΙΑΣ *από το 1988*
ΕΙΜΑΣΤΕ ΟΙ ΜΕΓΑΛΥΤΕΡΟΙ ΠΡΟΜΗΘΕΥΤΕΣ

ΟΡΘΟΠΕΔΙΚΑ - ΙΑΤΡΙΚΑ
ΧΑΡΙΤΟΣ


Ορθοπεδικά είδη & κατασκευές

Εξοπλισμός Ιατρείου & αναλώσιμα


Είδη νοσηλείας κατ' οίκον & μηχανήματα οξυγονοθεραπείας

Ακουστικά Βαρηκοΐας



ΕΛΕΥΘ. ΒΕΝΙΖΕΛΟΥ 6 (Δίπλα στη Ροδιακή Έπαυλη) - ΡΟΔΟΣ
Τηλ.: 22410 24112 Fax: 22410 75969 e-mail: orken@rho.forthnet.gr

Πάντα με υγείαν...

Εμβόλιο κατά των κονδυλωμάτων

Αρχισε και στη χώρα μας η εφαρμογή του νέου εμβολίου κατά των ιών των ανθρώπινων κονδυλωμάτων, από τους οποίους θα νοσήσει κάποια στιγμή της ζωής του περισσότερο από το 50% του γυναικείου πληθυσμού.

Η χορήγηση του εμβολίου γίνεται σε ερευνητικό πλαίσιο από την Πανεπιστημιακή Κλινική του Αρεταίειου, ενώ ήδη έχει χορηγηθεί σε εννέα γυναίκες.

Στην Ελλάδα αρχίζει άμεσα η εφαρμογή του νέου εμβολίου σε νεαρά κορίτσια 16-19 ετών για να ερευνηθούν τα αποτελέσματα.

Πρόκειται, για μία πρωτοποριακή μέθοδο, η οποία πέραν του μεγάλου επιστημονικού της ενδιαφέροντος έχει και κοινωνικές προεκτάσεις.

Μέχρι σήμερα περισσότερες από 4.000 γυναίκες έχουν εμβολιαστεί, ενώ τα αποτελέσματα των μελετών, τα οποία εν μέρει έχουν δημοσιευθεί σε διεθνούς κύρους περιοδικά, αποδεικνύουν ότι το νέο αυτό εμβόλιο θα αποτελέσει σύντομα ένα σημαντικό μέσο πρόληψης, πέραν του απλού προφυλακτικού, το οποίο βέβαια προλαμβάνει επιπλέον την ανεπιθύμητη εγκυμοσύνη και τη μετάδοση άλλων σεξουαλικώς μεταδιδομένων νοσημάτων, όπως τα κοινά μικρόβια, η ηπατίτιδα και ο έρπητας.

Το τετραπλό εμβόλιο χορηγείται υποδόρια ή ενδομυϊκά και είναι δυνατόν να προλάβει την ανάπτυξη της ίωσης και κατά συνέπεια της βλάβης του τραχήλου. Περίπου σαράντα ημέρες μετά τη χορήγηση του εμβολίου ο οργανισμός της γυναίκας αναπτύσσει αντισώματα, τα οποία την προστατεύουν από τη μετάδοση της HPV ίωσης.

(Πηγή: εφημερίδα "Ελευθεροτυπία")

Θερίζει η ηπατίτιδα

Μεγάλη αύξηση παρουσιάζει τα τελευταία χρόνια στην Ελλάδα η ηπατίτιδα Β και C. Αιτίες είναι η αλλαγή των κοινωνικοοικονομικών συνθηκών, η αθρόα προσέλευση στη χώρα μας οικονομικών μεταναστών και η αύξηση της χρήσης ναρκωτικών ουσιών.

Ιδιαίτερα αυξημένο είναι το πρόβλημα στη Δυτική Αττική, με τους οικονομικούς μετανάστες, τους μετακινούμενους πληθυσμούς, το μεγάλο αριθμό χρηστών τοξικών ουσιών και τους κρατούμενους στις φυλακές Κορυδαλλού.

Οι διαφορές στη συχνότητα της νόσου ανάμεσα σε διαφορετικούς πληθυσμούς σε σύγκριση με τον ελληνικό είναι τεράστιες. Είναι χαρακτηριστικό, ότι σε ομάδα μεταναστών από την Ασία το ποσοστό των φορέων ηπατίτιδας C φτάνει το 23%, όταν το αντίστοιχο στον ελληνικό πληθυσμό είναι 1-1,5%. Σε άλλη ομάδα μεταναστών το ποσοστό ηπατίτιδας Β φτάνει το 14,6% όταν το αντίστοιχο ποσοστό στη χώρα μας δεν ξεπερνά το 2%.

Οσον αφορά τα στοιχεία για τους χρήστες ενδοφλεβίων ναρκωτικών ουσιών, το 70-75% νοσεί και από τους δύο ιούς της ηπατίτιδας ταυτόχρονα.

Ενα σημαντικό ποσοστό φορέων ηπατίτιδας παγκοσμίως προσβάλλεται από κίρρωση του ήπατος (20-25%) και ηπατοκυτταρικό καρκίνο, μία 20ετία αργότερα. Η ηπατίτιδα C, που είναι και συχνότερη αιτία ηπατοκυτταρικού καρκίνου ευθύνεται για το 30% των μεταμοσχεύσεων ήπατος.

Οι επιστήμονες σήμερα εκτιμούν ότι ο ιός της ηπατίτιδας C, διεθνώς, μεταδίδεται τέσσερις φορές γρηγορότερα από τον ιό του AIDS.

Στη χώρα μας, την τελευταία δεκαετία έχει παρατηρηθεί αύξηση της σεξουαλικής μετάδοσης τοῦ ιού, είπε η Αθ. Χούντα, η οποία συμπλήρωσε ότι οι ομάδες υψηλού κινδύνου είναι οι έφηβοι και οι νεαροί ενήλικες με αυξημένη σεξουαλική δραστηριότητα. Μεγάλος επιπολασμός του ιού υπάρχει και μεταξύ των ομοφυλοφίλων.

Εμβόλιο για την ηπατίτιδα Β υπάρχει. Οι επιστήμονες προτείνουν τον εμβολιασμό των εξής: υγειονομικού προσωπικού στα νοσοκομεία, εργαζομένων σε υπηρεσίες καθαριότητας, προσωπικού και τροφίμων σε φυλακές και ιδρύματα, εργαζομένων σε κέντρα υποδοχής προσφύγων και μεταναστών, πολυμεταγγιζόμενων, αιμοκαθαιρόμενων, χρηστών ενδοφλέβιων ουσιών και εκδιδόμενων ατόμων.



«ΕΚΠΑΙΔΕΥΤΙΚΗ ΠΑΡΕΜΒΑΣΗ»
ΑΝΤΙΜΕΤΩΠΙΣΗ ΜΑΘΗΣΙΑΚΩΝ ΔΥΣΚΟΛΙΩΝ

Χατζηδιάκος Ιωάννης
Ειδικός Παιδαγωγός - M.Ed.ATS AMBDA

Ενισχυτική διδασκαλία - αντιμετώπιση:
- δυσλεξίας
- δυσορθογραφίας
- διάσπαση προσοχής

Με τις πλέον σύγχρονες μεθόδους που χρησιμοποιούνται στην Μ. Βρετανία και τις ΗΠΑ

Ν. Καραγιάννη 3, Ανάληψη, ΡΟΔΟΣ
τηλ. (22410)66256, 64225, κιν. 6972366328
email: jhonnhatz@otenet.gr

Κέντρο Συμβουλευτικής & Αξιολόγησης Προσωπικότητας Παιδιών & Ενηλίκων

ΠΑΠΑΓΕΩΡΓΙΟΥ ΘΑΝΟΣ
Ψυχολόγος – Ψυχοθεραπευτής
ΠΑΝΕΠΙΣΤΗΜΙΟΥ ΑΘΗΝΩΝ

- Διερεύνηση Προσωπικότητας (Προφίλ- Δεξιότητες-Αδυναμίες)
- Δείκτης Νοημοσύνης Παιδιών και Ενηλίκων
- Μαθησιακές Δυσκολίες και Δυσλεξία
- Θεραπευτική Αντιμετώπιση Φοβιών-Ειδικών Φοβιών, Κατάθλιψης, Διαταραχής πανικού, Ψυχοσωματικών προβλημάτων, Τραυματικών γεγονότων ζωής (πένθος, χωρισμός, σχολική αποτυχία), Συναισθηματικών διαταραχών, Διαταραχών Διατροφής (βουλιμία-ανορεξία).
- Αντιμετώπιση προβλημάτων συμπεριφοράς παιδιών σε σχολείο-σπίτι
- Ανάπτυξη Κοινωνικών Δεξιοτήτων
- Βελτίωση Σχέσεων-Πρόγραμμα Ελέγχου Συγκρούσεων
- Βελτίωση Αυτοεκτίμησης-Αυτοεικόνας
- Συμβουλευτική Οικογένιας & Ζεύγους

Κ. Παλαιολόγου 105 - Ρόδος
Τηλ:22410 78668- Κιν: 6947371250 - Μόνο με Ραντεβού

Εργαστήριο Κλινικής Ψυχολογίας

ΧΡΙΣΤΙΝΑ ΣΑΒΒΑΚΗ-ΓΚΡΑΝΖΑΝ
Κλινική Ψυχολόγος-Ψυχοπαθολόγος (DESS)
- Πτυχιούχος του Πανεπιστημίου Nancy Γαλλίας
- Μεταπτυχιακή ειδίκευση (DESS) στην Κλινική Ψυχολογία Ενηλίκου, Εφήβου και Παιδιού στο Πανεπιστήμιο Reims Γαλλίας

Για τον ενήλικο
- Ψυχοδιαγνωστική
- Ψυχολογική υποστήριξη
- Ατομική και οικογενειακή συνέντευξη
- Ψυχοθεραπεία αναλυτικής εμπνεύσεως

Για το παιδί
- Αξιολόγηση προσωπικότητας (τεστ νοημοσύνης, προβολής)
- Διάγνωση μαθησιακών δυσκολιών και συμπεριφορικών διαταραχών
- Συμβουλευτική επαγγελματικού προσανατολισμού
- Ψυχοθεραπεία μέσω παιχνιδιού και εικαστικών

Δέχεται με ραντεβού
Εθνικής Αντίστασης 15
Τηλ.: 77350-Κιν. 6937684251

ΓΕΩΡΓΙΟΣ ΦΙΛ. ΔΙΑΚΟΝΙΚΟΛΑΟΥ
Χειρούργος-Οδοντίατρος
Αριστοτελείου Παν/μίου Θεσσαλονίκης

Δέχεται καθημερινά: 09.00-13.00 και 17.00-21.00 και Σάββατο κατόπιν ραντεβού

Στ. Καζούλη 18 Ρόδος
Τηλ-φαξ: 2241032648, κιν. 6945040049

ΦΥΣΙΚΟΘΕΡΑΠΕΙΑ
ΒΑΣΙΛΙΚΗΣ ΕΛΕΝΗ
Απόφοιτη Παν/μίου Linkoping Σουηδίας
Ωρες λειτουργίας:
ΔΕΥΤ-ΤΡΙΤ-ΤΕΤ: 15.00-21.00
ΠΕΜ.-ΠΑΡ.: 09.00-14.00
ΕΠΙΣΚΕΨΕΙΣ ΚΑΙ ΕΚΤΟΣ ΩΡΑΡΙΟΥ ΚΑΤΟΠΙΝ ΡΑΝΤΕΒΟΥ
Αποστόλου Παύλου 26 (Ανάληψη)
Τηλ. 22410 64148. 6938015771

ΚΕΝΤΡΟ ΕΙΔΙΚΩΝ ΘΕΡΑΠΕΙΩΝ ΤΟΥ ΠΑΙΔΙΟΥ ΔΩΔΕΚΑΝΗΣΟΥ
ΚΩΝ/ΝΟΣ ΜΠΑΔΑΝΗΣ - ΣΟΥΖΗ ΓΕΩΡΓΙΛΟΠΟΥΛΟΥ
ΕΡΓΟΘΕΡΑΠΕΥΤΗΣ ΠΤΥΧΙΟΥΧΟΣ ΜΕΘΟΔΟΥ BOBATH N.D.T
ΛΟΓΟΠΑΘΟΛΟΓΟΣ ΜΕΤΑΠΤΥΧΙΑΚΟ ΑΚΟΥΟΛΟΓΙΑΣ
ΜΕΘΟΔΟΣ PORTAGE
ΑΙΣΘΗΤΗΡΙΑΚΗΣ ΟΛΟΚΛΗΡΩΣΗΣ (S.I.)
ΜΕΤΕΚΠΑΙΔΕΥΣΗ ΣΤΙΣ ΝΕΥΡΟΛΟΓΙΚΕΣ ΚΑΙ ΚΙΝΗΤΙΚΕΣ ΔΙΑΤΑΡΑΧΕΣ
Αποστόλου Παύλου 84, Ρόδος 85100, τηλ. / fax (22410)60999/60579

ΜΑΡΙΑ ΣΑΝΤΟΡΙΝΙΟΥ
ΚΛΙΝΙΚΗ ΨΥΧΟΛΟΓΟΣ-ΨΥΧΟΛΟΓΟΣ ΤΩΝ ΚΟΙΝΩΝΙΚΩΝ ΟΜΑΔΩΝ
Πτυχιούχος Κρατικού Πανεπιστημίου της Ρώμης «La Sapienza».

— Κλινική διάγνωση ψυχοπαθολογίας παιδιού, εφήβου και ενηλίκου.
— Ατομική και οικογενειακή ψυχολογική υποστήριξη και θεραπεία κατάθλιψης, φοβίας, κρίσης πανικού, μετατραυματικού στρες (διαζύγιο, πένθος, χωρισμός, αποτυχία, ασθένεια), βουλιμίας, ανορεξίας, διαταραχών προσωπικότητας, έλλειψη αυτοεκτίμησης, εθισμού, κακοποίησης.
— Ψυχολογική φροντίδα και προετοιμασία ανύπαντρης εγκύου και ζευγαριών, στην απόκτηση πρώτου παιδιού.

Επίσκεψη μόνο με ραντεβού.

Τηλέφωνα: 22410 28851 και 6946252407
Λάρνακας 4 (Εθν. Αντιστάσεως)

Pellos Travel

ΠΟΙΟΤΗΤΑ - ΟΡΓΑΝΩΣΗ - ΕΓΓΥΗΣΗ

ΜΥΤΙΛΗΝΗ
3ημερη αεροπορική εκδρομή
κατ'ευθειαν από Ρόδο
Προσκύνημα στον Άγιο Ραφαήλ Μυτιλήνης
20/11 - 22/11

ΙΤΑΛΙΑ
7ΗΜΕΡΗ ΑΕΡΟΠΟΡΙΚΗ ΕΚΔΡΟΜΗ ΡΩΜΗ-ΦΛΩΡΕΝΤΙΑ-ΡΙΖΑ-ΒΕΝΕΤΙΑ
24/11-30/11
*** ΞΕΝΟΔΟΧΕΙΑ 4 ΑΣΤΕΡΩΝ ΜΕ ΗΜΙΔΙΑΤΡΟΦΗ**

ΚΑΙΡΟ– ΑΛΕΞΑΝΔΡΕΙΑ 30/11- 4/12

ΠΡΩΤΟΙ ΣΤΙΣ ΕΚΔΡΟΜΕΣ ΤΟΥΡΚΙΑΣ. ΜΟΝΟ ΕΜΕΙΣ ΓΝΩΡΙΖΟΥΜΕ ΤΟΣΟ ΚΑΛΑ ΤΗΝ ΤΟΥΡΚΙΑ. ΞΕΝΟΔΟΧΕΙΑ ΠΟΙΟΤΗΤΟΣ ΚΑΙ ΤΙΜΕΣ ΑΣΥΝΑΓΩΝΙΣΤΕΣ!!!

ΜΥΡΑ–ΑΓΙΟΣ ΝΙΚΟΛΑΟΣ
Οργανώνουμε θρησκευτική εκδρομή στα Μύρα της Τουρκίας την ημέρα της Εορτής του Αγίου Νικόλαου
Ρόδος -Μαρμαρίς-Fethiye -Λιβίσσι- Κας-Μύρα-Αντάλεια -Μαρμαρίς-Ρόδος
5/12-8/12
ΞΕΝΟΔΟΧΕΙΑ 4 ΑΣΤΕΡΩΝ ΜΕ ΗΜΙΔΙΑΤΡΟΦΗ

ΜΥΡΑ–ΑΝΤΑΛΕΙΑ–ΚΩΝΣΤΑΝΤΙΝΟΥΠΟΛΗ
5/12-13/12 και 8/12-13/12
Μαρμαρίς-Fethiye-Λιβίσσι -Κας- Αγ. Νικόλαο- Μύρα-Αντάλεια-Μαρμαρίς-Σμύρνη-Κωνσταντινούπολη
(Πατριαρχείο, Αγ. Σοφία, Ιππόδρομο, Μπλε Τζαμί, Άγιος Δημήτριος Ξυλοπόρτας, Μπαλουκλή, Βυζαντινό Υδραγωγείο, διασκέδαση με Oriental Show)
*** ΞΕΝΟΔΟΧΕΙΑ 4 ΑΣΤΕΡΩΝ ΜΕ ΗΜΙΔΙΑΤΡΟΦΗ**

ΡΩΜΗ–ΒΑΤΙΚΑΝΟ 19/12-22/12

ΧΡΙΣΤΟΥΓΕΝΝΑ ΡΩΜΗ–ΦΛΩΡΕΝΤΙΑ–ΠΙΖΑ–ΒΕΝΕΤΙΑ
22/12-27/12
Αναχώρηση απευθείας από Ρόδο στις **22/12**

ΧΡΙΣΤΟΥΓΕΝΝΑ ΣΤΟ ΠΗΛΙΟ
Αναχώρηση από Ρόδο–Πειραιά με Blue star 23/12 στις 20:00
Επιστροφή Πειραιά-Ρόδο με Blue star 26/12 στις 20:00

ΟΥΓΓΑΡΙΑ 14/12-18/12

ΓΥΡΟΣ ΠΕΛΟΠΟΝΝΗΣΟΥ
14/12-20/12

ΠΑΡΙΣΙ–ΝΤΙΣΝΕΥΛΑΝΤ
ΑΠΟ 23/12-27/12 ΚΑΙ ΑΠΟ 29/12-2/01

ΤΥΝΗΣΙΑ
ΑΠΟ 24/12-29/12 ΚΑΙ ΑΠΟ 29/12-3/01/04

ΧΡΙΣΤΟΥΓΕΝΝΑ ΣΤΗΝ ΚΩΝΣΤΑΝΤΙΝΟΥΠΟΛΗ
Κωνσταντινούπολη- Πριγκηπονησσα-Σμύρνη-Απολλωνία-Προύσα-Bandirma-Kusadasi
23/12-29/12

• ΟΛΕΣ ΤΙΣ ΕΚΔΡΟΜΕΣ ΣΥΝΟΔΕΥΕΙ ΟΠΩΣ ΠΑΝΤΑ Ο κ. Α. ΠΑΠΑΣΑΒΒΑΣ.

• Πακέτα εκδρομών για μεμονωμένους, συλλόγους και σχολικές εκδρομές • Εισιτήρια με ΟΑ, Aegean, Charter για UK, Γερμανία και για όλο τον Κόσμο. • Εισιτήρια ατμοπλοϊκά.

Για περισσότερες πληροφορίες, κρατήσεις και αναλυτικά προγράμματα στο πρακτορείο γενικού τουρισμού:

PELLOS TRAVEL
ΛΕΩΦΟΡΟΣ ΚΑΛΛΙΘΕΑΣ ΦΑΛΗΡΑΚΙ
ΤΗΛ 2241087615, 2241086298, FAX 2241087616
e-mail pellostravel@hellasnet.gr

Η ΕΚΚΛΗΣΙΑ ΤΩΝ ΑΓΙΩΝ

Οσιος Στυλιανός ο Παφλαγών

Β' ΤΕΛΕΥΤΑΙΟ ΜΕΡΟΣ

Σε πολλές περιοχές της πατρίδας μας με βάση την ιδιότητα του αγίου, να "στερεώνει τα μικρά παιδιά στη ζωή" δίνουν το όνομα "Στυλιανός, Στυλιανή, Στέργιος, Στέλιος, Στέλα". Πολλές είναι οι ενοριακές εκκλησίες στην Ελλάδα, και στα Δωδεκάνησα.

Ονομαστές είναι οι εκκλησίες του αγίου Στυλιανού στην Αθήνα, στου Γκύζη και στον Κορυδαλλό στο Πειραιά. Συνήθως προστάτη τους άγιο τον έχουν οι βρεφοκομικοί σταθμοί.

Στην πόλη της Ρόδου προσκύνημα του Αγίου Στυλιανού βρίσκεται στον Άγιο Γεώργιο Άνω, από το 1994. Με φροντίδα του ευσεβή και δραστήριου εφημέριου του ναού πατέρα Βασιλείου Τσαβαρή και της εκκλησιαστικής

Του **ΓΕΩΡΓΙΟΥ ΧΡ. ΜΠΑΡΔΟΥ**
Θεολόγου, επίτιμου Γυμνασιάρχη

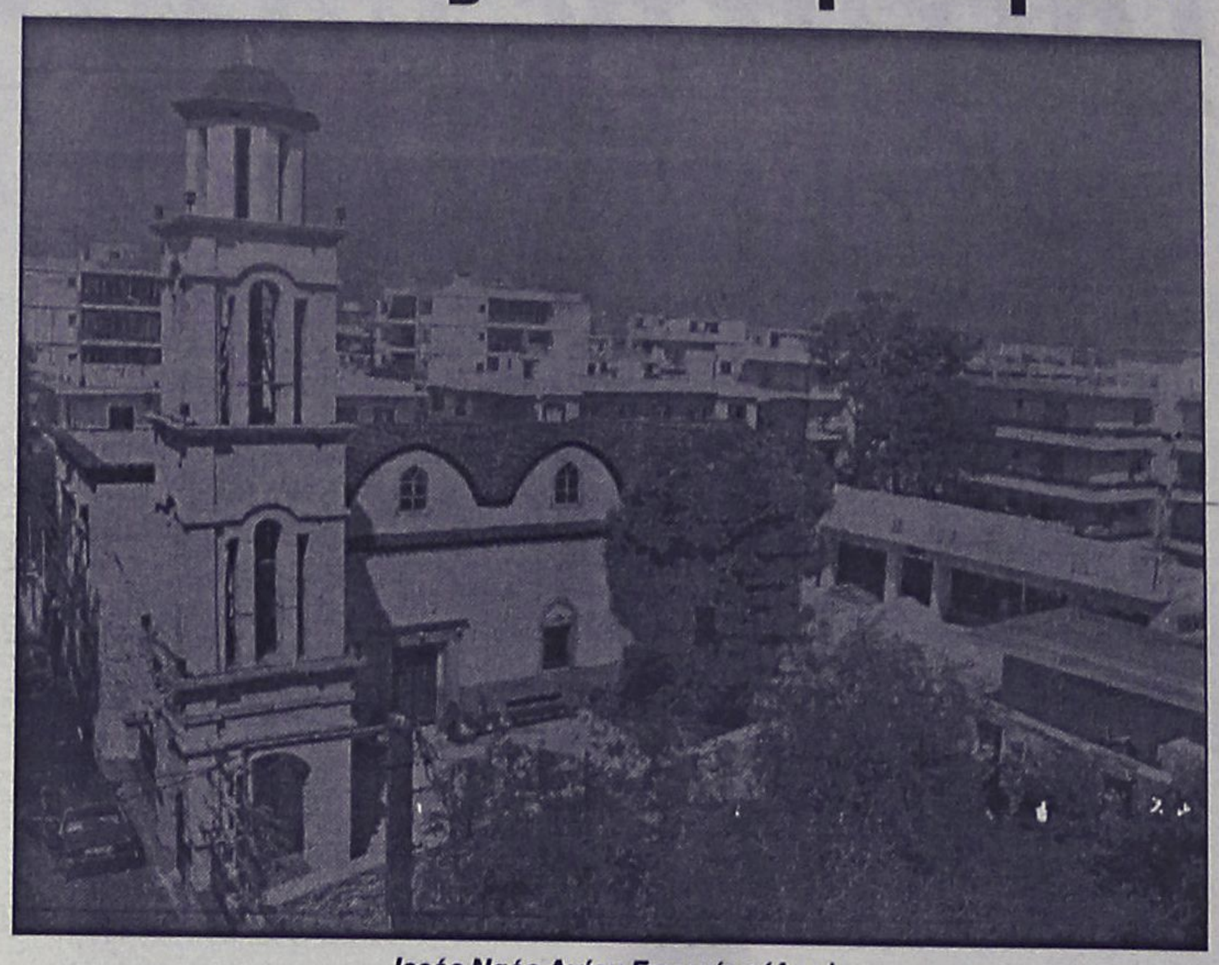

Ιερός Ναός Αγίου Γεωργίου (Ανω)

επιτροπής, αποφασίστηκε τη χρονιά αυτή (1994), να μεγαλώσει ο υπάρχον ναός του Αγ. Γεωργίου, επειδή η συνοικία μεγάλωσε και ως εκ τούτου και το εκκλησίασμα. Αφού ξεπεράστηκαν τα διάφορα εμπόδια και δυσκολίες κατορθώθηκε να οικοδομηθεί και δεύτερο κλίτος με τη βοήθεια του δωρητή κ. Στυλιανού Μανωλάκου και με συνδρομή της κυρίας Φλώρας Βελή. Οταν τελείωσαν οι εργασίες, το εκκλησιαστικό συμβούλιο και οι ενορίτες αποφάσισαν να αφιερωθεί το κλίτος στον προστάτη των νηπίων Άγιο Στυλιανό, και προς τιμή του ευεργέτη και δωρητή Στυλιανού Μανωλάκου.

Την παραμονή της εορτής (25 Νοεμβρίου) τελέστηκε Μέγας εσπερινός παρουσία του Μητροπολίτη Ρόδου κ. Αποστόλου, κατά τον οποίο καθιερώθηκε προς τιμή του οσίου Στυλιανού του Παφλαγώνος που τιμάται στις 26 Νοεμβρίου.

Το πρώτο μυστήριο που έγινε στο ναό ήταν η βάπτιση του εγγονού του πατρός Βασιλείου Τσαβαρή από τον Πατριαρχικόν επίτροπο Κων/πολης κύριο Ιωακείμ ο οποίος μετά την τέλεση και τον αγιασμό ευλόγησε το έργο.

Από το 1994 μέχρι σήμερα εορτάζεται η μνήμη του αγίου με τη συμμετοχή πιστών από όλη την Ρόδο, και με την περιφορά της εικόνας του αγίου προπορευομένης της φιλαρμονικής του δήμου της Ρόδου.

"Η ακολουθία του αγίου εξεδόθη επανειλημμένως εν Βενετία 1626 και 1690, εν Κωνσταντινουπόλει 1819, εν Αθήναις 1887 και 1919, εν Χανίαις 1910, εν Ηρακλείω 1916 εν Ερμουπόλει 1865 εσχάτως δε (1959) υπό του Μοναχού Γερασίμου Μικραγιαννανίτου προνοία του Πρεβέζης Στυλιανού" (Γ. Μεταλληνός) (Λαογραφία). Στη συνέχεια παραθέτουμε τις αντιλήψεις που έχει ο λαός που σχετίζονται με την τιμή του αγίου, όπως μας την εκθέτουν, τρεις λαογράφοι: ο Γ.Ν. Αικατερινίδης, ο Δ. Οικονομίδης, και ο Δ. Λουκάτος.

"Ο Άγιος Στυλιανός (26 Νοεμβρίου) από σύνδεση του ονόματός του με το ρήμα στυλώνω, γράφει ο Αικατερινίδης, θεωρείται "στύλος" προστασίας και υγείας, ιδιαίτερα των αρρώστων παιδιών. Στη δημιουργία της δοξασίας αυτής συνέβαλε και η υμνογραφία του, όπου "των νεογνών και των νηπίων φύλαξ γενόμενος" καλείται να διαφυλάττει πάντοτε "αλώβητα τα βρέφη". Του "Αγίου Στυλιανού, οι γυναίκες δεν δουλεύουμε όσες έχουμε παιδιά. Βράζουμε σιτάρι και το πάμε στην εκκλησία και το μοιράζουμε για υγεία, να ζήσουν τα παιδιά".

Ο Δ. Οικονομίδης, στη θρησκ. εγκυκλ. γράφει: "Εκ παρετυμολογίας του ονόματός του πιστεύεται ότι ούτως στυλώνει (ενισχύει) την υγείαν των νηπίων, των οποίων είναι φύλαξ. Δια τούτο κατά την εορτήν, του αι έχουσαι τέκνα τον τιμούν δι' αργίας αποφεύγουσαι πάσαν εργασίαν... Εν Ικαρία "όλα τα σπίτια έχουν την εικόνα του Αγίου και όταν αρρωστήσει κανένα παιδί, λειτουργούνε το εικόνισμα και το σταυροκοπούν μ' αυτό". Εις τας εκκλησίας του Αγίου, πλήθος μεταλλίνων αφιερωμάτων διαφόρων μελών του σώματος βρεφών είναι ανηρτημένον από της εικόνος του".

Και τέλος ο Δ. Λουκάτος στα Φθινοπωρινά του, γράφει: "Το όνομά του (από το στύλος, που μπορεί να οφείλεται και σε ασκητικό στυλισμό) έδωσε (παρετυμολογικά) αφορμή, να θεωρηθεί ο άγιος "στύλος" προστασίας και υγείας, ιδιαίτερα των άρρωστων παιδιών, αλλά και στηρικτής της εγκυμοσύνης των ασθενικών μητέρων, που συνήθως απέβαλλαν. (Τους εστύλωνε τις γέννες)... Σέβονται πολύ οι νοικοκυρές τη γιορτή του και δεν κάνουν δουλειές. "Τ' άϊ-Στυλιανού, όσες έχουν παιδιά, δεν δουλεύουν, για να ζήσουν τα παιδιά τους" (Θράκη 1910)- οι μικρομάνες (που έχουν παιδί στην αγκαλιά) δεν δουλεύουν τ' άϊ-Στυλιανού, για το παιδί τους) (Ηπειρος 1969).

Στα ασθενικά παιδιά φροντίζουν να δίνουν το όνομα Στυλιανός, για να στυλώσουν κι εκείνα και τ' αδέλφια τους. Σε περιόδους βρεφικών επιδημιών τα βαπτιστικά ονόματα Στέλιος (όπως και Στέργιος) παρουσιάζονται συχνότερα. Η ονοματοθεσία αυτή δίνεται κι από πρωτύτερα, σαν υπόσχεση (τάμα) στον άγιο, για να κρατηθεί το παιδί-έμβρυο. Μεγάλη διάδοση έχει το Στυλιανός (Στέλιος) στην Κρήτη, όπου και ναοί, στο Ηράκλειο κ.α". Αφού λοιπόν, η Χριστιανική παράδοση ταυτοποίησε τη χάρη του Αγίου Στυλιανού με τα παιδιά και την υγεία τους, και προστατεύει τις έγκυες γυναίκες και τα βρέφη, και τα θαύματά του είναι διηγήσεις θριάμβου της θείας δύναμης επί του κακού, της αρρώστιας και της προστασίας των νηπίων και γενικά των μικρών παιδιών, να τιμήσουμε τον άγιο στις 26 Νοεμβρίου στο προσκύνημά του, στον Αγιο Γεώργιο του Ανω. Προσκυνώντας την εικόνα του, πρώτα οι γονείς παρακαλώντας τον Όσιο να κρατά, να στυλώνει τα παιδιά μας και μετά πιο πολύ, οι γιαγιάδες και οι παππούδες να τρέφει και προστατεύει τα μικρά μας βλασταράκια, τα εγγονάκια μας με τη θεία φώτισή του, που μεταδίνει στα παιδιά όπως τα κρατά στη ζεστή αγκαλιά του.

48ωρη απεργία των εργαζομένων στη ΔΕΗ

Σε νέα 48ωρη απεργία, τη Δευτέρα 1 και Τρίτη 2 Δεκεμβρίου, προσανατολίζεται η ΓΕΝΟΠ-ΔΕΗ, η οποία σε ανακοίνωσή της, κάνει λόγο για «αδιάλλακτη στάση του υπουργείου Ανάπτυξης».

Οι συνδικαλιστές της ΓΕΝΟΠ, τονίζουν ότι οι απόψεις του υπουργού Ανάπτυξης διατηρούνται, ενώ ο ίδιος επιχειρεί να... πείσει ότι το σύστημα χρειάζεται άμεσα 300 Μεγαβάτ για το 2004 έτσι ώστε να ανατεθεί η κατασκευή αεροστροβιλικής μονάδας 160 MW σε ιδιώτη παραγωγό έξω και πέρα από το Νομικό Πλαίσιο που ο ίδιος έφερε και ψηφίστηκε στη Βουλή πριν από τρεις περίπου μήνες.

Και καταλήγει η ανακοίνωση της ΓΕΝΟΠ: «Με την ίδια ευκολία, προφασιζόμενος άλλη αιτία, πιθανόν θα προσπαθήσει να ξεπουλήσει ακόμα και τμήματα της ίδιας της επιχείρησης, γιατί δεν προχωρά η απελευθέρωση της αγοράς στην Ελλάδα.

Οι εργαζόμενοι στην ενέργεια αλλά και ο Έλληνας καταναλωτής που θα πληρώσει το τίμημα στους ιδιώτες δε θα σας επιτρέψουν να πραγματοποιήσετε τα σχέδιά σας, καταργώντας στην ουσία τον υγιή ανταγωνισμό που σε κάθε ευκαιρία επικαλείστε. Σας καταγγέλλουμε στον Ελληνικό λαό γιατί μας εμπαίζετε και σας προειδοποιούμε ότι θα είμαστε σκληροί απέναντί σας»

Η Εκτελεστική Επιτροπή της ΓΕΝΟΠ πάντως, αναμένεται να συνεδριάσει εκ νέου στις 2 Δεκεμβρίου, προκειμένου έτσι να εκτιμήσει στη συνέχεια την κατάσταση και ανάλογα να πάρει τις σχετικές αποφάσεις.

ΠΡΑΚΤΟΡΕΙΟ
Στεφανάκης-Ζορπίδης
ΔΡΟΜΟΛΟΓΙΑ ΛΑΝΕ

Σας γνωρίζουμε ότι τα δρομολόγια των Ε/Γ "ΚΟΡΝΑΡΟΣ", "ΙΕΡΑΠΕΤΡΑ" διαμορφώνονται ως εξής:

ΚΡΗΤΗ
Κάθε:
ΤΕΤΑΡΤΗ 04.30 για:
Χάλκη-Διαφάνι-Πηγάδια-Κάσο-Σητεία -Αγ. Νικόλαο-Σαντορίνη-Μήλο-Πειραιά.
ΠΕΜΠΤΗ 04.30 για:
Χάλκη-Διαφάνι-Πηγάδια-Κάσο-Σητεία-Αγ. Νικόλαο-Μήλο-Πειραιά
ΚΥΡΙΑΚΗ 04.30 για:
Χάλκη-Διαφάνι-Πηγάδια-Κάσο-Σητεία-Αγ. Νικόλαο-Μήλο-Πειραιά

ΚΑΣΤΕΛΟΡΙΖΟ
Τρίτη - Τετάρτη - Σάββατο, ώρα 12.00

ΑΛΕΞΑΝΔΡΟΥΠΟΛΗ
ΣΑΒΒΑΤΟ, 21.00:
Κω-Σάμο-Χίο-Λήμνο-Μυτιλήνη-Αλεξανδρούπολη

ΣΑΝΤΟΡΙΝΗ
Κάθε ΤΕΤΑΡΤΗ: 04.30

ΗΡΑΚΛΕΙΟ
Κάθε ΠΕΜΠΤΗ: 04.30

ΑΛΕΞ. ΔΙΑΚΟΥ 38-ΡΟΔΟΣ
Τηλ.: 22410/20625-2241030054

Α.Ν.Ε.Σ.
ΑΝΩΝΥΜΗ ΝΑΥΤΙΛΙΑΚΗ ΕΤΑΙΡΕΙΑ ΣΥΜΗΣ
ΕΔΡΑ: Σύμη Δωδεκάνησα Τ.Κ. 85600
Τηλ.: (22460) 71444, Fax. (22460) 71373
ΓΡΑΦΕΙΟ ΡΟΔΟΥ: Αυστραλίας 88 Τ.Κ. 85100
Τηλ. (22410) 37769, Fax. (22410) 34493
E-mail: anesymis@otenet.gr

ΠΡΟΓΡΑΜΜΑ Ε/Γ ΔΡΟΜΟΛΟΓΙΩΝ ΚΑΙ ΠΕΡΙΗΓΗΣΕΩΝ ΝΟΕΜΒΡΙΟΥ 2003

ΩΡΑΡΙΟ ΑΝΑΧΩΡΗΣΕΩΝ

23 ΝΟΕΜΒΡΙΟΥ, ΚΥΡΙΑΚΗ		
Υ/Γ ΑΙΓΛΗ	09.00	ΡΟΔΟ-ΠΑΝ/ΤΗ-ΣΥΜΗ
	16.00	ΣΥΜΗ-ΡΟΔΟ
24 ΝΟΕΜΒΡΙΟΥ, ΔΕΥΤΕΡΑ		
ΣΥΜΗ ΙΙ	07.30	ΣΥΜΗ-ΡΟΔΟ
	15.00	ΡΟΔΟ-ΣΥΜΗ
Υ/Γ ΑΙΓΛΗ	08.00	ΡΟΔΟ-ΜΑΡΜΑΡΑ
	15.00	ΜΑΡΜΑΡΑ-ΡΟΔΟ
25 ΝΟΕΜΒΡΙΟΥ, ΤΡΙΤΗ		
Υ/Γ ΑΙΓΛΗ	09.00	ΡΟΔΟ-ΣΥΜΗ
	10.00	ΣΥΜΗ-ΡΟΔΟ
	15.00	ΡΟΔΟ-ΣΥΜΗ
26 ΝΟΕΜΒΡΙΟΥ, ΤΕΤΑΡΤΗ		
Υ/Γ ΑΙΓΛΗ	08.00	ΣΥΜΗ-ΡΟΔΟ
	15.00	ΡΟΔΟ-ΣΥΜΗ
	16.00	ΣΥΜΗ-ΡΟΔΟ
27 ΝΟΕΜΒΡΙΟΥ, ΠΕΜΠΤΗ		
ΣΥΜΗ ΙΙ	07.30	ΣΥΜΗ-ΡΟΔΟ
	15.00	ΡΟΔΟ-ΣΥΜΗ
28 ΝΟΕΜΒΡΙΟΥ, ΠΑΡΑΣΚΕΥΗ		
Υ/Γ ΑΙΓΛΗ	08.00	ΡΟΔΟ-ΜΑΡΜΑΡΑ
	15.00	ΜΑΡΜΑΡΑ-ΡΟΔΟ
	16.30	ΡΟΔΟ-ΣΥΜΗ
29 ΝΟΕΜΒΡΙΟΥ, ΣΑΒΒΑΤΟ		
ΣΥΜΗ ΙΙ	08.00	ΣΥΜΗ-ΡΟΔΟ
	15.00	ΡΟΔΟ-ΣΥΜΗ
Υ/Γ ΑΙΓΛΗ	07.30	ΣΥΜΗ-ΡΟΔΟ
	09.00	ΡΟΔΟ-ΣΥΜΗ-ΝΤΑΤΣΑ
	16.00	ΣΥΜΗ-ΡΟΔΟ
30 ΝΟΕΜΒΡΙΟΥ, ΚΥΡΙΑΚΗ		
Υ/Γ ΑΙΓΛΗ	09.00	ΡΟΔΟ-ΠΑΝ/ΤΗ-ΣΥΜΗ
	16.00	ΣΥΜΗ-ΡΟΔΟ

Τα δρομολόγια μπορούν να τροποποιηθούν λόγω εκτάκτων συγκοινωνιακών αναγκών ή καιρικών συνθηκών

Παρακαλούμε πριν ταξιδέψετε επικοινωνήστε με την Εταιρία:

Γραφείο ΣΥΜΗΣ Τηλ.: *(22460) 71444 - Φαξ: (22460) 71373*
Γραφείο ΡΟΔΟΥ Τηλ.: *(22410) 37769 - Φαξ: (22410) 34493*

ΤΟ ΕΥΑΓΓΕΛΙΟ ΤΗΣ ΚΥΡΙΑΚΗΣ

Η ψευδαίσθηση του πλούτου

Είπεν ο Κύριος την παραβολήν ταύτην. Κάποιου πλουσίου τα χωράφια έδωσαν πλούσια σοδειά. Και εκείνος σκεπτόταν και έλεγε, τι να κάνω; Δεν έχω μέρος να συγκεντρώσω τα γεννήματά μου. Να τι θα κάνω, είπε. Θα γκρεμίσω τις αποθήκες μου και θα χτίσω μεγαλύτερες για να συγκεντρώσω εκεί όλη τη σοδειά μου και τα αγαθά μου. Και τότε θα πω στον εαυτό μου, τώρα έχεις πολλά αγαθά, που αρκούν για χρόνια πολλά, ξεκουράσου, τρώγε, πίνε, διασκέδαζε. Τότε του είπε ο Θεός: ανόητε. Αυτή τη νύχτα θα παραδώσεις τη ζωή σου. Αυτά, λοιπόν, που ετοίμασες σε ποιον θα ανήκουν;

Αυτά, λοιπόν, παθαίνει όποιος μαζεύει πρόσκαιρους θησαυρούς και δεν πλουτίζει τον εαυτό του με ό,τι θέλει ο Θεός.

Αυτά αφού έλεγε, εφώναζε. Εκείνος που έχει αυτιά να ακούει ας τα ακούει.



Του **ΠΑΪΣΙΟΥ ΑΡΑΒΑΝΤΙΝΟΥ,**
Πρωτοσυγκέλου της Ι.Μ. Ρόδου

Ο πλούσιος της σημερινής ευαγγελικής περικοπής δεν διακρίνεται για τα φιλάνθρωπα αισθήματά του, τον εαυτό του βλέπει, για τον εαυτό του σκέπτεται, για τον εαυτό του δουλεύει και δεν γνωρίζει ότι τα του κόσμου τούτου τα πράγματα είναι πρόσκαιρα και μάταια, αλλά λέγει εγωιστικά: "Ψυχή, έχεις πολλά αγαθά κείμενα εις έτη πολλά, αναπαύου, φάγε, πίε, ευφραίνου".

Και ο ετάζων καρδίας και νεφρούς Κύριος και τα κρυφά των ανθρώπων γνωρίζων του λέει: "άφρον, ταύτη τη νυκτί την ψυχήν σου απαιτούσιν από σου, ά δε ητοίμασας, τίνι έσται;".

Στα κουφά και απατηλά όνειρα του ανόητου αυτού ανθρώπου η φωνή του Θεού, η φωνή της θείας Δικαιοσύνης του αναγγέλλει ότι χρόνος δεν υπάρχει, ούτε χρόνια, ούτε μήνες, ούτε μέρες, αλλά την στιγμή αυτή φεύγει από τον κόσμο τούτο τον πρόσκαιρο και μάταιο και όλα, τα πάντα, ως καπνός εξαφανίζονται και διαλύονται, και η εκκλησία μας ψάλλει πολύ χαρακτηριστικά στην νεκρώσιμο ακολουθία: "πάντα ματαιότης τα ανθρώπινα, όσα ουχ υπάρχει μετά θάνατον, ου παραμένει ο πλούτος, ου συνοδεύει η δόξα, επελθών γαρ ο θάνατος, πάντα ταύτα εξηφάνισται".

Είναι γεγονός ότι κατοικητήριο της ψυχής είναι το σώμα, του οποίου τις αδιάβλητες ανάγκες πρέπει να ικανοποιεί ο άνθρωπος, όχι όμως και να τις θεοποιεί και να σκέπτεται το πώς θα περάσει καλά, το πως θα ευχαριστήσει τις ορέξεις του, το πως θα ευχαριστήσει τις επιθυμίες της σάρκας, και συγχρόνως να θεοποιεί τη σάρκα, να λατρεύει τη σάρκα και να θυσιάζει τα πάντα γι' αυτή. Έτσι ο άνθρωπος γίνεται δούλος της σάρκας και θυσιάζει τα πάντα στις μάταιες διασκεδάσεις, στην προκλητική χλιδή και πολυτέλεια και τέλος στηρίζει την ευτυχία του στις απολαύσεις της κοιλιάς και επαναλαμβάνει χωρίς καμία μα καμία εντροπή, έχω πολλά αγαθά, που φθάνουν για πολλά χρόνια, ας μη μ' ενδιαφέρει λοιπόν για τίποτε, μα για τίποτε. Εγώ να περάσω καλά τη ζωή μου αυτή και δε βαριέσαι για μετά, δεν υπάρχει τίποτε.

Ομως ο καλός και ενάρετος άνθρωπος, εκείνος που μέσα του έχει φόβο και αγάπη Θεού σκέπτεται όλως διαφορετικά από τον άφρονα πλούσιο της σημερινής ευαγγελικής περικοπής, αυτός ο άνθρωπος, αυτός ο χριστιανός δεν λέγει το "ψυχή έχεις πολλά αγαθά κείμενα εις έτη πολλά, αναπαύου, φάγε, πίε, ευφραίνου, αλλά λέγει μετά πλήρους σωφροσύνης και αληθούς μετανοίας εκείνο τον υπέροχο ύμνο που καταγράφει ο Αγιος Ανδρέας Επίσκοπος Κρήτης στο μέγα Κανόνα του: "ψυχή μου, ψυχή μου, ανάστα τι καθεύδεις; το τέλος εγγίζει και μέλλεις θορυβείσθαι, ανάνηψον ουν, ίνα φείσηταί σου Χριστός ο Θεός, ο πανταχού παρών και τα πάντα πληρών".

Ετσι πρέπει να σκέπτεται ο καλός και πλούσιος σ' έργα αγάπης άνθρωπος, εκείνος ακριβώς ο άνθρωπος που κάμνει καλή χρήση του πλούτου του, των δωρεών του Θεού, το πως ακριβώς θα σώσει την ψυχή του και να τη δώσει καθαρή, από την πλεονεξία, από τον εγωισμό, το ψεύδος και την απάτη, στο Θεό, όταν θα κληθεί να εγκαταλείψει το μάταιο και πρόσκαιρο τούτο κόσμο, και τότε θα ακούσει το: "εύ δούλε αγαθέ και πιστέ είσελθε εις την χαράν του κυρίου σου".

Επομένως ο πλούτος, ούτε αγαθό καθ' εαυτό, ούτε κακό είναι. Εχει όμως θεάρεστο αποτέλεσμα, όταν ο άνθρωπος κάμνει καλή χρήση του πλούτου, των δωρεών που του έδωκε ο Θεός. Εάν ο άνθρωπος της κάθε εποχής κατανοήσει, ότι υπεράνω του ανθρωπίνου πλούτου και της ύλης του κόσμου τούτου υπάρχει ο θείος πλούτος, το πλουτείν εις Θεόν, τότε ο άνθρωπος θα ξεφύγει από αυτή τη μιζέρια του κόσμου τούτου, και θα κερδίσει αυτό που κέρδισαν και οι Αγιοι της Εκκλησίας μας, την ουράνιο δόξα, την θεία έλλαμψη.

Φίλες και φίλοι, ο χρόνος παρέρχεται, ως ατμίδα καπνού, γι' αυτό ας εργαστεί ο κάθε ένας από εμάς να μορφωθούμε ηθικά και να πλουτίσουμε τον εαυτό μας με πνευματικά αγαθά, τα οποία είναι αιώνια, παντοτινά, για να μην ακούσουμε κι εμείς, εκείνο που άκουσε ο πλούσιος της σημερινής ευαγγελικής περικοπής: "άφρον, ταύτη τη νυκτί την ψυχή σου απαιτούσιν από σου, α δε ητοίμασας, τίνι έσται;".

Νύχτες με έντεχνο λαϊκό τραγούδι

Πολύ ενδιαφέρουσες φιλοδοξεί να κάνει για άλλη μια χρονιά, τις νύχτες μας στη χειμωνιάτικη Ρόδο η Δωδεκανησιακή Πολιτιστική Εταιρεία "Αύρα" , αφού μερικοί από τους πιο αξιόλογους εκπροσώπους της αποκαλούμενου έντεχνου τραγουδιού θα συμμετάσχουν στην 5η Πολιτιστική Αύρα που θα φιλοξενήσει η μουσική σκηνή του Colorado.

Ετσι, για το χειμώνα 2003 - 2004, στα πλαίσια της Πολιτιστικής Αύρας, θα εμφανισθούν στη Ρόδο οι "Πυξ-Λαξ", ο Νίκος Πορτοκάλογλου, ο Σωκράτης Μάλαμας, ο Λαυρέντης Μαχαιρίτσας, ο Πάνος Κατσιμίχας, ο Δημήτρης Σταρόβας κ.ά.

Οπως αναφέρεται στη σχετική ανακοίνωση "οι εκδηλώσεις αυτές μπορούν να αποτελέσουν ένα ακόμα κίνητρο επιλογής του νησιού μας για χειμερινό τουρισμό" και για τον λόγο αυτό, μάλιστα, θα προβληθούν σε εφημερίδες και έντυπα πανελλήνιας κυκλοφορίας.

Σημειώνεται ότι η μουσική σκηνή του Colorado έχει διαμορφωθεί έτσι ώστε να μπορεί να φιλοξενήσει μεγάλα μουσικά σχήματα και πάνω από 1.000 θεατές.

Αξίζει ν' αναφερθούμε ειδικά και στο οπτικοακουστικό αφιέρωμα στο Νίκο Ξυλούρη, το οποίο θα λάβει χώρα στο Εθνικό Θέατρο Ρόδου, για τους σκοπούς της Ελληνικής Αντικαρκινικής Εταιρείας.

Το πρόγραμμα της 5ης Πολιτιστικής Αύρας περιλαμβάνει μεταξύ άλλων τις παρακάτω εμφανίσεις:

ΝΟΕΜΒΡΙΟΣ
- **Παρασκευή 28 & Σάββατο 29:** Λαυρέντης Μαχαιρίτσας - Δημ. Σταρόβας
- **Παρασκευή 5 & Σάββατο 6:** Ανδριάνα Μπαμπαλη - Κώστα Λειβαδάς.

ΔΕΚΕΜΒΡΙΟΣ
- **Παρασκευή 12 & Σάββατο 13:** Στέλιος Μποτωνάκης
- **Παρασκευή 20 & Σάββατο 21:** Πάνος Κατσιμίχας - Ανοιχτή Θάλασσα

ΙΑΝΟΥΑΡΙΟΣ
- **Κυριακή 4 & Δευτέρα 5:** Mode Plagal - Βασιλική
- **Πέμπτη 15:** Ορφέας Περίδης - Σωκράτης Μάλαμας
- **Παρασκευή 30 & Σάββατο 31:** Πυξ-Λαξ

ΦΕΒΡΟΥΑΡΙΟΣ
- **Κυριακή 8:** Αφιέρωμα "Νίκος Ξυλούρης".
- **Παρασκευή 13 & Σάββατο 14:** Βασίλης Λέκκας - Γιάννης Σπάθας
- **Παρασκευή 20 & Σάββατο 21:** Νίκος Πορτοκάλογλου

Θα εμφανιστούν ακόμα οι: Τζίμης Πανούσης, ΟΝΑΡ, Βασίλης Καζούλης, Human Touch, Domenica, Δυτικές Συνοικίες, Επειδή κ.ά.

Οπως αποκάλυψε χθες ο ίδιος ο Τούρκος πρωθυπουργός κ. Ερντογάν

Τούρκοι οι δράστες των επιθέσεων!

Συλλαλητήρια διαμαρτυρίας κατά της τρομοκρατίας στη Τουρκία • Παγκόσμια κατακραυγή

Τις πληροφορίες που ήθελαν Τούρκους πολίτες να είναι οι δράστες των επιθέσεων στις δυο συναγωγές, το βρετανικό προξενείο και στο κτίριο της HSBC στην Πόλη, οι οποίες προκάλεσαν το θάνατο περισσοτέρων από 50 ανθρώπων, επιβεβαίωσε το Σάββατο ο πρωθυπουργός Ταγίπ Ερντογάν.

Μιλώντας στην κηδεία των δύο αξιωματικών της αστυνομίας που σκοτώθηκαν από τις βομβιστικές επιθέσεις της Πέμπτης, ο πρωθυπουργός Τουρκίας δήλωσε ότι αποτελεί ντροπή για τη χώρα το ότι δικοί της πολίτες ήταν υπεύθυνοι. «Χάσαμε τέσσερις τρομοκράτες που ήταν πολίτες μας» είπε.

Την ίδια ώρα, Τούρκοι πολίτες στην Κωνσταντινούπολη και την Αγκυρα πραγματοποιούν σιωπηρές συγκεντρώσεις διαμαρτυρίας, προκειμένου να εκφράσουν τη συμπαράστασή τους στις οικογένειες των θυμάτων και να καταδικάσουν τις τρομοκρατικές επιθέσεις. Οι συγκεντρώσεις οργανώθηκαν από εργατικά συνδικάτα και μη κυβερνητικές οργανώσεις.

Στο μέτωπο των ερευνών, σύμφωνα με την εφημερίδα Hurriyet, οι Αρχές της Τουρκίας έχουν προχωρήσει σε τουλάχιστον 18 συλλήψεις υπόπτων, ενώ έχει εντοπιστεί ο έμπορος αυτοκινήτων που πούλησε στους δράστες τα αυτοκίνητα που χρησιμοποιήθηκαν στις επιθέσεις στο βρετανικό προξενείο και την HSBC.

«Έχουμε σημειώσει σημαντική πρόοδο στην έρευνα» δήλωσε στο CNN-Turk ο Τούρκος υπουργός Δικαιοσύνης, Τζεμίλ Τζισέκ, χωρίς να δώσει περισσότερες λεπτομέρειες. Την είδηση των συλλήψεων επιβεβαίωσε και ο υπουργός Εξωτερικών της Τουρκίας, Αμπντουλάχ Γκιουλ.

Οι υπηρεσίες ασφαλείας της χώρας βρίσκονται σε επιφυλακή, ενώ ήδη στην Τουρκία έχουν μεταβεί άνδρες της βρετανικής Αντιτρομοκρατικής Υπηρεσίας για να συμβάλλουν στο έργο της αστυνομίας.

Και ενώ οι έρευνες βρίσκονται σε εξέλιξη, οι ΗΠΑ καλούν τους πολίτες τους σε όλο τον κόσμο να είναι σε επιφυλακή υπό το φόβο τρομοκρατικών χτυπημάτων από την Αλ Κάιντα.



Σε ανακοίνωση του το Στέιτ Ντιπάρτμεντ αναφέρει ότι η προειδοποίηση έχει σκοπό «να υπογραμμίσει εκ νέου ότι οι Αμερικανοί πολίτες μπορεί να αποτελέσουν στόχο τρομοκρατικών ενεργειών».

Την Παρασκευή, άλλωστε, ο Τζορτζ Ο. Μπους είχε δηλώσει ότι η Τουρκία παραμένει ένα ανοιχτό μέτωπο. «Το Ιράκ, η Τουρκία και οποιοδήποτε μέρος, όπου οι τρομοκράτες μπορούν να χτυπήσουν, αποτελεί ανοιχτό μέτωπο» διαμήνυσε ο Αμερικανός πρόεδρος.

«Ο μοναδικός τρόπος να νικήσουμε τους δολοφόνους της Αλ Κάιντα είναι η συνεργασία μεταξύ των μυστικών υπηρεσιών και των τοπικών αρχών» δήλωσε, επαναλαμβάνοντας τη στενή συνεργασία των ΗΠΑ με τη Βρετανία και την πρόθεση της Ουάσινγκτον να συνδράμει στις έρευνες στην Τουρκία.

Την ίδια ώρα, εκπρόσωπος του Φόρειν Όφις διέψευσε τις πληροφορίες που ήθελαν τη Βρετανία να εξετάζει το ενδεχόμενο να κλείσει ορισμένες από τις πρεσβείες της σε όλο τον κόσμο.

«Τα θέματα ασφαλείας των πρεσβειών εξετάζονται διαρκώς. Όμως δεν υπάρχει κανένα σχέδιο κλεισίματος των πρεσβειών μετά τα γεγονότα της Κωνσταντινούπολης» δήλωσε εκπρόσωπος του βρετανικού ΥΠΕΞ.

Παράλληλα, ο Γερμανός καγκελάριος Γκέρχαρντ Σρέντερ, απορρίπτει τις αμφισβητήσεις ορισμένων πολιτικών για γρήγορη ένταξη της Τουρκίας στην ΕΕ, μετά τις βομβιστικές επιθέσεις.

«Θεωρώ ότι είναι τελείως ανάρμοστο να εκφράζονται κάποιοι έτσι για μια τέτοια κατάσταση, ενώ οι άνθρωποι στην Τουρκία έχουν ανάγκη από την αλληλεγγύη μας» τονίζει σε συνέντευξή του στο περιοδικό Der Spiegel.

ΕΚΔΡΟΜΗ στη

ΜΥΤΙΛΗΝΗ

ΠΡΟΣΚΥΝΗΜΑ ΣΤΟΝ ΑΓΙΟ ΡΑΦΑΗΛ

ΠΡΟΓΡΑΜΜΑ:

26/11/03, ΤΕΤ.: ΡΟΔΟΣ - ΜΥΤΙΛΗΝΗ: Ωρα 09.45, αναχώρηση από Ρόδο με πτήση της Ολυμπιακής. Ωρα 10.55 άφιξη στη **Μυτιλήνη**, επιβίβαση σε πολυτελές πούλμαν, μεταφορά και τακτοποίηση στο ξενοδοχείο. Το απόγευμα μεταφορά στον Αγιο Ραφαήλ για προσκύνημα. Επιστροφή στο ξενοδοχείο. Διανυκτέρευση.

27/11/03, ΠΕΜ.: ΜΥΤΙΛΗΝΗ: Μετά το πρωινό μετάβαση στο Μοναστήρι του Αγίου Ραφαήλ, όπου και θα παρακολουθήσουμε την Θεία Λειτουργία. Στη συνέχεια θα επισκεφθούμε το χωριό **ΜΑΝΤΑΜΑΔΟ**, για να προσκυνήσουμε την θαυματουργή εικόνα του **Ταξιάρχη** και στη συνέχεια τα πανέμορφα χωριουδάκια **Πέτρα, Μόλυβο** και το ξακουστό μοναστήρι του Αγίου Ιγνατίου (Μονή Λειμώνος). Αργά το απόγευμα επιστροφή στο ξενοδοχείο μέσω **Καλλονής.** Διανυκτέρευση.

28/11/03, ΠΑΡ.: ΜΥΤΙΛΗΝΗ: Μετά το πρωινό ολοήμερη εκδρομή στην **Αγιάσο**, όπου θα δούμε την πανέμορφη εκκλησία του χωριού και θα πιούμε καφέ στα γραφικά καφενεδάκια του. Στη συνέχεια θα επισκεφθούμε το ξακουστό για το ούζο του **Πλωμάρι** και θα επιστρέψουμε αργά το απόγευμα στο ξενοδοχείο μας, μέσω **Κόλπου της Γεράς**. Διανυκτέρευση.

29/11/03, ΣΑΒ.: ΜΥΤΙΛΗΝΗ - ΡΟΔΟ: Πρωινό ελεύθερο. Ωρα 12.30 αναχώρηση από **Μυτιλήνη** για **Ρόδο**. Ωρα 14.30 άφιξη στη Ρόδο.

ΜΟΝΟ 295 ΕΥΡΩ!!!

ΔΗΛΩΣΤΕ ΑΜΕΣΩΣ ΣΥΜΜΕΤΟΧΗ

Πληροφορίες-εγγραφές-προγράμματα

ΚΥΡΙΑΚΟΣ Μ. ΜΑΧΑΙΡΑΚΗΣ

ISIS TRAVEL ΓΡΑΦΕΙΟ ΓΕΝΙΚΟΥ ΤΟΥΡΙΣΜΟΥ

ΤΗΛ. 22410 87595

ALHAMBRA TRAVEL

Royal Olympic Cruises

ΜΟΝΑΔΙΚΗ 11ΗΜΕΡΗ ΚΡΟΥΑΖΙΕΡΑ ΜΕ ΤΟ MTS TRITON ΧΕΙΜΩΝΑΣ 2003-2004

από 249 € το άτομο

Το πρακτορείο ALHAMBRA σε συνεργασία με την Royal Olympic Cruises προσφέρουν για όλο το χειμώνα μοναδικές 11ήμερες κρουαζιέρες με το υπερπολυτελές MTS TRITON στην εκπληκτική τιμή των ευρώ 249,00 το άτομο.

ΔΡΟΜΟΛΟΓΙΟ

Λιμάνι	Αφιξη	Αναχώρηση
Πειραιάς		19.00
Πέρασμα Ισθμού εν πλω	22.00	24.00
Νάπολη	08.00	13.00
Γένοβα	10.00	12.00
Νίκαια	19.30	21.30
Chivitavechia (Ρώμη)	11.00	20.00
Μεσσίνα - Σικελία εν πλω	14.00	20.00
Ηράκλειο	07.00	13.00
Αλεξάνδρεια	12.00	19.00
Πορτ Σάιντ εν πλω	09.00	22.00
Πειραιάς	11.00	

ΑΝΑΧΩΡΗΣΕΙΣ ΑΠΟ ΠΕΙΡΑΙΑ

8-19/12/2003
19-30/12/2003
30/12/03-10/1/2004
10-21/1/2004
21/1-1/2/2004
1-12/2/2004
12-23/2/2004
23/2-5/3/2004
5-16/3/2004

ΤΙΜΕΣ

Οι τιμές αρχίζουν από ευρώ 249 το άτομο σε εσωτερική καμπίνα συν ευρώ 242 το άτομο για λιμενικά τέλη. Για την κρουαζιέρα 19-30/12/2003 οι τιμές αρχίζουν από ευρώ 399 το άτομο συν ευρώ 242 λιμενικά τέλη.

Μονόκλινες καμπίνες έχουν επιβάρυνση 50% • Μονόκλινες σουίτες έχουν επιβάρυνση 100% • Παιδιά έως 2 ετών που μοιράζονται την ίδια καμπίνα με δύο ενήλικες πληρώνουν μόνο λιμενικά τέλη • Παιδιά 2-18 ετών όταν μοιράζονται την ίδια καμπίνα με 2 ενήλικες πληρώνουν τιμή 3/4 του παιδιού συν τα λιμενικά τέλη.

Πληροφορίες - Προγράμματα

ALHAMBRA TRAVEL

ΔΗΜ. ΘΕΟΔΩΡΑΚΗ 13

Τηλ. 22410 37052, 25698, 31642

Jeanne-Crystale

ΝΥΦΙΚΑ-ΒΑΠΤΙΣΤΙΚΑ ΑΜΠΙΓΙΕ

ΝΥΦΙΚΑ

ΜΟΝΟ !!! 300 €

(ΕΝΟΙΚΙΑΣΗ ή ΠΩΛΗΣΗ (συν Φ.Π.Α)

ΠΡΟΛΑΒΕΤΕ (ΤΕΜ. 20)

Πρωτοφόρετα όλων των γνωστών

Οίκο μόδας από **587 €**

(*χωρίς ΦΠΑ)

Από σήμερα έως και τον Δεκέμβριο!!

ΕΛΑΤΕ ΤΩΡΑ ***σε μας και για την ωραιότερη μέρα της ζωής σας***

(ΛΑΔΟΠΑΝΑ • ΠΕΤΣΕΤΑ • ΕΣΩΡΟΥΧΑ • ΚΑΛΤΣΕΣ • ΛΑΜΠΑΔΑ • ΚΑΛΑΘΙ • ΣΕΤ ΛΑΔΙΟΥ • ΦΟΡΕΜΑ ή ΚΟΥΣΤΟΥΜΙ)

ΚΟΥΤΑ ΒΑΠΤΙΣΗΣ ΚΟΜΠΛΕ

ΜΟΝΟ !!! 300 €

ΙΑΛΥΣΟΣ

(Μετά την Κεντρική Εκκλησία) **ΦΙΛΕΡΗΜΟΥ 32**

ΓΙΑ ΚΑΛΥΤΕΡΗ ΕΞΥΠΗΡΕΤΗΣΗ ΣΑΣ ΤΗΛΕΦΩΝΗΣΤΕ ΜΑΣ ΣΤΟ

22410-92783 ή 6974301200

Δ·Α·Ν·Ε· SEA LINE
ΔΩΔΕΚΑΝΗΣΙΑΚΗ ΑΝΩΝΥΜΗ ΝΑΥΤΙΛΙΑΚΗ ΕΤΑΙΡΙΑ

ΞΗΜΕΡΗ ΕΚΔΡΟΜΗ ΣΤΗ ΣΑΝΤΟΡΙΝΗ

Από 23 έως 25 Νοεμβρίου με το Ε/Γ-Ο/Γ ΠΑΤΜΟΣ

Πρόγραμμα εκδρομής:
- Αναχώρηση από Ρόδο, Κυριακή 23/11 και ώρα 15.00
- Αφιξη στη Σαντορίνη, Δευτέρα 24/11 και ώρα 02.00
- Αναχώρηση από Σαντορίνη, Τρίτη 25/11 και ώρα 24.00
- Αφιξη στη Ρόδο, Τετάρτη 26/11 και ώρα 11.00

ΤΙΜΕΣ
- **145**€ κατ' άτομο με 3 διανυκτερεύσεις σε ξενοδοχείο με πρωινό (συμπεριλαμβάνονται εισιτήρια πλοίου)
- **60**€ κατ' άτομο με επιστροφή για εισιτήρια ΡΟΔΟ-ΣΑΝΤΟΡΙΝΗ-ΡΟΔΟ
- Ι.Χ **40**€ με επιστροφή

ΕΚΠΤΩΣΕΙΣ
- Παιδιά έως 12 ετών **έκπτωση 50%** ως τρίτο ή τέταρτο άτομο (στα εισιτήρια του πλοίου).

Πληροφορίες - κρατήσεις στο Κεντρικό Πρακτορείο της ΔΑΝΕ SEA LINE, Αυστραλίας 92, τηλ.: 22410-43150

ΕΝΑΛΛΑΚΤΙΚΕΣ ΛΥΣΕΙΣ

Αποφασιστικότητα, ή αναποφασιστικότητα;



Γράφει η ΝΤΙΝΑ ΣΑΝΤΟΡΙΝΙΟΥ, Ειδική Σύμβουλος-Εκπαιδεύτρια

Βρισκόμαστε μπροστά σε σταυροδρόμι. Οι επιλογές είναι πολλές ή καμιά φορά μόνο δύο. Είναι εκείνη η στιγμή που πρέπει να πάρουμε μια απόφαση για το ποιο δρόμο να διαλέξουμε. Το εσωτερικό σύστημα του ψυχισμού μας μπαίνει αυτόματα σε διαδικασία. Ο νους παράγει μια μακριά αλυσίδα σκέψεων σε γρήγορους ρυθμούς, και με αντιφατικούς χαρακτήρες. Η διάνοια στέκεται σαστισμένη και θολωμένη μπροστά σ' αυτό τον καταιγισμό αντιφάσεων που του στέλνει ο νους. Η ευθυνόμενη για όλα αυτά προσωπικότητα μας, σπρώχνει σε συναισθήματα φόβου, αγωνίας και ανασφάλειας. Μια τέτοια στιγμή αναγκαζόμαστε να περάσουμε σε μια περίοδο σύγχυσης, που μπορεί και να κρατήσει για πολύ. Είναι μια περίοδος μάχης με την ίδιας μας την αναποφασιστικότητα.

Το στάδιο της αναποφασιστικότητας μας βρίσκει ακινητοποιημένους τόσο νοητικά όσο και συναισθηματικά, από τη άποψη ότι δεν ξεκολλάμε από αυτή την κατάσταση, δεν προχωράμε, δεν προοδεύουμε και δεν αναπτυσσόμαστε. Αυτή η αδράνεια εκφράζεται φυσικά και εξωτερικά μια και αδυνατούμε να κάνουμε οποιαδήποτε πράξη που αφορά το θέμα για το οποίο είμαστε υποχρεωμένοι να πάρουμε μια απόφαση. Είτε το θέλουμε όμως είτε όχι, η ζωή είναι γεμάτη από αποφάσεις, μικρής ή μεγάλης σημασίας, ρουτίνας ή απρόοπτες. Ακόμη κι αν δεν το συνειδητοποιούμε, αυτό που είμαστε σήμερα, αυτό που είναι η ζωή μας σήμερα οφείλεται αποκλειστικά σε μάς, στις τις δικές μας αποφάσεις – είτε το βλέπουμε είτε όχι.

Η ελευθερία επιλογής και απόφασης είναι απ' τα μεγαλύτερα θεϊκά δώρα που πρέπει να εκτιμούμε επειδή κατοχυρώνει την ανθρώπινη αξιοπρέπεια και μας δίνει την ανεξαρτησία μας. Ταυτόχρονα όμως, δίνει και τεράστιες ευθύνες για τις πράξεις μας, ιδιαίτερα όταν αύτή η ελευθερία επιλογής, επηρεάζει όχι μόνο εμάς αλλά και άλλα άτομα ή πράγματα. Το βάρος αυτής της ευθύνης είναι ένας από τους σοβαρούς λόγους που βρίσκουμε δυσκολίες στη λήψη κάποιων αποφάσεων.

Αυτό όμως που μπορεί να θεωρηθεί η βασικότερη αιτία, είναι η συνειδητή ή υποσυνείδητη πεποίθηση μας πως, όλες οι αποφάσεις μας στηρίζονται πάνω σε μια επιλογή μεταξύ σωστού και λάθους. Ο φόβος και η αγωνία μη τυχόν και η απόφαση μας αποδειχθεί λάθος, μας μπλοκάρει και μας ακινητοποιεί, οδηγώντας μας σε μια ανώφελη αναβλητικότητα. Αυτή την αναβλητικότητα την χρησιμοποιούμε για να απαλλαγούμε από αυτά τα ανεπιθύμητα συναισθήματα της αγωνίας και του φόβου.

Στην ουσία όμως, δεν κάνουμε τίποτα άλλο από το να κρυβόμαστε πίσω από το δάκτυλο μας, γιατί αργά ή γρήγορα θα πρέπει να πάρουμε κάποια απόφαση. Μπορεί πολλές φορές, οι γύρω μας ή οι καταστάσεις να μας οδηγούν - παρά τη θέληση μας- στη λήψη απόφασης, αλλά γίνεται κάτω από οδυνηρές συνθήκες για μας και μιας βαθιάς εσωτερικής έντασης και στρες.

Αξίζει ακόμη να σημειώσουμε πως, η προσωπικότητα και συγκεκριμένα οι αρχές και οι αξίες του καθένα από μας παίζουν μεγάλο ρόλο στο τι μας κινεί και τι μας παρακινεί στο τρόπο σκέψης και δράσης μας. Κατά πόσο όμως, τα διάφορα «πρέπει» και «δεν πρέπει» που καθορίζει η κοινωνία ή το σύστημα μέσα στο οποίο ζούμε, ταυτίζονται με τα «πρέπει» ή «δεν πρέπει» τα δικά μας, είτε με τα δικά μας «θέλω» και «έχω ανάγκη»; Η έλλειψη ταύτισης ευθύνεται και για την εσωτερική σύγκρουση αυτών των διαφορών, που μας αποτρέπει να πάρουμε γρήγορα και εύκολα αποφάσεις.

Εδώ, δεν τίθεται θέμα βιασύνης και έλλειψης εξέτασης στοιχείων πριν αποφασίσουμε πως θα ενεργήσουμε. Είναι λογικό και ώριμο να δώσουμε τον κατάλληλο χρόνο πριν κάνουμε οποιαδήποτε κίνηση, ιδιαίτερα για σοβαρά πράγματα που δύσκολα αλλάζουν. Η διαδικασία αυτή όμως, πρέπει να γίνει με διαύγεια και χωρίς άγχος. Ο Γουαίην Ντύερ, στο βιβλίο του « Οι περιοχές των σφαλμάτων σας» αναφέρει πως, είναι πολύ λίγα α πράγματα που μπορούν να ταξινομηθούν σε κατηγορίες άσπρου / μαύρου, καλού / κακού, σωστού / λάθους. «Οι έξυπνοι άνθρωποι» λεει, « τοποθετούνται στις περιοχές του γκρίζου και σπάνια επαναπαύονται στο μαύρο ή άσπρο.» Άρα δεν υπάρχει θέμα λάθους αλλά, μιας επιλογής που ίσως να μην έφερε τα αναμενόμενα αποτελέσματα.

«Η λήψη μιας απόφασης» συνεχίζει ο Ντύερ, «είναι απλώς ζήτημα υπολογισμού των συνεπειών που θα προτιμήσετε σε μια δεδομένη στιγμή. Κι αν μετανιώσετε για την απόφαση που πήρατε, αντί να παραδεχτείτε ότι μετανιώνοντας χάνετε το χρόνο σας (γιατί αναγκάζεστε να ζείτε στο παρελθόν), διαλέξτε απλώς να πάρετε μια διαφορετική απόφαση στην επόμενη τωρινή στιγμή, η οποία θα έχει τις συνέπειες που η προηγούμενη δεν μπόρεσε.»

Αυτό που καταλαβαίνω εγώ είναι πως όλα εξαρτώνται από την οπτική γωνία κάτω απ' την οποία βλέπουμε τα πράγματα. Είναι θέμα αντίληψ.ης και νοοτροπίας.

Εξάλλου, όσον αφορά την αναποφασιστικότητα πιστεύω πως, καλύτερα να μετανιώσουμε για κάτι που κάναμε, παρά για κάτι που δεν κάναμε.



Το πρόγραμμα του πλωτού ιατρείου

Το πρόγραμμα των δρομολογίων που θα εκτελέσει το πλωτό πολυιατρείο "Δελφίνι Ζωής και Ελπίδας" από 24/11/2003 έως και 28/11/2003 έχει ως εξής:
- Δευτέρα 24/11/2003 Μεγίστη.
- Τρίτη 25/11/2003 Σύμη.
- Τετάρτη 26/11/2003 Χάλκη.
- Πέμπτη 27/11/2003 Λειψοί (διανυκτέρευση Πάτμο).
- Παρασκευή 28/11/2003 Πάτμο.

Το Ιατρικό προσωπικό αποτελείται από: Οφθαλμίατρο, Οδοντίατρο, Καρδιολόγο, Πνευμονολόγο, Παθολόγο. Στην Μεγίστη θα υπάρχει και Παιδίατρος για την ολοκλήρωση των ιατρικών εξετάσεων των μαθητών.

Παράλληλα εντός του πλοίου λειτουργεί μονάδα Ακτινολογικού και Βιοχημικού-Αιματολογικού βάσει τακτικού προγράμματος.

* Στο παραπάνω πρόγραμμα ενδέχεται να υπάρξουν αλλαγές λόγω δυσμενών καιρικών συνθηκών.

METROPOL
ODEON
★MULTI-CINEMA★
www.RodosVitrina.gr/Metropol.htm
ΕΒΔΟΜ.ΠΡΟΓΡΑΜΜΑ • WEEKLY PROGRAMME
21/11/2003 -27/11/2003

ΒΕΡΟΝΙΚΑ ΓΚΕΡΙΝ
ΘΑΝΑΣΙΜΗ ΑΠΟΚΑΛΥΨΗ
IN ENGLISH
Θυσίασε τα πάντα για την αλήθεια...
...και έγραψε ιστορία!!
ΟΧΙ άλλα θύματα της αλήθειας.
Πρωταγωνιστή η μοναδική
Κεϊτ Μπλάνσετ
ΑΚΑΤΑΛΛΗΛΟ
Veronica Guerin
Δημοσιογράφος για πάντα!!
Ένα φίλμ βασισμένο σε πραγματικά γεγονότα
Παραγωγή: Τζέρι Μπρούκχαϊμερ
Σκηνοθεσία: Τζόελ Σούμαχερ
ΑΙΘΟΥΣΑ 1
ΩΡΕΣ ΕΝΑΡΞΗΣ SHOWTIMES
16:30 • 18:30 • 20:30 • 22:30

13 ΔΕΚΑΤΡΙΩΝ
IN ENGLISH-ΚΟΙΝΩΝΙΚΟ
Μια έντονη και διεισδυτική ματιά στον ταραγμένο εφηβικό κόσμο της σημερινής εποχής!!
ΑΚΑΤΑΛΛΗΛΟ
13 thirteen
Όλα γυρίζουν σταν τρέλα...
ΑΙΘΟΥΣΑ 2
ΩΡΕΣ ΕΝΑΡΞΗΣ SHOWTIMES
20:15 • 22:15
ΠΡΩΤΑΓΩΝΙΣΤΟΥΝ:
Χόλι Χάντερ • Ίβαν Ρεϊτσελ Γούντ

ΤΟ ΜΑΓΙΚΟ... ΜΕΝΤΑΓΙΟΝ
IN ENGLISH
ACTION - ADVENTURE
THE MEDALLION
Το "φονικό όπλο" συναντά τον "αόρατο εραστή" και ο άσσος της δράσης ΤΖΑΚΙ ΤΣΑΝ συναντά τα μαγικά εφέ του Χόλιγουντ...
ΚΑΤ ΑΠΟ 13 ΕΤΩΝ
Ατελείωτη δράση από το πρώτο λεπτό
ΑΙΘΟΥΣΑ 3
ΩΡΕΣ ΕΝΑΡΞΗΣ SHOWTIMES
20:30 • 22:40
ΠΡΩΤΑΓΩΝΙΣΤΟΥΝ:
ΤΖΑΚΙ ΤΣΑΝ • ΚΛΕΡ ΦΟΡΛΑΝΙ

Η μαμά στην δουλειά...
Ο μπαμπάς στο σπίτι...
και το σπίτι...νηπιαγωγείο
Μπαμπαντάδες
Η 1η Οικογενειακή Κωμωδία της Χρονιάς με τον Έντι Μέρφι
*ώρα έναρξης • στα Ελληνικά: 16:15
*ώρα έναρξης • στα Αγγλικά: 16:15
ΑΙΘΟΥΣΑ 2

Ο "τρελαμένος οδηγός" το "πειραγμένο ταξί" και η συμμορία του...Άγιου Βασίλη σε μια ξέφρενη ΚΩΜΙΚΗ περιπέτεια δράσης του ΛΙΚ ΜΠΕΣΟΝ!
taxi 3
ΩΡΕΣ ΕΝΑΡΞΗΣ
16:45 • 18:45
ΑΙΘΟΥΣΑ 3

ΕΡΧΟΝΤΑΙ
ΠΑΡΑΣΚΕΥΗ 28 ΝΟΕΜΒΡΙΟΥ
Από τις ακριβότερες ΟΣΚΑΡΙΚΕΣ παραγωγές του ΧΟΛΛΙΓΟΥΝΤ.
Ένα κινηματογραφικό έπος!!!
MASTER AND... COMMANDER
"Στα πέρατα του κόσμου"
Πρωταγωνιστεί ο δυναμικός ΡΑΣΕΛ ΚΡΟΟΥ

Ο Μηχάλης Ρέππας και ο Θανάσης Παπαθανασίου επιστρέφουν μετά από το "Sale Sex" με ένα κοινωνικό δράμα που θα ξιαφνιάσει, θα σοκάρει και θα συζητηθεί.
Πρωταγωνιστούν: Νένα Μεντή, Μαρία Κοβογιάννη, Ακύλας Καραζήσης, Τζούς Ευείδη, Αλέξης Γεωργούλης, Τζίνη Παπαδοπούλου, Γιάννης Τσιμπτσέλης, Αλέξανδρος Αντωνόπουλος, Άννα Κυριακού.

• 3 LUXURY DESIGN SCREENS •
• DOLBY DIGITAL EX • FULLY AIR-CONDITIONED •
Πληροφορίες, Κρατήσεις • Information, Reservations
✆ 22410.28400

Cine Mania

ΕΠΙΜΕΛΕΙΑ: *ΚΥΡΙΑΚΗ ΠΕΤΡΙΔΟΥ*

CINE-NEWS

Τζόνι Ντεπ, "ο πιο σέξι άνδρας", κατά το περιοδικό "People"

Ο αμερικανός ηθοποιός Τζόνι Ντεπ ανακηρύχθηκε "ο πιό σέξι άνδρας" της χρονιάς σύμφωνα με το περιοδικό People που τον επέλεξε κυρίως για τη γλυκύτητα και για την ωριμότητά του.

Ο 40χρονος ηθοποιός έχει βελτιωθεί πολύ χάρη και στην πολύχρονη σχέση του με την λεπτεπίλεπτη γαλλίδα τραγουδίστρια και ηθοποιό **Βανέσα Παραντί** με την οποία έχει αποκτήσει και δύο παιδιά γράφει, το αμερικανικό περιοδικό στη σημερινή του έκδοση.

"Αφότου εγκατέλειψε τις εκκεντρικότητες, έγινε πολύ γλυκός, χωρίς τυμπανοκρουσίες και ιδιαιτερη προσπάθεια να γίνει αρεστός", σχολιάζει το περιοδικό, επισημαίνοντας και τη μεγάλη αποδοχή της αλλαγής του αυτής από τους θαυμαστές του.

Τις δύο προηγούμενες χρονιές το περιοδικό είχε ανακηρύξει ως πιό σέξι άνδρα τον **Μπραντ Πιτ,** ενώ την ίδια διάκριση έχουν λάβει παλαιότερα ο **Τζορτζ Κλούνι,** ο **Λένι Κράβιτς,** ο **Χιού Γκράντ,** ο **Ράσελ Κρόου,** ο **Ντένζελ Ουάσινγκτον** κ.α.

Αποζημίωση στην Ανιστον

Η αμερικανίδα ηθοποιός Τζένιφερ Ανιστον θα λάβει το ποσό των 550.000 δολαρίων, μετά τη διευθέτηση δικαστικής υπόθεσης κατά φωτογράφου που παραδέχτηκε ότι δημοσίευσε φωτογραφίες της σταρ, χωρίς την άδειά της, που την έδειχναν να κάνει ηλιοθεραπεία γυμνόστηθη, ανακοίνωσε ο ατζέντης της.

Η εξωδικαστική διευθέτηση μεταξύ της 34χρονης ελληνικής καταγωγής Ανιστον και του φωτογράφου Φρανσουά Ναβαρέ, έγινε 16 μήνες μετά τις δύο χωριστές μηνύσεις που υπέβαλε η ηθοποιός κατά των εκδοτών δύο περιοδικών που δημοσίευσαν το επίμαχο φωτογραφικό υλικό. Μια τρίτη διευθέτηση επιτεύχθηκε και με τρίτο περιοδικό.

Οι φωτογραφίες λήφθηκαν παράνομα, το Φεβρουάριο του 1999 από έναν παραράτσι που είχε σκαρφαλώσει σε μαντρότοιχο 2,4 μέτρων έξω από το σπίτι της Ανιστον στο Μαλιμπού, ενώ εκείνη λιαζόταν φορώντας μονοκίνι. Οι φωτογραφίες δημοσιεύτηκαν αργότερα την ίδια χρονιά στα περιοδικά Celebrity Skin, High Society και Celebrity Sleuth καθώς και σε έντυπα πέραν του Ατλαντικού, όπως στο ιταλικό περιοδικό Eva Tremilla.



ΑΙΜ 2ελ.
ΠΑΛΛΑΣ 5 CINEMAS CENTER
21/11/2003 έως 27/11/2003
www.cinemapallas.gr

ΑΙΘΟΥΣΑ 5
KILL BILL
Σε 1η Πανελλήνια Προβολή!
Μετά το Jackie Brown, το Reservoir Dogs και το Pulp Fiction, ο Κουεντίν Ταραντίνο, ο σκηνοθέτης που επαναπροσδιόρισε το κλισέ της αστυνομικής περιπέτειας, επιστρέφει στα πλατό με ένα νέο ντελίριουμ αίματος, με την Ούμα Θέρμαν σε ρόλο άγγελου-εκδικητή!!! Κάντε έγκαιρα τις κρατήσεις σας!
ΠΡΩΤΑΓΩΝΙΣΤΟΥΝ: UMA THURMAN, DAVID CARRADINE, LUCY LIU, DARYL HANNAH
Ώρες Έναρξης: *15:40, 17:50, 20:10, 22:30
* Ειδική επιπλέον παράσταση μόνο Σάββατο & Κυριακή

ΑΙΘΟΥΣΑ 1
ΑΓΑΠΗ ΕΙΝΑΙ... LOVE ACTUALLY
Σε 1η Πανελλήνια Προβολή!
Από τους δημιουργούς του "4 ΓΑΜΟΙ & 1 ΚΗΔΕΙΑ", "ΤΟ ΗΜΕΡΟΛΟΓΙΟ ΤΗΣ ΜΠΡΙΤΖΕΤ ΤΖΟΟΥΝΣ" και "ΜΙΑ ΒΡΑΔΙΑ ΣΤΟ ΝΟΤΙΝΓΚ ΧΙΛ" η απόλυτη ρομαντική κωμωδία με το πλουσιότερο καστ ηθοποιών που έχετε δει! Μην τη χάσετε!
ΠΡΩΤΑΓΩΝΙΣΤΟΥΝ: HUGH GRANT, LIAM NEESON, EMMA THOMPSON, ROWAN ATKINSON (Mr. Bean)
loveactually
In english
Ώρες Έναρξης: 17:10, 19:50, 22:40

ΑΙΘΟΥΣΑ 2
ΠΟΛΙΤΙΚΗ ΚΟΥΖΙΝΑ
Σε 1η Πανελλήνια Προβολή!
5η εβδομάδα θριάμβου!
Για 5η εβδομάδα, η κατά γενική ομολογία κοινού, καλύτερη Ελληνική ταινία για χρόνια! Η ταινία-ορόσημο για τον ελληνικό κινηματογράφο που θα σας αφήσει μια εξαιρετική γεύση, πότε γλυκιά, πότε σκληρή, αλλά σίγουρα έντονη αφού δύσκολα ξεχνιέται.
ΠΡΩΤΑΓΩΝΙΣΤΟΥΝ: ΓΙΩΡΓΟΣ ΧΩΡΑΦΑΣ, ΙΕΡΟΚΛΗΣ ΜΗΧΑΗΛΙΔΗΣ, ΡΕΝΙΑ ΛΟΥΪΖΙΔΟΥ, ΣΤΕΛΙΟΣ ΜΑΪΝΑΣ
ΠΟΛΙΤΙΚΗ ΚΟΥΖΙΝΑ
Ώρες Έναρξης: *15:30, 17:50, 20:10, 22:30
* Ειδική επιπλέον παράσταση μόνο Σάββατο & Κυριακή

ΑΙΘΟΥΣΑ 3
ΟΙ ΓΕΝΝΑΙΟΙ ΤΗΣ ΣΑΜΟΘΡΑΚΗΣ
2η εβδομάδα χαβαλέ!
Στη διάρκεια της επιστράτευσης του 19[illegible]4 ένα τάγμα "ανεπιθύμητων" κοντά στα σύνορα με τη Βουλγαρία βρίσκεται σε ένα πλοίο που τους μεταφέρει στην Κύπρο, για να αντιμετωπίσουν την τουρκική εισβολή. Εν πλω για τη Μεγαλόνησο, τα σχέδια αλλάζουν και η μονάδα αποβι-βάζεται τελικά στη Σαμοθράκη, όπου αρχίζει ο χαβαλές!!!!
ΠΡΩΤΑΓΩΝΙΣΤΟΥΝ: ΧΑΡΑΛΑΜΠΙΔΗΣ, ΠΙΑΤΑΣ κ.α
ΟΙ ΓΕΝΝΑΙΟΙ ΤΗΣ ΣΑΜΟΘΡΑΚΗΣ
Ώρες Έναρξης: 20:35, 22:35

ΑΙΘΟΥΣΑ 4
MATRIX REVOLUTIONS
ΤΟ ΓΕΓΟΝΟΣ ΤΗΣ ΧΡΟΝΙΑΣ! Σε 1η Πανελλήνια Προβολή ο επίλογος της κορυφαίας περιπέτειας!
3η εβδομάδα επιτυχίας!
Προετοιμαστείτε για τις μνημειώδεις σκηνές "Αποκάλυψης" της αποκορύφωσης του MATRIX!!
ΠΡΩΤΑΓΩΝΙΣΤΟΥΝ: KEANU REEVES, CARRIE ANN MOSS
Ώρες Έναρξης: 17:20, 20:00, 22:40

ΑΙΘΟΥΣΑ 3
ΤΡΙΣΔΙΑΣΤΑΤΟΙ ΚΑΤΑΣΚΟΠΟΙ:
GAME OVER 5η εβδομάδα επιτυχίας!
Δείτε για πρώτη φορά ταινία Τρισδιάστατη (3-D)! Φορέστε τα 3-D γυαλιά σας και ταξιδέψτε σε μία καινούρια περιοχή της κινηματογραφικής φαντασίας!
ΠΡΩΤΑΓΩΝΙΣΤΟΥΝ: SALMA HAYEK, SYLVESTER STALLONE
in english
Ώρες Έναρξης: *15:25, 18:45
* Ειδική επιπλέον παράσταση μόνο Σάββατο & Κυριακή

ΑΙΘΟΥΣΑ 3 & 4
ΣΕΒΑΧ: Ο ΘΡΥΛΟΣ ΤΩΝ 7 ΘΑΛΑΣΣΩΝ
Σε 1η Πανελλήνια Προβολή!
5η εβδομάδα επιτυχίας!
Μεταγλωττισμένη Ελληνικά!
Απολαύστε τη μαγική περιπέτεια κινουμένων σχεδίων από τα στούντιο του Στίβεν Σπίλμπεργκ, Dreamworks!!
ΑΙΘΟΥΣΑ 3 Ώρες Έναρξης: 17:05
ΑΙΘΟΥΣΑ 4 Ώρες Έναρξης: *15:40
* Ειδική επιπλέον παράσταση μόνο Σάββατο & Κυριακή
Κρατήσεις / Reservations 22410 24475 & 22410 70670

Άρτος (;) Θεάματα (;)...

... Και τηλεόραση (όπως λέμε τηλοψία...)

STAR

06.00 **Παιδικό πρόγραμμα**
10.00 **The powerfull girls**
10.30 **Ντέξτερ**
11.00 **Η λεγεώνα των υπερηρώων**
11.30 **Πόκεμον - Η επόμενη γενιά**
12.00 **Γιου-Γκι-Ο**
12.30 **Τα στρουμφάκια**
13.00 **Ειδήσεις**
13.30 **Στον έβδομο ουρανό**
14.30 **Τα φιλαράκια**
15.30 **Σούπερμαν, τα χρόνια της νιότης.** Αμερικανική νεανική σειρά φαντασίας.
16.30 **Ντου** (Ε) Ψυχαγωγική εκπομπή που παρουσιάζει ο Χρήστος Φερεντίνος.
17.30 **Ξένη ταινία.** «Χαϊλάντερ, ο αθάνατος». Περιπέτεια φαντασίας. Παίζουν: Κρίστοφερ Λαμπέρ, Κλάνσι Μπράουν, Σον Κόνερι.
19.30 **Ειδήσεις**
21.00 **Ξένη ταινία.** «Ο δικαστής». Δραματική περιπέτεια. Παίζουν: Κρεις Νοθ, Εντουαρντ Τζέιμς Ολμος
00.45 **Ξένη ταινία.** «Ο ξιφομάχος». Περιπέτεια.
02.45 **Ειδήσεις**
03.00 **Ξένη ταινία.** «Στα άδυτα της γης». Περιπέτεια.
05.00 **Αστέρια στο πεντάγραμμο**

ALTER

06.10 **Alter kids**
11.45 **Γκάρφιλντ**
12.00 **Το δίχτυ** (Ε) Αθλητική εκπομπή.
12.45 **Celebrities** (Ε)
13.30 **Band stand.** Κάθε Κυριακή μεσημέρι η Άρτεμις και ο Ευθύμης κλείνουν ραντεβού με όσους ενδιαφέρονται για την διεθνή μουσική σκηνή και το ελληνικό ροκ.
14.15 **Ελληνική ταινία.** «Οι φανταρίνες». Κωμωδία. Παίζουν: Ρένα Βλαχοπούλου, Ντίνος Ηλιόπουλος
16.15 **Παρατράγουδα με την Αννίτα Πάνια.** Οι προσωπικές ιστορίες ζευγαριών είναι το αντικείμενο της εκπομπής του Σαββατοκύριακου.
18.45 **Το πρώτο θέμα.** Με τον Ακη Παυλόπουλο.
19.00 **Ειδήσεις**
20.00 **Η φωνή του πολίτη**
21:00 **Ξένη ταινία.** «Ο παίκτης». Κωμωδία.
23.00 **Διαπλοκές.** Με τον Μάνο Τσιλιμίδη
24.00 **Ειδήσεις**
00.15 **Μήτσι - χώστα** (Ε) Σατιρική εκπομπή.
01.30 **Περιπέτειες στη Χαβάη**
02.30 **Aphrodisia**
02.45 **Ξένη ταινία.** «Ερωτικό κορμί»
04.45 **Τόλμη και γοητεία** (Ε)
05.15 **Alter clips**

ΕΞΥΠΗΡΕΤΗΣΗ
24 ΩΡΕΣ ΤΟ 24ΩΡΟ
24hrs DVD STORE
ΤΟ ΜΟΝΑΔΙΚΟ ΑΥΤΟΜΑΤΟ ΜΗΧΑΝΗΜΑ ΕΝΟΙΚΙΑΣΗΣ ΤΑΙΝΙΩΝ ΣΤΗ ΡΟΔΟ!!!!
Vidéo
ΑΓ. ΑΝΑΣΤΑΣΙΑΣ 16
ΡΟΔΟΣ
ΤΗΛ. 2241039979
dvdstore24@yahoo.gr

Κερδίστε χρόνο κι εξυπηρέτηση
WESTERN UNION MONEY TRANSFER
"The fastest way to send money worldwide."
Αποστολή χρημάτων σ' όλο τον κόσμο μέσα σε λίγα λεπτά!!!
50.000 καταστήματα σε 165 χώρες του κόσμου είναι έτοιμα να σας εξυπηρετήσουν σε διευρυμένα ωράρια
Γονείς φοιτητών εξωτερικού εμπιστευθείτε μας
PLANET HOLIDAYS
Δημήτρης Τσοπανάκης
Γαλλίας 6 - Ρόδος - Τηλ.. 22410-27327

ET 1

07.00 **Κλασική μουσική**
08.00 **Θεία Λειτουργία**
10.00 **Αρχονταρίκι**
11.00 **Μουσική παράδοση**
11.30 **Mediterraneo**
12.00 **Με τη Βουλή των Ελλήνων**
13.00 **Στον κόσμο της οικονομίας**
14.00 **Ολυμπιάδα 2004: Η αντίστροφη μέτρηση**
15.00 **Ειδήσεις**
15.30 **Ιχνηλάτες**
16.00 **Ταξιδεύοντας με το αύριο.**
16.45 **Pre game**
17.00 **Μπάσκετ**
19.00 **Η εποχή των εικόνων**
20.00 **Ξένη ταινία.** «Οι διεφθαρμένοι». Κωμωδία.
22.00 **Η άλλη μεριά του φεγγαριού.** Μουσική εκπομπή με τον Λ. Παπαδόπουλο.
23.00 **Ειδήσεις**
23.30 **Κλήρωση ΠΡΟΤΟ-Τζόκερ**
23.45 **Η ζωή είναι αλλού**

NET

07.00 **Κάτσε ...φρόνιμα.**
09.00 **Σαββατοκύριακο.** Ενημερωτική εκπομπή με τον Κώστα Αρβανίτη
12.00 **Ειδήσεις**
13.00 **Εβδομη μέρα.** Ενημερωτική εκπομπή με τον Νίκο Χασαπόπουλο.
14.00 **50 Λεπτά.** Ενημερωτική εκπομπή με τον Νίκο Μεγγρέλη.
15.00 **Ειδήσεις**
16.00 **Ευρώπη Express**
16.30 **Ελληνική ταινία.** «Τα δολάρια της Ασπασίας». Κωμωδία. Παίζουν: Μίμης Φωτόπουλος, Νίκος Ρίζος, Ελένη Ζαφειρίου.
18.00 **Ειδήσεις**
18.30 **Ποδόσφαιρο.** Σε απευθείας μετάδοση ο αγώνας μεταξύ των ομάδων ΟΦΗ-SKODA ΞΑΝΘΗ.
20.30 **Πορτρέτα ποδοσφαιριστών**
21.00 **Ειδήσεις**
22.00 **Εξάντας.** Με τον Γιώργο Αυγερόπουλο.
23.00 **Αθλητική Κυριακή.** Αθλητική εκπομπή με τον Αντώνη Καρπετόπουλο και τον Αντώνη Πανούτσο.
00.30 **Ειδήσεις**
00.45 **Σαντιάγκο: Οικογένεια πυγμάχων.** Δραματική σειρά.

ET 3

07.30 **Ονειροδρόμιο** (Ε)
08.30 **Θεία Λειτουργία**
10.00 **Μουσικό πρόγραμμα**
11.00 **Ενεργειακό πεδίο**
11.30 **Υπεραστικές διαδρομές.** Ενημερωτική εκπομπή
12.30 **Κάθε τόπος και τραγούδι.** Μουσική εκπομπή
13.00 **Ειδήσεις**
13.30 **Ρεπό.** Ενημερωτική εκπομπή
15.00 **Οικονομική επιθεώρηση**
15.30 **+10 - Μεγάλη διεύρυνση**
16.00 **Χάντμπολ**
17.30 **Design world**
18.00 **Περιπλάνηση στην Ελλάδα**
18.30 **Ταξιδιώτες**
19.00 **Επί τροχών**
19.30 **Jazz essentials**
20.00 **Art 3: Επίκαιρα**
20.30 **Ειδήσεις**
21.45 **Ποδόσφαιρο.** Απευθείας μετάδοση του αγώνα μεταξύ των ομάδων Παρί Σεν Ζερμέν-Νις στα πλαίσια του γαλλικού πρωταθλήματος ποδοσφαίρου.
23.40 **Σπορ στο 3**
24.00 **Ειδήσεις**
00.30 **Με τα κρεμμυδάκια** (Ε)
01.00 **Συναυλία.**
02.00 **Οι έρωτες της Λούλου**
02.35 **Ρεπό** (Ε)
04.00 **+10 - Μεγάλη διεύρυνση** (Ε)
04.30 **Jazz essentials** (Ε)
05.00 **Art 3: Επίκαιρα** (Ε)
05.30 **Υπεραστικές διαδρομές.** (Ε)
06.30 **Σπορ στο 3** (Ε)

FILMNET

05.25 **Ξένη ταινία.** «Τα δάκρυα του μαύρου τίγρη»
07.10 **Ξένη ταινία.** «Η γιορτή των φαντασμάτων»
08.45 **Ξένη ταινία.** «Ολιβερ»
11.15 **Ξένη ταινία.** «Τύχη βουνό»
13.15 **U.S.: Οι καλύτερες ταινίες της εβδομάδας**
13.50 **Ξένη ταινία.** «Το ζευγάρι της χρονιάς»
15.40 **Ξένη ταινία.** «Οι περιπέτειες του βαρόνου Μινχάουζεν»
18.00 **Τα φιλαράκια.** Κωμική νεανική σειρά. Παίζουν: Τζένιφερ Ανιστον, Κόρντει Κοξ
18.30 **Μην τρελαίνεσαι.** Κωμική νεανική σειρά.
19.00 **Sex and the city IV.** Κοινωνική σειρά.
19.30 **Στο μυαλό ενός παντρεμένου**
20.00 **Ξένη ταινία.** «Below»
21.45 **Preview**
22.15 **Ξένη ταινία.** «Μήνυμα σιωπής». Θρίλερ φαντασίας.
00.15 **Ξένη ταινία.** «Σαρλοτ Γκρέι»
02.20 **Ξένη ταινία.** «Αληθινή αγάπη»
03.55 **Ελληνική ταινία.** «Κουράστηκα να σκοτώνω τους αγαπητικούς σου»

SUPER SPORT

15.00 **Η ώρα των πρωταθλητών**
17.15 **Πρωτάθλημα Α' εθνικής κατηγορίας**
19.15 **Πρωτάθλημα Α' εθνικής κατηγορίας**
21.15 **Η ώρα των πρωταθλητών**
24.00 **Οποιος αντέξει**
02.45 **Αγγλικό ποδόσφαιρο**
04.30 **Ιταλικό ποδόσφαιρο**
06.30 **X-games**

MEGA

05.45 **Η δίψα** (Ε). Κοινωνική σειρά
06.15 **Ο επισκέπτης της ομίχλης** (Ε) Κοινωνική σειρά
07.00 **Ολα για την υγεία** (Ε) Ενημερωτική εκπομπή με τον Μιχάλη Κεφαλογιάννη
08.00 **Κόκκινο φεγγάρι** (Ε).
09.00 **Με δύο μαμάδες** (Ε)
09.50 **Το παιδί μου κι εγώ**
10.00 **Τα μυστικά της Βέφας - Οι καλύτερες συνταγές**
11.00 **Εκμέκ παγωτό** (Ε) Κωμική σειρά.
12.00 **Αυθαίρετοι**
13.00 **Back stage.** Νεανικό μαγκαζίνο
14.00 **Δελτίο ειδήσεων**
14.50 **Οσα φέρνει η ώρα** Ενημερωτική εκπομπή με τον Γιάννη Πολίτη
15.50 **Ξένη ταινία.** «Η τελική μάχη». Περιπέτεια. Παίζουν: Ζαν Κλοντ Βαν Νταμ, Ραούλ Τζούλια, Κάιλι Μινόγκ
17.55 **Ματιές στα γεγονότα**
18.00 **Ελληνική ταινία.** «Ξυπόλυτος πρίγκιψ». Κωμωδία. Παίζουν: Κώστας Βουτσάς, Μάρθα Καραγιάννη, Διονύσης Παπαγιαννόπουλος
20.00 **Κεντρικό δελτίο ειδήσεων**
21.00 **Survivor.** Το παιχνίδι της απόλυτης περιπέτειας με παρουσιαστή τον Γρηγόρη Αρναούτογλου.
22.45 **Ξένη ταινία.** «Συλλέκτης οστών». Αστυνομικό θρίλερ.
00.15 **Τελευταία γεγονότα**
00.30 **Ξένη ταινία** (Σ)
01.30 **Frasier**
02.00 **Φεύγα** (Ε)

ANT 1

06.00 **Η δικαστίνα** (Ε) Κωμική σειρά.
06.50 **Στούντιο με θέα.** Ενημερωτική εκπομπή με τον Θέμη Μάνεση και τη Φαίη Μαυραγάνη.
10.30 **Εκείνες κι εγώ** (Ε) Κωμική σειρά. Παίζουν: Γιάννης Μπέζος, Τάσος Κωστής, Βαλέρια Κουρούπη
11.30 **Κωνσταντίνου και Ελένης** (Ε) Κωμική σειρά. Παίζουν: Χάρης Ρώμας, Ελένη Ράντου, Μαρία Λεκάκη, Βασίλης Κούκουρας.
12.30 **Της Ελλάδας τα παιδιά.** Κωμική σειρά. Παίζουν: Γιάννης Μπέζος, Χρυσούλα Διαβάτη, Νίκος Αλεξίου, Κώστας Ευριπιώτης.
12.55 **Super game**
13.00 **The mission - best of**
14.00 **Ειδήσεις**
14.40 **Ξένη ταινία.** «SOS Πεντάγωνο καλεί υποβρύχιο της συμφοράς». Κωμωδία. Παίζουν: Κέλσι Γκρέιμερ, Λορίν Χόλι, Χάρι Ντιν Στάντον.
16.40 **Εγκλήματα** (Ε) Κωμική σειρά. Παίζουν: Μαρία Καβογιάννη, Κώστας Κόκλας
17.30 **Τα νέα του ANT1**
17.40 **Εγκλήματα** (Σ)
18.00 **Ελληνική ταινία.** «Το πιο λαμπρό αστέρι». Μουσική κομεντί. Παίζουν: Αλίκη Βουγιουκλάκη, Δημήτρης Παπαμιχαήλ
20.00 **Τα νέα του ANT1**
21.00 **Θέατρο.** «Big sister». Επιθεώρηση.
22.40 **Mission - Arena.**
00.45 **Ειδήσεις**
01.15 **Ξένη ταινία.** «Η χρυσή κούκλα». Δραματική.
04.15 **Easy game**
04.40 **Ξένη ταινία.** «Το χέρι του διαβόλου». Τρόμου.

ALPHA

05.45 **Πέρα από τον ορίζοντα.** Ενημερωτική μαγκαζίνο με την Ντέμη Καραγιάννη και τον Πέτρο Γκότζια.
06.45 **Πρωινές σελίδες.** Ενημερωτική εκπομπή
10.00 **7 Ημέρες Alpha.** Δημοσιογραφική εκπομπή με την Βασιλική Παναγιωτοπούλου
11.00 **Λόγω... ζωής .** Ενημερωτική εκπομπή με τη Βίκυ Χατζηβασιλείου
12.00 **Ελληνική ταινία.** «Τι κάνει ο άνθρωπος για να ζήσει». Κωμωδία. Παίζουν: Κώστας Χατζηχρήστος, Μίμης Φωτόπουλος.
14.00 **Ειδήσεις**
14.45 **Εικόνες.** Ντοκιμαντέρ
16.00 **Επί του καναπέως.** Ψυχαγωγική εκπομπή
17.00 **Music market.** Μουσική εκπομπή
18.00 **Ειδήσεις**
18.15 **Ενας τρελός, τρελός πλανήτης.** Ψυχαγωγική εκπομπή
20.00 **Ειδήσεις**
21.00 **Ελληνική ταινία.** «Μία Ελληνίδα στο χαρέμι». Κωμωδία. Παίζουν: Ρένα Βλαχοπούλου, Χρόνης Εξαρχάκος, Μαίρη Ιωαννίδου, Βαγγέλης Σειληνός.
23.00 **Ελληνική ταινία.** «Ο κατήφορος». Κοινωνικό δράμα. Παίζουν: Ζωή Λάσκαρη, Νίκος Κούρκουλος, Βαγγέλης Βουλγαρίδης.
01.15 **Ειδήσεις**
01.30 **Το καφενείο των φιλάθλων.** Εβδομαδιαία αθλητική εκπομπή με τον Γιώργο Γεωργίου.
03.30 **Point man.** Αστυνομική σειρά με τον Τζακ Σκάλια.
04.30 **Τηλεαγορές.**
04.45 **7 Ημέρες Alpha** (Ε).

ΜΝΗΜΟΣΥΝΑ



Την 24η μηνός Νοεμβρίου ημέρα Δευτέρα και ώρα 8 π.μ. εις τον Ιερό Ναό Αγίων Αποστόλων τελούμε 3μηνο μνημόσυνο υπέρ αναπαύσεως της ψυχής της λατρευτής μας κόρης, μητέρας, αδελφής και εγγονής

ΙΩΑΝΝΑΣ ΞΥΠΑ

Ο πατέρας: Γιώργος
Η μητέρα: Σεβαστή
Ο υιός: Ιωάννης.
Τ' αδέλφια: Αφροδίτη, Κατερίνα, Ιωάννης, Λευτέρης, Αντώνης, Μάνος.
Η γιαγιά: Αφροδίτη
Και οι λοιποί συγγενείς.



Την 24η μηνός Νοεμβρίου ημέρα Δευτέρα και ώρα 8 π.μ. εις τον Ιερό Ναό Αγίου Σεργίου Ιαλυσού, τελούμε 9μηνο μνημόσυνο υπέρ αναπαύσεως της ψυχής του λατρευτού μας συζύγου, πατέρα, αδελφού και θείου

ΑΝΔΡΕΑ ΔΙΑΚΟΚΟΛΙΟΥ

Η σύζυγος: Χρυσούλα
Τα παιδιά: Ελένη, Νίκος
Τ' αδέλφια, τ' ανίψια και οι λοιποί συγγενείς



Την 25η μηνός Νοεμβρίου ημέρα Τρίτη και ώρα 8 π.μ. εις τον Ιερό Ναό Αγίου Νικολάου, τελούμε 9μηνο μνημόσυνο υπέρ αναπαύσεως της ψυχής της λατρευτής μας μητέρας, γιαγιάς, αδελφής και θείας

ΣΕΒΑΣΤΗΣ ΠΑΠΑΣΕΒΑΣΤΟΥ

Τα παιδιά: Νίκος-Γεωργία
Τα εγγόνια: Ηρακλής-Γεωργία, Σεβαστή
Τα αδέλφια και οι λοιποί συγγενείς



Την 25η μηνός Νοεμβρίου ημέρα Τρίτη και ώρα 8.30 π.μ. εις τον Ιερό Ναό Αγίων Ταξιαρχών Νεκροταφείου Ρόδου, τελούμε 6μηνο μνημόσυνο υπέρ αναπαύσεως της ψυχής του λατρευτού μας συζύγου, πατέρα και παππού

ΝΙΚΟΛΑΟΥ ΑΡΑΠΟΥΔΗ

Η σύζυγος: Δέσποινα
Τα παιδιά, τα εγγόνια και οι λοιποί συγγενείς



Την 25η μηνός Νοεμβρίου ημέρα Τρίτη και ώρα 8.30 π.μ. εις τον Ιερό Ναό Αγίας Ειρήνης Ορφανοτροφείου Θηλέων, τελούμε 9ήμερο μνημόσυνο υπέρ αναπαύσεως της ψυχής της λατρευτής μας μητέρας, γιαγιάς και θείας

ΑΝΝΑΣ ΠΑΠΑΜΙΧΑΗΛ

Παρακαλούμεν τους τιμώντας τη μνήμη της όπως προσέλθουν και ενώσουν τις ευχές τους με τις δικές μας
Τα παιδιά, τα εγγόνια, τα ανίψια και οι λοιποί συγγενείς



Την 26η μηνός Νοεμβρίου ημέρα Τετάρτη και ώρα 8 π.μ. εις τον Ιερό Ναό Μητροπόλεως Ρόδου, τελούμε 40ήμερο μνημόσυνο υπέρ αναπαύσεως της ψυχής της λατρευτής μας μητέρας, γιαγιάς, αδελφής και θείας

ΜΑΡΙΑΣ ΠΑΣΠΑΛΑΚΗ
το γένος Μανουσάκη

Τα παιδιά: Λίζα-Κόμης, Ντίνος-Χριστίνα
Ο εγγονός: Αυγουστίνος
Τ' αδέλφια: Φώτης-Δώρα Μανουσάκη, Νίτσα-Αχιλλέας Φραράκης, Φλώρα Φραράκη
Τ' ανίψια και οι λοιποί συγγενείς

ΕΥΧΑΡΙΣΤΗΡΙΟ ΠΕΝΘΟΥΣ

Ευχαριστούμε θερμά όσους μας συμπαραστάθηκαν στο βαρύ μας πένθος του αγαπημένου μας συζύγου, πατέρα, παππού, υιού, αδελφού και θείου

ΠΕΡΙΚΛΗ ΜΑΝΟΥΣΑΚΗ
Θερμά ευχαριστούμε
Από την οικογένειά του



Την 26η μηνός Νοεμβρίου ημέρα Τετάρτη και ώρα 8 π.μ. εις τον Ιερό Ναό Αγίου Γεωργίου Ανω, τελούμε 9ήμερο μνημόσυνο υπέρ αναπαύσεως της ψυχής της λατρευτής μας μητέρας, γιαγιάς, προγιαγιάς και θείας

ΕΙΡΗΝΗΣ ΣΤΑΜΑΤΑΚΗ

Τα παιδιά: Υπαπαντή-Ηλίας Φακλή, Φωφώ Καρανικόλα, Καλλιόπη Κούκουρα, Ηλίας-Φωτεινή, Μιχάλης-Μαριάνθη, Θεόδωρος-Κατερίνα, Δημήτρης-Εφη, Ελευθερία
τα εγγόνια, τα δισέγγονα, τα ανίψια και οι λοιποί συγγενείς



Την 27η μηνός Νοεμβρίου ημέρα Πέμπτη και ώρα 8 π.μ. εις τον Ιερό Ναό Αγίου Γεωργίου (Κάτω), τελούμε 40ήμερο μνημόσυνο υπέρ αναπαύσεως της ψυχής του λατρευτού μας συζύγου, πατέρα, παππού, αδελφού και θείου

ΚΩΝΣΤΑΝΤΙΝΟΥ ΠΑΠΑΚΩΝΣΤΑΝΤΙΝΟΥ

Η σύζυγος: Βαλασία
Τα παιδιά: Μανώλης-Αννα Παπακωνσταντίνου, Γιάννης-Φλώρα Χατζήπαππα
Τα εγγόνια, τ' αδέλφια, τ' ανίψια και οι λοιποί συγγενείς

ΑΠΡΟΒΛΕΠΤΑ ΓΕΓΟΝΟΤΑ ΑΝΑΤΡΕΠΟΥΝ ΤΑ ΠΑΝΤΑ. ΠΟΙΟΣ ΜΠΟΡΕΙ ΝΑ ΑΛΛΑΞΕΙ ΑΥΤΟΝ ΤΟΝ ΚΟΣΜΟ;

Η Βία και η Τρομοκρατία στις ημέρες μας έχουν εξαπλωθεί παντού. Καμιά χώρα δεν εξαιρείται. Ο 20ος αιώνας είχε καταπληκτικά επιτεύγματα σε όλους τους τομείς της Ζωής από την μιά, αλλά ήταν από τους βιαιότερους της Ανθρώπινης Ιστορίας, από την άλλη. Το εφιαλτικό σκηνικό είχε πολέμους, ολοκαυτώματα, γενοκτονίες, τρομοκρατία. Δυστυχώς το κακό συνεχίζεται και αυξάνεται, γεννώντας, αισθήματα φόβου, αβεβαιότητας και ανασφάλειας. Η Ζωή του ανθρώπου είναι σύντομη, φτηνή και αβέβαιη. Ολα είναι πλέον ρευστά, όσες προσπάθειες και αν γίνονται σε παγκόσμιο επίπεδο. Απρόβλεπτα γεγονότα ανατρέπουν τα πάντα.

Η Ανομία είναι έξω από τον έλεγχο του ανθρώπου. Αυτό γίνεται ορατό τόσο στο Διεθνές περιβάλλον, όσο στο Εθνικό και στο τοπικό. Υπάρχει Γενική έλλειψη σεβασμού στον Νόμο και στη Τάξη. Σε πολλές πόλεις στην Ελλάδα μας πολλοί άνθρωποι φοβούνται να περπατήσουν στους δρόμους, και το βράδυ από νωρίς κλείνονται στα σπίτια από φόβο. Η ανθρωπότητα σήμερα είναι δέσμια της ραδιενέργειας, της μόλυνσης της ατμόσφαιρας, της βίας, της τρομοκρατίας. Ποιος μπορεί ν' αλλάξει αυτόν τον κόσμο; Πιστεύουμε ότι κανένα πολιτικό, κοινωνικό και οικονομικό σύστημα δεν είναι σε θέση να αλλάξει και να καλυτερεύσει τον κόσμο και τον άνθρωπο. Το πρόβλημα του ανθρώπου δεν είναι εξωτερικό, επιδερμικό. Δεν λύνεται με ασπιρίνες και χάπια. Είναι πρόβλημα βαθύτερο. Η καρδιά είναι άρρωστη και μέσα απ' αυτήν πηγάζουν όλα τα κακά. Ο ίδιος ο άνθρωπος αυτήν την κατάσταση την αποδίδει σε διάφορους εξωτερικούς παράγοντες. Καταλαβαίνει ότι κάτι πρέπει ν' αλλάξει και προσπαθεί ν' αλλάξει τον κόσμο, αλλά δεν είναι σε θέση όμως να ερμηνεύσει την πηγή της κακοδαιμονίας του, που με μια λέξη ονομάζεται, Αμαρτία. Ο Ανθρωπος "Χάλασε", αμάρτησε. Και ο μόνος που μπορεί να "διορθώσει' ν' αποκαταστήσει τον άνθρωπο και να τον κάνει να λειτουργεί πάλι σωστά είναι ο Δημιουργός Του, ο Κατασκευαστής Του. Καλό είναι να θυμόμαστε τον Λόγο Του: "...Ο σπείρον ανομία θα θερίσει συμφοράς..." (Παροιμίες 22, 8).

Ο κόσμος, η κοινωνία, ό,τι έσπειρε χθες, με τις επιλογές της, θερίζει σήμερα. Για να κατανοήσουμε το σήμερα μας, πρέπει να ερμηνεύσουμε το χθες, το ξεκίνημα, την αρχή και την διαδρομή της σποράς μας.

ΙΑΚΩΒΟΣ Ο ΡΟΔΙΟΣ

Σκέψη της Εβδομάδας

Εργαζόμαστε και προσευχόμαστε για την ενότητα της ανθρωπότητας, ώστε όλες οι φυλές της γης να γίνουν μία φιλή, όλες οι χώρες μία χώρα, όλες οι καρδιές να χτυπούν σαν μία καρδιά και να συνεργαζόμαστε για τέλια ενότητα και αδελφοσύνη.

(από τις Μπαχάϊ Γραφές)
Μπαχάϊ Κοινότητα Ρόδου
Τ.Θ. 156
85100
email-bahairhodes@hotmail.com
www.gr.bahai.org

ΙΣΡΑΗΛΙΤΙΚΗ ΚΟΙΝΟΤΗΤΑ ΡΟΔΟΥ Ν.Π.Δ.Δ.

ΔΙΑΚΗΡΥΞΗ ΠΛΕΙΟΔΟΤΙΚΟΥ ΔΙΑΓΩΝΙΣΜΟΥ ΕΚΜΙΣΘΩΣΗΣ ΚΑΤΑΣΤΗΜΑΤΟΣ

Η Διαχειριστική Επιτροπή της Ισραηλιτικής Κοινότητας Ρόδου Ν.Π.Δ.Δ., προκηρύσσει Δημόσιο πλειοδοτικό διαγωνισμό με ενσφράγιστες προσφορές για την μίσθωση καταστήματος ιδιοκτησίας του Ν.Π.Δ.Δ. και συγκεκριμένα για ισόγειο κατάστημα επιφανείας 21 τ.μ. περίπου, κείμενο επί της οδού Αριστοτέλους, αριθμός 55, στην Παλιά Πόλη της Ρόδου.

Οι προσφορές θα γίνονται δεκτές από την Δευτέρα 8/12/03 έως και την Δευτέρα 15/12/03 καθημερινά από ώρα 09.00 έως 14.00 στα γραφεία της Κοινότητας επί της οδού Πολυδώρου, αριθμός 5, στην Παλαιά Πόλη της Ρόδου.

Μετά την παρέλευση της παραπάνω ημερομηνίας (15/12/03 και ώρας 14.00) καμιά προσφορά δεν θα γίνεται δεκτή.

Περισσότερες πληροφορίες θα λάβουν οι ενδιαφερόμενοι από τα γραφεία της Κοινότητας στην Παλιά Πόλη της Ρόδου και επί της οδού Πολυδώρου, αριθμός 5 τηλ. 22410-22364 και 70964.

Ρόδος 20 Νοεμβρίου 2003
Για την Ισραηλιτική Κοινότητα Ρόδου
Η πρόεδρος

ΑΝΩΤΕΡΑ ΔΙΟΙΚΗΣΗ ΤΑΓΜΑΤΩΝ ΕΘΝΟΦΥΛΑΚΗΣ

ΔΙΑΚΗΡΥΞΗ

Ανακοινώνεται ότι, στις 15 Δεκεμβρίου 2003, ημέρα Δευτέρα και ώρα 10.00 θα διενεργηθεί δημόσιος μειοδοτικός διαγωνισμός, με έγγραφες ενσφράγιστες προσφορές, στα γραφεία της Λέσχης Εθνοφυλακής Ρόδου (οδός Εθνάρχου Μακαρίου 18, τηλ. 22410-28134-55351), για την ανάδειξη προμηθευτή νωπών κρεάτων-κοτόπουλων προς κάλυψη αναγκών των μονάδων της 95ΑΔΤΕ.

Πληροφορίες κατά τις εργάσιμες ημέρες και ώρες, στα τηλέφωνα 22410-55610-11-12, από όπου οι ενδιαφερόμενοι μπορούν να ενημερωθούν.

Από την Ανωτέρα Διοίκηση Ταγμάτων Εθνοφυλακής

Αριθμ. 733 Β/2003

ΑΠΟΣΠΑΣΜΑ

Δικαστικός επιμελητής: Μιχάλης Στεφάνου Μελλίνης
Επισπεύδουσα: Ιονική και Λαϊκή Τράπεζα της Ελλάδος ΑΕ νόμιμα εκπ/νη. Ηδη Αλφα Τράπεζα αε κατ. 778.
Οφειλέτης: Βασίλης Σωτηράκης και Ξενοφών Σωτηράκης
Καθ' ου ο πλειστηριασμός Δέσποινα Κασσανή συζ. Θεόδωρου ως τρίτη διακάτοχος εν. ακινήτου.
Πλειστηριασμός: 10/12/2003 από 12-2 μ.μ.
Υπάλληλος του πλειστηριασμού: κ. Μαρία Παπαδάκη
Τόπος: Αίθουσα ΔΟΝΑ Δήμου Ρόδου
Α) Την οριζόντια ιδιοκτησία με ποσοστό επί της οδού Παρροδιακού Συλλόγου Αμερικής.
1. Ο πρώτος όροφος με στοιχείο πίνακα Α 1 αποτελούμενο από μία αίθουσα (κατάστημα) επιφανείας 221,6 τ.μ. και
Β) Την οριζόντια ιδιοκτησία με πρόσωπο επί της Ακτής Κανάρη ισόγειο κατάστημα με στοιχείο πίνακα γιώτα ένα δέλτα Ι 1Δ αποτελούμενο από εμπρόσθιο χώρο επιφανείας 29,35 τ.μ. και μιας υπογείου αποθήκης με στοιχείο Υ4 επιφανείας 20 τ.μ. (ενιαία οριζόντια ιδιοκτησία) στην περιοχή Νεοχώρι της Κτηματικής περιφέρειας -Ρόδου με Κτηματολογικά στοιχεία Τόμος 69 οικ. Ρόδου Φύλλο 152 Μερίδα ΙΙ-520Δ και Φάκελος 8098 νομικής φύσης Μουλκ.

Ο πρώτος όροφος είναι νοικιασμένος και λειτουργεί επιχείρηση με την επωνυμία FITNES FACTORY.

Ιδιοκτησία το παραπάνω ακίνητο ανήκει στους οφειλέτες Βασίλειο Αναστασίου Σωτηράκη & Ξενοφώντα Αναστασίου Σωτηράκη και μεταβιβάστηκε με το ήδη υπάρχον βάρος (προσημ. υποθήκης 200.000.000 δρχ. υπέρ της ΙΛΤΕ ΑΕ και ήδη ΑΛΦΑ ΤΡΑΠΕΖΑ Α.Ε. σύμφωνα με την απόφαση Μ. Πρ. Αθ. αριθμ. 3661/96 και 50.000.000 δρχ. με την 493/97 απόφαση Μ. Πρ. Ρ. "γενομένης αυτής τρίτου κυρίου "που νέμεται με νόμιμο τίτλο το ενυπόθηκο ακίνητο".

Εκτιμήθηκαν αντίστοιχα (άρθρο 993 παρ. 2 Κ.Πολ.Δ. αντικειμενικές αξίες).

α) Ο πρώτος όροφος με στοιχείο πίνακα Α 1 συνολικά 289.948,64 ευρώ, ή 98.800.000 δρχ.

β) Το ισόγειο κατάστημα με στοιχείο πίνακα Ι 1Δ μετά της υπόγειας αποθήκης συνολικά 160.821,71 ευρώ ή 54.800.000 δρχ.

Πρώτη προσφορά το μισό της εκτίμησης για το καθένα από αυτά.

Σύνταξα το απόσπασμα σήμερα στις 10/10/2003.

Ο Δηλοποιών Δικαστικός Επιμελητής
Μιχάλης Στεφάνου Μελλίνης

ΓΡΑΦΕΙΟ ΤΕΛΕΤΩΝ & ΜΝΗΜΟΣΥΝΩΝ ΡΟΔΟΥ ΣΤΕΦΑΝΑ-ΣΤΟΛΙΣΜΟΙ

ΑΜΕΣΗ ΕΞΥΠΗΡΕΤΗΣΗ ΟΛΟ ΤΟ 24 ΩΡΟ

"ΑΜΕΡΙΚΑΝΟΥ"

Αναλαμβάνουμε την τελετή και με τα έξοδα που χορηγούν τα ταμεία χωρίς καμία επιβάρυνση. ΙΚΑ, ΤΕΒΕ, ΤΑΞΥ, ΔΗΜΟΣΙΟΥ, ΛΙΜΕΝΙΚΩΝ, ΟΓΑ και λοιπά ταμεία. Τους ΑΠΟΡΟΥΣ ΔΩΡΕΑΝ.

Πλατεία Βρούχου στην Μητρόπολη
τηλέφωνα: 22410-28901-33400

Αριθμ. 753 Β/2003

ΑΠΟΣΠΑΣΜΑ

Δικαστικός επιμελητής: Μιχάλης Στεφάνου Μελλίνης
Επισπεύδουσα: ABC FACTORS Α.Ε
Οφειλέτης: Σταυρούλα Αθανασάκη
Πλειστηριασμός: 10 Δεκεμβρίου 2003 από 12-2 μ.μ.
Συμβολαιογράφος: Μαίρη Παπαδάκη
Τόπος πλειστηριασμού: Στον ΔΟΝΑ Ρόδου
Αυτοτελή ανεξάρτητη οριζόντια ιδιοκτησία: Αέρινη στήλη (υπεράνω του ισογείου βιοτεχνικού χώρου με στοιχείο πίνακα ΙΧ) με στοιχείο πίνακα Χ (για μελλοντικές καθ' ύψος προσθήκες του ΙΧ) μεποσοστό συνιδιοκτησίας επί του όλου οικοπέδου 99,009 χιλιοστά στα οποία αντιστοιχούν 900 τ.μ. εξ' αδιαιρέτου στο οικόπεδο εκτιμήθηκε δυνάμει της 805/2003 Απόφασης του Μον. Πρωτοδ. Ρόδου 60.000 ευρώ με Κτηματολογικά στοιχεία τόμος 1 (5,6) γαιών Ασγούρου Φύλλο 18 (84,59) Μερίδα 295 και φάκελος 42 νομικής φύσεως Μουλκ.
Πρώτη προσφορά το μισό της εκτίμησης 30.000 ευρώ.
Σύνταξα τη παρούσα σήμερα στις 17.10.2003.

Ο Δηλοποιών Δικαστικός Επιμελητής
Μιχάλης Στεφάνου Μελλίνης

Αριθμ. 754 Β/2003

ΑΠΟΣΠΑΣΜΑ

Δικαστικός επιμελητής: Μιχάλης Στεφάνου Μελλίνης
Επισπεύδουσα: ABC FACTORS Α.Ε
Οφειλέτης: "ΣΥΣΠΟ ΔΩΔΕΚΑΝΗΣΟΥ ΕΠΕ"
Πλειστηριασμός: 10 Δεκεμβρίου 2003 από 12-2 μ.μ.
Συμβολαιογράφος: Μαίρη Παπαδάκη
Τόπος πλειστηριασμού: Στον ΔΟΝΑ Ρόδου
1) Ιδανικό μερίδιο 1/2 ποσοστό εξ' αδιαιρέτου στην αυτοτελή ανεξάρτητη ιδιοκτησία: Υπόγειο-αποθήκη με στοιχείο πίνακα ΥΧ συνολικής επιφάνειας 432 τ.μ. εκτιμήθηκε δυνάμει της 804/2003 Απόφασης του Μον. Πρωτοδ. Ρόδου 80.000 ευρώ και
2) Ιδανικό Μερίδιο 1/2 ποσοστό εξ' αδιαιρέτου στην αυτοτελή ανεξάρτηση οριζόντια ιδιοκτησία: Ισόγειος βιοτεχνικός χώρος με στοιχείο πίνακα ΙΧ συνολικής επιφάνειας 432 τ.μ. εκτιμήθηκε δυνάμει της 804/2003 Απόφασης του Μον. Πρωτοδ. Ρόδου, 120.000 ευρώ είναι στην θέση "αγρός του χωριού" και είναι με Κτηματολογικά στοιχεία Τόμος 1 (5,6) γαιών Ασγούρου Φύλλο 18 (84,59) Μερίδα 295 και φάκελλος 42 νομικής φύσεως Μουλκ. Πρώτη προσφορά το μισό της εκτίμησης 40.000 ευρώ και 60.000 ευρώ αντίστοιχα.
Σύνταξα τη παρούσα σήμερα στις 17.10.2003.

Ο Δηλοποιών Δικαστικός Επιμελητής
Μιχάλης Στεφάνου Μελλίνης

Σώμα Ελληνίδων Οδηγών

ΠΡΟΣΚΛΗΣΗ

Το Σάββατο 29 Νοεμβρίου 2003
στις 6.30 το απόγευμα στο ξενοδοχείο Mediterranean θα γιορτάσουμε και φέτος το έθιμο των Λουκουμάδων
Σας περιμένουμε για τραγούδι και χορό συντροφιά με τον γνωστό πιανίστα Ζαφείρη
Οπως κάθε χρόνο, θα ακολουθήσει εορταγορά παραδοσιακών σπιτικών γλυκών, προσφορά της ομάδας Συνεργασίας

Το Τοπικό Συμβούλιο ΣΕΟ Ρόδου

Ο Χώρος δημιουργικής Μάθησης «Χαραυγή» απευθύνεται σε παιδιά ηλικίας 4 έως 12 ετών και σε ενήλικες,
(λειτουργούν τμήματα ανάλογα με την ηλικία των παιδιών).
Τα παιδιά μπορούν να πειραματιστούν, να γευθούν, να κατανοήσουν και να παίξουν.
Οι ενήλικες να γνωρίσουν πτυχές από τον εαυτό τους που ίσως δεν γνώρισαν ποτέ.

Χρησιμοποιεί τεχνικές δημιουργικής έκφρασης, όπως είναι το θέατρο, η μουσική, η διακοσμητική ζωγραφική, η χειροτεχνία, το κουκλοθέατρο, τα παραμύθια και το τραγούδι

Χαραυγή

Λειτουργεί :
• **Δευτέρα έως Παρασκευή** 16.00-19.00
Σάββατο 10.00- 13.00
Ομάδες ενηλίκων 19.00- 21.00

Σαββατοκύριακο εκπαιδευτικά προγράμματα και παραστάσεις

Το κάθε παιδί μπορεί να παρακολουθήσει όλες τις δραστηριότητες ή να επιλέξει μία από αυτές .

Διδάσκουν έμπειροι καλλιτέχνες και εκπαιδευτικοί
Υπεύθυνη προγραμμάτων Καίτη Παρασκευά-Χαραυγή

Εγγραφές καθημερινά: 16.00-21.00

Δημοκρατίας 52 (έναντι 1ου Δημοτικού Σχολειου)
Πληροφορίες στα τηλ. 22410 95620, 6932169604

ΠΡΟΣΚΛΗΣΗ

Θέλετε ν' ανανεώσετε την Χριστουγεννιάτικη διακόσμηση του σπιτιού σας διαλέγοντας πρωτότυπα και χειροποίητα στολίδια φτιαγμένα από τα παιδιά και τις δασκάλες τους;
Ελάτε τότε να περάσετε ένα ευχάριστο απόγευμα απολαμβάνοντας τον πλούσιο μπουφέ μας στο ***BAZAAR*** *που θα γίνει στο ζεστό κι όμορφο χώρο του Β' Δημοτικού Παιδικού Σταθμού Ρόδου επί της*

Χρήστου Τσιγάντε την Παρασκευή 28 Νοεμβρίου και ώρα 18.00

Θα χαρούμε να σας δούμε όλους εκεί

Από τον Σύλλογο Γονέων και Κηδεμόνων

ΠΩΛΕΙΤΑΙ ΚΤΗΜΑ

στα Καλαβάρδα

Το κτήμα έχει εμβαδόν 4.080 τ.μ., έχει μεγάλη πρόσοψη στον επαρχιακό δρόμο λίγο μετά τα Καλαβάρδα προς Σάλακο και είναι άρτιο και οικοδομήσιμο. Εχει νερό από το δίκτυο άρδευσης και το δίκτυο της ΔΕΗ βρίσκεται ακριβώς στη γωνία του κτήματος. Το κτήμα είναι εξ ολοκλήρου φυτεμένο με ελαιόδεντρα και το πίσω μέρος του συνορεύει με λοφίσκο ιδιοκτησίας του δημοσίου.
Πλη. τηλ. 2241025201

ΠΑΝΗΓΥΡΙΣ

Φέρεται εις γνώσιν των ευσεβών Χριστιανών ότι την 26ην Νοεμβρίου ημέρα Τετάρτη εορτάζει ο Ιερός Ναός Αγίου Στυλιανού προστάτου των παιδιών που βρίσκεται εντός του Αγίου Γεωργίου (Ανω).
Το εσπέρας της Τρίτης θα γίνει Μέγας Πανηγυρικός Εσπερινός, αρτοκλασία. Κατά τον Εσπερινόν θα ψάλλει η χορωδία Ρόδον το Αμάραντον υπό την Διεύθυνση του πρωτοψάλτου Παντελή Αναστασοπούλου.
Το πρωί της Τετάρτης θα γίνει πανηγυρικό Ιερατικό Συλλείτουργο, αρτοκλασία, περιφορά της θαυματουργού εικόνος και κεράσματα από την οικογένεια ΣΤΕΛΙΟΥ ΜΑΝΩΛΑΚΟΥ.

Εκ της Εκκλησιαστικής Επιτροπής
Αγ. Γεωργίου Ανω

ΑΔΕΛΦΟΤΗΤΑ ΚΡΗΤΩΝ ΡΟΔΟΥ
"Ο ΨΗΛΟΡΕΙΤΗΣ"

ΚΑΛΕΣΜΑ

Σας προσκαλούμε σε μια μοναδική Συναυλία Κρητικής Μουσικής με τον παπά Στεφανή το Νίκα και τη μουσική του παρέα "Χαροκόποι"

Σάββατο 29 Νοεμβρίου 2003
Εθνικό Θέατρο Ρόδου-Ωρα 20.30

Ο παπά Στεφανής ο Νίκας και οι συνεργάτες του θα παρουσιάσουν παλιά και νέα κρητικά τραγούδια ενώ θα ακουστούν πέρα από τα γνωστά κρητικά μουσικά όργανα και κάποια τα οποία τείνουν να εξαφανιστούν όπως, ασκομαντούρα και μπουλγαρί.

Χορηγοί: AEGEAN AIRLINES, Αρτοποιΐα Ζαχαροπλαστική Σαβοϊδάκης, Sofitel Καψής, Κέντρο Ιατρικών Βοηθημάτων, Ασφάλειες Καρυδάκη, Γραφικές Τέχνες Παπαστεργίου, First Business Bank

ΜΗΝΥΜΑΤΑ ΤΟΥ ΙΗΣΟΥ ΧΡΙΣΤΟΥ ΓΙΑ ΟΛΟ ΤΟΝ ΚΟΣΜΟ

Η ΑΛΗΘΙΝΗ ΕΝ ΘΕΩ ΖΩΗ

Ο 8ος τόμος έχει εκδοθεί και είναι διαθέσιμος στα βιβλιοπωλεία

ΠΡΟΣΕΥΧΗΣΟΥ ΓΙ' ΑΥΤΟΥΣ ΠΟΥ ΜΙΛΟΥΝ ΓΙΑ ΕΝΟΤΗΤΑ ΑΛΛΑ ΣΤΗΝΟΥΝ ΠΑΓΙΔΕΣ Σ' ΑΥΤΟΥΣ ΠΟΥ ΤΗΝ ΕΦΑΡΜΟΖΟΥΝ
Ρόδος 4 Αυγούστου 1991

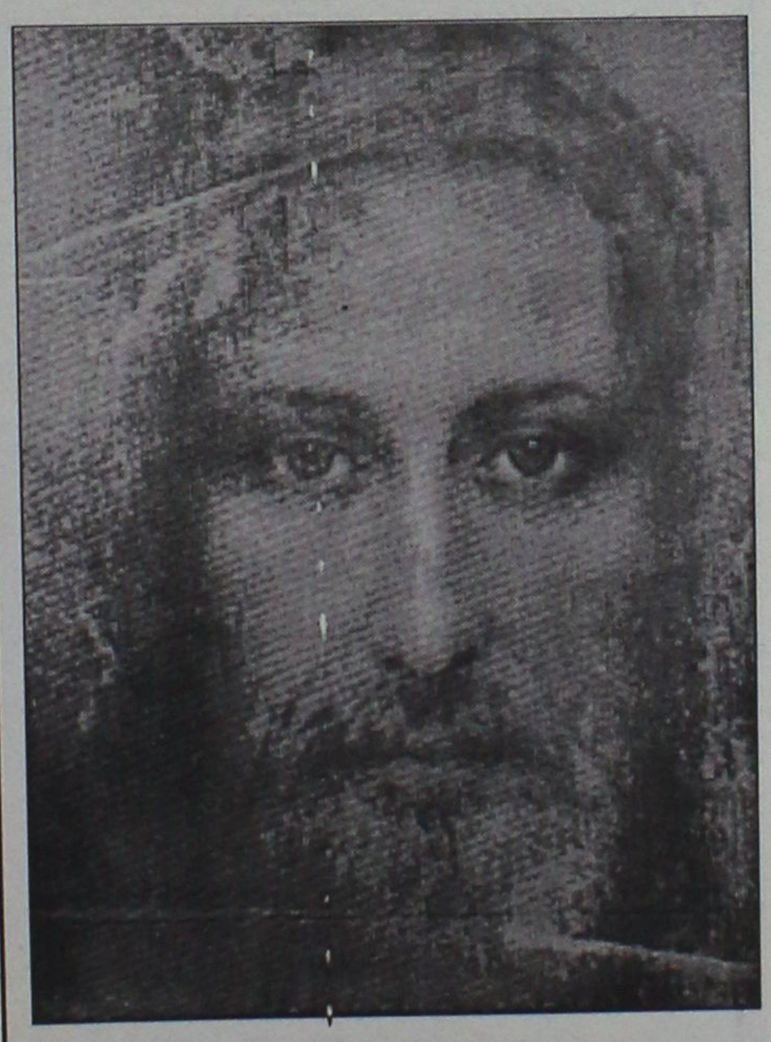

Κύριε, όταν έρθει ο καιρός να μας επισκεφθείς, θα είμαστε άραγε έτοιμοι; Κανείς δεν γνωρίζει όσα κρατάς κρυμμένα, πόσοι ωστόσο θα συνεχίσουν να καταδιώκουν το μήνυμά Σου; Να διαστρεβλώνουν ό,τι λες;

Η μόνη τους σκέψη είναι πώς να αποδείξουν στον κόσμο ότι αυτά τα μηνύματα είναι δαιμονικά, της Νέας Εποχής (σέκτα), ή από κάποιο πονηρό πνεύμα. Αλλά Γιαχβέ μου που Σε λατρεύω, σκοπεύω με τη Δύναμή Σου, να "σου αποδώσω δοξολογίες, επειδή με λύτρωσες από το θάνατο, για να περπατώ ενώπιόν Σου..." Ψαλμός 56:12

Ευωδία Μου, στηρίξου σε Μένα. Άκουσε Με: Φώναξε! Φώναξε στα έθνη χωρίς φόβο. Μετανοήστε! γιατί ο Καιρός του Ελέους πλησιάζει στο τέλος του. Αλλάξτε τη ζωή σας και ζείτε άγια, θυσιάστε κι επανορθώστε τη ζωή σας πριν την Έλευση του Κυρίου. Προσεύχεστε, προσεύχεστε γι' αυτούς που καταπνίγουν το Πνεύμα Μου.

Προσεύχεστε γι' αυτούς που μιλούν για ενότητα αλλά στήνουν παγίδες σ' αυτούς που την εφαρμόζουν. Θα τους ζητήσω να λογοδοτήσουν την ημέρα της Κρίσεως γιατί κάλεσα και κανείς δεν απάντησε. Μίλησα φανερά, κι όμως κανείς δεν άκουσε. Τον Οίκο που ανοικοδομώ με τίμημα το αίμα των αγίων Μου μαρτύρων, Τον γκρεμίζουν συνεχώς.

Προσευχήσου για την Ειρήνη του Οίκου Μου, για την ειρήνη μεταξύ αδελφών, για την ειλικρίνεια της καρδιάς, για ταπείνωση και αγάπη, τότε... η ενότητα θα ανθίσει μέσα σε όλες τις καρδιές... και η Αγία Μου Πόλη, η Ιερουσαλήμ θα Με δοξάσει, σε ένα σύνολο ενωμένο.

Α, Βασούλα, τίποτα δεν γίνεται μάταια, το Έργο Μου που σε κρατάει αργά το βράδυ δεν θα πάει χαμένο.

Ο Λόγος Μου θα φτάσει στα πέρατα του κόσμου τούτου. Ησύχασε, παιδί Μου. Εγώ ο Ιησούς, η Μητέρα σου, οι άγιοι και ο φύλακας άγγελός σου είμαστε όλοι στο πλευρό σου. Μη φοβάσαι, ο Αββάς σου είναι η Δύναμή σου και το Καταφύγιό σου. Είσαι πολύτιμη για Μένα, παιδί Μου.

ΟΡΘΟΔΟΞΟΣ ΣΥΛΛΟΓΟΣ ΕΙΡΗΝΗΣ ΚΑΙ ΑΓΑΠΗΣ
ΑΙΟΛΟΥ 10 Τ.Κ. 17561 Π. ΦΑΛΗΡΟ – ΑΘΗΝΑ
Τηλ: 2109939604
ΡΟΔΟΣ Τηλ.: 22410-77762
www.tlig.org & e-mail tlighellas@in.gr

FYROGENIS

ΜΕΛΕΤΕΣ ΕΓΚΑΤΑΣΤΑΣΕΙΣ

10 ΧΡΟΝΙΑ ΕΓΓΥΗΣΗ

ΜΑΝΤΕΜΕΝΙΟΙ ΛΕΒΗΤΕΣ

ΕΓΓΥΗΣΗ 10 ΧΡΟΝΙΑ

ΧΑΛΥΒΔΙΝΟΙ ΛΕΒΗΤΕΣ

ΜΑΝΤΕΜΕΝΙΑ ΑΥΤΟΝΟΜΗ ΜΟΝΑΔΑ

ΑΦΟΙ ΑΝΤΩΝΑΚΗ Ο.Ε.
ΨΥΞΗ - ΘΕΡΜΑΝΣΗ - ΗΛΙΑΚΑ

ΡΟΔΟΣ: ΑΛΙΚΑΡΝΑΣΣΟΥ & ΕΦΕΣΣΟΥ ΡΟΔΙΝΙ Τηλ./Φαξ 22410 25448
ΕΜΠΩΝΑΣ: Τηλ. 22460 41350, Κιν. 6977 225112, 6932 223760

ΤΙΜΗΤΙΚΕΣ ΠΛΑΚΕΤΕΣ

Λάστιχο

Μέταλλο

Γυαλί

Ξύλο

Δέρμα

Πλαστικό

Τώρα κόβουμε και χαράζουμε με LASER σε όλα τα υλικά

ΣΦΡΑΓΙΔΑ EXPRESS
παράδοση στο χώρο σας!

ΣΤΕΙΛΤΕ ΜΑΣ ΜΕ FAX ή με e-mail
ΤΑ ΣΤΟΙΧΕΙΑ ΤΗΣ ΕΠΙΧΕΙΡΗΣΗΣ ΣΑΣ
ΚΑΙ ΘΑ ΣΑΣ ΣΤΕΙΛΟΥΜΕ
ΤΗ ΣΦΡΑΓΙΔΑ ΣΤΟ ΧΩΡΟ ΣΑΣ ΑΜΕΣΑ!

APOPSIS DESIGN

ΜΕΤΑΞΟΤΥΠΙΚΗ ΡΟΔΟΥ
ΓΡΑΦΙΚΕΣ ΤΕΧΝΕΣ ΕΚΤΥΠΩΣΕΙΣ - ΕΠΙΓΡΑΦΕΣ

ΒΑΣΙΛΗΣ ΒΑΓΙΑΝΑΚΗΣ

ΑΓΙΟΥ ΙΩΑΝΝΟΥ 157 - ΡΟΔΟΣ 85100
ΤΗΛ. 22410 35233 - Fax: 22410 75296
www.metaxotipiki.gr
e-mail: info@metaxotipiki.gr

ΚΑΘΗΜΕΡΙΝΑ ΟΛΑ ΤΑ ΝΕΑ ΤΗΣ ΔΩΔΕΚΑΝΗΣΟΥ ΣΤΟ INTERNET

www.rodiaki.gr



Ρόδος: εἰκῇ καὶ ὡς ἔτυχε...

... «Μαντράκι–καράβολας»



Τουλάχιστον δέκα κεραίες τηλεοράσεων κοσμούν την κεντρική "φάτσα" του κτιρίου της Νέας Αγοράς.
... Τόσο πολλά είναι τα έξοδα για να τοποθετηθεί μια κεντρική κεραία ώστε να εξυπηρετηθούν όλοι και το κτίριο να μην μοιάζει με "καράβολα";

... Τσίτσια!

Οτι μαθαίνεις καλό είναι...

Η στήλη είχε ασχοληθεί κάποτε με την ετυμολογία της γνωστής λέξης **"τσίτσια"** που σαν ριπή πολυβόλου ακουγόταν θριαμβευτικά κάθε φορά που οι πρωταγωνιστές μιας ταινίας αποτολμούσαν να φιληθούν στους σινεμάδες του νησιού μας, στα πρώτα χρόνια της δεκαετίας του '50.

Τώρα μας προέκυψαν και νέα ετυμολογικά στοιχεία τα οποία παραθέτουμε, πιστεύοντας ότι θα έχουμε την ευμενή κριτική των εναπομεινάντων αναγνωστών της στήλης.

Σύμφωνα λοιπόν με τις υποδείξεις αναγνώστη του *"Ρόδος, όπως λάχει"*, η λέξη **"τσίτσια"** προέρχεται πιθανώς από το αρχαίο ελληνικό *"τίτθη-τιτθίον" (= η θηλή του μαστού της γυναικός).*

Μάλιστα οι Πόντιοι εξακολουθούν να αποδίδουν την αρχαία πρωτοελληνική γλωσσική παράδοση αποκαλώντας το γοητευτικόν αυτό μέρος του γυναικείου σώματος *"τσίτσην"* ή *"τιθήν"*.

Και φυσικά το πανελλήνια γνωστό *"τσιτσίδι"* παραπέμπει κατευθείαν στο αρχαίο *"τίτθη"*.

... Συνεπώς, όταν το πλήθος των ξαναμμένων νεαρών Τσαμπίκων ούρλιαζαν *"τσίτσια"* (!) αγαλλιώντας σε κάθε φίλημα επί της οθόνης δεν ήταν τίποτα άλλο παρά η ενθαρρυντική προτροπή προς τους ερωτευμένους να μην παραμείνουν μόνο στο φίλημα αλλά να ξεγυμνωθούν και να αναλωθούν σε πλέον προχωρημένες σεξουαλικές πρακτικές!

... απείρου κάλλους

Ή παραείναι *"αφελής"* ο πρώην διοικητής του Νοσοκομείου Ρόδου ή ο κ. **Δημήτρης Μάτσιας** μας "κουρδίζει" ασυστόλως.

«Οταν ήρθα και έμαθα ότι το νοσοκομείο δεν είχε εγκαινιαστεί το θεώρησα απαράδεκτο και άρχισα τις ενέργειες. Το Μάρτιο μου δόθηκε το ΟΚ για τον Ιούνιο. Είμαι πολύ υπερήφανος που το κατάφερα...»

... Τέτοια *"κουφά"* λαλούσε ο κ. διοικητής για αυτό και τον εξαπέστειλαν σε κάποιο νησί των Κυκλάδων να κάνει τα μπάνια του με την ησυχία του!

ΚΟΜΜΩΤΗΡΙΟ UNISEX
Natural Beauty



Χτενίσματα αέρινα, φίνα... Χτενίσματα με άποψη. Νέες κουπ με στυλ και προσθετική μαλλιών με τη γνωστή υπογραφή της Μαρίας

& κατόπιν ραντεβού
ανοικτά από τις 9.00 έως 17.00

Επίσης για τα μικρά παιδιά ένα ευχάριστο κούρεμα μέσα στο παιδικό αυτοκινητάκι

Παφιάκη Μαρία

Στη νέα διεύθυνση: Ακραμίτου 16, Ρόδος •

Τηλ. 32161
κάθετος Ατταβύρου και Λεωφόρου Καλλιθέας
(παλιά διεύθυνση: προέκταση Αννης Μαρίας)

ΕΛΕΥΘΕΡΙΑ ΧΑΤΖΗΔΙΑΚΟΥ ΜΟΣΧΙΔΗ
ΞΕΝΕΣ ΓΛΩΣΣΕΣ

ΚΕΝΤΡΑ ΞΕΝΩΝ ΓΛΩΣΣΩΝ
ΧΑΤΖΗΔΙΑΚΟΥ-ΜΟΣΧΙΔΗ ΕΛΕΥΘΕΡΙΑ

ΑΓΓΛΙΚΑ
ΓΑΛΛΙΚΑ
ΙΤΑΛΙΚΑ

• Αριστη προετοιμασία
όλων των αναγνωρισμένων εξετάσεων

1ο Κέντρο: Αμφιτρύτης 105 (Πάροδος Κων/νου Παλαιολόγου)
Περιοχή Αγίου Ιωάννου-Ρόδος
Τηλ. 22410 34730 Κιν.: 6974602034

2ο Κέντρο: Λεωφ. Δημοκρατίας-Παραδείσι
Τηλ.: 22410 82430

(εκ)πολιτισμικά παίγνια

Λέρος, τόπος εξορίας

Το ιστορικό- φιλολογικό ένθετο της **"Καθημερινής" "Επτά Ημέρες"** στις 16 Νοεμβρίου 2003 ήταν αφιερωμένο στους **"Τόπους Εξορίας"**, στα νησιά του Αρχιπελάγους όπου κατά καιρούς στήθηκαν στρατόπεδα συγκέντρωσης για εκτοπισμένους λόγω των πολιτικών φρονημάτων τους.

Ο εκτοπισμός των αντιφρονούντων άρχισε το 1924, θεσμοθετήθηκε με το *"ιδιώνυμο"* του Βενιζέλου το 1929 και διατηρήθηκε μέχρι το 1974.

*«Μετά την αποκατάσταση της δημοκρατίας, δημιουργήθηκε σοβαρό θέμα για το αν η **εκτόπιση** έπρεπε να διατηρηθεί θεσμικά στα νέα συνταγματικά πλαίσια.*

Τελικά, επικράτησε η γνώμη για τη "μεταλλαγή" του θεσμού, με ανανεωμένα κριτήρια και διαδικασίες. Ετσι π.χ., από συνδυασμό των άρθρων 48 και 5 παρ. 4 του Συντάγματος προκύπτει η "κατ' εξαίρεσιν" δυνατότητα της πολιτείας να εμποδίσει την ελεύθερη κίνηση πολίτη στο εσωτερικό της χώρας, ενώ με το άρθρο 73 του Ποινικού Κώδικα ορίζονται τα σχετικά με το ασφαλιστικό μέτρο της "απαγόρευσης διαμονής" σε ορισμένες περιοχές της επικράτειας (για καταδικασθέντα).

Η δικτατορία της Χούντας, μαζί με την Γυάρο λειτούργησε δύο ακόμη στρατόπεδα φυλακές στην Λέρο, στο Λακκί και Παρθένι, για μαζικούς εγκλεισμούς, ενώ στην Αγία Μαρίνα υπήρχαν και 15 ατομικά εκτοπισθέντες σε "κατ' οίκον περιορισμόν".

«Το νησί αυτό της Δωδεκανήσου, όπου οι Ιταλοί είχαν δημιουργήσει ναυτική βάση, χρησιμοποιήθηκε από τη δικτατορία της 21ης Απριλίου, ως τόπος εγκλεισμού εκατοντάδων αντιπάλων της. Οι δικτάτορες ίδρυσαν δύο στρατόπεδα, στο Παρθένι, στη β. ακτή του νησιού και στο Λακκί, στο κέντρο του, χρησιμοποιώντας κτίρια των Ιταλικών στρατιωτικών εγκαταστάσεων.

Στο Παρθένι οι υπάρχοντες παλιοί ιταλικοί στρατώνες χρησιμοποιήθηκαν για τη φρουρά και τις υπηρεσίες, ενώ για τους κρατούμενους διατέθηκαν οι πρώην αποθήκες πυρομαχικών, δηλαδή τρία κτίρια τελείως ακατάλληλα για τη διαμονή ανθρώπων, καθώς δεν είχαν κανονικά παράθυρα παρά μόνο φεγγίτες, οι οποίοι βρίσκονταν στα υψηλότερα σημεία των τοίχων και ήταν έτσι προσανατολισμένοι, ώστε να εμποδίζουν την είσοδο του ηλιακού φωτός. Επιπλέον δεν διέθεταν ούτε στοιχειώδεις εγκαταστάσεις υγιεινής. Τα δύο κτίρια των αποθηκών πυρομαχικών χρησιμοποιήθηκαν ως θάλαμοι διαμονής και ύπνου, ενώ στο τρίτο ήταν τα μαγειρεία, τα εστιατόρια, οι νιπτήρες και τα λουτρά.

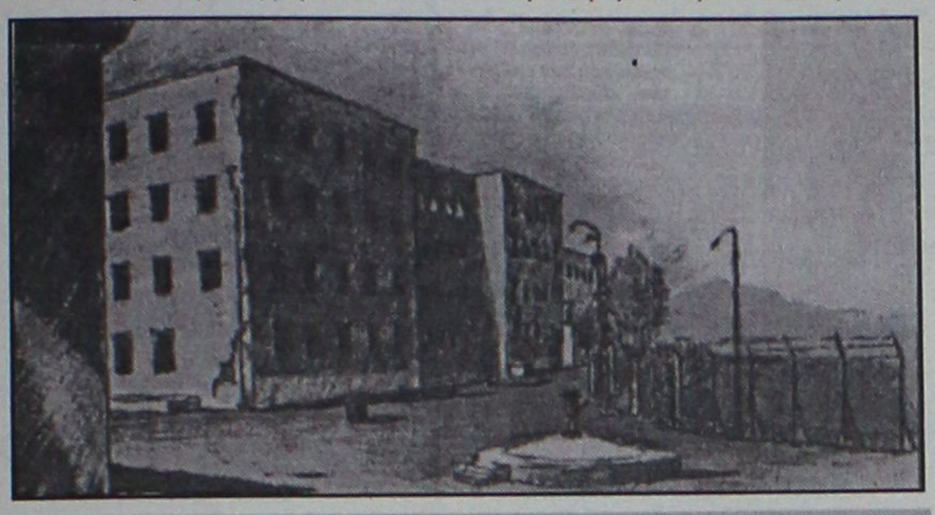

Το στρατόπεδο - φυλακή στο Λακκί της Λέρου, όπως το απέδωσε το '67 σε σχέδιο (κραγιόνια και χημικό μολύβι) ο έγκλειστος εκεί ζωγράφος Γεώργιος Φαρσακίδης. Τις στρατιωτικές εγκαταστάσεις της ναυτικής βάσης των Ιταλών στο Λακκί και το Παρθένι της Λέρου χρησιμοποίησε η απριλιανή δικτατορία, μεταφέροντας από τη Γυάρο και στοιβάζοντας εκεί εκατοντάδες πολιτικούς κρατούμενους από το φθινόπωρο του '67.

Στο Παρθένι οι κρατούμενοι ξεπερνούσαν τους 450, ενώ, σύμφωνα με τους υπολογισμούς του υπιάτρου της φρουράς, στα δύο κτίρια μπορούσαν να παραμείνουν μόλις 370 άτομα. Σε κάθε κρατούμενο αντιστοιχούσε χώρος εμβαδού μόλις 5 τετρ. μέτρων, στον οποίον έπρεπε να παραμένει σχεδόν ολόκληρο το εικοσιτετράωρο. Ο ανεπαρκής αερισμός των θαλάμων και ο κακός φωτισμός με λαμπτήρες των 40 ή 60 βατ, δυσκόλευαν ακόμη περισσότερο την κατάσταση, για να μην αναφερθεί το κακό σιτηρέσιο.

Ο μέσος όρος ηλικίας των κρατουμένων ήταν τα 51 χρόνια και μεταξύ τους υπήρχαν 6 καρδιοπαθείς, 10 φυματικοί, 5 καρκινοπαθείς, 38 ελκοπαθείς, 43 νεφροπαθείς και 13 διαβητικοί. Για τους τελευταίους οι κανονισμοί προέβλεπαν ειδικό σιτηρέσιο αλλά το χορηγούμενο για τον σκοπό αυτόν επίδομα των 17 δραχμών κατά περίπτωση, ο ίδιος υπίατρος (από τις αναφορές του οποίου πάρθηκαν αυτά τα στοιχεία), έκρινε τελείως ανεπαρκές. Ανάλογες ήταν οι συνθήκες κράτησης και στο Λακκί».

... Το Περιβόλι της Αγάπης

*«**Ετσι μείνε**, με γυρμένο το κεφάλι στο στήθος σου. Τα βλέφαρά σου είναι σα δύο φύλλα από αγιόκλημα που τα κιτρίνισεν η κάψα του καλοκαιριού. Τα χείλη σου μου φαίνουνται σα μια φράουλα μακρουλή.*

***Ετσι μείνε!** Μια μπούκλα απ' τα μαλλιά σου γλίστρησε στο μέτωπό σου, και θάρρεψα πως ένα χελιδόνι ήμερο ήρθε και κάθισε πάνω σ' ένα κουτάκι φιλντισένιο. Δεν μπορώ να ξεχωρίσω αν το χνουδωτό αυτό ροδάκινο είναι το μάγουλό σου.*

***Μα το αγιόκλημα άνοιξε τα φύλλα του.** Γιατί με κοίταξες; Το χελιδόνι πέταξε. Γιατί τίναξες πίσω την μπούκλα σου; Η φράουλα σκίστηκε. Γιατί μου χαμογέλασες»;*

...

Καμιά πληροφορία δεν υπάρχει για τον δημιουργό των τρυφερών τραγουδιών, που περιλαμβάνονται σε τούτο το βιβλίο. Το μόνο γνωστό είναι, αν πιστέψουμε τον πρώτο τους μεταφραστή στη γαλλική, πως η συλλογή βρέθηκε κατά τα μέσα του 15ου αιώνος στο περίφημο Πανεπιστήμιο της Σαγκάρης, στο Τομπουκτού. Τα ποιήματα είναι γραμμένα στην αραβική γλώσσα και κλείνουν όλο το πάθος, την απαλότητα, το τρυφερό αίσθημα, τον πρωτογενή λυρισμό, την αφελή έκφραση και τη μελαγχολία που χαρακτηρίζει την ανατολίτικη ποίηση.

Δεν τους λείπει ούτε ο διακοσμητικός πλούτος της ανατολικής έμπνευσης, μα αυτή είναι τόσο πλούσια σε χρώμα όσο και μεστή στο κεντρικό της νόημα, ώστε μπορεί να χρησιμεύσει ως υπόδειγμα διαυγείας σχεδόν, που δεν κατορθώνει να το πνίξει ο ασιατικός οργασμός της ποιητικής άνθησης.

Είναι το καθένα τους ένα μικρό αριστούργημα που αναδίνει την έντονη ακτινοβολία της ανατολικής φαντασίας, το μεθυστικό άρωμα των μεσημβρινών κήπων, τη ζωηρότερη έκφανση της ανθρωπίνης προσπαθείας.

...

*«**Είδα μια φορά, τη θάλασσα** με τα μύρια της καϊκάκια. Εφθανε ως πέρα στον ορίζοντα σαν απέραντο λιβάδι με τα μύρια του λευκά ζουμπούλια. Αγέρας δυνατός είχε ξεφυλλίσει τα ζουμπούλια και τα πέταλά τους γλιστρούσαν και φεύγανε πέρα γοργά, και φουσκωμένα σαν τα στήθη σου.*



**** Αγνωστου Αραβα Ποιητή: "Το Περιβόλι της Αγάπης", μετάφραση: Κ. Τρικογλίδη, εκδόσεις "Ηριδανός", σελ. 100, τιμή: 9,50 ευρώ.***

***Είδα πάλι τη θάλασσα**, άλλη μια φορά. Ηταν μανιακή σαν την αγάπη σου, και κατάπινε τους ψαράδες του Ονείρου.*

***Στη θάλασσα της αγάπης σου**, μια φορά ταξίδεψα. Μα μπόρεσα να γυρίσω σώος στο λιμάνι, γιατί δε σ' αγάπησα».*

«ΡΟΔΙΑΚΗ» ΑΠΟ ΤΟ 1915

Φλας στο παρελθον


ΡΟΔΙΑΚΗ
PERIODICO SETTIMANALE

ΕΝ ΡΟΔΩ
ΠΕΜΠΤΗ 21 ΝΟΕΜΒΡΙΟΥ 1929
ΑΡΙΘΜ. ΦΥΛΛΟΥ 1075

ΡΟΔΙΑΚΑ ΧΡΟΝΙΚΑ

Μονόλιθος

Την προπαρελθούσαν Κυριακήν ετελέσθησαν οι γάμοι του καλού και ευέλπιδος νέου Στυλιανού Ευστ. Ψαρά μετά της ευειδούς και χαριεστάτης δεσποινίδος Ελισάβετ Στ. Λαγκάνη αδελφής του καθηγητού της φιλολογίας εν τω Βενετοκλείω Γυμνασίω κ. Ευσταθίου Λαγκάνη. Ως παράνυμφος παρέστη ο κ. Αντώνιος Ιορδάνου.

Θερμά συγχαρητήρια.

Πένθη

Την παρελθούσαν Κυριακήν απέθανε και εκηδεύθη μετ' ενδείξεων τιμής και πένθους η γηραιά συμπολίτις Αμαλία Κ. Βρούχου.

Εις τους τεθλιμμένους οικείους της διαβιβάζομεν θερμότατα συλλυπητήρια.

Ενδιαφέρουσα ειδοποίησις

Οσοι θέλουν:

Σπάρι δια σπόρον της Σωρωνής και της Μεσαναγρού.

Κριθάρι εντόπιον κοσκινισμένον χωρίς πέτρα και χώμα,

Μέλι (αθρουμπόμελο) της Κατταβιάς δια τους λουκουμάδες.

Μασίχα και **Σούμα** Λάρδου, **Κονιάκ** Μεταξά

Και ο,τιδήποτε άλλο αποικιακόν εις τας ευθυνοτέρας τιμάς.

θα τα εύρετε εις το κατάστημα του κ. ΚΩΣΤΑ ΚΩΣΤΑΡΙΔΗ

Παλαιά Αγορά No 1967

(Στα κείμενα από την παλιά "Ροδιακή" διατηρείται η γλώσσα της εποχής και οι τότε ονοματοθεσίες. Τότε η "Ροδιακή" εκδιδόταν υπό καθεστώς ιταλικής κατοχής).

ΠΙΝΑΚΕΣ ΖΩΓΡΑΦΙΚΗΣ



Σε μας θα βρείτε
ΔΩΡΑ για εσάς και για τους άλλους
ΔΩΡΑ αξίας που φαίνονται και δεν ξεχνιούνται
• ΠΙΝΑΚΕΣ ΖΩΓΡΑΦΙΚΗΣ
• ΒΙΤΡΩ ΓΝΗΣΙΟ και ΜΗ
• ΚΑΘΡΕΠΤΕΣ ΖΩΓΡΑΦΙΣΤΟΙ ΚΙ
ΠΡΟΣΦΟΡΕΣ ΚΑΙ ΕΥΚΟΛΙΕΣ ΠΛΗΡΩΜΗΣ
ΦΩΤΙΖΟΜΕΝΟΙ
• ΚΟΡΝΙΖΕΣ
ΛΙΣΤΑ ΓΑΜΟΥ
Που φτιάχνουν με μεράκι η
Η ΡΟΔΟΥΛΑ & Ο ΑΡΤΑΝ
Μιχ. Πετρίδη 96 κοντά στο ΜΗΔΕΙΑ Τηλ. 62552

Αντίλαλοι

πολιτικοί και άλλοι...

Σε προτεραιότητα

Βεβαίως και είναι σημαντικό το γεγονός ότι από πλευράς Ν.Δ. η Δωδεκάνησος τέθηκε στις περιοχές εκλογικής προτεραιότητας.

Αυτό σημαίνει ότι θα δοθεί και ιδιαίτερο βάρος στην **συγκρότηση του ψηφοδελτίου** γεγονός που αναμένεται με ιδιαίτερο ενδιαφέρον.

Για να δούμε...

Λ.Μ.

Αφελείς

Εχει δίκιο ο πρόεδρος του ΕΟΤ κ. Ι. Πατέλλης που δήλωσε ότι είναι αφελείς όσοι θεωρούν ότι από τα προβλήματα της Τουρκίας από τα τρομοκρατικά χτυπήματα, μπορεί να ωφεληθεί ο ελληνικός τουρισμός.

Υπάρχει κίνδυνος να σημειωθεί ακριβώς το αντίθετο, και μόνο.,. αφελείς πράγματι δεν μπορούν να το καταλάβουν.

Λ.Μ.

Εν πλήρει συγχύσει αθώος...

Μερικά πράγματα... δεν τα καταλαβαίνουμε! Ενώ υπάρχουν διϊστάμενες απόψεις μεταξύ ΤΕΔΚ και νομαρχίας, μεταξύ των δημάρχων κ.λπ. **για τα έργα του ΠΕΠ**, οι αρμόδιο δηλώνουν επισήμως ότι στη συνεδρίαση του Περιφεριακού συμβουλίου η Δωδεκάνησος θα πάει με... ενιαία θέση.

Αύριο είναι η συνεδρίαση στη Σύρο και ψάχνουμε να βρούμε πώς θα συγκεραστούν **οι τόσες αντιθέσεις** που υπάρχουν.

«Παραμένω εν πλήρει συγχύσει αθώος» έγραφε ο ποιητής Μιχάλης Κατσαρός και μάλλον αυτό θα έχουν υπόψιν τους οι παράγοντες της νομαρχιακής και τοπικής αυτοδιοίκησης.

Λ.Μ.



Συνδιαχείριση

«Σας αφήνω να διαχειριστείτε και τα χρήματα και την μιζέρια σας», δήλωσε προχθές το βράδυ ο **δήμαρχος Ρόδου κ. Γιαννόπουλος** όταν αγανάκτησε και παραιτήθηκε από την προεδρία της ΤΕΔΚ. Τελικά... πείστηκε να ανακαλέσει την παραίτησή μια - δυο ώρες αργότερα, **οπότε μπορούμε να υποθέσουμε** ότι θα διαχειριστεί ξανά μαζί με τους υπόλοιπους δημάρχους και τα χρήματα του ΠΕΠ αλλά... και την μιζέρια!

Λ.Μ.

Ευτυχώς!

Ενας πανικός και μία σύγχυση προκλήθηκε ξαφνικά όταν κυκλοφόρησαν φήμες ότι το λιμάνι δεν θα μπορεί να φιλοξενήσει πολλά κρουαζιερόπλοια του χρόνου **λόγω των εργασιών** στην Ακαντιά. Οι αρμόδιοι όμως διαβεβαιώνουν ότι δεν θα υπάρξει πρόβλημα (κυρίως για το Φανάρι Ακαντιάς ήταν το θέμα) αφού αν και εργοτάξιο, θα υπάρχει **συνεργασία υπηρεσιών** για να εξυπηρετηθούν όλα τα πλοία. Ευτυχώς γιατί ανησύχησαν πολλοί...

Β.Μ.

Ιδιες πιθανότητες

ΠΑΣΟΚ

Και οι έξι υποψήφιοι βουλευτές του ΠΑΣΟΚ έχουν τις ίδιες πιθανότητες να πάρουν την πρώτη ή την... τελευταία θέση!

Αυτή είναι **η βασική εκτίμηση** για το ψηφοδέλτιο που συγκροτήθηκε και ως εκ τούτου αναμένεται σκληρή μάχη.

Με δεδομένο μάλιστα ότι οι σίγουρες έδρες για το ΠΑΣΟΚ είναι δύο, καταλαβαίνει καθένας τι θα γίνει.

Υπάρχουν άλλωστε **ανοικτοί λογαριασμοί** από παλιά οπότε...

Λ.Μ.

Δυσκολεύεται

Αφελής απορία αναγνώστη:

Μήπως σκοπεύει να κτίσει και τρίτο ξενοδοχείο στη Ρόδο ο Κύπριος επιχειρηματίας **κ. Νικ. Νικολαΐδης;**

Για να του εξηγήσουμε εμείς, λέει ο αναγνώστης, ότι χρειάζεται οικοδομική άδεια, σεβασμό στους νόμους κ.λπ.

Προφανώς από μόνος του... δυσκολεύεται!

Λ.Μ.

Περίμενε πώς και πώς



Πώς και πώς περίμενε ο **κ. Μ. Θεοδωρίδης** να βρεθεί εκτός ψηφοδελτίου του ΠΑΣΟΚ ο κ. Γ. Νικητιάδης, διότι προσδοκούσε να καρπωθεί μέρος της δυσαρέσκειας που θα υπήρχε.

Και... λίγο έλειψε να γίνουν έτσι τα πράγματα!

Τελικά όμως, έμεινε με την προσδοκία ο κ. Θεοδωρίδης, αν και πάντως **αισιοδοξεί** ότι θα καταφέρει να πάρει ψήφους από αρκετούς πρώην ψηφοφόρους του ΠΑΣΟΚ που είναι δυσαρεστημένοι από την πολιτική του κυβερνώντος κόμματος.

Λ.Μ.

Η αγωνία των δημάρχων

Τα κονδύλια της Ευρωπαϊκής Ενωσης εξαντλούνται και **να δούμε τώρα**... τι θα γίνει! Αυτή την αγωνία εξέφρασαν οι περισσότεροι δήμαρχοι του νομού στην διάρκεια του συνεδρίου της ΤΕΔΚ στη Λέρο και... απλώς την εξέφρασαν!

Γνωρίζουν περισσότερα από τον καθένα, ότι από την κεντρική εξουσία **μόνο λόγια και υποσχέσεις** μπορούν να περιμένουν.

Γι' αυτό και αναζητούν άλλους πόρους, για να μπορέσουν να κάνουν αυτό που πρέπει να κάνουν.

Αλλά... πού να βρεθούν οι πόροι;

Λ.Μ.

Ενας ακόμα

Ενας ακόμα Δωδεκανήσιος, πλην του κ. Κ. Σκανδαλίδη και της κ. Σ. Ευθυμίου, θα συμπεριληφθεί **στις λίστες** των υποψηφίων βουλευτών του ΠΑΣΟΚ, εκτός Δωδεκανήσου κι αυτός.

Πρόκειται για τον καθηγητή του Πανεπιστημίου Πατρών κ. **Σταμ. Αλαχιώτη** (από την Κω) που σύμφωνα με δημοσιογραφικές πληροφορίες θα συμπεριληφθεί στο ψηφοδέλτιο της Αχαΐας.

Ετσι λέγεται τουλάχιστον.

Λ.Μ.

Στην Αθήνα

Για την... Νάξο ξεκίνησε αρχικά ο διοικητής του νοσοκομείου κ. Α. Μάτσιας, αλλά στην Αθήνα θα πάει όπως κατέληξε το υπουργείο, αναθεωρώντας την αρχική του απόφαση.

Προφανώς εκτιμήθηκε δεόντως η προσπάθειά του στη Ρόδο για την αναβάθμιση του επιπέδου παρεχομένων υπηρεσιών...

Λ.Μ.

ΙΑΤΡΙΚΟΣ ΣΥΛΛΟΓΟΣ ΡΟΔΟΥ

Ελληνα ασφαλισμένε

Τα τελευταία έντεκα χρόνια η πολιτεία αποτιμά την υγεία σου πληρώνοντας στον ιδιώτη γιατρό

ανά επίσκεψη (μικτά)

6.46 ευρώ

ΙΑΤΡΙΚΟΣ ΣΥΛΛΟΓΟΣ ΡΟΔΟΥ

ΑΝΑΚΟΙΝΩΣΗ

Ενημερώνουμε τους επαγγελματίες και τους ιδιώτες, ότι ξεκίνησε να λειτουργεί **ΝΕΑ μεγάλη μονάδα Γραφικών Τεχνών,** με μηχανήματα τελευταίας τεχνολογίας και με την επωνυμία

Κλαδάς Μιχ. & Ηλ. Α.Ε.

Υπεύθυνος της μονάδας είναι ο **Στέλιος Κλαδάς.**

Θα μας βρείτε στα Κοσκινού (Άγ. Γεώργιος) και στα τηλέφωνα: **22410 60735-6. - Κιν. 6945 650 888** Φαξ: **22410 62383.**

Rodos Gold VOGIATZIS

Rodos Gold

Η **Rodos Gold Vogiatzis** ενημερώνει την αξιότιμο πελατεία της, ότι οι ώρες λειτουργίας της επιχείρησης για την χειμερινή περίοδο θα είναι:

ΚΑΘΗΜΕΡΙΝΑ ΑΠΟ 08.30-20.00

ΔΕΥΤΕΡΑ-ΤΕΤΑΡΤΗ-

ΣΑΒΒΑΤΟ 08.30-16.30

ΚΥΡΙΑΚΗ ΚΛΕΙΣΤΑ.

ΜΗΝΙΑΙΑ ΕΝΟΙΚΙΑΣΗ ΔΩΜΑΤΙΩΝ ΣΕ ΞΕΝΟΔΟΧΕΙΟ

Το **ξενοδοχείο ΝΟΥΦΑΡΑ** που βρίσκεται στο **κέντρο της πόλεως Ρόδου (10 λεπτά από το Παν/μιο Αιγαίου) επί της Γρ. Λαμπράκη 35,** ενοικιάζει δωμάτια σε φοιτητές και σε οποιονδήποτε άλλο ενδιαφερόμενο.

Το δωμάτιο διαθέτει:

1) Ατομικό μπάνιο
2) Τηλέφωνο
3) Ραδιόφωνο
4) Τηλεόραση
5) Ψυγείο
6) Θέρμανση
7) Ζεστό νερό
8) Κοινόχρηστο χώρο για επιτραπέζια παιχνίδια
9) Εβδομαδιαίος καθαρισμός δωματίου και
10) Διάθεση ψατισμού (σεντόνια, κουβέρτες)

Τιμή δίκλινου δωματίου (1 άτομο) 240 ευρώ ανά μήνα
Τιμή δίκλινου δωματίου (2 άτομα) 300 ευρώ ανά μήνα.

ΠΛΗΡ. ΤΗΛ. 2241024545