ΕΤΟΣ ΙΔΡΥΣΕΩΣ: 1915
ΙΔΡΥΤΗΣ: ΕΜΜ. ΚΑΛΑΜΠΙΧΗΣ
ΔΙΕΥΘΥΝΤΗΣ: ΑΘ. ΜΑΡΑΣΙΩΤΗΣ

Η ΡΟΔΙΑΚΗ

ΤΡΙΤΗ
25 ΝΟΕΜΒΡΙΟΥ 2003
ΑΡ. ΦΥΛΛΟΥ 17.556
ΤΙΜΗ: ΕΥΡΩ 0,70

ΗΜΕΡΗΣΙΑ ΠΡΩΙΝΗ ΕΦΗΜΕΡΙΔΑ ΤΗΣ ΡΟΔΟΥ

ΠΑΡΑ ΤΗΝ ΦΑΙΝΟΜΕΝΙΚΗ ΗΡΕΜΙΑ



Φουσκοθαλασσιά εξακολουθεί να ταλαιπωρεί το σκάφος του ΠΑΣΟΚ

Οι αναταράξεις συνεχίζονται στο ΠΑΣΟΚ. Και όλα δείχνουν ότι το "σκάφος" θα φτάσει μέχρι τις εκλογές κλυδωνιζόμενο. ΣΕΛΙΔΑ 3

Σύμφωνα με συγκλίνουσες, έγκυρες πληροφορίες

ΙΣΧΥΡΟ το ψηφοδέλτιο της Ν.Δ. στο Νομό μας!

Η κ. Βελέντζα-Ζουρούδη επιβεβαίωσε τα περί συμμετοχής της στις εσωκομματικές διαδικασίες της Δωδεκανήσου!



ΣΙΓΟΥΡΟΙ ΟΙ κ.κ. ΑΡ. ΠΑΥΛΙΔΗΣ ΚΑΙ ΑΝ. ΚΑΡΑΜΑΡΙΟΣ ΕΝΩ ΥΠΑΡΧΕΙ ΚΑΙ ΘΕΜΑ ΥΠΟΨΗΦΙΟΤΗΤΑΣ ΤΟΥ κ. ΙΑΤΡΙΔΗ

Όλα δείχνουν ότι η Νέα Δημοκρατία θα συγκροτήσει στη Δωδεκάνησο ένα ισχυρό ψηφοδέλτιο με στόχο την κατάκτηση 3 εδρών. Οι διαβουλεύσεις συνεχίζονται ενόψει της σύγκλησης της Νομαρχιακής Συνδιάσκεψης. ΣΕΛΙΔΑ 5

Μετά από έντονες διαβουλεύσεις και διακριτική στάση



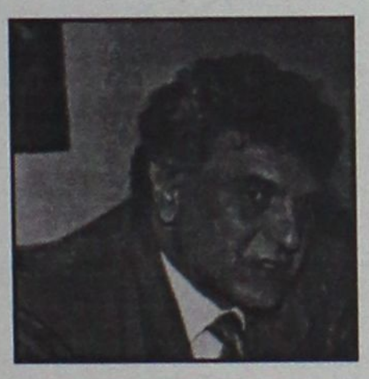

ΠΕΡΑΣΑΝ οι θέσεις της Δωδεκανήσου στη Σαντορίνη

ΔΕΝ ΑΠΕΝΤΑΧΘΗΚΕ Ο ΠΕΡΙΦΕΡΕΙΑΚΟΣ

Μετά από έντονες διαβουλεύσεις και πιέσεις τις οποίες άσκησαν κυρίως οι κ.κ. Μαχαιρίδης και Γιαννόπουλος, η Δωδεκάνησος τουλάχιστον δεν έχασε κεκτημένα στο Περιφερειακό Συμβούλιο της Σαντορίνης. Ωστόσο τα προβλήματα παραμένουν και δύσκολα θα ξεπεραστούν. ΣΕΛ. 4

ΝΕΑ ΕΜΠΛΟΚΗ



ΟΧΙ από το Φανάρι

Αρνητικά απαντά το Οικουμενικό Πατριαρχείο στην απόφαση της Ιεραρχίας. ΣΕΛΙΔΑ 8

Ψαροταβέρνα
«ΤΣΑΜΠΙΚΟΣ»
ΓΝΩΣΤΟΠΟΙΗΣΗ
Ενημερώνουμε τους φίλους μας ότι θα παραμείνουμε ΑΝΟΙΚΤΑ και το ΧΕΙΜΩΝΑ καθημερινά ΜΕΣΗΜΕΡΙ - ΒΡΑΔΥ
Η ΑΙΘΟΥΣΑ ΘΕΡΜΑΙΝΕΤΑΙ
ΚΑΒΟΥΡΑΚΙΑ, Ρόδος • Τηλ. 22410-62266

ΙΤΑΛΙΚΗ ΒΡΑΔΙΑ κάθε ΤΕΤΑΡΤΗ
Ο Παρδαλός Κόκορας και ο chef Giuseppe σας ταξιδεύουν σε μια γευστική εμπειρία με παραδοσιακά ιταλικά πιάτα
Ο Paolo και η κιθάρα του σας συντροφεύουν με νοσταλγικές ιταλικές μελωδίες.
ΠΑΡΔΑΛΟΣ ΚΟΚΟΡΑΣ
Κάθε μέρα μαζί σας και ΚΥΡΙΑΚΗ ΜΕΣΗΜΕΡΙ
ΚΛΕΙΣΤΑ ΚΥΡΙΑΚΗ ΒΡΑΔΥ ΚΑΙ ΔΕΥΤΕΡΑ
Λεωφ. Ηρακλειδών 19 • Τηλ. 22410 98335

ΚΕΝΤΡΑ ΕΚΠΑΙΔΕΥΣΗΣ ΞΕΝΩΝ ΓΛΩΣΣΩΝ · ΑΓΓΛΙΚΑ · ΙΤΑΛΙΚΑ · ΓΕΡΜΑΝΙΚΑ · ΓΑΛΛΙΚΑ · ΙΣΠΑΝΙΚΑ
LA LINGUA
www.lalingua.gr
η δυναμη στην ξενογλωσση εκπαιδευση
ΡΟΔΟΣ: ΒΕΝΕΤΟΚΛΕΩΝ 37α, Τηλ.: 22074, 25800
ΙΑΛΥΣΟΣ: ΔΗΜΟΚΡΑΤΙΑΣ 60, τηλ.: 90133
ΕΝΑΡΞΗ ΤΑΧΥΡΥΘΜΩΝ ΠΡΟΓΡΑΜΜΑΤΩΝ ΓΙΑ ΕΝΗΛΙΚΕΣ ΚΑΙ ΕΠΑΓΓΕΛΜΑΤΙΕΣ

Finn Cafe
ΦΙΝΛΑΝΔΙΚΟΣ ΦΟΥΡΝΟΣ
ΚΑΦΕΤΕΡΙΑ
Μοναδικές μεύσεις σε Ξεχωριστό Περιβάλλον!!
100 Χουρμαδιές

* ΚΟΥΡΤΙΝΟΞΥΛΑ - ΚΟΥΡΤΙΝΟΒΕΡΓΕΣ
* ΣΤΟΡΙΑ - μεταλλικά-ξύλινα-υφασμάτινα
* ΚΟΡΝΙΖΕΣ - ΑΦΙΣΕΣ - ΕΛΑΙΟΓΡΑΦΙΕΣ - ΚΑΘΡΕΠΤΕΣ * ΑΞΕΣΟΥΑΡ ΤΖΑΚΙΩΝ * ΠΑΡΚΕ ΑΝΘΥΓΡΟ υψηλής αντοχής
ΑΤΣΑΣ Α.Σ. εμπ. κεν. ΜΗΔΕΙΑ 22410 63602-66339

ΗΜΕΡΟΛΟΓΙΟ

Τρίτη 25 Νοεμβρίου 2003
Αικατερίνης μεγαλομ., Μερκουρίου μαρτ.
Ανατολή ηλίου: 07.16'
Δύση ηλίου: 17.08'
Σελήνη 2 ημερών

ΦΑΡΜΑΚΕΙΑ

Σήμερα διημερεύει το φαρμακείο των κληρον. Φανουράκη Α. στην Νέα Αγορά 48 και διανυκτερεύει το φαρμακείο της Αλαβέρα Ειρήνης στην οδό Καναδά.

ΒΕΝΖΙΝΑΔΙΚΑ

Σήμερα διανυκτερεύουν τα βενζινάδικα: Σταυριανάκης Π. (Ψαροπούλα), Τζωρτζή Γ. (Ροδίνι), Τοδουλάκης Γεώργιος (Ιαλυσός), Κοντομανώλης Μαν. (Κρεμαστή), Καραγιάννης Ευστ. (Σορωνή), Φλοσκάκης Κ. (Εμπωνα), Παπαοικονόμου Μ. (Αφάντου), Καλλιθενός Π. (Αρχάγγελος).

ΛΑΪΚΕΣ ΑΓΟΡΕΣ

Τετάρτη : στο Δημοτικό Νεκροταφείο.
Πέμπτη: στην οδό Βύρωνος
Παρασκευή: στην οδό Πτολεμαίων (Ανάληψη)
Σάββατο: στο Δημοτικό Νεκροταφείο.

ΔΡΟΜΟΛΟΓΙΑ ΠΛΟΙΩΝ

Σήμερα αναχωρεί το πλοίο «ΠΑΤΜΟΣ» στις 15.00 για Κω-Κάλυμνο-Λέρο-Πάτμο-Πειραιά.

ΑΕΡΟΠΟΡΙΚΑ ΔΡΟΜΟΛΟΓΙΑ

ΟΛΥΜΠΙΑΚΗ ΑΕΡΟΠΟΡΙΑ

ΑΠΟ ΡΟΔΟ-ΑΘΗΝΑ
- Καθημερινά 07.10, 13.40
- Πέμπτη 20.10, 22.45
- Καθημερινά πλην Πέμπτης 19.40, 22.25
- Καθημερινά πλην Κυριακής 10.40

ΑΠΟ ΑΘΗΝΑ-ΡΟΔΟ
- Καθημερινά 05.30,12.00
- Πέμπτη 18.30, 21.05
- Καθημερινά πλην Πέμπτης 18.00, 20.45
- Καθημερινά πλην Κυριακής 09.00

ΑΠΟ ΡΟΔΟ-ΘΕΣΣΑΛΟΝΙΚΗ
- Δευτέρα - Τετάρτη 09.45
- Πέμπτη 10.45
- Σάββατο 15.15
- ΔΕΥ-ΤΕΤ-ΠΑΡ-ΚΥΡ 16.10

ΑΠΟ ΡΟΔΟ-ΗΡΑΚΛΕΙΟ
- Δευτέρα-Παρασκευή 14.30, Τετάρτη-Κυριακή 16.30

ΑΠΟ ΡΟΔΟ-ΚΑΡΠΑΘΟ
- ΔΕΥ-ΠΕΜ-ΠΑΡ-ΣΑΒ 07.00, 10.40
- Τετάρτη-Κυριακή 10.40, 14.20

ΑΠΟ ΡΟΔΟ-ΚΑΣΟ
- ΔΕΥ-ΠΕΜ-ΠΑΡ-ΣΑΒ 07.00
- Τετάρτη-Κυριακή 10.40

ΑΠΟ ΡΟΔΟ-ΚΑΣΤΕΛΟΡΙΖΟ
- ΔΕΥ-ΤΕΤ-ΠΑΡ-ΣΑΒ-ΚΥΡ 07.10

ΑΠΟ ΡΟΔΟ-ΧΙΟ
- Τρίτη στις 10.40 και Πέμπτη στις 10.45'

ΡΟΔΟΣ-ΜΥΤΙΛΗΝΗ
- Δευτέρα-Τετάρτη στις 09.45, Τρίτη στις 10.40', Πέμπτη στις 10.45' και Σάββατο στις 15.15

ΡΟΔΟΣ- ΣΑΜΟΣ
- Τρίτη στις 10.40', Σάββατο στις 15.15

ΡΟΔΟΣ-ΛΗΜΝΟΣ
- Δευτέρα-Τετάρτη στις 09.45', Τρίτη στις 10.40', Πέμπτη στις 10.45' και Σάββατο στις 15.15'

AEGEAN AIRLINES & CRONUS

ΑΠΟ ΡΟΔΟ-ΑΘΗΝΑ
Καθημερινά πτήση 201-07.10 πλην Κυριακής. Καθημερινές πτήσεις 209-11.10, 652-16.25, 217-18.10, 219-21.35

ΑΠΟ ΑΘΗΝΑ-ΡΟΔΟ
Καθημερινά πτήση 200-05.30 πλην Κυριακής.
Καθημερινές πτήσεις: 208-09.30, 651-14.45, 216-16.30, 218-19.55

ΑΠΟ ΡΟΔΟ-ΗΡΑΚΛΕΙΟ
Καθημερινά πτήση 763-14.30

ΑΠΟ ΗΡΑΚΛΕΙΟ-ΡΟΔΟ
Καθημερινά πτήση 764-16.05

ΑΠΟ ΡΟΔΟ-ΘΕΣΣΑΛΟΝΙΚΗ
Καθημερινά πτήση 721-17.45

ΑΠΟ ΘΕΣΣΑΛΟΝΙΚΗ-ΡΟΔΟ
Καθημερινά πτήση 720-12.10

Χρήσιμα τηλέφωνα κρατήσεων: (22410) 24400

Επώνυμον το ανώνυμον...

Η ύστατη και λαθεμένη επιλογή του κ. Σημίτη

Ποιος συμβούλεψε τον πρωθυπουργό κ. Κώστα Σημίτη να προσπαθεί να συνδέσει τη Ν.Δ. με την "ακροδεξιά", όπως έκανε στην πρόσφατη ομιλία του στην Κ.Ε. του ΠΑΣΟΚ; Ποιός τον συμβουλεύει να ιδεολογικοποιεί την προεκλογική του εκστρατεία, επιμένοντας πως η Ν.Δ. είναι "δεξιά" και "νεοφιλελεύθερη"; Ποιος τον έχει πείσει πως οι εκλογές που έρχονται θα κριθούν επί του άξονα "Δεξιάς-Αριστεράς";

Κάθε αντικειμενικός παρατηρητής που προσεγγίζει νηφάλια την πολιτική πραγματικότητα οφείλει να ομολογήσει πως το 1996 ο κ. Σημίτης εξέφραζε το πνεύμα της εποχής. Αυτή είναι η αλήθεια, είτε τούτο ενοχλεί είτε όχι τους όποιους "κομματικούς πατριώτες". Τι αντιπροσώπευε όμως το 1996 ο κ. Σημίτης; Ηταν ένας πολιτικός χαμηλών τόνων με κύριο όπλο του την τεχνοκρατική - διαχειριστική του εικόνα, μακριά από ιδεολογικά στεγανά και απλοϊκά πολιτικά διλήμματα άλλων εποχών. Γι' αυτό, άλλωστε, η απήχησή του δεν εκινείτο "γραμμική" στον άξονα Δεξιάς - Αριστεράς, αλλά υπερέβαινε τον άξονα αυτόν, έχοντας έτσι σημαντική απήχηση σε ψηφοφόρους που αυτοπροσδιορίζονταν και ως "δεξιοί". Παράλληλα, η δική του παραπάνω εικόνα άλλαξε, σε έναν βαθμό έστω (και σε ένα αρχικό στάδιο) την εικόνα του κόμματός του, προσδίδοντάς του πραγματισμό, ρεαλισμό και προσαρμοστικότητα.

Ο κ. Σημίτης του 1996 λοιπόν δεν είχε ανάγκη να καταφύγει στο φόβητρο της "Δεξιάς" και ακόμη λιγότερο στους φανταστικούς κόσμους της ελλοχεύουσας "ακροδεξιάς". Η δύναμή του ήταν πως απευθυνόταν στη μάχη των πραγματιστών ψηφοφόρων του μεσαίου χώρου με όρους σύγχρονους που τους αφορούσαν. Η αντικειμενική πραγματικότητα όμως είναι τώρα πως ο κ. Σημίτης αποκόπτεται από τους ψηφοφόρους αυτούς.

Τούτο συμβαίνει όχι μόνο διότι τα ιδεολογικά σύμβολα του παρελθόντος έχουν ξεπερασθεί. Αλλά και διότι η Ν.Δ., επί Καραμανλή, έχει αλλάξει. Το 36% των ψηφοφόρων του ΠΑΣΟΚ δηλώνει πως η Ν.Δ. έχει μετακινηθεί προς το Κέντρο. Ο κ. Καραμανλης προσδιορίζει το κόμμα του ως παράταξη του "μεσαίου χώρου". Φυσικά, απευθύνεται, ως πολυσυλλεκτικό κόμμα, και σε δεξιούς ψηφοφόρους.

Στους οποίους, άλλωστε, προσπαθεί να απευθυνθεί (ανεπιτυχώς πλέον) και ο κ. Σημίτης. Με δύο λόγια ο κ. Καραμανλής κάνει εκείνο που έκανε ο κ. Σημίτης το 1996. Διαμορφώνει μια φυσιογνωμία που επικοινωνεί με τους κρίσιμους μετριοπαθείς πραγματιστές ψηφοφόρους.

Την ίδια ώρα ο πρωθυπουργός και αρχηγός του ΠΑΣΟΚ δίνει μια μάχη οπισθοφυλακής. Επιστρατεύει ένα ξεπερασμένο φόβητρο περί "Δεξιάς" σπαταλώντας ενέργεια στο να προσδιορίσει ο ίδιος "πολιτικά και ιδεολογικά" τη Ν.Δ. Ομως, οι κινδυνολογίες, τα φόβητρα, τα απλοϊκά διλήμματα, τα ιδεολογήματα, είναι εκτός εποχής. Και ο κ. Σημίτης, που κάποτε ήταν κοντά στα σύγχρονα ρεύματα, σταδιακά αποκόπτεται όλο και πιο πολύ από αυτά.



ΔΕΧΟΝΤΑΙ ΤΟ ΚΟΙΝΟ

Ο Νομάρχης Δωδεκανήσου Γιάννης Μαχαιρίδης και οι Βοηθοί Νομάρχη Στάθης Κουσουρνάς και Νίκος Ζωίδης δέχονται το κοινό κάθε Τρίτη και Πέμπτη, από τις 11.00-13.00 το μεσημέρι.

ΤΑΞΙ

ΡΑΔΙΟ ΤΑΞΙ: 2241-0-64712, 2241-0-64790.

ΧΡΗΣΙΜΑ ΤΗΛΕΦΩΝΑ

ΝΟΣΟΚΟΜΕΙΟ:	2241-0-80000
ΑΜΕΣΗ ΔΡΑΣΗ ΠΥΡ/ΚΗΣ:	199
ΛΙΜΕΝΑΡΧΕΙΟ:	2241-0-22220, 2241-0-27695
ΒΛΑΒΕΣ Δ.Ε.Η.:	125
ΒΛΑΒΕΣ Ο.Τ.Ε.:	121
ΑΜΕΣΗ ΔΡΑΣΗ:	100
ΒΛΑΒΕΣ ΥΔΡΕΥΣΗΣ:	2241-0-68750, 2241-0-68755
ΝΟΜΑΡΧΙΑ:	2241-0-46502
ΠΕΡ/ΚΗ Δ/ΝΣΗ	2241-0-38174
ΔΗΜΟΣ:	2241-0-46200
ΔΗΜ. ΕΠΙΧ. ΚΑΘΑΡ.:	2241-0-77600
ΥΠΗΡ. ΑΠΟΚΟΜΙΔΗΣ:	2241-0-61057
ΤΡΟΧΑΙΑ:	2241-0-26480
ΠΛΗΡΟΦ. Ο.Τ.Ε.:	131
ΔΕΛΤΙΟ ΚΑΙΡΟΥ:	149
ΛΑΧΕΙΑ:	1444
ΠΡΟΠΟ - ΛΟΤΤΟ:	1444
ΡΟΔΑ:	2241-0-26300
ΚΤΕΑ:	2241-0-27706
Ο.Α.Ε.Δ.:	2241-0-23265
Ι.Κ.Α.:	2241-0-64912
ΤΑΞ.Υ.:	2241-0-68701, 2241-0-68702
ΟΛΥΜΠΙΑΚΗ:	2241-0-24555
Δ.Α.Ν.Ε.:	2241-0-43150
ΕΡΓΑΤ. ΚΕΝΤΡΟ:	2241-0-24730
CRONUS AIRLINES	2241-0-25444
AEGEAN AIRLINES	2241-0-98345

ΚΤΕΟ

- Από **01/11/2003** έως **31/12/2003** παντός είδους οχήματα **με αριθμούς κυκλοφορίας ΡΟΒ 3501 έως και 4000.**
- Επίσης θα ελέγχονται όσα οχήματα υποχρεούνται, βάσει παλιότερων προγραμμάτων πρόσκλησης.

ΤΙΜΕΣ ΣΥΝΑΛΛΑΓΜΑΤΟΣ

ΔΟΛΛΑΡΙΟ Η.Π.Α	1,1835	1,1811
ΛΙΡΑ ΑΓΓΛΙΑΣ	0,69675	0,69535
ΚΟΡΩΝΑ ΔΑΝΙΑΣ	7,4434	7,4286
ΚΟΡΩΝΑ ΣΟΥΗΔΙΑΣ	8,971	8,953
ΓΙΕΝ ΙΑΠΩΝΙΑΣ	129,06	128,8
ΦΡΑΓΚΟ ΕΛΒΕΤΙΑΣ	1,5543	1,5511
ΚΟΡΩΝΑ ΝΟΡΒΗΓΙΑΣ	8,1727	8,1563
ΛΙΡΑ ΚΥΠΡΟΥ	0,58442	0,58326
ΔΟΛΛΑΡΙΟ ΚΑΝΑΔΑ	1,5476	1,5446
ΔΟΛΛΑΡΙΟ ΑΥΣΤΡΑΛΙΑΣ	1,6409	1,6377

Η ΡΟΔΙΑΚΗ
Ημερήσια Εφημερίδα της Ρόδου
Ετος Ιδρύσεως 1915
ΙΔΡΥΤΗΣ
ΕΜΜ. ΚΑΛΑΜΠΙΧΗΣ
ΙΔΙΟΚΤΗΣΙΑ – ΕΚΔΟΣΗ
ΥΙΟΙ Σ. ΤΣΟΠΑΝΑΚΗ
Η. ΚΩΤΙΑΔΗΣ Ο.Ε.
ΔΙΕΥΘΥΝΤΗΣ
ΑΘ. ΜΑΡΑΣΙΩΤΗΣ
ΣΥΝΤΑΞΗ
Λουκάς Μαστής
Μιχάλης Μαστής
Κυριακή Πετρίδου
Βαρβάρα Μπογδάνου
ΑΘΛΗΤΙΚΑ
Μανόλης Μπάτης,
Νικήτας Κουσκούσης
Κώστας Παντίδος
Παύλος Ντοκουόπιλ
ΓΡΑΦΕΙΑ ΣΥΝΤΑΞΗΣ
Μάρκου Μαλλιαράκη 11
Τηλ.2241-0- 24610,
2241-0-75640
Fax (22410) 75641
ΛΟΓΙΣΤΗΡΙΟ – ΔΙΑΦΗΜΙΣΕΙΣ
Μάρκου Μαλλιαράκη 11
Τηλ. 2241-0-22210
2241-0-75230
Fax (22410) 22471
http://www.rodiaki.gr.
Email: tsopd@otenet.gr & rodiaki@otenet.gr

Παρά την προσωρινή ηρεμία που επικρατεί μετά την αναταραχή των αποχωρήσεων

Συνεχίζονται οι καλυδωνισμοί στο ΠΑΣΟΚ

Τα σενάρια περί διαδοχής και οι φόβοι για μια μεγάλη ήττα δημιουργούν αρνητικό κλίμα

Ο κύκλος της πολιτικής αναταραχής, που προκάλεσε το κύμα των «αναχωρητών» στο ΠΑΣΟΚ έκλεισε, αλλά κατά πάσα πιθανότητα με την πρώτη ευκαιρία θα ανοίξει κάποιος νέος κύκλος αμφισβήτησης. Ο λόγος είναι απλός: η άρνηση 20 εν ενεργεία βουλευτών να θέσουν και πάλι υποψηφιότητα δεν είναι η αιτία, αλλά το αποτέλεσμα της υποβόσκουσας κρίσης. Απλώς, την έβγαλε στην επιφάνεια και την όξυνε.

Σε μια προσπάθεια να δώσει ένα τέλος στον χορό, που άνοιξε πριν από 18 περίπου μήνες ο Αλ. Παπαδόπουλος, ο πρωθυπουργός ζήτησε απ' όλους τους βουλευτές μια ακόμη δήλωση για το εάν θα είναι υποψήφιοι ή όχι. Παραλλήλως, προσπάθησε να διασκεδάσει τις αρνητικές εντυπώσεις, αφ' ενός υψώνοντας τη σημαία της ανανέωσης των ψηφοδελτίων και αφ' ετέρου διοχετεύοντας το επιχείρημα ότι όσοι δεν θέτουν υποψηφιότητα το κάνουν, επειδή δεν έχουν ελπίδα εκλογής. Για πολλές περιπτώσεις αυτό ισχύει, αλλά δεν επαρκεί ως ερμηνεία. Τα δύο μεγάλα κόμματα έχουν βρεθεί κι άλλοτε στα πρόθυρα εκλογικής ήττας, αλλά δεν υπήρξε τέτοιο φαινόμενο.

Μέσα σ' αυτήν τη φορτισμένη ατμόσφαιρα, η δήλωση Παπούλια ότι οι αρνήσεις σημερινών βουλευτών να είναι και πάλι υποψήφιοι «συνιστούν την τελευταία προειδοποίηση για την ηγετική ομάδα» ανέβασε το θερμόμετρο. Στο Μέγαρο Μαξίμου κηρύχθηκε συναγερμός, γιατί η εν λόγω παρατήρηση ερμηνεύθηκε από αρκετούς σαν «πράσινο φως» για την έναρξη διεργασιών με σκοπό την αντικατάσταση του Κ. Σημίτη



από τον Γ. Παπανδρέου. Ετσι όπως έχουν διαμορφωθεί οι ισορροπίες στο ΠΑΣΟΚ, όμως, δεν αναμένεται να εκδηλωθεί κάποια συντεταγμένη πρωτοβουλία προς αυτήν την κατεύθυνση. Ο υπουργός Εξωτερικών έχει καταστήσει σαφές σ' όσους τον πιέζουν να κινηθεί ότι δεν προτίθεται να κάνει προεκλογικά ένα τέτοιο βήμα.

ΓΙΑΤΙ ΔΕΝ ΘΕΛΕΙ ΤΩΡΑ

Οπως σημειώνει συνεργάτης του «ακόμα κι αν ήταν 100% σίγουρος ότι η ανατροπή του Σημίτη θα γινόταν χωρίς παρατράγουδα, δεν θα το έκανε. Αν αναλάβει τώρα το κόμμα, οι εκλογές θα γίνουν ντέρμπι, αλλά κι αυτός ακόμη έχει περισσότερες πιθανότητες να τις χάσει παρά να τις κερδίσει. Γιατί να διακινδυνεύσει μια έστω και οριακή ήττα; Γιατί να έχει μετά τον Πάγκαλο να του ρίχνει ευθύνες; Δεν είναι καλύτερο να έλθει μετά την ήττα σαν σωτήρια λύση; Εάν, βέβαια, για οποιονδήποτε λόγο προκύψει θέμα διαδοχής πριν από τις εκλογές, ο Γιώργος θα δώσει το "παρών". Δεν θα την προκαλέσει, όμως, ο ίδιος».

Εχοντας επιλέξει αυτήν την στρατηγική, ο υπουργός Εξωτερικών ανταποκρίθηκε στην έμμεση πλην σαφή έκκληση του Κ. Σημίτη να διαψεύσει τη φημολογία για αλλαγή καπετάνιου εν πλω.. Δήλωσε την περασμένη Τετάρτη ότι σέβεται τους θεσμούς και γι' αυτό στηρίζει τον πρωθυπουργό, προσθέτοντας ότι δεν έχει εξουσιοδοτήσει κανέναν να εκφράζει τις δικές του θέσεις. Ηταν μια δήλωση, που διευκόλυνε το Μέγαρο Μαξίμου, αλλά που ταυτοχρόνως υπογραμμίζει εμμέσως πλην σαφώς ότι είναι όχι μόνο ο επικρατέστερος δελφίνος, αλλά και ο άνθρωπος - κλειδί για τις εσωκομματικές ισορροπίες και εξελίξεις.

Μετά την κατευναστική παρέμβαση Παπανδρέου, στο Μέγαρο Μαξίμου είχαν επενδύσει πολλές ελπίδες για την αντιστροφή του κλίματος αφ' ενός στη δημοσιοποίηση της πολιτικής διακήρυξης για την επόμενη τετραετία κι αφ' ετέρου στην ανακοίνωση των υποψηφίων. Με τις διαδοχικές ομιλίες του, ο Κ. Σημίτης εξασφάλισε, βεβαίως, ένα μεγάλο μερίδιο δημοσιότητας, αλλά τίποτα περισσότερο. Η οξύτατη και κατά κανόνα στείρα αντιδεξιά ρητορεία, οι αυτοέπαινοι για τα πεπραγμένα της περασμένης τετραετίας και οι πληθωρικές προεκλογικές υποσχέσεις για την επομένη δεν φαίνονται ικανές να διαφοροποιήσουν τον συσχετισμό των εκλογικών δυνάμεων, έτσι όπως έχει αποτυπωθεί στις αλλεπάλληλες δημοσκοπήσεις.

Αντιθέτως, επειδή οι δηλώσεις του αποπνέουν μια έντονη οσμή καθεστωτικής νοοτροπίας φέρνουν συχνά το αντίθετο αποτέλεσμα: παγιώνουν και ενδυναμώνουν το ρεύμα της αρνητικής ψήφου.

Ο πρωθυπουργός δεν προσπαθεί μόνο να πείσει ότι ο ίδιος και το κόμμα του είναι καλύτερη λύση από τους αντιπάλους τους. Δηλώνει σε κάθε ευκαιρία ότι η σημερινή αξιωματική αντιπολίτευση είναι ανίκανη να κυβερνήσει τη χώρα και κατ' αυτόν τον τρόπο, εμμέσως πλησαφώς, προβάλλει το ανυπόστατο και κατά βάθος αντιδημοκρατικό δίλημμα «εγώ ή το χάος»!

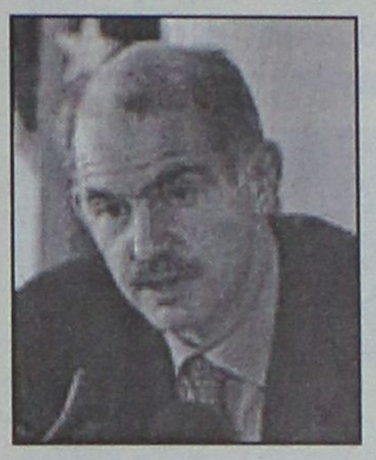

Δεν είναι, λοιπόν, περίεργο, που η εκβιαστική αυτή συμπεριφορά του προκαλεί και απωθεί περαιτέρω όχι μόνο τους αμφιταλαντευόμενους ψηφοφόρους, αλλά και δεδηλωμένους κεντροαριστερούς.

ΣΕ ΑΝΑΖΗΤΗΣΗ ΕΝΟΣ... ΘΑΥΜΑΤΟΣ

Στους κόλπους του κυβερνώντος κόμματος είναι διάχυτη η αίσθηση ότι κάθε τέτοια προσπάθεια να αντιστραφεί το κλίμα είναι καταδικασμένη να πέφτει στο κενό κι ότι μόνο ένα θαύμα μπορεί να αποτρέψει τη διαφαινόμενη εκλογική ήττα. Η προοπτική της απώλειας της εξουσίας ενεργοποιεί το ένστικτο αυτοσυντήρησης των «πρασίνων» και τους ωθεί στην αναζήτηση αυτού του θαύματος. Αυτός είναι ο λόγος που έρχεται και ξανάρχεται στο προσκήνιο το σενάριο για αλλαγή ηγεσίας πριν φθάσουμε στις κάλπες. Ουσιαστικά, θέλουν να επαναλάβουν το προηγούμενο του 1996, όταν η εκλογή του Κ. Σημίτη στην ηγεσία προσέδωσε στο ΠΑΣΟΚ μια άλλη πολιτική δυναμική και του εξασφάλισε δύο πρόσθετες τετραετίες.

Προς το παρόν, όμως, όλα αυτά δεν φαίνεται να είναι τίποτα περισσότερο από ευσεβείς πόθοι των «πρασίνων». Δημιουργούν, ωστόσο, ένα βαρύ κλίμα, το οποίο ενδέχεται να πυροδοτήσει από μόνο του εξελίξεις, ειδικά εάν οι δημοσκοπήσεις του Δεκεμβρίου δείξουν –όπως αναμένεται– ότι το προβάδισμα της Ν.Δ. παραμένει αμείωτο ή και διευρύνεται. Σε μια τέτοια περίπτωση, είναι πολύ πιθανόν η φημολογία να εκφράσει τη σφοδρή επιθυμία ενός κόμματος αξιωματούχων, που δυσκολεύεται πολύ να συμβιβαστεί με την ιδέα ότι θα χάσει την εξουσία. Ως εκ τούτου, να μετεξελιχθεί σε ισχυρή εσωκομματική πολιτική πίεση.

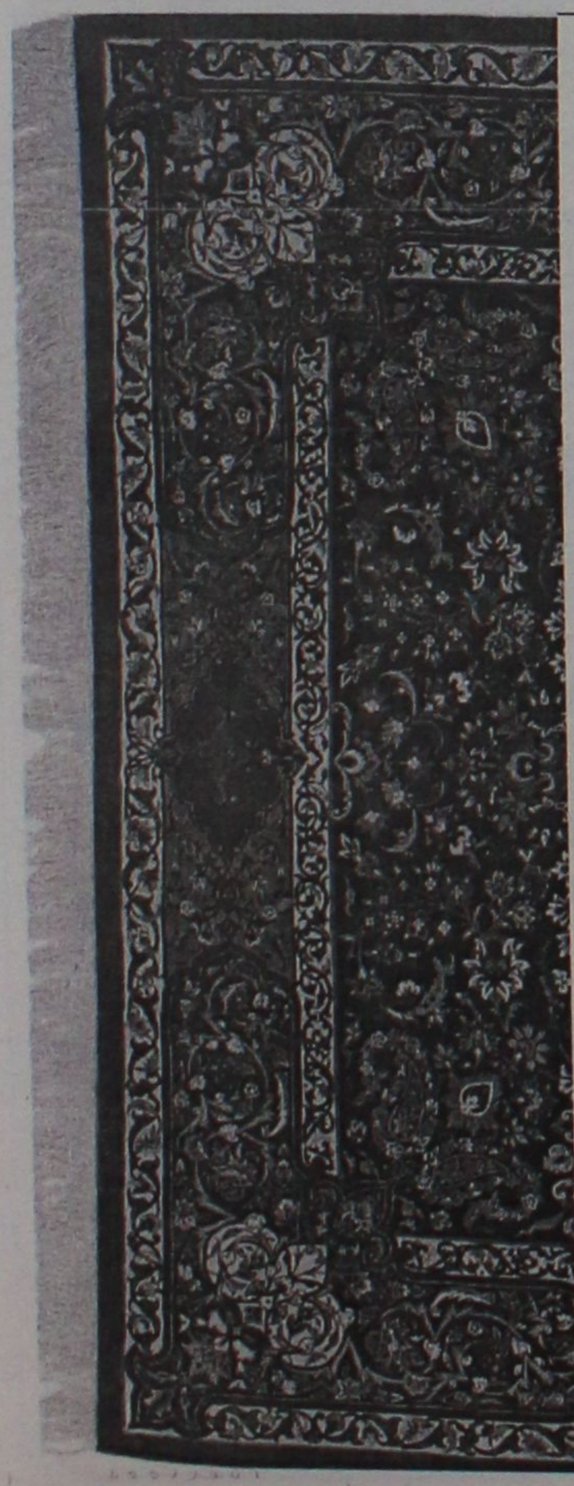

ΧΑΛΙΑ ΜΗΧΑΝΗΣ-
ΜΟΚΕΤΕΣ
ΧΕΙΡΟΠΟΙΗΤΑ ΧΑΛΙΑ

40%+12 άτοκες δόσεις

ΕΚΠΤΩΣΗ
ΣΕ ΜΗΧΑΝΗΣ
ΧΑΛΙΑ

Βιοκαρπέτ-Περσικά Rubayat

100% Μαλλί-Ανεξίτηλα χρώματα
και πιστοποιητικό γνησιότητας

Βιοκαρπέτ Δανέζης

Καρπάθου 21 Μαντράκι
Τηλ. 22410-30976

Στο θέμα επανένταξης του κ. Σαμαρά στη ΝΔ

Αλλαγή πλεύσης Μητσοτάκη

Η θέση μου δεν δεσμεύει το κόμμα, δήλωσε χθες

Για πρώτη φορά ο Κ. Μητσοτάκης μετά από πολλά χρόνια δήλωσε ότι η θέση του για μη επιστροφή του Αντώνη Σαμαρά στη ΝΔ δεν είναι δεσμευτική για το κόμμα αν και στο παρελθόν έλεγε πως τυχόν επιστροφή του προέδρου της Πολιτικής Ανοιξης θα αποτελούσε αιτία πολέμου.

Ο κ. Μητσοτάκης μιλώντας στον "Αντένα" και τον Γιώργο Παπαδάκη είπε χαρακτηριστικά "η άποψή μου δεν είναι δεσμευτική για τη ΝΔ και έχει όσο βάρος έχει η δική μου γνώμη και θέση".

Πάντως συνεργάτες του κ. Μητσοτάκη τόνιζαν ότι η θέση του δεν έχει αλλάξει. Αλλωστε ο πρώην πρωθυπουργός ανέφερε ότι "το να ρίξει μια κυβέρνηση είναι κάτι πολύ βαρύ και το να τι ρίξεις για να εξυπηρετήσεις οικονομικά συμφέροντα είναι ακόμα πιο βαρύ. Αλλαξε τον ρού των γεγονότων ο Αντώνης Σαμαράς και για μένα είναι κάτι που δεν ξεχνιέται".

Ο πρώην πρωθυπουργός επανέλαβε ότι ένα κόμμα δεν μπορεί να παραβλέπει την ηθική και ανήθικο κόμμα δεν μπορεί να διεκδικεί την εξουσία. Σημείωσε ακόμη ότι είναι υπέρ της επιστροφής του κ. Μάνου, του κ. Ανδριανόπουλου, του κ. Αβραμόπουλου και του κ. Κάκκαλου όχι όμως



και του κ. Σαμαρά.

Η Ρηγίλλης δεν έκανε κανένα σχόλιο, ενώ και ο πρόεδρος της ΠΟΛΑΝ απέφυγε να κάνει δηλώσεις.

Υπέρ της επιστροφής του κ. Σαμαρά τάσσονται πολλά στελέχη, αλλά και άλλα στελέχη όπως ο Θόδωρος Κασίμης τονίζει με νόημα ότι ο κ. Σαμαράς έριξε την κυβέρνηση της ΝΔ και δεν είναι προσωπικό θέμα του κ. Μητσοτάκη.

Για το θέμα είπε ο κ. Κασσίμης θα πρέπει να λάβει αποφάσεις ο πρόεδρος του κόμματος αφού συνεκτιμήσει όλα τα δεδομένα.

Η κ. Ντόρα Μπακογιάννη όταν ρωτήθηκε σήμερα παρέπεμψε σε παλαιότερες δηλώσεις της στις οποίες είχε ταχθεί εναντίον της επιστροφής του προέδρου της ΠΟΛΑΝ. Αντιθέτως θύμισε ότι για τον κ. Αβραμόπουλο έχει ταχθεί υπέρ της επιστροφής του.

Πάντως οι πληροφορίες αναφέρουν ότι ο κ. Σαμαράς έχει βολιδοσκοπηθεί και από το ΠΑΣΟΚ και έχει απαντήσει αρνητικά. Αρνητικά έχει απαντήσει στο να είναι υποψήφια στη Β' Αθηνών με το ΠΑΣΟΚ η πρώην νομάρχης Ελένη Μπεσμπέα (που προέρχεται από την ΠΟΛΑΝ), ενώ δεν θα έβλεπε αρνητικά να μπει σε εκλόγιμη θέση στο ψηφοδέλτιο Επικρατείας.

Ακόμη δεν έχει διευκρινιστεί εάν ο κ. Γιώργος Συμπιλίδης θα είναι υποψήφιος με το ΠΑΣΟΚ στο Κιλκίς.

ΜΑΘΗΜΑΤΙΚΑ



Χρήστος Εκτ. Ηρακλείδης
Μαθηματικός Εθνικού
και Καποδιστριακού
Πανεπιστημίου Αθηνών

Δεκτοί μαθητές Γυμνασίου – Λυκείου
και **φοιτητές ΤΕΙ – ΑΕΙ.**
Παραδίδονται ειδικά μαθήματα σε:
✓ φοιτητές του Πανεπιστημίου Αιγαίου (μαθήματα Εξαμήνων και Κατατακτήριες)
✓ φοιτητές Ανοικτού Πανεπιστημίου, ΓΥΣ.
✓ υποψήφιους διαγωνισμών Δημοσίου (ΑΣΕΠ, Τράπεζες)
Υπεύθυνη γνώση, μεθοδικότητα, παραστατικότητα και παροχή δακτυλογραφημένων σημειώσεων.
Μαθήματα άκρως ιδιαίτερα ή ιδιαίτερα σε γκρουπ.
✆ **22410 76896, 34703** και **6938 492429**



NOW IN RODOS
ATELIER ALBERTO ALHADEFF

CLASSES FOR ADULT ONLY
TECHNIQUES IN THE CLASSIC STYLE TO IMPRESSIONISM
MY FAVORITE PERIOD.
50 YEARS OF EXPERIENCE.
SILVER MEDAL IN PARIS.
THE BEST WAY FOR YOU TO RELAX
I TEACH OIL, AQUARELLA, ACRILIC AND DRAWING TECHNIQUES CLASSES GIVEN IN ENGLISH, FRENCH, SPANISH, ITALIAN ETC...



YOU ARE ALL WELCOME
TEL: 6934289581 FOR R/V

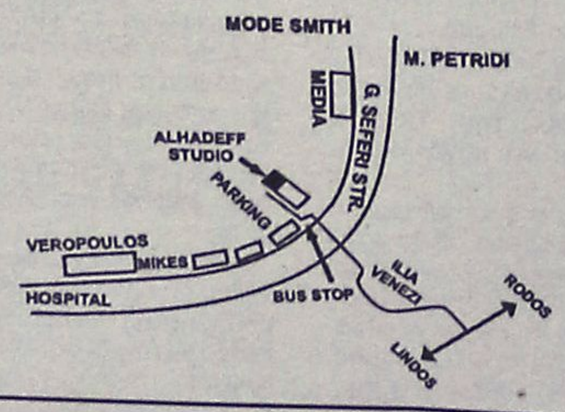

Δεν απεντάσσεται ο περιμετρικός δακτύλιος

Πέρασαν οι θέσεις μας χθες στο Περιφερειακό

Εντονο παρασκήνιο και πιέσεις με πρωταγωνιστές τους κ.κ. Μαχαιρίδη και Γιαννόπουλο • Απαισιοδοξία για το μέλλον

Τέλος καλό, όλα καλά για τον περιμετρικό δακτύλιο της Ρόδου, ένα έργο αρκετά σημαντικό το οποίο το τελευταίο διάστημα, πέρασε από σαράντα κύματα. Οπως έγινε γνωστό τελικά, κατά τη συνεδρίαση του περιφερειακού συμβουλίου χθες στη Σαντορίνη το έργο του περιμετρικού δακτυλίου, δεν απεντάσσεται παρά τις φήμες των τελευταίων ημερών.

Αξίζει να σημειωθεί ότι το κατόρθωμα αυτό ήταν αποτέλεσμα, έντονου παρασκηνίου και αλλεπάλληλων διαβουλεύσεων των εκπροσώπων της Δωδ/σου, στις οποίες πρωταγωνίστησαν ο νομάρχης Γ. Μαχαιρίδης και κυρίως ο δήμαρχος Ροδίων Γ. Γιαννόπουλος.

Στο τέλος, μετά τις πιέσεις που ασκήθηκαν, το έργο του περιμετρικού δακτυλίου Ρόδου προϋπολογισμού 17 εκ. ευρώ δεν απεντάσσεται από το ΠΕΠ, αλλά αντιθέτως «παίρνει» προθεσμία 8 μηνών για να ωριμάσει.

Η πρόταση τέθηκε το πρωί από τους εκπροσώπους της Δωδ/σου και τελικά έγινε δεκτή από την περιφερειάρχη κ. Σημαντώνη.

Αναφορικά με το Ειδικό πρόγραμμα τοπικής αυτοδιοίκησης (ΕΠΤΑ) έγινε γνωστό ότι σ' αυτό είναι ενταγμένα έως σήμερα 134 έργα της περιφέρειας προϋπολογισμού 35.661.335,27 ευρώ. Απ' αυτά, τα 84 είναι οριστικά ενταγμένα και τα υπόλοιπα βρίσκονται στη φάση της προένταξης.

Οσο για το πρόγραμμα INTERREG III A, Ελλάδα-Κύπρος 2000-2003, με πόρους 78,16 εκ. ευρώ οι επιλέξιμες εφαρμογές για περιοχές αφορούν τις εξής περιοχές της Ελλάδας: Περιφέρειες Κρήτης, Βορείου Αιγαίου και Νοτίου Αιγαίου (Νομοί Δωδ/σου και Κυκλάδων). Συνολικά περιλαμβάνονται 8 νομοί και 128 Δήμοι.

Η κ. ΣΗΜΑΝΤΩΝΗ

Κατά την πρωινή συνεδρίαση, η κα Σημαντώνη ανέλυσε την κατάσταση που έχει διαμορφωθεί όσον αφορά το Γ' Κοινοτικό Πλαίσιο Στήριξης και εισηγήθηκε τρόπους για την





από εδώ και πέρα πορεία. Μεταξύ άλλων η Γενική Γραμματέας:

— εισηγήθηκε την απένταξη του περιμετρικού δακτυλίου της πόλης της Ρόδου από το ΠΕΠ μετά από διάστημα 6 έως 8 μηνών, εάν και εφόσον αυτό συνεχίσει να μην είναι ώριμο προς δημοπράτηση, δεχόμενη ουσιαστικά τη θέση των εκπροσώπων της Δωδεκανήσου. (Οπως αναφέρεται στην αρχή η πρόταση αυτή της κ. Σημαντώνη μετά από την έντονη αντίδραση των κ.κ. Μαχαιρίδη και Γιαννόπουλου άλλαξε προς το καλύτερο και το έργο παραμένει στο πρόγραμμα ως έχει).

— εξήγγειλε την ανακατανομή των διαθέσιμων κονδυλίων (135-140 εκ. ευρώ) ώστε να ενισχυθεί ο τομέας υγείας και να ενταχθούν έργα του νομού, ενώ παράλληλα δημιουργείται και νέο μέτρο για την ενίσχυση κτηνοτροφικών πάρκων, καθώς εκεί εντοπίσθηκε έλλειμμα.

— τόνισε ότι η σημερινή εικόνα συνολικά της Περιφέρειας δεν είναι πολύ καλή, καθώς υπάρχουν 75 έργα που, ενώ έχουν ενταχθεί, δεν έχουν δημοπρατηθεί. Για το 2004 είπε ότι θα είναι είναι ακόμη πιο δύσκολα τα πράγματα, γιατί κινδυνεύουν να χαθούν χρήματα και από τα τρία ευρωπαϊκά προγράμματα (Ευρωπαϊκό Ταμείο Περιφερειακής Ανάπτυξης, Ευρωπαϊκό Ταμείο Γεωργικού Τομέα και Κοινωνικό Ταμείο), ενώ παράλληλα η Περιφέρεια Νοτίου Αιγαίου κινδυνεύει να μείνει εκτός του στόχου 1 του 4ου Κ.Π.Σ., καθώς θεωρείται περιοχή με υψηλά εισοδήματα λόγω τουρισμού.

Η τελική πρόταση, δηλαδή, της Περιφέρειας συνοψίζεται στα εξής:

— Αποδέσμευση του έργου του περιμετρικού μετά από 6-8 μήνες, αν δεν καταστεί ώριμο ως τότε.

— ίδρυση ενός νέου μέτρου.

— ενίσχυση μέτρων που υπολείπονται προϋπολογισμών.

Τα συγκεντρωτικά στοιχεία που παρουσιάστηκαν για την πορεία υλοποίησης του προγράμματος έχουν ως εξής (μέχρι 15 Νοεμβρίου 2003):

Εχουν ενταχθεί στο πρόγραμμα 240 έργα και δράσεις, συνολικού προϋπολογισμού 283,5 εκ. ευρώ, καλύπτοντας ποσοστό 57,1% των συνολικών δεσμεύσεων δημόσιας δαπάνης. Αναλυτικότερα έχουν ενταχθεί στα τρία ταμεία.

— 154 πράξεις ΕΤΠΑ, συνολικού προϋπολογισμού 235 εκ. ευρώ.

— 21 πράξεις ΕΓΤΠΕ συνολικού προϋπολογισμού 21,3 εκ. ευρώ.

— 65 πράξεις ΕΚΤ συνολικού προϋπολογισμού 27,1 εκ.ευρώ.

Εχουν υπογραφεί νομικές δεσμεύσεις (συμβάσεις) συνολικού ύψους 139,6 εκ. ευρώ (ποσοστό 28,1% των συνολικών δεσμεύσεων δημόσιας δαπάνης).

Οι συνολικές πληρωμές έως σήμερα ανέρχονται σε 56,7 εκ. ευρώ, το δε ποσοστό απορρόφησης επί των συνολικών δεσμεύσεων δημόσιας δαπάνης σε 11,4%.

Βρίσκονται στο στάδιο των διαβουλεύσεων 9 πράξεις συνολικού προϋπολογισμού 15,4 εκ. ευρώ.

Βρίσκονται σε διαδικασία αξιολόγησης 47 προτάσεις συνολικού προϋπολογισμού 70,7 εκ. ευρώ.

Θα πρέπει να σημειωθεί ότι οι πόροι του προγράμματος που υπολείπονται, αν αφαιρεθούν οι προϋπολογισμοί των ενταγμένων πράξεων, ανέρχονται σε 213 εκ. ευρώ. Στην πραγματικότητα όμως οι διαθέσιμοι πόροι για ένταξη έργων είναι 138,7 εκ., δεδομένου ότι το πρόγραμμα έχει ανειλημμένες δεσμεύσεις συνολικού προϋπολογισμού 74,3 εκ. ευρώ και συγκεκριμένα:

— Ολοκληρωμένες παρεμβάσεις αστικής ανάπτυξης 15 εκ.

— Ολοκληρωμένα προγράμματα ανάπτυξης αγροτικού χώρου 20 εκ.

— Τοπικές πρωτοβουλίες απασχόλησης 4,4 εκ.

— Ενέργειες κατάρτισης 5,8 εκ.

— Ιδιωτικές επενδύσεις 24,4 εκ.

— Ενέργειες τεχνικής βοήθειας 4,7 εκ.

Οι εργασίες του συμβουλίου συνεχίζονται.



Εχετε βαρεθεί τα φωτιστικά σας;
Θέλετε να τα αλλάξετε, αλλά προβληματίζεστε στο οικονομικό;
Εμείς σας δίνουμε τη δυνατότητα!!
ΔΙΑΛΥΣΗ
ΟΠΟΙΟΣ ΠΗΡΕ ΠΡΟΛΑΒΕ
Κλείνουμε 30/12
LUCE DI RAFFAELE
3ο χλμ. Ρόδου-Λίνδου - τηλ. 2241064580 *(δίπλα στο ΙΚΑ)*

ΤΑΒΕΡΝΑ-ΕΣΤΙΑΤΟΡΙΟ
«Η ΣΥΝΤΡΟΦΙΑ ΤΟΥ ΡΑΦΑΗΛ»
• ΕΚΛΕΚΤΟΙ ΜΕΖΕΔΕΣ
• ΨΗΤΑ ΣΧΑΡΑΣ



ΑΝΟΙΚΤΑ ΚΑΘΗΜΕΡΙΝΑ
ΠΑΡΑΣΚΕΥΗ ΚΑΙ ΣΑΒΒΑΤΟ
ΖΩΝΤΑΝΗ ΜΟΥΣΙΚΗ
ΜΕ ΝΗΣΙΩΤΙΚΑ ΤΡΑΓΟΥΔΙΑ



2ο χλμ. Λεωφ. Καλλιθέας
(δίπλα στο Μαρινόπουλο)
τηλ.: 22410 69635

Το επιβεβαίωσε η ίδια με δηλώσεις της

Η κ. Βελέτζα-Ζουρούδη στο ψηφοδέλτιο της Ν.Δ.

- Θα μετάσχει στις εσωκομματικές διαδικασίες
- Διερευνητική πρόταση στον κ. Γ. Ιατρίδη!

Την πρόθεσή της να είναι υποψήφια στην Δωδεκάνησο συμμετέχοντας στο ψηφοδέλτιο της Νέας Δημοκρατίας, ανακοίνωσε χθες η πρώην αντιδήμαρχος Αθηναίων κ. Ευαγγελία Βελέτζα-Ζουρούδη.

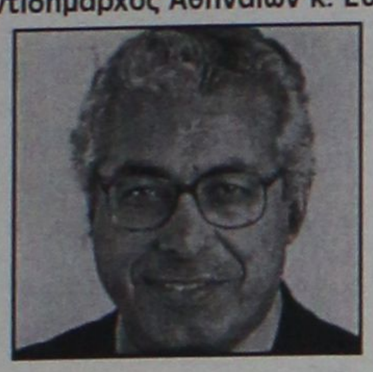



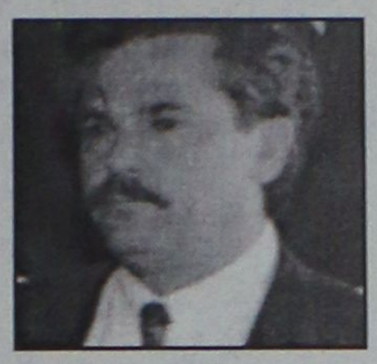

Προς το παρόν οι μόνοι σίγουροι είναι οι κ.κ. Α. Παυλίδης και Αν. Καραμάριος

Με δηλώσεις της, στον ραδιοφωνικό σταθμό «F.M. 12» η κ. Ζουρούδη έκανε σαφές ότι θέλει να είναι υποψήφια βουλευτής και υπενόησε ότι η συμμετοχή της στο ψηφοδέλτιο είναι σχεδόν σίγουρη.

Ανακοίνωσε μάλιστα, ότι θα πάρει μέρος στις εσωκομματικές διαδικασίες επιλογής, καταθέτοντας αίτηση στην νομαρχιακή επιτροπή.

Αυτό θα πρέπει να το πράξει, ως τις 18 Δεκεμβρίου, αφού μέχρι τότε θα πρέπει οι ενδιαφερόμενοι να έχουν καταθέσει αίτηση.

Ολες οι υποψηφιότητες, με βάση την σχετική εγκύκλιο θα κριθούν από την νομαρχιακή συνέλευση (ΝΟΣ) στην οποία μετέχουν 400 και πλέον στελέχη της Ν.Δ. απ' όλο τον νομό.

Η εκδήλωση ενδιαφέροντος της κ. Ευαγγ. Βελέτζα-Ζουρούδη δίνει ενδιαφέρουσα διάσταση στην μάχη των υποψηφίων της Ν.Δ.

Πολλοί μάλιστα θεωρούν ότι η κ. Ζουρούδη έχει εξασφαλισμένη την συμμετοχή της στο ψηφοδέλτιο, αφού φαίνεται να τυγχάνει υποστήριξης κορυφαίων στελεχών της Ν.Δ.

Η κ. Ζουρούδη κατάγεται από την Σύμη και έχει διατελέσει αντιδήμαρχος Αθηναίων αρκετά χρόνια επί δημαρχίας Εβερτ και Αβραμόπουλου.

Ηταν επίσης μέλος της Κεντρικής Επιτροπής της Νέας Δημοκρατίας.

Με την Σύμη και τα Δωδεκάνησα διατηρεί πάντα σχέσεις και ειδικά μεταξύ των Συμιακών που διαμένουν στο νησί αλλά και αυτών της Ρόδου, τυγχάνει εκτίμησης.

Σύμφωνα με πληροφορίες ήδη η υποψηφιότητά της έχει απασχολήσει τα κεντρικά κλιμάκια του κόμματος και αντιμετωπίζεται θετικά.

Και στις προηγούμενες εκλογές, το 2000, είχε ακουστεί το ενδεχόμενο υποψηφιότητας της κ. Ζουρούδη, αλλά η ίδια είχε απορρίψει σχετική πρόταση.

Γενικώς πάντως, μέσα στο επόμενο χρονικό διάστημα, πρόκειται να υπάρξει έντονη κινητικότητα στις τάξεις της τοπικής Νέας Δημοκρατίας, για την συγκρότηση του ψηφοδελτίου.

Οι υποψήφιοι είναι αρκετοί και ως εκ τούτου, οι τελικές επιλογές αναμένονται με ιδιαίτερο ενδιαφέρον.

Στο πλαίσιο αυτό συζητείται και **η υποψηφιότητα του δημάρχου Καλλιθέας κ. Γ. Ιατρίδη**.

Σε δηλώσεις του χθες ο κ. Ιατρίδης, στον ραδιοφωνικό σταθμό «Παλμό» επεσήμανε **ότι δεν έχει δώσει απάντηση επί του θέματος**, επιβεβαιώνοντας στην ουσία τις πληροφορίες ότι του έχουν γίνει διερευνητικές προτάσεις για την συμμετοχή του στο ψηφοδέλτιο.

Παρά πάντως τα όσα λέγονται και γράφονται οι σίγουροι υποψήφιοι είναι ο κ. Αρ. Παυλίδης και ο κ. Αν. Καραμάριος. Για τις υπόλοιπες 4 θέσεις του ψηφοδελτίου όλα είναι ανοικτά.

Σύμφωνα με δημοσιεύματα εφημερίδων

Στους «εκλεκτούς» του Γ. Παπανδρέου ο Β. Παπανικόλας

Θα έχει τη στήριξή του στις προσεχές βουλευτικές εκλογές

Στους εκλεκτούς του υπουργού Εξωτερικών κ. Γιώργου Παπανδρέου, οι οποίοι θα κληθούν να παίξουν ρόλο στις μετεκλογικές εξελίξεις στο ΠΑΣΟΚ, συγκαταλέγεται και ο βουλευτής Δωδεκανήσου κ. Βασ. Παπανικόλας!

Σύμφωνα με δημοσίευμα αθηναικής εφημερίδας (Παρόν) ο κ. Παπανικόλας, θεωρείται από τους ανθρώπους που βρίσκονται κοντά στον υπουργό Εξωτερικών, στην κούρσα διαδοχής του κ. Σημίτη.

Οπως μάλιστα επισημαίνεται για μια σειρά βουλευτές και υποψηφίους βουλευτές του ΠΑΣΟΚ, η ομάδα Παπανδρέου θα δώσει βάρος στην επανεκλογή τους με αντικειμενικό σκοπό να ...ελέγχονται οι εξελίξεις.

Η μεταπήδηση του κ. Παπανικόλα, αν αληθεύουν οι σχετικές πληροφορίες από το άρμα των "Σημιτικών" στο άρμα του Γ. Παπανδρέου, δίνει ανάλογη διάσταση και στα τοπικά εκλογικά δρώμενα.

Είναι γνωστό άλλωστε, ότι και οι άλλοι υποψήφιοι του ΠΑΣΟΚ, με τον ένα ή τον άλλο τρόπο διατηρούν επαφές με κορυφαία στελέχη του ΠΑΣΟΚ.

Χαρακτηριστική είναι η περίπτωση του κ. Καϊσερλη, που είναι στενός συνεργάτης και πολιτικός φίλος της κ. Βάσως Παπανδρέου.

Στο στρατόπεδο γενικά των εκσυγχρονιστών συγκαταλέγονται οι Γ. Νικητιάδης, Φ. Κωστόπουλος και Β. Σεβαστής, ενώ ο κ. Γ. Παρασκευάς είναι ηγετικό στέλεχος της "Αριστεράς Πρωτοβουλίας".

Κι αυτά τα δεδομένα, προφανώς θα μετρήσουν στην μάχη των εκλογών για τις 3 εκλόγιμες θέσεις στην Δωδεκάνησο.

ΑΠΟΣΥΡΕΤΑΙ

Η Σ. ΕΥΘΥΜΙΟΥ;

Σύμφωνα με χθεσινά δημοσιεύματα (εφημερίδα ΝΕΑ) είναι πιθανόν να μην είναι τελικά υποψήφια η κ. Σούλα Ευθυμίου.



Εκσυγχρονιστές οι κ.κ. Νικητιάδης, Σεβαστής, Κωστόπουλος. Εκτός ψηφοδελτίου η Σ. Ευθυμίου

Το "σκέφτεται" όπως επισημαίνεται χαρακτηριστικά διότι η Β' Περιφερεια Αθηνών είναι δύσκολη περιφέρεια.

Οπως είναι γνωστό η κ. Ευθυμίου αναγκάστηκε να μετακομίσει στην Β' Αθηνών, ενώ αρχικά είχε συμπεριληφθεί στο ψηφοδέλτιο Δωδεκανήσου.

Φαίνεται όμως ότι έκανε δεκτή την μετακόμιση με βαριά καρδιά, και τώρα το ξανασκέφτεται.

ΚΕΡΔΙΣΤΕ ΧΡΟΝΟ ΚΑΙ ΧΡΗΜΑ
ΑΠΟΚΤΗΣΤΕ ΠΤΥΧΙΟ IC3

IC3 INTERNET AND COMPUTING CORE CERTIFICATION

το μόνο πτυχίο γενικών γνώσεων για υπολογιστές, που αναγνωρίζεται και εκτός Ευρώπης

Η ύλη του Σεμιναρίου TECHNOSTART περιλαμβάνει τρεις ενότητες

- **Θεμελιώδεις Αρχές Υπολογιστών**
- **Εφαρμογές Κλειδιά (Word, Excel)**
- **Η ζωή στο Δίκτυο (Explorer, Outlook)**

ΑΠΟ €49 ΤΟ ΜΗΝΑ*

Αποκτήστε γρήγορα το πτυχίο που σας χρειάζεται και προσλη-φθείτε σε όποια εργασία απαιτούνται γνώσεις υπολογιστή

- **Ταχύρυθμα τμήματα για αρχάριους.**
- **Ειδικά ταχύρυθμα τμήματα για όσους έχουν γενικές γνώσεις αλλά δεν απέκτησαν ακόμη πτυχίο.**

* Με επιλεγμένες πιστωτικές κάρτες

ΝΕΑ ΤΜΗΜΑΤΑ ΑΠΟ ΤΙΣ 22 ΣΕΠΤΕΜΒΡΙΟΥ

Αυστηρά 6-8 άτομα σε κάθε τάξη. Επικοινωνήστε άμεσα, 10:00 – 13:00 και 17:00-21:00 καθημερινά, για να κρατήστε τη θέση σας.

TECHNOKids® TECHNOPLUS®
ΔΙΕΘΝΗ ΚΕΝΤΡΑ ΕΚΜΑΘΗΣΗΣ ΥΠΟΛΟΓΙΣΤΩΝ
Όλοι μαθαίνουν σε μας

Εθν. Αντιστάσεως 18, Ρόδος, Τηλ.: 22410 70880



Authorized Testing Center

ΣΕ 20 ΧΩΡΕΣ ΣΕ ΟΛΟ ΤΟΝ ΚΟΣΜΟ ΚΑΙ ΣΕ 36 ΣΗΜΕΙΑ ΣΤΗΝ ΕΛΛΑΔΑ



KOUROS TRAVEL
ΓΡΑΦΕΙΟ ΓΕΝΙΚΟΥ ΤΟΥΡΙΣΜΟΥ

Τώρα με καινούργια διεύθυνση:
ΣΑΒΒΑΣ ΠΑΓΩΝΑΚΗΣ και **ΔΗΜΗΤΡΗΣ ΖΑΦΕΙΡΑΚΗΣ**
ΕΠΙΛΕΞΤΕ **KOUROS TRAVEL**

Για τη συνέπεια, την εξυπηρέτηση και την εμπειρία του.
Οργανώστε το ταξίδι σας οικονομικά με ποιότητα και εμπιστοσύνη.

Το **KOUROS TRAVEL** σέβεται πάνω από όλα τον πελάτη
KOUROS TRAVEL πραγματοποιεί ακριβώς αυτά που υπόσχεται

KOUROS TRAVEL *πάντα μαζί σας από το 1963*

Καρπάθου 34, Μανδράκι, 85100 Ρόδος, Τηλ. 22410 22400 • Fax: 22410 20971

ΜΕΖΕΔΟΠΩΛΕΙΟ & BAR

ΜΥΡΟΒΟΛΟΣ

Λάχητος 13, Παλιά Πόλη • Ρόδος 85100 • Τηλ.: 22410 38693

Σας ευχόμαστε Καλό Χειμώνα και σας ενημερώνουμε για το νέο χειμερινό μας ωράριο

ΤΡΙΤΗ έως ΣΑΒΒΑΤΟ 19.30-01.00

ΚΥΡΙΑΚΗ 14.30 - 24.00 με ***live μουσική***

TOP CARS

ΕΙΣΑΓΩΓΕΣ ΜΕΤΑΧΕΙΡΙΣΜΕΝΩΝ ΑΥΤΟΚΙΝΗΤΩΝ
ΑΓΟΡΕΣ-ΠΩΛΗΣΕΙΣ-ΑΝΤΑΛΛΑΓΕΣ



Ελάτε σε μας να δείτε και να επιλέξετε ένα από τα αυτοκίνητα που υπάρχουν ετοιμοπαράδοτα στην έκθεσή ή να μας ενημερώσετε για οποιοδήποτε μοντέλο σας ενδιαφέρει.



Το αγοράζετε εάν θέλετε με 0% προκαταβολή μέχρι 60 μήνες εξόφληση με το χαμηλότερο επιτόκιο της αγοράς.



Ελάτε να γνωριστούμε και δεν θα βγείτε χαμένοι, θα ικανοποιήσουμε κάθε επιθυμία σας είτε πρόκειται για Ι.Χ. επιβατικό ή είτε επαγγελματικό αυτοκίνητο.

ΕΤΟΙΜΟΠΑΡΑΔΟΤΑ ΤΑΧΙ DIESEL

ΕΥΧΑΡΙΣΤΟΥΜΕ

TOP CARS-Λεωφ. Ελευθερίας 20 Κρεμαστή

Τηλ.- fax: 22410 96889, 6972261775

ΨΑΡΟ-ΤΑΒΕΡΝΑ

ΜΕΣΟΓΕΙΟΣ

Ενημερώνουμε την αξιότιμη πελατεία μας ότι για όλο το χειμώνα θα είμαστε ανοικτά Παρασκευή-Σάββατο-Κυριακή από τις 6 το απόγευμα.

ΨΑΡΟ-ΤΑΒΕΡΝΑ ΜΕΣΟΓΕΙΟΣ

Εορτές και αργίες από το μεσημέρι.

Ιερού Λόχου 47 Ιαλυσός
τηλ.: 22410-91365

ΚΑΘΗΜΕΡΙΝΑ ΟΛΑ ΤΑ ΝΕΑ ΤΗΣ ΔΩΔΕΚΑΝΗΣΟΥ ΣΤΟ INTERNET

www.rodiaki.gr

Με διαγωνισμό του ΑΣΕΠ τον Ιανουάριο

Πολλές προσλήψεις στον δημόσιο τομέα

Ποιές θέσεις έχουν προκηρυχθεί για διάφορες υπηρεσίες στο Νομό Δωδεκανήσου

Αρκετές προσλήψεις προγραμματίζονται και στα Δωδεκάνησα, στο πλαίσιο του γραπτού διαγωνισμού του ΑΣΕΠ που θα γίνει στις αρχές του χρόνου.

Συνολικά σε όλη τη χώρα θα γίνουν 3500 προσλήψεις τακτικού προσωπικού. Η πλειονότητα των θέσεων αφορά τα υπουργεία Εσωτερικών και Εργασίας, ενώ 400 ανήκουν στην Αγροτική Τράπεζα της Ελλάδας και οι υπόλοιπες σε οργανισμούς των υπουργείων Παιδείας, Οικονομίας, Υγείας, Δικαιοσύνης, Εθνικής Αμυνας και Πολιτισμού. Αναλογικά οι περισσότερες θέσεις απευθύνονται σε αποφοίτους Πανεπιστημιακής Εκπαίδευσης, ενώ ακολουθούν οι θέσεις Τεχνολογικής και οι πολύ λιγότερες της Δευτεροβάθμιας Εκπαίδευσης.

• Η εξέταση στα περισσότερα μαθήματα του διαγωνισμού θα γίνει με τη μέθοδο πολλαπλών επιλογών, σύμφωνα με την οποία οι υποψήφιοι θα καλούνται να επιλέξουν τη σωστή μεταξύ τεσσάρων διαφορετικών απαντήσεων. Μάλιστα, θα εφαρμοσθεί η δοκιμασμένη για την αντικειμενικότητά της μέθοδος της αρνητικής βαθμολόγησης, που προβλέπει ότι για κάθε λάθος απάντηση θα αφαιρούνται μονάδες από τη βαθμολογία.

• Η εξεταστέα ύλη του διαγωνισμού δεν έχει ακόμα καθορισθεί. Το μόνο σίγουρο είναι ότι οι υποψήφιοι θα εξεταστούν γραπτώς στην έκθεση και στην περίληψη κειμένου, ενώ για τις διοικητικο-οικονομικές θέσεις θα εξετασθούν οπωσδήποτε στο μάθημα Στοιχεία Δικαίου. Αδιευκρίνιστο παραμένει το εάν οι υποψήφιοι για τις θέσεις του υπουργείου Οικονομίας και της Αγροτικής Τράπεζας θα διαγωνισθούν στην ύλη των αντίστοιχων περυσινών διαγωνισμών, ενώ ειδικά για τις θέσεις Δευτεροβάθμιας Εκπαίδευσης, υπάρχουν σκέψεις να αντικατασταθεί η Ιστορία με το μάθημα Αρχές Οικονομίας.

Η προκήρυξη του διαγωνισμού προβλέπεται να εκδοθεί το δεύτερο δεκαπενθήμερο του Δεκεμβρίου, ενώ οι εξετάσεις θα γίνουν στις αρχές του νέου έτους και πιθανότατα τον Φεβρουάριο.

ΣΤΑ ΔΩΔΕΚΑΝΗΣΑ

Σύμφωνα με όσα έχουν γίνει μέχρι τώρα γνωστά οι θέσεις που αφορούν τα Δωδεκάνησα είναι οι εξής:

- 5 θέσεις ΔΕ Οικονομικών στην Αγροτική τράπεζα Ρόδου.
- 1 θέση ΔΕ Οικονομικών στην Αγροτική τράπεζα Κω.
- 1 θέση ΔΕ Γραμματέων στο Κέντρο Διάγνωσης και Αξιολόγησης (ΚΔΑΥ) Δωδεκανήσου.
- 1 θέση ΠΕ 1 Διοικητικού στις υπηρεσίες Πρωτοβάθμιας και Δευτεροβάθμιας εκπαίδευσης.
- 1 θέση ΠΕ Διοικητικού στη νομαρχία Δωδ/σου.
- 1 θέση ΠΕ Διοικητικού-Οικονομικού στη νομαρχία Δωδ/σου
- 1 θέση ΠΕ Οικονομικού στη νομαρχία Δωδεκανήσου.
- 1 θέση ΤΕ Διοικητικού-Λογιστικού στη νομαρχία Δωδ/σου
- 1 θέση ΤΕ Διοικητικού Λογιστικού στο επαρχείο Καλύμνου.
- 1 θέση ΠΕ Διοικητικού-Οικονομικού στο επαρχείο Κω.
- 1 θέση ΤΕ Διοικητικού-Λογιστικού στο επαρχείο Κω
- 3 θέσεις ΔΕ Διοικητικών Γραμματέων στην Περιφέρεια Νοτίου Αιγαίου (Ρόδος).
- 3 θέσεις ΠΕ Διοικητικού-Οικονομικού στην Περιφέρεια Νοτίου Αιγαίου (Ρόδος).
- 2 θέσεις ΤΕ Διοικητικού-Λογιστικού στην Περιφέρεια Νοτίου Αιγαίου (Ρόδος).
- 1 θέση ΔΕ Διοικητικού-Λογιστικού στις φυλακές Κω
- 1 θέση ΔΕ Διοικητικού-Λογιστικού στο Κτηματολόγιο Ρόδου.
- 1 θέση ΔΕ Δακτυλογράφων-Χειριστών Η/Υ στο Πρωτοδικείο Ρόδου.
- 1 θέση ΔΕ Μετεωρολόγων (Γεν. Επιτ. Αεροπορίας) στο Καστελλόριζο.
- Δύο θέσεις ΔΕ Μετεωρολόγων (Γεν. Επιτ. Αεροπορίας) στον δήμο Ηρακλειδών Κω.
- 1 θέση ΔΕ Μετεωρολόγων (Γεν. Επιτ. Αεροπορίας) στον δήμο Πεταλούδων.
- 4 θέσεις ΠΕ Διοικητικού-Οικονομικού στο ΙΚΑ Κω.
- 10 θέσεις ΠΕ Διοικητικού-Οικονομικού στο ΙΚΑ Ρόδου.
- 1 θέση ΠΕ Διοικητικού-Οικονομικού στο ΙΚΑ Λέρου.
- 1 θέση ΠΕ Διοικητικού-Οικονομικού στο ΙΚΑ Πάτμου.
- 2 θέσεις ΠΕ Διοικητικού-Οικονομικού στο ΙΚΑ Καλύμνου
- 1 θέση ΠΕ Διοικητικού-Οικονομικού στο ΙΚΑ Καρπάθου.
- 3 θέσεις ΠΞ1 Αερολιμενικών στο αεροδρόμιο Ρόδου.
- 4 θέσεις ΠΕ Αερολιμενικών στο αεροδρόμιο Κω
- 1 θέση ΠΕ 5 Οικονομικών στο αεροδρόμιο Ρόδου.
- 3 θέσεις ΠΕ Δημοσιονομικών στο Γενικό Λογιστήριο του Κράτους (Δωδ/σου).
- 2 θέσεις ΤΕ Δημοσιονομικών στο Γενικό Λογιστήριο του Κράτους (Δωδ/σου).
- 9 θέσεις ΠΕ Εφοριακών στην ΔΟΥ Ρόδου
- 10 θέσεις ΠΕ Εφοριακών στην ΔΟΥ Κω.
- 5 θέσεις ΠΕ Εφοριακών στην ΔΟΥ Καλύμνου
- 3 θέσεις ΠΕ Εφοριακών στην ΔΟΥ Καρπάθου
- 2 θέσεις ΠΕ Τελωνειακών στην Κάλυμνο
- 1 θέση ΠΕ Τελωνειακού στην Κάρπαθο.
- 6 θέσεις ΤΕ Εφοριακών στην ΔΟΥ Ρόδου
- 6 θέσεις ΤΕ Εφοριακών στην ΔΟΥ Καλύμνου
- 4 θέσεις ΤΕ Εφοριακών στην ΔΟΥ Καρπάθου
- 7 θέσεις ΤΕ Εφοριακών στην ΔΟΥ Κω.
- 1 θέση ΠΕ Διοικητικού Λογιστικού στο νοσοκομείο Ρόδου.
- 2 θέσεις ΤΕ Λογιστικής στο νοσοκομείο Ρόδου.
- 1 θέση ΔΕ Διοικητικού-Λογιστικού στο Κέντρο Υγείας Καρπάθου.
- 1 θέση ΔΕ Διοικητικού-Λογιστικού στο Κέντρο Υγείας Πάτμου.

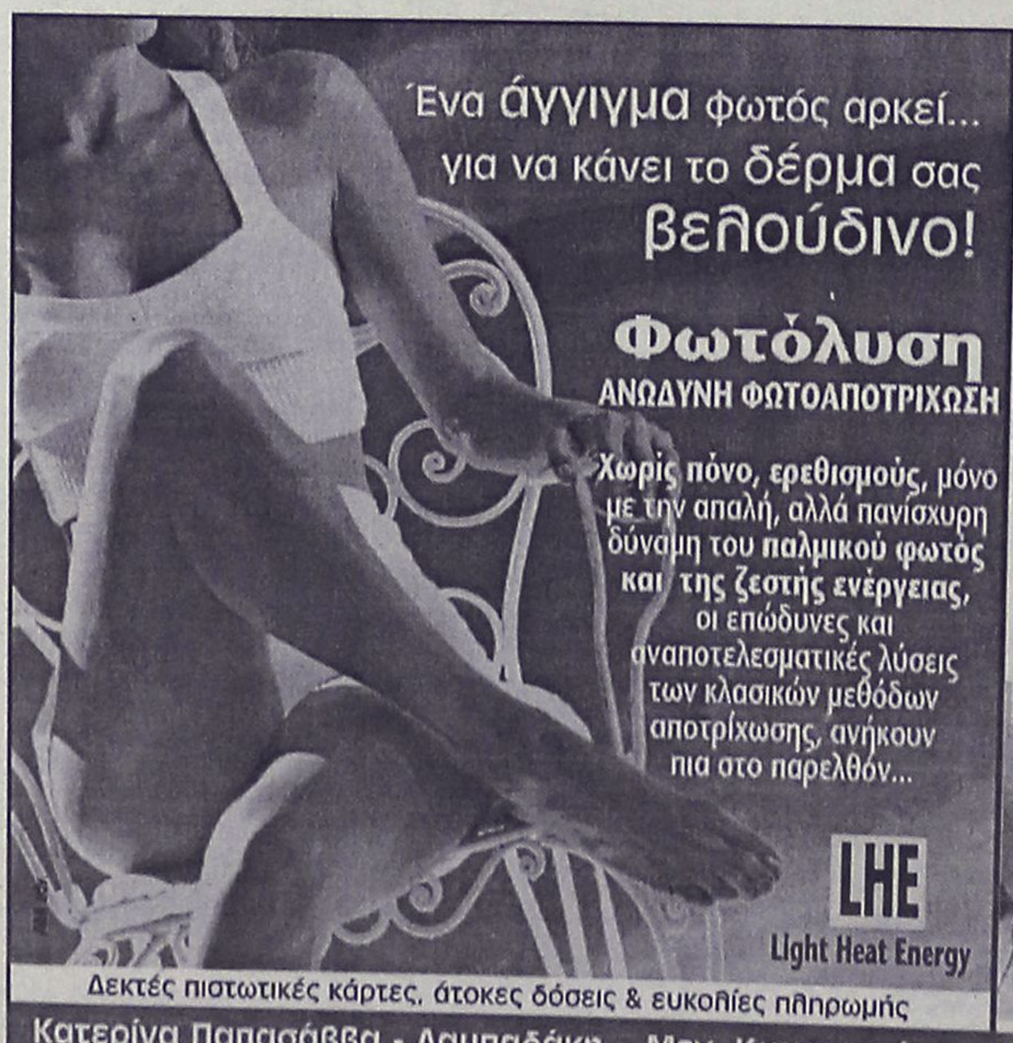

Οι προσεγγίσεις λόγω των γεγονότων στην Τουρκία τονώνουν την αγορά αλλά...

"Πυροτέχνημα" είναι τα έκτακτα δρομολόγια κρουαζιεροπλοίων

Ναυτιλιακοί πράκτορες υποστηρίζουν ότι δεν νοείται κρουαζιέρα στην περιοχή χωρίς Ελλάδα και Τουρκία "πακέτο" • Πρόβλημα και οι εγκαταστάσεις μας

Καλύτερη απ' αυτήν που μόλις εξέπνευσε προωνίζεται ότι θα είναι η τουριστική σεζόν του 2004 ενώ ο αντίκτυπος από τα τρομοκρατικά χτυπήματα στην Τουρκία αναμένεται καλώς εχόντων των πραγμάτων, βέβαια, να έχει εξαλειφθεί μέχρι τον Μάρτιο.

Συγκεκριμένα και σύμφωνα με δηλώσεις του προέδρου της Ενωσης Ξενοδόχων Ρόδου, κ. Βασίλη Μηναΐδη, στον Ρ/Σ ΕΡΑ Ρόδου, πιο αισιόδοξα φαίνεται να είναι τα μηνύματα για τη σεζόν του 2004 σε σχέση με την περυσινή χρονιά η οποία τελικά αποδείχθηκε κακή για τον τουρισμό της περιοχής μας.

Οσο για το πόσο θα επηρεασθεί το τουριστικό ρεύμα στην περιοχή μας από τα τραγικά γεγονότα στη γείτονα χώρα, που σαφώς και καλλιεργούν ένα αίσθημα ανασφάλειας, θεωρείται ότι μέχρι την αρχή της νέας τουριστικής περιόδου οι όποιοι τέτοιοι φόβοι θα έχουν εξαλειφθεί.

Προς αυτή την κατεύθυνση αναμένεται να συμβάλει και η εδώ διεξαγωγή των Ολυμπιακών Αγώνων του 2004 κάτι που-αν όλα πάνε κατ' ευχήν-η Ελλάδα θα κερδίσει "πόντους" ως ασφαλής χώρα, κάτι βέβαια, που ευνοεί και το τουριστικό ρεύμα.

Ενθαρρυντικό είναι, επίσης, ότι η συμμετοχή της Ρόδου στην έκθεση στο Λονδίνο σημαδεύτηκε από μία πάρα πολύ καλή παρουσία. Η δυσφήμιση του Φαληρακίου, όμως, δυστυχώς, εξακολουθεί να... προηγείται, ειδικά μετά την έκταση που πήρε το θέμα, σε διεθνές επίπεδο, κατά την περασμένη χρονιά. Για τον λόγο αυτό και δίνεται ιδιαίτερη βαρύτητα στις συναντήσεις που θα γίνουν στην Αγγλία.

ΤΑ ΚΡΟΥΑΖΙΕΡΟΠΛΟΙΑ

"Πυροτέχνημα" ενδέχεται ν' αποτελέσουν τα έκτακτα δρομολόγια κρουαζιεροπλοίων στο λιμάνι της Ρόδου, λόγω των τρομοκρατικών χτυπημάτων στην Τουρκία, αφού δεν αποκλείεται, η διαμορφωθείσα κατάσταση, μακροπρόθεσμα, να έχει αρνητικό αντίκτυπο και στη χώρα μας.



Αισιοδοξία ξενοδόχων για τη νέα τουριστική σεζόν

Σύμφωνα με τα όσα έχουν γίνει γνωστά, τις τελευταίες ημέρες, αρκετά κρουαζιερόπλοια πραγματοποιούν έκτακτες προσεγγίσεις στο λιμάνι της Ρόδου, λόγω των όσων συμβαίνουν στη γείτονα χώρα. Αυτό, μάλιστα, δεν αποκλείεται να συνεχισθεί και του χρόνου εφόσον δεν ανατραπεί το κλίμα, παρ' όλο που δεν έχουμε νέες αφίξεις επειδή βρισκόμαστε στο τέλος της σεζόν και τα κρουαζιερόπλοια φεύγουν από την Ανατολική Μεσόγειο.

Οπως επισημαίνει, όμως, ο ναυτιλιακός πράκτορας κ. Κώστας Γεωργιάδης, οι εταιρείες πιστεύεται ότι θα αντιμετωπίσουν πρόβλημα επειδή δεν διανοείται κρουαζιέρα στην περιοχή μας χωρίς Ελλάδα και Τουρκία... "πακέτο"!!!

Ετσι, την ίδια στιγμή που τα έκτακτα δρομολόγια κρουαζιεροπλοίων στο λιμάνι της Ρόδου αποτέλεσαν τονωτική ένεση για μία, ούτως ή άλλως, "νεκρή" περίοδο, δεν αποκλείεται να έχουμε ακόμα και ακυρώσεις προσεγγίσεων και για τους δύο προορισμούς, λόγω των προβλημάτων της Τουρκίας.

Συνήθως, στις κρουαζιέρες που γίνονται στην περιοχή μας, το πρόγραμμα περιλαμβάνει τρία-τέσσερα λιμάνια της χώρας μας και άλλα τόσα τουρκικά και οι φόβοι προς αυτή την κατεύθυνση έγκεινται στο πώς θα αντικατασταθούν αυτά τα λιμάνια της γείτονος χώρας αφού στην Ελλάδα δεν υπάρχουν πολλά λιμάνια που να μπορούν να δεχθούν μεγάλα κρουαζιερόπλοια.

Στη Ρόδο αναμένεται να έχουμε τέτοιες έκτακτες προσεγγίσεις για ένα χρονικό διάστηνα περίπου δέκα ημερών ακόμα και στη συνέχεια θα ξεκινήσουν οι χειμερινές κρουαζιέρες. Πάντως, τα έκτακτα δρομολόγια στη Ρόδο μεταφράζονται σε επιπλέον 7.000 επισκέπτες στο νησί αυτή την εποχή.

Δεν είναι, όμως, μόνο οι διεθνείς συγκυρίες από τις οποίες εξαρτάται η προσέγγιση των κρουαζιεροπλοίων στη Ρόδο. Θα είχαμε πολύ περισσότερες εάν το λιμάνι μας μπορούσε να δεχθεί με ασφάλεια πλοία τέτοιων διαστάσεων. Για τον λόγο αυτό και κρίνεται επιτακτική η ανάγκη να γίνουν τα έργα αλλά και να δημιουργηθούν οι προϋποθέσεις για χειμερινό τουρισμό.

Οσον αφορά στα προγράμματα του 2004, είναι καλύτερα από αυτά του 2003 αλλά το πρόβλημα με το λιμάνι εξακολουθεί να είναι αναστολτικός παράγοντας.

Μάλιστα, για του χρόνου, προβλέπεται ότι θα επικρατήσει συνωστισμός αφού αναμένεται να προσεγγίσουν το λιμάνι της Ρόδου πολύ μεγάλα κρουαζιερόπλοια, τα περισσότερα από τα οποία είναι πάνω από 250 μ. Ο καθένας αναλογίζεται ότι θα αντιμετωπίσουμε σοβαρό πρόβλημα εφόσον συμπέσει η προσέγγιση δύο ή τριών ταυτόχρονα.

ΗΛΙΑΚΑ

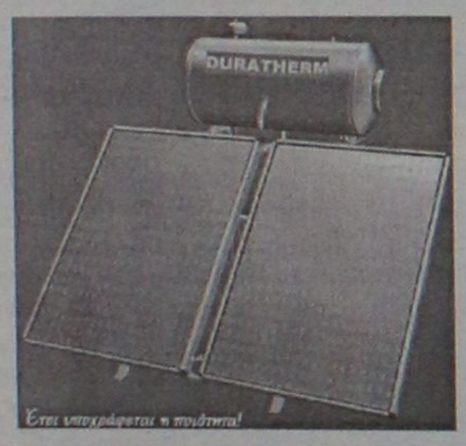

160L GLASS
700€
12 ΧΡΟΝΙΑ
ΕΓΓΥΗΣΗ
ΣΤΟ INOX

ΚΕΝΤΡΙΚΗ
ΘΕΡΜΑΝΣΗ
ΓΙΑ ΟΛΟΥΣ
ΜΟΝΟ
1800€



5 ΣΩΜΑΤΑ 600–1000 1 ΣΩΜΑ 600–400
ΜΑΤΕΜΕΝΙΟΣ ΛΕΒΗΤΑΣ 30.000 Kcal/h
ΚΑΥΣΤΗΡΑΣ, ΚΥΚΛΟΦΟΡΙΤΗΣ,
ΘΕΡΜΟΣΤΑΤΗΣ, ΔΕΞΑΜΕΝΗ 550Lit
& ΟΛΑ ΤΑ ΟΡΓΑΝΑ ΛΕΒΗΤΟΣΤΑΣΙΟΥ
(ΠΛΗΝ ΚΑΜΙΝΑΔΑ & ΣΩΛΗΝΩΣΕΙΣ)

ΔΙΑΚΟΛΑΜΠΡΙΑΝΟΣ ΗΛΙΑΣ
Κ.ΤΣΑΛΔΑΡΗ 14 ΡΟΔΟΣ
ΤΗΛ. 22410-39420 ΚΙΝ. 6392852714

Thalasso Spa GREECE

Χρόνια Πολλά & Καλά

Κλείστε μια θέση στα προγράμματα προσφοράς μας ή δημιουργήστε το δικό σας πρόγραμμα... και αφεθείτε στις υπηρεσίες των Spa.

Το Thalassospa σας εύχεται χρόνια πολλά και σας προσφέρει, αυτό που εσείς μας ζητήσατε!

Προλάβετε μέχρι τα Χριστούγεννα να δημιουργήστε το σώμα που θέλατε πάντα!

Αρκεί να τηλεφωνήσετε και να κλείσετε το πρόγραμμα που σας ενδιαφέρει, ΣΗΜΕΡΑ!

Γιορτάστε μαζί μας την πετυχημένη μας πορεία στην εξέλιξη τον Spa & αδυνατίσματος.

ΠΡΟΣΦΟΡΕΣ ΠΡΟΓΡΑΜΜΑΤΩΝ



από 190 ευρώ έως 20/12/03

Εθνικής Αντίστασης (Άν. Μαρίας) 45, 85100 Ρόδος, Τηλ: 22410 76658



Folli Follie

Η Folli Follie σας μεταφέρει πρώτη στο πνεύμα των εορτών.

Διαλέξτε πέντε δώρα για εσάς ή και τα αγαπημένα σας πρόσωπα, συνολικής αξίας άνω των 300€ και πραγματοποιήστε τις αγορές σας

έως τις 15 Δεκεμβρίου

κερδίζοντας

έκπτωση

10%

Η παραπάνω προσφορά δεν ισχύει για τα κοσμήματα Κ Collection και Diamonds Collection

ΣΩΚΡΑΤΟΥΣ 51
Π. ΠΟΛΗ
ΤΗΛ. 2241022141

ΜΟΥΣΙΚΟ ΕΣΤΙΑΤΟΡΙΟ

ΔΥΟ ΦΙΛΟΙ



Ανοικτά ΠΑΡΑΣΚΕΥΗ - ΣΑΒΒΑΤΟ
για αξέχαστες βραδιές

Μπουζούκι - τραγούδι: **Μιχάλης**
Τραγούδι: ο **Στέργος Δούκας** και η **Μαριάνθη**
Καλλιτεχνική επιμέλεια: **Νάνος Θεοφάνης**

Κρατήσεις στο τηλ.: 22410 91561, παραλία Τριαντών

Η ΜΕΓΑΛΥΤΕΡΗ ΕΠΙΘΥΜΙΑ ΜΟΥ...
...ΕΙΝΑΙ ΜΟΝΟ

Diagoras Club

LIFESTYLE SPORTSWEAR
WORKWEAR - JEANSWEAR - SHOES

Παντελόνια απο 10€

Τα καλύτερα ρούχα και παπούτσια για τον άνδρα και τη γυναίκα στις καλύτερες τιμές!!!

adidas · le coq sportif · reebok · NIKE · EXIST EVOLUTION EXT STREET · POLO · DOWN TOWN · BYLOT Jeans union trade

Λεωφ. Ηρακλειδών 373, Ιαλυσός Ρόδος, τηλ. 22410 92744
(Μπροστά από το Λύκειο Ιαλυσού)

Στην απόφαση της Ιεραρχίας της Ελλάδος

Αρνητική απάντηση από το Πατριαρχείο

Την Πέμπτη η απόφαση θα λάβει την οριστική της μορφή • Νέες δηλώσεις από Βαρθολομαίο

Αρνητική είναι η απάντηση του Οικουμενικού Πατριαρχείου στην απόφαση της Ιεραρχίας της Ελλαδικής Εκκλησίας να αποσταλεί ο κατάλογος των υποψηφίων για τις Μητροπόλεις των Νέων Χωρών στο Φανάρι, η τελική έγκριση όμως των ονομάτων να περνά από την ίδια την Εκκλησία της Ελλάδος.

Σύμφωνα με πληροφορίες, η Σύνοδος του Πατριαρχείου στην απόφασή της αναφέρει, ότι τυχόν εκλογή Μητροπολιτών Θεσσαλονίκης και Ελευθερουπόλεως, υπό τις παρούσες συνθήκες, θα είναι αντικανονική.

Το Πατριαρχείο δεν επιθυμεί τίποτα περισσότερο απ' αυτό πού του ανήκει,

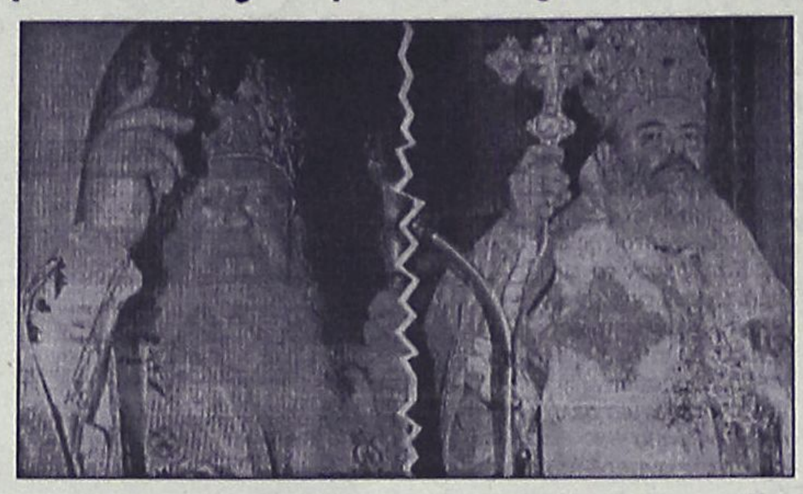

δήλωσε χθες κατηγορηματικά ο Οικουμενικός Πατριάρχης. «Η Πράξις του 1928 είναι πάντοτε έγκυρος για μας, δεν τροποποιήθηκε από κανέναν μεταγενέστερο, ισόκυρον σώμα», τόνισε.

Την Πέμπτη, η απόφαση του Φαναρίου θα λάβει την τελική της μορφή, ενώ αποκλείστηκε ενδεχόμενο συνάντησης του Αρχιεπισκόπου Χριστόδουλου με τον Πατριάρχη Βαρθολομαίο, στην Ε' Παγκόσμια Συνέλευση του Συμβουλίου Απόδημου Ελληνισμού, από τις 11 έως τις 14 Δεκεμβρίου στη Θεσσαλονίκη.

Ο κ. Βαρθολομαίος, απευθυνόμενος στο προεδρείο της Ένωσης Συντακτών Ημερησίων Εφημερίδων Μακεδονίας-Θράκης (ΕΣΗΕΜ-Θ), που τον επισκέφθηκε στο Φανάρι για να του επιδώσει ψήφισμα της Ένωσης, τόνισε "Δεν θέλουμε να αλλάξουμε το υφιστάμενον καθεστώς, να διοικούνται δηλαδή οι Μητροπόλεις της Βορείου Ελλάδος από την Εκκλησία της Ελλάδος, όπως της το αναθέσαμε εμείς επιτροπικώς το 1928. Αλλά και δεν θα παύσουμε να θεωρούμε αυτές τις Μητροπόλεις, Μητροπόλεις του Θρόνου ανήκουσες είς το Συνταγματίον των επαρχιών του Οικουμενικού Πατριαρχείου".

Ο κ. Παυλίδης που μίλησε σε στελέχη της Ν.Δ. στην Κάρπαθο

Βλέπει πρόωρες εκλογές

Επίθεση στον Υπουργό Αιγαίου για το πρόσφατο νομοσχέδιο

Ολοκλήρωσε την τριήμερη περιοδεία του σε Κάρπαθο Κάσο ο βουλευτής κ. Αρ. Παυλίδης, ο οποίος στην διάρκεια της περιοδείας έλαβε μέρος σε συγκεντρώσεις στελεχών που οργάνωσαν οι τοπικές επιτροπές της Ν.Δ.

Στην διάρκεια των συναντήσεων αυτών ο κ.Παυλίδης ενημέρωσε τα στελέχη της Ν.Δ. για τις τρέχουσες πολιτικές εξελίξεις και τον γενικό σχεδιασμό του κόμματος.

Μεταξύ άλλων ο κ. Παυλίδης, υποστήριξε ότι **μπορεί να γίνουν πρόωρες εκλογές**, επισημαίνοντας τα εξής:

«Ο κ. Σημίτης, μετά τις δηλώσεις εν ενεργεία βουλευτών του ΠΑΣΟΚ ότι αρνούνται να μετάσχουν στην προσεχή εκλογική αναμέτρηση υπό την ηγεσία του, υποχρεώθηκε να σπεύσει να ανακοινώσει τα ψηφοδέλτια του κόμματός του σχεδόν σε όλη την Ελλάδα. Επιτρέπει σχεδόν μετά βεβαιότητος να συμπεράνουμε ότι μάλλον οι εκλογές θα επισπευθούν και αυτή η εξέλιξη των πραγμάτων θα υποχρεώσει τον πρωθυπουργό να κάμει πρόωρες εκλογές.

Σ' αυτήν την εκλογική προπαρασκευή η Ν.Δ. έχει να παρουσιάσει κριτική του Κυβερνητικού έργου και μεθοδική προβολή των θέσεών της για κάθε ζήτημα.

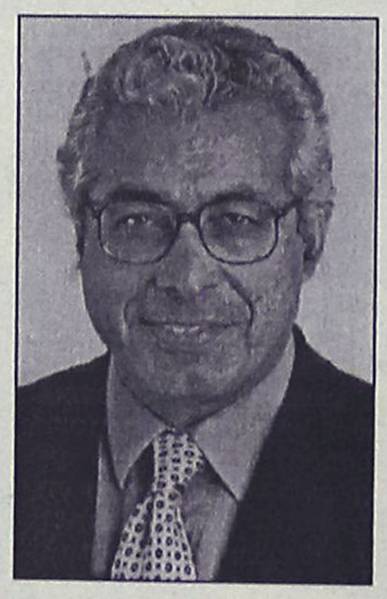

Ευρισκόμενος εδώ στα νησιά καταγγέλλω την απαράδεκτη απόφαση του υπ. Αιγαίου, την οποία ψήφισε η Κυβερνητική πλειοψηφία, να χαρακτηρίσει ως άρτια για τουριστική εγκατάσταση στα μικρά νησιά οικόπεδα άνω των 10 στρεμμάτων. Απόδειξη και αυτή της Κυβερνητικής ασυνέπειας, η οποία από την μια πλευρά διαφημίζει κίνητρα αναπτυξιακά και από την άλλη με αποφάσεις σαν αυτή του κ. Σηφουνάκη μηδενίζει κάθε



ΒΙΟΛΟΓΙΚΟ ΚΟΜΜΩΤΗΡΙΟ
ΜΟΝΙΜΕΣ ΒΑΦΕΣ ΚΑΙ ΝΤΕΚΑΠΑΖ ΧΩΡΙΣ ΑΜΜΩΝΙΑ - ΡΑΣΤΑ - ΠΡΟΣΘΕΤΙΚΗ ΜΑΛΛΙΩΝ
Μαρία Πέρρος πτυχιούχος κομμωτικής με master
Ηρακλειδών 293 Ιαλυσός • τηλ. 2241090690 • Σάββατο ανοιχτά όλη μέρα έως 20.00

STEFANAKIS Tours

ΜΥΡΑ (Αγιος Νικόλαος)

ΚΩΝΣΤΑΝΤΙΝΟΥΠΟΛΗ

5-8 Δεκεμβρίου

5-16 Δεκεμβρίου

Το πρακτορείο μας σε συνεργασία με το ΠΝΕΥΜΑΤΙΚΟ ΚΕΝΤΡΟ ΑΓ. ΓΕΩΡΓΙΟΥ και τον πατέρα Β. Τσαβαρή οργανώνει, όπως κάθε χρόνο, εκδρομή προσκύνημα στα Μύρα συμμετέχοντας στις ιερές ακολουθίες του Αγίου Νικολάου και επίσκεψη στην **Κωνσταντινούπολη** με προσκύνημα στο Πατριαρχείο και Οικουμενικό Πατριάρχη.

Περιλαμβάνει:

• Ξενοδοχεία 4 αστέρων με ημιδιατροφή • Πολυτελές λεωφορείο και πλούσιο πρόγραμμα-ψώνια

Πληρ. τηλ. 22410 20625, 33675, 33842

Η υπόθεση αναβλήθηκε για τις 12 Ιανουαρίου

Δεν συζητήθηκε η αίτηση της Λαϊκής Τράπεζας

Ζητά να δεσμεύσουν τα περιουσιακά στοιχεία δύο πρώην στελεχών του υποκαταστήματος Ρόδου

Για τις 12 Ιανουαρίου 2004 αναβλήθηκε τελικά η υπόθεση των ασφαλιστικών μέτρων που είχε καταθέσει η Λαϊκή Τράπεζα σε βάρος των δύο πρώην στελεχών της, ζητώντας έτσι την δέσμευση προσωπικών περιουσιακών τους στοιχείων.

Η υπόθεση, που συνδέεται άμεσα με τις μηνυτήριες αναφορές που είχαν υποβληθεί στην Εισαγγελία Πλημμελειοδικών Ρόδου, αναμένεται πάντως να ξεκαθαρίσει μέσα στις επόμενες μέρες, καθώς ο αρμόδιος αντεισαγγελέας Πλημμελειοδικών Ρόδου κ. Νίκος Αντωναράκος, πού έχει αναλάβει την «ακτινοσκόπηση» της υπόθεσης σε ποινικό επίπεδο, αναμένεται να καταλήξει σε συγκεκριμένη απόφαση. Η διαδικασία των καταθέσεων πάντως, ενώπιον του αρμόδιου Πταισματοδίκη Ρόδου, έχει περαιωθεί, σύμφωνα με πληροφορίες και ο φάκελος της όλης υπόθεσης βρίσκεται στα χέρια του εισαγγελικού λειτουργού.

Η υπόθεση αφορά την είσπραξη επιταγής 500.000 ευρώ από τη Λαϊκή Τράπεζα στις 4 Νοεμβρίου 2003 . Αμέσως μετά τις μηνύσεις που υποβλήθηκαν, ο προϊστάμενος της Εισαγγελίας Πλημμελειοδικών Ρόδου κ. Γιώργος Οικονόμου, διαβίβασε τα στοιχεία και τις αναφορές καθώς και το πόρισμα του ειδικού επιθεωρητή της Λαϊκής Τράπεζας, στον αντεισαγγελέα κ. Νίκο Αντωναράκο, ζητώντας έτσι μέσα σε συγκεκριμένο χρονικό διάστημα (σε συνεργασία και με τον αρμόδιο πταισματοδίκη που διενεργεί ήδη αντίστοιχη έρευνα) να ολοκληρωθεί η διαδικασία που προβλέπεται από τις διατάξεις του νόμου για το εάν θα ασκηθούν ποινικές διώξεις.

Τα δύο στελέχη της τράπεζας πάντως, που εμπλέκονται φαίνεται να έχουν καταθέσει στη δικαιοσύνη, ότι είχαν ενημερώσει την κεντρική Υπηρεσία αγοράς συναλλάγματος της Τράπεζας (Deeling Room) επακριβώς για την πράξη της αγοραπωλησίας της συγκεκριμένης επιταγής, αναφέροντας μάλιστα συγκεκριμένα ότι πρόκειται για **τραπεζική επιταγής της Eurocarriebean Bank ECB δολάρια με Valeur Same Day που σημαίνει διατραπεζικά καταβολή χρημάτων αυθημερόν**.

Για το λόγο αυτό και η τράπεζα έδωσε την ελάχιστη χαμηλή τιμή για ευρωποίηση που σήμαινε και μεγάλο κέρδος για την τράπεζα. Μάλιστα, δόθηκε επιτόπου εντολή η επιταγή που κατατέθηκε στο λογαριασμό του πελάτη, να σταλεί στο κεντρικό τμήμα και όχι απ' ευθείας στο εξωτερικό.

Επίσης, για την αθεντικότητα της επιταγής, διευθυντής και αρμόδιο στέλεχος της συγκεκριμένης τράπεζας, έλαβε και δεύτερη επιβεβαίωση πέραν από αυτήν που δόθηκε από το κεντρικό κατάστημα. Σύμφωνα με τις διατάξεις που διέπουν το διατραπεζικό σύστημα, δεν ζητήθηκε σε καμία περίπτωση επιβεβαίωση της ύπαρξης του υπολοίπου, επειδή επρόκειτο για τραπεζικές επιταγές και όχι ιδιωτικές επιταγές, για τις οποίες απαιτούνται σε κάθε περίπτωση ύπαρξη υπολοίπου για την εξόφλησή τους.

Στις καταθέσεις που δόθηκαν επίσης, αξίζει να σημειωθεί ότι επισημαίνεται ότι με τον ίδιο ακριβώς τρόπο, στις 10 Σεπτεμβρίου, αγοράσθηκε και μια άλλη επιταγή ύψους 500.000 δολαρίων της ίδιας τράπεζας, με δικαιούχο εξ οπισθογραφήσεως άλλο επιχειρηματία η οποία ευρωποιήθηκε και κατατέθηκε με τον ίδιο τρόπο και διαδικασίες (έσπασε Valeur για πρόωρη ανάληψη) και βέβαια ουδεμία κατηγορία απαγγέλθηκε ή αναφέρθηκε.



Ανακαλύψτε το,

από το **Σάββατο 18 Οκτωβρίου**. Σας περιμένουμε στο Ολοκληρωμένο Συγκρότημά μας. Lancia για να γνωρίσετε το αυτοκίνητο που θα συνεπάρει όλες σας τις αισθήσεις. Σας προσκαλούμε να δείτε από κοντά το νέο Lancia Ypsilon.

Κάντε το **test drive** που... θα σας εθίσει στην απόλαυση.

Auto Center Μανώλης Κωστάκης Α.Ε.Β.Ε.
ΟΛΟΚΛΗΡΩΜΕΝΟ ΣΥΓΚΡΟΤΗΜΑ: FIAT - ALFA ROMEO - LANCIA
14ο χλμ Ρόδου - Αεροδρομίου 85106, Παραδείσι, Ρόδος. Τηλ: (22410) 82000

Χρώμα...Χρήμα...Χρόνος
κερδίστε σε όλα!



με τις ψηφιακές εκτυπώσεις offset... στη νέα εκτυπωτική μηχανή HP INDIGO...

- τυπώνετε σε χρόνο ρεκόρ
- με το χαμηλότερο κόστος
- στην καλύτερη ποιότητα
- από 1....έως χιλιάδες αντίτυπα!

εκτυπώσεις 21ου αιώνα...!

PROSPECTUS
ΑΦΙΣΕΣ
ΚΑΡΤΕΣ
ΕΠΙΣΤΟΛΟΧΑΡΤΑ
ΦΑΚΕΛΑ
ΑΥΤΟΚΟΛΛΗΤΑ
ΠΡΟΣΚΛΗΣΕΙΣ
ΚΑΤΑΛΟΓΟΙ
ΗΜΕΡΟΛΟΓΙΑ
ΒΙΒΛΙΑ

εκτυπωσεις ροδου

Δεχόμαστε έτοιμα αρχεία σε Mac ή PC

PROMOTION WORKS
Εθν. Αντίστασης 81, Ρόδος
Τηλ. 22410 76170

ΑΙΓΑΙΟΝ

ΑΝΩΝΥΜΗ ΑΣΦΑΛΙΣΤΙΚΗ ΕΤΑΙΡΕΙΑ

Οι παρακάτω τιμές ασφαλίστρων ισχύουν για εξάμηνη διάρκεια ασφάλισης και περιλαμβάνουν τις εξής καλύψεις: • **Σωματικές βλάβες τρίτων • Υλικές ζημιές τρίτων • Προσωπικό ατύχημα οδηγού/ιδιοκτήτη • καιρικά φαινόμενα για 3.000€**

ΑΣΦΑΛΙΣΤΡΑ ΟΧΗΜΑΤΩΝ

ΕΙΧ		ΦΙΧ		ΦΙΧ. ΑΓΡΟΤ	
ΙΠΠΟΙ	ΚΟΣΤΟΣ	ΙΠΠΟΙ	ΚΟΣΤΟΣ	ΙΠΠΟΙ	ΚΟΣΤΟΣ
1-6	78,51€	1-10	111,62€	1-10	60,68€
7-8	80,72€	11-15	138,63€	11-15	72,34€
9-10	98,39€	16-20	153,77€	16-20	82,46€
11-12	99,86€	21-30	166,86€	21-30	88,91€
13-14	112,03€	31-40	182,41€	31-40	94,12€
15-20	140,38€	41-55	752,04€	41-55	99,65€
21-25	148,48€	56-75	879,72€	56-75	120,22€
		76 και άνω	982,83€	76 και άνω	133,015€

ΑΙΓΑΙΟΝ ΑΝΩΝΥΜΗ ΑΣΦΑΛΙΣΤΙΚΗ

ΑΛΕΞ. ΔΙΑΚΟΥ 9 (ENANTI Hondos center)

ΤΗΛ.(22410) 26722, 75701

Σε συνέχεια άλλης

Νέα απόφαση Δικαστηρίου για τα ΚΑΕ

Δεν επιτρέπεται η πώληση ποτών-τροφίμων

Νέα απόφαση του Διοικητικού Πρωτοδικείου εκδόθηκε πριν από δύο εβδομάδες αναφορικά με την λειτουργία του καταστήματος αφορολόγητων ειδών στο λιμάνι της Ρόδου.

Με την απόφαση αυτή το ΚΑΕ στο λιμάνι μπορεί να λειτουργεί κανονικά, χωρίς όμως να πουλά είδη υγειονομικού ενδιαφέροντος (ποτά, τρόφιμα κ.λπ.) όπως ίσχυε άλλωστε και μέχρι τώρα.

Αυτό καθορίζεται με την υπ' αριθμόν 182/03 απόφαση του Διοικητικού Πρωτοδικείου που εκδόθηκε σε συμβούλιο.

Με την απόφαση, γίνεται δεκτή η αίτηση της εταιρείας ΚΑΕ Α.Ε. και αναστέλλεται η απόφαση 926/2003 του προϊσταμένου της Δημοτικής Αστυνομίας Ρόδου, μέχρι να εκδοθεί απόφαση επί της προσφυγής που άσκησε η εταιρεία, με τον όρο μή διάθεσης ειδών υγειονομικού ενδιαφέροντος.

Η απόφαση της Δημοτικής Αστυνομίας προέβλεπε την σφράγιση του καταστήματος, πράγμα που το Διοικητικό Πρωτοδικείο δεν έκανε δεκτό.

ΔΗΜΟΣ ΡΟΔΙΩΝ

Στα 21,8 δισ. δραχμές ο νέος προϋπολογισμός

Συζητείται την Τετάρτη στη Δημαρχιακή Επιτροπή και τη Δευτέρα στο Δημ. Συμβούλιο

Στα 21,8 δισεκατομμύρια δραχμές ανέρχεται ο προϋπολογισμός του δήμου Ρόδου για το 2004, ο οποίος κινείται περίπου στα επίπεδα του τρέχοντος έτους.

Η διαδικασία σύνταξης του προϋπολογισμού, έχει σχεδόν ολοκληρωθεί και πρόκειται να τεθεί υπό την έγκριση των πολιτικών οργάνων του δήμου.

Συγκεκριμένα αύριο (Τετάρτη) ο προϋπολογισμός θα συζητηθεί στην συνεδρίαση της δημαρχιακής επιτροπής και την ερχόμενη Δευτέρα θα αποτελέσει αντικείμενο της συνεδρίασης του δημοτικού συμβουλίου.

Τα έσοδα του προϋπολογισμού υπολογίζεται να ανέλθουν σε 64.123.200 ευρώ (21,8 δις).

Από αυτά τα τακτικά θα είναι 38.095.000 ευρώ (12,9 δις) και τα έκτακτα σε 26.058.200 ευρώ.

Ενδεικτικά αναφέρεται ότι προγραμματίζονται έσοδα 1.100.000 ευρώ από την Περιφέρεια, 6.103.000



ευρώ από τα ταμεία της Ευρωπαϊκής Ενωσης, 2.495.000 ευρώ από τις προγραμματικές συμβάσεις και 11.500.000 ευρώ από τον δημοτικό φόρο (φέτος, μέχρι 31 Οκτωβρίου τα έσοδα του ΔΗΦΟΔΩ που βεβαιώθηκαν είναι 7.169.974 ευρώ).

Στο σκέλος των εξόδων, το μεγαλύτερο μέρος αφορά την μισθοδοσία του προσωπικού (τακτικού και έκτακτου) που ανέρχεται σε 9.037.400 ευρώ.



Η κεντρική θέρμανση είναι πολυτέλεια;;;

ΟΧΙ ΠΙΑ!!!

πλαίσιο

ΤΙΜΗ ΕΚΠΛΗΞΗ 1750 €

ΑΠΟ ΤΗΝ ΕΝΕΡΓΕΙΑ - ΒΟΛΑΣ

ΣΥΣΤΗΜΑ ΚΕΝΤΡΙΚΗΣ ΘΕΡΜΑΝΣΗΣ ΠΛΗΡΕΣ

6 σώματα panel Superia® 800X900, 800X750, 800X750, 600X1050, 600X900, 600X450
Λέβητας Siris 20.000 θερμίδων-καυστήρας Ecoflam-κυκλοφορητής Wilo ή Nocchi
Δεξαμενή 500 λίτρα, θερμοστάτης χώρου SIEMENS
& όλα τα υπόλοιπα εξαρτήματα πλην καμινάδας και σωληνώσεων.
(Στην τιμή περιλαμβάνεται και η μεταφορά στο χώρο σας)

Υπεύθυνοι: Σ. Βόλας Ηλ. Μηχ. BEng, MSc
Ν. Μάλιακκας Ηλ. Μηχ. ΑΠΘ
Τηλ. (22410) 98070 - 6973990806

www.volas.net

ΚΟΥΖΙΝΕΣ ΣΕ ΤΙΜΕΣ

ΠΟΥ... ΠΡΟ - ΚΑΛΟΥΝ!



πλαίσιο

ΠΛΗΡΕΣ ΣΕΤ ΕΠΙΠΛΩΝ ΚΟΥΖΙΝΑΣ (14 μ. ΠΕΡΙΠΟΥ) ΜΕ ΤΡΟΦΟΘΗΚΗ ΚΑΙ ΜΗΧΑΝΙΣΜΟΥΣ

ΜΟΝΟ 2990 € (ΣΥΜΠΕΡΙΛΑΜΒΑΝΕΙ ΦΠΑ ΚΑΙ ΤΟΠΟΘΕΤΗΣΗ)

ΜΕΓΑΛΗ ΓΚΑΜΑ ΣΕ ΤΡΑΠΕΖΙΑ ΚΟΥΖΙΝΑΣ ΚΑΡΕΚΛΕΣ ΚΑΙ ΕΣΩΤΕΡΙΚΕΣ ΠΟΡΤΕΣ ΑΠΟ ΙΤΑΛΙΑ

ΔΩΡΟ ΤΡΑΠΕΖΙ ΑΝΟΙΓΟΜΕΝΟ 100X140+40 (MOD 7510)



ΑΞΙΑΣ 440 €

Ειδικά προγράμματα απόσυρσης.
Ηλεκτρικές συσκευές σε χαμηλές τιμές.

ΒΟΛΑΣ ΚΟΥΖΙΝΕΣ

Μ. ΒΟΛΑΣ & ΥΙΟΙ Ο.Ε.

Λ. ΕΛΕΥΘΕΡΙΑΣ 43-45 ΚΡΕΜΑΣΤΗ ΡΟΔΟΣ - ΤΗΛ. (22410) 91275
FAX (22410) 94370 --- www.volas.net --- e-mail volas@hol.gr

ΠΡΑΚΤΟΡΕΙΟ ΤΑΞΙΔΙΩΝ
ΣΑΒΒΑΣ ΣΑΗΣ

1η εκδρομή: ΜΥΡΑ–ΑΓ. ΝΙΚΟΛΑΟΣ–ΑΝΤΑΛΕΙΑ
(με την ευκαιρία της εορτής του Αγ. Νικολάου)
ΦΕΤΙΓΕ–ΛΙΒΙΣΙ–ΚΑΣ–ΜΥΡΑ–ΑΝΤΑΛΕΙΑ
1 διαν. Κας, 2 διαν. Αντάλεια ξενοδοχείο 4 αστέρων με ημιδιατροφή.
Από 5/12 έως 8/12

Εμείς αποτελούμε εγγύηση και σεβόμαστε τους πελάτες μας

2η εκδρομή: ΜΥΡΑ–ΑΓ. ΝΙΚΟΛΑΟΣ–ΑΝΤΑΛΕΙΑ–ΚΟΥΣΑΝΤΑΣΙ–ΣΜΥΡΝΗ
ΦΕΤΙΓΕ–ΛΙΒΙΣΙ–ΚΑΣ–ΑΓ. ΝΙΚΟΛΑΟ–ΜΥΡΑ–ΑΝΤΑΛΕΙΑ (Καταρράκτες κ.Λπ.)–ΚΟΥΣΑΝΤΑΣΙ–ΣΜΥΡΝΗ (γώνια–διασκέδαση)
Ξενοδοχείο 4 ή 5 αστέρων με ημιδιατροφή
Από 5/12 έως 11/12

ΠΡΟΣΟΧΗ Οσοι σέβονται τον εαυτό τους εμπιστεύονται την εκδρομή τους σε οργανωμένα πρακτορεία με ΦΗΜΗ και ΠΕΙΡΑ και όχι σε ΑΕΡΙΤΖΗΔΕΣ

3η εκδρομή: ΜΥΡΑ–ΑΓ. ΝΙΚΟΛΑΟΣ–ΑΝΤΑΛΕΙΑ–ΚΩΝΣΤΑΝΤΙΝΟΥΠΟΛΗ
ΦΕΤΙΓΕ–ΛΙΒΙΣΙ–ΚΑΣ–ΑΓ. ΝΙΚΟΛΑΟ–ΜΥΡΑ–ΑΝΤΑΛΕΙΑ–ΚΩΝ/ΠΟΛΗ (Πατριαρχείο, Αγ. Σοφία, το παλάτι Ντολμά Μπαξί, Ιππόδρομο, Μπλε Τζαμί, Βυζαντινό υδραγωγείο, παζάρι, Καπαπί–Τσαρσί, διασκέδαση, γώνια κ.λπ.)
Ξενοδοχείο 4 αστέρων με ημιδιατροφή
Από 5/12 έως 13/12

Οι τιμές ανταποκρίνονται πλήρως στην ποιότητα των εκδρομών μας

ΠΑΚΕΤΑ ΕΚΔΡΟΜΩΝ

για **ΝΕΟΝΥΜΦΟΥΣ** και **μεμονωμένους** και για τις εορτές των **ΧΡΙΣΤΟΥΓΕΝΝΩΝ** με δικά μας γκρουπ για όλα τα μέρη του κόσμου. **ΠΑΡΙΣΙ – DISNEYLAND – ΙΤΑΛΙΑ – ΑΥΣΤΡΙΑ – ΠΡΑΓΑ – ΒΟΥΔΑΠΕΣΤΗ – ΛΟΝΔΙΝΟ – ΙΣΠΑΝΙΑ (Αλπεις, χιονοδρομικά) – ΑΙΓΥΠΤΟ – ΜΑΡΟΚΟ – ΤΥΝΗΣΙΑ – ΜΑΛΒΙΔΕΣ – ΜΠΑΓΚΟΚ – ΣΙΓΚΑΠΟΥΡΗ – ΠΟΥΚΕΤ – ΜΠΑΛΙ – ΙΝΔΙΑ – ΚΙΝΑ κ.λπ.**

Τις εκδρομές συνοδεύει ο κ. Σάββας Σαής

ΠΛΗΡΟΦΟΡΙΕΣ - ΠΡΟΓΡΑΜΜΑΤΑ
ΠΡΑΚΤΟΡΕΙΟ ΤΑΞΙΔΙΩΝ
ΣΑΒΒΑΣ ΣΑΗΣ
ΤΑΡΠΟΝ ΣΠΡΙΝΓΚΣ 42 (δίπλα στην Τραπ. Πίστεως)
Τηλ. 22410 39781-3, 22410-37711

Εξέδωσε χθες ομόφωνα το Περιφερειακό Συμβούλιο

Ψήφισμα για την εφαρμογή ειδικών πολιτικών στα νησιά

Ζητείται να συμπεριληφθούν στο Ευρωπαϊκό Σύνταγμα ειδικό άρθρο

Ψήφισμα με το οποίο ζητείται να συμπεριληφθεί στο κείμενο του Ευρωπαϊκού Συντάγματος άρθρο που να αναφέρεται στην ιδιαιτερότητα των νησιών και στην ανάγκη εφαρμογής ειδικών μέτρων, εξέδωσε χθες το Περιφερειακό Συμβούλιο Νοτίου Αιγαίου.

Το ψήφισμα που υπογράφεται από τις αρχές των δύο Νομών έχει ως εξής:

Εν όψει της συζήτησης για το τελικό κείμενο του Ευρωπαϊκού Συντάγματος, κατά τη διάρκεια της Διακυβερνητικής Διάσκεψης υπό την Ιταλική Προεδρία της Ε.Ε., το Περιφερειακό Συμβούλιο Νοτίου Αιγαίου, κατά τη συνεδρίασή του της 24ης Νοεμβρίου 2003, ενέκρινε το ακόλουθο ψήφισμα:

1. Θεωρούμε ότι η ενσωμάτωση της έννοιας της "εδαφικής συνοχής", παράλληλα με αυτές της οικονομικής και κοινωνικής συνοχής, σε διάφορα σημεία του σχεδίου της Συνθήκης για τη θέσπιση του Ευρωπαϊκού Συντάγματος, αποτελεί ένα σημαντικό βήμα προς την αναγνώριση των ειδικών αναγκών των περιοχών- όπως τα νησιά, οι ορεινές και οι αραιοκατοικημένες περιοχές- που χαρακτηρίζονται από γεωγραφικές και δημογραφικές ιδιαιτερότητες που δυσχεραίνουν την οικονομική τους ανάπτυξη.

Με το δεδομένο ότι η ένταξη της έννοιας της εδαφικής συνοχής στο μελλοντικό σύνταγμα δεν έχει γίνει αποδεκτή από όλα τα κράτη μέλη, θεωρούμε ότι είναι ιδιαίτερα σημαντικό η διακυβερνητική Διάσκεψη να υιοθετήσει εξ ολοκλήρου τις προτάσεις της Συντακτικής Συνέλευσης στο θέμα αυτό.

2. Η διακυβερνητική διάσκεψη προσφέρει την ευκαιρία για την επαναδιατύπωση του άρθρου III-116 του σχεδίου της Συνθήκης (πρώην άρθρο 158), το οποίο αφορά άμεσα τις νησιωτικές περιοχές.

Προτείνουμε, στην υπάρχουσα αναφορά:

"Η Ένωση, προκειμένου να προαχθεί η αρμονική

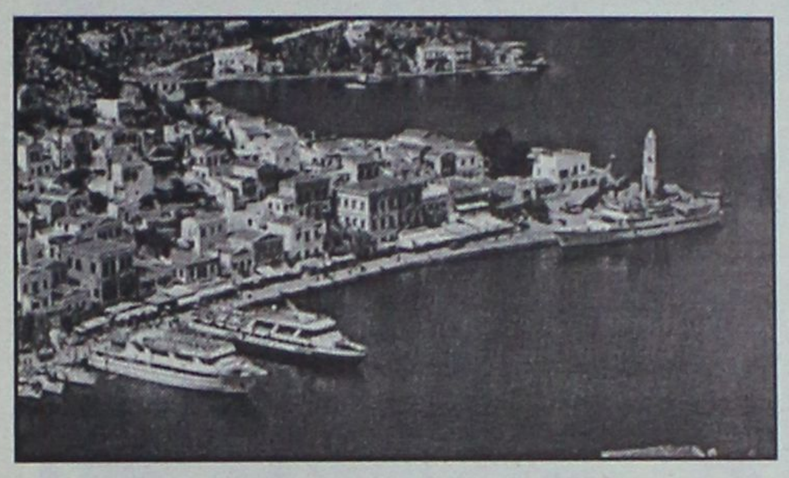

ανάπτυξη του συνόλου της, αναπτύσσει και συνεχίζει τη δράση της με σκοπό την ενίσχυση της οικονομικής, κοινωνικής και εδαφικής της συνοχής.

Η ένωση αποσκοπεί, ιδιαίτερα, στη μείωση των διαφορών μεταξύ των επιπέδων ανάπτυξης των διαφόρων περιοχών και στη μείωση της καθυστέρησης των πλέον μειονεκτικών περιοχών ή νήσων, συμπεριλαμβανομένων των αγροτικών περιοχών".

Να προστεθεί η εξής διατύπωση:

"Η Ενωση λαμβάνει συγχρόνως υπόψη τα μόνιμα διαρθρωτικά μειονεκτήματα που αντιμετωπίζουν οι νησιωτικές, οι ορεινές ή οι αραιοκατοικημένες περιοχές, ειδικότερα όταν αυτά είναι σωρευτικής φύσης ή ιδιαίτερα έντονα. Για την πλήρη ενσωμάτωση των περιοχών αυτών στην εσωτερική αγορά, κάτω από δίκαιους όρους, η Ένωση εφαρμόζει, όπου απαιτείται, ειδικά μέτρα, ευθέως ανάλογα με τη σοβαρότητα των προβλημάτων που αντιμετωπίζουν οι περιοχές αυτές.

3. Προτείνουμε επίσης να συμπληρωθεί το άρθρο III-56, σημείο 3α, του σχεδίου της Συνθήκης (πρώην άρθρο 87.3) που αναφέρεται στις κρατικές ενισχύσεις, έτσι ώστε να λαμβάνονται υπόψη οι ιδιαιτερότητες των νησιωτικών περιοχών.

Στην υπάρχουσα αναφορά:

"3. Δύνανται να θεωρηθούν ως συμβατές με την εσωτερική αγορά:

α) Οι ενισχύσεις για την προώθηση της οικονομικής ανάπτυξης περιοχών, στις οποίες το βιοτικό επίπεδο είναι ασυνήθιστα χαμηλό ή στις οποίες επικρατεί σοβαρή υποαπασχόληση", θα έπρεπε να προστεθεί η εξής διατύπωση:

"...ή που αντιμετωπίζουν σοβαρά και μόνιμα γεωγραφικά ή δημογραφικά μειονεκτήματα, όπως οι νησιωτικές και οι ορεινές περιοχές".

Τα μέλη του Περιφερειακού Συμβουλίου

1. Μάρθα Σημαντώνη, Γενικός Γραμματέας Περιφέρειας Νοτίου Αιγαίου.
2. Δημήτριος Μπάϊλας, Νομάρχης Κυκλάδων
3. Ιωάννης Μαχαιρίδης, Νομάρχης Δωδεκανήσου
4. Γεώργιος Πουσσαίος, εκπρόσωπος ΤΕΔΚ Κυκλάδων.
5. Μιχαήλ Κορδίνας, εκπρόσωπος ΤΕΔΚ Δωδεκανήσου
6. Ιωάννης Ρούσσος, εκπρόσωπος Επιμελητηρίων Κυκλάδων-Δωδεκανήσου
7. Παναγιώτης Βενέρης, εκπρόσωπος ΤΕΕ
8. Παναγιώτης Παπακωνσταντίνου, αναπληρωτής εκπρόσωπος Ο.Ε.Ε.
9. Φιλήμων Καλιβούρης, εκπρόσωπος ΠΑ.Σ.Ε.Γ.Ε.Σ.
10. Ρούλα Μπανιά, εκπρόσωπος Α.Δ.Ε.Δ.Υ.
11. Κων/νος Ραουζαίος, εκπρόσωπος Γ.Σ.Ε.Ε.
12. Γεώργιος Γιαννόπουλος, δήμαρχος Ροδίων
13. Ιωάννης Δεκαβάλλας, δήμαρχος Ερμούπλης.
14. Παναγιώτης Ρήγας, πρόεδρος Νομαρχιακού Συμβουλίου Κυκλάδων
15. Φώτης Χατζηδιάκος, πρόεδρος Νομαρχιακού Συμβουλίου Δωδεκανήσου.



Thalassa FORUM Spa

ΚΕΝΤΡΟ
ΘΑΛΑΣΣΟΘΕΡΑΠΕΙΑΣ ΚΑΙ ΑΝΑΖΩΟΓΟΝΗΣΗΣ

- SPA
- Θαλασσοθεραπείες
- Λασποθεραπείες
- Jacuzzi
- Σάουνα
- Χαμάμ
- Γυμναστήριο
- Aqua GYM στη θερμαινόμενη πισίνα
- Μαθήματα κολύμβησης για παιδιά

Σάββατο - Κυριακή Εκπτωση 50%

Ξεκουράζομαι
Χαλαρώνω
Αναζωογονούμαι
Περιποιούμαι
Γυμνάζομαι
Ρήματα που σας ταιριάζουν!

Thalassa FORUM SPA

Η συμμαχία της θάλασσας και των αιθέριων ελαίων
Το δικαιούστε!

ΤΕΡΜΑ ΦΕΡΕΝΙΚΗΣ ΠΑΡΑΛΙΑ ΙΑΛΥΣΣΟΥ ΤΗΛ: 22410 96610 FAX: 22410 96655

ΗΛΕΚΤΡΟΛΟΓΙΚΕΣ ΕΓΚΑΤΑΣΤΑΣΕΙΣ
κλασικές - εξυπνα κτιρια (Instabus)
ΓΙΑ
ΞΕΝΟΔΟΧΕΙΑ - ΒΙΟΤΕΧΝΙΕΣ - ΜΑΓΑΖΙΑ - ΟΙΚΙΕΣ κ.τ.λ.

Παρέχουμε :
- Μελέτη Ηλ.εγκαταστάσεων
- Μελέτη-προγραμματισμό Instabus
- Ποιότητα κατασκευής
- Γρήγορη εκτέλεση

ΑΠΟΚΛΕΙΣΤΙΚΟΤΗΤΑ
ΣΤΗΝ ΔΩΔΕΚΑΝΗΣΟ
ΣΤΟΝ ΤΟΜΕΑ

ΘΕΡΜΟΓΡΑΦΙΣΗΣ

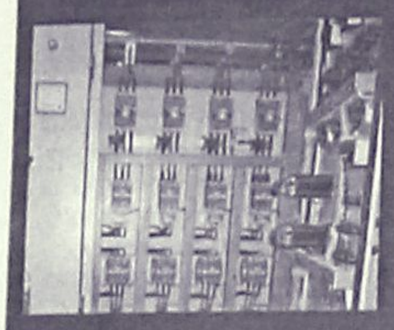
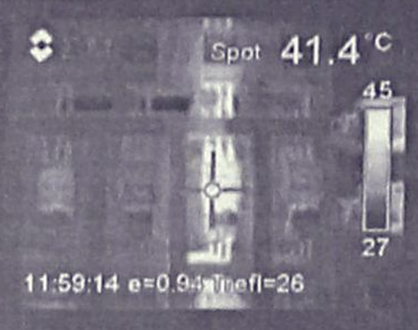

Ηλεκτρικοί Πίνακες
Έλεγχο για:
- Κατανομή Ηλ. Φορτίου
- Οξειδώσεις Ηλ. Επαφών
- Υπερφορτώσεις Ηλ. Γραμμών
κ.α.

Θέρμανση
Έλεγχο για :
- Θερμαντική απόδοση
- Απώλειες
- Διαρροές
κ.α.






Παρέχουμε υπηρεσίες για :
Ακριβείς εύρεση όδευσης σωληνώσεων δικτύου ίδρευσης,θέρμανσης και αποχέτευσης, Θερμαντικές απώλειες σε περιοχές - τομείς κτιρίων ή εγκαταστάσεων, κακών συνδέσεων σε γραμμές διανομής ΕΠΙΣΗΣ επιθεώρηση σε αντλίες - μηχανές, κ.τ.λ.

ΣΤΕΡΓΟΣ Η.ΜΑΥΡΙΔΗΣ
Ηλεκτρολόγος Μηχανικός ΤΕ
Τηλ. 6944478636

Για την είσοδο ανηλίκων σε μπαρ

Αυστηρές ποινές και χρηματικά πρόστιμα

Δύο χρόνια φυλάκιση στους ιδιοκτήτες που θα επιτρέπουν την είσοδό τους!

Με ποινή φυλάκισης έως και δύο χρόνια και χρηματικό πρόστιμο θα τιμωρούνται οι ιδιοκτήτες των κέντρων διασκέδασης που επιτρέπουν την είσοδο σε ανηλίκους κάτω των 17 ετών και την κατανάλωση από αυτούς οινοπνευματωδών ποτών.

Τις παραπάνω κυρώσεις προβλέπει γνωμοδότηση του εισαγγελέα του Αρείου Πάγου Ελ. Βορτσελά, σε μία προσπάθεια να ξεκαθαρίσει το τοπίο ως προς την τιμωρία όσων παραβιάζουν τις διατάξεις σχετικά με την προστασία των ανηλίκων και τους όρους λειτουργίας των καταστημάτων πώλησης οινοπνευματωδών ποτών, των κέντρων διασκέδασης κ.ά.



Στη γνωμοδότηση επισημαίνεται ότι το Προεδρικό Διάταγμα 36/1994 τιμωρεί με πλημμελληματική ποινή και πρόστιμο όσους ιδιοκτήτες επιτρέπουν σε ανηλίκους, που δεν συνοδεύονται από τους γονείς ή τους κηδεμόνες τους, την είσοδο και την παραμονή σε κέντρα διασκέδασης και την κατανάλωση ποτών.

Σύμφωνα με τα όσα έγιναν γνωστά σχετικό ερώτημα προς την Εισαγγελία του Αρείου Πάγου είχε θέσει το υπουργείο Δημόσιας Τάξης, ζητώντας διευκρινίσεις σχετικά με την τιμωρία των παραβατών, δηλαδή εάν η ποινή που προβλέπεται από το νόμο είναι σε βαθμός πταίσματος ή πλημμελήματος.

INTERACTIVE LEARNING
ΚΕΝΤΡΑ ΠΛΗΡΟΦΟΡΙΚΗΣ & ΤΕΧΝΟΛΟΓΙΑΣ

Με την εποπτεία του
ΑΡΙΣΤΟΤΕΛΕΙΟΥ ΠΑΝΕΠΙΣΤΗΜΙΟΥ ΘΕΣΣΑΛΟΝΙΚΗΣ
Πρόγραμμα της Επιτροπής Ερευνών

ΠΙΣΤΟΠΟΙΗΤΙΚΑ:
ECDL (core)
ECDL (start)
Πιστοποιητικό κατάρτισης στην Πληροφορική από το Α.Π.Θ.

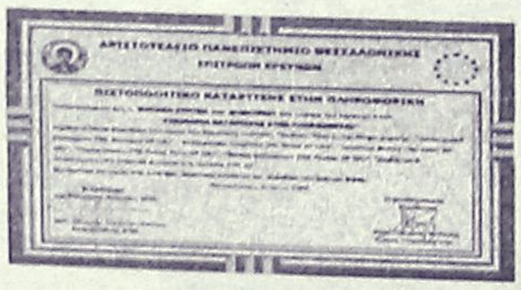

Τμήματα Ενηλίκων
Σεμινάρια Διάρκειας:
84 ωρών (Windows, Word, Excel, Internet)
130 ωρών (Εισαγωγή, Windows, Word, Excel, Access, PowerPoint, Internet)
200 ωρών (Εισαγωγή, Windows, Word, Excel, Access, PowerPoint, Internet, FrontPage, Visual Basic)
400 ωρών (Εισαγωγή, Windows, Word, Excel, Access, PowerPoint, Internet, FrontPage, Visual Basic, Δίκτυο, Flash, CorelDRAW, PhotoShop, ToolBook)

ΝΕΑ ΤΜΗΜΑΤΑ
...Ειδικά για εργαζόμενους σε καταστήματα ΔΕΥΤΕΡΑ και ΤΕΤΑΡΤΗ απόγευμα
...Ειδικά για ξενοδοχοϋπαλλήλους
Με έκπτωση 10%
...Ειδικά για φοιτητές

ECDL
Πιστοποιημένο Εξεταστικό Κέντρο

Πληροφορίες Καθημερινά 11:00 - 13:00 & 16:00 - 21:00
Στ. Κωτιάδη 37, Ρόδος - τηλ: 22410 70611
Γ. Παπανδρέου, Αρχάγγελος - τηλ: 22440 29335
www.interactive.gr

ΑΘΗΝΩΝ 14 ΑΝΑΛΗΨΗ · ΡΟΔΟΣ ΤΗΛ.ΚΕΝΤΡΟ. 22410 - 64306
Pavlakis
MUSIC HOUSE
ΜΕΧΡΙ 72 ΔΟΣΕΙΣ
Χιλιάδες... μουσικά είδη, από τις καλύτερες εταιρείες ...του κόσμου!
Τα πάντα για τη... Μουσική!
ΕΙΔΙΚΕΣ ΤΙΜΕΣ ΓΙΑ ΜΑΘΗΤΕΣ
Τώρα μέσω του Ηλεκτρονικού Καταστήματος www.pavlakis.com.gr οι αγορές μπορούν να γίνουν από την πόρτα σας!
music technology
classic guitars
piano classic
18 π.χ. electric guitars
drums percussion
wind instruments
greek instruments

KYDON TOURS

ΕΚΔΡΟΜΕΣ ΚΥΔΟΝ

ΠΟΙΟΤΗΤΑ - ΦΡΟΝΤΙΔΑ - ΕΠΙΤΥΧΙΑ

Διαλέξτε μία από τις εκδρομές μας και ΦΥΓΑΜΕ!

Α. ΜΥΡΑ–ΑΓΙΟΣ ΝΙΚΟΛΑΟΣ 5/12 – 8/12/03

Μαρμαρίς - Φετιγιέ - Λυβίσι - Κας - Μύρα - Αντάλεια. Γιορτάζουμε και φέτος μαζί με τον Πατριάρχη μας την γιορτή του Αγίου Νικολάου στα Μύρα που ήταν επίσκοπος! Εζησε και αγίασε.
Ξενοδοχεία 4 αστέρων ημιδιατροφή - Ξεναγήσεις - Περιηγήσεις (1 Κας - 2 Αντάλεια) - Διασκέδαση - Ψώνια
Συνοδός η κ. ΕΛΕΝΗ ΨΥΛΛΑΚΗ

Β. ΜΥΡΑ–ΑΓΙΟΣ ΝΙΚΟΛΑΟΣ – ΑΝΤΑΛΕΙΑ – ΣΜΥΡΝΗ–ΕΦΕΣΟ–ΚΟΥΣΑΝΤΑΣΙ 5/12 – 12/12/03

Μετά τα Μύρα και Αντάλεια οι εκδρομείς του 4ημέρου επιστρέφουν Ρόδο. Το 8ήμερο πρόγραμμα συνεχίζει για Κουσάντασι - Εφεσο - Σμύρνη - Τσεσμέ. Πλούσιο πρόγραμμα: Ξεναγήσεις - Διασκέδαση - Ψώνια - Διανυκτερεύσεις (1 Κας - 2 Αντάλεια - 1 Κουσάντασι - 3 Σμύρνη) - Ξενοδοχεία 4 και 5 αστέρων ημιδιατροφή
Συνοδός η κ. ΕΛΕΝΗ ΨΥΛΛΑΚΗ

2. ΕΚΔΡΟΜΕΣ ΧΡΙΣΤΟΥΓΕΝΝΩΝ

Α. 18–22/12/03 SPECIAL PROGRAMM
Σας συμφέρει!!! 2 DISNEY – 2 ΠΑΡΙΣΙ

Β. 22/12–27/12/03 Η εκδρομή μας!!!

2 διαν. Disney - Είσοδοι 3 μέρες - 3 διαν. Παρίσι Hotel Merqure 3* κεντρικό - Ξενάγηση Παρισιού - Βερσαλίες - Κρουαζιέρα Σηκουάνα - Χριστουγεννιάτικο Gala dinner με μουσική ελληνική.
Συνοδός η κ. ΕΛΕΝΗ ΨΥΛΛΑΚΗ

Γ. 28/12 – 2/1/03. Επαναλαμβάνεται το ίδιο πρόγραμμα

Δ. 24/12 – 28/12/03 2 DISNEY – 2 ΠΑΡΙΣΙ

• ΙΣΠΑΝΙΑ:

α. ΜΑΔΡΙΤΗ – ΤΟΛΕΔΟ – ΣΕΒΙΛΗ – ΓΡΑΝΑΔΑ – ΤΟΡΕ – MOLINOS – MALAGA. Αναχωρήσεις 21,22,23 28/12 - 8ήμερη

6. 24/12 10ήμερη με ΒΑΡΚΕΛΩΝΗ

• ΧΡΙΣΤΟΥΓΕΝΝΙΑΤΙΚΕΣ ΕΚΔΡΟΜΕΣ

ΒΙΕΝΝΗ – ΠΡΑΓΑ – ΒΟΥΔΑΠΕΣΤΗ – ΙΤΑΛΙΑ – ΒΑΡΣΟΒΙΑ – ΚΡΑΚΟΒΙΑ – ΤΑΫΛΑΝΔΗ – ΜΠΑΛΙ – ΣΙΓΚΑΠΟΥΡΗ – ΚΡΟΥΑΖΙΕΡΕΣ

• ΕΠΙΣΗΣ Λαπωνία – Χωριό Αγίου Βασιλείου

★ ΠΑΚΕΤΑ εκδρομών για όλο τον κόσμο - ξενοδοχεία On line στο κομπιούτερ μας.
★ ΝΕΟΝΥΜΦΟΙ - Μεμονωμένοι. Εμείς μπορούμε να σας συμβουλέψουμε για το σωστό ταξίδι σας!!!

Οργανώσαμε επίσης group KYDON (συνοδός Ελένη Ψυλλάκη)

• 10/1 – 17/1/04 ΑΙΓΥΠΤΟ ξενοδοχείο 5 αστέρων κρουαζιέρα Luxor - Asuan και Νείλο

• ΒΟΥΔΑΠΕΣΤΗ – ΠΡΑΓΑ 20/1 – 26/1/04, 2 BUD - 4 ΠΡΑΓΑ. **Συνοδός η κ. ΕΛΕΝΗ ΨΥΛΛΑΚΗ**

• ΠΡΟΣΕΧΩΣ ΕΠΙΣΗΣ ΜΑΡΟΚΟ

ΠΡΑΚΤΟΡΕΙΟ ΚΥΔΩΝ

Τηλ. 22410 23000, 27900, 27722
Εθ. Δωδ/σίων 14 και ακτή Σαχτούρη 8

Στο Μάαστριχ ο βουλευτής Κ. Σφυρίου

Μετά την περιοδεία του στη Λέρο, ο βουλευτής Δωδεκανήσου του ΠΑΣΟΚ και πρώην υπουργός Κοσμάς Σφυρίου προήδρευσε στην ειδική σύνοδο της Κεντρικής Επιτροπής του ΠΑΣΟΚ, που αποφάσισε τη σύνθεση των ψηφοδελτίων, για τις βουλευτικές εκλογές της άνοιξης 2004.

Σήμερα ο κ. Σφυρίου βρίσκεται στο Μάαστριχ με απόφαση του προέδρου της Βουλής. Κατά τη διήμερη αποστολή του στην Ολλανδία ο δωδεκανήσιος βουλευτής εκπροσωπεί το Ελληνικό Κοινοβούλιο στη συνεδρίαση των επικεφαλής των εθνικών αντιπροσωπειών στο Συμβούλιο Ευρώπης.

Στο Μάαστριχ, μεταξύ άλλων, συζητούνται τα θέματα:

- Πανευρωπαϊκή συνεργασία για το περιβάλλον.
- Διαβρώσεις και καταστροφές των ακτών στη Μεσόγειο και η επιπτώσεις τους στον τουρισμό.
- Φορολογικά μέτρα που αποβλέπουν στην προστασία της πολιτιστικής κληρονομιάς.
- Ανάπτυξη της βιολογικής γεωργίας.

Συζητούνται ακόμη και πολιτικά θέματα:

- Η κατάσταση στη Γεωργία μετά τις βουλευτικές εκλογές (2/11/2003).
- Η ενίσχυση των δημοκρατικών θεσμών και
- Η διαδικασία για την εκλογή προέδρου και αντιπροέδρου της Κοινοβουλευτικής Συνέλευσης του συμβουλίου της Ευρώπης.

Ο επικεφαλής της μειοψηφίας κ. Σταυριανός

Ζητά να γίνει έλεγχος στο Δήμο Πεταλούδων

Επιστολή στο υπουργείο Εσωτερικών

Έλεγχο σε βάθος στον Δήμο Πεταλούδων, ζήτησε χθες ο επικεφαλής της μειοψηφίας του Δημοτικού



Συμβουλίου κ. Βασίλης Σταυριανός, αναφορικά με τις καταγγελίες που κοινοποίησε στο υπουργείο Εσωτερικών αλλά και στο γραφείο του Πρωθυπουργού κ. Κώστα Σημίτη.

Τα συγκεκριμένα στοιχεία, στάλθηκαν από τα μέσα της περασμένης εβδομάδας έγγραφα και έχουν σχέση με έργα του Δήμου Πεταλούδων τα οποία –σύμφωνα με τις καταγγελίες του κ. Βασίλη Σταυριανού- έχουν σταματήσει λόγω άστοχων χειρισμών της δημοτικής αρχής.

Ο επικεφαλής της δημοτικής μειοψηφίας ζητά την διενέργεια ελέγχου προκειμένου να βγει ο Δήμος Πεταλούδων από το τέλμα, ενώ υπάρχουν βολές και κατά της Περιφέρειας Νοτίου Αιγαίου για αδράνεια.

Μιλώντας χθες στον ραδιοφωνικό σταθμό «ΠΑΛΜΟΣ» ο κ. Σταυριανός επεσήμανε ότι «όλα αυτά είναι παρωνυχίδες και εάν ο



έλεγχος προχωρήσει σε βάθος και αρχίσουν οι αποκαλύψεις, τότε ίσως να γίνει σεισμός».

Για τα έργα στο αεροδρόμιο

Συζητήθηκε η προσφυγή κατοίκων κατά της ΥΠΑ

Κατάθεση προτάσεων μέχρι την Παρασκευή

Το αργότερο μέχρι την ερχόμενη Παρασκευή, θα πρέπει να καταθέσουν και εγγράφως ενώπιον του αρμόδιου προέδρου Πρωτοδικών κ. Κωνσταντίνου Μακρή τις προτάσεις τους, οι νομικοί εκπρόσωποι της ΥΠΑ και των 28 κατοίκων του Παραδεισίου, οι οποίοι έχουν καταθέσει ασφαλιστικά μέτρα κατά της διοίκησης του αεροδρομίου Διαγόρας, αναφορικά με το θέμα της επέκτασης των εγκαταστάσεων του αεροδρομίου.

Η υπόθεση, που εξετάστηκε χθες από το αρμόδιο δικαστήριο, αναμένεται να «τελεσιδικήσει» το αργότερο μέχρι το τέλος του Νοεμβρίου, με την σχετική απόφαση που θα εκδοθεί από τον πρόεδρο, αφού προηγουμένως εξεταστούν οι προτάσεις και τα επιχειρήματα και των δύο πλευρών.

Μέχρι τότε πάντως, όπως αποφάσισε χθες το αρμόδιο δικαστήριο δεν θα ισχύσει η προσωρινή διαταγή απαγόρευσης εκτέλεσης των συγκεκριμένων έργων στο αεροδρόμιο της Ρόδου, η οποία είχε εκδοθεί μετά την κατάθεση ασφαλιστικών μέτρων από τους 28 κατοίκους του Δήμου Πεταλούδων και του δημοτικού διαμερίσματος Παραδεισίου ειδικότερα, πριν από μερικές εβδομάδες.

Οι κάτοικοι μεταξύ των άλλων υποστηρίζουν πως οι εργασίες και απαλλοτριώσεις των παρακείμενων οικοπέδων γίνονται χωρίς να έχει υποβληθεί από την ΥΠΑ έκθεση – μελέτη περιβαλλοντικών επιπτώσεων και χωρίς την απαιτούμενη άδεια.



Kopa Kai

POLYNESIAN /CHINESE RESTAURANT



Ξέρετε τι είναι το Sushi;

Εάν όχι, ελάτε σε μας. Δοκιμάστε Παπάχια, Ωμό ψάρι με φύκια τυλιγμένα με γλυκό ξύδι, στο Sushi Bar.
Εάν δεν χορτάσετε με το Sushi, τότε άλλες 81 γεύσεις σας περιμένουν.
Εάν θέλετε όλα αυτά και όχι μόνο τότε..

Η επιθυμία σας πραγματικότητα!!

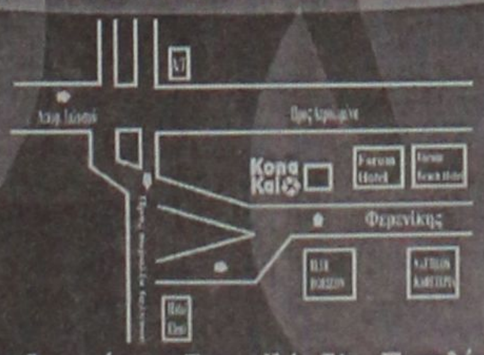

Οδός Φερενίκης - Ferenikis St. - Παραλία Ιαλυσσου
Απέναντι στο Blue Horizon - Opposite Hotel Blue Horizon
Τήλ. 22410 94328
(Ανετο parking Δίπλα απο το Cavo Tango)

Ανοιχτά και τον χειμώνα κοντά σας
Open All Winter

ΠΑΡΑΣΚΕΥΗ - ΣΑΒΒΑΤΟ - ΚΥΡΙΑΚΗ
ΑΠΟ 18:00 - 23:30
ΚΥΡΙΑΚΗ ΚΑΙ ΜΕΣΗΜΕΡΙ

FRIDAY - SATURDAY - SUNDAY
from 18:00 - 23:30
SUNDAY OPEN AT MIDDAY

Art & Movie Studio

Σάββατο
29 Νοεμβρίου 2003
Ώρα:19.00

ΕΓΚΑΙΝΙΑ ΣΤΟ ΝΕΟ ΥΠΕΡΜΑΡΚΕΤ ΣΠΑΝΟΣ



ΤΟ ΝΕΟ ΥΠΕΡΜΑΡΚΕΤ ΣΠΑΝΟΣ ΑΝΟΙΞΕ...

... και σας προσκαλεί σ' ένα κόσμο χαράς, διασκέδασης, φιλίας, ποικιλίας, οικονομίας, απόλαυσης... στον κόσμο του νέου Υπερμάρκετ Σπανός.
Ελάτε κι εσείς στα εγκαίνια του νέου μας καταστήματος, το Σάββατο 29 Νοεμβρίου, στις 7 το απόγευμα, Μιχαήλ Πετρίδη & Καμείρου 79.
Ελάτε να διασκεδάσετε με τον κλόουν, να πάρετε μέρος στην κλήρωση και να κερδίσετε 1 ταξίδι στην EURODISNEY, ηλεκτρικές συσκευές και άλλα απίθανα δώρα!

ΜΙΧΑΗΛ ΠΕΤΡΙΔΗ - ΚΑΜΕΙΡΟΥ 79, ΡΟΔΟΣ
ΤΗΛ.: 22410 60730

ΓΙΑΤΙ Η ΔΩΔΕΚΑΝΗΣΟΣ ΕΙΝΑΙ Ο ΤΟΠΟΣ ΜΑΣ!

AUTO ΕΠΙΛΟΓΕΣ

ΚΟΥΚΟΥΡΑΣ ΑΛΕΞΑΝΔΡΟΣ

ΕΚΘΕΣΗ ΕΜΠΟΡΙΑΣ ΕΠΙΛΕΓΜΕΝΟΥ ΜΕΤΑΧΕΙΡΙΣΜΕΝΟΥ ΑΥΤΟΚΙΝΗΤΟΥ

ΛΕΩΦ. ΡΟΔΟΥ-ΛΙΝΔΟΥ 255
ΤΗΛ. 22410/60910,
FAX: 22410/60920

- Πώληση μεταχειρισμένων αυτοκινήτων ελεγμένα σε 70 σημεία.
- Αγορά μεταχειρισμένων αυτοκινήτων.
- Ανταλλαγή με οποιοδήποτε μοντέλο της αρεσκείας σας.
- Χρηματοδότηση με τα χαμηλότερα επιτόκια της αγοράς.

Παρά τις ...προβλέψεις του κ. Κουλούρη

Νέο κύμα ανατιμήσεων μετά τις 15 Ιανουαρίου

Ποιές είναι οι προβλέψεις των ειδικών • "Απλησίαστα" για τις νοικοκυρές τα ράφια των σούπερ μάρκετ

«Κύμα ανατιμήσεων» στην αγορά -και κυρίως στα ράφια των σούπερ μάρκετ- αναμένουν οι εκπρόσωποι του οργανωμένου λιανεμπορίου από το νέο έτος, ωστόσο στις αρμόδιες υπηρεσίες του υπουργείου Ανάπτυξης επικρατεί ακόμη «απόλυτο σκοτάδι», καθώς καμία από τις μεγάλες επιχειρήσεις δεν έχει γνωστοποιήσει την πολιτική που προτίθεται να ακολουθήσει σε 6-7 εβδομάδες από σήμερα. Σύμφωνα με πληροφορίες, οι μόνοι τιμοκατάλογοι που έχουν υποβληθεί μέχρι στιγμής στο υπουργείο δεν αφορούν σε αλλαγές τιμών, αλλά προέρχονται από εταιρείες που υποχρεώνονται να γνωστοποιήσουν τις τιμές τους για πρώτη φορά μετά την επέκταση της υποχρέωσης αυτής και σε άλλους κλάδους πλην των τροφίμων και ποτών (υπηρεσίες, άλλα βιομηχανικά προϊόντα).

Στελέχη του υπουργείου θεωρούν βέβαιο ότι το «καμπανάκι» των ανατιμήσεων θα αρχίσει να ηχεί το πρώτο 15ήμερο του Δεκεμβρίου. Ωστόσο, από τη γνωστοποίηση των νέων τιμοκαταλόγων μέχρι την ισχύ τους πρέπει να μεσολαβούν υποχρεωτικά 30 ημέρες. Δηλαδή, στα ράφια των σούπερ μάρκετ οι ανατιμήσεις θα αρχίσουν να φτάνουν μετά τις 15 Ιανουαρίου, χρονική στιγμή που συμπίπτει με τις χειμερινές εκπτώσεις. Η πολιτική ηγεσία του υπουργείου, πάντως, θεωρεί ότι οι 30 ημέρες της αρκούν για να εξαντλήσει όλα τα περιθώρια πιέσεων που διαθέτει προς τις βιομηχανίες, τους εισαγωγείς και τους χονδρεμπόρους να περιορίσουν τις απαιτήσεις τους ή τουλάχιστον να τις μεταχρονολογήσουν, ώστε να μη φτάσουν όλες οι ανατιμήσεις μαζεμένες στον καταναλωτή.

Οι αρμόδιες υπηρεσίες του υπουργείου Ανάπτυξης θα επικεντρώσουν την προσοχή τους σε ορισμένα βασικά είδη διατροφής, ο «πληθωρισμός» των οποίων τους τελευταίους μήνες τρέχει με ρυθμό πολύ υψηλότερο του γενικού δείκτη τιμών καταναλωτή. Στα περισσότερα από τα είδη αυτά θεωρείται σίγουρο ότι οι επιχειρήσεις (βιομηχανίες, εισαγωγείς και χονδρέμποροι) θα επιχειρήσουν να επιβάλουν υψηλές αυξήσεις, με το επιχείρημα ότι το τετράμηνο «πάγωμα» τιμών προκάλεσε πολλά προβλήματα στη λειτουργία τους. Στα είδη αυτά περιλαμβάνονται:

Το ρύζι με «πληθωρισμό» τον περασμένο Αύγουστο σε δωδεκάμηνη βάση (τελευταία διαθέσιμα στοιχεία) 3,4%, τα ζυμαρικά με 4,8%, το παστεριωμένο γάλα με 4,9%, το γιαούρτι με 3,6%, οι σοκολάτες με 6,2%, τα γλυκά με 5,1%, τα αναψυκτικά με 5%, τα κρασιά με 6,4%. Επίσης, μεγάλες ανατιμήσεις αναμένονται στο ελαιόλαδο, το ψωμί και άλλα είδη που παράγονται από το αλεύρι κ.λπ. Στους κρίσιμους τομείς των ιδιωτικών υπηρεσιών, που αποτελούν έναν από τους πλέον σκληρούς πυρήνες του πληθωρισμού, ο τιμάριθμος τον περασμένο Αύγουστο (τελευταία στοιχεία) έτρεχε:

Στην ιδιωτική εκπαίδευση με ρυθμό 4,6%, ενώ ήδη γίνονται καταγγελίες ότι οι φετινές αυξήσεις κυμαίνονται κατά μέσο όρο γύρω στο 10%.

Στα συνεργεία αυτοκινήτων με ρυθμό 10,2%.



Στη νοσοκομειακή περίθαλψη με ρυθμό 3,4%.

Στα γηροκομεία με 4,1%.

Στα κομμωτήρια με 8,1%.

Οπωροκηπευτικά και καύσιμα

Κι αν στους τομείς των βιομηχανικών προϊόντων και των υπηρεσιών οι πληροφορίες για το τι μέλλει γενέσθαι το νέο έτος είναι λιγοστές, μέγας και καθημερινός είναι ο θόρυβος γύρω από τα οπωροκηπευτικά, αλλά και το πετρέλαιο θέρμανσης.

Οι τιμές του πετρελαίου θέρμανσης είναι γύρω στο 10%-12% υψηλότερες από πέρσι. Το θετικό είναι ότι δεν παρουσιάζουν εξάρσεις, αλλά η ιδιαίτερα ρευστή κατάσταση που επικρατεί στη Μέση Ανατολή αυξάνει τους φόβους για δυσμενείς εξελίξεις το αμέσως επόμενο διάστημα. Σε ό,τι αφορά στα οπωροκηπευτικά, οι επεισοδιακές εξορμήσεις του Κ. Κουλούρη και οι καθημερινές «απευθείας συνδέσεις» των τηλεοράσεων με τις λαϊκές αγορές μάλλον αρνητικά παρά θετικά αποτελέσματα έχουν.

Τον Αύγουστο ο τιμάριθμος των οπωροκηπευτικών έτρεχε με ρυθμό 12,1% έναντι 3,3% του γενικού δείκτη, ενώ η αύξηση στα φρούτα έφθανε το 26,2%! Στις πατάτες επιβλήθηκε καθεστώς αγορανομικού ελέγχου αλλά το προϊόν εξακολουθεί να πωλείται 40%-50% ακριβότερα από πέρσι, ενώ υψηλότερες από 10%-30% σε σχέση με πέρσι είναι οι τιμές και στα περισσότερα νωπά αγροτικά προϊόντα.

ΑΥΞΑΝΕΤΑΙ ΤΟ ΕΛΛΕΙΜΜΑ ΤΟΥ ΕΜΠΟΡΙΚΟΥ ΙΣΟΖΥΓΙΟΥ



Το όπλο των εισαγωγών που πολλές φορές χρησιμοποιήθηκε για τη συγκράτηση των τιμών δεν φαίνεται να βοήθησε στην αποκλιμάκωση του πληθωρισμού. Αντίθετα, αύξησε την υποκατάσταση ελληνικών προϊόντων από ξένα (που πωλούνται το ίδιο ακριβά).Σύμφωνα με επίσημα στοιχεία, το 2002 οι εξαγωγές τροφίμων μειώθηκαν κατά 6,9% σε σχέση με το 2001, ενώ αντίθετα οι εισαγωγές αυξήθηκαν 12,4%. Αυτό είχε ως αποτέλεσμα να αυξηθεί το έλλειμμα του εμπορικού ισοζυγίου στα είδη διατροφής κατά 54,8%.

Πλεονασματική είναι η χώρα μας μόνο στα οπωροκηπευτικά και στα φυτικά έλαια, αλλά με το πλεόνασμά της να μειώνεται δραστικά από χρόνο σε χρόνο. Το πρώτο εξάμηνο του 2003 οι ελληνικές εξαγωγές τροφίμων μειώθηκαν κατά 13%, ενώ οι εισαγωγές αυξήθηκαν κατά 10%.

ΑΘΛΗΤΙΚΗ ΡΟΔΙΑΚΗ
ΤΡΙΤΗ 25 ΝΟΕΜΒΡΙΟΥ 2003

ΑΠΕΙΛΗΣΕ ΚΑΙ ΠΗΡΕ ΛΕΦΤΑ Η ΕΠΣΔ

ΣΕΛ. 17

Ελειπε η φρεσκάδα

• Στη διάθεση του Δημήτρη Σκούνα για το ματς με τον Ηλυσιακό οι Ναλμπάντης, Μαλλιάκας και Γ. Καντιμοίρης

Η απουσία της "φρεσκάδας" και η παρουσία του άγχους ήταν τα κύρια αίτια της "δύσκολης νίκης" της Ρόδου επί του Ποντιακού κατά τον προπονητή των "πρασίνων" **Δημήτρη Σκούνα.**

Το 2-0 άργησε να έρθει κι αυτό οφείλεται στο γεγονός του ότι δεν άνοιξε γρήγορα το σκορ για να αλλάξει η διάθεση η αγωνιστική των παικτών της Ρόδου.

Ο τεχνικός των "πρασίνων" τόνισε χαρακτηριστικά αναφερόμενος στο ματς με τον Ποντιακό:

"Θα έλεγα ότι η Νέα Σάντα ήρθε με αμυντικούς προσανατολισμούς, προσπάθησε να πάρει τον βαθμό, έπαιξε πολύ αμυντικά με κλειστούς διαδρόμους. Εμείς προσπαθήσαμε να παίξουμε από τα άκρα αλλά δεν τα καταφέραμε εύκολα στο α' ημίχρονο. Κάναμε ευκαιρίες αλλά δεν φτάσαμε στο γκολ.

Στο β' ημίχρονο προσπαθήσαμε περισσότερο απ' τα άκρα ενισχύοντας και την περιφέρεια.

Εγιναν φάσεις. Στο ποδόσφαιρο συμβαίνουν αυτά. Μπορούσαμε να είχαμε πετύχει κάποιο γκολ πριν δεχθούμε "κόντρα επιθέσεις" από τη Νέα Σάντα. Αυτές μπορεί να ήταν μοιραίες για μας και να χάσουμε και το παιχνίδι.

Σ' ένα τετ-α-τετ μπορούσε να γίνει το 0-1 και να πάρει άλλη τροπή το παιχνίδι και να γίνουν τα πράγματα πιο δύσκολα για μας.

Εγώ δεν θα σταθώ στο ματς το σημερινό. Είμαστε προετοιμασμένοι για το ματς, δουλεύοντας και για τα επόμενα παιχνίδια.

Δεν είμασταν φρέσκοι για αυτό το παιχνίδι. Πιστεύω όμως πως στη συνέχεια θα είμαστε".



Ο Ιβάν Νεντέλκοβιτς ήταν απ' τους πιο καλούς της Ρόδου στο ματς με τον Ποντιακό Ν. Σάντας
(ΒΙΚΤΩΡ-ΦΩΤΟ ΜΑΡΚΕΤ-ΙΑΛΥΣΟΣ)

ΕΠΙΣΤΡΕΦΟΥΝ ΤΡΕΙΣ

Την Κυριακή πάντως στα Ιλίσια ο τεχνικός της Ρόδου θάχει στη διάθεσή του τους **Νικήτα Μαλλιάκα, Γιώργο Καντιμοίρη** που γυμνάσθηκαν χθες κανονικά ενώ οι παίκτες που αγωνίσθηκαν κατά του Ποντιακού έκαναν σάουνα και χαλάρωμα, ενώ θα ξεκινήσουν σήμερα την προετοιμασία τους για τον αγώνα με τον Ηλυσιακό.

Στους παίκτες που επανέρχονται συμπεριλαμβάνεται και ο **Σάκης Ναλμπάντης** που εξέτισε την ποινή της μιας αγωνιστικής στο προχθεσινό παιχνίδι.

Ξανά απ' την αρχή

Το πρωτάθλημα της Γ' Εθνικής αρχίζει απ' την πρώτη αγωνιστική για τις ομάδες του Αγροτικού Αστέρα και της Καβάλας.

Η ΕΠΑΕ όρισε τα παιχνίδια της πρώτης ημέρας γι' αυτές τις δύο ομάδες με τον Αγρ. Αστέρα να παίζει στο Μαρκόπουλο κατά του Μαρκό, ενώ η Καβάλα υποδέχεται τη Χαλκίδα.



ΦΩΤΟΓΡΑΦΕΙΟ - DVD CLUB

ΦΩΤΟΓΡΑΦΙΣΕΙΣ - ΒΙΝΤΕΟΣΚΟΠΗΣΕΙΣ
Γάμων - Βαπτίσεων και λοιπών Εκδηλώσεων

ΜΕΤΑΤΡΟΠΕΣ VHS ΣΕ DVD

ΕΜΦΑΝΙΣΕΙΣ ΦΙΛΜ &
ΕΚΤΥΠΩΣΕΙΣ ΦΩΤΟΓΡΑΦΕΙΩΝ
από Negative - CD - FD - Smart Media - Memory Stick

ΗΛΕΚΤΡΟΝΙΚΗ ΕΠΕΞΕΡΓΑΣΙΑ ΕΙΚΟΝΑΣ
Αναπαλαίωση Φωτογραφίας

ΦΩΤΟΓΡΑΦΙΕΣ ΣΤΙΓΜΗΣ
Ταυτοτήτων - Διαβατηρίων

ΦΩΤΟΓΡΑΦΙΚΑ ΕΙΔΗ - ΕΙΔΗ ΔΩΡΩΝ

ΕΝΟΙΚΙΑΣΕΙΣ ΤΑΙΝΙΩΝ DVD

ΑΝΑΣΤΑΣΑΚΗΣ Β. - ΤΑΜΠΑΚΑΚΗΣ Μ. Ο.Ε.
Πλατεία Αγ. Ιωάννη 173 - Τηλ/Fax: 22410 26631

Αύριο με τον "Αγιο"

• Αλλαγές στην ενδεκάδα προτίθεται να κάνει ο Ανδρέας Σταύρου. Εκτίουν την ποινή τους στον αγώνα κυπέλλου οι Ρουτζιέρης, Καραμαλίκης και Σάββενας

Το ματς με τον Πύργο Χίου ανήκει στην ιστορία και στον Διαγόρα ασχολούνται από χθες με την διπλή αγωνιστική υποχρέωση αυτής της εβδομάδας.

Αύριο Τετάρτη οι κυανέρυθροι αντιμετωπίζουν τον Αγιο Γεώργιο Μαλώνας στα πλαίσια του Κυπέλλου Ερασιτεχνών της ζώνης Δωδεκανήσου.

Την Κυριακή θα υποδεχθούν στο δεύτερο σερί εντός έδρας παιχνίδι τον δυνατό φέτος Ερμή Κορυδαλλού για την δωδέκατη αγωνιστική του περιφερειακού πρωταθλήματος.

Ο **Ανδρέας Σταύρου** και οι παίκτες του ξεκίνησαν χθες την προετοιμασία γι' αυτά τα παιχνίδια με προπόνηση στο Φυτώριο.

Στο απουσιολόγιο της ομάδας υπήρχαν χθες γραμμένοι πέντε ποδοσφαιριστές που απουσίασαν για διαφορετικούς λόγους:

- **Σταύρος Γαλανός** και **Γιώργος Κολιάδης** δεν έδωσαν το παρόν στην χθεσινή προπόνηση για επαγγελματικούς λόγους.
- **Παντελής Αθανασίου** και **Στέργος Κοσμάς** γυμνάσθηκαν με τις Μικτές ομάδες της Δωδεκανήσου ενώ
- Ο **Μανώλης Παπαδημήτρης** δεν μπόρεσε να εξασφαλίσει άδεια από την μονάδα που υπηρετεί.

Ο κώουτς του Διαγόρα προτίθεται πάντως στο αυριανό παιχνίδι να χρησιμοποιήσει παίκτες που δεν έχουν μεγάλο χρόνο συμμετοχής στο περιφερειακό πρωτάθλημα. Στο ίδιο ματς θα εκτίσουν την ποινή τους οι **Πέτρος Ρουτζιέρης, Στάθης Καραμαλίκης** και **Γιώργος Σάββενας** που συμπλήρωσαν τέσσερις κίτρινες στο ματς με τον Πύργο της Χίου (3-0).



Γαλανός-Καραμαλίκης. Ο ένας απουσίασε χθες απ' την προπόνηση ενώ ο δεύτερος εκτίει αύριο την ποινή του
(ΒΙΚΤΩΡ-ΦΩΤΟ ΜΑΡΚΕΤ-ΙΑΛΥΣΟΣ)

ΤΟΠΙΚΟ ΠΟΔΟΣΦΑΙΡΟ

Ετοιμες για Κορωπί

• Αναχωρούν σήμερα οι μικτές Παίδων και Νέων, όπου αύριο θα αντιμετωπίσουν τις αντίστοιχες ομάδες της ΕΠΣ Αν. Αττικής

Σήμερα το απόγευμα στις 16.30 θα αναχωρήσει η αποστολή των μικτών μας ομάδων των Νέων και των Παίδων για Αθήνα όπου αύριο στο γήπεδο Κορωπίου, θα αντιμετωπίσουν τις αντίστοιχες ομάδες της Αν. Αττικής για το πρόγραμμα της 5ης αγωνιστικής του πρωταθλήματος των Ενώσεων. Ο αγώνας των Παίδων θα ξεκινήσει στη 1 το μεσημέρι ενώ στις 3 μ.μ. θα ακολουθήσει ο αγώνας των Νέων.

Την αποστολή εκτός των ενωσιακών προπονητών, **Χρήστου Καλαϊτζίδη** και **Γιώργου Μποσγανά** θα συνοδεύσουν οι **Μιχάλης Βεργωτής, Γιάννης Κάτρης, Βάϊος Γαμβρούδης,** ο γιατρός Καλαθενός, ο Φροντιστής **Σταυριανός** και ο δημοσιογράφος **Δημήτρης Δραγάτης.**

Χθες πραγματοποιήθηκε η τελευταία προπόνηση όπου μετά ανακοινώθηκαν τα ονόματα των ποδοσφαιριστών που θα ακολουθήσουν την αποστολή κι είναι οι εξής:

ΠΑΙΔΕΣ: *Κουρμαδιάς, Λαμπριανός, Δελαπόρτας, Χ"πέτρος, Γαϊτάνος, Ζάχαλος, Κουφού, Κοντουδιός, Κιλασίν, Πλύγκος, Κουτσάγιας, Ευγενικός, Μανάκης, Μακαρούνας, Χ"φούντας, Πλατέλλας, Ζαμάγιας, Νικολάου*

ΝΕΟΙ: *Αγγελόπουλος, Τριπολίτης, Καραγιάννης, Αθανασίου, Κοσμάς, Τσοπανάκης, Αναστασάς, Καρπαθάκης, Αγγελάκης, Κατσιδώνης, Κώτσος, Π"οικονόμου, Γκάϊδας, Πιζήμολας, Στρατής, Τσαλώλης, Μαρίνος, Μπρουζούλης*

Κύπελλο

Ζήτησαν νωρίτερα

• Αύριο τα παιχνίδια της γ' φάσης, Διαγόρας-Αγ. Γεώργιος και Αστέρας Μ.-Απόλλων Κ. μετά από αιτήματα Διαγόρα και Απόλλωνα

Δύο παιχνίδια κυπέλλου για την γ' φάση του ομίλου της Ρόδου θα γίνουν αύριο αντί για την μεθεπόμενη Τετάρτη 2 Δεκεμβρίου.

Μετά από αίτημά τους Διαγόρας και Απόλλωνας Κ. ζήτησαν να παίξουν αύριο με Αγ. Γεώργιο και Αστέρα Μ. προκειμένου οι τιμωρημένοι ποδοσφαιριστές τους να ξεχρεώσουν κάρτες.

Το ματς των Μασσάρων με παρατηρητή τον **Σάββα Ντάκα** θα ξεκινήσει στις 14.30 ενώ το παιχνίδι του Εθνικού Σταδίου με παρατηρητή το Περαντινό θα ξεκινήσει στις 16.30.

"Κατηγορώ" με..βόμβα!

• Ο πρόεδρος της ΑΕΛ Αντώνης Καρπαθάκης κατήγγειλε την διαιτησία του Κατσιδώνη στο ματς με τον Φοίβο, λέγοντας πως ο πρώην πρόεδρός του Τιβριντίδης επικοινώνησε με τον Βεργωτή και τον επιβεβαίωσε!

Ευθεία επίθεση στο μη εν ενεργεία μέλος του ΣΔΠΔ και συντοπίτη του **Τάσο Καστή** εξαπέλυσε χθες ο πρόεδρος της ΑΕ Λέρου Αντώνης Καρπαθάκης, στο πλαίσιο της τοποθέτησής του στην ραδιοφωνική εκπομπή ΤΟΠ και ΣΠΟΡ του ΤΟΠ FM για την διαιτησία του αγώνα της ομάδας του με τον Φοίβο.

Ο **Καστής** είχε βγάλει άριστο τον **Βαγγέλη Κατσιδώνη** για την διαιτησία του, κάτι που εξόργισε τον **Καρπαθάκη,** που του καταλόγισε ευθύνες και για το γεγονός ότι επέτρεψε να βρίσκονται στον αγωνιστικό χώρο και αρκετοί φίλαθλοι!

Βέβαια, κάτι τέτοιο δεν καταγράφηκε στο Φ.Α., ενώ ο Καστής, πέρα από παρατηρητής διαιτησίας ήταν και παρατηρητής αγώνα.

Στο πλαίσιο των καταγγελιών του για την διαιτησία ο Καρπαθάκης επικαλέστηκε την ενέργεια του πρώην προέδρου του Φοίβου **Σπύρου Τιβριντίδη,** που όπως ισχυρίστηκε επικοινώνησε με τον γενικό γραμματέα της ΕΠΣΔ **Μιχάλη Βεργωτή** και του είπε πως «η διαιτησία ήταν αίσχος και 90-10 υπέρ του Φοίβου»!!!

Απείλησε και...πήρε!

• Η ΕΠΟ «ίδρωσε» τελικά από την απειλή της ΕΠΣΔ να μην στείλει τις Μικτές μας στην Αθήνα και έστειλε όχι μόνο τα χρήματα την αποστολής για τις αναμετρήσεις με την Ανατολική Αττική, αλλά και αυτά της προηγούμενης μετακίνησης!

Επρεπε να τρίξει τα δόντια της η ΕΠΣΔ για να συγκινηθεί η ΕΠΟ και να σταθεί συνεπής απέναντι στην προκήρυξη των πρωταθλημάτων των Μικτών ομάδων. Ο πρόεδρος της Ενωσης **Κλεόβουλος Χατζηγεωργίου** δεν είπε μόνο στην τελευταία συνεδρίαση του Δ.Σ. πως αν η Ομοσπονδία δεν στείλει προκαταβολικά τα χρήματα της μετακίνησης και διαμονής των αποστολών μας εκείνες δεν πρόκειται να ταξιδέψουν στην Αθήνα για τις αυριανές αναμετρήσεις με την Ανατολική Αττική.

Είναι προφανές πως έστειλε σχετικό μήνυμα και στην ίδια την ΕΠΟ, δίνοντας τελεσίγραφο μέχρι χθες, Δευτέρα. Το αποτέλεσμα ήταν εντυπωσιακό.

Η ΕΠΟ, που την προηγούμενη εβδομάδα έλεγε μέσω του προέδρου της **Βασίλη Γκαγκάτση** πως η οικονομική της κατάσταση είναι δεινή, αναγκάζοντας την ΕΠΣΔ να συγκαλέσει έκτακτη Γενική Συνέλευση των σωματείων της, όχι μόνο έστειλε από την Παρασκευή ακέραιο το ποσό για τις ανάγκες των Μικτών, αλλά και αυτό που όφειλε για την προηγούμενη μετακίνηση (είχε πληρωθεί από την τσέπη του Κλεόβουλου **Χατζηγεωργίου** και του ταμία **Σπύρου Τιβριντίδη**)!

Μέχρι και πριν από λίγες μέρες από την ΕΠΟ διαμηνυόταν κατηγορηματικά πως το μόνο που μπορεί να κάνει είναι να διευκολύνει τις προβληματικές Ενώσεις με ένα χρηματικό ποσό που απλά θα «μπαλώσει» κάποιες τρύπες, καθώς αντιμετωπίζει σοβαρότατο οικονομικό πρόβλημα λόγω της σχετικής αδυναμίας της Γενικής Γραμματείας Αθλητισμού. Με το που η ΕΠΣΔ, όμως, σκλήρυνε την στάση της, το ταμείο της άνοιξε αμέσως, γεγονός που δημιουργεί πολλά ερωτηματικά τόσο για το πόσο μεγάλη είναι τελικά η αδυναμία της ΕΠΟ να σταθεί στοιχειωδώς συνεπής απέναντι στις υποχρεώσεις της, αλλά και για την στάση της ίδιου του Δ.Σ. της Ενωσης, που ανέχεται να «φεσώνεται» συνεχώς συνεχίζοντας να εγκρίνει στις Γενικές Συνελεύσεις της ΕΠΟ τους οικονομικούς της απολογισμούς χωρίς να τολμά να υψώνει έμπρακτα φωνή αντίθεσης.

Για κάθε καιρό...



ΗΛΙΑΚΑ ΣΥΣΤΗΜΑΤΑ
IDEAL SOLAR
ΑΝΟΞΕΙΔΩΤΗ ΥΠΕΡΟΧΗ A.I.S.I. 316

ΑΠΟΚΛΕΙΣΤΙΚΗ ΔΙΑΘΕΣΗ
Τεχνικό κατάστημα
ΚΟΚΚΙΝΟΣ & Συνεργάτες
Πεπειραμένη τεχνική υποστήριξη
για μεταφορά ακόμα και τοποθέτηση
Δημ. Αναστασιάδη 8, Ρόδος • Τηλ./Fax 22410 32181

ΘΕΛΕΤΕ ΝΑ ΤΑΞΙΔΕΨΕΤΕ ΟΠΟΥ ΕΠΙΘΥΜΕΙΤΕ ΜΕ ΤΟ ΛΙΓΟΤΕΡΟ ΔΥΝΑΤΟ ΚΟΣΤΟΣ:

EMMANUEL TRAVEL

ΕΜΕΙΣ ΕΧΟΥΜΕ ΤΗ ΔΥΝΑΤΟΤΗΤΑ ΟΤΑΝ ΟΙ ΤΙΜΕΣ ΑΠΟΓΕΙΩΝΟΝΤΑΙ ΝΑ ΠΡΟΣΓΕΙΩΝΟΥΜΕ ΧΡΗΜΑΤΑ ΣΤΗΝ ΤΣΕΠΗ ΣΑΣ.

ΔΕΝ ΕΧΕΤΕ ΠΑΡΑ ΝΑ ΜΑΣ ΕΠΙΣΚΕΦΘΕΙΤΕ ΓΙΑ:
- ΑΕΡΟΠΟΡΙΚΑ ΕΙΣΙΤΗΡΙΑ
- ΑΚΤΟΠΛΟΪΚΑ ΕΙΣΙΤΗΡΙΑ
- ΚΡΑΤΗΣΕΙΣ ΞΕΝΟΔΟΧΕΙΩΝ
- ΕΚΔΡΟΜΕΣ ΕΣΩΤΕΡΙΚΟΥ
- ΕΚΔΡΟΜΕΣ ΕΞΩΤΕΡΙΚΟΥ –
  - ✔ ΠΟΥΚΕΤ-ΣΑΜΟΥΙ ΑΠΟ € 774
  - ✔ ΜΠΑΝΓΚΟΚ-ΣΑΜΟΥΙ ΑΠΟ € 889
  - ✔ ΚΡΑΜΠΙ ΑΠΟ € 802
  - ✔ ΜΠΑΛΙ ΑΠΟ € 710
  - ✔ ΜΠΑΝΓΚΟΚ-ΜΠΑΛΙ ΑΠΟ € 865

ΚΑΙ ΠΟΛΛΕΣ ΑΛΛΕΣ...

ΤΑΞΙΔΕΨΤΕ ΤΩΡΑ ΜΑΖΙ ΜΑΣ ΦΤΗΝΑ. ΜΕ ΑΣΦΑΛΕΙΑ ΚΑΙ ΠΑΝΤΑ ΜΕ ΤΗΝ ΥΠΟΓΡΑΦΗ ΤΟΥ EMMANUEL TRAVEL!!!

ΠΛΗΡΟΦΟΡΙΕΣ
ΙΕΡΟΥ ΛΟΧΟΥ 1 ΙΑΛΥΣΟΣ ΡΟΔΟΣ
ΤΗΛ: 2241093630-93625-94385 • FAX: 22410 91748
E-MAIL: emmantrv@otenet.gr

ΝΤΕΤΕΚΤΙΒΣ ΑΘΗΝΩΝ

Αναλαμβάνουμε υποθέσεις ανηλίκων, προσωπικές, οικογενειακές εμποροβιομηχανικές
Διαθέτουμε τα καλύτερα ηλεκτρονικά σύγχρονα οπτικοακουστικά μέσα
Εχεμύθεια 100%
Τα 30 χρόνια πείρα είναι η εγγύησή μας

ΤΗΛ. 6977 632963 & 6945 319796

ΤΟΠΙΚΟ ΠΟΔΟΣΦΑΙΡΟ

Αντεπίθεση του Φοίβου

• Καλεί όσους αμφισβητούν την νίκη τους στην Λέρο να προβάλουν την βιντεοκασέτα του αγώνα, ενώ ζητάει από τον Σπύρο Τιβριντίδη να τοποθετηθεί για τις δηλώσεις του Αντώνη Καρπαθάκη

Στην αντεπίθεση πέρασε ο Φοίβος μετά τα όσα υποστήριξε ο πρόεδρος της ΑΕΛ **Αντώνης Καρπαθάκης** για την διαιτησία του αγώνα της Λέρου. Με ανακοίνωσή του, το σωματείο της Κρεμαστής προκαλεί να προβληθεί δημόσια η βιντεοκασέτα του αγώνα, ενώ καλεί και τον **Σπύρο Τιβριντίδη** να τοποθετηθεί για τα όσα φέρεται να είπε στον **Μιχάλη Βεργωτή** βάσει των λεγομένων του **Καρπαθάκη.** Το περιεχόμενο της ανακοίνωσης του Φοίβου έχει ως εξής:

"Με αφορμή τα όσα εξωπραγματικά ακούστηκαν κατά την ραδιοφωνική εκπομπή "ΤΟΠ ΚΑΙ ΣΠΟΡ" χθες το μεσημέρι για δήθεν σκανδαλώδη εύνοια του Φοίβου από τον διαιτητή του αγώνα της Λέρου με την ΑΕΛ, το Δ.Σ. του σωματείου εκφράζει την αγανάκτησή του για την βάναυση διαστρέβλωση της πραγματικότητας, την αήθη σπίλωση μιας πεντακάθαρης νίκης και προκαλεί όποιον έχει την οποιαδήποτε αμφιβολία για το δίκαιο της επικράτησης να φέρει τη κασέτα και να τη δείξει δημόσια στον φίλαθλο κόσμο.

Επίσης με έκπληξη ακούσαμε σε δηλώσεις του προέδρου της ΑΕΛ να λέει ότι ο ταμίας της ΕΠΣΔ και πρώην πρόεδρος του Φοίβου κύριος **Σπύρος Τιβριντίδης** απεκάλεσε τη διαιτησία του συγκεκριμένου αγώνα "αίσχος". Λυπούμεθα, και τον προκαλούμε να διαψεύσει ή να επιβεβαιώσει τα λεγόμενα του προέδρου της ΑΕ Λέρου".

Σύγκλιση γενικής συνέλευσης

• Η ΕΠΣΔ ανακοινώνει και επίσημα πως θα ζητήσει την απόφαση των σωματείων για τον τρόπο που θα αντιμετωπιστεί η οικονομική στενότητα

Σε έκτακτη Γενική Συνέλευση συγκαλεί και επίσημα τα σωματεία της η ΕΠΣΔ, ώστε να αποφασίσουν τα τελευταία για την διακοπή ή μη των πρωταθλημάτων μέχρι να αρχίσει ξανά η κανονική ροή των χρημάτων των επιχορηγήσεων από την ΕΠΟ. Μάλιστα, οι πληροφορίες αναφέρουν πως ο πρόεδρος της Ενωσης **Κλεόβουλος Χατζηγεωργίου** έχει ήδη ζητήσει από το λογιστήριο της ΕΠΟ την λεπτομερή και αναλυτική λίστα των οφειλωμένων.

Η πρόσκληση της Γ.Σ. έχει ως εξής:

"Κύριε πρόεδρε, έχοντας υπόψη το άρθρο 26 του Καταστατικού της ΕΠΣΔ καθώς και την υπ' αριθμ. 8/19.11.2003 απόφαση του Διοικητικού Συμβουλίου της ΕΠΣΔ συγκαλούμε

Έκτακτη Γενική Συνέλευση των σωματείων-μελών της ΕΠΣΔ η οποία θα πραγματοποιηθεί την Πέμπτη 4 Δεκεμβρίου και ώρα 21.00 στην αίθουσα του ΔΟΝΑ (Διαγοριδών 1).

Αποκλειστικό θέμα ημερήσιας διάταξης:

"Ενημέρωση των σωματείων για την τρέχουσα Οικονομική Κατάσταση". Πέραν του θέματος αυτού, ουδέν άλλο θέμα θα συζητηθεί.

Εάν δεν υπάρξει απαρτία η Γενική Συνέλευση, χωρίς άλλο πρόσκληση θα πραγματοποιηθεί την επόμενη ημέρα δηλ. Παρασκευή 5 Δεκεμβρίου στον ίδιο τόπο και την ίδια ώρα με το ίδιο θέμα.

Κάθε σωματείο εκπροσωπείται στη Γενική Συνέλευση από ένα τακτικό και ένα αναπληρωματικό αντιπρόσωπο.

Τα πληρεξούσια των αντιπροσώπων για τη νομιμοποίηση τους θα πρέπει να κατατεθούν στην ΕΠΣΔ το αργότερο μέχρι την Τετάρτη 3 Δεκεμβρίου και ώρα 14.00"

ΔΕΥΤΕΡΗ ΕΥΚΑΙΡΙΑ

Την ερχόμενη Παρασκευή 28 Νοεμβρίου στις 5 μ.μ. στην αίθουσα του ξενοδοχείου "Πλάζα" οι υποψήφιοι προπονητές που απέτυχαν στην σχολή που λειτούργησε στο νησί μας πριν 3 μήνες περίπου, θα έχουν την ευκαιρία να ξαναδοκιμάσουν την τύχη τους σε επανεξέταση που θα πραγματοποιηθεί.



VISA
TRAVEL CLUB
RHODES LEADING TRAVEL AGENCY

ΧΡΙΣΤΟΥΓΕΝΝΑ ΣΤΗΝ
ΠΡΑΓΑ-ΚΑΡΛΟΒΥ-ΒΑΡΥ
ΑΝΑΧΩΡΗΣΕΙΣ
23-27 ΔΕΚΕΜΒΡΙΟΥ & 24-28 ΔΕΚΕΜΒΡΙΟΥ

5 ΗΜΕΡΕΣ
ΠΕΡΙΛΑΜΒΑΝΟΝΤΑΙ
• ΑΕΡΟΠΟΡΙΚΑ ΕΙΣΙΤΗΡΙΑ ΑΠΟ ΡΟΔΟ ΜΕΣΩ ΑΘΗΝΩΝ ΓΙΑ ΠΡΑΓΑ ΜΕΤ ' ΕΠΙΣΤΡΟΦΗΣ
• ΜΕΤΑΦΟΡΕΣ & ΕΚΔΡΟΜΕΣ
• 4 ΔΙΑΝΥΚΤΕΡΕΥΣΕΙΣ ΣΕ 4* ΞΕΝΟΔΟΧΕΙΟ
• 4 ΠΡΩΙΝΑ ΣΕ ΜΠΟΥΦΕ
• ΞΕΝΑΓΗΣΗ ΣΤΗΝ ΠΟΛΗ ΤΗΣ ΠΡΑΓΑΣ ΜΕ ΕΛΛΗΝΟΦΩΝΟ ΞΕΝΑΓΟ
• ΞΕΝΑΓΗΣΗ ΣΤΟ ΚΑΣΤΡΟ ΤΗΣ ΠΡΑΓΑΣ ΜΕ ΕΛΛΗΝΟΦΩΝΟ ΞΕΝΑΓΟ
• ΟΛΟΗΜΕΡΗ ΕΚΔΡΟΜΗ ΣΤΟ ΚΑΡΛΟΒΥ ΒΑΡΥ
• ΦΟΡΟΙ ΑΕΡΟΔΡΟΜΙΩΝ

ΤΙΜΗ ΚΑΤ' ΑΤΟΜΟ ΣΕ ΔΙΚΛΙΝΟ ΔΩΜΑΤΙΟ
710.00 Ευρώ

**ΠΕΡΙΟΡΙΣΜΕΝΟΣ ΑΡΙΘΜΟΣ ΘΕΣΕΩΝ

ΓΙΑ ΠΕΡΙΣΣΟΤΕΡΕΣ ΠΛΗΡΟΦΟΡΙΕΣ ΕΠΙΣΚΕΦΘΕΙΤΕ ΜΑΣ

ΑΜ αδγ.

(Πλ. Ακαδημίας) Γρ. Λαμπράκη 54,
Τηλ: 22410 33282, 22410 25737, 22410 30304
www.visatravelclub.gr

Κερδίστε χρόνο κι εξυπηρέτηση

WESTERN UNION MONEY TRANSFER
The fastest way to send money worldwide.



Αποστολή χρημάτων σ' όλο τον κόσμο
μέσα σε λίγα λεπτά!!!

50.000 καταστήματα σε 165 χώρες του κόσμου
είναι έτοιμα να σας εξυπηρετήσουν
σε διευρυμένα ωράρια

Γονείς φοιτητών εξωτερικού εμπιστευθείτε μας
PLANET HOLIDAYS
Δημήτρης Τσοπανάκης
Γαλλίας 6 - Ρόδος - Τηλ. 22410-27327

Για να δώσουμε
αυθεντική παραδοσιακή
γεύση στις οικογενειακές σας στιγμές
και όχι μόνο, φτιάξαμε τα
"Μελένια"



— Παραδοσιακά μελεκούνια.
— Ξεροτήγανα - Τακάκια -
Σταφιδωτά - Καλτσούνια
Μοσχοπούγγια - Γλυκά
κουταλιού κ.ά.

Ολα χειροποίητα με τα αγνότερα υλικά.

Δεχόμαστε παραγγελίες
για γάμους, βαφτίσεις και
κάθε είδους κοινωνική εκδήλωση.

Τηλ. 2246 0 22076, Πλατεία Σαλάκου

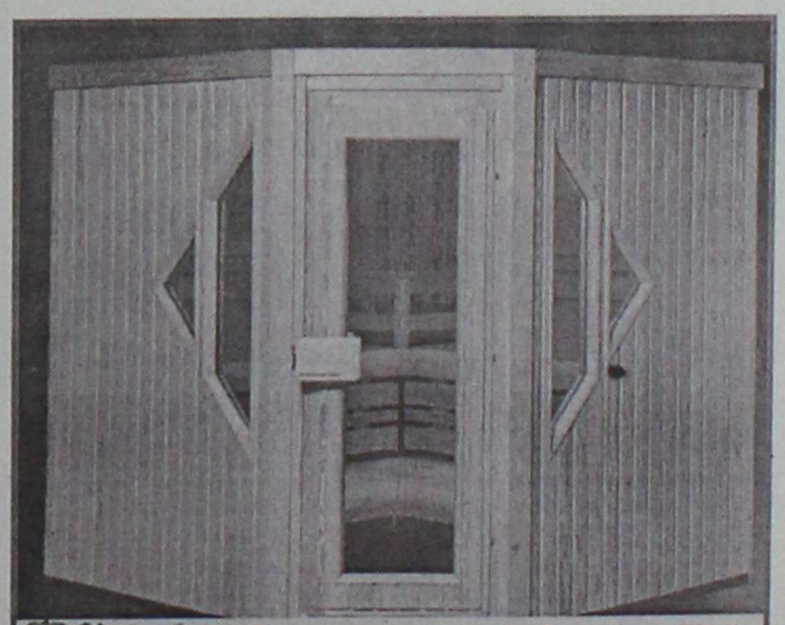

ΞΥΛΟΤΕΧΝΟΥΡΓΗΜΑΤΑ

Η ΣΑΟΥΝΑ δεν είναι πολυτέλεια-
είναι υγεία και ομορφιά
Αποκτήστε μια γνήσια φιλανδική σάουνα στις διαστάσεις που επιθυμείτε.
Λύσεις για κάθε ιδιωτικό και επαγγελματικό χώρο.
Τιμές από 2900 ευρώ.
ΕΚΘΕΣΗ ΞΥΛΟΤΕΧΝΟΥΡΓΗΜΑΤΑ
Εμπορικό Κέντρο Φώκιαλη
ΤΗΛ. 2241035091, 2241025135 6944355694

ΚΑΘΗΜΕΡΙΝΑ ΟΛΑ ΤΑ ΝΕΑ ΤΗΣ ΔΩΔΕΚΑΝΗΣΟΥ ΣΤΟ INTERNET
www.rodiaki.gr

ΤΟΠΙΚΟ ΠΟΔΟΣΦΑΙΡΟ

Βρήκε το δρόμο

• Την πρώτη νίκη στην έδρα της, πέτυχε η Θύελλα, επικρατώντας της Τήλου 2-1 στο παιχνίδι που ολοκλήρωσε την 10η αγωνιστική.

• Αύριο νέο παιχνίδι η Τήλος με τον Ορφέα, στους Αγίους Αποστόλους.

ΠΥΛΩΝΑ (ΕΜ. ΕΓΓΛΕΖΟΣ)

Μετά από 4 αποτυχημένες αγωνιστικές μετρώντας 3 ήττες και 1 ισοπαλία, επιτέλους γεύθηκε την χαρά της νίκης μέσα στο «σπίτι» της.

Στο χθεσινό παιχνίδι που συμπλήρωσε το πρόγραμμα της 10ης αγωνιστικής, η Θύελλα κατάφερε να πετύχει την πρώτη της νίκη επικρατώντας της Τήλου με 2-1 χάρη σε δύο προσωπικά γκολ του **Μπούλαρι**.

Με τους τρεις αυτούς βαθμούς, οι Πυλωνίτες πήραν σπουδαία βαθμολογική ανάσα και ξεκόλλησαν από τους 7 βαθμούς που βρισκόντουσαν εδώ και αρκετό διάστημα.

Αντίθετα οι Τηλιακοί για 9 συνεχή παιχνίδια μετρούν ισάριθμες ήττες παραμένοντας έτσι στον «πάτο»της βαθμολογίας.

Ωστόσο το χθεσινό παιχνίδι θα μπορούσαν να διεκδικήσουν κάτι καλύτερο εάν είχαν περισσότερη τύχη.

Το ματς ήταν ανοικτό από τις δύο ομάδες και παίχθηκε γενικά καλό ποδόσφαιρο.

Στο πρώτο 15λεπτο και οι δύο ομάδες είχαν από μια καλή ευκαιρία, με αυτή των φιλοξενουμένων να είναι πιο τρανταχτή (δοκάρι) για ν' ανοίξουν το σκορ.

Ομως οι γηπεδούχοι στο 20λεπτο κατάφεραν να πετύχουν πρώτοι γκολ κάνοντας το 1-0 που έμεινε μέχρι το τέλος του ημιχρόνου. Στο ξεκίνημα της επανάληψης πέτυχαν και δεύτερο γκολ βάζοντας τις βάσεις για τη νίκη.

Οι Τηλιακοί προσπάθησαν να αντιδράσουν καταφέροντας 20' πριν το τέλος να μειώσουν το σκορ, αλλά παρά τις προσπάθειές τους δεν μπόρεσαν να πετύχουν και δεύτερο που θα τους χάριζε τον πρώτο τους φετινό βαθμό.

Αντί γι' αυτό στην εκπνοή του παιχνιδιού έμειναν με 10 παίκτες λόγω αποβολής του νεαρού **Αγγελιδάκη**, που είχε ως συνέπεια τις έντονες διαμαρτυρίες των Τηλιακών, ο νεαρός παίκτης έβρισε τα θεία φωνάζοντας δυνατά κάτι που ακούστηκε από αρκετούς και από τον διαιτητή.

Επειδή όμως έβρισε αόριστα κι όχι κάποιον συγκεκριμένα οι συμπαίκτες του προσπάθησαν να πείσουν τον διαιτητή να μην του βγάλει την κόκκινη χωρίς όμως να τα καταφέρουν.

Η κάρτα αυτή τους Τηλιακούς τους πείραξε περισσότερο από την ήττα, καθώς ο **Αγγελιδάκης** είναι ο μοναδικός μικρός ποδοσφαιριστής που έχουν αυτή τη στιγμή.

Φάσεις-Γκολ:

13'. Σουτ του **Οίκουτα** απέκρουσε δύσκολα ο **Χ"γεωργίου**.

15'. Σουτ του **Κ. Σακελλάρη**, η μπάλα αποκρούσθηκε από τη συμβολή των δοκών.

19'. Ο **Μπούλαρι** επιχειρώντας ξαφνικό σουτ έξω από την περιοχή άνοιξε το σκορ (1-0).

22'. Νέο σουτ του **Σακελλάρη Κ.** απέκρουσε αυτή τη φορά ο **Ανδριγιαννάκης**.

48'. Ο **Μπούλαρι** με σουτ λίγο έξω από την περιοχή έκανε το 2-0.

69'. Ο **Σακελλάρης Κ.** τροφοδότησε τον **Καθουκλή** που με μονοκόμματο σουτ μείωσε σε 2-1.

90'. Ο **Αγγελιδάκης** αντίκρυσε απευθείας την κόκκινη κάρτα για τους λόγους που προαναφέραμε.

Καλύτεροι από την Θύελλα ήταν οι **Καμλής, Αϊβάζης** και **Μπούλαρι**, ενώ από την Τήλο οι **Αλιφέρης, Χαλιός, Οικονόμου**.

Καλή η διαιτησία των **Κετσέ, Καραχανή, Αντωνά**.

ΘΥΕΛΛΑ: *Ανδριγιαννάκης, Τάλλαρος Ν., Καμλής, Τάλλαρος Χ., Κελέσογλου, Βαλουκτσίδης, Λαδικός (60' Γιαννούρης Ι.), Οίκουτας, Φάκκας (80' Μαγγαφάκης), Αϊβάζης, Μπούλαρι.*

ΤΗΛΟΣ: *Χ"γεωργίου, Ορφανός, Μηλιός, Αλιφέρης Γ., Χριστοφίδης, Χριστοφής, Σακελλάρης Κ., Αγγελιδάκης, Καβουκλής, Χαλιός, Οικονόμου.*

ΑΥΡΙΟ ΜΕ ΟΡΦΕΑ

Στο μεταξύ αύριο η ομάδα της Τήλου θα δώσει ακόμη ένα ματς μόνο που δεν είναι εξ αναβολής, αλλά είναι για το πρόγραμμα της 11ης αγωνιστικής.

Στις 1 το μεσημέρι στο γήπεδο των Αγίων Αποστόλων θα τεθεί αντιμέτωπη με την ομάδα του Ορφέα, παρατηρητής έχει ορισθεί ο **Λάζαρος Βεργίδης.**

Ψήφο εμπιστοσύνης

• Την συμπαράστασή τους, στο πρόσωπο του Σάββα Ορφανίδη, έδειξαν το Δ.Σ. του Ηρακλή Μ. και οι αρχηγοί της ομάδας, που δεν έκαναν αποδεκτή την παραίτησή του, που έθεσε στο Δ.Σ. μετά το τέλος του αγώνα με την Αναγέννηση.

Η εντός έδρας ισοπαλία του Ηρακλή στο τελευταίο παιχνίδι κόντρα στην Αναγέννηση Ε., έφερε τον προπονητή της ομάδας των Μαριτσών Σάββα Ορφανίδη να θέτει την παραίτησή του μετά το τέλος του αγώνα στην διάθεση του προέδρου της ομάδας παρουσία των τριών αρχηγών Μανωλά , Γιακουμάρου και Αναγνώστου .

Ο Ορφανίδης θεώρησε τον εαυτό του υπεύθυνο για την κακή αγωνιστική παρουσία της ομάδας στο πρωτάθλημα , που την έχουν φέρει στην μέση του βαθμολογικού πίνακα , μακριά από τους στόχους που είχαν θέσει από την αρχή της περιόδου .

Η απάντηση του Γιώργου Παπαδημήτρη και των παραγόντων, καθώς και των αρχηγών ήταν άμεση και αρνητική στις προθέσεις του προπονητή , εκφράζοντάς του την στήριξη και την εμπιστοσύνη προς το πρόσωπό του , καθώς γνωρίζουν πως αν ο σύλλογος βρίσκεται σε αυτή την θέση ,οφείλεται στα πολλά προβλήματα που έχουν αντιμετωπίσει από την αρχή της περιόδου.

Έτσι το θέμα θεωρήθηκε λήξαν και οι τρεις πλευρές θα συνεχίσουν από κοινού την προσπάθεια .

Παρόλα αυτά ο Ηρακλής παραμένει ,εγκλωβισμένος στα προβλήματα τραυματισμών που αντιμετωπίζει και του έχουν στοιχίσει σε βαθμολογικό επίπεδο .

Από την αρχή της περιόδου οι τραυματισμοί βασικών στελεχών της ομάδας ,έχουν επηρεάσει σε μεγάλο βαθμό στην αγωνιστική παρουσία στα επίσημα παιχνίδια , γεγονός που αναγκάζει τον Ορφανίδη να δυσκολεύεται στην κατάρτιση εντεκάδας στα τελευταία τουλάχιστον οκτώ παιχνίδια .

Παρόλα αυτά οι Μαριτσενοί εστιάζουν το πρόβλημα στον επιθετικό τομέα καθώς (στους άλλους τομείς δεν φαίνεται να αντιμετωπίζεται ιδιαίτερο πρόβλημα), όπου οι εναλλακτικές λύσεις είναι περιορισμένες και έχει ως αποτέλεσμα την έλλειψη παραγωγικότητας .

Ο σοβαρός τραυματισμός του Σάββα Κούρου στην κλείδα που αποκόμισε από τον αγώνα κόντρα στον Διαγόρα Β, όπως και αυτός του Γιάννη Καλούδη στην αρχή της περιόδου που τον έχει επηρεάσει σε μεγάλο βαθμό και με την προσθήκη της φυγής του Γιάννη Λεντή ,έχει αναγκάσει τον πρόεδρο της ομάδας Γιώργο Παπαδημήτρη να βρίσκεται στην αναζήτηση εναλλακτικής λύσης ,σε μια δύσκολη περίοδο για μεταγραφές.

Τα ευχάριστα για τους Ηρακλειδείς έχουν να κάνουν με την επιστροφή στις προπονήσεις, μετά από μεγάλο χρονικό διάστημα των Μιχάλη Μανωλά και Σάββα Κούρου , που αναμένεται να βρίσκονται σε κατάσταση ετοιμότητας στις αρχές του επόμενου μήνα .

Προσπάθειες γίνονται και για την εξασφάλιση αδειών του Γιώργου Μπιλιά , από την μονάδα στην οποία υπηρετεί την στρατιωτική του θητεία , ενώ σήμερα θα υποβληθεί σε μαγνητική τομογραφία ο Παναγιώτης Κοκκάρης , για την καλύτερη διάγνωση του προβλήματος που τον ταλαιπωρεί στους προσαγωγούς.

Στα συν και η επιστροφή του Φάνη Λορέντζου από την Κάρπαθο, που βρέθηκε την τελευταία εβδομάδα, λόγω επαγγελματικών υποχρεώσεων.

ΕΦΗΒΙΚΟ ΠΡΩΤΑΘΛΗΜΑ ΚΩ

5η αγωνιστική
Αποτελέσματα

Δόξα Καρδ.-Αναγέννηση Ασφ.	0-4
Νικαγόρας-Ανταγόρας	6-1
Α.Ε. Κως-Ασκληπιός	1-5

Ρεπό ο Αντίμαχος.

Βαθμολογία	Αγώνες	Γκολ	Βαθμοί
1. Αναγέννηση Ασφ.	4	13-1	12
2. Νικαγόρας	4	14-6	9
3. Αντίμαχος	4	14-7	6
4. Ασκληπιός	4	13-7	6
5. Δόξα Καρδ.	5	11-17	6
6. Ανταγόρας	3	8-11	3
7. Α.Ε. Κως	4	1-25	0

Επόμενη αγωνιστική (1 Δεκεμβρίου)

Νικαγόρας-Δόξα Καρδ.
Ανταγόρας-Α.Ε. Κως
Αντίμαχος-Ασκληπιός
Ρεπό η Αναγέννηση Ασφ.

ΠΡΑΚΤΟΡΕΙΟ ΤΑΞΙΔΙΩΝ
ΣΑΒΒΑΣ ΣΑΗΣ



ΧΡΙΣΤΟΥΓΕΝΝΑ
ΣΤΗ ΘΕΣ/ΝΙΚΗ
Από 22/12 έως 28/12
ΑΚΤΟΠΛΟΪΚΩΣ και
Από 23/12 έως 27/12
ΑΕΡΟΠΟΡΙΚΩΣ

- 22/12: Αναχ. με F/B για Πειραιά, άφιξη 23/12
- 23/12: Αναχώρηση με πούλμαν για Θεσ/κη Δ/Θ
- 24/1: Ημέρα ελεύθερη για γώνια. Βράδυ χριστουγεννιάτικο ρεβεγιόν σε νυκτερινό κέντρο.
- 25/12: Ολοήμερη εκδρομή στο χιονοδρομικό κέντρο ΣΕΛΙ.
- 26/12: Ολοήμερη εκδρομή για Βεργίνα – Βέροια – Νάουσα – Αγ. Νικόλαο – Εδεσσα.
- 27/12: Αναχώρηση για Πειραιά.
- 28/12: Αφιξη στη Ρόδο.

ΤΙΜΗ ΕΚΔΡΟΜΗΣ:
Από 300€ ΑΚΤΟΠΛΟΪΚΩΣ
470€ ΑΕΡΟΠΟΡΙΚΩΣ

ΠΛΗΡΟΦΟΡΙΕΣ - ΠΡΟΓΡΑΜΜΑΤΑ
ΠΡΑΚΤΟΡΕΙΟ ΤΑΞΙΔΙΩΝ
ΣΑΒΒΑΣ ΣΑΗΣ
ΤΑΡΠΟΝ ΣΠΡΙΝΓΚΣ 42 (δίπλα στην Τραπ. Πίστεως)
Τηλ. 22410 39781-3, 22410-37711

ΟΙ ΘΕΡΑΠΕΥΤΙΚΕΣ ΙΔΙΟΤΗΤΕΣ ΤΟΥ ΒΑΣΙΛΙΚΟΥ ΠΟΛΤΟΥ

Θα ενθυμούνται οι παλιοί αναγνώστες της εφημερίδας μας τις θεραπευτικές ιδιότητες του Βασιλικού Πολτού στην τρίτη κυρίως ηλικία. Κάποιοι, που ασφαλώς ικανοποιήθηκαν από την χρησιμοποίησή τους, ζήτησαν να τους ενημερώσουμε εάν μπορούν και από πού να προμηθευτούν τον βασιλικό αυτό πολτό και τους δίνουμε πιο κάτω σχετικές πληροφορίες.

ΒΑΣΙΛΙΚΟΣ ΠΟΛΤΟΣ ΚΙΝΑΣ
(Chinese Royal Felly)

Υψηλής δραστικότητας. Στη φύση υπάρχουν 11 μεταλλικά άλατα και ο Β.Π. τα περιέχει όλα (Νάτριο-Κάλιο-Σίδηρο-Χρώμιο-Νικέλιο-Χαλκό-Ασβέστιο-Φώσφορο-Μαγνήσιο-Πυρίτιο). Επίσης, περιέχει, Βιταμίνες-Πρωτεΐνες-Ενζυμα-Αμινοξέα και Εστέρες. Ενδείκνυται για μεταγχειρητικές καταστάσεις, γηριατρικές παθήσεις, χοληστερίνη, δυσκοιλιότητα, υπόταση, αρθριτικά συνάχι, ατονία, κλιμακτήριο κ.λπ. Ο μοναδικός Β.Π. εμπλουτισμένος με το βότανο Σισάδρα, **που βελτιώνει το αναπνευστικό** (βρογχικά-δύσπνοια), έχοντας την μεγαλύτερη περιεκτικότητα. Επίσης διαθέτουμε το περίφημο βότανο GINSENG (PIZA ΤΗΣ ΖΩΗΣ) σε σφραγισμένα φακελάκια μιας χρήσεως, ούτως ώστε η δράση του να είναι σίγουρη 100% για το **άγχος** και το **κυκλοφοριακό** (είναι και διεγερτικό).

Αποστέλλεται με αντικαταβολή
ΔΗΜ. ΠΗΛΙΟΥΣΗΣ
Ευελπίδων 45-Κυψέλη-11362 Αθήνα
Τηλ. (210) 8835520-8641.498
Εγκεκριμένο από τον ΕΟΦ

ΜΙΚΡΕΣ αγγελίες

ΟΙ ΑΓΓΕΛΙΕΣ ΤΗΣ ΡΟΔΙΑΚΗΣ παρουσιάζονται και στο site www.anaggelies.gr

ΜΕΤΑΦΕΡΘΗΚΑΜΕ!
Θα μας βρίσκετε στα κεντρικά μας γραφεία επί της Μαρ. Μαλλιαράκη 11 (τελευταία πάροδος Καναδά). Τα τηλέφωνα παραμένουν τα ίδια:
(22410) 22210, (22410) 75230

ΕΝΟΙΚΙΑΣΕΙΣ ΑΚΙΝΗΤΩΝ & ΕΠΙΧΕΙΡΗΣΕΩΝ

ΔΙΑΜΕΡΙΣΜΑ ΕΝΟΣ ΥΠΝΟΔΩΜΑΤΙΟΥ, ΚΟΥΖΙΝΑΣ, ΜΠΑΝΙΟΥ, ΛΟΥΞ ΚΑΤΑΣΚΕΥΗΣ, ΦΟΥΛ ΕΠΙΠΛΩΜΕΝΟ ΣΤΟ ΝΙΟΧΩΡΙ. ΠΛΗΡ. ΤΗΛ. 6944346486, 2241090805 ΠΕ55697

ΣΤΗΝ ΠΕΡΙΟΧΗ ΣΤΑΔΙΟΥ ΔΙΑΓΟΡΑ (ΚΟΔΡΙΓΚΤΩΝΟΣ) ΔΙΑΘΕΣΙΜΑ ΕΠΙΠΛΩΜΕΝΑ ΔΙΑΜΕΡΙΣΜΑΤΑ ΓΙΑ ΟΛΙΓΟΗΜΕΡΗ ΠΑΡΑΜΟΝΗ Ή ΚΑΙ ΠΑ ΧΕΙΜΕΡΙΝΗ ΠΕΡΙΟΔΟ. ΠΛΗΡ. ΤΗΛ. 2241031756 ΠΕ55658

ΕΝΟΙΚΙΑΖΕΤΑΙ ΤΟ ΞΕΝΟΔΟΧΕΙΟ TROPICAL Β' ΚΑΤΗΓ. 100 ΚΛΙΝΩΝ, 300 ΜΕΤΡΑ ΑΠΟ ΤΗ ΘΑΛΑΣΣΑ ΣΤΑ ΚΟΛΥΜΠΙΑ ΡΟΔΟΥ. ΠΛΗΡ. ΣΕ ΩΡΕΣ ΕΡΓΑΣΙΑΣ ΣΤΑ ΤΗΛ. 2241056282, 2241056279, FAX 2241056291 ΠΕ55659

ΔΙΑΜΕΡΙΣΜΑ 50 τ.μ. στην Ιξιά, α' όροφος, με πολυκουζινάκι και ηλιακό. Πληρ. τηλ. 2241027834, 6937065275 AE55698

ΔΥΑΡΙ επιπλωμένο στην προέκταση Αννης Μαρίας, οδός Λίνδου. Πληρ. τηλ. 6945769958 AE55693

ΔΙΑΜΕΡΙΣΜΑ στην Ιαλυσό δύο υπνοδωματίων. Πληρ. κα Μαρίνα "ΚΤΗΜΑΤΙΚΗ ΠΡΟΟΠΤΙΚΗ" τηλ. 2241037906, 6972292958 AE55686

ΚΑΤΑΣΤΗΜΑ επί της Γρίβα 27 (Νιοχώρι) έναντι εστιατορίου Ιάσων. Πληρ. τηλ. (22410)28148, 77338 AE55684

ΔΙΑΜΕΡΙΣΜΑ 3άρι στην Αρχίπολη με θέρμανση κεντρική. Πληρ. τηλ. 2241076586, 6945518881 AE55675

ΕΠΙΧΕΙΡΗΣΗ κρεπερί αναψυκτήριο έτοιμη προς λειτουργία στο Ροδίνι, με δυνατότητα τροποποίησης άδειας οβελιστήριο, πιτσαρία κ.λπ. Πληρ.τηλ. 2241081812 AE55681

ΚΑΤΑΣΤΗΜΑ με μεγάλη βιτρίνα - πρόσοψη σε κεντρικό δρόμο στο Ροδίνι, κατάλληλο για κάθε χρήση, (γραφείο, φροντιστήριο, σχολή). Πληρ. τηλ., 2241081812 AE55678

ΕΝΟΙΚΙΑΖΟΝΤΑΙ τρία καταστήματα συνεχόμενα που μπορούν να μετατραπούν σε ένα 90 τ.μ. με πατάρια, επί της 28ης Οκτωβρίου (Ψαροπούλα). Πληρ. τηλ. 6944280874, 6944678445 AE55669

ΓΚΑΡΣΟΝΙΕΡΑ επιπλωμένη στα Κοσκινού επιφανείας 50 τ.μ. (κουζίνα, στούντιο-χωλ-WC). Πληρ. τηλ. 2241021644, 6946681508, 6946286772 AE55655

ΕΝΟΙΚΙΑΖΕΤΑΙ υπόγειος βιοτεχνικός χώρος 1000 τ.μ., ύψους 4,60 μ. στο 5ο χλμ. Λεωφ. Ρόδου-Λίνδου. Δυνατότητα ενοικίασης και μικρότερου χώρου. Πληρ. τηλ. 6944443169 AE55672

ΣΤΟΥΝΤΙΟ πλήρως εξοπλισμένο, με δικό του μπάνιο, air condition, τηλέφωνο, πολυκουζινάκι, εγκατάσταση για τηλεόραση και πλυντήριο. Προτιμούνται φοιτήτριες και φοιτητές. Πληρ. τηλ. 2241023479 AE55667

ΕΝΟΙΚΙΑΖΕΤΑΙ στην Ιξιά δίπλα στο ξενοδοχείο AVRA BEACH διαμέρισμα 2 υπνοδωματίων και λοιπών χώρων με αυλή-πέργκολα και ιδιωτικό χώρο για πάρκιν. Πληρ. τηλ. 2241023698 AE55654

ΓΚΑΡΣΟΝΙΕΡΑ επιπλωμένη στην οδό Αναστασίου Βρόντη 9 (Συνοικισμός Δασκάλων). Πληρ. τηλ. 2241091372 AE55673

ΔΙΑΜΕΡΙΣΜΑ 100 τ.μ. δύο υπνοδωματίων, κουζίνα-καθιστικό, σαλοτραπεζαρία, διαμπερές, ηλιακό κοντά στον ΟΑΕΔ. Ενοίκιο 500 ευρώ. Πληρ. τηλ. 2241021180 απογευματινές ώρες AE55670

ΕΝΟΙΚΙΑΖΟΝΤΑΙ δύο γκαρσονιέρες και ένα στούντιο επιπλωμένα στην οδό Αγ. Νικολάου. Πληρ. τηλ. 6945551804, 2241023815 AE55652

STUDIO επιπλωμένο, περιοχή Καρακόνερο πάνω από το ANASA CAFE. Πληρ. τηλ. (22410)64354, 69068, 6977351166 AE55647

ΓΚΑΡΣΟΝΙΕΡΑ επιπλωμένη στην Παλιά Πόλη. Πληρ. τηλ. 2241031654 AE55653

TOP PROPERTIES

GEORGE & SAVAS PIPINOS
ΓΕΩΡΓΙΟΣ & ΣΑΒΒΑΣ ΠΙΠΙΝΟΣ
ΣΥΜΒΟΥΛΟΙ ΚΑΙ ΕΚΤΙΜΗΤΕΣ ΑΚΙΝΗΤΩΝ
REAL ESTATE AGENTS • MEMBER OF F.I.A.B.C.I.-NAEA-C.E.I.

Από το 1971

Email: gpipinos@otenet.gr URL: www.rhodes-top-properties.com and www.pipinos.gr

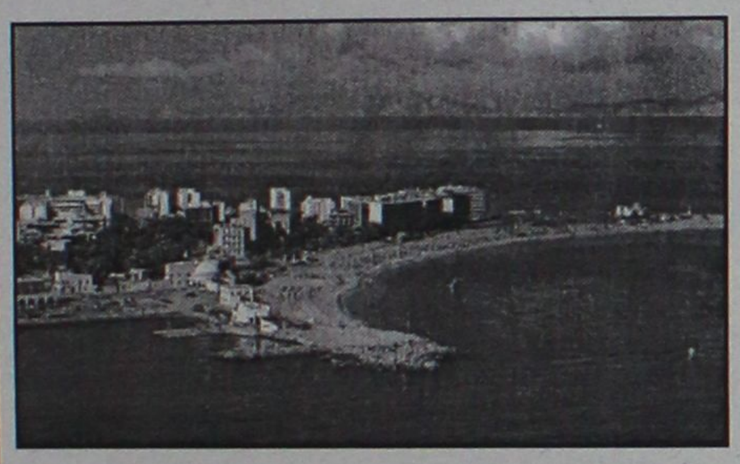

Η "**TOP PROPERTIES**" είναι ατομική επιχείρηση και ανήκει στους Γεώργιο και Σάββα Πιπίνο. Το γραφείο ασχολείται από το 1971 αποκλειστικά και μόνο με επενδύσεις και REAL ESTATE, στο νησί της Ρόδου και στην ευρύτερη περιοχή της Δωδεκανήσου.

ΑΠΕΥΘΥΝΟΜΑΣΤΕ: Στους **σοβαρούς, απαιτητικούς και επιλεκτικούς** επενδυτές-επιχειρηματίες, Ελληνες και ξένους που ενδιαφέρονται να κάνουν μια σοβαρή επένδυση προβολής στο νησί της Ρόδου.

ΠΡΟΣΦΕΡΟΥΜΕ: Α) Υπηρεσίες και πληροφορίες που γίνονται σε προσωπικό επίπεδο με εχεμύθεια, διακριτικότητα και σοβαρότητα.
Β) Μεγάλη γκάμα υψηλής ποιότητας, ακινήτων, όπως:1) Ξενοδοχεία Α' και Β' κατηγορίας των 600-500-350-300 κλινών, 2) Κεντρικά αστικά ακίνητα κατάλληλα για Τράπεζες-καταστήματα-γραφεία, 3) Παραλιακές εκτάσεις, κατάλληλες για τουριστικές επενδύσεις των 150.000-100.000-70.000-50.000-36.000 τ.μ. και 4) Διαμερίσματα και μεζονέτες προβολής, και 5) Αξιόλογες Παραθεριστικές κατοικίες.

ΣΤΟΧΟΣ ΜΑΣ ΕΙΝΑΙ: Να προσφέρουμε στο αγοραστικό μας κοινό υψηλής ποιότητας ακίνητα και ευκαιρίες στο νησί της Ρόδου. Η τριακονταετής και πλέον πείρα μας στον τομέα αυτό αποτελεί εγγύηση.

ΣΥΝΘΗΜΑ ΜΑΣ ΕΙΝΑΙ: Επενδύστε στη ΡΟΔΟ ΤΩΡΑ, σε ακίνητα που ΑΝΤΕΧΟΥΝ ΣΤΟ ΧΡΟΝΟ

Γεώργιος και Σάββας Πιπίνος
ΜΕΣΙΤΕΣ ΑΣΤΙΚΩΝ ΣΥΜΒΑΣΕΩΝ
Γιατί εμείς γνωρίζουμε καλύτερα!

Since 1971

TOP PROPERTIES is a father and son business. The senior, Mr George S. Pipinos, the founder of the office, has carved over the years a reputation for integrity and excellence in the world of Real Estate in the Dodecanese. The junior, Dr. Savas Pipinos, has returned from his studies in the UK to aid in his father´s footsteps.
AT TOP PROPERTIES we try hard to attract important and selective investors, high calibre businessmen/women and discerning professional people, both Greek and foreign, who wish to acquire substantial and valuable property on Rhodes.
We offer our expertise and advice privately, discreetly and in strict confidence.
We keep a comprehensive list of real estate of the highest specifications:
a. A' and B' class hotels (600, 500, 350, 300 beds capacity)
b. Centrally situated office buildings and other business premises.
c. Seaside land, ideal for development (hotels, holiday resorts, etc), of 150.000, 100.000, 70.000, 50.000, 36.000 square metres.
d. Villas, luxury apartments, detached, semi-detached and terraced houses.
e. Holiday and Retirement Homes.
Our aim is to give our clients the opportunity to acquire value for money, first class real estate on Rhodes. Our 30 and more years of experience is our warranty.
Our motto is Invest in Rhodes, Invest in property, It stands the test of time.

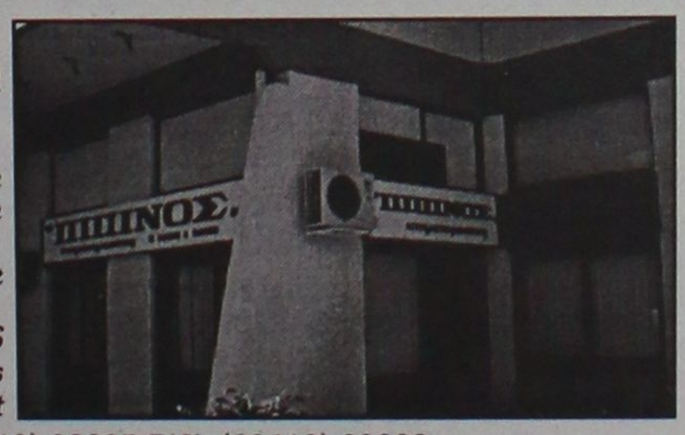

TOP PROPERTIES
George and Savas Pipinos
Because we know best

ΚΕΝΝΕΝΤΥ 38, ΡΟΔΟΣ, 85 100, ΤΗΛ. (22410) 23895,FAX: (22410) 20883
38 KENNEDY STR., RHODES, 85 100, TEL. (22410) 23895, FAX: (22410) 20883
U.K. Direct line: 08717115396

ΕΝΟΙΚΙΑΖΕΤΑΙ

στην Εθελοντών Δωδεκανησίων 29 "Μέγαρο Κιοσόγλου" **γραφείο** κεντρικότατο αρίστης κατασκευής γ' ορόφου 63 τ.μ. άμεσα παραδοτέο κατάλληλο για γραφείο Δικηγορικό-Λογιστικό Οικονομοτεχνικό-Ασφαλιστικό-Δικαστικοί Επιμελητές-Γραφίστες-Διακοσμητές κα για άλλη επαγγελματική χρήση.

Πληρ. Σαββαΐδης & Συνεργάτες
Τηλ. 2241026281, 6947047651

ΕΝΟΙΚΙΑΖΕΤΑΙ

ΓΡΑΦΕΙΟ

66 τ.μ. στην Εθελοντών Δωδεκανησίων "Μέγαρο Κιοσόγλου" αρίστης κατασκευής άμεσα παραδοτέο με μηνιαίο μίσθωμα 510 ευρώ.

Πληρ. Σαββαΐδης & Συνεργάτες
Κτηματομεσιτικό Γραφείο
Τηλ. 2241026281, 6947047651

ΕΝΟΙΚΙΑΖΟΝΤΑΙ

- **Διαμέρισμα** 160 τ.μ. (3) τριών υπνοδωματίων στην Ιαλυσό σε κεντρικό σημείο, με κεντρική θέρμανση. Μηνιαίο μίσθωμα 500 ευρώ.
- **Διαμέρισμα** 165 τ.μ. (3) τριών υπνοδωματίων στην Ανάληψη, νεόδμητο, με κεντρική θέρμανση. Μηνιαίο μίσθωμα 650 ευρώ.

Πληρ. ΕΥΣΤΑΘΙΟΥ - ΕΥΡΩΚΤΗΜΑΤΙΚΗ,
Εθνικής Αντιστάσεως 83 (πρώην Αννης Μαρίας).
Τηλ. 22410 73819-74917, 6946/103929

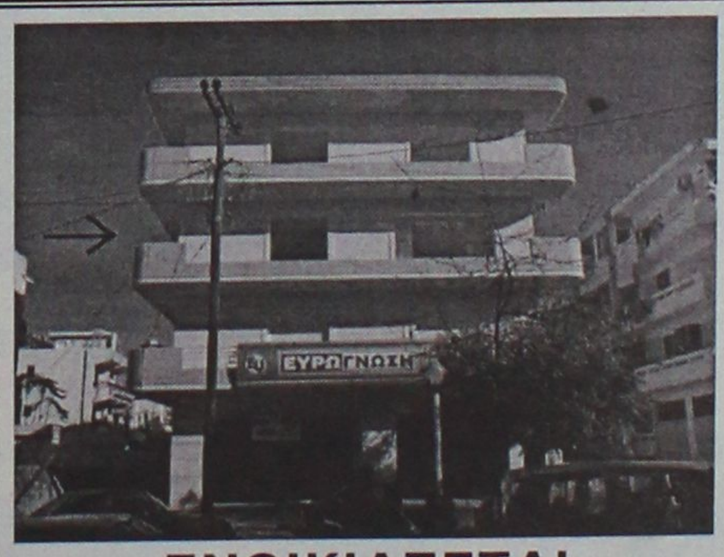

ΕΝΟΙΚΙΑΖΕΤΑΙ

160 τ.μ. ΟΡΟΦΟΓΡΑΦΕΙΟ Β΄ ορόφου σε νεόδμητη οικοδομή στην οδό Κοδρικτώνος κατάλληλο για οποιαδήποτε επαγγελματική χρήση. Μηνιαίο μίσθωμα € 1.100

Πληροφορίες: ΕΥΣΤΑΘΙΟΥ - ΕΥΡΩΚΤΗΜΑΤΙΚΗ
Εθνικής Αντιστάσεως 83 . Τηλ. 22410 73819 – 74917 , 6944/374546, 6945/292030

ενοικιασεις

συνέχεια από την προηγούμενη

ΕΝΟΙΚΙΑΖΟΝΤΑΙ α) διαμέρισμα 2 υπνοδωματίων, καθιστικό-κουζίνα ενιαίος χώρος, με πολυκουζινάκι και ψυγείο, μπάνιο με θερμοσίφωνα και μπανιέρα, κλιματιστικά στα υπνοδωμάτια με ζεστό -κρύο αέρα, μπαλκόνι με θεά στη θάλασσα, β) γκαρσονιέρα με ένα υπνοδωμάτιο, καθιστικό με πολυκουζινάκι, ψυγείο, μπάνιο με θερμοσίφωνα και μπανιέρα, κλιματιστικό στο υπνοδωμάτιο και στο καθιστικό, μπαλκόνι με θέα στην θάλασσα. Και τα δύο κοντά στο Πανεπιστήμιο Αιγαίου. Πληρ. τηλ. 2241077458, ώρες 9-1 και 5-9 AE55656

ΔΙΑΜΕΡΙΣΜΑ 100 τ.μ. στην Κρεμαστή Παλαιολόγου 13. Πληρ. τηλ. 2241093814 AE55577

ΕΝΟΙΚΙΑΖΕΤΑΙ

ΠΟΛΥΤΕΛΕΣ ΓΡΑΦΕΙΟ 105 τ.μ. στο κέντρο της πόλεως με έτοιμο ντεκόρ και κλιματισμό. Ενοίκιο 1000 ευρώ.

Πληρ. τηλ. 2241038330

ΕΝΟΙΚΙΑΖΟΝΤΑΙ

ΕΠΙΠΛΩΜΕΝΑ ΛΟΥΞ 2ΑΡΙΑ με ωραία θέα και άνετο πάρκιν στ' Ασγούρου.

Πληρ. τηλ. 6947606922, 22410 68509

ΕΝΟΙΚΙΑΖΕΤΑΙ

Ακίνητο κλασικό, για οιανδήποτε χρήση, στο ΝΙΟΧΩΡΙ, συνολικής επιφανείας 450 τ.μ. (150 τ.μ. ανά επίπεδο)

Δεχόμαστε σοβαρές προτάσεις.

Πιπίνος: 22410-23895, 6944 676003 και 6944 390803

gpipinos@otenet.gr

ΕΝΟΙΚΙΑΖΕΤΑΙ

γωνιακό κατάστημα

επί της οδού Κων. Παλαιολόγου και Λευκωσίας γωνία 100 τ.μ. ισόγειο και 100 τ.μ. πατάρι, μεγάλη βιτρίνα και εύκολο πάρκιν.

Πληρ. τηλ. 2241020949, 6932326055

ΖΗΤΕΙΤΑΙ ΞΕΝΟΔΟΧΕΙΟ

από **tour operator**

ΓΙΑ ΕΝΟΙΚΙΑΣΗ

από το 2005 δυναμικότητας 90-120 δωματίων που να βρίσκεται στην ευρύτερη περιοχή της ανατολικής Ρόδου.

Πληρ. τηλ. 6944464046

ΕΝΟΙΚΙΑΖΕΤΑΙ

βιοτεχνικός ή αποθηκευτικός χώρος

500 τ.μ. ή χωριστά από 170 τ.μ. το κάθε ένα, και ύψος 5.50 μ., τεράστιο πάρκιν για νταλίκες, κοντά στο εργοστάσιο μαρμάρων Καβάσιλα.

Πληρ. τηλ. 2241020949, 6932326055

ΕΝΟΙΚΙΑΖΟΝΤΑΙ

4 πολυτελή STUDIOS για ένα ή δύο άτομα, στην παραλία Ιαλυσού, πλήρως επιπλωμένα, ευρύχωρα, με άνετες βεράντες με πολυκουζινάκι, air-condition, ηλιακό θερμοσίφωνα, ιδιόχρηστη θέση στάθμευσης. Μηνιαίο μίσθωμα 300 ευρώ.

Πληρ. ΕΥΣΤΑΘΙΟΥ - ΕΥΡΩΚΤΗΜΑΤΙΚΗ, Εθνικής Αντιστάσεως 83 (πρώην Αννης Μαρίας). Τηλ. 22410 73819-74917, 6946/103929

RHODES-GREECE
CAIRO PALACE

ΕΝΟΙΚΙΑΖΟΝΤΑΙ ΕΠΑΓΓΕΛΜΑΤΙΚΟΙ ΧΩΡΟΙ

- **Γραφείο** 90 τ.μ. Εθελ. Δωδεκανησίων
- **Γραφείο** 190 τ.μ. Εθνάρχου Μακαρίου
- **Κατάστημα** 55 τ.μ. Εθνάρχου Μακαρίου
- **Κατάστημα** 25 τ.μ. Εθελ. Δωδεκανησίων

Πληρ. κα Φράνσις Νιοτή
Τηλ. 2241024328, φαξ 2241027600, κιν. 6944618757, 6973572262



Για τις δικές σας ανάγκες κρατάμε τη γη... ακίνητη!

Ευρωκτηματική. Η κτηματομεσιτική εταιρεία με σαφή προσανατολισμό στην ικανοποίηση των δικών σας αναγκών και με δυνατότητες που ξεπερνούν κάθε προσδοκία!

Με ικανά και **έμπειρα στελέχη** έτοιμα να προβούν στις πιο αξιόπιστες και υπεύθυνες επενδυτικές προτάσεις για την **ακίνητη περιουσία σας!**

Με δραστηριότητες που **ξεφεύγουν απ'τα όρια της Ρόδου** και επεκτείνονται με την **προώθηση των ακινήτων** σας στην Ελλάδα και Διεθνώς!

Με **πλήρεις υπηρεσίες**, υψηλό επαγγελματισμό και μια νέα αντίληψη που γίνεται εμφανής στα **σύγχρονα και λειτουργικά** κεντρικά γραφεία της.

Με τη δυνατότητα να εντοπίζει **την ιδανική γη,** κατοικία, ξενοδοχείο ή επαγγελματική στέγη για εσάς, ή τον **κατάλληλο αγοραστή** για το ακίνητο που πουλάτε!

ΞΕΝΟΔΟΧΕΙΑ, ΠΑΡΑΛΙΑΚΕΣ ΕΚΤΑΣΕΙΣ, ΚΕΝΤΡΙΚΑ ΑΚΙΝΗΤΑ
ΟΙΚΟΠΕΔΑ, ΜΟΝΟΚΑΤΟΙΚΙΕΣ, ΔΙΑΜΕΡΙΣΜΑΤΑ, ΑΓΡΟΤΕΜΑΧΙΑ
η ακίνητη αξία σας!

ευσταθίου
ΕΥΡΩΚΤΗΜΑΤΙΚΗ
ΚΤΗΜΑΤΟΜΕΣΙΤΙΚΟ ΓΡΑΦΕΙΟ

ΑΓΟΡΕΣ • ΠΩΛΗΣΕΙΣ • ΕΚΤΙΜΗΣΕΙΣ • ΑΝΤΙΠΑΡΟΧΕΣ • ΜΙΣΘΩΣΕΙΣ ΑΚΙΝΗΤΩΝ • ΕΠΕΝΔΥΤΙΚΕΣ ΠΡΟΤΑΣΕΙΣ • ΑΡΧΙΤΕΚΤΟΝΙΚΕΣ ΜΕΛΕΤΕΣ
ΕΘΝ. ΑΝΤΙΣΤΑΣΗΣ 83 - ΤΗΛ. 22410 73819, 74917 - ΚΙΝ. 6944 374546, 6945 292030 - FAX: 22410 38641- info@euroktimatiki.gr

ΕΝΟΙΚΙΑΣΕΙΣ

συνέχεια από την προηγούμενη

ΓΙΑΝΝΗΣ ΝΙΚΟΛΙΔΑΚΗΣ

Μηχανολόγος- μηχανικός

Γαλλίας 12 - Ρόδος • τηλ. (22410)22291, 35103

ΠΩΛΟΥΝΤΑΙ

Πολυτελή διαμερίσματα με απεριόριστη θέα, ιδιωτικούς χώρους parking και αποθήκες

Επί της οδού Σελλά και Αισχίνη (περιοχή Δασκάλων) 77 τ.μ., 99 τ.μ., 119 τ.μ.

Επί της οδού Κων. Υδραίου (πλησίον Ρόδου-Λίνδου), 135 τ.μ., 95 τ.μ., 147 τ.μ.

Γραφείο 105 τ.μ. επί της οδού Εθνικής Αντιστάσεως και Τσαλδάρη

ΕΝΟΙΚΙΑΖΕΤΑΙ: Διαμέρισμα 110 τ.μ. (3) τριών υπνοδωματίων οδός Σαλαμίνας (Ανάληψη). Μηνιαίο μίσθωμα 400 ευρώ.

ΕΝΟΙΚΙΑΖΕΤΑΙ: Κατοικία επιπλωμένη στην Παλιά Πόλη, πλήρως ανακαινισμένη, (2) δύο υπνοδωματίων, με ηλιακό θερμοσίφωνα, τζάκι. Μηνιαίο μίσθωμα 480 ευρώ.

ΕΝΟΙΚΙΑΖΕΤΑΙ: Διαμέρισμα 110 τ.μ. (3) τριών υπνοδωματίων οδός Αλ. Διάκου με μεγάλες βεράντες, ηλεκτρικό θερμοσίφωνο. Μηνιαίο μίσθωμα 450 ευρώ.

Πληροφορίες ΕΥΣΤΑΘΙΟΥ-ΕΥΡΩΚΤΗΜΑΤΙΚΗ, Εθνικής Αντιστάσεως 83, Τηλ. 22410-73819, 74917, 6946/103929

ΑΡΧΑΓΓΕΛΟΣ

ΕΝΟΙΚΙΑΖΟΝΤΑΙ ΓΚΑΡΣΟΝΙΕΡΕΣ

καινούργιες, πλήρως εξοπλισμένες και επιπλωμένες με κλιματισμό, τηλεόραση, ψυγείο, φούρνο-μάτια, θερμοσίφωνο, ντους, WC, εγκατάσταση για πλυντήριο ρούχων, σε ήσυχη περιοχή και άνετο πάρκιν, για όλο τον χρόνο.

Πληρ. τηλ. 6972494339

ΤΡΙΑΡΙ στον 3ο όροφο αποτελούμενο από δύο υπνοδωμάτια, σαλοτραπεζαρία, WC, επί της οδού Μιχαήλ Πετρίδη 90. Πληρ. τηλ. 2241063536 AE55649

ΚΑΤΑΣΤΗΜΑ στην περιοχή Καρακόνερο, 40 τμ. επί της οδού Ευκλή 21. Πληρ. τηλ. 2241067270 και 2241020691 AE55650

ΠΙΠΙΝΟΣ

ΠΩΛΟΥΝΤΑΙ ΜΟΝΟΚΑΤΟΙΚΙΕΣ

150 τμ σε οικόπεδο 650τμ στην Ιαλυσσό Ευρώ 220,000 (ή και σε μαρμαροσοβά Ε 138,000 / μπετά Ευρώ 109,000)

με δάνεια έτοιμα!

22410 23895 / 6944 676 003 / 6944 390 803

www.rhodes-top-properties.com

ΔΩΜΑΤΙΑ ΜΕ ΤΟ ΜΗΝΑ από 180€

Το ξενοδοχείο **ΠΑΡΘΕΝΩΝ** θα είναι πάλι κοντά σας για την χειμερινή περίοδο με νέες ιδέες.

Τα δωμάτιά μας διαθέτουν
ατομικό μπάνιο, ψυγείο, πιστολάκι μαλλιών, τηλέφωνο, τηλεόραση, κλιματισμό και εβδομαδιαία καθαριότητα

Στο σαλόνι μας υπάρχει
PC, μεγάλη τηλεόραση, DVD, επιτραπέζια παιχνίδια καθώς και cafe bar.

Το ξενοδοχείο μας διαθέτει και πισίνα.

Σκοπός μας είναι η ευχάριστη διαμονή σας σε ένα φιλικό περιβάλλον.

Βρισκόμαστε και σας περιμένουμε επί της οδού **Ανθούλας Ζερβού 4, Ρόδος** (περιοχή Ψαροπούλα)

Πληρ. τηλ. 2241022351, κιν. 6944844177
Υπεύθυνος: Καλούδης Τάσος

ΖΗΤΕΙΤΑΙ ΓΙΑ ΑΓΟΡΑ

διαμέρισμα κατάλληλο για **φροντιστήριο**, στις περιοχές Μητρόπολης, Πλ. Φώκιαλη, Αγίας Αναστασίας, Κοδριγκτώνος, Αγ. Δημητρίου.

Πληρ. τηλ. 2241075404, 2241029523

Ο όμιλος ξενοδοχείων

Aldemar HOTELS

Ενοικιάζει κομμωτήριο εντός της ξενοδοχειακής μονάδας "Paradise Royal Mare" στην Καλλιθέα της Ρόδου για την περίοδο 2004.

Πληρ. τηλ. 2241054400
Γραμματεία διευθύνσεως
fax: 2241069021

ΠΙΠΙΝΟΣ

ΠΩΛΟΥΝΤΑΙ ΜΟΝΟΚΑΤΟΙΚΙΕΣ

ΣΤΑ **ΜΑΡΙΤΣΑ**

εντός οικισμού, με θέα.

Πωλούνται ευρώ 73.000 σε μπετά.

Πληρ. τηλ. 22410 23895 και 6944 676003 και 6944390803

gpipinos@otenet.gr

ΠΙΠΙΝΟΣ

ΠΩΛΟΥΝΤΑΙ ΔΙΑΜΕΡΙΣΜΑΤΑ

- 2 και 3 υπνοδωματίων πλησίον ΑΡΑΠΑΚΙ
- 2 υπνοδωματίων στην Ιαλυσό
- 1 και 2 υπνοδωματίων στην Ιξιά έναντι Μίρα Μάρε.

Πληρ. τηλ. 2241023895, 6944390803, 6944676003

www.rhodes-top-properties.com



Τριώροφο κτίριο
για επαγγελματική χρήση
με εμβαδόν 270 τ.μ.
και άνετο χώρο στάθμευσης.

ΣΑΒΒΑΪΔΗΣ & Συνεργάτες
Μεσίτες & Σύμβουλοι Ακινήτων

Εθ. Δωδεκανησίων 29
τηλ: 22410 26281
Φαξ: 22410 34663

ενοικιασεις

συνέχεια από την προηγούμενη

ΓΚΑΡΣΟΝΙΕΡΑ δύχωρη επιπλωμένη με αυλή επί της οδού Θεμ. Σοφούλη 2Β, κατάλληλη και για επαγγελματική χρήση. Πληρ. τηλ. 22410 37002. AE55641

ΚΑΤΑΣΤΗΜΑ λόγω συνταξιοδότησης 45 τ.μ. με ασημένια κοσμήματα και είδη λαϊκής τέχνης σε κεντρικό δρόμο της Παλιάς Πόλης της Ρόδου. Προσφέρεται και με το εμπόρευμα. Πληρ. τηλ. 22410-76056, 22410-20995, (10 π.μ.-2 μ.μ.). AE55643

ΕΝΟΙΚΙΑΖΟΝΤΑΙ ανεξάρτητες κατοικίες με αυλή επιπλωμένες ή μη σε ήσυχη περιοχή, με πανοραμική θέα στην Ιαλυσό. Πληρ. τηλ. 22410 37002. AE55642



ΠΩΛΕΙΤΑΙ

ευρίσκεται σε οικόπεδο 355 τ.μ. και αποτελείται από 3 υπνοδωμάτια, κουζίνα και σαλόνι, 2 WC, μπάνια, αποθήκη και σοφίτα 120 τ.μ.
Διαθέτει κεντρική θέρμανση και extra air/ton σε όλους τους χώρους και πολλά άλλα extra. Δίδεται και επιπλωμένη.
Δημοκρατίας 64 - Ιαλυσός
Πληρ. τηλ. 2241022791, 2241095477 (όλη μέρα)

ΠΡΑΓΜΑΤΙΚΗ ΕΠΕΝΔΥΣΗ

ΠΩΛΕΙΤΑΙ τουριστικό σούπερ μάρκετ στην παραλιακή λεωφόρο Ιαλυσού 150 τ.μ. περίπου με 80 τ.μ. ιδιόκτητη αυλή

ΠΩΛΕΙΤΑΙ ακίνητο και επιχείρηση ή μόνο το ακίνητο ή μόνο η επιχείρηση λόγω άλλης απασχόλησης.

Μόνο σοβαρές προτάσεις

Πληρ. τηλ. (22410)93797, 91241, 6946244766

ΠΩΛΕΙΤΑΙ

γνωστό εστιατόριο στην πόλη της Ρόδου, γωνιακό με αυλή, πλήρως εξοπλισμένο, συνολικής επιφανείας 200 τ.μ., δυνατότητας έως 200 καθίσματα με λειτουργία και όνομα 40 ετών.

Ευρωπαϊκή Επενδυτική
Τηλ. 2241039300, 6977582152 κο Θεόφιλο

ΠΩΛΕΙΤΑΙ

διαμέρισμα 180 τ.μ. με 100 τ.μ. μπαλκόνι, γωνιακή πολυκατοικία, πρώτος όροφος στην Κοδριγκτώνος, από ιδιώτη.

Πληρ. τηλ. 6973394166



ΚΤΗΜΑΤΟΜΕΣΙΤΙΚΟ ΓΡΑΦΕΙΟ

ΑΙΓΑΙΟΚΤΗΜΑΤΙΚΗ

ΠΩΛΟΥΝΤΑΙ

- ΔΙΑΜΕΡΙΣΜΑΤΑ-ΜΟΝΟΚΑΤΟΙΚΙΕΣ
- (ΔΔ)=ΔΑΝΕΙΑ ΔΕΚΤΑ

- 35 τ.μ. Ιαλυσό 4ος ορ. (studio) 30.000 €.(ΔΔ)
- 45 τ.μ. στο Σινεμά Τιτάνια α' ορ. 50.000 €.(ΔΔ)
- 46 τ.μ. καινούργιο Αραπάκι (1 υπν.) α' ορ. 74.800 €.(ΔΔ)
- 55 τ.μ. β' ορ. καινούργιο Ανάληψη 36 εκ.-105.000 € (ΔΔ)
- 60 τ.μ. καινούργιο Καρακόνερο 30 εκ. - 88.041 € (ΔΔ).
- 62 τ.μ. ισόγ. Ανάληψη καινούργιο 40 εκ.-117.696 € (ΔΔ)
- 70 τ.μ. μον/κία με 100 τ.μ. αυλή, κοντά στο Ρολόι, Π. Πόλη, 28 εκ.-82.171 € (ΔΔ)
- 70 τ.μ. καινούργιο (β' ορ.) Ανάληψη 45,5 εκ.-133.528 € (ΔΔ)
- 74 τ.μ. Πειραιώς ισόγειο (2 υπν.) 29 εκ. 85.106 € (ΔΔ)
- 75 τ.μ. (ισ.) - (2 υπν.) Κέννεντυ με αυλή 30 εκ.(ΔΔ)
- 77 τ.μ. καινούργιο Ιαλυσό (2 υπν.) α' ορ. 32 εκ. - 53.910 € (ΔΔ)
- 77 τ.μ. (2 υπν.) καινούργιο β' ορ. Καναδά β' ορ. (46 εκ), 134.996 € (ΔΔ).
- 80 τ.μ. καινούργιο Καρακόνερο (43 εκ.) 126.192 € (ΔΔ)
- 80 τ.μ. μονοκατοικία Π. Πόλη Ρολόι (45 εκ.) - 132.061 € (ΔΔ)
- 80 τ.μ. μον/κία στα Κρητικά, 100.000 € (ΔΔ)
- 80 τ.μ. Αισχύνη (2 υπν.) (β' όρ.) 29 εκ.-85.106 € (ΔΔ)
- 80 τ.μ. Δενδρινού (2 υπν.) 70.000 €
- 80 τ.μ. μον/κία με αυλή 7 Χουρμαδιές 40 εκ.- 117.388 €
- 82 τ.μ. ρετιρέ α' ορ. Ροδίνι (30 εκ.) - 88.041€.(ΔΔ)
- 85 τ.μ. ημ/γειο με αυλή μαρ/βά Καρακόνερο 15 εκ.- 44.020 €
- 87 τ.μ. καινούργιο ρετιρέ β' ορ. 2 υπν. Αραπάκι 140.000 € (ΔΔ)
- 90 τ.μ. μον/κία διώροφη (2 υπν.) Παραδείσι με τζάκι 22 εκ. - 64.563 € (ΔΔ)
- 90 τ.μ. ισόγ. Αραπάκι (3 υπν.) 43 εκ.- 126.192 € (ΔΔ)
- 95 τ.μ. α' ορ. (3 υπν.) Ροδίνι καινούργιο 47 εκ. - 138.000 €.(ΔΔ)
- 96 τ.μ., 3 υπν., καινούργιο α' ορ. Ιαλυσό (42 εκ.) 123.257 € (ΔΔ)
- 93 τ.μ., 3 υπν., καινούργιο, Ροδίνι, 46 εκ. - 135.000 € (ΔΔ)
- 97 τ.μ., (3 υπν.) α' όρ., Μητρόπολη (35 εκ.) 102.714 € (ΔΔ)
- 101 τ.μ. (3 υπν.) καινούργιο Ροδίνι με γκαράζ (50 εκ.) - 170.375 € (ΔΔ)
- 107 τ.μ. καινούργιο ρετιρέ Αραπάκι 172.000 € (ΔΔ)
- 116 τ.μ. (3 υπν.) 1ος ορ. Αγ. Αναργύρους 88.041 € -30 εκ. (ΔΔ)
- 116 τ.μ. (ισ. υπ/νο) 3 υπν. Πτολεμαίων 58 εκ.-170.212 € (ΔΔ)
- 117 τ.μ.α' ορ. και 45 τ.μ. σε σοβά στους Δασκάλους (42 εκ.) - 123.257 € (ΔΔ)
- 120 τ.μ. καινούργιο πλησίον Μ. Πετρίδη (ισ.), (3 υπν.), 54 εκ. - 158.473 € (ΔΔ)
- 120 τ.μ. μεζ/τα Ροδίνι 80 εκ. 234.776 € (ΔΔ)
- 120 τ.μ. καινούργιο Ροδίνι 78 εκ.-229.000 € (ΔΔ)
- 122 τ.μ. β' όρ. Ιαλυσό καινούργιο 55 εκ. - 161.408 € (ΔΔ)
- 123 τ.μ. (3 υπν.) γ' ορ. καινούργιο Καναδά 73 εκ. 214.000 € (Δ.Δ.)
- 132 τ.μ. μεζ/τα κοντά Μίρα Μάρε (75 εκ.)-20.229 € (Δ.Δ.)
- 140 τ.μ. μον/κία σε μπετά στους Τρεις σε 1.400 τ.μ. οικόπεδο 32 εκ-93.910 € (ΔΔ).
- 140 τ.μ. μεζ/τα σε 340 μ. οικόπεδο Ιξιά (85 εκ)-243.449 € (Δ.Δ.)
- 140 τ.μ. μον/κία σε μπετά Κοσκινού 38 εκ.-115.518 ευρώ.
- 145 τ.μ. μεζ/τα Κοσκινού καινούργια ετ/τη σε 2 στρ. οικ. 85 εκ. 250.000 € (ΔΔ)
- 175 τ.μ. μεζ/τα μπετά Αγ. Αποστόλους 44 εκ.-129.126 € (ΔΔ)
- 174 τ.μ. μεζ/τα Ανάληψη με 45 τ.μ. γκαράζ (85 εκ.) - 249.449 € (ΔΔ)
- 185 τ.μ. (3 υπν.) Μιχ. Πετρίδη Ρετιρέ 85 εκ.-249.449 ευρώ (ΔΔ).
- 180 τ.μ. μον/κία μπετά Τρεις 100.000 €
- 160 τ.μ. κολώνες διαμ/σμα α' ορ. Δασκάλους 32 εκ.-93.910 €.
- 203 τ.μ. διαμ/σμα β' ορ. Μήδεια 85 εκ.-250.000 € (ΔΔ)
- 210 τ.μ. μον/κία σε 500 τ.μ. οικ/δο κοντά Κορδικτώνος 110 εκ. 322.000 € (ΔΔ)

ΚΑΤΑΣΤΗΜΑΤΑ-ΑΠΟΘΗΚΕΣ-ΓΡΑΦΕΙΑ -ΠΑΝΣΙΟΝ

- 25 τ.μ. Κόκ. πόρτα Π. Πόλη 15 εκ.- 44.020 €
- 55 τ.μ. κατάστημα Βασ. Ηρακλείου 35 εκ.-102.714 € (ΔΔ)
- 60 τ.μ. κατάστημα στ' Ασγούρου 22 εκ.- 64.563 €
- 71 τ.μ. υπόγεια απ/η με ράμπα Αννης Μαρίας 8 εκ. 23.477 €
- 80 τ.μ. υπ/γεια απ/κη Κένεντυ 12 εκ. 35.216€
- 150 τ.μ. πανσιόν 6 studios Π. Πόλη 35 εκ.- 102.714 €
- 175 τ.μ. κατάστημα Λεωφ. Ρόδου-Λίνδου 70 εκ.-205.429 € (ΔΔ)
- 180 τ.μ. αποθήκη ισόγ. κατάστημα Ροδίνι 132.061 €-45 εκ.

ΟΙΚΟΠΕΔΑ-ΑΓΡΟΤΕΜΑΧΙΑ

- 401 τ.μ.Δημ. Αναστασιάδη (Σ.Δ. 1) 180.000 €
- 1051 τ.μ. εντός οικ/μού Δαματριά 12 εκ. -35.216 €.(ΔΔ)
- 2.082 στους Τρεις, κτίζει 220 τ.μ. (60 εκ.)-170.082 € (Δ.Δ.)
- 9,5 στρ. Μαριτσά (50 εκ.) - 146.735 €
- 28.280 τ.μ. πάνω στο κύμα Πλημμύρι 376 εκ-1.103.448 €
- 28.280 τ.μ. πάνω στο κύμα Πλημμύρι 376 εκ-1.103.448 €
- 40 στρ. Πεύκοι-Λίνδου 160 εκ.-469.552 €

ΕΝΟΙΚΙΑΣΕΙΣ ΑΚΙΝΗΤΩΝ-ΕΠΙΧΕΙΡΗΣΕΙΣ:

- Γραφείο 80 τ.μ. Μαντράκι 450. €
- 40 τ.μ. κατ/μα Καλλιθέα 300 €
- 110 τ.μ,. κατ/μα Καλλιθέας 645 €
- Αποθήκη 6ο χλ. Λεωφόρο Ρόδου Καλιθέας 400 τ.μ. ενοίκιο 300 €
- ΕΠΙΠΛ/ΝΟ ΔΙΑΜΕΡΙΣΜΑ Π. ΠΟΛΗ (2 ΥΠΝ.) 320 €
- Γκαρ/ρα επ/νη Καλλιθέα 170 €.
- Λουξ διαμ/σματα 110 τ.μ.- τζάκι Ροδίνι 600€.
- 75 τ.μ. λουξ διαμ. - γκαράζ Ροδίνι 400€.

ΑΝΑΛΑΜΒΑΝΟΥΜΕ ΤΗΝ ΕΝΟΙΚΙΑΣΗ ΤΟΥ ΔΙΑΜΕΡΙΣΜΑΤΟΣ ΣΑΣ ΣΕ ΠΟΛΥ ΣΥΝΤΟΜΟ ΧΡΟΝΙΚΟ ΔΙΑΣΤΗΜΑ

ΡΕΝΑ ΒΑΖΟΥΚΟΥ

(ΜΕΣΙΤΗΣ ΑΣΤΙΚΩΝ ΣΥΜΒΑΣΕΩΝ)
ΔΙΕΥΘ. ΓΡΑΦΕΙΟΥ ΔΗΜ. ΘΕΟΔΩΡΑΚΗ 3
9-1 το πρωί και 6.30-9 απ/τα
Δευτέρας-Πέμπτης εκτός Σαβ. και Κυρ.
Τηλ. (22410) 22943-28838 FAX: 28838
email.vazoukou@otenet.gr.
ΡΟΔΟΣ

ΠΩΛΗΣΕΙΣ ΑΚΙΝΗΤΩΝ ΑΠΟ ΤΟ 1973

○ ΗΜΙΤΕΛΗ ΔΙΑΜΕΡΙΣΜΑΤΑ
- Σύμη 120 τ.μ. 2 διαμερίσματα 45.000.000 δρχ.-132.061 €

○ ΔΙΑΜΕΡΙΣΜΑΤΑ
- Κοσκινού 75 τ.μ. λούξ κατασκευής 38.000.000 δρχ.-111.518 €
- Ιαλυσός 85 τ.μ. λουξ κατασκευής 43.000.000 δρχ. - 126.192 €
- Ροδίνι 60 τ.μ 12.500.000 δρχ. - 36.683 €
- Πειραιώς 72 τ.μ. 29.000.000 δρχ. - 85.106 €
- Ιαλυσός 100 τ.μ. 45.000.000 δρχ.-132.061 €
- Δασκάλους 115 τ.μ., 52.000.000 δρχ.-152.604 €
- Ανάληψη, 116 τ.μ. + 30 τ.μ. γκαράζ 62.000.000 δρχ. λουξ κατασκευής -181,951 €
- -- Δασκάλους, 120 τ.μ. 72 εκ. δρχ., λουξ κατασκευής-211.298 €
- Δασκάλους 91 τ.μ. 55 εκ. δρχ. λουξ κατασκευής-161.408 €
- Δασκάλους 85 τ.μ. λουξ κατασκευής
- Δασκάλους 50 τ.μ. λουξ κατασκευής
- Καναδά 115 τ.μ. λουξ κατασκευής
- Καναδά 90 τ.μ. λουξ κατασκευής
- Καναδά 48 τ.μ. λουξ κατασκευής
- Ρόδου-Λίνδου 127 τ.μ. 45.000.000 δρχ.-132.061 €

○ ΜΕΖΟΝΕΤΕΣ – ΜΟΝΟΚΑΤΟΙΚΙΕΣ
- Κανδυλί 200 τ.μ. με 1.300 τ.μ. οικόπεδο 35.000.000 δρχ. (μπετά) - 102.714 €
- Αγια Βαρβάρα (Τσαΐρι) 120 τ.μ. με 1.000 τ.μ. οικόπεδο σε ύψωμα 50.000.000 δρ. - 146.735 €
- 130 τ.μ. διώροφες μονοκατοικίες με 1000 μ. οικόπεδο στην περιοχή Λαχανιά πάνω στο κύμα λουξ κατασκευής
- 125 τ.μ. μεζονέτες με οικόπεδο 400 μ. στην περιοχή Λαχανιάς πολύ κοντά στην θάλασσα με απεριόριστη θέα 37.500.000 δρχ.-110.051 €
- Κιοτάρι μεζονέτες 100 τ.μ. με 500 μ. οικόπεδο τελειωμένες 35.000.000 δρχ.102.714 €
- 280 τ.μ. και 70 τ.μ. υπόγειο με οικόπεδο 700 τ.μ. Ιαλυσός.
- Ημιτελή 200 τ.μ. σε 750 τ.μ. οικόπεδο 55.000.000 δρχ. σε μπετά-161.408 €
- 160 τ.μ. με οικόπεδο 1300 μ. στα Κοσκινού 40.000.000 δρχ. (μπετά)-117.388 €

○ ΟΙΚΟΠΕΔΑ
- Σορωνή 450 τ.μ. πάνω στο δρόμο για παραλία 13.000.000 δρχ. - 38.151 €
- Κοσκινού 450 τ.μ. με Σ.Δ. 0,8 27.260.000 δρχ. - 80.000 €
- Σύμη 180 τ.μ. 3.500.000 δρχ.-10.271 €
- Κιοτάρι 2.250 τ.μ. με δύο άδειες οικοδομής, 100 μ. από την θάλασσα 25.000.000 δρχ. - 73.367 €
- Κιοτάρι 800 τ.μ. με άδεια οικοδομής 150 μ. από θάλασσα 14.000.000 δρχ. - 410.55 €
- Κατταβιά 2.150 τ.μ. πάνω στο δρόμο νερό-ρεύμα 5.500.000 δρχ. - 16.140 €
- Λαχανιά 960 τ.μ. άνω στο δρόμο νερό-ρεύμα 3.000.000 δρχ. - 8.804 €
- Κατταβιά 900 τ.μ. εντός οικισμού 5.000.000δρχ. -14.673 €
- Γεννάδι 1000 τ.μ. με άδεια οικοδομής 8.500.000 δρχ.-24.944 €
- Κολύμπια 2.500 στρεμ. 35.000.000-102.714 €
- Παραδείσι, 1500 μ., 8.000.000 δρχ.-23.477 €
- Κατταβιά 650 τ.μ. 4.500.000 δρχ.-13.206 €
- Παραδείσι 170 τ.μ. 6.000.000 δρχ.-17.608 €
- Ρόδος, οδός Γρίβα 240 τ.μ. 140.000.000 δρχ.-410.858 €
- Σορωνή 420 τ.μ. 5.000.000 δρχ.-14.673 €

○ ΚΑΤΑΣΤΗΜΑΤΑ
- Επιχείρηση παιδικών υποδημάτων, στο κέντρο της πόλης, 10.000.000 δρχ. - 29.347 €
- Κατάστημα 123 τ.μ. στο Ροδίνι 61.500.000 δρχ.-180.484 €
- Κατάστημα 73 τ.μ. στο Ροδίνι 36.500.000 δρχ.-107.116 €
- Κατάστημα 55 τ.μ. στους Αγίους Αναργύρους 36.000.000 δρχ. - 105.649 €
- Ενοικιάζεται στο Κιοτάρι καφετέρια - μπαρ - ντισκοτέκ 200 τ.μ. εσωτερικός χώρος και 300 τ.μ. αυλή με απεριόριστη θέα ενδιάμεσα σε μεγάλες ξενοδοχειακές μονάδες 10 εκ. το χρόνο.
- Επιχείρηση σουβλατζίδικο Νέα Αγορά 20 εκ. δρχ.-58.694 €

○ ΚΤΗΜΑΤΑ
- Καβουράκια 5.600 τ.μ. 50 μ. από την θάλασσα 112.000.000 δρχ.-328.686 €
- Μυτιλήνη 1.100 στρέμματα 400 μ. από την θάλασσα 120.000.000 δρχ.-352.164 €
- Πλημμύρι 28 στρέμματα πάνω στο κύμα
- Γεννάδι 15 στρέμματα στον παλιό επαρχιακό 18.000.000 δρχ.-52.824 €
- Λαχανιά 7 στρέμματα πάνω στο δρόμο νερό-ρεύμα 25.000.000 δρχ. -73.367 €
- Καλλιθέα 7.600 τ.μ. κοντά στην θάλασσα 114.000.000 δρχ. - 334.556 €
- Πλημμύρι 9 στρέμματα 100 μ. από θάλασσα 35.000.000 δρχ. - 102.714 €
- Κιοτάρι 45 στρέμματα πάνω στο κύμα
- Γεννάδι 8 στρέμματα πάνω στο κύμα
- Λαχανά 4.400 τ.μ. 200 μ. από θάλασσα πάνω στο δρόμο 22.000.000 δρχ. - 64.563 €
- Κατταβιά 4.500 τ.μ. νερό-ρεύμα 6.000.000 δρχ. - 17.608 €
- Πλημμύρι 4.500 τ.μ. 7.500.000 δρχ. - 22.010 €
- Λαχανιά 4.440 τ.μ. νερό-ρεύμα 4.000.000 δρχ. - 11.738 €
- Λαχανιά 600 τ.μ. πάνω στο δρόμο 1.500.000 δρχ. - 4.402 €
- Λαχανιά 2.390 τ.μ. 2.500.000 δρχ. - 7.336 €
- Λαχανιά 560 τ.μ. 1.000.000 δρχ. - 2.334 €
- Κοσκινού 4.800 τ.μ. 23.000.000 δρχ. - 67.498 €
- Γεννάδι 20 στρέμματα νερό - ρεύμα και 200 ελιές 15.000.000 δρχ. - 44.020 €
- Κιοτάρι 12 στρέμματα πάνω στο δρόμο 144.000.000 δρχ. - 422.597 €
- Τσαΐρι 4.800 τ.μ. 55.000.000 δρχ. - 161.408 €
- Κιοτάρι 45 στρέμματα κοντά στην θάλασσα σε ύψωμα 135.000.000 δρχ.-396.184 €
- Λαχανιά 45 στρέμματα 200 μ. από την θάλασσα 135.000.000 δρχ.-396.184 €
- Κανδυλί 4.700 τ.μ. 33.000.000 δρχ.-96.845 €
- Σορωνή 9.500 τ.μ. παραλία 70.000.000 δρχ.-205,429 €
- Φάνες 11.250 στρ. παραλία 80.000.000 δρχ.-234,776 €
- Φάνες 6 στρ. παραλία 42.000.000 δρχ.-123,257 €
- Λάρδος 2 στρ. 20 ελιές 3.000.000 δρχ.-8.804 €
- Κιοτάρι 4.500 τ.μ. με θέα 15.000.000 δρχ.-44.020 €

○ ΑΠΟΘΗΚΕΣ
- Κέννεντυ 90 τ.μ. υπόγειο 13.000.000- 38.151 €
- Σκεύου Ζερβού 130 τ.μ. υπόγειο 25.000.000 δρχ.-73.367 €
- Ασγούρου 180 τ.μ. ισόγειο βιοτεχνικός χώρος 30.000.000 δρχ.-88.041 €
- Ροδίνι, Τροίας & Μυκηνών, 85 τ.μ. ημιυπόγειο, 14.500.000 δρχ. - 42.553 €
- Αννης Μαρίας 72 τ.μ. υπόγεια 7.000.000 δρχ. - 20.542 €
- Μητρόπολη 130 τ.μ. ημιυπόγειο 18.000.000 δρχ. - 52.824 €

- **ΑΝΤΑΛΛΑΣΣΟΥΜΕ ΤΟ ΠΑΛΙΟ ΣΠΙΤΙ ΣΑΣ ΜΕ ΚΑΙΝΟΥΡΓΙΟ**
- **ΖΗΤΟΥΝΤΑΙ ΜΕΤΑΧΕΙΡΙΣΜΕΝΑ ΔΙΑΜΕΡΙΣΜΑΤΑ-ΑΜΕΣΗ ΠΩΛΗΣΗ**
- **ΠΩΛΟΥΝΤΑΙ** αποθήκες και βιοτεχνικοί χώροι.
- **ΔΑΝΕΙΑ ΔΕΚΤΑ - ΕΥΚΟΛΙΕΣ ΠΛΗΡΩΜΗΣ**
- **ΑΝΑΛΑΜΒΑΝΟΥΜΕ ΑΝΤΙΠΑΡΟΧΕΣ**

ΣΤΑΜΑΤΗΣ ΜΑΝΩΛΑΚΟΣ

ΩΡΕΣ ΓΡΑΦΕΙΟΥ 8.30-1.00 π.μ. και 5-8 μ.μ.
ΔΗΜ. ΑΝΑΣΤΑΣΙΑΔΗ 45 (παραπλεύρως ΥΠΕΡΑΓΟΡΑΣ ΠΑΠΑΚΥΡΙΑΚΟΥ-ΣΥΝΟΙΚΙΑ ΔΑΣΚΑΛΩΝ)
Τηλέφωνα: 2241023815-78275, 6944698056, 6945769958

ενοικιασεις

συνέχεια από την προηγούμενη

ΓΚΑΡΣΟΝΙΕΡΑ στην Ανάληψη (Αθηνών 6) σε ισόγειο πολυκατοικίας με ανεξάρτητη είσοδο. Μηνιαίο μίσθωμα 150 ευρώ. Πληρ. τηλ. 22410 66611 και 65647.AE55638

ΔΙΑΜΕΡΙΣΜΑ ΔΥΟ ΔΩΜΑΤΙΩΝ ΣΤΟ ΚΕΝΤΡΟ ΤΗΣ ΠΟΛΗΣ. ΔΕΥΤΕΡΟΣ ΟΡΟΦΟΣ, ΜΠΑΛΚΟΝΙ, ΦΩΤΕΙΝΟ, ΑΣΑΝΣΕΡ, ΚΕΝΤΡΙΚΗ ΘΕΡΜΑΝΣΗ. ΕΠΙΠΛΩΜΕΝΟ Η ΜΗ ΑΜΜΟΧΩΣΤΟΥ 31 (ΠΙΣΩ ΑΠΟ ΑΚΑΔΗΜΙΑ). ΠΛΗΡ. ΤΗΛ. 22410 32806, 6944636211. ΠΕ55639

ΓΚΑΡΣΟΝΙΕΡΑ στην οδό Μανδηλαρά (Νιοχώρι). Πληρ. τηλ. 22410 25102 (πρωινές ώρες). AE55640

ΔΙΑΜΕΡΙΣΜΑ 60 τ.μ. επιπλωμένο λούξ δύο ετών εντός πόλεως έως 30 Μαρτίου. Πληρ. τηλ. 6945807682. AE55617

ΕΞΟΧΙΚΗ ΚΑΤΟΙΚΙΑ με 3 υπνοδωμάτια, σαλόνι, κουζίνα, χωλ, λουτρό, ηλιακό θερμοσίφωνα, αυλή και παρκιν σε ήσυχο μέρος, στο Γκολφ Αφάντου, οδός Ρόδου-Λίνδου 91. Πληρ. τηλ. 22410 33592. AE55618

ΔΙΑΜΕΡΙΣΜΑ τριάρι, ρετιρέ σε τετραώροφη πολυκατοικία επί της Δημ. Αναστασιάδη, χωρίς ασανσέρ. Τιμή 350 ευρώ. Πληρ. τηλ. 22410 61314-22410 30313. AE55637

ΚΑΤΑΣΤΗΜΑ 50 τ.μ. επί της οδού Σωκράτους. Πληρ. τηλ. 22410 27082-26476 κ. Εμμ. Κρανίδη. AE55632

ΓΚΑΡΣΟΝΙΕΡΑ πλήρως εξοπλισμένη επί της Εθνικής Αντιστάσεως. Πληρ. τηλ. 2241085512, μόνο πρωινές ώρες AE55602

ΔΩΜΑΤΙΑ επιπλωμένα στην Λ. Ιαλυσού 35 δίπλα στο ξενοδοχείο KORALI με το μήνα ή και το χρόνο. Θέρμανση θα έχετε όταν θέλετε. Πληρ. τηλ. 2241092802 AE55603

ΕΝΟΙΚΙΑΖΟΝΤΑΙ: α) κατάστημα στην Παλιά Πόλη της Ρόδου 73 τ.μ., οδός Ερμου 11, και ενοικιάζεται ή πωλείται κατάστημα στη Ψαροπούλα, οδός Ερυθρού Σταυρού 17, Ρόδος, 37 τ.μ. με πατάρι 18 τ.μ., β) Ενοικιάζεται ή πωλείται οροφοδιαμέρισμα στη Ψαροπούλα 150 τ.μ., οδός Αλ. Διάκου 55 (παλιό Νοσοκομείο). Πληρ. τηλ. 6944-182565 και 210-7723026. AE55619

ΙΣΟΓΕΙΟ ανεξάρτητο με αυλή, 2 υπνοδωμάτια. Πληρ. τηλ. 2241077555, 6977642233 AE55598

ΓΚΑΡΣΟΝΙΕΡΑ επιπλωμένη ισογείου ορόφου μοντέρνα και άνετη πλήρως εξοπλισμένη και TV, πλυντήριο ρούχων περιοχή Αγ. Νικολάου. Ολες οι ευκολίες πλησίον. Πληρ. τηλ. 6972812184 ώρες γραφείου AE55607

ΔΙΑΜΕΡΙΣΜΑ επί της Αλεξανδρουπόλεως 1 (Ανάληψη) στη Ρόδο με 3 υπνοδωμάτια, σαλόνι, κουζίνα, μπάνιο, μη επιπλωμένο, 93 τ.μ. σε υπερυψωμένο ισόγειο. Τιμή ενοικίου 400 ευρώ.(όχι αλλοδαποί). Πληρ. τηλ. 2241028915, 6932105052 AE55601

ΕΚΑΜ Α.Ε.

ΠΩΛΗΣΕΙΣ ΔΙΑΜΕΡΙΣΜΑΤΩΝ

1. Μόντε Σμιθ: α) Κέννεντυ 32 2ου ορόφου 112 τ.μ. 4 δωμάτια, 3 λουτρά. Τιμή 140.000 ευρώ, **β) Κέννεντυ 36** 1ου ορόφου, 98 τ.μ., 4 δωμάτια, 2 λουτρά. Τιμή 130.000 ευρώ,

2. Ροδίνι: α) Δουβλίνου 10, 1ου ορόφου 46 τ.μ. 2 δωμάτια, κουζίνα, λουτρό, Τιμή 40.500 ευρώ

β) Στοκχόλμης 5, 2ου ορόφου 84 τ.μ., 3 δωμάτια, κουζίνα, λουτρό, Τιμή 86.000 ευρώ.

ΠΩΛΗΣΕΙΣ ΚΑΤΑΣΤΗΜΑΤΩΝ

α) Νιοχώρι: Ιδιαίτερης προβολής κατάστημα 122 τ.μ. με πατάρι, Τιμή 200.000 ευρώ, **β) Ακτή Κανάρη:** Παραλία "Ψαροπούλας" εμπορικότατο ισόγειο κατάστημα 118 τ.μ., Τιμή 350.000 ευρώ, **γ) Εμπορικό κέντρο "ΜΑΚΕΣΤΑ"** Ιδιαίτερα τουριστική περιοχή, ισόγειο κατάστημα 48 τ.μ. με WC. Τιμή 55.000 ευρώ.

ΠΩΛΕΙΤΑΙ ΒΙΟΤΕΧΝΙΚΟΣ ΧΩΡΟΣ

Ασγούρου 4ο χλμ. ΕΟ Λίνδου-Ρόδου 365 τ.μ. σε οικόπεδο 485 τ.μ. με μηχανήματα και άδεια λειτουργίας, Τιμή 400.000 ευρώ.

www.ekamestates.gr

Τηλ.: 210 6205697-8002541-κινητό 6973322815



ΠΩΛΟΥΝΤΑΙ

Διαμερίσματα λουξ κατασκευής των 82 τ.μ. και των 93 τ.μ. σε νεόκτιστη οικοδομή με ασανσέρ και ιδιωτικό πάρκιν στην οδό Σμύρνης, περιοχή Ροδίνι

ΖΗΤΟΥΝΤΑΙ

οικόπεδα για αντιπαροχή ή ανταλλαγή

ΑΝΑΛΑΜΒΑΝΟΥΜΕ

ιδιωτικά έργα πάσης φύσεως οικοδομικών εργασιών

ΧΑΤΖΗΜΙΧΑΛΗΣ ΚΩΝΣΤΑΝΤΙΝΟΣ

ΔΟΜΙΚΟΣ ΕΡΓΟΛΑΒΟΣ ΔΗΜΟΣΙΩΝ ΚΑΙ ΙΔΙΩΤΙΚΩΝ ΕΡΓΩΝ

ΤΗΛ. (22410)21834, 6936609834, 6974198504

ΠΩΛΕΙΤΑΙ οικόπεδο 6.500 τ.μ. στα Κοσκινού σε δασώδες περιβάλλον. Τιμή ευρώ 132,000

ΠΩΛΕΙΤΑΙ Διαμέρισμα στην Ιαλυσό σε πολύ καλή κατάσταση, 101 τ.μ. με 3 ευρύχωρα υπνοδωμάτια. Τιμή ευρώ 102,700.

ΠΩΛΕΙΤΑΙ Στούντιο στην Ιαλυσό 16 τ.μ. Με την ταράτσα, και δικαίωμα δόμησης ακόμα 26 τ.μ., τιμή ευρώ 32,300.

ΠΩΛΕΙΤΑΙ Οικόπεδο 4.500 τ.μ. στην Παστίδα, σε λόφο με απεριόριστη θέα. Τιμή 73.400 ευρώ.

Πληροφορίες, Πιπίνος 22410 23895 και 6944 676003 και 6944 390803 www.pipinos.gr

Vitzileos

ΚΤΗΜΑΤΟΜΕΣΙΤΙΚΟ ΓΡΑΦΕΙΟ - REAL ESTATE AGENCY

ΜΑΡΙΟΣ Κ. ΒΙΤΖΗΛΑΙΟΣ

Μεσίτης Αστικών Συμβάσεων - Real Estate agent

ΕΚΤΙΜΗΣΕΙΣ-ΑΓΟΡΕΣ-ΠΩΛΗΣΕΙΣ ΚΑΤΑΣΤΗΜΑΤΑ ΟΙΚΟΠΕΔΑ-ΧΩΡΑΦΙΑ ΚΤΗΜΑΤΙΚΕΣ-ΣΥΜΒΟΥΛΕΣ ΕΝΟΙΚΙΑΣΕΙΣ-ΔΙΑΧΕΙΡΙΣΕΙΣ ΣΠΙΤΙΑ-ΔΙΑΜΕΡΙΣΜΑΤΑ

ΚΑΤΑΣΤΗΜΑΤΑ – ΓΡΑΦΕΙΑ – ΕΠΙΧΕΙΡΗΣΕΙΣ €

Επιχ/ση πλυντήρια-στεγνωτήρια σε πλήρη λειτουργία 20.000
Επιχ/ση BAR σε κατάστημα 300 .τ.μ.+300 τ.μ. υπόγ. κοντά στη μαρίνα 147.000
15 τ.μ. κατάστημα στην Α. Διάκου 30.000
20 τ.μ. Χ2 καταστήματα στην Π. Πόλη, τουριστ. περ. πίσω από Σωκρ. .323.000
45 τ.μ. ισόγ.+90 τ.μ. υπογ. Καρακόνερο 88.000
50 τ.μ. μαγαζί κοντά στο Μαντράκι (νοικιασμένο) 294.000
144 τ.μ. διώροφο κατάστημα με αυλή, 300 τ.μ. στο Νιοχώρι 500.000
155 τ.μ. ακίνητο στην Ψαροπούλα, στην θάλασσα 220.000
165 τ.μ. διώροφο μαγαζί στην Π. Πόλη της Κω, τουριστική περιοχή ...300.000
170 τ.μ. αποθήκη σε μπετά. Καρακόνερο 71.000
170 τ.μ. αποθήκη με ράμπα στην Μ. Πετρίδη 71.000
180 τ.μ. αποθήκη στην οδό Π. Ροδίου 82.000
300 τ.μ. κατ/μα ετοιμοπ. σε 1000 τ.μ. οικόπ. Παστίδα, βιοτεχν. χώρος .147.000
1000 τ.μ. εργοστάσιο στον Καλαμώνα έτοιμο σε οικοπ. 6.400 τ.μ. 587.000
1155 τ.μ. ακίνητο σε οικόπ. 817 τ.μ. στο κέντρο της Ρόδου 763.000
12 apartmens πλήρως εξοπλισμένα στο Κιοτάρι 440.000
Ξενοδ. Α' κατ., στην πόλη, 180 κλίνες+4 καταστήματα 6.200.000
7 apart.Χ 2 δωμάτια πλήρως εξοπλισμένα και δύο μαγαζιά 250 τ.μ. στην παραλία Τριαντών, στην θάλασσα 338.000
Ξενοδ. Β' κατ. 95 δωμ. σε 13 στρέμ. στην παραλία Ιαλυσού 2.640.000
Ξενοδ. Γ' κατ. 37 δωμ., 74 κλίνες, δισκοθήκη 250 τ.μ., μπαρ, στην πόλη της Ρόδου, παραλία 1.261.922

ΔΙΑΜΕΡΙΣΜΑΤΑ

35 τ.μ γκαρσονιέρα στα Τριάντα 30.000
45 τ.μ. στην πλατεία Βάθης, Αθήνα, στον 5ο όροφο 39.000
50 τ.μ. στα Τριάντα γκαρσονιέρα με θέα 50.000
50 τ.μ. στο Γεννάδι με 2ο υπνοδωμ. Φανταστική θέα ...44.000
60 τ.μ. στο Γεννάδι γκαρσονιέρα με θέα 47.000
80 τ.μ. στην Ατταβύρου με 2 υπνοδωμ. στον 3ο όροφο85.000
82 τ.μ. στον 1ο όροφο σε διπλοκατοικία στην Π. Πόλη88.000
85 τ.μ. στην Ανάληψη στον 1ο όροφο, καινούργιο .....
.....117.400
110 τ.μ. με 3ο υπνοδωμ. ρετιρέ, στους δασκάλους ....
.....150.000
117 τ.μ. παραδοσιακό διαμέρισμα απέναντι Καζίνο .....
.....147.000

ΜΕΖΟΝΕΤΕΣ – ΜΟΝΟΚΑΤΟΙΚΙΕΣ €

62 τ.μ. μονοκατοικία με τζάκι και φανταστική θέα στην Π. Πόλη ...
.....125.000
68 τ.μ. μονοκατοικία με αυλή 90 τ.μ. στα Μαριτσά 59.000
80 τ.μ. μονοκατοικία σε 4000 τ.μ. οικόπεδο, πάνω στο κύμα, Γεννάδι
120 τ.μ. μονοκατοικία στις Καλυθιές με 600 τ.μ. οικοπ. 147.000
125 τ.μ. μονοκατοικία στο Γεννάδι, Villa super lux, 10 δωμ. .293.500
130 τ.μ. μεζονέτα σε μπετά, οικοπ. 350 τ.μ. Τριάντα 110.000
135 τ.μ. μονοκατ. με κήπο στα Κρητικά, πανοραμικό 191.000
167 τ.μ. ισόγειο-οροφοδιαμέρισμα σε διπλοκατοικία με 285 τ.μ. οικόπεδο στο κέντρο της πόλης, διατηρητέο. Πάρκιν 440.300
170 τ.μ. διατηρητέα μονοκατοικία σε οικόπεδο 605 τ.μ. στο κέντρο της πόλης 290.000
170 τ.μ. μεζονέτα σε μπετά, οικοπ. 450 τ.μ. Τριάντα 140.000
170 τ.μ. μεζονέτα+170 τ.μ. μεζονέτα+120 τ.μ. οροφοδιαμέρισμα σε οικοπ. 5000 τ.μ. εντός οικισμού στην Παστίδα 426.000
180 τ.μ. μονοκατ. ημιτελής στο Γεννάδι σε οικόπ. 750 τ.μ Φανταστική θέα 161.000
187 τ.μ. βίλα με οικόπεδο 4780 τ.μ. στην Παστίδα 310.000
190 τ.μ. μεζονέτα σε οικόπεδο 400 τ.μ. στα Κοσκινού με θεα φανταστική 191.000
210 τ.μ. Μονοκατοικία με αυλή στην Π. Πόλη 323.000
230 τ.μ. βίλα στην Λάρδο σε οικόπ. 7700 τ.μ. με 750 οπωροφ. δένδρα 323.000
240 τ.μ. μεζονέτα σε οικόπεδο 250 τ.μ. στα Κοσκινού, νεόκτιστη ..
.....290.000
250 τ.μ. ημιτελές τριώροφο ακίνητο σε οικόπεδο 250 τ.μ. στους δασκάλους 235.000
250 τ.μ. βίλα καινούργια, πολυτελούς κατασκευής στο κέντρο της Κω σε οικόπεδο 4000 τ.μ. με δένδρα και γκαράζ 352.000
272 τ.μ. μονοκατοικία σε οικόπ. 270 τ.μ., αποτελείται από 4 διαμερίσματα. Ψαροπούλα. 220.000
600 τ.μ. μονοκατοικία στο Ροδίνι, Lux κατασκευής, γκαράζ, κήπο, φανταστική θέα 500.000

ΟΙΚΟΠΕΔΑ €

412 τ.μ. στον Αγ. Νικόλαου Σ.Δ. 1.20 .....220.100
709 τ.μ. οικόπεδο με Σ.Δ.-1, με άδεια οικοδομής για 1000 τ.μ. στην πόλη 600.000
750 τ.μ. στο Γεννάδι, εντός σχεδίου 18.000
2000 τ.μ. στα Μαριτσά. Εντός σχεδίου, Σ.Δ.-0,50 .....120.000
2000 τ.μ. στα Τριάντα 147.000
2500 τ.μ. πάνω στο δρόμο Ελαιώνας-Φουρνάκι. Γεννάδι 24.000
3080 τ.μ. στο Πλημύρι 23.500
4000 τ.μ. κοντά στο Βερόπουλο με φανταστική θέα 176.000
4100 τ.μ. στο Λειβάδι-Κρεμαστή 82.200
4120 τ.μ. στα Τριάντα, κοντά στον οικισμό 205.000
4400 τ.μ. στην Κρεμαστή 76.000
5000 τ.μ. στα Αφάντου 103.000
5500 τ.μ. στα Μαριστά, εντός σχεδίου, Σ.Δ.=1 .250.000
5800 τ.μ. στα Κανδυλί 117.000
6000 τ.μ. πάνω στο κύμα στα Τριάντα 352.000
6000 τ.μ. στην Παστίδα+αποθήκη 144.000
6500 τ.μ. στην λεωφόρο Ρόδου-Κρεμαστής ...410.000
6500 τ.μ. στο Φαληράκι κοντά στη θάλασσα, προνομιακό 500.000
6720 τ.μ. στον Θόλαρο, Παραδείσι 82.200
8000 τ.μ. στο Φαληράκι 176.000
8300 τ.μ. στην Βληχά-Κάλαθος 367.000
8500 τ.μ.+6500 τ.μ. στην παραλία Αφάντου ..18 το τ.μ.
9000 τ.μ. στα Μαριτσά, εντός ζώνης 132.000
9345 τ.μ. στα Ασγούρου με θέα 205.000
12000 τ.μ. στην Αφάντου, πάνω στο κύμα 520.000
13000 τ.μ. στα Μαριτσά 123.000
14000 τ.μ. το αγροτεμάχιο στην Διμυλιά 65.000
25000 τ.μ. στα Καλαβάρδα 295.000
30000 τ.μ. στο Τσαΐρι 352.000
32000 τ.μ. στην Θολό, πάνω στο κύμα 587.000
38000 τ.μ. στο Γεννάδι, πάνω στο κύμα 2.230.000
46000 τ.μ. στο Τσαΐρι 405.000
50000 τ.μ. στο Τσαΐρι 360.000

Εθν. Μακαρίου 45 (3ος όροφος • Τηλ.: 22410 24900, 25545 • Fax: 22410 25544 • Κιν.: 6932704919

ΕΝΟΙΚΙΑΣΕΙΣ

συνέχεια από την προηγούμενη

ΕΝΟΙΚΙΑΣΕΙΣ ΚΑΤΑΣΤΗΜΑΤΩΝ: 1) Ενοικιάζεται - Πωλείται επιχείρηση κεντρική 32 τ.μ. στα "ΕΚΑΤΟ ΜΑΓΑΖΙΑ" 2) Ενοικιάζεται στη Ψαροπούλα κατάστημα γωνιακό 55 τ.μ. με μηνιαίο μίσθωμα 880 ευρώ, 3) Στην ΑΚΤΗ ΜΙΑΟΥΛΗ κατ΄στημα 207 τ.μ. με πρόσοψη στον κεντρικό δρόμο κατάλληλο για μπαρ καφετέρια και εμπορία τουριστικών ειδών. Πληρ. Σαββαΐδης και Συνεργάτες τηλ. 2241026281 AE55592

ΓΚΑΡΣΟΝΙΕΡΑ πλησίον Πανεπιστημίου Αιγαίου στον α' όροφο με ένα υπνοδωμάτιο, κουζίνα, χωλ, και μπάνιο, πλήρως επιπλωμένη. Πληρ. τηλ. 2241037276, οδός Αγ. Ιωάννου 105 Ρόδος AE55600

ΣΤΟΥΝΤΙΟΣ πλήρως εξοπλισμένο με πολυκουζινάκι, μπάνιο, ατομική θέρμανση, ζεστό νερό, άνετο πάρκιν, σε ήσυχη περιοχή στα Κοσκινού. Τιμή 170 ευρώ. Πληρ. τηλ. 2241061435 κιν. 6997270176 AE55608

ΔΙΑΜΕΡΙΣΜΑ τριάρι (δύο υπνοδωμάτια, σαλόνι, κουζίνα, μπάνιο) πλήρως επιπλωμένο χωρίς κοινόχρηστα στην περιοχή Μητρόπολης. Πληρ. τηλ. 22410 21657 και 6934572828. AE55620

PUB-ΚΑΦΕΤΕΡΙΑ στο τουριστικό κέντρο πλησίον νέου καζίνο. Πλήρως εξοπλισμένη, ανακαινισμένη, η καλύτερη στο είδος της. Συμβόλαιο 12ετές. Πληρ. άλλες δεν θα δοθούν από τηλεφώνου. Συζητείται και η πώληση. Πληρ. για συνεννόηση τηλ. 2241078392, 6977339669, 6936607154 μετά τις 12 το μεσημέρι AE55609

ΕΝΟΙΚΙΑΖΕΤΑΙ: α) γκαρσονιέρα καινούργια πλήρως επιπλωμένη και β) δαμέρισμα καινούργιο lux ενός υπνοδωματίου, πλήρως επιπλωμένο (εντοιχισμένη κουζίνα, ντουλάπες, air condition, σαλόνι). Πληρ. τηλ. 2241066475, 6945797129 AE55610

ΔΥΑΡΙ ισόγειο στην Κρεμαστή - πάροδος Παπαγιάννη. Πληρ. τηλ. 2241093046, 6944652600 AE55597

ΔΙΑΜΕΡΙΣΜΑ νεόκτιστο 1ου ορόφου 110 τ.μ. με τρία υπνοδωμάτια, κλειστή θέση πάρκιν, αποθήκη 10 τ.μ., αυτόνομη κεντρική θέρμανση, ηλιακό και δορυφορική κεραία στην περιοχή Μήδειας (Γ. Σεφέρη) με θέα τη θάλασσα. Κατάλληλο για τοποθέτηση καινούργιων εντοιχισμένων ηλεκτρικών συσκευών και φωτιστικών. Πληρ. τηλ. 6974505319, 11.00-23.00 . AE55596

ΔΙΑΜΕΡΙΣΜΑ 40 τ.μ. κουζίνας και δύο δωματίων στην Κρεμαστή, Παλαιολόγου 13 Πληρ. τηλ. 2241093814 AE55568

ΔΙΑΜΕΡΙΣΜΑ τριών κυρίων δωματίων, σαλόνι, κουζίνα, σε ήσυχη περιοχή (πάροδος Κομνηνών 35) κοντά στο Πανεπιστήμιο, χωρίς κοινόχρηστα. Πληρ. τηλ. 2241034149, 2241020899 και 6932343118 AE55578

ΕΝΟΙΚΙΑΣΗ ΓΡΑΦΕΙΟΥ Ενοικιάζεται στην Εθελοντών Δωδεκανησίων γραφείο σε άριστη κατάσταση 53 τ.μ. Πληρ. Σαββαΐδης και Συνεργάτες τηλ. 2241026281 AE55585

ΕΝΟΙΚΙΑΣΕΙΣ ΓΡΑΦΕΙΩΝ Ενοικιάζεται γραφείο πολυτελές α) στο κτίριο "Κωτσόβολου" επί της Εθνικής Αντίστασης-Θεμ. Σοφούλη γωνία 52 τ.μ. β' ορόφου με μηνιαίο μίσθωμα 580 ευρώ, β) Στην οδό Αμερικής 42 τ.μ. α' ορόφου με μηνιαίο μίσθωμα 370 ευρώ, γ) στην οδό Αμερικής 55 τ.μ. α' ορόφου με μηνιαίο μίσθωμα 485 ευρώ. Πληρ. Σαββαΐδης και Συνεργάτες τηλ. 2241026281 AE55582

ΕΝΟΙΚΙΑΖΕΤΑΙ στις Καλυθιές ισόγειο διαμέρισμα με δύο υπνοδωμάτια, σαλόνι, κουζίνα, μπάνιο, ιδανικό για οικογένειες, καθηγητές στρατιωτικούς. Πληρ. τηλ. 2241077607, 6932360190 AE55576

ΕΝΟΙΚΙΑΣΗ ΔΙΑΜΕΡΙΣΜΑΤΩΝ 1. Ενοικιάζονται διαμερίσματα στην Ιξιά α) διαμέρισμα 80 τ.μ. με 2 υπνοδωμάτια, σαλόνι, κουζίνα και WC με μηνιαίο μίσθωμα 350 ευρώ, β) διαμέρισμα 120 τ.μ. με 3 υπνοδωμάτια, σαλόνι, κουζίνα και WC, με μηνιαίο μίσθωμα 420 ευρώ, 2. Περιοχή "Οικισμού Καστελλοριζιών" ενοικιάζονται 2 διαμερίσματα νεόκτιστα α' ορόφου 70 τ.μ. με μηνιαίο μίσθωμα 400 ευρώ και β' ορόφου 70 τ.μ. με μηνιαίο μίσθωμα 450 ευρώ. Πληρ. Σαββαΐδης και Συνεργάτες τηλ. 2241026281 AE55581

ΚΑΤΑΣΤΗΜΑ 40 τ.μ. με πατάρι στη Νέα Αγορά. Πληρ. τηλ. 2241022664, 2241023751 AE55572

ΚΑΤΑΣΤΗΜΑ στο Φαληράκι επί της οδού Ερμού. Πληρ. τηλ. 6944520387, 2241031709 AE55573

ΑΠΟΘΗΚΗ 80 τ.μ. ημιϋπόγεια με ράμπα και άνετο πάρκιν στο Καρακόνερο. Πληρ. τηλ. 2241061291 AE55554

ΔΙΑΜΕΡΙΣΜΑ τρία (3) υπνοδωμάτια, επιπλωμένο, σαλόνι, μεγάλη κουζίνα, και με όλα τα ηλεκτρικά είδη κατάλληλο έως και τρεις (3) σπουδαστές. Βρίσκεται κοντά στο Πανεπιστήμιο Αιγαίου επί της οδού Χειμάρας και Ενόπλων Δυνάμεων. Πληρ. τηλ. 6936656956 XAE1811

ΕΝΟΙΚΙΑΖΟΝΤΑΙ α) διαμέρισμα 4άρι λουξ 120 τ.μ. στην Ιαλυσό με κεντρική θέρμανση, ηλιακό, εντοιχιζόμενη κουζίνα, με όλα τα ηλεκτρικά σκεύη, φωτιστικά, γκαράζ, β) τριάρι διαμέρισμα σε μικρή πολυκατοικία στην Ιαλυσό σε καλή κατάσταση με θερμοπομπούς, ηλιακό, 95 τ.μ. γ) καταστήματα στην Παλιά Πόλη κατάλληλα για εστιατόρια, μπαρ, χρυσοχοεία, τουριστικά. Τιμές λογικές. Πληρ. Κτημ/κό Γραφείο κ. Ελένης Βρατσάλη τηλ. 2241065300, 2241063834, κιν. 6945105362 AE55563

ΔΙΑΜΕΡΙΣΜΑ 90 τ.μ. 2 υπνοδωματίων, σαλόνι, τραπ., κουζ., 1 μπάνιο, οδός Ν. Κοδριγκτώνος 10. Πληρ. τηλ. 2241026207AE55553

ΔΙΑΜΕΡΙΣΜΑ στην Ιαλυσό 110 τ.μ. lux με ηλιακό, ωραία θέα. Πληρ. τηλ. 2246022391, 6945623069 AE55557

ΕΠΑΓΓΕΛΜΑΤΙΚΟΣ ΧΩΡΟΣ ΙΣΟΓΕΙΟΣ 80 Τ.Μ. ΕΠΙ ΤΗΣ ΜΕΓ. ΚΩΝΣΤΑΝΤΙΝΟΥ ΓΩΝΙΑΚΟ ΑΝΑΤΟΛΙΚΟ ΠΑΝΤΑΧΟΘΕΝ ΕΛΕΥΘΕΡΟ ΣΤΗΝ ΠΛΑΤΕΙΑ. ΚΑΤΑΛΛΗΛΟ ΓΙΑ ΙΑΤΡΕΙΟ Ή ΓΡΑΦΕΙΟ Κ.ΛΠ. ΠΛΗΡ. ΤΗΛ. 2241034231, 6945107725 ΠΕ55548

STUDIO πλήρως επιπλωμένο κοντά στο στάδιο του Διαγόρα. Πληρ. τηλ. (22410)95148, 91617 AE55521

ΓΚΑΡΣΟΝΙΕΡΑ επιπλωμένη επί της οδού Λίνδου στο δεύτερο όροφο. Πληρ. τηλ. 2241023815, 6945769958 AE55556

ΓΚΑΡΣΟΝΙΕΡΑ επιπλωμένη Αγίου Νικολάου 61. Κατά προτίμηση δημόσιοι υπάλληλοι και εκπαιδευτικοί. Πληρ. τηλ. (22410)36268 AE55544

ΣΤΟΥΝΤΙΟ καινούργιο στην παραλία Ιαλυσού με πολυκουζινάκι, με ηλιακό, με τουαλέτα ατομική και μπαλκόνι. Τιμή 180 ευρώ. Μόνο Ελληνες. Πληρ. τηλ. (22410)90911, 92597 AE55539

ΔΙΑΜΕΡΙΣΜΑ 95 τ.μ. στην Στοκχόλμης. Πληρ. τηλ. 2241063201 AE55538

ΓΚΑΡΣΟΝΙΕΡΑ ΔΙΧΩΡΗ 40 Τ.Μ. ΣΤΑ ΚΟΣΚΙΝΟΥ ΣΕ ΜΟΝΟΚΑΤΟΙΚΙΑ ΜΕ ΞΕΧΩΡΙΣΤΗ ΕΙΣΟΔΟ ΣΕ ΗΣΥΧΗ ΠΕΡΙΟΧΗ ΕΠΙΠΛΩΜΕΝΗ ΜΕ ΚΗΠΟ, ΠΑΡΚΙΝ, ΚΕΝΤΡΙΚΗ TV, ΣΕ ΕΤΗΣΙΑ ΒΑΣΗ ΓΙΑ ΕΝΑ ΑΤΟΜΟ, ΜΗΝΙΑΙΟ ΜΙΣΘΩΜΑ 235 ΕΥΡΩ. ΣΤΗΝ ΤΙΜΗ ΠΕΡΙΛΑΜΒΑΝΟΝΤΑΙ ΝΕΡΟ, ΚΟΙΝΟΧΡΗΣΤΑ (ΑΛΛΟΔΑΠΟΙ ΑΠΟΚΛΕΙΟΝΤΑΙ). ΠΛΗΡ. ΤΗΛ. 2241062056 ΠΕ55493

ΚΑΤΑΣΤΗΜΑ στην οδό Γρίβα 27. Πληρ. τηλ. 2241028148 και 2241077338 AE55421

DECO
ΚΑΤΑΣΚΕΥΑΣΤΙΚΗ
ΔΙΑΜΟΡΦΩΣΕΙΣ
ΕΣΩΤΕΡΙΚΩΝ - ΕΞΩΤΕΡΙΚΩΝ ΧΩΡΩΝ
ΧΩΡΙΣΜΑΤΑ - ΨΕΥΔΟΡΟΦΕΣ
ΓΥΨΟΣΑΝΙΔΕΣ - ΤΣΙΜΕΝΤΟΣΑΝΙΔΕΣ
ΧΡΩΜΑΤΙΣΜΟΙ - ΜΟΝΩΣΕΙΣ - ΥΔΡΑΥΛΙΚΑ
ΞΥΛΟΥΡΓΙΚΕΣ ΕΡΓΑΣΙΕΣ
Με ένα τηλεφώνημα κοντά σας 6946-028644

«ΚΤΗΜΑΤΙΚΗ ΠΡΟΟΠΤΙΚΗ»
ΜΑΡΙΝΑ ΣΤΥΛΙΑΝΟΥ
ΜΕΣΙΤΗΣ ΑΣΤΙΚΩΝ ΣΥΜΒΑΣΕΩΝ-ΚΛΑΥΔΙΟΥ ΠΕΠΕΡ 125
Α' ΟΡΟΦΟΣ, τηλ. 22410-37906 και 6972292958

○ ΔΙΑΜΕΡΙΣΜΑΤΑ (ΠΩΛΟΥΝΤΑΙ)
1) Στο Ροδίνι, οροφοδιαμερίσματα 117 τ.μ.
2) Στο Ροδίνι, διαμέρισμα 90 τ.μ.
3) Στην Μιχαήλ Πετρίδη 110 τ.μ.
4) Στου Κόβα 2 μεταχειρισμένα 90-84 τ.μ.
5) Στα Κοσκινού διαμέρισμα, 75 τ.μ.
6) Στην Ιαλυσό διαμερίσματα 100-105 τ.μ.
7) Στο Ροδίνι 65-50 τ.μ. υπό κατασκευή.
9) Στην Ιαλυσό μεταχειρισμένο 84 τ.μ.
10) Οροφοδιαμέρισμα μεταχειρισμένο 202 τ.μ. μετά το Μήδεια με υπέροχη θέα.
11) Στην Ιξιά γκαρσονιέρα 40 τ.μ.
12) Διαμέρισμα μεταχειρισμένο επί της Κορδιγκτώνος 180 τ.μ.

○ ΟΙΚΟΠΕΔΑ
1) Στην παραλία Ιαλυσού 7 στρέμματα.
2) Στα Μαριτσά 13 στρέμματα.
3) Στη Θολό 800 μέτρα στον κεντρικό δρόμο.
4) Στην Κρεμαστή 2 στρέμματα με παλιό σπίτι.
5) Στο δρόμο αεροδρομίου (καινούργιο) 6.720 τ.μ. κατάλληλο για βιοτεχνία.

○ ΜΟΝΟΚΑΤΟΙΚΙΕΣ (ΠΩΛΟΥΝΤΑΙ)
1) Στην Ιαλυσό 150 τ.μ. με κήπο ετοιμοπαράδοτες.
2) Στην Ιαλυσό τελειωμένες ή μαρμαροσοβά.
3) Στην Ιαλυσό 150 τ.μ. σε 2 στρέμματα οικόπεδα.
4) Στο Καντιλί μονοκατοικίες 180 τ.μ. με ένα ή δύο στρέμματα οικόπεδο σε μπετά.
5) Στα Κοσκινού 1300 μέτρα οικόπεδο 180 τ.μ. το σπίτι.
6) Στην Ιαλυσό ετοιμοπαράδοτα 170-190.

○ ΕΠΑΓΓΕΛΜΑΤΙΚΗ ΣΤΕΓΗ
1) Επί της Ρόδου Λίνδου 500 τ.μ. σε μπετά.
2) Αποθήκη στο Ροδίνι 71 τ.μ. (45 τ.μ. με αυλή)
3) 12 στούντιος στην παραλία Ιαλυσού.
4) Επιχείρηση παιδικού σταθμού στη Ρόδο.
5) Επί της Ορφανίδου επιχείρηση bar

ΠΩΛΕΙΤΑΙ ΣΤΗΝ ΚΟΔΡΙΚΤΩΝΟΣ γωνιακή μονοκατοικία 400 τ.μ. (πωλείται και σε τμήματα 200 ή 100 μέτρα) κατάλληλη και για επαγγελματική στέγη (γραφείο ή ιατρείο).

Αναλαμβάνουμε την πώληση διαμερισμάτων, Μονοκατοικιών, καταστημάτων, οικοπέδων, καθώς και αντιπαροχές και μισθώσεις ακινήτων.
Ζητούνται: Οικόπεδα για αγορά ή αντιπαροχή.

κεφάλαιο
Κτηματομεσιτικο - Συμβουλευτικο Γραφείο

ΔΙΑΜΕΡΙΣΜΑΤΑ ΠΩΛΟΥΝΤΑΙ

❑30 τ.μ , ρετιρέ γκαρσο-νιέρα , Ιξιά , 10.εκ-29.347 €
❑ 41 τ.μ,ισόγειο,1 υπν/τιου , αυλή,καινούριο , Ανάληψη , 23εκ- 67.500 €
❑ 41 τ.μ, 2ου ,1 υπν/τιου , αυλή,καινούριο , Ανάληψη , 23εκ- 67.500 €
❑ 58 τ.μ,ισόγειο,1 υπν/τιου , καινούριο , Ροδίνι , 30εκ-88.041 €
❑ 60 τ.μ,1ου ,1 υπν/τιου , Ανάληψη , 19εκ- 55.760 €
❑ 72 τ.μ , 3ου ,2υπν/τιων , Ανάληψη ,36 εκ-105.649 €
❑ 80 τ.μ ,ισόγειο,2υπν/τιων, καινούριο,Ροδίνι, 39 εκ-114.453 €
❑ 81 τ.μ,2ου,2 υπν/τιων κατάλληλο για γραφειακό χώρο,Κέντρο,40εκ117.388 €
❑ 82 τ.μ ,1ου ,2υπν/τιων, καινούριο,Τριάντα 32 εκ-93.910 €
❑ 86 τ.μ ,ισόγειο,2υπν/τιων, αυλή ,καινούριο,Τριάντα 38 εκ- 111.518 €
❑ 87 τ.μ ,1ου ,2υπν/τιων, καινούριο,Τριάντα 39 εκ-114.453 €
❑ 90 τ.μ , 2ου ,2υπν/τιων , καινούριο,Ανάληψη ,37 εκ-108.584 €
❑ 93 τ.μ ,1ου ,3υπν/τιων, καινούριο,Ροδίνι, 46 εκ-134.996 €
❑ 95 τ.μ , 1ου ,3υπν/τιων , Δασκάλους ,34 εκ-99.780 €
❑ 96 τ.μ , 2ου ,3υπν/τιων , Ανάληψη ,37 εκ-108.584 €
❑ 100 τ.μ ,1ου ,3υπν/τιων, καινούριο,Τριάντα 45 εκ-132.061 €
❑ 102 τ.μ , 1ου,3υπν/τιο, καινούριο,Καρακόνερο, 44εκ-129.126 €
❑ 103 τ.μ ,οροφοδια/μα 1ου ,3υπν/τιων,καινούριο,πάρκινκ,,Καρακόνερο,52,5εκ-154.072 €
❑ 116τ.μ , 1ου , 3υπν/τιων ,καινούριο , πάρκινκ , 34τ.μ Ανάληψη,62 εκ-181.951 €
❑ 117 τ.μ ,οροφοδια/μα ισόγειο,3υπν/τιων,καινούριο Ανάληψη 60εκ-176.082 €
❑ 123τ.μ,ισόγειο,3υπν/τιων, Ακαδημία , κατάλληλο για επαγγελματική χρήση 95 εκ –278.796 €
❑ 123τ.μ 1ου, 3 υπν/τιων, καινούριο,πάρκινκ , Αγ.Νικόλαο,73 εκ-214.233 €
❑ 110 τ.μ ,μεζονέτα ,σοβά με 50 τ.μ αυλή , Κοσκινού 25εκ-73.367 €
❑ 130 τ.μ ,μεζονέτα , μπετά , 300 τ.μ αυλή Τριάντα 38 εκ-111.518 €
❑ 130 τ.μ ,μεζονέτα , μαρμαροσοβά , 300 τ.μ αυλή Τριάντα 47 εκ-137.931 €
❑ 130 τ.μ ,μεζονέτα, 3υπν/τιων , , 300 τ.μ αυλή Τριάν3υπν/τιων τα 38 εκ-252.385 €
❑ 140 τ.μ ,μεζονέτα ,μπετά σε 1.350 τ.μ οικόπεδο Τρείς 32εκ-93.910 €
❑ 148 τ.μ ,μεζονέτα , 3υπν/τιων , 300 τ.μ αυλή Τριάντα 86 εκ-252.385 €
❑ 170 τ.μ ,μεζονέτα ,μπετά σε 1.350 τ.μ οικόπεδο Κοσκινού 40εκ-117.388 €
❑ 180 τ.μ ,μεζονέτα , 3υπν/τιων , 250 τ.μ αυλή 60 τ.μ πάρκινγκ,Τριάντα 90 εκ-264.123 €
❑ 200 τ.μ ,μεζονέτα μ/σοβά , 3 υπν/τιων ,300 τ.μ οικόπεδο Τριάντα 50εκ-146.735 €

ΟΙΚΟΠΕΔΑ ΠΩΛΟΥΝΤΑΙ

❑ 2.000τ.μ,με την άδεια θέα, Κοσκινού 32εκ- 93.910 €
❑ 4.100 τ.μ,θέα , Κοσκινού 60εκ-176.082 €
❑ 4.100 τ.μ , Κοσκινού 25εκ-73.368 €
❑ 4.300 τ.μ, , Κολύμπια 20εκ-58.695 €
❑ 4.300 τ.μ, , Κολύμπια 24εκ-70.432 €

ΜΕΖΟΝΕΤΕΣ- ΜΟΝ/ΚΙΕΣ ΠΩΛΟΥΝΤΑΙ

ΕΠΙΧΕΙΡΗΣΕΙΣ & ΕΠΑΓΓΕΛΜΑΤΙΚΟΙ ΧΩΡΟΙ

❑ 81 τ.μ,2ου,2 υπν/τιων κατάλληλο για γραφειακό χώρο Κέντρο,117.388 €
❑ Κατάστημα 45 τ.μ κύρια χρήση με 120 τ.μ αποθήκη στο ίδιο επίπεδο και 30 τ.μ πατάρι,πλησίον Σ.Κωτιάδη 50 εκ-146.735 €
❑ Αποθήκη 95τ.μ ,σοβά ,ράμπα, Καρακόνερο 16 εκ-46.955 €
❑ 123τ.μ,ισόγειο,διαμέρισμα,3υπν/τιων, Ακαδημία , κατάλληλο για επαγ/ματική χρήση 95 εκ –278.796 €
❑ Αποθήκη 125 τ.μ συν 20 τ.μ βοηθητικά , Σ.Κωτιαδη ,23εκ-67.498 €
❑ Κατάστημα 54 τ.μ ισόγειο 52 τ.μ,όροφος 120 τ.μ αυλή,Παλιά πόλη 230εκ-674.980 €

ΖΗΤΟΥΝΤΑΙ ΚΑΤΟΙΚΙΕΣ & ΟΙΚΟΠΕΔΑ ΕΝΤΟΣ & ΕΚΤΟΣ ΠΟΛΕΩΣ

ΤΣΟΥΡΟΥΝΑΚΗΣ Ι. ΑΝΤΩΝΙΟΣ (B.Sc.-MKT)
ΤΗΛ.:2241060060 (3 γραμμές) FAX: 2241060062
ΚΙΝ.:6945 949882
e-mail: kefaleo@rho.forthnet.gr
Γ. Σεφέρη 12
(παραπλεύρως ΜΗΔΕΙΑ)
Ρόδος
www.e-kefaleo.com

ενοικιασεις

συνέχεια από την προηγούμενη

ΜΟΝΟΚΑΤΟΙΚΙΑ όμορφη, πετρόχτιστη, 4 ετών στην περιοχή Ασγούρου 80 τ.μ. με δύο υπνοδωμάτια, μεγάλες ντουλάπες, πλυσταριό, λινοθήκη και μεγάλο κήπο με γκαζόν. 500 ευρώ. Πληρ. τηλ. 2241048124 AE55519

ΓΚΑΡΣΟΝΙΕΡΑ στην οδό Καππαδοκίας αρ. 15 μέχρι τον Ιούνιο. Πληρ. τηλ. 2241038327, 2241024205, 6946211789 AE55508

ΕΠΙΧΕΙΡΗΣΗ στη Λίνδο με μοναδικές προοπτικές. Μόνο σοβαρές προτάσεις. Πληρ. τηλ. 6936118173 AE55524

ΔΙΑΜΕΡΙΣΜΑΤΑ νεόκτιστα 3-4 δωματίων επί της οδού Αλεξανδρούπολης 7, πλατεία Θράκης (Ανάληψη). Πληρ. τηλ. 2244022491, 6973364565 AE55502

Λόγω αναχώρησης **ΕΝΟΙΚΙΑΖΕΤΑΙ** για τέσσερις μήνες - έως 15 Μαρτίου - μεγάλο δυάρι, επιπλωμένο, air condition, τηλέφωνο, στον γ' όροφο, περιοχή καζίνο. Πληρ. τηλ. 2241027053, 6947505887 AE55504

ΔΙΑΜΕΡΙΣΜΑ επιπλωμένο στο Παραδείσι ένα υπνοδωμάτιο, κουζίνα, σαλόνι, WC. Πληρ. τηλ. 2241028321, 6974420469 AE55506

ΔΙΑΜΕΡΙΣΜΑΤΑ επιπλωμένα (γκαρσονιέρες) στο 6ο χλ.ι. της λεωφ. Ρόδου-Καλλιθέας των 35 τ.μ. και 45 τ.μ. κατάλληλα για διαμονή δύο ατόμων. Διαθέτουν μεγάλες βεράντες, άνετο πάρκιν και air condition. Πληρ. τηλ. 2241066800, κιν. 6945105247, 6946790515 και 6946680174 AE55496

ΔΙΑΜΕΡΙΣΜΑ ρετιρέ επιπλωμένο από 1-12-2003 (δωμάτιο-σαλόνι-κουζίνα-WC-μεγάλη βεράντα οδός Αθ. Διάκου 20 (Μητρόπλη). Πληρ. τηλ. 2241023389AE55503

ΔΙΑΜΕΡΙΣΜΑ β' ορόφου 4 κυρίων δωματίων και βοηθητικών χώρων (κουζίνα-λουτρό) στην οδό Αννης Μαρίας. Πληρ. τηλ. 2241030814 κατά τις εργάσιμες ημέρες και ώρες AE55501

ΧΩΡΟΣ ΓΡΑΦΕΙΟΥ 80 Τ.Μ. ΕΠΙ ΤΗΣ ΟΔΟΥ ΑΛ. ΔΙΑΚΟΥ ΣΤΗΝ ΤΙΜΗ ΤΩΝ 500 ΕΥΡΩ. ΠΛΗΡ. ΤΗΛ. 2241070710 κ. ΚΑΚΑΚΙΟ ΠΕ55492

STUDIOS και μικρά διαμερίσματα 50τ.μ. στην Κρεμαστή, σε ήσυχη περιοχή. Είναι επιπλωμένα με πολυκουζινάκι, ντουζ, w.c., ζεστό νερό, μπαλκόνια, κήπο με γκαζόν, πάρκιν. Τιμές: studios 140 ευρώ, διαμερίσματα 230 ευρώ. Πληρ. τηλ. 6937606824, 22410 48038, 22410 95487 και φαξ 2241095695. AE55461

ΕΝΟΙΚΙΑΖΟΝΤΑΙ: α) **STUDIOS** επί της λεωφόρου στ' Αφάντου απέναντι από το Υπερμάρκετ Παναγιωτάς για απεριόριστο χρόνο, β) **ΔΙΑΜΕΡΙΣΜΑ** τεσσάρι επί της Εθν. Αντιστάσεως 67, γ) **ΑΠΟΘΗΚΗ** 220 τ.μ. επί της Εθν. Αντιστάσεως 67. Πληρ. τηλ. 2241036504 AE55399

ΔΙΑΜΕΡΙΣΜΑΤΑ των 40 τ.μ. πλήρως επιπλωμένα κατάλληλα για στρατιωτικούς, φοιτητές, εκπαιδευτικούς, έναντι MIRAMARE για όλο το έτος. Πληρ. τηλ. 6977656668, 2241075662 AE55495

ΜΙΚΡΟ ΜΑΓΑΖΑΚΙ στην πλατεία Ιαλυσού, απέναντι από την εκκλησία, κατάλληλο και για περίπτερο. Πληρ. τηλ. 22410-95137AE55346

ΔΙΑΜΕΡΙΣΜΑ 110 τ.μ., επί της Στοκχόλμης, στο Ροδίνι. Πληρ. τηλ. 22410-62424, 69357, 22440-51337 AE55408

ΟΡΟΦΟΔΙΑΜΕΡΙΣΜΑ, καινούργιο 110 τ.μ. στην Ν. Ερυθραία. Γκαράζ, αποθήκη, αυτόνομη θέρμανση, συναγερμό, τηλέφωνο, υπερσύγχρονη κουζίνα με όλα τα εντοιχιζόμενα, 1000 ευρώ. Πληρ. τηλ. 210 6202806, 6946559539 και 210 2835963. AE55470

ΕΝΟΙΚΙΑΖΟΝΤΑΙ: 1) Διαμέρισμα 82 τ.μ., β' ορόφου, Ανάληψη, ενοίκιο 370 ευρώ. 2) 110 τ.μ. διαμ/σμα Ροδίνι 600 ευρώ, 3) 75 τ.μ. λουξ, Ροδίνι, 400 ευρώ. 4) επιπλωμένο, 2 υπν/τια, Π. Πόλη 320 ευρώ, 5) STUDIO, Μιχ. Πετρίδη 205 ευρώ. ΑΙΓΑΙΟΚΤΗΜΑΤΙΚΗ, τηλ. 22410 22943, 22410 28838 και 6945466773. AE55462

ΔΥΑΡΙ ΕΥΡΥΧΩΡΟ, ΚΕΝΤΡΙΚΟ, ΕΠΙ ΤΩΝ ΟΔΩΝ ΗΡΩΩΝ ΠΟΛΥΤΕΧΝΕΙΟΥ ΚΑΙ ΠΑΠΑΝΙΚΟΛΑΟΥ 17, ΓΩΝΙΑ, ΑΠΕΝΑΝΤΙ ΑΠΟ ΤΟ ΚΑΖΙΝΟ, ΠΛΗΡΩΣ ΕΞΟΠΛΙΣΜΕΝΟ ΓΙΑ ΚΑΤΟΙΚΙΑ Ή ΓΙΑ ΕΠΑΓΓΕΛΜΑΤΙΚΗ ΣΤΕΓΗ. ΓΙΑ ΠΛΗΡΟΦΟΡΙΕΣ ΤΗΛ.: 6944517207, ΚΑΙ 2241073781. ΠΕ55454

ΔΙΑΜΕΡΙΣΜΑΤΑ ΕΠΙΠΛΩΜΕΝΑ ΓΙΑ ΤΗΝ ΧΕΙΜΕΡΙΝΗ ΠΕΡΙΟΔΟ ΠΛΗΡΩΣ ΕΞΟΠΛΙΣΜΕΝΑ ΕΝΤΟΣ ΠΟΛΕΩΣ, ΟΔΟΣ ΚΟΚΚΙΔΗ 4. ΠΛΗΡ. ΤΗΛ. 6979144213 ΠΕ55420

ΓΚΑΡΣΟΝΙΕΡΑ επιπλωμένη 1ου ορόφου (με ξεχωριστό υπν/τιο), ενοίκιο 170 ευρώ. Επίσης **STUDIO** μεγάλο, επιπλωμένο, ενοίκιο 150 ευρώ. Και τα δύο βρίσκονται στο 6ο χλμ. Ρόδου - Καλλιθέας (αποκλείονται αλλοδαποί). Επίσης ενοικιάζεται 500 τ.μ. **ΑΠΟΘΗΚΗ** στην ίδια περιοχή, ενοίκιο 300 ευρώ. Πληρ. τηλ. 22410-28838 (10-1 το πρωί εκτός Σαβ/κου).AE55349

STUDIO επιπλωμένο, Καθοπούλη 60. Πληρ. τηλ. 2241029727, 2241025001. AE55313

ΔΙΑΜΕΡΙΣΜΑ, 2 ΔΩΜΑΤΙΩΝ, 40 Τ.Μ. ΚΑΙ ΓΚΑΡΣΟΝΙΕΡΑ 25 Τ.Μ. ΠΛΗΡΩΣ ΕΞΟΠΛΙΣΜΕΝΑ ΜΕ TV, ΔΙΠΟΡΤΟ ΨΥΓΕΙΟ, ΗΛΙΑΚΟ, ΘΕΡΜΟΣΙΦΩΝΟ, ΗΛΕΚΤΡΙΚΑ ΚΑΛΟΡΙΦΕΡ, ΑΕΡΟΘΕΡΜΑ, ΦΟΥΡΝΑΚΙ ΜΕ ΔΥΟ ΕΣΤΙΕΣ, ΑΠΟΡΡΟΦΗΤΗΡΑ, ΧΡΗΜΑΤΟΚΙΒΩΤΙΟ, ΕΓΚΑΤΑΣΤΑΣΗ ΠΑ ΠΛΥΝΤΗΡΙΟ ΡΟΥΧΩΝ, ΒΕΡΑΝΤΑ 12 Τ.Μ., ΑΝΕΤΟΣ ΧΩΡΟΣ ΠΑΡΚΑΡΙΣΜΑΤΟΣ, ΜΟΝΩΜΕΝΗ ΟΡΟΦΗ ΚΑΙ ΑΛΛΕΣ ΠΑΡΟΧΕΣ. ΤΗΛΕΦΩΝΟ ΚΑΙ ΤΗΛΕΦΩΝΗΤΗΣ 22410 96742, ΚΙΝΗΤΟ 6934713450. ΤΟ ΔΙΑΜΕΡΙΣΜΑ ΚΑΙ Η ΓΚΑΡΣΟΝΙΕΡΑ ΕΥΡΙΣΚΟΝΤΑΙ ΣΤΗΝ ΚΡΕΜΑΣΤΗ. ΠΕ55277

ΕΝΟΙΚΙΑΖΕΤΑΙ: 1) ΚΑΤΑΣΤΗΜΑ ΕΜΒΑΔΟΥ 135 Τ.Μ., ΔΥΝΑΜΕΝΟ ΝΑ ΕΠΕΚΤΑΘΕΙ, ΚΑΤΑ 70 Τ.Μ. ΚΑΙ 2) ΓΚΑΡΣΟΝΙΕΡΑ, ΣΤΗ ΡΟΔΟ ΚΑΙ ΣΤΗΝ ΟΔΟ ΓΡΙΒΑ. ΠΛΗΡ.: ΚΙΝΗΤΟ: 6937071451 ΠΕ55265

ΓΚΑΡΣΟΝΙΕΡΑ, επιπλωμένη στην Ιαλυσό, επί της οδού Αναστασίου Βρόντη 3. Απέναντι από το 1ο Δημοτικό Σχολείο. Πληρ. τηλ. 2241091796 και 76335.AE55272

ΕΝΟΙΚΙΑΖΟΝΤΑΙ ΔΙΑΜΕΡΙΣΜΑΤΑΚΙΑ ΜΙΚΡΑ ΕΠΙΠΛΩΜΕΝΑ (40 Τ.Μ.) ΣΤΟ ΠΑΡΑΔΕΙΣΙ, ΛΕΩΦ. ΔΗΜΟΚΡΑΤΙΑΣ 136, ΠΟΛΥΤΕΛΗ, ΔΙΑΜΠΕΡΗ, ΜΕ ΔΙΠΛΕΣ ΒΕΡΑΝΤΕΣ, ΩΡΑΙΑ ΘΕΑ, ΗΛΙΑΚΟΥΣ, ΣΕ ΚΗΠΟ 400 ΜΕΤΡΩΝ, ΑΝΕΤΟ PARKING, ΚΙΟΣΚΙ. ΠΡΟΤΙΜΟΥΝΤΑΙ ΣΤΡΑΤΙΩΤΙΚΟΙ-ΕΚΠΑΙΔΕΥΤΙΚΟΙ-ΔΗΜΟΣΙΟΙ ΥΠΑΛΛΗΛΟΙ. ΠΛΗΡ. ΤΗΛ. 22410 81175 ΚΑΙ 6934016503. ΠΕ55271

ΓΚΑΡΣΟΝΙΕΡΑ επιπλωμένη, επί της Κ.Ν. Κωνσταντινίδη 7, περιοχή Ζέφυρος (πλησίον Εφορίας). Πληρ. τηλ. 22410-20560, 24527 AE55125

ΜΟΝΟΚΑΤΟΙΚΙΑ στη Κρεμαστή επί της Λεωφ. Ελευθερίας πλήρως επιπλωμένη. Πληρ. τηλ. 22410 92464 από 16.00-20.00 ή στο 6944630594. AE55231

ΔΙΑΜΕΡΙΣΜΑ επιπλωμένο λούξ στην Παπαλουκά 27. Ενοίκιο 700 ευρώ. Πληρ. Σάβ. Βογιατζής, τηλ. 22410 24097. AE55205

ΟΙΚΙΑ κοντά στο Στάδιο, επιπλωμένη, με 2 υπνοδωμάτια. Πληρ.τηλ. 6946544664.AE55204

ΓΚΑΡΣΟΝΙΕΡΑ επιπλωμένη με πάρκιν στη Φώτη Κόντογλου (κτήματα Καζούλη)- Λεωφόρος Καλλιθέας στο Super market Βερόπουλου. Πληρ. τηλ. 22410 61790. AE55214

ΔΙΑΜΕΡΙΣΜΑ ισόγειο στα Κοσκινού με πανοραμική θέα, 110 τ.μ. αποτελούμενο από 3 υπνοδωμάτια-1 μπάνιο- πλυσταριό ή αποθήκη-σαλόνι/κουζίνα ενιαίος χώρος με τζάκι. Πρόσφατα ανακαινισμένο. Ενοίκιο 400 ευρώ. Πληρ. τηλ. 22410 32112. AE55213

3ΑΡΙ διαμέρισμα, ευρύχωρο, 110 τ.μ., α' όροφος, αποτελούμενο από 2 υπνοδωμάτια, καθιστικό, σαλοτραπεζαρία, μεγάλη κουζίνα, W.C., με κλιματισμό, θέρμανση/ψύξη, ηλιακό θερμοσίφωνα στην Ιαλυσό. Πληρ. τηλ. 6942553147 και 22410 94356. AE55063

ΕΝΟΙΚΙΑΖΟΝΤΑΙ ΚΑΙΝΟΥΡΓΙΑ ΔΙΑΜΕΡΙΣΜΑΤΑ ΕΠΙΠΛΩΜΕΝΑ ΣΤΗΝ ΙΞΙΑ ΜΕ ΠΙΣΙΝΑ ΚΑΙ ΚΗΠΟ. ΑΣΑΝΣΕΡ, ΘΕΡΜΑΝΣΗ, ΑΠΟΤΕΛΕΙΤΑΙ ΑΠΟ ΥΠΝΟΔΩΜΑΤΙΟ, ΣΑΛΟΝΙ-ΚΟΥΖΙΝΑ ΕΝΙΑΙΟ, ΕΝΟΙΚΙΟ 300 ΕΥΡΩ ΤΟ ΜΗΝΑ ΧΩΡΙΣ ΕΠΙΒΑΡΥΝΣΗ ΗΛΕΚΤΡΙΚΟΥ ΚΑΙ ΝΕΡΟΥ. ΠΛΗΡ. ΤΗΛ. 2241096388, ΩΡΕΣ 08.00-11.00, 6947221389. ΠΕ55747

ΑΠΟΘΗΚΕΣ ΣΤΗΝ ΙΑΛΥΣΟ, ΕΝΟΙΚΙΑΖΟΝΤΑΙ 1) ΑΠΟΘΗΚΕΥΤΙΚΟΙ ΧΩΡΟΙ ΑΠΟ 100 ΕΩΣ 2000 Τ.Μ. ΚΑΙ ΥΨΟΣ 8 Μ. ΑΣΦΑΛΕΙΣ ΜΕ ΜΕΓΑΛΟΥΣ ΧΩΡΟΥΣ ΔΙΑΚΙΝΗΣΗΣ ΦΟΡΤΩΣΗΣ ΚΑΙ ΕΚΦΟΡΤΩΣΗΣ ΠΡΟΪΟΝΤΩΝ, 2) ΥΠΑΙΘΡΙΟΙ ΧΩΡΟΙ ΠΕΡΙΦΡΑΓΜΕΝΟΙ, ΑΣΦΑΛΕΙΣ, ΚΑΤΑΛΛΗΛΟΙ ΓΙΑ ΑΠΟΘΗΚΕΥΣΗ ΠΡΟΪΟΝΤΩΝ ΣΕ ΠΑΛΕΤΕΣ. ΠΛΗΡ. ΤΗΛ. (22410)38400 ΑΠΟ ΔΕΥΤΕΡΑ ΕΩΣ ΠΑΡΑΣΚΕΥΗ 08.00-15.00 κ. ΓΙΩΤΑ ΧΠΕ1912

ΔΙΑΜΕΡΙΣΜΑΤΑ, στην Κρεμαστή κοντά στα σχολεία και στη θάλασσα, μεγάλα, καινούργια, πλήρως επιπλωμένα, δυάρια και στούντιος, με θέα στη θάλασσα. Ιδιόκτητο πάρκιν και κήπο. Εχουν ατομικές μεγάλες βεράντες, εντ/νες ντουλάπες, πολλά ντουλάπια. Με διπλά τζάμια και ρολλά χωρίς κοινόχρηστα. Πληρ. τηλ. 22410 94822 και 6946671053.AE55665

ΕΝΟΙΚΙΑΖΕΤΑΙ 3άρι 105 τ.μ. επιπλωμένο επί της οδού Πατρ. Αθηναγόρα περιοχή Αγίου Γεωργίου Ανω, εξαιρούνται αλλοδαποί. Πληρ. τηλ. 22410 32450, κιν. 6942424884. AE55054

ΖΗΤΕΙΤΑΙ ΣΥΝΕΤΑΙΡΟΣ
Ή ΕΝΟΙΚΙΑΖΕΤΑΙ ΚΑΤΑΣΤΗΜΑ
εστιατόριο - bar - πιτσαρία στο Φαληράκι
σε κεντρικό σημείο 100 μ. από την παραλία
με 150 καθίσματα, 300 τ.μ.
Πληρ. τηλ. 6934963202

ΠΩΛΕΙΤΑΙ
ΜΟΝΟΚΑΤΟΙΚΙΑ (VILLA)
Από τον ιδιοκτήτη, 1000 τ.μ. οικοπ., 120 τ.μ. ΟΙΚΙΑ
Πληρ. τηλ. 22410 94163 και 75667

ΛΟΓΩ ΜΕΤΕΓΚΑΤΑΣΤΑΣΗΣ
ΠΩΛΕΙΤΑΙ
η επιχείρηση της γνωστής **ΤΑΒΕΡΝΑΣ "ΣΑΚΗΣ"**
Πληρ. τηλ. 22410 35626-22410-21537

ΚΤΗΜΑΤΟΜΕΣΙΤΙΚΟ ΓΡΑΦΕΙΟ
ΖΑΦΕΙΡΗΣ Μ. ΚΑΡΑΓΙΑΝΝΗΣ Δ. Ο.Ε.
Πωλήσεις ακινήτων. Τηλ. (2241060380-60381)
18.00-21.00 μ.μ. Δευτέρα-Παρασκευή
e-mail: zaf.kar@panafonet.gr
- 20.383 τ.μ. Αγροτεμάχιο (πανοραμική θέα) 500 μ. από τον οικισμό Θολού
- 4.770 τ.μ. } Αγροτεμάχια συνοριακών μερίδων
- 2.348 τ.μ. } (150 μ.) Από την Λεωφόρο)
- 11.520 τ.μ. Αγρομετάχιο (Αφάντου)
- 5.080 τ.μ. (1/2) Αγροτεμάχιο (Αφάντου) με ελαιόδεντρα
- 10.200 τ.μ. Αγροτεμάχιο με πανοραμική θέα (Κολύμπια)
- 840 τ.μ. Αγροτεμάχιο (Αφάντου)
- 4.969 τ.μ. Αγροτεμάχιο περιοχή Κολυμπίων
- 22.400 τ.μ. Αγροτεμάχιο (με 200 ελαιόδεντρα) περιοχή Ψίνθου
- 19.840 τ.μ. αγροτεμάχιο με πανοραμική θέα (Ψίνθο)
- 5.800 τ.μ. (περιοχή ΤΡΑΠΕΖΙΑ)
- 22.400 τ.μ. Οικόπεδο επί της Λεωφόρου Ρόδου-Λίνδου, με υπό κατασκευή ξενοδοχειακή μονάδα (Α' κατηγορίας) σε μπετά
- 1.250 τ.μ. Οικόπεδο εντός οικισμού, με πανοραμική θέα
- 105 τ.μ. Κατοικία σε μπετά εντός οικισμού Αφάντου
- 80 τ.μ. Μονοκατοικία εντός οικισμού Αφάντου)
- 50 τ.μ. Μονοκατοικία εντός οικισμού Αφάντου
- 50 τ.μ. Μονοκατοικία εντός οικισμού Αφάντου

ΚΤΗΜΑΤΟΜΕΣΙΤΙΚΟ ΓΡΑΦΕΙΟ
ΝΙΚΟΣ ΑΣΒΕΣΤΗΣ - ΓΙΑΝΝΗΣ ΚΩΤΗΣ
ΠΩΛΗΣΕΙΣ ΔΙΑΜ/ΣΜΑΤΩΝ-ΟΙΚΟΠΕΔΩΝ
Αγίου Ιωάννου 46 • τηλ. 22410 32809
6942695467- 6947848288

• **ΤΡΙΑΝΤΑ**

Πωλείται διαμέρισμα 100 τ.μ., 4άρι 1ου ορόφου, lux κατασκευής, σε προσιτή τιμή. Γίνονται ευκολίες πληρωμής, δάνεια δεκτά.

Πωλείται διαμέρισμα 87 τ.μ., 3άρι 1ου ορόφου, lux κατασκευής, σε προσιτή τιμή.

Πωλείται διαμέρισμα 87 τ.μ., 3άρι 1ου ορόφου, lux κατασκευής, σε προσιτή τιμή.

Πωλείται μεζονέτα με μεγάλες αυλές, 192 τ.μ., lux κατασκευής, σε τιμή ευκαιρίας.

Γίνονται ευκολίες πληρωμής, δάνεια δεκτά.

• **ΡΟΔΟΣ**

Πωλείται διαμέρισμα 87 τ.μ., 3άρι, πλησίον Καμείρου. Διαθέτει θέση στάθμευσης. Γίνονται ευκολίες πληρωμής, δάνεια δεκτά .

Πωλείται διαμέρισμα 110 τ.μ., 4άρι, πλησίον, Καμείρου. Διαθέτει θέση στάθμευσης. Γίνονται ευκολίες πληρωμής, δάνεια δεκτά.

Πωλείται διαμέρισμα 50 τ.μ., 2άρι, πλησίον Καμείρου. Διαθέτει θέση στάθμευσης. Γίνονται ευκολίες πληρωμής, δάνεια δεκτά.

Επί της Βενετοκλέων πωλείται διαμέρισμα 97 τ.μ., 3άρι, σε πολύ καλή τιμή. Γίνονται ευκολίες πληρωμής, δάνεια δεκτά.

Επί της Πτολεμαίων πωλείται διαμέρισμα 120 τ.μ., 4άρι, με αποκλειστική χρήση αυλής. lux κατασκευής, σε προσιτή τιμή. Γίνονται ευκολίες πληρωμής, δάνεια δεκτά.

Επί της Τσαλδάρη πωλείται διαμέρισμα 87 τ.μ., 3άρι. Τιμή 75.000 ευρώ (25.000.000). Δάνεια δεκτά.

Στην περιοχή Νέο Ροδίνι πωλείται 55 τ.μ., 2άρι, σε πολύ καλή τιμή. Γίνονται ευκολίες πληρωμής, δάνεια δεκτά.

• **ΚΟΣΚΙΝΟΥ**

Πωλείται μεζονέτα 145 τ.μ. με 100 τ.μ. οικόπεδο σε προσιτή τιμή. Γίνονται ευκολίες πληρωμής, δάνεια δεκτά.

ΠΡΑΓΜΑΤΙ.... ΠΡΑΓΜΑΤΙΚΕΣ ΕΥΚΑΙΡΙΕΣ
ΠΩΛΟΥΝΤΑΙ
1) Λεωφόρος Ρόδου-Λίνδου 4.000 τ.μ. με 600 τ.μ. οικοδομή δυνατότης νέας αναλόγως χρήσεως και ο Σ.Δ. (πολυκατάστημα-Έκθεση αυτοκινήτων-Τράπεζα και όχι μόνο)
2) Λεωφόρος Ρόδου-Λίνδου 47.000 τ.μ. 250 μ. από την Λεωφ. 10ο χιλομ.
3) 3.000 τ.μ. Λεωφόρος Ιαλυσού-Κρεμαστής ποικίλης εκμετάλλευσης.
Πληροφορίες τηλ. 22410 32885-32886, κιν. 6977570505
ΝΙΚΟΣ ΧΑΤΖΗΔΙΑΚΟΣ, Κτηματομεσίτης

ΝΙΚΟΣ ΧΑΤΖΗΔΙΑΚΟΣ
ΚΤΗΜΑΤΟΜΕΣΙΤΙΚΟ ΓΡΑΦΕΙΟ
Κων. Υδραίου και Στ. Κωτιάδη
Τηλ. 22410 32885-32886 κιν. 6977570105
ΠΩΛΗΣΕΙΣ ΑΚΙΝΗΤΩΝ
1) 85 τ.μ. διαμ/σμα Εργ. Αθηνάς μετ/σμένο
2) 80 τ.μ. διαμ/σμα Ανάληψη νέο ετοιμοπαράδοτο
3) 80 τ.μ. οικία Κοσκινού (στο χωριό)
4) 65 τ.μ. οικία Ελεούσα σε 2.500 τ.μ. γης
5) 90 τ.μ. οικία Καλυθιές (Καμάρα)
6) 110 τ.μ. διαμ/σμα Ανάληψη
7) 80 τ.μ. διαμ/σμα Καναδά μετ/σμένο
8) 60 τ.μ. διαμ/σμα Κων/λεως
9) 6.000 τ.μ. Φαληράκι
10) 7.000 τ.μ. Φαληράκι (πανοραμικό)
11) 5.400 τ.μ. Κιοτάρι ευκαιρία
12) 12.500 τ.μ. περιοχή Αντ. Κουΐν
13) 5.850 τ.μ. 300 μ. από Κυριαζή προς Καλυθιές
14) 1.600 τ.μ. Τραγανού-με άδεια οικοδομής
15) 2.500 τ.μ. αγρ/χιο Καλυθιές με 20 ελαιοδ/ρα
16) 7.800 τ.μ. παραλιακό και εφαπτόμενο στην Λεωφόρο Γενναδίου
17) 4.150+7.000+17.000 τ.μ. Λαχανιά
18) 20.000 τ.μ. Κιοτάρι
19) 4.360 τ.μ. με μπετά 208+208 τ.μ. πρόποδες Φιλερήμου θέα Κρεμαστή-Παστίδα

ΕΝΟΙΚΙΑΣΕΙΣ
1) 70 τ.μ. κατ/μα Φαληράκι κεντρικό
2) 50 τ.μ. κατ/μα Φαληράκι κεντρικότατο
3) 40 τ.μ. κατ/μα Φαληράκι κεντρικότατο
4) 4.500 τ.μ. με 3 κατ/τα των 70 τ.μ. κεντρικότατο
5) 2.700 τ.μ. με 265 τ.μ. σε μπετά-Ξενοδοχειακή περιοχή Ιαλυσού
6) 5.000 τ.μ. με 1.500 τ.μ. και 150 τ.μ. πατάρι συν 650 τ.μ. υπόγειο-Ασγούρου παλαιά Εθνική οδό
7) 4Χ35 τ.μ. δίχωρα επιπλωμένα-Ιαλυσός

Αναλαμβάνουμε πώληση-ενοικίαση παντός ακινήτου σας. Επίσης αντιπαροχές και μελέτες με συνεργάτες έμπειρους σωστούς και αξιόλογους. Στην διάθεσή σας για κάθε πληροφορία-ενημέρωσή σας.

ενοικιασεις

συνέχεια από την προηγούμενη

STUDIO μεγάλο, επιπλωμένο, με δική του τουαλέτα, κουζίνα, ψυγείο, ηλιακούς θερμοσίφωνες, μέσα σε κήπο και φανταστική θέα στα Κοσκινού. Πληρ. τηλ. 22410-60235 ΑΕ55101

ΔΙΑΜΕΡΙΣΜΑ επιπλωμένο δύο υπνοδωματίων, μεγάλο σαλόνι και μεγάλη κουζίνα με αυλή και πάρκιν. Πληρ. τηλ. 22460-91216 και 2241078221. ΑΕ54946

ΔΙΑΜΕΡΙΣΜΑΤΑ των 50 τ.μ. ή 70 τ.μ. καινούργια (2 υπνοδωμάτια, σαλόνι, κουζίνα, ενιαίος χώρος - WC) στον Αρχάγελο, κατάλληλα για εκπαιδευτικούς - στρατιωτικούς για όλο το χρόνο. Πληρ. τηλ. 6974019076 ΧΑΕ109

ΧΩΡΟΙ ΑΠΟΘΗΚΕΥΣΗΣ ΕΝΟΙΚΙΑΖΟΝΤΑΙ ΠΕΡΙΦΡΑΓΜΕΝΟΙ, ΑΣΦΑΛΕΙΣ, ΥΠΑΙΘΡΙΟΙ, ΗΜΙΥΠΑΙΘΡΙΟΙ, ΚΑΙ ΚΛΕΙΣΤΟΙ ΚΑΤΑΛΛΗΛΟΙ ΓΙΑ ΑΠΟΘΗΚΕΥΣΗ ΕΝΟΙΚΙΑΖΟΜΕΝΩΝ ΑΥΤΟΚΙΝΗΤΩΝ ΚΑΙ ΠΟΥΛΜΑΝ. ΠΛΗΡ. ΤΗΛ. (22410)38400 ΩΡΕΣ 08.00-15.00 κ. ΓΙΩΤΑ ΧΠΕ1913

ΓΚΑΡΣΟΝΙΕΡΕΣ πλήρως εξοπλισμένες, κοντά στο Πανεπιστήμιο Αιγαίου (Σοφούλη 101β). Πληρ. τηλ. 6944500966 (10 π.μ. - 12 μ.μ.), 22410-64040 ΑΕ55138

ΔΙΑΜΕΡΙΣΜΑ επί της λεωφόρου Ηρακλειδών 105 τ.μ. 3 υπνοδωμάτια, σαλόνι, βοηθητικοί χώροι. Πληρ. τηλ. 6944787351, 2241095377 ΑΕ54655

ΕΝΟΙΚΙΑΖΟΝΤΑΙ ΔΙΧΩΡΑ ΕΠΙΠΛΩΜΕΝΑ ΔΙΑΜΕΡΙΣΜΑΤΑ 50 Τ.Μ. ΣΤΗΝ ΠΕΡΙΟΧΗ ΤΗΣ ΙΞΙΑΣ, ΜΕ ΧΩΡΟ ΣΤΑΘΜΕΥΣΗΣ, ΚΗΠΟ, ΠΙΣΙΝΑ, ΘΕΡΜΑΝΣΗ ΚΑΙ ΖΕΣΤΟ ΝΕΡΟ, ΙΔΑΝΙΚΑ ΓΙΑ ΕΚΠΑΙΔΕΥΤΙΚΟΥΣ, ΓΙΑΤΡΟΥΣ, ΣΤΡΑΤΙΩΤΙΚΟΥΣ. ΠΛΗΡ. ΤΗΛ. 2241093172, ΚΙΝ. 6944658034 www.eleonas.net ΧΠΕ017

ΕΝΟΙΚΙΑΖΟΝΤΑΙ STUDIOS ΜΕ ΤΟ ΜΗΝΑ Ή ΜΕ ΤΗΝ ΗΜΕΡΑ ΠΛΗΡΩΣ ΕΠΙΠΛΩΜΕΝΑ ΜΕ ΠΟΛΥΚΟΥΖΙΝΑΚΙ, ΨΥΓΕΙΟ, ΝΤΟΥΣ, WC, ΤΗΛΕΦΩΝΟ, ΜΠΑΛΚΟΝΙ, ΖΕΣΤΟ ΝΕΡΟ ΕΠΙ 24ΩΡΟΥ ΒΑΣΕΩΣ ΣΤΗΝ ΠΙΟ ΗΣΥΧΗ ΠΕΡΙΟΧΗ ΤΗΣ ΠΟΛΗΣ ΡΟΔΟΥ (ΠΕΡΙΟΧΗ ΔΑΣΚΑΛΩΝ), ΟΔΟΣ ΜΑΝΩΛΗ ΠΑΠΑΜΑΝΩΛΗ ΑΡΙΘΜ. 12 ΚΑΘΕΤΟΣ ΕΠΙ ΤΗΣ ΣΤΕΛΙΟΥ ΚΩΤΙΑΔΗ. ΠΛΗΡ. ΤΗΛ. (22410)37244 ΧΠΕ283

ΔΙΑΜΕΡΙΣΜΑ δυάρι στην οδό Αντ/ρχου Βολονάκη 17. Πληρ. τηλ. (22410)94377, 36975, κιν. 6945329314 ΑΕ55529

πωλησεις-αγορες ακινητων & επιχειρησεων

ΠΩΛΕΙΤΑΙ από ιδιοκτήτη επί της Αθηνών διαμέρισμα δύο (2) υπνοδωματίων, 82 τ.μ. στην τιμή 90.000 ευρώ. Πληρ. τηλ. 6948573277 ΑΟ55695

ΟΙΚΟΠΕΔΟ 800 τ.μ. στην οδό Ενόπλων Δυνάμεων. Πληρ. τηλ. 2241023403, 10.30 π.μ. έως 9 μ.μ. ΑΟ55671

ΜΕΤΡΗΤΑ Αγοράζουμε τοις μετρητοίς οποιαδήποτε ακίνητη περιουσία (σπίτια, ξενοδοχεία, καταστήματα, γη), περιοχής από Αφάντου-Ρόδο και Κρεμαστή-Ρόδο. Πληρ. τηλ. 6946612157ΑΟ55687

ΜΕΤΑΧΕΙΡΙΣΜΕΝΑ ΔΙΑΜΕΡΙΣΜΑΤΑ α) 74 τ.μ. Πειραιώς ισόγειο 85.000 ευρώ, β) 75 τ.μ. ισόγειο Κένεντυ με αυλή 88.000 ευρώ, γ) Δενδρινού 80 τ.μ. 70.000 ευρώ, δ) 80 τ.μ. Αισχύνη (β' ορ.) 85.000 ευρώ, ε) 97 τ.μ. α' ορ. Μητρόπολη 103.000 ευρώ, στ) 116 τ.μ. (α' ορ.) Αγ. Αναργύρους 88.000 ευρώ, ζ) 203 τ.μ. (β' ορ.) Μήδεια 250.000 ευρώ. Πληρ. ΑΙΓΑΙΟΚΤΗΜΑΤΙΚΗ - ΒΑΖΟΥΚΟΥ ΡΕΝΑ τηλ. 2241022943, 2241028838, 6945466773 ΑΟ55663

ΠΩΛΟΥΝΤΑΙ α) 40 στρ. Πεύκους Λίνδου 470.000 ευρώ, β) 45 στρ. Γεννάδι 338.000 ευρώ, γ) πάνω στο κύμα Πλημμύρι 28.280 τ.μ. τιμή 245.000 ευρώ. Πληρ. ΑΙΓΑΙΟΚΤΗΜΑΤΙΚΗ - ΒΑΖΟΥΚΟΥ ΡΕΝΑ τηλ. 2241022943, 2241028838, 6945466773 ΑΟ55664

ΑΝΑΨΥΚΤΗΡΙΟ CAFE BAR ΣΤΟ ΚΕΝΤΡΟ ΤΗΣ ΠΟΛΗΣ 80 Τ.Μ. ΣΥΝ ΑΠΟΘΗΚΗ - ΠΑΤΑΡΙ. ΠΛΗΡ. ΤΗΛ. 6973461062 ΠΟ55611

ΜΟΝΟΚΑΤΟΙΚΙΕΣ Π. ΠΟΛΗ α) 70 τ.μ. διώροφη με αυλή περιοχή Ρολόι 82.170 ευρώ, β) 80 τ.μ. διώροφη με αυλή (και για επ/κή στέγη) περιοχή Ρολόι 132.000 ευρώ, γ) 150 τ.μ. (λειτουργεί ως πανσιόν) 103.000 ευρώ. Πληρ. ΑΙΓΑΙΟΚΤΗΜΑΤΙΚΗ - ΒΑΖΟΥΚΟΥ ΡΕΝΑ τηλ. 2241022943, 2241028838, 6945466773 ΑΟ55661

ΠΩΛΟΥΝΤΑΙ α) Μεζονέτα 174 τ.μ. με εξτρά γκαράζ 45 τμ. στην Ανάληψη τιμή 235.000 ευρώ, β) λουξ διαμέρισμα 185 τ.μ ρετιρέ Μιχ. Πετρίδη 245.000 ευρώ, γ) λουξ διαμέρισμα ρετιρέ καινούργιο 120 τ.μ. Δασκάλους 220.000 ευρώ, γ) καινούργια ετοιμοπαράδοτη μεζονέτα σε 2 στρ. οικόπεδο Καλλιθέα 250.000 ευρώ. Πληρ. ΑΙΓΑΙΟΚΤΗΜΑΤΙΚΗ - ΒΑΖΟΥΚΟΥ ΡΕΝΑ τηλ. 2241022943, 2241028838, 6945466773 ΑΟ55662

ΠΩΛΕΙΤΑΙ α) γκαρσονιέρα 35 τ.μ. 4ου ορόφου στην Ιαλυσό μόνο 30.000 ευρώ, β) 45 τμ. δυάρι κοντά στο στάδιο α' ορόφου 50.000 ευρώ, γ) καινούργιο δυάρι 50 τ.μ. β' ορ. περιοχή Αραπάκι 85.000 ευρώ. Πληρ. ΑΙΓΑΙΟΚΤΗΜΑΤΙΚΗ - ΒΑΖΟΥΚΟΥ ΡΕΝΑ τηλ. 2241022943, 2241028838, 6945466773 ΑΟ55660

ΠΩΛΕΙΤΑΙ από τον ιδιοκτήτη εντός Ρόδου 4άρι διαμέρισμα ευρύχωρο 100 τ.μ. α' όροφος με 3 υπνοδωμ., κλιματισμό, ηλιακό θερμοσίφωνα, κοντά στα σχολεία και στη θάλασσα, ελαφρώς μεταχειρισμένο, λόγω μετάθεσης. Οχι μεσίτες. Τιμή 105.650 ευρώ. Πληρ. τηλ. 6946637925, ώρες 10-12, π.μ. και 3-10 μ.μ. ΑΟ55627

ΠΩΛΟΥΝΤΑΙ: 1) ΑΓΡΟΚΤΗΜΑ 4.500 τ.μ. σε ύψωμα με θέα κοντά στην επαρχιακή οδό Αεροδρομίου -Φαληράκι με νερό, τηλέφωνο, ρεύμα. 75.000 ευρώ, 2) ΟΙΚΟΠΕΔΟ εντός οκισμού Παστίδας 300 τ.μ. κοντά στην πλατεία κατάλληλο και για καταστήματα 45.000 ευρώ., 3) Τρία συνεχόμενα ΚΑΤΑΣΤΗΜΑΤΑ επί της Καποδιστρίου 70 των 80 τ.μ. 220.000 ευρώ. Πληρ. τηλ. 22410 47018, 6944182377. ΑΟ55628

ΠΩΛΟΥΝΤΑΙ στο χωριό Έμπωνα: α) οικόπεδο 320 τ.μ. εντός του χωριού στη θέση Αλώνια, β) οικόπεδο 360 τ.μ. στη θέση Τσιμπέρι, γ) ελαιώνας 4.200 τ.μ. στη θέση Κουνάρα, δ) αγροτεμάχιο 4.240 τ.μ. στη θέση Αι-Γιώργη. Πληρ. τηλ. 22410 23895 και 6944676003. κ. Πιπίνο. ΑΟ55644

ΚΑΤΑΣΤΗΜΑ 40 τ.μ. επί της οδού Σωκράτους στην Παλιά Πόλη. Πληρ. τηλ. 22410 27082-26476. ΑΟ55629

ΜΟΝΟΚΑΤΟΙΚΙΕΣ των 170 τ.μ. στα μπετά στην συνοικία Κανδυλί-Δήμου Ιαλυσού. Πληρ. τηλ. 22410 27082-26476. ΑΟ55630

ΚΑΤΑΣΤΗΜΑ των 150 τ.μ. με υπόγειο, γωνιακό σε πολύ καλό εμπορικό δρόμο. Πληροφορίες μόνον προσωπικά στο τηλ. 22410 27082-26476 κ. Εμμ. Κρανίδη. ΑΟ55631

ΙΣΟΓΕΙΟ ΚΑΤΑΣΤΗΜΑ 30 τ.μ. επί της οδού Σωτήρος στην Ιξιά. Πληρ. τηλ. 22410 27082-26476. ΑΟ55633

ΜΟΝΟΧΩΡΟ (ΥΠΟΓΕΙΟ) 2άρι επί της οδού Σωτήρος. Πληρ. 22410-27082-26476. ΑΟ55634

ΑΓΡΟΣ 5.500 τ.μ. στο Κανδυλί. Πληρ. τηλ. 22410 27082-26476. ΑΟ55635

ΜΕΖΟΝΕΤΕΣ ΣΤΗΝ ΠΑΣΤΙΔΑ ΠΟΛΥ ΚΟΝΤΑ ΣΤΟ ΚΕΝΤΡΟ ΥΠΟ ΚΑΤΑΣΚΕΥΗ 3Χ70 Τ.Μ. ΤΕΛΕΙΩΜΕΝΕΣ 170.000 ΕΥΡΩ ΚΑΙ ΟΡΟΦΟΔΙΑΜΕΡΙΣΜΑΤΑ 85.000 ΕΥΡΩ Ή ΚΑΙ ΣΤΑ ΜΠΕΤΑ. ΠΛΗΡ. ΤΗΛ. 2241032159, 6945420349 ΠΟ55614

ΕΠΙΧΕΙΡΗΣΗ ΣΤΟ ΚΕΝΤΡΟ ΠΟΛΕΩΣ ΡΟΔΟΥ, ΜΕ ΑΠΟΚΛΕΙΣΤΙΚΟΤΗΤΑ ΣΤΑ ΕΙΔΗ ΠΟΥ ΕΜΠΟΡΕΥΕΤΑΙ. ΠΛΗΡ. ΜΟΝΟ ΜΕ ΡΑΝΤΕΒΟΥ ΣΤΟ ΤΗΛ. 2241022164 ΩΡΕΣ ΚΑΤΑΣΤΗΜΑΤΩΝ ΠΟ55473

ΔΙΑΜΕΡΙΣΜΑ δυάρι α' ορόφου κατάλληλο και για επαγγελματική στέγη, Κολοκοτρώνη 63. Πληρ. τηλ. 2241028368, κιν. 6944421492 ΑΟ55615

ΟΙΚΟΠΕΔΟ στους Πεύκους Λίνδου με μοναδική πανοραμική θέα 4.200 τ.μ. προς 28 ευρώ το τ.μ. μετρητοίς, μόνο σοβαρές προτάσεις. Πληρ. τηλ. 6936118173ΑΟ55605

ΠΩΛΗΣΕΙΣ ΟΙΚΟΠΕΔΩΝ ΕΚΤΟΣ ΣΧΕΔΙΟΥ: 1. Κολύμπια κοντά στην παραλία 9.000 τ.μ. τίμημα 211.298 ευρώ 2. ΛΙΝΔΟ-ΠΕΥΚΟΙ περιοχή ΦΩΚΙΑ 5.000 τ.μ. τίμημα 161.408 ευρώ, 3. Στο ΓΕΝΝΑΔΙ περιοχή Αη Γιώργη 4.000 τ.μ. σε απόσταση 300 μέτρων από την παραλία κατάλληλο για μονοκατοικία τίμημα 35.216 ευρώ, 4. Στο ΚΙΟΤΑΡΙ οικόπεδο 4.000 τ.μ. τίμημα 82.000 ευρώ, 5. Στη ΡΟΔΟ α) περιοχή ΜΟΝΤΕ ΣΜΙΘ 2.000 τ.μ. με πανοραμική θέα τίμημα 400.000 ευρώ, β) Περιοχή ΒΕΡΟΠΟΥΛΟΥ 4.000 τ.μ. με πανοραμική θέα τίμημα 600.000 ευρώ, 6. ΠΑΡΑΔΕΙΣΙ οικόπεδα παραλιακά στο "κύμα" 6.180 τ.μ. τίμημα 120.000 ευρώ. Πληρ. Σαββαΐδης και Συνεργάτες τηλ. 2241026281 ΑΟ55594

ΠΩΛΗΣΕΙΣ ΜΟΝΟΚΑΤΟΙΚΙΩΝ: 1. ΙΑΛΥΣΟ: Μονοκατοικίες σε μπετά - α) ΚΑΝΔΥΛΙ 164 τ.μ. σε οικόπεδο 4.000 τ.μ. τίμημα 190.755 ευρώ, β) Περιοχή ΤΡΕΙΣ 180 τ.μ. (σε μπετά) σε οικόπεδο 1.000 τ.μ. τίμημα 103.000 ευρώ, γ) Μονοκατοικίες πολυτελούς κατασκευής 120 τ.μ. και 132 τ.μ. εντός οικισμού ΙΑΛΥΣΟΥ, δ) Στην ΙΞΙΑ 160 τ.μ. αρίστης κατασκευής με 4 υπνοδωμάτια θέρμανση "Καλοριφέρ" με τζάκι και λοιπά, ε) Στους "ΤΡΕΙΣ" μονοκατοικία 206 τμ. σε οικόπεδο 4.800 τ.μ. πολυτελούς κατασκευής με πισίνα, ζ) στην παραλία ΤΡΙΑΝΤΩΝ 280 τ.μ. πολυτελούς κατασκευής 748.500 ευρώ, 2. Στη ΡΟΔΟ α) Στην Π. Πόλη 160 τ.μ. τίμημα 400.000 ευρώ, β) Στο Νιοχώρι 150 τ.μ. πολυτελούς κατασκευής τίμημα 500.000 ευρώ, 3. Στ' ΑΦΑΝΤΟΥ 220 τ.μ. σε οικόπεδο 6.200 τ.μ. αρίστης κατασκευής, 4. ΚΟΣΚΙΝΟΥ παραδοσιακό σπίτι 77 τ.μ. τίμημα 50.000 ευρώ, 5. Στο ΓΕΝΝΑΔΙ εξοχικές μονοκατοικίες 104 τ.μ. αρίστης κατασκευής κοντά στην παραλία τίμημα 180.000 ευρώ. Πληρ. Σαββαΐδης και Συνεργάτες τηλ. 2241026281 ΑΟ55591

Η ΞΕΝΑΚΗΣ ΑΥΤΟΚΙΝΗΤΑ
ΕΞΟΥΣΙΟΔΟΤΗΜΕΝΟΣ ΕΜΠΟΡΟΣ KOSMOCAR A.E.

ΖΗΤΕΙ

1. **Λογιστή** με προϋπηρεσία σε βιβλία τρίτης κατηγορίας.
2. **Μηχανικούς αυτοκινήτων** με προϋπηρεσία σε αυτ/τα VW-AUDI, τυχόν άδεια εξασκήσεως επαγγέλματος θα ληφθεί σοβαρά υπ' όψιν.
3. **Φανοποιούς - βαφείς**

Πληρ. τηλ. 2241061600

Παρά της ΦΑΓΕ ΑΕ

ΖΗΤΕΙΤΑΙ

ΟΔΗΓΟΣ - ΠΩΛΗΤΗΣ

Ηλικίας έως 28 ετών, δίπλωμα οδήγησης Γ' κατηγορίας. Προϋπηρεσία επιθυμητή όχι απαραιτήτως. Εργασία σταθερή όλο το χρόνο. Υψηλές αμοιβές - ποσοστά.

Πληρ. 7ο χλμ. Λεωφ. Ρόδου-Λίνδου, Σγουρού

Υπεύθυνος: Θεοδωρόπουλος Δημ. τηλ. 2241066665

Από το εξειδικευμένο συνεργείο
VW/AUDI Maliarakis motorsport

ΖΗΤΑ

τους παρακάτω για την στελέχωση του συνεργείου της:

- Μηχανικούς αυτοκινήτων με προϋπηρεσία σε VW/Audi
- Ηλεκτρολόγους αυτοκινήτων με προϋπηρεσία σε VW/Audi

Πληρ. τηλ. **22410 65290 fax 2241065295**
ή e-mail: maliarakis@yahoo.gr

ΞΕΝΟΔΟΧΕΙΟ RHODOS BEACH (BEACH HOTEL)

ΖΗΤΑ

- Υπεύθυνο κρατήσεων - Room Division με ανάλογη προϋπηρεσία
- Receptionist κοπέλες
- Σεφ κουζίνας
- Προϊσταμένη ορόφων
- Καμαριέρες
- Μπάρμαν
- Βοηθοί σερβιτόροι, κοπέλες
- Βοηθός σερβιτόρα για μπαουφέ εστιατορίου
- Ταμπλίστρια για ημιαπασχόληση
- Super Market πωλήτριες
- Γκρουμ νεαροί

Πληρ. ΞΕΝΟΔΟΧΕΙΟ BELVEDERE
τηλ. 2241089000 πρωινές ώρες

Ξενοδοχείο ΚΑΛΛΙΘΕΑ ΜΑΡΕ ΠΑΛΛΑΣ

ΖΗΤΟΥΝΤΑΙ

- **Υποδιευθυντής**
  Νέος ή νέα με ανάλογη προϋπηρεσία.
- **Υπάλληλος υποδοχής**
  Νέα με προϋπηρεσία τουλάχιστον 5 ετών με άριστη γνώση Αγγλικών-Γερμανικών-Γαλλικών
- **Σερβιτόροι - σερβιτόρες**
- **Βοηθοί σερβιτόρου.**

Πληρ. τηλ. 2241068720

Για αιτήσεις στο ξενοδοχείο από 09.00-13.00 καθημερινά

Από "ΑΡΤΟΠΟΛΙΣ"

ΖΗΤΟΥΝΤΑΙ

- **Υπεύθυνοι εξυπ. πελατών**

Πληρ.τηλ. 2241033969, ώρες 10.00-16.00

Rodos Gold VOGIATZIS
Rodos Gold

ΖΗΤΕΙΤΑΙ

Από την RODOS GOLD VOGIATZIS
ΚΥΡΙΟΣ 30-40 ΕΤΩΝ ΓΙΑ ΤΗΝ ΘΕΣΗ ΤΟΥ

SALES MANAGER

Προσόντα: Πολύ καλή γνώση της γερμανικής-αγγλικής γλώσσας καθώς και μια τρίτη όπως Ιταλικά, Γαλλικά, Ισπανικά κ.τλ.
Επίσης, ευχάριστο παρουσιαστικό και ευχέρεια στις επαφές του με πελάτες.
Αμοιβή: Αναλόγως προσόντων.

Τηλ.: 22410 86670-3 κον Τάκη-Χάρη

ΖΗΤΕΙΤΑΙ

ΛΟΓΙΣΤΗΣ

Μεγάλη Ξενοδοχειακή Εταιρεία στην περιοχή Λίνδου, προκειμένου να πλαισιώσει το Οικονομικό της Τμήμα, ζητεί Λογιστικό στέλεχος
απόφοιτο Οικονομικού Πανεπιστημίου Α.Ε.Ι.
Προσόντα όπως προϋπηρεσία σε ξενοδοχειακή επιχείρηση, καλή γνώση Κ.Β.Σ. και του ενιαίου λογιστικού σχεδίου, εμπειρία σε Μηχανογραφική Λογιστική, καλή γνώση Αγγλικών, αξιολογούνται καταλλήλως.
Παρέχονται καλές, συνθήκες εργασίας, και προοπτικές πολύ καλής σταδιοδρομίας.

Τα βιογραφικά θα αποστέλλονται στην Τ. Θ. 44, Αρχαγγέλου 85102, υπ' όψιν Γενικού Διευθυντού.

Lindian Village deLuxe Hotel

Η ξενοδοχειακή μοναδα στην παραλία Λάρδου, ανακαινιζεται, επεκτείνεται και αναβαθμιζεται, σε πρότυπη μονάδα ***πολυτελείας*** *με πεντε θεματικά εστιατόρια, σουίτες με ιδιωτικές πισίνες, συνεδριακό κέντρο, κεντρο θαλασσοθεραπείας.*

Εάν θελετε να κανετε καριερα σε ξενοδοχειο πολυτελείας, εάν αξιζετε για κατι περισσοτερο, τοτε ελατε να συνεργαστουμε.

Ζητούμε για την σαιζόν 2004 συνεργάτες ξενογλωσσους, με ορεξη για προσεγμενη, ποιοτική δουλειά στα πλαίσια του διεθνούς ανταγωνισμού *να στελεχώσουν ολα τα τμηματα, σε ολες τις θέσεις.*

Περιμενουμε το βιογραφικό σας σημείωμα στο Τελεφαξ 22440 47360 ή με email : ***alkal@lindian.gr*** *ή αυτοπροσώπως στο ξενοδοχείο, καθημερινές από 08.30 – 14.30.*

πωλήσεις

συνέχεια από την προηγούμενη

ΠΩΛΕΙΤΑΙ ΣΥΝΕΤΑΙΡΙΚΗ ΜΕΡΙΔΑ του Αστικού Οικοδομικού Συνεταιρισμού η "ΑΥΤΟΣΤΕΓΑΣΗ" στην περιοχή "ΚΑΝΑΜΑΤ" μετά τον ραδιοφωνικό σταθμό 345 τ.μ. με οικοδομικότητα 240 τ.μ. πλέον το υπόγειο και περατωμένα σχεδόν τα έργα υποδομής στην τιμή 83.000 ευρώ. Πληρ. Σαββαΐδης και Συνεργάτες τηλ. 2241026281 ΑΟ55593

ΠΩΛΗΣΕΙΣ ΚΤΙΡΙΩΝ Πωλούνται κτίρια κεντρικά και προνομιακά μικρά και μεγάλα. Πληρ. Σαββαΐδης και Συνεργάτες τηλ. 2241026281 ΑΟ55595

ΠΩΛΗΣΕΙΣ ΚΑΤΑΣΤΗΜΑΤΩΝ: 1. Ηρώων Πολυτεχνείου 315 τ.μ. με μεγάλη αυλή προνομιακό. 2. Σοφοκλή Βενιζέλου "εκατό μαγαζιά" κεντρικό 32 τ.μ. με πατάρι 16 τ.μ. 3. Μιχ. Πετρίδη 35 τ.μ. στην τιμή των 58.700 ευρώ, 4. Παλαιολόγου 75 τ.μ. τίμημα 117.400 ευρώ. 5. Στρατηγού Ζήση ισόγειο και υπόγειο 145 τ.μ. γωνιακό τίμημα 190.000 ευρώ. Πληρ. Σαββαΐδης και Συνεργάτες τηλ. 2241026281 ΑΟ55591

ΠΩΛΗΣΕΙΣ ΟΙΚΟΠΕΔΩΝ ΕΝΤΟΣ ΣΧΕΔΙΟΥ ΚΑΙ ΟΙΚΙΣΜΟΥ: 1) Κρεμαστή 191 τ.μ. τίμημα 35.220 ευρώ με συντελεστή δόμησης 1 οικοδομικότητα 191 τ.μ. 2. Πυλώνα 400 τ.μ. τίμημα 17.608 ευρώ με συντελεστή δόμησης 1 και είναι εντός οικισμού 3. Γεννάδι 974 τ.μ. με άδεια οικοδομής εντός οικισμού τίμημα 60.000 ευρώ. Πληρ. Σαββαΐδης και Συνεργάτες τηλ. 2241026281 ΑΟ55589

ΠΩΛΗΣΗ ΜΟΝΟΚΑΤΟΙΚΙΑΣ Πωλείται μονοκατοικία στα Κοσκινού (Περιοχή Προφ. Ηλίας) 360 τ.μ. σε τρεις ορόφους (υπόγειο-ισόγειο - α' όροφο) και σε οικόπεδο 5.000 τ.μ. Η μονοκατοικία είναι στη φάση του μαρμαροσουβά πλην υπογείου με περασμένα υδραυλικά και ηλεκτρολογικά και με τίμημα 400.000 ευρώ. Πληρ. Σαββαΐδης και Συνεργάτες τηλ. 2241026281 ΑΟ55583

ΠΩΛΗΣΕΙΣ ΞΕΝΟΔΟΧΕΙΩΝ Πωλούνται ξενοδοχεία μικρά και μεγάλα προνομιακά. Πληρ. Σαββαΐδης και Συνεργάτες τηλ. 2241026281 ΑΟ55579

ΔΙΑΜΕΡΙΣΜΑ στο χωριό Παραδείσι α' όροφος 80 τ.μ. σε άριστη κατάσταση ή ενοικιάζεται. Πληρ. τηλ. 2241042362 ΑΟ55574

ΠΩΛΗΣΗ ΟΡΙΖΟΝΤΙΑΣ ΙΔΙΟΚΤΗΣΙΑΣ Πωλείται οριζόντια ιδιοκτησία α' ορόφου σε ακίνητο επί της οδού Πειραιώς με δικαίωμα άμεσης ανέγερσης διαμερίσματος 100 τ.μ. με τίμημα 45.000 ευρώ. Πληρ. Σαββαΐδης και Συνεργάτες τηλ. 2241026281 ΑΟ55584

ΠΩΛΟΥΝΤΑΙ ΔΙΑΜΕΡΙΣΜΑΤΑ: Σκεύου Ζερβού (περιοχή Αγ. Νικολάου) σε νεόκτιστη οικοδομή με άριστες προδιαγραφές τα ακόλουθα: 1. Ισόγειο α) 85 τ.μ. με τίμημα 138.000 ευρώ, β) 43 τ.μ. με τίμημα 70.000 ευρώ, 2. α' όροφος α) 85 τ.μ. με τίμημα 139.000 ευρώ, β) 43 τ.μ. με τίμημα 70.000 ευρώ, 3. β' όροφος α) 87 τ.μ. με τίμημα 142.000 ευρώ, β) 117 τ.μ. με τίμημα 190.000 ευρώ και γ' όροφος α) 88 τ.μ. με τίμημα 150.000 ευρώ, β) 90 τ.μ. με τίμημα 153.000 ευρώ, 2. Ροδίνι α' ισόγειο 93 τ.μ. νεόκτιστο αρίστης κατασκευής τίμημα 132.000 ευρώ β' ορ. 82 τ.μ. τίμημα 111.520 ευρώ, 4. Προέκταση Κοδριγκτώνος διαμέρισμα 74 τ.μ. β' ορ. τίμημα 70.400 ευρώ. Πληρ. Σαββαΐδης και Συνεργάτες τηλ. 2241026281 ΑΟ55588

ΠΩΛΗΣΕΙΣ ΟΙΚΟΠΕΔΩΝ ΠΑΡΑΛΙΑΚΩΝ 1. Στη Θολό 74.944 2. Κολύμπια 28.500 τ.μ. 3. Λίνδο α) περιοχή Πεύκοι 28.000 τ.μ. β) Περιοχή Ψάρτος 9.000 τ.μ. γ) Περιοχή Βληχά 4.000 τ.μ. τίμημα 117.400 ευρώ, 4. Ασκληπειό περιοχή "Μεγάλη Γη" 34.490 τ.μ. στο "κύμα" προνομιακό με μεγάλη φάτσα στην παραλία κατάλληλο για μεγάλη ξενοδοχειακή μονάδα. Πληρ. Σαββαΐδης και Συνεργάτες τηλ. 2241026281 ΑΟ55580

ΟΙΚΟΠΕΔΟ πωλείται από ιδιώτη στους πρόποδες Φιλερήμου στην Παστίδα με άδεια έτοιμη για 240 τ.μ. κτίσμα με φως και νερό. Πληρ. τηλ. 2241069455, 6997188794 ΑΟ55551

ΕΥΚΑΙΡΙΑ ΠΩΛΕΙΤΑΙ ΜΙΚΡΗ ΕΠΙΧΕΙΡΗΣΗ ΜΕ ΤΟ ΕΜΠΟΡΕΥΜΑ ΤΗΣ (ΑΣΗΜΙ) ΕΝΑΝΤΙ ΤΟΥ ΚΑΖΙΝΟ. ΤΙΜΗ 4.500 ΕΥΡΩ. ΠΛΗΡ. ΤΗΛ. 6936538366 Κ. ΠΩΡΓΟ ΠΟ55555

ΔΙΑΜΕΡΙΣΜΑ καινούργιο 95 τ.μ. α' ορόφου ετοιμοπαράδοτο με 3 υπνοδωμάτια, θέρμανση, κεντρική, ασανσέρ, τιμή (47.000.000 δρχ.) - 138.000 ευρώ. Δάνεια δεκτά. Πληρ. ΑΙΓΑΙΟΚΤΗΜΑΤΙΚΗ Βαζούκου Ρένα τηλ. 2241022943, 2241028838-6945466773 ΑΟ55543

ΠΩΛΟΥΝΤΑΙ από ιδιώτη στην περιοχή Ιξιάς μέσα σε πράσινο μεζονέτες σε μπετά των 240 τ.μ. στην τιμή των 130.000 ευρώ. Πληρ. τηλ. (22410)95148, 91617 ΑΟ55526

ΕΠΙΧΕΙΡΗΣΗ εστιατορίου-καφετέρια πλήρως εξοπλισμένα περιοχή Νιοχώρι (οδός Παπανικολάου). Μόνο σοβαρές προτάσεις. Πληρ. τηλ. 2241065233 ΑΟ55523

FOR SALE DUE OLD AGE LUCRATIVE WHOLESALE RETAIL BUSINESS IN THE FIELD OF WINE AND LIQUOR AND FOODSTUFFS (CATERING SIZES) IN PRIME POSITION LONG LEASE LOW RENT FOR INFO 6973461081 ΑΟ55507

ΚΤΗΜΑ, γωνιακό, 3.750 τ.μ. στα Κοσκινού, σε 2 μήνες μπαίνει στο σχέδιο στον Αγ. Ιωάννη με θέα. Πληρ. τηλ. 210 4942389. ΑΟ55447

ΑΓΡΟΣ 4000 τ.μ. με σπίτι προκατασκευασμένο στο δημοτικό διαμέρισμα Μαριτσών με φως και νερό. Πληρ. τηλ. 2241027082, 6944347405 κ. Εμμ. Κρανίδη. ΑΟ55418

ΔΙΑΜΕΡΙΣΜΑΤΑ 4άρια πολυτελούς κατασκευής στην Ανάληψη με γκαράζ. Πληρ. τηλ. 2241027082 και 6944347405 κ. Εμμ. Κρανίδη. ΑΟ55417

ΚΑΤΑΣΤΗΜΑ στην παραλία Ιαλυσού, 28 τ.μ. Πληρ. τηλ. 22410-90311 ΑΟ55397

ΑΓΡΟΚΤΗΜΑΤΑ ωραιότατα στην μεγάλη γη-Ασκληπειού, άρτια και οικοδομήσιμα, απέχουν 200 μ. από την θάλασσα. Πληρ. Εμμ. Κρανίδης τηλ. 2241027082 και 6944347485 ΑΟ55382

ΑΓΡΟΚΤΗΜΑΤΑ ωραιότατα στην μεγάλη γη-Ασκληπειού, άρτια και οικοδομήσιμα, απέχουν 200 μ. από την θάλασσα. Πληρ. Εμμ. Κρανίδης τηλ. 2241027082 και 6944347485 ΑΟ55382

ΑΓΡΟΣ 7.800 τ.μ. στην Δαματριά με φως και νερό. Πληρ. τηλ. 2241024082, 6944347405, κ. Εμμ. Κρανίδη. ΑΟ55419

ΔΙΑΜΕΡΙΣΜΑ ισόγειο (αποθήκη) 40 τ.μ. με αυλή στην Ιξιά. Πληρ. τηλ. 22410-27082, 6944347405. ΑΟ55207

ΔΙΑΜΕΡΙΣΜΑ δυάρι ανακαινισμένο Κολοκοτρώνη 63, 1ος όροφος, κατάλληλο και για επαγγελματική στέγη. Πληρ. τηλ. 2241028368, 6944421492. ΑΟ55320

ΕΠΙΧΕΙΡΗΣΗ Ψητοπωλείο-Γυροπωλείο, πλήρως εξοπλισμένη στην περιοχή Ιαλυσού. Μόνο σοβαρές προτάσεις. Πληρ. τηλ. 6972056211. ΑΟ55212

ΠΩΛΕΙΤΑΙ διαμέρισμα τριάρι (2 υπν.) 75 τ.μ. α' ορόφου στην Σεμερτζίδη τιμή 32 εκ. - 94.000 ευρώ. Επίσης στην ίδια οικοδομή στο ισόγειο αποθήκη σαν κατάστημα 44 τ.μ. ιδανικό και για γραφείο. Τιμή 12,6 εκ. - 37.000 ευρώ. Πληρ. τηλ. 2241028838, 2241022943 ΑΟ53729

ΜΟΝΟΚΑΤΟΙΚΙΕΣ διώροφες με υπόγειο, συνολικής επιφάνειας 175 τ.μ. στους Αγίους Αποστόλους στα μπετά ή τελειωμένες. Πληρ. κ. Εμμ. Κρανίδης, τηλ. 22410-27082, 6944-347405. ΑΟ55206

ΜΟΝΟΚΑΤΟΙΚΙΑ διώροφη σε καταπράσινη περιοχή του διαμερίσματος Κοσκινού. Πληρ. τηλ. 22410 27082-26476, 6944-347405. ΑΟ55208

Η εταιρεία OMNISYS TECHNOLOGIES ΕΠΕ

ΖΗΤΑΕΙ

- Τεχνικό Ηλεκτρονικών Υπολογιστών (Hardware-software) με γνώσεις στα δίκτυα και των προγραμμάτων της Singular, κάτοχος διπλώματος οδήγησης αυτοκινήτου
- Τεχνικό - ηλεκτρονικό για την στελέχωση του τμήματος των φωτοτυπικών και ταμειακών μηχανών, κάτοχος διπλώματος οδήγησης αυτοκινήτου
- Δεσποινίς ή κυρία με άριστη γνώση Η/Υ (Word-Excel) και του προγράμματος Eurofasma Εμπορικό - Γενική Λογιστική

Αποστείλατε βιογραφικό στο fax 2241033106
ή στο e-mail: omnisys@otenet.gr

ΖΗΤΕΙΤΑΙ

ΠΩΛΗΤΗΣ - ΠΩΛΗΤΡΙΑ

Προϋποθέσεις:

- Επιθυμητή εμπειρία 2-3 ετών σε πωλήσεις
- Γνώση χειρισμού Η/Υ
- Άνεση στην επικοινωνία
- Προσήλωση σε ανάγκες πελατών
- Δίπλωμα αυτοκινήτου-μοτοποδηλάτου

Οι ενδιαφερόμενοι παρακαλούνται να αποστείλουν το βιογραφικό τους σημείωμα στη διεύθυνση: **add@aias.gr**

Η 3Τ Α.Ε.Β.Ε. (ΤΟΥΟΤΑ ΡΟΔΟΥ) ζητεί

ΤΕΧΝΙΚΟ ΣΥΜΒΟΥΛΟ

Οι ενδιαφερόμενοι θα πρέπει να έχουν:

α) Βασικές μηχανικές γνώσεις αυτ/των.

β) Εξαίρετους τρόπους επικοινωνίας

γ) Στρατιωτικές υποχρεώσεις εκπληρωμένες.

Προϋπηρεσία θα ληφθεί υπόψη εφόσον υπάρχει.

Για περισσότερες **πληρ. τηλ. 2241068000 κο Τζιώρα Μιχαήλ**

ΖΗΤΟΥΝΤΑΙ

ΓΥΜΝΑΣΤΕΣ

aerobic-βάρη απόφοιτοι ΤΕΦΑΑ ή ιδιωτικής σχολής, άντρες ή γυναίκες για δημόσιες σχέσεις με πείρα στις πωλήσεις για να στελεχώσουν πολυδύναμο χώρο.

Πληρ. κ. Σπύρος, τηλ. 2241070510-11 από 13.00-23.00

Από τα Υπερμάρκετ Σπανός

ΖΗΤΟΥΝΤΑΙ

έμπειροι κρεοπώληδες με προϋπηρεσία για μόνιμη και συνεχή εργασία.

Πληρ. τηλ.
2241032335 και 2241038114

ΖΗΤΟΥΝΤΑΙ

ΠΩΛΗΤΡΙΕΣ

για να εργασθούν σε εμπορική εταιρεία με καταστήματα στο κέντρο της πόλεως. Δυνατότητα εξέλιξης μισθός κ.λπ. Ωράριο καταστημάτων.

Πληρ. τηλ. 2241074443

Από το βιβλιοχαρτοπωλείο ΤΣΕΛΙΟΣ

ΖΗΤΕΙΤΑΙ

ΠΩΛΗΤΡΙΑ

Πληρ. τηλ. (22410)73290-24858

ΑΠΟ ΤΗΝ ΑΝΤΙΠΡΟΣΩΠΕΙΑ ΑΥΤΟΚΙΝΗΤΩΝ OPEL-ΜΑΜΑΛΙΓΚΑΣ ΑΕΒΕ

ΖΗΤΕΙΤΑΙ

ΑΤΟΜΟ

για το τμήμα ανταλλακτικών. Προηγούμενη εμπειρία απαραίτητη. Αποδοχές πολύ καλές. Απόλυτη εχεμύθεια.

Πληρ. τηλ. 2241061005 κ. Μάκρα,
ώρες 10.00-14.00

Από την εταιρεία
EUREST INFLIGHT SERVICES S.A.
(τροφοδοσίες αεροσκαφών)

ΖΗΤΕΙΤΑΙ

προϊστάμενος/η παραγωγής με προϋπηρεσία
Μισθός ικανοποιητικός-δυνατότητα εξέλιξης

Βιογραφικά στο φαξ 22410 82976
ή στο e-mail: Geodia@eurest.gr
Πληρ. 09.00-15.00 τηλ.: 2241083349

Pefki Islands Resort

ΠΑΡΑΝΤΑΙΣ ΠΕΥΚΟΙ ΛΙΝΔΟΣ Α.Ε.
ΛΙΝΔΙΑ ΠΕΥΚΟΙ ΛΙΝΔΟΣ Α.Ε.
ΠΕΥΚΟΙ-ΛΙΝΔΟΣ

Lindia Thalassa

ΖΗΤΟΥΝΤΑΙ

από τα ξενοδοχεία "PEFKI ISLANDS RESORT" ΚΑΙ "LINDIA THALASSA" στους Πεύκους ζητούνται για τη σαιζόν 2004 (01/05/02004-31/10/2004) οι ακόλουθες ειδικότητες:

1. **Προϊσταμένη Ορόφων** *(με προϋπηρεσία τελευταίων 6 ετών)*
2. **Βοηθός Λογιστηρίου** *(με γνώσεις SINGULAR)*
3. **Υπάλληλοι Υποδοχής**
4. **Πωλήτριες** *(με γνώση Η/Υ)*
5. **Μπάρμαν**
6. **Βοηθοί σερβιτόρου**
7. **Καμαριέρες**
8. **Βοηθός αποθηκάριου** *(με ανάλογη προϋπηρεσία)*
9. **Κηπουρός**
10. **Συντηρητής** *(γενικών γνώσεων και κλιματιστικών)*

Οι ενδιαφερόμενοι θα πρέπει να έχουνε καλή γνώση της Αγγλικής γλώσσας και προϋπηρεσία το λιγότερο 2 χρόνια.

Για την συμπλήρωση των αιτήσεων θα πρέπει ο/η ενδιαφερόμενος/η να έχει βιογραφικό και ή να απευθυνθεί στο ξενοδοχείο "LINDIA THALASSA" καθημερινά 09.00-14.00 εκτός Κυριακής ή με **e-mail: pefkiislands@rho.forthnet.gr** ή ταχυδρομικώς: **ΧΕΙΜΑΡΑΣ 70 Α- ΡΟΔΟΣ 85100**
ΤΗΛ. 2244029380-2244048181 ΦΑΞ: 2244048416-2244048184

ΑΝΑΚΟΙΝΩΣΗ ΜΑΘΗΜΑΤΑ
*** Computer ***
PROGRAM COMPUTER
ΕΓΓΡΑΦΕΣ
** ΤΩΡΑ **
Τμήματα για:
Παιδιά - Ενήλικες
Αρχάριους - Μαθητές
Επαγγελματίες
Ανεύρεση Εργασίας
Διδάσκει πτυχιούχος Πανεπιστημίου Αμερικής
ΜΑΝΩΛΗΣ Ι. ΣΟΦΙΛΛΑΣ
Κοδριγκτώνος 91
Τηλ. (22410) 31761
ΠΙΣΤΟΠΟΙΗΤΙΚΟ ΓΝΩΣΕΩΝ
ΕΠΙΣΗΜΟ ΕΞΕΤΑΣΤΙΚΟ ΚΕΝΤΡΟ ΤΗΣ ECDL HELLAS

ΕΚΠΑΙΔΕΥΣΗ ΣΤΟΥΣ ΥΠΟΛΟΓΙΣΤΕΣ

Anosis Computer Learning



Ευρωπαϊκό Δίπλωμα Κατάρτισης Η/Υ

ΤΜΗΜΑΤΑ ΕΝΗΛΙΚΩΝ

- Ταχύρυθμα σεμινάρια 6 εβδομάδων επιπέδου ECDL Start
- Τρίμηνοι κύκλοι σπουδών για απόκτηση του Διπλώματος ECDL
- Επιδοτούμενα σεμινάρια επιχειρήσεων

Windows, Word, Excel, Powerpoint, Access, Internet, Frontpage, CorelDraw, κτλ

ΣΤ.ΚΩΤΙΑΔΗ 52 ΤΗΛ.78924

Υπεύθυνος Σπουδών
ΚΩΣΤΑΣ ΧΑΤΖΗΔΑΚΗΣ

πωλησεις

συνέχεια από την προηγούμενη

ΛΟΓΩ ΑΝΑΧΩΡΗΣΕΩΣ ΣΤΟ ΕΞΩΤΕΡΙΚΟ ΠΩΛΕΙΤΑΙ νεόδμητη πολυτελής βίλα κτισμένη σε πανοραμικό λόφο στη νότια πλευρά του Φιλερήμου σε οικόπεδο 4.200 τ.μ. πλήρως περιφραγμένο, με αυτόματη θυροτηλεόραση, ελαιόδενδρα, χλοοτάπητα 500 τ.μ. και πολύ ευχάριστη διαμόρφωση εξωτερικού χώρου. Η πολυτελής αυτή βίλα αποτελείται από δύο όμοιους και ανεξάρτητους ορόφους, συνολικής επιφάνειας 482 τ.μ. συν 240 τ.μ. σκεπασμένες βεράντες. Ολα τα υλικά εξωτερικής επένδυσης, γρανιτικά πλακάκια δαπέδου, τα ξύλινα κουφώματα και ντουλάπες από κερασιά, τα είδη υγιεινής και κουζίνας έχουν εισαχθεί από την Ιταλία. Η θέρμανση και ο κλιματισμός επιτυγχάνονται μέσω κεντρικής κλιματιστικής μονάδας με αεραγωγούς και πλήρη αυτοματισμό καθώς και εξαιρετικές θερμικές μονώσεις. Ο επάνω όροφος μπορεί να παραδοθεί και πλήρως επιπλωμένος. Η τιμή είναι διαπραγματεύσιμη μετά από επί τόπου επίσκεψη. Πληρ. τηλ. 2241048101, τηλ. και fax 2241048102 AO54535

ΠΩΛΕΙΤΑΙ διώροφη κατοικία στο Γιαλό Σύμης. Πληρ. τηλ. 22410 91372, ώρες καταστημάτων. AO55256

εργασιες

PARADISE GYM. ΖΗΤΟΥΝΤΑΙ υπάλληλοι και μασέρ. Πληρ. τηλ. 2241054400 κ. Γκαμαλέτσου AZ55694

ΖΗΤΕΙΤΑΙ από κεντρικό βιβλιοπωλείο νεαρή για μερική απασχόληση με γνώση Η/Υ κεφάλαιο. Αποστολή βιογραφικού 2241032716 AZ55677

ΖΗΤΕΙΤΑΙ πεπειραμένη Barwoman για σοβαρό ελληνάδικο BAR στην Ιαλυσό. Πληρ. τηλ. 22410 94333 και 6945961425. AZ55625

ΔΕΣΠΟΙΝΙΣ Ή ΚΥΡΙΑ, για να εργασθεί ως υπάλληλος γραφείου, γνωρίζοντας άπταιστα την Αγγλική κι έχοντα γνώσεις Η/Υ. Ωράριο πρωινό και συνεχές. Πληρ. από 08.00 έως 14.30 στο τηλέφωνο 2241066698. AZ55636

ΚΟΠΕΛΑ έως 28 ετών με γνώσεις Η/Υ και Αγγλικών για να εργασθεί σε κατάστημα στην Μ. Πετρίδη για απογευματινή εργασία. Πληρ. τηλ. 22410 60775. AZ55624

ΖΗΤΕΙΤΑΙ ΣΥΝΤΗΡΗΤΗΣ ΓΙΑ ΕΤΑΙΡΕΙΑ ΚΑΙ ΔΥΟ ΚΑΦ/ΡΙΕΣ ΜΕ ΓΝΩΣΕΙΣ ΗΛΕΚΤΡΟΛΟΓΙΚΕΣ. ΠΛΗΡ. ΤΗΛ. 6936179040ΠΖ55570

ΖΗΤΟΥΝΤΑΙ ΣΕΡΒΙΤΟΡΟΙ-ΕΣ ΚΑΙ BARWOMAN ΣΕ ΓΝΩΣΤΗ ΚΑΦΕΤΕΡΙΑ ΤΗΣ ΡΟΔΟΥ. ΠΛΗΡ. ΤΗΛ. 2241068500 ΠΖ55569

ΤΕΧΝΙΤΗΣ και ΒΟΗΘΟΣ ΑΛΟΥΜΙΝΙΟΥ και σιδήρου για μόνιμη εργασία. Πληρ. τηλ. 2241095581, 6974648737 AZ55606

ΨΗΣΤΙΕΡΗΣ για γυράδικο στο κέντρο της πόλης για νυκτερινό ωράριο. Πληρ. τηλ. 2241070520 μετά τις 18.00 AZ55571

ΖΗΤΟΥΝΤΑΙ σερβιτόρα-μπάρμαν έως 30 ετών, για να εργασθεί σε καφετέρια στο κέντρο της πόλης Ρόδου. Εργασία για όλο το χρόνο. Βραδινό ωράριο. Απαραίτητη η γνώση της Αγγλικής γλώσσας. Πληρ. τηλ. 2241024189AZ55520

ΣΥΝΕΡΓΑΤΕΣ από εμπορική εταιρία, για ημιαπασχόληση ή πλήρη απασχόληση. Υψηλές αποδοχές - bonus. Πληρ. τηλ. 6944645829 AZ55415

ΕΠΙΧΕΙΡΗΣΗ ΣΤΟ ΣΠΙΤΙ. Αμεση κάλυψη θέσεων ανεξάρτητης συνεργασίας. Μερική απασχόληση 550-1100 ευρώ, πλήρης απασχόληση 1100 ευρώ-3.000 ευρώ/μήνα!!! Οχι τελεμάρκετινγκ, πλασιέ, ντήλερ. Εξτρα μπόνους και προμήθειες μέχρι 5%. Δωρεάν ταξίδια στο εξωτερικό. Ενημερωτικό φυλλάδιο στο 2109911071, www.homebizin.com. AZ55452

ΓΙΝΕΤΕ ΕΠΙΧΕΙΡΗΜΑΤΙΑΣ ΑΠΟ ΤΟ ΧΩΡΟ ΕΠΙΛΟΓΗΣ ΣΑΣ με ελάχιστο κεφάλαιο και εκπαίδευση. Μερική - πλήρης απασχόληση, χρήση Internet επιθυμητή. Αμεσο ξεκίνημα. Κέρδη 500 έως 3.000 ευρώ. Καλέστε για δωρεάν φυλλάδιο στο τηλ. 2310729425, 6979776716 AZ55414

ΑΝΔΡΕΑΣ ΜΙΧΑΗΛΙΔΗΣ
αρχιτέκτων
Απ. Παύλου 50 ΡΟΔΟΣ 85100 Τηλ: 22410 68615

ΑΥΤΟΝΟΜΕΣ ΜΟΝΟΚΑΤΟΙΚΙΕΣ ΣΤΗΝ ΠΑΣΤΙΔΑ

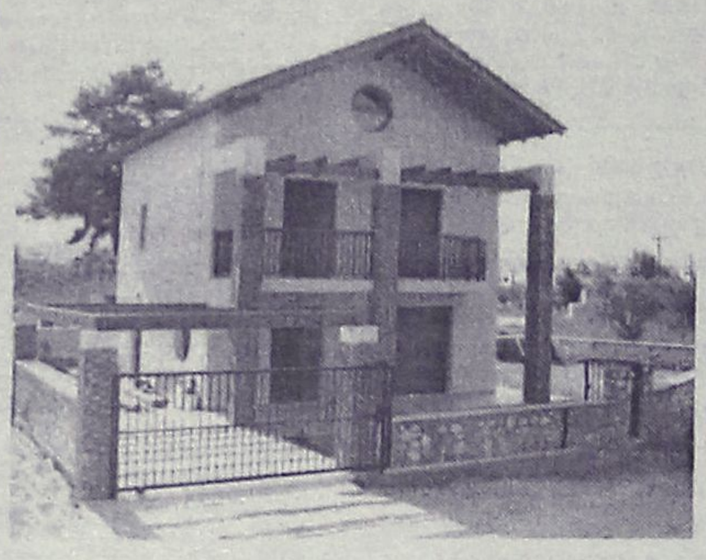

134 τ.μ. σε οικόπεδο 350 τ.μ. από 205.000 €
σε μαρμαροσοβά από 126.000 €

SUN BEACH RESORT COMPLEX

ΠΩΛΟΥΝΤΑΙ

Σε άριστη κατάσταση και πολύ καλή τιμή
ΕΠΙΠΛΑ ΔΩΜΑΤΙΩΝ, ΦΩΤΙΣΤΙΚΑ, ΚΑΘΡΕΠΤΕΣ Κ.ΛΠ.

Πληροφορίες
SUN BEACH RESORT COMPLEX-ΠΑΡΑΛΙΑ ΙΑΛΥΣΟΥ
ΤΗΛ: 22410 93821-4

ΣΧΟΛΗ ΟΔΗΓΩΝ
ΠΟΡΤΣΕΛΛΗΣ ΣΤΕΦΑΝΟΣ
Διπλ. εκπαιδευτής υποψηφίων οδηγών μέλος της Ε.Σ.Ο.Ρ. Ο.Ε.

- Διπλώματα αυτοκινήτου, μοτοσικλέτας,φορτηγού, λεωφορείου, νταλίκας
- Αναθεωρήσεις ληγμένων αδειών
- Θεωρητικά μαθήματα ΚΟΚ και Μηχανολογίας
- Μετατροπές ξένων διπλωμάτων σε ελληνικά
- Διπλώματα αυτόματου αυτοκινήτου



ΝΕΑ ΔΙΕΥΘΥΝΣΗ: ΕΘΝΙΚΗΣ ΑΝΤΙΣΤΑΣΗΣ 73 (ΠΡΩΗΝ ΑΝΝΗΣ ΜΑΡΙΑΣ)
ΤΗΛ. 2241034497, 6945463635

AUTO ΕΠΙΛΟΓΕΣ
ΚΟΥΚΟΥΡΑΣ ΑΛΕΞΑΝΔΡΟΣ
ΛΕΩΦ. ΡΟΔΟΥ-ΛΙΝΔΟΥ 255 • ΤΗΛ. (22410)60910
www.autoepiloges.com

ΑΓΟΡΑ-ΠΩΛΗΣΗ-ΑΝΤΑΛΛΑΓΗ ΜΕΤΑΧΕΙΡΙΣΜΕΝΩΝ ΑΥΤΟΚΙΝΗΤΩΝ

1. **OPEL VECTRA, 1600 cc, μοντ. 2002, ασημί**
-κεντρ. κλειδ., ηλ, παράθ., υδρ. τιμόνι, αερόσακους, ABS, air condition και ηχοσύστημα.
2. **AUDI A4 1600 cc, μοντ. 2000, μπλε**
-κεντρ. κλειδ., ηλ. παράθ., υδρ. τιμόνι, klima, 4 αεροσ. , ζάντες αλουμινίου, προβ. ομίχλης και ηχοσύστημα.
3. **ROVER 400, 1600 cc, μοντ. 2000, κυπαρισί**
- αερόσ. οδηγού-συνοδηγού, ABS, κεντρ. κλειδ., ηλ. παράθ., υδρ. τιμόνι, ζάντες αλουμινίου, συναγερμος και ηχοσύστημα.
4. **CITROEN SAXO VTS, 1600 cc, μοντ. 2000, ασημί**
- κεντρ. κλειδ., ηλ. παράθ., υδρ. τιμόνι, αερόσ. οδηγού και συνοδηγού, ABS και ηχοσύστημα.
5. **SUZUKI VITARA, 1600 cc, μοντ. 2002, άσπρο**
- SOFT TOP, υδρ. τιμ., και ηχοσύστημα.
6. **FIAT BRAVO 20V, 2000 cc, 169 HP, μοντ. 1998 κόκκινο**
-κεντρ. κλειδ., ηλ. παράθ., υδρ. τιμόνι, klima, αεροσ. οδηγού-συνοδηγού, ζάντες αλουμινίου, προβ. ομίχλης, αεροτομή, ηλιοροφή και ηχοσύστημα.
7. **OPEL VECTRA, 1600 cc, μοντ. 2002, μαύρο**
-κεντρ. κλειδ., ηλ, παράθ., υδρ. τιμόνι, αερόσακους, ABS, air condition και ηχοσύστημα.
8. **DAEWOO LANOS 1400 cc, μοντ. 2001, μπορντώ**
- κεντρ. κλειδ., ηλ. παράθ., υδρ. τιμόνι, air condition και ηχοσύστημα
9. **HYUNDAI ACCENT 1400 cc, μοντ. 2000 ασημί**
- κεντρ. κλειδ., ηλ. παράθ., υδρ. τιμόνι, A/C, αερόσ. οδηγού-συνοδηγού, ABS και ηχοσύστημα.
10. **SUZUKI JIMMY, μοντ. 2002, ασημί,**
υδρ. τιμόνι και ηχοσύστημα
11. **HYUNDAI ATOS 1000 cc, μοντ. 2000, ασημί**
- κεντρ. κλειδ., ηλ. παράθ., υδρ. τιμόνι, A/C, ABS και ηχοσύστημα.
12. **FIAT PUNTO, 1100 cc, μοντ. 1999, άσπρο**
-κεντρ. κλειδ., ηλ. παράθ., υδρ. τιμόνι, αερόσακος. οδηγού, ζάντες αλουμινίου, προβ. ομίχλης και ηχοσύστημα.
13. **HYUNDAI ACCENT 1400 cc, μοντ. 1999, ασημί**
- κεντρ. κλειδ., ηλ. παράθ., υδρ. τιμόνι, A/C, αερόσ. οδηγού-συνοδηγού, ABS και ηχοσύστημα.
14. **FIAT BRAVA, 1242 cc., μοντ. 2000, μαύρο**
-κεντρ. κλειδ., ηλ. παράθ., υδρ. τιμόνι, A/C, αεροσ. οδηγού-συνοδηγού, ABS, και ηχοσύστημα.
15. **DAEWOO LANOS 1400 cc, μοντ. 2002, μολυβί**
- κεντρ. κλειδ., ηλ. παράθ., υδρ. τιμόνι, air condition και ηχοσύστημα
16. **VW GOLF 1400 cc, μοντ. 1996, λευκό**
- κεντρ. κλειδ., ηλ. παράθ., υδρ. τιμόνι, ζάντες αλουμινίου και ηχοσύστημα
17. **FIAT SEICENTO 900 cc μοντ. 199, άσπρο**
- κεντρ. κλειδ. ηλ. παράθ., και ηχοσύστημα
18. **FIAT PUNTO 1100 cc, μοντ. 1995, άσπρο**
- ηχοσύστημα

ΑΠΟ 0% ΠΡΟΚΑΤΑΒΟΛΗ ΕΩΣ 60 ΜΗΝΙΑΙΕΣ ΔΟΣΕΙΣ ΜΕ ΤΑ ΧΑΜΗΛΟΤΕΡΑ ΕΠΙΤΟΚΙΑ ΤΗΣ ΑΓΟΡΑΣ

Audi

CAR EXPERTS

1. **AUDI A4 1800 TURBO CC 150 HP** μοντ. 1998, (ABS, υδρ. τιμόνι, 2 αερόσακοι, 4 ηλ. παράθυρα, κεντρικό κλείδωμα, ηλεκ. καθρέφτες, **air condition** ηχοσύστημα, ζάντες αλουμινίου, αεροτομή, ελατήρια, αμορτισέρ BIELSTEIN, συναγερμός)
2. **AUDI A3 1600 CC** μοντ. 2000, (ABS, υδρ. τιμόνι, 4 αερόσακοι, ηλ. παράθυρα, κεντρικό κλείδωμα, ηλεκ. καθρέπτες, **air condition,** ηχοσύστημα)
3. **VW POLO - 1000 CC** μοντ. 2000, 3ΘΥΡΟ, (υδρ. τιμόνι, 2 αερόσακοι, ηλ. παράθυρα, κεντρικό κλείδωμα, ηλεκ. καθρέπτες, **aor condition**, ηχοσύστημα.)
4. **VW POLO - 1000 CC comfort,** μοντ. 2000, 5ΘΥΡΟ, (υδρ. τιμόνι, 2 αερόσακοι, ηλ. παράθυρα, κεντρικό κλείδωμα, ηλεκ. καθρέπτες, **air condition**, ηχοσύστημα.)
5. **VW GOLF T.D. - 1400 CC GENARATION** μοντ. 2002, 3ΘΥΡΟ (ABS, υδρ.τιμόνι, 4 αερόσακοι, 4 ηλ. παράθυρα, κεντρικό κλείδωμα, ηλεκ. καθρέπτες, **climatronic** ηχοσύστημα, αεροτομή, ζάντες αλουμινίου 16')
6. **VW GOLF - 1400 CC** μοντ. 2000, 3ΘΥΡΟ, (ABS, υδρ. τιμόνι, 4 αερόσακοι, 4 ηλ. παράθυρα, κεντρικό κλείδωμα, ηλεκ. καθρέπτες, **air condition** ηχοσύστημα, αεροτομή, συναγερμός)
7. **VW GOLF - 1400 CC** μοντ. 2000, 3ΘΥΡΟ, (ABS, υδρ. τιμόνι, 4 αερόσακοι, ηλ. παράθυρα, κεντρικό κλείδωμα, ηλεκ. καθρέπτες, **air condition,** ηχοσύστημα)
8. **SMART - 650 CC** μοντ. 2001 (ABS-ESP, υδρ. τιμόνι, 2 αερόσακοι, ηλ. παράθυρα, κεντρικό κλείδωμα, ηχοσύστημα)
9. **JEEP WRANGLER - 2.500 cc** μοντ. 2000 (ABS,υδρ. τιμόνι, 2 αερόσακοι, δερμάτινο σαλόνι, ηχοσύστημα)
10. **OPEL ASTRA - 1400 CC** μοντ. 2000, (υδρ. τιμόνι, 2 αερόσακοι, 2 ηλ. παράθυρα, κεντρικό κλείδωμα, **air condition**, ηχοσύστημα.)
11. **OPEL CORSA- 1200 CC** μοντ. 2001, (υδρ. τιμόνι, αερόσακος οδηγού, **air condition**, ηχοσύστημα.)
12. **FIAT PUNTO 1242 CC** μοντ. 1994, 5ΘΥΡΟ (προβολείς ομίχλης, ηχοσύστημα.)
13. **LANCIA δ- 1400 CC** μοντ. 1993, (αερόσακος οδηγού, ηλεκτρ. παράθυρα, κεντρικό κλείδωμα, ηχοσύστημα)
14. **RENAULT CLIO - 1400 CC** μοντ. 1996, 5ΘΥΡΟ (υδρ. τιμόνι, 2 ηλ.. παράθυρα, κεντρικό κλείδωμα, **air condition**, ηχοσύστημα)
15. **CITROEN AX** 1100 cc μοντέλο 1993, 5θυρο
16. **VW CADDY VAN-1900 CC DIESEL** μοντ. 1998 χρώμα λευκό

Ξενάκης Αυτοκίνητα-Εξουσιοδοτημένος Έμπορος Kosmocar A.E.
Πωλήσεις-Service-Ανταλλακτικά Λίνδου 238 τηλ. 2241061600

Μια πρόταση για όλους τους επαγγελματίες

*Η **3Τ ΑΕΒΕ** σας ανοίγει δρόμο με τις μακροχρόνιες μισθώσεις αυτοκινήτων γρήγορα και σωστά, προσφέροντας σας περισσότερα πλεονεκτήματα.*

***ΕΠΩΦΕΛΗΘΕΙΤΕ ΤΩΡΑ** από τα δυναμικά μας προγράμματα και αποκτήστε το αυτοκίνητο που επιθυμείτε για σας και για τον στόλο της εταιρίας σας.*

8 σημαντικοί λόγοι που σας συμφέρουν!

1. **Το 100% των μισθωμάτων** μπαίνουν στα έξοδα της επιχείρησής σας
2. **Εχετε φορολογική απαλλαγή** από τα τεκμήρια αγοράς (πόθεν έσχες)
3. **Αποκτάτε αυτοκίνητο χωρίς προκαταβολή** διατηρώντας το κεφάλαιο σας
4. **Πλήρη απαλλαγή από κόστος συντήρησης**
5. **Εχετε πάντα καινούργιο αυτοκίνητο.** Με την λήξη της μίσθωσης μπορείτε να το αντικαταστήσετε
6. **Αποδέσμευση κεφαλαίων** που θα θέλατε για την αγορά του αυτοκινήτου, αξιοποιώντας τα σε άλλους παραγωγικούς τομείς
7. **Εχετε κεφαλαιακή ρευστότητα** αφού μπορείτε να πουλήσετε τοα υτοκίνητο και να το εκμισθώσετε πάλι (Lease back)
8. **Εξοικονόμηση χρόνου και χρήματος** για σας και την επιχείρησή σας

Γιατί να αγοράσετε ένα αυτοκίνητο όταν μπορείτε να το ενοικιάσετε;

3Τ ΑΕΒΕ
6ο χλμ. Ρόδου-Λίνδου, Ρόδος
Τηλ. 2241068000 • fax 2241068010

εργασιες

συνέχεια από την προηγούμενη

ΜΠΑΡ ΓΟΥΜΑΝ για κλαμπ. Μισθός ικανοποιητικός και ασφάλεια. Πληρ. τηλ. 6947477198. ΑΖ55114

ΑΤΟΜΑ δραστήρια και δυναμικά από μεγάλη εταιρία στο χώρο του εμπορίου. Ημιαπασχόληση 1000 ευρώ, πλήρης απασχόληση 5000 ευρώ. Πληρ. τηλ. 22410 30078, 6977472091. ΑΖ55198

ΚΟΠΕΛΑ νεαρή, Ελληνίδα ή αλλοδαπή, για βραδυνή απασχόληση σε καφετέρια-μπαρ. Πληρ. τηλ. 6944760796, 22410-47228 ΑΖ55132

ΓΙΝΕΤΕ ΕΠΙΧΕΙΡΗΜΑΤΙΕΣ ΜΕΣΑ ΑΠΟ ΤΟΝ ΧΩΡΟ ΣΑΣ ΧΩΡΙΣ ΩΡΑΡΙΟ -ΑΦΕΝΤΙΚΟ (ΟΧΙ ΝΤΗΛΕΡ-ΥΠΑΛΛΗΛΟΙ) ΚΕΡΔΗ ΑΠΟ 500 ΕΥΡΩ - 10000 ΕΥΡΩ ΤΟ ΜΗΝΑ. ΠΛΗΡ. ΤΗΛ. 2310/419397 e-mail: www.my-e-business.com ΠΖ54101

Η Οδική Βοήθεια Ρόδου HELLAS SERVICE **ΖΗΤΕΙ** συνεργάτες για την στελέχωση του τμήματος πωλήσεων. Απαραίτητα προσόντα: Ικανότητα επικοινωνίας, ευχάριστη προσωπικότητα, δίπλωμα οδήγησης οχήματος, προϋπηρεσία στο χώρο. Προσφέρονται: ανταγωνιστικό πακέτο αποδοχών (μισθός - προμήθεια - bonus), προοπτικές εξέλιξης, εξαιρετικό περιβάλλον εργασίας. Πληρ. Στ. Καζούλη 82, τηλ. (22410)22490 ΧΑΖ252

ΣΧΟΛΗ ΟΔΗΓΩΝ
ΚΟΥΣΗ ΠΑΝΤΕΛΗ

- ΔΙΠΛΩΜΑΤΑ
- ΕΡΑΣΙΤΕΧΝΙΚΑ
- ΕΠΑΓΓΕΛΜΑΤΙΚΑ
- ΜΟΤΟΣΙΚΛΕΤΑΣ
- ΜΑΘΗΜΑΤΑ ΘΕΩΡΗΤΙΚΗΣ ΔΙΔΑΣΚΑΛΙΑΣ



-Επεκτάσεις όλων των κατηγοριών
-Αναθεωρήσεις ληγμένων αδειών
-Μετατροπές ξένων αδειών σε ελληνικές

Οδός Βαλαωρίτου 9
(έναντι HOTEL SEMIRAMIS ΠΙΣΩ ΑΠΟ ΤΟ ΠΑΛΑΙΟ ΝΟΣΟΚΟΜΕΙΟ
e-mail: kousisp@acn.gr

ΕΚΠΑΙΔΕΥΤΙΚΟ ΑΥΤΟΚΙΝΗΤΟ:
TOYOTA YARIS 1300 cc
AIR CONDITIONED
(ΠΡΟΣΟΧΗ): ΜΑΘΗΜΑΤΑ
α. Μοτοσικλέτας μεγάλου κυβισμού από 125 cc έως ανεξαρτήτου
β. Μοτ/τας έως 125 cc
γ. Μοτοποδηλάτου 50 cc
Διαθέτουμε επίσης κι αυτόματες μοτοσικλέτες 125 cc
Πληρ. τηλ.
(22410)29157-73820-94777
ΚΑΙ ΑΝΑ ΠΑΣΑ ΣΤΙΓΜΗ ΣΤΑ ΚΙΝΗΤΑ τηλ.
6944/511313-6944/203343

Στην κατηγορία ανεξαρτήτου κυβισμού η εκπαίδευση γίνεται με μοτοσικλέτα 500 cc
Παραλαβή των μαθητών μας και από τις οικίες τους
"Η σωστή και μεθοδική εκπαίδευση στα σύγχρονα οχήματά μας, βάζει γερά θεμέλια για τη δημιουργία ενός καλού νέου οδηγού"

ΠΡΟΣΟΧΗ
Στη σχολή μας παραδίδονται και μαθήματα θεωρητικής διδασκαλίας

ΠΜ55498

διαφορα

ΖΗΤΕΙΤΑΙ ΜΑΓΑΖΙ 50 ΘΕΣΕΩΝ ΚΑΙ ΑΝΩ ΓΙΑ ΣΥΝΕΡΓΑΣΙΑ ΤΟΝ ΧΕΙΜΩΝΑ. ΔΙΑΘΕΤΩ ΠΛΗΡΗ ΕΞΟΠΛΙΣΜΟ ΓΙΑ "KARAOKE SHOW" ΚΑΙ ΜΕ ΕΛΛΗΝΙΚΑ ΤΡΑΓΟΥΔΙΑ. ΠΛΗΡ. ΤΗΛ. 6932155284 NICK ΠΔ55668

ΒΑΡΚΑ πλαστική τρικάρινη 3,80Χ1,55 με τρέιλερ γαλβανιζέ 800 ευρώ. Πληρ. τηλ. 6946392413 ΑΔ55688

"ΤΟ ΧΕΙΡΟΠΟΙΗΤΟ" εστιατόριο παρασκευής πίτσας, "κυπριακές πίττες", πωλήσεις χονδρικής. Από ξυλόφουρνο. Πληρ. τηλ. 6939075934 ΑΔ55682

ΠΩΛΕΙΤΑΙ ποιμενικό γερμανικό λυκόσκυλο 2 1/2 μηνών με Pentigreen με χαρτιά γνησιότητας με τατουάζ στο αυτί και πρωταθλητές γονείς. Πληρ. τηλ. 2241024410, 6978889977 ΑΔ55680

ΠΩΛΕΙΤΑΙ πλήρες δωμάτιο παιδικό NEOSET. Πληρ. τηλ. 2241032123 ΑΔ55679

ΠΩΛΕΙΤΑΙ σύνθετο σαλονιού μοντέρνας γραμμής μαύρης λάκας σε καινούργια κατάσταση. Πληρ. τηλ. 22410 65534. ΑΔ55621

ΠΩΛΟΥΝΤΑΙ διάφορες οικιακές συσκευές σε τιμή ευκαιρίας, 1 σύνθετο με bar, καρέκλες, φ. μικροκυμάτων, πλυντήριο ρούχων, ψυγείο όλα Whirlpool, μαρμάρινο τραπέζι με γυαλί και διπλό κρεβάτι με δύο κομοδίνα. Πληρ. κ. Γιάννη τηλ. 6974367001 και 22410 67520. ΑΔ55622

ΠΩΛΕΙΤΑΙ σαλόνι μπαμπού (τριθέσιος καναπές, 2 πολυθρόνες, 1 κουνιστή και τραπέζι). Πληρ. τηλ. 22410 76148. ΑΔ55623

ΠΩΛΕΙΤΑΙ βιντεοκάμερα SONY Hi18 22XZOOM 560 DIGITAL ολοκαίνουργια. Επίσης πωλείται κουτάβι βελγικό ποιμενικό λυκόσκυλο καθαρόαιμο. Πληρ. τηλ. 2244046073, 6932678709 ΑΔ55612

ΠΩΛΕΙΤΑΙ **Η/Υ** με τα εξής χαρακτηριστικά: Pentium III 866 Mhz, 640 MB RAM κάρτα γραφικών ATI 9000 - Pro 64 MB, κάρτα ήχου CREATIVE, Audigy 2, DVD-ROM, CD-RW 40x, CD-ROM, 56x, σκληρός δίσκος 20,5 GB και οθόνη 17". Τιμή: 450 ευρώ. Πληρ. τηλ. 6997249362 ΑΔ55613

ΚΑΝΑΠΕΣ DIVANI-DIVANI από δέρμα No 10 γωνιακός, χρώματος μπεζ, μοντέλο NAT1565 και πολυθρόνα RECLAIN περιστρεφόμενη/ανακλεινόμενη σε άριστη κατάσταση. Τιμή 2.700 ευρώ. Πληρ. τηλ. 2241090689, ώρες 09.00-13.00 και 17.00-20.00 ΑΔ55604

ΠΩΛΟΥΝΤΑΙ διάφορες οικιακές συσκευές λόγω αναχώρησης στο εξωτερικό: 1 VIDEO SONY, 2 Γραφεία για κομπιούτερ, 1 ατμοσίδερο PRIME, 1 εκτυπωτή KANON, 1 σκάνερ, 2 αιρκοντίσιον 9-12, ηλεκτρική σκούπα καθαρισμού τζαμιών KARCHER (κατάλληλη για αυτοκίνητα), σύνθετο μικρό, 2 σιφονιέρες με 6 συρτ., 2 σιφονιέρες με 4 συρτ., 1 σιφονιέρα με 5 συρτ., 1 μικροκυμάτων PRIME, 1 τραπεζάκι τηλεφ. και άλλα μικροαντικείμενα. Πληρ. τηλ. 2241033501, 6947095939 Μαρία ΑΔ55561

ΠΩΛΕΙΤΑΙ σύνθετο-έπιπλο καινούργιο κατάλληλο για σαλόνι. Τιμή ευκαιρίας. Πληρ. τηλ. 6932086635. ΑΔ55249

ΠΩΛΕΙΤΑΙ ΤΑΧΥΠΛΟΟ ΣΚΑΦΟΣ BEST 4,85 ΜΕΤΡ. ΜΕ ΤΡΕΙΛΕΡ ΚΑΙ ΜΗΧΑΝΗ ΥΑΜΑΗΑ 80 HP, ΣΕ ΑΡΙΣΤΗ ΚΑΤΑΣΤΑΣΗ. ΠΛΗΡ. ΤΗΛ. 2241085231-6945461564. ΧΠΔ707

ΠΩΛΟΥΝΤΑΙ καινουργή είδη εστιατορίου σε τιμή ευκαιρίας όπως ψυγείο πάγκος, ανοξείδωτος πάγκος, φούσκα με το εξαεριστικό της, φριτέζα μονή, πιάτα κ.λπ. Επίσης τηλεόραση 34". Πληρ. τηλ. 2241034315, 6932643421 ΑΔ55564

ΠΩΛΕΙΤΑΙ επαγγελματική άδεια αλιείας μαζί με ταχύπλοο σκάφος 3,75 μ. και μοτέρ TOHATSU 15 HP, παραγωγής 2003 στην τιμή 9.000 ευρώ. Πληρ. τηλ. 6977916767 κ. Γιώργο ΑΔ55481

ΞΥΛΑ ελιάς για τζάκι, τεμαχισμένα και σε καλή τιμή. Πληρ. τηλ. 6976606899. ΑΔ55426

ΚΑΝΤΙΝΑ πλήρως εξοπλισμένη, τραπεζοκαθίσματα και παιδική χαρά. Τιμή προσιτή. Πληρ. τηλ. 2241069225-6946335455 ΑΔ55427

ΒΑΡΚΑ πλαστική 3,85 τ.μ. (τύπου υδραίικη) με κάγκελα ηλεκτρική εγκατάσταση κ.α., μαζί με τρέιλερ και μηχανή, όλα σε άριστη κατάσταση. Πληρ. τηλ. 6938657989. ΑΔ55372

ΤΟΛΜΗΣΤΕ ΝΑ ΑΔΥΝΑΤΙΣΕΤΕ! Πρέπει να θέλετε να χάσετε βάρος. Καλέστε για δωρεάν πληροφορίες για το πιο απίστευτο πρόγραμμα απώλειας βάρους στην Ευρώπη και Αμερική. Πληρ. τηλ. 6945807682. ΑΔ55248

ΠΩΛΟΥΝΤΑΙ ΗΛΕΚΤΡΟΝΙΚΕΣ ΚΑΤΑΣΚΕΥΕΣ, ΜΙΚΡΟΠΟΜΠΟΙ, ΜΙΚΡΟΚΑΜΕΡΕΣ ΚΑΙ Ο,ΤΙ ΑΦΟΡΑ ΤΗΝ ΗΛΕΚΤΡΟΝΙΚΗ ΠΑΡΑΚΟΛΟΥΘΗΣΗ. ΑΣΥΡΜΑΤΑ ΚΑΙ ΕΝΣΥΡΜΑΤΑ. ΠΛΗΡ. ΤΗΛ. 6947572119. ΠΔ55251

ΠΩΛΕΙΤΑΙ Ντραμς (Drams) σε πολύ καλή κατάσταση λόγω αναχώρησης. Πληρ. τηλ. 22410 27442, 37007. ΑΔ55209

ΕΞΟΠΛΙΣΜΟΣ αλουμινίου: δίσκος αλουμινίου, πρέσες, καλούπια, τρυπάνια και ρούτερ. Πληρ. τηλ. 6937228288 ΑΔ55144

ΓΙΑ ΤΥΠΟΓΡΑΦΟΥΣ: ΠΩΛΕΙΤΑΙ ΠΙΕΣΤΗΡΙΟ OFFSET AUTO MULTI (30Χ42) ΚΑΙ ΜΗΧΑΝΗΜΑ ΓΙΑ ΚΑΤΑΣΚΕΥΗ ΣΦΡΑΓΙΔΩΝ. ΚΑΙ ΤΑ ΔΥΟ ΜΑΖΙ ΣΤΗΝ ΜΟΝΑΔΙΚΗ ΤΙΜΗ ΤΩΝ 4.500 ΕΥΡΩ!!! ΠΛΗΡ. ΤΗΛ. 6937756878 κ. ΝΙΚΟ ΧΠΔ201

μαθηματα

ΦΙΛΟΛΟΓΟΣ, ΑΠΟΦΟΙΤΟΣ ΤΟΥ Α.Π.Θ. ΠΑΡΑΔΙΔΕΙ ΜΑΘΗΜΑΤΑ ΣΕ ΜΑΘΗΤΕΣ ΓΥΜΝΑΣΙΟΥ ΚΑΙ ΛΥΚΕΙΟΥ. ΠΛΗΡ. ΤΗΛ. 2241076780, 6974407067 ΠΜ55616

ΚΑΘΗΓΗΤΡΙΑ ΑΓΓΛΙΚΩΝ ΜΕ BARCHELOR ΤΟΥ ΠΑΝ/ΜΙΟΥ TEXAS ΠΑΡΑΔΙΔΕΙ ΙΔΙΑΙΤΕΡΑ ΜΑΘΗΜΑΤΑ ΚΑΤ' ΟΙΚΟΝ Ή ΚΑΙ ΣΤΟΝ ΧΩΡΟ ΣΑΣ, ΣΕ ΣΑΣ ΠΟΥ ΑΣΧΟΛΕΙΣΤΕ ΜΕ ΤΟΥΡΙΣΤΙΚΑ ΕΠΑΓΓΕΛΜΑΤΑ ΚΑΙ ΘΕΛΕΤΕ ΝΑ ΕΙΣΤΕ ΣΙΓΟΥΡΟΙ ΟΤΙ ΜΕ ΤΟ ΑΝΟΙΓΜΑ ΤΗΣ ΣΕΖΟΝ ΘΑ ΕΧΕΤΕ ΜΑΘΕΙ ΝΑ ΜΙΛΑΤΕ ΑΨΟΓΑ ΑΓΓΛΙΚΑ ΣΕ ΤΟΣΟ ΛΙΓΟ ΧΡΟΝΙΚΟ ΔΙΑΣΤΗΜΑ. ΕΙΔΙΚΕΣ ΠΡΟΣΦΟΡΕΣ ΣΕ ΜΙΚΡΟΥΣ ΜΑΘΗΤΕΣ. ΠΛΗΡ. ΤΗΛ. 2241038350 ΠΜ55480

ΕΜΠΕΙΡΗ ΦΙΛΟΛΟΓΟΣ παραδίδει μαθήματα σε παιδιά Δημοτικού-Γυμνασίου-Λυκείου-ΤΕΕ, καθώς και νέων ελληνικών σε ξένους. Τιμές πολύ προσιτές. Πληρ. τηλ 6947095081 ΑΜ55674

ΦΙΛΟΛΟΓΟΣ με πολυετή πείρα και μεταπτυχιακές σπουδές παραδίδει μαθήματα σε μαθητές Γυμνασίου-Λυκείου. Πληρ. τηλ. 6945812189 ΑΜ55648

ΜΑΘΗΜΑΤΑ ΓΑΛΛΙΚΩΝ, ιδιαίτερα ή για γκρουπ από καθηγήτρια με μητρική γλώσσα την Γαλλική. Πληρ. τηλ. 6939231038.ΑΜ55645

ΔΑΣΚΑΛΑ με πείρα παραδίδει μαθήματα σε παιδιά δημοτικού. Υπεύθυνη και μεθοδική εργασία σε πολύ λογικές τιμές. Πληρ. τηλ. 6944687143 ΑΜ55518

ΜΑΘΗΜΑΤΑ ΓΕΡΜΑΝΙΚΩΝ ιδιαίτερα ή σε γκρουπ 2-3 ατόμων παραδίδονται από καθηγήτρια με πολυετή πείρα. Αριστη προετοιμασία για τα διπλώματα του GOETHE INSTITUT. Εντατικά μαθήματα για ξενοδοχοϋπαλλήλους και για εργαζόμενους σε τουριστικές επιχειρήσεις. Πληρ. τηλ. 6944999662. ΑΜ55429

ΚΑΘΗΓΗΤΗΣ ΓΕΡΜΑΝΙΚΩΝ, με μεταπτυχιακό σε μεθοδολογία της διδακτικής της Γερμανικής γλώσσας, παραδίδει μαθήματα σε όλα τα επίπεδα. Πληρ. τηλ. 22410 68952, κιν. 6979225074 κον Παπανικολάου. ΑΜ55460

ΚΑΘΗΓΗΤΡΙΑ ΑΓΓΛΙΚΩΝ με 20ετή πείρα με μητρική γλώσσα, την Αγγλική με άριστη προσφορά, παραδίδει μαθήματα σε μεμονωμένους ή σε μικρά γκρουπ (4 ατόμων) ή σε ενήλικες για να μάθουν την γλώσσα για τη δουλειά τους, ή τα παιδιά της πρώτης τάξης του Δημοτικού, σε αρχάριους και προχωρημένους με εξασφαλισμένη επιτυχία εξετάσεων FIRST CERTIFICATE (LOWER), PROFICIENCY και το ΚΡΑΤΙΚΟ ΠΙΣΤΟΠΟΙΗΤΙΚΟ ΓΛΩΣΣΟΜΑΘΕΙΑΣ. Υπεύθυνη εργασία και τιμές λογικές. Πληρ. τηλ. 2241075959, 6972912196. ΑΜ55448

ΚΑΘΗΓΗΤΡΙΑ με πολυετή πείρα στο χώρο της εκπαίδευσης παραδίδει μαθήματα σε μαθητές Γυμνασίου στα Μαθηματικά, Φυσική, Χημεία, και σε μαθητές Λυκείου σε Φυσική, Χημεία. Πληρ. τηλ. 22410 73704, ώρες 14.00-18.00 ΑΜ55242

ΠΩΛΕΙΤΑΙ



Τρακτέρ FIAT 130-90 , TURBO DT
μοντ' '90, σπαστό εμπρός διαφορικό και με ρεβέρσα

Πληρ. τηλ. 6945403862

πωλησεις αυτοκινητων & μοτοσικλετων

ΜΗΧΑΝΗ μάρκας TRIUMPH τύπου TIGER (ON/OFF) 900 cc φυλασσόμενη σε γκαράζ με μπαγκαζιέρα σε άριστη κατάσταση. Τιμή συζητήσιμη. Πληρ. τηλ. 6937956030 ΑΑ55690

BMW 320i σε τιμή ευκαιρίας 2.300 ευρώ. Πληρ. τηλ. 2241077116, 6972893443 ΑΑ55689

XT600 σε πολύ καλή κατάσταση. Πληρ. τηλ. 2241074190-76991 ΑΑ55433

FIAT TEMBRA 1,4 cc, '93 μοντέλο, υδραυλικό τιμόνι, κεντρικό κλείδωμα, ηλεκ. παράθυρα, τηλεχειρισμός, συναγερμός σε άριστη κατάσταση 3.000 ευρώ. Πληρ. τηλ. 6977084392, 2241069797 ΑΑ55651

SUZUKI μηχανή 650 cc με πλαινές βαλίτσες σε πολύ καλή κατάσταση, δεκτές ευκολίες πληρωμής. Πληρ. τηλ. 6944696378.ΑΑ55646

NISSAN SUNNY καταλυτικό μοντέλο '88 σε καλή κατάσταση και τιμή 1.600 ευρώ. Πληρ. τηλ. 22410 21468, κιν. 6946514868.ΑΑ55626

HARLEY DAVIDSON XL 1200 SPORTSTER CUSTOM μοντ. 98 σε άριστη κατάσταση με 31.000 χλμ. Τιμή 9000 ευρώ. Πληρ. τηλ. 6944910033 ΑΑ55542

APRILIA LEONARDO 250cc σε άριστη κατάσταση. Πληρ. τηλ. 22410 21813 κ. Γιώργο 8 π.μ.-3 μ.μ. ΑΑ55246

ΦΟΡΤΗΓΟ MERCEDES ΑΝΑΤΡΕΠΟΜΕΝΟ ΤΥΠΟΣ 1619 ΜΕΤΡΗΤΟΙΣ. ΠΛΗΡ. ΤΗΛ. 6942408464 ΧΠΑ1711

ΠΑΠΑΚΙ HONDA ASTRA με 6.500 χλμ. σε άριστη κατάσταση. Πληρ. τηλ. 6947802374 ΑΑ55567

ΠΩΛΕΙΤΑΙ σε τιμή ευκαιρίας μικρή κλούβα SUZUKI 1000 cc παλαιάς τεχνολογίαςαλλά σε καλή κατάσταση, κατάλληλη για εμπορική ή γεωργική εκμετάλλευση. Πληρ. τηλ. 2241034697 ΑΑ55559

ΕΥΚΑΙΡΙΑ πωλείται XT 600, 2003 με 4.000 χλμ. άριστη κατάσταση με πολλά εξτρά. Πληρ. τηλ. 6947875946, 2241036201 ΑΑ55533

YAMAHA DRAGSTAR 400 classic full extra απολύτως τοις μετρητοίς. Πληρ. τηλ. 6936118173ΑΑ55525

ΕΝΟΙΚΙΑΖΟΝΤΑΙ αυτοκίνητα με το μήνα, σε χαμηλές τιμές. Πληρ. τηλ. 6974010518 ΑΑ55135

FIAT TEMPRA με ηλεκτρικά παράθυρα-κλειδαριές, υδραυλικό τιμόνι, ραδιοκασετόφωνο, μοντέλο 1992 (140.000 χλμ.). Πληρ. τηλ. 6976188939 ΑΑ55522

ΠΩΛΟΥΝΤΑΙ

έπιπλα χειροποίητα σκαλιστά από ιδιώτη.

Πληρ. τηλ. 6973394166

Από το ξενοδοχείο BLUE HORIZON

ΠΩΛΟΥΝΤΑΙ

έπιπλα δωματίων κομπλέ σε άριστη κατάσταση και τιμή ευκαιρίας.

Πληρ. τηλ. 2241093481, ώρες 09.00-15.00

ΠΩΛΕΙΤΑΙ

εισιτήριο διαρκείας του ΟΛΥΜΠΙΑΚΟΥ στη θύρα 1β.

Πληρ. τηλ. 6932469633, 6946910996

Πάντα κάποιοι ξεχωρίζουν...

Rodos Gold VOGIATZIS



Ιδιαίτερη αισθητική
Απαράμιλλη ποιότητα
πλούσιες επιλογές
για γάμους , βαπτίσεις ,
και ιδιαίτερες στιγμές
με μοναδική λάμψη .....
σε εξαιρετικές τιμές

Rodos Gold VOGIATZIS

Χρυσές δημιουργίες...
για πολύτιμες σχέσεις

10ο χιλ. Λεωφ. Ρόδου Λίνδου
Τηλ: 22410 86670 - 3

auto-moto

συνέχεια από την προηγούμενη

ΠΩΛΟΥΝΤΑΙ τα παρακάτω αυτοκίνητα: Fiat Panda, 900cc, μοντέλο '98, Renault Twingo, 1300cc, μοντέλο '96, Fiat Punto 1100cc, A/C, μοντέλο '98, Suzuki Samurai jeep, 1300 cc, μοντέλο '93, Toyota Corolla, 1300cc, automatic, A/C, μοντέλο '94, Mini Bus 9 θέσεων Mitsubishi, 2000cc, μοντέλο '94. Ολα τα αυτοκίνητα είναι σε άριστη κατάσταση, καταλυτικά και έχουν περάσει ΚΤΕΟ. Δεκτός κάθε έλεγχος. Πληρ. 5ο χλμ. Ρόδου - Καλλιθέας, απέναντι από το ξενοδοχείο Paradise, τηλ. 6936540931 AA55401

MERCEDES 200 MONT. '79 ΣΕ ΚΑΛΗ ΚΑΤΑΣΤΑΣΗ. ΤΙΜΗ 1700 ΕΥΡΩ. ΠΛΗΡ. ΤΗΛ. 2241085231 ΩΡΕΣ 09.30-14.30 ΧΠΑ707

ADRESS 100 cc σε πολύ καλή κατάσταση. Πληρ. τηλ. 6946234777 AA55500

ΕΠΑΓΓΕΛΜΑΤΙΚΟ ΑΥΤΟΚΙΝΗΤΟ FIORINO με ψυγείο πετρέλαιο 5000 ευρώ. Πληρ. τηλ. 6934963202 AA55494

ΤΡΟΧΟΣΠΙΤΟ μεγάλο, 8,5 μέτρα, αποτελούμενο από ένα υπνοδωμάτιο, σαλόνι, κουζίνα και WC, κατάλληλο και για καντίνα. Πληρ. τηλ. 6978516310 AA55400

PEUGEOT 106 Rally με 66.000 χλμ. σε άριστη κατάσταση. Πληρ. τηλ. 6945392933 AA55430

ΠΩΛΟΥΝΤΑΙ ΜΕΤΑΧΕΙΡΙΣΜΕΝΑ ΦΟΡΤΗΓΑ ΑΥΤΟΚΙΝΗΤΑ ΕΙΣΑΓΩΓΗΣ ΟΛΩΝ ΤΩΝ ΤΥΠΩΝ, ΓΙΑ ΑΓΡΟΤΙΚΗ ΚΑΙ ΕΠΑΓΓΕΛΜΑΤΙΚΗ ΧΡΗΣΗ, ΚΑΘΩΣ ΕΠΙΣΗΣ ΚΑΙ Ι.Χ. ΕΠΙΒΑΤΙΚΑ. ΕΤΟΙΜΟΠΑΡΑΔΟΤΑ Ή ΚΑΤΟΠΙΝ ΠΑΡΑΓΓΕΛΙΑΣ. ΜΕ ΤΙΜΕΣ ΓΕΡΜΑΝΙΑΣ. ΠΑΡΕΧΟΥΜΕ ΓΡΑΠΤΗ ΕΓΓΥΗΣΗ ΕΝΟΣ ΧΡΟΝΟΥ. ΕΙΣΑΓΩΓΕΙΣ ΜΕΤΑΧΕΙΡΙΣΜΕΝΩΝ ΑΥΤΟΚΙΝΗΤΩΝ: Δ. ΜΠΟΥΝΤΟΥΡΗΣ-Ε. ΠΑΠΑΠΟΣΤΟΛΟΥ Ο.Ε. ΕΚΘΕΣΗ: ΕΘΝΙΚΗ ΟΔΟΣ ΛΑΡΙΣΑΣ-ΙΩΑΝΝΙΝΩΝ, ΤΡΙΚΑΛΑ ΘΕΣΣΑΛΙΑΣ, ΤΗΛΕΦΩΝΑ: 24310-74709, 24310-27008, ΚΙΝ.: 6974456200-6977395269 ΧΠΑ1411

προσφορές εργασίας

ΔΙΑΘΕΤΩ ΚΛΟΥΒΑ NISSAN VANETTE ΚΑΙ ΖΗΤΩ ΕΡΓΑΣΙΑ ΟΛΙΓΩΡΗ Ή ΠΛΗΡΟΥΣ ΑΠΑΣΧΟΛΗΣΗΣ. ΠΛΗΡ. ΤΗΛ. 6932155284 ΠΡ55666

ΘΕΛΕΙΣ ΒΑΨΙΜΟ καλό και φθηνό; πάρε τον "ΚΑΡΠΑΘΙΟ" Ιωάννης Μ. Λαγωνικός, Ελαιοχρωματισμοί. Πληρ. τηλ. 6972137897 AP55696

ΚΥΡΙΑ από Ουκρανία **ΖΗΤΑ ΕΡΓΑΣΙΑ** σαν οικιακή βοηθός, καθαρισμός οικιών και γραφείων, φύλαξη ηλικιωμένων και παιδιών. Πληρ. τηλ. 2241034582, 6978649351 AP55692

ΕΠΑΓΓΕΛΜΑΤΙΚΟ ΧΕΙΡΟΜΑΣΑΖ. Θεραπεία κυτταρίτιδας, αποκατάσταση τραυματισμών, αλλεργίες, εκζέματα. Πληρ. τηλ. (22410)23344, 6932024975 AP55691

"ΣΥΓΧΡΟΝΟ" συνεργείο επισκευών. Αναλαμβάνουμε τοποθετήσεις πλακιδίων, μονώσεις και ελαιοχρωματισμούς. Με συνέπεια, άψογη εργασία και τιμές λογικές. Πληρ. τηλ. 6939075934 AP55683

ΚΗΠΟΥΡΟΣ ΑΝΑΛΑΜΒΑΝΕΙ πάσης φύσεως κηπουρικές εργασίες. Επίσης συνεργασία με ξενοδοχείο. Πληρ. τηλ. 6945017564 κ. Στέφανο Σούλτσιες AP55657

Σοβαρή γυναίκα **ΖΗΤΑ ΕΡΓΑΣΙΑ** για να βλέπει ηλικιωμένους, άρρωστους ή μη. Πληρ. τηλ. 6979100905 AP55599

ΠΤΥΧΙΟΥΧΟΣ ΦΥΣΙΚΟΘΕΡΑΠΕΥΤΡΙΑ από την Ουκρανία για ηλικιωμένους με προβλήματα νευρολογικά, εγκεφαλικά, ζητά ανάλογη θέση κατόπιν τηλεφ. ραντεβού. Πληρ. τηλ. 2241021952 ώρες καταστημάτων 09.00-13.00 και 17.00-21.00 AP55566

ΞΥΛΟΥΡΓΙΚΕΣ ΕΡΓΑΣΙΕΣ κουζίνες-ντουλάπες-πόρτες-μερεμέτια-λουστραρίσματα. Πληρ. τηλ. 6945491827 AP55587

ΑΝΑΛΑΜΒΑΝΟΥΜΕ ΚΑΘΕ ΕΙΔΟΥΣ ΟΙΚΟΔΟΜΙΚΕΣ ΕΡΓΑΣΙΕΣ. ΚΤΙΣΙΜΑΤΑ, ΣΟΥΒΑΤΙΣΜΑΤΑ, ΒΑΨΙΜΑΤΑ, ΜΟΝΩΣΕΙΣ, ΣΤΕΓΑΝΩΣΕΙΣ, ΜΕΡΕΜΕΤΙΑ. ΠΛΗΡ. ΤΗΛ. 6936166173, 6932482669 ΠΡ55575

ΔΕΣΠΟΙΝΙΔΑ αλλοδαπή 27 ετών με άριστα ελληνικά **ΖΗΤΑ ΔΟΥΛΕΙΑ**. Σοβαρές προτάσεις. Πληρ. τηλ. 6945612699 AP55560

ΚΑΘΑΡΙΖΟΥΜΕ γραφεία, σπίτια, καφετέριες κ.λπ. Πληρ. τηλ. 6978943059 AP55552

ΕΛΛΗΝΙΔΑ ΖΗΤΑ να βλέπει ηλικιωμένη κυρία. Πληρ. τηλ. (22410)29858, 37270 AP55505

ΚΥΡΙΟΣ, διπλωματούχος μασέρ, κάνει ψυχική-σωματική χαλάρωση, σιάτζου, μασάζ, μυοχαλάρωση, πόνοι μέσης, γόνατα ομωτλάτης. Ειδικά αιθέρια έλαια και χάσιμο βάρους. Πληρ. τηλ. κατόπιν ραντεβού 6973398575. AP55449

ΚΑΙΝΟΥΡΓΙΟ ΓΡΑΦΕΙΟ ΣΤΗ ΡΟΔΟ. Διαθέτουμε επιλεγμένο και έμπειρο προσωπικό, απολύτου εμπιστοσύνης: Οικιακούς βοηθούς, Babysiter, γεροκόμους. Πληρ. τηλ. 6973455678. AP55463

ΜΕΛΙΝΑ. ΠΡΟΣΦΕΡΕΙ ΜΑΣΑΖ ΣΤΟ ΧΩΡΟ ΤΗΣ. ΠΛΗΡ. ΤΗΛ. 6934959382. ΠΡ55252

ΞΥΛΑ ΕΛΙΑΣ
για τζάκι
Παραδίδονται στο σπίτι του αγοραστή.
Πληρ. τηλ. (22410) 37124 κ. Βασίλη
ΠΔ55374

ΕΠΙΠΛΟΣΤΙΛΒΩΣΕΙΣ ΛΟΥΣΤΡΑ
ΟΛΑ ΤΑ ΕΠΙΠΛΑ του σπιτιού, του γραφείου ή της ξενοδοχειακής σας μονάδας, μπορούν να έχουν μια ΔΕΥΤΕΡΗ ΕΥΚΑΙΡΙΑ στην ομορφιά και στον χρόνο. Μοναδικές αναπαλαιώσεις, αλλαγές χρωμάτων, φρεσκαρίσματα, απεντομώσεις με τα καλύτερα υλικά.
ΕΓΓΥΗΣΗ η πολύχρονη πείρα μας.
Πληροφορίες στο τηλ. 22410 68274, κιν. 6937261512
ΠΡ55586

ΤΕΧΝΙΚΟ ΓΡΑΦΕΙΟ
ΑΝΑΣΤΑΣΗΣ ΒΑΡΕΛΗΣ
ΑΡΧΙΤΕΚΤΟΝΑΣ
Αναλαμβάνει:
-- Οικοδομικές άδειες
- Μελέτες
- Επιβλέψεις
- Κατασκευές οικοδομικών έργων
- Την υποβολή δικαιολογητικών στην **ΔΕΥΑΡ**

για την σύνδεσή σας με το **ΑΠΟΧΕΤΕΥΤΙΚΟ ΔΙΚΤΥΟ**
• Αμεση εξυπηρέτηση
• Καλή δουλειά
•Οικονομικές λύσεις
για κάθε πληροφορία σας:
ΓΡΑΦΕΙΟ:
Μαδρίτης 20, Ρόδος
Τηλ. 22410-61502
κιν. 6977-305126
ΠΡ52038

ΥΔΡΑΥΛΙΚΑ – ΚΑΛΟΡΙΦΕΡ
Γιάννης ο Ατλάσης
ΕΓΚΑΤΑΣΤΑΣΕΙΣ
ΑΝΑΚΑΙΝΙΣΕΙΣ
ΣΥΝΤΗΡΗΣΕΙΣ
Πληρ. τηλ. 2241029898, 6973610779
ΠΡ55685

Εχετε πρόβλημα με τα παλιά σας αλουμίνια; Η και τα καινούργια; Που μερικοί σας υπόσχονται ότι είναι τα καλύτερα; Τα επισκευάζω εγγυημένα.
ΚΑΤΑΣΚΕΥΕΣ ΑΛΟΥΜΙΝΙΟΥ ΚΑΙ ΣΙΔΗΡΟΥ
"Ο ΓΙΩΡΓΟΣ"
Πληρ. τηλ. και φαξ 22410-39747, κιν. 6944999655
ΠΡ55676

ΠΛΥΝΤΗΡΙΟ ΧΑΛΙΩΝ
Cleaning Pro

πλένουμε & φυλάμε:
• ΧΑΛΙΑ - ΜΟΚΕΤΕΣ - ΦΛΟΚΑΤΕΣ
• ΠΑΠΛΩΜΑΤΑ - ΚΟΥΒΕΡΤΕΣ
☎ 22410.60585
email: abonis@otenet.gr
ΙΔΙΟΚΤΗΤΕΣ ΕΙΔΙΚΕΣ ΕΓΚΑΤΑΣΤΑΣΕΙΣ:
ΝΙΚΗΦ. ΒΡΕΤΤΑΚΟΥ - ΑΣΓΟΥΡΟΥ

ΑΓΟΡΑΖΩ
➪ ΧΡΥΣΑΦΙΚΑ
➪ ΚΟΣΜΗΜΑΤΑ
➪ ΝΟΜΙΣΜΑΤΑ
➪ ΧΡΥΣΑ ΔΟΝΤΙΑ
➪ ΜΕΤΟΧΕΣ
➪ ΩΡΟΛΟΓΙΑ
➪ ΑΝΤΙΚΕΣ
Δάνεια επί ενεχύρω
«ΜΠΑΜΠΗΣ»
Δημ. Θεοδωράκη 15 (1ος όροφος) ΡΟΔΟΣ
ΧΠΡ407

ΠΑΝΕΛΛΑΔΙΚΟ ΔΙΚΤΥΟ ΤΑΠΗΤΟΚΑΘΑΡΙΣΤΗΡΙΩΝ
ART CLEAN EXPRESS
Είμαστε λίιιι...γο πιο μπροστά από τους άλλους!
ΠΛΥΣΙΜΟ-ΑΠΟΛΥΜΑΝΣΗ- ΦΥΛΑΞΗ
ΧΑΛΙΩΝ- ΜΟΚΕΤΩΝ - ΣΑΛΟΝΙΩΝ
(και επί τόπου)
ΠΑΠΛΩΜΑΤΑ - ΚΟΥΒΕΡΤΕΣ - ΦΛΟΚΑΤΕΣ
ΣΤΕΓΝΟ ΓΙΑ ΜΕΤΑΞΩΤΑ ΚΑΙ ΧΕΙΡΟΠΟΙΗΤΑ
ΑΔΙΑΒΡΟΧΟΠΟΙΗΣΕΙΣ & ΕΠΙΔΙΟΡΘΩΣΕΙΣ ΤΑΠΗΤΩΝ
ΠΑΡΑΛΑΒΗ - ΠΑΡΑΔΟΣΗ ΚΑΤ' ΟΙΚΟΝ
ΤΗΛ. 2241094815-
ΚΙΝ. 6944350247
ΤΗΛ. ΧΩΡΙΣ ΧΡΕΩΣΗ 80011400400
ΑΛΑΦΑΚΗΣ ΤΑΣΟΣ
ΧΠΡ508

ΤΑ ΜΟΝΑΔΙΚΑ ΥΠΕΡΣΥΓΧΡΟΝΑ
ΤΑΠΗΤΟΚΑΘΑΡΙΣΤΗΡΙΑ
ΚΛΕΟΠΑΤΡΑ
Τέλος στα προβλήματα με το πλύσιμο των χαλιών σας.
Η εταιρία μας πρωτοπορεί με το ΝΕΟ υπερσύγχρονο Πλυντήριο Ταπήτων.
Προσφέρουμε άψογο και προσεγμένο πλύσιμο, καθάρισμα, φύλαξη & επιδιορθώσεις σε όλους τους τύπους χαλιών, χειροποίητα χαλιά Μηχανής, ανατολίτικα, μοκέτες, καμπέ, μεταξωτά, φλοκάτες, παπλώματα
• Επιτόπου καθαρισμούς σαλονιών, μοκετών
• Παραλαβή & παράδοση κατ' οίκον σε όλη την Ρόδο.
• Ενημερωθείτε για την συντήρηση των χαλιών σας.
ΚΑΙ ΤΟ 2003 Η ΦΥΛΑΞΗ ΔΩΡΕΑΝ
Τηλ. **2241051996, κιν. 6945793626, Φαξ: 2241051322**
ΚΟΥΦΑΛΑΚΗΣ ΣΤΑΥΡΟΣ
ΠΡ49662

ΑΠΟΦΡΑΞΕΙΣ
ΔΩΔΕΚΑΝΗΣΙΑΚΕΣ ΑΠΟΦΡΑΞΕΙΣ

"ΚΟΛΟΣΣΟΣ"
ΑΠΟΦΡΑΞΕΙΣ ΚΑΘΑΡΙΣΜΟΙ ΑΠΟΧΕΤΕΥΣΕΩΝ & ΒΟΘΡΩΝ


Αναλαμβάνουμε πάσης φύσεως αποφράξεις οποιουδήποτε μήκους και πλάτους Αναλαμβάνουμε καθαρισμούς αποχετευτικών αγωγών ΔΗΜΩΝ, ΞΕΝ/ΧΕΙΩΝ στρατιωτικών μονάδων ΣΠΙΤΙΩΝ, ΠΟΛΥΚΑΤΟΙΚΙΩΝ καθώς και καθαρισμούς βιολογικών μονάδων με μηχάνημα υψηλής πιέσεως σε όλη την Δωδ/σο
Κ. ΠΗΔΙΑΚΗΣ - Π. ΚΑΣΕΡΗΣ
Πληρ. τηλ. 2241047915-91881, κιν. 6944/325234 και 6977/717048

ΧΑΡΤΟΜΑΝΤΕΙΑ
Ρίχνω τα χαρτιά και μαντεύω το μέλλον με επιτυχία.

901 121 0928
LEXITEL 0.25€/15'+Φ.Π.Α., Τ.Θ. 31730

Η ΔΙΚΗ ΣΟΥ ΑΣΤΡΟΛΟΓΟΣ

Άγχος; Ανασφάλεια; Ερωτηματικά;
ΣΤΗΡΙΞΟΥ πάνω μου... Θα σε βοηθήσω με τις έγκυρες αστρολογικές προβλέψεις μου.
901 121 0934
LEXITEL 0.25€/15'+Φ.Π.Α., Τ.Θ. 31730

ΚΙΝΕΖΙΚΗ ΑΣΤΡΟΛΟΓΙΑ

Από τα βάθη της ανατολής, πείρα και γνώσεις αιώνων.
Άσε με να σε συμβουλεύσω!
901 121 0935
LEXITEL 0.25€/15'+Φ.Π.Α., Τ.Θ. 31730

ΜΑΤΙΕΣ ΣΤΟ ΜΕΛΛΟΝ
Διόραση και Διαίσθηση
Βλέπω πολύ μακριά... όλα όσα θα σου συμβουν...

901 121 0927
LEXITEL 0.25€/15'+Φ.Π.Α., Τ.Θ. 31730

ΜΟΝΑΔΙΚΕΣ ΓΝΩΡΙΜΙΕΣ
Είμαι διαφορετική από τις άλλες...θα το διαπιστώσεις...

901 121 0926
LEXITEL 0,25€/15'+Φ.Π.Α.-Τ.Θ.31730
Μίλα πολυ, Μίλα φθηνά...η κάρτα TALK μας φέρνει κοντά!
Προμηθεύσου την κάρτα και πληκτρολόγησε 502

ΠΕΡΙΦΕΡΕΙΑΚΟ

Με Ζωάννου στην Κω

• Ο αμυντικός του Διγενή αναμένεται να ξεκινήσει προπονήσεις σήμερα

• Ενθουσιασμένοι απ' τη φιλοξενία της Μυκόνου επέστρεψαν οι Κυανόλευκοι

Παρά την βαριά ήττα τους είχαν μόνο καλά λόγια να πούν, παράγοντες, προπονητές και ποδοσφαιριστές του Διγενή για την φιλοξενία της ομάδα της Μυκόνου στο παιχνίδι της περασμένης Κυριακής.

"Μείναμε όλοι έκπληκτοι απ' το νεότευκτο γήπεδο της Μυκόνου.

Από τ' αποδυτήρια μέχρι τον αγωνιστικό χώρο" τόνισε ο τεχνικός του Διγενή **Σαλβατόρε Γκιούντιτσε.** Οσον αφορά το παιχνίδι "είναι ιστορία".

Οι κυανόλευκοι χθες είχαν ρεπό και ξεκινούν σήμερα την προετοιμασία τους για ένα ακόμη τοπικό ντέρμπυ.



Θα παίξει στην Κω ο "αρχιγός" (ΒΙΚΤΩΡ-ΦΩΤΟ ΜΑΡΚΕΤ-ΙΑΛΥΣΟΣ)

Η δωδέκατη αγωνιστική φέρνει τον Διγενή στην Κω ν' αντιμετωπίζει την ομώνυμη τοπική ομάδα.

Οι κυανόλευκοι θα κυνηγήσουν το θετικό αποτέλεσμα σ' αυτό το ματς που είναι το δεύτερο σερί εκτός έδρας.

Την προσεχή Κυριακή ο τεχνικός του Διγενή θα έχει στην διάθεσή του και τον **Γιάννη Ζωάννου** που τραυματίσθηκε στο ματς της Μυκόνου και θα ενισχύσει την ομάδα του σ' αυτήν την τόσο δύσκολη αποστολή. Ο **Ζωάννου** αναμένεται να προπονηθεί από σήμερα.

Μπροστά ο Παναγιωτόπουλος

Ο φορ της Κω βρίσκεται στην πρώτη θέση του πίνακα των σκόρερς έχοντας παρτενέρ τον έμπειρο **Νταρακλίτση** της Μάνης.

Αναλυτικά ο πίνακας των σκόρερς στο περιφερειακό έχει ως εξής:

9 γκολ: **Νταρακλίτσης** (ΑΟ Μάνης), **Παναγιωτόπουλος** (Κως)

8 γκολ: **Γαβαλάς** (Αιολικός), **Καστρουνής** (Διαγόρας)

7 γκολ: **Καραμαλίκης** (Διαγόρας), **Παπαδημητρίου Θ.** (Αιολικός)

6 γκολ: **Αγγελόπουλος** (Διαγόρας), **Αλέξης** (ΑΟ Μάνης), **Κλείσαρης** (Κερατσίνι)

5 γκολ: **Διονυσόπουλος** (Κερατσίνι), **Καραμανίδης** (Ερμής), **Κρυπιντήρης** (Αιολικός), **Ναστόπουλος** (Κως)

4γκολ: **Βιδάλης** (Μύκονος), **Γαλανός** (Διαγόρας), **Παπανικολάου** (Διγενής), **Σπάρταλης** (Διαγόρας), **Τσαμουρτζής** (ΑΟ Μάνης), **Τουρνάς** (Κερατσίνι).

3 γκολ: **Κακούσιος** (Πύργος Πυργίου), **Κλεινάκης** (Εθνικός), **Μαρούσης** (Ερμής), **Μπαϊράμογλου** (ΑΟ Μάνης), **Ντούμης** (Ερμής Κορυδαλλού), **Σταύρου** (Ερμής), **Τσικόπουλος** (Μύκονος), **Χωματάς** (Αιολικός), **Χωριανόπουλος** (Κερατσίνι)

2 γκολ: **Βάλβης** (Μύκονος), **Καρτάλης** (Απόλλων Καλυθιών)

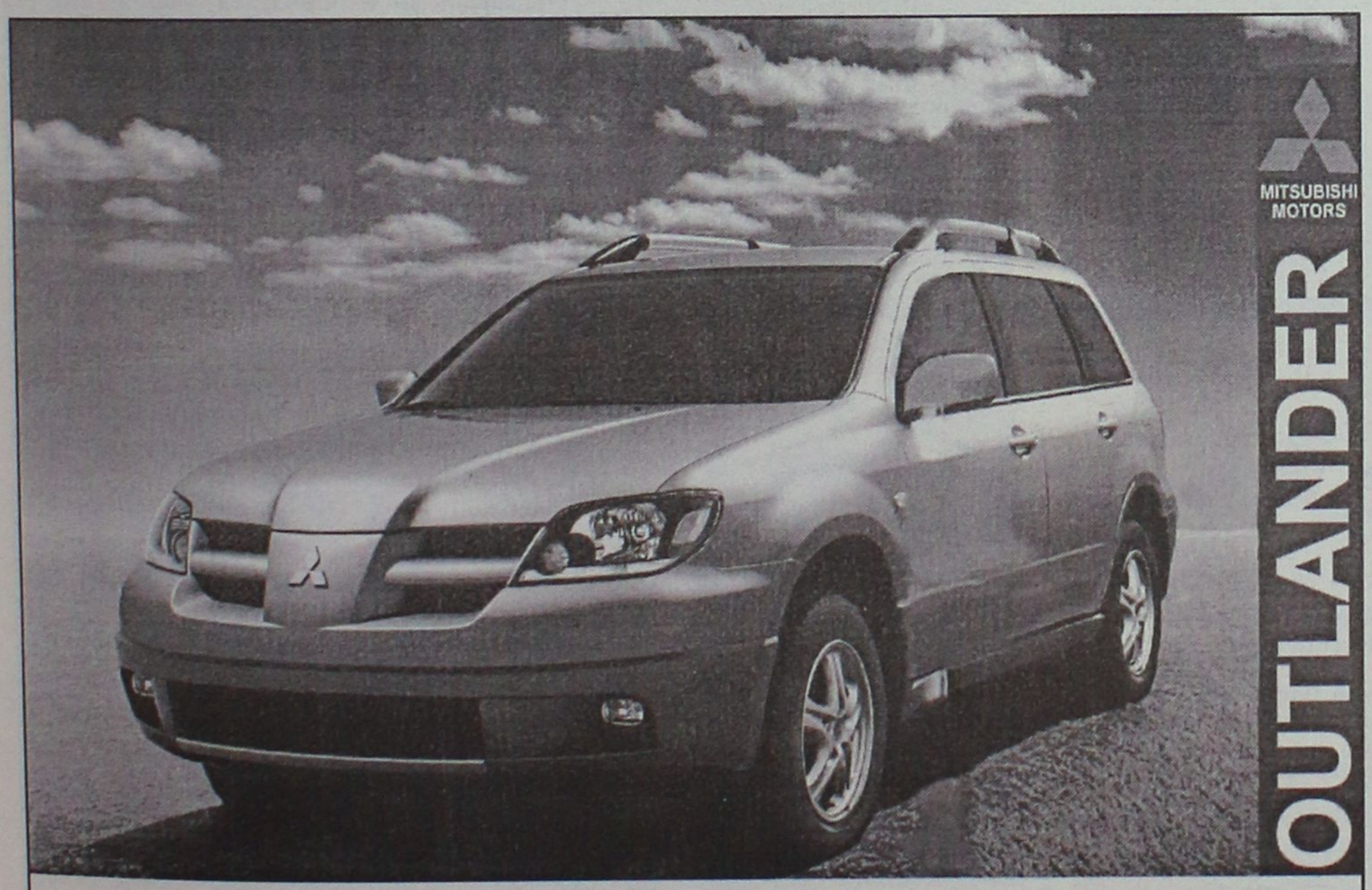

ΚΑΛΛΙΓΑΣ ΑΕΒΕ
Λ. Λίνδου 138
Τηλ. 22410 67440-41 • FAX: 22410 68462
email: Kaligcar@otenet.gr
MITSUBISHI MOTORS

ΝΤΕΤΕΚΤΙΒΣ
Συνταξιούχος Αστυνομικός Ασφάλειας
ΑΝΑΛΑΜΒΑΝΟΥΜΕ
Υποθέσεις ανηλίκων, οικογενειακές, προσωπικές κ.τλ.
ΔΙΑΘΕΤΟΥΜΕ ΤΑ ΠΛΕΟΝ ΣΥΓΧΡΟΝΑ ΟΠΤΙΚΟΑΚΟΥΣΤΙΚΑ ΣΥΣΤΗΜΑΤΑ
100% ΕΧΕΜΥΘΕΙΑ
ΡΩΜΗΣ 22 - ΡΟΔΙΝΙ • ΤΗΛ. 22410 68985
ΚΙΝ. 6946997967



Ο ΗΛΙΑΚΟΣ ΘΕΡΜΟΣΙΦΩΝΑΣ που τιμά ΔΙΕΘΝΩΣ την ΕΛΛΑΔΑ.
από πραγματικά ανοξείδωτο ατσάλι A.I.S.I. 316
(πιστοποιητικό ISO 9002 & CE)
ΤΩΡΑ ΚΑΙ GLASS
ΧΩΡΙΣ ΠΡΟΚΑΤΑΒΟΛΗ
36 ΜΗΝΕΣ ΕΞΟΦΛΗΣΗ
ΑΠΟ 27 ΕΥΡΩ ΤΟ ΜΗΝΑ
Πληρ. Βενετοκλέων 71, Ρόδος • Τηλ. (22410)32802





Υποκλίνεται στην γυναικεία ύπαρξη ο Νεντέλκοβιτς. ή στήνει τη μπάλα και κατά λάθος την ακούμπησε με το κεφάλι. Οπως και να είναι ο Βίκτωρας έπιασε την φωτογραφία που ήθελε

ΕΥΧΑΡΙΣΤΗΡΙΟ

Το Δ.Σ., ο προπονητής και οι ποδοσφαιριστές του Φοίβου Κρεμαστής εκφράζουν τις ευχαριστίες τους στους ιδιοκτήτες και το προσωπικό του ξενοδοχείου "KRITHONI PARADISE" για την άψογη φιλοξενία της αποστολής.

Το χειμερινό πρόγραμμα

Ανακοινώθηκαν από τους αρμόδιους του Δημοτικού Οργανισμού Νεολαίας και Αθλησης Καρπάθου όλες οι αθλητικές δραστηριότητες στο νησί των Δωδεκανήσων για η χειμερινή περίοδο.

ΠΟΛΕΜΙΚΕΣ ΤΕΧΝΕΣ

Κάθε Σάββατο 6-8.30
Αίθουσα ΔΟΝΑ. Υπεύθυνος κ. **Σταυριανός** τηλ. 6973436992

ΠΟΔΟΣΦΑΙΡΟ

Δημοτικό Στάδιο Καρπάθου
Σάββατο 2-4 ομάδα Ποδοσφαίρου ΔΟΝΑ
Κυριακή 2-4 Εκμάθηση ποδοσφαίρου ηλικίας Β' δημοτικού έως β' Γυμνασίου.

Το λεωφορείο του ΔΟΝΑ Καρπάθου θα μεταφέρει κάθε Κυριακή ώρα 1 μ.μ. από Αρκάσα και 1.30 από Μενετές τα παιδιά για το Δημοτικό Στάδιο στο Απέρι.

Από τα Πηγάδια με προορισμό το Απέρι στις 2 μ.μ.

ΣΤΙΒΟΣ

Δημοτικό Στάδιο Καρπάθου
Σάββατο 2-4 μ.μ.
Κυριακή 2-4 μ.μ.
Ο Στίβος είναι για όλες τις ηλικίες

ΠΕΖΟΠΟΡΙΕΣ

Στις 30 Νοεμβρίου πεζοπορία στο σπήλαιο Λημνιώτη περιοχή Αχάτας Απερίου.

Ωρα αναχώρηση 7 π.μ. Δημοτικό Στάδιο Καρπάθου.

Ακολούθως μετάβαση στην εκκλησία Αγίου Ανδρέα στην Αχάτα όπου εορτάζει.

Στις 14/12/2003 πεζοπορία Ληστό-Φλάσκια
Οι πεζοπορίες θα συνεχισθούν όλο τον χειμώνα.

ΣΧΟΛΙΚΟΙ ΑΓΩΝΕΣ ΠΟΔΟΣΦΑΙΡΟΥ

Στις 5/12/2003 ημέρα Παρασκευή και 3 μ.μ.στο Δημοτικό Στάδιο Καρπάθου αγώνας ποδοσφαίρου μεταξύ Γυμνασίου Απερίου-Γυμνασίου Πηγαδιών.

Οι Σχολικοί αγώνες ποδοσφαίρου θα γίνονται για όλο τον χειμώνα μια φορά τον μήνα.

ΤΟΥΡΝΟΥΑ ΠΟΔΟΣΦΑΙΡΟΥ ΠΑΛΑΙΜΑΧΩΝ

Ο ΔΟΝΑ Καρπάθου διοργανώνει ποδοσφαιρικό τουρνουά Παλαιμάχων με ηλικία άνω 33 ετών τις κάτωθι ημερομηνίες με τις ομάδες:

Α' Ομιλος

Παλαίμαχοι Ποσειδώνα
Παλαίμαχοι Αρκάσας
Αστυνομία-Λιμενικοί

Β' Ομιλος

Παλαίμαχοι Αργονταύτη Πυλών
Παλαίμαχοι Μενετών
Παλαίμαχοι Πηγαδίων
26/11/2003 ημέρα Τετάρτη 3 μ.μ. Γήπεδο Πηγαδίων
Παλαίμαχοι-Ποσειδώνα-Παλαίμαχοι Αρκάσας
26/11/2003 ημέρα Τετάρτη 3 μ.μ. Γήπεδο Απερίου
Παλαίμαχοι Αργοναύτη Πυλών-Μενετές
29/11/2003 ημέρα Σάββατο 3 μ.μ. Γήπεδο Πηγαδίων
Παλαίμαχοι Αρκάσας-Αστυνομία-Λιμενικό
29/11/2003 ημέρα Σάββατο 3 μ.μ. Γήπεδο Απερίου
Παλαίμαχοι Πηγαδίων-Αργοναύτης Πυλών
3/12/2003 Ημέρα Τετάρτη 3 μ.μ. Γήπεδο Πηγαδίων
Παλαίμαχοι Ποσειδώνα-Αστυνομία-Λιμενικό
Παλαίμαχοι Πηγαδίων Μενετες
Α' Ημιτελικός 6/12/2003 ημέρα Σάββατο 3 μ.μ.
Β' Ημιτελικός 10/12/2003 ημέρα Τετάρτη 3 μ.μ.
Τελικός 13/12/2003 Δημοτικό Στάδιο Καρπάθου

ΔΙΑΙΤΗΤΕΣ ΑΓΩΝΩΝ

Σακελλιάδης Ι.-Φούτης Μ.-Βασιλαράκης-Πανάρετος.
Σε όλους τους Παλαίμαχους θα δοθούν μετάλλια.

ΠΑΙΔΙΚΟ ΤΟΥΡΝΟΥΑ ΧΡΙΣΤΟΥΓΕΝΝΩΝ 2003

Μετά το Πασχαλινό-καλοκαιρινό τουρνουά ποδοσφαίρου παιδικής ηλικίας τα οποία έχουν καθιερωθεί ο ΔΟΝΑ Καρπάθου διοργανώνει και φέτος το τουρνουά Χριστουγέννων 2003 στο Δημοτικό Στάδιο Καρπάθου στις 20-12-2003 και ώρα 2 μ.μ.

Σε όλα τα παιδιά θα δοθούν αναμνηστικά μετάλλια, διπλώματα.

ΠΡΟΓΡΑΜΜΑ ΓΥΜΝΑΣΤΗΡΙΟΥ ΔΟΝΑ

Ωρες λειτουργίας:
Δευτέρα 5-7, 7-9.
Τρίτη 3-5.
Τετάρτη 3-5, 5-7.
Πέμπτη 3-5.
Παρασκευή 5.30-6.30, 8-9.
Σάββατο 3-5.

Υπεύθυνη Γυμναστηρίου
Βένα Καμαράτου

Είναι πολλά τα λεφτά

Είναι γνωστό σε όλο τον φίλαθλο κόσμο πως το εισιτήριο εισόδου στα γήπεδα για αγώνες του Περιφερειακού τιμάται προς 5 ευρώ. Στις Καλυθιές όμως συνέβη κάτι ανεπίτρεπτο που κατήγγειλαν στην "Α.Ρ." μερικοί από τους λιγοστούς φιλάθλους που παρακολούθησαν το ματς του Απόλλωνα με τον Αιολικό.

Το εισιτήριο του αγώνα προερχόταν από το μπλοκ του παιχνιδιού με τον Διγενή!!! Το συγκεκριμένο απόκομμα ανέγραφε πάνω απ' την τιμή των 5 ευρώ με στυλό 10 ευρώ αντίτιμο που εισέπραξαν στην πόρτα απ' τον συγκεκριμένο φίλαθλοι οι υπεύθυνοι του γηπέδου.

Οι πληροφορίες απ' το στρατόπεδο του Απόλλωνα μιλούν για την ύπαρξη λαχνού. Κανένα όμως απόκομμα λαχνού δεν είχε επισυναφθεί στο συγκεκριμένο εισιτήριο! Με αποτέλεσμα ο εν λόγω φίλος του Απόλλωνα να "φωνάζει" για τα 10 ευρώ αλλά και για τον τρόπο που... "του τα πήραν" στην πόρτα! Είναι πολλά τα λεφτά παιδιά...

Εγκρίθηκε η διαδρομή

Το περασμένο Σαββατοκύριακο επισκέφθηκε το νησί του Ιπποκράτη ο διευθυντής της Ορεινής Ποδηλασίας του Αθήνα 2004 κ. Θωμάς Μήττας για να εγκρίνει την διαδρομή που θα διεξαχθεί ο Διεθνής Αγώνας Κος cup. Δήλωσε εντυπωσιασμένος από την μορφολογία του νησιού και ιδιαίτερα για την τοποθεσία που θα γίνει ο αγώνας (ΖΙΑ τοποθεσία Κεφαλόβρυση), αναφέροντας ότι δεν έχει να ζηλέψει σε τίποτα (φυσική ομορφιά, γραφικότητα χωριού) από το Λουγκάνο της Ελευθερίας που έγινε φέτος το Παγκόσμιο Πρωτάθλημα Ορεινής Ποδηλασίας.

Από θέμα διαδρομής τόνισε ότι είναι πιο δύσκολη τεχνικά από την Ολυμπιακή διαδρομή που θα διεξαχθούν οι Ολυμπιακοί αγώνες (ο ίδιος την έχει σχεδιάσει). Υποσχέθηκε δε, ότι θα κάνει ότι μπορεί (είναι διεθνής κριτής της UCI) προκειμένου να έρθουν όσο δυνατό περισσότεροι ξένοι αθλητές.

ΑΝΕΚΔΟΤΟ

Άνοιξε κάποιος μια νέα επιχείρηση κάποτε και είχε οργανώσει τα εγκαίνια το Σάββατο το βράδυ.

Ενας από τους πολύ καλούς του φίλους του έστειλε μια καταπληκτική ανθοδέσμη. Όταν πήγε να ανοίξει το μπιγιετάκι που την συνόδευε, διάβασε με έκπληξη την ευχή: "Αναπαύσου εν ειρήνη".

Σε έξαλλη κατάσταση ο ιδιοκτήτης που πήτανε και λίγο προληπτικός πήρε τηλέφωνο το ανθοπωλείο για να παραπονεθεί.

- Χίλια συγγνώμη για το λάθος, καλέ μου κύριε, του είπε ο ανθοπώλης, είμαι ασυγχώρητος. Για παρηγοριά όμως για σκεφτείτε ότι σήμερα κάπου γίνεται μια κηδεία και πήγε μια ανθοδέσμη με ένα μπιγιετάκι που έγραφε: "Συγχαρητήρια. Πάντα τέτοια"!



Σε επαφή με το στοίχημα, μόνο με 0,25 Ευρώ ανά μήνυμα!

4220

Στείλτε BET και μέχρι 5 κωδικούς αγώνων από το κουπόνι στο 4220 και πάρτε το αποτέλεσμα κάθε στιγμή. Δοκιμάστε το **ΤΩΡΑ!**

*Αν για παράδειγμα θέλετε να μάθετε το σκορ του αγώνα 311 θα στείλετε **BET 311 στο 4220**. Η απάντηση που θα λάβετε θα είναι της μορφής :*
311: 1-0 (2ΗΜ) 0-0 (ΗΜ)
που σημαίνει ότι ο αγώνας 311 βρίσκεται στο δεύτερο ημίχρονο και είναι 1-0, ενώ το πρώτο ημίχρονο τελείωσε ισόπαλο 0-0.



Σύντομα στη **Ρόδο και κάτι άλλο ΝΕΟ** στην ενημέρωση για το στοίχημα...
LiveSMS
Κάρτα Προπληρωμένων Μηνυμάτων

Αγκαθι

●●● **Καϋμό το έχω να έρθει η Δευτέρα και να μην έχουμε διαμαρτυρίες, φωνές και παράπονα.**

●●● *Αυτή τη φορά φωνάζουν οι Λεριοί. Μέχρι και τη Μάγια έβγαλαν... σφαγέα των ομάδων της Λέρου, γιατί έγραψε στην έκθεση πολύ καλό τον πυροσβέστη. Η Μάγια είναι Λεριός.*

●●● **Το ίδιο γίνεται και με τον Οτετζή στη Κάλυμνο. Πάντα τα έχουν μαζί του γιατί κρίνει σωστά τον διαιτητή.**

●●● *Αν δεν δω, δε θα πω. Δεν είδα, δεν ξέρω. Απλά μ' αυτά που ακούω σχολιάζω και κρίνω.*

●●● **Ο πυροσβέστης δεν έχει δώσει δικαιώματα ότι μπορεί να κάνει τα στραβά μάτια σε κάποια ομάδα. Γι' αυτό και η Παπαζαχαρίου ούτε που συγκινήθηκε από τις φωνές.**

●●● *Οι Κρεμαστενοί έχουν κάθε λόγο να τα έχουν με τον πρόεδρο του δημοτικού συμβουλίου, αν αυτά που είπε ο πρόεδρος της Λέρου αληθεύουν. Πως η ομάδα του χωριού του ευνοήθηκε κατάφωρα!*

●●● **Οχι τίποτα άλλο έμπλεξε και τον ρολογά της Κορδιγκτώνος. Ετσι άκουσα να λέει στον αέρα ο πρόεδρος.**

●●● *Οσο κυλούν οι αγωνιστικές αυτά θα τα έχουμε. Δεν πρόκειται να αλλάξει τίποτα από τις προηγούμενες χρονιές γιατί δεν αλλάζει η νοοτροπία μας. Δεν υπάρχει στο λεξιλόγιο μας δίκαιη ήττα. Πάντα είναι αδικία, πάντα κάποιοι άλλοι φταίνε.*

●●● **Η Κορδιγκτώνος πήρε το πακέτο, όχι γιατί φώναζε αλλά γιατί ενημέρωσαν τη Συγγρού γι' αυτά που τους έγραφα. Και για να μη δικαιωθώ τους τα έσπρωξαν.**

●●● *Το πρόβλημα όμως παραμένει. Τις μετακινήσεις των μικτών έστειλαν, το χοντρό πακέτο είναι στο... έχετε να λαμβάνετε.*

ΡΕΠΟΡΤΑΖ

Δουλεύουν πολύ

• Λεπτοκαρίδης: "Υπάρχει 1,5 γύρος ακόμα στο πρωτάθλημα"
• Με τον Αστέρα Μασσάρων αύριο για το κύπελλο Ερασιτεχνών

Δεν χάθηκε τίποτα... Η βαριά εντός έδρας ήττα από τον Αιολικό (1-4) δεν πτοεί σε καμιά περίπτωση τον Κώστα Λεπτοκαρίδη και τους παίκτες του που δείχνουν αποφασισμένοι να δουλέψουν πάρα πολύ για να φτάσουν στην παραμονή στην κατηγορία την ομάδα τους. Ο νέος τεχνικός της ομάδας μίλησε αντας χαρακτηριστικά:

"Η αλήθεια είναι ότι δουλεύουμε πολύ. Τα παιδιά δείχνουν μεγάλη διάθεση στις προπονήσεις. Το ότι χάσαμε ένα παιχνίδι, αυτό με τον Αιολικό δεν σημαίνει τίποτα. Χάσαμε από προσωπικά λάθη. Εγώ πάντως έμεινα ικανοποιημένος απ' την προσπάθεια των παιδιών. Πιστεύω πάντως ότι θα συνεχίσουμε στους ίδιους ρυθμούς και ο Απόλλωνας θα μείνει στην κατηγορία. Είμαστε αποφασισμένοι να δουλέψουμε πάρα πολύ. Εξάλλου υπάρχει ακόμα ενάμιση γύρος".

Οι κυανοκίτρινοι ξεκίνησαν χθες την προετοιμασία τους για τους αγώνες με τον Αστέρα Μασ. για το Κύπελο Ερασιτεχνών της Δωδεκανήσου που θα γίνει αύριο, αλλά και για το Κυριακάτικο ματς με τους Πόντιους στον Πειραιά.

Στο ματς αυτό ο **Κώστας Λεπτοκαρίδης** θα έχει στη διάθεσή του.

- Τον **Νίκο Νικολή** που θα εκτίσει την ποινή του αύριο, αλλά

- Και τον **Κώστα Πολυχρονίου** αν φυσικά επανέλθει από σήμερα στις προπονήσεις.



Εκτίει την ποινή του αύριο στο ματς Κυπέλλου ο Νίκος Νικολής (ΒΙΚΤΩΡ-ΦΩΤΟ ΜΑΡΚΕΤ-ΙΑΛΥΣΟΣ)

Πήρε αυτό που ήθελε

Αρκετή ικανοποίηση επικρατεί στις τάξεις του Σταυρού για τη νίκη της Κυριακής εις βάρος της Δόξας-Αρτέμιδας με 3-0. Ηταν μια νίκη που την ήθελαν οι παίκτριες, ο προπονητής και η Διοίκηση της ομάδας σε μια προσπάθεια να "πάρουν κεφάλι" απ' την προχθεσινή αντίπαλο στον βαθμολογικό πίνακα.

Χαρακτηριστικές και οι δηλώσεις του τεχνικού της ομάδας **Νίκου Ταχραμάνη** που τόνισε: "Ηταν όντως ένα ματς οριακό για μας. Θέλαμε τους τρεις βαθμούς για ν' αφήναμε πίσω την αντίπαλό μας βαθμολογικά. Τα κορίτσια αφού μπήκαν δυνατά, πίστεψαν στη νίκη και την πήραν".

Η διακοπή του πρωταθλήματος το προσεχές Σαββατοκύριακο δίνει την ευκαιρία στον τεχνικό του Σταυρού να ρίξει περισσότερο βάρος στις **Δελαπόρτα, Κοτσάνη, Παπαδόπουλου** που έχουν μείνει πίσω από πλευράς προετοιμασίας.

Μετά τους αγώνες της 4ης αγωνιστικής η βαθμολογία στους δύο ομίλους του γυναικείου πρωταθλήματος της Α' Εθνικής έχει ως εξής:

ΒΑΘΜΟΛΟΓΙΕΣ
Α' ΟΜΙΛΟΣ
(4η αγωνιστική)

1. Αίγινα	14-1	10
2. Εργοτέλης	7-7	9
3. Ηφαιστος	4-2	5
4. Σταυρός Καλ.	4-7	4
5. Χαραυγή	7-14	3
6. Δόξα/Αρτεμις	4-9	0

* Δόξα και Ηφαιστος έχουν έναν αγώνα λιγότερο.

Β' ΟΜΙΛΟΣ
(4η αγωνιστική)

1. Καβάλα 86	11-4	12
2. ΠΑΟΚ	14-2	10
3. Φιλυριακός	7-4	7
4. Κένταυρος	5-11	3
5. Ηλιούπολη	4-10	3
6. Ροδόπη '87	0-12	0



ΚΑΛΛΙΓΑΣ ΑΕΒΕ
Λ. Λίνδου 138
Τηλ. 22410 67440-41 • FAX: 22410 68462
email: Kaligcar@otenet.gr

"ASSOS"
ΧΩΜΑΤΟΥΡΓΙΚΗ



ΕΙΔΙΚΑ ΚΟΝΤΕΪΝΕΡ ΓΙΑ ΑΠΟΚΟΜΙΔΗ ΜΠΑΖΩΝ



ΧΟΑΝΕΣ ΜΠΑΖΩΝ ΓΙΑ ΟΙΚΟΔΟΜΕΣ

και ακόμα ΦΟΡΤΩΤΑΚΙ ΓΙΑ ΑΜΕΣΗ ΑΠΟΚΟΜΙΔΗ ΜΠΑΖΩΝ

ΠΑΠΑΚΩΝΣΤΑΝΤΙΝΟΥ ΕΜ. - ΜΑΧΛΗΣ ΣΤΑΜ. Ο.Ε.
ΤΗΛ. (22410) 81375-91349, 094.4572380-094.6284523 • FAX: (22410) 81029
16ο χλμ. Ρόδου - Καμείρου, Παραδείσι

ΜΠΑΣΚΕΤ

Συνέχεια στο «σαλούν»

• Με τη φόρα που έχει πάρει ο Κολοσσός θέλει μία ακόμα νίκη το Σάββατο με αντίπαλο τον επικίνδυνο Παπάγου

Ενα ακόμα χαστούκι σε ομάδα που έχει βάλει στόχο την Α1 έδωσε το Σάββατο ο Κολοσσός. Ο Πανελλήνιος δεν έπεισε στο παρκέ μόνο και μόνο γιατί δεν τον άφησαν οι παίκτες του Βασίλη Φραγκιά. Μέσα στην έδρα τους και μπροστά στον κόσμο τους, δεν επιτρέπουν πρώτα στον εαυτό τους να τραβηχτούν τα φώτα από πάνω τους και μετά στον αντίπαλό τους να ελπίζει σε νικηφόρο πέρασμα από τη Ρόδο. Το Βενετόκλειο είναι το κάστρο τους και η όποια «πολιορκία» θα στέφεται με αποτυχία.

Ο Κολοσσός όμως φαίνεται πως έχει πάρει φόρα και το «άστρο» του δεν περιορίζεται στο γήπεδό του. Το προσεχές Σάββατο δοκιμάζεται στο «σαλούν» του Παπάγου και εκεί θα επιδιώξει να πάρει το δεύτερο συνεχόμενο εκτός έδρας ροζ φύλλο και το πέμπτο της σεζόν.

Η συνέχεια του πρωταθλήματος είναι αρκετά δύσκολη για τους «θαλασσί» αφού καλείται να παίξει δύο αγωνιστικές στην Αθήνα και μάλιστα με ομάδες που καίγονται για βαθμούς. Τόσο ο Παπάγου όσο και ο Ιωνικός Νικαίας βρίσκονται χαμηλά στον βαθμολογικό πίνακα και θέλουν να εκμεταλλευτούν την έδρα τους για να ανασάνουν.



Από χθες που ξεκίνησε η προετοιμασία για τον Κολοσσό με πολύ τρέξιμο, ο Βασίλης Φραγκιάς δεν σημείωσε κανένα όνομα στο απουσιολόγιο αφού όλοι οι παίκτες ήταν παρόντες. Το παιχνίδι με τον Πανελλήνιο δεν είχε απρόοπτα και έτσι η προετοιμασία για το εκτός έδρας ματς ξεκίνησε με τους καλύτερους οιωνούς.

• Το πρώτο καλάθι του Αλέξανδρου Σαρικά στην Α2 με την φανέλα του Κολοσσού συνοδεύτηκε με το καθιερωμένο «βάπτισμα». Οι συμπαίκτες του στα αποδυτήρια του επεφύλαξαν το γνωστό μπουγέλο.

Ο ΚΟΛΟΣΣΟΣ ΣΕ 8 ΑΓΩΝΕΣ

Παίκτες	Π.	1π. (%)	2π. (%)	3π. (%)	Ριμπ. Αμ.	Ριμπ. Επ.	Λ.	Ασ.	ΚΛ.	Κοψ. Υπ.	Κοψ. Κατα	Τεντεξ	Χρονος	Αγ.
4 ΠΑΝΑΓΙΩΤΟΠΟΥΛΟΣ	91	16/18 88%	12/26 46%	17/38 44%	13	6	4	5	4	2	0	0.478	167:28	8
5 ΔΡΑΚΟΠΟΥΛΟΣ	63	17/20 85%	8/20 40%	10/25 40%	17	5	13	19	3	0	2	0.319	200:35	8
6 ΠΑΠΠΑΣ	86	16/23 69%	14/27 51%	14/38 36%	46	13	20	29	9	0	1	0.516	230:37	8
7 ΠΑΝΑΓΙΩΤΑΡΑΚΟΣ	93	25/37 67%	25/47 53%	6/14 42%	17	3	9	8	10	1	2	0.380	213:21	8
8 ΓΚΟΓΚΙΔΗΣ	56	12/17 70%	10/17 58%	8/19 42%	25	15	19	7	5	0	1	0.355	186:01	8
10 ΣΑΡΙΚΑΣ	2	0/0	1/2 50%	0/1 0%	0	0	0	1	0	0	0	-	5:20	2
12 ΑΛΜΠΕΡΤ	39	9/14 64%	15/27 55%	0/0	13	10	10	0	3	3	0	0.425	96:35	8
13 ΓΕΩΡΓΙΤΣΗΣ	72	23/29 79%	20/33 60%	3/9 33%	9	7	7	3	2	2	2	0.490	128:27	8
14 ΚΟΥΚΛΑΚΗΣ	69	11/15 73%	8/23 34%	14/41 34%	26	4	5	7	1	0	1	0.334	167:41	6
15 ΠΑΤΡΙΚΗΣ	75	21/28 75%	27/48 56%	0/3 0%	22	11	13	5	1	0	2	0.343	203:55	8
ΣΥΝΟΛΙΚΑ	646	150/201 74%	140/270 51%	72/188 38%	197	84	100	84	38	8	11	0.413	1600:00	8

Αιφνιδιασμοί : 21 / 34

Στις 9 Δεκεμβρίου η τιμητική εκδήλωση

Το Δ.Σ. της ΕΟΚ σε συνεργασία με την διοίκηση του Πειραϊκού Συνδέσμου, θα διοργανώσουν ειδική εκδήλωση την Τρίτη 9 Δεκεμβρίου και ώρα 19.00, στη μνήμη του πρώην προέδρου της ομοσπονδίας και της ΕΣΚΑΝΑ Πέτρου Καπαγέρωφ, με την συμπλήρωση ενός χρόνου από το θάνατό του.

Στην εκδήλωση που θα γίνει σε αίθουσα των γραφείων του Πειραϊκού Συνδέσμου, θα τιμηθούν στενοί συνεργάτες του Πέτρου Καπαγέρωφ από την Ελληνική Ομοσπονδία και τον σύλλογο του Πειραιά.

ΤΟΠΙΚΟ ΜΠΑΣΚΕΤ

Η πρώτη πράξη του θρίλερ

• Συναρπαστικός αναμένεται να είναι ο β' γύρος του πρωταθλήματος ανδρών

Το Σαββατοκύριακο, καλώς εχόντων των πραγμάτων, ανοίγει η αυλαία του δεύτερου γύρου του πρωταθλήματος της α' κατηγορίας ανδρών και μάλιστα με ντέρμπι, ανάμεσα στον Διαγόρα και τον Ιβίσκο. Τι έγινε όμως στο πρώτο μισό της σεζόν και τι αναμένεται να γίνει στη συνέχεια με βάση ό,τι έδειξαν οι 8 ομάδες μέχρι τώρα;

Ο απολογισμός του πρωταθλήματος μετά την ολοκλήρωση του α' γύρου:

1. Ο Ιβίσκος κατέκτησε δια περιπάτου την πρώτη θέση με εφτά νίκες σε ισάριθμα ματς, άλλες φορές πιο εύκολα άλλες πιο δύσκολα. Σαφώς και αποτελεί, όπως άλλωστε από την περίοδο της προετοιμασίας, ένα από τα ατράνταχτα φαβορί για τον τίτλο στα Δωδεκάνησα και για την προσπάθεια ανόδου στα μπαράζ για την Γ' εθνική. Ωστόσο, μέχρι τώρα δεν έχει παίξει ένα ολόκληρο παιχνίδι με καλή και σταθερή απόδοση. Κατά διαστήματα έχει μόνο φανερώσει τις δυνατότητές του ενώ στηρίζεται στην πληθώρα εναλλακτικών λύσεων. Πέρα από τους Χρήστο Μπίλια, Στάθη Βλαχοδήμο και Μάκη Δούβαλη οι οποίοι στις εφτά πρώτες αγωνιστικές είναι μακράν οι πιο σταθεροί παίκτες του Γιώργου Πετσάλη, σε κάθε αγώνα διακρίνεται και διαφορετικός αθλητής.

2. Ο Διαγόρας, υπό φυσιολογικές συνθήκες, δεν θα έπρεπε να αποτελεί την ευχάριστη έκπληξη του πρωταθλήματος αφού είναι η ομάδα που έπεσε πέρσι από την Γ' εθνική. Αφ' ενός οι δηλώσεις στο ξεκίνημα, που θόλωσαν κάπως τα πράγματα, και αφ' ετέρου οι δύο ήττες στις δύο πρώτες αγωνιστικές (από Ιβίσκο και Ηρακλή Λάρδου) τον μετέτρεψαν σε άουτ σάϊντερ. Οι «κυανέρυθροι» διαθέτουν ένα πολύ καλό και αξιόμαχο σύνολο και έχουν παίξει στα τελευταία ματς αρκετά καλό μπάσκετ. Το νέο αίμα με την εμπειρία έχουν δέσει αρμονικά. Γκόνος και Μαρκάκης αποτελούν το ...παλιό, καλό κρασί του «γηραιού» και πλαισιώνονται από τους νεαρούς αλλά πολύ μαχητικούς Χαλβατζή, Γιατζογλίδη, Σκορδάλη, Γεωργοπάλλη κ.λ.π. Στον δεύτερο γύρο, ο Διαγόρας αναμένεται να είναι κάτι περισσότερο από ρυθμιστής. Αναμένεται να είναι πρωταγωνιστής.

3. Ο πρώτος από τους δύο άτυχους του α' γύρου είναι ο Παντηλιακός. Στα σημαντικά παιχνίδια με Διαγόρα και Ιβίσκο, αγωνίστηκε χωρίς αρκετά βασικά εργαλεία του και έχασε την επαφή του με την κορυφή. Έστω και αργά όμως φάνηκε να έχει βρει τον δρόμο του και λογικά θα παρουσιαστεί πολύ καλύτερος στη συνέχεια διεκδικώντας την θέση που εποφθαλμιά, ασχέτως αν επίσημα δεν γίνεται λόγος για τίτλο. Οι παίκτες που έχει στη διάθεσή του ο Γιάννης Τσακίρης είναι αναγνωρισμένης αξίας και αυτό έχει φανεί ξεκάθαρα. Ο Χρήστος Αβεκλούριος, ο Φώτης Πιτσιλιώνης, ο Στέφανος Σολωμός, ο Γιάννης Τσέρκης, ο Νίκος Ηλιού είναι μόλις μερικά ονόματα που έχουν συμβάλλει στην μέχρι τώρα πορεία του Παντηλιακού.

4. Ομάδα που παίζει με βάση την πολύ μεγάλη εμπειρία των παικτών της είναι ο Ηρακλής Λάρδου. Νικηφορίδης, Τρίτος, Τσιγάρος, Στάλας, Σακκής, Καραβοκυρός, Μόδιαλης είναι ο κορμός των «κυανολεύκων» που έχουν μπει σφήνα στους πρωτοπόρους. Παράλληλα, αποτελούν και μεγάλο ερωτηματικό. Πόσο θα αντέξουν στη συνέχεια; Το ότι ο Ηρακλής κρύβει ένα επικίνδυνο ρόπαλο που μπορεί ανά πάσα στιγμή να «πληγώσει» τον εκάστοτε αντίπαλο είναι δεδομένο.

5. Ο στόχος του Διγενή επετεύχθη αρκετά νωρίς και έτσι τώρα ατενίζει το μέλλον του ελπίζοντας σε κάτι καλύτερο στη συνέχεια. Εφόσον δεν κινδυνεύει να υποβιβαστεί, θέλει πλέον και μαθηματικά την παραμονή αλλά το γεγονός ότι απείλησε τους πρωτοπόρους (χαρακτηριστική η αναμέτρηση με τον Παντηλιακό) δεν τον βγάζει εκτός τροχιάς για τετράδα. Η ομάδα του Βασίλη Φουντουραδάκη έδειξε ότι δεν πρέπει να την υποτιμάει κανένας. Το θέμα είναι μην υποτιμάει η ίδια τον εαυτό της.

6. Η ΑΕ Δικαίου υποδέχεται στην Κω τους Ιβίσκο και Παντηλιακό καθώς και τον Διγενή με τον οποίο ισοβαθμεί, ωστόσο έχει επικίνδυνες εξόδους στις έδρες του Διαγόρα, του Ηρακλή και του Αγίου Νικολάου. Σε καμία περίπτωση δεν έχει αμελητέα παρουσία στο πρωτάθλημα και θα δυσκολέψει αρκετά το γκρουπ των πρωτοπόρων. Το παιχνίδι που της στερεί μία καλύτερη θέση στη βαθμολογία είναι αυτό με τον Διγενή στη Ρόδο (όπως ακριβώς συνέβη και πέρσι στον πρώτο γύρο).

7. Ένα παιχνίδι θα κρίνει την παραμονή του Αγίου Νικολάου στην α' κατηγορία. Αυτή τη στιγμή έχει το πάνω χέρι αφού έχει επικρατήσει της ΕΑΚΑ στην έδρα του ενώ έχει χάσει τα υπόλοιπα έξι δίνοντας όμως μεγάλη μάχη. Σκληρό καρύδι η ομάδα της Παστίδας ακόμα και για τα φαβορί παρά τον πολύ μικρό μέσο όρο ηλικίας.

8. Παρά το γεγονός ότι την ευνοεί το πρόγραμμα στον β' γύρο, η ΕΑΚΑ δεν έχει δείξει ότι μπορεί να αποφύγει τον υποβιβασμό. Με εφτά ήττες στην πλάτη, έχει αναλάβει το ρόλο του ουραγού από το ξεκίνημα και δεν έχει απειλήσει κανέναν από τους αντιπάλους της πλην του Αγίου Νικολάου τον οποίο περιμένει στην Κάλυμνο. Στο νησί των σφουγγαράδων θα ταξιδέψουν ακόμα η ΑΕ Δικαίου, ο Διγενής καθώς και η ομάδα της Παστίδας.

ΡΟΔΟΤΡΥΠΟΚΟΠΤΙΚΗ Ο.Ε.
ΚΟΥΛΙΑΝΟΣ ΔΗΜΗΤΡΙΟΣ & ΣΙΑ Ο.Ε.
3ο χλμ. ΡΟΔΟΥ-ΛΙΝΔΟΥ • ΤΗΛ.-FAX 2241077254, ΚΙΝ.: 6932732331
ΤΡΥΠΑΜΕ - ΚΟΒΟΥΜΕ - ΣΠΑΜΕ
ΜΠΕΤΑ - ΤΟΥΒΛΑ - ΤΣΙΜΕΝΤΟΛΙΘΟΥΣ - ΠΑΤΩΜΑΤΑ, ΠΕΤΡΕΣ
ΧΩΡΙΣ ΟΡΙΟ ΠΑΧΟΥΣ
ΧΩΡΙΣ ΔΟΝΗΣΕΙΣ - ΡΩΓΜΕΣ - ΣΚΟΝΕΣ
ΕΡΓΑΣΙΕΣ:
ΑΝΟΙΓΟΥΜΕ ΠΟΡΤΕΣ - ΠΑΡΑΘΥΡΑ
ΚΑΝΑΛΙΑ ΣΕ ΠΑΤΩΜΑΤΑ ΓΙΑ
ΥΔΡΑΥΛΙΚΟΥΣ & ΗΛΕΚΤΡΟΛΟΓΟΥΣ
ΤΡΥΠΕΣ ΔΙΑΦΟΡΩΝ ΜΕΓΕΘΩΝ
& ΚΥΚΛΙΚΑ ΑΝΟΙΓΜΑΤΑ ΓΙΑ ΣΚΑΛΕΣ
ΕΠΙΣΗΣ ΓΙΝΟΝΤΑΙ ΚΟΠΕΣ ΣΕ
ΤΟΙΧΟΥΣ ΑΠΟ ΠΕΤΡΑ & ΑΝΑΣΤΗΛΩΣΕΙΣ
ΜΕ ΜΠΕΤΟ Η ΣΙΔΗΡΟΚΑΤΑΣΚΕΥΗ
ΣΤΙΣ ΕΡΓΑΣΙΕΣ ΜΑΣ ΣΥΜΠΕΡΙΛΑΜΒΑΝΕΤΑΙ Η ΜΕΤΑΦΟΡΑ ΜΠΑΖΩΝ
Ολες οι εργασίες είναι με την σύγχρονη μέθοδο έγχυσης νερού προς αποφυγή σκόνης







ΝΤΕΤΕΚΤΙΒΣ
30 ΧΡΟΝΙΑ ΜΟΝΙΜΑ
ΚΑΙ ΣΤΗ ΡΟΔΟ
35354 - 28780
Π.Π. ΓΕΡΜΑΝΟΥ 6 (ΠΛ. ΦΩΚΙΑΛΗ)
- Η ΛΥΣΗ!!!
ΣΕ ΚΑΘΕ ΣΑΣ ΠΡΟΒΛΗΜΑ
EXPRESS SECURITY



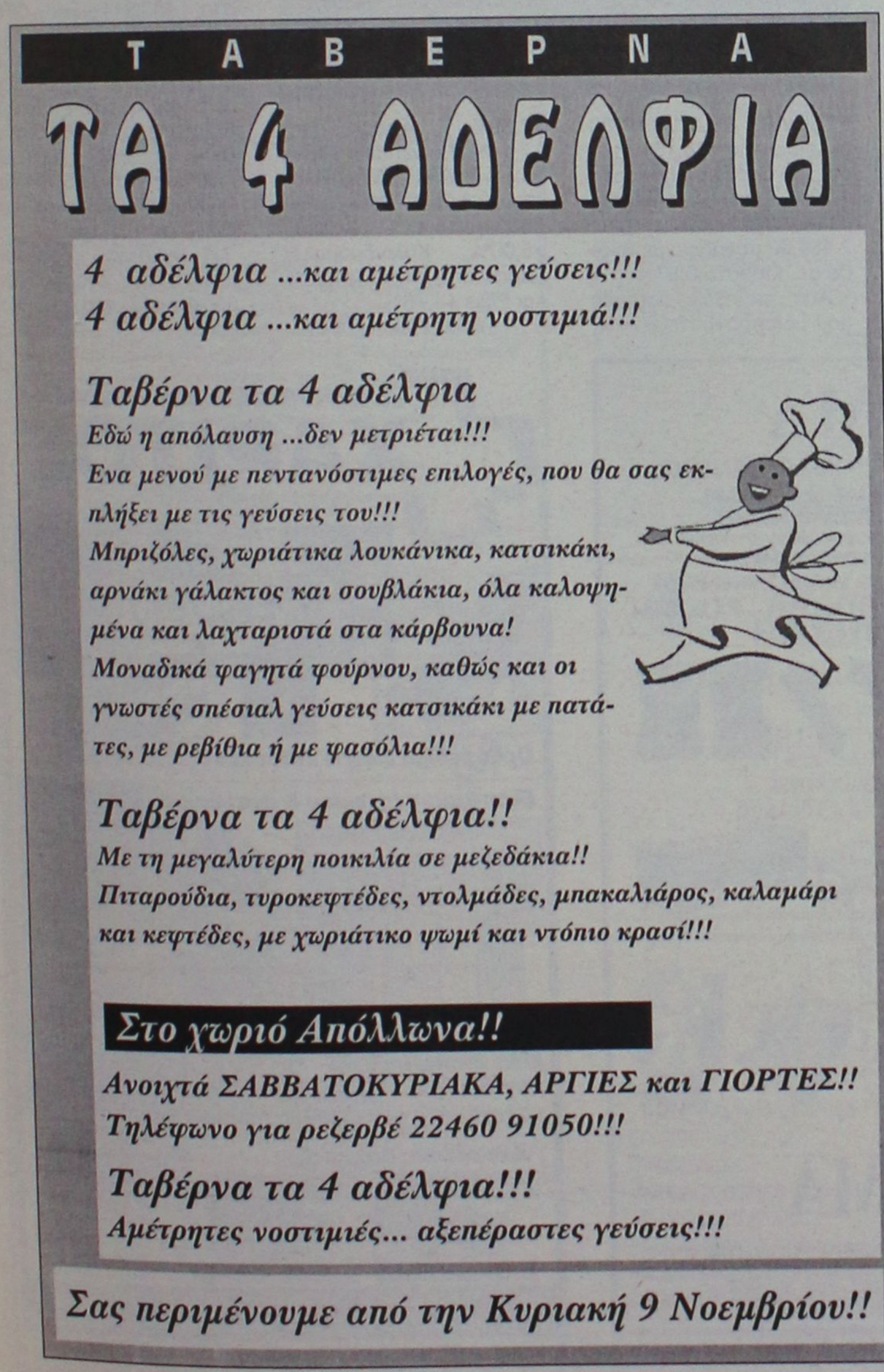

Περατώθηκε χθες η αποδεικτική διαδικασία

Στις 8 Δεκεμβρίου θα απαγγελθεί η απόφαση για 17 Ν.

Τί είπαν χθες στις δευτερολογίες τους οι φερόμενοι σαν «αρχηγοί» της οργάνωσης

Στις 8 Δεκεμβρίου θα απαγγείλει ο πρόεδρος του Τριμελούς Εφετείου Κακουργημάτων την απόφαση επί της ενοχής ή όχι των 19 κατηγορουμένων για συμμετοχή στη 17 Νοέμβρη.

Χθες μετά τις δευτερολογίες αρκετών εκ των κατηγορουμένων, ο κ. Μιχάλης Μαργαρίτης κήρυξε το πέρας της αποδεικτικής διαδικασίας.

Ο Αλέξανδρος Γιωτόπουλος ήταν ο τελευταίος από τους κατηγορουμένους που δευτερολόγησαν και έκλειυπάρχουν αποτυπώματά του σε σταθερά σημεία στις γιάφκες και μίλησε για προαποφασισμένη κρίση των δικαστών. «Αν αυτή ήταν μια κανονική δίκη, θα ήμουν σίγουρος ότι θα ήμουν σπίτι μου ελεύθερος. Όμως δεν είμαι. Όλα είναι προαποφασισμένα» είπε.

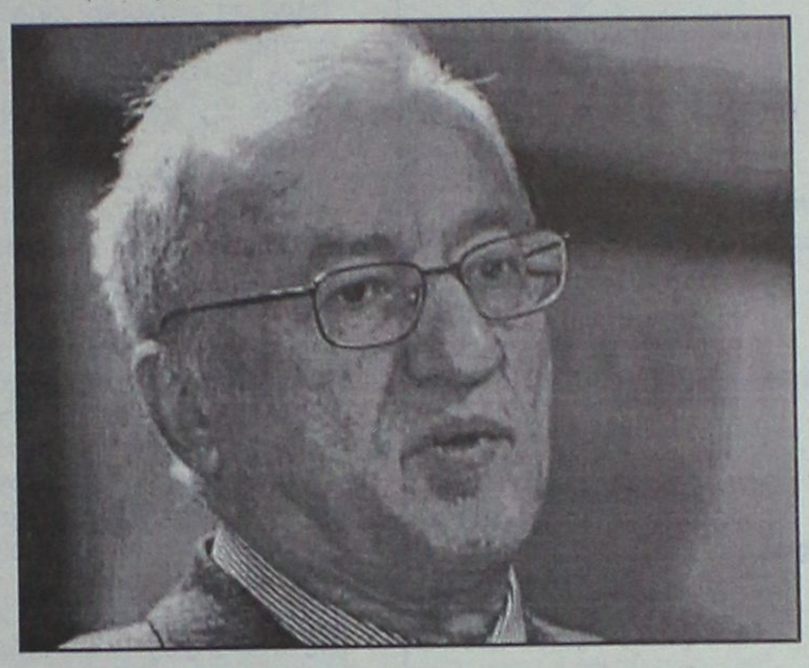

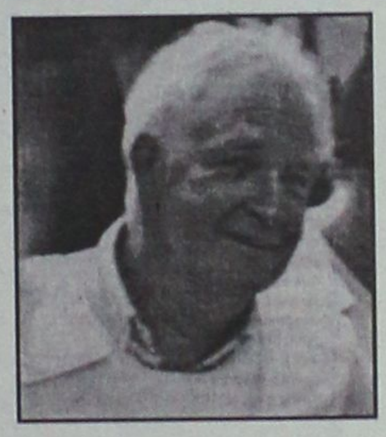

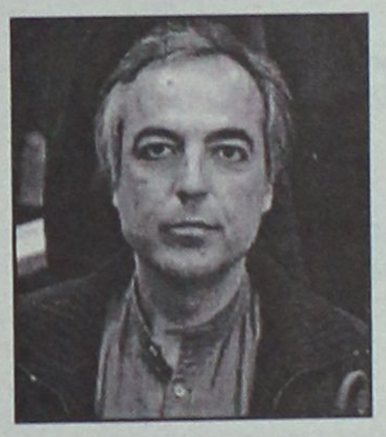



σε λέγοντας:

«Θεωρητικά το δικαστήριο έχει τη δυνατότητα να λάβει μια ιστορική απόφαση. Όμως, μετά απ' όσα συνέβησαν αυτούς τους οκτώ μήνες, δεν έχω καμία αυταπάτη, καμία τέτοια ελπίδα. Κυρίως γιατί λείπουν από το δικαστήριο οι απαραίτητες καπνοσακούλες».

Ο κατηγορούμενος επέλεξε να χρησιμοποιήσει μία έκφραση από την απολογία του Χριστόδουλου Ξηρού, που είχε θορυβήσει το δικαστήριο. Συγκεκριμένα, ο Χρ. Ξηρός απευθυνόμενος στον συνήγορο των ΕΛΤΑ που έχουν υποβάλλει αγωγή κατά των κατηγορουμένων, είχε πει: «Θα πάρετε τα.... μου και θα τα κάνετε καπνοσακούλες».

Στη φράση του Αλέξανδρου Γιωτόπουλου ότι «λείπουν οι απαραίτητες καπνοσακούλες», ο πρόεδρος του δικαστηρίου απάντησε: «ή μήπως είναι πολύ γεμάτες;».

Ο Αλέξανδρος Γιωτόπουλος επανέλαβε ότι δεν υπάρχουν στοιχεία εναντίον του που να τεκμηριώνουν την κατηγορία της ηθικής αυτουργίας, τόνισε ότι δεν αντιδράσει στην κρατική βία και την αδικία, δήλωσε, τονίζοντας ότι «δεν δράσαμε με όρους πολέμου, αντιτάξαμε την προσεγμένη δίκαιη αντιβία. Ωστόσο αντιμετωπιστήκαμε με ωμή βία, συκοφάντηση και διαστρέβλωση, με εξοντωτικές συνθήκες κράτησης».

Νωρίτερα, ο Γιάννης Σερίφης είχε χαρακτηρίσει στη δευτερολογία του ύπουλη και εκδικητική την πρόταση του εισαγγελέα, υποστηρίζοντας ότι ακόμη και σήμερα δεν έχει λάβει απάντηση για ποιο λόγο παραπέμφθηκε σε δίκη και με ποια στοιχεία. Παράλληλα, ζήτησε από τους δικαστές να στείλουν ένα διδακτικό μήνυμα σε όλο τον κόσμο με την απόφαση που θα πάρουν.

Ο Θεολόγος Ψαραδέλλης επανέλαβε ότι δεν έχει καμία σχέση με όσα κατηγορείται, τονίζοντας ότι είναι τροτσκιστής και στρατευμένος στο κίνημα επί 40 χρόνια. «Να σκύψετε στα έγγραφα που έχω φέρει για να αποδείξω την αθωότητά μου» είπε.

Ο Ηρακλής Κωστάρης χαρακτήρισε ψεύδη και αοριστίες, αλλά και σεναριακή αλήθεια όσα περιγράφονται εναντίον του και κλαίγοντας ζήτησε από τους δικαστές να τον βοηθήσουν να βγει από τον εφιάλτη που ζει εδώ και 1,5 χρόνο, καθώς -όπως είπε- είναι αθώος.

Τα προβλήματα υγείας που αντιμετωπίζει ο Σάββας Ξηρός, όπως είπε ο συνήγορός του Φραγκίσκος Ραγκούσης, δεν του επέτρεψαν να δευτερολογήσει. Ο κ. Ραγκούσης επανέλαβε στο δικαστήριο ότι οι απολογίες του κατηγορουμένου αποτελούν προϊόν βασανιστηρίων.

Πρέπει να σημειωθεί ότι με τη χθες ημέρα το δικαστήριο συμπλήρωσε 162 συνεδριάσεις.

Έκανε, επίσης, λόγο για πιέσεις των Αμερικάνων, προκειμένου να πετύχουν την καταδίκη του, ενώ έδωσε στη δίκη τους χαρακτηρισμούς: διασκεδαστική, πρωτόγνωρη και καταγώγιο.

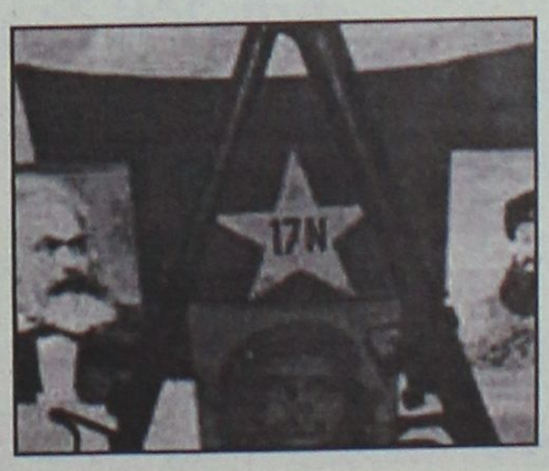

Ο Δημήτρης Κουφοντίνας, από την πλευρά του, στη δευτερολογία του εμφανίστηκε σίγουρος για την απόφαση του δικαστηρίου. «Θα μας κηρύξετε ενόχους με βάση το δίκαιο του νικητή. Για εμάς οι κοινωνικοί αγώνες δεν είναι ούτε αθώοι ούτε ένοχοι, είναι αναγκαίοι» υποστήριξε.

Η 17Ν είχε επιλεγμένους στόχους προκειμένου να

VANIK TOURS

ΓΙΑΝΝΗΣ και ΣΕΒΑ ΒΑΛΣΑΜΙΔΗ
VANIK σημαίνει ΑΛΗΘΕΙΑ
ΑΚΤΗ ΚΑΝΑΡΗ 17, ΨΑΡΟΠΟΥΛΑ - ΑΝΕΤΟ ΠΑΡΚΙΝ
ΑΝΟΙΚΤΑ: ΔΕ-ΣΑ 08.30-14.00 και 16.30-20.30
Τηλ. 2241035191-37621 κινητό 6945-798148 FAX 2241029532
Το γραφείο μας πάντα πρώτο σε κρατήσεις ξενοδοχείων εξασφάλισε και σας προσφέρει καταπληκτικές τιμές για τα παρακάτω ξενοδοχεία σε ΠΑΚΕΤΑ (Έκδοση εισιτηρίων R/T) από 1/11 - 31/3/2004

ΑΠΕΥΘΥΝΟΜΑΣΤΕ ΣΕ ΣΑΣ ΠΟΥ ΘΕΛΕΤΕ ΚΑΙ Η ΚΡΑΤΗΣΗ ΣΑΣ ΝΑ ΕΙΝΑΙ ΣΩΣΤΗ ΚΑΙ ΤΟ ΔΩΜΑΤΙΟ ΣΑΣ ΝΑ ΣΑΣ ΠΕΡΙΜΕΝΕΙ

1ον **HOTEL PRESIDENT Α΄κατηγορίας**
Λεωφόρος Κηφισίας (ΟΛΑ ΑΝΑΚΑΙΝΙΣΜΕΝΑ)
ΜΟΝΟΚΛΙΝΟ € 58
Δίκλινο για μονόκλινο € 63
ΔΙΚΛΙΝΟ € 68
ΤΡΙΚΛΙΝΟ € 90

2ον **HOTEL ZAFOLIA Α΄κατηγορίας**
Λεωφόρος Αλεξάνδρας
ΜΟΝΟΚΛΙΝΟ € 100
ΔΙΚΛΙΝΟ € 110
ΤΡΙΚΛΙΝΟ € 135

3ον **HOTEL ATHENS CYPRIA Α΄κατηγορίας**
Σύνταγμα
ΜΟΝΟΚΛΙΝΟ € 70
ΔΙΚΛΙΝΟ € 85
ΤΡΙΚΛΙΝΟ € 120

4ον **HOTEL ASTOR Α΄κατηγορίας**
Σύνταγμα
ΜΟΝΟΚΛΙΝΟ € 55
Δίκλινο για μονόκλινο € 63
ΔΙΚΛΙΝΟ € 70
ΤΡΙΚΛΙΝΟ € 85

5ον **HOTEL ARETHOUSA Β΄ SUPERIOR**
Πλατεία Σύνταγμα

6ον **HOTEL ELLINIS Β΄κατηγορίας**
ΩΝΑΣΕΙΟ, Λεωφ. Συγγρού
ΜΟΝΟΚΛΙΝΟ € 60
ΔΙΚΛΙΝΟ € 70
ΤΡΙΚΛΙΝΟ € 80

7ον **HOTEL TRITON Β΄κατηγορίας**
Κέντρο Πειραιάς
ΜΟΝΟΚΛΙΝΟ € 55
ΔΙΚΛΙΝΟ € 72
ΤΡΙΚΛΙΝΟ € 93

8ον **HOTEL LILIA Β΄κατηγορίας**
Πασαλιμάνι Πειραιάς
ΜΟΝΟΚΛΙΝΟ € 55
ΔΙΚΛΙΝΟ € 70
ΤΡΙΚΛΙΝΟ € 88

9ον **HOTEL ΕΓΝΑΤΙΑ Β΄κατηγορίας**
Θεσσαλονίκη Κέντρο, καινούργιο
ΜΟΝΟΚΛΙΝΟ € 68
ΔΙΚΛΙΝΟ € 78
ΤΡΙΚΛΙΝΟ € 88

10ον **HOTEL EGNATIA PALACE Α΄κατηγορίας**
Θεσσαλονίκη Κέντρο, ολοκαίνουργιο
ΜΟΝΟΚΛΙΝΟ € 90
ΔΙΚΛΙΝΟ € 100
ΤΡΙΚΛΙΝΟ € 125

- Τα παραπάνω ξενοδοχεία διαθέτουν T.V. σε όλα τα δωμάτια
- Στις πιο πάνω τιμές συμπεριλαμβάνεται πρωινό σε μπουφέ
- Ακόμη σε μας θα βρείτε αεροπορικά και ατμοπλοϊκά εισιτήρια όλων των εταιριών.

ΑΚΟΥΣΤΙΚΑ ΒΑΡΗΚΟΪΑΣ

Από 380 €



Μοναδική Ευκαιρία:
ΑΠΟΣΥΡΕΤΕ
ΤΟ ΠΑΛΙΟ ΣΑΣ ΑΚΟΥΣΤΙΚΟ
ΚΑΙ ΑΠΟΚΤΗΣΤΕ
ΕΝΑ ΣΥΓΧΡΟΝΟ ΜΕ ΚΕΡΔΟΣ
ΜΕΧΡΙ **400 €**

ΚΕΝΤΡΟ ΙΑΤΡΙΚΩΝ ΒΟΗΘΗΜΑΤΩΝ
Εθνικής Αντιστάσεως 11 (πρώην Αννης Μαρίας)
Τηλ: 2241020359 Κιν: 6936.70.60.21
Συμβάσεις με όλα τα ταμεία. - Ειδικές Τιμές για Ο.Γ.Α
Σε 6 άτοκες δόσεις χωρίς Πιστωτική Κάρτα

Θετικό κλίμα επικράτησε στη Σοφοκλέους

Ψηλότερα χθες με μοχλό τις τραπεζικές μετοχές

Ανοδος του γενικού δείκτη σε ποσοστό 0,84%

Το θετικό κλίμα που επικράτησε στις ευρωπαϊκές αγορές, βοήθησε και την ελληνική χρηματιστηριακή αγορά να κινηθεί σε υψηλότερα επίπεδα κλείνοντας κοντά στα υψηλά της ημέρας. Μοχλός της ανόδου της αγοράς ήταν οι τραπεζικές μετοχές, με το μεγαλύτερο αγοραστικό ενδιαφέρον να επικεντρώνεται στις μετοχές της Alpha Bank (σημείωσε νέο υψηλό έτους) και της Πειραιώς, οι οποίες έκλεισαν με άνοδο 2,28% και 2,80% αντιστοίχως.

Η άνοδος της αγοράς συντελέσθηκε με μικρό όγκο συναλλαγών, ενώ η θετική εικόνα της υψηλής κεφαλαιοποίησης αφύπνισε κι ένα σημαντικό μέρος της μικρής κεφαλαιοποίησης. Η μετοχή του ΟΤΕ έκλεισε ενισχυμένη σε ποσοστό 1,28%, η Coca Cola σημείωσε άνοδο 2,65%, ενώ με απώλειες 1,08% έκλεισε η μετοχή της ΔΕΗ παρά τα «ισχυρά» αποτελέσματα, σύμφωνα με τους αναλυτές, που ανακοίνωσε χθες για το εννεάμηνο.

Ισχυρές πιέσεις δέχθηκε η μετοχή της Τιτάν, υποχωρώντας σε ποσοστό 2,45%. Σε μείωση της τιμής – στόχου στα 36,8 ευρώ, από 38,5 ευρώ, για τη μετοχή της Τιτάν προχώρησε η Citigroup, ενώ παράλληλα υποβάθμισε και τη σύσταση για τη μετοχή της τσιμεντοβιομηχανίας σε «διακράτηση» (hold) από «αγορά» (buy).

Ο Γενικός Δείκτης έκλεισε στις 2.135,27 μονάδες έναντι 2.117,39 μονάδων της προηγουμένης μέρας, σημειώνοντας άνοδο 17,88 μονάδων ή σε ποσοστό 0,84%.

Ο δείκτης FTSE/ASE 20 έκλεισε στις 1.076,06 μονάδες, με άνοδο σε ποσοστό 0,88%, ενώ ο δείκτης FTSE/ASE 40 έκλεισε στις 228,56 μονάδες, ενισχυμένος σε ποσοστό 0,66%. Ο δείκτης FTSE/ASE SMALLCAP 80 έκλεισε στις 586,16 μονάδες, με άνοδο σε ποσοστό 1,16%, ενώ ο δείκτης FTSE 140 έκλεισε στις 2.486,92 μονάδες, με άνοδο σε ποσοστό 0,87%.

Από τις 353 μετοχές που διαπραγματεύθηκαν, 200 κινήθηκαν ανοδικά, 94 πτωτικά, ενώ η τιμή 59 μετοχών παρέμεινε αμετάβλητη. Τη μεγαλύτερη ποσοστιαία άνοδο σημείωσαν οι μετοχές των εταιριών: ΒΙΣ (κο) +8,36%, Κέκροψ +7,72%, Μαθιός +7,39%, Ανέκ (κο) +7,14%, Ευρωπαϊκή Πίστη (κο) +6,82%, Δάιος Πλαστικά +6,25%, Αττικές Εκδόσεις +5,47%, Χαλκόρ +5,00%, Κυλινδρόμυλοι Σαραντόπουλος +4,82% και Plias +4,76%.

Αντιθέτως τις μεγαλύτερες απώλειες σημείωσαν οι μετοχές των εταιριών: Ξυλεμπορία (κα) –6,09%, Καραμολέγκος –5,83%, Sex Form –4,89%, Ιντεάλ (κο) –4,76%, Τεχνοδομή –4,35%, Κανάκης –4,03%, Τράπεζα Αττικής –3,80%, Εργάς –3,77%, Σφακιανάκης –3,17% και Ελβέ Ενδυμάτων –3,10%.

Η αξία των συναλλαγών ανήλθε στα 98,4 εκατ. ευρώ, εκ των οποίων τα 18,16 εκατ. ευρώ, αφορούσαν προσυμφωνημένες συναλλαγές.

Τον μεγαλύτερο όγκο συναλλαγών σημείωσαν οι μετοχές των εταιριών: Eurobank στα 1.243.701, Ελεύθερη Τηλεόραση στα 753.460, Marfin Classic στα 716.559, Sex Form στα 453.944 και ΟΤΕ 445.982 στα τεμάχια.

Την μεγαλύτερη αξία συναλλαγών σημείωσαν οι μετοχές των εταιριών: Eurobank με 16,751, Alpha Bank με 9,437, ΔΕΗ με 7,601, Εθνική με 5,104 και ΟΠΑΠ με 4,568 εκατ. ευρώ.

Η συνολική κεφαλαιοποίηση της αγοράς διαμορφώνεται στα 81,3 δισ. ευρώ.

Οι επιμέρους κλαδικοί δείκτες έκλεισαν ως εξής:

Τραπεζικός:	3.766,88	+1,16%
Τηλεπικοινωνιών:	825,46	+0,84%
Ασφαλειών:	722,98	+0,99%
Επενδύσεων:	761,60	+1,33%
Κατασκευαστικών:	852,35	+1,89%
Κλωστοϋφαντουργίας:	341,28	+0,39%
Βιομηχανιών:	1.194,67	+0,96%
Συμμετοχών:	1.287,62	+0,94%
Βασικών Μετάλλων:	437,62	+2,35%
Μη μεταλλικών Ορυκτών:	749,66	–1,32%
Εκδόσεις- Εκτυπώσεις:	462,14	+1,80%
Λιανικού Εμπορίου:	1.010,41	+0,34%
Πληροφορικής:	434,28	+0,81%
Ειδών Λύσεων Πληροφορικής:	272,19	+0,63%
Χονδρικό εμπόριο:	502,98	+0,33%
Τρόφιμα- ποτά:	476,81	–0,53%
Παράλληλης Αγοράς:	152,53	+0,24%
Διυλιστήρια:	1.091,08	+0,92%
Διαχείρισης Ακίνητης Περιουσίας:	863,89	+0,08%

INEMA

ΙΑΤΡΙΚΟΣ & ΝΟΣΟΚΟΜΕΙΑΚΟΣ ΕΞΟΠΛΙΣΜΟΣ
15 ΧΡΟΝΙΑ ΕΜΠΕΙΡΙΑΣ *από το 1988*
ΕΙΜΑΣΤΕ ΟΙ ΜΕΓΑΛΥΤΕΡΟΙ ΠΡΟΜΗΘΕΥΤΕΣ ΙΑΤΡΙΚΟΥ – ΟΡΘΟΠΕΔΙΚΟΥ ΚΑΙ ΝΟΣΟΚΟΜΕΙΑΚΟΥ ΥΛΙΚΟΥ ΣΤΗ ΔΩΔΕΚΑΝΗΣΟ ΕΜΠΙΣΤΕΥΘΕΙΤΕ ΜΑΣ !!!
ΠΙΣΤΟΠΟΙΗΣΗ ΠΟΙΟΤΗΤΑΣ ISO9002 EN4600 E3/833
ΛΕΜΕΣΣΟΥ 2 ΡΟΔΟΣ ΤΗΛ.32238 – FAX 28484

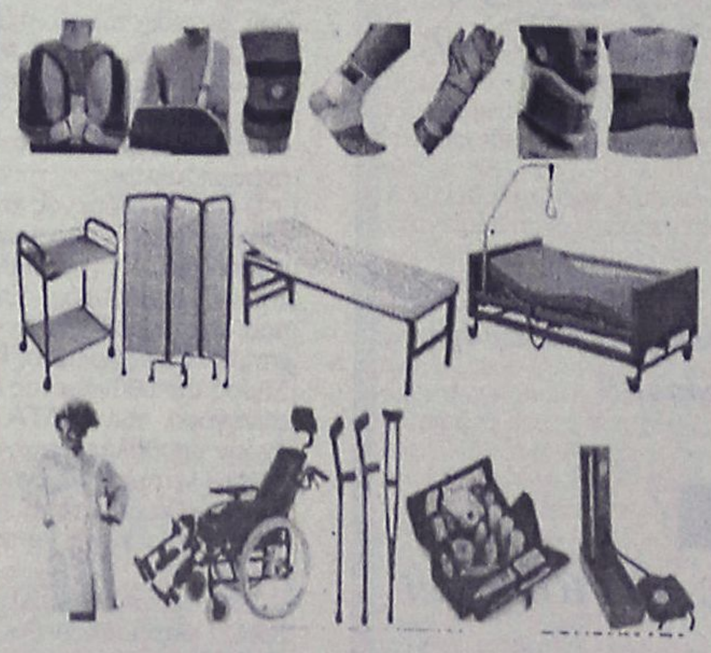

INEMA
ΙΑΤΡΙΚΟΣ & ΝΟΣΟΚΟΜΕΙΑΚΟΣ ΕΞΟΠΛΙΣΜΟΣ
15 ΧΡΟΝΙΑ ΕΜΠΕΙΡΙΑΣ *από το 1988*
ΕΙΜΑΣΤΕ ΟΙ ΜΕΓΑΛΥΤΕΡΟΙ ΠΡΟΜΗΘΕΥΤΕΣ

ΟΡΘΟΠΕΔΙΚΑ - ΙΑΤΡΙΚΑ
ΧΑΡΙΤΟΣ



ΕΛΕΥΘ. ΒΕΝΙΖΕΛΟΥ 6 (Δίπλα στη Ροδιακή Έπαυλη) - ΡΟΔΟΣ
Τηλ.: 22410 24112 Fax: 22410 75969 e-mail: orken@rho.forthnet.gr

Πάντα με υγείαν...

Παραμύθια και αλήθειες γύρω από την γρίπη

Τώρα που μπήκαμε για τα καλά στο φθινόπωρο και σε ένα μήνα περίπου έρχονται οι γιορτές των Χριστουγέννων και της Πρωτοχρονιάς, νομίζω πως καλό θα είναι να εξετάσουμε ξανά τα παραμύθια και τις αλήθειες γύρω από την γρίπη που παρανομεύει.

Οπως όλοι ξέρουμε, οι γιορτές μπορούν να είναι ζημιογόνες στην υγεία μας. Ο συνωστισμός στα εμπορικά κέντρα, στο σούπερ μάρκετ, στα πάρτυ και στις οικογενειακές συγκεντρώσεις είναι ένα ιδανικό περιβάλλον για την μετάδοση μικροβίων και ιών. Οι επιστήμονες ακόμα δεν βρήκαν το "μαγικό φίλτρο" που θα μας προστατέψει από τις ιώσεις που μας ταλαιπωρούν.

Ας δούμε λοιπόν ορισμένους μύθους όπως και αλήθειες που θα μας ξεκαθαρίσουν το τι πρέπει ή δεν πρέπει να κάνουμε για να προστατευθούμε.

1. Η βιταμίνη C. Εχει ειπωθεί ότι αν παίρνουμε μεγάλες ποσότητες από αυτή την βιταμίνη, δεν θα κολλήσουμε γρίπη.

Η αλήθεια:

Ο βραβευμένος με Νόμπελ επιστήμονας Linus Pauling για την θεωρία του ότι μεγάλες δόσεις του αντιοξειδωτικού αυτού παράγοντα μας προστατεύει από την γρίπη ήταν ο άνθρωπος που ξεκίνησε το παραμύθι. Ομως μετά από 20 χρόνια έρευνας στον τομέα αυτό, δεν βρέθηκαν στοιχεία που να οδηγούν στο συμπέρασμα αυτό. Δύο στοιχεία που βγήκαν από τις έρευνες πάνω στο θέμα αυτό ήταν:

α) ότι μεγάλες δόσεις βιταμίνης C προκαλούν διάρροια

β) ότι μεγάλες δόσεις βιταμίνης C διαταρράσουν τις εξετάσεις αίματος και ούρων.

Οι επιστήμονες ανακάλυψαν ότι η βιταμίνη Ε είναι αυτή που προστατεύει, ενισχύοντας το αμυντικό μας σύστημα. Δόσεις γύρω στα 200 IU (διεθνείς μονάδες) την ημέρα είναι ιδανικές για να βοηθήσουν την άμυνά μας.

2. Ο εμβολιασμός κατά του ιού της γρίπης. Μύθος: αν εμβολιαστούμε, δεν διατρέχουμε κανένα κίνδυνο από την γρίπη.

Αλήθεια:

Το αντιγριπικό εμβόλιο μας προστατεύει αρχικά κατά της γρίπης αλλά δεν αποτελεί εγγύηση. Μελέτες έδειξαν ότι ένα 30% ξεφεύγει από την προστασία. Ο λόγος είναι ότι ο ιός της γρίπης συνέχεια μεταλλάσσεται, έτσι οι παραγωγοί του εμβολίου δεν μπορούν πάντα να "ταιριάξουν" το είδος του ιού που θα κυκλοφορήσει κατά την περίοδο Νοέμβριος-Μάρτιος του επόμενου χρόνου.

Παρ' όλα αυτά το αντιγριπικό εμβόλιο συνίσταται για τους άνω των 50 ετών, τις έγκυες γυναίκες και για τα άτομα που υποφέρουν από χρόνια νοσήματα που έχουν μειωμένη άμυνα. Πρέπει να εμβολιάζονται εγκαίρως, διότι χρειάζεται δύο εβδομάδες για να αναπτυχθεί η άμυνα.

3. Παστίλιες ψευδαργύρου (Zn). Μύθος: οι παστίλιες αυτές συντομεύουν την διάρκεια της γρίπης ή του κρυολογήματος.

Αλήθεια:

Από διάφορες μελέτες που έγιναν για την αντίδραση του ψευδαργύρου, οι μισοί ασθενείς είπαν ότι λαμβάνοντας μια παστίλια κάθε 3-4 ώρες συντόμευε η διάρκεια των συμπτωμάτων του κοινού κρυολογήματος, ενώ οι άλοι μισοί δεν βρήκαν καμιά διαφορά. Οι επιστήμονες επισημαίνουν ότι αν ληφθούν δόσεις άνω των 150 mg/μέρα τότε ο ψευδάργυρος ελαττώνει την άμυνα του οργανισμού. Επίσης βρέθηκε ότι ο ψευδάργυρος μπορεί να μειώσει και την "καλή" χοληστερόλη (HDL).

Εν τούτοις, μια ρινική αλοιφή που περιέχει ψευδάργυρο έδειξε σε μία μελέτη όπου συμμετείχαν 213 ασθενείς, ότι η αλοιφή αυτή ελάττωσε τα συμπτώματα σε 2 ημέρες σε σύγκριση με τις 7-9 ημέρες των ασθενών που δεν το εφάρμοσαν.

Η αλοιφή τοποθετείται στην ρινική κοιλότητα (μέσα στην μύτη) με τη βοήθεια μιας αντλίας. Ο ψευδάργυρος έχει την ικανότητα να δεσμεύει τον ιό ώστε αυτός να μην μπορεί να επικολλήσει πάνω στο ρινικό τοίχωμα. Το καλό με την αλοιφή είναι ότι δεν υπάρχει περίπτωση να υπερβεί ο ασθενής την δόση.

4. Τα φιλιά. Μύθος: αν φιλήσουμε κάποιον με κρυολόγημα θα αρρωστήσουμε.

Αλήθεια:

Δεν ειναι μόνο το φιλί ένοχο για την μετάδοση μικροβίων και ιών. Με την χειραψία, ως επίσης και με το να πιάσουμε π.χ. το πόμολο μιας πόρτας μπορεί να μεταδοθεί ένας ιός ή κάποιο μικρόβιο. Οι περισσότερες ιώσεις μεταδίδονται είτε με άμεση επαφή με τις εκκρίσεις του αναπνευστικού (σάλια) είτε δια του αέρος όταν κάποιος πάσχον εκτοξεύει τις εκκρίσεις αυτές με βήχα ή φτάρνισμα.

Ο καλύτερος τρόπος προστασίας είναι το συχνό πλύσιμο των χεριών με σαπούνι και η αποφυγή του συνωστισμού σε εσωτερικούς χώρους.

Οι ρινοϊοί παραμένουν ζωντανοί μέχρι και 3 ώρες αφού εξέλθουν από το ανώτερο αναπνευστικό (μύτη-στόμα). Μελέτες έδειξαν επίσης ότι ο κίνδυνος μετάδοσης είναι μεγαλύτερος μεταξύ της 2ης και 4ης ημέρας.

5. Η κοτόσουπα. Μύθος: Η κοτόσουπα της γιαγιάς θεραπεύει την γρίπη!

Αλήθεια:

Οσο νόστιμη και αν είναι η κοτόσουπα φτιαγμένη από της αγαπημένης μας γιαγιάς το χέρι, δεν έχει την δυνατότητα να μας θεραπεύσει από την γριππη ή το κοινό κρυολόγημα.

Ισως βοηθάει στην αποσυμφόρηση της μύτης μας, ίσως ηρεμεί τον λαιμό μας και μας κρατάει ενυδατωμένους, αλλά δεν θεραπεύει. Το ζεστά ροφήματα (τσάι, βότανα) κάνουν την ίδια δουλειά. Αυτά που πρέπει να αποφύγουμε είναι ο καφές και τα αλκοολούχα ποτά, διότι προκαλούν αφυδάτωση.

6. Φάρμακα για συμπτωματική θεραπεία. Μύθος: Θεραπεύουν την γρίπη ή το κοινό κρυολόγημα.

Αλήθεια:

Δυστυχώς δεν υπάρχει ακόμα κάποιο φάρμακο που να θεραπεύει την γρίπη ή το κοινό κρυολόγημα. Τα αντιισταμινικά φάρμακα και τα αντιβηχικά φέρνουν προσωρινή ανακούφιση, αλλά οι παρενέργειές τους είναι χειρότερες: υπνηλία και στομαχική δυσανεξία. Επίσης, τα αποσυμφορητικά της μύτης, αν δεν χρησιμοποιηθούν σωστά μπορεί να προκαλέσουν συμφόρηση του ρινικού βλεννογόνου. Επίσης προκαλούν προσωρινή ανοσμία.

Το κοινό κρυολόγημα και η γρίπη μας ταλαιπωρούν κάθε χρόνο. Δεν έχει βρεθεί το ιδανικό φάρμακο, για την αντιμετώπισή τους αλλά οι ερευνητές ελπίζουν ότι σύντομα κάτι ευεργετικό θα βρεθεί. Γίνονται μελέτες, χρόνια τώρα, και βρίσκονται σε καλό δρόμο. Υπάρχει ένα νέο φάρμακο που αναχαιτίζει την ανάπτυξη των ρινοϊών και των εντεροϊών. Αλλο ένα φάρμακο σε μορφή "σπρέυ" όταν χρησιμοποιηθεί τις πρώτες μέρες, σταματάει την παραγωγή ενός ενζύμου το οποίο αποτελεί "κλειδί" στην αναπαραγωγή των ρινοϊών. Ετσι μπορούμε να πούμε ότι οι ερευνητές πλησιάζουν τον στόχο τους.

Μέχρι να ολοκληρωθούν όμως οι έρευνες, καλό θα είναι να φυλαγόμαστε χρησιμοποιώντας τα μέσα που προαναφέρθηκαν.

Καλό χειμώνα!

Ηβη-Αλεξάνδρα Παπαδοπούλου-Τσοπανάκη, ιατρός

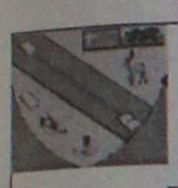

«ΕΚΠΑΙΔΕΥΤΙΚΗ ΠΑΡΕΜΒΑΣΗ»
ΑΝΤΙΜΕΤΩΠΙΣΗ ΜΑΘΗΣΙΑΚΩΝ ΔΥΣΚΟΛΙΩΝ

Χατζηδιάκος Ιωάννης
Ειδικός Παιδαγωγός - M.Ed.ATS AMBDA

Ενισχυτική διδασκαλία - αντιμετώπιση:
- δυσλεξίας
- δυσορθογραφίας
- διάσπαση προσοχής

Με τις πλέον σύγχρονες μεθόδους που χρησιμοποιούνται στην Μ. Βρετανία και τις ΗΠΑ

Ν. Καραγιάννη 3, Ανάληψη, ΡΟΔΟΣ
τηλ. (22410)66256, 64225, κιν. 6972366328
email: jhonnhatz@otenet.gr

Κέντρο Συμβουλευτικής & Αξιολόγησης Προσωπικότητας Παιδιών & Ενηλίκων

ΠΑΠΑΓΕΩΡΓΙΟΥ ΘΑΝΟΣ
Ψυχολόγος – Ψυχοθεραπευτής
ΠΑΝΕΠΙΣΤΗΜΙΟΥ ΑΘΗΝΩΝ

- Διερεύνηση Προσωπικότητας (Προφίλ- Δεξιότητες-Αδυναμίες)
- Δείκτης Νοημοσύνης Παιδιών και Ενηλίκων
- Μαθησιακές Δυσκολίες και Δυσλεξία
- Θεραπευτική Αντιμετώπιση Φοβιών-Ειδικών Φοβιών, Κατάθλιψης, Διαταραχής πανικού, Ψυχοσωματικών προβλημάτων, Τραυματικών γεγονότων ζωής (πένθος, χωρισμός, σχολική αποτυχία), Συναισθηματικών διαταραχών, Διαταραχών Διατροφής (βουλιμία-ανορεξία).
- Αντιμετώπιση προβλημάτων συμπεριφοράς παιδιών σε σχολείο-σπίτι
- Ανάπτυξη Κοινωνικών Δεξιοτήτων
- Βελτίωση Σχέσεων-Πρόγραμμα Ελέγχου Συγκρούσεων
- Βελτίωση Αυτοεκτίμησης-Αυτοεικόνας
- Συμβουλευτική Οικογένιας & Ζεύγους

Κ. Παλαιολόγου 105 - Ρόδος
Τηλ:22410 78668- Κιν: 6947371250 - Μόνο με Ραντεβού

ΓΕΩΡΓΙΟΣ ΦΙΛ. ΔΙΑΚΟΝΙΚΟΛΑΟΥ
Χειρούργος-Οδοντίατρος
Αριστοτελείου Παν/μίου Θεσσαλονίκης

Δέχεται καθημερινά: 09.00-13.00 και 17.00-21.00
και Σάββατο κατόπιν ραντεβού

Στ. Καζούλη 18 Ρόδος
Τηλ-φαξ: 2241032648, κιν. 6945040049

ΦΥΣΙΚΟΘΕΡΑΠΕΙΑ
ΒΑΣΙΛΙΚΗΣ ΕΛΕΝΗ
Απόφοιτη Παν/μίου Linkoping Σουηδίας

Ωρες λειτουργίας:
ΔΕΥΤ-ΤΡΙΤ-ΤΕΤ: 15.00-21.00
ΠΕΜ.-ΠΑΡ.: 09.00-14.00
ΕΠΙΣΚΕΨΕΙΣ ΚΑΙ ΕΚΤΟΣ ΩΡΑΡΙΟΥ ΚΑΤΟΠΙΝ ΡΑΝΤΕΒΟΥ

Αποστόλου Παύλου 26 (Ανάληψη)
Τηλ. 22410 64148. 6938015771

Εργαστήριο Κλινικής Ψυχολογίας

ΧΡΙΣΤΙΝΑ ΣΑΒΒΑΚΗ-ΓΚΡΑΝΖΑΝ
Κλινική Ψυχολόγος-Ψυχοπαθολόγος (DESS)
- Πτυχιούχος του Πανεπιστημίου Nancy Γαλλίας
- Μεταπτυχιακή ειδίκευση (DESS) στην Κλινική Ψυχολογία Ενηλίκου, Εφήβου και Παιδιού στο Πανεπιστήμιο Reims Γαλλίας

Για τον ενήλικο
- Ψυχοδιαγνωστική
- Ψυχολογική υποστήριξη
- Ατομική και οικογενειακή συνέντευξη
- Ψυχοθεραπεία αναλυτικής εμπνεύσεως

Για το παιδί
- Αξιολόγηση προσωπικότητας (τεστ νοημοσύνης, προβολής)
- Διάγνωση μαθησιακών δυσκολιών και συμπεριφορικών διαταραχών
- Συμβουλευτική επαγγελματικού προσανατολισμού
- Ψυχοθεραπεία μέσω παιχνιδιού και εικαστικών

Δέχεται με ραντεβού
Εθνικής Αντίστασης 15
Τηλ.: 77350-Κιν. 6937684251

ΚΕΝΤΡΟ ΕΙΔΙΚΩΝ ΘΕΡΑΠΕΙΩΝ ΤΟΥ ΠΑΙΔΙΟΥ ΔΩΔΕΚΑΝΗΣΟΥ

ΚΩΝ/ΝΟΣ ΜΠΑΔΑΝΗΣ - ΣΟΥΖΗ ΓΕΩΡΓΙΛΟΠΟΥΛΟΥ

ΕΡΓΟΘΕΡΑΠΕΥΤΗΣ ΠΤΥΧΙΟΥΧΟΣ ΜΕΘΟΔΟΥ BOBATH N.D.T
ΛΟΓΟΠΑΘΟΛΟΓΟΣ ΜΕΤΑΠΤΥΧΙΑΚΟ ΑΚΟΥΟΛΟΓΙΑΣ
ΜΕΘΟΔΟΣ PORTAGE
ΑΙΣΘΗΤΗΡΙΑΚΗΣ ΟΛΟΚΛΗΡΩΣΗΣ (S.I.)
ΜΕΤΕΚΠΑΙΔΕΥΣΗ ΣΤΙΣ ΝΕΥΡΟΛΟΓΙΚΕΣ ΚΑΙ ΚΙΝΗΤΙΚΕΣ ΔΙΑΤΑΡΑΧΕΣ

Αποστόλου Παύλου 84, Ρόδος 85100,
τηλ. / fax (22410)60999/60579

ΜΑΡΙΑ ΣΑΝΤΟΡΙΝΙΟΥ
ΚΛΙΝΙΚΗ ΨΥΧΟΛΟΓΟΣ-ΨΥΧΟΛΟΓΟΣ ΤΩΝ ΚΟΙΝΩΝΙΚΩΝ ΟΜΑΔΩΝ

Πτυχιούχος Κρατικού Πανεπιστημίου της Ρώμης «La Sapienza».

— Κλινική διάγνωση ψυχοπαθολογίας παιδιού, εφήβου και ενηλίκου.
— Ατομική και οικογενειακή ψυχολογική υποστήριξη και θεραπεία κατάθλιψης, φοβίας, κρίσης πανικού, μετατραυματικού στρες (διαζύγιο, πένθος, χωρισμός, αποτυχία, ασθένεια), βουλιμίας, ανορεξίας, διαταραχών προσωπικότητας, έλλειψη αυτοεκτίμησης, εθισμού, κακοποίησης.
— Ψυχολογική φροντίδα και προετοιμασία ανύπαντρης εγκύου και ζευγαριών, στην απόκτηση πρώτου παιδιού.

Επίσκεψη μόνο με ραντεβού.

Τηλέφωνα: 22410 28851 και 6946252407
Λάρνακας 4 (Εθν. Αντιστάσεως)

Pellos Travel

ΠΟΙΟΤΗΤΑ - ΟΡΓΑΝΩΣΗ - ΕΓΓΥΗΣΗ

ΜΥΤΙΛΗΝΗ
3ημερη αεροπορική εκδρομή
κατ'ευθειαν από Ρόδο
Προσκύνημα στον Άγιο Ραφαήλ Μυτιλήνης
20/11 - 22/11

ΙΤΑΛΙΑ
7ΗΜΕΡΗ ΑΕΡΟΠΟΡΙΚΗ ΕΚΔΡΟΜΗ ΡΩΜΗ-ΦΛΩΡΕΝΤΙΑ-ΡΙΖΑ-ΒΕΝΕΤΙΑ
24/11-30/11
* ΞΕΝΟΔΟΧΕΙΑ 4 ΑΣΤΕΡΩΝ ΜΕ ΗΜΙΔΙΑΤΡΟΦΗ

ΚΑΙΡΟ– ΑΛΕΞΑΝΔΡΕΙΑ 30/11- 4/12

ΠΡΩΤΟΙ ΣΤΙΣ ΕΚΔΡΟΜΕΣ ΤΟΥΡΚΙΑΣ. ΜΟΝΟ ΕΜΕΙΣ ΓΝΩΡΙΖΟΥΜΕ ΤΟΣΟ ΚΑΛΑ ΤΗΝ ΤΟΥΡΚΙΑ.
ΞΕΝΟΔΟΧΕΙΑ ΠΟΙΟΤΗΤΟΣ ΚΑΙ ΤΙΜΕΣ ΑΣΥΝΑΓΩΝΙΣΤΕΣ!!!

ΜΥΡΑ–ΑΓΙΟΣ ΝΙΚΟΛΑΟΣ
Οργανώνουμε θρησκευτική εκδρομή στα Μύρα της Τουρκίας την ημέρα της Εορτής του Αγίου Νικόλαου
Ρόδος -Μαρμαρίς-Fethiye -Λιβίσσι- Κας-Μύρα-Αντάλεια -Μαρμαρίς-Ρόδος
5/12-8/12
ΞΕΝΟΔΟΧΕΙΑ 4 ΑΣΤΕΡΩΝ ΜΕ ΗΜΙΔΙΑΤΡΟΦΗ

ΜΥΡΑ–ΑΝΤΑΛΕΙΑ–ΚΩΝΣΤΑΝΤΙΝΟΥΠΟΛΗ
5/12-13/12 και 8/12-13/12
Μαρμαρίς-Fethiye-Λιβίσσι -Κας- Αγ. Νικόλαο- Μύρα-Αντάλεια-Μαρμαρίς-Σμύρνη-Κωνσταντινούπολη
(Πατριαρχείο, Αγ. Σοφία, Ιππόδρομο, Μπλε Τζαμί, Άγιος Δημήτριος Ξυλοπόρτας, Μπαλουκλή, Βυζαντινό Υδραγωγείο, διασκέδαση με Oriental Show)
* ΞΕΝΟΔΟΧΕΙΑ 4 ΑΣΤΕΡΩΝ ΜΕ ΗΜΙΔΙΑΤΡΟΦΗ

ΡΩΜΗ–ΒΑΤΙΚΑΝΟ 19/12-22/12

ΧΡΙΣΤΟΥΓΕΝΝΑ ΡΩΜΗ–ΦΛΩΡΕΝΤΙΑ–ΠΙΖΑ–ΒΕΝΕΤΙΑ
22/12-27/12
Αναχώρηση απευθείας από Ρόδο στις **22/12**

ΧΡΙΣΤΟΥΓΕΝΝΑ ΣΤΟ ΠΗΛΙΟ
Αναχώρηση από Ρόδο–Πειραιά με Blue star 23/12 στις 20:00
Επιστροφή Πειραιά-Ρόδο με Blue star 26/12 στις 20:00

ΟΥΓΓΑΡΙΑ 14/12-18/12

ΓΥΡΟΣ ΠΕΛΟΠΟΝΝΗΣΟΥ
14/12-20/12

ΠΑΡΙΣΙ–ΝΤΙΣΝΕΥΛΑΝΤ
ΑΠΟ 23/12-27/12 ΚΑΙ ΑΠΟ 29/12-2/01

ΤΥΝΗΣΙΑ
ΑΠΟ 24/12-29/12 ΚΑΙ ΑΠΟ 29/12-3/01/04

ΧΡΙΣΤΟΥΓΕΝΝΑ ΣΤΗΝ ΚΩΝΣΤΑΝΤΙΝΟΥΠΟΛΗ
Κωνσταντινούπολη- Πριγκηπονησσα-Σμύρνη-Απολλωνία-Προύσα-Bandirma-Kusadasi
23/12-29/12

• ΟΛΕΣ ΤΙΣ ΕΚΔΡΟΜΕΣ ΣΥΝΟΔΕΥΕΙ ΟΠΩΣ ΠΑΝΤΑ Ο κ. Α. ΠΑΠΑΣΑΒΒΑΣ.

• Πακέτα εκδρομών για μεμονωμένους, συλλόγους και σχολικές εκδρομές • Εισιτήρια με ΟΑ, Aegean, Charter για UK, Γερμανία και για όλο τον Κόσμο. • Εισιτήρια ατμοπλοϊκά.

Για περισσότερες πληροφορίες, κρατήσεις και αναλυτικά προγράμματα στο πρακτορείο γενικού τουρισμού:

PELLOS TRAVEL
ΛΕΩΦΟΡΟΣ ΚΑΛΛΙΘΕΑΣ ΦΑΛΗΡΑΚΙ
ΤΗΛ 2241087615, 2241086298, FAX 2241087616
e-mail pellostravel@hellasnet.gr

Αιολικό Πάρκο Ρόδου

Με το Σύλλογο Συνταξιούχων ΔΕΗ, τις οικογένειες των συνταξιούχων και φιλικά τους άτομα πραγματοποιήσαμε στις 23-11-2003 μια ημερήσια εκδρομή. Το πρόγραμμα συμπεριλάμβανε επίσκεψη στο εργοστάσιο της Σορώνης, επίσκεψη στο Αιολικό Πάρκο Ρόδου στον Αττάβυρο και βέβαια φαγητό στην Εμπωνα.

Εκτός από το εργοστάσιο της Σορωνής, που εντυπωσίασε αυτούς που το έβλεπαν για πρώτη φορά, όλοι σχεδόν εντυπωσιάσθηκαν από την επίσκεψη του Αιολικού Πάρκου .Κατ'αρχή η ανάβαση με λεωφορείο από ένα στενό ανηφορικό δρόμο με πολλές και κλειστές στροφές σου κόβει την αναπνοή. Όσο ανεβαίνει κανείς βλέπει από ψηλά ωραιότατες δασωμένες εκτάσεις και στο βάθος τα νησιά Αλιμιά και Χάλκη. Ανεβαίνοντας κανείς ακόμα πιο ψηλά το τοπίο αλλάζει . Προχωρεί σε μια περιοχή χωρίς καθόλου ή ελάχιστη χαμηλή βλάστηση σε δρόμο κομμένο στον πέτρινο όγκο του Ατταβύρου δίπλα σε πολύ βαθιές χαράδρες.

Οι ανεμογεννήτριες είναι εγκατεστημένες σε υψόμετρο 950 μέτρων. Εκεί βέβαια δεν έχει να δει κανείς πολλά πράγματα. Εκείνο που εντυπωσιάζει είναι το μεγάλο ύψος των ανεμογεννητριών και τα τεράστια πτερύγια των στροφείων τους. Επειδή ο κόσμος αλλά και οι ίδιοι οι συνάδελφοι της ΔΕΗ δεν γνώριζουν πολλά πράγματα για τις ανεμογεννήτριες και συγκεκριμένα για τον τρόπο λειτουργίας τους, τις δυνατότητες παραγωγής ηλεκτρικής που έχουν, για τη προσφορά τους στην εθνική οικονομία και το περι-



Γράφει ο
Αθανάσιος Δηλανάς,
Μηχανολόγος-πρώην Δ/ντής ΔΕΗ

βάλλόν προετοίμασα κάποια στοιχεία για την ενημέρωσή τους τα οποία θεώρησα σκόπιμο να τα δημοσιεύσω επειδή υπάρχει άγνοια και κακή πληροφόρηση του κοινού με αποτέλεσμά να πιστεύουν πολλοί ότι οι ανεμογεννήτριες μπορούν να λύσουν το ενεργειακό πρόβλημα της Ρόδου χωρίς να γίνει νέο εργοστάσιο ηλεκτροπαραγωγής.

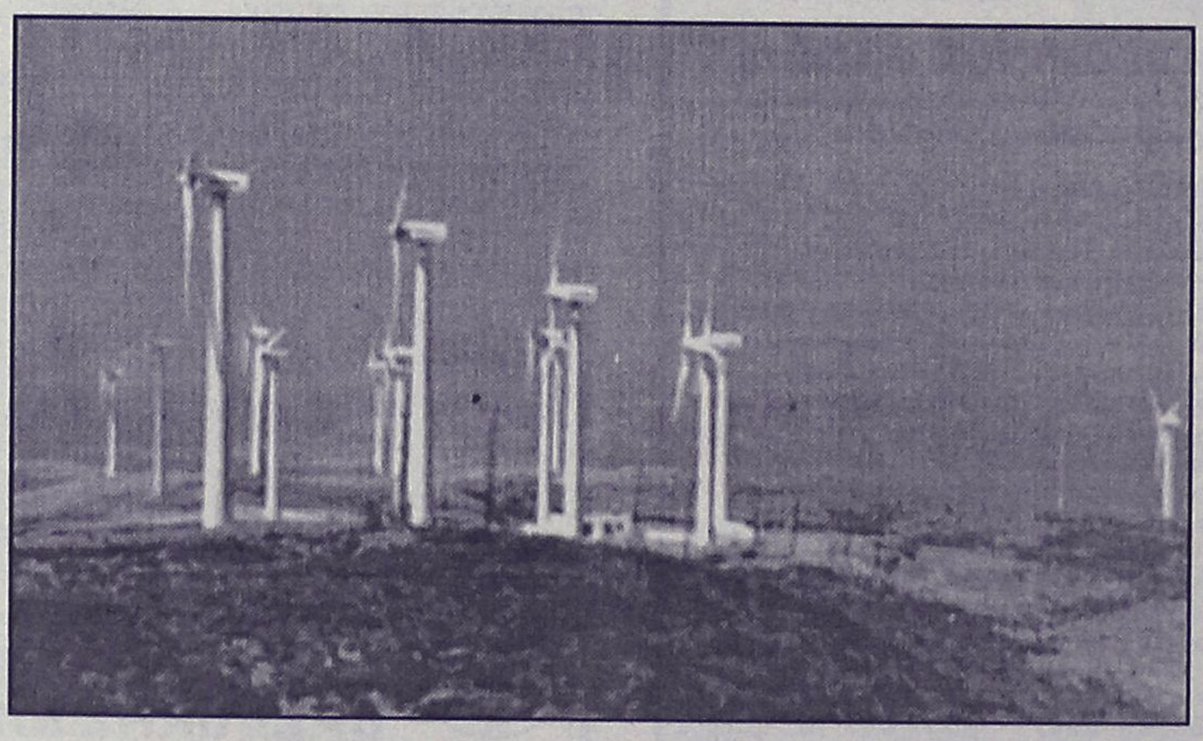

Κάθε ανεμογεννήτρια παράγει ηλεκτρική ενέργεια (κιλοβατώρες). Ο αριθμός των κιλοβατωρίων που παράγεται εξαρτάται από την ένταση(ταχύτητα) του ανέμου που πνέει στην περιοχή. Έτσι η παραγωγή μεταβάλλεται. Κάθε περιοχή έχει τα δικά της χαρακτηριστικά από πλευράς εντάσεως των ανέμων, η οποία ένταση σημειωτέον μεταβάλλεται τόσο κατά την διάρκεια του 24-ωρου και από ημέρα σε ημέρα, όσο και κατά τις διάφορες εποχές του έτους. Για το λόγω αυτό πρέπει, προκειμένου να επιλέγει το μέγεθος των ανεμογεννητριών, να έχει κανείς ανεμολογικά στοιχειά της κάθε περιοχής καθ' όλη την διάρκεια του 24-ωρου και καθ' όλη την διάρκεια του έτους ή καλύτερα μερικών ετών.

Επειδή όμως με τόσο πολλές μετρήσεις είναι αδύνατο να μελετήσει κανείς μια ανεμογεννήτρια χρησιμοποιείται η μέση ετήσια ταχύτητα ανέμου η οποία καταγρά- φεται από ειδικά όργανα που εγκαθίστανται στην περιοχή που πρόκειται να κατασκευασθεί το Αιολικό Πάρκο. Η Ελλάδα είναι χώρα με πολύ πλούσιο αιολικό δυναμικό. Αιολικό δυναμικό είναι η ένταση (ταχύτητα) των ανέμων κατά την διάρκεια του έτους. Το πιο πλούσιο αιολικό δυναμικό το έχουν τα νησιά του Αιγαίου Μύκονος Σάμος, Άνδρος, Κάρπαθος, Τήνος,νότια Εύβοια κλπ. με αντίστοιχες μέσες ετήσιες ταχύτητες ανέμου 10,8 μέτρα/δευτερόλεπτο, 10,4, 9,7, 9,6, 9,5, 9,2 και ακολουθούν η Λέσβος, η Κρήτη και τα διάφορα άλλα νησιά με μικρότερες ταχύτητες.

Η Ρόδος έχει μέση ετήσια ταχύτητα άνεμου περίπου 8 μέτρα / δευτερόλεπτο.

Κάθε ανεμογεννήτρια έχει το διάγραμμα λειτουργίας της το οποίο δείχνει με πόση ισχύ (κιλοβάτ) λειτουργεί η ανεμογαννήτρια εκείνη την ώρα. Για να γίνει αυτό κατανοητό παραθέτω ένα τέτοιο διάγραμμα ανεμογεννήτριας ισχύος 1000 κιλοβάτ που είναι λίγο μεγαλύτερη από τις ανεμογεννήτριες της Ρόδου (δεν μπόρεσα να βρω διάγραμμα 900 κιλοβάτ που είναι οι ανεμογεννήτριες της Ρόδου)

ΔΙΑΓΡΑΜΜΑ ΑΝΕΜΟΓΕΝΝΗΤΡΙΑΣ 1000 ΚΙΛΟΒΑΤ

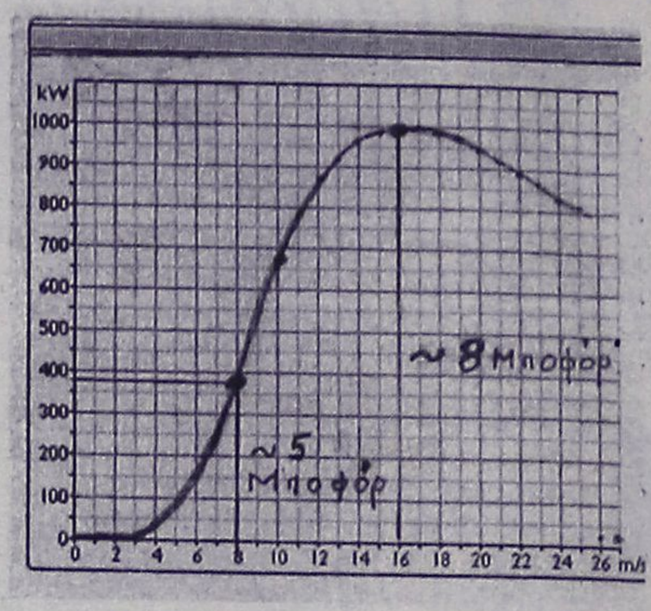

Αυτό το διάγραμμα μας λέει ότι η ανεμογεννήτρια αυτή εάν ήταν εγκατεστημένη στον Αττάβυρο θα λειτουργούσε σε ετήσιο μέσο όρο στα 385 κιλοβάτ και θα παρήγαγε ολόκληρο το χρόνο 3.372.000 κιλοβατώρες. Για τις υπάρχουσες ανεμογεννήτριες η παραγωγή θα είναι λίγο μικρότερη ήτοι 3.230.000 κιλοβατώρες.

Αυτό το διάγραμμα μας λέει ακόμα ότι η ανεμογεννήτρια έχει μηδενική παραγωγή όταν η ταχύτητα του ανέμου είναι κάτω από 3μέτρα/δευτ δηλαδή 3 μποφόρ. και ότι για να αποδώσει η ανεμογεννήτρια τα 1000 κιλοβάτ την ώρα πρέπει να έχουμε ταχύτητα ανέμου 16 μέτρα /δευτ. ήτοι 8 μποφόρ και άνω. Πάνω από 10 μποφόρ δεν επιτρέπεται η λειτουργία της ανεμογεννήτριας

Με βάσει τα παραπάνω στοιχεία παραγωγής το Αιολικό Πάρκο Ρόδου με τις 13 ανεμογεννήτριες των 900 κιλοβάτ θα παράγει ετησίως 3.230.000* 13= 42.000.000 κιλοβατώρες.

Με τα στοιχεία αυτά βλέπουμε ότι έχουμε τα ακόλουθα οφέλη:

1. Η λειτουργία του Αιολικού Πάρκου θα βοηθήσει τη ΔΕΗ να ανταποκριθεί μερικώς στη ζήτηση ηλεκτρικής ενέργειας επειδή οι μηχανές που υπάρχουν δεν επαρκούν πλέον (αιτία η καθυστέρηση κατασκευής του νέου εργοστασίου).

2. Από την προαναφερθείσα ετήσια παραγωγή του Αιολικού Πάρκου (42.000.000 κιλοβατώρες) θα μειωθεί η κατανάλωση πετρελαίου ντίζελ του εργοστασίου της ΔΕΗ λόγω μείωσης της λειτουργίας των αεροστροβίλων κατά 21000 χιλιόλιτρα ήτοι 16800 τόνους πετελαίου ντίζελ και επομένως η αντίστοιχη εισαγωγή πετρελαίου.

3. Θα εκπέμπουμε κάθε χρόνο 42.000 τόνους λιγότερο διοξείδιο του άνθρακα στην ατμόσφαιρα . Ως γνωστό το διοξείδιο του άνθρακα είναι το κυριότερο αέριο που προκαλεί το φαινόμενο του θερμοκηπίου το οποίο με τη σειρά του επιδεινώνει το κλίμα της γης.

4. Για όσα χρόνια ακόμα δεν θα λειτουργεί το νέο εργοστάσιο, θα μειώνεται κάθε χρόνο η ζημία της ΔΕΗ στη Ρόδο περίπου 3.000.000.000-3.200.000.000 (3-3,2- δισεκατομμύρια) δραχμές ανάλογα με την τιμή του πετρελαίου ντίζελ.. Αυτό οφείλεται στο γεγονός ότι το Αιολικό Πάρκο θα εισπράττει για κάθε κιλοβατώρα που πουλά στην ΔΕΗ περίπου 25 δραχμές ενώ εάν παρή- γαγε η ίδια η ΔΕΗ αυτές τις κιλοβατώρες(42.000.000) με αεροστρόβιλους θα κόστιζε η κάθε κιλοβατώρα περίπου 100 δραχμές.

Σημείωση: Το άρθρο αυτό το αφιερώνω στους και στις συνταξιούχους της ΔΕΗ που για διάφορους λόγους δεν μπόρεσαν να είναι μαζί μας στην εκδρομή.

ΠΡΑΚΤΟΡΕΙΟ

Στεφανάκης-Ζορπίδης

ΔΡΟΜΟΛΟΓΙΑ ΛΑΝΕ

Σας γνωρίζουμε ότι τα δρομολόγια των Ε/Γ "ΚΟΡΝΑΡΟΣ", "ΙΕΡΑΠΕΤΡΑ" διαμορφώνονται ως εξής:

ΚΡΗΤΗ
Κάθε:
ΤΕΤΑΡΤΗ 04.30 για:
Χάλκη-Διαφάνι-Πηγάδια-Κάσο-Σητεία -Αγ. Νικόλαο-Σαντορίνη-Μήλο-Πειραιά.
ΠΕΜΠΤΗ 04.30 για:
Χάλκη-Διαφάνι-Πηγάδια-Κάσο-Σητεία-Αγ. Νικόλαο-Μήλο-Πειραιά
ΚΥΡΙΑΚΗ 04.30 για:
Χάλκη-Διαφάνι-Πηγάδια-Κάσο-Σητεία-Αγ. Νικόλαο-Μήλο-Πειραιά

ΚΑΣΤΕΛΟΡΙΖΟ
Τρίτη - Τετάρτη - Σάββατο, ώρα 12.00

ΑΛΕΞΑΝΔΡΟΥΠΟΛΗ
ΣΑΒΒΑΤΟ, 21.00:
Κω-Σάμο-Χίο-Λήμνο-Μυτιλήνη-Αλεξανδρούπολη

ΣΑΝΤΟΡΙΝΗ
Κάθε ΤΕΤΑΡΤΗ: 04.30

ΗΡΑΚΛΕΙΟ
Κάθε ΠΕΜΠΤΗ: 04.30

ΑΛΕΞ. ΔΙΑΚΟΥ 38-ΡΟΔΟΣ
Τηλ.: 22410/20625-2241030054

Α.Ν.Ε.Σ.

ΑΝΩΝΥΜΗ ΝΑΥΤΙΛΙΑΚΗ ΕΤΑΙΡΕΙΑ ΣΥΜΗΣ
ΕΔΡΑ: *Σύμη Δωδεκάνησα Τ.Κ. 85600*
Τηλ.: (22460) 71444, Fax. (22460) 71373
ΓΡΑΦΕΙΟ ΡΟΔΟΥ: Αυστραλίας 88 Τ.Κ. 85100
Τηλ. (22410) 37769, Fax. (22410) 34493

E-mail: anesymis@otenet.gr

ΠΡΟΓΡΑΜΜΑ Ε/Γ ΔΡΟΜΟΛΟΓΙΩΝ ΚΑΙ ΠΕΡΙΗΓΗΣΕΩΝ ΝΟΕΜΒΡΙΟΥ 2003

ΩΡΑΡΙΟ ΑΝΑΧΩΡΗΣΕΩΝ

23 ΝΟΕΜΒΡΙΟΥ, ΚΥΡΙΑΚΗ		
Υ/Γ ΑΙΓΛΗ	09.00	ΡΟΔΟ-ΠΑΝ/ΤΗ-ΣΥΜΗ
	16.00	ΣΥΜΗ-ΡΟΔΟ
24 ΝΟΕΜΒΡΙΟΥ, ΔΕΥΤΕΡΑ		
ΣΥΜΗ ΙΙ	07.30	ΣΥΜΗ-ΡΟΔΟ
	15.00	ΡΟΔΟ-ΣΥΜΗ
Υ/Γ ΑΙΓΛΗ	08.00	ΡΟΔΟ-ΜΑΡΜΑΡΑ
	15.00	ΜΑΡΜΑΡΑ-ΡΟΔΟ
25 ΝΟΕΜΒΡΙΟΥ, ΤΡΙΤΗ		
Υ/Γ ΑΙΓΛΗ	09.00	ΡΟΔΟ-ΣΥΜΗ
	10.00	ΣΥΜΗ-ΡΟΔΟ
	15.00	ΡΟΔΟ-ΣΥΜΗ
26 ΝΟΕΜΒΡΙΟΥ, ΤΕΤΑΡΤΗ		
Υ/Γ ΑΙΓΛΗ	08.00	ΣΥΜΗ-ΡΟΔΟ
	15.00	ΡΟΔΟ-ΣΥΜΗ
	16.00	ΣΥΜΗ-ΡΟΔΟ
27 ΝΟΕΜΒΡΙΟΥ, ΠΕΜΠΤΗ		
ΣΥΜΗ ΙΙ	07.30	ΣΥΜΗ-ΡΟΔΟ
	15.00	ΡΟΔΟ-ΣΥΜΗ
28 ΝΟΕΜΒΡΙΟΥ, ΠΑΡΑΣΚΕΥΗ		
Υ/Γ ΑΙΓΛΗ	08.00	ΡΟΔΟ-ΜΑΡΜΑΡΑ
	15.00	ΜΑΡΜΑΡΑ-ΡΟΔΟ
	16.30	ΡΟΔΟ-ΣΥΜΗ
29 ΝΟΕΜΒΡΙΟΥ, ΣΑΒΒΑΤΟ		
ΣΥΜΗ ΙΙ	08.00	ΣΥΜΗ-ΡΟΔΟ
	15.00	ΡΟΔΟ-ΣΥΜΗ
Υ/Γ ΑΙΓΛΗ	07.30	ΣΥΜΗ-ΡΟΔΟ
	09.00	ΡΟΔΟ-ΣΥΜΗ-ΝΤΑΤΣΑ
	16.00	ΣΥΜΗ-ΡΟΔΟ
30 ΝΟΕΜΒΡΙΟΥ, ΚΥΡΙΑΚΗ		
Υ/Γ ΑΙΓΛΗ	09.00	ΡΟΔΟ-ΠΑΝ/ΤΗ-ΣΥΜΗ
	16.00	ΣΥΜΗ-ΡΟΔΟ

Τα δρομολόγια μπορούν να τροποποιηθούν λόγω εκτάκτων συγκοινωνιακών αναγκών ή καιρικών συνθηκών

Παρακαλούμε πριν ταξιδέψετε επικοινωνήστε με την Εταιρία:

Γραφείο ΣΥΜΗΣ Τηλ.: *(22460) 71444 - Φαξ: (22460) 71373*
Γραφείο ΡΟΔΟΥ Τηλ.: *(22410) 37769 - Φαξ: (22410) 34493*

Με πρωτοβουλία του αρμόδιου γραφείου του Δήμου Ροδίων

Δίκτυο γραφείων ενημέρωσης καταναλωτή στα Δωδεκάνησα!

- Ηδη έχουν ξεκινήσει συζητήσεις προς αυτή την κατεύθυνση
- Ιδρύθηκε ήδη παράρτημα στο Δήμο Νότιας Ρόδου

Δίκτυο γραφείων ενημέρωσης του καταναλωτή, πρόκειται να ιδρυθεί στα Δωδεκάνησα, με την συνεργασία όλων των δήμων. Προς την κατεύθυνση αυτή ήδη έχουν ξεκινήσει συζητήσεις, με επίκεντρο την λειτουργία του γραφείου καταναλωτή που υπάρχει στον δήμο Ρόδου κι έχει να επιδείξει αξιόλογη δραστηριότητα.

Το συγκεκριμένο θέμα τέθηκε στην διάρκεια των εργασιών του ετήσιου συνεδρίου της ΤΕΔΚ στη Λέρο, με εισήγηση της κ. Λιλής Χριστοφάκη-Τρύπη που είναι υπεύθυνη του γραφείου.

Στην εισήγηση αυτή, τόνισε μεταξύ άλλων τα εξής:

"Είμαι στην ευχάριστη θέση να σας ανακοινώσω και την ίδρυση του πρώτου Παραρτήματος Γραφείου Ενημέρωσης Καταναλωτή στο Δήμο της Νότιας Ρόδου. Το παράρτημα αυτό εντάσσεται στο Δίκτυο Γραφείων Ενημέρωσης Καταναλωτών, με έδρα το Δήμο Ροδίων. Ηδη άλλοι πέντε Δήμοι της Δωδεκανήσου έχουν εκφράσει την επιθυμία τους για ίδρυση γραφείων στα όριά τους. Φιλοδοξούμε όλοι οι δήμοι από το Νομό να ενταχθούν στο Δίκτυο, γιατί πιστεύουμε ότι μόνο μέσα από την ανάπτυξη ενιαίων και ολοκληρωμένων στρατηγικών για την Ενημέρωση και Προστασία των Καταναλωτών, θα καταστούν βιώσιμες και αποτελεσματικές οι δράσεις και ενέργειές μας.

Στόχος μας η δικτύωση και ενημέρωση των Καταναλωτών, γιατί πιστεύουμε ότι οι δημότες και στο πιο απομακρυσμένο νησί, πρέπει να είναι εφοδιασμένοι με επαρκή, αξιόπιστη πληροφόρηση, πάνω στην οποία θα μπορούν να βασίζουν τις επιλογές τους. Μπορούν να συσταθούν αυτόνομα γραφεία ή μέσα από τα Κέντρα Εξυπηρέτησης Πολιτών, τα γραφεία του Αστερία να δημιουργηθούν αντένες του Γραφείου Ενημέρωσης Καταναλωτή. Εμείς ως Γραφείο, που λειτουργεί ήδη τέσσερα χρόνια, δεσμευόμαστε να παρέχουμε ενημέρωση, πληροφόρηση και στήριξη. Με τη χρήση της νέας τεχνολογίας, που όλοι διαθέτουμε, θα μπορεί η ενημέρωση να φτάνει έγκαιρα. Από εκεί και πέρα τα στελέχη των εν λόγω γραφείων θα έχουν την ευθύνη της διάδοσης της συγκεκριμένης ενημέρωσης, μέσω ανακοινώσεων, δελτίων Τύπων ή με οποιοδήποτε άλλο τρόπο κρίνουν αναγκαίο. Συνεργασία μπορεί να επιτευχθεί και στο επίπεδο της ευαισθητοποίησης μέσω της συν-διοργάνωσης ημερίδων, εκδηλώσεων, συνεδρίων ή και κατάθεσης από κοινού προτάσεων. Στόχος η ενεργοποίηση των πολιτών. Δημιουργώντας συνειδητοποιημένους και ευαισθητοποιημένους πολίτες σε θέματα καταναλωτικής συμπεριφοράς, δημιουργούμε τις βάσεις για μια καλύτερη κοινωνία.

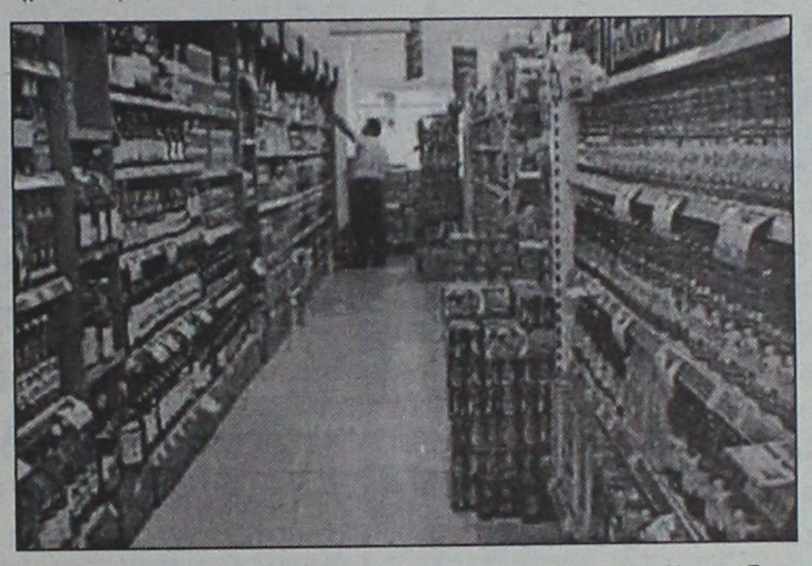

Οι τοπικές δραστηριότητες δεν προκύπτουν αυθόρμητα. Το κλειδί της επιτυχίας της τοπικής δράσης είναι συνήθως η ύπαρξη ενδιάμεσων υποστηρικτικών δομών και η απαίτηση συνεργασίας των τοπικών φορέων για την από κοινού αξιοποίηση των δυνατοτήτων τους. Απαιτείται η συνεχής εφαρμογή ενός συνδυασμού αποτελεσματικής, ισορροπημένης και αλληλοϋποστηριζόμενης πολιτικής, βασισμένης στο μακροπρόθεσμο σχεδιασμό, σε διαρθρωτικές μεταρρυθμίσεις, στην καινοτομία και ανταγωνιστικότητα και στην ενεργοποίηση της ανάπτυξης, συμμετοχής, ένταξης και αλληλεγγύης των ανθρώπινων πόρων.

Δεδομένου ότι η τοπική αυτοδιοίκηση αποτελεί το πρώτο επίπεδο δημοκρατικά εκλεγμένης διοίκησης, κατά συνέπεια το πλησιέστερο στον πολίτη και στην τοπική οικονομία επίπεδο, έχει σαφώς να παίξει σημαντικό ρόλο όσον αφορά την ενημέρωση των Καταναλωτών, τη δικτύωση των τοπικών δημόσιων και ιδιωτικών φορέων για την προώθηση της προστασίας του.

Και για την επιτυχία τού εγχειρήματος απαιτείται εφαρμογή μοντέλου διακυβέρνησης των πολιτικών για την τοπική ανάπτυξη. Απαιτείται να βρούμε και να καλλιεργήσουμε την ισορροπία μεταξύ των δημόσιων αρχών (διοικητική εξουσία), της αγοράς (ιδιωτικός τομέας) και της κοινωνίας των πολιτών (κοινωνικοί φορείς, κοινωνικές δυνάμεις). Και εμείς ως εκπρόσωποι της Τοπικής Αυτοδιοίκησης έχουμε την υποχρέωση να οργανώσουμε την κοινωνία του μέλλοντος. Να διαμορφώσουμε μια νέα αντίληψη, να κινητοποιήσουμε τους δημότες για να μπορέσουμε να πετύχουμε τη συνοχή της κοινωνίας μας. Ο κάθε Δήμος πρέπει να είναι και ένας πυλώνας που διαμορφώνει συνειδήσεις ενεργών πολιτών και σηματοδοτεί την συμμετοχή νέων ανθρώπων στο κοινωνικό γίγνεσθαι, καλλιεργώντας τη συλλογική προσπάθεια και τον εθελοντισμό. Και πρέπει να στραφούμε στους νέους και να τους ενεργοποιήσουμε, γιατί αυτοί αποτελούν το αύριο των κοινωνιών μας.

Η ορθή διακυβέρνηση συνοδεύεται από εντατική επικοινωνία και συνειδητά οργανωμένη συνεργασία μεταξύ όλων των μερών μιας κοινωνίας. Οσο μεγαλύτερη είναι η δυνατότητα των διαδημοτικών συνεργασιών να δημιουργήσουν μια αίσθηση κοινού μέλλοντος και όσο περισσότερο, οι δήμοι που αναμιγνύονται είναι προετοιμασμένοι να αναλάβουν πραγματικές αρμοδιότητες, προκειμένου να επιτύχουν ουσιαστικά κοινά αποδεκτούς στόχους, τόσο οι διαδημοτικές συνεργασίες σε όποιο επίπεδο και αν εφαρμόζονται, θα είναι επιτυχημένες και κυρίως αποτελεσματικές.

Εμείς είμαστε ανοιχτοί σε κάθε είδους συνεργασία και δικτύωση και πιστεύουμε ότι μέσα από το διάλογο και τη καλή θέληση σ' όλα τα προβλήματα υπάρχουν λύσεις. Σας υποβάλλουμε πρόταση που στηρίζεται σε θετικές εμπειρίες του παρελθόντος και ανοίγει νέους δρόμους για το μέλλον. Θεωρούμε ότι η τοπική αυτοδιοίκηση πρέπει να διεκδικεί ένα διευρυμένο ρόλο με νέες αρμοδιότητες, πόρους και εξουσίες στο ελληνικό, αλλά κυρίως στο ευρωπαϊκό περιβάλλον, στην πορεία οικοδόμησης της Ευρώπης των Περιφερειών. Γιατί η πολιτική είναι δημιουργική στο βαθμό που επιλύει τα προβλήματα των πολιτών, βάζει στόχους και εμπνέει οραματικά την κοινωνία".

Απεργούν αύριο οι οικοδόμοι

Να συμμετάσχουν στην πανελλήνια απεργία του κλάδου, που είναι προγραμματισμένη για αύριο καλεί τους οικοδόμους της περιοχής μας, η διοίκηση του σωματείου Οικοδόμων Ρόδου.

Αναφέρονται στην ανακοίνωση τα εξής:

"Συνάδελφοι οικοδόμοι, απεργούμε την Τετάρτη 26 Νοέμβρη και παίρνουμε μέρος στην Πανελλαδική απεργία μας, με καίρια θέματα ουσιαστικά μέτρα Υγιεινής και Ασφάλειας στους χώρους δουλειάς, τεχνικούς ασφαλείας και γιατρούς από κρατικό σώμα ενταγμένο στο Δημόσιο σύστημα υγείας.

Απαιτούμε πλήρη σταθερή εργασία, ουσιαστική προστασία των ανέργων, επίδομα ανεργίας στο 80% του μεροκάματου για όλους τους ανέργους για όλο το διάστημα της ανεργίας. Θωρακίζουμε το 7ωρο-5νθήμερο-35ωρο. Ανοίγουμε δρόμο, δημιουργούμε προϋποθέσεις με στόχο την επιβολή 6ώρου-5νθημέρου-30ώρου.Απαιτούμε σύνταξη στα 55 επαναφορά των 4.050 ενσήμων και καταχώρηση συνταξιοδοτικού δικαιώματος. Αναγνώριση και διανομή υπέρ αγνώστων, ένσημα στοπ στην μαύρη εργασία.

Κάτω τα χέρια από τα βαρέα ανθυγιεινά. Όλοι μαζί στο Εργατικό Κέντρο, πλατεία Φώκιαλη 9.30 π.μ. δυνατά, μαζικά στην συγκέντρωση".

Για την εξέταση διαφόρων θεμάτων

Εγινε χθες η συνέλευση εστιατόρων της Ρόδου

Κυρίαρχο θέμα τα... βραχιολάκια

Μία σειρά από σημαντικά για τον κλάδο θέματα απασχόλησαν τη συνέλευση του σωματείου εστιατόρων της Ρόδου η οποία πραγματοποιήθηκε χθες το πρωί στο «Ακταίον».

Κυρίαρχο θέμα στη συνέλευση, την οποία, πάντως, χαρακτήρισε η μερική προσέλευση των μελών του σωματείου, αναδείχθηκε το σύστημα all-inclusive, τα λεγόμενα «βραχιολάκια».

Εκείνο που επεσημάνθηκε είναι ότι το σύστημα αυτό αποτελεί αθέμιτο ανταγωνισμό αφού, όπως εκτιμάται, ο τουρίστας με το συμβόλαιο που πληρώνει στο εξωτερικό, μπορεί να κάνει ανεξέλεγκτη χρήση των παρεχομένων υπηρεσιών στη Ρόδο.

Μάλιστα, όπως επισημαίνει ο πρόεδρος του σωματείου, κ. Σαρρής, εάν δεν βρουν άκρη, είναι διατεθειμένοι να δημιουργήσουν το δικό τους all-iclusive, από τη στιγμή, μάλιστα, που είναι χιλιάδες οι παραπονούμενοι ενώ υπάρχουν και αρκετές επιχειρήσεις που δεν λειτούργησαν κανονικά!

Ο φόρος παρεπιδημούντων είναι ένα ακόμα θέμα που απασχόλησε τη συνέλευση του σωματείου αφού αίτημά τους αποτελεί η μείωσή του από το 2% στο 0,5% με διεύρυνση της φορολογικής βάσης. Τώρα, το θέμα αυτό «ξανακινείται»!

Η εξεύρεση μίας φόρμουλας ώστε να έρθουν σε συνεννόηση με την ΑΕΠΙ για τη νέα σαιζόν, συζητήθηκε, επίσης, κατά τη συνέλευση. Αίτημά τους προς την ΑΕΠΙ αποτελεί η θέσπιση της καταβολής του ποσού των 150 ευρώ στο 12μηνο για καταστήματα μέχρι 100 τ.μ., που αποτελούν και την πλειοψηφία σχεδόν αυτών της Ρόδου και τα τρία χρόνια να πληρώνουν το μισό του ποσού αυτού.

Δηλαδή 75 ευρώ διά 12 μήνες (σ.σ. η καταβολή του ποσού στην ΑΕΠΙ γίνεται μηνιαίως) επί τον χρόνο που γίνεται η χρήση από τον καταστηματάρχη.

Στη συνέλευση, συζητήθηκαν, τέλος, η σχέση του σωματείου με το ΙΚΑ και άλλες υπηρεσίες καθώς και η προβολή της Ρόδου.

Για ανάκληση απόφασης του Καζίνο Ρόδου

Αναβλήθηκε η συζήτηση αίτησης του κ. Τάραμα

Ζητά να του επιτραπεί η είσοδος και η συμμετοχή στα παιχνίδια

Μέσα στο δεύτερο δεκαήμερο του επόμενου Ιανουαρίου, αναμένεται να ξεκαθαρίσει στα δικαστήρια, η υπόθεση της... απαγόρευσης εισόδου στο καζίνο της Ρόδου, του Τζων Τάραμα, καθώς η διαδικασία των ασφαλιστικών μέτρων που επρόκειτο να εκδικαστεί χθες το μεσημέρι, αναβλήθηκε.

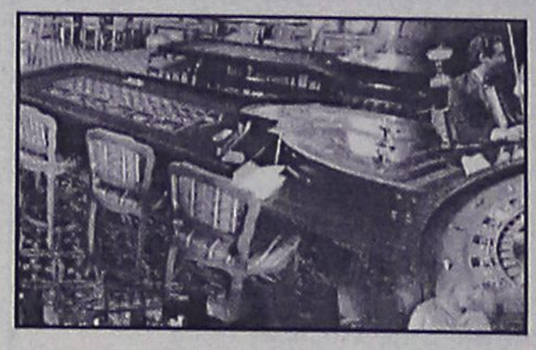

Οπως είναι γνωστό, το καζίνο της Ρόδου, με απόφασή του το δεύτερο δεκαήμερο του Αυγούστου 2003, απαγόρευσε την είσοδο σε αυτό και την συμμετοχή στην διενέργεια τυχερών παιχνιδιών, του γνωστού παίκτη κ. Τζων Τάραμα, της Ροδίτισσας γυναίκας του καθώς επίσης και του κουνιάδου του, γεγονός που έχει προκαλέσει την έντονη αντίδραση του πρώτου, ο οποίος δια μέσου του δικηγόρου του, προσέφυγε στα δικαστήρια για να δικαιωθεί.

Η απαγόρευση, για τον «Nick the Greek» των ελληνικών καζίνο και όχι μόνο, έγινε σύμφωνα με όσα δήλωσε ο κ. Τζων Τάραμας στη «Ροδιακή» με απόφαση ανώτερων στελεχών του Καζίνο της Ρόδου, στις 14 Αυγούστου 2003 και προκάλεσε την άμεση αντίδραση του ίδιου.

«Η απόφαση είναι ακατανόητη, δήλωσε ο κ. Τζων Τάραμας, καθώς είναι άκρως αντισυνταγματική και άδικη. Εν πάση περιπτώσει, αν οι αρμόδιοι αποφάσισαν να απαγορεύσουν σε εμένα την είσοδο στο καζίνο τους επειδή ενδεχομένως είμαι παίκτης που καταφέρνει να κερδίζει, δεν κατανοώ το λόγο της απαγόρευσης για τη σύζυγό μου και τον κουνιάδο μου αντίστοιχα!

Το βρίσκω απίστευτο, και για το λόγο αυτό, έχω εξουσιοδοτήσει ήδη το δικηγόρο μου κ. Δημήτριο Μεμέτη, να προχωρήσει στην κατάθεση ασφαλιστικών μέτρων».

Ο ίδιος, είχε διευκρινίσει πάντως ότι η στάση του γενικού διευθυντή του Καζίνο του Αϊντάν, ήταν κόσμια και λογική με αφορμή το θέμα αυτό, σε αντίθεση με αυτή τη στάση που τήρησαν άλλα στελέχη.

Από την πλευρά του, ο νομικός σύμβουλος του Καζίνο της Ρόδου κ. Άκης Δημητριάδης, που χειρίζεται την υπόθεση, είχε δηλώσει πάντως, ότι είναι αναφαίρετο δικαίωμα μιας οποιασδήποτε επιχείρησης, για πολλούς και διάφορους λόγους (οι οποίοι αναμένεται να κατατεθούν ενώπιον του αρμόδιου δικαστηρίου) να επιτρέπει ή όχι την είσοδο σε όσους θα επιδιώκουν να το επισκεφθούν.

ΕΚΔΡΟΜΗ στη

ΜΥΤΙΛΗΝΗ

ΠΡΟΣΚΥΝΗΜΑ ΣΤΟΝ ΑΓΙΟ ΡΑΦΑΗΛ

ΠΡΟΓΡΑΜΜΑ:

26/11/03, ΤΕΤ.: ΡΟΔΟΣ - ΜΥΤΙΛΗΝΗ: Ωρα 09.45, αναχώρηση από Ρόδο με πτήση της Ολυμπιακής. Ωρα 10.55 άφιξη στη **Μυτιλήνη**, επιβίβαση σε πολυτελές πούλμαν, μεταφορά και τακτοποίηση στο ξενοδοχείο. Το απόγευμα μεταφορά στον Αγιο Ραφαήλ για προσκύνημα. Επιστροφή στο ξενοδοχείο. Διανυκτέρευση.

27/11/03, ΠΕΜ.: ΜΥΤΙΛΗΝΗ: Μετά το πρωινό μετάβαση στο Μοναστήρι του Αγίου Ραφαήλ, όπου και θα παρακολουθήσουμε την Θεία Λειτουργία. Στη συνέχεια θα επισκεφθούμε το χωριό **ΜΑΝΤΑΜΑΔΟ**, για να προσκυνήσουμε την θαυματουργή εικόνα του **Ταξιάρχη** και στη συνέχεια τα πανέμορφα χωριουδάκια **Πέτρα, Μόλυβο** και το ξακουστό μοναστήρι του Αγίου Ιγνατίου (Μονή Λειμώνος). Αργά το απόγευμα επιστροφή στο ξενοδοχείο μέσω **Καλλονής.** Διανυκτέρευση.

28/11/03, ΠΑΡ.: ΜΥΤΙΛΗΝΗ: Μετά το πρωινό ολοήμερη εκδρομή στην **Αγιάσο**, όπου θα δούμε την πανέμορφη εκκλησία του χωριού και θα πιούμε καφέ στα γραφικά καφενεδάκια του. Στη συνέχεια θα επισκεφθούμε το ξακουστό για το ούζο του **Πλωμάρι** και θα επιστρέψουμε αργά το απόγευμα στο ξενοδοχείο μας, μέσω **Κόλπου της Γεράς**. Διανυκτέρευση.

29/11/03, ΣΑΒ.: ΜΥΤΙΛΗΝΗ - ΡΟΔΟ: Πρωινό ελεύθερο. Ωρα 12.30 αναχώρηση από **Μυτιλήνη** για **Ρόδο**. Ωρα 14.30 άφιξη στη Ρόδο.

ΜΟΝΟ 295 ΕΥΡΩ!!!

ΔΗΛΩΣΤΕ ΑΜΕΣΩΣ ΣΥΜΜΕΤΟΧΗ

Πληροφορίες-εγγραφές-προγράμματα

ΚΥΡΙΑΚΟΣ Μ. ΜΑΧΑΙΡΑΚΗΣ

ISIS TRAVEL ΓΡΑΦΕΙΟ ΓΕΝΙΚΟΥ ΤΟΥΡΙΣΜΟΥ

ΤΗΛ. 22410 87595

ALHAMBRA TRAVEL

Royal Olympic Cruises

ΜΟΝΑΔΙΚΗ 11ΗΜΕΡΗ ΚΡΟΥΑΖΙΕΡΑ ΜΕ ΤΟ MTS TRITON ΧΕΙΜΩΝΑΣ 2003-2004

από 249 € το άτομο

Το πρακτορείο ALHAMBRA σε συνεργασία με την Royal Olympic Cruises προσφέρουν για όλο το χειμώνα μοναδικές 11ήμερες κρουαζιέρες με το υπερπολυτελές MTS TRITON στην εκπληκτική τιμή των ευρώ 249,00 το άτομο.

ΔΡΟΜΟΛΟΓΙΟ

Λιμάνι	Αφιξη	Αναχώρηση
Πειραιάς		19.00
Πέρασμα Ισθμού εν πλω	22.00	24.00
Νάπολη	08.00	13.00
Γένοβα	10.00	12.00
Νίκαια	19.30	21.30
Chivitavechia (Ρώμη)	11.00	20.00
Μεσσίνα - Σικελία εν πλω	14.00	20.00
Ηράκλειο	07.00	13.00
Αλεξάνδρεια	12.00	19.00
Πορτ Σάιντ εν πλω	09.00	22.00
Πειραιάς	11.00	

ΑΝΑΧΩΡΗΣΕΙΣ ΑΠΟ ΠΕΙΡΑΙΑ

8-19/12/2003
19-30/12/2003
30/12/03-10/1/2004
10-21/1/2004
21/1-1/2/2004
1-12/2/2004
12-23/2/2004
23/2-5/3/2004
5-16/3/2004

ΤΙΜΕΣ

Οι τιμές αρχίζουν από ευρώ 249 το άτομο σε εσωτερική καμπίνα συν ευρώ 242 το άτομο για λιμενικά τέλη. Για την κρουαζιέρα 19-30/12/2003 οι τιμές αρχίζουν από ευρώ 399 το άτομο συν ευρώ 242 λιμενικά τέλη.

Μονόκλινες καμπίνες έχουν επιβάρυνση 50% • Μονόκλινες σουίτες έχουν επιβάρυνση 100% • Παιδιά έως 2 ετών που μοιράζονται την ίδια καμπίνα με δύο ενήλικες πληρώνουν μόνο λιμενικά τέλη • Παιδιά 2-18 ετών όταν μοιράζονται την ίδια καμπίνα με 2 ενήλικες πληρώνουν τιμή 3/4 του παιδιού συν τα λιμενικά τέλη.

Πληροφορίες - Προγράμματα

ALHAMBRA TRAVEL

ΔΗΜ. ΘΕΟΔΩΡΑΚΗ 13

Τηλ. 22410 37052, 25698, 31642

Jeanne-Crystale

ΝΥΦΙΚΑ-ΒΑΠΤΙΣΤΙΚΑ ΑΜΠΙΓΙΕ

ΝΥΦΙΚΑ

ΜΟΝΟ !!! 300 €

(ΕΝΟΙΚΙΑΣΗ ή ΠΩΛΗΣΗ (συν Φ.Π.Α)
ΠΡΟΛΑΒΕΤΕ (ΤΕΜ. 20)
Πρωτοφόρετα όλων των γνωστών
Οίκο μόδας από **587 €**
(*χωρίς ΦΠΑ)

Από σήμερα έως και τον Δεκέμβριο!!
ΕΛΑΤΕ ΤΩΡΑ ***σε μας και για την ωραιότερη μέρα της ζωής σας***

(ΛΑΔΟΠΑΝΑ • ΠΕΤΣΕΤΑ • ΕΣΩΡΟΥΧΑ • ΚΑΛΤΣΕΣ • ΛΑΜΠΑΔΑ • ΚΑΛΑΘΙ • ΣΕΤ ΛΑΔΙΟΥ • ΦΟΡΕΜΑ ή ΚΟΥΣΤΟΥΜΙ)

ΚΟΥΤΑ ΒΑΠΤΙΣΗΣ ΚΟΜΠΛΕ

ΜΟΝΟ !!! 300 €

ΙΑΛΥΣΟΣ

(Μετά την Κεντρική Εκκλησία) **ΦΙΛΕΡΗΜΟΥ 32**

ΓΙΑ ΚΑΛΥΤΕΡΗ ΕΞΥΠΗΡΕΤΗΣΗ ΣΑΣ ΤΗΛΕΦΩΝΗΣΤΕ ΜΑΣ ΣΤΟ
22410-92783 ή 6974301200

Δ·Α·Ν·Ε· SEA LINE
ΔΩΔΕΚΑΝΗΣΙΑΚΗ ΑΝΩΝΥΜΗ ΝΑΥΤΙΛΙΑΚΗ ΕΤΑΙΡΙΑ

3ήμερη εκδρομή στη ΣΑΝΤΟΡΙΝΗ

Από 23 έως 25 Νοεμβρίου με το Ε/Γ-Ο/Γ ΠΑΤΜΟΣ

Πρόγραμμα εκδρομής:
- Αναχώρηση από Ρόδο, Κυριακή 23/11 και ώρα 15.00
- Αφιξη στη Σαντορίνη, Δευτέρα 24/11 και ώρα 02.00
- Αναχώρηση από Σαντορίνη, Τρίτη 25/11 και ώρα 24.00
- Αφιξη στη Ρόδο, Τετάρτη 26/11 και ώρα 11.00

ΤΙΜΕΣ
- **145**€ κατ' άτομο με 3 διανυκτερεύσεις σε ξενοδοχείο με πρωινό (συμπεριλαμβάνονται εισιτήρια πλοίου)
- **60**€ κατ' άτομο με επιστροφή για εισιτήρια ΡΟΔΟ-ΣΑΝΤΟΡΙΝΗ-ΡΟΔΟ
- Ι.Χ **40**€ με επιστροφή

ΕΚΠΤΩΣΕΙΣ
• Παιδιά έως 12 ετών **έκπτωση 50%** ως τρίτο ή τέταρτο άτομο (στα εισιτήρια του πλοίου).

Πληροφορίες - κρατήσεις στο Κεντρικό Πρακτορείο της ΔΑΝΕ SEA LINE, Αυστραλίας 92, τηλ.: 22410-43150

Τριήμερη κινητοποίηση αρχής γενομένης από την Τετάρτη

Απεργεί και ο κλάδος των τουριστικών λεωφορείων

Πολλά θα κριθούν από τις συναντήσεις με τους Υπουργούς Ανάπτυξης και Μεταφορών

Η συνάντηση με τον υπουργό Ανάπτυξης Ακη Τσοχατζόπουλο θα είναι καθοριστική για το μέλλον των κινητοποιήσεων του κλάδου των τουριστικών λεωφορείων, οι ιδιοκτήτες των οποίων έχουν εξαγγείλει τριήμερη προειδοποιητική απεργία από την Τετάρτη 26 Νοεμβρίου.

Σε χθεσινή συνέντευξη Τύπου οι τρείς συνεργαζόμενες ομοσπονδίες του τουριστικού χώρου (ΠΟΕΤ, ΓΠΟΠ, ΟΤΟΒΕ) δήλωσαν αποφασισμένες να κλιμακώσουν τις απεργιακές τους κινητοποιήσεις, εφόσον δεν υπάρξει λύση στα δίκαια, όπως τα χαρακτήρισαν, αιτήματά τους.

Πέραν της συνάντησης με τον υπουργό Ανάπτυξης έχει προγραμματιστεί και συνάντηση τους αύριο με τον υπουργό Μεταφορών Χρ. Βερελή.

Οι επικεφαλής των ομοσπονδιών έκαναν λόγο για ανεκπλήρωτες προφορικές και γραπτές υποσχέσεις που δόθηκαν από την κυβέρνηση και δεν υλοποιήθηκαν, με κυριότερη αυτή της επιδότησης για την αντικατάσταση των δημόσιας χρήσης τουριστικών λεωφορείων με τους ίδιους ακριβώς όρους που αυτό γίνεται και με τα λεωφορεία των ΚΤΕΛ.

Τα ΚΤΕΛ, που εμφανίζονται ως η "πέτρα του σκανδάλου", απολαμβάνουν επιδότηση που φτάνει μέχρι και το 50%, ενώ όπως είπαν, βρίσκεται στα συρτάρια του υπουργείου

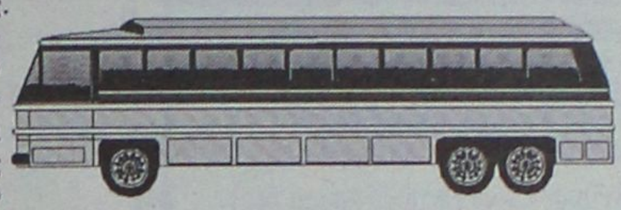

Ανάπτυξης ακόμα και η υποβαθμισμένη πρόταση για επιδότηση των τουριστικών λεωφορείων κατά μόνο 20%.

Οι ομοσπονδίες στάθηκαν επικριτικές για το γεγονός ότι το ΔΧ πούλμαν παραμένει επί χρόνια "άστεγο", καθώς δεν ανήκει κατά 100% ούτε στο υπουργείο Μεταφορών ούτε στο υπουργείο Ανάπτυξης, με αποτέλεσμα να μην εκπροσωπείται τελικά από κανένα κυβερνητικό αξιωματούχο στην ΕΕ. Εξάλλου κατηγγειλαν ότι το τουριστικό λεωφορείο έχει χάσει μερίδιο αγοράς από τα σχολικά λεωφορεία που πραγματοποιούν εκδρομές παράνομα, αλλά και από άλλους φορείς (δήμους κ.α).

Οσον αφορά την εξαγγελθείσα ακινητοποίηση των περίπου 5.000 τουριστικών πούλμαν της χώρας, υπογράμμισαν ότι έχουν ληφθεί τα κατάλληλα μέτρα από τις συνεργαζόμενες ομοσπονδίες ώστε να μην προκληθεί πρόβλημα στην κυκλοφοριακή και συγκοινωνιακή εξυπηρέτηση των πολιτών.

νέα εμφάνιση!
νέες διεθνείς διακρίσεις!



Ο πετυχημένος συνδυασμός της ερυθρής Μανδηλαριάς με το μοναδικό Μοσχάτο Τράνι, προκαλεί με το εντυπωσιακό ρουμπινί χρώμα και τα γοητευτικά άρωματα κόκκινων φρούτων και τριαντάφυλλου. Συνοδεύει ιδανικά λευκά κρέατα, θαλασσινά, ζυμαρικά, πιάτα κινέζικης κουζίνας, sushi, σαλάτες και ορεκτικά.

ΕΝΑ ΑΠΟ ΤΑ 12 ΒΡΑΒΕΥΜΕΝΑ ΡΟΖΕ ΤΟΠΙΚΑ ΚΡΑΣΙΑ ΤΟΥ ΔΙΕΘΝΗ ΔΙΑΓΩΝΙΣΜΟΥ ΤΗΣ VINITALY *που πραγματοποιήθηκε στην Βερόνα της Ιταλίας τον Απρίλιο του 2003.*

C·A·I·R
RODOS
δημιουργίες ποιότητας

ΚΑΙΡ Α.Ε. 26 χλμ. Λεωφ. Ρόδου-Λινδου, Ρόδος.
Τηλ: 22410 68770-3, Fax: 22410 62575, e-mail: info@cair.gr

Περιφερειακά Αθηνών: Τηλ. 6937.
Τηλ: 210 4813876, Fax: 210 4814605, e-mail: cair-2@hol.gr

Το 89% των Ελλήνων

Απογοητευμένοι από τις τράπεζες

Τί δείχνει έρευνα που διεξήγαγε το Ινστιτούτο Καταναλωτών (ΙΝΚΑ)

Παντελώς απογοητευμένοι δηλώνουν οι Ελληνες πολίτες από τις τράπεζες, τα δάνεια και κυρίως τις πιστωτικές κάρτες, καθώς το μεγαλύτερο ποσοστό των νοικοκυριών είναι ήδη καταχρεωμένο, αδυνατώντας να αντεπεξέλθει στις στοιχειώδεις ανάγκες και να πληρώσει τους λογαριασμούς. Όπως προκύπτει από την ετήσια έρευνα του ΙΝΚΑ, οι πολίτες δηλώνουν ευχαριστημένοι από τις υπηρεσίες του Συνηγόρου του Πολίτη, του ΣΔΟΕ και του ΕΦΕΤ.

Σύμφωνα με έρευνα που διεξήγαγε το Ινστιτούτο Καταναλωτών (ΙΝΚΑ), το 89% των Ελλήνων αντιμετωπίζει με τρόμο το ενδεχόμενο να αρρωστήσει σοβαρά, εξαιτίας της ελλιπούς, αν όχι συχνά επισφαλούς, παρεχόμενης περίθαλψης στη χώρα μας. Όπως φαίνεται από τα αποτελέσματα του "βαρόμετρου καταναλωτών" του ΙΝΚΑ 2003, οι Ελληνες θεωρούν ως το πλέον σοβαρό πρόβλημα το αυξημένο και διαρκώς προς τα άνω κλιμακούμενο κόστος ζωής, το οποίο δεν έχουν τη δυνατότητα να αντιμετωπίσουν κατασταλτικά.

Το 83% των ερωτηθέντων είναι πλήρως απογοητευμένοι από τα κόμματα και την Τοπική Αυτοδιοίκηση, καθώς ο το πρόγραμμα "Καποδίστριας" μάλλον δεν έβαλε τάξη στα κακώς κείμενα. Η Δημόσια Διοίκηση, επίσης, έχει απογοητεύσει το 77%,



ενώ χαρακτηριστικό είναι ότι ένα ποσοστό της τάξεως του 68% αντιμετωπίζει καχύποπτα και τον συνδικαλισμό.

Την πρώτη θέση προτίμησης των πολιτών, ωστόσο, στους δημόσιους ελεγκτικούς φορείς κατέχει σταθερά ο θεσμός του "Συνηγόρου του Πολίτη" με ποσοστό 65%, ενώ στη δεύτερη θέση αναρριχήθηκε ο Ενιαίος Φορέας Ελέγχου Τροφίμων (ΕΦΕΤ), το ποσοστό εκτίμησης του οποίου από τους πολίτες αγγίζει το 59%. Στην τρίτη θέση βρίσκεται το ΣΔΟΕ με ποσοστό εκτίμησης 58%, και την τέταρτη θέση κατέχει η Αρχή Προστασίας Προσωπικών Δεδομένων με 53%. Αρκετά χαμηλά βρίσκεται ακόμη ο θεσμός του Τραπεζικού Μεσολαβητή, καθώς οι Ελληνες δηλώνουν πλήρως απογοητευμένοι από τις τραπεζικές υπηρεσίες, τα δάνεια κτλ.

Cine Mania

ΕΠΙΜΕΛΕΙΑ: *ΚΥΡΙΑΚΗ ΠΕΤΡΙΔΟΥ*

44ο Φεστιβάλ Κινηματογράφου Θεσσαλονίκης

Εντυπωσιακή αύξηση παρουσιάζει, από τις πρώτες κιόλας ημέρες, ο αριθμός των θεατών που παρακολουθούν τις προβολές του 44ου Φεστιβάλ Κινηματογράφου Θεσσαλονίκης.

Οπως αναφέρουν "τα Νέα", κατά τις τρεις πρώτες ημέρες της διοργάνωσης, ο αριθμός των θεατών ανήλθε **στις 14.000** σημειώνοντας αύξηση της τάξεως του **20%**, σε σχέση με άλλες χρονιές.

Αν, μάλιστα, η προσέλευση του κοινού συνεχιστεί με τον ίδιο ρυθμό, τότε μέχρι να ολοκληρωθεί το Φεστιβάλ θα έχουμε **τον αριθμό-ρεκόρ των 100.000 θεατών.**

Οσον αφορά στις πρώτες ταινίες που προβλήθηκαν, ελάχιστο ήταν το χειροκρότημα που δέχθηκαν ο **"Τυφλός Σαμουράϊ"** του **Τακέσι Κιτάνο,** που απέσπασε το βραβείο σκηνοθεσίας στο Φεστιβάλ Βενετίας 2003 και με την οποία έγινε η έναρξη του Φεστιβάλ, **η "Επιστροφή" του Αντρέι Σβιαγκίτσεφ** (Χρυσό Λιοντάρι στο Φεστιβάλ Βενετίας 2003) και το **"Κόκκινο Χρυσάφι"** του **Τζαφάρ Παναχί.**

Ανάλογη υποδοχή επεφύλαξαν οι θεατές και στις ελληνικές παραγωγές **"Μάτια από νύχτα"** του **Περικλή Χούρσογλου** και **"Ο Χάρος βγήκε παγανιά"** του **Αλέξανδρου.**

Αντιθέτως, πολύ θερμό χειροκρότημα απέσπασαν το τουρκικό φιλμ **"Μακριά"**, αλλά και το αφιέρωμα **"Τα αστέρια της στέπας"** όπου προβάλλονται ταινίες από τις χώρες της πρώην Σοβιετικής Ενωσης στην Κεντρική Ασία (Καζαχστάν, Κιργιστάν, Τατζικιστάν, Ουζμπεκιστάν και Τουρκμενιστάν).

(Πηγή: www.in.gr)

METROPOL
ODEON
★MULTI-CINEMA★
www.RodosVitrina.gr/Metropol.htm
ΕΒΔΟΜ.ΠΡΟΓΡΑΜΜΑ • WEEKLY PROGRAMME
21/11/2003 -27/11/2003

ΒΕΡΟΝΙΚΑ ΓΚΕΡΙΝ
ΘΑΝΑΣΙΜΗ ΑΠΟΚΑΛΥΨΗ
IN ENGLISH
Θυσίασε τα πάντα για την αλήθεια...
...και έγραψε ιστορία!!
ΟΧΙ άλλα θύματα της αλήθειας.
Πρωταγωνιστεί η μοναδική
Κεϊτ Μπλάνσετ
ΑΚΑΤΑΛΛΗΛΟ
Δημοσιογράφος για πάντα!!
Veronica Guerin
Ενα φίλμ βασισμένο σε πραγματικά γεγονότα
Παραγωγή: Τζέρι Μπρούκχαϊμερ
Σκηνοθεσία: Τζόελ Σούμαχερ
Για 1 μόνο Βδομάδα
ΑΙΘΟΥΣΑ 1
ΩΡΕΣ ΕΝΑΡΞΗΣ SHOWTIMES
16:30 • 18:30 • 20:30 • 22:30

1.3 ΔΕΚΑΤΡΙΩΝ
IN ENGLISH+KOINONIKO
Μια έντονη και διεισδυτική ματιά στον ταραγμένο εφηβικό κόσμο της σημερινής εποχής!!
ΑΚΑΤΑΛΛΗΛΟ
13 thirteen
Ολα γυρίζουν στραν τρέλα...
ΑΙΘΟΥΣΑ 2
ΩΡΕΣ ΕΝΑΡΞΗΣ SHOWTIMES
ΠΡΩΤΑΓΩΝΙΣΤΟΥΝ: Χόλι Χάντερ • Ίβαν Ρεϊτσελ Γούντ
20:15 • 22:15

ΤΟ ΜΑΓΙΚΟ... ΜΕΝΤΑΓΙΟΝ
IN ENGLISH ACTION-ADVENTURE
THE MEDALLION
Το "φονικό όπλο" συναντά τον "αόρατο εραστή" και ο άσσος της δράσης ΤΖΑΚΙ ΤΣΑΝ συναντά τα μαγικά εφέ του Χόλιγουντ...
ΚΑΤ.ΑΠΟ 13 ΕΤΩΝ
Ατελείωτη δράση από το πρώτο λεπτό
ΑΙΘΟΥΣΑ 3
ΩΡΕΣ ΕΝΑΡΞΗΣ SHOWTIMES
ΠΡΩΤΑΓΩΝΙΣΤΟΥΝ: ΤΖΑΚΙ ΤΣΑΝ • ΚΛΕΡ ΦΟΡΛΑΝΙ
20:30 • 22:40

Η μαμά στην δουλειά...
Ο μπαμπάς στο σπίτι...
και το σπίτι...νηπιαγωγείο
Μπαμπαντάδες
Η 1η Οικογενειακή Κωμωδία της Χρονιάς με τον Έντι Μέρφι
*ώρα έναρξης • στα Ελληνικά: 16:15
*ώρα έναρξης • στα Αγγλικά: 18:15
ΑΙΘΟΥΣΑ 2

Ο "τρελαμένος οδηγός" το "πειραγμένο ταξί" και η συμμορία του...Αγίου Βασίλη σε μια ξέφρενη ΚΩΜΙΚΗ περιπέτεια δράσης του ΛΙΚ ΜΠΕΣΟΝ!
Τελευταία Εβδομάδα
taxi 3
ΩΡΕΣ ΕΝΑΡΞΗΣ 16:45 • 18:45
ΑΙΘΟΥΣΑ 3

ΕΡΧΟΝΤΑΙ
ΠΑΡΑΣΚΕΥΗ 28 ΝΟΕΜΒΡΙΟΥ
Από τις ακριβότερες ΟΣΚΑΡΙΚΕΣ παραγωγές του ΧΟΛΛΙΓΟΥΝΤ.
Ένα κινηματογραφικό έπος!!!
MASTER AND... COMMANDER
"Στα πέρατα του κόσμου"
Πρωταγωνιστεί ο δυναμικός ΡΑΣΕΛ ΚΡΟΟΥ

Ο Μιχάλης Ρέππας και ο Θανάσης Παπαθανασίου επιστρέφουν μετά από το "Safe Sex" με ένα κοινωνικό δράμα που θα ξαφνιάσει, θα σοκάρει και θα συζητηθεί.
ΟΞΥΓΟΝΟ
Πρωταγωνιστούν: Νένα Μεντή, Μαρία Καβογιάννη, Ακύλας Καραζήσης, Τζόυς Ευειδη, Αλέξης Γεωργούλης, Τζίνη Παπαδοπούλου, Γιάννης Τσιμιτσέλης, Αλέξανδρος Αντωνόπουλος, Άννα Κυριακού.

• 3 LUXURY DESIGN SCREENS •
• DOLBY DIGITAL EX • FULLY AIR-CONDITIONED •
Πληροφορίες, Κρατήσεις • Information, Reservations
✆ 22410.28400



ΚΑΘΗΜΕΡΙΝΑ ΟΛΑ ΤΑ ΝΕΑ ΤΗΣ ΔΩΔΕΚΑΝΗΣΟΥ ΣΤΟ INTERNET
www.rodiaki.gr

ΠΑΛΛΑΣ 5 CINEMAS CENTER
21/11/2003 έως 27/11/2003
www.cinemapallas.gr

ΑΙΘΟΥΣΑ 5
KILL BILL
Σε 1η Πανελλήνια Προβολή!
Μετά το Jackie Brown, το Reservoir Dogs και το Pulp Fiction, ο Κουεντίν Ταραντίνο, ο σκηνοθέτης που επαναπροσδιόρισε το κλισέ της αστυνομικής περιπέτειας, επιστρέφει στα πλατό με ένα νέο ντελίριουμ αίματος, με την Ούμα Θέρμαν σε ρόλο άγγελου-εκδικητή!!! Κάντε έγκαιρα τις κρατήσεις σας!
ΠΡΩΤΑΓΩΝΙΣΤΟΥΝ: UMA THURMAN, DAVID CARRADINE, LUCY LIU, DARYL HANNAH
Ωρες Εναρξης: *15:40, 17:50, 20:10, 22:30
* Ειδική επιπλέον παράσταση μόνο Σάββατο & Κυριακή

ΑΙΘΟΥΣΑ 1
ΑΓΑΠΗ ΕΙΝΑΙ... LOVE ACTUALLY
Σε 1η Πανελλήνια Προβολή!
Από τους δημιουργούς του "4 ΓΑΜΟΙ & 1 ΚΗΔΕΙΑ", "ΤΟ ΗΜΕΡΟΛΟΓΙΟ ΤΗΣ ΜΠΡΙΤΖΕΤ ΤΖΟΥΝΣ" και "ΜΙΑ ΒΡΑΔΙΑ ΣΤΟ ΝΟΤΙΝΓΚ ΧΙΛ" η απόλυτη ρομαντική κωμωδία με το πλουσιότερο καστ ηθοποιών που έχετε δει! Μην τη χάσετε!
ΠΡΩΤΑΓΩΝΙΣΤΟΥΝ: HUGH GRANT, LIAM NEESON, EMMA THOMPSON, ROWAN ATKINSON (Mr. Bean)
loveactually in english
Ωρες Εναρξης: 17:10, 19:50, 22:40

ΑΙΘΟΥΣΑ 2
ΠΟΛΙΤΙΚΗ ΚΟΥΖΙΝΑ
Σε 1η Πανελλήνια Προβολή!
5η εβδομάδα θριάμβου!
Για 5η εβδομάδα, η κατά γενική ομολογία κοινού, καλύτερη Ελληνική ταινία για χρόνια! Η ταινία-ορόσημο για τον ελληνικό κινηματογράφο που θα σας αφήσει μια εξαιρετική γεύση, πότε γλυκιά, πότε σκληρή, αλλά σίγουρα έντονη αφού δύσκολα ξεχνιέται.
ΠΡΩΤΑΓΩΝΙΣΤΟΥΝ: ΓΙΩΡΓΟΣ ΧΩΡΑΦΑΣ, ΙΕΡΟΚΛΗΣ ΜΗΧΑΗΛΙΔΗΣ, ΡΕΝΙΑ ΛΟΥΪΖΙΔΟΥ, ΣΤΕΛΙΟΣ ΜΑΪΝΑΣ
Ωρες Εναρξης: *15:30, 17:50, 20:10, 22:30
* Ειδική επιπλέον παράσταση μόνο Σάββατο & Κυριακή

ΑΙΘΟΥΣΑ 3
ΟΙ ΓΕΝΝΑΙΟΙ ΤΗΣ ΣΑΜΟΘΡΑΚΗΣ
2η εβδομάδα χαβαλέ!
Στη διάρκεια της επιστράτευσης του 1974 ένα τάγμα "ανεπιθύμητων" κοντά στα σύνορα με τη Βουλγαρία βρίσκεται σε ένα πλοίο που τους μεταφέρει στην Κύπρο, για να αντιμετωπίσουν την τουρκική εισβολή. Εν πλω για τη Μεγαλόνησο, τα σχέδια αλλάζουν και η μονάδα αποβι-βάζεται τελικά στη Σαμοθράκη, όπου αρχίζει ο χαβαλές!!!!
ΠΡΩΤΑΓΩΝΙΣΤΟΥΝ: ΧΑΡΑΛΑΜΠΙΔΗΣ, ΠΙΑΤΑΣ κ.α
Ωρες Εναρξης: 20:35, 22:35

ΑΙΘΟΥΣΑ 4
MATRIX REVOLUTIONS
ΤΟ ΓΕΓΟΝΟΣ ΤΗΣ ΧΡΟΝΙΑΣ! Σε 1η Πανελλήνια Προβολή ο επίλογος της κορυφαίας περιπέτειας!
3η εβδομάδα επιτυχίας!
Προετοιμαστείτε για τις μνημειώδεις σκηνές "Αποκάλυψης" της αποκορύφωσης του MATRIX!!
ΠΡΩΤΑΓΩΝΙΣΤΟΥΝ: KEANU REEVES, CARRIE ANN MOSS
Ωρες Εναρξης: 17:20, 20:00, 22:40

ΑΙΘΟΥΣΑ 3
ΤΡΙΣΔΙΑΣΤΑΤΟΙ ΚΑΤΑΣΚΟΠΟΙ:
GAME OVER 5η εβδομάδα επιτυχίας!
Δείτε για πρώτη φορά ταινία Τρισδιάστατη (3-D)! Φορέστε τα 3-D γυαλιά σας και ταξιδέψτε σε μία καινούρια περιοχή της κινηματογραφικής φαντασίας!
ΠΡΩΤΑΓΩΝΙΣΤΟΥΝ: SALMA HAYEK, SYLVESTER STALLONE
in english
Ωρες Εναρξης: *15:25, 18:45
* Ειδική επιπλέον παράσταση μόνο Σάββατο & Κυριακή

ΑΙΘΟΥΣΑ 3 & 4
ΣΕΒΑΧ: Ο ΘΡΥΛΟΣ ΤΩΝ 7 ΘΑΛΑΣΣΩΝ
Σε 1η Πανελλήνια Προβολή!
5η εβδομάδα επιτυχίας!
Μεταγλωττισμένη Ελληνικά!
Απολαύστε τη μαγική περιπέτεια κινουμένων σχεδίων από τα στούντιο του Στίβεν Σπίλμπεργκ, Dreamworks!!
ΑΙΘΟΥΣΑ 3 Ωρες Εναρξης: 17:05
ΑΙΘΟΥΣΑ 4 Ωρες Εναρξης: *15:40
* Ειδική επιπλέον παράσταση μόνο Σάββατο & Κυριακή
Κρατήσεις / Reservations 22410 24475 & 22410 70670

Άρτος (;) Θεάματα (;)...

... Και τηλεόραση (όπως λέμε τηλοψία...)

STAR

06.30 **Μέσα και έξω.** Ψυχαγωγική εκπομπή με την Κατερίνα Μαραγκού.
07.00 **Κάθε μέρα, καλημέρα.** Ενημερωτική εκπομπή με τον Τέρενς Κουίκ
10.00 **Λόγια Starata.** Ενημερωτική εκπομπή με τον Γιώργο Βαρεμένο
12.00 **Εχω θέμα.** Ενημερωτική εκπομπή με την Νανά Παλαιτσάκη.
13.00 **Ειδήσεις**
14.00 **Super Star.** Ψυχαγωγική εκπομπή
16.00 **Ειδήσεις στη νοηματική**
16.20 **Ολα για την Ελενα.** Σαπουνόπερα
17.15 **Λάουρα.** Σαπουνόπερα
18.15 **Μονομάχος.** Τηλεπαιχνίδι με τον Χρήστο Φερεντίνο.
19.15 **Ειδήσεις**
21.00 **Ελληνική ταινία.** «Ο τζαναμπέτης». Κωμωδία. Παίζουν: Λάμπρος Κωνσταντάρας, Μάρω Κοντού, Νίκος Ρίζος, Δέσποινα Στυλιανοπούλου.
23.00 **Ξένη ταινία.** «Σκεφτήκατε ποτέ να σκοτώσετε τον... καθηγητή σας;» Μαύρη κωμωδία.
01.15 **Γραφείο κηδειών Φίσερ**
02.00 **Ειδήσεις**
02.15 **Ξένη ταινία.** «Εντολή θανάτου»
04.45 **Αστέρια στο πεντάγραμμο**

ALTER

06.15 **Alter kids.** Κινούμενα σχέδια
08.30 **Διαπλοκές** (Ε)
09.55 **Τα μυστικά της υγείας**
10.00 **Ενα μήλο την ημέρα**
11.00 **Πρώτη ματιά.** Ενημερωτική εκπομπή με τον Ακη Παυλόπουλο και τη Ζωή Κρανάκη
12.00 **Αμεση επέμβαση.** Ενημερωτική εκπομπή με τον Μάνο Τσιλιμίδη.
13.00 **Ειδήσεις**
14.00 **Αποκλειστικά.** Ενημερωτική εκπομπή
16.30 **Ειδήσεις**
16.45 **Ελληνική ταινία.** «Η μεγάλη των γάτων σχολή». Κωμωδία.
18.45 **Το πρώτο θέμα.** Ενημερωτική εκπομπή με τον Νίκο Ευαγγελάτο
19.00 **Ειδήσεις**
20.00 **Η φωνή του πολίτη.** Ενημερωτική εκπομπή
20.45 **Το δίχτυ**
20.55 **Auto Alter.** Ενημερωτική εκπομπή
20.55 **VIP.** Ψυχαγωγική εκπομπή
22.30 **Sex & the city.** Ξένη Σειρά
23.00 **Ειδήσεις**
23.15 **Αθέατος κόσμος.** Ενημερωτική εκπομπή Με τον Κώστα Χαρδαβέλλα
02.00 **Bandstand** (Ε). Μουσική εκπομπή
03.00 **Aphrodisia.**
03.15 **Ξένη ταινία.** «Ο κήπος»
05.45 **Alter clips.** Μουσική εκπομπή

ΕΞΥΠΗΡΕΤΗΣΗ
24 ΩΡΕΣ ΤΟ 24ΩΡΟ
24hrs DVD STORE
ΤΟ ΜΟΝΑΔΙΚΟ ΑΥΤΟΜΑΤΟ ΜΗΧΑΝΗΜΑ ΕΝΟΙΚΙΑΣΗΣ ΤΑΙΝΙΩΝ ΣΤΗ ΡΟΔΟ!!!!
Video
ΑΓ. ΑΝΑΣΤΑΣΙΑΣ 16
ΡΟΔΟΣ
ΤΗΛ. 2241039979
dvdstore24@yahoo.gr

Κερδίστε χρόνο κα εξυπρέτηση
WESTERN UNION MONEY TRANSFER
"The fastest way to send money worldwide."
Αποστολή χρημάτων σ' όλο τον κόσμο μέσα σε λίγα λεπτά!!!
50.000 καταστήματα σε 165 χώρες του κόσμου είναι έτοιμα να σας εξυπηρετήσουν σε διευρυμένα ωράρια
Γονείς φοιτητών εξωτερικού εμπιστευθείτε μας
PLANET HOLIDAYS
Δημήτρης Τσοπανάκης
Γαλλίας 6 - Ρόδος - Τηλ.. 22410-27327

ET 1

07.00 **Παιδικό πρόγραμμα**
07.30 **Τα διδυμάκια**
08.00 **Κουκλομέγαλοι και πολυσπόρια**
10.00 **Βιογραφίες**
11.00 **Ιστορία: Σύγχρονα θαύματα** (Ε)
12.00 **Οι πόλεις του κόσμου**
13.00 **National Geographic.** Ντοκιμαντέρ
14.00 **Το πλοίο.** Ντοκιμαντέρ
15.00 **Διακόσμηση με στυλ.** Ντοκιμαντέρ
15.30 **Ο Ολιβερ μαγειρεύει.**
16.00 **Εχει γούστο.** Ενημερωτική εκπομπή
18.00 **Τελική ευθεία.** Καθημερινό "προολυμπιακό" δελτίο.
19.00 **Κλήρωση Λαϊκού Λαχείου**
19.00 **Ολυμπιακά ντοκιμαντέρ.**
20.00 **Οι πόλεις του κόσμου.** Ντοκιμαντέρ
21.00 **Pre game**
21.30 **Ποδόσφαιρο.** Λα Κορούνια-ΑΕΚ.
23.00 **Ειδήσεις**
23.45 **Champion NET**

NET

05.45 **Πρώτη γραμμή.** Ενημερωτική εκπομπή
10.00 **10 με δύο.**
12.00 **Ειδήσεις**
13.00 **Αλλη διάσταση.** Ενημερωτική εκπομπή
14.00 **Τσικιτίτας**
14.50 **Σαν σήμερα στον 20ό αιώνα**
15.00 **Ειδήσεις**
16.00 **Ατίθασα νιάτα.**
17.00 **Στα φτερά του έρωτα** (Ε)
17.50 **Σαν σήμερα στον 20ό αιώνα.**
18.00 **Ειδήσεις**
18.30 **Ελληνική ταινία.** «Τα δίδυμα» Κωμωδία. Παίζουν: Θανάσης Βέγγος, Μαρίκα Κρεβατά, Δέσποινα Στυλιανοπούλου, Γιώργος Γαρβιηλίδης, Γιάννης Βογιατζής
21.00 **Pre game**
21.30 **Ποδόσφαιρο.** Ολυμπιακός-Ρεάν Σοσιεδάδ. Απευθείας μετάδοση.
23.00 **Ειδήσεις**
23.45 **Champion NET**

ET 3

08.00 **Φλογεροί δράκοι.** Κινούμενα σχέδια
08.30 **Ο κόσμος του Μπλάστερ.** Κινούμενα σχέδια
09.00 **Ανατολ.** Κινούμενα σχέδια
09.30 **Δευτέρα Λυκείου - Αίθουσα Β.** Ξένη Σειρά
10.00 **Η άλλη μέρα.** Ενημερωτική εκπομπή
12.00 **Design 100%** (Ε)
12.30 **Τίποτα δεν είναι για πέταμα**
13.00 **Ειδήσεις**
13.55 **Ο κόσμος των σπορ.** Αθλητική Εκπομπή
14.30 **Με μια τρίτη ματιά.** Ενημερωτική εκπομπή
16.30 **Η ζωή είναι ωραία**
18.00 **Τεχνόπολις**
19.00 **Περίμετρος.** Ενημερωτική εκπομπή
19.30 **Υδρόγειος.** Ενημερωτική εκπομπή
19.55 **Αθλητικό ημίωρο.** Αθλητική Εκπομπή
20.30 **Ειδήσεις**
21.30 **Μακρινές φιλίες**
21.35 **Στόχος το 2004.** Ενημερωτική εκπομπή
22.00 **Ξένη ταινία.** «Η ζωή σαν μια χορδή». Δραματική.
24.00 **Ειδήσεις**
00.30 **Σύγχρονος κόσμος**
01.30 **Ντοκιμαντέρ**
02:30 **Με μια τρίτη ματιά** (Ε)
04.30 **Η άλλη μέρα** (Ε)

FILMNET

05.55 **Ελληνική ταινία.** «Ποτέ μη μιλάς σε ξένους».
07.30 **Ξένη ταινία.** «Σκοτεινή αναμέτρηση»
09.05 **Ξένη ταινία.** «John Q»
11.05 **Ξένη ταινία.** «Καρδιοκατακτητές»
13.20 **Ξένη ταινία.** «Οικογένεια για δέσιμο»
14.55 **Προσεχώς στο σινεμά.**
15.30 **Ξένη ταινία.** «Ο νέος είναι αλλιώς»
17.05 **Ξένη ταινία.** «Παράδεισος»
19.00 **Ξένη ταινία.** «Το αγόρι ιδιοφυΐα». Κινούμενα σχέδια. Ακούγονται οι: Μέγκαν Κοβάνα, Ντέμπι Ντέριμπερι, Τζέφρι Γκαρσία.
20.25 **Σκηνές από τον κινηματογράφο.**
21.00 **Στον τόπο του εγκλήματος.** Αστυνομική σειρά.
22.15 **Ξένη ταινία.** «Το αγόρι του ουρανού». Δράμα φαντασίας.
00.15 **Εισβολή.** Με την Ολγα Βησσαράκη
01.00 **Ξένη ταινία.** «Ματωμένη Κυριακή»
02.50 **Ξένη ταινία.** «Εκτός ορίων»
04.30 **Ξένη ταινία.** «Το στοιχειωμένο πλοίο». Θρίλερ.

SUPER SPORT

17.00 **Ιταλικό ποδόσφαιρο**
18.00 **Ισπανικό ποδόσφαιρο**
19.00 **Αγώνες μπιλιάρδου**
20.00 **Αγώνες αυτοκινήτου**
20.30 **Champion zone.** Αθλητική εκπομπή
24.00 **Οποιος αντέξει.** Αθλητική εκπομπή με τον Βαγγέλη Μπραουδάκη.
02.00 **Ιταλικό ποδόσφαιρο.** 10η αγωνιστική.
04.00 **Ισπανικό ποδόσφαιρο.** 13η αγωνιστική.
06.00 **X-games** (Ε)

MEGA

05.45 **Κάθε μέρα μαζί.** Καθημερινή ενημερωτική εκπομπή με τον Γιάννη Λοβέρδο.
10.00 **Τα μυστικά της Βέφας.** Πρωινή εκπομπή μαγειρικής με τη Βέφα Αλεξιάδου.
11.00 **Ομορφος κόσμος το πρωί.** Ψυχαγωγική εκπομπή με τον Γρηγόρη Αρναούτογλου
14.00 **Ειδήσεις**
15.00 **Ντόλτσε βίτα** (Ε). Κοινωνική σειρά
16.00 **Στην κουζίνα ολοταχώς.** Τηλεπαιχνίδι με τον Ηλία Μαμαλάκη
16.50 **Δύο ξένοι** (Ε). Ελληνική κωμική σειρά
18.00 **Ματιές στα γεγονότα**
18.10 **Απαγορευμένη αγάπη** (Ε). Ελληνική κοινωνική σειρά
18.50 **Φιλοδοξίες.** Ελληνική κοινωνική σειρά
19.20 **Το Show των εκατομμυρίων.** Τηλεπαιχνίδι με τον Φώτη Σεργουλόπουλο.
20.00 **Κεντρικό δελτίο ειδήσεων**
21.00 **Η νταντά.** Κωμική σειρά με τους: Μαρία Λεκάκη, Κώστα Αποστολίδη.
21.40 **Λένη.** Ελληνική κοινωνική σειρά. Παίζουν: Κάτια Δανδουλάκη, Γιώργος Βογιατζής.
22.40 **Απόσταση αναπνοής.** Δραματική σειρά.
23.40 **Μουσικό αφιέρωμα: Αννα Βίσση**
00.15 **Τελευταία γεγονότα**
00.30 **Μουσικό αφιέρωμα: Αννα Βίσση** (Ε)
01.30 **Frasier**
02.00 **Φεύγα**
03.00 **Πειρασμός** (Ε) Δραματική σειρά.
04.00 **Τελευταίοι εγγονοί** (Ε) Κοινωνική σειρά.
05.00 **Αλμα λίμπρε** (Ε)

ANT1

06.00 **Ειδήσεις του CBS**
06.20 **Η δικαστίνα** (Ε). Ελληνική κωμική σειρά
07.00 **Καλημέρα Ελλάδα.** Ενημερωτική εκπομπή με τον Γιώργο Παπαδάκη.
10.00 **Πρωινός καφές.** Πρωινή εκπομπή με την Ελένη Μενεγάκη
13.05 **Super game.** Τηλεπαιχνίδι με την Ελίνα Κέφη
13.15 **Cheek to cheek** (Ε). Κωμική σειρά
14.00 **Τα νέα του ANT1**
14.50 **Και οι παντρεμένοι έχουν ψυχή** (Ε). Ελληνική κωμική σειρά
15.45 **Super game.** Τηλεπαιχνίδι με την Ελίνα Κέφη
15.50 **Εγκλήματα** (Ε). Ελληνική κωμική σειρά
16.30 **Κωνσταντίνου και Ελένης** (Ε). Ελληνική κωμική σειρά
17.30 **Ειδήσεις.**
17.45 **Super game**
17.50 **Καλημέρα ζωή.** Καθημερινή κοινωνική σειρά.
18.40 **Θησαυροφυλάκιο.** Τηλεπαιχνίδι με τον Ανδρέα Μικρούτσικο.
19.20 **Η λάμψη.** Καθημερινή κοινωνική σειρά.
20.00 **Τα νέα του ANT1**
21.00 **Το πιο γλυκό μου ψέμα.** Αισθηματική κωμική σειρά με τη Σοφία Αλιμπέρτη και το Θανάση Ευθυμιάδη.
21.45 **Τα φιλαράκια.** Κωμική σειρά με τους: Πάνο Μιχαλόπουλο, Μπέσυ Μάλφα, Γιώργο Κωνσταντίνου, Κάτια Νικολαΐδου.
22.45 **Τα νέα του ANT1 σε 1'**
22.50 **Mission.** Τηλεπαιχνίδι
23.50 **Κάτσε καλά.** Ψυχαγωγική εκπομπή
00.50 **Τελευταία γεγονότα**
01.20 **Στα σύνορα της φαντασίας.** Ξένη σειρά επιστημονικής φαντασίας
02.20 **Mission.** (Ε) Τηλεπαιχνίδι
03.20 **Easy game**
03.40 **Τηλεαγορές- Τηλεμάρκετιγκ**
04.10 **Ξένη ταινία.** «Η πρώτη σελίδα»

ALPHA

05.40 **Καινούργια ημέρα.** Η Ρίτσα Μπιζόγλη μας ενημερώνει καθημερινά για τα πρώτα γεγονότα της ημέρας που ξεκινά και μας μεταφέρει τον απόηχο της επικαιρότητας της ημέρας που πέρασε.
06.50 **Καλημέρα σας.** Ενημερωτική εκπομπή με τον Γιώργο Αυτιά
10.00 **Καλώς τους.** Πρωινή εκπομπή με την Ρούλα Κορομηλά
13.00 **Πάτρα - Βενετία** (Ε) Ελληνική κωμική σειρά.
14.00 **Ειδήσεις**
14.50 **Παουλίνα.** (Ε) Κοινωνική σειρά μεξικανικής παραγωγής.
15.45 **Μεταξύ αγάπης και μίσους.** Κοινωνική σειρά μεξικανικής παραγωγής.
16.40 **Ειδήσεις**
16.45 **Κάτω από την Ακρόπολη.** Ελληνική σειρά
17.25 **Μπορώ.** Ενημερωτική εκπομπή
19.00 **Παράθυρο στα γεγονότα.** Ενημερωτική εκπομπή με την Αννα Παναγιωταρέα.
20.00 **Ειδήσεις**
21.00 **Ελληνική ταινία.** «Σ' αγαπώ». Αισθηματικό δράμα.
23.00 **Πεθαίνω για σένα.** Κωμική σειρά.
24.00 **Ξένη ταινία.** «Στο μυαλό του Τζον Μάλκοβιτς»
01.00 **Ειδήσεις**
01.15 **Ξένη ταινία** (Σ)
02.15 **Point man.** Ξένη σειρά.

ΚΗΔΕΙΑ

Την λατρευτή μας σύζυγο, μητέρα, γιαγιά, αδελφή και θεία

ΣΤΕΡΓΟΥΛΑ ΠΑΡΑΣΚΕΥΑ-ΔΡΑΚΟΥ
ετών 63

θανούσα κηδεύουμε σήμερα Τρίτη 25 Νοεμβρίου 2003 και ώρα 3 μ.μ. από τον Ιερό Ναό Κοιμήσεως Θεοτόκου Δήμου Ιαλυσού

Ο σύζυγος: Μιχαήλ
Τα παιδιά: Χρυσάνθη, Στέφανος, Υπαπαντή
Τα εγγόνια, τα αδέλφια, τα ανίψια και οι λοιποί συγγενείς

ΜΝΗΜΟΣΥΝΑ



Την 26η μηνός Νοεμβρίου ημέρα Τετάρτη και ώρα 8 π.μ. εις τον Ιερό Ναό Μητροπόλεως Ρόδου, τελούμε 40ήμερο μνημόσυνο υπέρ αναπαύσεως της ψυχής της λατρευτής μας μητέρας, γιαγιάς, αδελφής και θείας

ΜΑΡΙΑΣ ΠΑΣΠΑΛΑΚΗ
το γένος Μανουσάκη

Τα παιδιά: Λίζα-Κόμης, Ντίνος-Χριστίνα
Ο εγγονός: Αυγουστίνος
Τ' αδέλφια: Φώτης-Δώρα Μανουσάκη, Νίτσα-Αχιλλέας Φραράκης, Φλώρα Φραράκη
Τ' ανίψια και οι λοιποί συγγενείς



Την 26η μηνός Νοεμβρίου ημέρα Τετάρτη και ώρα 8 π.μ. εις τον Ιερό Ναό Αγίου Γεωργίου Ανω, τελούμε 9ήμερο μνημόσυνο υπέρ αναπαύσεως της ψυχής της λατρευτής μας μητέρας, γιαγιάς, προγιαγιάς και θείας

ΕΙΡΗΝΗΣ ΣΤΑΜΑΤΑΚΗ

Τα παιδιά: Υπαπαντή-Ηλίας Φακλή, Φωφώ Καρανικόλα, Καλλιόπη Κούκουρα, Ηλίας-Φωτεινή, Μιχάλης-Μαριάνθη, Θεόδωρος-Κατερίνα, Δημήτρης-Εφη, Ελευθερία
τα εγγόνια, τα δισέγγονα, τα ανίψια και οι λοιποί συγγενείς



Την 26η μηνός Νοεμβρίου ημέρα Τετάρτη και ώρα 8 π.μ. εις τον Ιερό Ναό Αγίου Νικολάου Παστίδας, τελούμε 3μηνο μνημόσυνο υπέρ αναπαύσεως της ψυχής της λατρευτής μας συζύγου, μητέρας, γιαγιάς, αδελφής και θείας

ΠΑΡΑΣΚΕΥΗΣ ΠΑΠΑΣΑΒΒΑ

Ο σύζυγος: Μανώλης
Τα παιδιά: Μαρία-Λευτέρης, Γιάννης-Μιχαλίτσα
Τα εγγόνια, τ' αδέλφια, τ' ανίψια και οι λοιποί συγγενείς

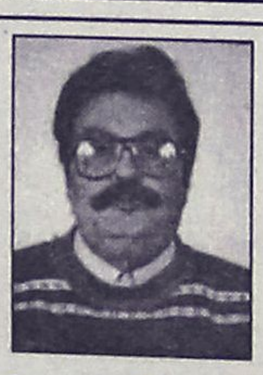

Την 26η μηνός Νοεμβρίου ημέρα Τετάρτη και ώρα 8.30 π.μ. εις τον Ιερό Ναό Αγίου Ιωάννου του Θεολόγου Βάτι, τελούμε 9ήμερο μνημόσυνο υπέρ αναπαύσεως της ψυχής του λατρευτού μας συζύγου, πατέρα και υιού

ΕΜΜΑΝΟΥΗΛ ΛΕΚΚΑ
ετών 49

Η σύζυγος: Μαρκησία
Ο υιός: Θεόδωρος
Οι γονείς: Θεόδωρος και Βασιλεία Λέκκα
Τ' αδέλφια, τ' ανίψια και οι λοιποί συγγενείς



Την 26η μηνός Νοεμβρίου ημέρα Τετάρτη και ώρα 8 π.μ. εις τον Ιερό Ναό Αγίου Σεργίου Νεκροταφείου Ιαλυσού, τελούμε 40ήμερο μνημόσυνο υπέρ αναπαύσεως της ψυχής του λατρευτού μας αδελφού και θείου

ΣΑΒΒΑ ΚΑΪΚΗ

Τα αδέλφια: Παναγιώτης-Χαριτωμένη, Γιώργος-Δέσποινα, Κυριακή, Νίκος-Αννα
Τ' ανίψια και οι λοιποί συγγενείς

ΚΑΘΗΜΕΡΙΝΑ ΟΛΑ ΤΑ ΝΕΑ ΤΗΣ ΔΩΔΕΚΑΝΗΣΟΥ ΣΤΟ ΙΝΤΕΡΝΕΤ
www.rodiaki.gr



Την 27η μηνός Νοεμβρίου ημέρα Πέμπτη και ώρα 8 π.μ. εις τον Ιερό Ναό Αγίου Γεωργίου (Κάτω), τελούμε 40ήμερο μνημόσυνο υπέρ αναπαύσεως της ψυχής του λατρευτού μας συζύγου, πατέρα, παππού, αδελφού και θείου

ΚΩΝΣΤΑΝΤΙΝΟΥ ΠΑΠΑΚΩΝΣΤΑΝΤΙΝΟΥ

Η σύζυγος: Βαλασία
Τα παιδιά: Μανώλης-Αννα Παπακωνσταντίνου, Γιάννης-Φλώρα Χατζήπαππα
Τα εγγόνια, τ' αδέλφια, τ' ανίψια και οι λοιποί συγγενείς



Την 27η μηνός Νοεμβρίου ημέρα Πέμπτη και ώρα 8.30 π.μ. εις τον Ιερό Ναό Ταξιαρχών Νεκροταφείου Ρόδου, τελούμε 2ετές μνημόσυνο υπέρ αναπαύσεως της ψυχής του πολυαγαπημένου μας συζύγου, πατέρα, υιού, αδελφού, ανιψιού και εξαδέλφου

ΝΕΚΤΑΡΙΟΥ ΚΥΡΙΑΖΗ
ετών 34

Η σύζυγος: Ειρήνη
Τα παιδιά: Νίκος-Αντώνης
Οι γονείς: Νίκος-Ζηνοβία
Ο αδελφός: Στέφανος
Οι θείοι, οι θείες, τα εξαδέλφια και οι λοιποί συγγενείς



Την 27η μηνός Νοεμβρίου ημέρα Πέμπτη και ώρα 8.30 π.μ. εις τον Ιερό Μητροπολιτικό Ναό των Εισοδίων της Θεοτόκου, τελούμε 40ήμερο μνημόσυνο υπέρ αναπαύσεως της ψυχής της λατρευτής μας αδελφής και θείας

ΜΑΡΙΑΝΘΗΣ ΚΕΝΤΡΟΥ
ετών 85

Τα αδέλφια: Ευτυχία Ψαρού, Βασίλης-Ευδοκία Γανωτάκη
Τ' ανίψια και οι λοιποί συγγενείς



Την 28η μηνός Νοεμβρίου ημέρα Παρασκευή και ώρα 8 π.μ. εις τον Ιερό Ναό Ταξιαρχών Νεκροταφείου Ρόδου, τελούμε 3μηνο μνημόσυνο υπέρ αναπαύσεως της ψυχής της λατρευτής μας συζύγου, μητέρας, γιαγιάς, αδελφής και θείας

ΑΝΑΣΤΑΣΙΑΣ ΑΣΤΥΠΑΛΙΤΗ
ετών 65

Ο σύζυγος: Νικήτας
Τα παιδιά: Ελένη-Δανιήλ Μπακίρη, Ανδρέας-Βασιλεία, Μαρία-Δημήτρης Αρνικίου
Τα εγγόνια, τ' αδέλφια, τ' ανίψια και οι λοιποί συγγενείς

ΕΛΛΗΝΙΚΗ ΔΗΜΟΚΡΑΤΙΑ
ΝΟΜΟΣ ΔΩΔΕΚΑΝΗΣΟΥ
ΔΗΜΟΣ ΣΥΜΗΣ

ΠΕΡΙΛΗΨΗ ΔΙΑΚΗΡΥΞΗΣ ΔΗΜΟΠΡΑΣΙΑΣ

Ο Δήμαρχος Σύμης Ελ. Παπακαλοδούκας με βάση την υπ' αριθ. **252/2003 απόφαση του Δημοτικού Συμβουλίου,** η οποία επικυρώθηκε με την υπ' αριθ. 12823/20-11-2003 όμοια της Περιφέρειας Ν. Αιγαίου Διεύθ. Τοπικής Αυτ/σης και Διοίκησης Ν. Δωδ/σου με **Α.Μ. 86/2003,** προκηρύσσει ανοικτή δημοπρασία για την εκτέλεση του έργου **"Ανακατασκευή διαμόρφωση χώρου για τη στέγαση του βρεφονηπιακού σταθμού Δήμου Σήμης"** με το σύστημα προσφοράς **"με επιμέρους ποσοστά έκπτωσης και έλεγχο ομαλότητας"** (άρθρο 7 του Π.Δ. 609/1985).

Η δημοπρασία θα γίνει στο Δήμο Σύμης την 17η του μηνός Δεκεμβρίου του έτους 2003 ημέρα Τετάρτη ώρα έναρξης 10η πρωινή και ώρα λήξης επίδοσης προσφορών 11η.

Ο προϋπολογισμός της δαπάνης των δημοπρατούμενων εργασιών ανέρχεται σε ευρώ **80.429,20** (χωρίς ΦΠΑ). Το έργο θα χρηματοδοτηθεί από ιδίους πόρους.

Στη δημοπρασία γίνονται δεκτές εργοληπτικές εταιρείες και εργοληπτικές επιχειρήσεις εγγεγραμμένες στο ΜΕΕΠ **για έργα κοινοπραξίας Οικοδομικών και Ηλεκτρομηχανολογικών** σύμφωνα με το Ν. 2940/2001 Οικοδομικά: Α1, Α2, 1η κατηγορία ανεξαρτήτως νόμου και Ηλεκ/κα: Α1, Α2, 1η κατηγορία ανεξαρτήτως νομού ή εμπειροτέχνες εγγεφραμμένοι στα Νομαρχιακά Μητρώα, που η βεβαίωσή τους να καλύπτει το ποσό του προϋπολογισμού που δημοπρατείται, μόνο εφόσον έχει χορηγηθεί η ειδική σφραγίδα κατάθεσης αίτησης επανάκρισης από το ΜΕΕΠ (Δ15/32242/02).

Η εγγύηση για τη συμμετοχή στη δημοπρασία ορίζεται σε 2% επί του προϋπολογισμού της μελέτης δηλαδή σε **1.608,58** ευρώ και βεβαιώνεται με την προσκόμιση ισόποσου γραμματίου του Ταμείου Παρακαταθηκών και Δανείων ή Εγγυητικής Επιστολής ανεγνωρισμένης Τράπεζας της Ελλάδος ή του Ταμείου Συντάξεως Μηχανικών ή Εργοληπτών Δημοσίων Εργων (ΤΣΜΕΔΕ) συντεταγμένη κατά τον ισχύοντα τύπο για το Δημόσιο.

Η εγγύηση θα απευθύνεται προς το Δήμο Σύμης.

Για πληροφορίες οι ενδιαφερόμενοι μπορούν να απευθύνονται στην Τεχνική Υπηρεσία του Δήμου (τηλ. 22460 70113 κ. Πατατούκου Μαριλένα ή 22460 70121 Παραή Φανούρη).

Ο Δήμαρχος
κ.α.α.
Ο Αντιδήμαρχος
Στ. Σμυρνάκης

ΔΗΜΟΤΙΚΟΣ ΠΑΙΔΙΚΟΣ ΣΤΑΘΜΟΣ ΚΡΕΜΑΣΤΗΣ ΔΗΜΟΥ ΠΕΤΑΛΟΥΔΩΝ

ΠΕΡΙΛΗΨΗ ΠΡΟΚΗΡΥΞΗΣ ΠΡΟΣΛΗΨΗΣ ΠΡΟΣΩΠΙΚΟΥ

Με σύμβαση Εργασίας Ιδιωτικού Δικαίου Ορισμένου Χρόνου

Ο Δημοτικός Παιδικός Σταθμός Κρεμαστής Δήμου Πεταλούδων προκηρύσσει την πρόσληψη προσωπικού Ιδιωτικού Δικαίου Ορισμένου Χρόνου τριών (3) ατόμων, κατ' εφαρμογή του άρθρου 21 του Ν. 2190/1994, όπως ισχύει μετά την τροποποίηση και συμπλήρωσή του με το άρθρο 9 του Ν. 3051/2002.

ΚΑΤΗΓΟΡΙΑ: ΔΕ 24 ή ΙΕΚ
ΕΙΔΙΚΟΤΗΤΑ: Βρεφονηπιοκόμων
ΘΕΣΕΙΣ: 3
ΧΡΟΝΙΚΗ ΔΙΑΡΚΕΙΑ: 8 μήνες

Οι υποψήφιοι πρέπει να έχουν ηλικία από 18 έως 65 ετών (παρ. 6 άρθρο 21 Ν. 2190/1994 σε συνδυασμό με την παρ. 11 άρθρο 10 του Ν. 3051/2002).

Για περισσότερες πληροφορίες στα Γραφεία του Δημοτικού Παιδικού Σταθμού Κρεμαστής κατά τις εργάσιμες ημέρες και ώρες και στο τηλέφωνο 22410-96057.

Ο Πρόεδρος
Χατζηαλεξίου Εμμανουήλ

ΔΙΕΥΘΥΝΣΗ ΔΑΣΩΝ ΔΩΔΕΚΑΝΗΣΟΥ

ΑΝΑΚΟΙΝΩΣΗ

Γνωστοποιείται κατά το άρθρο 14 του Ν. 998/79, η αποστολή για δημοσίευση στον Δήμο Ροδίων της αριθμ. 6880/18.11.2003 Πράξης χαρακτηρισμού έκτασης που εκδόθηκε από τον Δ/ντή Δασών Δωδ/σου. Η Κ.Μ. 101^{ΑΘ} γαιών Ρόδου χαρακτηρίζεται ως γεωργική έκταση (αρθ. 3 παρ. 6° του Ν. 998/79).

Ο Δ/ντής
Δασών Δωδεκανήσου
Κοντίτσης Φίλιππος
Δασολόγος με βαθμό Δ/ντή

ΠΑΝΕΠΙΣΤΗΜΙΟ ΑΙΓΑΙΟΥ
ΣΧΟΛΗ ΑΝΘΡΩΠΙΣΤΙΚΩΝ ΕΠΙΣΤΗΜΩΝ
ΤΜΗΜΑ ΕΠΙΣΤΗΜΩΝ ΤΗΣ ΠΡΟΣΧΟΛΙΚΗΣ ΑΓΩΓΗΣ ΚΑΙ ΤΟΥ ΕΚΠΑΙΔΕΥΤΙΚΟΥ ΣΧΕΔΙΑΣΜΟΥ

ΑΝΑΚΟΙΝΩΣΗ ΠΡΟΚΗΡΥΞΗΣ

Το Τμήμα Επιστημών της Προσχολικής Αγωγής και του Εκπαιδευτικού Σχεδιασμού, του Πανεπιστημίου Αιγαίου, στη Ρόδο, ανακοινώνει την προκήρυξη για μελλοντική πρόσληψη διδασκόντων με βάσει το Π.Δ. 407/80 στα παρακάτω γνωστικά αντικείμενα:

- **Διδακτική Μαθηματικών και Εφαρμογές στον Εκπαιδευτικό Σχεδιασμό.**
- **Κοινωνιολογία της Εκπαίδευσης.**
- **Κοινωνιολογία της Οικογένειας.**
- **Αισθητική Αγωγή με έμφαση στις διδακτικές εφαρμογές.**
- **Διδασκαλία Αγγλικής Γλώσσας.**

Η προθεσμία υποβολής υποψηφιοτήτων με τα απαραίτητα δικαιολογητικά λήγει 19/12/2003.

Για περισσότερες πληροφορίες οι ενδιαφερόμενοι μπορούν να απευθύνονται στην Γραμματεία του Τμήματος (Διεύθυνση: Δημοκρατίας 1, Τ.Κ. 85100 Ρόδος, πληροφορίες κ. Μαίρη Κωνσταντίνου, Τηλ. 22410-99110 & 99111 &99112-fax 22410-99109, **e-mail: tepae@rhodes.aegean.gr**) στο οποίο προκηρύσσονται οι θέσεις και στην ηλεκτρονική διεύθυνση **http://www.rhodes.aegean.gr/tepaes/prokyrikseis.htm**

Ο Πρόεδρος του Τμήματος
Καθηγητής Φυσικής
Φραγκίσκος Καλαθάσης

ΠΑΝΗΓΥΡΙΣ

Φέρεται εις γνώσιν των ευσεβών Χριστιανών ότι την 26ην Νοεμβρίου ημέρα Τετάρτη εορτάζει ο Ιερός Ναός Αγίου Στυλιανού προστάτου των παιδιών που βρίσκεται εντός του Αγίου Γεωργίου (Ανω).

Το εσπέρας της Τρίτης θα γίνει Μέγας Πανηγυρικός Εσπερινός, αρτοκλασία. Κατά τον Εσπερινόν θα ψάλλει η χορωδία Ρόδον το Αμάραντον υπό την Διεύθυνση του πρωτοψάλτου Παντελή Αναστασοπούλου.

Το πρωί της Τετάρτης θα γίνει πανηγυρικό Ιερατικό Συλλείτουργο, αρτοκλασία, περιφορά της θαυματουργού εικόνος και κεράσματα από την δωρήτρια οικογένεια ΣΤΕΛΙΟΥ ΜΑΝΩΛΑΚΟΥ.

Εκ της Εκκλησιαστικής Επιτροπής
Αγ. Γεωργίου Ανω

ΓΡΑΦΕΙΟ ΤΕΛΕΤΩΝ & ΜΝΗΜΟΣΥΝΩΝ ΡΟΔΟΥ
ΣΤΕΦΑΝΑ-ΣΤΟΛΙΣΜΟΙ

ΑΜΕΣΗ ΕΞΥΠΗΡΕΤΗΣΗ ΟΛΟ ΤΟ 24 ΩΡΟ

"ΑΜΕΡΙΚΑΝΟΥ"

Αναλαμβάνουμε την τελετή και με τα έξοδα που χορηγούν τα ταμεία χωρίς καμία επιβάρυνση. ΙΚΑ, ΤΕΒΕ, ΤΑΞΥ, ΔΗΜΟΣΙΟΥ, ΛΙΜΕΝΙΚΩΝ, ΟΓΑ και λοιπά ταμεία. Τους ΑΠΟΡΟΥΣ ΔΩΡΕΑΝ.

Πλατεία Βρούχου στην Μητρόπολη
τηλέφωνα: 22410-28901-33400

ΔΕΝ ΕΟΡΤΑΖΟΥΝ

- Η κ. **Κατίνα Παρασκευά** δεν εορτάζει.
- Ο Ιατρός κ. **Στέλιος Μανωλίτσης** δεν εορτάζει ούτε δέχεται επισκέψεις.

ΣΥΓΧΑΡΗΤΗΡΙΟ

Στην αγαπημένη μας φίλη **Μαρία Χρ. Καρύδη** ευχόμαστε ολόψυχα θερμά συγχαρητήρια για την απόκτηση του πτυχίου της με άριστα από την Ιατρική Σχολή του Πανεπιστημίου Παλέρμο Σικελίας και τις ευχές μας για τους γονείς της **Χρήστο** και **Ελένη** να την καμαρώσουν όπως επιθυμούν.

Με αγάπη
Νίκος και Ελένη Ματσάκη

ΣΥΓΧΑΡΗΤΗΡΙΟ

Το Διοικητικό Συμβούλιο του Συλλόγου **Πελοποννησίων Ρόδου ο "ΜΩΡΙΑΣ"** συγχαίρει την **Μαρία Καρύδη,** κόρη της αγαπητής μας Ελένης Καρύδη, μέλος του Συλλόγου μας που αποφοίτησε με άριστα από την Ιατρική Σχολή του Πανεπιστημίου-Παλέρμο Ιταλίας και της εύχεται καλή επαγγελματική σταδιοδρομία.

ΙΕΡΑ ΜΗΤΡΟΠΟΛΙΣ ΡΟΔΟΥ
ΙΕΡΟΣ ΝΑΟΣ
Η ΚΟΙΜΗΣΗ ΤΗΣ ΘΕΟΤΟΚΟΥ
ΑΦΑΝΤΟΥ

ΠΑΝΗΓΥΡΙΣ

Γνωστοποιούμε στο φιλόθρησκο κοινό ότι στις 30 τρέχοντος μηνός, ημέρα Κυριακή, εορτάζουμε τη μνήμη του Αποστόλου Ανδρέα στ' Αφάντου, στο παρεκκλήσι που βρίσκεται μετά την γέφυρα προς Λίνδο.

Την παραμονή ημέρα Σάββατο και ώρα 6η εσπερινή θα ψαλεί εσπερινός μετ' αρτοκλασίας, τη δε επομένη και ώρα 7η πρωινή θα ψαλεί θεία λειτουργία στον Ιερό Ναό Κοίμηση της Θεοτόκου Αφάντου .

Εκ της Εκκλησιαστικής Επιτροπής Αφάντου

ΕΥΧΑΡΙΣΤΗΡΙΟ

Η Εκκλησιαστική επιτροπή του Ιερού Μητροπολιτικού Ναού Ρόδου Εισόδια της Θεοτόκου, εκφράζει τις θερμές της ευχαριστίες στις παρακάτω οικογένειες για την προσφορά σαν δωρεά για τις ανάγκες του Ναού, εις μνήμη της Ευαγγελίας συζ. Παύλου Πετρίδη το γένος Δουλγάρογλου.

Οικογένεια Ηλία Δουλγάρογλου 50,00 ευρώ
Οικογένεια Δημητρίου Καλιουδάκη 30,00 ευρώ
Οικογένεια Δημητρίου Χατζηδημητρίου 30,00 ευρώ

Εκ της Εκκλησιαστικής Επιτροπής

Ο Χώρος δημιουργικής Μάθησης «Χαραυγή» απευθύνεται σε παιδιά ηλικίας 4 έως 12 ετών και σε ενήλικες,
(λειτουργούν τμήματα ανάλογα με την ηλικία των παιδιών).
Τα παιδιά μπορούν να πειραματιστούν, να γευθούν, να κατανοήσουν και να παίξουν.
Οι ενήλικες να γνωρίσουν πτυχές από τον εαυτό τους που ίσως δεν γνώρισαν ποτέ.

Χρησιμοποιεί τεχνικές δημιουργικής έκφρασης, όπως είναι το θέατρο, η μουσική, η διακοσμητική ζωγραφική, η χειροτεχνία, το κουκλοθέατρο, τα παραμύθια και το τραγούδι

Χώρος Δημιουργικής Μάθησης

Λειτουργεί :
• **Δευτέρα έως Παρασκευή** 16.00-19.00
Σάββατο 10.00- 13.00
Ομάδες ενηλίκων 19.00- 21.00

ΧαρΑυγή

Σαββατοκύριακο εκπαιδευτικά προγράμματα και παραστάσεις

Το κάθε παιδί μπορεί να παρακολουθήσει όλες τις δραστηριότητες ή να επιλέξει μία από αυτές .

Διδάσκουν έμπειροι καλλιτέχνες και εκπαιδευτικοί
Υπεύθυνη προγραμμάτων Καίτη Παρασκευά-Χαραυγή

Εγγραφές καθημερινά: 16.00-21.00
Δημοκρατίας 52 (έναντι 1ου Δημοτικού Σχολειου)
Πληροφορίες στα τηλ. 22410 95620, 6932169604

ΕΛΛΗΝΙΚΗ ΔΗΜΟΚΡΑΤΙΑ
ΔΗΜΟΣ ΡΟΔΟΥ
ΕΠΑΡΧΙΑ ΡΟΔΟΥ
ΝΟΜΟΣ ΔΩΔΕΚΑΝΗΣΟΥ

ΓΝΩΣΤΟΠΟΙΗΣΗ ΓΑΜΟΥ

Γνωστοποιείται σύμφωνα με το άρθρο 1369 του Αστικού Κώδικα, όπως τροποποιήθηκε με το Ν. 1250)1982 ότι:
Η Ειρήνη Μπάκη του Εμμανουήλ και της Αρετής που γεννήθηκε στην Ρόδο του Νομού Δωδ/σου και κατοικεί στην Ρόδο του Νομού Δωδ/σου επαγγέλματος Ξενοδοχοϋπάλληλος και ο Νικόλαος Χατζημακρής του Δημητρίου και της Αικατερίνης που γεννήθηκε στην Ρόδο του Νομού Δωδ/σου και κατοικεί στην Ρόδο του Νομού Δωδ/σου επαγγέλματος Ξενοδοχοϋπάλληλος πρόκειται να παντρευθούν στο Δημαρχείο του Δήμου Ροδίων.

Ρόδος 24/11/2003
Ο Δήμαρχος
Γεώργιος Γιαννόπουλος

ΑΔΕΛΦΟΤΗΤΑ ΚΡΗΤΩΝ ΡΟΔΟΥ
"Ο ΨΗΛΟΡΕΙΤΗΣ"

ΚΑΛΕΣΜΑ

Σας προσκαλούμε σε μια μοναδική Συναυλία Κρητικής Μουσικής με τον παπά Στεφανή το Νίκα και τη μουσική του παρέα "Χαροκόποι"

Σάββατο 29 Νοεμβρίου 2003
Εθνικό Θέατρο Ρόδου-Ώρα 20.30

Ο παπά Στεφανής ο Νίκας και οι συνεργάτες του θα παρουσιάσουν παλιά και νέα κρητικά τραγούδια ενώ θα ακουστούν πέρα από τα γνωστά κρητικά μουσικά όργανα και κάποια τα οποία τείνουν να εξαφανιστούν όπως, ασκομαντούρα και μπουλγαρί.

Χορηγοί: AEGEAN AIRLINES, Αρτοποιΐα Ζαχαροπλαστική Σαβοϊδάκης, Sofitel Καψής, Κέντρο Ιατρικών Βοηθημάτων, Ασφάλειες Καρυδάκη, Γραφικές Τέχνες Παπαστεργίου, First Business Bank

φλόγα

ΣΥΛΛΟΓΟΣ
ΓΟΝΙΩΝ ΠΑΙΔΙΩΝ
ΜΕ ΝΕΟΠΛΑΣΜΑΤΙΚΗ
ΑΣΘΕΝΕΙΑ

ΑΝΑΚΟΙΝΩΣΗ

Η **Φλόγα** είναι Σύλλογος γονιών και αγωνίζεται για την καλύτερη ιατρική ψυχική και κοινωνική φροντίδα των παιδιών που έτυχε να αρρωστήσουν από καρκίνο.

Το 1982 ελάχιστοι γονείς, που βρέθηκαν ξαφνικά αντιμέτωποι με τον καρκίνο στο παιδί τους, άναψαν την Φλόγα, που σήμερα αγκαλιάζει 3000 περίπου οικογένειες σε όλη την Ελλάδα.

Πραγματικά πολύτιμοι αρωγοί στον αγώνα μας, βρίσκεστε όλοι εσείς που με την βοήθεια που μας προσφέρετε μας παρέχετε την δυνατότητα να βελτιώσουμε τις συνθήκες νοσηλείας και διαβίωσης των παιδιών μας μέσα και έξω από τα νοσοκομεία.

Η Φλόγα για να υποστηρίξει τα προγράμμά της κάθε χρόνο εκδίδει Χριστουγεννιάτικες κάρτες. Θα είναι για μας πολύ σημαντικό εάν προτιμήσετε τις κάρτες της Φλόγας για τα φετινά Χριστούγεννα, γιατί εκτός από την οικονομική στήριξη (7 ευρώ ένα κουτάκι με 10 κάρτες) που θα προσφέρετε στα προγράμματά μας και στην λειτουργία του Ξενώνα μας, θα κάνετε γνωστή την Φλόγα και το έργο της.

Για οποιεσδήποτε πληροφορίες παρακαλούμε όπως απευθυνθείτε στον υπεύθυνο για την πώληση καρτών κ. Ταχσίν Τουλούογλου. (τηλ. 22410-77257, κιν. 6932-732331).

Εκ του Διοικητικού Συμβουλίου

ΠΡΟΣΚΛΗΣΗ

Θέλετε ν' ανανεώσετε την Χριστουγεννιάτικη διακόσμηση του σπιτιού σας διαλέγοντας πρωτότυπα και χειροποίητα στολίδια φτιαγμένα από τα παιδιά και τις δασκάλες τους;
*Ελάτε τότε να περάσετε ένα ευχάριστο απόγευμα απολαμβάνοντας τον πλούσιο μπουφέ μας στο **BAZAAR** που θα γίνει στο ζεστό κι όμορφο χώρο του Β' Δημοτικού Παιδικού Σταθμού Ρόδου επί της*

Χρήστου Τσιγάντε την Παρασκευή 28 Νοεμβρίου και ώρα 18.00

Θα χαρούμε να σας δούμε όλους εκεί

Από τον Σύλλογο
Γονέων και Κηδεμόνων

ΕΥΧΑΡΙΣΤΗΡΙΟ

Η Εκκλησιαστική επιτροπή του Ιερού Μητροπολιτικού Ναού Ρόδου Εισόδια της Θεοτόκου, εκφράζει τις θερμές της ευχαριστίες στην οικογένεια Ηλία Δουλγάρογλου για την προσφορά σαν δωρεά για τις ανάγκες του Ναού, ευρώ 30,00 εις μνήμη του Ιωάννη Ξάνθη αντί στεφάνου.

Εκ της Εκκλησιαστικής Επιτροπής

ΠΩΛΕΙΤΑΙ ΚΤΗΜΑ
στα Καλαβάρδα

Το κτήμα έχει εμβαδόν 4.080 τ.μ., έχει μεγάλη πρόσοψη στον επαρχιακό δρόμο λίγο μετά τα Καλαβάρδα προς Σάλακο και είναι άρτιο και οικοδομήσιμο.
Εχει νερό από το δίκτυο άρδευσης και το δίκτυο της ΔΕΗ βρίσκεται ακριβώς στη γωνία του κτήματος. Το κτήμα είναι εξ ολοκλήρου φυτεμένο με ελαιόδεντρα και το πίσω μέρος του συνορεύει με λοφίσκο ιδιοκτησίας του δημοσίου.

Πλη. τηλ. 2241025201

A.N.A FERRIES

ΠΡΟΓΡΑΜΜΑ ΔΡΟΜΟΛΟΓΙΩΝ

Ε/Γ-ΟΓ ΡΟΔΑΝΘΗ-Ε/Γ-Ο/Γ ΜΑΡΙΝΑ**

ΡΟΔΟΣ - ΠΕΙΡΑΙΑΣ (19/11/03-29/11/03)

	ΤΕΤΑΡΤΗ 19/11	
ΔΗΜΗΤΡΟΥΛΑ	16.00	ΤΗΛΟ-ΝΙΣΥΡΟ-ΚΩ-ΚΑΛΥΜΝΟ-ΛΕΡΟ-ΠΑΤΜΟ-ΠΕΙΡΑΙΑ (Πέμπτη 11.10)
	ΠΕΜΠΤΗ 20/11	
ΜΑΡΙΝΑ	17.00	ΚΩ-ΚΑΛΥΜΝΟ-ΠΕΙΡΑΙΑ (Παρασκευή 08.00)
	ΠΑΡΑΣΚΕΥΗ 21/11	
ΔΗΜΗΤΡΟΥΛΑ	18.00	ΣΥΜΗ-ΤΗΛΟ-ΝΙΣΥΡΟ-ΚΩ-ΚΑΛΥΜΝΟ-ΑΣΤΥΠΑΛΑΙΑ-ΑΙΓΙΑΛΗ-ΚΑΤΑΠΟΛΑ-ΔΟΝΟΥΣΑ-ΝΑΞΟ-ΠΑΡΟ-ΣΥΡΟ-ΠΕΙΡΑΙΑ (Σάββατο 20.45)
	ΣΑΒΒΑΤΟ 22/11	
ΜΑΡΙΝΑ	18.00	ΣΥΜΗ-ΚΩ-ΚΑΛΥΜΝΟ-ΑΣΤΥΠΑΛΑΙΑ-ΚΑΤΑΠΟΛΑ-ΠΕΙΡΑΙΑ (Κυριακή 13.50)
	ΔΕΥΤΕΡΑ 24/11	
ΔΗΜΗΤΡΟΥΛΑ	16.00	ΣΥΜΗ-ΤΗΛΟ-ΝΙΣΥΡΟ-ΚΩ-ΚΑΛΥΜΝΟ-ΛΕΡΟ-ΠΑΤΜΟ-ΠΕΙΡΑΙΑ (Τρίτη 12.00)
	ΤΡΙΤΗ 25/11	
ΜΑΡΙΝΑ	17.00	ΚΩ-ΚΑΛΥΜΝΟ-ΠΕΙΡΑΙΑ (Τετάρτη 08.00)
	ΤΕΤΑΡΤΗ 26/11	
ΔΗΜΗΤΡΟΥΛΑ	16.00	ΤΗΛΟ-ΝΙΣΥΡΟ-ΚΩ-ΚΑΛΥΜΝΟ-ΛΕΡΟ-ΠΑΤΜΟ-ΠΕΙΡΑΙΑ (Πέμπτη 11.10)
	ΠΕΜΠΤΗ 27/11	
ΜΑΡΙΝΑ	17.00	ΚΩ-ΚΑΛΥΜΝΟ-ΠΕΙΡΑΙΑ (Παρασκευή 08.00)
	ΠΑΡΑΣΚΕΥΗ 28/11	
ΔΗΜΗΤΡΟΥΛΑ	21.00	ΣΥΜΗ-ΤΗΛΟ-ΝΙΣΥΡΟ-ΚΩ-ΚΑΛΥΜΝΟ-ΑΣΤΥΠΑΛΑΙΑ-ΑΙΓΙΑΛΗ-ΚΑΤΑΠΟΛΑ-ΔΟΝΟΥΣΑ-ΝΑΞΟ-ΠΑΡΟ-ΣΥΡΟ-ΠΕΙΡΑΙΑ (Σάββατο 20.45)
	ΣΑΒΒΑΤΟ 29/11	
ΜΑΡΙΝΑ	18.00	ΣΥΜΗ-ΚΩ-ΚΑΛΥΜΝΟ-ΑΣΤΥΠΑΛΑΙΑ-ΚΑΤΑΠΟΛΑ-ΠΕΙΡΑΙΑ (Κυριακή 13.50)

****ΠΡΟΣΦΟΡΑ****

Πακέτα εισιτηρίων άνω των 300,00 ευρώ, μπορείτε να τα εξοφλήσετε σε 4 άτοκες μηνιαίες δόσεις με την πιστωτική σας κάρτα VISA ή MASTER!

*** Η εταιρεία μας βρίσκεται στην ευχάριστη θέση να σας ενημερώσει ότι:**
1. **Θα προσφέρονται ειδικές τιμές σε όλες τις θέσεις για οικογενειακά πακέτα**
2. **Εισιτήρια μετ' επιστροφής, ειδικές τιμές.**
3. **Ι.Χ. έκπτωση 20%**
4. **Πολλαπλά εισιτήρια minimum 5, 50% έκπτωση.**

Πληροφορίες στο κεντρικό πρακτορείο
TSAGARIS TRAVEL
και στον ταξιδιωτικό σας πράκτορα
Τηλ. (22410) 36170-30406, FAX: 22410-28597

FYROGENIS
ΜΕΛΕΤΕΣ ΕΓΚΑΤΑΣΤΑΣΕΙΣ
10 ΧΡΟΝΙΑ ΕΓΓΥΗΣΗ
ΜΑΝΤΕΜΕΝΙΟΙ ΛΕΒΗΤΕΣ
ΧΑΛΥΒΔΙΝΟΙ ΛΕΒΗΤΕΣ
ΜΑΝΤΕΜΕΝΙΑ ΑΥΤΟΝΟΜΗ ΜΟΝΑΔΑ
ΑΦΟΙ ΑΝΤΩΝΑΚΗ Ο.Ε.
ΨΥΞΗ - ΘΕΡΜΑΝΣΗ - ΗΛΙΑΚΑ
ΡΟΔΟΣ: ΑΛΙΚΑΡΝΑΣΣΟΥ & ΕΦΕΣΣΟΥ ΡΟΔΙΝΙ Τηλ./Φαξ 22410 25448
ΕΜΠΩΝΑΣ: Τηλ. 22460 41350, Κιν. 6977 225112, 6932 223760



Ρόδος: εἰκῆ καὶ ὡς ἔτυχε...



.... Το παλιό "καπέλο" του Φάρου, στο Φρούριο Αγίου Νικολάου

... Βόλτα στο Φάρο

... ΔΗΠΕΘΕ Ρόδου, ύπνος βαθύς

Σε λίγο μπαίνει ο Δεκέμβριος και το ΔΗΠΕΘΕ Ρόδου ακόμη δεν έχει ανακοινώσει το χειμερινό ρεπερτόριό του.

Κάτι έχει ακουστεί για το **"Σκλαβί"**, το παραμύθι της Σύμης, σε διασκευή της Ξένιας Καλογεροπούλου, που θα ανεβάσει η παιδική σκηνή και για ένα έργο έλληνα συγγραφέα, χωρίς να παρέχονται περισσότερες εξηγήσεις και έτερον ουδέν.

*... Πάντως το **"Σκλαβί"** ήδη έκανε πρεμιέρα με το ΔΗΠΕΘΕ Πάτρας το οποίο έχει στο πρόγραμμά του για το χειμώνα άλλες οχτώ παραγωγές!*

... Η μπλόφα του Ταραντίνο

«Το "Kill Bill" - που ευχαριστίως θα το παράφραζα "Kill Tarantino" - μαζί με το "Matrix" είναι οι δύο μεγαλύτερες μπλόφες στη σύγχρονη ιστορία του american cinema. Με τα εξής κοινά σημεία: Σεναριακή ασυναρτησία στα όρια της ανυπαρξίας, ακατάσχετη βία στα όρια της αλεστικής μηχανής και επίδειξη τεχνοκρατικού styling στα όρια της διαστημικής ρομποτικής. Η διαφορά είναι ζήτημα target group. Το "Matrix" για την αφασική πιτσιρικαρία. Το "kill Bill" για την cult... αφασία».

(Δημήτρης Δανίκας, κριτικός κινηματογράφου)

... Κοντογιαννόπουλος, ο σοσιαλιστής

Αναρωτιέται σε συνέντευξή του ο υφυπουργός Υγείας **Βασίλειος Κοντογιαννόπουλος**, ο οποίος θα μας κάνει *"ποδαρικο"* την πρώτη του Δεκεμβρίου, για το *"τι σχέση έχει με το κέντρο η νεοδεξιά του Κ. Καραμανλή"*;

Για να το λέει ο εντιμότατος κάτι θα ξέρει.

... Βλέπετε είχε θητεύσει στην ίδια οργάνωση βάσης με τον αείμνηστο Τεμπονέρα!

... Για γώνια στην λαϊκή της Ντάτσιας

Αν δεν μας απατά η μνήμη, μετά την εισβολή των Τούρκων στην Κύπρο, τα μονοήμερα ταξίδια προς το Μαρμαρίς κόπηκαν και το βάρος δόθηκε αποκλειστικά στις εκδρομές στην Σύμη.

Εχει περάσει από τότε ένα τέταρτο του αιώνα και βάλε, τα πράγματα οπωσδήποτε έχουν αλλάξει αλλά κάπως μας ξενίζει, που η Ναυτιλιακή Εταιρεία Λαϊκής Βάσης του νησιού, μέσα στο Νοέμβρη εξακολουθεί να έχει τρία δρομολόγια εβδομαδιαίως για να *"ενισχύσει"* την επικοινωνία μας με τους γείτονες.

... Μάλιστα κάθε Σάββατο, το πλοίο κάνει το δρομολόγιο προς την Ντάτσια, ξεκινώντας στις 9 το πρωί με επιστροφή στις 4 το απόγευμα, ώστε οι μερακλήδες να μπορέσουν να κάνουν με άνεση τα ψώνια της εβδομάδας από την "λαϊκή"!

ΤΙΜΗΤΙΚΕΣ ΠΛΑΚΕΤΕΣ
Λάστιχο
Μέταλλο
Γυαλί
Ξύλο
Δέρμα
Πλαστικό
Τώρα κόβουμε και χαράζουμε με LASER σε όλα τα υλικά
ΣΦΡΑΓΙΔΑ EXPRESS
παράδοση στο χώρο σας!
ΣΤΕΙΛΤΕ ΜΑΣ ΜΕ FAX ή με e-mail ΤΑ ΣΤΟΙΧΕΙΑ ΤΗΣ ΕΠΙΧΕΙΡΗΣΗΣ ΣΑΣ ΚΑΙ ΘΑ ΣΑΣ ΣΤΕΙΛΟΥΜΕ ΤΗ ΣΦΡΑΓΙΔΑ ΣΤΟ ΧΩΡΟ ΣΑΣ ΑΜΕΣΑ!
APOPSIS DESIGN
ΜΕΤΑΞΟΤΥΠΙΚΗ ΡΟΔΟΥ
ΓΡΑΦΙΚΕΣ ΤΕΧΝΕΣ ΕΚΤΥΠΩΣΕΙΣ - ΕΠΙΓΡΑΦΕΣ
ΒΑΣΙΛΗΣ ΒΑΓΙΑΝΑΚΗΣ
ΑΓΙΟΥ ΙΩΑΝΝΟΥ 157 - ΡΟΔΟΣ 85100
ΤΗΛ. 22410 35233 - Fax: 22410 75296
www.metaxotipiki.gr
e-mail: info@metaxotipiki.gr

ΚΑΘΗΜΕΡΙΝΑ ΟΛΑ ΤΑ ΝΕΑ ΤΗΣ ΔΩΔΕΚΑΝΗΣΟΥ ΣΤΟ INTERNET
www.rodiaki.gr

ΚΟΜΜΩΤΗΡΙΟ UNISEX
Natural Beauty
Χτενίσματα αέρινα, φίνα... Χτενίσματα με άποψη. Νέες κουπ με στυλ και προσθετική μαλλιών με τη γνωστή υπογραφή της Μαρίας
& κατόπιν ραντεβού
ανοικτά από τις 9.00 έως 17.00
Επίσης για τα μικρά παιδιά ένα ευχάριστο κούρεμα μέσα στο παιδικό αυτοκινητάκι
Παφιάκη Μαρία
Στη νέα διεύθυνση: Ακραμίτου 16, Ρόδος
Τηλ. 32161
κάθετος Ατταβύρου και Λεωφόρου Καλλιθέας
(παλιά διεύθυνση: προέκταση Αννης Μαρίας)

ΕΛΕΥΘΕΡΙΑ ΧΑΤΖΗΔΙΑΚΟΥ ΜΟΣΧΙΔΗ
ΞΕΝΕΣ ΓΛΩΣΣΕΣ
ΚΕΝΤΡΑ ΞΕΝΩΝ ΓΛΩΣΣΩΝ
ΧΑΤΖΗΔΙΑΚΟΥ-ΜΟΣΧΙΔΗ ΕΛΕΥΘΕΡΙΑ
ΑΓΓΛΙΚΑ
ΓΑΛΛΙΚΑ
ΙΤΑΛΙΚΑ
• Αριστη προετοιμασία όλων των αναγνωρισμένων εξετάσεων
1ο Κέντρο: Αμφιτρύτης 105 (Πάροδος Κων/νου Παλαιολόγου)
Περιοχή Αγίου Ιωάννου-Ρόδος
Τηλ. 22410 34730 Κιν.: 6974602034
2ο Κέντρο: Λεωφ. Δημοκρατίας-Παραδείσι
Τηλ.: 22410 82430

(εκ)πολιτισμικά παίγνια

... Αφαντενές ταλιατέλες με σως από ταχίνι

Η γνωστή γευσιγνώστρια **Νταϊάνα Κόχυλα**, μας πληροφορεί από την στήλη της *"γεύσεις"* στα "Νέα" για μια συνταγή από το εξωτικό χωριό **"Αφαντού"**, για να φτιάχνουμε **"ταλιατέλες με σάλτσα από ταχίνι"**.

*... Μεταξύ μας, για το **"μάτσι"** πρόκειται!*

«Η συνταγή αυτή είναι από ένα χωριό στο εσωτερικό της Ρόδου που λέγεται Αφαντού.

Στη διάρκεια της Σαρακοστής, όταν το βούτυρο και ορισμένες ημέρες το λάδι ήταν απαγορευμένα, το ταχίνι έπαιζε σημαντικό ρόλο στην ελληνική κουζίνα. Αυτό το παράξενο πιάτο ζυμαρικών, μαγειρεμένων με ταχίνι, είναι ένα γλυκό που γίνεται αποκλειστικά τη Μεγάλη Παρασκευή, τότε που απαιτείται η αυστηρότερη νηστεία.

Υπάρχουν άλλα, παρόμοια πιάτα με γλυκά ζυμαρικά όχι μόνο στη Ρόδο αλλά και αλλού στα Δωδεκάνησα, καθώς και στην Κρήτη. Στη Ρόδο, ένα άλλο πιάτο γίνεται με βρασμένες σε γάλα χυλοπίτες (συνήθως σπιτικές) και σερβίρεται με ζάχαρη, κανέλα και σουσάμι. Στη γειτονική Κρήτη, γλυκά ζυμαρικά προσφέρονται στις νέες μητέρες επειδή πιστεύεται ότι οι πλούσιες σε θερμίδες τροφές θα τους δώσουν περισσότερο γάλα.

Δεν είμαι σύγουρη πόσο ελκυστική μπορεί να είναι η ιδέα ζυμαρικών μαγειρεμένων με ταχίνι στους σύγχρονους γευσιγνώστες. Πρόκειται, όμως, για ένα ενδιαφέρον και παράξενο έδεσμα, το οποίο ελάχιστοι γνωρίζουν στην Ελλάδα σήμερα. Παρόλα αυτά, το καταθέτω εδώ κατά κάποιον τρόπο για τις επερχόμενες γενεές.

Τα "Μάτσι", ένα παραδοσιακό Ροδίτικο ζυμαρικό, είναι επίπεδα και πλατιά σαν ταλιατέλες αλλά κοντά. Μια τοπική μαγείρισσα μου εμπιστεύθηκε το τέχνασμά της για να μοιάζει το παρασκευάσμά της με το πρωτότυπο πιάτο. Απλά σπάει τα ζυμαρικά του εμπορίου σε μικρά κομμάτια.

Υλικά

- 1/2 κιλό ταλιατέλες ή άλλο παρόμοιο ζυμαρικό, κατά προτίμηση χωρίς αυγά
- Αλάτι
- 6 κουταλιές σουσάμι καβουρντισμένο
- 1 κουταλάκι του τσαγιού κανέλα τριμμένη
- 1 φλιτζάνι ταχίνι
- 1/2 φλιτζάνι ζάχαρη

(Για 8-10 μερίδες)

- Σπάτε τα ζυμαρικά σε μικρά κομμάτια των 3 εκατ. Βράζετε μια κατσαρόλα με ελαφρώς αλατισμένο νερό και προσθέτετε τα ζυμαρικά. (Το νερό θα πρέπει να σκεπάζει τα ζυμαρικά κατά 5 εκατ. Αδειάζετε το περιττό με μια κουτάλα). Σιγοβράζετε τα ζυμαρικά ώσπου να μαλακώσουν. Στο μεταξύ, χτυπάτε το σουσάμι και την κανέλα μαζί σε ένα γουδί με το γουδοχέρι.

- Βάζετε το ταχίνι και τη ζάχαρη σε ένα μικρό μπολ και τα χτυπάτε στο ηλεκτρικό μίξερ. Προσθέτετε μια κουταλιά από τον καυτό ζωμό όπου βράζουν τα ζυμαρικά σας μέσα στο μπολ και χτυπάτε το μείγμα ώσπου να γίνει λείο και κρεμώδες. Μόλις βράσουν τα ζυμαρικά, βγάζετε την κατσαρόλα από τη φωτιά και ρίχνετε το μείγμα με το ταχίνι μέσα. Τα ανακατεύετε καλά.

- Για το σερβίρισμα: Βάζετε τα ζυμαρικά με τον ζωμό τους σε ατομικά μπολ και τα πασπαλίζετε με 1 κουταλιά της σούπας κοπανισμένο σουσάμι και κανέλα.

... Ερση Λάγκε: «Θέλω να σου μιλήσω»

Στο νέο μυθιστόρημά της **"Θέλω να σου μιλήσω"** η συγγραφέας **Ερση Λάγκε** μας προσφέρει ένα *"διπλό βιβλίο"*, όπως *'διπλές"* είναι και οι ανθρώπινες σχέσεις.



«Εκείνη είναι δεκαπέντε χρονών, παιδούλα ακόμα και παντρεύεται ή μάλλον την παντρεύουν με έναν άντρα είκοσι χρόνια μεγαλύτερό της, βασανισμένο και πρώην όμηρο στα στρατόπεδα συγκέντρωσης των Ναζί. Και αρχίζει η τριβή της κάθε μέρας τους, ενώ αυτός προσπαθεί, θέλει απαραίτητα να της αφηγηθεί τα τρομερά που έζησε, μαζί μ' όλο το θάνατο του κουβαλάει από τότε μέσα του.

Αυτή ακούει; Δεν ακούει; Κάποια φορά ταράζεται, τον περιποιείται στην αρρώστια, πάει - έρχεται, γεννά τα δυο τους παιδιά κι ανάμεσα η ζωή, η απλή ζωή που όλοι ζούμε. Το νησί, κλειστό σαν κουκούλι, τους κρατά, τους προστατεύει και τους σκλαβώνει ταυτόχρονα. Πανηγύρια, σεισμοί, μικρογεγονότα της γειτονιάς...

Δύο ιστορίες που μπλέκουν και τέμνονται η μια μέσα στην άλη. Κι όταν εκείνη σαραντα-πεντάρα πια, χήρα και μόνη, θέλει να ιστορήσει τα μηδαμινά που έζησε, γύρω της δεν υπάρχει, δεν είναι κανένας να την ακούσει...»

... Ερση Λάγκε: «Θέλω να σου μιλήσω», μυθιστόρημα, εκδόσεις "Περίπλους", σελ. 104, Αθήνα 2003, τιμή: 9 ευρώ.

... Χαμόγελα πολιτευτών

Καμιά φορά την πατάνε και οι πλέον "έγκριτες" εφημερίδες...

Συμβαίνει κάποιο τραγικό γεγονός, για παράδειγμα οι πρόσφατες τρομοκρατικές επιθέσεις στην Τουρκία με τις δεκάδες νεκρούς, οι πολιτικοί

Συλλυπητήρια του κ. Σημίτη σε Ερντογάν και Μπλερ

Καταδίκη των επιθέσεων από τον Πρωθυπουργό

Τον αποτροπιασμό και τη λύπη της για τις πολύνεκρες επιθέσεις στην Κωνσταντινούπολη εξέφρασε χθες η πολιτική ηγεσία της Ελλάδας. Ο πρωθυπουργός κ. **Κώστας Σημίτης** απέστειλε μήνυμα προς τον τούρκο ομόλογό του **Ταγίπ Ερντογάν**, στον οποίο εξέφρασε τα συλλυπητήριά του προς όλον τον τουρκικό λαό και κατεδίκασε τις επιθέσεις.


Ο κ. Κώστας Σημίτης

«Καταδίκη κάνουν δηλώσεις εκφράζοντας την λύπη τους και οι εφημερίδες που έχουν μόνον φωτογραφίες τους με πλατειά χαμόγελα τις δημοσιεύουν, αν δεν πάρουν είδηση την γκάφα τους.

... Ομως και αυτοί οι πολιτικάντηδες. Πάντοτε μες στην τρελή χαρά, με το χαμόγελο αισιοδοξίας θέλουν να πείσουν τους ιθαγενείς ότι όλα πάνε πρίμα με το σοφό κουμάντο που κάνουν!

... Πίσω στο 1981

«Την εποχή της πρωθυπουργίας Ράλλη το 1981, θυμίζει αυτή η περίοδος της διακυβέρνησης Σημίτη. Τις προάλλες, ο υπουργός Οικονομίας Ν. Χριστοδουλάκης ανακοίνωσε το "πάγωμα" των τιμολογίων των ΔΕΚΟ για ένα εξάμηνο.

Ακριβώς ό,τι είχε πράξει και ο κ. Γιαν. Παλαιοκρασσάς, αναπληρωτής υπουργός Συντονισμού εκείνη την περίοδο.

Ο υπουργός Εμπορίου Γ. Παναγιωτόπουλος, επίσης, είχε επιχειρήσει να βάλει στον "γύψο" την αγορά, με εκατοντάδες αγορανομικές διατάξεις, οι οποίες καθόριζαν τις ανώτατες τιμές πώλησης των προϊόντων. Για να ελέγξει υποτίθεται τον πληθωρισμό.

Τον μιμείται τώρα στην έκταση που το επιτρέπουν οι παρούσες συνθήκες, ο φαντασμαγορικός υφυπουργός Κίμων Κουλούρης.

...Σε σύγκριση με εκείνη την παρακμιακή περίοδο, λείπει μόνο ο υπουργός που θα βγει να μοιράζει τις επιταγές στους αγρότες (κάτι πάντως συζητείται για κτήματα του Δημοσίου)!

Από τον "δήκτη" της "Καθημερινής"

«ΡΟΔΙΑΚΗ» ΑΠΟ ΤΟ 1915

Φλας στο παρελθον


ΡΟΔΙΑΚΗ
PERIODICO SETTIMANALE

ΕΝ ΡΟΔΩ
ΠΕΜΠΤΗ 21 ΝΟΕΜΒΡΙΟΥ 1929
ΑΡΙΘΜ. ΦΥΛΛΟΥ 1075

ΡΟΔΙΑΚΑ ΧΡΟΝΙΚΑ

Κοινωνική κίνησις

Επανέκαμψεν εκ Πειραιώς ο αξ. συμπολίτης κ. Δημ. Αγιακάτσικας και ο εκ Καρπάθου φίλος ιατρός κ. Εμμ. Μιχαηλίδης.

Δεσποινίς ψυχιούχος του Αρσακείου αναλαμβάνει παραδόσεις ιδιαιτέρας. Πληροφορίαι εις τα γραφεία της Ροδιακής.

Ενοικιάζεται το περιβόλι του κ. Σπύρου Παρασκευά κείμενον εις την συνοικίαν Α. Ιωάννου απέναντι ακριβώς της Εκκλησίας. Οι βουλόμενοι αποταθήτωσαν εις τον ιδιοκτήτη.

ΕΝΔΙΑΦΕΡΟΥΣΑ ΔΗΛΩΣΙΣ

Εις την Αποθήκην του εν Κρεμαστή καταστήματος Θεοδώρου Ν. Λούπη πωλούνται όλα τα είδη ξυλείας, εργαλεία ξυλουργικά με πολύ συμφέρουσας τιμάς.

Επίσης ο κ. Θεόδωρος Λούπης δοκιμασμένος τεχνίτης αναλαμβάνει εργολαβικώς κάθε είδος οικοδομικής ή ξυλουργικής εργασίας με τιμάς πολύ συγκαταβατικάς.

ΥΠΟΔΗΜΑΤΟΠΟΙΕΙΟΝ
"Η ΜΟΔΑ και ΤΕΧΝΗ"
Μιχαήλ Σπανούδη Σμυρινού
Πλατεία Ιμπραήμ Πασά
No 1416 Ε

Κατασκευάζονται υποδήματα ανδρικά, παιδικά και γυναικεία με γούστο και καλαισθησία της τελευταίας μόδας έτοιμα και επί παραγγελία.

Πλουσία συλλογή εις κάθε εποχήν
εργασία ηγγυημένη

(Στα κείμενα από την παλιά "Ροδιακή" διατηρείται η γλώσσα της εποχής και οι τότε ονοματοθεσίες. Τότε η "Ροδιακή" εκδιδόταν υπό καθεστώς ιταλικής κατοχής).

ΠΙΝΑΚΕΣ ΖΩΓΡΑΦΙΚΗΣ



Σε μας θα βρείτε
ΔΩΡΑ για εσάς και για τους άλλους
ΔΩΡΑ αξίας που φαίνονται και δεν ξεχνιούνται
• ΠΙΝΑΚΕΣ ΖΩΓΡΑΦΙΚΗΣ
• ΒΙΤΡΩ ΓΝΗΣΙΟ και ΜΗ
• ΚΑΘΡΕΠΤΕΣ ΖΩΓΡΑΦΙΣΤΟΙ ΚΙ
ΠΡΟΣΦΟΡΕΣ ΚΑΙ ΕΥΚΟΛΙΕΣ ΠΛΗΡΩΜΗΣ
ΦΩΤΙΖΟΜΕΝΟΙ
• ΚΟΡΝΙΖΕΣ
ΛΙΣΤΑ ΓΑΜΟΥ
Που φτιάχνουν με μεράκι η
Η ΡΟΔΟΥΛΑ & Ο ΑΡΤΑΝ
Μιχ. Πετρίδη 96 κοντά στο ΜΗΔΕΙΑ Τηλ. 62552

Αντίλαλοι

πολιτικοί και άλλοι...

@ Τί τους έπιασε πάλι **τους αιρετούς μας,** δεν μπορούμε να καταλάβουμε. Διαξιφισμοί και κόντρες και **τσακωμοί και παραιτήσεις** και καταγγελίες, κυριαρχούν παντού και σε όλα τα επίπεδα. **Σημείο των καιρών δεν είναι σίγουρα.** Μάλλον το... **όπου φτώχεια και γκρίνια** θα πρέπει να ισχύει!

@ Με... σεισμό πολλών ρίχτερ, απειλεί ο επικεφαλής της μειοψηφίας του Δημοτικού Συμβουλίου Πεταλούδων κ. **Βασίλης Σταυριανός.** Οι επιστολές έφθασαν μέχρι το γραφείο του Σημίτη. Κι όπως λένε οι πληροφορίες κάποιος ή κάποια θα... κληθεί να πληρώσει τη νύφη!

@ Πάμε στοίχημα, ότι εκεί, στο περιφερειακό της Σαντορίνης, που... οι δικοί μας θα γίνονται "μαλλιά-κουβάρια" στο προσκήνιο και στο παρασκήνιο, οι... Κυκλαδίτες θα τρίβουν τα χέρια τους; Διότι... ως γνωστό, ο Λύκος στην αναμπουμπούλα χαίρετε!

Μιχ. Μ.

Η προοπτική του Φαληρακίου

Οι επαφές, ακόμα και σε επίπεδο δημοσίων σχέσεων, που αναμένεται να γίνουν το χειμώνα με αντικείμενο το Φαληράκι, θα παίξουν **καθοριστικό ρόλο** για το μέλλον του διάσημου τουριστικού θερέτρου της Ρόδου.

Η ερχόμενη σεζόν θα είναι και ενδεικτική της προοπτικής του Φαληρακίου, μετά όλα όσα συνέβησαν το περασμένο καλοκαίρι και της έκτασης που πήρε το θέμα σε διεθνές επίπεδο.

Το χειρότερο απ' όλα είναι, βέβαια, ότι **η περιοχή έχει ταυτισθεί** με ό,τι πιο... ευτελές μπορεί να θεωρηθεί ως διασκέδαση και αυτό ίσως θα είναι και το πιο δύσκολο να αντιστραφεί...

Κυρ. Π.

Οι προσδοκίες

Σαν πολλά να έχουμε εναποθέσει ως έθνος, ως πολίτες και ως... ισότιμοι Ευρωπαίοι στη διεξαγωγή των Ολυμπιακών Αγώνων.

Λες και θα λειτουργήσουν **ως πανάκεια για όλα τα στραβά και τα ανάποδα αυτού του κόσμου.** Και εμείς εδώ, βέβαια, ως τουριστική περιοχή ευελπιστούμε ότι το 2004 θα βγάλουμε και τα... σπασμένα του 2003.

Ας... αρχίσουμε τις εκκλήσεις όλοι μαζί γιατί, πολύ απλά, δεν ... γίνεται να μην πάνε καλά αυτοί οι Ολυμπιακοί Αγώνες. Τουλάχιστον έτσι μας έχουν δώσει να καταλάβουμε...

Κυρ. Π.

Προεξοφλημένος!

Εκτός των άλλων μάθαμε ότι η Νέα Δημοκρατία διαθέτει και... προεξοφλημένο **υποψήφιο βουλευτή!**

Αμα είναι έτσι τα πράγματα... πάμε πάσο! Κι επειδή μπορεί να αρχίσει πάλι τα σενάρια, του δηλώνουμε δημοσίως, ότι εμείς δεν έχουμε αντίρρηση για την υποψηφιότητά του (κάποιοι άλλοι όμως έχουν).

Λ. Μ.

Οι διακοπές της ΔΕΗ

Ωραίοι είναι πράγματι **οι κύριοι της ΔΕΗ.** Διαβάστε τι απαντούν για τις συνεχείς διακοπές ρεύματος στη Κάρπαθο-Κάσο και θα καταλάβετε.

Αφού υπόσχονται ότι το... 2005 θα λειτουργήσει νέα μονάδα (όποιος θέλει το πιστεύει αυτό) **αναφέρουν τα εξής:** "Εν τούτοις προβλήματα οφειλόμενα σε καθαλατώσεις και υπερπηδήσεις μονώσεων όπως και σε ασυνήθους εντάσεως ανέμους ή καταιγίδες που οδηγούν σε βλάβες και διακοπές του δικτύου δεν μπορούν να προβλεφθούν και να αποκλειστούν".

Τα... ακραία σου καιρικά φαινόμενα, που λέει και η γνωστή διαφήμιση.

Λ.Μ.

Τότε και τώρα

Το ότι η Ν.Δ. δεν... υπολόγιζε ποτέ ιδιαίτερα την Δωδεκάνησο, επειδή την θεωρούσε "κάστρο" του ΠΑΣΟΚ, είναι κάτι που τα παλαιότερα στελέχη του κόμματος, το θυμούνται καλά.

Κάποιο μάλιστα στέλεχος (από τα παλιά, που δυστυχώς δεν βρίσκεται ανάμεσά μας) έλεγε για χρόνια το περιστατικό που συνέβη την δεκαετία του '80 όταν κλήθηκε σε κομματική σύσκεψη στην Αθήνα.

Εκπληκτος τότε, **στην ανάλυση των σχεδιασμών** που γινόταν, διαπίστωσε ότι οι επιτελείς... ούτε μία κουβέντα δεν είπαν για τα Δωδεκάνησα. Ζήτησε εξηγήσεις και εκεί ήταν που έμεινε με ανοιχτό το στόμα! Επειδή η περιοχή είναι κάστρο του ΠΑΣΟΚ, του είπαν οι επιτελείς, την θεωρούμε χαμένη **και... δεν ασχολούμαστε μ' αυτήν!**

Μετά από τόσα χρόνια, αν ζούσε, προφανώς θα αισθανόταν ικανοποιημένος μαθαίνοντας ότι η Δωδεκάνησος είναι στις περιοχές εκλογικής στόχευσης της Ν.Δ.

Λ. Μ.

Η βεβαιότητα

Θα είμαι υποψήφια στα Δωδεκάνησα, δήλωσε χθες η **κ. Ευαγγελία Βελέντζα-Ζουρούδη** και για να το λέει... κάτι θα ξέρει!

Ας προσέχει όμως, διότι **την ίδια βεβαιότητα** είχε εκφράσει και η κ. **Σούλα Ευθυμίου** αλλά αντί για τα Δωδεκάνησα βρέθηκε υποψήφια στην Β' Περιφέρεια Αθηνών.

Λ. Μ.

ΑΝΑΚΟΙΝΩΣΗ

Ενημερώνουμε τους επαγγελματίες και τους ιδιώτες, ότι ξεκίνησε να λειτουργεί **ΝΕΑ μεγάλη μονάδα Γραφικών Τεχνών,** με μηχανήματα τελευταίας τεχνολογίας και με την επωνυμία

Κλαδάς Μιχ. & Ηλ. Α.Ε.

Υπεύθυνος της μονάδας είναι ο **Στέλιος Κλαδάς.**

Θα μας βρείτε στα Κοσκινού (Άγ. Γεώργιος) και στα τηλέφωνα: **22410 60735-6. - Κιν. 6945 650 888** Φαξ: **22410 62383.**

ΜΗΝΙΑΙΑ ΕΝΟΙΚΙΑΣΗ ΔΩΜΑΤΙΩΝ ΣΕ ΞΕΝΟΔΟΧΕΙΟ

Το **ξενοδοχείο ΝΟΥΦΑΡΑ** που βρίσκεται στο **κέντρο της πόλεως Ρόδου (10 λεπτά από το Παν/μιο Αιγαίου) επί της Γρ. Λαμπράκη 35,** ενοικιάζει δωμάτια σε φοιτητές και σε οποιονδήποτε άλλο ενδιαφερόμενο.

Το δωμάτιο διαθέτει:
1) Ατομικό μπάνιο
2) Τηλέφωνο
3) Ραδιόφωνο
4) Τηλεόραση
5) Ψυγείο
6) Θέρμανση
7) Ζεστό νερό
8) Κοινόχρηστο χώρο για επιτραπέζια παιχνίδια
9) Εβδομαδιαίος καθαρισμός δωματίου και
10) Διάθεση ιματισμού (σεντόνια, κουβέρτες)

Τιμή δίκλινου δωματίου (1 άτομο) 240 ευρώ ανά μήνα
Τιμή δίκλινου δωματίου (2 άτομα) 300 ευρώ ανά μήνα.

ΠΛΗΡ. ΤΗΛ. 2241024545

ΕΥΚΑΙΡΙΑ...

ΜΟΚΕΤΑ ΑΜΕΡΙΚΗΣ

για επαγγελματική χρήση, φάρδος ρολλού 3.66. τιμή m² 9.80 ευρώ. και με πέλος 14.90 ευρώ

Βιοκαρπέτ Δανέζης

Καρπάθου 21 Μαντράκι
Τηλ. 22410 30976

Rodos Gold

Η **Rodos Gold Vogiatzis** ενημερώνει την αξιότιμο πελατεία της, ότι οι ώρες λειτουργίας της επιχείρησης για την χειμερινή περίοδο θα είναι:

ΚΑΘΗΜΕΡΙΝΑ ΑΠΟ 08.30-20.00
ΔΕΥΤΕΡΑ-ΤΕΤΑΡΤΗ-
ΣΑΒΒΑΤΟ 08.30-16.30
ΚΥΡΙΑΚΗ ΚΛΕΙΣΤΑ.

Απολαύστε μια αξέχαστη βραδιά που διοργανώνει ο Α.Ο.Φ. ΛΙΝΔΟΥ

ΚΛΕΟΒΟΥΛΟΣ
Παρασκευή 28 Νοεμβρίου
στις 20.30
Faliraki Beach

Παραδοσιακοί χοροί από το μπαλέτο της Λίνδου.

Συμμετέχει ο **ΝΙΚΟΣ ΓΙΑΝΝΟΥ**

Τιμή κατ' άτομο: 25€
με φαγητό και ελεύθερο ποτό

Κρατήσεις τηλ. **22410 85301,** *κ. Αλέξης*

Προσκλήσεις πωλούνται:
1) Εμπορικό Κέντρο Φώκιαλη, Νίκος Αργυρού
2) Manuel Records

ΣΩΜΑ ΕΛΛΗΝΙΔΩΝ ΟΔΗΓΩΝ

ΠΡΟΣΚΛΗΣΗ

*Το **Σάββατο 29 Νοεμβρίου 2003** στις **6.30 το απόγευμα** στο **Ξενοδοχείο Mediterranean** θα γιορτάσουμε και φέτος το έθιμο των Λουκουμάδων*

Σας περιμένουμε για τραγούδι και χορό συντροφιά με τον γνωστό πιανίστα Ζαφείρη

Οπως κάθε χρόνο, θα ακολουθήσει εορταγορά παραδοσιακών σπιτικών γλυκών, προσφορά της ομάδας Συνεργασίας
Το Τοπικό Συμβούλιο ΣΕΟ Ρόδου

Είσοδος 20 ευρώ