ΕΤΟΣ ΙΔΡΥΣΕΩΣ: 1915
ΙΔΡΥΤΗΣ: ΕΜΜ. ΚΑΛΑΜΠΙΧΗΣ
ΔΙΕΥΘΥΝΤΗΣ: ΑΘ. ΜΑΡΑΣΙΩΤΗΣ

Η ΡΟΔΙΑΚΗ

ΠΕΜΠΤΗ
27 ΝΟΕΜΒΡΙΟΥ 2003
ΑΡ. ΦΥΛΛΟΥ 17.558
ΤΙΜΗ: ΕΥΡΩ 0,70

ΗΜΕΡΗΣΙΑ ΠΡΩΙΝΗ ΕΦΗΜΕΡΙΔΑ ΤΗΣ ΡΟΔΟΥ

ΔΙΕΥΚΡΙΝΗΣΕΙΣ ΑΠΟ ΤΗΝ ΠΕΡΙΦΕΡΕΙΑΡΧΗ



Οι αποφάσεις που πήρε το Περιφερειακό στη Σαντορίνη

ΔΕΝ ΕΓΙΝΕ ΣΥΖΗΤΗΣΗ ΓΙΑ ΤΑ ΑΠΟΧΕΤΕΥΤΙΚΑ ΔΙΚΤΥΑ

Το ότι το θέμα του Περιφερειακού μπήκε σε καλό δρόμο είναι κάτι που δεν αμφισβητείται. Ελήφθησαν όμως και άλλες αποφάσεις για τις οποίες έδωσε διευκρινήσεις η Περιφερειάρχης κ. Μάρθα Σημαντώνη.

ΣΕΛΙΔΑ 6

Καταστροφική η τουριστική πολιτική της Κυβέρνησης

Αλλαγή ηγεσίας στον ΕΟΤ σε ώρες κρίσης!



ΑΣΧΕΤΟΙ ΜΕ ΤΟΝ ΤΟΥΡΙΣΜΟ ΟΙ ΝΕΟΙ «ΗΓΕΤΕΣ» ΤΟΥ

• *Ενώ ο τουρισμός μας διέρχεται κρίση και ενώ βρισκόμαστε σε προεκλογική πλέον περίοδο, η Κυβέρνηση θεώρησε σκόπιμο να αλλάξει πάλι την ηγεσία του ΕΟΤ.*

ΣΕΛΙΔΑ 5

Επισπεύδει τις διαδικασίες η Νέα Δημοκρατία

ΨΗΦΟΔΕΛΤΙΟ μέχρι τον Ιανουάριο

Εντονη κινητικότητα το τελευταίο διάστημα και συνεχείς επαφές υποψηφίων με την Ρηγίλλης!

ΞΕΚΑΘΑΡΙΣΤΗΚΕ ΟΤΙ ΤΙΣ ΤΕΛΙΚΕΣ ΑΠΟΦΑΣΕΙΣ ΓΙΑ ΤΟ ΝΟΜΟ ΜΑΣ ΘΑ ΤΙΣ ΠΑΡΕΙ Η ΑΘΗΝΑ

Μέσα στον Ιανουάριο θα ανακοινωθούν τα ψηφοδέλτια της Νέας Δημοκρατίας αφού προηγηθούν οι διαδικασίες που προβλέπονται από το καταστατικό του κόμματος. Οι υποψήφιοι έχουν αναπτύξει έντονη κινητικότητα ενώ οι επαφές με την Ρηγίλλης είναι καθημερινές.

ΣΕΛΙΔΑ 3

ΛΟΓΩ ΟΙΚΟΝΟΜΙΚΩΝ ΔΥΣΚΟΛΙΩΝ



Αγοράζουμε τρόφιμα δεύτερης ποιότητας!

Το 63% των Ελλήνων καταφεύγει στα φτηνά και κακής ποιότητας τρόφιμα, λόγω οικονομικών δυσχερειών.

ΣΕΛΙΔΑ 8



ΓΙΑ ΝΑ ΓΛΙΤΩΣΕΙ ΤΑ ΧΕΙΡΟΤΕΡΑ

Σκότωσε σκύλο

Ροδίτης αναγκάσθηκε να σκοτώσει με ψαροντούφεκο σκύλο Πιτ-μπουλ που ήταν επικίνδυνος, ένας πραγματικός φονιάς!

ΣΕΛΙΔΑ 9

INTERATTICA ALL COURIER SERVICES
All courier services
• Για όλες τις ταχυδρομικές υπηρεσίες
• Για όλες τις απαιτήσεις (αγορές, αντικαταβολές, δέσμευση ώρας κ.λπ.)
• Επόμενη μέρα ΑΘΗΝΑ-ΘΕΣ/ΝΙΚΗ-ΛΑΡΙΣΑ-ΠΑΤΡΑ
ΑΠΟΚΛΕΙΣΤΙΚΟΙ ΑΝΤΙΠΡΟΣΩΠΟΙ ΡΟΔΟΥ:
ΜΠΟΥΖΟΣ-ΝΤΡΟΥΜΠΟΓΙΑΝΝΗΣ
ΠΑΦΟΥ 12 • ΤΗΛ. 2241037838, FAX: 2241038567

POSIDONIO
ΑΝΟΙΚΤΑ
ΠΑΡΑΣΚΕΥΗ & ΣΑΒΒΑΤΟ
CD "Ώρα Ελλάδος 9"
ΑΝΔΡΕΑΣ ΣΠΑΘΗΣ
ΜΑΓΔΑ ΣΤΕΦΑΝΙΔΟΥ
ΓΙΩΡΓΟΣ ΚΑΣΙΩΤΗΣ
Επίσης τραγουδούν:
ΜΙΧΑΛΗΣ ΤΖΟΓΙΑΣ
ΣΠΥΡΟΣ ΜΟΥΔΑΤΣΟΣ
ΝΑΝΣΥ ΧΡΙΣΤΟΔΟΥΛΟΥ
ΑΝΝΑ ΜΙΧΑΗΛΟΥ
Οι μικροί αδερφοί Μιχάλης & Γιώργος
Μαζί και το οριεντάλ μπαλλέτο POSIDON
Καλλιτεχνική Επιμέλεια: ΒΑΓΓΕΛΗΣ ΝΙΚΗΤΑΡΗΣ
ΕΜΠΟΡΙΚΟ ΚΕΝΤΡΟ ΠΑΝΑΓΟΥ
ΓΕΩΡΓΙΟΥ ΣΕΦΕΡΗ 108, ΡΟΔΟΣ
ΤΗΛ. ΚΡΑΤΗΣΕΩΝ 22410 62537

* ΚΟΥΡΤΙΝΟΞΥΛΑ - ΚΟΥΡΤΙΝΟΒΕΡΓΕΣ
* ΣΤΟΡΙΑ - μεταλλικά-ξύλινα-υφασμάτινα
* ΚΟΡΝΙΖΕΣ - ΑΦΙΣΕΣ - ΕΛΑΙΟΓΡΑΦΙΕΣ - ΚΑΘΡΕΠΤΕΣ * ΑΞΕΣΟΥΑΡ ΤΖΑΚΙΩΝ * ΠΑΡΚΕ
ΑΝΘΥΓΡΟ υψηλής αντοχής
ΑΤΣΑΣ Α.Σ. εμπ. κεν. ΜΗΔΕΙΑ 22410 63602-66339

Ψαροταβέρνα
«ΤΣΑΜΠΙΚΟΣ»
ΓΝΩΣΤΟΠΟΙΗΣΗ
Ενημερώνουμε τους φίλους μας ότι θα παραμείνουμε ΑΝΟΙΚΤΑ και το ΧΕΙΜΩΝΑ καθημερινά ΜΕΣΗΜΕΡΙ - ΒΡΑΔΥ
Η ΑΙΘΟΥΣΑ ΘΕΡΜΑΙΝΕΤΑΙ
ΚΑΒΟΥΡΑΚΙΑ, Ρόδος • Τηλ. 22410-62266

ΚΕΝΤΡΑ ΕΚΠΑΙΔΕΥΣΗΣ ΞΕΝΩΝ ΓΛΩΣΣΩΝ
ΑΓΓΛΙΚΑ · ΙΤΑΛΙΚΑ · ΓΕΡΜΑΝΙΚΑ · ΓΑΛΛΙΚΑ · ΙΣΠΑΝΙΚΑ
LA LINGUA
www.lalingua.gr
η δυναμη ΣΤΗΝ ΞΕΝΟΓΛΩΣΣΗ ΕΚΠΑΙΔΕΥΣΗ!
ΡΟΔΟΣ: ΒΕΝΕΤΟΚΛΕΩΝ 37α, Τηλ.: 22074, 25800
ΙΑΛΥΣΟΣ: ΔΗΜΟΚΡΑΤΙΑΣ 60, τηλ.: 90133
ΕΝΑΡΞΗ ΤΑΧΥΡΥΘΜΩΝ ΠΡΟΓΡΑΜΜΑΤΩΝ ΓΙΑ ΕΝΗΛΙΚΕΣ ΚΑΙ ΕΠΑΓΓΕΛΜΑΤΙΕΣ

ΗΜΕΡΟΛΟΓΙΟ

Πέμπτη 27 Νοεμβρίου 2003
Ιακώβου Πέρσου μεγαλομ., Ναθαναήλ οσίου
Ανατολή ηλίου: 07.18'
Δύση ηλίου: 17.07'
Σελήνη 4 ημερών

ΦΑΡΜΑΚΕΙΑ

Σήμερα διημερεύει το φαρμακείο του Πανταζή Βικτ. στην οδό Αριστοτέλους 26 (Π. Πόλη) και διανυκτερεύει το φαρμακείο της Ευσταθίου Ρούσας στην οδό Στεφ. Καζούλη 22.

ΒΕΝΖΙΝΑΔΙΚΑ

Σήμερα διανυκτερεύουν τα βενζινάδικα: Σταυριανάκης Αθ. (Ν. Αγορά), Κορωναίος Δημ. (Ιαλυσός), Πισσαδάκης Δ. (Παραδείσι), Αρφαράς Ν. (Φάνες), Θεουλάκης Ι. (Εμπωνα), Σαλαμαστράκης (Φαληράκι), Νέσγος Μ. (Μάσσαρι).

ΛΑΪΚΕΣ ΑΓΟΡΕΣ

Τετάρτη: στο Δημοτικό Νεκροταφείο.
Πέμπτη: στην οδό Βύρωνος
Παρασκευή: στην οδό Πτολεμαίων (Ανάληψη)
Σάββατο: στο Δημοτικό Νεκροταφείο.

ΔΡΟΜΟΛΟΓΙΑ ΠΛΟΙΩΝ

Σήμερα αναχωρεί το πλοίο «ΠΑΤΜΟΣ» στις 16.00 για Κω-Πειραιά.

ΑΕΡΟΠΟΡΙΚΑ ΔΡΟΜΟΛΟΓΙΑ

ΟΛΥΜΠΙΑΚΗ ΑΕΡΟΠΟΡΙΑ

ΑΠΟ ΡΟΔΟ-ΑΘΗΝΑ
- Καθημερινά 07.10, 13.40
- Πέμπτη 20.10, 22.45
- Καθημερινά πλην Πέμπτης 19.40, 22.25
- Καθημερινά πλην Κυριακής 10.40

ΑΠΟ ΑΘΗΝΑ-ΡΟΔΟ
- Καθημερινά 05.30,12.00
- Πέμπτη 18.30, 21.05
- Καθημερινά πλην Πέμπτης 18.00, 20.45
- Καθημερινά πλην Κυριακής 09.00

ΑΠΟ ΡΟΔΟ-ΘΕΣΣΑΛΟΝΙΚΗ
- Δευτέρα - Τετάρτη 09.45
- Πέμπτη 10.45
- Σάββατο 15.15
- ΔΕΥ-ΤΕΤ-ΠΑΡ-ΚΥΡ 16.10

ΑΠΟ ΡΟΔΟ-ΗΡΑΚΛΕΙΟ
- Δευτέρα-Παρασκευή 14.30, Τετάρτη-Κυριακά 16.30

ΑΠΟ ΡΟΔΟ-ΚΑΡΠΑΘΟ
- ΔΕΥ-ΠΕΜ-ΠΑΡ-ΣΑΒ 07.00, 10.40
- Τετάρτη-Κυριακά 10.40, 14.20

ΑΠΟ ΡΟΔΟ-ΚΑΣΟ
- ΔΕΥ-ΠΕΜ-ΠΑΡ-ΣΑΒ 07.00
- Τετάρτη-Κυριακά 10.40

ΑΠΟ ΡΟΔΟ-ΚΑΣΤΕΛΟΡΙΖΟ
- ΔΕΥ-ΤΕΤ-ΠΑΡ-ΣΑΒ-ΚΥΡ 07.10

ΑΠΟ ΡΟΔΟ-ΧΙΟ
- Τρίτη στις 10.40 και Πέμπτη στις 10.45'

ΡΟΔΟΣ-ΜΥΤΙΛΗΝΗ
- Δευτέρα-Τετάρτη στις 09.45, Τρίτη στις 10.40', Πέμπτη στις 10.45' και Σάββατο στις 15.15

ΡΟΔΟΣ- ΣΑΜΟΣ
- Τρίτη στις 10.40', Σάββατο στις 15.15

ΡΟΔΟΣ-ΛΗΜΝΟΣ
- Δευτέρα-Τετάρτη στις 09.45', Τρίτη στις 10.40', Πέμπτη στις 10.45' και Σάββατο στις 15.15'

AEGEAN AIRLINES & CRONUS

ΑΠΟ ΡΟΔΟ-ΑΘΗΝΑ
Καθημερινά πτήση 201-07.10 πλην Κυριακής. Καθημερινές πτήσεις 209-11.10, 652-16.25, 217-18.10, 219-21.35

ΑΠΟ ΑΘΗΝΑ-ΡΟΔΟ
Καθημερινά πτήση 200-05.30 πλην Κυριακής.
Καθημερινές πτήσεις: 208-09.30, 651-14.45, 216-16.30, 218-19.55

ΑΠΟ ΡΟΔΟ-ΗΡΑΚΛΕΙΟ
Καθημερινά πτήση 763-14.30

ΑΠΟ ΗΡΑΚΛΕΙΟ-ΡΟΔΟ
Καθημερινά πτήση 764-16.05

ΑΠΟ ΡΟΔΟ-ΘΕΣΣΑΛΟΝΙΚΗ
Καθημερινά πτήση 721-17.45

ΑΠΟ ΘΕΣΣΑΛΟΝΙΚΗ-ΡΟΔΟ
Καθημερινά πτήση 720-12.10

Χρήσιμα τηλέφωνα κρατήσεων: (22410) 24400.

Επώνυμον το ανώνυμον...

Οι συζητήσεις γύρω από την ασφάλεια

Οι αιματηρές τρομοκρατικές επιθέσεις στην Κωνσταντινούπολη επανέφεραν με πρωτοφανή οξύτητα το πρόβλημα της ασφάλειας των Ολυμπιακών Αγώνων του ερχόμενου καλοκαιριού. Η αλήθεια είναι ότι η πτυχή αυτή δεν είχε φύγει ποτέ από το προσκήνιο. Η Ελλάδα δέχεται τα τελευταία χρόνια συνεχείς πιέσεις για το θέμα αυτό όχι μόνο από την Διεθνή Ολυμπιακή Επιτροπή, αλλά και από τους εμπόρους του είδους. Ειδικά από τους αντιτρομοκρατικούς κύκλους των Ηνωμένων Πολιτειών.

Δεν υπάρχει αμφιβολία ότι το πρόβλημα είναι υπαρκτό και δυσεπίλυτο. Η εικόνα της χώρας μας στον μουσουλμανικό κόσμο είναι μάλλον θετική, αλλά αυτό δεν εγγυάται τίποτα. Από τη φύση της, άλλωστε, η Ολυμπιάδα του 2004 είναι μία πρόκληση για τους κερδοσκόπους του τρόμου. Κατά συνέπεια, δεν αποκλείεται καθόλου να βρεθεί στο στόχαστρο του δικτύου της Αλ Κάιντα. Αυτός είναι ο πραγματικός και μεγάλος κίνδυνος και όχι τα απομεινάρια της εγχώριας «αριστερής τρομοκρατίας».

Η ελληνική πλευρά έχει κάθε λόγο να κάνει ό,τι μπορεί για να αποτρέψει μία τρομοκρατική ενέργεια κατά τη διάρκεια των Αγώνων. Γι' αυτό και εξ αρχής φρόντισε να ζητήσει τη στενή συνεργασία όσων υπηρεσιών διαθέτουν σχετική πείρα και τεχνογνωσία, εξέφρασε την ετοιμότητά της να βελτιώσει τα υφιστάμενα σχέδια και βεβαίως διέθεσε μεγάλα κονδύλια για την προμήθεια των επιβεβλημένων συστημάτων. Με άλλα λόγια, η Αθήνα ευθυγραμμίσθηκε σε γενικές γραμμές με τις απαιτήσεις και της «θεολογίας» και της «βιομηχανίας» που έχει αναπτυχθεί με κέντρο την ασφάλεια. Το έπραξε ακόμα και σε περιπτώσεις που είναι εξόφθαλμα υπερβολικές, μόνο και μόνο για να μην μπορεί κανείς να εκτοξεύσει εύκολες κατηγορίες.

Η φαντασία των κάθε λογής εμπειρογνωμόνων οργιάζει για να λάβει υπ' όψη κάθε τρομοκρατικό σενάριο. Ζητούν και κατά κανόνα επιτυγχάνουν τα πάντα να θυσιασθούν στον βωμό της ασφάλειας. Στον αέρα θα βρίσκονται τρία ιπτάμενα ραντάρ, ένας σημαντικός αριθμός μαχητικών αεροσκαφών και στο έδαφος σε πλήρη ετοιμότητα συστοιχίες πυραύλων. Ο ΝΑΤΟϊκός στόλος θα περιπολεί στην Ανατολική Μεσόγειο. Κατά πάσα πιθανότητα, όμως, ο μεγάλος κίνδυνος παραμονεύει αλλού. Στο ενδεχόμενο πραγματοποίησης βομβιστικών επιθέσεων και βεβαίως στη χρήση χημικών ή βιολογικών όπλων.

Σ' αυτό το επίπεδο, ο εντοπισμός πιθανών δραστών είναι πιο δύσκολος, λόγω του μεγάλου πλήθους των επισκεπτών και της πρακτικής αδυναμίας να ελεγχθεί εξονυχιστικά ο καθένας. Εκ των πραγμάτων, λοιπόν, ειδικά οι προερχόμενοι από τις ευρωπαϊκές χώρες που ανήκουν στη ζώνη Σένγκεν θα έχουν διαφορετική μεταχείριση ακόμα και αν ανασταλεί για εκείνο το διάστημα η ελεύθερη διακίνηση, που προβλέπει η εν λόγω συνθήκη.

Πέρα, όμως, από τα επιχειρησιακά προβλήματα που δημιουργεί η ασφάλεια των Αγώνων, εγείρεται ένα ευρύτερο ερώτημα. Πόσο συμβατό είναι το Ολυμπιακό Πνεύμα με όλο αυτό το κλίμα, που αγγίζει τα όρια της υστερίας; Το μεγάλο ζητούμενο είναι να ληφθούν όλα τα αναγκαία μέτρα ασφαλείας, χωρίς, όμως, να ακυρώσουν την εορταστική ατμόσφαιρα του κορυφαίου παγκόσμιου αθλητικού γεγονότος.



ΔΕΧΟΝΤΑΙ ΤΟ ΚΟΙΝΟ

Ο Νομάρχης Δωδεκανήσου **Γιάννης Μαχαιρίδης** και οι Βοηθοί Νομάρχη **Στάθης Κουσουρνάς** και **Νίκος Ζαΐδης** δέχονται το κοινό κάθε Τρίτη και Πέμπτη, από τις 11.00-13.00 το μεσημέρι.

ΤΑΞΙ

ΡΑΔΙΟ ΤΑΞΙ: 2241-0-64712, 2241-0-64790.

ΧΡΗΣΙΜΑ ΤΗΛΕΦΩΝΑ

ΝΟΣΟΚΟΜΕΙΟ:	2241-0-80000
ΑΜΕΣΗ ΔΡΑΣΗ ΠΥΡ/ΚΗΣ:	199
ΛΙΜΕΝΑΡΧΕΙΟ:	2241-0-22220, 2241-0-27695
ΒΛΑΒΕΣ Δ.Ε.Η.:	125
ΒΛΑΒΕΣ Ο.Τ.Ε.:	121
ΑΜΕΣΗ ΔΡΑΣΗ:	100
ΒΛΑΒΕΣ ΥΔΡΕΥΣΗΣ:	2241-0-68750, 2241-0-68755
ΝΟΜΑΡΧΙΑ:	2241-0-46502
ΠΕΡ/ΚΗ Δ/ΝΣΗ	2241-0-38174
ΔΗΜΟΣ:	2241-0-46200
ΔΗΜ. ΕΠΙΧ. ΚΑΘΑΡ.:	2241-0-77600
ΥΠΗΡ. ΑΠΟΚΟΜΙΔΗΣ:	2241-0-61057
ΤΡΟΧΑΙΑ:	2241-0-26480
ΠΛΗΡΟΦ. Ο.Τ.Ε.:	131
ΔΕΛΤΙΟ ΚΑΙΡΟΥ:	149
ΛΑΧΕΙΑ:	1444
ΠΡΟΠΟ - ΛΟΤΤΟ:	1444
ΡΟΔΑ:	2241-0-26300
ΚΤΕΛ:	2241-0-27706
Ο.Α.Ε.Δ.:	2241-0-23265
Ι.Κ.Α.:	2241-0-64912
ΤΑΞ.Υ.:	2241-0-68701, 2241-0-68702
ΟΛΥΜΠΙΑΚΗ:	2241-0-24555
Δ.Α.Ν.Ε.:	2241-0-43150
ΕΡΓΑΤ. ΚΕΝΤΡΟ:	2241-0-24730
CRONUS AIRLINES	2241-0-25444
AEGEAN AIRLINES	2241-0-98345

ΚΤΕΟ

• Από **01/11/2003** έως **31/12/2003** παντός είδους οχήματα **με αριθμούς κυκλοφορίας ΡΟΒ 3501 έως και 4000.**

• Επίσης θα ελέγχονται όσα οχήματα υποχρεούνται, βάσει παλιότερων προγραμμάτων πρόσκλησης.

ΤΙΜΕΣ ΣΥΝΑΛΛΑΓΜΑΤΟΣ

ΔΟΛΛΑΡΙΟ Η.Π.Α	1,184	1,1816
ΛΙΡΑ ΑΓΓΛΙΑΣ	0,6975	0,6961
ΚΟΡΩΝΑ ΔΑΝΙΑΣ	7,4466	7,4318
ΚΟΡΩΝΑ ΣΟΥΗΔΙΑΣ	9,0045	8,9865
ΓΙΕΝ ΙΑΠΩΝΙΑΣ	129,8	129,54
ΦΡΑΓΚΟ ΕΛΒΕΤΙΑΣ	1,5515	1,5484
ΚΟΡΩΝΑ ΝΟΡΒΗΓΙΑΣ	8,1581	8,1418
ΛΙΡΑ ΚΥΠΡΟΥ	0,58466	0,5835
ΔΟΛΛΑΡΙΟ ΚΑΝΑΔΑ	1,5479	1,5449
ΔΟΛΛΑΡΙΟ ΑΥΣΤΡΑΛΙΑΣ	1,6438	1,6406

Η ΡΟΔΙΑΚΗ
Ημερησια Εφημεριδα της Ροδου
Ετος Ιδρυσεως 1915
ΙΔΡΥΤΗΣ
ΕΜΜ. ΚΑΛΑΜΠΙΧΗΣ
ΙΔΙΟΚΤΗΣΙΑ – ΕΚΔΟΣΗ
ΥΙΟΙ Σ. ΤΣΟΠΑΝΑΚΗ
Η. ΚΩΤΙΑΔΗΣ Ο.Ε
ΔΙΕΥΘΥΝΤΗΣ
ΑΘ. ΜΑΡΑΣΙΩΤΗΣ
ΣΥΝΤΑΞΗ
Λουκάς Μαστής
Μιχάλης Μαστής
Κυριακή Πετρίδου
Βαρβάρα Μπογδάνου
ΑΘΛΗΤΙΚΑ
Μανόλης Μπάτης,
Νικήτας Κουσκούσης
Κώστας Παντίδος
Παύλος Ντοκουόπιλ
ΓΡΑΦΕΙΑ ΣΥΝΤΑΞΗΣ
Μάρκου Μαλλιαράκη 11
Τηλ.2241-0- 24610,
2241-0-75640
Fax (22410) 75641
ΛΟΓΙΣΤΗΡΙΟ – ΔΙΑΦΗΜΙΣΕΙΣ
Μάρκου Μαλλιαράκη 11
Τηλ. 2241-0-22210
2241-0-75230
Fax (22410) 22471
http://www.rodiaki.gr.
Email: tsopd@otenet.gr & irodiaki@otenet.gr

Επισπεύδεται η ανακοίνωση του υηφοδελτίου της ΝΔ

Τον Γενάρη... τα σπουδαία

Εντονη κινητικότητα τις τελευταίες ημέρες

Τον Ιανουάριο, σύμφωνα με πληροφορίες και εκτιμήσεις θα ανακοινωθεί το ψηφοδέλτιο της Νέας Δημοκρατίας στα Δωδεκάνησα. Αυτό θα γίνει και για τους περισσότερους νομούς της χώρας, αφού μάλλον αναθεωρούνται οι αρχικές απόψεις για ανακοίνωση των ψηφοδελτίων αργότερα.

Η επίσπευση των διαδικασιών θα ξεκαθαρίσει και την κατάσταση στο νομό μας, το κύριο χαρακτηριστικό της οποίας είναι ότι υπάρχει μεγάλος αριθμός ενδιαφερομένων για μια θέση στο ψηφοδέλτιο.

Ειδικά πάντως στην Δωδεκάνησο, τα πάντα είναι ανοικτά. Το μόνο δεδομένο είναι η πρόθεση της ΝΔ να συγκροτήσει ισχυρό ψηφοδέλτιο για να κερδίσει την τρίτη έδρα.

Σύμφωνα με τις πληροφορίες από τον Ιανουάριο θα ξεκινήσει η ανακοίνωση των υποψηφίων. Η σύνοδος της Κεντρικής Επιτροπής του κόμματος την Παρασκευή θα σηματοδοτήσει και την έναρξη των διεργασιών για την επιλογή των υποψηφίων σε όλες τις περιφέρειες, πλην ίσως της Αττικής, της Θεσσαλονίκης και του ψηφοδελτίου Επικρατείας.

Από την περασμένη εβδομάδα συγκροτήθηκαν με εντολή του γραμματέα κ. Ευ. Μειμαράκη οι τοπικές επιτροπές εκλογικού αγώνα και τα κοινωνικά συμβούλια, που θα επιλέξουν αρχικά έναν αριθμό υποψηφίων διπλάσιο από εκείνο που προβλέπει ο εκλογικός νόμος, αφού ολοκληρωθεί η κατάθεση των υποψηφιοτήτων ως τις 18 Δεκεμβρίου.

Οι κατάλογοι αυτοί θα παραδοθούν στην άτυπη επιτροπή επιλογής υποψηφίων που λειτουργεί ήδη με ευθύνη του κ. Τζ. Τζαννετάκη και του κ. Μειμαράκη και η οποία εντός του Δεκεμβρίου θα συγκροτηθεί και επισήμως για να παραδώσει την τελική της εισήγηση στον πρόεδρο του κόμματος, ξεκινώντας από τις μονοεδρικές περιφέρειες και τις περιφέρειες όπου η ΝΔ δεν εκπροσωπείται στη Βουλή (Λέσβος και Λασίθι).

Ιδιαίτερης σημασίας είναι επίσης οι πληροφορίες, σύμφωνα με τις οποίες κατά την συνεδρίαση της Κεντρικής Επιτροπής ο πρόεδρος της ΝΔ κ. Καραμανλής θα απευθύνει για τελευταία φορά αυστηρές συστάσεις και μια τελευταία προειδοποίηση προς όσους ενδέχεται με τη συμπεριφορά τους να προκαλέσουν ζημιά στη ΝΔ κατά την προεκλογική περίοδο.

Ο πρόεδρος της ΝΔ θα τονίσει ότι θα πρέπει να σεβασθούν όλοι τις επιλογές του κόμματος στην κατάρτιση των εκλογικών συνδυασμών του, τονίζοντας ότι στο εξής όποιος δεν πειθαρχήσει στις αποφάσεις της επιτροπής θα έχει κυρώσεις, επειδή δεν επιτρέπεται κανείς να βάζει το προσωπικό του συμφέρον πάνω από το συμφέρον του κόμματος.

Ταυτόχρονα ο κ. Καραμανλής θα απευθύνει συστάσεις στα στελέχη του κόμματος που "ομιλούν πολύ και σκέφτονται λίγο", εκθέτοντας συχνά τη Ρηγίλλης με άστοχες δημόσιες παρεμβάσεις τους.

ΚΙΝΗΤΙΚΟΤΗΤΑ

Παράλληλα βέβαια σε τοπικό επίπεδο η κινητικότητα συνεχίζεται αμείωτη και μάλιστα εντείνεται. Οπως έγινε γνωστό, **υπήρξε βολιδοσκόπηση στον δήμαρχο Καλλιθέας κ. Γ. Ιατρίδη,** για το αν ενδιαφέρεται να είναι υποψήφιος. Η επικοινωνία έγινε από ανώτατο στέλεχος της Νέας Δημοκρατίας και εντάσσεται προφανώς στο πλαίσιο των γενικότερων διεργασιών. Σύμφωνα με τις ίδιες πληροφορίες ο κ. Ιατρίδης, δεν έχει ανακοινώσει τις προθέσεις του και ζήτησε πίστωση χρόνου.

Οπως επίσης είναι γνωστό αύριο το βράδυ, πρόκειται να πραγματοποιηθεί η συνάντηση του πρώην βουλευτή κ. **Αν. Καραμάριου** με τους πολιτικούς του φίλους. Η συνάντηση θα γίνει στο ξενοδοχείο "Μεντιτεράνια" ενώ θα ακολουθήσουν παρόμοιες συναντήσεις σε όλους τους δήμους και στα νησιά.

Ανάλογη κινητικότητα, είτε στο προσκήνιο, είτε στο παρασκήνιο επιδεικνύουν και οι άλλοι ενδιαφερόμενοι, οι περισσότεροι εκ των οποίων πιέζουν για να γίνουν πιο γρήγορα οι διαδικασίες, έτσι ώστε να έχουν περισσότερο χρόνο στην διάθεσή τους για τον προεκλογικό αγώνα.

Επειδή τα πάντα είναι ανοικτά, μέσα στο παιχνίδι, βρίσκονται σχεδόν όλοι, και αναμένεται ότι θα γίνει σκληρή μάχη για την τελική σύνθεση του ψηφοδελτίου.

Ξεκαθαρίστηκε όμως, κι αυτό είναι σημαντικό, ότι την ευθύνη συγκρότησης του ψηφοδελτίου θα έχει η ΝΔ σε κεντρικό επίπεδο, με μοναδικό σκοπό να συγκροτηθεί ένα ισχυρό ψηφοδέλτιο που θα κατοχυρώσει την 3η έδρα (το γεγονός άλλωστε ότι η Δωδεκάνησος κρίθηκε ως περιοχή εκλογικής στόχευσης για την ΝΔ μόνο τυχαίο δεν είναι).

Ζητά ψήφο εμπιστοσύνης

Ψήφο εμπιστοσύνης προς το πρόσωπό του θα ζητήσει ο γραμματέας της Νομαρχιακής Επιτροπής του ΠΑΣΟΚ Τιμόθεος Παρασκευάς, στην προσεχή συνεδρίαση της Ν.Ε., προκειμένου να προληφθούν οποιαδήποτε φαινόμενα αμφισβήτησης του τρόπου, με τον οποίο ασκεί τα καθήκοντά του.

Σημειώνεται ότι ήδη υπήρξαν δημοσιεύματα στον τοπικό Τύπο, σύμφωνα με τα οποία στελέχη

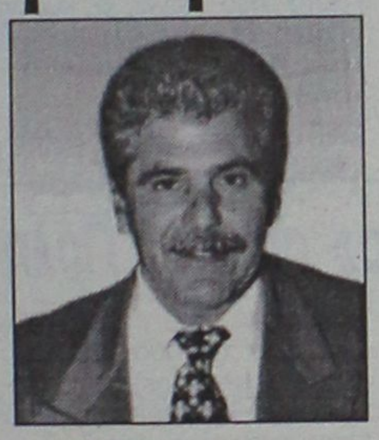

του ΠΑΣΟΚ σκέφτονται να ζητήσουν την αντικατάσταση του κ. Παρασκευά, ως γραμματέα της Ν.Ε. για την προεκλογική περίοδο, φοβούμενοι μεροληπτική στάση υπέρ του αδελφού του και υποψήφιου βουλευτή Γιάννη Παρασκευά.

Παρά το γεγονός ότι οι άλλοι υποψήφιοι βουλευτές διέψευσαν ότι υπάρχει τέτοια πρόθεση, ο κ. Τιμ. Παρασκευάς φέρεται ιδιαίτερα ενοχλημένος.

Γι' αυτό πρόκειται να θέσει ο ίδιος θέμα, κατά την αυριανή συνεδρίαση, ζητώντας να ειπωθούν τα όποια παράπονα.

Φρέσκο & Μοναδικό

Granrose Nouveau 2003



Si Chonsis

Granrose Nouveau.
Το μοναδικό Ροζέ Nouveau στην Ελλάδα, εκτός από ...φρέσκο, είναι και βραβευμένο. Τρεις σημαντικές διεθνείς διακρίσεις, που δεν ήρθαν καθόλου τυχαία. Το λαμπερό ρουμπινί χρώμα του σε κερδίζει με την πρώτη ματιά. Το λεπτό φρουτώδες άρωμά του, με "αποχρώσεις" φράουλας σαγηνεύει. Φινετσάτο, απαλό στη γεύση, αποκαλύπτει τον χαρακτήρα του με χάρη και τόλμη. Επιπλέον, το Granrose έχει την ιδιότητα - αν και Nouveau - να επιδέχεται παλαίωση, παραδίδοντας μια νέα, πιο μεστή προσωπικότητα! Απολαύστε το, έτσι και αλλιώς, στους 12° - 14° C.

Οινοθηκη Emery
Οινοποιία στην Έμπωνα!



Δεκτές πιστωτικές κάρτες, άτοκες δόσεις & ευκολίες πληρωμής

Katerina
ΚΕΝΤΡΟ ΥΓΕΙΑΣ ΚΑΙ ΟΜΟΡΦΙΑΣ
DAY SPA

Θεραπεία ακμής Clear Touch
Η νέα γρήγορη μέθοδος στην θεραπεία ακμής **ανώδυνα** με ένα **ολοκαίνουργιο φως.**
Καθαρό πρόσωπο χωρίς ακμή σε **λίγες μόνον εβδομάδες.**



Κατερίνα Παπασάββα - Λαμπαδάκη • Μεγ. Κωνσταντίνου 30, Ρόδος - Τηλ. & Fax: 22410 31016

ΜΑΘΗΜΑΤΙΚΑ



Χρήστος Εκτ. Ηρακλείδης
Μαθηματικός Εθνικού
και Καποδιστριακού
Πανεπιστημίου Αθηνών

Δεκτοί μαθητές Γυμνασίου – Λυκείου
και **φοιτητές ΤΕΙ – ΑΕΙ.**
Παραδίδονται ειδικά μαθήματα σε:

✓ φοιτητές του Πανεπιστημίου Αιγαίου (μαθήματα Εξαμήνων και Κατατακτήριες)
✓ φοιτητές Ανοικτού Πανεπιστημίου, ΓΥΣ.
✓ υποψήφιους διαγωνισμών Δημοσίου (ΑΣΕΠ, Τράπεζες)

Υπεύθυνη γνώση, μεθοδικότητα, παραστατικότητα και παροχή δακτυλογραφημένων σημειώσεων.
Μαθήματα άκρως ιδιαίτερα ή ιδιαίτερα σε γκρουπ.

✆ **22410 76896, 34703** και **6938 492429**

"DVD CENTER"

Απολαύστε τώρα τις αγαπημένες σας ταινίες παλιές και νέες κυκλοφορίες σε DVD

ΤΙΜΗ ΕΝΟΙΚΙΑΣΗΣ
"Μόνο με 1 ευρώ" ημερησίως!

• Το DVD club με τις πιο φιλικές τιμές!
• Ελάτε και δε θα χάσετε!!!

Επίσης επιδιορθώνουμε όλα τα χαλασμένα δισκάκια για playstation, playstation 2, dreamcast, PC, μουσικά CD και DVD, ακόμα και αν είναι άσχημα χαραγμένα.

"Μόνο με 3 ευρώ"

(Ειδικές τιμές για όλα τα VIDEO CLUB)

Διεύθυνση:
Κοδριγκτώνος 50 *(πίσω από το πάρκο)*
Τηλ. 2241078182

NOW IN RODOS
ATELIER ALBERTO ALHADEFF

CLASSES FOR ADULT ONLY
TECHNIQUES IN THE CLASSIC STYLE TO IMPRESSIONISM
MY FAVORITE PERIOD.
50 YEARS OF EXPERIENCE.
SILVER MEDAL IN PARIS.
THE BEST WAY FOR YOU TO RELAX
I TEACH OIL, AQUARELLA, ACRILIC AND DRAWING TECHNIQUES CLASSES GIVEN IN ENGLISH, FRENCH, SPANISH, ITALIAN ETC...



YOU ARE ALL WELCOME
TEL: 6934289581 FOR R/V

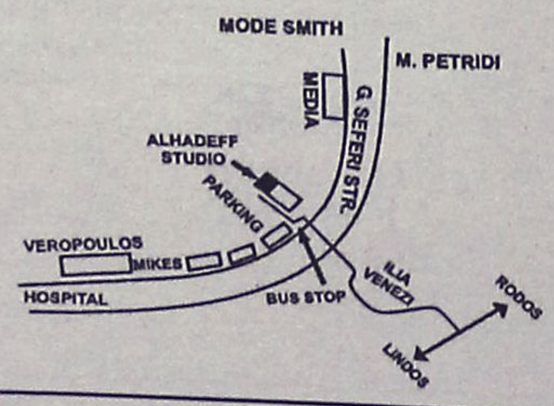

Ο χαρακτηρισμός από τα επίσημα πρακτικά της Βουλής

«Τεκέδες» τα νησιά της Δωδεκανήσου!

Καταγγελίες Παυλίδη για επικίνδυνη εξάπλωση των ναρκωτικών και την έλλειψη μέτρων από την Πολιτεία

Ως τεκέδες, χαρακτήρισε τα νησιά του Αιγαίου ο βουλευτής της Ν.Δ. κ. Αριστ. Παυλίδης, θέλοντας να καταδείξει το πρόβλημα που υπάρχει με την εξάπλωση των ναρκωτικών και επιδιώκοντας να ευαισθητοποιήσει τους αρμόδιους κυβερνητικούς παράγοντες.

Ο κ. Παυλίδης αναφέρθηκε στο συγκεκριμένο θέμα στην διάρκεια συζήτησης που έγινε στη Βουλή. Στην διάρκεια της συζήτησης αυτής ο κ. Παυλίδης έθιξε και άλλα ζητήματα αναφορικά με την παροχή υγείας στα Δωδεκάνησα.

Ειδικότερα, επεσήμανε τα εξής:

«Σύστημα υγείας στα νησιά. Εσείς υπογράψατε επέκτασή του Κέντρου Υγείας Καρπάθου -γιατί έχετε διάταξη μέσα και περί κέντρων υγείας- 350 εκατ. Πού; Σε ένα τετραγωνάκι τόσο δα. Δεν έχουν δει οι υπηρεσίες σας πώς είναι ανώφελο; Τριακόσια πενήντα εκατ. στον βρόντο; Δεν σκέφθηκαν ότι κάποια στιγμή πρέπει να μετακινηθεί από την καρδιά του οικισμού και να πάει κάπου παρέκει;

Αυτές οι πράξεις σας δείχνουν τι; Ότι δεν ασχολείται το Υπουργείο που σήμερα ηγείσθε εσείς, πριν από εσάς κάποιοι άλλοι, δεν λέγω ποιοι θα ακολουθήσουν, αλλά μέχρι σήμερα εσείς με τις ανάγκες των νησιωτών περί την υγεία. Και υπάρχουν πολλά τέτοια παραδείγματα.

Το Κρατικό Θεραπευτήριο Λέρου δεν είναι δικό σας; Σβήνει χωρίς καμία ιδιαίτερη παρουσία σας. Σήμερα το πρωί «βασανίζαμε» στην επιτροπή ναρκωτικών την κυρία Κοκέβη, την επικεφαλής του ιδιαιτέρας σημασίας Οργανισμού, του γνωστού ΟΚΑΝΑ. Λέγω και σε σας ότι "ντουμανιάζουν" τα νησιά του ανατολικού Αιγαίου από το ναρκωτικό. «Αποθρόσκει», όπως συνέβαινε παλαιότερα, στην αρχαιότητα κατά τις θυσίες ο καπνός.

ΠΡΟΕΔΡΕΥΩΝ (Παναγιώτης Σγουρίδης): Τεκέδες στα Δωδεκάνησα!

ΑΡΙΣΤΟΤΕΛΗΣ ΠΑΥΛΙΔΗΣ: Επαναλαμβάνω αυτό που λέγει ο κύριος Πρόεδρος, για να γραφεί στα Πρακτικά, τεκέδες, δυστυχώς!

Κύριε Πρόεδρε, έχει πλέον τυποποιηθεί αυτή η έκφραση που χρησιμοποιήσατε. Έχουν γίνει τεκέδες τα νησιά. Και το χειρότερο κάθε μέρα, περίπου, έχουμε και έναν θάνατο. Πεθαίνει ο κόσμος. Μα τι θα κάμετε; Τι θα κάνουμε; Θα είμαστε θεατές; Η αστυνόμευση δεν αρκεί. Η αποθεραπεία δεν υπάρχει και το κακό συνεχίζεται.



«Κατηγορώ» και για το έλλειμμα παροχών στον τομέα υγείας

Όλα αυτά τα θέματα θα έπρεπε επί τη ευκαιρία αυτού του νομοσχεδίου να τα βάλετε σε μια σειρά και λόγω της συνταγματικής υποχρέωσης που έχουμε όλοι που όπως θυμάστε, κύριε Πρόεδρε, ψήφισε όλο το Κοινοβούλιο, το άρθρο 101, δηλαδή.

ΓΙΑ ΤΟ ΕΚΑΒ ΚΑΙ ΤΟ ΠΕΣΥΠ

Στο πλαίσιο της ίδιας συζήτησης ο κ. Παυλίδης άσκησε κριτική για την λειτουργία του ΕΚΑΒ και του Πε.ΣΥ.Π. Τόνισε συγκεκριμένα τα εξής:

«Αναφέρεστε στο ΕΚΑΒ. Έχετε μάθει πως λειτουργεί το ΕΚΑΒ στα νησιά; Προχθές, αναγκάσθηκα κατά τη διάρκεια συζήτησης επί ενός νομοσχεδίου του υπουργείου Αιγαίου, να πω ότι εκείνη την ώρα ένας άνθρωπος που χαροπάλευε στην Κάρπαθο και ανέμενε να αερομεταφερθεί στο Ηράκλειο πέρασε περιπέτεια απερίγραπτη. Ξεκινάει ελικόπτερο από την Ελευσίνα, φτάνει στα μισά, το γυρνάνε πίσω, ένα δεύτερο ψάχνει να βρει γιατρό στη Ρόδο -ξέρετε ότι τα ελικόπτερα με δυσχέρεια ανευρίσκουν ως πλήρωμά τους ένα γιατρό- σηκώνεται αεροπλάνο, γυρνάει το αεροπλάνο και τελικώς κάποιο μέσο φεύγει από τη Ρόδο και πάνε το χαροπαλεύοντα στο Ηράκλειο. Αυτά τα συμπτώματα δείχνουν ότι το σύστημα δεν λειτουργεί.

Στοιχείο δεύτερο. Αναφέρεστε στα Πε.ΣΥΠ. Λειτουργούν; Αποδίδουν; Τώρα πήρατε είδηση ότι έχουν ανάγκη συντονισμού; Διορίσατε ΠΕΣΥάρχη και διοικητή στο νοσοκομείο Ρόδου, τους "σηκώσατε" και τους δυο και έφυγαν λόγω αποτυχίας.

Μιλάτε περί αιμοδοσίας. Είναι δυνατόν οι εθελοντές αιμοδότες της Καλύμνου, 2004 μεθαύριο, 17.000 άνθρωποι με αρκετούς εθελοντές, περίπου 1000, να μην έχουν μία πλήρη μονάδα αιμοδοσίας να δώσουν το αίμα τους και να αναγκάζονται να πηγαίνουν στην Κω αρκετοί απ' αυτούς; Αξιοποιήσατε την προσφορά των εθελοντών αιμοδοτών του Αιγαίου να συνεργασθούν μαζί σας κατά τους Ολυμπιακούς Αγώνες;»

Βγήκαν «μαχαίρια» στην Π. Πόλη

Εξετάστηκε χθες ενώπιον του Ειρηνοδικείου Ρόδου η υπόθεση που είχε απασχολήσει έντονα το περασμένο καλοκαίρι την περιοχή της Ρόδου, μεταξύ των μονίμων κατοίκων και των καταστηματαρχών της Παλιάς Πόλης, όταν οι πρώτοι προσέφυγαν στην δικαιοσύνη, προκειμένου να... θρουν την ησυχία τους.

Το αρμόδιο δικαστήριο, αξίζει να σημειωθεί ότι εξέτασε τους μάρτυρες υπεράσπισης και κατηγορίας και από τις δύο πλευρές, και επιφυλάχθηκε να εκδώσει σχετική απόφαση μέσα στις επόμενες μέρες.

Την προσφυγή στη δικαιοσύνη είχε κάνει ο κάτοικος της Παλιάς Πόλης κ. Ιωάννης Πύργος, εναντίον δύο καταστηματαρχών ενώ στην εκδίκαση της υπόθεσης, παρέστησαν και κατέθεσαν επίσης και εκπρόσωποι του Συλλόγου Καταστηματαρχών της Παλιάς Πόλης.



Εχετε βαρεθεί τα φωτιστικά σας;

Θέλετε να τα αλλάξετε, αλλά προβληματίζεστε στο οικονομικό;

Εμείς σας δίνουμε τη δυνατότητα!!

ΔΙΑΛΥΣΗ

ΟΠΟΙΟΣ ΠΗΡΕ ΠΡΟΛΑΒΕ
Κλείνουμε 30/12

LUCE DI RAFFAELE
3ο χλμ. Ρόδου-Λίνδου - τηλ. 2241064580 *(δίπλα στο ΙΚΑ)*

ΤΑΒΕΡΝΑ-ΕΣΤΙΑΤΟΡΙΟ
«Η ΣΥΝΤΡΟΦΙΑ ΤΟΥ ΡΑΦΑΗΛ»



• ΕΚΛΕΚΤΟΙ ΜΕΖΕΔΕΣ
• ΨΗΤΑ ΣΧΑΡΑΣ

ΑΝΟΙΚΤΑ ΚΑΘΗΜΕΡΙΝΑ
ΠΑΡΑΣΚΕΥΗ ΚΑΙ ΣΑΒΒΑΤΟ
ΖΩΝΤΑΝΗ ΜΟΥΣΙΚΗ
ΜΕ ΝΗΣΙΩΤΙΚΑ ΤΡΑΓΟΥΔΙΑ



2ο χλμ. Λεωφ. Καλλιθέας
(δίπλα στο Μαρινόπουλο)
τηλ.: 22410 69635

Το Τεχνικό Πρόγραμμα του Δήμου Καρπάθου

Με βασικό θέμα το τεχνικό πρόγραμμα του 2004, πρόκειται να συνεδριάσει στις 28 Νοεμβρίου (αύριο) το δημοτικό συμβούλιο Καρπάθου.

Στην ίδια συνεδρίαση, θα συζητηθούν επίσης τα εξής θέματα:

- Εγκριση οριστικής μελέτης έργου "Ανακατασκευή και συντήρηση δικτύων άρδευσης Δ.Δ. Απερίου, Αρκάσας, Μεσοχωρίου και Σπόων, του Δήμου Καρπάθου".
- Αποδοχή δωρεάς ακινήτου παρά της Ευαγγελίας Καμαράτου, στην θέση "Πλατύολο" του Δήμου Καρπάθου.
- Επικύρωση απόφασης Επιτροπής Φορολογικών Διαφορών Δήμου.
- Αντικατάσταση μελών Διοικητικού Συμβουλίου ΔΟΤ.
- Διαγραφή χρεών από βεβαιωτικούς καταλόγους.
- Τροποποίηση Σχεδίου Πόλης στη θέση "Ρυάκι", του Δήμου Καρπάθου.
- Εξέταση αίτησης Νικολάου Μάλτα.

Νέες αλλαγές στην πολιτική ηγεσία του σε μια κρίσιμη για τον τουρισμό περίοδο

Κωμικοτραγικά τα όσα συμβαίνουν στον ΕΟΤ!

Αντικαταστάθηκαν για πολλοστή φορά από την Κυβέρνηση ο πρόεδρος και ο γενικός γραμματέας του Οργανισμού

Στις αρχές της επόμενης εβδομάδας θα αναλάβουν και επισήμως τα καθήκοντά τους ο νέος πρόεδρος του Ελληνικού Οργανισμού Τουρισμού και ο νέος γενικός γραμματέας Τουρισμού στο υπουργείο Ανάπτυξης.

Στη θέση του προέδρου του ΕΟΤ τοποθετείται ο κ. Νίκος Δημάδης με αποχωρήσαντα τον κ. Γ. Πατέλλη και στη θέση του γενικού γραμματέα Τουρισμού ο κ. Κ. Μποτόπουλος με αποχωρήσαντα τον κ. Δ. Γεωργαράκη. Επειτα από διεργασίες και έντονο παρασκήνιο που κράτησε πάνω από ένα μήνα, τελικώς οριστικοποιήθηκε το διοικητικό σχήμα που θα κληθεί μέχρι τις εκλογές να ηγηθεί του τουριστικού κλάδου. Μέχρι την τελευταία στιγμή, εκκρεμούσε η μετακίνηση ή μη του κ. Γεωργαράκη, αλλά τελικώς επικράτησε το αρχικό σχέδιο περί νέων προσώπων τόσο στον ΕΟΤ όσο και στη γενική γραμματεία. Σύμφωνα με πληροφορίες, στον κ. Μποτόπουλο θα πέσει η μεγαλύτερη ευθύνη στην υλοποίηση των πρόσφατων κυβερνητικών εξαγγελιών που αφορούν στην αναμόρφωση του δημόσιου τουριστικού μηχανισμού. Ο κ. Δημάδης αποτελεί το ένατο πρόσωπο από τον Οκτώβριο του 1993 που επανήλθε το ΠΑΣΟΚ στην εξουσία και το έκτο επί κυ-



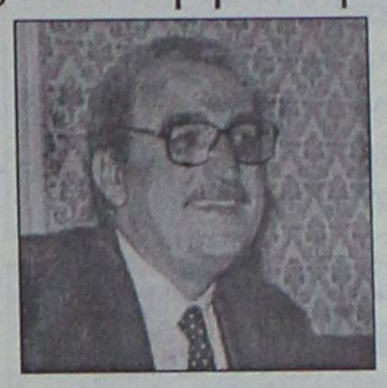

βερνήσεων Σημίτη. Ξεκινώντας από τον Αλέξη Κοιμήση ακολούθησαν ο Ευαγ. Γιαννακούλιας, ο Απόσ. Κοσώνας, ο Βασ. Κουρτέσης, ο Νικ. Σκουλάς, ο Μ. Κυριακίδης, ο Ευγ. Γιαννακόπουλος, ως γενικός γραμματέας και στη συνέχεια ως πρόεδρος ο Γ. Πατέλλης και τώρα ο Ν. Δημάδης. Η δεκαετία του '90 διατηρεί το αρνητικό ρεκόρ των συχνότερων αλλαγών καθώς 12 άτομα κάθησαν «στην ηλεκτρική καρέκλα» καθορίζοντας την τύχη του τουρισμού ως επικεφαλής στον ΕΟΤ. Στη δεκαετία του '80 υπήρξαν 8 αλλαγές, στη δεκαετία του '70 και του '60 σημειώθηκαν από 6 αλλαγές, ενώ στη δεκαετία του '50 μόνο 4 αλλαγές.

Το ζήτημα που τίθεται-και δικαίως-από την άλλη πλευρά είναι ότι η αλλαγή προσώπων, αλλά και οι θεσμικές παρεμβάσεις, αποφασίζεται να υλοποιηθούν κατά τη διάρκεια μίας μάλλον κρίσιμης καμπής για τον τομέα του Τουρισμού και προ μίας περιόδου που-αν μη τί άλλο-θα είναι καθοριστικής σημασίας για την πορεία του τουρισμού στο εγγύς μέλλον χωρίς να λησμονείται το γεγονός ότι βρισκόμαστε στην αρχή μιας προεκλογικής περιόδου, και όπως όλα δείχνουν στα πρόθυρα μιας κυβερνητικής αλλαγής.

Υπό αυτό το πρίσμα, δεν είναι λίγοι εκείνοι που υποστηρίζουν ότι, αφού ελήφθη η απόφαση να γίνουν αλλαγές, θα έπρεπε τουλάχιστον τα νέα πρόσωπα να έχουν μακρά εμπειρία των ζητημάτων, των προβλημάτων και των αναγκών της τουριστικής αγοράς. Αντιθέτως, οι συγκεκριμένες επιλογές, δείχνουν ότι δίνεται βαρύτητα στη διοικητική και δημοσιονομική πλευρά του τομέα, μετά ολίγων... διεθνών σχέσεων, πεδίο εμπειρίας του νέου προέδρου του ΕΟΤ...

ΒΙΟΓΡΑΦΙΑ

Ο νέος γενικός γραμματέας Τουρισμού Κωνσταντίνος Μποτόπουλος είναι μεταξύ άλλων μέλος της Νομικής Υπηρεσίας της Τράπεζας της Ελλάδος από το 1994, έχει διατελέσει ειδικός σύμβουλος στα υπουργεία Προεδρίας, Μεταφορών, Εθνικής Αμυνας, ενώ είναι μόνιμος συνεργάτης της εφημερίδας "Τα Νέα" για θεσμικά θέματα από το 1986.

Ο νέος πρόεδρος του ΕΟΤ Νικόλαος Δημάδης έχει διατελέσει ειδικός σύμβουλος του υπουργού Εθνικής Αμυνας σε θέματα Διεθνών Σχέσεων, αναπληρωτής γενικός διευθυντής του επιτελείου του υπουργού Εθνικής Αμυνας, ενώ την περίοδο 1999-2001 διετέλεσε πρόεδρος της διευθύνουσας πολιτικοστρατιωτικής επιτροπής (PMSC) της πολυεθνικής ειρηνευτικής δυναμης Νοτιοανατολικής Ευρωπης (MPFSEE).

ΚΕΡΔΙΣΤΕ ΧΡΟΝΟ ΚΑΙ ΧΡΗΜΑ
ΑΠΟΚΤΗΣΤΕ ΠΤΥΧΙΟ IC3

IC3 INTERNET AND COMPUTING CORE CERTIFICATION

το μόνο πτυχίο γενικών γνώσεων για υπολογιστές, που αναγνωρίζεται και εκτός Ευρώπης

Η ύλη του Σεμιναρίου TECHNOSTART περιλαμβάνει τρεις ενότητες

- Θεμελιώδεις Αρχές Υπολογιστών
- Εφαρμογές Κλειδιά (Word, Excel)
- Η ζωή στο Δίκτυο (Explorer, Outlook)

ΑΠΟ €49 ΤΟ ΜΗΝΑ*

Αποκτήστε γρήγορα το πτυχίο που σας χρειάζεται και προσλη-φθείτε σε όποια εργασία απαιτούνται γνώσεις υπολογιστή

- Ταχύρυθμα τμήματα για αρχάριους.
- Ειδικά ταχύρυθμα τμήματα για όσους έχουν γενικές γνώσεις αλλά δεν απέκτησαν ακόμη πτυχίο.

* Με επιλεγμένες πιστωτικές κάρτες

ΝΕΑ ΤΜΗΜΑΤΑ ΑΠΟ ΤΙΣ 22 ΣΕΠΤΕΜΒΡΙΟΥ

Αυστηρά 6-8 άτομα σε κάθε τάξη. Επικοινωνήστε άμεσα, 10:00 – 13:00 και 17:00-21:00 καθημερινά, για να κρατήστε τη θέση σας.

TECHNOKids® TECHNOPLUS®
ΔΙΕΘΝΗ ΚΕΝΤΡΑ ΕΚΜΑΘΗΣΗΣ ΥΠΟΛΟΓΙΣΤΩΝ
Όλοι μαθαίνουν σε μας

Εθν. Αντιστάσεως 18, Ρόδος, Τηλ.: 22410 70880



Authorized Testing Center

ΣΕ 20 ΧΩΡΕΣ ΣΕ ΟΛΟ ΤΟΝ ΚΟΣΜΟ ΚΑΙ ΣΕ 36 ΣΗΜΕΙΑ ΣΤΗΝ ΕΛΛΑΔΑ

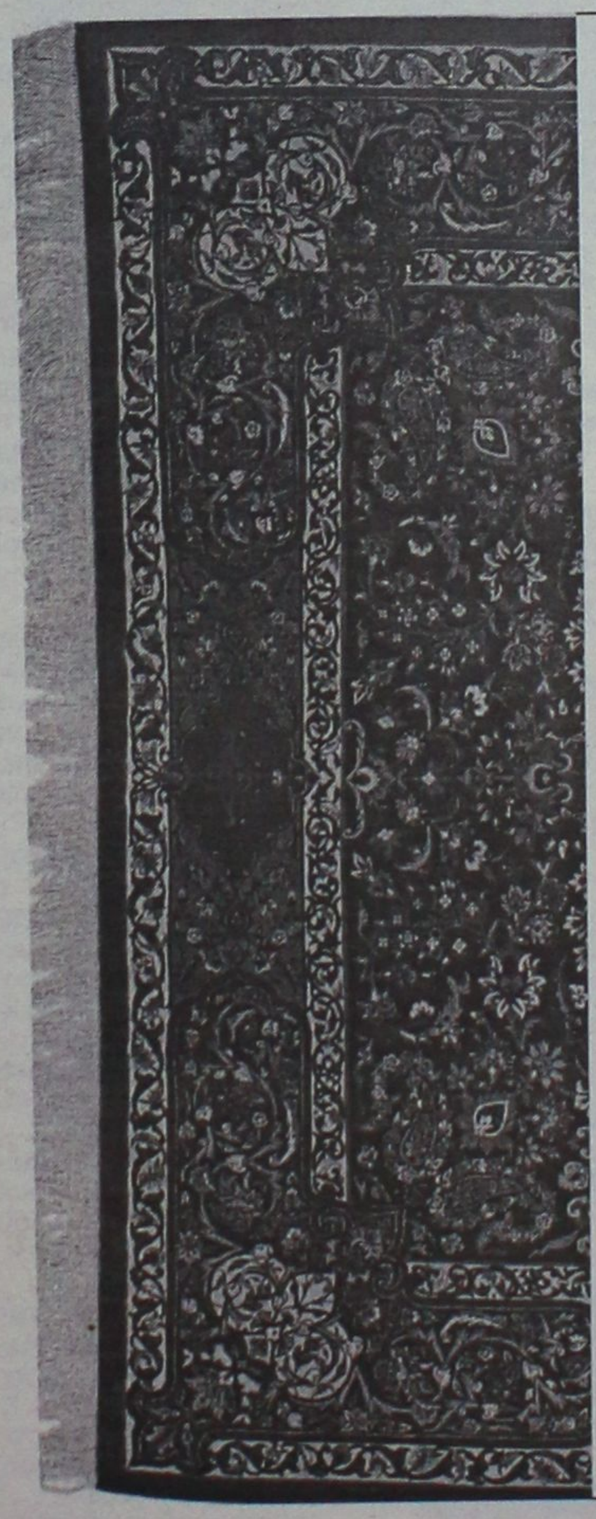

ΧΑΛΙΑ ΜΗΧΑΝΗΣ-
ΜΟΚΕΤΕΣ
ΧΕΙΡΟΠΟΙΗΤΑ ΧΑΛΙΑ

40%+12 άτοκες δόσεις

ΕΚΠΤΩΣΗ
ΣΕ ΜΗΧΑΝΗΣ
ΧΑΛΙΑ

Βιοκαρπέτ-Περσικά Rubayat

100% Μαλλί-Ανεξίτηλα χρώματα
και πιστοποιητικό γνησιότητας

Βιοκαρπέτ δανέζης

Καρπάθου 21 Μαντράκι
Τηλ. 22410-30976

ΜΕΖΕΔΟΠΩΛΕΙΟ & BAR
ΜΥΡΟΒΟΛΟΣ
Λάχητος 13, Παλιά Πόλη • Ρόδος 85100 • Τηλ.: 22410 38693
Σας ευχόμαστε Καλό Χειμώνα και σας ενημερώνουμε για το νέο χειμερινό μας ωράριο
ΤΡΙΤΗ έως ΣΑΒΒΑΤΟ 19.30-01.00
ΚΥΡΙΑΚΗ 14.30 - 24.00 με live μουσική

TOP CARS
ΕΙΣΑΓΩΓΕΣ ΜΕΤΑΧΕΙΡΙΣΜΕΝΩΝ ΑΥΤΟΚΙΝΗΤΩΝ
ΑΓΟΡΕΣ-ΠΩΛΗΣΕΙΣ-ΑΝΤΑΛΛΑΓΕΣ

Ελάτε σε μας να δείτε και να επιλέξετε ένα από τα αυτοκίνητα που υπάρχουν ετοιμοπαράδοτα στην έκθεσή ή να μας ενημερώσετε για οποιοδήποτε μοντέλο σας ενδιαφέρει.

Το αγοράζετε εάν θέλετε με 0% προκαταβολή μέχρι 60 μήνες εξόφληση με το χαμηλότερο επιτόκιο της αγοράς.

Ελάτε να γνωριστούμε και δεν θα βγείτε χαμένοι, θα ικανοποιήσουμε κάθε επιθυμία σας είτε πρόκειται για Ι.Χ. επιβατικό ή είτε επαγγελματικό αυτοκίνητο.
ΕΤΟΙΜΟΠΑΡΑΔΟΤΑ TAXI DIESEL
ΕΥΧΑΡΙΣΤΟΥΜΕ
TOP CARS-Λεωφ. Ελευθερίας 20 Κρεμαστή
Τηλ.- fax: 22410 96889, 6972261775

ΨΑΡΟ-ΤΑΒΕΡΝΑ
ΜΕΣΟΓΕΙΟΣ
Ενημερώνουμε την αξιότιμη πελατεία μας ότι για όλο το χειμώνα θα είμαστε ανοικτά Παρασκευή-Σάββατο-Κυριακή από τις 6 το απόγευμα.
ΨΑΡΟ-ΤΑΒΕΡΝΑ ΜΕΣΟΓΕΙΟΣ
Εορτές και αργίες από το μεσημέρι.
Ιερού Λόχου 47 Ιαλυσός
τηλ.: 22410-91365

ΚΑΘΗΜΕΡΙΝΑ ΟΛΑ ΤΑ ΝΕΑ ΤΗΣ ΔΩΔΕΚΑΝΗΣΟΥ ΣΤΟ INTERNET
www.rodiaki.gr

Και με τις...ευλογίες της Επιτροπής Παρακολούθησης

Σε καλό δρόμο μπήκε το θέμα του περιμετρικού

Σε ποιους τομείς μεταφέρονται κονδύλια του ΠΕΠ

Αποδεκτή έγινε από τα μέλη της Επιτροπής Παρακολούθησης, η πρόταση αναθεώρησης του ΠΕΠ Νοτίου Αιγαίου, κατά τη διάρκεια της 3ης συνεδρίασής της, προχτές στη Σαντορίνη.

Αυτό ήταν και το σημαντικότερο θέμα της ημερήσιας διάταξης. Στόχος της πρότασης αναθεώρησης ήταν να γίνουν οι απαιτούμενες προσαρμογές στο πρόγραμμα ώστε να ενσωματωθούν οι αλλαγές που έχουν πραγματοποιηθεί σε επίπεδο κοινωνίας, οικονομίας και αγοράς εργασίας, τα αποτελέσματα της ενδιάμεσης αξιολόγησης και η εμπειρία που έχει αποκτηθεί από τη μέχρι σήμερα υλοποίηση του ΠΕΠ ώστε να βελτιωθούν ο ρυθμός και οι προοπτικές υλοποίησης φυσικού και οικονομικού αντικειμένου και τα προσδοκώμενα αναπτυξιακά αποτελέσματα, χωρίς να υποβαθμίζοντι οι στόχοι του προγράμματος.

Συγκεκριμένα προχτές το βράδυ τα μέλη της επιτροπής αποφάσισαν τα εξής:

• Στον άξονα 1: **Αντιμετώπιση των προβλημάτων του νησιωτικού χαρακτήρα-βασικές υποδομές** και στο μέτρο 1.1.- **"εναέριες Μεταφορές"** τη μείωση των δεσμεύσεων του μέτρου κατά 21 εκ. ευρώ. Το μεγαλύτερο μέρος των πόρων του μέτρου είχε προγραμματιστεί για το αεροδρόμιο της Μήλου, το οποίο τελικά λόγω προσφυγής στο ΣτΕ δεν θα υλοποιηθεί.

Ετσι το έργο απεντάχθηκε και μένει μόνο ένα μικρό ποσό (από τα 22 εκ. ευρώ) για προμήθεια εξοπλισμών αεροδρομίων.

Στο μέτρο 1.2.- **"Θαλάσσιες Μεταφορές"** προτάθηκε η ενίσχυσή του με 12 εκ. ευρώ. Στο μέτρο 1.3. **"Χερσαίες Μεταφορές"** το οποίο ενδιέφερε το Δήμο Ροδίων, προβλεπόταν δέσμευση 17,6 εκ. ευρώ για την υλοποίηση του έργου "Περιμετρική Οδός Πόλης Ρόδου".

Σύμφωνα όμως με τις μέχρι σήμερα εκτιμήσεις των αρμοδίων το έργο είναι εξαιρετικά δύσκολο να υλοποιηθεί εντός της τρέχουσας προγραμματικής περιόδου.

Στο μέτρο 1.4. "Εκπαίδευση" αποφασίστηκε η ενίσχυσή του 5 εκ. ευρώ καθώς η εκπαιδευτική μεταρρύθμιση στη Δευτεροβάθμια Εκπαίδευση δημιούργησε απαντήσεις σε συνδυασμό με την αύξηση των μαθητών λόγω οικονομικών μεταναστών.

Στο μέτρο 1.5. "Υγεία-Πρόνοια" προτάθηκε και έγινε δεκτή η ενίσχυση του μέτρου επίσης κατά 5 εκ. ευρώ.

• Στον άξονα 2: **Προστασία περιβάλλοντος και βιώσιμη διαχείριση φυσικών πόρων** και στο μέτρο 2.1. "Υποδομές Περιβάλλοντος" αποφασίστηκε η ενίσχυσή του κατά 11 εκ. ευρώ.

• Στον άξονα 3: **Ελεγχος Τουριστικής Ανάπτυξης και αναπροσανατολισμός της** και στο μέτρο 3.1 "Υποδομές Θαλάσσιου Τουρισμού" αποφασίστηκε η ενίσχυσή του κατά 3,5 εκ. ευρώ.

Στο μέτρο 3.2 "Δράσεις ενίσχυσης θαλάσσιου Τουρισμού με συμμετοχή ιδιωτικού τομέα" αποφασίστηκε η ενίσχυσή του με 1,5 εκ. ευρώ όπως επίσης και στο μέτρο 3.4 "Πολιτιστική ανάπτυξη και "Πολιτιστικός Τουρισμός" με 1,5 εκ. ευρώ. Αντιθέτως μείωση κατά 1,5 εκ. ευρώ αποφάσισε η επιτροπή στο μέτρο 3.5. "Προώθηση εναλλακτικών Μορφών Τουρισμού-Καινοτόμες δράσεις".

• Στον άξονα 4: **Ενίσχυση και Αξιοποίηση των δυναμικών νησιωτικών κέντρων ανάπτυξης** και στο μέτρο 4.6. "Ενίσχυση Προωθητικών Δραστηριοτήτων με ιδιωτική συμμετοχή" αποφασίστηκε η μείωση των δεσμεύσεων.

Μείωση δεσμεύσεων αποφασίστηκε και για το μέτρο "Βελτίωση του παραγωγικού περιβάλλοντος-καινοτόμες εφαρμογές" ύψους 6 εκ. ευρώ.

• Στον άξονα 5: **Ανάπτυξης της υπαίθρου και ενίσχυση νησιών και περιοχών χαμηλής οικονομικής ανάπτυξης** και στο μέτρο 5.3. "Ενίσχυση αγροτικών δραστηριοτήτων-επενδύσεις γεωργικών εκμεταλλεύσεων" αποφασίστηκε η μείωση των δεσμεύσεων κατά 1 εκ. ευρώ.

Στο μέτρο 5.6. "Υποδομές και δράσεις για την αλιεία" αποφασίστηκε αντιθέτως η ενίσχυσή του με 2 εκ. ευρώ. Με το ίδιο ποσό θα ενισχυθεί και το μέτρο 5.7. "Βασικές Υποδομές.

Τέλος αποφασίστηκε η δημιουργία νέου μέτρου στον άξονα αυτό (5.10) με τίτλο "Μετεγκαταστάσεις Κτηνοτροφικών Μονάδων" με δέσμευση 1 εκ. ευρώ.

Η ΠΟΡΕΙΑ

Κρίσιμη είναι η περίοδος που διανύουμε καθώς το Γ' ΚΠΣ βρίσκεται ήδη στο μέσο της τρέχουσας προγραμματικής περιόδου και το ΠΕΠ Νοτίου Αιγαίου 2000-2006 έχει συμπληρώσει δυόμισι χρόνια υλοποίησης.

Στο τέλος του χρόνου ολοκληρώνεται η ενδιάμεση αξιολόγηση του προγράμματος, τα αποτελέσματα της οποίας θα δείξουν κατά πόσο το πρόγραμμα πέτυχε τους στόχους που τέθηκαν έως το τέλος του 2003 και συνεπώς αν θα μπορέσουμε να επωφεληθούμε με πρόσθετους πόρους από το αποθεματικό επίδοσης με το οποίο θα επιβραβευτούν τα προγράμματα με την καλύτερη επίδοση.

Επίσης βρίσκεται σε εξέλιξη, η διαδικασία για την αναθεώρηση του ΠΕΠ-όπως και όλων των επιχειρησιακών προγραμμάτων του Γ' ΚΠΣ με την οποία θα γίνουν οι απαιτούμενες προσαρμογές για τη βελτιστοποίηση των προοπτικών υλοποίησης φυσικού και οικονομικού αντικειμένου και των προσδοκώμενων αναπτυξιακών αποτελεσμάτων του προγράμματος.

Τέλος πρέπει να σημειωθεί ότι πλησιάζει η στιγμή που θα εφαρμοστεί για πρώτη φορά ο κανόνας ν+2 (σύμφωνα με τον οποίο κάθε επιχειρησιακό πρόγραμμα έχει περιθώριο να απορροφήσει τις εγκεκριμένες δεσμεύσεις κάθε έτους μέσα στα επόμενα δύο) και επομένως θα φανεί εάν αποτραπεί η απώλεια πόρων από το πρόγραμμα.

Σύμφωνα με τις αποφάσεις που ελήφθησαν

Διευκρινήσεις από την Περιφέρεια

Δεν συζητήθηκαν τα αποχετευτικά έργα Ιαλυσού και Αρχαγγέλου-Βόδι

Χρειάστηκε να δοθεί σκληρή μάχη κατά την συνεδρίαση της επιτροπής παρακολούθησης του ΠΕΠ Νοτίου Αιγαίου για να γίνει αποδεκτή η πρόταση για το έργο του περιμετρικού δακτυλίου, παραδέχθηκε χθες σε δηλώσεις της η περιφερειάρχης κ. Μάρθα Σημαντώνη.

Αυτό επεσήμανε στον ραδιοφωνικό σταθμό «Αλφα Νιους» λέγοντας ότι τα μέλη της επιτροπής εξέφρασαν επιφυλάξεις για το αν ο δήμος Ρόδου μπορεί να απορροφήσει το κονδύλι των 7 εκατομμυρίων ευρώ.

Βασιστήκατε στις ρητές διαβεβαιώσεις του κ. Γ. Γιαννόπουλου τόνισε η κα Σημαντώνη. Τον λόγο τώρα έχει η Ε.Ε. η οποία είναι αρμόδια να εγκρίνει την αναθεώρηση του ΠΕΠ. Η Περιφερειάρχης ξεκαθάρισε επίσης ότι η πρόταση του δημάρχου να διατεθεί μέρος των αποδεσμευμένων 10 εκατ. ευρώ στο λιμάνι της Κάσου, δεν γίνεται αποδεκτή, καθώς τα χρήματα αυτά θα ενισχύσουν τα μέτρα της υγείας και της Παιδείας. Ειδικότερα στη Δωδεκάνησο θα διατεθούν 5 εκατ. ευρώ για έργα και δράσεις στον τομέα της υγείας.

••• Δεν συζητήθηκαν τελικώς στην συνεδρίαση του περιφερειακού συμ-



βουλίου τα αποχετευτικά έργα Ιαλυσού και Αρχαγγέλου-Βόδι, όπως δήλωσε επίσης η Γενικός Γραμματέας της Περιφέρειας Μάρθα Σημαντώνη. Η ίδια αναγνώρισε ότι, μπροστά στο γνωστό αδιέξοδο, το έργο του αποχετευτικού Αρχάγγελος-Βόδι κινδυνεύει με απένταξη, τόνισε όμως ότι «ένα τέτοιο ενδεχόμενο δεν θα πρέπει να περνά ούτε σαν σκέψη από το μυαλό μας, ιδίως όταν πασχίζουμε να αυξήσουμε τις απορροφήσεις, ώστε να πάρουμε μερίδιο από την κατανομή του αποθεματικού».

Για το αποχετευτικό της Ιαλυσού είπε ότι υπάρχουν πολλές πιθανότητες ένταξής του στο ΠΕΠ, αφού το μέτρο των περιβαλλοντικών έργων έχει ενισχυθεί με 11 εκατ. ευρώ (από την απένταξη του αεροδρομίου της Μήλου). Η τελική απόφαση θα ληφθεί μετά την έγκριση της αναθεώρησης του ΠΕΠ από τις Βρυξέλλες και πάντως όχι πριν από τον προσεχή Μάρτιο.

Από τη Δημαρχιακή Επιτροπή

Εγκρίθηκε χθες ο προϋπολογισμός

Ποιές άλλες αποφάσεις ελήφθησαν στη συνεδρίαση

Εγκρίθηκε χθες, κατά την συνεδρίαση της δημαρχιακής επιτροπής, ο προϋπολογισμός του δήμου Ρόδου για το έτος 2004.

Ο προϋπολογισμός ανέρχεται σε 21,8 δισεκατομμύρια δραχμές και είναι αυξημένος σε σχέση με πέρυσι.

Τον τελικό λόγο πάντως, θα τον έχει το δημοτικό συμβούλιο, που θ' ασχοληθεί με το θέμα στην συνεδρίαση που θα γίνει την προσεχή Δευτέρα.



Εισηγητές στην χθεσινή συνεδρίαση της δημαρχιακής επιτροπής ήταν η διευθύντρια Οικονομικών υπηρεσιών του δήμου κ. Ελ. Τσουμπλέκα και ο γενικός γραμματέας του δήμου κ. Κ. Σκανδαλίδης.

Επιφυλάξεις για τον προϋπολογισμό, εξέφρασε ο εκπρόσωπος της μειοψηφίας στην δημαρχιακή επιτροπή κ. Μιχ. Παναγιώτου.

ΝΕΕΣ ΑΔΕΙΕΣ ΚΑΤΑΣΤΗΜΑΤΩΝ

Στην χθεσινή συνεδρίασή της η δημαρχιακή επιτροπή αποφάσισε να χορηγήσει τις εξής άδειες για ίδρυση και λειτουργία καταστημάτων.

— Στην «Ο.Ε. Ν. Σωτηράκη και Υιός» για αποθήκη οπωρολαχανικών χονδρικού εμπορίου στην Κεντρική Λαχαναγορά.

— Στον κ. Παν. Θωμαΐδη για καφετέρια στην οδό Γ. Γρίβα 89.

— Στην κ. Τσαμπίκα-Βαρβάρα Αθανασοπούλου για μπαρ χωρίς παρασκευαστήριο στην οδό Κολοκοτρώνη και Καποδιστρίου.

— Στην Ο.Ε. Ευαγγ. Χατζηπέτρου και ΣΙΑ για κέντρο διασκέδασης με συγκρότηση σνακ μπαρ στην οδό Κωνσταντινίδη 11.

— Στον κ.Δημ. Βελώνη για καφετέρια, στην οδό Αγησάνδρου 22.

«Υπερευαίσθητος» πατέρας μαθητή

Εισέβαλε στο σχολείο και ξυλοκόπησε τον δάσκαλο!

Τον έστειλε στο νοσοκομείο όπου νοσηλεύθηκε με σοβαρές σωματικές κακώσεις!

Πατέρας μαθητή δημοτικού σχολείου της Ρόδου, εισέβαλε μέσα σε σχολικό συγκρότημα της πόλεως και γρονθοκόπησε άγρια τον δάσκαλο του γιου του, στέλνοντάς τον μάλιστα στο νοσοκομείο της Ρόδου, με σοβαρές σωματικές κακώσεις!

Το περιστατικό, για το οποίο ενημερώθηκε η αστυνομία, αλλά που ωστόσο δεν υπεβλήθη ακόμη μήνυση, χαρακτηρίζεται απαράδεκτο και τριτοκοσμικό σε κάθε περίπτωση και έχει αναστατώσει στην κυριολεξία την εκπαιδευτική κοινότητα της Ρόδου καθώς έχει προκαλέσει αισθήματα οργής τόσο στους μαθητές όσο και στους γονείς του συγκεκριμένου σχολικού συγκροτήματος.

Σύμφωνα με όσα έγιναν γνωστά, ήταν λίγο μετά τις 9 το πρωί της περασμένης Δευτέρας 24 Νοεμβρίου, όταν κάτω από αδιευκρίνιστες ακόμη συνθήκες, ένας πατέρας παιδιού μεγάλης τάξης του συγκεκριμένου σχολείου, εισέβαλε μαινόμενος σε συγκεκριμένο σχολικό συγκρότημα της πόλεως Ρόδου και αφού αρχικά διαπληκτίστηκε

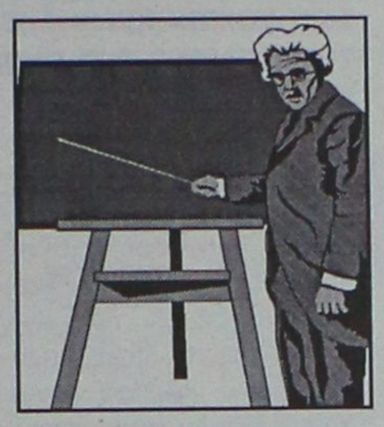

Ανάστατη η εκπαιδευτική κοινότητα και όχι μόνο

φραστικά με τον δάσκαλο του παιδιού του, στην συνέχεια, του επιτέθηκε, τον γρονθοκόπησε με αποτέλεσμα να του προκαλέσει σοβαρά τραύματα. Η αιτία που προκάλεσε την οργή του γονέα κάνοντάς τον να αντιδράσει με τον απαράδεκτο αυτό τρόπο, δεν έγινε γνωστή, αλλά μαρτυρίες τρίτων που ενημερώθηκαν για το περιστατικό, έκαναν λόγο για επεισόδιο που είχε προηγηθεί από την περασμένη Παρασκευή μεταξύ του δασκάλου με τον μαθητή, ο πατέρας του οποίου χειροδίκησε σε βάρος του δασκάλου.

Συνάδελφοι του 55χρονου δασκάλου δεν αντελήφθησαν έγκαιρα το περιστατικό με αποτέλεσμα να μην προλάβουν να αντιδράσουν καν. Ελάχιστη ώρα αργότερα και αφού κατάλαβαν πλέον τι είχε συμβεί, τον μετέφεραν στο νοσοκομείο της Ρόδου, όπου και νοσηλεύτηκε επί διήμερο, προκειμένου οι γιατροί να παρακολουθήσουν την κατάσταση της υγείας του.

Για το απαράδεκτο και άκρως επικίνδυνο αυτό περιστατικό, έχει ενημερωθεί πάντως ο προιστάμενος της Πρωτοβάθμιας Εκπαίδευσης Δωδεκανήσου κ. Μανώλης Θεουλάκης, καθώς και ο πρόεδρος του Συλλόγου Εκπαιδευτικών Πρωτοβάθμιας Εκπαίδευσης κ. Νίκος Ράπτης, ο οποίος δεν αποκλείεται να συγκαλέσει εκτάκτως το δ.σ. του Συλλόγου, έτσι ώστε να πάρουν θέση για το άκρως αυτό σοβαρό ζήτημα.

Σημειώνεται ότι ανάλογο περιστατικό με ξυλοδαρμό καθηγητή που υπηρετούσε σε σχολικό συγκρότημα της πόλεως Ρόδου, σημειώθηκε κατά την διάρκεια της περσινής σχολικής χρονιάς, υπόθεση την οποία καταδίκασαν έντονα οι εκπρόσωποι του συλλόγου καθηγητών δευτεροβάθμιας εκπαίδευσης Δωδεκανήσου, καθώς επίσης και στο σύνολό τους οι εκπρόσωποι του συλλόγου γονέων.

ΗΛΙΑΚΑ

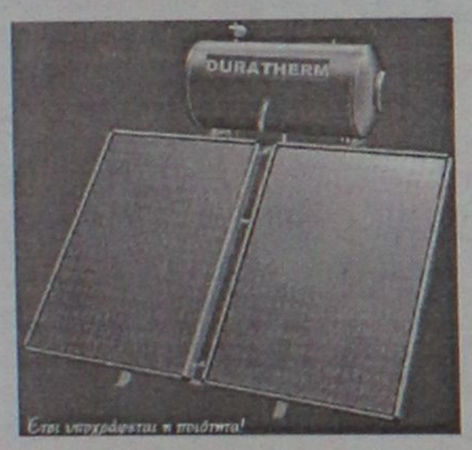

160L GLASS
700€
12 ΧΡΟΝΙΑ
ΕΓΓΥΗΣΗ
ΣΤΟ ΙΝΟΧ

ΚΕΝΤΡΙΚΗ ΘΕΡΜΑΝΣΗ ΓΙΑ ΟΛΟΥΣ ΜΟΝΟ 1800€



5 ΣΩΜΑΤΑ 600–100Φ 1 ΣΩΜΑ 600–400
ΜΑΤΕΜΕΝΙΟΣ ΛΕΒΗΤΑΣ 30.000 Kcal/h
ΚΑΥΣΤΗΡΑΣ, ΚΥΚΛΟΦΟΡΙΤΗΣ,
ΘΕΡΜΟΣΤΑΤΗΣ, ΔΕΞΑΜΕΝΗ 550Lit
& ΟΛΑ ΤΑ ΟΡΓΑΝΑ ΛΕΒΗΤΟΣΤΑΣΙΟΥ
(ΠΛΗΝ ΚΑΜΙΝΑΔΑ & ΣΩΛΗΝΩΣΕΙΣ)

ΔΙΑΚΟΛΑΜΠΡΙΑΝΟΣ ΗΛΙΑΣ
Κ.ΤΣΑΛΔΑΡΗ 14 ΡΟΔΟΣ
ΤΗΛ. 22410-39420 ΚΙΝ. 6392852714

Thalasso Spa GREECE

Χρόνια Πολλά & Καλά

Κλείστε μια θέση στα προγράμματα προσφοράς μας ή δημιουργήστε το δικό σας πρόγραμμα... και αφεθείτε στις υπηρεσίες των Spa.

Το Thalassospa σας εύχεται χρόνια πολλά και σας προσφέρει, αυτό που εσείς μας ζητήσατε!

Προλάβετε μέχρι τα Χριστούγεννα να δημιουργήστε το σώμα που θέλατε πάντα!

Αρκεί να τηλεφωνήσετε και να κλείσετε το πρόγραμμα που σας ενδιαφέρει, ΣΗΜΕΡΑ!

Γιορτάστε μαζί μας την πετυχημένη μας πορεία στην εξέλιξη τον Spa & αδυνατίσματος.



Εθνικής Αντίστασης (Αν. Μαρίας) 45, 85100 Ρόδος, Τηλ: 22410 76658





Λόγω μείωσης της αγοραστικής τους δύναμης

Οι Ελληνες αγοράζουν τρόφιμα β' κατηγορίας

Σύμφωνα με μελέτη του ΙΝΚΑ το 63% των νοικοκυριών έχει αλλάξει προς το χειρότερο τη διατροφή του

Δυσκολίες στην αγορά τροφίμων αντιμετωπίζουν γύρω στους 1.004.778 Ελληνες, ενώ το 63% των νοικοκυρίων έχει αλλάξει προς το χειρότερο το επίπεδο της διατροφής του, συνεπεία και της μείωσης της αγοραστικής τους δύναμης, σύμφωνα με μελέτη του Ινστιτούτου Καταναλωτών (ΙΝΚΑ).

Σύμφωνα με τα αποτελέσματα της μελέτης, σε δυσχερέστερη θέση βρίσκονται οι ηλικιωμένοι, καθώς το 66,9% των ανδρών και το 75,2% των γυναικών ηλικίας άνω των 65 ετών αντιμετωπίζει δυσκολίες στην αγορά τροφίμων.

Η αγοραστική δύναμη του μέσου Ελληνα είναι περιορισμένη, αφού το μικτό ημερομίσθιο στην Ελλάδα είναι, σύμφωνα με το ΙΝΚΑ, το χαμηλότερο στην ΕΕ και υπολείπεται κατά περίπου 64% του κοινοτικού μέσου όρου.

Παράλληλα, επισημαίνεται ότι η αγορά -παγκόσμια, ευρωπαϊκή και ελληνική- προσαρμόζεται στη μείωση της αγοραστικής δύναμης των καταναλωτών και επικεντρώνει τον επιχειρηματικό ανταγωνισμό στην πτώση των τιμών, θέτοντας συχνά σε κίνδυνο την υγεία και την ασφάλεια των πολιτών. Χαρακτηριστικό είναι ότι πλέον παρατηρείται η προσφορά προϊόντων β' κατηγορίας για τους πολίτες με χαμηλό εισόδημα. Στην έρευνα τονίζεται "η στροφή των πολιτών σε φθηνότερες κατηγορίες προϊόντων -κατεψυγμένα, αμυλώδη, είδη own label- είναι πλέον δεδομένη". Το ΙΝΚΑ, υπογραμμίζει ότι η διατροφή επανακτά ταξικά χαρακτηριστικά, με την προσφορά φθηνότερων και αμφίβολης ποιότητας έως επικίνδυνων προϊόντων για τα χαμηλά εισοδήματα και ασφαλέστερων και ποιοτικότερων για τα υψηλότερα εισοδήματα.



Πανάκριβα τα οπωροκηπευτικά στη χώρα μας λέει η Ε.Ε.

ΠΑΝΑΚΡΙΒΑ ΟΠΩΡΟΚΗΠΕΥΤΙΚΑ

Μία... εξήγηση του σίριαλ των τιμών στις λαϊκές αγορές της χώρας ήλθε χθες να δώσει η στατιστική υπηρεσία της Ευρωπαϊκής Ενωσης, Eurostat, διαπιστώνοντας πραγματική έκρηξη των τιμών παραγωγού των αγροτικών προϊόντων στην Ελλάδα το τρίμηνο Μαΐου – Ιουλίου 2003.

Συγκεκριμένα, όπως προκύπτει από τα στοιχεία που δόθηκαν χθες στη δημοσιότητα στις Βρυξέλλες, οι τιμές αυτές, που είναι οι μέσες ονομαστικές τιμές στις οποίες πωλούν την παραγωγή τους οι αγρότες, αυξήθηκαν κατά 18,1% τον Μάιο, 17,6% τον Ιούνιο και 17,2% τον Ιούλιο, δηλαδή συνολική αύξηση μεγαλύτερη από 50% εντός τριών μόλις μηνών του έτους.

Αρκεί ίδως να σημειωθεί ότι στο ίδιο διάστημα οι τιμές στην Ευρώπη γενικά μειώθηκαν κατά 0,6% έως 2,4%... Δεδομένου ότι η χώρα δεν επλήγη κατά το διάστημα αυτό από κάποια ασυνήθους εντάσεως θεομηνία, σε αντίθεση μάλιστα με την υπόλοιπη Ευρώπη που υπέστη τον χειρότερο καύσωνα των τελευταίων δεκαετιών, οι αυξήσεις αυτές είναι μάλλον αμιγώς κερδοσκοπικού χαρακτήρα.

Είναι σημαντικό ότι στις άλλες ευρωπαϊκές χώρες, που για διαφόρους λόγους υπέστησαν ανάλογες ανατιμητικές πιέσεις, η κατατάσταση αντιμετωπίσθηκε ακαριαία και επιτυχώς με εισαγωγές προϊόντων από το εξωτερικό, κάτι που εκτόνωσε άμεσα τις πληθωριστικές πιέσεις.

Σε πραγματικές, αποπληθωρισμένες, τιμές οι αυξήσεις δεν είναι λιγότερο εντυπωσιακές, καθώς φθάνουν το 14% τον Μάιο, 13,6% τον Ιούνιο και 13,3% τον Ιούλιο.

Στη Ζώνη Ευρώ, αντιθέτως, στο ίδιο διάστημα καταγράφεται και πάλι μείωση των τιμών. Στην Ενωση, αύξηση των τιμών σε ολόκληρο το τρίμηνο σημειώθηκε, πέραν της Ελλάδος, στη Βρετανία, τη Γαλλία, την Ισπανία και την Ιταλία, όμως πρόκειται για αυξήσεις που μετά βίας προσεγγίζουν το ένα τρίτο των αντίστοιχων ελληνικών.

Το εντυπωσιακό είναι όμως ότι στο ίδιο αυτό διάστημα στην Ελλάδα το κόστος παραγωγής... μειώθηκε. Συγκεκριμένα μειώθηκε κατά 0,6% τον Μάιο και κατά 0,2% τον Ιούνιο, για να αυξηθεί οριακά κατά 0,2% τον Αύγουστο, κάτι που αν μη τι άλλο επιβεβαιώνει το αναίτιο των ανατιμήσεων στις τιμές παραγωγού, πολλώ μάλλον δε στις τιμές λιανικής πώλησης στις διαβόητες «λαϊκές» αγορές.

STEFANAKIS Tours

ΜΥΡΑ (Αγιος Νικόλαος)

ΚΩΝΣΤΑΝΤΙΝΟΥΠΟΛΗ

5-8 Δεκεμβρίου

5-16 Δεκεμβρίου

Το πρακτορείο μας σε συνεργασία με το ΠΝΕΥΜΑΤΙΚΟ ΚΕΝΤΡΟ ΑΓ. ΓΕΩΡΓΙΟΥ και τον πατέρα Β. Τσαβαρή οργανώνει, όπως κάθε χρόνο, εκδρομή προσκύνημα στα Μύρα συμμετέχοντας στις ιερές ακολουθίες του Αγίου Νικολάου και επίσκεψη στην **Κωνσταντινούπολη** με προσκύνημα στο Πατριαρχείο και Οικουμενικό Πατριάρχη.

Περιλαμβάνει:

• Ξενοδοχεία 4 αστέρων με ημιδιατροφή • Πολυτελές λεωφορείο και πλούσιο πρόγραμμα-ψώνια

Πληρ. τηλ. 22410 20625, 33675, 33842

Χρησιμοποιώντας το ψαροντούφεκό του

Ροδίτης αναγκάσθηκε να σκοτώσει σκύλο-φονιά!

Επρόκειτο για ένα επικίνδυνο "πιτ-μπουλ" που είχε αναστατώσει κυριολεκτικά τη γειτονιά

Άγριος καυγάς μέχρι θανάτου, μεταξύ ενός λυκόσκυλου και ενός πιτ – μπουλ εξελίχθηκε πριν από μία περίπου εβδομάδα σε προάστιο της πόλεως Ρόδου, με αποτέλεσμα ο ιδιοκτήτης του λυκόσκυλου, να αναγκαστεί να σκοτώσει το πιτ μπουλ, πυροβολώντάς το στο κεφάλι με... ψαροντούφεκο!

Το περιστατικό, για το οποίο ενημερώθηκαν πάντως και οι αρμόδιες αρχές, αναστάτωσε την συνοικία (στα όρια της πόλεως Ρόδου) όπου εξελίχθηκε, καθώς δεν ήταν η πρώτη φορά, που το επικίνδυνο (όπως έχει χαρακτηριστεί διεθνώς) σκυλί, ράτσας Πίτ Μπουλ, κατάφερνε να φύγει από τον χώρο όπου το είχε περιορισμένο και δεμένο ο ιδιοκτήτης του και να πηγαίνει στην διπλανή μονοκατοικία, επιτιθέμενο στο λυκόσκυλο που υπήρχε εκεί.

Πριν από το συγκεκριμένο αυτό περιστατικό, είχε σημειωθεί ακόμη μια συμπλοκή ανάμεσα στα δύο σκυλιά, με αποτέλεσμα το λυκόσκυλο να ακρωτηριαστεί σε τμήμα του ποδιού του. Για την υπόθεση αυτή, οι ιδιοκτήτες των σκυλιών (οι οποίοι είναι και γείτονες) αλληλο-μηνύθηκαν και η υπόθεση εκκρεμεί ακόμη ενώπιον της δικαιοσύνης.

Το πρόσφατο περιστατικό όμως, που είχε τραγική κατάληξη για το Πιτ Μπουλ, κόντεψε να εξελιχθεί σε πραγματική τραγωδία: Κάτω από αδιευκρίνιστες συνθήκες το σκυλί «δολοφόνος» όπως έχει χαρακτηριστεί, κατάφερε να σπάσει την αλυσίδα με την οποία το είχε δεμένο ο ιδιοκτήτης του και αφού πήδησε τον φράχτη που χωρίζει τις δύο μονοκατοικίες να περάσει στο διπλανό οικόπεδο, όπου βρίσκονταν δεμένο το λυκόσκυλο. Αμέσως, τα δύο σκυλιά άρχισαν να επιτίθενται το ένα στο άλλο, με αποτέλεσμα βέβαια μέσα σε ελάχιστα δευτερόλεπτα, το πιτ μπουλ να ακινητοποιήσει το λυκόσκυλο, αφού προηγουμένως του είχε καταφέρει πολλαπλά τραύματα σε όλο του το σώμα.



Ο ιδιοκτήτης του λυκόσκυλου, ο οποίος σημειωτέον έχει τρία ανήλικα παιδιά, βρίσκονταν εκείνη την ώρα μέσα στο σπίτι του όταν αντιλήφθηκε τι είχε συμβεί. Βγήκε στην αυλή, πήρε στα χέρια του ένα ξύλο, αλλά ωστόσο στάθηκε αδύνατο να σταματήσει την μανία του πιτ μπουλ που ετοιμάζονταν να αποτελειώσει το λυκόσκυλο. Σε κάποια στιγμή μάλιστα, το σκυλί επιχείρησε να επιτεθεί και στον ίδιο, γεγονός που τον έφερε σε εξαιρετικά δύσκολη θέση: Βρισκόμενος σε θέση άμυνας ο 45χρονος και λειτουργώντας κυρίως ενστικτωδώς, πήρε στα χέρια του ένα ψαροντούφεκο από το γκαράζ του, το όπλισε και αφού σημάδεψε, πυροβόλησε το πιπ μπουλ, σκοτώνοντάς το έτσι επιτόπου!

Έμπειρος κτηνίατρος της Ρόδου, ο οποίος ήταν ενήμερος για το περιστατικό που σημειώθηκε, χαρακτήρισε πράγματι ιδιαίτερα επικίνδυνη την συγκεκριμένη ράτσα σκύλου και υποστήριξε ότι σε τέτοιες στιγμές έντασης, ένα πιτ – μπουλ, είναι πολύ πιθανό να μην υπακούσει ακόμη και στις εντολές του ιδιοκτήτη του, πόσο μάλλον στον ιδιοκτήτη ενός άλλου σκυλιού.

ΚΛΙΜΑΤΙΣΜΟΣ

DAIKIN
AIR CONDITIONERS

FUJI ELECTRIC

LG

ΑΠΟ ΤΗΝ **MECH-CON**

ΤΣΙΜΠΟΥΚΗΣ ΓΙΩΡΓΟΣ
ΗΛΕΚΤΡΟΛΟΓΟΣ ΜΗΧΑΝΙΚΟΣ Ε.Μ.Π.
ΠΑΡΑΣΚΕΥΟΠΟΥΛΟΣ ΚΥΡΙΑΚΟΣ
ΤΕΧΝΟΛΟΓΟΣ ΜΗΧΑΝΟΛΟΓΟΣ Τ.Ε.Ι. ΑΘΗΝΩΝ
ΑΘΗΝΩΝ 17 ΡΟΔΟΣ ΤΗΛ. - FAX 2241-066736

Χρώμα...Χρήμα...Χρόνος
κερδίστε σε όλα!



με τις ψηφιακές εκτυπώσεις offset... στη νέα εκτυπωτική μηχανή HP INDIGO...

- τυπώνετε σε χρόνο ρεκόρ
- με το χαμηλότερο κόστος
- στην καλύτερη ποιότητα
- από 1....έως χιλιάδες αντίτυπα!

εκτυπώσεις 21ου αιώνα...!

Δεχόμαστε έτοιμα αρχεία σε Mac ή PC

PROSPECTUS
ΑΦΙΣΕΣ
ΚΑΡΤΕΣ
ΕΠΙΣΤΟΛΟΧΑΡΤΑ
ΦΑΚΕΛΑ
ΑΥΤΟΚΟΛΛΗΤΑ
ΠΡΟΣΚΛΗΣΕΙΣ
ΚΑΤΑΛΟΓΟΙ
ΗΜΕΡΟΛΟΓΙΑ
ΒΙΒΛΙΑ

εκτυπώσεις ροδου

PROMOTION WORKS
Εθν. Αντίστασης 81, Ρόδος
Τηλ. 22410 76170

ΜΠΑΣΚΕΤ

Συνηθισμένος στην ένταση

• Ανεβασμένοι οι ρυθμοί της προετοιμασίας του Κολοσσού για το ματς με τον Παπάγου

Σε πλήρη εγρήγορση κρατάει ο Βασίλης Φραγκιάς τους παίκτες του για το παιχνίδι του Σαββάτου με τον Παπάγου στην Αθήνα. Οι προπονήσεις διεξάγονται σε ιδιαίτερα έντονους ρυθμούς με τους «θαλασσί» να δίνουν το 100% των δυνάμεών τους. Όλοι βρίσκονται σε πολύ καλή κατάσταση, τόσο αγωνιστική όσο και ψυχολογική μετά τις τρεις συνεχόμενες νίκες με Ολύμπια, ΚΑΟΔ και Πανελλήνιο.

Η ομάδα της Ρόδου βρίσκεται στη μέση του βαθμολογικού πίνακα ωστόσο η διαφορά της από την κορυφή είναι μόλις δύο βαθμοί και ένας από την 2η θέση που ισοβαθμούν Παλαιό Φάληρο, Λάρισα και Νήαρ Ηστ. Κοιτώντας πρώτα απ' όλα την δική του αναμέτρηση και ύστερα τους αγώνες των αντιπάλων του, ο Κολοσσός με ανάλογη παρουσία στα επόμενα παιχνίδια (μέχρι το τέλος του α' γύρου) έχει όλα τα φόντα για να πλασαριστεί ακόμα ψηλότερα.

Θα πρέπει όμως να ξεπεράσει το εμπόδιο του Παπάγου ο οποίος δεν σκέφτεται τίποτα άλλο από το ροζ φύλλο για να αποφύγει τις περιπέτειες. Αυτό διόλου απασχολεί τον Βασίλη Φραγκιά και τα «παιδιά» του. Καθημερινά προετοιμάζονται υπό ιδανικές συνθήκες (δεν υπάρχουν τραυματισμοί και το κλίμα είναι άριστο) για το ματς στο «σαλούν» και αφομοιώνουν τακτικές και συστήματα για να βραχυκυκλώσουν τον αντίπαλο και να πάρουν το «δίποντο». Πειθαρχημένοι και συγκεντρωμένοι, οι «θαλασσί» προπονούνται σκληρά για το παιχνίδι και για την κατάκτηση του ροζ φύλλου. Σήμερα θα προπονηθούν σε αμείωτους ρυθμούς ενώ αύριο θα γυμναστούν το μεσημέρι και αμέσως μετά η αποστολή θα φύγει για την πρωτεύουσα.

• Σήμερα, παραμονές της αναχώρησης του Κολοσσού για την Αθήνα, θα δώσει ο Βασίλης Φραγκιάς την συνέντευξη Τύπου για τον αγώνα του Σαββάτου στο «σαλούν». Τους συμπαίκτες του θα εκπροσωπήσει ο Θοδωρής Γεωργίτσης.

Το νέο Δ.Σ. του Παντηλιακού

• Ο Νικήτας Μαγγαφάς στον προεδρικό θώκο

Συγκροτήθηκε σε σώμα η νέα διοίκηση του ΑΟ Παντηλιακός με τριετή θητεία (2003-2005).

Πρόεδρος: ΜΑΓΓΑΦΑΣ ΝΙΚΗΤΑΣ
Αντιπρόεδρος Α': ΧΑΤΖΗΜΑΡΚΟΣ ΓΙΩΡΓΟΣ
Αντιπρόεδρος Β': ΛΟΓΟΘΕΤΗΣ ΓΙΑΝΝΗΣ
Γεν. Γραμματέας: ΧΑΤΖΗΜΙΧΑΛΗΣ ΑΧΙΛΛΕΑΣ
Ταμίας: ΛΟΓΟΘΕΤΗΣ ΓΙΩΡΓΟΣ
Δημόσιες Σχέσεις: ΑΛΙΦΕΡΗ ΜΑΡΙΑ
Γενικός Αρχηγός: ΚΑΤΡΗΣ ΗΛΙΑΣ
Μέλη: ΜΠΑΡΔΑΝΗΣ ΓΙΑΝΝΗΣ, ΧΑΤΖΗΦΟΥΝΤΑΣ ΓΙΑΝΝΗΣ.

A2 ΕΘΝΙΚΗ

Στη Λιβαδειά το ντέρμπι

• Εκεί υποδέχεται η τιμωρημένη Νήαρ Ηστ την Λάρισα για την 9η αγωνιστική
• Οι πρωτοπόροι Ολύμπια, Πανελλήνιος και ΜΕΝΤ φιλοξενούν τους Δούκα, Ιωνικό και Ξάνθη αντίστοιχα

Απουσιάζει το πολύ μεγάλο παιχνίδι από την 9η αγωνιστική του πρωταθλήματος της Α2 ωστόσο ξεχωρίζει από το πρόγραμμα η αναμέτρηση της Νήαρ Ηστ με τον Γυμναστικό Λάρισας η οποία θα διεξαχθεί στο ουδέτερο γήπεδο της Λιβαδειάς λόγω της γνωστής τιμωρίας της ομάδας της Καισαριανής. Οι δύο ομάδες ισοβαθμούν μαζί με το Παλαιό Φάληρο στην 2η θέση πίσω από τους τρεις πρωτοπόρους και αποτελεί έτσι το ντέρμπι της ημέρας. Όποια από τις δύο επικρατήσει θα μείνει σε απόσταση αναπνοής από το γκρουπ των Ολύμπια, Πανελληνίου και ΜΕΝΤ που αναμένεται να συνεχίσουν την συγκατοίκηση στο ρετιρέ του βαθμολογικού πίνακα. Και οι τρεις αγωνίζονται εντός έδρας κόντρα σε θεωρητικά υποδεέστερους αντιπάλους. Οι Θεσσαλοί περιμένουν στον κάμπο τον Δούκα, η ομάδα της Τούμπας την Ξάνθη ενώ στο ουδέτερο του Μίλωνα, οι «ολυμπιονίκες» υποδέχονται τον ουραγό Ιωνικό Νικαίας.

Επικίνδυνη έξοδος για το Παλαιό Φάληρο που δοκιμάζεται στη Δράμα με αντίπαλο τον ΚΑΟΔ που οπωσδήποτε θέλει τους δύο βαθμούς ενώ δύσκολα είναι τα πράγματα και για τον φορμαρισμένο Κολοσσό Ρόδου που εκστρατεύει στην έδρα του «στρατηγού». Ο Παπάγου έχει ανάγκη από νίκη ειδικά μέσα στο γήπεδό του καθώς βρίσκεται πολύ χαμηλά στον πίνακα με μόλις δύο ροζ φύλλα στις 8 πρώτες αγωνιστικές. Σημαντικό παιχνίδι και στα Λιόσια με τον ΔΑΣΑΛ να φιλοξενεί την ΑΓΕΧ.

Το πρόγραμμα και οι διαιτητές της 9ης αγωνιστικής:

Σάββατο 29/11

• Κραχτίδη (17.00') ΚΑΟ Δράμας – Παλαιό Φάληρο
Διαιτητές: Δροσόπουλος - Ευθυμιόπουλος
• Λιβαδειά (17.30') Νήαρ Ηστ – Λάρισα
Διαιτητές: Παπαδόπουλος – Σταματόπουλος
• 1ο Άνω Λιοσίων (17.30') ΔΑΣ Άνω Λιοσίων – ΑΓΕ Χαλκίδας
Διαιτητές: Λιαρομάτης – Τζιμογιάννης
• ΜΕΝΤ (17.30') ΜΕΝΤ – Ξάνθη
Διαιτητές: Σώμος - Μαλανδρής
• Παπάγου (17.30') Παπάγου – Κολοσσός
Διαιτητές: Δ ιαμαντής - Σιορέντας
• Νεάπολη Λαρ. (17.30') Ολύμπια – Δούκας
Διαιτητές: Φούφης - Τσιαμπέρας
• Μίλωνα (17.30') Πανελλήνιος - Ιωνικός Νικαίας
Διαιτητές: Μανδρέκας – Ψαριανός.

Γ' ΕΘΝΙΚΗ

Δύσκολα χάνει την πρωτιά

• Το πρωτοπόρο Ρέθυμνο αναμένεται να περάσει εύκολα από την έδρα της ΑΕΚΤ
• Στις 18.00' παίζει ο Ιπποκράτης με τον Πανερυθραϊκό στην Κω

Νικηφόρο πέρασμα από την Καλλιθέα και το κλειστό του Εσπέρου αναμένεται να κάνει το απόγευμα της Κυριακής το Ρέθυμνο με αντίπαλο την ΑΕΚΤ και να διατηρηθεί στην 1η θέση του βαθμολογικού πίνακα. Οι διώκτες του Πανερυθραϊκός και ΟΦΗ έχουν θεωρητικά εύκολο έργο κόντρα στον ουραγό Ιπποκράτη και την αδύναμη Αγία Παρασκευή αντίστοιχα.

Την ευκαιρία να ξεπεράσει τον Ταύρο, που έχει ρεπό την 9η αγωνιστική, έχει το Παγκράτι που υποδέχεται τον Πορφύρα. Ντέρμπι στο Σχηματάρι με τον Ερμή να περιμένει τον ισόβαθμό του Αρίωνα ενώ ο Ιωνικός Λαμίας αναμένεται εύκολα ή δύσκολα να ξεπεράσει το εμπόδιο του Μίνωα.

Το πρόγραμμα και οι διαιτητές της 9ης αγωνιστικής:

Κυριακή 30/11

• Λαμία (12.00') Ιωνικός Λαμίας – Μίνωας
Διαιτητές: Κότσιαλος – Αντεριώτης
• Έσπερος (16.00') ΑΕΚΤ – Ρέθυμνο
Διαιτητές: Σοϊλεμετζίδης - Κιούρκας
• Σχηματάρι (18.00') Ερμής – Αρίωνας
Διαιτητές: Επιτροπάκης - Χαλαμπαλάκης
• Λίντο (18.00') ΟΦ Ηρακλείου – Αγία Παρασκευή
Διαιτητές: Μπούσιας - Μαυραειδής
• Κως (18.00') Ιπποκράτης – Πανερυθραϊκός
Διαιτητές: Χριστοδούλου - Ζέππος
• Μετς (18.00') Παγκράτι – Πορφύρας
Διαιτητές: Ελευθεριάδης – Θεωνάς
Ρεπό: Ταύρος.

Για να δώσουμε αυθεντική παραδοσιακή γεύση στις οικογενειακές σας στιγμές και όχι μόνο, φτιάξαμε τα

"Μελένια"



— Παραδοσιακά μελεκούνια.
— Ξεροτήγανα - Τακάκια - Σταφιδωτά - Καλτσούνια Μοσχοπούγγια - Γλυκά κουταλιού κ.ά.

Ολα χειροποίητα με τα αγνότερα υλικά.

Δεχόμαστε παραγγελίες για γάμους, βαφτίσεις και κάθε είδους κοινωνική εκδήλωση.

Τηλ. 2246 0 22076, Πλατεία Σαλάκου

ΟΥΣΙΕΣ και οινοπνεύματα



Ξεφαντώστε με ένα κεφάτο πρόγραμμα με τους ΜΙΧΑΛΗ, ΣΤΡΑΤΟ, ΙΟΥΛΙΑ, ΣΤΑΥΡΟ και ΜΙΧΑΛΗ

ΚΑΛΟ ΧΕΙΜΩΝΑ και ΞΕΦΑΝΤΩΜΑ ΜΕ ΟΥΣΙΕΣ ΚΑΙ ΟΙΝΟΠΝΕΥΜΑΤΑ

Ολες οι εκδηλώσεις μέχρι 220 άτομα

ΛΙΝΔΟΥ & ΒΡΥΞΕΛΛΩΝ 211
(πίσω από τη ΔΕΥΑΡ), στο Ροδίνι
ΤΗΛ. 67674 • Κιν. 0932-635007

ΡΟΔΟΤΡΥΠΟΚΟΠΤΙΚΗ Ο.Ε.
ΚΟΥΛΙΑΝΟΣ ΔΗΜΗΤΡΙΟΣ & ΣΙΑ Ο.Ε.
3ο χλμ. ΡΟΔΟΥ-ΛΙΝΔΟΥ • ΤΗΛ.-FAX 2241077254, ΚΙΝ.: 6932732331

ΤΡΥΠΑΜΕ - ΚΟΒΟΥΜΕ - ΣΠΑΜΕ



ΜΠΕΤΑ - ΤΟΥΒΛΑ - ΤΣΙΜΕΝΤΟΛΙΘΟΥΣ - ΠΑΤΩΜΑΤΑ, ΠΕΤΡΕΣ ΧΩΡΙΣ ΟΡΙΟ ΠΑΧΟΥΣ

ΧΩΡΙΣ ΔΟΝΗΣΕΙΣ - ΡΩΓΜΕΣ - ΣΚΟΝΕΣ



ΕΡΓΑΣΙΕΣ:
ΑΝΟΙΓΟΥΜΕ ΠΟΡΤΕΣ - ΠΑΡΑΘΥΡΑ
ΚΑΝΑΛΙΑ ΣΕ ΠΑΤΩΜΑΤΑ ΓΙΑ ΥΔΡΑΥΛΙΚΟΥΣ & ΗΛΕΚΤΡΟΛΟΓΟΥΣ
ΤΡΥΠΕΣ ΔΙΑΦΟΡΩΝ ΜΕΓΕΘΩΝ & ΚΥΚΛΙΚΑ ΑΝΟΙΓΜΑΤΑ ΓΙΑ ΣΚΑΛΕΣ
ΕΠΙΣΗΣ ΓΙΝΟΝΤΑΙ ΚΟΠΕΣ ΣΕ ΤΟΙΧΟΥΣ ΑΠΟ ΠΕΤΡΑ & ΑΝΑΣΤΗΛΩΣΕΙΣ ΜΕ ΜΠΕΤΟ Η ΣΙΔΗΡΟΚΑΤΑΣΚΕΥΗ



ΣΤΙΣ ΕΡΓΑΣΙΕΣ ΜΑΣ ΣΥΜΠΕΡΙΛΑΜΒΑΝΕΤΑΙ Η ΜΕΤΑΦΟΡΑ ΜΠΑΖΩΝ

Ολες οι εργασίες είναι με την σύγχρονη μέθοδο έγχυσης νερού προς αποφυγή σκόνης

ΝΤΕΤΕΚΤΙΒΣ
30 ΧΡΟΝΙΑ ΜΟΝΙΜΑ ΚΑΙ ΣΤΗ ΡΟΔΟ
35354 - 28780
Π.Π. ΓΕΡΜΑΝΟΥ 6 (ΠΛ. ΦΩΚΙΑΛΗ)
Η ΛΥΣΗ!!! ΣΕ ΚΑΘΕ ΣΑΣ ΠΡΟΒΛΗΜΑ
EXPRESS SECURITY

ΠΡΑΚΤΟΡΕΙΟ ΤΑΞΙΔΙΩΝ
ΣΑΒΒΑΣ ΣΑΗΣ

1η εκδρομή: ΜΥΡΑ–ΑΓ. ΝΙΚΟΛΑΟΣ–ΑΝΤΑΛΕΙΑ
(με την ευκαιρία της εορτής του Αγ. Νικολάου)
ΦΕΤΙΓΕ–ΛΙΒΙΣΙ–ΚΑΣ–ΜΥΡΑ–ΑΝΤΑΛΕΙΑ
1 διαν. Κας, 2 διαν. Αντάλεια ξενοδοχείο 4 αστέρων με ημιδιατροφή.
Από 5/12 έως 8/12

Εμείς αποτελούμε εγγύηση και σεβόμαστε τους πελάτες μας

2η εκδρομή: ΜΥΡΑ–ΑΓ. ΝΙΚΟΛΑΟΣ–ΑΝΤΑΛΕΙΑ–ΚΟΥΣΑΝΤΑΣΙ–ΣΜΥΡΝΗ
ΦΕΤΙΓΕ–ΛΙΒΙΣΙ–ΚΑΣ–ΑΓ. ΝΙΚΟΛΑΟ–ΜΥΡΑ–ΑΝΤΑΛΕΙΑ (Καταρράκτες κ.λπ.)–ΚΟΥΣΑΝΤΑΣΙ–ΣΜΥΡΝΗ (γώνια–διασκέδαση)
Ξενοδοχείο 4 ή 5 αστέρων με ημιδιατροφή
Από 5/12 έως 11/12

ΠΡΟΣΟΧΗ Οσοι σέβονται τον εαυτό τους εμπιστεύονται την εκδρομή τους σε οργανωμένα πρακτορεία με ΦΗΜΗ και ΠΕΙΡΑ και όχι σε ΑΕΡΙΤΖΗΔΕΣ

3η εκδρομή: ΜΥΡΑ–ΑΓ. ΝΙΚΟΛΑΟΣ–ΑΝΤΑΛΕΙΑ–ΚΩΝΣΤΑΝΤΙΝΟΥΠΟΛΗ
ΦΕΤΙΓΕ–ΛΙΒΙΣΙ–ΚΑΣ–ΑΓ. ΝΙΚΟΛΑΟ–ΜΥΡΑ–ΑΝΤΑΛΕΙΑ–ΚΩΝ/ΠΟΛΗ (Πατριαρχείο, Αγ. Σοφία, το παλάτι Ντολμά Μπαξί, Ιππόδρομο, Μπλε Τζαμί, Βυζαντινό υδραγωγείο, παζάρι, Καπαπί–Τσαρσί, διασκέδαση, γώνια κ.λπ.)
Ξενοδοχείο 4 αστέρων με ημιδιατροφή
Από 5/12 έως 13/12

Οι τιμές ανταποκρίνονται πλήρως στην ποιότητα των εκδρομών μας

ΠΑΚΕΤΑ ΕΚΔΡΟΜΩΝ

για **ΝΕΟΝΥΜΦΟΥΣ** και **μεμονωμένους** και για τις εορτές των **ΧΡΙΣΤΟΥΓΕΝΝΩΝ** με δικά μας γκρουπ για όλα τα μέρη του κόσμου. **ΠΑΡΙΣΙ – DISNEYLAND – ΙΤΑΛΙΑ – ΑΥΣΤΡΙΑ – ΠΡΑΓΑ – ΒΟΥΔΑΠΕΣΤΗ – ΛΟΝΔΙΝΟ – ΙΣΠΑΝΙΑ (Αλπεις, χιονοδρομικά) – ΑΙΓΥΠΤΟ – ΜΑΡΟΚΟ – ΤΥΝΗΣΙΑ – ΜΑΛΒΙΔΕΣ – ΜΠΑΓΚΟΚ – ΣΙΓΚΑΠΟΥΡΗ – ΠΟΥΚΕΤ – ΜΠΑΛΙ – ΙΝΔΙΑ – ΚΙΝΑ κ.λπ.**

Τις εκδρομές συνοδεύει ο κ. Σάββας Σαής

ΠΛΗΡΟΦΟΡΙΕΣ - ΠΡΟΓΡΑΜΜΑΤΑ

ΠΡΑΚΤΟΡΕΙΟ ΤΑΞΙΔΙΩΝ
ΣΑΒΒΑΣ ΣΑΗΣ
ΤΑΡΠΟΝ ΣΠΡΙΝΓΚΣ 42 (δίπλα στην Τραπ. Πίστεως)
Τηλ. 22410 39781-3, 22410-37711

Πρόταση του Γ. Νικητιάδη στη Ν.Ε. του ΠΑΣΟΚ

Και η «Χάρτα Σύγκλησης» στον προεκλογικό αγώνα

Με επιστολή του καλεί τους συνυποψηφίους του να δώσουν όλοι μαζί τη μάχη των εκλογών

Να δώσουν την μάχη των εκλογών όλοι μαζί καλεί τους συνυποψηφίους του, ο υποψήφιος βουλευτής του ΠΑΣΟΚ κ. Γιώργος Νικητιάδης.

Προτείνει μάλιστα να δοθεί βάρος στην εκλαΐκευση της Χάρτας Σύγκλησης του κόμματος για τα Δωδεκάνησα, η οποία βρίσκεται υπό κατάρτιση.

Τις προτάσεις αυτές, ο κ. Νικητιάδης, έχει ζητήσει να συζητηθούν στην προγραμματισμένη για αύριο το βράδυ συνάντηση των 6 υποψηφίων με την νομαρχιακή επιτροπή του ΠΑΣΟΚ.

Οπως έγινε γνωστό, σε επιστολή που έστειλε στον γραμματέα του ΠΑΣΟΚ κ. Τιμ. Παρασκευά, στους άλλους υποψήφιους βουλευτές και στους νυν βουλευτές κ.κ. Κρεμαστινό και Σφυρίου, ο κ. Νικητιάδης αναφέρει τα εξής:

«Σύντροφε...

Το ΠΑΣΟΚ, με την πρόσφατη απόφαση της Κ.Ε. του, μας συμπεριέλαβε στο ψηφοδέλτιο του Νομού Δωδεκανήσου, για να το εκπροσωπήσουμε στις επόμενες εθνικές εκλογές.

Πιστεύω ότι η σύνθεση του ψηφοδελτίου μας, μπορεί να δώσει την ώθηση που απαιτείται ώστε το κόμμα μας, όχι απλώς να είναι το πρώτο στο Νομό, αλλά και να αυξήσει το ποσοστό του σε σχέση με τις προηγούμενες εκλογές.

Ελπίζω να συμφωνήσεις, ότι το παραπάνω στόχος σε μεγάλο ποσοστό εξαρτάται και από εμάς τους ίδιους, που ξεκινώντας τον αγώνα μας θα φροντίσουμε να εδραιώσουμε την συνοχή, την ενότητα και το αγωνιστικό πνεύμα σε ολόκληρο τον Νομό, χωρίς προσωπικές αντιπαραθέσεις.

Θεωρώ ωστόσο επιβεβλημένο να ζητήσω να συνεργαστούμε όλοι μαζί για να συνδράμουμε στην εναρμόνιση και εκλαΐκευση της Χάρτας Σύγκλισης του κόμματος για τα Δωδεκάνησα που βρίσκεται ήδη υπό διαμόρφωση σε επίπεδα περιφέρειας.

Σύντροφέ μου, είμαι βέβαιος πως συμφωνείς ότι ζούμε στην εποχή του συγκεκριμένου και χειροπιαστού.

Γνωρίζεις ότι ο κόσμος δεν αρκείται σε γενικόλογες υποσχέσεις. Ζητάει από τον πολιτικό συγκεκριμένες προτάσεις και συγκεκριμένες λύσεις στα προβλήματά του. Το να μιλάμε γενικώς για ανάπτυξη της περιοχής δεν φτάνει. Το να αναφερόμαστε στην αναβάθμιση του τουριστικού προϊόντος χωρίς προτάσεις, δεν είναι αρκετό.



Θα έχεις διαπιστώσει και εσύ ότι το να υπόσχεται κάποιος εναλλακτικές μορφές ανάπτυξης για παράδειγμα, ή επιμήκυνση της τουριστικής περιόδου, ή καλύτερη υγεία και συγκοινωνίες, χωρίς να υποδεικνύει τρόπους για να το πετύχουμε, δεν αποτελεί πλέον θετικό τρόπο προσέγγισης των προβλημάτων.

Το ΠΑΣΟΚ, τα τελευταία 20 χρόνια άλλαξε τον Χάρτη της περιοχής και προώθησε την ανάπτυξη όσο ποτέ άλλοτε στην ιστορία μας. Σήμερα όμως, δεν αρκεί μόνο αυτό που πετύχαμε. Η χάρτα σύγκλησης αποτελεί κείμενο με τεράστιο πολιτικό βάρος.

Είναι ένα όραμα που δείχνουμε με συγκεκριμένο τρόπο πως θα υλοποιήσουμε.

Με την εξειδίκευση της Χάρτας Σύγκλησης μπορούμε να αποδείξουμε ότι μόνο εμείς έχουμε την ικανότητα να συνεχίσουμε την ταχεία ανάπτυξης της περιοχής.

Για να γίνει όμως αυτό οφείλουμε, να κατανοήσουμε ότι ο κόσμος θέλει από εμάς συγκεκριμένες προτάσεις και λύσεις στα προβλήματα. Ο κόσμος θέλει να γίνει ο βουλευτής του, πρεσβευτής του νομού στην Ελλάδα, στην Ευρώπη, στον κόσμο ολόκληρο. Και εμείς οφείλουμε να αποδείξουμε ότι είμαστε οι μόνοι που μπορούμε να γίνουμε πρεσβευτές του νομού μας παντού.

Πιστεύω σύντροφέ μου ότι συμφωνείς με τα παραπάνω και αντιλαμβάνεται ότι η Χάρτα Σύγκλησης του Νομού Δωδεκανήσου θα πρέπει αν εξειδικεύει, να εμπεριέχει και να διασφαλίζει τα παραπάνω.

Ευελπιστώ λοιπόν ότι συμφωνείς, την επιστολή αυτή εκτός από τους υποψηφίους να την αποστείλω και στον γραμματέα της Ν.Ε. Νοτ. Συγκροτήματος ζητώντας από τον ίδιο να συμπεριλάβει στην ημερήσια διάταξη της συνάντησης που έχει προγραμματίσει την Παρασκευή 29/11 και το θέμα αυτό, ώστε να συνδράμουμε και εμείς στην εξειδίκευση της Χάρτας Σύγκλησης για το Νομό μας και στον τρόπο που θα γίνει η διαβούλευσή της με τους κοινωνικούς εταίρους της περιοχής μας. Μια διαβούλευση που θα σκύψει με σεβασμό για να ακούσει όλες τις απόψεις που δικαιούνται να έχουν λόγο και θα σεβαστεί την άποψή τους».

Διακοπή τηλεφωνικών συνδέσεων

Με ανακοίνωσή του ο ΟΤΕ κάνει γνωστό ότι λόγω απαραιτήτων τεχνικών εργασιών (καλωδιακή βλάβη) σε υπαίθριο κατανεμητή καλωδίων θα διακοπεί η τηλεφωνική επικοινωνία, κατά τις ώρες 08.00-15.00 της Πέμπτης 27-11-2003 των συνδρομητών της περιοχής που περικλείεται από τις οδούς: Ακροπόλεως-Γαληνού-Απόλλωνος και Διοσκουρίδου.



Thalassa Forum Spa

ΚΕΝΤΡΟ ΘΑΛΑΣΣΟΘΕΡΑΠΕΙΑΣ ΚΑΙ ΑΝΑΖΩΟΓΟΝΗΣΗΣ

- SPA
- Θαλασσοθεραπείες
- Λασποθεραπείες
- Jacuzzi
- Σάουνα
- Χαμάμ
- Γυμναστήριο
- Aqua GYM στη θερμαινόμενη πισίνα
- Μαθήματα κολύμβησης για παιδιά

Σάββατο - Κυριακή Εκπτωση 50%

Ξεκουράζομαι
Χαλαρώνω
Αναζωογονούμαι
Περιποιούμαι
Γυμνάζομαι
Ρήματα που σας ταιριάζουν!





Thalassa FORUM SPA

Η συμμαχία της θάλασσας και των αιθέριων ελαίων
Το δικαιούστε!

ΤΕΡΜΑ ΦΕΡΕΝΙΚΗΣ ΠΑΡΑΛΙΑ ΙΑΛΥΣΣΟΥ ΤΗΛ: 22410 96610 FAX: 22410 96655

ΗΛΕΚΤΡΟΛΟΓΙΚΕΣ ΕΓΚΑΤΑΣΤΑΣΕΙΣ
κλασικές - εξυπνα κτιρια (Instabus)
ΓΙΑ
ΞΕΝΟΔΟΧΕΙΑ - ΒΙΟΤΕΧΝΙΕΣ - ΜΑΓΑΖΙΑ - ΟΙΚΙΕΣ κ.τ.λ.

Παρέχουμε :
- Μελέτη Ηλ.εγκαταστάσεων
- Μελέτη-προγραμματισμό Instabus
- Ποιότητα κατασκευής
- Γρήγορη εκτέλεση

ΑΠΟΚΛΕΙΣΤΙΚΟΤΗΤΑ
ΣΤΗΝ ΔΩΔΕΚΑΝΗΣΟ
ΣΤΟΝ ΤΟΜΕΑ

ΘΕΡΜΟΓΡΑΦΙΣΗΣ

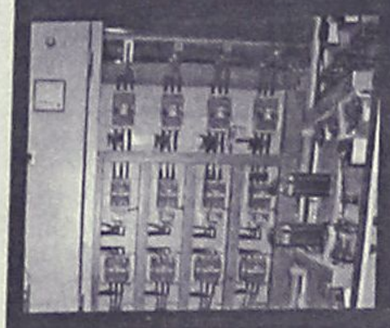


Ηλεκτρικοί Πίνακες
Έλεγχο για:
- Κατανομή Ηλ. Φορτίου
- Οξειδώσεις Ηλ. Επαφών
- Υπερφορτώσεις Ηλ. Γραμμών
κ.α.

Θέρμανση
Έλεγχο για :
- Θερμαντική απόδοση
- Απώλειες
- Διαρροές
κ.α.






Παρέχουμε υπηρεσίες για :
Ακριβείς εύρεση όδευσης σωληνώσεων δικτύου ίδρευσης,θέρμανσης και αποχέτευσης, Θερμαντικές απώλειες σε περιοχές - τομείς κτιρίων ή εγκαταστάσεων, κακών συνδέσεων σε γραμμές διανομής ΕΠΙΣΗΣ επιθεώρηση σε αντλίες - μηχανές, κ.τ.λ.

ΣΤΕΡΓΟΣ Η.ΜΑΥΡΙΔΗΣ
Ηλεκτρολόγος Μηχανικός ΤΕ
Τηλ. 6944478636

INTERACTIVE LEARNING
ΚΕΝΤΡΑ ΠΛΗΡΟΦΟΡΙΚΗΣ & ΤΕΧΝΟΛΟΓΙΑΣ

Με την εποπτεία του
ΑΡΙΣΤΟΤΕΛΕΙΟΥ ΠΑΝΕΠΙΣΤΗΜΙΟΥ ΘΕΣΣΑΛΟΝΙΚΗΣ
Πρόγραμμα της Επιτροπής Ερευνών

ΠΙΣΤΟΠΟΙΗΤΙΚΑ:
ECDL (core)
ECDL (start)
Πιστοποιητικό κατάρτισης στην Πληροφορική από το Α.Π.Θ.

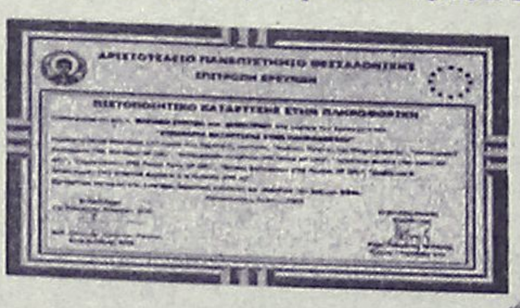

Τμήματα Ενηλίκων
Σεμινάρια Διάρκειας:
84 ωρών (Windows, Word, Excel, Internet)
130 ωρών (Εισαγωγή, Windows, Word, Excel, Access, PowerPoint, Internet)
200 ωρών (Εισαγωγή, Windows, Word, Excel, Access, PowerPoint, Internet, FrontPage, Visual Basic)
400 ωρών (Εισαγωγή, Windows, Word, Excel, Access, PowerPoint, Internet, FrontPage, Visual Basic, Δίκτυα, Flash, CorelDRAW, PhotoShop, ToolBook)

ΝΕΑ ΤΜΗΜΑΤΑ
...Ειδικά για εργαζόμενους σε καταστήματα ΔΕΥΤΕΡΑ και ΤΕΤΑΡΤΗ απόγευμα
...Ειδικά για ξενοδοχοϋπαλλήλους
Με έκπτωση 10%
...Ειδικά για φοιτητές

ECDL
Πιστοποιημένο Εξεταστικό Κέντρο

Πληροφορίες Καθημερινά 11:00 - 13:00 & 16:00 - 21:00
Στ. Κωτιάδη 37, Ρόδος - τηλ: 22410 70611
Γ. Παπανδρέου, Αρχάγγελος - τηλ: 22440 29335
www.interactive.gr

Προσάγεται σήμερα το μεσημέρι

Στον εισαγγελέα Ρόδου ο κλέφτης των κινητών

Στην κατοχή του βρέθηκε λευκή σκόνη που εστάλει για ανάλυση

Ενώπιον του εισαγγελέα Πρωτοδικών Ρόδου αναμένεται να προσαχθεί σήμερα το μεσημέρι ο 25χρονος Ουκρανός που συνελήφθη από την Ασφάλεια Ρόδου και ο οποίος κατηγορείται για την διάπραξη 4 τουλάχιστον διαρρήξεων από καταστήματα κινητής τηλεφωνίας στην πόλη της Ρόδου.

Οι αστυνομικοί, βρήκαν επίσης στην κατοχή του και άγνωστη ποσότητα λευκής σκόνης (την οποία απέστειλαν για εξέταση στο Χημείο) παρατείνοντας έτσι αντίστοιχα την κράτησή του.

Όπως έγινε γνωστό, ο 25χρονος Ουκρανός μαζί με έναν ακόμη Μολδαβό (σε βάρος του οποίου δεν προέκυψαν πάντως ενοχοποιητικά στοιχεία και αφέθηκε ελεύθερος) είχε μεταβεί προχθές το πρωί σε κατάστημα κινητής τηλεφωνίας στο κέντρο της πόλης μας, και ζήτησε να προμηθευτεί έναν ειδικό φορτιστή κινητού τηλεφώνου.

Για κακή του τύχη όμως, ο πωλητής, αναγνώρισε στο πρόσωπό του, τον δράστη της κλοπής που σημειώθηκε σε άλλο κατάστημα κινητής τηλεφωνίας στην πόλη της Ρόδου, πριν από δύο μέρες, καθώς έτυχε να δει το σχετικό βίντεο που τον είχε καταγράψει. Αμέσως ειδοποιήθηκε η Ασφάλεια Ρόδου, αστυνομικοί της οποίας τον συνέλαβαν και τον οδήγησαν για ανακριση, κατά την διάρκεια της οποίας ομολόγησε.

Ο δράστης, σε χρονο ρεκόρ κατάφερνε να ανοιγει τις βιτρίνες των καταστημάτων και να αφαιρεί ό,τι πιο ακριβό τηλεφωνο έβρισκε μπροστά του.

Ο 25χρονος αλλοδαπός εντοπίσθηκε και συνελήφθηκε όταν έκανε το λάθος να επιστρέψει στον... «τοπο του εγκλήματος» σε ένα δηλαδή από τα καταστήματα που είχε διαρρήξει και να ζητήσει να αγοράσει έναν φορτιστή για το τηλέφωνο που το προηγούμενο βράδυ είχε κλέψει.

Φυλάκιση 10 μηνών σε 42χρονο για κλοπές

Σε ποινή φυλάκισης 10 μηνών, εξαγοράσιμη προς 4,40 ευρώ ημερησίως, καταδικάστηκε χθες το πρωί από το Τριμελές Πλημμελειοδικείο της Ρόδου, ένας 42χρονος κάτοικος του νησιού μας, οι οποίος πριν από 5 περίπου χρόνια είχε συλληφθεί για κλοπή από διαμέρισμα στην πόλη της Ρόδου.

Πρόκειται για τον Χ.Μ. του Ε. κάτοικο Ρόδου, ο οποίος κάθισε στο εδώλιο του ίδιου δικαστηρίου, κατηγορούμενος ότι στο χρονικό διάστημα από τις 10 Οκτωβρίου έως και τις 10 Δεκεμβρίου 1997, εισήλθε στο ημιτελές διαμέρισμα ιδιοκτησίας της Κ. Κ. του Π. κατοίκου Ρόδου και αφαίρεσε έπιπλα σαλονιού, 2 πολυθρόνες, μια καρέκλα, 6 γυναικεία εσώρουχα, 4 παρανυφικά(!) και ένα μαξιλάρι του καναπέ.

Ο 42χρονος, έκανε έφεση επί της ποινής που του επέβαλε το αρμόδιο δικαστήριο, για να εξεταστεί έτσι εκ νέου η υπόθεσή του από το Τριμελές Εφετείο Πλημμελημάτων Δωδεκανήσου.

Διετής φυλάκιση για το μαχαίρωμα φίλου του

Σε ποινή φυλάκισης δύο ετών με τριετή αναστολή καταδικάστηκε χθες το μεσημέρι ένας 24χρονος κάτοικος της Ρόδου, ο οποίος στις 14 Απριλίου 1997, είχε εισβάλει οπλισμένος σαν... αστακός, μέσα σε διαμέρισμα όπου διέμενε ένας συνομήλικός του με την μητέρα του προκαλώντας του έτσι στην συνέχεια πολλαπλές σωματικές κακώσεις.

Πρόκειται για τον Σ. Π. του Ο. 24 ετών σήμερα, ο οποίος κατηγορούνταν ότι με πρόθεση προκάλεσε σε άλλον σωματική κάκωση και ότι ο τρόπος με τον οποίο επιτέθηκε, μπορούσε να προκαλέσει στον παθόντα βαριά σωματική βλάβη. Σύμφωνα με το κατηγορητήριο, ο δράστης μετέβη στην οικία του Ε.Α. στην Παλιά Πόλη και του επιτέθηκε με μαχαίρι, προκαλώντας του τραύματα σε διάφορα σημεία του σώματός του (θώρακα, κεφάλι κλπ). Ο ίδιος επίσης επιτέθηκε και στην μητέρα του παθόντα η οποία προσπάθησε να σώσει το παιδί της, ενώ στην κατοχή του οι αστυνομικοί που τον συνέλαβαν λίγη ώρα αργότερα βρήκαν επίσης και ένα όπλο. Ο καταδικασθείς άσκησε έφεση επί της ποινής που του επέβαλε το δικαστήριο, για να εξεταστεί έτσι εκ νέου η υπόθεση από το Τριμελές Εφετείο Δωδεκανήσου.



KOUROS TRAVEL
ΓΡΑΦΕΙΟ ΓΕΝΙΚΟΥ ΤΟΥΡΙΣΜΟΥ
Τώρα με καινούργια διεύθυνση:
ΣΑΒΒΑΣ ΠΑΓΩΝΑΚΗΣ και ΔΗΜΗΤΡΗΣ ΖΑΦΕΙΡΑΚΗΣ
ΕΠΙΛΕΞΤΕ KOUROS TRAVEL
Για τη συνέπεια, την εξυπηρέτηση και την εμπειρία του.
Οργανώστε το ταξίδι σας οικονομικά με ποιότητα και εμπιστοσύνη.
Το KOUROS TRAVEL σέβεται πάνω από όλα τον πελάτη
KOUROS TRAVEL πραγματοποιεί ακριβώς αυτά που υπόσχεται
KOUROS TRAVEL πάντα μαζί σας από το 1963
Καρπάθου 34, Μανδράκι, 85100 Ρόδος, Τηλ. 22410 22400 • Fax: 22410 20971

KYDON TOURS

ΕΚΔΡΟΜΕΣ ΚΥΔΟΝ

ΠΟΙΟΤΗΤΑ - ΦΡΟΝΤΙΔΑ - ΕΠΙΤΥΧΙΑ

Διαλέξτε μία από τις εκδρομές μας και ΦΥΓΑΜΕ!

Α. ΜΥΡΑ–ΑΓΙΟΣ ΝΙΚΟΛΑΟΣ 5/12 – 8/12/03

Μαρμαρίς - Φετιγιέ - Λυβίσι - Κας - Μύρα - Αντάλεια. Γιορτάζουμε και φέτος μαζί με τον Πατριάρχη μας την γιορτή του Αγίου Νικολάου στα Μύρα που ήταν επίσκοπος! Εζησε και αγίασε.
Ξενοδοχεία 4 αστέρων ημιδιατροφή - Ξεναγήσεις - Περιηγήσεις (1 Κας - 2 Αντάλεια) - Διασκέδαση - Ψώνια
Συνοδός η κ. ΕΛΕΝΗ ΨΥΛΛΑΚΗ

Β. ΜΥΡΑ–ΑΓΙΟΣ ΝΙΚΟΛΑΟΣ – ΑΝΤΑΛΕΙΑ – ΣΜΥΡΝΗ–ΕΦΕΣΟ–ΚΟΥΣΑΝΤΑΣΙ 5/12 – 12/12/03

Μετά τα Μύρα και Αντάλεια οι εκδρομείς του 4ημέρου επιστρέφουν Ρόδο. Το 8ήμερο πρόγραμμα συνεχίζει για Κουσάντασι - Εφεσο - Σμύρνη - Τσεσμέ. Πλούσιο πρόγραμμα: Ξεναγήσεις - Διασκέδαση - Ψώνια - Διανυκτερεύσεις (1 Κας - 2 Αντάλεια - 1 Κουσάντασι - 3 Σμύρνη) - Ξενοδοχεία 4 και 5 αστέρων ημιδιατροφή
Συνοδός η κ. ΕΛΕΝΗ ΨΥΛΛΑΚΗ

2. ΕΚΔΡΟΜΕΣ ΧΡΙΣΤΟΥΓΕΝΝΩΝ

Α. 18–22/12/03 SPECIAL PROGRAMM Σας συμφέρει!!! 2 DISNEY – 2 ΠΑΡΙΣΙ

Β. 22/12–27/12/03 Η εκδρομή μας!!!

2 διαν. Disney - Είσοδοι 3 μέρες - 3 διαν. Παρίσι Hotel Merqure 3* κεντρικό - Ξενάγηση Παρισιού - Βερσαλίες - Κρουαζιέρα Σηκουάνα - Χριστουγεννιάτικο Gala dinner με μουσική ελληνική.
Συνοδός η κ. ΕΛΕΝΗ ΨΥΛΛΑΚΗ

Γ. 28/12 – 2/1/03. Επαναλαμβάνεται το ίδιο πρόγραμμα

Δ. 24/12 – 28/12/03 2 DISNEY – 2 ΠΑΡΙΣΙ

- **ΙΣΠΑΝΙΑ:**

α. ΜΑΔΡΙΤΗ – ΤΟΛΕΔΟ – ΣΕΒΙΛΗ – ΓΡΑΝΑΔΑ – ΤΟΡΕ – MOLINOS – MALAGA. Αναχωρήσεις 21,22,23 28/12 - 8ήμερη

β. 24/12 10ήμερη με ΒΑΡΚΕΛΩΝΗ

- **ΧΡΙΣΤΟΥΓΕΝΝΙΑΤΙΚΕΣ ΕΚΔΡΟΜΕΣ**

ΒΙΕΝΝΗ – ΠΡΑΓΑ – ΒΟΥΔΑΠΕΣΤΗ – ΙΤΑΛΙΑ – ΒΑΡΣΟΒΙΑ – ΚΡΑΚΟΒΙΑ – ΤΑΫΛΑΝΔΗ – ΜΠΑΛΙ – ΣΙΓΚΑΠΟΥΡΗ – ΚΡΟΥΑΖΙΕΡΕΣ

- **ΕΠΙΣΗΣ Λαπωνία – Χωριό Αγίου Βασιλείου**

★ ΠΑΚΕΤΑ εκδρομών για όλο τον κόσμο – ξενοδοχεία On line στο κομπιούτερ μας.
★ ΝΕΟΝΥΜΦΟΙ - Μεμονωμένοι. Εμείς μπορούμε να σας συμβουλέψουμε για το σωστό ταξίδι σας!!!
Οργανώσαμε επίσης group KYDON (συνοδός Ελένη Ψυλλάκη)

- **10/1 – 17/1/04 ΑΙΓΥΠΤΟ** ξενοδοχείο 5 αστέρων κρουαζιέρα Luxor - Asuan και Νείλο
- **ΒΟΥΔΑΠΕΣΤΗ – ΠΡΑΓΑ 20/1 – 26/1/04,** 2 BUD - 4 ΠΡΑΓΑ. Συνοδός η κ. ΕΛΕΝΗ ΨΥΛΛΑΚΗ
- **ΠΡΟΣΕΧΩΣ ΕΠΙΣΗΣ ΜΑΡΟΚΟ**

ΠΡΑΚΤΟΡΕΙΟ ΚΥΔΩΝ

Τηλ. 22410 23000, 27900, 27722
Εθ. Δωδ/σίων 14 και ακτή Σαχτούρη 8

Μέχρι σήμερα αιτήσεις για ωρομίσθιους καθηγητές

Μέχρι και σήμερα, Πέμπτη 27 Νοεμβρίου, γίνεται η κατάθεση αιτήσεων για την κάλυψη θέσεων από υποψηφίους ωρομισθίους εκπαιδευτικούς, όπως ανακοινώθηκε από τη Διεύθυνση Β'βάθμιας εκπαίδευσης Δωδεκανήσου.

Οι αιτήσεις κατατίθενται για τις παρακάτω θέσεις:

i) 1 κενής θέσης ωρομισθίου καθηγητή κλ. ΠΕ18 Λογιστικής, για 10 ώρες εβδ. διδ/λίας, στο ΤΕΕ Καλύμνου.

ii) 1 κενής θέσης ωρομισθίου καθηγητή κλ. ΠΕ18 Λογιστικής, για 9 ώρες εβδ. διδ/λίας, στο ΤΕΕ Καλύμνου.

iii) 1 κενής θέσης ωρομισθίου καθηγητή κλ. ΠΕ18.33 Βρεφονηπιοκόμου, για 11 ώρες εβδ. διδ/λίας, στο ΤΕΕ Λέρου.

Σημειώνεται ότι οι αιτήσεις θα πρέπει να υποβάλλονται στη Διεύθυνση Β' βάθμιας Εκπαίδευσης Δωδεκανήσου από τους ενδιαφερόμενους αυτοπροσώπως ή μέσω εξουσιοδοτημένου προσώπου μέσα στο καθορισμένο χρονικό διάστημα ή στο φαξ 2241055850.

Τα δικαιολογητικά που θα πρέπει να υποβάλουν οι ενδιαφερόμενοι είναι τα παρακάτω:

1. Επικυρωμένα αντίγραφα τίτλων σπουδών, καθώς και βεβαίωση για την ισοτιμία και αντιστοιχία, από τον αρμόδιο φορέα, για τίτλους της αλλοδαπής.
2. Τις βεβαιώσεις προϋπηρεσίας αναπληρωτή ή ωρομισθίου εκπαιδευτικού.
3. Φωτοτυπία της αστυνομικής ταυτότητας, ή ελλείψει ταυτότητας, του διαβατηρίου.
4. Υπεύθυνη δήλωση του άρθρου 8 του ν. 1599/86 ότι δε διώκονται ποινικά.

Καθορίστηκαν με υπουργικές αποφάσεις

Μόρια για προσλήψεις μερικής απασχόλησης

Πρώτα οι διαδικασίες για τους Δήμους και στη συνέχεια για το Δημόσιο

Τα κριτήρια με τα οποία θα γίνουν οι προσλήψεις της μερικής απασχόλησης καθορίζει κοινή απόφαση των υπουργείων Εσωτερικών, Οικονομίας και Εργασίας που πρόκειται να εκδοθεί τις επόμενες ημέρες.

Σε πρώτη φάση αναμένεται να «τρέξουν» οι διαδικασίες για τη διενέργεια των πρώτων περίπου 8.000 προσλήψεων στο χώρο της Τοπικής Αυτοδιοίκησης για να ακολουθήσουν άλλες τόσες σε φορείς του δημόσιου τομέα, για τις οποίες οι προκηρύξεις εκτιμάται ότι θα εκδοθούν στις αρχές Ιανουαρίου.

Στους δήμους, οι πρώτες θέσεις που θα προκηρυχθούν θα είναι σε βρεφονηπιακούς σταθμούς, ΚΑΠΗ, στους τομείς της πολιτικής προστασίας και των σχολικών φυλάκων, ενώ θα ακολουθήσουν οι προσλήψεις στα ΚΕΠ και στους τομείς του πολιτισμού και του αθλητισμού. Στις νομαρχίες, οι πρώτες θέσεις θα είναι στους τομείς της μεταναστευτικής πολιτικής και της πρόνοιας, γεωπόνων και κτηνιάτρων, ενώ στις Περιφέρειες θα είναι θέσεις στους τομείς της πρόνοιας και του τουρισμού.

Σύμφωνα με την κοινή απόφαση των τριών συναρμόδιων υπουργείων, τα προβλεπόμενα κριτήρια για την επιλογή των υποψηφίων είναι τα ακόλουθα:

ΚΡΙΤΗΡΙΑ ΚΑΙ ΜΟΡΙΑ

- Γονείς μονογονεϊκής οικογένειας: 150 μονάδες.
- Τέκνο μονογονεϊκής οικογένειας: 150 μονάδες.
- Αριθμός τέκνων πολυτέκνων: 50 μονάδες για κάθε παιδί.
- Τέκνα πολυτέκνων: 50 μονάδες ανά μέλος.
- Αριθμός ανηλίκων: 30 μονάδες για κάθε ένα από τα δύο πρώτα παιδιά και 50 μονάδες για το τρίτο.
- Οικογενειακό εισόδημα: 100 μονάδες μέχρι 5.000 ευρώ και 50 μονάδες για εισόδημα 5.000 - 10.000 ευρώ.



- Βαθμός βασικού τίτλου σπουδών: Οι μονάδες του βαθμού επί 10 για τις κατηγορίες Πανεπιστημιακής και Τεχνολογικής Εκπαίδευσης και επί 5 για την κατηγορία Δευτεροβάθμιας Εκπαίδευσης.
- Εντοπιότητα: 100 μονάδες για τους υποψηφίους σε θέσεις δήμων των οποίων είναι δημότες.
- Εμπειρία: 30 μονάδες για εμπειρία έξι μηνών και 5 μονάδες ανά μήνα για εμπειρία άνω των έξι μηνών με ανώτατο όριο τα 5 χρόνια.
- Γνώση ξένης γλώσσας: 70 μονάδες για άριστη γνώση, 50 για πολύ καλή, 30 για καλή και 10 για μέτρια.

Προτεραιότητα στις προσλήψεις σε θέσεις μερικής απασχόλησης έχουν σε κάθε περίπτωση και σε ποσοστό μέχρι 50% οι άνεργοι λόγω ομαδικών απολύσεων και όσοι έχουν απασχοληθεί για περισσοτερο από ένα χρόνο σε προγράμματα και δράσεις κοινωνικού χαρακτήρα. Υπενθυμίζεται ότι οι θέσεις που κάθε φορέας θα προκηρύξει θα καλυφθούν ως εξής:

Το 35% από ανέργους, εγγεγραμμένους στον ΟΑΕΔ, από το οποίο το 10% θα καλυφθεί από ανέργους για διαστημα που υπερβαίνει το ένα έτος και το 60% από γυναίκες. Το 25% από ανέργους που βρίσκονται έως και 5 χρόνια πριν από τη συνταξιοδότηση και από τους οποίους το 60% επίσης θα είναι γυναίκες.

Το 20% από νέους έως 30 ετών με το 60% αυτών να «ανήκει» στις γυναίκες.

Το 10% από μητέρες παιδιών έως 12 ετών.

Το 10% από άτομα με αναπηρία που υπερβαίνει το 70%.

Σημειώνεται ότι αν κάποιος μπορεί να προσληφθεί σε δύο από τις παραπάνω κατηγορίες θα προσλαμβάνεται στην πρώτη, όπως προβλέπονται ιεραρχικά.



Ξέρετε τι είναι το Sushi;

Εάν όχι, ελάτε σε μας. Δοκιμάστε Παπάχια, Ωμό ψάρι με φύκια τυλιγμένα με γλυκό ξύδι, στο Sushi Bar.
Εάν δεν κορτάσετε με το Sushi, τότε άλλες 81 γεύσεις σας περιμένουν.
Εάν θέλετε όλα αυτά και όχι μόνο τότε..

Η επιθυμία σας πραγματικότητα!!

Kona Kai

POLYNESIAN /CHINESE RESTAURANT

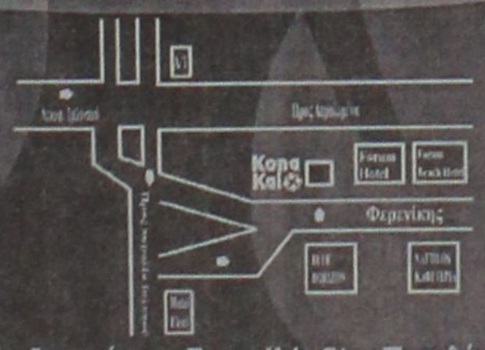

Οδός Φερενίκης - Ferenikis St. - Παραλία Ιαλυσου
Απέναντι στο Blue Horizon - Opposite Hotel Blue Horizon
Τηλ. 22410 94328
(Ανετο parking Δίπλα απο το Cavo Tango)



Ανοιχτά και τον χειμώνα κοντά σας
Open All Winter

ΠΑΡΑΣΚΕΥΗ - ΣΑΒΒΑΤΟ - ΚΥΡΙΑΚΗ
ΑΠΟ 18:00 - 23:30
ΚΥΡΙΑΚΗ ΚΑΙ ΜΕΣΗΜΕΡΙ

FRIDAY - SATURDAY - SUNDAY
from 18:00 - 23:30
SUNDAY OPEN AT MIDDAY

Art & Movie Studio

Σάββατο
29 Νοεμβρίου 2003
Ώρα:19.00

ΕΓΚΑΙΝΙΑ ΣΤΟ ΝΕΟ ΥΠΕΡΜΑΡΚΕΤ ΣΠΑΝΟΣ





ΤΟ ΝΕΟ ΥΠΕΡΜΑΡΚΕΤ ΣΠΑΝΟΣ ΑΝΟΙΞΕ...

... και σας προσκαλεί σ' ένα κόσμο χαράς, διασκέδασης, φιλίας, ποικιλίας, οικονομίας, απόλαυσης... στον κόσμο του νέου Υπερμάρκετ Σπανός.
Ελάτε κι εσείς στα εγκαίνια του νέου μας καταστήματος, το Σάββατο 29 Νοεμβρίου, στις 7 το απόγευμα, Μιχαήλ Πετρίδη & Καμείρου 79.
Ελάτε να διασκεδάσετε με τον κλόουν, να πάρετε μέρος στην κλήρωση και να κερδίσετε 1 ταξίδι στην EURODISNEY, ηλεκτρικές συσκευές και άλλα απίθανα δώρα!

ΜΙΧΑΗΛ ΠΕΤΡΙΔΗ - ΚΑΜΕΙΡΟΥ 79, ΡΟΔΟΣ
ΤΗΛ.: 22410 60730

ΓΙΑΤΙ Η ΔΩΔΕΚΑΝΗΣΟΣ ΕΙΝΑΙ Ο ΤΟΠΟΣ ΜΑΣ!

AUTO ΕΠΙΛΟΓΕΣ
ΚΟΥΚΟΥΡΑΣ ΑΛΕΞΑΝΔΡΟΣ

ΕΚΘΕΣΗ ΕΜΠΟΡΙΑΣ ΕΠΙΛΕΓΜΕΝΟΥ ΜΕΤΑΧΕΙΡΙΣΜΕΝΟΥ ΑΥΤΟΚΙΝΗΤΟΥ

ΛΕΩΦ. ΡΟΔΟΥ-ΛΙΝΔΟΥ 255
ΤΗΛ. 22410/60910,
FAX: 22410/60920

- Πώληση μεταχειρισμένων αυτοκινήτων ελεγμένα σε 70 σημεία.
- Αγορά μεταχειρισμένων αυτοκινήτων.
- Ανταλλαγή με οποιοδήποτε μοντέλο της αρεσκείας σας.
- Χρηματοδότηση με τα χαμηλότερα επιτόκια της αγοράς.

Λόγω των κατασταλτικών μέτρων

Κινητοποιήσεις από τους ιδιοκτήτες μπαρ

Με ανακοίνωσή τους τονίζουν ότι οδηγούνται σε οικονομικό αδιέξοδο

Με κινητοποιήσεις απειλούν οι ιδιοκτήτες μπαρ, καφετεριών και καφενείων της Ρόδου, λόγω της σφράγισης των καταστημάτων τους που γίνεται από τον δήμο Ρόδου και τους άλλους δήμους του νησιού.

Η αφαίρεση των αδειών γίνεται με βάση την σχετική νομοθεσία, που προβλέπει ότι αυτό γίνεται μόλις υποβληθούν τρεις μηνύσεις.

Μέχρι τώρα, η σχετική διάταξη του νόμου δεν εφαρμοζόταν, έως ότου εκδικαστούν οι μηνύσεις και κριθούν ένοχοι οι ιδιοκτήτες.

Τα δεδομένα όμως ανετράπησαν με απόφαση του Εφετείου Πειραιά. Ετσι τώρα οι άδειες αφαιρούνται μόλις υποβληθούν οι 3 μηνύσεις, γεγονός που έχει ξεσηκώσει τους επιχειρηματίες.

Σε ανακοίνωση που εξέδωσε για το θέμα αυτό ο "σύλλογος Ιδιοκτητών Καφετεριών Μπαρ και Παραδοσιακών Καφενείων του δήμου Ρόδου" επισημαίνει ότι δημιουργείται σοβαρό πρόβλημα που οδηγεί στην οικονομική και επαγγελματική εξόντωση δεκάδων επιχειρηματιών.

Ζητά επίσης ο σύλλογος να βρεθούν λύσεις με την συναίνεση όλων, αφήνει όμως ανοικτό και το ενδεχόμενο κινητοποιήσεων.

Ειδικότερα στην σχετική ανακοίνωση αναφέρονται τα εξής:

"Τα πρόσφατα σφραγίσματα και οι αφαιρέσεις αδειών λειτουργίας καταστημάτων υγειονομικού ενδιαφέροντος, έφεραν για άλλη μια φορά στο προσκήνιο, το ζήτημα της λειτουργίας των επιχειρήσεων αυτών.



Περισσότερο από ποτέ σήμερα, είναι πλέον ορατός ο κίνδυνος της οικονομικής και επαγγελματικής εξόντωσης δεκάδων ιδιοκτητών επιχειρήσεων, με ό,τι αυτό συνεπάγεται για την τοπική οικονομία. Χαρακτηριστικά θα αναφέρουμε, ότι η δημαρχιακή επιτροπή, στηριζόμενη όπως μας ανέφεραν σε μία απόφαση του Εφετείου Πειραιά, προχώρησε στις παραπάνω ενέργειες, κατά παράβαση κατά την άποψή μας κάθε έννοιας δικαίου, αφού καμία από τις υποβληθείσες εκ μέρους της αστυνομίας μηνύσεις, δεν είχε εκδικαστεί. Αν το μέτρο αυτό συνεχίσει να εφαρμόζεται είναι πλέον βέβαιο με μαθηματική ακρίβεια, ότι όλες οι επιχειρήσεις μας θα οδηγηθούν στην καταστροφή, αφού κανένα πλέον ένδικο βοήθημα δεν θα μας προστατεύσει. Αυτό φυσικά συνεπάγεται, την σταδιακή απόλυση των εκατοντάδων εργαζομένων που απασχολούνται στις επιχειρήσεις μας, την δική μας οικονομική εξόντωση, αλλά και επιπλέον προβλήματα στους ήδη υπάρχοντες προμηθευτές μας, οι οποίοι δεν θα μπορούν να λάβουν από εμάς αυτά που δικαιούνται και ούτω καθ' εξής.

Αν αυτό δεν ονομάζεται πόλεμος εξόντωσής μας, ας μας πουν οι αρμόδιοι πως ονομάζεται. Και το κυριότερο, ας μας πει κάποιος πού αποβλέπουν. Ας μας πουν επιτέλους κάποιοι:

- Θέλουν να υπάρχει χειμερινή και θερινή νυχτερινή διασκέδαση στη Ρόδο ή όχι;
- Θέλουν η διασκέδαση αυτή να υπηρετεί τον τουρισμό και την τοπική κοινωνία με κριτήρια ποιοτικά και ανταποδοτικά ή όχι;
- Θέλουν οι δείκτες ανεργίας στο νησί μας, σε ό,τι αφορά τις επιχειρήσεις μας, να εμφανίζουν πτωτικές τάσεις όπως συμβαίνει μέχρι σήμερα ή όχι;
- Θέλουν να συνεχίσουμε να επενδύουμε δεκάδες εκατομμύρια κάθε χρόνο στην πόλη μας ή όχι;
- Θέλουν η Ρόδος να συνεχίσει να είναι και την περίοδο του χειμώνα μια ζωντανή πόλη, ή θέλουν να την καταντήσουμε μια πόλη μουσείο ή ακόμα χειρότερα νεκροταφείο;
- Θέλουν τέλος να συνεχίσουμε να υπάρχουμε και να λειτουργούμε ή όχι;

Σε καμία περίπτωση πάντως, εμείς, δεν θέλουμε να λειτουργήσουμε εκβιαστικά και κατά παράβαση της νομοθεσίας που διέπει τις άδειες λειτουργίας μας. Στη Ρόδο όμως, η εφαρμογή των νόμων τηρείται κατά γράμμα, σε σημείο μάλιστα εξωφρενικό και υπερβάλλον. Η συνέπεια της εφαρμογής των συγκεκριμένων νόμων, που αφορούν απαγόρευση της μουσικής πέραν της 12ης νυχτερινής, καθώς και του ωραρίου λειτουργίας, είναι διττή: Από τη μια ο κόσμος, οι επισκέπτες, οι τουρίστες και κυρίως η νεολαία, αγανακτούν δικαιολογημένα και βλαστημούν την ώρα και τη στιγμή που επέλεξαν το νησί μας ως τόπο των διακοπών τους (που αλλιώς τους τον υποσχέθηκαν μέσα από τις διαφημιστικές καμπάνιες), ορκίζονται δε ότι υπό τις συνθήκες αυτές δεν πρόκειται να ξαναπατήσουν και από την άλλη οι καταστηματάρχες, οι οποίοι υφίστανται τις μύριες όσες ταλαιπωρίες για να αποφύγουν (αν τελικά τα καταφέρουν) την οικονομική καταστροφή τους. Αποτέλεσμα φυσικά που αντανακλά και στη γενικότερη εικόνα του νησιού μας στην Ελλάδα και στο εξωτερικό και που λειτουργεί αποτρεπτικά στην προσέλευση νέων τουριστών.

Θεωρούμε όμως ότι η κοινωνική συναίνεση, η οποία κατ' επανάληψη έχει τονιστεί ότι είναι το ζητούμενο, επιβάλλει τουλάχιστον μία ελαστική και ανεκτική πολιτική απέναντί μας, η οποία δεν θα εξαντλείται, όπως επανειλημμένα γίνεται, στις προεκλογικές περιόδους. Υπάρχουν προτάσεις και υπάρχουν νόμοι, οι οποίοι μπορούν να εφαρμοστούν, αν όλα τα εμπλεκόμενα μέρη, κατανοήσουν τα προβλήματα των υπολοίπων και έρθουν σε συμφωνία. Φυσικά δεν παραγνωρίζουμε το πρόβλημα της ηχορύπανσης και της ενόχλησης της ψυχικής υγείας των πολιτών. Σε αυτό όμως το ζήτημα υπάρχουν συγκεκριμένες προτάσεις από την πλευρά μας, ακόμα και αν αυτό σημαίνει την πρόσθετη οικονομική μας επιβάρυνση. Και οι προτάσεις μας αυτές είναι στη διάθεση των αρμοδίων. Είμαστε μάλιστα από αυτούς που υποστηρίζουν και ας θιγει τουτο πρόσκαιρα τα συμφέροντα μας, ότι όποιοι εκ των συναδέλφων μας δεν συμμορφωθούν, με όσα τελικά συμφωνηθουν μεταξυ πολιτείας και ημών, θα πρέπει να τιμωρούνται με τις αυστηρότερες των ποινών.

Θα αναφέρουμε εδώ δύο χαρακτηριστικά παραδείγματα. Πρώτον ότι υπάρχει νόμος ο οποίος επιτρέπει στη δημοτική αρχή να παρατείνει το ωράριο λειτουργίας έως τις 03.00 κεκλεισμένων των θυρών των καταστημάτων, ο οποίος για να εφαρμοστεί, επαφίεται στην διακριτική ευχέρεια και την πολιτική βούληση της ίδιας της δημοτικης αρχής, με προυπόθεση της τήρηση ορισμένων υποχρεώσεων εκ μέρους μας, οι οποιες εκ των προτέρων δηλώνουμε ότι είμαστε αποφασισμένοι να τηρήσουμε. Δεύτερον, ότι πρέπει επιτέλους να καθοριστούν ζώνες διασκέδασης, σε συγκεκριμένα σημεία της πόλης, προκειμένου να προστατευτούν οι περίοικοι, αλλά και το επάγγελμά μας.

Η ίδια η ανάγκη και τα προβλήματα που αντιμετωπίζουμε, μας ώθησαν στην οργάνωση για την αντιμετώπισή τους. Δημιουργήσαμε λοιπόν Σύλλογο προκειμένου να προστατέψουμε τόσο τα δικά μας συμφέροντα, όσο και του τόπου μας. Το πρόβλημα είναι πολυδιάστατο και πολύπλοκο. Τα προβλήματα όμως είναι πάντα πολιτικά. Οι νόμοι υπηρετούν τους ανθρώπους και τα συμφέροντα του τόπου. Οχι τα συμφέροντα των ολίγων που προσπαθούν αθέμιτα να τα επιβάλλουν. Δεν θα συγκεκριμενοποιήσουμε τις καταγγελίες μας προς το παρόν. Ολα μπορούν να λυθούν με την πολιτική βούληση. Θα προχωρήσουμε όμως σε αποκαλύψεις και σε άλλου είδους κινητοποιήσεις, αν διαπιστώσουμε ότι τα αιτήματα και τα συμφέροντά μας υποβαθμίζονται ή αγνοούνται".

ΑΘΛΗΤΙΚΗ ΡΟΔΙΑΚΗ
ΠΕΜΠΤΗ 27 ΝΟΕΜΒΡΙΟΥ 2003

ΧΩΡΙΣ ΒΑΘΜΟ ΓΥΡΙΣΑΝ ΑΠΟ ΑΘΗΝΑ ΟΙ ΜΙΚΤΕΣ ΠΟΥ ΗΤΤΗΘΗΚΑΝ 2-0 (ΠΑΙΔΕΣ) ΚΑΙ 1-0 (ΝΕΟΙ) ΑΠΟ ΤΗΝ ΑΝ. ΑΤΤΙΚΗ ΣΕΛ. 16

Πέρασε ο Διαγόρας

• Κατά πολύ αλλαγμένος νίκησε 2-0 τον Αγ. Γεώργιο στο Εθνικό Στάδιο. Οι φιλοξενούμενοι πραγματοποίησαν αξιοπρεπή εμφάνιση αλλά έχασαν-άδικα-και τον Χατζησταμάτη

Χωρίς να φορτσάρει ιδιαίτερα ο Διαγόρας νίκησε στο Δημοτικό Στάδιο τον Αγιο Γεώργιο με 2-0 και προκρίθηκε στην επόμενη φάση του κυπέλλου Ερασιτεχνών της ζώνης Δωδεκανήσου.

Οι κυανέρυθροι παρουσιάσθηκαν με "άλλο πρόσωπο" καθώς ο **Ανδρέας Σταύρου** θέλησε να δώσει ευκαιρία σε αρκετούς παίκτες που δεν έχουν μεγάλο χρόνο συμμετοχής στους αγώνες πρωταθλήματος. Προηγήθηκαν μάλιστα στο πρώτο λεπτό και έλεγξαν το παιχνίδι στο πρώτο εικοσάλεπτο.

Ο Αγιος Γεώργιος αντιπαρήλθε και με διαρκές πρέσσινγκ προσπάθησε απ' το εικοσάλεπτο και μετά να ισορροπήσει το ματς και σε κάποια γρήγορη αντεπίθεση να δημιουργήσει κάτι καλό μπροστά στην εστία του Φωτεινή.

Οι φιλοξενούμενοι διαμαρτυρήθηκαν για την φάση του 22' πως η μπάλα πέρασε τη γραμμή όταν έσκασε στο έδαφος στο σουτ του **Χ. Σκυλλαράκη,** αλλά ο κ. **Κόκκινος** έμεινε στη θέση του υποδεικνύοντας φυσικά την συνέχεια του παιχνιδιού.

Από 'κει κι ύστερα η μπάλα ανεβοκατέβαινε απ' τη μια περιοχή στην άλλη με τον Διαγόρα να διατηρεί περισσότερη ώρα την κατοχή της μπάλας αλλά.. φλύαρα και χωρίς ουσία με μόνη εξαίρεση το δοκάρι του Καστρουνή στο 33'.

Στο β' μέρος, οι κυανέρυθροι πίεσαν περισσότερο τον "Αγιο", έκαναν ευκαιρίες που τις έχασαν μέχρι να φτάσουν στο 2-0 που επιτεύχθηκε στο 82'. Από την άλλη πλευρά οι φιλοξενούμενοι συνέχισαν να πραγματοποιούν την ίδια αξιοπρεπέστατη εμφάνιση και δίκαια διαμαρτύρονται για την αποβολή του **Χατζησταμάτη.** Σωστά βγήκε απ' το τσεπάκι του κ. **Παπαδόπουλου** η πρώτη κίτρινη, όχι όμως και η δεύτερη. Ετσι ο Αγιος θα στερηθεί των υπηρεσιών του στο πολύ δύσκολο ματς κόντρα στον Ξάνθο.

ΦΑΣΕΙΣ ΔΟΚΑΡΙΑ ΚΑΙ ΓΚΟΛ

Στο 1' ο **Καστρουνής** σέντραρε απ' αριστερά, ο Γαλανός σούταρε δυνατά, η μπάλα αποκρούσθηκε απ' το κάθετο δοκάρι κι ο **Ορφανός** από κοντά πέτυχε το 1-0.

Στο 22' ο **Χ. Σκυλλαράκης** με δυνατό μακρινό σουτ σημάδεψε το οριζόντιο δοκάρι του **Φωτεινή** που ήταν εκτός έδρας.

Στο 33' ο **Καστρουνής** έφυγε μόνος του αλλά με δυνατό σουτ σημάδεψε το κάθετο δοκάρι του **Διακαναστάση.**

Στο 55' ο **Αμπελάς** βρέθηκε μόνος του από μπαλιά του **Ξύπα** αλλά χάθηκε το κοντρόλ και μαζί κι η ευκαιρία.

Στο 58' ο **Κρομμύδας** από ωραία προσπάθεια και πάσα του **Καστρουνή** σούταρε από καλή θέση άουτ.

Στο 69' από ωραίο μπάσιμο και πάσσα του **Ξύπα** στο **Γαλανό,** ο τελευταίος πλάσσαρε για να μπλοκάρει στη γωνιά του ο **Διακαναστάσης.**

Το 2-0 στο 82' ο **Καστρουνής** απέφυγε ένα αντίπαλο γύρισε τη μπάλα στο δεύτερο δοκάρι κι ο **Αγγελόπουλος** από κοντά έστειλε τη μπάλα στα δίχτυα.

Στο 87' ο Αγ. Γεώργιος έμεινε με δέκα παίκτες λόγω αποβολής του **Χατζησταμάτη.** Πήρε την πρώτη κίτρινη κάρτα γιατί είπε στον κ. **Παπαδόουλο** "να βγάλει κάρτα" και πήρε τη δεύτερη γιατί... έδωσε το χέρι στο διαιτητή!!!

Καραβόλιας, Βασιλάκης και ο **Ξύπας** όσο έπαιξε ήσαν οι πιο καλοί του Διαγόρα, ενώ απ' τον Αγιο Γεώργιο διακρίθηκαν οι **Χατζησταμάτης, Χατζημανώλης** και **Χ. Σκυλλαράκης.**

Το πιο σοβαρό λάθος του κ. **Παπαδόπουλου** ήταν η αποβολή του **Χατζησταμάτη.** Καλοί ήσαν οι κ. κ. **Κόκκινος** και **Μίχας.**

ΟΙ ΟΜΑΔΕΣ

ΔΙΑΓΟΡΑΣ: *Φωτεινής, Χατζηθεοδωράκης, Αμπελάς, Κωστάκης, Καραβόλιας, Βασιλάκης, Κοντόγιαννος (55' Ξύπας), Κρομμύδας, Καστρουνής, Γαλανός, Ορφανός (72' Αγγελόπουλος).*

ΑΓ. ΓΕΩΡΓΙΟΣ: *Διακαναστάσης, Στρατής, Κούτρης (71' Σκυλλαράκης Α.), Χατζησταμάτης, Χατζημανώλης, Γκίνος, Μαυρομούστακος (87' Σακελλάρης Α)., Σκυλλαράκης Χ., Σκυλλαράκης Σ., Μουστακέλης, Κουτσουμπάρης.*



Ο Βασίλης Ορφανός πετυχαίνει το 1-0 στο χθεσινό ματς κυπέλλου του Δημ. Σταδίου (ΒΙΚΤΩΡ-ΦΩΤΟ ΜΑΡΚΕΤ-ΙΑΛΥΣΟΣ)

Θετικά τεστ για Νικηφόρο

• Εξετάσθηκε από τον γιατρό του στο Ηράκλειο, προπονήθηκε με τον Εργοτέλη και επιστρέφει τη Δευτέρα

Συνέχισε χθες την προετοιμασία της η Ρόδος για τον αγώνα της ερχόμενης Κυριακής εκτός έδρας με τον Ηλυσιακό. Στο στρατόπεδο των "πρασίνων" υπάρχει μεγάλη αισιοδοξία και πολλοί είναι εκείνοι που πιστεύουν πως το σερί των επιτυχιών θα συνεχισθεί και θα μεγαλώσει.

Προπονητής και παίκτες δίνουν μεγάλη βαρύτητα στην καλύτερη προετοιμασία τους ενώ ο **Δημήτρης Σκούνας** συνεχίζει χαμηλά τους τόνους θέλοντας να δώσει στους παίκτες του να καταλάβουν πως "δεν τέλειωσε τίποτα" με την αναρρίχηση της ομάδας στην τρίτη θέση μετά τις τελευταίες επιτυχίες.

"ΤΡΕΧΕΙ" Ο ΝΙΚΗΦΟΡΟΣ

Οι "πράσινοι" γυμνάσθηκαν χθες στο Εθνικό Στάδιο πριν από τον αγώνα Κυπέλλου του Διαγόρα με τον Αγιο Γεώργιο Μαλώνας.

Τα ευχάριστα όσον αφορά τον αγωνιστικό τομέα προέρχονται από τον **Γιάννη Νικηφόρο.** Ο ποδοσφαιριστής πήγε στο Ηράκλειο κι εξετάσθηκε από τον γιατρό που τον εγχείρησε τον κ. **Στεφανουδάκη** ο οποίος τον υπέβαλε σε ειδικά τεστ, τα αποτελέσματα των οποίων ήσαν ιδιαίτερα θετικά δείχνοντας πως ο **Νικηφόρος** "δουλεύει πολύ".

Ο παίκτης προπονήθηκε με τον Εργοτέλη και θα επιστρέψει στη Ρόδο τη Δευτέρα ενώ θ' αρχίσει να μπαίνει σιγά-σιγά στους κανονικούς ρυθμούς των προπονήσεων. Στη χθεσινή προπόνηση τακτικής αλλα και στο δίτερμα που ακολούθησε πήρε μέρος και ο **Ιβάν Νεντέλκοβιτς** που ξεπέρασε την ίωση.



Θετικά είναι τα μηνύματα που έρχονται από το Ηράκλειο για τον Γιάννη Νικηφόρο

— Στην κορυφή το Μαρκό —

• Κέρδισε 2-0 στον Αγροτικό, ενώ η Χαλκίδα ήρθε 0-0 με την Καβάλα

Σε εξ αναβολής αγώνες για την 1η μέρα της Γ' Εθνικής κατηγορίας που διεξήχθησαν χθες, η Καβάλα παραχώρησε λευκή ισοπαλία με την Χαλκίδα ενώ η Μαρκό επιβλήθηκε με 2-0 του Αγροτικού Αστέρα.

Καβάλα-Χαλκίδα	0-0
Μαρκό-Αγροτικός Αστέρας	2-0

ΒΑΘΜΟΛΟΓΙΑ

	ΑΓ.	Ν-Ι-Η	ΕΝΤΟΣ	ΕΚΤΟΣ	ΤΕΡΜ.	Β.
1. Καστοριά	9	6-2-1	4-1-0	2-1-1	18-8	20
2. Μαρκό	10	6-2-2	5-0-0	1-2-2	19-8	20
3. Θρασύβουλος	11	6-2-3	3-1-2	3-1-1	18-12	20
4. Ρόδος	9	6-1-2	4-0-0	2-1-2	16-8	19
5. Ατσαλένιος	11	5-3-3	4-1-1	1-2-2	13-12	18
- Λάρισα	11	5-3-3	4-1-0	1-2-3	18-15	18
7. Δόξα Δράμας	11	5-1-5	5-0-1	0-1-4	15-12	16
- Βέροια	11	4-4--3	3-3-0	1-1-3	13-11	16
9. Ηλυσιακός	9	4-3-2	3-1-0	1-2-2	16-9	15
- Λύκοι	96	4-3-2	1-2-1	3-1-1	11-10	15
-11. Χαλκίδα	11	3-5-3	2-2-1	1-3-2	12-15	14
12. Λεωνίδιο	10	4-1-5	3-1-2	1-0-3	10-14	13
13. Βύζας Μεγάρων	10	3-3-5	2-1-2	1-1-3	15-20	11
- Θύελλ Πατρών	10	3-2-5	2-1-2	1-1-3	10-13	11
15. Αχαρναϊκός	9	2-3-4	1-2-1	1-1-3	6-9	9
16. Αγιος Δημήτριος	10	2-3-5	2-2-1	0-1-4	11-16	9
17. Κιλκισιακός	10	2-0-8	1-0-4	1-0-4	9-21	6
18. Καβάλα	2	1-1-0	0-1-0	1-0-0	1-0	4
19. Αγροτικός Αστέρας	2	0-1-1	0-1-0	0-0-1	0-2	1
20. Ποντιακός Ν.Σ.	9	0-0-9	0-0-4	0-0-5	0-18	0

ΦΩΤΟΓΡΑΦΕΙΟ - DVD CLUB
ΦΩΤΟΓΡΑΦΗΣΕΙΣ - ΒΙΝΤΕΟΣΚΟΠΗΣΕΙΣ
Γάμων - Βαπτίσεων και λοιπών Εκδηλώσεων
ΜΕΤΑΤΡΟΠΕΣ VHS ΣΕ DVD
ΕΜΦΑΝΙΣΕΙΣ ΦΙΛΜ & ΕΚΤΥΠΩΣΕΙΣ ΦΩΤΟΓΡΑΦΕΙΩΝ
από Negative - CD - FD - Smart Media - Memory Stick
ΗΛΕΚΤΡΟΝΙΚΗ ΕΠΕΞΕΡΓΑΣΙΑ ΕΙΚΟΝΑΣ
Αναπαλαίωση Φωτογραφίας
ΦΩΤΟΓΡΑΦΙΕΣ ΣΤΙΓΜΗΣ
Ταυτοτήτων - Διαβατηρίων
ΦΩΤΟΓΡΑΦΙΚΑ ΕΙΔΗ - ΕΙΔΗ ΔΩΡΩΝ
ΕΝΟΙΚΙΑΣΕΙΣ ΤΑΙΝΙΩΝ DVD
ΑΝΑΣΤΑΣΑΚΗΣ Β. - ΤΑΜΠΑΚΑΚΗΣ Μ. Ο.Ε.
Πλατεία Αγ. Ιωάννη 173 - Τηλ/Fax: 22410 26631

ΜΙΚΤΕΣ

Μειώθηκαν οι ελπίδες

Συνέχεια στις γελοιότητες

• Για δεύτερη φορά στους εκτός έδρας αγώνες των Μικτών μας ομάδων δεν πήγαν οι ορισμένοι από την ΚΕΔ/ΕΠΟ διαιτητές. Οι Γιάννης Οικονομίδης και Μάλαμας Τεβεκέλης έτρεχαν την τελευταία στιγμή να συμμαζέψουν την κατάσταση

Ο πρόεδρος της ΕΠΣΔ **Κλεόβουλος Χατζηγεωργίου** είναι άνθρωπος που αποφεύγει τους χαρακτηρισμούς, ωστόσο ούτε ο ίδιος άντεξε το ρεζιλίκι του θεσμού του πρωταθλήματος των Μικτών ομάδων. Για δεύτερη φορά, όπως είχε συμβεί και στον Ασπρόπυργο στα ματς με την Δυτική Αττική, στο γήπεδο δεν παρουσιάστηκαν οι ορισμένοι από την ΚΕΔ/ΕΠΟ διαιτητές, με αποτέλεσμα να αναστατωθούν οι δύο ομάδες καθώς και η ίδια η ΚΕΔ, που έτρεχε πανικόβλητη να σώσει την κατάσταση.

Οι «γελοιότητες», όπως τις χαρακτήρισε ο **Κλεόβουλος Χατζηγεωργίου,** βρέθηκαν ξανά στον δρόμο των αντιπροσωπευτικών μας συγκροτημάτων, που έκαναν ολόκληρο ταξίδι για να κινδυνεύσουν να δώσουν τα χθεσινά τους παιχνίδια με την Ανατολική Αττική με... φιλάθλους να επωμίζονται τις υποχρεώσεις των διαιτητών.

Όταν ο **Χατζηγεωργίου** ενημερώθηκε από τον **Γιάννη Κάτρη** για την μη προσέλευση των διαιτητών, αφενός έδωσε εντολή να μην δεχτεί η δωδεκανησιακή αντιπροσωπεία το «μπάλωμα» με φιλάθλους και αφετέρου επικοινώνησε αμέσως με τον γενικό γραμματέα της ΕΠΟ **Γιάννη Οικονομίδη,** ζητώντας του να βρει άμεσα την λύση.

Ο **Οικονομίδης** μίλησε αμέσως με το μέλος της ΚΕΔ **Μάλαμα Τεβεκέλη,** που τον ενημέρωσε πως προφανώς στο γήπεδο Κορωπίου μεταφέρθηκε η κόντρα της Κεντρικής Επιτροπής Διαιτησίας με τον Σύνδεσμο Αθηναίων Διαιτητών (!!!), ενώ ο ένας από τους επόπτες που είχε οριστεί και με τον οποίο κατέστη δυνατή η επικοινωνία διαμήνυσε στον **Τεβεκέλη** πως δεν είχε ιδέα για τον ορισμό του!

Ευτυχώς ο **Μάλαμας Τεβεκέλης** βρήκε διαθέσιμους διαιτητές από την περιοχή διεξαγωγής των αγώνων, που ξεκίνησαν με καθυστέρηση μισής ώρας.

• Χωρίς βαθμό επέστρεψαν από Αθήνα οι μικτές, καθώς οι Παίδες ηττήθηκαν 2-0 από την Αν. Αττική, ενώ οι Νέοι με 1-0

Απρακτες επέστρεψαν χθες το βράδυ από την Αθήνα οι Μικτές μας ομάδες των Νέων και των Παίδων καθώς γνώρισαν την ήττα από τις αντίστοιχες ομάδες της ΕΠΣ Αν. Αττικής με συνέπεια να μειωθούν σημαντικά οι ελπίδες τους για πρόκριση στην επόμενη φάση του πρωταθλήματος των Ενώσεων. Οι Παίδες αν και προσπάθησαν δεν τα κατάφεραν και έτσι δεχόμενοι από ένα γκολ σε κάθε ημίχρονο, έχασαν 2-0. Οι Νέοι αν και ήταν καλύτεροι των αντιπάλων τους ιδιαίτερα στο β' ημίχρονο στάθηκαν άτυχοι γνωρίζοντας την ήττα με 1-0.

-ΠΑΙΔΕΣ-

Αν και ξεκίνησαν καλά το παιχνίδι οι Παίδες μας, αφού ήταν καλύτεροι στο α' ημίχρονο, στάθηκαν άτυχοι δεχόμενοι τέρμα στην εκπνοή. Στην επανάληψη η απόδοσή τους δεν ήταν τόσο καλή καθώς μπήκαν στο ματς νωθροί αν και μετά ισορρόπησαν. Ομως δέχθηκαν το δεύτερο γκολ κι εκεί τελείωσαν όλα.

-ΤΑ ΓΚΟΛ-

Στο 40' ο **Μπερέτας** με ένα δυνατό σουτ λίγο έξω απο την μεγάλη περιοχή έστειλε την μπάλα να χτυπήσει πρώτα στο δεξί δοκάρι και στην συνέχεια στα δίχτυα του **Μακαρούνα.**

Στο 70' ο **Καπέλλας** έκανε ωραία ατομική προσπάθεια αποφεύγοντας τρεις αντιπάλους και με πλασέ απο κοντινή απόσταση διαμόρφωσε το τελικό σκορ

-Άλλες φάσεις-

Στο 39' ο **Λαμπριανός** έκανε ωραία κίνηση έξω απο την μεγάλη περιοχή αλλά το σουτ του εξουδετέρωσε ο τερματοφύλακας πολύ ωραία

Στο 47' ο **Πλατέλας** απέφυγε ωραία έναν αντίπαλο αλλά επιχείρησε άστοχο σουτ.

Στο 58' η ομάδα της ΕΠΣΔ ζήτησε πέναλτι σε ανατροπή του **Πλατέλα** από τον **Λιάπη** αλλά ο διαιτητής άφησε το παιχνίδι να συνεχιστεί κανονικά.

Στο 77' ο **Μακαρούνας** έκανε διπλή απόκρουση σε κεφαλιά και εν συνεχεία σουτ του **Καραπιπέρη**

Ο διαιτητής κ. **Ντάφλος (Ντόβας, Οικονόμου)** από τον Σύνδεσμο της Ανατολικής Αττικής αδίκησε την δωδεκανησιακή ομάδα όχι μόνο στην φάση του πέναλτι αλλά και στο ότι σφύριξε την λήξη του αγώνα στο 77' (ενώ είχε τουλάχιστον και τρία λεπτά καθυστέρηση).

ΕΠΣΑΝΑ: *Βουρνάζος, Στεφανής, Γεωργακάκης, Τσούνης, Μάρκος (66 Καριμπίδης), Λιάπης, Καραπιπέρης, Καπέλλας, Χατζηστεφάνου (76 Σκουρλής), Μπερέτας, Χατζημιχαλίδης (55 Θεοφάνους)*

ΕΠΣΔ: *Μακαρούνας, Κουρμαδιάς (41 Κοντουδιός), Μαννάκης, Κουφού, Ζαμάγιας, Γαιτάνος, Κιλασίν (66 Δελαπόρτας), Πλατέλλας, Πλύγκος (20 Ζαχάλου), Λαμπριανός, Χατζηφούντας*

-ΝΕΟΙ-

Άτυχη στάθηκε η Μικτή ομάδα Νέων της ΕΠΣ Δωδεκανήσου, η οποία αν και ήταν καλύτερη από την αντίπαλό της δεν μπόρεσε να πάρει ούτε τον βαθμό της ισοπαλίας γνωρίζοντας την ήττα με 1-0 από το αντίστοιχο συγκρότημα της Ανατολικής Αττικής.

Ειδικά στο δεύτερο ημίχρονο η ομάδα του νομού μας έκανε την καλύτερη φετινή της εμφάνιση αλλά ατύχησε στην τελικήα προσπάθεια αφού οι παίκτες της δεν μπόρεσαν να μετατρέψουν σε γκολ καμία από τις πολλές κλασικές ευκαιρίες που δημιούργησαν. Παράλληλα δικαιούται να φωνάζει για το γκολ με το οποίο ηττήθηκε καθώς προήλθε απο αμφισβητούμενο πέναλτι. Στο πρώτο ημίχρονο το παιχνίδι ήταν περισσότερο μοιρασμένο με την μπάλα να ταλαιπωρείται τις περισσότερες φορές στον χώρο της μεσαίας γραμμής.

-Το γκολ-

Σε μια ανύποπτη φάση στο 12' ο **Αθανασίου** μάρκαρε κανονικά στην μεγάλη περιοχή τον **Πουράνη** αλλα προς γενική έκπληξη όλων ο διαιτητής έδωσε πέναλτι το οποίο μετέτρεψε σε γκολ ο **Γκόγκος.** Την πιο μεγάλη της ευκαιρία η Μικτή μας ομάδα την απώλεσε στο 63' όταν ο **Τριπολίτης** πέρασε και τον τερματοφύλακα, αλλά έστειλε την μπάλα να χτυπήσει στο κάθετο δοκάρι. Ο ίδιος παίκτης στο 59' με σουτ απο πολύ καλό σημείο έστειλε την μπάλα άουτ ενώ στο 62' πέτυχε γκολ με ωραία κεφαλιά το οποίο όμως ακυρώθηκε ως οφσαιντ. Τέλος στο 88' άλλο ένα σούτ του **Τριπολίτη** σταμάτησε στο κάθετο δοκάρι.

Στο 91' ο **Κώτσος** βρέθηκε φάτσα με το γκολ αλλά το πλασέ του απέκρουσε εντυπωσιακά ο τερματοφύλακας.

Μέτρια ήταν η διαιτησία του κ. **Ντόβα (Νταφλος, Οικονόμου).**

Οι συνθέσεις των ομάδων

ΕΠΣΑΝΑ: *Καρσός, Δημητριάδης, Γκόγκος (76 Δανηλόπουλος), Γρηγοροπουλος, Μακρής, Καλουδης, Δούμας, Παναγόπουλος, Πουράνης (55 Μπούρμπος), Λαμπρινάκος (61 Αλεξίου), Κουσιάκης*

ΕΠΣΔ: *Καραγιάννης, Γοοπανάκης (66' Τσαλώλης), Μπρουζούλης (46' Στρατής), Αθανασίου, Κατσιδώνης, Γκαίδας, Πιζήμολας, Κώτσος, Τριπολίτης, Κοσμάς, Παπαοικονόμου (59 Μαρίνος).*

EMMANUEL TRAVEL

ΘΕΛΕΤΕ ΝΑ ΤΑΞΙΔΕΨΕΤΕ ΟΠΟΥ ΕΠΙΘΥΜΕΙΤΕ ΜΕ ΤΟ ΛΙΓΟΤΕΡΟ ΔΥΝΑΤΟ ΚΟΣΤΟΣ:

EMMANUEL TRAVEL

ΕΜΕΙΣ ΕΧΟΥΜΕ ΤΗ ΔΥΝΑΤΟΤΗΤΑ ΟΤΑΝ ΟΙ ΤΙΜΕΣ ΑΠΟΓΕΙΩΝΟΝΤΑΙ ΝΑ ΠΡΟΣΓΕΙΩΝΟΥΜΕ ΧΡΗΜΑΤΑ ΣΤΗΝ ΤΣΕΠΗ ΣΑΣ.

ΔΕΝ ΕΧΕΤΕ ΠΑΡΑ ΝΑ ΜΑΣ ΕΠΙΣΚΕΦΘΕΙΤΕ ΓΙΑ:
- ΑΕΡΟΠΟΡΙΚΑ ΕΙΣΙΤΗΡΙΑ
- ΑΚΤΟΠΛΟΪΚΑ ΕΙΣΙΤΗΡΙΑ
- ΚΡΑΤΗΣΕΙΣ ΞΕΝΟΔΟΧΕΙΩΝ
- ΕΚΔΡΟΜΕΣ ΕΣΩΤΕΡΙΚΟΥ
- ΕΚΔΡΟΜΕΣ ΕΞΩΤΕΡΙΚΟΥ –
  - ✔ ΠΟΥΚΕΤ-ΣΑΜΟΥΙ ΑΠΟ € 774
  - ✔ ΜΠΑΝΓΚΟΚ-ΣΑΜΟΥΙ ΑΠΟ € 889
  - ✔ ΚΡΑΜΠΙ ΑΠΟ € 802
  - ✔ ΜΠΑΛΙ ΑΠΟ € 710
  - ✔ ΜΠΑΝΓΚΟΚ-ΜΠΑΛΙ ΑΠΟ € 865

ΚΑΙ ΠΟΛΛΕΣ ΑΛΛΕΣ...

ΤΑΞΙΔΕΨΤΕ ΤΩΡΑ ΜΑΖΙ ΜΑΣ ΦΤΗΝΑ. ΜΕ ΑΣΦΑΛΕΙΑ ΚΑΙ ΠΑΝΤΑ ΜΕ ΤΗΝ ΥΠΟΓΡΑΦΗ ΤΟΥ EMMANUEL TRAVEL!!!

ΠΛΗΡΟΦΟΡΙΕΣ

ΙΕΡΟΥ ΛΟΧΟΥ 1 ΙΑΛΥΣΟΣ ΡΟΔΟΣ

ΤΗΛ: 2241093630-93625-94385 • FAX: 22410 91748

E-MAIL: emmantrv@otenet.gr

ΠΡΩΤΑΘΛΗΜΑ ΕΝΩΣΕΩΝ

ΠΑΙΔΕΣ			ΝΕΟΙ		
1η αγωνιστική			**1η αγωνιστική**		
Πειραιάς-Δ. Αττική	1-0		Πειραιάς-Δ. Αττική	3-2	
Δωδ/σος-Κόρινθος	2-0		Δωδ/σος-Κόρινθος	2-2	
Ρεπό η Α. Αττική			Ρεπό η Α. Αττική		
2η αγωνιστική			**2η αγωνιστική**		
Δ. Αττική-Δωδ/σος	2-0		Δ. Αττική-Δωδ/σος	2-2	
Κόρινθος-Α. Αττική	1-0		Κόρινθος-Α. Αττική	1-1	
Ρεπό ο Πειραιάς			Ρεπό ο Πειραιάς		
3η αγωνιστική			**3η αγωνιστική**		
Α. Αττική-Δ. Αττική	3-2		Αν. Αττική-Δ. Αττική	0-0	
Δωδ/σος-Πειραιάς	0-2		Δωδ/σος-Πειραιάς	0-1	
Ρεπό η Κόρινθος			Ρεπό η Κόρινθος		
4η αγωνιστική			**4η αγωνιστική**		
Δ. Αττική-Κόρινθος	0-0		Δ. Αττική-Κόρινθος	0-2	
Πειραιάς-Α. Αττική	1-0		Πειραιάς-Α. Αττική	2-0	
Ρεπό η Δωδ/σος			Ρεπό η Δωδ/σος		
5η αγωνιστική			**5η αγωνιστική**		
Κόρινθος-Πειραιάς	0-0		Κόρινθος-Πειραιάς	0-2	
Α. Αττική-Δωδ/σος	2-0		Α. Αττική-Δωδ/σος	1-0	
Ρεπό η Δ. Αττική			Ρεπό η Δ. Αττική		

ΒΑΘΜΟΛΟΓΙΑ

Α/Α	ΟΜΑΔΕΣ	ΒΑΘ.	ΑΓ.	ΤΕΡΜ.
1.	Πειραιάς	10	4	4-0
2.	Αν. Αττική	6	4	5-4
3.	Κόρινθος	5	4	1-2
4.	Δ. Αττική	4	4	4-4
5.	Δωδ/σος	3	4	2-6

ΒΑΘΜΟΛΟΓΙΑ

Α/Α	ΟΜΑΔΕΣ	ΒΑΘ.	ΑΓ.	ΤΕΡΜ.
1.	Πειραιάς	12	4	8-2
2.	Κόρινθος	5	4	5-5
3.	Αν. Αττική	5	4	2-3
4.	Δωδ/σος	2	4	4-6
5.	Δ. Αττική	2	4	4-7

ΤΟΠΙΚΟ ΠΟΔΟΣΦΑΙΡΟ

Γνώρισαν το χαμόγελο

• Την πρώτη της νίκη και τους πρώτους της βαθμούς κατέκτησε χθες η Τήλος, κερδίζοντας με 10 παίκτες τον Ορφέα 2-1 που κι αυτός από το 36' έμεινε με 10 παίκτες.

• Παρελθόν από τον Ορφέα ο Λυκάκης που παραιτήθηκε μετά το ματς της Καρπάθου. Προσπάθειες της διοίκησης να πείσει τον Καραντάνη ν' αναλάβει.

Τη χαρά της νίκης γνώρισαν χθες οι ποδοσφαιριστές της ομάδας της Τήλου οι οποίοι μετά από 8 παιχνίδια και ισάριθμες ήττες κατέκτησαν τους πρώτους τους βαθμούς στη Β' κατηγορία.

Στο χθεσινό παιχνίδι που άνοιξε την «αυλαία» της 11ης αγωνιστικής, στους Αγίους Αποστόλους επικράτησαν του Ορφέα με 2-1 αν και αγωνίσθηκαν σ' όλο το παιχνίδι με 10 παίκτες αφού δεν υπήρχαν άλλοι για να συμπληρωθεί ενδεκάδα.

Ομως με 10 παίκτες έμεινε από το 36' και ο Ορφέας αφού ο **Καρούσος** ως τελευταίος παίκτης ανέκοψε με φάουλ τον **Καβουκλή** που ήταν έτοιμος να σκοράρει.

Αγωνιστικά το α' ημίχρονο ήταν μέτριο με λίγες φάσεις.

Στο ξεκίνημα της επανάληψης η Τήλος κατάφερε να προηγηθεί και στη συνέχεια δημιούργησε τις προϋποθέσεις για να καθαρίσει το παιχνίδι, αλλά οι επιθετικοί της έδειξαν κουρασμένοι και δεν κατάφεραν να τις εκμεταλλευθούν.

Δέκα λεπτά πριν τη λήξη του αγώνα ο Ορφέας κέρδισε πέναλτι και ισοφάρισε το παιχνίδι αλλά με τη σέντρα δέχθηκε ξανά γκολ μετά από λάθος του τερματοφύλακα του κι έτσι η Τήλος κρατώντας το 2-1 μέχρι τέλους πήρε το πολύτιμο τρίποντο.

Φάσεις-Γκολ:

16'. Σουτ του **Σακελλάρη** μπλόκαρε ο **Φτάρας**.

31'. Σουτ του **Χ"δημητρίου** κτύπησε στο κάθετο δοκάρι.

49'. Ο **Μηλιός** τροφοδότησε τον **Σακελλάρη** κι αυτός με πλασέ έκανε το 0-1.

52'. Ο **Καβουκλής** εκμεταλλευόμενος αδράνεια στην άμυνα του Ορφέα έκανε την προβολή αλλά η μπάλα αποκρούσθηκε από το κάθετο δοκάρι.

68'. Σουτ του **Νικολή** από καλή θέση απέκρουσε ο **Φτάρας**.

80'. Σουτ του **Χ"νικήτα** μέσα από την περιοχή, η μπάλα χτύπησε στο χέρι του **Αλιφέρη** και ο διαιτητής υπέδειξε το σημείο του πέναλτι. Το εκτέλεσε ο παθών κάνοντας το 1-1.

81'. Με τη σέντρα από μπροστινή μπαλιά ο **Καβουκλής** έφυγε στην πλάτη της άμυνας του Ορφέα έπιασε μονοκόμματο σουτ έξω από την περιοχή, η μπάλα έσκασε μπροστά στον **Φτάρα** και κατέληξε στα δίχτυα (1-2).

Καλύτεροι από τον Ορφέα ήταν οι **Δήμας, Χ"νικήτας** ενώ από την Τήλο οι **Αλιφέρης, Νικολής, Καβουκλής**.

Πολύ καλή η διαιτησία των **Γκούμα, Λάμπρου, Στεφανάκη**.

ΟΡΦΕΑΣ: *Φτάρας, Σκιαθίτης (46' Χ"νικήτας), Δήμας, Τανίδης, Μπουμπουλάκης, Καρούσος, Σαϊμίρ, Βρανάς (85' Συμεωνίδης Γ.), Συμεωνίδης Α., Χ"δημητρίου, Ατσίδης (67' Καμαράτος).*

ΤΗΛΟΣ: *Χ"γεωργίου, Ορφανός, Αλιφέρης, Χριστοφής, Νικολής, Σακελλάρης Κ., Καβουκλής, Οικονόμου, Χριστοφίδης, Μηλιός.*

ΠΑΡΑΙΤΗΘΗΚΕ Ο ΛΥΚΑΚΗΣ

Παρελθόν αποτελεί από την προηγούμενη Δευτέρα για τον Ορφέα ο παίκτης-προπονητής **Λυκάκης**, ο οποίος υπέβαλε την παραίτησή του μετά από πρόβλημα που ξέσπασε στην τελευταία προπόνηση πριν το χθεσινό ματς.

Μετά τις τελευταίες εξελίξεις η διοίκηση του Ορφέα κάνει προσπάθειες να πείσει τον **Γιάννη Καραντάνη** να αναλάβει την ομάδα ο οποίος όμως επιφυλάχθηκε να απαντήσει θετικά.

Πιο ενωμένοι από ποτέ

• Ο Σάββας Ορφανίδης επιβεβαίωσε την υποβολή παραίτησης στην διοίκηση του Ηρακλή, ευχαρίστησε διοίκηση και ποδοσφαιριστές που δεν την έκαναν δεκτή και δήλωσε αισιόδοξος για τη συνέχεια.

Το ρεπορτάζ της «Α.Ρ.» που είδε το φως της δημοσιότητας πριν από λίγες μέρες και αποκάλυπτε πως ο προπονητής του Ηρακλή Μαριτσών Σάββας Ορφανίδης είχε υποβάλει την παραίτησή του, που όμως δεν έγινε αποδεκτή από την διοίκηση του συλλόγου, επιβεβαίωσε χθες ο ίδιος με δηλώσεις του στον ΤΟΠ FM. Ο Ορφανίδης τόνισε πως η κίνησή του ήταν θέμα συνείδησης, καθώς ειδικά μετά το τελευταίο ισόπαλο αποτέλεσμα με αντίπαλο την Αναγέννηση Εμπωνας το ποτήρι ξεχείλησε. Ο τεχνικός του Ηρακλή δεν καταλόγισε το παραμικρό στους ποδοσφαιριστές του, την προσπάθεια των οποίων εξήρε και απέδωσε την μέχρι στιγμής κακή πορεία της ομάδας στην ατυχία κατά την διάρκεια των αγώνων και κυρίως στον αποδεκατισμό της επιθετικής γραμμής λόγω των τραυματισμών. Είναι φυσικά κάτι για το οποίο δεν ευθύνεται ο ίδιος, ωστόσο ο Ορφανίδης έσπευσε να δικαιολογήσει την αρχική του απόφαση με τα επιχείρημα πως από την στιγμή που το καλοκαίρι τέθηκαν στόχοι τετράδας και η ομάδα δεν πηγαίνει καλά, όσα προβλήματα κι αν υπάρχουν φέρει μερίδιο ευθύνης. Όπως είπε, όμως, η ψήφος εμπιστοσύνης που πήρε από τον πρόεδρο, το Δ.Σ. και τους ποδοσφαιριστές του Ηρακλή τον εξέπληξε ευχάριστα και τον χαροποίησε σε μεγάλο βαθμό, με αποτέλεσμα αυτή την στιγμή η ομάδα των Μαριτσών να είναι πιο δεμένη από ποτέ και πιο αποφασισμένη να βγάλει με επιτυχία την φετινή χρονιά. Σύμφωνα με τον Σάββα Ορφανίδη, ο στόχος της τετράδας δεν έχει χαθεί ακόμα, ενώ έχρισε φαβορί για την κατάκτηση του φετινού τίτλου πρώτα τον Φοίβο (λόγω συναισθήματος και υλικού, όπως είπε) και τον Ιάλυσο.



VISA
TRAVEL CLUB
RHODES LEADING TRAVEL AGENCY

ΧΡΙΣΤΟΥΓΕΝΝΑ ΣΤΗΝ
ΠΡΑΓΑ-ΚΑΡΛΟΒΥ-ΒΑΡΥ
ΑΝΑΧΩΡΗΣΕΙΣ
23-27 ΔΕΚΕΜΒΡΙΟΥ & 24-28 ΔΕΚΕΜΒΡΙΟΥ

5 ΗΜΕΡΕΣ
ΠΕΡΙΛΑΜΒΑΝΟΝΤΑΙ
• ΑΕΡΟΠΟΡΙΚΑ ΕΙΣΙΤΗΡΙΑ ΑΠΟ ΡΟΔΟ ΜΕΣΩ ΑΘΗΝΩΝ ΓΙΑ ΠΡΑΓΑ ΜΕΤ ' ΕΠΙΣΤΡΟΦΗΣ
• ΜΕΤΑΦΟΡΕΣ & ΕΚΔΡΟΜΕΣ
• 4 ΔΙΑΝΥΚΤΕΡΕΥΣΕΙΣ ΣΕ 4* ΞΕΝΟΔΟΧΕΙΟ
• 4 ΠΡΩΙΝΑ ΣΕ ΜΠΟΥΦΕ
• ΞΕΝΑΓΗΣΗ ΣΤΗΝ ΠΟΛΗ ΤΗΣ ΠΡΑΓΑΣ ΜΕ ΕΛΛΗΝΟΦΩΝΟ ΞΕΝΑΓΟ
• ΞΕΝΑΓΗΣΗ ΣΤΟ ΚΑΣΤΡΟ ΤΗΣ ΠΡΑΓΑΣ ΜΕ ΕΛΛΗΝΟΦΩΝΟ ΞΕΝΑΓΟ
• ΟΛΟΗΜΕΡΗ ΕΚΔΡΟΜΗ ΣΤΟ ΚΑΡΛΟΒΥ ΒΑΡΥ
• ΦΟΡΟΙ ΑΕΡΟΔΡΟΜΙΩΝ

ΤΙΜΗ ΚΑΤ' ΑΤΟΜΟ ΣΕ ΔΙΚΛΙΝΟ ΔΩΜΑΤΙΟ
710.00 Ευρώ
**ΠΕΡΙΟΡΙΣΜΕΝΟΣ ΑΡΙΘΜΟΣ ΘΕΣΕΩΝ

ΓΙΑ ΠΕΡΙΣΣΟΤΕΡΕΣ ΠΛΗΡΟΦΟΡΙΕΣ ΕΠΙΣΚΕΦΘΕΙΤΕ ΜΑΣ

ΑΜ 600.

(ΠΛ. Ακαδημίας) Γρ. Λαμπράκη 54,
Τηλ: 22410 33282, 22410 25737, 22410 30304
www.visatravelclub.gr

ΚΑΘΗΜΕΡΙΝΑ ΟΛΑ ΤΑ ΝΕΑ ΤΗΣ ΔΩΔΕΚΑΝΗΣΟΥ ΣΤΟ INTERNET
www.rodiaki.gr

Απολαύστε μια αξέχαστη βραδιά που διοργανώνει ο Α.Ο.Φ. ΛΙΝΔΟΥ
ΚΛΕΟΒΟΥΛΟΣ
Παρασκευή 28 Νοεμβρίου
στις 20.30
Faliraki Beach

Παραδοσιακοί χοροί από το μπαλέτο της Λίνδου.

Συμμετέχει ο ΝΙΚΟΣ ΓΙΑΝΝΟΥ

Τιμή κατ' άτομο: 25€
με φαγητό και ελεύθερο ποτό

Κρατήσεις τηλ.. **22410 85301**, *κ. Αλέξης*

Προσκλήσεις πωλούνται:
1) Εμπορικό Κέντρο Φώκιαλη, Νίκος Αργυρού
2) Manuel Records

ΝΤΕΤΕΚΤΙΒΣ ΑΘΗΝΩΝ

PRIVATE DETECTIVE

Αναλαμβάνουμε υποθέσεις ανηλίκων, προσωπικές, οικογενειακές εμποροβιομηχανικές
Διαθέτουμε τα καλύτερα ηλεκτρονικά σύγχρονα οπτικοακουστικά μέσα
Εχεμύθεια 100%
Τα 30 χρόνια πείρα είναι η εγγύησή μας

ΤΗΛ. 6977 632963 & 6945 319796

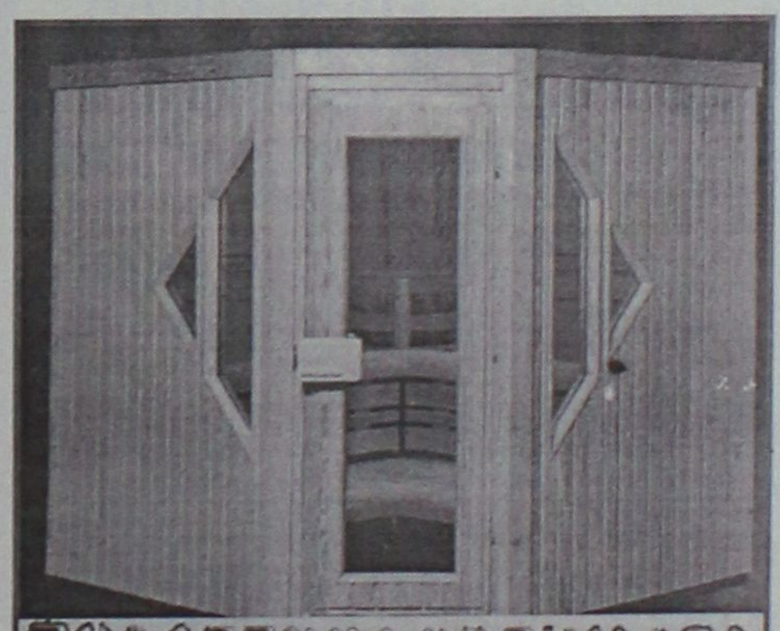

ΞΥΛΟΤΕΧΝΟΥΡΓΗΜΑΤΑ
Η ΣΑΟΥΝΑ δεν είναι πολυτέλεια-είναι υγεία και ομορφιά
Αποκτήστε μια γνήσια φιλανδική σάουνα στις διαστάσεις που επιθυμείτε.
Λύσεις για κάθε ιδιωτικό και επαγγελματικό χώρο.
Τιμές από 2900 ευρώ.
ΕΚΘΕΣΗ ΞΥΛΟΤΕΧΝΟΥΡΓΗΜΑΤΑ
Εμπορικό Κέντρο Φώκιαλη
ΤΗΛ. 2241035091, 2241025135 6944355694

ΤΟΠΙΚΟ ΠΟΔΟΣΦΑΙΡΟ

Η τραγωδία τάρακούνησε την ΕΠΣΔ

• Με αφορμή τον χαμό του Τζέιμς Μαυρομάτη στα Χανιά, η Ενωση προτρέπει τα σωματεία να δώσουν ιδιαίτερο βάρος στην πιστοποίηση της υγείας των ποδοσφαιριστών τους, ενώ θα επαναφέρει το θέμα της κάρτας υγείας.

Η θέσπιση του συστήματος της κάρτας υγείας του ποδοσφαιριστή επανέφερε στην επικαιρότητα η τραγωδία του θανάτου του ποδοσφαιριστή **Τζέιμς Μαυρομάτη** στα Χανιά.

Η ΕΠΣΔ, έντονα θορυβημένη από το περιστατικό, θα γίνει ξανά μία από τις αρκετές Ενώσεις που θα θέσει το θέμα ενώπιον της ΕΠΟ με την πρώτη ευκαιρία, ενώ αξίζει να σημειωθεί, πως το ζήτημα είχε τεθεί από την ίδια την Ομοσπονδία στην Γενική Συνέλευση της Μυτιλήνης, ωστόσο η πρόταση καταψηφίστηκε από την πλειοψηφία των Ενώσεων, που προτίμησαν να διατηρούν σε κίνδυνο την ζωή των ποδοσφαιριστών μπροστά στο κόστος που θα απαιτήσουν οι ιατρικές εξετάσεις του προτεινόμενου συστήματος. Κατά την διάρκεια της χθεσινής συνεδρίασης της Εκτελεστικής Γραμματείας της Ενωσης εξουσιοδοτήθηκε ο γιατρός της **Μιχάλης Σαββάκης** να μιλήσει στους εκπροσώπους των σωματείων στο περιθώριο της επικείμενης έκτακτης Γενικής Συνέλευσης, άσχετα αν το θέμα της είναι αποκλειστικά το οικονομικό. Μάλιστα, με έγγραφό του προς τα σωματεία, ο **Σαββάκης** σκοπεύει να τα προτρέψει για την εκ νέου εξέταση των ποδοσφαιριστών τους ειδικά από καρδιολόγο. Μπορεί τα σωματεία να έχουν στην διάθεσή τους τις καταστάσεις υγείας, ωστόσο η ΕΠΣΔ υπογραμμίζει πως ο τακτικός έλεγχος είναι υπεραπαραίτητος και μπορεί να σώσει ζωές.

Κανένα από τα σωματεία δεν είναι υποχρεωμένο να ακολουθήσει την παράκληση, ωστόσο τονίζεται πως είναι ζωτικό ζήτημα ευθύνης προς τους ίδιους τους ποδοσφαιριστές.

Φοβούνται αντίποινα

• Δόξα Λέρου και Δόξα Καρδάμαινας κατέθεσαν κοινό αίτημα για παρουσία αστυνομικής δύναμης στο προσεχές παιχνίδι τους, φοβούμενοι συνέχεια στα επεισόδια που είχαν διαδραματιστεί πέρσι στην Καρδάμαινα στο ματς με την ΑΕ Λέρου.

Την δημιουργία επεισοδίων φοβούνται στο πλαίσιο... «βεντέτας» τόσο οι άνθρωποι της Δόξας Λέρου, όσο και της Δόξας Καρδάμαινας, ενόψει της προσεχούς μεταξύ τους αναμέτρησης στην Λέρο για το πρωτάθλημα της Β κατηγορίας. Τα δύο σωματεία δεν έχουν το παραμικρό πρόβλημα στις μεταξύ τους σχέσεις, ωστόσο τα επεισόδια που είχαν στιγματίσει το περσινό ματς του πρωταθλήματος της Α κατηγορίας ανάμεσα στην Δόξα και την Αθλητική Ενωση Λέρου έχουν φοβίσει και τα δύο σωματεία για τυχόν αντίποινα εκ μέρους οπαδών της Α-ΕΛ.

Η Δόξα Λέρου, λοιπόν, για να αποφύγει τιμωρία για την οποία δεν θα ευθύνεται αλλά και η Δόξα Καρδάμαινας, για να προβλέψει την διαφύλαξη της σωματικής ακεραιότητας των μελών της αποστολής της, ζήτησαν από κοινού την παρουσία αστυνομικής δύναμης στο μεταξύ τους παιχνίδι του Σαββατοκύριακου. Η ΕΠΣΔ έκανε το αίτημά τους δεκτό.

Μπροστά στην πρόκληση

• Με τέσσερα δύσκολα παιχνίδια πέφτει η αυλαία του πρώτου γύρου για την Ασπίδα Απ.

Αναμφίβολα η ευχάριστη έκπληξη του φετινού πρωταθλήματος της Α' τοπικής κατηγορίας δεν θα μπορούσε να ήταν άλλη από την ομάδα της Ασπίδας Α', που σε αυτές τις πρώτες αγωνιστικές έχει δείξει πως διαθέτει όλα αυτά τα στοιχεία μιας καλοδουλεμένης ομάδας .

Αν και για πρώτη φορά στην ιστορία της βρίσκεται στα σαλόνια των μεγάλων του τοπικού , έχει αποδείξει σε αυτές τις πρώτες έντεκα αγωνιστικές πως έχει την δυνατότητα να κοιτάξει στα μάτια όλους τους αντιπάλους της . Το Σαββατιάτικο παιχνίδι κόντρα στον πρωτοπόρο του πρωταθλήματος Ιάλυσο, θα αποτελέσει την αρχή της σειράς των τελευταίων τεσσάρων αγώνων, μέχρι να πέσει η αυλαία του πρώτου γύρου , όπου οι νεοφώτιστοι θα βρεθούν αντιμέτωποι με ομάδες που έχουν πρωταγωνιστικό ρόλο και θα επιζητήσουν την κατάκτηση των τριών βαθμών της νίκης στα μεταξύ τους παιχνίδια. Η αρχή γίνεται το Σάββατο κόντρα στον Ιάλυσο , για τα πλαίσια της 12ης αγωνιστικής , ενώ την επόμενη θα αντιμετωπίσουν στην Κρεμαστή τον διώκτη του Ιάλυσου , Φοίβο , ενώ τις δύο τελευταίες θα βρεθούν στον δρόμο του Κλεόβουλου και Διαγόρα Β. Το γεγονός αυτό δεν ανησυχεί ιδιαίτερα τον προπονητή της ομάδας **Λάκη Ζαχαρία** ,που γνωρίζει τις δυνατότητες της ομάδας του και την περιμένει να αγωνιστεί χωρίς άγχος και βάσει των δυνατοτήτων της . Τα μοναδικά προβλήματα που αντιμετωπίζουν οι της Ασπίδας ,έχουν να κάνουν με τους τραυματισμούς των **Βαρδόπουλου** και **Μαθιού** , που η κατάσταση τους καθιστά αμφίβολους για το ματς με τον πρωτοπόρο. Άγνωστο παραμένει και το ερώτημα εάν ο **Ζαχαρίας** θα συμπεριλάβει στην αποστολή και τους στρατευμένους **Φράγκο** και Μπάκαλο, που λόγω στρατού δεν ακολουθούν πιστά το πρόγραμμα των προπονήσεων.

Καταγγέλλει τον Φροντιστή

• Ο συνεπίκουρος του δημάρχου Κάλλιστος Διακογεωργίου καταλογίζει με έγγραφό του στην ΕΠΣΔ απαράδεκτη συμπεριφορά στον φροντιστή των Μικτών μας Κώστα Σταυριανό.

Υπ' ατμόν βρίσκεται ο φροντιστής των Μικτών μας ομάδων **Κώστας Σταυριανός,** μετά την εναντίον του γραπτή καταγγελία του συνεπίκουρου του δημάρχου Ροδίων Κάλλιστου Διακογεωργίου, που διαβάστηκε χθες κατά την διάρκεια της συνεδρίασης της Εκτελεστικής Γραμματείας της ΕΠΣΔ. Όπως αναφέρει το έγγραφο του **Διακογεωργίου,** ο **Σταυριανός** έχει πάει επανειλημμένως στο Δημοτικό Στάδιο «ο Διαγόρας» ,απειλεί τους ανθρώπους που βρίσκονται εκεί και τους βρίζει με ακατανόμαστες φράσεις. Η ΕΠΣΔ έχει καλέσει τον φροντιστή για εξηγήσεις στην επόμενη συνεδρίαση του Δ.Σ., ενώ χαρακτηριστική είναι η φράση του μέλους της Επιτροπής Πρωταθλήματος **Γιώργου Νικολουδάκη,** που μόλις διαβάστηκε το έγγραφο του **Κάλλιστου Διακογεωργίου** είπε κατά λέξη: «Νομίζω ότι πρέπει να πάρουμε καινούργιο φροντιστή. Εχει παραγίνει το κακό».

ΠΡΑΚΤΟΡΕΙΟ ΤΑΞΙΔΙΩΝ
ΣΑΒΒΑΣ ΣΑΗΣ



ΧΡΙΣΤΟΥΓΕΝΝΑ
ΣΤΗ ΘΕΣ/ΝΙΚΗ
Από 22/12 έως 28/12
ΑΚΤΟΠΛΟΪΚΩΣ και
Από 23/12 έως 27/12
ΑΕΡΟΠΟΡΙΚΩΣ

- 22/12: Αναχ. με F/B για Πειραιά, άφιξη 23/12
- 23/12: Αναχώρηση με πούλμαν για Θεσ/κη Δ/Θ
- 24/1: Ημέρα ελεύθερη για γώνια. Βράδυ χριστουγεννιάτικο ρεβεγιόν σε νυκτερινό κέντρο.
- 25/12: Ολοήμερη εκδρομή στο χιονοδρομικό κέντρο ΣΕΛΙ.
- 26/12: Ολοήμερη εκδρομή για Βεργίνα – Βέροια – Νάουσα – Αγ. Νικόλαο – Εδεσσα.
- 27/12: Αναχώρηση για Πειραιά.
- 28/12: Αφιξη στη Ρόδο.

ΤΙΜΗ ΕΚΔΡΟΜΗΣ:
Από 300€ ΑΚΤΟΠΛΟΪΚΩΣ
470€ ΑΕΡΟΠΟΡΙΚΩΣ

ΠΛΗΡΟΦΟΡΙΕΣ - ΠΡΟΓΡΑΜΜΑΤΑ
ΠΡΑΚΤΟΡΕΙΟ ΤΑΞΙΔΙΩΝ
ΣΑΒΒΑΣ ΣΑΗΣ
ΤΑΡΠΟΝ ΣΠΡΙΝΓΚΣ 42 (δίπλα στην Τραπ. Πίστεως)
Τηλ. 22410 39781-3, 22410-37711

ΟΙ ΘΕΡΑΠΕΥΤΙΚΕΣ ΙΔΙΟΤΗΤΕΣ ΤΟΥ ΒΑΣΙΛΙΚΟΥ ΠΟΛΤΟΥ

Θα ενθυμούνται οι παλιοί αναγνώστες της εφημερίδας μας τις θεραπευτικές ιδιότητες του Βασιλικού Πολτού στην τρίτη κυρίως ηλικία. Κάποιοι, που ασφαλώς ικανοποιήθηκαν από την χρησιμοποίησή τους, ζήτησαν να τους ενημερώσουμε εάν μπορούν και από πού να προμηθευτούν τον βασιλικό αυτό πολτό και τους δίνουμε πιο κάτω σχετικές πληροφορίες.

ΒΑΣΙΛΙΚΟΣ ΠΟΛΤΟΣ ΚΙΝΑΣ
(Chinese Royal Felly)

Υψηλής δραστικότητας. Στη φύση υπάρχουν 11 μεταλλικά άλατα και ο Β.Π. τα περιέχει όλα (Νάτριο-Κάλιο-Σίδηρο-Χρώμιο-Νικέλιο-Χαλκό-Ασβέστιο-Φώσφορο-Μαγνήσιο-Πυρίτιο). Επίσης, περιέχει, Βιταμίνες-Πρωτεΐνες-Ενζυμα-Αμινοξέα και Εστέρες. Ενδείκνυται για μεταγχειρητικές καταστάσεις, γηριατρικές παθήσεις, χοληστερίνη, δυσκοιλιότητα, υπόταση, αρθριτικά συνάχι, ατονία, κλιμακτήριο κ.λπ. Ο μοναδικός Β.Π. εμπλουτισμένος με το βότανο Σισάδρα, **που βελτιώνει το αναπνευστικό** (βρογχικά-δύσπνοια), έχοντας την μεγαλύτερη περιεκτικότητα. Επίσης διαθέτουμε το περίφημο βότανο GINSENG (ΡΙΖΑ ΤΗΣ ΖΩΗΣ) σε σφραγισμένα φακελάκια μιας χρήσεως, ούτως ώστε η δράση του να είναι σίγουρη 100% για το **άγχος** και το **κυκλοφοριακό** (είναι και διεγερτικό).

Αποστέλλεται με αντικαταβολή
ΔΗΜ. ΠΗΛΙΟΥΣΗΣ
Ευελπίδων 45-Κυψέλη-11362 Αθήνα
Τηλ. (210) 8835520-8641.498
Εγκεκριμένο από τον ΕΟΦ

Για κάθε καιρό...



ΗΛΙΑΚΑ ΣΥΣΤΗΜΑΤΑ
IDEAL SOLAR
ΑΝΟΞΕΙΔΩΤΗ ΥΠΕΡΟΧΗ A.I.S.I. 316

ΑΠΟΚΛΕΙΣΤΙΚΗ ΔΙΑΘΕΣΗ
Τεχνικό κατάστημα
ΚΟΚΚΙΝΟΣ & Συνεργάτες
Πεπειραμένη τεχνική υποστήριξη
για μεταφορά ακόμα και τοποθέτηση
Δημ. Αναστασιάδη 8, Ρόδος • Τηλ./Fax 22410 32181

ΜΙΚΡΕΣ αγγελίες

ΟΙ ΑΓΓΕΛΙΕΣ ΤΗΣ ΡΟΔΙΑΚΗΣ παρουσιάζονται και στο site www.anaggelies.gr



ΜΕΤΑΦΕΡΘΗΚΑΜΕ!
Θα μας βρίσκετε στα κεντρικά μας γραφεία επί της **Μαρ. Μαλλιαράκη 11** (τελευταία πάροδος Καναδά).
Τα τηλέφωνα παραμένουν τα ίδια:
(22410) 22210, (22410) 75230

ενοικιασεις ακινητων & επιχειρησεων

ΔΙΑΜΕΡΙΣΜΑ καλής κατασκευής με 2 υπνοδωμάτια στην οδό Ρώμης 3, περιοχή Ροδίνι Ρόδου. Πληρ. τηλ. 2241064844 AE55734

ΔΙΑΜΕΡΙΣΜΑ β' ορόφου 150 τ.μ. σε πολυκατοικία 4 διαμερισμάτων με κεντρική θέρμανση στην περιοχή 7 βαγιές. Πληρ. τηλ. 2241033487 AE55733

ΔΩΜΑΤΙΑ μονά στην οδό Σοφοκλέους 42 Ε στην Παλιά Πόλη. Πληρ. τηλ. 2241038557 AE55731

ΕΝΟΙΚΙΑΖΟΝΤΑΙ: α) Διαμέρισμα 130 τ.μ. ισόγειο με αυλή, τρία υπνοδωμάτια, κουζίνα, σαλόνι, μπάνιο, κατάλληλο και για επαγγελματική χρήση επί της Αννης Μαρίας. Τιμή 400 ευρώ, β) αποθήκη 220 τ.μ. ημιϋπόγεια επί της Αννης Μαρίας, τιμή 500 ευρώ, γ) στούντιος επιπλωμένα στ' Αφάντου επί της λεωφόρου Ρόδου/Λίνδου με 180 ευρώ το μήνα. Πληρ. τηλ. 6945769958, 2241023815 AE55730

ΔΙΑΜΕΡΙΣΜΑ με ένα μεγάλο υπνοδωμάτιο, σαλόνι, κουζίνα και μπάνιο επιπλωμένο στην προέκταση Αννης Μαρίας. Τιμή 330 ευρώ. Πληρ. τηλ. 6945769958 AE55728

ΕΝΟΙΚΙΑΖΟΝΤΑΙ ΑΠΟ ΙΔΙΩΤΗ ΔΙΑΜΕΡΙΣΜΑΤΑ 2ΑΡΙΑ ΚΑΙ ΔΩΜΑΤΙΑ ΕΠΙΠΛΩΜΕΝΑ Ή ΜΗ ΜΕ ΠΟΛΥΚΟΥΖΙΝΑΚΙ, WC, ΝΤΟΥΣ, ΖΕΣΤΟ ΝΕΡΟ ΚΑΙ ΑΝΕΤΟ ΠΑΡΚΙΝ, ΧΩΡΙΣ ΚΟΙΝΟΧΡΗΣΤΑ, ΑΠΟ 130 ΕΥΡΩ. ΔΩΡΕΑΝ ΜΕΤΑΚΟΜΙΣΗ ΣΤΙΣ ΠΕΡΙΟΧΕΣ ΚΡΕΜΑΣΤΗ ΚΑΙ ΑΦΑΝΤΟΥ. ΠΛΗΡ. ΤΗΛ. 6946025894 ΠΕ55737

ΖΗΤΕΙΤΑΙ ΓΙΑ ΕΝΟΙΚΙΑΣΗ ή ΑΓΟΡΑ κατάστημα εντός Παλιάς Πόλης άνω των 80 τ.μ. Πληρ. τηλ. 6932551214 AE55727

ΕΝΟΙΚΙΑΖΟΝΤΑΙ ΕΠΙΠΛΩΜΕΝΑ ΔΥΑΡΙΑ ΣΤΗΝ ΠΟΛΗ ΤΗΣ ΡΟΔΟΥ ΙΔΑΝΙΚΑ ΓΙΑ ΣΤΡΑΤΙΩΤΙΚΟΥΣ. ΠΛΗΡ. ΤΗΛ. 2241024811, 2241073075 κος ΑΝΤΩΝΗΣ ΠΕ55699

ΕΝΟΙΚΙΑΖΕΤΑΙ ΤΟ ΞΕΝΟΔΟΧΕΙΟ TROPICAL Β' ΚΑΤΗΓ. 100 ΚΛΙΝΩΝ, 300 ΜΕΤΡΑ ΑΠΟ ΤΗ ΘΑΛΑΣΣΑ ΣΤΑ ΚΟΛΥΜΠΙΑ ΡΟΔΟΥ. ΠΛΗΡ. ΣΕ ΩΡΕΣ ΕΡΓΑΣΙΑΣ ΣΤΑ ΤΗΛ. 2241056282, 2241056279, FAX 2241056291 ΠΕ55659

ΔΙΑΜΕΡΙΣΜΑ ΕΝΟΣ ΥΠΝΟΔΩΜΑΤΙΟΥ, ΚΟΥΖΙΝΑΣ, ΜΠΑΝΙΟΥ, ΛΟΥΞ ΚΑΤΑΣΚΕΥΗΣ, ΦΟΥΛ ΕΠΙΠΛΩΜΕΝΟ ΣΤΟ ΝΙΟΧΩΡΙ. ΠΛΗΡ. ΤΗΛ. 6944346486, 2241090805 ΠΕ55697

ΔΙΑΜΕΡΙΣΜΑ επί της Ν. Καζαντζάκη με δύο υπνοδωμάτια, σαλόνι, κουζίνα, μπάνιο, μη επιπλωμένο. Πληρ. τηλ. 2241024368 AE55723

ΔΙΑΜΕΡΙΣΜΑ ισόγειο 70 τ.μ. συν αποθήκη περιοχή Κρέστεν Καλλιθέα δύο υπνοδωμάτια, θέρμανση,κήπος, πάρκιν Πληρ. τηλ. 6944475852 AE55724

ΔΙΑΜΕΡΙΣΜΑ 80 τ.μ. επί της Κέννεντυ με εντοιχισμένη κουζίνα, κεντρική θέρμανση και ηλιακό θερμοσίφωνα. Πληρ. τηλ. 2241030092, 6947940786 AE55718

ΕΝΟΙΚΙΑΖΕΤΑΙ

ΚΑΤΑΣΤΗΜΑ καινούργιο με μεγάλη πρόσοψη σε κεντρικό δρόμο, περιοχή Ροδίνι.
Ωρες 9-12 π.μ. και 6-9 μ.μ.
Πληρ. τηλ.. 2241066184

Σε μεγάλο ειδυλλιακό περιβάλλον στην Κρεμαστή (μεγάλο πάρκιν, μεγάλος κήπος, πισίνα)

ΕΝΟΙΚΙΑΖΟΝΤΑΙ

ΔΙΑΜΕΡΙΣΜΑΤΑ και **ΣΤΟΥΝΤΙΟΣ** νεόκτιστα, πλήρως εξοπλισμένα, (κουζίνα, τηλεόραση) δίπλα στο καινούργιο σχολείο, κατάλληλα για στρατιωτικούς, καθηγητές και δασκάλους.
Πληρ. τηλ.. 6973310194, 6976622874

ΞΕΝΟΔΟΧΕΙΟ ΒΙΚΤΩΡΙΑ

ΕΝΟΙΚΙΑΖΟΝΤΑΙ

ΔΩΜΑΤΙΑ με ψυγείο, με το μήνα, στο κέντρο της πόλης. 25ης Μαρτίου, κατάλληλα για φοιτητές. Ενοίκιο 192 ευρώ.
Πληρ. τηλ.. 2241027126, 2241036141

ΕΝΟΙΚΙΑΖΕΤΑΙ

ΓΡΑΦΕΙΟ
66 τ.μ. στην Εθελοντών Δωδεκανησίων "Μέγαρο Κιοσογλου" αρίστης κατασκευής άμεσα παραδοτεο με μηνιαιο μίσθωμα 510 ευρώ.
Πληρ. Σαββαΐδης & Συνεργάτες
Κτηματομεσιτικό Γραφείο
Τηλ. 2241026281, 6947047651

ΕΝΟΙΚΙΑΖΟΝΤΑΙ

- **Διαμέρισμα** 160 τ.μ. (3) τριών υπνοδωματίων στην Ιαλυσό σε κεντρικό σημείο, με κεντρική θέρμανση. Μηνιαίο μίσθωμα 500 ευρώ.
- **Διαμέρισμα** 165 τ.μ. (3) τριών υπνοδωματίων στην Ανάληψη, νεόδμητο, με κεντρική θέρμανση. Μηνιαίο μίσθωμα 650 ευρώ.

Πληρ. ΕΥΣΤΑΘΙΟΥ - ΕΥΡΩΚΤΗΜΑΤΙΚΗ,
Εθνικής Αντιστάσεως 83 (πρώην Αννης Μαρίας).
Τηλ. 22410 73819-74917, 6946/103929



ΕΝΟΙΚΙΑΖΕΤΑΙ

160 τ.μ. ΟΡΟΦΟΓΡΑΦΕΙΟ Β΄ ορόφου σε νεόδμητη οικοδομή στην οδό Κοδρικτώνος κατάλληλο για οποιαδήποτε επαγγελματική χρήση. Μηνιαίο μίσθωμα € 1.100

Πληροφορίες: ΕΥΣΤΑΘΙΟΥ - ΕΥΡΩΚΤΗΜΑΤΙΚΗ
Εθνικής Αντιστάσεως 83 . Τηλ. 22410 73819 – 74917 , 6944/374546, 6945/292030

TOP PROPERTIES

GEORGE & SAVAS PIPINOS
ΓΕΩΡΓΙΟΣ & ΣΑΒΒΑΣ ΠΙΠΙΝΟΣ
ΣΥΜΒΟΥΛΟΙ ΚΑΙ ΕΚΤΙΜΗΤΕΣ ΑΚΙΝΗΤΩΝ
REAL ESTATE AGENTS • MEMBER OF F.I.A.B.C.I.-NAEA-C.E.I.

Από το 1971

Email: *gpipinos@otenet.gr* ***URL:*** *www.rhodes-top-properties.com* ***and*** *www.pipinos.gr*

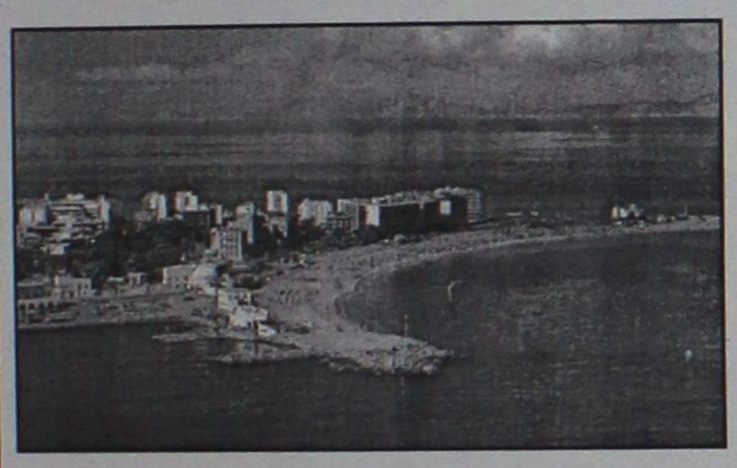

Η **"TOP PROPERTIES"** είναι ατομική επιχείρηση και ανήκει στους Γεώργιο και Σάββα Πιπίνο. Το γραφείο ασχολείται από το 1971 αποκλειστικά και μόνο με επενδύσεις και REAL ESTATE, στο νησί της Ρόδου και στην ευρύτερη περιοχή της Δωδεκανήσου.

ΑΠΕΥΘΥΝΟΜΑΣΤΕ: Στους **σοβαρούς, απαιτητικούς και επιλεκτικούς** επενδυτές-επιχειρηματίες, Ελληνες και ξένους που ενδιαφέρονται να κάνουν μια σοβαρή επένδυση προβολής στο νησί της Ρόδου.

ΠΡΟΣΦΕΡΟΥΜΕ: Α) Υπηρεσίες και πληροφορίες που γίνονται σε προσωπικό επίπεδο με εχεμύθεια, διακριτικότητα και σοβαρότητα.
Β) Μεγάλη γκάμα υψηλής ποιότητας, ακινήτων, όπως:1) Ξενοδοχεία Α' και Β' κατηγορίας των 600-500-350-300 κλινών, 2) Κεντρικά αστικά ακίνητα κατάλληλα για Τράπεζες-καταστήματα-γραφεία, 3) Παραλιακές εκτάσεις, κατάλληλες για τουριστικές επενδύσεις των 150.000-100.000-70.000-50.000-36.000 τ.μ. και 4) Διαμερίσματα και μεζονέτες προβολής, και 5) Αξιόλογες Παραθεριστικές κατοικίες.
ΣΤΟΧΟΣ ΜΑΣ ΕΙΝΑΙ: Να προσφέρουμε στο αγοραστικό μας κοινό υψηλής ποιότητας ακίνητα και ευκαιρίες στο νησί της Ρόδου. Η τριακονταετής και πλέον πείρα μας στον τομέα αυτό αποτελεί εγγύηση.
ΣΥΝΘΗΜΑ ΜΑΣ ΕΙΝΑΙ: Επενδύστε στη ΡΟΔΟ ΤΩΡΑ, σε ακίνητα που ΑΝΤΕΧΟΥΝ ΣΤΟ ΧΡΟΝΟ

Γεώργιος και Σάββας Πιπίνος
ΜΕΣΙΤΕΣ ΑΣΤΙΚΩΝ ΣΥΜΒΑΣΕΩΝ
Γιατί εμείς γνωρίζουμε καλύτερα!

Since 1971

TOP PROPERTIES is a father and son business. The senior, Mr George S. Pipinos, the founder of the office, has carved over the years a reputation for integrity and excellence in the world of Real Estate in the Dodecanese. The junior, Dr. Savas Pipinos, has returned from his studies in the UK to aid in his father´s footsteps.
AT TOP PROPERTIES we try hard to attract important and selective investors, high calibre businessmen/women and discerning professional people, both Greek and foreign, who wish to acquire substantial and valuable property on Rhodes.
We offer our expertise and advice privately, discreetly and in strict confidence.
We keep a comprehensive list of real estate of the highest specifications:
a. A' and B' class hotels (600, 500, 350, 300 beds capacity)
b. Centrally situated office buildings and other business premises.
c. Seaside land, ideal for development (hotels, holiday resorts, etc), of 150.000, 100.000, 70.000, 50.000, 36.000 square metres.
d. Villas, luxury apartments, detached, semi-detached and terraced houses.
e. Holiday and Retirement Homes.
Our aim is to give our clients the opportunity to acquire value for money, first class real estate on Rhodes. Our 30 and more years of experience is our warranty.
Our motto is Invest in Rhodes, Invest in property, It stands the test of time.

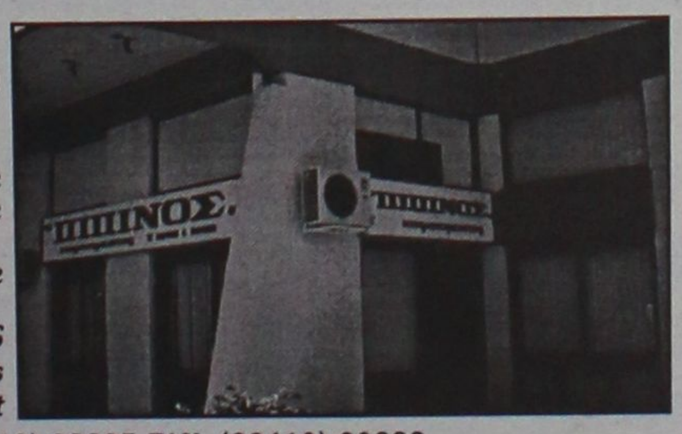

TOP PROPERTIES
George and Savas Pipinos
Because we know best

ΚΕΝΝΕΝΤΥ 38, ΡΟΔΟΣ, 85 100, ΤΗΛ. (22410) 23895,FAX: (22410) 20883
38 KENNEDY STR., RHODES, 85 100, TEL. (22410) 23895, FAX: (22410) 20883
U.K. Direct line: 08717115396

Ο όμιλος ξενοδοχείων

Aldemar HOTELS

Ενοικιάζει κομμωτήριο εντός της ξενοδοχειακής μονάδας "Paradise Royal Mare" στην Καλλιθέα της Ρόδου για την περίοδο 2004.

Πληρ. τηλ. 2241054400
Γραμματεία διευθύνσεως
fax: 2241069021

RHODES-GREECE
CAIRO PALACE

ΕΝΟΙΚΙΑΖΟΝΤΑΙ ΕΠΑΓΓΕΛΜΑΤΙΚΟΙ ΧΩΡΟΙ

- **Γραφείο** 90 τ.μ. Εθελ. Δωδεκανησίων
- **Γραφείο** 190 τ.μ. Εθνάρχου Μακαρίου
- **Κατάστημα** 55 τ.μ. Εθνάρχου Μακαρίου
- **Κατάστημα** 25 τ.μ. Εθελ. Δωδεκανησίων

Πληρ. κα Φράνσις Νιοτή
Τηλ. 2241024328, φαξ 2241027600,
κιν. 6944618757, 6973572262

ΕΝΟΙΚΙΑΖΟΝΤΑΙ

4 πολυτελή STUDIOS για ένα ή δύο άτομα, στην παραλία Ιαλυσού, πλήρως επιπλωμένα, ευρύχωρα, με άνετες βεράντες με πολυκουζινάκι, air-condition, ηλιακό θερμοσίφωνα, ιδιόχρηστη θέση στάθμευσης. Μηνιαίο μίσθωμα 300 ευρώ.

Πληρ. ΕΥΣΤΑΘΙΟΥ - ΕΥΡΩΚΤΗΜΑΤΙΚΗ,
Εθνικής Αντιστάσεως 83 (πρώην Αννης Μαρίας).
Τηλ. 22410 73819-74917, 6946/103929

ΕΝΟΙΚΙΑΖΕΤΑΙ

ΔΙΑΜΕΡΙΣΜΑ 3άρι πολυτελούς κατασκευής με ενδοδαπέδια θέρμανση, μεγάλη βεράντα, περιοχή Ροδίνι.

Ωρες 9-12 π.μ. και 6-9 μ.μ.

Πληρ. τηλ. 2241066184

ΕΝΟΙΚΙΑΖΕΤΑΙ

στην Εθελοντών Δωδεκανησίων 29 "Μέγαρο Κιοσόγλου" **γραφείο** κεντρικότατο αρίστης κατασκευής γ' ορόφου 63 τ.μ. άμεσα παραδοτέο κατάλληλο για γραφείο Δικηγορικό-Λογιστικό Οικονομοτεχνικό-Ασφαλιστικό-Δικαστικοί Επιμελητές-Γραφίστες-Διακοσμητές κα για άλλη επαγγελματική χρήση.

Πληρ. Σαββαΐδης & Συνεργάτες
Τηλ. 2241026281, 6947047651

ΕΝΟΙΚΙΑΖΕΤΑΙ

γωνιακό κατάστημα

επί της οδού Κων. Παλαιολόγου και Λευκωσίας γωνία 100 τ.μ. ισόγειο και 100 τ.μ. πατάρι, μεγάλη βιτρίνα και εύκολο πάρκιν.

Πληρ. τηλ. 2241020949, 6932326055

ΕΝΟΙΚΙΑΖΕΤΑΙ

ΠΟΛΥΤΕΛΕΣ ΓΡΑΦΕΙΟ 105 τ.μ. στο κέντρο της πόλεως με έτοιμο ντεκόρ και κλιματισμό. Ενοίκιο 1000 ευρώ.

Πληρ. τηλ. 2241038330

ΕΝΟΙΚΙΑΖΕΤΑΙ

ΚΑΤΑΣΤΗΜΑ επί της οδού Κωστή Παλαμά (Νέα Αγορά) όπισθεν πρώην Ιονικής Τραπέζης.

Πληρ. τηλ. 2241027774

ΕΝΟΙΚΙΑΖΕΤΑΙ

Ακίνητο κλασικό, για οιανδήποτε χρήση, στο ΝΙΟΧΩΡΙ, συνολικής επιφανείας 450 τ.μ. (150 τ.μ. ανά επίπεδο)

Δεχόμαστε σοβαρές προτάσεις.

Πιπίνος: 22410-23895, 6944 676003 και 6944 390803
gpipinos@otenet.gr



Για τις δικές σας ανάγκες κρατάμε τη γη... ακίνητη!

Ευρωκτηματική. Η κτηματομεσιτική εταιρεία με σαφή προσανατολισμό στην ικανοποίηση των δικών σας αναγκών και με δυνατότητες που ξεπερνούν κάθε προσδοκία!

Με ικανά και **έμπειρα στελέχη** έτοιμα να προβούν στις πιο αξιόπιστες και υπεύθυνες επενδυτικές προτάσεις για την **ακίνητη περιουσία σας!**

Με δραστηριότητες που **ξεφεύγουν απ'τα όρια της Ρόδου** και επεκτείνονται με την **προώθηση των ακινήτων** σας στην Ελλάδα και Διεθνώς!

Με **πλήρεις υπηρεσίες**, υψηλό επαγγελματισμό και μια νέα αντίληψη που γίνεται εμφανής στα **σύγχρονα και λειτουργικά** κεντρικά γραφεία της.

Με τη δυνατότητα να εντοπίζει **την ιδανική γη,** κατοικία, ξενοδοχείο ή επαγγελματική στέγη για εσάς, ή τον **κατάλληλο αγοραστή** για το ακίνητο που πουλάτε!

ΞΕΝΟΔΟΧΕΙΑ, ΠΑΡΑΛΙΑΚΕΣ ΕΚΤΑΣΕΙΣ, ΚΕΝΤΡΙΚΑ ΑΚΙΝΗΤΑ
ΟΙΚΟΠΕΔΑ, ΜΟΝΟΚΑΤΟΙΚΙΕΣ, ΔΙΑΜΕΡΙΣΜΑΤΑ, ΑΓΡΟΤΕΜΑΧΙΑ
η ακίνητη αξία σας!

ευσταθίου
ΕΥΡΩΚΤΗΜΑΤΙΚΗ
ΚΤΗΜΑΤΟΜΕΣΙΤΙΚΟ ΓΡΑΦΕΙΟ

ΑΓΟΡΕΣ • ΠΩΛΗΣΕΙΣ • ΕΚΤΙΜΗΣΕΙΣ • ΑΝΤΙΠΑΡΟΧΕΣ • ΜΙΣΘΩΣΕΙΣ ΑΚΙΝΗΤΩΝ • ΕΠΕΝΔΥΤΙΚΕΣ ΠΡΟΤΑΣΕΙΣ • ΑΡΧΙΤΕΚΤΟΝΙΚΕΣ ΜΕΛΕΤΕΣ
ΕΘΝ. ΑΝΤΙΣΤΑΣΗΣ 83 - ΤΗΛ. 22410 73819, 74917 - ΚΙΝ. 6944 374546, 6945 292030 - FAX: 22410 38641- info@euroktimatiki.gr

ΠΩΛΕΙΤΑΙ

διαμέρισμα 180 τ.μ. με 100 τ.μ. μπαλκόνι, γωνιακή πολυκατοικία, πρώτος όροφος στην Κοδριγκτώνος, από ιδιώτη.

Πληρ. τηλ. 6973394166

ΠΙΠΙΝΟΣ
ΠΩΛΟΥΝΤΑΙ ΔΙΑΜΕΡΙΣΜΑΤΑ

- 2 και 3 υπνοδωματίων πλησίον ΑΡΑΠΑΚΙ
- 2 υπνοδωματίων στην Ιαλυσό
- 1 και 2 υπνοδωματίων στην Ιξιά έναντι Μίρα Μάρε.

Πληρ. τηλ. 2241023895, 6944390803, 6944676003
www.rhodes-top-properties.com

ΠΙΠΙΝΟΣ
ΠΩΛΟΥΝΤΑΙ ΜΟΝΟΚΑΤΟΙΚΙΕΣ

150 τμ σε οικόπεδο 650τμ στην Ιαλυσσό Ευρώ 220,000
(ή και σε μαρμαροσοβά Ε 138,000 / μπετά Ευρώ 109,000)
με δάνεια έτοιμα!
22410 23895 / 6944 676 003 / 6944 390 803
www.rhodes-top-properties.com

ΕΝΟΙΚΙΑΖΕΤΑΙ: Διαμέρισμα 110 τ.μ. (3) τριών υπνοδωματίων οδός Σαλαμίνας (Ανάληψη). Μηνιαίο μίσθωμα 400 ευρώ.

ΕΝΟΙΚΙΑΖΕΤΑΙ: Κατοικία επιπλωμένη στην Παλιά Πόλη, πλήρως ανακαινισμένη, (2) δύο υπνοδωματίων, με ηλιακό θερμοσίφωνα, τζάκι. Μηνιαίο μίσθωμα 480 ευρώ.

ΕΝΟΙΚΙΑΖΕΤΑΙ: Διαμέρισμα 110 τ.μ. (3) τριών υπνοδωματίων οδός Αλ. Διάκου με μεγάλες βεράντες, ηλεκτρικό θερμοσίφωνο. Μηνιαίο μίσθωμα 450 ευρώ.

Πληροφορίες ΕΥΣΤΑΘΙΟΥ-ΕΥΡΩΚΤΗΜΑΤΙΚΗ, Εθνικής Αντιστάσεως 83, Τηλ. 22410-73819, 74917, 6946/103929

ΓΙΑΝΝΗΣ ΝΙΚΟΛΙΔΑΚΗΣ

Μηχανολόγος- μηχανικός
Γαλλίας 12 - Ρόδος • τηλ. (22410)22291, 35103

ΠΩΛΟΥΝΤΑΙ

Πολυτελή διαμερίσματα με απεριόριστη θέα, ιδιωτικούς χώρους parking και αποθήκες
Επί της οδού Σελλά και Αισχίνη (περιοχή Δασκάλων) 77 τ.μ., 99 τ.μ., 119 τ.μ.
Επί της οδού Κων. Υδραίου (πλησίον Ρόδου-Λίνδου), 135 τ.μ., 95 τ.μ., 147 τ.μ.
Γραφείο 105 τ.μ. επί της οδού Εθνικής Αντιστάσεως και Τσαλδάρη

ΔΩΜΑΤΙΑ ΜΕ ΤΟ ΜΗΝΑ
από 180€

Το ξενοδοχείο **ΠΑΡΘΕΝΩΝ**
θα είναι πάλι κοντά σας
για την χειμερινή περίοδο με νέες ιδέες.

Τα δωμάτιά μας διαθέτουν
ατομικό μπάνιο, ψυγείο, πιστολάκι μαλλιών, τηλέφωνο, τηλεόραση, κλιματισμό και εβδομαδιαία καθαριότητα
Στο σαλόνι μας υπάρχει
PC, μεγάλη τηλεόραση, DVD, επιτραπέζια παιχνίδια καθώς και cafe bar.

Το ξενοδοχείο μας διαθέτει και πισίνα.

Σκοπός μας είναι η ευχάριστη διαμονή σας σε ένα φιλικό περιβάλλον.

Βρισκόμαστε και σας περιμένουμε
επί της οδού **Ανθούλας Ζερβού 4, Ρόδος**
(περιοχή Ψαροπούλα)

Πληρ. τηλ. 2241022351, κιν. 6944844177
Υπεύθυνος: Καλούδης Τάσος

ευσταθίου
ΕΥΡΩΚΤΗΜΑΤΙΚΗ
ΚΤΗΜΑΤΟΜΕΣΙΤΙΚΟ ΓΡΑΦΕΙΟ

ΟΙΚΟΠΕΔΑ		€
300 τ.μ. - Οικοδομικό Συν/σμο "Ο Απόλλων" (Σ.Δ.= 0,6)		93.910
345 τ.μ. - Οικοδομικό Συν/σμο "Ο Απόλλων" (Σ.Δ.= 0,6)		85.000
632 τ.μ. - Καρακόνερο (Σ.Δ.= 0,8)		176.082
437 τ.μ. - Ροδίνι (Σ.Δ. = 0,8)		220.000
350 τ.μ. - Καθηγητές (Σ.Δ. = 0,8)		102.700
500 τ.μ. - Ιαλυσός (Σ.Δ. = 0,4)		67.500
1.000 τ.μ. - Ιαλυσός με Άδεια Οικοδομής		105.650
ΔΙΑΜΕΡΙΣΜΑΤΑ		**€**
123 τ.μ. - Ροδίνι	(3 υπνοδωμάτια)	144.000
98 τ.μ. - Κοδριγκτώνος	(3 υπνοδωμάτια)	140.000
80 τ.μ. - Ανάληψη	(2 υπνοδωμάτια)	105.000
77 τ.μ. - Ιαλυσός	(2 υπνοδωμάτια)	80.000
80 τ.μ. - Ιαλυσός	(2 υπνοδωμάτια)	119.000
122 τ.μ. - Αγ. Νικόλαος	(3 υπνοδωμάτια)	244.000
75 τ.μ. - Αγ. Νικόλαος	(2 υπνοδωμάτια)	147.000
80 τ.μ. - Δασκάλους	(2 υπνοδωμάτια)	105.000
ΜΟΝΟΚΑΤΟΙΚΙΕΣ / ΜΕΖΟΝΕΤΕΣ		**€**
110 τ.μ. - Ιαλυσός (μπετά)		102.714
160 τ.μ. - Ιαλυσός σε 360 τ.μ. Οικόπεδο		249.500
150 τ.μ. - Ιαλυσός σε 300 τ.μ. Οικόπεδο		322.000
120 τ.μ. - Παστίδα σε 300 τ.μ. Οικόπεδο (μπετά)		88.041
190 τ.μ. - Ιαλυσός σε 350 τ.μ. Οικόπεδο		322.817
185 τ.μ. - Ιαλυσός σε 2.000 τ.μ. Οικόπεδο		330.000
200 τ.μ. - Κοσκινού σε 1.000 Οικόπεδο (μπετά)		135.000
220 τ.μ. - Κοσκινού σε 1.000 Οικόπεδο (μπετά)		144.000
ΚΑΤΑΣΤΗΜΑΤΑ / ΓΡΑΦΕΙΑ		**€**
30 τ.μ. - Στο κέντρο πόλεως		352.000
76 τ.μ. - Ιερού Λόχου - Ιαλυσός		252.000
50 τ.μ. - Ανάληψη		155.000
93 τ.μ. - Αγ. Νικόλαο		190.000
82 τ.μ. Ανθ. Ζερβού		366.000

Ευκολίες Πληρωμής - Δάνεια Δεκτά

ΕΘΝ. ΑΝΤΙΣΤΑΣΗΣ 83 - ΤΗΛ. 22410 73819, 74917 - FAX: 22410 38641
ΚΙΝ. 6944 374546, 6945 292030 - info@euroktimatiki.gr

ΕΜΠΟΡΙΚΟ ΑΚΙΝΗΤΟ

ΠΩΛΕΙΤΑΙ



Τριώροφο κτίριο
για επαγγελματική χρήση
με εμβαδόν 270 τ.μ.
και άνετο χώρο στάθμευσης.

ΣΑΒΒΑΪΔΗΣ & Συνεργάτες
Μεσίτες & Σύμβουλοι Ακινήτων

Εθ. Δωδεκανησίων 29
τηλ: 22410 26281
Φαξ: 22410 34663

ΠΙΠΙΝΟΣ
ΠΩΛΟΥΝΤΑΙ ΜΟΝΟΚΑΤΟΙΚΙΕΣ

ΣΤΑ **ΜΑΡΙΤΣΑ**
εντός οικισμού, με θέα. Πωλούνται ευρώ 73.000 σε μπετά.
Πληρ. τηλ. 22410 23895 και 6944 676003 και 6944390803
gpipinos@otenet.gr



ΠΩΛΕΙΤΑΙ

ευρίσκεται σε οικόπεδο 355 τ.μ. και αποτελείται από 3 υπνοδωμάτια, κουζίνα και σαλόνι, 2 WC, μπάνια, αποθήκη και σοφίτα 120 τ.μ.
Διαθέτει κεντρική θέρμανση και extra air/ton σε όλους τους χώρους και πολλά άλλα extra. Δίδεται και επιπλωμένη.
Δημοκρατίας 64 - Ιαλυσός
Πληρ. τηλ. 2241022791, 2241095477 (όλη μέρα)

ΠΡΑΓΜΑΤΙΚΗ ΕΠΕΝΔΥΣΗ

ΠΩΛΕΙΤΑΙ τουριστικό σούπερ μάρκετ στην παραλιακή λεωφόρο Ιαλυσού 150 τ.μ. περίπου με 80 τ.μ. ιδιόκτητη αυλή
ΠΩΛΕΙΤΑΙ ακίνητο και επιχείρηση ή μόνο το ακίνητο ή μόνο η επιχείρηση λόγω άλλης απασχόλησης.
Μόνο σοβαρές προτάσεις
Πληρ. τηλ. (22410)93797, 91241, 6946244766

ΠΩΛΕΙΤΑΙ

γνωστό εστιατόριο στην πόλη της Ρόδου, γωνιακό με αυλή, πλήρως εξοπλισμένο, συνολικής επιφανείας 200 τ.μ., δυνατότητας έως 200 καθίσματα με λειτουργία και όνομα 40 ετών.
Ευρωπαϊκή Επενδυτική
Τηλ. 2241039300, 6977582152 κο Θεόφιλο

ΑΡΧΑΓΓΕΛΟΣ
ΕΝΟΙΚΙΑΖΟΝΤΑΙ ΓΚΑΡΣΟΝΙΕΡΕΣ

καινούργιες, πλήρως εξοπλισμένες και επιπλωμένες με κλιματισμό, τηλεόραση, ψυγείο, φούρνο-μάτια, θερμοσίφωνο, ντους, WC, εγκατάσταση για πλυντήριο ρούχων, σε ήσυχη περιοχή και άνετο πάρκιν, για όλο τον χρόνο.

Πληρ. τηλ. 6972494339



ΚΤΗΜΑΤΟΜΕΣΙΤΙΚΟ ΓΡΑΦΕΙΟ
ΑΙΓΑΙΟΚΤΗΜΑΤΙΚΗ
ΠΩΛΟΥΝΤΑΙ
- ΔΙΑΜΕΡΙΣΜΑΤΑ-ΜΟΝΟΚΑΤΟΙΚΙΕΣ
- (ΔΔ)=ΔΑΝΕΙΑ ΔΕΚΤΑ

- 35 τ.μ. Ιαλυσό 4ος ορ. (studio) 30.000 €.(ΔΔ)
- 45 τ.μ. στο Σινεμά Τιτάνια α' ορ. 50.000 €.(ΔΔ)
- 46 τ.μ. καινούργιο Αραπάκι (1 υπν.) α' ορ. 74.800 €.(ΔΔ)
- 55 τ.μ. β' ορ. καινούργιο Ανάληψη 36 εκ.-105.000 € (ΔΔ)
- 60 τ.μ. καινούργιο Καρακόνερο 30 εκ. - 88.041 € (ΔΔ).
- 62 τ.μ. ισόγ. Ανάληψη καινούργιο 40 εκ.-117.696 € (ΔΔ)
- 70 τ.μ. μον/κία με 100 τ.μ. αυλή, κοντά στο Ρολόι, Π. Πόλη, 28 εκ.-82.171 € (ΔΔ)
- 70 τ.μ. καινούργιο (β' ορ.) Ανάληψη 45,5 εκ.-133.528 € (ΔΔ)
- 74 τ.μ. Πειραιώς ισόγειο (2 υπν.) 29 εκ. 85.106 € (ΔΔ)
- 75 τ.μ. (ισ.) - (2 υπν.) Κέννεντυ με αυλή 30 εκ.(ΔΔ)
- 77 τ.μ. καινούργιο Ιαλυσό (2 υπν.) α' ορ. 32 εκ. - 53.910 € (ΔΔ)
- 77 τ.μ. (2 υπν.) καινούργιο β' ορ. Καναδά β' ορ. (46 εκ), 134.996 € (ΔΔ).
- 80 τ.μ. καινούργιο Καρακόνερο (43 εκ.) 126.192 € (ΔΔ)
- 80 τ.μ. μονοκατοικία Π. Πόλη Ρολόι (45 εκ.) - 132.061 € (ΔΔ)
- 80 τ.μ. μον/κία στα Κρητικά, 100.000 € (ΔΔ)
- 80 τ.μ. Αισχύνη (2 υπν.) (β' όρ.) 29 εκ.-85.106 € (ΔΔ)
- 80 τ.μ. Δενδρινού (2 υπν.) 70.000 €
- 80 τ.μ. μον/κία με αυλή 7 Χουρμαδιές 40 εκ.- 117.388 €
- 82 τ.μ. ρετιρέ α' ορ. Ροδίνι (30 εκ.) - 88.041€.(ΔΔ)
- 85 τ.μ. ημ/γειο με αυλή μαρ/βά Καρακόνερο 15 εκ.- 44.020 €
- 87 τ.μ. καινούργιο ρετιρέ β' ορ. 2 υπν. Αραπάκι 140.000 € (ΔΔ)
- 90 τ.μ. μον/κία διώροφη (2 υπν.) Παραδείσι με τζάκι 22 εκ. - 64.563 € (ΔΔ)
- 90 τ.μ. ισόγ. Αραπάκι (3 υπν.) 43 εκ.- 126.192 € (ΔΔ)
- 95 τ.μ. α' ορ. (3 υπν.) Ροδίνι καινούργιο 47 εκ. - 138.000 €.(ΔΔ)
- 96 τ.μ., 3 υπν., καινούργιο α' ορ. Ιαλυσό (42 εκ.) 123.257 € (ΔΔ)
- 93 τ.μ., 3 υπν., καινούργιο, Ροδίνι, 46 εκ. - 135.000 € (ΔΔ)
- 97 τ.μ., (3 υπν.) α' όρ., Μητρόπολη (35 εκ.) 102.714 € (ΔΔ)
- 101 τ.μ. (3 υπν.) καινούργιο Ροδίνι με γκαράζ (50 εκ.) - 170.375 € (ΔΔ)
- 107 τ.μ. καινούργιο ρετιρέ Αραπάκι 172.000 € (ΔΔ)
- 116 τ.μ. (3 υπν.) 1ος ορ. Αγ. Αναργύρους 88.041 € -30 εκ. (ΔΔ)
- 116 τ.μ. (ισ. υπ/νο) 3 υπν. Πτολεμαίων 58 εκ.-170.212 € (ΔΔ)
- 117 τ.μ.α' ορ. και 45 τ.μ. σε σοβά στους Δασκάλους (42 εκ.) - 123.257 € (ΔΔ)
- 120 τ.μ. καινούργιο πλησίον Μ. Πετρίδη (ισ.), (3 υπν.), 54 εκ. - 158.473 € (ΔΔ)
- 120 τ.μ. μεζ/τα Ροδίνι 80 εκ. 234.776 € (ΔΔ)
- 120 τ.μ. καινούργιο Ροδίνι 78 εκ.-229.000 € (ΔΔ)
- 122 τ.μ. β' όρ. Ιαλυσό καινούργιο 55 εκ. - 161.408 € (ΔΔ)
- 123 τ.μ. (3 υπν.) γ' ορ. καινούργιο Καναδά 73 εκ. 214.000 € (Δ.Δ.)
- 132 τ.μ. μεζ/τα κοντά Μίρα Μάρε (75 εκ.)-20.229 € (Δ.Δ.)
- 140 τ.μ. μον/κία σε μπετά στους Τρεις σε 1.400 τ.μ. οικόπεδο 32 εκ-93.910 € (ΔΔ).
- 140 τ.μ. μεζ/τα σε 340 μ. οικόπεδο Ιξιά (85 εκ)-243.449 € (Δ.Δ.)
- 140 τ.μ. μον/κία σε μπετά Κοσκινού 38 εκ.-115.518 ευρώ.
- 145 τ.μ. μεζ/τα Κοσκινού καινούργια ετ/τη σε 2 στρ. οικ. 85 εκ. 250.000 € (ΔΔ)
- 175 τ.μ. μεζ/τα μπετά Αγ. Αποστόλους 44 εκ.-129.126 € (ΔΔ)
- 174 τ.μ. μεζ/τα Ανάληψη με 45 τ.μ. γκαράζ (85 εκ.) - 249.449 € (ΔΔ)
- 185 τ.μ. (3 υπν.) Μιχ. Πετρίδη Ρετιρέ 85 εκ.-249.449 ευρώ (ΔΔ).
- 180 τ.μ. μον/κία μπετά Τρεις 100.000 €
- 160 τ.μ. κολώνες διαμ/σμα α' ορ. Δασκάλους 32 εκ.-93.910 €.
- 203 τ.μ. διαμ/σμα β' ορ. Μήδεια 85 εκ.-250.000 € (ΔΔ)
- 210 τ.μ. μον/κία σε 500 τ.μ. οικ/δο κοντά Κορδικτώνος 110 εκ. 322.000 € (ΔΔ)

ΚΑΤΑΣΤΗΜΑΤΑ-ΑΠΟΘΗΚΕΣ-ΓΡΑΦΕΙΑ -ΠΑΝΣΙΟΝ

- 25 τ.μ. Κόκ. πόρτα Π. Πόλη 15 εκ.- 44.020 €
- 55 τ.μ. κατάστημα Βασ. Ηρακλείου 35 εκ.-102.714 € (ΔΔ)
- 60 τ.μ. κατάστημα στ' Ασγούρου 22 εκ.- 64.563 €
- 71 τ.μ. υπόγεια απ/η με ράμπα Αννης Μαρίας 8 εκ. 23.477 €
- 80 τ.μ. υπ/γεια απ/κη Κένεντυ 12 εκ. 35.216€
- 150 τ.μ. πανσιόν 6 studios Π. Πόλη 35 εκ.- 102.714 €
- 175 τ.μ. κατάστημα Λεωφ. Ρόδου-Λίνδου 70 εκ.-205.429 € (ΔΔ)
- 180 τ.μ. αποθήκη ισόγ. κατάστημα Ροδίνι 132.061 €-45 εκ.

ΟΙΚΟΠΕΔΑ-ΑΓΡΟΤΕΜΑΧΙΑ

- 401 τ.μ.Δημ. Αναστασιάδη (Σ.Δ. 1) 180.000 €
- 1051 τ.μ. εντός οικ/μού Δαματριά 12 εκ. -35.216 €.(ΔΔ)
- 2.082 στους Τρεις, κτίζει 220 τ.μ. (60 εκ.)-170.082 € (Δ.Δ.)
- 9,5 στρ. Μαριτσά (50 εκ.) - 146.735 €
- 28.280 τ.μ. πάνω στο κύμα Πλημμύρι 376 εκ-1.103.448 €
- 28.280 τ.μ. πάνω στο κύμα Πλημμύρι 376 εκ-1.103.448 €
- 40 στρ. Πεύκοι-Λίνδου 160 εκ - 469.552 €

ΕΝΟΙΚΙΑΣΕΙΣ ΑΚΙΝΗΤΩΝ-ΕΠΙΧΕΙΡΗΣΕΙΣ:

- Γραφείο 80 τ.μ. Μαντράκι 450 €
- 40 τ.μ. κατ/μα Καλλιθέα 300 €
- 110 τ.μ,. κατ/μα Καλλιθέας 645 €
- Αποθήκη 6ο χλ. Λεωφόρο Ρόδου Καλιθέας 400 τ.μ. ενοίκιο 300 €
- ΕΠΙΠΛ/ΝΟ ΔΙΑΜΕΡΙΣΜΑ Π. ΠΟΛΗ (2 ΥΠΝ.) 320 €
- Γκαρ/ρα επ/νη Καλλιθέα 170 €
- Λουξ διαμ/σματα 110 τ.μ.- τζάκι Ροδίνι 600€.
- 75 τ.μ. λουξ διαμ. - γκαράζ Ροδίνι 400€.

ΑΝΑΛΑΜΒΑΝΟΥΜΕ ΤΗΝ ΕΝΟΙΚΙΑΣΗ ΤΟΥ ΔΙΑΜΕΡΙΣΜΑΤΟΣ ΣΑΣ ΣΕ ΠΟΛΥ ΣΥΝΤΟΜΟ ΧΡΟΝΙΚΟ ΔΙΑΣΤΗΜΑ

ΡΕΝΑ ΒΑΖΟΥΚΟΥ
(ΜΕΣΙΤΗΣ ΑΣΤΙΚΩΝ ΣΥΜΒΑΣΕΩΝ)
ΔΙΕΥΘ. ΓΡΑΦΕΙΟΥ ΔΗΜ. ΘΕΟΔΩΡΑΚΗ 3
9-1 το πρωί και 6.30-9 απ/τα
Δευτέρας-Πέμπτης εκτός Σαβ. και Κυρ.
Τηλ. (22410) 22943-28838 FAX: 28838
email.vazoukou@otenet.gr.
ΡΟΔΟΣ

ΠΩΛΗΣΕΙΣ ΑΚΙΝΗΤΩΝ ΑΠΟ ΤΟ 1973

○ ΗΜΙΤΕΛΗ ΔΙΑΜΕΡΙΣΜΑΤΑ
- Σύμη 120 τ.μ. 2 διαμερίσματα 45.000.000 δρχ.-132.061 €

○ ΔΙΑΜΕΡΙΣΜΑΤΑ
- Κοσκινού 75 τ.μ. λούξ κατασκευής 38.000.000 δρχ.-111.518 €
- Ιαλυσός 85 τ.μ. λουξ κατασκευής 43.000.000 δρχ. - 126.192 €
- Ροδίνι 60 τ.μ 12.500.000 δρχ. - 36.683 €
- Πειραιώς 72 τ.μ. 29.000.000 δρχ. - 85.106 €
- Ιαλυσός 100 τ.μ. 45.000.000 δρχ.-132.061 €
- Δασκάλους 115 τ.μ., 52.000.000 δρχ.-152.604 €
- Ανάληψη, 116 τ.μ. + 30 τ.μ. γκαράζ 62.000.000 δρχ. λουξ κατασκευής -181,951 €
- Δασκάλους, 120 τ.μ. 72 εκ. δρχ., λουξ κατασκευής-211.298 €
- Δασκάλους 91 τ.μ. 55 εκ. δρχ. λουξ κατασκευής-161.408 €
- Δασκάλους 85 τ.μ. λουξ κατασκευής
- Δασκάλους 50 τ.μ. λουξ κατασκευής
- Καναδά 115 τ.μ. λουξ κατασκευής
- Καναδά 90 τ.μ. λουξ κατασκευής
- Καναδά 48 τ.μ. λουξ κατασκευής
- Ρόδου-Λίνδου 127 τ.μ. 45.000.000 δρχ.-132.061 €

○ ΜΕΖΟΝΕΤΕΣ – ΜΟΝΟΚΑΤΟΙΚΙΕΣ
- Κανδυλί 200 τ.μ. με 1.300 τ.μ. οικόπεδο 35.000.000 δρχ. (μπετά) - 102.714 €
- Αγια Βαρβάρα (Τσαΐρι) 120 τ.μ. με 1.000 τ.μ. οικόπεδο σε ύψωμα 50.000.000 δρ. - 146.735 €
- 130 τ.μ. διώροφες μονοκατοικίες με 1000 μ. οικόπεδο στην περιοχή Λαχανιά πάνω στο κύμα λουξ κατασκευής
- 125 τ.μ. μεζονέτες με οικόπεδο 400 μ. στην περιοχή Λαχανιάς πολύ κοντά στην θάλασσα με απεριόριστη θέα 37.500.000 δρχ.-110.051 €
- Κιοτάρι μεζονέτες 100 τ.μ. με 500 μ. οικόπεδο τελειωμένες 35.000.000 δρχ.102.714 €
- 280 τ.μ. και 70 τ.μ. υπόγειο με οικόπεδο 700 τ.μ. Ιαλυσός.
- Ημιτελή 200 τ.μ. σε 750 τ.μ. οικόπεδο 55.000.000 δρχ. σε μπετά-161.408 €
- 160 τ.μ. με οικόπεδο 1300 μ. στα Κοσκινού 40.000.000 δρχ. (μπετά)-117.388 €

○ ΟΙΚΟΠΕΔΑ
- Σορωνή 450 τ.μ. πάνω στο δρόμο για παραλία 13.000.000 δρχ. - 38.151 €
- Κοσκινού 450 τ.μ. με Σ.Δ. 0,8 27.260.000 δρχ. - 80.000 €
- Σύμη 180 τ.μ. 3.500.000 δρχ.-10.271 €
- Κιοτάρι 2.250 τ.μ. με δύο άδειες οικοδομής, 100 μ. από την θάλασσα 25.000.000 δρχ. - 73.367 €
- Κιοτάρι 800 τ.μ. με άδεια οικοδομής 150 μ. από θάλασσα 14.000.000 δρχ. - 410.55 €
- Κατταβιά 2.150 τ.μ. πάνω στο δρόμο νερό-ρεύμα 5.500.000 δρχ. - 16.140 €
- Λαχανιά 960 τ.μ. άνω στο δρόμο νερό-ρεύμα 3.000.000 δρχ. - 8.804 €
- Κατταβιά 900 τ.μ. εντός οικισμού 5.000.000δρχ. -14.673 €
- Γεννάδι 1000 τ.μ. με άδεια οικοδομής 8.500.000 δρχ.-24.944 €
- Κολύμπια 2.500 στρεμ. 35.000.000-102.714 €
- Παραδείσι, 1500 μ., 8.000.000 δρχ.-23.477 €
- Κατταβιά 650 τ.μ. 4.500.000 δρχ.-13.206 €
- Παραδείσι 170 τ.μ. 6.000.000 δρχ.-17.608 €
- Ρόδος, οδός Γρίβα 240 τ.μ. 140.000.000 δρχ.-410.858 €
- Σορωνή 420 τ.μ. 5.000.000 δρχ.-14.673 €

○ ΚΑΤΑΣΤΗΜΑΤΑ
- Επιχείρηση παιδικών υποδημάτων, στο κέντρο της πόλης, 10.000.000 δρχ. - 29.347 €
- Κατάστημα 123 τ.μ. στο Ροδίνι 61.500.000 δρχ.-180.484 €
- Κατάστημα 73 τ.μ. στο Ροδίνι 36.500.000 δρχ.-107.116 €
- Κατάστημα 55 τ.μ. στους Αγίους Αναργύρους 36.000.000 δρχ. - 105.649 €
- Ενοικιάζεται στο Κιοτάρι καφετέρια - μπαρ - ντισκοτέκ 200 τ.μ. εσωτερικός χώρος και 300 τ.μ. αυλή με απεριόριστη θέα ενδιάμεσα σε μεγάλες ξενοδοχειακές μονάδες 10 εκ. το χρόνο.
- Επιχείρηση σουβλατζίδικο Νέα Αγορά 20 εκ. δρχ.-58.694 €

○ ΚΤΗΜΑΤΑ
- Καβουράκια 5.600 τ.μ. 50 μ. από την θάλασσα 112.000.000 δρχ.-328.686 €
- Μυτιλήνη 1.100 στρέμματα 400 μ. από την θάλασσα 120.000.000 δρχ.-352.164 €
- Πλημμύρι 28 στρέμματα πάνω στο κύμα
- Γεννάδι 15 στρέμματα στον παλιό επαρχιακό 18.000.000 δρχ.-52.824 €
- Λαχανιά 7 στρέμματα πάνω στο δρόμο νερό-ρεύμα 25.000.000 δρχ. -73.367 €
- Καλλιθέα 7.600 τ.μ. κοντά στην θάλασσα 114.000.000 δρχ. - 334.556 €
- Πλημμύρι 9 στρέμματα 100 μ. από θάλασσα 35.000.000 δρχ. - 102.714 €
- Κιοτάρι 45 στρέμματα πάνω στο κύμα
- Γεννάδι 8 στρέμματα πάνω στο κύμα
- Λαχανά 4.400 τ.μ. 200 μ. από θάλασσα πάνω στο δρόμο 22.000.000 δρχ. - 64.563 €
- Κατταβιά 4.500 τ.μ. νερό-ρεύμα 6.000.000 δρχ. - 17.608 €
- Πλημμύρι 4.500 τ.μ. 7.500.000 δρχ. - 22.010 €
- Λαχανιά 4.440 τ.μ. νερό-ρεύμα 4.000.000 δρχ. - 11.738 €
- Λαχανιά 600 τ.μ. πάνω στο δρόμο 1.500.000 δρχ. - 4.402 €
- Λαχανιά 2.390 τ.μ. 2.500.000 δρχ. - 7.336 €
- Λαχανιά 560 τ.μ. 1.000.000 δρχ. - 2.334 €
- Κοσκινού 4.800 τ.μ. 23.000.000 δρχ. - 67.498 €
- Γεννάδι 20 στρέμματα νερό - ρεύμα και 200 ελιές 15.000.000 δρχ. - 44.020 €
- Κιοτάρι 12 στρέμματα πάνω στο δρόμο 144.000.000 δρχ. - 422.597 €
- Τσαΐρι 4.800 τ.μ. 55.000.000 δρχ. - 161.408 €
- Κιοτάρι 45 στρέμματα κοντά στην θάλασσα σε ύψωμα 135.000.000 δρχ.-396.184 €
- Λαχανιά 45 στρέμματα 200 μ. από την θάλασσα 135.000.000 δρχ.-396.184 €
- Κανδυλί 4.700 τ.μ. 33.000.000 δρχ.-96.845 €
- Σορωνή 9.500 τ.μ. παραλία 70.000.000 δρχ.-205,429 €
- Φάνες 11.250 στρ. παραλία 80.000.000 δρχ.-234,776 €
- Φάνες 6 στρ. παραλία 42.000.000 δρχ.-123,257 €
- Λάρδος 2 στρ. 20 ελιές 3.000.000 δρχ.-8.804 €
- Κιοτάρι 4.500 τ.μ. με θέα 15.000.000 δρχ.-44.020 €

○ ΑΠΟΘΗΚΕΣ
- Κέννεντυ 90 τ.μ. υπόγειο 13.000.000- 38.151 €
- Σκεύου Ζερβού 130 τ.μ. υπόγειο 25.000.000 δρχ.-73.367 €
-Ασγούρου 180 τ.μ. ισόγειο βιοτεχνικός χώρος 30.000.000 δρχ.-88.041 €
- Ροδίνι, Τροίας & Μυκηνών, 85 τ.μ. ημιυπόγειο, 14.500.000 δρχ. - 42.553 €
- Αννης Μαρίας 72 τ.μ. υπόγεια 7.000.000 δρχ. - 20.542 €
- Μητρόπολη 130 τ.μ. ημιυπόγειο 18.000.000 δρχ. - 52.824 €

● ΑΝΤΑΛΛΑΣΣΟΥΜΕ ΤΟ ΠΑΛΙΟ ΣΠΙΤΙ ΣΑΣ ΜΕ ΚΑΙΝΟΥΡΓΙΟ
● ΖΗΤΟΥΝΤΑΙ ΜΕΤΑΧΕΙΡΙΣΜΕΝΑ ΔΙΑΜΕΡΙΣΜΑΤΑ-ΑΜΕΣΗ ΠΩΛΗΣΗ
● ΠΩΛΟΥΝΤΑΙ αποθήκες και βιοτεχνικοί χώροι.
● ΔΑΝΕΙΑ ΔΕΚΤΑ - ΕΥΚΟΛΙΕΣ ΠΛΗΡΩΜΗΣ
● ΑΝΑΛΑΜΒΑΝΟΥΜΕ ΑΝΤΙΠΑΡΟΧΕΣ

ΣΤΑΜΑΤΗΣ ΜΑΝΩΛΑΚΟΣ

ΩΡΕΣ ΓΡΑΦΕΙΟΥ 8.30-1.00 π.μ. και 5-8 μ.μ.
ΔΗΜ. ΑΝΑΣΤΑΣΙΑΔΗ 45 (παραπλεύρως ΥΠΕΡΑΓΟΡΑΣ ΠΑΠΑΚΥΡΙΑΚΟΥ-ΣΥΝΟΙΚΙΑ ΔΑΣΚΑΛΩΝ)
Τηλέφωνα: 2241023815-78275, 6944698056, 6945769958

ενοικιασεις

συνέχεια από την προηγούμενη

ΕΝΟΙΚΙΑΖΟΝΤΑΙ δύο διαμερίσματα ολοκαίνουργια σε πολύ καλή συνοικία - ένα υπνοδωμάτιο μεγαλο - σαλόνι - κουζίνα - μπάνιο πολυτελής κατασκευή - όμορφος κήπος. Επίσης ενοικιάζεται πολυτελής βίλα 6 στρέμματα κήπος γκαζόν και πισίνα μεγάλη. Πληρ. τηλ. 6945957098 AE55719

ΕΝΟΙΚΙΑΖΟΝΤΑΙ καταστήματα - ιατρεία - γραφεία των 30, 60 τ.μ. επί της Κωνσταντίνου Παλαιολόγου διασταύρωση με Μεγ. Κωνσταντίνου κάτω από το Βενετόκλειο Λύκειο. Πληρ. τηλ. 2241077944 AE55708

ΣΤΗΝ ΠΕΡΙΟΧΗ ΣΤΑΔΙΟΥ ΔΙΑΓΟΡΑ (ΚΟΔΡΙΓΚΤΩΝΟΣ) ΔΙΑΘΕΣΙΜΑ ΕΠΙΠΛΩΜΕΝΑ ΔΙΑΜΕΡΙΣΜΑΤΑ ΓΙΑ ΟΛΙΓΟΗΜΕΡΗ ΠΑΡΑΜΟΝΗ Ή ΚΑΙ ΓΙΑ ΧΕΙΜΕΡΙΝΗ ΠΕΡΙΟΔΟ. ΠΛΗΡ. ΤΗΛ. 2241031756 ΠΕ55658

ΔΙΑΜΕΡΙΣΜΑ καινούργιο 110 τ.μ. με 3 υπνοδωμάτια-κουζίνα-σαλόνι-μπάνιο-αποθήκη-ηλιακό θερμ. κοντά στον ΟΑΕΔ. Πληρ. τηλ. 2241038353, 6972259528 AE55706

ΕΝΟΙΚΙΑΖΕΤΑΙ στην Καναδά κεντρικό διαμέρισμα πλήρως επιπλωμένο με αιρ κοντίσιον, τηλέφωνο, με μεγάλες βεράντες με τέντες, για μικρό ή μεγάλο χρονικό διάστημα. Πληρ. τηλ. 2241024879, 2241033641, 6972999546 AE55714

ΓΚΑΡΣΟΝΙΕΡΑ 50 τ.μ. περιοχή Δασκάλων. Πληρ. τηλ. (22410)28612, 30451 AE55717

STUDIO στην περιοχή Ζέφυρος (Κων/νίδη 9) Ρόδος πλήρως εξοπλισμένο. Πληρ. τηλ. 2241030063, 6972551300 AE55702

ΚΑΤΑΣΤΗΜΑ επί της Γρίβα 27 (Νιοχώρι) έναντι εστιατορίου Ιάσων. Πληρ. τηλ. (22410)28148, 77338 AE55684

ΔΙΑΜΕΡΙΣΜΑ 3άρι στην Αρχίπολη με θέρμανση κεντρική. Πληρ. τηλ. 2241076586, 6945518881 AE55675

ΕΝΟΙΚΙΑΖΟΝΤΑΙ: α) γκαρσονιέρα 2 δωματίων με κουζίνα και μπάνιο, β) studios με πολυκουζινάκι και μπάνο, πλήρως επιπλωμένο. Πληρ. τηλ. 2241061628, 6942460831 AE55700

ΔΙΑΜΕΡΙΣΜΑ 50 τ.μ. στην Ιξιά, α' όροφος, με πολυκουζινάκι και ηλιακό. Πληρ. τηλ. 2241027834, 6937065275 AE55698

ΕΝΟΙΚΙΑΖΟΝΤΑΙ δύο γκαρσονιέρες και ένα στούντιο επιπλωμένα στην οδό Αγ. Νικολάου. Πληρ. τηλ. 6945551804, 2241023815 AE55652

ΔΙΑΜΕΡΙΣΜΑ στην Ιαλυσό δύο υπνοδωματίων. Πληρ. κα Μαρίνα "ΚΤΗΜΑΤΙΚΗ ΠΡΟΟΠΤΙΚΗ" τηλ. 2241037906, 6972292958 AE55686

ΕΚΑΜ Α.Ε.

ΠΩΛΗΣΕΙΣ ΔΙΑΜΕΡΙΣΜΑΤΩΝ

1. Μόντε Σμιθ: α) Κέννεντυ 32 2ου ορόφου 112 τ.μ. 4 δωμάτια, 3 λουτρά. Τιμή 140.000 ευρώ, **β) Κέννεντυ 36** 1ου ορόφου, 98 τ.μ., 4 δωμάτια, 2 λουτρά. Τιμή 130.000 ευρώ,

2. Ροδίνι: α) Δουβλίνου 10, 1ου ορόφου 46 τ.μ. 2 δωμάτια, κουζίνα, λουτρό, Τιμή 40.500 ευρώ

β) Στοκχόλμης 5, 2ου ορόφου 84 τ.μ., 3 δωμάτια, κουζίνα, λουτρό, Τιμή 86.000 ευρώ.

ΠΩΛΗΣΕΙΣ ΚΑΤΑΣΤΗΜΑΤΩΝ

α) Νιοχώρι: Ιδιαίτερης προβολής κατάστημα 122 τ.μ. με πατάρι, Τιμή 200.000 ευρώ, **β) Ακτή Κανάρη:** Παραλία "Ψαροπούλας" εμπορικότατο ισόγειο κατάστημα 118 τ.μ., Τιμή 350.000 ευρώ, **γ) Εμπορικό κέντρο "ΜΑΚΕΣΤΑ"** Ιδιαίτερα τουριστική περιοχή, ισόγειο κατάστημα 48 τ.μ. με WC. Τιμή 55.000 ευρώ.

ΠΩΛΕΙΤΑΙ ΒΙΟΤΕΧΝΙΚΟΣ ΧΩΡΟΣ

Ασγούρου 4ο χλμ. ΕΟ Λίνδου-Ρόδου 365 τ.μ. σε οικόπεδο 485 τ.μ. με μηχανήματα και άδεια λειτουργίας, Τιμή 400.000 ευρώ.

www.ekamestates.gr

Τηλ.: 210 6205697-8002541-κινητό 6973322815

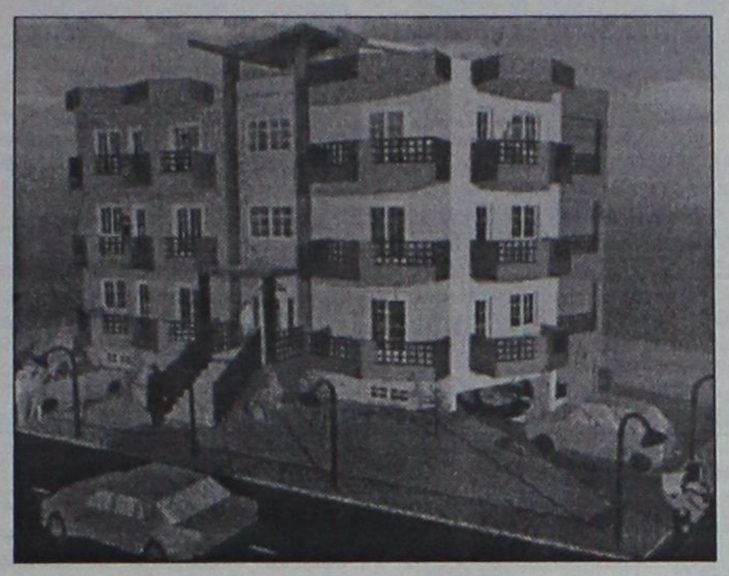

ΠΩΛΟΥΝΤΑΙ

Διαμερίσματα λουξ κατασκευής των 82 τ.μ. και των 93 τ.μ. σε νεόκτιστη οικοδομή με ασανσέρ και ιδιωτικό πάρκιν στην οδό Σμύρνης, περιοχή Ροδίνι

ΖΗΤΟΥΝΤΑΙ

οικόπεδα για αντιπαροχή ή ανταλλαγή

ΑΝΑΛΑΜΒΑΝΟΥΜΕ

ιδιωτικά έργα πάσης φύσεως οικοδομικών εργασιών

ΧΑΤΖΗΜΙΧΑΛΗΣ ΚΩΝΣΤΑΝΤΙΝΟΣ

ΔΟΜΙΚΟΣ ΕΡΓΟΛΑΒΟΣ ΔΗΜΟΣΙΩΝ ΚΑΙ ΙΔΙΩΤΙΚΩΝ ΕΡΓΩΝ

ΤΗΛ. (22410)21834, 6936609834, 6974198504

ΖΗΤΕΙΤΑΙ ΓΙΑ ΑΓΟΡΑ

διαμέρισμα κατάλληλο για **φροντιστήριο**, στις περιοχές Μητρόπολης, Πλ. Φώκιαλη, Αγίας Αναστασίας, Κοδριγκτώνος, Αγ. Δημητρίου.

Πληρ. τηλ. 2241075404, 2241029523

ΠΩΛΕΙΤΑΙ οικόπεδο 6.500 τ.μ. στα Κοσκινού σε δασώδες περιβάλλον. Τιμή ευρώ 132,000

ΠΩΛΕΙΤΑΙ Διαμέρισμα στην Ιαλυσό σε πολύ καλή κατάσταση, 101 τ.μ. με 3 ευρύχωρα υπνοδωμάτια. Τιμή ευρώ 102,700.

ΠΩΛΕΙΤΑΙ Στούντιο στην Ιαλυσό 16 τ.μ. Με την ταράτσα, και δικαίωμα δόμησης ακόμα 26 τ.μ., τιμή ευρώ 32,300.

ΠΩΛΕΙΤΑΙ Οικόπεδο 4.500 τ.μ. στην Παστίδα, σε λόφο με απεριόριστη θέα. Τιμή 73.400 ευρώ.

Πληροφορίες, Πιπίνος 22410 23895 και 6944 676003 και 6944 390803 www.pipinos.gr

Vitzileos

ΚΤΗΜΑΤΟΜΕΣΙΤΙΚΟ ΓΡΑΦΕΙΟ - REAL ESTATE AGENCY

ΜΑΡΙΟΣ Κ. ΒΙΤΖΗΛΑΙΟΣ

Μεσίτης Αστικών Συμβάσεων - Real Estate agent

ΕΚΤΙΜΗΣΕΙΣ-ΑΓΟΡΕΣ-ΠΩΛΗΣΕΙΣ ΚΑΤΑΣΤΗΜΑΤΑ ΟΙΚΟΠΕΔΑ-ΧΩΡΑΦΙΑ ΚΤΗΜΑΤΙΚΕΣ-ΣΥΜΒΟΥΛΕΣ ΕΝΟΙΚΙΑΣΕΙΣ-ΔΙΑΧΕΙΡΙΣΕΙΣ ΣΠΙΤΙΑ-ΔΙΑΜΕΡΙΣΜΑΤΑ

ΚΑΤΑΣΤΗΜΑΤΑ - ΓΡΑΦΕΙΑ - ΕΠΙΧΕΙΡΗΣΕΙΣ €

Επιχ/ση πλυντήρια-στεγνωτήρια σε πλήρη λειτουργία 20.000
Επιχ/ση BAR σε κατάστημα 300 .τ.μ.+300 τ.μ. υπόγ. κοντά στη μαρίνα 147.000
15 τ.μ. κατάστημα στην Α. Διάκου 30.000
20 τ.μ. Χ2 καταστήματα στην Π. Πόλη, τουριστ. περ. πίσω από Σωκρ. 323.000
45 τ.μ. ισόγ.+90 τ.μ. υπόγ. Καρακόνερο 88.000
50 τ.μ. μαγαζί κοντά στο Μαντράκι (νοικιασμένο) 294.000
144 τ.μ. διώροφο κατάστημα με αυλή, 300 τ.μ. στο Νιοχώρι 500.000
155 τ.μ. ακίνητο στην Ψαροπούλα, στην θάλασσα 220.000
165 τ.μ. διώροφο μαγαζί στην Π. Πόλη της Κω, τουριστική περιοχή .. 300.000
170 τ.μ. αποθήκη σε μπετά. Καρακόνερο 71.000
170 τ.μ. αποθήκη με ράμπα στην Μ. Πετρίδη 71.000
180 τ.μ. αποθήκη στην οδό Π. Ροδίου 82.000
300 τ.μ. κατ/μα ετοιμοπ. σε 1000 τ.μ. οικόπ. Παστίδα, βιοτεχν. χώρος 147.000
1000 τ.μ. εργοστάσιο στον Καλαμώνα έτοιμο σε οικοπ. 6.400 τ.μ. 587.000
1155 τ.μ. ακίνητο σε οικόπ. 817 τ.μ. στο κέντρο της Ρόδου 763.000
12 apartmens πλήρως εξοπλισμένα στο Κιοτάρι 440.000
Ξενοδ. Α' κατ., στην πόλη, 180 κλίνες+4 καταστήματα 6.200.000
7 apart.Χ 2 δωμάτια πλήρως εξοπλισμένα και δύο μαγαζιά 250 τ.μ. στην παραλία Τριαντών, στην θάλασσα 338.000
Ξενοδ. Β' κατ. 95 δωμ. σε 13 στρέμ. στην παραλία Ιαλυσού 2.640.000
Ξενοδ. Γ' κατ. 37 δωμ., 74 κλίνες, δισκοθήκη 250 τ.μ., μπαρ, στην πόλη της Ρόδου, παραλία 1.261.922

ΔΙΑΜΕΡΙΣΜΑΤΑ

35 τ.μ γκαρσονιέρα στα Τριάντα 30.000
45 τ.μ. στην πλατεία Βάθης, Αθήνα, στον 5ο όροφο 39.000
50 τ.μ. στα Τριάντα γκαρσονιέρα με θέα 50.000
50 τ.μ. στο Γεννάδι με 2ο υπνοδωμ. Φανταστική θέα ... 44.000
60 τ.μ. στο Γεννάδι γκαρσονιέρα με θέα 47.000
80 τ.μ. στην Ατταβύρου με 2 υπνοδωμ. στον 3ο όροφο 85.000
82 τ.μ. στον 1ο όροφο σε διπλοκατοικία στην Π. Πόλη 88.000
85 τ.μ. στην Ανάληψη στον 1ο όροφο, καινούργιο 117.400
110 τ.μ. με 3ο υπνοδωμ. ρετιρέ, στους δασκάλους 150.000
117 τ.μ. παραδοσιακό διαμέρισμα απέναντι Καζίνο 147.000

ΜΕΖΟΝΕΤΕΣ - ΜΟΝΟΚΑΤΟΙΚΙΕΣ €

62 τ.μ. μονοκατοικία με τζάκι και φανταστική θέα στην Π. Πόλη ... 125.000
68 τ.μ. μονοκατοικία με αυλή 90 τ.μ. στα Μαριτσά 59.000
80 τ.μ. μονοκατοικία σε 4000 τ.μ. οικόπεδο, πάνω στο κύμα, Γεννάδι
120 τ.μ. μονοκατοικία στις Καλυθιές με 600 τ.μ. οικοπ. 147.000
125 τ.μ. μονοκατοικία στο Γεννάδι, Villa super lux, 10 δωμ. 293.500
130 τ.μ. μεζονέτα σε μπετά, οικοπ. 350 τ.μ. Τριάντα 110.000
135 τ.μ. μονοκατ. με κήπο στα Κρητικά, πανοραμικό 191.000
167 τ.μ. ισόγειο-οροφοδιαμέρισμα σε διπλοκατοικία με 285 τ.μ. οικόπεδο στο κέντρο της πόλης, διατηρητέο. Πάρκιν 440.300
170 τ.μ. διατηρητέα μονοκατοικία σε οικόπεδο 605 τ.μ. στο κέντρο της πόλης 290.000
170 τ.μ. μεζονέτα σε μπετά, οικοπ. 450 τ.μ. Τριάντα 140.000
170 τ.μ. μεζονέτα+170 τ.μ. μεζονέτα+120 τ.μ. οροφοδιαμέρισμα σε οικοπ. 5000 τ.μ. εντός οικισμού στην Παστίδα 426.000
180 τ.μ. μονοκατ. ημιτελής στο Γεννάδι σε οικόπ. 750 τ.μ Φανταστική θέα 161.000
187 τ.μ. βίλα με οικόπεδο 4780 τ.μ. στην Παστίδα 310.000
190 τ.μ. μεζονέτα σε οικόπεδο 400 τ.μ. στα Κοσκινού με θεα φανταστική 191.000
210 τ.μ. Μονοκατοικία με αυλή στην Π. Πόλη 323.000
230 τ.μ. βίλα στην Λάρδο σε οικόπ. 7700 τ.μ. με 750 οπωροφ. δένδρα 323.000
240 τ.μ. μεζονέτα σε οικόπεδο 250 τ.μ. στα Κοσκινού, νεόκτιστη .. 290.000
250 τ.μ. ημιτελές τριώροφο ακίνητο σε οικόπεδο 250 τ.μ. στους δασκάλους 235.000
250 τ.μ. βίλα καινούργια, πολυτελούς κατασκευής στο κέντρο της Κω σε οικόπεδο 4000 τ.μ. με δένδρα και γκαράζ 352.000
272 τ.μ. μονοκατοικία σε οικόπ. 270 τ.μ., αποτελείται από 4 διαμερίσματα. Ψαροπούλα. 220.000
600 τ.μ. μονοκατοικία στο Ροδίνι, Lux κατασκευής, γκαράζ, κήπο, φανταστική θέα 500.000

ΟΙΚΟΠΕΔΑ €

412 τ.μ. στον Αγ. Νικόλαου Σ.Δ. 1.20 ..... 220.100
709 τ.μ. οικόπεδο με Σ.Δ.-1, με άδεια οικοδομής για 1000 τ.μ. στην πόλη 600.000
750 τ.μ. στο Γεννάδι, εντός σχεδίου 18.000
2000 τ.μ. στα Μαριτσά. Εντός σχεδίου, Σ.Δ.-0,50 ..... 120.000
2000 τ.μ. στα Τριάντα 147.000
2500 τ.μ. πάνω στο δρόμο Ελαιώνας-Φουρνάκι. Γεννάδι 24.000
3080 τ.μ. στο Πλημύρι 23.500
4000 τ.μ. κοντά στο Βερόπουλο με φανταστική θέα 176.000
4100 τ.μ. στο Λειβάδι-Κρεμαστή 82.200
4120 τ.μ. στα Τριάντα, κοντά στον οικισμό 205.000
4400 τ.μ. στην Κρεμαστή 76.000
5000 τ.μ. στα Αφάντου 103.000
5500 τ.μ. στα Μαριστά, εντός σχεδίου, Σ.Δ.=1 .250.000
5800 τ.μ. στα Κανδυλί 117.000
6000 τ.μ. πάνω στο κύμα στα Τριάντα 352.000
6000 τ.μ. στην Παστίδα+αποθήκη 144.000
6500 τ.μ. στην λεωφόρο Ρόδου-Κρεμαστής ... 410.000
6500 τ.μ. στο Φαληράκι κοντά στη θάλασσα, προνομιακό 500.000
6720 τ.μ. στον Θόλαρο, Παραδείσι 82.200
8000 τ.μ. στο Φαληράκι 176.000
8300 τ.μ. στην Βληχά-Κάλαθος 367.000
8500 τ.μ.+6500 τ.μ. στην παραλία Αφάντου ..18 το τ.μ.
9000 τ.μ. στα Μαριτσά, εντός ζώνης 132.000
9345 τ.μ. στα Ασγούρου με θέα 205.000
12000 τ.μ. στην Αφάντου, πάνω στο κύμα 520.000
13000 τ.μ. στα Μαριτσά 123.000
14000 τ.μ. το αγροτεμάχιο στην Διμυλιά 65.000
25000 τ.μ. στα Καλαβάρδα 295.000
30000 τ.μ. στο Τσαΐρι 352.000
32000 τ.μ. στην Θολό, πάνω στο κύμα 587.000
38000 τ.μ. στο Γεννάδι, πάνω στο κύμα 2.230.000
46000 τ.μ. στο Τσαΐρι 405.000
50000 τ.μ. στο Τσαΐρι 360.000

Εθν. Μακαρίου 45 (3ος όροφος • Τηλ.: 22410 24900, 25545 • Fax: 22410 25544 • Κιν.: 6932704919

ΕΝΟΙΚΙΑΣΕΙΣ

συνέχεια από την προηγούμενη

ΕΠΙΧΕΙΡΗΣΗ κρεπερί αναψυκτήριο έτοιμη προς λειτουργία στο Ροδίνι, με δυνατότητα τροποποίησης άδειας οβελιστήριο, πιτσαρία κ.λπ. Πληρ.τηλ. 2241081812 AE55681

ΤΡΙΑΡΙ στον 3ο όροφο αποτελούμενο από δύο υπνοδωμάτια, σαλοτραπεζαρία, WC, επί της οδού Μιχαήλ Πετρίδη 90. Πληρ. τηλ. 2241063536 AE55649

ΚΑΤΑΣΤΗΜΑ με μεγάλη βιτρίνα - πρόσοψη σε κεντρικό δρόμο στο Ροδίνι, κατάλληλο για κάθε χρήση, (γραφείο, φροντιστήριο, σχολή). Πληρ. τηλ., 2241081812 AE55678

ΕΝΟΙΚΙΑΖΟΝΤΑΙ τρία καταστήματα συνεχόμενα που μπορούν να μετατραπούν σε ένα 90 τ.μ. με πατάρια, επί της 28ης Οκτωβρίου (Ψαροπούλα). Πληρ. τηλ. 6944280874, 6944678445 AE55669

ΓΚΑΡΣΟΝΙΕΡΑ επιπλωμένη στα Κοσκινού επιφανείας 50 τ.μ. (κουζίνα, στούντιο-χωλ-WC). Πληρ. τηλ. 2241021644, 6946681508, 6946286772 AE55655

ΕΝΟΙΚΙΑΖΕΤΑΙ υπόγειος βιοτεχνικός χώρος 1000 τ.μ., ύψους 4,60 μ. στο 5ο χλμ. Λεωφ. Ρόδου-Λίνδου. Δυνατότητα ενοικίασης και μικρότερου χώρου. Πληρ. τηλ. 6944443169 AE55672

ΣΤΟΥΝΤΙΟ πλήρως εξοπλισμένο, με δικό του μπάνιο, air condition, τηλέφωνο, πολυκουζινάκι, εγκατάσταση για τηλεόραση και πλυντήριο. Προτιμούνται φοιτήτριες και φοιτητές. Πληρ. τηλ. 2241023479 AE55667

ΕΝΟΙΚΙΑΖΕΤΑΙ στην Ιξιά δίπλα στο ξενοδοχείο AVRA BEACH διαμέρισμα 2 υπνοδωματίων και λοιπών χώρων με αυλή-πέργκολα και ιδιωτικό χώρο για πάρκιν. Πληρ. τηλ. 2241023698 AE55654

ΓΚΑΡΣΟΝΙΕΡΑ επιπλωμένη στην οδό Αναστασίου Βρόντη 9 (Συνοικισμός Δασκάλων). Πληρ. τηλ. 2241091372 AE55673

ΔΙΑΜΕΡΙΣΜΑ 100 τ.μ. δύο υπνοδωματίων, κουζίνα-καθιστικό, σαλοτραπεζαρία, διαμπερές, ηλιακό κοντά στον ΟΑΕΔ. Ενοίκιο 500 ευρώ. Πληρ. τηλ. 2241021180 απογευματινές ώρες AE55670

STUDIO επιπλωμένο, περιοχή Καρακόνερο πάνω από το ANASA CAFE. Πληρ. τηλ. (22410)64354, 69068, 6977351166 AE55647

ΓΚΑΡΣΟΝΙΕΡΑ επιπλωμένη στην Παλιά Πόλη. Πληρ. τηλ. 2241031654 AE55653

ΕΝΟΙΚΙΑΖΟΝΤΑΙ α) διαμέρισμα 2 υπνοδωματίων, καθιστικό-κουζίνα ενιαίος χώρος, με πολυκουζινάκι και ψυγείο, μπάνιο με θερμοσίφωνα και μπανιέρα, κλιματιστικά στα υπνοδωμάτια με ζεστό -κρύο αέρα, μπαλκόνι με θεά στη θάλασσα, β) γκαρσονιέρα με ένα υπνοδωμάτιο, καθιστικό με πολυκουζινάκι, ψυγείο, μπάνιο με θερμοσίφωνα και μπανιέρα, κλιματιστικό στο υπνοδωμάτιο και στο καθιστικό, μπαλκόνι με θέα στην θάλασσα. Και τα δύο κοντά στο Πανεπιστήμιο Αιγαίου. Πληρ. τηλ. 2241077458, ώρες 9-1 και 5-9 AE55656

ΚΑΤΑΣΤΗΜΑ λόγω συνταξιοδότησης 45 τ.μ. με ασημένια κοσμήματα και είδη λαϊκής τέχνης σε κεντρικό δρόμο της Παλιάς Πόλης της Ρόδου. Προσφέρεται και με το εμπόρευμα. Πληρ. τηλ. 22410-76056, 22410-20995, (10 π.μ.-2 μ.μ.). AE55643

ΓΚΑΡΣΟΝΙΕΡΑ δύχωρη επιπλωμένη με αυλή επί της οδού Θεμ. Σοφούλη 2Β, κατάλληλη και για επαγγελματική χρήση. Πληρ. τηλ. 22410 37002. AE55641

ΕΝΟΙΚΙΑΖΟΝΤΑΙ ανεξάρτητες κατοικίες με αυλή επιπλωμένες ή μη σε ήσυχη περιοχή, με πανοραμική θέα στην Ιαλυσό. Πληρ. τηλ. 22410 37002. AE55642

ΓΚΑΡΣΟΝΙΕΡΑ στην Ανάληψη (Αθηνών 6) σε ισόγειο πολυκατοικίας με ανεξάρτητη είσοδο. Μηνιαίο μίσθωμα 150 ευρώ. Πληρ. τηλ. 22410 66611 και 65647. AE55638

ΔΙΑΜΕΡΙΣΜΑ ΔΥΟ ΔΩΜΑΤΙΩΝ ΣΤΟ ΚΕΝΤΡΟ ΤΗΣ ΠΟΛΗΣ. ΔΕΥΤΕΡΟΣ ΟΡΟΦΟΣ, ΜΠΑΛΚΟΝΙ, ΦΩΤΕΙΝΟ, ΑΣΑΝΣΕΡ, ΚΕΝΤΡΙΚΗ ΘΕΡΜΑΝΣΗ. ΕΠΙΠΛΩΜΕΝΟ Ή ΜΗ ΑΜΜΟΧΩΣΤΟΥ 31 (ΠΙΣΩ ΑΠΟ ΑΚΑΔΗΜΙΑ). ΠΛΗΡ. ΤΗΛ. 22410 32806, 6944636211. ΠΕ55639

ΚΑΤΑΣΤΗΜΑ στην περιοχή Καρακόνερο, 40 τμ. επί της οδού Ευκλή 21. Πληρ. τηλ. 2241067270 και 2241020691 AE55650

ΓΚΑΡΣΟΝΙΕΡΑ στην οδό Μανδηλαρά (Νιοχώρι). Πληρ. τηλ. 22410 25102 (πρωινές ώρες). AE55640

ΔΙΑΜΕΡΙΣΜΑ 60 τ.μ. επιπλωμένο λούξ δύο ετών εντός πόλεως έως 30 Μαρτίου. Πληρ. τηλ. 6945807682. AE55617

ΕΞΟΧΙΚΗ ΚΑΤΟΙΚΙΑ με 3 υπνοδωμάτια, σαλόνι, κουζίνα, χωλ, λουτρό, ηλιακό θερμοσίφωνα, αυλή και παρκιν σε ήσυχο μέρος, στο Γκολφ Αφάντου, οδός Ρόδου-Λίνδου 91. Πληρ. τηλ. 22410 33592. AE55618

ΔΙΑΜΕΡΙΣΜΑ τριάρι, ρετιρέ σε τετραώροφη πολυκατοικία επί της Δημ. Αναστασιάδη, χωρίς ασανσέρ. Τιμή 350 ευρώ. Πληρ. τηλ. 22410 61314-22410 30313. AE55637

ΚΑΤΑΣΤΗΜΑ 50 τ.μ. επί της οδού Σωκράτους. Πληρ. τηλ. 22410 27082-26476 κ. Εμμ. Κρανίδη. AE55632

ΔΩΜΑΤΙΑ επιπλωμένα στην Λ. Ιαλυσού 35 δίπλα στο ξενοδοχείο KORALI με το μήνα ή και το χρόνο. Θέρμανση θα έχετε όταν θέλετε. Πληρ. τηλ. 2241092802 AE55603

ΕΝΟΙΚΙΑΖΟΝΤΑΙ: α) κατάστημα στην Παλιά Πόλη της Ρόδου 73 τ.μ., οδός Ερμου 11, και ενοικιάζεται ή πωλείται κατάστημα στη Ψαροπούλα, οδός Ερυθρού Σταυρού 17, Ρόδος, 37 τ.μ. με πατάρι 18 τ.μ., β) Ενοικιάζεται ή πωλείται οροφοδιαμέρισμα στη Ψαροπούλα 150 τ.μ., οδός Αλ. Διάκου 55 (παλιό Νοσοκομείο). Πληρ. τηλ. 6944-182565 και 210-7723026. AE55619

ΓΚΑΡΣΟΝΙΕΡΑ επιπλωμένη ισογείου ορόφου μοντέρνα και άνετη πλήρως εξοπλισμένη και TV, πλυντήριο ρούχων περιοχή Αγ. Νικολάου. Ολες οι ευκολίες πλησίον. Πληρ. τηλ. 6972812184 ώρες γραφείου AE55607

ΣΤΟΥΝΤΙΟΣ πλήρως εξοπλισμένο με πολυκουζινάκι, μπάνιο, ατομική θέρμανση, ζεστό νερό, άνετο πάρκιν, σε ήσυχη περιοχή στα Κοσκινού. Τιμή 170 ευρώ. Πληρ. τηλ. 2241061435 κιν. 6997270176 AE55608

ΔΙΑΜΕΡΙΣΜΑ τριάρι (δύο υπνοδωμάτια, σαλόνι, κουζίνα, μπάνιο) πλήρως επιπλωμένο χωρίς κοινόχρηστα στην περιοχή Μητρόπολης. Πληρ. τηλ. 22410 21657 και 6934572828. AE55620

ΚΑΤΑΣΤΗΜΑ 40 τ.μ. με πατάρι στη Νέα Αγορά. Πληρ. τηλ. 2241022664, 2241023751 AE55572

PUB-ΚΑΦΕΤΕΡΙΑ στο τουριστικό κέντρο πλησίον νέου καζίνο. Πλήρως εξοπλισμένη, ανακαινισμένη, η καλύτερη στο είδος της. Συμβολαιο 12ετές. Πληρ. άλλες δεν θα δοθούν από τηλεφώνου. Συζητείται και η πώληση. Πληρ. για συνεννόηση τηλ. 2241078392, 6977339669, 6936607154 μετά τις 12 το μεσημέρι AE55609

ΕΝΟΙΚΙΑΖΕΤΑΙ στις Καλυθιές ισόγειο διαμέρισμα με δύο υπνοδωμάτια, σαλόνι, κουζίνα, μπάνιο, ιδανικό για οικογένειες, καθηγητές στρατιωτικούς. Πληρ. τηλ. 2241077607, 6932360190 AE55576

ΚΑΤΑΣΤΗΜΑ στο Φαληράκι επί της οδού Ερμού. Πληρ. τηλ. 6944520387, 2241031709AE55573

ΕΝΟΙΚΙΑΖΟΝΤΑΙ α) διαμέρισμα 4άρι λουξ 120 τ.μ. στην Ιαλυσό με κεντρική θέρμανση, ηλιακό, εντοιχιζόμενη κουζίνα, με όλα τα ηλεκτρικά σκεύη, φωτιστικά, γκαράζ, β) τριάρι διαμέρισμα σε μικρή πολυκατοικία στην Ιαλυσό σε καλή κατάσταση με θερμοπομπούς, ηλιακό, 95 τ.μ. γ) καταστήματα στην Παλιά Πόλη κατάλληλα για εστιατόρια, μπαρ, χρυσοχοεία, τουριστικά. Τιμές λογικές. Πληρ. Κτημ/κό Γραφείο κ. Ελένης Βρατσάλη τηλ. 2241065300, 2241063834, κιν. 6945105362 AE55563

ΓΚΑΡΣΟΝΙΕΡΑ επιπλωμένη Αγίου Νικολάου 61. Κατά προτίμηση δημόσιοι υπάλληλοι και εκπαιδευτικοί. Πληρ. τηλ. (22410)36268 AE55544

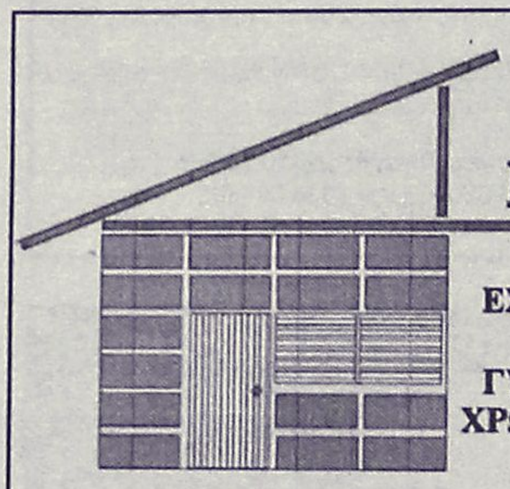

DECO
ΚΑΤΑΣΚΕΥΑΣΤΙΚΗ

ΔΙΑΜΟΡΦΩΣΕΙΣ
ΕΣΩΤΕΡΙΚΩΝ - ΕΞΩΤΕΡΙΚΩΝ ΧΩΡΩΝ
ΧΩΡΙΣΜΑΤΑ - ΨΕΥΔΟΡΟΦΕΣ
ΓΥΨΟΣΑΝΙΔΕΣ - ΤΣΙΜΕΝΤΟΣΑΝΙΔΕΣ
ΧΡΩΜΑΤΙΣΜΟΙ - ΜΟΝΩΣΕΙΣ - ΥΔΡΑΥΛΙΚΑ
ΞΥΛΟΥΡΓΙΚΕΣ ΕΡΓΑΣΙΕΣ

Με ένα τηλεφώνημα κοντά σας 6946-028644

«ΚΤΗΜΑΤΙΚΗ ΠΡΟΟΠΤΙΚΗ»
ΜΑΡΙΝΑ ΣΤΥΛΙΑΝΟΥ
ΜΕΣΙΤΗΣ ΑΣΤΙΚΩΝ ΣΥΜΒΑΣΕΩΝ-ΚΛΑΥΔΙΟΥ ΠΕΠΕΡ 125
Α' ΟΡΟΦΟΣ, τηλ. 22410-37906 και 6972292958

○ ΔΙΑΜΕΡΙΣΜΑΤΑ (ΠΩΛΟΥΝΤΑΙ)
1) Στο Ροδίνι, οροφοδιαμερίσματα 117 τ.μ.
2) Στο Ροδίνι, διαμέρισμα 90 τ.μ.
3) Στην Μιχαήλ Πετρίδη 110 τ.μ.
4) Στου Κόβα 2 μεταχειρισμένα 90-84 τ.μ.
5) Στα Κοσκινού διαμέρισμα, 75 τ.μ.
6) Στην Ιαλυσό διαμερίσματα 100-105 τ.μ.
7) Στο Ροδίνι 65-50 τ.μ. υπό κατασκευή.
9) Στην Ιαλυσό μεταχειρισμένο 84 τ.μ.
10) Οροφοδιαμέρισμα μεταχειρισμένο 202 τ.μ. μετά το Μήδεια με υπέροχη θέα.
11) Στην Ιξιά γκαρσονιέρα 40 τ.μ.
12) Διαμέρισμα μεταχειρισμένο επί της Κορδιγκτώνος 180 τ.μ.

○ ΟΙΚΟΠΕΔΑ
1) Στην παραλία Ιαλυσού 7 στρέμματα.
2) Στα Μαριτσά 13 στρέμματα.
3) Στη Θολό 800 μέτρα στον κεντρικό δρόμο.
4) Στην Κρεμαστή 2 στρέμματα με παλιό σπίτι.
5) Στο δρόμο αεροδρομίου (καινούργιο) 6.720 τ.μ. κατάλληλο για βιοτεχνία.

○ ΜΟΝΟΚΑΤΟΙΚΙΕΣ (ΠΩΛΟΥΝΤΑΙ)
1) Στην Ιαλυσό 150 τ.μ. με κήπο ετοιμοπαράδοτες.
2) Στην Ιαλυσό τελειωμένες ή μαρμαροσοβά.
3) Στην Ιαλυσό 150 τ.μ. σε 2 στρέμματα οικόπεδα.
4) Στο Καντιλί μονοκατοικίες 180 τ.μ. με ένα ή δύο στρέμματα οικόπεδο σε μπετά.
5) Στα Κοσκινού 1300 μέτρα οικόπεδο 180 τ.μ. το σπίτι.
6) Στην Ιαλυσό ετοιμοπαράδοτα 170-190.

○ ΕΠΑΓΓΕΛΜΑΤΙΚΗ ΣΤΕΓΗ
1) Επί της Ρόδου Λίνδου 500 τ.μ. σε μπετά.
2) Αποθήκη στο Ροδίνι 71 τ.μ. (45 τ.μ. με αυλή)
3) 12 στούντιος στην παραλία Ιαλυσού.
4) Επιχείρηση παιδικού σταθμού στη Ρόδο.
5) Επί της Ορφανίδου επιχείρηση bar

ΠΩΛΕΙΤΑΙ ΣΤΗΝ ΚΟΔΡΙΚΤΩΝΟΣ γωνιακή μονοκατοικία 400 τ.μ. (πωλείται και σε τμήματα 200 ή 100 μέτρα) κατάλληλη και για επαγγελματική στέγη (γραφείο ή ιατρείο).

Αναλαμβάνουμε την πώληση διαμερισμάτων, Μονοκατοικιών, καταστημάτων, οικοπέδων, καθώς και αντιπαροχές και μισθώσεις ακινήτων.
Ζητούνται: Οικόπεδα για αγορά ή αντιπαροχή.

κεφάλαιο
Κτηματομεσιτικο - Συμβουλευτικό Γραφειο

ΔΙΑΜΕΡΙΣΜΑΤΑ ΠΩΛΟΥΝΤΑΙ

❑ 30 τ.μ., ρετιρέ γκαρσονιέρα, Ιξιά, 10.εκ-29.347 €
❑41 τ.μ.,ισόγειο,1 υπν/τιου , αυλή, καινούριο , Ανάληψη , 23εκ- 67.500 €
❑53 τ.μ, ισόγειο,1 υπν/τιου, Ροδίνι, 22εκ- 64.563 €
❑53 τ.μ., ισόγειο,1 υπν/τιου , καινούριο, πάρκιν, Μ.Πετρίδη 30εκ - 88.041 €
❑58 τ.μ., ισόγειο,1 υπν/τιου , καινούριο , Ροδίνι , 30εκ-88.041 €
❑60 τ.μ.,1ου ,1 υπν/τιου , Ανάληψη , 19εκ- 55.760 €
❑81 τ.μ., 2ου, 2 υπν/τιων κατάλληλο για γραφειακό χώρο, Κέντρο, 40εκ117.388€
❑83 τ.μ., 2ου, 2 υπν/τιων, Μήδια, 29εκ- 85.106€
❑86 τ.μ., ισόγειο, 2υπν/τιων, αυλή, καινούριο, Τριάντα 38 εκ- 111.518 €
❑87 τ.μ.,1ου, 2υπν/τιων, καινούριο,Τριάντα 39 εκ-114.453 €
❑87 τ.μ.,1ου, 2 υπν/τιων, καινούρι, πάρκιν, Μ. Πετρίδη 49εκ - 143.800 €
❑ 92 τ.μ . 1ου, 3υπν/τιων, Δασκάλους, 33 εκ-96.845€
❑ 96 τ.μ., 2ου, 3υπν/τιων, Ανάληψη 37 εκ-108.584 €
❑100 τ.μ., 3ου, 3υπν/τιων, Κοδριγκτώνος 47 εκ-137.931€
❑100 τ.μ.,1ου, 3υπν/τιων, καινούριο,Τριάντα 45 εκ-132.061 €
❑ 102 τ.μ., 1ου, 3υπν/τιων, καινούριο, Καρακόνερο, 44εκ-129.126€
❑ 103 τ.μ., οροφοδ/μα 1ου, 3υπν/τιων, καινούριο, πάρκιν, Καρακόνερο, 52, 5εκ-154.072 €
❑107 τ.μ.,1ου, 2 υπν/τιων, καινούριο, πάρκιν, Μ. Πετρίδη 59εκ - 173.147€
❑116τ.μ., 1ου, 3υπν/τιων, καινούριο , πάρκιν, 34τ.μ Ανάληψη, 62 εκ-181.951€
❑ 117 τ.μ., οροφοδ/μα ισόγειο, 3υπν/τιων, καινούριο Ανάληψη 60εκ-176.082 €
❑123τ.μ., ισόγειο, 3υπν/τιων, Ακαδημία , κατάλληλο για επαγγελματική χρήση 95 εκ –278.796 €
❑123τ.μ 1ου, 3 υπν/τιων, καινούριο, πάρκιν, Αγ.Νικόλαο, 73 εκ-214.233€

ΜΕΖΟΝΕΤΕΣ-ΜΟΝ/ΚΙΕΣ ΠΩΛΟΥΝΤΑΙ

❑ 130 τ.μ., μεζονέτα, μπετά, 300 τ.μ αυλή Τριάντα 38 εκ-111.518 €
❑ 130 τ.μ., μεζονέτα, μαρμαροσοβά, 300 τ.μ. αυλή Τριάντα 47 εκ-137.931 €
❑ 130 τ.μ., μεζονέτα, 3υπν/τιων, 300 τ.μ. αυλή Τριάντα 38 εκ-252.385 €
❑ 160 τ.μ., μεζονέτα, μπετά σε 1.300 τ.μ. οικόπεδο Κοσκινού 48εκ-140.866 €
❑ 170 τ.μ., μεζονέτα, μπετά σε 1.350 τ.μ. οικόπεδο Κοσκινού 40εκ-117.388 €
❑ 176 τ.μ., μεζονέτα, μπετά σε 1.350 τ.μ. οικόπεδο Τρείς43εκ-126.192 €
❑ 180 τ.μ., μεζονέτα, 3υπν/τιων, 250 τ.μ αυλή 60 τ.μ πάρκιν, Τριάντα 90 εκ-264.123 €
❑ 200 τ.μ., μεζονέτα μ/σοβά, 3 υπν/τιων, 300 τ.μ οικόπεδο Τριάντα 50εκ-146.735 €

ΟΙΚΟΠΕΔΑ ΠΩΛΟΥΝΤΑΙ

❑640τ.μ,εντός οικισμού, Αστυπάλαια, 25εκ-73.367 €
❑1.000τ.μ,εντός ζώνης, Καναμάτ, 30εκ-88.041 €
❑2.000τ.μ., με την άδεια θέα, Κοσκινού 32εκ-93.910 €
❑3.000τ.μ., εντός ζώνης, Καναμάτ, 90εκ-264.123 €
❑ 4.100 τ.μ., θέα, Κοσκινού 60εκ-176.082€
❑ 4.100 τ.μ., Κοσκινού 25εκ-73.368 €
❑ 4.300 τ.μ., Κολύμπια 20εκ-58.695€
❑ 4.300 τ.μ., Κολύμπια 24εκ-70.432 €

ΕΠΙΧΕΙΡΗΣΕΙΣ & ΕΠΑΓΓΕΛΜΑΤΙΚΟΙ ΧΩΡΟΙ

❑ Κατάστημα 75 τ.μ κύρια χρήση συν 75 τ.μ αποθήκη συν 65 τ.μ αυλή,έτοιμο για εστιατόριο , Δασκάλους, 55 εκ-161.408 €
❑81 τ.μ,2ου,2 υπν/τιων κατάλληλο για γραφειακό χώρο Κέντρο,117.388 €
❑ Αποθήκη 95τ.μ ,σοβά ,ράμπα, Καρακόνερο 16 εκ-46.955 €
❑123τ.μ,ισόγειο,διαμέρισμα,3υπν/τιων, Ακαδημία , κατάλληλο για επαγ/ματική χρήση 95 εκ –278.796 €
❑Αποθήκη 125 τ.μ συν 20 τ.μ βοηθητικά , Σ.Κωτιαδη ,23εκ-67.498 €

ΖΗΤΟΥΝΤΑΙ ΚΑΤΟΙΚΙΕΣ & ΟΙΚΟΠΕΔΑ ΕΝΤΟΣ & ΕΚΤΟΣ ΠΟΛΕΩΣ

ΤΣΟΥΡΟΥΝΑΚΗΣ Ι. ΑΝΤΩΝΙΟΣ (B.Sc.-MKT)
ΤΗΛ.:2241060060 (3 γραμμές) FAX: 2241060062
ΚΙΝ.:6945 949882
e-mail: kefaleo@rho.forthnet.gr
Γ. Σεφέρη 12
(παραπλεύρως ΜΗΔΕΙΑ)
Ρόδος
www.e-kefaleo.com

ενοικιασεις

συνέχεια από την προηγούμενη

ΕΠΑΓΓΕΛΜΑΤΙΚΟΣ ΧΩΡΟΣ ΙΣΟΓΕΙΟΣ 80 Τ.Μ. ΕΠΙ ΤΗΣ ΜΕΓ. ΚΩΝΣΤΑΝΤΙΝΟΥ ΓΩΝΙΑΚΟ ΑΝΑΤΟΛΙΚΟ ΠΑΝΤΑΧΟΘΕΝ ΕΛΕΥΘΕΡΟ ΣΤΗΝ ΠΛΑΤΕΙΑ. ΚΑΤΑΛΛΗΛΟ ΓΙΑ ΙΑΤΡΕΙΟ Ή ΓΡΑΦΕΙΟ Κ.ΛΠ. ΠΛΗΡ. ΤΗΛ. 2241034231, 6945107725 ΠΕ55548

ΣΤΟΥΝΤΙΟ καινούργιο στην παραλία Ιαλυσού με πολυκουζινάκι, με ηλιακό, με τουαλέτα ατομική και μπαλκόνι. Τιμή 180 ευρώ. Μόνο Ελληνες. Πληρ. τηλ. (22410)90911, 92597 AE55539

ΓΚΑΡΣΟΝΙΕΡΑ ΔΙΧΩΡΗ 40 Τ.Μ. ΣΤΑ ΚΟΣΚΙΝΟΥ ΣΕ ΜΟΝΟΚΑΤΟΙΚΙΑ ΜΕ ΞΕΧΩΡΙΣΤΗ ΕΙΣΟΔΟ ΣΕ ΗΣΥΧΗ ΠΕΡΙΟΧΗ ΕΠΙΠΛΩΜΕΝΗ ΜΕ ΚΗΠΟ, ΠΑΡΚΙΝ, ΚΕΝΤΡΙΚΗ TV, ΣΕ ΕΤΗΣΙΑ ΒΑΣΗ ΓΙΑ ΕΝΑ ΑΤΟΜΟ, ΜΗΝΙΑΙΟ ΜΙΣΘΩΜΑ 235 ΕΥΡΩ. ΣΤΗΝ ΤΙΜΗ ΠΕΡΙΛΑΜΒΑΝΟΝΤΑΙ ΝΕΡΟ, ΚΟΙΝΟΧΡΗΣΤΑ (ΑΛΛΟΔΑΠΟΙ ΑΠΟΚΛΕΙΟΝΤΑΙ). ΠΛΗΡ. ΤΗΛ. 2241062056 ΠΕ55493

ΚΑΤΑΣΤΗΜΑ στην οδό Γρίβα 27. Πληρ. τηλ. 2241028148 και 2241077338 AE55421

ΓΚΑΡΣΟΝΙΕΡΑ στην οδό Καππαδοκίας αρ. 15 μέχρι τον Ιούνιο. Πληρ. τηλ. 2241038327, 2241024205, 6946211789 AE55508

ΕΠΙΧΕΙΡΗΣΗ στη Λίνδο με μοναδικές προοπτικές. Μόνο σοβαρές προτάσεις. Πληρ. τηλ. 6936118173 AE55524

ΔΙΑΜΕΡΙΣΜΑΤΑ νεόκτιστα 3-4 δωματίων επί της οδού Αλεξανδρούπολης 7, πλατεία Θράκης (Ανάληψη). Πληρ. τηλ. 2244022491, 6973364565 AE55502

Λόγω αναχώρησης **ΕΝΟΙΚΙΑΖΕΤΑΙ** για τέσσερις μήνες - έως 15 Μαρτίου - μεγάλο δυάρι, επιπλωμένο, air condition, τηλέφωνο, στον γ' όροφο, περιοχή καζίνο. Πληρ. τηλ. 2241027053, 6947505887AE55504

ΔΙΑΜΕΡΙΣΜΑΤΑ επιπλωμένα (γκαρσονιέρες) στο 6ο χλμ. της λεωφ. Ρόδου-Καλλιθέας των 35 τ.μ. και 45 τ.μ. κατάλληλα για διαμονή δύο ατόμων. Διαθέτουν μεγάλες βεράντες, άνετο πάρκιν και air condition. Πληρ. τηλ. 2241066800, καν. 6945105247, 6946790515 και 6946680174 AE55496

ΔΙΑΜΕΡΙΣΜΑ ρετιρέ επιπλωμένο από 1-12-2003 (δωμάτιο-σαλόνι-κουζίνα-WC-μεγάλη βεράντα οδός Αθ. Διάκου 20 (Μητρόπλη). Πληρ. τηλ. 2241023389 AE55503

ΔΙΑΜΕΡΙΣΜΑ β' ορόφου 4 κυρίων δωματίων και βοηθητικών χώρων (κουζίνα-λουτρό) στην οδό Αννης Μαρίας. Πληρ. τηλ. 2241030814 κατά τις εργάσιμες ημέρες και ώρες AE55501

ΧΩΡΟΣ ΓΡΑΦΕΙΟΥ 80 Τ.Μ. ΕΠΙ ΤΗΣ ΟΔΟΥ ΑΛ. ΔΙΑΚΟΥ ΣΤΗΝ ΤΙΜΗ ΤΩΝ 500 ΕΥΡΩ. ΠΛΗΡ. ΤΗΛ. 2241070710 κ. ΚΑΚΑΚΙΟ ΠΕ55492

ΓΚΑΡΣΟΝΙΕΡΑ επιπλωμένη 1ου ορόφου (με ξεχωριστό υπν/τιο), ενοίκιο 170 ευρώ. Επίσης **STUDIO** μεγάλο, επιπλωμένο, ενοίκιο 150 ευρώ. Και τα δύο βρίσκονται στο 6ο χλμ. Ρόδου - Καλλιθέας (αποκλείονται αλλοδαποί). Επίσης ενοικιάζεται 500 τ.μ. **ΑΠΟΘΗΚΗ** στην ίδια περιοχή, ενοίκιο 300 ευρώ. Πληρ. τηλ. 22410-28838 (10-1 το πρωί εκτός Σαβ/κου). AE55349

STUDIOS και μικρά διαμερίσματα 50τ.μ. στην Κρεμαστή, σε ήσυχη περιοχή. Είναι επιπλωμένα με πολυκουζινάκι, ντουζ, w.c., ζεστό νερό, μπαλκόνια, κήπο με γκαζόν, πάρκιν. Τιμές: studios 140 ευρώ, διαμερίσματα 230 ευρώ. Πληρ. τηλ. 6937606824, 22410 48038, 22410 95487 και φαξ 2241095695. AE55461

ΕΝΟΙΚΙΑΖΟΝΤΑΙ: α) **STUDIOS** επί της λεωφόρου στ' Αφάντου απέναντι από το Υπερμάρκετ Παναγιωτάς για απεριόριστο χρόνο, β) **ΔΙΑΜΕΡΙΣΜΑ** τεσσάρι επί της Εθν. Αντιστάσεως 67, γ) **ΑΠΟΘΗΚΗ** 220 τ.μ. επί της Εθν. Αντιστάσεως 67. Πληρ. τηλ. 2241036504 AE55399

ΔΙΑΜΕΡΙΣΜΑΤΑ των 40 τ.μ. πλήρως επιπλωμένα κατάλληλα για στρατιωτικούς, φοιτητές, εκπαιδευτικούς, έναντι MIRAMARE για όλο το έτος. Πληρ. τηλ. 6977656668, 2241075662 AE55495

ΔΙΑΜΕΡΙΣΜΑ 95 τ.μ. στην Στοκχόλμης. Πληρ. τηλ. 2241063201 AE55538

ΜΙΚΡΟ ΜΑΓΑΖΑΚΙ στην πλατεία Ιαλυσού, απέναντι από την εκκλησία, κατάλληλο και για περίπτερο. Πληρ. τηλ. 22410-95137AE55346

ΔΙΑΜΕΡΙΣΜΑΤΑ ΕΠΙΠΛΩΜΕΝΑ ΓΙΑ ΤΗΝ ΧΕΙΜΕΡΙΝΗ ΠΕΡΙΟΔΟ ΠΛΗΡΩΣ ΕΞΟΠΛΙΣΜΕΝΑ ΕΝΤΟΣ ΠΟΛΕΩΣ, ΟΔΟΣ ΚΟΚΚΙΔΗ 4. ΠΛΗΡ. ΤΗΛ. 6979144213 ΠΕ55420

STUDIO επιπλωμένο, Καθοπούλη 60. Πληρ. τηλ. 2241029727, 2241025001. AE55313

ΓΚΑΡΣΟΝΙΕΡΑ επιπλωμένη, επί της Κ.Ν. Κωνσταντινίδη 7, περιοχή Ζέφυρος (πλησίον Εφορίας). Πληρ. τηλ. 22410-20560, 24527 AE55125

ΔΙΑΜΕΡΙΣΜΑ, 2 ΔΩΜΑΤΙΩΝ, 40 Τ.Μ. ΚΑΙ ΓΚΑΡΣΟΝΙΕΡΑ 25 Τ.Μ. ΠΛΗΡΩΣ ΕΞΟΠΛΙΣΜΕΝΑ ΜΕ TV, ΔΙΠΟΡΤΟ ΨΥΓΕΙΟ, ΗΛΙΑΚΟ, ΘΕΡΜΟΣΙΦΩΝΟ, ΗΛΕΚΤΡΙΚΑ ΚΑΛΟΡΙΦΕΡ, ΑΕΡΟΘΕΡΜΑ, ΦΟΥΡΝΑΚΙ ΜΕ ΔΥΟ ΕΣΤΙΕΣ, ΑΠΟΡΡΟΦΗΤΗΡΑ, ΧΡΗΜΑΤΟΚΙΒΩΤΙΟ, ΕΓΚΑΤΑΣΤΑΣΗ ΓΙΑ ΠΛΥΝΤΗΡΙΟ ΡΟΥΧΩΝ, ΒΕΡΑΝΤΑ 12 Τ.Μ., ΑΝΕΤΟΣ ΧΩΡΟΣ ΠΑΡΚΑΡΙΣΜΑΤΟΣ, ΜΟΝΩΜΕΝΗ ΟΡΟΦΗ ΚΑΙ ΑΛΛΕΣ ΠΑΡΟΧΕΣ. ΤΗΛΕΦΩΝΟ ΚΑΙ ΤΗΛΕΦΩΝΗΤΗΣ 22410 96742, ΚΙΝΗΤΟ 6934713450. ΤΟ ΔΙΑΜΕΡΙΣΜΑ ΚΑΙ Η ΓΚΑΡΣΟΝΙΕΡΑ ΕΥΡΙΣΚΟΝΤΑΙ ΣΤΗΝ ΚΡΕΜΑΣΤΗ. ΠΕ55277

ΕΝΟΙΚΙΑΖΕΤΑΙ: 1) ΚΑΤΑΣΤΗΜΑ ΕΜΒΑΔΟΥ 135 Τ.Μ., ΔΥΝΑΜΕΝΟ ΝΑ ΕΠΕΚΤΑΘΕΙ, ΚΑΤΑ 70 Τ.Μ. ΚΑΙ 2) ΓΚΑΡΣΟΝΙΕΡΑ, ΣΤΗ ΡΟΔΟ ΚΑΙ ΣΤΗΝ ΟΔΟ ΓΡΙΒΑ. ΠΛΗΡ.: ΚΙΝΗΤΟ: 6937071451 ΠΕ55265

ΓΚΑΡΣΟΝΙΕΡΑ, επιπλωμένη στην Ιαλυσό, επί της οδού Αναστασίου Βρόντη 3. Απέναντι από το 1ο Δημοτικό Σχολείο. Πληρ. τηλ. 2241091796 και 76335. AE55272

ΕΝΟΙΚΙΑΖΟΝΤΑΙ ΔΙΑΜΕΡΙΣΜΑΤΑΚΙΑ ΜΙΚΡΑ ΕΠΙΠΛΩΜΕΝΑ (40 Τ.Μ.) ΣΤΟ ΠΑΡΑΔΕΙΣΙ, ΛΕΩΦ. ΔΗΜΟΚΡΑΤΙΑΣ 136, ΠΟΛΥΤΕΛΗ, ΔΙΑΜΠΕΡΗ, ΜΕ ΔΙΠΛΕΣ ΒΕΡΑΝΤΕΣ, ΩΡΑΙΑ ΘΕΑ, ΗΛΙΑΚΟΥΣ, ΣΕ ΚΗΠΟ 400 ΜΕΤΡΩΝ, ΑΝΕΤΟ PARKING, ΚΙΟΣΚΙ. ΠΡΟΤΙΜΟΥΝΤΑΙ ΣΤΡΑΤΙΩΤΙΚΟΙ-ΕΚΠΑΙΔΕΥΤΙΚΟΙ-ΔΗΜΟΣΙΟΙ ΥΠΑΛΛΗΛΟΙ. ΠΛΗΡ. ΤΗΛ. 22410 81175 ΚΑΙ 6934016503. ΠΕ55271

ΜΟΝΟΚΑΤΟΙΚΙΑ στη Κρεμαστή επί της Λεωφ. Ελευθερίας πλήρως επιπλωμένη. Πληρ. τηλ. 22410 92464 από 16.00-20.00 ή στο 6944630594. AE55231

ΔΙΑΜΕΡΙΣΜΑ επιπλωμένο λούξ στην Παπαλουκά 27. Ενοίκιο 700 ευρώ. Πληρ. Σάβ. Βογιατζής, τηλ. 22410 24097. AE55205

ΟΙΚΙΑ κοντά στο Στάδιο, επιπλωμένη, με 2 υπνοδωμάτια. Πληρ.τηλ. 6946544664. AE55204

ΓΚΑΡΣΟΝΙΕΡΑ επιπλωμένη με πάρκιν στη Φώτη Κόντογλου (κτήματα Καζούλη)- Λεωφόρος Καλλιθέας στο Super market Βερόπουλου. Πληρ. τηλ. 22410 61790. AE55214

ΔΙΑΜΕΡΙΣΜΑ ισόγειο στα Κοσκινού με πανοραμική θέα, 110 τ.μ. αποτελούμενο από 3 υπνοδωμάτια-1 μπάνιο- πλυσταριό ή αποθήκη-σαλόνι/κουζίνα ενιαίος χώρος με τζάκι. Πρόσφατα ανακαινισμένο. Ενοίκιο 400 ευρώ. Πληρ. τηλ. 22410 32112. AE55213

ΔΙΑΜΕΡΙΣΜΑ δυάρι στην οδό Αντ/ρχου Βολονάκη 17. Πληρ. τηλ. (22410)94377, 36975, κιν. 6945329314 AE55529

ΣΑΡΙ διαμέρισμα, ευρύχωρο, 110 τ.μ., α' όροφος, αποτελούμενο από 2 υπνοδωμάτια, καθιστικό, σαλοτραπεζαρία, μεγάλη κουζίνα, W.C., με κλιματισμό, θέρμανση/ψύξη, ηλιακό θερμοσίφωνα στην Ιαλυσό. Πληρ. τηλ. 6942553147 και 22410 94356. AE55063

ΕΝΟΙΚΙΑΖΟΝΤΑΙ ΚΑΙΝΟΥΡΓΙΑ ΔΙΑΜΕΡΙΣΜΑΤΑ ΕΠΙΠΛΩΜΕΝΑ ΣΤΗΝ ΙΞΙΑ ΜΕ ΠΙΣΙΝΑ ΚΑΙ ΚΗΠΟ. ΑΣΑΝΣΕΡ, ΘΕΡΜΑΝΣΗ, ΑΠΟΤΕΛΕΙΤΑΙ ΑΠΟ ΥΠΝΟΔΩΜΑΤΙΟ, ΣΑΛΟΝΙΚΟΥΖΙΝΑ ΕΝΙΑΙΟ, ΕΝΟΙΚΙΟ 300 ΕΥΡΩ ΤΟ ΜΗΝΑ ΧΩΡΙΣ ΕΠΙΒΑΡΥΝΣΗ ΗΛΕΚΤΡΙΚΟΥ ΚΑΙ ΝΕΡΟΥ. ΠΛΗΡ. ΤΗΛ. 2241096388, ΩΡΕΣ 08.00-11.00, 6947221389. ΠΕ55747

ΑΠΟΘΗΚΕΣ ΣΤΗΝ ΙΑΛΥΣΟ, ΕΝΟΙΚΙΑΖΟΝΤΑΙ 1) ΑΠΟΘΗΚΕΥΤΙΚΟΙ ΧΩΡΟΙ ΑΠΟ 100 ΕΩΣ 2000 Τ.Μ. ΚΑΙ ΥΨΟΣ 8 Μ. ΑΣΦΑΛΕΙΣ ΜΕ ΜΕΓΑΛΟΥΣ ΧΩΡΟΥΣ ΔΙΑΚΙΝΗΣΗΣ ΦΟΡΤΩΣΗΣ ΚΑΙ ΕΚΦΟΡΤΩΣΗΣ ΠΡΟΪΟΝΤΩΝ, 2) ΥΠΑΙΘΡΙΟΙ ΧΩΡΟΙ ΠΕΡΙΦΡΑΓΜΕΝΟΙ, ΑΣΦΑΛΕΙΣ, ΚΑΤΑΛΛΗΛΟΙ ΓΙΑ ΑΠΟΘΗΚΕΥΣΗ ΠΡΟΪΟΝΤΩΝ ΣΕ ΠΑΛΕΤΕΣ. ΠΛΗΡ. ΤΗΛ. (22410)38400 ΑΠΟ ΔΕΥΤΕΡΑ ΕΩΣ ΠΑΡΑΣΚΕΥΗ 08.00-15.00 κ. ΓΙΩΤΑ ΧΠΕ1912

ΕΝΟΙΚΙΑΖΕΤΑΙ 3άρι 105 τ.μ. επιπλωμένο επί της οδού Πατρ. Αθηναγόρα περιοχή Αγίου Γεωργίου Ανω, εξαιρούνται αλλοδαποί. Πληρ. τηλ. 22410 32450, κιν. 6942424884. AE55054

STUDIO μεγάλο, επιπλωμένο, με δική του τουαλέτα, κουζίνα, ψυγείο, ηλιακούς θερμοσίφωνες, μέσα σε κήπο και φανταστική θέα στα Κοσκινού. Πληρ. τηλ. 22410-60235 AE55101

ΔΙΑΜΕΡΙΣΜΑ επιπλωμένο δύο υπνοδωματίων, μεγάλο σαλόνι και μεγάλη κουζίνα με αυλή και πάρκιν. Πληρ. τηλ. 22460-91216 και 2241078221. AE54946

ΖΗΤΕΙΤΑΙ ΣΥΝΕΤΑΙΡΟΣ Ή ΕΝΟΙΚΙΑΖΕΤΑΙ ΚΑΤΑΣΤΗΜΑ

εστιατόριο - bar - πιτσαρία στο Φαληράκι
σε κεντρικό σημείο 100 μ. από την παραλία
με 150 καθίσματα, 300 τ.μ.
Πληρ. τηλ. 6934963202

ΠΩΛΕΙΤΑΙ ΜΟΝΟΚΑΤΟΙΚΙΑ (VILLA)

Από τον ιδιοκτήτη, 1000 τ.μ. οικοπ., 120 τ.μ. ΟΙΚΙΑ
Πληρ. τηλ. 22410 94163 και 75667

ΛΟΓΩ ΜΕΤΕΓΚΑΤΑΣΤΑΣΗΣ ΠΩΛΕΙΤΑΙ

η επιχείρηση της γνωστής **ΤΑΒΕΡΝΑΣ "ΣΑΚΗΣ"**
Πληρ. τηλ. 22410 35626-22410-21537

ΚΤΗΜΑΤΟΜΕΣΙΤΙΚΟ ΓΡΑΦΕΙΟ ΖΑΦΕΙΡΗΣ Μ. ΚΑΡΑΓΙΑΝΝΗΣ Δ. Ο.Ε.

Πωλήσεις ακινήτων. Τηλ. (2241060380-60381)
18.00-21.00 μ.μ. Δευτέρα-Παρασκευή
e-mail: zaf.kar@panafonet.gr

- 20.383 τ.μ. Αγροτεμάχιο (πανοραμική θέα) 500 μ. από τον οικισμό Θολού
- 4.770 τ.μ. } Αγροτεμάχια συνοριακών μερίδων
- 2.348 τ.μ. } (150 μ.) Από την Λεωφόρο)
- 11.520 τ.μ. Αγρομετάχιο (Αφάντου)
- 5.080 τ.μ. (1/2) Αγροτεμάχιο (Αφάντου) με ελαιόδεντρα
- 10.200 τ.μ. Αγροτεμάχιο με πανοραμική θέα (Κοϊύμπια)
- 840 τ.μ. Αγροτεμάχιο (Αφάντου)
- 4.969 τ.μ. Αγροτεμάχιο περιοχή Κοϊυμπίων
- 22.400 τ.μ. Αγροτεμάχιο (με 200 ελαιόδεντρα) περιοχή Ψίνθου
- 19.840 τ.μ. αγροτεμάχιο με πανοραμική θέα (Ψίνθο)
- 5.800 τ.μ. (περιοχή ΤΡΑΠΕΖΙΑ)
- 22.400 τ.μ. Οικόπεδο επί της Λεωφόρου Ρόδου-Λίνδου, με υπό κατασκευή ξενοδοχειακή μονάδα (Α' κατηγορίας) σε μπετά
- 1.250 τ.μ. Οικόπεδο εντός οικισμού, με πανοραμική θέα
- 105 τ.μ. Κατοικία σε μπετά εντός οικισμού Αφάντου
- 80 τ.μ. Μονοκατοικία εντός οικισμού Αφάντου)
- 50 τ.μ. Μονοκατοικία εντός οικισμού Αφάντου
- 50 τ.μ. Μονοκατοικία εντός οικισμού Αφάντου

ΠΩΛΗΣΕΙΣ

- **ΠΩΛΕΙΤΑΙ ΔΙΑΜΕΡΙΣΜΑ** στην Ανάληψη 82 τ.μ.
- **ΠΩΛΟΥΝΤΑΙ ΟΙΚΟΠΕΔΑ** στην Παστίδα 1000 τ.μ. ή 500 τ.μ. ή 250 τ.μ.
- **ΠΩΛΕΙΤΑΙ ΜΕΖΟΝΕΤΑ** στα Τριάντα 120 τ.μ.
- **ΠΩΛΕΙΤΑΙ ΜΕΖΟΝΕΤΑ** στο Ροδίνι 110 τ.μ.
- **ΠΩΛΟΥΝΤΑΙ ΔΙΑΜΕΡΙΣΜΑΤΑ** στου Κόβα

Πληρ. τηλ. 2241078766, 2241021884, 6942408624

ΚΤΗΜΑΤΟΜΕΣΙΤΙΚΟ ΓΡΑΦΕΙΟ
ΝΙΚΟΣ ΑΣΒΕΣΤΗΣ - ΓΙΑΝΝΗΣ ΚΩΤΗΣ

ΠΩΛΗΣΕΙΣ ΔΙΑΜ/ΣΜΑΤΩΝ-ΟΙΚΟΠΕΔΩΝ
Αγίου Ιωάννου 46 • τηλ. 22410 32809
6942695467- 6947848288

• ΤΡΙΑΝΤΑ

Πωλείται διαμέρισμα 100 τ.μ., 4άρι 1ου ορόφου, lux κατασκευής, σε προσιτή τιμή. Γίνονται ευκολίες πληρωμής, δάνεια δεκτά.

Πωλείται διαμέρισμα 87 τ.μ., 3άρι 1ου ορόφου, lux κατασκευής, σε προσιτή τιμή.

Πωλείται διαμέρισμα 87 τ.μ., 3άρι 1ου ορόφου, lux κατασκευής, σε προσιτή τιμή.

Πωλείται μεζονέτα με μεγάλες αυλές, 192 τ.μ., lux κατασκευής, σε τιμή ευκαιρίας.

Γίνονται ευκολίες πληρωμής, δάνεια δεκτά.

• ΡΟΔΟΣ

Πωλείται διαμέρισμα 87 τ.μ., 3άρι, πλησίον Καμείρου. Διαθέτει θέση στάθμευσης. Γίνονται ευκολίες πληρωμής, δάνεια δεκτά .

Πωλείται διαμέρισμα 110 τ.μ., 4άρι, πλησίον, Καμείρου. Διαθέτει θέση στάθμευσης. Γίνονται ευκολίες πληρωμής, δάνεια δεκτά.

Πωλείται διαμέρισμα 50 τ.μ., 2άρι, πλησίον Καμείρου. Διαθέτει θέση στάθμευσης. Γίνονται ευκολίες πληρωμής, δάνεια δεκτά.

Επί της Βενετοκλέων πωλείται διαμέρισμα 97 τ.μ., 3άρι, σε πολύ καλή τιμή. Γίνονται ευκολίες πληρωμής, δάνεια δεκτά.

Επί της Πτολεμαίων πωλείται διαμέρισμα 120 τ.μ., 4άρι, με αποκλειστική χρήση αυλής. lux κατασκευής, σε προσιτή τιμή. Γίνονται ευκολίες πληρωμής, δάνεια δεκτά.

Επί της Τσαλδάρη πωλείται διαμέρισμα 87 τ.μ., 3άρι. Τιμή 75.000 ευρώ (25.000.000). Δάνεια δεκτά.

Στην περιοχή Νέο Ροδίνι πωλείται 55 τ.μ., 2άρι, σε πολύ καλή τιμή. Γίνονται ευκολίες πληρωμής, δάνεια δεκτά.

• ΚΟΣΚΙΝΟΥ

Πωλείται μεζονέτα 145 τ.μ. με 100 τ.μ. οικόπεδο σε προσιτή τιμή. Γίνονται ευκολίες πληρωμής, δάνεια δεκτά.

ΠΡΑΓΜΑΤΙ.... ΠΡΑΓΜΑΤΙΚΕΣ ΕΥΚΑΙΡΙΕΣ ΠΩΛΟΥΝΤΑΙ

1) Λεωφόρος Ρόδου-Λίνδου 4.000 τ.μ. με 600 τ.μ. οικοδομή δυνατότης νέας αναλόγως χρήσεως και ο Σ.Δ. (πολυκατάστημα-Έκθεση αυτοκινήτων-Τράπεζα και όχι μόνο)
2) Λεωφόρος Ρόδου-Λίνδου 47.000 τ.μ. 250 μ. από την Λεωφ. 10ο χιλομ.
3) 3.000 τ.μ. Λεωφόρος Ιαλυσού-Κρεμαστής ποικίλης εκμετάλλευσης.
Πληροφορίες τηλ. 22410 32885-32886, κιν. 6977570505
ΝΙΚΟΣ ΧΑΤΖΗΔΙΑΚΟΣ, Κτηματομεσίτης

ΝΙΚΟΣ ΧΑΤΖΗΔΙΑΚΟΣ ΚΤΗΜΑΤΟΜΕΣΙΤΙΚΟ ΓΡΑΦΕΙΟ

Κων. Υδραίου και Στ. Κωτιάδη
Τηλ. 22410 32885-32886 κιν. 6977570105

ΠΩΛΗΣΕΙΣ ΑΚΙΝΗΤΩΝ

1) 85 τ.μ. διαμ/σμα Εργ. Αθηνάς μετ/σμένο
2) 80 τ.μ. διαμ/σμα Ανάληψη νέο ετοιμοπαράδοτο
3) 80 τ.μ. οικία Κοσκινού (στο χωριό)
4) 65 τ.μ. οικία Ελεούσα σε 2.500 τ.μ. γης
5) 90 τ.μ. οικία Καλυθιές (Καμάρα)
6) 110 τ.μ. διαμ/σμα Ανάληψη
7) 80 τ.μ. διαμ/σμα Καναδά μετ/σμένο
8) 60 τ.μ. διαμ/σμα Κων/λεως
9) 6.000 τ.μ. Φαληράκι
10) 7.000 τ.μ. Φαληράκι (πανοραμικό)
11) 5.400 τ.μ. Κιοτάρι ευκαιρία
12) 12.500 τ.μ. περιοχή Αντ. Κουΐν
13) 5.850 τ.μ. 300 μ. από Κυριαζή προς Καλυθιές
14) 1.600 τ.μ. Τραγανού-με άδεια οικοδομής
15) 2.500 τ.μ. αγρ/χιο Καλυθιές με 20 ελαιοδ/ρα
16) 7.800 τ.μ. παραλιακό και εφαπτόμενο στην Λεωφόρο Γενναδίου
17) 4.150+7.000+17.000 τ.μ. Λαχανιά
18) 20.000 τ.μ. Κιοτάρι
19) 4.360 τ.μ. με μπετά 208+208 τ.μ. πρόποδες Φιλερήμου θέα Κρεμαστή-Παστίδα

ΕΝΟΙΚΙΑΣΕΙΣ

1) 70 τ.μ. κατ/μα Φαληράκι κεντρικό
2) 50 τ.μ. κατ/μα Φαληράκι κεντρικότατο
3) 40 τ.μ. κατ/μα Φαληράκι κεντρικότατο
4) 4.500 τ.μ. με 3 κατ/τα των 70 τ.μ. κεντρικότατο
5) 2.700 τ.μ. με 265 τ.μ. σε μπετά-Ξενοδοχειακή περιοχή Ιαλυσού
6) 5.000 τ.μ. με 1.500 τ.μ. και 150 τ.μ. πατάρι συν 650 τ.μ. υπόγειο-Ασγούρου παλαιά Εθνική οδό
7) 4Χ35 τ.μ. δίχωρα επιπλωμένα-Ιαλυσός

Αναλαμβάνουμε πώληση-ενοικίαση παντός ακινήτου σας. Επίσης αντιπαροχές και μελέτες με συνεργάτες έμπειρους σωστούς και αξιόλογους. Στην διάθεσή σας για κάθε πληροφορία-ενημέρωσή σας.

ΕΝΟΙΚΙΑΣΕΙΣ

συνέχεια από την προηγούμενη

ΔΙΑΜΕΡΙΣΜΑΤΑ, στην Κρεμαστή κοντά στα σχολεία και στη θάλασσα, μεγάλα, καινούργια, πλήρως επιπλωμένα, δυάρια και στούντιος, με θέα στη θάλασσα. Ιδιόκτητο πάρκιν και κήπο. Έχουν ατομικές μεγάλες βεράντες, εντ/νες ντουλάπες, πολλά ντουλάπια. Με διπλά τζάμια και ρολλά χωρίς κοινόχρηστα. Πληρ. τηλ. 22410 94822 και 6946671053.
AE55665

ΔΙΑΜΕΡΙΣΜΑΤΑ των 50 τ.μ. ή 70 τ.μ. καινούργια (2 υπνοδωμάτια, σαλόνι, κουζίνα, ενιαίος χώρος - WC) στον Αρχάγελο, κατάλληλα για εκπαιδευτικούς - στρατιωτικούς για όλο το χρόνο. Πληρ. τηλ. 6974019076
ΧΑΕ109

ΧΩΡΟΙ ΑΠΟΘΗΚΕΥΣΗΣ ΕΝΟΙΚΙΑΖΟΝΤΑΙ ΠΕΡΙΦΡΑΓΜΕΝΟΙ, ΑΣΦΑΛΕΙΣ, ΥΠΑΙΘΡΙΟΙ, ΗΜΙΥΠΑΙΘΡΙΟΙ, ΚΑΙ ΚΛΕΙΣΤΟΙ ΚΑΤΑΛΛΗΛΟΙ ΓΙΑ ΑΠΟΘΗΚΕΥΣΗ ΕΝΟΙΚΙΑΖΟΜΕΝΩΝ ΑΥΤΟΚΙΝΗΤΩΝ ΚΑΙ ΠΟΥΛΜΑΝ. ΠΛΗΡ. ΤΗΛ. (22410)38400 ΩΡΕΣ 08.00-15.00 κ. ΓΙΩΤΑ ΧΠΕ1913

ΓΚΑΡΣΟΝΙΕΡΕΣ πλήρως εξοπλισμένες, κοντά στο Πανεπιστήμιο Αιγαίου (Σοφούλη 101β). Πληρ. τηλ. 6944500966 (10 π.μ. - 12 μ.μ.), 22410-64040 AE55138

ΔΙΑΜΕΡΙΣΜΑ επί της λεωφόρου Ηρακλειδών 105 τ.μ. 3 υπνοδωμάτια, σαλόνι, βοηθητικοί χώροι. Πληρ. τηλ. 6944787351, 2241095377 AE54655

ΕΝΟΙΚΙΑΖΟΝΤΑΙ ΔΙΧΩΡΑ ΕΠΙΠΛΩΜΕΝΑ ΔΙΑΜΕΡΙΣΜΑΤΑ 50 Τ.Μ. ΣΤΗΝ ΠΕΡΙΟΧΗ ΤΗΣ ΙΞΙΑΣ, ΜΕ ΧΩΡΟ ΣΤΑΘΜΕΥΣΗΣ, ΚΗΠΟ, ΠΙΣΙΝΑ, ΘΕΡΜΑΝΣΗ ΚΑΙ ΖΕΣΤΟ ΝΕΡΟ, ΙΔΑΝΙΚΑ ΓΙΑ ΕΚΠΑΙΔΕΥΤΙΚΟΥΣ, ΓΙΑΤΡΟΥΣ, ΣΤΡΑΤΙΩΤΙΚΟΥΣ. ΠΛΗΡ. ΤΗΛ. 2241093172, ΚΙΝ. 6944658034 www.eleonas.net
ΧΠΕ017

ΤΟΥΟΤΑ

Η ΞΕΝΑΚΗΣ α.ε.β.ε.

η οποία πρόκειται να ενταχθεί στο Επίσημο Δίκτυο της ΤΟΥΟΤΑ Ελλάς

ζητά να προσλάβει

1. **Δυο (2) Μηχανικούς**, απόφοιτους Τεχνικής Σχολής με εμπειρία, τουλάχιστον, 5 χρόνια σε ανάλογη θέση. Και
2. **Υπεύθυνο Τμήματος Ανταλλακτικών** με γνώσεις Ηλεκτρονικών Υπολογιστών. Τυχόν εμπειρία σε ανάλογη θέση θα ληφθεί σοβαρά υπ' όψιν.

Οι ενδιαφερόμενοι παρακαλούνται να ζητήσουν πληροφορίες από την κα. Τζαμουράνη στο τηλέφωνο 2241062211

ΤΟΥΟΤΑ

Η ΞΕΝΑΚΗΣ α.ε.β.ε.

η οποία πρόκειται να ενταχθεί στο Επίσημο Δίκτυο της ΤΟΥΟΤΑ Ελλάς

ζητά να προσλάβει

νέο και δυναμικό στέλεχος για τη θέση:

ΠΡΟΪΣΤΑΜΕΝΟΣ ΣΥΝΕΡΓΕΙΟΥ / ΤΕΧΝΙΚΟΣ ΣΥΜΒΟΥΛΟΣ (TSA)

Ο κάτοχος θα έχει την ευθύνη του συντονισμού, προγραμματισμού και αποδοτικότητας των εργασιών του συνεργείου, καθώς και της εφαρμογής προγραμμάτων εξυπηρέτησης πελατών. Ο ιδανικός υποψήφιος ηλικίας μέχρι 35 ετών, θα πρέπει να διαθέτει πτυχίο τεχνικής Σχολής ή ανώτερο, 5ετή εμπειρία στον κλάδο του αυτοκινήτου, πολύ καλή γνώση τεχνολογίας αυτοκινήτου και σύγχρονου management, ικανότητες οργάνωσης, επικοινωνίας, διαπραγμάτευσης, δυνατότητα απόδοσης κάτω από πίεση, ευελιξία & ομαδικότητα. Γνώσεις προϋπολογισμού και μάρκετινγκ θεωρούνται επιπρόσθετα προσόντα. Η πολύ καλή γνώση Αγγλικών και χρήση ηλεκτρονικών υπολογιστών είναι επίσης απαραίτητα.

Προσφέρουμε ένα ανταγωνιστικό πακέτο αποδοχών, συνεχή εκπαίδευση & ευκαιρίες εξέλιξης σε μία δυναμική εταιρεία. Θα τηρηθεί απόλυτη εχεμύθεια.

Οι ενδιαφερόμενοι παρακαλούνται να ζητήσουν πληροφορίες από την κα. Τζαμουράνη στο τηλέφωνο 2241062211

Η ΞΕΝΑΚΗΣ ΑΥΤΟΚΙΝΗΤΑ
ΕΞΟΥΣΙΟΔΟΤΗΜΕΝΟΣ ΕΜΠΟΡΟΣ KOSMOCAR Α.Ε.

ΖΗΤΕΙ

1. **Λογιστή** με προϋπηρεσία σε βιβλία τρίτης κατηγορίας.
2. **Μηχανικούς αυτοκινήτων** με προϋπηρεσία σε αυτ/τα VW-AUDI, τυχόν άδεια εξασκήσεως επαγγέλματος θα ληφθεί σοβαρά υπ' όψιν.
3. **Φανοποιούς - βαφείς**

Πληρ. τηλ. 2241061600

Ξενοδοχείο ΚΑΛΛΙΘΕΑ ΜΑΡΕ ΠΑΛΛΑΣ

ΖΗΤΟΥΝΤΑΙ

- **Υποδιευθυντής**
  Νέος ή νέα με ανάλογη προϋπηρεσία.
- **Υπάλληλος υποδοχής**
  Νέα με προϋπηρεσία τουλάχιστον 5 ετών με άριστη γνώση Αγγλικών-Γερμανικών-Γαλλικών
- **Σερβιτόροι - σερβιτόρες**
- **Βοηθοί σερβιτόρου.**

Πληρ. τηλ. 2241068720

Για αιτήσεις στο ξενοδοχείο από 09.00-13.00 καθημερινά

ΖΗΤΕΙΤΑΙ

Παρά της ΦΑΓΕ ΑΕ

ΟΔΗΓΟΣ - ΠΩΛΗΤΗΣ

Ηλικίας έως 28 ετών, δίπλωμα οδήγησης Γ' κατηγορίας. Προϋπηρεσία επιθυμητή όχι απαραιτήτως. Εργασία σταθερή όλο το χρόνο. Υψηλές αμοιβές - ποσοστά.

Πληρ. 7ο χλμ. Λεωφ. Ρόδου-Λίνδου, Σγουρού

Υπεύθυνος: Θεοδωρόπουλος Δημ. τηλ. 2241066665

ΖΗΤΕΙΤΑΙ

Από το εξειδικευμένο συνεργείο VW/AUDI Maliarakis motorsport

ΖΗΤΑ

τους παρακάτω για την στελέχωση του συνεργείου της:

- Μηχανικούς αυτοκινήτων με προϋπηρεσία σε VW/Audi
- Ηλεκτρολόγους αυτοκινήτων με προϋπηρεσία σε VW/Audi

Πληρ. τηλ. **22410 65290 fax 2241065295**
ή e-mail: maliarakis@yahoo.gr

Rodos Gold VOGIATZIS

Rodos Gold

ΖΗΤΕΙΤΑΙ

Από την RODOS GOLD VOGIATZIS

ΚΥΡΙΟΣ 30-40 ΕΤΩΝ ΓΙΑ ΤΗΝ ΘΕΣΗ ΤΟΥ

SALES MANAGER

Προσόντα: Πολύ καλή γνώση της γερμανικής-αγγλικής γλώσσας καθώς και μια τρίτη όπως Ιταλικά, Γαλλικά, Ισπανικά κ.τλ.
Επίσης, ευχάριστο παρουσιαστικό και ευχέρεια στις επαφές του με πελάτες.
Αμοιβή: Αναλόγως προσόντων.

Τηλ.: 22410 86670-3 κον Τάκη-Χάρη

ΖΗΤΕΙΤΑΙ

ΣΤΕΛΕΧΟΣ ΔΙΕΥΘΥΝΣΗΣ ΚΑΤΑΣΤΗΜΑΤΩΝ & ΑΝΟΡΩΠΙΝΟΥ ΔΥΝΑΜΙΚΟΥ

Προϋποθέσεις:

- Πτυχίο Ανώτερης Σχολής με σχετική κατεύθυνση
- Επιθυμητή εμπειρία 2-3 χρόνια σε αντίστοιχη θέση
- Ηλικία έως 30 ετών
- Καλή γνώση Αγγλικής γλώσσας
- Άριστη γνώση χειρισμού Η/Υ
- Άνεση στην επικοινωνία

Προσωπικές ικανότητες:

- Ομαδικό πνεύμα
- Συνεργάσιμη συμπεριφορά
- Υπευθυνότητα

Η Εταιρία προσφέρει:

- Άριστο περιβάλλον εργασίας
- Προοπτικές εξέλιξης

Οι ενδιαφερόμενοι παρακαλούνται να αποστείλουν το Βιογραφικό τους σημείωμα στη διεύθυνση: add@aias.gr

---

Εταιρία με εμπόριο Ηλεκτρολογικού Υλικού

ΖΗΤΑ

ΥΠΑΛΛΗΛΟ ΓΡΑΦΕΙΟΥ για γραμματειακή υποστήριξη. Γνώσεις Η/Υ (WORD, EXCEL, ΚΕΦΑΛΑΙΟ 4, ΑΓΓΛΙΚΑ LOWER).
Αποστείλατε σύντομο βιογραφικό σημείωμα στο **fax 2241070949**
Προϋπηρεσία επιθυμητή

ΞΕΝΟΔΟΧΕΙΟ RHODOS BEACH (BEACH HOTEL)

ΖΗΤΑ

- Υπεύθυνο κρατήσεων - Room Division με ανάλογη προϋπηρεσία
- Receptionist κοπέλες
- Σεφ κουζίνας
- Προϊσταμένη ορόφων
- Καμαριέρες
- Μπάρμαν
- Βοηθοί σερβιτόροι, κοπέλες
- Βοηθός σερβιτόρα για μπουφέ εστιατορίου
- Ταμπλίστρια για ημιαπασχόληση
- Super Market πωλήτριες
- Γκρουμ νεαροί

Πληρ. ΞΕΝΟΔΟΧΕΙΟ BELVEDERE
τηλ. 2241089000 πρωινές ώρες

Lindian Village deLuxe Hotel

Η ξενοδοχειακή μοναδα στην παραλία Λάρδου, ανακαινίζεται, επεκτείνεται και αναβαθμίζεται, σε πρότυπη μονάδα ***πολυτελείας*** *με πεντε θεματικά εστιατόρια, σουίτες με ιδιωτικές πισίνες, συνεδριακό κέντρο, κεντρο θαλασσοθεραπείας.*

Εάν θελετε να κανετε καριερα σε ξενοδοχειο πολυτελείας, εάν αξιζετε για κατι περισσοτερο, τοτε ελατε να συνεργαστουμε.

Ζητούμε για την σαιζόν 2004 συνεργάτες ξενογλωσσους, με ορεξη για προσεγμενη, ποιοτική δουλειά στα πλαίσια του διεθνούς ανταγωνισμού *να στελεχώσουν ολα τα τμηματα, σε ολες τις θέσεις.*

Περιμενουμε το βιογραφικό σας σημείωμα στο Τελεφαξ 22440 47360 ή με email : **alkal@lindian.gr** *ή αυτοπροσώπως στο ξενοδοχείο, καθημερινές από 08.30 – 14.30.*

ενοικιασεις

συνέχεια από την προηγούμενη

ΕΝΟΙΚΙΑΖΟΝΤΑΙ STUDIOS ΜΕ ΤΟ ΜΗΝΑ Ή ΜΕ ΤΗΝ ΗΜΕΡΑ ΠΛΗΡΩΣ ΕΠΙΠΛΩΜΕΝΑ ΜΕ ΠΟΛΥΚΟΥΖΙΝΑΚΙ, ΨΥΓΕΙΟ, ΝΤΟΥΣ, WC, ΤΗΛΕΦΩΝΟ, ΜΠΑΛΚΟΝΙ, ΖΕΣΤΟ ΝΕΡΟ ΕΠΙ 24ΩΡΟΥ ΒΑΣΕΩΣ ΣΤΗΝ ΠΙΟ ΗΣΥΧΗ ΠΕΡΙΟΧΗ ΤΗΣ ΠΟΛΗΣ ΡΟΔΟΥ (ΠΕΡΙΟΧΗ ΔΑΣΚΑΛΩΝ), ΟΔΟΣ ΜΑΝΩΛΗ ΠΑΠΑΜΑΝΩΛΗ ΑΡΙΘΜ. 12 ΚΑΘΕΤΟΣ ΕΠΙ ΤΗΣ ΣΤΕΛΙΟΥ ΚΩΤΙΑΔΗ. ΠΛΗΡ. ΤΗΛ. (22410)37244 ΧΠΕ283

πωλησεις-αγορες ακινητων & επιχειρησεων

ΠΩΛΕΙΤΑΙ ΔΙΑΤΗΡΗΤΕΟ ΠΛΗΡΩΣ ΑΝΑΚΑΙΝΙΣΜΕΝΟ 300 Τ.Μ. ΠΕΡΙΟΧΗ ΝΕΟΧΩΡΙΟΥ ΓΙΑ ΚΑΤΟΙΚΙΑ Ή ΕΠΑΓΓΕΛΜΑΤΙΚΗ ΣΤΕΓΗ. ΠΛΗΡ. ΤΗΛ. 6977000977 ΠΟ55713

ΔΙΑΜΕΡΙΣΜΑ ΤΕΣΣΑΡΙ 100 Τ.Μ. ΣΕ ΠΟΛΥ ΚΑΛΗ ΚΑΤΑΣΤΑΣΗ ΣΤΟ ΑΝΩ ΡΟΔΙΝΙ. ΤΙΜΗ 125.000 ΕΥΡΩ. ΠΛΗΡ. ΤΗΛ. 6947842170, 6944521867 ΠΟ55709

ΑΓΡΟΣ 2000 τ.μ. κοντά στο Μουσικό Γυμνάσιο άρτιο και οικοδομήσιμο σε ύψωμα με ωραία θέα. Πληρ. Εμμ. Κρανίδης τηλ. 2241027082, 6944347405 ΑΟ55725

ΟΙΚΟΠΕΔΟ 1800 τ.μ. με δύο παλιές κατοικίες στην θέση Νημποριός στην Σύμη. Απέχει 150 μέτρα από την θάλασσα. Διαθέτει πηγάδι με τρεχούμενο νερό. Τιμή πώλησης 200.000 ευρώ. Πληρ. τηλ. 2246071371, 6947844585 ΑΟ55722

ΔΙΑΜΕΡΙΣΜΑ 74 τ.μ. με δύο υπνοδωμάτια α' ορόφου στην οδό Βάλια Σεμερτζίδη κάθετος της Στ. Κωτιάδη τιμή 87.000 ευρώ. (29.645.250 δρχ.) Γίνονται δεκτά όλα τα δάνεια. Πληρ. τηλ. 2241028838, 10-1 το πρωί και 2241022943 ΑΟ55704

ΕΠΙΧΕΙΡΗΣΗ ΠΕΡΙΠΤΕΡΟΥ εν λειτουργία με όλο το εμπόρευμα. Τιμή λογική, ευκολίες πληρωμής. Πληρ. τηλ. 6978207758 ΑΟ55701

ΠΩΛΕΙΤΑΙ από ιδιοκτήτη επί της Αθηνών διαμέρισμα δύο (2) υπνοδωματίων, 82 τ.μ. στην τιμή 90.000 ευρώ. Πληρ. τηλ. 6948573277 ΑΟ55695

ΟΙΚΟΠΕΔΟ 800 τ.μ. στην οδό Ενόπλων Δυνάμεων. Πληρ. τηλ. 2241023403, 10.30 π.μ. έως 9 μ.μ. ΑΟ55671

ΜΕΤΡΗΤΑ Αγοράζουμε τοις μετρητοίς οποιαδήποτε ακίνητη περιουσία (σπίτια, ξενοδοχεία, καταστήματα, γη), περιοχής από Αφάντου-Ρόδο και Κρεμαστή-Ρόδο. Πληρ. τηλ. 6946612157 ΑΟ55687

ΜΕΤΑΧΕΙΡΙΣΜΕΝΑ ΔΙΑΜΕΡΙΣΜΑΤΑ α) 74 τ.μ. Πειραιώς ισόγειο 85.000 ευρώ, β) 75 τ.μ. ισόγειο Κένεντυ με αυλή 88.000 ευρώ, γ) Δενδρινού 80 τ.μ. 70.000 ευρώ, δ) 80 τ.μ. Αισχύνη (β' ορ.) 85.000 ευρώ, ε) 97 τ.μ. α' ορ. Μητρόπολη 103.000 ευρώ, στ) 116 τ.μ. (α' ορ.) Αγ. Αναργύρους 88.000 ευρώ, ζ) 203 τ.μ. (β' ορ.) Μήδεια 250.000 ευρώ. Πληρ. ΑΙΓΑΙΟΚΤΗΜΑΤΙΚΗ - ΒΑΖΟΥΚΟΥ ΡΕΝΑ τηλ. 2241022943, 2241028838, 6945466773 ΑΟ55663

ΠΩΛΟΥΝΤΑΙ α) 40 στρ. Πεύκους Λίνδου 470.000 ευρώ, β) 45 στρ. Γενάδι 338.000 ευρώ, γ) πάνω στο κύμα Πλημμύρι 28.280 τ.μ. τιμή 245.000 ευρώ. Πληρ. ΑΙΓΑΙΟΚΤΗΜΑΤΙΚΗ - ΒΑΖΟΥΚΟΥ ΡΕΝΑ τηλ. 2241022943, 2241028838, 6945466773 ΑΟ55664

ΜΟΝΟΚΑΤΟΙΚΙΕΣ Π. ΠΟΛΗ α) 70 τ.μ. διώροφη με αυλή περιοχή Ρολόι 82.170 ευρώ, β) 80 τ.μ. διώροφη με αυλή (και για επ/κή στέγη) περιοχή Ρολόι 132.000 ευρώ, γ) 150 τ.μ. (λειτουργεί ως πανσιόν) 103.000 ευρώ. Πληρ. ΑΙΓΑΙΟΚΤΗΜΑΤΙΚΗ - ΒΑΖΟΥΚΟΥ ΡΕΝΑ τηλ. 2241022943, 2241028838, 6945466773 ΑΟ55661

ΠΩΛΟΥΝΤΑΙ α) Μεζονέτα 174 τ.μ. με εξτρά γκαράζ 45 τμ. στην Ανάληψη τιμή 235.000 ευρώ, β) λουξ διαμέρισμα 185 τ.μ ρετιρέ Μιχ. Πετρίδη 245.000 ευρώ, γ) λουξ διαμέρισμα ρετιρέ καινούργιο 120 τ.μ. Δασκάλους 220.000 ευρώ, γ) καινούργια ετοιμοπαράδοτη μεζονέτα σε 2 στρ. οικόπεδο Καλλιθέα 250.000 ευρώ. Πληρ. ΑΙΓΑΙΟΚΤΗΜΑΤΙΚΗ - ΒΑΖΟΥΚΟΥ ΡΕΝΑ τηλ. 2241022943, 2241028838, 6945466773 ΑΟ55662

ΠΩΛΕΙΤΑΙ α) γκαρσονιέρα 35 τ.μ. 4ου ορόφου στην Ιαλυσό μόνο 30.000 ευρώ, β) 45 τμ. δυάρι κοντά στο στάδιο α' ορόφου 50.000 ευρώ, γ) καινούργιο δυάρι 50 τ.μ. β' ορ. περιοχή Αραπάκι 85.000 ευρώ. Πληρ. ΑΙΓΑΙΟΚΤΗΜΑΤΙΚΗ - ΒΑΖΟΥΚΟΥ ΡΕΝΑ τηλ. 2241022943, 2241028838, 6945466773 ΑΟ55660

ΠΩΛΕΙΤΑΙ από τον ιδιοκτήτη εντός Ρόδου 4άρι διαμέρισμα ευρύχωρο 100 τ.μ. α' όροφος με 3 υπνοδωμ., κλιματισμό, ηλιακό θερμοσίφωνα, κοντά στα σχολεία και στη θάλασσα, ελαφρώς μεταχειρισμένο, λόγω μετάθεσης. Οχι μεσίτες. Τιμή 105.650 ευρώ. Πληρ. τηλ. 6946637925, ώρες 10-12, π.μ. και 3-10 μ.μ. ΑΟ55627

ΚΑΤΑΣΤΗΜΑ 40 τ.μ. επί της οδού Σωκράτους στην Παλιά Πόλη. Πληρ. τηλ. 22410 27082-26476. ΑΟ55629

ΠΩΛΟΥΝΤΑΙ: 1) ΑΓΡΟΚΤΗΜΑ 4.500 τ.μ. σε ύψωμα με θέα κοντά στην επαρχιακή οδό Αεροδρομίου -Φαληράκι με νερό, τηλέφωνο, ρεύμα. 75.000 ευρώ, 2) ΟΙΚΟΠΕΔΟ εντός οικισμού Παστίδας 300 τ.μ. κοντά στην πλατεία κατάλληλο και για καταστήματα 45.000 ευρώ., 3) Τρία συνεχόμενα ΚΑΤΑΣΤΗΜΑΤΑ επί της Καποδιστρίου 70 των 80 τ.μ. 220.000 ευρώ. Πληρ. τηλ. 22410 47018, 6944182377. ΑΟ55628

ΟΙΚΟΠΕΔΟ 5 στρέμματα σε λόφο στη Θολό, με θέα τη θάλασσα. Πληρ. τηλ. 22410-81811, 22410-82317. ΑΟ55739

ΙΣΟΓΕΙΟ ΚΑΤΑΣΤΗΜΑ 30 τ.μ. επί της οδού Σωτήρος στην Ιξιά. Πληρ. τηλ. 22410 27082-26476. ΑΟ55633

ΠΩΛΟΥΝΤΑΙ στο χωριό Έμπωνα: α) οικόπεδο 320 τ.μ. εντός του χωριού στη θέση Αλώνια, β) οικόπεδο 360 τ.μ. στη θέση Τσιμπέρι, γ) ελαιώνας 4.200 τ.μ. στη θέση Κουνάρα, δ) αγροτεμάχιο 4.240 τ.μ. στη θέση Αι-Γιώργη. Πληρ. τηλ. 22410 23895 και 6944676003. κ. Πιπίνο. ΑΟ55644

ΜΟΝΟΚΑΤΟΙΚΙΕΣ των 170 τ.μ. στα μπετά στην συνοικία Κανδυλί-Δήμου Ιαλυσού. Πληρ. τηλ. 22410 27082-26476. ΑΟ55630

ΚΑΤΑΣΤΗΜΑ των 150 τ.μ. με υπόγειο, γωνιακό σε πολύ καλό εμπορικό δρόμο. Πληροφορίες μόνον προσωπικά στο τηλ. 22410 27082-26476 κ. Εμμ. Κρανίδη. ΑΟ55631

ΜΟΝΟΧΩΡΟ (ΥΠΟΓΕΙΟ) 2άρι επί της οδού Σωτήρος. Πληρ. 22410-27082-26476. ΑΟ55634

ΑΓΡΟΣ 5.500 τ.μ. στο Κανδυλί. Πληρ. τηλ. 22410 27082-26476. ΑΟ55635

ΕΠΙΧΕΙΡΗΣΗ ΣΤΟ ΚΕΝΤΡΟ ΠΟΛΕΩΣ ΡΟΔΟΥ, ΜΕ ΑΠΟΚΛΕΙΣΤΙΚΟΤΗΤΑ ΣΤΑ ΕΙΔΗ ΠΟΥ ΕΜΠΟΡΕΥΕΤΑΙ. ΠΛΗΡ. ΜΟΝΟ ΜΕ ΡΑΝΤΕΒΟΥ ΣΤΟ ΤΗΛ. 2241022164 ΩΡΕΣ ΚΑΤΑΣΤΗΜΑΤΩΝ ΠΟ55473

ΔΙΑΜΕΡΙΣΜΑ δυάρι α' ορόφου κατάλληλο και για επαγγελματική στέγη, Κολοκοτρώνη 63. Πληρ. τηλ. 2241028368, κιν. 6944421492 ΑΟ55615

ΟΙΚΟΠΕΔΟ στους Πεύκους Λίνδου με μοναδική πανοραμική θέα 4.200 τ.μ. προς 28 ευρώ το τ.μ. μετρητοίς, μόνο σοβαρές προτάσεις. Πληρ. τηλ. 6936118173 ΑΟ55605

ΔΙΑΜΕΡΙΣΜΑ στο χωριό Παραδείσι α' όροφος 80 τ.μ. σε άριστη κατάσταση ή ενοικιάζεται. Πληρ. τηλ. 2241042362 ΑΟ55574

ΔΙΑΜΕΡΙΣΜΑ καινούργιο 95 τ.μ. α' ορόφου ετοιμοπαράδοτο με 3 υπνοδωμάτια, θέρμανση, κεντρική, ασανσέρ, τιμή (47.000.000 δρχ.) - 138.000 ευρώ. Δάνεια δεκτά. Πληρ. ΑΙΓΑΙΟΚΤΗΜΑΤΙΚΗ Βαζούκου Ρένα τηλ. 2241022943, 2241028838-6945466773 ΑΟ55543

ΠΩΛΟΥΝΤΑΙ από ιδιώτη στην περιοχή Ιξιάς μέσα σε πράσινο μεζονέτες σε μπετά των 240 τ.μ. στην τιμή των 130.000 ευρώ. Πληρ. τηλ. (22410)95148, 91617 ΑΟ55526

Η εταιρεία OMNISYS TECHNOLOGIES ΕΠΕ

ΖΗΤΑΕΙ

- **Τεχνικό Ηλεκτρονικών Υπολογιστών** (Hardware-software) με γνώσεις στα δίκτυα και των προγραμμάτων της Singular, κάτοχος διπλώματος οδήγησης αυτοκινήτου
- **Τεχνικό - ηλεκτρονικό** για την στελέχωση του τμήματος των φωτοτυπικών και ταμειακών μηχανών, κάτοχος διπλώματος οδήγησης αυτοκινήτου
- **Δεσποινίς ή κυρία** με άριστη γνώση Η/Υ (Word-Excel) λογιστικές γνώσεις κατά προτίμηση του προγράμματος Eurofasma Εμπορικό - Γενική Λογιστική

Αποστείλατε βιογραφικό στο fax 2241033106
ή στο e-mail: omnisys@otenet.gr

ΖΗΤΕΙΤΑΙ

ΠΩΛΗΤΗΣ - ΠΩΛΗΤΡΙΑ

Προϋποθέσεις:
- Επιθυμητή εμπειρία 2-3 ετών σε πωλήσεις
- Γνώση χειρισμού Η/Υ
- Άνεση στην επικοινωνία
- Προσήλωση σε ανάγκες πελατών
- Δίπλωμα αυτοκινήτου-μοτοποδηλάτου

Οι ενδιαφερόμενοι παρακαλούνται να αποστείλουν το βιογραφικό τους σημείωμα στη διεύθυνση: **add@aias.gr**

Η 3Τ Α.Ε.Β.Ε. (ΤΟΥΟΤΑ ΡΟΔΟΥ) ζητεί

ΤΕΧΝΙΚΟ ΣΥΜΒΟΥΛΟ

Οι ενδιαφερόμενοι θα πρέπει να έχουν:

α) Βασικές μηχανικές γνώσεις αυτ/των.

β) Εξαίρετους τρόπους επικοινωνίας

γ) Στρατιωτικές υποχρεώσεις εκπληρωμένες.

Προϋπηρεσία θα ληφθεί υπόψη εφόσον υπάρχει.

Για περισσότερες **πληρ. τηλ. 2241068000 κο Τζιώρα Μιχαήλ**

ΖΗΤΟΥΝΤΑΙ

ΓΥΜΝΑΣΤΕΣ

aerobic-βάρη απόφοιτοι ΤΕΦΑΑ ή ιδιωτικής σχολής, άντρες ή γυναίκες για δημόσιες σχέσεις με πείρα στις πωλήσεις για να στελεχώσουν πολυδύναμο χώρο.

Πληρ. κ. Σπύρος, τηλ. 2241070510-11 από 13.00-23.00

Από τα Υπερμάρκετ Σπανός

ΖΗΤΟΥΝΤΑΙ

έμπειροι κρεοπώληδες με προϋπηρεσία για μόνιμη και συνεχή εργασία.

Πληρ. τηλ.
2241032335 και 2241038114

ΖΗΤΟΥΝΤΑΙ

ΠΩΛΗΤΡΙΕΣ

για να εργασθούν σε εμπορική εταιρεία με καταστήματα στο κέντρο της πόλεως. Δυνατότητα εξέλιξης μισθός κ.λπ. Ωράριο καταστημάτων.

Πληρ. τηλ. 2241074443

Από την εταιρεία αυτοκινήτων Ν. ΒΑΡΔΕΛΛΗΣ Α.Ε.

ΖΗΤΕΙΤΑΙ

ΠΩΛΗΤΗΣ για μόνιμη εργασία. Ηλικίας μέχρι 35 ετών με γνώση υπολογιστή, δίπλωμα αυτοκινήτου, κατά προτίμηση με προϋπηρεσία. Απαραίτητο βιογραφικό.

Πληρ. τηλ. 2241027774

Από το βιβλιοχαρτοπωλείο ΤΣΕΛΙΟΣ

ΖΗΤΕΙΤΑΙ

ΠΩΛΗΤΡΙΑ με γνώσεις Η/Υ

Πληρ. τηλ. (22410)73290-24858

ΑΠΟ ΤΗΝ ΑΝΤΙΠΡΟΣΩΠΕΙΑ ΑΥΤΟΚΙΝΗΤΩΝ OPEL-ΜΑΜΑΛΙΓΚΑΣ ΑΕΒΕ

ΖΗΤΕΙΤΑΙ

ΑΤΟΜΟ

για το τμήμα ανταλλακτικών. Προηγούμενη εμπειρία απαραίτητη. Αποδοχές πολύ καλές. Απόλυτη εχεμύθεια.

Πληρ. τηλ. 2241061005 κ. Μάκρα,
ώρες 10.00-14.00

Από την εταιρεία
EUREST INFLIGHT SERVICES S.A.
(τροφοδοσίες αεροσκαφών)

ΖΗΤΕΙΤΑΙ

προϊστάμενος/η παραγωγής με προϋπηρεσία
Μισθός ικανοποιητικός-δυνατότητα εξέλιξης

Βιογραφικά στο φαξ 22410 82976
ή στο e-mail: Geodia@eurest.gr
Πληρ. 09.00-15.00 τηλ.: 2241083349

Pefki Islands Resort

ΠΑΡΑΝΤΑΙΣ ΠΕΥΚΟΙ ΛΙΝΔΟΣ Α.Ε.
ΛΙΝΔΙΑ ΠΕΥΚΟΙ ΛΙΝΔΟΣ Α.Ε.
ΠΕΥΚΟΙ-ΛΙΝΔΟΣ

Lindia Thalassa

ΖΗΤΟΥΝΤΑΙ

από τα ξενοδοχεία "PEFKI ISLANDS RESORT" ΚΑΙ "LINDIA THALASSA" στους Πεύκους ζητούνται για τη σαιζόν 2004 (01/05/02004-31/10/2004) οι ακόλουθες ειδικότητες:

1. **Προϊσταμένη Ορόφων** *(με προϋπηρεσία τελευταίων 6 ετών)*
2. **Βοηθός Λογιστηρίου** *(με γνώσεις SINGULAR)*
3. **Υπάλληλοι Υποδοχής**
4. **Πωλήτριες** *(με γνώση Η/Υ)*
5. **Μπάρμαν**
6. **Βοηθοί σερβιτόρου**
7. **Καμαριέρες**
8. **Βοηθός αποθηκάριου** *(με ανάλογη προϋπηρεσία)*
9. **Κηπουρός**
10. **Συντηρητής** *(γενικών γνώσεων και κλιματιστικών)*

Οι ενδιαφερόμενοι θα πρέπει να έχουνε καλή γνώση της Αγγλικής γλώσσας και προϋπηρεσία το λιγότερο 2 χρόνια.

Για την συμπλήρωση των αιτήσεων θα πρέπει ο/η ενδιαφερόμενος/η να έχει βιογραφικό και ή να απευθυνθεί στο ξενοδοχείο "LINDIA THALASSA" καθημερινά 09.00-14.00 εκτός Κυριακής ή με **e-mail: pefkiislands@rho.forthnet.gr** ή ταχυδρομικώς: **ΧΕΙΜΑΡΑΣ 70 Α- ΡΟΔΟΣ 85100**
ΤΗΛ. 2244029380-2244048181 ΦΑΞ: 2244048416-2244048184

ΑΝΑΚΟΙΝΩΣΗ ΜΑΘΗΜΑΤΑ
*** Computer ***
PROGRAM COMPUTER PM
ΕΓΓΡΑΦΕΣ
** ΤΩΡΑ **
Τμήματα για:
Παιδιά - Ενήλικες
Άρχαριους - Μαθητές
Επαγγελματίες
Ανεύρεση Εργασίας
Διδάσκει πτυχιούχος Πανεπιστημίου Αμερικής
ΜΑΝΩΛΗΣ Ι. ΣΟΦΙΛΑΣ
Κοδριγκτώνος 91
Τηλ. (22410) 31761
ΠΙΣΤΟΠΟΙΗΤΙΚΟ ΓΝΩΣΕΩΝ
ΕΠΙΣΗΜΟ ΕΞΕΤΑΣΤΙΚΟ ΚΕΝΤΡΟ ΤΗΣ ECDL HELLAS

ΕΚΠΑΙΔΕΥΣΗ ΣΤΟΥΣ ΥΠΟΛΟΓΙΣΤΕΣ
Anosis Computer Learning

ECDL
Ευρωπαϊκό Δίπλωμα Κατάρτισης Η/Υ
ΤΜΗΜΑΤΑ ΕΝΗΛΙΚΩΝ
- Ταχύρυθμα σεμινάρια 6 εβδομάδων επιπέδου ECDL Start
- Τρίμηνοι κύκλοι σπουδών για απόκτηση του Διπλώματος ECDL
- Επιδοτούμενα σεμινάρια επιχειρήσεων

Windows, Word, Excel, Powerpoint, Access, Internet, Frontpage, CorelDraw, κτλ
ΣΤ.ΚΩΤΙΑΔΗ 52 ΤΗΛ.78924
Υπεύθυνος Σπουδών
ΚΩΣΤΑΣ ΧΑΤΖΗΔΑΚΗΣ

πωλησεις

συνέχεια από την προηγούμενη

ΕΠΙΧΕΙΡΗΣΗ εστιατορίου-καφετέρια πλήρως εξοπλισμένα περιοχή Νιοχώρι (οδός Παπανικολάου). Μόνο σοβαρές προτάσεις. Πληρ. τηλ. 2241065233 AO55523

ΑΓΡΟΣ 4000 τ.μ. με σπίτι προκατασκευασμένο στο δημοτικό διαμέρισμα Μαριτσών με φως και νερό. Πληρ. τηλ. 2241027082, 6944347405 κ. Εμμ. Κρανίδη. AO55418

FOR SALE DUE OLD AGE LUCRATIVE WHOLESALE RETAIL BUSINESS IN THE FIELD OF WINE AND LIQUOR AND FOODSTUFFS (CATERING SIZES) IN PRIME POSITION LONG LEASE LOW RENT FOR INFO 6973461081 AO55507

ΚΤΗΜΑ, γωνιακό, 3.750 τ.μ. στα Κοσκινού, σε 2 μήνες μπαίνει στο σχέδιο στον Αγ. Ιωάννη με θέα. Πληρ. τηλ. 210 4942389. AO55447

ΑΓΡΟΚΤΗΜΑΤΑ ωραιότατα στην μεγάλη γη-Ασκληπειού, άρτια και οικοδομήσιμα, απέχουν 200 μ. από την θάλασσα. Πληρ. Εμμ. Κρανίδης τηλ. 2241027082 και 6944347485 AO55382

ΔΙΑΜΕΡΙΣΜΑΤΑ 4άρια πολυτελούς κατασκευής στην Ανάληψη με γκαράζ. Πληρ. τηλ. 2241027082 και 6944347405 κ. Εμμ. Κρανίδη. AO55417

ΚΑΤΑΣΤΗΜΑ στην παραλία Ιαλυσού, 28 τ.μ. Πληρ. τηλ. 22410-90311 AO55397

ΑΓΡΟΚΤΗΜΑΤΑ ωραιότατα στην μεγάλη γη-Ασκληπειού, άρτια και οικοδομήσιμα, απέχουν 200 μ. από την θάλασσα. Πληρ. Εμμ. Κρανίδης τηλ. 2241027082 και 6944347485 AO55382

ΛΟΓΩ ΑΝΑΧΩΡΗΣΕΩΣ ΣΤΟ ΕΞΩΤΕΡΙΚΟ ΠΩΛΕΙΤΑΙ νεόδμητη πολυτελής βίλα κτισμένη σε πανοραμικό λόφο στη νότια πλευρά του Φιλερήμου σε οικόπεδο 4.200 τ.μ. πλήρως περιφραγμένο, με αυτόματη θυροτηλεόραση, ελαιόδενδρα, χλοοτάπητα 500 τ.μ. και πολύ ευχάριστη διαμόρφωση εξωτερικού χώρου. Η πολυτελής αυτή βίλα αποτελείται από δύο όμοιους και ανεξάρτητους ορόφους, συνολικής επιφάνειας 482 τ.μ. συν 240 τ.μ. σκεπασμένες βεράντες. Ολα τα υλικά εξωτερικής επένδυσης, γρανιτικά πλακάκια δαπέδου, τα ξύλινα κουφώματα και ντουλάπες από κερασιά, τα είδη υγιεινής και κουζινας έχουν εισαχθεί από την Ιταλία. Η θέρμανση και ο κλιματισμός επιτυγχάνονται μέσω κεντρικής κλιματιστικής μονάδας με αεραγωγούς και πλήρη αυτοματισμό καθώς και εξαιρετικές θερμικές μονώσεις. Ο επάνω όροφος μπορεί να παραδοθεί και πλήρως επιπλωμένος. Η τιμή είναι διαπραγματεύσιμη μετά από επί τόπου επίσκεψη. Πληρ. τηλ. 2241048101, τηλ. και fax 2241048102 AO54535

ΑΓΡΟΣ 7.800 τ.μ. στην Δαματριά με φως και νερό. Πληρ. τηλ. 2241024082, 6944347405, κ. Εμμ. Κρανίδη. AO55419

ΔΙΑΜΕΡΙΣΜΑ ισόγειο (αποθήκη) 40 τ.μ. με αυλή στην Ιξιά. Πληρ. τηλ. 22410-27082, 6944347405. AO55207

ΠΩΛΕΙΤΑΙ διώροφη κατοικία στο Γιαλό Σύμης. Πληρ. τηλ. 22410 91372, ώρες καταστημάτων. AO55256

ΔΙΑΜΕΡΙΣΜΑ δυάρι ανακαινισμένο Κολοκοτρώνη 63, 1ος όροφος, κατάλληλο και για επαγγελματική στέγη. Πληρ. τηλ. 2241028368, 6944421492. AO55320

ΕΠΙΧΕΙΡΗΣΗ Ψητοπωλείο-Γυροπωλείο, πλήρως εξοπλισμένη στην περιοχή Ιαλυσού. Μόνο σοβαρές προτάσεις. Πληρ. τηλ. 6972056211 AO55212

ΠΩΛΕΙΤΑΙ διαμέρισμα τριάρι (2 υπν.) 75 τ.μ. α' ορόφου στην Σεμερτζίδη τιμή 32 εκ. - 94.000 ευρώ. Επίσης στην ίδια οικοδομή στο ισόγειο αποθήκη σαν κατάστημα 44 τ.μ. ιδανικό και για γραφείο. Τιμή 12,6 εκ. - 37.000 ευρώ. Πληρ. τηλ. 2241028838, 2241022943 AO53729

ΜΟΝΟΚΑΤΟΙΚΙΑ διώροφη σε καταπράσινη περιοχή του διαμερίσματος Κοσκινού. Πληρ. τηλ. 22410 27082-26476, 6944-347405. AO55208

ΜΟΝΟΚΑΤΟΙΚΙΕΣ διώροφες με υπόγειο, συνολικής επιφάνειας 175 τ.μ. στους Αγίους Αποστόλους στα μπετά ή τελειωμένες. Πληρ. κ. Εμμ. Κρανίδης, τηλ. 22410-27082. 6944-347405. AO55206

εργασιες

ΖΗΤΕΙΤΑΙ ΕΜΠΕΙΡΟΣ ΗΛΕΚΤΡΟΛΟΓΟΣ ΑΥΤΟΚΙΝΗΤΩΝ. ΜΙΣΘΟΣ ΙΚΑΝΟΠΟΙΗΤΙΚΟΣ. ΠΛΗΡ. ΤΗΛ. 2241077743, 2241030977 ΠΖ55732

ΑΝΔΡΕΑΣ ΜΙΧΑΗΛΙΔΗΣ
αρχιτέκτων
Απ. Παύλου 50 ΡΟΔΟΣ 85100 Τηλ: 22410 68615

ΑΥΤΟΝΟΜΕΣ ΜΟΝΟΚΑΤΟΙΚΙΕΣ ΣΤΗΝ ΠΑΣΤΙΔΑ



134 τ.μ. σε οικόπεδο 350 τ.μ. από 205.000 €
σε μαρμαροσοβά από 126.000 €

SUN BEACH RESORT COMPLEX
ΠΩΛΟΥΝΤΑΙ
Σε άριστη κατάσταση και πολύ καλή τιμή
ΕΠΙΠΛΑ ΔΩΜΑΤΙΩΝ, ΦΩΤΙΣΤΙΚΑ, ΚΑΘΡΕΠΤΕΣ Κ.ΛΠ.
Πληροφορίες
SUN BEACH RESORT COMPLEX-ΠΑΡΑΛΙΑ ΙΑΛΥΣΟΥ
ΤΗΛ: 22410 93821-4

ΣΧΟΛΗ ΟΔΗΓΩΝ
ΠΟΡΤΣΕΛΛΗΣ ΣΤΕΦΑΝΟΣ
Διπλ. εκπαιδευτής υποψηφίων οδηγών μέλος της Ε.Σ.Ο.Ρ. Ο.Ε.
• Διπλώματα αυτοκινήτου, μοτοσικλέτας,φορτηγού, λεωφορείου, νταλίκας
• Αναθεωρήσεις ληγμένων αδειών
• Θεωρητικά μαθήματα ΚΟΚ και Μηχανολογίας
• Μετατροπές ξένων διπλωμάτων σε ελληνικά
• Διπλώματα αυτόματου αυτοκινήτου



ΝΕΑ ΔΙΕΥΘΥΝΣΗ: ΕΘΝΙΚΗΣ ΑΝΤΙΣΤΑΣΗΣ 73 (ΠΡΩΗΝ ΑΝΝΗΣ ΜΑΡΙΑΣ)
ΤΗΛ. 2241034497, 6945463635

AUTO ΕΠΙΛΟΓΕΣ
ΚΟΥΚΟΥΡΑΣ ΑΛΕΞΑΝΔΡΟΣ
ΛΕΩΦ. ΡΟΔΟΥ-ΛΙΝΔΟΥ 255 • ΤΗΛ. (22410)60910
www.autoepiloges.com
ΑΓΟΡΑ-ΠΩΛΗΣΗ-ΑΝΤΑΛΛΑΓΗ ΜΕΤΑΧΕΙΡΙΣΜΕΝΩΝ ΑΥΤΟΚΙΝΗΤΩΝ

1. **OPEL VECTRA, 1600 cc, μοντ. 2002, ασημί** -κεντρ. κλειδ., ηλ, παράθ., υδρ. τιμόνι, αερόσακους, ABS, air condition και ηχοσύστημα.
2. **JEEP WRANGLER 1500 cc, μοντ. 1995, άσπρο** - SOFT TOP
3. **ROVER 400, 1600 cc, μοντ. 2000, κυπαρισί** - αερόσ. οδηγού-συνοδηγού, ABS, κεντρ. κλειδ., ηλ. παράθ., υδρ. τιμόνι, ζάντες αλουμινίου, συναγερμος και ηχοσύστημα.
4. **CITROEN SAXO VTS, 1600 cc, μοντ. 2000, ασημί** - κεντρ. κλειδ., ηλ. παράθ., υδρ. τιμόνι, αερόσ. οδηγού και συνοδηγού, ABS και ηχοσύστημα.
5. **SUZUKI VITARA, 1600 cc, μοντ. 2002, άσπρο** - SOFT TOP, υδρ. τιμ., και ηχοσύστημα.
6. **OPEL VECTRA, 1600 cc, μοντ. 2002, μαύρο** -κεντρ. κλειδ., ηλ, παράθ., υδρ. τιμόνι, αερόσακους, ABS, air condition και ηχοσύστημα.
7. **DAEWOO LANOS 1400 cc, μοντ. 2001, μπορντώ** - κεντρ. κλειδ., ηλ. παράθ., υδρ. τιμόνι, air condition και ηχοσύστημα
8. **FIAT BRAVO 1400 cc, μοντ. 1996 μαύρο** -κεντρ. κλειδ., ηλ. παράθ., υδρ. τιμόνι, αερόσ. οδηγού και συνοδηγού, ABS και ηχοσύστημα.
9. **HYUNDAI ACCENT 1400 cc, μοντ. 2000 ασημί** - κεντρ. κλειδ., ηλ. παράθ., υδρ. τιμόνι, A/C, αερόσ. οδηγού-συνοδηγού, ABS και ηχοσύστημα.
10. **SUZUKI JIMMY, μοντ. 2002, ασημί,** υδρ. τιμόνι και ηχοσύστημα
11. **HYUNDAI ATOS 1000 cc, μοντ. 2000, ασημί** - κεντρ. κλειδ., ηλ. παράθ., υδρ. τιμόνι, A/C, ABS και ηχοσύστημα.
12. **FIAT PUNTO, 1100 cc, μοντ. 1999, άσπρο** -κεντρ. κλειδ., ηλ. παράθ., υδρ. τιμόνι, αερόσακος. οδηγού, ζάντες αλουμινίου, προβ. ομίχλης και ηχοσύστημα.
13. **HYUNDAI ACCENT 1400 cc, μοντ. 1999, ασημί** - κεντρ. κλειδ., ηλ. παράθ., υδρ. τιμόνι, A/C, αερόσ. οδηγού-συνοδηγού, ABS και ηχοσύστημα.
14. **FIAT BRAVA, 1242 cc., μοντ. 2000, μαύρο** -κεντρ. κλειδ., ηλ. παράθ., υδρ. τιμόνι, A/C, αερόσ. οδηγού-συνοδηγού, ABS, και ηχοσύστημα.
15. **DAEWOO LANOS 1400 cc, μοντ. 2002, μολυβί** - κεντρ. κλειδ., ηλ. παράθ., υδρ. τιμόνι, air condition και ηχοσύστημα
16. **VW GOLF 1400 cc, μοντ. 1996, λευκό** - κεντρ. κλειδ., ηλ. παράθ., υδρ. τιμόνι, ζάντες αλουμινίου και ηχοσύστημα
17. **FIAT SEICENTO 900 cc μοντ. 199, άσπρο** - κεντρ. κλειδ. ηλ. παράθ., και ηχοσύστημα
18. **SEAT MARBELLA 900 cc, μοντ. 1994**

ΑΠΟ 0% ΠΡΟΚΑΤΑΒΟΛΗ ΕΩΣ 60 ΜΗΝΙΑΙΕΣ ΔΟΣΕΙΣ
ΜΕ ΤΑ ΧΑΜΗΛΟΤΕΡΑ ΕΠΙΤΟΚΙΑ ΤΗΣ ΑΓΟΡΑΣ

CAR EXPERTS

1. **AUDI A4 1800 TURBO CC 150 HP** μοντ. 1998, (ABS, υδρ. τιμόνι, 2 αερόσακοι, 4 ηλ. παράθυρα, κεντρικό κλείδωμα, ηλεκ. καθρέφτες, **air condition** ηχοσύστημα, ζάντες αλουμινίου, αεροτομή, ελατήρια, αμορτισέρ BIELSTEIN, συναγερμός)
2. **AUDI A3 1600 CC** μοντ. 2000, (ABS, υδρ. τιμόνι, 4 αερόσακοι, ηλ. παράθυρα, κεντρικό κλείδωμα, ηλεκ. καθρέπτες, **air condition,** ηχοσύστημα)
3. **VW POLO - 1000 CC** μοντ. 2000, 3ΘΥΡΟ, (υδρ. τιμόνι, 2 αερόσακοι, ηλ. παράθυρα, κεντρικό κλείδωμα, ηλεκ. καθρέπτες, **aor condition**, ηχοσύστημα.)
4. **VW POLO - 1000 CC comfort,** μοντ. 2000, 5ΘΥΡΟ, (υδρ. τιμόνι, 2 αερόσακοι, ηλ. παράθυρα, κεντρικό κλείδωμα, ηλεκ. καθρέπτες, **air condition**, ηχοσύστημα.)
5. **VW GOLF T.D. - 1400 CC GENARATION** μοντ. 2002, 3ΘΥΡΟ (ABS, υδρ.τιμόνι, 4 αερόσακοι, 4 ηλ. παράθυρα, κεντρικό κλείδωμα, ηλεκ. καθρέπτες, **climatronic** ηχοσύστημα, αεροτομή, ζάντες αλουμινίου 16')
6. **VW GOLF - 1400 CC** μοντ. 2000, 3ΘΥΡΟ, (ABS, υδρ. τιμόνι, 4 αερόσακοι, 4 ηλ. παράθυρα, κεντρικό κλείδωμα, ηλεκ. καθρέπτες, **air condition** ηχοσύστημα, αεροτομή, συναγερμός)
7. **VW GOLF - 1400 CC** μοντ. 2000, 3ΘΥΡΟ, (ABS, υδρ. τιμόνι, 4 αερόσακοι, ηλ. παράθυρα, κεντρικό κλείδωμα, ηλεκ. καθρέπτες, **air condition**, ηχοσύστημα)
8. **SMART - 650 CC** μοντ. 2001 (ABS-ESP, υδρ. τιμόνι, 2 αερόσακοι, ηλ. παράθυρα, κεντρικό κλείδωμα, ηχοσύστημα)
9. **JEEP WRANGLER - 2.500 cc** μοντ. 2000 (ABS,υδρ. τιμόνι, 2 αερόσακοι, δερμάτινο σαλόνι, ηχοσύστημα)
10. **OPEL ASTRA - 1400 CC** μοντ. 2000, (υδρ. τιμόνι, 2 αερόσακοι, 2 ηλ. παράθυρα, κεντρικό κλείδωμα, **air condition**, ηχοσύστημα.)
11. **OPEL CORSA- 1200 CC** μοντ. 2001, (υδρ. τιμόνι, αερόσακος οδηγού, **air condition**, ηχοσύστημα.)
12. **FIAT PUNTO 1242 CC** μοντ. 1994, 5ΘΥΡΟ (προβολείς ομίχλης, ηχοσύστημα.)
13. **LANCIA δ- 1400 CC** μοντ. 1993, (αερόσακος οδηγού, ηλεκτρ. παράθυρα, κεντρικό κλείδωμα, ηχοσύστημα)
14. **RENAULT CLIO - 1400 CC** μοντ. 1996, 5ΘΥΡΟ (υδρ. τιμόνι, 2 ηλ.. παράθυρα, κεντρικό κλείδωμα, **air condition**, ηχοσύστημα)
15. **CITROEN AX** 1100 cc μοντέλο 1993, 5θυρο
16. **VW CADDY VAN-1900 CC DIESEL** μοντ. 1998 χρώμα λευκό

Ξενάκης Αυτοκίνητα-Εξουσιοδοτημένος Έμπορος Kosmocar Α.Ε.
Πωλήσεις-Service-Ανταλλακτικά Λίνδου 238 τηλ. 2241061600

Μια πρόταση για όλους τους επαγγελματίες

*Η **3Τ ΑΕΒΕ** σας ανοίγει δρόμο με τις μακροχρόνιες μισθώσεις αυτοκινήτων γρήγορα και σωστά, προσφέροντας σας περισσότερα πλεονεκτήματα.*

***ΕΠΩΦΕΛΗΘΕΙΤΕ ΤΩΡΑ** από τα δυναμικά μας προγράμματα και αποκτήστε το αυτοκίνητο που επιθυμείτε για σας και για τον στόλο της εταιρίας σας.*

8 σημαντικοί λόγοι που σας συμφέρουν!

1. **Το 100% των μισθωμάτων** μπαίνουν στα έξοδα της επιχείρησής σας
2. **Εχετε φορολογική απαλλαγή** από τα τεκμήρια αγοράς (πόθεν έσχες)
3. **Αποκτάτε αυτοκίνητο χωρίς προκαταβολή** διατηρώντας το κεφάλαιο σας
4. **Πλήρη απαλλαγή από κόστος συντήρησης**
5. **Εχετε πάντα καινούργιο αυτοκίνητο.** Με την λήξη της μίσθωσης μπορείτε να το αντικαταστήσετε
6. **Αποδέσμευση κεφαλαίων** που θα θέλατε για την αγορά του αυτοκινήτου, αξιοποιώντας τα σε άλλους παραγωγικούς τομείς
7. **Εχετε κεφαλαιακή ρευστότητα** αφού μπορείτε να πουλήσετε τοα υτοκίνητο και να το εκμισθώσετε πάλι (Lease back)
8. **Εξοικονόμηση χρόνου και χρήματος** για σας και την επιχείρησή σας

Γιατί να αγοράσετε ένα αυτοκίνητο όταν μπορείτε να το ενοικιάσετε;

3Τ ΑΕΒΕ
6ο χλμ. Ρόδου-Λίνδου, Ρόδος
Τηλ. 2241068000 • fax 2241068010

εργασιες

συνέχεια από την προηγούμενη

ΔΙΑΝΟΜΕΑΣ και **ΨΗΣΤΗΣ** για να εργασθεί σε σουβλατζίδικο απογευματινές ώρες στην περιοχή της Ιαλυσού. Πληρ. τηλ. (22410) 90562, 92597, 90911 AZ55729

ΚΟΠΕΛΑ για πρωινή ή βραδινή εργασία για καφέ μπαρ. Πληρ. τηλ. 6936894997 μετά τις 18.00AZ55715

The Membership Office of Club Greece **IS LOOKING TO RECRUIT** a German speaking person. The candidate should have: a) An excellent command of English (additional languages would be an advantage but not essential) b) Computer skills (Excel, Word etc.). For more information and to book an interview, please contact Ms. Annelie Palm at 2241096210 from Monday to Friday between the hours of 10 and 18 AZ55707

Από εστιατόριο **ΖΗΤΟΥΝΤΑΙ** μάγειρας και σερβιτόροι πεπειραμένοι. Πληρ. τηλ. 6942202545, 6942202551 ώρες συνεννόησης 8-10 βραδινές AZ55712

ΠΩΛΗΤΗΣ - ΤΡΙΑ πεπειραμένος -η για το τμήμα τυριών και αλλαντικών, σούπερ μάρκετ. Πληρ. τηλ. 6972843339 AZ55711

ΨΗΣΤΙΕΡΗΣ σε γυράδικο για νυκτερινό ωράριο. Πληρ. τηλ. 2241070520 AZ55710

ΚΟΠΕΛΑ να εργαστεί ως σερβιτόρα σε καφετέρια, βραδινή απασχόληση. Πληρ. τηλ. 2241068550, 6974605065 AZ55703

ΣΧΟΛΗ ΟΔΗΓΩΝ
ΚΟΥΣΗ ΠΑΝΤΕΛΗ

- ΔΙΠΛΩΜΑΤΑ
- ΕΡΑΣΙΤΕΧΝΙΚΑ
- ΕΠΑΓΓΕΛΜΑΤΙΚΑ
- ΜΟΤΟΣΙΚΛΕΤΑΣ
- ΜΑΘΗΜΑΤΑ ΘΕΩΡΗΤΙΚΗΣ ΔΙΔΑΣΚΑΛΙΑΣ



-Επεκτάσεις όλων των κατηγοριών -Αναθεωρήσεις ληγμένων αδειών -Μετατροπές ξένων αδειών σε ελληνικές

Οδός Βαλαωρίτου 9
(έναντι HOTEL SEMIRAMIS ΠΙΣΩ ΑΠΟ ΤΟ ΠΑΛΑΙΟ ΝΟΣΟΚΟΜΕΙΟ
e-mail: kousisp@acn.gr
ΕΚΠΑΙΔΕΥΤΙΚΟ ΑΥΤΟΚΙΝΗΤΟ:
TOYOTA YARIS 1300 cc AIR CONDITIONED
(ΠΡΟΣΟΧΗ): ΜΑΘΗΜΑΤΑ
α. Μοτοσικλέτας μεγάλου κυβισμού από 125 cc έως ανεξαρτήτου
β. Μοτ/τας έως 125 cc
γ. Μοτοποδηλάτου 50 cc
Διαθέτουμε επίσης κι αυτόματες μοτοσικλέτες 125 cc
Πληρ. τηλ. (22410)29157-73820-94777
ΚΑΙ ΑΝΑ ΠΑΣΑ ΣΤΙΓΜΗ ΣΤΑ ΚΙΝΗΤΑ τηλ. **6944/511313-6944/203343**
Στην κατηγορία ανεξαρτήτου κυβισμού η εκπαίδευση γίνεται με μοτοσικλέτα 500 cc
Παραλαβή των μαθητών μας και από τις οικίες τους
"Η σωστή και μεθοδική εκπαίδευση στα σύγχρονα οχήματά μας, βάζει γερά θεμέλια για τη δημιουργία ενός καλού νέου οδηγού"
ΠΡΟΣΟΧΗ
Στη σχολή μας παραδίδονται και μαθήματα θεωρητικής διδασκαλίας
ΠΜ55498

PARADISE GYM. ΖΗΤΟΥΝΤΑΙ αισθητικοί και μασέρ. Πληρ. τηλ. 2241054400 κ. Γκαμαλέτσου AZ55694

ΖΗΤΕΙΤΑΙ από κεντρικό βιβλιοπωλείο νεαρή για μερική απασχόληση με γνώσεις Η/Υ Κεφάλαιο. Αποστολή βιογραφικού στο fax: 2241032716 AZ55677

ΖΗΤΕΙΤΑΙ πεπειραμένη Bar-woman για σοβαρό ελληνάδικο BAR στην Ιαλυσό. Πληρ. τηλ. 22410 94333 και 6945961425. AZ55625

ΔΕΣΠΟΙΝΙΣ Ή ΚΥΡΙΑ, για να εργασθεί ως υπάλληλος γραφείου, γνωρίζοντας άπταιστα την Αγγλική κι έχοντα γνώσεις Η/Υ. Ωράριο πρωινό και συνεχές. Πληρ. από 08.00 έως 14.30 στο τηλέφωνο 2241066698. AZ55636

ΚΟΠΕΛΑ έως 28 ετών με γνώσεις Η/Υ και Αγγλικών για να εργασθεί σε κατάστημα στην Μ. Πετρίδη για απογευματινή εργασία. Πληρ. τηλ. 22410 60775. AZ55624

ΖΗΤΕΙΤΑΙ ΣΥΝΤΗΡΗΤΗΣ ΓΙΑ ΕΤΑΙΡΕΙΑ ΚΑΙ ΔΥΟ ΚΑΦ/ΡΙΕΣ ΜΕ ΓΝΩΣΕΙΣ ΗΛΕΚΤΡΟΛΟΓΙΚΕΣ. ΠΛΗΡ. ΤΗΛ. 6936179040 ΠΖ55570

ΤΕΧΝΙΤΗΣ και ΒΟΗΘΟΣ ΑΛΟΥΜΙΝΙΟΥ και σιδήρου για μόνιμη εργασία. Πληρ. τηλ. 2241095581, 6974648737 AZ55606

ΣΥΝΕΡΓΑΤΕΣ από εμπορική εταιρία, για ημιαπασχόληση ή πλήρη απασχόληση. Υψηλές αποδοχές - bonus. Πληρ. τηλ. 6944645829 AZ55415

ΕΠΙΧΕΙΡΗΣΗ ΣΤΟ ΣΠΙΤΙ. Αμεση κάλυψη θέσεων ανεξάρτητης συνεργασίας. Μερική απασχόληση 550-1100 ευρώ, πλήρης απασχόληση 1100 ευρώ-3.000 ευρώ/μήνα!!! Οχι τελεμάρκετινγκ, πλασιέ, ντήλερ. Εξτρα μπόνους και προμήθειες μέχρι 5%. Δωρεάν ταξίδια στο εξωτερικό. Ενημερωτικό φυλλάδιο στο 2109911071, www.homebizin.com. AZ55452

ΜΠΑΡ ΓΟΥΜΑΝ για κλαμπ. Μισθός ικανοποιητικός και ασφάλεια. Πληρ. τηλ. 6947477198. AZ55114

ΑΤΟΜΑ δραστήρια και δυναμικά από μεγάλη εταιρία στο χώρο του εμπορίου. Ημιαπασχόληση 1000 ευρώ, πλήρης απασχόληση 5000 ευρώ. Πληρ. τηλ. 22410 30078, 6977472091. AZ55198

ΚΟΠΕΛΑ νεαρή, Ελληνίδα ή αλλοδαπή, για βραδυνή απασχόληση σε καφετέρια-μπαρ. Πληρ. τηλ. 6944760796, 22410-47228 AZ55132

ΓΙΝΕΤΕ ΕΠΙΧΕΙΡΗΜΑΤΙΕΣ ΜΕΣΑ ΑΠΟ ΤΟΝ ΧΩΡΟ ΣΑΣ ΧΩΡΙΣ ΩΡΑΡΙΟ -ΑΦΕΝΤΙΚΟ (ΟΧΙ ΝΤΗΛΕΡ-ΥΠΑΛΛΗΛΟΙ) ΚΕΡΔΗ ΑΠΟ 500 ΕΥΡΩ - 10000 ΕΥΡΩ ΤΟ ΜΗΝΑ. ΠΛΗΡ. ΤΗΛ. 2310/419397 e-mail: www.my-e-business.com ΠΖ54101

Η Οδική Βοήθεια Ρόδου HELLAS SERVICE **ΖΗΤΕΙ** συνεργάτες για την στελέχωση του τμήματος πωλήσεων. Απαραίτητα προσόντα: Ικανότητα επικοινωνίας, ευχάριστη προσωπικότητα, δίπλωμα οδήγησης οχήματος, προϋπηρεσία στο χώρο. Προσφέρονται: ανταγωνιστικό πακέτο αποδοχών (μισθός - προμήθεια - bonus), προοπτικές εξέλιξης, εξαιρετικό περιβάλλον εργασίας. Πληρ. Στ. Καζούλη 82, τηλ. (22410)22490 XAZ252

διαφορα

ΠΩΛΕΙΤΑΙ ΣΑΛΟΝΙ 3ΘΕΣΙΟΣ-2ΘΕΣΙΟΣ ΠΟΛΥΘΡΟΝΑ, ΝΕΟΚΛΑΣΙΚΟΥ ΣΤΥΛ, ΣΕ ΑΡΙΣΤΗ ΚΑΤΑΣΤΑΣΗ. ΠΛΗΡ. ΤΗΛ. 2241063425 ΧΠΕ2511

ΖΗΤΕΙΤΑΙ ΜΑΓΑΖΙ 50 ΘΕΣΕΩΝ ΚΑΙ ΑΝΩ ΓΙΑ ΣΥΝΕΡΓΑΣΙΑ ΤΟΝ ΧΕΙΜΩΝΑ. ΔΙΑΘΕΤΩ ΠΛΗΡΗ ΕΞΟΠΛΙΣΜΟ ΓΙΑ "KARAOKE SHOW" ΚΑΙ ΜΕ ΕΛΛΗΝΙΚΑ ΤΡΑΓΟΥΔΙΑ. ΠΛΗΡ. ΤΗΛ. 6932155284 NICK ΠΔ55668

ΠΩΛΕΙΤΑΙ εξοπλισμός για super market, ελαφρώς μεταχειρισμένα. Πληρ. τηλ. 2241073872 ΑΔ55738

ΠΩΛΕΙΤΑΙ 4θέσιος καναπές με 4 πολυρθόνες με τρία τραπεζάκια σε άριστη κατάσταση. Επίσης μια τραπεζαρία με 6 καρέκλες. Πληρ. τηλ. 2241091476 ΑΔ55735

ΚΑΝΤΙΝΑ πλήρως εξοπλισμένη, τραπεζοκαθίσματα και παιδική χαρά. Τιμή προσιτή. Πληρ. τηλ. 2241069225-6946335455 ΑΔ55427

ΠΩΛΟΥΝΤΑΙ διάφορες οικιακές συσκευές λόγω αναχωρήσεως στο εξωτερικό: 1. VIDEO SONY -50 ευρώ, 2 αιρκοντίσιον PANASONIC -9, GENERAL -12 700 ευρώ, σύνθετο μικρό 230 ευρώ, 2 σιφονιέρες με 6 συρτ. - 100 ευρώ, 2 σιφονιέρες με 4 συρτ. 120 ευρώ, 1 μικροκυμάτων PRIME 70 ευρώ, 1 τραπεζάκι τηλεφ. 30 ευρώ τα άλλα μικροαντικείμενα σε άριστη κατάσταση Πληρ. τηλ. 2241033501, 6947095939 κ. Μαρία ΑΔ55721

ΒΑΡΚΑ πλαστική τρικάρινη 3,80Χ1,55 με τρέιλερ γαλβανιζέ 800 ευρώ. Πληρ. τηλ. 6946392413 ΑΔ55688

"ΤΟ ΧΕΙΡΟΠΟΙΗΤΟ" εστιατόριο παρασκευής πίτσας, "κυπριακές πίττες", πωλήσεις χονδρικής. Από ξυλόφουρνο. Πληρ. τηλ. 6939075934 ΑΔ55682

ΠΩΛΕΙΤΑΙ ποιμενικό γερμανικό λυκόσκυλο 2 1/2 μηνών με Pentigreen με χαρτιά γνησιότητας με τατουάζ στο αυτί και πρωταθλητές γονείς. Πληρ. τηλ. 2244024410, 6978889977 ΑΔ55680

ΠΩΛΕΙΤΑΙ πλήρες δωμάτιο παιδικό NEOSET. Πληρ. τηλ. 2241032123 ΑΔ55679

ΠΩΛΟΥΝΤΑΙ διάφορες οικιακές συσκευές σε τιμή ευκαιρίας, 1 σύνθετο με bar, καρέκλες, φ. μικροκυμάτων, πλυντήριο ρούχων, ψυγείο όλα Whirlpool, μαρμάρινο τραπέζι με γυαλί και διπλό κρεβάτι με δύο κομοδίνα. Πληρ. κ. Γιάννη τηλ. 6974367001 και 22410 67520. ΑΔ55622

ΠΩΛΕΙΤΑΙ σαλόνι μπαμπού (τριθέσιος καναπές, 2 πολυθρόνες, 1 κουνιστή και τραπέζι). Πληρ. τηλ. 22410 76148. ΑΔ55623

ΠΩΛΕΙΤΑΙ σύνθετο σαλονιού μοντέρνας γραμμής μαύρης λάκας σε καινούργια κατάσταση. Πληρ. τηλ. 22410 65534. ΑΔ55621

ΚΑΝΑΠΕΣ DIVANI-DIVANI από δέρμα No 10 γωνιακός, χρώματος μπεζ, μοντέλο NAT1565 και πολυθρόνα RECLAIN περιστρεφόμενη/ανακλεινόμενη σε άριστη κατάσταση. Τιμή 2.700 ευρώ. Πληρ. τηλ. 2241090689, ώρες 09.00-13.00 και 17.00-20.00 ΑΔ55604

ΠΩΛΕΙΤΑΙ σύνθετο-έπιπλο καινούργιο κατάλληλο για σαλόνι. Τιμή ευκαιρίας. Πληρ. τηλ. 6932086635. ΑΔ55249

ΠΩΛΕΙΤΑΙ ΤΑΧΥΠΛΟΟ ΣΚΑΦΟΣ BEST 4,85 ΜΕΤΡ. ΜΕ ΤΡΕΪΛΕΡ ΚΑΙ ΜΗΧΑΝΗ ΥΑΜΑΗΑ 80 HP, ΣΕ ΑΡΙΣΤΗ ΚΑΤΑΣΤΑΣΗ. ΠΛΗΡ. ΤΗΛ. 2241085231-6945461564. ΧΠΔ707

ΠΩΛΟΥΝΤΑΙ καινουργή είδη εστιατορίου σε τιμή ευκαιρίας όπως ψυγείο πάγκος, ανοξείδωτος πάγκος, φούσκα με το εξαεριστικό της, φριτέζα μονή, πιάτα κ.λπ. Επίσης τηλεόραση 34". Πληρ. τηλ. 2241034315, 6932643421 ΑΔ55564

ΠΩΛΕΙΤΑΙ επαγγελματική άδεια αλιείας μαζί με ταχύπλοο σκάφος 3,75 μ. και μοτέρ TOHATSU 15 HP, παραγωγής 2003 στην τιμή 9.000 ευρώ. Πληρ. τηλ. 6977916767 κ. Γιώργο ΑΔ55481

ΞΥΛΑ ελιάς για τζάκι, τεμαχισμένα και σε καλή τιμή. Πληρ. τηλ. 6976606899. ΑΔ55426

ΒΑΡΚΑ πλαστική 3,85 τ.μ. (τύπου υδραίικη) με κάγκελα ηλεκτρική εγκατάσταση κ.α., μαζί με τρέιλερ και μηχανή, όλα σε άριστη κατάσταση. Πληρ. τηλ. 6938657989. ΑΔ55372

ΤΟΛΜΗΣΤΕ ΝΑ ΑΔΥΝΑΤΙΣΕΤΕ! Πρέπει να θέλετε να χάσετε βάρος. Καλέστε για δωρεάν πληροφορίες για το πιο αποτελεσματικό πρόγραμμα απώλειας βάρους στην Ευρώπη και Αμερική. Πληρ. τηλ. 6945807682. ΑΔ55248

ΠΩΛΟΥΝΤΑΙ ΗΛΕΚΤΡΟΝΙΚΕΣ ΚΑΤΑΣΚΕΥΕΣ, ΜΙΚΡΟΠΟΜΠΟΙ, ΜΙΚΡΟΚΑΜΕΡΕΣ ΚΑΙ Ο,ΤΙ ΑΦΟΡΑ ΤΗΝ ΗΛΕΚΤΡΟΝΙΚΗ ΠΑΡΑΚΟΛΟΥΘΗΣΗ. ΑΣΥΡΜΑΤΑ ΚΑΙ ΕΝΣΥΡΜΑΤΑ. ΠΛΗΡ. ΤΗΛ. 6947572119. ΠΔ55251

ΠΩΛΕΙΤΑΙ Ντραμς (Drams) σε πολύ καλή κατάσταση λόγω αναχώρησης. Πληρ. τηλ. 22410 27442, 37007. ΑΔ55209

ΕΞΟΠΛΙΣΜΟΣ αλουμινίου: δίσκος αλουμινίου, πρέσες, καλούπια, τρυπάνια και ρούτερ. Πληρ. τηλ. 6937228288 ΑΔ55144

ΓΙΑ ΤΥΠΟΓΡΑΦΟΥΣ: ΠΩΛΕΙΤΑΙ ΠΙΕΣΤΗΡΙΟ OFFSET AUTO MULTI (30Χ42) ΚΑΙ ΜΗΧΑΝΗΜΑ ΓΙΑ ΚΑΤΑΣΚΕΥΗ ΣΦΡΑΓΙΔΩΝ. ΚΑΙ ΤΑ ΔΥΟ ΜΑΖΙ ΣΤΗΝ ΜΟΝΑΔΙΚΗ ΤΙΜΗ ΤΩΝ 4.500 ΕΥΡΩ!!! ΠΛΗΡ. ΤΗΛ. 6937756878 κ. ΝΙΚΟ ΧΠΔ201

μαθήματα

ΜΑΘΗΜΑΤΙΚΟΣ ΜΕ ΣΠΟΥΔΕΣ ΣΤΙΣ ΗΠΑ, ΠΑΡΑΔΙΔΕΙ ΜΑΘΗΜΑΤΑ ΓΙΑ ΟΛΕΣ ΤΙΣ ΤΑΞΕΙΣ ΓΥΜΝΑΣΙΟΥ-ΛΥΚΕΙΟΥ. ΤΙΜΕΣ ΛΟΓΙΚΕΣ. ΠΛΗΡ. ΤΗΛ. 6946025894 ΠΜ55736

ΠΑΡΑΔΙΔΟΝΤΑΙ ΙΔΙΑΙΤΕΡΑ ΜΑΘΗΜΑΤΑ ΦΥΣΙΚΗΣ, ΧΗΜΕΙΑΣ, ΜΑΘΗΜΑΤΙΚΩΝ ΚΑΤ' ΟΙΚΟΝ ΣΕ ΜΑΘΗΤΕΣ ΓΥΜΝΑΣΙΟΥ, ΛΥΚΕΙΟΥ. ΠΛΗΡ ΤΗΛ. 2241062217, 6947705716 ΠΜ55705

ΦΙΛΟΛΟΓΟΣ, ΑΠΟΦΟΙΤΟΣ ΤΟΥ Α.Π.Θ. ΠΑΡΑΔΙΔΕΙ ΜΑΘΗΜΑΤΑ ΣΕ ΜΑΘΗΤΕΣ ΓΥΜΝΑΣΙΟΥ ΚΑΙ ΛΥΚΕΙΟΥ. ΠΛΗΡ. ΤΗΛ. 2241076780, 6974407067 ΠΜ55616

ΚΑΘΗΓΗΤΡΙΑ ΑΓΓΛΙΚΩΝ ΜΕ BARCHELOR ΤΟΥ ΠΑΝ/ΜΙΟΥ ΤΕΧΑΣ ΠΑΡΑΔΙΔΕΙ ΙΔΙΑΙΤΕΡΑ ΜΑΘΗΜΑΤΑ ΚΑΤ' ΟΙΚΟΝ Ή ΚΑΙ ΣΤΟΝ ΧΩΡΟ ΣΑΣ, ΣΕ ΣΑΣ ΠΟΥ ΑΣΧΟΛΕΙΣΤΕ ΜΕ ΤΟΥΡΙΣΤΙΚΑ ΕΠΑΓΓΕΛΜΑΤΑ ΚΑΙ ΘΕΛΕΤΕ ΝΑ ΕΙΣΤΕ ΣΙΓΟΥΡΟΙ ΟΤΙ ΜΕ ΤΟ ΑΝΟΙΓΜΑ ΤΗΣ ΣΕΖΟΝ ΘΑ ΕΧΕΤΕ ΜΑΘΕΙ ΝΑ ΜΙΛΑΤΕ ΑΨΟΓΑ ΑΓΓΛΙΚΑ ΣΕ ΤΟΣΟ ΛΙΓΟ ΧΡΟΝΙΚΟ ΔΙΑΣΤΗΜΑ. ΕΙΔΙΚΕΣ ΠΡΟΣΦΟΡΕΣ ΣΕ ΜΙΚΡΟΥΣ ΜΑΘΗΤΕΣ. ΠΛΗΡ. ΤΗΛ. 2241038350 ΠΜ55480

ΓΕΡΜΑΝΙΚΑ καθηγήτρια απόφοιτος Πανεπιστημίου Μονάχου με πολυετή πείρα παραδίδει μαθήματα σε όλα τα επίπεδα. Πληρ. τηλ. 6944109668 AM55726

ΕΜΠΕΙΡΗ ΦΙΛΟΛΟΓΟΣ παραδίδει μαθήματα σε παιδιά Δημοτικού-Γυμνασίου-Λυκείου-ΤΕΕ, καθώς και νέων ελληνικών σε ξένους. Τιμές πολύ προσιτές. Πληρ. τηλ 6947095081 AM55674

ΦΙΛΟΛΟΓΟΣ με πολυετή πείρα και μεταπτυχιακές σπουδές παραδίδει μαθήματα σε μαθητές Γυμνασίου-Λυκείου. Πληρ. τηλ. 6945812189 AM55648

ΜΑΘΗΜΑΤΑ ΓΑΛΛΙΚΩΝ, ιδιαίτερα ή για γκρουπ από καθηγήτρια με μητρική γλώσσα την Γαλλική. Πληρ. τηλ. 6939231038. AM55645

ΚΑΘΗΓΗΤΡΙΑ ΑΓΓΛΙΚΩΝ με 20ετή πείρα με μητρική γλώσσα, την Αγγλική με άριστη προσφορά, παραδίδει μαθήματα σε μεμονωμένους ή σε μικρά γκρουπ (4 ατόμων) ή σε ενήλικες για να μάθουν την γλώσσα για τη δουλειά τους, ή τα παιδιά της πρώτης τάξης του Δημοτικού, σε αρχάριους και προχωρημένους με εξασφαλισμένη επιτυχία εξετάσεων FIRST CERTIFICATE (LOWER), PROFICIENCY και το ΚΡΑΤΙΚΟ ΠΙΣΤΟΠΟΙΗΤΙΚΟ ΓΛΩΣΣΟΜΑΘΕΙΑΣ. Υπεύθυνη εργασία και τιμές λογικές. Πληρ. τηλ. 2241075959, 6972912196. AM55448

ΚΑΘΗΓΗΤΡΙΑ με πολυετή πείρα στο χώρο της εκπαίδευσης παραδίδει μαθήματα σε μαθητές Γυμνασίου στα Μαθηματικά, Φυσική, Χημεία, και σε μαθητές Λυκείου σε Φυσική, Χημεία. Πληρ. τηλ. 22410 73704, ώρες 14.00-18.00 AM55242

πωλησεις αυτοκινητων & μοτοσικλετων

HONDA CBR 600 F3 μοντ. 98 30.000 χλμ. 5.500 ευρώ μετρητοίς. Πληρ. τηλ. 6944520387 AA55716

ΜΗΧΑΝΗ μάρκας TRIUMPH τύπου TIGER (ON/OFF) 900 cc φυλασσόμενη σε γκαράζ με μπαγκαζιέρα σε άριστη κατάσταση. Τιμή συζητήσιμη. Πληρ. τηλ. 6937956030 AA55690

BMW 320i σε τιμή ευκαιρίας 2.300 ευρώ. Πληρ. τηλ. 2241077116, 6972893443 AA55689

XT600 σε πολύ καλή κατάσταση. Πληρ. τηλ. 2241074190-76991 AA55433

ΠΩΛΟΥΝΤΑΙ

έπιπλα χειροποίητα σκαλιστά από ιδιώτη.

Πληρ. τηλ. 6973394166

Από το ξενοδοχείο BLUE HORIZON
ΠΩΛΟΥΝΤΑΙ
έπιπλα δωματίων κομπλέ σε άριστη κατάσταση και τιμή ευκαιρίας.
Πληρ. τηλ. 2241093481, ώρες 09.00-15.00

ΠΩΛΕΙΤΑΙ
εισιτήριο διαρκείας του ΟΛΥΜΠΙΑΚΟΥ στη θύρα 1β.
Πληρ. τηλ. 6932469633, 6946910996

Πάντα κάποιοι ξεχωρίζουν...
Rodos Gold VOGIATZIS
Ιδιαίτερη αισθητική
Απαράμιλλη ποιότητα
πλούσιες επιλογές
για γάμους , βαπτίσεις ,
και ιδιαίτερες στιγμές
με μοναδική λάμψη .....
σε εξαιρετικές τιμές
Rodos Gold VOGIATZIS
Χρυσές δημιουργίες...
για πολύτιμες σχέσεις
10ο χιλ. Λεωφ. Ρόδου Λίνδου
Τηλ: 22410 86670 - 3

ΠΩΛΕΙΤΑΙ



Τρακτέρ FIAT 130-90 , TURBO DT
μοντ' '90, σπαστό εμπρός διαφορικό και με ρεβέρσα
Πληρ. τηλ. 6945403862

auto-moto

συνέχεια από την προηγούμενη

FIAT TEMBRA 1,4 cc, '93 μοντέλο, υδραυλικό τιμόνι, κεντρικό κλείδωμα, ηλεκ. παράθυρα, τηλεχειρισμός, συναγερμός σε άριστη κατάσταση 3.000 ευρώ. Πληρ. τηλ. 6977084392, 2241069797 AA55651

SUZUKI μηχανή 650 cc με πλαϊνές βαλίτσες σε πολύ καλή κατάσταση, δεκτές ευκολίες πληρωμής. Πληρ. τηλ. 6944696378. AA55646

NISSAN SUNNY καταλυτικό μοντέλο '88 σε καλή κατάσταση και τιμή 1.600 ευρώ. Πληρ. τηλ. 2241021468, κιν. 6946514868. AA55626

HARLEY DAVIDSON XL 1200 SPORTSTER CUSTOM μοντ. 98 σε άριστη κατάσταση με 31.000 χλμ. Τιμή 9000 ευρώ. Πληρ. τηλ. 6944910033 AA55542

APRILIA LEONARDO 250cc σε άριστη κατάσταση. Πληρ. τηλ. 22410 21813 κ. Γιώργο 8 π.μ.-3 μ.μ. AA55246

ΦΟΡΤΗΓΟ MERCEDES ΑΝΑΤΡΕΠΟΜΕΝΟ ΤΥΠΟΣ 1619 ΜΕΤΡΗΤΟΙΣ. ΠΛΗΡ. ΤΗΛ. 6942408464 ΧΠΑ1711

YAMAHA DRAGSTAR 400 classic full extra απολύτως τοις μετρητοίς. Πληρ. τηλ. 6936118173 AA55525

ΕΝΟΙΚΙΑΖΟΝΤΑΙ αυτοκίνητα με το μήνα, σε χαμηλές τιμές. Πληρ. τηλ. 6974010518 AA55135

FIAT TEMPRA με ηλεκτρικά παράθυρα-κλειδαριές, υδραυλικό τιμόνι, ραδιοκασετόφωνο, μοντέλο 1992 (140.000 χλμ.). Πληρ. τηλ. 6976188939 AA55522

MERCEDES 200 ΜΟΝΤ. '79 ΣΕ ΚΑΛΗ ΚΑΤΑΣΤΑΣΗ. ΤΙΜΗ 1700 ΕΥΡΩ. ΠΛΗΡ. ΤΗΛ. 2241085231 ΩΡΕΣ 09.30-14.30 ΧΠΑ707

ΕΠΑΓΓΕΛΜΑΤΙΚΟ ΑΥΤΟΚΙΝΗΤΟ FIORINO με ψυγείο πετρέλαιο 5000 ευρώ. Πληρ. τηλ. 6934963202 AA55494

ΤΡΟΧΟΣΠΙΤΟ μεγάλο, 8,5 μέτρα, αποτελούμενο από ένα υπνοδωμάτιο, σαλόνι, κουζίνα και WC, κατάλληλο και για καντίνα. Πληρ. τηλ. 6978516310 AA55400

ADRESS 100 cc σε πολύ καλή κατάσταση. Πληρ. τηλ. 6946234777 AA55500

ΠΩΛΟΥΝΤΑΙ ΜΕΤΑΧΕΙΡΙΣΜΕΝΑ ΦΟΡΤΗΓΑ ΑΥΤΟΚΙΝΗΤΑ ΕΙΣΑΓΩΓΗΣ ΟΛΩΝ ΤΩΝ ΤΥΠΩΝ, ΓΙΑ ΑΓΡΟΤΙΚΗ ΚΑΙ ΕΠΑΓΓΕΛΜΑΤΙΚΗ ΧΡΗΣΗ, ΚΑΘΩΣ ΕΠΙΣΗΣ ΚΑΙ Ι.Χ. ΕΠΙΒΑΤΙΚΑ. ΕΤΟΙΜΟΠΑΡΑΔΟΤΑ Ή ΚΑΤΟΠΙΝ ΠΑΡΑΓΓΕΛΙΑΣ. ΜΕ ΤΙΜΕΣ ΓΕΡΜΑΝΙΑΣ. ΠΑΡΕΧΟΥΜΕ ΓΡΑΠΤΗ ΕΓΓΥΗΣΗ ΕΝΟΣ ΧΡΟΝΟΥ. ΕΙΣΑΓΩΓΕΙΣ ΜΕΤΑΧΕΙΡΙΣΜΕΝΩΝ ΑΥΤΟΚΙΝΗΤΩΝ: Δ. ΜΠΟΥΝΤΟΥΡΗΣ-Ε. ΠΑΠΑΠΟΣΤΟΛΟΥ Ο.Ε. ΕΚΘΕΣΗ: ΕΘΝΙΚΗ ΟΔΟΣ ΛΑΡΙΣΑΣ-ΙΩΑΝΝΙΝΩΝ, ΤΡΙΚΑΛΑ ΘΕΣΣΑΛΙΑΣ, ΤΗΛΕΦΩΝΑ: 24310-74709, 24310-27008, ΚΙΝ.: 6974456200-6977395269 ΧΠΑ1411

προσφορές εργασίας

ΔΙΑΘΕΤΩ ΚΛΟΥΒΑ NISSAN VANETTE ΚΑΙ ΖΗΤΩ ΕΡΓΑΣΙΑ ΟΛΙΓΩΡΗ Ή ΠΛΗΡΟΥΣ ΑΠΑΣΧΟΛΗΣΗΣ. ΠΛΗΡ. ΤΗΛ. 6932155284 ΠΡ55666

ΔΕΣΠΟΙΝΙΔΑ αλλοδαπή με άριστα Ελληνικά **ΖΗΤΑ ΔΟΥΛΕΙΑ** σοβαρές προτάσεις. Πληρ. τηλ. 2241033501, 6945055307, 6945612699AP55720

ΘΕΛΕΙΣ ΒΑΨΙΜΟ καλό και φθηνό; πάρε τον "ΚΑΡΠΑΘΙΟ" Ιωάννης Μ. Λαγωνικός, Ελαιοχρωματισμοί. Πληρ. τηλ. 6972137897 AP55696

ΚΥΡΙΑ από Ουκρανία **ΖΗΤΑ ΕΡΓΑΣΙΑ** σαν οικιακή βοηθός, καθαρισμός οικιών και γραφείων, φύλαξη ηλικιωμένων και παιδιών. Πληρ. τηλ. 2241034582, 6978649351AP55692

ΕΠΑΓΓΕΛΜΑΤΙΚΟ ΧΕΙΡΟΜΑΣΑΖ. Θεραπεία κυτταρίτιδας, αποκατάσταση τραυματισμών, αλλεργίες, εκζέματα. Πληρ. τηλ. (22410)23344, 6932024975 AP55691

"ΣΥΓΧΡΟΝΟ" συνεργείο επισκευών. Αναλαμβάνουμε τοποθετήσεις πλακιδίων, μονώσεις και ελαιοχρωματισμούς. Με συνέπεια, άψογη εργασία και τιμές λογικές. Πληρ. τηλ. 6939075934 AP55683

ΚΗΠΟΥΡΟΣ ΑΝΑΛΑΜΒΑΝΕΙ πάσης φύσεως κηπουρικές εργασίες. Επίσης συνεργασία με ξενοδοχείο. Πληρ. τηλ. 6945017564 κ. Στέφανο Σούλτσιες AP55657

ΠΤΥΧΙΟΥΧΟΣ ΦΥΣΙΚΟΘΕΡΑΠΕΥΤΡΙΑ από την Ουκρανία για ηλικιωμένους με προβλήματα νευρολογικά, εγκεφαλικά, ζητά ανάλογη θέση κατόπιν τηλεφ. ραντεβού. Πληρ. τηλ. 2241021952 ώρες καταστημάτων 09.00-13.00 και 17.00-21.00 AP55566

ΞΥΛΟΥΡΓΙΚΕΣ ΕΡΓΑΣΙΕΣ κουζίνες-ντουλάπες-πόρτες-μερεμέτια-λουστραρίσματα. Πληρ. τηλ. 6945491827 AP55587

ΑΝΑΛΑΜΒΑΝΟΥΜΕ ΚΑΘΕ ΕΙΔΟΥΣ ΟΙΚΟΔΟΜΙΚΕΣ ΕΡΓΑΣΙΕΣ. ΚΤΙΣΙΜΑΤΑ, ΣΟΥΒΑΤΙΣΜΑΤΑ, ΒΑΨΙΜΑΤΑ, ΜΟΝΩΣΕΙΣ, ΣΤΕΓΑΝΩΣΕΙΣ, ΜΕΡΕΜΕΤΙΑ. ΠΛΗΡ. ΤΗΛ. 6936166173, 6932482669 ΠΡ55575

ΕΛΛΗΝΙΔΑ ΖΗΤΑ να βλέπει ηλικιωμένη κυρία. Πληρ. τηλ. (22410)29858, 37270 AP55505

ΚΥΡΙΟΣ, διπλωματούχος μασέρ, κάνει ψυχική-σωματική χαλάρωση, σιάτζου, μασάζ, μυοχαλάρωση, πόνοι μέσης, γόνατα ομοπλάτης. Ειδικά αιθέρια έλαια και χάσιμο βάρους. Πληρ. τηλ. κατόπιν ραντεβού 6973398575. AP55449

ΜΕΛΙΝΑ. ΠΡΟΣΦΕΡΕΙ ΜΑΣΑΖ ΣΤΟ ΧΩΡΟ ΤΗΣ. ΠΛΗΡ. ΤΗΛ. 6934959382. ΠΡ55252

ΞΥΛΑ ΕΛΙΑΣ
για τζάκι
Παραδίδονται στο σπίτι του αγοραστή.
Πληρ. τηλ. (22410) 37124 κ. Βασίλη
ΠΔ55374

ΤΕΧΝΙΚΟ ΓΡΑΦΕΙΟ
ΑΝΑΣΤΑΣΗΣ ΒΑΡΕΛΗΣ
ΑΡΧΙΤΕΚΤΟΝΑΣ
Αναλαμβάνει:
-- Οικοδομικές άδειες
- Μελέτες
- Επιβλέψεις
- Κατασκευές οικοδομικών έργων
- Την υποβολή δικαιολογητικών στην **ΔΕΥΑΡ**

για την σύνδεσή σας με το **ΑΠΟΧΕΤΕΥΤΙΚΟ ΔΙΚΤΥΟ**
• Αμεση εξυπηρέτηση
• Καλή δουλειά
•Οικονομικές λύσεις
για κάθε πληροφορία σας:
ΓΡΑΦΕΙΟ:
Μαδρίτης 20, Ρόδος
Τηλ. 22410-61502
κιν. 6977-305126
ΠΡ52038

ΥΔΡΑΥΛΙΚΑ – ΚΑΛΟΡΙΦΕΡ
Γιάννης ο Ατλάσης
ΕΓΚΑΤΑΣΤΑΣΕΙΣ
ΑΝΑΚΑΙΝΙΣΕΙΣ
ΣΥΝΤΗΡΗΣΕΙΣ
Πληρ. τηλ. 2241029898, 6973610779
ΠΡ55685

ΕΠΙΠΛΟΣΤΙΛΒΩΣΕΙΣ ΛΟΥΣΤΡΑ
ΟΛΑ ΤΑ ΕΠΙΠΛΑ του σπιτιού, του γραφείου ή της ξενοδοχειακής σας μονάδας, μπορούν να έχουν μια ΔΕΥΤΕΡΗ ΕΥΚΑΙΡΙΑ στην ομορφιά και στον χρόνο. Μοναδικές αναπαλαιώσεις, αλλαγές χρωμάτων, φρεσκαρίσματα, απεντομώσεις με τα καλύτερα υλικά.
ΕΓΓΥΗΣΗ η πολύχρονη πείρα μας.
Πληροφορίες στο τηλ. 22410 68274, κιν. 6937261512
ΠΡ55586

Εχετε πρόβλημα με τα παλιά σας αλουμίνια; Ή και τα καινούργια; Που μερικοί σας υπόσχονται ότι είναι τα καλύτερα; Τα επισκευάζω εγγυημένα.
ΚΑΤΑΣΚΕΥΕΣ ΑΛΟΥΜΙΝΙΟΥ ΚΑΙ ΣΙΔΗΡΟΥ "Ο ΓΙΩΡΓΟΣ"
Πληρ. τηλ. και φαξ 22410-39747, κιν. 6944999655
ΠΡ55676

ΧΑΡΤΟΜΑΝΤΕΙΑ


901 121 0928
LEXITEL 0.25€/15'+Φ.Π.Α , Τ.Θ. 31730

Η ΔΙΚΗ ΣΟΥ ΑΣΤΡΟΛΟΓΟΣ

Άγχος;
Ανασφάλεια;
Ερωτηματικά;
ΣΤΗΡΙΞΟΥ πάνω μου... Θα σε βοηθήσω με τις έγκυρες αστρολογικές προβλέψεις μου.
901 121 0934
LEXITEL 0.25€/15'+Φ.Π.Α , Τ.Θ. 31730

ΑΠΟΦΡΑΞΕΙΣ
ΔΩΔΕΚΑΝΗΣΙΑΚΕΣ ΑΠΟΦΡΑΞΕΙΣ

"ΚΟΛΟΣΣΟΣ"
ΑΠΟΦΡΑΞΕΙΣ ΚΑΘΑΡΙΣΜΟΙ ΑΠΟΧΕΤΕΥΣΕΩΝ & ΒΟΘΡΩΝ


Αναλαμβάνουμε πάσης φύσεως αποφράξεις οποιουδήποτε μήκους και πλάτους Αναλαμβάνουμε καθαρισμούς αποχετευτικών αγωγών ΔΗΜΩΝ, ΞΕΝ/ΧΕΙΩΝ στρατιωτικών μονάδων ΣΠΙΤΙΩΝ, ΠΟΛΥΚΑΤΟΙΚΙΩΝ καθώς και καθαρισμούς βιολογικών μονάδων με μηχάνημα υψηλής πιέσεως σε όλη την Δωδ/σο
Κ. ΠΗΔΙΑΚΗΣ - Π. ΚΑΣΕΡΗΣ
Πληρ. τηλ. 2241047915-91881, κιν. 6944/325234 και 6977/717048

ΠΑΥΝΤΗΡΙΟ ΧΑΛΙΩΝ
Cleaning Pro

πλένουμε & φυλάμε:
• ΧΑΛΙΑ - ΜΟΚΕΤΕΣ - ΦΛΟΚΑΤΕΣ
• ΠΑΠΛΩΜΑΤΑ - ΚΟΥΒΕΡΤΕΣ
☎ *22410.60585*
email: abonis@otenet.gr
ΙΔΙΟΚΤΗΤΕΣ ΕΙΔΙΚΕΣ ΕΓΚΑΤΑΣΤΑΣΕΙΣ: ΝΙΚΗΦ. ΒΡΕΤΤΑΚΟΥ - ΑΣΓΟΥΡΟΥ

ΑΓΟΡΑΖΩ
➪ ΧΡΥΣΑΦΙΚΑ
➪ ΚΟΣΜΗΜΑΤΑ
➪ ΝΟΜΙΣΜΑΤΑ
➪ ΧΡΥΣΑ ΔΟΝΤΙΑ
➪ ΜΕΤΟΧΕΣ
➪ ΩΡΟΛΟΓΙΑ
➪ ΑΝΤΙΚΕΣ
Δάνεια επί ενεχύρω
«ΜΠΑΜΠΗΣ»
Δημ. Θεοδωράκη 15 (1ος όροφος) ΡΟΔΟΣ
ΧΠΡ407

ΠΑΝΕΛΛΑΔΙΚΟ ΔΙΚΤΥΟ ΤΑΠΗΤΟΚΑΘΑΡΙΣΤΗΡΙΩΝ
ART CLEAN EXPRESS
Είμαστε λίιιι...γο πιο μπροστά από τους άλλους!
ΠΛΥΣΙΜΟ-ΑΠΟΛΥΜΑΝΣΗ- ΦΥΛΑΞΗ
ΧΑΛΙΩΝ- ΜΟΚΕΤΩΝ - ΣΑΛΟΝΙΩΝ
(και επί τόπου)
ΠΑΠΛΩΜΑΤΑ - ΚΟΥΒΕΡΤΕΣ - ΦΛΟΚΑΤΕΣ
ΣΤΕΓΝΟ ΓΙΑ ΜΕΤΑΞΩΤΑ ΚΑΙ ΧΕΙΡΟΠΟΙΗΤΑ
ΑΔΙΑΒΡΟΧΟΠΟΙΗΣΕΙΣ & ΕΠΙΔΙΟΡΘΩΣΕΙΣ ΤΑΠΗΤΩΝ
ΠΑΡΑΛΑΒΗ - ΠΑΡΑΔΟΣΗ ΚΑΤ' ΟΙΚΟΝ
ΤΗΛ. 2241094815-
ΚΙΝ. 6944350247
ΤΗΛ. ΧΩΡΙΣ ΧΡΕΩΣΗ
80011400400
ΑΛΑΦΑΚΗΣ ΤΑΣΟΣ
ΧΠΡ508

ΤΑ ΜΟΝΑΔΙΚΑ ΥΠΕΡΣΥΓΧΡΟΝΑ
ΤΑΠΗΤΟΚΑΘΑΡΙΣΤΗΡΙΑ
ΚΛΕΟΠΑΤΡΑ
Τέλος στα προβλήματα με το πλύσιμο των χαλιών σας.
Η εταιρία μας πρωτοπορεί με το ΝΕΟ υπερσύγχρονο Πλυντήριο Ταπήτων.
Προσφέρουμε άψογο και προσεγμένο πλύσιμο, καθάρισμα, φύλαξη & επιδιορθώσεις σε όλους τους τύπους χαλιών, χειροποίητα χαλιά Μηχανής, ανατολίτικα, μοκέτες, καμπέ, μεταξωτά, φλοκάτες, παπλώματα
• Επιτόπου καθαρισμούς σαλονιών, μοκετών
• Παραλαβή & παράδοση κατ' οίκον σε όλη την Ρόδο.
• Ενημερωθείτε για την συντήρηση των χαλιών σας.
ΚΑΙ ΤΟ 2003 Η ΦΥΛΑΞΗ ΔΩΡΕΑΝ
Τηλ. **2241051996, κιν. 6945793626 , Φαξ: 2241051322**
ΚΟΥΦΑΛΑΚΗΣ ΣΤΑΥΡΟΣ
ΠΡ49662

ΚΙΝΕΖΙΚΗ ΑΣΤΡΟΛΟΓΙΑ

Από τα βάθη της ανατολής, πείρα και γνώσεις αιώνων.
Άσε με να σε συμβουλεύσω!
901 121 0935
LEXITEL 0.25€/15'+Φ.Π.Α , Τ.Θ. 31730

ΜΑΤΙΕΣ ΣΤΟ ΜΕΛΛΟΝ
Διόραση και Διαίσθηση
Βλέπω πολύ μακριά... όλα όσα θα σου συμβουν...

901 121 0927
LEXITEL 0.25€/15'+Φ.Π.Α , Τ.Θ. 31730

ΜΟΝΑΔΙΚΕΣ ΓΝΩΡΙΜΙΕΣ
Είμαι διαφορετική από

τις άλλες...θα το
διαπιστώσεις...
901 121 0926
LEXITEL 0.25€/15'+Φ.Π.Α.-Τ.Θ.31730
Μίλα πολυ, Μίλα φθηνά...η κάρτα TALK μας φέρνει κοντά!
Προμηθεύσου την κάρτα και πληκτρολόγησε 502

ΠΕΡΙΦΕΡΕΙΑΚΟ

Οπωσδήποτε νίκη

• Σοβαρά και συνετά προετοιμάζεται ο Διγενής για το ντέρμπι με την Κω

• Φιλικό 3-0 χθες επί του Ερμή με σκόρερς τους Παπανικολάου (2), Διακάκη

Συνέχισε χθες την προετοιμασία του ενόψει της "δύσκολης" Κυριακής ο Διγενής. Η ομάδα του **Σαλβατόρε Γκιούντιτσε** επιστρέφει από μιά βαρειά ήττα στη Μύκονο, στην έδρα της, για ένα ακόμη τοπικό ντέρμπι κόντρα στην Κω η οποία παρουσιάζεται ιδιαίτερα δυνατή φέτος και με αρκετές φιλοδοξίες.

Οι κυανόλευκοι προετοιμάζονται γι' αυτό το ματς χωρίς "μεγάλες κουβέντες" δηλώσεις και... με αρκετή σοβαρότητα, αφού θέλουν πάση θυσία τη νίκη και τους τρεις βαθμούς, γιατί απλούστατα δεν θέλουν να μπουν σε περιπέτειες.

Ο **Σαλβατόρε Γκιούντιτσε** έχει προβλήματα. Περιμένει βέβαια στις τελευταίες προπονήσεις τον **Γιάννη Ζωάννου** αλλά δεν έχει-τουλάχιστον μέχρι χθες-στη διάθεσή του τους **Γαλουζή, Λιάνι, Αϊντενίζ.**

Θέλησε μάλιστα χθες για να δει σε τί κατάσταση βρίσκονται οι παίκτες του να δώσει φιλικό ματς, εναντίον του Ερμή.

Οι κυανόλευκοι νίκησαν 3-0 με δύο γκολ του **Λεονάρντο Παπανικολάου** και ένα του **Αντώνη Διακάκη.**



Ο Σαλβατόρε Γκιούντιτσε περιμένει σήμερα στην προπόνηση τον Ζωάννου

Ο τεχνικός του Διγενή δεν είχε στη διάθεσή του τους **Σκουλούδη, Αργυρό** που είναι στρατευμένοι ενώ χρησιμοποίησε τους **Ζουρίδη, Πατρού, Λιολιο, Ψύλλου, Γιοβάνι, Διακάκη, Αχιολά, Εμίρογλου, Κουτσουμπάρη, Παπανικολάου, Διακίδη** και τους **Σφακιανό, Ηλιάδη, Ταμπουρά.**

Ο Πέππας στο Δημ. Στάδιο

• "Σφυρίζει" στο ματς τον Διαγόρα με τον Ερμή. Διαιτητής στις Καλυθιές ο Ριάντος

• Ο Μιχαλάκης σε παιχνίδι του 8ου ομίλου στην Κρήτη, στο ΟΦΗ '94-Αθηναϊκός

Ο Αθηναίος **Πέππας** θα διευθύνει το ματς του Διαγόρα με τον Ερμή Κορυδαλλού στο Δημοτικό Στάδιο την προσεχή Κυριακή. Στο τοπικό ντέρμπυ του Διγενή με την ΑΕ Κω διαιτητής θα είναι ο επίσης Αθηναίος Ριάντος.

Στο ένα ματς παρατηρητής θα είναι ο Παντελής Αργυρίου και στο άλλο ο **Γιάννης Τριανταφύλλου.**

Στον αγώνα των Ποντίων με τον Απόλλωνα Καλ. διαιτητής θα είναι ο κ. **Φλέσσας.**

Αναλυτικά τα διαιτητικά τρίο έχουν ως εξής:

7ος ΟΜΙΛΟΣ

ΟΜΑΔΕΣ: Διαγόρας Ερμής Κορυδ.
ΔΙΑΙΤΗΤΗΣ: Πέππας Αθήνας
ΒΟΗΘΟΣ: Καραπαναγιώτης Αθήνας
ΒΟΗΘΟΣ: Μαστροδήμας Αθήνας
ΠΑΡΑΤΗΡΗΤΗΣ: Αργυρίου Δωδεκανήσου

ΟΜΑΔΕΣ: Πόντιοι Δραπ. Απόλλων Καλυθ.
ΔΙΑΙΤΗΤΗΣ: Φλέσσας Αθήνας
ΒΟΗΘΟΣ: Θεοδωράκης Αθήνας
ΒΟΗΘΟΣ: Καραμπέκιος Αθήνας
ΠΑΡΑΤΗΡΗΤΗΣ: Ρούτης Βοιωτίας

ΟΜΑΔΕΣ: Πύργος Πυργίου ΑΟ Μάνης Νικ.
ΔΙΑΙΤΗΤΗΣ: Θεοδωρακόπουλος Αθήνας
ΒΟΗΘΟΣ: Κομνιανός Αθήνας
ΒΟΗΘΟΣ: Τίκας Αθήνας
ΠΑΡΑΤΗΡΗΤΗΣ: Μανάρας Χίου

ΟΜΑΔΕΣ: Αναγ. Σάμου Ατρόμητος Αγ. Μ.
ΔΙΑΙΤΗΤΗΣ: Ανδρώνης Πειραιά
ΒΟΗΘΟΣ: Βλαντής Πειραιά
ΒΟΗΘΟΣ: Μουγγός Πειραιά
ΠΑΡΑΤΗΡΗΤΗΣ: Αρβανίτης Σάμου

ΟΜΑΔΕΣ: Κερατσίνι Μύκονος
ΔΙΑΙΤΗΤΗΣ: Πινώτης Κορίνθου
ΒΟΗΘΟΣ: Αστερής Κορίνθου
ΒΟΗΘΟΣ: Δασκαλόπουλος Κορίνθου
ΠΑΡΑΤΗΡΗΤΗΣ: Κάππας Αθήνας

ΟΜΑΔΕΣ: Παναξιακός Εθνικός
ΔΙΑΙΤΗΤΗΣ: Τσάμης Αθήνας
ΒΟΗΘΟΣ: Πασπάτης Αθήνας
ΒΟΗΘΟΣ: Ταταράκης Αθήνας
ΠΑΡΑΤΗΡΗΤΗΣ: Τσώτσης Βοιωτίας

ΟΜΑΔΕΣ: Διγενής Κοσκίνου Κως
ΔΙΑΙΤΗΤΗΣ: Ριάντος Αθήνας
ΒΟΗΘΟΣ: Κώτσης Αθήνας
ΒΟΗΘΟΣ: Αθανασίου Αθήνας
ΠΑΡΑΤΗΡΗΤΗΣ: Τριανταφύλλου Δωδεκανήσου

-ΣΤΟ ΗΡΑΚΛΕΙΟ Ο ΜΙΧΑΛΑΚΗΣ-

Τον δικό μας, **Παντελή Μιχαλάκη** όρισε η ΚΕΔ σε παιχνίδι του 8ου ομίλου αν και είναι διαιτητής β' Εθνικής. Λόγω της εμπειρίας του και της κρισιμότητάς του αγώνα θα βρεθεί στο Ηράκλειο της Κρήτης για να σφυρίξει το παιχνίδι ανάμεσα στον ΟΦΗ '94 και τον Αθηναϊκό.



ΚΑΛΛΙΓΑΣ ΑΕΒΕ
Λ. Λίνδου 138
Τηλ. 22410 67440-41 • FAX: 22410 68462
email: Kaligcar@otenet.gr
MITSUBISHI MOTORS

ΝΤΕΤΕΚΤΙΒΣ
Συνταξιούχος Αστυνομικός Ασφάλειας
ΑΝΑΛΑΜΒΑΝΟΥΜΕ
Υποθέσεις ανηλίκων, οικογενειακές, προσωπικές κ.τλ.
ΔΙΑΘΕΤΟΥΜΕ ΤΑ ΠΛΕΟΝ ΣΥΓΧΡΟΝΑ ΟΠΤΙΚΟΑΚΟΥΣΤΙΚΑ ΣΥΣΤΗΜΑΤΑ
100% ΕΧΕΜΥΘΕΙΑ
ΡΩΜΗΣ 22 - ΡΟΔΙΝΙ • ΤΗΛ. 22410 68985
ΚΙΝ. 6946997967



Ο ΗΛΙΑΚΟΣ ΘΕΡΜΟΣΙΦΩΝΑΣ που τιμά ΔΙΕΘΝΩΣ την ΕΛΛΑΔΑ.
από πραγματικά ανοξείδωτο ατσάλι A.I.S.I. 316
(πιστοποιητικό ISO 9002 & CE)
ΤΩΡΑ ΚΑΙ GLASS
ΧΩΡΙΣ ΠΡΟΚΑΤΑΒΟΛΗ
36 ΜΗΝΕΣ ΕΞΟΦΛΗΣΗ
ΑΠΟ 27 ΕΥΡΩ ΤΟ ΜΗΝΑ
Πληρ. Βενετοκλέων 71, Ρόδος • Τηλ. (22410)32802



Λουλούδια στον Φαρμακίδη



Στο Παραδείσι τον θυμούνται πάντα.. Για τον λόγο αυτό οι πέντε ποδοσφαιριστές του Διαγόρα **Σάββας Καραβόλιας, Παναγιώτης Σπάρταλης, Γιώργος Κρομμύδας, Πανορμίτης Χατζηθεοδωράκης** και **Σταύρος Γαλανός** που ήταν συμπαίκτες με τον **Στάθη Φαρμακίδη** στον Κλεάνθη, λίγο πριν ξεκινήσει το ματς κυπέλλου στο Εθνικό Στάδιο του χάρισαν μια πολύ όμορφη ανθοδέσμη. Ο προπονητής του Αγίου Γεωργίου αισθάνθηκε ιδιαίτερη χαρά για το γεγονός και ευχαριστεί και δημόσια τους πέντε πρώην συμπαίκτες του, νυν κυανέρυθρους αλλά και καλούς του φίλους. Κι όπως αποδείχθηκε ούτε κι αυτός μπορεί να τους ξεχάσει εύκολα... Απ' τις καλύτερες στιγμές του χθεσινού παιχνιδιού.

Παλατάκι το στάδιο

Με χρυσή ευκαιρία να μετατραπεί το Δημοτικό Στάδιο «ο Διαγόρας» σε ένα μικρό παλατάκι και να αποκτήσει η Ρόδος την δυνατότητα να φιλοξενεί ακόμα και διεθνείς αγώνες μοιάζει το φιλικό παιχνίδι της Εθνικής μας ομάδας των Ανδρών με την Ελβετία, στο πλαίσιο της προετοιμασίας και των δύο συγκροτημάτων για τα τελικά του Πανευρωπαϊκού Πρωταθλήματος της Πορτογαλίας. Η πρόταση που έγινε στην ΕΠΣΔ από τον γενικό γραμματέα της ΕΠΟ **Γιάννη Οικονομίδη** και αφορά την 18η Φεβρουαρίου έγινε δεκτή χωρίς δεύτερη σκέψη και με μεγάλη χαρά από όλους τους τοπικούς φορείς, ενώ εντός της εβδομάδας αναμένεται να έρθει στην Ρόδο άνθρωπος της ΕΠΟ για να επιθεωρήσει τους χώρους του γηπέδου για να καταγραφούν οι επισημάνσεις του. Θεωρείται δεδομένο πως θα γίνουν παρεμβάσεις στο σύστημα του ηλεκτροφωτισμού, στον χλοοτάπητα, στις εξέδρες αλλά και στους εσωτερικούς χώρους του Σταδίου και μάλιστα με έξοδα της Ομοσπονδίας. Μάλιστα, υπάρχουν δυνατότητες περαιτέρω αναβάθμισης, αφού παρεμβάσεις στο γήπεδο σκοπεύει να κάνει ούτως ή άλλως και ο Δήμος Ροδίων.

Περίπατο οι Βετεράνοι

Σε φιλικό που έγινε προχθές στο γήπεδο των Αγίων Αποστόλων, οι Βετεράνοι Ρόδου-Διαγόρα επικράτησαν των Παλαιμάχων του δήμου Καμείρου με 5-1.

Στο 10' ο **Φτάκλας** μετά από ατομική προσπάθεια και πλασέ έκανε το 1-0, για να ισοφαρίσει στο 25' με σουτ ο **Σάββας.** Ο **Φτάκλας** και πάλι με νέο πλασέ έδωσε και πάλι το προβάδισμα στους Βετεράνους για να έρθει 2' αργότερα (30') ο **Μαυρουδής** να κάνει το 3-1.

Στο 45' και στο 50' ο **Κουγκράς** σημειώνοντας δύο γκολ διαμόρφωσε το τελικό 5-1.

Το παιχνίδι διαιτήτευσε ο **Δημήτρης Σαλπιγκτίδης.**

ΒΕΤΕΡΑΝΟΙ ΡΟΔΟΥ-ΔΙΑΓΟΡΑ: *Κοντουδιός, Κουγκράς, Σταυρής, Π"διός, Χ"στρατής, Μαυρουδής, Σταμάτης, Χατζηδημητρίου, Φτάκλας (46' Τανίδης), Μπακαρής, Οικονόμου.*

ΠΑΛΑΙΜΑΧΟΙ ΚΑΜΕΙΡΟΥ: *Λαππάκης, Φλεβάρης, Χ"μάρτης, Μαγγάνης, Κεφάλας, Αγαπητού, Καλοής, Σάββας, Διακοδημήτρης, Ρεουλάς, Τομάζος*

Σήμερα τα τεστ του ΣΔΠΔ

Τεστ Κούπερ διοργανώνει σήμερα στο βοηθητικό γήπεδο του Δημοτικού Σταδίου «ο Διαγόρας» ο Σύνδεσμος Διαιτητών Ποδοσφαίρου Δωδεκανήσου. Τα τεστ θα ξεκινήσουν στις 11 το πρωί και θα λάβουν μέρος όλοι οι διαιτητές της δύναμης του ΣΔΠΔ. Οσοι δεν συμμετάσχουν λόγω επαγγελματικών υποχρεώσεων ή άλλων προβλημάτων θα τρέξουν σε ημερομηνία που θα οριστεί προσεχώς.

Με την βούλα Πήγασος

Μέχρι πρότινος για την ΕΠΣΔ ο Πήγασος αναφερόταν με την παλιά του ονομασία, δηλαδή του Γ.Σ. Διαγόρα, ωστόσο χθες η Εκτελεστική Γραμματεία της Ενωσης είπε και επίσημα τα «καλορίζικα» στους ανθρώπους του σωματείου, καθώς εγκρίθηκε η μετονομασία του. Ο Γ.Σ. Διαγόρας ,λοιπόν, ανήκει και τυπικά στην ιστορία, που γράφεται πλέον από τον Πήγασο.

Η εκδίκηση του "φορτούλα"

Μπορεί να άργησε λίγο, όμως η πληροφορία που ήρθε από το τρίτο ημίχρονο του αγώνα ανάμεσα στην ΑΕ Λέρου και τον Φοίβο είναι γαργαλιστική και αφορά τον παράγοντα του σωματείου της Κρεμαστής Χρήστο Μιχαήλ. Σύμφωνα με πληροφορίες, ο «Φορτούλα» μπήκε στο στόχαστρο ενός υπέρβαρου της εξέδρας, που του ζητούσε επίμονα να σηκωθεί από την καρέκλα του και να δείξει την κοιλιά του!

Όπως λένε όσοι ήταν εκεί, ο τύπος που τα είχε βάλει με τον «Φορτούλα» ήταν...τριπλάσιός του, όμως ο τελευταίος δεν πτοήθηκε. Στο εστιατόριο μετά το τέλος του αγώνα κατέβαλε φιλότιμες προσπάθειες να... εκδικηθεί τον επικριτή του, κάνοντας τον μαγαζάτορα να πετάξει το εκπληκτικό: «μπορείς να μείνεις μία εβδομάδα γιατί έχει πλακώσει ανεργία;». Απαραίτητη λεπτομέρεια. Ο «Φορτούλα» διαδίδει πως βρίσκεται σε δίαιτα.

Χορηγός το "RODEO"

Νέο χορηγό απέκτησαν οι Μικτές μας ομάδες. Οι συζητήσεις της ΕΠΣΔ με τους ανθρώπους του «RODEO» είχαν αίσιο τέλος και τα παιδιά που αγωνίζονται στα αντιπροσωπευτικά μας συγκροτήματα θα φορούν πλέον τα φούτερ που τους διαθέτει το γνωστό κατάστημα ρουχισμού.

Μια αγωνιστική η Σύμη

Με μια αγωνιστική ποινή της έδρας της τιμωρήθηκε η ομάδα της Σύμης από την πειθαρχική επιτροπή της ΕΠΣΔ για τα γεγονότα που συνέβησαν στο παιχνίδι πρωταθλήματος με τον Αστέρα Π.

Επίσης τιμωρήθηκε ο αντιπρόεδρος της ομάδας **Ηλίας Χάσκας** με 2 μήνες απαγόρευση είσοδου στους αγωνιστικούς χώρους για την μπουνιά που έριξε σε ποδοσφαιριστή του Αστέρα.

ΔΙΚΑΙΟΛΟΓΗΜΕΝΟΣ Ο ΤΣΟΥΡΔΙΟΥ

Στο μεταξύ δικαιολογημένη κρίθηκε η μη προσέλευση του διαιτητή **Τσουρδιού** την προηγούμενη συνεδρίαση της ΕΠΣΔ και έτσι κλήθηκε εκ νέου (επόμενη συνεδρίαση) για να δώσει διευκρινήσεις για τον αγώνα του εφηβικού πρωταθλήματος, ΑΕΡΑ-Πετρώνας.

Τέλος επισημοποιήθηκε η 3μηνη τιμωρία του διαιτητή **Αλαχιώτη.**

Άκαθα

●●● **Ανεπανάληπτο αυτό που συμβαίνει με την Συγγρού. Λεφτά δεν δίνει γιατί λέει πως δεν έχει, αλλά κατά τα άλλα στις εκλογές διπλασίασε τις Ενώσεις που την υποστηρίζουν. Μόνο οι δικοί μας ρίχνουν ψήφο και δεν της δίνουν αξία.**

●●● *Τα ίδια και τα ίδια. Τώρα θα δώσουν λεφτά για να παίξει η Εθνική. Μακάρι. Ολοι το θέλουν. Αλλά για να σωματεία πως και δεν περισσεύουν;*

●●● **Για να δείτε την λογική τους. Δίνουν λεφτά για να παίζουν οι Μικτές, κάνουν οι δικοί μας ολόκληρο ταξίδι και δεν πάνε οι διαιτητές που ορίζουν, γιατί έχουν κόντρες. Και είναι η δεύτερη φορά.**

●●● *Ο ίδιος ο Κλεό λέει πως κάνουν γελοιότητες, όμως όταν έρθει η ώρα, πάλι σε ορθή γωνία και στο μπράβο θα είμαστε.*

●●● **Είμαι περίεργος τι θα βγει σήμερα από την δευτεροβάθμια της Συγγρού. Οι Μπονιάτες περιμένουν αλλά την αγωνία την έχει η Κόδριγκτον. Για τους πρώτους και να μην δικαιωθούν τι είχαν τι έχασαν. Αν όμως το πράγμα γυρίσει, ανοίγουν πολλά μέτωπα και ο Κλεό θα πρέπει να ξαναφορέσει την στολή του πυροσβέστη.**

●●● *Για τους Κεδίτες ο ρολογάς τι είναι τελικά; Διαιτητής της βήτα ή του περιφερειακού; Του δίνουν παιχνίδι για να τον...ψήσουν ή του λένε με τρόπο πως τζάμπα περιμένει την άλφα; Αυτό δεν είναι μυστικό. Πρέπει να του το δείχνουν κιόλας;*

●●● **Λίγος ο χώρος και σήμερα. Τα λέμε αύριο.**

ΑΝΕΚΔΟΤΟ

Ο νέος μάγος της φυλής των Ινδιάνων δεν τα καταφέρνει και τόσο καλά στην τέχνη του. Μόλις μπαίνει ο χειμώνας οι Ινδιάνοι τον ρωτάν:

- Θα κάνει φέτος βαρύ χειμώνα; Να μαζέψουμε πολλά ξύλα;

Καλού κακού, σκέφτεται αυτός, ας τους πω ότι θα κάνει κι αν δεν κάνει δεν πειράζει.

- Θα κάνει, θα κάνει, τους λέει.

Μαζεύουν οι Ινδιάνοι ξύλα, χτίζουν και νέα αποθήκη και τα θάζουν μέσα.

Μετά από μια βδομάδα τον ξαναρωτάνε:

- Μήπως θα κάνει πολύ βαρύ χειμώνα και μείνουμε από ξύλα;

Λες να 'χουν δίκιο; Για καλό και για κακό ας έχουμε πολλά ξύλα και βλέπουμε.

- Ναι, ναι τους λέει, μαζέψτε κι άλλα ξύλα.

Μαζεύουν ξύλα οι Ινδιάνοι, χτίζουν κι άλλη αποθήκη και τα θάζουν μέσα.

Ο μάγος όμως κάθεται σ' αναμμένα κάρβουνα.

Ρε λες να μην κάνει βαρύ χειμώνα και να γίνω ρεζίλι;

Και κατεβαίνει στην πόλη να ρωτήσει την μετεωρολογική υπηρεσία για να μάθει.

- Φυσικά και θα κάνει βαρύ χειμώνα, του απαντούν εκεί, δε βλέπεις τους Ινδιάνους που γέμισαν δυο αποθήκες ξύλα;

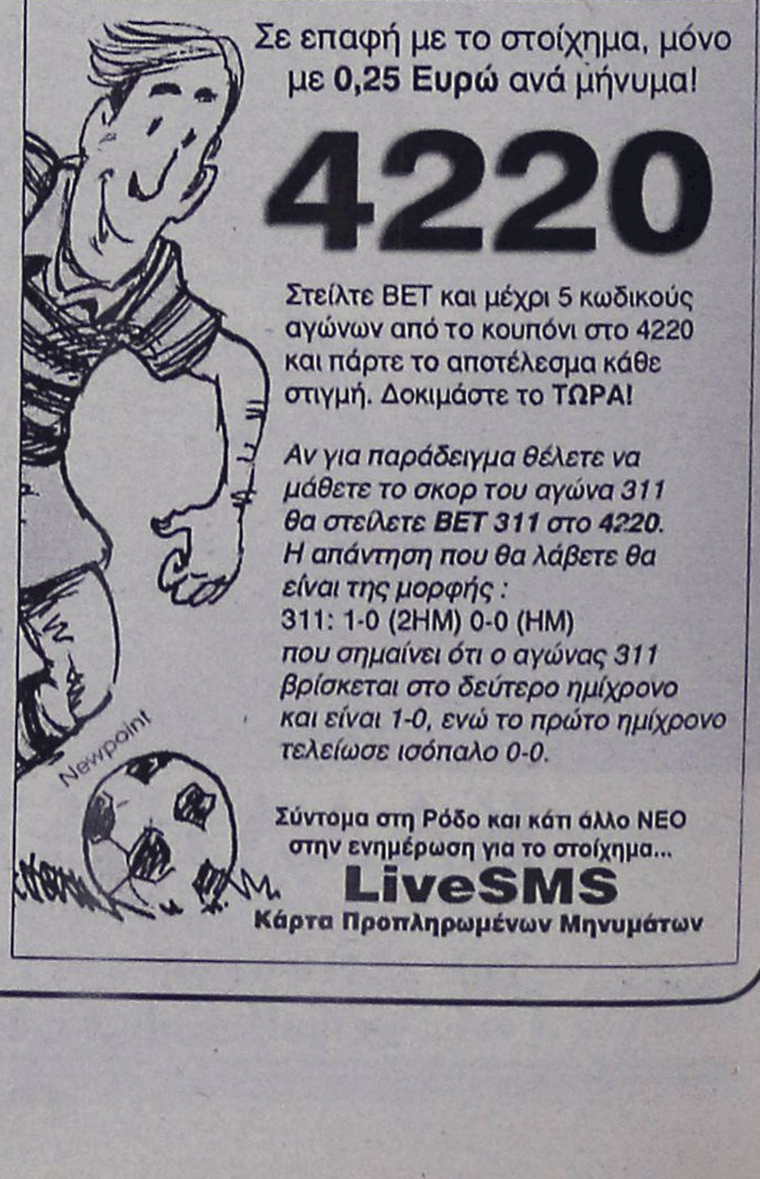

ΚΥΠΕΛΛΟ

«Καθάρισε» νωρίς...

• Ο Απόλλων Καλυθιών νίκησε τον Αστέρα Μασ. με 3-0 αλλά έχασε τον Μαχαιρίδη.

ΜΑΣΣΑΡΙ (Ανταπόκριση ΜΑΝΩΛΗ ΕΓΓΛΕΖΟΥ)

Καλύτερος σ' ολόκληρο το διάστημα του αγώνα ο Απόλλων Καλυθιών νίκησε 3-0 τον Αστέρα Μασ. και πήρε την πρόκριση για την επόμενη φάση του Κυπέλλου Ερασιτεχνών επιστρέφοντας παράλληλα στις νίκες και τις επιτυχίες, ενώ «κέρδισε» και τον **Νίκο Νικολή** που δεν αγωνίσθηκε εκτίοντας την ποινή του και είναι έτοιμος ν' αγωνισθεί στο ματς της Κυριακής με τους Πόντιους.

Οι κυανοκίτρινοι έχασαν όμως τον **Μαχαιρίδη** αυτή τη φορά γεγονός που προκάλεσε στο τέλος τον εκνευρισμό του νέου τεχνικού της ομάδας **Κώστα Λεπτοκαρίδη**.

Ο Απόλλων μπήκε αποφασισμένος να «καθαρίσει» γρήγορα το παιχνίδι απέναντι σ' ένα αντίπαλο που έπαιξε με σφιχτή άμυνα προσπαθώντας με την εκμετάλλευση στους κενούς χώρους ν' απειλήσει τον **Κώνστα.**

Ο ρυθμός έπεσε όταν οι ομάδες έμειναν με δέκα κι ο **Κυριαζής** πέτυχε στο 47' το 0-2.

Το β' ημίχρονο κύλησε με τον Απόλλωνα να εκμεταλλεύεται την εμπειρία του και να παίρνει την πρόκριση πετυχαίνοντας ακόμα ένα γκολ.

ΦΑΣΕΙΣ ΚΑΙ ΓΚΟΛ

Στο 3' ο **Νικήτας Γ.** απέκρουσε το σουτ του **Μαχαιρίδη**.

Το 0-1 σημειώθηκε στο 32'. Ο **Πιτσουρδάκης** σούταρε, απέκρουσε ο τερματοφύλακας του Αστέρα κι ο **Μαχαιρίδης** από κοντά έστειλε τη μπάλα στα δίχτυα.

Στο 35' συνεπλάκησαν ο **Νικήτας Γ.** με τον **Μαχαιρίδη**. Ο κ. **Γενής** τους απέβαλε και τους δύο και κάτω απ' τα γκολποστ του Αστέρα πέρασε ύστερα από λίγο ο **Μπαφίτης**. Στο 47' ο **Κυριαζής** με απευθείας χτύπημα φάουλ πέτυχε το 0-2.

Στο 58' ο **Πέρρος** από πλάγια πλάσσαρε για ν' αποκρούσει στη γραμμή ο **Μαριάς**.

Στο 63' ο **Πλύγκος** «τρύπωσε» στην άμυνα του Αστέρα Μ. σούταρε αλλά απέκρουσε ο **Μπαφίτης**.

Το σκορ έκλεισε στο 65' ο **Πλύγκος** με σουτ έξω από την περιοχή (0-3).

Ξεχώρισαν απ' τους γηπεδούχους οι **Δράκωνας, Μουσακίνιας, Σιδεράτος** κι από τους νικητές οι **Πιτσουρδάκης, Δημητριάδης, Σπάρταλης**.

Καλή ήταν η διαιτησία των **Γενή, Ορφανού, Φουκάρα**.

Οι ομάδες:

ΑΣΤΕΡΑΣ Μ.: *Νικήτας Γ., Ζανέττος, Σταυρίδης, Καστρουνής, Σπανός (80' Γιανεσκής), Χ"κώστας, Πέρος (60' Ζερβός), Μουσακίνιας, Δράκωνας, Σιδεράτος, Νικήτας Δ. (35' Μπαφίτης).*

ΑΠΟΛΛΩΝ Κ.: *Κώνστας, Πιτσουρδάκης, Χ"πέτρος (55' Κουφαλάκης), Κυριαζής, Πάλλας, Μαριάς, Σπάρταλης, Δημητριάδης, Μαχαιρίδης, Καρτάλης (45' Δαηλιάνης), Πλύγκος (67' Μπριζνόβαλης).*

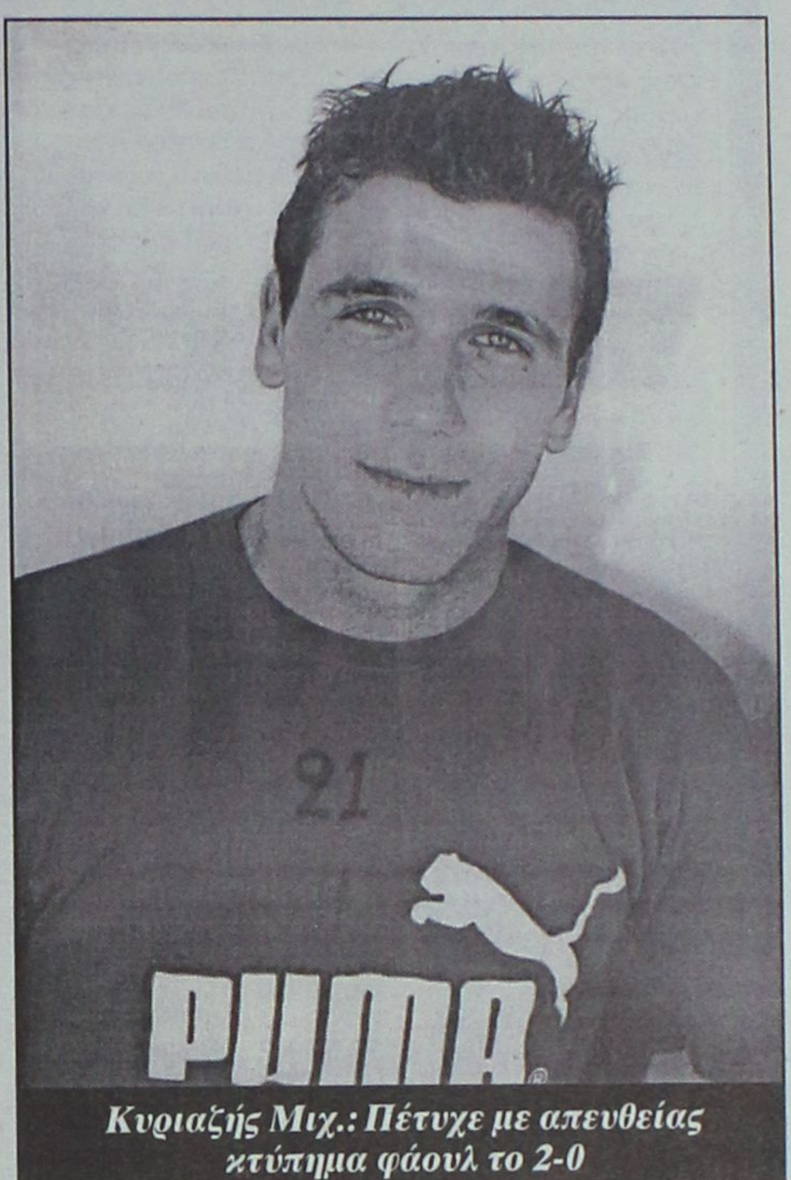

Κυριαζής Μιχ.: Πέτυχε με απευθείας κτύπημα φάουλ το 2-0

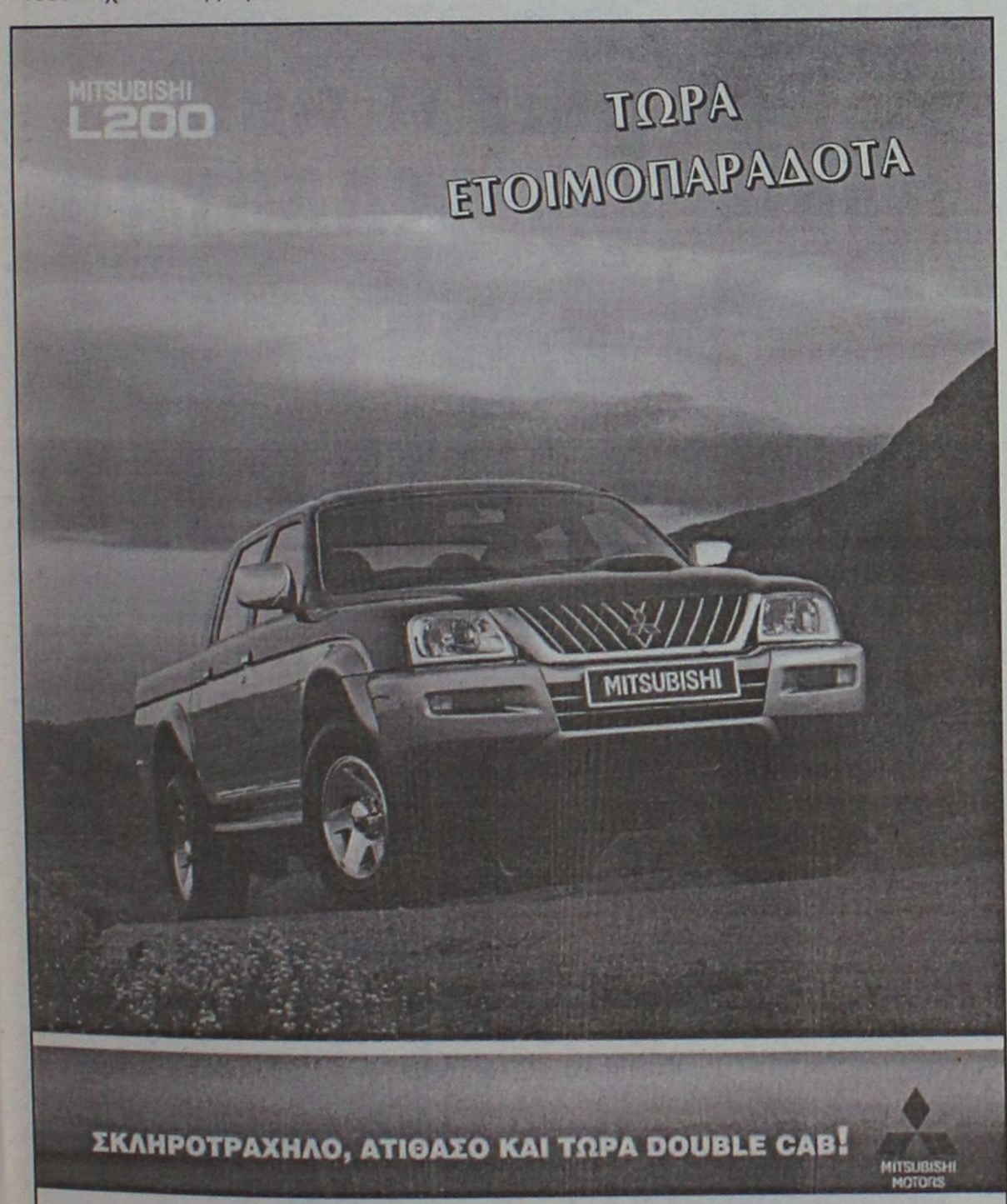

ΣΚΛΗΡΟΤΡΑΧΗΛΟ, ΑΤΙΘΑΣΟ ΚΑΙ ΤΩΡΑ DOUBLE CAB!

MITSUBISHI MOTORS

ΚΑΛΛΙΓΑΣ ΑΕΒΕ

Λ. Λίνδου 138

Τηλ. 22410 67440-41 • FAX: 22410 68462

email: Kaligcar@otenet.gr



Ανακαλύψτε το,

από το Σάββατο 18 Οκτωβρίου. Σας περιμένουμε στο Ολοκληρωμένο Συγκρότημά μας, Lancia για να γνωρίσετε το αυτοκίνητο που θα συνεπάρει όλες σας τις αισθήσεις. Σας προσκαλούμε να δείτε από κοντά το νέο Lancia Ypsilon.

Κάντε το test drive που... θα σας εθίσει στην απόλαυση.

Auto Center Μανώλης Κωστάκης Α.Ε.Β.Ε.

ΟΛΟΚΛΗΡΩΜΕΝΟ ΣΥΓΚΡΟΤΗΜΑ: FIAT - ALFA ROMEO - LANCIA

14ο χλμ Ρόδου - Αεροδρομίου 85106, Παραδείσι, Ρόδος. Τηλ: (22410) 82000

CHINA VILLAGE

ΚΙΝΕΖΙΚΟ ΕΣΤΙΑΤΟΡΙΟ

Πλούσιος μπουφές κάθε ΚΥΡΙΑΚΗ από τις 12.00 έως 17.00

Το μενού της Κυριακής αυτής της εβδομάδας περιλαμβάνει:

ΟΡΕΚΤΙΚΑ
1. Ανοιξιάτικα ρολά
2. Κρακεράκια με γεύση γαρίδας
3. Τηγανητές φτερούγες
4. Βιετναμέζικα ανοιξιάτικα ρολά
5. Τραγανά φιογκάκια με καβουρόψιχα
6. Σαλάτα με κοτόπουλο
7. Χοιρινά παϊδάκια barbeque

ΣΟΥΠΕΣ
8. Καυτερή και ξυνή σούπα
9. Κοτόσουπα με καλαμπόκι

ΚΥΡΙΑ ΠΙΑΤΑ
10. Γλυκόξυνο κοτόπουλο
11. Κοτόπουλο κάρρυ (βιετναμέζικη συνταγή με γλυκοπατάτες)
12. Κοτόπουλο με καυτερή σάλτσα σατέι
13. Γλυκόξυνο χοιρινό
14. Μοσχάρι με σάλτσα από στρείδια

ΡΥΖΙΑ
15. Σπέσιαλ τηγανητό ρύζι
16. Ρύζι ατμού

ΖΥΜΑΡΙΚΑ
17. Βιετναμέζικα ρυζομάκαρα με κοτόπουλο
18. Ζυμαρικά με διάφορα κρεατικά

ΕΠΙΔΟΡΠΙΑ
19. Μπανάνα και μήλο τηγανητό με μέλι.

Τιμή ανά άτομο: **12,00** euro
Παιδικό: **6,00** euro

ΟΔΟΣ Κ. Ν. ΚΩΝΣΤΑΝΤΙΝΙΔΗ 8
(ΠΕΡΙΟΧΗ ΖΕΦΥΡΟΣ)
τηλ. 2241021023

Νεαροί είχαν "αδυναμία" στα περίπτερα

Σπείρα 4 εφήβων ηλικίας από 16 έως και 17 ετών, που είχε διαπράξει διαρρήξεις σε περίπτερα και άλλα καταστήματα της Ρόδου το τελευταίο δίμηνο, εξάρθρωσε προχθές αργά το βράδυ, η Υποδιεύθυνση Ασφαλείας Ρόδου, συλλαμβάνοντας τους ανήλικους.

Σύμφωνα με όσα έγιναν γνωστά, οι τρεις από αυτούς κατηγορούνται από κοινού για διάπραξη κλοπών κατ' εξακολούθηση από τρία περίπτερα, ένα μίνι μάρκετ, ένα κατάστημα με χρυσά και ασημικά και δύο ζαχαροπλαστεία, ενώ ο τέταρτος ανήλικος, για αποδοχή κλοπιμαίων.

Οι τρεις δράστες που προσήχθησαν στην Υποδιεύθυνση Ασφαλείας Ρόδου, ομολόγησαν τις πράξεις τους, ενώ μεγάλο μέρος των κλοπιμαίων βρέθηκε στην κατοχή τους και άρχισε να παραδίδεται στους κατόχους του. Συνολικά, ομολόγησαν την διάπραξη 7 κλοπών από κοινού σε διάφορα καταστήματα και περίπτερα στην πόλη της Ρόδου, στην Παλιά Πόλη της Ρόδου και σε ένα ζαχαροπλαστείο στην περιοχή της Ιξιάς. Σε βάρος των τεσσάρων ανηλίκων, οι αστυνομικοί σχημάτισαν δικογραφία την οποία και υπέβαλαν στον αρμόδιο εισαγγελέα Ανηλίκων Ρόδου, ενώ αφέθηκαν ελεύθεροι μέχρι να προσδιοριστεί τακτική δικάσιμος.

Εγγραφο της ΚΕΔ στο επαρχείο Κω

Το κυλικείο είναι ιδιοκτησία μας!

Ακυρώθηκε η διαδικασία ενοικίασής του μετά από παρέμβαση του δημάρχου!

Ούτε...ένα κυλικείο δεν μπορεί να ενοικιάσει η νομαρχιακή αυτοδιοίκηση, εξαιτίας της συνεχούς υπονόμευσης που δέχεται ως θεσμός από την κεντρική εξουσία, η οποία συνεχώς την "πριονίζει" και την αποψιλώνει από αρμοδιότητες.

Οσο και να ακούγεται εξωπραγματικό δυστυχώς έτσι έχουν τα πράγματα. Το επαρχείο Κω, διενήργησε δημοπρασία για να ενοικιάσει το κυλικείο που βρίσκεται μέσα στο κτίριο του επαρχείου. Διαπιστώθηκε όμως ότι...η δημοπρασία δεν μπορούσε να γίνει διότι το κτίριο του επαρχείου (και το κυλικείο) άνηκε στο Ελληνικό Δημόσιο.

Ετσι η δημοπρασία ματαιώθηκε, ύστερα από παρέμβαση της ΚΕΔ.

Το συγκεκριμένο θέμα πρόκειται να απασχολήσει την νομαρχιακή επιτροπή Δωδεκανήσου, στην αυριανή συνεδρίασή της. Για την διευθέτησή του ο νομάρχης κ. Μαχαιρίδης εισήγειται την ακύρωση του διαγωνισμού.

Σε σχετικό έγγραφό της, η έπαρχος Κω κ. Μαρία Κυπραίου, αναφέρει τα εξής (σ.σ. βεβαίως δεν είναι άμοιρο ευθυνών το επαρχείο αφού θα μπορούσε να ενημερωθεί πριν προχωρήσει στην δημοπρασία).

"Σε συνέχεια του με αριθμ. 2129/9-10-2003 έγγραφό μας, και ύστερα από τηλεφωνική επικοινωνία με την Κτηματική Εταιρία του Δημοσίου (ΚΕΔ) σας ενημερώνουμε για τα παρακάτω:

Ενώ ήταν σε εξέλιξη η διαδικασία της μίσθωσης του κυλικείου, η ΔΟΥ Κω, ύστερα από καταγγελία, προέβη σε οικονομικό έλεγχο στον εκμεταλλευτή του κυλικείου και με το υπ' αριθμ. 5334/2-7-2003 έγγραφό της, (που σας κοινοποιούμε) απευθύνεται στη Κτηματική Υπηρεσία για τις περαιτέρω ενέργειες.

Ακολούθησε τηλεφωνική επικοινωνία με την ΚΕΔ (αρμόδιος κ. Τσιμέτας), ο οποίος μας ανακοίνωσε ότι ο διαγωνισμός είναι άκυρος, γιατί ο χώρος ανήκει στο Ελληνικό Δημόσιο.

Να σημειώσουμε ότι η μίσθωση του κυλικείου γινόταν επί 10ετία από τη Νομαρχιακή Αυτοδιοίκηση.

Στη συνέχεια μας επισκέφθηκε κλιμάκιο της ΚΕΔ (κ. Βαρβάρης και κ. Τσιμέτας) και μας επιβεβαίωσαν ολα τα παραπάνω και ήδη είναι στη διαδικασία της απ' ευθείας ανάθεσης στον ίδιο ενδιαφερόμενο.

Επειδή, σύμφωνα με τους όρους δημοπρασίας, κρατάμε το ποσόν των 2400 ευρώ και ο ενδιαφερόμενος τα ζητά, σας παρακαλούμε να μας δώσετε οδηγίες για τις περαιτέρω ενέργειές μας".



Η κεντρική θέρμανση είναι πολυτέλεια;;;

ΟΧΙ ΠΙΑ!!!

πλαίσιο

ΤΙΜΗ ΕΚΠΛΗΞΗ 1750 €

ΑΠΟ ΤΗΝ ΕΝΕΡΓΕΙΑ - ΒΟΛΑΣ

ΣΥΣΤΗΜΑ ΚΕΝΤΡΙΚΗΣ ΘΕΡΜΑΝΣΗΣ ΠΛΗΡΕΣ
6 σώματα panel Superia® 800X900, 800X750, 800X750, 600X1050, 600X900, 600X450
Λέβητας Siris 20.000 θερμίδων-καυστήρας Ecoflam-κυκλοφορητής Wilo ή Nocchi
Δεξαμενή 500 λίτρα, θερμοστάτης χώρου SIEMENS & όλα τα υπόλοιπα εξαρτήματα πλην καμινάδας και σωληνώσεων.
(Στην τιμή περιλαμβάνεται και η μεταφορά στο χώρο σας)

Υπεύθυνοι: Σ. Βόλας Ηλ. Μηχ. BEng, MSc
Ν. Μάλιακκας Ηλ. Μηχ. ΑΠΘ
Τηλ. (22410) 98070 - 6973990806

www.volas.net

ΚΟΥΖΙΝΕΣ ΣΕ ΤΙΜΕΣ ΠΟΥ... ΠΡΟ - ΚΑΛΟΥΝ!



πλαίσιο

ΠΛΗΡΕΣ ΣΕΤ ΕΠΙΠΛΩΝ ΚΟΥΖΙΝΑΣ (14 μ. ΠΕΡΙΠΟΥ) ΜΕ ΤΡΟΦΟΘΗΚΗ ΚΑΙ ΜΗΧΑΝΙΣΜΟΥΣ

ΜΟΝΟ **2990 €** (ΣΥΜΠΕΡΙΛΑΜΒΑΝΕΙ ΦΠΑ ΚΑΙ ΤΟΠΟΘΕΤΗΣΗ)

ΜΕΓΑΛΗ ΓΚΑΜΑ ΣΕ ΤΡΑΠΕΖΙΑ ΚΟΥΖΙΝΑΣ ΚΑΡΕΚΛΕΣ ΚΑΙ ΕΣΩΤΕΡΙΚΕΣ ΠΟΡΤΕΣ ΑΠΟ ΙΤΑΛΙΑ

ΔΩΡΟ ΤΡΑΠΕΖΙ ΑΝΟΙΓΟΜΕΝΟ 100X140+40 (MOD 7510)



ΑΞΙΑΣ **440 €**

Ειδικά προγράμματα απόσυρσης.
Ηλεκτρικές συσκευές σε χαμηλές τιμές.

ΒΟΛΑΣ ΚΟΥΖΙΝΕΣ

Μ. ΒΟΛΑΣ & ΥΙΟΙ Ο.Ε.
Λ. ΕΛΕΥΘΕΡΙΑΣ 43-45 ΚΡΕΜΑΣΤΗ ΡΟΔΟΣ - ΤΗΛ. (22410) 91275
FAX (22410) 94370 --- www.volas.net --- e-mail volas@hol.gr

ΜΟΝΟ ΑΥΘΕΝΤΙΚΑ ΧΕΙΡΟΠΟΙΗΤΑ ΧΑΛΙΑ
ΑΠΕΥΘΕΙΑΣ ΑΠΟ ΤΟΝ ΠΑΡΑΓΩΓΟ
ΑΝΑΤΟΛΙΚΗ ΣΥΛΛΟΓΗ
Επιτέλους Χίλιες και Μία Νύχτες στη ΡΟΔΟ
ΜΕΓΑΛΗ ΠΡΟΣΦΟΡΑ από 15% μέχρι 45%
ΠΙΣΤΟΠΟΙΗΤΙΚΟ ΓΝΗΣΙΟΤΗΤΑΣ ΣΥΝΟΔΕΥΕΙ ΤΟ ΚΑΘΕ ΧΑΛΙ

Ακτή Σαχτούρη 3, έναντι κεντρικού Λιμένος Ρόδου
Τηλ. (22410) 33953

ΤΑΒΕΡΝΑ
ΤΑ 4 ΑΔΕΛΦΙΑ
4 αδέλφια ...και αμέτρητες γεύσεις!!!
4 αδέλφια ...και αμέτρητη νοστιμιά!!!
Ταβέρνα τα 4 αδέλφια
Εδώ η απόλαυση ...δεν μετριέται!!!
Ενα μενού με πεντανόστιμες επιλογές, που θα σας εκπλήξει με τις γεύσεις του!!!
Μπριζόλες, χωριάτικα λουκάνικα, κατσικάκι, αρνάκι γάλακτος και σουβλάκια, όλα καλοψημένα και λαχταριστά στα κάρβουνα!
Μοναδικά φαγητά φούρνου, καθώς και οι γνωστές σπέσιαλ γεύσεις κατσικάκι με πατάτες, με ρεβίθια ή με φασόλια!!!

Ταβέρνα τα 4 αδέλφια!!
Με τη μεγαλύτερη ποικιλία σε μεζεδάκια!!
Πιταρούδια, τυροκεφτέδες, ντολμάδες, μπακαλιάρος, καλαμάρι και κεφτέδες, με χωριάτικο ψωμί και ντόπιο κρασί!!!
Στο χωριό Απόλλωνα!!
Ανοιχτά ΣΑΒΒΑΤΟΚΥΡΙΑΚΑ, ΑΡΓΙΕΣ και ΓΙΟΡΤΕΣ!!
Τηλέφωνο για ρεζερβέ 22460 91050!!!
Ταβέρνα τα 4 αδέλφια!!!
Αμέτρητες νοστιμιές... αξεπέραστες γεύσεις!!!
Σας περιμένουμε από την Κυριακή 9 Νοεμβρίου!!

Από μια σειρά παραγόντων

Εμπόδια στην περαιτέρω αναπτυξιακή πορεία του ξενοδοχειακού κλάδου

Ποιά είναι τα κυριότερα προβλήματα που αντιμετωπίζουν οι ξενοδόχοι σύμφωνα με μελέτη

Παρά το γεγονός ότι οι προοπτικές του ξενοδοχειακού κλάδου προδιαγράφονται μακροπρόθεσμα θετικές, μεγάλη μερίδα των ξενοδόχων εκφράζει ανησυχίες για το μέλλον τους, ενώ η γενικότερη χρηματοοικονομική εικόνα που παρουσιάζει η αγορά των ξενοδοχειακών υπηρεσιών, τόσο βραχυχρόνια όσο και μακροχρόνια, κρίνεται μη ικανοποιητική. Αυτό είναι ένα από τα βασικά συμπεράσματα στα οποία καταλήγει η κλαδική μελέτη του ΙΟΒΕ, "Η Αγορά των Ξενοδοχειακών Υπηρεσιών στην Ελλάδα", στην οποία, μεταξύ άλλων επισημαίνεται ότι το 60% των ξενοδοχειακών επιχειρήσεων εκτιμά πως η δραστηριότητα τους παρεμποδίζεται από έναν αριθμό παραγόντων.

Σύμφωνα με τα όσα επισημαίνουν οι συγγραφείς της μελέτης Μ. Πολέμης, Γ. Σπανός και Θ. Χατζής, τα κυριότερα προβλήματα που αντιμετωπίζουν οι ξενοδοχειακές επιχειρήσεις, όπως παρουσιάστηκαν από εκπροσώπους των επιχειρήσεων, είναι τα εξής:

- Ανεπαρκής τεχνική υποδομή (οδικό δίκτυο, αεροδρόμια, σταθμοί λεωφορείων και τρένων, λιμάνια, μαρίνες, τηλεπικοινωνίες κ.λπ.).
- Ανυπαρξία εξειδικευμένου φορέα, ο οποίος να δρα σε περιφερειακό επίπεδο, με ρόλο το σχεδιασμό, το marketing, την προβολή και τη διαφήμιση του τουριστικού προϊόντος.
- Χαμηλό επίπεδο παρεχόμενης ξενοδοχειακής εκπαίδευσης εκ μέρους της πολιτείας, το οποίο οδηγεί σε ανεπάρκεια ζήτησης για εξειδικευμένο εργατικό δυναμικό.
- Εντονη εποχικότητα που εμφανίζει το τουριστικό προϊόν, η οποία αναδεικνύει σημαντικές αδυναμίες του κλάδου (έλλειψη μακροχρόνιου σχεδιασμού και προβολής, εξάρτηση από μαζικό τουρισμό κ.λπ.) που περιορίζουν την υγιή και ισόρροπη ανάπτυξή του.
- Υψηλή διαπραγματευτική δύναμη που εμφανίζουν οι τουριστικοί οργανισμοί (tour operators).
- Υπαρξη ενός μεγάλου αριθμού παράνομων (μη καταγεγραμμένων) κλινών (παραξενοδοχία).
- Ελλειψη συνέπειας και σωστής νοοτροπίας στην ποιότητα των παρεχόμενων υπηρεσιών, γεγονός που δημιουργεί διακυμάνσεις στους δείκτες ικανοποίησης των πελατών.

Οι προοπτικές του κλάδου των ξενοδοχειακών επιχειρήσεων διαγράφονται για τα επόμενα έτη θετικές, σύμφωνα με τους μελετητές. Οι κυριότεροι λόγοι που αποτελούν συνάμα και εστίες μεγέθυνσης του κλάδου συνοψίζονται στους Ολυμπιακούς Αγώνες του 2004, στην υλοποίηση και βελτίωση μεγάλου αριθμού έργων υποδομής (μετρό, αεροδρόμιο Σπάτων, οδικό δίκτυο, προαστιακός σιδηρόδρομος κ.λπ.), στην ενίσχυση της ειδικής τουριστικής υποδομής των ξενοδοχειακών καταλυμάτων (συνεδριακά κέντρα, γήπεδα γκολφ, χιονοδρομικά κέντρα κ.λπ.) στην καλύτερη αξιοποίηση των ευρωπαϊκών διαρθρωτικών κονδυλίων (εκπαίδευση, απασχόληση) και τέλος στα θετικά οφέλη που συνεπάγεται η είσοδος της χώρας στην ΟΝΕ. Ωστόσο, όπως τονίζεται, για να μπορέσει ο κλάδος να ισχυροποιήσει τη θέση του τόσο στην εγχώρια όσο και στη διεθνή τουριστική αγορά θα πρέπει να αντιμετωπιστούν σε μεγάλο βαθμό τα προβλήματα τα οποία αναφέρθηκαν προηγουμένως. Παρά τη θετική πορεία που εκτιμάται ότι θα ακολουθήσει ο κλάδος τα επόμενα έτη, ένας μεγάλος αριθμός ξενοδοχειακών επιχειρήσεων εκφράζει έντονη ανησυχία σχετικά με το μέλλον του κλάδου βραχυχρόνια. Οι ανησυχίες και οι προβληματισμοί επικεντρώνονται σε μεγάλο βαθμό στον έντονο ανταγωνισμό που αντιμετωπίζει στο σύνολό του ο ελληνικός τουριστικός τομέας από άλλες χώρες (Τουρκία, Αίγυπτος, Τυνησία, Μαρόκο, Ρουμανία), οι οποίες δεν συγκαταλέγονται στις παραδοσιακά ανταγωνίστριες χώρες της Μεσογείου (Ισπανία, Πορτογαλία, Ιταλία). Στις χώρες αυτές, οι ξενοδοχειακές επιχειρήσεις είναι σε θέση να παρέχουν καλύτερο προϊόν, να λειτουργούν με συγκριτικά χαμηλότερο κόστος, να διαθέτουν το προϊόν σε χαμηλότερες τιμές και να αποκτούν έτσι συγκριτικό πλεονέκτημα, έναντι των αντίστοιχων ελληνικών.

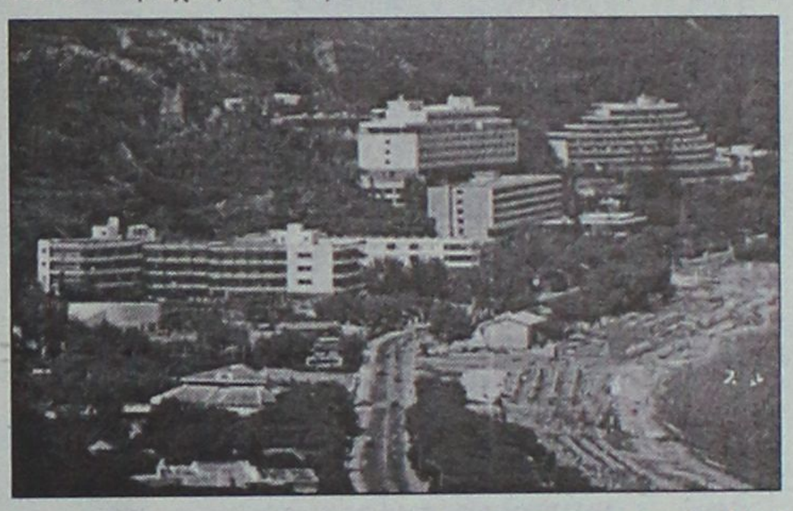

ΟΙ ΠΑΡΑΓΟΝΤΕΣ-"ΤΡΟΧΟΠΕΔΗ" ΓΙΑ ΤΙΣ ΕΠΙΧΕΙΡΗΣΕΙΣ

Σύμφωνα με τις έρευνες οικονομικής συγκυρίας του ΙΟΒΕ, προκύπτει ότι κατά μέσο όρο το 60% των επιχειρήσεων του κλάδου θεωρεί ότι η επιχειρηματική τους δραστηριότητα παρεμποδίζεται από έναν αριθμό παραγόντων. Το 35% από αυτές θεωρούν ότι η ανεπάρκεια της ζήτησης είναι ο κύριος ανασχετικός παράγοντας της δραστηριότητάς τους. Αρνητική επίδραση στην επέκταση της επιχειρηματικής δραστηριότητας έχουν και οι λοιποί παράγοντες (12%), οι οποίοι συνδέονται τόσο με γραφειοκρατικά ζητήματα όσο και με αδυναμίες του θεσμικού πλαισίου. Σε αντιδιαστολή, οι υπόλοιποι παράγοντες δεν φαίνεται να επηρεάζουν σε σημαντικό βαθμό την επέκταση της επιχειρηματικής δραστηριότητας του κλάδου των ξενοδοχείων-εστιατορίων.

Από την άλλη μεριά, σημαντικό ποσοστό των επιχειρήσεων του κλάδου, το οποίο προσεγγίζει κατά το μέσο όρο το 40%, εκτιμούν ότι η επιχειρηματική δραστηριότητα για την περίοδο 1999-2002 δεν παρεμποδίζεται από κάποιους συγκεκριμένους παράγοντες. Οι εκτιμήσεις των επιχειρηματιών για το κλίμα στον κλάδο των ξενοδοχείων-εστιατορίων διαμορφώνονται-σύμφωνα με τις Ερευνες Οικονομικής Συγκυρίας του ΙΟΒΕ-το Δεκέμβριο του 2002 δυσμενέστερες από ότι τον Οκτώβριο. Ετσι ο σχετικός δείκτης, ο οποίος είχε βελτιωθεί κατά τη διάρκεια του καλοκαιριού μειώνεται πάλι στα επίπεδα των αρχών του έτους (73,2 για το Δεκέμβριο). Οι παραπάνω δυσμενείς εκτιμήσεις για το επιχειρηματικό κλίμα στον κλάδο των ξενοδοχείων και εστιατορίων φαίνεται ότι τροφοδούνται αφενός από την αίσθηση, ότι το γενικότερο οικονομικό περιβάλλον δεν είναι θετικό, και αφετέρου από τις εκτιμήσεις για την πορεία της ζήτησης, η οποία κρίνεται πτωτική.

Η ΟΙΚΟΝΟΜΙΚΗ ΕΙΚΟΝΑ

Η χρηματοοικονομική εικόνα που εμφανίζει η αγορά ξενοδοχειακών υπηρεσιών στην Ελλάδα δεν μπορεί να θεωρηθεί ικανοποιητική. Στη βραχυχρόνια περίοδο, ο κλάδος φαίνεται ότι αντιμετώπισε προβλήματα ρευστότητας-ειδική, ταμειακή ρευστότητα. Στη μειωμένη ρευστότητα που αντιμετώπισαν οι επιχειρήσεις και των δύο δειγμάτων έρχεται να προστεθεί και η χαμηλή ταχύτητα κυκλοφορίας των ιδίων κεφαλαίων και του ενεργητικού, πράγμα που δυσχεραίνει ακόμη περισσότερο τη βραχυχρόνια θέση του κλάδου.

Στη μακροχρόνια περίοδο ο κλάδος παρουσιάζει σε γενικές γραμμές χαμηλούς σχετικά αριθμοδείκτες αποδοτικότητας και διάρθρωσης κεφαλαίων, αντανακλώντας την έλλειψη αποδοτικής χρησιμοποίησης των συνολικών κεφαλαίων. Εξαίρεση αποτελούν οι αριθμοδείκτες μικρού και καθαρού περιθωρίου κέρδους, οι οποίοι αν και παραμένουν σχετικά χαμηλοί παρουσιάζουν μία συνεχή ανοδική πορεία.

VANIK TOURS

ΓΙΑΝΝΗΣ και ΣΕΒΑ ΒΑΛΣΑΜΙΔΗ
VANIK σημαίνει ΑΛΗΘΕΙΑ
ΑΚΤΗ ΚΑΝΑΡΗ 17, ΨΑΡΟΠΟΥΛΑ - ΑΝΕΤΟ ΠΑΡΚΙΝ
ΑΝΟΙΚΤΑ: ΔΕ-ΣΑ 08.30-14.00 και 16.30-20.30
Τηλ. 2241035191-37621 κιν/τό 6945-798148 FAX 2241029532
Το γραφείο μας πάντα πρώτο σε κρατήσεις ξενοδοχείων εξασφάλισε και σας προσφέρει καταπληκτικές τιμές για τα παρακάτω ξενοδοχεία σε ΠΑΚΕΤΑ (Έκδοση εισιτηρίων R/T) από 1/11 - 31/3/2004

ΑΠΕΥΘΥΝΟΜΑΣΤΕ ΣΕ ΣΑΣ ΠΟΥ ΘΕΛΕΤΕ ΚΑΙ Η ΚΡΑΤΗΣΗ ΣΑΣ ΝΑ ΕΙΝΑΙ ΣΩΣΤΗ ΚΑΙ ΤΟ ΔΩΜΑΤΙΟ ΣΑΣ ΝΑ ΣΑΣ ΠΕΡΙΜΕΝΕΙ

1ον	**HOTEL PRESIDENT Α΄κατηγορίας**	
	Λεωφόρος Κηφισίας (ΟΛΑ ΑΝΑΚΑΙΝΙΣΜΕΝΑ)	
	ΜΟΝΟΚΛΙΝΟ	€ 58
	Δίκλινο για μονόκλινο	€ 63
	ΔΙΚΛΙΝΟ	€ 68
	ΤΡΙΚΛΙΝΟ	€ 90
2ον	**HOTEL ZAFOLIA Α΄κατηγορίας**	
	Λεωφόρος Αλεξάνδρας	
	ΜΟΝΟΚΛΙΝΟ	€ 100
	ΔΙΚΛΙΝΟ	€ 110
	ΤΡΙΚΛΙΝΟ	€ 135
3ον	**HOTEL ATHENS CYPRIA Α΄κατηγορίας**	
	Σύνταγμα	
	ΜΟΝΟΚΛΙΝΟ	€ 70
	ΔΙΚΛΙΝΟ	€ 85
	ΤΡΙΚΛΙΝΟ	€ 120
4ον	**HOTEL ASTOR Α΄κατηγορίας**	
	Σύνταγμα	
	ΜΟΝΟΚΛΙΝΟ	€ 55
	Δίκλινο για μονόκλινο	€ 63
	ΔΙΚΛΙΝΟ	€ 70
	ΤΡΙΚΛΙΝΟ	€ 85
5ον	**HOTEL ARETHOUSA Β΄ SUPERIOR**	
	Πλατεία Σύνταγμα	
6ον	**HOTEL ELLINIS Β΄κατηγορίας**	
	ΩΝΑΣΕΙΟ, Λεωφ. Συγγρού	
	ΜΟΝΟΚΛΙΝΟ	€ 60
	ΔΙΚΛΙΝΟ	€ 70
	ΤΡΙΚΛΙΝΟ	€ 80
7ον	**HOTEL TRITON Β΄κατηγορίας**	
	Κέντρο Πειραιάς	
	ΜΟΝΟΚΛΙΝΟ	€ 55
	ΔΙΚΛΙΝΟ	€ 72
	ΤΡΙΚΛΙΝΟ	€ 93
8ον	**HOTEL LILIA Β΄κατηγορίας**	
	Πασαλιμάνι Πειραιάς	
	ΜΟΝΟΚΛΙΝΟ	€ 55
	ΔΙΚΛΙΝΟ	€ 70
	ΤΡΙΚΛΙΝΟ	€ 88
9ον	**HOTEL ΕΓΝΑΤΙΑ Β΄κατηγορίας**	
	Θεσσαλονίκη Κέντρο, καινούργιο	
	ΜΟΝΟΚΛΙΝΟ	€ 68
	ΔΙΚΛΙΝΟ	€ 78
	ΤΡΙΚΛΙΝΟ	€ 88
10ον	**HOTEL EGNATIA PALACE Α΄κατηγορίας**	
	Θεσσαλονίκη Κέντρο, ολοκαίνουργιο	
	ΜΟΝΟΚΛΙΝΟ	€ 90
	ΔΙΚΛΙΝΟ	€ 100
	ΤΡΙΚΛΙΝΟ	€ 125

- Τα παραπάνω ξενοδοχεία διαθέτουν T.V. σε όλα τα δωμάτια
- Στις πιο πάνω τιμές συμπεριλαμβάνεται πρωινό σε μπουφέ
- Ακόμη σε μας θα βρείτε αεροπορικά και ατμοπλοϊκά εισιτήρια όλων των εταιριών.

ΑΚΟΥΣΤΙΚΑ ΒΑΡΗΚΟΪΑΣ
Από 380 €



Μοναδική Ευκαιρία:
ΑΠΟΣΥΡΕΤΕ
ΤΟ ΠΑΛΙΟ ΣΑΣ ΑΚΟΥΣΤΙΚΟ
ΚΑΙ ΑΠΟΚΤΗΣΤΕ
ΕΝΑ ΣΥΓΧΡΟΝΟ ΜΕ ΚΕΡΔΟΣ
ΜΕΧΡΙ **400 €**

ΚΕΝΤΡΟ
ΙΑΤΡΙΚΩΝ
ΒΟΗΘΗΜΑΤΩΝ
Εθνικής Αντιστάσεως 11 (πρώην Αννης Μαρίας)
Τηλ: 2241020359 Κιν: 6936.70.60.21
Συμβάσεις με όλα τα ταμεία. - Ειδικές Τιμές για ΟΓΑ
Σε 6 άτοκες δόσεις χωρίς Πιστωτική Κάρτα

Για τέταρτη συνεχή συνεδρίαση το ΧΑΑ

Θετική πορεία και χθες με «οδηγούς» τους μεγάλους

Ανοδος του Γενικού Δείκτη σε ποσοστό 0,83%

Σε ανοδική τροχιά για τέταρτη συνεχή συνεδρίαση κινήθηκε η χρηματιστηριακή αγορά, με πρωταγωνιστές τις μετοχές της υψηλής κεφαλαιοποίησης και ιδιαίτερα τους τίτλους του ΟΤΕ (+3,59%), της Εθνικής Τράπεζας (+2,03%) της Ιντρακόμ (+6,25%), της Eurobank (+1,46%) και της ΔΕΗ (+1,40%).

Αντιθέτως πιέσεις δέχθηκαν οι μετοχές της μικρής κεφαλαιοποίησης, με αφορμή τη φημολογία για επικείμενη απόφαση του ΧΑ να θέσει πλειάδα μετοχών σε καθεστώς επιτήρησης, φήμες που διαψεύσθηκαν, μέσω του ΑΠΕ, από τη διοίκηση του Χ.Α. Τις περισσότερες πιέσεις δέχθηκαν οι κλάδοι της κλωστοϋφαντουργίας και της πληροφορικής.

Ενισχυμένη παρουσιάσθηκε η αξία των συναλλαγών, ενώ η σχέση ανοδικών προς καθοδικές ήταν 1 προς 1,83, με 20 μετοχές να πραγματοποιούν περίπου το 76% του συνολικού τζίρου. Κατά την αυριανή συνεδρίαση η αγορά θα τεθεί «αντιμέτωπη» με την αντίσταση των επιπέδων 2.180-2.190 μονάδων, η διάσπαση των οποίων θα εξαρτηθεί από τη συνέχιση του αγοραστικού ενδιαφέροντος για τις μετοχές της υψηλής κεφαλαιοποίησης.

Ο Γενικός Δείκτης έκλεισε στις 2.173,95 μονάδες έναντι 2.156,13 μονάδων της προηγουμένης μέρας, σημειώνοντας άνοδο 17,82 μονάδων ή σε ποσοστό 0,83%.

Ο δείκτης FTSE/ASE 20 έκλεισε στις 1.101,86 μονάδες, με άνοδο σε ποσοστό 1,16%, ενώ ο δείκτης FTSE/ASE 40 έκλεισε στις 231,42 μονάδες, ενισχυμένος σε ποσοστό 0,37%. Ο δείκτης FTSE/ASE SMALLCAP 80 έκλεισε στις 582,78 μονάδες, με πτώση σε ποσοστό 0,68%, ενώ ο δείκτης FTSE 140 έκλεισε στις 2.534,48 μονάδες, με άνοδο σε ποσοστό 0,85%.

Από 361 μετοχές που διαπραγματεύθηκαν, 104 κινήθηκαν ανοδικά, 198 πτωτικά, ενώ η τιμή 59 μετοχών παρέμεινε αμετάβλητη. Τη μεγαλύτερη ποσοστιαία άνοδο σημείωσαν οι μετοχές των εταιριών: Ξιφίας (π) +9,32%, Πετζετάκις (π) +7,75%, ΒΙΣ (πο) +7,69%, Ιντρακόμ +6,25%, Veterin +6,21%, Ξυλεμπορία (Πα) +5,73%, Τασόγλου +5,36%, MLS Πληροφορική +4,92%, Ξυλεμπορία (κα) +4,55% και Βερνίκος +4,26%.

Αντιθέτως τις μεγαλύτερες απώλειες σημείωσαν οι μετοχές των εταιριών: Ναυτεμπορική –12,40%, Δάριγκ –11,63%, Altec –11,63%, Τεχνοδομή –10,61%, Ξιφίας (κ) –10,00%, Βαρβαρέσος –7,07%, Κούμπας –6,67%, Microland –6,25%, Βιοσώλ (κ) –6,12% και Informatics –5,47%.

Η αξία των συναλλαγών ανήλθε στα 184,3 εκατ. ευρώ, εκ των οποίων τα 41,91 εκατ. ευρώ, αφορούσαν προσυμφωνημένες συναλλαγές.

Τον μεγαλύτερο όγκο συναλλαγών σημείωσαν οι μετοχές των εταιριών: Τηλέτυπος με 2.621.473 τεμάχια, ΟΤΕ με 2.101.061, Altec με 1.988.512 και Marfin Classic με 1.270.910 τεμάχια. Την μεγαλύτερη αξία συναλλαγών σημείωσαν οι μετοχές των εταιριών: ΟΤΕ με 20,332 εκατ. ευρώ, Alpha Bank με 17,335, Τηλέτυπος με 13,122 και Εθνική με 12,367 εκατ. ευρώ.

Η συνολική κεφαλαιοποίηση της αγοράς διαμορφώνεται στα 82,3 δισ. ευρώ.

Οι επιμέρους κλαδικοί δείκτες έκλεισαν ως εξής:

Τραπεζικός:	3.874,99	+0,86%
Τηλεπικοινωνιών:	838,84	+1,85%
Ασφαλειών:	726,36	–0,30%
Επενδύσεων:	776,35	+0,51%
Κατασκευαστικών:	865,33	+0,27%
Κλωστοϋφαντουργίας:	333,48	-2,16%
Βιομηχανιών:	1.207,37	+0,41%
Συμμετοχών:	1.299,65	+0,32%
Βασικών Μετάλλων:	435,54	–0,90%
Μη μεταλλικών Ορυκτών:	750,12	–0,13%
Εκδόσεις- Εκτυπώσεις:	459,75	–0,71%
Λιανικού Εμπορίου:	1.030,43	+0,89%
Πληροφορικής:	423,77	–1,57%
Ειδών Λύσεων Πληροφορικής:	267,37	–1,11%
Χονδρικό εμπόριο:	508,31	–0,18%
Τρόφιμα- ποτά:	479,18	–0,22%
Παράλληλης Αγοράς:	153,08	+0,14%
Διυλιστήρια:	1.076,42	–0,08%
Διαχείρισης Ακίνητης Περιουσίας:	862,11	–0,41%

INEMA
ΙΑΤΡΙΚΟΣ & ΝΟΣΟΚΟΜΕΙΑΚΟΣ ΕΞΟΠΛΙΣΜΟΣ
15 ΧΡΟΝΙΑ ΕΜΠΕΙΡΙΑΣ *από το 1988*
ΕΙΜΑΣΤΕ ΟΙ ΜΕΓΑΛΥΤΕΡΟΙ ΠΡΟΜΗΘΕΥΤΕΣ
ΙΑΤΡΙΚΟΥ – ΟΡΘΟΠΕΔΙΚΟΥ ΚΑΙ ΝΟΣΟΚΟΜΕΙΑΚΟΥ ΥΛΙΚΟΥ ΣΤΗ ΔΩΔΕΚΑΝΗΣΟ ΕΜΠΙΣΤΕΥΘΕΙΤΕ ΜΑΣ !!!
ΠΙΣΤΟΠΟΙΗΣΗ ΠΟΙΟΤΗΤΑΣ ISO9002 EN4600 E3/833
ΛΕΜΕΣΣΟΥ 2 ΡΟΔΟΣ ΤΗΛ.32238 – FAX 28484



INEMA
ΙΑΤΡΙΚΟΣ & ΝΟΣΟΚΟΜΕΙΑΚΟΣ ΕΞΟΠΛΙΣΜΟΣ
15 ΧΡΟΝΙΑ ΕΜΠΕΙΡΙΑΣ *από το 1988*
ΕΙΜΑΣΤΕ ΟΙ ΜΕΓΑΛΥΤΕΡΟΙ ΠΡΟΜΗΘΕΥΤΕΣ

ΟΡΘΟΠΕΔΙΚΑ - ΙΑΤΡΙΚΑ
ΧΑΡΙΤΟΣ



Ορθοπεδικά είδη & κατασκευές
Εξοπλισμός Ιατρείου & αναλώσιμα
Είδη νοσηλείας κατ' οίκον & μηχανήματα οξυγονοθεραπείας
Ακουστικά Βαρηκοΐας



ΕΛΕΥΘ. ΒΕΝΙΖΕΛΟΥ 6 (Δίπλα στη Ροδιακή Έπαυλη) - ΡΟΔΟΣ
Τηλ.: 22410 24112 Fax: 22410 75969 e-mail: orken@rho.forthnet.gr

Πάντα με υγείαν...

Πότε η οπτική λειτουργία των παιδιών μάς ανησυχεί

Ηδη από τη δεκαετία του '60 έγινε γνωστό πως η ανάπτυξη των εγκεφαλικών λειτουργιών έχει πολύ μεγάλη «πλαστικότητα» στην πρώιμη παιδική ηλικία.

Πρακτικά, αυτό σημαίνει πως η έγκαιρη και έγκυρη διάγνωση τυχόν οπτικού προβλήματος στα πρώτα κιόλας χρόνια της ζωής του παιδιού, μπορεί να αντιμετωπιστεί αποτελεσματικά και να βοηθήσει στην καλή λειτουργία των ματιών του για το υπόλοιπο της ζωής του.

Τα μάτια, ως αισθητήρια όργανα αντίληψης του φωτός και όλων των οπτικών ερεθισμάτων, είναι σχεδόν σε τέλεια λειτουργία από τον έκτο μήνα της ζωής του παιδιού, ενώ ο μηχανισμός του εγκεφάλου, που αντιλαμβάνεται και επεξεργάζεται τα οπτικά ερεθίσματα, αναπτύσσεται μέχρι τα έξι με επτά χρόνια του, μας επισημαίνουν οι ειδικοί.

Ο ενδελεχής έλεγχος της οπτικής λειτουργίας του παιδιού, τουλάχιστον μια φορά τον χρόνο, επικεντρώνεται σε τρία εξίσου σημαντικά στάδια.

• **Το πρώτο στάδιο** είναι η εξακρίβωση τυχόν αμβλυωπίας, το λεγόμενο «τεμπέλικο» μάτι. Στην αμβλυωπία έχουμε μειωμένη οξύτητα όρασης από το ένα μάτι.

Η εξέταση της οπτικής οξύτητας στην προσχολική και πρώιμη σχολική ηλικία γίνεται, είτε με την απεικόνιση εικόνων σε πίνακες, είτε με πολύ απλά γράμματα, που μπορεί το παιδί, ανάλογα με την ικανότητά του στην ανάγνωση, να ξεχωρίσει. Η διάγνωση της αμβλυωπίας είναι ιδιαίτερα σημαντική σε αυτή την ηλικία, τονίζει ο κ. Κανελλόπουλος, διότι εάν διαγνωστεί νωρίς, μπορεί να ιαθεί, ενώ στην αντίθετη περίπτωση ενδέχεται να αφήσει μόνιμο «πρόβλημα».

• **Ενα δεύτερο,** πολύ σημαντικό βήμα εξακρίβωσης της λειτουργίας των ματιών του παιδιού, είναι ο στραβισμός, δηλαδή η κακή συνεργασία των δυο ματιών στην αντίληψη των οπτικών ερεθισμάτων.

Σε πάρα πολλές περιπτώσεις ο στραβισμός γίνεται αντιληπτός κατ' αρχήν από τους γονείς. Πρέπει, όμως, να σημειωθεί ότι μερικά κοινά χαρακτηριστικά των παιδιών στην περίοδο ανάπτυξής τους, μπορούν να δημιουργήσουν την εντύπωση στραβισμού. Αυτό λέγεται «ψευδοστραβισμός». Για παράδειγμα, η επίπεδη μύτη τους πρώτους μήνες ζωής του παιδιού δίνει τη λανθασμένη εντύπωση ότι τα μάτια τους στρέφονται προς τα μέσα. Μόνον ο παιδίατρος και ο οφθαλμίατρος, ως πιο ειδικός, μπορούν να διαγνώσουν τυχόν απόκλιση, που μπορεί να έχει το ένα ή το άλλο μάτι.

• **Το τρίτο** και πιο σοβαρό βήμα στη διάγνωση και αντιμετώπιση οπτικών ανωμαλιών, που μπορεί να παρουσιαστούν στα προσχολικά και πρώιμα σχολικά χρόνια, είναι η εξέταση για τη στερεοσκοπική όραση του παιδιού.

Η στερεοσκοπική όραση είναι η οπτική ικανότητα διαχωρισμού του βάθους, που προϋποθέτει την καλή συνεργασία και των δυο ματιών. Το παιδί που έχει πολύ καλή στερεοσκοπική όραση, δηλαδή καλή οπτική οξύτητα και με τα δύο μάτια, είναι αδύνατον να έχει κάποιο πρόβλημα με αμβλυωπία ή στραβισμό.

Η καλή οπτική λειτουργία του παιδιού είναι πάρα πολύ σημαντική και η διάγνωσή της είναι πιθανόν να δώσει «απαντήσεις» στη δυσκολία γραφής ή ανάγνωσης ή και συμμετοχής του μαθητή στις μαθητικές του λειτουργίες.

Μια ενδεχόμενη διαθλαστική ανωμαλία, όπως είναι η μυωπία, ο αστιγματισμός ή η υπερμετρωπία, μπορεί να τον εμποδίζει στις δραστηριότητές του μέσα και έξω από τους χώρους του σχολείου, ενώ η αντιμετώπισή της θα τον βοηθήσει να λειτουργήσει ανεμπόδιστα στις πρώτες του μαθητικές εμπειρίες.

Μια από τις πιο συνήθεις απορίες των γονιών είναι το κατά πόσον είναι η μυωπία κληρονομική. Σίγουρα, οι οικογένειες που έχουν άτομα με μυωπία είναι πιο πιθανό να αποκτήσουν τα παιδιά τους μυωπία, άρα υπάρχει κάποια μορφή κληρονομικότητας, αλλά όχι απόλυτη.

Απ' όσα γνωρίζουμε μέχρι σήμερα για τον σχηματισμό και τη λειτουργία των ματιών, δεν υπάρχει τρόπος σε νεανική ηλικία να αποφύγει κάποιος τη μυωπία ή την υπερμετρωπία.

Είναι όμως δυνατό, με διάφορες μεθόδους διάγνωσης, να γνωρίζουμε πόση μυωπία ή υπερμετρωπία θα έχει ένα παιδί, από μια εξέταση σε ηλικία μόλις έξι μηνών. Αυτό που επίσης γνωρίζουμε σήμερα, σύμφωνα με την Αμερικανική Ακαδημία Οφθαλμολογίας και Παιδιατρικής, είναι ότι οι δραστηριότητες που απαιτούν την αίσθηση της όρασης δεν μεταβάλλουν τη διαθλαστική «κατάσταση» του παιδιού. Πιο απλά, δεν μπορεί ένα παιδί, που διαβάζει πολύ, να δημιουργήσει μυωπία. Είναι πιθανό δε, να συμβεί το αντίθετο. Ενα παιδί που διαβάζει πολύ ή βλέπει πολλή τηλεόραση, «ζητεί πολλά» από το οπτικό του σύστημα, με αποτέλεσμα να βρίσκονται πιο νωρίς οι όποιες οπτικές-διαθλαστικές ανωμαλίες και να διορθώνονται.

Η αποκατάσταση της οπτικής δυσλειτουργίας -μυωπία, υπερμετρωπία, αστιγματισμός- δεν μπορεί να «διορθωθεί», σήμερα, με καμία μέθοδο, σε παιδιά προσχολικής ή σχολικής ηλικίας. Η αντιμετώπιση του προβλήματος που δυσχεραίνει την όραση του παιδιού γίνεται συνήθως με την εφαρμογή γυαλιών.

Οταν η μυωπία, η υπερμετρωπία ή ο αστιγματισμός έχουν κριθεί από τον οφθαλμίατρο ότι είναι σε σταθερό επίπεδο, συνήθως σε ηλικία άνω των 18 ετών, δίδεται πλέον η δυνατότητα διόρθωσης και «εξάλειψης» του προβλήματος με εντυπωσιακή επιτυχία με τη μέθοδο laser.

Στην περίπτωση του στραβισμού, μόλις γίνει αντιληπτό από τους γονείς ότι το ένα μάτι του παιδιού «φεύγει», είναι απολύτως αναγκαίο να το πάει για οφθαλμολογικο έλεγχο. Ο σχηματισμός στραβισμού είναι ένας κώδωνας κινδύνου για την υγεια των ματιών και η συχνή αντιληψη πως ο στραβισμός «μπορει να περάσει με τον καιρο» ενδέχεται να δημιουργήσει πολλά και σημαντικά προβλήματα στην όραση του παιδιού.

Η ίδια αντίληψη, δηλαδή της αποκατάστασης ενός προβλήματος με το πέρασμα του χρόνου, ισχύει και στην περίπτωση που το ένα από τα δύο βλέφαρα στέκεται πιο χαμηλά απο το άλλο. Συνήθως, η «πτωση», όπως λέγεται επιστημονικα, του βλεφάρου, όταν συμβαινει στο ενα από τα δυο μάτια και δεν καλύπτει την κόρη του ματιου, είναι κάτι που συνήθως περνάει με την πάροδο της ηλικίας ή καλυτερεύει σημαντικά.

Στην περίπτωση όμως που η πτώση του βλεφάρου καλύπτει και την κόρη του ματιού, υπάρχει κίνδυνος να προκληθεί σημαντική βλάβη στο οπτικό σύστημα του παιδιου και πρέπει να αντιμετωπιστει εγκαίρως.

Τα σημαντικά επιστημονικά βήματα που έχουν επιτευχθεί προς τους τομείς της διάγνωσης και αντιμετώπισης των οπτικών δυσλειτουργιών των παιδιών μας, επιβεβαιώνουν πως η πρόληψη και η έγκαιρη διάγνωση και στον τομέα της υγείας των ματιών μπορεί και κάνει θαύματα..

(Πηγή: εφημερίδα "Ελευθεροτυπία")

Κέντρο Συμβουλευτικής & Αξιολόγησης Προσωπικότητας Παιδιών & Ενηλίκων

ΠΑΠΑΓΕΩΡΓΙΟΥ ΘΑΝΟΣ
Ψυχολόγος – Ψυχοθεραπευτής
ΠΑΝΕΠΙΣΤΗΜΙΟΥ ΑΘΗΝΩΝ

- Διερεύνηση Προσωπικότητας (Προφίλ- Δεξιότητες-Αδυναμίες)
- Δείκτης Νοημοσύνης Παιδιών και Ενηλίκων
- Μαθησιακές Δυσκολίες και Δυσλεξία
- Θεραπευτική Αντιμετώπιση Φοβιών-Ειδικών Φοβιών, Κατάθλιψης, Διαταραχής πανικού, Ψυχοσωματικών προβλημάτων, Τραυματικών γεγονότων ζωής (πένθος, χωρισμός, σχολική αποτυχία), Συναισθηματικών διαταραχών, Διαταραχών Διατροφής (βουλιμία-ανορεξία).
- Αντιμετώπιση προβλημάτων συμπεριφοράς παιδιών σε σχολείο-σπίτι
- Ανάπτυξη Κοινωνικών Δεξιοτήτων
- Βελτίωση Σχέσεων-Πρόγραμμα Ελέγχου Συγκρούσεων
- Βελτίωση Αυτοεκτίμησης-Αυτοεικόνας
- Συμβουλευτική Οικογένιας & Ζεύγους

Κ. Παλαιολόγου 105 - Ρόδος
Τηλ:22410 78668- Κιν: 6947371250 - Μόνο με Ραντεβού

ΓΕΩΡΓΙΟΣ ΦΙΛ. ΔΙΑΚΟΝΙΚΟΛΑΟΥ
Χειρούργος-Οδοντίατρος
Αριστοτελείου Παν/μίου Θεσσαλονίκης
Δέχεται καθημερινά: 09.00-13.00 και 17.00-21.00 και Σάββατο κατόπιν ραντεβού
Στ. Καζούλη 18 Ρόδος
Τηλ-φαξ: 2241032648, κιν. 6945040049

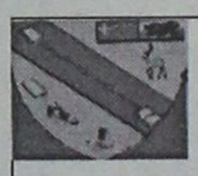

«ΕΚΠΑΙΔΕΥΤΙΚΗ ΠΑΡΕΜΒΑΣΗ»
ΑΝΤΙΜΕΤΩΠΙΣΗ ΜΑΘΗΣΙΑΚΩΝ ΔΥΣΚΟΛΙΩΝ
Χατζηδιάκος Ιωάννης
Ειδικός Παιδαγωγός - M.Ed.ATS AMBDA
Ενισχυτική διδασκαλία - αντιμετώπιση:
➪ δυσλεξίας
➪ δυσορθογραφίας
➪ διάσπαση προσοχής
Με τις πλέον σύγχρονες μεθόδους που χρησιμοποιούνται στην Μ. Βρετανία και τις ΗΠΑ
Ν. Καραγιάννη 3, Ανάληψη, ΡΟΔΟΣ
τηλ. (22410)66256, 64225, κιν. 6972366328
email: jhonnhatz@otenet.gr

ΦΥΣΙΚΟΘΕΡΑΠΕΙΑ
ΒΑΣΙΛΙΚΗΣ ΕΛΕΝΗ
Απόφοιτη Παν/μίου Linkoping Σουηδίας
Ωρες λειτουργίας:
ΔΕΥΤ-ΤΡΙΤ-ΤΕΤ: 15.00-21.00
ΠΕΜ.-ΠΑΡ.: 09.00-14.00
ΕΠΙΣΚΕΨΕΙΣ ΚΑΙ ΕΚΤΟΣ ΩΡΑΡΙΟΥ ΚΑΤΟΠΙΝ ΡΑΝΤΕΒΟΥ
Αποστόλου Παύλου 26 (Ανάληψη)
Τηλ. 22410 64148. 6938015771

Εργαστήριο Κλινικής Ψυχολογίας
ΧΡΙΣΤΙΝΑ ΣΑΒΒΑΚΗ-ΓΚΡΑΝΖΑΝ
Κλινική Ψυχολόγος-Ψυχοπαθολόγος (DESS)
- Πτυχιούχος του Πανεπιστημίου Nancy Γαλλίας
- Μεταπτυχιακή ειδίκευση (DESS) στην Κλινική Ψυχολογία Ενηλίκου, Εφήβου και Παιδιού στο Πανεπιστήμιο Reims Γαλλίας

Για τον ενήλικο
- Ψυχοδιαγνωστική
- Ψυχολογική υποστήριξη
- Ατομική και οικογενειακή συνέντευξη
- Ψυχοθεραπεία αναλυτικής εμπνεύσεως

Για το παιδί
- Αξιολόγηση προσωπικότητας (τεστ νοημοσύνης, προβολής)
- Διάγνωση μαθησιακών δυσκολιών και συμπεριφορικών διαταραχών
- Συμβουλευτική επαγγελματικού προσανατολισμού
- Ψυχοθεραπεία μέσω παιχνιδιού και εικαστικών

Δέχεται με ραντεβού
Εθνικής Αντίστασης 15
Τηλ.: 77350-Κιν. 6937684251

ΚΕΝΤΡΟ ΕΙΔΙΚΩΝ ΘΕΡΑΠΕΙΩΝ ΤΟΥ ΠΑΙΔΙΟΥ ΔΩΔΕΚΑΝΗΣΟΥ
ΚΩΝ/ΝΟΣ ΜΠΑΔΑΝΗΣ - ΣΟΥΖΗ ΓΕΩΡΓΙΛΟΠΟΥΛΟΥ
ΕΡΓΟΘΕΡΑΠΕΥΤΗΣ ΠΤΥΧΙΟΥΧΟΣ ΜΕΘΟΔΟΥ BOBATH N.D.T
ΜΕΘΟΔΟΣ PORTAGE
ΑΙΣΘΗΤΗΡΙΑΚΗΣ ΟΛΟΚΛΗΡΩΣΗΣ (S.I.)
ΜΕΤΕΚΠΑΙΔΕΥΣΗ ΣΤΙΣ ΝΕΥΡΟΛΟΓΙΚΕΣ ΚΑΙ ΚΙΝΗΤΙΚΕΣ ΔΙΑΤΑΡΑΧΕΣ
ΛΟΓΟΠΑΘΟΛΟΓΟΣ ΜΕΤΑΠΤΥΧΙΑΚΟ ΑΚΟΥΟΛΟΓΙΑΣ
Αποστόλου Παύλου 84, Ρόδος 85100, τηλ. / fax (22410)60999/60579

ΜΑΡΙΑ ΣΑΝΤΟΡΙΝΙΟΥ
ΚΛΙΝΙΚΗ ΨΥΧΟΛΟΓΟΣ-ΨΥΧΟΛΟΓΟΣ ΤΩΝ ΚΟΙΝΩΝΙΚΩΝ ΟΜΑΔΩΝ
Πτυχιούχος Κρατικού Πανεπιστημίου της Ρώμης «La Sapienza».
— Κλινική διάγνωση ψυχοπαθολογίας παιδιού, εφήβου και ενηλίκου.
— Ατομική και οικογενειακή ψυχολογική υποστήριξη και θεραπεία κατάθλιψης, φοβίας, κρίσης πανικού, μετατραυματικού στρες (διαζύγιο, πένθος, χωρισμός, αποτυχία, ασθένεια), βουλιμίας, ανορεξίας, διαταραχών προσωπικότητας, έλλειψη αυτοεκτίμησης, εθισμού, κακοποίησης.
— Ψυχολογική φροντίδα και προετοιμασία ανύπαντρης εγκύου και ζευγαριών, στην απόκτηση πρώτου παιδιού.
Επίσκεψη μόνο με ραντεβού.
Τηλέφωνα: 22410 28851 και 6946252407
Λάρνακας 4 (Εθν. Αντιστάσεως)

Pellos Travel

ΠΟΙΟΤΗΤΑ - ΟΡΓΑΝΩΣΗ - ΕΓΓΥΗΣΗ

ΜΥΤΙΛΗΝΗ
3ημερη αεροπορική εκδρομή
κατ'ευθειαν από Ρόδο
Προσκύνημα στον Άγιο Ραφαήλ Μυτιλήνης
20/11 - 22/11

ΙΤΑΛΙΑ
7ΗΜΕΡΗ ΑΕΡΟΠΟΡΙΚΗ ΕΚΔΡΟΜΗ ΡΩΜΗ-ΦΛΩΡΕΝΤΙΑ-ΡΙΖΑ-ΒΕΝΕΤΙΑ
24/11-30/11
*** ΞΕΝΟΔΟΧΕΙΑ 4 ΑΣΤΕΡΩΝ ΜΕ ΗΜΙΔΙΑΤΡΟΦΗ**

ΚΑΙΡΟ– ΑΛΕΞΑΝΔΡΕΙΑ 30/11- 4/12

ΠΡΩΤΟΙ ΣΤΙΣ ΕΚΔΡΟΜΕΣ ΤΟΥΡΚΙΑΣ. ΜΟΝΟ ΕΜΕΙΣ ΓΝΩΡΙΖΟΥΜΕ ΤΟΣΟ ΚΑΛΑ ΤΗΝ ΤΟΥΡΚΙΑ. ΞΕΝΟΔΟΧΕΙΑ ΠΟΙΟΤΗΤΟΣ ΚΑΙ ΤΙΜΕΣ ΑΣΥΝΑΓΩΝΙΣΤΕΣ!!!

ΜΥΡΑ–ΑΓΙΟΣ ΝΙΚΟΛΑΟΣ
Οργανώνουμε θρησκευτική εκδρομή στα Μύρα της Τουρκίας την ημέρα της Εορτής του Αγίου Νικόλαου
Ρόδος -Μαρμαρίς-Fethiye -Λιβίσσι- Κας-Μύρα-Αντάλεια -Μαρμαρίς-Ρόδος
5/12-8/12
ΞΕΝΟΔΟΧΕΙΑ 4 ΑΣΤΕΡΩΝ ΜΕ ΗΜΙΔΙΑΤΡΟΦΗ

ΜΥΡΑ–ΑΝΤΑΛΕΙΑ–ΚΩΝΣΤΑΝΤΙΝΟΥΠΟΛΗ
5/12-13/12 και 8/12-13/12
Μαρμαρίς-Fethiye-Λιβίσσι -Κας- Αγ. Νικόλαο- Μύρα-Αντάλεια-Μαρμαρίς-Σμύρνη-Κωνσταντινούπολη
(Πατριαρχείο, Αγ. Σοφία, Ιππόδρομο, Μπλε Τζαμί, Άγιος Δημήτριος Ξυλοπόρτας, Μπαλουκλή, Βυζαντινό Υδραγωγείο, διασκέδαση με Oriental Show)
*** ΞΕΝΟΔΟΧΕΙΑ 4 ΑΣΤΕΡΩΝ ΜΕ ΗΜΙΔΙΑΤΡΟΦΗ**

ΡΩΜΗ–ΒΑΤΙΚΑΝΟ 19/12-22/12

ΧΡΙΣΤΟΥΓΕΝΝΑ ΡΩΜΗ–ΦΛΩΡΕΝΤΙΑ–ΠΙΖΑ–ΒΕΝΕΤΙΑ
22/12-27/12
Αναχώρηση απευθείας από Ρόδο στις **22/12**

ΧΡΙΣΤΟΥΓΕΝΝΑ ΣΤΟ ΠΗΛΙΟ
Αναχώρηση από Ρόδο–Πειραιά με Blue star 23/12 στις 20:00
Επιστροφή Πειραιά-Ρόδο με Blue star 26/12 στις 20:00

ΟΥΓΓΑΡΙΑ 14/12-18/12

ΓΥΡΟΣ ΠΕΛΟΠΟΝΝΗΣΟΥ
14/12-20/12

ΠΑΡΙΣΙ–ΝΤΙΣΝΕΥΛΑΝΤ
ΑΠΟ 23/12-27/12 ΚΑΙ ΑΠΟ 29/12-2/01

ΤΥΝΗΣΙΑ
ΑΠΟ 24/12-29/12 ΚΑΙ ΑΠΟ 29/12-3/01/04

ΧΡΙΣΤΟΥΓΕΝΝΑ ΣΤΗΝ ΚΩΝΣΤΑΝΤΙΝΟΥΠΟΛΗ
Κωνσταντινούπολη- Πριγκηπονησσα-Σμύρνη-Απολλωνία-Προύσα-Bandirma-Kusadasi
23/12-29/12

• ΟΛΕΣ ΤΙΣ ΕΚΔΡΟΜΕΣ ΣΥΝΟΔΕΥΕΙ ΟΠΩΣ ΠΑΝΤΑ Ο κ. Α. ΠΑΠΑΣΑΒΒΑΣ.

• Πακέτα εκδρομών για μεμονωμένους, συλλόγους και σχολικές εκδρομές • Εισιτήρια με ΟΑ, Aegean, Charter για UK, Γερμανία και για όλο τον Κόσμο. • Εισιτήρια ατμοπλοϊκά.

Για περισσότερες πληροφορίες, κρατήσεις και αναλυτικά προγράμματα στο πρακτορείο γενικού τουρισμού:

PELLOS TRAVEL
ΛΕΩΦΟΡΟΣ ΚΑΛΛΙΘΕΑΣ ΦΑΛΗΡΑΚΙ
ΤΗΛ 2241087615, 2241086298, FAX 2241087616
e-mail pellostravel@hellasnet.gr

Οι εκδηλώσεις «Αρκάδι 2003»

Κορυφώνονται το ερχόμενο Σάββατο 29 Νοεμβρίου οι εκδηλώσεις «Αρκάδι 2003» που οργάνωσε η Αδελφότητα Κρητών Ρόδου, «Ο Ψηλορείτης»»

Συγκεκριμένα, μεθαύριο, η μουσική παρέα «Χαροκόποι» του παπά Στεφανή του Νίκα, θα παρουσιάσει στις 8.30 το βράδυ, στο Εθνικό Θέατρο Ρόδου, σε μια ανεπανάληπτη συναυλία, μουσικές και τραγούδια της Κρήτης τα οποία έχει επιλέξει ο παπά Στεφανής ο Νίκας ο οποίος είναι και η ψυχή της μουσικής παρέας.

Οι «Χαροκόποι» του παπά Στεφανή «γεννήθηκαν» το 2002 όταν συμμετέχοντας στους πρώτους μουσικούς αγώνες που οργάνωσε η κρητική τηλεόραση κέρδισαν το πρώτο βραβείο καθώς και το βραβείο στίχου για το τραγούδι «νανάρισμα».

Από τότε έχουν παρουσιασθεί σε συναυλίες σ' όλη την Ελλάδα υπηρετώντας με αυθεντικότητα και συνέπεια τη μουσική παράδοση της Κρήτης, έχουν τύχει δε ενθουσιώδους υποδοχής τόσο για την ποιότητα της μουσικής όσο και τον τρόπο επικοινωνίας τους με το κοινό (λόγος-μουσική).

Η ποικιλία των μουσικών οργάνων που χρησιμοποιούνται και μάλιστα πολλών από τα οποία τείνουν να εξαφανιστούν, δημιουργούν ένα πολύ ελκυστικό και ευχάριστο άκουσμα.

Ο παπά Στεφανής ο Νίκας διαμένει στον Ασώματο της επαρχίας Αγίου Βασιλείου Ρεθύμνης, είναι δε πρωτεργάτης στη δημιουργία του μουσικού αυτού σχήματος, συνθέτης, στιχουργός, αντιπρόεδρος του συλλόγου Κρητικών στιχουργών «Μιχάλης Καυκαλάς», τραγουδιστής, ενώ παράλληλα παίζει μαντολίνο.

Ως ιερωμένος κοσμεί την Εκκλησία μας, η Μτρόπολη δε Λάμπτης και Σφακίων, στην οποία υπάγεται, έχει αναγνωρίσει τους αγώνες του και ευλογεί το έργο του γεγονός ιδιαίτερα τιμητικό γι' αυτόν.

Το μουσικό σχήμα «Χαροκόποι», εκτός από τον παπά Στεφανή ο οποίος στη συναυλία θα παίζει μαντολίνο και θα τραγουδά, αποτελείται από τους Αλέξανδρο Παπαδάκη -λύρες, ασκουμαντούρα, τραγούδι, Μανώλη Κυδωνάκη-λαγούτα, μπουλγαρί, Κωνσταντίνα Γωνιωτάκη- τραγούδι και Δημήτρη Αρχοντάκη -παραδοσιακά κρουστά.

Ο παπά Στεφανής ο Νίκας έχει δώσει τον Ιούλη του 2002 τον πρώτο του προσωπικό δίσκο «Αγρίμι και κοράσο» όπου, για πρώτη φορά το κρητικό πνευστό όργανο χαμπιόλι παρουσιάζεται ως πρώτο σολιστικό όργανο.

Σύντομα πρόκειται να κυκλοφορήσει η πρώτη δισκογραφική δουλειά της παρέας, κάποια δε από αυτά τα τραγούδια θα παρουσιαστούν στη συναυλία.

Αναμφίβολες παρουσίες όπως αυτή του παπά Στεφανή και των συνεργατών του στο μουσικό στερέωμα της Κρήτης, δίνουν ελπιδοφόρα προοπτική στη συνέχεια της μουσικής μας παράδοσης, είναι δε μια μοναδική ευκαιρία να τους γνωρίσουμε και να χαρούμε στη Ρόδο το σημαντικό έργο το οποίο παράγουν.



Μικροεπιλογές Επίπλων



πλαίσιο

Λεωφ. Ελευθερίας 20 - Κρεμαστή τηλ. 93364
Κων/νου Τσαλδάρη 36 - Ρόδος τηλ. 35706

Α.Ν.Ε.Σ.

ΑΝΩΝΥΜΗ ΝΑΥΤΙΛΙΑΚΗ ΕΤΑΙΡΕΙΑ ΣΥΜΗΣ

ΕΔΡΑ: Σύμη Δωδεκάνησα Τ.Κ. 85600
Τηλ.: (22460) 71444, Fax. (22460) 71373

ΓΡΑΦΕΙΟ ΡΟΔΟΥ: Αυστραλίας 88 Τ.Κ. 85100
Τηλ. (22410) 37769, Fax. (22410) 34493

E-mail: anesymis@otenet.gr

ΠΡΟΓΡΑΜΜΑ Ε/Γ ΔΡΟΜΟΛΟΓΙΩΝ ΚΑΙ ΠΕΡΙΗΓΗΣΕΩΝ ΝΟΕΜΒΡΙΟΥ 2003

ΩΡΑΡΙΟ ΑΝΑΧΩΡΗΣΕΩΝ

27 ΝΟΕΜΒΡΙΟΥ, ΠΕΜΠΤΗ		
ΣΥΜΗ ΙΙ	07.30	ΣΥΜΗ-ΡΟΔΟ
	15.00	ΡΟΔΟ-ΣΥΜΗ
28 ΝΟΕΜΒΡΙΟΥ, ΠΑΡΑΣΚΕΥΗ		
Υ/Γ ΑΙΓΛΗ	08.00	ΡΟΔΟ-ΜΑΡΜΑΡΑ
	15.00	ΜΑΡΜΑΡΑ-ΡΟΔΟ
	16.30	ΡΟΔΟ-ΣΥΜΗ
29 ΝΟΕΜΒΡΙΟΥ, ΣΑΒΒΑΤΟ		
ΣΥΜΗ ΙΙ	08.00	ΣΥΜΗ-ΡΟΔΟ
	15.00	ΡΟΔΟ-ΣΥΜΗ
Υ/Γ ΑΙΓΛΗ	07.30	ΣΥΜΗ-ΡΟΔΟ
	09.00	ΡΟΔΟ-ΣΥΜΗ-ΝΤΑΤΣΑ
	16.00	ΣΥΜΗ-ΡΟΔΟ
30 ΝΟΕΜΒΡΙΟΥ, ΚΥΡΙΑΚΗ		
Υ/Γ ΑΙΓΛΗ	09.00	ΡΟΔΟ-ΠΑΝ/ΤΗ-ΣΥΜΗ
	16.00	ΣΥΜΗ-ΡΟΔΟ

Τα δρομολόγια μπορούν να τροποποιηθούν λόγω εκτάκτων συγκοινωνιακών αναγκών ή καιρικών συνθηκών

Παρακαλούμε πριν ταξιδέψετε επικοινωνήστε με την Εταιρία:

Γραφείο ΣΥΜΗΣ Τηλ.: *(22460) 71444 - Φαξ: (22460) 71373*

Γραφείο ΡΟΔΟΥ Τηλ.: *(22410) 37769 - Φαξ: (22410) 34493*

Ανακοίνωση του Φόρεϊν Οφις της Βρετανίας

Πληροφορίες για νέες επιθέσεις στην Τουρκία

Σε συναγερμό οι Τουρκικές αρχές ενώ ο Ερντογάν εξέφρασε τη δυσαρέσκειά του για τις αγγλικές προειδοποιήσεις

Στην αναθεώρηση της στρατηγικής της έναντι της τρομοκρατίας θα προχωρήσει η Τουρκία μετά τα πρόσφατα τρομοκρατικά χτυπήματα που στοίχισαν τη ζωή σε 53 ανθρώπους. Το Φόρειν Όφις προειδοποιεί για νέα χτυπήματα κατά δυτικών στόχων στην Άγκυρα και την Κωνσταντινούπολη .

Σύμφωνα με δηλώσεις του τούρκου ΥΠΕΞ, Αμπντουλάχ Γκιουλ, επιδίωξη της κυβέρνησης είναι να αναβαθμιστεί η αποτελεσματικότητα της τουρκικής αστυνομίας και να γίνει καλύτερος συντονισμός των διάφορων υπηρεσιών πληροφοριών.

Ήδη, ο πρωθυπουργός Ρετζέπ Ταγίπ Ερντογάν παραδέχθηκε με δικές του δηλώσεις προ ημερών οτι στην περίπτωση αυτή οι υπηρεσίες πληροφοριών φάνηκαν "ανεπαρκείς". Από την πλευρά του, ο κ. Γκιούλ απέρριψε τις επικρίσεις, σύμφωνα με τις οποίες η κυβέρνηση Ερντογάν υιοθετεί "χαλαρή στάση" απέναντι στην τρομοκρατία, ενώ πρόσθεσε ότι όλες οι παράνομες οργανώσεις, ανεξάρτητα από το αν αυτές είναι μικρές ή μεγάλες, θεωρούνται από την κυβέρνηση επικίνδυνες. "Αν οι επιθέσεις αυτές έγιναν για θρησκευτικούς λόγους, τότε το πρώτο θύμα τους κατ' εμέ είναι το Ισλάμ", δήλωσε τέλος ο αξιωματούχος.

Όπως σημείωσε σε δηλώσεις του, την Τρίτη, ο Αμπντουλάχ Γκιουλ, η πραγματικότητα των επιθέσεων -τέσσερις μέσα σε έξι μέρες- με παγιδευμένα οχήματα είναι "κάτι καινούργιο" για τη χώρα.

Ο Τούρκος πρωθυπουργός, Ταγίπ Ερντογάν, επέκρινε χθες τον χαρακτηρισμό "ισλαμιστικές" που αποδίδεται στις πρόσφατες επιθέσεις.



"Ισλάμ πάει να πει ειρήνη και αγάπη. Κανείς δεν έχει το δικαίωμα να κάνει τη θρησκεία μας χαρακτηρισμό για να δηλώνει τον τρόμο", είπε.

Όπως αναφέρει, την Τετάρτη, η εφημερίδα Χουριέτ, η αντι-τρομοκρατική υπηρεσία στην Τουρκία προχώρησε σε επτά νέες συλλήψεις στο πλαίσιο των ερευνών για τον εντοπισμό των δραστών των βομβιστικών επιθέσεων στην Κωνσταντινούπολη.



ΠΛΗΡΟΦΟΡΙΕΣ ΓΙΑ ΝΕΕΣ ΕΠΙΘΕΣΕΙΣ

Στο μεταξύ το Φόρειν Όφις της Βρετανίας κάνουν λόγο για επικείμενες νέες επιθέσεις στην Άγκυρα και την Κωνσταντινούπολη. "Εχουμε πληροφορίες που αναφέρουν ότι και άλλες επιθέσεις μπορεί να σημειωθούν άμεσα στην Κωνσταντινούπολη και την Αγκυρα. Συνιστούμε (στους Βρετανούς) να είναι σε επαγρύπνηση σε όλα τα σημεία της χώρας και κυρίως κοντά σε εν δυνάμει στόχους τρομοκρατικών επιθέσεων. Θέσεις που συμβολίζουν τις πολιτικές, θρησκευτικές και οικονομικές αξίες δυτικών χωρών καθώς και της Βρετανίας, κινδυνεύουν ιδιαιτέρως ακόμη κι αν τα σύμβολα του τουρκικού κράτους αποτέλεσαν επίσης το στόχο τρομοκρατικών επιθέσεων κατά το παρελθόν", τονίζεται στην ανακοίνωση του Φόρειν Οφις.



Η ανακοίνωση του Φόρειν Όφις προκάλεσε την αντίδραση του τούρκου πρωθυπουργού Ρετζέπ Ταγίπ Ερντογάν: "Αν θέλουμε να θέσουμε μια κοινή πλατφόρμα (συνεργασίας) για τον πόλεμο κατά της διεθνούς τρομοκρατίας (...) τότε τέτοιες πληροφορίες δεν θα έπρεπε να μεταδίδονται από τα μέσα ενημέρωσης, αλλά θα έπρεπε να διαβιβάζονται στη χώρα που αφορούν", δήλωσε αργά την Τρίτη το βράδυ στους δημοσιογράφους ο Ερντογάν.

Ταξιδιωτική οδηγία για τους υπηκόους της εξέδωσε και η Αυστραλία. "Λάβαμε πληροφορίες που αφήνουν να εννοηθεί πως ενδεχομένως επίκεινται κι άλλες τρρομοκρατικές επιθέσεις στην Κων/πολη, στην Άγκυρα και σε άλλα τουρκικά κέντρα", αναφέρει το ανακοινωθέν του ΥΠΕΞμε το οποίο η κυβέρνηση συμβουλεύει τους πολίτες της χώρας να αποφύγουν τα "μη άκρως απαραίτητα ταξίδια" στην Τουρκία.

Σε διαρκή συναγερμό βρίσκεται και το Λονδίνο με έκτακτα μέτρα ασφαλείας σε αεροδρόμια, το μετρό αλλά και όλους τους πιθανούς στόχους τρομοκρατών. Μάλιστα ανώτερος αξιωματούχος της αστυνομίας δήλωσε ότι απετράπη επίθεση στο Λονδίνο και έγιναν συλλήψεις.

Στην Ιταλία, η κυβέρνηση λαμβάνει νέα δραστικά μέτρα να αντιμετωπίσει τον κίνδυνο πιθανών τρομοκρατικών ενεργειών στη χώρα, καθώς σύμφωνα με πληροφορίες των ιταλικών μυστικών υπηρεσιών -που συνεργάζονται με εκείνες των ΗΠΑ και Βρετανίας- αναμένονται τρομοκρατικά χτυπήματα τις επόμενες ημέρες. Μάλιστα οι ιταλικές αρχές δεν αποκλείουν ακόμη και την αναβολή της διεξαγωγής ποδοσφαιρικών αγώνων.

ΘΑΥΜΑΤΑ ΤΟΥ ΚΟΣΜΟΥ

Μοναδικά αντικείμενα τέχνης & διακόσμησης από τα τέσσερα σημεία του ορίζοντα

Λίστα Γάμου

ΑΠ.ΠΑΥΛΟΥ & ΓΙΑΧΙΑ 2 ΑΝΑΛΗΨΗ ΤΗΛ.(22410) 60924

Εορτασμός της Εθνικής Αντίστασης

Με κάθε επισημότητα θα γίνει και στη Ρόδο ο εορτασμός της Εθνικής μας Αντίστασης, την ερχόμενη Κυριακή 30 Νοεμβρίου.

Οπως αναφέρεται στη σχετική ανακοίνωση της Νομαρχίας, "για να αποδοθεί έμπρακτα ένας ελάχιστος φόρος τιμής σε όλους εκείνους, άντρες, γυναίκες και παιδιά που αγωνίστηκαν, βασανίστηκαν ή έπεσαν ηρωικά προσφέροντας τα μέγιστα στον υπέρ πάντων αγώνα του λαού μας στα μαύρα χρόνια της κατοχής 1941-1944, προέκταση και ολοκλήρωση του Επους της Αλβανίας, των Μακεδονικών Οχυρών και της Μάχης της Κρήτης, η Ελληνική Πολιτεία, καθιέρωσε με το άρθρο 10 του Ν. 1285/1982 την επέτειο της Μάχης του Γοργοπόταμου σαν ημέρα πανελληνίου εορτασμού της Εθνικής μας Αντίστασης".

Ο φετινός εορτασμός της Εθνικής Αντίστασης θα γίνει σε όλη την επικράτεια ενώ το πρόγραμμα στην πόλη της Ρόδου περιλαμβάνει καταρχάς γενικό σημαιοστολισμό από τις 8.00 το πρωί της ημέρας της εορτής μέχρι και τη δύση του ηλίου. Επίσης, θα φωταγωγηθούν όλα τα δημόσια, δημοτικά και κοινοτικά καταστήματα καθώς και αυτά των τραπεζών, από τη δύση του ηλίου της 29ης Νοεμβρίου μέχρι και τις πρωινές ώρες της επομένης της εορτής.

Στις 10.00 το πρωί της Κυριακής θα γίνει επίσημη Δοξολογία στον Ιερό Ναό του Ευαγγελισμού Ρόδου και αμέσως μετά θα γίνει η εκφώνηση του πανηγυρικού από τον κ. Γ. Βαρέλη.

Στις 10.20 θα τελεσθεί επιμνημόσυνη δέηση και θα γίνουν καταθέσεις στεφάνων στο βωμό της Πατρίδας από εκπροσώπους της Περιφέρειας Νοτίου Αιγαίου, της Νομαρχιακής Αυτοδιοίκησης Δωδεκανήσου, τις Ενοπλες Δυνάμεις, το Δήμο Ροδίων, τις νομαρχιακές επιτροπές των πολιτικών κομμάτων, της Ενωσης Αγωνιστών Εθνικής Αντίστασης Δωδεκανήσου, φορέων κ.λπ.

Κατά τη δοξολογία της Επετείου και την κατάθεση στεφάνων, τιμές θα αποδώσει η φιλαρμονική του Δήμου Ροδίων.

Γιορτή στο Διεθνές Κέντρο

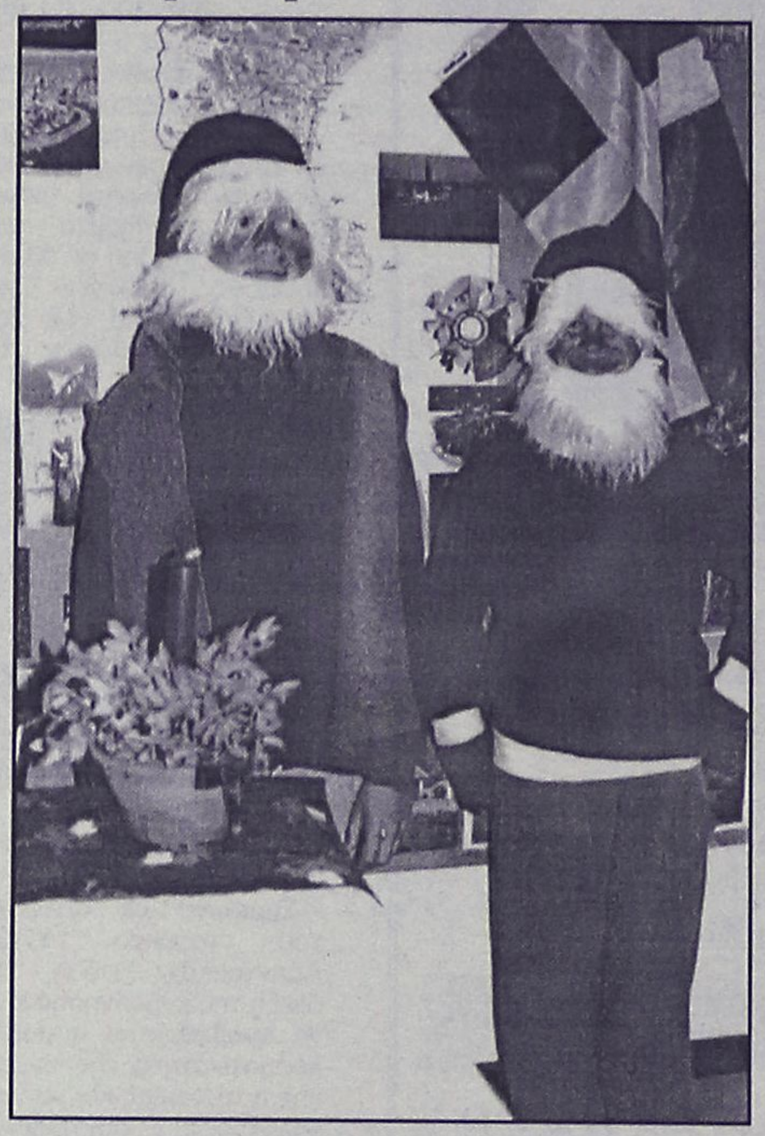

Χριστουγεννιάτικη εκδήλωση διοργανώνει την ερχόμενη Κυριακή 30 Νοεμβρίου, στις 5 το απόγευμα, το Διεθνές Κέντρο Γλωσσών "Ρόδος".

Στην εκδήλωση αυτή, η οποία θα λάβει χώρα στο κτίριο του πρώην Τεχνικού Λυκείου στους Αγίους Αποστόλους (σ.σ. Γ. Σεφέρη 108) που παραχωρεί προς χρήση δωρεάν η Νομαρχία, όλοι θα μπορούν να δοκιμάσουν τα παραδοσιακά τους Χριστουγεννιάτικα ποτά και γλυκά.

Ακόμα, θα έχουν την ευκαιρία ν' ακούσουν τα "δίγλωσσα" παιδιά να τραγουδάνε Χριστουγεννιάτικα τραγούδια στις μητρικές τους γλώσσες τις οποίες διδάσκονται στο κέντρο καθώς και στην ελληνική γλώσσα.

Επίσης οργανώνουν παιχνίδια για μικρούς και μεγάλους.

Το Διεθνές Κέντρο Γλωσσών στη Ρόδο είναι ένα σχολείο στο οποίο 500 παιδιά καλλιεργούν τη δεύτερη μητρική τους γλώσσα παράλληλα με τις σπουδές στο ελληνικό σχολείο. Το σχολείο αυτό, το οποίο εκπροσωπεί 16 χώρες και στο οποίο διδάσκονται 9 γλώσσες, λειτουργεί εδώ από τον Οκτώβριο του 1999.

ΠΑΓΚΑΡΠΑΘΙΑΚΟΣ ΣΥΛΛΟΓΟΣ ΡΟΔΟΥ

ΠΡΟΣΚΛΗΣΗ

Ο Παγκαρπαθιακός Σύλλογος Ρόδου σας προσκαλεί στην ομιλία της εκλεκτής συμπατριώτισσάς μας συγγραφέως κ. **Τίτσας Πιπίνου** με θέμα: **"Η ζωντανή παράδοση-πηγή έμπνευσης στην Τέχνη και η επιρροή της Καρπάθου σε μένα"**

Η εκδήλωση θα πραγματοποιηθεί στην αίθουσα του Παγκαρπαθιακού Συλλόγου Ρόδου το Σάββατο 29-11-2003 και ώρα 18.00

Είσοδος ελεύθερη-θα προσφερθούν τσάι, καφές και λουκουμάδες.

Θα ακολουθήσει πρόγραμμα με παραδοσιακή μουσική της Καρπάθου, με την επιμέλεια του κ. Ιωάννη Παυλίδη

ΓΙΑ ΤΟΝ ΠΑΓΚΑΡΠΑΘΙΑΚΟ ΣΥΛΛΟΓΟ ΡΟΔΟΥ
Η πρόεδρος
Σοφία Κόνσολα-Παραγυιού

ΔΙΕΘΝΗΣ ΣΥΛΛΟΓΟΣ ΔΩΔΕΚΑΝΗΣΟΥ
INTERNATIONAL ASSOCIATION DODECANESE

ΠΡΟΣΚΛΗΣΗ

Ο Διεθνής Σύλλογος Δωδεκανήσου, προσκαλεί όλες τις φίλες και φίλους, στο 16ο Χριστουγεννιάτικο BAZAAR, με παραδοσιακά Χριστουγεννιάτικα χειροποίητα έργα τέχνης, διακοσμητικά, γλυκά και ποτά, στην αίθουσα του Ροδινιού, το Σάββατο 29 Νοεμβρίου 2003, από τις 5 έως 7 το απόγευμα. Φέτος θα υπάρχουν δύο ακόμα περίπτερα: Ελβετίας και Ρωσίας. Τα έσοδα θα διατεθούν για κοινωφελή έργα και βοήθεια στον πάσχοντα συνάνθρωπο.

Το Διοικητικό Συμβούλιο

ALHAMBRA TRAVEL

Royal Olympic Cruises

ΜΟΝΑΔΙΚΗ 11ΗΜΕΡΗ ΚΡΟΥΑΖΙΕΡΑ ΜΕ ΤΟ

MTS TRITON

ΧΕΙΜΩΝΑΣ 2003-2004

από 249 € το άτομο

Το πρακτορείο ALHAMBRA σε συνεργασία με την Royal Olympic Cruises προσφέρουν για όλο το χειμώνα μοναδικές 11ήμερες κρουαζιέρες με το υπερπολυτελές MTS TRITON στην εκπληκτική τιμή των ευρώ 249,00 το άτομο.

ΔΡΟΜΟΛΟΓΙΟ

Λιμάνι	Αφιξη	Αναχώρηση
Πειραιάς		19.00
Πέρασμα Ισθμού εν πλω	22.00	24.00
Νάπολη	08.00	13.00
Γένοβα	10.00	12.00
Νίκαια	19.30	21.30
Chivitavechia (Ρώμη)	11.00	20.00
Μεσσίνα - Σικελία εν πλω	14.00	20.00
Ηράκλειο	07.00	13.00
Αλεξάνδρεια	12.00	19.00
Πορτ Σάιντ εν πλω	09.00	22.00
Πειραιάς	11.00	

ΑΝΑΧΩΡΗΣΕΙΣ ΑΠΟ ΠΕΙΡΑΙΑ
8-19/12/2003
19-30/12/2003
30/12/03-10/1/2004
10-21/1/2004
21/1-1/2/2004
1-12/2/2004
12-23/2/2004
23/2-5/3/2004
5-16/3/2004

ΤΙΜΕΣ

Οι τιμές αρχίζουν από ευρώ 249 το άτομο σε εσωτερική καμπίνα συν ευρώ 242 το άτομο για λιμενικά τέλη. Για την κρουαζιέρα 19-30/12/2003 οι τιμές αρχίζουν από ευρώ 399 το άτομο συν ευρώ 242 λιμενικά τέλη.

Μονόκλινες καμπίνες έχουν επιβάρυνση 50% • Μονόκλινες σουίτες έχουν επιβάρυνση 100% • Παιδιά έως 2 ετών που μοιράζονται την ίδια καμπίνα με δύο ενήλικες πληρώνουν μόνο λιμενικά τέλη • Παιδιά 2-18 ετών όταν μοιράζονται την ίδια καμπίνα με 2 ενήλικες πληρώνουν τιμή 3/4 του παιδιού συν τα λιμενικά τέλη.

Πληροφορίες - Προγράμματα

ALHAMBRA TRAVEL
ΔΗΜ. ΘΕΟΔΩΡΑΚΗ 13
Τηλ. 22410 37052, 25698, 31642

ΠΡΑΚΤΟΡΕΙΟ

Στεφανάκης-Ζορπίδης

ΔΡΟΜΟΛΟΓΙΑ ΛΑΝΕ

Σας γνωρίζουμε ότι τα δρομολόγια των Ε/Γ "ΚΟΡΝΑΡΟΣ", "ΙΕΡΑΠΕΤΡΑ" διαμορφώνονται ως εξής:

ΚΡΗΤΗ
Κάθε:
ΤΕΤΑΡΤΗ 04.30 για:
*Χάλκη-Διαφάνι-Πηγάδια-Κάσο-Σητεία -Αγ. Νικόλαο-**Σαντορίνη**-Μήλο-Πειραιά.*
ΠΕΜΠΤΗ 04.30 για:
Χάλκη-Διαφάνι-Πηγάδια-Κάσο-Σητεία-Αγ. Νικόλαο-Μήλο-Πειραιά
ΚΥΡΙΑΚΗ 04.30 για:
Χάλκη-Διαφάνι-Πηγάδια-Κάσο-Σητεία-Αγ. Νικόλαο-Μήλο-Πειραιά

ΚΑΣΤΕΛΟΡΙΖΟ
Τρίτη - Τετάρτη - Σάββατο, ώρα 12.00

ΑΛΕΞΑΝΔΡΟΥΠΟΛΗ
ΣΑΒΒΑΤΟ, 21.00:
Κω-Σάμο-Χίο-Λήμνο-Μυτιλήνη-Αλεξανδρούπολη

ΣΑΝΤΟΡΙΝΗ
Κάθε ΤΕΤΑΡΤΗ: 04.30

ΗΡΑΚΛΕΙΟ
Κάθε ΠΕΜΠΤΗ: 04.30

ΑΛΕΞ. ΔΙΑΚΟΥ 38-ΡΟΔΟΣ
Τηλ.: 22410/20625-2241030054

Jeanne-Crystale

ΝΥΦΙΚΑ-ΒΑΠΤΙΣΤΙΚΑ
ΑΜΠΙΓΙΕ

ΝΥΦΙΚΑ

ΜΟΝΟ !!! 300 €

(ΕΝΟΙΚΙΑΣΗ ή ΠΩΛΗΣΗ (συν Φ.Π.Α)
ΠΡΟΛΑΒΕΤΕ (ΤΕΜ. 20)
Πρωτοφόρετα όλων των γνωστών
Οίκο μόδας από **587 €**
(*χωρίς ΦΠΑ)

Από σήμερα έως και τον Δεκέμβριο!!
ΕΛΑΤΕ ΤΩΡΑ *σε μας και για την ωραιότερη μέρα της ζωής σας*

(ΛΑΔΟΠΑΝΑ • ΠΕΤΣΕΤΑ • ΕΣΩΡΟΥΧΑ • ΚΑΛΤΣΕΣ • ΛΑΜΠΑΔΑ • ΚΑΛΑΘΙ • ΣΕΤ ΛΑΔΙΟΥ • ΦΟΡΕΜΑ ή ΚΟΥΣΤΟΥΜΙ)

ΚΟΥΤΑ ΒΑΠΤΙΣΗΣ ΚΟΜΠΛΕ

ΜΟΝΟ !!! 300 €

ΙΑΛΥΣΟΣ
(Μετά την Κεντρική Εκκλησία) **ΦΙΛΕΡΗΜΟΥ 32**

ΓΙΑ ΚΑΛΥΤΕΡΗ ΕΞΥΠΗΡΕΤΗΣΗ ΣΑΣ
ΤΗΛΕΦΩΝΗΣΤΕ ΜΑΣ ΣΤΟ
22410-92783 ή 6974301200



AUDIO CLUB

ΠΡΟΣΦΟΡΕΣ



ΕΝΙΣΧΥΤΗΣ 4 ΚΑΝΑΛΙΩΝ
SUB WOOFER 360 WATT
ΜΟΝΟ 450 ΕΥΡΩ

R/CD AIWA ΕΝΙΣΧΥΤΗΣ 4 ΚΑΝΑΛΙΩΝ
SUB WOOFER 360 WATT
ΜΟΝΟ 685 ΕΥΡΩ

CD mb3 AIWA
ΗΧΕΙΑ ΟΒΑΛ
ΜΟΝΟ 350 ΕΥΡΩ

πλαίσιο

και ΑΠΟΣΥΡΣΗ
ΣΤΑ ΡΑΔΙΟΚΑΣΕΤΟΦΩΝΑ ΜΕ ΡΑΔΙΟΣΙΝΤΙ

ΜΙΧΑΗΛ ΠΕΤΡΙΔΗ & ΠΕΙΡΑΙΩΣ ΓΩΝΙΑ ΤΗΛ. (22410) 21533

Το Ελεύθερο Βήμα της «Ροδιακής»

Επικίνδυνη πάντα μια αστυνομική αποστολή

Μια επιστολή του κ. Σεραφείμ Αθανασίου με αφορμή τον πρόσφατο θάνατο του «Ζητά»

Τώρα ο Ζητάς χάθηκε. Εμείς οι πολίτες, άλλος λιγότερος άλλος περισσότερο και ανάλογα το πώς νιώθει κανείς για τα όργανα της τάξεως, χύσαμε τα... κροκοδείλια δάκρυά μας!

Εκείνοι όμως που θα τον κλαίνε με πραγματικά δάκρυα οδύνης, είναι οι γονείς και τα αδέλφια του αλλά και ολόκληρη η οικογένεια της Αστυνομίας τα μέλη της οποίας, δυστυχώς και εκείνα κινδυνεύουν από τους κακοποιούς σαν και αυτόν που έστειλε στον άλλο κόσμο τον μοτοσικλετιστή της αμέσου δράσεως, ο οποίος πριν λίγα χρόνια, έφυγε από το χωριό του γεμάτος ζωή για να καταταγεί στην Αστυνομία και τον επέστρεψαν σ' αυτό... οριζόντιο στο νεκροκρέβατο, εξαιτίας ενός αποβράσματος.

Θέλω εδώ να μου επιτρέψει ο πολιτικός προϊστάμενος του παλικαριού που χάθηκε αλλά και των ζωή συναδέλφων του, ο κ. Φλωρίδης, να μου επιτρέψει λέγω, ως Ελλην πολίτης να τον ερωτήσω:

Ποιο επάγγελμα κ. Υπουργέ εκτός των αστυνομικών οργάνων είναι ποιό επικίνδυνο; Ποιός άλλος εργαζόμενος, κατά την διάρκεια της υπηρεσίας του αλλά και εκτός αυτής βάζει νυχθημερόν στον «ντορβά» το κεφάλι του; Ποιός άλλος κρατικός υπάλληλος εργάζεται επί συνεχούς βάσεως;

Ολοι τους περιμένουν να έλθει η ευλογημένη γι' αυτούς Παρασκευή για να το «σκάσουν» μέχρι το πρωί της Δευτέρας, ενώ ο χωροφύλακας, το αστυνομικό όργανο και, ανεξάρτητα βαθμού ιεραρχίας -και στρατηγούς ακόμη την σήμερον, ημέρα, βλέπουμε δυστυχώς στους δρόμους- ολόκληρη την εβδομάδα και ιδιαίτερα τις Κυριακές με τα γήπεδα, το κυκλοφιακό κομφούζιο και πολλά άλλα ...τρελά και παλαβά που γίνονται στον δύσμοιρο δικό μας τόπο, αγωνιά και προσέχεται ο χωροφύλακας ή ο στρατηγός, κατά τη διάρκεια της υπηρεσίας του ή και εκτός αυτής -διότι εκ καθήκοντος πρέπει να επέμβει σε οποιοδήποτε συμβάν- να μη βρεθεί στο δρόμο του κανένας Πάσσαρης ή Ματέι, ή δεν ξέρω εγώ πώς θα ονομάζεται πραγματικά ή... ψεύτικα εκείνο το κάθαρμα, που δεν θα διστάσει για ψύλλου πήδημα να γεμίσει το οποιοδήποτε όργανο της τάξεως με σφαιρικές...«κουμπότρυπες».

Ούτε ψύλλος στον κόρφο χωροφύλακα θα ήθελα να είμαι εγώ προσωπικά, αλλά και πολλοί άλλοι συνάνθρωποί μου, αυτή την εποχή.

Αλλά γιατί κ. Υπουργέ σας ερωτώ, δε συναινείτε, ώστε να ικανοποιηθεί το δίκαιο αίτημα αυτών των εργαζομένων; Ποιός Ελληνας θα σχολιάσει με δυσμένεια αυτή σας την απόφαση;

Να σας απαντήσω όμως εγώ;

Θα σας κατακρίνουν μόνον οι κακοποιοί, οι αναρχικοί και οι άφρονες.

Οι νομοταγείς πολίτες -και είναι η πλειοψηφία- μέσα σε δαύτους συμπεριλαμβάνομαι και εγώ, εκείνοι δηλαδή που μερικά τώρα χρόνια μια που γίναμε και... ευρωπαίοι με το ισχυρότατο καινούργιο νόμισμά μας, το οποίο εξατμίζεται εν ριπή οφθαλμού στις λαϊκές αγορές, οι νομοταγείς λοιπόν πολίτες που με τη δύση του ηλίου κλειδαμπαρωνόμαστε στα σιδερόφραχτα παράθυρα των σπιτιών μας με τρεμάμενο φυλλοκάρδι, μήπως από καμιά γωνιά του σπιτιού μας «ξετρυπώσει»κανένας ανεπιθύμητος και παράξενος...«ταξιδιώτης» με καμιά «χαντζάρα», αυτοί λοιπόν επαναλαμβάνω κ. Υπουργέ -που είναι οι πολλοί και οι νομοταγείς πολίτες, θα σας επαινέσουν για αυτή σας τη δίκαιη, αν τελικά την πάρετε -απόφαση σας.

Πρέπει κ.Φλωρίδη μου, να το καταλάβετε όλοι εσείς οι πολιτικοί, που κρατάτε τη δική μας τύχη στα χέρια σας, ότι τα όργανα της τάξεως κινδυνεύουν περισσότερο από κάθε άλλον δημόσιο λειτουργό.

Περιβάλλονται από πολλαπλούς κινδύνους.

Τουλάχιστον πληρώστε τους για να μη πεινάνε και, πέραν τούτου εντάξτε τους στα βαρέα και επικίνδυνα επαγγέλματα.

Ο «Ζητάς» το 33χρονο παλικάρι χάθηκε από τον πιτσιρικά «αλητάμπουρα», αυτό το «κάθαρμα» το οποίο ευτυχώς και, ύστερα από πολλές προσπάθειες και με την συμπαράσταση των νομοταγών πολιτών -συνέλαβε χθες η Αστυνομία.

Ομως το όργανο αυτό δεν πρόκειται να επιστρέψει ποτέ ποιά ούτε στην αγκαλιά της χαροκαμένης του μάνας, ούτε στην οικογένεια της αστυνομίας, όπως συμβαίνει και με τόσους άλλους συναδέλφους του οι οποίοι αποχαιρέτησαν ή -κούφια η ώρα- θα αποχαιρετίσουν βίαια για πάντα αυτή τη ζωή, από εξωγενείς και ανεπιθύμητους παράγοντες.

Τουλάχιστον ας τους παρασχεθεί μια πολιτειακή κρατική αναγνώριση των θυσιών αυτού του πλέον υγιούς οργανισμού για να δώσει κουράγιο και δύναμη στους άνδρες του, στο να αψηφούν τον κίνδυνο που διατρέχουν ανά πάσα στιγμή υπερασπιζόμενοι την έννομη τάξη.

Οι Ελληνες θα εκτιμήσουν αυτή σας την πολιτική ενέργεια. Εγώ πιστεύω ότι ο λαός αγαπά την αστυνομία, επειδή τα παιδιά αυτής -δεν είναι ψέμα- προέρχονται από τα σπλάχνα των Ελλήνων πολιτών!

Νέο κατάστημα της ALNO



Η ALNO HELLAS συνεχίζει με επιτυχία τη δυναμική ανάπτυξη του δικτύου της προσθέτοντας στην μεγάλη οικογένειά της, νέο κατάστημα στην Ρόδο υπό την αντιπροσωπεία της εταιρίας Tselios bagno.

Τώρα και στη Ρόδο, οι απαιτητικές γυναίκες έχουν την ευκαιρία να δουν από κοντά το σύγχρονο design, την καινοτομία, την εργονομία, τα μοναδικά αξεσουάρ και τους αποκλειστικούς πρωτοποριακούς μηχανισμούς των σύγχρονων γερμανικών συστημάτων κουζίνας ALNO.

Διεύθυνση: Λίνδου 230, Ρόδος, τηλ. 2241064458, 65498 e-mail:tseliosr@otenet.gr

METROPOL
ODEON
★MULTI-CINEMA★
www.RodosVitrina.gr/Metropol.htm
ΕΒΔΟΜ.ΠΡΟΓΡΑΜΜΑ • WEEKLY PROGRAMME
21/11/2003 -27/11/2003

ΒΕΡΟΝΙΚΑ ΓΚΕΡΙΝ
ΘΑΝΑΣΙΜΗ ΑΠΟΚΑΛΥΨΗ
Θυσίασε τα πάντα για την αλήθεια...
...και έγραψε ιστορία!!
ΟΧΙ άλλα θύματα της αλήθειας.
Πρωταγωνιστεί η μοναδική
Κεϊτ Μπλάνσετ
ΑΚΑΤΑΛΛΗΛΟ
IN ENGLISH
Veronica Guerin
Δημοσιογράφος για πάντα!!
Ένα φίλμ βασισμένο σε πραγματικά γεγονότα
Παραγωγή: Τζέρι Μπρούκχαϊμερ
Σκηνοθεσία: Τζόελ Σούμαχερ
Για 1 μόνο Βδομάδα
ΑΙΘΟΥΣΑ 1
ΩΡΕΣ ΕΝΑΡΞΗΣ SHOWTIMES
16:30 • 18:30 • 20:30 • 22:30

13 ΔΕΚΑΤΡΙΩΝ
IN ENGLISH+KOINONIKO
Μια έντονη και διεισδυτική ματιά στον ταραγμένο εφηβικό κόσμο της σημερινής εποχής!!
ΑΚΑΤΑΛΛΗΛΟ
13 thirteen
Όλα γυρίζουν στραν τρέλα...
ΑΙΘΟΥΣΑ 2
ΩΡΕΣ ΕΝΑΡΞΗΣ SHOWTIMES
20:15 • 22:15
ΠΡΩΤΑΓΩΝΙΣΤΟΥΝ:
Χόλι Χάντερ • Ίβαν Ρεϊτσελ Γούντ

ΤΟ ΜΑΓΙΚΟ... ΜΕΝΤΑΓΙΟΝ
IN ENGLISH
ACTION • ADVENTURE
The MEDALLION
Το "φονικό όπλο" συναντά τον "αόρατο εραστή" και ο άσσος της δράσης ΤΖΑΚΙ ΤΣΑΝ συναντά τα μαγικά εφέ του Χόλιγουντ...
ΚΑΤ ΑΠΟ 13 ΕΤΩΝ
Ατελείωτη δράση από το πρώτο λεπτό
ΑΙΘΟΥΣΑ 3
ΩΡΕΣ ΕΝΑΡΞΗΣ SHOWTIMES
20:30 • 22:40
ΠΡΩΤΑΓΩΝΙΣΤΟΥΝ:
ΤΖΑΚΙ ΤΣΑΝ • ΚΛΕΡ ΦΟΡΛΑΝΙ

Η μαμά στην δουλειά...
Ο μπαμπάς στο σπίτι...
και το σπίτι...νηπιαγωγείο
Μπαμπάδες
Η 1η Οικογενειακή Κωμωδία της Χρονιάς με τον Έντι Μέρφι
*Ώρα έναρξης • στα Ελληνικά: 16:15
*Ώρα έναρξης • στα Αγγλικά: 18:15
ΑΙΘΟΥΣΑ 2

Ο "τρελαμένος οδηγός" το "πειραγμένο ταξί" και η συμμορία του...Άγιου Βασίλη σε μια ξέφρενη ΚΩΜΙΚΗ περιπέτεια δράσης του ΛΙΚ ΜΠΕΣΟΝ!
Τελευταία Εβδομάδα
taxi 3
ΩΡΕΣ ΕΝΑΡΞΗΣ
16:45 • 18:45
ΑΙΘΟΥΣΑ 3

ΕΡΧΟΝΤΑΙ
ΠΑΡΑΣΚΕΥΗ 28 ΝΟΕΜΒΡΙΟΥ
Από τις ακριβότερες ΟΣΚΑΡΙΚΕΣ παραγωγές του ΧΟΛΛΙΓΟΥΝΤ.
Ένα κινηματογραφικό έπος!!!
MASTER AND... COMMANDER
"Στα πέρατα του κόσμου"
Πρωταγωνιστεί ο δυναμικός ΡΑΣΕΛ ΚΡΟΟΥ

Ο Μιχάλης Ρέππας και ο Θανάσης Παπαθανασίου επιστρέφουν μετά από το "Safe Sex" με ένα κοινωνικό δράμα που θα ξαφνιάσει, θα σοκάρει και θα συζητηθεί.
ΟΞΥΓΟΝΟ
Πρωταγωνιστούν: Νένα Μεντή, Μαρία Καβογιάννη, Ακύλας Καραζήσης, Τζόυς Ευείδη, Αλέξης Γεωργούλης, Τζίνη Παπαδοπούλου, Γιάννης Τσιμιτσέλης, Αλέξανδρος Αντωνόπουλος, Άννα Κυριακού.
• 3 LUXURY DESIGN SCREENS •
• DOLBY DIGITAL EX • FULLY AIR-CONDITIONED •
Πληροφορίες, Κρατήσεις • Information, Reservations
✆ 22410.28400

Cine Mania

ΕΠΙΜΕΛΕΙΑ: *ΚΥΡΙΑΚΗ ΠΕΤΡΙΔΟΥ*

Οι ταινίες της Παρασκευής

Τρεις νέες ταινίες, από τις οποίες η μία σε α' πανελλήνια προβολή, κάνουν πρεμιέρα στις σκοτεινές αίθουσες της Ρόδου τη νέα κινηματογραφική εβδομάδα.

Συνολικά, στα σινεμά της Ρόδου, κατά την κινηματογραφική εβδομάδα που ξεκινάει από αύριο Παρασκευή 28 Νοεμβρίου έως και την Πέμπτη 4 του Δεκέμβρη, στα σινεμά της Ρόδου, θα προβάλλονται 13 ταινίες.

Αναλυτικά:

• Από το «ΜΕΤΡΟΠΟΛ Alpha Odeon».

Δύο ταινίες, από τις οποίες η μία σε α' πανελλήνια προβολή, κάνουν πρεμιέρα από το πολυσινεμά τη νέα κινηματογραφική εβδομάδα και παράλληλα συνεχίζεται η προβολή τριών ακόμη. Συγκεκριμένα:

— Στα Πέρατα του Κόσμου
(Master and Commander: The Far Side of the World)

Σε **α' πανελλήνια προβολή** θα δούμε και στη Ρόδο την **επική αυτή περιπέτεια** σε σκηνοθεσία **Πίτερ Γουίερ** («The Truman Show») και με πρωταγωνιστή τον βραβευμένο με Οσκαρ Α' ανδρικού ρόλου **Ράσελ Κρόου**. Παίζουν ακόμη οι: **Πολ Μπέτανυ, Κρις Λάρκιν, Τζακ Ράνταλ.**

Η υπόθεση: Βρισκόμαστε στην περίοδο των Ναπολεόντειων Πολέμων, ο καπετάνιος «Τυχερός», Τζακ Ομπρεϊ είναι επικεφαλής του πλοίου «Surprise» το οποίο γίνεται ξαφνικά στόχος επίθεσης από έναν μυστηριώδη εχθρό...

— Οξυγόνο

Δραματική ταινία, που αποτελεί την πολυαναμενόμενη επιστροφή των δημιουργών της μεγαλύτερης εισπρακτικής επιτυχίας του Ελληνικού κινηματογράφου, **«Safe Sex»**, του συγγραφικού και σκηνοθετικού διδύμου **Μιχάλη Ρέππα και Θανάση Παπαθανασίου**, οι οποίοι δοκιμάζουν για πρώτη φορά τις δυνάμεις τους στο είδος αυτό!

Στους πρωταγωνιστικούς ρόλους βρίσκουμε την... ελληνική dream team: **Αλέξης Γεωργούλης, Νένα Μεντή, Μαρία Καβογιάννη, Ακύλλας Καραζήσης, Τζόις Ευείδη, Αλέξανδρος Αντωνόπουλος, Γιάννης Τσιμιτσέλης** κ.α.

Η υπόθεση: Σε μια πόλη της Ελληνικής επαρχίας, τρεις ξεχωριστής ταξικής θέσης οικογένειες θα μπλεχτούν σε έναν κύκλο εκβιασμών και πιέσεων με αφορμή την απαλλοτρίωση ενός οικοπέδου...

— Παράλληλα από το «Μετροπόλ», συνεχίζεται η προβολή των ταινιών: **«Δεκατριών»** (για 2η εβδομάδα), **«Το Μαγικό Μενταγιόν»** (για 3η εβδομάδα) και **«Μπαμπάδες Νταντάδες»** (σ.σ. και στα ελληνικά).

• Από το «ΠΑΛΛΑΣ 5 cinemas center»

Μια ταινία που «χρωστάει» το Ροδιακό κοινό κάνει πρεμιέρα από τον πολυκινηματογράφο την ερχόμενη εβδομάδα και παράλληλα συνεχίζεται η προβολή ακόμη 7 ταινιών. Συγκεκριμένα:

— Η πισίνα (The Swimming Pool)

Θρίλερ μυστηρίου, σε σκηνοθεσία **Φρανσουά Οζόν** («Οκτώ Γυναίκες») και με τη **Σαρλότ Ράμπλινγκ** στον πρωταγωνιστικό ρόλο. Παίζουν ακόμα οι: **Λούντιβιν Σαγκινιέρ, Τσαρλς Ντανς, Μαρκ Φαγιολέ, Ζαν Μαρί Λαμούρ.**

Η υπόθεση: Μία από τις πιο επιτυχημένες συγγραφείς ιστοριών μυστηρίου, η Σάρα Μόρτον, διανύει μία άγονη περίοδο, καθώς δυσκολεύεται να γράψει το επόμενο μυθιστόρημά της.Ο εκδότης της, της προτείνει να φύγει για ένα διάστημα, προσφέροντας το εξοχικό του στην ηλιόλουστη Νότια Γαλλία με την ελπίδα ότι η αλλαγή περιβάλλοντος θα τη βοηθήσει να βρει τη χαμένη της έμπνευση.

Η άφιξη, όμως, της νεαρής κόρης του εκδότη της, θα διαταράξει την πνευματική της ηρεμία...

— Παράλληλα, από το «Παλλάς», συνεχίζεται η προβολή των ταινιών: **«Η Αγάπη είναι...»** (για 2η εβδομάδα), **«Kill Bill»** (για 2η εβδομάδα), **«Οι Γενναίοι της Σαμοθράκης»** (για 3η εβδομάδα), **«Matrix Revolutions»** (για 4η εβδομάδα), **«Πολιτική Κουζίνα»** (για 6η εβδομάδα), **«Τρισδιάστατοι Κατάσκοποι: Game Over»** (για 6η εβδομάδα) και **«Σεβάχ: Ο θρύλος των Επτά Θαλασσών»** (για 5η εβδομάδα).



ΠΑΛΛΑΣ 5 CINEMAS CENTER
21/11/2003 έως 27/11/2003
www.cinemapallas.gr

ΑΙΘΟΥΣΑ 5
KILL BILL
Σε 1η Πανελλήνια Προβολή!
Μετά το Jackie Brown, το Reservoir Dogs και το Pulp Fiction, ο Κουεντίν Ταραντίνο, ο σκηνοθέτης που επαναπροσδιόρισε το κλισέ της αστυνομικής περιπέτειας, επιστρέφει στα πλατό με ένα νέο ντελίριουμ αίματος, με την Ούμα Θέρμαν σε ρόλο άγγελου-εκδικητή!!! Κάντε έγκαιρα τις κρατήσεις σας!
ΠΡΩΤΑΓΩΝΙΣΤΟΥΝ: UMA THURMAN, DAVID CARRADINE, LUCY LIU, DARYL HANNAH
Ώρες Έναρξης: *15:40, 17:50, 20:10, 22:30
* Ειδική επιπλέον παράσταση μόνο Σάββατο & Κυριακή

ΑΙΘΟΥΣΑ 1
ΑΓΑΠΗ ΕΙΝΑΙ... LOVE ACTUALLY
Σε 1η Πανελλήνια Προβολή!
Από τους δημιουργούς του "4 ΓΑΜΟΙ & 1 ΚΗΔΕΙΑ", "ΤΟ ΗΜΕΡΟΛΟΓΙΟ ΤΗΣ ΜΠΡΙΤΖΕΤ ΤΖΟΟΥΝΣ" και "ΜΙΑ ΒΡΑΔΙΑ ΣΤΟ ΝΟΤΙΝΓΚ ΧΙΛ" η απόλυτη ρομαντική κωμωδία με το πλουσιότερο καστ ηθοποιών που έχετε δει! Μην τη χάσετε!
ΠΡΩΤΑΓΩΝΙΣΤΟΥΝ: HUGH GRANT, LIAM NEESON, EMMA THOMPSON, ROWAN ATKINSON (Mr. Bean)
loveactually
in english
Ώρες Έναρξης: 17:10, 19:50, 22:40

ΑΙΘΟΥΣΑ 2
ΠΟΛΙΤΙΚΗ ΚΟΥΖΙΝΑ
Σε 1η Πανελλήνια Προβολή!
5η εβδομάδα θριάμβου!
Για 5η εβδομάδα, η κατά γενική ομολογία καλύτερη Ελληνική ταινία για χρόνια! Η ταινία-ορόσημο για τον ελληνικό κινηματογράφο που θα σας αφήσει μια εξαιρετική γεύση, πότε γλυκιά, πότε σκληρή, αλλά σίγουρα έντονη αφού δύσκολα ξεχνιέται.
ΠΡΩΤΑΓΩΝΙΣΤΟΥΝ: ΓΙΩΡΓΟΣ ΧΩΡΑΦΑΣ, ΙΕΡΟΚΛΗΣ ΜΗΧΑΗΛΙΔΗΣ, ΡΕΝΙΑ ΛΟΥΪΖΙΔΟΥ, ΣΤΕΛΙΟΣ ΜΑΪΝΑΣ
Ώρες Έναρξης: *15:30, 17:50, 20:10, 22:30
* Ειδική επιπλέον παράσταση μόνο Σάββατο & Κυριακή

ΑΙΘΟΥΣΑ 3
ΟΙ ΓΕΝΝΑΙΟΙ ΤΗΣ ΣΑΜΟΘΡΑΚΗΣ
2η εβδομάδα χαβαλέ!
Στη διάρκεια της επιστράτευσης του 1974 ένα τάγμα "ανεπιθύμητων" κοντά στα σύνορα με τη Βουλγαρία βρίσκεται σε ένα πλοίο που τους μεταφέρει στην Κύπρο, για να αντιμετωπίσουν την τουρκική εισβολή. Εν πλω για τη Μεγαλόνησο, τα σχέδια αλλάζουν και η μονάδα αποβι-βάζεται τελικά στη Σαμοθράκη, όπου αρχίζει ο χαβαλές!!!!
ΠΡΩΤΑΓΩΝΙΣΤΟΥΝ: ΧΑΡΑΛΑΜΠΙΔΗΣ, ΠΙΑΤΑΣ κ.α
Ώρες Έναρξης: 20:35, 22:35

ΑΙΘΟΥΣΑ 4
MATRIX REVOLUTIONS
ΤΟ ΓΕΓΟΝΟΣ ΤΗΣ ΧΡΟΝΙΑΣ! Σε 1η Πανελλήνια Προβολή ο επίλογος της κορυφαίας περιπέτειας!
3η εβδομάδα επιτυχίας!
Προετοιμαστείτε για τις μνημειώδεις σκηνές "Αποκάλυψης" της αποκορύφωσης του MATRIX!!
ΠΡΩΤΑΓΩΝΙΣΤΟΥΝ: KEANU REEVES, CARRIE ANN MOSS
Ώρες Έναρξης: 17:20, 20:00, 22:40

ΑΙΘΟΥΣΑ 3
ΤΡΙΣΔΙΑΣΤΑΤΟΙ ΚΑΤΑΣΚΟΠΟΙ:
GAME OVER 5η εβδομάδα επιτυχίας!
Δείτε για πρώτη φορά ταινία Τρισδιάστατη (3-D)! Φορέστε τα 3-D γυαλιά σας και ταξιδέψτε σε μία καινούρια περιοχή της κινηματογραφικής φαντασίας!
ΠΡΩΤΑΓΩΝΙΣΤΟΥΝ: SALMA HAYEK, SYLVESTER STALLONE
in english
Ώρες Έναρξης: *15:25, 18:45
* Ειδική επιπλέον παράσταση μόνο Σάββατο & Κυριακή

ΑΙΘΟΥΣΑ 3 & 4
ΣΕΒΑΧ: Ο ΘΡΥΛΟΣ ΤΩΝ 7 ΘΑΛΑΣΣΩΝ
Σε 1η Πανελλήνια Προβολή!
5η εβδομάδα επιτυχίας!
Μεταγλωττισμένη Ελληνικά!
Απολαύστε τη μαγική περιπέτεια κινουμένων σχεδίων από τα στούντιο του Στίβεν Σπίλμπεργκ, Dreamworks!!
ΑΙΘΟΥΣΑ 3 Ώρες Έναρξης: 17:05
ΑΙΘΟΥΣΑ 4 Ώρες Έναρξης: *15:40
* Ειδική επιπλέον παράσταση μόνο Σάββατο & Κυριακή

Κρατήσεις / Reservations 22410 24475 & 22410 70670

Άρτος (;) Θεάματα (;)...

... Και τηλεόραση (όπως λέμε τηλοψία...)

STAR

06.30 **Μέσα και έξω.** Ψυχαγωγική εκπομπή με την Κατερίνα Μαραγκού.
07.00 **Κάθε μέρα, καλημέρα.** Ενημερωτική εκπομπή με τον Τέρενς Κουίκ
10.00 **Λόγια Starata.** Ενημερωτική εκπομπή με τον Γιώργο Βαρεμένο
12.00 **Εχω θέμα.** Ενημερωτική εκπομπή με την Νανά Παλαιτσάκη.
13.00 **Ειδήσεις**
14.00 **Super Star.** Ψυχαγωγική εκπομπή
16.00 **Ειδήσεις στη νοηματική**
16.20 **Ολα για την Ελενα.** Αισθηματική σειρά.
17.15 **Λάουρα.** Αισθηματική σειρά.
18.15 **Μονομάχος.** Τηλεπαιχνίδι με τον Χρήστο Φερεντίνο.
19.15 **Ειδήσεις**
21.00 **Ξένη ταινία.** «Αυτό που θέλουν οι γυναίκες». Κωμωδία. Παίζουν: Μελ Γκίμπσον, Ελεν Χαντ
23.00 **Ντου**
24.00 **Ειδήσεις**
00.15 **Ξένη ταινία.** «Διπλή ζωή»
02.15 **Ειδήσεις**
02.30 **Ξένη ταινία.** «Ο ζηλιάρης»
04.30 **Αστέρια στο πεντάγραμμο**

ALTER

06.15 **Alter kids.** Κινούμενα σχέδια
08.30 **Αθέατος κόσμος** (Ε)
09.55 **Τα μυστικά της υγείας**
10.00 **Ενα μήλο την ημέρα**
11.00 **Πρώτη ματιά.** Ενημερωτική εκπομπή με τον Ακη Παυλόπουλο και τη Ζωή Κρανάκη
12.00 **Αμεση επέμβαση.** Ενημερωτική εκπομπή με τον Μάνο Τσιλιμίδη.
13.00 **Ειδήσεις**
14.00 **Αποκλειστικά.** Ενημερωτική εκπομπή
16.30 **Ειδήσεις**
16.45 **Ελληνική ταινία.** «Ενας κλέφτης στον Παράδεισο». Κωμωδία.
18.45 **Το πρώτο θέμα.** Ενημερωτική εκπομπή με τον Νίκο Ευαγγελάτο
19.00 **Ειδήσεις**
20.00 **Η φωνή του πολίτη.** Ενημερωτική εκπομπή
20.45 **Το δίχτυ**
20.55 **Auto Alter.** Ενημερωτική εκπομπή
21.00 **Μήτσι - Χώστα.** Ψυχαγωγική εκπομπή
22.15 **Celebrities.** Ψυχαγωγική εκπομπή
23.00 **Ειδήσεις**
23.15 **Αϋπνίες με την Αννίτα Πάνια.** Ψυχαγωγική εκπομπή
02.00 **VIP** (Ε) Ενημερωτική εκπομπή
03.00 **Aphrodisia**
03.15 **Ξένη ταινία**
05.15 **Τόλμη και γοητεία** (Ε)
05.45 **Alter clips**

ΕΞΥΠΗΡΕΤΗΣΗ
24 ΩΡΕΣ ΤΟ 24ΩΡΟ
24hrs DVD STORE
ΤΟ ΜΟΝΑΔΙΚΟ ΑΥΤΟΜΑΤΟ ΜΗΧΑΝΗΜΑ ΕΝΟΙΚΙΑΣΗΣ ΤΑΙΝΙΩΝ ΣΤΗ ΡΟΔΟ!!!!
Vidéo
ΑΓ. ΑΝΑΣΤΑΣΙΑΣ 16
ΡΟΔΟΣ
ΤΗΛ. 2241039979
dvdstore24@yahoo.gr

Κερδίστε χρόνο κι εξυπηρέτηση
WESTERN UNION | MONEY TRANSFER
The fastest way to send money worldwide.®
Αποστολή χρημάτων σ' όλο τον κόσμο μέσα σε λίγα λεπτά!!!
50.000 καταστήματα σε 165 χώρες του κόσμου είναι έτοιμα να σας εξυπηρετήσουν σε διευρυμένα ωράρια
Γονείς φοιτητών εξωτερικού εμπιστευθείτε μας
PLANET HOLIDAYS
Δημήτρης Τσοπανάκης
Γαλλίας 6 - Ρόδος - Τηλ.. 22410-27327

ET 1

07.00 **Παιδικό πρόγραμμα**
07.30 **Τα διδυμάκια**
08.00 **Κουκλομέγαλοι και πολυσπόρια**
10.00 **Βιογραφίες**
11.00 **Ιστορία: Από λεπτό σε λεπτό** (Ε)
12.00 **Οι πόλεις του κόσμου.** Ντοκιμαντέρ
13.00 **National Geographic.** Ντοκιμαντέρ
14.00 **Το Διάστημα.** Ντοκιμαντέρ
15.00 **Διακόσμηση με στυλ.** Ντοκιμαντέρ
15.30 **Ο Ολιβερ μαγειρεύει.**
16.00 **Εχει γούστο.** Ενημερωτική εκπομπή με τη Μπήλιω Τσουκαλά.
18.00 **Τελική ευθεία.** Καθημερινό "προολυμπιακό" δελτίο.
19.00 **Ολυμπιακά ντοκιμαντέρ.**
20.00 **Οι πόλεις του κόσμου.** Ντοκιμαντέρ
21.00 **Βιογραφίες.** Ντοκιμαντέρ
22.00 **Νεότερη ιστορία: Κου Κλουξ Κλαν.** Ντοκιμαντέρ
23.00 **Ειδήσεις**
23.30 **Κλήρωση ΠΡΟΤΟ-Τζόκερ**
23.45 **Η οικογένεια του Τόμας Μαν**

NET

05.45 **Πρώτη γραμμή.** Ενημερωτική εκπομπή
10.00 **10 με δύο.**
12.00 **Ειδήσεις**
13.00 **Αλλη διάσταση.** Ενημερωτική εκπομπή
14.00 **Τσικιτίτας**
14.50 **Σαν σήμερα στον 20ό αιώνα**
15.00 **Ειδήσεις**
16.00 **Ατίθασα νιάτα.**
17.00 **Στα φτερά του έρωτα** (Ε)
17.50 **Σαν σήμερα στον 20ό αιώνα.**
18.00 **Ειδήσεις**
18.30 **Ελληνική ταινία.** «Συντρίμμια τα όνειρά μας». Αισθηματικό δράμα. Παίζουν: Τόλης Βοσκόπουλος, Δούκισσα, Στέφανος Στρατηγός
20.10 **Ποιός θέλει να γίνει εκατομμυριούχος;**
21.00 **Ειδήσεις**
21.45 **Μετά τις ειδήσεις.** Με τον Παύλο Τσίμα.
22.15 **Ραντεού**
23.15 **Λίστα γάμου.** Κωμική σειρά.
00.15 **Σοπράνος.** Δραματική σειρά.

ET 3

08.00 **Φλογεροί δράκοι.** Κινούμενα σχέδια
08.30 **Ο κόσμος του Μπλάστερ.** Κινούμενα σχέδια
09.00 **Ανατολ.** Κινούμενα σχέδια
09.30 **Δευτέρα Λυκείου - Αίθουσα Β.** Ξένη Σειρά
10.00 **Η άλλη μέρα.** Ενημερωτική εκπομπή
12.00 **Design world** (Ε)
12.30 **Ταξιδιώτες**
13.00 **Ειδήσεις**
13.55 **Ο κόσμος των σπορ**
14.30 **Με μια τρίτη ματιά.** Ενημερωτική εκπομπή με τον Κώστα Μπλιάτκα.
16.30 **Η ζωή είναι ωραία.** Κοινωνική εκπομπή με την Εύα Αντωνοπούλου.
18.00 **Σινεμάνια**
19.00 **Περίμετρος.** Ενημερωτική εκπομπή
19.30 **Υδρόγειος.** Ενημερωτική εκπομπή
19.55 **Αθλητικό ημίωρο.** Αθλητική Εκπομπή
20.30 **Ειδήσεις**
21.30 **Μακρινές φιλίες**
22.00 **Mixer**
23.00 **Βιοτρόμος**
24.00 **Ειδήσεις**

FILMNET

05.45 **Ξένη ταινία.** «Insomnia»
07.45 **Ξένη ταινία.** «Ντικ Τρέισι»
09.35 **Ξένη ταινία.** «Η επιστροφή»
11.30 **Ξένη ταινία.** «Ο καλύτερος»
13.55 **Στα παρασκήνια του Χόλιγουντ**
14.30 **Ξένη ταινία.** «Τύχη βουνό»
16.25 **Ξένη ταινία.** «Το όνομά μου είναι Σαμ»
18.45 **Ξένη ταινία.** «Σρεκ». Κινούμενα σχέδια.
20.25 **The movie show**
21.00 **Κωδικός "Alias".** Περιπετειώδης σειρά.
22.15 **Ξένη ταινία.** «Ο κυρίαρχος του παιχνιδιού». Δραματική περιπέτεια. Παίζουν: Γουέσλι Σνάιπς, Βινγκ Ρέιμς, Πίτερ Φολκ
24.00 **Ελληνική ταινία.** «Κουράστηκα να σκοτώνω τους αγαπητικούς σου» Φιλμ νουάρ Παίζουν: Θεοφανία Παπαθωμά, Αλέξης Γεωργούλης, Μπέτυ Αρβανίτη
01.55 **Ξένη ταινία.** «Η χορεύτρια». Αισθησιακή.
03.35 **Ξένη ταινία.** «Τα δάκρυα του μαύρου τίγρη»

SUPER SPORT

17.00 **Αμερικανικό ποδόσφαιρο**
19.00 **VIP**
20.00 **Πινγκ πονγκ**
21.00 **Champions zone.** Αθλητική εκπομπή.
24.00 **Οποιος αντέξει.** Αθλητική εκπομπή με τον Βαγγέλη Μπραουδάκη.
02.00 **Γερμανικό πρωτάθλημα ποδοσφαίρου**
04.00 **Μπάσκετ**
06.00 **Ιταλικό πρωτάθλημα ποδοσφαίρου.**

MEGA

05.45 **Κάθε μέρα μαζί.** Καθημερινή ενημερωτική εκπομπή με τον Γιάννη Λοβέρδο.
10.00 **Τα μυστικά της Βέφας.** Πρωινή εκπομπή μαγειρικής με τη Βέφα Αλεξιάδου.
11.00 **Ομορφος κόσμος το πρωί.** Ψυχαγωγική εκπομπή με τον Γρηγόρη Αρναούτογλου
14.00 **Ειδήσεις**
15.00 **Ντόλτσε βίτα** (Ε). Κωμική σειρά
16.00 **Στην κουζίνα ολοταχώς.** Τηλεπαιχνίδι με τον Ηλία Μαμαλάκη
16.50 **Δύο ξένοι** (Ε). Ελληνική κωμική σειρά. Παίζουν: Εβελίνα Παπούλια, Νίκος Σεργιανόπουλος, Ντίνα Κώνστα, Χρυσούλα Διαβάτη.
18.00 **Ματιές στα γεγονότα**
18.10 **Απαγορευμένη αγάπη** Ελληνική κοινωνική σειρά. Παίζουν: Νικήτας Τσακίρογλου, Μπέτυ Λιβανού
18.50 **Φιλοδοξίες.** Ελληνική κοινωνική σειρά. Παίζουν: Γιάννης Βούρος, Λουκία Παπαδάκη
19.20 **Το Show των εκατομμυρίων.** Τηλεπαιχνίδι με τον Φώτη Σεργουλόπουλο.
20.00 **Κεντρικό δελτίο ειδήσεων**
21.00 **Δέκα λεπτά κήρυγμα.** Χιουμοριστική σειρά.
21.50 **Survivor.** Παρουσιάζει ο Γρηγόρης Αρναούτογλου.
23.30 **Οι φάκελοι.** Ενημερωτική εκπομπή με τον Αλέξη Παπαχελά.
00.15 **Τελευταία γεγονότα**
00.30 **Οι φάκελοι** (Σ)
01.30 **Ξένη ταινία.** «Ο εκτελεστής του μεσονυκτίου». Θρίλερ.
03.45 **Τηλεμάρκετιγκ**
04.00 **Φεύγα.**
05.00 **Η δίψα** (Ε)
05.00 **Αλμα λίμπρε** (Ε)

ANT 1

06.00 **Ειδήσεις του CBS**
06.20 **Η δικαστίνα** (Ε). Ελληνική κωμική σειρά
07.00 **Καλημέρα Ελλάδα.** Ενημερωτική εκπομπή με τον Γιώργο Παπαδάκη.
10.00 **Πρωινός καφές.** Πρωινή εκπομπή με την Ελένη Μενεγάκη
13.05 **Super game.** Τηλεπαιχνίδι με την Ελίνα Κέφη
13.15 **Cheek to cheek** (Ε). Κωμική σειρά
14.00 **Τα νέα του ANT1**
14.50 **Και οι παντρεμένοι έχουν ψυχή** (Ε). Ελληνική κωμική σειρά Παίζουν: Αντώνης Καφετζόπουλος, Γιώργος Παρτσαλάκης, Ρένα Λουιζίδου.
15.45 **Super game.** Τηλεπαιχνίδι με την Ελίνα Κέφη
15.50 **Εγκλήματα** (Ε). Ελληνική κωμική σειρά. Παίζουν: Μαρία Καβογιάννη, Κώστας Κόκλας, Αθηνόδωρος Προύσαλης
16.30 **Κωνσταντίνου και Ελένης** (Ε). Ελληνική κωμικη σειρά Παίζουν: Χάρης Ρώμας, Ελένη Ράντου, Μαρία Λεκάκη, Βασίλης Κούκουρας, Καλλιρόη Μυριαγκού.
17.30 **Ειδήσεις.**
17.45 **Super game**
17.50 **Καλημέρα ζωή.** Καθημερινή κοινωνική σειρά.
18.40 **Θησαυροφυλάκιο.** Τηλεπαιχνίδι με τον Ανδρέα Μικρούτσικο.
19.20 **Η λάμψη.** Καθημερινή κοινωνική σειρά.
20.00 **Τα νέα του ANT1**
21.00 **Τα φιλαράκια.** Κωμική σειρά.
22.00 **Φιλί ζωής.** Κοινωνική σειρά.
22.55 **Ειδήσεις**
23.00 **Mission**
24.00 **Ειδήσεις**
00.30 **Fear factor**
01.30 **Mission** (Ε)
02.30 **Easy game**
02.50 **Τηλεμάρκετινγκ**
03.20 **Ξένη ταινία.**

ALPHA

05.40 **Καινούργια ημέρα.** Η Ρίτσα Μπιζόγλη μας ενημερώνει καθημερινά για τα πρώτα γεγονότα της ημέρας που ξεκινά και μας μεταφέρει τον απόηχο της επικαιρότητας της ημέρας που πέρασε.
06.50 **Καλημέρα σας.** Ενημερωτική εκπομπή με τον Γιώργο Αυτιά
10.00 **Καλώς τους.** Πρωινή εκπομπή με την Ρούλα Κορομηλά
13.00 **Πάτρα - Βενετία** (Ε) Ελληνική κωμική σειρά.
14.00 **Ειδήσεις**
14.50 **Παουλίνα.** (Ε) Κοινωνική σειρά μεξικανικης παραγωγής.
15.45 **Μεταξύ αγάπης και μίσους.** Κοινωνική σειρά μεξικανικης παραγωγής.
16.40 **Ειδήσεις**
16.45 **Κάτω από την Ακρόπολη.** Ελληνική σειρά
17.25 **Μπορώ.** Ενημερωτική εκπομπή
19.00 **Παράθυρο στα γεγονότα.** Ενημερωτική εκπομπή με την Αννα Παναγιωταρέα.
20.00 **Ειδήσεις**
21.00 **Candid camera... και άλλα**
22.30 **Καλά να πάθεις.** Κωμική σειρα
23.30 **Πρόσωπα**
01.00 **Ειδήσεις**
01.15 **Ξένη ταινία.** «Ο σκληρός του Λ.Α.»
03.15 **Point man**
04.15 **Τηλεαγορές Τηλεμάρκετιγκ**

ΚΗΔΕΙΑ

Την λατρευτή μας μητέρα, γιαγιά και θεία
ΕΛΕΝΗ ΠΙΚΟΥΛΑ
ετών 88
θανούσα κηδεύουμε σήμερα Πέμπτη 27 Νοεμβρίου 2003 και ώρα 11 π.μ. από τον Ιερό Ναό Ευαγγελισμού Ρόδου.
Τα παιδιά: Δέσποινα-Ιωάννης Καμπόσας, Κωνσταντίνος, Γιώργος.
Τα εγγόνια, τ' ανίψια και οι λοιποί συγγενείς.

ΜΝΗΜΟΣΥΝΑ

Τελούμε την Παρασκευή 28 Νοεμβρίου και ώρα 8.30 π.μ. εις τον Ιερό Ναό Εισόδια της Θεοτόκου στα Κοσκινού, 40ήμερο μνημόσυνο υπέρ αναπαύσεως της ψυχής της λατρευτής μας μητέρας, γιαγιάς, αδελφής και θείας
ΑΝΤΩΝΙΑΣ ΤΣΑΒΑΛΟΥ
Τα παιδιά: Κωνσταντίνος-Χρυσή, Σωτήρης-Βάσω, Αχιλλέας-Αγγέλα, Λάμπρος, Νικόλ, Ανδρέας.
Τα εγγόνια, το δισέγγονο, τα αδέλφια, τ' ανίψια και οι λοιποί συγγενείς.



Την 28η μηνός Νοεμβρίου ημέρα Παρασκευή και ώρα 7.30 π.μ. εις τον Ιερό Ναό Αγίου Γεωργίου (Θεμ. Σοφούλη), τελούμε 9ήμερο μνημόσυνο υπέρ αναπαύσεως της ψυχής του λατρευτού μας συζύγου, πατέρα, παππού, προπάππου, αδελφού και θείου
ΣΑΒΒΑ ΚΕΛΕΛΗ
Η σύζυγος: Ευδοκία.
Τα παιδιά: Δικαία-Διαμαντής, Ηλίας, Ολγα-Αντώνης, Καθολική-Αντώνης, Μαρία-Νίκος.
Τα εγγόνια, τα δισέγγονα, τ'αδέλφια, τ' ανίψια και οι λοιποί συγγενείς.



Την 28η μηνός Νοεμβρίου ημέρα Παρασκευή και ώρα 8 π.μ. εις τον Ιερό Ναό Ταξιαρχών Νεκροταφείου Ρόδου, τελούμε 3μηνο μνημόσυνο υπέρ αναπαύσεως της ψυχής της λατρευτής μας συζύγου, μητέρας, γιαγιάς, αδελφής και θείας
ΑΝΑΣΤΑΣΙΑΣ ΑΣΤΥΠΑΛΙΤΗ
ετών 65
Ο σύζυγος: Νικήτας
Τα παιδιά: Ελένη-Δανιήλ Μπακίρη, Ανδρέας-Βασιλεία, Μαρία-Δημήτρης Αρνικίου
Τα εγγόνια, τ' αδέλφια, τ' ανίψια και οι λοιποί συγγενείς

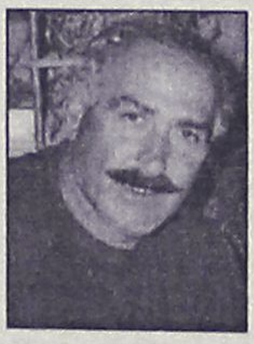

Την 28η μηνός Νοεμβρίου ημέρα Παρασκευή και ώρα 7.30 π.μ. εις τον Ιερό Ναό Αγίου Γεωργίου (Θεμ. Σοφούλη), τελούμε 9μηνο μνημόσυνο υπέρ αναπαύσεως της ψυχής του λατρευτού μας συζύγου, πατέρα, υιού, παππού, αδελφού και θείου
ΕΜΜΑΝΟΥΗΛ ΧΑΤΖΗΔΗΜΗΤΡΙΟΥ
Η σύζυγος: Patricia
Τα παιδιά: Paul, Darryl, Lidya.
Η μάνα, τα εγγόνια, ο αδελφός, τ' ανίψια και οι λοιποί συγγενείς.



Την 28η μηνός Νοεμβρίου ημέρα Παρασκευή και ώρα 8 π.μ. εις τον Ιερό Ναό Αγίου Δημητρίου παλαιό Νεκροταφείο Ρόδου τελούμε 9ήμερο μνημόσυνο υπέρ αναπαύσεως της ψυχής του λατρευτού μας συζύγου, πατέρα, υιού, παππού, αδελφού και θείου
ΠΕΡΙΚΛΗ Α. ΜΑΝΟΥΣΑΚΗ
Η σύζυγος: Ευφημία
Τα παιδιά: Αντώνης-Δέσποινα, Μιχάλης-Ευτυχία, Κλεάνθης-Δέσποινα
Η μητέρα: Ευτυχία
Τα εγγόνια, τ' αδέλφια, τ' ανίψια και οι λοιποί συγγενείς.



Την 29η μηνός Νοεμβρίου ημέρα Σάββατο και ώρα 8. π.μ. εις τον Ιερό Ναό Αγίας Ειρήνης Ορφανοτροφείου Θηλέων τελούμε 2ετές μνημόσυνο υπέρ αναπαύσεως της ψυχής της λατρευτής μας συζύγου, μητέρας, γιαγιάς και θείας
ΔΕΣΠΟΙΝΑΣ ΕΞΑΔΑΚΤΥΛΟΥ
Ο σύζυγος: Ανδρίκος
Τα παιδιά, τα εγγόνια, τ' ανίψια και οι λοιποί συγγενείς.

Την 28η μηνός Νοεμβρίου ημέρα Παρασκευή και ώρα 7.30 π.μ. εις τον Ιερό Ναό Αγίου Στεφάνου Αφάντου, τελούμε 40ήμερο μνημόσυνο υπέρ αναπαύσεως της ψυχής του λατρευτού μας συζύγου, πατέρα, υιού, αδελφού και θείου
ΒΑΣΙΛΕΙΟΥ ΚΡΗΤΙΚΟΥ
ετών 50
Η σύζυγος: Δέσποινα.
Τα παιδιά: Γιώργος-Βαλασία.
Η μητέρα: Βαλασία.
Ο πεθερός: Σταμάτης.
Τα αδέλφια, τ' ανίψια και οι λοιποί συγγενείς.



Με την ευκαιρία της συμπλήρωσης τριών μηνών από τον θάνατο της λατρευτής μας μητέρας
ΔΕΣΠΟΙΝΑΣ Β. ΣΩΤΡΙΛΛΗ
θα ψαλεί επιμνημόσυνη δέηση στον Ιερό Ναό του Αγίου Νεκταρίου στο Φαληράκι το Σάββατο 29/11/03 και ώρα 8.30 π.μ.
Τα παιδιά, τα εγγόνια και τ' αδέλφια.



Την 1η μηνός Δεκεμβρίου ημέρα Δευτέρα και ώρα 8.30 π.μ. εις τον Ιερό Ναό Αγίου Νικολάου Παραδεισίου τελούμε ετήσιο μνημόσυνο υπέρ αναπαύσεως της ψυχής της πολυαγαπημένης και λατρευτής μας συζύγου, μητέρας, γιαγιάς, αδελφής και θεία
ΜΑΡΙΑΣ Α. ΜΟΥΣΤΑΚΗ-ΣΟΡΩΝΙΑΤΗ
Ο σύζυγος: Αναστάσης
Τα παιδιά: Νίκος-Εύη και Αμαλία
Οι εγγονοί: Μιχάλης και Αναστάσης
Τ' αδέλφια: Νίκος και Αννα Σορωνιάτη
Τ' ανίψια και οι συγγενείς.



Την 28η μηνός Νοεμβρίου ημέρα Παρασκευή και ώρα 7.30 π.μ. εις τον Ιερό Ναό Αγίου Δημητρίου παλαιού Νεκροταφείου, τελούμε 3μηνο μνημόσυνο υπέρ αναπαύσεως της ψυχής του λατρευτού μας συζύγου, πατέρα, παππού και αδελφού
ΣΤΕΦΑΝΟΥ ΧΑΤΖΗΑΝΤΩΝΙΟΥ
Η σύζυγος: Καλλιόπη.
Τα παιδιά: Καίτη-Γιάννης, Ειρήνη, Γιώργος-Καθολική.
Τα εγγόνια, τα δισέγγονα, τ' αδέλφια, τ' ανίψια και οι λοιποί συγγενείς.



Την 28η μηνός Νοεμβρίου ημέρα Παρασκευή και ώρα 8 π.μ. εις τον Ιερό Ναό Αγίου Φανουρίου Παλιάς Πόλης Ρόδου τελούμε 9μηνο μνημόσυνο υπέρ αναπαύσεως της ψυχής του λατρευτού μας συζύγου, πατέρα, παππού και θείου
ΦΡΑΝΤΖΗ ΨΑΡΟΥ
Η σύζυγος: Δέσποινα.
Τα παιδιά: Σεβαστή-Βασίλης, Ζηνοβία.
Τα εγγόνια, τ' αδέλφια, τ' ανίψια και οι λοιποί συγγενείς.

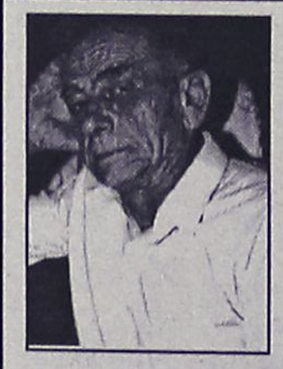

Την 29η μηνός Νοεμβρίου ημέρα Σάββατο και ώρα 8.30. π.μ. εις τον Ιερό Ναό Ταξιαρχών Νεκροταφείου Ρόδου τελούμε 6μηνο μνημόσυνο υπέρ αναπαύσεως της ψυχής του λατρευτού μας συζύγου, πατέρα, παππού και θείου
ΚΥΡΙΑΚΟΥ ΠΙΖΑΝΙΑ
Η σύζυγος: Αικατερίνη
Τα παιδιά: Μαρία-Σάββας Τσαμπή
Τα εγγόνια: Κατερίνα, Γιάννης, Ζανέττα
Τ' ανίψια και οι λοιποί συγγενείς.

ΣΩΜΑΤΕΙΟ ΜΙΚΡΩΝ ΣΚΑΦΩΝ "ΚΑΒΟΣ"
ΠΡΟΣΚΛΗΣΗ Γ.Σ.
Προσκαλούμε όλα τα μέλη του σωματείου μας σε Γ.Σ. που θα γίνει το Σάββατο 6 Δεκεμβρίου και ώρα 11 π.μ. στο ΑΚΤΑΙΟΝ.



Την 28η μηνός Νοεμβρίου ημέρα Παρασκευή και ώρα 16.30 στον Ιερό Ναό Αγίου Παντελεήμονα Σιάνα, τελούμε 40ήμερο μνημόσυνο υπέρ αναπαύσεως της ψυχής του λατρευτού μας συζύγου, πατέρα και παππού
ΙΩΑΝΝΟΥ ΣΤΕΡΓΑΚΗ
Η σύζυγος: Σοφία.
Τα παιδιά του, τα εγγόνια του και οι λοιποί συγγενείς.



Την 30ή μηνός Νοεμβρίου ημέρα Κυριακή και ώρα 8.30 π.μ. στον Ιερό Ναό Ταξιαρχών (Νεκροταφείο) τελούμε ετήσιο μνημόσυνο υπέρ αναπαύσεως της ψυχής του λατρευτού μας υιού και αδελφού
ΑΝΔΡΕΑ ΚΑΚΙΟΥ
ετών 27
Οι γονείς: Μιχάλης-Ελένη
Τ' αδέλφια και οι λοιποί συγγενείς.

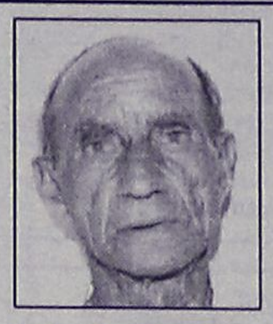

Την 30ή μηνός Νοεμβρίου ημέρα Κυριακή και ώρα 9 π.μ. στον Ιερό Ναό Υψώσεως Τιμίου Σταυρού Καλυθιών τελούμε ετήσιο μνημόσυνο υπέρ αναπαύσεως της ψυχής του λατρευτού μας πατέρα, παππού, αδελφού και θείου
ΑΝΤΩΝΙΟΥ Σ. ΣΤΑΥΡΗ
Τα παιδιά: Σταύρος, Κωνσταντίνα, Μιχάλης-Παρασκευή
Τα εγγόνια, τ' αδέλφια, τ' ανίψια και οι λοιποί συγγενείς

ΠΡΟΓΡΑΜΜΑ ΔΡΟΜΟΛΟΓΙΩΝ
Ε/Γ-ΟΓ ΡΟΔΑΝΘΗ-Ε/Γ-Ο/Γ ΜΑΡΙΝΑ**
ΡΟΔΟΣ - ΠΕΙΡΑΙΑΣ (19/11/03-29/11/03)

	ΤΕΤΑΡΤΗ 19/11	
ΔΗΜΗΤΡΟΥΛΑ	16.00	ΤΗΛΟ-ΝΙΣΥΡΟ-ΚΩ-ΚΑΛΥΜΝΟ-ΛΕΡΟ-ΠΑΤΜΟ-ΠΕΙΡΑΙΑ (Πέμπτη 11.10)
	ΠΕΜΠΤΗ 20/11	
ΜΑΡΙΝΑ	17.00	ΚΩ-ΚΑΛΥΜΝΟ-ΠΕΙΡΑΙΑ (Παρασκευή 08.00)
	ΠΑΡΑΣΚΕΥΗ 21/11	
ΔΗΜΗΤΡΟΥΛΑ	18.00	ΣΥΜΗ-ΤΗΛΟ-ΝΙΣΥΡΟ-ΚΩ-ΚΑΛΥΜΝΟ-ΑΣΤΥΠΑΛΑΙΑ-ΑΙΓΙΑΛΗ-ΚΑΤΑΠΟΛΑ-ΔΟΝΟΥΣΑ-ΝΑΞΟ-ΠΑΡΟ-ΣΥΡΟ-ΠΕΙΡΑΙΑ (Σάββατο 20.45)
	ΣΑΒΒΑΤΟ 22/11	
ΜΑΡΙΝΑ	18.00	ΣΥΜΗ-ΚΩ-ΚΑΛΥΜΝΟ-ΑΣΤΥΠΑΛΑΙΑ-ΚΑΤΑΠΟΛΑ-ΠΕΙΡΑΙΑ (Κυριακή 13.50)
	ΔΕΥΤΕΡΑ 24/11	
ΔΗΜΗΤΡΟΥΛΑ	16.00	ΣΥΜΗ-ΤΗΛΟ-ΝΙΣΥΡΟ-ΚΩ-ΚΑΛΥΜΝΟ-ΛΕΡΟ-ΠΑΤΜΟ-ΠΕΙΡΑΙΑ (Τρίτη 12.00)
	ΤΡΙΤΗ 25/11	
ΜΑΡΙΝΑ	17.00	ΚΩ-ΚΑΛΥΜΝΟ-ΠΕΙΡΑΙΑ (Τετάρτη 08.00)
	ΤΕΤΑΡΤΗ 26/11	
ΔΗΜΗΤΡΟΥΛΑ	16.00	ΤΗΛΟ-ΝΙΣΥΡΟ-ΚΩ-ΚΑΛΥΜΝΟ-ΛΕΡΟ-ΠΑΤΜΟ-ΠΕΙΡΑΙΑ (Πέμπτη 11.10)
	ΠΕΜΠΤΗ 27/11	
ΜΑΡΙΝΑ	17.00	ΚΩ-ΚΑΛΥΜΝΟ-ΠΕΙΡΑΙΑ (Παρασκευή 08.00)
	ΠΑΡΑΣΚΕΥΗ 28/11	
ΔΗΜΗΤΡΟΥΛΑ	21.00	ΣΥΜΗ-ΤΗΛΟ-ΝΙΣΥΡΟ-ΚΩ-ΚΑΛΥΜΝΟ-ΑΣΤΥΠΑΛΑΙΑ-ΑΙΓΙΑΛΗ-ΚΑΤΑΠΟΛΑ-ΔΟΝΟΥΣΑ-ΝΑΞΟ-ΠΑΡΟ-ΣΥΡΟ-ΠΕΙΡΑΙΑ (Σάββατο 20.45)
	ΣΑΒΒΑΤΟ 29/11	
ΜΑΡΙΝΑ	18.00	ΣΥΜΗ-ΚΩ-ΚΑΛΥΜΝΟ-ΑΣΤΥΠΑΛΑΙΑ-ΚΑΤΑΠΟΛΑ-ΠΕΙΡΑΙΑ (Κυριακή 13.50)

****ΠΡΟΣΦΟΡΑ****
Πακέτα εισιτηρίων άνω των 300,00 ευρώ, μπορείτε να τα εξοφλήσετε σε 4 άτοκες μηνιαίες δόσεις με την πιστωτική σας κάρτα VISA ή MASTER!
* Η εταιρεία μας βρίσκεται στην ευχάριστη θέση να σας ενημερώσει ότι:
1. Θα προσφέρονται ειδικές τιμές σε όλες τις θέσεις για οικογενειακά πακέτα
2. Εισιτήρια μετ' επιστροφής, ειδικές τιμές.
3. Ι.Χ. έκπτωση 20%
4. Πολλαπλά εισιτήρια minimum 5, 50% έκπτωση.

Πληροφορίες στο κεντρικό πρακτορείο
TSAGARIS TRAVEL
και στον ταξιδιωτικό σας πράκτορα
Τηλ. (22410) 36170-30406, FAX: 22410-28597

φλόγα

ΣΥΛΛΟΓΟΣ ΓΟΝΙΩΝ ΠΑΙΔΙΩΝ ΜΕ ΝΕΟΠΛΑΣΜΑΤΙΚΗ ΑΣΘΕΝΕΙΑ

ΑΝΑΚΟΙΝΩΣΗ

Η **Φλόγα** είναι Σύλλογος γονιών και αγωνίζεται για την καλύτερη ιατρική ψυχική και κοινωνική φροντίδα των παιδιών που έτυχε να αρρωστήσουν από καρκίνο.

Το 1982 ελάχιστοι γονείς, που βρέθηκαν ξαφνικά αντιμέτωποι με τον καρκίνο στο παιδί τους, άναψαν την Φλόγα, που σήμερα αγκαλιάζει 3000 περίπου οικογένειες σε όλη την Ελλάδα.

Πραγματικά πολύτιμοι αρωγοί στον αγώνα μας, βρίσκεστε όλοι εσείς που με την βοήθεια που μας προσφέρετε μας παρέχετε την δυνατότητα να βελτιώσουμε τις συνθήκες νοσηλείας και διαβίωσης των παιδιών μας μέσα και έξω από τα νοσοκομεία.

Η Φλόγα για να υποστηρίξει τα προγράμμά της κάθε χρόνο εκδίδει Χριστουγεννιάτικες κάρτες. Θα είναι για μας πολύ σημαντικό εάν προτιμήσετε τις κάρτες της Φλόγας για τα φετινά Χριστούγεννα, γιατί εκτός από την οικονομική στήριξη (7 ευρώ ένα κουτάκι με 10 κάρτες) που θα προσφέρετε στα προγράμματά μας και στην λειτουργία του Ξενώνα μας, θα κάνετε γνωστή την Φλόγα και το έργο της.

Για οποιεσδήποτε πληροφορίες παρακαλούμε όπως απευθυνθείτε στον υπεύθυνο για την πώληση καρτών κ. Ταχσίν Τουλούογλου. (τηλ. 22410-77257, κιν. 6932-732331).

Εκ του Διοικητικού Συμβουλίου

ΑΠΩΛΕΙΑ

Χάθηκε σκύλος χρώματος καφέ με κοντή ουρά, όρθια αυτιά, περιοχή Ασγούρου-Τρεις, ακούει στο όνομα Έκτωρ, πιθανόν τραυματισμένο. Ο ευρών θα αμοιφθεί.
Πληροφορίες τηλέφ. 2241091607

ΑΔΕΛΦΟΤΗΤΑ ΚΡΗΤΩΝ ΡΟΔΟΥ "Ο ΨΗΛΟΡΕΙΤΗΣ"

ΚΑΛΕΣΜΑ

Σας προσκαλούμε σε μια μοναδική Συναυλία Κρητικής Μουσικής με τον παπά Στεφανή το Νίκα και τη μουσική του παρέα "Χαροκόποι"

Σάββατο 29 Νοεμβρίου 2003
Εθνικό Θέατρο Ρόδου-Ωρα 20.30

Ο παπά Στεφανής ο Νίκας και οι συνεργάτες του θα παρουσιάσουν παλιά και νέα κρητικά τραγούδια ενώ θα ακουστούν πέρα από τα γνωστά κρητικά μουσικά όργανα και κάποια τα οποία τείνουν να εξαφανιστούν όπως, ασκομαντούρα και μπουλγαρί.

Χορηγοί: AEGEAN AIRLINES, Αρτοποιΐα Ζαχαροπλαστική Σαβοϊδάκης, Sofitel Καψής, Κέντρο Ιατρικών Βοηθημάτων, Ασφάλειες Καρυδάκη, Γραφικές Τέχνες Παπαστεργίου, First Business Bank

Ο Χώρος δημιουργικής Μάθησης «Χαραυγή» απευθύνεται σε παιδιά ηλικίας 4 έως 12 ετών και σε ενήλικες,
(λειτουργούν τμήματα ανάλογα με την ηλικία των παιδιών).
Τα παιδιά μπορούν να πειραματιστούν, να γευθούν, να κατανοήσουν και να παίξουν.
Οι ενήλικες να γνωρίσουν πτυχές από τον εαυτό τους που ίσως δεν γνώρισαν ποτέ.

Χρησιμοποιεί τεχνικές δημιουργικής έκφρασης, όπως είναι το θέατρο, η μουσική, η διακοσμητική ζωγραφική, η χειροτεχνία, το κουκλοθέατρο, τα παραμύθια και το τραγούδι

Χώρος Δημιουργικής Μάθησης

Λειτουργεί :
• **Δευτέρα έως Παρασκευή** 16.00-19.00
Σάββατο 10.00- 13.00
Ομάδες ενηλίκων 19.00- 21.00

ΧαρΑυγή

Σαββατοκύριακο εκπαιδευτικά προγράμματα και παραστάσεις

Το κάθε παιδί μπορεί να παρακολουθήσει όλες τις δραστηριότητες ή να επιλέξει μία από αυτές .

Διδάσκουν έμπειροι καλλιτέχνες και εκπαιδευτικοί
Υπεύθυνη προγραμμάτων Καίτη Παρασκευά-Χαραυγή

Εγγραφές καθημερινά: 16.00-21.00
Δημοκρατίας 52 (έναντι 1ου Δημοτικού Σχολείου)
Πληροφορίες στα τηλ. 22410 95620, 6932169604

ΠΕΡΙΛΗΨΗ ΕΚΘΕΣΕΩΣ ΕΠΙΔΟΣΕΩΣ

Στην Ρόδο την 25η Νοεμβρίου 2003 ο δικαστικός επιμελητής στο Πρωτοδικείο Ρόδου Νικόλαος Χρυσανθής με εντολή μου, επέδωσε στον κ. Εισαγγελέα Πρωτοδικών Ρόδου ακριβές αντίγραφο της από 12-03-2003 και με αριθμόν καταθέσεως 224/2003 αγωγής της Μαρίας συζ. Ιωάννου Κουτσομανώλη-Φιλιππάκη το γένος Σάββα Χατζηκωνσταντή-Ματσουρή, κατοίκου Ρόδου οδός Απ. Παύλου 38 στρεφομένη κατά του Σάββα Γιαννίδα του Ιωάννου, τέως κατοίκου Ρόδου και ήδη αγνώστου διαμονής, απευθυνομένη ενώπιον του Ειρηνοδικείου Ρόδου, που αφορά την κτήση κυριότητας με χρησικτησία από την ενάγουσα, αγρού σπόριμου, επιφανείας 1680 τ.μ. που βρίσκεται στην κτηματική περιφέρεια Λαέρμων Ρόδου με κτηματολογικά στοιχεία Τόμος γαιών Λαέρμων 7, φύλλον 67, μερίδα 194, φακ. 734, της οποίας αγωγής ορίσθη δικάσιμος η 17η Φεβρουαρίου 2004 ημέρα Τρίτη και ώρα η 9η πρωινή στο κατάστημά του με αριθμό πινακίου 17.
Καλεί ως εκ τούτου τον ως άνω διάδικο να παραστή κατά την ως άνω δικάσιμο, συνέταξε δε την υπ' αριθμόν 1388Δ/25-11-2003 έκθεση επιδόσεως.

Ρόδος 26 Νοεμβρίου 2003
Ο πληρεξούσιος δικηγόρος
Σάββας Ι. Τσαμπής

ΠΩΛΕΙΤΑΙ ΚΤΗΜΑ

στα Καλαβάρδα

Το κτήμα έχει εμβαδόν 4.080 τ.μ., έχει μεγάλη πρόσοψη στον επαρχιακό δρόμο λίγο μετά τα Καλαβάρδα προς Σάλακο και είναι άρτιο και οικοδομήσιμο.
Εχει νερό από το δίκτυο άρδευσης και το δίκτυο της ΔΕΗ βρίσκεται ακριβώς στη γωνία του κτήματος. Το κτήμα είναι εξ ολοκλήρου φυτεμένο με ελαιόδεντρα και το πίσω μέρος του συνορεύει με λοφίσκο ιδιοκτησίας του δημοσίου.

Πλη. τηλ. 2241025201

ΠΡΟΣΚΛΗΣΗ

Το Διεθνές Κέντρο Λογοτεχνών και Μεταφραστών Ρόδου και ο Εσωτερικός Κύκλος Γυναικών Rotary Ρόδου (INNER WHEEL) έχουν την τιμή να σας προσκαλέσουν την
Παρασκευή 28 Νοεμβρίου 2003, στις 7.30 μ.μ.
στην αίθουσα εκδηλώσεων του «Ακταίον», στην παρουσίαση των τριών τελευταίων ποιητικών βιβλίων για παιδιά (Εστία 2002) της **Μαρίας Μαμαλίγκα.**
Η παρουσίαση θα γίνει από την κ. **Αλεξάνδρα Ζερβού**, καθηγήτρια Παιδικής Λογοτεχνίας του Πανεπιστημίου Αιγαίου.

Η είσοδος είναι ελεύθερη για το κοινό.

ΙΕΡΑ ΜΗΤΡΟΠΟΛΙΣ ΡΟΔΟΥ
ΙΕΡΟΣ ΝΑΟΣ
Η ΚΟΙΜΗΣΗ ΤΗΣ ΘΕΟΤΟΚΟΥ
ΑΦΑΝΤΟΥ

ΠΑΝΗΓΥΡΙΣ

Γνωστοποιούμε στο φιλόθρησκο κοινό ότι στις 30 τρέχοντος μηνός, ημέρα Κυριακή, εορτάζουμε τη μνήμη του Αποστόλου Ανδρέα στ' Αφάντου, στο παρεκκλήσι που βρίσκεται μετά την γέφυρα προς Λίνδο.

Την παραμονή ημέρα Σάββατο και ώρα 6η εσπερινή θα ψαλεί εσπερινός μετ' αρτοκλασίας, τη δε επομένη και ώρα 7η πρωινή θα ψαλεί θεία λειτουργία στον Ιερό Ναό Κοίμηση της Θεοτόκου Αφάντου .

Εκ της Εκκλησιαστικής Επιτροπής Αφάντου



ΠΡΟΣΚΛΗΣΗ

Θέλετε ν' ανανεώσετε την Χριστουγεννιάτικη διακόσμηση του σπιτιού σας διαλέγοντας πρωτότυπα και χειροποίητα στολίδια φτιαγμένα από τα παιδιά και τις δασκάλες τους;
Ελάτε τότε να περάσετε ένα ευχάριστο απόγευμα απολαμβάνοντας τον πλούσιο μπουφέ μας στο ***BAZAAR*** *που θα γίνει στο ζεστό κι όμορφο χώρο του Β' Δημοτικού Παιδικού Σταθμού Ρόδου επί της*

Χρήστου Τσιγάντε την Παρασκευή 28 Νοεμβρίου και ώρα 18.00

Θα χαρούμε να σας δούμε όλους εκεί

Από τον Σύλλογο
Γονέων και Κηδεμόνων



ΕΛΛΗΝΙΚΗ ΔΗΜΟΚΡΑΤΙΑ
ΝΟΜΟΣ ΔΩΔ/ΣΟΥ
ΔΗΜΟΣ ΑΣΤΥΠΑΛΑΙΑ

ΑΝΑΚΟΙΝΩΣΗ

Ο δήμος Αστυπάλαιας θα προβεί στην εκτέλεση με απ' ευθείας ανάθεση των παρακάτω έργων:
1) Ονομασία έργου: Επισκευή κλιμακωτής οδού στον Μπάλο.
Εκτιμώμενος προϋπολογισμός: 3.300,00 ευρώ]
2) Ονομασία έργου: Κατασκευή κλιμακωτής οδού μεταξύ οικιών Π. Οικονόμου και Μ. Σταυλά.
Εκτιμώμενος προϋπολογισμός: 6.632,00 ευρώ
3) Ονομασία έργου: Κατασκευή τοιχίου στήριξης Δημοτικου δρομου στον Κάτσαλο.
Εκτιμώμενος προϋπολογισμός: 3.300,00

Ο δήμαρχος Αστυπάλαιας
Πανορμίτης Κονταράτος

ΕΛΛΗΝΙΚΗ ΔΗΜΟΚΡΑΤΙΑ
ΥΠΟΥΡΓΕΙΟ ΥΓΕΙΑΣ ΚΑΙ ΠΡΟΝΟΙΑΣ
Β' Πε.Συ.Π.Ν. ΑΙΓΑΙΟΥ
Θ.Χ.Π.Π. ΔΩΔ/ΝΗΣΟΥ "Ο ΑΓΙΟΣ ΑΝΔΡΕΑΣ"
ΒΑΡΗ ΠΑΡΑΔΕΙΣΙΟΥ

ΠΑΝΗΓΥΡΙΣ

Γνωστοποιούμε στο φιλόθρησκο κοινό ότι την Κυριακή 30-11-2003 γιορτάζει ο ιερός ναός του Αποστόλου Ανδρέα στη Βάρη Παραδεισίου.
Την παραμονή ημέρα Σάββατο 29-11-2003 και ώρα 4.30 μ.μ. θα ψαλεί εσπερινός.
Την Κυριακή 30-11-2003 και ώρα 9 π.μ. θα ψαλεί Θεία Λειτουργια.
Θα ακολουθησει χορευτικη παρασταση για τα παιδια που φιλοξενουνται στο Θεραπευτήριο απο την Σχολη Μπαλετου Κων/νας Νταλαμαγκα.
Μπουφέ με παραδοσιακούς λουκουμάδες στο χώρο του Θεραπευτηρίου.

Για την επιτροπή διοίκησης
Ο πρόεδρος
Τεχνίτης Μιχαήλ
Δικηγόρος

Δ/ΝΣΗ ΔΑΣΩΝ ΔΩΔ/ΣΟΥ

ΑΝΑΚΟΙΝΩΣΗ

Γνωστοποιείται κατά το άρθρο 14 του Ν. 998/79, και σύμφωνα με την αριθμ. 38/1-2-1999 γνωμοδότηση του Ν.Σ.Κ. η οποία μας κοινοποιήθηκε με την αριθμ. 88416/529/1/12/00 εγκύκλιο διαταγή του Υπουργείου Γεωργίας η αποστολή για αναρτηση στον δημο Ρόδου του αριθμ. 2039/19-5-1983 εγγραφου που εκδοθηκε απο τον Δ/ντη Δασων Δωδ/σου. Η ΚΜ 42 γαιων Ρόδου δεν αποτελει δασικη εκταση.

Ο Δ/ντής Δασών Δωδ/σου
Κοντίτσης Φίλιππος
Δασολόγος με βαθμό Δ/ντή

ΠΑΝΕΠΙΣΤΗΜΙΟ ΑΙΓΑΙΟΥ

ΑΝΑΚΟΙΝΩΣΗ

ΠΡΟΚΗΡΥΞΗ ΔΥΟ ΘΕΣΕΩΝ Δ.Ε.Π.

Το Πανεπιστήμιο Αιγαίου ανακοινώνει την προκήρυξη των παρακάτω θέσεων Δ.Ε.Π.
• Τμήμα Επιστημών της Προσχολικής Αγωγής και του Εκπαιδευτικού Σχεδιασμού. (Διεύθυνση: Δημοκρατίας 1, 85100 Ρόδος, πληροφορίες: κ. Μαίρη Κωνσταντίνου, τηλ. 2241099110 ή 99111 ή 99112, fax: 22410-99109, e-mail:tepae@rhodes.aegean.gr).
1. Μια (1) θέση ΔΕΠ για το γνωστικό αντικείμενο "Πρόσληψη μύθων και προαναγνωστικές δεξιότητες στην προσχολική ηλικία" στη βαθμίδα του Αναπληρωτή Καθηγητή.
2. Μία (1) θέση ΔΕΠ για το γνωστικό αντικείμενο "Θεατρική παιδεία και αγωγή-θέατρο και κοινωνία" στη βαθμίδα του Αναπληρωτή Καθηγητή.
Η παραπάνω προκήρυξη των θέσεων ΔΕΠ δημοσιεύθηκε στο ΦΕΚ με αριθμ. 216/07.11.2003 τ. παράρτημα.
Η προθεσμία υποβολής υποψηφιοτήτων με τα απαραίτητα δικαιολογητικά λήγει 12/01/2004.
Για περισσότερες πληροφορίες οι ενδιαφερόμενοι μπορούν να απευθύνονται στην Γραμματεία του Τμήματος στο οποίο προκηρύσσεται η θέση και στην ηλεκτρονική διεύθυνση
http://www.rhodes.aegean.gr/tepaes/prokyrikseis.htm

Ο πρύτανης
Καθηγητής Σωκράτης Κ. Κάτσικας

ΠΡΟΣΚΛΗΣΗ

Ο Σύλλογος Εικαστικών Δωδεκανήσου, σας προσκαλεί στην ομαδική έκθεση των μελών του, που θα γίνει στον εκθεσιακό χώρο της Πύλης D' AMBOISE (Πλατανάκια) με την υποστήριξη της 4ης Εφορείας Βυζαντινών Αρχαιοτήτων.

Από το Δ.Σ.
Η πρόεδρος
Τζένη Δανιηλίδου
Η γραμματέας
Αννα Θεοδωρίδου

Εγκαίνια: Παρασκευή 28/11/03 ώρα 5 μ.μ.
Εκθεσιακός χρόνος: 28/11/03-5/12/03
Ώρες επίσκεψης: 10-1 π.μ. & 5-10 μ.μ.

ΓΡΑΦΕΙΟ ΤΕΛΕΤΩΝ & ΜΝΗΜΟΣΥΝΩΝ ΡΟΔΟΥ ΣΤΕΦΑΝΑ-ΣΤΟΛΙΣΜΟΙ

ΑΜΕΣΗ ΕΞΥΠΗΡΕΤΗΣΗ ΟΛΟ ΤΟ 24 ΩΡΟ

"ΑΜΕΡΙΚΑΝΟΥ"

Αναλαμβάνουμε την τελετή και με τα έξοδα που χορηγούν τα ταμεία χωρίς καμία επιβάρυνση. ΙΚΑ, ΤΕΒΕ, ΤΑΞΥ, ΔΗΜΟΣΙΟΥ, ΛΙΜΕΝΙΚΩΝ, ΟΓΑ και λοιπά ταμεία. Τους ΑΠΟΡΟΥΣ ΔΩΡΕΑΝ.

Πλατεία Βρούχου στην Μητρόπολη
τηλέφωνα: 22410-28901-33400



ΑΦΟΙ ΑΝΤΩΝΑΚΗ Ο.Ε.
ΨΥΞΗ - ΘΕΡΜΑΝΣΗ - ΗΛΙΑΚΑ

ΡΟΔΟΣ: ΑΛΙΚΑΡΝΑΣΣΟΥ & ΕΦΕΣΣΟΥ ΡΟΔΙΝΙ Τηλ./Φαξ 22410 25448
ΕΜΠΩΝΑΣ: Τηλ. 22460 41350, Κιν. 6977 225112, 6932 223760



ΚΑΘΗΜΕΡΙΝΑ ΟΛΑ ΤΑ ΝΕΑ ΤΗΣ ΔΩΔΕΚΑΝΗΣΟΥ ΣΤΟ INTERNET

www.rodiaki.gr



Ρόδος: εἰκῇ καὶ ὡς ἔτυχε...

... Καταστρέφουν τους κάδους απορριμμάτων



Ετσι όπως πάμε σε λίγο δεν θα 'χουμε κάδους απορριμμάτων...

Το περασμένο Σάββατο άλλος ένας μπροστά στο **"Καζούλλειο"** πήρε *"φουόκο"* και αχρηστεύθηκε.

Βέβαια, μπορεί και να μην ήταν εμπρησμοί. Αρκεί στην σακούλα με σκουπίδια να έχουμε βάλει και τις *"γόπες"* από τα αποτσίγαρα, μια από αυτές να μην είναι καλά σβησμένη και το νάντο το μπουρλότο.

Γι' αυτό καλό θα είναι να προσέχουμε.

... Ομως, στην συγκεκριμένη περίπτωση στο Καζούλλειο γράφτηκαν και κάτι "ανόητα" συνθήματα που πρέπει να μας βάλουν σε σκέψεις!

... Προς Τριαντενούς άρχοντες

Φέτος κυκλοφορούν αρκετά **"Ημερολόγια"** στην πιάτσα.

Λογοτεχνικά, αθλητικά, γευσιγνωστικά, θρησκευτικά, ακόμη και ένα δυο τουρκοφιλα.

Σε μερικά απο αυτα μνημονεύονται και οι καθιερωμένες **"Παγκόσμιες Ημέρες"**, για παιδιά, των γραμμάτων, των τεχνών, φιλίας, Ειρήνης... εσείς είστε εξπέρ σε αυτά.

Οσο και αν ψάξετε, όμως, δεν θα βρείτε την 1η Σεπτεμβρίου να είναι αφιερωμένη σαν **"Παγκόσμια Ημέρα Ειρήνης και Φιλίας των Λαών"**.

Απλά την μέρα αυτή οι Τούρκοι γιορτάζουν τις σφαγές της Σμύρνης.

Φέτος συνεορτάσατε με χορούς και πανηγύρια αυτή την θλιβερή για τον Ελληνισμό επέτειο μαζί με τους θύτες, ξεχνώντας τα θύματα.

... Ευχόμαστε του χρόνου να μην ξανακάνετε το ίδιο λάθος!

... Ρημάζουν το δάσος της Καλλιθέας

Αναγνώστης της στήλης μας πληροφορεί ότι αρκετοί *"ιδιώτες"* κάνουν τις κουμπάνιες τους σε καυσόξυλα για το τζάκι τους, πετσοκόβοντας τα πεύκα στο δασάκι της Καλλιθέας.

... Τους είδε με τα μάτια του, μέρα μεσημέρι δυο τρεις "μαντράχαλοι", εφοδιασμένοι με ηλεκτρικά "περγόνια" να εκτελούν ανενόχλητοι το θεάρεστο έργο τους!

ΚΟΜΜΩΤΗΡΙΟ UNISEX

Natural Beauty



Χτενίσματα αέρινα, φίνα... Χτενίσματα με άποψη. Νέες κουπ με στυλ και προσθετική μαλλιών με τη γνωστή υπογραφή της Μαρίας

& κατόπιν ραντεβού
ανοικτά από τις 9.00 έως 17.00

Επίσης για τα μικρά παιδιά ένα ευχάριστο κούρεμα μέσα στο παιδικό αυτοκινητάκι

Παφιάκη Μαρία

Στη νέα διεύθυνση: Ακραμίτου 16, Ρόδος •

Τηλ. 32161

κάθετος Ατταβύρου και Λεωφόρου Καλλιθέας
(παλιά διεύθυνση: προέκταση Αννης Μαρίας)

ΕΛΕΥΘΕΡΙΑ ΧΑΤΖΗΔΙΑΚΟΥ ΜΟΣΧΙΔΗ
ΞΕΝΕΣ ΓΛΩΣΣΕΣ

ΚΕΝΤΡΑ ΞΕΝΩΝ ΓΛΩΣΣΩΝ
ΧΑΤΖΗΔΙΑΚΟΥ-ΜΟΣΧΙΔΗ ΕΛΕΥΘΕΡΙΑ

ΑΓΓΛΙΚΑ
ΓΑΛΛΙΚΑ
ΙΤΑΛΙΚΑ

• **Αριστη προετοιμασία όλων των αναγνωρισμένων εξετάσεων**

1ο Κέντρο: *Αμφιτρύτης 105 (Πάροδος Κων/νου Παλαιολόγου)*
Περιοχή Αγίου Ιωάννου-Ρόδος
Τηλ. 22410 34730 Κιν.: 6974602034

2ο Κέντρο: *Λεωφ. Δημοκρατίας-Παραδείσι*
Τηλ.: 22410 82430

(εκ)πολιτισμικά παίγνια

Επιμέλεια: Κωστής Νικολάκης

Ενας ποιητικός Ιπποτικός θρύλος

... Ο Δράκος της Ρόδου

«Τον Μάγιστρο των Ιπποτών ***Βιλλενέβ*** *διαδέχτηκε ο* ***Θεοδάτος de Gozon****, του οποίου το όνομα συνδέεται με κάποιο θρύλο τοπικό. Σ' ένα βάλτο της τοποθεσίας Κακό Πέρασμα (Mal Passo) ζούσε ένα τέρας που έκαμνε μεγάλες ζημίες κατατρώγοντας ζώα και ανθρώπους, ακόμη στην εποχή του Βιλλενέβ. Κανένας δεν τολμούσε να το αντικρύση κι ο νεαρός Ιππότης Γκοζόν, αφού εγύμνασε το άλογο και το σκυλί του μ' ένα ψεύτικο ομοίωμα του τέρατος, κατόρθωσε να το σκοτώση με κίνδυνο βέβαια της ζωής του. Για την τόλμη του αυτή του επιβλήθηκε επίπληξη, η φήμη του όμως ήταν πολύ μεγάλη και γι' αυτό έγινε και μεγάλος μάγιστρος.*

Από τις διάφορες περιγραφές του τέρατος φαίνεται ότι ήταν κροκόδειλος που μεταφερόταν στην Ευρώπη, έπεσε έξω με το ναυάγιο του πλοίου κι' έμεινε το τέλμα του βάθους της κοιλάδας μέσα από το μονύδριο της Φανερωμένης πριν από τη Μίξη. (Οστά τεράστιου φιδιού σώζονταν πάνω από την Θαλασσινή πύλη και πίστευαν πως ήταν του τέρατος. Το αναφέρουν οι Rottiers, Thevenot, Biliotti).

Χριστόδουλος Παπαχριστοδούλου: "Ιστορία της Ρόδου"



Μοντέρνος "δράκος" σε πρόσοψη ξενοδοχείου της πόλης μας. Από τα "γκράφιτι της Χρωμόπολης", της περυσινής "Πολιτιστικής Ολυμπιάδας"

...

Στο ενδιαφέρον βιβλίο **"Δράκοι και Μονόκεροι"** (εκδόσεις "Ιάμβλιχος", σελ. 234, Αθήνα 2003) ο συγγραφέας **Ναούμ Θεοδοσιάδης** επιχειρεί μια ενδιαφέρουσα φανταστική διαδρομή σε μια χώρα όπου συναντάμε *"δράκους"* και *"μονόκερους"*.

«Η χώρα αυτή μπορεί να είναι ένας γοητευτικός τόπος γεμάτος με ψηλές βουνοκορφές και βαθιές σκιερές κοιλάδες, φτιαγμένη από μυστικές σκέψεις κι αλλόκοτα όνειρα, από παιδική αθωότητα κι ανεξάντλητη φαντασία. Μπορεί όμως και να είναι ένας επικίνδυνος τόπος, όπου τίποτα δεν είναι αυτό που φαίνεται και που το καθετί αφήνει πίσω του παράξενες σκιές. Ενας τόπος γεμάτος φως και σκοτάδι, ειδυλλιακά μονοπάτια κι εφιαλτικά αδιέξοδα. Κανένας δεν ξέρει που πραγματικά βρίσκεται: μπορεί να κρύβεται στη σκοτεινή μεριά του φεγγαριού, στον πάτο ενός πηγαδιού, πίσω από κάποια πόρτα ή μέσα στις σελίδες ενός βιβλίου...».

...

Φυσικά από τις σελίδες του βιβλίου δεν μπορούσε να λείπει και η ιστορία του **Δράκου της Ρόδου**, όπως την διασώζει ένας μεσαιωνικός ιπποτικός θρύλος σε στίχους, που ο κ. Θεοδοσιάδης παρουσιάζει σε πεζό λόγο διανθίζοντάς τον με διάφορα επεισόδια που κάνουν πιο ενδιαφέρουσα την πλοκή.

«Τα παλιά τα χρόνια, όταν η Ρόδος βρισκόταν υπό την κατοχή των Ιωαννιτών Ιπποτών, μια περιοχή του νησιού υπέφερε φοβερά από τις λεηλασίες ενός δράκου ή όπως έλεγαν κάποιοι ενός γιγαντιαίου ερπετού. *Το τέρας αυτό σύχναζε σ' ένα βουνό γεμάτο μεγάλους και κοφτερούς βράχους, που υψωνόταν πάνω από ένα μελαγχολικό βάλτο και στην κορυφή του υπήρχε ένα εκκλησάκι που το επισκέπτονταν άνθρωποι απ' όλο τον κόσμο. Βγαίνοντας όμως κάθε πρωί και κάθε απόγευμα από μια σκοτεινή σπηλιά του βουνού ο δράκος δεν αρκούνταν να ρημάζει μόνο τα ζώα των χωρικών. Πολύ συχνά κατασπάραζε και τους ίδιους τους χωρικούς, αλλά και τους άτυχους προσκυνητές που κατευθύνονταν στο εκκλησάκι. Κανείς τους δεν μπορούσε να ξεφύγει γιατί όλοι πάγωναν από τρόμο μπροστά στα γαμψά νύχια του φοβερού δράκου, ή έπεφταν αναίσθητοι από το δηλητήριο της καυτής ανάσας του. Ο ένας μετά τον άλλον τα πιο θαρραλέα και τα πιο ονομαστά μέλη του τάγματος των Ιωαννιτών ξεκινούσαν να σκοτώσουν το δράκο, αλλά κανένας τους δεν γύριζε ποτέ πίσω. Τα σπαθιά και οι λόγχες που είχαν διαλύσει τα στίφη των Σαρακηνών αποδείχτηκαν αδύναμα απέναντι στο αδιαπέραστο φολιδωτό σώμα του Δράκου. Κι όταν έξι από τους καλύτερους ιππότες είχαν πια χαθεί, ο Μεγάλος Διδάσκαλος έδωσε διαταγή κανείς από τους ιππότες του να μην προσπαθήσει να αναλάβει ξανά αυτή την καταδικασμένη προσπάθεια.*

Ομως, παρά την απαγόρευση, πολλοί ήταν εκείνοι που ήλπιζαν ακόμα ότι μπορούσαν να σκοτώσουν το δράκο. *Ενας από αυτούς, ήταν ο Τεοντόρ, ένας ιππότης από την Προβηγκία, το νεότερο μέλος του τάγματος, που και αν και ήταν ακόμη άπειρος στη χρήση των όπλων μέσα του έκαιγε μια άσβεστη επιθυμία να κάνει μια πράξη ανδρείας, όμοια με τα δοξασμένα κατορθώματα των παλιών ιπποτών της αδελφότητας. Πολλές φορές ο Τεοντόρ παρακολουθούσε το δράκο από μακριά και θύμωνε με τη διαταγή που του απαγόρευε να δοκιμάσει το παρθενικό του ξίφος πάνω στο αποτρόπαιο φολιδωτό σώμα του δράκου. Στο μυαλό του κυριαρχούσε μια μόνο σκέψη: τις νύχτες ονειρευόταν τη φοβερή μάχη και την ημέρα όλες οι χαρές της ζωής του δηλητηριάζονταν από το γεγονός ότι ο δράκος λυμαινόταν ακόμα τον τόπο....».*



*** Αρτουρ Γιαπέν: "Ο μαύρος με τη λευκή καρδιά", μυθιστόρημα, μετάφραση από τα Ολλανδικά της Λεμονιάς Λυμπερίδου, εκδόσεις "Καστανιώτη", σελ. 397, Αθήνα 2003**

... Α. Γιαπέν: "Ο μαύρος με την λευκή καρδιά"

Στηριζόμενος σε αληθινά ιστορικά γεγονότα ο **Ολλανδός** συγγραφέας **Αρτουρ Γιαπέν** έγραψε το μυθιστόρημα **"Ο μαύρος με τη λευκή καρδιά"** στο ύφος των καλύτερων ιστορημάτων περιπέτειας του παρελθόντος.

«Το 1837 δύο Αφρικανοί πρίγκιπες δωρίζονται στον βασιλιά της Ολλανδίας, τον Βίλεμ τον Α'. Τα δύο παιδιά χρησιμοποιούνται ως εγγύηση για ένα παράνομο εμπόριο σκλάβων της ολλανδικής κυβέρνησης. Στην ολλανδική πόλη Ντελφτ τα δύο αγόρια δέχονται ολλανδική ανατροφή και, μακριά από τους δικούς τους, ξεχνάνε τη γλώσσα και τα έθιμά τους.

Η φιλία όμως των δύο νεαρών αγοριών δοκιμάζεται εξαιτίας του μοιραίου τους ξεριζωμού. Ενώ ο ένας βάζει τα δυνατά του να προσαρμοστεί και θέλει να γίνει ένας αληθινός Ολλανδός, ο άλλος παλεύει να διατηρήσει την αφρικανική του ταυτότητα και να μπορέσει να επιστρέψει μια μέρα στο λαό του. Χρόνια μετά, στις αρχές του εικοστού αιώνα, ο ηλικιωμένος πια πρίγκιπας ανακαλύπτει την συνωμοσία της ολλανδικής κυβέρνησης που στάθηκε τροχοπέδη στη ζωή του».

«ΡΟΔΙΑΚΗ» ΑΠΟ ΤΟ 1915

ΦΛΑΣ ΣΤΟ ΠΑΡΕΛΘΟΝ


ΡΟΔΙΑΚΗ
PERIODICO SETTIMANALE

ΡΟΔΙΑΚΗ 1 ΔΕΚΕΜΒΡΙΟΥ 1916
ΑΡΙΘΜΟΣ ΦΥΛΛΟΥ 65

ΣΥΓΧΑΡΗΤΗΡΙΟΝ

Τη αγαπητή Παρασκευή Στεργίου τελεσάση τους γάμους της μετά του κ. Β. Πινή συγχαίρουσα εγκαρδίως εύχομαι τον βίον ευτυχήν και ανέφελον

Χαρίκλεια Α. Ηρακλείδου.

ΕΠΙΣΗΜΟΝ ΔΕΛΤΙΟΝ

Διά του υπ' αριθμού 181 και χρονολογία 30 λήξαντος μηνός Νοεμβρίου Κυβερνητικού Διατάγματος απαλάσσονται των καθηκόντων του πρώτου και δεύτερου δημάρχου του χωρίου Απολακκιάς οι κ.κ. Εμμανουήλ ΧατζηΠαπά και Γεώργιος Διακοσάββας, διότι απεδείχθησαν ανάξιοι εν τη εκτελέσει του καθήκοντος των.

Ο κ. Γεώργιος Σάββα Μελεούνης, και ο κ. Ιωάννης Ευσταθίου Κουνάρη διωρίσθησαν ο μεν πρώτος, ο δε δεύτερος του ρηθέντος χωρίου.

ΜΙΚΡΑΙ ΕΙΔΗΣΕΙΣ

Από της εβδομάδας ταύτης ήρχισε εν τω Βενετόκλειω Γυμνασίω η διδασκαλία του μαθήματος της Ιταλικής γλώσσης, ήτις ανετέθη εις τον αξιότιμον κ. Πέτρον Μαγκούζον.

— Το παρελθόν Σάββατο εν τω γραφείω του Βασιλικού Επιτρόπου, διά την διοίκησιν των νήσων του Αιγαίου έλαβε χώραν η κατακύρωσις του πλειστηριασμού διά την πώλησιν βεβλαμμένων 15 χιλιάδων φυτών εις τα δάση Καμπιά και Ροδινό παρά τω χωρίον Λάερμα.

Η τιμή της βάσεως, ως γνωστόν είχε ορισθή εις φράγκα Ιταλικά 85.000.

Η εκμετάλλευσις τούτων παρεχωρήθη εις τον κ. Β. Ιωαννίδην, προσενεγκόντα την ανωτέραν εξ όλων των πλειοδοτησάντων προσφοράν εκ φράγκων Ιταλικών 107.000.

ΕΙΔΟΠΟΙΗΣΙΣ

Φέρω εις γνώσιν των γεωργών ότι εν τη εν Κρεμαστή αποθήκη μου, ευρίσκεται ποσότης σίτου αρίστης ποιότητος κατάλληλος για σποράν.

Οι βουλόμενοι αποταθώσιν εις εμέ.

Εν Κρεμαστή τη 25 Νοεμβρίου 1916.

Ιωάννης Τεχνιτόπουλος.

(Στα κείμενα από την παλιά "Ροδιακή" διατηρείται η γλώσσα της εποχής και οι τότε ονοματοθεσίες. Τότε η "Ροδιακή" εκδιδόταν υπό καθεστώς ιταλικής κατοχής).

ΠΙΝΑΚΕΣ ΖΩΓΡΑΦΙΚΗΣ



Σε μας θα βρείτε
ΔΩΡΑ για εσάς και για τους άλλους
ΔΩΡΑ αξίας που φαίνονται και δεν ξεχνιούνται
• ΠΙΝΑΚΕΣ ΖΩΓΡΑΦΙΚΗΣ
• ΒΙΤΡΩ ΓΝΗΣΙΟ και ΜΗ
• ΚΑΘΡΕΠΤΕΣ ΖΩΓΡΑΦΙΣΤΟΙ ΚΙ
ΠΡΟΣΦΟΡΕΣ ΚΑΙ ΕΥΚΟΛΙΕΣ ΠΛΗΡΩΜΗΣ
ΦΩΤΙΖΟΜΕΝΟΙ
• ΚΟΡΝΙΖΕΣ
ΛΙΣΤΑ ΓΑΜΟΥ
Που φτιάχνουν με μεράκι η
Η ΡΟΔΟΥΛΑ & Ο ΑΡΤΑΝ
Μιχ. Πετρίδη 96 κοντά στο ΜΗΔΕΙΑ Τηλ. 62552

Αντίλαλοι

πολιτικοί και άλλοι...

Η Νέα Τουριστική ηγεσία

Σε ένα συνταγματολόγο και σε ένα συνταξιούχο στρατιωτικό αναθέτει **τα τουριστικά πράγματα της χώρας,** η κυβέρνηση του ΠΑΣΟΚ.

Ο υπουργός Ανάπτυξης κ. Τσοχατζόπουλος συγκεκριμένα, προορίζει για την θέση του γενικού γραμματέα Τουρισμού τον **κ. Κ. Μποτόπουλο** (συνταγματολόγο) και για την θέση του προέδρου του ΕΟΤ τον **κ. Ν. Δημάδη** στρατιωτικό ε.α.

Θα μπορούσε κάποιος να εκφράσει την απορία τί σχέση μπορεί να έχει ένας νομικός κι ένας στρατιωτικός με τον τουρισμό.

Εύλογη θα ήταν (η απορία) αλλά... **μήπως είχαν σχέση οι προηγούμενοι** που είχε διορίσει το ΠΑΣΟΚ;

Απλώς έπρεπε κάποιοι να βολευτούν...

Λ. Μ.



ΣΕ ΚΑΘΕ ΔΗΜΟ

Μόνο στα στελέχη και τους φίλους του από την πόλη της Ρόδου απευθύνεται η αυριανή συγκέντρωση που οργανώνει ο πρώην βουλευτής **κ. Αν. Καραμάριος.**

Οπως διευκρίνησε ο ίδιος χθες, παρόμοιες συγκεντρώσεις θα γίνουν **σε κάθε δήμο και κάθε νησί,** μέσα στο προσεχές χρονικό διάστημα.

Λ. Μ.

ΕΚ ΤΩΝ ΟΥΚ ΑΝΕΥ

Τα καλά νέα είναι ότι (επιτέλους) το παράρτημα του ΟΚΑΝΑ στη Ρόδο θα λειτουργήσει μέχρι το τέλος του χρόνου.

Εκείνο που αποτελεί, όμως, θέμα προς προβληματισμό είναι ότι κάτι τέτοιο, βέβαια, δεν γίνεται απλά για...να υπάρχει. Οπως δήλωσε και ο αρμόδιος Αντιδήμαρχος **κ. Μανόλης Γλυνός,** παρουσίασαν στοιχεία για τη χρήση ναρκωτικών ουσιών στην περιοχή μας και τον αριθμό των εξαρτημένων ατόμων.

Και εδώ ακριβώς **βρίσκεται το ανησυχητικό** ότι δηλαδή τα στοιχεία αυτά όχι μόνο δικαιολογούν αλλά επιτάσσουν τη λειτουργία παραρτήματος του ΟΚΑΝΑ εδώ...

Κυρ. Π

ΤΟ ΚΑΝΟΝΙ

Ενα άλλο λίαν δυσάρεστο νέο που οφείλω να σας μεταφέρω είναι η εκτίμηση του προέδρου του Ινστιτούτου Ταξιδίων και Τουρισμού της Μ. Βρετανίας, Steven Freudmann, ο οποίος κατά τη διάρκεια μίας δημόσιας συζήτησης προ ημερών προέβλεψε ότι ένας από τους "μεγάλους" τουριστικούς οργανισμούς της αγοράς της χώρας πρόκειται να πτωχεύσει αυτόν τον χειμώνα. Αιτία το γεγονός ότι η αγορά βιώνει τη χειρότερη κρίση των τελευταίων ετών, με τις επιθέσεις εναντίον βρετανικών στόχων στην Τουρκία να αποτελούν τη "χαριστική βολή".

Το μυαλό όλων όσοι άκουσαν αυτήν την πρόβλεψη πήγε απευθείας στον My Travel, καθώς είναι γνωστή τοις πάσι η δεινή οικονομική του κατάσταση, αλλά κανείς δεν μπορεί να τον συνδέσει με βεβαιότητα με την εκτίμηση του κ. Freudmann...

(Από την εφημερίδα ΕΞΠΡΕΣ)

ΠΟΙΟΣ ΑΠ' ΤΟΥΣ ΔΥΟ;

Τελικά έχουμε μπερδευτεί, για το ποιοι θα είναι στο ψηφοδέλτιο **της Νέας Δημοκρατίας.**

Το μεγάλο ερώτημα εστιάζεται στο αν είναι υποψήφια **η κ. Ρούλα Κορομηλά ή ο κ. Μιχ. Μπαλάνος,** σύμφωνα τουλάχιστον με τα όσα έχουν δει το φως της δημοσιότητας.

Οποιος μπορεί...ας βοηθήσει!

Λ. Μ.

ΜΕΝΕΙ ΕΚΕΙ

Ψήφο εμπιστοσύνης προς το πρόσωπό του, θα ζητήσει στην αυριανή συνεδρίαση της νομαρχιακής επιτροπής του ΠΑΣΟΚ ο γραμματέας **κ. Τιμ. Παρασκευάς.** Κάποιοι επικαλούμενοι το γεγονός ότι είναι αδελφός του κ. Γ. Παρασκευά, είχαν σκεφτεί να θέσουν θέμα, αλλά...μάλλον δεν θα το κάνουν. **Οπότε τους προλαβαίνει** ο κ. Παρασκευάς και μένει εκεί το ζήτημα.

Λ. Μ.

ΜΕ...ΤΟ ΠΑΣΟ ΤΟΥΣ

Κατόπιν εορτής στην κυριολεξία-πήρε στα χέρια της την πρόσκληση με την οποία καλούνταν να παραστεί σε σημαντική κοινωνική εκδήλωση **στο Μέγαρο Μουσικής** Αθηνών, μια συμπολίτισσά μας η οποία βεβαίως και αγανάκτησε.

Η εκδήλωση, παρουσία και του προέδρου της Δημοκρατίας είχε σταλεί πριν από μέρες και ήταν προγραμματισμένη για τις 24 Νοεμβρίου στις 7.30 το βράδυ!

Δυστυχώς η ίδια την παρέλαβε πάντως μία μέρα αργότερα! Με την...απλή μέθοδο **της...στατιστικής πάντως, το μόνο που ίσως** θα είχαμε να επισημάνουμε, είναι να...αρχίσουμε από τώρα σιγά-σιγά να αποστέλλουμε **τις...ευχετήριες κάρτες του Πάσχα!**

Μιχ. Μ.



ΠΡΟΣΚΛΗΣΗ

FASHION SHOW

Η μπουτίκ **Αναστασία** στις **Καλυθιές** σε συνεργασία με το CAIRO PALACE διοργανώνουν στο CASTELLO ROSSO την

Κυριακή 30 Νοεμβρίου στις 7:00 μ.μ.

την ΜΕΓΑΛΥΤΕΡΗ ΕΠΙΔΕΙΞΗ ΜΟΔΑΣ που ζήσατε ποτέ με τους:

Ισαβέλλα Δάρα Μάνο Πανταζή
Άντζελα Γιάννη Σπαλιάρα
Γαβριέλα Νατάσσα
Εμμανουέλα

Finn Gate

ΦΙΝΛΑΝΔΙΚΟΣ ΦΟΥΡΝΟΣ ΚΑΦΕΤΕΡΙΑ

Μοναδικές μεύσεις σε Ξεχωριστό Περιβάλλον!!

100 Χουρμαδιές

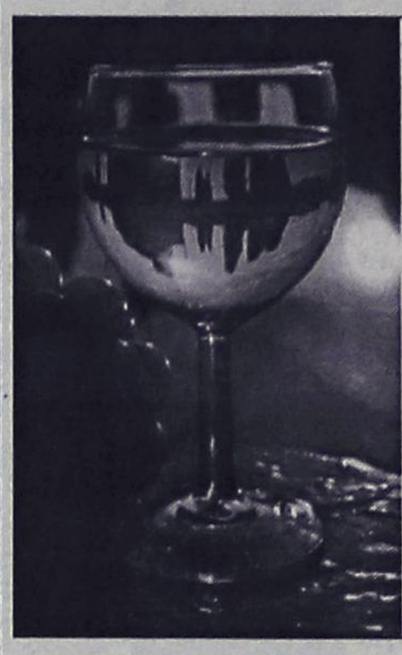

Τη Πέμπτη 27 Νοεμβρίου το MON CAFÉ προτείνει

Μοσχομύλερο Μπουτάρι

Αγναρίτικο Μπουτάρι

ΣΩΜΑ ΕΛΛΗΝΙΔΩΝ ΟΔΗΓΩΝ

ΠΡΟΣΚΛΗΣΗ

Το **Σάββατο 29 Νοεμβρίου 2003** στις **6.30 το απόγευμα** στο **ξενοδοχείο Mediterranean** θα γιορτάσουμε και φέτος το έθιμο των Λουκουμάδων

Σας περιμένουμε για τραγούδι και χορό συντροφιά με τον γνωστό πιανίστα Ζαφείρη

Οπως κάθε χρόνο, θα ακολουθήσει εορταγορά παραδοσιακών σπιτικών γλυκών, προσφορά της ομάδας Συνεργασίας

Το Τοπικό Συμβούλιο ΣΕΟ Ρόδου

Είσοδος 20 ευρώ

5η ΠΑΝΕΛΛΗΝΙΑ ΠΟΛΙΤΙΣΤΙΚΗ ΑΥΡΑ

Είσοδος με ένα ποτό 12€

28 & 29 Νοεμβρίου ώρα 23:00



Λαυρέντης ΜΑΧΑΙΡΙΤΣΑΣ

μαζί του η Ελισάβετ Καραϊτζόλη & ο Δημήτρης Σταρόβας

COLORADO Entertainment Center

LIVE νέα σκηνή ξεκινάμε!!

Ορφανίδου 57 Τηλ.: 22410 75120

ΠΡΟΟΠΤΙΚΗ

VK

KAMIROS HOTEL

AEGEAN AIRLINES