ΕΤΟΣ ΙΔΡΥΣΕΩΣ: 1915
ΙΔΡΥΤΗΣ: ΕΜΜ. ΚΑΛΑΜΠΙΧΗΣ
ΔΙΕΥΘΥΝΤΗΣ: ΑΘ. ΜΑΡΑΣΙΩΤΗΣ

Η ΡΟΔΙΑΚΗ

ΣΑΒΒΑΤΟ
29 ΝΟΕΜΒΡΙΟΥ 2003
ΑΡ. ΦΥΛΛΟΥ 17.560
ΤΙΜΗ: ΕΥΡΩ 0,70

ΗΜΕΡΗΣΙΑ ΠΡΩΙΝΗ ΕΦΗΜΕΡΙΔΑ ΤΗΣ ΡΟΔΟΥ

ΠΡΟΣΠΑΘΗΣΑΝ ΝΑ ΑΝΟΙΞΟΥΝ ΤΑ ΑΤΜ ΔΥΟ ΥΠΟΚΑΤΑΣΤΗΜΑΤΩΝ



Απόπειρα ληστείας σε τράπεζες

Θρασύτατοι διαρρήκτες διέλυσαν τα ΑΤΜ δύο υποκαταστημάτων Τραπεζών στη Ρόδο χωρίς ωστόσο να κατορθώσουν να πάρουν τα χρήματα. Η αστυνομία ενεργεί έρευνες.

ΣΕΛΙΔΑ 4

ΑΥΞΑΝΟΝΤΑΙ ΟΙ ΚΡΑΤΗΣΕΙΣ ΑΠΟ ΙΑΝΟΥΑΡΙΟ ΤΟΥ 2004



Οι «αυξήσεις» των μισθών στην... Εφορία

Λιγότερα χρήματα θα παίρνουν στο χέρι οι υπάλληλοι παρά την... αύξηση των μισθών. Τα επιπλέον χρήματα και κάτι παραπάνω πάνε για φόρους λόγω αλλαγής κλίμακας.

ΣΕΛΙΔΑ 13

Διευκρινήσεις του νομάρχη Γ. Μαχαιρίδη

Αδεια τα ταμεία του ΠΕΠ και άδικα φωνάζουμε!

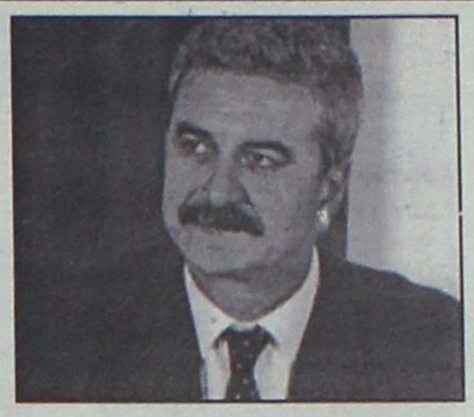

ΔΙΕΨΕΥΣΕ ΤΑ ΟΣΑ ΛΕΓΟΝΤΑΙ ΠΕΡΙ «ΣΙΚΕ ΠΑΙΧΝΙΔΙΩΝ»!

• *Θα πρέπει να βρούμε αλλού πόρους για να καλύψουμε τις ανάγκες του Νομού, δήλωσε χθες ο Νομάρχης αναφερόμενος στα όσα έγιναν στη Σαντορίνη.*

ΣΕΛΙΔΑ 5

Ο Κ. Καραμανλής πέταξε και χθες το γάντι στην Κυβέρνηση

ΚΑΘΑΡΗ ΛΥΣΗ μόνο οι πρόωρες εκλογές

Μιλώντας στην Κ.Ε. ζήτησε να τεθεί σε πλήρη ετοιμότητα ο κομματικός μηχανισμός



ΚΑΤΗΓΟΡΗΣΕ ΤΟΝ ΠΡΩΘΥΠΟΥΡΓΟ ΓΙΑ ΚΑΘΕΣΤΩΤΙΚΕΣ ΠΡΑΚΤΙΚΕΣ

Στα μέλη της Κεντρικής Επιτροπής της Ν.Δ. μίλησε χθες ο κ. Καραμανλής ζητώντας τους να βρίσκονται σε εγρήγορση. Ταυτόχρονα ζήτησε την άμεση προσφυγή στις κάλπες σαν τη μόνη καθαρή λύση.

ΣΕΛΙΔΑ 3

ΑΠΟ ΤΟΝ ΟΙΚΟΥΜΕΝΙΚΟ ΠΑΤΡΙΑΡΧΗ

Αιχμές για επιβολή ακόμα και κυρώσεων

ΕΠΙΣΤΟΛΗ ΣΤΟ ΝΟΜΑΡΧΗ ΔΩΔ/ΣΟΥ

Δεν αποκλείει το ενδεχόμενο επιβολής κυρώσεων στην Εκκλησία της Ελλάδος ο Πατριάρχης. Χθες έστειλε ευχαριστήρια επιστολή στο νομάρχη κ. Γιάννη Μαχαιρίδη.



ΣΕΛΙΔΑ 6

ΓΙΑ ΤΗΝ ΑΝΑΔΕΙΞΗ ΤΗΣ ΝΕΑΣ ΔΙΟΙΚΗΣΗΣ

Εκλογές στο ΤΕΕ

• *Στις κάλπες προσέρχονται αύριο 800 μηχανικοί.*

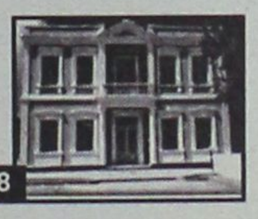

ΣΕΛ. 8



Ψαροταβέρνα
«ΤΣΑΜΠΙΚΟΣ»
ΓΝΩΣΤΟΠΟΙΗΣΗ
Ενημερώνουμε τους φίλους μας ότι θα παραμείνουμε ΑΝΟΙΚΤΑ και το ΧΕΙΜΩΝΑ καθημερινά ΜΕΣΗΜΕΡΙ - ΒΡΑΔΥ
Η ΑΙΘΟΥΣΑ ΘΕΡΜΑΙΝΕΤΑΙ
ΚΑΒΟΥΡΑΚΙΑ, Ρόδος • Τηλ. 22410-62266

* ΚΟΥΡΤΙΝΟΞΥΛΑ - ΚΟΥΡΤΙΝΟΒΕΡΓΕΣ
* ΣΤΟΡΙΑ - μεταλλικά-ξύλινα-υφασμάτινα
* ΚΟΡΝΙΖΕΣ - ΑΦΙΣΕΣ - ΕΛΑΙΟΓΡΑΦΙΕΣ - ΚΑΘΡΕΠΤΕΣ * ΑΞΕΣΟΥΑΡ ΤΖΑΚΙΩΝ * ΠΑΡΚΕ
ΑΝΘΥΓΡΟ υψηλής αντοχής
ΑΤΣΑΣ Α.Σ. εμπ. κεν. ΜΗΔΕΙΑ 22410 63602-66339



ΣΟΦΟΚΛΕΟΥΣ 9, Π. ΠΟΛΗ
ΤΗΛ. 2241030363

Από 30 Νοεμβρίου
κάθε ΚΥΡΙΑΚΗ
στις 14.00
το
NEKTAP & AMBPOΣIA
σας καλωσορίζει οικογενειακώς με ΜΕΝΟΥ ΓΙΑ ΤΑ ΠΑΙΔΙΑ!
ΚΑΘΕ ΤΡΙΤΗ ΚΛΕΙΣΤΑ

INTERATTICA
ALL COURIER SERVICES
All courier services
• Για όλες τις ταχυδρομικές υπηρεσίες
• Για όλες τις απαιτήσεις (αγορές, αντικαταβολές, δέσμευση ώρας κ.λπ.)
• Επόμενη μέρα ΑΘΗΝΑ-ΘΕΣ/ΝΙΚΗ-ΛΑΡΙΣΑ-ΠΑΤΡΑ
ΑΠΟΚΛΕΙΣΤΙΚΟΙ ΑΝΤΙΠΡΟΣΩΠΟΙ ΡΟΔΟΥ:
ΜΠΟΥΖΟΣ-ΝΤΡΟΥΜΠΟΓΙΑΝΝΗΣ
ΠΑΦΟΥ 12 • ΤΗΛ. 2241037838, FAX: 2241038567

ΗΜΕΡΟΛΟΓΙΟ

Σάββατο 29 Νοεμβρίου 2003
Παραμόνου και φιλουμένου μαρτύρων
Ανατολή ηλίου: 07.20'
Δύση ηλίου: 17.07'
Σελήνη 6 ημερών

ΦΑΡΜΑΚΕΙΑ

Σήμερα διημερεύει το φαρμακείο του Ιωαννίδη Γεωργίου στην οδό Αμερικής 11 και διανυκτερεύει το φαρμακείο της Γιαννούλη Ευανθ. στην οδό Δαμασκηνού 48 (Μητρόπολη).

ΒΕΝΖΙΝΑΔΙΚΑ

Σήμερα διανυκτερεύουν τα βενζινάδικα: Σαρίκας Μιχ. (Εθνικής Αντιστάσεως), Πίπος Σταμάτης (Ιξιά), Παπαστέργου Ανδρέας (Κρεμαστή), Παπαθεοδώρου Αν. (Φάνες), Φλοσκάκης Κ. (Εμπωνα), Κωνσταντινίδης (Αφάντου), Οίκουτας Μ. (Αρχάγγελος).

ΛΑΪΚΕΣ ΑΓΟΡΕΣ

Τετάρτη: στο Δημοτικό Νεκροταφείο.
Πέμπτη: στην οδό Βύρωνος
Παρασκευή: στην οδό Πτολεμαίων (Ανάληψη)
Σάββατο: στο Δημοτικό Νεκροταφείο.

ΔΡΟΜΟΛΟΓΙΑ ΠΛΟΙΩΝ

Σήμερα αναχωρεί το πλοίο «ΠΑΤΜΟΣ» στις 15.00 για Σύμη-Κω-Κάλυμνο-Λέρο-Πάτμο-Πειραιά.

ΑΕΡΟΠΟΡΙΚΑ ΔΡΟΜΟΛΟΓΙΑ

ΟΛΥΜΠΙΑΚΗ ΑΕΡΟΠΟΡΙΑ

ΑΠΟ ΡΟΔΟ-ΑΘΗΝΑ
- Καθημερινά 07.10, 13.40
- Πέμπτη 20.10, 22.45
- Καθημερινά πλην Πέμπτης 19.40, 22.25
- Καθημερινά πλην Κυριακής 10.40

ΑΠΟ ΑΘΗΝΑ-ΡΟΔΟ
- Καθημερινά 05.30,12.00
- Πέμπτη 18.30, 21.05
- Καθημερινά πλην Πέμπτης 18.00, 20.45
- Καθημερινά πλην Κυριακής 09.00

ΑΠΟ ΡΟΔΟ-ΘΕΣΣΑΛΟΝΙΚΗ
- Δευτέρα - Τετάρτη 09.45
- Πέμπτη 10.45
- Σάββατο 15.15
- ΔΕΥ-ΤΕΤ-ΠΑΡ-ΚΥΡ 16.10

ΑΠΟ ΡΟΔΟ-ΗΡΑΚΛΕΙΟ
- Δευτέρα - Παρασκευή-Κυριακή 17.45
- Τρίτη - Πέμπτη 18.30
- Τετάρτη - Σάββατο 19.20

ΑΠΟ ΗΡΑΚΛΕΙΟ-ΡΟΔΟ
- Δευτέρα-Παρακευή-Κυριακή 19.05
- Τρίτη-Πέμπτη 19.50
- Τετάρτη - Σάββατο 20.40

ΑΠΟ ΡΟΔΟ-ΚΑΡΠΑΘΟ
- ΔΕΥ-ΠΕΜ-ΠΑΡ-ΣΑΒ 07.00, 10.40
- Τετάρτη-Κυριακή 10.40, 14.20

ΑΠΟ ΡΟΔΟ-ΚΑΣΟ
- ΔΕΥ-ΠΕΜ-ΠΑΡ-ΣΑΒ 07.00
- Τετάρτη-Κυριακή 10.40

ΑΠΟ ΡΟΔΟ-ΚΑΣΤΕΛΟΡΙΖΟ
- ΔΕΥ-ΤΕΤ-ΠΑΡ-ΣΑΒ-ΚΥΡ 07.10

ΑΠΟ ΡΟΔΟ-ΧΙΟ
- Τρίτη στις 10.40 και Πέμπτη στις 10.45'

ΡΟΔΟΣ-ΜΥΤΙΛΗΝΗ
- Δευτέρα-Τετάρτη στις 09.45, Τρίτη στις 10.40', Πέμπτη στις 10.45' και Σάββατο στις 15.15

ΡΟΔΟΣ- ΣΑΜΟΣ
- Τρίτη στις 10.40', Σάββατο στις 15.15

ΡΟΔΟΣ-ΛΗΜΝΟΣ
- Δευτέρα-Τετάρτη στις 09.45', Τρίτη στις 10.40', Πέμπτη στις 10.45' και Σάββατο στις 15.15'

AEGEAN AIRLINES & CRONUS

ΑΠΟ ΡΟΔΟ-ΑΘΗΝΑ
Καθημερινά πτήση 201-07.10 πλην Κυριακής. Καθημερινές πτήσεις 209-11.10, 652-16.25, 217-18.10, 219-21.35

ΑΠΟ ΑΘΗΝΑ-ΡΟΔΟ
Καθημερινά πτήση 200-05.30 πλην Κυριακής.
Καθημερινές πτήσεις: 208-09.30, 651-14.45, 216-16.30, 218-19.55

ΑΠΟ ΡΟΔΟ-ΗΡΑΚΛΕΙΟ
Καθημερινά πτήση 763-14.30

ΑΠΟ ΗΡΑΚΛΕΙΟ-ΡΟΔΟ
Καθημερινά πτήση 764-16.05

ΑΠΟ ΡΟΔΟ-ΘΕΣΣΑΛΟΝΙΚΗ
Καθημερινά πτήση 721-17.45

ΑΠΟ ΘΕΣΣΑΛΟΝΙΚΗ-ΡΟΔΟ
Καθημερινά πτήση 720-12.10

Χρήσιμα τηλέφωνα κρατήσεων: (22410) 24400.

Επώνυμον το ανώνυμον...

Η απομυθοποίηση του Κώστα Σημίτη

Η προχθεσινή συζήτηση προ ημερησίας διατάξεως στη Βουλή με θέμα την οικονομική πολιτική της κυβέρνησης απομυθοποίησε πλήρως τον κ. Σημίτη. Ο πρωθυπουργός δεν κατάφερε να πείσει ούτε καν τους βουλευτές του ότι η οικονομία είναι το «ισχυρό χαρτί» του ΠΑΣΟΚ. Ενδεικτική άλλωστε του κλίματος που επικρατεί στο κυβερνών κόμμα ήταν η απουσία κορυφαίων υπουργών κατά τη διάρκεια της ομιλίας του. Τα τελευταία χρόνια ο κ. Σημίτης παρουσιάζει την εικόνα ενός ανθρώπου που ζει απομονωμένος στο «γυάλινο πύργο» του, σε απόσταση από τα καθημερινά προβλήματα του μέσου πολίτη. Χθες με τα λεγόμενά του έκανε ένα βήμα παραπάνω. Εμφανίστηκε «βαθιά νυχτωμένος» όπως θα' λεγε πολύ απλά ένας από τα εκατομμύρια των Ελλήνων με τους οποίους αδυνατεί να έλθει σε επαφή.

Η εικόνα της Ελλάδας που παρουσιάζει ο κ. Σημίτης ουδεμία σχέση έχει με την πραγματικότητα. Τα στοιχεία που παρουσίασε χθες ο κ. Καραμανλής στη Βουλή και τα οποία αποδεικνύουν ότι η αλήθεια για την οικονομία είναι πολύ σκληρή για την κυβέρνηση.

Η εγκατάλειψη του Ελληνα αγρότη, η συντριβή μικρών και μεσαίων επιχειρήσεων, η απαισιοδοξία που υπάρχει στην αγορά, η αδυναμία προσέλκυσης ξένων επενδύσεων, τα ελλείμματα, τα κρυφά χρέη, τα διπλά βιβλία, οι πλασματικοί προϋπολογισμοί είναι η θλιβερή πραγματικότητα την οποία κάνει πως δεν αντιλαμβάνεται ο κ. Σημίτης.

Το ερώτημα που έθεσε στον πρωθυπουργό ο κ. Καραμανλής απηχεί πράγματι την απορία του μέσου πολίτη που βιώνει την πολιτική του κ. Σημίτη και τον ακούει να κάνει λόγο για «δυνατή οικονομία»: Ζει πράγματι στην Ελλάδα;

Ο πρόεδρος της ΝΔ έκανε λόγο χθες για το τέλος μιας εποχής και το νέο ξεκίνημα που θα κάνει η δική του κυβέρνηση για μια κοινωνία με τη συμμετοχή όλων των πολιτών.

Οσο πιο σύντομα γίνουν οι εκλογές τόσο πιο γρήγορα θα βγούμε από το σημερινό τέλμα και θα μπορέσουμε να δούμε με αισιοδοξία το μέλλον.

Στο τέρμα του κατήφορου...

Το τέρμα του κατήφορου δεν είναι πάντοτε ο πάτος. Μπορεί άνετα να είναι η...αρχή ενός νέου.

Ρωτήστε και τον πρωθυπουργό που αφότου άρχισε να κατηφορίζει δεν έχει σταματημό. Χθες στη συζήτηση στη Βουλή έφθασε στο σημείο να επιτιμήσει τον Κ. Καραμανλή διότι ως κυβέρνηση η Νέα Δημοκρατία θα διορίσει τα «δικά της» παιδιά. Εκφράζοντας κατ' αυτό τον τρόπο ίσως την αγωνία τους μην τους κλέψουν μια ευρεσιτεχνία που εφαρμόζουν είκοσι χρόνια. Ο...κατήφορος είχε και συνέχεια: Ο κ. Σημίτης για να «στριμώξει» υποτίθεται, τον Κ. Καραμανλή ζήτησε να δηλώσει αν η ΝΔ θα κλείσει νοσοκομεία και σχολεία. Λαϊκισμός και κινδυνολογία με αρκετή δόση χυδαιότητας. Τα χαρακτηριστικά στοιχεία δηλαδή ενός απελπισμένου ο οποίος επηρεασμένος από τα κακά που βλέπει να έρχονται προσπαθεί να δημιουργήσει ή καλύτερο να επεκτείνει το αρνητικό κλίμα στο οποίο αυτός τώρα ζει.



ΔΕΧΟΝΤΑΙ ΤΟ ΚΟΙΝΟ

Ο Νομάρχης Δωδεκανήσου **Γιάννης Μαχαιρίδης** και οι Βοηθοί Νομάρχη **Στάθης Κουσουρνάς** και **Νίκος Ζωίδης** δέχονται το κοινό κάθε Τρίτη και Πέμπτη, από τις 11.00-13.00 το μεσημέρι.

ΤΑΞΙ

ΡΑΔΙΟ ΤΑΞΙ: 2241-0-64712, 2241-0-64790.

ΧΡΗΣΙΜΑ ΤΗΛΕΦΩΝΑ

ΝΟΣΟΚΟΜΕΙΟ:	2241-0-80000
ΑΜΕΣΗ ΔΡΑΣΗ ΠΥΡ/ΚΗΣ:	199
ΛΙΜΕΝΑΡΧΕΙΟ:	2241-0-22220, 2241-0-27695
ΒΛΑΒΕΣ Δ.Ε.Η.:	125
ΒΛΑΒΕΣ Ο.Τ.Ε.:	121
ΑΜΕΣΗ ΔΡΑΣΗ:	100
ΒΛΑΒΕΣ ΥΔΡΕΥΣΗΣ:	2241-0-68750, 2241-0-68755
ΝΟΜΑΡΧΙΑ:	2241-0-46502
ΠΕΡ/ΚΗ Δ/ΝΣΗ	2241-0-38174
ΔΗΜΟΣ:	2241-0-46200
ΔΗΜ. ΕΠΙΧ. ΚΑΘΑΡ.:	2241-0-77600
ΥΠΗΡ. ΑΠΟΚΟΜΙΔΗΣ:	2241-0-61057
ΤΡΟΧΑΙΑ:	2241-0-26480
ΠΛΗΡΟΦ. Ο.Τ.Ε:	131
ΔΕΛΤΙΟ ΚΑΙΡΟΥ:	149
ΛΑΧΕΙΑ:	1444
ΠΡΟΠΟ - ΛΟΤΤΟ:	1444
ΡΟΔΑ:	2241-0-26300
ΚΤΕΛ:	2241-0-27706
Ο.Α.Ε.Δ.:	2241-0-23265
Ι.Κ.Α.:	2241-0-64912
ΤΑΞ.Υ.:	2241-0-68701, 2241-0-68702
ΟΛΥΜΠΙΑΚΗ:	2241-0-24555
Δ.Α.Ν.Ε.:	2241-0-43150
ΕΡΓΑΤ. ΚΕΝΤΡΟ:	2241-0-24730
CRONUS AIRLINES	2241-0-25444
AEGEAN AIRLINES	2241-0-98345

ΚΤΕΟ

- Από **01/11/2003** έως **31/12/2003** παντός είδους οχήματα **με αριθμούς κυκλοφορίας ΡΟΒ 3501 έως και 4000.**
- Επίσης θα ελέγχονται όσα οχήματα υποχρεούνται, βάσει παλιότερων προγραμμάτων πρόσκλησης.

ΤΙΜΕΣ ΣΥΝΑΛΛΑΓΜΑΤΟΣ

ΔΟΛΛΑΡΙΟ Η.Π.Α	1.2006	1.1982
ΛΙΡΑ ΑΓΓΛΙΑΣ	0.6978	0.6964
ΚΟΡΩΝΑ ΔΑΝΙΑΣ	7.447	7.4322
ΚΟΡΩΝΑ ΣΟΥΗΔΙΑΣ	9.0565	9.0385
ΓΙΕΝ ΙΑΠΩΝΙΑΣ	131.37	131.11
ΦΡΑΓΚΟ ΕΛΒΕΤΙΑΣ	1.5499	1.5469
ΚΟΡΩΝΑ ΝΟΡΒΗΓΙΑΣ	8.1707	8.1543
ΛΙΡΑ ΚΥΠΡΟΥ	0.58473	0.58357
ΔΟΛΛΑΡΙΟ ΚΑΝΑΔΑ	1.5568	1.5536
ΔΟΛΛΑΡΙΟ ΑΥΣΤΡΑΛΙΑΣ	1.66	1.6566

Η ΡΟΔΙΑΚΗ
Ημερήσια Εφημερίδα της Ρόδου
Έτος Ιδρύσεως 1915
ΙΔΡΥΤΗΣ
ΕΜΜ. ΚΑΛΑΜΠΙΧΗΣ
ΙΔΙΟΚΤΗΣΙΑ – ΕΚΔΟΣΗ
ΥΙΟΙ Σ. ΤΣΟΠΑΝΑΚΗ
Η. ΚΩΤΙΑΔΗΣ Ο.Ε.
ΔΙΕΥΘΥΝΤΗΣ
ΑΘ. ΜΑΡΑΣΙΩΤΗΣ
ΣΥΝΤΑΞΗ
Λουκάς Μαστής
Μιχάλης Μαστής
Κυριακή Πετρίδου
Βαρβάρα Μπογδάνου
ΑΘΛΗΤΙΚΑ
Μανόλης Μπάτης,
Νικήτας Κουσκούσης
Κώστας Παντίδος
Παύλος Ντοκουσπίλ
ΓΡΑΦΕΙΑ ΣΥΝΤΑΞΗΣ
Μάρκου Μαλλιαράκη 11
Τηλ.2241-0- 24610,
2241-0-75640
Fax (22410) 75641
ΛΟΓΙΣΤΗΡΙΟ – ΔΙΑΦΗΜΙΣΕΙΣ
Μάρκου Μαλλιαράκη 11
Τηλ. 2241-0-22210
2241-0-75230
Fax (22410) 22471
http://www.rodiaki.gr.
Email: tsopd@otenet.gr & rodiaki@otenet.gr

Με εντολή του προέδρου του κόμματος Κ. Καραμανλή

Σε πλήρη ετοιμότητα ο μηχανισμός της Ν.Δ.

Κάλεσε χθες τα στελέχη του κόμματος σε εγρήγορση και επανέλαβε το αίτημα για άμεση προσφυγή στις κάλπες

Ολομέτωπη επίθεση κατά της κυβέρνησης και του πρωθυπουργού προσωπικά εξαπέλυσε χθες, ο πρόεδρος της Νέας Δημοκρατίας, Κώστας Καραμανλής, από το βήμα της συνεδρίασης της ΚΕ του κόμματος, μια μέρα μετά τη σκληρή σύγκρουση στη συζήτηση στη Βουλή για την οικονομία.

Ο κ. Καραμανλής επανέλαβε το αίτημα για πρόωρη προσφυγή στις κάλπες· τη μόνη «καθαρή λύση», όπως είπε, ενώ καταλόγισε στα μέλη της κυβέρνησης «μανία να κρατηθούν στην εξουσία» με «καθεστωτικές πρακτικές και μεθοδεύσεις».

«Ο πρωθυπουργός και η κυβέρνησή του σκέφτονται και λειτουργούν με την αίσθηση του τέλους και τη μανία να κρατηθούν (έστω και για λίγο, ακόμη) στην εξουσία. Αγοράζουν κομματικό χρόνο σε βάρος του τόπου. Και έναντι οποιουδήποτε τιμήματος», είπε χαρακτηριστικά.

Αναφορά έκανε ο πρόεδρος της ΝΔ και στο κύμα «αναχωρητισμού» στο κυβερνών κόμμα, λέγοντας πως «ο Κ.Σημίτης εγκαταλείπει ανθρώπους που τον στήριξαν και εγκαταλείπεται».

Χαρακτήρισε δε «κομματική επαιτεία» τη συνομιλία του πρωθυπουργού με τον Βρετανό ομόλογο του Τόνι Μπλερ για την επιστροφή των Μαρμάρων του Παρθενώνα.

Παράλληλα, ο κ. Καραμανλής σημείωσε ότι «το κατεστημένο δεν θα πέσει σαν ώριμο φρούτο, γιατί μάχεται για την συντήρησή του, με μοναδική στόχο την νομή της εξουσίας», ενώ εκτίμησε ότι ο χρόνος διεξαγωγής των εκλογών παραμένει αβέβαιος και κάλεσε τα στελέχη του σε εγρήγορση και ζήτησε να δώσουν στην κοινωνία και στους πολίτες την καρδιά τους στη μάχη που έρχεται.

Ωστόσο, προειδοποίησε ότι οι πολίτες έχουν στρέψει την προσοχή τους στη ΝΔ που έρχεται και αξιολογούν κάθε πράξη της, σημειώνοντας ότι κάθε δήλωση και λέξη αποκτά βαρύτητα. Επισήμανε, δε, ότι στην παράταξή του δεν χωρούν αλαζονείες, εγωκεντρισμοί και ιδιοτελείς προσωπικές φιλοδοξίες, σημειώνοντας ότι δεν πρόκειται να δεχθεί αξιακές υποχωρήσεις.

Ο κ. Καραμανλής, με αφορμή πρόσφατες τριβές στο εσωτερικό του κόμματός του, έστειλε σαφές μήνυμα προς όλους λέγοντας ότι «όσοι λησμονούν τις αρχές και τις θέσεις της παράταξης, αυτοεξαιρούνται από την προσπάθεια για μία καλύτερη Ελλάδα».

Εκτίμησε επίσης ότι η προεκλογική περίοδος, με ευθύνη του κυβερνώντος κόμματος, θα διακρίνεται από πόλωση, οξύτητα και διχασμό, σημειώνοντας ότι το κόμμα δεν πρόκειται να ακολουθήσει αυτό τον δρόμο και λέγοντας ότι «η άρχουσα ομάδα δηλώνει αποφασισμένη να χορέψει όλους τους χορούς, παλινδρομεί σε αντιφατικές αποφάσεις χωρίς να μπορεί να σταθεί πουθενά και από το σκληρό ροκ και τον εκφραστή του κατέφυγαν στον κ. Χρυσοχοΐδη και επιστράτευσαν τον εσωκομματικό της κατήγορο [Θ.Πάγκαλο]».

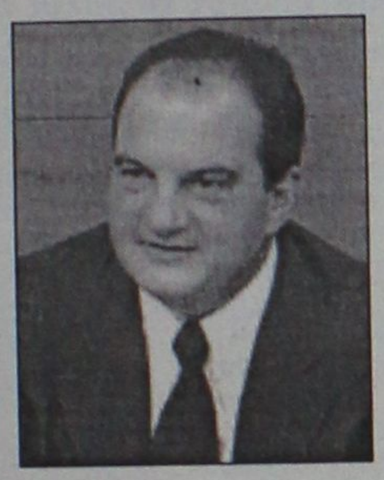

Ο πρόεδρος της ΝΔ επέμεινε στα ανοίγματά στους ψηφοφόρους όλων των κομμάτων και κατηγόρησε το ΠΑΣΟΚ ότι έχει εγκαταλείψει την ιδεολογία του και σήμερα επιχειρεί να εμφανιστεί ως η υπεύθυνη αριστερά, κατηγορώντας τους άλλους ως την ανεύθυνη αριστερά και προσπαθώντας να κάνει μαθήματα ιδεολογίας σε όλους τους άλλους.

Ο κ. Καραμανλής είπε ότι η νέα διακυβέρνηση που έρχεται δεν μπορεί να αγνοεί τα κοινωνικά αιτήματα του σήμερα, σημειώνοντας ότι δεν είναι η εποχή των εκβιαστικών διλημμάτων, αλλά η εποχή των θετικών επιλογών και των υψηλών στόχων. Δεν διεκδικούμε το αλάθητο ούτε είμαστε δογματικοί, ανέφερε και πρόσθεσε ότι η Δημοκρατία δεν είναι ούτε ετικέτα ούτε πρόφαση.

Ακόμη σημείωσε ότι το κόμμα του δεν θέλει να κλέψει την ψήφο κανενός και διεκδικεί τη θετική ψήφο των πολιτών, ενώ κάλεσε τα στελέχη του να αγκαλιάσουν τους πολίτες που έρχονται στη Νέα Δημοκρατία, σημειώνοντας ότι «οι πολίτες που έρχονται θέλουμε να ενώσουν τις δυνάμεις τους στην κοινή προσπάθεια, τους θέλουμε κοντά μας όχι μόνο για την ψήφο τους, αλλά για να μοιραστούν τις ιδέες και τις αρχές μας».

Τέλος, ο κ. Καραμανλής εξέφρασε την ικανοποίησή του γιατί στις εκλογές στην Αλβανία πρυτάνευσε η νομιμότητα και η λογική, εξέφρασε την αλληλεγγύη του στους Έλληνες ομογενείς του εξωτερικού και επανέλαβε πως το κόμμα του στηρίζει τον ευρωπαϊκό προσανατολισμό των χωρών της νοτιοανατολικής Ευρώπης, υπό τον όρο ότι θα τηρήσουν τις αρχές και τους θεσμούς του ευρωπαϊκού οικοδομήματος.

Ο κ. Μεϊμαράκης

«Οι τρέχουσες πολιτικές εξελίξεις και η πορεία προς τις εκλογές» ήταν το θέμα της εισήγησης του Γραμματέα της Κεντρικής Επιτροπής της ΝΔ, κ. Ευ. Μεϊμαράκη, κατά την 9η Σύνοδο της Κεντρικής Επιτροπής.

«Η χώρα με ευθύνη του Πρωθυπουργού βρίσκεται εδώ και αρκετούς μήνες σε παρατεταμένη προεκλογική περίοδο. Η ΝΔ συνεχίζοντας τη συνεπή πορεία της, ολοκληρώνει και παρουσιάζει θεματικά το κυβερνητικό της πρόγραμμα και ανασυντάσσει τις δυνάμεις της για την εκλογική μάχη που επίκειται!, επεσήμανε μεταξύ άλλων ο κ. Μεϊμαράκης, τονίζοντας με νόημα:

«Παρακολουθούμε στενά και αδιαλείπτως τις εξελίξεις. Η Γραμματεία Εκλογών συστηματικά, σε στενή συνεργασία με τη μηχανοργάνωση του κόμματος, ελέγχει τις επερχόμενες μεταβολές στους εκλογικούς καταλόγους με τις κατά δίμηνο αναθεωρήσεις. Ιδιαίτερο βάρος δίνεται στις κρίσιμες εκλογικές περιφέρειες, όπως είναι οι μονοεδρικές ή οι Νομοί στους οποίους δεν υπάρχει κοινοβουλευτική εκπροσώπηση της ΝΔ. Αυτός ο αγώνας προβλέπεται να είναι σκληρός γι΄ αυτό κι εμείς οφείλουμε να είμαστε καλά προετοιμασμένοι, να είμαστε αποτελεσματικοί.

Συγκεκριμένα :

- Ούτε μια ψήφος ετεροδημοτών χαμένη, αλλά μαζική κινητοποίηση.
- Ούτε ένας απόδημος μακριά από την μεγάλη στιγμή των εκλογών, που θα κρίνουν την τύχη της Ελλάδας, στα προσεχή χρόνια.
- Επίσης, ούτε μια κάλπη αφύλακτη, στις εκλογές αυτές.
- Τέλος, ούτε ένα μέλος του κόμματος, μακριά από τον προεκλογικό αγώνα.

Κάθε στέλεχός μας πρέπει να λειτουργεί ως ένα ολοκληρωμένο εκλογικό επιτελείο, με γνώσεις και αντανακλαστικά για όλα τα ζητήματα της εκλογικής διαδικασίας: τους εκλογικούς καταλόγους, τους εκλογικούς αντιπροσώπους, τη μετακίνηση των ετεροδημοτών και των αποδήμων!, υπογράμμισε ο Γραμματέας της Κεντρικής Επιτροπής.

Φρέσκο & Μοναδικό

Granrose Nouveau 2003



Βραβείο Βρυξέλλες Χρυσό 2000

Βραβείο Montreal 1998

Βραβείο Βρυξέλλες Χρυσό 1997



Si Enoteis

Granrose Nouveau.
Το μοναδικό Ροζέ Nouveau στην Ελλάδα, εκτός από ...φρέσκο, είναι και βραβευμένο. Τρεις σημαντικές διεθνείς διακρίσεις, που δεν ήρθαν καθόλου τυχαία. Το λαμπερό ρουμπινί χρώμα του σε κερδίζει με την πρώτη ματιά.
Το λεπτό φρουτώδες άρωμά του, με "αποχρώσεις" φράουλας σαγηνεύει. Φινετσάτο, απαλό στη γεύση, αποκαλύπτει τον χαρακτήρα του με χάρη και τόλμη.
Επιπλέον, το Granrose έχει την ιδιότητα - αν και Nouveau - να επιδέχεται παλαίωση, παραδίδοντας μια νέα, πιο μεστή προσωπικότητα!
Απολαύστε το, έτσι και αλλιώς, στους 12° - 14° C.

ΟΙΝΟΘΗΚΗ EMERY
Οινοποιία στην Έμπωνα!

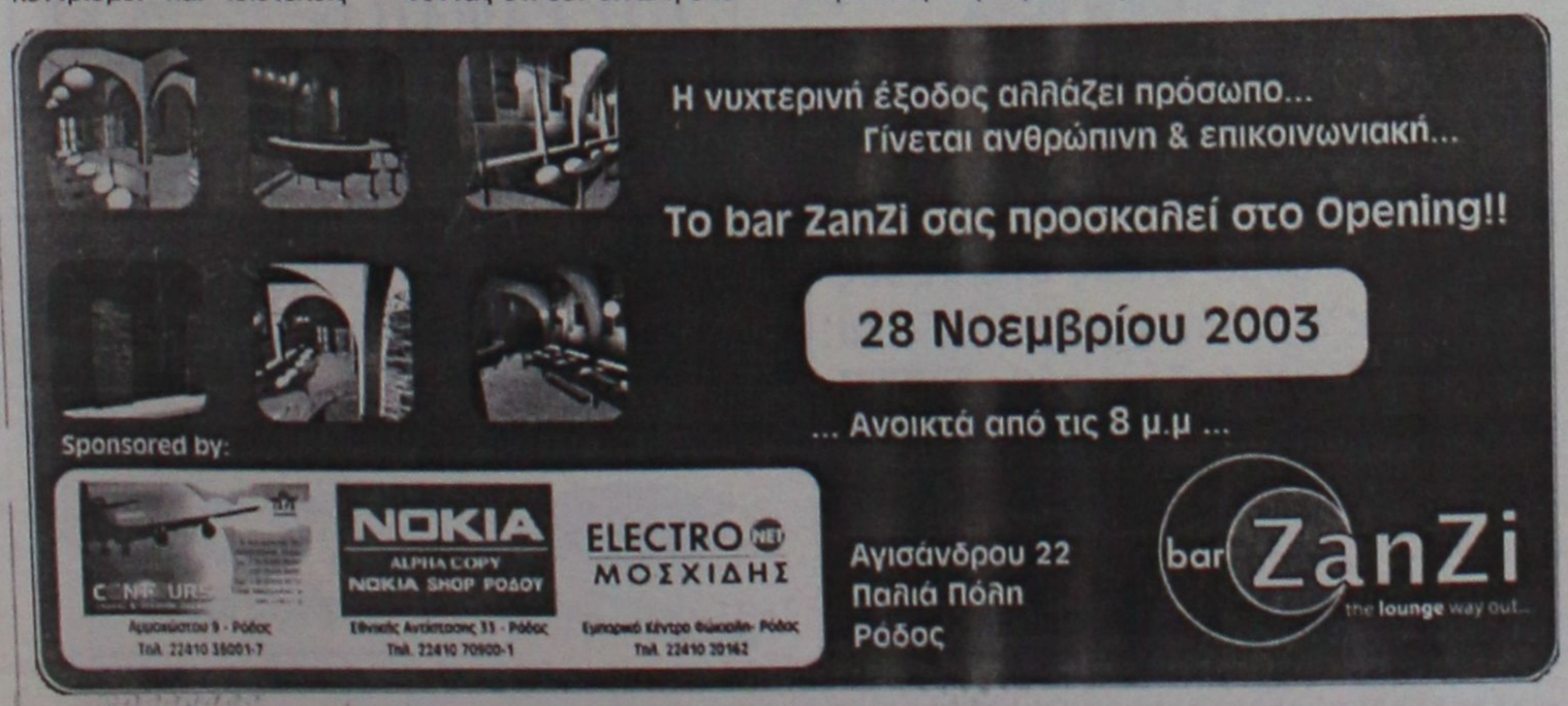

Εχετε βαρεθεί τα ΦΩΤΙΣΤΙΚΑ σας;

Θέλετε να τα αλλάξετε, αλλά προβληματίζεστε στο οικονομικό;

Εμείς σας δίνουμε τη δυνατότητα!!

ΔΙΑΛΥΣΗ

ΟΠΟΙΟΣ ΠΗΡΕ ΠΡΟΛΑΒΕ

Κλείνουμε 30/12

LUCE DI RAFFAELE

3ο χλμ. Ρόδου-Λίνδου - τηλ. 2241064580 (δίπλα στο ΙΚΑ)

"DVD CENTER"

Απολαύστε τώρα τις αγαπημένες σας ταινίες παλιές και νέες κυκλοφορίες σε DVD

ΤΙΜΗ ΕΝΟΙΚΙΑΣΗΣ

"Μόνο με 1 ευρώ" ημερησίως!

• Το DVD club με τις πιο φιλικές τιμές!
• Ελάτε και δε θα χάσετε!!!

Επίσης επιδιορθώνουμε όλα τα χαλασμένα δισκάκια για playstation, playstation 2, dreamcast, PC, μουσικά CD και DVD, ακόμα και αν είναι άσχημα χαραγμένα.

"Μόνο με 3 ευρώ"

(Ειδικές τιμές για όλα τα VIDEO CLUB)

Διεύθυνση:

Κοδριγκτώνος 50 (πίσω από το πάρκο)

Τηλ. 2241078182

Κλείστε τα μάτια και...
φανταστείτε τον εαυτό σας όπως
Θα θέλατε να είναι....

Αδυνατίστε με ένα ισορροπημένο και πλήρες πρόγραμμα διατροφής.

ΔΙΑΤΡΟΦΟΛΟΓΙΚΟ
ΒΙΟΧΗΜΙΚΟ ΚΕΝΤΡΟ

- Εξατομικευμένα Προγράμματα Διατροφής.
- Έτοιμα Φαγητά Διαίτης στο χώρο σας.

Υπεύθυνη: Ματίνα Πουλλή
Πτυχιούχος Βιοχημικός
Ειδίκευση στη Διατροφολογία

Αναβύρου 35 , Ρόδος ☎ 2241076830
Email: diatrof@hotmail.com

Από θρασύτατους διαρρήκτες που τα έκαναν γυαλιά-καρφιά

Απόπειρα διάρρηξης των ΑΤΜ δύο Τραπεζών

Απέτυχαν τελικά στην προσπάθειά τους παρά την χρήση λοστών και εργαλείων • Κινητοποίηση της Αστυνομίας

Γυαλιά - καρφιά έκαναν χθες τα ξημερώματα θρασύτατοι διαρρήκτες, δύο μηχανήματα αυτόματων ταμειακών αναλήψεων τα οποία επιχείρησαν να διαρρήξουν με λοστούς και άλλα εργαλεία, αγνοώντας όμως ότι τα υπερσύγχρονα μηχανήματα, είναι στην κυριολεξία θωρακισμένα και δεν... παραβιάζονται.





Οι διαρρήκτες φρόντισαν προηγουμένως να αχρηστεύσουν το ρολόι της ΔΕΗ

Η σπείρα των διαρρηκτών (οι πληροφορίες κάνουν λόγο ότι πρόκειται για περισσότερα από δύο άτομα) **επέλεξε το ΑΤΜ της Εθνικής Τράπεζας που βρίσκεται στο δημοτικό διαμέρισμα Σορωνής στον Δήμο Καμείρου**, καθώς επίσης και το **αντίστοιχο μηχάνημα της Citibank που βρίσκεται στην περιοχή της Ιξιάς (απέναντι από το Ποσειδώνια)** αγνοώντας ότι τα μηχανήματα αυτά βρίσκονταν σε κεντρικότατο σημείο της επαρχιακής οδού Ρόδου – Καμείρου.

Σύμφωνα με ασφαλείς πληροφορίες, το χρηματοκιβώτιο του Μηχανήματος Αυτόματης Ταμειακής Ανάληψης της Εθνικής Τράπεζας στη Σορωνή, περιείχε το ποσό των 170.000 ευρώ περίπου (50 εκατομμύρια δραχμές) ποσό που είχαν βάλει στο στόχαστρό τους, οι θρασύτατοι διαρρήκτες ενώ αντίστοιχο ποσό βρίσκονταν επίσης και στο χρηματοκιβώτιο του δεύτερου ΑΤΜ στην Ιξιά. Βλέποντας ότι δεν ήταν δυνατό να ανοίξουν το απόρθητο χρηματοκιβώτιο του ΑΤΜ, οι διαρρήκτες μετακινήθηκαν σε απόσταση 300 περίπου μέτρων από το σημείο εκείνο και αφού «εξερεύνησαν» (προφανώς για να διαπιστώσουν αν υπήρχε κι εκεί ΑΤΜ) και το υποκατάστημα της Τράπεζας Δωδεκανήσου που βρίσκεται στη Σορωνή, αποφάσισαν να χτυπήσουν ένα κατάστημα που βρίσκεται απέναντι από την τράπεζα, καταφέρνοντας έτσι να μπουν στο εσωτερικό του, προκαλώντας έτσι μόνο ζημιές. Το ίδιο ακριβώς έπραξαν με διαφορά μισής περίπου ώρας και στο αντίστοιχο μηχάνημα της άλλης τράπεζας στην Ιξιά.

Σύμφωνα με τα πρώτα στοιχεία που συγκέντρωσαν οι αρμόδιες αστυνομικές υπηρεσίες, η σπείρα των διαρρηκτών, είχε μελετήσει προηγουμένως πολύ καλά τις κινήσεις που θα έκαναν, για να διαρρήξουν το χρηματοκιβώτιο του Μηχανήματος Αυτόματης Ταμειακής Ανάληψης.

Εφοδιασμένοι με λοστούς και ειδικά διαρρηκτικά εργαλεία, προσέγγισαν αρχικά το μηχάνημα ως... πελάτες και αφού μπήκαν μέσα σε αυτό, παραβιάζοντας με ευκολία την πόρτα του θαλάμου διέλυσαν στην κυριολεξία την κονσόλα του μηχανήματος καθώς επίσης και το λογισμικό του ολόκληρο! Οι διαρρήκτες σύμφωνα με όσα δήλωσε στη «Ροδιακή» στέλεχος άλλης Τράπεζας στη Ρόδο, προφανώς αγνοούσαν στην κυριολεξία ότι αυτού του είδους τα μηχανήματα, ειδικά όταν βρίσκονται σε χώρους μακριά από τράπεζες και δεν προστατεύονται με ειδικά συστήματα συναγερμού, είναι στην κυριολεξία «φυτεμένα» μέσα σε μπετόν και ότι τα μέταλλα που χρησιμοποιούνται είναι ειδικά κράματα, τα οποία δεν μπορούν ούτε να τρυπηθούν (με τις συνήθεις μεθόδους) ούτε να σπάσουν, αλλά ούτε ακόμη και να ανατιναχθούν.

Η μοναδική περίπτωση – κατέληξε το έμπειρο τραπεζικό στέλεχος- είναι να... μεταφερθούν με φορτωτή ή... γερανό τα ειδικά αυτά μηχανήματα και πάλι θεωρείται αμφίβολο αν θα μπορέσει να παραβιαστεί το ειδικό χρηματοκιβώτιο που διαθέτουν».

Το μόνο που κατάφεραν πάντως, οι διαρρήκτες, που θα πρέπει να αφιέρωσαν τουλάχιστον μία ώρα προσπαθώντας να... ανοίξουν το χρηματοκιβώτιο του ΑΤΜ στη Σορωνή, ήταν να χάσουν χρόνο και βέβαια να αχρηστεύσουν το πληκτρολόγιο, και το λογισμικό του μηχανήματος, προκαλώντας έτσι αντίστοιχες ζημιές χιλιάδων ευρώ.

Η απόπειρα διάρρηξης, έγινε αντιληπτή πάντως χθες λίγο μετά τις 9 το πρωί, από κάτοικο της περιοχής που επισκέφθηκε το μηχάνημα και είδε τι είχε συμβεί. Αμέσως, ειδοποιήθηκε ο Αστυνομικός Σταθμός Παραδεισίου και το Αστυνομικό Τμήμα Ιαλυσού και αμέσως ξεκίνησε η διαδικασία των ερευνών από την πλευρά των αστυνομικών αρχών η οποία και συνεχίζονταν έως και χθες αργά το απόγευμα.

Αξίζει να σημειωθεί τέλος, ότι η απόπειρα διάρρηξης σε τέτοιο μηχάνημα τραπέζης, είναι φαινόμενο πρωτοφανές για τα χρονικά δεδομένα της Ρόδου και για το λόγο αυτό, οι πρώτες εκτιμήσεις κάνουν λόγο για διαρρήκτες «εισαγομένους» δεδομένου ότι με πανομοιότυπο τρόπο έχουν γίνει προσπάθειες διαρρήξεων και σε άλλες περιοχές της χώρας μας τα τελευταία δύο χρόνια.

LOCOS
MEXICAN RESTAURANT & BAR

Γνωστοποιούμε στους αγαπητούς φίλους και πελάτες μας ότι για τη ΧΕΙΜΕΡΙΝΗ σεζόν, κάθε ΤΡΙΤΗ θα είμαστε κλειστά.

Σας ευχαριστούμε

Ηρακλειδών 76-ΙΑΛΥΣΟΣ • Τηλ. (22410) 96680

ΤΑΒΕΡΝΑ-ΕΣΤΙΑΤΟΡΙΟ
«Η ΣΥΝΤΡΟΦΙΑ ΤΟΥ ΡΑΦΑΗΛ»



• ΕΚΛΕΚΤΟΙ ΜΕΖΕΔΕΣ
• ΨΗΤΑ ΣΧΑΡΑΣ

ΑΝΟΙΚΤΑ ΚΑΘΗΜΕΡΙΝΑ
ΠΑΡΑΣΚΕΥΗ ΚΑΙ ΣΑΒΒΑΤΟ
ΖΩΝΤΑΝΗ ΜΟΥΣΙΚΗ
ΜΕ ΝΗΣΙΩΤΙΚΑ ΤΡΑΓΟΥΔΙΑ



2ο χλμ. Λεωφ. Καλλιθέας
(δίπλα στο Μαρινόπουλο)
τηλ.: 22410 69635

Πρόστιμο 400 χιλ. ευρώ στον κ. Μήτση

Πρόστιμο της τάξης των 400.000 ευρώ περίπου, καταλόγισε χθες αργά το μεσημέρι η επιτροπή αυθαιρέτων του Δήμου Ροδίων, σε βάρος του ξενοδόχου – επιχειρηματία κ. Κ. Μήτση, σε ξενοδοχειακή μονάδα του οποίου είχαν βεβαιωθεί πολεοδομικές παραβάσεις.

Η επιτροπή, που συνεδρίασε υπό την προεδρία του αντιδημάρχου του Δήμου Ροδίων κ. Νίκου Χαραλάμπη, κατέληξε στην παραπάνω απόφαση (ως πρόστιμο ανέγερσης και διατήρησης) μετά από τις αναφορές, την εισήγηση και τα στοιχεία που κατέθεσαν ενώπιον της επιτροπής που συνεδρίασε, τα μέλη της επιτροπής αυθαιρέτων της Πολεοδομίας Ρόδου.

Το πρόστιμο, που προσεγγίζει τις 400.000 ευρώ, καταλογίστηκε για πολεοδομικές παραβάσεις που βεβαιώθηκαν στο ξενοδοχειακό συγκρότημα «Σεβαλιέ» το οποίο ανήκει στον όμιλο επιχειρήσεων του κ. Κώστα Μήτση. Ο επιχειρηματίας, αναμένεται να μελετήσει την απόφαση της επιτροπής αμέσως μόλις γίνει η σχετική κοινοποίηση και αντίστοιχα να προχωρήσει σε όλες τις σχετικές ενέργειες που του παρέχει ο νόμος (κατάθεση ένστασης, προσφυγή σε διοικητικά δικαστήρια κλπ).

Ο κ. Μαχαιρίδης συνιστά να ψάξουμε αλλού για να βρούμε χρήματα

Οι πόροι του ΠΕΠ δεν επαρκούν για να μας λύσουν προβλήματα!

Διέψευσε κατηγορηματικά τα περί «σικέ παιχνιδιών» στη Σαντορίνη

Οι πόροι του ΠΕΠ Νοτίου Αιγαίου δεν επαρκούν για να λύσουν όλα τα προβλήματα που μας απασχολούν, παραδέχθηκε χθες σε δηλώσεις του ο νομάρχης κ. Γ. Μαχαιρίδης, εκφράζοντας την ανάγκη να βρεθούν επιπλέον κονδύλια για να αντιμετωπιστεί η κατάσταση.

Αυτό μάλιστα έχει συνειδητοποιηθεί κι έχει καταδεικτεί, δήλωσε χαρακτηριστικά ο κ. Μαχαιρίδης, επιβεβαιώνοντας τους προβληματισμούς που επικρατούν στις τάξεις των τοπικών παραγόντων.

Η κατάσταση αυτή ξεκαθαρίστηκε και κατά την τελευταία συνεδρίαση του Περιφερειακού συμβουλίου στη Σαντορίνη, όπου διεφάνη ότι οι πιστώσεις του ΠΕΠ δεν επαρκούν για τις ανάγκες της Δωδεκανήσου.

Αυτό «ομολόγησε» και χθες το μεσημέρι σε συνέντευξη Τύπου ο κ. Μαχαιρίδης, προσδιορίζοντας μάλιστα ότι τα χρήματα που αναλογούν στην Δωδεκάνησο τα επόμενα χρόνια από το ΠΕΠ θα είναι στην καλύτερη περίπτωση 100.000.000 ευρώ (εκτός των ενταγμένων έργων).

«Είναι ανάγκη να στραφούμε προς άλλες κατευθύνσεις για πόρους» δήλωσε ο κ. Μαχαιρίδης, αναφερόμενος στο συγκεκριμένο θέμα.

Στο πλαίσιο της ίδιας συνέντευξης ο κ. Μαχαιρίδης εξέφρασε την ικανοποίησή του για τις εργασίες του ετήσιου συνεδρίου της ΤΕΔΚ που πραγματοποιήθηκε στη Λέρο. Ηταν από τα πιο πετυχημένα συνέδρια, μεστό προβληματισμών και ερωτημάτων για την τοπική αυτοδιοίκηση, είπε χαρακτηριστικά ο νομάρχης.



Για την συνεδρίαση του Περιφερειακού συμβουλίου στην Σαντορίνη ο κ. Μαχαιρίδης εξέφρασε την ικανοποίησή του για την ενότητα που επέδειξαν οι εκπρόσωποι της Δωδεκανήσου και διέψευσε τα περί προσυνεννόησης και σικέ παιχνιδιών στο θέμα του περιμετρικού δακτυλίου.

Δώσαμε την μάχη και τελικά δεν αποδεσμεύθηκε το έργο, δήλωσε ο κ. Μαχαιρίδης, εκφράζοντας για μια ακόμα φορά την ικανοποίησή του.

Εκανε γνωστό επίσης, ότι οι δήμοι θα πρέπει μέχρι το τέλος του χρόνου να έχουν ξεκαθαρίσει τις προτεραιότητες τους, για τα έργα που θα ενταχθούν στο ΠΕΠ. Επί του θέματος πρόκειται να υπάρξει σχετική επιστολή στην ΤΕΔΚ. Πρόκειται πάντως για δύσκολη διαδικασία παραδέχθηκε ο κ. Μαχαιρίδης.

Αναφορικά με την προχθεσινή συνάντηση **με τον υπουργό Μεταφορών κ. Βερελή** η οποία αφορούσε θέματα αεροδρομίου, ο κ. Μαχαιρίδης δήλωσε ότι πιστεύει πώς πρόκειται για μια θετική εξέλιξη. Ως γνωστόν δόθηκαν υποσχέσεις για χαρακτηρισμό περιαερολιμενικής ζώνης της ευρύτερης περιοχής κ.λπ.

Την Τετάρτη (3 Δεκεμβρίου) ο κ. Μαχαιρίδης θα μεταβεί στις Βρυξέλλες για να παραστεί στην συνεδρίαση της πολιτικής επιτροπής των Περιφερειών της Ευρώπης, μέλος της οποίας είναι.

Στην συνέχεια (Παρασκευή και Σάββατο) θα μεταβεί στην Βέροια, όπου θα πραγματοποιηθεί το συνέδριο της Ενωσης Νομαρχιακών Αυτοδιοικήσεων Ελλάδος.

Λίγο αργότερα, στις 15 Δεκεμβρίου, ο κ. Μαχαιρίδης θα πάρει μέρος στην σύσκεψη που θα γίνει στην Αθήνα για το θέμα του αναπτυξιακού νόμου.

Στην σύσκεψη αυτή θα πάρουν μέρος οι νομάρχες όλων των νησιωτικών νομών, οι πρόεδροι των αντιστοίχων ΤΕΔΚ και οι πρόεδροι των παραρτημάτων των Οικονομικών Επιμελητηρίων.

ΚΕΡΔΙΣΤΕ ΧΡΟΝΟ ΚΑΙ ΧΡΗΜΑ
ΑΠΟΚΤΗΣΤΕ ΠΤΥΧΙΟ IC3

IC3 INTERNET AND COMPUTING CORE CERTIFICATION

το μόνο πτυχίο γενικών γνώσεων για υπολογιστές, που αναγνωρίζεται και εκτός Ευρώπης

Η ύλη του Σεμιναρίου TECHNOSTART περιλαμβάνει τρεις ενότητες
- Θεμελιώδεις Αρχές Υπολογιστών
- Εφαρμογές Κλειδιά (Word, Excel)
- Η ζωή στο Δίκτυο (Explorer, Outlook)

ΑΠΟ €49 ΤΟ ΜΗΝΑ*

Αποκτήστε γρήγορα το πτυχίο που σας χρειάζεται και προσλη-φθείτε σε όποια εργασία απαιτούνται γνώσεις υπολογιστή

- Ταχύρυθμα τμήματα για αρχάριους.
- Ειδικά ταχύρυθμα τμήματα για όσους έχουν γενικές γνώσεις αλλά δεν απέκτησαν ακόμη πτυχίο.

* Με επιλεγμένες πιστωτικές κάρτες

ΝΕΑ ΤΜΗΜΑΤΑ ΑΠΟ ΤΙΣ 22 ΣΕΠΤΕΜΒΡΙΟΥ

Αυστηρά 6-8 άτομα σε κάθε τάξη. Επικοινωνήστε άμεσα, 10:00 – 13:00 και 17:00-21:00 καθημερινά, για να κρατήστε τη θέση σας.

TECHNOKids® TECHNOPLUS®
ΔΙΕΘΝΗ ΚΕΝΤΡΑ ΕΚΜΑΘΗΣΗΣ ΥΠΟΛΟΓΙΣΤΩΝ
Όλοι μαθαίνουν σε μας
Εθν. Αντιστάσεως 18, Ρόδος, Τηλ.: 22410 70880

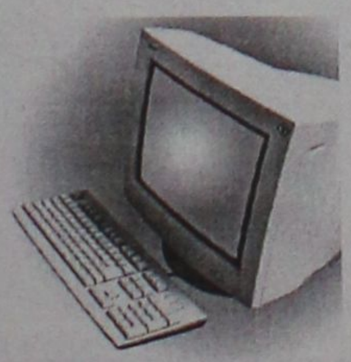

Authorized Testing Center

ΣΕ 20 ΧΩΡΕΣ ΣΕ ΟΛΟ ΤΟΝ ΚΟΣΜΟ ΚΑΙ ΣΕ 36 ΣΗΜΕΙΑ ΣΤΗΝ ΕΛΛΑΔΑ



Ολοστρόγγυλοι και λαχταριστοί
με σιρόπι, μέλι και κανέλα!
Φτιάχνονται με την πατροπαράδοτη
συνταγή και ψήνονται για να
ικανοποιήσουν τις πιο
γλυκές σας επιθυμίες!...
Άλλη μια γευστική απόλαυση
από τα ζαχαροπλαστεία Mike's.

Mike's® Ζαχαροπλαστεία

17 καταστήματα σ' όλη τη Δωδεκάνησο.
Το ένα δίπλα σας!



TOP CARS

ΕΙΣΑΓΩΓΕΣ ΜΕΤΑΧΕΙΡΙΣΜΕΝΩΝ
ΑΥΤΟΚΙΝΗΤΩΝ
ΑΓΟΡΕΣ-ΠΩΛΗΣΕΙΣ-ΑΝΤΑΛΛΑΓΕΣ



Ελάτε σε μας να δείτε και να επιλέξετε ένα από τα αυτοκίνητα που υπάρχουν ετοιμοπαράδοτα στην έκθεσή ή να μας ενημερώσετε για οποιοδήποτε μοντέλο σας ενδιαφέρει.



Το αγοράζετε εάν θέλετε με 0% προκαταβολή μέχρι 60 μήνες εξόφληση με το χαμηλότερο επιτόκιο της αγοράς.



Ελάτε να γνωριστούμε και δεν θα βγείτε χαμένοι, θα ικανοποιήσουμε κάθε επιθυμία σας είτε πρόκειται για Ι.Χ. επιβατικό ή είτε επαγγελματικό αυτοκίνητο.

ΕΤΟΙΜΟΠΑΡΑΔΟΤΑ TAXI DIESEL
ΕΥΧΑΡΙΣΤΟΥΜΕ
TOP CARS-Λεωφ. Ελευθερίας 20 Κρεμαστή
Τηλ.- fax: 22410 96889, 6972261775

ΨΑΡΟ-ΤΑΒΕΡΝΑ
ΜΕΣΟΓΕΙΟΣ

Ενημερώνουμε την αξιότιμη πελατεία μας ότι για όλο το χειμώνα θα είμαστε ανοικτά Παρασκευή-Σάββατο-Κυριακή από τις 6 το απόγευμα.

ΨΑΡΟ-ΤΑΒΕΡΝΑ ΜΕΣΟΓΕΙΟΣ
Εορτές και αργίες από το μεσημέρι.

Ιερού Λόχου 47 Ιαλυσός
τηλ.: 22410-91365

ΚΑΘΗΜΕΡΙΝΑ ΟΛΑ ΤΑ ΝΕΑ ΤΗΣ ΔΩΔΕΚΑΝΗΣΟΥ ΣΤΟ INTERNET
www.rodiaki.gr

Από τον Οικουμενικό Πατριάρχη στην Ελλαδική Εκκλησία

Αιχμές ακόμα και για επιβολή κυρώσεων!

Για αδίστακτες προσπάθειες συσκότισης της αλήθειας κάνει λόγο σε επιστολή του στο νομάρχη Δωδ/σου

«Επιστρέψαμε στο σημείο μηδέν. Η απόφαση της Ιεραρχίας της Ελλάδος δεν προσέφερε τίποτα», υποστήριξαν ομόφωνα τα μέλη τη Συνόδου του Θρόνου που σενεδρίασαν την Πέμπτη απορρίπτοντας τις θέσεις της Ελλαδικής Εκκλησίας, ότι το Φανάρι δεν μπορεί να εγκρίνει τον κατάλογο υποψηφίων για τη Μητρόπολη Θεσσαλονίκης, και ζητά την πλήρη και πιστή εφαρμογή της Πράξης του 1928.

Παράλληλα, στην επιστολή προς την Ιεραρχία της Ελλάδος, την οποία θα επιδώσει στον κ. Χριστόδουλο ο μητροπολίτης Τυρολόης Παντελεήμων, απορρίπτονται οι κινήσεις του Αρχιεπισκόπου και αφήνονται αιχμές για επιβολή κυρώσεων σε ενδεχόμενη «εισπήδηση» στο διοικητικό καθεστώς το Νέων Χωρών.

Συγκεκριμένα, όπως αναφέρουν Τα Νέα, στην επιστολή σημειώνονται τα εξής:

• Ο κατάλογος με τους υποψηφίους για τη Μητρόπολη Θεσσαλονίκης θα πρέπει να σταλεί στο Φανάρι «προς άσκηση του δικαιώματος εγγραφής και διαγραφής υποψηφίων».

• Η Ιεραρχία και ο Αρχιεπίσκοπος είναι αναρμόδιοι να επιληφθούν της Πράξης του 1928, η οποία δεν είναι αντικείμενο πλειοψηφιών.

• Οι Ιεροί κανόνες είναι πάνω από τους νόμους του κράτους.

Το Οικουμενικό Πατριαρχείο προειδοποιεί ότι αν η Εκκλησία της Ελλάδος επιχειρήσει να παρέμβει με οποιονδήποτε τρόπο στις Νέες Χώρες (εκλογή μητροπολιτών χωρίς έγκριση του Πατριάρχη) ή να παρεκκλίνει από την Πράξη του 1928, η ενέργεια αυτή θα χαρακτηριστεί «εισπήδηση» και αντικανονική ενέργεια, με ό,τι ποινές μπορεί να επισύρει κάτι τέτοιο.

Ο αρχιεπίσκοπος, ο οποίος από χθες επισκέπτεται στη Συρία, είχε ήδη προχθές τις πρώτες επαφές για την «επόμενη ημέρα». Το σίγουρο είναι ότι θα φέρει το θέμα προς συζήτηση στη Διαρκή Ιερά Σύνοδο, η οποία θα συνεδριάσει στις αρχές Δεκεμβρίου.

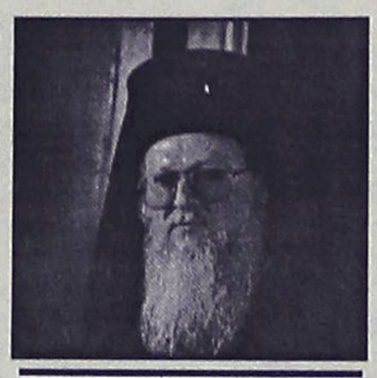

Ευχαριστίες και στο Νομαρχιακό Συμβούλιο για το ψήφισμα συμπαράστασης στο Φανάρι

ΕΠΙΣΤΟΛΗ ΣΤΟΝ ΝΟΜΑΡΧΗ

Για αδίστακτες προσπάθειες συσκότισης της αλήθειας και διαστροφής των πραγμάτων, κάνει λόγο ο Οικουμενικός Πατριάρχης Βαρθολομαίος, σε μήνυμα του προς τον νομάρχη Δωδεκανήσου κ. Γ. Μαχαιρίδη και το νομαρχιακό συμβούλιο. Στο ίδιο μήνυμα εκφράζει την ικανοποίηση του για το ψήφισμα του νομαρχιακού συμβουλίου, το οποίο ως γνωστόν τάχθηκε υπέρ του Πατριάρχη, στο θέμα της διαμάχης με την Ιερά σύνοδο της Ελληνικής Εκκλησίας για τις μητροπόλεις της Βόρειας Ελλάδος.

Ειδικότερα ο Πατριάρχης αναφέρει τα εξής:

"Τω Εντιμολογιωτάτω κυρίω Ιωάννη Μαχαιρίδη, Άρχοντι Καστρινσίω της Αγίας του Χριστού Μεγάλης Εκκλησίας, Νομάρχη Δωδεκανήσου, και τω Εντιμοτάτω κυρίω Φωτίω Χατζηδιάκω, πρόεδρο του Νομαρχιακού Συμβουλίου Δωδεκανήσου, τέκνοις της ημών Μετριότητος εν Κυρίω αγαπητοίς, χάριν και ειρήνην παρά Θεού.

Μετά πολλής χαράς και ευλόγου ικανοποιήσεως ελάβομεν το από ιγ' Νοεμβρίου ε.ε. Ψήφισμα του Νομαρχιακού Συμβουλίου Δωδεκανήσου, δια του οποίου διατρανούνται άπαξ έτι η αφοσίωσις του ευγενούς Δωδεκανησιακού Λαού προς την μαρτυρικήν Μητέρα Εκκλησίαν της Κωνσταντινουπόλεως και τον Αποστολικόν και Οικουμενικόν Πατριαρχικόν τούτον Θρόνον, εις τον οποίον εκκλησιαστικώς υπάγεται.

Εις ημέρας ιδιαιτέρας συγχύσεως και αδιστάκτων προσπαθειών συσκοτίσεως της αληθείας και διαστροφής των πραγμάτων, εις τρόπον ώστε ο αδικούμενος να εμφανίζηται ως αδικών και ο εχόμενος απρίξ των ιερών θεσμίων να παρουσιάζηται ως κατακυριεύων δήθεν των κλήρων της ελευθερίας των ιδίων αυτού τέκνων, ο ευσεβής Λαός της Δωδεκανήσου αποδεικνύει ότι έχει καθαρόν το όμμα της ψυχής και της καρδιάς, συλλαμβάνει τα μηνύματα των καιρών, πείθεται τοις ηγουμένοις αυτού, κατά την αποστολικήν προσταγήν, αναγνωρίζει την στοργήν της Μητρός Εκκλησίας και στηρίζει αυτήν υιϊκώς.

Σημειούντες ιδιαιτέρως την εύστοχον του Ψηφίσματος φράσιν ότι: "Πιστά προσηλωμένος στη Μητέρα Εκκλησία, ως συνειδητή επιλογή, ο Δωδεκανησιακός Λαός στηρίζει και αναγνωρίζει τον Οικουμενικό Πατριάρχη... ως την ανεξάντλητη πηγή προσφοράς και αγάπης, αλλά και σαν τον συνδετικό κρίκο των απανταχού Ορθοδόξον Χριστιανών", εκφράζομεν υμίν και παντί τω χριστωνύμω Λαώ της Δωδεκανήσου ολόθυμον την Πατριαρχικήν ημών ευαρέσκειαν και απονέμομεν από καρδίας την Πατρικής ημών ευχήν και ευλογίαν. Ο δε Θείος της Εκκλησίας Δομήτωρ είθε να οδηγήση Αυτήν εις οδόν ειρήνης και αρραγούς ενότητος ως οιόν τε τάχιον, σκέπη δε δια παντός τας Νήσους υμών από παντός κινδύνου ορατού και αοράτου εχθρού.

Η δε του Θεού χάρις και το άπειρον αυτού έλεος είησαν μεθ υμών πάντων.

Βγ' Νοεμβρίου κε'
Διάπυρος προς Θεόν ευχέτης
Ο Κωνσταντινουπόλεως
Βαρθολομαίος"



ΠΡΑΚΤΟΡΕΙΟ
PLANET HOLIDAYS

ΠΡΟΣΚΥΝΗΜΑ ΣΤΑ ΜΥΡΑ
5-8 ΔΕΚΕΜΒΡΙΟΥ 2003

Μια υπέροχη εκδρομή που συνδυάζεται απόλυτα με την επίσκεψη και τέλεση θείας Λειτουργίας από τον Πατριάρχη Κων/πόλεως Κ.Κ. Βαρθολομαίο, στη Βασιλική του Αγίου Νικολάου και Εσπερινό στα Μύρα.

Στο πρόγραμμα περιλαμβάνονται:
Επίσκεψη σε Μαρμαρίς, Ντάλημαν, Μάκρη, Ξάνθο, Καλαμάκι, Αντίφυλλο, Μύρα, Κεμέρ, Αττάλεια, Λιβίσι.

Τιμή προσκυνήματος: **160** ευρώ

Στην τιμή περιλαμβάνονται:
- *Εισιτήρια: Ρόδος - Μαρμαρίς - Ρόδος*
- *Διανυκτερεύσεις σε ξενοδοχεία 2 και 3 αστέρων με πρωινό και δείπνο.*
- *Μεταφορές με κλιματιζόμενα πούλμαν*
- *Φόροι εισόδου και εξόδου λιμανιών*
- *Πρακτορειακή κάλυψη **PLANET HOLIDAYS**, τηλ. 22410-35720/21 • FAX: 22410-35722*

Πληροφορίες - Δηλώσεις συμμετοχής στο πρακτορείο και στην Οργανωτική Επιτροπή:
π. Αμφιλόχιο Τσούκο, ηγούμενος της Ι.Μ.Θάρρι
κ. Θεόδωρο Τσιμπιδάκη, τηλ. 22410-22013 & 6937414303
κ. Δανιήλ Μπακίρη, τηλ. 22410-28039
κ. Κώστα Φαρμακίδη, τηλ. 22410-27533
κ. Εμμανουήλ Κουτρά, τηλ. 22410-25680 & 28153
κ. Γεωργία Περίδη, τηλ. 22410-51757 & 52102
κ. Ευαγγελία Μπαριανάκη, τηλ. 22410-43131 & 34256
κ. Φανερωμένη Μαστροσάββα, τηλ. 22410-22140
κ. Κομνηνό Κουλτινιό, τηλ. 6932279942

Συνεδρίαση χθες του ΔΣ του ΠΡΟΤΟΥΡ

Προετοιμασίες για την εκδήλωση στο Λονδίνο

Αύξηση κρατήσεων της TUI για τον χειμώνα

Η πορεία των ενεργειών, για την προετοιμασία της εκδήλωσης, που θα πραγματοποιηθεί στο Λονδίνο τον επόμενο μήνα, εξετάστηκε χθες κατά τη διάρκεια συνεδρίασης στον Οργανισμό Προώθησης Ροδιακού Τουρισμού.

Όπως έγινε γνωστό, σχεδόν βρισκόμαστε στο τελικό στάδιο, για τη διεξαγωγή της στις 9 Δεκεμβρίου στην αγγλική πρωτεύουσα, καθώς θα διεξαχθεί ουσιαστικά μια μεγάλη συνέντευξη Τύπου με ταυτόχρονη προβολή της Ρόδου, σε μια προσπάθεια να αντιστραφεί το κλίμα που δημιούργησαν τα θλιβερά επεισόδια στο Φαληράκι.

Το παρόν θα δώσουν, ο δήμαρχος Ροδίων, Γιώργος Γιαννόπουλο, ο δήμαρχος Καλλιθέας Γιάννης Ιατρίδης, ο πρόεδρος της Ένωσης Ξενοδόχων Ρόδου Βασίλης Μηναΐδης, ο πρόεδρος του Επιμελητηρίου Δωδ/σου Ηλίας Κωτιάδης και ο δ/ντής του ΠΡΟΤΟΥΡ Μπάμπης Παλογιαννίδης.

Συζητήθηκαν οι τελευταίες λεπτομέρειες γύρω από το ταξίδι, και τέθηκαν διάφορα οργανωτικά θέματα, καθώς δίνεται μεγάλη σημασία στο αποτέλεσμά της για ευνόητους λόγους.

Μια μέρα πριν και συγκεκριμένα στις 8 Δεκεμβρίου, οι εκπρόσωποι της Ρόδου θα έχουν συνάντηση με τους αρμόδιους του Ομίλου "Guardian & Observer" για να συζητήσουν λεπτομερειακά την πραγματοποίηση μεγάλης εκδήλωσης την άνοιξη στο Δήμο Καλλιθέας.

Πρόκειται όπως είναι γνωστό για την καθιερωμένη εκδήλωση του ομίλου, στο πλαίσιο της οποίας δίδονται βραβεία, γεγονός που λαμβάνει μεγάλη δημοσιότητα. Ηδη όπως έγινε γνωστό, δήλωσαν συμμετοχή 120 ενδιαφερόμενοι στην πλειοψηφία τους τουριστικοί πράκτορες μεγάλης εμβέλειας.

Κατά τη διάρκεια της συνεδρίασης αποφασίστηκε να ανατεθεί το έργο των δημοσίων σχέσεων και προβολής της Ρόδου στην εταιρία Doug Goodman & Saltmarsh Partnership για τη βρετανική αγορά, η οποία ασχολείται μ' αυτό το αντικείμενο για λογαριασμό της περιοχής μας, αρκετά χρόνια.

Τέλος σχετική ενημέρωση έγινε και για τα αποτελέσματα προβολής της τουριστικής έκθεσης του Λονδίνου (World Travel Market) ενώ όπως δήλωσε στη "Ροδιακή" ο δήμαρχος Καλλιθέας Γιάννης Ιατρίδης, διαφαίνονται κάποια θετικά μηνύματα, για την επόμενη τουριστική περίοδο.

ΑΥΞΗΣΗ ΚΡΑΤΗΣΕΩΝ

Πολλά υποσχόμενες είναι οι κρατήσεις ταξιδίων αναψυχής για τον χειμώνα 2003/2004 που ανακοίνωσε χθες ο μεγαλύτερος τουριστικός οργανισμός στον κόσμο, Tui. Η γερμανική εταιρεία, η οποία δραστηριοποιείται επίσης στη Βρετανία, δήλωσε ότι οι μέχρι στιγμής κρατήσεις για τη χειμερινή περίοδο, που άρχισε τον Νοέμβριο, είναι κατά 6,2% υψηλότερες σε σύγκριση με τις περυσινές. Ο οικονομικός διευθυντής της TUI Ράινερ Φόιερχακε δήλωσε ότι οι εξελίξεις αναπτερώνουν τις ελπίδες για μια σταδιακή ανάκαμψη της τουριστικής ζήτησης και πρόσθεσε ότι καλές είναι και οι μέχρι στιγμής κρατήσεις για το καλοκαίρι του 2004-στις αρχές της εβδομάδας η επίσης γερμανική εταιρεία ταξιδίων Thomas Cook είχε ανακοινώσει αύξηση κατά 10% των κρατήσεών της για το επόμενο καλοκαίρι. Ο κ. Φόιερχακε πρόσθεσε ωστόσο ότι η παγκόσμια τουριστική βιομηχανία εξακολουθεί να υφίσταται τις οδυνηρές συνέπειες από τον κλονισμό της κοινής γνώμης για την ασφάλεια σε παγκόσμια κλίμακα. Το πρώτο τρίμηνο του έτους ήταν πολύ δύσκολο για τις τουριστικές επιχειρήσεις εξαιτίας του φόβου για τρομοκρατικές επιθέσεις, λόγω του πολέμου στο Ιράκ και της συνεπαγόμενης γεωπολιτικής αβεβαιότητας, της επιδημίας του SARS, αλλά και λόγω της οικονομικής ύφεσης.

ΚΛΙΜΑΤΙΣΜΟΣ

DAIKIN
AIR CONDITIONERS

FUJI ELECTRIC

LG

ΑΠΟ ΤΗΝ MECH-CON

ΤΣΙΜΠΟΥΚΗΣ ΓΙΩΡΓΟΣ
ΗΛΕΚΤΡΟΛΟΓΟΣ ΜΗΧΑΝΙΚΟΣ Ε.Μ.Π.
ΠΑΡΑΣΚΕΥΟΠΟΥΛΟΣ ΚΥΡΙΑΚΟΣ
ΤΕΧΝΟΛΟΓΟΣ ΜΗΧΑΝΟΛΟΓΟΣ Τ.Ε.Ι. ΑΘΗΝΩΝ
ΑΘΗΝΩΝ 17 ΡΟΔΟΣ ΤΗΛ. - FAX 2241-066736

ΟΜΙΛΟΣ ΕΤΑΙΡΕΙΩΝ "Δ. ΚΥΝΗΓΑΚΗΣ"
ΕΡΓΟΣΤΑΣΙΟ ΕΠΙΠΛΩΝ

53 *ΟΛΟΚΛΗΡΑ ΧΡΟΝΙΑ*
ΣΥΝΕΧΟΥΣ ΠΑΡΟΥΣΙΑΣ ΣΤΟ ΧΩΡΟ ΤΗΣ ΚΑΤΑΣΚΕΥΗΣ ΚΑΙ ΤΟΥ ΕΠΙΠΛΟΥ

"ΚΥΝΗΓΑΚΗΣ" ΤΩΡΑ ΚΑΙ ΣΤΗ ΡΟΔΟ!!!

Στον εκθεσιακό χώρο που δημιουργήσαμε για σας, μπορείτε να διαλέξετε από την πλούσια συλλογή μας, σε τιμές εργοστασίου.
ΕΠΙΠΛΑ – ΦΩΤΙΣΤΙΚΑ – ΥΦΑΣΜΑΤΑ

Αναλαμβάνουμε με συνέπεια και ταχύτητα
ΜΕΛΕΤΕΣ – ΔΙΑΚΟΣΜΗΣΕΙΣ – ΕΙΔΙΚΕΣ ΚΑΤΑΣΚΕΥΕΣ για ΞΕΝΟΔΟΧΕΙΑ – ΣΠΙΤΙΑ – ΕΣΤΙΑΤΟΡΙΑ – ΜΠΑΡ – ΠΛΟΙΑ

ΚΥΝΗΓΑΚΗΣ

ΕΡΓΟΣΤΑΣΙΟ: Ορφέως 186, Ρουφ, Αθήνα • Τηλ. 210-3468858
ΥΠΟΚ/ΜΑ ΡΟΔΟΥ: 3ο χλμ. ΛΕΩΦ. ΚΑΛΛΙΘΕΑΣ (*έναντι Μαρινόπουλου*)
Τηλ. 22410-67766



ΜΟΥΣΙΚΟ ΕΣΤΙΑΤΟΡΙΟ
ΔΥΟ ΦΙΛΟΙ

Ανοικτά ΠΑΡΑΣΚΕΥΗ - ΣΑΒΒΑΤΟ
για αξέχαστες βραδιές
Μπουζούκι - τραγούδι: Μιχάλης
Τραγούδι: ο Στέργος Δούκας και η Μαριάνθη
Καλλιτεχνική επιμέλεια: Νάνος Θεοφάνης
Κρατήσεις στο τηλ.: 22410 91561, παραλία Τριαντών

Τα καλύτερα ρούχα και παπούτσια για τον άνδρα τη γυναίκα και το παιδί στις καλύτερες τιμές!!!

Diagoras Club
LIFESTYLE - SPORTSWEAR
WORKWEAR - JEANSWEAR - SHOES
adidas POLO DOWN TOWN 3XT DANCE union process BYLOT Jeans
Λεωφ. Ηρακλειδών 373, Ιαλυσός Ρόδος, τηλ. 22410 92744
(Μπροστά από το Λύκειο Ιαλυσού)

Προσέρχονται αύριο στις κάλπες

Οι μηχανικοί εκλέγουν νέα διοίκηση στο ΤΕΕ

Την ψήφο των 800 μελών διεκδικούν τέσσερις συνδυασμοί • Θα λειτουργήσουν 5 εκλογικά τμήματα

Στις κάλπες καλούνται αύριο (Κυριακή) 800 μηχανικοί της Δωδεκανήσου για την ανάδειξη νέας διοίκησης στο Τεχνικό Επιμελητήριο.

Στην περιοχή μας θα εκλεγεί 29μελής αντιπροσωπεία και πειθαρχικό συμβούλιο και το αποτέλεσμα αναμένεται με ιδιαίτερο ενδιαφέρον.

Οπως είναι γνωστό κατέρχονται 4 συνδυασμοί και ένας μεμονωμένος υποψήφιος. Πρόκειται για την Δημοκρατική Κίνηση Μηχανικών, την Δωδεκανησιακή Πρωτοβουλία Μηχανικών, την Ανεξάρτητη Συνεργασία Μηχανικών Δωδ/σου και την Δημοκρατική Πανεπιστημιακή Κίνηση Μηχανικών.

Θα λειτουργήσουν 5 εκλογικά τμήματα, εκ των οποίων τα 2 στη Ρόδο, και από ένα σε Κω, Κάλυμνο και Κάρπαθο. Η ψηφοφορία θα ξεκινήσει στις 8 το πρωί και θα λήξει στις 7 μ.μ.

Οι υποψήφιοι της Δωδεκανήσου (για την αντιπροσωπεία και το πειθαρχικό συμβούλιο) είναι ανά συνδυασμό οι εξής:

Α) Συνδυασμός : ΔΩΔΕΚΑΝΗΣΙΑΚΗ ΠΡΩΤΟΒΟΥΛΙΑ ΜΗΧΑΝΙΚΩΝ (ΔΩ.ΠΡΩ.ΜΗ)

- **Για την ΑΝΤΙΠΡΟΣΩΠΕΙΑ ΤΕΕ Τμ. Δωδ/σου :**

1. Αδαμάκης Δημήτριος του Ιπποκράτη –Α
2. Αναστασιάδης Ιωάννης του Μιχαήλ –Π
3. Βαρβάρης Παναγιώτης του Ιωάννη –Π
4. Βασιλαρά Σεβαστή του Νικολάου –Α
5. Βενέρης Παναγιώτης του Νικολάου –Α
6. Γερασκλής Δαυίδ του Ιωάννη - Αγρ. Τ
7. Γιασιράνης Στέργος του Γεωργίου –Α
8. Γιορδαμνή Ελευθερία του Κων/νου –Χ
9. Διακίδης Ανδρέας του Λογοθέτη –Μ
10. Ευθυμίου Παρασκευή του Συμεών - Η
11. Ζαβόλας Νικήτας του Γεωργίου –Π
12. Ζαΐρης Κων/νος του Μιχαήλ –Π
13. Ζανεττούλλη Στεργούλα του Εμμανουήλ –Π
14. Ζουμπάς Αντώνης του Εμμανουήλ –Π
15. Ίκουτας Μιχαήλ του Βασιλείου –Α
16. Καμπουρόπουλος Σάββας του Αριστείδη –Α
17. Κοσμάς Γεώργιος του Σταύρου –Μ
18. Μανωλά Ευαγγελία (Λίλα) του Κων/νου – Α
19. Μελένος Δημήτριος του Μιχαήλ –Α
20. Μιχαηλίδης Ανδρέας του Ιωάννη - Α
21. Μπεκιάρης Αλέξανδρος του Γεωργίου – Π
22. Νικηταράς Θεοδόσιος του Αντωνίου – Π
23. Ξάνθης Αγαπητός του Ιωάννη –Α
24. Οικονόμου Σοφία του Εμμανουήλ – Αγρ.Τ
25. Ρήγας Σκεύος του Νικολάου – Α
26. Ρόδης Νικόλαος του Κων/νου- Π
27. Σκουμιού Κων/νος του Νικολάου –Α
28. Σοφού Καλλιόπη του Ιωάννη – Α
29. Τριανταφύλλας Παναγιώτης του Βασιλείου – Π

- **Για το ΠΕΙΘΑΡΧΙΚΟ ΣΥΜΒΟΥΛΙΟ ΤΕΕ Τμ. Δωδ/σου**

1. Κλαδογένης Μιχαήλ του Κων/νου –Π
2. Μαλλιωτάκης Παντελής του Εμμανουήλ – Π
3. Μπαλαλής Κυριάκος του Ιωάννη – Α
4. Παπανικολάου Νικόλαος του Βασιλείου – Π
5. Στεφάνου Εμμανουήλ του Γεωργίου –Α
6. Χαραλάμπους Ευστάθιος του Χαράλαμπου – Η
7. Χριστοδούλου Μιχαήλ του Γεωργίου –Α

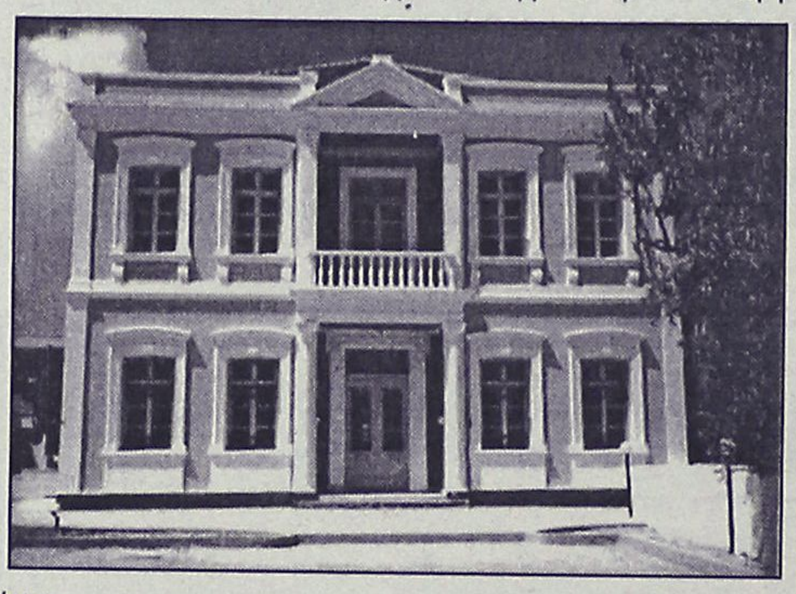

Β) Συνδυασμός : ΑΝΕΞΑΡΤΗΤΗ ΣΥΝΕΡΓΑΣΙΑ ΜΗΧΑΝΙΚΩΝ ΔΩΔΕΚΑΝΗΣΟΥ

- **Για την ΑΝΤΙΠΡΟΣΩΠΕΙΑ ΤΕΕ Τμ. Δωδ/σου**

1. Αναστασιάδης Ευθύμιος του Φωτίου –Α
2. Αργύρης Ηλίας του Βασιλείου –Αγρ.Τ
3. Γρύλλης Ιάκωβος του Νικολάου – Π
4. Δράκος Δημήτριος του Σπυρίδωνα -Μ
5. Δράκος Στέφανος του Ιωάννη – Π
6. Ζαγοριανός Κων/νος του Ιωάννη – Π
7. Καπνουλλάς Κων/νος - Μιχαήλ του Ιωάννη –Μ
8. Κατοίκας Δημήτριος του Γεωργίου – Η
9. Κωνσταντινίδης Φιλήμων του Γεωργίου – Π
10. Μαντούκος Σταμάτης του Αποστόλου –Π
11. Μπατζούκη Ανδρομάχη του Κων/νου – Α
12. Μπουλαφέντη Νίκη του Γεωργίου – Π (Γεωτεχνικός Μηχανικός)
13. Μπράτιτσης Μιχαήλ του Παναγιώτη – Η
14. Οικονόμου Νικόλαος του Πανορμίτη – Π
15. Παπαδάκης Ναπολέων του Γεωργίου – Π
16. Παπαζαχαρίου Ζαχαρίας του Γεωργίου – Η
17. Παπαμιχαήλ Αντώνιος του Ιωάννη – Α
18. Παπασταματίου Ιορδάνης του Σταματίου – Π
19. Ρεΐσης Ηλίας του Ιωάννη – Π
20. Ρουσσάκης Χαρίδημος του Γεωργίου – Χ
21. Ρωμανός Σταύρος του Γρηγορίου – Μ
22. Σαντορινιός Νεκτάριος του Κων/νου –Χ
23. Σκιαδόπουλος Κων/νος του Γεωργίου –Π
24. Τρικοίλης Μιχαήλ του Γεωργίου – Μ
25. Τσίγκρας Ηλίας του Κων/νου – Π
26. Φαναράς Δημήτριος του Σωτηρίου – Π
27. Φάρκωνας Στυλιανός του Εμμανουήλ – Π
28. Φωτάκης Αντώνιος του Βασιλείου –Π
29. Χατζηνικόλας Ηλίας του Νικολάου – Α

- **Για το ΠΕΙΘΑΡΧΙΚΟ ΣΥΜΒΟΥΛΙΟ ΤΕΕ Τμ. Δωδ/σου**

1. Καρίκης Μιχαήλ του Κυριάκου – Μ
2. Μπουζιώτας Στέφανος του Δημητρίου - Α
3. Παπαχριστοδούλου Ιωάννης του Νικολάου - Α
4. Παρασκευοπούλου Άννα του Δημητρίου – Α
5. Χατζηιωάννου Παναγιώτης του Ιωάννη –Α

Συνέχεια στη σελ. 40



ΒΙΟΛΟΓΙΚΟ ΚΟΜΜΩΤΗΡΙΟ
ΜΟΝΙΜΕΣ ΒΑΦΕΣ ΚΑΙ ΝΤΕΚΑΠΑΖ ΧΩΡΙΣ ΑΜΜΩΝΙΑ - ΡΑΣΤΑ - ΠΡΟΣΘΕΤΙΚΗ ΜΑΛΛΙΩΝ
Μαρία Πέρρος πτυχιούχος κομμωτικής με master
Ηρακλειδών 293 Ιαλυσός • τηλ. 2241090690 • Σάββατο ανοιχτά όλη μέρα έως 20.00

STEFANAKIS Tours

ΜΥΡΑ (Αγιος Νικόλαος)

ΚΩΝΣΤΑΝΤΙΝΟΥΠΟΛΗ

5-8 Δεκεμβρίου

5-16 Δεκεμβρίου

Το πρακτορείο μας σε συνεργασία με το ΠΝΕΥΜΑΤΙΚΟ ΚΕΝΤΡΟ ΑΓ. ΓΕΩΡΓΙΟΥ και τον πατέρα Β. Τσαβαρή οργανώνει, όπως κάθε χρόνο, εκδρομή προσκύνημα στα Μύρα συμμετέχοντας στις ιερές ακολουθίες του Αγίου Νικολάου και επίσκεψη στην **Κωνσταντινούπολη** με προσκύνημα στο Πατριαρχείο και Οικουμενικό Πατριάρχη.

Περιλαμβάνει:

• Ξενοδοχεία 4 αστέρων με ημιδιατροφή • Πολυτελές λεωφορείο και πλούσιο πρόγραμμα-ψώνια

Πληρ. τηλ. 22410 20625, 33675, 33842

Κυβερνήτης της Ολυμπιακής Αεροπορίας

Στο εδώλιο για διατάραξη ασφάλειας αεροσκαφών!

Ηταν συγκυβερνήτης του δικινητήριου που έκανε αναγκαστική προσθαλάσσωση στην Ιξιά

Στο εδώλιο του Τριμελούς Εφετείου Πλημμελημάτων Δωδεκανήσου, θα καθίσει την ερχόμενη Τρίτη 2 Δεκεμβρίου 2003, ένας κυβερνήτης της Ολυμπιακής Αεροπορίας, ο οποίος είχε καταδικαστεί πρωτόδικα σε ποινή φυλάκισης 10 μηνών, κατηγορούμενος για... διατάραξη ασφάλειας αεροσκαφών!

Πρόκειται για τον 32χρονο πιλότο της Ολυμπιακής Υπηρεσίας κ. Παναγιώτη Πολίτη, ο οποίος στις 29 Ιουλίου 1999, ως εκπαιδευόμενος βοηθός χειριστή, μαζί με έναν Αυστριακό κυβερνήτη, είχαν σωθεί από πραγματικό θαύμα, δεδομένου ότι κατάφεραν έπειτα από μηχανική βλάβη του αεροσκάφους, να προσγειώσουν το δικινητήριο αεροσκάφος τους, στην θαλάσσια περιοχή του κόλπου της Ιξιάς.

Ο 32χρονος ο οποίος φαίνεται ότι πλήρωσε για λάθη και παραλείψεις που ούτε ο ίδιος δεν είχε... φανταστεί ότι θα του επισυνάπτονταν από το πόρισμα που είχε συντάξει τότε η επιτροπή που είχε οριστεί από την Υπηρεσία Πολιτικής Αεροπορίας. Παρά το γεγονός, ότι τότε ο 32χρονος πιλότος, ήταν συγκυβερνήτης και εκπαιδευόμενος στο αεροσκάφος, εν τούτοις η αρμόδια επιτροπή που διερεύνησε το ζήτημα, δεν κάλεσε ούτε καν για κατάθεση τον Αυστριακό πιλότο (ο οποίος πάντως ήταν κατηγορούμενος αλλά δεν προσήλθε στο δικαστήριο) γεγονός που είχε ως αποτέλεσμα να χρεωθεί ο ίδιος τις όποιες ευθύνες και να καταδικαστεί έτσι στην παραπάνω ποινή.

Ο εισαγγελέας του πρωτοβάθμιου δικαστηρίου που έγινε τον περασμένο Μάρτιο, είχε προτείνει πάντως ποινή φυλάκισης 3 ετών και 8 μηνών, για τα αδικήματα αυτά.

Ο 32 χρονος ήταν κατηγορούμενος για παράβαση του νόμου 1815/88 καθώς ήταν ο συγκυβερνήτης του δικινητήριου αεροσκάφους MC 30 της εταιρίας "Call Aviation" ο οποίος μαζί με τον αυστριακό κυβερνήτη (είχαν σωθεί στην κυριολεξία από θαύμα, **όταν στις 29 Ιουλίου 1999, το αεροσκάφος παρουσίασε μηχανικό πρόβλημα, και αναγκάστηκαν να το προσγειώσουν στην θαλάσσια περιοχής της Ιξιάς.**

Κυβερνήτης και συγκυβερνήτης, μετά το πόρισμα που είχαν συντάξει οι αρμόδιοι εμπειρογνώμονες της υπηρεσίας Πολιτικής Αεροπορίας, βρέθηκαν κατηγορούμενοι για παράβαση του νόμου «εναέριας κυκλοφορίας (παρακώλυση συγκοινωνιών)», **καθώς εκτιμήθηκε ότι η ενέργειά τους αυτή (να κάνουν δηλαδή αναγκαστική προσθαλάσσωση) θα μπορούσε να προκαλέσει σοβαρό κίνδυνο για τις κατοικημένες περιοχές στην ευρύτερη περιοχή της Ιξιάς.**

Σημειώνεται ότι το δικινητήριο αεροσκάφος, μετέφερε 1.010 κιλά εμπορευμάτων για δύο εταιρίες ταχυμεταφορών της Ρόδου, μεταξύ των οποίων περιλαμβάνονταν δικόγραφα, αντικείμενα αξίας, εμπορεύματα κ.ά.

Σκοτώθηκε σε τροχαίο ατύχημα

Τραγικό θάνατο σε τροχαίο ατύχημα βρήκε χθες τα ξημερώματα ένας 37χρονος συμπολίτης μας, πατέρας ενός ανήλικου παιδιού, ο οποίος επέστρεφε εκείνη την ώρα από την εργασία στο σπίτι του.

Πρόκειται για τον Χρήστο Γλυκιώτη του Σ. το ιχ. αυτοκίνητο του οποίου κάτω από αδιευκρίνιστες συνθήκες, ξέφυγε από την πορεία του, στο 6ο χιλιόμετρο Ρόδου Καμείου (ανάμεσα σε Ιξιά και Ιαλυσό) πέρασε στο αντίθετο ρεύμα κυκλοφορίας και προσέκρουσε σε κολώνα πρατηρίου υγρών καυσίμων. Από την σύγκρουση το αυτοκίνητο μεταμορφώθηκε σε άμορφη μάζα σιδηρικών και λίγα λεπτά αργότερα τα σωστικά συνεργεία ανέσυραν τον άτυχο 37χρονο νεκρό μέσα από αυτό.

Ο 37χρονος, σύμφωνα με όσα έγιναν γνωστά, επέστρεφε εκείνη την ώρα από την εργασία του στο αεροδρόμιο Παραδεισίου όπου εργάζεται και κάτω από άγνωστες συνθήκες έχασε τον έλεγχο του αυτοκινήτου του και αφού πέρασε στο αντίθετο ρεύμα κυκλοφορίας, καρφώθηκε στην κολώνα που βρίσκονταν απέναντι. Έρευνα για τα ακριβή αίτια του δυστυχήματος, ανέλαβε και διενεργεί η Τροχαία της Ρόδου.





CHINA VILLAGE

ΚΙΝΕΖΙΚΟ ΕΣΤΙΑΤΟΡΙΟ

Πλούσιος μπουφές κάθε ΚΥΡΙΑΚΗ από τις 12.00 έως 17.00

Το μενού της Κυριακής αυτής της εβδομάδας περιλαμβάνει:

ΟΡΕΚΤΙΚΑ
1. Ανοιξιάτικα ρολά
2. Κρακεράκια με γεύση γαρίδας
3. Τηγανητές φτερούγες
4. Βιετναμέζικα ανοιξιάτικα ρολά
5. Τραγανά φιογκάκια με καβουρόψιχα
6. Σαλάτα με κοτόπουλο
7. Χοιρινά παϊδάκια barbeque

ΣΟΥΠΕΣ
8. Καυτερή και ξυνή σούπα
9. Κοτόσουπα με καλαμπόκι

ΚΥΡΙΑ ΠΙΑΤΑ
10. Γλυκόξυνο κοτόπουλο
11. Κοτόπουλο κάρρυ (βιετναμέζικη συνταγή με γλυκοπατάτες)
12. Κοτόπουλο με καυτερή σάλτσα σατέι
13. Γλυκόξυνο χοιρινό
14. Μοσχάρι με σάλτσα από στρείδια

ΡΥΖΙΑ
15. Σπέσιαλ τηγανητό ρύζι
16. Ρύζι ατμού

ΖΥΜΑΡΙΚΑ
17. Βιετναμέζικα ρυζομάκαρα με κοτόπουλο
18. Ζυμαρικά με διάφορα κρεατικά

ΕΠΙΔΟΡΠΙΑ
19. Μπανάνα και μήλο τηγανητό με μέλι.

Τιμή ανά άτομο:
12,00 euro
Παιδικό: **6,00** euro

ΟΔΟΣ Κ. Ν. ΚΩΝΣΤΑΝΤΙΝΙΔΗ 8
(ΠΕΡΙΟΧΗ ΖΕΦΥΡΟΣ)
τηλ. 2241021023

Στη "Θάλεια" το βραβείο του Υπουργείου

Ο νεοσύστατος Σύλλογος Αυτοάνοσων Νοσημάτων, της περιοχής μας, "Η Θάλεια", επιλέχθηκε από το υπουργείο Υγείας και Πρόνοιας ως η καλύτερη εθελοντική οργάνωση του νομού για το 2003 και θα βραβευθεί σε ειδική εκδήλωση που θα γίνει στην Αθήνα την ερχόμενη Παρασκευή 5 Δεκεμβρίου, Παγκόσμια Ημέρα Εθελοντισμού. Συγκεκριμένα, με επιστολή του προς τον Σύλλογο, ο υφυπουργός Υγείας, κ. Β. Κοντογιαννόπουλος, συγχαίρει τον Σύλλογο για την πολύτιμη προσφορά του στους τομείς Κοινωνικής Φροντίδας και Υγείας και τον ενημερώνει ότι θα βραβευθεί ανάμεσα στις καλύτερες εθελοντικές οργανώσεις της χώρας. Για τον λόγο αυτό και καλεί έναν εκπρόσωπο του Συλλόγου για να παραστεί στην εκδήλωση που θα λάβει χώρα στις 5 Δεκεμβρίου, στο ξενοδοχείο Royal Olympic, στις 10 το πρωί. Μάλιστα, ο εκπρόσωπος του Συλλόγου, καλείται να παραστεί, μετά το πέρας της εκδήλωσης, στο Προεδρικό Μέγαρο καθώς και το Μέγαρο Μαξίμου όπου και θα τους δεχθούν ο Πρόεδρος της Ελληνικής Δημοκρατίας και η κ. Δάφνη Σημίτη.

Μετά τις πρόσφατες αποκαλύψεις

Προτάσεις δανειοληπτών για πλειστηριασμούς...

Ζητούν να αλλάξει η σχετική νομοθεσία

Δικαιωμένη δηλώνει η Εθνική Ομοσπονδία προστασίας δανειοληπτών, έπειτα από τις πρόσφατες αποκαλύψεις που είδαν το φως της δημοσιότητας κατόπιν σχετικών ερευνών του Σ.Δ.Ο.Ε. και παράλληλα προτείνει τα βασικά σημεία που πρέπει να συμπεριλάβει η κυβέρνηση στο σχετικό νομοσχέδιο που πρέπει να φέρει προς συζήτηση και ψήφιση στη Βουλή.

Η Ομοσπονδία Προστασίας, Δανειοληπτών, σε σχετική ανακοίνωσή της, επισημαίνει τα εξής:

"Η Εθνική Ομοσπονδία προστασίας δανειοληπτών ύστερα από 6 χρόνια συνεχών καταγγελιών και αναφορών στο σύνολο των αρμοδίων ελεγκτών αλλά και προς τα ΜΜΕ για τα κυκλώματα των κορακιών και των νονών των πλειστηριασμών που υφαρπάζουν έναντι πινακίου φακής περιουσίες δεκάδων εκατομμυρίων που φτιάχτηκαν με το αίμα των άτυχων θυμάτων-δανειοληπτών ξεπλένοντας μαύρο χρήμα που προέρχονται από εμπόριο ναρκωτικών, από μαστροπεία γυναικών, από φοροδιαφυγή, από τοκογλυφία κ.λπ. νιώθει δικαιωμένη ύστερα από τις πρόσφατες αποκαλύψεις που είδαν το φως της δημοσιότητας κατόπιν σχετικών ερευνών του ΣΔΟΕ.

Παράλληλα κατόπιν των ανωτέρω η Εθνική Ομοσπονδία ζητεί αλλαγή της σχετικής νομοθεσίας που διέπει τους πλειστηριασμούς προεκλογικά".

Οσο για τις προτάσεις της ομοσπονδίας, που θεωρεί ότι πρέπει να αποτελούν τα βασικά σημεία ενός σχετικού νομοσχεδίου, είναι οι εξής:

1. Πλειστηριασμός ακίνητης περιουσίας οφειλέτη επιτρέπεται να γίνεται μόνο μια φορα.

2. Η τιμή εκκίνησης της ακίνητης περιουσίας που εκπλειστηριάζεται θα ορίζεται στο 80% της εμπορικής αξίας (όχι σαν σήμερα που περιουσίες χάνονται στο 10% της εμπορικής τους αξίας).

3. Εάν κατά τη διάρκεια του πλειστηριασμού δεν εμφανιστεί πλειοδότης για το ακίνητο, ο πιστωτής που επισπεύδει τον πλειστηριασμό θα υποχρεούται να πάρει το ακίνητο στο 80% της εμπορικής του αξίας.

4. Ο αρμόδιος συμβολαιογράφος επί του πλειστηριασμού θα υποχρεούται έναντι ποινικών κυρώσεων αυθημερόν να παραδίδει στο ΣΔΟΕ πίνακα όχι μόνο με το όνομα αυτού που κατακυρώθηκε το ακίνητο με το ποσό που πρόσφερε αλλά το σύνολο των ονομάτων των αναγγελλόμενων με τα αντίστοια ποσά που πρόσφεραν.

Οι αρμόδιες αρχές στη συνέχεια θα υποχρεούνται να ελέγξουν την πηγή και την προέλευση των χρημάτων.

5. Ολοι οι συμμετέχοντες σε πλειστηριασμούς θα πρέπει υποχρεωτικά να προσκομίσουν στον αρμόδιο επί του πλειστηριασμού συμβολαιογράφο πιστοποιητικό καθαρότητας των χρημάτων που προσφέρουν.



Η κεντρική θέρμανση είναι πολυτέλεια;;;

ΟΧΙ ΠΙΑ!!!

ΤΙΜΗ ΕΚΠΛΗΞΗ 1750 €

ΑΠΟ ΤΗΝ ΕΝΕΡΓΕΙΑ - ΒΟΛΑΣ

ΣΥΣΤΗΜΑ ΚΕΝΤΡΙΚΗΣ ΘΕΡΜΑΝΣΗΣ ΠΛΗΡΕΣ
6 σώματα panel Superia® 800X900, 800X750, 800X750, 600X1050, 600X900, 600X450
Λέβητας Siris 20.000 θερμίδων-καυστήρας Ecoflam-κυκλοφορητής Wilo ή Nocchi
Δεξαμενή 500 λίτρα, θερμοστάτης χώρου SIEMENS
& όλα τα υπόλοιπα εξαρτήματα πλην καμινάδας και σωληνώσεων.
(Στην τιμή περιλαμβάνεται και η μεταφορά στο χώρο σας)

Υπεύθυνοι: Σ. Βόλας Ηλ. Μηχ. BEng, MSc
Ν. Μάλιακκας Ηλ. Μηχ. ΑΠΘ
Τηλ. (22410) 98070 - 6973990806

www.volas.net

ΚΟΥΖΙΝΕΣ ΣΕ ΤΙΜΕΣ

ΠΟΥ... ΠΡΟ - ΚΑΛΟΥΝ!



ΠΛΗΡΕΣ ΣΕΤ ΕΠΙΠΛΩΝ ΚΟΥΖΙΝΑΣ (14 μ. ΠΕΡΙΠΟΥ) ΜΕ ΤΡΟΦΟΘΗΚΗ ΚΑΙ ΜΗΧΑΝΙΣΜΟΥΣ

ΜΟΝΟ **2990 €** (ΣΥΜΠΕΡΙΛΑΜΒΑΝΕΙ ΦΠΑ ΚΑΙ ΤΟΠΟΘΕΤΗΣΗ)

ΜΕΓΑΛΗ ΓΚΑΜΑ ΣΕ ΤΡΑΠΕΖΙΑ ΚΟΥΖΙΝΑΣ ΚΑΡΕΚΛΕΣ ΚΑΙ ΕΣΩΤΕΡΙΚΕΣ ΠΟΡΤΕΣ ΑΠΟ ΙΤΑΛΙΑ

ΔΩΡΟ ΤΡΑΠΕΖΙ ΑΝΟΙΓΟΜΕΝΟ 100X140+40 (MOD 7510)



ΑΞΙΑΣ **440 €**

Ειδικά προγράμματα απόσυρσης.
Ηλεκτρικές συσκευές σε χαμηλές τιμές.

ΒΟΛΑΣ ΚΟΥΖΙΝΕΣ

Μ. ΒΟΛΑΣ & ΥΙΟΙ Ο.Ε.
Λ. ΕΛΕΥΘΕΡΙΑΣ 43-45 ΚΡΕΜΑΣΤΗ ΡΟΔΟΣ - ΤΗΛ. (22410) 91275
FAX (22410) 94370 --- www.volas.net --- e-mail volas@hol.gr

Οικογενειακή ταβέρνα Γρηγόρης ΙΙ



Ο καλλίτερος λόγος για να βγείτε από το σπίτι σας τον χειμώνα.
Στην παραλία Στεγνά στην Αρχάγγελο σας περιμένουμε με ολόφρεσκα θαλασσινά ατελείωτα μεζεδάκια αλλά και τα καλλίτερα κρέατα με το κιλό στα κάρβουνα.
Αγριογούρουνο, ζαρκάδι και κυνήγι.
Οικογενειακή ταβέρνα Γρηγόρης ΙΙ
Με ρεμπέτικη - λαϊκή μουσική.
Από Παρασκευή 28/11 και κάθε Παρασκευή Σάββατο και Κυριακή για όλο τον χειμώνα.
Τηλ: 22440 -24444
Γρηγοράς

Μικροεπιλογές Επίπλων



Λεωφ. Ελευθερίας 20 - Κρεμαστή τηλ. 93364
Κων/νου Τσαλδάρη 36 - Ρόδος τηλ. 35706

Από τον αντιδήμαρχο Ροδίων κ. Μ. Γλυνό

Διευκρινήσεις για το Κέντρο Απεξάρτησης

Υπάρχει μια καθυστέρηση στα έργα αποκατάστασης του κτιρίου το οποίο όμως βρίσκεται στο τελικό στάδιο της περάτωσης

Με αφορμή δημοσιεύματα και σχόλια σε εφημερίδες και ηλεκτρονικά μέσα ενημέρωσης της περιοχής μας, από τα οποία φαίνεται να επιρρίπτονται ευθύνες στον Δήμο Ροδίων για την καθυστέρηση της λειτουργίας του Κέντρου Απεξάρτησης, ο αρμόδιος για θέματα υγείας/πρόνοιας αντιδήμαρχος κ. Μανώλης Γλυνός προέβη στις ακόλουθες διευκρινήσεις.

Η δημιουργία Θεραπευτικού Κέντρου Εξαρτημένων Ατόμων στην Ρόδο ήταν μια έντονη και δικαιολογημένη απαίτηση της τοπικής κοινωνίας. Ο Δήμος Ροδίων, ως αρμόδιος για θέματα που απασχολούν την τοπική κοινωνία αλλά και με εγνωσμένη κοινωνική ευαισθησία, προχώρησε στην μοναδική σοβαρή προσπάθεια που έγινε προς αυτή την κατεύθυνση. Μια προσπάθεια που μεταφράστηκε σε πολλή και μεθοδική δουλειά, προκειμένου να γίνει μία τεκμηριωμένη και εφαρμόσιμη πρόταση.

Εξετάζοντας και μελετώντας τα στοιχεία τόσο της Δίωξης Ναρκωτικών της Αστυνομικής Διεύθυνσης Δωδεκανήσου όσο και του Νοσοκομείου, προκειμένου να τεκμηριώσει το μέγεθος του προβλήματος στον νομό μας, έφερε συγκεκριμένη πρόταση στο Δημοτικό Συμβούλιο, όχι μόνο για την ίδρυση του Κέντρου, αλλά και για την χωροθέτησή του στις κτιριακές εγκαταστάσεις του παλιού Νοσοκομείου (είναι γνωστή η εικόνα εγκατάλειψής τους σχεδόν από τον πρώτο μήνα της μεταφοράς του Νοσοκομείου στις νέες εγκαταστάσεις, με εξαίρεση τους χώρους που έσπευσε ακριβώς προς τούτο να αξιοποιήσει ο Δημοτικός Οργανισμός Πρόνοιας).

Η πρόταση του Δήμου Ροδίων βρήκε τη συναίνεση όλης της τοπικής κοινωνίας και των φορέων, όπως του Συλλόγου Φίλων και Συγγενών Εξαρτημένων Ατόμων, και καρπός της όλης προσπάθειας ήταν η υπογραφή πριν από ένα περίπου χρόνο Προγραμματικής Σύμβασης μεταξύ Δήμου, ΟΚΑΝΑ, ΠεΣΥ και ΤΕΔΚΔ. Σημειώνεται ότι ο Δήμος Ροδίων ήταν ο πρώτος περιφερειακός Δήμος (εκτός Αθήνας – Θεσσαλονίκης) που διεκδίκησε και πέτυχε μια τέτοια προγραμματική σύμβαση, κάτι που εξήρε κατά την πρόσφατη συζήτηση στη Βουλή (και παρέλειψαν να το αναφέρουν οι επικριτές του Δήμου) η ίδια η κα Κοκκέβη του ΟΚΑΝΑ.



Μετά την υπογραφή της σύμβασης ο Δήμος προχώρησε με κατεπείγουσες διαδικασίες στην έγκριση των σχετικών μελετών, στη δημοπράτηση των έργων που έπρεπε να γίνουν κ.λπ., με αποτέλεσμα αμέσως μετά το Πάσχα να ξεκινήσουν οι εργασίες, χρονικό διάστημα δηλαδή που, για όποιον γνωρίζει από τις σχετικές διαδικασίες, αναγνωρίζεται ως χρόνος-ρεκόρ.

Βάσει του χρονοδιαγράμματος, οι εργασίες στον χώρο του Παλιού Νοσοκομείου προβλεπόταν να περατωθούν περί τα τέλη Αυγούστου με αρχές Σεπτεμβρίου. Ωστόσο σε ένα εγκαταλελειμμένο και παλαιό κτίριο είναι λογικό να παρουσιάζονται πολλά απρόβλεπτα κατά τη διάρκεια των εργασιών. Αυτά ακριβώς τα απρόβλεπτα πήγαν πίσω τις εργασίες κατά τρεις μήνες περίπου με αποτέλεσμα όντως να υπάρξει καθυστέρηση. Από αυτό το σημείο, της υπαρκτής και εν πολλοίς δικαιολογημένης καθυστέρησης, μέχρι του σημείου να επιρρίπτονται ευθύνες στον Δήμο Ροδίων υπάρχει μεγάλη απόσταση. Άλλωστε, πριν από περίπου ενάμιση μήνα το κλιμάκιο του ΟΚΑΝΑ με επικεφαλής τον κ. Κοτσώλη, που είχε έλθει στη Ρόδο για να εξετάσει την πορεία των εργασιών, εξέφρασε την ικανοποίησή του, διαπιστώνοντας ότι οι εργασίες διαμόρφωσης του χώρου βρίσκονται στην τελική τους φάση, όπως γράφτηκε τότε και στον τοπικό Τύπο.

Το δύσκολο και εξειδικευμένο αυτό έργο, λοιπόν, βρίσκεται στη φάση της περάτωσης και είναι σχεδόν βέβαιο ότι, μόλις ολοκληρωθεί η εκπαίδευση του προσωπικού που θα στελεχώσει το Κέντρο (προσωπικό που ήδη βρίσκεται στη Ρόδο και ολοκληρώνει οσονούπω την εκπαίδευσή του), θα έχουν ολοκληρωθεί ταυτόχρονα και οι εργασίες διαμόρφωσης του χώρου.

Ο Δήμος Ροδίων, ανταποκρινόμενος στο επιτακτικό αίτημα της τοπικής κοινωνίας, πίεσε και πέτυχε τη δημιουργία του Θεραπευτικού Κέντρου Εξαρτημένων Ατόμων, το οποίο και παραδίδει στον ΟΚΑΝΑ. Θα ήταν λοιπόν οξύμωρο να είναι αυτός που κωλυσιεργεί εσκεμμένα την ολοκλήρωσή του, πόσο μάλλον που, ακριβώς για να μην υπάρξει καθυστέρηση λόγω έλλειψης ρευστότητας, μετέφερε περί τα 150 εκ. δρχ. από άλλους πόρους του προϋπολογισμού του στο συγκεκριμένο έργο.



Thalassa FORUM Spa

ΚΕΝΤΡΟ
ΘΑΛΑΣΣΟΘΕΡΑΠΕΙΑΣ ΚΑΙ ΑΝΑΖΩΟΓΟΝΗΣΗΣ

- SPA
- Θαλασσοθεραπείες
- Λασποθεραπείες
- Jacuzzi
- Σάουνα
- Χαμάμ
- Γυμναστήριο
- Aqua GYM στη θερμαινόμενη πισίνα
- Μαθήματα κολύμβησης για παιδιά

Ξεκουράζομαι
Χαλαρώνω
Αναζωογονούμαι
Περιποιούμαι
Γυμνάζομαι
Ρήματα που σας ταιριάζουν!

Σάββατο - Κυριακή
Έκπτωση 50%



Η ΣΥΜΜΑΧΙΑ ΤΗΣ ΘΑΛΑΣΣΑΣ ΚΑΙ ΤΩΝ ΑΙΘΕΡΙΩΝ ΕΛΑΙΩΝ
Το δικαιούστε!

ΤΕΡΜΑ ΦΕΡΕΝΙΚΗΣ ΠΑΡΑΛΙΑ ΙΑΛΥΣΣΟΥ ΤΗΛ: 22410 96610 FAX: 22410 96655

ΗΛΕΚΤΡΟΛΟΓΙΚΕΣ ΕΓΚΑΤΑΣΤΑΣΕΙΣ
κλασικές - εξυπνα κτιρια (Instabus)
ΓΙΑ
ΞΕΝΟΔΟΧΕΙΑ - ΒΙΟΤΕΧΝΙΕΣ - ΜΑΓΑΖΙΑ - ΟΙΚΙΕΣ κ.τ.λ.

Παρέχουμε :
- Μελέτη Ηλ.εγκαταστάσεων
- Μελέτη-προγραμματισμό Instabus
- Ποιότητα κατασκευής
- Γρήγορη εκτέλεση

ΑΠΟΚΛΕΙΣΤΙΚΟΤΗΤΑ
ΣΤΗΝ ΔΩΔΕΚΑΝΗΣΟ
ΣΤΟΝ ΤΟΜΕΑ
ΘΕΡΜΟΓΡΑΦΙΣΗΣ



Ηλεκτρικοί Πίνακες
Έλεγχο για:
- Κατανομή Ηλ. Φορτίου
- Οξειδώσεις Ηλ. Επαφών
- Υπερφορτώσεις Ηλ. Γραμμών
κ.α.

Θέρμανση
Έλεγχο για :
- Θερμαντική απόδοση
- Απώλειες
- Διαρροές
κ.α.





Παρέχουμε υπηρεσίες για :
Ακριβείς εύρεση όδευσης σωληνώσεων δικτύου ίδρευσης,θέρμανσης και αποχέτευσης, Θερμαντικές απώλειες σε περιοχές - τομείς κτιρίων ή εγκαταστάσεων, κακών συνδέσεων σε γραμμές διανομής ΕΠΙΣΗΣ επιθεώρηση σε αντλίες - μηχανές, κ.τ.λ.

ΣΤΕΡΓΟΣ Η.ΜΑΥΡΙΔΗΣ
Ηλεκτρολόγος Μηχανικός ΤΕ
Τηλ. 6944478636

INTERACTIVE LEARNING
ΚΕΝΤΡΑ ΠΛΗΡΟΦΟΡΙΚΗΣ & ΤΕΧΝΟΛΟΓΙΑΣ

Με την εποπτεία του
ΑΡΙΣΤΟΤΕΛΕΙΟΥ ΠΑΝΕΠΙΣΤΗΜΙΟΥ ΘΕΣΣΑΛΟΝΙΚΗΣ
Πρόγραμμα της Επιτροπής Ερευνών

ΠΙΣΤΟΠΟΙΗΤΙΚΑ:
ECDL (core)
ECDL (start)
Πιστοποιητικό κατάρτισης στην Πληροφορική από το Α.Π.Θ.

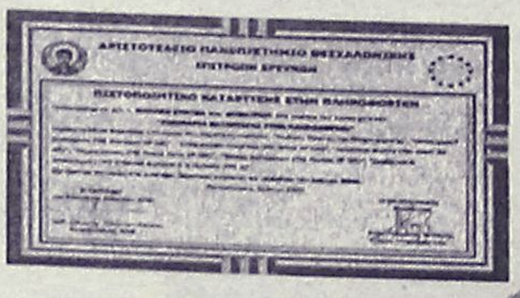

Τμήματα Ενηλίκων
Σεμινάρια Διάρκειας:
84 ωρών (Windows, Word, Excel, Internet)
130 ωρών (Εισαγωγή, Windows, Word, Excel, Access, PowerPoint, Internet)
200 ωρών (Εισαγωγή, Windows, Word, Excel, Access, PowerPoint, Internet, FrontPage, Visual Basic)
400 ωρών (Εισαγωγή, Windows, Word, Excel, Access, PowerPoint, Internet, FrontPage, Visual Basic, Δίκτυα, Flash, CorelDRAW, PhotoShop, ToolBook)

ΝΕΑ ΤΜΗΜΑΤΑ
...Ειδικά για εργαζόμενους σε καταστήματα ΔΕΥΤΕΡΑ και ΤΕΤΑΡΤΗ απόγευμα
...Ειδικά για ξενοδοχοϋπαλλήλους
Με έκπτωση 10%
...Ειδικά για φοιτητές

ECDL
Πιστοποιημένο Εξεταστικό Κέντρο

Πληροφορίες Καθημερινά 11:00 - 13:00 & 16:00 - 21:00
Στ. Κωτιάδη 37, Ρόδος - τηλ: 22410 70611
Γ. Παπανδρέου, Αρχάγγελος - τηλ: 22440 29335
www.interactive.gr

Συζήτηση για τα δασικά ακίνητα

Να ληφθούν υπόψη όλα τα στοιχεία του Κτηματολογίου!

Παρέμβαση του βουλευτή Β. Παπανικόλα στην αρμόδια επιτροπή της Βουλής

Να ληφθούν υπόψη τα στοιχεία του Κτηματολογίου Ρόδου για τα δασικά ακίνητα, ζήτησε με παρέμβασή του στη Βουλή ο κ. Βασ. Παπανικόλας, στο πλαίσιο του νόμου που καταρτίζεται.

Η παρέμβαση έγινε στην συνεδρίαση της αρμόδιας κοινοβουλευτικής επιτροπής, όπου συζητήθηκε το νομοσχέδιο για τα δασικά ακίνητα και το "κέρδος" ήταν η υπόσχεση που έδωσε ο υφυπουργός Γεωργίας κ. Χατζημιχάλης, ότι θα μελετήσει το θέμα.

Πιθανόν, να υπάρξει και σχετική τροπολογία, που θα έρθει για ψήφιση στην ολομέλεια της Βουλής, μέσα στις επόμενες εβδομάδες.

Ειδικότερα ο κ. Παπανικόλας επεσήμανε τα εξής:

"Κύριε Πρόεδρε, στο άρθρο 5 αναφέρεται στην υποπαράγραφο 1 ότι οι δασικοί χάρτες καταρτίζονται κατά νομό και ότι τα αναγκαία στοιχεία για τον προσδιορισμό και δασικών εκτάσεων λαμβάνονται από την παλαιότερη και την πλησιέστερη προς το χρόνο κατάρτιση του δασικού χάρτη αεροφωτογραφία.

Ακριβώς επειδή γίνεται αυτή η διάκριση εδώ της κατάρτισης των δασικών χαρτών κατά νομό έχω να πω ότι στην περιφέρειά μου στο Νομό Δωδεκανήσου που όπως ξέρετε είναι το τελευταίο κομμάτι που ενσωματώθηκε στην Ελλάδα το 1948 ελλείπουν αυτές οι παλαιότερες πρώτες αεροφωτογραφίες του 1945 για τον προφανή λόγο ότι τότε τα νησιά βρίσκονταν υπό την ιταλική και στη συνέχεια υπό τη γερμανική κατοχή. Υπάρχει όμως ένα στοιχείο που νομίζω πως είναι σοβαρό και θα βοηθήσει σ' αυτήν την κατάρτιση των δασικών χαρτών και αυτό είναι η ύπαρξη Κτηματολογίου από το 1923 στη μεγαλύτερη περιοχή της Δωδεκανήσου.

Η θεμελιώδης καταγραφή άρχισε το 1923 και ολοκληρώθηκε το 1926 και που καλύπτει μέχρι περιπτώσεως εκατοστού, ολόκληρο το νησί της Ρόδου, την Κω και τη μισή Λέρο και θα πρέπει να αποτελέσει βοήθημα στην κατάρτιση των δασικών χαρτών καθόσον αυτά που προβλέπονται για το δασολόγιο στο άρθρο 3 και ακόμη σε μεγαλύτερη έκταση υπάρχουν στο υπάρχον Κτηματολόγιο των νησιών της Δωδεκανήσου, δηλαδή το κάθε ακίνητο είναι καταγεγραμμένο κατά έκταση, κατά όρια, κατά χρήση κυρίως, και εκεί περιγράφονται οι χρήσεις της γης.

Με λίγα λόγια καταγράφει τις ιδιοκτησίες δημόσιες και ιδιωτικές και αναφέρει εκτός των άλλων, και τη χρήση της γης του κάθε ακινήτου. Έτσι έχουμε μια σαφέστατη εικόνα τη χρήση της γης και ποιά είναι δασικά και ποιά όχι, και ποιά είναι αστικά σαν μερίδες γαιών και οικοδομών.

Πιστεύω ότι αυτό το έλλειμμα υπάρχει και το είχαμε



συζητήσει παλαιότερα με όσους είχαν περάσει από το Υπουργείο Γεωργίας ως υπουργοί, όταν εγένοτο ενέργειες ώστε να καταρτιστεί το δασικό νομοσχέδιο που επί των ημερών σας επιτέλους έρχεται στη Βουλή. Θεωρώ λοιπόν ότι πρέπει να μπει ειδική διάταξη όσον αφορά τα Δωδεκάνησα σ' αυτό το άρθρο. Μια διάταξη που αν δεν ήσαστε έτοιμοι να τη δεχθείτε, εμείς σαν βουλευτές Δωδεκανήσου - όλοι συμφωνούν σ' αυτό- θα προτείνουμε στην Ολομέλεια έστω και καταθέτοντας σχετική τροπολογία.

Αν περιληφθεί αυτή η διάταξη απλουστεύει τα πράγματα στο χώρο των νησιών όπου λειτουργεί το Κτηματολόγιο και διευκολύνει και εσάς, κύριε Υπουργέ, για την κατάρτιση των δασικών χαρτών και του δασολογίου.

Πρόεδρος (Δημήτριος Πιπεργιάς): Ο κύριος Υπουργός έχει το λόγο.

Φώτης Χατζημιχάλης (Υφυπουργός Γεωργίας): Κύριε Πρόεδρε, το συγκεκριμένο άρθρο ξεκαθαρίζει ουσιαστικά το τοπίο, ένα θολό τοπίο που υπήρχε έως τώρα στον τομέα των δασών και δασικών εκτάσεων. Διευκολύνει στην κατάρτιση των δασικών χαρτών και καλύπτει πολλές από τις ανάγκες που έχουμε σε ολόκληρη την Ελλάδα.

Δεν θέλω να αναλύσω το νομοσχέδιο, μίλησαν οι συνάδελφοι, θέλω να πω μόνο ότι για την περίπτωση της Δωδεκανήσου και την πρόταση του συναδέλφου αξίζει να μελετηθούν. Βέβαια η έλλειψη της αεροφωτογραφίας του 1945 δεν δημιουργεί κανένα πρόβλημα γιατί ελλείψει αυτής αξιοποιούμε την αεροφωτογραφία του 1960 και επομένως έχουμε μια συγκεκριμένη βάση δεδομένων.

Πρόεδρος (Δημήτριος Πιπεργιάς): Θα μπορούσε εδώ να προστεθεί: "ή κτηματολόγιο για το Νομό Δωδεκανήσου".

Φώτης Χατζημιχάλης (υφυπουργός Γεωργίας): Εφόσον υπάρχει Κτηματολόγιο, τότε δεν υπάρχει ιδιοκτησιακό πρόβλημα στην περιοχή. Το Κτηματολόγιο μπορεί να προσδιορίζει τις χρήσεις της γης καθώς και το χαρακτήρα των εκτάσεων που πιθανόν να έχει τροποποιηθεί στο διάστημα μέχρι σήμερα. Επομένως θα πρέπει με προσοχή να δούμε αυτή τη διατύπωση γιατί είναι πολύ πιθανό μια έκταση που έχει χαρακτηριστεί στο Κτηματολόγιο ως αγροτική γη σήμερα να είναι ένα πυκνό δάσος πολύτιμο. Επομένως, δεν θα πρέπει να πέσουμε σε ένα λάθος που θα δημιουργήσει προβλήματα και στο νομό και στην περιοχή και πιθανόν σε πολίτες τους οποίους θα εμπλέξει σε μια δύσκολη δικαστική περιπέτεια. Πρέπει να το μελετήσουμε και δεσμεύουμε σε συνεργασία με το συνάδελφο και τους φορείς της περιοχής να αξιοποιήσουμε το Κτηματολόγιο που υπάρχει. Να προσέξουμε μόνο μήπως δημιουργήσουμε κάποια προβλήματα σε πολίτες της περιοχής. Μπορούμε μέχρι να έρθει το σχέδιο στην Ολομέλεια να δούμε μια διατύπωση που να καλύπτει τη συγκεκριμένη περιοχή".

Στο σφυρί ακίνητο στη Λέρο

Στο... σφυρί θα βγάλει η Κτηματική Εταιρία του Δημοσίου τον ερχόμενο Ιανουάριο, ένα ακόμα ακίνητο που βρίσκεται στο νησί της Λέρου.

Πρόκειται για οικόπεδο έκτασης 2.152,21 τ.μ. και βρίσκεται στην περιοχή Καμάρες – Ξηρόκαμπος στο Λακκί του Δήμου Λέρου.

Το ακίνητο, προσφέρεται για εκποίηση με προφορική πλειοδοτική δημοπρασία, που θα γίνει στα γραφεία του Κλιμακίου ΚΕΔ Ρόδου, στις 12-1-2004, ημέρα Δευτέρα και ώρα 10.00 με 11.00 το πρωί, με τιμή εκκίνησης το **ποσό των 34.440 ευρώ.**

Το τίμημα που θα διαμορφωθεί κατά την δημοπρασία θα καταβληθεί εφάπαξ ή το 50% με την υπογραφή του συμβολαίου και το υπόλοιπο 50% πιστωθησόμενο τίμημα σε δύο (2) ισόποσες έντοκες εξαμηνιαίες δόσεις με επιτόκιο 3,75% από την ημερομηνία υπογραφής του συμβολαίου. Το ακίνητο κατέχεται από ιδιώτη. Λεπτομερή διακήρυξη της δημοπρασίας με τους γενικούς και ειδικούς όρους της μπορούν οι ενδιαφερόμενοι να παραλάβουν από τα γραφεία του Κλιμακίου ΚΕΔ Ρόδου.

KYDON TOURS

ΕΚΔΡΟΜΕΣ KYDON

ΠΟΙΟΤΗΤΑ - ΦΡΟΝΤΙΔΑ - ΕΠΙΤΥΧΙΑ

Διαλέξτε μία από τις εκδρομές μας και ΦΥΓΑΜΕ!

Α. ΜΥΡΑ–ΑΓΙΟΣ ΝΙΚΟΛΑΟΣ 5/12 – 8/12/03

Μαρμαρίς - Φετιγιέ - Λυβίσι - Κας - Μύρα - Αντάλεια. Γιορτάζουμε και φέτος μαζί με τον Πατριάρχη μας την γιορτή του Αγίου Νικολάου στα Μύρα που ήταν επίσκοπος! Εζησε και αγίασε.
Ξενοδοχεία 4 αστέρων ημιδιατροφή - Ξεναγήσεις - Περιηγήσεις (1 Κας - 2 Αντάλεια) - Διασκέδαση - Ψώνια
Συνοδός η κ. ΕΛΕΝΗ ΨΥΛΛΑΚΗ

Β. ΜΥΡΑ–ΑΓΙΟΣ ΝΙΚΟΛΑΟΣ – ΑΝΤΑΛΕΙΑ – ΣΜΥΡΝΗ–ΕΦΕΣΟ–ΚΟΥΣΑΝΤΑΣΙ 5/12 – 12/12/03

Μετά τα Μύρα και Αντάλεια οι εκδρομείς του 4ημέρου επιστρέφουν Ρόδο. Το 8ήμερο πρόγραμμα συνεχίζει για Κουσάντασι - Εφεσο - Σμύρνη - Τσεσμέ. Πλούσιο πρόγραμμα: Ξεναγήσεις - Διασκέδαση - Ψώνια - Διανυκτερεύσεις (1 Κας - 2 Αντάλεια - 1 Κουσάντασι - 3 Σμύρνη) - Ξενοδοχεία 4 και 5 αστέρων ημιδιατροφή
Συνοδός η κ. ΕΛΕΝΗ ΨΥΛΛΑΚΗ

2. ΕΚΔΡΟΜΕΣ ΧΡΙΣΤΟΥΓΕΝΝΩΝ

Α. 18–22/12/03 SPECIAL PROGRAMM Σας συμφέρει!!! 2 DISNEY – 2 ΠΑΡΙΣΙ

Β. 22/12–27/12/03 Η εκδρομή μας!!!

2 διαν. Disney - Είσοδοι 3 μέρες - 3 διαν. Παρίσι Hotel Merqure 3* κεντρικό - Ξενάγηση Παρισιού - Βερσαλίες - Κρουαζιέρα Σηκουάνα - Χριστουγεννιάτικο Gala dinner με μουσική ελληνική.
Συνοδός η κ. ΕΛΕΝΗ ΨΥΛΛΑΚΗ

Γ. 28/12 – 2/1/03. Επαναλαμβάνεται το ίδιο πρόγραμμα

Δ. 24/12 – 28/12/03 2 DISNEY – 2 ΠΑΡΙΣΙ

- **ΙΣΠΑΝΙΑ:**

α. ΜΑΔΡΙΤΗ – ΤΟΛΕΔΟ – ΣΕΒΙΛΗ – ΓΡΑΝΑΔΑ – ΤΟΡΕ – MOLINOS – MALAGA. Αναχωρήσεις 21,22,23 28/12 - 8ήμερη

β. 24/12 10ήμερη με ΒΑΡΚΕΛΩΝΗ

- **ΧΡΙΣΤΟΥΓΕΝΝΙΑΤΙΚΕΣ ΕΚΔΡΟΜΕΣ**

ΒΙΕΝΝΗ – ΠΡΑΓΑ – ΒΟΥΔΑΠΕΣΤΗ – ΙΤΑΛΙΑ – ΒΑΡΣΟΒΙΑ – ΚΡΑΚΟΒΙΑ – ΤΑΫΛΑΝΔΗ – ΜΠΑΛΙ – ΣΙΓΚΑΠΟΥΡΗ – ΚΡΟΥΑΖΙΕΡΕΣ

- **ΕΠΙΣΗΣ Λαπωνία – Χωριό Αγίου Βασιλείου**

★ ΠΑΚΕΤΑ εκδρομών για όλο τον κόσμο – ξενοδοχεία On line στο κομπιούτερ μας.
★ ΝΕΟΝΥΜΦΟΙ - Μεμονωμένοι. Εμείς μπορούμε να σας συμβουλέψουμε για το σωστό ταξίδι σας!!!

Οργανώσαμε επίσης group KYDON (συνοδός Ελένη Ψυλλάκη)

- **10/1 – 17/1/04 ΑΙΓΥΠΤΟ** ξενοδοχείο 5 αστέρων κρουαζιέρα Luxor - Asuan και Νείλο
- **ΒΟΥΔΑΠΕΣΤΗ – ΠΡΑΓΑ 20/1 – 26/1/04,** 2 BUD - 4 ΠΡΑΓΑ. Συνοδός η κ. ΕΛΕΝΗ ΨΥΛΛΑΚΗ
- **ΠΡΟΣΕΧΩΣ ΕΠΙΣΗΣ ΜΑΡΟΚΟ**

ΠΡΑΚΤΟΡΕΙΟ **ΚΥΔΩΝ**

Τηλ. 22410 23000, 27900, 27722
Εθ. Δωδ/σίων 14 και ακτή Σαχτούρη 8

Μεγαλύτερες κρατήσεις στους μισθούς από 1-1-2004

Οι αυξήσεις οδεύουν προς ...τα ταμεία της Εφορίας!

Λόγω μη τιμαριθμοποίησης της φορολογικής κλίμακας οι δημόσιοι υπάλληλοι θα παίρνουν λιγότερα χρήματα

Μεγαλύτερος θα είναι ο φόρος που θα παρακρατείται από τον Ιανουάριο του 2004 και κάθε μήνα από τις αποδοχές των μισθωτών και συνταξιούχων, λόγω της μη τιμαριθμοποίησης της φορολογικής κλίμακας.

ΠΑΡΑΚΡΑΤΗΣΗ ΦΟΡΟΥ ΓΙΑ ΜΙΣΘΩΤΟΥΣ ΚΑΙ ΣΥΝΤΑΞΙΟΥΧΟΥΣ
Από την 1η Ιανουαρίου 2004

ΜΗΝΙΑΙΕΣ ΑΠΟΔΟΧΕΣ	ΜΗΝΙΑΙΑ ΠΑΡΑΚΡΑΤΗΣΗ ΦΟΡΟΥ			
	ΑΓΑΜΟΣ	ΕΓΓΑΜΟΣ ΜΕ 1 ΠΑΙΔΙ	ΕΓΓΑΜΟΣ ΜΕ 2 ΠΑΙΔΙΑ	ΕΓΓΑΜΟΣ ΜΕ 3 ΠΑΙΔΙΑ
350	0	0	0	0
450	0	0	0	0
550	0	0	0	0
650	0	0	0	0
750	5,22	0	0	0
850	19,85	9,4	0	0
950	34,47	24,03	13,58	0
1.050	62,68	52,23	41,79	0
1.250	121,18	110,73	100,29	0
1.450	179,68	169,23	158,79	6,27
1.850	314,09	303,64	293,2	140,68
2.050	392,09	381,64	371,2	218,68
2.550	587,09	576,64	566,2	413,68
3.050	782,09	771,64	761,2	608,68

Ο φόρος μισθωτών υπηρεσιών θα υπολογίζεται με την ισχύουσα φορολογική κλίμακα και επί αποδοχών που θα είναι αυξημένες σε σχέση με το 2003. Έτσι περιορίζονται τα εισοδηματικά οφέλη που προκύπτουν από τις αυξήσεις στους μισθούς και τις συντάξεις.

Κερδισμένοι θα είναι οι μισθωτοί και οι συνταξιούχοι που το ετήσιο εισόδημά τους και μετά τις μισθολογικές αυξήσεις δεν υπερβαίνει το αφορολόγητο όριο των 10.000 ευρώ όταν πρόκειται για άγαμο ή έγγαμο χωρίς παιδιά, τα 11.000 ευρώ για έγγαμο με 1 παιδί, τα 12.000 ευρώ για έγγαμο με 2 παιδιά και τα 20.000 ευρώ για έγγαμο με 3 παιδιά.

Το υπουργείο Οικονομίας και Οικονομικών εντός των ημερών θα αποστείλει την εγκύκλιο με την οποία παρέχονται οδηγίες στις οικονομικές υπηρεσίες του δημόσιου και ιδιωτικού τομέα για την παρακράτηση του φόρου σε μισθούς, ημερομίσθια, συντάξεις και κάθε είδους άλλες παροχές που θα καταβληθούν το 2004.

ΑΥΞΗΣΗ ΤΟΥ ΑΦΟΡΟΛΟΓΗΤΟΥ

Κατά τον υπολογισμό του φόρου, το αφορολόγητο αυξάνει ανάλογα με τον αριθμό των τέκνων (ανήλικα άγαμα, ενήλικα άγαμα μέχρι 25 ετών που σπουδάζουν ή υπηρετούν στρατιωτική θητεία με ετήσιο απαλλασσόμενο εισόδημα μέχρι 1.200 ευρώ, καθώς και άγαμα ή διαζευγμένα ή σε χηρεία με αναπηρία 67% και άνω από διανοητική καθυστέρηση ή φυσική αναπηρία, με ετήσιο εισόδημα μέχρι 2.500 ευρώ) κατά 1.000 ευρώ για καθένα μέχρι τα δυο παιδιά και 10.000 ευρώ για τρία παιδιά, που προσαυξάνει κατά 1.000 ευρώ για κάθε επιπλέον παιδί.

ΣΥΜΦΩΝΑ ΜΕ ΤΗΝ ΕΓΚΥΚΛΙΟ:

Με συντελεστή 3% υπολογίζεται ο φόρος επί του ακαθάριστου ποσού για όσους αμείβονται με ημερομίσθιο, το οποίο είναι άνω των 24 ευρώ, ενώ για μικρότερου ύψους δεν παρακρατείται φόρος.

Φόρος 20% παρακρατείται στο συνολικό καθαρό ποσό των αμοιβών από υπερωριακή εργασία, επιχορηγήσεις, επιδόματα και κάθε άλλες πρόσθετες αμοιβές ή παροχές, καθώς και στα αναδρομικά μετά από δικαστική απόφαση.

Στο 10% περιορίζεται ο φόρος για ωρομίσθιους καθηγητές, με σχέση εξαρτημένης εργασίας σε πολλούς εργοδότες.

Σε συντάξεις ή παροχές από ταμεία επικουρικά, μετοχικά, αρωγής ή αλληλοβοηθείας παρακρατείται φόρος 5% για καθαρά ποσά μέχρι 2.054 ευρώ ετησίως, 10% αν είναι πάνω από 2.054 ευρώ και μέχρι 4.100 ευρώ, καθώς και 15% αν ξεπερνούν ετησίως τα 4.100 ευρώ.

Μισθωτός που απασχολείται σε πολλούς εργοδότες, με δήλωση του μπορεί να επιλέξει να του παρακρατείται φόρος βάσει της φορολογικής κλίμακας από τον έναν εργοδότη και από τους υπόλοιπους μπορεί να ζητήσει παρακράτηση με συντελεστή 20%.

Δεν παρακρατείται φόρος εισοδήματος σε μισθό ή σύνταξη ή πάγια αντιμισθία, που χορηγούνται σε ολικώς τυφλούς ή με βαριές κινητικές αναπηρίες, αφού απαλλάσσονται σε ποσοστό πάνω από 80%.



Kona Kai

POLYNESIAN / CHINESE RESTAURANT



Ξέρετε τι είναι το Sushi;

Εάν όχι, ελάτε σε μας. Δοκιμάστε Παπάχια, Ωμό ψάρι με φύκια τυλιγμένα με γλυκό ξύδι, στο Sushi Bar.
Εάν δεν χορτάσετε με το Sushi, τότε άλλες 81 γεύσεις σας περιμένουν.
Εάν θέλετε όλα αυτά και όχι μόνο τότε..

Η επιθυμία σας πραγματικότητα!!

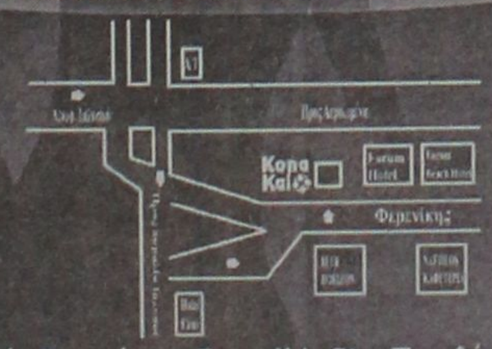

Οδός Φερενίκης - Ferenikis St. - Παραλία Ιαλυσου
Απέναντι στο Blue Horizon - Opposite Hotel Blue Horizon
Τηλ. 22410 94328
(Ανετο parking Δίπλα απο το Cavo Tango)

Ανοιχτά και τον χειμώνα κοντά σας
Open All Winter

ΠΑΡΑΣΚΕΥΗ - ΣΑΒΒΑΤΟ - ΚΥΡΙΑΚΗ
ΑΠΟ 18:00 - 23:30
ΚΥΡΙΑΚΗ ΚΑΙ ΜΕΣΗΜΕΡΙ

FRIDAY - SATURDAY - SUNDAY
from 18:00 - 23:30
SUNDAY OPEN AT MIDDAY

Art & Movie Studio

ΗΛΙΑΚΑ

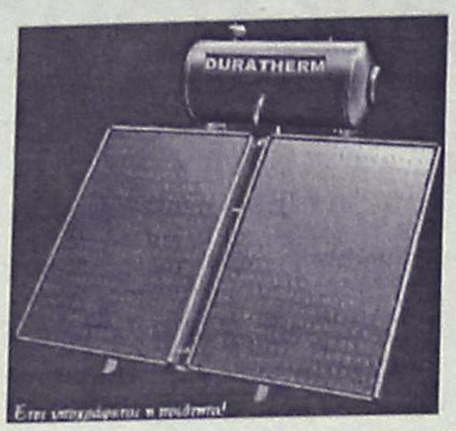

160L GLASS
700€
12 ΧΡΟΝΙΑ
ΕΓΓΥΗΣΗ
ΣΤΟ INOX

ΚΕΝΤΡΙΚΗ
ΘΕΡΜΑΝΣΗ
ΓΙΑ ΟΛΟΥΣ
ΜΟΝΟ
1800€

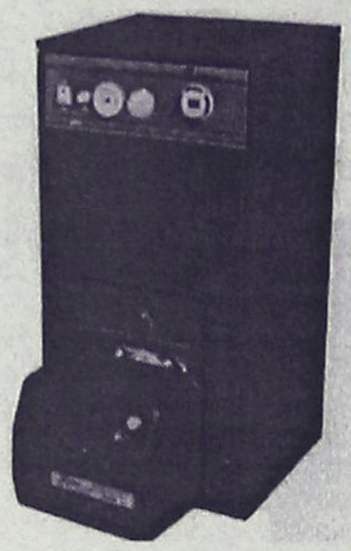

5 ΣΩΜΑΤΑ 600–1000 1 ΣΩΜΑ 600–400
ΜΑΤΕΜΕΝΙΟΣ ΛΕΒΗΤΑΣ 30.000 Kcal/h
ΚΑΥΣΤΗΡΑΣ, ΚΥΚΛΟΦΟΡΙΤΗΣ,
ΘΕΡΜΟΣΤΑΤΗΣ, ΔΕΞΑΜΕΝΗ 550Lit
& ΟΛΑ ΤΑ ΟΡΓΑΝΑ ΛΕΒΗΤΟΣΤΑΣΙΟΥ
(ΠΛΗΝ ΚΑΜΙΝΑΔΑ & ΣΩΛΗΝΩΣΕΙΣ)

ΔΙΑΚΟΛΑΜΠΡΙΑΝΟΣ ΗΛΙΑΣ
Κ.ΤΣΑΛΔΑΡΗ 14 ΡΟΔΟΣ
ΤΗΛ. 22410-39420 ΚΙΝ. 6392852714

Υπόθεση Λαϊκής Τράπεζας

Εδωσαν κατάθεση χθες ο πρώην διευθυντής και μία υπάλληλος!

Ολα θα ξεκαθαρίσουν μέσα στις επόμενες μέρες με το πόρισμα του εισαγγελέα

Στον αντεισαγγελέα Πλημμελειοδικών Ρόδου κ. Νίκο Αντωναράκο, κατέθεσαν χθες το πρωί, αναφορικά με την υπόθεση της Λαϊκής Τράπεζας στο υποκατάστημα της Ρόδου, ο πρώην διευθυντής και η υπάλληλος, που κατηγορούνται από την Τράπεζα ότι πλήρωσαν παράνομα επιταγή ύψους μισού εκατομμυρίων δολαρίων.

Σημειώνεται ότι η όλη υπόθεση, βρίσκεται εδώ και έναν περίπου μήνα, υπό εισαγγελική διερεύνηση, ενώ πρόσφατα αναβλήθηκε για τις 12 Ιανουαρίου 2004 ενώ αναβλήθηκε η υπόθεση των ασφαλιστικών μέτρων που είχε καταθέσει η Λαϊκή Τράπεζα σε βάρος των δύο πρώην στελεχών της, ζητώντας έτσι την δέσμευση προσωπικών περιουσιακών τους στοιχείων. Η υπόθεση, μετά τις μηνυτήριες αναφορές που είχαν υποβληθεί στην Εισαγγελία Πλημμελειοδικών Ρόδου, αναμένεται να ξεκαθαρίσει μέσα στις επόμενες μέρες, καθώς ο αρμόδιος αντεισαγγελέας Πλημμελειοδικών Ρόδου κ. Νίκος Αντωναράκος, που έχει αναλάβει την «ακτινοσκόπηση» της υπόθεσης σε ποινικό επίπεδο, αναμένεται να καταλήξει σε συγκεκριμένη απόφαση. Η διαδικασία των καταθέσεων πάντως, ενώπιον του αρμόδιου Πταισματοδίκη Ρόδου, έχει περαιωθεί, σύμφωνα με πληροφορίες και ο φάκελος της όλης υπόθεσης βρίσκεται στα χέρια του εισαγγελικού λειτουργού.

Η υπόθεση αφορά την είσπραξη επιταγής 500.000 ευρώ από τη Λαϊκή Τράπεζα στις 4 Νοεμβρίου 2003 . Αμέσως μετά τις μηνύσεις που υποβλήθηκαν, ο προϊστάμενος της Εισαγγελίας Πλημμελειοδικών Ρόδου κ. Γιώργος Οικονόμου, διαβίβασε τα στοιχεία και τις αναφορές καθώς και το πόρισμα του ειδικού επιθεωρητή της Λαϊκής Τράπεζας, στον αντεισαγγελέα κ. Νίκο Αντωναράκο, ζητώντας έτσι μέσα σε συγκεκριμένο χρονικό διάστημα (σε συνεργασία και με τον αρμόδιο πταισματοδίκη που διενεργεί ήδη αντίστοιχη έρευνα) να ολοκληρωθεί η διαδικασία που προβλέπεται από τις διατάξεις του νόμου για το εάν θα ασκηθούν ποινικές διώξεις.

Μεταφορά ασθενών από Πάτμο

Δύο άτομα, από την Πάτμο, που παρουσίασαν σοβαρό πρόβλημα υγείας, μεταφέρθηκαν επειγόντως προχθές με μέριμνα του Ενιαίου Κέντρου Συντονισμού Έρευνας και Διάσωσης του υπουργείου Εμπορικής Ναυτιλίας. Η μεταφορά τους έγινε προχθές αργά το βράδυ με το ναυαγοσωστικό σκάφος 520 από την Πάτμο στη Λέρο συνοδεία ιατρού. Πρόκειται για τις ασθενείς Καμίτση Μαρία και Τσάκωνα Ειρήνη αντίστοιχα, οι οποίες νοσηλεύονται εκτός κινδύνου στο Νοσοκομείο της Λέρου.

Thalasso Spa GREECE

Χρόνια Πολλά & ... Καλά

Κλείστε μια θέση στα προγράμματα προσφοράς μας ή δημιουργήστε το δικό σας πρόγραμμα... και αφεθείτε στις υπηρεσίες των Spa.

Το Thalassospa σας εύχεται χρόνια πολλά και σας προσφέρει, αυτό που εσείς μας ζητήσατε!
Προλάβετε μέχρι τα Χριστούγεννα να δημιουργήστε το σώμα που θέλατε πάντα!
Αρκεί να τηλεφωνήσετε και να κλείσετε το πρόγραμμα που σας ενδιαφέρει, ΣΗΜΕΡΑ!
Γιορτάστε μαζί μας την πετυχημένη μας πορεία στην εξέλιξη τον Spa & αδυνατίσματος.

ΠΡΟΣΦΟΡΕΣ ΠΡΟΓΡΑΜΜΑΤΩΝ



από 190 ευρώ έως 20/12/03

Εθνικής Αντίστασης (Αν. Μαρίας) 45, 85100 Ρόδος, Τηλ: 22410 76658

AUDIO CLUB

ΠΡΟΣΦΟΡΕΣ



ΕΝΙΣΧΥΤΗΣ 4 ΚΑΝΑΛΙΩΝ
SUB WOOFER 360 WATT
ΜΟΝΟ 450 ΕΥΡΩ

R/CD AIWA ΕΝΙΣΧΥΤΗΣ 4 ΚΑΝΑΛΙΩΝ
SUB WOOFER 360 WATT
ΜΟΝΟ 685 ΕΥΡΩ

CD mb3 AIWA
ΗΧΕΙΑ ΟΒΑΛ
ΜΟΝΟ 350 ΕΥΡΩ

πλαίσιο

και ΑΠΟΣΥΡΣΗ
ΣΤΑ ΡΑΔΙΟΚΑΣΕΤΟΦΩΝΑ ΜΕ ΡΑΔΙΟΣΙΝΤΙ

ΜΙΧΑΗΛ ΠΕΤΡΙΔΗ & ΠΕΙΡΑΙΩΣ ΓΩΝΙΑ ΤΗΛ. (22410) 21533

ΑΘΛΗΤΙΚΗ ΡΟΔΙΑΚΗ
ΣΑΒΒΑΤΟ 29 ΝΟΕΜΒΡΙΟΥ 2003

ΕΠΣΔ ΠΡΟΣ ΕΠΟ: ΑΠΟΧΩΡΟΥΜΕ ΑΝ... ΣΕΛ. 16

Σοβαρά... για τη νίκη

• Σήμερα θα προπονηθούν για τελευταία φορά οι "πράσινοι"
• Ορίσθηκε η δεύτερη αγωνιστική για Αγρ. Αστέρα και Καβάλα

Αφησε κάτι ακόμα ο **Δημήτρης Σκούνας** για σήμερα Σάββατο όσον αφορά την προετοιμασία της Ρόδου για το δύσκολο αυριανό εκτός έδρας παιχνίδι με τον Ηλυσιακό.

Ο τεχνικός της ομάδος αλλά και οι ποδοσφαιριστές του αντιμετωπίζουν με ιδιαίτερη σοβαρότητα το ματς της Κυριακής γνωρίζοντας την δυναμικότητα αλλά και τα αποτελέσματα του αντιπάλου τους.

Χθες ο **Δημήτρης Σκούνας** ύστερα από ένα καλό ζέσταμα έβαλε τους παίκτες του κι έπαιξαν ένα πολύ καλό δίτερμα διακόπτοντας το πολλές φορές και υποδεικνύοντας στους παίκτες του την τακτική που θ' ακολουθήσει στο αυριανό ματς. Βέβαια ο ίδιος δεν έδειξε τις προθέσεις του αλλά κατά τα φαινόμενα στο αυριανό ματς αναμένεται να παρατάξει:

- Γκολκήπερ τον **Θέμελη.**
- Στην άμυνα τους **Μαλλιάκα, Πάττα, Νάκου.**
- Στο κέντρο τους **Βασιλόπουλο, Ναλμπάντη, Γιόνοβιτς, Νεντέλκοβιτς, Τσουκαλίδης.**
- Και στην επίθεση τους **Γεωργαλή-Κλοκίδη.**

Στους προαναφερόμενους βέβαια ο τεχνικός της Ρόδου έχει το δικαίωμα της αλλαγής της τελευταίας στιγμής. Ολα βέβαια περνούν από την σημερινή τελευταία προπόνηση. Οι "πράσινοι" θα γυμνασθούν για τελευταία φορά σήμερα το πρωί στις 10 στο Εθν. Στάδιο.

ΑΚΟΜΑ ΔΥΟ ΑΓΩΝΕΣ

Στο μεταξύ η ΕΠΑΕ όρισε για την Τετάρτη 3 Δεκεμβρίου ακόμα δύο παιχνίδια για τις ομάδες που τώρα ξεκίνησαν το πρωτάθλημα της Γ' Εθνικής.

Στα πλαίσια της 2ης αγωνιστικής θα παίξουν Θύελλα Πατρών-Καβάλα και Αγρ. Αστέρας-Λύκοι.

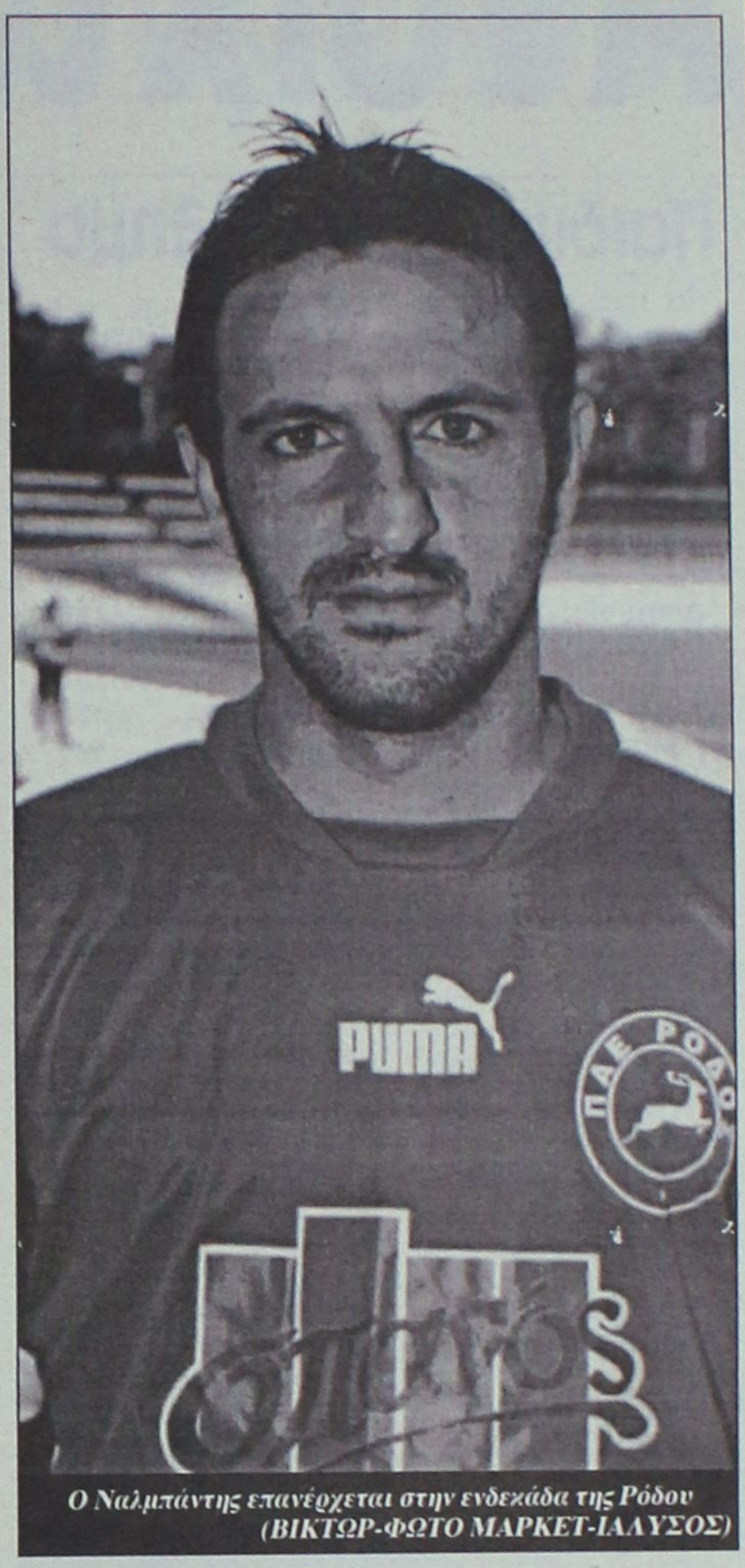

Ο Ναλμπάντης επανέρχεται στην ενδεκάδα της Ρόδου (ΒΙΚΤΩΡ-ΦΩΤΟ ΜΑΡΚΕΤ-ΙΑΛΥΣΟΣ)

Ορεξάτοι οι κυανέρυθροι

• Δεν εμπνέουν ανησυχία οι ενοχλήσεις που ένοιωσε ο Παναγιώτης Αγγελόπουλος

Ιδιαίτερη όρεξη και διάθεση έδειξαν χθες οι κυανέρυθροι στην τελευταία τους προπόνηση, στο Δημ. Στάδιο κάνοντας τον τεχνικό τους **Ανδρέα Σταύρου** ν' αποχωρήσει ικανοποιημένος από το γήπεδο.

Ο Διαγόρας δίνει αύριο στις 15.00 στο γήπεδο της πόλης μας ένα αρκετά σημαντικό παιχνίδι, καθοριστικό για την περαιτέρω πορεία του. Αντιμετωπίζει τον Ερμή Κορυδαλλού που είναι από τις ιδιαίτερα δυνατές ομάδες του 7ου Ομίλου.

Προβλήματα για τον τεχνικό του "γηραιού" της πόλης μας δεν υπάρχουν. Σε κάποια στιγμή της προπόνησης ο **Παναγιώτης Αγγελόπουλος** που διανύει περίοδο φόρμας τον τελευταίο καιρό αισθάνθηκε ενοχλήσεις που δεν εμπνέουν ανησυχίες κι ο νεαρός φορ θα δώσει κανονικά το παρόν στο παιχνίδι της Κυριακής.



"Τσιμπήθηκε" ο Παναγιώτης Αγγελόπουλος αλλά παίζει αύριο

Απών θα είναι ο **Νίκος Ορφανίδης** ο οποίος περιμένει την ειδοποίηση για να μπει στο χειρουργείο και να κάνει την επέμβαση στο πόδι του.

Ο κώουτς των κυανερύθρων δεν φανέρωσε τις προθέσεις του όσον αφορά την ενδεκάδα. Εξάλλου πάντα ανακοινώνει τους ένδεκα την τελευταία στιγμή.

Κατά πάσα πιθανότητα όμως θα παρατάξει:

- Γκολκήπερ τον **Κεφάλα.**
- Στην άμυνα τους **Χατζηθεοδωράκη, Αμπελά, Κωστάκη, Ρουτζιέρη.**
- Στο κέντρο τους **Ελληνα, Ξύπα, Σπάρταλη, Σάββενα** και
- Στην επίθεση τους **Καστρουνή, Αγγελόπουλο.**

Ο **Ανδρέας Σταύρου** πάντως κάλεσε όλους τους ποδοσφαιριστές του στ' αποδυτήρια. Λίγο πριν την έναρξη του αγώνα θ' ανακοινώσει τους δεκαοκτώ αναγκαίους για τον αγώνα με τον Ερμή Κορ.

Παρατηρητής του παιχνιδιού θα είναι ο **Λάζαρος Βεργίδης.**

2004
ΚΑΦΕΤΕΡΙΑ-ΣΝΑΚ ΜΠΑΡ
ΑΠΟΛΑΥΣΤΕ ΣΤΗ ΓΙΓΑΝΤΟΟΘΟΝΗ ΜΑΣ ΟΛΟΥΣ ΤΟΥΣ ΑΓΩΝΕΣ. ΔΙΑΣΚΕΔΑΣΤΕ ΜΕ ΕΛΛΗΝΙΚΗ ΜΟΥΣΙΚΗ ΚΑΙ ΧΕΙΜΩΝΙΑΤΙΚΗ ΖΕΣΤΑΣΙΑ
ΜΑΝΩΛΑΡΑ & Ι. ΔΡΑΓΟΥΜΗ
ΓΩΝΙΑ ΝΕΟΧΩΡΙ
ΤΗΛ. 22410 33302

DIGITAL QUALITY
ΦΩΤΟΓΡΑΦΕΙΟ - DVD CLUB
ΦΩΤΟΓΡΑΦΙΣΕΙΣ - ΒΙΝΤΕΟΣΚΟΠΗΣΕΙΣ
Γάμων - Βαπτίσεων και λοιπών Εκδηλώσεων
ΜΕΤΑΤΡΟΠΕΣ VHS ΣΕ DVD
ΕΜΦΑΝΙΣΕΙΣ ΦΙΛΜ & ΕΚΤΥΠΩΣΕΙΣ ΦΩΤΟΓΡΑΦΕΙΩΝ
από Negative - CD - FD - Smart Media - Memory Stick
ΗΛΕΚΤΡΟΝΙΚΗ ΕΠΕΞΕΡΓΑΣΙΑ ΕΙΚΟΝΑΣ
Αναπαλαίωση Φωτογραφίας
ΦΩΤΟΓΡΑΦΙΕΣ ΣΤΙΓΜΗΣ
Ταυτοτήτων - Διαβατηρίων
ΦΩΤΟΓΡΑΦΙΚΑ ΕΙΔΗ - ΕΙΔΗ ΔΩΡΩΝ
ΕΝΟΙΚΙΑΣΕΙΣ ΤΑΙΝΙΩΝ DVD
ΑΝΑΣΤΑΣΑΚΗΣ Β. - ΤΑΜΠΑΚΑΚΗΣ Μ. Ο.Ε.
Πλατεία Αγ. Ιωάννη 173 - Τηλ/Fax: 22410 26631

ΚΑΘΗΜΕΡΙΝΑ ΟΛΑ ΤΑ ΝΕΑ ΤΗΣ ΔΩΔΕΚΑΝΗΣΟΥ ΣΤΟ INTERNET
www.rodiaki.gr

ΤΟΠΙΚΟ ΠΟΔΟΣΦΑΙΡΟ

Ανοιχτές οι εκπλήξεις

Παιδικό πρωτάθλημα

Το πρόγραμμα της 9ης αγωνιστικής του παιδικού πρωταθλήματος είναι το ακόλουθο:

Α' ΟΜΙΛΟΣ

ΣΗΜΕΡΑ

• **Αγ. Απόστολοι (13.00): Δωριέας-Ευκλής.**
Διαιτησία: Λιάπη.
Γιατρός: Λάμπρου.

• **Αγ. Απόστολοι (17.00): Διαγόρας Β.-Αγ. Ισίδωρος**
Διαιτησία: Μοντιάδης.
Γιατρός: Λάμπρου.

ΑΥΡΙΟ

• **Κρεμαστή (11.00): Φοίβος-Ηλιος**
Διαιτησία: Γαγάνης.
Γιατρός: Νικολάου.

• **Λυκ. Ιαλυσού (11.00): Ιάλυσος '97-Κλεάνθης**
Διαιτησία: Στεφανάκης.
Γιατρός: Χατζάκης.

• **Φάνες (13.00): Ακουσίλαος-Διαγόρας**
Διαιτησία: Γκιούντιτσε.
Γιατρός: Νικολάου.

• **Παστίδα (15.00): Αστέρας Π.-Αναγέννηση Εμπ.**
Διαιτησία: Γκιούντιτσε
Γιατρός: Χατζάκης.

Β' ΟΜΙΛΟΣ

ΑΥΡΙΟ

• **Αφάντου (11.00): Εθνικός-Νίκη Ρ.**
Διαιτησία: Τσουρδιού.
Γιατρός: Βογιατζής

• **Ψίνθος (11.00): Δόξα Ψ.-ΑΕΡΑ**
Διαιτησία: Μοσχούς.
Γιατρός: Π"χριστίδης.

• **Κοσκινού (11.00): Διγενής-Αρης**
Διαιτησία: Κλιάρη.
Γιατρός: Λάμπρου.

• **Αρχάγγελος (13.00): Πετρώνας-Ρόδος**
Διαιτησία: Γουλάρας.
Γιατρός: Παρασκευόπουλος.

• **Αγ. Αποστόλοι (13.15): Ευαγόρας-Ασκληπειό.**
Διαιτησία: Τσουρούττης.
Γιατρός: Βογιατζής.
Ρεπό ο Απόλλων Κ.

• Ξάνθος-Αγ. Γεώργιος και Αντίμαχος-Θύελλα ανοίγουν σήμερα τον χορό για την 11η αγωνιστική του πρωταθλήματος της Β' κατηγορίας

Με δύο αγώνες ανοίγει σήμερα η αυλαία της 12ης αγωνιστικής του πρωταθλήματος της Β' κατηγορίας. Στην Πάτμο ο πρωτοπόρος Αγιος Γεώργιος δοκιμάζεται από τον πολύ επικίνδυνο στην έδρα του Ξάνθο, ενώ με ενδιαφέρον αναμένεται η αναμέτρηση της Αντιμάχειας ανάμεσα στον Αντίμαχο και την Θύελλα. Ο γηπεδούχος εντυπωσίασε με το πέρασμά του με 4-0 από την έδρα του Ακουσίλαου, ενώ η Θύελλα είχε καταφέρει να πετύχει την πρώτη της νίκη στην έδρα της έστω κι αν ήταν επί της ουραγού Τήλου. Το πρόγραμμα έχει ως εξής:

ΣΗΜΕΡΑ

• **Πάτμος (14.45): Ξάνθος-Αγ. Γεώργιος**
Διαιτησία: *Κόττορος-Κατέρης-Μαυρουδής*
Παρατηρητής: *Μελιανός*

• **Αντιμάχεια (14.45): Αντίμαχος-Θύελλα**
Διαιτησία: *Αργυρίου-Μαρμαρινός-Μουστάκας*
Παρατηρητής: *Παριανός*

ΑΥΡΙΟ

• **Καλυθιές (11.00): Ερμής-Πυλί**
Διαιτησία: *Κατσιδώνης Π.-Διαμαντέας-Ορφανός*
Παρατηρητής: *Μακρής*
Παρ. διαιτησίας: *Καραμαρίας*

• **Λέρος (13.00): Δόξα Λ.-Δόξα Κ.**
Διαιτησία: *Κατέρης-Μουστάκας-Μαρουδής*
Παρατηρητής: *Πάλλας Μ.*
Παρ. διαιτησίας: *Καστής*

• **Κατταβιά (14.45): Κατταβιά-Δόξα Ψ.**
Διαιτησία: *Κόττορος-Καραχανής-Ασημακόπουλος*
Παρατηρητής: *Κάπρος Στ.*
Παρ. διαιτησίας: *Σταματάκης*

• **Φάνες (14.45): Ευκλής-Ακουσίλαος**
Διαιτησία: *Παπαδόπουλος-Κατσιδώνης Ε.-Σιδηρόπουλος.*
Παρατηρητής: *Νικολάου*
Παρ. διαιτησίας: *Στέργου*

ΤΡΙΤΗ 2/12

• **Κως (12.15): Ασκληπιός-Ποσειδών Καρπ.**
Διαιτησία: *Βασιλείου-Μουστάκας-Μαρμαρινός*
Παρατηρητής: *Βραχνάς*
Εξ αναβολής (2/12).

• **Καρδάμαινα (14.45): Δόξα Κ.-Τήλος**
Διαιτησία: *Κουτσοχέρας-Αργυρίου-Δοδούς*

Ξύπνημα με ντέρμπι

• Διαγόρας και Κλεάνθης αναμετρώνται σήμερα στο σημαντικότερο ματς της 12ης αγωνιστικής του εφηβικού πρωταθλήματος

Από το γήπεδο των Αγίων Αποστόλων και μάλιστα με ντέρμπι ξεκινάει σήμερα η 12η αγωνιστική του εφηβικού πρωταθλήματος. Στις 11 το πρωί, ο Διαγόρας θα προσπαθήσει να πλησιάσει την κορυφή του βαθμολογικού πίνακα, κερδίζοντας το ματς κόντρα στον πρωτοπόρο Κλεάνθη.

Το πρόγραμμα των αγώνων, που θα διεξαχθούν όλοι σήμερα έως εξής:

• **Αγ. Απόστολοι (11.00): Διαγόρας-Κλεάνθης**
Διαιτησία: Τσουρούττης
Γιατρός: Αντερσεν.

• **Καλυθιές (12.00): Ερμής-Ρόδος**
Διαιτησία: Γουλάρας
Γιατρός: Χατζάκης.

• **Φάνες (12.45): Αναγέννηση Εμπ.-Αρης**
Διαιτησία: Στεφανάκης.

• **Κρεμαστή (12.45): Φοίβος-ΑΕΡΑ**
Διαιτησία: Κλιάρη.
Γιατρός: Νικολάου.

• **Απόλλωνα (12.45): Απόλλων Απ.-Ηρακλής Μ.**
Διαιτησία: Αντωνάς
Γιατρός: Παυλίδης

• **Αρχάγγελος (15.00): Πετρώνας-Ορφέας**
Διαιτησία: Μοσχούς.
Γιατρός: Παρασκευόπουλος

• **Ζευς-Κατταβιά (Παραιτήθη ο Ζευς).**

• **Αστέρας Π.-Ασκληπειό (Παραιτήθη ο Αστέρας).**

ΘΕΛΕΤΕ ΝΑ ΤΑΞΙΔΕΨΕΤΕ ΟΠΟΥ ΕΠΙΘΥΜΕΙΤΕ ΜΕ ΤΟ ΛΙΓΟΤΕΡΟ ΔΥΝΑΤΟ ΚΟΣΤΟΣ:

EMMANUEL TRAVEL

ΕΜΕΙΣ ΕΧΟΥΜΕ ΤΗ ΔΥΝΑΤΟΤΗΤΑ ΟΤΑΝ ΟΙ ΤΙΜΕΣ ΑΠΟΓΕΙΩΝΟΝΤΑΙ ΝΑ ΠΡΟΣΓΕΙΩΝΟΥΜΕ ΧΡΗΜΑΤΑ ΣΤΗΝ ΤΣΕΠΗ ΣΑΣ.

ΔΕΝ ΕΧΕΤΕ ΠΑΡΑ ΝΑ ΜΑΣ ΕΠΙΣΚΕΦΘΕΙΤΕ ΓΙΑ:
✦ ΑΕΡΟΠΟΡΙΚΑ ΕΙΣΙΤΗΡΙΑ
✦ ΑΚΤΟΠΛΟΪΚΑ ΕΙΣΙΤΗΡΙΑ
✦ ΚΡΑΤΗΣΕΙΣ ΞΕΝΟΔΟΧΕΙΩΝ
✦ ΕΚΔΡΟΜΕΣ ΕΣΩΤΕΡΙΚΟΥ
✦ ΕΚΔΡΟΜΕΣ ΕΞΩΤΕΡΙΚΟΥ –
✔ ΠΟΥΚΕΤ-ΣΑΜΟΥΙ ΑΠΟ € 774
✔ ΜΠΑΝΓΚΟΚ-ΣΑΜΟΥΙ ΑΠΟ € 889
✔ ΚΡΑΜΠΙ ΑΠΟ € 802
✔ ΜΠΑΛΙ ΑΠΟ € 710
✔ ΜΠΑΝΓΚΟΚ-ΜΠΑΛΙ ΑΠΟ € 865
ΚΑΙ ΠΟΛΛΕΣ ΑΛΛΕΣ...

ΤΑΞΙΔΕΨΤΕ ΤΩΡΑ ΜΑΖΙ ΜΑΣ ΦΤΗΝΑ. ΜΕ ΑΣΦΑΛΕΙΑ ΚΑΙ ΠΑΝΤΑ ΜΕ ΤΗΝ ΥΠΟΓΡΑΦΗ ΤΟΥ EMMANUEL TRAVEL!!!

ΠΛΗΡΟΦΟΡΙΕΣ
ΙΕΡΟΥ ΛΟΧΟΥ 1 ΙΑΛΥΣΟΣ ΡΟΔΟΣ
ΤΗΛ: 2241093630-93625-94385 • FAX: 22410 91748
E-MAIL: emmantrv@otenet.gr

Για να δώσουμε
αυθεντική παραδοσιακή
γεύση στις οικογενειακές σας στιγμές
και όχι μόνο, φτιάξαμε τα
"Μελένια"
— Παραδοσιακά μελεκούνια.
— Ξεροτήγανα - Τακάκια - Σταφιδωτά - Καλτσούνια Μοσχοπούγγια - Γλυκά κουταλιού κ.ά.
Ολα χειροποίητα με τα αγνότερα υλικά.
Δεχόμαστε παραγγελίες για γάμους, βαφτίσεις και κάθε είδους κοινωνική εκδήλωση.
Τηλ. 2246 0 22076, Πλατεία Σαλάκου

ΟΥΣΙΕΣ και οινοπνεύματα



Ξεφαντώστε με ένα κεφάτο πρόγραμμα
με τους ΜΙΧΑΛΗ, ΣΤΡΑΤΟ, ΙΟΥΛΙΑ, ΣΤΑΥΡΟ
και ΜΙΧΑΛΗ
ΚΑΛΟ ΧΕΙΜΩΝΑ
και
ΞΕΦΑΝΤΩΜΑ ΜΕ ΟΥΣΙΕΣ ΚΑΙ ΟΙΝΟΠΝΕΥΜΑΤΑ
Ολες οι εκδηλώσεις μέχρι 220 άτομα
ΛΙΝΔΟΥ & ΒΡΥΞΕΛΛΩΝ 211
(πίσω από τη ΔΕΥΑΡ), στο Ροδίνι
ΤΗΛ. 67674 • Κιν. 0932-635007

ΤΟΠΙΚΟ ΠΟΔΟΣΦΑΙΡΟ

Δοκιμασία για τους μονομάχους

• Τα ματς του πρωτοπόρου Ιάλυσου στην Απολακκιά και του Φοίβου κόντρα στον ΑΕΡΑ ξεχωρίζουν στο σημερινό πρόγραμμα του πρωταθλήματος της Α' κατηγορίας

Στην 12η αγωνιστική μπαίνει σήμερα αισίως το πρωτάθλημα της Α' κατηγορίας, με το ενδιαφέρον να επικεντρώνεται στα γήπεδα της Απολακκιάς και της Κρεμαστής, όπου παίζεται η διατήρηση της απόστασης στην κούρσα της κορυφής του βαθμολογικού πίνακα. Στην Απολακκιά, ο Ιάλυσος δοκιμάζεται από την στην έδρα της απρόβλεπτη Ασπίδα και με νίκη θα διατηρηθεί σε απόσταση πέντε βαθμών από τον δεύτερο Φοίβο, αν φυσικά οι Κρεμαστενοί καταφέρουν να κάμψουν στην έδρα τους την αντίσταση του μαχητικού ΑΕΡΑ. Τόσο ο Φοίβος, όσο και ο Ιάλυσος προέρχονται από αγχωτικές νίκες στην εκπνοή, που απέδειξαν πως δεν είναι άτρωτοι. Στο ουδέτερο γήπεδο των Φανών, η τυπικά γηπεδούχος Αναγέννηση, με νωπή της απόφαση της Δευτεροβάθμιας Επιτροπής Εφέσεων της ΕΠΟ για την ισχύ της τιμωρίας που της έχει επιβληθεί, υποδέχεται τον Άρη, που τις τελευταίες αγωνιστικές διαγράφει ανοδική πορεία. Στο γήπεδο Απολλώνων διεξάγεται άλλη μία ενδιαφέρουσα αναμέτρηση. Ο Απόλλων δεν έχει πολλά περιθώρια απωλειών μετά το κακό του ξεκίνημα και χρειάζεται όσο είναι νωρίς βαθμούς που θα τον απομακρύνουν από τα χαμηλά της βαθμολογίας. Ο αντίπαλός του, Ηρακλής Μαριτσών, βρίσκεται σε σαφώς καλύτερη μοίρα, με την διαφορά ότι οι στόχοι του φτάνουν πολύ πιο ψηλά, οπότε και αυτός οφείλει να ξεπεράσει την επιθετική του δυστοκία και να φτάσει στην νίκη. Τέλος, στο γήπεδο της Κω ο Ανταγόρας έχει μπροστά του την πρόκληση να συνεχίσει το απόλυτο σερί στην έδρα του, μόνο που για να τα καταφέρει, θα πρέπει να σπάσει το απίστευτο σερί των ισοπαλιών του Ευαγόρα.

Η αυλαία της 12ης αγωνιστικής θα πέσει την Κυριακή με δύο παιχνίδια. Στην Κάλαθο ο Κλεόβουλος θα υποδεχθεί την ΑΕ Λέρου και στα Μάσσαρι ο Αστέρας τον Κλεάνθη. Ο δε Διαγόρας Βατίου έχει ήδη κατακτήσει ξεκούραστα τους τρεις βαθμούς λόγω της αποβολής του Καλυμνιακού από το πρωτάθλημα.

Το πρόγραμμα έχει ως εξής:

ΣΗΜΕΡΑ

- **Φάνες (14.45): Αναγέννηση-Αρης**

Διαιτησία: Φεσσάρας, Γιαννούλης, Γενής.
Παρατηρητής: Δημητράς Κ.
Παρ. διαιτησίας: Σαββάκης.

- **Κρεμαστή (14.45):** Φοίβος-ΑΕΡΑ

Διαιτησία: Σιδηρόπουλος Α., Π"νικολάου, Κατσιδώνης Π.
Παρατηρητής: Βεργίδης.
Παρ. διαιτησίας: Καρίκης.

- **Απολακκιά (14.45):** Ασπίδα Απ.-Ιάλυσος.

Διαιτησία: Κατσιδώνης Ε., Π"δόπουλος, Γκούμας.
Παρατηρητής: Γαμβρούδης.
Παρ. διαιτησίας: Χ"μανώλης.

- **Απόλλωνα (14.45): Απόλλων Απ.-Ηρακλής**

Διαιτησία: Διαμαντέας, Χ"νικόλας, Ορφανός.
Παρατηρητής: Τόππος
Παρ. διαιτησίας: Σακελλαρίδης.

- **Κως (14.45):** Ανταγόρας-Ευαγόρας

Διαιτησία: Κετσές, Βασιλείου, Μουστάκας.
Παρατηρητής: Μανιάς.

ΑΥΡΙΟ

- **Κάλαθος (14.15):** Κλεόβουλος-ΑΕΛ

Διαιτησία: Πηδιάκης, Κετσές, Ζανεττής.
Παρατηρητής: Παυλούς.
Παρ. διαιτησίας: Λουλουδάκης.

- **Μάσσαρι (14.45): Αστέρας Μ.-Κλεάνθης**

Διαιτησία: Τσαγγάρης, Τσαούσης, Λάμπρου.
Παρατηρητής: Ντάκας Σ.
Παρ. διαιτησίας: Στέργου.

- Διαγόρας Β.-Καλυμνιακός (Απεβλήθη ο Καλυμνιακός).

Με ελλείψεις στη Κρεμαστή

• Με μείον πέντε ποδοσφαιριστές, θα παραταχθεί σήμερα ο ΑΕΡΑ , κόντρα στον Φοίβο

• Αιχμές κατά της περσινής διαιτησίας του Χατζηνικόλα στο εν λόγω παιχνίδι , άφησε ο προπονητής των φιλοξενούμενων Βαγγέλης Χοσάδας

Με πολλές απουσίες θα παραταχθεί ο ΑΕΡΑ στο σημερινό παιχνίδι στην Κρεμαστή , κόντρα στον διψασμένο για βαθμούς Φοίβο, καθώς τα προβλήματα τραυματισμών και οι ελλείψεις θα στερήσουν από την ομάδα την παρουσία βασικών παικτών. Οι Αφαντενοί δεν θα έχουν στην σύνθεση τους τον Σπανό που αντιμετωπίζει πρόβλημα τραυματισμού, τον τιμωρημένο Λυριστή και τον Μπαρτζο, που δεν μπορεί να εξασφαλίσει άδεια εξόδου, από την μονάδα στην οποία υπηρετεί την στρατιωτική του θητεία, όπως και τους Σφουγγαριστό ,Καννέλο που για προσωπικούς λόγους δεν έχουν συμπεριληφθεί στην αποστολή.

Παρόλα αυτά η αισιοδοξία του Βαγγέλη Χοσάδα για το παιχνίδι είναι διάχυτη, καθώς υπάρχουν οι εναλλακτικές λύσεις για να καλύψουν τα κενά που έχουν δημιουργηθεί , με μοναδική εξαίρεση τον επιθετικό του τομέα, όπου οι επιλογές είναι περιορισμένες . Λύση στο πρόβλημα αυτό, θα μπορούσε να δώσει ο Παπαγεωργίου, που βρίσκεται σε στάδιο αποθεραπείας , αλλά ο φόβος υποτροπής κάνει αμφίβολη την συμμετοχή του στην βασική εντεκάδα.

Το μοναδικό θετικό για τον Χοσάδα , έχει να κάνει με την επιστροφή του Καλογήρου Χ., που έχει τεθεί στην διάθεσή του.

Στο μεταξύ αίσθηση προκαλούν οι δηλώσεις που έκανε ο προπονητής των Αφαντενών στην "Α.Ρ." για το παιχνίδι, όπου ευχόμενος εξέφρασε την επιθυμία προς τον διαιτητή που κλήθηκε να διευθύνει το ματς, Τάσο Σιδηρόπουλο να σταθεί στο ύψος των περιστάσεων και να παίξει 50/50 έχοντας ως γνώμονα την περσινή διαιτησία του Χατζηνικόλα . Συγκεκριμένα δήλωσε τα εξής: «Εύχομαι ο διαιτητής της συνάντησης να παίξει 50/50 και να μην είναι αυτός που θα καθορίσει το αποτέλεσμα της συνάντησης, όπως έγινε την περσινή χρονιά με την διαιτησία του Χατζηνικόλα.

Ας αφήσει τους ποδοσφαιριστές να παλέψουν επί ίσοις όροις και ας κερδίσει ο καλύτερος. Δεν θα με στεναχωρήσει το γεγονός της ήττας, αρκεί να είναι καθαρή».



VISA
TRAVEL CLUB
RHODES LEADING TRAVEL AGENCY

ΧΡΙΣΤΟΥΓΕΝΝΑ ΣΤΗΝ
ΠΡΑΓΑ-ΚΑΡΛΟΒΥ-ΒΑΡΥ
ΑΝΑΧΩΡΗΣΕΙΣ
23-27 ΔΕΚΕΜΒΡΙΟΥ & 24-28 ΔΕΚΕΜΒΡΙΟΥ

5 ΗΜΕΡΕΣ
ΠΕΡΙΛΑΜΒΑΝΟΝΤΑΙ
• ΑΕΡΟΠΟΡΙΚΑ ΕΙΣΙΤΗΡΙΑ ΑΠΟ ΡΟΔΟ ΜΕΣΩ ΑΘΗΝΩΝ ΓΙΑ ΠΡΑΓΑ ΜΕΤ ' ΕΠΙΣΤΡΟΦΗΣ
• ΜΕΤΑΦΟΡΕΣ & ΕΚΔΡΟΜΕΣ
• 4 ΔΙΑΝΥΚΤΕΡΕΥΣΕΙΣ ΣΕ 4* ΞΕΝΟΔΟΧΕΙΟ
• 4 ΠΡΩΙΝΑ ΣΕ ΜΠΟΥΦΕ
• ΞΕΝΑΓΗΣΗ ΣΤΗΝ ΠΟΛΗ ΤΗΣ ΠΡΑΓΑΣ ΜΕ ΕΛΛΗΝΟΦΩΝΟ ΞΕΝΑΓΟ
• ΞΕΝΑΓΗΣΗ ΣΤΟ ΚΑΣΤΡΟ ΤΗΣ ΠΡΑΓΑΣ ΜΕ ΕΛΛΗΝΟΦΩΝΟ ΞΕΝΑΓΟ
• ΟΛΟΗΜΕΡΗ ΕΚΔΡΟΜΗ ΣΤΟ ΚΑΡΛΟΒΥ ΒΑΡΥ
• ΦΟΡΟΙ ΑΕΡΟΔΡΟΜΙΩΝ

ΤΙΜΗ ΚΑΤ' ΑΤΟΜΟ ΣΕ ΔΙΚΛΙΝΟ ΔΩΜΑΤΙΟ
710.00 Ευρώ

**ΠΕΡΙΟΡΙΣΜΕΝΟΣ ΑΡΙΘΜΟΣ ΘΕΣΕΩΝ

ΓΙΑ ΠΕΡΙΣΣΟΤΕΡΕΣ ΠΛΗΡΟΦΟΡΙΕΣ ΕΠΙΣΚΕΦΘΕΙΤΕ ΜΑΣ

ΑΜ 8άν.

(Πλ. Ακαδημίας) Γρ. Λαμπράκη 54,
Τηλ: 22410 33282, 22410 25737, 22410 30304
www.visatravelclub.gr

ΚΑΘΗΜΕΡΙΝΑ ΟΛΑ ΤΑ ΝΕΑ ΤΗΣ ΔΩΔΕΚΑΝΗΣΟΥ ΣΤΟ INTERNET
www.rodiaki.gr

ΕΥΚΑΙΡΙΑ...
ΜΟΚΕΤΑ ΑΜΕΡΙΚΗΣ
για επαγγελματική χρήση, φάρδος ρολλού 3.66.
τιμή m² 9.80 ευρώ.
και με πέλος 14.90 ευρώ

Βιοκαρπέτ Δανέζης
Καρπάθου 21 Μαντράκι
Τηλ. 22410 30976

ΝΤΕΤΕΚΤΙΒΣ ΑΘΗΝΩΝ

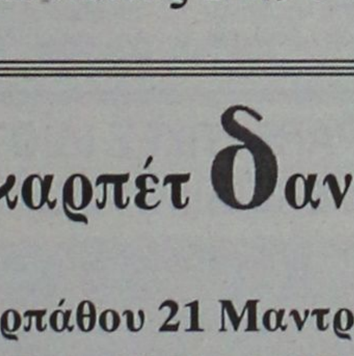

Αναλαμβάνουμε υποθέσεις ανηλίκων, προσωπικές, οικογενειακές εμποροβιομηχανικές
Διαθέτουμε τα καλύτερα ηλεκτρονικά σύγχρονα οπτικοακουστικά μέσα
Εχεμύθεια 100%
Τα 30 χρόνια πείρα είναι η εγγύησή μας
ΤΗΛ. 6977 632963 & 6945 319796

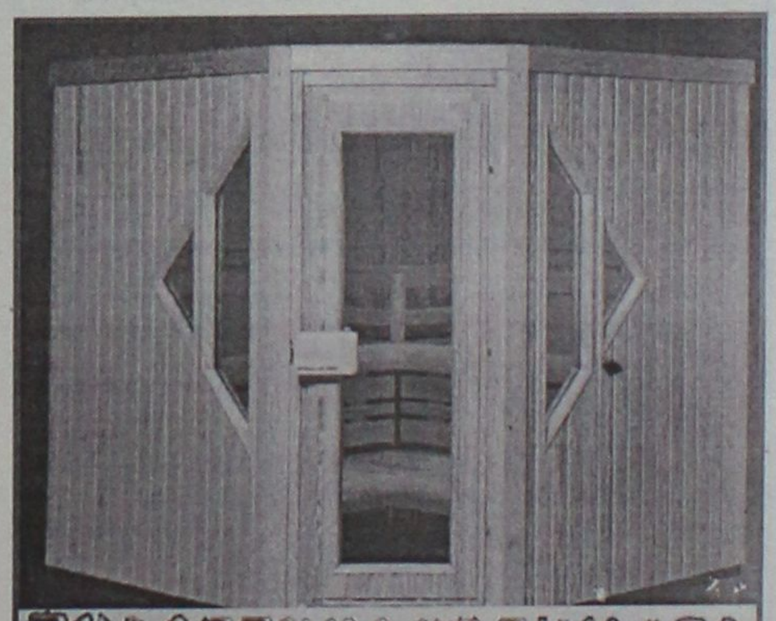

ΞΥΛΟΤΕΧΝΟΥΡΓΗΜΑΤΑ
Η ΣΑΟΥΝΑ δεν είναι πολυτέλεια-είναι υγεία και ομορφιά
Αποκτήστε μια γνήσια φιλανδική σάουνα στις διαστάσεις που επιθυμείτε.
Λύσεις για κάθε ιδιωτικό και επαγγελματικό χώρο.
Τιμές από 2900 ευρώ.
ΕΚΘΕΣΗ ΞΥΛΟΤΕΧΝΟΥΡΓΗΜΑΤΑ
Εμπορικό Κέντρο Φώκιαλη
ΤΗΛ. 2241035091, 2241025135 6944355694

ΤΟΠΙΚΟ ΠΟΔΟΣΦΑΙΡΟ

Τριπλό ξεκίνημα

• Δύο παιχνίδια για τον πρώτο όμιλο και ένα για τον δεύτερο ανοίγουν σήμερα την αυλαία της 8ης αγωνιστικής του πρωταθλήματος της Γ' κατηγορίας

Δεν υπάρχει το μεγάλο ντέρμπι στο πρόγραμμα της 8ης αγωνιστικής του πρωταθλήματος της Γ' κατηγορίας.

Η αυλαία θα ανοίξει για τον Α' όμιλο με τα ματς του Ταξιάρχη με την πρωτοπόρο Ασπίδα Σαλάκου και τον Δία με τον Εθνικό.

Οσο για τον β' όμιλο, σήμερα θα διεξαχθεί μόνο ένα παιχνίδι, αυτό του ΠΑΣ Ασκληπειού με αντίπαλο την Σύμη, ενώ για τον όμιλο Νήσων θα παιχτούν τα ματς της 5ης αγωνιστικής. Το πρόγραμμα έχει ως εξής:

Α' ΟΜΙΛΟΣ
ΣΗΜΕΡΑ

• Κάλαθος (14.45): Ταξιάρχης-Ασπίδα Σ.
Διαιτησία: *Φουκαράς-Κατταβενός-Ζανεττής*
Παρατηρητής: *Παυλούς*
• Άγ. Απόστολοι (14.45): Ζευς-Εθνικός
Διαιτησία: *Ασημακόπουλος-Κόκκινος-Μίχας*
Παρατηρητής: *Μπακαρής*
ΑΥΡΙΟ
• Αγ. Απόστολοι (14.45): Μεσαναγρός-ΟΦιστρίου
Διαιτησία: *Χ"νικόλας-Φουκαράς-Γιοβάνι*
Παρατηρητής: *Περαντινός*
• Αγ. Ισίδωρος (14.45): Αγ. Ισίδωρος-Δωριέας
Διαιτησία: *Ορφανός-Στεφανάκης-Αντωνάς*
Παρατηρητής: *Ανθίτσας*
• Λάερμα (14.45): *Πολύστρατος-Ιάλυσος '97*
Διαιτησία: *Γιαννούλης-Σαββιδάκης-Π"γιαννίδης*
Παρατηρητής: *Εγγλέζος*
Ρεπό ο Δαμάγητος

Β' ΟΜΙΛΟΣ
ΣΗΜΕΡΑ

• Ασκληπειό (11.00): Ασκληπειό-Σύμη
Διαιτησία: *Καραχανής-Αργυρόπουλος-Σαββιδάκης*
Παρατηρητής: *Μπακίρης*
ΑΥΡΙΟ
• Αγ. Απόστολοι (11.00): Πήγασος-Αστέρας Π.
Διαιτησία: *Τσαούσης-Γενής-Γιοβάνι*
Παρατηρητής: *Μαυρουδής*
• Λυκ. Ιαλυσού (14.45): Ηλιος-Δήμητρα
Διαιτησία: *Κατταβενός-Λιάπη-Κλίαρη*
Παρατηρητής: *Κατσουράκη*
• Κρητηνία (14.45): *Αλθαιμένης-Ηρακλής Λ.*
Διαιτησία: *Γκούμας-Αργυρόπουλος-Γαγάνης*
Παρατηρητής: *Σεβδαλάκης*
• Αρχάγγελος (14.45): Πετρώνας-Αναγέννηση Ρ.
Διαιτησία: *Παπανικολάου-Μοσχούς-Γουλάρας*
Παρατηρητής: *Δημητράς Ρ.*
Ρεπό ο Ροδιακός

Γ' ΟΜΙΛΟΣ
ΣΗΜΕΡΑ

• Λέρος (13.00): ΑΣΕΛ-Πολυθώτης
Διαιτησία: *Πανάτος-Πλάτσης-Μαχαίρας*
Παρατηρητής: *Καστής*
ΑΥΡΙΟ
• Ασφένδι (13.00: Αναγέννηση Ασφ.-Ολυμπιακός Καλ.
Διαιτησία: *Κουτσοχέρας-Αργυρίου-Μαρμαρινός*
Παρατηρητής: *Μανιάς*
• Βαθύ (13.00): Βαθύ Ποσειδών Καλ.
Διαιτησία: *Πλάτσης-Πανάτος-Κάκκιας*
Παρατηρητής: *Σιδέρης*
ΠΕΜΠΤΗ 4/12
• Λειψοί (13.30): Λειψοί-ΠΑΟ Κω
Παρατηρητής: *Σπύρου*
Ρεπό ο Νικαγόρας.

Προπόνηση ενόψει Κορίνθου

• Την Δευτέρα θα προπονηθούν οι Μικτές μας ομάδες δύο μέρες πριν από τους αγώνες που θα δώσουν στο Κιάτο

Την Δευτέρα στο Δημοτικό Στάδιο θα κάνουν την τελευταία τους προπόνηση οι Μικτές μας ομάδες Παίδων και Νέων ενόψει των εκτός έδρας αγώνων της Τετάρτης με τα αντίστοιχα συγκροτήματα της Κορινθίας (στο Κιάτο). Οι πρώτοι θα γυμναστούν στις 2.30 μ.μ. και οι δεύτεροι στις 3.30 μ.μ.

Οι παίκτες που καλούνται είναι οι ακόλουθοι:

ΠΑΙΔΕΣ: *Β. Κουρμαδιάς (Αστέρα Μ.), Ν. Λαμπριανός (Πετρώνα) Γ. Δελαπόρτας (Ρόδου), Λ. Χ"πέτρος (Ακουσίλαου), Στ. Γαϊτάνος (Ρόδος), Β. Τσαγγάρης (Ρόδου), Σ. Ζάχαλος (Κλεάνθη), Γ. Θεοδώρου (Ρόδου), Γ. Κουφού (Ηλιος), Ι. Μακαρούνας (Απόλλων Απ.), Α. Νικολάου (Διαγόρα Β.), Κοντουδιός (Διαγόρα), Χ. Κιλασίν (Ηλιου), Ι. Μπερετούλης (Ευκλή), Μ. Πλύγκος (Δόξας Ψ.), Μ. Κουτσάγιας (Ευαγόρα), Β. Μέντος (Διαγόρας), Μ. Ευγενικός (ΠΑΟ Διαγόρα), Σχοινάκης (Ευκλής), Μαννάκης (Διαγόρας), Γεωργαλλής (Αγιος Ισίδωρος), Μαστόρου (Αγιος Ισίδωρος), Ζερβός (Ευκλή), Μπακίρης (Διαγόρα), Ηλίας (Ερμή) και Κοντός (Απόλλων Απ.).*

ΝΕΟΙ: *Π. Αγγελόπουλος (Ρόδος), Ι. Τριπολίτης (Ρόδου), Γ. Ιωαννίδης (Ρόδος), Α. Αναστασάκης (Ρόδος), Π. Αθανασίου (Διαγόρας), Στ. Κοσμάς (Διαγόρα), Λ. Τσοπανάκης (ΠΑΟ Διαγόρα), Π. Αναστασάς (Διαγόρα Βατίου), Π. Καρπαθάκης (Διαγόρας Β.), Κ. Καλημέρης (Διαγόρας Β.), Γ. Αγγελάκης (Διαγόρας Β.), Μ. Κατσιδώνης (ΑΕΡΑ), Γ. Κώτσος (Διγενή), Δ. Π"οικονόμου (Πετρώνα), Δ. Γκάιδας (Κλεάνθης), Στ. Πιζήμολας (Κλεόβουλος), Σ. Νικολός (Ερμής), Α. Κασταμούλας (Ερμη), Μπριονόβαλης (Απόλλων Καλ.), Π. Στρατης (Φοίβος), Κ. Ατσίδης (Ορφεας), Ν. Τσαλώλης (Ηρακλής Μ.) και Στεφανακης (ΑΕ Κατταβιας).*

Την ίδια μέρα στις 4.30 μ.μ. θα προπονηθούν και οι Προπαίδες. Αυτοί που καλούνται είναι οι ακόλουθοι:

ΠΡΟΠΑΙΔΕΣ: *Αξιώτης (Φοίβου), Φράγκος (Ευαγόρα), Τσακισίρης (Διαγόρα), Φασάκης (Διαγόρα), Καρπαθάκης (Διαγόρα), Πίσσας (Διαγόρα), Κλάψης (Διαγόρα), Διάκου (ΑΕΡΑ), Παρδαλός (Πετρώνα), Πάττας (Αστέρα Παστίδας), Κούρτης (Ασκληπειού), Μανιάς (Ερμη), Τριανταφύλλου (Ιάλυσου), Νικολέτος (Διαγόρα Β.), Καρδούλιας (Αστέρα Παστ.), Κοκιαντώνης (Νίκης Ρόδου), Πατηνιώτης (Ιάλυσου), Συράκος (Ιαλυσου), Κοτσίλιος (ΑΕΡΑ), Λαουδικος (ΑΕΡΑ), Κυριαζής (Σταυρού), Χατζησάββας (Διαγόρα Βατίου), Τσακμακίδης (Διαγόρα Βατίου), Στεφάνου (Ηλιου), Κουτσονικόλας (Ηλιου), Χατζηπέτρος (Ρόδου), Διακάκης (Διγενή), Αμερικανάς (Ερμή), Τομάζος (Ευκλή), Σαρρής (Νήσου Ρόδου), Πεταυράκης (Διαγόρα), Λιβισιανός (Νίκης Ρόδου), Καρπαθάκης (Διαγόρα Βατίου), Θεοδώρου (Ηρακλή Μαριτσών), Μπιλιάς (Φοίβου Κρεμαστής), Λουλουδάκης (Ευαγόρα), Χρηστάκης (Ευαγόρα), Χίτζιος (ΑΕΡΑ), Ζαμαντάκης (Ηλιου), Ροδίτης (Ευαγόρα), Μώρος (Διγενή), Γιαννακοπουλος (Απόλλωνα), Κασέρης (Ευκλή) και Πετρόπουλος (Διαγόρα Βατίου).

"Αποχωρούμε αν..."!

• Η ΕΠΣΔ δηλώνει μέσα από επιστολή διαμαρτυρίας προς την ΕΠΟ να αποσύρει τις Μικτές μας σε περίπτωση που επαναληφθεί το φιάσκο του αγώνα με την Ανατολική Αττική

Το είπε και το έκανε. Με αφορμή το φιάσκο της προσέλευσης των ορισθέντων διαιτητών στο πρόσφατο παιχνίδι των Μικτών μας ομάδων κόντρα στην Ανατολική Αττική, η ΕΠΣΔ απέστειλε στην ΕΠΟ επιστολή διαμαρτυρίας προαναγγέλοντας, μάλιστα, την αποχώρηση των αντιπροσωπευτικών μας συγκροτημάτων από την διοργάνωση σε περίπτωση επανάληψης ανάλογου φαινομένου! Το περιεχόμενο της διαμαρτυρίας είναι το ακόλουθο:

"Κύριε Πρόεδρε,

Με το παρόν έγγραφο θέλουμε να σας εκφράσουμε την έντονη διαμαρτυρία μας για την μη παρουσία των ορισθέντων διαιτητών εκ μέρους σας στον αγώνα των Μικτών μας ομάδων με τα αντίστοιχα συγκροτήματα της Ανατολικής Αττικής στο γήπεδο του Κορωπίου τη Τετάρτη 26 Νοεμβρίου. Είναι εντελώς αδιανόητο η ΕΠΟ να διαθέτει για τον ανωτέρω αγώνα ένα ποσό της τάξης των 3,5 εκατομμυρίων περίπου δρχ. (μετακίνηση και διανυκτέρευση των ομάδων μας), και να μη παρουσιάζονται οι ορισθέντες διαιτητές στο γήπεδο, μάλιστα δε ο ένας επόπτης σε τηλεφωνική επικοινωνία της γραμματείας σας να δηλώνει πλήρη άγνοια.

Είναι εντελώς αδιανόητο, οι μαθητές-ποδ/στές μας να χάνουν για μία ημέρα και πολλές φορές δύο τα μαθήματα τους για συμμετάσχει η Ενωση μας στο πρώτο τη τάξει βάσει του άρθρου 2 του ΚΑΠ ερασιτεχνικό πρωτάθλημα των Μικτών ομάδων, σεβόμενη με θρησκευτική ευλάβεια τους όρους της οικείας προκήρυξης και οι ίδιοι οι συντελεστές του να αδιαφορούν γι' αυτό.

Είναι εντελώς αδιανόητο και πρωτάκουστο οι ομάδες να ευρίσκονται στο γήπεδο, έτοιμες για την έναρξη του αγώνα, και ο πρόεδρος της Ενωσης μας να επικοινωνεί με τον Γενικό Γραμματέα της ΕΠΟ αναφέροντας το πρόβλημα, και εκείνος να επικοινωνεί με την σειρά του με τον κ. Τεβεκέλη προκειμένου να βρεθούν διαιτητές και να μεταβούν στο γήπεδο.

Κύριε Πρόεδρε,

Παρακαλούμε να επιληφθείτε του συγκεκριμένου θέματος, διότι η ορθή λειτουργία του ποδοσφαίρου δεν απαιτεί μόνο υπακοή και σεβασμό των Ομάδων και των Ενώσεων αλλά και σεβασμό προς αυτές και των Διοικούντων.

Επειδή το ίδιο συνέβη και στον αγώνα των Μικτών μας ομάδων με τη Δυτική Αττική στην Αθήνα, σας γνωστοποιούμε ότι σε επανάληψη παρόμοιου φαινομένου, οι Μικτές μας ομάδες θα αποχωρήσουν από το οικείο πρωτάθλημα σεβόμενες το θεσμό και την ιστορία τους, αφού κάποιοι που πρώτοι έπρεπε να έχουν αυτά τα αισθήματα, δείχνουν μια προχειρότητα και μία πρώτης τάξης επιπολαιότητα".

Για το Δ.Σ.
Ο Πρόεδρος
Κλεόθ. Χατζηγεωργίου
Ο Γεν. Γραμματέας
Μιχάλης Βεργωτής

ΠΡΑΚΤΟΡΕΙΟ ΤΑΞΙΔΙΩΝ
ΣΑΒΒΑΣ ΣΑΗΣ



ΧΡΙΣΤΟΥΓΕΝΝΑ
ΣΤΗ ΘΕΣ/ΝΙΚΗ
Από 22/12 έως 28/12
ΑΚΤΟΠΛΟΪΚΩΣ και
Από 23/12 έως 27/12
ΑΕΡΟΠΟΡΙΚΩΣ

- 22/12: Αναχ. με F/B για Πειραιά, άφιξη 23/12
- 23/12: Αναχώρηση με πούλμαν για Θεσ/κη Δ/Θ
- 24/1: Ημέρα ελεύθερη για γώνια. Βράδυ χριστουγεννιάτικο ρεβεγιόν σε νυκτερινό κέντρο.
- 25/12: Ολοήμερη εκδρομή στο χιονοδρομικό κέντρο ΣΕΛΙ.
- 26/12: Ολοήμερη εκδρομή για Βεργίνα – Βέροια – Νάουσα – Αγ. Νικόλαο – Εδεσσα.
- 27/12: Αναχώρηση για Πειραιά.
- 28/12: Αφιξη στη Ρόδο.

ΤΙΜΗ ΕΚΔΡΟΜΗΣ:
Από 300€ ΑΚΤΟΠΛΟΪΚΩΣ
470€ ΑΕΡΟΠΟΡΙΚΩΣ

ΠΛΗΡΟΦΟΡΙΕΣ - ΠΡΟΓΡΑΜΜΑΤΑ
ΠΡΑΚΤΟΡΕΙΟ ΤΑΞΙΔΙΩΝ
ΣΑΒΒΑΣ ΣΑΗΣ
ΤΑΡΠΟΝ ΣΠΡΙΝΓΚΣ 42 (δίπλα στην Τραπ. Πίστεως)
Τηλ. 22410 39781-3, 22410-37711

ΟΙ ΘΕΡΑΠΕΥΤΙΚΕΣ ΙΔΙΟΤΗΤΕΣ ΤΟΥ ΒΑΣΙΛΙΚΟΥ ΠΟΛΤΟΥ

Θα ενθυμούνται οι παλιοί αναγνώστες της εφημερίδας μας τις θεραπευτικές ιδιότητες του Βασιλικού Πολτού στην τρίτη κυρίως ηλικία. Κάποιοι, που ασφαλώς ικανοποιήθηκαν από την χρησιμοποίησή τους, ζήτησαν να τους ενημερώσουμε εάν μπορούν και από πού να προμηθευτούν τον βασιλικό αυτό πολτό και τους δίνουμε πιο κάτω σχετικές πληροφορίες.

ΒΑΣΙΛΙΚΟΣ ΠΟΛΤΟΣ ΚΙΝΑΣ
(Chinese Royal Felly)

Υψηλής δραστικότητας. Στη φύση υπάρχουν 11 μεταλλικά άλατα και ο Β.Π. τα περιέχει όλα (Νάτριο-Κάλιο-Σίδηρο-Χρώμιο-Νικέλιο-Χαλκό-Ασβέστιο-Φώσφορο-Μαγνήσιο-Πυρίτιο). Επίσης, περιέχει, Βιταμίνες-Πρωτεΐνες-Ενζυμα-Αμινοξέα και Εστέρες. Ενδείκνυται για μεταγχειρητικές καταστάσεις, γηριατρικές παθήσεις, χοληστερίνη, δυσκοιλιότητα, υπόταση, αρθριτικά συνάχι, ατονία, κλιμακτήριο κ.λπ. Ο μοναδικός Β.Π. εμπλουτισμένος με το βότανο Σισάδρα, **που βελτιώνει το αναπνευστικό** (βρογχικά-δύσπνοια), έχοντας την μεγαλύτερη περιεκτικότητα. Επίσης διαθέτουμε το περίφημο βότανο GINSENG (ΡΙΖΑ ΤΗΣ ΖΩΗΣ) σε σφραγισμένα φακελάκια μιας χρήσεως, ούτως ώστε η δράση του να είναι σίγουρη 100% για το **άγχος** και το **κυκλοφοριακό** (είναι και διεγερτικό).

Αποστέλλεται με αντικαταβολή
ΔΗΜ. ΠΗΛΙΟΥΣΗΣ
Ευελπίδων 45-Κυψέλη-11362 Αθήνα
Τηλ. (210) 8835520-8641.498
Εγκεκριμένο από τον ΕΟΦ

Για κάθε καιρό...



ΗΛΙΑΚΑ ΣΥΣΤΗΜΑΤΑ
IDEAL SOLAR
ΑΝΟΞΕΙΔΩΤΗ ΥΠΕΡΟΧΗ A.I.S.I. 316

ΑΠΟΚΛΕΙΣΤΙΚΗ ΔΙΑΘΕΣΗ
Τεχνικό κατάστημα
ΚΟΚΚΙΝΟΣ & Συνεργάτες
Πεπειραμένη τεχνική υποστήριξη
για μεταφορά ακόμα και τοποθέτηση
Δημ. Αναστασιάδη 8, Ρόδος • Τηλ./Fax 22410 32181

ΜΙΚΡΕΣ αγγελίες

ΟΙ ΑΓΓΕΛΙΕΣ ΤΗΣ ΡΟΔΙΑΚΗΣ παρουσιάζονται και στο site www.anaggelies.gr

ΜΕΤΑΦΕΡΘΗΚΑΜΕ!
Θα μας βρίσκετε στα κεντρικά μας γραφεία επί της **Μαρ. Μαλλιαράκη 11** (τελευταία πάροδος Καναδά).
Τα τηλέφωνα παραμένουν τα ίδια:
(22410) 22210, (22410) 75230

ενοικιασεις ακινητων & επιχειρησεων

ΔΙΑΜΕΡΙΣΜΑ, νεόκτιστο 1ου ορόφου, 110 τ.μ., με τρία υπνοδωμάτια, κλειστή θέση πάρκιν, αποθήκη 10 τ.μ., αυτόνομη κεντρική θέρμανση, ηλιακό και δορυφορική κεραία στην περιοχή Μήδειας (Γ. Σεφέρη) με θέμα τη θάλασσα. Κατάλληλο για τοποθέτηση καινούργιων εντοιχισμένων ηλεκτρικών συσκευών και φωτιστικών. Τηλ. 6974505319, από 11.00 π.μ. έως 11.00 μ.μ. AE55772

ΔΩΜΑΤΙΑ επιπλωμένα, με πολυκουζινάκι στην οδό Καναδά (κοντά στο γήπεδο του Διαγόρα). Πληρ. τηλ. 22410 95148, 22410 91617 και 6973375415. AE55771

ΓΚΑΡΣΟΝΙΕΡΑ σε κεντρική θέση. Πληρ. τηλ. 22410 23755, 24819 AE55770

ΓΚΑΡΣΟΝΙΕΡΑ (όχι επιπλωμένη), στον 5ο όροφο πολυκατοικίας επί της οδού Στεφ. Βυζαντίου 9 στα Ανω Πατήσια (δέκα μέτρα από την Πατησίων). Κατάλληλη για φοιτητές. Πληρ. τηλ. 22410 61340 και 6946282373. AE55769

ΟΙΚΙΑ επιπλωμένη, αποτελείται από ένα υπνοδωμάτιο, κουζίνα και βοηθητικό χώρο, στην Κρεμαστή. Πληρ. τηλ. 22410-21335 ή 6945393764. AE55768

ΔΙΑΜΕΡΙΣΜΑ, δυάρι επιπλωμένο επί της οδού Αγίας Σοφίας 31 σε πολυκατοικία, με κεντρική θέρμανση (πολύ κοντά στο Πανεπιστήμιο, ιδανικό για φοιτητές). Πληρ. τηλ. 22410 29615 και 26518. AE55767

ΔΙΑΜΕΡΙΣΜΑ, πολυτελείας κλιματιζόμενο, σε ήσυχη περιοχή στην Ιξιά. β) Γκαρσονιέρα επιπλωμένη στην Ιξιά. Ενοίκιο από 150 ευρώ. Πληρ. τηλ. 6946163747. AE55766

STUDIO, επιπλωμένο (πλυντήριο, τηλεόραση, ηλιακό) με ξεχωριστή κουζίνα και αυλή στην Ιαλυσό. Πληρ. στο τηλ. 6974474999. AE55765

ΕΝΟΙΚΙΑΖΕΤΑΙ

ΚΑΤΑΣΤΗΜΑ καινούργιο με μεγάλη πρόσοψη σε κεντρικό δρόμο, περιοχή Ροδίνι.
Ωρες 9-12 π.μ. και 6-9 μ.μ.
Πληρ. τηλ. 2241066184

ΕΝΟΙΚΙΑΖΕΤΑΙ

ΓΡΑΦΕΙΟ
66 τ.μ. στην Εθελοντών Δωδεκανησίων "Μέγαρο Κιοσόγλου" αρίστης κατασκευής άμεσα παραδοτέο με μηνιαίο μίσθωμα 510 ευρώ.
Πληρ. Σαββαΐδης & Συνεργάτες
Κτηματομεσιτικό Γραφείο
Τηλ. 2241026281, 6947047651

Σε μεγάλο ειδυλλιακό περιβάλλον στην Κρεμαστή (μεγάλο πάρκιν, μεγάλος κήπος, πισίνα)

ΕΝΟΙΚΙΑΖΟΝΤΑΙ

ΔΙΑΜΕΡΙΣΜΑΤΑ και **ΣΤΟΥΝΤΙΟΣ** νεόκτιστα, πλήρως εξοπλισμένα, (κουζίνα, τηλεόραση) δίπλα στο καινούργιο σχολείο, κατάλληλα για στρατιωτικούς, καθηγητές και δασκάλους.
Πληρ. τηλ. 6973310194, 6976622874

ΞΕΝΟΔΟΧΕΙΟ ΒΙΚΤΩΡΙΑ
ΕΝΟΙΚΙΑΖΟΝΤΑΙ

ΔΩΜΑΤΙΑ με ψυγείο, με το μήνα, στο κέντρο της πόλης, 25ης Μαρτίου, κατάλληλα για φοιτητές. Ενοίκιο 192 ευρώ.
Πληρ. τηλ. 2241027126, 2241036141

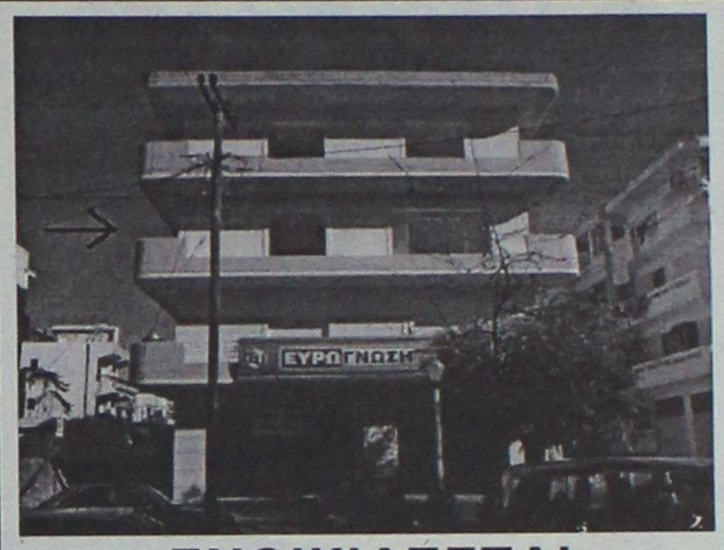

ΕΝΟΙΚΙΑΖΕΤΑΙ

160 τ.μ. ΟΡΟΦΟΓΡΑΦΕΙΟ Β΄ ορόφου σε νεόδμητη οικοδομή στην οδό Κοδρικτώνος κατάλληλο για οποιαδήποτε επαγγελματική χρήση. Μηνιαίο μίσθωμα € 1.100

Πληροφορίες: ΕΥΣΤΑΘΙΟΥ - ΕΥΡΩΚΤΗΜΑΤΙΚΗ
Εθνικής Αντιστάσεως 83 . Τηλ. 22410 73819 – 74917 , 6944/374546, 6945/292030

Vitzileos

ΚΤΗΜΑΤΟΜΕΣΙΤΙΚΟ ΓΡΑΦΕΙΟ - REAL ESTATE AGENCY

ΜΑΡΙΟΣ Κ. ΒΙΤΖΗΛΑΙΟΣ
Μεσίτης Αστικών Συμβάσεων - Real Estate agent

ΕΚΤΙΜΗΣΕΙΣ-ΑΓΟΡΕΣ-ΠΩΛΗΣΕΙΣ
ΚΑΤΑΣΤΗΜΑΤΑ
ΟΙΚΟΠΕΔΑ-ΧΩΡΑΦΙΑ
ΚΤΗΜΑΤΙΚΕΣ-ΣΥΜΒΟΥΛΕΣ
ΕΝΟΙΚΙΑΣΕΙΣ-ΔΙΑΧΕΙΡΙΣΕΙΣ
ΣΠΙΤΙΑ-ΔΙΑΜΕΡΙΣΜΑΤΑ

ΚΑΤΑΣΤΗΜΑΤΑ – ΓΡΑΦΕΙΑ – ΕΠΙΧΕΙΡΗΣΕΙΣ

	€
Επιχ/ση πλυντήρια-στεγνωτήρια σε πλήρη λειτουργία	20.000
Επιχ/ση BAR σε κατάστημα 300 .τ.μ.+300 τ.μ. υπόγ. κοντά στη μαρίνα	147.000
15 τ.μ. κατάστημα στην Α. Διάκου	30.000
20 τ.μ. Χ2 καταστήματα στην Π. Πόλη, τουριστ. περ. πίσω από Σωκρ.	323.000
45 τ.μ. ισόγ.+90 τ.μ. υπογ. Καρακόνερο	88.000
50 τ.μ. μαγαζί κοντά στο Μαντράκι (νοικιασμένο)	294.000
144 τ.μ. διώροφο κατάστημα με αυλή, 300 τ.μ. στο Νιοχώρι	500.000
155 τ.μ. ακίνητο στην Ψαροπούλα, στην θάλασσα	220.000
165 τ.μ. διώροφο μαγαζί στην Π. Πόλη της Κω, τουριστική περιοχή	300.000
170 τ.μ. αποθήκη σε μπετά. Καρακόνερο	71.000
170 τ.μ. αποθήκη με ράμπα στην Μ. Πετρίδη	71.000
180 τ.μ. αποθήκη στην οδό Π. Ροδίου	82.000
300 τ.μ. κατ/μα ετοιμοπ. σε 1000 τ.μ. οικόπ. Παστίδα, βιοτεχν. χώρος	147.000
1000 τ.μ. εργοστάσιο στον Καλαμώνα έτοιμο σε οικοπ. 6.400 τ.μ.	587.000
1155 τ.μ. ακίνητο σε οικόπ. 817 τ.μ. στο κέντρο της Ρόδου	763.000
12 apartmens πλήρως εξοπλισμένα στο Κιοτάρι	440.000
Ξενοδ. Α' κατ., στην πόλη, 180 κλίνες+4 καταστήματα	6.200.000
7 apart.Χ 2 δωμάτια πλήρως εξοπλισμένα και δύο μαγαζιά 250 τ.μ. στην παραλία Τριαντών, στην θάλασσα	338.000
Ξενοδ. Β' κατ. 95 δωμ. σε 13 στρέμ. στην παραλία Ιαλυσού	2.640.000
Ξενοδ. Γ' κατ. 37 δωμ., 74 κλίνες, δισκοθήκη 250 τ.μ., μπαρ, στην πόλη της Ρόδου, παραλία	1.261.922

ΔΙΑΜΕΡΙΣΜΑΤΑ

35 τ.μ γκαρσονιέρα στα Τριάντα	30.000
45 τ.μ. στην πλατεία Βάθης, Αθήνα, στον 5ο όροφο	39.000
50 τ.μ. στα Τριάντα γκαρσονιέρα με θέα	50.000
50 τ.μ. στο Γεννάδι με 2ο υπνοδωμ. Φανταστική θέα	44.000
60 τ.μ. στο Γεννάδι γκαρσονιέρα με θέα	47.000
80 τ.μ. στην Ατταβύρου με 2 υπνοδωμ. στον 3ο όροφο	85.000
82 τ.μ. στον 1ο όροφο σε διπλοκατοικία στην Π. Πόλη	88.000
85 τ.μ. στην Ανάληψη στον 1ο όρεφο, καινούργιο	117.400
110 τ.μ. με 3ο υπνοδωμ. ρετιρέ, στους δασκάλους	150.000
117 τ.μ. παραδοσιακό διαμέρισμα απέναντι Καζίνο	147.000

ΜΕΖΟΝΕΤΕΣ – ΜΟΝΟΚΑΤΟΙΚΙΕΣ

	€
62 τ.μ. μονοκατοικία με τζάκι και φανταστική θέα στην Π. Πόλη	125.000
68 τ.μ. μονοκατοικία με αυλή 90 τ.μ. στα Μαριτσά	59.000
80 τ.μ. μονοκατοικία σε 4000 τ.μ. οικόπεδο, πάνω στο κύμα, Γεννάδι	
120 τ.μ. μονοκατοικία στις Καλυθιές με 600 τ.μ. οικοπ.	147.000
125 τ.μ. μονοκατοικία στο Γεννάδι, Villa super lux, 10 δωμ.	293.500
130 τ.μ. μεζονέτα σε μπετά, οικοπ. 350 τ.μ. Τριάντα	110.000
135 τ.μ. μονοκατ. με κήπο στα Κρητικά, πανοραμικό	191.000
167 τ.μ. ισόγειο-οροφοδιαμέρισμα σε διπλοκατοικία με 285 τ.μ. οικόπεδο στο κέντρο της πόλης, διατηρητέο. Πάρκιν	440.300
170 τ.μ. διατηρητέα μονοκατοικία σε οικόπεδο 605 τ.μ. στο κέντρο της πόλης	290.000
170 τ.μ. μεζονέτα σε μπετά, οικοπ. 450 τ.μ. Τριάντα	140.000
170 τ.μ. μεζονέτα+170 τ.μ. μεζονέτα+120 τ.μ. οροφοδιαμέρισμα σε οικοπ. 5000 τ.μ. εντός οικισμού στην Παστίδα	426.000
180 τ.μ. μονοκατ. ημιτελής στο Γεννάδι σε οικόπ. 750 τ.μ Φανταστική θέα	161.000
187 τ.μ. βίλα με οικόπεδο 4780 τ.μ. στην Παστίδα	310.000
190 τ.μ. μεζονέτα σε οικόπεδο 400 τ.μ. στα Κοσκινού με θεα φανταστική	191.000
210 τ.μ. Μονοκατοικία με αυλή στην Π. Πόλη	323.000
230 τ.μ. βίλα στην Λάρδο σε οικόπ. 7700 τ.μ. με 750 οπωροφ. δένδρα	323.000
240 τ.μ. μεζονέτα σε οικόπεδο 250 τ.μ. στα Κοσκινού, νεόκτιστη	290.000
250 τ.μ. ημιτελές τριώροφο ακίνητο σε οικόπεδο 250 τ.μ. στους δασκάλους	235.000
250 τ.μ. βίλα καινούργια, πολυτελούς κατασκευής στο κέντρο της Κω σε οικόπεδο 4000 τ.μ. με δένδρα και γκαράζ	352.000
272 τ.μ. μονοκατοικία σε οικόπ. 270 τ.μ., αποτελείται από 4 διαμερίσματα. Ψαροπούλα.	220.000
600 τ.μ. μονοκατοικία στο Ροδίνι, Lux κατασκευής, γκαράζ, κήπο, φανταστική θέα	500.000

ΟΙΚΟΠΕΔΑ

	€
412 τ.μ. στον Αγ. Νικόλαου Σ.Δ. 1.20	220.100
709 τ.μ. οικόπεδο με Σ.Δ.-1, με άδεια οικοδομής για 1000 τ.μ. στην πόλη	600.000
750 τ.μ. στο Γεννάδι, εντός σχεδίου	18.000
2000 τ.μ. στα Μαριτσά. Εντός σχεδίου, Σ.Δ.-0,50	120.000
2000 τ.μ. στα Τριάντα	147.000
2500 τ.μ. πάνω στο δρόμο Ελαιώνας-Φουρνάκι. Γεννάδι	24.000
3080 τ.μ. στο Πλημύρι	23.500
4000 τ.μ. κοντά στο Βερόπουλο με φανταστική θέα	176.000
4100 τ.μ. στο Λειβάδι-Κρεμαστή	82.200
4120 τ.μ. στα Τριάντα, κοντά στον οικισμό	205.000
4400 τ.μ. στην Κρεμαστή	76.000
5000 τ.μ. στα Αφάντου	103.000
5500 τ.μ. στα Μαριστά, εντός σχεδίου, Σ.Δ.=1	250.000
5800 τ.μ. στα Κανδυλί	117.000
6000 τ.μ. πάνω στο κύμα στα Τριάντα	352.000
6000 τ.μ. στην Παστίδα+αποθήκη	144.000
6500 τ.μ. στην λεωφόρο Ρόδου-Κρεμαστής	410.000
6500 τ.μ. στο Φαληράκι κοντά στη θάλασσα, προνομιακό	500.000
6720 τ.μ. στον Θόλαρο, Παραδείσι	82.200
8000 τ.μ. στο Φαληράκι	176.000
8300 τ.μ. στην Βληχά-Κάλαθος	367.000
8500 τ.μ.+6500 τ.μ. στην παραλία Αφάντου	18 το τ.μ.
9000 τ.μ. στα Μαριτσά, εντός ζώνης	132.000
9345 τ.μ. στα Ασγούρου με θέα	205.000
12000 τ.μ. στην Αφάντου, πάνω στο κύμα	520.000
13000 τ.μ. στα Μαριτσά	123.000
14000 τ.μ. το αγροτεμάχιο στην Διμυλιά	65.000
25000 τ.μ. στα Καλαβάρδα	295.000
30000 τ.μ. στο Τσαΐρι	352.000
32000 τ.μ. στην Θολό, πάνω στο κύμα	587.000
38000 τ.μ. στο Γεννάδι, πάνω στο κύμα	2.230.000
46000 τ.μ. στο Τσαΐρι	405.000
50000 τ.μ. στο Τσαΐρι	360.000

Εθν. Μακαρίου 45 (3ος όροφος • Τηλ.: 22410 24900, 25545 • Fax: 22410 25544 • Κιν.: 6932704919

ΕΝΟΙΚΙΑΖΟΝΤΑΙ

• **Διαμέρισμα** 160 τ.μ. (3) τριών υπνοδωματίων στην Ιαλυσό σε κεντρικό σημείο, με κεντρική θέρμανση. Μηνιαίο μίσθωμα 500 ευρώ.
• **Διαμέρισμα** 165 τ.μ. (3) τριών υπνοδωματίων στην Ανάληψη, νεόδμητο, με κεντρική θέρμανση. Μηνιαίο μίσθωμα 650 ευρώ.
• **Διαμέρισμα** 110 τ.μ. (3) τριών υπνοδωματίων οδός Αλ. Διάκου με μεγάλες βεράντες, ηλεκτρικό θερμοσίφωνο. Μηνιαίο μίσθωμα 450 ευρώ.

Πληρ. ΕΥΣΤΑΘΙΟΥ - ΕΥΡΩΚΤΗΜΑΤΙΚΗ,
Εθνικής Αντιστάσεως 83 (πρώην Αννης Μαρίας).
Τηλ. 22410 73819-74917, 6946/103929

RHODES-GREECE
CAIRO PALACE

ΕΝΟΙΚΙΑΖΟΝΤΑΙ ΕΠΑΓΓΕΛΜΑΤΙΚΟΙ ΧΩΡΟΙ

• **Γραφείο** 90 τ.μ. Εθελ. Δωδεκανησίων
• **Γραφείο** 190 τ.μ. Εθνάρχου Μακαρίου
• **Κατάστημα** 55 τ.μ. Εθνάρχου Μακαρίου
• **Κατάστημα** 25 τ.μ. Εθελ. Δωδεκανησίων

Πληρ. κα Φράνσις Νιοτή
Τηλ. 2241024328, φαξ 2241027600,
κιν. 6944618757, 6973572262

ΕΝΟΙΚΙΑΖΟΝΤΑΙ

4 πολυτελή STUDIOS για ένα ή δύο άτομα, στην παραλία Ιαλυσού, πλήρως επιπλωμένα, ευρύχωρα, με άνετες βεράντες με πολυκουζινάκι, air-condition, ηλιακό θερμοσίφωνα, ιδιόχρηστη θέση στάθμευσης. Μηνιαίο μίσθωμα 300 ευρώ.

Πληρ. ΕΥΣΤΑΘΙΟΥ - ΕΥΡΩΚΤΗΜΑΤΙΚΗ,
Εθνικής Αντιστάσεως 83 (πρώην Αννης Μαρίας).
Τηλ. 22410 73819-74917, 6946/103929

ΕΝΟΙΚΙΑΖΕΤΑΙ

ΔΙΑΜΕΡΙΣΜΑ 3άρι πολυτελούς κατασκευής με ενδοδαπέδια θέρμανση, μεγάλη βεράντα, περιοχή Ροδίνι.
Ωρες 9-12 π.μ. και 6-9 μ.μ.
Πληρ. τηλ. 2241066184

ΕΝΟΙΚΙΑΖΕΤΑΙ

στην Εθελοντών Δωδεκανησίων 29 "Μέγαρο Κιοσόγλου" **γραφείο** κεντρικότατο αρίστης κατασκευής γ' ορόφου 63 τ.μ. άμεσα παραδοτέο κατάλληλο για γραφείο Δικηγορικό-Λογιστικό Οικονομοτεχνικό-Ασφαλιστικό-Δικαστικοί Επιμελητές-Γραφίστες-Διακοσμητές κα για άλλη επαγγελματική χρήση.

Πληρ. Σαββαΐδης & Συνεργάτες
Τηλ. 2241026281, 6947047651

ΕΝΟΙΚΙΑΖΕΤΑΙ

γωνιακό κατάστημα
επί της οδού Κων. Παλαιολόγου και Λευκωσίας γωνία 100 τ.μ. ισόγειο και 100 τ.μ. πατάρι, μεγάλη βιτρίνα και εύκολο πάρκιν.
Πληρ. τηλ. 2241020949, 6932326055

ΕΝΟΙΚΙΑΖΕΤΑΙ

ΠΟΛΥΤΕΛΕΣ ΓΡΑΦΕΙΟ 105 τ.μ. στο κέντρο της πόλεως με έτοιμο ντεκόρ και κλιματισμό. Ενοίκιο 1000 ευρώ.
Πληρ. τηλ. 2241038330

ΕΝΟΙΚΙΑΖΕΤΑΙ

ΚΑΤΑΣΤΗΜΑ επί της οδού Κωστή Παλαμά (Νέα Αγορά) όπισθεν πρώην Ιονικής Τραπέζης.
Πληρ. τηλ. 2241027774

ΕΝΟΙΚΙΑΖΕΤΑΙ

Ακίνητο κλασικό, για οιανδήποτε χρήση, στο ΝΙΟΧΩΡΙ, συνολικής επιφανείας 450 τ.μ. (150 τ.μ. ανά επίπεδο)
Δεχόμαστε σοβαρές προτάσεις.
Πιπίνος: 22410-23895, 6944 676003 και 6944 390803
gpipinos@otenet.gr



Για τις δικές σας ανάγκες κρατάμε τη γη... ακίνητη!

Ευρωκτηματική. Η κτηματομεσιτική εταιρεία με σαφή προσανατολισμό στην ικανοποίηση των δικών σας αναγκών και με δυνατότητες που ξεπερνούν κάθε προσδοκία!

Με ικανά και **έμπειρα στελέχη** έτοιμα να προβούν στις πιο αξιόπιστες και υπεύθυνες επενδυτικές προτάσεις για την **ακίνητη περιουσία σας!**

Με δραστηριότητες που **ξεφεύγουν απ'τα όρια της Ρόδου** και επεκτείνονται με την **προώθηση των ακινήτων** σας στην Ελλάδα και Διεθνώς!

Με **πλήρεις υπηρεσίες**, υψηλό επαγγελματισμό και μια νέα αντίληψη που γίνεται εμφανής στα **σύγχρονα και λειτουργικά** κεντρικά γραφεία της.

Με τη δυνατότητα να εντοπίζει **την ιδανική γη,** κατοικία, ξενοδοχείο ή επαγγελματική στέγη για εσάς, ή τον **κατάλληλο αγοραστή** για το ακίνητο που πουλάτε!

ΞΕΝΟΔΟΧΕΙΑ, ΠΑΡΑΛΙΑΚΕΣ ΕΚΤΑΣΕΙΣ, ΚΕΝΤΡΙΚΑ ΑΚΙΝΗΤΑ
ΟΙΚΟΠΕΔΑ, ΜΟΝΟΚΑΤΟΙΚΙΕΣ, ΔΙΑΜΕΡΙΣΜΑΤΑ, ΑΓΡΟΤΕΜΑΧΙΑ
η ακίνητη αξία σας!

ευσταθίου
ΕΥΡΩΚΤΗΜΑΤΙΚΗ
ΚΤΗΜΑΤΟΜΕΣΙΤΙΚΟ ΓΡΑΦΕΙΟ

ΑΓΟΡΕΣ • ΠΩΛΗΣΕΙΣ • ΕΚΤΙΜΗΣΕΙΣ • ΑΝΤΙΠΑΡΟΧΕΣ • ΜΙΣΘΩΣΕΙΣ ΑΚΙΝΗΤΩΝ • ΕΠΕΝΔΥΤΙΚΕΣ ΠΡΟΤΑΣΕΙΣ • ΑΡΧΙΤΕΚΤΟΝΙΚΕΣ ΜΕΛΕΤΕΣ
ΕΘΝ. ΑΝΤΙΣΤΑΣΗΣ 83 - ΤΗΛ. 22410 73819, 74917 - ΚΙΝ. 6944 374546, 6945 292030 - FAX: 22410 38641- info@euroktimatiki.gr

ΠΩΛΕΙΤΑΙ

διαμέρισμα 180 τ.μ. με 100 τ.μ. μπαλκόνι, γωνιακή πολυκατοικία, πρώτος όροφος στην Κοδριγκτώνος, από ιδιώτη.
Πληρ. τηλ. 6973394166

ΖΗΤΕΙΤΑΙ ΓΙΑ ΑΓΟΡΑ

διαμέρισμα κατάλληλο για **φροντιστήριο**, στις περιοχές Μητρόπολης, Πλ. Φώκιαλη, Αγίας Αναστασίας, Κοδριγκτώνος, Αγ. Δημητρίου.
Πληρ. τηλ. 2241075404, 2241029523

ΠΙΠΙΝΟΣ
ΠΩΛΟΥΝΤΑΙ ΔΙΑΜΕΡΙΣΜΑΤΑ

- 2 και 3 υπνοδωματίων πλησίον ΑΡΑΠΑΚΙ
- 2 υπνοδωματίων στην Ιαλυσό
- 1 και 2 υπνοδωματίων στην Ιξιά έναντι Μίρα Μάρε.

Πληρ. τηλ. 2241023895, 6944390803, 6944676003
www.rhodes-top-properties.com

ΠΙΠΙΝΟΣ
ΠΩΛΟΥΝΤΑΙ ΜΟΝΟΚΑΤΟΙΚΙΕΣ

150 τμ σε οικόπεδο 650τμ στην Ιαλυσσό Ευρώ 220,000
(ή και σε μαρμαροσοβά Ε 138,000 / μπετά Ευρώ 109,000)
με δάνεια έτοιμα!
22410 23895 / 6944 676 003 / 6944 390 803
www.rhodes-top-properties.com

ΠΩΛΕΙΤΑΙ: Διαμέρισμα 85 τ.μ. (2) δύο υπνοδωματίων περιοχή Αραπάκι, με άνετες βεράντες και με απεριόριστη θέα. Αξία 150.000 ευρώ.

ΠΩΛΕΙΤΑΙ: Διαμέρισμα 81 τ.μ. 3) τριών υπνοδωματίων, πλησίον Εθνικής Αντιστάσεως. Αξία 105.650 ευρώ.

Πληροφορίες ΕΥΣΤΑΘΙΟΥ-ΕΥΡΩΚΤΗΜΑΤΙΚΗ, Εθνικής Αντιστάσεως 83, Τηλ. 22410-73819, 74917, 6946/103929

ΕΝΟΙΚΙΑΣΕΙΣ

συνέχεια από την προηγούμενη

STUDIO, σε ισόγειο πολυκατοικίας με ανεξάρτητη είσοδος, σε πάροδο της Τσαλδάρη κοντά στον Σ/Μ Μαρινόπουλος. Πληρ. τηλ. 22410 90038 και 6945411099.

ΔΙΑΜΕΡΙΣΜΑ, 72 τ.μ., με 2 υπνοδωμάτια, κατάλληλο για 2 φοιτήτριες-ες, επί της οδού Κωνσταντίνου Τσαλδάρη 30 και γωνία Σοφίας Βέμπο, Ανάληψη. Διαθέτει σαλόνι, τραπεζαρία, κρεβάτια, ψυγείο. Πληρ. στο τηλ. 22410-28986.
AE55764

ΕΝΟΙΚΙΑΖΕΤΑΙ καινούργια επιπλωμένη γκαρσονιέρα σε ήσυχη περιοχή της Ρόδου με διπλό κρεβάτι, ψυγείο, ηλεκτρική κουζίνα, ηλεκτρικό καλοριφέρ, τηλεόραση, καρτοτηλέφωνο, και όλο το νοικοκυριό του σπιτιού. Προτιμούνται στρατιωτικοί, εκπαιδευτικοί, αστυνομικοί ή εργένηδες. Αποκλείονται αλλοδαποί. Πληρ. τηλ. 2241065122, 6946278872
AE55755

ΔΙΑΜΕΡΙΣΜΑ τριάρι με κεντρική θέρμανση στην οδό Κέννεντυ 32. Πληρ. τηλ. 2241026237 από τις 18.00 μέχρι τις 23.00 καθημερινά
AE55759

ΔΙΑΜΕΡΙΣΜΑ 4άρι ευήλιο, ευάερο, φρεσκοβαμμένο, κοντά στο κέντρο, ενοίκιο 470 ευρώ. Πληρ. τηλ. 6947262313, 6946101128
AE55758

ΚΑΤΑΣΤΗΜΑ 52 τ.μ. με είδη ρουχισμού και κεντήματα (με το εμπόρευμα ή όχι) μεγάλο πατάρι, τουαλέτα και αυλή στο Νιοχώρι - οδός Γρίβα. Πληρ. τηλ. 2241020901
AE55762

ΕΝΟΙΚΙΑΖΟΝΤΑΙ έναντι του Καζίνο δωμάτια επιπλωμένα με δικό του καθένα μπάνιο, ψυγείο κ.λπ. Πληρ. τηλ. 2241092425
AE55754

ΔΙΑΜΕΡΙΣΜΑ ισόγειο 125 τ.μ. με ηλιακό θερμοσίφωνα, αυτόνομη θέρμανση, τζάκι, αυλή στην οδό Καμείρου 69. Πληρ. τηλ. 2241036176 AE55752

ΔΙΑΜΕΡΙΣΜΑ 3 δωματίων στην Κρεμαστή. Πληρ. τηλ. 2241093814
AE55748

ΟΙΚΙΑ 100 τ.μ. ισόγειο 2 υπνοδωμάτια, σαλόνι, αποθήκη στην Κρεμαστή, Παλαιολόγων 13. Πληρ. τηλ. 2241093814 AE55747

ΓΙΑΝΝΗΣ ΝΙΚΟΛΙΔΑΚΗΣ

Μηχανολόγος- μηχανικός
Γαλλίας 12 - Ρόδος • τηλ. (22410)22291, 35103

ΠΩΛΟΥΝΤΑΙ

Πολυτελή διαμερίσματα με απεριόριστη θέα, ιδιωτικούς χώρους parking και αποθήκες
Επί της οδού Σελλά και Αισχίνη (περιοχή Δασκάλων) 77 τ.μ., 99 τ.μ., 119 τ.μ.
Επί της οδού Κων. Υδραίου (πλησίον Ρόδου-Λίνδου), 135 τ.μ., 95 τ.μ., 147 τ.μ.
Γραφείο 105 τ.μ. επί της οδού Εθνικής Αντιστάσεως και Τσαλδάρη

ευσταθίου ΕΥΡΩΚΤΗΜΑΤΙΚΗ

ΚΤΗΜΑΤΟΜΕΣΙΤΙΚΟ ΓΡΑΦΕΙΟ

ΟΙΚΟΠΕΔΑ		€
300 τ.μ. - Οικοδομικό Συν/σμο "Ο Απόλλων" (Σ.Δ.= 0,6)		93.910
345 τ.μ. - Οικοδομικό Συν/σμο "Ο Απόλλων" (Σ.Δ.= 0,6)		85.000
632 τ.μ. - Καρακόνερο (Σ.Δ.= 0,8)		176.082
437 τ.μ. - Ροδίνι (Σ.Δ. = 0,8)		220.000
350 τ.μ. - Καθηγητές (Σ.Δ. = 0,8)		102.700
500 τ.μ. - Ιαλυσός (Σ.Δ. = 0,4)		67.500
1.000 τ.μ. - Ιαλυσός με Άδεια Οικοδομής		105.650

ΔΙΑΜΕΡΙΣΜΑΤΑ		€
123 τ.μ. - Ροδίνι	(3 υπνοδωμάτια)	144.000
98 τ.μ. - Κοδριγκτώνος	(3 υπνοδωμάτια)	140.000
80 τ.μ. - Ανάληψη	(2 υπνοδωμάτια)	105.000
77 τ.μ. - Ιαλυσός	(2 υπνοδωμάτια)	80.000
80 τ.μ. - Ιαλυσός	(2 υπνοδωμάτια)	119.000
122 τ.μ. - Αγ. Νικόλαος	(3 υπνοδωμάτια)	244.000
75 τ.μ. - Αγ. Νικόλαος	(2 υπνοδωμάτια)	147.000
80 τ.μ. - Δασκάλους	(2 υπνοδωμάτια)	105.000

ΜΟΝΟΚΑΤΟΙΚΙΕΣ / ΜΕΖΟΝΕΤΕΣ	€
110 τ.μ. - Ιαλυσός (μπετά)	102.714
160 τ.μ. - Ιαλυσός σε 360 τ.μ. Οικόπεδο	249.500
150 τ.μ. - Ιαλυσός σε 300 τ.μ. Οικόπεδο	322.000
120 τ.μ. - Παστίδα σε 300 τ.μ. Οικόπεδο (μπετά)	88.041
190 τ.μ. - Ιαλυσός σε 350 τ.μ. Οικόπεδο	322.817
185 τ.μ. - Ιαλυσός σε 2.000 τ.μ. Οικόπεδο	330.000
200 τ.μ. - Κοσκινού σε 1.000 Οικόπεδο (μπετά)	135.000
220 τ.μ. - Κοσκινού σε 1.000 Οικόπεδο (μπετά)	144.000

ΚΑΤΑΣΤΗΜΑΤΑ / ΓΡΑΦΕΙΑ	€
30 τ.μ. - Στο κέντρο πόλεως	352.000
76 τ.μ. - Ιερού Λόχου - Ιαλυσός	252.000
50 τ.μ. - Ανάληψη	155.000
93 τ.μ. - Αγ. Νικόλαο	190.000
82 τ.μ. Άνθ. Ζερβού	366.000

Ευκολίες Πληρωμής - Δάνεια Δεκτά

ΕΘΝ. ΑΝΤΙΣΤΑΣΗΣ 83 - ΤΗΛ. 22410 73819, 74917 - FAX: 22410 38641
ΚΙΝ. 6944 374546, 6945 292030 - info@euroktimatiki.gr



ΠΙΠΙΝΟΣ
ΠΩΛΟΥΝΤΑΙ ΜΟΝΟΚΑΤΟΙΚΙΕΣ

ΣΤΑ **ΜΑΡΙΤΣΑ**

εντός οικισμού, με θέα. Πωλούνται ευρώ 73.000 σε μπετά.

Πληρ. τηλ. 22410 23895 και 6944 676003 και 6944390803

gpipinos@otenet.gr



ΠΩΛΕΙΤΑΙ

ευρίσκεται σε οικόπεδο 355 τ.μ. και αποτελείται από 3 υπνοδωμάτια, κουζίνα και σαλόνι, 2 WC, μπάνια, αποθήκη και σοφίτα 120 τ.μ.

Διαθέτει κεντρική θέρμανση και extra air/ton σε όλους τους χώρους και πολλά άλλα extra. Δίδεται και επιπλωμένη.

Δημοκρατίας 64 - Ιαλυσός

Πληρ. τηλ. 2241022791, 2241095477 (όλη μέρα)

ΠΡΑΓΜΑΤΙΚΗ ΕΠΕΝΔΥΣΗ

ΠΩΛΕΙΤΑΙ τουριστικό σούπερ μάρκετ στην παραλιακή λεωφόρο Ιαλυσού 150 τ.μ. περίπου με 80 τ.μ. ιδιόκτητη αυλή

ΠΩΛΕΙΤΑΙ ακίνητο και επιχείρηση ή μόνο το ακίνητο ή μόνο η επιχείρηση λόγω άλλης απασχόλησης.

Μόνο σοβαρές προτάσεις

Πληρ. τηλ. (22410)93797, 91241, 6946244766

ΠΩΛΕΙΤΑΙ

γνωστό εστιατόριο στην πόλη της Ρόδου, γωνιακό με αυλή, πλήρως εξοπλισμένο, συνολικής επιφανείας 200 τ.μ., δυνατότητας έως 200 καθίσματα με λειτουργία και όνομα 40 ετών.

Ευρωπαϊκή Επενδυτική

Τηλ. 2241039300, 6977582152 κο Θεόφιλο

ΑΡΧΑΓΓΕΛΟΣ
ΕΝΟΙΚΙΑΖΟΝΤΑΙ ΓΚΑΡΣΟΝΙΕΡΕΣ

καινούργιες, πλήρως εξοπλισμένες και επιπλωμένες με κλιματισμό, τηλεόραση, ψυγείο, φούρνο-μάτια, θερμοσίφωνο, ντους, WC, εγκατάσταση για πλυντήριο ρούχων, σε ήσυχη περιοχή και άνετο πάρκιν, για όλο τον χρόνο.

Πληρ. τηλ. 6972494339



ΚΤΗΜΑΤΟΜΕΣΙΤΙΚΟ ΓΡΑΦΕΙΟ
ΑΙΓΑΙΟΚΤΗΜΑΤΙΚΗ
ΠΩΛΟΥΝΤΑΙ

- ΔΙΑΜΕΡΙΣΜΑΤΑ-ΜΟΝΟΚΑΤΟΙΚΙΕΣ

- (ΔΔ)=ΔΑΝΕΙΑ ΔΕΚΤΑ

- 45 τ.μ. στο Σινεμά Τιτάνια α' ορ. 50.000 €.(ΔΔ)
- 46 τ.μ. καινούργιο Αραπάκι (1 υπν.) α' ορ. 74.800 €.(ΔΔ)
- 53 τ.μ. ισόγειο Ροδίνι 22 εκ.
- 55 τ.μ. β' ορ. καινούργιο Ανάληψη 36 εκ.-105.000 € (ΔΔ)
- 60 τ.μ. καινούργιο Καρακόνερο 30 εκ. - 88.041 € (ΔΔ).
- 70 τ.μ. μον/κία με 100 τ.μ. αυλή, κοντά στο Ρολόι, Π. Πόλη, 28 εκ.-82.171 € (ΔΔ)
- 70 τ.μ. καινούργιο (β' ορ.) Ανάληψη 45,5 εκ.-133.528 € (ΔΔ)
- 74 τ.μ. Πειραιώς ισόγειο (2 υπν.) 29 εκ. 85.106 € (ΔΔ)
- 74 τ.μ. (2 υπν.) α' ορ. Σεμερτζίδη (29,6 εκ.) - 87.000 €.(ΔΔ)
- 77 τ.μ. καινούργιο Ιαλυσό (2 υπν.) α' ορ. 32 εκ. - 53.910 € (ΔΔ)
- 77 τ.μ. (2 υπν.) καινούργιο β' ορ. Καναδά β' ορ. (46 εκ), 134.996 € (ΔΔ).
- 80 τ.μ. μονοκατοικία Π. Πόλη Ρολόι (45 εκ.) - 132.061 € (ΔΔ)
- 80 τ.μ. Δενδρινού (2 υπν.) 70.000 €
- 82 τ.μ. ρετιρέ α' ορ. Ροδίνι (30 εκ.) - 88.041€.(ΔΔ)
- 85 τ.μ. ημ/γειο με αυλή μαρ/βά Καρακόνερο 15 εκ.- 44.020 €
- 87 τ.μ. καινούργιο ρετιρέ β' ορ. 2 υπν. Αραπάκι 140.000 € (ΔΔ)
- 90 τ.μ. μον/κία διώροφη (2 υπν.) Παραδείσι με τζάκι 22 εκ. - 64.563 € (ΔΔ)
- 90 τ.μ. ισόγ. Αραπάκι (3 υπν.) 43 εκ.- 126.192 € (ΔΔ)
- 95 τ.μ. α' ορ. (3 υπν.) Ροδίνι καινούργιο 47 εκ. - 138.000 €.(ΔΔ)
- 96 τ.μ., 3 υπν., καινούργιο α' ορ. Ιαλυσό (42 εκ.) 123.257 € (ΔΔ)
- 97 τ.μ., (3 υπν.) α' όρ., Μητρόπολη (35 εκ.) 102.714 € (ΔΔ)
- 101 τ.μ. (3 υπν.) καινούργιο Ροδίνι με γκαράζ (50 εκ.) - 170.375 € (ΔΔ)
- 107 τ.μ. καινούργιο ρετιρέ Αραπάκι 172.000 € (ΔΔ)
- 111 τ.μ. (υπ.) με 3 υπν. Αγ Γεωργίου 30 εκ. - 88.041 €.(ΔΔ)
- 116 τ.μ. (3 υπν.) 1ος ορ. Αγ. Αναργύρους 88.041 € -30 εκ. (ΔΔ)
- 116 τ.μ. (ισ. υπ/νο) 3 υπν. Πτολεμαίων 58 εκ.-170.212 € (ΔΔ)
- 117 τ.μ.α' ορ. και 45 τ.μ. σε σοβά στους Δασκάλους (42 εκ.) - 123.257 € (ΔΔ)
- 120 τ.μ. καινούργιο πλησίον Μ. Πετρίδη (ισ.), (3 υπν.), 54 εκ. - 158.473 € (ΔΔ)
- 120 τ.μ. μεζ/τα Ροδίνι 80 εκ. 234.776 € (ΔΔ)
- 120 τ.μ. καινούργιο Ροδίνι 78 εκ.-229.000 € (ΔΔ)
- 120 τ.μ. λουξ καινούργιο Δασκάλους ρετιρέ (3 υπν.) 75 εκ.-220.000 €.(ΔΔ)
- 122 τ.μ. β' όρ. Ιαλυσό καινούργιο 55 εκ. - 161.408 € (ΔΔ)
- 123 τ.μ. (3 υπν.) γ' ορ. καινούργιο Καναδά 73 εκ. 214.000 € (Δ.Δ.)
- 132 τ.μ. μεζ/τα κοντά Μίρα Μάρε (75 εκ.)-20.229 € (Δ.Δ.)
- 140 τ.μ. μον/κία σε μπετά στους Τρεις σε 1.400 τ.μ. οικόπεδο 32 εκ-93.910 € (ΔΔ).
- 140 τ.μ. μεζ/τα σε 340 μ. οικόπεδο Ιξιά (85 εκ)-243.449 € (Δ.Δ.)
- 145 τ.μ. μεζ/τα Κοσκινού καινούργια ετ/τη σε 2 στρ. οικ. 85 εκ. 250.000 € (ΔΔ)
- 175 τ.μ. μεζ/τα μπετά Αγ. Αποστόλους 44 εκ.-129.126 € (ΔΔ)
- 174 τ.μ. μεζ/τα Ανάληψη με 45 τ.μ. γκαράζ (85 εκ.) - 249.449 € (ΔΔ)
- 185 τ.μ. (3 υπν.) Μιχ. Πετρίδη Ρετιρέ 85 εκ.-249.449 ευρώ (ΔΔ).
- 180 τ.μ. μον/κία μπετά Τρεις 100.000 €
- 160 τ.μ. κολώνες διαμ/σμα α' ορ. Δασκάλους 32 εκ.-93.910 €.
- 203 τ.μ. διαμ/σμα β' ορ. Μηδεια 85 εκ.-250.000 € (ΔΔ)
- 210 τ.μ. μον/κία σε 500 τ.μ. οικ/δο κοντά Κορδικτώνος 110 εκ. 322.000 € (ΔΔ)

ΚΑΤΑΣΤΗΜΑΤΑ-ΑΠΟΘΗΚΕΣ-ΓΡΑΦΕΙΑ -ΠΑΝΣΙΟΝ

- 25 τ.μ. Κόκ. πόρτα Π. Πόλη 15 εκ.- 44.020 €
- 55 τ.μ. κατάστημα Βασ. Ηρακλείου 35 εκ.-102.714 € (ΔΔ)
- 60 τ.μ. κατάστημα στ' Ασγούρου 22 εκ.- 64.563 €
- 71 τ.μ. υπόγεια απ/η με ράμπα Αννης Μαρίας 8 εκ. 23.477 €
- 80 τ.μ. υπ/γεια απ/κη Κένεντυ 12 εκ. 35.216€
- 150 τ.μ. πανσιόν 6 studios Π. Πόλη 35 εκ.- 102.714 €
- 175 τ.μ. κατάστημα Λεωφ. Ρόδου-Λίνδου 70 εκ.-205.429 € (ΔΔ)
- 350 τ.μ. αποθήκη Ρόδου-Καλλιθέας 70 εκ. - 205.419 €

ΟΙΚΟΠΕΔΑ-ΑΓΡΟΤΕΜΑΧΙΑ

- 401 τ.μ.Δημ. Αναστασιάδη (Σ.Δ. 1) 180.000 €
- 1051 τ.μ. εντός οικ/μού Δαμαστριά 12 εκ. -35.216 €.(ΔΔ)
- 2.082 στους Τρεις, κτίζει 220 τ.μ. (60 εκ.)-170.082 € (Δ.Δ.)
- 9,5 στρ. Μαριτσά (50 εκ.) - 146.735 €
- 28.280 τ.μ. πάνω στο κύμα Πλημμύρι 376 εκ-1.103.448 €
- 40 στρ. Πεύκοι-Λίνδου 160 εκ.- 469.552 €
- 45 στρ. Γεννάδι (115 εκ.) 37.732 €.

ΕΝΟΙΚΙΑΣΕΙΣ ΑΚΙΝΗΤΩΝ-ΕΠΙΧΕΙΡΗΣΕΙΣ:

- Γραφείο 80 τ.μ. Μαντράκι 450. €
- 40 τ.μ. κατ/μα Καλλιθέα 300 €
- 110 τ.μ,. κατ/μα Καλλιθέας 645 €
- Αποθήκη 6ο χλ. Λεωφόρο Ρόδου Καλιθέας 500 τ.μ. ενοίκιο 400 €
- ΕΠΙΠΛ/ΝΟ ΔΙΑΜΕΡΙΣΜΑ Π. ΠΟΛΗ (2 ΥΠΝ.) 320 €
- Γκαρ/ρα επ/νη Καλλιθέα 170 €.
- Λουξ διαμ/σματα 110 τ.μ.- τζάκι Ροδίνι 600€.
- 75 τ.μ. λουξ διαμ. - γκαράζ Ροδίνι 400€.

ΑΝΑΛΑΜΒΑΝΟΥΜΕ ΤΗΝ ΕΝΟΙΚΙΑΣΗ ΤΟΥ ΔΙΑΜΕΡΙΣΜΑΤΟΣ ΣΑΣ ΣΕ ΠΟΛΥ ΣΥΝΤΟΜΟ ΧΡΟΝΙΚΟ ΔΙΑΣΤΗΜΑ

ΡΕΝΑ ΒΑΖΟΥΚΟΥ

(ΜΕΣΙΤΗΣ ΑΣΤΙΚΩΝ ΣΥΜΒΑΣΕΩΝ)

ΔΙΕΥΘ. ΓΡΑΦΕΙΟΥ ΔΗΜ. ΘΕΟΔΩΡΑΚΗ 3

9-1 το πρωί και 6.30-9 απ/τα

Δευτέρας-Πέμπτης εκτός Σαβ. και Κυρ.

Τηλ. (22410) 22943-28838 FAX: 28838

email.vazoukou@otenet.gr.

ΡΟΔΟΣ

ΠΩΛΗΣΕΙΣ ΑΚΙΝΗΤΩΝ ΑΠΟ ΤΟ 1973

○ ΗΜΙΤΕΛΗ ΔΙΑΜΕΡΙΣΜΑΤΑ
- Σύμη 120 τ.μ. 2 διαμερίσματα 45.000.000 δρχ.-132.061 €

○ ΔΙΑΜΕΡΙΣΜΑΤΑ
- Κοσκινού 75 τ.μ. λούξ κατασκευής 38.000.000 δρχ.-111.518 €
- Ιαλυσός 85 τ.μ. λουξ κατασκευής 43.000.000 δρχ. - 126.192 €
- Ροδίνι 60 τ.μ 12.500.000 δρχ. - 36.683 €
- Πειραιώς 72 τ.μ. 29.000.000 δρχ. - 85.106 €
- Ιαλυσός 100 τ.μ. 45.000.000 δρχ.-132.061 €
- Δασκάλους 115 τ.μ., 52.000.000 δρχ.-152.604 €
- Ανάληψη, 116 τ.μ. + 30 τ.μ. γκαράζ 62.000.000 δρχ. λουξ κατασκευής -181,951 €
- Δασκάλους, 120 τ.μ. 72 εκ. δρχ., λουξ κατασκευής-211.298 €
- Δασκάλους 91 τ.μ. 55 εκ. δρχ. λουξ κατασκευής-161.408 €
- Δασκάλους 85 τ.μ. λουξ κατασκευής
- Δασκάλους 50 τ.μ. λουξ κατασκευής
- Καναδά 115 τ.μ. λουξ κατασκευής
- Καναδά 90 τ.μ. λουξ κατασκευής
- Καναδά 48 τ.μ. λουξ κατασκευής
- Ρόδου-Λίνδου 127 τ.μ. 45.000.000 δρχ.-132.061 €

○ ΜΕΖΟΝΕΤΕΣ – ΜΟΝΟΚΑΤΟΙΚΙΕΣ
- Κανδυλί 200 τ.μ. με 1.300 τ.μ. οικόπεδο 35.000.000 δρχ. (μπετά) - 102.714 €
- Αγια Βαρβάρα (Τσαΐρι) 120 τ.μ. με 1.000 τ.μ. οικόπεδο σε ύψωμα 50.000.000 δρ. - 146.735 €
- 130 τ.μ. διώροφες μονοκατοικίες με 1000 μ. οικόπεδο στην περιοχή Λαχανιά πάνω στο κύμα λουξ κατασκευής
- 125 τ.μ. μεζονέτες με οικόπεδο 400 μ. στην περιοχή Λαχανιάς πολύ κοντά στην θάλασσα με απεριόριστη θέα 37.500.000 δρχ.-110.051 €
- Κιοτάρι μεζονέτες 100 τ.μ. με 500 μ. οικόπεδο τελειωμένες 35.000.000 δρχ.102.714 €
- 280 τ.μ. και 70 τ.μ. υπόγειο με οικόπεδο 700 τ.μ. Ιαλυσός.
- Ημιτελή 200 τ.μ. σε 750 τ.μ. οικόπεδο 55.000.000 δρχ. σε μπετά-161.408 €
- 160 τ.μ. με οικόπεδο 1300 μ. στα Κοσκινού 40.000.000 δρχ. (μπετά)-117.388 €

○ ΟΙΚΟΠΕΔΑ
- Σορωνή 450 τ.μ. πάνω στο δρόμο για παραλία 13.000.000 δρχ. - 38.151 €
- Κοσκινού 450 τ.μ. με Σ.Δ. 0,8 27.260.000 δρχ. - 80.000 €
- Σύμη 180 τ.μ. 3.500.000 δρχ.-10.271 €
- Κιοτάρι 2.250 τ.μ. με δύο άδειες οικοδομής, 100 μ. από την θάλασσα 25.000.000 δρχ. - 73.367 €
- Κιοτάρι 800 τ.μ. με άδεια οικοδομής 150 μ. από θάλασσα 14.000.000 δρχ. - 410.55 €
- Κατταβιά 2.150 τ.μ. πάνω στο δρόμο νερό-ρεύμα 5.500.000 δρχ. - 16.140 €
- Λαχανιά 960 τ.μ. άνω στο δρόμο νερό-ρεύμα 3.000.000 δρχ. - 8.804 €
- Κατταβιά 900 τ.μ. εντός οικισμού 5.000.000δρχ. -14.673 €
- Γεννάδι 1000 τ.μ. με άδεια οικοδομής 8.500.000 δρχ.-24.944 €
- Κολύμπια 2.500 στρεμ. 35.000.000-102.714 €
- Παραδείσι, 1500 μ., 8.000.000 δρχ.-23.477 €
- Κατταβιά 650 τ.μ. 4.500.000 δρχ.-13.206 €
- Παραδείσι 170 τ.μ. 6.000.000 δρχ.-17.608 €
- Ρόδος, οδός Γρίβα 240 τ.μ. 140.000.000 δρχ.-410.858 €
- Σορωνή 420 τ.μ. 5.000.000 δρχ.-14.673 €

○ ΚΑΤΑΣΤΗΜΑΤΑ
- Επιχείρηση παιδικών υποδημάτων, στο κέντρο της πόλης, 10.000.000 δρχ. - 29.347 €
- Κατάστημα 123 τ.μ. στο Ροδίνι 61.500.000 δρχ.-180.484 €
- Κατάστημα 73 τ.μ. στο Ροδίνι 36.500.000 δρχ.-107.116 €
- Κατάστημα 55 τ.μ. στους Αγίους Αναργύρους 36.000.000 δρχ. - 105.649 €
- Ενοικιάζεται στο Κιοτάρι καφετέρια - μπαρ - ντισκοτέκ 200 τ.μ. εσωτερικός χώρος και 300 τ.μ. αυλή με απεριόριστη θέα ενδιάμεσα σε μεγάλες ξενοδοχειακές μονάδες 10 εκ. το χρόνο.
- Επιχείρηση σουβλατζίδικο Νέα Αγορά 20 εκ. δρχ.-58.694 €

○ ΚΤΗΜΑΤΑ
- Καβουράκια 5.600 τ.μ. 50 μ. από την θάλασσα 112.000.000 δρχ.-328.686 €
- Μυτιλήνη 1.100 στρέμματα 400 μ. από την θάλασσα 120.000.000 δρχ.-352.164 €
- Πλημμύρι 28 στρέμματα πάνω στο κύμα
- Γεννάδι 15 στρέμματα στον παλιό επαρχιακό 18.000.000 δρχ.-52.824 €
- Λαχανιά 7 στρέμματα πάνω στο δρόμο νερό-ρεύμα 25.000.000 δρχ. -73.367 €
- Καλλιθέα 7.600 τ.μ. κοντά στην θάλασσα 114.000.000 δρχ. - 334.556 €
- Πλημμύρι 9 στρέμματα 100 μ. από θάλασσα 35.000.000 δρχ. - 102.714 €
- Κιοτάρι 45 στρέμματα πάνω στο κύμα
- Γεννάδι 8 στρέμματα πάνω στο κύμα
- Λαχανά 4.400 τ.μ. 200 μ. από θάλασσα πάνω στο δρόμο 22.000.000 δρχ. - 64.563 €
- Κατταβιά 4.500 τ.μ. νερό-ρεύμα 6.000.000 δρχ. - 17.608 €
- Πλημμύρι 4.500 τ.μ. 7.500.000 δρχ. - 22.010 €
- Λαχανιά 4.440 τ.μ. νερό-ρεύμα 4.000.000 δρχ. - 11.738 €
- Λαχανιά 600 τ.μ. πάνω στο δρόμο 1.500.000 δρχ. - 4.402 €
- Λαχανιά 2.390 τ.μ. 2.500.000 δρχ. - 7.336 €
- Λαχανιά 560 τ.μ. 1.000.000 δρχ. - 2.334 €
- Κοσκινού 4.800 τ.μ. 23.000.000 δρχ. - 67.498 €
- Γεννάδι 20 στρέμματα νερό - ρεύμα και 200 ελιές 15.000.000 δρχ. - 44.020 €
- Κιοτάρι 12 στρέμματα πάνω στο δρόμο 144.000.000 δρχ. - 422.597 €
- Τσαΐρι 4.800 τ.μ. 55.000.000 δρχ. - 161.408 €
- Κιοτάρι 45 στρέμματα κοντά στην θάλασσα σε ύψωμα 135.000.000 δρχ.-396.184 €
- Λαχανιά 45 στρέμματα 200 μ. από την θάλασσα 135.000.000 δρχ.-396.184 €
- Κανδυλί 4.700 τ.μ. 33.000.000 δρχ.-96.845 €
- Σορωνή 9.500 τ.μ. παραλία 70.000.000 δρχ.-205,429 €
- Φάνες 11.250 στρ. παραλία 80.000.000 δρχ.-234,776 €
- Φάνες 6 στρ. παραλία 42.000.000 δρχ.-123,257 €
- Λάρδος 2 στρ. 20 ελιές 3.000.000 δρχ.-8.804 €
- Κιοτάρι 4.500 τ.μ. με θέα 15.000.000 δρχ.-44.020 €

○ ΑΠΟΘΗΚΕΣ
- Κέννεντυ 90 τ.μ. υπόγειο 13.000.000- 38.151 €
- Σκεύου Ζερβού 130 τ.μ. υπόγειο 25.000.000 δρχ.-73.367 €
- Ασγούρου 180 τ.μ. ισόγειο βιοτεχνικός χώρος 30.000.000 δρχ.-88.041 €
- Ροδίνι, Τροίας & Μυκηνών, 85 τ.μ. ημιυπόγειο, 14.500.000 δρχ. - 42.553 €
- Αννης Μαρίας 72 τ.μ. υπόγεια 7.000.000 δρχ. - 20.542 €
- Μητρόπολη 130 τ.μ. ημιυπόγειο 18.000.000 δρχ. - 52.824 €

- **ΑΝΤΑΛΛΑΣΣΟΥΜΕ ΤΟ ΠΑΛΙΟ ΣΠΙΤΙ ΣΑΣ ΜΕ ΚΑΙΝΟΥΡΓΙΟ**
- **ΖΗΤΟΥΝΤΑΙ ΜΕΤΑΧΕΙΡΙΣΜΕΝΑ ΔΙΑΜΕΡΙΣΜΑΤΑ-ΑΜΕΣΗ ΠΩΛΗΣΗ**
- **ΠΩΛΟΥΝΤΑΙ** αποθήκες και βιοτεχνικοί χώροι.
- **ΔΑΝΕΙΑ ΔΕΚΤΑ - ΕΥΚΟΛΙΕΣ ΠΛΗΡΩΜΗΣ**
- **ΑΝΑΛΑΜΒΑΝΟΥΜΕ ΑΝΤΙΠΑΡΟΧΕΣ**

ΣΤΑΜΑΤΗΣ ΜΑΝΩΛΑΚΟΣ

ΩΡΕΣ ΓΡΑΦΕΙΟΥ 8.30-1.00 π.μ. και 5-8 μ.μ.

ΔΗΜ. ΑΝΑΣΤΑΣΙΑΔΗ 45 (παραπλεύρως ΥΠΕΡΑΓΟΡΑΣ ΠΑΠΑΚΥΡΙΑΚΟΥ-ΣΥΝΟΙΚΙΑ ΔΑΣΚΑΛΩΝ)

Τηλέφωνα: 2241023815-78275, 6944698056, 6945769958

ενοικιασεις

συνέχεια από την προηγούμενη

ΔΙΑΜΕΡΙΣΜΑ τριών κυρίων δωματίων, σαλόνι, κουζίνα σε ήσυχη περιοχή (πάροδος Κομνηνών 35) κοντά στο Πανεπιστήμιο χωρίς κοινόχρηστα. Πληρ. τηλ. 2241034149, 2241020899 και 6932343118 AE55740

ΔΙΑΜΕΡΙΣΜΑ καλής κατασκευής με 2 υπνοδωμάτια στην οδό Ρώμης 3, περιοχή Ροδίνι Ρόδου. Πληρ. τηλ. 2241064844 AE55734

ΔΙΑΜΕΡΙΣΜΑ β' ορόφου 150 τ.μ. σε πολυκατοικία 4 διαμερισμάτων με κεντρική θέρμανση στην περιοχή 7 βαγιές. Πληρ. τηλ. 2241033487 AE55733

ΖΗΤΕΙΤΑΙ ΓΙΑ ΕΝΟΙΚΙΑΣΗ ή ΑΓΟΡΑ κατάστημα εντός Παλιάς Πόλης άνω των 80 τ.μ. Πληρ. τηλ. 6932551214 AE55727

ΔΩΜΑΤΙΑ μονά στην οδό Σοφοκλέους 42 Ε στην Παλιά Πόλη. Πληρ. τηλ. 2241038557 AE55731

ΔΙΑΜΕΡΙΣΜΑ με ένα μεγάλο υπνοδωμάτιο, σαλόνι, κουζίνα και μπάνιο επιπλωμένο στην προέκταση Αννης Μαρίας. Τιμή 330 ευρώ. Πληρ. τηλ. 6945769958 AE55728

ΔΙΑΜΕΡΙΣΜΑ επί της Ν. Καζαντζάκη με δύο υπνοδωμάτια, σαλόνι, κουζίνα, μπάνιο, μη επιπλωμένο. Πληρ. τηλ. 2241024368 AE55723

ΕΝΟΙΚΙΑΖΟΝΤΑΙ ΑΠΟ ΙΔΙΩΤΗ ΔΙΑΜΕΡΙΣΜΑΤΑ 2ΑΡΙΑ ΚΑΙ ΔΩΜΑΤΙΑ ΕΠΙΠΛΩΜΕΝΑ Ή ΜΗ ΜΕ ΠΟΛΥΚΟΥΖΙΝΑΚΙ, WC, ΝΤΟΥΣ, ΖΕΣΤΟ ΝΕΡΟ ΚΑΙ ΑΝΕΤΟ ΠΑΡΚΙΝ, ΧΩΡΙΣ ΚΟΙΝΟΧΡΗΣΤΑ, ΑΠΟ 130 ΕΥΡΩ. ΔΩΡΕΑΝ ΜΕΤΑΚΟΜΙΣΗ ΣΤΙΣ ΠΕΡΙΟΧΕΣ ΚΡΕΜΑΣΤΗ ΚΑΙ ΑΦΑΝΤΟΥ. ΠΛΗΡ. ΤΗΛ. 6946025894 ΠΕ55737

ΕΝΟΙΚΙΑΖΟΝΤΑΙ ΕΠΙΠΛΩΜΕΝΑ ΔΥΑΡΙΑ ΣΤΗΝ ΠΟΛΗ ΤΗΣ ΡΟΔΟΥ ΙΔΑΝΙΚΑ ΓΙΑ ΣΤΡΑΤΙΩΤΙΚΟΥΣ. ΠΛΗΡ. ΤΗΛ. 2241024811, 2241073075 κος ΑΝΤΩΝΗΣ ΠΕ55699

ΕΝΟΙΚΙΑΖΕΤΑΙ ΤΟ ΞΕΝΟΔΟΧΕΙΟ TROPICAL Β' ΚΑΤΗΓ. 100 ΚΛΙΝΩΝ, 300 ΜΕΤΡΑ ΑΠΟ ΤΗ ΘΑΛΑΣΣΑ ΣΤΑ ΚΟΛΥΜΠΙΑ ΡΟΔΟΥ. ΠΛΗΡ. ΣΕ ΩΡΕΣ ΕΡΓΑΣΙΑΣ ΣΤΑ ΤΗΛ. 2241056282, 2241056279, FAX 2241056291 ΠΕ55659

ΔΙΑΜΕΡΙΣΜΑ ΕΝΟΣ ΥΠΝΟΔΩΜΑΤΙΟΥ, ΚΟΥΖΙΝΑΣ, ΜΠΑΝΙΟΥ, ΛΟΥΞ ΚΑΤΑΣΚΕΥΗΣ, ΦΟΥΛ ΕΠΙΠΛΩΜΕΝΟ ΣΤΟ ΝΙΟΧΩΡΙ. ΠΛΗΡ. ΤΗΛ. 6944346486, 2241090805 ΠΕ55697

ΔΙΑΜΕΡΙΣΜΑ ισόγειο 70 τ.μ. συν αποθήκη περιοχή Κρέστεν Καλλιθέα δύο υπνοδωμάτια, εντοιχισμένη κουζίνα, τζάκι, θέρμανση, κήπος, πάρκιν Πληρ. τηλ. 6944475852 AE55724

ΔΙΑΜΕΡΙΣΜΑ 80 τ.μ. επί της Κένεντυ με εντοιχισμένη κουζίνα, κεντρική θέρμανση και ηλιακό θερμοσίφωνα. Πληρ. τηλ. 2241030092, 6947940786 AE55718

ΕΝΟΙΚΙΑΖΟΝΤΑΙ δύο διαμερίσματα ολοκαίνουργια σε πολύ καλή συνοικία - ένα υπνοδωμάτιο μεγαλο - σαλόνι - κουζίνα - μπάνιο πολυτελής κατασκευή - όμορφος κήπος. Επίσης ενοικιάζεται πολυτελής βίλα 6 στρέμματα κήπος γκαζόν και πισίνα μεγάλη. Πληρ. τηλ. 6945957098 AE55719

ΕΝΟΙΚΙΑΖΕΤΑΙ στην Καναδά κεντρικό διαμέρισμα πλήρως επιπλωμένο με αιρ κοντίσιον, τηλέφωνο, με μεγάλες βεράντες με τέντες, για μικρό ή μεγάλο χρονικό διάστημα. Πληρ. τηλ. 2241024879, 2241033641, 6972999546 AE55714

ΕΝΟΙΚΙΑΖΟΝΤΑΙ καταστήματα - ιατρεία - γραφεία των 30, 60 τ.μ. επί της Κωνσταντίνου Παλαιολόγου διασταύρωση με Μεγ. Κωνσταντίνου κάτω από το Βενετόκλειο Λύκειο. Πληρ. τηλ. 2241077944 AE55708

ΣΤΗΝ ΠΕΡΙΟΧΗ ΣΤΑΔΙΟΥ ΔΙΑΓΟΡΑ (ΚΟΔΡΙΓΚΤΩΝΟΣ) ΔΙΑΘΕΣΙΜΑ ΕΠΙΠΛΩΜΕΝΑ ΔΙΑΜΕΡΙΣΜΑΤΑ ΓΙΑ ΟΛΙΓΟΗΜΕΡΗ ΠΑΡΑΜΟΝΗ Ή ΚΑΙ ΓΙΑ ΧΕΙΜΕΡΙΝΗ ΠΕΡΙΟΔΟ. ΠΛΗΡ. ΤΗΛ. 2241031756 ΠΕ55658

ΕΝΟΙΚΙΑΖΟΝΤΑΙ: α) γκαρσονιέρα 2 δωματίων με κουζίνα και μπάνιο, β) studios με πολυκουζινάκι και μπάνο, πλήρως επιπλωμένο. Πληρ. τηλ. 2241061628, 6942460831 AE55700

ΔΙΑΜΕΡΙΣΜΑ καινούργιο 110 τ.μ. με 3 υπνοδωμάτια-κουζίνα-σαλόνι-μπάνιο-αποθήκη-ηλιακό θερμ. κοντά στον ΟΑΕΔ. Πληρ. τηλ. 2241038353, 6972259528 AE55706

STUDIO στην περιοχή Ζέφυρος (Κων/νίδη 9) Ρόδος πλήρως εξοπλισμένο. Πληρ. τηλ. 2241030063, 6972551300 AE55702

ΚΑΤΑΣΤΗΜΑ επί της Γρίβα 27 (Νιοχώρι) έναντι εστιατορίου Ιάσων. Πληρ. τηλ. (22410)28148, 77338 AE55684

ΔΙΑΜΕΡΙΣΜΑ 3άρι στην Αρχίπολη με θέρμανση κεντρική. Πληρ. τηλ. 2241076586, 6945518881 AE55675

ΚΑΤΑΣΤΗΜΑ με μεγάλη βιτρίνα - πρόσοψη σε κεντρικό δρόμο στο Ροδίνι, κατάλληλο για κάθε χρήση, (γραφείο, φροντιστήριο, σχολή). Πληρ. τηλ., 2241081812 AE55678

ΕΝΟΙΚΙΑΖΕΤΑΙ υπόγειος βιοτεχνικός χώρος 1000 τ.μ., ύψους 4,60 μ. στο 5ο χλμ. Λεωφ. Ρόδου-Λίνδου. Δυνατότητα ενοικίασης και μικρότερου χώρου. Πληρ. τηλ. 6944443169 AE55672

ΕΝΟΙΚΙΑΖΟΝΤΑΙ τρία καταστήματα συνεχόμενα που μπορούν να μετατραπούν σε ένα 90 τ.μ. με πατάρια, επί της 28ης Οκτωβρίου (Ψαροπούλα). Πληρ. τηλ. 6944280874, 6944678445 AE55669

ΠΩΛΕΙΤΑΙ οικόπεδο 6.500 τ.μ. στα Κοσκινού σε δασώδες περιβάλλον. Τιμή ευρώ 132,000

ΠΩΛΕΙΤΑΙ Διαμέρισμα στην Ιαλυσό σε πολύ καλή κατάσταση, 101 τ.μ. με 3 ευρύχωρα υπνοδωμάτια. Τιμή ευρώ 102,700.

ΠΩΛΕΙΤΑΙ Στούντιο στην Ιαλυσό 16 τ.μ. Με την ταράτσα, και δικαίωμα δόμησης ακόμα 26 τ.μ., τιμή ευρώ 32,300.

ΠΩΛΕΙΤΑΙ Οικόπεδο 4.500 τ.μ. στην Παστίδα, σε λόφο με απεριόριστη θέα. Τιμή 73.400 ευρώ.

Πληροφορίες, Πιπίνος 22410 23895 και 6944 676003 και 6944 390803 www.pipinos.gr

TOP PROPERTIES

GEORGE & SAVAS PIPINOS
ΓΕΩΡΓΙΟΣ & ΣΑΒΒΑΣ ΠΙΠΙΝΟΣ
ΣΥΜΒΟΥΛΟΙ ΚΑΙ ΕΚΤΙΜΗΤΕΣ ΑΚΙΝΗΤΩΝ
REAL ESTATE AGENTS • MEMBER OF F.I.A.B.C.I.-NAEA-C.E.I.

Από το 1971

Email: gpipinos@otenet.gr **URL:** *www.rhodes-top-properties.com* **and** *www.pipinos.gr*



Η **"TOP PROPERTIES"** είναι ατομική επιχείρηση και ανήκει στους Γεώργιο και Σάββα Πιπίνο. Το γραφείο ασχολείται από το 1971 αποκλειστικά και μόνο με επενδύσεις και REAL ESTATE, στο νησί της Ρόδου και στην ευρύτερη περιοχή της Δωδεκανήσου.

ΑΠΕΥΘΥΝΟΜΑΣΤΕ: Στους **σοβαρούς, απαιτητικούς και επιλεκτικούς** επενδυτές-επιχειρηματίες, Ελληνες και ξένους που ενδιαφέρονται να κάνουν μια σοβαρή επένδυση προβολής στο νησί της Ρόδου.

ΠΡΟΣΦΕΡΟΥΜΕ: Α) Υπηρεσίες και πληροφορίες που γίνονται σε προσωπικό επίπεδο με εχεμύθεια, διακριτικότητα και σοβαρότητα.
Β) Μεγάλη γκάμα υψηλής ποιότητας, ακινήτων, όπως:1) Ξενοδοχεία Α' και Β' κατηγορίας των 600-500-350-300 κλινών, 2) Κεντρικά αστικά ακίνητα κατάλληλα για Τράπεζες-καταστήματα-γραφεία, 3) Παραλιακές εκτάσεις, κατάλληλες για τουριστικές επενδύσεις των 150.000-100.000-70.000-50.000-36.000 τ.μ. και 4) Διαμερίσματα και μεζονέτες προβολής, και 5) Αξιόλογες Παραθεριστικές κατοικίες.

ΣΤΟΧΟΣ ΜΑΣ ΕΙΝΑΙ: Να προσφέρουμε στο αγοραστικό μας κοινό υψηλής ποιότητας ακίνητα και ευκαιρίες στο νησί της Ρόδου. Η τριακονταετής και πλέον πείρα μας στον τομέα αυτό αποτελεί εγγύηση.

ΣΥΝΘΗΜΑ ΜΑΣ ΕΙΝΑΙ: Επενδύστε στη ΡΟΔΟ ΤΩΡΑ, σε ακίνητα που ΑΝΤΕΧΟΥΝ ΣΤΟ ΧΡΟΝΟ

Γεώργιος και Σάββας Πιπίνος
ΜΕΣΙΤΕΣ ΑΣΤΙΚΩΝ ΣΥΜΒΑΣΕΩΝ
Γιατί εμείς γνωρίζουμε καλύτερα!

Since 1971

TOP PROPERTIES is a father and son business. The senior, Mr George S. Pipinos, the founder of the office, has carved over the years a reputation for integrity and excellence in the world of Real Estate in the Dodecanese. The junior, Dr. Savas Pipinos, has returned from his studies in the UK to aid in his father´s footsteps.
AT TOP PROPERTIES we try hard to attract important and selective investors, high calibre businessmen/women and discerning professional people, both Greek and foreign, who wish to acquire substantial and valuable property on Rhodes.
We offer our expertise and advice privately, discreetly and in strict confidence.
We keep a comprehensive list of real estate of the highest specifications:
a. A' and B' class hotels (600, 500, 350, 300 beds capacity)
b. Centrally situated office buildings and other business premises.
c. Seaside land, ideal for development (hotels, holiday resorts, etc), of 150.000, 100.000, 70.000, 50.000, 36.000 square metres.
d. Villas, luxury apartments, detached, semi-detached and terraced houses.
e. Holiday and Retirement Homes.
Our aim is to give our clients the opportunity to acquire value for money, first class real estate on Rhodes. Our 30 and more years of experience is our warranty.
Our motto is Invest in Rhodes, Invest in property, It stands the test of time.

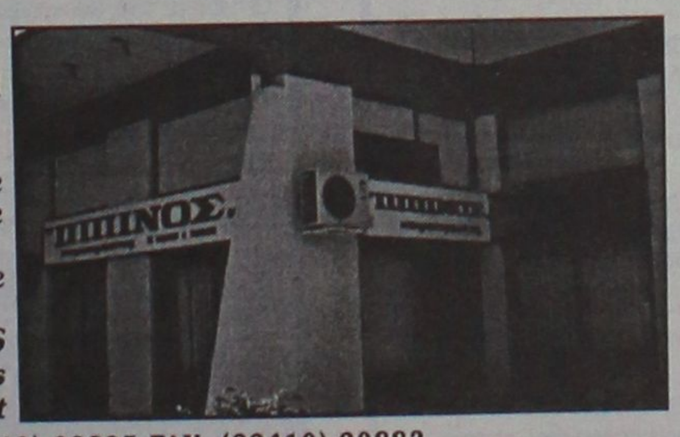

TOP PROPERTIES
George and Savas Pipinos
Because we know best

KENNENTY 38, ΡΟΔΟΣ, 85 100, ΤΗΛ. (22410) 23895,FAX: (22410) 20883
38 KENNEDY STR., RHODES, 85 100, TEL. (22410) 23895, FAX: (22410) 20883
U.K. Direct line: 08717115396

ΕΚΑΜ Α.Ε.

ΠΩΛΗΣΕΙΣ ΔΙΑΜΕΡΙΣΜΑΤΩΝ

1. Μόντε Σμιθ: α) Κέννεντυ 32 2ου ορόφου 112 τ.μ. 4 δωμάτια, 3 λουτρά. Τιμή 140.000 ευρώ, **β) Κέννεντυ 36** 1ου ορόφου, 98 τ.μ., 4 δωμάτια, 2 λουτρά. Τιμή 130.000 ευρώ,
2. Ροδίνι: α) Δουβλίνου 10, 1ου ορόφου 46 τ.μ. 2 δωμάτια, κουζίνα, λουτρό, Τιμή 40.500 ευρώ
β) Στοκχόλμης 5, 2ου ορόφου 84 τ.μ., 3 δωμάτια, κουζίνα, λουτρό, Τιμή 86.000 ευρώ.

ΠΩΛΗΣΕΙΣ ΚΑΤΑΣΤΗΜΑΤΩΝ

α) Νιοχώρι: Ιδιαίτερης προβολής κατάστημα 122 τ.μ. με πατάρι, Τιμή 200.000 ευρώ, **β) Ακτή Κανάρη:** Παραλία "Ψαροπούλας" εμπορικότατο ισόγειο κατάστημα 118 τ.μ., Τιμή 350.000 ευρώ, **γ) Εμπορικό κέντρο "ΜΑΚΕΣΤΑ"** Ιδιαίτερα τουριστική περιοχή, ισόγειο κατάστημα 48 τ.μ. με WC. Τιμή 55.000 ευρώ.

ΠΩΛΕΙΤΑΙ ΒΙΟΤΕΧΝΙΚΟΣ ΧΩΡΟΣ

Ασγούρου 4ο χλμ. ΕΟ Λίνδου-Ρόδου 365 τ.μ. σε οικόπεδο 485 τ.μ. με μηχανήματα και άδεια λειτουργίας, Τιμή 400.000 ευρώ.

www.ekamestates.gr
Τηλ.: 210 6205697-8002541-κινητό 6973322815



ΠΩΛΟΥΝΤΑΙ

Διαμερίσματα λουξ κατασκευής των 82 τ.μ. και των 93 τ.μ. σε νεόκτιστη οικοδομή με ασανσέρ και ιδιωτικό πάρκιν στην οδό Σμύρνης, περιοχή Ροδίνι

ΖΗΤΟΥΝΤΑΙ

οικόπεδα για αντιπαροχή ή ανταλλαγή

ΑΝΑΛΑΜΒΑΝΟΥΜΕ

ιδιωτικά έργα πάσης φύσεως οικοδομικών εργασιών

ΧΑΤΖΗΜΙΧΑΛΗΣ ΚΩΝΣΤΑΝΤΙΝΟΣ
ΔΟΜΙΚΟΣ ΕΡΓΟΛΑΒΟΣ ΔΗΜΟΣΙΩΝ ΚΑΙ ΙΔΙΩΤΙΚΩΝ ΕΡΓΩΝ
ΤΗΛ. (22410)21834, 6936609834, 6974198504

ΕΝΟΙΚΙΑΣΕΙΣ

συνέχεια από την προηγούμενη

ΓΚΑΡΣΟΝΙΕΡΑ 50 τ.μ. περιοχή Δασκάλων. Πληρ. τηλ. (22410)28612, 30451 AE55717

ΔΙΑΜΕΡΙΣΜΑ 50 τ.μ. στην Ιξιά, α' όροφος, με πολυκουζινάκι και ηλιακό. Πληρ. τηλ. 2241027834, 6937065275 AE55698

ΓΚΑΡΣΟΝΙΕΡΑ επιπλωμένη στην οδό Αναστασίου Βρόντη 9 (Συνοικισμός Δασκάλων). Πληρ. τηλ. 2241091372 AE55673

ΔΙΑΜΕΡΙΣΜΑ στην Ιαλυσό δύο υπνοδωματίων. Πληρ. κα Μαρίνα "ΚΤΗΜΑΤΙΚΗ ΠΡΟΟΠΤΙΚΗ" τηλ. 2241037906, 6972292958 AE55686

ΕΠΙΧΕΙΡΗΣΗ κρεπερί αναψυκτήριο έτοιμη προς λειτουργία στο Ροδίνι, με δυνατότητα τροποποίησης άδειας οβελιστήριο, πιτσαρία κ.λπ. Πληρ.τηλ. 2241081812 AE55681

ΔΩΜΑΤΙΑ επιπλωμένα στην Λ. Ιαλυσού 35 δίπλα στο ξενοδοχείο KORALI με το μήνα ή και το χρόνο. Θέρμανση θα έχετε όταν θέλετε. Πληρ. τηλ. 2241092802 AE55603

ΚΑΤΑΣΤΗΜΑ λόγω συνταξιοδότησης 45 τ.μ. με ασημένια κοσμήματα και είδη λαϊκής τέχνης σε κεντρικό δρόμο της Παλιάς Πόλης της Ρόδου. Προσφέρεται και με το εμπόρευμα. Πληρ. τηλ. 22410-76056, 22410-20995, (10 π.μ.-2 μ.μ.). AE55643

ΔΙΑΜΕΡΙΣΜΑ 60 τ.μ. επιπλωμένο λούξ δύο ετών εντός πόλεως έως 30 Μαρτίου. Πληρ. τηλ. 6945807682. AE55617

ΕΞΟΧΙΚΗ ΚΑΤΟΙΚΙΑ με 3 υπνοδωμάτια, σαλόνι, κουζίνα, χωλ, λουτρό, ηλιακό θερμοσίφωνα, αυλή και παρκιν σε ήσυχο μέρος, στο Γκολφ Αφάντου, οδός Ρόδου-Λίνδου 91. Πληρ. τηλ. 22410 33592.AE55618

ΕΝΟΙΚΙΑΖΟΝΤΑΙ: α) κατάστημα στην Παλιά Πόλη της Ρόδου 73 τ.μ., οδός Ερμου 11, και ενοικιάζεται ή πωλείται κατάστημα στη Ψαροπούλα, οδός Ερυθρού Σταυρού 17, Ρόδος, 37 τ.μ. με πατάρι 18 τ.μ., β) Ενοικιάζεται ή πωλείται οροφοδιαμέρισμα στη Ψαροπούλα 150 τ.μ., οδός Αλ. Διάκου 55 (παλιό Νοσοκομείο). Πληρ. τηλ. 6944-182565 και 210-7723026. AE55619

ΓΚΑΡΣΟΝΙΕΡΑ επιπλωμένη ισογείου ορόφου μοντέρνα και άνετη πλήρως εξοπλισμένη και TV, πλυντήριο ρούχων περιοχή Αγ. Νικολάου. Ολες οι ευκολίες πλησίον. Πληρ. τηλ. 6972812184 ώρες γραφείου AE55607

ΣΤΟΥΝΤΙΟΣ πλήρως εξοπλισμένο με πολυκουζινάκι, μπάνιο, ατομική θέρμανση, ζεστό νερό, άνετο πάρκιν, σε ήσυχη περιοχή στα Κοσκινού. Τιμή 170 ευρώ. Πληρ. τηλ. 2241061435 κιν. 6997270176 AE55608

ΚΑΤΑΣΤΗΜΑ 40 τ.μ. με πατάρι στη Νέα Αγορά. Πληρ. τηλ. 2241022664, 2241023751 AE55572

PUB-ΚΑΦΕΤΕΡΙΑ στο τουριστικό κέντρο πλησίον νέου καζίνο. Πλήρως εξοπλισμένη, ανακαινισμένη, η καλύτερη στο είδος της. Συμβόλαιο 12ετές. Πληρ. άλλες δεν θα δοθούν από τηλεφώνου. Συζητείται και η πώληση. Πληρ. για συνεννόηση τηλ. 2241078392, 6977339669, 6936607154 μετά τις 12 το μεσημέρι AE55609

ΕΝΟΙΚΙΑΖΕΤΑΙ στις Καλυθιές ισόγειο διαμέρισμα με δύο υπνοδωμάτια, σαλόνι, κουζίνα, μπάνιο, ιδανικό για οικογένειες, καθηγητές στρατιωτικούς. Πληρ. τηλ. 2241077607, 6932360190 AE55576

ΚΑΤΑΣΤΗΜΑ στο Φαληράκι επί της οδού Ερμού. Πληρ. τηλ. 6944520387, 2241031709 AE55573

ΕΝΟΙΚΙΑΖΟΝΤΑΙ α) διαμέρισμα 4άρι λουξ 120 τ.μ. στην Ιαλυσό με κεντρική θέρμανση, ηλιακό, εντοιχιζόμενη κουζίνα, με όλα τα ηλεκτρικά σκεύη, φωτιστικά, γκαράζ, β) τριάρι διαμέρισμα σε μικρή πολυκατοικία στην Ιαλυσό σε καλή κατάσταση με θερμοπομπούς, ηλιακό, 95 τ.μ. γ) καταστήματα στην Παλιά Πόλη κατάλληλα για εστιατόρια, μπαρ, χρυσοχοεία, τουριστικά. Τιμές λογικές. Πληρ. Κτημ/κό Γραφείο κ. Ελένης Βρατσάλη τηλ. 2241065300, 2241063834, κιν. 6945105362 AE55563

ΣΤΟΥΝΤΙΟ καινούργιο στην παραλία Ιαλυσού με πολυκουζινάκι, με ηλιακό, με τουαλέτα ατομική και μπαλκόνι. Τιμή 180 ευρώ. Μόνο Ελληνες. Πληρ. τηλ. (22410)90911, 92597 AE55539

ΚΑΤΑΣΤΗΜΑ στην οδό Γρίβα 27. Πληρ. τηλ. 2241028148 και 2241077338 AE55421

ΓΚΑΡΣΟΝΙΕΡΑ στην οδό Καππαδοκίας αρ. 15 μέχρι τον Ιούνιο. Πληρ. τηλ. 2241038327, 2241024205, 6946211789 AE55508

ΕΠΙΧΕΙΡΗΣΗ στη Λίνδο με μοναδικές προοπτικές. Μόνο σοβαρές προτάσεις. Πληρ. τηλ. 6936118173 AE55524

ΔΙΑΜΕΡΙΣΜΑΤΑ νεόκτιστα 3-4 δωματίων επί της οδού Αλεξανδρούπολης 7, πλατεία Θράκης (Ανάληψη). Πληρ. τηλ. 2244022491, 6973364565 AE55502

Λόγω αναχώρησης **ΕΝΟΙΚΙΑΖΕΤΑΙ** για τέσσερις μήνες - έως 15 Μαρτίου - μεγάλο δυάρι, επιπλωμένο, air condition, τηλέφωνο, στον γ' όροφο, περιοχή καζίνο. Πληρ. τηλ. 2241027053, 6947505887 AE55504

ΔΙΑΜΕΡΙΣΜΑΤΑ επιπλωμένα (γκαρσονιέρες) στο 6ο χλμ. της λεωφ. Ρόδου-Καλλιθέας των 35 τ.μ. και 45 τ.μ. κατάλληλα για διαμονή δύο ατόμων. Διαθέτουν μεγάλες βεράντες, άνετο πάρκιν και air condition. Πληρ. τηλ. 2241066800, κιν. 6945105247, 6946790515 και 6946680174 AE55496

ΧΩΡΟΣ ΓΡΑΦΕΙΟΥ 80 Τ.Μ. ΕΠΙ ΤΗΣ ΟΔΟΥ ΑΛ. ΔΙΑΚΟΥ ΣΤΗΝ ΤΙΜΗ ΤΩΝ 500 ΕΥΡΩ. ΠΛΗΡ. ΤΗΛ. 2241070710 κ. ΚΑΚΑΚΙΟ ΠΕ55492

ΔΙΑΜΕΡΙΣΜΑ ρετιρέ επιπλωμένο από 1-12-2003 (δωμάτιο-σαλόνι-κουζίνα-WC-μεγάλη βεράντα οδός Αθ. Διάκου 20 (Μητρόπλη). Πληρ. τηλ. 2241023389 AE55503

ΔΙΑΜΕΡΙΣΜΑ β' ορόφου 4 κυρίων δωματίων και βοηθητικών χώρων (κουζίνα-λουτρό) στην οδό Αννης Μαρίας. Πληρ. τηλ. 2241030814 κατά τις εργάσιμες ημέρες και ώρες AE55501

ΓΚΑΡΣΟΝΙΕΡΑ επιπλωμένη 1ου ορόφου (με ξεχωριστό υπν/τιο), ενοίκιο 170 ευρώ. Επίσης **STUDIO** μεγάλο, επιπλωμένο, ενοίκιο 150 ευρώ. Και τα δύο βρίσκονται στο 6ο χλμ. Ρόδου - Καλλιθέας (αποκλείονται αλλοδαποί). Επίσης ενοικιάζεται 500 τ.μ. **ΑΠΟΘΗΚΗ** στην ίδια περιοχή, ενοίκιο 300 ευρώ. Πληρ. τηλ. 22410-28838 (10-1 το πρωί εκτός Σαβ/κου). AE55349

STUDIOS και μικρά διαμερίσματα 50τ.μ. στην Κρεμαστή, σε ήσυχη περιοχή. Είναι επιπλωμένα με πολυκουζινάκι, ντους, w.c., ζεστό νερό, μπαλκόνια, κήπο με γκαζόν, πάρκιν. Τιμές: studios 140 ευρώ, διαμερίσματα 230 ευρώ. Πληρ. τηλ. 6937606824, 22410 48038, 22410 95487 και φαξ 2241095695. AE55461

ΔΙΑΜΕΡΙΣΜΑ, 2 ΔΩΜΑΤΙΩΝ, 40 Τ.Μ. ΚΑΙ ΓΚΑΡΣΟΝΙΕΡΑ 25 Τ.Μ. ΠΛΗΡΩΣ ΕΞΟΠΛΙΣΜΕΝΑ ΜΕ TV, ΔΙΠΟΡΤΟ ΨΥΓΕΙΟ, ΗΛΙΑΚΟ, ΘΕΡΜΟΣΙΦΩΝΟ, ΗΛΕΚΤΡΙΚΑ ΚΑΛΟΡΙΦΕΡ, ΑΕΡΟΘΕΡΜΑ, ΦΟΥΡΝΑΚΙ ΜΕ ΔΥΟ ΕΣΤΙΕΣ, ΑΠΟΡΡΟΦΗΤΗΡΑ, ΧΡΗΜΑΤΟΚΙΒΩΤΙΟ, ΕΓΚΑΤΑΣΤΑΣΗ ΓΙΑ ΠΛΥΝΤΗΡΙΟ ΡΟΥΧΩΝ, ΒΕΡΑΝΤΑ 12 Τ.Μ., ΑΝΕΤΟΣ ΧΩΡΟΣ ΠΑΡΚΑΡΙΣΜΑΤΟΣ, ΜΟΝΩΜΕΝΗ ΟΡΟΦΗ ΚΑΙ ΑΛΛΕΣ ΠΑΡΟΧΕΣ. ΤΗΛΕΦΩΝΟ ΚΑΙ ΤΗΛΕΦΩΝΗΤΗΣ 22410 96742, ΚΙΝΗΤΟ 6934713450. ΤΟ ΔΙΑΜΕΡΙΣΜΑ ΚΑΙ Η ΓΚΑΡΣΟΝΙΕΡΑ ΕΥΡΙΣΚΟΝΤΑΙ ΣΤΗΝ ΚΡΕΜΑΣΤΗ. ΠΕ55277

ΕΝΟΙΚΙΑΖΟΝΤΑΙ: α) **STUDIOS** επί της λεωφόρου στ' Αφάντου απέναντι από το Υπερμάρκετ Παναγιωτάς για απεριόριστο χρόνο, β) **ΔΙΑΜΕΡΙΣΜΑ** τεσσάρι επί της Εθν. Αντιστάσεως 67, γ) **ΑΠΟΘΗΚΗ** 220 τ.μ. επί της Εθν. Αντιστάσεως 67. Πληρ. τηλ. 2241036504 AE55399

ΜΙΚΡΟ ΜΑΓΑΖΑΚΙ στην πλατεία Ιαλυσού, απέναντι από την εκκλησία, κατάλληλο και για περίπτερο. Πληρ. τηλ. 22410-95137 AE55346

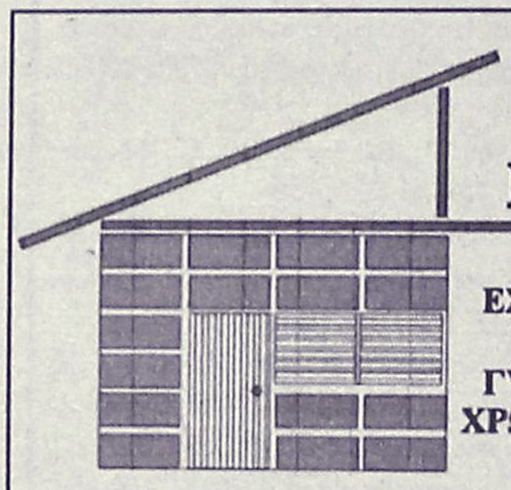

DECO

ΚΑΤΑΣΚΕΥΑΣΤΙΚΗ

ΔΙΑΜΟΡΦΩΣΕΙΣ

ΕΣΩΤΕΡΙΚΩΝ - ΕΞΩΤΕΡΙΚΩΝ ΧΩΡΩΝ

ΧΩΡΙΣΜΑΤΑ - ΨΕΥΔΟΡΟΦΕΣ

ΓΥΨΟΣΑΝΙΔΕΣ - ΤΣΙΜΕΝΤΟΣΑΝΙΔΕΣ

ΧΡΩΜΑΤΙΣΜΟΙ - ΜΟΝΩΣΕΙΣ - ΥΔΡΑΥΛΙΚΑ

ΞΥΛΟΥΡΓΙΚΕΣ ΕΡΓΑΣΙΕΣ

Με ένα τηλεφώνημα κοντά σας 6946-028644

«ΚΤΗΜΑΤΙΚΗ ΠΡΟΟΠΤΙΚΗ»

ΜΑΡΙΝΑ ΣΤΥΛΙΑΝΟΥ

ΜΕΣΙΤΗΣ ΑΣΤΙΚΩΝ ΣΥΜΒΑΣΕΩΝ-ΚΛΑΥΔΙΟΥ ΠΕΠΕΡ 125

Α' ΟΡΟΦΟΣ, τηλ. 22410-37906 και 6972292958

○ **ΔΙΑΜΕΡΙΣΜΑΤΑ (ΠΩΛΟΥΝΤΑΙ)**

1) Στο Ροδίνι, οροφοδιαμέρισματα 117 τ.μ.
2) Στο Ροδίνι, διαμέρισμα 90 τ.μ.
3) Στην Μιχαήλ Πετρίδη 110 τ.μ.
4) Στου Κόβα 2 μεταχειρισμένα 90-84 τ.μ.
5) Στα Κοσκινού διαμέρισμα, 75 τ.μ.
6) Στην Ιαλυσό διαμερίσματα 100-105 τ.μ.
7) Στο Ροδίνι 65-50 τ.μ. υπό κατασκευή.
9) Στην Ιαλυσό μεταχειρισμένο 84 τ.μ.
10) Οροφοδιαμέρισμα μεταχειρισμένο 202 τ.μ. μετά το Μήδεια με υπέροχη θέα.
11) Στην Ιξιά γκαρσονιέρα 40 τ.μ.
12) Διαμέρισμα μεταχειρισμένο επί της Κορδιγκτώνος 180 τ.μ.
13) Διαμέρισμα καινούργιο, 2 υπνοδωματίων, στην Ιαλυσό εξοπλισμένο με ανεξάρτητη είσοδο.
5) Στο δρόμο αεροδρομίου (καινούργιο) 6.720 τ.μ. κατάλληλο για βιοτεχνία.

○ **ΜΟΝΟΚΑΤΟΙΚΙΕΣ (ΠΩΛΟΥΝΤΑΙ)**

1) Στην Ιαλυσό 150 τ.μ. με κήπο ετοιμοπαράδοτες.
2) Στην Ιαλυσό τελειωμένες ή μαρμαροσοβά.
3) Στην Ιαλυσό 150 τ.μ. σε 2 στρέμματα οικόπεδα.
4) Στο Καντιλί μονοκατοικίες 180 τ.μ. με ένα ή δύο στρέμματα οικόπεδο σε μπετά.
5) Στα Κοσκινού 1300 μέτρα οικόπεδο 180 τ.μ. το σπίτι.
6) Στην Ιαλυσό ετοιμοπαράδοτα 170-190.

○ **ΟΙΚΟΠΕΔΑ**

1) Στην παραλία Ιαλυσού 7 στρέμματα.
2) Στα Μαριτσά 13 στρέμματα.
3) Στη Θολό 800 μέτρα στον κεντρικό δρόμο.
4) Στην Κρεμαστή 2 στρέμματα με παλιό σπίτι.

○ **ΕΠΑΓΓΕΛΜΑΤΙΚΗ ΣΤΕΓΗ**

1) Επί της Ρόδου Λίνδου 500 τ.μ. σε μπετά.
2) Αποθήκη στο Ροδίνι 71 τ.μ. (45 τ.μ. με αυλή)
3) 12 στούντιος στην παραλία Ιαλυσού.
4) Επιχείρηση παιδικού σταθμού στη Ρόδο.
5) Επί της Ορφανίδου επιχείρηση bar

ΠΩΛΕΙΤΑΙ ΣΤΗΝ ΚΟΔΡΙΚΤΩΝΟΣ γωνιακή μονοκατοικία 400 τ.μ. (πωλείται και σε τμήματα 200 ή 100 μέτρα) κατάλληλη και για επαγγελματική στέγη (γραφείο ή ιατρείο).

Αναλαμβάνουμε την πώληση διαμερισμάτων, Μονοκατοικιών, καταστημάτων, οικοπέδων, καθώς και αντιπαροχές και μισθώσεις ακινήτων.

Ζητούνται: Οικόπεδα για αγορά ή αντιπαροχή.

κεφάλαιο

Κτηματομεσιτικο - Συμβουλευτικο Γραφείο

ΔΙΑΜΕΡΙΣΜΑΤΑ ΠΩΛΟΥΝΤΑΙ

❑ 30 τ.μ., ρετιρέ γκαρσονιέρα, Ιξιά, 10.εκ-29.347 €

❑41 τ.μ.,ισόγειο,1 υπν/τιου , αυλή, καινούριο , Ανάληψη , 23εκ- 67.500 €

❑53 τ.μ, ισόγειο,1 υπν/τιου, Ροδίνι, 22εκ- 64.563 €

❑53 τ.μ., ισόγειο,1 υπν/τιου , καινούριο, πάρκιν, Μ.Πετρίδη 30εκ - 88.041 €

❑58 τ.μ., ισόγειο,1 υπν/τιου , καινούριο , Ροδίνι , 30εκ-88.041 €

❑60 τ.μ.,1ου ,1 υπν/τιου , Ανάληψη , 19εκ- 55.760 €

❑81 τ.μ., 2ου, 2 υπν/τιων κατάλληλο για γραφειακό χώρο, Κέντρο, 40εκ117.388€

❑83 τ.μ., 2ου, 2 υπν/τιων, Μήδια, 29εκ- 85.106€

❑86 τ.μ., ισόγειο, 2υπν/τιων, αυλή, καινούριο, Τριάντα 38 εκ- 111.518 €

❑87 τ.μ.,1ου, 2υπν/τιων, καινούριο,Τριάντα 39 εκ-114.453 €

❑87 τ.μ.,1ου, 2 υπν/τιων, καινούρι, πάρκιν, Μ. Πετρίδη 49εκ - 143.800 €

❑ 92 τ.μ . 1ου, 3υπν/τιων, Δασκάλους, 33 εκ-96.845€

❑ 96 τ.μ., 2ου, 3υπν/τιων, Ανάληψη 3 7 εκ-108.584 €

❑100 τ.μ., 3ου, 3υπν/τιων, Κοδριγκτώνος 47 εκ-137.931€

❑100 τ.μ.,1ου, 3υπν/τιων, καινούριο,Τριάντα 45 εκ-132.061 €

❑ 102 τ.μ., 1ου, 3υπν/τιων, καινούριο, Καρακόνερο, 44εκ-129.126€

❑ 103 τ.μ., οροφοδ/μα 1ου, 3υπν/τιων, καινούριο, πάρκιν, Καρακόνερο, 52, 5εκ-154.072 €

❑107 τ.μ.,1ου, 2 υπν/τιων, καινούριο, πάρκιν, Μ. Πετρίδη 59εκ - 173.147€

❑116τ.μ., 1ου, 3υπν/τιων, καινούριο , πάρκιν, 34τ.μ Ανάληψη, 62 εκ-181.951€

❑ 117 τ.μ., οροφοδ/μα ισόγειο, 3υπν/τιων, καινούριο Ανάληψη 60εκ-176.082 €

❑123τ.μ., ισόγειο, 3υπν/τιων, Ακαδημία , κατάλληλο για επαγγελματική χρήση 95 εκ –278.796 €

❑123τ.μ 1ου, 3 υπν/τιων, καινούριο, πάρκιν, Αγ.Νικόλαο, 73 εκ-214.233€

ΜΕΖΟΝΕΤΕΣ-ΜΟΝ/ΚΙΕΣ ΠΩΛΟΥΝΤΑΙ

❑ 130 τ.μ., μεζονέτα, μπετά, 300 τ.μ αυλή Τριάντα 38 εκ-111.518 €

❑ 130 τ.μ., μεζονέτα, μαρμαροσοβά, 300 τ.μ. αυλή Τριάντα 47 εκ-137.931 €

❑ 130 τ.μ., μεζονέτα, 3υπν/τιων, 300 τ.μ. αυλή Τριάντα 38 εκ-252.385 €

❑ 160 τ.μ., μεζονέτα, μπετά σε 1.300 τ.μ. οικόπεδο Κοσκινού 48εκ-140.866 €

❑ 170 τ.μ., μεζονέτα, μπετά σε 1.350 τ.μ. οικόπεδο Κοσκινού 40εκ-117.388 €

❑ 176 τ.μ., μεζονέτα, μπετά σε 1.350 τ.μ. οικόπεδο Τρείς43εκ-126.192 €

❑ 180 τ.μ., μεζονέτα, 3υπν/τιων, 250 τ.μ αυλή 60 τ.μ πάρκιν, Τριάντα 90 εκ-264.123 €

❑ 200 τ.μ., μεζονέτα μ/σοβά, 3 υπν/τιων, 300 τ.μ οικόπεδο Τριάντα 50εκ-146.735 €

ΟΙΚΟΠΕΔΑ ΠΩΛΟΥΝΤΑΙ

❑640τ.μ,εντός οικισμού, Αστυπάλαια, 25εκ-73.367 €

❑1.000τ.μ,εντός ζώνης, Καναμάτ, 30εκ-88.041 €

❑2.000τ.μ., με την άδεια θέα, Κοσκινού 32εκ-93.910 €

❑3.000τ.μ., εντός ζώνης, Καναμάτ, 90εκ-264.123 €

❑ 4.100 τ.μ., θέα, Κοσκινού 60εκ-176.082€

❑ 4.100 τ.μ., Κοσκινού 25εκ-73.368 €

❑ 4.300 τ.μ., Κολύμπια 20εκ-58.695€

❑ 4.300 τ.μ., Κολύμπια 24εκ-70.432 €

ΕΠΙΧΕΙΡΗΣΕΙΣ & ΕΠΑΓΓΕΛΜΑΤΙΚΟΙ ΧΩΡΟΙ

❑ Κατάστημα 75 τ.μ κύρια χρήση συν 75 τ.μ αποθήκη συν 65 τ.μ αυλή,έτοιμο για εστιατόριο , Δασκάλους, 55 εκ-161.408 €

❑81 τ.μ,2ου,2 υπν/τιων κατάλληλο για γραφειακό χώρο Κέντρο,117.388 €

❑ Αποθήκη 95τ.μ ,σοβά ,ράμπα, Καρακόνερο 16 εκ-46.955 €

❑123τ.μ,ισόγειο,διαμέρισμα,3υπν/τιων, Ακαδημία , κατάλληλο για επαγ/ματική χρήση 95 εκ –278.796 €

❑Αποθήκη 125 τ.μ συν 20 τ.μ βοηθητικά , Σ.Κωτιαδη ,23εκ-67.498 €

ΖΗΤΟΥΝΤΑΙ ΚΑΤΟΙΚΙΕΣ & ΟΙΚΟΠΕΔΑ ΕΝΤΟΣ & ΕΚΤΟΣ ΠΟΛΕΩΣ

ΤΣΟΥΡΟΥΝΑΚΗΣ Ι. ΑΝΤΩΝΙΟΣ (B.Sc.-MKT)

ΤΗΛ.:2241060060 (3 γραμμές) FAX: 2241060062
ΚΙΝ.:6945 949882
e-mail: kefaleo@rho.forthnet.gr

Γ. Σεφέρη 12
(παραπλεύρως ΜΗΔΕΙΑ)
Ρόδος

www.e-kefaleo.com

ΕΝΟΙΚΙΑΣΕΙΣ

συνέχεια από την προηγούμενη

ΔΙΑΜΕΡΙΣΜΑ 95 τ.μ. στην Στοκχόλμης. Πληρ. τηλ. 2241063201 AE55538

ΔΙΑΜΕΡΙΣΜΑΤΑ ΕΠΙΠΛΩΜΕΝΑ ΓΙΑ ΤΗΝ ΧΕΙΜΕΡΙΝΗ ΠΕΡΙΟΔΟ ΠΛΗΡΩΣ ΕΞΟΠΛΙΣΜΕΝΑ ΕΝΤΟΣ ΠΟΛΕΩΣ, ΟΔΟΣ ΚΟΚΚΙΔΗ 4. ΠΛΗΡ. ΤΗΛ. 6979144213 ΠΕ55420

STUDIO επιπλωμένο, Καθοπούλη 60. Πληρ. τηλ. 2241029727, 2241025001. AE55313

ΕΝΟΙΚΙΑΖΕΤΑΙ: 1) ΚΑΤΑΣΤΗΜΑ ΕΜΒΑΔΟΥ 135 Τ.Μ., ΔΥΝΑΜΕΝΟ ΝΑ ΕΠΕΚΤΑΘΕΙ, ΚΑΤΑ 70 Τ.Μ. ΚΑΙ 2) ΓΚΑΡΣΟΝΙΕΡΑ, ΣΤΗ ΡΟΔΟ ΚΑΙ ΣΤΗΝ ΟΔΟ ΓΡΙΒΑ. ΠΛΗΡ.: ΚΙΝΗΤΟ: 6937071451 ΠΕ55265

ΓΚΑΡΣΟΝΙΕΡΑ, επιπλωμένη στην Ιαλυσό, επί της οδού Αναστασίου Βρόντη 3. Απέναντι από το 1ο Δημοτικό Σχολείο. Πληρ. τηλ. 2241091796 και 76335. AE55272

ΕΝΟΙΚΙΑΖΟΝΤΑΙ ΔΙΑΜΕΡΙΣΜΑΤΑΚΙΑ ΜΙΚΡΑ ΕΠΙΠΛΩΜΕΝΑ (40 Τ.Μ.) ΣΤΟ ΠΑΡΑΔΕΙΣΙ, ΛΕΩΦ. ΔΗΜΟΚΡΑΤΙΑΣ 136, ΠΟΛΥΤΕΛΗ, ΔΙΑΜΠΕΡΗ, ΜΕ ΔΙΠΛΕΣ ΒΕΡΑΝΤΕΣ, ΩΡΑΙΑ ΘΕΑ, ΗΛΙΑΚΟΥΣ, ΣΕ ΚΗΠΟ 400 ΜΕΤΡΩΝ, ΑΝΕΤΟ PARKING, ΚΙΟΣΚΙ. ΠΡΟΤΙΜΟΥΝΤΑΙ ΣΤΡΑΤΙΩΤΙΚΟΙ-ΕΚΠΑΙΔΕΥΤΙΚΟΙ-ΔΗΜΟΣΙΟΙ ΥΠΑΛΛΗΛΟΙ. ΠΛΗΡ. ΤΗΛ. 22410 81175 ΚΑΙ 6934016503. ΠΕ55271

ΜΟΝΟΚΑΤΟΙΚΙΑ στη Κρεμαστή επί της Λεωφ. Ελευθερίας πλήρως επιπλωμένη. Πληρ. τηλ. 22410 92464 από 16.00-20.00 ή στο 6944630594. AE55231

ΔΙΑΜΕΡΙΣΜΑ επιπλωμένο λούξ στην Παπαλουκά 27. Ενοίκιο 700 ευρώ. Πληρ. Σάβ. Βογιατζής, τηλ. 22410 24097. AE55205

ΟΙΚΙΑ κοντά στο Στάδιο, επιπλωμένη, με 2 υπνοδωμάτια. Πληρ.τηλ. 6946544664. AE55204

ΓΚΑΡΣΟΝΙΕΡΑ επιπλωμένη με πάρκιν στη Φώτη Κόντογλου (κτήματα Καζούλη)- Λεωφόρος Καλλιθέας στο Super market Βερόπουλου. Πληρ. τηλ. 22410 61790. AE55214

ΑΠΟΘΗΚΕΣ ΣΤΗΝ ΙΑΛΥΣΟ, ΕΝΟΙΚΙΑΖΟΝΤΑΙ 1) ΑΠΟΘΗΚΕΥΤΙΚΟΙ ΧΩΡΟΙ ΑΠΟ 100 ΕΩΣ 2000 Τ.Μ. ΚΑΙ ΥΨΟΣ 8 Μ. ΑΣΦΑΛΕΙΣ ΜΕ ΜΕΓΑΛΟΥΣ ΧΩΡΟΥΣ ΔΙΑΚΙΝΗΣΗΣ ΦΟΡΤΩΣΗΣ ΚΑΙ ΕΚΦΟΡΤΩΣΗΣ ΠΡΟΪΟΝΤΩΝ, 2) ΥΠΑΙΘΡΙΟΙ ΧΩΡΟΙ ΠΕΡΙΦΡΑΓΜΕΝΟΙ, ΑΣΦΑΛΕΙΣ, ΚΑΤΑΛΛΗΛΟΙ ΓΙΑ ΑΠΟΘΗΚΕΥΣΗ ΠΡΟΪΟΝΤΩΝ ΣΕ ΠΑΛΕΤΕΣ. ΠΛΗΡ. ΤΗΛ. (22410)38400 ΑΠΟ ΔΕΥΤΕΡΑ ΕΩΣ ΠΑΡΑΣΚΕΥΗ 08.00-15.00 κ. ΠΩΤΑ ΧΠΕ1912

ΔΙΑΜΕΡΙΣΜΑ ισόγειο στα Κοσκινού με πανοραμική θέα, 110 τ.μ. αποτελούμενο από 3 υπνοδωμάτια-1 μπάνιο- πλυσταριό ή αποθήκη-σαλόνι/κουζίνα ενιαίος χώρος με τζάκι. Πρόσφατα ανακαινισμένο. Ενοίκιο 400 ευρώ. Πληρ. τηλ. 22410 32112. AE55213

3ΑΡΙ διαμέρισμα, ευρύχωρο, 110 τ.μ., α' όροφος, αποτελούμενο από 2 υπνοδωμάτια, καθιστικό, σαλοτραπεζαρία, μεγάλη κουζίνα, W.C., με κλιματισμό, θέρμανση/ψύξη, ηλιακό θερμοσίφωνα στην Ιαλυσό. Πληρ. τηλ. 6942553147 και 22410 94356. AE55063

ΕΝΟΙΚΙΑΖΟΝΤΑΙ ΚΑΙΝΟΥΡΓΙΑ ΔΙΑΜΕΡΙΣΜΑΤΑ ΕΠΙΠΛΩΜΕΝΑ ΣΤΗΝ ΙΞΙΑ ΜΕ ΠΙΣΙΝΑ ΚΑΙ ΚΗΠΟ. ΑΣΑΝΣΕΡ, ΘΕΡΜΑΝΣΗ, ΑΠΟΤΕΛΕΙΤΑΙ ΑΠΟ ΥΠΝΟΔΩΜΑΤΙΟ, ΣΑΛΟΝΙ-ΚΟΥΖΙΝΑ ΕΝΙΑΙΟ, ΕΝΟΙΚΙΟ 300 ΕΥΡΩ ΤΟ ΜΗΝΑ ΧΩΡΙΣ ΕΠΙΒΑΡΥΝΣΗ ΗΛΕΚΤΡΙΚΟΥ ΚΑΙ ΝΕΡΟΥ. ΠΛΗΡ. ΤΗΛ. 2241096388, ΩΡΕΣ 08.00-11.00, 6947221389. ΠΕ55747

ΔΙΑΜΕΡΙΣΜΑΤΑ, στην Κρεμαστή κοντά στα σχολεία και στη θάλασσα, μεγάλα, καινούργια, πλήρως επιπλωμένα, δυάρια και στούντιος, με θέα στη θάλασσα. Ιδιόκτητο πάρκιν και κήπο. Εχουν ατομικές μεγάλες βεράντες, εντ/νες ντουλάπες, πολλά ντουλάπια. Με διπλά τζάμια και ρολλά χωρίς κοινόχρηστα. Πληρ. τηλ. 22410 94822 και 6946671053. AE55665

ΔΙΑΜΕΡΙΣΜΑ επί της λεωφόρου Ηρακλειδών 105 τ.μ. 3 υπνοδωμάτια, σαλόνι, βοηθητικοί χώροι. Πληρ. τηλ. 6944787351, 2241095377 AE54655

ΕΝΟΙΚΙΑΖΕΤΑΙ 3άρι 105 τ.μ. επιπλωμένο επί της οδού Πατρ. Αθηναγόρα περιοχή Αγίου Γεωργίου Ανω, εξαιρούνται αλλοδαποί. Πληρ. τηλ. 22410 32450, κιν. 6942424884. AE55054

STUDIO μεγάλο, επιπλωμένο, με δική του τουαλέτα, κουζίνα, ψυγείο, ηλιακούς θερμοσίφωνες, μέσα σε κήπο και φανταστική θέα στα Κοσκινού. Πληρ. τηλ. 22410-60235 AE55101

ΔΙΑΜΕΡΙΣΜΑ επιπλωμένο δύο υπνοδωματίων, μεγάλο σαλόνι και μεγάλη κουζίνα με αυλή και πάρκιν. Πληρ. τηλ. 22460-91216 και 2241078221. AE54946

ΔΙΑΜΕΡΙΣΜΑΤΑ των 50 τ.μ. ή 70 τ.μ. καινούργια (2 υπνοδωμάτια, σαλόνι, κουζίνα, ενιαίος χώρος - WC) στον Αρχάγελο, κατάλληλα για εκπαιδευτικούς - στρατιωτικούς για όλο το χρόνο. Πληρ. τηλ. 6974019076 ΧΑΕ109

ΧΩΡΟΙ ΑΠΟΘΗΚΕΥΣΗΣ ΕΝΟΙΚΙΑΖΟΝΤΑΙ ΠΕΡΙΦΡΑΓΜΕΝΟΙ, ΑΣΦΑΛΕΙΣ, ΥΠΑΙΘΡΙΟΙ, ΗΜΙΥΠΑΙΘΡΙΟΙ, ΚΑΙ ΚΛΕΙΣΤΟΙ ΚΑΤΑΛΛΗΛΟΙ ΓΙΑ ΑΠΟΘΗΚΕΥΣΗ ΕΝΟΙΚΙΑΖΟΜΕΝΩΝ ΑΥΤΟΚΙΝΗΤΩΝ ΚΑΙ ΠΟΥΛΜΑΝ. ΠΛΗΡ. ΤΗΛ. (22410)38400 ΩΡΕΣ 08.00-15.00 κ. ΠΩΤΑ ΧΠΕ1913

ΓΚΑΡΣΟΝΙΕΡΕΣ πλήρως εξοπλισμένες, κοντά στο Πανεπιστήμιο Αιγαίου (Σοφούλη 101β). Πληρ. τηλ. 6944500966 (10 π.μ. - 12 μ.μ.), 22410-64040 AE55138

ΕΝΟΙΚΙΑΖΟΝΤΑΙ ΔΙΧΩΡΑ ΕΠΙΠΛΩΜΕΝΑ ΔΙΑΜΕΡΙΣΜΑΤΑ 50 Τ.Μ. ΣΤΗΝ ΠΕΡΙΟΧΗ ΤΗΣ ΙΞΙΑΣ, ΜΕ ΧΩΡΟ ΣΤΑΘΜΕΥΣΗΣ, ΚΗΠΟ, ΠΙΣΙΝΑ, ΘΕΡΜΑΝΣΗ ΚΑΙ ΖΕΣΤΟ ΝΕΡΟ, ΙΔΑΝΙΚΑ ΓΙΑ ΕΚΠΑΙΔΕΥΤΙΚΟΥΣ, ΓΙΑΤΡΟΥΣ, ΣΤΡΑΤΙΩΤΙΚΟΥΣ. ΠΛΗΡ. ΤΗΛ. 2241093172, ΚΙΝ. 6944658034 www.eleonas.net ΧΠΕ017

ΕΝΟΙΚΙΑΖΟΝΤΑΙ STUDIOS ΜΕ ΤΟ ΜΗΝΑ Ή ΜΕ ΤΗΝ ΗΜΕΡΑ ΠΛΗΡΩΣ ΕΠΙΠΛΩΜΕΝΑ ΜΕ ΠΟΛΥΚΟΥΖΙΝΑΚΙ, ΨΥΓΕΙΟ, ΝΤΟΥΣ, WC, ΤΗΛΕΦΩΝΟ, ΜΠΑΛΚΟΝΙ, ΖΕΣΤΟ ΝΕΡΟ ΕΠΙ 24ΩΡΟΥ ΒΑΣΕΩΣ ΣΤΗΝ ΠΙΟ ΗΣΥΧΗ ΠΕΡΙΟΧΗ ΤΗΣ ΠΟΛΗΣ ΡΟΔΟΥ (ΠΕΡΙΟΧΗ ΔΑΣΚΑΛΩΝ), ΟΔΟΣ ΜΑΝΩΛΗ ΠΑΠΑΜΑΝΩΛΗ ΑΡΙΘΜ. 12 ΚΑΘΕΤΟΣ ΕΠΙ ΤΗΣ ΣΤΕΛΙΟΥ ΚΩΤΙΑΔΗ. ΠΛΗΡ. ΤΗΛ. (22410)37244 ΧΠΕ283

πωλησεις–αγορες ακινητων & επιχειρησεων

ΜΟΝΟΚΑΤΟΙΚΙΑ, 165 τ.μ. με υπόγειο χωρίς ράμπα (ισόγειο) και κήπο 2.000 τ.μ. στο Τσαΐρι, Αγίας Βαρβάρας. Πληρ. τηλ. 22410 27082, 22410 26476, 6944347405. AO55778

ΔΙΑΜΕΡΙΣΜΑ, δυάρι, 1ου ορόφου ανακαινισμένο κατάλληλο και για επαγγελματική στέγη, οδός Κολοκοτρώνη 63. Πληρ. τηλ. 22410 28368, κιν. 6944421492. AO55777

ΜΟΝΟΚΑΤΟΙΚΙΑ 120 τ.μ. εντός αγρού 2.000 τ.μ. στο Παραδείσι η οποία κτίζεται τώρα. Πληρ. τηλ. 22410-27082, 22410 26476, 6944347405. AO55776

ΚΑΤΟΙΚΙΑ, 57 τ.μ. στην Παλιά Πόλη 30 μ. από την οδό Σωκράτους, σε τιμή ευκαιρίας, για εμπορική χρήση. Πληρ. τηλ. 22410 27082, 22410 26476, 6944347405. AO55775

ΜΟΝΟΚΑΤΟΙΚΙΑ, 250 τ.μ. με κήπο, 150 τ.μ. και Ιπποτικό Πηγάδι, εντός της Παλιάς Πόλης. Πληρ. τηλ. 22410 27082, 22410 26476, 6944347405. AO55774

ΜΟΝΟΚΑΤΟΙΚΙΑ, διόροφη, 106 τ.μ. ισόγειο και 1ος όροφος με αυλή 20 τ.μ. σε κεντρικό δρόμο της Παλιάς Πόλης. Πληρ. τηλ. 22410 27082, 22410 26476, 6944347405. AO55773

ΠΩΛΕΙΤΑΙ ΔΙΑΤΗΡΗΤΕΟ ΠΛΗΡΩΣ ΑΝΑΚΑΙΝΙΣΜΕΝΟ 300 Τ.Μ. ΠΕΡΙΟΧΗ ΝΕΟΧΩΡΙΟΥ ΓΙΑ ΚΑΤΟΙΚΙΑ Ή ΕΠΑΓΓΕΛΜΑΤΙΚΗ ΣΤΕΓΗ. ΠΛΗΡ. ΤΗΛ. 6977000977 ΠΟ55713

ΔΙΑΜΕΡΙΣΜΑ ΤΕΣΣΑΡΙ 100 Τ.Μ. ΣΕ ΠΟΛΥ ΚΑΛΗ ΚΑΤΑΣΤΑΣΗ ΣΤΟ ΑΝΩ ΡΟΔΙΝΙ. ΤΙΜΗ 125.000 ΕΥΡΩ. ΠΛΗΡ. ΤΗΛ. 6947842170, 6944521867 ΠΟ55709

ΑΓΡΟΣ 2000 τ.μ. κοντά στο Μουσικό Γυμνάσιο άρτιο και οικοδομήσιμο σε ύψωμα με ωραία θέα. Πληρ. Εμμ. Κρανίδης τηλ. 2241027082, 6944347405 AO55725

ΟΙΚΟΠΕΔΟ 1800 τ.μ. με δύο παλιές κατοικίες στην θέση Νημποριός στην Σύμη. Απέχει 150 μέτρα από την θάλασσα. Διαθέτει πηγάδι με τρεχούμενο νερό. Τιμή πώλησης 200.000 ευρώ. Πληρ. τηλ. 2246071371, 6947844585 AO55722

ΔΙΑΜΕΡΙΣΜΑ 74 τ.μ. με δύο υπνοδωμάτια α' ορόφου στην οδό Βάλια Σεμερτζίδη κάθετος της Στ. Κωτιάδη τιμή 87.000 ευρώ. (29.645.250 δρχ.) Γίνονται δεκτά όλα τα δάνεια. Πληρ. τηλ. 2241028838, 10-1 το πρωί και 2241022943 AO55704

ΖΗΤΕΙΤΑΙ ΣΥΝΕΤΑΙΡΟΣ Ή ΕΝΟΙΚΙΑΖΕΤΑΙ ΚΑΤΑΣΤΗΜΑ
εστιατόριο - bar - πιτσαρία στο Φαληράκι σε κεντρικό σημείο 100 μ. από την παραλία με 150 καθίσματα, 300 τ.μ.
Πληρ. τηλ. 6934963202

ΠΩΛΕΙΤΑΙ ΜΟΝΟΚΑΤΟΙΚΙΑ (VILLA)
Από τον ιδιοκτήτη, 1000 τ.μ. οικοπ., 120 τ.μ. ΟΙΚΙΑ
Πληρ. τηλ. 22410 94163 και 75667

ΛΟΓΩ ΜΕΤΕΓΚΑΤΑΣΤΑΣΗΣ
ΠΩΛΕΙΤΑΙ
η επιχείρηση της γνωστής **ΤΑΒΕΡΝΑΣ "ΣΑΚΗΣ"**
Πληρ. τηλ. 22410 35626-22410-21537

ΚΤΗΜΑΤΟΜΕΣΙΤΙΚΟ ΓΡΑΦΕΙΟ
ΖΑΦΕΙΡΗΣ Μ. ΚΑΡΑΓΙΑΝΝΗΣ Δ. Ο.Ε.
Πωλήσεις ακινήτων. Τηλ. (2241060380-60381)
18.00-21.00 μ.μ. Δευτέρα-Παρασκευή
e-mail: zaf.kar@panafonet.gr
- 20.383 τ.μ. Αγροτεμάχιο (πανοραμική θέα) 500 μ. από τον οικισμό Θολού
- 4.770 τ.μ. } Αγροτεμάχια συνοριακών μερίδων
- 2.348 τ.μ. } (150 μ.) Από την Λεωφόρο)
- 11.520 τ.μ. Αγρομετάχιο (Αφάντου)
- 5.080 τ.μ. (1/2) Αγροτεμάχιο (Αφάντου) με ελαιόδεντρα
- 10.200 τ.μ. Αγροτεμάχιο με πανοραμική θέα (Κολύμπια)
- 840 τ.μ. Αγροτεμάχιο (Αφάντου)
- 4.969 τ.μ. Αγροτεμάχιο περιοχή Κολυμπίων
- 22.400 τ.μ. Αγροτεμάχιο (με 200 ελαιόδεντρα) περιοχή Ψίνθου
- 19.840 τ.μ. αγροτεμάχιο με πανοραμική θέα (Ψίνθο)
- 5.800 τ.μ. (περιοχή ΤΡΑΠΕΖΙΑ)
- 22.400 τ.μ. Οικόπεδο επί της Λεωφόρου Ρόδου-Λίνδου, με υπό κατασκευή ξενοδοχειακή μονάδα (Α' κατηγορίας) σε μπετά
- 1.250 τ.μ. Οικόπεδο εντός οικισμού, με πανοραμική θέα
- 105 τ.μ. Κατοικία σε μπετά εντός οικισμού Αφάντου
- 80 τ.μ. Μονοκατοικία εντός οικισμού Αφάντου)
- 50 τ.μ. Μονοκατοικία εντός οικισμού Αφάντου
- 50 τ.μ. Μονοκατοικία εντός οικισμού Αφάντου

ΠΩΛΗΣΕΙΣ
- **ΠΩΛΕΙΤΑΙ ΔΙΑΜΕΡΙΣΜΑ** στην Ανάληψη 82 τ.μ.
- **ΠΩΛΟΥΝΤΑΙ ΟΙΚΟΠΕΔΑ** στην Παστίδα 1000 τ.μ. ή 500 τ.μ. ή 250 τ.μ.
- **ΠΩΛΕΙΤΑΙ ΜΕΖΟΝΕΤΑ** στα Τριάντα 120 τ.μ.
- **ΠΩΛΕΙΤΑΙ ΜΕΖΟΝΕΤΑ** στο Ροδίνι 110 τ.μ.
- **ΠΩΛΟΥΝΤΑΙ ΔΙΑΜΕΡΙΣΜΑΤΑ** στου Κόβα

Πληρ. τηλ. 2241078766, 2241021884, 6942408624

ΚΤΗΜΑΤΟΜΕΣΙΤΙΚΟ ΓΡΑΦΕΙΟ
ΝΙΚΟΣ ΑΣΒΕΣΤΗΣ - ΓΙΑΝΝΗΣ ΚΩΤΗΣ
ΠΩΛΗΣΕΙΣ ΔΙΑΜ/ΣΜΑΤΩΝ-ΟΙΚΟΠΕΔΩΝ
Αγίου Ιωάννου 46 • τηλ. 22410 32809
6942695467- 6947848288

• ΤΡΙΑΝΤΑ

Πωλείται διαμέρισμα 100 τ.μ., 4άρι 1ου ορόφου, lux κατασκευής, σε προσιτή τιμή. Γίνονται ευκολίες πληρωμής, δάνεια δεκτά.

Πωλείται διαμέρισμα 87 τ.μ., 3άρι 1ου ορόφου, lux κατασκευής, σε προσιτή τιμή.

Πωλείται διαμέρισμα 87 τ.μ., 3άρι 1ου ορόφου, lux κατασκευής, σε προσιτή τιμή.

Πωλείται μεζονέτα με μεγάλες αυλές, 192 τ.μ., lux κατασκευής, σε τιμή ευκαιρίας.

Γίνονται ευκολίες πληρωμής, δάνεια δεκτά.

• ΡΟΔΟΣ

Πωλείται διαμέρισμα 87 τ.μ., 3άρι, πλησίον Καμείρου. Διαθέτει θέση στάθμευσης. Γίνονται ευκολίες πληρωμής, δάνεια δεκτά .

Πωλείται διαμέρισμα 110 τ.μ., 4άρι, πλησίον, Καμείρου. Διαθέτει θέση στάθμευσης. Γίνονται ευκολίες πληρωμής, δάνεια δεκτά.

Πωλείται διαμέρισμα 50 τ.μ., 2άρι, πλησίον Καμείρου. Διαθέτει θέση στάθμευσης. Γίνονται ευκολίες πληρωμής, δάνεια δεκτά.

Επί της Βενετοκλέων πωλείται διαμέρισμα 97 τ.μ., 3άρι, σε πολύ καλή τιμή. Γίνονται ευκολίες πληρωμής, δάνεια δεκτά.

Επί της Πτολεμαίων πωλείται διαμέρισμα 120 τ.μ., 4άρι, με αποκλειστική χρήση αυλής. lux κατασκευής, σε προσιτή τιμή. Γίνονται ευκολίες πληρωμής, δάνεια δεκτά.

Επί της Τσαλδάρη πωλείται διαμέρισμα 87 τ.μ., 3άρι. Τιμή 75.000 ευρώ (25.000.000). Δάνεια δεκτά.

Στην περιοχή Νέο Ροδίνι πωλείται 55 τ.μ., 2άρι, σε πολύ καλή τιμή. Γίνονται ευκολίες πληρωμής, δάνεια δεκτά.

• ΚΟΣΚΙΝΟΥ

Πωλείται μεζονέτα 145 τ.μ. με 100 τ.μ. οικόπεδο σε προσιτή τιμή. Γίνονται ευκολίες πληρωμής, δάνεια δεκτά.

ΠΡΑΓΜΑΤΙ.... ΠΡΑΓΜΑΤΙΚΕΣ ΕΥΚΑΙΡΙΕΣ
ΠΩΛΟΥΝΤΑΙ
1) Λεωφόρος Ρόδου-Λίνδου 4.000 τ.μ. με 600 τ.μ. οικοδομή δυνατότης νέας αναλόγως χρήσεως και ο Σ.Δ. (πολυκατάστημα-Έκθεση αυτοκινήτων-Τράπεζα και όχι μόνο)
2) Λεωφόρος Ρόδου-Λίνδου 47.000 τ.μ. 250 μ. από την Λεωφ. 10ο χιλομ.
3) 3.000 τ.μ. Λεωφόρος Ιαλυσού-Κρεμαστής ποικίλης εκμετάλλευσης.
Πληροφορίες τηλ. 22410 32885-32886, κιν. 6977570105
ΝΙΚΟΣ ΧΑΤΖΗΔΙΑΚΟΣ, Κτηματομεσίτης

ΝΙΚΟΣ ΧΑΤΖΗΔΙΑΚΟΣ
ΚΤΗΜΑΤΟΜΕΣΙΤΙΚΟ ΓΡΑΦΕΙΟ
Κων. Υδραίου και Στ. Κωτιάδη
Τηλ. 22410 32885-32886 κιν. 6977570105

ΠΩΛΗΣΕΙΣ ΑΚΙΝΗΤΩΝ
1) 85 τ.μ. διαμ/σμα Εργ. Αθηνάς μετ/σμένο
2) 80 τ.μ. διαμ/σμα Ανάληψη νέο ετοιμοπαράδοτο
3) 80 τ.μ. οικία Κοσκινού (στο χωριό)
4) 65 τ.μ. οικία Ελεούσα σε 2.500 τ.μ. γης
5) 90 τ.μ. οικία Καλυθιές (Καμάρα)
6) 110 τ.μ. διαμ/σμα Ανάληψη
7) 80 τ.μ. διαμ/σμα Καναδά μετ/σμένο
8) 60 τ.μ. διαμ/σμα Κων/λεως
9) 6.000 τ.μ. Φαληράκι
10) 7.000 τ.μ. Φαληράκι (πανοραμικό)
11) 5.400 τ.μ. Κιοτάρι ευκαιρία
12) 12.500 τ.μ. περιοχή Αντ. Κουΐν
13) 5.850 τ.μ. 300 μ. από Κυριαζή προς Καλυθιές
14) 1.600 τ.μ. Τραγανού-με άδεια οικοδομής
15) 2.500 τ.μ. αγρ/χιο Καλυθιές με 20 ελαιοδ/ρα
16) 7.800 τ.μ. παραλιακό και εφαπτόμενο στην Λεωφόρο Γενναδίου
17) 4.150+7.000+17.000 τ.μ. Λαχανιά
18) 20.000 τ.μ. Κιοτάρι
19) 4.360 τ.μ. με μπετά 208+208 τ.μ. πρόποδες Φιλερήμου θέα Κρεμαστή-Παστίδα

ΕΝΟΙΚΙΑΣΕΙΣ
1) 70 τ.μ. κατ/μα Φαληράκι κεντρικό
2) 50 τ.μ. κατ/μα Φαληράκι κεντρικότατο
3) 40 τ.μ. κατ/μα Φαληράκι κεντρικότατο
4) 4.500 τ.μ. με 3 κατ/τα των 70 τ.μ. κεντρικότατο
5) 2.700 τ.μ. με 265 τ.μ. σε μπετά-Ξενοδοχειακή περιοχή Ιαλυσού
6) 5.000 τ.μ. με 1.500 τ.μ. και 150 τ.μ. πατάρι συν 650 τ.μ. υπόγειο-Ασγούρου παλαιά Εθνική οδό
7) 4Χ35 τ.μ. δίχωρα επιπλωμένα-Ιαλυσός

Αναλαμβάνουμε πώληση-ενοικίαση παντός ακινήτου σας. Επίσης αντιπαροχές και μελέτες με συνεργάτες έμπειρους σωστούς και αξιόλογους. Στην διάθεσή σας για κάθε πληροφορία-ενημέρωσή σας.

πωλησεις

συνέχεια από την προηγούμενη

ΕΠΙΧΕΙΡΗΣΗ ΠΕΡΙΠΤΕΡΟΥ εν λειτουργία με όλο το εμπόρευμα. Τιμή λογική, ευκολίες πληρωμής. Πληρ. τηλ. 6978207758 ΑΟ55701

ΜΕΤΡΗΤΑ Αγοράζουμε τοις μετρητοίς οποιαδήποτε ακίνητη περιουσία (σπίτια, ξενοδοχεία, καταστήματα, γη), περιοχής από Αφάντου-Ρόδο και Κρεμαστή-Ρόδο. Πληρ. τηλ. 6946612157 ΑΟ55687

ΜΕΤΑΧΕΙΡΙΣΜΕΝΑ ΔΙΑΜΕΡΙΣΜΑΤΑ α) 74 τ.μ. Πειραιώς ισόγειο 85.000 ευρώ, β) 75 τ.μ. ισόγειο Κένεντυ με αυλή 88.000 ευρώ, γ) Δενδρινού 80 τ.μ. 70.000 ευρώ, δ) 80 τ.μ. Αισχύνη (β' ορ.) 85.000 ευρώ, ε) 97 τ.μ. α' ορ. Μητρόπολη 103.000 ευρώ, στ) 116 τ.μ. (α' ορ.) Αγ. Αναργύρους 88.000 ευρώ, ζ) 203 τ.μ. (β' ορ.) Μήδεια 250.000 ευρώ. Πληρ. ΑΙΓΑΙΟΚΤΗΜΑΤΙΚΗ - ΒΑΖΟΥΚΟΥ ΡΕΝΑ τηλ. 2241022943, 2241028838, 6945466773 ΑΟ55663

Η εταιρεία **OMNISYS TECHNOLOGIES ΕΠΕ**

ΖΗΤΑΕΙ

- **Τεχνικό Ηλεκτρονικών Υπολογιστών** (Hardware-software) με γνώσεις στα δίκτυα και των προγραμμάτων της Singular, κάτοχος διπλώματος οδήγησης αυτοκινήτου
- **Τεχνικό - ηλεκτρονικό** για την στελέχωση του τμήματος των φωτοτυπικών και ταμειακών μηχανών, κάτοχος διπλώματος οδήγησης αυτοκινήτου
- **Δεσποινίς ή κυρία** με άριστη γνώση Η/Υ (Word-Excel) λογιστικές γνώσεις κατά προτίμηση του προγράμματος Eurofasma Εμπορικό - Γενική Λογιστική

Αποστείλατε βιογραφικό στο fax 2241033106 ή στο e-mail: omnisys@otenet.gr

---

TOYOTA

Η **Ξενάκης α.ε.β.ε.** η οποία πρόκειται να ενταχθεί στο Επίσημο Δίκτυο της ΤΟΥΟΤΑ Ελλάς ζητά να προσλάβει

1. **Δυο (2) Μηχανικούς**, απόφοιτους Τεχνικής Σχολής με εμπειρία, τουλάχιστον, 5 χρόνια σε ανάλογη θέση. Και

2. **Υπεύθυνο Τμήματος Ανταλλακτικών** με γνώσεις Ηλεκτρονικών Υπολογιστών. Τυχόν εμπειρία σε ανάλογη θέση θα ληφθεί σοβαρά υπ' όψιν.

Οι ενδιαφερόμενοι παρακαλούνται να ζητήσουν πληροφορίες από την κα. Τζαμουράνη στο τηλέφωνο 2241062211

Εταιρία με εμπόριο Ηλεκτρολογικού Υλικού

ΖΗΤΑ

ΥΠΑΛΛΗΛΟ ΓΡΑΦΕΙΟΥ για γραμματειακή υποστήριξη. Γνώσεις Η/Υ (WORD, EXCEL, ΚΕΦΑΛΑΙΟ 4, ΑΓΓΛΙΚΑ LOWER).

Αποστείλατε σύντομο βιογραφικό σημείωμα στο **fax 2241070949**

Προϋπηρεσία επιθυμητή

ΖΗΤΕΙΤΑΙ

ΣΤΕΛΕΧΟΣ ΔΙΕΥΘΥΝΣΗΣ ΚΑΤΑΣΤΗΜΑΤΩΝ & ΑΝΟΡΩΠΙΝΟΥ ΔΥΝΑΜΙΚΟΥ

Προϋποθέσεις:

- Πτυχίο Ανώτερης Σχολής με σχετική κατεύθυνση
- Επιθυμητή εμπειρία 2-3 χρόνια σε αντίστοιχη θέση
- Ηλικία έως 30 ετών
- Καλή γνώση Αγγλικής γλώσσας
- Άριστη γνώση χειρισμού Η/Υ
- Άνεση στην επικοινωνία

Προσωπικές ικανότητες:

- Ομαδικό πνεύμα
- Συνεργάσιμη συμπεριφορά
- Υπευθυνότητα

Η Εταιρία προσφέρει:

- Άριστο περιβάλλον εργασίας
- Προοπτικές εξέλιξης

Οι ενδιαφερόμενοι παρακαλούνται να αποστείλουν το Βιογραφικό τους σημείωμα στη διεύθυνση: add@aiaa.gr

---

Ξενοδοχείο ΚΑΛΛΙΘΕΑ ΜΑΡΕ ΠΑΛΛΑΣ

ΖΗΤΟΥΝΤΑΙ

- **Υποδιευθυντής**
  Νέος ή νέα με ανάλογη προϋπηρεσία.
- **Υπάλληλος υποδοχής**
  Νέα με προϋπηρεσία τουλάχιστον 5 ετών με άριστη γνώση Αγγλικών-Γερμανικών-Γαλλικών
- **Σερβιτόροι - σερβιτόρες**
- **Βοηθοί σερβιτόρου.**

Πληρ. τηλ. 2241068720

Για αιτήσεις στο ξενοδοχείο από 09.00-13.00 καθημερινά

Η ΞΕΝΑΚΗΣ ΑΥΤΟΚΙΝΗΤΑ
ΕΞΟΥΣΙΟΔΟΤΗΜΕΝΟΣ ΕΜΠΟΡΟΣ KOSMOCAR Α.Ε.

ΖΗΤΕΙ

1. **Λογιστή** με προϋπηρεσία σε βιβλία τρίτης κατηγορίας.
2. **Μηχανικούς αυτοκινήτων** με προϋπηρεσία σε αυτ/τα VW-AUDI, τυχόν άδεια εξασκήσεως επαγγέλματος θα ληφθεί σοβαρά υπ' όψιν.
3. **Φανοποιούς - βαφείς**

Πληρ. τηλ. 2241061600

TOYOTA

Η **Ξενάκης α.ε.β.ε.** η οποία πρόκειται να ενταχθεί στο Επίσημο Δίκτυο της ΤΟΥΟΤΑ Ελλάς ζητά να προσλάβει νέο και δυναμικό στέλεχος για τη θέση:

ΠΡΟΪΣΤΑΜΕΝΟΣ ΣΥΝΕΡΓΕΙΟΥ / ΤΕΧΝΙΚΟΣ ΣΥΜΒΟΥΛΟΣ (TSA)

Ο κάτοχος θα έχει την ευθύνη του συντονισμού, προγραμματισμού και αποδοτικότητας των εργασιών του συνεργείου, καθώς και της εφαρμογής προγραμμάτων εξυπηρέτησης πελατών. Ο ιδανικός υποψήφιος ηλικίας μέχρι 35 ετών, θα πρέπει να διαθέτει πτυχίο τεχνικής Σχολής ή ανώτερο, 5ετή εμπειρία στον κλάδο του αυτοκινήτου, πολύ καλή γνώση τεχνολογίας αυτοκινήτου και σύγχρονου management, ικανότητες οργάνωσης, επικοινωνίας, διαπραγμάτευσης, δυνατότητα απόδοσης κάτω από πίεση, ευελιξία & ομαδικότητα. Γνώσεις προϋπολογισμού και μάρκετινγκ θεωρούνται επιπρόσθετα προσόντα. Η πολύ καλή γνώση Αγγλικών και χρήση ηλεκτρονικών υπολογιστών είναι επίσης απαραίτητα.
Προσφέρουμε ένα ανταγωνιστικό πακέτο αποδοχών, συνεχή εκπαίδευση & ευκαιρίες εξέλιξης σε μία δυναμική εταιρεία. Θα τηρηθεί απόλυτη εχεμύθεια.

Οι ενδιαφερόμενοι παρακαλούνται να ζητήσουν πληροφορίες από την κα. Τζαμουράνη στο τηλέφωνο 2241062211

Από το εξειδικευμένο συνεργείο VW/AUDI Maliarakis motorsport

ΖΗΤΑ

τους παρακάτω για την στελέχωση του συνεργείου της:

- Μηχανικούς αυτοκινήτων με προϋπηρεσία σε VW/Audi
- Ηλεκτρολόγους αυτοκινήτων με προϋπηρεσία σε VW/Audi

Πληρ. τηλ. **22410 65290 fax 2241065295**
ή e-mail: maliarakis@yahoo.gr

ΞΕΝΟΔΟΧΕΙΟ RHODOS BEACH (BEACH HOTEL)

ΖΗΤΑ

- Υπεύθυνο κρατήσεων - Room Division με ανάλογη προϋπηρεσία
- Receptionist κοπέλες
- Σεφ κουζίνας
- Προϊσταμένη ορόφων
- Καμαριέρες
- Μπάρμαν
- Βοηθοί σερβιτόροι, κοπέλες
- Βοηθός σερβιτόρα για μπουφέ εστιατορίου
- Ταμπλίστρια για ημιαπασχόληση
- Super Market πωλήτριες
- Γκρουμ νεαροί

Πληρ. ΞΕΝΟΔΟΧΕΙΟ BELVEDERE
τηλ. 2241089000 πρωινές ώρες

Από τις μεγαλύτερες εταιρείες τροφίμων της Ελλάδος,

ΖΗΤΕΙΤΑΙ

ΠΩΛΗΤΗΣ-ΤΡΙΑ/MERCHANDISER για την υποστήριξη καταστημάτων σε Ρόδο και Κω. Υψηλές αμοιβές, πλήρης ασφάλιση, διάθεση Ι.Χ. αυτοκινήτου.

Τηλ.: 210-9480100,
Δευτέρα-Παρασκευή 10.00-17.00, κα Σπάθα

ΖΗΤΕΙΤΑΙ

ΝΕΟΣ έως 35 ετών, να εργαστεί σε εμπορική εταιρεία τροφίμων και ποτών ως πωλητής με μισθό και ποσοστά.

Πληρ. τηλ. 2241062077

Από την εταιρεία

Auto Center

Μανώλης Κωστάκης α.ε.β.ε.
Ολοκληρωμένο συγκρότημα

14ο χλμ. ΡΟΔΟΥ-ΑΕΡΟΔΡΟΜΙΟΥ, ΠΑΡΑΔΕΙΣΙ 85106 ΡΟΔΟΣ

LANCIA FIAT ALFA ROMEO

ΖΗΤΟΥΝΤΑΙ

- ΥΠΕΥΘΥΝΟΣ/Η ΓΙΑ ΤΟ ΤΜΗΜΑ ΑΝΤΑΛΛΑΚΤΙΚΩΝ ΜΕ ΠΡΟΥΠΗΡΕΣΙΑ.
- ΚΥΡΙΑ ή ΔΕΣΠΟΙΝΙΣ ΜΕ ΓΝΩΣΗ Η/Υ ΓΙΑ ΤΟ ΤΜΗΜΑ ΑΝΤΑΛΛΑΚΤΙΚΩΝ.
- ΒΟΗΘΟΣ ΒΑΦΕΑ.
- ΦΑΝΟΠΟΙΟΣ ΜΕ ΕΜΠΕΙΡΙΑ.

Για πληροφορίες παρακαλούμε να απευθύνεστε στον κύριο Μιχελιδάκη στο τηλέφωνο 22410 82000, καθημερινά από 9.00 π.μ.-16.00 μ.μ.

ΖΗΤΕΙΤΑΙ

ΛΟΓΙΣΤΗΣ

Μεγάλη Ξενοδοχειακή Εταιρεία στην περιοχή Λίνδου, προκειμένου να πλαισιώσει το Οικονομικό της Τμήμα, ζητεί Λογιστικό στέλεχος
απόφοιτο Οικονομικού Πανεπιστημίου Α.Ε.Ι.
Προσόντα όπως προϋπηρεσία σε ξενοδοχειακή επιχείρηση, καλή γνώση Κ.Β.Σ. και του ενιαίου λογιστικού σχεδίου, εμπειρία σε Μηχανογραφική Λογιστική, καλή γνώση Αγγλικών, αξιολογούνται καταλλήλως.
Παρέχονται καλές, συνθήκες εργασίας, και προοπτικές πολύ καλής σταδιοδρομίας.

Τα βιογραφικά θα αποστέλλονται στην Τ. Θ. 44, Αρχαγγέλου 85102, υπ' όψιν Γενικού Διευθυντού.

Lindian Village deLuxe Hotel

Η ξενοδοχειακή μοναδα στην παραλία Λάρδου, ανακαινίζεται, επεκτείνεται και αναβαθμίζεται, σε πρότυπη μονάδα ***πολυτελείας*** *με πεντε θεματικά εστιατόρια, σουίτες με ιδιωτικές πισίνες, συνεδριακό κέντρο, κεντρο θαλασσοθεραπείας.*

Εάν θελετε να κανετε καριερα σε ξενοδοχειο πολυτελείας, εάν αξιζετε για κατι περισσοτερο, τοτε ελατε να συνεργαστουμε.

Ζητούμε για την σαιζόν 2004 συνεργάτες ξενογλωσσους, με ορεξη για προσεγμενη, ποιοτικη δουλειά στα πλαίσια του διεθνούς ανταγωνισμού *να στελεχώσουν ολα τα τμηματα, σε ολες τις θέσεις.*

Περιμενουμε το βιογραφικό σας σημείωμα στο Τελεφαξ 2244047360 ή με email : ***alkal@lindian.gr*** *ή αυτοπροσώπως στο ξενοδοχείο, καθημερινές από 08.30 – 14.30.*

πωλησεις

συνέχεια από την προηγούμενη

ΠΩΛΟΥΝΤΑΙ α) 40 στρ. Πεύκους Λίνδου 470.000 ευρώ, β) 45 στρ. Γεννάδι 338.000 ευρώ, γ) πάνω στο κύμα Πλημμύρι 28.280 τ.μ. τιμή 245.000 ευρώ. Πληρ. ΑΙΓΑΙΟΚΤΗΜΑΤΙΚΗ - ΒΑΖΟΥΚΟΥ ΡΕΝΑ τηλ. 2241022943, 2241028838, 6945466773 ΑΟ55664

ΜΟΝΟΚΑΤΟΙΚΙΕΣ Π. ΠΟΛΗ α) 70 τ.μ. διώροφη με αυλή περιοχή Ρολόι 82.170 ευρώ, β) 80 τ.μ. διώροφη με αυλή (και για επ/κή στέγη) περιοχή Ρολόι 132.000 ευρώ, γ) 150 τ.μ. (λειτουργεί ως πανσιόν) 103.000 ευρώ. Πληρ. ΑΙΓΑΙΟΚΤΗΜΑΤΙΚΗ - ΒΑΖΟΥΚΟΥ ΡΕΝΑ τηλ. 2241022943, 2241028838, 6945466773 ΑΟ55661

ΠΩΛΟΥΝΤΑΙ α) Μεζονέτα 174 τ.μ. με εξτρά γκαράζ 45 τμ. στην Ανάληψη τιμή 235.000 ευρώ, β) λουξ διαμέρισμα 185 τ.μ ρετιρέ Μιχ. Πετρίδη 245.000 ευρώ, γ) λουξ διαμέρισμα ρετιρέ καινούργιο 120 τ.μ. Δασκάλους 220.000 ευρώ, γ) καινούργια ετοιμοπαράδοτη μεζονέτα σε 2 στρ. οικόπεδο Καλλιθέα 250.000 ευρώ. Πληρ. ΑΙΓΑΙΟΚΤΗΜΑΤΙΚΗ - ΒΑΖΟΥΚΟΥ ΡΕΝΑ τηλ. 2241022943, 2241028838, 6945466773 ΑΟ55662

ΠΩΛΕΙΤΑΙ α) γκαρσονιέρα 35 τ.μ. 4ου ορόφου στην Ιαλυσό μόνο 30.000 ευρώ, β) 45 τμ. δυάρι κοντά στο στάδιο α' ορόφου 50.000 ευρώ, γ) καινούργιο δυάρι 50 τ.μ. β' ορ. περιοχή Αραπάκι 85.000 ευρώ. Πληρ. ΑΙΓΑΙΟΚΤΗΜΑΤΙΚΗ - ΒΑΖΟΥΚΟΥ ΡΕΝΑ τηλ. 2241022943, 2241028838, 6945466773 ΑΟ55660

ΠΩΛΟΥΝΤΑΙ: 1) ΑΓΡΟΚΤΗΜΑ 4.500 τ.μ. σε ύψωμα με θέα κοντά στην επαρχιακή οδό Αεροδρομίου -Φαληράκι με νερό, τηλέφωνο, ρεύμα. 75.000 ευρώ, 2) ΟΙΚΟΠΕΔΟ εντός οικισμού Παστίδας 300 τ.μ. κοντά στην πλατεία κατάλληλο και για καταστήματα 45.000 ευρώ., 3) Τρία συνεχόμενα ΚΑΤΑΣΤΗΜΑΤΑ επί της Καποδιστρίου 70 των 80 τ.μ. 220.000 ευρώ. Πληρ. τηλ. 22410 47018, 6944182377. ΑΟ55628

ΟΙΚΟΠΕΔΟ 5 στρέμματα σε λόφο στη Θολό, με θέα τη θάλασσα. Πληρ. τηλ. 22410-81811, 22410-82317. ΑΟ55739

ΕΠΙΧΕΙΡΗΣΗ ΣΤΟ ΚΕΝΤΡΟ ΠΟΛΕΩΣ ΡΟΔΟΥ, ΜΕ ΑΠΟΚΛΕΙΣΤΙΚΟΤΗΤΑ ΣΤΑ ΕΙΔΗ ΠΟΥ ΕΜΠΟΡΕΥΕΤΑΙ. ΠΛΗΡ. ΜΟΝΟ ΜΕ ΡΑΝΤΕΒΟΥ ΣΤΟ ΤΗΛ. 2241022164 ΩΡΕΣ ΚΑΤΑΣΤΗΜΑΤΩΝ ΠΟ55473

ΠΩΛΟΥΝΤΑΙ στο χωριό Έμπωνα: α) οικόπεδο 320 τ.μ. εντός του χωριού στη θέση Αλώνια, β) οικόπεδο 360 τ.μ. στη θέση Τσιμπέρι, γ) ελαιώνας 4.200 τ.μ. στη θέση Κουνάρα, δ) αγροτεμάχιο 4.240 τ.μ. στη θέση Αι-Γιώργη. Πληρ. τηλ. 22410 23895 και 6944676003. κ. Πιπίνο. ΑΟ55644

ΔΙΑΜΕΡΙΣΜΑ καινούργιο 95 τ.μ. α' ορόφου ετοιμοπαράδοτο με 3 υπνοδωμάτια, θέρμανση, κεντρική, ασανσέρ, τιμή (47.000.000 δρχ.) - 138.000 ευρώ. Δάνεια δεκτά. Πληρ. ΑΙΓΑΙΟΚΤΗΜΑΤΙΚΗ Βαζούκου Ρένα τηλ. 2241022943, 2241028838-6945466773 ΑΟ55543

ΟΙΚΟΠΕΔΟ στους Πεύκους Λίνδου με μοναδική πανοραμική θέα 4.200 τ.μ. προς 28 ευρώ το τ.μ. μετρητοίς, μόνο σοβαρές προτάσεις. Πληρ. τηλ. 6936118173 ΑΟ55605

FOR SALE DUE OLD AGE LUCRATIVE WHOLESALE RETAIL BUSINESS IN THE FIELD OF WINE AND LIQUOR AND FOODSTUFFS (CATERING SIZES) IN PRIME POSITION LONG LEASE LOW RENT FOR INFO 6973461081 ΑΟ55507

ΔΙΑΜΕΡΙΣΜΑ στο χωριό Παραδείσι α' όροφος 80 τ.μ. σε άριστη κατάσταση ή ενοικιάζεται. Πληρ. τηλ. 2241042362 ΑΟ55574

ΠΩΛΟΥΝΤΑΙ από ιδιώτη στην περιοχή Ιξιάς μέσα σε πράσινο μεζονέτες σε μπετά των 240 τ.μ. στην τιμή των 130.000 ευρώ. Πληρ. τηλ. (22410)95148, 91617 ΑΟ55526

ΕΠΙΧΕΙΡΗΣΗ εστιατορίου-καφετέρια πλήρως εξοπλισμένα περιοχή Νιοχώρι (οδός Παπανικολάου). Μόνο σοβαρές προτάσεις. Πληρ. τηλ. 2241065233 ΑΟ55523

ΑΓΡΟΣ 4000 τ.μ. με σπίτι προκατασκευασμένο στο δημοτικό διαμέρισμα Μαριτσών με φως και νερό. Πληρ. τηλ. 2241027082, 6944347405 κ. Εμμ. Κρανίδη. ΑΟ55418

ΚΤΗΜΑ, γωνιακό, 3.750 τ.μ. στα Κοσκινού, σε 2 μήνες μπαίνει στο σχέδιο στον Αγ. Ιωάννη με θέα. Πληρ. τηλ. 210 4942389. ΑΟ55447

ΑΓΡΟΚΤΗΜΑΤΑ ωραιότατα στην μεγάλη γη-Ασκληπειού, άρτια και οικοδομήσιμα, απέχουν 200 μ. από την θάλασσα. Πληρ. Εμμ. Κρανίδης τηλ. 2241027082 και 6944347485 ΑΟ55382

ΔΙΑΜΕΡΙΣΜΑΤΑ 4άρια πολυτελούς κατασκευής στην Ανάληψη με γκαράζ. Πληρ. τηλ. 2241027082 και 6944347405 κ. Εμμ. Κρανίδη. ΑΟ55417

ΑΓΡΟΚΤΗΜΑΤΑ ωραιότατα στην μεγάλη γη-Ασκληπειού, άρτια και οικοδομήσιμα, απέχουν 200 μ. από την θάλασσα. Πληρ. Εμμ. Κρανίδης τηλ. 2241027082 και 6944347485 ΑΟ55382

ΛΟΓΩ ΑΝΑΧΩΡΗΣΕΩΣ ΣΤΟ ΕΞΩΤΕΡΙΚΟ ΠΩΛΕΙΤΑΙ νεόδμητη πολυτελής βίλα κτισμένη σε πανοραμικό λόφο στη νότια πλευρά του Φιλερήμου σε οικόπεδο 4.200 τ.μ. πλήρως περιφραγμένο, με αυτόματη θυροτηλεόραση, ελαιόδενδρα, χλοοτάπητα 500 τ.μ. και πολύ ευχάριστη διαμόρφωση εξωτερικού χώρου. Η πολυτελής αυτή βίλα αποτελείται από δύο όμοιους και ανεξάρτητους ορόφους, συνολικής επιφάνειας 482 τ.μ. συν 240 τ.μ. σκεπασμένες βεράντες. Ολα τα υλικά εξωτερικής επένδυσης, γρανιτικά πλακάκια δαπέδου, τα ξύλινα κουφώματα και ντουλάπες από κερασιά, τα είδη υγιεινής και κουζίνας έχουν εισαχθεί από την Ιταλία. Η θέρμανση και ο κλιματισμός επιτυγχάνονται μέσω κεντρικής κλιματιστικής μονάδας με αεραγωγούς και πλήρη αυτοματισμό καθώς και εξαιρετικές θερμικές μονώσεις. Ο επάνω όροφος μπορεί να παραδοθεί και πλήρως επιπλωμένος. Η τιμή είναι διαπραγματεύσιμη μετά από επί τόπου επίσκεψη. Πληρ. τηλ. 2241048101, τηλ. και fax 2241048102 ΑΟ54535

ΑΓΡΟΣ 7.800 τ.μ. στην Δαματριά με φως και νερό. Πληρ. τηλ. 2241024082, 6944347405, κ. Εμμ. Κρανίδη. ΑΟ55419

ΔΙΑΜΕΡΙΣΜΑ ισόγειο (αποθήκη) 40 τ.μ. με αυλή στην Ιξιά. Πληρ. τηλ. 22410-27082, 6944347405. ΑΟ55207

ΠΩΛΕΙΤΑΙ διώροφη κατοικία στο Γιαλό Σύμης. Πληρ. τηλ. 22410 91372, ώρες καταστημάτων. ΑΟ55256

ΠΩΛΕΙΤΑΙ διαμέρισμα τριάρι (2 υπν.) 75 τ.μ. α' ορόφου στην Σεμερτζίδη τιμή 32 εκ. - 94.000 ευρώ. Επίσης στην ίδια οικοδομή στο ισόγειο αποθήκη σαν κατάστημα 44 τ.μ. ιδανικό και για γραφείο. Τιμή 12,6 εκ. - 37.000 ευρώ. Πληρ. τηλ. 2241028838, 2241022943 ΑΟ53729

ΜΟΝΟΚΑΤΟΙΚΙΑ διώροφη σε καταπράσινη περιοχή του διαμερίσματος Κοσκινού. Πληρ. τηλ. 22410 27082-26476, 6944-347405. ΑΟ55208

ΔΙΑΜΕΡΙΣΜΑ δυάρι ανακαινισμένο Κολοκοτρώνη 63, 1ος όροφος, κατάλληλο και για επαγγελματική στέγη. Πληρ. τηλ. 2241028368, 6944421492. ΑΟ55320

ΕΠΙΧΕΙΡΗΣΗ Ψητοπωλείο-Γυροπωλείο, πλήρως εξοπλισμένη στην περιοχή Ιαλυσού. Μόνο σοβαρές προτάσεις. Πληρ. τηλ. 6972056211. ΑΟ55212

ΜΟΝΟΚΑΤΟΙΚΙΕΣ διώροφες με υπόγειο, συνολικής επιφάνειας 175 τ.μ. στους Αγίους Αποστόλους στα μπετά ή τελειωμένες. Πληρ. κ. Εμμ. Κρανίδης, τηλ. 22410-27082, 6944-347405. ΑΟ55206

Η "EUROCAMBIO ΑΝΤΑΛΛΑΚΤΗΡΙΑ ΣΥΝΑΛΛΑΓΜΑΤΟΣ ΚΑΙ ΤΟΥΡΙΣΤΙΚΕΣ ΕΠΙΧΕΙΡΗΣΕΙΣ Α.Ε."
(ΜΕΛΟΣ ΤΟΥ ΟΜΙΛΟΥ ΤΗΣ ΕΓΝΑΤΙΑΣ ΤΡΑΠΕΖΑΣ)

Ζητά για το κατάστημα εντός του Καζίνο της Ρόδου (Παπανικολάου 4)
ΥΠΑΛΛΗΛΟ ΓΡΑΦΕΙΟΥ (ΤΑΜΙΑ)

Προσόντα
- Απόφοιτος Λυκείου ή ΙΕΚ
- Γνώση χειρισμού Η/Υ (WIN 98, MICROSOFT OFFICE, INTERNET)
- Γνώση Αγγλικών
- Ηλικία έως 38 ετών
- Κάτοχος μεταφορικού μέσου (αυτοκινήτου ή μηχανής)
- Για τους άνδρες εκπληρωμένες στρατιωτικές υποχρεώσεις

Προσφέρονται:
- πολύ καλές προοπτικές προσωπικής και επαγγελματικής εξέλιξης σε ένα μεγάλο Ομιλο, με άριστο εργασιακό περιβάλλον.
- Ιδιωτική ασφάλιση

Αποστολή Βιογραφικού στο φαξ 210-3314240 και με email στην διεύθυνση: eucambio@otenet.gr υπ' όψη Κου Ευαγγελάκη.
Ολα τα βιογραφικά θεωρούνται απολύτως εμπιστευτικά.

ΖΗΤΕΙΤΑΙ
ΠΩΛΗΤΗΣ - ΠΩΛΗΤΡΙΑ

Προϋποθέσεις:
- Επιθυμητή εμπειρία 2-3 ετών σε πωλήσεις
- Γνώση χειρισμού Η/Υ
- Ανεση στην επικοινωνία
- Προσήλωση σε ανάγκες πελατών
- Δίπλωμα αυτοκινήτου-μοτοποδηλάτου

Οι ενδιαφερόμενοι παρακαλούνται να αποστείλουν το βιογραφικό τους σημείωμα στη διεύθυνση: **add@aias.gr**

Η 3Τ Α.Ε.Β.Ε. (ΤΟΥΟΤΑ ΡΟΔΟΥ) ζητεί

ΤΕΧΝΙΚΟ ΣΥΜΒΟΥΛΟ

Οι ενδιαφερόμενοι θα πρέπει να έχουν:
α) Βασικές μηχανικές γνώσεις αυτ/των.
β) Εξαίρετους τρόπους επικοινωνίας
γ) Στρατιωτικές υποχρεώσεις εκπληρωμένες.
Προϋπηρεσία θα ληφθεί υπόψη εφόσον υπάρχει.
Για περισσότερες **πληρ. τηλ. 2241068000 κο Τζιώρα Μιχαήλ**

ΖΗΤΟΥΝΤΑΙ
ΓΥΜΝΑΣΤΕΣ

aerobic-βάρη απόφοιτοι ΤΕΦΑΑ ή ιδιωτικής σχολής, άντρες ή γυναίκες για δημόσιες σχέσεις με πείρα στις πωλήσεις για να στελεχώσουν πολυδύναμο χώρο.
Πληρ. κ. Σπύρος, τηλ. 2241070510-11 από 13.00-23.00

Από τα Υπερμάρκετ Σπανός

ΖΗΤΟΥΝΤΑΙ

έμπειροι κρεοπώληδες με προϋπηρεσία για μόνιμη και συνεχή εργασία.
Πληρ. τηλ. 2241032335 και 2241038114

ΖΗΤΟΥΝΤΑΙ
ΠΩΛΗΤΡΙΕΣ

για να εργασθούν σε εμπορική εταιρεία με καταστήματα στο κέντρο της πόλεως. Δυνατότητα εξέλιξης μισθός κ.λπ. Ωράριο καταστημάτων.
Πληρ. τηλ. 2241074443

Από την εταιρεία αυτοκινήτων Ν. ΒΑΡΔΕΛΛΗΣ Α.Ε.

ΖΗΤΕΙΤΑΙ

ΠΩΛΗΤΗΣ για μόνιμη εργασία. Ηλικίας μέχρι 35 ετών με γνώση υπολογιστή, δίπλωμα αυτοκινήτου, κατά προτίμηση με προϋπηρεσία. Απαραίτητο βιογραφικό.
Πληρ. τηλ. 2241027774

Από το βιβλιοχαρτοπωλείο ΤΣΕΛΙΟΣ

ΖΗΤΕΙΤΑΙ

ΠΩΛΗΤΡΙΑ με γνώσεις Η/Υ
Πληρ. τηλ. (22410)73290-24858

ΑΠΟ ΤΗΝ ΑΝΤΙΠΡΟΣΩΠΕΙΑ ΑΥΤΟΚΙΝΗΤΩΝ OPEL-ΜΑΜΑΛΙΓΚΑΣ ΑΕΒΕ

ΖΗΤΕΙΤΑΙ
ΑΤΟΜΟ

για το τμήμα ανταλλακτικών. Προηγούμενη εμπειρία απαραίτητη. Αποδοχές πολύ καλές. Απόλυτη εχεμύθεια.
Πληρ. τηλ. 2241061005 κ. Μάκρα, ώρες 10.00-14.00

Pefki Islands Resort — **ΠΑΡΑΝΤΑΙΣ ΠΕΥΚΟΙ ΛΙΝΔΟΣ Α.Ε. ΛΙΝΔΙΑ ΠΕΥΚΟΙ ΛΙΝΔΟΣ Α.Ε. ΠΕΥΚΟΙ-ΛΙΝΔΟΣ** — Lindia Thalassa

ΖΗΤΟΥΝΤΑΙ

από τα ξενοδοχεία "PEFKI ISLANDS RESORT" ΚΑΙ "LINDIA THALASSA" στους Πεύκους ζητούνται για τη σαιζόν 2004 (01/05/02004-31/10/2004) οι ακόλουθες ειδικότητες:

1. **Προϊσταμένη Ορόφων** *(με προϋπηρεσία τελευταίων 6 ετών)*
2. **Βοηθός Λογιστηρίου** *(με γνώσεις SINGULAR)*
3. **Υπάλληλοι Υποδοχής**
4. **Πωλήτριες** *(με γνώση Η/Υ)*
5. **Μπάρμαν**
6. **Βοηθοί σερβιτόρου**
7. **Καμαριέρες**
8. **Βοηθός αποθηκάριου** *(με ανάλογη προϋπηρεσία)*
9. **Κηπουρός**
10. **Συντηρητής** *(γενικών γνώσεων και κλιματιστικών)*

Οι ενδιαφερόμενοι θα πρέπει να έχουνε καλή γνώση της Αγγλικής γλώσσας και προϋπηρεσία το λιγότερο 2 χρόνια.

Για την συμπλήρωση των αιτήσεων θα πρέπει ο/η ενδιαφερόμενος/η να έχει βιογραφικό και ή να απευθυνθεί στο ξενοδοχείο "LINDIA THALASSA" καθημερινά 09.00-14.00 εκτός Κυριακής ή με **e-mail: pefkiislands@rho.forthnet.gr** ή ταχυδρομικώς: **ΧΕΙΜΑΡΑΣ 70 Α- ΡΟΔΟΣ 85100**
ΤΗΛ. 2244029380-2244048181 ΦΑΞ: 2244048416-2244048184

ΑΝΑΚΟΙΝΩΣΗ
ΜΑΘΗΜΑΤΑ
*** Computer ***
POGDAM COMPUTER PM
ΕΓΓΡΑΦΕΣ
** ΤΩΡΑ **
Τμήματα για:
Παιδιά - Ενήλικες
Αρχάριους - Μαθητές
Επαγγελματίες
Ανεύρεση Εργασίας
Διδάσκει πτυχιούχος Πανεπιστημίου Αμερικής
ΜΑΝΩΛΗΣ Ι. ΣΟΦΙΛΛΑΣ
Κοδριγκτώνος 91
Τηλ. (22410) 31761
ΠΙΣΤΟΠΟΙΗΤΙΚΟ ΓΝΩΣΕΩΝ
ΕΠΙΣΗΜΟ ΕΞΕΤΑΣΤΙΚΟ ΚΕΝΤΡΟ ΤΗΣ ECDL HELLAS

ΕΚΠΑΙΔΕΥΣΗ ΣΤΟΥΣ ΥΠΟΛΟΓΙΣΤΕΣ
Anosis Computer Learning
Ευρωπαϊκό Δίπλωμα Κατάρτισης Η/Υ
ΤΜΗΜΑΤΑ ΕΝΗΛΙΚΩΝ
- Ταχύρυθμα σεμινάρια 6 εβδομάδων επιπέδου ECDL Start
- Τρίμηνοι κύκλοι σπουδών για απόκτηση του Διπλώματος ECDL
- Επιδοτούμενα σεμινάρια επιχειρήσεων

Windows, Word, Excel, Powerpoint, Access, Internet, Frontpage, CorelDraw, κτλ
ΣΤ.ΚΩΤΙΑΔΗ 52 ΤΗΛ.78924
Υπεύθυνος Σπουδών ΚΩΣΤΑΣ ΧΑΤΖΗΔΑΚΗΣ

εργασιες

ΣΕΡΒΙΤΟΡΕΣ ΓΙΑ ΜΠΑΡ ΣΤΗΝ ΠΑΛΙΑ ΠΟΛΗ. ΠΛΗΡΟΦΟΡΙΕΣ ΕΝΤΟΣ, ΣΤΗΝ ΟΔΟ ΠΛΑΤΩΝΟΣ 3 - BaYoCo bar- Ή ΣΤΟ ΤΗΛ. 6973331692. ΜΟΝΟΝ ΤΙΣ ΩΡΕΣ 2 Μ.Μ. ΕΩΣ 7 Μ.Μ. ΠΖ55781

ΕΡΓΑΤΗΣ, εντός Ρόδου για παντών ειδών δουλειές. Βασικό να ξέρει ηλεκτρολογικά, χειρισμό computer και να έχει δίπλωμα οδήγησης, 12μηνη απασχόληση, άμεση πρόσληψη. Πληρ. τηλ. 6936179040. ΑΖ55780

εργασιες

συνέχεια από την προηγούμενη

ΣΥΝΕΡΓΑΤΗΣ-ΤΡΙΑ, από διεθνές Group εταιρειών, για την κάλυψη περιοχής, πόλης ή νομού, 40-65 ετών, σοβαρό, εχέμυθο με ευχέρεια επικοινωνίας και γνώση της τοπικής κοινωνίας. Δεκτοί συνταξιούχοι. Υψηλό εισόδημα. Τ.Θ. 93545 ΜΟΣΧΑΤΟ, 18310. E-mail: grouprifo@vip.gr. AZ55779

ΖΗΤΕΙΤΑΙ ΕΜΠΕΙΡΟΣ ΗΛΕΚΤΡΟΛΟΓΟΣ ΑΥΤΟΚΙΝΗΤΩΝ. ΜΙΣΘΟΣ ΙΚΑΝΟΠΟΙΗΤΙΚΟΣ. ΠΛΗΡ. ΤΗΛ. 2241077743, 2241030977 ΠΖ55732

ΖΗΤΕΙΤΑΙ: α) Λατζιέρα με γνώσεις ψήστη για να εργασθεί σε εστιατόριο στα Τριάντα και ώρες 5 μ.μ. έως 1 π.μ. με προτίμηση μικρή ηλικία, β) δεσποινίδα για το μπαρ. Πληρ. τηλ. 6947677024 AZ55757

Από εστιατόριο στην Παλιά Πόλη **ΖΗΤΟΥΝΤΑΙ** σερβιτόρος και μάγειρας για το καλοκαίρι του 2004. Πληρ. τηλ. 2241074402, 8-10 βράδυ AZ55751

ΓΙΝΕΤΕ ΕΠΙΧΕΙΡΗΜΑΤΙΑΣ ΑΠΟ ΤΟ ΧΩΡΟ ΕΠΙΛΟΓΗΣ ΣΑΣ με ελάχιστο κεφάλαιο και εκπαίδευση. Μερική - πλήρης απασχόληση, χρήση Internet επιθυμητή. Άμεσο ξεκίνημα. Κέρδη 500 έως 3.000 ευρώ. Καλέστε για δωρεάν φυλλάδιο στο τηλ. 2310729425, 6979776716 AZ55749

ΔΙΑΝΟΜΕΑΣ και **ΨΗΣΤΗΣ** για να εργασθεί σε σουβλατζίδικο απογευματινές ώρες στην περιοχή της Ιαλυσού. Πληρ. τηλ. (22410) 90562, 92597, 90911 AZ55729

ΚΟΠΕΛΑ για πρωινή ή βραδινή εργασία για καφέ μπαρ. Πληρ. τηλ. 6936894997 μετά τις 18.00 AZ55715

The Membership Office of Club Greece **IS LOOKING TO RECRUIT a German speaking person.** The candidate should have: a) An excellent command of English (additional languages would be an advantage but not essential) b) Computer skills (Excel, Word etc.). For more information and to book an interview, please contact Ms. Annelie Palm at 2241096210 from Monday to Friday between the hours of 10 and 18 AZ55707

Από εστιατόριο **ΖΗΤΟΥΝΤΑΙ** μάγειρας και σερβιτόροι πεπειραμένοι. Πληρ. τηλ. 6942202545, 6942202551 ώρες συνεννόησης 8-10 βραδινές AZ55712

ΠΩΛΗΤΗΣ - ΤΡΙΑ πεπειραμένος -η για το τμήμα τυριών και αλλαντικών, σούπερ μάρκετ. Πληρ. τηλ. 6972843339 AZ55711

ΨΗΣΤΙΕΡΗΣ σε γυράδικο για νυκτερινό ωράριο. Πληρ. τηλ. 2241070520 AZ55710

ΚΟΠΕΛΑ να εργαστεί ως σερβιτόρα σε καφετέρια, βραδινή απασχόληση. Πληρ. τηλ. 2241068550, 6974605065 AZ55703

PARADISE GYM. ΖΗΤΟΥΝΤΑΙ αισθητικοί και μασέρ. Πληρ. τηλ. 2241054400 κ. Γκαμαλέτσου AZ55694

ΖΗΤΕΙΤΑΙ από κεντρικό βιβλιοπωλείο νεαρή για μερική απασχόληση με γνώσεις Η/Υ Κεφάλαιο. Για πληροφορίες τηλ. 22410-32690 και 30256Αποστολή βιογραφικού στο fax: 2241032716 AZ55677

ΖΗΤΕΙΤΑΙ πεπειραμένη Bar-woman για σοβαρό ελληνάδικο BAR στην Ιαλυσό. Πληρ. τηλ. 22410 94333 και 6945961425. AZ55625

ΚΟΠΕΛΑ έως 28 ετών με γνώσεις Η/Υ και Αγγλικών για να εργασθεί σε κατάστημα στην Μ. Πετρίδη για απογευματινή εργασία. Πληρ. τηλ. 22410 60775. AZ55624

ΖΗΤΕΙΤΑΙ ΣΥΝΤΗΡΗΤΗΣ ΓΙΑ ΕΤΑΙΡΕΙΑ ΚΑΙ ΔΥΟ ΚΑΦ/ΡΙΕΣ ΜΕ ΓΝΩΣΕΙΣ ΗΛΕΚΤΡΟΛΟΓΙΚΕΣ. ΠΛΗΡ. ΤΗΛ. 6936179040 ΠΖ55570

ΤΕΧΝΙΤΗΣ και **ΒΟΗΘΟΣ ΑΛΟΥΜΙΝΙΟΥ** και σιδήρου για μόνιμη εργασία. Πληρ. τηλ. 2241095581, 6974648737 AZ55606

ΣΥΝΕΡΓΑΤΕΣ από εμπορική εταιρία, για ημιαπασχόληση ή πλήρη απασχόληση. Υψηλές αποδοχές - bonus. Πληρ. τηλ. 6944645829 AZ55415

ΕΠΙΧΕΙΡΗΣΗ ΣΤΟ ΣΠΙΤΙ. Άμεση κάλυψη θέσεων ανεξάρτητης συνεργασίας. Μερική απασχόληση 550-1100 ευρώ, πλήρης απασχόληση 1100 ευρώ-3.000 ευρώ/μήνα!!! Όχι τελεμάρκετινγκ, πλασιέ, ντήλερ. Εξτρα μπόνους και προμήθειες μέχρι 5%. Δωρεάν ταξίδια στο εξωτερικό. Ενημερωτικό φυλλάδιο στο 2109911071, www.homebizin.com. AZ55452

ΑΝΔΡΕΑΣ ΜΙΧΑΗΛΙΔΗΣ
αρχιτέκτων
Απ. Παύλου 50 ΡΟΔΟΣ 85100 Τηλ: 22410 68615

ΑΥΤΟΝΟΜΕΣ ΜΟΝΟΚΑΤΟΙΚΙΕΣ ΣΤΗΝ ΠΑΣΤΙΔΑ



134 τ.μ. σε οικόπεδο 350 τ.μ. από 205.000 €
σε μαρμαροσοβά από 126.000 €

SUN BEACH RESORT COMPLEX
ΠΩΛΟΥΝΤΑΙ
Σε άριστη κατάσταση και πολύ καλή τιμή
ΕΠΙΠΛΑ ΔΩΜΑΤΙΩΝ, ΦΩΤΙΣΤΙΚΑ, ΚΑΘΡΕΠΤΕΣ Κ.ΛΠ.
Πληροφορίες
SUN BEACH RESORT COMPLEX-ΠΑΡΑΛΙΑ ΙΑΛΥΣΟΥ
ΤΗΛ: 22410 93821-4

ΣΧΟΛΗ ΟΔΗΓΩΝ
ΠΟΡΤΣΕΛΛΗΣ ΣΤΕΦΑΝΟΣ
Διπλ. εκπαιδευτής υποψηφίων οδηγών μέλος της Ε.Σ.Ο.Ρ. Ο.Ε.
• Διπλώματα αυτοκινήτου, μοτοσικλέτας,φορτηγού, λεωφορείου, νταλίκας
• Αναθεωρήσεις ληγμένων αδειών
• Θεωρητικά μαθήματα ΚΟΚ και Μηχανολογίας
• Μετατροπές ξένων διπλωμάτων σε ελληνικά
• Διπλώματα αυτόματου αυτοκινήτου



ΝΕΑ ΔΙΕΥΘΥΝΣΗ: ΕΘΝΙΚΗΣ ΑΝΤΙΣΤΑΣΗΣ 73 (ΠΡΩΗΝ ΑΝΝΗΣ ΜΑΡΙΑΣ)
ΤΗΛ. 2241034497, 6945463635

AUTO ΕΠΙΛΟΓΕΣ
ΚΟΥΚΟΥΡΑΣ ΑΛΕΞΑΝΔΡΟΣ
ΛΕΩΦ. ΡΟΔΟΥ-ΛΙΝΔΟΥ 255 • ΤΗΛ. (22410)60910
www.autoepiloges.com

ΑΓΟΡΑ-ΠΩΛΗΣΗ-ΑΝΤΑΛΛΑΓΗ ΜΕΤΑΧΕΙΡΙΣΜΕΝΩΝ ΑΥΤΟΚΙΝΗΤΩΝ

1. **OPEL VECTRA, 1600 cc, μοντ. 2002, ασημί** -κεντρ. κλειδ., ηλ, παράθ., υδρ. τιμόνι, αερόσακους, ABS, air condition και ηχοσύστημα.
2. **JEEP WRANGLER 1500 cc, μοντ. 1995, άσπρο** - SOFT TOP
3. **ROVER 400, 1600 cc, μοντ. 2000, κυπαρισί** - αερόσ. οδηγού-συνοδηγού, ABS, κεντρ. κλειδ., ηλ. παράθ., υδρ. τιμόνι, ζάντες αλουμινίου, συναγερμος και ηχοσύστημα.
4. **CITROEN SAXO VTS, 1600 cc, μοντ. 2000, ασημί** - κεντρ. κλειδ., ηλ. παράθ., υδρ. τιμόνι, αερόσ. οδηγού και συνοδηγού, ABS και ηχοσύστημα.
5. **SUZUKI VITARA, 1600 cc, μοντ. 2002, άσπρο** - SOFT TOP, υδρ. τιμ., και ηχοσύστημα.
6. **OPEL VECTRA, 1600 cc, μοντ. 2002, μαύρο** -κεντρ. κλειδ., ηλ, παράθ., υδρ. τιμόνι, αερόσακους, ABS, air condition και ηχοσύστημα.
7. **DAEWOO LANOS 1400 cc, μοντ. 2001, μπορντώ** - κεντρ. κλειδ., ηλ. παράθ., υδρ. τιμόνι, air condition και ηχοσύστημα
8. **FIAT BRAVO 1400 cc, μοντ. 1996 μαύρο** -κεντρ. κλειδ., ηλ. παράθ., υδρ. τιμόνι, αερόσ. οδηγού και συνοδηγού, ABS και ηχοσύστημα.
9. **HYUNDAI ACCENT 1400 cc, μοντ. 2000 ασημί** - κεντρ. κλειδ., ηλ. παράθ., υδρ. τιμόνι, A/C, αερόσ. οδηγού-συνοδηγού, ABS και ηχοσύστημα.
10. **SUZUKI JIMMY, μοντ. 2002, ασημί,** υδρ. τιμόνι και ηχοσύστημα
11. **HYUNDAI ATOS 1000 cc, μοντ. 2000, ασημί** - κεντρ. κλειδ., ηλ. παράθ., υδρ. τιμόνι, A/C, ABS και ηχοσύστημα.
12. **FIAT PUNTO, 1100 cc, μοντ. 1999, άσπρο** -κεντρ. κλειδ., ηλ. παράθ., υδρ. τιμόνι, αερόσακος. οδηγού, ζάντες αλουμινίου, προβ. ομίχλης και ηχοσύστημα.
13. **HYUNDAI ACCENT 1400 cc, μοντ. 1999, ασημί** - κεντρ. κλειδ., ηλ. παράθ., υδρ. τιμόνι, A/C, αερόσ. οδηγού-συνοδηγού, ABS και ηχοσύστημα.
14. **FIAT BRAVA, 1242 cc., μοντ. 2000, μαύρο** -κεντρ. κλειδ., ηλ. παράθ., υδρ. τιμόνι, A/C, αερόσ. οδηγού-συνοδηγού, ABS, και ηχοσύστημα
15. **DAEWOO LANOS 1400 cc, μοντ. 2002, μολυβί** - κεντρ. κλειδ., ηλ. παράθ., υδρ. τιμόνι, air condition και ηχοσύστημα
16. **VW GOLF 1400 cc, μοντ. 1996, λευκό** - κεντρ. κλειδ., ηλ. παράθ., υδρ. τιμόνι, ζάντες αλουμινίου και ηχοσύστημα
17. **FIAT SEICENTO 900 cc μοντ. 199, άσπρο** - κεντρ. κλειδ. ηλ. παράθ., και ηχοσύστημα
18. **SEAT MARBELLA 900 cc, μοντ. 1994**

ΑΠΟ 0% ΠΡΟΚΑΤΑΒΟΛΗ ΕΩΣ 60 ΜΗΝΙΑΙΕΣ ΔΟΣΕΙΣ
ΜΕ ΤΑ ΧΑΜΗΛΟΤΕΡΑ ΕΠΙΤΟΚΙΑ ΤΗΣ ΑΓΟΡΑΣ

CAR EXPERTS

Audi

1. **AUDI A4 1800 TURBO CC 150 HP** μοντ. 1998, (ABS, υδρ. τιμόνι, 2 αερόσακοι, 4 ηλ. παράθυρα, κεντρικό κλείδωμα, ηλεκ. καθρέφτες, **air condition** ηχοσύστημα, ζάντες αλουμινίου, αεροτομή, ελατήρια, αμορτισέρ BIELSTEIN, συναγερμός)
2. **AUDI A3 1600 CC** μοντ. 2000, (ABS, υδρ. τιμόνι, 4 αερόσακοι, ηλ. παράθυρα, κεντρικό κλείδωμα, ηλεκ. καθρέπτες, **air condition,** ηχοσύστημα)
3. **VW POLO - 1000 CC** μοντ. 2000, 3ΘΥΡΟ, (υδρ. τιμόνι, 2 αερόσακοι, ηλ. παράθυρα, κεντρικό κλείδωμα, ηλεκ. καθρέπτες, **aor condition**, ηχοσύστημα.)
4. **VW POLO - 1000 CC comfort,** μοντ. 2000, 5ΘΥΡΟ, (υδρ. τιμόνι, 2 αερόσακοι, ηλ. παράθυρα, κεντρικό κλείδωμα, ηλεκ. καθρέπτες, **air condition**, ηχοσύστημα.)
5. **VW GOLF T.D. - 1400 CC GENARATION** μοντ. 2002, 3ΘΥΡΟ (ABS, υδρ.τιμόνι, 4 αερόσακοι, 4 ηλ. παράθυρα, κεντρικό κλείδωμα, ηλεκ. καθρέπτες, **climatronic** ηχοσύστημα, αεροτομή, ζάντες αλουμινίου 16')
6. **VW GOLF - 1400 CC** μοντ. 2000, 3ΘΥΡΟ, (ABS, υδρ. τιμόνι, 4 αερόσακοι, 4 ηλ. παράθυρα, κεντρικό κλείδωμα, ηλεκ. καθρέπτες, **air condition** ηχοσύστημα, αεροτομή, συναγερμός)
7. **VW GOLF - 1400 CC** μοντ. 2000, 3ΘΥΡΟ, (ABS, υδρ. τιμόνι, 4 αερόσακοι, ηλ. παράθυρα, κεντρικό κλείδωμα, ηλεκ. καθρέπτες, **air condition**, ηχοσύστημα)
8. **SMART - 650 CC** μοντ. 2001 (ABS-ESP, υδρ. τιμόνι, 2 αερόσακοι, ηλ. παράθυρα, κεντρικό κλείδωμα, ηχοσύστημα)
9. **JEEP WRANGLER - 2.500 cc** μοντ. 2000 (ABS,υδρ. τιμόνι, 2 αερόσακοι, δερμάτινο σαλόνι, ηχοσύστημα)
10. **OPEL ASTRA - 1400 CC** μοντ. 2000, (υδρ. τιμόνι, 2 αερόσακοι, 2 ηλ. παράθυρα, κεντρικό κλείδωμα, **air condition**, ηχοσύστημα.)
11. **OPEL CORSA- 1200 CC** μοντ. 2001, (υδρ. τιμόνι, αερόσακος οδηγού, **air condition**, ηχοσύστημα.)
12. **FIAT PUNTO 1242 CC** μοντ. 1994, 5ΘΥΡΟ (προβολείς ομίχλης, ηχοσύστημα.)
13. **LANCIA δ- 1400 CC** μοντ. 1993, (αερόσακος οδηγού, ηλεκτρ. παράθυρα, κεντρικό κλείδωμα, ηχοσύστημα)
14. **RENAULT CLIO - 1400 CC** μοντ. 1996, 5ΘΥΡΟ (υδρ. τιμόνι, 2 ηλ.. παράθυρα, κεντρικό κλείδωμα, **air condition**, ηχοσύστημα)
15. **CITROEN AX** 1100 cc μοντέλο 1993, 5θυρο
16. **VW CADDY VAN-1900 CC DIESEL** μοντ. 1998 χρώμα λευκό

Ξενάκης Αυτοκίνητα-Εξουσιοδοτημένος Έμπορος Kosmocar A.E.
Πωλήσεις-Service-Ανταλλακτικά Λίνδου 238 τηλ. 2241061600

Μια πρόταση για όλους τους επαγγελματίες

Η 3Τ ΑΕΒΕ σας ανοίγει δρόμο με τις μακροχρόνιες μισθώσεις αυτοκινήτων γρήγορα και σωστά, προσφέροντας σας περισσότερα πλεονεκτήματα.

ΕΠΩΦΕΛΗΘΕΙΤΕ ΤΩΡΑ από τα δυναμικά μας προγράμματα και αποκτήστε το αυτοκίνητο που επιθυμείτε για σας και για τον στόλο της εταιρίας σας.

8 σημαντικοί λόγοι που σας συμφέρουν!

1. **Το 100% των μισθωμάτων** μπαίνουν στα έξοδα της επιχείρησής σας
2. **Εχετε φορολογική απαλλαγή** από τα τεκμήρια αγοράς (πόθεν έσχες)
3. **Αποκτάτε αυτοκίνητο χωρίς προκαταβολή** διατηρώντας το κεφάλαιο σας
4. **Πλήρη απαλλαγή από κόστος συντήρησης**
5. **Εχετε πάντα καινούργιο αυτοκίνητο.** Με την λήξη της μίσθωσης μπορείτε να το αντικαταστήσετε
6. **Αποδέσμευση κεφαλαίων** που θα θέλατε για την αγορά του αυτοκινήτου, αξιοποιώντας τα σε άλλους παραγωγικούς τομείς
7. **Εχετε κεφαλαιακή ρευστότητα** αφού μπορείτε να πουλήσετε τοα υτοκίνητο και να το εκμισθώσετε πάλι (Lease back)
8. **Εξοικονόμηση χρόνου και χρήματος** για σας και την επιχείρησή σας

Γιατί να αγοράσετε ένα αυτοκίνητο όταν μπορείτε να το ενοικιάσετε;

3Τ ΑΕΒΕ
6ο χλμ. Ρόδου-Λίνδου, Ρόδος
Τηλ. 2241068000 • fax 2241068010

εργασιες

συνέχεια από την προηγούμενη

ΑΤΟΜΑ δραστήρια και δυναμικά από μεγάλη εταιρία στο χώρο του εμπορίου. Ημιαπασχόληση 1000 ευρώ, πλήρης απασχόληση 5000 ευρώ. Πληρ. τηλ. 22410 30078, 6977472091. ΑΖ55198

ΚΟΠΕΛΑ νεαρή, Ελληνίδα ή αλλοδαπή, για βραδυνή απασχόληση σε καφετέρια-μπαρ. Πληρ. τηλ. 6944760796, 22410-47228 ΑΖ55132

ΓΙΝΕΤΕ ΕΠΙΧΕΙΡΗΜΑΤΙΕΣ ΜΕΣΑ ΑΠΟ ΤΟΝ ΧΩΡΟ ΣΑΣ ΧΩΡΙΣ ΩΡΑΡΙΟ -ΑΦΕΝΤΙΚΟ (ΟΧΙ ΝΤΗΛΕΡΥΠΑΛΛΗΛΟΙ) ΚΕΡΔΗ ΑΠΟ 500 ΕΥΡΩ - 10000 ΕΥΡΩ ΤΟ ΜΗΝΑ. ΠΛΗΡ. ΤΗΛ. 2310/419397 e-mail: www.my-e-business.com ΠΖ54101

Η Οδική Βοήθεια Ρόδου HELLAS SERVICE **ΖΗΤΕΙ** συνεργάτες για την στελέχωση του τμήματος πωλήσεων. Απαραίτητα προσόντα: Ικανότητα επικοινωνίας, ευχάριστη προσωπικότητα, δίπλωμα οδήγησης οχήματος, προϋπηρεσία στο χώρο. Προσφέρονται: ανταγωνιστικό πακέτο αποδοχών (μισθός - προμήθεια - bonus), προοπτικές εξέλιξης, εξαιρετικό περιβάλλον εργασίας. Πληρ. Στ. Καζούλη 82, τηλ. (22410)22490 ΧΑΖ252

διαφορα

ΠΩΛΕΙΤΑΙ σαλόνι μπαμπού (τριθέσιος καναπές, 2 πολυθρόνες, 1 κουνιστή και τραπέζι). Πληρ. τηλ. 22410 76148. ΑΔ55783

ΣΧΟΛΗ ΟΔΗΓΩΝ
ΚΟΥΣΗ ΠΑΝΤΕΛΗ

- ΔΙΠΛΩΜΑΤΑ
- ΕΡΑΣΙΤΕΧΝΙΚΑ
- ΕΠΑΓΓΕΛΜΑΤΙΚΑ
- ΜΟΤΟΣΙΚΛΕΤΑΣ
- ΜΑΘΗΜΑΤΑ ΘΕΩΡΗΤΙΚΗΣ ΔΙΔΑΣΚΑΛΙΑΣ



-Επεκτάσεις όλων των κατηγοριών
-Αναθεωρήσεις ληγμένων αδειών
-Μετατροπές ξένων αδειών σε ελληνικές

Οδός Βαλαωρίτου 9
(έναντι HOTEL SEMIRAMIS ΠΙΣΩ ΑΠΟ ΤΟ ΠΑΛΑΙΟ ΝΟΣΟΚΟΜΕΙΟ
e-mail: kousisp@acn.gr

ΕΚΠΑΙΔΕΥΤΙΚΟ ΑΥΤΟΚΙΝΗΤΟ:
TOYOTA YARIS 1300 cc
AIR CONDITIONED
(ΠΡΟΣΟΧΗ): ΜΑΘΗΜΑΤΑ
α. Μοτοσικλέτας μεγάλου κυβισμού από 125 cc έως ανεξαρτήτου
β. Μοτ/τας έως 125 cc
γ. Μοτοποδηλάτου 50 cc
Διαθέτουμε επίσης κι αυτόματες μοτοσικλέτες 125 cc
Πληρ. τηλ.
(22410)29157-73820-94777
ΚΑΙ ΑΝΑ ΠΑΣΑ ΣΤΙΓΜΗ ΣΤΑ ΚΙΝΗΤΑ τηλ.
6944/511313-6944/203343
Στην κατηγορία ανεξαρτήτου κυβισμού η εκπαίδευση γίνεται με μοτοσικλέτα 500 cc
Παραλαβή των μαθητών μας και από τις οικίες τους
"Η σωστή και μεθοδική εκπαίδευση στα σύγχρονα οχήματά μας, βάζει γερά θεμέλια για τη δημιουργία ενός καλού νέου οδηγού"

ΠΡΟΣΟΧΗ
Στη σχολή μας παραδίδονται και μαθήματα θεωρητικής διδασκαλίας

ΠΜ55498

ΕΠΙΠΛΑ σε πολύ καλή κατάσταση λόγω μετακόμισης σε τιμή ευκαιρίας. Πληρ. τηλ. 2241077544, 6944837225 ΑΔ55753

ΑΓΟΡΑΖΩ ΚΑΙ ΠΟΥΛΩ παλιούς δίσκους μουσικής (μικρούς και μεγάλους). Επίσης αγοράζω παλιά κόμιξ. Αφήστε μήνυμα και τηλέφωνο στον αυτόματο τηλεφωνητή 2241022420 ή πάρτε τηλ. κ. Μιχάλη 2241037277 ΑΔ55750

ΠΩΛΟΥΝΤΑΙ καθαρόαιμα κουτάβια boxer. Πληρ. τηλ. 6937983849, 6945680945 ΑΔ55743

ΠΩΛΕΙΤΑΙ εξοπλισμός εστιατορίου (διάφορα είδη), καρέκλες 3 ευρώ και τραπέζια 5 ευρώ. Πληρ. τηλ. 6973714354 ΑΔ55742

ΠΡΟΣΟΧΗ. ΕΧΩ ΕΠΑΓΓΕΛΜΑΤΙΚΟ ΑΝΙΧΝΕΥΤΗ ΜΕΤΑΛΛΩΝ. ΕΑΝ ΕΧΕΤΕ ΧΑΣΕΙ ΚΑΤΙ ΠΟΛΥΤΙΜΟ ΓΙΑ ΣΑΣ, ΣΑΣ ΤΟ ΒΡΙΣΚΩ. ΑΠΟΛΥΤΗ ΕΧΕΜΥΘΕΙΑ ΚΑΙ ΕΓΓΥΗΣΗ, 100%. ΠΛΗΡ. ΤΗΛ. 6932155284 ΠΔ55786

ΠΩΛΕΙΤΑΙ ΣΑΛΟΝΙ 3ΘΕΣΙΟΣ-2ΘΕΣΙΟΣ ΠΟΛΥΘΡΟΝΑ, ΝΕΟΚΛΑΣΙΚΟΥ ΣΤΥΛ, ΣΕ ΑΡΙΣΤΗ ΚΑΤΑΣΤΑΣΗ. ΠΛΗΡ. ΤΗΛ. 2241063425 ΧΠΕ2511

ΖΗΤΕΙΤΑΙ ΜΑΓΑΖΙ 50 ΘΕΣΕΩΝ ΚΑΙ ΑΝΩ ΓΙΑ ΣΥΝΕΡΓΑΣΙΑ ΤΟΝ ΧΕΙΜΩΝΑ. ΔΙΑΘΕΤΩ ΠΛΗΡΗ ΕΞΟΠΛΙΣΜΟ ΓΙΑ "KARAOKE SHOW" ΚΑΙ ΜΕ ΕΛΛΗΝΙΚΑ ΤΡΑΓΟΥΔΙΑ. ΠΛΗΡ. ΤΗΛ. 6932155284 NICK ΠΔ55668

ΠΩΛΕΙΤΑΙ εξοπλισμός για super market, ελαφρώς μεταχειρισμένα. Πληρ. τηλ. 2241073872 ΑΔ55738

ΠΩΛΕΙΤΑΙ 4θέσιος καναπές με 4 πολυρθόνες με τρία τραπεζάκια σε άριστη κατάσταση. Επίσης μια τραπεζαρία με 6 καρέκλες. Πληρ. τηλ. 2241091476 ΑΔ55735

ΚΑΝΤΙΝΑ πλήρως εξοπλισμένη, τραπεζοκαθίσματα και παιδική χαρά. Τιμή προσιτή. Πληρ. τηλ. 2241069225-6946335455 ΑΔ55427

ΠΩΛΟΥΝΤΑΙ διάφορες οικιακές συσκευές λόγω αναχωρήσεως στο εξωτερικό: 1. VIDEO SONY -50 ευρώ, 2 αιρκοντίσιον PANASONIC -9, GENERAL -12 700 ευρώ, σύνθετο μικρό 230 ευρώ, 2 σιφονιέρες με 6 συρτ. - 100 ευρώ, 2 σιφονιέρες με 4 συρτ. 120 ευρώ, 1 μικροκυμάτων PRIME 70 ευρώ, 1 τραπεζάκι τηλεφ. 30 ευρώ τα άλλα μικροαντικείμενα σε άριστη κατάσταση Πληρ. τηλ. 2241033501, 6947095939 κ. Μαρία ΑΔ55721

ΒΑΡΚΑ πλαστική τρικάρινη 3,80Χ1,55 με τρέιλερ γαλβανιζέ 800 ευρώ. Πληρ. τηλ. 6946392413 ΑΔ55688

"ΤΟ ΧΕΙΡΟΠΟΙΗΤΟ" εστιατόριο παρασκευής πίτσας, "κυπριακές πίττες", πωλήσεις χονδρικής. Από ξυλόφουρνο. Πληρ. τηλ. 6939075934 ΑΔ55682

ΠΩΛΕΙΤΑΙ ποιμενικό γερμανικό λυκόσκυλο 2 1/2 μηνών με Pentigreen με χαρτιά γνησιότητας με τατουάζ στο αυτί και πρωταθλητές γονείς. Πληρ. τηλ. 2244024410, 6978889977 ΑΔ55680

ΠΩΛΕΙΤΑΙ πλήρες δωμάτιο παιδικό NEOSET. Πληρ. τηλ. 2241032123 ΑΔ55679

ΠΩΛΕΙΤΑΙ σύνθετο σαλονιού μοντέρνας γραμμής μαύρης λάκας σε καινούργια κατάσταση. Πληρ. τηλ. 22410 65534. ΑΔ55621

ΚΑΝΑΠΕΣ DIVANI-DIVANI από δέρμα Νο 10 γωνιακός, χρώματος μπεζ, μοντέλο NAT1565 και πολυθρόνα RECLAIN περιστρεφόμενη/ανακλεινόμενη σε άριστη κατάσταση. Τιμή 2.700 ευρώ. Πληρ. τηλ. 2241090689, ώρες 09.00-13.00 και 17.00-20.00 ΑΔ55604

ΠΩΛΕΙΤΑΙ σύνθετο-έπιπλο καινούργιο κατάλληλο για σαλόνι. Τιμή ευκαιρίας. Πληρ. τηλ. 6932086635. ΑΔ55249

ΠΩΛΕΙΤΑΙ ΤΑΧΥΠΛΟΟ ΣΚΑΦΟΣ BEST 4,85 ΜΕΤΡ. ΜΕ ΤΡΕΪΛΕΡ ΚΑΙ ΜΗΧΑΝΗ ΥΑΜΑΗΑ 80 HP, ΣΕ ΑΡΙΣΤΗ ΚΑΤΑΣΤΑΣΗ. ΠΛΗΡ. ΤΗΛ. 2241085231-6945461564. ΧΠΔ707

ΞΥΛΑ ελιάς για τζάκι, τεμαχισμένα και σε καλή τιμή. Πληρ. τηλ. 6976606899. ΑΔ55426

ΒΑΡΚΑ πλαστική 3,85 τ.μ. (τύπου υδραίικη) με κάγκελα ηλεκτρική εγκατάσταση κ.α., μαζί με τρέιλερ και μηχανή, όλα σε άριστη κατάσταση. Πληρ. τηλ. 6938657989. ΑΔ55372

ΤΟΛΜΗΣΤΕ ΝΑ ΑΔΥΝΑΤΙΣΕΤΕ! Πρέπει να θέλετε να χάσετε βάρος. Καλέστε για δωρεάν πληροφορίες για το πιο απίστευτο πρόγραμμα απώλειας βάρους στην Ευρώπη και Αμερική. Πληρ. τηλ. 6945807682. ΑΔ55248

ΠΩΛΟΥΝΤΑΙ ΗΛΕΚΤΡΟΝΙΚΕΣ ΚΑΤΑΣΚΕΥΕΣ, ΜΙΚΡΟΠΟΜΠΟΙ, ΜΙΚΡΟΚΑΜΕΡΕΣ ΚΑΙ Ο,ΤΙ ΑΦΟΡΑ ΤΗΝ ΗΛΕΚΤΡΟΝΙΚΗ ΠΑΡΑΚΟΛΟΥΘΗΣΗ. ΑΣΥΡΜΑΤΑ ΚΑΙ ΕΝΣΥΡΜΑΤΑ. ΠΛΗΡ. ΤΗΛ. 6947572119. ΠΔ55251

ΠΩΛΕΙΤΑΙ Ντραμς (Drams) σε πολύ καλή κατάσταση λόγω αναχώρησης. Πληρ. τηλ. 22410 27442, 37007. ΑΔ55209

ΕΞΟΠΛΙΣΜΟΣ αλουμινίου: δίσκος αλουμινίου, πρέσες, καλούπια, τρυπάνια και ρούτερ. Πληρ. τηλ. 6937228288 ΑΔ55144

μαθήματα

ΜΑΘΗΜΑΤΙΚΟΣ ΜΕ ΣΠΟΥΔΕΣ ΣΤΙΣ ΗΠΑ, ΠΑΡΑΔΙΔΕΙ ΜΑΘΗΜΑΤΑ ΓΙΑ ΟΛΕΣ ΤΙΣ ΤΑΞΕΙΣ ΓΥΜΝΑΣΙΟΥ-ΛΥΚΕΙΟΥ. ΤΙΜΕΣ ΛΟΓΚΕΣ. ΠΛΗΡ. ΤΗΛ. 6946025894 ΠΜ55736

ΠΑΡΑΔΙΔΟΝΤΑΙ ΙΔΙΑΙΤΕΡΑ ΜΑΘΗΜΑΤΑ ΦΥΣΙΚΗΣ, ΧΗΜΕΙΑΣ, ΜΑΘΗΜΑΤΙΚΩΝ ΚΑΤ' ΟΙΚΟΝ ΣΕ ΜΑΘΗΤΕΣ ΓΥΜΝΑΣΙΟΥ, ΛΥΚΕΙΟΥ. ΠΛΗΡ ΤΗΛ. 2241062217, 6947705716 ΠΜ55705

ΦΙΛΟΛΟΓΟΣ, ΑΠΟΦΟΙΤΟΣ ΤΟΥ Α.Π.Θ. ΠΑΡΑΔΙΔΕΙ ΜΑΘΗΜΑΤΑ ΣΕ ΜΑΘΗΤΕΣ ΓΥΜΝΑΣΙΟΥ ΚΑΙ ΛΥΚΕΙΟΥ. ΠΛΗΡ. ΤΗΛ. 2241076780, 6974407067 ΠΜ55616

ΓΕΡΜΑΝΙΚΑ καθηγήτρια απόφοιτος Πανεπιστημίου Μονάχου με πολυετή πείρα παραδίδει μαθήματα σε όλα τα επίπεδα. Πληρ. τηλ. 6944109668 ΑΜ55726

ΕΜΠΕΙΡΗ ΦΙΛΟΛΟΓΟΣ παραδίδει μαθήματα σε παιδιά Δημοτικού-Γυμνασίου-Λυκείου-ΤΕΕ, καθώς και νέων ελληνικών σε ξένους. Τιμές πολύ προσιτές. Πληρ. τηλ 6947095081 ΑΜ55674

ΜΑΘΗΜΑΤΑ ΓΑΛΛΙΚΩΝ, ιδιαίτερα ή για γκρουπ από καθηγήτρια με μητρική γλώσσα την Γαλλική. Πληρ. τηλ. 6939231038. ΑΜ55645

ΚΑΘΗΓΗΤΡΙΑ ΑΓΓΛΙΚΩΝ με 20ετή πείρα με μητρική γλώσσα, την Αγγλική με άριστη προσφορά, παραδίδει μαθήματα σε μεμονωμένους ή σε μικρά γκρουπ (4 ατόμων) ή σε ενήλικες για να μάθουν την γλώσσα για τη δουλειά τους, ή τα παιδιά της πρώτης τάξης του Δημοτικού, σε αρχάριους και προχωρημένους με εξασφαλισμένη επιτυχία εξετάσεων FIRST CERTIFICATE (LOWER), PROFICIENCY και το ΚΡΑΤΙΚΟ ΠΙΣΤΟΠΟΙΗΤΙΚΟ ΓΛΩΣΣΟΜΑΘΕΙΑΣ. Υπεύθυνη εργασία και τιμές λογικές. Πληρ. τηλ. 2241075959, 6972912196. ΑΜ55448

ΚΑΘΗΓΗΤΡΙΑ με πολυετή πείρα στο χώρο της εκπαίδευσης παραδίδει μαθήματα σε μαθητές Γυμνασίου στα Μαθηματικά, Φυσική, Χημεία, και σε μαθητές Λυκείου σε Φυσική, Χημεία. Πληρ. τηλ. 22410 73704, ώρες 14.00-18.00 ΑΜ55242

πωλησεις αυτοκινητων & μοτοσικλετων

MOTOCROSS HONDA CR 125 ΜΟΝΤΕΛΟ 1999 ΣΕ ΑΡΙΣΤΗ ΚΑΤΑΣΤΑΣΗ. ΚΑΘΕ ΕΛΕΓΧΟΣ ΔΕΚΤΟΣ. ΠΛΗΡ. ΤΗΛ. 2241041762, 6974123843 ΠΑ55746

NISSAN MICRA 1000 με πολλά εξτρά σε πολύ καλή κατάσταση. Πληρ. τηλ. 693220397 ΑΑ55761

MINI BUS SCOUDO με A/R μοντέλο '97 και 2 τζιπ JIMMY μοντέλο 2000. Πληρ. τηλ. 6944741089 ΑΑ55741

HONDA CBR 600 F3 μοντ. 98 30.000 χλμ. 5.500 ευρώ μετρητοίς. Πληρ. τηλ. 6944520387 ΑΑ55716

ΜΗΧΑΝΗ μάρκας TRIUMPH τύπου TIGER (ON/OFF) 900 cc φυλασσόμενη σε γκαράζ με μπαγκαζιέρα σε άριστη κατάσταση. Τιμή συζητήσιμη. Πληρ. τηλ. 6937956030 ΑΑ55690

BMW 320i σε τιμή ευκαιρίας 2.300 ευρώ. Πληρ. τηλ. 2241077116, 6972893443 ΑΑ55689

XT600 σε πολύ καλή κατάσταση. Πληρ. τηλ. 2241074190-76991 ΑΑ55433

SUZUKI μηχανή 650 cc με πλαινές βαλίτσες σε πολύ καλή κατάσταση, δεκτές ευκολίες πληρωμής. Πληρ. τηλ. 6944696378. ΑΑ55646

HARLEY DAVIDSON XL 1200 SPORTSTER CUSTOM μοντ. 98 σε άριστη κατάσταση με 31.000 χλμ. Τιμή 9000 ευρώ. Πληρ. τηλ. 6944910033 ΑΑ55542

APRILIA LEONARDO 250cc σε άριστη κατάσταση. Πληρ. τηλ. 22410 21813 κ. Γιώργο 8 π.μ.-3 μ.μ. ΑΑ55246

ΦΟΡΤΗΓΟ MERCEDES ΑΝΑΤΡΕΠΟΜΕΝΟ ΤΥΠΟΣ 1619 ΜΕΤΡΗΤΟΙΣ. ΠΛΗΡ. ΤΗΛ. 6942408464 ΧΠΑ1711

YAMAHA DRAGSTAR 400 classic full extra απολύτως τοις μετρητοίς. Πληρ. τηλ. 6936118173 ΑΑ55525

ΕΝΟΙΚΙΑΖΟΝΤΑΙ αυτοκίνητα με το μήνα, σε χαμηλές τιμές. Πληρ. τηλ. 6974010518 ΑΑ55135

FIAT TEMPRA με ηλεκτρικά παράθυρα-κλειδαριές, υδραυλικό τιμόνι, ραδιοκασετόφωνο, μοντέλο 1992 (140.000 χλμ.). Πληρ. τηλ. 6976188939 ΑΑ55522

MERCEDES 200 MONT. '79 ΣΕ ΚΑΛΗ ΚΑΤΑΣΤΑΣΗ. ΤΙΜΗ 1700 ΕΥΡΩ. ΠΛΗΡ. ΤΗΛ. 2241085231 ΩΡΕΣ 09.30-14.30 ΧΠΑ707

ΕΠΑΓΓΕΛΜΑΤΙΚΟ ΑΥΤΟΚΙΝΗΤΟ FIORINO με ψυγείο πετρέλαιο 5000 ευρώ. Πληρ. τηλ. 6934963202 ΑΑ55494

ΤΡΟΧΟΣΠΙΤΟ μεγάλο, 8,5 μέτρα, αποτελούμενο από ένα υπνοδωμάτιο, σαλόνι, κουζίνα και WC, κατάλληλο και για καντίνα. Πληρ. τηλ. 6978516310 ΑΑ55400

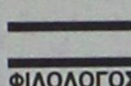



ΠΩΛΕΙΤΑΙ: σκάφος έτοιμο προς πλεύση σε τιμή ευκαιρίας.
Χαρακτηριστικά:
μοντέλλο: Rio Fishing 650 / 1997
μηχανή: Volvo Diesel due pro 150 hp
Ωρες λειτουργίας: 280
Βυθόμετρο - Gps -VHF - Wc - κουζίνα - καμπίνα εξωτερική ντουζιέρα, με έξτρα εξωλέμβια.
Τιμή: 30000 ευρώ
Πληροφορίες: 2241086670-3 / 6946795479
Κύριον Τάκη

ΠΩΛΕΙΤΑΙ



Τρακτέρ FIAT 130-90 , TURBO DT
μοντ' '90, σπαστό εμπρός διαφορικό και με ρεβέρσα

Πληρ. τηλ. 6945403862

ΓΙΑ ΤΥΠΟΓΡΑΦΟΥΣ

ΠΩΛΕΙΤΑΙ

ΠΙΕΣΤΗΡΙΟ OFFSET AUTO MULTI (30Χ42) ΚΑΙ ΜΗΧΑΝΗΜΑ ΓΙΑ ΚΑΤΑΣΚΕΥΗ ΣΦΡΑΓΙΔΩΝ. ΚΑΙ ΤΑ ΔΥΟ ΜΑΖΙ
ΣΤΗΝ ΜΟΝΑΔΙΚΗ ΤΙΜΗ ΤΩΝ 3.000 ΕΥΡΩ!!!

ΠΛΗΡ. ΤΗΛ. 6947010501 κ. ΝΙΚΟ.

ΠΩΛΟΥΝΤΑΙ

έπιπλα χειροποίητα σκαλιστά από ιδιώτη.

Πληρ. τηλ. 6973394166

Από το ξενοδοχείο BLUE HORIZON

ΠΩΛΟΥΝΤΑΙ

έπιπλα δωματίων κομπλέ σε άριστη κατάσταση και τιμή ευκαιρίας.
Πληρ. τηλ. 2241093481, ώρες 09.00-15.00

Πάντα κάποιοι ξεχωρίζουν...

Rodos Gold VOGIATZIS

Ιδιαίτερη αισθητική
Απαράμιλλη ποιότητα
πλούσιες επιλογές
για γάμους , βαπτίσεις ,
και ιδιαίτερες στιγμές
με μοναδική λάμψη .....
σε εξαιρετικές τιμές

Rodos Gold VOGIATZIS

Χρυσές δημιουργίες...
για πολύτιμες σχέσεις

10ο χιλ. Λεωφ. Ρόδου Λίνδου
Τηλ: 22410 86670 - 3

auto-moto

συνέχεια από την προηγούμενη

ADRESS 100 cc σε πολύ καλή κατάσταση. Πληρ. τηλ. 6946234777 ΑΑ55500

ΠΩΛΟΥΝΤΑΙ ΜΕΤΑΧΕΙΡΙΣΜΕΝΑ ΦΟΡΤΗΓΑ ΑΥΤΟΚΙΝΗΤΑ ΕΙΣΑΓΩΓΗΣ ΟΛΩΝ ΤΩΝ ΤΥΠΩΝ, ΓΙΑ ΑΓΡΟΤΙΚΗ ΚΑΙ ΕΠΑΓΓΕΛΜΑΤΙΚΗ ΧΡΗΣΗ, ΚΑΘΩΣ ΕΠΙΣΗΣ ΚΑΙ Ι.Χ. ΕΠΙΒΑΤΙΚΑ. ΕΤΟΙΜΟΠΑΡΑΔΟΤΑ Ή ΚΑΤΟΠΙΝ ΠΑΡΑΓΓΕΛΙΑΣ. ΜΕ ΤΙΜΕΣ ΓΕΡΜΑΝΙΑΣ. ΠΑΡΕΧΟΥΜΕ ΓΡΑΠΤΗ ΕΓΓΥΗΣΗ ΕΝΟΣ ΧΡΟΝΟΥ. ΕΙΣΑΓΩΓΕΙΣ ΜΕΤΑΧΕΙΡΙΣΜΕΝΩΝ ΑΥΤΟΚΙΝΗΤΩΝ: Δ. ΜΠΟΥΝΤΟΥΡΗΣ-Ε. ΠΑΠΑΠΟΣΤΟΛΟΥ Ο.Ε. ΕΚΘΕΣΗ: ΕΘΝΙΚΗ ΟΔΟΣ ΛΑΡΙΣΑΣ-ΙΩΑΝΝΙΝΩΝ, ΤΡΙΚΑΛΑ ΘΕΣΣΑΛΙΑΣ, ΤΗΛΕΦΩΝΑ: 24310-74709, 24310-27008, ΚΙΝ.: 6974456200-6977395269
ΧΠΑ1411

προσφορές εργασίας

ΚΟΠΕΛΑ, σοβαρή ζητά εργασία σαν εξωτερική για φύλαξη παιδιών ή οικιακή βοηθό. Επίσης ενδιαφέρεται για εργασία σε κουζίνα εστιατορίου. Πληρ. τηλ. 6945309426.
ΑΡ55782

ΔΙΑΘΕΤΩ ΚΛΟΥΒΑ NISSAN VANETTE ΚΑΙ ΖΗΤΩ ΕΡΓΑΣΙΑ ΟΛΙΓΩΡΗ Ή ΠΛΗΡΟΥΣ ΑΠΑΣΧΟΛΗΣΗΣ. ΠΛΗΡ. ΤΗΛ. 6932155284
ΠΡ55666

ΔΑΣΚΑΛΑ ΙΑΤΡΙΚΗΣ ΦΥΣΙΚΗΣ ΑΓΩΓΗΣ. Κυρία διπλωματούχος: Θεραπευτικό μασάζ, Κλασικό μασάζ, Αρωματοθεραπεία. Πληρ. τηλ. 6942680357, 6947737903, 2241035465
ΑΡ55760

ΚΥΡΙΑ σοβαρή **ΖΗΤΑ ΕΡΓΑΣΙΑ** για καθαρισμό σπιτιών, φύλαξη παιδιών, γερόντων από το πρωί ως το βράδυ. Μόνο σοβαρές προτάσεις. Πληρ. τηλ. 6938445550
ΑΡ55745

ΕΛΑΙΟΧΡΩΜΑΤΙΣΤΗΣ Σύριος αναλαμβάνει βαψίματα παντός τυπου σε σπίτια και καταστήματα. Υπεύθυνη δουλειά και καλές τιμές. Πληρ. τηλ. 6944894813 Δημήτρης
ΑΡ55744

ΔΕΣΠΟΙΝΙΔΑ αλλοδαπή με άριστα Ελληνικά **ΖΗΤΑ ΔΟΥΛΕΙΑ** σοβαρές προτάσεις. Πληρ. τηλ. 2241033501, 6945055307, 6945612699
ΑΡ55720

ΘΕΛΕΙΣ ΒΑΨΙΜΟ καλό και φθηνό; πάρε τον "ΚΑΡΠΑΘΙΟ" Ιωάννης Μ. Λαγωνικός, Ελαιοχρωματισμοί. Πληρ. τηλ. 6972137897
ΑΡ55696

ΚΥΡΙΑ από Ουκρανία **ΖΗΤΑ ΕΡΓΑΣΙΑ** σαν οικιακή βοηθός, καθαρισμός οικιών και γραφείων, φύλαξη ηλικιωμένων και παιδιών. Πληρ. τηλ. 2241034582, 6978649351
ΑΡ55692

ΕΠΑΓΓΕΛΜΑΤΙΚΟ ΧΕΙΡΟΜΑΣΑΖ. Θεραπεία κυτταρίτιδας, αποκατάσταση τραυματισμών, αλλεργίες, εκζέματα. Πληρ. τηλ. (22410)23344, 6932024975
ΑΡ55691

"ΣΥΓΧΡΟΝΟ" συνεργείο επισκευών. Αναλαμβάνουμε τοποθετήσεις πλακιδίων, μονώσεις και ελαιοχρωματισμούς. Με συνέπεια, άψογη εργασία και τιμές λογικές. Πληρ. τηλ. 6939075934
ΑΡ55683

ΚΗΠΟΥΡΟΣ ΑΝΑΛΑΜΒΑΝΕΙ πάσης φύσεως κηπουρικές εργασίες. Επίσης συνεργασία με ξενοδοχείο. Πληρ. τηλ. 6945017564 κ. Στέφανο Σούλτσιες
ΑΡ55657

ΠΤΥΧΙΟΥΧΟΣ ΦΥΣΙΚΟΘΕΡΑΠΕΥΤΡΙΑ από την Ουκρανία για ηλικιωμένους με προβλήματα νευρολογικά, εγκεφαλικά, ζητά ανάλογη θέση κατόπιν τηλεφ. ραντεβού. Πληρ. τηλ. 2241021952 ώρες καταστημάτων 09.00-13.00 και 17.00-21.00
ΑΡ55566

ΞΥΛΟΥΡΓΙΚΕΣ ΕΡΓΑΣΙΕΣ κουζίνες-ντουλάπες-πόρτες-μερεμέτια-λουστραρίσματα. Πληρ. τηλ. 6945491827
ΑΡ55587

ΑΝΑΛΑΜΒΑΝΟΥΜΕ ΚΑΘΕ ΕΙΔΟΥΣ ΟΙΚΟΔΟΜΙΚΕΣ ΕΡΓΑΣΙΕΣ. ΚΤΙΣΜΑΤΑ, ΣΟΥΒΑΤΙΣΜΑΤΑ, ΒΑΨΙΜΑΤΑ, ΜΟΝΩΣΕΙΣ, ΣΤΕΓΑΝΩΣΕΙΣ, ΜΕΡΕΜΕΤΙΑ. ΠΛΗΡ. ΤΗΛ. 6936166173, 6932482669ΠΡ55575

ΕΛΛΗΝΙΔΑ ΖΗΤΑ να βλέπει ηλικιωμένη κυρία. Πληρ. τηλ. (22410)29858, 37270
ΑΡ55505

ΚΥΡΙΟΣ, διπλωματούχος μασέρ, κάνει ψυχική-σωματική χαλάρωση, σιάτζου, μασάζ, μυοχαλάρωση, πόνοι μέσης, γόνατα ομωπλάτης. Ειδικά αιθέρια έλαια και χάσιμο βάρους. Πληρ. τηλ. κατόπιν ραντεβού 6973398575.
ΑΡ55449

ΑΓΟΡΑΖΩ

- ΧΡΥΣΑΦΙΚΑ
- ΚΟΣΜΗΜΑΤΑ
- ΝΟΜΙΣΜΑΤΑ
- ΧΡΥΣΑ
- ΔΟΝΤΙΑ
- ΜΕΤΟΧΕΣ
- ΩΡΟΛΟΓΙΑ
- ΑΝΤΙΚΕΣ

Δάνεια επί ενεχύρω

«ΜΠΑΜΠΗΣ»

Δημ. Θεοδωράκη 15 (1ος όροφος) ΡΟΔΟΣ

ΧΠΡ407

ΜΕΛΙΝΑ. ΠΡΟΣΦΕΡΕΙ ΜΑΣΑΖ ΣΤΟ ΧΩΡΟ ΤΗΣ. ΠΛΗΡ. ΤΗΛ. 6934959382.
ΠΡ55252

ΑΝΑΛΑΜΒΑΝΟΥΜΕ

- ΠΕΡΓΚΟΛΕΣ
- ΓΥΨΟΣΑΝΙΔΕΣ
- ΜΟΝΩΣΕΙΣ
- ΒΑΨΙΜΑΤΑ

ΑΜΕΣΗ ΕΞΥΠΗΡΕΤΗΣΗ, ΕΓΓΥΗΜΕΝΗ ΕΡΓΑΣΙΑ, ΧΑΜΗΛΕΣ ΤΙΜΕΣ.

Πληρ. τηλ. 22410 66826 και 6946786350.
ΠΡ55763

ΞΥΛΑ ΕΛΙΑΣ για τζάκι

Παραδίδονται στο σπίτι του αγοραστή.

Πληρ. τηλ. (22410) 37124 κ. Βασίλη
ΠΔ55374

Εχετε πρόβλημα με τα παλιά σας αλουμίνια; Ή και τα καινούργια; Που μερικοί σας υπόσχονται ότι είναι τα καλύτερα; Τα επισκευάζω εγγυημένα.

ΚΑΤΑΣΚΕΥΕΣ ΑΛΟΥΜΙΝΙΟΥ ΚΑΙ ΣΙΔΗΡΟΥ "Ο ΓΙΩΡΓΟΣ"

Πληρ. τηλ. και φαξ 22410-39747, κιν. 6944999655
ΠΡ55676

ΤΑ ΜΟΝΑΔΙΚΑ ΥΠΕΡΣΥΓΧΡΟΝΑ

ΤΑΠΗΤΟΚΑΘΑΡΙΣΤΗΡΙΑ ΚΛΕΟΠΑΤΡΑ

Τέλος στα προβλήματα με το πλύσιμο των χαλιών σας.

Η εταιρία μας πρωτοπορεί με το ΝΕΟ υπερσύγχρονο Πλυντήριο Ταπήτων. Προσφέρουμε άψογο και προσεγμένο πλύσιμο, καθάρισμα, φύλαξη & επιδιορθώσεις σε όλους τους τύπους χαλιών, χειροποίητα χαλιά Μηχανής, ανατολίτικα, μοκέτες, καμπέ, μεταξωτά, φλοκάτες, παπλώματα

- *Επιτόπου καθαρισμούς σαλονιών, μοκετών*
- *Παραλαβή & παράδοση κατ' οίκον σε όλη την Ρόδο.*
- *Ενημερωθείτε για την συντήρηση των χαλιών σας.*

ΚΑΙ ΤΟ 2003 Η ΦΥΛΑΞΗ ΔΩΡΕΑΝ

Τηλ. **2241051996, κιν. 6945793626, Φαξ: 2241051322 ΚΟΥΦΑΛΑΚΗΣ ΣΤΑΥΡΟΣ**
ΠΡ49662

ΥΔΡΑΥΛΙΚΑ – ΚΑΛΟΡΙΦΕΡ

Γιάννης ο Ατλάσης

ΕΓΚΑΤΑΣΤΑΣΕΙΣ
ΑΝΑΚΑΙΝΙΣΕΙΣ
ΣΥΝΤΗΡΗΣΕΙΣ

Πληρ. τηλ. 2241029898, 6973610779
ΠΡ55685

ΕΠΙΠΛΟΣΤΙΛΒΩΣΕΙΣ ΛΟΥΣΤΡΑ

ΟΛΑ ΤΑ ΕΠΙΠΛΑ του σπιτιού, του γραφείου ή της ξενοδοχειακής σας μονάδας, μπορούν να έχουν μια ΔΕΥΤΕΡΗ ΕΥΚΑΙΡΙΑ στην ομορφιά και στον χρόνο. Μοναδικές αναπαλαιώσεις, αλλαγές χρωμάτων, φρεσκαρίσματα, απεντομώσεις με τα καλύτερα υλικά.

ΕΓΓΥΗΣΗ η πολύχρονη πείρα μας.

Πληροφορίες στο τηλ. 22410 68274, κιν. 6937261512
ΠΡ55586

ΤΕΧΝΙΚΟ ΓΡΑΦΕΙΟ

ΑΝΑΣΤΑΣΗΣ ΒΑΡΕΛΗΣ

ΑΡΧΙΤΕΚΤΟΝΑΣ

Αναλαμβάνει:

-- Οικοδομικές άδειες
- Μελέτες
- Επιβλέψεις
- Κατασκευές οικοδομικών έργων
- Την υποβολή δικαιολογητικών στην **ΔΕΥΑΡ**

για την σύνδεσή σας με το **ΑΠΟΧΕΤΕΥΤΙΚΟ ΔΙΚΤΥΟ**

• Αμεση εξυπηρέτηση
• Καλή δουλειά
•Οικονομικές λύσεις

για κάθε πληροφορία σας:

ΓΡΑΦΕΙΟ:
Μαδρίτης 20, Ρόδος
Τηλ. 22410-61502
κιν. 6977-305126
ΠΡ52038

ΧΑΡΤΟΜΑΝΤΕΙΑ



901 121 0928
LEXITEL 0.25€/15'+Φ.Π.Α., Τ.Θ. 31730

Η ΔΙΚΗ ΣΟΥ ΑΣΤΡΟΛΟΓΟΣ



901 121 0934
LEXITEL 0.25€/15'+Φ.Π.Α., Τ.Θ. 31730

ΚΙΝΕΖΙΚΗ ΑΣΤΡΟΛΟΓΙΑ



Από τα βάθη της ανατολής, πείρα και γνώσεις αιώνων.

Άσε με να σε συμβουλεύσω!

901 121 0935
LEXITEL 0.25€/15'+Φ.Π.Α., Τ.Θ. 31730

ΜΑΤΙΕΣ ΣΤΟ ΜΕΛΛΟΝ

Διόραση και Διαίσθηση

Βλέπω πολύ μακριά... όλα όσα θα σου συμβουν...



901 121 0927
LEXITEL 0.25€/15'+Φ.Π.Α., Τ.Θ. 31730

ΜΟΝΑΔΙΚΕΣ ΓΝΩΡΙΜΙΕΣ



Είμαι διαφορετική από τις άλλες...θα το διαπιστώσεις...

901 121 0926
LEXITEL 0.25€/15'+Φ.Π.Α.-Τ.Θ.31730

Μίλα πολυ, Μίλα φθηνά...η κάρτα ΤΑΛΚμας φέρνει κοντά! Προμηθεύσου την κάρτα και πληκτρολόγησε 502

ΠΛΥΝΤΗΡΙΟ ΧΑΛΙΩΝ

Cleaning Pro



πλένουμε & φυλάμε:
• ΧΑΛΙΑ - ΜΟΚΕΤΕΣ - ΦΛΟΚΑΤΕΣ
• ΠΑΠΛΩΜΑΤΑ - ΚΟΥΒΕΡΤΕΣ

☎ *22410.60585*

email: abonis@otenet.gr

ΙΔΙΟΚΤΗΤΕΣ ΕΙΔΙΚΕΣ ΕΓΚΑΤΑΣΤΑΣΕΙΣ: ΝΙΚΗΦ. ΒΡΕΤΤΑΚΟΥ - ΑΣΓΟΥΡΟΥ

ΑΠΟΦΡΑΞΕΙΣ

ΔΩΔΕΚΑΝΗΣΙΑΚΕΣ ΑΠΟΦΡΑΞΕΙΣ



"ΚΟΛΟΣΣΟΣ"

ΑΠΟΦΡΑΞΕΙΣ ΚΑΘΑΡΙΣΜΟΙ ΑΠΟΧΕΤΕΥΣΕΩΝ & ΒΟΘΡΩΝ



Αναλαμβάνουμε πάσης φύσεως αποφράξεις οποιουδήποτε μήκους και πλάτους Αναλαμβάνουμε καθαρισμούς αποχετευτικών αγωγών ΔΗΜΩΝ, ΞΕΝ/ΧΕΙΩΝ στρατιωτικών μονάδων ΣΠΙΤΙΩΝ, ΠΟΛΥΚΑΤΟΙΚΙΩΝ καθώς και καθαρισμούς βιολογικών μονάδων με μηχάνημα υψηλής πιέσεως σε όλη την Δωδ/σο

Κ. ΠΗΔΙΑΚΗΣ - Π. ΚΑΣΕΡΗΣ
Πληρ. τηλ. 2241047915-91881, κιν. 6944/325234 και 6977/717048

ΠΑΝΕΛΛΑΔΙΚΟ ΔΙΚΤΥΟ ΤΑΠΗΤΟΚΑΘΑΡΙΣΤΗΡΙΩΝ

ART CLEAN EXPRESS

Είμαστε λίιιι...γο πιο μπροστά από τους άλλους!

ΠΛΥΣΙΜΟ-ΑΠΟΛΥΜΑΝΣΗ- ΦΥΛΑΞΗ

ΧΑΛΙΩΝ- ΜΟΚΕΤΩΝ - ΣΑΛΟΝΙΩΝ

(και επί τόπου)

ΠΑΠΛΩΜΑΤΑ - ΚΟΥΒΕΡΤΕΣ - ΦΛΟΚΑΤΕΣ

ΣΤΕΓΝΟ ΓΙΑ ΜΕΤΑΞΩΤΑ ΚΑΙ ΧΕΙΡΟΠΟΙΗΤΑ
ΑΔΙΑΒΡΟΧΟΠΟΙΗΣΕΙΣ & ΕΠΙΔΙΟΡΘΩΣΕΙΣ ΤΑΠΗΤΩΝ

ΠΑΡΑΛΑΒΗ - ΠΑΡΑΔΟΣΗ ΚΑΤ' ΟΙΚΟΝ
ΤΗΛ. 2241094815-
ΚΙΝ. 6944350247
ΤΗΛ. ΧΩΡΙΣ ΧΡΕΩΣΗ
80011400400
ΑΛΑΦΑΚΗΣ ΤΑΣΟΣ
ΧΠΡ508

ΠΕΡΙΦΕΡΕΙΑΚΟ

Ετοιμοι για όλα

• Ολοκλήρωσαν την προετοιμασία τους Διγενής και Κως που συγκρούονται αύριο στο γήπεδο Καλυθιών



Αποφασισμένοι να τα δώσουν όλα είναι οι παίκτες του Διγενή (ΒΙΚΤΩΡ-ΦΩΤΟ ΜΑΡΚΕΤ-ΙΑΛΥΣΟΣ)

Πανέτοιμοι δείχνουν οι δύο μονομάχοι του αυριανού ντέρμπι του γηπέδου Καλυθιών. Είναι ένα ματς με ιδιαιτερότητες πάνω απ' όλα βαθμολογικές καθώς

- Ο γηπεδούχος Διγενής θέλει το τρίποντο για να μπορέσει ν' αναρριχηθεί ψηλότερα να ξεφύγει απ' τη γραμμή παραμονής και ν' αποφύγει τις περιπέτειες.

- Η Κως με την σειρά της θέλει τους τρεις βαθμούς για να μην απομακρυνθεί πολύ απ' την κορυφή και να διατηρήσει την επαφή με τις πρώτες θέσεις. Αν χάσει πάντως απομακρύνεται πολύ απ' την κορυφή.

Ο ΔΙΓΕΝΗΣ

Οι κυανόλευκοι ολοκλήρωσαν χθες την προετοιμασία τους. Ο **Σαλβατόρε Γκιούντιτσε** έχει επιλέξει τους δεκαοκτώ γι' αυτό το δύσκολο παιχνίδι.

Ο τεχνικός του Διγενή απέκλεισε απ' τους δεκαοκτώ

- Τον **Αργυρό** που είναι στρατευμένος και δεν γυμνάσθηκε δύο εβδομάδες τώρα αλλά τελικά

- Και τον **Γιάννη Ζωάννου** που είναι τραυματίας και ακολουθεί ακόμα πρόγραμμα αποθεραπείας.

Ο παίκτης του Διγενή θα μπορούσε να παίξει αλλά ο τεχνικός του προτιμά να "προστατεύσει" για να τον έχει στα ματς με Πανναξιακό, Αναγέννηση Σάμου και Πύργο Χίου.

Στο αυριανό ματς αναμένεται να παρατάξει:

- Γκολκήπερ τον **Ζουρίδη.**
- Στην άμυνα τους **Ταμπουρά, Διακάκη, Ψύλλου, Πατρού.**
- Στο κέντρο τους **Κώτσο, Γιοβάνι, Διακίδη, Αχιολά** και
- Στην επίθεση τους **Παπανικολάου, Παπαχριστοδούλου.**

Στους δεκαοκτώ συμπεριλαμβάνονται ακόμη οι **Λιόλιος, Μάμμης, Σκουλούδης, Κουτσουμπάρης, Σιέχ, Εμίρογλου** και **Λιάνι.**

Η ΚΩΣ

Η ΑΕ Κως ήρθε από σήμερα στη Ρόδο με όλα της τα στελέχη αποφασισμένη να "χτυπήσει" το ματς και να πάρει τους τρεις βαθμούς.

Οι "βυσσινί" δεν αντιμετωπίζουν κανένα πρόβλημα καθώς ο **Γκουντελίτσας** αλλά και οι **Ναστόπουλος-Γκοβερίνος** που αντιμετώπιζαν πρόβλημα τραυματισμού είναι στη διάθεση του **Γιάννη Μιχαλίτσιου.**

Πληροφορίες από την Κω πάντως ανέφεραν πως οι παίκτες της τοπικής ομάδας αναζητούν γήπεδο για να προπονηθούν και σήμερα, ενώ αντιμετωπίζουν το αυριανό παιχνίδι σαν να πρόκειται για.. .τελικό.

"Θα πολεμήσουμε..."

• Με δεκαεπτά ετοιμοπόλεμους ο Απόλλων παίζει αύριο στις 11.30 το πρωί στη Μαγούλα με τους Πόντιους Δραπετσώνας

Ολοκλήρωσε χθες ο Απόλλων Καλ. την προετοιμασία του για το αυριανό παιχνίδι με τους Πόντιους Δραπετσώνας.

Είναι ένα ματς κρίσιμο για τους κυανοκίτρινους που θα διεξαχθεί στις 11.30 το πρωί στο γήπεδο της Μαγούλας όπως χαρακτηριστικά ανακοίνωσε η ΕΠΟ την Πέμπτη.

Ο **Κώστας Λεπτοκαρίδης** παίρνει μαζί του δεκαεπτά ποδοσφαιριστές αφήνοντας στη Ρόδο τον **Μαχαιρίδη,** που αποβλήθηκε στον αγώνα Κυπέλλου αλλά και τον **Πολυχρονίου** που έχει αρκετές μέρες... να δώσει σημεία ζωής, ζητώντας απ' τους Διοικούντες οφειλόμενα ακόμα και παρελθόντων χρόνων.

Ο κώουτς του Απόλλωνα αναφέρθηκε στο αυριανό πρωινό ματς λίγο πριν ανακοινώσει τους δεκαεπτά τονίζοντας μεταξύ άλλων:

"Πάμε να πολεμήσουμε. Θα πρέπει να πάρουμε θετικό αποτέλεσμα απ' αυτό το κρίσιμο παιχνίδι για δύο κυρίως λόγους. Για να ξεφύγουμε εμείς από την επικίνδυνη ζώνη και τις περιπέτειες αλλά και για να καταδικάσουμε τον αντίπαλό μας".

Ο **Κώστας Λεπτοκαρίδης** στο αυριανό παιχνίδι αναμένεται να παρατάξει:

- Γκολκήπερ τον **Ψαρρά.**
- Στην άμυνα τους **Μαριά, Κυριαζή, Πάλλα.**
- Στο κέντρο τους **Δημητριάδη, Δαηλιάνη, Πιτσουρδάκη, Νικολή, Σπάρταλη.**
- Και στην επίθεση τους **Πλύγκο, Καρτάλη.**

Τους δεκαεπτά συμπληρώνουν οι **Διακαναστάσης, Κουρμαδιάς, Γρηγοράς, Χατζηπέτρος, Κουφαλάκης** και **Κώστας.**

Με την ίδια φιλοσοφία

• Οι Νέοι της Ρόδου παίζουν στις 15.00 στην Καλαμάτα με την ομώνυμη τοπική ομάδα

Ακτοπλοϊκώς για τον Πειραιά κι από κει οδικώς για την Καλαμάτα έφυγαν χθες οι νέοι του ΤΕΠ της Ρόδου. Σήμερα στις 15.00 στην πρωτεύουσα της Μεσσηνίας αντιμετωπίζουν την ομώνυμη τοπική ομάδα.

Η Καλαμάτα είναι απ' τις καλές ομάδες του οικείου πρωταθλήματος αφού σε 5 αγώνες έχει τρεις νίκες και δύο ήττες και με 9β. Ισοβαθμεί με τη Ρόδο και την Καλαμαριά με παιχνίδια περισσότερο όμως.

Ο **Νίκος Μαντικός** επανέλαβε και χθες πως "θα προσπαθήσουμε να παίξουμε καλό ποδόσφαιρο και σ' αυτό το παιχνίδι. Αυτός είναι αυτοσκοπός σε προσωπικό και ομαδικό επίπεδο".

Ο τεχνικός των Νέων της Ρόδου πήρε μαζί του τους **Αγγελόπουλο, Χαρίτο, Θεοδοσίου, Τσακίρη, Δελαπόρτα, Γαϊτάνο, Θεοδώρου, Καραγιάννη, Ιωαννίδη, Κουρή, Τσαγγάρη, Τριπολίτη, Αναστασάκη, Φρατζή, Μοσχίδη, Μαθιό, Μακρυδημήτρη** και **Πλαγγέτη.**

ΤΟ ΑΓΩΝΙΣΤΙΚΟ ΔΙΗΜΕΡΟ

Αναλυτικά το πρόγραμμα του πρωταθλήματος Νέων έχει ως εξής:

ΣΗΜΕΡΑ

Γήπ. Δημοτικό ΚΤΕΛ, 15.00: Καλαμάτα-Ρόδος Αυριλιώνης, Κωνσταντόπουλος-Σκουρλέτης (Μεσσηνίας), **γήπ. Φυλής, 15.00:** Αχαρναϊκός-Θρασύβουλος Παππάς, Παπαπέτρου-Κουρμέλης (Αθήνας), **γήπ. Λέων Αλισσού, 15.00:** Πατραϊκός-ΠΑΣ Γιάννινα Ρηγόπουλος, Δημητρόπουλος-Ζώττος (Αχαΐας).

Φωστήρας-Παναχαϊκή (αναβάλλεται).

ΑΥΡΙΟ

Γήπ. Λεωνιδίου, 13.00: Λεωνίδιο-Ατρόμητος Αθ. Δημογέροντας, Μακρής-Βασιλόπουλος (Αρκαδίας), **γήπ. "Χαρίκλεια Δ. Μάττα", 12.00:** Απόλλων Καλ.-Θύελλα Π. Παπαδόπουλος, Αναστασίου-Αγγελάκης (Θεσσαλονίκης).

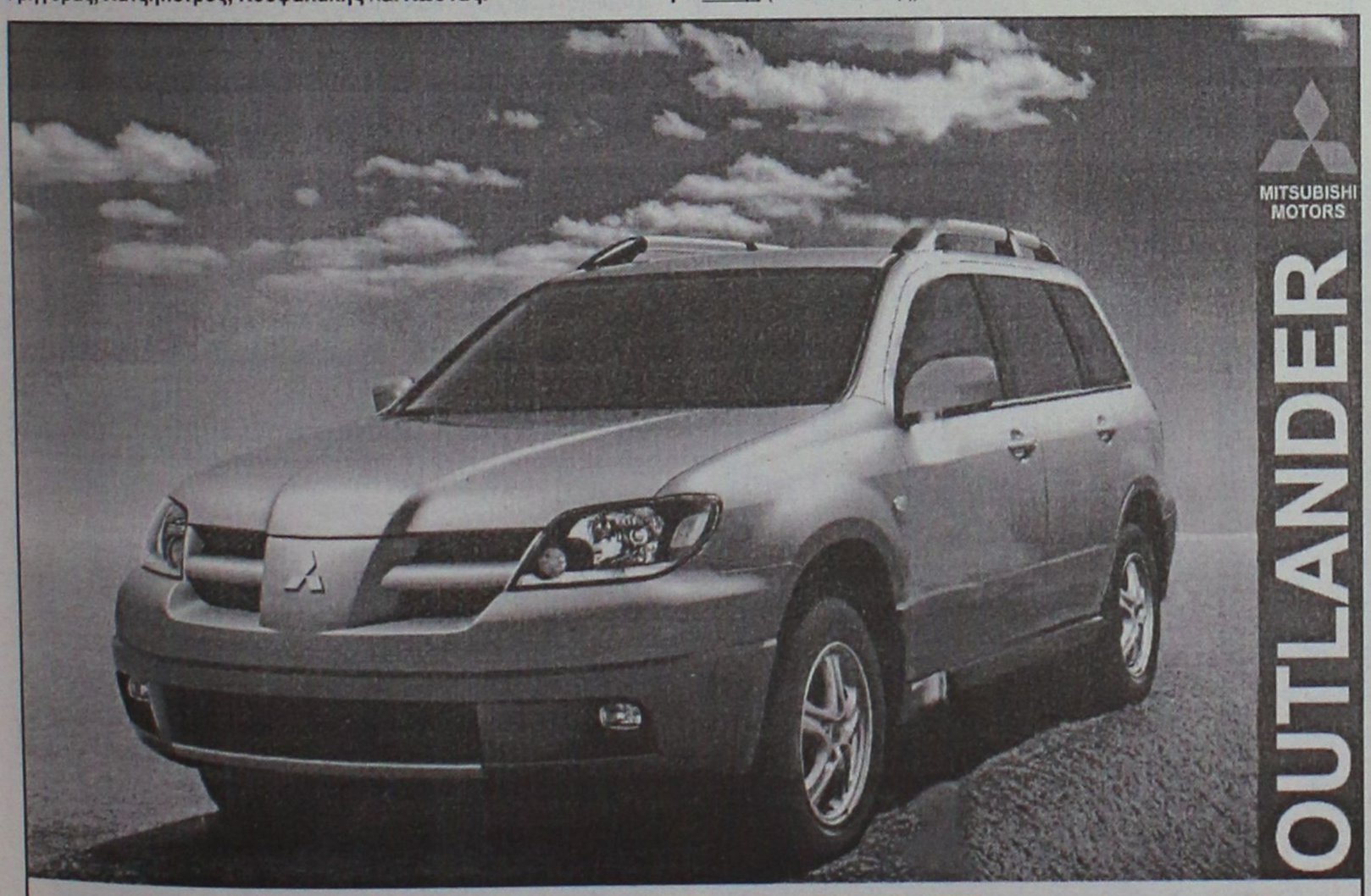

ΚΑΛΛΙΓΑΣ ΑΕΒΕ
Λ. Λίνδου 138
Τηλ. 22410 67440-41 • FAX: 22410 68462
email: Kaligcar@otenet.gr
MITSUBISHI MOTORS

ΝΤΕΤΕΚΤΙΒΣ
Συνταξιούχος Αστυνομικός Ασφάλειας
ΑΝΑΛΑΜΒΑΝΟΥΜΕ
Υποθέσεις ανηλίκων, οικογενειακές, προσωπικές κ.τλ.
ΔΙΑΘΕΤΟΥΜΕ ΤΑ ΠΛΕΟΝ ΣΥΓΧΡΟΝΑ ΟΠΤΙΚΟΑΚΟΥΣΤΙΚΑ ΣΥΣΤΗΜΑΤΑ
100% ΕΧΕΜΥΘΕΙΑ
ΡΩΜΗΣ 22 - ΡΟΔΙΝΙ • ΤΗΛ. 22410 68985
ΚΙΝ. 6946997967



Ο ΗΛΙΑΚΟΣ ΘΕΡΜΟΣΙΦΩΝΑΣ που τιμά ΔΙΕΘΝΩΣ την ΕΛΛΑΔΑ.
από πραγματικά ανοξείδωτο ατσάλι A.I.S.I. 316
(πιστοποιητικό ISO 9002 & CE)
ΤΩΡΑ ΚΑΙ GLASS
ΧΩΡΙΣ ΠΡΟΚΑΤΑΒΟΛΗ
36 ΜΗΝΕΣ ΕΞΟΦΛΗΣΗ
ΑΠΟ 27 ΕΥΡΩ ΤΟ ΜΗΝΑ
Πληρ. Βενετοκλέων 71, Ρόδος • Τηλ. (22410)32802



ΚΟΝΤΑ ΣΤΗΝ ΚΑΡΤΑ ΥΓΕΙΑΣ

• Η ΕΠΟ αποφάσισε να προχωρήσει στην εφαρμογή του νέου συστήματος είτε με, είτε χωρίς την στήριξη της Πολιτείας. Η ΕΠΣΔ θα είναι από τις πρώτες τυχερές Ενώσεις

Η ΕΠΣΔ θα είναι εκτός απροόπτου από τις πρώτες Ενώσεις που θα υποδεχθεί το νέο σύστημα της κάρτας υγείας. Η ΕΠΟ αποφάσισε να περιμένει άλλες δέκα μέρες την ανταπόκριση της Πολιτείας στην πρόταση που της έχει υποβάλει για την θεσμοθέτηση της κάρτας και αν δεν υπάρξει ανταπόκριση, θα κινηθεί ανεξάρτητα και με δικά της κονδύλια θα αρχίσει να εφαρμόζει πιλοτικά σε τέσσερις Ενώσεις το πρόγραμμά της. Το θέμα επανήλθε ξανά στο προσκήνιο μετά την τραγωδία των Χανίων με τον χαμό του νεαρού ποδοσφαιριστή Τζέιμς Μαυρομάτη, οπότε αν η απόφαση της ΕΠΟ αρχίζει να εφαρμόζεται, η πρώτη Ενωση που θα ξεκινήσει να λειτουργεί με το νέο σύστημα θα είναι η ΕΠΣ Χανίων και άλλες τρεις Ενώσεις των απομακρυσμένων περιοχών. Ανάμεσά τους θα βρίσκεται σύμφωνα με πληροφορίες και η ΕΠΣΔ, που ασφαλώς και θα ακολουθήσει μία δική της εισήγηση. Σε γενικές γραμμές, η κάρτα υγείας είναι ένα προσωπικό αρχείο υγείας του ποδοσφαιριστή, που θα είναι υποχρεωμένος να παραδίδει τις βασικές εξετάσεις που θα του ζητούνται για να εκδίδεται το δελτίο του και να του επιτρέπεται να αγωνίζεται.

Οι πρώτες "πτήσεις"

• Εικοσιένας αθλητές έως 14 ετών έλαβαν μέρος στους αγώνες που διοργάνωσε ο Αθλητικός Ομιλος Γκολφ Αφάντου

Ο Αθλητικός Ομιλος Γκολφ Αφάντου διοργάνωσε το Σάββατο 22-11-2003 αγώνα (stableford) για τους Juniors της Ακαδημίας. Συμμετείχαν 21 αθλητές ηλικίας έως 14 ετών σε επτά γκρουπ των τεσσάρων ατόμων, εκ των οποίων ένας από αυτούς σε κάθε γκρουπ ήταν ενήλικας αθλητής του Ομίλου ως marker.

Τα αποτελέσματα του αγώνα είχαν ως εξής:
1ος **Κουμνάκης Ιωάννης**
2ος **Παναγιάς Νίκος**
3ος **Κουμνάκης Δημήτριος**
Για το κτύπημα πιο κοντά στη σημαία (closest to the pin): **Παναγιάς Νίκος.**
Από τους marker:
1ος **Κουμνάκης Γεώργιος**
2ος **Πέρος Γεώργιος**
3ος **Κοιλιάς Γεώργιος**
Συμμετείχαν οι παρακάτω:
Αθλητές (Juniors):
Βασιλικής Μιχαήλ, Βασιλικής Αλέξανδρος, Διάκου Μιχαήλ, Διάκου Ορφέας, Διάκου Χρύσανθος, Κουμνάκης Ιωάννης, Κουμνάκης Δημήτριος, Κρητικός Εμμανουήλ, Καββάδας Σταμάτης, Κακούλης Μιχαήλ, Λαουδίκος Βασίλειος, Μιχαλάκης Αλέξανδρος, Μπακίρης Βασίλειος, Πελλός Φώτης, Παπαβασιλείου Ιωάννης, Παπαγιάννη Δέσποινα, Παναγιάς Νίκος, Παναγιάς Ελευθέριος, Σπανός Ελευθέριος, Χατζηχριστοδούλου Δέσποινα, Χατζηχριστοδούλου Γεώργιος.
Marker: *Βασιλάς Μιχαήλ, Διάκου Παναγιώτης, Κουμνάκης Γεώργιος, Κοιλιάς Γεώργιος, Μιχαλάς Γεώργιος, Πέρος Γεώργιος, Παπαγιάννης Τάκης.*

Σχεδιάζει το όνειρο

• Στην δημιουργία της δικής του 33άρας πισίνας θέλει να προχωρήσει ο "Υγρός Στίβος Ρόδου"

Με τις υποχρεώσεις που έχει ενστερνισθεί ο "Υγρός Στίβος Ρόδου" μετά την ποιοτική και ποσοτική άνδρωσή του και βρισκόμενος στο σταυροδρόμι αθλητικών αποφάσεων που του έχουν εμπιστευθεί πολυάριθμοι αθλητές και οι γονείς τους, βλέποντας την ανυπαρξία κάθε ενδιαφέροντος από την πολιτεία έκανε το μεγάλο βήμα.

Προχώρησε σε συζητήσεις με την κατασκευάστρια εταιρία και κατέληξε στο σχεδιασμό που θα χρηματοδοτήσει την κατασκευή 33άρας πισίνας που θα ικανοποιήσει τις ανάγκες του συλλόγου σε αγωνιστικό και προπονητικό επίπεδο.

Αυτή τη στιγμή υπάρχουν άμεσες, δηλαδή αθλητές σε πλήρη εξέλιξη, αλλά και μεσοπρόθεσμες απαιτήσεις, δηλαδή πολυάριθμοι εκκολαπτόμενοι αθλητές, που πιέζουν το Διοικητικό Συμβούλιο να μην επαφίεται σε αοριστολογίες - ευχολόγια του αθηναϊκοκεντρικού κράτους, αλλά να πάρει την κατάσταση στα χέρια του. Η κατασκευή διαρκεί 6 εβδομάδες με ρήτρα της κατασκευάστριας εταιρίας και η πισίνα θα είναι θερμαινόμενη κλειστή με μπαλόνι το χειμώνα και ανοιχτή το καλοκαίρι και θα λύσει πλήρως τα προβλήματα του Υ.Σ. Ρόδου.

ΣΥΓΧΑΡΗΤΗΡΙΟ

Το Διοικητικό Συμβούλιο του Φοίβου Κρεμαστής συγχαίρει τους διαιτητές του Συνδέσμου μας για την επιτυχία τους στα τεστ που έγιναν στο νησί μας και τους εύχεται καλή σταδιοδρομία.

ΕΥΧΑΡΙΣΤΗΡΙΟ

Ο Πρόεδρος και το Δ.Σ του Ζευς, ευχαριστούν θερμά τους Βαρθολομαίο Καμπουράκη και τον νέο χορηγό της ομάδας Λευτέρη Καβαλιέρο (Βιβλιοπωλείο Δέντρο) για την ευγενή χορηγία τους σε αθλητικό υλικό, αλλά και για την προσφορά τους προς τον σύλλογο.
Ο πρόεδρος Παναγιώτης Πατλάκας

ΣΤΗΝ ΠΕΤΡΟΥΠΟΛΗ ΤΟ ΚΑΡΑΤΕ

Αναχωρεί ομάδα αθλητών του Ροδιακού Α.Σ. Καράτε, που θα συμμετέχει στους Πανελλήνιους αγώνες καράτε σύτο ριού, που θα διεξαχθούν στην Πετρούπολη Αθήνας, στις 30/11/03. Τους αθλητές θα συνοδέψει ο προπονητής κ. **Παμπάλης Μ.**, που προσεκλήθη επίσης για διαιτησία.

ΟΡΙΣΤΙΚΑ ΣΤΗΝ ΡΟΔΟ

• Η ΕΠΟ ανακοίνωσε χθες την απόφασή της να διοργανώσει το διεθνές φιλικό της 18ης Φεβρουαρίου ανάμεσα σε Ελλάδα και Ελβετία στο Δημοτικό Στάδιο

Στο Δημοτικό Στάδιο «ο Διαγόρας» θα διεξαχθεί οριστικά και αμετάκλητα στις 18 Φεβρουαρίου το διεθνές φιλικό παιχνίδι ανάμεσα στην Εθνική ομάδα ανδρών της Ελλάδας και του αντίστοιχου συγκροτήματος της Ελβετίας, στο πλαίσιο της προετοιμασίας των δύο ομάδων για τα τελικά του Πανευρωπαϊκού Πρωταθλήματος της Πορτογαλίας. Η ΕΠΟ είχε καταθέσει την πρότασή της πριν από λίγες μέρες και η ΕΠΣΔ την έκανε αποδεκτή χωρίς δεύτερη σκέψη, ωστόσο η επίσημη και οριστική απόφαση ανακοινώθηκε από την Ομοσπονδία χθες. Εντός των ημερών έρχεται στην Ρόδο άνθρωπος της ΕΠΟ για να επιθεωρήσει τους χώρους του Δημοτικού Σταδίου και να εισηγηθεί την πραγματοποίηση των βελτιωτικών εργασιών που θα κρίνει.

Παίρνουν το βάπτισμα

• Εκπαιδευτικό ταξίδι θα κάνουν σήμερα και αύριο οι επίδοξοι κυβερνήτες του ΑΣΙΑΘ Ρόδου

Το εκπαιδευτικό ταξίδι της σχολής κυβερνητών ιστιοπλοΐας ανοιχτής θάλασσας Ρόδου (Σεπτέμβριος 2003) του ΑΣΙΑΘ, πραγματοποιείται αυτό το Σαββατοκύριακο.

Οι 40 υποψήφιοι, συνοδευόμενοι από 20 παλιά μέλη του Αθλητικού Συλλόγου Ιστιοπλόων Ανοιχτής Θάλασσας Ρόδου, θα εκπαιδευτούν πρακτικά στη διαδρομή Ρόδος - Πανορμίτης - Σύμη (σήμερα) και Σύμη - Ρόδος (Κυριακή).

Η σχολή θα ολοκληρωθεί στα μέσα του Δεκεμβρίου.

• Την Κυριακή 21 Δεκεμβρίου στο "Καστέλο Ρόσο" θα γίνει το χριστουγεννιάτικο ρεβεγιόν του ΑΣΙΑΘ. Η εκδήλωση περιλαμβάνει και την απονομή των επάθλων στους νικητές του πρωταθλήματος 2003.

Α χ Καθ

●●● Α, κάτι δεν πάει καλά στην Κοδριγκτώνος. Τις τελευταίες μέρες απειλεί τη Συγγρού. Τώρα θέλει να αποσύρει τις μικτές, αν οι διαιτητές ξαναστήσουν την ομάδα. Οχι στα σφυρίγματα, αυτά είναι στην ημερήσια διάταξη.

●●● *Δηλαδή να πάνε μία ώρα περίπου μετά την ορισμένη ώρα. Αυτή την απειλή έπρεπε να την στείλει η Συγγρού στους διαιτητές.*

●●● **Πάντως μου φαίνεται περίεργο, από σκυμμένη να σηκώνει ξαφνικά το ανάστημά της.**

●●● *Τώρα της έριξαν και την καραμέλα με το παιχνίδι της Εθνικής και ό,τι φώναξαν - φώναξαν. Δεν το λέω τυχαία. Καραμέλα είναι, γιατί την τελευταία φορά που ήρθε ο ωριλά στη Ρόδο, όταν του ζήτησαν κάποιο παιχνίδι, το απέκλεισε λόγω γηπέδου. Τώρα που κόντραρε με το δαχτυλάκι της η Κοδριγκτώνος, αμέσως "βρέθηκε" γήπεδο.*

●●● **Θέμα συζήτησης πάλι οι αξιολογήσεις των διαιτητών. Αν θα γίνει ο ρολογάς άλφα και θα πάει κάποιος άλλος βήτα. Ελάχιστοι είναι αυτοί που πιστεύουν ότι θα γίνει. Ακόμα και ο ίδιος αισθάνεται απογοητευμένος κι όπως λέει σε κύκλους του, θα περιμένει μέχρι το καλοκαίρι. Αν δεν γίνει άλφα θα παρατήσει.**

●●● *Ουσιαστικά η Παπαζαχαρίου δεν έχει να περιμένει τίποτα. Πιο εύκολο είναι να της κόψουν κανένα, παρά να προωθήσουν. Δεν πάει παραπάνω ο ρολογάς, δεν πάει κανένας. Για τώρα τουλάχιστον. Καλημέρα σας...*

Ισχυρίζεται ό,τι ήταν στην εξέδρα ο Γιώργος Αγρέλης που γράφτηκε στο Φ.Α ό,τι αποβλήθηκε από τον πάγκο

Κατά την διάρκεια του αγώνα Ασπίδα Σ. - Μεσαναγρός ο διαιτητής **Β. Κατσιδώνης**, αναγκάστηκε να αποβάλει από τον αγωνιστικό χώρο , τον βοηθό προπονητή των γηπεδούχων, για ανάρμοστη συμπεριφορά, που κατά την άποψη όπως έγινε γνωστό του παρατηρητή **Σταματίου**, ήταν ο **Γιώργος Αγρέλης**, που εκείνη την στιγμή βρίσκονταν στην εξέδρα του γηπέδου όπως ισχυρίζεται ο ίδιος , σε επικοινωνία που είχε μαζί μας.

Μετά την δημοσίευση του ονόματός του στον Τύπο για κλήση σε απολογία, αφού γράφτηκε στο Φ.Α , διαψεύδει ότι ήταν αυτός που αποβλήθηκε και το ίδιο αναμένεται να κάνει και στα γραφεία της ΕΠΣΔ , κατά την διάρκεια της απολογίας του.

Κάρτα LiveSms

ΟΛΑ τα αποτελέσματα των αγώνων του στοιχήματος στο κινητό σου, *εύκολα, άμεσα και οικονομικά* **ΤΩΡΑ!**

1. Ξύνεις την κάρτα και στέλνεις μία φορά τον κωδικό της στο 4121. Αυτό ήταν...
2. Μπορείς να πάρεις μέχρι και 50 μηνύματα με τα σκορ των αγώνων κάθε στιγμή.
3. Αν θες, πολύ απλά, παίρνεις μόνο το σκορ του 1ου και 2ου ημιχρόνου, αυτόματα, όποτε τελειώσουν! Σίγουρα και ξένοιαστα...



Ξέχνα την αναμονή για τα σκορ, πάρε την κάρτα και μπες στο παιχνίδι !

Η κάρτα LiveSms κυκλοφορεί σε όλα τα περίπτερα και κοστίζει *μόλις 6 Ευρώ*. Περιέχει φυλλάδιο οδηγιών.

Πληρώνεις εως και 0,12 Ευρώ /μήνυμα (μαζι με το ΦΠΑ) και δεν χρεώνεις το κινητό σου με παράλογα ποσά...



ΜΠΑΣΚΕΤ

Ολα τα βλέμματα στην τέντα

• Εκεί θα διεξαχθεί στις 17.00' το μεγάλο ντέρμπι της αγωνιστικής ανάμεσα στον Διαγόρα και τον Ιβίσκο

Πολύ μικρή για να φιλοξενήσει τον φίλαθλο κόσμο, που θα θέλει να παρακολουθήσει σήμερα το απόγευμα (17.00') το μεγάλο ντέρμπι της 8ης αγωνιστικής της Α' κατηγορίας ανδρών, θα αποδειχθεί λογικά η τέντα. Ο Διαγόρας θα υποδεχθεί τον Ιβίσκο, ένα παιχνίδι που αναμένεται με πολύ μεγάλο ενδιαφέρον.

Ο ΠΡΩΤΟΠΟΡΟΣ

Με τον αέρα του πρωτοπόρου στην βαθμολογία και με το αήττητο σερί του να έχει φτάσει τις 7 νίκες στο πρωτάθλημα, θα παρουσιαστεί σήμερα το απόγευμα στο παρκέ της τέντας ο Ιβίσκος. Η ομάδα της Ανάληψης προετοιμάζεται για το ντέρμπι από την περασμένη εβδομάδα στη ένα βαρύ διάστρεμμα και ενδέχεται να λείψει από τις αγωνιστικές υποχρεώσεις του Ιβίσκου για περίπου δύο εβδομάδες. Όμως ο **Κατσαράς** δεν είναι ο μοναδικός λόγος για τον πονοκέφαλο του **Πετσάλη**. Ο **Παναγιώτης Παπακώστας** ταλαιπωρείται περισσότερο από μία εβδομάδα με ένα πρόβλημα στο δόντι ενώ και ο **Γιώργος Τσιτσούλας** το τελευταίο διάστημα αντιμετώπισε έναν τραυματισμό στο πόδι και προπονήθηκε μετά από αρκετές μέρες την περασμένη Πέμπτη. Εν ολίγοις, ο Ιβίσκος πονάει στον άσσο και ο τεχνικός της ομάδας ήδη έχει στο μυαλό του τις εναλλακτικές λύσεις. Ο **Γιώργος Πετσάλης** θεωρεί ότι σήμερα θα γίνει πολύ καλό παιχνίδι και ο νικητής θα κριθεί στην μάχη των ριμπάουντ. Αυτό που τον προβληματίζει, μεταξύ άλλων, είναι το πρόβλημα με την υγρασία στην τέντα αν και οι ιθύνοντες του γηπέδου διαβεβαιώνουν ότι έχει βρεθεί λύση για την ομαλή διεξαγωγή του αγώνα.

Ο ΓΗΠΕΔΟΥΧΟΣ

Την έκτη συνεχόμενη νίκη του θέλει να πετύχει σήμερα ο Διαγόρας με αντίπαλο τον Ιβίσκο. Πέρα από τη σημασία των δύο βαθμών, οι «κυανέρυθροι» παίζουν και για το γόητρο καθώς το αήττητο σερί του Ιβίσκου είναι από μόνο του κίνητρο.

Η ομάδα του «γηραιού» είναι εντελώς διαφορετική απ' ότι στο ξεκίνημα του πρωταθλήματος, παίζει καλύτερο μπάσκετ και διαθέτει παίκτες με καλή ψυχολογία. Μέσα στην έδρα τους οι παίκτες του **Σάκη Καλαμπόκα** θέλουν να πάρουν το ροζ φύλλο και να εδραιωθούν στην τετράδα που οδηγεί στα play off, εκεί δηλαδή που θα κριθούν όλα στο φετινό πρωτάθλημα.

Ο προπονητής του Διαγόρα θα στηριχθεί σε όλους του τους παίκτες μιας και δεν υπάρχουν προβλήματα τραυματισμών και οι περισσότεροι προπονήθηκαν αρκετά για το σημερινό ντέρμπι όπως ο **Κώστας Γκόνος** και οι στρατευμένοι.

Συγκεκριμένα, ο **Σάκης Καλαμπόκας** θα έχει στη διάθεσή του τους **Γκόνο, Μαρκάκη, Σκορδάλη, Γεωργοπάλλη, Χαλβατζή, Καρτάνο, Πολυχρόνη, Σπανουδάκη, Τσαλικίδη και Βογιατζή.**

Ενδιαφέρον και στην Κρεμαστή

• Ο Διγενής θα υποδεχθεί τον Ηρακλή Λάρδου σε ένα ματς που ανοίγει διάδρομο για τετράδα

Ένα από τα θεωρητικά καλύτερα παιχνίδια της αγωνιστικής είναι η αναμέτρηση του Διγενή με τον Ηρακλή Λάρδου στο κλειστό γυμναστήριο της Κρεμαστής. Η ομάδα του Κυριάκου Μάγου είχε επικρατήσει δύσκολα στον πρώτο γύρο και σήμερα θέλει να ζευγαρώσει τις νίκες της επί του Διγενή για να έχει το αβαντάζ στην περίπτωση ισοβαθμίας. Οι Κοσκινιάτες έχουν πιο δύσκολο έργο καθώς πρέπει αφ' ενός να κατακτήσουν το ροζ φύλλο και αφ' ετέρου να καλύψουν και τη διαφορά των 12 πόντων από το πρώτο παιχνίδι. Οι γηπεδούχοι θα παραταχθούν σχεδόν πλήρεις με μοναδική απουσία αυτή του Παναγιώτη Κουλούμπρη ο οποίος έλειψε από τις τελευταίες προπονήσεις λόγω επαγγελματικών υποχρεώσεων. Οι «κυανόλευκοι» δεν αντιμετωπίζουν ιδιαίτερα προβλήματα και μόνο η συμμετοχή του Τσέλιου είναι αμφίβολη.



ΚΑΛΛΙΓΑΣ ΑΕΒΕ
Λ. Λίνδου 138
Τηλ. 22410 67440-41 • FAX: 22410 68462
email: Kaligcar@otenet.gr

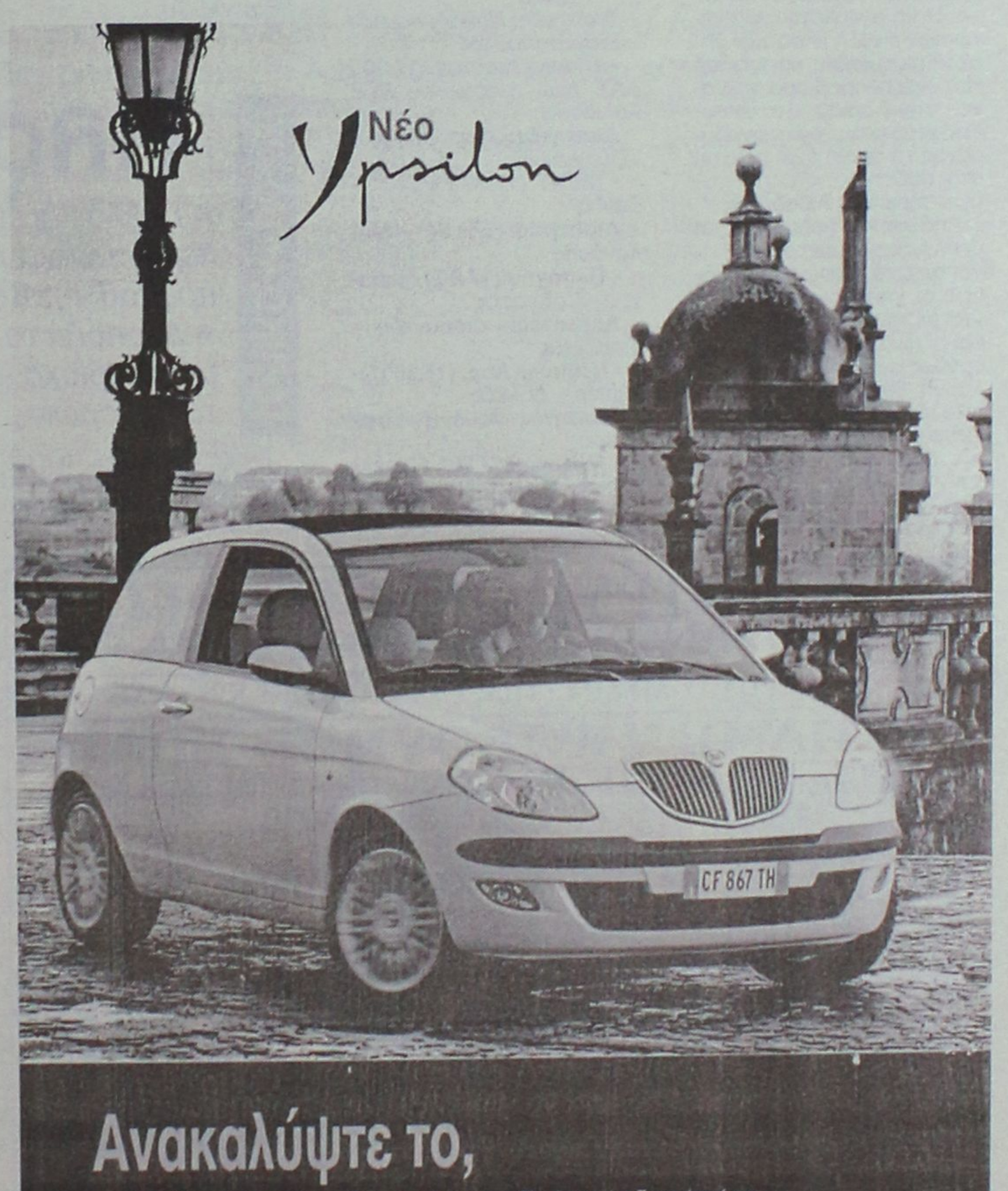

Ανακαλύψτε το,
από το Σάββατο 18 Οκτωβρίου. Σας περιμένουμε στο Ολοκληρωμένο Συγκρότημά μας, Lancia για να γνωρίσετε το αυτοκίνητο που θα συνεπάρει όλες σας τις αισθήσεις. Σας προσκαλούμε να δείτε από κοντά το νέο Lancia Ypsilon.
Κάντε το test drive που... θα σας εθίσει στην απόλαυση.
Auto Center Μανώλης Κωστάκης Α.Ε.Β.Ε.
ΟΛΟΚΛΗΡΩΜΕΝΟ ΣΥΓΚΡΟΤΗΜΑ: FIAT - ALFA ROMEO - LANCIA
14ο χλμ Ρόδου - Αεροδρομίου 85106, Παραδείσι, Ρόδος. Τηλ: (22410) 82000

ΜΠΑΣΚΕΤ

Κέρασμα στο σαλούν

• Ο Κολοσσός θέλει σήμερα να πανηγυρίσει το 4ο σερί ροζ φύλλο του μέσα στην έδρα του Παπάγου (17.30')

Ένα ακόμα ντέρμπι περιμένει τον Κολοσσό, αν λάβει κανείς υπόψη του τις δηλώσεις του Βασίλη Φραγκιά στην επίσημη παρουσίαση της ομάδας στις αρχές του πρωταθλήματος όταν είπε χαρακτηριστικά ότι η Α2 περιλαμβάνει 26 ντέρμπι.

Οι «θαλασσί» αγωνίζονται σήμερα στην έδρα του Παπάγου και το τζάμπολ θα δοθεί στις 17.30' όπως άλλωστε ξεκινούν όλα τους τα παιχνίδια μέχρι τώρα. Ο σημερινός αντίπαλος βρίσκεται σε δεινή βαθμολογική θέση ενώ ο παράγοντας «έδρα» δεν τον έχει βοηθήσει ιδιαίτερα. Με μόλις δύο νίκες στις 8 πρώτες αγωνιστικές, θα επιδιώξει να κάνει μία νέα αρχή και να πάρει ένα πολύτιμο για αυτόν «δίποντο» που θα ανανεώσει την προσπάθειά του για παραμονή στην κατηγορία.

Απέναντι στους «στρατηγούς» θα βρεθεί ο πολύ φορμαρισμένος Κολοσσός με την ψυχολογία του να χτυπάει κόκκινο μετά τα συνεχόμενα θετικά αποτελέσματα αλλά και τις εντυπωσιακές εμφανίσεις. Οι παίκτες του Βασίλη Φραγκιά είναι άρτια προετοιμασμένοι για την σημερινή αναμέτρηση και πολύ καλά διαβασμένοι για να αντιμετωπίσουν τον Παπάγου. Υπερτερούν σε πολλά σημεία και η συγκέντρωση θα είναι ένα ακόμα όπλο για αυτούς. Η πολυφωνία στην επίθεση και η «θανατηφόρα» περιφέρεια των Ροδιτών θα πρέπει να σπάσουν την συνήθως γρανιτένια άμυνα των Αθηναίων και με ψυχραιμία στις επιλογές θα έρθει το «διπλό».

Αγωνιστικά προβλήματα δεν υπάρχουν για τον προπονητή του Κολοσσού που θα έχει στη διάθεσή του δέκα ετοιμοπόλεμους παίκτες οι οποίοι είναι: Αλέξης Παναγιωτόπουλος, Ανδρέας Δρακόπουλος, Χρήστος Παππάς, Πάνος Παναγιωταράκος, Χρήστος Γκογκίδης, Αλέξανδρος Σαρικάς, Αλφόνσο Άλμπερτ, Θοδωρής Γεωργίτσης, Γιώργος Κουκλάκης και Δημήτρης Πατρίκης.

Στην εξέδρα του «σαλούν» αναμένεται να βρεθούν πολλοί φίλοι του μπάσκετ που θέλουν να δουν από κοντά την ομάδα η οποία έχει κάνει όλους να μιλάνε για αυτήν. Αυτό σαφώς αποτελεί ένα ακόμα κίνητρο για τους «θαλασσί» να δείξουν και σήμερα το καλό τους πρόσωπο και να επιστρέψουν νικητές από την Αθήνα.

Δεσπόζουν οι «άσσοι»

• Οι γηπεδούχοι φαίνεται να έχουν το προβάδισμα στην 9η αγωνιστική της Α2 με τρία παιχνίδια όμως να έχουν έντονο άρωμα «διπλού»

Θεωρητικά πάντα, το ροζ φύλλο θα μείνει σε Λάρισα, Τούμπα και Νέα Σμύρνη καθώς οι πρωτοπόροι Ολύμπια, ΜΕΝΤ και Πανελλήνιος αναμένεται να ξεπεράσουν το εμπόδιο των Δούκα, Ξάνθη και Ιωνικού Νικαίας αντίστοιχα. Η 9η αγωνιστική φαίνεται πως είναι η μέρα των γηπεδούχων καθώς και η Νήαρ Ηστ έχει προβάδισμα απέναντι στην Λάρισα, στο σπουδαιότερο ματς του προγράμματος το οποίο έχει οριστεί στο ουδέτερο κλειστό γυμναστήριο της Λιβαδειάς.

Από κει και πέρα όμως οι υπόλοιπες αναμετρήσεις είναι αρκετά αμφίρροπες καθώς οι γηπεδούχοι βρίσκονται με την πλάτη στον τοίχο και οι φιλοξενούμενοι είναι ομάδες σε φόρμα και σε καλύτερη θέση στον βαθμολογικό πίνακα. Ο ΚΑΟΔ υποδέχεται το Παλαιό Φάληρο στο «Δ. Κραχτίδης», ο ΔΑΣΑΛ την Χαλκίδα στα Λιόσια και ο Παπάγου στο «σαλούν» τον Κολοσσό.

Το πρόγραμμα και οι διαιτητές της 9ης αγωνιστικής:

• **Κραχτίδη (17.00')** ΚΑΟ Δράμας – Παλαιό Φάληρο
Διαιτητές: *Δροσόπουλος - Ευθυμιόπουλος*

• **Λιβαδειά (17.30')** Νήαρ Ηστ – Λάρισα
Διαιτητές: *Παπαδόπουλος – Σταματόπουλος*

• **1ο Άνω Λιοσίων (17.30')** ΔΑΣ Άνω Λιοσίων – ΑΓΕ Χαλκίδας
Διαιτητές: *Λιαρομάτης – Τζιμογιάννης*

• **ΜΕΝΤ (17.30')** ΜΕΝΤ – Ξάνθη
Διαιτητές: *Σώμος - Μαλανδρής*

• **Παπάγου (17.30')** Παπάγου – Κολοσσός
Διαιτητές: *Διαμαντής - Σιορέντας*

• **Νεάπολη Λαρ. (17.30')** Ολύμπια – Δούκας
Διαιτητές: *Φούφης - Τσιαμπέρας*

• **Μίλωνα (17.30')** Πανελλήνιος - Ιωνικός Νικαίας
Διαιτητές: *Μανδρέκας – Ψαριανός*

«Στρατηγοί» με λίγα γαλόνια

• Περιορισμένες οι λύσεις για τον Μηνά Γκέκο, στηρίζεται κυρίως στον πρώην «θαλασσί» Μάνο Χαλκιαδάκη και στον Πάνο Δαουλάρη

Μπορεί το ρόστερ του Παπάγου να διαθέτει 14 παίκτες αλλά ο προπονητής των «στρατηγών» δείχνει να στηρίζεται σε μια πεντάδα, ομολογουμένως αρκετά καλή, αλλά από κει και πέρα λίγα πράγματα.

Μάνος Χαλκιαδάκης, Πάνος Δαουλάρης, Ντίνος Κλεομενίδης, Δημήτρης Καραπλής και Γιώργος Σταθάτος είναι οι «5» του Μηνά Γκέκου και προτιμά ως αλλαγές τους Βαγγέλη Λογοθέτη, Γιώργο Κουκά, Βασίλη Ζευκιλή. Οι λύσεις του είναι περιορισμένες καθώς το βάρος των επιθέσεων συνήθως αναλαμβάνουν οι Χαλκιαδάκης – Δαουλάρης.

Στα τελευταία τέσσερα ματς, οι «στρατηγοί» έχουν μόλις μία ήττα (σημαντική) μέσα στην Χαλκίδα με 75-71 και τρεις οριακές ήττες από ΚΑΟΔ (69-70), Πανελλήνιο (61-63) και Ξάνθη (68-65). Μέσα στην έδρα τους έχουν να πανηγυρίσουν από την 2η αγωνιστική όταν επικράτησαν του Δούκα με 76-68.

ΑΣ ΠΑΠΑΓΟΥ

Ονοματ/νυμο	Ύψος	Ηλικία
Βαγγέλης Λογοθέτης	2.02	1972
Ντίνος Κλεομενίδης	1.82	1973
Μάνος Χαλκιαδάκης	2.07	1975
Παναγιώτης Δαουλάρης	1.95	1978
Δημήτρης Καραπλής	2.04	1978
Γιάννης Ηλιόπουλος	1.93	1978
Αγαπητός Μακρής	2.00	1978
Γιώργος Σταθάτος	1.98	1980
Βασίλης Ζευκιλής	2.04	1982
Λευτέρης Βαρσάμος	1.90	1984
Σωτήρης Μπουτσίνης	2.02	1984
Βασίλης Γιαννουλάκος	2.16	1984
Παναγιώτης Κατράνας	2.02	1985
Γιώργος Κουκάς	1.82	1985

Προπονητής: Μηνάς Γκέκος

Η παρουσία του Παπάγου στις 8 πρώτες αγωνιστικές με αριθμούς:

	Παικτες	Π.	Βολες		2π.		3π.		Ριμπ. Αμ.	Ριμπ. Επ.	Λ.	Ασ.	Κλ.	Κοψ. Υ.	Κοψ. Κατα	Τεντεξ	Χρονος	Αγ.
4	ΚΛΕΟΜΕΝΙΔΗΣ	56	12/15	80%	16/37	43%	4/14	28%	6	1	16	14	3	0	0	0.166	180:22	6
5	ΚΑΤΡΑΝΑΣ	7	1/4	25%	0/3	0%	2/11	18%	2	1	4	0	1	1	1	-	31:17	6
6	ΚΟΥΚΑΣ	35	8/12	66%	6/16	37%	5/19	26%	8	1	8	14	6	0	2	0.179	156:43	8
7	ΒΑΡΣΑΜΟΣ	4	1/3	33%	0/1	0%	1/4	25%	3	1	2	1	2	0	0	-	30:21	5
8	ΔΑΟΥΛΑΡΗΣ	103	25/35	71%	18/34	52%	14/40	35%	24	5	21	10	3	0	1	0.298	241:13	8
9	ΣΤΑΘΑΤΟΣ	52	19/20	95%	9/24	37%	5/19	26%	14	5	9	7	8	1	2	0.311	154:21	8
10	ΗΛΙΟΠΟΥΛΟΣ	3	0/0		0/0		1/1	100%	0	0	0	0	0	0	0	-	4:30	1
11	ΛΟΓΟΘΕΤΗΣ	21	2/6	33%	8/15	53%	1/4	25%	21	10	7	8	3	0	0	0.344	122:01	8
12	ΜΑΚΡΗΣ	32	5/7	71%	12/27	44%	1/5	20%	9	3	6	1	8	0	0	0.301	86:16	7
13	ΚΑΡΑΠΛΗΣ	66	20/23	86%	17/41	41%	4/20	20%	22	6	4	7	19	2	1	0.329	227:48	8
14	ΧΑΛΚΙΑΔΑΚΗΣ	107	31/43	72%	38/83	45%	0/1	0%	39	34	19	10	4	3	4	0.429	279:31	8
15	ΖΕΥΚΙΛΗΣ	47	5/8	62%	15/24	62%	4/8	50%	20	10	10	6	2	1	1	0.542	110:37	6
	ΣΥΝΟΛΙΚΑ	533	129/176	73%	139/305	45%	42/146	28%	181	91	106	78	59	8	12	0.324	1625:00	8

Αιφνιδιασμοι : 28/51

ΤΟΠΙΚΟ ΜΠΑΣΚΕΤ

Πλούσιο το πρόγραμμα

• Πολλά και ενδιαφέροντα παιχνίδια περιλαμβάνει η σημερινή μέρα για τα πρωταθλήματα Δωδεκανήσου.

• Δεσπόζει το ντέρμπι του Διαγόρα με τον Ιβίσκο για την 8η αγωνιστική των ανδρών

Άκρως ενδιαφέρουσα η σημερινή αγωνιστική μέρα για τα πρωταθλήματα της Δωδεκανήσου καθώς από τα εφτά ματς τουλάχιστον τα πέντε θεωρούνται αμφίρροπα. Το φίλαθλο κοινό έχει πολλά περιθώρια επιλογών αν και οι ώρες διεξαγωγής βολεύουν όσους επιθυμούν να παρακολουθήσουν όσο το δυνατόν περισσότερους αγώνες.

Πρώτα απ' όλα, υπάρχει το μεγάλο ντέρμπι των ανδρών ανάμεσα στον Διαγόρα και τον Ιβίσκο στην τέντα η οποία αναμένεται να γεμίσει ασφυκτικά. Αμέσως μετά, ο Άγιος Νικόλαος θα υποδεχθεί στο ίδιο γήπεδο τον Παντηλιακό.

Η αυλαία ανοίγει συμπτωματικά εκεί που θα κλείσει, δηλαδή στο κλειστό του Διαγόρα. Στις 11.00' οι μικρές «κυανέρυθρες» φιλοξενούν την Σύμη για το πρωτάθλημα κορασίδων και μία από τις δύο ομάδες θα «σπάσει το ρόδι» για τη φετινή σεζόν.

Για την α' κατηγορία ανδρών, η ΑΕ Δικαίου δοκιμάζεται στην Κάλυμνο με την ουραγό ΕΑΚΑ και λογικά θα περάσει νικηφόρα από το νησί των σφουγγαράδων.

Για την δεύτερη τη τάξει τοπική κατηγορία, η πρωτοπόρος Σύμη μετά τη νίκη της στο ντέρμπι κορυφής με τον Δωριέα παίζει με τον Ήλιο στην Ιαλυσό ενώ λίγο αργότερα στο γειτονικό γήπεδο της Κρεμαστής, ο Διγενής θέλει να πάρει το αίμα του πίσω για την ήττα του πρώτου γύρου με αντίπαλο τον Ηρακλή Λάρδου.

Τέλος, η Νίκη Ρόδου δίνει το 2ο παιχνίδι της στην Κω με την ΑΕ Δικαίου.

Αναλυτικά το σημερινό πρόγραμμα και οι διαιτητές:

• **Διαγόρα (11.00')** Διαγόρας – Σύμη (Κ)
Διαιτητές: *Πετρίδης – Κασταμούλας*

• **Κάλυμνος (12.00')** ΕΑΚΑ – ΑΕ Δικαίου (Α)
Διαιτητές: *Ζαμάγιας – Φάκαρος*

• **Ιαλυσός (13.00')** Ήλιος – Σύμη (Α)
Διαιτητές: *Ξανθός – Μυροφόρος*

• **Κρεμαστή (15.00')** Διγενής – Ηρακλής Λάρδου (Α)
Διαιτητές: *Κουνελλές Ν. – Αρνάς*

• **Πυλί (16.00')** ΑΕ Δικαίου – Νίκη Ρόδου (Κ)
Διαιτητές: *Ζαμάγιας – Φάκαρος*

• **Διαγόρα (17.00')** Διαγόρας – Ιβίσκος (Α)
Διαιτητές: *Βιτζηλαίος – Κουνελλές Ηλ.*

• **Διαγόρα (19.00')** Άγιος Νικόλαος – Παντηλιακός (Α)
Διαιτητές: *Ξανθός - Ευσταθίου*

ΡΟΔΟΤΡΥΠΟΚΟΠΤΙΚΗ Ο.Ε.
ΚΟΥΛΙΑΝΟΣ ΔΗΜΗΤΡΙΟΣ & ΣΙΑ Ο.Ε.
3ο χλμ. ΡΟΔΟΥ-ΛΙΝΔΟΥ • ΤΗΛ.-FAX 2241077254, ΚΙΝ.: 6932732331
ΤΡΥΠΑΜΕ - ΚΟΒΟΥΜΕ - ΣΠΑΜΕ
ΜΠΕΤΑ - ΤΟΥΒΛΑ - ΤΣΙΜΕΝΤΟΛΙΘΟΥΣ - ΠΑΤΩΜΑΤΑ, ΠΕΤΡΕΣ
ΧΩΡΙΣ ΟΡΙΟ ΠΑΧΟΥΣ
ΧΩΡΙΣ ΔΟΝΗΣΕΙΣ - ΡΩΓΜΕΣ - ΣΚΟΝΕΣ
ΕΡΓΑΣΙΕΣ:
ΑΝΟΙΓΟΥΜΕ ΠΟΡΤΕΣ - ΠΑΡΑΘΥΡΑ
ΚΑΝΑΛΙΑ ΣΕ ΠΑΤΩΜΑΤΑ ΓΙΑ ΥΔΡΑΥΛΙΚΟΥΣ & ΗΛΕΚΤΡΟΛΟΓΟΥΣ
ΤΡΥΠΕΣ ΔΙΑΦΟΡΩΝ ΜΕΓΕΘΩΝ & ΚΥΚΛΙΚΑ ΑΝΟΙΓΜΑΤΑ ΓΙΑ ΣΚΑΛΕΣ
ΕΠΙΣΗΣ ΓΙΝΟΝΤΑΙ ΚΟΠΕΣ ΣΕ ΤΟΙΧΟΥΣ ΑΠΟ ΠΕΤΡΑ & ΑΝΑΣΤΗΛΩΣΕΙΣ ΜΕ ΜΠΕΤΟ Η ΣΙΔΗΡΟΚΑΤΑΣΚΕΥΗ
ΣΤΙΣ ΕΡΓΑΣΙΕΣ ΜΑΣ ΣΥΜΠΕΡΙΛΑΜΒΑΝΕΤΑΙ Η ΜΕΤΑΦΟΡΑ ΜΠΑΖΩΝ
Ολες οι εργασίες είναι με την σύγχρονη μέθοδο έγχυσης νερού προς αποφυγή σκόνης







ΝΤΕΤΕΚΤΙΒΣ
30 ΧΡΟΝΙΑ ΜΟΝΙΜΑ ΚΑΙ ΣΤΗ ΡΟΔΟ
35354 - 28780
Π.Π. ΓΕΡΜΑΝΟΥ 6 (ΠΛ. ΦΩΚΙΑΛΗ)
Η ΛΥΣΗ!!! ΣΕ ΚΑΘΕ ΣΑΣ ΠΡΟΒΛΗΜΑ
EXPRESS SECURITY





Κατά τη διάρκεια της εβδομάδας

Με φορτωμένα τα πινάκια συνεδριάζουν δικαστήρια

Πολλές δίκες για υποθέσεις ναρκωτικών

Φορτωμένα για τα καλά θα είναι από την ερχόμενη Δευτέρα και κατά την διάρκεια όλης της εβδομάδας τα... πινάκια των δικαστηρίων σε όλες τις βαθμίδες καθώς έχουν προγραμματιστεί για να εξεταστούν δεκάδες υποθέσεις.

Εκτός από τις προγραμματισμένες συνεδριάσεις του Μονομελούς και του Τριμελούς Πλημμελειοδικείου της Ρόδου, η πρώτη εβδομάδα του Δεκεμβρίου θα είναι η... εβδομάδα των Εφετείων, καθώς έχουν προγραμματιστεί να συνεδριάσουν τόσο **το Μικτό Ορκωτό Εφετείο**, (1 Δεκεμβρίου), το **Πρωτοβάθμιο Μικτό Ορκωτό Δικαστήριο**



(4 Δεκεμβρίου) όσο επίσης και τα Τριμελή Εφετεία Πλημμελημάτων και Κακουργημάτων αντίστοιχα.

Την προσεχή Τρίτη, 2 Δεκεμβρίου επίσης, κεκλεισμένων των θυρών θα **συνεδριάσει και το Τριμελές Δικαστήριο Ανηλίκων** της Ρόδου, το οποίο θα εξετάσει μια περίπτωση ενός ανήλικου Ροδίτη, ο οποίος κατηγορείται για άμεση συνδρομή στη μεταφορά ναρκωτικών ουσιών.

Ειδικότερα, **το Τριμελές Εφετείο Πλημμελημάτων,** θα συνεδριάσει την Τρίτη 2 Δεκεμβρίου 2003, με 27 υποθέσεις οι οποίες στην πλειοψηφία τους έχουν εκδικαστεί ήδη πρωτόδικα από το Τριμελές Πλημμελειοδικείο της Ρόδου.

Το Τριμελές Εφετείο Κακουργημάτων, έχει προγραμματίσει να συνεδριάσει αντίστοιχα, την Πέμπτη 4 Δεκεμβρίου με 13 υποθέσεις οι οποίες αφορούν υποθέσεις μα αγορά ναρκωτικών ουσιών, απάτη σε βαθμό κακουργήματος, πλαστογραφία και μία περίπτωση υπεξαίρεσης και απάτης αντίστοιχα.

Για τις παρατυπίες που διαπιστώθηκαν

Δεν ευθύνονται οι δύο υπάλληλοι του Δήμου

Ανακοίνωση του Δημάρχου Αφάντου

Δεν έχουν ευθύνες οι δύο υπάλληλοι του δήμου Αφάντου, για τις παρατυπίες που διαπιστώθηκαν από το Ελεγκτικό συνέδριο.

Αυτό υποστηρίζει σε ανακοίνωσή του ο δήμαρχος Αφάντου κ. Στ. Καββάδας.

Οπως είναι γνωστό ο έλεγχος αφορούσε την περίοδο που ήταν δήμαρχος ο κ. Στ. Σταυρής, και ευθύνες στους δύο υπαλλήλους αποδίδει το ελεγκτικό συνέδριο.

Η άποψη του δημάρχου Αφάντου, όπως αναφέρεται στην επιστολή είναι η εξής:

«Δημοσιεύθηκε προ ημερών στον τοπικό Τύπο το πόρισμα του τοπικού ελεγκτικού συνεδρίου που αφορούσε τον έλεγχο που διενεργήθηκε στο δήμο μας για τις δαπάνες του έτους 2000.

Στο δημοσίευμα αναφερόταν και τα ονόματα δύο υπαλλήλων του δήμου των κ.κ. Φίλιππου Λόγγου, διευθυντή των οικονομικών υπηρεσιών και του ταμία Σωτηρίου Μοσχούς.

Θέλω να υπογραμμίσω με την παρούσα επιστολή μου και κατόπιν διερεύνησης, ότι οι συγκεκριμένοι υπάλληλοι δεν έχουν ουσιαστική ανάμειξη στη χρηματική διαχείριση του δήμου, αλλά είναι εκτελεστικά όργανα της δημοτικής αρχής και των αποφάσεων του εκάστοτε δημάρχου, ο οποίος έχει και την τελική ευθύνη.

Κατά συνέπεια θεωρώ ότι κακώς έχει αναμιχθεί το όνομα των υπαλλήλων αυτών, οι οποίοι κατά γενική ομολογία υπηρετούν με τον καλύτερο τρόπο το δήμο εργαζόμενοι πολλές φορές και πέραν του ωραρίου τους.

Ο Δήμαρχος Αφάντου Σταμάτιος Γ. Καββάδας».

Παραλαβή πυροσβεστικών

Η τελετή παράδοσης-παραλαβής τριών πυροσβεστικών οχημάτων που παραχωρεί το Υπουργείο Αιγαίου προς τη Νομαρχιακή αυτοδιοίκηση Δωδεκανήσου, για να τα διαθέσει εκείνη με τη σειρά της όπου νομίζει ότι υπάρχει μεγαλύτερη ανάγκη στην περιοχή μας, πραγματοποιήθηκε χθες το μεσημέρι στο περιστύλιο του Νομαρχιακού Μεγάρου.

Τα τρία αυτά οχήματα έρχονται να προστεθούν στα 12 που έχει παραχωρήσει συνολικά, τα τελευταία χρόνια, το υπουργείο Αιγαίου στην περιοχή μας.

Οπως επεσήμανε ο Νομάρχης Δωδεκανήσου, κ. Γιάννης Μαχαιρίδης, κατά την τελετή παράδοσης-παραλαβής, εδώ και χρόνια αυτή η προσπάθεια έχει επιλύσει σημαντικά τα προβλήματα που αντιμετωπίζουν τα νησιά σε ό,τι αφορά τις υποδομές αυτές. Είπε, μάλιστα, ότι ο ίδιος ξεκίνησε το πρόγραμμα αυτό κατά τη θητεία του ως Γενικός Γραμματέας του υπουργείου Αιγαίου.



Τα πυροσβεστικά οχήματα που παραδόθηκαν χθες, δόθηκαν στον δήμο Πάτμου, το δήμο Σύμης και συγκεκριμένα τον Πανορμίτη, και τον κυνηγετικό σύλλογο. Ο κ. Μαχαιρίδης συνεχάρη, τέλος, την Τοπική Ενωση Δήμων και Κοινοτήτων Δωδεκανήσου για τη συμβολή της στην πρόληψη και την καταστολή των πυρκαγιών.

VANIK TOURS

ΓΙΑΝΝΗΣ και ΣΕΒΑ ΒΑΛΣΑΜΙΔΗ
VANIK σημαίνει ΑΛΗΘΕΙΑ
ΑΚΤΗ ΚΑΝΑΡΗ 17, ΨΑΡΟΠΟΥΛΑ - ΑΝΕΤΟ ΠΑΡΚΙΝ
ΑΝΟΙΚΤΑ: ΔΕ-ΣΑ 08.30-14.00 και 16.30-20.30
Τηλ. 2241035191-37621 κιν.τό 6945-798148 FAX 2241029532
Το γραφείο μας πάντα πρώτο σε κρατήσεις ξενοδοχείων εξασφάλισε και σας προσφέρει καταπληκτικές τιμές για τα παρακάτω ξενοδοχεία σε ΠΑΚΕΤΑ (Έκδοση εισιτηρίων R/T) από 1/11 - 31/3/2004

ΑΠΕΥΘΥΝΟΜΑΣΤΕ ΣΕ ΣΑΣ ΠΟΥ ΘΕΛΕΤΕ ΚΑΙ Η ΚΡΑΤΗΣΗ ΣΑΣ ΝΑ ΕΙΝΑΙ ΣΩΣΤΗ ΚΑΙ ΤΟ ΔΩΜΑΤΙΟ ΣΑΣ ΝΑ ΣΑΣ ΠΕΡΙΜΕΝΕΙ

1ον **HOTEL PRESIDENT Α΄κατηγορίας**
Λεωφόρος Κηφισίας (ΟΛΑ ΑΝΑΚΑΙΝΙΣΜΕΝΑ)
ΜΟΝΟΚΛΙΝΟ € 58
Δίκλινο για μονόκλινο € 63
ΔΙΚΛΙΝΟ € 68
ΤΡΙΚΛΙΝΟ € 90

2ον **HOTEL ZAFOLIA Α΄κατηγορίας**
Λεωφόρος Αλεξάνδρας
ΜΟΝΟΚΛΙΝΟ € 100
ΔΙΚΛΙΝΟ € 110
ΤΡΙΚΛΙΝΟ € 135

3ον **HOTEL ATHENS CYPRIA Α΄κατηγορίας**
Σύνταγμα
ΜΟΝΟΚΛΙΝΟ € 70
ΔΙΚΛΙΝΟ € 85
ΤΡΙΚΛΙΝΟ € 120

4ον **HOTEL ASTOR Α΄κατηγορίας**
Σύνταγμα
ΜΟΝΟΚΛΙΝΟ € 55
Δίκλινο για μονόκλινο € 63
ΔΙΚΛΙΝΟ € 70
ΤΡΙΚΛΙΝΟ € 85

5ον **HOTEL ARETHOUSA Β΄ SUPERIOR**
Πλατεία Σύνταγμα

6ον **HOTEL ELLINIS Β΄κατηγορίας**
ΩΝΑΣΕΙΟ, Λεωφ. Συγγρού
ΜΟΝΟΚΛΙΝΟ € 60
ΔΙΚΛΙΝΟ € 70
ΤΡΙΚΛΙΝΟ € 80

7ον **HOTEL TRITON Β΄κατηγορίας**
Κέντρο Πειραιάς
ΜΟΝΟΚΛΙΝΟ € 55
ΔΙΚΛΙΝΟ € 72
ΤΡΙΚΛΙΝΟ € 93

8ον **HOTEL LILIA Β΄κατηγορίας**
Πασαλιμάνι Πειραιάς
ΜΟΝΟΚΛΙΝΟ € 55
ΔΙΚΛΙΝΟ € 70
ΤΡΙΚΛΙΝΟ € 88

9ον **HOTEL ΕΓΝΑΤΙΑ Β΄κατηγορίας**
Θεσσαλονίκη Κέντρο, καινούργιο
ΜΟΝΟΚΛΙΝΟ € 68
ΔΙΚΛΙΝΟ € 78
ΤΡΙΚΛΙΝΟ € 88

10ον **HOTEL EGNATIA PALACE Α΄κατηγορίας**
Θεσσαλονίκη Κέντρο, ολοκαίνουργιο
ΜΟΝΟΚΛΙΝΟ € 90
ΔΙΚΛΙΝΟ € 100
ΤΡΙΚΛΙΝΟ € 125

- Τα παραπάνω ξενοδοχεία διαθέτουν T.V. σε όλα τα δωμάτια
- Στις πιο πάνω τιμές συμπεριλαμβάνεται πρωινό σε μπουφέ
- Ακόμη σε μας θα βρείτε αεροπορικά και ατμοπλοϊκά εισιτήρια όλων των εταιρικών.

ΑΚΟΥΣΤΙΚΑ ΒΑΡΗΚΟΪΑΣ
Από 380 €



Μοναδική Ευκαιρία:
ΑΠΟΣΥΡΕΤΕ
ΤΟ ΠΑΛΙΟ ΣΑΣ ΑΚΟΥΣΤΙΚΟ
ΚΑΙ ΑΠΟΚΤΗΣΤΕ
ΕΝΑ ΣΥΓΧΡΟΝΟ ΜΕ ΚΕΡΔΟΣ
ΜΕΧΡΙ **400 €**

ΚΕΝΤΡΟ ΙΑΤΡΙΚΩΝ ΒΟΗΘΗΜΑΤΩΝ
Εθνικής Αντιστάσεως 11 (πρώην Αννης Μαρίας)
Τηλ: 2241020359 Κιν: 6936.70.60.21
Συμβάσεις με όλα τα ταμεία. - Ειδικές Τιμές για ΟΓΑ
Σε 6 άτοκες δόσεις χωρίς Πιστωτική Κάρτα

Κατά την χθεσινή συνεδρίαση στη Σοφοκλέους

Ρευστοποιήσεις μετοχών για κατοχύρωση των κερδών

Υποχώρηση του Γενικού Δείκτη σε ποσοστό 0,60%

Διορθωτική υποχώρηση κατέγραψαν οι τιμές των μετοχών κατά την τελευταία συνεδρίαση της εβδομάδος, μετά από πέντε ανοδικές συνεδριάσεις στη διάρκεια των οποίων ο βασικός χρηματιστηριακός δείκτης κατέγραψε κέρδη σε ποσοστό 3,66%.

Οι επενδυτές προχώρησαν σε ρευστοποιήσεις για να κατοχυρώσουν μέρος των κερδών, με αρνητικό πρωταγωνιστή τη μετοχή της Εθνικής Τράπεζας, η τιμή της οποίας υποχώρησε σε ποσοστό 2,39%, αλλά και τη μετοχή του ΟΠΑΠ, η οποία υποχώρησε κατά 3,09% λόγω κυρίως της αποκοπής προμερίσματος ύψους 0,30 ευρώ. Αντιθέτως, η μετοχή της Alpha Bank σημείωσε άνοδο 0,18%, ενώ την μεγαλύτερη άνοδο από τις τραπεζικές μετοχές παρουσίασε η μετοχή της Τράπεζας Πειραιώς (+1,19%).

Η μετοχή του ΟΤΕ κατέγραψε μικρή διορθωτική υποχώρηση 0,20%, μετά την έντονη άνοδο των προηγούμενων ημερών κατά 0,20%, ενώ οι μετοχές της Cosmote και της Vodafone σημείωσαν πτώση 0,77% και 0,32% αντιστοίχως.

Σήμερα πραγματοποιήθηκε και η μεταβίβαση του 9,4% που κατείχε η Ιντρακόμ στην Πάναφον προς την μητρική βρετανική εταιρία Vodafone. Συγκεκριμένα μεταβιβάσθηκαν 51.250.000 μετοχές συνολικής αξίας 316,7 εκατομμύρια ευρώ.

Ο Γενικός Δείκτης έκλεισε στις 2.170,05 μονάδες έναντι 2.183,09 μονάδων της προηγουμένης μέρας, σημειώνοντας απώλειες 13,04 μονάδων ή σε ποσοστό 0,60%. Σε εβδομαδαία βάση ο βασικός χρηματιστηριακός δείκτης κατέγραψε άνοδο 2,49%.

Ο δείκτης FTSE/ASE 20 έκλεισε στις 1.098,39 μονάδες, με απώλειες σε ποσοστό 0,67%, ενώ ο δείκτης FTSE/ASE 40 έκλεισε στις 232,50 μονάδες, με πτώση σε ποσοστό 0,04%. Ο δείκτης FTSE/ASE SMALLCAP 80 έκλεισε στις 586,06 μονάδες, υποχωρώντας σε ποσοστό 0,71%, ενώ ο δείκτης FTSE 140 έκλεισε στις 2.531,91 μονάδες, με απώλειες σε ποσοστό 0,57%.

Από 357 μετοχές που διαπραγματεύθηκαν, 104 κινήθηκαν ανοδικά, 197 πτωτικά, ενώ η τιμή 56 μετοχών παρέμεινε αμετάβλητη. Τη μεγαλύτερη ποσοστιαία άνοδο σημείωσαν οι μετοχές των εταιριών: Βογιατζόγλου Systems +8,70%,

Ξιφίας (κα) +8,70%, Ευρωπαϊκή Πίστη (πο) +7,03%, Τεχνοδομή +6,78%, Περσεύς +5,85%, Δάριγκ +4,76%, Sex Form +4,37%, Μουριάδης +4,35%, Ζάμπα +4,24% και Ευρωδυναμική +4,07%.

Αντιθέτως τις μεγαλύτερες απώλειες σημείωσαν οι μετοχές των εταιριών: Μαθιός Πυρίμαχα –11,59%, Πετζετάκις (πα) –8,89%, Κέκροψ –7,66%, Ελλατέξ –5,62%, Χατζηκρανιώτη –4,35%, Κλωνατέξ (κο) –4,30%, Εμπορικός Δεσμός (κο) –4,29%, Κλωνατέξ (πο) –3,93%, Κανάκης –3,89% και Κλωστήρια Ναούσης –3,87%.

Η αξία των συναλλαγών ανήλθε στα 473 εκατ. ευρώ, εκ των οποίων τα 332,38 εκατ. ευρώ, αφορούσαν προσυμφωνημένες συναλλαγές.

Τον μεγαλύτερο όγκο συναλλαγών σημείωσαν οι μετοχές των εταιριών: Vodafone με 51.651.152, ΟΤΕ με 1.789.263, EFG Eurobank με 1.283.858, Εξέλιξη με 1.253.300 και Alma Ατέρμων με 1.061.800 τεμάχια. Την μεγαλύτερη αξία συναλλαγών σημείωσαν οι μετοχές των εταιριών: Vodafone ΟΤΕ με 319,189, EFG Eurobank με 17,962, ΟΤΕ με 17,936, Εθνική με 12,012 και Alpha Bank με 11,409 εκατ. ευρώ.

Η συνολική κεφαλαιοποίηση της αγοράς διαμορφώνεται στα 82,3 δισ. ευρώ.

Οι επιμέρους κλαδικοί δείκτες έκλεισαν ως εξής:		
Τραπεζικός:	3.859,52	–0,35%
Τηλεπικοινωνιών:	846,88	–0,40%
Ασφαλειών:	718,37	
Επενδύσεων:	778,29	+0,03%
Κατασκευαστικών:	870,58	–0,09%
Κλωστοϋφαντουργίας:	335,66	–1,60%
Βιομηχανιών:	1.200,44	–0,51%
Συμμετοχών:	1.298,68	–1,56%
Βασικών Μετάλλων:	432,08	–0,79%
Μη μεταλλικών Ορυκτών:	739,82	–0,69%
Εκδόσεις- Εκτυπώσεις:	466,61	+0,35%
Λιανικού Εμπορίου:	1.027,27	+0,41%
Πληροφορικής:	434,16	+0,45%
Ειδών Λύσεων Πληροφορικής:	268,68	–0,51%
Χονδρικό εμπόριο:	509,76	–0,18%
Τρόφιμα- ποτά:	482,70	+0,20%
Παράλληλης Αγοράς:	154,17	–0,04%
Διυλιστήρια:	1.060,72	–1,40%
Διαχείρισης Ακίνητης Περιουσίας:	868,31	+0,72

INEMA
ΙΑΤΡΙΚΟΣ & ΝΟΣΟΚΟΜΕΙΑΚΟΣ ΕΞΟΠΛΙΣΜΟΣ
15 ΧΡΟΝΙΑ ΕΜΠΕΙΡΙΑΣ *από το 1988*
ΕΙΜΑΣΤΕ ΟΙ ΜΕΓΑΛΥΤΕΡΟΙ ΠΡΟΜΗΘΕΥΤΕΣ
ΙΑΤΡΙΚΟΥ – ΟΡΘΟΠΕΔΙΚΟΥ ΚΑΙ ΝΟΣΟΚΟΜΕΙΑΚΟΥ ΥΛΙΚΟΥ ΣΤΗ ΔΩΔΕΚΑΝΗΣΟ ΕΜΠΙΣΤΕΥΘΕΙΤΕ ΜΑΣ !!!
ΠΙΣΤΟΠΟΙΗΣΗ ΠΟΙΟΤΗΤΑΣ ISO9002 EN4600 E3/833
ΛΕΜΕΣΣΟΥ 2 ΡΟΔΟΣ ΤΗΛ.32238 – FAX 28484

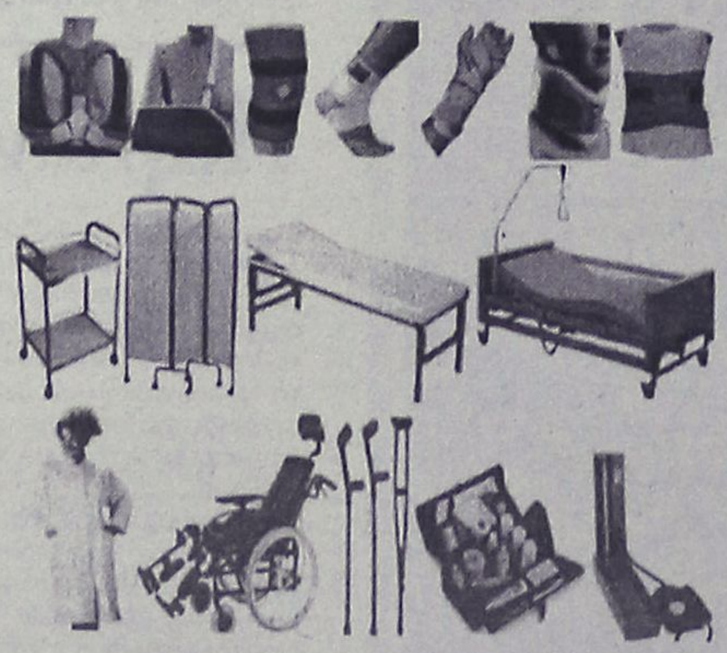

INEMA
ΙΑΤΡΙΚΟΣ & ΝΟΣΟΚΟΜΕΙΑΚΟΣ ΕΞΟΠΛΙΣΜΟΣ
15 ΧΡΟΝΙΑ ΕΜΠΕΙΡΙΑΣ *από το 1988*
ΕΙΜΑΣΤΕ ΟΙ ΜΕΓΑΛΥΤΕΡΟΙ ΠΡΟΜΗΘΕΥΤΕΣ

ΟΡΘΟΠΕΔΙΚΑ - ΙΑΤΡΙΚΑ
ΧΑΡΙΤΟΣ



ΕΛΕΥΘ. ΒΕΝΙΖΕΛΟΥ 6 (Δίπλα στη Ροδιακή Επαυλη) - ΡΟΔΟΣ
Τηλ.: 22410 24112 Fax: 22410 75969 e-mail: orken@rho.forthnet.gr

Πάντα με υγείαν...

Δίαιτα: Μια μεγάλη απόφαση

Η απόφαση να ξεκινήσουμε δίαιτα δεν είναι κάτι που μας χαροποιεί, αλλά δεν μπορεί να αφορά πάντα την επόμενη ...Δευτέρα. Παρ΄όλες τις ...ευγενικές παροτρύνσεις του συντρόφου μας ή ίσως και του γιατρού μας, το να αρχίζουμε να τρώμε κάθε μέρα ότι ακριβώς γράφει ένα χαρτί και να μετράμε ακόμα και τις μπουκιές μας, φαντάζει δύσκολο.

Η σκέψη ότι πρέπει για κάποιο μεγάλο χρονικό διάστημα να τρώμε διάφορα περίεργα φαγητά, τα οποία πρώτη φορά βλέπουμε στη ζωή μας και να στερηθούμε τις αγαπημένες μας συνταγές, μας αποθαρρύνει. Και φυσικά τα πράγματα δυσκολεύουν ακόμα περισσότερο όταν πρέπει να διαλέξουμε, ποια από τις διάφορες δίαιτες που μας προτείνουν διάφοροι φίλοι και γνωστοί ή έχουμε διαβάσει σε κάποιο περιοδικό, θα ακολουθήσουμε.

Ποιά είναι τελικά η σωστή δίαιτα;

Δίαιτες υπάρχουν πάρα πολλές. Θα έχετε ακούσει για χημικές δίαιτες, για δίαιτες μεταβολισμού, για δίαιτες ανάλογα με την ομάδα αίματος και γενικότερα για 'μαγικές' δίαιτες.

Επίσης θα έχετε ακούσει για τις διάσημες δίαιτες που κατά καιρούς κυκλοφορούν στις ΗΠΑ, αλλά και διεθνώς, όπως η δίαιτα του Atkins, η δίαιτα 'The zone'. Πρόσφατα λοιπόν το USDA (United States Department of Agriculture) ανακοίνωσε ότι η απώλεια βάρους που πιθανόν να επιτυγχάνεται με την εφαρμογή μιας τέτοιας δίαιτας οφείλεται απλά και μόνο στις λίγες θερμίδες τις οποίες παρέχει. Πολύ απλά δηλαδή, γιατί τρως λιγότερο.

Δε φαίνεται να υπάρχει, μέχρι σήμερα, ειδική δίαιτα αδυνατίσματος επιστημονικά τεκμηριωμένη.

Ο περιορισμός της ενεργειακής πρόσληψης λοιπόν, αλλά ακόμα καλύτερα και της παράλληλης αύξησης της ενεργειακής κατανάλωσης (= σωματική άσκηση), εξακολουθεί να αποτελεί τον πιό αποτελεσματικό και ασφαλή τρόπο απώλειας βάρους.

Τι πρέπει να κάνετε

Οταν αποφασίζετε να ακολουθήσετε κάποιο διαιτολόγιο απώλειας βάρους, θα πρέπει να γνωρίζετε κάποιες αρχές.

Το διαιτολόγιο απώλειας βάρους θα πρέπει να ακολουθεί πάντα τις αρχές της σωστής διατροφής.

Εάν θέλετε να μειώσετε το σωματικό σας βάρος, να επιτύχετε τη μέγιστη δυνατή απώλεια λιπώδους ιστού και όχι άλιπης μάζας και να μην επαναποκτήσετε τα ΄χαμένα' κιλά, θα πρέπει να τρώτε από όλες τις ομάδες τροφίμων.

Οι υδατάνθρακες θα πρέπει να ξεπερνούν πάντα το 50% της ενέργειας, οι πρωτεΐνες δε θα πρέπει να ξεπερνούν το 15% και τα λιπαρά δε θα πρέπει να ξεπερνούν το 30% της ημερήσιας προσλαμβανόμενης ενέργειας.

Προσπαθείστε να κινείστε όσο περισσότερο γίνεται. Εάν το γυμναστήριο σας απωθεί και σα λέξη μόνο, περπατάτε όσο το δυνατόν πιό συχνά. Η φυσική άσκηση εκτός από το ό,τι περιορίζει την απώλεια μυικού ιστού, βοηθάει στη διατήρηση μιας καλής φυσικής κατάστασης με όλα τα ευεργετικά συνεπακόλουθα. Εάν θεωρείστε παχύσαρκοι και πρέπει να χάσετε πολύ βάρος θα πρέπει οπωσδήποτε να συμβουλευτείτε το γιατρό σας και φυσικά κάποιον ειδικό επιστήμονα (διατροφολόγο ή διαιτολόγο) οι οποίοι θα συνεργαστούν για να έχετε το καλύτερο δυνατό αποτέλεσμα χωρίς να έχετε προβλήματα υγείας.

(Πηγή: Flash.gr)

Κέντρο Συμβουλευτικής & Αξιολόγησης Προσωπικότητας Παιδιών & Ενηλίκων

ΠΑΠΑΓΕΩΡΓΙΟΥ ΘΑΝΟΣ
Ψυχολόγος - Ψυχοθεραπευτής
ΠΑΝΕΠΙΣΤΗΜΙΟΥ ΑΘΗΝΩΝ

- Διερεύνηση Προσωπικότητας (Προφίλ- Δεξιότητες-Αδυναμίες)
- Δείκτης Νοημοσύνης Παιδιών και Ενηλίκων
- Μαθησιακές Δυσκολίες και Δυσλεξία
- Θεραπευτική Αντιμετώπιση Φοβιών-Ειδικών Φοβιών, Κατάθλιψης, Διαταραχής πανικού, Ψυχοσωματικών προβλημάτων, Τραυματικών γεγονότων ζωής (πένθος, χωρισμός, σχολική αποτυχία), Συναισθηματικών διαταραχών, Διαταραχών Διατροφής (βουλιμία-ανορεξία).
- Αντιμετώπιση προβλημάτων συμπεριφοράς παιδιών σε σχολείο-σπίτι
- Ανάπτυξη Κοινωνικών Δεξιοτήτων
- Βελτίωση Σχέσεων-Πρόγραμμα Ελέγχου Συγκρούσεων
- Βελτίωση Αυτοεκτίμησης-Αυτοεικόνας
- Συμβουλευτική Οικογένειας & Ζεύγους

Κ. Παλαιολόγου 105 - Ρόδος
Τηλ:22410 78668- Κιν: 6947371250 - Μόνο με Ραντεβού

Εργαστήριο Κλινικής Ψυχολογίας

ΧΡΙΣΤΙΝΑ ΣΑΒΒΑΚΗ-ΓΚΡΑΝΖΑΝ
Κλινική Ψυχολόγος-Ψυχοπαθολόγος (DESS)
- Πτυχιούχος του Πανεπιστημίου Nancy Γαλλίας
- Μεταπτυχιακή ειδίκευση (DESS) στην Κλινική Ψυχολογία Ενηλίκου, Εφήβου και Παιδιού στο Πανεπιστήμιο Reims Γαλλίας

Για τον ενήλικο
- Ψυχοδιαγνωστική
- Ψυχολογική υποστήριξη
- Ατομική και οικογενειακή συνέντευξη
- Ψυχοθεραπεία αναλυτικής εμπνεύσεως

Για το παιδί
- Αξιολόγηση προσωπικότητας (τεστ νοημοσύνης, προβολής)
- Διάγνωση μαθησιακών δυσκολιών και συμπεριφορικών διαταραχών
- Συμβουλευτική επαγγελματικού προσανατολισμού
- Ψυχοθεραπεία μέσω παιχνιδιού και εικαστικών

Δέχεται με ραντεβού
Εθνικής Αντίστασης 15
Τηλ.: 77350-Κιν. 6937684251

ΓΕΩΡΓΙΟΣ ΦΙΛ. ΔΙΑΚΟΝΙΚΟΛΑΟΥ
Χειρούργος-Οδοντίατρος
Αριστοτελείου Παν/μίου Θεσσαλονίκης

Δέχεται καθημερινά: 09.00-13.00 και 17.00-21.00 και Σάββατο κατόπιν ραντεβού

Στ. Καζούλη 18 Ρόδος
Τηλ-φαξ: 2241032648, κιν. 6945040049

ΦΥΣΙΚΟΘΕΡΑΠΕΙΑ
ΒΑΣΙΛΙΚΗΣ ΕΛΕΝΗ
Απόφοιτη Παν/μίου Linkoping Σουηδίας

Ωρες λειτουργίας:
ΔΕΥΤ-ΤΡΙΤ-ΤΕΤ: 15.00-21.00
ΠΕΜ.-ΠΑΡ.: 09.00-14.00
ΕΠΙΣΚΕΨΕΙΣ ΚΑΙ ΕΚΤΟΣ ΩΡΑΡΙΟΥ ΚΑΤΟΠΙΝ ΡΑΝΤΕΒΟΥ

Αποστόλου Παύλου 26 (Ανάληψη)
Τηλ. 22410 64148. 6938015771

ΚΕΝΤΡΟ ΕΙΔΙΚΩΝ ΘΕΡΑΠΕΙΩΝ ΤΟΥ ΠΑΙΔΙΟΥ ΔΩΔΕΚΑΝΗΣΟΥ

ΚΩΝ/ΝΟΣ ΜΠΑΔΑΝΗΣ - ΣΟΥΖΗ ΓΕΩΡΓΙΛΟΠΟΥΛΟΥ

ΕΡΓΟΘΕΡΑΠΕΥΤΗΣ ΠΤΥΧΙΟΥΧΟΣ ΜΕΘΟΔΟΥ BOBATH N.D.T
ΜΕΘΟΔΟΣ PORTAGE
ΑΙΣΘΗΤΗΡΙΑΚΗΣ ΟΛΟΚΛΗΡΩΣΗΣ (S.I.)
ΜΕΤΕΚΠΑΙΔΕΥΣΗ ΣΤΙΣ ΝΕΥΡΟΛΟΓΙΚΕΣ ΚΑΙ ΚΙΝΗΤΙΚΕΣ ΔΙΑΤΑΡΑΧΕΣ

ΛΟΓΟΠΑΘΟΛΟΓΟΣ ΜΕΤΑΠΤΥΧΙΑΚΟ ΑΚΟΥΟΛΟΓΙΑΣ

Αποστόλου Παύλου 84, Ρόδος 85100, τηλ. / fax (22410)60999/60579

ΙΑΤΡΙΚΗ ΑΝΑΚΟΙΝΩΣΗ
Ο ιατρός
ΙΩΑΝΝΗΣ Κ. ΓΕΩΡΓΙΟΥ
ΕΙΔΙΚΟΣ ΠΑΘΟΛΟΓΟΣ

Δέχεται:
καθημερινά Δευτέρα έως και Παρασκευή 09.00-13.00 και 17.30-20.30
(Τετάρτη απόγευμα κλειστά)

ΣΤΕΦ, ΚΑΖΟΥΛΗ 18-ΡΟΔΟΣ
ΤΗΛ. ΙΑΤΡ.: 2241026526, ΚΙΝ. 6974588535



«ΕΚΠΑΙΔΕΥΤΙΚΗ ΠΑΡΕΜΒΑΣΗ»
ΑΝΤΙΜΕΤΩΠΙΣΗ ΜΑΘΗΣΙΑΚΩΝ ΔΥΣΚΟΛΙΩΝ

Χατζηδιάκος Ιωάννης
Ειδικός Παιδαγωγός - M.Ed.ATS AMBDA

Ενισχυτική διδασκαλία - αντιμετώπιση:
- δυσλεξίας
- δυσορθογραφίας
- διάσπαση προσοχής

Με τις πλέον σύγχρονες μεθόδους που χρησιμοποιούνται στην Μ. Βρετανία και τις ΗΠΑ

Ν. Καραγιάννη 3, Ανάληψη, ΡΟΔΟΣ
τηλ. (22410)66256, 64225, κιν. 6972366328
email: jhonnhatz@otenet.gr

ΜΑΡΙΑ ΣΑΝΤΟΡΙΝΙΟΥ
ΚΛΙΝΙΚΗ ΨΥΧΟΛΟΓΟΣ-ΨΥΧΟΛΟΓΟΣ ΤΩΝ ΚΟΙΝΩΝΙΚΩΝ ΟΜΑΔΩΝ

Πτυχιούχος Κρατικού Πανεπιστημίου της Ρώμης «La Sapienza».

— Κλινική διάγνωση ψυχοπαθολογίας παιδιού, εφήβου και ενηλίκου.
— Ατομική και οικογενειακή ψυχολογική υποστήριξη και θεραπεία κατάθλιψης, φοβίας, κρίσης πανικού, μετατραυματικού στρες (διαζύγιο, πένθος, χωρισμός, αποτυχία, ασθένεια), βουλιμίας, ανορεξίας, διαταραχών προσωπικότητας, έλλειψη αυτοεκτίμησης, εθισμού, κακοποίησης.
— Ψυχολογική φροντίδα και προετοιμασία ανύπαντρης εγκύου και ζευγαριών, στην απόκτηση πρώτου παιδιού.

Επίσκεψη μόνο με ραντεβού.

Τηλέφωνα: 22410 28851 και 6946252407
Λάρνακας 4 (Εθν. Αντιστάσεως)

AUTO ΕΠΙΛΟΓΕΣ

ΕΚΘΕΣΗ ΕΜΠΟΡΙΑΣ ΕΠΙΛΕΓΜΕΝΟΥ ΜΕΤΑΧΕΙΡΙΣΜΕΝΟΥ ΑΥΤΟΚΙΝΗΤΟΥ

ΚΟΥΚΟΥΡΑΣ ΑΛΕΞΑΝΔΡΟΣ

ΛΕΩΦ. ΡΟΔΟΥ-ΛΙΝΔΟΥ 255
ΤΗΛ. 22410/60910,
FAX: 22410/60920

- *Πώληση μεταχειρισμένων αυτοκινήτων ελεγμένα σε 70 σημεία.*
- *Αγορά μεταχειρισμένων αυτοκινήτων.*
- *Ανταλλαγή με οποιοδήποτε μοντέλο της αρεσκείας σας.*
- *Χρηματοδότηση με τα χαμηλότερα επιτόκια της αγοράς.*

Για να παρακολουθήσει Συνέδριο

Στο Παλέρμο της Ιταλίας μετέβη η Περιφερειάρχης

Αφορά την Ευρω-Μεσογειακή Συνεργασία

Στο Παλέρμο βρίσκεται η περιφερειάρχης κ. Σημαντώνη από την Τετάρτη το απόγευμα, προκειμένου να συμμετάσχει στο Συνέδριο "Ενωμένοι από την Μεσόγειο", που οργανώνεται στα πλαίσια της Ιταλικής Προεδρίας, από το Υπ. Περιφερειακής Πολιτικής και την Περιφέρεια της Σικελίας.

Ουσιαστικά το Συνέδριο αφορά την Ευρω-Μεσογειακή Συνεργασία και η θεματολογία του συνδέεται άμεσα με την διακήρυξη της Ευρω-Μεσογειακής Διάσκεψης της Βαρκελώνης (1996).

Η συζήτηση επικεντρώθηκε στο κατά πόσο έχει σημειωθεί πρόοδος πάνω στους στόχους που έθετε η Διακήρυξη της Βαρκελώνης και με ποιους τρόπους και εργαλεία μπορεί να επιτευχθεί καλύτερο αποτέλεσμα ώστε να διασφαλιστεί η ειρήνη και η πολιτική και οικονομική σταθερότητα στην περιοχή, προϋποθέσεις απαραίτητες για την ανάπτυξη των λαών και στις δύο όχθες της Μεσογείου.

Η κ. Σημαντώνη προήδρευσε στη συνεδρίαση της μιας από τις τρεις ομάδες εργασίας και συγκεκριμένα στη συνεδρία με θέμα: "Ε-



ταιρικές σχέσεις μεταξύ των Ευρω-Μεσογειακών χωρών στον κοινωνικό, πολιτιστικό και ανθρώπινο τομέα". Τα βασικά σημεία της εισήγησης της κ. Σημαντώνη ήταν: η αναγκαιότητα για συνεργασία των χωρών σε θέματα μετανάστευσης και λαθρομετανάστευσης, σε θέματα διατήρησης και ανάδειξης της πολιτιστικής κληρονομιάς των σημαντικών πολιτισμών που αναπτύχθηκαν στη Μεσόγειο, καθώς επίσης και την ανάγκη ανάπτυξης συνεργασιών για τη βιώσιμη διαχείριση των ευαίσθητων Μεσογειακών οικοσυστημάτων.

Παρουσιάζοντας τις προσπάθειες που καταβάλλει η χώρα μας στους τομείς αυτούς, αναφέρθηκε στο Σχέδιο Ανασυγκρότησης των Βαλκανίων, στο πρόγραμμα "Πολιτισμός 2000" στη συνεργασία της Ελλάδας με χώρες της Μεσογείου για θέματα πολιτιστικής κληρονομιάς, στην Πολιτιστική Ολυμπιάδα καθώς και στην Ολυμπιακή Εκεχειρία, την οποία υπέγραψαν ομόφωνα όλες οι χώρες του ΟΗΕ.

Το Συνέδριο παρακολούθησαν περισσότεροι από 200 εκπρόσωποι Μεσογειακών Περιφερειών, Περιφερειάρχες και υπηρεσιακοί παράγοντες, παρουσίασαν εισηγήσεις τρεις Υπουργοί της Ιταλικής Κυβέρνησης, υψηλόβαθμα στελέχη της Ευρωπαϊκής Ενωσης, ενώ μήνυμα έστειλε και ο Πρόεδρος της Ευρωπαϊκής Επιτροπής κ. Ρομάνο Πρόντι.

Κατά την προχθεσινή του συνεδρίαση

Οι αποφάσεις που πήρε το Δημ. Συμβούλιο Λινδίων

Διοργάνωση ημερίδας για τα πόσιμα νερά

Εγκρίθηκαν τα θέματα της ημερήσιας διάταξης κατά τη διάρκεια της συνεδρίασης του Δημοτικού Συμβουλίου Λινδίων προχθές το απόγευμα. Οπως έγινε γνωστό, το σώμα αποφάσισε μεταξύ άλλων και τα εξής:

- Τη συμμετοχή του Δήμου στο νεοσυσταθέντα "Σύνδεσμο Νησιωτικών Δήμων και Κοινοτήτων Ελλάδας) (ΣΥΝ.Ν.Δ.Κ.Ε.)
- Την συνδιοργάνωση ημερίδας μαζί με τους Δήμους Αταβύρου, Νότιας Ρόδου και τη Χημική Υπηρεσία Ρόδου με θέμα: "Πόσιμα νερά-Διασφάλιση ποιότητας-Μέτρα Προφύλαξης" που θα γίνει στις αρχές Δεκεμβρίου.
- Την έγκριση μελετών για τα έργα: "Ασφαλτόστρωση Δημοτικών οδών στην περιοχή Σάμπελα-Δ.Δ. Πυλώνας", "Ασφαλτόστρωση Δημοτικών οδών στην περιοχή Κοπάνα-Δ.Δ. Πυλώνας" και "Ασφαλτόστρωση Δημοτικών οδών στην περιοχή Μυκηναϊκών Τάφων-ΔΔ Πυλώνας" προϋπολογισμού 7.712 ευρώ, 8.814 ευρώ και 8.814 ευρώ αντίστοιχα.
- Την έγκριση της μελέτης για την τοπογραφική αποτύπωση ακινήτου στην περιοχή του γηπέδου ποδοσφαίρου Καλάθου για την επέκταση προπονητικού κέντρου Καλάθου.
- Την έγκριση της προμελέτης του έργου για την κατασκευή κλειστού γυμναστηρίου στο Δ.Δ. Λάρδου.
- Την έγκριση του πρακτικού δημοπρασίας για τη μίσθωση ακινήτου, με σκοπό τη στέγαση του Νηπιαγωγείου στο Δ.Δ. Λάρδου.
- Επίσης το Δημοτικό Συμβούλιο, ενέκρινε τον απολογισμό εσόδων-εξόδων του ΔΟΝΑ έτους 2002 και αποφάσισε την οικονομική ενίσχυση της Ιεράς Μονής Θάρρι με 500.000 δρχ.

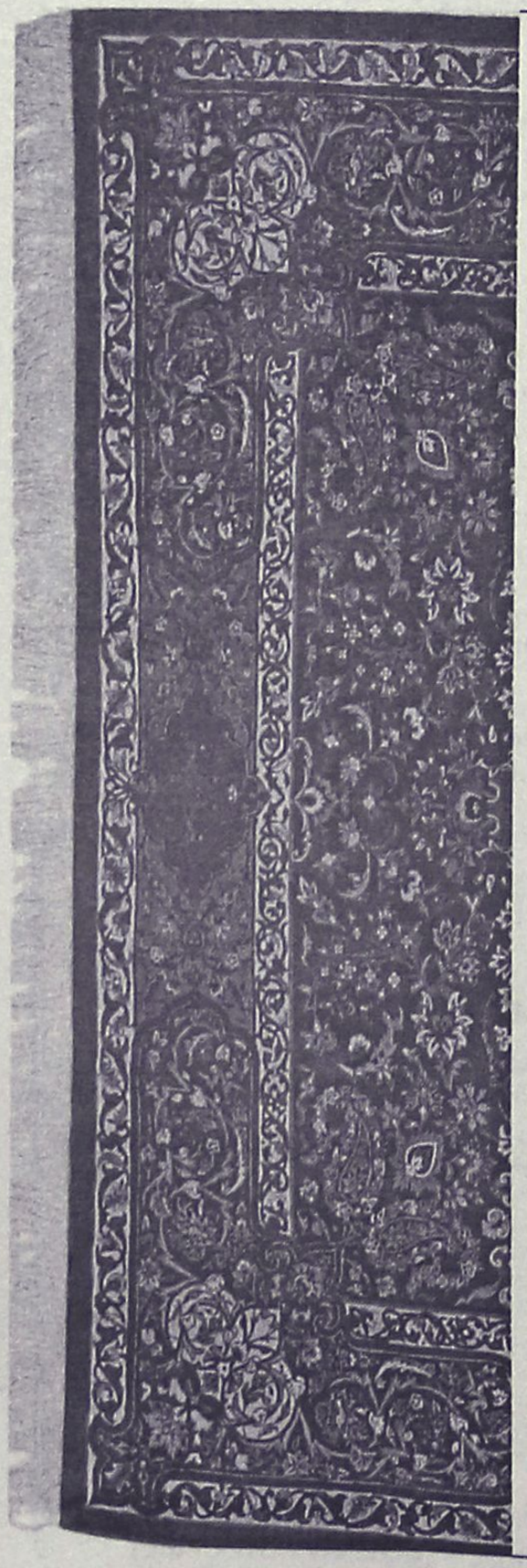

ΧΑΛΙΑ ΜΗΧΑΝΗΣ-ΜΟΚΕΤΕΣ ΧΕΙΡΟΠΟΙΗΤΑ ΧΑΛΙΑ

40%+12 άτοκες δόσεις

ΕΚΠΤΩΣΗ ΣΕ ΜΗΧΑΝΗΣ ΧΑΛΙΑ

Βιοκαρπέτ-Περσικά Rubayat

100% Μαλλί-Ανεξίτηλα χρώματα και πιστοποιητικό γνησιότητας

Βιοκαρπέτ Δανέζης

Καρπάθου 21 Μαντράκι
Τηλ. 22410-30976



KOUROS TRAVEL

ΓΡΑΦΕΙΟ ΓΕΝΙΚΟΥ ΤΟΥΡΙΣΜΟΥ

Τώρα με καινούργια διεύθυνση:

ΣΑΒΒΑΣ ΠΑΓΩΝΑΚΗΣ και **ΔΗΜΗΤΡΗΣ ΖΑΦΕΙΡΑΚΗΣ**

ΕΠΙΛΕΞΤΕ **KOUROS TRAVEL**

Για τη συνέπεια, την εξυπηρέτηση και την εμπειρία του.
Οργανώστε το ταξίδι σας οικονομικά με ποιότητα και εμπιστοσύνη.

Το **KOUROS TRAVEL** σέβεται πάνω από όλα τον πελάτη

KOUROS TRAVEL πραγματοποιεί ακριβώς αυτά που υπόσχεται

KOUROS TRAVEL *πάντα μαζί σας από το 1963*

Καρπάθου 34, Μανδράκι, 85100 Ρόδος, Τηλ. 22410 22400 • Fax: 22410 20971

L.A.N.E.
Zorpidis
ΤΟΥΡΙΣΤΙΚΟΣ ΟΡΓΑΝΙΣΜΟΣ
Αλεξ. Διάκου και Λοχαγού Φανουράκη 31.
Τηλ. (22410) 20625, 30054, Fax. 26745

ΜΥΡΑ - ΚΩΝΣΤΑΝΤΙΝΟΥΠΟΛΗ
5/12-08/12 & 05/12-16/12

1η μέρα: ΑΝΑΧΩΡΗΣΗ για ΜΑΡΜΑΡΙΣ - ΚΑΣ: Αναχώρηση στις 08.00 από το λιμάνι της Ρόδου για Μαρμαρίς. Αφιξη στο Μαρμαρίς και επιβίβαση σε πολυτελές λεωφορείο και διαμέσου Φετιγέ - Λιβίσι, όπου θα εκτελέσουμε μνημόσυνο για τους σφαγιασθέντες από τους Τούρκους Ελληνες, θα καταλήξουμε στο Κας. Δείπνο - διανυκτέρευση.

2η μέρα: ΜΥΡΑ - ΑΓ. ΝΙΚΟΛΑΟΣ - ΑΝΤΑΛΕΙΑ: Μετά το πρωινό θα ξεκινήσουμε για τα Μύρα, για να παρακολουθήσουμε την Ιερή Ακολουθία του Αγίου Νικλάου. Μετά τη λειτουργία, αναχωρούμε για την Αντάλεια. Δείπνο - διανυκτέρευση.

3η μέρα: ΑΝΤΑΛΕΙΑ: Μετά το πρωινό θα περιηγηθούμε στα αξιοθέατα της πόλης, που όλοι θα έχουμε το χρόνο για ψώνια.

4η μέρα: ΜΑΡΜΑΡΙΣ - ΡΟΔΟΣ (Σμύρνη): Μετά το πρωινό, πολύ πρωί θα ξεκινήσουμε μέσα από μια μαγευτική διαδρομή για την επιστροφή μας στο Μαρμαρίς, όπου θα πάρουμε το πλοίο για τη Ρόδο. Πιθανή αναχώρηση ώρα 15.00. Το υπόλοιπο γκρουπ θα έχει άμεση αναχώρηση για τη πολυτραγουδισμένη Σμύρνη. Αφιξη και τακτοποίηση στο ξενοδοχείο - Δείπνο. Διανυκτέρευση.

5η μέρα: ΣΜΥΡΝΗ - ΚΩΝΣΤΑΝΤΙΝΟΥΠΟΛΗ: Μετά το πρωινό θα αναχωρήσουμε για την Κωνσταντινούπολη, όπου θα φτάσουμε αργά το απόγευμα. Δείπνο - διανυκτέρευση.

6η μέρα: ΚΩΝΣΤΑΝΤΙΝΟΥΠΟΛΗ: Επίσκεψη στο Οικουμενικό Πατριαρχείο, στην Παναγία των Βλαχερνών, στο Μπαλουκλί, στην εκκλησία της Ζωοδόχου Πηγής. Συνεχίζουμε για επίσκεψη στην περίφημη εκκλησία της Αγίας Σοφίας, στο καταπληκτικό παλάτι Τοπ Καπί, στο Μπλε Τζαμί του Σουλτάνου Αχμέτ, στο βυζαντινό Ιππόδρομο. Στη συνέχεια θα περάσουμε από τη γέφυρα του Γαλατά, από όπου και θα αντικρίσουμε τον Πύργο του Λέανδρου. (Κισκουλέσι). Επιστροφή στο ξενοδοχείο - Δείπνο. Διανυκτέρευση.

7η, 8η, 9η μέρα: ΚΩΝΣΤΑΝΤΙΝΟΥΠΟΛΗ: Ημέρες για περιηγήσεις - ψώνια.

10η μέρα: ΣΜΥΡΝΗ: Αναχώρηση νωρίς το πρωί για Σμύρνη, περνώντας από τη Λίμνη Απολλωνιάδος και Θυάτειρας. Αφιξη στη Σμύρνη, τακτοποίηση στο ξενοδοχείο. Ακολουθεί περιήγηση στα αξιοθέατα της πόλης (παραλιακή λεωφόρος, Κορδελιό, Μπουρνόβα, Ελληνική συνοικία Αλσετζάκ). Δείπνο - διανυκτέρευση.

11η μέρα: ΣΜΥΡΝΗ - ΜΑΡΜΑΡΙΣ: Σήμερα θα λειτουργήσουμε στην εκκλησία της Αγίας Φωτεινής και εν συνεχεία θα συνεχίσουμε για το Μαρμαρίς. Στάση για καφέ και γεύμα. Αφιξη αργά το βράδυ στο Μαρμαρίς. Δείπνο - Διανυκτέρευση.

12η μέρα: ΜΑΡΜΑΡΙΣ -ΡΟΔΟΣ: Νωρίς το πρωί αναχώρηση για Ρόδο.

Τηλέφωνα επικοινωνίας: 22410-20625, 22410-33842

Ο Αρ. Παυλίδης στην Κω και τη Κάλυμνο

Στην Κάλυμνο και στη Κω θα περιοδεύσει σήμερα ο βουλευτής της Νέας Δημοκρτίας κ. Αρ. Παυλίδης. Πρόκειται συγκεκριμένα να έχει συναντήσεις με εκπροσώπους της τοπικής αυτοδιοίκησης και με στελέχη των τοπικών επιτροπών της Νέας Δημοκρατίας, τους οποίους θα ενημερώσει τόσο για τα τοπικά θέματα όσο και για την γενικότερη πολιτική κατάσταση.

Χθες ο κ. Παυλίδης βρισκόταν στην Αστυπάλαια, όπου είχε σειρά επαφών.

Διακοπή ρεύματος αύριο

Εξάωρης διάρκειας, θα είναι η διακοπή ρεύματος, που θα πραγματοποιηθεί την Κυριακή σε πολλές περιοχές της πόλεως Ρόδου, προκειμένου να εκτελεστούν απαραίτητες εργασίες.

Συγκεκριμένα όπως ανακοίνωσε η ΔΕΗ την Κυριακή 30 Νοεμβρίου από 08.00 έως 14.00 θα πραγματοποιηθεί διακοπή ρεύματος στις εξής περιοχές:

Κων. Υδραίου-Λαγκάνη-Βροντή-Ιωαννίδη-Φιλ. Εν. Δωδ/σου-Αισχίνης-Παπαμιχάλη-Αλυτρ. Ελλήνων-Δ. Αναστασιάδη-Ηρ. Αναστασίας-Παπαναστάση-Παπαχριστοδούλου-Καρανικόλα-Εργάνης Αθηνάς-Παπαθανάση-Μουσών-Εθνικής Αντίστασης (από Λίνδου έως Στ. Κωτιάδη)-Λίνδου (Από Εθν. Αντιστάσεως Ροδίνι)-Λεμεσού-Λάρνακας-Λευκωσίας-Μεγ. Κων/νου (Από Εθν. Αντίστασης έως Κων. Τσάτσου).

Συνεδριάζει το Δ.Σ. Αφάντου

Με τρία θέματα στην ημερήσια διάταξη συνεδριάζει σήμερα, Σάββατο 29 Νοεμβρίου, στις 4.30 το απόγευμα, το δημοτικό συμβούλιο Αφάντου.

Ανάμεσα στα θέματα που καλείται να εγκρίνει το Σώμα είναι το Τεχνικό Πρόγραμμα για το 2004.

Αναλυτικά, τα θέματα στην ημερήσια διάταξη είναι τα εξής:

1. Εγκριση Τεχνικού Προγράμματος έτους 2004.
2. Εγκριση 1ου Ανακεφαλαιωτικού Πίνακα Εργασιών του έργου: "Αντικατάσταση χαλασμένων αρδευτικών καναλιών του Δήμου με σωλήνες" (Αριθμ. Μελέτης Δ. Αφάντου: 96/=2001).
3. Εγκριση 1ου Ανακεφαλαιωτικού Πίνακα Εργασιών και του 1ου Πρωτοκόλλου Κανονισμού Τιμών Μονάδας Νέων Τιμών (ΠΚΤΜΝΕ) του έργου: "Επέκταση αρδευτικού δικτύου Κολυμπίων" Αριθμός Μελέτης ΤΥΔΑ: 3/2001).

Διοργανώνει ο Δήμος Πεταλούδων

Εκδήλωση με θέμα την προστασία από τον καρκίνο του μαστού

Εισηγήτρια η πρόεδρος της Εταιρείας Μαστολογίας κ. Λυδία Ιωαννίδου

Εκδήλωση με θέμα "Ενημέρωση για την προστασία από τον καρκίνο του μαστού, που απειλεί την υγεία και τη ζωή όλων μας" διοργανώνει ο δήμος Πεταλούδων την ερχόμενη Κυριακή 30 Νοεμβρίου 2003 στις 7 μ.μ. στο Πνευματικό Κέντρο Κρεμαστής, στο πλαίσιο της ενημέρωσης των πολιτών και της άσκησης της κοινωνικής πολιτικής της δημοτικής αρχής. Εισηγήτρια του θέματος είναι η γυναικολόγος-ειδική μαστολόγος, επίκουρος καθηγήτρια του Πανεπιστημίου Αθηνών και πρόεδρος της Ελληνικής Εταιρείας Μαστολογίας κ. Λυδία Ιωαννίδου-Μουζάκα.

Η κ. Μουζάκα που είχε προταθεί από την Ελλάδα ως υποψήφια δύο φορές για το θεσμό του "Βραβείου της Γυναίκας της Ευρώπης" (1992-1993), είναι ιδρυτικό μέλος σε πολλές ιατρικές ερευνητικές ενώσεις και συνδέσμους, ενώ παράλληλα έχει σημαντική συγγραφική δραστηριότητα πάντα με θέματα που άπτονται της επιστημονικής της ιδιότητας. Εχει δημοσιεύσει επίσης 205 επιστημονικές εργασίες σε ξένη γλώσσα και ελληνικά περιοδικά και έχει συμμετάσχει σε 246 συνέδρια.

Πρόκειται για μια άκρως ενδιαφέρουσα και πάντα επίκαιρη ομιλία που άπτεται ενός σημαντικού θέματος υγείας όπως αυτό του καρκίνου του μαστού, που συμφωνα με τα στατιστικά στοιχεία αποτελεί την υπ' αριθμόν -1 μάστιγα του αιώνα μας που πλήττει κατά κανόνα τον γυναικείο πληθυσμό αλλά όχι σπάνια προσβάλλει και τον άντρα.

Η ενημέρωση του πληθυσμού για την πρόληψη και την έγκαιρη διάγνωση του καρκίνου του μαστού αποτελεί ένα όπλο για την καταπολέμηση αυτής της μάστιγας και για την ίαση των γυναικών.

Κατά τη διάρκεια της ομιλίας της κ. Λυδίας Ιωαννίδου-Μουζάκα θα προβληθούν διαφάνειες ενώ θα διανεμηθεί στο κοινό ενημερωτικό υλικό της Ελληνικής Εταιρείας Ματσολογίας.

Αιμοδοσία στον Αγιο Ανδρέα

Η εορτή του Αγίου Ανδρέα στο ομώνυμο ίδρυμα αποκτά φέτος διαστάσεις προσφοράς ζωής. Την Κυριακή 30 του μήνα, ο σύλλογος εργαζομένων στο ίδρυμα, πραγματοποιεί αιμοδοσία με την ευκαιρία της εορτής του Αγίου Ανδρέα.

Οι αιμοληψίες θα διενεργηθούν από τις 9 το πρωί έως τις 1 το μεσημέρι στις εγκαταστάσεις του ιδρύματος από το συνεργείο εξωτερικών αιμοληψιών του Γεν. Νοσοκομείου Ρόδου, που απαρτίζεται από τον ιατρό κ. Παναγιώτη Αναπλιώτη και τις παρασκευάστριες, την προϊσταμένη του σταθμού αιμοδοσίας κ. Σταυριανάκη Ειρήνη και Παπαγεωργίου Σταματία.

Η αξιέπαινη αυτή πρωτοβουλία των εργαζομένων στο ίδρυμα στηρίζεται από την Ένωση Συλλόγων Εθελοντών Αιμοδοτών Δωδεκανήσου που έχει και τον συντονισμό της αποστολής.

Την Πέμπτη 27 του μήνα ο πρόεδρος της Δ.Ε. της Ε.Σ.Ε.Α.Δ. μίλησε σε συγκέντρωση των εργαζομένων για την σημασία και αναγκαιότητα της εθελοντικής αιμοδοσίας.

Στην αιμοδοσία θα συμμετάσχουν και οι φίλοι του ιδρύματος, καθώς επίσης και οι πιστοί που θα παρακολουθήσουν την πανηγυρική δοξολογία που θα τελεσθεί στο Ι. Ναΐδριο του Αγίου Ανδρέα και όπως κάθε χρόνο, θα τύχουν της παραδοσιακής φιλοξενίας των ανθρώπων του ιδρύματος, με διάφορα κεράσματα και φυσικά με τους πατροπαράδοτους λουκουμάδες!

Εκλογές για Δ.Σ. στο ΓΕΩΤΕΕ

Από το Περιφερειακό Παράρτημα Αιγαίου του Γεωτεχνικού Επιμελητηρίου Ελλάδας ανακοινώθηκε ότι οι εκλογές για την ανάδειξη των οργάνων Διοίκησης του ΓΕΩΤΕΕ θα διεξαχθούν σ' όλη την επικράτεια στις 30/11/2003, ημέρα Κυριακή.

Οι εκλογές πραγματοποιούνται για την ανάδειξη νέων Διοικητικών Οργάνων στο Επιμελητήριο (Διοικητικό Συμβούλιο, Διοικούσες Επιτροπές, Γενικές Συνελεύσεις Αντιπροσώπων Κλάδων των Παραρτημάτων, Γενική Συνέλευση Αντιπροσώπων του ΓΕΩΤΕΕ).

Τέσσερις συνδυασμοί Γεωτεχνικών διεκδικούν την ψήφο των Γεωτεχνικών για την Νέα Διοικούσα Επιτροπή του Παραρτήματος Αιγαίου.

1. Γεωτεχνικοί για το Αιγαίο.
2. ΔΑΚΕ-Γεωτεχνικών.
3. Γεωτεχνική Ανανέωση Αιγαίου.
4. Πανγεωτεχνικό Αγωνιστικό Μέτωπο.

Οι εκλογές του ΓΕΩΤΕΕ θα διεξαχθούν στα Γραφεία της Διεύθυνσης Παραγωγικών Δραστηριοτήτων Δωδεκανήσου-Τμήμα Γεωργίας-Γεωργίου Μαύρου 2, κτίριο Ζέφυρος, Ρόδος, από τις 8 το πρωί μέχρι τις 6 το απόγευμα.

ΘΑΥΜΑΤΑ ΤΟΥ ΚΟΣΜΟΥ
Μοναδικά αντικείμενα τέχνης & διακόσμησης από τα τέσσερα σημεία του ορίζοντα
Λίστα Γάμου
ΑΠ. ΠΑΥΛΟΥ & ΓΙΑΧΙΑ 2 ΑΝΑΛΗΨΗ ΤΗΛ.(22410) 60924

-ΣΥΣΤΗΜΑΤΑ ΣΥΝΑΓΕΡΜΟΥ
-ΚΑΜΕΡΕΣ ΠΑΡΑΚΟΛΟΥΘΗΣΗΣ ΧΩΡΩΝ
-ΚΕΝΤΡΟ ΛΗΨΕΩΣ
ARMAOS SECURITY
ΡΟΔΟΣ: ΛΙΝΔΟΥ 80 -Τ.Κ. 85100
ΤΗΛ./FAX 23632 - ΥΠΕΥΘΥΝΟΣ ΡΟΔΟΥ: ΔΗΜΗΤΡΗΣ ΚΥΡΙΑΖΗΣ
ΕΡΑΓΕΣ

Κερδίστε χρόνο κι εξυπηρέτηση
WESTERN UNION MONEY TRANSFER
"The fastest way to send money worldwide."
Αποστολή χρημάτων σ' όλο τον κόσμο μέσα σε λίγα λεπτά!!!
50.000 καταστήματα σε 165 χώρες του κόσμου είναι έτοιμα να σας εξυπηρετήσουν σε διευρυμένα ωράρια
Γονείς φοιτητών εξωτερικού εμπιστευθείτε μας
PLANET HOLIDAYS
Δημήτρης Τσοπανάκης
Γαλλίας 6 - Ρόδος - Τηλ. 22410-27327

ALHAMBRA TRAVEL
Royal Olympic Cruises
ΜΟΝΑΔΙΚΗ 11ΗΜΕΡΗ ΚΡΟΥΑΖΙΕΡΑ ΜΕ ΤΟ
MTS TRITON
ΧΕΙΜΩΝΑΣ 2003-2004
από 249 € το άτομο
Το πρακτορείο ALHAMBRA σε συνεργασία με την Royal Olympic Cruises προσφέρουν για όλο το χειμώνα μοναδικές 11ήμερες κρουαζιέρες με το υπερπολυτελές MTS TRITON στην εκπληκτική τιμή των ευρώ 249,00 το άτομο.

ΔΡΟΜΟΛΟΓΙΟ

Λιμάνι	Αφιξη	Αναχώρηση
Πειραιάς		19.00
Πέρασμα Ισθμού	22.00	24.00
εν πλω		
Νάπολη	08.00	13.00
Γένοβα	10.00	12.00
Νίκαια	19.30	21.30
Chivitavechia (Ρώμη)	11.00	20.00
Μεσσίνα - Σικελία	14.00	20.00
εν πλω		
Ηράκλειο	07.00	13.00
Αλεξάνδρεια	12.00	19.00
Πορτ Σάιντ	09.00	22.00
εν πλω		
Πειραιάς	11.00	

ΑΝΑΧΩΡΗΣΕΙΣ ΑΠΟ ΠΕΙΡΑΙΑ
8-19/12/2003
19-30/12/2003
30/12/03-10/1/2004
10-21/1/2004
21/1-1/2/2004
1-12/2/2004
12-23/2/2004
23/2-5/3/2004
5-16/3/2004

ΤΙΜΕΣ

Οι τιμές αρχίζουν από ευρώ 249 το άτομο σε εσωτερική καμπίνα συν ευρώ 242 το άτομο για λιμενικά τέλη. Για την κρουαζιέρα 19-30/12/2003 οι τιμές αρχίζουν από ευρώ 399 το άτομο συν ευρώ 242 λιμενικά τέλη.
Μονόκλινες καμπίνες έχουν επιβάρυνση 50% • Μονόκλινες σουίτες έχουν επιβάρυνση 100% • Παιδιά έως 2 ετών που μοιράζονται την ίδια καμπίνα με δύο ενήλικες πληρώνουν μόνο λιμενικά τέλη • Παιδιά 2-18 ετών όταν μοιράζονται την ίδια καμπίνα με 2 ενήλικες πληρώνουν τιμή 3/4 του παιδιού συν τα λιμενικά τέλη.

Πληροφορίες - Προγράμματα
ALHAMBRA TRAVEL
ΔΗΜ. ΘΕΟΔΩΡΑΚΗ 13
Τηλ. 22410 37052, 25698, 31642

Οι μηχανικοί εκλέγουν νέα διοίκηση στο ΤΕΕ

Συνέχεια από τη σελ. 8

Γ) Συνδυασμός : ΔΗΜΟΚΡΑΤΙΚΗ ΚΙΝΗΣΗ ΜΗΧΑΝΙΚΩΝ (Δ.Κ.Μ.)

• Για την ΑΝΤΙΠΡΟΣΩΠΕΙΑ ΤΕΕ Τμ. Δωδ/σου

1. Αγγούριας Ανδρέας του Αναστασίου -Αγρ.Τ
2. Αθένα –Βασιλειάδη Ελευθερία του Βασιλείου - Αγρ.Τ
3. Διακολιός Βασίλειος του Ιωάννη – Μ
4. Κάνδρος Γεώργιος του Ιωάννη – Π
5. Καρύδης Μιχαήλ του Σπυρίδωνα –Μ
6. Κατσαδούρος Ταξιάρχης του Ευαγγέλου –Π
7. Κορναρόπουλος Εμμανουήλ του Ευγενίου –Α
8. Κόσμος Θεόδωρος του Κων/νου –Η
9. Κωσταρίδης Γεώργιος του Εμμανουήλ – Π
10. Μπιλλήρη Ευαγγελία του Μιχαήλ – Π
11. Μπόκος Ελευθέριος του Αθανασίου –Η
12. Μπριάνης Κων/νος του Ιωάννη –Η
13. Παπαβασιλείου Σταύρος του Αλεξίου –Π
14. Πράντης Αργύριος του Παναγιώτη – Μ
15. Ρήγας Γεώργιος του Χαρισίου –Μ
16. Σαλβάρης Βασίλειος του Δημητρίου –Ηλκ.
17. Σβύνου Μαρία του Εμμανουήλ – Π
18. Σταματιάδης Ποθητός του Ιωάννη –Π
19. Στεργιάδης Χαράλαμπος του Σταύρου –Π
20. Σύρμος Πέτρος του Θωμά - Α
21. Συρογιαννόπουλος Κων/νος του Θεοδώρου –Π
22. Συρτσάκος Παύλος του Κων/νου – Αγρ.Τ
23. Σωτηρόπουλος Νικόλαος του Σωτηρίου – Π
24. Τάλλαρος Παναγιώτης του Ηλία – Α
25. Τσαγκάρη Ελπίδα – Φωτεινή του Μιχαήλ – Π
26. Τσαταλλιός Μιχαήλ του Κων/νου –Π
27. Φράγκος Αναστάσιος του Ιωάννη – Π
28. Χριστόπουλος Κων/νος του Θεμιστοκλή –Π
29. Ψαρομπάς Γεώργιος του Σακελλάρη –Π

• Για το ΠΕΙΘΑΡΧΙΚΟ ΣΥΜΒΟΥΛΙΟ ΤΕΕ Τμ. Δωδ/σου

1. Αγιακάτσικας Παναγιώτης του Ιωάννη -Αγρ. Τ
2. Καραγιάννης Δημήτριος του Αθανασίου – Α
3. Καρύδης Μιχαήλ του Σπυρίδωνα –Μ
4. Κορναρόπουλος Εμμανουήλ του Ευγενίου -Α
5. Κούτρης Στυλιανός του Θεοδώρου –Π
6. Στεργιάδης Χαράλαμπος του Σταύρου -Π
7. Ψαρόμπάς Γεώργιος του Σακελλάρη - Π

Δ) Συνδυασμός : ΔΗΜΟΚΡΑΤΙΚΗ ΠΑΝΕΠΙΣΤΗΜΟΝΙΚΗ ΚΙΝΗΣΗ ΜΗΧΑΝΙΚΩΝ
ΠΑΝΕΠΙΣΤΗΜΟΝΙΚΗ

• Για την ΑΝΤΙΠΡΟΣΩΠΕΙΑ ΤΕΕ Τμ. Δωδ/σου

1. Γκουτίδης Χρήστος του Παναγιώτη – Α
2. Παπαθεοδώρου Πάρις του Γεωργίου - Α
3. Παπακωνσταντίνου Κλεόβουλος του Νικολάου –Αγρ.Τ
4. Περδικάρης Ιωάννης του Κων/νου –Π

Ε) Μεμονωμένος Υποψήφιος

• Για την ΑΝΤΙΠΡΟΣΩΠΕΙΑ ΤΕΕ Τμ. Δωδ/σου

- Πικιώνης Δημήτριος του Πέτρου - Πλάτωνα –Π

ΓΙΑ ΤΗΝ ΚΕΝΤΡΙΚΗ ΑΝΤΙΠΡΟΣΩΠΕΙΑ

Αρκετά μέλη του ΤΕΕ Δωδεκανήσου είναι υποψήφιοι για την κεντρική αντιπροσωπεία.

Οι υποψήφιοι αυτοί και οι συνδυασμοί που μετέχουν είναι οι εξής:

Α. Συνδυασμός: ΑΝΕΞΑΡΤΗΤΗ ΚΙΝΗΣΗ ΜΗΧΑΝΟΛΟΓΩΝ – ΗΛΕΚΤΡΟΛΟΓΩΝ – ΗΛΕΚΤΡΟΝΙΚΩΝ – ΝΑΥΠΗΓΩΝ

1. Χορταράς Χαράλαμπος – Μ

Β. Συνδυασμός: ΔΗΜΟΚΡΑΤΙΚΗ ΕΝΩΣΗ ΜΗΧΑΝΙΚΩΝ

1. Φωτίου Αναστάσιος – Π

Γ. Συνδυασμός: ΔΗΜΟΚΡΑΤΙΚΗ ΚΙΝΗΣΗ ΜΗΧΑΝΙΚΩΝ

1. Ζερβός Νικόλαος – Αγρ. Τ
2. Σακελλαρίου Παναγιώτης – Α
3. Σύρμος Πέτρος – Α

Δ. Συνδυασμός: ΔΗΜΟΚΡΑΤΙΚΗ ΠΑΝΕΠΙΣΤΗΜΟΝΙΚΗ ΚΙΝΗΣΗ ΜΗΧΑΝΙΚΩΝ

1. Γκουτίδης Χρήστος – Α
2. Παπαθεοδώρου Πάρις – Α
3. Παπακωνσταντίνου Κλεόβουλος – Αγρ. Τ.

Ε. Συνδυασμός: ΔΗΜΟΚΡΑΤΙΚΟ ΚΙΝΗΜΑ ΜΗΧΑΝΙΚΩΝ ΔΗΜΟΚΡΑΤΙΚΗ ΑΝΑΝΕΩΤΙΚΗ ΠΡΩΤΟΠΟΡΙΑ

1. Κοφινάκος Παναγιώτης (Άκης) – Αγρ. Τ.
2. Κρούσκος Νικόλαος – Μ

Ζ. Συνδυασμός: ΕΛΕΥΘΕΡΟΙ ΕΠΑΓΓΕΛΜΑΤΙΕΣ ΜΗΧΑΝΙΚΟΙ

1. Αριστείδου Σωτήριος – Αγρ. Τ.
2. Μυλωνάς Δημήτριος – Π

Η. Συνδυασμός: ΕΝΟΤΗΤΑ ΜΗΧΑΝΙΚΩΝ ΝΙΚΟΣ ΚΙΤΣΙΚΗΣ

1. Αναπολιτάνος Αθανάσιος – Π
2. Καματερός Ηλίας – Α
3. Παπαχριστοδούλου Ιωάννης – Α

Θ. Συνδυασμός: ΜΗΧΑΝΙΚΟΙ ΤΗΣ ΕΚΠΑΙΔΕΥΣΗΣ

1. Κουρμούζης Γεώργιος – Π
2. Λογοθέτης Παντελής – Η
3. Παπαδομαρκάκης Ιωάννης – Χ

Ι. Συνδυασμός: ΠΑΣΚ – Διπλωματούχων Μηχανικών

1. Διακομιχάλης Βασίλειος – Π
2. Σιφωνιός Γεώργιος – Η

Κ. Συνδυασμός: Συσπείρωση Αριστερών Μηχανικών

1. Ζαΐρης Παύλος – Μλ.
2. Μυλωνάς Νικόλαος – Π
3. Πικιώνης Δημήτριος - Π.

ΠΡΑΚΤΟΡΕΙΟ
Στεφανάκης-Ζορπίδης
ΔΡΟΜΟΛΟΓΙΑ ΛΑΝΕ
Σας γνωρίζουμε ότι τα δρομολόγια των Ε/Γ "ΚΟΡΝΑΡΟΣ", "ΙΕΡΑΠΕΤΡΑ" διαμορφώνονται ως εξής:

ΚΡΗΤΗ
Κάθε:
ΤΕΤΑΡΤΗ 04.30 για:
Χάλκη-Διαφάνι-Πηγάδια-Κάσο-Σητεία -Αγ. Νικόλαο-Σαντορίνη-Μήλο-Πειραιά.
ΠΕΜΠΤΗ 04.30 για:
Χάλκη-Διαφάνι-Πηγάδια-Κάσο-Σητεία-Αγ. Νικόλαο-Μήλο-Πειραιά
ΚΥΡΙΑΚΗ 04.30 για:
Χάλκη-Διαφάνι-Πηγάδια-Κάσο-Σητεία-Αγ. Νικόλαο-Μήλο-Πειραιά

ΚΑΣΤΕΛΟΡΙΖΟ
Τρίτη - Τετάρτη - Σάββατο, ώρα 12.00

ΑΛΕΞΑΝΔΡΟΥΠΟΛΗ
ΣΑΒΒΑΤΟ, 21.00:
Κω-Σάμο-Χίο-Λήμνο-Μυτιλήνη-Αλεξανδρούπολη

ΣΑΝΤΟΡΙΝΗ
Κάθε ΤΕΤΑΡΤΗ: 04.30

ΗΡΑΚΛΕΙΟ
Κάθε ΠΕΜΠΤΗ: 04.30

ΑΛΕΞ. ΔΙΑΚΟΥ 38-ΡΟΔΟΣ
Τηλ.: 22410/20625-2241030054

Jeanne-Crystale
ΝΥΦΙΚΑ-ΒΑΠΤΙΣΤΙΚΑ
ΑΜΠΙΓΙΕ
ΝΥΦΙΚΑ
ΜΟΝΟ !!! 300 €
(ΕΝΟΙΚΙΑΣΗ ή ΠΩΛΗΣΗ (συν Φ.Π.Α)
ΠΡΟΛΑΒΕΤΕ (ΤΕΜ. 20)
Πρωτοφόρετα όλων των γνωστών
Οίκο μόδας από 587 €
(*χωρίς ΦΠΑ)
Από σήμερα έως και τον Δεκέμβριο!!
ΕΛΑΤΕ ΤΩΡΑ σε μας και για την ωραιότερη μέρα της ζωής σας
(ΛΑΔΟΠΑΝΑ • ΠΕΤΣΕΤΑ • ΕΣΩΡΟΥΧΑ • ΚΑΛΤΣΕΣ • ΛΑΜΠΑΔΑ • ΚΑΛΑΘΙ • ΣΕΤ ΛΑΔΙΟΥ • ΦΟΡΕΜΑ ή ΚΟΥΣΤΟΥΜΙ)
ΚΟΥΤΑ ΒΑΠΤΙΣΗΣ ΚΟΜΠΛΕ
ΜΟΝΟ !!! 300 €
ΙΑΛΥΣΟΣ
(Μετά την Κεντρική Εκκλησία) ΦΙΛΕΡΗΜΟΥ 32
ΓΙΑ ΚΑΛΥΤΕΡΗ ΕΞΥΠΗΡΕΤΗΣΗ ΣΑΣ ΤΗΛΕΦΩΝΗΣΤΕ ΜΑΣ ΣΤΟ
22410-92783 ή 6974301200

Αριθμός 1925/2003
ΑΠΟΣΠΑΣΜΑ

Δικαστικός Επιμελητής: Αθανάσιος Κ. Διακομιχάλης
Επισπεύδοντες: Νικόλαος & Μαρία Β. Παπανικολάου
Οφειλέτιδα: Νέλλη Α. Τανίδου, κάτοικος Ιξιάς Ρόδου
Τίτλος που εκτελέστηκε: Η υπ' αριθμ. 367/2003 διαταγή πληρωμής του Μονομελούς Πρωτοδικείου Ρόδου
Ποσό οφειλής: (2.546,49) ευρώ
Υπάλληλος του Πλειστηριασμού: Καλλιόπη Μαύρου Ροδίτου, κάτοικος Ρόδου
Χρόνος πλειστηριασμού: 10 Δεκεμβρίου 2003 ημέρα Τετάρτη και από τις 12 το μεσημέρι μέχρι τις 2 το απόγευμα της ίδιας ημέρας.
Τόπος πλειστηριασμού: Το Δημαρχιακό κατάστημα Δήμου Ιαλυσού μέσα ή έξω από αυτό.
Περιγραφή κινητών:
1) Μία ηλεκτρική κουζίνα με κεραμική εστία Whirlpool εκτιμηθείσης αξίας 300 ευρώ.
2) Ενα πλυντήριο πιάτων Whirlpool τύπου AKT 6556 εκτιμηθείσης αξίας 300 ευρώ.
3) Ενα στερεοφωνικό συγκρότημα Thehnics αποτελούμενο από 3 μικρά και 2 μεγάλα ηχεία εκτιμηθείσης αξίας 200 ευρώ.
4) Ενας δορυφορικός δέκτης HUMAX VA-FOX συνοδευόμενος από 2 ταψιά λήψης US 4011 εκτιμηθείσης αξίας 100 ευρώ.
5) Ενα σύστημα σιδερώματος SURO PRO 487 εκτιμηθείσης αξίας 100 ευρώ.
6) Μια ηλεκτρική σκούπα τύπου Pro 500W εκτιμηθείσης αξίας 40 ευρώ.
7) Ενα ηλεκτρικό ποδομασάζ BABXLI 5S εκτιμηθείσης αξίας 40 ευρώ.
8) Μία έγχρωμη τηλεόραση 22 ιντζών PANASONIC τύπου TC 21TRIC εκτιμηθείσης αξίας 120 ευρώ.
Πρώτη προσφορά αυτών το 1/2.

Ρόδος 19-11-2003

Ο Δικαστικός Επιμελητής
Αθανάσιος Κ. Διακομιχάλης

ΠΕΡΙΛΗΨΗ ΔΙΚΟΓΡΑΦΟΥ

Με την υπ' αρ. 145/03 απόφαση του Πολυμελούς Πρωτοδικείου Ρόδου που εκδόθηκε επί της με αρ. Κατ. 827/1999 αγωγής στο Ειρηνοδικείο Ρόδου του Σάββα Μιντάτου ή Μάινα κατά του Στέφανου ή Μάινα, άγνωστης διαμονής, αναγνωρίσθηκε ότι ο ενάγων απέκτησε με χρησικτησία την κυριότητα των αγρών με κτηματολογικές μερίδες 743, 1080, 5316, 451, 2230, 3227, 3373 και 3688 γαιών Γενναδίου.

Ρόδος 27/11/2003

Ο πληρεξούσιος δικηγόρος
Σάββας Δ. Παυλίδης

ΠΡΟΣΚΛΗΣΗ

Ο Σύλλογος Εικαστικών Δωδεκανήσου, σας προσκαλεί στην ομαδική έκθεση των μελών του, που θα γίνει στον εκθεσιακό χώρο της Πύλης D' AMBOISE (Πλατανάκια) με την υποστήριξη της 4ης Εφορείας Βυζαντινών Αρχαιοτήτων.

Από το Δ.Σ.
Η πρόεδρος
Τζένη Δανιηλίδου
Η γραμματέας
Αννα Θεοδωρίδου

Εγκαίνια: Παρασκευή 28/11/03 ώρα 5 μ.μ.
Εκθεσιακός χρόνος: 28/11/03-5/12/03
Ώρες επίσκεψης: 10-1 π.μ. & 5-10 μ.μ.

ΔΗΜΟΣΙΑ ΕΠΙΧΕΙΡΗΣΗ ΗΛΕΚΤΡΙΣΜΟΥ Α.Ε.
Δ/ΝΣΗ ΠΕΡΙΦΕΡΕΙΑΣ ΝΗΣΙΩΝ
ΠΕΡΙΟΧΗ ΡΟΔΟΥ
ΠΛΑΤΕΙΑ ΣΥΜΗΣ 10-ΡΟΔΟΣ

ΑΝΑΚΟΙΝΩΣΗ

Ειδοποιούνται οι κάτοικοι των παρακάτω περιοχών ότι για να εκτελεστούν απαραίτητες τεχνικές εργασίες της ΔΕΗ θα γίνει διακοπή στις **30-11-03** ημέρα **Κυριακή** ως εξής:

Από 08.00 έως 14.00 στις περιχοχές:

ΚΩΝ. ΥΔΡΑΙΟΥ-ΛΑΓΚΑΝΗ-ΒΡΟΝΤΗ-ΙΩΑΝΝΙΔΗ-ΦΙΛ. ΕΝ. ΔΩΔ/ΣΟΥ-ΑΙΣΧΙΝΗΣ-ΠΑΠΑΜΙΧΑΛΗ-ΑΛΥΤΡ. ΕΛΛΗΝΩΝ-Δ. ΑΝΑΣΤΑΣΙΑΔΗ-ΗΡ. ΑΝΑΣΤΑΣΙΑΣ-ΠΑΠΑΝΑΣΤΑΣΗ-ΠΑΠΑΧΡΙΣΤΟΔΟΥΛΟΥ-ΚΑΡΑΝΙΚΟΛΑ-ΕΡΓΑΝΗΣ ΑΘΗΝΑΣ-ΠΑΠΑΘΑΝΑΣΗ-ΜΟΥΣΩΝ-ΕΘΝΙΚΗΣ ΑΝΤΙΣΤΑΣΗΣ (ΑΠΟ ΛΙΝΔΟΥ ΕΩΣ ΣΤ. ΚΩΤΙΑΔΗ)-ΛΙΝΔΟΥ (ΑΠΟ ΕΘΝ. ΑΝΤΙΣΤΑΣΗΣ ΕΩΣ ΡΟΔΙΝΙ)-ΛΕΜΕΣΟΥ-ΛΑΡΝΑΚΑΣ-ΛΕΥΚΩΣΙΑΣ-ΜΕΓ. ΚΩΝ/ΝΟΥ (ΑΠΟ ΕΘΝ. ΑΝΤΙΣΤΑΣΗΣ ΕΩΣ ΚΩΝ. ΤΣΑΤΣΟΥ).

Αν οι εργασίες τελειώσουν νωρίτερα το ρεύμα θα ξαναδοθεί πριν από τον χρόνο λήξης της διακοπής που αναφέρουμε πιο πάνω.

Γι' αυτό το λόγο οι ηλεκτρικές εγκαταστάσεις και τα δίκτυα της ΔΕΗ θα πρέπει να θεωρούνται ότι έχουν συνέχεια ρεύμα.

Έτσι για λόγους ασφαλείας απαγορεύεται η προσέγγιση σε αγωγούς ή άλλα στοιχεία του δικτύου και αν βρίσκονται καταγής γιατί υπάρχει σοβαρός κίνδυνος ατυχήματος.

Από την ΔΕΗ



ΠΑΓΚΑΡΠΑΘΙΑΚΟΣ ΣΥΛΛΟΓΟΣ ΡΟΔΟΥ

ΠΡΟΣΚΛΗΣΗ

Ο Παγκαρπαθιακός Σύλλογος Ρόδου σας προσκαλεί στην ομιλία της εκλεκτής συμπατριώτισσάς μας συγγραφέως κ. **Τίτσας Πιπίνου** με θέμα: **"Η ζωντανή παράδοση-πηγή έμπνευσης στην Τέχνη και η επιρροή της Καρπάθου σε μένα"**

Η εκδήλωση θα πραγματοποιηθεί στην αίθουσα του Παγκαρπαθιακού Συλλόγου Ρόδου το Σάββατο 29-11-2003 και ώρα 18.00

Είσοδος ελεύθερη-θα προσφερθούν τσάι, καφές και λουκουμάδες.

Θα ακολουθήσει πρόγραμμα με παραδοσιακή μουσική της Καρπάθου, με την επιμέλεια του κ. Ιωάννη Παυλίδη

ΓΙΑ ΤΟΝ ΠΑΓΚΑΡΠΑΘΙΑΚΟ ΣΥΛΛΟΓΟ ΡΟΔΟΥ
Η πρόεδρος
Σοφία Κόνσολα-Παραγυιού

ΠΡΑΚΤΟΡΕΙΟ ΤΑΞΙΔΙΩΝ
ΣΑΒΒΑΣ ΣΑΗΣ

1η εκδρομή: ΜΥΡΑ–ΑΓ. ΝΙΚΟΛΑΟΣ–ΑΝΤΑΛΕΙΑ
(με την ευκαιρία της εορτής του Αγ. Νικολάου)
ΦΕΤΙΓΕ–ΛΙΒΙΣΙ–ΚΑΣ–ΜΥΡΑ–ΑΝΤΑΛΕΙΑ
1 διαν. Κας, 2 διαν. Αντάλεια ξενοδοχείο 4 αστέρων με ημιδιατροφή.
Από 5/12 έως 8/12

Εμείς αποτελούμε εγγύηση και σεβόμαστε τους πελάτες μας

2η εκδρομή: ΜΥΡΑ–ΑΓ. ΝΙΚΟΛΑΟΣ–ΑΝΤΑΛΕΙΑ–ΚΟΥΣΑΝΤΑΣΙ–ΣΜΥΡΝΗ
ΦΕΤΙΓΕ–ΛΙΒΙΣΙ–ΚΑΣ–ΑΓ. ΝΙΚΟΛΑΟ–ΜΥΡΑ–ΑΝΤΑΛΕΙΑ (Καταρράκτες κ.Λπ.)–ΚΟΥΣΑΝΤΑΣΙ–ΣΜΥΡΝΗ (γώνια–διασκέδαση)
Ξενοδοχείο 4 ή 5 αστέρων με ημιδιατροφή
Από 5/12 έως 11/12

ΠΡΟΣΟΧΗ Οσοι σέβονται τον εαυτό τους εμπιστεύονται την εκδρομή τους σε οργανωμένα πρακτορεία με ΦΗΜΗ και ΠΕΙΡΑ και όχι σε ΑΕΡΙΤΖΗΔΕΣ

3η εκδρομή: ΜΥΡΑ–ΑΓ. ΝΙΚΟΛΑΟΣ–ΑΝΤΑΛΕΙΑ–ΚΩΝΣΤΑΝΤΙΝΟΥΠΟΛΗ
ΦΕΤΙΓΕ–ΛΙΒΙΣΙ–ΚΑΣ–ΑΓ. ΝΙΚΟΛΑΟ–ΜΥΡΑ–ΑΝΤΑΛΕΙΑ–ΚΩΝ/ΠΟΛΗ (Πατριαρχείο, Αγ. Σοφία, το παλάτι Ντολμά Μπαξί, Ιππόδρομο, Μπλε Τζαμί, Βυζαντινό υδραγωγείο, παζάρι, Καπαπί–Τσαρσί, διασκέδαση, γώνια κ.λπ.)
Ξενοδοχείο 4 αστέρων με ημιδιατροφή
Από 5/12 έως 13/12

Οι τιμές ανταποκρίνονται πλήρως στην ποιότητα των εκδρομών μας

ΠΑΚΕΤΑ ΕΚΔΡΟΜΩΝ

για **ΝΕΟΝΥΜΦΟΥΣ** και **μεμονωμένους** και για τις εορτές των **ΧΡΙΣΤΟΥΓΕΝΝΩΝ** με δικά μας γκρουπ για όλα τα μέρη του κόσμου. **ΠΑΡΙΣΙ – DISNEYLAND – ΙΤΑΛΙΑ – ΑΥΣΤΡΙΑ – ΠΡΑΓΑ – ΒΟΥΔΑΠΕΣΤΗ – ΛΟΝΔΙΝΟ – ΙΣΠΑΝΙΑ (Αλπεις, χιονοδρομικά) – ΑΙΓΥΠΤΟ – ΜΑΡΟΚΟ – ΤΥΝΗΣΙΑ – ΜΑΛΒΙΔΕΣ – ΜΠΑΓΚΟΚ – ΣΙΓΚΑΠΟΥΡΗ – ΠΟΥΚΕΤ – ΜΠΑΛΙ – ΙΝΔΙΑ – ΚΙΝΑ κ.λπ.**

Τις εκδρομές συνοδεύει ο κ. Σάββας Σαής

ΠΛΗΡΟΦΟΡΙΕΣ - ΠΡΟΓΡΑΜΜΑΤΑ

ΠΡΑΚΤΟΡΕΙΟ ΤΑΞΙΔΙΩΝ
ΣΑΒΒΑΣ ΣΑΗΣ
ΤΑΡΠΟΝ ΣΠΡΙΝΓΚΣ 42 (δίπλα στην Τραπ. Πίστεως)
Τηλ. 22410 39781-3, 22410-37711

ΚΑΘΗΜΕΡΙΝΑ ΟΛΑ ΤΑ ΝΕΑ ΤΗΣ ΔΩΔΕΚΑΝΗΣΟΥ ΣΤΟ INTERNET
www.rodiaki.gr

Pellos Travel

ΠΟΙΟΤΗΤΑ - ΟΡΓΑΝΩΣΗ - ΕΓΓΥΗΣΗ

ΠΡΩΤΟΙ ΣΤΙΣ ΕΚΔΡΟΜΕΣ ΤΟΥΡΚΙΑΣ. ΜΟΝΟ ΕΜΕΙΣ ΓΝΩΡΙΖΟΥΜΕ ΤΟΣΟ ΚΑΛΑ ΤΗΝ ΤΟΥΡΚΙΑ.
ΞΕΝΟΔΟΧΕΙΑ ΠΟΙΟΤΗΤΟΣ ΚΑΙ ΤΙΜΕΣ ΑΣΥΝΑΓΩΝΙΣΤΕΣ!!!

ΜΥΡΑ–ΑΓΙΟΣ ΝΙΚΟΛΑΟΣ
Ρόδος -Μαρμαρίς-Fethiye -Λιβίσσι- Κας-Μύρα-Αντάλεια -Μαρμαρίς-Ρόδος
5/12-8/12
ΞΕΝΟΔΟΧΕΙΑ 4 ΑΣΤΕΡΩΝ ΜΕ ΗΜΙΔΙΑΤΡΟΦΗ
ΜΥΡΑ-ΑΝΤΑΛΕΙΑ-ΣΜΥΡΝΗ-ΝΕΑ ΜΑΚΡΗ-KUSADASI-ΕΦΕΣΣΟΣ
5/12-12/12
Περιλαμβανει 2 διανυκτερεύσεις στην Κας, 1 στο Fethiye, 4 στην Σμύρνη.
ΞΕΝΟΔΟΧΕΙΑ 4 ΑΣΤΕΡΩΝ ΜΕ ΗΜΙΔΙΑΤΡΟΦΗ

ΜΥΡΑ–ΑΝΤΑΛΕΙΑ–ΚΩΝΣΤΑΝΤΙΝΟΥΠΟΛΗ
5/12-13/12 και 8/12-13/12
Μαρμαρίς-Fethiye-Λιβίσσι -Κας- Αγ. Νικόλαο- Μύρα-Αντάλεια-Μαρμαρίς-Εφεσος-Σμύρνη- Απολλωνία-Προύσα- Κωνσταντινούπολη

ΜΥΤΙΛΗΝΗ 11/12-13/12
3ημερη αεροπορική εκδρομή κατ' ευθείαν από Ρόδο
Προσκύνημα στον Άγιο Ραφαήλ Μυτιλήνης
295, 00 €

ΓΥΡΟΣ ΠΕΛΟΠΟΝΝΗΣΟΥ
16/12-21/12 **280, 00€**

ΧΡΙΣΤΟΥΓΕΝΝΑ ΡΩΜΗ–ΦΛΩΡΕΝΤΙΑ–ΠΙΖΑ–ΒΕΝΕΤΙΑ
22/12-27/12
6ΗΜΕΡΗ ΑΕΡΟΠΟΡΙΚΗ ΕΚΔΡΟΜΗ
Αναχώρηση απευθείας από Ρόδο στις **22/12**
ΞΕΝΟΔΟΧΕΙΑ 4 ΑΣΤΕΡΩΝ ΜΕ ΗΜΙΔΙΑΤΡΟΦΗ

ΧΡΙΣΤΟΥΓΕΝΝΑ ΣΤΟ ΠΗΛΙΟ
23/12-27/12
295, 00€
ΓΙΑΝΝΕΝΑ-ΖΑΓΟΡΩΧΟΡΙΑ-ΣΠΗΛΑΙΟ ΠΕΡΑΜΑΤΟΣ-ΑΡΤΑ-ΠΡΕΒΕΖΑ
Από 23/12-28/12

ΖΑΚΥΝΘΟΣ–ΚΕΦΑΛΟΝΙΑ–ΛΕΥΚΑΔΑ
ΑΠΟ 21/12-28/12
ΜΕ BLUE STAR FERRIES

ΠΑΡΙΣΙ–ΝΤΙΣΝΕΥΛΑΝΤ
Από 29/12-2/01
ΠΕΝΘΗΜΕΡΗ ΕΚΔΡΟΜΗ

ΒΟΥΔΑΠΕΣΤΗ–ΒΙΕΝΝΗ
ΟΔΙΚΗ 8ΗΜΕΡΗ ΕΚΔΡΟΜΗ
28/12-6/1/04 490,00 €

ΠΡΑΓΑ
ΑΕΡΟΠΟΡΙΚΗ 4ΗΜΕΡΗ ΕΚΔΡΟΜΗ
30/12-2/1/04

• ΟΛΕΣ ΤΙΣ ΕΚΔΡΟΜΕΣ ΣΥΝΟΔΕΥΕΙ ΟΠΩΣ ΠΑΝΤΑ Ο κ. Α. ΠΑΠΑΣΑΒΒΑΣ.

• Πακέτα εκδρομών για μεμονωμένους, συλλόγους και σχολικές εκδρομές • Εισιτήρια με ΟΑ, Aegean, Charter για UK, Γερμανία και για όλο τον Κόσμο. • Εισιτήρια ατμοπλοϊκά.

Για περισσότερες πληροφορίες, κρατήσεις και αναλυτικα προγράμματα στο πρακτορείο γενικού τουρισμού:
ΛΕΩΦΟΡΟΣ ΚΑΛΛΙΘΕΑΣ ΦΑΛΗΡΑΚΙ
ΤΗΛ 2241087615, 2241086298, FAX 2241087616
e-mail pellostravel@hellasnet.gr

METROPOL
ODEON
★MULTI-CINEMA★
www.RodosVitrina.gr/Metropol.htm
ΕΒΔΟΜ.ΠΡΟΓΡΑΜΜΑ • WEEKLY PROGRAMME
28/11/2003 -04/12/2003

MASTER AND... COMMANDER
"Στα πέρατα του κόσμου"
IN ENGLISH-ADVENTURE
Από τις ακριβότερες ΟΣΚΑΡΙΚΕΣ παραγωγές του ΧΟΛΛΙΓΟΥΝΤ.
Ένα κινηματογραφικό έπος!!!
ΚΑΤ.ΑΠΟ 13 ΕΤΩΝ
Σε 1η πανελλήνια προβολή
Πρωταγωνιστεί ο δυναμικός ΡΑΣΕΛ ΚΡΟΟΥ
ΑΙΘΟΥΣΑ 1
ΩΡΕΣ ΕΝΑΡΞΗΣ SHOWTIMES
17:00 • 19:45 • 22:30

ΟΞΥΓΟΝΟ
Ο Μιχάλης Ρέππας και ο Θανάσης Παπαθανασίου επιστρέφουν μετά από το "Safe Sex" με ένα κοινωνικό δράμα που θα ξαφνιάσει, θα σοκάρει και θα συζητηθεί.
ΑΚΑΤΑΛΛΗΛΟ
Πρωταγωνιστούν: Νένα Μεντή, Μαρία Καβογιάννη, Ακύλας Καραζήσης, Τζόυς Ευείδη, Αλέξης Γεωργούλης, Τζίνη Παπαδοπούλου, Γιάννης Τσιμιτσέλης, Αλέξανδρος Αντωνόπουλος, Άννα Κυριακού.
ΑΙΘΟΥΣΑ 3
ΩΡΕΣ ΕΝΑΡΞΗΣ SHOWTIMES
18:15 • 20:30 • 22:40

ΤΟ ΜΑΓΙΚΟ... ΜΕΝΤΑΓΙΟΝ
IN ENGLISH-ACTION-ADVENTURE
THE MEDALLION
Το "φονικό όπλο" συναντά τον "αόρατο εραστή" και ο άσσος της δράσης ΤΖΑΚΙ ΤΣΑΝ συναντά τα μαγικά εφέ του Χόλιγουντ...
ΚΑΤ.ΑΠΟ 12 ΕΤΩΝ
Ατελείωτη δράση από το πρώτο λεπτό
ΑΙΘΟΥΣΑ 2
ΩΡΑ ΕΝΑΡΞΗΣ SHOWTIME
20:15
ΠΡΩΤΑΓΩΝΙΣΤΟΥΝ:
ΤΖΑΚΙ ΤΣΑΝ • ΚΛΕΡ ΦΟΡΛΑΝΙ

13
thirteen
ΔΕΚΑΤΡΙΟΝ
Όλα γυρίζουν σαν τρέλα...
Μια έντονη και διεισδυτική ματιά στον ταραγμένο εφηβικό κόσμο της σημερινής εποχής!!
ΑΚΑΤΑΛΛΗΛΟ
ΩΡΑ ΕΝΑΡΞΗΣ SHOWTIME 22:15
ΠΡΩΤΑΓΩΝΙΣΤΟΥΝ: Χόλι Χάντερ, Ίβαν Ρέιτσελ Γουντ
ΑΙΘΟΥΣΑ 2

Η μαμά στην δουλειά...
Ο μπαμπάς στο σπίτι...
και το σπίτι...νηπιαγωγείο
Μπαμπάδες
Η 1η Οικογενειακή Κωμωδία της Χρονιάς με τον Έντι Μέρφι
*ώρα έναρξης • στα Ελληνικά: 16:15
*ώρα έναρξης • στα Αγγλικά: 18:15
ΑΙΘΟΥΣΑ 2

ΕΡΧΟΝΤΑΙ
ΠΑΡΑΣΚΕΥΗ 05 ΔΕΚΕΜΒΡΙΟΥ
S.W.A.T
Επίλεκτη Ομάδα Κρούσης
Ετοιμαστείτε για την πιο καθαρόαιμη αστυνομική περιπέτεια με καταιγιστική δράση και άφθονη αδρεναλίνη
ΠΡΩΤΑΓΩΝΙΣΤΟΥΝ
Σάμιουελ Λ. Τζάκσον • Κόλιν Φάρελ
Ολιβιέ Μάρτινεζ • Μισέλ Ρόντριγκεζ
Σε 1η πανελλήνια προβολή

Η WALT DISNEY παρουσιάζει ένα μαγευτικό ταξίδι, που θα παρέσυρε και τον ίδιο τον Κουστό, με ήρωες τις πιο αστείες «φάτσες» της θάλασσας!!
Finding Nemo
Ψάχνοντας τον Nemo
Ξεπέρασε ακόμη και τον «Βασιλιά των Λιονταριών», και αποτέλεσε τη μεγαλύτερη εισπρακτική επιτυχία κινουμένων σχεδίων όλων των εποχών!
Σε 1η πανελλήνια προβολή
• 3 LUXURY DESIGN SCREENS •
• DOLBY DIGITAL EX • FULLY AIR-CONDITIONED •
Πληροφορίες, Κρατήσεις • Information, Reservations
✆ 22410.28400

Cine Mania

ΕΠΙΜΕΛΕΙΑ: *ΚΥΡΙΑΚΗ ΠΕΤΡΙΔΟΥ*

Η πρεμιέρα του «Αρχοντα των Δαχτυλιδιών»

Κάθε είδους πλάσματα από το φανταστικό κόσμο του *Αρχοντα των Δαχτυλιδιών* κατέκλυσαν το Ουέλινγκτον της Νέας Ζηλανδίας, όπου τη Δευτέρα 1η Δεκεμβρίου θα γίνει η παγκόσμια πρεμιέρα του τελευταίου μέρους της τριλογίας «*Η επιστροφή του Βασιλιά*».

Οι υπεύθυνοι του Ουέλινγκτον εκτιμούν **ότι περίπου 100.000 άνθρωποι** (το 1/4 του πληθυσμού της πόλης) θα παρακολουθήσουν την παρέλαση αστέρων που θα συρρεύσει στην πρεμιέρα της μεγάλης κινηματογραφικής επιτυχίας του σκηνοθέτη **Πίτερ Τζάκσον,** η οποία βασίζεται στο ομώνυμο λογοτεχνικό έργο του **Τζ. Ρ. Τόλκιν.**

Οι Νεοζηλανδοί αισθάνονται άλλωστε ιδιαίτερα υπερήφανοι για το γεγονός ότι η ταινία γυρίστηκε σχεδόν εξ ολοκλήρου στον τόπο τους. **«Καλώς ήλθατε στο Ουέλινγκτον, την πατρίδα του Αρχοντα των Δαχτυλιδιών», απαντούν οι τηλεφωνήτριες του δημαρχιακού μεγάρου της πόλης.**

Μάλιστα, έχει εκδοθεί ειδικός ταξιδιωτικός οδηγός που δείχνει στους ενδιαφερόμενους τα μέρη στα οποία γυρίστηκαν οι σκηνές του έργου. Χιλιάδες τουρίστες, άλλωστε, έχουν επισκεφθεί τη Νέα Ζηλανδία για να δουν από κοντά τα τοπία της **«Μέσης Γης»,** κατά τα δύο χρόνια που μεσολάβησαν από την προβολή του πρώτου μέρους του έργου ***Η συντροφιά του δαχτυλιδιού.***

Η τοπική Υπηρεσία Οικονομικής Ανάπτυξης του Ουέλινγκτον υπολογίζει ότι τα επόμενα δέκα χρόνια **θα εισρεύσουν στην πόλη περί τα 160 εκατ. δολάρια ΗΠΑ (250 εκατ. δολάρια Ν.Ζηλανδίας) από δραστηριότητες που σχετίζονται με τον *Αρχοντα των Δαχτυλιδιών.***

Η παγκόσμια πρεμιέρα της *Επιστροφής του βασιλιά* είναι κλειστή για το κοινό. Η ταινία θα παίζεται στις κινηματογραφικές αίθουσες από τις 17 Δεκεμβρίου.

(Πηγή: www.in.gr).

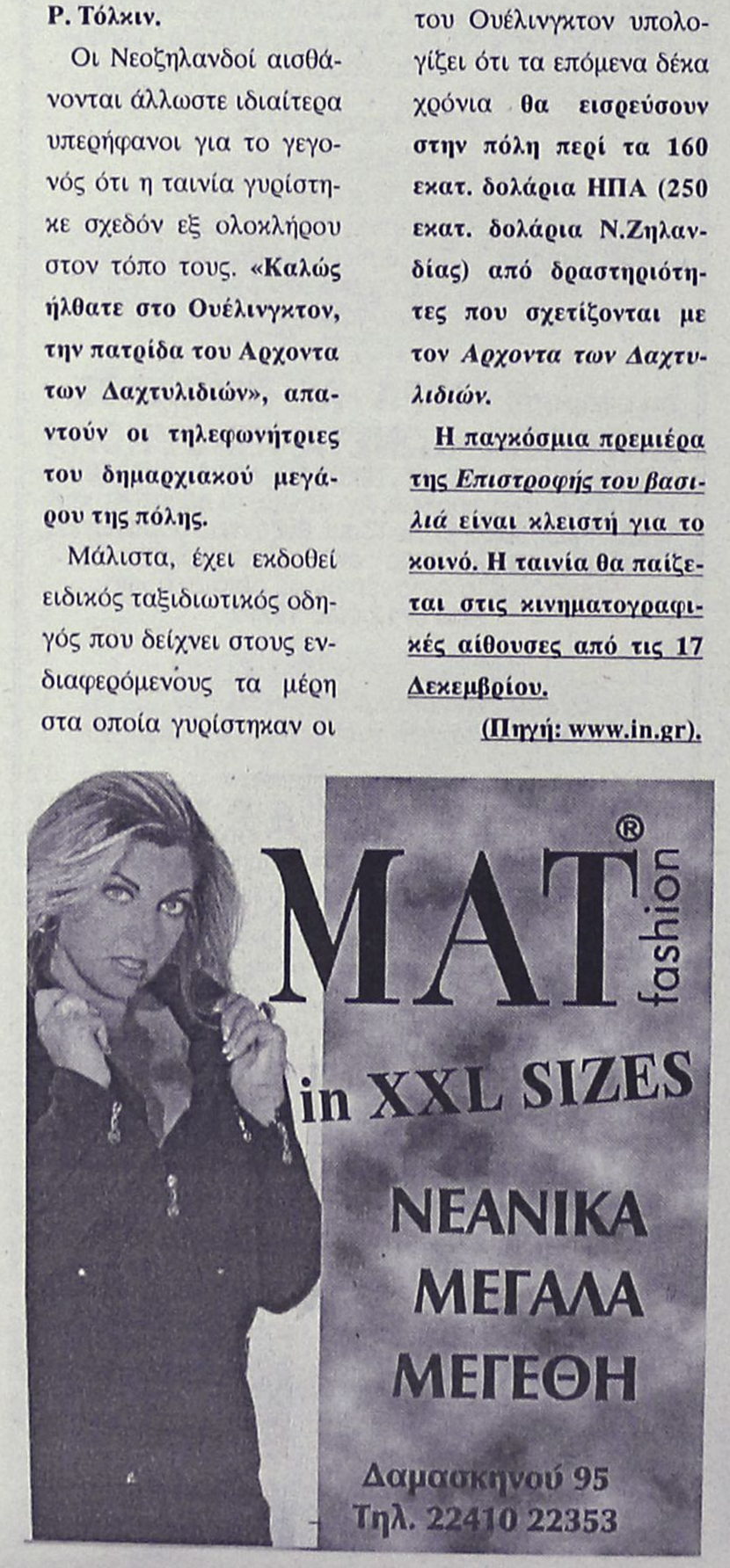

ΠΑΛΛΑΣ 5 CINEMAS CENTER
28/11/2003 έως 04/12/2003
www.cinemapallas.gr

ΑΙΘΟΥΣΑ 2
ΑΓΑΠΗ ΕΙΝΑΙ... LOVE ACTUALLY
Σε 1η Πανελλήνια Προβολή!
2η εβδομάδα θριάμβου!
Από τους δημιουργούς του "4 ΓΑΜΟΙ & 1 ΚΗΔΕΙΑ", "ΤΟ ΗΜΕΡΟΛΟΓΙΟ ΤΗΣ ΜΠΡΙΤΖΕΤ ΤΖΟΟΥΝΣ" και "ΜΙΑ ΒΡΑΔΙΑ ΣΤΟ ΝΟΤΙΝΓΚ ΧΙΛ" η απόλυτη ρομαντική κωμωδία! Μην τη χάσετε!
ΠΡΩΤΑΓΩΝΙΣΤΟΥΝ: HUGH GRANT, LIAM NEESON, EMMA THOMPSON, ROWAN ATKINSON (Mr. Bean)
loveactually
Ώρες Έναρξης: 17:10, 19:50, 22:35

ΑΙΘΟΥΣΑ 3 & 1
swimming pool
Η ΠΙΣΙΝΑ / THE SWIMMING POOL
Σε 1η Πανελλήνια Προβολή!
...στην επιφάνεια όλα είναι ήρεμα... Το τολμηρό ερωτικό θρίλερ με την Σαρλότ Ράμπλινγκ και την Ludivine Sagnier! (Επίσημη Συμμετοχή Φεστιβάλ Καννών 2003)
ΑΙΘΟΥΣΑ 3 Ώρες Έναρξης: 20:30, 22:40
ΑΙΘΟΥΣΑ 1 Ώρες Έναρξης: *15:50
* Ειδική επιπλέον παράσταση, μόνο Σάββατο & Κυριακή

ΑΙΘΟΥΣΑ 1
KILL BILL Vol. 1
Σε 1η Πανελλήνια Προβολή!
2η εβδομάδα επιτυχίας!
Μετά το Jackie Brown, το Reservoir Dogs και το Pulp Fiction, ο Κουεντίν Ταραντίνο, ο σκηνοθέτης που επαναπροσδιόρισε το κλισέ της αστυνομικής περιπέτειας, επιστρέφει στα πλατό με ένα νέο ντελίριουμ αίματος, με την Ούμα Θέρμαν σε ρόλο άγγελου-εκδικητή!
ΠΡΩΤΑΓΩΝΙΣΤΟΥΝ: UMA THURMAN, LUCY LIU κ.α.
KILL BILL
Ώρες Έναρξης: 18:00, 20:20, 22:40
* Ειδική επιπλέον παράσταση μόνο Σάββατο & Κυριακή

ΑΙΘΟΥΣΑ 5
ΠΟΛΙΤΙΚΗ ΚΟΥΖΙΝΑ
Σε 1η Πανελλήνια Προβολή!
6η εβδομάδα θριάμβου!
Για 6η εβδομάδα, η κατά γενική ομολογία κοινού, καλύτερη Ελληνική ταινία για χρόνια! Η ταινία-ορόσημο για τον ελληνικό κινηματογράφο που θα σας αφήσει μια εξαιρετική γεύση που δύσκολα ξεχνιέται.
ΠΡΩΤΑΓΩΝΙΣΤΟΥΝ: ΓΙΩΡΓΟΣ ΧΩΡΑΦΑΣ, ΙΕΡΟΚΛΗΣ ΜΗΧΑΗΛΙΔΗΣ, ΡΕΝΙΑ ΛΟΥΪΖΙΔΟΥ, ΣΤΕΛΙΟΣ ΜΑΪΝΑΣ
ΠΟΛΙΤΙΚΗ ΚΟΥΖΙΝΑ
Ώρες Έναρξης: *15:30, 17:50, 20:10, 22:30
* Ειδική επιπλέον παράσταση μόνο Σάββατο & Κυριακή

ΑΙΘΟΥΣΑ 4
MATRIX REVOLUTIONS
ΤΟ ΓΕΓΟΝΟΣ ΤΗΣ ΧΡΟΝΙΑΣ!
Σε 1η Πανελλήνια Προβολή ο επίλογος της κορυφαίας περιπέτειας!
Για 4η συνεχή εβδομάδα!
Μην τη χάσετε!
ΠΡΩΤΑΓΩΝΙΣΤΟΥΝ: KEANU REEVES, CARRIE ANN MOSS
Ώρες Έναρξης: 22:40

ΑΙΘΟΥΣΑ 4
ΟΙ ΓΕΝΝΑΙΟΙ ΤΗΣ ΣΑΜΟΘΡΑΚΗΣ
3η εβδομάδα και ο χαβαλές συνεχίζεται!!! Η νέα ξεκαρδιστική... Εθνική κωμωδία του Σταμάτη Τσαρούχα!
ΠΡΩΤΑΓΩΝΙΣΤΟΥΝ: ΧΑΡΑΛΑΜΠΙΔΗΣ, ΠΙΑΤΑΣ κ.α.
ΟΙ ΓΕΝΝΑΙΟΙ ΤΗΣ ΣΑΜΟΘΡΑΚΗΣ
Ώρες Έναρξης: 18:40, 20:40

ΑΙΘΟΥΣΑ 3
ΤΡΙΣΔΙΑΣΤΑΤΟΙ ΚΑΤΑΣΚΟΠΟΙ: GAME OVER 6η εβδομάδα επιτυχίας!
Δείτε για πρώτη φορά ταινία Τρισδιάστατη (3-D)!
(Τα ειδικά 3-D γυαλιά διατίθενται δωρεάν με κάθε εισιτήριο στα ταμεία μας)
ΠΡΩΤΑΓΩΝΙΣΤΟΥΝ: SALMA HAYEK, STALLONE
Ώρες Έναρξης: 18:30

ΑΙΘΟΥΣΑ 3 & 4
Sinbad
ΣΕΒΑΧ: Ο ΘΡΥΛΟΣ ΤΩΝ 7 ΘΑΛΑΣΣΩΝ
Σε 1η Πανελλήνια Προβολή!
6η εβδομάδα επιτυχίας!
Μεταγλωττισμένη Ελληνικά!
Απολαύστε τη μαγική περιπέτεια κινουμένων σχεδίων από τα στούντιο του Στίβεν Σπίλμπεργκ, Dreamworks!!
ΑΙΘΟΥΣΑ 4 Ώρες Έναρξης: 17:00
ΑΙΘΟΥΣΑ 3 Ώρες Έναρξης: *15:40
* Ειδική επιπλέον παράσταση μόνο Σάββατο & Κυριακή
Κρατήσεις / Reservations 22410 24475 & 22410 70670

Άρτος (;) Θεάματα (;)...

... Και τηλεόραση (όπως λέμε τηλοψία...)

STAR

06.00 **Ο αρκούδος στο μπλε σπίτι**
06.30 **Πάπιρος**
07.00 **Ρόλι-Πόλι-Ολι**
07.30 **Κλίφορντ**
08.00 **Μπαμπάρ.** Σειρά κινουμένων σχεδίων.
08.30 **Ο Ιάσονας και οι θεοί του Ολύμπου.** Σειρά κινουμένων σχεδίων.
09.00 **Σπάιντερμαν.** Σειρά κινουμένων σχεδίων.
09.30 **Μπέιμπι Λούνεϊ Τουνς.** Σειρά κινουμένων σχεδίων.
10.00 **The powerpuff girls**
10.30 **Ντέξτερ**
11.00 **Η λεγεώνα των υπερηρώων.** Κινούμενα σχέδια
11.30 **Πόκεμον-Η επόμενη γενιά**
12.00 **Γιου-Γκι-Ο.** Κινούμενα σχέδια
12.30 **Τα στρουμφάκια.** Κινούμενα σχέδια
13.00 **Ειδήσεις**
13.30 **Οικογένεια Γκίλμορ.** Κοινωνική σειρά.
14.30 **Τα φιλαράκια.** Κοινωνική σειρά
15.30 **Σούπερμαν, τα χρόνια της νιότης.** Νεανική σειρά φαντασίας.
16.30 **Οι μάγισσες**
17.30 **Ξένη ταινία.** «Το τρομερό παιδί 2». Κωμωδία.
19.30 **Ειδήσεις**
21.00 **Πάμε για άλλα.** Με τον Βλάση Μπονάτσο
22.30 **Ξένη ταινία.** «Κινγκ Κονγκ». Περιπέτεια.
01.15 **Ειδήσεις**
01.30 **Ξένη ταινία.** «Συζυγικά παραστρατήματα». Κομεντί.
03.45 **Αστέρια στο πεντάγραμμο**

ALTER

06.10 **Οι ιστορίες του Κουστό**
06.30 **Λούκι Λουκ.**
07.30 **Κάσπερ**
07.45 **Ντίτζιμον: Next generation**
08.15 **Μάγια η μέλισσα.** Σειρά κινουμένων σχεδίων
08.45 **Αντζελίνα μπαλαρίνα**
09.00 **Μπανάνες με πιτζάμες**
09.30 **Μπομπ ο μάστορας**
09.45 **Φλίπερ**
10.15 **Transformes**
10.45 **Χελωνονιτζάκια** Σειρά κινουμένων σχεδίων.
11.15 **Μαρσουπιλάμι**
11.45 **He-man και οι κυρίαρχοι του σύμπαντος**
12.15 **Γκάρφιλντ**
12.30 **Hit parade**
13.15 **Lifestyle** (Ε)
14.15 **Ελληνική ταινία.** «Η Χιονάτη και τα επτά γεροντοπαλίκαρα». Κωμωδία.
16.15 **Παρατράγουδα**
18.45 **Το πρώτο θέμα**
19.00 **Ειδήσεις**
20.00 **Η φωνή του πολίτη**
21.00 **Μήτσι - χώστα**
21.30 **Ξένη ταινία.** «Μπάρμπι: λίμνη των Κύκνων». Ταινία κινουμένων σχεδίων.
23.15 **Ειδήσεις**
23.30 **Χωρίς μοντάζ II**
02.00 **Μαγκάιβερ**
03.00 **Aphrodisia**
03.10 **Ξένη ταινία.**
05.15 **Τόλμη και γοητεία.** (Ε)

ΕΞΥΠΗΡΕΤΗΣΗ
24 ΩΡΕΣ ΤΟ 24ΩΡΟ
24hrs DVD STORE
ΤΟ ΜΟΝΑΔΙΚΟ ΑΥΤΟΜΑΤΟ ΜΗΧΑΝΗΜΑ ΕΝΟΙΚΙΑΣΗΣ ΤΑΙΝΙΩΝ ΣΤΗ ΡΟΔΟ!!!!
Vidéo
ΑΓ. ΑΝΑΣΤΑΣΙΑΣ 16
ΡΟΔΟΣ
ΤΗΛ. 2241039979
dvdstore24@yahoo.gr

Κερδίστε χρόνο κα εξυπρέτηση
WESTERN UNION MONEY TRANSFER
The fastest way to send money worldwide.
Αποστολή χρημάτων σ' όλο τον κόσμο μέσα σε λίγα λεπτά!!!
50.000 καταστήματα σε 165 χώρες του κόσμου είναι έτοιμα να σας εξυπηρετήσουν σε διευρυμένα ωράρια
Γονείς φοιτητών εξωτερικού εμπιστευθείτε μας
PLANET HOLIDAYS
Δημήτρης Τσοπανάκης
Γαλλίας 6 - Ρόδος - Τηλ. 22410-27327

ET 1

07.00 **Εκπαιδευτική τηλεόραση**
10.00 **My beautiful house**
10.15 **I love music**
10.10. **Η Μιμή και ο κύριος Μπόμπο.** Παιδική σειρά.
11.15 **Ο μικρός πρίγκιπας**
12.00 **Μαρσελίνο**
12.30 **Κοκκινογένης ο πειρατής**
13.00 **Υπαιθρος χώρα**
13.30 **Με αρετή και τόλμη**
14.00 **Κοινοβούλιο αιχμής**
15.00 **Ελλάδα-Ευρώπη.** Ενημερωτική εκπομπή με τους Γιώργο Καπόπουλο, Κώστα Αργυρό.
16.00 **Ανθρωπος και περιβάλλον.** Ντοκιμαντέρ.
16.45 **Pre game**
17.00 **Μπάσκετ. ΠΑΟΚ-Αρης**
19.00 **Σχέδιο πόλης.** Με τη Μάριον Μιχελιδάκη.
20.00 **High fidelity.** Παρουσιάζει ο Λεωνίδας Αντωνόπουλος.
21.00 **Δρόμοι.** Ντοκιμαντέρ.
22.00 **Ομιλείτε ελληνικά.** Τηλεπαιχνίδι.
23.00 **Ειδήσεις**
23.40 **Κλήρωση ΛΟΤΤΟ**
23.45 **Ξένη ταινία.** «Ονειρα». Ποιητική ταινία.
02.15 **Ξένη ταινία.** «Σχέδιο πόλης». (Ε)
03.15 **High fidelity.**
04.15 **Ανθρωπος και περιβάλλον**

NET

07.00 **Ουράνιο τόξο**
09.00 **Σαββατοκύριακο.** Ενημερωτικό μαγκαζίνο με τον Κώστα Αρβανίτη.
12.00 **Ειδήσεις**
12.30 **Νερό, η πηγή της ζωής**
13.00 **Σπορ ιστορίες.** Με τον Δημήτρη Χατζηγεωργίου
14.00 **Ζώνη ασφαλείας.** Ενημερωτική εκπομπή με την Φαίη Καραβίτη.
15.00 **Ειδήσεις**
16.00 **Ελληνική ταινία.** «Περιφρόνα με γλυκιά μου».
18.00 **Ειδήσεις**
18.30 Πορτρέτα ποδοσφαιριστών
19.00 **ΟΦΗ-Αιγάλεω**
21.00 **Ειδήσεις**
22.00 **Κοίτα τι έκανες.** Η Σεμίνα Διγενή υποδέχεται στο στούντιο πρόσωπα λαμπερά με ζωές σαν μυθιστόρημα
24.00 **Στα άκρα.** Εβδομαδιαία εκπομπή
01.00 **Ειδήσεις**
01.15 **Ξένη ταινία.** Η μάσκα του κόκκινου θανάτου». Θρίλερ.

ET 3

08.01 **Ο Ρομπέν των δασών**
08.30 **Το βιβλίο της ζούγκλας**
09.00 **Τα αρκουδάκια της αγάπης**
09.30 **Ονειροδρόμιο**
10.30 **Τσίρκο**
11.30 **Αλλιώς**
12.00 **Σινεμάνια.** Εκπομπή για τον κινηματογράφο με τον Νίκο Γουλιά.
13.00 **Ειδήσεις**
13.30 **Φιλαθλητικός ΠΑΟΚ-Φ.Ο. Βριλησσίων.** Βόλεϊ γυναικών.
15.00 **Το Αξιον Εστί στη Θεσσαλονίκη.** Παρουσιάζει ο Βασίλης Βασιλικός
16.00 **Νόστος.** Εκπομπή με θέματα της Βόρειας Ελλάδας.
17.30 **Design 100%**
18.15 **Ποδόσφαιρο**
20.30 **Ειδήσεις**
21.30 **Ελλάδα-Τέχνη-Πολιτισμός στο 2004**
22.30 **Σαν παλιό σινεμά...**
23.00 **Αθλητικό Σαββατόβραδο.**
24.00 **Ειδήσεις**
00.30 **Ξένη ταινία.** «Πολεμικό ρέκβιεμ». Δράμα.
02.30 **Νόστος** (Ε)
04.00 **Το Αξιον Εστί στη Θεσσαλονίκη** (Ε)
05.00 **Ντοκιμαντέρ** (Ε)
06.30 **Αθλητικό Σαββατόβραδο** (Ε)

FILMNET

05.50 **Ξένη ταινία.** «Γυμνή αλήθεια».
07.20 **Ξένη ταινία.** «Οι υποκριτές: Το στοιχειωμένο νησί».
08.55 **Ξένη ταινία.** «Για τον έρωτα».
10.20 **Ξένη ταινία.** «Ο γάμος των μουσώνων». Κωμωδία.
12.20 **Mad on Filmnet**
15.25 **Ξένη ταινία.** «Μόνος στο σπίτι 2-Χαμένος στη Νέα Υόρκη».
17.30 **Εισβολή**
18.00 **Κωδικός: Alias.** Περιπετειώδης σειρά.
19.00 **Στον τόπο του εγκλήματος.** Αστυνομική σειρά.
20.00 **Ξένη ταινία.** «Οχι άλλη χαζοαμερικάνικη ταινία». Κωμωδία.
22.15 **Ξένη ταινία.** «Οι αθάνατοι μαχητές του Ζου».
23.45 **Ξένη ταινία.** «Το στειχειωμένο πλοίο».
01.20 **Ξένη ταινία.** «Η Ανατολή συναντά τη Δύση 2».
03.15 **Ξένη ταινία.** «Πολύσκληρός για να πεθάνει: Η εκδίκηση».

SUPERSPORT

15.00 **Αγγλικό πρωτάθλημα**
17.00 **Αγγλικό πρωτάθλημα**
19.00 **Γερμανικό πρωτάθλημα**
21.00 **Supersport drive**
21.30 **Αγώνες πυγμαχίας**
22.30 **Ισπανικό πρωτάθλημα**
00.30 **Ιταλικό πρωτάθλημα**
02.30 **Αγγλικό πρωτάθλημα**
04.15 **Πορτογαλικό πρωτάθλημα**
06.00 **Μηχανοκίνητα**

MEGA

05.45 **Η δίψα** (Ε) Κοινωνική σειρά
06.15 **Ο επισκέπτης της ομίχλης** (Ε) Κοινωνική σειρά Παίζουν: Γιάννης Φέρτης. Γιάννης Βόγλης, Τζοβάνα Φραγκούλη, Κώστας Αρζόγλου.
07.00 **Οσα φέρνει η ώρα** (Ε). Ενημερωτική εκπομπή με τον Γιάννη Πολίτη.
08.00 **Κόκκινο φεγγάρι** (Ε)
09.00 **Με δύο μαμάδες** (Ε)
09.50 **Το παιδί μου κι εγώ**
10.00 **Τα μυστικά της Βέφας - Οι καλύτερες συνταγές.** Εκπομπή μαγειρικής με τη Βέφα Αλεξιάδου.
11.00 **Εκμέκ παγωτό**(Ε)
12.00 **Αυθαίρετοι** (Ε)
13.00 **Mega star.** Μουσική εκπομπή με την Εύη Αδάμ.
14.00 **Ειδήσεις**
14.50 **Debate.** Ενημερωτική εκπομπή με την Ολγα Τρέμη.
15.50 **Traction.** Ενημερωτική εκπομπή για το αυτοκίνητο και την μοτοσικλέτα με τον Κώστα Στεφανή
16.30 **Μπουκιά και συγχώριο.** Παρουσιάζει ο Ηλίας Μαμαλάκης
17.25 **Ματιές στα γεγονότα**
17.30 **Ξένη ταινία.** «Μόνο για σένα». Ρομαντική κομεντί.
20.00 **Κεντρικό δελτίο ειδήσεων**
21.00 **Το show των εκατομμυρίων.** Τηλεπαιχνίδι που παρουσιάζει ο Φώτης Σεργουλόπουλος.
22.30 **Είσαι πολύ αλήτης, τελικά.** Κωμική σειρά.
23.20 **Prive.**
00.15 **Τελευταία γεγονότα**
00.30 **Prive** (Σ)
01.00 **Ξένη ταινία.** «Δεσμοί ζωής». Δραματική.
03.00 **Φεύγα**(Ε)
03.50 **Τηλεμάρκετινγκ**
04.15 **Πειρασμός** (Ε)
05.00 **Τελευταίοι εγγονοί** (Ε)

ANT1

06.00 **Η δικαστίνα** (Ε)
06.50 **Στούντιο με θέα.** Εμημερωτική εκπομπή με τον Θέμη Μάνεση και τη Φαίη Μαυραγάνη.
10.30 **Εκείνες κι εγώ** (Ε) Κωμική σειρά.
11.30 **Κωνσταντίνου και Ελένης** (Ε) Κωμική σειρά.
12.30 **Της Ελλάδος τα παιδιά** (Ε) Κωμική σειρά. Παίζουν: Γιάννης Μπέζος, Χρυσούλα Διαβάτη, Κώστας Ευρυπιώτης
12.55 **Super game**
13.00 **Σούπερ Σάββατο.** Αθλητική εκπομπή με τον Μιχάλη Τσώχο.
14.00 **Ειδήσεις**
14.40 **Ξένη ταινία.** «Η δεύτερη ευκαιρία». Ρομαντική κομεντί.
16.40 **Εγκλήματα** (Ε) Κωμική σειρά.
17.30 **Τα νέα του ΑΝΤ1**
17.40 **Εγκλήματα** (Σ)
18.00 **Ελληνική ταινία.** «Επαναστάτης ποπολάρος». Αισθηματική περιπέτεια.
20.00 **Τα νέα του ΑΝΤ 1**
21.00 **Θέατρο.** Η φάρμα των τρελών.
23.50 **Mission**
00.50 **Νυχτερινές ειδήσεις**
00.15 **Θέατρο** (Σ)
01.15 **Στα σύνορα της φαντασίας.** Σειρά επιστημονικής φαντασίας αμερικανικής παραγωγής.
02.15 **Mission** (Ε)
03.15 **Easy game**
04.30 **Τηλεμάρκετινγκ-Τηλεαγορά**
04.10 **Ξένη ταινία.** «Ο γορίλας». Κωμωδία μυστηρίου.
05.30 **Μάμα μία** (Ε)

ALPHA

06.45 **Πρωινές σελίδες.** Ενημερωτικό μαγκαζίνο με τον Γιώργο Οικονομέα.
10.00 **Πέρα από τον ορίζοντα.** Εκπομπή με την Ντέμη Καραγιάννη και τον Πέτρο Γκάτζια.
11.00 **Παρα-πληροφόρηση.** Ενημερωτική εκπομπή με τον Κώστα Μαρδά.
12.00 **Ελληνική ταινία.** «Το φτωχόπαιδο». Αισθηματικό δράμα. Παίζουν: Θάνος Λειβαδίτης, Μέμα Σταθοπούλου, Ελένη Ζαφειρίου, Εφη Οικονόμου.
14.00 **Ειδήσεις**
15.00 **Ωραίοι... ως Ελληνες.** Με τη Σοφία Τσιλιγάννη
16.00 **Ενας τρελός, τρελός πλανήτης.** Ψυχαγωγική εκπομπή με τα πιο αστεία βίντεο του κόσμου.
17.45 **Ειδήσεις**
17.50 **Ελληνική ταινία.** «Η εφοπλιστίνα». Κωμωδία.
20.00 **Ειδήσεις**
21.00 **Αγγελοι του Alpha.** Με τους Βαγγέλη Περρή, Φαίη Βόκου, Μαρία Φραγκάκη και Θανάση Πάτρα.
22.30 **Ποδόσφαιρο**
00.30 **Ειδήσεις**
00.45 **Το καφενείο των φιλάθλων.** Αθλητική εκπομπή με τον Γιώργο Γεωργίου.
03.00 **Point man.** Αστυνομική σειρά.
04.00 **Τηλεαγορές**
04.30 **Παραπληροφόρηση** (Ε)

ΚΗΔΕΙΕΣ

Τον λατρευτό μας σύζυγο, πατέρα, παππού, αδελφό και θείο

ΕΜΜΑΝΟΥΗΛ ΓΕΡΑΚΙΟ
ετών 71

θανόντα, κηδεύουμε σήμερα Σάββατο 29 Νοεμβρίου 2003 και ώρα 3 μ.μ. από τον Ιερό Ναό Ταξιαρχών Νεκροταφείου Ρόδου.
Η σύζυγος: Σταματία
Τα παιδιά: Αντώνης - Ασημίνα, Κώστας - Νομική.
Τα εγγόνια, τ' αδέλφια, τ' ανίψια και οι λοιποί συγγενείς.

Τον λατρευτό μας σύζυγο, πατέρα, παππού, αδελφό και θείο

ΜΙΧΑΛΗ ΖΩΓΡΑΦΟ
ετών 71

θανόντα, κηδεύουμε σήμερα Σάββατο 29 Νοεμβρίου 2003 και ώρα 2 μ.μ. από τον Ιερό Ναό Ταξιαρχών Νεκροταφείου Ρόδου.
Η σύζυγος: Παναγιώτα
Τα παιδιά: Νίκος - Εύα, Ξενοφών - Τσαμπίκα, Ζωή - Γιώργος, Ανθούλα, Γιάννης - Κούλα.
Η αδελφή: Νίνα
Τα εγγόνια, τ' ανίψια και οι λοιποί συγγενείς.

ΜΝΗΜΟΣΥΝΑ

Την 2α μηνός Δεκεμβρίου ημέρα Τρίτη και ώρα 8.30 π.μ. εις τον Ιερό Ναό Αγίας Ειρήνης Ορφανοτροφείου Θηλέων, τελούμε 3μηνο μνημόσυνο υπέρ αναπαύσεως της ψυχής του λατρευτού μας πατέρα, παππού, αδελφού και θείου

ΔΗΜΗΤΡΙΟΥ ΒΕΝΕΤΟΚΛΗ

Τα παιδιά: Παναγιώτης-Γιάννα, Τάσος, Νατάσα-Γιώργος
Τα εγγόνια, τ' αδέλφια, τ' ανίψια και οι λοιποί συγγενείς



Την 30ή μηνός Νοεμβρίου ημέρα Κυριακή και ώρα 8.30 π.μ. εις τον Ιερό Ναό Ευαγγελιστού Λουκά Σορωνής, τελούμε ετήσιο μνημόσυνο υπέρ αναπαύσεως της ψυχής του λατρευτού μας αδελφού

ΧΡΗΣΤΟΥ ΣΙΩΚΑ

Η αδελφή του: Σταματία Παπαεμμανουήλ



Την 30ή μηνός Νοεμβρίου ημέρα Κυριακή και ώρα 8.30 π.μ. εις τον Ιερό Ναό Αγίου Γεωργίου (Κάτω), τελούμε 3μηνο μνημόσυνο υπέρ αναπαύσεως της ψυχής του λατρευτού μας αδελφού και θείου

ΔΗΜΗΤΡΙΟΥ ΤΣΑΛΙΚΗ

Τ' αδέλφια, τ' ανίψια και οι λοιποί συγγενείς



Την 30ή μηνός Νοεμβρίου ημέρα Κυριακή και ώρα 8.30 π.μ. εις τον Ιερό Μητροπολιτικό Ναό Εισοδίων της Θεοτόκου τελούμε διετές μνημόσυνο υπέρ αναπαύσεως της ψυχής του πολυαγαπημένου μας συζύγου, πατέρα, παππού και θείου

ΑΝΤΩΝΙΟΥ ΒΕΡΓΩΤΗ

Η σύζυγος: Ελευθερία
Τα παιδιά: Γιάννης-Μαρ, Μανώλης-Μαρία
Τα εγγόνια, τ' ανίψια και οι λοιποί συγγενείς.



Την 30ή μηνός Νοεμβρίου ημέρα Κυριακή και ώρα 8 π.μ. εις τον Ιερό Ναό Ταξιαρχών Νεκροταφείου Ρόδου τελούμε 9μηνο μνημόσυνο υπέρ αναπαύσεως της ψυχής του λατρευτού μας και αλησμόνητου συζύγου, πατέρα, παππού και θείου

ΙΩΑΝΝΟΥ ΚΟΥΜΠΙΟΥ

Η σύζυγος: Βαλασία
Τα παιδιά: Σωτήρης, Ελένη-Γιώργος
Τα εγγόνια, τ' αδέλφια και οι λοιποί συγγενείς.



Την 30ή μηνός Νοεμβρίου ημέρα Κυριακή και ώρα 8.30 π.μ. στον Ιερό Ναό Ταξιαρχών (Νεκροταφείο) τελούμε ετήσιο μνημόσυνο υπέρ αναπαύσεως της ψυχής του λατρευτού μας υιού και αδελφού

ΑΝΔΡΕΑ ΚΑΚΙΟΥ
ετών 27

Οι γονείς: Μιχάλης-Ελένη
Τ' αδέλφια και οι λοιποί συγγενείς.

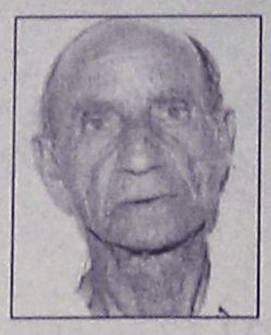

Την 30ή μηνός Νοεμβρίου ημέρα Κυριακή και ώρα 9 π.μ. στον Ιερό Ναό Υψώσεως Τιμίου Σταυρού Καλυθιών τελούμε ετήσιο μνημόσυνο υπέρ αναπαύσεως της ψυχής του λατρευτού μας πατέρα, παππού, αδελφού και θείου

ΑΝΤΩΝΙΟΥ Σ. ΣΤΑΥΡΗ

Τα παιδιά: Σταύρος, Κωνσταντίνα, Μιχάλης-Παρασκευή
Τα εγγόνια, τ' αδέλφια, τ' ανίψια και οι λοιποί συγγενείς.



Την 30ή μηνός Νοεμβρίου ημέρα Κυριακή και ώρα 8 π.μ. εις τον Ιερό Ναό Αγ. Λουκά Σορωνής τελούμε 3ετές μνημόσυνο υπέρ αναπαύσεως της ψυχής του λατρευτού μας συζύγου, πατέρα, παππού, αδελφού και θείου

ΙΩΑΝΝΟΥ ΜΠΟΝΙΑΤΗ

Η σύζυγος: Ελενα
Τα παιδιά: Στέφανος-Βαρβάρα, Κώστας-Μαρία, Δέσποινα-Νίκος
Τα εγγόνια, τ' αδέλφια, τ' ανίψια και οι λοιποί συγγενείς.



Την 30ή μηνός Νοεμβρίου ημέρα Κυριακή και ώρα 8 π.μ. εις τον Ιερό Ναό Σωτήρος Ιξιάς τελούμε 9μηνο μνημόσυνο υπέρ αναπαύσεως της ψυχής του λατρευτού μας συζύγου, πατέρα, υιού, αδελφού, θείου, ανιψιού και εξαδέλφου

ΝΙΚΟΛΑΟΥ ΤΣΙΓΚΟΥ
του ΓΕΩΡΓΙΟΥ
ετών 47

Η σύζυγος: Βαρβάρα
Τα παιδιά: Μαρία, Χριστίνα, Κατερίνα και Μιχάλης
Η μητέρα: Χαριτωμένη
Τ' αδέλφια: Κωνσταντίνος, Ειρήνη, Αλκμήνη-Παναγιώτης
Τ' αδέλφια, οι θείοι, τα εξαδέλφια. οι λοιποί συγγενείς και οι φίλοι



Την 30ή μηνός Νοεμβρίου ημέρα Κυριακή και ώρα 8 π.μ. εις τον Ιερό Ναό Ταξιαρχών Νεκροταφείου Ρόδου τελούμε 9μηνο μνημόσυνο υπέρ αναπαύσεως της ψυχής του λατρευτού μας και αλησμόνητου συζύγου, πατέρα, παππού και θείου

ΙΩΑΝΝΟΥ ΚΟΥΜΠΙΟΥ

Η σύζυγος: Βαλασία
Τα παιδιά: Σωτήρης, Ελένη-Γιώργος
Τα εγγόνια, τ' αδέλφια και οι λοιποί συγγενείς.



Την 30ή μηνός Νοεμβρίου ημέρα Κυριακή και ώρα 9 π.μ. εις τον Ιερό Ναό Αγίου Δημητρίου (παλαιού Νεκροταφείου), τελούμε 40ήμερο μνημόσυνο υπέρ αναπαύσεως της ψυχής του λατρευτού μας συζύγου, πατέρα και παππού

ΜΙΧΑΗΛ ΤΣΑΒΑΡΗ

Η σύζυγος: Ουρανία
Τα παιδιά: Σεβαστή-Νικόλαος, Φανούριος-Σίσελ, Χαριτωμένη-Γεώργιος, Βασίλειος-Ειρήνη
Τα εγγόνια και οι λοιποί συγγενείς.



Την 1η μηνός Δεκεμβρίου ημέρα Δευτέρα και ώρα 8.30 π.μ. εις τον Ιερό Ναό Αγίου Νικολάου Παραδεισίου τελούμε ετήσιο μνημόσυνο υπέρ αναπαύσεως της ψυχής της πολυαγαπημένης και λατρευτής μας συζύγου, μητέρας, γιαγιάς, αδελφής και θεία

ΜΑΡΙΑΣ Α. ΜΟΥΣΤΑΚΗ-ΣΟΡΩΝΙΑΤΗ

Ο σύζυγος: Αναστάσης
Τα παιδιά: Νίκος-Εύη και Αμαλία
Οι εγγονοί: Μιχάλης και Αναστάσης
Τ' αδέλφια: Νίκος και Αννα Σορωνιάτη
Τ' ανίψια και οι συγγενείς.

ΕΥΧΑΡΙΣΤΗΡΙΟ ΠΕΝΘΟΥΣ

Ευχαριστούμε θερμά όσους με οποιονδήποτε τρόπο μας συμπαραστάθηκαν στο βαρύτατό μας πένθος για το χαμό της λατρευτής μας μητέρας, γιαγιάς και θείας

ΕΛΕΝΗΣ ΠΙΚΟΥΛΑ

Τα παιδιά: Δέσποινα - Ιωάννης Καμπόσας, Κωνσταντίνος, Γιώργος.
Τα εγγόνια, τ' ανίψια και οι λοιποί συγγενείς.

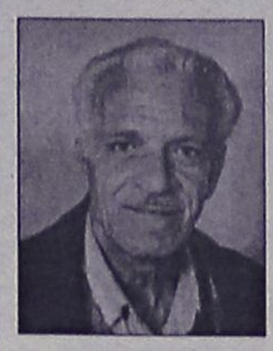

Την 1η μηνός Δεκεμβρίου ημέρα Δευτέρα και ώρα 8.30 π.μ. εις τον Ιερό Ναό Αγίου Φανουρίου Ρόδου (Παλιά Πόλη), τελούμε ετήσιο μνημόσυνο υπέρ αναπαύσεως της ψυχής του λατρευτού μας συζύγου, πατέρα, παππού, αδελφού και θείου

ΓΕΩΡΓΙΟΥ ΑΥΓΟΥΛΗ

Η σύζυγος: Κυριακούλα
Τα παιδιά: Ανθούλα, Μαρία-Νίκος
Τα εγγόνια: Γιώργος, Κυριάκος
Τ' αδέλφια, τ' ανίψια και οι λοιποί συγγενείς

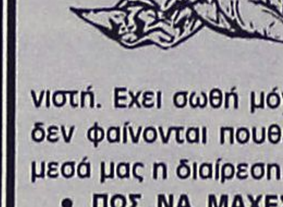

Την 2α μηνός Δεκεμβρίου ημέρα Τρίτη και ώρα 8.30 π.μ. εις τον Ιερό Ναό Ταξιαρχών (Νεκροταφείο) τελούμε 3μηνο μνημόσυνο υπέρ αναπαύσεως της ψυχής του λατρευτού μας συζύγου, πατέρα, παππού, αδελφού και θείου

ΠΑΝΑΓΙΩΤΗ ΠΑΝΑΓΟΥ

Η σύζυγος: Ζωή.
Τα παιδιά: Σοφία, Χρυσάνθη, Ελευθερία-Αντώνης, Ευανθία-Νίκος.
Τα εγγόνια, τα αδέλφια, τα ανίψια και οι λοιποί συγγενείς.

Η ΚΡΑΥΓΗ ΤΩΝ ΑΓΓΕΛΩΝ

(Ορθόδοξο κείμενο)

• **ΤΩΡΑ Η ΑΓΑΠΗ ΚΙΝΔΥΝΕΥΕΙ...** Αυτήν την κραυγή έβγαζε ο Αγιος Ιωάννης ο Χρυσόστομος από τον τέταρτον αιώνα, όπου ζούσε. Τί να πούμε εμείς οι σημερινοί μετά από δεκαέξι αιώνες χριστιανικού βίου; Είναι τραγικόν για όλους μας... Ας ακούσουμε, όμως, όλη την φράσιν του Αγίου, που μας εξηγεί και το «γιατί»: «Τίποτε δεν είναι ίσον με την αγάπη. Η αγάπη είναι η μεγαλύτερη από όλες τις αρετές», λέγει ο Απόστολος Παύλος (Α' Κορ. Ιγ' 13). Τώρα, όμως η αγάπη κινδυνεύει να εξαφανιστή. Εχει σωθή μόνον το όνομά της, ενώ οι καρποί της δεν φαίνονται πουθενά, εφ' όσον έχει επικρατήσει ανάμεσά μας η διαίρεση.



• **ΠΩΣ ΝΑ ΜΑΧΕΣΑΙ ΤΗΝ ΑΜΑΡΤΙΑ.** Μας το εξηγεί ο Μέγας Μακάριος ο Αιγύπτιος στην Γ' «Ομιλία» του, όπου μεταξύ άλλων λέγει και τα εξής: «Το να αντιπαλαίσης και να πολεμήσης την αμαρτία είναι δικό σου έργο. Το να την εκριζώσης όμως, είναι έργον του Θεού... Οπως ακριβώς, εάν έλθη κάποιος ληστής στο σπίτι σου και σε στενοχωρεί και δεν σε αφήνει αμέριμνον, αρχίζεις τότε να τον απωθής και να τον χτυπάς και να δέχεσαι χτυπήματα από αυτόν, έτσι οφείλει και η ψυχή να αντιστέκεται, να αντιμάχεται και να αντικρούη την αμαρτία». Εμείς το κάνουμε αυτό το έργον ή βρίσκουμε προφάσεις και δικαιολογίες;

• **ΠΩΣ ΛΗΣΜΟΝΕΙΣ ΟΛΟΥΣ ΤΟΥΣ ΠΟΝΟΥΣ.** Την απάντηση μάς την δίνει ο Αγιος Ισαάκ ο Σύρος στον ΟΑ' Λόγον του, όπου αναφέρει και τα ακόλουθα; «Οπως ο άνθρωπος εκείνος, ο οποίος την ημέρα, που πενθεί, πίνει κρασί και αφού μεθύσει, λησμονεί κάθε λύπη του και όλους τους πόνους, έτσι και όποιος μεθύσει με την αγάπη του Θεού σ' αυτόν τον κόσμον, ο οποίος είναι οίκος κλαυθμού και λύπης, λησμονεί όλους τους πόνους του και κάθε λύπη και γίνεται με την μέθη του αναίσθητος σε όλα τα πάθη της αμαρτίας». Εμπρός λοιπόν ας μεθύσουμε με αυτό το αθάνατο κρασί που πάντοτε ωφελεί και ποτέ δεν βλάπτει!

• **ΠΟΙΑ ΕΙΝΑΙ ΤΑ ΜΟΝΙΜΑ.** Υπάρχουν πράγματα προσωρινά και πράγματα μόνιμα, αιώνια και σταθερά. Ο Αγιος Ιωάννης ο Σιναΐτης μας λέγει σχετικώς στον Λόγον του «Περί προσευχής (ΚΗ' Λόγος) τα ακόλουθα: «Οσα αποκτούμε με πολλές ικεσίες και σε πολύ χρόνον, αυτά είναι μόνιμα. Οποιος απέκτησε μέσα του τον Κύριο, δεν ρυθμίζει πλέον ο ίδιος τα λόγια και το σχέδιον της προσευχής του, διότι τότε «το πνεύμα εντυγχάνει υπέρ αυτού στεναγμοίς αλαλήτοις» (Ρωμ. Η' 26).

Ας προσπαθούμε λοιπόν για τα μόνιμα πρώτον των οποίων είναι να δεχθούμε μέσα μας τον Κύριον και το άπειρον έλεός του.

• **Η ΜΕΤΑΝΟΙΑ Σ' ΑΥΤΗΝ ΤΗΝ ΖΩΗΝ.** Αντιγράφω από τον ΙΣΤ' Λόγον του Αγίου Γρηγορίου του Θεολόγου μιά φράση, που πρέπει καθημερινώς όλοι να την θυμόμαστε και να την κάνουμε πράξη: «Δεν υπάρχει στον Αδη η δυνατότητα να εξομολογηθούμε και να μετανοήσουμε. Διότι ο Θεός στον κόσμο αυτόν συνέδεσε την ζωή και τα έργα μας, ενώ στον άλλον κόσμο την εξέταση των πεπραγμένων μας". Ας προσέξουμε όλοι την μεγάλη αυτή αλήθεια και ας την κάνουμε οδηγό του βίου μας.

Τα κείμενά μας δημοσιεύονται κάθε Σάββατο.

Π. Μ. Σωτήρχος

ΔΕΝ ΕΟΡΤΑΖΕΙ

- Ο κ. **Ανδρέας Κούκουλας,** καρδιολόγος, δεν θα δεχθεί επισκέψεις για την γιορτή του

ΑΔΕΛΦΟΤΗΤΑ ΚΡΗΤΩΝ ΡΟΔΟΥ
"Ο ΨΗΛΟΡΕΙΤΗΣ"

ΚΑΛΕΣΜΑ

Σας προσκαλούμε σε μια μοναδική Συναυλία Κρητικής Μουσικής με τον παπά Στεφανή το Νίκα και τη μουσική του παρέα "Χαροκόποι"

Σάββατο 29 Νοεμβρίου 2003
Εθνικό Θέατρο Ρόδου-Ώρα 20.30

Ο παπά Στεφανής ο Νίκας και οι συνεργάτες του θα παρουσιάσουν παλιά και νέα κρητικά τραγούδια ενώ θα ακουστούν πέρα από τα γνωστά κρητικά μουσικά όργανα και κάποια τα οποία τείνουν να εξαφανιστούν όπως, ασκομαντούρα και μπουλγαρί.

Χορηγοί: AEGEAN AIRLINES, Αρτοποιΐα Ζαχαροπλαστική Σαβοϊδάκης, Sofitel Καψής, Κέντρο Ιατρικών Βοηθημάτων, Ασφάλειες Καρυδάκη, Γραφικές Τέχνες Παπαστεργίου, First Business Bank

ΑΝΑΚΟΙΝΩΣΗ-ΠΡΟΣΚΛΗΣΗ

Ο ΣΥΛΛΟΓΟΣ ΓΙΑ ΤΗ ΔΙΑΤΗΡΗΣΗ ΤΗΣ ΑΡΧΙΤΕΚΤΟΝΙΚΗΣ ΚΑΙ ΠΟΛΙΤΙΣΤΙΚΗΣ ΚΛΗΡΟΝΟΜΙΑΣ

Σας προσκαλεί να παρακολουθήσετε τη λειτουργία-αρτοκλασία που θα πραγματοποιηθεί την **Κυριακή 30 Νοεμβρίου 2003 και ώρα 11 π.μ.** στον **Αγιο Γεώργιο (Χουρμαλί),** πάροδος οδού Ορφέως, στη Μεσαιωνική Πόλη της Ρόδου.

Θα ακολουθήσει ξενάγηση στο μοναστηριακό συγκρότημα του Αγ. Γεωργίου και στον Αγιο Μάρκο από τον Επίτιμο Εφορο Αρχαιοτήτων κ. Ηλία Κόλλια. Στη συνέχεια θα μεταβούμε στο Παλιό Συσσίτιο για ούζο και λουκουμάδες.

ΠΩΛΕΙΤΑΙ ΚΤΗΜΑ
στα Καλαβάρδα

Το κτήμα έχει εμβαδόν 4.080 τ.μ., έχει μεγάλη πρόσοψη στον επαρχιακό δρόμο λίγο μετά τα Καλαβάρδα προς Σάλακο και είναι άρτιο και οικοδομήσιμο.

Εχει νερό από το δίκτυο άρδευσης και το δίκτυο της ΔΕΗ βρίσκεται ακριβώς στη γωνία του κτήματος. Το κτήμα είναι εξ ολοκλήρου φυτεμένο με ελαιόδεντρα και το πίσω μέρος του συνορεύει με λοφίσκο ιδιοκτησίας του δημοσίου.

Πλη. τηλ. 2241025201

Ο Χώρος δημιουργικής Μάθησης «Χαραυγή» απευθύνεται σε παιδιά ηλικίας 4 έως 12 ετών και σε ενήλικες,
(λειτουργούν τμήματα ανάλογα με την ηλικία των παιδιών).
Τα παιδιά μπορούν να πειραματιστούν, να γευθούν, να κατανοήσουν και να παίξουν.
Οι ενήλικες να γνωρίσουν πτυχές από τον εαυτό τους που ίσως δεν γνώρισαν ποτέ.



Χρησιμοποιεί τεχνικές δημιουργικής έκφρασης, όπως είναι το θέατρο, η μουσική, η διακοσμητική ζωγραφική, η χειροτεχνία, το κουκλοθέατρο, τα παραμύθια και το τραγούδι

Λειτουργεί :
• **Δευτέρα έως Παρασκευή** 16.00-19.00
Σάββατο 10.00- 13.00
Ομάδες ενηλίκων 19.00- 21.00

ΧαρΑυγή

Σαββατοκύριακο εκπαιδευτικά προγράμματα και παραστάσεις

Το κάθε παιδί μπορεί να παρακολουθήσει όλες τις δραστηριότητες ή να επιλέξει μία από αυτές .

Διδάσκουν έμπειροι καλλιτέχνες και εκπαιδευτικοί
Υπεύθυνη προγραμμάτων Καίτη Παρασκευά-Χαραυγή

Εγγραφές καθημερινά: 16.00-21.00

Δημοκρατίας 52 (έναντι 1ου Δημοτικού Σχολειου)
Πληροφορίες στα τηλ. 22410 95620, 6932169604

ΕΛΛΗΝΙΚΗ ΔΗΜΟΚΡΑΤΙΑ
ΥΠΟΥΡΓΕΙΟ ΥΓΕΙΑΣ ΚΑΙ ΠΡΟΝΟΙΑΣ
Β' Πε.Συ.Π.Ν. ΑΙΓΑΙΟΥ
Θ.Χ.Π.Π. ΔΩΔ/ΝΗΣΟΥ "Ο ΑΓΙΟΣ ΑΝΔΡΕΑΣ"
ΒΑΡΗ ΠΑΡΑΔΕΙΣΙΟΥ

ΠΑΝΗΓΥΡΙΣ

Γνωστοποιούμε στο φιλόθρησκο κοινό ότι την Κυριακή 30-11-2003 γιορτάζει ο ιερός ναός του Αποστόλου Ανδρέα στη Βάρη Παραδεισίου.

Την παραμονή ημέρα Σάββατο 29-11-2003 και ώρα 4.30 μ.μ. θα ψαλεί εσπερινός.

Την Κυριακή 30-11-2003 και ώρα 9 π.μ. θα ψαλεί Θεία Λειτουργία.

Θα ακολουθήσει χορευτική παράσταση για τα παιδιά που φιλοξενούνται στο Θεραπευτήριο από την Σχολή Μπαλέτου Κων/νας Νταλαμάγκα.

Μπουφέ με παραδοσιακούς λουκουμάδες στο χώρο του Θεραπευτηρίου.

Για την επιτροπή διοίκησης
Ο πρόεδρος
Τεχνίτης Μιχαήλ
Δικηγόρος

ΕΛΛΗΝΙΚΗ ΔΗΜΟΚΡΑΤΙΑ
ΥΠΟΥΡΓΕΙΟ ΠΟΛΙΤΙΣΜΟΥ
ΤΑΜΕΙΟ ΔΙΑΧΕΙΡΙΣΗΣ ΠΙΣΤΩΣΕΩΝ ΓΙΑ ΤΗΝ ΕΚΤΕΛΕΣΗ ΑΡΧ/ΚΩΝ ΕΡΓΩΝ
ΕΠΙΤΡΟΠΗ ΣΤΕΡΕΩΣΕΩΣ ΚΑΙ ΑΝΑΣΤΗΛΩΣΕΩΣ ΜΝΗΜΕΙΩΝ ΑΚΡΟΠΟΛΕΩΣ ΛΙΝΔΟΥ

ΠΡΟΚΗΡΥΞΗ

Το Ν.Π.Ι.Δ. με την επωνυμία "Τ.Δ.Π.Ε.Α.Ε." (Ν. 2021/92) πρόκειται να προβεί κατόπιν εγκρίσεως από το Δ.Σ. του ΤΔΠΕΑΕ στη συνεδρίαση 148/30-10-2003 για λογαριασμό της "Επιτροπής Στερέωσης Αναστήλωσης Μνημείων Ακρόπολης Λίνδου" στην πρόσληψη ενός (1) Λογιστή ΠΕ ή ΤΕ με σχέση εργασίας ιδιωτικού δικαίου ορισμένου χρόνου για ένα έτος με δυνατότητα παράτασης ή ανανέωσης μέχρι περαίωσης του έργου σύμφωνα με τις διατάξεις του άρθρου 7 παρ. 12 του Ν. 2557/97, με τις οποίες επεκτάθηκαν και εφαρμόζονται ανάλογα στα έργα που εκτελούνται από το ΤΔΠΕΑΕ οι διατάξεις του άρθρου 81 του Ν. 1958/91 όπως τροποποιήθηκαν με το άρθρο 6 του Ν. 2833/2000 και με το άρθρο 19 παρ. 27 του Ν. 2947/2001 (ΦΕΚ Α' 228/9-10-2001) "Θέματα Ολυμπιακής Φιλοξενίας, Εργων Ολυμπιακής Υποδομής και άλλες διατάξεις" και με έδρα την Ρόδο, προκειμένου να αντιμετωπισθούν οι ανάγκες του παραπάνω έργου.

Τα προσόντα που απαιτούνται για την παραπάνω ειδικότητα είναι:

Οι υποψήφιοι πρέπει να είναι κάτοχοι πτυχίου Ανώτατης Σχολής Οικονομικών Επιστημών ή Λογιστών ΤΕΙ της ημεδαπής ή της αλλοδαπής αναγνωρισμένο από το ΔΙΚΑΤΣΑ, με γνώσεις Η/Υ και προγραμμάτων Windows-Word-Excell.

Θα προτιμηθούν οι υποψήφιοι με εμπειρία στην μηχανογράφηση λογιστηρίου, η οποία θα πρέπει να δηλώνεται με υπεύθυνη δήλωση ή με ανάλογη βεβαίωση της υπηρεσίας στην οποία απασχολήθηκαν.

Οσοι επιθυμούν να προσληφθούν, καλούνται να υποβάλουν αίτηση σε απλό χαρτί, μέσα σε προθεσμία δέκα (10) ημερών, από την ημερομηνία τοιχοκόλλησης της ανακοίνωσης αυτής στα Γραφεία της ΚΒ' Εφορείας Προϊστορικών και Κλασσικών Αρχαιοτήτων, οδός Ιπποτών-Ρόδος τηλ. 2241076766.

Οι ενδιαφερόμενοι πρέπει:

α) Να έχουν συμπληρώσει το 18ο έτος της ηλικίας τους και να μην έχουν υπερβεί το 60ό έτος.

β) Να υποβάλουν μαζί με αίτηση τους τα παρακάτω:

- Επικυρωμένο φωτοαντίγραφο του Δελτίου Αστυνομικής Ταυτότητας.
- Επικυρωμένο φωτοαντίγραφο τίτλου σπουδών.
- Υπεύθυνη δήλωση Ν. 1599/86 στην οποία να δηλώνουν ότι δεν υπάρχει γι' αυτούς κώλυμα από ποινική καταδίκη, απαγόρευση ή δικαστική αντίληψη, κατά τα οριζόμενα στο άρθρο 22 του Π.Δ. 611/77.

Η επιλογή θα γίνει ύστερα από αξιολόγηση των παραπάνω στοιχείων από επιτροπή που έχει οριστεί.

Οποιοι επιλεγούν για τις παραπάνω θέσεις υποχρεούται να υποβάλουν:

α) Απόσπασμα ποινικού μητρώου τύπου Α και

β) Πιστοποιητικό στρατολογικής κατάστασης (για τους άνδρες).

Ο Πρόεδρος του Δ.Σ.
Καθ. Β. Λαμπρινουδάκης

ΓΝΩΣΤΟΠΟΙΗΣΗ ΓΑΜΟΥ

Ο ΒΑΡΜΑΞΙΔΗΣ ΘΕΟΔΩΡΟΣ του Θωμά και της Ελένης γεννημένος στο Πυθαγόρειο Σάμου και η ΜΟΥΖΟΥ ΑΦΡΟΔΙΤΗ του Αλεξίου και της Παρασκευής γεννημένη στο Δερβένι Κορινθίας πρόκειται να παντρευτούν στον Ιερό Μητροπολίτικο Ναό Ρόδου.

ΔΙΕΥΘΥΝΣΗ ΔΑΣΩΝ ΔΩΔΕΚΑΝΗΣΟΥ

ΑΝΑΚΟΙΝΩΣΗ

Γνωστοποιείται κατά το άρθρο 14 του Ν. 998/79, η αποστολή για δημοσίευση στον Δήμο Καλλιθέας της αριθμ. 4329/16-7-2003 Πράξης χαρακτηρισμού έκτασης που εκδόθηκε από τον Δ/ντή Δασών Δωδ/σου. Η Κ.Μ 871 γαιών Καλυθιών αποτελεί γεωργική έκταση.

Ο Δ/ντής Δασών Δωδ/νήσου
Κοντίτσης Φίλιππος
Δασολόγος με βαθμό Δ/ντή

ΔΙΕΘΝΗΣ ΣΥΛΛΟΓΟΣ ΔΩΔΕΚΑΝΗΣΟΥ
INTERNATIONAL ASSOCIATION DODECANESE

ΠΡΟΣΚΛΗΣΗ

Ο Διεθνής Σύλλογος Δωδεκανήσου, προσκαλεί όλες τις φίλες και φίλους, στο 16ο Χριστουγεννιάτικο BAZAAR, με παραδοσιακά Χριστουγεννιάτικα χειροποίητα έργα τέχνης, διακοσμητικά, γλυκά και ποτά, στην αίθουσα του Ροδινιού, το Σάββατο 29 Νοεμβρίου 2003, από τις 5 έως 7 το απόγευμα. Φέτος θα υπάρχουν δύο ακόμα περίπτερα: Ελβετίας και Ρωσίας. Τα έσοδα θα διατεθούν για κοινωφελή έργα και βοήθεια στον πάσχοντα συνάνθρωπο.

Το Διοικητικό Συμβούλιο

ΑΠΩΛΕΙΑ

Χάθηκε σκύλος χρώματος καφέ με κοντή ουρά, όρθια αυτιά, περιοχή Ασγούρου-Τρεις, ακούει στο όνομα Έκτωρ, πιθανόν τραυματισμένο.

Ο ευρών θα αμοιφθεί.

Πληροφορίες τηλέφ. 2241091607

ΙΕΡΑ ΜΗΤΡΟΠΟΛΙΣ ΡΟΔΟΥ
ΙΕΡΟΣ ΝΑΟΣ
Η ΚΟΙΜΗΣΗ ΤΗΣ ΘΕΟΤΟΚΟΥ
ΑΦΑΝΤΟΥ

ΠΑΝΗΓΥΡΙΣ

Γνωστοποιούμε στο φιλόθρησκο κοινό ότι στις 30 τρέχοντος μηνός, ημέρα Κυριακή, εορτάζουμε τη μνήμη του Αποστόλου Ανδρέα στ' Αφάντου, στο παρεκκλήσι που βρίσκεται μετά την γέφυρα προς Λίνδο.

Την παραμονή ημέρα Σάββατο και ώρα 6η εσπερινή θα ψαλεί εσπερινός μετ' αρτοκλασίας, τη δε επομένη και ώρα 7η πρωινή θα ψαλεί θεία λειτουργία στον Ιερό Ναό Κοίμηση της Θεοτόκου Αφάντου .

Εκ της Εκκλησιαστικής Επιτροπής Αφάντου

ΙΕΡΟΣ ΝΑΟΣ
ΑΓ. ΑΝΑΡΓΥΡΩΝ ΡΟΔΟΥ

ΓΝΩΣΤΟΠΟΙΗΣΗ

Προς τους ενορίτες Αγ. Αναργύρων Ρόδου γνωστοποιούμε και δια μέσου του Τύπου επειδή παρά τις επαναλαμβανόμενες διαψεύσεις συνεχίζονται να διαιωνίζονται οι φήμες ότι τα καθίσματα (θρονιά) έγιναν από δωρεά, σας γνωστοποιούμε ότι τα καθίσματα πληρώθηκαν εξ' ολοκλήρου και αποκλειστικά από το ταμείο του ναού και ευχαριστούμε το εκκλησίασμα που με την μικρή του συμμετοχή στο παγκάρι, σε κάθε λειτουργία έγιναν και γίνονται όλα τα έργα του ναού προς δόξα Θεού.

Η εκκλησιαστική επιτροπή

ΕΛΛΗΝΙΚΗ ΔΗΜΟΚΡΑΤΙΑ
ΠΕΡΙΦΕΡΕΙΑ ΝΟΤΙΟΥ ΑΙΓΑΙΟΥ
ΝΟΜΟΣ ΔΩΔΕΚΑΝΗΣΟΥ
ΝΟΜΑΡΧΙΑΚΗ ΑΥΤ/ΣΗ ΔΩΔ/ΣΟΥ
ΝΟΜΑΡΧΙΑΚΟ ΣΥΜΒΟΥΛΙΟ

ΑΝΑΚΟΙΝΩΣΗ

Με το υπ' αριθμ. πρωτ. 1269/24-11-2003 έγγραφο της Περιφέρειας Νοτίου Αιγαίου-Γενική Διεύθυνση Περιφέρειας-Τμήμα ΠΕ.ΧΩ. Δωδ/σου, μας διαβιβάστηκε για γνωμοδότηση η Μελέτη Περιβαλλοντικών Επιπτώσεων (Μ.Π.Ε.) της επέκτασης υφιστάμενης ξενοδοχειακής μονάδος Α' τάξης με τον τίλο "RAMIRA BEACH" και δυναμικότητας 500 κλινών κατά 64 κλίνες για συνολική δυναμικότητα 564 κλίνες στην περιοχή "Ψαλίδι" δήμου Κω, Νομού Δωδ/σου, ιδιοκτησίας της "Κ. ΜΗΤΣΗΣ Ξ.Τ.Ε.Ε. Α.Ε."

Καλούμε κάθε ενδιαφερόμενο να υποβάλλει τις έγγραφες παρατηρήσεις του ως προς το περιεχόμενο της παραπάνω Μελέτης, μέσα σε προθεσμία δεκαπέντε (15) ημερών από την ημερομηνία δημοσίευσης της παρούσας στον ημερήσιο τοπικό τύπο.

Οι ενστάσεις θα υποβάλλονται:

1. Στην Γραμματεία της Νομαρχιακής Επιτροπής της Ν.Α. Δωδ/σου.
2. Στην ανωτέρω αναφερόμενη Υπηρεσία και θα κοινοποιούνται στο Τοπικό Γραφείο Περιβάλλοντος του Τ.Π. και Π.Ε. της Ν. Α. Δωδ/σου (υπόψη κ. Αρη Σκιαδόπουλου τηλ. 22410-30413), όπου βρίσκεται η ανωτέρω Μελέτη και μπορεί καθε ενδιαφερόμενος να λάβει γνώση αυτής.

Ο πρόεδρος του Ν.Σ. Δωδ/σου
Φώτης Χατζηδιάκος

ΕΛΛΗΝΙΚΗ ΔΗΜΟΚΡΑΤΙΑ
ΠΕΡΙΦΕΡΕΙΑ ΝΟΤΙΟΥ ΑΙΓΑΙΟΥ
ΝΟΜΟΣ ΔΩΔΕΚΑΝΗΣΟΥ
ΝΟΜΑΡΧΙΑΚΗ ΑΥΤ/ΣΗ ΔΩΔ/ΣΟΥ
ΝΟΜΑΡΧΙΑΚΟ ΣΥΜΒΟΥΛΙΟ

ΑΝΑΚΟΙΝΩΣΗ

Με το υπ' αριθμ. πρωτ. 1268/24-11-2003 έγγραφο της Περιφέρειας Νοτίου Αιγαίου-Γενική Διεύθυνση Περιφέρειας-Τμήμα ΠΕ.ΧΩ. Δωδ/σου, μας διαβιβάστηκε για γνωμοδότηση η Μελέτη Περιβαλλοντικών Επιπτώσεων (Μ.Π.Ε.) της επέκτασης υφιστάμενης ξενοδοχειακής μονάδος Γ' τάξης με τον τίλο "ΖΕΥΣ" και δυναμικότητας 71 κλινών στην περιοχή "Κάμπος Κεφάλου" Δήμου Ηρακλειδών νήσου Κω, Νομού Δωδ/σου, ιδιοκτησίας της "Ζαχαρίας Ζερβός Τ.Ξ.Ε.Ε. Α.Ε.".

Καλούμε κάθε ενδιαφερόμενο να υποβάλλει τις έγγραφες παρατηρήσεις του ως προς το περιεχόμενο της παραπάνω Μελέτης, μέσα σε προθεσμία δεκαπέντε (15) ημερών από την ημερομηνία δημοσίευσης της παρούσας στον ημερήσιο τοπικό τύπο.

Οι ενστάσεις θα υποβάλλονται:

1. Στην Γραμματεία της Νομαρχιακής Επιτροπής της Ν.Α. Δωδ/σου.
2. Στην ανωτέρω αναφερόμενη Υπηρεσία και θα κοινοποιούνται στο Τοπικό Γραφείο Περιβάλλοντος του Τ.Π. και Π.Ε. της Ν. Α. Δωδ/σου (υπόψη κ. Αρη Σκιαδόπουλου τηλ. 22410-30413), όπου βρίσκεται η ανωτέρω Μελέτη και μπορεί κάθε ενδιαφερόμενος να λάβει γνώση αυτής.

Ο πρόεδρος του Ν.Σ. Δωδ/σου
Φώτης Χατζηδιάκος

ΚΑΘΗΜΕΡΙΝΑ ΟΛΑ ΤΑ ΝΕΑ ΤΗΣ ΔΩΔΕΚΑΝΗΣΟΥ ΣΤΟ INTERNET
www.rodiaki.gr

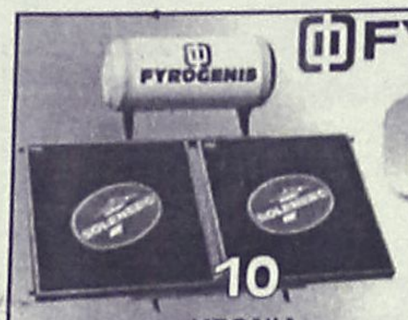

FYROGENIS

ΜΕΛΕΤΕΣ ΕΓΚΑΤΑΣΤΑΣΕΙΣ



ΜΑΝΤΕΜΕΝΙΟΙ ΛΕΒΗΤΕΣ



ΣΤΕΡΛΙΝ ΕΓΓΥΣΗ 10 ΧΡΟΝΙΑ

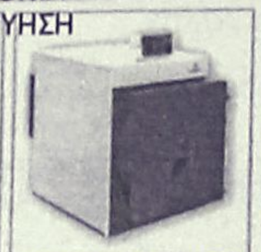

ΧΑΛΥΒΔΙΝΟΙ ΛΕΒΗΤΕΣ

ΜΑΝΤΕΜΕΝΙΑ ΑΥΤΟΝΟΜΗ ΜΟΝΑΔΑ

ΑΦΟΙ ΑΝΤΩΝΑΚΗ Ο.Ε.

ΨΥΞΗ - ΘΕΡΜΑΝΣΗ - ΗΛΙΑΚΑ

ΡΟΔΟΣ: ΑΛΙΚΑΡΝΑΣΣΟΥ & ΕΦΕΣΣΟΥ ΡΟΔΙΝΙ Τηλ./Φαξ 22410 25448
ΕΜΠΩΝΑΣ: Τηλ. 22460 41350, Κιν. 6977 225112, 6932 223760



ΜΕΤΑΞΟΤΥΠΙΚΗ ΡΟΔΟΥ

ΓΡΑΦΙΚΕΣ ΤΕΧΝΕΣ ΕΚΤΥΠΩΣΕΙΣ - ΕΠΙΓΡΑΦΕΣ

ΒΑΣΙΛΗΣ ΒΑΓΙΑΝΑΚΗΣ

ΑΓΙΟΥ ΙΩΑΝΝΟΥ 157 - ΡΟΔΟΣ 85100
ΤΗΛ. 22410 35233 - Fax: 22410 75296
www.metaxotipiki.gr
e-mail: info@metaxotipiki.gr

ΚΑΘΗΜΕΡΙΝΑ ΟΛΑ ΤΑ ΝΕΑ ΤΗΣ ΔΩΔΕΚΑΝΗΣΟΥ ΣΤΟ INTERNET

www.rodiaki.gr



Ρόδος: εἰκῆ καὶ ὡς ἔτυχε...



*Η τύχη τους δεν αγνοείται, τουλάχιστον από τους αρμόδιους και μάλιστα το μέλλον τους προδιαγράφεται λαμπρό. Μετά την παρουσίασή τους στο πρόσφατο **Διεθνές Νομισματικό Συνέδριο** (Κως, 30/5-2/6/2003)επίκειται η δημοσίευσή τους στον τόμο των Πρακτικών της Δ' Επιστημονικής Συνάντησης που θα τιτλοφορείται «**Το Νόμισμα στα Δωδεκάνησα και τη μικρασιατική τους Περαία**». Μόλις η μελέτη και φωτογράφιση των νομισμάτων για τη δημοσίευση ολοκληρωθεί, θα επιστραφούν φυσικά-στο Μουσείο Σύμης.*

Για την Ιστορία, πρόκειται για σύνολο από μεγάλα αργυρά νομίσματα που προέρχονται κυρίως από ισπανικά αποικιακά νομισματοκοπεία που συνδέονταν με αργυρωρυχεία του Νέου Κόσμου (Μεξικού, Ποτοσί, Λίμας, Γουατεμάλας κλπ.) τα λεγόμενα «ισπανικά τάλληρα» ή «κολονάτα» και μερικά αυστριακά φιορίνια. Και οι δύο τύποι νομισμάτων κυκλοφορούσαν ευρέως στη Μεσόγειο το 19ο αιώνα».

Η Διευθύντρια
Μαρία Μιχαηλίδου

«Αν όχι, γνέψε μας, και μια
γαλήνη δος μας,
και μη σκοτώνης μας αγάλια
αγάλια, ή δράμε
και ρίξε μας νεροποντή με μιας
να πάμε!»

(Κωστής Παλαμάς, «Η φοινικιά», 1904)

... Τα Ισπανικά κολονάτα της Σύμης

Από την **4η Εφορεία Βυζαντινών Αρχαιοτήτων** πήραμε την παρακάτω απάντηση σε δημοσίευμα της στήλης για τα ισπανικά νομίσματα που βρέθηκαν στην Σύμη.

«Σχετικά με τα «ισπανικά όβολα που βρέθηκαν «κτισμένα» σε έναν τοίχο στο σπίτι του «Χατζηαγαπητού» το 1979» και...τα πήραν, λέει στη Ρόδο για να τα συντηρήσουν και έκτοτε αγνοείται η τύχη τους!» (ΡΟΔΙΑΚΗ, 13-11-2003) σας γνωρίζουμε τα εξής:

... Λουκουμάδες από τις "Οδηγίνες"

Το **Σώμα Ελληνίδων Οδηγών** γιορτάζει σήμερα το έθιμο των **"Λουκουμάδων"**, με εορταγορά, παραδοσιακά σπιτικά γλυκά και φυσικά λουκουμάδες.

Ξενοδοχείο "Mediterranean" 18.30, είσοδος: 20 ευρώ

... Συναυλία με τον παπά-Στεφανή και τους "Χαροκόπους"

Ευτυχώς εκτός από τους γνωστούς "**παπαροκάδες**", υπάρχουν και ιερωμένοι που έχουν αφιερωθεί στην δημοτική μουσική του τόπου μας.

Ένας από αυτούς είναι ο **Παπα-Στεφανής ο Νίκας,** που μαζί με την μουσική παρέα, τους "**Χαροκόπους**", θα παρουσιάσουν απόψε το βράδυ παλιά και νέα τραγούδια της Κρήτης.

Εθνικό Θέατρο Ρόδου, ώρα έναρξης 20.30. Διοργάνωση Αδελφότητα Κρητών Ρόδου.

ΚΟΜΜΩΤΗΡΙΟ UNISEX

Natural Beauty

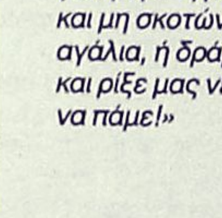

Χτενίσματα αέρινα, φίνα... Χτενίσματα με άποψη. Νέες κουπ με στυλ και προσθετική μαλλιών με τη γνωστή υπογραφή της Μαρίας

& κατόπιν ραντεβού
ανοικτά από τις 9.00 έως 17.00

Επίσης για τα μικρά παιδιά ένα ευχάριστο κούρεμα μέσα στο παιδικό αυτοκινητάκι

Παφιάκη Μαρία

Στη νέα διεύθυνση: Ακραμίτου 16, Ρόδος •

Τηλ. 32161

κάθετος Ατταβύρου και Λεωφόρου Καλλιθέας
(παλιά διεύθυνση: προέκταση Αννης Μαρίας)

ΕΛΕΥΘΕΡΙΑ ΧΑΤΖΗΔΙΑΚΟΥ ΜΟΣΧΙΔΗ
ΞΕΝΕΣ ΓΛΩΣΣΕΣ

ΚΕΝΤΡΑ ΞΕΝΩΝ ΓΛΩΣΣΩΝ
ΧΑΤΖΗΔΙΑΚΟΥ-ΜΟΣΧΙΔΗ ΕΛΕΥΘΕΡΙΑ

ΑΓΓΛΙΚΑ
ΓΑΛΛΙΚΑ
ΙΤΑΛΙΚΑ

• Αριστη προετοιμασία
όλων των αναγνωρισμένων εξετάσεων

1ο Κέντρο: *Αμφιτρύτης 105 (Πάροδος Κων/νου Παλαιολόγου)*
Περιοχή Αγίου Ιωάννου-Ρόδος
Τηλ. 22410 34730 Κιν.: 6974602034

2ο Κέντρο: *Λεωφ. Δημοκρατίας-Παραδείσι*
Τηλ.: 22410 82430

(εκ)πολιτισμικά παίγνια

... Η στοχαστική ποίηση του Παλαμά

Η Εταιρεία Ροδιακών Μελετών με την ευκαιρία της ανακήρυξης του έτους 2003, ως έτους **Κωστή Παλάμα,** 60 χρόνια μετά τον θάνατό του διοργανώνει ομιλία με τον κ. **Παν. Α. Χαμουζά** με θέμα:

«Φιλολογική προσέγγιση σε μια πτυχή της Στοχαστικής Παλαμικής Ποίησης».

Η εκδήλωση θα πραγματοποιηθεί σήμερα στις 18.30 στην αίθουσα τελετών του Ακταίον και θα ακολουθήσει προσφορά των παραδοσιακών λουκουμάδων.

...

"Βαρύ ακουγόταν το όνομα του Κωστή Παλαμά στα χρόνια του, όταν μεσουρανούσε στο ποιητικό και το κριτικό στερέωμα μιας καθ' όλα κρίσιμης για τη νεοελληνική λογοτεχνία εποχής, βαρύ εξακολουθεί να ακούγεται και στα δικά μας, έξι ολόκληρες δεκαετίες μετά το θάνατό του. Μια σημαντική, ωστόσο, διαφορά χωρίζει το χθες από το σήμερα.

Στην εποχή του ο Παλαμάς υπήρξε η αδιαμφισβήτητη κεφαλή μιας γενιάς που εμφύσησε με δύναμη τον ανανεωτικό της οίστρο σε κάθε πτυχή της πνευματικής ζωής: από τον τρόπο κατανόησης των Αθηναίων ρομαντικών, του δημοτικού τραγουδιού και της σολωμικής ποίησης μέχρι την πρωτοφανή άνθηση της λαογραφικής έρευνας, τη στροφή προς το λαϊκό στοιχείο και τη γονιμοποίηση των επαφών με τη νεότερη ευρωπαϊκή παιδεία.

Στις ημέρες μας, πάλι, η παλαμική εικόνα έχει κυρίως ιστορική και θεσμική αξία. Και ό,τι πρωτίστως ενδιέφερε εν ζωή τον μεγάλο ταγό, το πολυκύμαντο και συνειδητά ετερογενές ποιητικό του έργο, μοιάζει τώρα να έχει περάσει κατά μείζονα λόγο στην αρμοδιότητα της φιλολογικής επιστήμης και της κριτικής.

Πρόθυμα του αναγνωρίζουν οι πιο διαφορετικοί μελετητές το ρόλο που έπαιξε στην υποστήριξη και στην ανάδειξη της Επτανησιακής Σχολής, στη στερέωση και την ενδυνάμωση του δημοτικιστικού κινήματος ή στον τονισμό της σημασία του Βιζυηνού του Κάλβου.

Κι ακόμη προθυμότερα δέχονται οι περισσότεροι τις γενικότερες κριτικές του ικανότητες, όπως τις άσκησε επί μακρά σειρά ετών, σχολιάζοντας και αξιολογώντας εν τη γένεσει τους ποικίλες φωνές και τάσεις, που αποτέλεσαν αργότερα σημαντικούς πυλώνες της νεότερης ελληνικής γραμματείας.

Πόσοι, όμως, είναι έτοιμοι να δείξουν την ίδια προθυμία απέναντι στην παλαμική ποίηση; Πόσους όντως αναγνώστες, πέραν της κριτικής και της φιλολογίας, μπορεί να διεκδικήσει στις αρχές του 21ου αιώνα ο ποιητής που αποτέλεσε άτμητο και απαραβίαστο, σχεδόν ιερό κεφάλαιο προ εκατονταετίας;

Και με ποιες ακριβώς δυνάμεις; Με την προσήλωσή του στις εθνικές ανάγκες μιας δύσκολης και συχνά πολιτικά αδιεξόδης περιόδου ή με το λυρισμό του και τη δημιουργία μιας καθαρά ατομικής περιοχής, από την οποία, ωστόσο δεν απουσίασε ποτέ ο μονόχορδος στα δικά μας αυτιά τόνος της παραδοσιακής του στιχουργικής".



«Τα σταχτερά, τα διάφανα, τα
χίλια μύρια
πρασινα, τ' αναβρύσματα και τα
μαμούδια
και τα δετά της γης τ' ανάερα
τρεχαντήρια,
τα σκουληκάκια, οι μέλισσες, τα
πεταλούδια,
λουλούδια, ω δισκοπότηρα και
θυμιατήρια!

Χάιδια της χλόης, παντού φιλιά,
του μούσκλου χνούδια,
του κάτου κόσμου αχός, αιθέρια
μαντολίνα·
Στα φύλλα μια λαχτάρα, λίγωμα,
στα κρίνα!
(...)

*(**Κωστής Παλαμάς**, «Η φοινικιά», από την **«Ασάλευτη Ζωή, 1904).***

• Γκογκέν και Καβάφης

Ο **Α-Ι.Δ. Μεταξάς,** καθηγητής πολιτικής επιστήμης στο Πανεπιστήμιο Αθηνών με την μελέτη του **«Συνταντήθηκαν κατ' ουσίαν. Μια κριτική του πολιτισμού σε εξωτικό λόγο»** (εκδόσεις «Καστανιώτη», σελ. 74, 2003), μας παρουσιάζει δύο δοκίμιά του-το ένα αφορά τον ζωγράφο **Πωλ Γκογκέν** και το άλλο είναι μια εκτενής ανάλυση του ποιήματος του **Κωνσταντίνου Καβάφη** *«Περιμένοντας τους βαρβάρους».*

«Στο γύρισμα του αιώνα κάποιες γραφές, εικόνες μα και μουσικές μιλούν αιρετικά. Για όσα βλέπουν, για όσα υποθέτουν. Και από νέους, στενότατους δρόμους τα βάθη μας, τα πιο προσωπικά, σιγά-σιγά τα πλησιάζουν.

Την κατεξουσίαση που αδιόρατα ασκείται επιδιώκουν να ξεσκεπάσουν· και με τρόπους έμμεσους, συμβολικούς ή ελλειπτικούς, τα νόμιμα προσπαθούν να αμφισβητήσουν. Οχι τόσο γιατί φοβούνται μήπως με φανερές δηλώσεις ενοχλήσουν-αυτό το 'χανε έγκαιρα ξεπεράσει- αλλά γιατί σκεφτόντουσαν πως, έτσι πράττοντας, πιο περίεργους θα μπορούσαν να μας κάνουν. Εστω κι αν στην αρχή του νέου τους λόγου λίγοι θα εννοούσαμε αυτά που θέλανε να πούνε.

Κοινό ιδίωμα ο «εξωτικός» τους κόσμος. Από ελληνιστικές παραλλαγές και από «αρχαϊκά» απομένοντα ξεκινάνε. Και την κατάκρισή τους απευθύνουν σε ό,τι υποκριτικό και κιβδηλο τους φαίνεται πως την ελευθερία μας φυλακίζει.

Κι από ελπίδες; Τις υπαινίσσονται μονάχα. Μήπως και κάποιοι άλλοι, τώρα περισσότεροι, πιο γνήσιοι αποφασίσουν να φανούνε».

• Οικονομικές θεωρίες και Αρχαία Ελληνική Σκέψη

Η μελέτη του **Πέτρου Γ. Δούκα** που φέρει τον τίτλο **«Οικονομικές Θεωρίες, Αρχές Διοίκησης και Αρχαία Ελληνική Σκέψη»** απευθύνεται κυρίως σε όσους έχουν την περιέργεια και την όρεξη να γνωρίσουν σε βάθος, αλλά με εκλαϊκευμένο τρόπο, την «τελευταία λέξη» για τις εξελίξεις τόσο στον τομέα της οικονομικής θεωρίας και πράξης όσο και στη σύγχρονη διοίκηση, μέσα από τη σκέψη των αρχαίων Ελλήνων στοχαστών, του Ομήρου, του Ηρόδοτου, του Ξενοφώντα, του Πλάτωνα, του Αριστοτέλη, του Ηράκλειου, του Θουκυδίδη, αλλά κι εκείνη των Βυζαντινών και των συγχρόνων μας, Ελλήνων και ξένων. Βοηθά να δούμε την αξία της ηθικής στην επιχειρηματικότητα. Και τέλος αποκαθιστά την αξία του επιχειρείν, ως παράγοντα της οικονομικής ανάπτυξης αλλά και ανθρώπινης δημιουργίας.

«Ο αναγνώστης με έκπληξη θα διαπιστώσει πόσες ιδέες και διδάγματα που εμπεριέχονται στα σύγχρονα οικονομικά, προέρχονται κυρίως από την αρχαία ελληνική σκέψη και έχουν αντέξει στο χρόνο, αποδεικνύοντας έμπρακτα την καθολικότητα και διαχρονικότητα της αξίας του. Για παράδειγμα, οι καλύτερες πραγματείες για το πως να διοικείς και να μεγιστοποιείς όχι μόνο τη δική σου απόδοση, αλλά και όσων συνεργάζονται μαζί σου (και γενικότερα για το μάνατζμεντ) είναι τα έργα του Ξενοφώντα «Οικονομικός» και «Κύρου Παιδεία» και ίσως, εν μέρει, η «Πολιτεία» του Πλάτωνα, παρ' ότι γράφτηκαν πριν από 2.400 χρόνια. Επίσης την πρώτη συστηματική εξέταση του πώς δημιουργήθηκαν οι αγορές και θέματα που αφορούν στις ανταλλαγές (exchange) και το χρήμα τα βρίσκουμε στον Αριστοτέλη».

...

Πέτρος Γ. Δούκας: «Οικονομικές Θεωρίες, Αρχές Διοίκησης και Αρχαία Ελληνική Σκέψη, εκδόσεις «Knowsys», σελ. 286 Αθήνα 2003 τιμή: 22,50 ευρώ.

«ΡΟΔΙΑΚΗ» ΑΠΟ ΤΟ 1915

ΦΛΑΣ ΣΤΟ ΠΑΡΕΛΘΟΝ


ΡΟΔΙΑΚΗ
PERIODICO SETTIMANALE

ΕΝ ΡΟΔΩ
ΠΕΜΠΤΗ 28 ΝΟΕΜΒΡΙΟΥ 1916
ΑΡΙΘΜΟΣ ΦΥΛΛΟΥ 1076

Συγχαρητήριον

Εις την αγαπητήν μου εξαδέλφην Ελισάβετ Γ. Λαγκάνη, αδελφήν του εγκρίτου καθηγητού του Βενετοκλείου κ. Ευστ. Λαγκάνη, τελέσασαν τους γάμους της εν Μονολίθω του ευέλπιδος νέου κ. Στυλ. Ε. Ψαρά στέλλω τα πλέον ζωηρά και εγκάρδιά μου συγχαρητήρια.

Εν Ρόδω
Μιχ. Ε. Διακοαναστασίου

Βάπτισις

Την παρελθούσαν Παρασκευήν ο εκ Φανών κ. Ανδρέας Μιχελλής ανεδείχθη το θυγάτριον του φίλου κ. Χρήστου Μαλανδράκη, δυύς αυτώ το όνομα της μάμμης του Σουλτάνα.

Συγχαίρομεν ευχόμενοι να τοις ζήση η νεοφώτιστος.

Την εσπέραν του παρελθόντος Σαββάτου η Δ)νίς Παρασκευή Σ. Παπανδρέου και ο κος Αθηναγόρας Θ. Κωνσταντινίδης ανεδέχθησαν από της κολυμβήθρας το θυγάτριον του συμπολίτου κ. Σταματίου Α. Θωμαϊδου ονομάσαντες Χρυσούλαν. Εις τους γονείς και αναδόχους ευχόμεθα να τοις ζήση η νεοφώτιστος.

Δεσποινίς πτυχιούχος του Αρσακείου αναλαμβάνει παραδόσεις ιδιαιτέρας. Πληροφορίαι εις τα γραφεία της Ροδιακής.

Ενοικιάζεται το περιβόλι του κ. Σπύρου Παρασκευά κείμενον εις την συνοικίαν Αγ. Ιωάννου απέναντι ακριβώς της Εκκλησίας. Οι βουλόμενοι αποταθήτωσαν εις τον ιδιοκτήτην.

(Στα κείμενα από την παλιά "Ροδιακή" διατηρείται η γλώσσα της εποχής και οι τότε ονοματοθεσίες. Τότε η "Ροδιακή" εκδιδόταν υπό καθεστώς ιταλικής κατοχής).

ΠΙΝΑΚΕΣ ΖΩΓΡΑΦΙΚΗΣ



Σε μας θα βρείτε
ΔΩΡΑ για εσάς και για τους άλλους
ΔΩΡΑ αξίας που φαίνονται και δεν ξεχνιούνται
• ΠΙΝΑΚΕΣ ΖΩΓΡΑΦΙΚΗΣ
• ΒΙΤΡΩ ΓΝΗΣΙΟ και ΜΗ
• ΚΑΘΡΕΠΤΕΣ ΖΩΓΡΑΦΙΣΤΟΙ ΚΙ
ΠΡΟΣΦΟΡΕΣ ΚΑΙ ΕΥΚΟΛΙΕΣ ΠΛΗΡΩΜΗΣ
ΦΩΤΙΖΟΜΕΝΟΙ
• ΚΟΡΝΙΖΕΣ
ΛΙΣΤΑ ΓΑΜΟΥ
Που φτιάχνουν με μεράκι η
Η ΡΟΔΟΥΛΑ & Ο ΑΡΤΑΝ
Μιχ. Πετρίδη 96 κοντά στο ΜΗΔΕΙΑ Τηλ. 62552

Αντίλαλοι

πολιτικοί και άλλοι...

Η ΛΙΣΤΑ

Φαίνεται ότι... κάποιους ξέχασαν και δεν τους συμπεριέλαβαν στη λίστα της νομαρχιακής συνέλευσης (ΝΟΣ) της Νέας Δημοκρατίας, **αν κρίνουμε από τα παράπονα** που εκφράστηκαν (ορισμένα και δημοσίως) χθες.

Θα υπάρξουν πάντως συμπληρώσεις στην αρχική λίστα, όπως δηλώθηκε από στέλεχος της νομαρχιακής επιτροπής της Ν.Δ. οπότε **κάτι μπορεί να γίνει!**

Βεβαίως ορισμένοι... δεν ξεχάστηκαν τυχαία, αλλά αυτό είναι άλλη ιστορία!

Λ. Μ.

ΠΟΛΥΩΡΗ ΘΑ ΕΙΝΑΙ

Μόνο 4 είναι τα θέματα της ημερήσιας διάταξης της συνεδρίασης του δημοτικού συμβουλίου Ρόδου, την Δευτέρα, αλλά... **να δούμε αν θα προλάβουν να τα συζητήσουν.**

Και για τα 4, η αντιπαράθεση είναι δεδομένη, οπότε θα κρατήσει **αρκετή ώρα** η συνεδρίαση.

Εκτός... κι αν βαρεθούν οι δημοτικοί σύμβουλοι!

Λ. Μ.

ΞΑΦΝΙΚΟΣ ΕΠΙΣΚΕΠΤΗΣ!

Εναν απρόσμενο επισκέπτη είχαν τα μέλη του Περιφερειακού Συμβουλίου προ ημερών στη Σαντορίνη. Κατά τη διάρκεια της συνεδρίασης, εμφανίστηκε ο πρώην υπουργός Εμπορικής Ναυτιλίας, Γιώργος Ανωμερίτης, και όπως ήταν φυσικό οι εργασίες διεκόπησαν. Αφού έγιναν οι απαραίτητες χειραψίες και οι χαιρετισμοί, ο κ. Ανωμερίτης αποχώρησε γιατί το μόνο που δεν είχε σκοπό να κάνει ήταν να παρακολουθήσει τη συνεδρίαση!

Β. Μ.

Δεν θέλουμε να υποβαθμίσουμε την παρουσία κυβερνητικών στελεχών σε εκδηλώσεις και εγκαίνια που γίνονται αυτή την περίοδο στην περιοχή μας, αλλά δεν μπορούμε να μην παρατηρήσουμε ότι στην καλύτερη περίπτωση οι επισκέψεις αυτές, είναι για να συγκεντρώσουν περισσότερα φώτα και στην χειρότερη περίπτωση έχουμε να κάνουμε με κάτι ανάλογο, όπως η επίσκεψη του κ. Κουλούρη (άνευ άλλου σχολίου)!

Κυρ. Π.

ΠΑΡ' ΟΛΙΓΟΝ

Ετεροχρονισμένο αλλά ιδιαίτερα ενδιαφέρον, καθώς έχει άμεση σχέση με τις εκλογές για την ανάδειξη του νέου Δ.Σ. της Α' ΕΛΜΕ Δωδ/σου, που θα γίνουν στις 11 Δεκεμβρίου.

Παρ' ολίγο να επέλθει διάσπαση προ μηνός, στην παράταξη "Αριστερή Ενωτική Κίνηση", όπου συμβαίνει το πρωτοφανές ανά το πανελλήνιο να συμμετέχουν όλες οι δυνάμεις της αριστεράς. Οι δυνάμεις που πρόσκεινται στο ΚΚΕ αποφάσισαν να κατεβάσουν δικό τους ψηφοδέλτιο.

Σε μία τέτοια περίπτωση η νίκη της ΠΑΣΚ θα έπρεπε να θεωρείται όχι μόνο δεδομένη, αλλά και συντριπτική.

Φαίνεται, όμως, ότι επικράτησε η λογική. Οι "σκληροί" του ΚΚΕ άλλαξαν στάση και πλέον η ΑΕΚ-Σ κατεβαίνει ενωμένη στις εκλογές, ελπίζοντας βάσιμα ότι θα μπορέσει να επανακτήσει την προεδρία της Α' ΕΛΜΕΔ που έχασε μετά από πολλά χρόνια στις προηγούμενες εκλογές.

Θ. Λ.

ΤΟΝ ΠΡΩΤΟ ΛΟΓΟ

Στην επιτροπή οργανωτικού που συγκρότησε το ΠΑΣΟΚ για τις ανάγκες του προεκλογικού αγώνα, συμπεριλήφθηκε και ο βουλευτής Δωδεκανήσου **κ. Κοσμάς Σφυρίου.** Στην ίδια επιτροπή με άλλα κορυφαία στελέχη του ΠΑΣΟΚ, συμμετέχει και η κ. Σ. Ευθυμίου.

Οπότε λογικά ο κ. Σφυρίου θα έχει **τον πρώτο λόγο** στον προεκλογικό αγώνα της Δωδεκανήσου.

Λ. Μ.

ΣΤΟ ΚΑΣΤΕΛΛΟΡΙΖΟ



Μπορεί να μην είναι δήμαρχος Αθηναίων ή αρχηγός κόμματος **ο κ. Δ. Αβραμόπουλος**, αλλά τις σχέσεις του με το Καστελόριζο δεν τις ξεχνά.

Οπως μάθαμε, αύριο θα βρίσκεται στο νησί για να παραστεί σε γάμο φίλου του (Καστελοριζιού), **αποδεικνύοντας** ότι η αγάπη του για το νησί και τους φίλους του εκεί, δεν έχει σχέση με τα δημόσια αξιώματα που κατέχει.

Λ. Μ.

ΣΤΗΝ ΚΕΦΑΛΟ ΠΡΩΤΑ



Δεν ήταν τελικά η πρώτη συγκέντρωση στελεχών και φίλων η χθεσινή που οργάνωσε στη Ρόδο (και με ιδιαίτερη επιτυχία μάλιστα) **ο κ. Αναστ. Καραμάριος.**

Προηγήθηκε παρόμοια συγκέντρωση στην **Κέφαλο της Κω**, την περασμένη εβδομάδα, στην οποία έδωσαν το παρόν αρκετά στελέχη.

Λ. Μ.



ΠΡΟΣΚΛΗΣΗ

FASHION SHOW

Η μπουτίκ **Αναστασία** στις **Καλυθιές** σε συνεργασία με το **CAIRO PALACE** διοργανώνουν στο **CASTELLO ROSSO** την **Κυριακή 30 Νοεμβρίου στις 7:00 μ.μ.** την **ΜΕΓΑΛΥΤΕΡΗ ΕΠΙΔΕΙΞΗ ΜΟΔΑΣ** που ζήσατε ποτέ με τους:

ΙΣΑΒΕΛΛΑ ΔΑΡΑ ΜΑΝΟ ΠΑΝΤΑΖΗ ΑΝΤΖΕΛΑ ΓΙΑΝΝΗ ΣΠΑΛΙΑΡΑ ΓΑΒΡΙΕΛΑ ΝΑΤΑΣΣΑ ΕΜΜΑΝΟΥΕΛΑ

ΦΙΝΛΑΝΔΙΚΟΣ ΦΟΥΡΝΟΣ

Finn Gate

ΚΑΦΕΤΕΡΙΑ

Μοναδικές μεύσεις σε Ξεχωριστά Περιβάλλον!!

100 Χουρμαδιές

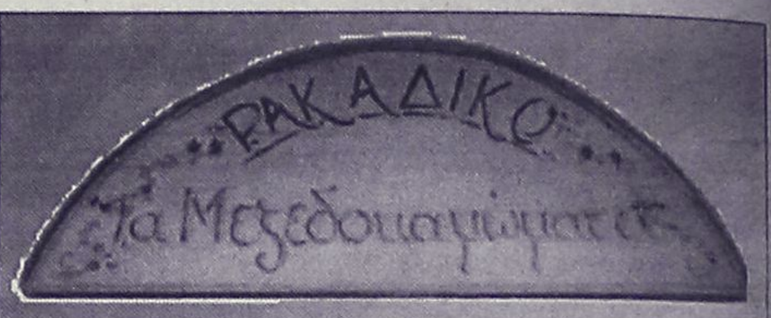

***ΚΑΘΗΜΕΡΙΝΑ** μαζί σας από τις 6 μ.μ. και **ΚΥΡΙΑΚΕΣ** από το μεσημέρι, με ζωντανή μουσική*

Ακτή Μιαούλη 10 (Ψαροπούλα)
Τηλ. 6936 639060

ΣΩΜΑ ΕΛΛΗΝΙΔΩΝ ΟΔΗΓΩΝ

ΠΡΟΣΚΛΗΣΗ

Το Σάββατο 29 Νοεμβρίου 2003 στις 6.30 το απόγευμα στο ξενοδοχείο Mediterranean
θα γιορτάσουμε και φέτος το έθιμο των Λουκουμάδων

Σας περιμένουμε για τραγούδι και χορό συντροφιά με τον γνωστό πιανίστα Ζαφείρη

Οπως κάθε χρόνο, θα ακολουθήσει εορταγορά παραδοσιακών σπιτικών γλυκών, προσφορά της ομάδας Συνεργασίας
Το Τοπικό Συμβούλιο ΣΕΟ Ρόδου

Είσοδος 20 ευρώ

5η Πολιτιστική αύρα

Είσοδος με ένα ποτό 12€

28 & 29 Νοεμβρίου
ώρα 23:00



Λαυρέντης ΜΑΧΑΙΡΙΤΣΑΣ
μαζί του η Ελισάβετ Καραϊτζόλη & ο Δημήτρης Σταρόβας

COLORADO Entertainment Center

LIVE
νέα σκηνή ξεκινάμε!!

Ορφανίδου 57 Τηλ.: 22410 75120

ΠΡΟΟΠΤΙΚΗ

VK

KAMIROS HOTEL

AEGEAN AIRLINES

LOCOS