ΕΤΟΣ ΙΔΡΥΣΕΩΣ: 1915
ΙΔΡΥΤΗΣ: ΕΜΜ. ΚΑΛΑΜΠΙΧΗΣ
ΔΙΕΥΘΥΝΤΗΣ: ΑΘ. ΜΑΡΑΣΙΩΤΗΣ

Η ΡΟΔΙΑΚΗ

ΚΥΡΙΑΚΗ
30 ΝΟΕΜΒΡΙΟΥ 2003
ΑΡ. ΦΥΛΛΟΥ 17.561
ΤΙΜΗ: ΕΥΡΩ 0,70

ΗΜΕΡΗΣΙΑ ΠΡΩΙΝΗ ΕΦΗΜΕΡΙΔΑ ΤΗΣ ΡΟΔΟΥ

ΥΠΟΘΕΣΗ ΑΠΟΠΕΙΡΑΣ ΔΙΑΡΡΗΞΗΣ ΤΩΝ ATM



ΨΑΧΝΟΥΝ παντού για να βρουν τους δράστες

ΠΡΟΚΑΛΕΣΑΝ ΖΗΜΙΕΣ ΚΑΙ ΣΕ ΔΙΠΛΑΝΟ ΚΑΤΑΣΤΗΜΑ

Ανθρωποκυνηγητό εξαπέλυσε η Αστυνομία για τον εντοπισμό και τη σύλληψη των δραστών που προσπάθησαν να ανοίξουν δύο ATM από υποκαταστήματα Τραπεζών. Μέχρι χθες δεν υπήρξε αποτέλεσμα. ΣΕΛ. 6

Αν. Καραμάριος προς οπαδούς-στελέχη της Ν.Δ.

Ενωμένοι θα δώσουμε τον αγώνα για τη νίκη

ΕΝΤΥΠΩΣΙΑΚΗ Η ΠΡΟΧΘΕΣΙΝΗ ΣΥΓΚΕΝΤΡΩΣΗ ΤΟΥ

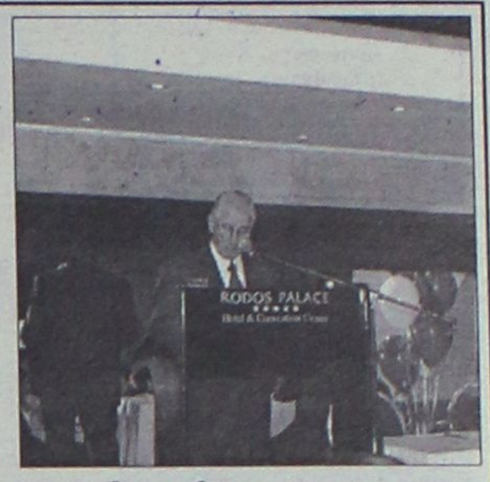

• *Σε μια εντυπωσιακή συγκέντρωση που πραγματοποίησε προχθές ο Αναστάσιος Καραμάριος έδωσε το σύνθημα για έναρξη του προεκλογικού αγώνα.*

ΣΕΛΙΔΑ 4

Μεγάλο το προβάδισμα της Ν.Δ. και του Καραμανλή

ΚΑΤΡΑΠΑΚΙΑ από τρία ακόμη γκάλοπ!

Αναμένεται να δημοσιοποιηθούν μέσα στις επόμενες ημέρες • Γνώστης των μετρήσεων που έγιναν ο κ. Σημίτης

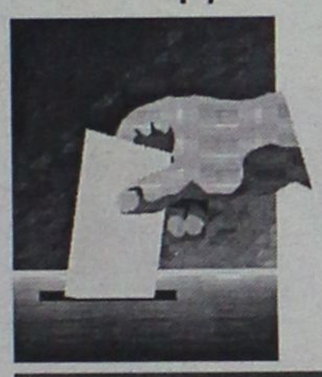

ΓΙΑ ΤΗ ΜΕΓΑΛΗ ΗΤΤΑ ΠΟΥ ΕΡΧΕΤΑΙ ΜΙΛΟΥΝ ΑΝΟΙΚΤΑ ΠΛΕΟΝ ΣΤΕΛΕΧΗ ΤΟΥ ΠΑΣΟΚ

Τρεις νέες δημοσκοπήσεις των Εταιρειών MRB, Opinion και ALCO, που θα δημοσιοποιηθούν το πρώτο δεκαήμερο του Δεκεμβρίου δίνουν την χαριστική βολή στο ΠΑΣΟΚ! Και οι τρεις δίνουν μεγάλο προβάδισμα στη Ν.Δ.

ΣΕΛΙΔΑ 3

ΕΚΛΟΓΕΣ ΤΕΕ

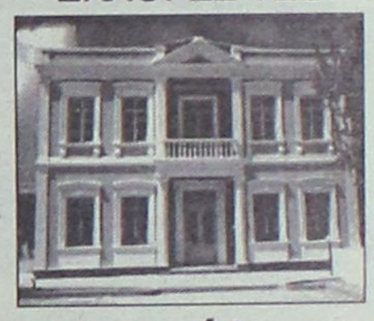

Στις κάλπες σήμερα οι μηχανικοί

Εκλογές γίνονται σήμερα για την ανάδειξη νέων οργάνων του ΤΕΕ Δωδεκανήσου. Μετέχουν 4 ψηφοδέλτια που διεκδικούν την ψήφο 800 μηχανικών. ΣΕΛ. 14

ΣΕ ΠΟΛΙΤΙΚΗ ΕΚΔΗΛΩΣΗ ΤΗΣ Ν.Ε. ΤΟΥ ΠΑΣΟΚ

Παρουσίαση υποψηφίων

ΕΞΩ ΑΠΟ ΤΑ ΨΗΦΟΔΕΛΤΙΑ Η κ. Σ. ΕΥΘΥΜΙΟΥ

Σε πολιτική εκδήλωση που ετοιμάζει η Ν.Ε. ΠΑΣΟΚ Δωδεκανήσου θα γίνει η επίσημη παρουσίαση των έξι υποψηφίων του κόμματος. ΣΕΛΙΔΑ 5

ΑΡΧΙΖΟΥΝ 19 ΙΑΝΟΥΑΡΙΟΥ Σ' ΟΛΗ ΤΗ ΧΩΡΑ



Στη... μέση οι εκπτώσεις

Ενα μήνα θα διαρκέσουν φέτος οι εκπτώσεις που αρχίζουν στις 19 Ιανουαρίου. Το αίτημα των Εμπόρων έγινε δεκτό. ΣΕΛ. 9

ΧΘΕΣ ΣΤΗΝ ΑΚΑΝΤΙΑ

Απόβαση φυγάδων-τουριστών

Ηρθαν ανενόχλητοι από τη Τουρκία και έκαναν βόλτα στα παράλια. ΣΕΛ. 10



ΝΕΚΤΑΡ & ΑΜΒΡΟΣΙΑ
by cafe BESSARA
Fine Food
Wine Bar

ΣΟΦΟΚΛΕΟΥΣ 9 , Π. ΠΟΛΗ
ΤΗΛ. 2241030363

Από 30 Νοεμβρίου
κάθε ΚΥΡΙΑΚΗ
στις 14.00
το
ΝΕΚΤΑΡ & ΑΜΒΡΟΣΙΑ
σας καλωσορίζει
οικογενειακώς
με ΜΕΝΟΥ ΓΙΑ ΤΑ ΠΑΙΔΙΑ!

ΚΑΘΕ ΤΡΙΤΗ ΚΛΕΙΣΤΑ

INTERATTICA ALL COURIER SERVICES

All courier services

- Για όλες τις ταχυδρομικές υπηρεσίες
- Για όλες τις απαιτήσεις (αγορές, αντικαταβολές, δέσμευση ώρας κ.λπ.)
- Επόμενη μέρα ΑΘΗΝΑ-ΘΕΣ/ΝΙΚΗ-ΛΑΡΙΣΑ-ΠΑΤΡΑ

ΑΠΟΚΛΕΙΣΤΙΚΟΙ ΑΝΤΙΠΡΟΣΩΠΟΙ ΡΟΔΟΥ:
ΜΠΟΥΖΟΣ-ΝΤΡΟΥΜΠΟΓΙΑΝΝΗΣ
ΠΑΦΟΥ 12 • ΤΗΛ. 2241037838, FAX: 2241038567

Η τοπική επικαιρότητα και η αγορά στο INTEPNET
RODOSVITRINA.GR
Πλήρης η ειδησεογραφία στο www.rodosvitrina.gr
Από το 2001 η αγορά της Ρόδου στο INTEPNET
Καταχωρηθείτε... info@rodosvitrina.gr τηλ: 2241064135

ΚΕΡΔΙΣΤΕ
και εσείς
€ 139.789,10
Δόθηκαν συνολικά σε Jackpots
Χθές στα SLOT MACHINES (ΜΗΧΑΝΑΚΙΑ)
ΚΑΙ ΤΩΡΑ "CASH BACK"
€10 από 07:00 έως 19:00
€5 από 19:00 έως 07:00
Από Κυριακή έως και Τετάρτη
CASINO RODOS
Boutique Hotel & Casino

ΗΜΕΡΟΛΟΓΙΟ

Κυριακά 30 Νοεμβρίου 2003
Ανδρέου αποστόλου του πρωτοκλήτου
Ανατολή ηλίου: 07.21'
Δύση ηλίου: 17.06'
Σελήνη πρ. τετ.

ΦΑΡΜΑΚΕΙΑ

Σήμερα διημερεύει το φαρμακείο της Πολίτου-Σταύρα Ειρ. στους Αγίους Αναργύρους και διανυκτερεύει το φαρμακείο της Γρεβενιώτου Βασιλικής στην οδό Ηρώων Πολυτεχνείου 21.

ΒΕΝΖΙΝΑΔΙΚΑ

Σήμερα διανυκτερεύουν τα βενζινάδικα: Μιχαήλου Παν. (Χρ. Τσιγάντε), Ντανοβασίλης-Αυγενικός (Γ. Σεφέρη), Τζωρτζής Ιωάννης (Ιαλυσός), Κεφάλας Στέργος (Κρεμαστή), Πιτροπάκη Μ. (Καλαβάρδα), Νικολουδάκη Τρ. (Κρητηνία), Δράκου Δ. (Αφάντου), Νέγος Μ. (Μάσσαρι).

ΛΑΪΚΕΣ ΑΓΟΡΕΣ

Τετάρτη: στο Δημοτικό Νεκροταφείο.
Πέμπτη: στην οδό Βύρωνος
Παρασκευή: στην οδό Πτολεμαίων (Ανάληψη)
Σάββατο: στο Δημοτικό Νεκροταφείο.

ΔΡΟΜΟΛΟΓΙΑ ΠΛΟΙΩΝ

Σήμερα αναχωρεί το πλοίο «ΡΟΔΟΣ» στις 13.00 για Τήλο-Νίσυρο-Κω-Κάλυμνο-Λέρο-Πάτμο-Πειραιά.

ΑΕΡΟΠΟΡΙΚΑ ΔΡΟΜΟΛΟΓΙΑ

ΟΛΥΜΠΙΑΚΗ ΑΕΡΟΠΟΡΙΑ

ΑΠΟ ΡΟΔΟ-ΑΘΗΝΑ
- Καθημερινά 07.10, 13.40
- Πέμπτη 20.10, 22.45
- Καθημερινά πλην Πέμπτης 19.40, 22.25
- Καθημερινά πλην Κυριακής 10.40

ΑΠΟ ΑΘΗΝΑ-ΡΟΔΟ
- Καθημερινά 05.30,12.00
- Πέμπτη 18.30, 21.05
- Καθημερινά πλην Πέμπτης 18.00, 20.45
- Καθημερινά πλην Κυριακής 09.00

ΑΠΟ ΡΟΔΟ-ΘΕΣΣΑΛΟΝΙΚΗ
- Δευτέρα - Τετάρτη 09.45
- Πέμπτη 10.45
- Σάββατο 15.15
- ΔΕΥ-ΤΕΤ-ΠΑΡ-ΚΥΡ 16.10

ΑΠΟ ΡΟΔΟ-ΗΡΑΚΛΕΙΟ
- Δευτέρα - Παρασκευή-Κυριακή 17.45
- Τρίτη - Πέμπτη 18.30
- Τετάρτη - Σάββατο 19.20

ΑΠΟ ΗΡΑΚΛΕΙΟ-ΡΟΔΟ
- Δευτέρα-Παρασκευή-Κυριακή 19.05
- Τρίτη-Πέμπτη 19.50
- Τετάρτη - Σάββατο 20.40

ΑΠΟ ΡΟΔΟ-ΚΑΡΠΑΘΟ
- ΔΕΥ-ΠΕΜ-ΠΑΡ-ΣΑΒ 07.00, 10.40
- Τετάρτη-Κυριακή 10.40, 14.20

ΑΠΟ ΡΟΔΟ-ΚΑΣΟ
- ΔΕΥ-ΠΕΜ-ΠΑΡ-ΣΑΒ 07.00
- Τετάρτη-Κυριακή 10.40

ΑΠΟ ΡΟΔΟ-ΚΑΣΤΕΛΟΡΙΖΟ
- ΔΕΥ-ΤΕΤ-ΠΑΡ-ΣΑΒ-ΚΥΡ 07.10

ΑΠΟ ΡΟΔΟ-ΧΙΟ
- Τρίτη στις 10.40 και Πέμπτη στις 10.45'

ΡΟΔΟΣ-ΜΥΤΙΛΗΝΗ
- Δευτέρα-Τετάρτη στις 09.45, Τρίτη στις 10.40', Πέμπτη στις 10.45' και Σάββατο στις 15.15

ΡΟΔΟΣ- ΣΑΜΟΣ
- Τρίτη στις 10.40', Σάββατο στις 15.15

ΡΟΔΟΣ-ΛΗΜΝΟΣ
- Δευτέρα-Τετάρτη στις 09.45', Τρίτη στις 10.40', Πέμπτη στις 10.45' και Σάββατο στις 15.15'

AEGEAN AIRLINES & CRONUS

ΑΠΟ ΡΟΔΟ-ΑΘΗΝΑ
Καθημερινά πτήση 201-07.10 πλην Κυριακής. Καθημερινές πτήσεις 209-11.10, 652-16.25, 217-18.10, 219-21.35

ΑΠΟ ΑΘΗΝΑ-ΡΟΔΟ
Καθημερινά πτήση 200-05.30 πλην Κυριακής.
Καθημερινές πτήσεις: 208-09.30, 651-14.45, 216-16.30, 218-19.55

ΑΠΟ ΡΟΔΟ-ΗΡΑΚΛΕΙΟ
Καθημερινά πτήση 763-14.30

ΑΠΟ ΗΡΑΚΛΕΙΟ-ΡΟΔΟ
Καθημερινά πτήση 764-16.05

ΑΠΟ ΡΟΔΟ-ΘΕΣΣΑΛΟΝΙΚΗ
Καθημερινά πτήση 721-17.45

ΑΠΟ ΘΕΣΣΑΛΟΝΙΚΗ-ΡΟΔΟ
Καθημερινά πτήση 720-12.10

Χρήσιμα τηλέφωνα κρατήσεων: (22410) 24400.

Επώνυμον το ανώνυμον...

Μιας άλλης ποιότητας διακυβέρνηση...

Με την προχθεσινή ομιλία του Κ. Καραμανλή κατά τη συνεδρίαση της Κεντρικής Επιτροπής επιβεβαιώθηκε ότι η πορεία της Νέας Δημοκρατίας προς την εκλογική νίκη συνδέεται με την προώθηση μιας νέας πολιτικής αισθητικής, ενός νέου πολιτικού ύφους και ήθους.

Ο πρόεδρος της Ν.Δ., με ιδιαίτερη επιμονή αξιώνει από τα στελέχη όλων των βαθμίδων μέτρο, απόλυτο σεβασμό προς τον πολίτη, συνεχή απόδειξη ανιδιοτελούς διάθεσης προσφοράς. Δεν είναι η πρώτη φορά που δεσμεύεται ότι ως επόμενος πρωθυπουργός δεν πρόκειται να ανεχτεί φαινόμενα αλαζονείας ή αντιμετώπισης της εξουσίας ως ευκαιρίας, ότι δηλαδή δεν πρόκειται να επιτρέψει τη συνέχιση της παθογένειας που αναπτύχθηκε επί των ημερών του λεγόμενου "εκσυγχρονισμού".

Ο Κώστας Καραμανλής είναι πειστικός ακριβώς γιατί επιμένει να προτάσσει τις ίδιες αρχές και αξίες από την ανάληψη της ηγεσίας της Νέας Δημοκρατίας μέχρι σήμερα, δίνοντας πρώτα πρώτα ο ίδιος το παράδειγμα του πολιτικού ήθους προς τα μέλη της Κοινοβουλευτικής Ομάδας. Το γεγονός ότι στον αντιπολιτευτικό λόγο της ηγεσίας της αξιωματικής αντιπολίτευσης βρίσκεται σταθερά πολύ ψηλά η υπόσχεση για πάταξη της διαφθοράς και της καθεστωτικής νοοτροπίας δεσμεύει την επόμενη κυβέρνηση για την αναβάθμιση της ποιότητας του πολιτικού πολιτισμού μας.

Το γεγονός ότι ο ίδιος ο πρόεδρος της Ν.Δ. με κάθε ευκαιριά αναφέρεται στην υπέρβαση των διαχωριστικών γραμμών και στην κατάργηση της κομματικής ταυτότητας ως κλειδιού που ανοίγει πόρτες δεσμεύει την επόμενη κυβέρνηση για την εμπέδωση μιας νέας πολιτικής λογικής, ξένης προς την κατασκευή ιδεολογικών χαρακωμάτων, πόλωσης και όξυνσης.

Σε μια συγκυρία που χαρακτηρίζεται από την απαξίωση της δημόσιας ζωής κι ενώ όλο και περισσότεροι πολίτες γυρνούν την πλάτη στα κόμματα και τους εκπροσώπους τους η νέα πολιτική αισθητική που προωθεί ο Κ. Καραμανλής αποτελεί εγγύηση πραγματικής αλλαγής και δέσμευση για μία άλλης ποιότητας διακυβέρνηση, που είναι δυνατή.

Η τακτική της ουδετερότητας στο Εκκλησιαστικό

Ωραία και ... χρήσιμη η τακτική της ουδετερότητας που τηρεί η κυβέρνηση έναντι της εκκλησιαστικής διαμάχης, αλλά δεν θα απολαμβάνει για πολύ ακόμη την πολυτέλεια αυτή. Μέσα στον Ιανουάριο, όπως αναφέρουν έγκυρες πληροφορίες, η Εκκλησία της Ελλάδος θα προχωρήσει στην εκλογή Μητροπολίτη Θεσσαλονίκης παρά τις αντιρρήσεις (αντιδράσεις) του Πατριαρχείου. Εκεί ακριβώς θα ξεκινήσουν τα προβλήματα για την κυβέρνηση. Αφού η εκλογή πρέπει να επικυρωθεί με υπουργική απόφαση από τον υπουργό Παιδείας. Θα αρνηθεί το τυπικό και αυτονόητο η κυβέρνηση προκειμένου να μη δυσαρεστήσει το Φανάρι; Θα επιλέξει δηλαδή να συγκρουστεί με την Εκκλησία καθ' οδόν προς τις ελογές; Ουδέτερη στάση πάντως δεν θα μπορέσει να περάσει...



ΔΕΧΟΝΤΑΙ ΤΟ ΚΟΙΝΟ

Ο Νομάρχης Δωδεκανήσου **Γιάννης Μαχαιρίδας** και οι Βοηθοί Νομάρχη **Στάθης Κουσουρνάς** και **Νίκος Ζωίδης** δέχονται το κοινό κάθε Τρίτη και Πέμπτη, από τις 11.00-13.00 το μεσημέρι.

ΤΑΞΙ

ΡΑΔΙΟ ΤΑΞΙ: 2241-0-64712, 2241-0-64790.

ΧΡΗΣΙΜΑ ΤΗΛΕΦΩΝΑ

ΝΟΣΟΚΟΜΕΙΟ:	2241-0-80000
ΑΜΕΣΗ ΔΡΑΣΗ ΠΥΡ/ΚΗΣ:	199
ΛΙΜΕΝΑΡΧΕΙΟ:	2241-0-22220, 2241-0-27695
ΒΛΑΒΕΣ Δ.Ε.Η.:	125
ΒΛΑΒΕΣ Ο.Τ.Ε.:	121
ΑΜΕΣΗ ΔΡΑΣΗ:	100
ΒΛΑΒΕΣ ΥΔΡΕΥΣΗΣ:	2241-0-68750, 2241-0-68755
ΝΟΜΑΡΧΙΑ:	2241-0-46502
ΠΕΡ/ΚΗ Δ/ΝΣΗ	2241-0-38174
ΔΗΜΟΣ:	2241-0-46200
ΔΗΜ. ΕΠΙΧ. ΚΑΘΑΡ.:	2241-0-77600
ΥΠΗΡ. ΑΠΟΚΟΜΙΔΗΣ:	2241-0-61057
ΤΡΟΧΑΙΑ:	2241-0-26480
ΠΛΗΡΟΦ. Ο.Τ.Ε.:	131
ΔΕΛΤΙΟ ΚΑΙΡΟΥ:	149
ΛΑΧΕΙΑ:	1444
ΠΡΟΠΟ - ΛΟΤΤΟ:	1444
ΡΟΔΑ:	2241-0-26300
ΚΤΕΛ:	2241-0-27706
Ο.Α.Ε.Δ.:	2241-0-23265
Ι.Κ.Α.:	2241-0-64912
ΤΑΞ.Υ.:	2241-0-68701, 2241-0-68702
ΟΛΥΜΠΙΑΚΗ:	2241-0-24555
Δ.Α.Ν.Ε.:	2241-0-43150
ΕΡΓΑΤ. ΚΕΝΤΡΟ:	2241-0-24730
CRONUS AIRLINES	2241-0-25444
AEGEAN AIRLINES	2241-0-98345

ΚΤΕΟ

- Από **01/11/2003** έως **31/12/2003** παντός είδους οχήματα **με αριθμούς κυκλοφορίας ΡΟΒ 3501 έως και 4000.**
- Επίσης θα ελέγχονται όσα οχήματα υποχρεούνται, βάσει παλιότερων προγραμμάτων πρόσκλησης.

ΤΙΜΕΣ ΣΥΝΑΛΛΑΓΜΑΤΟΣ

ΔΟΛΛΑΡΙΟ Η.Π.Α	1.2006	1.1982
ΛΙΡΑ ΑΓΓΛΙΑΣ	0.6978	0.6964
ΚΟΡΩΝΑ ΔΑΝΙΑΣ	7.447	7.4322
ΚΟΡΩΝΑ ΣΟΥΗΔΙΑΣ	9.0565	9.0385
ΓΙΕΝ ΙΑΠΩΝΙΑΣ	131.37	131.11
ΦΡΑΓΚΟ ΕΛΒΕΤΙΑΣ	1.5499	1.5469
ΚΟΡΩΝΑ ΝΟΡΒΗΓΙΑΣ	8.1707	8.1543
ΛΙΡΑ ΚΥΠΡΟΥ	0.58473	0.58357
ΔΟΛΛΑΡΙΟ ΚΑΝΑΔΑ	1.5568	1.5536
ΔΟΛΛΑΡΙΟ ΑΥΣΤΡΑΛΙΑΣ	1.66	1.6566

Η ΡΟΔΙΑΚΗ
Ημερήσια Εφημερίδα της Ρόδου
Έτος Ιδρύσεως 1915
ΙΔΡΥΤΗΣ
ΕΜΜ. ΚΑΛΑΜΠΙΧΗΣ
ΙΔΙΟΚΤΗΣΙΑ – ΕΚΔΟΣΗ
ΥΙΟΙ Σ. ΤΣΟΠΑΝΑΚΗ
Η. ΚΩΤΙΑΔΗΣ Ο.Ε.
ΔΙΕΥΘΥΝΤΗΣ
ΑΘ. ΜΑΡΑΣΙΩΤΗΣ
ΣΥΝΤΑΞΗ
Λουκάς Μαστής
Μιχάλης Μαστής
Κυριακή Πετρίδου
Βαρβάρα Μπογδάνου
ΑΘΛΗΤΙΚΑ
Μανόλης Μπάτης,
Νικήτας Κουσκούσης
Κώστας Παντίδος
Παύλος Ντοκουόπιλ
ΓΡΑΦΕΙΑ ΣΥΝΤΑΞΗΣ
Μάρκου Μαλλιαράκη 11
Τηλ.2241-0- 24610,
2241-0-75640
Fax (22410) 75641
ΛΟΓΙΣΤΗΡΙΟ – ΔΙΑΦΗΜΙΣΕΙΣ
Μάρκου Μαλλιαράκη 11
Τηλ. 2241-0-22210
2241-0-75230
Fax (22410) 22471
http://www.rodiaki.gr.
Email: tsopd@otenet.gr & irodiaki@otenet.gr

Τρία γκάλοπ δίνουν μεγάλο προβάδισμα στη ΝΔ

Ερχεται σύντομα νέα τριπλή... κατραπακιά!

Σε θέση άμυνας η κυβέρνηση που γνωρίζει τα αποτελέσματα • Για μεγάλη ήττα μιλούν ανοικτά στελέχη του ΠΑΣΟΚ

Η σιγή που επικρατεί τις τελευταίες ημέρες στο ΠΑΣΟΚ δεν σημαίνει ότι η κατάσταση στο εσωτερικό του βελτιώνεται. Αντίθετα, όλοι τελούν εν αναμονή του επόμενου γύρου διεργασιών και ζυμώσεων που προβλέπεται να πυροδοτηθούν από τις νέες δημοσκοπήσεις, από τις οποίες άλλες βρίσκονται στο στάδιο της διεξαγωγής και άλλες της ολοκλήρωσης.

Το ενδιαφέρον εστιάζεται στην τακτική εξαμηνιαία έρευνα της MRB η οποία ξεκίνησε, από την Ελλάδα, πριν από μία εβδομάδα αλλά προκαλεί ήδη ένταση στα κορυφαία κυβερνητικά κλιμάκια. Αν και δεν έχει συγκεντρωθεί ακόμη δείγμα ικανό για την διεξαγωγή συμπερασμάτων, το πιο πιθανό εύρημα αναμένεται να είναι η διατήρηση του προβαδίσματος της ΝΔ σε υψηλά επίπεδα, της τάξης των 7-8 ποσοστιαίων μονάδων. Πληροφορίες αναφέρουν ότι σε άλλες έρευνες που έχουν ολοκληρωθεί η διαφορά που καταγράφεται είναι ακόμη μεγαλύτερη, προσεγγίζει και το διψήφιο ποσοστό. Πέραν της πρόθεσης ψήφου πάντως, ο Κ. Καραμανλής φαίνεται να αποκτά σταθερό πλέον προβάδισμα όσον αφορά και την "καταλληλότητα" για την πρωθυπουργία, ενώ διευρύνεται η υπεροχή της ΝΔ και στην παράσταση νίκης.





Ο κ. Καραμανλής προηγείται πλέον σταθερά του κ. Σημίτη

Απέναντι σ' αυτήν την προοπτική η κυβερνητική ηγεσία επιλέγει μια καθαρά αμυντική τακτική και προσπαθεί, προληπτικά, να απαξιώσει στο βαθμό που μπορεί τις δημοσκοπήσεις. Το Μέγαρο Μαξίμου καλλιεργεί τη γραμμή ότι "και οι νέες δημοσκοπήσεις θα είναι μία από τα ίδια, άρα δεν σημαίνουν τίποτα".

Η επιδερμική αυτή προσέγγιση -που συνιστά και αναγκαστική εγκατάλειψη της προηγούμενης θεωρίας για την προσωπική υπεροχή του κ. Σημίτη έναντι του κ. Καραμανλή- ελάχιστα πάντως πείθει όχι μόνο υπουργούς και βουλευτές αλλά και τα πιο χαμηλόβαθμα στελέχη του ΠΑΣΟΚ. Οσο για το επιχείρημα που διατυπώνεται δια στόματος και του ιδίου του πρωθυπουργού ότι εκατομμύρια ψηφοφόροι θα αποφασίσουν τι θα ψηφίσουν λίγο πριν από την κάλπη και ως εκ τούτου η μάχη δεν πρέπει να θεωρείται εκ των προτέρων χαμένη, ούτε αυτό φαίνεται να επενεργεί θετικά στο ηθικό της κυβερνητικής παράταξης. Ίσως γιατί και λόγω πείρας οι περισσότεροι γνωρίζουν ότι τελικά οι αναποφάσιστοι, στο μεγαλύτερο βαθμό, ακολουθούν το "ρεύμα".

Η εικόνα της Βουλής άλλωστε κατά την προ ημερησίας διατάξεως συζήτηση για την οικονομία, σε επίπεδο αρχηγών κομμάτων, ήταν πιο απογοητευτική από κάθε άλλη φορά. Η προσέλευση των βουλευτών περιορισμένη, η υποδοχή των παρεμβάσεων του κ. Σημίτη υπηρεσιακή έως ψυχρή -σε πλήρη αντίθεση με το κλίμα που επικρατούσε στις τάξεις της ΝΔ όταν μιλούσε ο Κ. Καραμανλής- και στους διαδρόμους οι συζητήσεις είχαν ως αποκλειστικό αντικείμενο το "τί θα γίνει στο ΠΑΣΟΚ μετά τις εκλογές".

Υπουργοί, βουλευτές, στελέχη μιλούν και συμπεριφέρονται θεωρώντας την ήττα δεδομένη - "δεν πρόκειται περί ηττοπάθειας η οποία με κάποιο τρόπο θα μπορούσε να αντιμετωπιστεί, αλλά περί φαινομένου ανοχής της ήττας" κατά την περιγραφή έμπειρου κομματικού παράγοντα. Φαινόμενο το οποίο φαίνεται να τροφοδοτείται και από τις προσωπικές στρατηγικές τις οποίες ξεδιπλώνουν ολοένα και πιο ανοικτά όλα τα κορυφαία στελέχη. Καθένα εξ αυτών δείχνει να κινείται με το βλέμμα στραμμένο στην "επόμενη μέρα" ενός αρνητικού εκλογικού αποτελέσματος και τους χειρισμούς που θα του επιτρέψουν να παραμείνει στο παιχνίδι και να πρωταγωνιστήσει στις εξελίξεις -δεν εξαιρείται από την κατηγορία αυτή πλέον ούτε ο Μιχ. Χρυσοχοΐδης. Μία από τις βασικές προτεραιότητες του γραμματέα του ΠΑΣΟΚ αυτήν την περίοδο είναι, σύμφωνα με όλες τις ενδείξεις, να καλύψει εσωκομματικά τα νώτα του για να μη χρεωθεί τις ευθύνες της διαφαινόμενης ήττας - ούτε με τον Κ. Σημίτη θέλει να ταυτίζεται πλήρως και με τα άλλα πρωτοκλασάτα πρόσωπα του κυβερνώντος κόμματος επιδιώκει να βρίσκεται σε κατάσταση καλής (αν και εύθραυστης συχνά) ισορροπίας.

Σε κάθε περίπτωση το ζητούμενο είναι αν ο νέος γύρος των δημοσκοπήσεων (που θα έχουν συνέχεια και ύστερα από τις γιορτές) θα δράσει ως χιονοστιβάδα των πολιτικών εξελίξεων. Σ' αυτό το σημείο συμπυκνώνονται οι προβληματισμοί των περισσότερων στελεχών, καθώς μπαίνει ο Δεκέμβριος και ο Κ. Σημίτης από την πλευρά του αναμένει τη διαδικασία ψήφισης του νέου προϋπολογισμού για να την προβάλει ως δεδομένο της πολιτικής του ισχύος και ανανέωση της ψήφου εμπιστοσύνης προς το πρόσωπό του.

ΠΡΑΚΤΟΡΕΙΟ
PLANET HOLIDAYS

ΠΡΟΣΚΥΝΗΜΑ ΣΤΑ ΜΥΡΑ

5-8 ΔΕΚΕΜΒΡΙΟΥ 2003

Μια υπέροχη εκδρομή που συνδυάζεται απόλυτα με την επίσκεψη και τέλεση Θείας Λειτουργίας από τον Πατριάρχη Κων/λεως κ.κ. Βαρθολομαίο, στη Βασιλική του Αγίου Νικολάου και Εσπερινό στα Μύρα.

Στο πρόγραμμα περιλαμβάνονται:
Επίσκεψη σε Μαρμαρίς, Ντάλημαν, Μάκρη, Ξάνθο, Καλαμάκι, Αντίφυλλο, Μύρα, Κεμέρ, Αττάλεια, Λιβίσι.

Τιμή προσκυνήματος: **160** ευρώ

Στην τιμή περιλαμβάνονται:
- *Εισιτήρια: Ρόδος - Μαρμαρίς - Ρόδος*
- *Διανυκτερεύσεις σε ξενοδοχεία 2 και 3 αστέρων με πρωινό και δείπνο.*
- *Μεταφορές με κλιματιζόμενα πούλμαν*
- *Φόροι εισόδου και εξόδου λιμανιών*
- *Πρακτορειακή κάλυψη **PLANET HOLIDAYS, τηλ. 22410-35720/21 • FAX: 22410-35722***

Πληροφορίες - Δηλώσεις συμμετοχής στο πρακτορείο και στην Οργανωτική Επιτροπή:
π. Αμφιλόχιο Τσούκο, ηγούμενος της Ι.Μ.Θάρρι
κ. Θεόδωρο Τσιμπιδάκη, τηλ. 22410-22013 & 6937414303
κ. Δανιήλ Μπακίρη, τηλ. 22410-28039
κ. Κώστα Φαρμακίδη, τηλ. 22410-27533
κ. Εμμανουήλ Κουτρά, τηλ. 22410-25680 & 28153
κ. Γεωργία Περίδη, τηλ. 22410-51757 & 52102
κ. Ευαγγελία Μπαριανάκη, τηλ. 22410-43131 & 34256
κ. Φανερωμένη Μαστροσάββα, τηλ. 22410-22140
κ. Κομνηνό Κουλτινιό, τηλ. 6932279942

Φρέσκο & Μοναδικό

Granrose Nouveau 2003



Βραβείο Βρυξέλλες Χρυσό 2000

Βραβείο Montreal 1998

Βραβείο Βρυξέλλες Χρυσό 1997

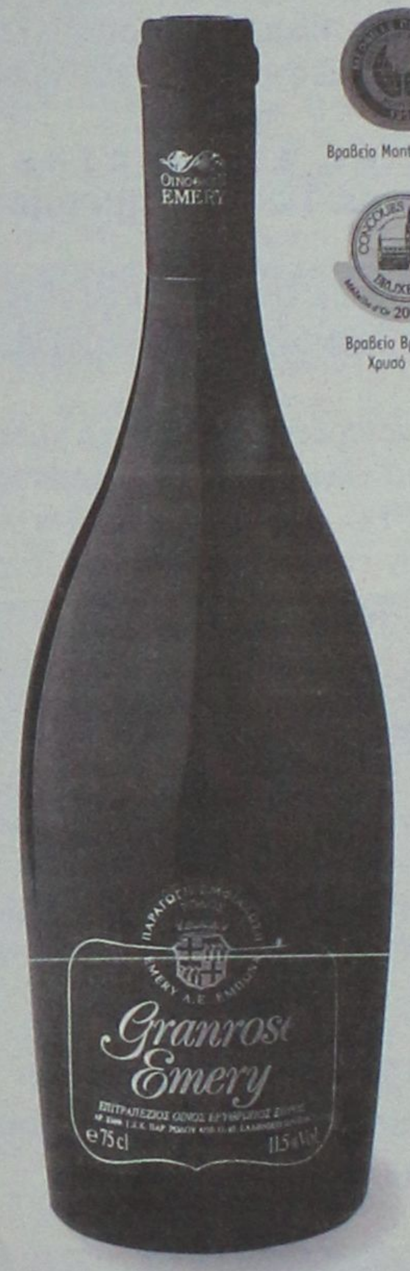

Granrose Nouveau.
Το μοναδικό Ροζέ Nouveau στην Ελλάδα, εκτός από ...φρέσκο, είναι και βραβευμένο. Τρεις σημαντικές διεθνείς διακρίσεις, που δεν ήρθαν καθόλου τυχαία. Το λαμπερό ρουμπινί χρώμα του σε κερδίζει με την πρώτη ματιά. Το λεπτό φρουτώδες άρωμά του, με "αποχρώσεις" φράουλας σαγηνεύει. Φινετσάτο, απαλό στη γεύση, αποκαλύπτει τον χαρακτήρα του με χάρη και τόλμη. Επιπλέον, το Granrose έχει την ιδιότητα - αν και Nouveau - να επιδέχεται παλαίωση, παραδίδοντας μια νέα, πιο μεστή προσωπικότητα! Απολαύστε το, έτσι και αλλιώς, στους 12° - 14° C.

ΟΙΝΟΘΗΚΗ EMERY
Οινοποιία στην Έμπωνα!

Si enotasis

Εχετε βαρεθεί τα ΦΩΤΙΣΤΙΚΑ σας;

Θέλετε να τα αλλάξετε,
αλλά προβληματίζεστε
στο οικονομικό;

Εμείς σας δίνουμε
τη δυνατότητα!!

ΔΙΑΛΥΣΗ

ΟΠΟΙΟΣ ΠΗΡΕ ΠΡΟΛΑΒΕ
Κλείνουμε 30/12

LUCE DI RAFFAELE
3ο χλμ. Ρόδου-Λίνδου - τηλ. 2241064580 (δίπλα στο ΙΚΑ)

"DVD CENTER"

Απολαύστε τώρα τις αγαπημένες σας
ταινίες παλιές και νέες κυκλοφορίες
σε DVD

ΤΙΜΗ ΕΝΟΙΚΙΑΣΗΣ
"Μόνο με 1 ευρώ" ημερησίως!

• Το DVD club με τις πιο φιλικές τιμές!
• Ελάτε και δε θα χάσετε!!!

Επίσης επιδιορθώνουμε όλα τα χαλασμένα
δισκάκια για playstation, playstation 2,
dreamcast, PC, μουσικά CD και DVD, ακόμα
και αν είναι άσχημα χαραγμένα.

"Μόνο με 3 ευρώ"

(Ειδικές τιμές για όλα τα VIDEO CLUB)

Διεύθυνση:
Κοδριγκτώνος 50 (πίσω από το πάρκο)
Τηλ. 2241078182

Κλείστε τα μάτια και...
φανταστείτε τον εαυτό σας όπως
θα θέλατε να είναι....

Αδυνατίστε με ένα ισορροπημένο
και πλήρες πρόγραμμα διατροφής.

ΔΙΑΤΡΟΦΟΛΟΓΙΚΟ
ΒΙΟΧΗΜΙΚΟ ΚΕΝΤΡΟ

- Εξατομικευμένα Προγράμματα Διατροφής.
- Έτοιμα Φαγητά Διαίτης στο χώρο σας.

Υπεύθυνη: Ματίνα Πουλλή
Πτυχιούχος Βιοχημικός
Ειδίκευση στη Διατροφολογία

Ατταβύρου 35 , Ρόδος ☎ 2241076830
Email: diatrof@hotmail.com

Τ. Καραμάριος προς στελέχη και οπαδούς του κόμματος

Ολοι μαζί στη μάχη για τη νίκη της Ν.Δ.

Εντυπωσιακή η προχθεσινή συγκέντρωση στο ξενοδοχείο "Μεντιτεράνιαν" • Τί είπε στους συγκεντρωθέντες

Με μία εντυπωσιακή συγκέντρωση άνοιξε την αυλαία της προεκλογικής περιόδου, προχθές το βράδυ στο ξενοδοχείο "Μεντιτεράνιαν" ο κ. Αναστάσιος Καραμάριος.

Παρουσία κομματικών στελεχών, υποστηρικτών και φίλων του ο κ. Καραμάριος ανακοίνωσε και επισήμως την απόφασή του να είναι υποψήφιος βουλευτής, διότι όπως είπε "δεν έχω το δικαίωμα να σταματήσω". Οσο ζω, συμπλήρωσε "θα αγωνίζομαι για την Δωδεκάνησο και θα παλεύω για τον τόπο μου και για το κόμμα της Νέας Δημοκρατίας".

Στην συγκέντρωση έδωσε το παρόν αρκετός κόσμος, επιβεβαιώνοντας την εμπιστοσύνη του στο πρόσωπο του κ. Καραμάριου.

Μεταξύ αυτών και ο γραμματέας διεθνών σχέσεων της Ν.Δ. κ. Γ. Βαληνάκης (κατάγεται από την Χάλκη και είναι προσωπικός φίλος του προέδρου της Ν.Δ.), ο οποίος εξήρε την εντιμότητα και την εργατικότητα του κ. Καραμάριου, τον οποίο είχε γνωρίσει στη Βουλή την περίοδο 1996-2000.

Στην ομιλία του ο κ. Καραμάριος, εξέφρασε την πεποίθηση ότι η Ν.Δ. θα κερδίσει τις επόμενες εκλογές κι ότι επιτέλους ο τόπος θα απαλλαγεί από ένα σάπιο καθεστώς.

Απευθυνόμενος στο ακροατήριο, ο κ. Καραμάριος ήταν αρκετά σαφής και ξεκάθαρος.

"Ολους εσάς" είπε "σας θέλω συνεργάτες, φίλους και οπαδούς. Η επιλογή όμως είναι δικιά σας, για το τί θα είστε. Ολους όμως σας θέλω για να δώσουμε μαζί την μάχη για την νίκη της Ν.Δ.", τόνισε χαρακτηριστικά, καταχειροκροτούμενος από τον κόσμο.

Πέραν του κ. Βαληνάκη, το παρόν στην συγκέντρωση έδωσαν αρκετοί επώνυμοι συμπολίτες μας. Μεταξύ αυτών ήταν το προεδρείο της ΝΟΔΕ (Δ. Καραχάλιος, Τσ. Τριομμάτης, Π. Σακελλαρίου) το προεδρείο της Τοπικής Επιτροπής Ρόδου (Θ. Παπαμιχαήλ, Αργ. Πράντης, Κ. Παπασταματίου), ο δήμαρχος Αφάντου κ. Στ. Καββάδας, ο αντιδήμαρχος Ρόδου κ. Ν. Χαραλάμπης, ο πρόεδρος του δημοτικού συμβουλίου Ιαλυσού κ. Συκόφυλλος, ο αντιδήμαρχος Ιαλυσού κ. Γ. Κουφού, οι δημοτικοί σύμβουλοι Ρόδου Μαρ. Μπόνη, Γ. Γιαννακάκης, Ν. Παπανικήτας και Κ. Διακογεωργίου, ο νομαρχιακός σύμβουλος κ. Μαν. Τριανταφύλλου, ο πρόεδρος της Ενωσης Ξενοδόχων κ. Β. Μηναΐδης, οι αντιπρόεδροι του ΕΒΕΔ κ. κ. Σ. Παρασκευάς και Γ. Χατζημάρκος, ο πρώην υποψήφιος βουλευτής κ. Γ. Βασιλάκης, ο επικεφαλής της μειοψηφίας στον δήμο Ν. Ρόδου κ. Φ. Ζαννετίδης, ο πρώην πρόεδρος του Ιατρικού Συλλόγου κ. Γρ. Παπανικολάου κ.ά.

Κυρίως όμως έδωσαν το παρόν αρκετοί πολίτες της Ρόδου, που εξέφρασαν την πρόθεσή τους να βρεθούν στο πλευρό του κ. Καραμάριου.

ΧΑΙΡΕΤΙΣΜΟΙ

Τον κ. Καραμάριο προλόγισε αρχικά ο συνεργάτης του και πρώην πρόεδρος της ΟΝΝΕΔ κ. Κ. Ταρασλιάς που αναφέρθηκε στους πολύχρονους αγώνες του κ. Καραμάριου.

"Είναι ένας άνθρωπος που είναι πιστός πάντα στο καθήκον και ο οποίος βάζει το κόμμα πάνω από το προσωπικό του συμφέρον" είπε ο κ. Ταρασλιάς.

Στην συνέχεια πήρε τον λόγο ο **κ. Γ. Βαληνάκης** που μεταξύ άλλων τόνισε τα εξής: "Τον κ. Καραμάριο τον ξέρω καιρό. Τον γνώρισα στο κοινοβούλιο και είχα την ευκαιρία να γνωρίσω την εντιμότητα και την εργατικότητά του. Γι' αυτό και ήρθα σήμερα εδώ". Πρέπει όμως να βοηθήσουμε όλοι για τη νίκη της Ν.Δ. κατέληξε ο κ. Βαληνάκης.

"Η μη παρουσία του κ. Καραμάριου στην Βουλή υπήρξε απώλεια, που την αισθάνθηκαν όλοι οι Δωδεκανήσιοι" τόνισε στον χαιρετισμό του **ο πρόεδρος της ΝΟΔΕ κ. Δημ. Καραχάλιος,** ο οποίος είπε επίσης τα εξής: "Ο κ. Καραμάριος κατά την δική μου άποψη είναι τίμιος. Δεν έχει την πολιτική ως μέσο πλουτισμού. Και είναι από τους ανθρώπους που θέλει ο Καραμανλής κοντά του, την επόμενη μέρα. Οι γνώσεις του κ. Καραμάριου είναι τέτοιες που του δίνουν την δυνατότητα να εκπροσωπήσει τα Δωδεκάνησα με τον καλύτερο τρόπο".

"Ο κ. Καραμάριος δικαιούται να επανέλθει στη Βουλή" τόνισε στον χαιρετισμό του **ο πρόεδρος της τοπικής επιτροπής Ρόδου κ. Θ. Παπαμιχαήλ.** Αναφέρθηκε επίσης στην δύσκολη προεκλογική μάχη, στην οποία όπως είπε πρέπει να βρεθούμε όλοι στην πρώτη γραμμή.

Χαιρετισμό στην συγκέντρωση με επιστολή έστειλε και ο τομεάρχης υγείας της ΝΟΔΕ κ. Μιχ. Νούσιας.

Ο ΑΝ. ΚΑΡΑΜΑΡΙΟΣ

Ο κ. Καραμάριος ήταν ιδιαίτερα μεστός στην ομιλία του, παρά την εμφανή συγκίνησή του, για την παρουσία του κόσμου.

"Είστε μπροστάρηδες σε μια δύσκολη εκλογική μάχη" είπε ο κ. Καραμάριος απευθυνόμενος στο ακροατήριο, επισημαίνοντας ότι όταν δίνουμε μια μάχη δεν βλέπουμε ποιοί πολεμούν μαζί μας αλλά τον αντίπαλο.

"Στην μάχη των εκλογών δεν επιτρέπεται να λείψει κανείς", τόνισε ο κ. Καραμάριος, εκφράζοντας την ανάγκη να δοθεί απ' όλους η μάχη, μαζί με όλους τους υποψήφιους βουλευτές που θα επιλεγούν όποιοι κι αν είναι αυτοί, όπως είπε χαρακτηριστικά.

Προέχει η νίκη της Ν.Δ. και μετά η ανάδειξη των όποιων βουλευτών, τόνισε καταχειροκροτούμενος ο κ. Καραμάριος.



Στην συνέχεια αναφέρθηκε στα προβλήματα της χώρας που οφείλονται στο ΠΑΣΟΚ, κάνοντας ειδικές αναφορές στην ανεργία, στην ληστεία του χρηματιστηρίου, στα προβλήματα της αγοράς κ.λπ.

Αναφέρθηκε επίσης και σε τοπικά ζητήματα, μεταξύ των οποίων και στα εξής:

- **στην εγκατάλειψη του κτιρίου του ΙΚΑ** στην οδό Μεγ. Κωνσταντίνου, "Στοιχείωσε" και κανένας δεν συγκινείται τόνισε χαρακτηριστικά.

- αναφέρθηκε στην καταλήστευση των εσόδων **από το Σπατόσημο.** Πάνω από 80 δις είναι τα χρήματα που μας έχουν πάρει, αλλά κανένας δεν αντιδρά είπε ο κ. Καραμάριος.

- **επεσήμανε την αδιαφορία** για το λιμάνι της Ακαντιάς, την στασιμότητα στο θέμα της μαρίνας, στα αθλητικά έργα που μένουν στα χαρτιά, στα αγροτικά θέματα, στα άνυδρα νησιά κ.λπ.

Απευθυνόμενος προς τους παράγοντες του ΠΑΣΟΚ που συνεχίζουν να υπόσχονται ο κ. Καραμάριος είπε: "Δεν έχετε χρονικά περιθώρια κύριοι του ΠΑΣΟΚ. Οι εκλογές έρχονται και εσείς θα μπείτε στο ντουλάπι της ιστορίας".

Η Ν.Δ. πρέπει να κερδίσει τις εκλογές διότι αυτό επιτάσσει το εθνικό συμφέρον τόνισε ο κ. Καραμάριος, καλώντας τον κόσμο να δώσει την μάχη των εκλογών με σύνεση και νηφαλιότητα".

Η ΥΠΟΨΗΦΙΟΤΗΤΑ

Επειδή διαδικαστικά κανείς δεν είναι άκριτος, πρώτος εγώ θα πάρω μέρος στις διαδικασίες, ανακοίνωσε ο κ. Καραμάριος.

Τιμώ και σέβομαι τις διαδικασίες του κόμματος γι' αυτό και θα καταθέσω αίτηση στη ΝΟΔΕ. Κάλεσε μάλιστα να υπογράψει πρώτος την αίτηση, **ο κ. Σίμος Παρασκευάς** διότι αυτός ήταν που τον έφερε στη Ν.Δ. πριν 22 χρόνια.

ΕΚΚΛΗΣΗ ΓΙΑ ΕΝΟΤΗΤΑ

Ο κ. Καραμάριος, απηύθυνε και δημοσίως έκκληση για ενότητα στη Ν.Δ. Κάλεσε συγκεκριμένα τον πρόεδρο της ΝΟΔΕ κ. Δ. Καραχάλιο **να συμπληρώσει τον κατάλογο της Νομαρχιακής Συνέλευσης** με τα ονόματα των στελεχών που δεν συμπεριελήφθησαν σ' αυτό.

Κανένας δεν περισσεύει και όλους τους έχουμε ανάγκη, δήλωσε ο κ. Καραμάριος.

ΔΙΑΛΥΣΗ
ΣΤΟ ΠΑΙΔΙΚΟ ΚΑΤΑΣΤΗΜΑ

Happy Kids
ΝΙΚ. ΠΛΑΣΤΗΡΑ 17, Πεζόδρομος
έναντι ξενοδοχείου ΣΠΑΡΤΑΛΗ

ΠΡΟΛΑΒΕΤΕ
να ψωνίσετε για τις γιορτές
• Παιδικά Ρούχα • Εσώρουχα
• Καλτσόν

ΟΛΗ Η ΝΕΑ ΚΟΛΕΞΙΟΝ ΣΕ
ΑΠΙΣΤΕΥΤΕΣ ΤΙΜΕΣ

Τηλ. 22410 29040

Δεν θα είναι υποψήφια η κ. Σούλα Ευθυμίου

Εκτός ψηφοδελτίων

Σφοδρά δυσαρεστημένη η ίδια από την τελική κατάληξη του θέματός της

Δεν θα είναι τελικά υποψήφια ούτε και στην Β' περιφέρεια Αθηνών η κ. Σούλα Ευθυμίου, η οποία ως γνωστόν υποχρεώθηκε να μετακομίσει στην Β' Αθηνών για να δώσει λύση στο πρόβλημα συνωστισμού που υπήρχε στο ψηφοδέλτιο της Δωδεκανήσου.

Την απόφασή της, ήδη η κ. Ευθυμίου την έχει ανακοινώσει στον γραμματέα του ΠΑΣΟΚ κ. Μιχ. Χρυσοχοΐδη και πρέπει να θεωρείται οριστική.

Σύμφωνα μάλιστα και με χθεσινό δημοσίευμα του "Βήματος" η κ. Ευθυμίου είναι δυσαρεστημένη από το γεγονός ότι η υποψηφιότητά της έκανε "πολλές διαδρομές".

Αρχικά όπως είναι γνωστό η κ. Σ. Ευθυμίου ήθελε να είναι υποψήφια στα Δωδεκάνησα και είχε πάρει μάλιστα και σχετικές διαβεβαιώσεις.

Για την ακρίβεια μέχρι την τελευταία στιγμή ήταν στο ψηφοδέλτιο, αλλά βγήκε εκτός για να χωρέσουν ο κ. Νικητιάδης και ο κ. Παρασκευάς.



Στο ενδιάμεσο είχε συζητηθεί η περίπτωση να είναι υποψήφια στην Β' περιφέρεια Πειραιά, αλλά τελικά κατέληξε στην Β' Αθηνών.

Το όλο σκηνικό δυσαρέστησε σφόδρα την κ. Ευθυμίου, η οποία τελικά αποφάσισε να μην είναι υποψήφια, λόγω της συμπεριφοράς που επέδειξε το κόμμα στο πρόσωπό της.

Αξιοσημείωτο είναι επίσης ότι δυσαρέσκεια για την υποψηφιότητα της συμπατριώτισσάς μας υπήρξε **και από την πλευρά του υπουργού Παιδείας κ. Πέτρου Ευθυμίου.**

Ο κ. Ευθυμίου, που θα είναι υποψήφιος στην Β΄περιφέρεια Αθηνών, δεν είδε με καλό μάτι το γεγονός ότι θα βρίσκονταν η κ. Ευθυμίου στο ψηφοδέλτιο (λόγω κοινού επωνύμου) αλλά...τον απάλλαξε από την σκοτούρα η κ. Ευθυμίου με την απόφασή της να μην είναι υποψήφια.

Σε ειδική εκδήλωση της Ν.Ε. του ΠΑΣΟΚ

Επίσημη παρουσίαση και των 6 υποψηφίων!

- Τι αποφασίσθηκε στη προχθεσινή συγκέντρωση
- Παραμένει στη θέση του ο κ. Τ. Παρασκευάς

Πολιτική εκδήλωση στην διάρκεια της οποίας θα παρουσιαστούν επισήμως και οι έξι υποψήφιοι βουλευτές αποφάσισε να οργανώσει το ΠΑΣΟΚ.

Η εκδήλωση θα πραγματοποιηθεί στη Ρόδο, τον Δεκέμβριο και η οργάνωσή της αποφασίστηκε προχθές το βράδυ στη συνάντηση που είχε η Νομαρχιακή Επιτροπή νοτίου συγκροτήματος με τους υποψήφιους βουλευτές.

Στην συνάντηση αυτή παραβρέθηκαν οι κ.κ. Β. Παπανικόλας Φ. Κωστόπουλος, Γ. Παρασκευάς, Γ. Νικητιάδης και Β. Σεβαστής.

Απουσίαζε ο κ. Κ. Καΐσερλης που έστειλε επιστολή επικαλούμενος ανειλημμένες υποχρεώσεις.

Απουσίαζαν επίσης οι δύο βουλευτές κ.κ. Δ. Κρεμαστινός και Κ. Σφυρίου.

Ο πρώτος επειδή ήταν ομιλητής σε συνέδριο στη Θεσσαλία και ο δεύτερος επειδή λόγω Ολυμπιακής δεν μπόρεσε να έρθει.

Στην διάρκεια της συνάντησης συζητήθηκαν αρκετά θέματα και αντηλλάγησαν απόψεις και προβληματισμοί για την προεκλογική μάχη.

ΠΑΣΟΚ

Στόχος του ΠΑΣΟΚ στην Δωδεκάνησο είναι ένα ποσοστό από 50% και πάνω και φυσικά οι 3 βουλευτικές έδρες, δήλωσε στη "Ροδιακή" ο γραμματέας της νομαρχιακής επιτροπής κ. Τιμόθεος Παρασκευάς.

Μεγάλο μέρος της συνάντησης αναλώθηκε σε οργανωτικά θέματα και επισημάνθηκε η ανάγκη για κοινή δράση.

Για τον λόγο αυτό, θα υπάρχει δίμηνος προγραμματισμός δράσης από την νομαρχιακή επιτροπή, σε συνεργασία με τους υποψήφιους βουλευτές.

Στην αρχή της συνάντησης ο γραμματέας της νομαρχιακής επιτροπής **έθεσε θέμα δεοντολογίας** για τον ίδιο επειδή ο αδελφός του είναι υποψήφιος βουλευτής.

Τόσο τα μέλη της ν.ε. όσο και οι υποψήφιοι βουλευτές, τον διαβεβαίωσαν ότι δεν υπάρχει ζήτημα και δεν τίθεται θέμα για την δραστηριότητά του.

Ετσι δεν πρόκειται να υπάρξει ούτε παραίτηση του κ. Τιμ. Παρασκευά, ούτε απενεργοποίησή του.

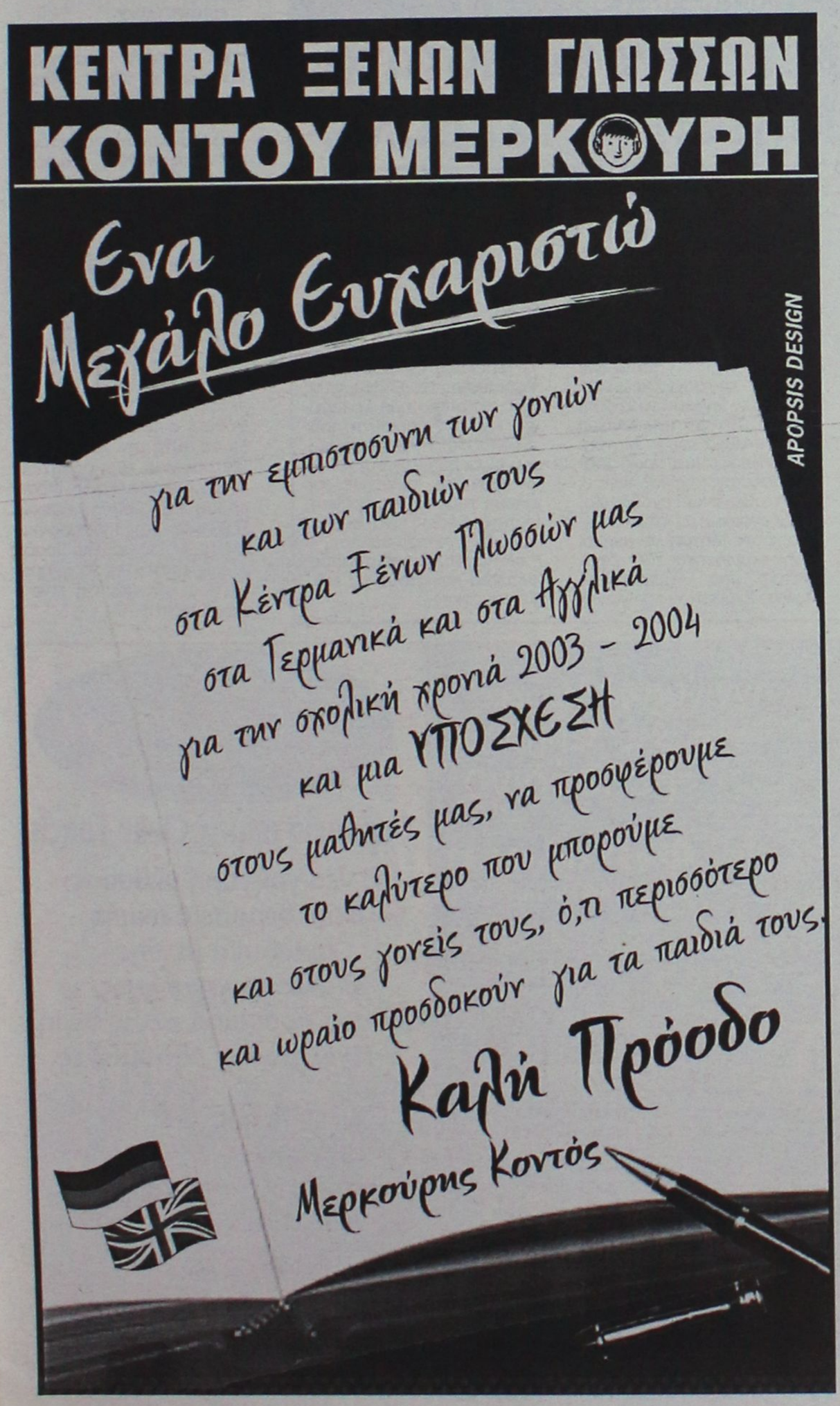





TOP CARS
ΕΙΣΑΓΩΓΕΣ ΜΕΤΑΧΕΙΡΙΣΜΕΝΩΝ
ΑΥΤΟΚΙΝΗΤΩΝ
ΑΓΟΡΕΣ-ΠΩΛΗΣΕΙΣ-ΑΝΤΑΛΛΑΓΕΣ

Ελάτε σε μας να δείτε και να επιλέξετε ένα από τα αυτοκίνητα που υπάρχουν ετοιμοπαράδοτα στην έκθεσή ή να μας ενημερώσετε για οποιοδήποτε μοντέλο σας ενδιαφέρει.

Το αγοράζετε εάν θέλετε με 0% προκαταβολή μέχρι 60 μήνες εξόφληση με το χαμηλότερο επιτόκιο της αγοράς.

Ελάτε να γνωριστούμε και δεν θα βγείτε χαμένοι, θα ικανοποιήσουμε κάθε επιθυμία σας είτε πρόκειται για Ι.Χ. επιβατικό ή είτε επαγγελματικό αυτοκίνητο.
ΕΤΟΙΜΟΠΑΡΑΔΟΤΑ ΤΑΧΙ DIESEL
ΕΥΧΑΡΙΣΤΟΥΜΕ
TOP CARS-Λεωφ. Ελευθερίας 20 Κρεμαστή
Τηλ.- fax: 22410 96889, 6972261775

ΨΑΡΟ-ΤΑΒΕΡΝΑ
ΜΕΣΟΓΕΙΟΣ
Ενημερώνουμε την αξιότιμη πελατεία μας ότι για όλο το χειμώνα θα είμαστε ανοικτά Παρασκευή-Σάββατο-Κυριακή από τις 6 το απόγευμα.
ΨΑΡΟ-ΤΑΒΕΡΝΑ ΜΕΣΟΓΕΙΟΣ
Εορτές και αργίες από το μεσημέρι.
Ιερού Λόχου 47 Ιαλυσός
τηλ.: 22410-91365

ΚΑΘΗΜΕΡΙΝΑ ΟΛΑ ΤΑ ΝΕΑ ΤΗΣ ΔΩΔΕΚΑΝΗΣΟΥ ΣΤΟ INTERNET
www.rodiaki.gr

Ανθρωποκυνηγητό έχουν εξαπολύσει οι αστυνομικές αρχές

Ψάχνουν να βρουν τους διαρρήκτες

Εκτός από τα δύο ΑΤΜ των τραπεζών, προκάλεσαν ζημιές και σε παρακείμενο κατάστημα στη Σορωνή

Ανθρωποκυνηγητό έχουν εξαπολύσει οι αστυνομικές αρχές σε ολόκληρη τη Ρόδο για να εντοπίσουν και να συλλάβουν τη σπείρα των αδίστακτων διαρρηκτών, που μέσα σε μια νύχτα, έκαναν δύο απόπειρες σε μηχανήματα τραπεζών και διέλυσαν ένα ακόμη κατάστημα-οβελιστήριο στην περιοχή Σορωνής, προκαλώντας έτσι αναστάτωση και προβληματισμό.

Οι δράστες, σύμφωνα με νεώτερες πληροφορίες, εκτός από τα δύο ΑΤΜ των τραπεζών τα οποία διέλυσαν αλλά ωστόσο δεν κατάφεραν να αποσπάσουν ούτε ένα ευρώ, διέρρηξαν κι ένα κατάστημα – οβελιστήριο στη Σορωνή, το οποίο ανήκε στον κ. Στέργο Σαββάκη, προκαλώντας έτσι ζημιές μέσα σε αυτό, μεγαλύτερες των 3.000 ευρώ. Σε επικοινωνία που είχε ο επιχειρηματίας με τη «Ροδιακή» επισήμανε ότι οι δράστες της διάρρηξης, λίγο μετά το χτύπημα που έκαναν στο ΑΤΜ της Εθνικής Τράπεζας, διέρρηξαν και το κατάστημά του που βρίσκεται απέναντι από το Γυμνάσιο Σορωνής, καταφέροντας έτσι να πάρουν μαζί τους, ό,τι βρήκαν μέσα σε αυτό. Ειδικότερα,



οι δράστες κατάφεραν να αφαιρέσουν δύο αποκωδικοποιητές ψηφιακών δεκτών, δύο «παιγνιδομηχανές» και ό,τι κέρματα βρήκαν στην ταμειακή μηχανή. Μάλιστα, από την ταραχή τους προφανώς, εγκατέλειψαν μέσα στο κατάστημα τον και ένα από τους πολλούς σιδηρολοστούς που εκτιμάται ότι χρησιμοποίησαν. Ζημιές προκάλεσαν επίσης και στα αλουμίνια κουφώματα του καταστήματος, τα οποία στράβωσαν για να μπουν μέσα σε αυτό.

Εντύπωση πάντως, προκαλεί το γεγονός ότι πάνω ακριβώς από το κατάστημα, διέμεναν ένοικοι διαμερισμάτων και κανείς δεν πήρε χαμπάρι για την διάρρηξη, γεγονός που φανερώνει σύμφωνα με την αστυνομία, ότι οι διαρρήκτες ήταν... επαγγελματίες του είδους.

ΠΕΡΙΠΟΛΙΕΣ

Από προχθές το βράδυ πάντως, όλες οι αρμόδιες αστυνομικές αρχές, (Ασφάλεια και αστυνομικά τμήματα και Αστυνομικοί Σταθμοί) βρίσκονται σε διαδικασία αυξημένης ετοιμότητας, καθώς εκτιμάται ότι οι δράστες ανήκουν σε εισαγόμενο κύκλωμα διαρρηκτών, που ήρθε στη Ρόδο για να διαπράξει σωρεία τέτοιων ενεργειών, με μεθόδους μάλιστα που για πρώτη φορά εφαρμόζονται.

Με αυτό το δεδομένου, έχουν αυξηθεί ήδη οι περιπολίες τόσο εντός όσο και εκτός κυρίως της πόλεως Ρόδου, ενώ σημαντικό ρόλο σε αυτή την προσπάθεια (εντοπισμού των δραστών) έχει αναλάβει και η ειδική ομάδα της ΟΠΚΕ η οποία ξεκίνησε την διενέργεια ελέγχων ειδικά τις βραδινές ώρες σε όλα τα οχήματα που κρίνεται ότι κινούνται ύποπτα.

ΔΙΕΥΚΡΙΝΙΣΤΙΚΗ ΕΠΙΣΤΟΛΗ ΣΤΗ "Ρ"!

Δεν ανήκει στην κυριότητα του κ. Κ. Μήτση το "Σεβαλιέ"

Απλώς έχει ενοικιαστεί στην εταιρία του από το Ιδρυμα "Εμ. Σταματίου - Χρ. Παπαδάκη"

Δεν ανήκει στην κυριότητα του ομίλου ξενοδοχείων του κ. Κ. Μήτση το ξενοδοχειακό συγκρότημα Chevalier αλλά απλά έχει ενοικιαστεί στην εταιρία από το ίδρυμα «Εμμανουήλ Χριστ. Σταματίου και Μαίρη Χριστ. Σταματίου Παπαδάκη» όπως διευκρινίζει σε σχετική ανακοίνωση που εξέδωσε χθες το διοικητικό συμβούλιο. Στην επιστολή αναφέρεται συγκεκριμένα:

«Σχετικά με χθεσινό δημοσίευμα της εφημερίδας σας, που αναφέρεται σε επιβολή προστίμου σε ξενοδοχείο της πόλης μας, από την Πολεοδομία του Δήμου Ροδίων, και που το κείμενό του εξειδικεύεται ότι αφορά εργασίες στο ξενοδοχείο Chevalier Palace, το οποίο φέρεται κατά το δημοσίευμά σας, ότι το συγκρότημα ανήκει στην εταιρία του κ. Μήτση. Σας γνωρίζουμε, προς αποκατάσταση της αληθείας, ότι το ως άνω ξενοδοχείο, έχει ενοικιαστεί στην εταιρία του κ. Μήτση και ανήκει στην κυριότητα του ιδρύματος μας «Εμμανουήλ Χριστ. Σταματίου και Μαίρη Χριστ. Σταματίου Παπαδάκη.»

Την παραπάνω διευκρίνιση, θεωρούμε απαραίτητη για να μην δημιουργούνται εντυπώσεις σε βάρος της περιουσίας του ιδρύματός μας, το οποίο ήδη λειτουργεί και του οποίου η προσφορά στη Ροδιακή κοινωνία είναι ήδη μεγάλη και θα διευρύνεται συνεχώς σε όλους τους τομείς δραστηριότητος όπως είναι οι υποτροφίες, το περιβάλλον, ο πολιτισμός, ο αθλητισμός, νεολαία και άτομα με ειδικές ανάγκες».

Μεγάλες τροποποιήσεις στα προγράμματα των κρουαζιερόπλοιων μετά τα κτυπήματα στην Τουρκία



Στάση αναμονής για τα πακέτα των εκδρομών!

Κανείς δεν μπορεί να προδικάσει με σιγουριά τις εξελίξεις για την επόμενη τουριστική περίοδο

Μεγάλες τροποποιήσεις αναμένονται στα προγράμματα εκδρομών των κρουαζιεροπλοίων, μετά τα τρομοκρατικά χτυπήματα στην Τουρκία, χώρα στην οποία προσέγγιζαν τα περισσότερα απ' αυτά.

Σύμφωνα με τις πληροφορίες που έρχονται από τα γραφεία των μεγάλων ακτοπλοϊκών εταιριών, ο προβληματισμός και η ανησυχία που κυριαρχεί, δεν μπορεί παρά να οδηγήσει-τουλάχιστον στην παρούσα φάση- σε μια αναμονή των εξελίξεων.

Συγκεκριμένα, το γεγονός ότι η τρομοκρατία ήρθε στην επιφάνεια με νέες πράξεις, αναγκάζει εκ των πραγμάτων τις εταιρίες που συμπεριλαμβάνουν στις κρουαζιέρες τους τα λιμάνια της Κωνσταντινούπολης και του Κουσάντασι, να επανεξετάσουν τα πακέτα των εκδρομών και να μη συμπεριλάβουν τη γειτονα χώρα σ' αυτά, όπως επίσης και άλλες χώρες όπως την Αίγυπτο.

Βέβαια κάτι τέτοιο, έστω και για τους πρώτους μήνες του νέου χρόνου, **ίσως να ευνοήσει λιμάνια της Ελλάδας, μεταξύ των οποίων και της Ρόδου, που μπορεί να υποδεχτεί μεγάλα κρουαζιερόπλοια.** Αλλωστε κάτι ανάλογο, συνέβη και το διάστημα μετά τον πόλεμο στο Ιράκ, όταν μεγάλα κρουαζιερόπλοια κατευθύνονταν στη Ρόδο και όχι σε λιμανια της Τουρκίας.

Η στάση αναμονής συμπεραίνεται και από το γεγονός ότι ακόμα δεν εχουν δοθεί στις αρμόδιες αρχές όλες οι προσεγγίσεις κρουαζιεροπλοίων, από όλες τις εταιρίες, καθως ο προγραμματισμός δεν έχει ακόμα ολοκληρωθεί.

Πάντως σύμφωνα με όσα έγιναν γνωστά, μέχρι στιγμής το πρώτο κρουαζιερόπλοιο που θα προσεγγίσει το λιμάνι της Ρόδου **το νέο χρόνο, κάνοντας ποδαρικό στο 2004, είναι το "COSTA VICTORIA" της εταιρίας "COSTA CRUISES". Θα φτάσει στο λιμάνι μας στις 2 Ιανουαρίου,** προφανώς στο πλαίσιο γιορτινής κρουαζιέρας στη Μεσόγειο.

ΤΟ ΔΕΚΕΜΒΡΙΟ

Ετσι, καθώς το πρόγραμμα του Ιανουαρίου δεν είναι ακόμα γνωστό, παραθέτουμε το πρόγραμμα του Δεκεμβρίου. Τον επόμενο μήνα, θα έρθουν στη Ρόδο επτά κρουαζιερόπλοια, και μάλιστα θα έχουμε ξένους τουρίστες ακόμα και τη μέρα των Χριστουγέννων.

Ειδικότερα θα έρθουν τα εξής πλοία:

Τετάρτη 3/12: THOMSON SPIRIT
Παρασκευή 5/12: THE AZUR
Παρασκευή 12/12: MSC LIRICA
Κυριακή 14/12: COSTA VICTORIA
Δευτέρα 15/12: THE AZUR
Πέμπτη 25/12: THE AZUR
Τετάρτη 31/12: MARIA ERMOLOVA





Το πολυτελές ξενοδοχείο 'The Athenian Callirhoe' στο κέντρο της Αθήνας αναδύθηκε μέσα από τη γνώση, την εμπειρία και τη δημιουργική φαντασία των ανθρώπων που το υλοποίησαν.

Τα ολοκληρωμένα συστήματα γυψοσανίδων και οροφών Rigips που χρησιμοποιήθηκαν σε όλους τους χώρους του ξενοδοχείου επιλέχθηκαν σύμφωνα με υψηλά κριτήρια αισθητικής, πυροπροστασίας και ακουστικής που απαιτούσαν οι αυστηρές προδιαγραφές μελέτης και κατασκευής. Σημαντικά επιπρόσθετα πλεονεκτήματα των συστημάτων Rigips είναι η γρήγορη και ελαφρού βάρους κατασκευή.

Η Rigips προμηθεύει όλα σχεδόν τα μεγάλα οικοδομικά έργα που γίνονται στην Ελλάδα, όπως: Ολυμπιακό Χωριό, κτίριο ΟΕΟΑ Αθήνα 2004, Σπίτι 'Αρσης Βαρών, Ολυμπιακό Κωπηλατοδρόμιο, IBC, Hilton, Μαιευτική-Γυνίκή Κλινική "Γέννεσις", Νομαρχιακό Γενικό Νοσοκομείο-Βόλου, Μ. Βρετάννια, Μέγαρο Φίλων της Μουσικής, κλπ.

BPB Rigips
Δημιουργούμε χώρους

ΕΜΠΟΡΙΚΟΣ ΣΥΝΕΡΓΑΤΗΣ: ΔΟΜΗΣΗ ΡΟΔΟΥ Α.Ε.Β.Ε - 3ο χμ Λεωφ. Ρόδου- Λίνδου, Τηλ: 22410 68140-1 Fax: 64050







Νέα ήθη και έθιμα στον προεκλογικό αγώνα

Χωρίς εκλογικά κέντρα οι βουλευτικές εκλογές

Τι μπορούν και τι δεν μπορούν να κάνουν οι υποψήφιοι κατά τη διάρκεια της προεκλογικής περιόδου

Με τελείως διαφορετικά χαρακτηριστικά, απ' ό,τι έχουμε συνηθίσει, θα πραγματοποιηθούν την άνοιξη του 2004 οι βουλευτικές εκλογές, καθώς ο σχετικός νόμος 3023/2002 προβλέπει ριζικές αλλαγές στο προεκλογικό τοπίο.

Αυστηρά θα είναι τα πρόστιμα για τους παραβάτες, οι οποίοι θα τιμωρούνται ακόμα και με έκπτωση από το βουλευτικό αξίωμα.

Ειδικότερα, όπως έγινε γνωστό με βάσει τις διατάξεις του Νόμου καθιερώνεται ανώτατο πλαφόν εξόδων για τους υποψήφιους βουλευτές, το οποίο ξεκινά από τις 15.000 ευρώ για τις μονοεδρικές περιφέρειες και φθάνει στα 112.500 ευρώ για τη Β' Αθηνών, με τις 42 βουλευτικές έδρες.

Παράλληλα, απαγορεύονται περισσότερες από μία εμφανίσεις ενός υποψηφίου σε κάθε έναν από τους ραδιοφωνικούς ή τηλεοπτικούς σταθμούς εθνικής εμβέλειας και περισσότερες από δύο εμφανίσεις σε κάθε ένα από τα ραδιοτηλεοπτικά μέσα τοπικής εμβέλειας.

Ως εμφανίσεις θεωρούνται οι προσωπικές συνεντεύξεις υποψηφίων, η συμμετοχή τους σε οργανωμένες συζητήσεις, περιλαμβανομένων και εκείνων που γίνονται στα δελτία ειδήσεων.

• Επίσης, βάσει του νόμου απαγορεύεται:

- Η λειτουργία εκλογικών κέντρων από υποψηφίους ή από τρίτους χάριν υποψηφίων.

- Η ανάρτηση ή επικόλληση σε εξωτερικούς δημόσιους ή ιδιωτικούς χώρους ή σε αυτοκινούμενα μέσα αεροπανό, πανό, γιγαντοαφισών, αφισών, φωτογραφιών και κάθε άλλου είδους υλικού προβολής (όπως η προβολή βίντεο από γιγαντοοθόνες κ.λπ.)

- Η εγκατάσταση πρόσκαιρων κατασκευών οποιασδήποτε μορφής (περίπτερα κ.λπ.).



- Η χρήση χρωστικών ουσιών και η αναγραφή συνθημάτων σε κάθε εξωτερικό χώρο.

- Η προβολή διαφημιστικών μηνυμάτων από δημόσια και ιδιωτικά ραδιοτηλεοπτικά μέσα.

- Η μετάδοση ραδιοτηλεοπτικών εκπομπών που παρουσιάζονται αμέσως ή εμμέσως από υποψηφίους.

- Η χρήση μεγαφωνικών εγκαταστάσεων στα πολιτικά γραφεία.

- Η διακίνηση προεκλογικού υλικού από υποψηφίους μέσω του Δημοσίου, των ΝΠΔΔ και των κρατικών ΝΠΙΔ. Με τη διάταξη μπαίνει τέλος στη διακίνηση υλικού μέσω των ΕΛΤΑ, ΔΕΗ, ΟΤΕ κ.λπ.

- Η διακίνηση κάθε μορφής ένθετων φυλλαδίων μέσω του Τύπου.

- Η χρηματοδότηση υποψηφίου από ιδιώτη με ποσό άνω των 3.000 ευρώ.

- Η υπέρβαση του ανωτάτου ορίου των εκλογικών δαπανών.

• Ωστόσο, επιτρέπεται:

- Η λειτουργία έως τριών πολιτικών γραφείων, που δεν θα στεγάζονται σε ισόγειους χώρους.

- Η διακίνηση φυλλαδίων ή άλλου υλικού διά χειρός ή μέσω ιδιωτικών ταχυδρομικών εταιρειών.

- Οι καταχωρίσεις διαφημιστικών μηνυμάτων στον Τύπο, χωρίς αυτές να υπερβαίνουν σε κόστος το 20% του ανώτατου επιτρεπόμενου ορίου εκλογικής δαπάνης.

- Η παρουσίαση μέσω εφημερίδων και περιοδικών της προεκλογικής δραστηριότητας υποψηφίων βουλευτών (με συνεντεύξεις, ρεπορτάζ κ.ά.).

- Οι εμφανίσεις σε ραδιοφωνικά ή τηλεοπτικά μέσα χωρίς περιορισμούς για τους αρχηγούς κομμάτων και τους υποψήφιους βουλευτές Επικρατείας.

- Η προβολή διαφημιστικών μηνυμάτων μέσω του Ίντερνετ, υπό την προϋπόθεση ότι δεν θα υπάρξει υπέρβαση του ορίου δαπανών, καθώς και η λειτουργία προσωπικής σελίδας από τους υποψηφίους.

Όσον αφορά στις κυρώσεις για τους παραβάτες, ο νόμος προβλέπει:

- Έκπτωση από το βουλευτικό αξίωμα για όσους ανοίξουν εκλογικό κέντρο ή υπερβούν στο διπλάσιο τα ανώτατο όριο εκλογικών δαπανών.

- Πρόστιμο μέχρι το διπλάσιο της ετήσιας βουλευτικής αποζημίωσης για διαφήμιση σε ραδιοτηλεοπτικά μέσα.

- Πρόστιμο μέχρι το ύψος της ετήσιας βουλευτικής αποζημίωσης για υποψήφιους που ανοίγουν περισσότερα από τρία πολιτικά γραφεία ή τα στεγάζουν σε ισόγειους χώρους ή χρησιμοποιούν μεγαφωνικές εγκαταστάσεις και αναρτούν αφίσες κ.λπ.

- Πρόστιμο μέχρι το 50% της ετήσιας βουλευτικής αποζημίωσης για παραβάσεις σχετικά με τους περιορισμούς στη χρηματοδότηση των υποψηφίων.

Περιοδεία Αρ. Παυλίδη σε Κάλυμνο-Αστυπάλαια

Ο Βουλευτής Α. Παυλίδης επισκέφθηκε προχθές 28/11 την Αστυπάλαια όπου είχε συνάντηση με τον Δήμαρχο κ. Κονταράτο καθώς και δημοτικούς συμβούλους, με κύριο θέμα συζητήσεων την πρόσφατη διάταξη του Υπ. Αιγαίου, η οποία προβλέπει καταλληλότητα οικοπέδου για τουριστικές εγκαταστάσεις στα μικρά νησιά άνω των 10 στρεμμάτων, γεγονός που έχει αναστατώσει τους κατοίκους των νησιών αυτών.

Χθες ο κ. Παυλίδης επισκέφθηκε την Κάλυμνο όπου μετέσχε στο άνοιγμα της έκθεσης που οργανώνει το "Κέντρο Δημιουργικής Απασχόλησης Παιδιών με Ειδικές Δεξιότητες", στα πλαίσια των εκδηλώσεων για την Παγκόσμια ημέρα των ΑΜΕΑ.

Μετά το πέρας της εκδήλωσης εδήλωσε πως τόσο η ΝΔ όσο και ίδιος προσωπικά, όχι μόνον στηρίζουν κάθε προσπάθεια διευκολύνσεως της ζωής των Ατόμων με Ειδικές Ανάγκες, αλλά είναι έτοιμοι για θεσμικές παρεμβάσεις ανταποκρινόμενες στον σκοπό αυτό.



STEFANAKIS Tours

ΜΥΡΑ (Αγιος Νικόλαος)
ΚΩΝΣΤΑΝΤΙΝΟΥΠΟΛΗ

5-8 Δεκεμβρίου

5-16 Δεκεμβρίου

Το πρακτορείο μας σε συνεργασία με το ΠΝΕΥΜΑΤΙΚΟ ΚΕΝΤΡΟ ΑΓ. ΓΕΩΡΓΙΟΥ και τον πατέρα Β. Τσαβαρή οργανώνει, όπως κάθε χρόνο, εκδρομή προσκύνημα στα Μύρα συμμετέχοντας στις ιερές ακολουθίες του Αγίου Νικολάου και επίσκεψη στην **Κωνσταντινούπολη** με προσκύνημα στο Πατριαρχείο και Οικουμενικό Πατριάρχη.

Περιλαμβάνει:

• Ξενοδοχεία 4 αστέρων με ημιδιατροφή • Πολυτελές λεωφορείο και πλούσιο πρόγραμμα-ψώνια

Πληρ. τηλ. 22410 20625, 33675, 33842

Σύμφωνα με τους σχεδιασμούς του Υπουργείου Ανάπτυξης

Χειμερινές εκπτώσεις από τις 19 Ιανουαρίου

Η διάρκεια της εκπτωτικής περιόδου θα περιορισθεί στον ένα μήνα, όπως ζήτησαν οι έμποροι

Από τις 19 Ιανουαρίου σκοπεύει το υπουργείο Ανάπτυξης το ενδεχόμενο να δώσει το «πράσινο φως» στο λιανεμπόριο για τη διενέργεια των χειμερινών εκπτώσεων, οι οποίες θα διαρκέσουν μέχρι τις 19 Φεβρουαρίου εφέτος και δεν θα εξαντλήσουν το περιθώριο των δύο μηνών που δίνει ο νόμος, όπως γινόταν τις προηγούμενες χρονιές.

Ο εμπορικός κόσμος έχει ζητήσει από τον υφυπουργό Ανάπτυξης, Κίμων Κουλούρη, να προωθήσει νομοθετική ρύθμιση με την οποία θα περιορίζεται η μέγιστη διάρκεια της εκπτωτικής περιόδου, δύο φορές το χρόνο, σε ένα μήνα το περισσότερο. Ετσι εφέτος αναμένεται η διάρκεια των εκπτώσεων να μην ξεπεράσει τις 30 ημέρες και να λήξει στις 19 Φεβρουαρίου.

Να αποκατασταθεί ο θεσμός των εκπτώσεων με αναμόρφωση των όρων διενέργειάς τους ζήτησαν από τον υφυπουργό Ανάπτυξης τόσο η Εθνική Συνομοσπονδία Ελληνικού Εμπορίου όσο και η Γενική Συνομοσπονδία Επαγγελματιών Βιοτεχνών Εμπόρων Ελλάδος και ο Εμπορικός Σύλλογος Αθήνας.



Οι συνδικαλιστικοί φορείς του εμπορίου έχουν αποστείλει στον υφυπουργό υπομνήματα με τα οποία ζητούν να πραγματοποιούνται εκπτώσεις μόνο κατά τους μήνες Αύγουστο και Φεβρουάριο και να απαγορεύονται οι προσφορές 45 ημέρες πριν και μετά τις εκπτώσεις ώστε να μην καταστρατηγείται ο θεσμός.

Η επιβολή προστίμων από το υπουργείο Ανάπτυξης στους παρανομούντες είναι το στοιχείο που επιμένουν ιδιαίτερα όλες οι συνδικαλιστικές οργανώσεις δεδομένου ότι τα τελευταία χρόνια οι προσφορές είναι μόνιμο στοιχείο της προσέλκυσης πελατών και τις περισσότερες φορές τα στοιχεία είναι παραπλανητικά.

Ο εμπορικός κόσμος υποστηρίζει ότι η προσπάθεια του υπουργείου Ανάπτυξης να κερδίσει τη «μάχη» του πληθωρισμού έχει αποβεί εις βάρος του θεσμού τον οποίο εκμεταλλεύονται όλες οι επιχειρήσεις προκειμένου να εξασφαλίσουν τη ρευστότητα και τον εκμεταλλεύεται και το υπουργείο μια και εξυπηρετούν την οικονομία οι χαμηλές τιμές, έστω και αν είναι πλασματικές.

Η αυστηρότερη τήρηση του θεσμικού πλαισίου και ακόμα καλύτερα η θεσμοθέτηση αυστηρότερων ποινών και ελέγχων είναι ο μόνος τρόπος για να αποκατασταθεί ο θεσμός στη συνείδηση των καταναλωτών.

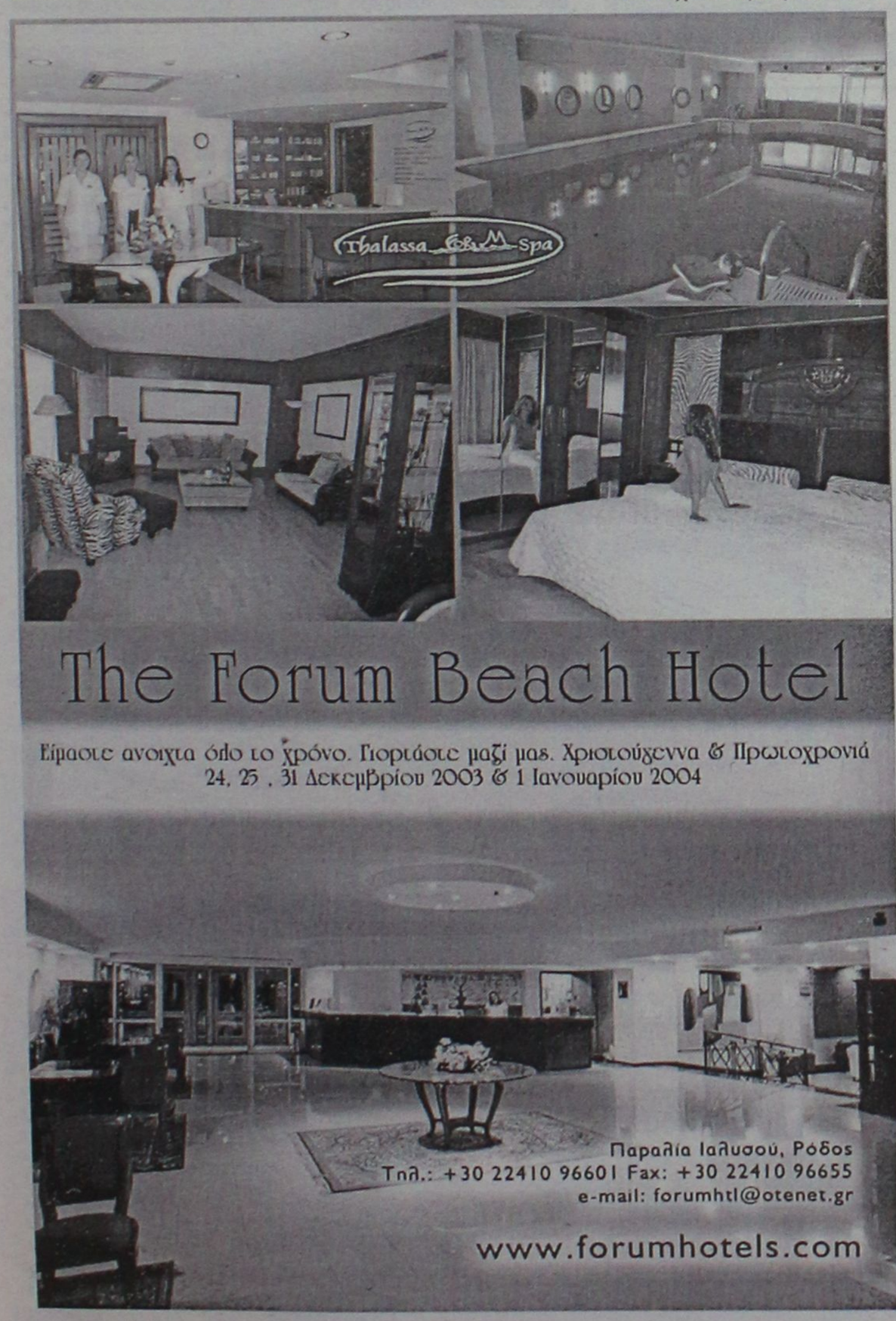

Χρώμα...Χρήμα...Χρόνος
κερδίστε σε όλα!



με τις ψηφιακές εκτυπώσεις offset...
στη νέα εκτυπωτική μηχανή HP INDIGO...

- τυπώνετε σε χρόνο ρεκόρ
- με το χαμηλότερο κόστος
- στην καλύτερη ποιότητα
- από 1....έως χιλιάδες αντίτυπα!

εκτυπώσεις 21ου αιώνα...!

Δεχόμαστε έτοιμα αρχεία σε Mac ή PC

PROSPECTUS
ΑΦΙΣΕΣ
ΚΑΡΤΕΣ
ΕΠΙΣΤΟΛΟΧΑΡΤΑ
ΦΑΚΕΛΑ
ΑΥΤΟΚΟΛΛΗΤΑ
ΠΡΟΣΚΛΗΣΕΙΣ
ΚΑΤΑΛΟΓΟΙ
ΗΜΕΡΟΛΟΓΙΑ
ΒΙΒΛΙΑ

εκτυπωσεις ροδου

PROMOTION WORKS
Εθν. Αντίστασης 81, Ρόδος
Τηλ. 22410 76170

CHINA VILLAGE
ΚΙΝΕΖΙΚΟ ΕΣΤΙΑΤΟΡΙΟ

Πλούσιος μπουφές κάθε ΚΥΡΙΑΚΗ από τις 12.00 έως 17.00

Το μενού της Κυριακής αυτής της εβδομάδας περιλαμβάνει:

ΟΡΕΚΤΙΚΑ
1. Ανοιξιάτικα ρολά
2. Κρακεράκια με γεύση γαρίδας
3. Τηγανητές φτερούγες
4. Βιετναμέζικα ανοιξιάτικα ρολά
5. Τραγανά φιογκάκια με καβουρόψιχα
6. Σαλάτα με κοτόπουλο
7. Χοιρινά παϊδάκια barbeque

ΣΟΥΠΕΣ
8. Καυτερή και ξυνή σούπα
9. Κοτόσουπα με καλαμπόκι

ΚΥΡΙΑ ΠΙΑΤΑ
10. Γλυκόξυνο κοτόπουλο
11. Κοτόπουλο κάρρυ (βιετναμέζικη συνταγή με γλυκοπατάτες)
12. Κοτόπουλο με καυτερή σάλτσα σατέι
13. Γλυκόξυνο χοιρινό
14. Μοσχάρι με σάλτσα από στρείδια

ΡΥΖΙΑ
15. Σπέσιαλ τηγανητό ρύζι
16. Ρύζι ατμού

ΖΥΜΑΡΙΚΑ
17. Βιετναμέζικα ρυζομάκαρα με κοτόπουλο
18. Ζυμαρικά με διάφορα κρεατικά

ΕΠΙΔΟΡΠΙΑ
19. Μπανάνα και μήλο τηγανητό με μέλι.

Τιμή ανά άτομο:
12,00 euro
Παιδικό: **6,00** euro

ΟΔΟΣ Κ. Ν. ΚΩΝΣΤΑΝΤΙΝΙΔΗ 8
(ΠΕΡΙΟΧΗ ΖΕΦΥΡΟΣ)
τηλ. 2241021023

Δώδεκα ακόμη λαθρομετανάστες

Ηρθαν ανενόχλητοι με βάρκα από την Τουρκία

Εγιναν αντιληπτοί από διερχόμενους πολίτες στην οδό Αυστραλίας, ενώ περίμεναν ...τις αρχές!

Τη... βαρκάδα τους με την ησυχία τους έκαναν άλλοι 12 λαθρομετανάστες, οι οποίοι ξεκίνησαν από τα παράλια της Τουρκίας με μια ξύλινη βάρκα και κατάφεραν να αποβιβαστούν σχεδόν στο λιμάνι της Ρόδου, χωρίς να τους ενοχλήσει κανείς!

Οι ίδιοι, έγιναν αντιληπτοί από... διερχόμενους πολίτες και καταστηματάρχες της οδού Αυστραλίας και τότε... όπως συνηθίζεται τελευταία, άρχισε να...



ξυπνά ο κρατικός μηχανισμός.

Οι 12 λαθρομετανάστες, συνελήφθησαν τελικά από τους αστυνομικούς της Ρόδου, αφού επί αρκετή ώρα αναγκάστηκαν να περιμένουν. Το ζήτημα, επειδή δεν είναι η πρώτη φορά που δημιουργείται, έχει αρχίσει ήδη να προβληματίζει σοβαρά τους εκπροσώπους των φορέων και των αρχών σε τοπικό επίπεδο, δεδομένου ότι τα μέτρα φύλαξης των θαλασσίων συνόρων μας, στην πρωτεύουσα του νομού της Δωδεκανήσου, εκ των πραγμάτων κρίνονται πλέον ως ελλιπή και μη αποτελεσματικά.

Οι ευθύνες, αξίζει να σημειωθεί πάντως, ότι σε καμία περίπτωση δεν θα πρέπει να βαρύνουν το Κεντρικό Λιμεναρχείο της Ρόδου, τα στελέχη του οποίου κάνουν στην... κυριολεξία ό,τι προλαβαίνουν με τα μέσα και το στελεχιακό δυναμικό που απέμειναν να... υπολειτουργούν.

Αντίστοιχα, ευθύνες θα πρέπει ίσως να αρχίσουν να αναζητούνται σε άλλες «συναρμόδιες» υπηρεσίες, σε πιο ευαίσθητους τομείς, για το πόσο καλά ή όχι εκτελούν τα καθήκοντα που τους έχουν ανατεθεί.

Αθώοι λόγω αμφιβολιών οι δύο Ρώσοι τσαντάκηδες

Αθώοι λόγω αμφιβολιών κρίθηκαν χθες το μεσημέρι, από το Μονομελές αυτόφωρο δικαστήριο της Ρόδου, δύο νεαροί 18 και 19 ετών αντίστοιχα που κατάγονται από τη Ρωσία, οι οποίοι συνελήφθησαν ως ύποπτοι για την αρπαγή τσάντας από διερχόμενη συμπολίτισσά μας, στην οδό Εθνικής Αντιστάσεως.

Οι δύο νεαροί, είχαν συλληφθεί από διερχόμενο πολίτη, οι οποίος τους καταδίωξε και ο οποίος κατάφερε να τους ακινητοποιήσει, λέγοντάς τους ότι... είναι αστυνομικός. Οι δύο νεαροί ενώπιον του δικαστηρίου, αρνήθηκαν την κατηγορία, καθώς όπως υποστήριξαν δεν ήταν αυτοί που διέπραξαν την αρπαγή τσάντας από την 57χρονη συμπολίτισσά μας και ότι απλά βρέθηκαν στον χώρο, όταν άρχισαν να τους καταδιώκουν.

Η τσάντα, που δεν βρέθηκε, αξίζει να σημειωθεί ότι δεν περιείχε χρήματα αλλά ωστόσο είχε προσωπικά αντικείμενα και ένα βιβλιάριο καταθέσεων. Συνήγοροι υπεράσπισης των δύο νεαρών αλλοδαπών ήταν οι δικηγόροι κ.κ. Τάσος Διάκος και Νεκταρία Κλωνάρη αντίστοιχα.



Η κεντρική θέρμανση είναι πολυτέλεια;;;

ΟΧΙ ΠΙΑ!!!

πλαίσιο

ΤΙΜΗ ΕΚΠΛΗΞΗ 1750 €

ΑΠΟ ΤΗΝ ΕΝΕΡΓΕΙΑ - ΒΟΛΑΣ

ΣΥΣΤΗΜΑ ΚΕΝΤΡΙΚΗΣ ΘΕΡΜΑΝΣΗΣ ΠΛΗΡΕΣ
6 σώματα panel Superia® 800X900, 800X750, 800X750, 600X1050, 600X900, 600X450
Λέβητας Siris 20.000 θερμίδων-καυστήρας Ecoflam-κυκλοφορητής Wilo ή Nocchi
Δεξαμενή 500 λίτρα, θερμοστάτης χώρου SIEMENS
& όλα τα υπόλοιπα εξαρτήματα πλην καμινάδας και σωληνώσεων.
(Στην τιμή περιλαμβάνεται και η μεταφορά στο χώρο σας)

Υπεύθυνοι: Σ. Βόλας Ηλ. Μηχ. BEng, MSc
Ν. Μάλιακκας Ηλ. Μηχ. ΑΠΘ
Τηλ. (22410) 98070 - 6973990806

www.volas.net

ΚΟΥΖΙΝΕΣ ΣΕ ΤΙΜΕΣ
ΠΟΥ... ΠΡΟ - ΚΑΛΟΥΝ!



πλαίσιο

ΠΛΗΡΕΣ ΣΕΤ ΕΠΙΠΛΩΝ ΚΟΥΖΙΝΑΣ (14 μ. ΠΕΡΙΠΟΥ) ΜΕ ΤΡΟΦΟΘΗΚΗ ΚΑΙ ΜΗΧΑΝΙΣΜΟΥΣ

ΜΟΝΟ 2990 € (ΣΥΜΠΕΡΙΛΑΜΒΑΝΕΙ ΦΠΑ ΚΑΙ ΤΟΠΟΘΕΤΗΣΗ)

ΜΕΓΑΛΗ ΓΚΑΜΑ ΣΕ ΤΡΑΠΕΖΙΑ ΚΟΥΖΙΝΑΣ ΚΑΡΕΚΛΕΣ ΚΑΙ ΕΣΩΤΕΡΙΚΕΣ ΠΟΡΤΕΣ ΑΠΟ ΙΤΑΛΙΑ

ΔΩΡΟ ΤΡΑΠΕΖΙ ΑΝΟΙΓΟΜΕΝΟ 100X140+40 (MOD 7510)



ΑΞΙΑΣ 440 €

Ειδικά προγράμματα απόσυρσης.
Ηλεκτρικές συσκευές σε χαμηλές τιμές.

ΒΟΛΑΣ ΚΟΥΖΙΝΕΣ

Μ. ΒΟΛΑΣ & ΥΙΟΙ Ο.Ε.
Λ. ΕΛΕΥΘΕΡΙΑΣ 43-45 ΚΡΕΜΑΣΤΗ ΡΟΔΟΣ - ΤΗΛ. (22410) 91275
FAX (22410) 94370 --- www.volas.net --- e-mail volas@hol.gr

Οικογενειακή ταβέρνα Γρηγόρης ΙΙ



Ο καλλίτερος λόγος για να βγείτε από το σπίτι σας τον χειμώνα.
Στην παραλία Στεγνά στην Αρχάγγελο σας περιμένουμε με ολόφρεσκα θαλασσινά ατελείωτα μεζεδάκια αλλά και τα καλλίτερα κρέατα με το κιλό στα κάρβουνα.
Αγριογούρουνο, ζαρκάδι και κυνήγι.
Οικογενειακή ταβέρνα Γρηγόρης ΙΙ
Με ρεμπέτικη - λαϊκή μουσική.
Από Παρασκευή 28/11 και κάθε Παρασκευή Σάββατο και Κυριακή για όλο τον χειμώνα.
Τηλ.: 22440 -24444
Γρηγοράς

Μικροεπιλογές Επίπλων



Λεωφ. Ελευθερίας 20 - Κρεμαστή τηλ. 93364
Κων/νου Τσαλδάρη 36 - Ρόδος τηλ. 35706

Κατά το δεκάμηνο Ιανουαρίου–Οκτωβρίου

Οριακή αύξηση στις αφίξεις μείωση σε διανυκτερεύσεις

Προβολή στο εξωτερικό μέσω του πολιτισμού

Οριακή αύξηση σημείωσαν οι συνολικές αφίξεις τουριστών (ελλήνων και ξένων) στη Ρόδο κατά το δεκάμηνο Ιανουαρίου-Οκτωβρίου 2003.

Σύμφωνα με τα στοιχεία οι αφίξεις τουριστών στα ξενοδοχεία της Ρόδου, παρουσίασαν μικρή αύξηση της τάξης του 1,46% σε σχέση με το ίδιο διάστημα πέρυσι.

Αντιθέτως οι διανυκτερεύσεις σημείωσαν για μία ακόμα φορά πτώση (συνολικά για έλληνες και ξένους), φτάνοντας το ποσοστό του 3,28% παρά το γεγονός ότι και πάλι η εικόνα των ελλήνων ήταν σαφώς καλύτερη, απ' αυτή των αλλοδαπών.

Πιο αναλυτικά με βάση τα στοιχεία της Ενωσης Ξενοδόχων Ρόδου το δεκάμηνο Ιανουαρίου-Οκτωβρίου 2003 διαμορφώθηκε ως εξής:

- **αφίξεις αλλοδαπών στα ξενοδοχεία:** 909.594 άτομα έναντι 906.736 άτομα πέρυσι (αύξηση 0,32%).
- **αφίξεις ελλήνων στα ξενοδοχεία:** 157.894 άτομα έναντι 145.408 άτομα πέρυσι (αύξηση 8,59%).
- **σύνολο αφίξεων:** 10.67.488 άτομα έναντι 1.052.144 άτομα (αύξηση 1,46%).
- **διανυκτερεύσεις αλλοδαπών στα ξενοδοχεία:** 7.859.942 έναντι 8.205.387 πέρυσι (μείωση 4,21%).
- **διανυκτερεύσεις ελλήνων στα ξενοδοχεία:** 693.066 έναντι 637.429 πέρυσι (αύξηση 8,73%).
- **σύνολο διανυκτερεύσεων:** 8.553.008 έναντι 8.842.816 πέρυσι (μείωση 3,28%).

ΠΡΟΒΟΛΗ

ΣΤΟ ΕΞΩΤΕΡΙΚΟ

Κατ' αρχήν θετικά εξετάζει το υπουργείο Ανάπτυξης πρόταση του Συνδέσμου των εν Ελλάδι Τουριστικών και Ταξιδιωτικών Γραφείων Ελλάδος για τη δημιουργία Οργανισμού Προβολής του Τουρισμού μέσω της ανάδειξης των πολιτιστικών δραστηριοτήτων της χώρας.

Η πρόταση του Συνδέσμου αφορά στη δημιουργία μιας εταιρείας μη κερδοσκοπικού χαρακτήρα ή

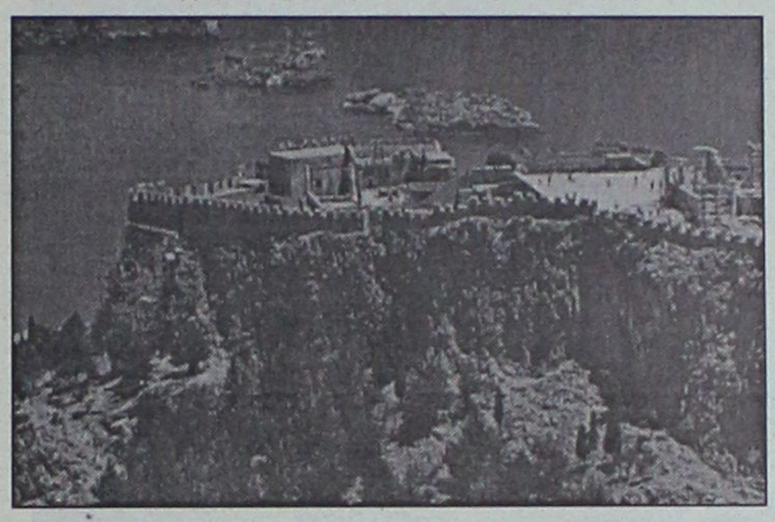

άλλου χαρακτήρα με συμμετοχή του Ελληνικού Τουρισμού ή της υπό ίδρυσιν Ανώνυμης Εταιρείας του ΕΟΤ και των φορέων του τουριστικού κλάδου με βάση το μοντέλο του ConventioBureau της Αττικής, ώστε η δράση της να είναι ευέλικτη και αποτελεσματική. Σκοπός της εταιρείας θα είναι η προβολή του ελληνικού τουριστικού προϊόντος και ιδιαίτερα των θεματικών και λοιπών εναλλακτικών μορφών τουρισμού μέσω του πολιτισμού. Ειδικότερα, θα ασχολείται με την καταγραφή όλων των πολιτιστικών δραστηριοτήτων στην Ελλάδα, την προβολή τους στο εξωτερικό αλλά και στην Ελλάδα ώστε να αξιοποιηθούν ως μέσο προσέλκυσης επισκεπτών με ιδιαίτερα ενδιαφέροντα και τη δημιουργία πολιτιστικών εκδηλώσεων στην Ελλάδα κατά τη διάρκεια της τουριστικής περιόδου για τους ξένους επισκέπτες και οι οποίες θα προβάλλονται επίσης στο εξωτερικό και στόχο θα έχουν την προσέλκυση ποιοτικού τουρισμού.

Οι παραπάνω παραστάσεις θα συνδυάζονται με παράλληλες εκδηλώσεις προβολής του συνολικού τουριστικού προϊόντος και ειδικών και εναλλακτικών μορφών τουρισμού, αλλά και περιοχές και περιφέρειες ιδιαίτερου ενδιαφέροντος και φυσικού κάλους.

ΟΡΓΑΝΟΓΡΑΜΜΑ

Οσον αφορά στο Οργανόγραμμα του Οργανισμού προτείνεται η δημιουργία μιας Γενικής Διεύθυνσης στην οποία θα ανήκουν 6 τμήματα τα οποία θα έχουν ως εξής:

- Τμήμα Διοικητικό–Οικονομικό με αντίστοιχες αρμοδιότητες διαχείρισης των ανθρώπινων και οικονομικών πόρων.
- Τμήμα προώθησης του ελληνικού τουριστικού προϊόντος μέσω του Πολιτισμού με κύρια αρμοδιότητα την επιλογή των πολιτιστικών γεγονότων, των αγορών και των τρόπων προβολής του τουριστικού προϊόντος το οποίο θα προβαίνει στην αντίστοιχη έρευνα αγοράς και θα καθορίζει την πολιτική προβολής στο εξωτερικό και στην Ελλάδα κατα τη διάρκεια της τουριστικής σεζόν.
- Τμήμα διακρατικών συνεργασιών, το οποίο θα ασχολείται με τη συνεργασία με άλλες χώρες για την παρουσίαση κοινών πολιτιστικών εκδηλώσεων σε μεγάλες αγορές και κατά συνέπεια για τη δημιουργία κοινών τουριστικών πακέτων καθώς και για την αμοιβαία παρουσίαση πολιτιστικών εκδηλώσεων σε άλλες χώρες με την προβολή του ελληνικού τουριστικού προϊόντος.
- Τμήμα προβολής του τουρισμού μέσω αθλητικών εκδηλώσεων.
- Τμήμα προβολής εναλλακτικών μορφών τουρισμού μέσω του πολιτισμού
- Τμήμα καταγραφής και προώθησης πολιτιστικών εκδηλώσεων.



Thalassa FORUM Spa

ΚΕΝΤΡΟ
ΘΑΛΑΣΣΟΘΕΡΑΠΕΙΑΣ ΚΑΙ ΑΝΑΖΩΟΓΟΝΗΣΗΣ

- SPA
- Θαλασσοθεραπείες
- Λασποθεραπείες
- Jacuzzi
- Σάουνα
- Χαμάμ
- Γυμναστήριο
- Aqua GYM στη θερμαινόμενη πισίνα
- Μαθήματα κολύμβησης για παιδιά

Σάββατο - Κυριακή Εκπτωση 50%

Ξεκουράζομαι
Χαλαρώνω
Αναζωογονούμαι
Περιποιούμαι
Γυμνάζομαι
Ρήματα που σας ταιριάζουν!

Thalassa FORUM SPA

Η συμμαχία της θάλασσας και των αιθέριων ελαίων
Το δικαιούστε!

ΤΕΡΜΑ ΦΕΡΕΝΙΚΗΣ ΠΑΡΑΛΙΑ ΙΑΛΥΣΣΟΥ ΤΗΛ: 22410 96610 FAX: 22410 96655

ΗΛΕΚΤΡΟΛΟΓΙΚΕΣ ΕΓΚΑΤΑΣΤΑΣΕΙΣ
κλασικές - εξυπνα κτιρια (Instabus)
ΓΙΑ
ΞΕΝΟΔΟΧΕΙΑ - ΒΙΟΤΕΧΝΙΕΣ - ΜΑΓΑΖΙΑ - ΟΙΚΙΕΣ κ.τ.λ.

Παρέχουμε :
- Μελέτη Ηλ.εγκαταστάσεων
- Μελέτη-προγραμματισμό Instabus
- Ποιότητα κατασκευής
- Γρήγορη εκτέλεση

ΑΠΟΚΛΕΙΣΤΙΚΟΤΗΤΑ
ΣΤΗΝ ΔΩΔΕΚΑΝΗΣΟ
ΣΤΟΝ ΤΟΜΕΑ
ΘΕΡΜΟΓΡΑΦΙΣΗΣ

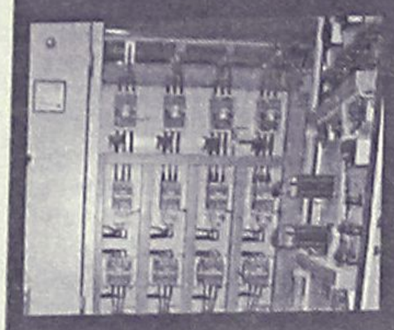
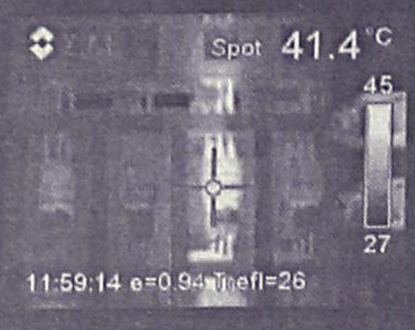

Ηλεκτρικοί Πίνακες
Έλεγχο για:
- Κατανομή Ηλ. Φορτίου
- Οξειδώσεις Ηλ. Επαφών
- Υπερφορτώσεις Ηλ. Γραμμών
κ.α.

Θέρμανση
Έλεγχο για :
- Θερμαντική απόδοση
- Απώλειες
- Διαρροές
κ.α.






Παρέχουμε υπηρεσίες για :
Ακριβείς εύρεση όδευσης σωληνώσεων δικτύου ίδρευσης,θέρμανσης και αποχέτευσης, Θερμαντικές απώλειες σε περιοχές - τομείς κτιρίων ή εγκαταστάσεων, κακών συνδέσεων σε γραμμές διανομής ΕΠΙΣΗΣ επιθεώρηση σε αντλίες - μηχανές, κ.τ.λ.

ΣΤΕΡΓΟΣ Η.ΜΑΥΡΙΔΗΣ
Ηλεκτρολόγος Μηχανικός ΤΕ
Τηλ. 6944478636

ΚΛΙΜΑΤΙΣΜΟΣ

DAIKIN
AIR CONDITIONERS

FUJI
ELECTRIC

LG

ΑΠΟ ΤΗΝ MECH-CON
ΤΣΙΜΠΟΥΚΗΣ ΓΙΩΡΓΟΣ
ΗΛΕΚΤΡΟΛΟΓΟΣ ΜΗΧΑΝΙΚΟΣ Ε.Μ.Π.
ΠΑΡΑΣΚΕΥΟΠΟΥΛΟΣ ΚΥΡΙΑΚΟΣ
ΤΕΧΝΟΛΟΓΟΣ ΜΗΧΑΝΟΛΟΓΟΣ Τ.Ε.Ι. ΑΘΗΝΩΝ
ΑΘΗΝΩΝ 17 ΡΟΔΟΣ ΤΗΛ. - FAX 2241-066736

Και κατά την τουριστική περίοδο που έληξε

Νέες διακρίσεις για τα ξενοδοχεία του ομίλου Κάτρη

Μεγάλη η συμβολή τους στην προβολή των προσφερομένων καλών υπηρεσιών στη Ρόδο

Σημαντικές διακρίσεις απέσπασαν και φέτος δύο γνωστά ξενοδοχειακά συγκροτήματα του Ομίλου Κάτρη στη Ρόδο, συμβάλλοντας έτσι με τον καλύτερο τρόπο στην προβολή της ανεπτυγμένης τουριστικής υποδομής που εκ των πραγμάτων διαθέτει το νησί της Ρόδου.

Ειδικότερα, όπως ανακοινώθηκε χθες από την εταιρία, **το ξενοδοχείο Sun Beach** βραβεύτηκε με το Χρυσό Μετάλλιο ως overall winner (νικητής κατηγορίας) σαν το καλύτερο διεθνώς ξενοδοχείο 4 αστέρων στο πρόγραμμα Thomson Skytours για το έτος 2003.

Ταυτόχρονα, **το Rodos Palladium**, το οποίο από το 1999 κερδίζει κάθε χρόνο σημαντικές διακρίσεις του Αγγλικού Οργανισμού Thomson Holidays, ισοβάθμησε στην πρώτη θέση για το Χρυσό Μετάλλιο του καλύτερου διεθνώς ξενοδοχείου 5 αστέρων στο πρόγραμμα Thomson Platinum του ίδιου τουριστικού οργανισμού.



Τα βραβεία απονέμονται κάθε χρόνο και για κάθε πρόγραμμα (μπροσούρα) του Thomson. Οι διακρίσεις δίνονται ανά κατηγορία ξενοδοχείου: Η υψηλότερη διάκριση είναι το Χρυσό Μετάλλιο σαν overall winner (νικητής κατηγορίας) την οποία παίρνει μόνο ένα ξενοδοχείο, αυτό που συγκεντρώνει την υψηλότερη βαθμολογία πελατών, για το σύνολο των χωρών που παρουσιάζονται στη μπροσούρα. Στη συνέχεια βραβεύονται σαν winners (νικητές κατηγορίας ανά χώρα) ένα ξενοδοχείο ανά κατηγορία και ανά χώρα.

Οι διακρίσεις βασίζονται στην αντικειμενική γνώμη των πελατών η οποία εκφράζεται σε ειδικά ερωτηματολόγια που συμπληρώνουν οι πελάτες κατά την πτήση της επιστροφής. Έρευνες του Thomson έχουν δείξει ότι η βαθμολογία των πελατών επηρεάζεται από την αντίληψή τους για το επίπεδο των υπηρεσιών, την άνεση και την καθαριότητα των δωματίων, τη διακόσμηση των κοινόχρηστων χώρων, και την ακρίβεια των πληροφοριών της μπροσούρας. Η τελετή απονομής του χρυσού μεταλλίου έγινε την Τρίτη 11 Νοεμβρίου, **στο ξενοδοχείο SAVOY του Λονδίνου,** παρουσία εκπροσώπων από το σύνολο των συνεργαζόμενων με τον THOMSON ξενοδοχείων ανά τον κόσμο. Το βραβείο στο Sun Beach απένειμαν ο κ. Peter Rothwell, Chief Executive Officer της TUI North Europe, από κοινού με την Κα Lee Ormesher, Customer Operations Director του ιδιου οργανισμού.

Ιδιοκτήτες των ξενοδοχείων Rodos Palladium και Sun Beach είναι οι αδελφοί Κάτρη, Γιώργος, Σάββας και Νίκος, οι οποίοι και επενδύουν συστηματικά σε μια συνεχή προσπάθεια αναβάθμισης των υπηρεσιών και εγκαταστάσεων των ξενοδοχείων τους με στόχο τη παροχή υπηρεσιών υψηλής ποιότητας. Μια προσπάθεια η οποία αποφέρει καρπούς, έτσι όπως αποδεικνύεται από τις σημαντικές διεθνείς διακρίσεις που κερδίζουν τα ξενοδοχεία του ομίλου.

Η οργάνωση λειτουργίας καθώς και η γενική διεύθυνση των ξενοδοχείων ανήκει για το μεν Rodos Palladium στον κ. Γιώργο Μαργαρίτη, και για το Sun Beach στον κ. Σαράντο Μπακρυσιώρη, στελέχη με πολυετή και επιτυχημένη διευθυντική θητεία σε μεγάλες ξενοδοχειακές μονάδες της Ρόδου.

Ιδρύθηκε στη Ρόδο σύλλογος μοτοσικλέτας Harley Davidson

Σύλλογος μοτοσικλέτας Harley Davindnon ιδρύθηκε πρόσφατα στη Ρόδο και με σχετική απόφαση του Μονομελούς Πρωτοδικείου της Ρόδου, με στόχο την συσπείρωση των ιδιοκτητών των μοναδικών αυτών μοτοσικλετών, καθώς επίσης και την σύσφιξη των σχέσεων μεταξύ τους αλλά και την διοργάνωση σχετικών δραστηριοτήτων.

Στο νησί της Ρόδου, όπως είναι γνωστό, υπάρχει (συγκριτικά με άλλες περιοχές) μεγάλος αριθμός τέτοιων μοναδικών μηχανών (υπολογίζονται ότι ξεπερνούν τις 150 και για τον λόγο αυτό, αποφασίστηκε και η σύσταση σχετικού συλλόγου με την επωνυμία «Λέσχη Φίλων μοτοσικλέτας «Harley Davidson».

Εκπρόσωπος του Συλλόγου και μέλος της προσωρινής διοίκησης είναι ο κ. Γιάννης Πατσούρης, ενώ μέσα στις επόμενες μέρες θα ξεκινήσει και η διαδικασία δραστηριοποίησης όλων των μελών του συλλόγου.

KYDON TOURS

ΕΚΔΡΟΜΕΣ KYDON

ΠΟΙΟΤΗΤΑ - ΦΡΟΝΤΙΔΑ - ΕΠΙΤΥΧΙΑ
Διαλέξτε μία από τις εκδρομές μας και ΦΥΓΑΜΕ!

Α. ΜΥΡΑ–ΑΓΙΟΣ ΝΙΚΟΛΑΟΣ 5/12 – 8/12/03
Μαρμαρίς - Φετιγιέ - Λυβίσι - Κας - Μύρα - Αντάλεια. Γιορτάζουμε και φέτος μαζί με τον Πατριάρχη μας την γιορτή του Αγίου Νικολάου στα Μύρα που ήταν επίσκοπος! Εζησε και αγίασε.
Ξενοδοχεία 4 αστέρων ημιδιατροφή - Ξεναγήσεις - Περιηγήσεις (1 Κας - 2 Αντάλεια) - Διασκέδαση - Ψώνια
Συνοδός η κ. ΕΛΕΝΗ ΨΥΛΛΑΚΗ

Β. ΜΥΡΑ–ΑΓΙΟΣ ΝΙΚΟΛΑΟΣ – ΑΝΤΑΛΕΙΑ – ΣΜΥΡΝΗ–ΕΦΕΣΟ–ΚΟΥΣΑΝΤΑΣΙ 5/12 – 12/12/03
Μετά τα Μύρα και Αντάλεια οι εκδρομείς του 4ημέρου επιστρέφουν Ρόδο. Το 8ήμερο πρόγραμμα συνεχίζει για Κουσάντασι - Εφεσο - Σμύρνη - Τσεσμέ. Πλούσιο πρόγραμμα: Ξεναγήσεις - Διασκέδαση - Ψώνια - Διανυκτερεύσεις (1 Κας - 2 Αντάλεια - 1 Κουσάντασι - 3 Σμύρνη) - Ξενοδοχεία 4 και 5 αστέρων ημιδιατροφή
Συνοδός η κ. ΕΛΕΝΗ ΨΥΛΛΑΚΗ

2. ΕΚΔΡΟΜΕΣ ΧΡΙΣΤΟΥΓΕΝΝΩΝ

Α. 18–22/12/03 SPECIAL PROGRAMM Σας συμφέρει!!! 2 DISNEY – 2 ΠΑΡΙΣΙ

Β. 22/12–27/12/03 Η εκδρομή μας!!!
2 διαν. Disney - Είσοδοι 3 μέρες - 3 διαν. Παρίσι Hotel Merqure 3* κεντρικό - Ξενάγηση Παρισιού - Βερσαλίες - Κρουαζιέρα Σηκουάνα - Χριστουγεννιάτικο Gala dinner με μουσική ελληνική.
Συνοδός η κ. ΕΛΕΝΗ ΨΥΛΛΑΚΗ

Γ. 28/12 – 2/1/03. Επαναλαμβάνεται το ίδιο πρόγραμμα

Δ. 24/12 – 28/12/03 2 DISNEY – 2 ΠΑΡΙΣΙ

● ΙΣΠΑΝΙΑ:
α. ΜΑΔΡΙΤΗ – ΤΟΛΕΔΟ – ΣΕΒΙΛΗ – ΓΡΑΝΑΔΑ – ΤΟΡΕ – MOLINOS – MALAGA. Αναχωρήσεις 21,22,23 28/12 - 8ήμερη
β. 24/12 10ήμερη με ΒΑΡΚΕΛΩΝΗ

● ΧΡΙΣΤΟΥΓΕΝΝΙΑΤΙΚΕΣ ΕΚΔΡΟΜΕΣ
ΒΙΕΝΝΗ – ΠΡΑΓΑ – ΒΟΥΔΑΠΕΣΤΗ – ΙΤΑΛΙΑ – ΒΑΡΣΟΒΙΑ – ΚΡΑΚΟΒΙΑ – ΤΑΫΛΑΝΔΗ – ΜΠΑΛΙ – ΣΙΓΚΑΠΟΥΡΗ – ΚΡΟΥΑΖΙΕΡΕΣ

● ΕΠΙΣΗΣ Λαπωνία – Χωριό Αγίου Βασιλείου
★ ΠΑΚΕΤΑ εκδρομών για όλο τον κόσμο - ξενοδοχεία On line στο κομπιούτερ μας.
★ ΝΕΟΝΥΜΦΟΙ - Μεμονωμένοι. Εμείς μπορούμε να σας συμβουλέψουμε για το σωστό ταξίδι σας!!!
Οργανώσαμε επίσης group KYDON (συνοδός Ελένη Ψυλλάκη)
● 10/1 – 17/1/04 ΑΙΓΥΠΤΟ ξενοδοχείο 5 αστέρων κρουαζιέρα Luxor - Asuan και Νείλο
● ΒΟΥΔΑΠΕΣΤΗ – ΠΡΑΓΑ 20/1 – 26/1/04, 2 BUD - 4 ΠΡΑΓΑ. Συνοδός η κ. ΕΛΕΝΗ ΨΥΛΛΑΚΗ
● ΠΡΟΣΕΧΩΣ ΕΠΙΣΗΣ ΜΑΡΟΚΟ

ΠΡΑΚΤΟΡΕΙΟ ΚΥΔΩΝ
Τηλ. 22410 23000, 27900, 27722
Εθ. Δωδ/σίων 14 και ακτή Σαχτούρη 8

Από την Περιφερειάρχη Ν. Αιγαίου κ. Μ. Σημαντώνη

Επιστολή στον Πρωθυπουργό για τις νησιώτικες πολιτικές!

Του διαβιβάζει το ψήφισμα που ενέκρινε ομόφωνα το Περιφερειακό Συμβούλιο Νοτίου Αιγαίου

Επιστολή στον πρωθυπουργό Κώστα Σημίτη, έστειλε η περιφερειάρχης Νοτίου Αιγαίου Μάρθα Σημαντώνη, ζητώντας τη μεσολάβησή του ώστε να αναγνωριστεί η έννοια της νησιωτικότητας και του στόχου της "χωρικής/εδαφικής συνοχής" από τα θεσμικά όργανα της Ευρωπαϊκής Ενωσης.

Αν και η κ. Σημαντώνη επισημαίνει ότι οι διαπραγματεύσεις δεν είναι εύκολες, εντούτοις υπογραμμίζει ότι όλες οι νησιωτικές περιφέρειες της Ευρώπης εντείνουν τις προσπάθειές τους, για να αναγνωριστούν οι ιδιαιτερότητες τους, κυρίως μέσα από την CRPM την οργάνωση των παράκτιων και απομακρυσμένων περιφερειών της Ευρώπης.

Η ΕΠΙΣΤΟΛΗ

Η επιστολή της γενικού γραμματέα αναφέρει μεταξύ άλλων και τα εξής:

Αγαπητέ κ. Πρόεδρε,

Η Περιφέρεια Νοτίου Αιγαίου συμμετέχει ενεργά στις εργασίες της CRPM ("Conference des Regions Peripheriques Maritimes d' Europ"), πολιτικής οργάνωσης των παράκτιων και απομακρυσμένων Περιφερειών της Ευρώπης, στην οποία συμμετέχουν 149 Περιφέρειες.

Εν όψει της συζήτησης για το τελικό κείμενο του Ευρωπαϊκού Συντάγματος, κατά τη διάρκεια της Διακυβερνητικής Διάσκεψης υπό την Ιταλική Προεδρία της Ε.Ε., έχει ζητηθεί, από τον Πρόεδρο της CRPM, από όλες τις Περιφέρειες μέλη και ειδικότερα από τις νησιωτικές, να υποστηρίξουν την υιοθέτηση του στόχου της "χωρικής/εδαφικής συνοχής" από τα θεσμικά όργανα της Ευρωπαϊκής Ενωσης και την αναγνώριση της έννοιας της "νησιωτικότητας", με την αποστολή σχετικής επιστολής από κάθε Περιφέρεια στον Πρωθυπουργό της χώρας της. Στα πλαίσια αυτής της προσπάθειας, θεωρώντας ότι η Διακυβερνητική Διάσκεψη πράγματι προσφέρει μια μοναδική ευκαιρία για την προώθηση των παραπάνω θέσεων, θα μου επιτρέψετε να παραθέσω τις εξής σκέψεις:

1 Οπως γνωρίζετε, η Ευρωπαϊκή Συνέλευση για το μέλλον της Ευρώπης συμφώνησε να συμπεριλάβει την έννοια της "χωρικής/εδαφικής συνοχής", παράλληλα με αυτές της οικονομικής και κοινωνικής συνοχής, σε διάφορα σημεία του



σχεδίου της Συνθήκης για τη θέσπιση του Ευρωπαϊκού Συντάγματος, ήδη επί Ελληνικής Προεδρίας.

Το γεγονός αυτό, αποτελεί ένα σημαντικό βήμα προς την αναγνώριση των ειδικών αναγκών των περιοχών-όπως τα νησιά, οι ορεινές οι αραιοκατοικημένες περιοχές-που χαρακτηρίζονται από γεωγραφικές και δημογραφικές ιδιαιτερότητες που δυσχεραίνουν την οικονομική τους ανάπτυξη.

Γνωρίζουμε όμως ότι η ένταξη της έννοιας της χωρικής/εδαφικής συνοχής στο μελλοντικό Σύνταγμα δεν έχει γίνει αποδεκτή από όλα τα κράτη μέλη. Θεωρούμε ότι είναι ιδιαίτερα σημαντικό η Διακυβερνητική Διάσκεψη να υιοθετήσει εξ ολοκλήρου τις προτάσεις της Συντακτικής Συνέλευσης στο θέμα αυτό.

2 Πιστεύουμε ακόμη ότι η Διακυβερνητική Διάσκεψη προσφέρει παράλληλα μια ευκαιρία, που θα μπορούσε να αξιοποιηθεί για την επαναδιατύπωση του άρθρου III-116 του σχεδίου της Συνθήκης (πρώην άρθρο 158), το οποίο αφορά άμεσα τις νησιωτικές περιοχές.

Κατά την άποψή μας, η σημερινή αναφορά στα νησιά δεν είναι λειτουργική γιατί δεν επιτρέπει τη διάκριση ανάμεσα στα νησιά και τις άλλες μειονεκτούσες περιοχές, που ορίζονται ως τέτοιες από στατιστικούς δείκτες, όπως το ΑΕΠ. Στο πλαίσιο μιας πολιτικής για τη χωρική/εδαφική συνοχή, τα προβλήματα των νησιωτικών περιοχών αποκτούν τη λήψη ειδικών μέτρων, ανάλογα με την ένταση των δυσχερειών που αντιμετωπίζουν οι περιοχές αυτές.

Ετσι, θα μπορούσε, κατά την άποψή μας, να προστεθεί στο παραπάνω άρθρο διατύπωση η οποία προβλέπεται ότι ιδιαίτερης αντιμετώπισης θα πρέπει να τύχουν οι περιοχές που χαρακτηρίζονται από μόνιμα μειονεκτήματα σωρευτικής φύσης, όπως οι Νησιώτικες Περιφέρειες που περιλαμβάνουν νησιά που εκτός της νησιωτικότητας τους, έχουν και άλλα μειονεκτήματα, όπως π.χ. το ότι είναι ορεινά, αραιοκατοικημένα και με φθίνοντα πληθυσμό.

3 Τέλος, θεωρούμε ότι θα ήταν σκόπιμο να συμπληρωθεί το άρθρο III-56, σημείο 3α, του σχεδίου της Συνθήκης (πρώην άρθρο 7.3) που αναφέρει στις κρατικές ενισχύσεις, έτσι ώστε να συμπεριλαμβάνει συγκεκριμένη αναφορά στις περιοχές που αντιμετωπίζουν μόνιμα μειονεκτήματα (γεωγραφικά ή δημογραφικά). Η προσθήκη αυτή θα είναι απολύτως συμβατή με την προσπάθεια για την αναγνώριση του στόχου της "χωρικής/εδαφικής συνοχής" από τα θεσμικά όργανα της Ε.Ε. και η υιοθέτησή της θα επέτρεπε την αναγνώριση των ιδιαιτεροτήτων των νησιωτικών περιοχών όσον αφορά τις κρατικές ενισχύσεις.



ΗΛΙΑΚΑ

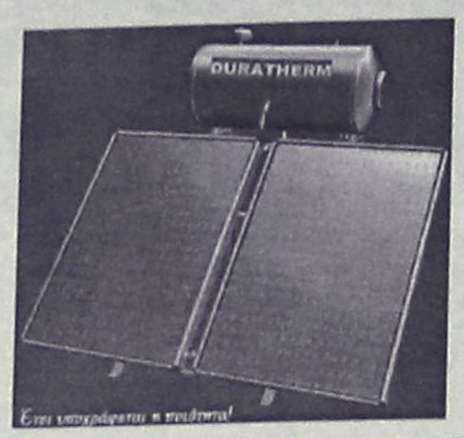

160L GLASS
700€
12 ΧΡΟΝΙΑ
ΕΓΓΥΗΣΗ
ΣΤΟ INOX

ΚΕΝΤΡΙΚΗ
ΘΕΡΜΑΝΣΗ
ΓΙΑ ΟΛΟΥΣ
ΜΟΝΟ
1800€

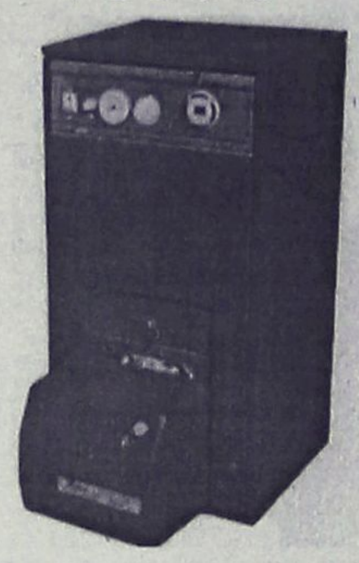

5 ΣΩΜΑΤΑ 600–1000 1 ΣΩΜΑ 600–400
ΜΑΤΕΜΕΝΙΟΣ ΛΕΒΗΤΑΣ 30.000 Kcal/h
ΚΑΥΣΤΗΡΑΣ, ΚΥΚΛΟΦΟΡΙΤΗΣ,
ΘΕΡΜΟΣΤΑΤΗΣ, ΔΕΞΑΜΕΝΗ 550Lit
& ΟΛΑ ΤΑ ΟΡΓΑΝΑ ΛΕΒΗΤΟΣΤΑΣΙΟΥ
(ΠΛΗΝ ΚΑΜΙΝΑΔΑ & ΣΩΛΗΝΩΣΕΙΣ)

ΔΙΑΚΟΛΑΜΠΡΙΑΝΟΣ ΗΛΙΑΣ
Κ.ΤΣΑΛΔΑΡΗ 14 ΡΟΔΟΣ
ΤΗΛ. 22410-39420 ΚΙΝ. 6392852714

Οι κάλπες ανοίγουν στις 8 το πρωί

Εκλογές σήμερα για την ανάδειξη νέου Δ.Σ. και στο ΤΕΕ Δωδ/σου

Με ενδιαφέρον αναμένεται το αποτέλεσμα

Με ιδιαίτερο ενδιαφέρον αναμένονται οι συσχετισμοί που θα προκύψουν από τις κάλπες σήμερα, στο Τεχνικό Επιμελητήριο Δωδεκανήσου.

Τα αποτελέσματα θα βγουν αργά το βράδυ και θα σηματοδοτήσουν τις περαιτέρω εξελίξεις, για την συγκρότηση των οργάνων.

Οπως είναι γνωστό, τα μέλη του ΤΕΕ στην Δωδεκάνησο είναι 800. Πιστεύεται ότι το ποσοστό συμμετοχής στις εκλογές θα είναι αρκετά υψηλό, όπως και τα προηγούμενα χρόνια. Η ψηφοφορία θα ξεκινήσει στις 8 το πρωί και θα ολοκληρωθεί στις 7 το βράδυ. Θα στηθούν 2 κάλπες στη Ρόδο, μία στη Κω, μία στην Κάλυμνο και μία στη Ρόδο.

Σε τοπικό επίπεδο θα εκλεγεί αντιπροσωπεία (21 μέλη) και Πειθαρχικό συμβούλιο. Στην συνέχεια η 29μελής αντιπροσωπεία θα εκλέξει διοικούσα επιτροπή.

Στην Δωδεκάνησο κατέρχονται 4 συνδυασμοί ένας μεμονωμένος υποψήφιος και συγκεκριμένα.

- Ο συνδυασμός **Δωδεκανησιακή Πρωτοβουλία Μηχανικών** με εκπρόσωπο του κ. Π. Βενέρη.

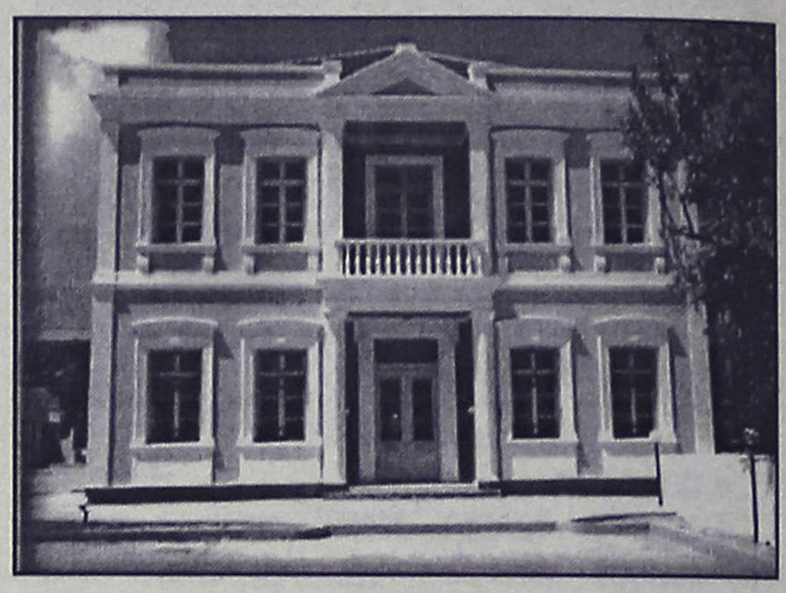

- Ο συνδυασμός **Δημοκρατική Κίνηση Μηχανικών** με εκπρόσωπο τον κ. Αργ. Πράντη.

- Ο συνδυασμός **Ανεξάρτητη Συνεργασία Μηχανικών** με εκπροσώπους τους κ.κ. Ιακ. Γρύλλη και Κ. Σκιαδόπουλο.

- Ο συνδυασμός **Πανεπιστημιακή** με εκπρόσωπο τον κ. Κλ. Παπακωνσταντίνου, ενώ μεμονωμένος υποψήφιος είναι ο κ. Δ. Πικιώνης.

ΟΜΙΛΟΣ ΕΤΑΙΡΕΙΩΝ "Δ. ΚΥΝΗΓΑΚΗΣ"
ΕΡΓΟΣΤΑΣΙΟ ΕΠΙΠΛΩΝ

53 ΟΛΟΚΛΗΡΑ ΧΡΟΝΙΑ
ΣΥΝΕΧΟΥΣ ΠΑΡΟΥΣΙΑΣ
ΣΤΟ ΧΩΡΟ ΤΗΣ ΚΑΤΑΣΚΕΥΗΣ
ΚΑΙ ΤΟΥ ΕΠΙΠΛΟΥ

"ΚΥΝΗΓΑΚΗΣ"
ΤΩΡΑ ΚΑΙ ΣΤΗ ΡΟΔΟ!!!

Στον εκθεσιακό χώρο που δημιουργήσαμε για σας, μπορείτε να διαλέξετε από την πλούσια συλλογή μας, σε τιμές εργοστασίου.
ΕΠΙΠΛΑ – ΦΩΤΙΣΤΙΚΑ – ΥΦΑΣΜΑΤΑ

Αναλαμβάνουμε με συνέπεια και ταχύτητα
ΜΕΛΕΤΕΣ – ΔΙΑΚΟΣΜΗΣΕΙΣ –
ΕΙΔΙΚΕΣ ΚΑΤΑΣΚΕΥΕΣ
για ΞΕΝΟΔΟΧΕΙΑ – ΣΠΙΤΙΑ –
ΕΣΤΙΑΤΟΡΙΑ – ΜΠΑΡ – ΠΛΟΙΑ

ΚΥΝΗΓΑΚΗΣ
ΕΡΓΟΣΤΑΣΙΟ: Ορφέως 186, Ρουφ, Αθήνα • Τηλ. 210-3468858
ΥΠΟΚ/ΜΑ ΡΟΔΟΥ: 3ο χλμ. ΛΕΩΦ. ΚΑΛΛΙΘΕΑΣ (*έναντι Μαρινόπουλου*)
Τηλ. 22410-67766

AUDIO CLUB

ΠΡΟΣΦΟΡΕΣ



ΕΝΙΣΧΥΤΗΣ 4 ΚΑΝΑΛΙΩΝ
SUB WOOFER 360 WATT
MONO 450 ΕΥΡΩ

R/CD AIWA ΕΝΙΣΧΥΤΗΣ 4 ΚΑΝΑΛΙΩΝ
SUB WOOFER 360 WATT
MONO 685 ΕΥΡΩ

CD mb3 AIWA
ΗΧΕΙΑ ΟΒΑΛ
MONO 350 ΕΥΡΩ

πλαίσιο

και ΑΠΟΣΥΡΣΗ
ΣΤΑ ΡΑΔΙΟΚΑΣΕΤΟΦΩΝΑ ΜΕ ΡΑΔΙΟΣΙΝΤΙ

ΜΙΧΑΗΛ ΠΕΤΡΙΔΗ & ΠΕΙΡΑΙΩΣ ΓΩΝΙΑ ΤΗΛ. (22410) 21533

ΑΘΛΗΤΙΚΗ ΡΟΔΙΑΚΗ
ΚΥΡΙΑΚΗ 30 ΝΟΕΜΒΡΙΟΥ 2003

ΔΙΓΕΝΗΣ-ΚΩΣ ΣΤΟ ΤΟΠΙΚΟ ΝΤΕΡΜΠΙ

ΣΕΛ. 31

Νίκη με κόσμο

• Ο Διαγόρας περιμένει σήμερα τον δωδέκατο παίκτη του στο Δημ. Στάδιο για τον αγώνα με τον Ερμή Κορ. (15.00)

Όλοι οι δρόμοι οδηγούν σήμερα στο Δημοτικό Στάδιο της πόλης μας. Ο πρωτοπόρος Διαγόρας υποδέχεται τον δυνατό φέτος Ερμή Κορυδαλλού με στόχο τη νίκη και την κατάκτηση των τριών βαθμών. Είναι ένα ματς ιδιαίτερα καθοριστικό για τη συνέχεια αφού είναι το δεύτερο σερί εντός έδρας και η μεγαλύτερη συγκομιδή οφελεί τους κυανέρυθρους.

Στο Δημοτικό Στάδιο πρέπει να πάει σήμερα αρκετός κόσμος για διαφορετικούς λόγους. Πρώτα απ' όλα στον Διαγόρα γίνεται πολύ καλή δουλειά με γηγενείς παίκτες στο μεγαλύτερο ποσοστό. Τα παιδιά αποδίδουν και είναι στην κορυφή του βαθμολογικού πίνακα. Οτι καλύτερο για τον φίλαθλο κόσμο του νησιού να γεμίσει το γήπεδο, όταν μάλιστα κι ο εκπρόσωπος στη Γ' Εθνική αγωνίζεται εκτός έδρας. Ολοι οι δρόμοι συνεπώς οδηγούν σήμερα στο Δημοτικό Στάδιο της πόλης μας.

ΑΓΩΝΙΣΤΙΚΑ

Ο **Ανδρέας Σταύρου** έχει ν' αντιμετωπίσει μόνο τον τραυματισμό της τελευταίας στιγμής του **Παναγιώτη Αγγελόπουλου.** Αν τελικά δεν μπορέσει ν' αγωνισθεί στη θέση του στη ενδεκάδα θα επανέλθει ο **Στάθης Καραμαλίκης.**

Κατά πάσα πιθανότητα όμως θα παρατάξει:

- Γκολκήπερ τον **Κεφάλα.**
- Στην άμυνα τους **Χατζηθεοδωράκη, Αμπελά, Κωστάκη, Ρουτζιέρη.**
- Στο κέντρο τους **Ελληνα, Ξύπα, Σπάρταλη, Σάββενα** και
- Στην επίθεση τους **Καστρουνή, Αγγελόπουλο.**

Ο **Ανδρέας Σταύρου** πάντως κάλεσε όλους τους ποδοσφαιριστές του στ' αποδυτήρια. Λίγο πριν την έναρξη του αγώνα θ' ανακοινώσει τους δεκαοκτώ αναγκαίους για τον αγώνα με τον Ερμή Κορ.

Παρατηρητής του παιχνιδιού θα είναι ο **Λάζαρος Βεργίδης.**

ΑΛΛΑΞΕ Ο ΕΠΟΠΤΗΣ

Τελικά δεν θάρθει στη Ρόδο ο κ. **Καραπαναγιώτης** που ήταν ο ένας βοηθός του κ. **Πέππα** στο σημερινό παιχνίδι. Αντικαταστάθηκε από τον κ. **Χριστόπουλο** ενώ η ΕΠΟ ειδοποίησε σχετικά τους δύο συλλόγους.



ΠΡΟΣΚΛΗΣΗ ΧΟΡΟΕΣΠΕΡΙΔΑΣ ΣΥΝΔΕΣΜΟΥ ΔΙΑΙΤΗΤΩΝ ΠΟΔΟΣΦΑΙΡΟΥ ΔΩΔΕΚΑΝΗΣΟΥ

ΣΑΣ ΠΡΟΣΚΑΛΟΥΜΕ ΣΤΗ ΜΕΓΑΛΗ ΧΟΡΟΕΣΠΕΡΙΔΑ ΤΟΥ ΣΥΝΔΕΣΜΟΥ ΜΑΣ ΠΟΥ ΘΑ ΓΙΝΕΙ ΤΟ ΣΑΒΒΑΤΟ 13 ΔΕΚΕΜΒΡΙΟΥ 2003, ΚΑΙ ΩΡΑ 8.30 μ.μ. ΣΤΟ ΞΕΝΟΔΟΧΕΙΟ ΦΑΛΗΡΑΚΙ ΜΠΙΤΣ .

Η ΒΡΑΔΥΑ ΠΕΡΙΛΑΜΒΑΝΕΙ:

- **ΠΛΟΥΣΙΟ ΚΑΛΛΙΤΕΧΝΙΚΟ ΠΡΟΓΡΑΜΜΑ ΑΠΟ 8 ΜΕΛΗ ΟΡΧΗΣΤΡΑ**
- **ΠΛΟΥΣΙΟ ΜΕΝΟΥ**
- **ΚΡΑΣΙΑ - ΜΠΥΡΕΣ - ΑΝΑΨΥΚΤΙΚΑ ΕΛΕΥΘΕΡΑ**
- **ΠΛΟΥΣΙΑ ΛΑΧΕΙΟΦΩΡΟΣ ΑΓΟΡΑ ΜΕ ΜΕΓΑΛΑ ΔΩΡΑ**
- **ΚΑΙ ΠΟΛΛΕΣ ΑΛΛΕΣ ΕΚΠΛΗΞΕΙΣ**

Σ.Δ.Π.Δ.

ΣΗΜΕΙΩΣΤΕ ΤΟ ΕΡΓΟ ΤΩΝ ΔΙΑΙΤΗΤΩΝ

ΟΧΙ ΒΙΑ ΣΤΑ ΓΗΠΕΔΑ

ΧΟΡΗΓΟΙ :

ΛΑΙΚΗ ΤΡΑΠΕΖΑ
Έχεις προσδοκίες; Έχεις τράπεζα.

NovaBank
Η τράπεζα που θέλατε.

TELESTET ΡΟΔΟΣ

ΟΙΚΙΑ & διακοσμηση
ΛΙΣΤΑ ΓΑΜΟΥ
ΔΩΡΑ - ΚΡΥΣΤΑΛΛΑ - ΣΕΡΒΙΤΣΙΑ
ΕΘΝΙΚΗΣ ΑΝΤΙΣΤΑΣΕΩΣ 59 (ΠΡΩΗΝ ΑΝΝΗΣ ΜΑΡΙΑΣ)
ΤΗΛ. - ΦΑΞ 22410 39737

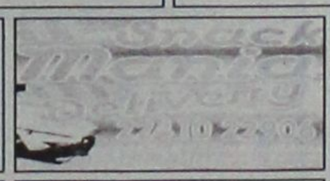

GREENWICH
Jewellery - Watches
ΓΚΡΗΝΟΥΪΤΣ
Κοσμήματα - Ωρολόγια
Επισκευές
Σάββας Κατσιδώνης
12 D. Theodoraki str. - GR 851 00 Rhodes - Greece
Tel. 22410 29107 - Fax 22410 70859

ΚΟΜΜΩΤΗΡΙΑ
ΜΠΑΜΠΗΣ & ΧΡΥΣΑ
ΚΑΡΑΜΑΡΙΑ
ΑΝΤΡΙΚΕΣ - ΓΥΝΑΙΚΕΙΕΣ ΚΟΜΜΩΣΕΙΣ
ΚΕΝΤΡΙΚΟ : ΕΥΔΗΜΟΥ 6 - ΠΑΛΑΙΑ ΠΟΛΗ
ΝΕΟ : ΚΑΝΑΔΑ 73 - ΤΗΛ.: 2241028278
ΣΥΜΒΟΥΛΟΣ KERASTASE

Κέντρο Ρολογιού
ΒΕΡΓΩΤΗΣ
Από το 1947
ΜΑΝΤΡΑΚΙ: ΑΒΕΡΩΦ 27 (στάση ΡΟΔΑ)
ΤΗΛ.: 22410 24176
100 ΜΑΓΑΖΙΑ: ΣΟΦ. ΒΕΝΙΖΕΛΟΥ 63
ΤΗΛ.: 22410 75115 - FAX.: 22410 25846

ΟΠΑΝΟΣ ΥΠΕΡ ΜΑΡΚΕΤ
Σπανός ένας και μοναδικός

TOP FM ΣΠΟΡ FM
Το Ραδιόφωνο της Δωδεκανήσου
ΓΕΩΡΓΙΟΥ ΠΑΠΑΝΔΡΕΟΥ 30 & ΓΕ. ΒΑΛΙΑΣ

ΗΛΕΚΤΡΙΚΕΣ ΕΓΚΑΤΑΣΤΑΣΕΙΣ
ΠΑΠΑΝΤΩΝΑΚΗΣ - ΚΟΤΤΟΡΟΣ
ΤΗΛ.: 22410 74562

SAKELLARIDIS
MUSIC SHOP
ΜΟΥΣΙΚΟΣ ΟΙΚΟΣ
ΥΙΟΙ ΣΑΚΕΛΛΑΡΙΔΗ
ΠΛ. ΜΟΥΣΕΙΟΥ 9 - ΠΑΛΑΙΑ ΠΟΛΗ
ΡΟΔΟΣ 85100 - ΤΗΛ.: 22410 24362
9, MUSEUM SQ. - OLD TOWN

Η ΤΡΕΛΑ ΠΑΕΙ ΣΤΟ ΜΥΣΤΙΚΟ
MAD STAFF
ΔΕΡΜΑΤΙΝΑ • ΡΟΥΧΑ • ΜΠΟΤΕΣ
CAIRO PALACE CENTER - ΡΟΔΟΣ - ΤΗΛ. 22410 27073

ΜΑΚΕΔΟΝΙΑ ΣΠΟΡ
Αθλητικά Είδη
ΑΜΒΡΟΣΙΑΔΗ ΕΥΣΤΑΘΙΑ
ΒΑΣ. ΗΡΑΚΛΕΙΟΥ 30, 85100 ΡΟΔΟΣ
ΤΗΛ.: 22410 75710

η αξιόπιστη ταχυδρομική εταιρεία
ACS
courier

ΕΛΑΣΤΙΚΑ - ΖΑΝΤΕΣ
ΑΝΑΡΤΙΣΕΙΣ - ΛΙΠΑΝΤΙΚΑ
ΧΑΡΗΣ ΖΕΡΒΟΣ
ΑΥΣΤΡΑΛΙΑΣ 60, ΡΟΔΟΣ 85100
ΤΗΛ. 22410 36400 - 70092
FAX 22410 70092
www.zervos.gr

ΒΙΒΛΙΟΧΑΡΤΟΠΩΛΕΙΟ
ΣΑΒΒΑΚΗΣ
ΒΙΒΛΙΑ - ΧΑΡΤΙΚΑ
ΠΑΙΧΝΙΔΙΑ - ΕΙΔΗ ΔΩΡΩΝ
Σοφουλή - Ρόδος - Τηλ.: 22410 41525

ΩΡΟΛΟΓΟΠΟΙΕΙΟ
DRIVER WATCHES
ΤΑ ΠΑΝΤΑ ΠΑΝΤΟΣ ΩΡΟΛΟΓΙΟΥ
Δ.Ε.
ΜΙΧΑΛΑΚΗΣ ΠΑΝΤΕΛΗΣ
TISSOT
ΜΙΧΑΛΑΚΗΣ ΠΑΝΤΕΛΗΣ
Δαμασκηνού 99, Ρόδος • Τηλ. 32253
MICHALAKIS PANDELIS
99, Damaskinou str. - Rodos • Tel. 32253



CONTOURS
TRAVEL & TOURISM A.E.

ΔΗΜΟΣ ΡΟΔΙΩΝ

Η ΡΟΔΙΑΚΗ
ΗΜΕΡΗΣΙΑ ΕΦΗΜΕΡΙΔΑ

ΓΝΩΜΗ
ΕΒΔΟΜΑΔΙΑΙΑ ΕΦΗΜΕΡΙΔΑ

ΔΙΑΘΕΣΗ ΠΡΟΣΚΛΗΣΕΩΝ ΑΠΟ ΤΟ ΣΥΝΔΕΣΜΟ ΚΑΙ ΑΠ' ΟΛΑ ΤΑ ΜΕΛΗ ΤΟΥ

DIGITAL QUALITY

ΦΩΤΟΓΡΑΦΕΙΟ - DVD CLUB

ΦΩΤΟΓΡΑΦΙΣΕΙΣ - ΒΙΝΤΕΟΣΚΟΠΗΣΕΙΣ
Γάμων - Βαπτίσεων και Λοιπών Εκδηλώσεων

ΜΕΤΑΤΡΟΠΕΣ VHS ΣΕ DVD

ΕΜΦΑΝΙΣΕΙΣ ΦΙΛΜ & ΕΚΤΥΠΩΣΕΙΣ ΦΩΤΟΓΡΑΦΕΙΩΝ
από Negative - CD - FD - Smart Media - Memory Stick

ΗΛΕΚΤΡΟΝΙΚΗ ΕΠΕΞΕΡΓΑΣΙΑ ΕΙΚΟΝΑΣ
Αναπαλαίωση Φωτογραφίας

ΦΩΤΟΓΡΑΦΙΕΣ ΣΤΙΓΜΗΣ
Ταυτοτήτων - Διαβατηρίων

ΦΩΤΟΓΡΑΦΙΚΑ ΕΙΔΗ - ΕΙΔΗ ΔΩΡΩΝ

ΕΝΟΙΚΙΑΣΕΙΣ ΤΑΙΝΙΩΝ DVD

ΑΝΑΣΤΑΣΑΚΗΣ Β. - ΤΑΜΠΑΚΑΚΗΣ Μ. Ο.Ε.
Πλατεία Αγ. Ιωάννη 173 - Τηλ/Fax: 22410 26631

2004

ΚΑΦΕΤΕΡΙΑ-ΣΝΑΚ ΜΠΑΡ

ΑΠΟΛΑΥΣΤΕ ΣΤΗ ΓΙΓΑΝΤΟΟΘΟΝΗ ΜΑΣ ΟΛΟΥΣ ΤΟΥΣ ΑΓΩΝΕΣ. ΔΙΑΣΚΕΔΑΣΤΕ ΜΕ ΕΛΛΗΝΙΚΗ ΜΟΥΣΙΚΗ ΚΑΙ ΧΕΙΜΩΝΙΑΤΙΚΗ ΖΕΣΤΑΣΙΑ

ΜΑΝΩΛΗΛΑΡΑ & Ι. ΔΡΑΓΟΥΜΗ
ΓΩΝΙΑ ΝΕΟΧΩΡΙ
ΤΗΛ. 22410 33302

ΤΟΠΙΚΟ ΠΟΔΟΣΦΑΙΡΟ

Δοκιμάζονται οι ισχυροί

• Κατταβιά και Ερμής κοντράρονται με Δόξα Ψ. και Πυλί αντίστοιχα, ενώ ο Ακουσίλαος φιλοξενείται στο "σπίτι" του από τον Ευκλή

• Ντέρμπι ουραγών στη Λέρο με την τοπική Δόξα να υποδέχεται την συνωνόματή της, της Καρδάμαινας

Δύσκολες αποστολές έχουν οι θεωρητικά ισχυρές ομάδες της β' κατηγορίας που αγωνίζονται σήμερα.

Συγκεκριμένα, η Κατταβιά υποδέχεται στην έδρα της την αξιόμαχη Δόξα Ψ. Οι γηπεδούχοι διανύουν περίοδο φόρμας και θέλουν να προσθέσουν άλλη μια νίκη στο ενεργητικό τους για να πλησιάσουν κι άλλο την κορυφή ή ακόμη και να περάσουν πρώτοι εάν χθες ο Άγιος Γεώργιος σκόνταφτε στην Πάτμο. Θέλουν ακόμη περισσότερο τη νίκη για να πάνε την άλλη Κυριακή μ' άλλον αέρα μέσα στην Μαλώνα για ν' αντιμετωπίσουν τον πρωτοπόρο της βαθμολογίας. Οι Ψινθενοί από την άλλη είναι ομάδα που παλεύουν όλα τα παιχνίδια και δύσκολα χάνουν.

Βρίσκονται μέσα στο γκρουπ της ανόδου και θέλουν να παραμείνουν σ' αυτό.

Στις Καλυθιές ο Ερμής που μετά από δύο συνεχόμενες ήττες κέρδισε την προηγούμενη εβδομάδα στην Δόξα Λ. και επέστρεψε στις επιτυχίες, φιλοξενεί το Πυλί. Η νίκη είναι μονόδρομος για τους γηπεδούχους αν κι έχουν αρκετά προβλήματα. Το πάθημα με τον Αντίμαχο δεν θέλουν να επαναληφθεί και να δώσουν την ευκαιρία στο Πυλί ν' "αναστηθεί". Οι Κώοι μετά από ένα καλό ξεκίνημα δέχονται τη μία σφαλιάρα πίσω από την άλλη. Έχουν μείνει αρκετά πίσω βαθμολογικά κι αν θέλουν να επανέλθουν στους στόχους τους θα πρέπει να ξεκινήσουν να μαζεύουν βαθμούς και από εκτός έδρας.

Αλλα ένα ενδιαφέρον παιχνίδι γίνεται στο γήπεδο Φανών. Εκεί ο τυπικά γηπεδούχος Ευκλής θα αντιμετωπίσει τον Ακουσίλαο. Οι Φανενοί που θα παίξουν για πρώτη φορά έχοντας στον πάγκο τους τον **Γιώργο Γκάϊδα,** θέλουν να επιστρέψουν στις νίκες, αποδεικνύοντας ταυτόχρονα πως η βαριά ήττα την προηγούμενη Κυριακή (0-4) από τον Αντίμαχο, ήταν μια κακιά στιγμή. Οι Σορωνιάτες από την άλλη προσπαθούν να δημιουργήσουν μια νέα ομάδα που θα μπορεί να "μάχεται" σ' όλα τα παιχνίδια όποιος κι αν είναι ο αντίπαλός τους. Προέρχονται από εκτός έδρας ήττα στην Καρδάμαινα κάτι που τους κράτησε χαμηλά βαθμολογικά.

Το σημερινό πρόγραμμα ολοκληρώνεται με το ντέρμπι των δύο ουραγών. Στη Λέρο η τοπική Δόξα θα υποδεχθεί την συνονόματή της από την Καρδάμαινα. Το παιχνίδι αυτό έχει ιδιαίτερη σημασία για τις δύο ομάδες τόσο βαθμολογικά όσο και την διατήρηση των καλών σχέσεων των δύο σωματείων λόγω των περυσινών συμβάντων στην Καρδάμαινα στο παιχνίδι της Δόξας με την ΑΕΛ και τα επεισόδια που σημειώθηκαν, οι Κώοι φοβούμενοι αντίποινα από Λεριούς, ζήτησαν την παρουσία αστυνομικής δύναμης, κάτι το οποίο ζήτησαν και οι άνθρωποι της Δόξας της Λέρου.

Αναλυτικά το υπολοιπόμενο πρόγραμμα της 11ης αγωνιστικής:

ΣΗΜΕΡΑ

• **Καλυθιές (11.00): Ερμής-Πυλί**
Διαιτησία: *Κατσιδώνης Π.-Διαμαντέας-Ορφανός*
Παρατηρητής: *Μακρής*
Παρ. διαιτησίας: *Καραμαρίας*

• **Λέρος (13.00): Δόξα Λ.-Δόξα Κ.**
Διαιτησία: *Κατέρης-Μουστάκας-Μαυρουδής*
Παρατηρητής: *Πάλλας Μ.*
Παρ. διαιτησίας: *Καστής*

• **Κατταβιά (14.45): Κατταβιά-Δόξα Ψ.**
Διαιτησία: *Κόττορος-Καραχανής-Ασημακόπουλος*
Παρατηρητής: *Κάπρος Στ.*
Παρ. διαιτησίας: *Σταματάκης*

• **Φάνες (14.45): Ευκλής-Ακουσίλαος**
Διαιτησία: *Παπαδόπουλος-Κατσιδώνης Ε.-Σιδηρόπουλος.*
Παρατηρητής: *Νικολάου*
Παρ. διαιτησίας: *Στέργου*

ΤΡΙΤΗ 2/12

• **Κως (12.15): Ασκληπιός-Ποσειδών Καρπ.**
Διαιτησία: *Βασιλείου-Μουστάκας-Μαρμαρινός*
Παρατηρητής: *Βραχνάς*
Εξ αναβολής (2/12).

• **Καρδάμαινα (14.45): Δόξα Κ.-Τήλος**
Διαιτησία: *Κουτσοχέρας-Αργυρίου-Δοδούς*

Προπονούνται οι Μικτές

• Αύριο στο Εθνικό Στάδιο εν όψει των παιχνιδιών της Τετάρτης στο Κιάτο, με τις αντίστοιχες της ΕΠΣ Κορίνθου

Αύριο στο Δημοτικό Στάδιο θα κάνουν την τελευταία τους προπόνηση οι Μικτές μας ομάδες Παίδων και Νέων ενόψει των εκτός έδρας αγώνων της Τετάρτης με τα αντίστοιχα συγκροτήματα της Κορινθίας (στο Κιάτο). Οι πρώτοι θα γυμναστούν στις 2.30 μ.μ. και οι δεύτεροι στις 3.30 μ.μ.

Οι παίκτες που καλούνται είναι οι ακόλουθοι:

ΠΑΙΔΕΣ: *Β. Κουρμαδιάς (Αστέρα Μ.), Ν. Λαμπριανός (Πετρώνα) Γ. Δελαπόρτας (Ρόδου), Λ. Χ"πέτρος (Ακουσίλαου), Στ. Γαϊτάνος (Ρόδος), Β. Τσαγγάρης (Ρόδου), Σ. Ζάχαλος (Κλεάνθη), Γ. Θεοδώρου (Ρόδου), Γ. Κουφού (Ηλιος), Ι. Μακαρούνας (Απόλλων Απ.), Α. Νικολάου (Διαγόρα Β.), Κοντουδιός (Διαγόρα), Χ. Κιλασίν (Ηλιου), Ι. Μπερετούλης (Ευκλή), Μ. Πλύγκος (Δόξας Ψ.), Μ. Κουτσάγιας (Ευαγόρα), Β. Μέντος (Διαγόρας), Μ. Ευγενικός (ΠΑΟ Διαγόρα), Σχοινάκης (Ευκλής), Μαννάκης (Διαγόρας), Γεωργαλλής (Αγιος Ισίδωρος), Μαστόρου (Αγιος Ισίδωρος), Ζερβός (Ευκλή), Μπακίρης (Διαγόρα), Ηλίας (Ερμή) και Κοντός (Απόλλων Απ.).*

ΝΕΟΙ: *Π. Αγγελόπουλος (Ρόδος), Ι. Τριπολίτης (Ρόδου), Γ. Ιωαννίδης (Ρόδος), Α. Αναστασάκης (Ρόδος), Π. Αθανασίου (Διαγόρας), Στ. Κοσμάς (Διαγόρα), Λ. Τσοπανάκης (ΠΑΟ Διαγόρα), Π. Αναστασάς (Διαγόρα Βατίου), Π. Καρπαθάκης (Διαγόρας Β.), Κ. Καλημέρης (Διαγόρας Β.), Γ. Αγγελάκης (Διαγόρας Β.), Μ. Κατσιδώνης (ΑΕΡΑ), Γ. Κώτσος (Διγενή), Δ. Π"οικονόμου (Πετρώνας), Δ. Γκάιδας (Κλεάνθης), Στ. Πιζήμος (Κλεόβουλος), Σ. Νικολός (Ερμής), Α. Κασταμούλας (Ερμή), Μπρισνόβαλης (Απόλλων Καλ.), Π. Στρατής (Φοίβος), Κ. Ατσίδης (Ορφέας), Ν. Τσαλώλης (Ηρακλής Μ.) και Στεφανάκης (ΑΕ Κατταβιάς).*

Την ίδια μέρα στις 4.30 μ.μ. θα προπονηθούν και οι Προπαίδες. Αυτοί που καλούνται είναι οι ακόλουθοι:

ΠΡΟΠΑΙΔΕΣ: *Αξιώτης (Φοίβου), Φράγκος (Ευαγόρα), Τσακισίρης (Διαγόρα), Φασάκης (Διαγόρα), Καρπαθάκης (Διαγόρα), Πίσσας (Διαγόρα), Κλάψης (Διαγόρα), Διάκου (ΑΕΡΑ), Παρδαλός (Πετρώνα), Πάττας (Αστέρα Παστίδας), Κούρτης (Ασκληπειού), Μανιάς (Ερμή), Τριανταφύλλου (Ιάλυσου), Νικολέτος (Διαγόρα Β.), Καρδούλιας (Αστέρα Παστ.), Κοκιαντώνης (Νίκης Ρόδου), Πατηνιώτης (Ιάλυσου), Συράκος (Ιάλυσου), Κοτσίλιος (ΑΕΡΑ), Λαουδίκος (ΑΕΡΑ), Κυριαζής (Σταυρού), Χατζησάββας (Διαγόρα Βατίου), Τσακμακίδης (Διαγόρα Βατίου), Στεφάνου (Ηλιου), Κουτσονικόλας (Ηλιου), Χατζηπέτρος (Ρόδου), Διακάκης (Διγενή), Αμερικανάς (Ερμή), Τομάζος (Ευκλή), Σαρρής (Νήσου Ρόδου), Πεταυράκης (Διαγόρα), Λιβισιανός (Νίκης Ρόδου), Καρπαθάκης (Διαγόρα Βατίου), Θεοδώρου (Ηρακλή Μαριτσών), Μπιλιάς (Φοίβου Κρεμαστής), Λουλουδάκης (Ευαγόρα), Χρηστάκης (Ευαγόρα), Χίτζιος (ΑΕΡΑ), Ζαμαντάκης (Ηλιου), Ροδίτης (Ευαγόρα), Μώρος (Διγενή), Γιαννακόπουλος (Απόλλωνα), Κασέρης (Ευκλή) και Πετρόπουλος (Διαγόρα Βατίου).*

ΘΕΛΕΤΕ ΝΑ ΤΑΞΙΔΕΨΕΤΕ ΟΠΟΥ ΕΠΙΘΥΜΕΙΤΕ ΜΕ ΤΟ ΛΙΓΟΤΕΡΟ ΔΥΝΑΤΟ ΚΟΣΤΟΣ:

EMMANUEL TRAVEL

ΕΜΕΙΣ ΕΧΟΥΜΕ ΤΗ ΔΥΝΑΤΟΤΗΤΑ ΟΤΑΝ ΟΙ ΤΙΜΕΣ ΑΠΟΓΕΙΩΝΟΝΤΑΙ ΝΑ ΠΡΟΣΓΕΙΩΝΟΥΜΕ ΧΡΗΜΑΤΑ ΣΤΗΝ ΤΣΕΠΗ ΣΑΣ.

ΔΕΝ ΕΧΕΤΕ ΠΑΡΑ ΝΑ ΜΑΣ ΕΠΙΣΚΕΦΘΕΙΤΕ ΓΙΑ:
- ΑΕΡΟΠΟΡΙΚΑ ΕΙΣΙΤΗΡΙΑ
- ΑΚΤΟΠΛΟΪΚΑ ΕΙΣΙΤΗΡΙΑ
- ΚΡΑΤΗΣΕΙΣ ΞΕΝΟΔΟΧΕΙΩΝ
- ΕΚΔΡΟΜΕΣ ΕΣΩΤΕΡΙΚΟΥ
- ΕΚΔΡΟΜΕΣ ΕΞΩΤΕΡΙΚΟΥ –
  - ΠΟΥΚΕΤ-ΣΑΜΟΥΙ ΑΠΟ € 774
  - ΜΠΑΝΓΚΟΚ-ΣΑΜΟΥΙ ΑΠΟ € 889
  - ΚΡΑΜΠΙ ΑΠΟ € 802
  - ΜΠΑΛΙ ΑΠΟ € 710
  - ΜΠΑΝΓΚΟΚ-ΜΠΑΛΙ ΑΠΟ € 865

ΚΑΙ ΠΟΛΛΕΣ ΑΛΛΕΣ...

ΤΑΞΙΔΕΨΤΕ ΤΩΡΑ ΜΑΖΙ ΜΑΣ ΦΤΗΝΑ. ΜΕ ΑΣΦΑΛΕΙΑ ΚΑΙ ΠΑΝΤΑ ΜΕ ΤΗΝ ΥΠΟΓΡΑΦΗ ΤΟΥ EMMANUEL TRAVEL!!!

ΠΛΗΡΟΦΟΡΙΕΣ
ΙΕΡΟΥ ΛΟΧΟΥ 1 ΙΑΛΥΣΟΣ ΡΟΔΟΣ
ΤΗΛ: 2241093630-93625-94385 • FAX: 22410 91748
E-MAIL: emmantrv@otenet.gr

Για να δώσουμε αυθεντική παραδοσιακή γεύση στις οικογενειακές σας στιγμές και όχι μόνο, φτιάξαμε τα

"Μελένια"

— Παραδοσιακά μελεκούνια.
— Ξεροτήγανα - Τακάκια - Σταφιδωτά - Καλτσούνια Μοσχοπούγγια - Γλυκά κουταλιού κ.ά.

Ολα χειροποίητα με τα αγνότερα υλικά.

Δεχόμαστε παραγγελίες για γάμους, βαφτίσεις και κάθε είδους κοινωνική εκδήλωση.

Τηλ. 2246 0 22076, Πλατεία Σαλάκου

ΝΤΕΤΕΚΤΙΒΣ ΑΘΗΝΩΝ

Αναλαμβάνουμε υποθέσεις ανηλίκων, προσωπικές, οικογενειακές εμποροβιομηχανικές
Διαθέτουμε τα καλύτερα ηλεκτρονικά σύγχρονα οπτικοακουστικά μέσα
Εχεμύθεια 100%
Τα 30 χρόνια πείρα είναι η εγγύησή μας

ΤΗΛ. 6977 632963 & 6945 319796

ΤΟΠΙΚΟ ΠΟΔΟΣΦΑΙΡΟ

Στην ίδια...γειτονιά

• Πέφτει σήμερα η "αυλαία" της 12ης αγωνιστικής με τον Αστέρα Μ. να υποδέχεται τον Κλεάνθη, ενώ πιο δίπλα ο Κλεόβουλος φιλοξενεί στην Κάλαθο την ΑΕΛ

Δύο παιχνίδια στην ίδια...γειτονιά, γίνονται σήμερα με τα οποία ολοκληρώνεται η 12η αγωνιστική. Στα Μάσσαρι ο Αστέρας θα υποδεχθεί τον Κλεάνθη ενώ στην Κάλαθο, ο Κλεόβουλος την ΑΕΛ. Το μεγάλο ενδιαφέρον οπωσδήποτε στρέφεται στην συνάντηση του γηπέδου Μασσάρων, λόγω της δυναμικότητας των δύο ομάδων καθώς και της θέσης τους στη βαθμολογία. Οι γηπεδούχοι που στα τελευταία έξι παιχνίδια μετρούν 5 ήττες και μια ισοπαλία, θέλουν να επιστρέψουν σήμερα στις επιτυχίες.

Ωστόσο τα προβλήματα για τον **Παναγιώτη Σωτηρόπουλο** δεν έχουν λυθεί, με τους τραυματισμούς ποδοσφαιριστών του, αλλά επειδή έχουν μάθει να βιώνουν τελευταία με τα προβλήματα αυτά στα Μάσσαρι, θα προσπαθήσουν να παλέψουν με ότι καλύτερο διαθέτουν.

Αλλωστε και ο σημερινός τους αντίπαλος αποτελεί πρόκληση καθώς βρίσκεται ψηλά στην βαθμολογία κι όσο να' ναι μια νίκη επί ενός δυνατού αντιπάλου δίνει άλλον αέρα για τη συνέχεια του πρωταθλήματος ειδικά μετά από ένα άσχημο αρνητικό σερί.

Από την άλλη πλευρά ο Κλεάνθης διατηρείται στην 3η θέση ακολουθώντας κατά πόδας Ιάλυσο και Φοίβο και θέλει σήμερα τη νίκη για να μην χάσει την όποια επαφή. Η ψυχολογία στο "στρατόπεδο" των φιλοξενουμένων είναι σε υψηλά επίπεδα, μετά την νίκη και την εμφάνιση το προηγούμενο Σάββατο, επί του Διαγόρα Β. Ο **Αντώνης Οικονόμου** δεν αντιμετωπίζει σοβαρά προβλήματα και θα παρατάξει την ομάδα του σχεδόν πλήρης.

Στο άλλο παιχνίδι της ημέρας, στο γήπεδο Καλάθου, ο Κλεόβουλος που μετά το αναγκαστικό ρεπό (βλέπε Καλυμνιακό) επιστρέφει στην αγωνιστική δράση υποδέχεται στην αδύναμη φέτος ΑΕΛ με μοναδικό στόχο η νίκη που θα τον ανεβάσει ακόμη περισσότερο βαθμολογικά.

Οι Λεριοί μ' αρκετές απουσίες λόγω καρτών και ορισμένων παικτών που δεν ακολούθησαν την ομάδα για επαγγελματικούς λόγους θα παλέψει όσο μπορεί αξιοπρεπέστερα και να περιορίσει τυχόν δημιουργίας μεγάλου σκορ.

Προέρχονται από εντός έδρας ήττα με 2-1 υπό τον Φοίβο στις καθυστερήσεις και τις φωνές κατά του διαιτητή **Βαγγέλη Κατσιδώνη,** για σφυρίγματα του όπως υποστηρίζουν στο παιχνίδι.

Η ΑΕΛ που πέρασε πλέον κάτω από την επικίνδυνη ζώνη ξέρει πως θα πρέπει να αρχίσει να μαζεύει βαθμούς αν θέλει να παραμείνει στην κατηγορία.

Αυτό το γνωρίζουν βέβαια οι Λεριοί, αλλά οι προσπάθειες τους έχουν επικεντρωθεί στα εντός έδρας παιχνίδια, αφού εκτός έδρας δεν δείχνουν να τα παλεύουν και πολύ.

Αναλυτικά τα δύο σημερινά ματς:

• **Κάλαθος (14.15):** Κλεόβουλος-ΑΕΛ
Διαιτησία: Πηδιάκης, Κετσές, Ζανεττής.
Παρατηρητής: Παυλούς.
Παρ. διαιτησίας: Λουλουδάκης.

• **Μάσσαρι (14.45): Αστέρας Μ.-Κλεάνθης**
Διαιτησία: Τσαγγάρης, Τσαούσης, Λάμπρου.
Παρατηρητής: Ντάκας Σ.
Παρ. διαιτησίας: Στέργου.



Στα Μάσσαρι στρέφεται το σημερινό ενδιαφέρον όπου ο Αστέρας Μ. υποδέχεται τον Κλεάνθη

ΠΑΙΔΙΚΟ ΠΡΩΤΑΘΛΗΜΑ

Συνεχίζεται σήμερα κι ολοκληρώνεται το πρόγραμμα της 9ης αγωνιστικής με τα εξής παιχνίδια:

Α' ΟΜΙΛΟΣ

• **Κρεμαστή (11.00): Φοίβος-Ηλιος**
Διαιτησία: Γαγάνης.
Γιατρός: Νικολάου.

• **Λυκ. Ιαλυσού (11.00): Ιάλυσος '97-Κλεάνθης**
Διαιτησία: Στεφανάκης.
Γιατρός: Χατζάκης.

• **Φάνες (13.00): Ακουσίλαος-Διαγόρας**
Διαιτησία: Γκιούντιτσε.
Γιατρός: Νικολάου.

• **Παστίδα (15.00): Αστέρας Π.-Αναγέννηση Εμπ.**
Διαιτησία: Γκιούντιτσε
Γιατρός: Χατζάκης.

Β' ΟΜΙΛΟΣ

• **Αφάντου (11.00): Εθνικός-Νίκη Ρ.**
Διαιτησία: Τσουρδιού.
Γιατρός: Βογιατζής

• **Ψίνθος (11.00): Δόξα Ψ.-ΑΕΡΑ**
Διαιτησία: Μοσχούς.
Γιατρός: Π"χριστίδης.

• **Κοσκινού (11.00): Διγενής-Αρης**
Διαιτησία: Κλιάρη.
Γιατρός: Λάμπρου.

• **Αρχάγγελος (13.00): Πετρώνας-Ρόδος**
Διαιτησία: Γουλάρας.
Γιατρός: Παρασκευόπουλος.

• **Αγ. Αποστόλοι (13.15): Ευαγόρας-Ασκληπειό.**
Διαιτησία: Τσουρούττης.
Γιατρός: Βογιατζής.
Ρεπό ο Απόλλων Κ.



VISA

ΠΑΡΙΣΙ - 4ΗΜΕΡΕΣ
ΠΕΡΙΛΑΜΒΑΝΟΝΤΑΙ
• ΑΕΡΟΠΟΡΙΚΑ ΕΙΣΙΤΗΡΙΑ ΑΠΟ ΡΟΔΟ ΜΕΣΩ ΑΘΗΝΩΝ
• ΔΙΑΜΟΝΗ ΣΕ ΞΕΝΟΔΟΧΕΙΟ 3* ΣΕ ΔΙΚΛΙΝΟ ΜΕ ΠΡΩΙΝΟ
• ΦΟΡΟΥΣ ΑΕΡΟΔΡΟΜΙΩΝ
ΑΝΑΧΩΡΗΣΕΙΣ ΠΕΜΠΤΗ –ΠΑΡΑΣΚΕΥΗ-ΣΑΒΒΑΤΟ
ΤΙΜΗ 530.00€ ΑΝΑ ΑΤΟΜΟ (ΕΩΣ 15/12/2003)

ΠΑΡΙΣΙ - 5ΗΜΕΡΕΣ
ΠΕΡΙΛΑΜΒΑΝΟΝΤΑΙ
• ΑΕΡΟΠΟΡΙΚΑ ΕΙΣΙΤΗΡΙΑ ΑΠΟ ΡΟΔΟ
• ΔΙΑΜΟΝΗ ΣΕ ΚΕΝΤΡΙΚΟ ΞΕΝΟΔΟΧΕΙΟ 3* ΣΕ ΔΙΚΛΙΝΟ
• ΜΕΤΑΦΟΡΕΣ ΑΠΟ/ΠΡΟΣ ΑΕΡΟΔΡΟΜΙΟ
• ΠΡΩΙΝΟ
• ΕΚΔΡΟΜΕΣ ΛΟΥΒΡΟ-ΒΕΡΣΑΛΛΙΕΣ-ΝΤΙΣΝΕΥΛΑΝΤ
• ΦΟΡΟΥΣ ΑΕΡΟΔΡΟΜΙΩΝ
ΤΙΜΗ 670.00€ ΑΝΑ ΑΤΟΜΟ (ΕΩΣ 15/12/2003)

ΠΑΡΙΣΙ - 5ΗΜΕΡΕΣ 24-28/12/2003
ΠΕΡΙΛΑΜΒΑΝΟΝΤΑΙ
• ΑΕΡΟΠΟΡΙΚΑ ΕΙΣΙΤΗΡΙΑ ΑΠΟ ΡΟΔΟ ΜΕΣΩ ΑΘΗΝΩΝ
• ΔΙΑΜΟΝΗ ΣΕ 3* ΚΕΝΤΡΙΚΟ ΞΕΝΟΔΟΧΕΙΟ ΜΕ ΠΡΩΙΝΟ
• ΜΕΤΑΦΟΡΕΣ ΑΠΟ/ΠΡΟΣ ΑΕΡΟΔΡΟΜΙΟ
• ΕΚΔΡΟΜΕΣ ΛΟΥΒΡΟ-ΒΕΡΣΑΛΛΙΕΣ-ΝΤΙΣΝΕΥΛΑΝΤ - ΞΕΝΑΓΗΣΗ
• ΦΟΡΟΙ ΑΕΡΟΔΡΟΜΙΩΝ
ΤΙΜΗ 845.00€ ΑΝΑ ΑΤΟΜΟ ΣΕ ΔΙΚΛΙΝΟ

ΠΑΡΙΣΙ - 4ΗΜΕΡΕΣ 25-28/12/2003
ΠΕΡΙΛΑΜΒΑΝΟΝΤΑΙ
• ΑΕΡΟΠΟΡΙΚΑ ΕΙΣΙΤΗΡΙΑ ΑΠΟ ΡΟΔΟ ΜΕΣΩ ΑΘΗΝΩΝ
• ΔΙΑΜΟΝΗ ΣΕ 3* ΚΕΝΤΡΙΚΟ ΞΕΝΟΔΟΧΕΙΟ ΜΕ ΠΡΩΙΝΟ
• ΜΕΤΑΦΟΡΕΣ ΑΠΟ/ΠΡΟΣ ΑΕΡΟΔΡΟΜΙΟ
• ΚΛΑΣΣΙΚΗ ΞΕΝΑΓΗΣΗ
• ΦΟΡΟΙ ΑΕΡΟΔΡΟΜΙΩΝ
ΤΙΜΗ 795.00€ ΑΝΑ ΑΤΟΜΟ ΣΕ ΔΙΚΛΙΝΟ

ΠΑΡΙΣΙ - 4ΗΜΕΡΕΣ ΘΕΟΦΑΝΕΙΑ 03/01
ΠΕΡΙΛΑΜΒΑΝΟΝΤΑΙ
• ΑΕΡΟΠΟΡΙΚΑ ΕΙΣΙΤΗΡΙΑ ΑΠΟ ΡΟΔΟ
• ΔΙΑΜΟΝΗ ΣΕ 3* ΞΕΝΟΔΟΧΕΙΟ ΜΕ ΠΡΩΙΝΟ (ΠΕΡΙΟΧΗ ΟΠΕΡΑ)
• ΜΕΤΑΦΟΡΕΣ ΑΠΟ/ΠΡΟΣ ΑΕΡΟΔΡΟΜΙΟ
• ΕΚΔΡΟΜΕΣ ΛΟΥΒΡΟ-ΒΕΡΣΑΛΛΙΕΣ-ΝΤΙΣΝΕΥΛΑΝΤ - ΞΕΝΑΓΗΣΗ
• ΦΟΡΟΙ ΑΕΡΟΔΡΟΜΙΩΝ
ΤΙΜΗ 700.00€ ΑΝΑ ΑΤΟΜΟ ΣΕ ΔΙΚΛΙΝΟ

ΑΜ ασν.
ΓΙΑ ΠΕΡΙΣΣΟΤΕΡΕΣ ΠΛΗΡΟΦΟΡΙΕΣ ΕΠΙΣΚΕΦΘΕΙΤΕ ΜΑΣ

(Πλ. Ακαδημίας) Γρ. Λαμπράκη 54,
Τηλ: 22410 33282, 22410 25737, 22410 30304
www.visatravelclub.gr

GA FERRIES

ΠΡΟΓΡΑΜΜΑ ΔΡΟΜΟΛΟΓΙΩΝ
Ε/Γ-ΟΓ ΔΗΜΗΤΡΟΥΛΑ-Ε/Γ-Ο/Γ ΜΑΡΙΝΑ**
ΡΟΔΟΣ - ΠΕΙΡΑΙΑΣ (01/12/03-07/12/03)

	ΔΕΥΤΕΡΑ 01/12	
ΔΗΜΗΤΡΟΥΛΑ	16.00	ΣΥΜΗ-ΤΗΛΟ-ΝΙΣΥΡΟ-ΚΩ-ΚΑΛΥΜΝΟ-ΛΕΡΟ-ΠΑΤΜΟ-ΠΕΙΡΑΙΑ (Τρίτη 12.00)
	ΤΡΙΤΗ 02/12	
ΜΑΡΙΝΑ	17.00	ΚΩ-ΚΑΛΥΜΝΟ-ΠΕΙΡΑΙΑ (Τετάρτη 08.00)
	ΤΕΤΑΡΤΗ 03/12	
ΔΗΜΗΤΡΟΥΛΑ	16.00	ΤΗΛΟ-ΝΙΣΥΡΟ-ΚΩ-ΚΑΛΥΜΝΟ-ΛΕΡΟ-ΠΑΤΜΟ-ΠΕΙΡΑΙΑ (Πέμπτη 11.10)
	ΠΕΜΠΤΗ 04/12	
ΜΑΡΙΝΑ	17.00	ΚΩ-ΚΑΛΥΜΝΟ-ΠΕΙΡΑΙΑ (Παρασκευή 08.00)
	ΠΑΡΑΣΚΕΥΗ 05/12	
ΔΗΜΗΤΡΟΥΛΑ	21.00	ΣΥΜΗ-ΤΗΛΟ-ΝΙΣΥΡΟ-ΚΩ-ΚΑΛΥΜΝΟ-ΑΣΤΥΠΑΛΑΙΑ-ΑΙΓΙΑΛΗ-ΚΑΤΑΠΟΛΑ-ΔΟΝΟΥΣΑ-ΝΑΞΟ-ΠΑΡΟ-ΣΥΡΟ-ΠΕΙΡΑΙΑ (Σάββατο 20.45)
	ΣΑΒΒΑΤΟ 06/12	
ΜΑΡΙΝΑ	18.00	ΣΥΜΗ-ΚΩ-ΚΑΛΥΜΝΟ-ΑΣΤΥΠΑΛΑΙΑ-ΚΑΤΑΠΟΛΑ-ΠΕΙΡΑΙΑ (Κυριακή 13.50)

****ΠΡΟΣΦΟΡΑ****
Πακέτα εισιτηρίων άνω των 300,00 ευρώ, μπορείτε να τα εξοφλήσετε σε 4 άτοκες μηνιαίες δόσεις με την πιστωτική σας κάρτα VISA ή MASTER!

* Η εταιρεία μας βρίσκεται στην ευχάριστη θέση να σας ενημερώσει ότι:
1. Θα προσφέρονται ειδικές τιμές σε όλες τις θέσεις για οικογενειακά πακέτα
2. Εισιτήρια μετ' επιστροφής, ειδικές τιμές.
3. Ι.Χ. έκπτωση 20%
4: Πολλαπλά εισιτήρια minimum 5, 50% έκπτωση.

Πληροφορίες στο κεντρικό πρακτορείο
TSAGARIS TRAVEL
και στον ταξιδιωτικό σας πράκτορα
Τηλ.. (22410) 36170-30406, FAX: 22410-28597

Η εταιρεία μας G.A. Ferries και το κεντρικό πρακτορείο της Ρόδου Tsagaris Travel σας εύχονται Καλά Χριστούγεννα και ευτυχισμένος ο καινούργιος χρόνος

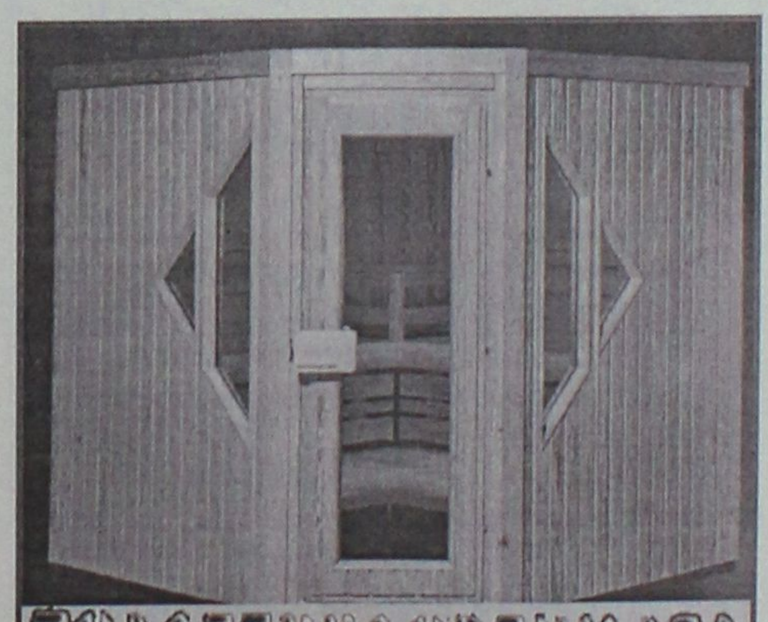

ΞΥΛΟΤΕΧΝΟΥΡΓΗΜΑΤΑ

Η ΣΑΟΥΝΑ δεν είναι πολυτέλεια-είναι υγεία και ομορφιά
Αποκτήστε μια γνήσια φιλανδική σάουνα στις διαστάσεις που επιθυμείτε.
Λύσεις για κάθε ιδιωτικό και επαγγελματικό χώρο.
Τιμές από 2900 ευρώ.
ΕΚΘΕΣΗ ΞΥΛΟΤΕΧΝΟΥΡΓΗΜΑΤΑ
Εμπορικό Κέντρο Φώκιαλη
ΤΗΛ. 2241035091, 2241025135 6944355694

ΤΟΠΙΚΟ ΠΟΔΟΣΦΑΙΡΟ

Πρωινός πονοκέφαλος

• Στις 11 π.μ. ο Πήγασος θα υποδεχθεί στους Αγίους Αποστόλους τον Αστέρα Π.

Με αρκετά παιχνίδια συνεχίζεται σήμερα η 8η αγωνιστική των δύο ομίλων της Ρόδου.

Στον α' όμιλο έχουμε τρεις συναντήσεις με την ενδιαφέρουσα να γίνεται στους Αγίου Αποστόλους, όπου η Μεσαναγρός θα αντιμετωπίσει τον ΟΦ Ιστρίου, ενώ ενδιαφέρον παρουσιάζει και το ματς ανάμεσα στον Άγιο Ισίδωρο και τον Δωριέα.

Στο τρίτο παιχνίδι του ομίλου Πολύστρατος και Ιάλυσος '97 θα παίξουν για το γόητρο αφού η δυναμικότητά τους, δεν τους επιτρέπει να βλέπουν ψηλά.

Στο β' όμιλο ο πρωτοπόρος Πήγασος με την τσίμπλα στο μάτι, θα υποδεχθεί στις 11 το πρωί στο γήπεδο των Αγίων Αποστόλων τον Αστέρα Π. στοχεύοντας σ' άλλη μια νίκη που θα τον διατηρήσει μακριά από τους διώκτες του.

Στον Αρχάγγελο ο Πετρώνας υποδέχεται στο ντέρμπι των ομάδων που ακολουθούν την κορυφή, την Αναγέννηση Ρ., ενώ ο Ηρακλής Λ. θα βρεθεί στην Κρητηνία για ν' αντιμετωπίσει τον Αλθαιμένη.

Το πρόγραμμα του ομίλου ολοκληρώνεται με τη συνάντηση ανάμεσα στον Ηλιο και τη Δήμητρα. Για τον γ' όμιλο που βρίσκεται στην 5η αγωνιστική η σημερινή ημέρα φέρνει αντιμέτωπους τους δύο πρωτοπόρους. Στο Ζηπάρι της Κω, η Αναγέννηση Ασφ. θα κοντραρισθεί με τον Ολυμπιακό Καλύμνου. Ντέρμπι, τοπικού όμως ενδιαφέροντος έχουμε και στην Κάλυμνο με το Βαθύ να υποδέχεται τον Ποσειδώνα.

Αναλυτικά το σημερινό πρόγραμμα:

Α' ΟΜΙΛΟΣ

• Αγ. Απόστολοι (14.45): Μεσαναγρός-ΟΦΙστρίου
Διαιτησία: *Χ"νικόλας-Φουκαράς-Γιοβάνι*
Παρατηρητής: *Περαντινός*
• Αγ. Ισίδωρος (14.45): Αγ. Ισίδωρος-Δωριέας
Διαιτησία: *Ορφανός-Στεφανάκης-Αντωνάς*
Παρατηρητής: *Ανθίτσας*
• Λάερμα (14.45): *Πολύστρατος-Ιάλυσος '97*
Διαιτησία: *Γιαννούλης-Σαββιδάκης-Π"γιαννίδης*
Παρατηρητής: *Εγγλέζος*
Ρεπό ο Δαμάγητος

Β' ΟΜΙΛΟΣ

• Αγ. Απόστολοι (11.00): Πήγασος-Αστέρας Π.
Διαιτησία: *Τσαούσης-Γενής-Γιοβάνι*
Παρατηρητής: *Μαυρουδής*
• Λυκ. Ιαλυσού (14.45): Ηλιος-Δήμητρα
Διαιτησία: *Κατταβενός-Λιάπη-Κλίαρη*
Παρατηρητής: *Κατσουράκη*
• Κρητηνία (14.45): *Αλθαιμένης-Ηρακλής Λ.*
Διαιτησία: *Γκούμας-Αργυρόπουλος-Γαγάνης*
Παρατηρητής: *Σεβδαλάκης*
• Αρχάγγελος (14.45): Πετρώνας-Αναγέννηση Ρ.
Διαιτησία: *Παπανικολάου-Μοσχούς-Γουλάρας*
Παρατηρητής: *Δημητράς Ρ.*
Ρεπό ο Ροδιακός

Γ' ΟΜΙΛΟΣ

• Ασφένδι (13.00: Αναγέννηση Ασφ.-Ολυμπιακός Καλ.
Διαιτησία: *Κουτσοχέρας-Αργυρίου-Μαρμαρινός*
Παρατηρητής: *Μανιάς*
• Βαθύ (13.00): Βαθύ Ποσειδών Καλ.
Διαιτησία: *Πλάτσης-Πανάτος-Κάκκιας*
Παρατηρητής: *Σιδέρης*

ΠΕΜΠΤΗ 4/12

• Λειψοί (13.30): Λειψοί-ΠΑΟ Κω
Παρατηρητής: *Σπύρου*
Ρεπό ο Νικαγόρας.

Θωρακίζουν ζωές

• Σωτήριο για τους ποδοσφαιριστές και οικονομικό για τα σωματεία είναι το νέο σύστημα της κάρτας υγείας

Οπως διαβάσατε και χθες στην "Α.Ρ.", η ΕΠΣ Δωδεκανήσου είναι πολύ πιθανό να είναι η μία από τις τέσσερις Ενώσεις στις οποίες θα εφαρμοστεί το νέο σύστημα της κάρτας υγείας του ποδοσφαιριστή, αν βέβαια νωρίτερα η ΕΠΟ δεν βρει αρωγό της προσπάθειάς της την Πολιτεία, οπότε και η εφαρμογή θα είναι Πανελλαδική.

Το τραγικό περιστατικό των Χανίων, με τον θάνατο του 17χρονου ποδοσφαιριστή **Τζέιμς Μαυρομάτη** λόγω πάθησης στην καρδιά, έφερε στο γραφείο του υφυπουργού Αθλητισμού **Γιώργου Λιάνη** τον πρόεδρο της ΕΠΟ **Βασίλη Γκαγκάτση,** που επανέφερε το πάγιο αίτημα για την κάρτα υγείας. Ο **Λιάνης** δεσμεύτηκε να απαντήσει μέχρι την επόμενη Παρασκευή σχετικά με το αν η πολιτεία έχει τις δυνατότητες χρηματοδότησης του προγράμματος.

Ακόμα, όμως, κι αν η Ομοσπονδία εισπράξει άρνηση, είναι αποφασισμένη να βρει η ίδια τους πόρους από άλλες πηγές και να προχωρήσει στην εφαρμογή του προγράμματος από τέσσερις ενώσεις. Η πρώτη θα είναι η ΕΠΣ Χανίων και η δεύτερη κάποια από αυτές της Βορείου Ελλάδας, ενώ για τις υπόλοιπες δύο τα πράγματα είναι ανοιχτά. Λόγω εντοπιότητας, όμως, του Γ.Γ. της ΕΠΟ **Γιάννη Οικονομίδη** καθώς και του ενδιαφέροντος που έδειξε από την πρώτη στιγμή που έπεσε στο τραπέζι η πρόταση ο Κλεόβουλος Χατζηγεωργίου θεωρείται βέβαιο πως η Ένωση Δωδεκανήσου δεν θα χάσει την ευκαιρία. Το σύστημα της κάρτας υγείας θα σώζει ζωές, ενώ παράλληλα θα απαλλάξει τα σωματεία από τα έξοδα των αναλυτικών εξετάσεων. Η ΕΠΣΔ θα κληθεί να βρει το δικό της ιατρείο, στο οποίο θα εγκατασταθούν τα υπερσύγχρονα μηχανήματα που θα αγοραστούν από την ΕΠΟ. Με έξοδα της Ομοσπονδίας θα προσληφθούν επίσης ένας γιατρός και ένας νοσηλευτής, που θα εκπαιδευτούν στην Αθήνα στον τομέα της τηλεϊατρικής.

Στον χώρο οι ποδοσφαιριστές θα υποβάλλονται σε αιματολογικές και ουρολογικές εξετάσεις, σε ηλεκτροκαρδιογράφημα καθώς και σε υπερηχογράφημα καρδιάς, ενώ θα επιβαρύνονται μόνο την ακτινογραφία θώρακος, που εκ των πραγμάτων θα πρέπει να γίνεται στο νοσοκομείο.

Τα αποτελέσματα των εξετάσεων που θα βγαίνουν από τον ιατρό της ΕΠΣΔ, θα στέλνονται με την μέθοδο της τηλεϊατρικής στον αρχίατρο της ΕΠΟ, που θα δίνει την τελική έγκριση για την έκδοση του δελτίου του ποδοσφαιριστή! Η κάρτα υγείας θα εφαρμοστεί σε πρώτη φάση για τους πρωτοεγγραφόμενους ποδοσφαιριστές και σταδιακά θα επεκταθεί σε όλους. Οι εξετάσεις θα επαναλαμβάνονται κάθε τρία χρόνια, ενώ κάθε καλοκαίρι, όλοι οι ποδοσφαιριστές θα υποβάλλονται στις εξετάσεις που κάνουν και σήμερα, με την διαφορά πως τώρα πια θα υπάρχει και το ιατρείο της ΕΠΣΔ.

Με το νέο σύστημα της κάρτας υγείας αφενός απαιτούνται περισσότερες εξετάσεις για τους ποδοσφαιριστές, οπότε βγαίνει ασφαλέστερο συμπέρασμα για το αν έχουν την ικανότητα να αντέξουν στους ποδοσφαιρικούς ρυθμούς, και αφετέρου τον έλεγχο τον αποκτά πλέον αποκλειστικά η ΕΠΟ, που για να βγάλει ένα δελτίο στηρίζεται στα δικά της "μάτια" και στα αποτελέσματα των εξετάσεων που διενεργούν οι δικοί της γιατροί.

ΟΙ ΘΕΡΑΠΕΥΤΙΚΕΣ ΙΔΙΟΤΗΤΕΣ ΤΟΥ ΒΑΣΙΛΙΚΟΥ ΠΟΛΤΟΥ

Θα ενθυμούνται οι παλιοί αναγνώστες της εφημερίδας μας τις θεραπευτικές ιδιότητες του Βασιλικού Πολτού στην τρίτη κυρίως ηλικία. Κάποιοι, που ασφαλώς ικανοποιήθηκαν από την χρησιμοποίησή τους, ζήτησαν να τους ενημερώσουμε εάν μπορούν και από πού να προμηθευτούν τον βασιλικό αυτό πολτό και τους δίνουμε πιο κάτω σχετικές πληροφορίες.

ΒΑΣΙΛΙΚΟΣ ΠΟΛΤΟΣ ΚΙΝΑΣ

(Chinese Royal Felly)

Υψηλής δραστικότητας. Στη φύση υπάρχουν 11 μεταλλικά άλατα και ο Β.Π. τα περιέχει όλα (Νάτριο-Κάλιο-Σίδηρο-Χρώμιο-Νικέλιο-Χαλκό-Ασβέστιο-Φώσφορο-Μαγνήσιο-Πυρίτιο). Επίσης, περιέχει, Βιταμίνες-Πρωτεΐνες-Ενζυμα-Αμινοξέα και Εστέρες. Ενδείκνυται για μεταγχειρητικές καταστάσεις, γηριατρικές παθήσεις, χοληστερίνη, δυσκοιλιότητα, υπόταση, αρθριτικά συνάχι, ατονία, κλιμακτήριο κ.λπ. Ο μοναδικός Β.Π. εμπλουτισμένος με το βότανο Σισάδρα, **που βελτιώνει το αναπνευστικό** (βρογχικά-δύσπνοια), έχοντας την μεγαλύτερη περιεκτικότητα. Επίσης διαθέτουμε το περίφημο βότανο GINSENG (ΡΙΖΑ ΤΗΣ ΖΩΗΣ) σε σφραγισμένα φακελάκια μιας χρήσεως, ούτως ώστε η δράση του να είναι σίγουρη 100% για το **άγχος** και το **κυκλοφοριακό** (είναι και διεγερτικό).

Αποστέλλεται με αντικαταβολή
ΔΗΜ. ΠΗΛΙΟΥΣΗΣ
Ευελπίδων 45-Κυψέλη-11362 Αθήνα
Τηλ. (210) 8835520-8641.498
Εγκεκριμένο από τον ΕΟΦ

ΠΡΑΚΤΟΡΕΙΟ ΤΑΞΙΔΙΩΝ
ΣΑΒΒΑΣ ΣΑΗΣ



ΧΡΙΣΤΟΥΓΕΝΝΑ
ΣΤΗ ΘΕΣ/ΝΙΚΗ
Από 22/12 έως 28/12
ΑΚΤΟΠΛΟΪΚΩΣ και
Από 23/12 έως 27/12
ΑΕΡΟΠΟΡΙΚΩΣ

- 22/12: Αναχ. με F/B για Πειραιά, άφιξη 23/12
- 23/12: Αναχώρηση με πούλμαν για Θεσ/κη Δ/Θ
- 24/1: Ημέρα ελεύθερη για γώνια. Βράδυ χριστουγεννιάτικο ρεβεγιόν σε νυκτερινό κέντρο.
- 25/12: Ολοήμερη εκδρομή στο χιονοδρομικό κέντρο ΣΕΛΙ.
- 26/12: Ολοήμερη εκδρομή για Βεργίνα – Βέροια – Νάουσα – Αγ. Νικόλαο – Εδεσσα.
- 27/12: Αναχώρηση για Πειραιά.
- 28/12: Αφιξη στη Ρόδο.

ΤΙΜΗ ΕΚΔΡΟΜΗΣ:
Από 300€ ΑΚΤΟΠΛΟΪΚΩΣ
470€ ΑΕΡΟΠΟΡΙΚΩΣ

ΠΛΗΡΟΦΟΡΙΕΣ - ΠΡΟΓΡΑΜΜΑΤΑ
ΠΡΑΚΤΟΡΕΙΟ ΤΑΞΙΔΙΩΝ
ΣΑΒΒΑΣ ΣΑΗΣ
ΤΑΡΠΟΝ ΣΠΡΙΝΓΚΣ 42 (δίπλα στην Τραπ. Πίστεως)
Τηλ. 22410 39781-3, 22410-37711

Για κάθε καιρό...



ΗΛΙΑΚΑ ΣΥΣΤΗΜΑΤΑ
IDEAL SOLAR
ΑΝΟΞΕΙΔΩΤΗ ΥΠΕΡΟΧΗ A.I.S.I. 316

ΑΠΟΚΛΕΙΣΤΙΚΗ ΔΙΑΘΕΣΗ
Τεχνικό κατάστημα
ΚΟΚΚΙΝΟΣ & Συνεργάτες
Πεπειραμένη τεχνική υποστήριξη για μεταφορά ακόμα και τοποθέτηση
Δημ. Αναστασιάδη 8, Ρόδος • Τηλ./Fax 22410 32181

ΜΙΚΡΕΣ αγγελίες

ΟΙ ΑΓΓΕΛΙΕΣ ΤΗΣ ΡΟΔΙΑΚΗΣ παρουσιάζονται και στο site www.anaggelies.gr

ΜΕΤΑΦΕΡΘΗΚΑΜΕ!
Θα μας βρίσκετε στα κεντρικά μας γραφεία επί της Μαρ. Μαλλιαράκη 11 (τελευταία πάροδος Καναδά). Τα τηλέφωνα παραμένουν τα ίδια:
(22410) 22210, (22410) 75230

ενοικιάσεις ακινήτων & επιχειρήσεων

ΔΙΑΜΕΡΙΣΜΑΤΑΚΙ 40 Τ.Μ. ΔΙΧΩΡΟ ΣΤΑ ΚΟΣΚΙΝΟΥ, ΣΕ ΜΟΝΟΚΑΤΟΙΚΙΑ ΣΕ ΗΣΥΧΗ ΠΕΡΙΟΧΗ ΕΠΙΠΛΩΜΕΝΟ ΜΕ ΚΗΠΟ, ΠΑΡΚΙΝ, TV, ΣΕ ΕΤΗΣΙΑ ΒΑΣΗ ΓΙΑ ΕΝΑ ΑΤΟΜΟ. ΜΙΣΘΩΜΑ 220 ΕΥΡΩ ΣΤΗΝ ΤΙΜΗ ΠΕΡΙΛΑΜΒΑΝΟΝΤΑΙ ΝΕΡΟ, ΚΟΙΝΟΧΡΗΣΤΑ (ΑΛΛΟΔΑΠΟΙ ΑΠΟΚΛΕΙΟΝΤΑΙ). ΠΛΗΡ. ΤΗΛ. 2241062056 ΠΕ55788

ΓΚΑΡΣΟΝΙΕΡΑ ΕΠΙΠΛΩΜΕΝΗ ΣΤΗΝ ΠΟΛΗ ΤΗΣ ΡΟΔΟΥ ΕΠΙ ΤΗΣ ΑΤΤΑΒΥΡΟΥ ΜΕ ΑΝΕΤΟ ΠΑΡΚΙΝ. ΤΙΜΗ ΛΟΓΙΚΗ. ΠΛΗΡ. ΤΗΛ. 6944845381 (ΩΡΕΣ 16.00-22.00) ΠΕ55787

ΔΙΑΜΕΡΙΣΜΑ επί της Αλεξανδρουπόλεως 7 (Ανάληψη) στη Ρόδο με 3 υπνοδωμάτια, σαλόνι, κουζίνα, μπάνιο, μη επιπλωμένο 93 τ.μ. σε υπερυψωμένο ισόγειο. Τιμή ενοικίου 400 ευρώ (όχι αλλοδαποί). Πληρ. τηλ. 2241028915, 6932105052AE55791

ΓΚΑΡΣΟΝΙΕΡΑ 37 τ.μ. στο Λυκαβυτό (οδός Σίνα τέρμα) α' όροφος ιδανικό για φοιτητή/τρια Νομικής. Πληρ. τηλ. 6944771781 AE55797

ΔΙΑΜΕΡΙΣΜΑ στην συμβολή των οδών Στ. Κωτιάδη και Β. Σεμερτζίδη 1, 3άρι. Πληρ. τηλ. 2241029289 AE55796

ΤΡΙΑΡΙ πλήρως επιπλωμένο εντός πόλεως, σε Δημοσίους υπαλλήλους, στρατιωτικούς και εκπαιδευτικούς. 400 ευρώ. Μεσίτες αποκλείονται. Πληρ. τηλ. 2241024119, 6946076403 AE55795

ΕΝΟΙΚΙΑΖΟΝΤΑΙ 3 επαγγελματικοί χώροι (καφετέρια και άλλα στο Νιοχώρι) (Ι. Δραγούμη). Πληρ. τηλ. (22410)61958, 20979 AE55789

ΔΙΑΜΕΡΙΣΜΑ, νεόκτιστο 1ου ορόφου, 110 τ.μ., με τρία υπνοδωμάτια, κλειστή θέση πάρκιν, αποθήκη 10 τ.μ., αυτόνομη κεντρική θέρμανση, ηλιακό και δορυφορική κεραία στην περιοχή Μήδειας (Γ. Σεφέρη) με θέμα τη θάλασσα. Κατάλληλο για τοποθέτηση καινούργιων εντοιχισμένων ηλεκτρικών συσκευών και φωτιστικών. Τηλ. 6974505319, απο 11.00 π.μ. έως 11.00 μ.μ. AE55772

ΕΝΟΙΚΙΑΖΕΤΑΙ

ΚΑΤΑΣΤΗΜΑ καινούργιο με μεγάλη πρόσοψη σε κεντρικό δρόμο, περιοχή Ροδίνι.
Ωρες 9-12 π.μ. και 6-9 μ.μ.
Πληρ. τηλ. 2241066184

ΕΝΟΙΚΙΑΖΕΤΑΙ

ΓΡΑΦΕΙΟ
66 τ.μ. στην Εθελοντών Δωδεκανησίων "Μέγαρο Κιοσόγλου" αρίστης κατασκευής άμεσα παραδοτέο με μηνιαίο μίσθωμα 510 ευρώ.
Πληρ. Σαββαΐδης & Συνεργάτες
Κτηματομεσιτικό Γραφείο
Τηλ. 2241026281, 6947047651

Σε μεγάλο ειδυλλιακό περιβάλλον στην Κρεμαστή (μεγάλο πάρκιν, μεγάλος κήπος, πισίνα)

ΕΝΟΙΚΙΑΖΟΝΤΑΙ

ΔΙΑΜΕΡΙΣΜΑΤΑ και **ΣΤΟΥΝΤΙΟΣ** νεόκτιστα, πλήρως εξοπλισμένα, (κουζίνα, τηλεόραση) δίπλα στο καινούργιο σχολείο, κατάλληλα για στρατιωτικούς, καθηγητές και δασκάλους.
Πληρ. τηλ. 6973310194, 6976622874

ΞΕΝΟΔΟΧΕΙΟ ΒΙΚΤΩΡΙΑ
ΕΝΟΙΚΙΑΖΟΝΤΑΙ

ΔΩΜΑΤΙΑ με ψυγείο, με το μήνα, στο κέντρο της πόλης, 25ης Μαρτίου, κατάλληλα για φοιτητές. Ενοίκιο 192 ευρώ.
Πληρ. τηλ. 2241027126, 2241036141

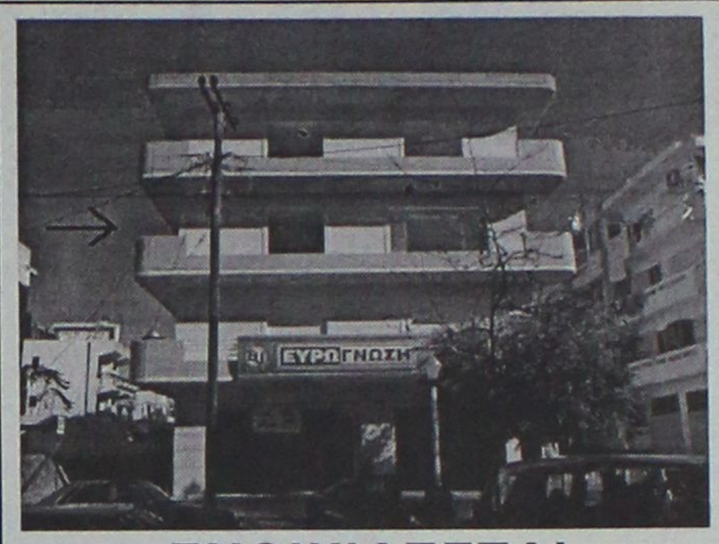

ΕΝΟΙΚΙΑΖΕΤΑΙ

160 τ.μ. ΟΡΟΦΟΓΡΑΦΕΙΟ Β΄ ορόφου σε νεόδμητη οικοδομή στην οδό Κοδρικτώνος κατάλληλο για οποιαδήποτε επαγγελματική χρήση. Μηνιαίο μίσθωμα € 1.100

Πληροφορίες: ΕΥΣΤΑΘΙΟΥ - ΕΥΡΩΚΤΗΜΑΤΙΚΗ
Εθνικής Αντιστάσεως 83 . Τηλ. 22410 73819 – 74917 , 6944/374546, 6945/292030

Vitzileos

ΚΤΗΜΑΤΟΜΕΣΙΤΙΚΟ ΓΡΑΦΕΙΟ - REAL ESTATE AGENCY

ΜΑΡΙΟΣ Κ. ΒΙΤΖΗΛΑΙΟΣ
Μεσίτης Αστικών Συμβάσεων - Real Estate agent

ΕΚΤΙΜΗΣΕΙΣ-ΑΓΟΡΕΣ-ΠΩΛΗΣΕΙΣ
ΚΑΤΑΣΤΗΜΑΤΑ
ΟΙΚΟΠΕΔΑ-ΧΩΡΑΦΙΑ
ΚΤΗΜΑΤΙΚΕΣ-ΣΥΜΒΟΥΛΕΣ
ΕΝΟΙΚΙΑΣΕΙΣ-ΔΙΑΧΕΙΡΙΣΕΙΣ
ΣΠΙΤΙΑ-ΔΙΑΜΕΡΙΣΜΑΤΑ

ΚΑΤΑΣΤΗΜΑΤΑ – ΓΡΑΦΕΙΑ – ΕΠΙΧΕΙΡΗΣΕΙΣ €

Επιχ/ση πλυντήρια-στεγνωτήρια σε πλήρη λειτουργία 20.000
Επιχ/ση BAR σε κατάστημα 300 .τ.μ.+300 τ.μ. υπόγ. κοντά στη μαρίνα 147.000
15 τ.μ. κατάστημα στην Α. Διάκου 30.000
20 τ.μ. Χ2 καταστήματα στην Π. Πόλη, τουριστ. περ. πίσω από Σωκρ. 323.000
45 τ.μ. ισόγ.+90 τ.μ. υπογ. Καρακόνερο 88.000
50 τ.μ. μαγαζί κοντά στο Μαντράκι (νοικιασμένο) 294.000
144 τ.μ. διώροφο κατάστημα με αυλή, 300 τ.μ. στο Νιοχώρι 500.000
155 τ.μ. ακίνητο στην Ψαροπούλα, στην θάλασσα 220.000
165 τ.μ. διώροφο μαγαζί στην Π. Πόλη της Κω, τουριστική περιοχή ... 300.000
170 τ.μ. αποθήκη σε μπετά. Καρακόνερο 71.000
170 τ.μ. αποθήκη με ράμπα στην Μ. Πετρίδη 71.000
180 τ.μ. αποθήκη στην οδό Π. Ροδίου 82.000
300 τ.μ. κατ/μα ετοιμοπ. σε 1000 τ.μ. οικόπ. Παστίδα, βιοτεχν. χώρος 147.000
1000 τ.μ. εργοστάσιο στον Καλαμώνα έτοιμο σε οικοπ. 6.400 τ.μ. 587.000
1155 τ.μ. ακίνητο σε οικόπ. 817 τ.μ. στο κέντρο της Ρόδου 763.000
12 apartmens πλήρως εξοπλισμένα στο Κιοτάρι 440.000
Ξενοδ. Α' κατ., στην πόλη, 180 κλίνες+4 καταστήματα 6.200.000
7 apart.Χ 2 δωμάτια πλήρως εξοπλισμένα και δύο μαγαζιά 250 τ.μ. στην παραλία Τριαντών, στην θάλασσα 338.000
Ξενοδ. Β' κατ. 95 δωμ. σε 13 στρέμ. στην παραλία Ιαλυσού 2.640.000
Ξενοδ. Γ' κατ. 37 δωμ., 74 κλίνες, δισκοθήκη 250 τ.μ., μπαρ, στην πόλη της Ρόδου, παραλία 1.261.922

ΔΙΑΜΕΡΙΣΜΑΤΑ

35 τ.μ γκαρσονιέρα στα Τριάντα 30.000
45 τ.μ. στην πλατεία Βάθης, Αθήνα, στον 5ο όροφο 39.000
50 τ.μ. στα Τριάντα γκαρσονιέρα με θέα 50.000
50 τ.μ. στο Γεννάδι με 2ο υπνοδωμ. Φανταστική θέα ... 44.000
60 τ.μ. στο Γεννάδι γκαρσονιέρα με θέα 47.000
80 τ.μ. στην Ατταβύρου με 2 υπνοδωμ. στον 3ο όροφο 85.000
82 τ.μ. στον 1ο όροφο σε διπλοκατοικία στην Π. Πόλη 88.000
85 τ.μ. στην Ανάληψη στον 1ο όροφο, καινούργιο 117.400
110 τ.μ. με 3ο υπνοδωμ. ρετιρέ; στους δασκάλους 150.000
117 τ.μ. παραδοσιακό διαμέρισμα απέναντι Καζίνο 147.000

ΜΕΖΟΝΕΤΕΣ – ΜΟΝΟΚΑΤΟΙΚΙΕΣ €

62 τ.μ. μονοκατοικία με τζάκι και φανταστική θέα στην Π. Πόλη 125.000
68 τ.μ. μονοκατοικία με αυλή 90 τ.μ. στα Μαριτσά 59.000
80 τ.μ. μονοκατοικία σε 4000 τ.μ. οικόπεδο, πάνω στο κύμα, Γεννάδι
120 τ.μ. μονοκατοικία στις Καλυθιές με 600 τ.μ. οικοπ. 147.000
125 τ.μ. μονοκατοικία στο Γεννάδι, Villa super lux, 10 δωμ. 293.500
130 τ.μ. μεζονέτα σε μπετά, οικοπ. 350 τ.μ. Τριάντα 110.000
135 τ.μ. μονοκατ. με κήπο στα Κρητικά, πανοραμικό 191.000
167 τ.μ. ισόγειο-οροφοδιαμέρισμα σε διπλοκατοικία με 285 τ.μ. οικόπεδο στο κέντρο της πόλης, διατηρητέο. Πάρκιν 440.300
170 τ.μ. διατηρητέα μονοκατοικία σε οικόπεδο 605 τ.μ. στο κέντρο της πόλης 290.000
170 τ.μ. μεζονέτα σε μπετά, οικοπ. 450 τ.μ. Τριάντα 140.000
170 τ.μ. μεζονέτα+170 τ.μ. μεζονέτα+120 τ.μ. οροφοδιαμέρισμα σε οικοπ. 5000 τ.μ. εντός οικισμού στην Παστίδα 426.000
180 τ.μ. μονοκατ. ημιτελής στο Γεννάδι σε οικόπ. 750 τ.μ Φανταστική θέα 161.000
187 τ.μ. βίλα με οικόπεδο 4780 τ.μ. στην Παστίδα 310.000
190 τ.μ. μεζονέτα σε οικόπεδο 400 τ.μ. στα Κοσκινού με θεα φανταστική 191.000
210 τ.μ. Μονοκατοικία με αυλή στην Π. Πόλη 323.000
230 τ.μ. βίλα στην Λάρδο σε οικόπ. 7700 τ.μ. με 750 οπωροφ. δένδρα 323.000
240 τ.μ. μεζονέτα σε οικόπεδο 250 τ.μ. στα Κοσκινού, νεόκτιστη 290.000
250 τ.μ. ημιτελές τριώροφο ακίνητο σε οικόπεδο 250 τ.μ. στους δασκάλους 235.000
250 τ.μ. βίλα καινούργια, πολυτελούς κατασκευής στο κέντρο της Κω σε οικόπεδο 4000 τ.μ. με δένδρα και γκαράζ 352.000
272 τ.μ. μονοκατοικία σε οικόπ. 270 τ.μ., αποτελείται από 4 διαμερίσματα. Ψαροπούλα. 220.000
600 τ.μ. μονοκατοικία στο Ροδίνι, Lux κατασκευής, γκαράζ, κήπο, φανταστική θέα 500.000

ΟΙΚΟΠΕΔΑ €

412 τ.μ. στον Αγ. Νικόλαου Σ.Δ. 1.20 ..... 220.100
709 τ.μ. οικόπεδο με Σ.Δ.-1, με άδεια οικοδομής για 1000 τ.μ. στην πόλη 600.000
750 τ.μ. στο Γεννάδι, εντός σχεδίου 18.000
2000 τ.μ. στα Μαριτσά. Εντός σχεδίου, Σ.Δ.-0,50 ..... 120.000
2000 τ.μ. στα Τριάντα 147.000
2500 τ.μ. πάνω στο δρόμο Ελαιώνας-Φουρνάκι. Γεννάδι 24.000
3080 τ.μ. στο Πλημύρι 23.500
4000 τ.μ. κοντά στο Βερόπουλο με φανταστική θέα 176.000
4100 τ.μ. στο Λειβάδι-Κρεμαστή 82.200
4120 τ.μ. στα Τριάντα, κοντά στον οικισμό 205.000
4400 τ.μ. στην Κρεμαστή 76.000
5000 τ.μ. στα Αφάντου 103.000
5500 τ.μ. στα Μαριστά, εντός σχεδίου, Σ.Δ.=1 250.000
5800 τ.μ. στα Κανδυλί 117.000
6000 τ.μ. πάνω στο κύμα στα Τριάντα 352.000
6000 τ.μ. στην Παστίδα+αποθήκη 144.000
6500 τ.μ. στην λεωφόρο Ρόδου-Κρεμαστής ... 410.000
6500 τ.μ. στο Φαληράκι κοντά στη θάλασσα, προνομιακό 500.000
6720 τ.μ. στον Θόλαρο, Παραδείσι 82.200
8000 τ.μ. στο Φαληράκι 176.000
8300 τ.μ. στην Βληχά-Κάλαθος 367.000
8500 τ.μ.+6500 τ.μ. στην παραλία Αφάντου ..18 το τ.μ.
9000 τ.μ. στα Μαριτσά, εντός ζώνης 132.000
9345 τ.μ. στα Ασγούρου με θέα 205.000
12000 τ.μ. στην Αφάντου, πάνω στο κύμα 520.000
13000 τ.μ. στα Μαριτσά 123.000
14000 τ.μ. το αγροτεμάχιο στην Διμυλιά 65.000
25000 τ.μ. στα Καλαβάρδα 295.000
30000 τ.μ. στο Τσαΐρι 352.000
32000 τ.μ. στην Θολό, πάνω στο κύμα 587.000
38000 τ.μ. στο Γεννάδι, πάνω στο κύμα 2.230.000
46000 τ.μ. στο Τσαΐρι 405.000
50000 τ.μ. στο Τσαΐρι 360.000

Εθν. Μακαρίου 45 (3ος όροφος • Τηλ.: 22410 24900, 25545 • Fax: 22410 25544 • Κιν.: 6932704919

ΕΝΟΙΚΙΑΖΟΝΤΑΙ

• **Διαμέρισμα** 160 τ.μ. (3) τριών υπνοδωματίων στην Ιαλυσό σε κεντρικό σημείο, με κεντρική θέρμανση. Μηνιαίο μίσθωμα 500 ευρώ.
• **Διαμέρισμα** 165 τ.μ. (3) τριών υπνοδωματίων στην Ανάληψη, νεόδμητο, με κεντρική θέρμανση. Μηνιαίο μίσθωμα 650 ευρώ.
• **Διαμέρισμα** 110 τ.μ. (3) τριών υπνοδωματίων οδός Αλ. Διάκου με μεγάλες βεράντες, ηλεκτρικό θερμοσίφωνο. Μηνιαίο μίσθωμα 450 ευρώ.

Πληρ. ΕΥΣΤΑΘΙΟΥ - ΕΥΡΩΚΤΗΜΑΤΙΚΗ,
Εθνικής Αντιστάσεως 83 (πρώην Αννης Μαρίας).
Τηλ. 22410 73819-74917, 6946/103929

RHODES-GREECE
CAIRO PALACE

ΕΝΟΙΚΙΑΖΟΝΤΑΙ ΕΠΑΓΓΕΛΜΑΤΙΚΟΙ ΧΩΡΟΙ

• **Γραφείο** 90 τ.μ. Εθελ. Δωδεκανησίων
• **Γραφείο** 190 τ.μ. Εθνάρχου Μακαρίου
• **Κατάστημα** 55 τ.μ. Εθνάρχου Μακαρίου
• **Κατάστημα** 25 τ.μ. Εθελ. Δωδεκανησίων

Πληρ. κα Φράνσις Νιοτή
Τηλ. 2241024328, φαξ 2241027600,
κιν. 6944618757, 6973572262

ΕΝΟΙΚΙΑΖΟΝΤΑΙ

4 πολυτελή STUDIOS για ένα ή δύο άτομα, στην παραλία Ιαλυσού, πλήρως επιπλωμένα, ευρύχωρα, με άνετες βεράντες με πολυκουζινάκι, air-condition, ηλιακό θερμοσίφωνα, ιδιόχρηστη θέση στάθμευσης. Μηνιαίο μίσθωμα 300 ευρώ.

Πληρ. ΕΥΣΤΑΘΙΟΥ - ΕΥΡΩΚΤΗΜΑΤΙΚΗ,
Εθνικής Αντιστάσεως 83 (πρώην Αννης Μαρίας).
Τηλ. 22410 73819-74917, 6946/103929

ΕΝΟΙΚΙΑΖΕΤΑΙ

ΔΙΑΜΕΡΙΣΜΑ 3άρι πολυτελούς κατασκευής με ενδοδαπέδια θέρμανση, μεγάλη βεράντα, περιοχή Ροδίνι.
Ωρες 9-12 π.μ. και 6-9 μ.μ.
Πληρ. τηλ. 2241066184

ΕΝΟΙΚΙΑΖΕΤΑΙ

στην Εθελοντών Δωδεκανησίων 29 "Μέγαρο Κιοσόγλου" **γραφείο** κεντρικότατο αρίστης κατασκευής γ' ορόφου 63 τ.μ. άμεσα παραδοτέο κατάλληλο για γραφείο Δικηγορικό-Λογιστικό Οικονομοτεχνικό-Ασφαλιστικό-Δικαστικοί Επιμελητές-Γραφίστες-Διακοσμητές κα για άλλη επαγγελματική χρήση.

Πληρ. Σαββαΐδης & Συνεργάτες
Τηλ. 2241026281, 6947047651

ΕΝΟΙΚΙΑΖΕΤΑΙ

γωνιακό κατάστημα
επί της οδού Κων. Παλαιολόγου και Λευκωσίας γωνία 100 τ.μ. ισόγειο και 100 τ.μ. πατάρι, μεγάλη βιτρίνα και εύκολο πάρκιν.
Πληρ. τηλ. 2241020949, 6932326055

ΕΝΟΙΚΙΑΖΕΤΑΙ

ΠΟΛΥΤΕΛΕΣ ΓΡΑΦΕΙΟ 105 τ.μ. στο κέντρο της πόλεως με έτοιμο ντεκόρ και κλιματισμό. Ενοίκιο 1000 ευρώ.
Πληρ. τηλ. 2241038330

ΕΝΟΙΚΙΑΖΕΤΑΙ

ΚΑΤΑΣΤΗΜΑ επί της οδού Κωστή Παλαμά (Νέα Αγορά) όπισθεν πρώην Ιονικής Τραπέζης.
Πληρ. τηλ. 2241027774

ΕΝΟΙΚΙΑΖΕΤΑΙ

Ακίνητο κλασικό, για οιανδήποτε χρήση, στο ΝΙΟΧΩΡΙ, συνολικής επιφανείας 450 τ.μ. (150 τ.μ. ανά επίπεδο)
Δεχόμαστε σοβαρές προτάσεις.
Πιπίνος: 22410-23895, 6944 676003 και 6944 390803
gpipinos@otenet.gr


CMF - Vutiraki

Για τις δικές σας ανάγκες κρατάμε τη γη... ακίνητη!

Ευρωκτηματική. Η κτηματομεσιτική εταιρεία με σαφή προσανατολισμό στην ικανοποίηση των δικών σας αναγκών και με δυνατότητες που ξεπερνούν κάθε προσδοκία!

Με ικανά και **έμπειρα στελέχη** έτοιμα να προβούν στις πιο αξιόπιστες και υπεύθυνες επενδυτικές προτάσεις για την **ακίνητη περιουσία σας!**

Με δραστηριότητες που **ξεφεύγουν απ'τα όρια της Ρόδου** και επεκτείνονται με την **προώθηση των ακινήτων** σας στην Ελλάδα και Διεθνώς!

Με **πλήρεις υπηρεσίες**, υψηλό επαγγελματισμό και μια νέα αντίληψη που γίνεται εμφανής στα **σύγχρονα και λειτουργικά** κεντρικά γραφεία της.

Με τη δυνατότητα να εντοπίζει **την ιδανική γη,** κατοικία, ξενοδοχείο ή επαγγελματική στέγη για εσάς, ή τον **κατάλληλο αγοραστή** για το ακίνητο που πουλάτε!

ΞΕΝΟΔΟΧΕΙΑ, ΠΑΡΑΛΙΑΚΕΣ ΕΚΤΑΣΕΙΣ, ΚΕΝΤΡΙΚΑ ΑΚΙΝΗΤΑ
ΟΙΚΟΠΕΔΑ, ΜΟΝΟΚΑΤΟΙΚΙΕΣ, ΔΙΑΜΕΡΙΣΜΑΤΑ, ΑΓΡΟΤΕΜΑΧΙΑ
η ακίνητη αξία σας!

ευσταθίου
ΕΥΡΩΚΤΗΜΑΤΙΚΗ
ΚΤΗΜΑΤΟΜΕΣΙΤΙΚΟ ΓΡΑΦΕΙΟ

ΑΓΟΡΕΣ • ΠΩΛΗΣΕΙΣ • ΕΚΤΙΜΗΣΕΙΣ • ΑΝΤΙΠΑΡΟΧΕΣ • ΜΙΣΘΩΣΕΙΣ ΑΚΙΝΗΤΩΝ • ΕΠΕΝΔΥΤΙΚΕΣ ΠΡΟΤΑΣΕΙΣ • ΑΡΧΙΤΕΚΤΟΝΙΚΕΣ ΜΕΛΕΤΕΣ
ΕΘΝ. ΑΝΤΙΣΤΑΣΗΣ 83 - ΤΗΛ. 22410 73819, 74917 - ΚΙΝ. 6944 374546, 6945 292030 - FAX: 22410 38641- info@euroktimatiki.gr

ΠΩΛΕΙΤΑΙ

διαμέρισμα 180 τ.μ. με 100 τ.μ. μπαλκόνι, γωνιακή πολυκατοικία, πρώτος όροφος στην Κοδριγκτώνος, από ιδιώτη.
Πληρ. τηλ. 6973394166

ΖΗΤΕΙΤΑΙ ΓΙΑ ΑΓΟΡΑ

διαμέρισμα κατάλληλο για **φροντιστήριο**, στις περιοχές Μητρόπολης, Πλ. Φώκιαλη, Αγίας Αναστασίας, Κοδριγκτώνος, Αγ. Δημητρίου.
Πληρ. τηλ. 2241075404, 2241029523

ΠΙΠΙΝΟΣ
ΠΩΛΟΥΝΤΑΙ ΔΙΑΜΕΡΙΣΜΑΤΑ

- 2 και 3 υπνοδωματίων πλησίον ΑΡΑΠΑΚΙ
- 2 υπνοδωματίων στην Ιαλυσό
- 1 και 2 υπνοδωματίων στην Ιξιά έναντι Μίρα Μάρε.

Πληρ. τηλ. 2241023895, 6944390803, 6944676003
www.rhodes-top-properties.com

ΠΙΠΙΝΟΣ
ΠΩΛΟΥΝΤΑΙ ΜΟΝΟΚΑΤΟΙΚΙΕΣ

150 τμ σε οικόπεδο 650τμ στην Ιαλυσσό Ευρώ 220,000
(ή και σε μαρμαροσοβά Ε 138,000 / μπετά Ευρώ 109,000)
με δάνεια έτοιμα!
22410 23895 / 6944 676 003 / 6944 390 803
www.rhodes-top-properties.com

ΠΩΛΕΙΤΑΙ: Διαμέρισμα 85 τ.μ. (2) δύο υπνοδωματίων περιοχή Αραπάκι, με άνετες βεράντες και με απεριόριστη θέα. Αξία 150.000 ευρώ.

ΠΩΛΕΙΤΑΙ: Διαμέρισμα 81 τ.μ. 3) τριών υπνοδωματίων, πλησίον Εθνικής Αντιστάσεως. Αξία 105.650 ευρώ.

Πληροφορίες ΕΥΣΤΑΘΙΟΥ-ΕΥΡΩΚΤΗΜΑΤΙΚΗ, Εθνικής Αντιστάσεως 83, Τηλ. 22410-73819, 74917, 6946/103929

ΠΩΛΕΙΤΑΙ οικόπεδο 6.500 τ.μ. στα Κοσκινού σε δασώδες περιβάλλον. Τιμή ευρώ 132,000

ΠΩΛΕΙΤΑΙ Διαμέρισμα στην Ιαλυσό σε πολύ καλή κατάσταση, 101 τ.μ. με 3 ευρύχωρα υπνοδωμάτια. Τιμή ευρώ 102,700.

ΠΩΛΕΙΤΑΙ Στούντιο στην Ιαλυσό 16 τ.μ. Με την ταράτσα, και δικαίωμα δόμησης ακόμα 26 τ.μ., τιμή ευρώ 32,300.

ΠΩΛΕΙΤΑΙ Οικόπεδο 4.500 τ.μ. στην Παστίδα, σε λόφο με απεριόριστη θέα. Τιμή 73.400 ευρώ.

Πληροφορίες, Πιπίνος 22410 23895
και 6944 676003 και 6944 390803
www.pipinos.gr

ΑΡΧΑΓΓΕΛΟΣ
ΕΝΟΙΚΙΑΖΟΝΤΑΙ ΓΚΑΡΣΟΝΙΕΡΕΣ

καινούργιες, πλήρως εξοπλισμένες και επιπλωμένες με κλιματισμό, τηλεόραση, ψυγείο, φούρνο-μάτια, θερμοσίφωνο, ντους, WC, εγκατάσταση για πλυντήριο ρούχων, σε ήσυχη περιοχή και άνετο πάρκιν, για όλο τον χρόνο.

Πληρ. τηλ. 6972494339

ΓΙΑΝΝΗΣ ΝΙΚΟΛΙΔΑΚΗΣ
Μηχανολόγος- μηχανικός
Γαλλίας 12 - Ρόδος • τηλ. (22410)22291, 35103
ΠΩΛΟΥΝΤΑΙ

Πολυτελή διαμερίσματα με απεριόριστη θέα, ιδιωτικούς χώρους parking και αποθήκες
Επί της οδού Σελλά και Αισχίνη (περιοχή Δασκάλων) 77 τ.μ., 99 τ.μ., 119 τ.μ.
Επί της οδού Κων. Υδραίου (πλησίον Ρόδου-Λίνδου), 135 τ.μ., 95 τ.μ., 147 τ.μ.
Γραφείο 105 τ.μ. επί της οδού Εθνικής Αντιστάσεως και Τσαλδάρη

ευσταθίου
ΕΥΡΩΚΤΗΜΑΤΙΚΗ
ΚΤΗΜΑΤΟΜΕΣΙΤΙΚΟ ΓΡΑΦΕΙΟ

ΟΙΚΟΠΕΔΑ		€
300 τ.μ. - Οικοδομικό Συν/σμο "Ο Απόλλων" (Σ.Δ.= 0,6)		93.910
345 τ.μ. - Οικοδομικό Συν/σμο "Ο Απόλλων" (Σ.Δ.= 0,6)		85.000
632 τ.μ. - Καρακόνερο (Σ.Δ.= 0,8)		176.082
437 τ.μ. - Ροδίνι (Σ.Δ. = 0,8)		220.000
350 τ.μ. - Καθηγητές (Σ.Δ. = 0,8)		102.700
500 τ.μ. - Ιαλυσός (Σ.Δ. = 0,4)		67.500
1.000 τ.μ. - Ιαλυσός με Άδεια Οικοδομής		105.650
ΔΙΑΜΕΡΙΣΜΑΤΑ		**€**
123 τ.μ. - Ροδίνι	(3 υπνοδωμάτια)	144.000
98 τ.μ. - Κοδριγκτώνος	(3 υπνοδωμάτια)	140.000
80 τ.μ. - Ανάληψη	(2 υπνοδωμάτια)	105.000
77 τ.μ. - Ιαλυσός	(2 υπνοδωμάτια)	80.000
80 τ.μ. - Ιαλυσός	(2 υπνοδωμάτια)	119.000
122 τ.μ. - Αγ. Νικόλαος	(3 υπνοδωμάτια)	244.000
75 τ.μ. - Αγ. Νικόλαος	(2 υπνοδωμάτια)	147.000
80 τ.μ. - Δασκάλους	(2 υπνοδωμάτια)	105.000
ΜΟΝΟΚΑΤΟΙΚΙΕΣ / ΜΕΖΟΝΕΤΕΣ		**€**
110 τ.μ. - Ιαλυσός (μπετά)		102.714
160 τ.μ. - Ιαλυσός σε 360 τ.μ. Οικόπεδο		249.500
150 τ.μ. - Ιαλυσός σε 300 τ.μ. Οικόπεδο		322.000
120 τ.μ. - Παστίδα σε 300 τ.μ. Οικόπεδο (μπετά)		88.041
190 τ.μ. - Ιαλυσός σε 350 τ.μ. Οικόπεδο		322.817
185 τ.μ. - Ιαλυσός σε 2.000 τ.μ. Οικόπεδο		330.000
200 τ.μ. - Κοσκινού σε 1.000 Οικόπεδο (μπετά)		135.000
220 τ.μ. - Κοσκινού σε 1.000 Οικόπεδο (μπετά)		144.000
ΚΑΤΑΣΤΗΜΑΤΑ / ΓΡΑΦΕΙΑ		**€**
30 τ.μ. - Στο κέντρο πόλεως		352.000
76 τ.μ. - Ιερού Λόχου - Ιαλυσός		252.000
50 τ.μ. - Ανάληψη		155.000
93 τ.μ. - Αγ. Νικόλαο		190.000
82 τ.μ. Ανθ. Ζερβού		366.000

Ευκολίες Πληρωμής - Δάνεια Δεκτά

ΕΘΝ. ΑΝΤΙΣΤΑΣΗΣ 83 - ΤΗΛ. 22410 73819, 74917 - FAX: 22410 38641
ΚΙΝ. 6944 374546, 6945 292030 - info@euroktimatiki.gr



ΠΙΠΙΝΟΣ
ΠΩΛΟΥΝΤΑΙ ΜΟΝΟΚΑΤΟΙΚΙΕΣ

ΣΤΑ **ΜΑΡΙΤΣΑ**
εντός οικισμού, με θέα. Πωλούνται ευρώ 73.000 σε μπετά.
Πληρ. τηλ. 22410 23895 και 6944 676003 και 6944390803
gpipinos@otenet.gr

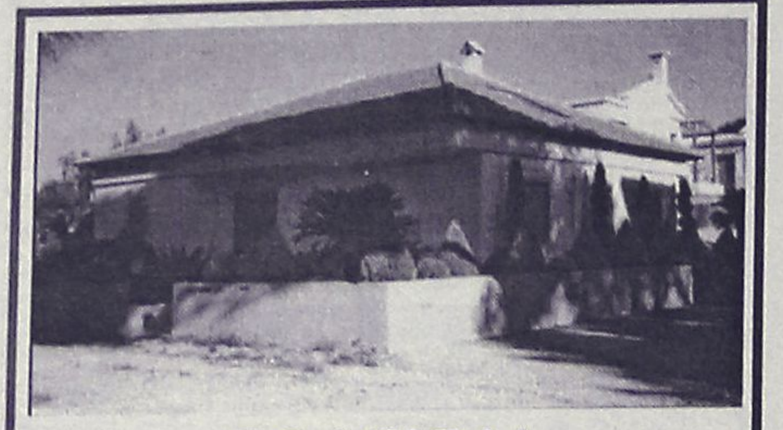

ΠΩΛΕΙΤΑΙ

ευρίσκεται σε οικόπεδο 355 τ.μ. και αποτελείται από 3 υπνοδωμάτια, κουζίνα και σαλόνι, 2 WC, μπάνια, αποθήκη και σοφίτα 120 τ.μ.
Διαθέτει κεντρική θέρμανση και extra air/ton σε όλους τους χώρους και πολλά άλλα extra. Δίδεται και επιπλωμένη.
Δημοκρατίας 64 - Ιαλυσός
Πληρ. τηλ. 2241022791, 2241095477 (όλη μέρα)

ΖΗΤΕΙΤΑΙ ΣΥΝΕΤΑΙΡΟΣ Ή ΕΝΟΙΚΙΑΖΕΤΑΙ ΚΑΤΑΣΤΗΜΑ

εστιατόριο - bar - πιτσαρία στο Φαληράκι
σε κεντρικό σημείο 100 μ. από την παραλία
με 150 καθίσματα, 300 τ.μ.
Πληρ. τηλ. 6934963202

ΠΩΛΕΙΤΑΙ ΜΟΝΟΚΑΤΟΙΚΙΑ (VILLA)

Από τον ιδιοκτήτη, 1000 τ.μ. οικοπ., 120 τ.μ. ΟΙΚΙΑ
Πληρ. τηλ. 22410 94163 και 75667

ΠΡΑΓΜΑΤΙ.... ΠΡΑΓΜΑΤΙΚΕΣ ΕΥΚΑΙΡΙΕΣ
ΠΩΛΟΥΝΤΑΙ

1) Λεωφόρος Ρόδου-Λίνδου 4.000 τ.μ. με 600 τ.μ. οικοδομή δυνατότης νέας αναλόγως χρήσεως και ο Σ.Δ. (πολυκατάστημα-Έκθεση αυτοκινήτων-Τράπεζα και όχι μόνο)
2) Λεωφόρος Ρόδου-Λίνδου 47.000 τ.μ. 250 μ. από την Λεωφ. 10ο χιλομ.
3) 3.000 τ.μ. Λεωφόρος Ιαλυσού-Κρεμαστής ποικίλης εκμετάλλευσης.
Πληροφορίες τηλ. 22410 32885-32886, κιν. 6977570105
ΝΙΚΟΣ ΧΑΤΖΗΔΙΑΚΟΣ, Κτηματομεσίτης

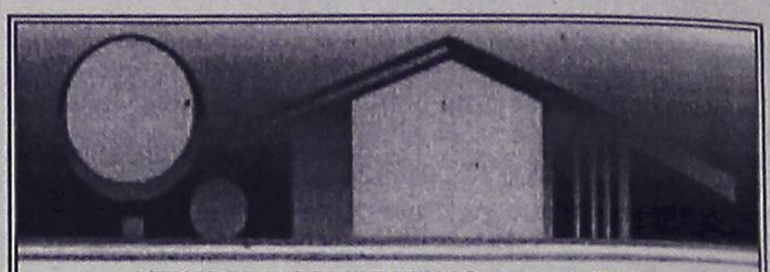

ΚΤΗΜΑΤΟΜΕΣΙΤΙΚΟ ΓΡΑΦΕΙΟ
ΑΙΓΑΙΟΚΤΗΜΑΤΙΚΗ
ΠΩΛΟΥΝΤΑΙ

- ΔΙΑΜΕΡΙΣΜΑΤΑ-ΜΟΝΟΚΑΤΟΙΚΙΕΣ
- (ΔΔ)=ΔΑΝΕΙΑ ΔΕΚΤΑ

- 45 τ.μ. στο Σινεμά Τιτάνια α' ορ. 50.000 €.(ΔΔ)
- 46 τ.μ. καινούργιο Αραπάκι (1 υπν.) α' ορ. 74.800 €.(ΔΔ)
- 53 τ.μ. ισόγειο Ροδίνι 22 εκ.
- 55 τ.μ. β' ορ. καινούργιο Ανάληψη 36 εκ.-105.000 € (ΔΔ)
- 60 τ.μ. καινούργιο Καρακόνερο 30 εκ. - 88.041 € (ΔΔ).
- 70 τ.μ. μον/κία με 100 τ.μ. αυλή, κοντά στο Ρολόι, Π. Πόλη, 28 εκ.-82.171 € (ΔΔ)
- 70 τ.μ. καινούργιο (β' ορ.) Ανάληψη 45,5 εκ.-133.528 € (ΔΔ)
- 74 τ.μ. Πειραιώς ισόγειο (2 υπν.) 29 εκ. 85.106 € (ΔΔ)
- 74 τ.μ. (2 υπν.) α' ορ. Σεμερτζίδη (29,6 εκ.) - 87.000 €.(ΔΔ)
- 77 τ.μ. καινούργιο Ιαλυσό (2 υπν.) α' ορ. 32 εκ. - 53.910 € (ΔΔ)
- 77 τ.μ. (2 υπν.) καινούργιο β' ορ. Καναδά β' ορ. (46 εκ), 134.996 € (ΔΔ).
- 80 τ.μ. μονοκατοικία Π. Πόλη Ρολόι (45 εκ.) - 132.061 € (ΔΔ)
- 80 τ.μ. Δενδρινού (2 υπν.) 70.000 €
- 82 τ.μ. ρετιρέ α' ορ. Ροδίνι (30 εκ.) - 88.041€.(ΔΔ)
- 85 τ.μ. ημ/γειο με αυλή μαρ/βά Καρακόνερο 15 εκ.- 44.020 €
- 87 τ.μ. καινούργιο ρετιρέ β' ορ. 2 υπν. Αραπάκι 140.000 € (ΔΔ)
- 90 τ.μ. μον/κία διώροφη (2 υπν.) Παραδείσι με τζάκι 22 εκ. - 64.563 € (ΔΔ)
- 90 τ.μ. ισόγ. Αραπάκι (3 υπν.) 43 εκ.- 126.192 € (ΔΔ)
- 95 τ.μ. α' ορ. (3 υπν.) Ροδίνι καινούργιο 47 εκ. - 138.000 €.(ΔΔ)
- 96 τ.μ., 3 υπν., καινούργιο α' ορ. Ιαλυσό (42 εκ.) 123.257 € (ΔΔ)
- 97 τ.μ., (3 υπν.) α' όρ., Μητρόπολη (35 εκ.) 102.714 € (ΔΔ)
- 101 τ.μ. (3 υπν.) καινούργιο Ροδίνι με γκαράζ (50 εκ.) - 170.375 € (ΔΔ)
- 107 τ.μ. καινούργιο ρετιρέ Αραπάκι 172.000 € (ΔΔ)
- 111 τ.μ. (υπ.) με 3 υπν. Αγ Γεωργίου 30 εκ. - 88.041 €.(ΔΔ)
- 116 τ.μ. (3 υπν.) 1ος ορ. Αγ. Αναργύρους 88.041 € -30 εκ. (ΔΔ)
- 116 τ.μ. (ισ. υπ/νο) 3 υπν. Πτολεμαίων 58 εκ.-170.212 € (ΔΔ)
- 117 τ.μ.α' ορ. και 45 τ.μ. σε σοβά στους Δασκάλους (42 εκ.) - 123.257 € (ΔΔ)
- 120 τ.μ. καινούργιο πλησίον Μ. Πετρίδη (ισ.), (3 υπν.), 54 εκ. - 158.473 € (ΔΔ)
- 120 τ.μ. μεζ/τα Ροδίνι 80 εκ. 234.776 € (ΔΔ)
- 120 τ.μ. καινούργιο Ροδίνι 78 εκ.-229.000 € (ΔΔ)
- 120 τ.μ. λουξ καινούργιο Δασκάλους ρετιρέ (3 υπν.) 75 εκ.-220.000 €.(ΔΔ)
- 122 τ.μ. β' όρ. Ιαλυσό καινούργιο 55 εκ. - 161.408 € (ΔΔ)
- 123 τ.μ. (3 υπν.) γ' ορ. καινούργιο Καναδά 73 εκ. 214.000 € (Δ.Δ.)
- 132 τ.μ. μεζ/τα κοντά Μίρα Μάρε (75 εκ.)-20.229 € (Δ.Δ.)
- 140 τ.μ. μον/κία σε μπετά στους Τρεις σε 1.400 τ.μ. οικόπεδο 32 εκ-93.910 € (ΔΔ).
- 140 τ.μ. μεζ/τα σε 340 μ. οικόπεδο Ιξια (85 εκ)-243.449 € (Δ Δ.)
- 145 τ.μ. μεζ/τα Κοσκινού καινούργια ετ/τη σε 2 στρ. οικ. 85 εκ. 250.000 € (ΔΔ)
- 175 τ.μ. μεζ/τα μπετά Αγ. Αποστόλους 44 εκ.-129.126 € (ΔΔ)
- 174 τ.μ. μεζ/τα Ανάληψη με 45 τ.μ. γκαράζ (85 εκ.) - 249.449 € (ΔΔ)
- 185 τ.μ. (3 υπν.) Μιχ. Πετρίδη Ρετιρέ 85 εκ.-249.449 ευρώ (ΔΔ).
- 180 τ.μ. μον/κία μπετά Τρεις 100.000 €
- 160 τ.μ. κολώνες διαμ/σμα α' ορ. Δασκάλους 32 εκ.-93.910 €.
- 203 τ.μ. διαμ/σμα β' ορ. Μήδεια 85 εκ.-250.000 € (ΔΔ)
- 210 τ.μ. μον/κία σε 500 τ.μ. οικ/δο κοντά Κορδικτώνος 110 εκ. 322.000 € (ΔΔ)

ΚΑΤΑΣΤΗΜΑΤΑ-ΑΠΟΘΗΚΕΣ-ΓΡΑΦΕΙΑ -ΠΑΝΣΙΟΝ

- 25 τ.μ. Κόκ. πόρτα Π. Πόλη 15 εκ.- 44.020 €
- 55 τ.μ. κατάστημα Βασ. Ηρακλείου 35 εκ.-102.714 € (ΔΔ)
- 60 τ.μ. κατάστημα στ' Ασγούρου 22 εκ.- 64.563 €
- 71 τ.μ. υπόγεια απ/η με ράμπα Αννης Μαρίας 8 εκ. 23.477 €
- 80 τ.μ. υπ/γεια απ/κη Κένεντυ 12 εκ. 35.216€
- 150 τ.μ. πανσιόν 6 studios Π. Πόλη 35 εκ.- 102.714 €
- 175 τ.μ. κατάστημα Λεωφ. Ρόδου-Λίνδου 70 εκ.-205.429 € (ΔΔ)
- 350 τ.μ. αποθήκη Ρόδου-Καλλιθέας 70 εκ. - 205.419 €

ΟΙΚΟΠΕΔΑ-ΑΓΡΟΤΕΜΑΧΙΑ

- 401 τ.μ.Δημ. Αναστασιάδη (Σ.Δ. 1) 180.000 €
- 1051 τ.μ. εντός οικ/μού Δαματριά 12 εκ. -35.216 € (ΔΔ)
- 2.082 στους Τρεις, κτίζει 220 τ.μ. (60 εκ.)-170.082 € (Δ.Δ.)
- 9,5 στρ. Μαριτσά (50 εκ.) - 146.735 €
- 28.280 τ.μ. πάνω στο κύμα Πλημμύρι 376 εκ-1.103.448 €
- 40 στρ. Πεύκοι-Λίνδου 160 εκ.-469.552 €
- 45 στρ. Γεννάδι (115 εκ.) 37.732 €.

ΕΝΟΙΚΙΑΣΕΙΣ ΑΚΙΝΗΤΩΝ-ΕΠΙΧΕΙΡΗΣΕΙΣ:

- Γραφείο 80 τ.μ. Μαντράκι 450. €
- 40 τ.μ. κατ/μα Καλλιθέα 300 €
- 110 τ.μ,. κατ/μα Καλλιθέας 645 €
- Αποθήκη 6ο χλ. Λεωφόρο Ρόδου Καλιθέας 500 τ.μ. ενοίκιο 400 €
- ΕΠΙΠΛ/ΝΟ ΔΙΑΜΕΡΙΣΜΑ Π. ΠΟΛΗ (2 ΥΠΝ.) 320 €
- Γκαρ/ρα επ/νη Καλλιθέα 170 €.
- Λουξ διαμ/σματα 110 τ.μ.- τζάκι Ροδίνι 600€.
- 75 τ.μ. λουξ διαμ. - γκαράζ Ροδίνι 400€.

ΑΝΑΛΑΜΒΑΝΟΥΜΕ ΤΗΝ ΕΝΟΙΚΙΑΣΗ ΤΟΥ ΔΙΑΜΕΡΙΣΜΑΤΟΣ ΣΑΣ ΣΕ ΠΟΛΥ ΣΥΝΤΟΜΟ ΧΡΟΝΙΚΟ ΔΙΑΣΤΗΜΑ

ΡΕΝΑ ΒΑΖΟΥΚΟΥ
(ΜΕΣΙΤΗΣ ΑΣΤΙΚΩΝ ΣΥΜΒΑΣΕΩΝ)
ΔΙΕΥΘ. ΓΡΑΦΕΙΟΥ ΔΗΜ. ΘΕΟΔΩΡΑΚΗ 3
9-1 το πρωί και 6.30-9 απ/τα
Δευτέρας-Πέμπτης εκτός Σαβ. και Κυρ.
Τηλ. (22410) 22943-28838 FAX: 28838
email.vazoukou@otenet.gr.
ΡΟΔΟΣ

ΠΩΛΗΣΕΙΣ ΑΚΙΝΗΤΩΝ ΑΠΟ ΤΟ 1973

○ ΗΜΙΤΕΛΗ ΔΙΑΜΕΡΙΣΜΑΤΑ
- Σύμη 120 τ.μ. 2 διαμερίσματα 45.000.000 δρχ.-132.061 €

○ ΔΙΑΜΕΡΙΣΜΑΤΑ
- Κοσκινού 75 τ.μ. λούξ κατασκευής 38.000.000 δρχ.-111.518 €
- Ιαλυσός 85 τ.μ. λουξ κατασκευής 43.000.000 δρχ. - 126.192 €
- Ροδίνι 60 τ.μ 12.500.000 δρχ. - 36.683 €
- Πειραιώς 72 τ.μ. 29.000.000 δρχ. - 85.106 €
- Ιαλυσός 100 τ.μ. 45.000.000 δρχ.-132.061 €
- Δασκάλους 115 τ.μ., 52.000.000 δρχ.-152.604 €
- Ανάληψη, 116 τ.μ. + 30 τ.μ. γκαράζ 62.000.000 δρχ. λουξ κατασκευής -181,951 €
- Δασκάλους, 120 τ.μ. 72 εκ. δρχ., λουξ κατασκευής-211.298 €
- Δασκάλους 91 τ.μ. 55 εκ. δρχ. λουξ κατασκευής-161.408 €
- Δασκάλους 85 τ.μ. λουξ κατασκευής
- Δασκάλους 50 τ.μ. λουξ κατασκευής
- Καναδά 115 τ.μ. λουξ κατασκευής
- Καναδά 90 τ.μ. λουξ κατασκευής
- Καναδά 48 τ.μ. λουξ κατασκευής
- Ρόδου-Λίνδου 127 τ.μ. 45.000.000 δρχ.-132.061 €

○ ΜΕΖΟΝΕΤΕΣ – ΜΟΝΟΚΑΤΟΙΚΙΕΣ
- Κανδυλί 200 τ.μ. με 1.300 τ.μ. οικόπεδο 35.000.000 δρχ. (μπετά) - 102.714 €
- Αγια Βαρβάρα (Τσαΐρι) 120 τ.μ. με 1.000 τ.μ. οικόπεδο σε ύψωμα 50.000.000 δρ. - 146.735 €
- 130 τ.μ. διώροφες μονοκατοικίες με 1000 μ. οικόπεδο στην περιοχή Λαχανιά πάνω στο κύμα λουξ κατασκευής
- 125 τ.μ. μεζονέτες με οικόπεδο 400 μ. στην περιοχή Λαχανιάς πολύ κοντά στην θάλασσα με απεριόριστη θέα 37.500.000 δρχ.-110.051 €
- Κιοτάρι μεζονέτες 100 τ.μ. με 500 μ. οικόπεδο τελειωμένες 35.000.000 δρχ.102.714 €
- 280 τ.μ. και 70 τ.μ. υπόγειο με οικόπεδο 700 τ.μ. Ιαλυσός.
- Ημιτελή 200 τ.μ. σε 750 τ.μ. οικόπεδο 55.000.000 δρχ. σε μπετά-161.408 €
- 160 τ.μ. με οικόπεδο 1300 μ. στα Κοσκινού 40.000.000 δρχ. (μπετά)-117.388 €

○ ΟΙΚΟΠΕΔΑ
- Σορωνή 450 τ.μ. πάνω στο δρόμο για παραλία 13.000.000 δρχ. - 38.151 €
- Κοσκινού 450 τ.μ. με Σ.Δ. 0,8 27.260.000 δρχ. - 80.000 €
- Σύμη 180 τ.μ. 3.500.000 δρχ.-10.271 €
- Κιοτάρι 2.250 τ.μ. με δύο άδειες οικοδομής, 100 μ. από την θάλασσα 25.000.000 δρχ. - 73.367 €
- Κιοτάρι 800 τ.μ. με άδεια οικοδομής 150 μ. από θάλασσα 14.000.000 δρχ. - 410.55 €
- Κατταβιά 2.150 τ.μ. πάνω στο δρόμο νερό-ρεύμα 5.500.000 δρχ. - 16.140 €
- Λαχανιά 960 τ.μ. άνω στο δρόμο νερό-ρεύμα 3.000.000 δρχ. - 8.804 €
- Κατταβιά 900 τ.μ. εντός οικισμού 5.000.000δρχ. -14.673 €
- Γεννάδι 1000 τ.μ. με άδεια οικοδομής 8.500.000 δρχ.-24.944 €
- Κολύμπια 2.500 στρεμ. 35.000.000-102.714 €
- Παραδείσι, 1500 μ., 8.000.000 δρχ.-23.477 €
- Κατταβιά 650 τ.μ. 4.500.000 δρχ.-13.206 €
- Παραδείσι 170 τ.μ. 6.000.000 δρχ.-17.608 €
- Ρόδος, οδός Γρίβα 240 τ.μ. 140.000.000 δρχ.-410.858 €
- Σορωνή 420 τ.μ. 5.000.000 δρχ.-14.673 €

○ ΚΑΤΑΣΤΗΜΑΤΑ
- Επιχείρηση παιδικών υποδημάτων, στο κέντρο της πόλης, 10.000.000 δρχ. - 29.347 €
- Κατάστημα 123 τ.μ. στο Ροδίνι 61.500.000 δρχ.-180.484 €
- Κατάστημα 73 τ.μ. στο Ροδίνι 36.500.000 δρχ.-107.116 €
- Κατάστημα 55 τ.μ. στους Αγίους Αναργύρους 36.000.000 δρχ. - 105.649 €
- Ενοικιάζεται στο Κιοτάρι καφετέρια - μπαρ - ντισκοτέκ 200 τ.μ. εσωτερικός χώρος και 300 τ.μ. αυλή με απεριόριστη θέα ενδιάμεσα σε μεγάλες ξενοδοχειακές μονάδες 10 εκ. το χρόνο.
- Επιχείρηση σουβλατζίδικο Νέα Αγορά 20 εκ. δρχ.-58.694 €

○ ΚΤΗΜΑΤΑ
- Καβουράκια 5.600 τ.μ. 50 μ. από την θάλασσα 112.000.000 δρχ.-328.686 €
- Μυτλήνη 1.100 στρέμματα 400 μ. από την θάλασσα 120.000.000 δρχ.-352.164 €
- Πλημμύρι 28 στρέμματα πάνω στο κύμα
- Γεννάδι 15 στρέμματα στον παλιό επαρχιακό 18.000.000 δρχ.-52.824 €
- Λαχανιά 7 στρέμματα πάνω στο δρόμο νερό-ρεύμα 25.000.000 δρχ. -73.367 €
- Καλλιθέα 7.600 τ.μ. κοντά στην θάλασσα 114.000.000 δρχ. - 334.556 €
- Πλημμύρι 9 στρέμματα 100 μ. από θάλασσα 35.000.000 δρχ. - 102.714 €
- Κιοτάρι 45 στρέμματα πάνω στο κύμα
- Γεννάδι 8 στρέμματα πάνω στο κύμα
- Λαχανά 4.400 τ.μ. 200 μ. από θάλασσα πάνω στο δρόμο 22.000.000 δρχ. - 64.563 €
- Κατταβιά 4.500 τ.μ. νερό-ρεύμα 6.000.000 δρχ. - 17.608 €
- Πλημμύρι 4.500 τ.μ. 7.500.000 δρχ. - 22.010 €
- Λαχανιά 4.440 τ.μ. νερό-ρεύμα 4.000.000 δρχ. - 11.738 €
- Λαχανιά 600 τ.μ. πάνω στο δρόμο 1.500.000 δρχ. - 4.402 €
- Λαχανιά 2.390 τ.μ. 2.500.000 δρχ. - 7.336 €
- Λαχανιά 560 τ.μ. 1.000.000 δρχ. - 2.334 €
- Κοσκινού 4.800 τ.μ. 23.000.000 δρχ. - 67.498 €
- Γεννάδι 20 στρέμματα νερό - ρεύμα και 200 ελιές 15.000.000 δρχ. - 44.020 €
- Κιοτάρι 12 στρέμματα πάνω στο δρόμο 144.000.000 δρχ. - 422.597 €
- Τσαΐρι 4.800 τ.μ. 55.000.000 δρχ. - 161.408 €
- Κιοτάρι 45 στρέμματα κοντά στην θάλασσα σε ύψωμα 135.000.000 δρχ.-396.184 €
- Λαχανιά 45 στρέμματα 200 μ. από την θάλασσα 135.000.000 δρχ.-396.184 €
- Κανδυλί 4.700 τ.μ. 33.000.000 δρχ.-96.845 €
- Σορωνή 9.500 τ.μ. παραλία 70.000.000 δρχ.-205,429 €
- Φάνες 11.250 στρ. παραλία 80.000.000 δρχ.-234,776 €
- Φάνες 6 στρ. παραλία 42.000.000 δρχ.-123,257 €
- Λάρδος 2 στρ. 20 ελιές 3.000.000 δρχ.-8.804 €
- Κιοτάρι 4.500 τ.μ. με θέα 15.000.000 δρχ.-44.020 €

○ ΑΠΟΘΗΚΕΣ
- Κέννεντυ 90 τ.μ. υπόγειο 13.000.000- 38.151 €
- Σκεύου Ζερβού 130 τ.μ. υπόγειο 25.000.000 δρχ.-73.367 €
- Ασγούρου 180 τ.μ. ισόγειο βιοτεχνικός χώρος 30.000.000 δρχ.-88.041 €
- Ροδίνι, Τροίας & Μυκηνών, 85 τ.μ. ημιυπόγειο, 14.500.000 δρχ. - 42.553 €
- Αννης Μαρίας 72 τ.μ. υπόγεια 7.000.000 δρχ. - 20.542 €
- Μητρόπολη 130 τ.μ. ημιυπόγειο 18.000.000 δρχ. - 52.824 €

- **ΑΝΤΑΛΛΑΣΣΟΥΜΕ ΤΟ ΠΑΛΙΟ ΣΠΙΤΙ ΣΑΣ ΜΕ ΚΑΙΝΟΥΡΓΙΟ**
- **ΖΗΤΟΥΝΤΑΙ ΜΕΤΑΧΕΙΡΙΣΜΕΝΑ ΔΙΑΜΕΡΙΣΜΑΤΑ-ΑΜΕΣΗ ΠΩΛΗΣΗ**
- **ΠΩΛΟΥΝΤΑΙ** αποθήκες και βιοτεχνικοί χώροι.
- **ΔΑΝΕΙΑ ΔΕΚΤΑ - ΕΥΚΟΛΙΕΣ ΠΛΗΡΩΜΗΣ**
- **ΑΝΑΛΑΜΒΑΝΟΥΜΕ ΑΝΤΙΠΑΡΟΧΕΣ**

ΣΤΑΜΑΤΗΣ ΜΑΝΩΛΑΚΟΣ

ΩΡΕΣ ΓΡΑΦΕΙΟΥ 8.30-1.00 π.μ. και 5-8 μ.μ.
ΔΗΜ. ΑΝΑΣΤΑΣΙΑΔΗ 45 (παραπλεύρως ΥΠΕΡΑΓΟΡΑΣ ΠΑΠΑΚΥΡΙΑΚΟΥ-ΣΥΝΟΙΚΙΑ ΔΑΣΚΑΛΩΝ)
Τηλέφωνα: 2241023815-78275, 6944698056, 6945769958

ΕΝΟΙΚΙΑΣΕΙΣ

συνέχεια από την προηγούμενη

ΓΚΑΡΣΟΝΙΕΡΑ επιπλωμένη στην περιοχή Αγ. Νικολάου. Πληρ. τηλ. 6945551804, 2241066473AE55792

ΔΩΜΑΤΙΑ επιπλωμένα, με πολυκουζινάκι στην οδό Καναδά (κοντά στο γήπεδο του Διαγόρα). Πληρ. τηλ. 22410 95148, 22410 91617 και 6973375415. AE55771

ΓΚΑΡΣΟΝΙΕΡΑ σε κεντρική θέση. Πληρ. τηλ. 22410 23755, 24819 AE55770

ΔΙΑΜΕΡΙΣΜΑ 3 δωματίων στην Κρεμαστή. Πληρ. τηλ. 2241093814 AE55748

ΓΚΑΡΣΟΝΙΕΡΑ (όχι επιπλωμένη), στον 5ο όροφο πολυκατοικίας επί της οδού Στεφ. Βυζαντίου 9 στα Ανω Πατήσια (δέκα μέτρα από την Πατησίων). Κατάλληλη για φοιτητές. Πληρ. τηλ. 22410 61340 και 6946282373. AE55769

ΟΙΚΙΑ επιπλωμένη, αποτελείται από ένα υπνοδωμάτιο, κουζίνα και βοηθητικό χώρο, στην Κρεμαστή. Πληρ. τηλ. 22410-21335 ή 6945393764. AE55768

ΔΙΑΜΕΡΙΣΜΑ, δυάρι επιπλωμένο επί της οδού Αγίας Σοφίας 31 σε πολυκατοικία, με κεντρική θέρμανση (πολύ κοντά στο Πανεπιστήμιο, ιδανικό για φοιτητές). Πληρ. τηλ. 22410 29615 και 26518. AE55767

ΔΙΑΜΕΡΙΣΜΑ, πολυτελείας κλιματιζόμενο, σε ήσυχη περιοχή στην Ιξιά. β) Γκαρσονιέρα επιπλωμένη στην Ιξιά. Ενοίκιο από 150 ευρώ. Πληρ. τηλ. 6946163747. AE55766

STUDIO, επιπλωμένο (πλυντήριο, τηλεόραση, ηλιακό) με ξεχωριστή κουζίνα και αυλή στην Ιαλυσό. Πληρ. στο τηλ. 6974474999. AE55765

STUDIO, σε ισόγειο πολυκατοικίας με ανεξάρτητη είσοδος, σε πάροδο της Τσαλδάρη κοντά στον Σ/Μ Μαρινόπουλος. Πληρ. τηλ. 22410 90038 και 6945411099.

ΔΙΑΜΕΡΙΣΜΑ, 72 τ.μ., με 2 υπνοδωμάτια, κατάλληλο για 2 φοιτήτριες, επί της οδού Κωνσταντίνου Τσαλδάρη 30 και γωνία Σοφίας Βέμπο, Ανάληψη. Διαθέτει σαλόνι, τραπεζαρία, κρεβάτια, ψυγείο. Πληρ. στο τηλ. 22410-28986. AE55764

ΕΝΟΙΚΙΑΖΕΤΑΙ καινούργια επιπλωμένη γκαρσονιέρα σε ήσυχη περιοχή της Ρόδου με διπλό κρεβάτι, ψυγείο, ηλεκτρική κουζίνα, ηλεκτρικό καλοριφέρ, τηλεόραση, καρτοτηλέφωνο, και όλο το νοικοκυριό του σπιτιού. Προτιμούνται στρατιωτικοί, εκπαιδευτικοί, αστυνομικοί ή εργένηδες. Αποκλείονται αλλοδαποί. Πληρ. τηλ. 2241065122, 6946278872 AE55755

ΕΝΟΙΚΙΑΖΟΝΤΑΙ έναντι του Καζίνο δωμάτια επιπλωμένα με δικό του καθένα μπάνιο, ψυγείο κ.λπ. Πληρ. τηλ. 2241092425 AE55754

ΔΙΑΜΕΡΙΣΜΑ τριάρι με κεντρική θέρμανση στην οδό Κέννεντυ 32. Πληρ. τηλ. 2241026237 από τις 18.00 μέχρι τις 23.00 καθημερινά AE55759

ΔΙΑΜΕΡΙΣΜΑ 4άρι ευήλιο, ευάερο, φρεσκοβαμμένο, κοντά στο κέντρο, ενοίκιο 470 ευρώ. Πληρ. τηλ. 6947262313, 6946101128 AE55758

ΚΑΤΑΣΤΗΜΑ 52 τ.μ. με είδη ρουχισμού και κεντήματα (με το εμπόρευμα ή όχι) μεγάλο πατάρι, τουαλέτα και αυλή στο Νιοχώρι - οδός Γρίβα. Πληρ. τηλ. 2241020901 AE55762

ΔΩΜΑΤΙΑ μονά στην οδό Σοφοκλέους 42 Ε στην Παλιά Πόλη. Πληρ. τηλ. 2241038557 AE55731

ΔΙΑΜΕΡΙΣΜΑ ισόγειο 125 τ.μ. με ηλιακό θερμοσίφωνα, αυτόνομη θέρμανση, τζάκι, αυλή στην οδό Καμείρου 69. Πληρ. τηλ. 2241036176 AE55752

ΟΙΚΙΑ 100 τ.μ. ισόγειο 2 υπνοδωμάτια, σαλόνι, αποθήκη στην Κρεμαστή, Παλαιολόγων 13. Πληρ. τηλ. 2241093814 AE55747

ΔΙΑΜΕΡΙΣΜΑ τριών κυρίων δωματίων, σαλόνι, κουζίνα σε ήσυχη περιοχή (πάροδος Κομνηνών 35) κοντά στο Πανεπιστήμιο χωρίς κοινόχρηστα. Πληρ. τηλ. 2241034149, 2241020899 και 6932343118 AE55740

ΔΙΑΜΕΡΙΣΜΑ καλής κατασκευής με 2 υπνοδωμάτια στην οδό Ρώμης 3, περιοχή Ροδίνι Ρόδου. Πληρ. τηλ. 2241064844 AE55734

ΔΙΑΜΕΡΙΣΜΑ β' ορόφου 150 τ.μ. σε πολυκατοικία 4 διαμερισμάτων με κεντρική θέρμανση στην περιοχή 7 βαγιές. Πληρ. τηλ. 2241033487 AE55733

ΖΗΤΕΙΤΑΙ ΓΙΑ ΕΝΟΙΚΙΑΣΗ ή ΑΓΟΡΑ κατάστημα εντός Παλιάς Πόλης άνω των 80 τ.μ. Πληρ. τηλ. 6932551214 AE55727

ΔΙΑΜΕΡΙΣΜΑ επί της Ν. Καζαντζάκη με δύο υπνοδωμάτια, σαλόνι, κουζίνα, μπάνιο, μη επιπλωμένο. Πληρ. τηλ. 2241024368 AE55723

ΕΝΟΙΚΙΑΖΟΝΤΑΙ ΑΠΟ ΙΔΙΩΤΗ ΔΙΑΜΕΡΙΣΜΑΤΑ 2ΑΡΙΑ ΚΑΙ ΔΩΜΑΤΙΑ ΕΠΙΠΛΩΜΕΝΑ Ή ΜΗ ΜΕ ΠΟΛΥΚΟΥΖΙΝΑΚΙ, WC, ΝΤΟΥΣ, ΖΕΣΤΟ ΝΕΡΟ ΚΑΙ ΑΝΕΤΟ ΠΑΡΚΙΝ, ΧΩΡΙΣ ΚΟΙΝΟΧΡΗΣΤΑ, ΑΠΟ 130 ΕΥΡΩ. ΔΩΡΕΑΝ ΜΕΤΑΚΟΜΙΣΗ ΣΤΙΣ ΠΕΡΙΟΧΕΣ ΚΡΕΜΑΣΤΗ ΚΑΙ ΑΦΑΝΤΟΥ. ΠΛΗΡ. ΤΗΛ. 6946025894 ΠΕ55737

ΕΝΟΙΚΙΑΖΟΝΤΑΙ ΕΠΙΠΛΩΜΕΝΑ ΔΥΑΡΙΑ ΣΤΗΝ ΠΟΛΗ ΤΗΣ ΡΟΔΟΥ ΙΔΑΝΙΚΑ ΓΙΑ ΣΤΡΑΤΙΩΤΙΚΟΥΣ. ΠΛΗΡ. ΤΗΛ. 2241024811, 2241073075 κος ΑΝΤΩΝΗΣ ΠΕ55699

ΕΝΟΙΚΙΑΖΕΤΑΙ ΤΟ ΞΕΝΟΔΟΧΕΙΟ TROPICAL Β' ΚΑΤΗΓ. 100 ΚΛΙΝΩΝ, 300 ΜΕΤΡΑ ΑΠΟ ΤΗ ΘΑΛΑΣΣΑ ΣΤΑ ΚΟΛΥΜΠΙΑ ΡΟΔΟΥ. ΠΛΗΡ. ΣΕ ΩΡΕΣ ΕΡΓΑΣΙΑΣ ΣΤΑ ΤΗΛ. 2241056282, 2241056279, FAX 2241056291 ΠΕ55659

ΔΙΑΜΕΡΙΣΜΑ ΕΝΟΣ ΥΠΝΟΔΩΜΑΤΙΟΥ, ΚΟΥΖΙΝΑΣ, ΜΠΑΝΙΟΥ, ΛΟΥΞ ΚΑΤΑΣΚΕΥΗΣ, ΦΟΥΛ ΕΠΙΠΛΩΜΕΝΟ ΣΤΟ ΝΙΟΧΩΡΙ. ΠΛΗΡ. ΤΗΛ. 6944346486, 2241090805 ΠΕ55697

ΔΙΑΜΕΡΙΣΜΑ ισόγειο 70 τ.μ. συν αποθήκη περιοχή Κρέστεν Καλλιθέα δύο υπνοδωμάτια, εντοιχισμένη κουζίνα, τζάκι, θέρμανση, κήπος, πάρκιν Πληρ. τηλ. 6944475852 AE55724

ΕΝΟΙΚΙΑΖΟΝΤΑΙ δύο διαμερίσματα ολοκαίνουργια σε πολύ καλή συνοικία - ένα υπνοδωμάτιο μεγαλο - σαλόνι - κουζίνα - μπάνιο πολυτελής κατασκευή - όμορφος κήπος. Επίσης ενοικιάζεται πολυτελής βίλα 6 στρέμματα κήπος γκαζόν και πισίνα μεγάλη. Πληρ. τηλ. 6945957098 AE55719

ΠΡΑΓΜΑΤΙΚΗ ΕΠΕΝΔΥΣΗ

ΠΩΛΕΙΤΑΙ τουριστικό σούπερ μάρκετ στην παραλιακή λεωφόρο Ιαλυσού 150 τ.μ. περίπου με 80 τ.μ. ιδιόκτητη αυλή

ΠΩΛΕΙΤΑΙ ακίνητο και επιχείρηση ή μόνο το ακίνητο ή μόνο η επιχείρηση λόγω άλλης απασχόλησης.

Μόνο σοβαρές προτάσεις

Πληρ. τηλ. (22410)93797, 91241, 6946244766

TOP PROPERTIES

GEORGE & SAVAS PIPINOS
ΓΕΩΡΓΙΟΣ & ΣΑΒΒΑΣ ΠΙΠΙΝΟΣ
ΣΥΜΒΟΥΛΟΙ ΚΑΙ ΕΚΤΙΜΗΤΕΣ ΑΚΙΝΗΤΩΝ
REAL ESTATE AGENTS • MEMBER OF F.I.A.B.C.I.-NAEA-C.E.I.

Email: *gpipinos@otenet.gr* ***URL:*** *www.rhodes-top-properties.com* ***and*** *www.pipinos.gr*

Από το 1971

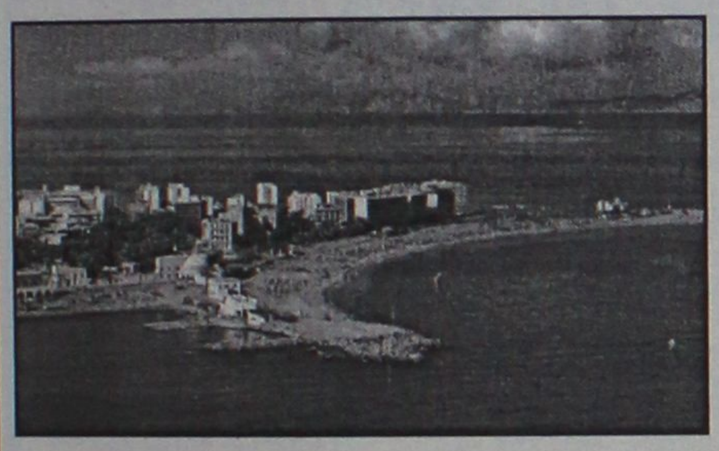

Η **"TOP PROPERTIES"** είναι ατομική επιχείρηση και ανήκει στους Γεώργιο και Σάββα Πιπίνο. Το γραφείο ασχολείται από το 1971 αποκλειστικά και μόνο με επενδύσεις και REAL ESTATE, στο νησί της Ρόδου και στην ευρύτερη περιοχή της Δωδεκανήσου.

ΑΠΕΥΘΥΝΟΜΑΣΤΕ: Στους **σοβαρούς, απαιτητικούς και επιλεκτικούς** επενδυτές-επιχειρηματίες, Ελληνες και ξένους που ενδιαφέρονται να κάνουν μια σοβαρή επένδυση προβολής στο νησί της Ρόδου.

ΠΡΟΣΦΕΡΟΥΜΕ: Α) Υπηρεσίες και πληροφορίες που γίνονται σε προσωπικό επίπεδο με εχεμύθεια, διακριτικότητα και σοβαρότητα.
Β) Μεγάλη γκάμα υψηλής ποιότητας, ακινήτων, όπως:1) Ξενοδοχεία Α' και Β' κατηγορίας των 600-500-350-300 κλινών, 2) Κεντρικά αστικά ακίνητα κατάλληλα για Τράπεζες-καταστήματα-γραφεία, 3) Παραλιακές εκτάσεις, κατάλληλες για τουριστικές επενδύσεις των 150.000-100.000-70.000-50.000-36.000 τ.μ. και 4) Διαμερίσματα και μεζονέτες προβολής, και 5) Αξιόλογες Παραθεριστικές κατοικίες.

ΣΤΟΧΟΣ ΜΑΣ ΕΙΝΑΙ: Να προσφέρουμε στο αγοραστικό μας κοινό υψηλής ποιότητας ακίνητα και ευκαιρίες στο νησί της Ρόδου. Η τριακονταετής και πλέον πείρα μας στον τομέα αυτό αποτελεί εγγύηση.

ΣΥΝΘΗΜΑ ΜΑΣ ΕΙΝΑΙ: Επενδύστε στη ΡΟΔΟ ΤΩΡΑ, σε ακίνητα που ΑΝΤΕΧΟΥΝ ΣΤΟ ΧΡΟΝΟ

Γεώργιος και Σάββας Πιπίνος
ΜΕΣΙΤΕΣ ΑΣΤΙΚΩΝ ΣΥΜΒΑΣΕΩΝ
Γιατί εμείς γνωρίζουμε καλύτερα!

Since 1971

TOP PROPERTIES is a father and son business. The senior, Mr George S. Pipinos, the founder of the office, has carved over the years a reputation for integrity and excellence in the world of Real Estate in the Dodecanese. The junior, Dr. Savas Pipinos, has returned from his studies in the UK to aid in his father´s footsteps.
AT TOP PROPERTIES we try hard to attract important and selective investors, high calibre businessmen/women and discerning professional people, both Greek and foreign, who wish to acquire substantial and valuable property on Rhodes.
We offer our expertise and advice privately, discreetly and in strict confidence.
We keep a comprehensive list of real estate of the highest specifications:
a. A' and B' class hotels (600, 500, 350, 300 beds capacity)
b. Centrally situated office buildings and other business premises.
c. Seaside land, ideal for development (hotels, holiday resorts, etc), of 150.000, 100.000, 70.000, 50.000, 36.000 square metres.
d. Villas, luxury apartments, detached, semi-detached and terraced houses.
e. Holiday and Retirement Homes.
Our aim is to give our clients the opportunity to acquire value for money, first class real estate on Rhodes. Our 30 and more years of experience is our warranty.
Our motto is Invest in Rhodes, Invest in property, It stands the test of time.



TOP PROPERTIES
George and Savas Pipinos
Because we know best

ΚΕΝΝΕΝΤΥ 38, ΡΟΔΟΣ, 85 100, ΤΗΛ. (22410) 23895,FAX: (22410) 20883
38 KENNEDY STR., RHODES, 85 100, TEL. (22410) 23895, FAX: (22410) 20883
U.K. Direct line: 08717115396

ΕΚΑΜ Α.Ε.
ΠΩΛΗΣΕΙΣ ΔΙΑΜΕΡΙΣΜΑΤΩΝ

1. Μόντε Σμιθ: α) Κέννεντυ 32 2ου ορόφου 112 τ.μ. 4 δωμάτια, 3 λουτρά. Τιμή 140.000 ευρώ, **β) Κέννεντυ 36** 1ου ορόφου, 98 τ.μ., 4 δωμάτια, 2 λουτρά. Τιμή 130.000 ευρώ,
2. Ροδίνι: α) Δουβλίνου 10, 1ου ορόφου 46 τ.μ. 2 δωμάτια, κουζίνα, λουτρό, Τιμή 40.500 ευρώ
β) Στοκχόλμης 5, 2ου ορόφου 84 τ.μ., 3 δωμάτια, κουζίνα, λουτρό, Τιμή 86.000 ευρώ.

ΠΩΛΗΣΕΙΣ ΚΑΤΑΣΤΗΜΑΤΩΝ

α) Νιοχώρι: Ιδιαίτερης προβολής κατάστημα 122 τ.μ. με πατάρι, Τιμή 200.000 ευρώ, **β) Ακτή Κανάρη:** Παραλία "Ψαροπούλας" εμπορικότατο ισόγειο κατάστημα 118 τ.μ., Τιμή 350.000 ευρώ, **γ) Εμπορικό κέντρο "ΜΑΚΕΣΤΑ"** Ιδιαίτερα τουριστική περιοχή, ισόγειο κατάστημα 48 τ.μ. με WC. Τιμή 55.000 ευρώ.

ΠΩΛΕΙΤΑΙ ΒΙΟΤΕΧΝΙΚΟΣ ΧΩΡΟΣ

Ασγούρου 4ο χλμ. ΕΟ Λίνδου-Ρόδου 365 τ.μ. σε οικόπεδο 485 τ.μ. με μηχανήματα και άδεια λειτουργίας, Τιμή 400.000 ευρώ.

www.ekamestates.gr
Τηλ.: 210 6205697-8002541-κινητό 6973322815



ΠΩΛΟΥΝΤΑΙ

Διαμερίσματα λουξ κατασκευής των 82 τ.μ. και των 93 τ.μ. σε νεόκτιστη οικοδομή με ασανσέρ και ιδιωτικό πάρκιν στην οδό Σμύρνης, περιοχή Ροδίνι

ΖΗΤΟΥΝΤΑΙ

οικόπεδα για αντιπαροχή ή ανταλλαγή

ΑΝΑΛΑΜΒΑΝΟΥΜΕ

ιδιωτικά έργα πάσης φύσεως οικοδομικών εργασιών

ΧΑΤΖΗΜΙΧΑΛΗΣ ΚΩΝΣΤΑΝΤΙΝΟΣ
ΔΟΜΙΚΟΣ ΕΡΓΟΛΑΒΟΣ ΔΗΜΟΣΙΩΝ ΚΑΙ ΙΔΙΩΤΙΚΩΝ ΕΡΓΩΝ
ΤΗΛ. (22410)21834, 6936609834, 6974198504

ενοικιασεις

συνέχεια από την προηγούμενη

ΕΝΟΙΚΙΑΖΕΤΑΙ στην Καναδά κεντρικό διαμέρισμα πλήρως επιπλωμένο με αιρ κοντίσιον, τηλέφωνο, με μεγάλες βεράντες με τέντες, για μικρό ή μεγάλο χρονικό διάστημα. Πληρ. τηλ. 2241024879, 2241033641, 6972999546 AE55714

ΔΙΑΜΕΡΙΣΜΑ 80 τ.μ. επί της Κέννεντυ με εντοιχισμένη κουζίνα, κεντρική θέρμανση και ηλιακό θερμοσίφωνα. Πληρ. τηλ. 2241030092, 6947940786 AE55718

ΕΝΟΙΚΙΑΖΟΝΤΑΙ καταστήματα - ιατρεία - γραφεία των 30, 60 τ.μ. επί της Κωνσταντίνου Παλαιολόγου διασταύρωση με Μεγ. Κωνσταντίνου κάτω από το Βενετόκλειο Λύκειο. Πληρ. τηλ. 2241077944 AE55708

ΣΤΗΝ ΠΕΡΙΟΧΗ ΣΤΑΔΙΟΥ ΔΙΑΓΟΡΑ (ΚΟΔΡΙΓΚΤΩΝΟΣ) ΔΙΑΘΕΣΙΜΑ ΕΠΙΠΛΩΜΕΝΑ ΔΙΑΜΕΡΙΣΜΑΤΑ ΓΙΑ ΟΛΙΓΟΗΜΕΡΗ ΠΑΡΑΜΟΝΗ Ή ΚΑΙ ΓΙΑ ΧΕΙΜΕΡΙΝΗ ΠΕΡΙΟΔΟ. ΠΛΗΡ. ΤΗΛ. 2241031756 ΠΕ55658

ΕΝΟΙΚΙΑΖΟΝΤΑΙ: α) γκαρσονιέρα 2 δωματίων με κουζίνα και μπάνιο, β) studios με πολυκουζινάκι και μπάνο, πλήρως επιπλωμένο. Πληρ. τηλ. 2241061628, 6942460831 AE55700

ΓΚΑΡΣΟΝΙΕΡΑ 50 τ.μ. περιοχή Δασκάλων. Πληρ. τηλ. (22410)28612, 30451 AE55717

ΔΙΑΜΕΡΙΣΜΑ καινούργιο 110 τ.μ. με 3 υπνοδωμάτια-κουζίνα-σαλόνι-μπάνιο-αποθήκη-ηλιακό θερμ. κοντά στον ΟΑΕΔ. Πληρ. τηλ. 2241038353, 6972259528 AE55706

STUDIO στην περιοχή Ζέφυρος (Κων/νίδη 9) Ρόδος πλήρως εξοπλισμένο. Πληρ. τηλ. 2241030063, 6972551300 AE55702

ΚΑΤΑΣΤΗΜΑ επί της Γρίβα 27 (Νιοχώρι) έναντι εστιατορίου Ιάσων. Πληρ. τηλ. (22410)28148, 77338 AE55684

ΚΑΤΑΣΤΗΜΑ με μεγάλη βιτρίνα - πρόσοψη σε κεντρικό δρόμο στο Ροδίνι, κατάλληλο για κάθε χρήση, (γραφείο, φροντιστήριο, σχολή). Πληρ. τηλ., 2241081812 AE55678

ΕΝΟΙΚΙΑΖΕΤΑΙ υπόγειος βιοτεχνικός χώρος 1000 τ.μ., ύψους 4,60 μ. στο 5ο χλμ. Λεωφ. Ρόδου-Λίνδου. Δυνατότητα ενοικίασης και μικρότερου χώρου. Πληρ. τηλ. 6944443169 AE55672

ΕΝΟΙΚΙΑΖΟΝΤΑΙ τρία καταστήματα συνεχόμενα που μπορούν να μετατραπούν σε ένα 90 τ.μ. με πατάρια, επί της 28ης Οκτωβρίου (Ψαροπούλα). Πληρ. τηλ. 6944280874, 6944678445 AE55669

ΔΙΑΜΕΡΙΣΜΑ 50 τ.μ. στην Ιξιά, α' όροφος, με πολυκουζινάκι και ηλιακό. Πληρ. τηλ. 2241027834, 6937065275 AE55698

ΓΚΑΡΣΟΝΙΕΡΑ επιπλωμένη στην οδό Αναστασίου Βρόντη 9 (Συνοικισμός Δασκάλων). Πληρ. τηλ. 2241091372 AE55673

ΔΙΑΜΕΡΙΣΜΑ στην Ιαλυσό δύο υπνοδωματίων. Πληρ. κα Μαρίνα "ΚΤΗΜΑΤΙΚΗ ΠΡΟΟΠΤΙΚΗ", τηλ. 2241037906, 6972292958 AE55686

ΚΑΤΑΣΤΗΜΑ 40 τ.μ. με πατάρι στη Νέα Αγορά. Πληρ. τηλ. 2241022664, 2241023751 AE55572

ΕΠΙΧΕΙΡΗΣΗ κρεπερί αναψυκτήριο έτοιμη προς λειτουργία στο Ροδίνι, με δυνατότητα τροποποίησης άδειας οβελιστήριο, πιτσαρία κ.λπ. Πληρ.τηλ. 2241081812 AE55681

ΔΩΜΑΤΙΑ επιπλωμένα στην Λ. Ιαλυσού 35 δίπλα στο ξενοδοχείο KORALI με το μήνα ή και το χρόνο. Θέρμανση θα έχετε όταν θέλετε. Πληρ. τηλ. 2241092802 AE55603

ΚΑΤΑΣΤΗΜΑ λόγω συνταξιοδότησης 45 τ.μ. με ασημένια κοσμήματα και είδη λαϊκής τέχνης σε κεντρικό δρόμο της Παλιάς Πόλης της Ρόδου. Προσφέρεται και με το εμπόρευμα. Πληρ. τηλ. 22410-76056, 22410-20995, (10 π.μ.-2 μ.μ.). AE55643

ΔΙΑΜΕΡΙΣΜΑ 60 τ.μ. επιπλωμένο λούξ δύο ετών εντός πόλεως έως 30 Μαρτίου. Πληρ. τηλ. 6945807682. AE55617

ΕΞΟΧΙΚΗ ΚΑΤΟΙΚΙΑ με 3 υπνοδωμάτια, σαλόνι, κουζίνα, χωλ, λουτρό, ηλιακό θερμοσίφωνα, αυλή και παρκιν σε ήσυχο μέρος, στο Γκολφ Αφάντου, οδός Ρόδου-Λίνδου 91. Πληρ. τηλ. 22410 33592. AE55618

ΕΝΟΙΚΙΑΖΟΝΤΑΙ: α) κατάστημα στην Παλιά Πόλη της Ρόδου 73 τ.μ., οδός Ερμου 11, και ενοικιάζεται ή πωλείται κατάστημα στη Ψαροπούλα, οδός Ερυθρού Σταυρού 17, Ρόδος, 37 τ.μ. με πατάρι 18 τ.μ., β) Ενοικιάζεται ή πωλείται οροφοδιαμέρισμα στη Ψαροπούλα 150 τ.μ., οδός Αλ. Διάκου 55 (παλιό Νοσοκομείο). Πληρ. τηλ. 6944-182565 και 210-7723026. AE55619

ΚΑΤΑΣΤΗΜΑ στην οδό Γρίβα 27. Πληρ. τηλ. 2241028148 και 2241077338 AE55421

PUB-ΚΑΦΕΤΕΡΙΑ στο τουριστικό κέντρο πλησίον νέου καζίνο. Πλήρως εξοπλισμένη, ανακαινισμένη, η καλύτερη στο είδος της. Συμβόλαιο 12ετές. Πληρ. άλλες δεν θα δοθούν από τηλεφώνου. Συζητείται και η πώληση. Πληρ. για συνεννόηση τηλ. 2241078392, 6977339669, 6936607154 μετά τις 12 το μεσημέρι AE55609

ΕΝΟΙΚΙΑΖΕΤΑΙ στις Καλυθιές ισόγειο διαμέρισμα με δύο υπνοδωμάτια, σαλόνι, κουζίνα, μπάνιο, ιδανικό για οικογένειες, καθηγητές στρατιωτικούς. Πληρ. τηλ. 2241077607, 6932360190 AE55576

ΚΑΤΑΣΤΗΜΑ στο Φαληράκι επί της οδού Ερμού. Πληρ. τηλ. 6944520387, 2241031709 AE55573

ΕΝΟΙΚΙΑΖΟΝΤΑΙ α) διαμέρισμα 4άρι λουξ 120 τ.μ. στην Ιαλυσό με κεντρική θέρμανση, ηλιακό, εντοιχιζόμενη κουζίνα, με όλα τα ηλεκτρικά σκεύη, φωτιστικά, γκαράζ, β) τριάρι διαμέρισμα σε μικρή πολυκατοικία στην Ιαλυσό σε καλή κατάσταση με θερμοπομπούς, ηλιακό, 95 τ.μ. γ) καταστήματα στην Παλιά Πόλη κατάλληλα για εστιατόρια, μπαρ, χρυσοχοεία, τουριστικά. Τιμές λογικές. Πληρ. Κτημ/κό Γραφείο κ. Ελένης Βρατσάλη τηλ. 2241065300, 2241063834, κιν. 6945105362 AE55563

ΣΤΟΥΝΤΙΟ καινούργιο στην παραλία Ιαλυσού με πολυκουζινάκι, με ηλιακό, με τουαλέτα ατομική και μπαλκόνι. Τιμή 180 ευρώ. Μόνο Ελληνες. Πληρ. τηλ. (22410)90911, 92597 AE55539

ΓΚΑΡΣΟΝΙΕΡΑ στην οδό Καππαδοκίας αρ. 15 μέχρι τον Ιούνιο. Πληρ. τηλ. 2241038327, 2241024205, 6946211789 AE55508

ΕΠΙΧΕΙΡΗΣΗ στη Λίνδο με μοναδικές προοπτικές. Μόνο σοβαρές προτάσεις. Πληρ. τηλ. 6936118173 AE55524

ΔΙΑΜΕΡΙΣΜΑΤΑ νεόκτιστα 3-4 δωματίων επί της οδού Αλεξανδρούπολης 7, πλατεία Θράκης (Ανάληψη). Πληρ. τηλ. 2244022491, 6973364565 AE55502

Λόγω αναχώρησης **ΕΝΟΙΚΙΑΖΕΤΑΙ** για τέσσερις μήνες - έως 15 Μαρτίου - μεγάλο δυάρι, επιπλωμένο, air condition, τηλέφωνο, στον γ' όροφο, περιοχή καζίνο. Πληρ. τηλ. 2241027053, 6947505887 AE55504

ΔΙΑΜΕΡΙΣΜΑΤΑ επιπλωμένα (γκαρσονιέρες) στο 6ο χλμ. της λεωφ. Ρόδου-Καλλιθέας των 35 τ.μ. και 45 τ.μ. κατάλληλα για διαμονή δύο ατόμων. Διαθέτουν μεγάλες βεράντες, άνετο πάρκιν και air condition. Πληρ. τηλ. 2241066800, κιν. 6945105247, 6946790515 και 6946680174 AE55496

ΧΩΡΟΣ ΓΡΑΦΕΙΟΥ 80 Τ.Μ. ΕΠΙ ΤΗΣ ΟΔΟΥ ΑΛ. ΔΙΑΚΟΥ ΣΤΗΝ ΤΙΜΗ ΤΩΝ 500 ΕΥΡΩ. ΠΛΗΡ. ΤΗΛ. 2241070710 κ. ΚΑΚΑΚΙΟ ΠΕ55492

ΔΙΑΜΕΡΙΣΜΑ ρετιρέ επιπλωμένο από 1-12-2003 (δωμάτιο-σαλονι-κουζινα-WC-μεγάλη βεραντα οδος Αθ Διάκου 20 (Μητροπλη). Πληρ τηλ 2241023389 AE55503

ΔΙΑΜΕΡΙΣΜΑ β' ορόφου 4 κυρίων δωματίων και βοηθητικών χώρων (κουζίνα-λουτρό) στην οδό Αννης Μαρίας. Πληρ. τηλ. 2241030814 κατά τις εργάσιμες ημέρες και ώρες AE55501

ΓΚΑΡΣΟΝΙΕΡΑ επιπλωμένη 1ου ορόφου (με ξεχωριστο υπν/τιο), ενοίκιο 170 ευρώ. Επίσης **STUDIO** μεγάλο, επιπλωμένο, ενοίκιο 150 ευρω. Και τα δύο βρίσκονται στο 6ο χλμ. Ρόδου - Καλλιθέας (αποκλείονται αλλοδαποί). Επίσης ενοικιάζεται 500 τ.μ. **ΑΠΟΘΗΚΗ** στην ίδια περιοχή, ενοίκιο 300 ευρώ. Πληρ. τηλ. 22410-28838 (10-1 το πρωί εκτός Σαβ/κου). AE55349

ΓΚΑΡΣΟΝΙΕΡΑ, επιπλωμένη στην Ιαλυσό, επί της οδού Αναστασίου Βρόντη 3. Απέναντι από το 1ο Δημοτικο Σχολείο. Πληρ. τηλ. 2241091796 και 76335. AE55272

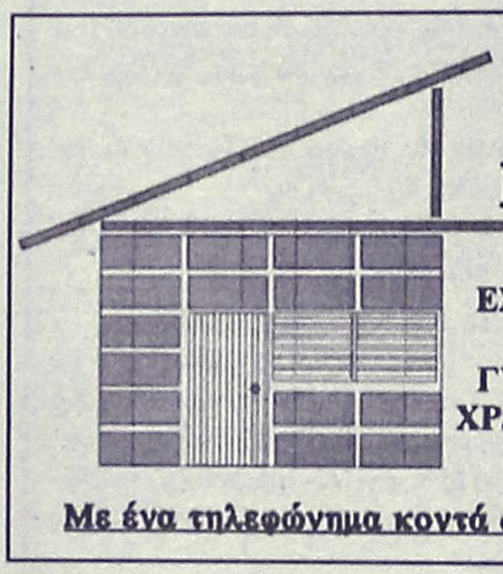

DECO
ΚΑΤΑΣΚΕΥΑΣΤΙΚΗ
ΔΙΑΜΟΡΦΩΣΕΙΣ
ΕΣΩΤΕΡΙΚΩΝ - ΕΞΩΤΕΡΙΚΩΝ ΧΩΡΩΝ
ΧΩΡΙΣΜΑΤΑ - ΨΕΥΔΟΡΟΦΕΣ
ΓΥΨΟΣΑΝΙΔΕΣ - ΤΣΙΜΕΝΤΟΣΑΝΙΔΕΣ
ΧΡΩΜΑΤΙΣΜΟΙ - ΜΟΝΩΣΕΙΣ - ΥΔΡΑΥΛΙΚΑ
ΞΥΛΟΥΡΓΙΚΕΣ ΕΡΓΑΣΙΕΣ
Με ένα τηλεφώνημα κοντά σας 6946-028644

«ΚΤΗΜΑΤΙΚΗ ΠΡΟΟΠΤΙΚΗ»
ΜΑΡΙΝΑ ΣΤΥΛΙΑΝΟΥ
ΜΕΣΙΤΗΣ ΑΣΤΙΚΩΝ ΣΥΜΒΑΣΕΩΝ-ΚΛΑΥΔΙΟΥ ΠΕΠΕΡ 125
Α' ΟΡΟΦΟΣ, τηλ. 22410-37906 και 6972292958

○ ΔΙΑΜΕΡΙΣΜΑΤΑ (ΠΩΛΟΥΝΤΑΙ)
1) Στο Ροδίνι, οροφοδιαμερίσματα 117 τ.μ.
2) Στο Ροδίνι, διαμέρισμα 90 τ.μ.
3) Στην Μιχαήλ Πετρίδη 110 τ.μ.
4) Στου Κόβα 2 μεταχειρισμένα 90-84 τ.μ.
5) Στα Κοσκινού διαμερίσματα, 75 τ.μ.
6) Στην Ιαλυσό διαμερίσματα 100-105 τ.μ.
7) Στο Ροδίνι 65-50 τ.μ. υπό κατασκευή.
9) Στην Ιαλυσό μεταχειρισμένο 84 τ.μ.
10) Οροφοδιαμέρισμα μεταχειρισμένο 202 τ.μ. μετά το Μήδεια με υπέροχη θέα.
11) Στην Ιξιά γκαρσονιέρα 40 τ.μ.
12) Διαμέρισμα μεταχειρισμένο επί της Κορδιγκτώνος 180 τ.μ.
13) Διαμέρισμα καινούργιο, 2 υπνοδωματίων, στην Ιαλυσό εξοπλισμένο με ανεξάρτητη είσοδο.

○ ΟΙΚΟΠΕΔΑ
1) Στην παραλία Ιαλυσού 7 στρέμματα.
2) Στα Μαριτσά 13 στρέμματα.
3) Στη Θολό 800 μέτρα στον κεντρικό δρόμο.
4) Στην Κρεμαστή 2 στρέμματα με παλιό σπίτι.
5) Στο δρόμο αεροδρομίου (καινούργιο) 6.720 τ.μ. κατάλληλο για βιοτεχνία.

○ ΜΟΝΟΚΑΤΟΙΚΙΕΣ (ΠΩΛΟΥΝΤΑΙ)
1) Στην Ιαλυσό 150 τ.μ. με κήπο ετοιμοπαράδοτες.
2) Στην Ιαλυσό τελειωμένες ή μαρμαροσοβά.
3) Στην Ιαλυσό 150 τ.μ. σε 2 στρέμματα οικόπεδα.
4) Στο Καντιλί μονοκατοικίες 180 τ.μ. με ένα ή δύο στρέμματα οικόπεδο σε μπετά.
5) Στα Κοσκινού 1300 μέτρα οικόπεδο 180 τ.μ. το σπίτι.
6) Στην Ιαλυσό ετοιμοπαράδοτα 170-190.

○ ΕΠΑΓΓΕΛΜΑΤΙΚΗ ΣΤΕΓΗ
1) Επί της Ρόδου Λίνδου 500 τ.μ. σε μπετά.
2) Αποθήκη στο Ροδίνι 71 τ.μ. (45 τ.μ. με αυλή)
3) 12 στούντιος στην παραλία Ιαλυσού.
4) Επιχείρηση παιδικού σταθμού στη Ρόδο.
5) Επί της Ορφανίδου επιχείρηση bar

ΠΩΛΕΙΤΑΙ ΣΤΗΝ ΚΟΔΡΙΚΤΩΝΟΣ γωνιακή μονοκατοικία 400 τ.μ. (πωλείται και σε τμήματα 200 ή 100 μέτρα) κατάλληλη και για επαγγελματική στέγη (γραφείο ή ιατρείο).

Αναλαμβάνουμε την πώληση διαμερισμάτων, Μονοκατοικιών, καταστημάτων, οικοπέδων, καθώς και αντιπαροχές και μισθώσεις ακινήτων.
Ζητούνται: Οικόπεδα για αγορά ή αντιπαροχή.

κεφάλαιο
Κτηματομεσιτικο - Συμβουλευτικό Γραφειο

ΔΙΑΜΕΡΙΣΜΑΤΑ ΠΩΛΟΥΝΤΑΙ

❑ 30 τ.μ., ρετιρέ γκαρσονιέρα, Ιξιά, 10.εκ-29.347 €
❑41 τ.μ.,ισόγειο,1 υπν/τιου , αυλή, καινούριο , Ανάληψη , 23εκ- 67.500 €
❑53 τ.μ, ισόγειο,1 υπν/τιου, Ροδίνι, 22εκ- 64.563 €
❑53 τ.μ., ισόγειο,1 υπν/τιου , καινούριο, πάρκιν, Μ.Πετρίδη 30εκ - 88.041 €
❑58 τ.μ., ισόγειο,1 υπν/τιου , καινούριο , Ροδίνι , 30εκ- 88.041 €
❑60 τ.μ.,1ου ,1 υπν/τιου , Ανάληψη , 19εκ- 55.760 €
❑81 τ.μ., 2ου, 2 υπν/τιων κατάλληλο για γραφειακό χώρο, Κέντρο, 40εκ117.388€
❑83 τ.μ., 2ου, 2 υπν/τιων, Μήδια, 29εκ- 85.106€
❑86 τ.μ., ισόγειο, 2υπν/τιων, αυλή, καινούριο, Τριάντα 38 εκ- 111.518 €
❑87 τ.μ.,1ου, 2υπν/τιων, καινούριο,Τριάντα 39 εκ- 114.453 €
❑87 τ.μ.,1ου, 2 υπν/τιων, καινούρι, πάρκιν, Μ. Πετρίδη 49εκ - 143.800 €
❑ 92 τ.μ . 1ου, 3υπν/τιων, Δασκάλους, 33 εκ-96.845€
❑ 96 τ.μ., 2ου, 3υπν/τιων, Ανάληψη 3 7 εκ-108.584 €
❑100 τ.μ., 3ου, 3υπν/τιων, Κοδριγκτώνος 47 εκ- 137.931€
❑100 τ.μ.,1ου, 3υπν/τιων, καινούριο,Τριάντα 45 εκ- 132.061 €
❑ 102 τ.μ., 1ου, 3υπν/τιων, καινούριο, Καρακόνερο, 44εκ-129.126€
❑ 103 τ.μ., οροφοδ/μα 1ου, 3υπν/τιων, καινούριο, πάρκιν, Καρακόνερο, 52, 5εκ-154.072 €
❑107 τ.μ.,1ου, 2 υπν/τιων, καινούριο, πάρκιν, Μ. Πετρίδη 59εκ - 173.147€
❑116τ.μ., 1ου, 3υπν/τιων, καινούριο , πάρκιν, 34τ.μ Ανάληψη, 62 εκ-181.951€
❑ 117 τ.μ., οροφοδ/μα ισόγειο, 3υπν/τιων, καινούριο Ανάληψη 60εκ-176.082 €
❑123τ.μ., ισόγειο, 3υπν/τιων, Ακαδημία , κατάλληλο για επαγγελματική χρήση 95 εκ –278.796 €
❑123τ.μ 1ου, 3 υπν/τιων, καινούριο, πάρκιν, Αγ.Νικόλαο, 73 εκ-214.233€

ΜΕΖΟΝΕΤΕΣ-ΜΟΝ/ΚΙΕΣ ΠΩΛΟΥΝΤΑΙ

❑ 130 τ.μ., μεζονέτα, μπετά, 300 τ.μ αυλή Τριάντα 38 εκ-111.518 €
❑ 130 τ.μ., μεζονέτα, μαρμαροσοβά, 300 τ.μ. αυλή Τριάντα 47 εκ-137.931 €
❑ 130 τ.μ., μεζονέτα, 3υπν/τιων, 300 τ.μ. αυλή Τριάντα 38 εκ-252.385 €
❑ 160 τ.μ., μεζονέτα, μπετά σε 1.300 τ.μ. οικόπεδο Κοσκινού 48εκ-140.866 €
❑ 170 τ.μ., μεζονέτα, μπετά σε 1.350 τ.μ. οικόπεδο Κοσκινού 40εκ-117.388 €
❑ 176 τ.μ., μεζονέτα, μπετά σε 1.350 τ.μ. οικόπεδο Τρείς43εκ-126.192 €
❑ 180 τ.μ., μεζονέτα, 3υπν/τιων, 250 τ.μ αυλή 60 τ.μ πάρκιν, Τριάντα 90 εκ-264.123 €
❑ 200 τ.μ., μεζονέτα μ/σοβά, 3 υπν/τιων, 300 τ.μ οικόπεδο Τριάντα 50εκ-146.735 €

ΟΙΚΟΠΕΔΑ ΠΩΛΟΥΝΤΑΙ

❑640τ.μ,εντός οικισμού, Αστυπάλαια, 25εκ-73.367 €
❑1.000τ.μ,εντός ζώνης, Καναμάτ, 30εκ-88.041 €
❑2.000τ.μ., με την άδεια θέα, Κοσκινού 32εκ-93.910 €
❑3.000τ.μ., εντός ζώνης, Καναμάτ, 90εκ-264.123 €
❑ 4.100 τ.μ., θέα, Κοσκινού 60εκ-176.082€
❑ 4.100 τ.μ., Κοσκινού 25εκ-73.368 €
❑ 4.300 τ.μ., Κολύμπια 20εκ-58.695€
❑ 4.300 τ.μ., Κολύμπια 24εκ-70.432 €

ΕΠΙΧΕΙΡΗΣΕΙΣ & ΕΠΑΓΓΕΛΜΑΤΙΚΟΙ ΧΩΡΟΙ

❑ Κατάστημα 75 τ.μ κύρια χρήση συν 75 τ.μ αποθήκη συν 65 τ.μ αυλή,έτοιμο για εστιατόριο , Δασκάλους, 55 εκ-161.408 €
❑81 τ.μ,2ου,2 υπν/τιων κατάλληλο για γραφειακό χώρο Κέντρο,117.388 €
❑ Αποθήκη 95τ.μ ,σοβά ,ράμπα, Καράκόνερο 16 εκ-46.955 €
❑123τ.μ,ισόγειο,διαμέρισμα,3υπν/τιων, Ακαδημία , κατάλληλο για επαγ/ματική χρήση 95 εκ –278.796 €
❑Αποθήκη 125 τ.μ συν 20 τ.μ βοηθητικά , Σ.Κωτιαδη ,23εκ-67.498 €

ΖΗΤΟΥΝΤΑΙ ΚΑΤΟΙΚΙΕΣ & ΟΙΚΟΠΕΔΑ ΕΝΤΟΣ & ΕΚΤΟΣ ΠΟΛΕΩΣ

ΤΣΟΥΡΟΥΝΑΚΗΣ Ι. ΑΝΤΩΝΙΟΣ (B.Sc.-MKT)
ΤΗΛ.:2241060060 (3 γραμμές) FAX: 2241060062
ΚΙΝ.:6945 949882
e-mail: kefaleo@rho.forthnet.gr
Γ. Σεφέρη 12
(παραπλεύρως ΜΗΔΕΙΑ)
Ρόδος
www.e-kefaleo.com

ενοικιασεις

συνέχεια από την προηγούμενη

STUDIOS και μικρά διαμερίσματα 50τ.μ. στην Κρεμαστή, σε ήσυχη περιοχή. Είναι επιπλωμένα με πολυκουζινάκι, ντουζ, w.c., ζεστό νερό, μπαλκόνια, κήπο με γκαζόν, πάρκιν. Τιμές: studios 140 ευρώ, διαμερίσματα 230 ευρώ. Πληρ. τηλ. 6937606824, 22410 48038, 22410 95487 και φαξ 2241095695. AE55461

ΕΝΟΙΚΙΑΖΕΤΑΙ: 1) ΚΑΤΑΣΤΗΜΑ ΕΜΒΑΔΟΥ 135 Τ.Μ., ΔΥΝΑΜΕΝΟ ΝΑ ΕΠΕΚΤΑΘΕΙ, ΚΑΤΑ 70 Τ.Μ. ΚΑΙ 2) ΓΚΑΡΣΟΝΙΕΡΑ, ΣΤΗ ΡΟΔΟ ΚΑΙ ΣΤΗΝ ΟΔΟ ΓΡΙΒΑ. ΠΛΗΡ.: ΚΙΝΗΤΟ: 6937071451 ΠΕ55265

ΔΙΑΜΕΡΙΣΜΑ, 2 ΔΩΜΑΤΙΩΝ, 40 Τ.Μ. ΚΑΙ ΓΚΑΡΣΟΝΙΕΡΑ 25 Τ.Μ. ΠΛΗΡΩΣ ΕΞΟΠΛΙΣΜΕΝΑ ΜΕ TV, ΔΙΠΟΡΤΟ ΨΥΓΕΙΟ, ΗΛΙΑΚΟ, ΘΕΡΜΟΣΙΦΩΝΟ, ΗΛΕΚΤΡΙΚΑ ΚΑΛΟΡΙΦΕΡ, ΑΕΡΟΘΕΡΜΑ, ΦΟΥΡΝΑΚΙ ΜΕ ΔΥΟ ΕΣΤΙΕΣ, ΑΠΟΡΡΟΦΗΤΗΡΑ, ΧΡΗΜΑΤΟΚΙΒΩΤΙΟ, ΕΓΚΑΤΑΣΤΑΣΗ ΓΙΑ ΠΛΥΝΤΗΡΙΟ ΡΟΥΧΩΝ, ΒΕΡΑΝΤΑ 12 Τ.Μ., ΑΝΕΤΟΣ ΧΩΡΟΣ ΠΑΡΚΑΡΙΣΜΑΤΟΣ, ΜΟΝΩΜΕΝΗ ΟΡΟΦΗ ΚΑΙ ΑΛΛΕΣ ΠΑΡΟΧΕΣ. ΤΗΛΕΦΩΝΟ ΚΑΙ ΤΗΛΕΦΩΝΗΤΗΣ 22410 96742, ΚΙΝΗΤΟ 6934713450. ΤΟ ΔΙΑΜΕΡΙΣΜΑ ΚΑΙ Η ΓΚΑΡΣΟΝΙΕΡΑ ΕΥΡΙΣΚΟΝΤΑΙ ΣΤΗΝ ΚΡΕΜΑΣΤΗ. ΠΕ55277

ΕΝΟΙΚΙΑΖΟΝΤΑΙ: α) **STUDIOS** επί της λεωφόρου στ' Αφάντου απέναντι από το Υπερμάρκετ Παναγιωτάς για απεριόριστο χρόνο, β) **ΔΙΑΜΕΡΙΣΜΑ** τεσσάρι επί της Εθν. Αντιστάσεως 67, γ) **ΑΠΟΘΗΚΗ** 220 τ.μ. επί της Εθν. Αντιστάσεως 67. Πληρ. τηλ. 2241036504 AE55399

ΜΙΚΡΟ ΜΑΓΑΖΑΚΙ στην πλατεία Ιαλυσού, απέναντι από την εκκλησία, κατάλληλο και για περίπτερο. Πληρ. τηλ. 22410-95137 AE55346

ΔΙΑΜΕΡΙΣΜΑ 95 τ.μ. στην Στοκχόλμης. Πληρ. τηλ. 2241063201 AE55538

ΔΙΑΜΕΡΙΣΜΑΤΑ ΕΠΙΠΛΩΜΕΝΑ ΓΙΑ ΤΗΝ ΧΕΙΜΕΡΙΝΗ ΠΕΡΙΟΔΟ ΠΛΗΡΩΣ ΕΞΟΠΛΙΣΜΕΝΑ ΕΝΤΟΣ ΠΟΛΕΩΣ, ΟΔΟΣ ΚΟΚΚΙΔΗ 4. ΠΛΗΡ. ΤΗΛ. 6979144213 ΠΕ55420

STUDIO επιπλωμένο, Καθοπούλη 60. Πληρ. τηλ. 2241029727, 2241025001. AE55313

ΕΝΟΙΚΙΑΖΟΝΤΑΙ ΔΙΑΜΕΡΙΣΜΑΤΑΚΙΑ ΜΙΚΡΑ ΕΠΙΠΛΩΜΕΝΑ (40 Τ.Μ.) ΣΤΟ ΠΑΡΑΔΕΙΣΙ, ΛΕΩΦ. ΔΗΜΟΚΡΑΤΙΑΣ 136, ΠΟΛΥΤΕΛΗ, ΔΙΑΜΠΕΡΗ, ΜΕ ΔΙΠΛΕΣ ΒΕΡΑΝΤΕΣ, ΩΡΑΙΑ ΘΕΑ, ΗΛΙΑΚΟΥΣ, ΣΕ ΚΗΠΟ 400 ΜΕΤΡΩΝ, ΑΝΕΤΟ PARKING, ΚΙΟΣΚΙ. ΠΡΟΤΙΜΟΥΝΤΑΙ ΣΤΡΑΤΙΩΤΙΚΟΙ-ΕΚΠΑΙΔΕΥΤΙΚΟΙ-ΔΗΜΟΣΙΟΙ ΥΠΑΛΛΗΛΟΙ. ΠΛΗΡ. ΤΗΛ. 22410 81175 ΚΑΙ 6934016503. ΠΕ55271

ΜΟΝΟΚΑΤΟΙΚΙΑ στη Κρεμαστή επί της Λεωφ. Ελευθερίας πλήρως επιπλωμένη. Πληρ. τηλ. 22410 92464 από 16.00-20.00 ή στο 6944630594. AE55231

ΔΙΑΜΕΡΙΣΜΑ επιπλωμένο λούξ στην Παπαλουκά 27. Ενοίκιο 700 ευρώ. Πληρ. Σάβ. Βογιατζής, τηλ. 22410 24097. AE55205

ΟΙΚΙΑ κοντά στο Στάδιο, επιπλωμένη, με 2 υπνοδωμάτια. Πληρ.τηλ. 6946544664. AE55204

ΓΚΑΡΣΟΝΙΕΡΑ επιπλωμένη με πάρκιν στη Φώτη Κόντογλου (κτήματα Καζούλη)- Λεωφόρος Καλλιθέας στο Super market Βερόπουλου. Πληρ. τηλ. 22410 61790. AE55214

ΑΠΟΘΗΚΕΣ ΣΤΗΝ ΙΑΛΥΣΟ, ΕΝΟΙΚΙΑΖΟΝΤΑΙ 1) ΑΠΟΘΗΚΕΥΤΙΚΟΙ ΧΩΡΟΙ ΑΠΟ 100 ΕΩΣ 2000 Τ.Μ. ΚΑΙ ΥΨΟΣ 8 Μ. ΑΣΦΑΛΕΙΣ ΜΕ ΜΕΓΑΛΟΥΣ ΧΩΡΟΥΣ ΔΙΑΚΙΝΗΣΗΣ ΦΟΡΤΩΣΗΣ ΚΑΙ ΕΚΦΟΡΤΩΣΗΣ ΠΡΟΪΟΝΤΩΝ, 2) ΥΠΑΙΘΡΙΟΙ ΧΩΡΟΙ ΠΕΡΙΦΡΑΓΜΕΝΟΙ, ΑΣΦΑΛΕΙΣ, ΚΑΤΑΛΛΗΛΟΙ ΓΙΑ ΑΠΟΘΗΚΕΥΣΗ ΠΡΟΪΟΝΤΩΝ ΣΕ ΠΑΛΕΤΕΣ. ΠΛΗΡ. ΤΗΛ. (22410)38400 ΑΠΟ ΔΕΥΤΕΡΑ ΕΩΣ ΠΑΡΑΣΚΕΥΗ 08.00-15.00 κ. ΓΙΩΤΑ ΧΠΕ1912

ΔΙΑΜΕΡΙΣΜΑ ισόγειο στα Κοσκινού με πανοραμική θέα, 110 τ.μ. αποτελούμενο από 3 υπνοδωμάτια-1 μπάνιο- πλυσταριό ή αποθήκη-σαλόνι/κουζίνα ενιαίος χώρος με τζάκι. Πρόσφατα ανακαινισμένο. Ενοίκιο 400 ευρώ. Πληρ. τηλ. 22410 32112. AE55213

3ΑΡΙ διαμέρισμα, ευρύχωρο, 110 τ.μ., α' όροφος, αποτελούμενο από 2 υπνοδωμάτια, καθιστικό, σαλοτραπεζαρία, μεγάλη κουζίνα, W.C., με κλιματισμό, θέρμανση/ψύξη, ηλιακό θερμοσίφωνα στην Ιαλυσό. Πληρ. τηλ. 6942553147 και 22410 94356. AE55063

ΕΝΟΙΚΙΑΖΟΝΤΑΙ ΚΑΙΝΟΥΡΓΙΑ ΔΙΑΜΕΡΙΣΜΑΤΑ ΕΠΙΠΛΩΜΕΝΑ ΣΤΗΝ ΙΞΙΑ ΜΕ ΠΙΣΙΝΑ ΚΑΙ ΚΗΠΟ. ΑΣΑΝΣΕΡ, ΘΕΡΜΑΝΣΗ, ΑΠΟΤΕΛΕΙΤΑΙ ΑΠΟ ΥΠΝΟΔΩΜΑΤΙΟ, ΣΑΛΟΝΙ-ΚΟΥΖΙΝΑ ΕΝΙΑΙΟ, ΕΝΟΙΚΙΟ 300 ΕΥΡΩ ΤΟ ΜΗΝΑ ΧΩΡΙΣ ΕΠΙΒΑΡΥΝΣΗ ΗΛΕΚΤΡΙΚΟΥ ΚΑΙ ΝΕΡΟΥ. ΠΛΗΡ. ΤΗΛ. 2241096388, ΩΡΕΣ 08.00-11.00, 6947221389. ΠΕ55747

ΔΙΑΜΕΡΙΣΜΑΤΑ, στην Κρεμαστή κοντά στα σχολεία και στη θάλασσα, μεγάλα, καινούργια, πλήρως επιπλωμένα, δυάρια και στούντιος, με θέα στη θάλασσα. Ιδιόκτητο πάρκιν και κήπο. Εχουν ατομικές μεγάλες βεράντες, εντ/νες ντουλάπες, πολλά ντουλάπια. Με διπλά τζάμια και ρολλά χωρίς κοινόχρηστα. Πληρ. τηλ. 22410 94822 και 6946671053. AE55665

ΔΙΑΜΕΡΙΣΜΑ επί της λεωφόρου Ηρακλειδών 105 τ.μ. 3 υπνοδωμάτια, σαλόνι, βοηθητικοί χώροι. Πληρ. τηλ. 6944787351, 2241095377 AE54655

STUDIO μεγάλο, επιπλωμένο, με δική του τουαλέτα, κουζίνα, ψυγείο, ηλιακούς θερμοσίφωνες, μέσα σε κήπο και φανταστική θέα στα Κοσκινού. Πληρ. τηλ. 22410-60235 AE55101

ΔΙΑΜΕΡΙΣΜΑ επιπλωμένο δύο υπνοδωματίων, μεγάλο σαλόνι και μεγάλη κουζίνα με αυλή και πάρκιν. Πληρ. τηλ. 22460-91216 και 2241078221. AE54946

ΔΙΑΜΕΡΙΣΜΑΤΑ των 50 τ.μ. ή 70 τ.μ. καινούργια (2 υπνοδωμάτια, σαλόνι, κουζίνα, ενιαίος χώρος - WC) στον Αρχάγελο, κατάλληλα για εκπαιδευτικούς - στρατιωτικούς για όλο το χρόνο. Πληρ. τηλ. 6974019076 XAE109

ΧΩΡΟΙ ΑΠΟΘΗΚΕΥΣΗΣ ΕΝΟΙΚΙΑΖΟΝΤΑΙ ΠΕΡΙΦΡΑΓΜΕΝΟΙ, ΑΣΦΑΛΕΙΣ, ΥΠΑΙΘΡΙΟΙ, ΗΜΙΥΠΑΙΘΡΙΟΙ, ΚΑΙ ΚΛΕΙΣΤΟΙ ΚΑΤΑΛΛΗΛΟΙ ΓΙΑ ΑΠΟΘΗΚΕΥΣΗ ΕΝΟΙΚΙΑΖΟΜΕΝΩΝ ΑΥΤΟΚΙΝΗΤΩΝ ΚΑΙ ΠΟΥΛΜΑΝ. ΠΛΗΡ. ΤΗΛ. (22410)38400 ΩΡΕΣ 08.00-15.00 κ. ΓΙΩΤΑ ΧΠΕ1913

ΓΚΑΡΣΟΝΙΕΡΕΣ πλήρως εξοπλισμένες, κοντά στο Πανεπιστήμιο Αιγαίου (Σοφούλη 101β). Πληρ. τηλ. 6944500966 (10 π.μ. - 12 μ.μ.), 22410-64040 AE55138

ΕΝΟΙΚΙΑΖΟΝΤΑΙ ΔΙΧΩΡΑ ΕΠΙΠΛΩΜΕΝΑ ΔΙΑΜΕΡΙΣΜΑΤΑ 50 Τ.Μ. ΣΤΗΝ ΠΕΡΙΟΧΗ ΤΗΣ ΙΞΙΑΣ, ΜΕ ΧΩΡΟ ΣΤΑΘΜΕΥΣΗΣ, ΚΗΠΟ, ΠΙΣΙΝΑ, ΘΕΡΜΑΝΣΗ ΚΑΙ ΖΕΣΤΟ ΝΕΡΟ, ΙΔΑΝΙΚΑ ΓΙΑ ΕΚΠΑΙΔΕΥΤΙΚΟΥΣ, ΓΙΑΤΡΟΥΣ, ΣΤΡΑΤΙΩΤΙΚΟΥΣ. ΠΛΗΡ. ΤΗΛ. 2241093172, ΚΙΝ. 6944658034 www.eleonas.net ΧΠΕ017

ΕΝΟΙΚΙΑΖΟΝΤΑΙ STUDIOS ΜΕ ΤΟ ΜΗΝΑ Ή ΜΕ ΤΗΝ ΗΜΕΡΑ ΠΛΗΡΩΣ ΕΠΙΠΛΩΜΕΝΑ ΜΕ ΠΟΛΥΚΟΥΖΙΝΑΚΙ, ΨΥΓΕΙΟ, ΝΤΟΥΣ, WC, ΤΗΛΕΦΩΝΟ, ΜΠΑΛΚΟΝΙ, ΖΕΣΤΟ ΝΕΡΟ ΕΠΙ 24ΩΡΟΥ ΒΑΣΕΩΣ ΣΤΗΝ ΠΙΟ ΗΣΥΧΗ ΠΕΡΙΟΧΗ ΤΗΣ ΠΟΛΗΣ ΡΟΔΟΥ (ΠΕΡΙΟΧΗ ΔΑΣΚΑΛΩΝ), ΟΔΟΣ ΜΑΝΩΛΗ ΠΑΠΑΜΑΝΩΛΗ ΑΡΙΘΜ. 12 ΚΑΘΕΤΟΣ ΕΠΙ ΤΗΣ ΣΤΕΛΙΟΥ ΚΩΤΙΑΔΗ. ΠΛΗΡ. ΤΗΛ. (22410)37244 ΧΠΕ283

πωλησεις-αγορες ακινητων & επιχειρησεων

ΜΟΝΟΚΑΤΟΙΚΙΑ, 165 τ.μ. με υπόγειο χωρίς ράμπα (ισόγειο) και κήπο 2.000 τ.μ. στο Τσαΐρι, Αγίας Βαρβάρας. Πληρ. τηλ. 22410 27082, 22410 26476, 6944347405. AO55778

ΔΙΑΜΕΡΙΣΜΑ, δυάρι, 1ου ορόφου ανακαινισμένο κατάλληλο και για επαγγελματική στέγη, οδός Κολοκοτρώνη 63. Πληρ. τηλ. 22410 28368, κιν. 6944421492. AO55777

ΜΟΝΟΚΑΤΟΙΚΙΑ 120 τ.μ. εντός αγρού 2.000 τ.μ. στο Παραδείσι η οποία κτίζεται τώρα. Πληρ. τηλ. 22410-27082, 22410 26476, 6944347405. AO55776

ΚΑΤΟΙΚΙΑ, 57 τ.μ. στην Παλιά Πόλη 30 μ. από την οδό Σωκράτους, σε τιμή ευκαιρίας, για εμπορική χρήση. Πληρ. τηλ. 22410 27082, 22410 26476, 6944347405. AO55775

ΜΟΝΟΚΑΤΟΙΚΙΑ, 250 τ.μ. με κήπο, 150 τ.μ. και Ιπποτικό Πηγάδι, εντός της Παλιάς Πόλης. Πληρ. τηλ. 22410 27082, 22410 26476, 6944347405. AO55774

ΜΟΝΟΚΑΤΟΙΚΙΑ, διώροφη, 106 τ.μ. ισόγειο και 1ος όροφος με αυλή 20 τ.μ. σε κεντρικό δρόμο της Παλιάς Πόλης. Πληρ. τηλ. 22410 27082, 22410 26476, 6944347405. AO55773

ΠΩΛΕΙΤΑΙ ΔΙΑΤΗΡΗΤΕΟ ΠΛΗΡΩΣ ΑΝΑΚΑΙΝΙΣΜΕΝΟ 300 Τ.Μ. ΠΕΡΙΟΧΗ ΝΕΟΧΩΡΙΟΥ ΓΙΑ ΚΑΤΟΙΚΙΑ Ή ΕΠΑΓΓΕΛΜΑΤΙΚΗ ΣΤΕΓΗ. ΠΛΗΡ. ΤΗΛ. 6977000977 ΠΟ55713

ΔΙΑΜΕΡΙΣΜΑ ΤΕΣΣΑΡΙ 100 Τ.Μ. ΣΕ ΠΟΛΥ ΚΑΛΗ ΚΑΤΑΣΤΑΣΗ ΣΤΟ ΑΝΩ ΡΟΔΙΝΙ. ΤΙΜΗ 125.000 ΕΥΡΩ. ΠΛΗΡ. ΤΗΛ. 6947842170, 6944521867 ΠΟ55709

ΑΓΡΟΣ 2000 τ.μ. κοντά στο Μουσικό Γυμνάσιο άρτιο και οικοδομήσιμο σε ύψωμα με ωραία θέα. Πληρ. Εμμ. Κρανίδης τηλ. 2241027082, 6944347405 AO55725

ΟΙΚΟΠΕΔΟ 1800 τ.μ. με δύο παλιές κατοικίες στην θέση Νημποριός στην Σύμη. Απέχει 150 μέτρα από την θάλασσα. Διαθέτει πηγάδι με τρεχούμενο νερό. Τιμή πώλησης 200.000 ευρώ. Πληρ. τηλ. 2246071371, 6947844585 AO55722

ΔΙΑΜΕΡΙΣΜΑ 74 τ.μ. με δύο υπνοδωμάτια α' ορόφου στην οδό Βάλια Σεμερτζίδη κάθετος της Στ. Κωτιάδη τιμή 87.000 ευρώ. (29.645.250 δρχ.) Γίνονται δεκτά όλα τα δάνεια. Πληρ. τηλ. 2241028838, 10-1 το πρωί και 2241022943 AO55704

ΕΠΙΧΕΙΡΗΣΗ ΠΕΡΙΠΤΕΡΟΥ εν λειτουργία με όλο το εμπόρευμα. Τιμή λογική, ευκολίες πληρωμής. Πληρ. τηλ. 6978207758 AO55701

ΜΕΤΑΧΕΙΡΙΣΜΕΝΑ ΔΙΑΜΕΡΙΣΜΑΤΑ α) 74 τ.μ. Πειραιώς ισόγειο 85.000 ευρώ, β) 75 τ.μ. ισόγειο Κένεντυ με αυλή 88.000 ευρώ, γ) Δενδρινού 80 τ.μ. 70.000 ευρώ, δ) 80 τ.μ. Αισχύνη (β' ορ.) 85.000 ευρώ, ε) 97 τ.μ. α' ορ. Μητρόπολη 103.000 ευρώ, στ) 116 τ.μ. (α' ορ.) Αγ. Αναργύρους 88.000 ευρώ, ζ) 203 τ.μ. (β' ορ.) Μήδεια 250.000 ευρώ. Πληρ. ΑΙΓΑΙΟΚΤΗΜΑΤΙΚΗ - ΒΑΖΟΥΚΟΥ ΡΕΝΑ τηλ. 2241022943, 2241028838, 6945466773 AO55663

ΜΕΤΡΗΤΑ Αγοράζουμε τοις μετρητοίς οποιαδήποτε ακίνητη περιουσία (σπίτια, ξενοδοχεία, καταστήματα, γη), περιοχής από Αφάντου-Ρόδο και Κρεμαστή-Ρόδο. Πληρ. τηλ. 6946612157 AO55687

ΠΩΛΟΥΝΤΑΙ α) 40 στρ. Πεύκους Λίνδου 470.000 ευρώ, β) 45 στρ. Γενάδι 338.000 ευρώ, γ) πάνω στο κύμα Πλημμύρι 28.280 τ.μ. τιμή 245.000 ευρώ. Πληρ. ΑΙΓΑΙΟΚΤΗΜΑΤΙΚΗ - ΒΑΖΟΥΚΟΥ ΡΕΝΑ τηλ. 2241022943, 2241028838, 6945466773 AO55664

ΜΟΝΟΚΑΤΟΙΚΙΕΣ Π. ΠΟΛΗ α) 70 τ.μ. διώροφη με αυλή περιοχή Ρολόι 82.170 ευρώ, β) 80 τ.μ. διώροφη με αυλή (και για επ/κη στέγη) περιοχή Ρολόι 132.000 ευρώ, γ) 150 τ.μ. (λειτουργεί ως πανσιόν) 103.000 ευρώ. Πληρ. ΑΙΓΑΙΟΚΤΗΜΑΤΙΚΗ - ΒΑΖΟΥΚΟΥ ΡΕΝΑ τηλ. 2241022943, 2241028838, 6945466773 AO55661

ΠΩΛΟΥΝΤΑΙ α) Μεζονέτα 174 τ.μ. με εξτρά γκαράζ 45 τμ. στην Ανάληψη τιμή 235.000 ευρώ, β) λουξ διαμέρισμα 185 τ.μ ρετιρέ Μιχ. Πετρίδη 245.000 ευρώ, γ) λουξ διαμέρισμα ρετιρέ καινούργιο 120 τ.μ. Δασκάλους 220.000 ευρώ, γ) καινούργια ετοιμοπαράδοτη μεζονέτα σε 2 στρ. οικόπεδο Καλλιθέα 250.000 ευρώ. Πληρ. ΑΙΓΑΙΟΚΤΗΜΑΤΙΚΗ - ΒΑΖΟΥΚΟΥ ΡΕΝΑ τηλ. 2241022943, 2241028838, 6945466773 AO55662

ΠΩΛΕΙΤΑΙ α) γκαρσονιέρα 35 τ.μ. 4ου ορόφου στην Ιαλυσό μόνο 30.000 ευρώ, β) 45 τμ. δυάρι κοντά στο στάδιο α' ορόφου 50.000 ευρώ, γ) καινούργιο δυάρι 50 τ.μ. β' ορ. περιοχή Αραπάκι 85.000 ευρώ. Πληρ. ΑΙΓΑΙΟΚΤΗΜΑΤΙΚΗ - ΒΑΖΟΥΚΟΥ ΡΕΝΑ τηλ. 2241022943, 2241028838, 6945466773 AO55660

ΠΩΛΟΥΝΤΑΙ: 1) ΑΓΡΟΚΤΗΜΑ 4.500 τ.μ. σε ύψωμα με θέα κοντά στην επαρχιακή οδό Αεροδρομίου -Φαληράκι με νερό, τηλέφωνο, ρευμα 75.000 ευρώ, 2) ΟΙΚΟΠΕΔΟ εντός οικισμού Παστίδας 300 τ.μ. κοντα στην πλατεία κατάλληλο και για καταστήματα 45.000 ευρώ., 3) Τρία συνεχόμενα ΚΑΤΑΣΤΗΜΑΤΑ επί της Καποδιστρίου 70 των 80 τ.μ. 220.000 ευρώ. Πληρ. τηλ. 22410 47018, 6944182377. AO55628

ΠΩΛΗΣΕΙΣ

- **ΠΩΛΕΙΤΑΙ ΔΙΑΜΕΡΙΣΜΑ** στην Ανάληψη 82 τ.μ.
- **ΠΩΛΟΥΝΤΑΙ ΟΙΚΟΠΕΔΑ** στην Παστίδα 1000 τ.μ. ή 500 τ.μ. ή 250 τ.μ.
- **ΠΩΛΕΙΤΑΙ ΜΕΖΟΝΕΤΑ** στα Τριάντα 120 τ.μ.
- **ΠΩΛΕΙΤΑΙ ΜΕΖΟΝΕΤΑ** στο Ροδίνι 110 τ.μ.
- **ΠΩΛΟΥΝΤΑΙ ΔΙΑΜΕΡΙΣΜΑΤΑ** στου Κόβα

Πληρ. τηλ. 2241078766, 2241021884, 6942408624

ΛΟΓΩ ΜΕΤΕΓΚΑΤΑΣΤΑΣΗΣ

ΠΩΛΕΙΤΑΙ

η επιχείρηση της γνωστής **ΤΑΒΕΡΝΑΣ "ΣΑΚΗΣ"**
Πληρ. τηλ. 22410 35626-22410-21537

ΚΤΗΜΑΤΟΜΕΣΙΤΙΚΟ ΓΡΑΦΕΙΟ
ΖΑΦΕΙΡΗΣ Μ. ΚΑΡΑΓΙΑΝΝΗΣ Δ. Ο.Ε.

Πωλήσεις ακινήτων. Τηλ. (2241060380-60381)
18.00-21.00 μ.μ. Δευτέρα-Παρασκευή
e-mail: zaf.kar@panafonet.gr

- 20.383 τ.μ. Αγροτεμάχιο (πανοραμική θέα) 500 μ. από τον οικισμό Θολού
- 4.770 τ.μ. } Αγροτεμάχια συνοριακών μερίδων
- 2.348 τ.μ. } (150 μ.) Από την Λεωφόρο)
- 11.520 τ.μ. Αγρομετάχιο (Αφάντου)
- 5.080 τ.μ. (1/2) Αγροτεμάχιο (Αφάντου) με ελαιόδεντρα
- 10.200 τ.μ. Αγροτεμάχιο με πανοραμική θέα (Κολύμπια)
- 840 τ.μ. Αγροτεμάχιο (Αφάντου)
- 4.969 τ.μ. Αγροτεμάχιο περιοχή Κολυμπίων
- 22.400 τ.μ. Αγροτεμάχιο (με 200 ελαιόδεντρα) περιοχή Ψίνθου
- 19.840 τ.μ. αγροτεμάχιο με πανοραμική θέα (Ψίνθο)
- 5.800 τ.μ. (περιοχή ΤΡΑΠΕΖΙΑ)
- 22.400 τ.μ. Οικόπεδο επί της Λεωφόρου Ρόδου-Λίνδου, με υπό κατασκευή ξενοδοχειακή μονάδα (Α' κατηγορίας) σε μπετά
- 1.250 τ.μ. Οικόπεδο εντός οικισμού, με πανοραμική θέα
- 105 τ.μ. Κατοικία σε μπετά εντός οικισμού Αφάντου
- 80 τ.μ. Μονοκατοικία εντός οικισμού Αφάντου)
- 50 τ.μ. Μονοκατοικία εντός οικισμού Αφάντου
- 50 τ.μ. Μονοκατοικία εντός οικισμού Αφάντου

ΚΤΗΜΑΤΟΜΕΣΙΤΙΚΟ ΓΡΑΦΕΙΟ
ΝΙΚΟΣ ΑΣΒΕΣΤΗΣ - ΓΙΑΝΝΗΣ ΚΩΤΗΣ

ΠΩΛΗΣΕΙΣ ΔΙΑΜ/ΣΜΑΤΩΝ-ΟΙΚΟΠΕΔΩΝ
Αγίου Ιωάννου 46 • τηλ. 22410 32809
6942695467- 6947848288

• ΤΡΙΑΝΤΑ

Πωλείται διαμέρισμα 100 τ.μ., 4άρι 1ου ορόφου, lux κατασκευής, σε προσιτή τιμή. Γίνονται ευκολίες πληρωμής, δάνεια δεκτά.

Πωλείται διαμέρισμα 87 τ.μ., 3άρι 1ου ορόφου, lux κατασκευής, σε προσιτή τιμή.

Πωλείται διαμέρισμα 87 τ.μ., 3άρι 1ου ορόφου, lux κατασκευής, σε προσιτή τιμή.

Πωλείται μεζονέτα με μεγάλες αυλές, 192 τ.μ., lux κατασκευής, σε τιμή ευκαιρίας.

Γίνονται ευκολίες πληρωμής, δάνεια δεκτά.

• ΡΟΔΟΣ

Πωλείται διαμέρισμα 87 τ.μ., 3άρι, πλησίον Καμείρου. Διαθέτει θέση στάθμευσης. Γίνονται ευκολίες πληρωμής, δάνεια δεκτά .

Πωλείται διαμέρισμα 110 τ.μ., 4άρι, πλησίον, Καμείρου. Διαθέτει θέση στάθμευσης. Γίνονται ευκολίες πληρωμής, δάνεια δεκτά.

Πωλείται διαμέρισμα 50 τ.μ., 2άρι, πλησίον Καμείρου. Διαθέτει θέση στάθμευσης. Γίνονται ευκολίες πληρωμής, δάνεια δεκτά.

Επί της Βενετοκλέων πωλείται διαμέρισμα 97 τ.μ., 3άρι, σε πολύ καλή τιμή. Γίνονται ευκολίες πληρωμής, δάνεια δεκτά.

Επί της Πτολεμαίων πωλείται διαμέρισμα 120 τ.μ., 4άρι, με αποκλειστική χρήση αυλής. lux κατασκευής, σε προσιτή τιμή. Γίνονται ευκολίες πληρωμής, δάνεια δεκτά.

Επί της Τσαλδάρη πωλείται διαμέρισμα 87 τ.μ., 3άρι. Τιμή 75.000 ευρώ (25.000.000). Δάνεια δεκτά.

Στην περιοχή Νέο Ροδίνι πωλείται 55 τ.μ., 2άρι, σε πολύ καλή τιμή. Γίνονται ευκολίες πληρωμής, δάνεια δεκτά.

• ΚΟΣΚΙΝΟΥ

Πωλείται μεζονέτα 145 τ.μ. με 100 τ.μ. οικόπεδο σε προσιτή τιμή. Γίνονται ευκολίες πληρωμής, δάνεια δεκτά.

ΝΙΚΟΣ ΧΑΤΖΗΔΙΑΚΟΣ
ΚΤΗΜΑΤΟΜΕΣΙΤΙΚΟ ΓΡΑΦΕΙΟ

Κων. Υδραίου και Στ. Κωτιάδη
Τηλ. 22410 32885-32886 κιν. 6977570105

ΠΩΛΗΣΕΙΣ ΑΚΙΝΗΤΩΝ

1) 85 τ.μ. διαμ/σμα Εργ. Αθηνάς μετ/σμένο
2) 80 τ.μ. διαμ/σμα Ανάληψη νέο ετοιμοπαράδοτο
3) 80 τ.μ. οικία Κοσκινού (στο χωριό)
4) 65 τ.μ. οικία Ελεούσα σε 2.500 τ.μ. γης
5) 90 τ.μ. οικία Καλυθιές (Καμάρα)
6) 110 τ.μ. διαμ/σμα Ανάληψη
7) 80 τ.μ. διαμ/σμα Καναδά μετ/σμένο
8) 60 τ.μ. διαμ/σμα Κων/λεως
9) 6.000 τ.μ. Φαληράκι
10) 7.000 τ.μ. Φαληράκι (πανοραμικό)
11) 5.400 τ.μ. Κιοτάρι ευκαιρία
12) 12.500 τ.μ. περιοχή Αντ. Κουΐν
13) 5.850 τ.μ. 300 μ. από Κυριαζή προς Καλυθιές
14) 1.600 τ.μ. Τραγανού-με άδεια οικοδομής
15) 2.500 τ.μ. αγρ/χιο Καλυθιές με 20 ελαιοδ/ρα
16) 7.800 τ.μ. παραλιακό και εφαπτόμενο στην Λεωφόρο Γενναδίου
17) 4.150+7.000+17.000 τ.μ. Λαχανιά
18) 20.000 τ.μ. Κιοτάρι
19) 4.360 τ.μ. με μπετά 208+208 τ.μ. πρόποδες Φιλερήμου θέα Κρεμαστή-Παστίδα

ΕΝΟΙΚΙΑΣΕΙΣ

1) 70 τ.μ. κατ/μα Φαληράκι κεντρικό
2) 50 τ.μ. κατ/μα Φαληράκι κεντρικότατο
3) 40 τ.μ. κατ/μα Φαληράκι κεντρικότατο
4) 4.500 τ.μ. με 3 κατ/τα των 70 τ.μ. κεντρικότατο
5) 2.700 τ.μ. με 265 τ.μ. σε μπετά-Ξενοδοχειακή περιοχή Ιαλυσού
6) 5.000 τ.μ. με 1.500 τ.μ. και 150 τ.μ. πατάρι συν 650 τ.μ. υπόγειο-Ασγούρου παλαιά Εθνική οδό
7) 4Χ35 τ.μ. δίχωρα επιπλωμένα-Ιαλυσός

Αναλαμβάνουμε πώληση-ενοικίαση παντός ακινήτου σας. Επίσης αντιπαροχές και μελέτες με συνεργάτες έμπειρους σωστούς και αξιόλογους. Στην διάθεσή σας για κάθε πληροφορία-ενημέρωσή σας.

ΑΠΟ ΤΗΝ ΑΝΤΙΠΡΟΣΩΠΕΙΑ ΑΥΤΟΚΙΝΗΤΩΝ OPEL-ΜΑΜΑΛΙΓΚΑΣ ΑΕΒΕ

ΖΗΤΕΙΤΑΙ

ΑΤΟΜΟ

για το τμήμα ανταλλακτικών. Προηγούμενη εμπειρία απαραίτητη. Αποδοχές πολύ καλές. Απόλυτη εχεμύθεια.

Πληρ. τηλ. 2241061005 κ. Μάκρα, ώρες 10.00-14.00

Ξενοδοχείο ΚΑΛΛΙΘΕΑ ΜΑΡΕ ΠΑΛΛΑΣ

ΖΗΤΟΥΝΤΑΙ

- **Υποδιευθυντής**
  Νέος ή νέα με ανάλογη προϋπηρεσία.
- **Υπάλληλος υποδοχής**
  Νέα με προϋπηρεσία τουλάχιστον 5 ετών με άριστη γνώση Αγγλικών-Γερμανικών-Γαλλικών
- **Σερβιτόροι - σερβιτόρες**
- **Βοηθοί σερβιτόρου.**

Πληρ. τηλ. 2241068720

Για αιτήσεις στο ξενοδοχείο από 09.00-13.00 καθημερινά

Από τις μεγαλύτερες εταιρείες τροφίμων της Ελλάδος,

ΖΗΤΕΙΤΑΙ

ΠΩΛΗΤΗΣ-ΤΡΙΑ/MERCHANDISER για την υποστήριξη καταστημάτων τροφίμων σε Ρόδο και Κω. Υψηλές αμοιβές, πλήρης ασφάλιση, διάθεση Ι.Χ. αυτοκινήτου.

Τηλ.: 210-9480100, Δευτέρα-Παρασκευή 10.00-17.00, κα Σπάθα

Η εταιρεία OMNISYS TECHNOLOGIES ΕΠΕ

ΖΗΤΑΕΙ

- **Τεχνικό Ηλεκτρονικών Υπολογιστών** (Hardware-software) με γνώσεις στα δίκτυα και των προγραμμάτων της Singular, κάτοχος διπλώματος οδήγησης αυτοκινήτου
- **Τεχνικό - ηλεκτρονικό** για την στελέχωση του τμήματος των φωτοτυπικών και ταμειακών μηχανών, κάτοχος διπλώματος οδήγησης αυτοκινήτου
- **Δεσποινίς ή κυρία** με άριστη γνώση Η/Υ (Word-Excel) λογιστικές γνώσεις κατά προτίμηση του προγράμματος Eurofasma Εμπορικό - Γενική Λογιστική

Αποστείλατε βιογραφικό στο fax 2241033106 ή στο e-mail: omnisys@otenet.gr

---

Η ΞΕΝΑΚΗΣ ΑΥΤΟΚΙΝΗΤΑ
ΕΞΟΥΣΙΟΔΟΤΗΜΕΝΟΣ ΕΜΠΟΡΟΣ KOSMOCAR Α.Ε.

ΖΗΤΕΙ

1. **Λογιστή** με προϋπηρεσία σε βιβλία τρίτης κατηγορίας.
2. **Μηχανικούς αυτοκινήτων** με προϋπηρεσία σε αυτ/τα VW-AUDI, τυχόν άδεια εξασκήσεως επαγγέλματος θα ληφθεί σοβαρά υπ' όψιν.
3. **Φανοποιούς - βαφείς**

Πληρ. τηλ. 2241061600

ΖΗΤΕΙΤΑΙ

ΝΕΟΣ έως 35 ετών, να εργαστεί σε εμπορική εταιρεία τροφίμων και ποτών ως πωλητής με μισθό και ποσοστά.

Πληρ. τηλ. 2241062077

ΤΟΥΟΤΑ

Η **Ξενάκης α.ε.β.ε.** η οποία πρόκειται να ενταχθεί στο Επίσημο Δίκτυο της ΤΟΥΟΤΑ Ελλάς ζητά να προσλάβει

1. **Δυο (2) Μηχανικούς**, απόφοιτους Τεχνικής Σχολής με εμπειρία, τουλάχιστον, 5 χρόνια σε ανάλογη θέση. Και
2. **Υπεύθυνο Τμήματος Ανταλλακτικών** με γνώσεις Ηλεκτρονικών Υπολογιστών. Τυχόν εμπειρία σε ανάλογη θέση θα ληφθεί σοβαρά υπ' όψιν.

Οι ενδιαφερόμενοι παρακαλούνται να ζητήσουν πληροφορίες από την κα. Τζαμουράνη στο τηλέφωνο 2241062211

ΤΟΥΟΤΑ

Η **Ξενάκης α.ε.β.ε.** η οποία πρόκειται να ενταχθεί στο Επίσημο Δίκτυο της ΤΟΥΟΤΑ Ελλάς ζητά να προσλάβει νέο και δυναμικό στέλεχος για τη θέση:

ΠΡΟΪΣΤΑΜΕΝΟΣ ΣΥΝΕΡΓΕΙΟΥ / ΤΕΧΝΙΚΟΣ ΣΥΜΒΟΥΛΟΣ (TSA)

Ο κάτοχος θα έχει την ευθύνη του συντονισμού, προγραμματισμού και αποδοτικότητας των εργασιών του συνεργείου, καθώς και της εφαρμογής προγραμμάτων εξυπηρέτησης πελατών. Ο ιδανικός υποψήφιος ηλικίας μέχρι 35 ετών, θα πρέπει να διαθέτει πτυχίο τεχνικής Σχολής ή ανώτερο, 5ετή εμπειρία στον κλάδο του αυτοκινήτου, πολύ καλή γνώση τεχνολογίας αυτοκινήτου και σύγχρονου management, ικανότητες οργάνωσης, επικοινωνίας, διαπραγμάτευσης, δυνατότητα απόδοσης κάτω από πίεση, ευελιξία & ομαδικότητα. Γνώσεις προϋπολογισμού και μάρκετινγκ θεωρούνται επιπρόσθετα προσόντα. Η πολύ καλή γνώση Αγγλικών και χρήση ηλεκτρονικών υπολογιστών είναι επίσης απαραίτητα.
Προσφέρουμε ένα ανταγωνιστικό πακέτο αποδοχών, συνεχή εκπαίδευση & ευκαιρίες εξέλιξης σε μία δυναμική εταιρεία. Θα τηρηθεί απόλυτη εχεμύθεια.

Οι ενδιαφερόμενοι παρακαλούνται να ζητήσουν πληροφορίες από την κα. Τζαμουράνη στο τηλέφωνο 2241062211

Από την εταιρεία

Auto Center

Μανώλης Κωστάκης α.ε.β.ε.

Ολοκληρωμένο συγκρότημα

14ο χλμ. ΡΟΔΟΥ-ΑΕΡΟΔΡΟΜΙΟΥ, ΠΑΡΑΔΕΙΣΙ 85106 ΡΟΔΟΣ

LANCIA FIAT ALFA ROMEO

ΖΗΤΟΥΝΤΑΙ

- ΥΠΕΥΘΥΝΟΣ/Η ΓΙΑ ΤΟ ΤΜΗΜΑ ΑΝΤΑΛΛΑΚΤΙΚΩΝ ΜΕ ΠΡΟΥΠΗΡΕΣΙΑ.
- ΚΥΡΙΑ ή ΔΕΣΠΟΙΝΙΣ ΜΕ ΓΝΩΣΗ Η/Υ ΓΙΑ ΤΟ ΤΜΗΜΑ ΑΝΤΑΛΛΑΚΤΙΚΩΝ.
- ΒΟΗΘΟΣ ΒΑΦΕΑ.
- ΦΑΝΟΠΟΙΟΣ ΜΕ ΕΜΠΕΙΡΙΑ.

Για πληροφορίες παρακαλούμε να απευθύνεστε στον κύριο Μιχελιδάκη στο τηλέφωνο 22410 82000, καθημερινά από 9.00 π.μ.-16.00 μ.μ.

Εταιρία με εμπόριο Ηλεκτρολογικού Υλικού

ΖΗΤΑ

ΥΠΑΛΛΗΛΟ ΓΡΑΦΕΙΟΥ για γραμματειακή υποστήριξη. Γνώσεις Η/Υ (WORD, EXCEL, ΚΕΦΑΛΑΙΟ 4, ΑΓΓΛΙΚΑ LOWER).

Αποστείλατε σύντομο βιογραφικό σημείωμα στο **fax 2241070949**

Προϋπηρεσία επιθυμητή

ΖΗΤΕΙΤΑΙ

ΛΟΓΙΣΤΗΣ

Μεγάλη Ξενοδοχειακή Εταιρεία στην περιοχή Λίνδου, προκειμένου να πλαισιώσει το Οικονομικό της Τμήμα, ζητεί Λογιστικό στέλεχος **απόφοιτο Οικονομικού Πανεπιστημίου Α.Ε.Ι.**

Προσόντα όπως προϋπηρεσία σε ξενοδοχειακή επιχείρηση, καλή γνώση Κ.Β.Σ. και του ενιαίου λογιστικού σχεδίου, εμπειρία σε Μηχανογραφική Λογιστική, καλή γνώση Αγγλικών, αξιολογούνται καταλλήλως.
Παρέχονται καλές, συνθήκες εργασίας, και προοπτικές πολύ καλής σταδιοδρομίας.

Τα βιογραφικά θα αποστέλλονται στην Τ. Θ. 44, Αρχαγγέλου 85102, υπ' όψιν Γενικού Διευθυντού.

ΖΗΤΕΙΤΑΙ

ΣΤΕΛΕΧΟΣ ΔΙΕΥΘΥΝΣΗΣ ΚΑΤΑΣΤΗΜΑΤΩΝ & ΑΝΘΡΩΠΙΝΟΥ ΔΥΝΑΜΙΚΟΥ

Προϋποθέσεις:

- Πτυχίο Ανώτερης Σχολής με σχετική κατεύθυνση
- Επιθυμητή εμπειρία 2-3 χρόνια σε αντίστοιχη θέση
- Ηλικία έως 30 ετών
- Καλή γνώση Αγγλικής γλώσσας
- Άριστη γνώση χειρισμού Η/Υ
- Άνεση στην επικοινωνία

Προσωπικές ικανότητες:

- Ομαδικό πνεύμα
- Συνεργάσιμη συμπεριφορά
- Υπευθυνότητα

Η Εταιρία προσφέρει:

- Άριστο περιβάλλον εργασίας
- Προοπτικές εξέλιξης

Οι ενδιαφερόμενοι παρακαλούνται να αποστείλουν το Βιογραφικό τους σημείωμα στη διεύθυνση: add@aias.gr

---

Από το εξειδικευμένο συνεργείο VW/AUDI Maliarakis motorsport

ΖΗΤΑ

τους παρακάτω για την στελέχωση του συνεργείου της:

- Μηχανικούς αυτοκινήτων με προϋπηρεσία σε VW/Audi
- Ηλεκτρολόγους αυτοκινήτων με προϋπηρεσία σε VW/Audi

Πληρ. τηλ. **22410 65290 fax 2241065295**
ή e-mail: maliarakis@yahoo.gr

ΞΕΝΟΔΟΧΕΙΟ RHODOS BEACH (BEACH HOTEL)

ΖΗΤΑ

- Υπεύθυνο κρατήσεων - Room Division με ανάλογη προϋπηρεσία
- Receptionist κοπέλες
- Σεφ κουζίνας
- Προϊσταμένη ορόφων
- Καμαριέρες
- Μπάρμαν
- Βοηθοί σερβιτόροι, κοπέλες
- Βοηθός σερβιτόρα για μπουφέ εστιατορίου
- Ταμπλίστρια για ημιαπασχόληση
- Super Market πωλήτριες
- Γκρουμ νεαροί

Πληρ. ΞΕΝΟΔΟΧΕΙΟ BELVEDERE
τηλ. 2241089000 πρωινές ώρες

Lindian Village deLuxe Hotel

Η ξενοδοχειακή μονάδα στην παραλία Λάρδου, ανακαινίζεται, επεκτείνεται και αναβαθμίζεται, σε πρότυπη μονάδα ***πολυτελείας*** *με πεντε θεματικά εστιατόρια, σουίτες με ιδιωτικές πισίνες, συνεδριακό κέντρο, κεντρο θαλασσοθεραπείας.*

Εάν θελετε να κανετε καριερα σε ξενοδοχειο πολυτελείας, εάν αξιζετε για κατι περισσοτερο, τοτε ελατε να συνεργαστουμε.

Ζητούμε για την σαιζόν 2004 συνεργάτες ξενογλωσσους, με ορεξη για προσεγμενη, ποιοτική δουλειά στα πλαίσια του διεθνούς ανταγωνισμού *να στελεχώσουν ολα τα τμηματα, σε ολες τις θέσεις.*

Περιμενουμε το βιογραφικό σας σημείωμα στο Τελεφαξ 2244047360 ή με email : ***alkal@lindian.gr*** *ή αυτοπροσώπως στο ξενοδοχείο, καθημερινές από 08.30 – 14.30.*

πωλήσεις

συνέχεια από την προηγούμενη

ΕΠΙΧΕΙΡΗΣΗ ΣΤΟ ΚΕΝΤΡΟ ΠΟΛΕΩΣ ΡΟΔΟΥ, ΜΕ ΑΠΟΚΛΕΙΣΤΙΚΟΤΗΤΑ ΣΤΑ ΕΙΔΗ ΠΟΥ ΕΜΠΟΡΕΥΕΤΑΙ. ΠΛΗΡ. ΜΟΝΟ ΜΕ ΡΑΝΤΕΒΟΥ ΣΤΟ ΤΗΛ. 2241022164 ΩΡΕΣ ΚΑΤΑΣΤΗΜΑΤΩΝ ΠΟ55473

ΠΩΛΟΥΝΤΑΙ στο χωριό Έμπωνα: α) οικόπεδο 320 τ.μ. εντός του χωριού στη θέση Αλώνια, β) οικόπεδο 360 τ.μ. στη θέση Τσιμπέρι, γ) ελαιώνας 4.200 τ.μ. στη θέση Κουνάρα, δ) αγροτεμάχιο 4.240 τ.μ. στη θέση Αι-Γιώργη. Πληρ. τηλ. 22410 23895 και 6944676003. κ. Πιπίνο. ΑΟ55644

ΟΙΚΟΠΕΔΟ 5 στρέμματα σε λόφο στη Θολό, με θέα τη θάλασσα. Πληρ. τηλ. 22410-81811, 22410-82317. ΑΟ55739

ΔΙΑΜΕΡΙΣΜΑ καινούργιο 95 τ.μ. α' ορόφου ετοιμοπαράδοτο με 3 υπνοδωμάτια, θέρμανση, κεντρική, ασανσέρ, τιμή (47.000.000 δρχ.) - 138.000 ευρώ. Δάνεια δεκτά. Πληρ. ΑΙΓΑΙΟΚΤΗΜΑΤΙΚΗ Βαζούκου Ρένα τηλ. 2241022943, 2241028838-6945466773 ΑΟ55543

ΟΙΚΟΠΕΔΟ στους Πεύκους Λίνδου με μοναδική πανοραμική θέα 4.200 τ.μ. προς 28 ευρώ το τ.μ. μετρητοίς, μόνο σοβαρές προτάσεις. Πληρ. τηλ. 6936118173 ΑΟ55605

FOR SALE DUE OLD AGE LUCRATIVE WHOLESALE RETAIL BUSINESS IN THE FIELD OF WINE AND LIQUOR AND FOODSTUFFS (CATERING SIZES) IN PRIME POSITION LONG LEASE LOW RENT FOR INFO 6973461081 ΑΟ55507

ΔΙΑΜΕΡΙΣΜΑ στο χωριό Παραδείσι α' όροφος 80 τ.μ. σε άριστη κατάσταση ή ενοικιάζεται. Πληρ. τηλ. 2241042362 ΑΟ55574

ΠΩΛΟΥΝΤΑΙ από ιδιώτη στην περιοχή Ιξιάς μέσα σε πράσινο μεζονέτες σε μπετά των 240 τ.μ. στην τιμή των 130.000 ευρώ. Πληρ. τηλ. (22410)95148, 91617 ΑΟ55526

ΕΠΙΧΕΙΡΗΣΗ εστιατορίου-καφετέρια πλήρως εξοπλισμένα περιοχή Νιοχώρι (οδός Παπανικολάου). Μόνο σοβαρές προτάσεις. Πληρ. τηλ. 2241065233 ΑΟ55523

ΑΓΡΟΣ 4000 τ.μ. με σπίτι προκατασκευασμένο στο δημοτικό διαμέρισμα Μαριτσών με φως και νερό. Πληρ. τηλ. 2241027082, 6944347405 κ. Εμμ. Κρανίδη. ΑΟ55418

ΚΤΗΜΑ, γωνιακό, 3.750 τ.μ. στα Κοσκινού, σε 2 μήνες μπαίνει στο σχέδιο στον Αγ. Ιωάννη με θέα. Πληρ. τηλ. 210 4942389. ΑΟ55447

ΑΓΡΟΚΤΗΜΑΤΑ ωραιότατα στην μεγάλη γη-Ασκληπειού, άρτια και οικοδομήσιμα, απέχουν 200 μ. από την θάλασσα. Πληρ. Εμμ. Κρανίδης τηλ. 2241027082 και 6944347485 ΑΟ55382

ΑΝΑΚΟΙΝΩΣΗ ΜΑΘΗΜΑΤΑ
*** Computer ***
PROGRAM COMPUTER PM
ΕΓΓΡΑΦΕΣ
** ΤΩΡΑ **
Τμήματα για:
Παιδιά - Ενήλικες
Αρχάριους - Μαθητές
Επαγγελματίες
Ανεύρεση Εργασίας
Διδάσκει πτυχιούχος Πανεπιστημίου Αμερικής
ΜΑΝΩΛΗΣ Ι. ΣΟΦΙΛΛΑΣ
Κοδριγκτώνος 91
Τηλ. (22410) 31761
ΠΙΣΤΟΠΟΙΗΤΙΚΟ ΓΝΩΣΕΩΝ
ΕΠΙΣΗΜΟ ΕΞΕΤΑΣΤΙΚΟ ΚΕΝΤΡΟ ΤΗΣ ECDL HELLAS

ΛΟΓΩ ΑΝΑΧΩΡΗΣΕΩΣ ΣΤΟ ΕΞΩΤΕΡΙΚΟ ΠΩΛΕΙΤΑΙ νεόδμητη πολυτελής βίλα κτισμένη σε πανοραμικό λόφο στη νότια πλευρά του Φιλερήμου σε οικόπεδο 4.200 τ.μ. πλήρως περιφραγμένο, με αυτόματη θυροτηλεόραση, ελαιόδενδρα, χλοοτάπητα 500 τ.μ. και πολύ ευχάριστη διαμόρφωση εξωτερικού χώρου. Η πολυτελής αυτή βίλα αποτελείται από δύο όμοιους και ανεξάρτητους ορόφους, συνολικής επιφάνειας 482 τ.μ. συν 240 τ.μ. σκεπασμένες βεράντες. Ολα τα υλικά εξωτερικής επένδυσης, γρανιτικά πλακάκια δαπέδου, τα ξύλινα κουφώματα και ντουλάπες από κερασιά, τα είδη υγιεινής και κουζίνας έχουν εισαχθεί από την Ιταλία. Η θέρμανση και ο κλιματισμός επιτυγχάνονται μέσω κεντρικής κλιματιστικής μονάδας με αεραγωγούς και πλήρη αυτοματισμό καθώς και εξαιρετικές θερμικές μονώσεις. Ο επάνω όροφος μπορεί να παραδοθεί και πλήρως επιπλωμένος. Η τιμή είναι διαπραγματεύσιμη μετά από επί τόπου επίσκεψη. Πληρ. τηλ. 2241048101, τηλ. και fax 2241048102 ΑΟ54535

AXIS
Consulting SA
www.axis.gr
Ζητεί
Πτυχιούχο ΑΕΙ
25-35 ετών,
οικονομολόγο ή άλλων θετικών κατευθύνσεων,
με εξειδίκευση στον τομέα Διοίκησης Επιχειρήσεων,
και πολύ καλές γνώσεις Αγγλικών
και Η/Υ (MS OFFICE)
Ενδιαφερόμενοι παρακαλούνται
για την ηλεκτρονική αποστολή βιογραφικού
στη διεύθυνση:
e-mail: axis@axis.gr

ΖΗΤΕΙΤΑΙ
ΠΩΛΗΤΗΣ - ΠΩΛΗΤΡΙΑ

Προϋποθέσεις:
- Επιθυμητή εμπειρία 2-3 ετών σε πωλήσεις
- Γνώση χειρισμού Η/Υ
- Άνεση στην επικοινωνία
- Προσήλωση σε ανάγκες πελατών
- Δίπλωμα αυτοκινήτου-μοτοποδηλάτου

Οι ενδιαφερόμενοι παρακαλούνται να αποστείλουν το βιογραφικό τους σημείωμα στη διεύθυνση: **add@aias.gr**

Η 3Τ Α.Ε.Β.Ε. (ΤΟΥΟΤΑ ΡΟΔΟΥ) ζητεί
ΤΕΧΝΙΚΟ ΣΥΜΒΟΥΛΟ
Οι ενδιαφερόμενοι θα πρέπει να έχουν:
α) Βασικές μηχανικές γνώσεις αυτ/των.
β) Εξαίρετους τρόπους επικοινωνίας
γ) Στρατιωτικές υποχρεώσεις εκπληρωμένες.
Προϋπηρεσία θα ληφθεί υπόψη εφόσον υπάρχει.
Για περισσότερες **πληρ. τηλ.. 2241068000 κο Τζιώρα Μιχαήλ**

ΖΗΤΟΥΝΤΑΙ
ΓΥΜΝΑΣΤΕΣ
aerobic-βάρη απόφοιτοι ΤΕΦΑΑ ή ιδιωτικής σχολής, άντρες ή γυναίκες για δημόσιες σχέσεις με πείρα στις πωλήσεις για να στελεχώσουν πολυδύναμο χώρο.
Πληρ. κ. Σπύρος, τηλ. 2241070510-11 από 13.00-23.00

Από τα Υπερμάρκετ Σπανός
ΖΗΤΟΥΝΤΑΙ
έμπειροι κρεοπώληδες με προϋπηρεσία για μόνιμη και συνεχή εργασία.
Πληρ. τηλ.
2241032335 και 2241038114

ΖΗΤΟΥΝΤΑΙ
ΠΩΛΗΤΡΙΕΣ
για να εργασθούν σε εμπορική εταιρεία με καταστήματα στο κέντρο της πόλεως. Δυνατότητα εξέλιξης μισθός κ.λπ. Ωράριο καταστημάτων.
Πληρ. τηλ. 2241074443

Η "EUROCAMBIO ΑΝΤΑΛΛΑΚΤΗΡΙΑ ΣΥΝΑΛΛΑΓΜΑΤΟΣ ΚΑΙ ΤΟΥΡΙΣΤΙΚΕΣ ΕΠΙΧΕΙΡΗΣΕΙΣ Α.Ε." (ΜΕΛΟΣ ΤΟΥ ΟΜΙΛΟΥ ΤΗΣ ΕΓΝΑΤΙΑΣ ΤΡΑΠΕΖΑΣ)

Ζητά για το κατάστημα εντός του Καζίνο της Ρόδου (Παπανικολάου 4)
ΥΠΑΛΛΗΛΟ ΓΡΑΦΕΙΟΥ (ΤΑΜΙΑ)

Προσόντα
- Απόφοιτος Λυκείου ή ΙΕΚ
- Γνώση χειρισμού Η/Υ (WIN 98, MICROSOFT OFFICE, INTERNET)
- Γνώση Αγγλικών
- Ηλικία έως 38 ετών
- Κάτοχος μεταφορικού μέσου (αυτοκινήτου ή μηχανής)
- Για τους άνδρες εκπληρωμένες στρατιωτικές υποχρεώσεις

Προσφέρονται:
- πολύ καλές προοπτικές προσωπικής και επαγγελματικής εξέλιξης σε ένα μεγάλο Ομιλο, με άριστο εργασιακό περιβάλλον.
- Ιδιωτική ασφάλιση

Αποστολή Βιογραφικού στο φαξ 210-3314240 και με email στην διεύθυνση: eucambio@otenet.gr υπ' όψη Κου Ευαγγελάκη.
Ολα τα βιογραφικά θεωρούνται απολύτως εμπιστευτικά.

Από την εταιρεία αυτοκινήτων Ν. ΒΑΡΔΕΛΛΗΣ Α.Ε.
ΖΗΤΕΙΤΑΙ
ΠΩΛΗΤΗΣ για μόνιμη εργασία. Ηλικίας μέχρι 35 ετών με γνώση υπολογιστή, δίπλωμα αυτοκινήτου, κατά προτίμηση με προϋπηρεσία. Απαραίτητο βιογραφικό.
Πληρ. τηλ. 2241027774

Από το βιβλιοχαρτοπωλείο ΤΣΕΛΙΟΣ
ΖΗΤΕΙΤΑΙ
ΠΩΛΗΤΡΙΑ με γνώσεις Η/Υ
Πληρ. τηλ. (22410)73290-24858

Από την Βιομηχανική και Εμπορική Εταιρεία ΒΑΠ Π. ΚΟΥΓΙΟΣ ΑΕΒΕ
ΖΗΤΕΙΤΑΙ
ΠΩΛΗΤΗΣ-ΤΡΙΑ/MERCHANDISER
Ο ιδανικός υποψήφιος πρέπει να πληρεί τα κάτωθι:
α. Ελληνας πολίτης
β. Ηλικία μέχρι 35 ετών
γ. Προϋπηρεσία στις πωλήσεις θα ληφθεί υπ' όψιν
Αποδοχές ικανοποιητικές, bonus, σύγχρονο περιβάλλον εργασίας και προοπτικές εξέλιξης στον χώρο των πωλήσεων.
Οι ενδιαφερόμενοι καλούνται να επικοινωνήσουν στο **2241061434** με την κ. Παπανδρέου από τις 9.00 μέχρι 15.00

Pefki Islands Resort
ΠΑΡΑΝΤΑΙΣ ΠΕΥΚΟΙ ΛΙΝΔΟΣ Α.Ε. ΛΙΝΔΙΑ ΠΕΥΚΟΙ ΛΙΝΔΟΣ Α.Ε. ΠΕΥΚΟΙ-ΛΙΝΔΟΣ
Lindia Thalassa

ΖΗΤΟΥΝΤΑΙ
από τα ξενοδοχεία "PEFKI ISLANDS RESORT" ΚΑΙ "LINDIA THALASSA" στους Πεύκους ζητούνται για τη σαιζόν 2004 (01/05/02004-31/10/2004) οι ακόλουθες ειδικότητες:
1. **Προϊσταμένη Ορόφων** *(με προϋπηρεσία τελευταίων 6 ετών)*
2. **Βοηθός Λογιστηρίου** *(με γνώσεις SINGULAR)*
3. **Υπάλληλοι Υποδοχής**
4. **Πωλήτριες** *(με γνώση Η/Υ)*
5. **Μπάρμαν**
6. **Βοηθοί σερβιτόρου**
7. **Καμαριέρες**
8. **Βοηθός αποθηκάριου** *(με ανάλογη προϋπηρεσία)*
9. **Κηπουρός**
10. **Συντηρητής** *(γενικών γνώσεων και κλιματιστικών)*

Οι ενδιαφερόμενοι θα πρέπει να έχουνε καλή γνώση της Αγγλικής γλώσσας και προϋπηρεσία το λιγότερο 2 χρόνια.

Για την συμπλήρωση των αιτήσεων θα πρέπει ο/η ενδιαφερόμενος/η να έχει βιογραφικό και ή να απευθυνθεί στο ξενοδοχείο "LINDIA THALASSA" καθημερινά 09.00-14.00 εκτός Κυριακής ή με **e-mail: pefkiislands@rho.forthnet.gr** ή ταχυδρομικώς: **ΧΕΙΜΑΡΑΣ 70 Α- ΡΟΔΟΣ 85100**
ΤΗΛ. 2244029380-2244048181 ΦΑΞ: 2244048416-2244048184

ΔΙΑΜΕΡΙΣΜΑΤΑ 4άρια πολυτελούς κατασκευής στην Ανάληψη με γκαράζ. Πληρ. τηλ. 2241027082 και 6944347405 κ. Εμμ. Κρανίδη. ΑΟ55417

ΑΓΡΟΚΤΗΜΑΤΑ ωραιότατα στην μεγάλη γη-Ασκληπειού, άρτια και οικοδομήσιμα, απέχουν 200 μ. από την θάλασσα. Πληρ. Εμμ. Κρανίδης τηλ. 2241027082 και 6944347485 ΑΟ55382

ΑΓΡΟΣ 7.800 τ.μ. στην Δαματρια με φως και νερό. Πληρ τηλ 2241024082, 6944347405, κ. Εμμ Κρανίδη. ΑΟ55419

ΔΙΑΜΕΡΙΣΜΑ ισόγειο (αποθήκη) 40 τ.μ. με αυλή στην Ιξιά. Πληρ. τηλ. 22410-27082, 6944347405. ΑΟ55207

ΠΩΛΕΙΤΑΙ διώροφη κατοικία στο Γιαλό Σύμης. Πληρ. τηλ. 22410 91372, ώρες καταστημάτων. ΑΟ55256

ΠΩΛΕΙΤΑΙ διαμέρισμα τριάρι (2 υπν.) 75 τ.μ. α' ορόφου στην Σεμερτζίδη τιμή 32 εκ. - 94.000 ευρώ. Επίσης στην ίδια οικοδομή στο ισόγειο αποθήκη σαν κατάστημα 44 τ.μ. ιδανικό και για γραφείο. Τιμή 12,6 εκ. - 37.000 ευρώ. Πληρ. τηλ. 2241028838, 2241022943 ΑΟ53729

ΜΟΝΟΚΑΤΟΙΚΙΑ διώροφη σε κατάπρασινη περιοχή του διαμερίσματος Κοσκινού. Πληρ. τηλ. 22410 27082-26476, 6944-347405. ΑΟ55208

ΔΙΑΜΕΡΙΣΜΑ δυάρι ανακαινισμένο Κολοκοτρώνη 63, 1ος όροφος, καταλληλο και για επαγγελματική στέγη. Πληρ. τηλ. 2241028368, 6944421492. ΑΟ55320

ΕΠΙΧΕΙΡΗΣΗ Ψητοπωλειο-Γυροπωλειο, πληρως εξοπλισμενη στην περιοχή Ιαλυσού. Μόνο σοβαρες προτάσεις. Πληρ. τηλ. 6972056211. ΑΟ55212

ΜΟΝΟΚΑΤΟΙΚΙΕΣ διώροφες με υπόγειο, συνολικής επιφάνειας 175 τ.μ. στους Αγίους Αποστόλους στα μπετά ή τελειωμένες. Πληρ. κ. Εμμ. Κρανίδης, τηλ. 22410-27082, 6944-347405. ΑΟ55206

εργασιες

ΣΕΡΒΙΤΟΡΕΣ ΓΙΑ ΜΠΑΡ ΣΤΗΝ ΠΑΛΙΑ ΠΟΛΗ. ΠΛΗΡΟΦΟΡΙΕΣ ΕΝΤΟΣ, ΣΤΗΝ ΟΔΟ ΠΛΑΤΩΝΟΣ 3 - BaYoCo bar- Ή ΣΤΟ ΤΗΛ. 6973331692. ΜΟΝΟΝ ΤΙΣ ΩΡΕΣ 2 Μ.Μ. ΕΩΣ 7 Μ.Μ. ΠΖ55781

ΕΡΓΑΤΗΣ, εντός Ρόδου για παντών ειδών δουλειές. Βασικό να ξέρει ηλεκτρολογικά, χειρισμό computer και να έχει δίπλωμα οδήγησης, 12μηνη απασχόληση, άμεση πρόσληψη. Πληρ. τηλ. 6936179040. ΑΖ55780

ΕΚΠΑΙΔΕΥΣΗ ΣΤΟΥΣ ΥΠΟΛΟΓΙΣΤΕΣ
@ Anosis
Computer Learning

ECDL
Ευρωπαϊκο Διπλωμα Κατάρτισης Η/Υ
ΤΜΗΜΑΤΑ ΕΝΗΛΙΚΩΝ
- Ταχύρυθμα σεμινάρια 6 εβδομάδων επιπέδου ECDL Start
- Τρίμηνοι κύκλοι σπουδών για απόκτηση του Διπλώματος ECDL
- Επιδοτούμενα σεμινάρια επιχειρήσεων

Windows, Word, Excel, Powerpoint, Access, Internet, Frontpage, CorelDraw, κτλ
ΣΤ.ΚΩΤΙΑΔΗ 52 ΤΗΛ.78924
Υπεύθυνος Σπουδών ΚΩΣΤΑΣ ΧΑΤΖΗΔΑΚΗΣ

εργασιες

συνέχεια από την προηγούμενη

ΣΥΝΕΡΓΑΤΗΣ-ΤΡΙΑ, από διεθνές Group εταιρειών, για την κάλυψη περιοχής, πόλης ή νομού, 40-65 ετών, σοβαρό, εχέμυθο με ευχέρεια επικοινωνίας και γνώση της τοπικής κοινωνίας. Δεκτοί συνταξιούχοι. Υψηλό εισόδημα. Τ.Θ. 93545 ΜΟΣΧΑΤΟ, 18310. E-mail: grouprifo@vip.gr. AZ55779

ΖΗΤΕΙΤΑΙ ΕΜΠΕΙΡΟΣ ΗΛΕΚΤΡΟΛΟΓΟΣ ΑΥΤΟΚΙΝΗΤΩΝ. ΜΙΣΘΟΣ ΙΚΑΝΟΠΟΙΗΤΙΚΟΣ. ΠΛΗΡ. ΤΗΛ. 2241077743, 2241030977 ΠΖ55732

ΖΗΤΕΙΤΑΙ: α) Λατζιέρα με γνώσεις ψήστη για να εργασθεί σε εστιατόριο στα Τριάντα και ώρες 5 μ.μ. έως 1 π.μ. με προτίμηση μικρή ηλικία, β) δεσποινίδα για το μπαρ. Πληρ. τηλ. 6947677024 AZ55757

Από εστιατόριο στην Παλιά Πόλη **ΖΗΤΟΥΝΤΑΙ** σερβιτόρος και μάγειρας για το καλοκαίρι του 2004. Πληρ. τηλ. 2241074402, 8-10 βράδυ AZ55751

ΓΙΝΕΤΕ ΕΠΙΧΕΙΡΗΜΑΤΙΑΣ ΑΠΟ ΤΟ ΧΩΡΟ ΕΠΙΛΟΓΗΣ ΣΑΣ με ελάχιστο κεφάλαιο και εκπαίδευση. Μερική - πλήρης απασχόληση, χρήση Internet επιθυμητή. Αμεσο ξεκίνημα. Κέρδη 500 έως 3.000 ευρώ. Καλέστε για δωρεάν φυλλάδιο στο τηλ. 2310729425, 6979776716AZ55749

ΔΙΑΝΟΜΕΑΣ και **ΨΗΣΤΗΣ** για να εργασθεί σε σουβλατζίδικο απογευματινές ώρες στην περιοχή της Ιαλυσού. Πληρ. τηλ. (22410) 90562, 92597, 90911 AZ55729

ΚΟΠΕΛΑ για πρωινή ή βραδινή εργασία για καφέ μπαρ. Πληρ. τηλ. 6936894997 μετά τις 18.00 AZ55715

The Membership Office of Club Greece **IS LOOKING TO RECRUIT** a German speaking person. The candidate should have: a) An excellent command of English (additional languages would be an advantage but not essential) b) Computer skills (Excel, Word etc.). For more information and to book an interview, please contact Ms. Annelie Palm at 2241096210 from Monday to Friday between the hours of 10 and 18 AZ55707

Από εστιατόριο **ΖΗΤΟΥΝΤΑΙ** μάγειρας και σερβιτόροι πεπειραμένοι. Πληρ. τηλ. 6942202545, 6942202551 ώρες συνεννόησης 8-10 βραδινές AZ55712

ΠΩΛΗΤΗΣ - ΤΡΙΑ πεπειραμένος -η για το τμήμα τυριών και αλλαντικών, σούπερ μάρκετ. Πληρ. τηλ. 6972843339 AZ55711

ΨΗΣΤΙΕΡΗΣ σε γυράδικο για νυκτερινό ωράριο. Πληρ. τηλ. 2241070520 AZ55710

ΚΟΠΕΛΑ να εργαστεί ως σερβιτόρα σε καφετέρια, βραδινή απασχόληση. Πληρ. τηλ. 2241068550, 6974605065 AZ55703

PARADISE GYM. ΖΗΤΟΥΝΤΑΙ αισθητικοί και μασέρ. Πληρ. τηλ. 2241054400 κ. Γκαμαλέτσου AZ55694

ΖΗΤΕΙΤΑΙ από κεντρικό βιβλιοπωλείο νεαρή για μερική απασχόληση με γνώσεις Η/Υ Κεφάλαιο. Για πληροφορίες τηλ. 22410-32690 και 30256Αποστολή βιογραφικού στο fax: 2241032716 AZ55677

ΖΗΤΕΙΤΑΙ πεπειραμένη Bar-woman για σοβαρό ελληνάδικο BAR στην Ιαλυσό. Πληρ. τηλ. 22410 94333 και 6945961425. AZ55625

ΚΟΠΕΛΑ έως 28 ετών με γνώσεις Η/Υ και Αγγλικών για να εργασθεί σε κατάστημα στην Μ. Πετρίδη για απογευματινή εργασία. Πληρ. τηλ. 22410 60775. AZ55624

ΖΗΤΕΙΤΑΙ ΣΥΝΤΗΡΗΤΗΣ ΓΙΑ ΕΤΑΙΡΕΙΑ ΚΑΙ ΔΥΟ ΚΑΦ/ΡΙΕΣ ΜΕ ΓΝΩΣΕΙΣ ΗΛΕΚΤΡΟΛΟΓΙΚΕΣ. ΠΛΗΡ. ΤΗΛ. 6936179040 ΠΖ55570

ΣΥΝΕΡΓΑΤΕΣ από εμπορική εταιρία, για ημιαπασχόληση ή πλήρη απασχόληση. Υψηλές αποδοχές - bonus. Πληρ. τηλ. 6944645829 AZ55415

ΕΠΙΧΕΙΡΗΣΗ ΣΤΟ ΣΠΙΤΙ. Αμεση κάλυψη θέσεων ανεξάρτητης συνεργασίας. Μερική απασχόληση 550-1100 ευρώ, πλήρης απασχόληση 1100 ευρω-3.000 ευρω/μηνα!!! Οχι τελεμαρκετινγκ, πλασιέ, ντήλερ. Εξτρα μπονους και προμήθειες μέχρι 5%. Δωρεάν ταξίδια στο εξωτερικο. Ενημερωτικό φυλλάδιο στο 2109911071, www.homebizin.com. AZ55452

ΑΤΟΜΑ δραστήρια και δυναμικά από μεγάλη εταιρία στο χώρο του εμπορίου. Ημιαπασχόληση 1000 ευρω, πλήρης απασχόληση 5000 ευρώ. Πληρ. τηλ. 22410 30073, 6977472091. AZ55198

ΑΝΔΡΕΑΣ ΜΙΧΑΗΛΙΔΗΣ
αρχιτέκτων
Απ. Παύλου 50 ΡΟΔΟΣ 85100 Τηλ: 22410 68615

ΑΥΤΟΝΟΜΕΣ ΜΟΝΟΚΑΤΟΙΚΙΕΣ ΣΤΗΝ ΠΑΣΤΙΔΑ

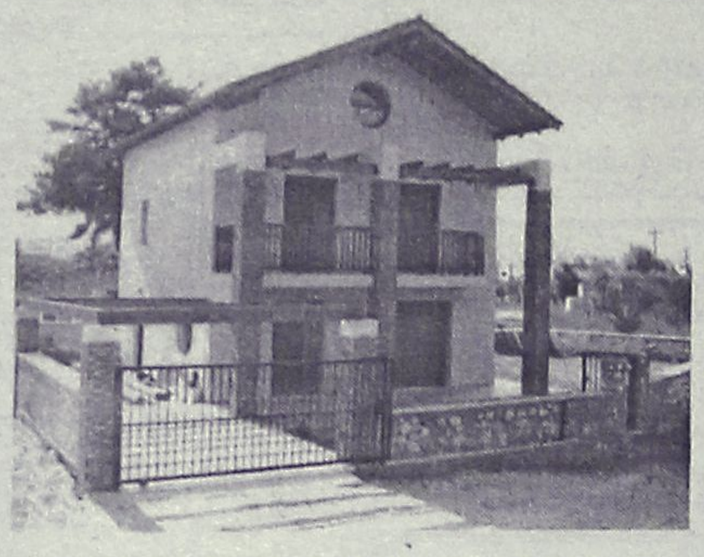

134 τ.μ. σε οικόπεδο 350 τ.μ. από 205.000 €
σε μαρμαροσοβά από 126.000 €

Audi

1. **AUDI A4 1800 TURBO CC 150 HP** μοντ. 1998, (ABS, υδρ. τιμόνι, 2 αερόσακοι, 4 ηλ. παράθυρα, κεντρικό κλείδωμα, ηλεκ. καθρέφτες, **air condition** ηχοσύστημα, ζάντες αλουμινίου, αεροτομή, ελατήρια, αμορτισέρ BIELSTEIN, συναγερμός)
2. **AUDI A3 1600 CC** μοντ. 2000, (ABS, υδρ. τιμόνι, 4 αερόσακοι, ηλ. παράθυρα, κεντρικό κλείδωμα, ηλεκ. καθρέπτες, **air condition,** ηχοσύστημα)
3. **VW POLO - 1000 CC** μοντ. 2000, 3ΘΥΡΟ, (υδρ. τιμόνι, 2 αερόσακοι, ηλ. παράθυρα, κεντρικό κλείδωμα, ηλεκ. καθρέπτες, **aor condition**, ηχοσύστημα.)
4. **VW POLO - 1000 CC comfort,** μοντ. 2000, 5ΘΥΡΟ, (υδρ. τιμόνι, 2 αερόσακοι, ηλ. παράθυρα, κεντρικό κλείδωμα, ηλεκ. καθρέπτες, **air condition**, ηχοσύστημα.)
5. **VW GOLF T.D. - 1400 CC GENARATION** μοντ. 2002, 3ΘΥΡΟ (ABS, υδρ.τιμόνι, 4 αερόσακοι, 4 ηλ. παράθυρα, κεντρικό κλείδωμα, ηλεκ. καθρέπτες, **climatronic** ηχοσύστημα, αεροτομή, ζάντες αλουμινίου 16')
6. **VW GOLF - 1400 CC** μοντ. 2000, 3ΘΥΡΟ, (ABS, υδρ. τιμόνι, 4 αερόσακοι, 4 ηλ. παράθυρα, κεντρικό κλείδωμα, ηλεκ. καθρέπτες, **air condition** ηχοσύστημα, αεροτομή, συναγερμός)
7. **VW GOLF - 1400 CC** μοντ. 2000, 3ΘΥΡΟ, (ABS, υδρ. τιμόνι, 4 αερόσακοι, ηλ. παράθυρα, κεντρικό κλείδωμα, ηλεκ. καθρέπτες, **air condition**, ηχοσύστημα)
8. **SMART - 650 CC** μοντ. 2001 (ABS-ESP, υδρ. τιμόνι, 2 αερόσακοι, ηλ. παράθυρα, κεντρικό κλείδωμα, ηχοσύστημα)
9. **JEEP WRANGLER - 2.500 cc** μοντ. 2000 (ABS,υδρ. τιμόνι, 2 αερόσακοι, δερμάτινο σαλόνι, ηχοσύστημα)
10. **OPEL ASTRA - 1400 CC** μοντ. 2000, (υδρ. τιμόνι, 2 αερόσακοι, 2 ηλ. παράθυρα, κεντρικό κλείδωμα, **air condition**, ηχοσύστημα.)
11. **OPEL CORSA- 1200 CC** μοντ. 2001, (υδρ. τιμόνι, αερόσακος οδηγού, **air condition**, ηχοσύστημα.)
12. **FIAT PUNTO 1242 CC** μοντ. 1994, 5ΘΥΡΟ (προβολείς ομίχλης, ηχοσύστημα.)
13. **LANCIA δ- 1400 CC** μοντ. 1993, (αερόσακος οδηγού, ηλεκτρ. παράθυρα, κεντρικό κλείδωμα, ηχοσύστημα)
14. **RENAULT CLIO - 1400 CC** μοντ. 1996, 5ΘΥΡΟ (υδρ. τιμόνι, 2 ηλ.. παράθυρα, κεντρικό κλείδωμα, **air condition**, ηχοσύστημα)
15. **CITROEN AX** 1100 cc μοντέλο 1993, 5θυρο
16. **VW CADDY VAN-1900 CC DIESEL** μοντ. 1998 χρώμα λευκό

CAR EXPERTS

Ξενάκης Αυτοκίνητα-Εξουσιοδοτημένος Έμπορος Kosmocar A.E.
Πωλήσεις-Service-Ανταλλακτικά Λίνδου 238 τηλ. 2241061600

SUN BEACH RESORT COMPLEX

ΠΩΛΟΥΝΤΑΙ

Σε άριστη κατάσταση και πολύ καλή τιμή
ΕΠΙΠΛΑ ΔΩΜΑΤΙΩΝ, ΦΩΤΙΣΤΙΚΑ, ΚΑΘΡΕΠΤΕΣ Κ.ΛΠ.

Πληροφορίες
SUN BEACH RESORT COMPLEX-ΠΑΡΑΛΙΑ ΙΑΛΥΣΟΥ
ΤΗΛ: 22410 93821-4

ΣΧΟΛΗ ΟΔΗΓΩΝ

ΠΟΡΤΣΕΛΛΗΣ ΣΤΕΦΑΝΟΣ

Διπλ. εκπαιδευτής υποψηφίων οδηγών μέλος της Ε.Σ.Ο.Ρ. Ο.Ε.

- Διπλώματα αυτοκινήτου, μοτοσικλέτας,φορτηγού, λεωφορείου, νταλίκας



- Αναθεωρήσεις ληγμένων αδειών
- Θεωρητικά μαθήματα ΚΟΚ και Μηχανολογίας
- Μετατροπές ξένων διπλωμάτων σε ελληνικά
- Διπλώματα αυτόματου αυτοκινήτου

ΝΕΑ ΔΙΕΥΘΥΝΣΗ: ΕΘΝΙΚΗΣ ΑΝΤΙΣΤΑΣΗΣ 73 (ΠΡΩΗΝ ΑΝΝΗΣ ΜΑΡΙΑΣ)
ΤΗΛ. 2241034497, 6945463635

Μια πρόταση για όλους τους επαγγελματίες

*Η **3Τ ΑΕΒΕ** σας ανοίγει δρόμο με τις μακροχρόνιες μισθώσεις αυτοκινήτων γρήγορα και σωστά, προσφέροντας σας περισσότερα πλεονεκτήματα.*

***ΕΠΩΦΕΛΗΘΕΙΤΕ ΤΩΡΑ** από τα δυναμικά μας προγράμματα και αποκτήστε το αυτοκίνητο που επιθυμείτε για σας και για τον στόλο της εταιρίας σας.*

8 σημαντικοί λόγοι που σας συμφέρουν!

1. **Το 100% των μισθωμάτων** μπαίνουν στα έξοδα της επιχείρησής σας
2. **Εχετε φορολογική απαλλαγή** από τα τεκμήρια αγοράς (πόθεν έσχες)
3. **Αποκτάτε αυτοκίνητο χωρίς προκαταβολή** διατηρώντας το κεφάλαιο σας
4. **Πλήρη απαλλαγή από κόστος συντήρησης**
5. **Εχετε πάντα καινούργιο αυτοκίνητο.** Με την λήξη της μίσθωσης μπορείτε να το αντικαταστήσετε
6. **Αποδέσμευση κεφαλαίων** που θα θέλατε για την αγορά του αυτοκινήτου, αξιοποιώντας τα σε άλλους παραγωγικούς τομείς
7. **Εχετε κεφαλαιακή ρευστότητα** αφού μπορείτε να πουλήσετε τοα υτοκίνητο και να το εκμισθώσετε πάλι (Lease back)
8. **Εξοικονόμηση χρόνου και χρήματος** για σας και την επιχείρησή σας

Γιατί να αγοράσετε ένα αυτοκίνητο όταν μπορείτε να το ενοικιάσετε;

3Τ ΑΕΒΕ
6ο χλμ. Ρόδου-Λίνδου, Ρόδος
Τηλ. 2241068000 • fax 2241068010

ΑΥΤΟ ΕΠΙΛΟΓΕΣ

ΚΟΥΚΟΥΡΑΣ ΑΛΕΞΑΝΔΡΟΣ

ΛΕΩΦ. ΡΟΔΟΥ-ΛΙΝΔΟΥ 255 • ΤΗΛ. (22410)60910

www.autoepiloges.com

ΑΓΟΡΑ-ΠΩΛΗΣΗ-ΑΝΤΑΛΛΑΓΗ ΜΕΤΑΧΕΙΡΙΣΜΕΝΩΝ ΑΥΤΟΚΙΝΗΤΩΝ

1. **OPEL VECTRA, 1600 cc, μοντ. 2002, ασημί** -κεντρ. κλειδ., ηλ, παράθ., υδρ. τιμόνι, αερόσακους, ABS, air condition και ηχοσύστημα.
2. **JEEP WRANGLER 1500 cc, μοντ. 1995, άσπρο** - SOFT TOP
3. **ROVER 400, 1600 cc, μοντ. 2000, κυπαρισί** - αερόσ. οδηγού-συνοδηγού, ABS, κεντρ. κλειδ., ηλ. παράθ., υδρ. τιμόνι, ζάντες αλουμινίου, συναγερμος και ηχοσύστημα.
4. **CITROEN SAXO VTS, 1600 cc, μοντ. 2000, ασημί** - κεντρ. κλειδ., ηλ. παράθ., υδρ. τιμόνι, αερόσ. οδηγού και συνοδηγού, ABS και ηχοσύστημα.
5. **SUZUKI VITARA, 1600 cc, μοντ. 2002, άσπρο** - SOFT TOP, υδρ. τιμ., και ηχοσύστημα.
6. **OPEL VECTRA, 1600 cc, μοντ. 2002, μαύρο** -κεντρ. κλειδ., ηλ, παράθ., υδρ. τιμόνι, αερόσακους, ABS, air condition και ηχοσύστημα.
7. **DAEWOO LANOS 1400 cc, μοντ. 2001, μπορντώ** - κεντρ. κλειδ., ηλ. παράθ., υδρ. τιμόνι, air condition και ηχοσύστημα
8. **FIAT BRAVO 1400 cc, μοντ. 1996 μαύρο** -κεντρ. κλειδ., ηλ. παράθ., υδρ. τιμόνι, αερόσ. οδηγού, ζάντες αλουμινίου και ηχοσύστημα.
9. **HYUNDAI ACCENT 1400 cc, μοντ. 2000 ασημί** - κεντρ. κλειδ., ηλ. παράθ., υδρ. τιμόνι, A/C, αερόσ. οδηγού-συνοδηγού, ABS και ηχοσύστημα.
10. **SUZUKI JIMMY, μοντ. 2002, ασημί,** υδρ. τιμόνι και ηχοσύστημα
11. **HYUNDAI ATOS 1000 cc, μοντ. 2000, ασημί** - κεντρ. κλειδ., ηλ. παράθ., υδρ. τιμόνι, A/C, ABS και ηχοσύστημα.
12. **FIAT PUNTO, 1100 cc, μοντ. 1999, άσπρο** -κεντρ. κλειδ., ηλ. παράθ., υδρ. τιμόνι, αερόσακος. οδηγού, ζάντες αλουμινίου, προβ. ομίχλης και ηχοσύστημα.
13. **HYUNDAI ACCENT 1400 cc, μοντ. 1999, ασημί** - κεντρ. κλειδ., ηλ. παράθ., υδρ. τιμόνι, A/C, αερόσ. οδηγού-συνοδηγού, ABS και ηχοσύστημα.
14. **FIAT BRAVA, 1242 cc., μοντ. 2000, μαύρο** -κεντρ. κλειδ., ηλ. παράθ., υδρ. τιμόνι, A/C, αερόσ. οδηγού-συνοδηγού, ABS, και ηχοσύστημα.
15. **DAEWOO LANOS 1400 cc, μοντ. 2002, μολυβί** - κεντρ. κλειδ., ηλ. παράθ., υδρ. τιμόνι, air condition και ηχοσύστημα
16. **VW GOLF 1400 cc, μοντ. 1996, λευκό** - κεντρ. κλειδ., ηλ. παράθ., υδρ. τιμόνι, ζάντες αλουμινίου και ηχοσύστημα
17. **FIAT SEICENTO 900 cc μοντ. 199, άσπρο** - κεντρ. κλειδ. ηλ. παράθ., και ηχοσύστημα
18. **SEAT MARBELLA 900 cc, μοντ. 1994**

ΑΠΟ 0% ΠΡΟΚΑΤΑΒΟΛΗ ΕΩΣ 60 ΜΗΝΙΑΙΕΣ ΔΟΣΕΙΣ ΜΕ ΤΑ ΧΑΜΗΛΟΤΕΡΑ ΕΠΙΤΟΚΙΑ ΤΗΣ ΑΓΟΡΑΣ

εργασιες

συνέχεια από την προηγούμενη

ΚΟΠΕΛΑ νεαρή, Ελληνίδα ή αλλοδαπή, για βραδυνή απασχόληση σε καφετέρια-μπαρ. Πληρ. τηλ. 6944760796, 22410-47228 ΑΖ55132

ΓΙΝΕΤΕ ΕΠΙΧΕΙΡΗΜΑΤΙΕΣ ΜΕΣΑ ΑΠΟ ΤΟΝ ΧΩΡΟ ΣΑΣ ΧΩΡΙΣ ΩΡΑΡΙΟ -ΑΦΕΝΤΙΚΟ (ΟΧΙ ΝΤΗΛΕΡ-ΥΠΑΛΛΗΛΟΙ) ΚΕΡΔΗ ΑΠΟ 500 ΕΥΡΩ - 10000 ΕΥΡΩ ΤΟ ΜΗΝΑ. ΠΛΗΡ. ΤΗΛ. 2310/419397 e-mail: www.my-e-business.com ΠΖ54101

Η Οδική Βοήθεια Ρόδου HELLAS SERVICE **ΖΗΤΕΙ** συνεργάτες για την στελέχωση του τμήματος πωλήσεων. Απαραίτητα προσόντα: Ικανότητα επικοινωνίας, ευχάριστη προσωπικότητα, δίπλωμα οδήγησης οχήματος, προϋπηρεσία στο χώρο. Προσφέρονται: ανταγωνιστικό πακέτο αποδοχών (μισθός - προμήθεια - bonus), προοπτικές εξέλιξης, εξαιρετικό περιβάλλον εργασίας. Πληρ. Στ. Καζούλη 82, τηλ. (22410)22490 ΧΑΖ252

διαφορα

ΠΡΑΓΜΑΤΙΚΗ ΕΥΚΑΙΡΙΑ ΠΩΛΕΙΤΑΙ σαλόνι τριθέσιος, διθέσιος και δύο μεγάλα σκαμπό 400 ευρώ και τραπεζαρία 300 ευρώ. Πληρ. τηλ. 2241073439 ΑΔ55794

ΠΡΑΓΜΑΤΙΚΗ ΕΥΚΑΙΡΙΑ ΠΩΛΕΙΤΑΙ πλυντήριο, ψυγείο, φουρνάκι με τρία ηλεκτρικά μάτια σε άριστη κατάσταση, μόνο ενός έτους. Πληρ. τηλ. 2241025119 ΑΔ55793

ΣΧΟΛΗ ΟΔΗΓΩΝ ΚΟΥΣΗ ΠΑΝΤΕΛΗ

- **ΔΙΠΛΩΜΑΤΑ**
- **ΕΡΑΣΙΤΕΧΝΙΚΑ**
- **ΕΠΑΓΓΕΛΜΑΤΙΚΑ**
- **ΜΟΤΟΣΙΚΛΕΤΑΣ**
- **ΜΑΘΗΜΑΤΑ ΘΕΩΡΗΤΙΚΗΣ ΔΙΔΑΣΚΑΛΙΑΣ**



-Επεκτάσεις όλων των κατηγοριών
-Αναθεωρήσεις ληγμένων αδειών
-Μετατροπές ξένων αδειών σε ελληνικές

Οδός Βαλαωρίτου 9
(έναντι HOTEL SEMIRAMIS ΠΙΣΩ ΑΠΟ ΤΟ ΠΑΛΑΙΟ ΝΟΣΟΚΟΜΕΙΟ
e-mail: kousisp@acn.gr

ΕΚΠΑΙΔΕΥΤΙΚΟ ΑΥΤΟΚΙΝΗΤΟ:
TOYOTA YARIS 1300 cc
AIR CONDITIONED
(ΠΡΟΣΟΧΗ): ΜΑΘΗΜΑΤΑ
α. Μοτοσικλέτας μεγάλου κυβισμού από 125 cc έως ανεξαρτήτου
6. Μοτ/τας έως 125 cc
γ. Μοτοποδηλάτου 50 cc
Διαθέτουμε επίσης κι αυτόματες μοτοσικλέτες 125 cc
Πληρ. τηλ.
(22410)29157-73820-94777
ΚΑΙ ΑΝΑ ΠΑΣΑ ΣΤΙΓΜΗ ΣΤΑ ΚΙΝΗΤΑ τηλ.
6944/511313-6944/203343
Στην κατηγορία ανεξαρτήτου κυβισμού η εκπαίδευση γίνεται με μοτοσικλέτα 500 cc
Παραλαβή των μαθητών μας και από τις οικίες τους
"Η σωστή και μεθοδική εκπαίδευση στα σύγχρονα οχήματά μας, βάζει γερά θεμέλια για τη δημιουργία ενός καλού νέου οδηγού"

ΠΡΟΣΟΧΗ
Στη σχολή μας παραδίδονται και μαθήματα θεωρητικής διδασκαλίας

ΠΜ55498

ΠΩΛΕΙΤΑΙ ταχύπλοο τύπου "Ρανιέρι" 5,5 m., πλήρως εξοπλισμένο (βυθόμετρο, J.P.S., τρέιλερ),. 135 GP κινητήρας Merkouri V6 σε τιμή ευκαιρίας. Πληρ. τηλ. 6946732888 ΑΔ55790

ΞΥΛΑ ελιάς για τζάκι, τεμαχισμένα και σε καλή τιμή. Πληρ. τηλ. 6976606899. ΑΔ55426

ΠΩΛΕΙΤΑΙ σαλόνι μπαμπού (τριθέσιος καναπές, 2 πολυθρόνες, 1 κουνιστή και τραπέζι). Πληρ. τηλ. 22410 76148. ΑΔ55783

ΕΠΙΠΛΑ σε πολύ καλή κατάσταση λόγω μετακόμισης σε τιμή ευκαιρίας. Πληρ. τηλ. 2241077544, 6944837225 ΑΔ55753

ΑΓΟΡΑΖΩ ΚΑΙ ΠΟΥΛΩ παλιούς δίσκους μουσικής (μικρούς και μεγάλους). Επίσης αγοράζω παλιά κόμιξ. Αφήστε μήνυμα και τηλέφωνο στον αυτόματο τηλεφωνητή 2241022420 ή πάρτε τηλ. κ. Μιχάλη 2241037277 ΑΔ55750

ΠΩΛΟΥΝΤΑΙ καθαρόαιμα κουτάβια boxer. Πληρ. τηλ. 6937983849, 6945680945 ΑΔ55743

ΠΩΛΕΙΤΑΙ εξοπλισμός εστιατορίου (διάφορα είδη), καρέκλες 3 ευρώ και τραπέζια 5 ευρώ. Πληρ. τηλ. 6973714354 ΑΔ55742

ΠΡΟΣΟΧΗ. ΕΧΩ ΕΠΑΓΓΕΛΜΑΤΙΚΟ ΑΝΙΧΝΕΥΤΗ ΜΕΤΑΛΛΩΝ. ΕΑΝ ΕΧΕΤΕ ΧΑΣΕΙ ΚΑΤΙ ΠΟΛΥΤΙΜΟ ΓΙΑ ΣΑΣ, ΣΑΣ ΤΟ ΒΡΙΣΚΩ. ΑΠΟΛΥΤΗ ΕΧΕΜΥΘΕΙΑ ΚΑΙ ΕΓΓΥΗΣΗ, 100%. ΠΛΗΡ. ΤΗΛ. 6932155284 ΠΔ55786

ΠΩΛΕΙΤΑΙ ΣΑΛΟΝΙ 3ΘΕΣΙΟΣ-2ΘΕΣΙΟΣ ΠΟΛΥΘΡΟΝΑ, ΝΕΟΚΛΑΣΙΚΟΥ ΣΤΥΛ, ΣΕ ΑΡΙΣΤΗ ΚΑΤΑΣΤΑΣΗ. ΠΛΗΡ. ΤΗΛ. 2241063425 ΧΠΕ2511

ΖΗΤΕΙΤΑΙ ΜΑΓΑΖΙ 50 ΘΕΣΕΩΝ ΚΑΙ ΑΝΩ ΓΙΑ ΣΥΝΕΡΓΑΣΙΑ ΤΟΝ ΧΕΙΜΩΝΑ. ΔΙΑΘΕΤΩ ΠΛΗΡΗ ΕΞΟΠΛΙΣΜΟ ΓΙΑ "KARAOKE SHOW" ΚΑΙ ΜΕ ΕΛΛΗΝΙΚΑ ΤΡΑΓΟΥΔΙΑ. ΠΛΗΡ. ΤΗΛ. 6932155284 NICK ΠΔ55668

ΠΩΛΕΙΤΑΙ εξοπλισμός για super market, ελαφρώς μεταχειρισμένα. Πληρ. τηλ. 2241073872 ΑΔ55738

ΠΩΛΕΙΤΑΙ 4θέσιος καναπές με 4 πολυρθόνες με τρία τραπεζάκια σε άριστη κατάσταση. Επίσης μια τραπεζαρία με 6 καρέκλες. Πληρ. τηλ. 2241091476 ΑΔ55735

ΚΑΝΤΙΝΑ πλήρως εξοπλισμένη, τραπεζοκαθίσματα και παιδική χαρά. Τιμή προσιτή. Πληρ. τηλ. 2241069225-6946335455 ΑΔ55427

ΠΩΛΟΥΝΤΑΙ διάφορες οικιακές συσκευές λόγω αναχωρήσεως στο εξωτερικό: 1. VIDEO SONY -50 ευρώ, 2 αιρκοντίσιον PANASONIC -9, GENERAL -12 700 ευρώ, σύνθετο μικρό 230 ευρώ, 2 σιφονιέρες με 6 συρτ. - 100 ευρώ, 2 σιφονιέρες με 4 συρτ. 120 ευρώ, 1 μικροκυμάτων PRIME 70 ευρώ, 1 τραπεζάκι τηλεφ. 30 ευρώ τα άλλα μικροαντικείμενα σε άριστη κατάσταση Πληρ. τηλ. 2241033501, 6947095939 κ. Μαρία ΑΔ55721

ΒΑΡΚΑ πλαστική τρικάρινη 3,80Χ1,55 με τρέιλερ γαλβανιζέ 800 ευρώ. Πληρ. τηλ. 6946392413 ΑΔ55688

"ΤΟ ΧΕΙΡΟΠΟΙΗΤΟ" εστιατόριο παρασκευής πίτσας, "κυπριακές πίττες", πωλήσεις χονδρικής. Από ξυλόφουρνο. Πληρ. τηλ. 6939075934 ΑΔ55682

ΠΩΛΕΙΤΑΙ ποιμενικό γερμανικό λυκόσκυλο 2 1/2 μηνών με Pentigreen με χαρτιά γνησιότητας με τατουάζ στο αυτί και πρωταθλητές γονείς. Πληρ. τηλ. 2244024410, 6978889977 ΑΔ55680

ΠΩΛΕΙΤΑΙ πλήρες δωμάτιο παιδικό NEOSET. Πληρ. τηλ. 2241032123 ΑΔ55679

ΠΩΛΕΙΤΑΙ σύνθετο σαλονιού μοντέρνας γραμμής μαύρης λάκας σε καινούργια κατάσταση. Πληρ. τηλ. 22410 65534. ΑΔ55621

ΚΑΝΑΠΕΣ DIVANI-DIVANI από δέρμα No 10 γωνιακός, χρώματος μπεζ, μοντέλο NAT1565 και πολυθρόνα RECLAIN περιστρεφόμενη/ανακλεινόμενη σε άριστη κατάσταση. Τιμή 2.700 ευρώ. Πληρ. τηλ. 2241090689, ώρες 09.00-13.00 και 17.00-20.00 ΑΔ55604

ΠΩΛΕΙΤΑΙ σύνθετο-έπιπλο καινούργιο κατάλληλο για σαλόνι. Τιμή ευκαιρίας. Πληρ. τηλ. 6932086635. ΑΔ55249

ΠΩΛΕΙΤΑΙ ΤΑΧΥΠΛΟΟ ΣΚΑΦΟΣ BEST 4,85 ΜΕΤΡ. ΜΕ ΤΡΕΪΛΕΡ ΚΑΙ ΜΗΧΑΝΗ ΥΑΜΑΗΑ 80 HP, ΣΕ ΑΡΙΣΤΗ ΚΑΤΑΣΤΑΣΗ. ΠΛΗΡ. ΤΗΛ. 2241085231-6945461564. ΧΠΔ707

ΒΑΡΚΑ πλαστική 3,85 τ.μ. (τύπου υδραϊικη) με κάγκελα ηλεκτρική εγκατάσταση κ.α., μαζί με τρέιλερ και μηχανή, όλα σε άριστη κατάσταση. Πληρ. τηλ. 6938657989. ΑΔ55372

ΤΟΛΜΗΣΤΕ ΝΑ ΑΔΥΝΑΤΙΣΕΤΕ! Πρέπει να θέλετε να χάσετε βάρος. Καλέστε για δωρεάν πληροφορίες για το πιο απίστευτο πρόγραμμα απώλειας βάρους στην Ευρώπη και Αμερική. Πληρ. τηλ. 6945807682. ΑΔ55248

ΠΩΛΟΥΝΤΑΙ ΗΛΕΚΤΡΟΝΙΚΕΣ ΚΑΤΑΣΚΕΥΕΣ, ΜΙΚΡΟΠΟΜΠΟΙ, ΜΙΚΡΟΚΑΜΕΡΕΣ ΚΑΙ Ο,ΤΙ ΑΦΟΡΑ ΤΗΝ ΗΛΕΚΤΡΟΝΙΚΗ ΠΑΡΑΚΟΛΟΥΘΗΣΗ. ΑΣΥΡΜΑΤΑ ΚΑΙ ΕΝΣΥΡΜΑΤΑ. ΠΛΗΡ. ΤΗΛ. 6947572119. ΠΔ55251

ΠΩΛΕΙΤΑΙ Ντραμς (Drams) σε πολύ καλή κατάσταση λόγω αναχώρησης. Πληρ. τηλ. 22410 27442, 37007. ΑΔ55209

ΕΞΟΠΛΙΣΜΟΣ αλουμινίου: δίσκος αλουμινίου, πρέσες, καλούπια, τρυπάνια και ρούτερ. Πληρ. τηλ. 6937228288 ΑΔ55144

μαθήματα

ΜΑΘΗΜΑΤΙΚΟΣ ΜΕ ΣΠΟΥΔΕΣ ΣΤΙΣ ΗΠΑ, ΠΑΡΑΔΙΔΕΙ ΜΑΘΗΜΑΤΑ ΓΙΑ ΟΛΕΣ ΤΙΣ ΤΑΞΕΙΣ ΓΥΜΝΑΣΙΟΥ-ΛΥΚΕΙΟΥ. ΤΙΜΕΣ ΛΟΓΙΚΕΣ. ΠΛΗΡ. ΤΗΛ. 6946025894 ΠΜ55736

ΠΑΡΑΔΙΔΟΝΤΑΙ ΙΔΙΑΙΤΕΡΑ ΜΑΘΗΜΑΤΑ ΦΥΣΙΚΗΣ, ΧΗΜΕΙΑΣ, ΜΑΘΗΜΑΤΙΚΩΝ ΚΑΤ' ΟΙΚΟΝ ΣΕ ΜΑΘΗΤΕΣ ΓΥΜΝΑΣΙΟΥ, ΛΥΚΕΙΟΥ. ΠΛΗΡ ΤΗΛ. 2241062217, 6947705716 ΠΜ55705

ΦΙΛΟΛΟΓΟΣ, ΑΠΟΦΟΙΤΟΣ ΤΟΥ Α.Π.Θ. ΠΑΡΑΔΙΔΕΙ ΜΑΘΗΜΑΤΑ ΣΕ ΜΑΘΗΤΕΣ ΓΥΜΝΑΣΙΟΥ ΚΑΙ ΛΥΚΕΙΟΥ. ΠΛΗΡ. ΤΗΛ. 2241076780, 6974407067 ΠΜ55616

ΓΕΡΜΑΝΙΚΑ καθηγήτρια απόφοιτος Πανεπιστημίου Μονάχου με πολυετή πείρα παραδίδει μαθήματα σε όλα τα επίπεδα. Πληρ. τηλ. 6944109668 ΑΜ55726

ΜΑΘΗΜΑΤΑ ΓΑΛΛΙΚΩΝ, ιδιαίτερα ή για γκρουπ από καθηγήτρια με μητρική γλώσσα την Γαλλική. Πληρ. τηλ. 6939231038. ΑΜ55645

ΚΑΘΗΓΗΤΡΙΑ ΑΓΓΛΙΚΩΝ με 20ετή πείρα με μητρική γλώσσα, την Αγγλική με άριστη προσφορά, παραδίδει μαθήματα σε μεμονωμένους ή σε μικρά γκρουπ (4 ατόμων) ή σε ενήλικες για να μάθουν την γλώσσα για τη δουλειά τους, ή τα παιδιά της πρώτης τάξης του Δημοτικού, σε αρχάριους και προχωρημένους με εξασφαλισμένη επιτυχία εξετάσεων FIRST CERTIFICATE (LOWER), PROFICIENCY και το ΚΡΑΤΙΚΟ ΠΙΣΤΟΠΟΙΗΤΙΚΟ ΓΛΩΣΣΟΜΑΘΕΙΑΣ. Υπεύθυνη εργασία και τιμές λογικές. Πληρ. τηλ. 2241075959, 6972912196. ΑΜ55448

πωλησεις αυτοκινητων & μοτοσικλετων

MOTOCROSS HONDA CR 125 ΜΟΝΤΕΛΟ 1999 ΣΕ ΑΡΙΣΤΗ ΚΑΤΑΣΤΑΣΗ. ΚΑΘΕ ΕΛΕΓΧΟΣ ΔΕΚΤΟΣ. ΠΛΗΡ. ΤΗΛ. 2241041762, 6974123843 ΠΑ55746

NISSAN MICRA 1000 με πολλά εξτρά σε πολύ καλή κατάσταση. Πληρ. τηλ. 693220397 ΑΑ55761

MINI BUS SCOUDO με A/R μοντέλο '97 και 2 τζιπ JIMMY μοντέλο 2000. Πληρ. τηλ. 6944741089 ΑΑ55741

HONDA CBR 600 F3 μοντ. 98 30.000 χλμ. 5.500 ευρώ μετρητοίς. Πληρ. τηλ. 6944520387 ΑΑ55716

ΜΗΧΑΝΗ μάρκας TRIUMPH τύπου TIGER (ON/OFF) 900 cc φυλασσόμενη σε γκαράζ με μπαγκαζιέρα σε άριστη κατάσταση. Τιμή συζητήσιμη. Πληρ. τηλ. 6937956030 ΑΑ55690

BMW 320i σε τιμή ευκαιρίας 2.300 ευρώ. Πληρ. τηλ. 2241077116, 6972893443 ΑΑ55689

XT600 σε πολύ καλή κατάσταση. Πληρ. τηλ. 2241074190-76991 ΑΑ55433

SUZUKI μηχανή 650 cc με πλαινές βαλίτσες σε πολύ καλή κατάσταση, δεκτές ευκολίες πληρωμής. Πληρ. τηλ. 6944696378. ΑΑ55646

HARLEY DAVIDSON XL 1200 SPORTSTER CUSTOM μοντ. 98 σε άριστη κατάσταση με 31.000 χλμ. Τιμή 9000 ευρώ. Πληρ. τηλ. 6944910033 ΑΑ55542

APRILIA LEONARDO 250cc σε άριστη κατάσταση. Πληρ. τηλ. 22410 21813 κ. Γιώργο 8 π.μ.-3 μ.μ. ΑΑ55246

ΦΟΡΤΗΓΟ MERCEDES ΑΝΑΤΡΕΠΟΜΕΝΟ ΤΥΠΟΣ 1619 ΜΕΤΡΗΤΟΙΣ. ΠΛΗΡ. ΤΗΛ. 6942408464 ΧΠΑ1711

YAMAHA DRAGSTAR 400 classic full extra απολύτως τοις μετρητοίς. Πληρ. τηλ. 6936118173 ΑΑ55525

ΕΝΟΙΚΙΑΖΟΝΤΑΙ αυτοκίνητα με το μήνα, σε χαμηλές τιμές. Πληρ. τηλ. 6974010518 ΑΑ55135

FIAT TEMPRA με ηλεκτρικά παράθυρα-κλειδαριές, υδραυλικό τιμόνι, ραδιοκασετόφωνο, μοντέλο 1992 (140.000 χλμ.). Πληρ. τηλ. 6976188939 ΑΑ55522

MERCEDES 200 MONT. '79 ΣΕ ΚΑΛΗ ΚΑΤΑΣΤΑΣΗ. ΤΙΜΗ 1700 ΕΥΡΩ. ΠΛΗΡ. ΤΗΛ. 2241085231 ΩΡΕΣ 09.30-14.30 ΧΠΑ707

ΕΠΑΓΓΕΛΜΑΤΙΚΟ ΑΥΤΟΚΙΝΗΤΟ FIORINO με ψυγείο πετρέλαιο 5000 ευρώ. Πληρ. τηλ. 6934963202 ΑΑ55494

ΤΡΟΧΟΣΠΙΤΟ μεγάλο, 8,5 μέτρα, αποτελούμενο από ένα υπνοδωμάτιο, σαλόνι, κουζίνα και WC, κατάλληλο και για καντίνα. Πληρ. τηλ. 6978516310 ΑΑ55400



ΠΩΛΕΙΤΑΙ: σκάφος έτοιμο προς πλεύση σε τιμή ευκαιρίας.
Χαρακτηριστικά:
μοντέλο: Rio Fishing 650 / 1997
μηχανή: Volvo Diesel due pro 150 hp
Ωρες λειτουργίας: 280
Βυθόμετρο - Gps -VHF - Wc - κουζίνα - καμπίνα εξωτερική ντουζιέρα, με έξτρα εξωλέμβια.
Τιμή: 30000 ευρώ
Πληροφορίες: 2241086670-3 / 6946795479
Κύριον Τάκη

ΠΩΛΕΙΤΑΙ



Τρακτέρ FIAT 130-90 , TURBO DT
μοντ' '90, σπαστό εμπρός διαφορικό και με ρεβέρσα

Πληρ. τηλ. 6945403862

ΓΙΑ ΤΥΠΟΓΡΑΦΟΥΣ

ΠΩΛΕΙΤΑΙ

ΠΙΕΣΤΗΡΙΟ OFFSET AUTO MULTI (30Χ42) ΚΑΙ ΜΗΧΑΝΗΜΑ ΓΙΑ ΚΑΤΑΣΚΕΥΗ ΣΦΡΑΓΙΔΩΝ.
ΚΑΙ ΤΑ ΔΥΟ ΜΑΖΙ
ΣΤΗΝ ΜΟΝΑΔΙΚΗ ΤΙΜΗ ΤΩΝ 3.000 ΕΥΡΩ!!!

ΠΛΗΡ. ΤΗΛ. 6947010501 κ. ΝΙΚΟ.

ΠΩΛΟΥΝΤΑΙ

έπιπλα χειροποίητα
σκαλιστά από ιδιώτη.
Πληρ. τηλ. 6973394166

Από το ξενοδοχείο BLUE HORIZON

ΠΩΛΟΥΝΤΑΙ

έπιπλα δωματίων κομπλέ σε άριστη κατάσταση και τιμή ευκαιρίας.
Πληρ. τηλ. 2241093481, ώρες 09.00-15.00

Πάντα κάποιοι ξεχωρίζουν...

Rodos Gold VOGIATZIS

Ιδιαίτερη αισθητική
Απαράμιλλη ποιότητα
πλούσιες επιλογές
για γάμους , βαπτίσεις ,

και ιδιαίτερες στιγμές
με μοναδική λάμψη .....
σε εξαιρετικές τιμές

Rodos Gold VOGIATZIS

Χρυσές δημιουργίες...
για πολύτιμες σχέσεις

10ο χιλ. Λεωφ. Ρόδου Λίνδου
Τηλ: 22410 86670 - 3

auto-moto

συνέχεια από την προηγούμενη

ADRESS 100 cc σε πολύ καλή κατάσταση. Πληρ. τηλ. 6946234777 ΑΑ55500

ΠΩΛΟΥΝΤΑΙ ΜΕΤΑΧΕΙΡΙΣΜΕΝΑ ΦΟΡΤΗΓΑ ΑΥΤΟΚΙΝΗΤΑ ΕΙΣΑΓΩΓΗΣ ΟΛΩΝ ΤΩΝ ΤΥΠΩΝ, ΓΙΑ ΑΓΡΟΤΙΚΗ ΚΑΙ ΕΠΑΓΓΕΛΜΑΤΙΚΗ ΧΡΗΣΗ, ΚΑΘΩΣ ΕΠΙΣΗΣ ΚΑΙ Ι.Χ. ΕΠΙΒΑΤΙΚΑ. ΕΤΟΙΜΟΠΑΡΑΔΟΤΑ Ή ΚΑΤΟΠΙΝ ΠΑΡΑΓΓΕΛΙΑΣ. ΜΕ ΤΙΜΕΣ ΓΕΡΜΑΝΙΑΣ. ΠΑΡΕΧΟΥΜΕ ΓΡΑΠΤΗ ΕΓΓΥΗΣΗ ΕΝΟΣ ΧΡΟΝΟΥ. ΕΙΣΑΓΩΓΕΙΣ ΜΕΤΑΧΕΙΡΙΣΜΕΝΩΝ ΑΥΤΟΚΙΝΗΤΩΝ: Δ. ΜΠΟΥΝΤΟΥΡΗΣ-Ε. ΠΑΠΑΠΟΣΤΟΛΟΥ Ο.Ε. ΕΚΘΕΣΗ: ΕΘΝΙΚΗ ΟΔΟΣ ΛΑΡΙΣΑΣ-ΙΩΑΝΝΙΝΩΝ, ΤΡΙΚΑΛΑ ΘΕΣΣΑΛΙΑΣ, ΤΗΛΕΦΩΝΑ: 24310-74709, 24310-27008, ΚΙΝ.: 6974456200-6977395269 ΧΠΑ1411

προσφορές εργασίας

ΚΟΠΕΛΑ, σοβαρή ζητά εργασία σαν εξωτερική για φύλαξη παιδιών ή οικιακή βοηθό. Επίσης ενδιαφέρεται για εργασία σε κουζίνα εστιατορίου. Πληρ. τηλ. 6945309426. ΑΡ55782

ΔΙΑΘΕΤΩ ΚΛΟΥΒΑ NISSAN VANETTE ΚΑΙ ΖΗΤΩ ΕΡΓΑΣΙΑ ΟΛΙΓΩΡΗ Ή ΠΛΗΡΟΥΣ ΑΠΑΣΧΟΛΗΣΗΣ. ΠΛΗΡ. ΤΗΛ. 6932155284 ΠΡ55666

ΔΑΣΚΑΛΑ ΙΑΤΡΙΚΗΣ ΦΥΣΙΚΗΣ ΑΓΩΓΗΣ. Κυρία διπλωματούχος: Θεραπευτικό μασάζ, Κλασικό μασάζ, Αρωματοθεραπεία. Πληρ. τηλ. 6942680357, 6947737903, 2241035465 ΑΡ55760

ΚΥΡΙΑ σοβαρή **ΖΗΤΑ ΕΡΓΑΣΙΑ** για καθαρισμό σπιτιών, φύλαξη παιδιών, γερόντων από το πρωί ως το βράδυ. Μόνο σοβαρές προτάσεις. Πληρ. τηλ. 6938445550 ΑΡ55745

ΕΛΑΙΟΧΡΩΜΑΤΙΣΤΗΣ Σύριος αναλαμβάνει βαψίματα παντός τυπου σε σπίτια και καταστήματα. Υπεύθυνη δουλειά και καλές τιμές. Πληρ. τηλ. 6944894813 Δημήτρης ΑΡ55744

ΔΕΣΠΟΙΝΙΔΑ αλλοδαπή με άριστα Ελληνικά **ΖΗΤΑ ΔΟΥΛΕΙΑ** σοβαρές προτάσεις. Πληρ. τηλ. 2241033501, 6945055307, 6945612699 ΑΡ55720

ΘΕΛΕΙΣ ΒΑΨΙΜΟ καλό και φθηνό; πάρε τον "ΚΑΡΓΑΘΙΟ" Ιωάννης Μ. Λαγωνικός, Ελαιοχρωματισμοί. Πληρ. τηλ. 6972137897 ΑΡ55696

ΚΥΡΙΑ από Ουκρανία **ΖΗΤΑ ΕΡΓΑΣΙΑ** σαν οικιακή βοηθός, καθαρισμός οικιών και γραφείων, φύλαξη ηλικιωμένων και παιδιών. Πληρ. τηλ. 2241034582, 6978649351 ΑΡ55692

ΕΠΑΓΓΕΛΜΑΤΙΚΟ ΧΕΙΡΟΜΑΣΑΖ. Θεραπεία κυτταρίτιδας, αποκατάσταση τραυματισμών, αλλεργίες, εκζέματα. Πληρ. τηλ. (22410)23344, 6932024975 ΑΡ55691

"ΣΥΓΧΡΟΝΟ" συνεργείο επισκευών. Αναλαμβάνουμε τοποθετήσεις πλακιδίων, μονώσεις και ελαιοχρωματισμούς. Με συνέπεια, άψογη εργασία και τιμές λογικές. Πληρ. τηλ. 6939075934 ΑΡ55683

ΚΗΠΟΥΡΟΣ ΑΝΑΛΑΜΒΑΝΕΙ πάσης φύσεως κηπουρικές εργασίες. Επίσης συνεργασία με ξενοδοχείο. Πληρ. τηλ. 6945017564 κ. Στέφανο Σούλτσιες ΑΡ55657

ΠΤΥΧΙΟΥΧΟΣ ΦΥΣΙΚΟΘΕΡΑΠΕΥΤΡΙΑ από την Ουκρανία για ηλικιωμένους με προβλήματα νευρολογικά, εγκεφαλικά, ζητά ανάλογη θέση κατόπιν τηλεφ. ραντεβού. Πληρ. τηλ. 2241021952 ώρες καταστημάτων 09.00-13.00 και 17.00-21.00 ΑΡ55566

ΞΥΛΟΥΡΓΙΚΕΣ ΕΡΓΑΣΙΕΣ κουζίνες-ντουλάπες-πόρτες-μερεμέτια-λουστραρίσματα. Πληρ. τηλ. 6945491827 ΑΡ55587

ΑΝΑΛΑΜΒΑΝΟΥΜΕ ΚΑΘΕ ΕΙΔΟΥΣ ΟΙΚΟΔΟΜΙΚΕΣ ΕΡΓΑΣΙΕΣ. ΚΤΙΣΙΜΑΤΑ, ΣΟΥΒΑΤΙΣΜΑΤΑ, ΒΑΨΙΜΑΤΑ, ΜΟΝΩΣΕΙΣ, ΣΤΕΓΑΝΩΣΕΙΣ, ΜΕΡΕΜΕΤΙΑ. ΠΛΗΡ. ΤΗΛ. 6936166173, 6932482669 ΠΡ55575

ΕΛΛΗΝΙΔΑ ΖΗΤΑ να βλέπει ηλικιωμένη κυρία. Πληρ. τηλ. (22410)29858, 37270 ΑΡ55505

ΚΥΡΙΟΣ, διπλωματούχος μασέρ, κάνει ψυχική-σωματική χαλάρωση, σιάτζου, μασάζ, μυοχαλάρωση, πόνοι μέσης, γόνατα ομοπλάτης. Ειδικά αιθέρια έλαια και χάσιμο βάρους. Πληρ. τηλ. κατόπιν ραντεβού 6973398575. ΑΡ55449

ΜΕΛΙΝΑ. ΠΡΟΣΦΕΡΕΙ ΜΑΣΑΖ ΣΤΟ ΧΩΡΟ ΤΗΣ. ΠΛΗΡ. ΤΗΛ. 6934959382. ΠΡ55252

ΑΓΟΡΑΖΩ

- ΧΡΥΣΑΦΙΚΑ
- ΚΟΣΜΗΜΑΤΑ
- ΝΟΜΙΣΜΑΤΑ
- ΧΡΥΣΑ
- ΔΟΝΤΙΑ
- ΜΕΤΟΧΕΣ
- ΩΡΟΛΟΓΙΑ
- ΑΝΤΙΚΕΣ

Δάνεια επί ενεχύρω

«ΜΠΑΜΠΗΣ»

Δημ. Θεοδωράκη 15 (1ος όροφος) ΡΟΔΟΣ

ΧΠΡ407

ΑΝΑΛΑΜΒΑΝΟΥΜΕ

– ΠΕΡΓΚΟΛΕΣ
– ΓΥΨΟΣΑΝΙΔΕΣ
– ΜΟΝΩΣΕΙΣ
– ΒΑΨΙΜΑΤΑ

ΑΜΕΣΗ ΕΞΥΠΗΡΕΤΗΣΗ, ΕΓΓΥΗΜΕΝΗ ΕΡΓΑΣΙΑ, ΧΑΜΗΛΕΣ ΤΙΜΕΣ.

Πληρ. τηλ. 22410 66826 και 6946786350.

ΠΡ55763

ΞΥΛΑ ΕΛΙΑΣ για τζάκι

Παραδίδονται στο σπίτι του αγοραστή.

Πληρ. τηλ. (22410) 37124 κ. Βασίλη

ΠΔ55374

Εχετε πρόβλημα με τα παλιά σας αλουμίνια; Ή και τα καινούργια; Που μερικοί σας υπόσχονται ότι είναι τα καλύτερα; Τα επισκευάζω εγγυημένα.

ΚΑΤΑΣΚΕΥΕΣ ΑΛΟΥΜΙΝΙΟΥ ΚΑΙ ΣΙΔΗΡΟΥ "Ο ΓΙΩΡΓΟΣ"

Πληρ. τηλ. και φαξ 22410-39747, κιν. 6944999655

ΠΡ55676

ΥΔΡΑΥΛΙΚΑ – ΚΑΛΟΡΙΦΕΡ

Γιάννης ο Ατλάσης

ΕΓΚΑΤΑΣΤΑΣΕΙΣ
ΑΝΑΚΑΙΝΙΣΕΙΣ
ΣΥΝΤΗΡΗΣΕΙΣ

Πληρ. τηλ. 2241029898, 6973610779

ΠΡ55685

ΕΠΙΠΛΟΣΤΙΛΒΩΣΕΙΣ ΛΟΥΣΤΡΑ

ΟΛΑ ΤΑ ΕΠΙΠΛΑ του σπιτιού, του γραφείου ή της ξενοδοχειακής σας μονάδας, μπορούν να έχουν μια ΔΕΥΤΕΡΗ ΕΥΚΑΙΡΙΑ στην ομορφιά και στον χρόνο. Μοναδικές αναπαλαιώσεις, αλλαγές χρωμάτων, φρεσκαρίσματα, απεντομώσεις με τα καλύτερα υλικά.

ΕΓΓΥΗΣΗ η πολύχρονη πείρα μας.

Πληροφορίες στο τηλ. 22410 68274, κιν. 6937261512

ΠΡ55586

ΤΕΧΝΙΚΟ ΓΡΑΦΕΙΟ

ΑΝΑΣΤΑΣΗΣ ΒΑΡΕΛΗΣ

ΑΡΧΙΤΕΚΤΟΝΑΣ

Αναλαμβάνει:

-- Οικοδομικές άδειες
- Μελέτες
- Επιβλέψεις
- Κατασκευές οικοδομικών έργων
- Την υποβολή δικαιολογητικών στην ΔΕΥΑΡ

για την σύνδεσή σας με το **ΑΠΟΧΕΤΕΥΤΙΚΟ ΔΙΚΤΥΟ**

• Αμεση εξυπηρέτηση
• Καλή δουλειά
•Οικονομικές λύσεις

για κάθε πληροφορία σας:

ΓΡΑΦΕΙΟ:
Μαδρίτης 20, Ρόδος
Τηλ. 22410-61502
κιν. 6977-305126

ΠΡ52038

ΠΑΥΝΤΗΡΙΟ ΧΑΛΙΩΝ Cleaning Pro



πλένουμε & φυλάμε:
• ΧΑΛΙΑ - ΜΟΚΕΤΕΣ - ΦΛΟΚΑΤΕΣ
• ΠΑΠΛΩΜΑΤΑ - ΚΟΥΒΕΡΤΕΣ

☎ 22410.60585

email: abonis@otenet.gr

ΙΔΙΟΚΤΗΤΕΣ ΕΙΔΙΚΕΣ ΕΓΚΑΤΑΣΤΑΣΕΙΣ:
ΝΙΚΗΦ. ΒΡΕΤΤΑΚΟΥ - ΑΣΓΟΥΡΟΥ

ΑΠΟΦΡΑΞΕΙΣ

ΔΩΔΕΚΑΝΗΣΙΑΚΕΣ ΑΠΟΦΡΑΞΕΙΣ



"ΚΟΛΟΣΣΟΣ"

ΑΠΟΦΡΑΞΕΙΣ ΚΑΘΑΡΙΣΜΟΙ ΑΠΟΧΕΤΕΥΣΕΩΝ & ΒΟΘΡΩΝ



Αναλαμβάνουμε πάσης φύσεως αποφράξεις οποιουδήποτε μήκους και πλάτους Αναλαμβάνουμε καθαρισμούς αποχετευτικών αγωγών ΔΗΜΩΝ, ΞΕΝ/ΧΕΙΩΝ στρατιωτικών μονάδων ΣΠΙΤΙΩΝ, ΠΟΛΥΚΑΤΟΙΚΙΩΝ καθώς και καθαρισμούς βιολογικών μονάδων με μηχάνημα υψηλής πιέσεως σε όλη την Δωδ/σο

Κ. ΠΗΔΙΑΚΗΣ - Π. ΚΑΣΕΡΗΣ
Πληρ. τηλ. 2241047915-91881, κιν. 6944/325234 και 6977/717048

ΠΑΝΕΛΛΑΔΙΚΟ ΔΙΚΤΥΟ ΤΑΠΗΤΟΚΑΘΑΡΙΣΤΗΡΙΩΝ

ART CLEAN EXPRESS

Είμαστε λίιιι...γο πιο μπροστά από τους άλλους!

ΠΛΥΣΙΜΟ-ΑΠΟΛΥΜΑΝΣΗ- ΦΥΛΑΞΗ

ΧΑΛΙΩΝ- ΜΟΚΕΤΩΝ - ΣΑΛΟΝΙΩΝ

(και επί τόπου)

ΠΑΠΛΩΜΑΤΑ - ΚΟΥΒΕΡΤΕΣ - ΦΛΟΚΑΤΕΣ

ΣΤΕΓΝΟ ΓΙΑ ΜΕΤΑΞΩΤΑ ΚΑΙ ΧΕΙΡΟΠΟΙΗΤΑ
ΑΔΙΑΒΡΟΧΟΠΟΙΗΣΕΙΣ & ΕΠΙΔΙΟΡΘΩΣΕΙΣ ΤΑΠΗΤΩΝ

ΠΑΡΑΛΑΒΗ - ΠΑΡΑΔΟΣΗ ΚΑΤ' ΟΙΚΟΝ
ΤΗΛ. 2241094815-
ΚΙΝ. 6944350247
ΤΗΛ. ΧΩΡΙΣ ΧΡΕΩΣΗ 80011400400
ΑΛΑΦΑΚΗΣ ΤΑΣΟΣ

ΧΠΡ508

ΤΑ ΜΟΝΑΔΙΚΑ ΥΠΕΡΣΥΓΧΡΟΝΑ

ΤΑΠΗΤΟΚΑΘΑΡΙΣΤΗΡΙΑ

ΚΛΕΟΠΑΤΡΑ

Τέλος στα προβλήματα με το πλύσιμο των χαλιών σας.

Η εταιρία μας πρωτοπορεί με το ΝΕΟ υπερσύγχρονο Πλυντήριο Ταπήτων.
Προσφέρουμε άψογο και προσεγμένο πλύσιμο, καθάρισμα, φύλαξη & επιδιορθώσεις σε όλους τους τύπους χαλιών, χειροποίητα χαλιά Μηχανής, ανατολίτικα, μοκέτες, καμπέ, μεταξωτά, φλοκάτες, παπλώματα

• Επιτόπου καθαρισμούς σαλονιών, μοκετών
• Παραλαβή & παράδοση κατ' οίκον σε όλη την Ρόδο.
• Ενημερωθείτε για την συντήρηση των χαλιών σας.

ΚΑΙ ΤΟ 2003 Η ΦΥΛΑΞΗ ΔΩΡΕΑΝ

Τηλ. **2241051996, κιν. 6945793626, Φαξ: 2241051322**
ΚΟΥΦΑΛΑΚΗΣ ΣΤΑΥΡΟΣ

ΠΡ49662

ΧΑΡΤΟΜΑΝΤΕΙΑ



Ρίχνω τα χαρτιά και μαντεύω το μέλλον με επιτυχία.

901 121 0928
LEXITEL 0.25€/15'+Φ.Π.Α, Τ.Θ. 31730

Η ΔΙΚΗ ΣΟΥ ΑΣΤΡΟΛΟΓΟΣ



Άγχος; Ανασφάλεια; Ερωτηματικά;

ΣΤΗΡΙΞΟΥ πάνω μου... Θα σε βοηθήσω με τις έγκυρες αστρολογικές προβλέψεις μου.

901 121 0934
LEXITEL 0.25€/15'+Φ.Π.Α, Τ.Θ. 31730

ΚΙΝΕΖΙΚΗ ΑΣΤΡΟΛΟΓΙΑ



Από τα βάθη της ανατολής, πείρα και γνώσεις αιώνων.

Άσε με να σε συμβουλεύσω!

901 121 0935
LEXITEL 0.25€/15'+Φ.Π.Α, Τ.Θ. 31730

ΜΑΤΙΕΣ ΣΤΟ ΜΕΛΛΟΝ

Διόραση και Διαίσθηση

Βλέπω πολύ μακριά... όλα όσα θα σου συμβουν...



901 121 0927
LEXITEL 0.25€/15'+Φ.Π.Α, Τ.Θ. 31730

ΜΟΝΑΔΙΚΕΣ ΓΝΩΡΙΜΙΕΣ



Είμαι διαφορετική από τις άλλες...θα το διαπιστώσεις...

901 121 0926
LEXITEL 0.25€/15'+Φ.Π.Α.-Τ.Θ.31730

Μίλα πολυ, Μίλα φθηνά...η κάρτα TALK TALK μας φέρνει κοντά!
Προμηθεύσου την κάρτα και πληκτρολόγησε 502

ΠΕΡΙΦΕΡΕΙΑΚΟ

Το θέλουν και οι δύο

• Διγενής και Κως συγκρούονται στις 15.00 σ' ένα ακόμα τοπικό ντέρμπι στο γήπεδο Καλυθιών

Είναι ίσως το σπουδαιότερο τοπικό ντέρμπι αυτό που θα διεξαχθεί σήμερα στο γήπεδο των Καλυθιών. Στις 15.00 συγκρούονται εκεί ο Διγενής με την Κω σ' ένα παιχνίδι "ίδιου στόχου" και για τους δύο.

- Οι κυανόλευκοι του **Σαλβατόρε Γκιούντιτσε** θέλουν πάση θυσία τη νίκη και τους τρεις βαθμούς για να σταθεροποιηθούν σε καλό σημείο του βαθμολογικού πίνακα.

- Οι βυσσινί του **Γιάννη Μιχαλίτσιου** που ήρθαν κομπλέ στη Ρόδο έχουν βλέψεις προς την κορυφή και κάθε απώλεια στο σημερινό ματς θα σημαίνει μεγαλύτερη απομάκρυνση από τον στόχο. Στον αγωνιστικό τομέα τώρα:

Ο ΔΙΓΕΝΗΣ

Ο τεχνικός του Διγενή έχει ήδη επιλέξει τους δεκαοκτώ γι' αυτό το δύσκολο παιχνίδι. Απέκλεισε απ' τους δεκαοκτώ:

- Τον **Αργυρό** που είναι στρατευμένος και δεν γυμνάσθηκε δύο βδομάδες.

- Και τον **Γιάννη Ζωάννου** που είναι τραυματίας και θα τον χρειασθεί περισσότερο στα τρία επόμενα ματς.

Στο σημερινό παιχνίδι ο **Σαλβατόρε Γκιούντιτσε** αναμένεται να παρατάξει:

- Γκολκήπερ τον **Ζουρίδη.**
- Στην άμυνα τους **Ταμπουρά, Διακάκη, Ψύλλου, Πατρού.**
- Στο κέντρο τους **Κώτσο, Γιοβάνι, Διακίδη, Αχιολά** και
- Στην επίθεση τους **Παπανικολάου, Παπαχριστοδούλου.**

Στους δεκαοκτώ συμπεριλαμβάνονται ακόμη οι **Λιόλιος, Μάμμης, Σκουλούδης, Κουτσουμπάρης, Σιέχ, Εμίρογλου** και **Λιάνι.**

Η ΑΕ ΚΩΣ

Οι "βυσσινί" του **Γιάννη Μιχαλίτσιου** ήρθαν κομπλέ στη Ρόδο. Αντιμετώπισαν κάποια προβλήματα από το ματς της περασμένης Κυριακής, τα οποία όμως ξεπεράσθηκαν και ήρθαν στη Ρόδο αισιόδοξοι πως θα επιστρέψουν στη βάση τους με τους τρεις βαθμούς της νίκης. Ο κώουτς της Κω έφερε μαζί του τους **Μαυρίδη, Σουλτάτο, Μελισσόπουλο, Γκουντελίτσα, Ναστόπουλο, Παναγιωτόπουλο, Μάμμη, Μποϊλή Ζ. και Γ., Αθανασίου, Δουλγεράκη, Καραγιάννη, Γούλα, Ανδριώτη, Γκοβερίνο, Μαγκαφά, Παρασκευαΐδη, Κοντελέ.**

Στην Κω έμεινε μόνο ο **Παπαδημητρίου** σε σχέση με τους δεκαοκτώ της περασμένης εβδομάδας.

Ισορροπία Διγενή, Κω

Το ντέρμπι Διγενή - Α.Ε. Κω κλέβει την παράσταση στο πρόγραμμα της 12ης αγωνιστικής του Περιφερειακού πρωταθλήματος. Το συγκρότημα των Κοσκινού προσπαθεί από νωρίς να εξασφαλίσει την παραμονή του στην κατηγορία, ενώ αυτό της Κω έχει μεγάλες βλέψεις στην φετινή διοργάνωση και αν θέλει να φτάσει στον στόχο του πρέπει να βελτιώσει τις επιδόσεις του μακριά από το νησί του Ιπποκράτη, αφού μακριά από αυτό έχει μόλις μία νίκη και τρεις ήττες.

Η ομάδα του **Σαλβατόρε Γκιούντιτσε** μέσα στο σπίτι της μετράει δύο νίκες και ισάρριθμες ήττες. Γενικά η επιθετική της γραμμή δεν είναι τόσο γόνιμη, αφού σε δέκα ματς σημειώνει κατά μέσο όρο κάτι λιγότερο από ένα γκολ, έχοντας σκόρερ μόλις τέσσερις παίκτες (**Παπανικολάου 4, Αχιολάς 3, Λιόλιος - Διακάκης** από 1 γκολ). Αλλά και αμυντικά είναι επιρρεπής, αφού κατά μ.ο. η εστία της παραβιάζεται μία φορά κάθε 39 λεπτά.

Το συγκρότημα του **Γιάννη Μιχαλίτσου** σκοράρει δύο γκολ ανά ματς και δέχεται τόσα γκολ όσα σημειώνει ο Διγενής (9). Ο **Δημ. Παναγιωτόπουλος** είναι το βαρύ πυροβολικό του.Εχει πετύχει εννέα γκολ και τον ακολουθεί ο **Ηλίας Ναστόπουλος** με πέντε. Την επτάδα των σκόρερ συμπληρώνουν οι **Μαγκαφάς 2, Σουλτάτος - Δουλγεράκης - Κοντελές - Γερ. Μποϊλής** από 1.

Η ΠΡΟΪΣΤΟΡΙΑ

Στην ιστορία τους βρέθηκαν αντίπαλοι σε πέντε σεζόν (η πρώτη για την τότε Δ' εθνική). Με γηπεδούχο τον Διγενή μετράνε από δύο νίκες και μία ισοπαλία (συνολικά γκολ 4-8).

Αναλυτικά οι μεταξύ τους αναμετρήσεις έχουν ως εξής:

• Περίοδος 94-95 (Δ')

ΔΙΓΕΝΗΣ - Α.Ε. ΚΩΣ: 1-0

Το γκολ ο **Λευτέρης Τρούλης.**

ΔΙΓΕΝΗΣ: *Σαρδέλης, Αποστόλου, Βασιλάκης, Πατρού, Γ. Μοσκιού, Κρητικός, Τρούλης, Παπανικολάου (60' Μαρίνος), Μαθιός, Αλεβιζόπουλος(88' Οικονομάκης), Κοτσιφός.*

Α.Ε. ΚΩΣ:*Ιωάννου, Σκαλέρης, Σταμάτης (80' Α. Καΐσερλης), Βαβλάς, Αρνής, Μπλέντζας, Χατζηπέτρου,Ζερβάνος, Μποϊλής, Μαλάκης, Δρίγκας.*

• Περίοδος 96-97

ΔΙΓΕΝΗΣ - Α.Ε. ΚΩΣ: 1-0

Σκόρερ ο **Αντώνης Οικονομάκης.**

"Δ": *Ροδανάκης, Οικονομάκης (86' Κουλούρας), Ψύλλου, Στ. Μοσκιού, Χατζηδημήτρης, Γ. Μοσκιού, Κωνσταντινίδης (53' Διακάκης), Πατρού, Σαββίδης, Κοτσιφός (67' Τριανταφύλλου), Δημητρούλης.*

ΚΩΣ: *Αθανασόπουλος, Ζερβάνος, Χατζηγιαννίδης, Πιζάνιας, Παπαϊγνατίου (70' Θαλασσινός), Π. Καΐσερλης (73' Κυλιμάτος), Μπλέντζας, Μαλάκης, Σκαλέρης, Ζ. Μποϊλής, Δρόσος (86' Καραγιάννης).*

Ρέφερι του αγώνα ήταν ο **Βασίλης Τσαγγάρης.**

• Περίοδος 98-99

ΔΙΓΕΝΗΣ - Α.Ε. ΚΩΣ: 0-3

Σκόρερ οι **Χατζηδημήτρης, Χονδρομπήλας, Πιζάνιας.** Πέναλτι εκτέλεση του **Διακάκη** απέκρουσε ο τερματοφύλακας των φιλοξενουμένων, **Αθανασόπουλος**.

"Δ": *Σαρικάς, Χιάμπολης, Ψύλλου, Τριανταφύλλου, Σαββίδης, Γ. Μοσκιού (80' Μανιάς), Διακάκης, Α. Αττιτής (71' Κ. Μπάρδος), Στ. Μοσκιού, Βούλγαρης, Σβύνος.*

ΚΩΣ: *Αθανασόπουλος, Παπαϊγνατίου (89' Χονδρομπήλας), Λαμπριανίδης, Ζερβάνος, Θαλασσινός, Σπ. Χατζηνικολάου, Υδραίος (60' Χατζησταμάτης, 75' Κωττάκης), Δρόσος, Γούλας, Μαλάκης, Πιζάνιας.*

• Περίοδος 99-00

ΔΙΓΕΝΗΣ - Α.Ε. ΚΩΣ: 1-4

Τα γκολ οι **Σβύνος - Τόγιακιτς 3, Παπαϊγνατίου (π.)**

"Δ": *Σαρδέλης, Οικονομάκης, Χιάμπολης (70' Μανωλάκης), Α. Αττιτής (67' Κουλούρας), Μανιάς, Τριανταφύλλου, Κωνστάντουρας, Σβύνος, Διακάκης, Αλεβιζόπουλος, Ν. Μπάρδος (54' Βούλγαρης).*

ΚΩΣ: *Σπαθάρας, Λαμπριανίδης (78' Σταμάτης), Τόγιακιτς (45' Α. Χατζηνικολάου), Βραχάμης, Στάκκος, Χατζηδημήτρης (58' Δρόσος), Δ. Μάμμης, Παπαϊγνατίου, Σπ.Χατζηνικολάου, Κοντάκος, Γκουντελίτσας.*

Τον αγώνα διηύθυνε ο **Παντελής Μιχαλάκης.**

• Περίοδος 01-02

ΔΙΓΕΝΗΣ - Α.Ε. ΚΩΣ: 1-1

Σκόρερ οι **Γ. Μοσκιού - Γερ. Μποϊλής.**

"Δ": *Καντιμοίρης, Παπανικολάου (86' Κουλούρας), Μαχλής (86' Αλαχούζος), Μανιάς, Ψύλλου, Γ. Μοσκιού, Τριανταφύλλου, Γκιζλής (54' Αγγελόπουλος), Σκαφίδας, Οικονομάκης, Γ. Καστρουνής.*

ΚΩΣ: *Σπαθάρας, Γούλας, Δ.Μιχ. Δρόσος, Ζ. Μποϊλής, Θαλασσινός, Δ. Μάμμης, Καραγιάννης (86' Δ.Εμμ. Δρόσος), Γκουντελίτσας, Μαρκές, Ριμπέιρο (64' Λουλουργάς), Γ. Μποϊλής.* Ρέφερι ήταν ο **Βασίλης Τσαγγάρης.**

ΡΑΣΗΤ ΜΑΡΑΣΛΗΣ

ΚΑΛΛΙΓΑΣ ΑΕΒΕ
Λ. Λίνδου 138
Τηλ. 22410 67440-41 • FAX: 22410 68462
email: Kaligcar@otenet.gr
MITSUBISHI MOTORS

ΝΤΕΤΕΚΤΙΒΣ
Συνταξιούχος Αστυνομικός Ασφάλειας
ΑΝΑΛΑΜΒΑΝΟΥΜΕ
Υποθέσεις ανηλίκων, οικογενειακές, προσωπικές κ.τλ.
ΔΙΑΘΕΤΟΥΜΕ ΤΑ ΠΛΕΟΝ ΣΥΓΧΡΟΝΑ ΟΠΤΙΚΟΑΚΟΥΣΤΙΚΑ ΣΥΣΤΗΜΑΤΑ
100% ΕΧΕΜΥΘΕΙΑ
ΡΩΜΗΣ 22 - ΡΟΔΙΝΙ • ΤΗΛ. 22410 68985
ΚΙΝ. 6946997967

Ο ΗΛΙΑΚΟΣ ΘΕΡΜΟΣΙΦΩΝΑΣ που τιμά ΔΙΕΘΝΩΣ την ΕΛΛΑΔΑ.
από πραγματικά ανοξείδωτο ατσάλι A.I.S.I. 316
(πιστοποιητικό ISO 9002 & CE)
ΤΩΡΑ ΚΑΙ GLASS
ΧΩΡΙΣ ΠΡΟΚΑΤΑΒΟΛΗ
36 ΜΗΝΕΣ ΕΞΟΦΛΗΣΗ
ΑΠΟ 27 ΕΥΡΩ ΤΟ ΜΗΝΑ
Πληρ. Βενετοκλέων 71, Ρόδος • Τηλ. (22410)32802

ΧΩΡΙΣ ΟΡΙΑ

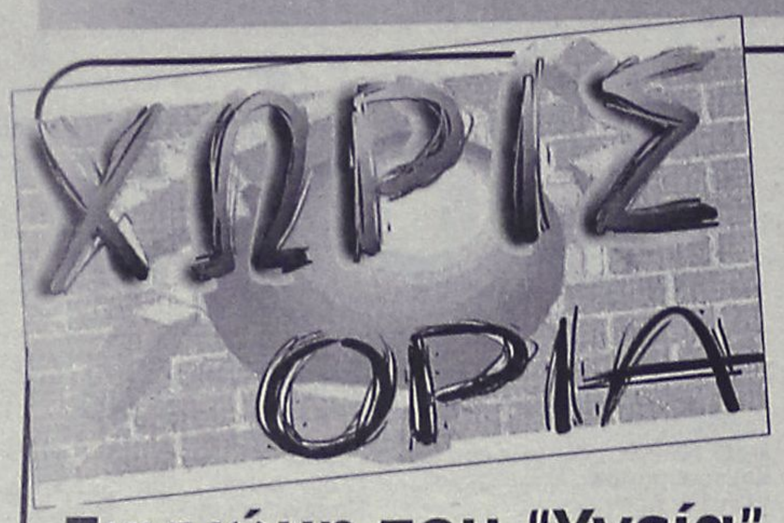

Συγνώμη του "Υγεία" από τον Τσάτσο

Το Δ.Σ. του "ΓΑΣ Υγεία Ρόδου" με ανακοίνωση που εξέδωσε ζητά συγνώμη από το μέλος του Συλλόγου, **Νίκο Τσάτσο**, για τη γνωστή διένεξη μεταξύ των δύο πλευρών, που είδε το φως της δημοσιότητας από την "Α.Ρ.". Αυτούσια η ανακοίνωση είναι η εξής: «Τα μέλη του Δ.Σ. του ΓΑΣ Υγεία Ρόδου με απόφασή τους, θέτοντας το συμφέρον του Σωματείου πάνω από όλα και τη διάθεση των εαυτών τους στο καθαρό αθλητικό έργο που έχουν επωμισθεί, θέλουν να εκφράσουν τη λύπη τους και να ζητήσουν συγνώμη από τον κ. **Νικόλαο Τσάτσο** για το περιεχόμενο της επιστολής που εστάλη στις 18.1.2003 στα ΜΜΕ με τη μορφή Δελτίου Τύπου του Σωματείου ως απάντηση στο περιεχόμενο της αντίστοιχης επιστολής παραίτησης του κ. **Ν. Τσάτσου** από μέλος του Δ.Σ. του Σωματείου.

Προς επανόρθωση των ατυχεστάτων αναφορών στο πρόσωπο του κ. **Ν. Τσάτσου** δηλώνουμε δημόσια ότι η μακρόχρονη παρουσία του στα διοικητικά του Σωματείου θεωρείται πέρα για πέρα επωφελής, με κύρια χαρακτηριστικά την ανιδιοτέλεια και τη διάθεση προσφοράς στον αθλητισμό του τόπου μας. Σχετικά με τα όσα ατυχή ειπώθηκαν σε συνέντευξη Τύπου, που δόθηκε σε τηλεοπτικό κανάλι την 3η Μαΐου 2003, δηλώνουμε κατηγορηματικά ότι:

Α) δεν πρόκειται να τεθεί θέμα διαγραφής του κ. **Ν. Τσάτσου** από πρωτοβουλία μέλους του Διοικητικού Συμβουλίου του Σωματείου, κατά τη διάρκεια της θητείας μας.

Β) δεν πρόκειται να προσφύγουμε στη Δικαιοσύνη για τυχόν ατασθαλίες που υπαινιχθήκαμε ότι υπάρχουν στα πεπραγμένα του προηγούμενου Δ.Σ. του Σωματείου στην προαναφερθείσα συνέντευξη Τύπου.

Γ) δεσμευόμαστε ότι θα παραδοθεί στον κ. **Ν. Τσάτσο** αντίγραφο του πρακτικού του Δ.Σ. του Σωματείου σχετικά με προμήθεια ακοντίου.

Δ) θα συνταχθεί και θα σταλεί στην ΕΑΣ ΣΕΓΑΣ Δωδ/σου έγγραφο με το οποίο θα ανακαλούνται τα αναγραφόμενα στο υπ' αριθμ. 20/5-5-2003 έγγραφο του Σωματείου.

Ε) τέλος, το Δ.Σ. δεσμεύεται να εκφράσει τη λύπη του για τις ατυχείς και αστήρικτες αναφορές προς το πρόσωπο του κ. **Ν. Τσάτσου** σε μία μελλοντική τηλεοπτική εμφάνιση του προέδρου ή εκπροσώπων του Σωματείου σε τυχούσα ερώτηση δημοσιογράφου με το θέμα αυτό.

Το Δ.Σ. του ΓΑΣ "Υγεία" Ρόδου»

ΣΧΕΔΟΝ ΤΟ ΑΠΟΛΥΤΟ

• Αλλους δεκατρείς διπλωματούχους προπονητές απέκτησε το βράδυ της Παρασκευής το ροδίτικο ποδόσφαιρο

Με την παρουσία του μέλους της ΕΠΟ Τέλη Μπατάκη, του καθηγητή προπονητικής Δημήτρη Λιάπη καθώς και του προέδρου της ΕΠΣΔ Κλεόβουλου Χατζηγεωργίου πραγματοποιήθηκαν το βράδυ της Παρασκευής οι επαναληπτικές γραπτές εξετάσεις των υποψηφίων προπονητών ποδοσφαίρου που είχαν αποτύχει στην πρώτη διαδικασία. Στις εξετάσεις έλαβαν μέρος συνολικά είκοσι απόφοιτοι της τελευταίας σχολής προπονητών της ΕΠΟ, από τους οποίους οι 14 ήταν Ροδίτες και 6 από την Τρίπολη, ενώ τούτη τη φορά οι περισσότεροι πήγαν καλά προετοιμασμένοι, καθώς από το σύνολο των υποψηφίων μόνο ο ένας δεν έπιασε την βάση. Καλύτερος όλων ήταν ο Γιάννης Σαρδέλλης, που άγγιξε το άριστα υποχρεώνοντας τον Δημήτρη Λιάπη να ομολογήσει πως ήταν το καλύτερο γραπτό που βαθμολόγησε πανελλαδικά! Περίφημα τα πήγε και ο Μιχάλης Μαυράκης, που πλησίασε και αυτός το δέκα.

Τα αποτελέσματα για τους Ροδίτες τα έχουν ως εξής:

Σαρδέλης Γιάννης 9, Μαυράκης Μιχάλης 9, Πότσος Μιχάλης 8, Κουμέντος Γιάννης 8, Γκαρανάτσιος Βαγγέλης 6, Κωνσταντάκης Μιχάλης 6, Μακαρούνας Παναγιώτης 6, Φλεβάρης Γιάννης 6, Χατζησταμάτης Γιάννης 6, Μαυρουδής Λευτέρης 5, Παπαδιός Αργύρης 5, Ρίζος Μιχάλης 5, Μπακαρής Θεοδόσης 5

Από τους Ροδίτες δεν τα κατάφερε ο Λάζαρος Καλημέρης, που βαθμολογήθηκε με 3.

Σε ό,τι αφορά τους υποψηφίους από την Τρίπολη, τα αποτελέσματα ήταν:

Λαγούδης Γιάννης 7, Σαμπάς Κωνσταντίνος 7, Τομαρόπουλος Αλέξανδρος 6, Τζιέρης Κυριάκος 5, Λαϊβέρας Βαγγέλης 5, Καλιακούδης Δημήτρης 5

Στους απόφοιτους της σχολής που πέρασαν τις προχθεσινές εξετάσεις απονέμεται το δίπλωμα προπονητών της Γ' κατηγορίας.

Τουρνουά "Supersport balla"

• Παρτιζάνοι, Smart και Τσιονάτοι, οδηγούν την κούρσα στους τρεις ομίλους

Με επιτυχία συνεχίζεται το πανελλαδικό τουρνουά 5Χ5 με την επωνυμία "Supersport balla", το οποίο γίνεται στο "Oasis Soccer Club" και συνδιοργανώνεται από το "Super Sport balla", τον δήμο Ρόδου και το "Oasis".

Και αυτή την εβδομάδα δεν έλειψαν οι εκπλήξεις και το ενδιαφέρον όσο περνάει ο καιρός, γίνεται μεγαλύτερο.

Στον α' όμιλο είχαμε την μεγάλη ανατροπή στο παιχνίδι Ελκος - Γιούβε. Η Γιούβε κέρδιζε με σκορ 4-1 και το Ελκος κατάφερε να ανατρέψει το εις βάρος του σκορ και να το κάνει 9-5. Εκπληξη η ήττα των Πιράνχα - Σταυριάς Χωμ. από την Γωνία με σκορ 3-7. Με τη νίκη της αυτή η Γωνία έδειξε τις ικανότητές της σαν ομάδα.

Στον β' όμιλο είχαμε την μεγάλη νίκη του Havana Bar επί των Επίπλων Δρακιού, με σκορ 6-0. Το αποτέλεσμα αυτό μπορεί να χαρακτηριστεί ως έκπληξη, γιατί μετά τα πρώτα δύο αποτελέσματα της ομάδας Επιπλα Δρακιού, έδειχνε ότι δύσκολα θα βρισκόταν ομάδα να την κερδίσει.

Στον γ' όμιλο από τα πρώτα αποτελέσματα άρχισαν να ξεχωρίζουνοι ομάδες Σκουπίδια και Smart, αφού έχουν μόνο νίκες. Συναρπαστικό παιχνίδι έγινε μεταξύ των ομάδων Συντρίμμια - Smart, αφού σε όλη την διάρκεια του αγώνα και λίγο πριν τη λήξη του παιχνιδιού τα Συντρίμμια ήταν μπροστά στο σκορ με δύο γκολ διαφορά. Στα τελευταία τρία λεπτά του αγώνα, όμως, η ομάδα Smart κατάφερε όχι μόνο να ισοφαρίσει, αλλά και να προηγηθεί με δύο γκολ διαφορά.

Α' ΟΜΙΛΟΣ

Μπόκα - Lions	3-4
Ελκος - Γιούβε	9-5
Λατσιαλοι - Δυναμό	2-7
Παρτιζάνοι - Ιππότες	3-2
Γωνία - Πιράνχα/Σταυριάς Χωμ.	7-3

ΟΜΑΔΕΣ	ΑΓ	ΒΑΘ	ΕΠ	ΑΜ
1. Παρτιζάνοι	3	9	12	5
2. Γωνία	3	6	18	12
3. Πιράνχα-Σταυριάς Χωμ.	3	6	15	9
4. Ελκος	3	6	17	12
5. Γιούβε	3	6	16	15
6. Lions	3	6	12	15
7. Ιππότες	3	3	19	10
8. Δυναμό	3	3	13	11
9. Λατσιάλοι	3	0	6	17
10. Μπόκα	3	0	4	26

Β' ΟΜΙΛΟΣ

Επιπλα Δρακιού-Havana	0-6
Τσιονάτοι - Αμείλικτοι	8-4
Dragons-Μπουκμέικ	8-2
Ελπίς - Ολυμπος	6-8
Μέγγαβλη - Τσιονάτοι	2-5

ΟΜΑΔΕΣ	ΑΓ	ΒΑΘ	ΕΠ	ΑΜ
1. Τσιονάτοι	3	7	15	9
2. Επιπλα Δρακιού	3	6	20	9
3. Havana bar	3	6	12	6
4. Dragons	3	5	16	10
5. Ολυμπος	3	4	15	15
6. Ελπίς Κρεμαστής	3	3	17	20
7. Μπουκμέικερς	3	3	9	21
8. Μέγγαβλη City	1	0	2	5
9. Αμείλικτοι	3	0	9	23
10. Good Man	0	0	0	0

Γ' ΟΜΙΛΟΣ

Φανουράκια - Συντρίμμια	2-5
Εντυπο - Gallery	4-6
Σκουπίδια - Ρεμάλια	6-2
Συντρίμμια - Smart	5-7
Gallery - Διάβολοι	5-4
Σφυριά - Κανονιέρηδες	7-2

ΟΜΑΔΕΣ	ΑΓ	ΒΑΘ	ΕΠ	ΑΜ
1. Smart	4	12	48	20
2. Σκουπίδια	3	9	18	8
3. Σφυριά	3	6	18	8
4. Συντρίμμια	4	6	18	16
5. Gallery	4	6	14	17
6. Εντυπο	2	3	14	12
7. Κανονιέρηδες	3	3	9	15
8. Διάβολοι	3	3	13	23
9. Φανουράκια	2	0	11	16
10. Ρεμάλια	4	0	11	39

ΝΕΟ Δ.Σ. ΤΟΥ ΝΑΥΤΙΚΟΥ ΚΑΙ ΦΥΣΙΟΛΑΤΡΙΚΟΥ ΟΜΙΛΟΥ ΑΡΧΑΓΓΕΛΟΥ "Ο ΘΟΛΟΣ"

Στον Αρχάγγελο στις 23–11–2003 συνήλθαν τα μέλη του ομίλου και ανέδειξαν νέο Δ.Σ., το οποίο απαρτίζεται από τα εξής άτομα: **ΠΡΟΕΔΡΟΣ:** Σαρρής Γεώργιος, **ΑΝΤΙΠΡΟΕΔΡΟΣ:** Παγκάς Μιχάλης, **ΓΡΑΜΜΑΤΕΑΣ:** Παρδαλός Κυριάκος, **ΤΑΜΙΑΣ:** Λελές Αντώνιος, **ΜΕΛΟΣ:** Σάνδαλος Γεώργιος.

Ο ΠΡΟΕΔΡΟΣ: ΣΑΡΡΗΣ ΓΕΩΡΓΙΟΣ

Αχ και Βαθ

●●● **Η μπάλα είναι γένους θηλυκού. Δηλαδή να μην της έχουμε εμπιστοσύνη γιατί μπορεί και κάνει τα δικά της παιχνίδια.**

●●● *Δύο αγωνιστικές τώρα παίζει με την κορυφή. Εκεί που πήγαινε να μικρύνει η ψαλίδα, εκεί πήγαινε να μεγαλώσει ανάμεσα στους δύο πρωτοπόρους της κορυφής. Στη διάρκεια του αγώνα έπαιζε με τα νεύρα των Τριαντενών και των Κρεμαστενών, αλλά στη λήξη παρέμεινε η ίδια διαφορά.*

●●● **Χθες το σκηνικό επαναλήφθηκε. Η διαφορά θα γινόταν έξι πόντους και στο τέλος έμεινε η ίδια. Ελα σου όμως που οι Φαντενοί έκαναν την γκέλα.**

●●● *Πήραν τον βαθμό, αλλά την πάτησαν με τον κανονισμό των εικοσάρηδων. Επαιζαν σε κάποια στιγμή μ'ένα κι όχι με δύο παίκτες κάτω των 20.*

●●● **Οι Κρεμαστενοί την είχαν πατήσει με τους Αρχαγγελίτες όταν είχε συμβεί το ίδιο και δεν πήραν χαμπάρι. Το πάθημά τους έγινε μάθημα και χθες το αντιλήφθηκαν. Θα καταθέσουν ένσταση τη Δευτέρα και θα πάρουν το ματς.**

●●● *Οι Φαντενοί θα χάσουν και το παιχνίδι κι ένα βαθμό απ' αυτούς που έχουν μαζέψει.*

●●● **Είναι η τέταρτη περίπτωση που γκελάρει ο πάγκος στον κανονισμό. Οι Πατμιώτες, οι Αρχαγγελίτες και οι Βατενοί την πάτησαν, αλλά μόνο οι πρώτοι έχασαν παιχνίδι και βαθμούς. Οι Βατενοί όταν το κατάλαβαν έκατσαν κι' έχασαν και οι Μαριτσενοί δεν έκαναν ένσταση.**

●●● *Καλά να περάσετε. Καλημέρα σας...*

ΑΠΟΤΕΛΕΣΜΑΤΑ

ΝΕΩΝ Β' - Γ' ΕΘΝΙΚΗΣ

Καλαμάτα - Ρόδος	2-2

Α' ΚΑΤΗΓΟΡΙΑ

Αναγέννηση - Αρης	1-0
Φοίβος - ΑΕΡΑ	1-1
Ασπίδα - Ιάλυσος	0-0
Απόλλων Απ. - Ηρακλής	2-3
Ανταγόρας - Ευαγόρας	2-1

Β' ΚΑΤΗΓΟΡΙΑ

Ξάνθος - Αγ. Γεώργιος	2-2
Αντίμαχος - Θύελλα	2-0

Γ' ΚΑΤΗΓΟΡΙΑ

Ταξιάρχης - Ασπίδα Σ.	1-3
Ζευς - Εθνικός	3-0
Ασκληπειό - Σύμη	4-3
ΑΣΕΛ - Πολυβώτης	2-5

ΕΦΗΒΙΚΟ

Διαγόρας - Κλεάνθης	2-0
Αναγέννηση Εμ. - Αρης	1-2
Φοίβος - ΑΕΡΑ	4-1
Απόλλων Απ. - Ηρακλής	9-0
Ερμής - Ρόδος	1-0
Πετρώνας - Ορφέας	4-3

ΠΑΙΔΙΚΟ

Δωριέας - Ευκλής	1-5

Κάρτα LiveSms

ΟΛΑ τα αποτελέσματα των αγώνων του στοιχήματος στο κινητό σου, *εύκολα, άμεσα και οικονομικά* **ΤΩΡΑ!**

1. Ξύνεις την κάρτα και στέλνεις μία φορά τον κωδικό της στο 4121. Αυτό ήταν...
2. Μπορείς να πάρεις μέχρι και **50 μηνύματα** με τα σκορ των αγώνων κάθε στιγμή.
3. Αν θες, πολύ απλά, παίρνεις μόνο το σκορ του 1ου και 2ου ημιχρόνου, αυτόματα, όποτε τελειώσουν! Σίγουρα και ξένοιαστα...



Ξέχνα την αναμονή για τα σκορ, πάρε την κάρτα και μπες στο παιχνίδι !

Η κάρτα LiveSms κυκλοφορεί σε όλα τα περίπτερα και κοστίζει ***μόλις 6 Ευρώ***. Περιέχει φυλλάδιο οδηγιών.

Πληρώνεις εως και 0,12 Ευρώ /μήνυμα (μαζί με το ΦΠΑ) και δεν χρεώνεις το κινητό σου με παράλογα ποσά...



Γ' ΕΘΝΙΚΗ - ΠΕΡΙΦΕΡΕΙΑΚΟ

Κομπλέ στη Φυλή

• Εκεί η Ρόδος θα αντιμετωπίσει σήμερα τον Ηλυσιακό κι όχι στην Κερατέα όπως αρχικά είχε οριστεί

Μια απ' τις πιο δύσκολες φετεινές αποστολές θέλει να φέρει σε πέρας σήμερα στις 15.00 η Ρόδος. Αντιμετωπίζει στο γήπεδο της Φυλής τον φιλόδοξο φέτος Ηλυσιακό του **Γιώργου Δώνη** στοχεύοντας την καλύτερη δυνατή βαθμολογική συγκομιδή από ένα ματς ιδιαίτερα δύσκολο.

Ο **Δημήτρης Σκούνας** δεν σταμάτησε ολόκληρη τη βδομάδα να ζητάει από τους παίκτες του την σοβαρότητα και την πειθαρχία που απαιτείται σ' όλα τα ματς του πρωταθλήματος της Γ' Εθνικής.

Το ευχάριστο για τον τεχνικό της Ρόδου είναι πως δεν αντιμετωπίζει κανένα απολύτως πρόβλημα. Είναι όλοι οι παίκτες στη διάθεσή του και θα γίνει ότι επιβάλλεται και στο σημερινό ματς για να πάρει η Ρόδος τη νίκη.

Ο **Δημήτρης Σκούνας** στη Φυλή αναμένεται να παρατάξει.

- Γκολκήπερ τον **Θέμελη.**
- Στην άμυνα τους **Μαλλιάκα, Πάττα, Νάκου.**
- Στο κέντρο τους **Βασιλόπουλο, Ναλμπάντη, Γιόνοβιτς, Νεντέλκοβιτς, Τσουκαλίδη.**
- Και στην επίθεση τους **Γεωργαλλή-Κλοκίδη.**

Τους δεκαοκτώ συμπληρώνουν οι **Μαΐλης, Γ.** και **Στ. Καντιμοίρης, Μοσχής, Σαλαμαστράκης, Μητράκας** και **Μπιλιάς.**

Ο ΗΛΥΣΙΑΚΟΣ

Με αρκετές προσθήκες θα παραταχθεί ο Ηλυσιακός στο εντός έδρας ματς της 12ης αγωνιστικής απέναντι στη Ρόδο. Στη διάθεση του προπονητή του συλλόγου **Γιώργου Δώνη** τίθενται πλέον και οι **Βάλβης, Παργιανός,** με τον πρώτο να έχει αναρρώσει πλήρως από την ανεμοβλογιά που τον ταλαιπωρούσε το τελευταίο διάστημα και τον δεύτερο να ξεπερνά το πρόβλημα στον ώμο του. Επιπροσθέτως, ο Δώνης είδε χθες με ικανοποίηση τους **Γκίκα** και **Μπανιά** να επιστρέφουν από την Αγγλία, όπου και δοκιμάστηκαν από τους ανθρώπους της **Τσάρλτον,** έτσι μπορεί να τους υπολογίζει για την Κυριακάτικη αναμέτρηση. Ο Ηλυσιακός θα υποδεχθεί τους νησιώτες στη Φυλή, καθώς σήμερα δεν θα είναι διαθέσιμο το γήπεδο της Κερατέας, το οποίο και χρησιμοποιούν οι "κιτρινόμαυροι" για τις εντός έδρας επίσημες υποχρεώσεις τους, καθώς η τοπική ομάδα θα παίξει αγώνα.



Εχει να δώσει αρκετές μάχες και σήμερα ο Τσουκαλίδης (ΒΙΚΤΩΡ-ΦΩΤΟ ΜΑΡΚΕΤ-ΙΑΛΥΣΟΣ)

Για την 12η αγωνιστική του πρωταθλήματος στην Γ' Εθνική θα παίξουν ακόμη:

Αγ. Δημήτριος-Θρασύβουλος
Λάρισα-Βέροια
Ποντιακός Ν. Σάντας-Αχαρναϊκός
Ατσαλένιος-Αγρ. Αστέρας
Λύκοι-Καστοριά
Δόξα Δρ.-Χαλκίδα
Μαρκό-Κιλκισιακός
Βύζας Μεγ.-Θύελλα Π.
Καβάλα-Λεωνίδιο.

Στα μέτρα του

• Ο Απόλλων Καλυθιών παίζει στις 11.30 στη Μαγούλα με τους Πόντιους Δραπετσώνας
• Μηδενίσθηκε η Αναγέννηση στο ματς με τον Πύργο Χίου. Το γεγονός δεν οφελεί τους κυανοκίτρινους

Τη νίκη και τους τρεις βαθμούς θα επιδιώξει να πάρει σήμερα ο Απόλλωνας Καλυθιών.

Στις 11.30 στο γήπεδο της Μαγούλας αντιμετωπίζει τους Πόντιους Δραπετσώνας σ' ένα παιχνίδι ιδιαίτερα καθοριστικό για τη συνέχεια μετά μάλιστα και τον μηδενισμό της Αναγέννησης Σάμου και την άνοδο του Πύργου Χίου στον βαθμολογικό πίνακα.

Είναι ένας ματς στα μέτρα του Απόλλωνα αφού η Πειραική ομάδα είναι μικρής δυναμικότητας. Οι κυανοκίτρινοι έχουν τα φόντα να πάρουν τους τρεις βαθμούς που θα τους επιτρέψει να αισιοδοξούν για το άμεσο μέλλον.

Μοναδικός απών από το σημερινό ματς θα είναι ο Μαχαιρίδης που αποβλήθηκε στον αγώνα κυπέλλου με τον Αστέρα Μασσάρων.

Ο **Κώστας Λεπτοκαρίδης** στο σημερινό παιχνίδι αναμένεται να παρατάξει:

- Γκολκήπερ τον **Ψαρρά.**
- Στην άμυνα τους **Μαριά, Κυριαζή, Πάλλα.**
- Στο κέντρο τους **Δημητριάδη, Δαηλιάνη, Πιτσουρδάκη, Νικολή, Σπάρταλη.**
- Και στην επίθεση τους **Πλύγκο, Καρτάλη.**

Τους δεκαεπτά συμπληρώνουν οι **Διακαναστάσης, Κουρμαδιάς, Γρηγοράς, Χατζηπέτρος, Κουφαλάκης** και **Κώστας.**

Στα υπόλοιπα παιχνίδι της 12ης αγωνιστικής θα παίξουν:

Πύργος Πυργίου-Μάνη
Αναγέννηση Σάμου-Ατρόμητος Αγ. Μαρ.
Κερατσίνι-Μύκονος
Πανναξιακός-Εθνικός Πειρ.
Ρεπό ο Αιολικός.

ΚΑΚΟ ΓΙΑ ΤΟΝ ΑΠΟΛΛΩΝΑ

Με απόφαση της Πειθαρχικής Επιτροπής ο αγώνας Πύργο Πυργίου Χίου και Αναγέννηση Σάμου για την 9η αγωνιστική του Περιφερειακού κατακυρώνεται στους γηπεδούχους με τέρματα 2-0 και τρεις βαθμούς. Από τους φιλοξενούμενους αφαιρούνται τρεις πόντοι από τον πίνακα βαθμολογίας της τρέχουσας αγωνιστικής περιόδου (2003-2004) κι ένας επιπλέον βαθμός από τον πίνακα της επόμενης αγωνιστικής περιόδου (2004-2005). Γεγονός που κάνει κακό στον Απόλλωνα αφού ο Πύργος με τους τρεις βαθμούς ανέβηκε κι άλλο βαθμολογικά



ΣΚΛΗΡΟΤΡΑΧΗΛΟ, ΑΤΙΘΑΣΟ ΚΑΙ ΤΩΡΑ DOUBLE CAB!
MITSUBISHI MOTORS
ΚΑΛΛΙΓΑΣ ΑΕΒΕ
Λ. Λίνδου 138
Τηλ. 22410 67440-41 • FAX: 22410 68462
email: Kaligcar@otenet.gr



Ανακαλύψτε το,
από το Σάββατο 18 Οκτωβρίου. Σας περιμένουμε στο Ολοκληρωμένο Συγκρότημά μας, Lancia για να γνωρίσετε το αυτοκίνητο που θα συνεπάρει όλες σας τις αισθήσεις. Σας προσκαλούμε να δείτε από κοντά το νέο Lancia Ypsilon.
Κάντε το test drive που... θα σας εθίσει στην απόλαυση.
Auto Center Μανώλης Κωστάκης Α.Ε.Β.Ε.
ΟΛΟΚΛΗΡΩΜΕΝΟ ΣΥΓΚΡΟΤΗΜΑ: FIAT - ALFA ROMEO - LANCIA
14ο χλμ Ρόδου - Αεροδρομίου 85106, Παραδείσι, Ρόδος. Τηλ: (22410) 82000

ΜΠΑΣΚΕΤ

Αποδυναμωμένη περιφέρεια

• Χωρίς Αμανατίδη και Παγώνη θα παρουσιαστεί σήμερα ο Ιπποκράτης κόντρα στον Πανερυθραϊκό (18.00')

Ούτε αυτή την αγωνιστική θα μπορέσει ο Ιπποκράτης να παραταχθεί πλήρης και να παίξει επί ίσοις όροις τον αντίπαλό του. Στις 18.00' υποδέχεται στο κλειστό γυμναστήριο της Κω τον ισχυρό Πανερυθραικό που βρίσκεται στη 2η θέση του βαθμολογικού πίνακα πίσω από το Ρέθυμνο και είναι και ξεκούραστος λόγω του ρεπό την περασμένη Κυριακή. Η ομάδα του Γιώργου Κετσελίδη έχει σημαντικές ελλείψεις αλλά και δύο εξίσου σημαντικές προσθήκες. Θα απουσιάσουν οι Αμανατίδης, Παγώνης και επιστρέφουν οι Στεργάκης, Χλαπάνης.

Πιο αναλυτικά, ο Περικλής Αμανατίδης υπέστη ένα σοβαρό διάστρεμμα σε μία από τις τελευταίες προπονήσεις και δεν μπορεί να αγωνιστεί ενώ ο Μάρκος Παγώνης κλήθηκε να υπηρετήσει την στρατιωτική του θητεία στην Κόρινθο. Αυτό σημαίνει ότι θα λείψει από τις αγωνιστικές υποχρεώσεις του Ιπποκράτη για τις επόμενες 20 μέρες αλλά υπάρχει μία πιθανότητα να εξασφαλιστεί μία άδεια για το επόμενο ματς στον Ταύρο.

Από την άλλη, ο Θανάσης Στεργάκης έχει ξεπεράσει πλέον οριστικά το πρόβλημα στη μέση που τον είχε κρατήσει μακριά από προπονήσεις και αγώνες για περίπου δύο εβδομάδες και σήμερα θα δώσει κανονικά το παρών στην αναμέτρηση με την ομάδα της Νέας Ερυθραίας. Το ίδιο θα κάνει και ο Γιώργος Χλαπάνης που ξεπέρασε και αυτός το πρόβλημα τραυματισμού.



Στη διάθεση του Γιώργου Κετσελίδη θα τεθούν σήμερα οι Καρδομάτης, Στεργάκης, Ντεφούδης, Μαντούκος, Χλαπάνης, Παπαδόπουλος, Μαλλιούρας, Σάββας, Τσιλιγκίρης, Παρβαντώνης.

Το θετικό για τον σημερινό αγώνα είναι η ώρα διεξαγωγής. Σε αντίθεση με προηγούμενες αγωνιστικές που ο Ιπποκράτης έπαιζε στις 12.00', σήμερα θα υποδεχθεί τον Πανερυθραϊκό στις 18.00' και ο κόσμος αναμένεται να βρεθεί κοντά στην ομάδα και να την στηρίξει στην προσπάθειά της για την πρώτη νίκη στο πρωτάθλημα.

Ο ΠΑΝΕΡΥΘΡΑΪΚΟΣ

Μεγάλος ο μέσος όρος ηλικίας του σημερινού αντιπάλου του Ιπποκράτη. Η ομάδα της Νέας Ερυθραίας διαθέτει αρκετούς έμπειρους αθλητές μεταξύ των οποίων ξεχωρίζει η παρουσία του Βαγγέλη Βουρτζούμη.

Ονοματεπώνυμο	Ύψος	Ηλικία
Στέλιος Κοντούδης	1.82	31
Βαγγέλης Βουρτζούμης	1.94	33
Διονύσης	1.90	25
Παναγιώτης Αναγνωστόπουλος	1.90	22
Αλέξης Λιγγερίδης	2.02	23
Κώστας Μανόλης	1.98	26
Βασίλης Αθρακόπουλος	1.98	27
Γιώργος Δρακάκης	2.05	22
Δημήτρης Μενουδάκος	1.90	22
Λύσσανδρος Καπόπουλος	1.97	33
Παναγιώτης Χατζηϊωάννου	1.95	27
Αλέξης Παπαζήσης	2.00	27
Γιώργος Καρακώστας	2.00	27
Γιώργος Φιλίππου	1.80	21

Προπονητής: Δημήτρης Κουκουλής

ΤΟΠΙΚΟ ΜΠΑΣΚΕΤ

Μια βόλτα στο Βενετόκλειο

• Στο δημοτικό γυμναστήριο της Ρόδου θα διεξαχθούν σήμερα τα παιχνίδια κορασίδων και β' ανδρών

Μόλις τρία ματς έχουν οριστεί για σήμερα και μάλιστα στο κλειστό γυμναστήριο της Ρόδου συνεχόμενα.

Στις 16.00', υπάρχει το μεγάλο ντέρμπι των κορασίδων ανάμεσα στον Ιβίσκο και τον Ιάλυσο και ακολουθούν οι αναμετρήσεις για την 3η αγωνιστική της Β' κατηγορίας ανδρών.

Ο Ζέφυρος υποδέχεται τον Κλεόβουλο και λογικά θα συνεχίσει με νίκη ενώ και ο Δωριέας αναμένεται να επιστρέψει στις επιτυχίες μετά την ήττα στο ντέρμπι κορυφής με τη Σύμη. Φιλοξενεί τον Σταυρό Καλυθιών ο οποίος προέρχεται από δύο αρνητικά αποτελέσματα.

Αναλυτικά το σημερινό πρόγραμμα και οι διαιτητές:

• Βενετόκλειο (16.00') **Ιβίσκος – Ιάλυσος (Κ)**
Διαιτητές: Κουνελλές Ν. – Βαγιανός

• Βενετόκλειο (18.00') **Ζέφυρος – Κλεόβουλος (Α)**
Διαιτητές: Κουνελλές Ηλ. – Χατζηδάκης

• Βενετόκλειο (20.00') **Δωριέας – Σταυρός (Α)**
Διαιτητές: Αρνάς - Μπακαλούμας

Γ' ΕΘΝΙΚΗ

Αγωνιστική χωρίς εκπλήξεις

• Μόνο η αναμέτρηση στο Σχηματάρι "μυρίζει" ντέρμπι με τον Ερμή να υποδέχεται τον Αρίωνα

Χωρίς ιδιαίτερο πρόβλημα αναμένεται να περάσει από την Καλλιθέα και το κλειστό του **Εσπέρου** το **Ρέθυμνο** με αντίπαλο την **ΑΕΚΤ** και να διατηρηθεί στην 1η θέση του βαθμολογικού πίνακα. Οι διώκτες του **Πανερυθραϊκός** και **ΟΦΗ** φαινομενικά θα συνεχίσουν να κυνηγάνε τους Κρητικούς καθώς παίζουν κόντρα στον ουραγό **Ιπποκράτη** και την αδύναμη **Αγία Παρασκευή** αντίστοιχα.

Την ευκαιρία να ξεπεράσει τον **Ταύρο**, που έχει ρεπό την 9η αγωνιστική, έχει το **Παγκράτι** που υποδέχεται τον **Πορφύρα**. Ντέρμπι στο **Σχηματάρι** με τον **Ερμή** να περιμένει τον ισόβαθμό του **Αρίωνα** ενώ ο **Ιωνικός Λαμίας** αναμένεται εύκολα ή δύσκολα να ξεπεράσει το εμπόδιο του **Μίνωα**.

Το πρόγραμμα και οι διαιτητές της 9ης αγωνιστικής:

• Λαμία (12.00') **Ιωνικός Λαμίας – Μίνωας**
Διαιτητές: Κότσιαλος – Αντεριώτης

• Έσπερος (16.00') **ΑΕΚΤ – Ρέθυμνο**
Διαιτητές: Σοϊλεμετζίδης - Κιούρκας

• Σχηματάρι (18.00') **Ερμής – Αρίωνας**
Διαιτητές: Επιτροπάκης - Χαλαμπαλάκης

• Λίντο (18.00') **ΟΦ Ηρακλείου – Αγία Παρασκευή**
Διαιτητές: Μπούσιας - Μαυραειδής

• Κως (18.00') **Ιπποκράτης – Πανερυθραϊκός**
Διαιτητές: Χριστοδούλου - Ζέππος

• Μετς (18.00') **Παγκράτι – Πορφύρας**
Διαιτητές: Ελευθεριάδης – Θεωνάς

Ρεπό: Ταύρος

Πρώτα το "ΟΚ" των συλλόγων

Ο ΠΣΑΚ ζήτησε στην προχθεσινή συνάντηση με την ΕΟΚ και τον ΕΣΑΚΕ να δοθεί το δικαίωμα σε έναν παίκτη της Α1, του οποίου το συμβόλαιο διακόπτεται μεσούσης της περιόδου, να εγγραφεί ελεύθερα και άμεσα σε ομάδα της Α2. Επίσης, ο ΠΣΑΚ έφερε προς συζήτηση και το ενδεχόμενο ένας ελεύθερος Έλληνας παίκτης που δεν έχει αγωνιστεί από την αρχή της περιόδου να μπορεί να συμφωνήσει μεσούσης της περιόδου με σύλλογο της Α2. Η ΕΟΚ απάντησε πως δεν μπορεί να αποφασίσει εάν δεν υπάρξει πρώτα συζήτηση και συμφωνία των συλλόγων της Α2 και δεσμεύθηκε να καλέσει σε σύσκεψη τους αρμόδιους.

ΡΟΔΟΤΡΥΠΟΚΟΠΤΙΚΗ Ο.Ε.
ΚΟΥΛΙΑΝΟΣ ΔΗΜΗΤΡΙΟΣ & ΣΙΑ Ο.Ε.
3ο χλμ. ΡΟΔΟΥ-ΛΙΝΔΟΥ • ΤΗΛ.-FAX 2241077254, ΚΙΝ.: 6932732331
ΤΡΥΠΑΜΕ - ΚΟΒΟΥΜΕ - ΣΠΑΜΕ
ΜΠΕΤΑ - ΤΟΥΒΛΑ - ΤΣΙΜΕΝΤΟΛΙΘΟΥΣ - ΠΑΤΩΜΑΤΑ, ΠΕΤΡΕΣ
ΧΩΡΙΣ ΟΡΙΟ ΠΑΧΟΥΣ
ΧΩΡΙΣ ΔΟΝΗΣΕΙΣ - ΡΩΓΜΕΣ - ΣΚΟΝΕΣ
ΕΡΓΑΣΙΕΣ:
ΑΝΟΙΓΟΥΜΕ ΠΟΡΤΕΣ - ΠΑΡΑΘΥΡΑ
ΚΑΝΑΛΙΑ ΣΕ ΠΑΤΩΜΑΤΑ ΓΙΑ ΥΔΡΑΥΛΙΚΟΥΣ & ΗΛΕΚΤΡΟΛΟΓΟΥΣ
ΤΡΥΠΕΣ ΔΙΑΦΟΡΩΝ ΜΕΓΕΘΩΝ & ΚΥΚΛΙΚΑ ΑΝΟΙΓΜΑΤΑ ΓΙΑ ΣΚΑΛΕΣ
ΕΠΙΣΗΣ ΓΙΝΟΝΤΑΙ ΚΟΠΕΣ ΣΕ ΤΟΙΧΟΥΣ ΑΠΟ ΠΕΤΡΑ & ΑΝΑΣΤΗΛΩΣΕΙΣ ΜΕ ΜΠΕΤΟ Η ΣΙΔΗΡΟΚΑΤΑΣΚΕΥΗ
ΣΤΙΣ ΕΡΓΑΣΙΕΣ ΜΑΣ ΣΥΜΠΕΡΙΛΑΜΒΑΝΕΤΑΙ Η ΜΕΤΑΦΟΡΑ ΜΠΑΖΩΝ
Ολες οι εργασίες είναι με την σύγχρονη μέθοδο έγχυσης νερού προς αποφυγή σκόνης





ΝΤΕΤΕΚΤΙΒΣ
30 ΧΡΟΝΙΑ ΜΟΝΙΜΑ ΚΑΙ ΣΤΗ ΡΟΔΟ
35354 - 28780
Π.Π. ΓΕΡΜΑΝΟΥ 6 (ΠΛ. ΦΩΚΙΑΛΗ)
Η ΛΥΣΗ!!! ΣΕ ΚΑΘΕ ΣΑΣ ΠΡΟΒΛΗΜΑ
EXPRESS SECURITY





Μετά την οξύτατη κριτική της κ. Μπακογιάννη

Αντιπαραθέσεις στο συνέδριο της ΚΕΔΚΕ!

Μέχρι αργά χθες δεν είχε επιτευχθεί συμφωνία για τα νέα κονδύλια των ΟΤΑ

Ανέβηκαν οι τόνοι στις εργασίες του συνεδρίου της Κεντρικής Ένωσης Δήμων και Κοινοτήτων Ελλάδας (ΚΕΔΚΕ), όταν η δήμαρχος Αθηναίων Ντόρα Μπακογιάννη ξεκαθάρισε ότι η ίδια και «η παράταξή μου δεν θα ψηφίσει τον νέο Κώδικα [Δήμων και Κοινοτήτων] γιατί δεν είναι επαρκής».

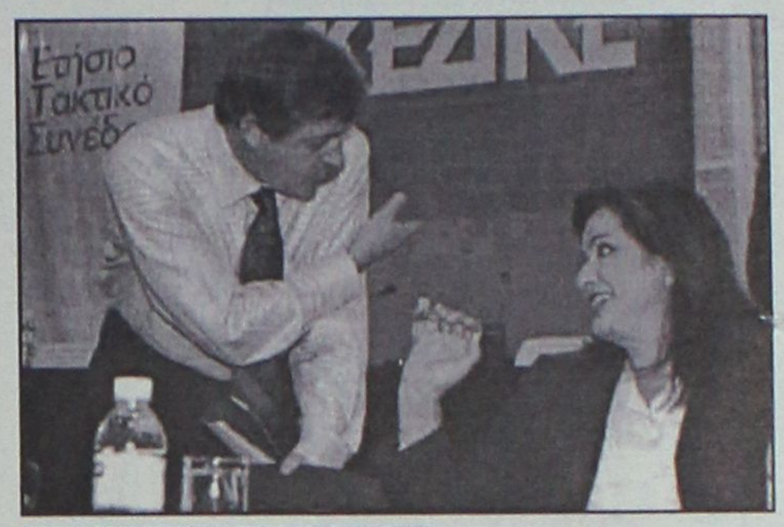

Εντονη κριτική στην κυβέρνηση από τους δημάρχους στο συνέδριο της ΚΕΔΚΕ

Η δήλωση αυτή προκάλεσε την παρέμβαση του προέδρου της ΚΕΔΚΕ, Π. Κουκουλόπουλου, ο οποίος αμέσως μετά την ομιλία της κ. Μπακογιάννη είπε ότι «εμείς δεν μετατρέψαμε το συνέδριό μας σε κοινοβούλιο» και πρόσθεσε πως «καλό είναι να μην μιλάμε με προσωπεία».

Απαντώντας στον κ. Κουκουλόπουλο, η δήμαρχος Αθηναίων τόνισε ότι είναι βαρύς χαρακτηρισμός η λέξη προσωπεία και προσέθεσε πως η άποψή της για τον αιρετό περιφερειάρχη είναι γνωστή, όπως και η άποψη της ΝΔ και σημείωσε πως «καλό είναι να μη μιλάμε με κομματικά καπέλα».

Σε ό,τι αφορά την ομιλία της δημάρχου Αθηναίων, η οποία κινήθηκε σε αγωνιστικό πλαίσιο, ζωτικής σημασίας για τον θεσμό της Αυτοδιοίκησης είναι «να παραμείνουμε ενωμένοι», ιδιαίτερα μετά και την απόφαση του έκτακτου συνεδρίου της ΚΕΔΚΕ τον Αύγουστο, που είχε στο επίκεντρό του τα οικονομικά των ΟΤΑ.

Την αντίθεση του με την πρόταση της κυβέρνησης για τον Νέο Κώδικα της Τοπικής Αυτοδιοίκησης κατέθεσε και ο δήμαρχος Θεσσαλονίκης, Βασίλης Παπαγεωργόπουλος μιλώντας στο περιθώριο των εργασιών του συνεδρίου της ΚΕΔΚΕ.

Ο δήμαρχος παρατήρησε πως ο Κώδικας δεν ανταποκρίνεται στην σύγχρονη Ελληνική πραγματικότητα, καθώς απουσιάζουν βασικά κεφάλαια του, όπως για τους πόρους, την αποκέντρωση αρμοδιοτήτων και τους μητροπολιτικούς δήμους

«Μέσα στο 2004, πάνω από 700 εκατ. Ευρώ δεν θα καταβληθούν στους ΟΤΑ. Η κυβέρνηση δεν ήταν συνεπής στις δεσμεύσεις της.» είπε ο δήμαρχος και πρότεινε οι δήμαρχοι να μείνουν σταθεροί στις αποφάσεις, του εκτάκτου συνεδρίου της ΚΕΔΚΕ τον περασμένο Αύγουστο. Επίσης πρότεινε οι δήμαρχοι της Ελλάδος να προβούν σε πορεία διαμαρτυρίας στην Αθήνα, την περίοδο, από 18 έως 22 Δεκεμβρίου, που θα συζητείται στο Κοινοβούλιο ο προϋπολογισμός.

ΣΥΝΕΡΓΑΣΙΑ ΚΕΔΚΕ

ΜΕ ΔΗΜΟ ΒΕΝΕΤΙΑΣ

Μια νέα δομή με στόχο την πληροφόρηση των δήμων και κοινοτήτων στον ελλαδικό και τον ευρωπαϊκό χώρο σχετικά με τις προκηρύξεις διαγωνισμών των κοινοτικών προγραμμάτων είναι το αποτέλεσμα της συνεργασίας της Κεντρικής Ένωσης Δήμων και Κοινοτήτων Ελλάδας με το δήμο Βενετίας στο χώρο του κοινοτικού προγραμματισμού.

Τη σχετική ανακοίνωση έκανε ο πρόεδρος της ΚΕΔΚΕ, Δήμαρχος Κοζάνης Πάρις Κουκουλόπουλος, στο περιθώριο του συνεδρίου της Ένωσης που πραγματοποιείται στη Θεσσαλονίκη.

Η νέα δομή με την ονομασία Marco Polo System Ε.Ο.Ο.Σ. (Ευρωπαϊκός Όμιλος Οικονομικού Σκοπού) έχει βασικό σκοπό να υποστηρίξει τη συμμετοχή δήμων και κοινοτήτων ή συλλογικών προτάσεών τους στις προκηρύξεις διαγωνισμών των κοινοτικών προγραμμάτων.

Για την πρόσληψή τους σε κενές θέσεις

Μέχρι τις 2 Δεκεμβρίου αιτήσεις από καθηγητές

Μέχρι και τις 2 Δεκεμβρίου θα μπορούν να υποβάλουν αιτήσεις εκπαιδευτικοί που επιθυμούν να εργασθούν ως προσωρινοί αναπληρωτές και ωρομίσθιοι κατά το σχολικό έτος 2003-2004.

Συγκεκριμένα, όπως γίνεται γνωστό, **οι υποψήφιοι εκπαιδευτικοί του κλάδου ΠΕ03 Μαθηματικών - ΠΕ05 Γαλλικών - ΠΕ08 Καλλιτεχνικών - ΠΕ12 Μηχανικών - ΠΕ14 Ιατρών -ΤΕ01 (σ.σ. εκτός από τις ειδικότητες ΤΕ0105 Δομικών και ΤΕ0130 Βοηθών Βρεφοκόμων - παιδοκόμων), χωρίς προϋπηρεσία,** που επιθυμούν να εργασθούν ως προσωρινοί αναπληρωτές και ωρομίσθιοι κατά το σχολικό έτος 2003-2004, μπορούν να υποβάλουν σχετική αίτηση - δήλωση στη Διεύθυνση Δευτεροβάθμιας Εκπαίδευσης Δωδεκανήσου, αυτοπροσώπως ή μέσω εξουσιοδοτημένου προσώπου μέσα στο παραπάνω καθορισμένο χρονικό διάστημα. Στις αιτήσεις τους, οι ενδιαφερόμενοι, θα μπορούν να δηλώσουν από μία μέχρι και σαράντα προτιμήσεις, ενώ κάθε υποψήφιος έχει την δυνατότητα να δηλώσει ότι πέραν των δηλούμενων προτιμήσεων επιθυμεί να προσληφθεί και σε οποιαδήποτε άλλη περιοχή διορισμού. Τα αναγκαία δικαιολογητικά για την υποβολή αιτήσεων είναι τα εξής:

1. Επικυρωμένα αντίγραφα τίτλων σπουδών, καθώς και βεβαίωση για την ισοτιμία και αντιστοιχία, από τον αρμόδιο φορέα, για τίτλους της αλλοδαπής. Για τίτλους της αλλοδαπής απαιτείται, επιπλέον βεβαίωση για την ισοτιμία και αντιστοιχία, από τον αρμόδιο φορέα, και απολυτήριο Λυκείου.

2. Φωτοτυπία της αστυνομικής ταυτότητας ή ελλείψει ταυτότητας, του διαβατηρίου.

3. Υπεύθυνη δήλωση του άρθρου 8 του ν. 1599/86 ότι δε διώκονται ποινικά ή δεν έχουν καταδικαστεί για αδίκημα, το οποίο αποτελεί κώλυμα διορισμού στο δημόσιο σύμφωνα με τον Υπαλληλικό Κώδικα.

4. Ενα έγγραφο αποδεικτικό του ΑΦΜ.

VANIK TOURS

ΓΙΑΝΝΗΣ και ΣΕΒΑ ΒΑΛΣΑΜΙΔΗ
VANIK σημαίνει ΑΛΗΘΕΙΑ
ΑΚΤΗ ΚΑΝΑΡΗ 17, ΨΑΡΟΠΟΥΛΑ - ΑΝΕΤΟ ΠΑΡΚΙΝ
ΑΝΟΙΚΤΑ: ΔΕ-ΣΑ 08.30-14.00 και 16.30-20.30
Τηλ. 2241035191-37621 κιν.τό 6945-798148 FAX 2241029532
Το γραφείο μας πάντα πρώτο σε κρατήσεις ξενοδοχείων εξασφάλισε και σας προσφέρει καταπληκτικές τιμές για τα παρακάτω ξενοδοχεία σε ΠΑΚΕΤΑ (Έκδοση εισιτηρίων R/T) από 1/11 - 31/3/2004

ΑΠΕΥΘΥΝΟΜΑΣΤΕ ΣΕ ΣΑΣ ΠΟΥ ΘΕΛΕΤΕ ΚΑΙ Η ΚΡΑΤΗΣΗ ΣΑΣ ΝΑ ΕΙΝΑΙ ΣΩΣΤΗ ΚΑΙ ΤΟ ΔΩΜΑΤΙΟ ΣΑΣ ΝΑ ΣΑΣ ΠΕΡΙΜΕΝΕΙ

1ον **HOTEL PRESIDENT Α΄κατηγορίας**
Λεωφόρος Κηφισίας (ΟΛΑ ΑΝΑΚΑΙΝΙΣΜΕΝΑ)
ΜΟΝΟΚΛΙΝΟ € 58
Δίκλινο για μονόκλινο € 63
ΔΙΚΛΙΝΟ € 68
ΤΡΙΚΛΙΝΟ € 90

2ον **HOTEL ZAFOLIA Α΄κατηγορίας**
Λεωφόρος Αλεξάνδρας
ΜΟΝΟΚΛΙΝΟ € 100
ΔΙΚΛΙΝΟ € 110
ΤΡΙΚΛΙΝΟ € 135

3ον **HOTEL ATHENS CYPRIA Α΄κατηγορίας**
Σύνταγμα
ΜΟΝΟΚΛΙΝΟ € 70
ΔΙΚΛΙΝΟ € 85
ΤΡΙΚΛΙΝΟ € 120

4ον **HOTEL ASTOR Α΄κατηγορίας**
Σύνταγμα
ΜΟΝΟΚΛΙΝΟ € 55
Δίκλινο για μονόκλινο € 63
ΔΙΚΛΙΝΟ € 70
ΤΡΙΚΛΙΝΟ € 85

5ον **HOTEL ARETHOUSA Β΄ SUPERIOR**
Πλατεία Σύνταγμα

6ον **HOTEL ELLINIS Β΄κατηγορίας**
ΩΝΑΣΕΙΟ, Λεωφ. Συγγρού
ΜΟΝΟΚΛΙΝΟ € 60
ΔΙΚΛΙΝΟ € 70
ΤΡΙΚΛΙΝΟ € 80

7ον **HOTEL TRITON Β΄κατηγορίας**
Κέντρο Πειραιάς
ΜΟΝΟΚΛΙΝΟ € 55
ΔΙΚΛΙΝΟ € 72
ΤΡΙΚΛΙΝΟ € 93

8ον **HOTEL LILIA Β΄κατηγορίας**
Πασαλιμάνι Πειραιάς
ΜΟΝΟΚΛΙΝΟ € 55
ΔΙΚΛΙΝΟ € 70
ΤΡΙΚΛΙΝΟ € 88

9ον **HOTEL ΕΓΝΑΤΙΑ Β΄κατηγορίας**
Θεσσαλονίκη Κέντρο, καινούργιο
ΜΟΝΟΚΛΙΝΟ € 68
ΔΙΚΛΙΝΟ € 78
ΤΡΙΚΛΙΝΟ € 88

10ον **HOTEL EGNATIA PALACE Α΄κατηγορίας**
Θεσσαλονίκη Κέντρο, ολοκαίνουργιο
ΜΟΝΟΚΛΙΝΟ € 90
ΔΙΚΛΙΝΟ € 100
ΤΡΙΚΛΙΝΟ € 125

- Τα παραπάνω ξενοδοχεία διαθέτουν T.V. σε όλα τα δωμάτια
- Στις πιο πάνω τιμές συμπεριλαμβάνεται πρωινό σε μπουφέ
- Ακόμη σε μας θα βρείτε αεροπορικά και ατμοπλοϊκά εισιτήρια όλων των εταιριών.

ΑΚΟΥΣΤΙΚΑ ΒΑΡΗΚΟΪΑΣ
Από 380 €



Μοναδική Ευκαιρία:
ΑΠΟΣΥΡΕΤΕ
ΤΟ ΠΑΛΙΟ ΣΑΣ ΑΚΟΥΣΤΙΚΟ
ΚΑΙ ΑΠΟΚΤΗΣΤΕ
ΕΝΑ ΣΥΓΧΡΟΝΟ ΜΕ ΚΕΡΔΟΣ
ΜΕΧΡΙ **400 €**

ΚΕΝΤΡΟ
ΙΑΤΡΙΚΩΝ
ΒΟΗΘΗΜΑΤΩΝ
Εθνικής Αντιστάσεως 11 (πρώην Αννης Μαρίας)
Τηλ: 2241020359 Κιν: 6936.70.60.21
Συμβάσεις με όλα τα ταμεία. - Ειδικές Τιμές για Ο.Γ.Α
Σε 6 άτοκες δόσεις χωρίς Πιστωτική Κάρτα

Θετικό γενικά το κλίμα στο Χρηματιστήριο

Με σημαντικά κέρδη έκλεισε η εβδομάδα που μας πέρασε

Ανοδος 2,49% του Γενικού Δείκτη σε εβδομαδιαία βάση

Με κέρδη 2,49% έκλεισε η τελευταία χρηματιστηριακή εβδομάδα του Νοεμβρίου στις 2.170,05 μονάδες, βοηθώντας έτσι να κλείσει ανοδικά και ο Νοέμβριος, με κέρδη 2,31%. Η συνεχής ροή αποτελεσμάτων βρέθηκε στο επίκεντρο της επικαιρότητας αυτή την εβδομάδα στην εγχώρια χρηματιστηριακή αγορά.

Τα θετικά αποτελέσματα εννεαμήνου δεν άφησαν αδιάφορους τους διαχειριστές και τους επαγγελματίες της αγοράς, οι οποίοι επιλεκτικά κινήθηκαν σε συγκεκριμένους τίτλους από την μεσαία και την μεγάλη κεφαλαιοποίηση, βελτιώνοντας την συναλλακτική δραστηριότητα.

Η ανακοίνωση της πώλησης στην Vodafone του πακέτου της Intracom στην Panafon την Τετάρτη ζωήρεψε την αγορά με αποτέλεσμα σε επίπεδο Γενικού Δείκτη να υπάρξει μετατόπιση ενδιαφέροντος προς τις τηλεπικοινωνίες και συγκεκριμένα στον ΟΤΕ, ο οποίος ξαναπέρασε την Εθνική Τράπεζα σε κεφαλαιοποίηση.

Τεχνικά, οι πέντε συνεχόμενες ανοδικές συνεδριάσεις από την προηγούμενη Παρασκευή διακόπηκαν με μια φυσιολογικής έκτασης διόρθωση την Παρασκευή, καθώς ο Γενικός Δείκτης προσέκρουσε στην περιοχή των 2.180 μονάδων. Έχοντας περιορίσει σε κάποιο βαθμό την επιρροή των ξένων αγορών, σύμφωνα με τεχνικούς αναλυτές, το ΧΑ θα πρέπει να αναζητήσει κάποια είδηση μεγάλου βεληνεκούς το προσεχές διάστημα για να μπορέσει να διασπάσει την περιοχή των 2.200 μονάδων.

Η είδηση αυτή θα πρέπει να αναζητηθεί μάλλον στο χώρο των τραπεζών ή στις τηλεπικοινωνίες όπου ο επανπροσδιορισμός μεριδίων στην σταθερή τηλεφωνία έχει δημιουργήσει κινητικότητα. Σε αντίθετη περίπτωση η πορεία της αγοράς δεν θα διαφοροποιηθεί σημαντικά από την εικόνα του Νοεμβρίου και του Οκτωβρίου.

Σε εβδομαδιαία βάση ο βασικός χρηματιστηριακός δείκτης κατέγραψε άνοδο 52,66 μονάδων ή σε ποσοστό 2,49%, κλείνοντας στις 2.170,05 μονάδες έναντι 2.117,39 μονάδων της προηγουμένης Παρασκευής. Ο βασικός χρηματιστηριακός δείκτης από τις αρχές του έτους σημειώνει άνοδο σε ποσοστό 24,11% και από τα χαμηλά του περασμένου Μαρτίου καταγράφει κέρδη σε ποσοστό 47,89%.

ΕΒΔΟΜΑΔΙΑΙΑ ΜΕΤΑΒΟΛΗ ΔΕΙΚΤΩΝ

ΔΕΙΚΤΕΣ	ΚΛΕΙΣΙΜΟ	ΚΛΕΙΣΙΜΟ	ΜΕΤΑΒΟΛΗ
ΓΕΝΙΚΟΣ	2.170,05	2.117,39	+2,49%
FTSE 20	1.098,39	1.066,69	+2,97%
FTSE 40	232,50	227,07	+2,39%
FTSE 80	586,06	579,43	+1,14%
ΤΡΑΠΕΖΙΚΟΣ	3.859,52	3.723,58	+3,65%
ΑΣΦΑΛΕΙΩΝ	718,37	715,86	+0,35%
ΕΠΕΝΔΥΣΕΩΝ	778,29	751,62	+3,55%
ΒΙΟΜΗΧΑΝΙΚΟΣ	1.200,44	1.183,34	+1,45%
ΣΥΜΜΕΤΟΧΩΝ	1.298,68	1.275,58	+1,81%
ΚΑΤΑΣΚΕΥΩΝ	870,58	836,55	+4,07%
ΒΑΣΙΚΩΝ ΜΕΤΑΛΛΩΝ	432,08	427,57	+1,05%
ΛΥΣΕΩΝ ΠΛΗΡΟΦΟΡΙΚΗΣ	268;68	270,48	-0,67%
ΕΚΔΟΣΕΙΣ-ΕΚΤΥΠΩΣΕΙΣ	466,61	453,98	+2,78%
ΚΛΩΣΤΟΥΦΑΝΤΟΥΡΓΙΑΣ	335,66	339,95	-1,26%
ΛΙΑΝΙΚΟΥ ΕΜΠΟΡΙΟΥ	1.027,27	1.006,98	+2,01%
ΜΗ ΜΕΤΑΛΛΙΚΩΝ ΟΡΥΚΤΩΝ	739,82	759,71	-2,62%
ΠΛΗΡΟΦΟΡΙΚΗΣ	434,16	430,81	+0,78%
ΤΗΛΕΠΙΚΟΙΝΩΝΙΩΝ	846,88	818,61	+3,45%
ΤΡΟΦΙΜΩΝ	482,70	479,34	+0,70%
ΧΟΝΔΡΙΚΟΥ ΕΜΠΟΡΙΟΥ	509,76	501,35	+1,68%
REAL ESTATE	868,31	863,17	+0,60%
ΔΙΥΛΙΣΤΗΡΙΩΝ	1.060,72	1.081,17	-1,89%
ΠΑΡΑΛΛΗΛΗ	154,17	152,16	+1,32%

Ο δείκτης FTSE/ASE 20 έκλεισε με άνοδο 2,97%, ενώ ο δείκτης FTSE/ASE 40 έκλεισε ενισχυμένος σε ποσοστό 2,39%. Ο δείκτης FTSE/ASE SMALLCAP 80 έκλεισε με άνοδο σε ποσοστό 1,14%.

Σε εβδομαδιαία βάση τη μεγαλύτερη άνοδο σημείωσαν οι μετοχές των εταιριών: Ασπίς Πρόνοια (κο) +13,6%, Comm Group +10,1%, Veterin +9,6%, Αττικές Εκδόσεις +9,5% και Ξιφίας (Πα) +9,3%. Αντιθέτως τις μεγαλύτερες απώλειες κατέγραψαν οι τιμές των μετοχών: Μαθιός Πυρίμαχα –24,4%, Λανακάμ (κο) –12,2%, Λανακάμ (πο) –11,3%, Βαρβαρέσος –10,0% και F.G Europe –9,8%.

Η καθαρή αξία των συναλλαγών στις συνεδριάσεις της εβδομάδος ανήλθε στα 768,877 εκατ. ευρώ, ενώ η μέση αξία συναλλαγών διαμορφώθηκε στα 153,779 εκατ. ευρώ έναντι 115,282 εκατ. ευρώ της προηγούμενης εβδομάδος. Τη μεγαλύτερη συναλλακτική δραστηριότητα παρουσίασαν οι μετοχές των εταιριών: Marfin Classic με 7.941.531 τεμάχια, ΟΤΕ με 7.511.419 και Panafon με 6.285.523 και Eurobank με 5.827.149 τεμάχια.

INEMA
ΙΑΤΡΙΚΟΣ & ΝΟΣΟΚΟΜΕΙΑΚΟΣ ΕΞΟΠΛΙΣΜΟΣ
15 ΧΡΟΝΙΑ ΕΜΠΕΙΡΙΑΣ *από το 1988*
ΕΙΜΑΣΤΕ ΟΙ ΜΕΓΑΛΥΤΕΡΟΙ ΠΡΟΜΗΘΕΥΤΕΣ
ΙΑΤΡΙΚΟΥ – ΟΡΘΟΠΕΔΙΚΟΥ ΚΑΙ ΝΟΣΟΚΟΜΕΙΑΚΟΥ ΥΛΙΚΟΥ ΣΤΗ ΔΩΔΕΚΑΝΗΣΟ ΕΜΠΙΣΤΕΥΘΕΙΤΕ ΜΑΣ !!!
ΠΙΣΤΟΠΟΙΗΣΗ ΠΟΙΟΤΗΤΑΣ ISO9002 EN4600 E3/833
ΛΕΜΕΣΣΟΥ 2 ΡΟΔΟΣ ΤΗΛ.32238 – FAX 28484

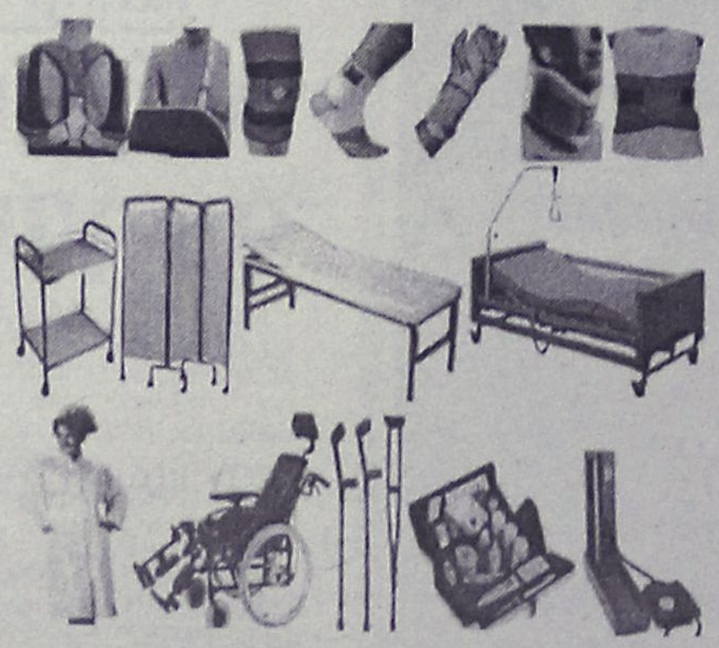

INEMA
ΙΑΤΡΙΚΟΣ & ΝΟΣΟΚΟΜΕΙΑΚΟΣ ΕΞΟΠΛΙΣΜΟΣ
15 ΧΡΟΝΙΑ ΕΜΠΕΙΡΙΑΣ *από το 1988*
ΕΙΜΑΣΤΕ ΟΙ ΜΕΓΑΛΥΤΕΡΟΙ ΠΡΟΜΗΘΕΥΤΕΣ

ΟΡΘΟΠΕΔΙΚΑ - ΙΑΤΡΙΚΑ
ΧΑΡΙΤΟΣ

Ορθοπεδικά είδη & κατασκευές
Εξοπλισμός Ιατρείου & αναλώσιμα
Είδη νοσηλείας κατ' οίκον & μηχανήματα οξυγονοθεραπείας
Ακουστικά Βαρηκοΐας

ΕΛΕΥΘ. ΒΕΝΙΖΕΛΟΥ 6 (Δίπλα στη Ροδιακή Έπαυλη) - ΡΟΔΟΣ
Τηλ.: 22410 24112 Fax: 22410 75969 e-mail: orken@rho.forthnet.gr

Πάντα με υγείαν...

Τα σφουγγάρια, «φάρμακο» για καρκίνο, AIDS και Αλτσχάιμερ

Ελπίδες για την αντιμετώπιση ασθενειών, όπως AIDS, καρκίνος και Αλτσχάιμερ, δίνουν μόρια που εντοπίζονται σε θαλάσσιους οργανισμούς, όπως στους σπόγγους!

Οπως τονίζουν οι επιστήμονες, αναμένεται να αρχίσει η κυκλοφορία φαρμάκου για τον καρκίνο των ωοθηκών και του μαστού, για την παραγωγή του οποίου χρησιμοποιήθηκαν μόρια θαλασσίων οργανισμών.

Οι ανακαλύψεις είναι πολλές. Τα τελευταία τριάντα χρόνια, συστηματικά ερευνάται το θαλάσσιο περιβάλλον προς την κατεύθυνση της ανακάλυψης συστατικών, τα οποία θα μπορούσαν να έχουν ενδιαφέρον ως βιοδραστικές ουσίες, για να χρησιμοποιηθούν για καινούργια φάρμακα. Αυτήν τη στιγμή υπάρχουν περισσότερα από 10.000 μόρια που έχουν ανακαλυφθεί από θαλάσσιους οργανισμούς και τουλάχιστον μία δωδεκάδα από αυτά βρίσκεται στο δεύτερο στάδιο κλινικών ερευνών ως υποψήφια φάρμακα.

Τα δυσεπίλυτα ιατρικά προβλήματα των οποίων οι θαλάσσιοι οργανισμοί είναι από τις πλέον ελπιδοφόρες πηγές είναι σοβαρά ιατρικά προβλήματα.Οπως το AIDS, ο καρκίνος, η νόσος του Αλτσχάιμερ, σοβαρά δερματικά προβλήματα.

Σε ό,τι αφορά τον καρκίνο, μια ισπανική φαρμακευτική εταιρεία έχει κύριο στόχο μόνο την εξέλιξη ουσιών που προέρχονται από θαλάσσιους οργανισμούς και υπάρχει έτοιμο στο τρίτο στάδιο κλινικών ερευνών ένα προϊόν. Ηδη, έχει το εμπορικό του όνομα και αναμένεται ότι θα υπάρχει στο ράφι των φαρμακείων το φάρμακο για τον καρκίνο των ωοθηκών και τον καρκίνο του μαστού».

Οι έρευνες

Από τις έρευνες στο θαλάσσιο χώρο, οι πιο ενδιαφέρουσες ουσίες, προς το παρόν, έχουν ανακαλυφθεί από σπόγγους και από ασκίδια. Αυτήν τη στιγμή υπάρχει μεγάλη έμφαση στην αξιοποίηση μεταβολιτών που προέρχονται και από θαλάσσιους μικροοργανισμούς, δηλαδή από θαλάσσια βακτήρια και θαλάσσιους μύκητες».

Ωστόσο, η έρευνα στο θαλάσσιο χώρο έχει πολύ μεγαλύτερα έξοδα και κόστος από οποιαδήποτε έρευνα μπορεί να γίνει σε ένα εργαστήριο ή τουλάχιστον στο χερσαίο περιβάλλον.

(Πηγή: εφημερίδα "Ελευθεροτυπία")

Αντι-γηραντικό χάπι προ των πυλών

Με την ελπίδα ότι θα μπορέσει να ξεκινήσει μια επιχείρηση παραγωγής φαρμάκων που θα καθυστερούν τα γηρατειά και θα χαρίζουν μακροζωία και ζωή γεμάτη υγεία στους ανθρώπους, προχωρά ο Ντέιβιντ Σινκλέρ, που ανακάλυψε μια χημική ουσία που υπάρχει στο κόκκινο κρασί και μπορεί να μεγαλώσει τη διάρκεια ζωής της μαγιάς.

Ο Ντέιβιντ Σινκλέρ είναι επίκουρος καθηγητής στην ιατρική σχολή του Πανεπιστημίου Χάρβαρντ και θεωρεί ότι πρέπει να δοθεί μια όχι αποσπασματική λύση στο «πρόβλημα» των γηρατειών αλλά να αντιμετωπιστεί στο σύνολό του, καθώς έτσι θα δινόταν και μια λύση σε ασθένειες όπως ο καρκίνος, η οστεοπόρωση ή η νόσος Αλτσχάιμερ.

Οπως υποστηρίζει ο ερευνητής, ένα αντι-γηραντικό χάπι θα είναι πραγματικά ένα «εκρηκτικό» φάρμακο. Ανθρωποι που επιθυμούν διακαώς να μείνουν νέοι διαθέτουν δισεκατομμύρια (δολάρια ή ευρώ τέλος πάντων) για να αντιμετωπίσουν το επερχόμενο γήρας, με μια τεράστια γκάμα που περιλαμβάνει από επεμβάσεις μπάι-πας μέχρι επεμβάσεις αισθητικής και «βιάγκρα».

Ωστόσο, όλες αυτές οι λύσεις είναι αποσπασματικές και αντιμετωπίζουν ένα πρόβλημα κάθε φορά. Ενα αντι-γηραντικό χάπι αντίθετα, τουλάχιστον θεωρητικά, θα μπορούσε ταυτόχρονα να αντιμετωπίσει πολλά προβλήματα.

Από καρκίνο μέχρι Αλτσχάιμερ

Τα εργαστηριακά πειράματα σε ζώα δείχνουν ότι η επιβράδυνση των γηρατειών όχι μόνο θα επιμηκύνει μια καλή ζωή αλλά και θα περιορίσει τις πιθανότητες εμφάνισης ασθενειών που έχουν συνδεθεί με την ηλικία, όπως κάποιες μορφές καρκίνου, οστεοπόρωση, καρδιαγγειακές παθήσεις και φυσικά η νόσος Αλτσχάιμερ. Ο ερευνητής επισημαίνει μάλιστα ότι δεν υπάρχει μέχρι σήμερα ένα και μοναδικό φάρμακο για την αντιμετώπιση όλων αυτών των «δεινών».

Πολλές εταιρείες βιοτεχνολογίας, με ιδιαιτέρως ελπιδοφόρες επωνυμίες, έχουν ήδη μπει στη διαδικασία ανάπτυξης αντι-γηραντικών φαρμάκων. Για την ώρα όμως δεν έχει γίνει ούτε καν το πρώτο ξεκαθάρισμα για τις πιθανότητες που έχει καθεμιά απ' αυτές να είναι αποτελεσματική.

Οι ειδικοί πάντως επιμένουν ότι βρισκόμαστε πολύ μακριά από την ημέρα που θα τρέξουμε στα φαρμακεία και θα περιμένουμε στην ουρά για το μαγικό αντι-γηραντικό. Τίποτα δεν καθυστερεί αποδεδειγμένα τη διαδικασία της γήρανσης στους ανθρώπους και ό,τι αυτή συνεπάγεται και δεν είναι καθόλου βέβαιο ότι οι άνθρωποι θα αντιδράσουν ανάλογα με τους μύκητες της μαγιάς.

(Πηγή: εφημερίδα "Ελευθεροτυπία")

Κέντρο Συμβουλευτικής & Αξιολόγησης Προσωπικότητας Παιδιών & Ενηλίκων

ΠΑΠΑΓΕΩΡΓΙΟΥ ΘΑΝΟΣ
Ψυχολόγος – Ψυχοθεραπευτής
ΠΑΝΕΠΙΣΤΗΜΙΟΥ ΑΘΗΝΩΝ

- Διερεύνηση Προσωπικότητας (Προφίλ- Δεξιότητες-Αδυναμίες)
- Δείκτης Νοημοσύνης Παιδιών και Ενηλίκων
- Μαθησιακές Δυσκολίες και Δυσλεξία
- Θεραπευτική Αντιμετώπιση Φοβιών-Ειδικών Φοβιών, Κατάθλιψης, Διαταραχής πανικού, Ψυχοσωματικών προβλημάτων, Τραυματικών γεγονότων ζωής (πένθος, χωρισμός, σχολική αποτυχία), Συναισθηματικών διαταραχών, Διαταραχών Διατροφής (βουλιμία-ανορεξία).
- Αντιμετώπιση προβλημάτων συμπεριφοράς παιδιών σε σχολείο-σπίτι
- Ανάπτυξη Κοινωνικών Δεξιοτήτων
- Βελτίωση Σχέσεων-Πρόγραμμα Ελέγχου Συγκρούσεων
- Βελτίωση Αυτοεκτίμησης-Αυτοεικόνας
- Συμβουλευτική Οικογένιας & Ζεύγους

Κ. Παλαιολόγου 105 - Ρόδος
Τηλ:22410 78668- Κιν: 6947371250 - Μόνο με Ραντεβού

Εργαστήριο Κλινικής Ψυχολογίας

ΧΡΙΣΤΙΝΑ ΣΑΒΒΑΚΗ-ΓΚΡΑΝΖΑΝ
Κλινική Ψυχολόγος-Ψυχοπαθολόγος (DESS)
- Πτυχιούχος του Πανεπιστημίου Nancy Γαλλίας
- Μεταπτυχιακή ειδίκευση (DESS) στην Κλινική Ψυχολογία Ενηλίκου, Εφήβου και Παιδιού στο Πανεπιστήμιο Reims Γαλλίας

Για τον ενήλικο
- Ψυχοδιαγνωστική
- Ψυχολογική υποστήριξη
- Ατομική και οικογενειακή συνέντευξη
- Ψυχοθεραπεία αναλυτικής εμπνεύσεως

Για το παιδί
- Αξιολόγηση προσωπικότητας (τεστ νοημοσύνης, προβολής)
- Διάγνωση μαθησιακών δυσκολιών και συμπεριφορικών διαταραχών
- Συμβουλευτική επαγγελματικού προσανατολισμού
- Ψυχοθεραπεία μέσω παιχνιδιού και εικαστικών

Δέχεται με ραντεβού
Εθνικής Αντίστασης 15
Τηλ.: 77350-Κιν. 6937684251



«ΕΚΠΑΙΔΕΥΤΙΚΗ ΠΑΡΕΜΒΑΣΗ»
ΑΝΤΙΜΕΤΩΠΙΣΗ ΜΑΘΗΣΙΑΚΩΝ ΔΥΣΚΟΛΙΩΝ

Χατζηδιάκος Ιωάννης
Ειδικός Παιδαγωγός - M.Ed.ATS AMBDA

Ενισχυτική διδασκαλία - αντιμετώπιση:
- δυσλεξίας
- δυσορθογραφίας
- διάσπαση προσοχής

Με τις πλέον σύγχρονες μεθόδους που χρησιμοποιούνται στην Μ. Βρετανία και τις ΗΠΑ

Ν. Καραγιάννη 3, Ανάληψη, ΡΟΔΟΣ
τηλ. (22410)66256, 64225, κιν. 6972366328
email: jhonnhatz@otenet.gr

ΙΑΤΡΙΚΗ ΑΝΑΚΟΙΝΩΣΗ
Ο ιατρός
ΙΩΑΝΝΗΣ Κ. ΓΕΩΡΓΙΟΥ
ΕΙΔΙΚΟΣ ΠΑΘΟΛΟΓΟΣ

Δέχεται:
καθημερινά Δευτέρα έως και Παρασκευή 09.00-13.00 και 17.30-20.30
(Τετάρτη απόγευμα κλειστά)

ΣΤΕΦ, ΚΑΖΟΥΛΗ 18-ΡΟΔΟΣ
ΤΗΛ. ΙΑΤΡ.: 2241026526, ΚΙΝ. 6974588535

ΚΕΝΤΡΟ ΕΙΔΙΚΩΝ ΘΕΡΑΠΕΙΩΝ ΤΟΥ ΠΑΙΔΙΟΥ ΔΩΔΕΚΑΝΗΣΟΥ

ΚΩΝ/ΝΟΣ ΜΠΑΔΑΝΗΣ - ΣΟΥΖΗ ΓΕΩΡΓΙΛΟΠΟΥΛΟΥ

ΕΡΓΟΘΕΡΑΠΕΥΤΗΣ ΠΤΥΧΙΟΥΧΟΣ ΜΕΘΟΔΟΥ BOBATH N.D.T
ΜΕΘΟΔΟΣ PORTAGE
ΑΙΣΘΗΤΗΡΙΑΚΗΣ ΟΛΟΚΛΗΡΩΣΗΣ (S.I.)
ΜΕΤΕΚΠΑΙΔΕΥΣΗ ΣΤΙΣ ΝΕΥΡΟΛΟΓΙΚΕΣ ΚΑΙ ΚΙΝΗΤΙΚΕΣ ΔΙΑΤΑΡΑΧΕΣ

ΛΟΓΟΠΑΘΟΛΟΓΟΣ ΜΕΤΑΠΤΥΧΙΑΚΟ ΑΚΟΥΟΛΟΓΙΑΣ

Αποστόλου Παύλου 84, Ρόδος 85100,
τηλ. / fax (22410)60999/60579

ΜΑΡΙΑ ΣΑΝΤΟΡΙΝΙΟΥ
ΚΛΙΝΙΚΗ ΨΥΧΟΛΟΓΟΣ-ΨΥΧΟΛΟΓΟΣ ΤΩΝ ΚΟΙΝΩΝΙΚΩΝ ΟΜΑΔΩΝ

Πτυχιούχος Κρατικού Πανεπιστημίου της Ρώμης «La Sapienza».

— Κλινική διάγνωση ψυχοπαθολογίας παιδιού, εφήβου και ενηλίκου.
— Ατομική και οικογενειακή ψυχολογική υποστήριξη και θεραπεία κατάθλιψης, φοβίας, κρίσης πανικού, μετατραυματικού στρες (διαζύγιο, πένθος, χωρισμός, αποτυχία, ασθένεια), βουλιμίας, ανορεξίας, διαταραχών προσωπικότητας, έλλειψη αυτοεκτίμησης, εθισμού, κακοποίησης.
— Ψυχολογική φροντίδα και προετοιμασία ανύπαντρης εγκύου και ζευγαριών, στην απόκτηση πρώτου παιδιού.

Επίσκεψη μόνο με ραντεβού.

Τηλέφωνα: 22410 28851 και 6946252407
Λάρνακας 4 (Εθν. Αντιστάσεως)

AUTO ΕΠΙΛΟΓΕΣ

ΕΚΘΕΣΗ ΕΜΠΟΡΙΑΣ ΕΠΙΛΕΓΜΕΝΟΥ ΜΕΤΑΧΕΙΡΙΣΜΕΝΟΥ ΑΥΤΟΚΙΝΗΤΟΥ

ΚΟΥΚΟΥΡΑΣ ΑΛΕΞΑΝΔΡΟΣ

ΛΕΩΦ. ΡΟΔΟΥ-ΛΙΝΔΟΥ 255
ΤΗΛ. 22410/60910,
FAX: 22410/60920

- *Πώληση μεταχειρισμένων αυτοκινήτων ελεγμένα σε 70 σημεία.*
- *Αγορά μεταχειρισμένων αυτοκινήτων.*
- *Ανταλλαγή με οποιοδήποτε μοντέλο της αρεσκείας σας.*
- *Χρηματοδότηση με τα χαμηλότερα επιτόκια της αγοράς.*

ΕΝΑΛΛΑΚΤΙΚΕΣ ΛΥΣΕΙΣ

Αλλαγή πορείας...

Κάθε πλοίο έχει την αφετηρία του, τον προορισμό του και την πορεία του. Συνήθως ξεκινά με ένα σχέδιο, καλά μελετημένο και συγκεκριμένης διάρκειας. Όταν το ίδιο ταξίδι έχει γίνει πολλές φορές, τότε είναι μια ρουτίνα που ο καπετάνιος του δεν χρειάζεται να το πολυσκεφτεί. Όταν το ταξίδι όμως είναι μια καινούργια επιχείρηση, δεν μπορεί να αντιμετωπιστεί με ένα συνηθισμένο τρόπο. Τόσο η προσοχή, η ανάγκη για έλεγχο και εξακρίβωση στοιχείων, όσο και η τόλμη, η αυτοπεποίθηση και η πίστη εντείνονται. Είναι βέβαια και τα καράβια που απλά αράζουν σε κάποια λιμάνια. Είτε για λόγους ασφάλειας, είτε για λόγους ανασφάλειας, μένουν



εκεί για μικρά ή μεγάλα διαστήματα ή ίσως και για πάντα.

Έτσι είναι και η ζωή του καθένα από μας. Ένα καράβι – μικρό ή μεγάλο - με καπετάνιο την ψυχή μας που πλέει σε κλειστές ή ανοιχτές θάλασσες για ταξίδια ρουτίνας ή για καινούργιες εξερευνήσεις ή που μένει στάσιμο. Σήμερα, δεν θα αναφερθώ στους πολλούς και βαθύτερους λόγους που εξωθούν τον καθένα από μας να αποφασίσει, το είδος της πορείας που έχει ήδη διαλέξει. Θα ήθελα να μοιραστώ κάποιες σκέψεις πάνω στην ανάγκη αλλαγής της μέχρι τώρα πορείας της ζωής μας.

Είτε είμαστε σε στασιμότητα, είτε ταξιδεύουμε σε γνωστά μονοπάτια, είτε επιχειρούμε κάτι καινούργιο, είναι απαραίτητο να επανεξετάζουμε τα βήματα μας κάθε φορά, για να δούμε που μας οδηγούν. Το πιο σημαντικό ακόμη είναι να δούμε αν αυτή η πορεία που ακολουθούμε μας οδηγεί εκεί που εμείς πραγματικά θέλουμε.

Αν βλέπουμε πως αυτή η διαδρομή δεν θα μας πάρει στον προορισμό μας, ή ότι θα αργήσει πολύ περισσότερο απ' ότι πρέπει, τότε καλούμαστε να δράσουμε. Πιεζόμαστε για μια αναδιοργάνωση και ίσως αλλαγή πορείας. Αυτό δεν σημαίνει πως με την εμφάνιση των πρώτων εμποδίων, εγκαταλείπουμε ή επιστρέφουμε πίσω ή αποφασίζουμε γρήγορα - γρήγορα για κάτι άλλο. «Ο καλός ο καπετάνιος στη φουρτούνα φαίνεται» κι αυτό πρέπει να το δείχνουμε έμπρακτα. Ακόμη θα πρέπει να σκεφτούμε πως στη ζωή τα πράγματα είναι λιγάκι πιο περίπλοκα απ' τη θάλασσα, και πολλές φορές οι καταστάσεις και οι συνθήκες κάτω από τις οποίες ζούμε δεν μας επιτρέπουν να αλλάξουμε πορεία ...

Γράφει η
Ντίνα Σαντορινιού
Ειδική Σύμβουλος-Εκπαιδεύτρια

Οι λόγοι που παρουσιάζονται και δίνουν αφορμή για αλλαγή κατεύθυνσης, ποικίλουν στον αριθμό, στην ένταση και στην πηγή τους. Ξεκινήσαμε από λάθος αφετηρία. Πήραμε λάθος δρόμο. Δεν προνοήσαμε σωστά τη χρονική διάρκεια της πορείας. Δεν πήραμε μαζί μας τα κατάλληλα εφόδια. Επιλέξαμε λάθος προορισμό. Μπορεί όμως να μην είναι θέμα κάποιου δικού μας λάθος υπολογισμού, αλλά εμείς να αλλάξαμε σαν άτομα, σαν χαρακτήρες. Μπορεί να μη θέλουμε πια αυτό που θέλαμε πριν δέκα χρόνια, πριν ένα χρόνο, πριν ένα μήνα.

Είτε δεν βρήκαμε τα πράγματα έτσι όπως τα περιμέναμε είτε αυτά που βρήκαμε δεν σημαίνουν τίποτα για μας, πρέπει να κάνουμε κάτι για να αποκαταστήσουμε την ισορροπία και την αρμονία στη ζωή μας, με απώτερο στόχο την προσωπική μας πρόοδο και εξέλιξη. Αφήστε τι λένε και τι κάνουν οι άλλοι. Έτσι κι αλλιώς, σύμφωνα με την ψυχολογία, κανείς δεν αντιδρά θετικά και ευνοϊκά στην οποιαδήποτε κίνηση για αλλαγή – άσχετα αν η αλλαγή είναι αναπόφευκτο μέρος κάθε ύπαρξης στο σύμπαν. Αυτό δεν σημαίνει πως δεν πρέπει να συνυπολογίζουμε και τους γύρω μας. Τη στιγμή που δεν τους βλάπτουμε όμως, είμαστε υποχρεωμένοι να δείξουμε αυτοσεβασμό. «Όλο τον κόσμο άκουε κι απ' το νου σου μην εβγαίνεις» λεει η λαϊκή παροιμία.

Χρειάζεται να έχουμε ξεκάθαρους στόχους και να αναπτύξουμε αποφασιστικότητα και θέληση. Έχουμε σαν πρώτη υποχρέωση να κάνουμε τον εαυτό μας ευτυχισμένο και μετά μπορεί να υπάρξει διαθέσιμος «χώρος» να κάνουμε και τους άλλους ευτυχισμένους. Ποτέ δεν είναι αργά για να τολμήσουμε. Δεν θα πρέπει να αφήσουμε να μας περιορίσει ούτε η ηλικία, ούτε οι υποχρεώσεις, ούτε η κοινωνία, ούτε τίποτα.

Ο καπετάνιος του κάθε πλοίου πρέπει να είναι δυνατός, δυναμικός, εφευρετικός και γεμάτος αυτοπεποίθηση. Πρέπει να ξέρει τι θέλει και πώς να το αποκτήσει. Διαφορετικά το καράβι του θα το δέρνουν τα κύματα μέχρι να το βουλιάξουν ή το ρίξουν στ' άγρια βράχια. Γι αυτό ας μην αφήσουμε ποτέ το καράβι της ζωής μας ακυβέρνητο κι ας του δώσουμε ένα σκοπό ύπαρξης που αξίζει να εκπληρώσει. Μόνο έτσι θα καταφέρουμε μια επιτυχημένη αποστολή σ' αυτή μας τη ζωή και να εξελιχθούμε σαν πνευματικές υπάρξεις.

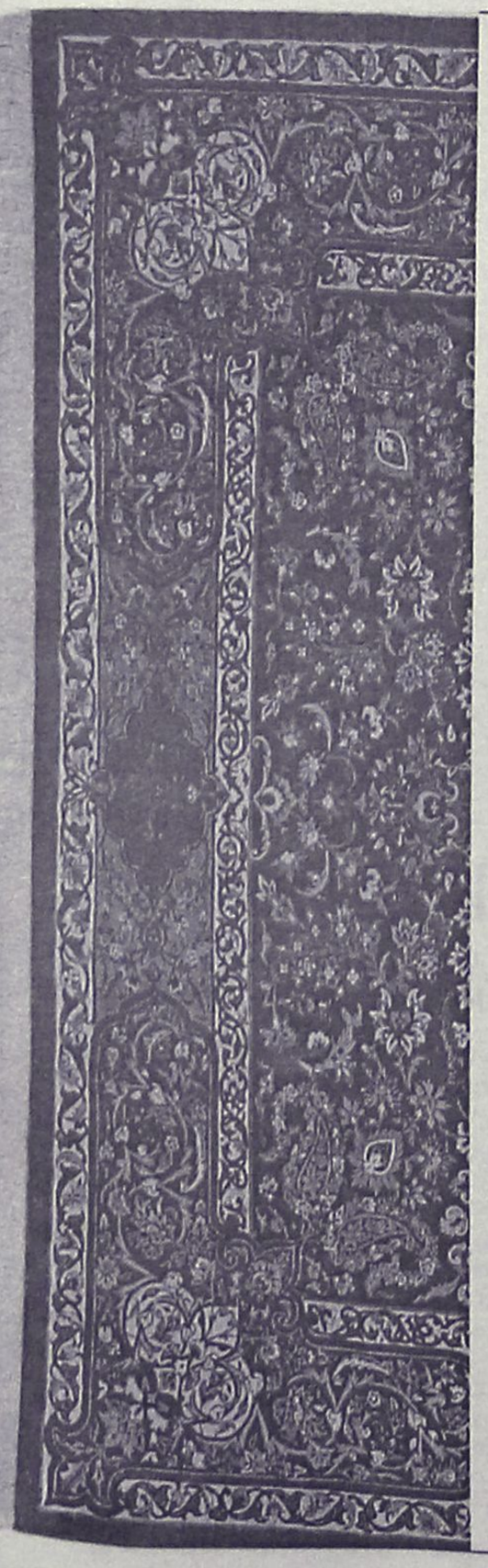

ΧΑΛΙΑ ΜΗΧΑΝΗΣ-ΜΟΚΕΤΕΣ ΧΕΙΡΟΠΟΙΗΤΑ ΧΑΛΙΑ

40%+12 άτοκες δόσεις

ΕΚΠΤΩΣΗ ΣΕ ΜΗΧΑΝΗΣ ΧΑΛΙΑ

Βιοκαρπέτ-Περσικά Rubayat

100% Μαλλί-Ανεξίτηλα χρώματα και πιστοποιητικό γνησιότητας

Βιοκαρπέτ Δανέζης

Καρπάθου 21 Μαντράκι
Τηλ. 22410-30976



KOUROS TRAVEL

ΓΡΑΦΕΙΟ ΓΕΝΙΚΟΥ ΤΟΥΡΙΣΜΟΥ

Τώρα με καινούργια διεύθυνση:

ΣΑΒΒΑΣ ΠΑΓΩΝΑΚΗΣ και **ΔΗΜΗΤΡΗΣ ΖΑΦΕΙΡΑΚΗΣ**

ΕΠΙΛΕΞΤΕ **KOUROS TRAVEL**

Για τη συνέπεια, την εξυπηρέτηση και την εμπειρία του.
Οργανώστε το ταξίδι σας οικονομικά με ποιότητα και εμπιστοσύνη.

Το **KOUROS TRAVEL** σέβεται πάνω από όλα τον πελάτη

KOUROS TRAVEL πραγματοποιεί ακριβώς αυτά που υπόσχεται

KOUROS TRAVEL *πάντα μαζί σας από το 1963*

Καρπάθου 34, Μανδράκι, 85100 Ρόδος, Τηλ. 22410 22400 • Fax: 22410 20971

L.A.N.E.
Zorpidis
ΤΟΥΡΙΣΤΙΚΟΣ ΟΡΓΑΝΙΣΜΟΣ
Αλεξ. Διάκου και Λοχαγού Φανουράκη 31.
Τηλ. (22410) 20625, 30054, Fax. 26745

ΜΥΡΑ - ΚΩΝΣΤΑΝΤΙΝΟΥΠΟΛΗ
5/12-08/12 & 05/12-16/12

1η μέρα: ΑΝΑΧΩΡΗΣΗ για ΜΑΡΜΑΡΙΣ - ΚΑΣ: Αναχώρηση στις 08.00 από το λιμάνι της Ρόδου για Μαρμαρίς. Αφιξη στο Μαρμαρίς και επιβίβαση σε πολυτελές λεωφορείο και διαμέσου Φετιγέ - Λιβίσι, όπου θα εκτελέσουμε μνημόσυνο για τους σφαγιασθέντες από τους Τούρκους Ελληνες, θα καταλήξουμε στο Κας. Δείπνο - διανυκτέρευση.

2η μέρα: ΜΥΡΑ - ΑΓ. ΝΙΚΟΛΑΟΣ - ΑΝΤΑΛΕΙΑ: Μετά το πρωινό θα ξεκινήσουμε για τα Μύρα, για να παρακολουθήσουμε την Ιερή Ακολουθία του Αγίου Νικλάου. Μετά τη λειτουργία, αναχωρούμε για την Αντάλεια. Δείπνο - διανυκτέρευση.

3η μέρα: ΑΝΤΑΛΕΙΑ: Μετά το πρωινό θα περιηγηθούμε στα αξιοθέατα της πόλης, που όλοι θα έχουμε το χρόνο για ψώνια.

4η μέρα: ΜΑΡΜΑΡΙΣ - ΡΟΔΟΣ (Σμύρνη): Μετά το πρωινό, πολύ πρωί θα ξεκινήσουμε μέσα από μια μαγευτική διαδρομή για την επιστροφή μας στο Μαρμαρίς, όπου θα πάρουμε το πλοίο για τη Ρόδο. Πιθανή αναχώρηση ώρα 15.00. Το υπόλοιπο γκρουπ θα έχει άμεση αναχώρηση για τη πολυτραγουδισμένη Σμύρνη. Αφιξη και τακτοποίηση στο ξενοδοχείο - Δείπνο. Διανυκτέρευση.

5η μέρα: ΣΜΥΡΝΗ - ΚΩΝΣΤΑΝΤΙΝΟΥΠΟΛΗ: Μετά το πρωινό θα αναχωρήσουμε για την Κωνσταντινούπολη, όπου θα φτάσουμε αργά το απόγευμα. Δείπνο - διανυκτέρευση.

6η μέρα: ΚΩΝΣΤΑΝΤΙΝΟΥΠΟΛΗ: Επίσκεψη στο Οικουμενικό Πατριαρχείο, στην Παναγία των Βλαχερνών, στο Μπαλουκλί, στην εκκλησία της Ζωοδόχου Πηγής. Συνεχίζουμε για επίσκεψη στην περίφημη εκκλησία της Αγίας Σοφίας, στο καταπληκτικό παλάτι Τοπ Καπί, στο Μπλε Τζαμί του Σουλτάνου Αχμέτ, στο βυζαντινό Ιππόδρομο. Στη συνέχεια θα περάσουμε από τη γέφυρα του Γαλατά, από όπου και θα αντικρίσουμε τον Πύργο του Λέανδρου. (Κισκουλέσι). Επιστροφή στο ξενοδοχείο - Δείπνο. Διανυκτέρευση.

7η, 8η, 9η μέρα: ΚΩΝΣΤΑΝΤΙΝΟΥΠΟΛΗ: Ημέρες για περιηγήσεις - ψώνια.

10η μέρα: ΣΜΥΡΝΗ: Αναχώρηση νωρίς το πρωί για Σμύρνη, περνώντας από τη Λίμνη Απολλωνιάδος και Θυάτειρας. Αφιξη στη Σμύρνη, τακτοποίηση στο ξενοδοχείο. Ακολουθεί περιήγηση στα αξιοθέατα της πόλης (παραλιακή λεωφόρος, Κορδελιό, Μπουρνόβα, Ελληνική συνοικία Αλσετζάκ). Δείπνο - διανυκτέρευση.

11η μέρα: ΣΜΥΡΝΗ - ΜΑΡΜΑΡΙΣ: Σήμερα θα λειτουργήσουμε στην εκκλησία της Αγίας Φωτεινής και εν συνεχεία θα συνεχίσουμε για το Μαρμαρίς. Στάση για καφέ και γεύμα. Αφιξη αργά το βράδυ στο Μαρμαρίς. Δείπνο - Διανυκτέρευση.

12η μέρα: ΜΑΡΜΑΡΙΣ -ΡΟΔΟΣ: Νωρίς το πρωί αναχώρηση για Ρόδο.

Τηλέφωνα επικοινωνίας: 22410-20625, 22410-33842

Είναι καιρός να στηθεί στην πλατεία Δημαρχείου

Μνημείο της αντίστασης

Απόδοση τιμής στους λίγους επιζώντες αγωνιστές και μνημόσυνο γι' αυτούς που θυσιάστηκαν για την Λευτεριά

Γράφει ο Σάββας Φύλλης

Η καθιέρωση ως Εθνικής γιορτής της αντίστασης του ελληνικού λαού κατά των κατακτητών της πατρίδας μας είναι μια δικαίωση και τιμή για τους επώνυμους και ανώνυμους αγωνιστές, που προσέφεραν τα πάντα για την Πατρίδα και τη Λευτεριά κατά τη χρονική περίοδο 1941-1945.

Τα ελληνικά στρατεύματα έπειτα από τις νικηφόρες μάχες εναντίον των φασιστών στην Αλβανία αναγκάσθηκαν τελικά να υποχωρήσουν και να συνθηκολογήσουν τον Απρίλη του 1941, κάτω από το βάρος της πολύμορφης και ισχυρής πολεμικής μηχανής των Ναζί.

Τα Γερμανικά και τα Ιταλικά στρατεύματα κατέκτησαν το ελληνικό έδαφος αλλά δεν μπόρεσαν να κατακτήσουν την ελληνική ψυχή και να υποδουλώσουν το ελληνικό πνεύμα.

Ο Λαός ξεσηκώνεται και οργανώνει μια ποικιλόμορφη αντίσταση κατά των κατακτητών που καθηλώνει στα ελληνικά εδάφη ένα σημαντικό αριθμό στρατευμάτων κατοχής για να την αντιμετωπίσουν.

Η αντίσταση αυτή βοηθά τα σχέδια των συμμάχων, αναπτερώνει τις ελπίδες των σκλαβωμένων και προκαλεί τον θαυμασμό του κόσμου.

Οσοι μπορούν φεύγουν από τη σκλαβωμένη πατρίδα με διάφορα πλεούμενα και συνεχίζουν τον πόλεμο κατά του εχθρού και τον χτυπούν όπου τον βρίσκουν.

Αυτοί που μένουν ανεβαίνουν στα περήφανα βουνά της πατρίδας σχηματίζουν ένοπλες ανταρτικές ομάδες και χτυπούν σε κάθε ευκαιρία τα στρατεύματα κατοχής στα οποία προκαλούν μεγάλες φθορές.

Οργανώνουν διάφορα σαμποτάζ στις πολεμικές του μηχανές και τα εφόδια του στρατού με αποκορύφωμα την ανατίναξη της Γέφυρας του Γοργοπόταμου, που είχε σαν αποτέλεσμα την καθυστέρηση του εφοδιασμού της στρατιάς του Ρώμελ και τη νίκη των συμμάχων στο μέτωπο της Αφρικής.

Τα στρατεύματα κατοχής αδύναμα να υποτάξουν τις ανταρτικές ομάδες και την πολύμορφη αντίσταση των αγωνιστών προβαίνουν σε απάνθρωπα αντίποινα κατά των πολιτών τα οποία δεν τόλμησαν να εφαρμόσουν και οι πιο βάρβαροι λαοί.

Για κάθε νεκρό στρατιώτη συλλαμβάνονται και εκτελούνται δέκα αθώοι πολίτες χωρίς δίκη και απολογία.

Ολόκληρα χωριά καίγονται και καταστρέφονται και οι κάτοικοί τους εκτελούνται επειδή στα όρια τους βρέθηκαν σκοτωμένοι στρατιώτες.

Οσοι ζήσαμε τις βαρβαρότητες αυτές είναι δύσκολο να τις ξεχάσουμε γιατί διεπράχθησαν από λαούς που λογίζονται πολιτισμένοι, που τους διάβρωσε το καθεστώς και το πολίτευμα της διακυβέρνησής τους.

Οι απόγονοι όμως των λαών αυτών πρέπει να θυμούνται τις πράξεις αυτές των πατέρων τους και να σεμνύνονται μπροστά στα παιδιά των θυμάτων τους που τόσο αδίκησαν πριν 63 χρόνια.

Τους αγώνες αυτούς και τις θυσίες πρέπει να τις υπενθυμίσουμε στους συμμάχους μας και να τους προβάλουμε σε ολόκληρο τον ελεύθερο κόσμο γιατί συνέβαλαν αποφασιστικά στην ήττα του φασισμού και του Ναζισμού που σκοπούσαν να υποτάξουν τον κόσμο και να στερήσουν την Δημοκρατία και την Ελευθερία από την ανθρωπότητα.

Στα Δωδεκάνησα η αντίσταση κατά των κατακτητών άρχισε πολύ πιο νωρίς γιατί η σκλαβιά μας κράτησε πάνω από 600 χρόνια.

Με την παθητική τους αντίσταση οι Δωδεκανήσιοι κατά τη μακραίωνη αυτή δουλεία κατόρθωσαν να κράτησαν αλώβητη την Εθνικότητα και την πίστη μας.

Το 1913 γίνεται το πρώτο συλλαλητήριο με αίτημα την ένωσή μας με τη Μητέρα Πατρίδα και επαναλαμβάνεται το 1919 περισσότερο οργανωμένο που το σφράγισαν με το αίμα τους οι εθνομάρτυρες Παπαλουκάς και Ανθούλα.

Το 1933 στην πόλη της Ρόδου οργανώνεται δίκτυο κατασκοπείας το οποίο συνεργάζεται με Αγγλους πράκτορες που έχουν τη βάση τους στην Απλοθήκα που βρίσκεται στα απέναντι παράλια της Ανατολής.

Με την κήρυξη του πολέμου το 1940 ιδρύονται διάφορες οργανώσεις στην πόλη, τα χωριά και τα νησιά με κύριο σκοπό να αγωνιστούν για την πατρίδα και τη λευτεριά.

Οι πιο ανυπόμονοι δραπετεύουν από τα σκλαβωμένα νησιά μας και υπηρετούν ως εθελοντές στα συμμαχικά στρατεύματα και τον Ιερό Λόχο.

Εκεί εκπαιδεύονται και συμμετέχουν σε επικίνδυνες αποστολές των συμμάχων και επιδρομές στα νησιά μας που προκαλούν σημαντικές ζημιές στα κατοχικά στρατεύματα.

Οι οργανώσεις με την παράδοση των Ιταλών τον Σεπτέμβρη του 1943 βρίσκουν την ευκαιρία να εξοπλίζονται με τα όπλα των Ιταλών και επειδή στα νησιά μας δεν μπορούσε να γίνει ένοπλος αγώνας περιμένουν να τα χρησιμοποιήσουν όταν θα εγίνετο αποβίβαση των συμμαχικών στρατευμάτων.

Στο μεταξύ όμως τα μέλη των οργανώσεων αυτών δεν μένουν με σταυρωμένα τα χέρια. Προβαίνουν σε σαμποτάζ σε διάφορα στρατιωτικά εφόδια και αποθήκες. Κάνουν δολιοφθορές σε αεροπλάνα, κόβουν τα τηλεφωνικά καλώδια σε ώρες συναγερμού, συνεργάζονται με τα δίκτυα κατασκοπίας των συμμάχων και φιλοξενούν μέσα στα σπίτια τους ασυρματιστές κατασκόπους. Βοηθούν να δραπετεύσουν από το στρατόπεδο αιχμαλώτων των Γερμανών, έλληνες αξιωματικοί του Ιερού Λόχου και με βάρκα τους μεταφέρουν στην ελεύθερη Σύμη.

Αξίζει να σημειώσουμε εδώ ότι είχαν επικηρυχθεί οι εν λόγω αξιωματικοί με 50.000 φράγκα που ισοδυναμούσαν σε αγοραστική αξία τότε με 300 εκατομμύρια περίπου σημερινές δραχμές και με απειλή θανάτου ολόκληρης της οικογένειας σε όποιον τους βοηθούσε ή τους φιλοξενούσε.

Ηταν αλήθεια πολύ πιο σκληρός και επικίνδυνος αυτός ο μυστικός πόλεμος που εγίνετο, μέσα στις γραμμές του εχθρού και αποτελεσματικός, αλλά τον πλήρωσαν ορισμένοι αγώνιστές με τη ζωή τους. Ας είναι αιωνία τους η μνήμη, γιατί με το αίμα τους φύτρωσε και μεγάλωσε το δένδρο της Λευτεριάς που απολαμβάνουμε εμείς σήμερα καθισμένοι στη σκιά του.

Είναι όμως καιρός η πολιτεία και η κοινωνία της Δωδ/σου να ανεγείρει το μνημείο της αντίστασης αυτής στην πλατεία του Δημαρχείου και της νομαρχίας για να θυμίζει στις επόμενες γενιές το έπος αυτό της αντίστασης του ελληνικού λαού κατά των κατακτητών.

Θα είναι μια τιμή για τους λίγους επιζώντες αγωνιστές, το καλύτερο μνημόσυνο για τους αθανάτους ήρωές μας που θυσιάστηκαν για τη Λευτεριά και ο συμβολικός φάρος που θα φωτίζει και θα καθοδηγεί τις επερχόμενες γενιές προς το καθήκον για την Πατρίδα και τη Λευτεριά.

ΘΑΥΜΑΤΑ ΤΟΥ ΚΟΣΜΟΥ

Μοναδικά αντικείμενα τέχνης & διακόσμησης από τα τέσσερα σημεία του ορίζοντα

Λίστα Γάμου

ΑΠ. ΠΑΥΛΟΥ & ΓΙΑΧΙΑ 2 ΑΝΑΛΗΨΗ ΤΗΛ. (22410) 60924

Το Ευαγγέλιο της Κυριακής



Γράφει ο **Παΐσιος Αραβαντινός,**
Πρωτοσύγγελος της Ι.Μ.Ρόδου

Τω καιρώ εκείνω ειστήκει ο Ιωάννης και εκ των μαθητών αυτού δύο, και καθώς είδε τον Ιησού να προσπερνάει, είπε, Αυτός είναι ο αμνός του Θεού. Οι δύο μαθητές τον άκουσαν να το λέει και ακολούθησαν τον Ιησού. Ο Ιησούς γύρισε και βλέποντάς τους να τον ακολουθούν, τους είπε: "Τί θέλετε;". Και αυτοί του απάντησαν "Ραββί", που σημαίνει Διδάσκαλε, "πού μένεις;" Ελάτε και θα δείτε τους λέει. Ηρθαν, λοιπόν και είδαν που μένει κι εκείνη την μέρα έμειναν κοντά του, η ώρα ήταν περίπου τέσσερις το απόγευμα.

Ο ένας από τους δύο που άκουσαν τα λόγια του Ιωάννη κι ακολούθησαν τον Ιησού ήταν ο Ανδρέας, ο αδερφός του Σίμωνος Πέτρου. Αυτός βρίσκει σε λίγο τον αδερφό του Σίμωνα και του λέει. Βρήκαμε το Μεσσία, που σημαίνει το Χριστό. Και τον έφερε στον Ιησού. Ο Ιησούς τον κοίταξε καλά και του είπε. Εσύ είσαι ο Σίμων, ο γιος του Ιωνά, εσύ θα ονομαστείς Κηφάς, που σημαίνει Πέτρος.

Την άλλη μέρα ο Ιησούς αποφάσισε να πάει στη Γαλιλαία. Βρίσκει τότε το Φίλιππο και του λέει. Ελα μαζί μου. Ο Φίλιππος καταγόταν από τη Βηθσαιδά, την πατρίδα του Ανδρέα και του Πέτρου. Βρίσκει ο Φίλιππος τον Ναθαναήλ και του λέει. Αυτόν που προανήγγειλε ο Μωυσής στο νόμο και οι προφήτες, τον βρήκαμε, είναι ο Ιησούς, ο γιος του Ιωσήφ από τη Ναζαρέτ.

Μπορεί από τη Ναζαρέτ να βγει κάτι καλό; τον ρώτησε ο Ναθαναήλ. Ελα και δες μόνος σου, του λέει ο Φίλιππος. Ο Ιησούς είδε τον Ναθαναήλ να πλησιάζει και λέει γι' αυτόν. Να ένας γνήσιος Ισραηλίτης, χωρίς δόλο μέσα του. Από που με ξέρεις, τον ρωτάει ο Ναθαναήλ. Κι ο Ιησούς του απάντησε. Προτού σου πει ο Φίλιππος να 'ρθείς, σε είδα που ήσουν κάτω από τη συκία. Τότε ο Ναθαναήλ του είπε. Διδάσκαλε εσύ είσαι ο Υιός του Θεού, εσύ είσαι ο βασιλιάς του Ισραήλ. Κι ο Ιησούς του αποκρίθηκε. Επειδή σου είπα πως σε είδα κάτω από τη συκιά, γι' αυτό πιστεύεις; Θα δεις μεγαλύτερα πράγματα απ' αυτά. Και του λέει. Σας βεβαιώνω ότι θα δείτε να έχει ανοίξει ο ουρανός και οι άγγελοι του Θεού να ανεβαίνουν και να κατεβαίνουν πάνω στον Υιό του Ανθρώπου.

Η επί γης στρατευομένη του Χριστού Εκκλησία, από περάτων έως περάτων της Οικουμένης σήμερα, εν ιματισμώ διά χρύσω περιβεβλημένη πεποικιλμένη, εορτάζει τη μνήμη του Αγίου Ενδόξου, αποστόλου Ανδρέου του Πρωτοκλήτου και ψάλλει, ως των αποστόλων πρωτόκλητος, και του κορυφαίου αυτάδελφος, τω Δεσπότη των όλων Ανδρέα ικέτευε, ειρήνην τη οικουμένη, δωρήσασθαι, και ταις ψυχαίς ημών το μέγα έλεος. Η σημερινή ευαγγελική περικοπή καταγράφει τη κλήση, του ψαρά της Γενησαρέτ, από το Μέγα Διδάσκαλο όλων των Αιώνων, το Ιησού Χριστό και άλλος δεν ήταν από τον Ανδρέα που πρώτος ακολούθησε το Σωτήρα και Λυτρωτή του ανθρωπίνου γένους, και ο οποίος με πολλή χαρά και ευφροσύνη λέει στον αδερφό του τον Πέτρο, "ευρήκαμεν τον Μεσσίαν, ο έστι μεθερμηνευόμενον ο Χριστός".

Η άδολη, η καθαρή, η ξεκαθαρισμένη από την αμαρτία ψυχή του Ανδρέα βλέπει ξεκάθαρα το Φως το αληθινό και το ακολουθεί, το ακολουθεί κατά πόδας και μάλιστα οδηγεί και τον αδερφό του τον Πέτρο σ' αυτό το αιώνιο και αίδιο Φως, που φωτίζει και αγιάζει κάθε άνθρωπο που το πλησιάζει.

Και έτσι ο Ανδρέας, ο άλλοτε ψαράς το επάγγελμα, γίνεται, χάριτι θεία, και ψαράς ανθρωπίνων ψυχών, γίνεται το δοχείο της θείας χάριτος, που γεμάτος από πίστη στο Μέγα Διδάσκαλό του οδηγεί προς σωτηρία ψυχές κουρασμένες και οι οποίες ζητούν και επιζητούν να ξεκουραστούν πνευματικά. Ο Πρωτόκλητος από τον κύριο Ανδρέα γίνεται ιεραπόστολος της αγάπης του Γλυκυτάτου Ιησού, γίνεται ο Ανδρέας η γέφυρα που οδηγεί ανθρώπινες καρδιές στο κύριο της Δόξης Χριστό. Από αυτό ζήτησαν πρώτοι οι Ελληνες να γνωρίσουν τον Χριστό, τον Υιό του Θεού τον Μονογενή, και αυτός με περίσσια αγάπη τους οδηγεί στον Κύριο, "έρχεται Φίλιππος και λέγει τω Ανδρέα, και πάλιν Ανδρέας και Φίλιππος λέγουσι τω Ιησού. Ο δε Ιησούς απεκρίνατο αυτοίς λέγων, ελήλυθεν η ώρα, ίνα δοξασθή ο Υιός του Θεού".

Η ιστορία της ζωής του Ανδρέα μέχρι τη Σταύρωση και την Ανάσταση και την Ανάληψη του Κυρίου υπήρξε σχεδόν ίδια με εκείνη των άλλων Αποστόλων, "ήσαν δε προσκαρτερούντες ομοθυμαδόν την προσευχή και τη δεήσεσι". Υστερα, όμως, από την επιφοίτηση του Αγίου Πνεύματος και τον σχηματισμό της πρώτης Εκκλησίας, ο Απόστολος Ανδρέας κήρυξε στη Βιθυνία, Εύξεινο Πόντο, Θράκη, Μακεδονία, Ηπειρο και Αχαΐα και υπήρξε ιδρυτής και πρώτος Επίσκοπος, στο Βυζάντιο, της μεγάλης του Χριστού Εκκλησίας, η οποία σήμερα αγάλλεται και χαίρει και εορτή εορτειο πανηγυρίζει επί τη μνήμη του Πρωτοκλήτου Ανδρέα, Εφόρου και Προστάτου Αυτής και της Βασιλευούσης των πόλεων, της Κωνσταντινουπόλεως. Ο Αγιος Θεός ηθέλησε όπως ο απόστολος Ανδρέας, η αγία αυτή ψυχή μαρτυρήσει διά του Χριστού τη πίστη την Αγία στην Πάτρα, και μάλιστα με σταυρικό θάνατο σε σχήμα χιαστί, έτσι εζήτησαν να μαρτυρήσει οι ιερείς των ειδωλολατρών, ο κήρυκας της αληθούς πίστης, ο Πρωτόκλητος μαθητής του Εσταυρωμένου και Αναστάντος Ιησού. Χαίρεται και αγάλλεται η Πόλη των Πατρέων σήμερα μαζί με την Βασιλεύουσα διά τον κοινό αυτών προστάτη, φρουρό και πρόμαχο. Φίλες και φίλοι από τα βάθη των αιώνων ας ακούσουμε κι εμείς την φωνή του Κυρίου να μας λέγει, όπως την άκουσε ο Ανδρέας και ο αδερφός αυτού Πέτρος, τί θέλετε; και να του πούμε κι εμείς όπως εκείνοι οι θεηγόροι, Κύριε πού μένεις; - έρχεσθε και ίδετε.

-ΣΥΣΤΗΜΑΤΑ ΣΥΝΑΓΕΡΜΟΥ
-ΚΑΜΕΡΕΣ ΠΑΡΑΚΟΛΟΥΘΗΣΗΣ ΧΩΡΩΝ
-ΚΕΝΤΡΟ ΛΗΨΕΩΣ

ARMAOS SECURITY

ΡΟΔΟΣ: ΛΙΝΔΟΥ 80 -Τ.Κ. 85100
ΤΗΛ./FAX 23632 - ΥΠΕΥΘΥΝΟΣ ΡΟΔΟΥ: ΔΗΜΗΤΡΗΣ ΚΥΡΙΑΖΗΣ

ΕΡΑΓΕΣ

Κερδίστε χρόνο κα εξυπηρέτηση

WESTERN UNION MONEY TRANSFER
"The fastest way to send money worldwide."



Αποστολή χρημάτων σ' όλο τον κόσμο μέσα σε λίγα λεπτά!!!

50.000 καταστήματα σε 165 χώρες του κόσμου είναι έτοιμα να σας εξυπηρετήσουν σε διευρυμένα ωράρια

Γονείς φοιτητών εξωτερικού εμπιστευθείτε μας

PLANET HOLIDAYS
Δημήτρης Τσοπανάκης
Γαλλίας 6 - Ρόδος - Τηλ. 22410-27327

ALHAMBRA TRAVEL
Royal Olympic Cruises
Μ Ο Ν Α Δ Ι Κ Η
MTS TRITON
ΧΕΙΜΩΝΑΣ 2003-2004
από 249 € το άτομο

Το πρακτορείο ALHAMBRA σε συνεργασία με την Royal Olympic Cruises προσφέρουν για όλο το χειμώνα μοναδικές 11ήμερες κρουαζιέρες με το υπερπολυτελές MTS TRITON στην εκπληκτική τιμή των ευρώ 249,00 το άτομο.

ΔΡΟΜΟΛΟΓΙΟ

Λιμάνι	Αφιξη	Αναχώρηση
Πειραιάς		19.00
Πέρασμα Ισθμού εν πλω	22.00	24.00
Νάπολη	08.00	13.00
Γένοβα	10.00	12.00
Νίκαια	19.30	21.30
Chivitavechia (Ρώμη)	11.00	20.00
Μεσσίνα - Σικελία εν πλω	14.00	20.00
Ηράκλειο	07.00	13.00
Αλεξάνδρεια	12.00	19.00
Πορτ Σάιντ εν πλω	09.00	22.00
Πειραιάς	11.00	

ΑΝΑΧΩΡΗΣΕΙΣ ΑΠΟ ΠΕΙΡΑΙΑ
8-19/12/2003
19-30/12/2003
30/12/03-10/1/2004
10-21/1/2004
21/1-1/2/2004
1-12/2/2004
12-23/2/2004
23/2-5/3/2004
5-16/3/2004

ΤΙΜΕΣ

Οι τιμές αρχίζουν από ευρώ 249 το άτομο σε εσωτερική καμπίνα συν ευρώ 242 το άτομο για λιμενικά τέλη. Για την κρουαζιέρα 19-30/12/2003 οι τιμές αρχίζουν από ευρώ 399 το άτομο συν ευρώ 242 λιμενικά τέλη.
Μονόκλινες καμπίνες έχουν επιβάρυνση 50% • Μονόκλινες σουίτες έχουν επιβάρυνση 100% • Παιδιά έως 2 ετών που μοιράζονται την ίδια καμπίνα με δύο ενήλικες πληρώνουν μόνο λιμενικά τέλη • Παιδιά 2-18 ετών όταν μοιράζονται την ίδια καμπίνα με 2 ενήλικες πληρώνουν τιμή 3/4 του παιδιού συν τα λιμενικά τέλη.

Πληροφορίες - Προγράμματα

ALHAMBRA TRAVEL
ΔΗΜ. ΘΕΟΔΩΡΑΚΗ 13
Τηλ. 22410 37052, 25698, 31642

ΠΡΑΚΤΟΡΕΙΟ
Στεφανάκης-Ζορπίδης
ΔΡΟΜΟΛΟΓΙΑ ΛΑΝΕ

Σας γνωρίζουμε ότι τα δρομολόγια των Ε/Γ "ΚΟΡΝΑΡΟΣ", "ΙΕΡΑΠΕΤΡΑ" διαμορφώνονται ως εξής:

ΚΡΗΤΗ
Κάθε:
ΤΕΤΑΡΤΗ 04.30 για:
Χάλκη-Διαφάνι-Πηγάδια-Κάσο-Σητεία -Αγ. Νικόλαο-Σαντορίνη-Μήλο-Πειραιά.
ΠΕΜΠΤΗ 04.30 για:
Χάλκη-Διαφάνι-Πηγάδια-Κάσο-Σητεία-Αγ. Νικόλαο-Μήλο-Πειραιά
ΚΥΡΙΑΚΗ 04.30 για:
Χάλκη-Διαφάνι-Πηγάδια-Κάσο-Σητεία-Αγ. Νικόλαο-Μήλο-Πειραιά

ΚΑΣΤΕΛΟΡΙΖΟ
Τρίτη - Τετάρτη - Σάββατο, ώρα 12.00

ΑΛΕΞΑΝΔΡΟΥΠΟΛΗ
ΣΑΒΒΑΤΟ, 21.00:
Κω-Σάμο-Χίο-Λήμνο-Μυτιλήνη-Αλεξανδρούπολη

ΣΑΝΤΟΡΙΝΗ
Κάθε ΤΕΤΑΡΤΗ: 04.30

ΗΡΑΚΛΕΙΟ
Κάθε ΠΕΜΠΤΗ: 04.30

ΑΛΕΞ. ΔΙΑΚΟΥ 38-ΡΟΔΟΣ
Τηλ.: 22410/20625-2241030054

Jeanne-Crystale
ΝΥΦΙΚΑ-ΒΑΠΤΙΣΤΙΚΑ
ΑΜΠΙΓΙΕ

ΝΥΦΙΚΑ
ΜΟΝΟ !!! 300 €
(ΕΝΟΙΚΙΑΣΗ ή ΠΩΛΗΣΗ (συν Φ.Π.Α)
ΠΡΟΛΑΒΕΤΕ (ΤΕΜ. 20)
Πρωτοφόρετα όλων των γνωστών
Οίκο μόδας από **587 €**
(*χωρίς ΦΠΑ)

Από σήμερα έως και τον Δεκέμβριο!!
ΕΛΑΤΕ ΤΩΡΑ *σε μας και για την ωραιότερη μέρα της ζωής σας*

(ΛΑΔΟΠΑΝΑ • ΠΕΤΣΕΤΑ • ΕΣΩΡΟΥΧΑ • ΚΑΛΤΣΕΣ • ΛΑΜΠΑΔΑ • ΚΑΛΑΘΙ • ΣΕΤ ΛΑΔΙΟΥ • ΦΟΡΕΜΑ ή ΚΟΥΣΤΟΥΜΙ)
ΚΟΥΤΑ ΒΑΠΤΙΣΗΣ ΚΟΜΠΛΕ
ΜΟΝΟ !!! 300 €

ΙΑΛΥΣΟΣ
(Μετά την Κεντρική Εκκλησία) **ΦΙΛΕΡΗΜΟΥ 32**

ΓΙΑ ΚΑΛΥΤΕΡΗ ΕΞΥΠΗΡΕΤΗΣΗ ΣΑΣ ΤΗΛΕΦΩΝΗΣΤΕ ΜΑΣ ΣΤΟ
22410-92783 ή 6974301200

Ενημερωτική ομιλία για τη μόλυνση του πόσιμου νερού

Ενημερωτική ομιλία με θέμα: "Κίνδυνοι από τη μόλυνση του πόσιμου νερού-Μέτρα προστασίας από τις Δημοτικές Αρχές-Ευαισθητοποίηση και ενημέρωση την καταναλωτών", θα πραγματοποιηθεί την ερχόμενη Τετάρτη 3 Δεκεμβρίου, στις 6.30 το απόγευμα, στην αίθουσα του "Ακταίον".

Την ημερίδα αυτή διοργανώνουν η Χημική Υπηρεσία Ρόδου, η Εταιρεία Μελέτης της Μικροβιολογικής Ποιότητας των υδάτων και οι Δήμοι Ατταβύρου, Λινδίων και Νότιας Ρόδου.

Το πρόγραμμα της ημερίδας έχει ως εξής:

Πρωινή συνεδρίαση (Αίθουσα Νεστορίδειου)

09.30: Η συνεδρίαση έχει εκπαιδευτικό χαρακτήρα και απευθύνεται σε στελέχη των Δήμων και των επιχειρήσεων που ασχολούνται με τη διασφάλιση της ποιότητας του πόσιμου νερού και έχουν εγγραφεί στον κατάλογο των συμμετασχόντων.

09.30: Εγγραφή συνέδρων

10.00: Χαιρετισμοί Επισήμων

10.30: Προγράμματα νερών μεταξύ της Χημικής Υπηρεσίας Ρόδου και των Δήμων Ατταβύρου, Λινδίων, Νότιας Ρόδου, Πεταλούδων, Δικαίου Κω, Καλύμνου, Λέρου, Καρπάθου και 95 ΑΔΤΕ. Οφέλη και προοπτικές.

Ομιλητής: **Ευαγόρας Νικολάου**-Χημικός M. Sc., Προϊστάμενος Εργαστηρίου Χημικής Υπηρ. Ρόδου

11.00: Διάλειμμα-προσφορά καφέ

11.30: Παθογόνοι μικροοργανισμοί

Ομιλήτρια: Δρ. Αθηνά Μαυρίδου, Βιολόγος, Καθηγήτρια Μικροβιολόγος ΤΕΙ Αθήνας.

12.00: Νομοθεσία για τα πόσιμα και επιφανειακά νερά.

Ομιλήτριες: Δρ. Παναγιώτα Μπούφα-Ιατρός Μικροβιολόγος, Δ/ντρια Κεντρικού Εργαστηρίου Δημόσιας Υγείας (ΚΕΔΥ) και Δρ. Βασιλική Καραούλη-Υγειονολόγος Πολιτικός Μηχανικός, Τμηματάρχης Δ/νση Περιβάλλοντος Υπουργείου Υγείας.

12.30: Η σημασία της δειγματοληψίας στην ποιότητα των αποτελεσμάτων εξέτασης των δειγμάτων νερού.

Ομιλητής: Δρ. Απόστολος Βανταράκης-Βιολόγος, Επ. Καθηγητής Ιατρικό Τμήμα Πανεπιστημίου Θράκης.

13.00: Τεχνική της σωστής χλωρίωσης πόσιμου νερού και δικτύων ύδρευσης.

Ομιλητής: Δρ. Μιχάλης Λεοτσινίδης-Χημικός, Επίκουρος καθηγητής Ιατρικού Τμήματος Πανεπιστημίου Πατρών.

13.30: Συζήτηση θεμάτων που θα τεθούν από τους συνέδρους.

14.00: Γεύμα

Απογευματινή συνεδρίαση

18.30: Ομιλία ανοικτή με κοινό θέμα:

"Κίνδυνοι από τη μόλυνση του πόσιμου νερού-Μέτρα προστασίας από τις Δημοτικές Αρχές-Ευαισθητοποίηση και ενημέρωση καταναλωτών".

Ομιλήτρια: Δρ. Αθηνά Μαυρίδου-Βιολόγος, Καθηγήτρια Μικροβιολογίας ΤΕΙ Αθήνας.

ΠΡΑΚΤΟΡΕΙΟ ΤΑΞΙΔΙΩΝ
ΣΑΒΒΑΣ ΣΑΗΣ

1η εκδρομή: ΜΥΡΑ–ΑΓ. ΝΙΚΟΛΑΟΣ–ΑΝΤΑΛΕΙΑ
(με την ευκαιρία της εορτής του Αγ. Νικολάου)
ΦΕΤΙΓΕ–ΛΙΒΙΣΙ–ΚΑΣ–ΜΥΡΑ–ΑΝΤΑΛΕΙΑ
1 διαν. Κας, 2 διαν. Αντάλεια ξενοδοχείο 4 αστέρων με ημιδιατροφή.
Από 5/12 έως 8/12

Εμείς αποτελούμε εγγύηση και σεβόμαστε τους πελάτες μας

2η εκδρομή: ΜΥΡΑ–ΑΓ. ΝΙΚΟΛΑΟΣ–ΑΝΤΑΛΕΙΑ–ΚΟΥΣΑΝΤΑΣΙ–ΣΜΥΡΝΗ
ΦΕΤΙΓΕ–ΛΙΒΙΣΙ–ΚΑΣ–ΑΓ. ΝΙΚΟΛΑΟ–ΜΥΡΑ–ΑΝΤΑΛΕΙΑ (Καταρράκτες κ.λπ.)–ΚΟΥΣΑΝΤΑΣΙ–ΣΜΥΡΝΗ (χώνια–διασκέδαση)
Ξενοδοχείο 4 ή 5 αστέρων με ημιδιατροφή
Από 5/12 έως 11/12

ΠΡΟΣΟΧΗ Οσοι σέβονται τον εαυτό τους εμπιστεύονται την εκδρομή τους σε οργανωμένα πρακτορεία με ΦΗΜΗ και ΠΕΙΡΑ και όχι σε ΑΕΡΙΤΖΗΔΕΣ

3η εκδρομή: ΜΥΡΑ–ΑΓ. ΝΙΚΟΛΑΟΣ–ΑΝΤΑΛΕΙΑ–ΚΩΝΣΤΑΝΤΙΝΟΥΠΟΛΗ
ΦΕΤΙΓΕ–ΛΙΒΙΣΙ–ΚΑΣ–ΑΓ. ΝΙΚΟΛΑΟ–ΜΥΡΑ–ΑΝΤΑΛΕΙΑ–ΚΩΝ/ΠΟΛΗ (Πατριαρχείο, Αγ. Σοφία, το παλάτι Ντολμά Μπαξί, Ιππόδρομο, Μπλε Τζαμί, Βυζαντινό υδραγωγείο, παζάρι, Καπαπί–Τσαρσί, διασκέδαση, χώνια κ.λπ.)
Ξενοδοχείο 4 αστέρων με ημιδιατροφή
Από 5/12 έως 13/12

Οι τιμές ανταποκρίνονται πλήρως στην ποιότητα των εκδρομών μας

ΠΑΚΕΤΑ ΕΚΔΡΟΜΩΝ
για **ΝΕΟΝΥΜΦΟΥΣ** και **μεμονωμένους** και για τις εορτές των **ΧΡΙΣΤΟΥΓΕΝΝΩΝ** με δικά μας γκρουπ για όλα τα μέρη του κόσμου. **ΠΑΡΙΣΙ – DISNEYLAND – ΙΤΑΛΙΑ – ΑΥΣΤΡΙΑ – ΠΡΑΓΑ – ΒΟΥΔΑΠΕΣΤΗ – ΛΟΝΔΙΝΟ – ΙΣΠΑΝΙΑ (Αλήπεις, χιονοδρομικά) – ΑΙΓΥΠΤΟ – ΜΑΡΟΚΟ – ΤΥΝΗΣΙΑ – ΜΑΛΒΙΔΕΣ – ΜΠΑΓΚΟΚ – ΣΙΓΚΑΠΟΥΡΗ – ΠΟΥΚΕΤ – ΜΠΑΛΙ – ΙΝΔΙΑ – ΚΙΝΑ κ.λπ.**
Τις εκδρομές συνοδεύει ο κ. Σάββας Σαής
ΠΛΗΡΟΦΟΡΙΕΣ - ΠΡΟΓΡΑΜΜΑΤΑ
ΠΡΑΚΤΟΡΕΙΟ ΤΑΞΙΔΙΩΝ
ΣΑΒΒΑΣ ΣΑΗΣ
ΤΑΡΠΟΝ ΣΠΡΙΝΓΚΣ 42 (δίπλα στην Τραπ. Πίστεως)
Τηλ. 22410 39781-3, 22410-37711

ΑΙΓΑΙΟΝ
ΑΝΩΝΥΜΗ ΑΣΦΑΛΙΣΤΙΚΗ ΕΤΑΙΡΕΙΑ

Οι παρακάτω τιμές ασφαλίστρων ισχύουν για εξάμηνη διάρκεια ασφάλισης και περιλαμβάνουν τις εξής καλύψεις: **• Σωματικές βλάβες τρίτων • Υλικές ζημιές τρίτων • Προσωπικό ατύχημα οδηγού/ιδιοκτήτη • καιρικά φαινόμενα για 3.000€**

ΑΣΦΑΛΙΣΤΡΑ ΟΧΗΜΑΤΩΝ

ΕΙΧ		ΦΙΧ		ΦΙΧ. ΑΓΡΟΤ	
ΙΠΠΟΙ	ΚΟΣΤΟΣ	ΙΠΠΟΙ	ΚΟΣΤΟΣ	ΙΠΠΟΙ	ΚΟΣΤΟΣ
1-6	78,51€	1-10	111,62€	1-10	60,68€
7-8	80,72€	11-15	138,63€	11-15	72,34€
9-10	98,39€	16-20	153,77€	16-20	82,46€
11-12	99,86€	21-30	166,86€	21-30	88,91€
13-14	112,03€	31-40	182,41€	31-40	94,12€
15-20	140,38€	41-55	752,04€	41-55	99,65€
21-25	148,48€	56-75	879,72€	56-75	120,22€
		76 και άνω	982,83€	76 και άνω	133,015€

ΑΙΓΑΙΟΝ ΑΝΩΝΥΜΗ ΑΣΦΑΛΙΣΤΙΚΗ
ΑΛΕΞ. ΔΙΑΚΟΥ 9 (ENANTI Hondos center)
ΤΗΛ.(22410) 26722, 75701

ΚΑΘΗΜΕΡΙΝΑ ΟΛΑ ΤΑ ΝΕΑ ΤΗΣ ΔΩΔΕΚΑΝΗΣΟΥ ΣΤΟ INTERNET
www.rodiaki.gr

Pellos Travel
ΠΟΙΟΤΗΤΑ - ΟΡΓΑΝΩΣΗ - ΕΓΓΥΗΣΗ

ΠΡΩΤΟΙ ΣΤΙΣ ΕΚΔΡΟΜΕΣ ΤΟΥΡΚΙΑΣ. ΜΟΝΟ ΕΜΕΙΣ ΓΝΩΡΙΖΟΥΜΕ ΤΟΣΟ ΚΑΛΑ ΤΗΝ ΤΟΥΡΚΙΑ. ΞΕΝΟΔΟΧΕΙΑ ΠΟΙΟΤΗΤΟΣ ΚΑΙ ΤΙΜΕΣ ΑΣΥΝΑΓΩΝΙΣΤΕΣ!!!

ΜΥΡΑ–ΑΓΙΟΣ ΝΙΚΟΛΑΟΣ
Ρόδος -Μαρμαρίς-Fethiye -Λιβίσσι- Κας-Μύρα-Αντάλεια -Μαρμαρίς-Ρόδος
5/12-8/12
ΞΕΝΟΔΟΧΕΙΑ 4 ΑΣΤΕΡΩΝ ΜΕ ΗΜΙΔΙΑΤΡΟΦΗ
ΜΥΡΑ-ΑΝΤΑΛΕΙΑ-ΣΜΥΡΝΗ-ΝΕΑ ΜΑΚΡΗ-KUSADASI-ΕΦΕΣΣΟΣ
5/12-12/12
Περιλαμβάνει 2 διανυκτερεύσεις στην Κας, 1 στο Fethiye, 4 στην Σμύρνη.
ΞΕΝΟΔΟΧΕΙΑ 4 ΑΣΤΕΡΩΝ ΜΕ ΗΜΙΔΙΑΤΡΟΦΗ

ΜΥΡΑ–ΑΝΤΑΛΕΙΑ–ΚΩΝΣΤΑΝΤΙΝΟΥΠΟΛΗ
5/12-13/12 και 8/12-13/12
Μαρμαρίς-Fethiye-Λιβίσσι -Κας- Αγ. Νικόλαο- Μύρα-Αντάλεια-Μαρμαρίς-Εφεσος-Σμύρνη- Απολλωνία-Προύσα- Κωνσταντινούπολη

ΜΥΤΙΛΗΝΗ 11/12-13/12
3ημερη αεροπορική εκδρομή κατ' ευθείαν από Ρόδο
Προσκύνημα στον Άγιο Ραφαήλ Μυτιλήνης
295, 00 €

ΓΥΡΟΣ ΠΕΛΟΠΟΝΝΗΣΟΥ
16/12-21/12 280, 00€

ΧΡΙΣΤΟΥΓΕΝΝΑ
ΡΩΜΗ–ΦΛΩΡΕΝΤΙΑ–ΠΙΖΑ–ΒΕΝΕΤΙΑ
22/12-27/12
6ΗΜΕΡΗ ΑΕΡΟΠΟΡΙΚΗ ΕΚΔΡΟΜΗ
Αναχώρηση απευθείας από Ρόδο στις **22/12**
ΞΕΝΟΔΟΧΕΙΑ 4 ΑΣΤΕΡΩΝ ΜΕ ΗΜΙΔΙΑΤΡΟΦΗ

ΧΡΙΣΤΟΥΓΕΝΝΑ ΣΤΟ ΠΗΛΙΟ
23/12-27/12
295, 00€
ΓΙΑΝΝΕΝΑ-ΖΑΓΟΡΩΧΟΡΙΑ-ΣΠΗΛΑΙΟ ΠΕΡΑΜΑΤΟΣ-ΑΡΤΑ-ΠΡΕΒΕΖΑ
Από 23/12-28/12

ΖΑΚΥΝΘΟΣ–ΚΕΦΑΛΟΝΙΑ–ΛΕΥΚΑΔΑ
ΑΠΟ 21/12-28/12
ΜΕ BLUE STAR FERRIES

ΠΑΡΙΣΙ–ΝΤΙΣΝΕΥΛΑΝΤ
Από 29/12-2/01
ΠΕΝΘΗΜΕΡΗ ΕΚΔΡΟΜΗ

ΒΟΥΔΑΠΕΣΤΗ–ΒΙΕΝΝΗ
ΟΔΙΚΗ 8ΗΜΕΡΗ ΕΚΔΡΟΜΗ
28/12-6/1/04 490,00 €

ΠΡΑΓΑ
ΑΕΡΟΠΟΡΙΚΗ 4ΗΜΕΡΗ ΕΚΔΡΟΜΗ
30/12-2/1/04

• ΟΛΕΣ ΤΙΣ ΕΚΔΡΟΜΕΣ ΣΥΝΟΔΕΥΕΙ ΟΠΩΣ ΠΑΝΤΑ Ο κ. Α. ΠΑΠΑΣΑΒΒΑΣ.

• Πακέτα εκδρομών για μεμονωμένους, συλλόγους και σχολικές εκδρομές • Εισιτήρια με ΟΑ, Aegean, Charter για UK, Γερμανία και για όλο τον Κόσμο. • Εισιτήρια ατμοπλοϊκά.

Για περισσότερες πληροφορίες, κρατήσεις και αναλυτικά προγράμματα στο πρακτορείο γενικού τουρισμού:
ΛΕΩΦΟΡΟΣ ΚΑΛΛΙΘΕΑΣ ΦΑΛΗΡΑΚΙ
ΤΗΛ 2241087615, 2241086298, FAX 2241087616
e-mail pellostravel@hellasnet.gr

METROPOL
ODEON
★MULTI-CINEMA★
www.RodosVitrina.gr/Metropol.htm
ΕΒΔΟΜ.ΠΡΟΓΡΑΜΜΑ • WEEKLY PROGRAMME
28/11/2003 -04/12/2003

MASTER AND... COMMANDER
"Στα πέρατα του κόσμου"
IN ENGLISH • ADVENTURE
Από τις ακριβότερες ΟΣΚΑΡΙΚΕΣ παραγωγές του ΧΟΛΛΙΓΟΥΝΤ.
Ένα κινηματογραφικό έπος!!!
ΚΑΤ.ΑΠΟ 13 ΕΤΩΝ
Σε 1η πανελλήνια προβολή
Πρωταγωνιστεί ο δυναμικός ΡΑΣΕΛ ΚΡΟΟΥ
ΑΙΘΟΥΣΑ 1
ΩΡΕΣ ΕΝΑΡΞΗΣ SHOWTIMES
17:00 • 19:45 • 22:30

ΟΞΥΓΟΝΟ
Ο Μιχάλης Ρέππας και ο Θανάσης Παπαθανασίου επιστρέφουν μετά από το "Safe Sex" με ένα κοινωνικό δράμα που θα ξαφνιάσει, θα σοκάρει και θα συζητηθεί.
ΑΚΑΤΑΛΛΗΛΟ
Πρωταγωνιστούν: Νένα Μεντή, Μαρία Καβογιάννη, Ακύλας Καραζήσης, Τζούς Ευείδη, Αλέξης Γεωργούλης, Τζίνη Παπαδοπούλου, Γιάννης Τσιμιτσέλης, Αλέξανδρος Αντωνόπουλος, Άννα Κυριακού.
ΑΙΘΟΥΣΑ 3
ΩΡΕΣ ΕΝΑΡΞΗΣ SHOWTIMES
18:15 • 20:30 • 22:40

ΤΟ ΜΑΓΙΚΟ... ΜΕΝΤΑΓΙΟΝ
IN ENGLISH • ACTION • ADVENTURE
The MEDALLION
Το "φονικό όπλο" συναντά τον "σόρτο εραστή" και ο άσσος της δράσης ΤΖΑΚΙ ΤΣΑΝ συναντά τα μαγικά εφέ του Χόλιγουντ...
ΚΑΤ.ΑΠΟ 13 ΕΤΩΝ
Ατελείωτη δράση από το πρώτο λεπτό
ΑΙΘΟΥΣΑ 2
ΩΡΑ ΕΝΑΡΞΗΣ SHOWTIME
20:15
ΠΡΩΤΑΓΩΝΙΣΤΟΥΝ: ΤΖΑΚΙ ΤΣΑΝ • ΚΛΕΡ ΦΟΡΛΑΝΙ

13
thirteen
ΔΕΚΑΤΡΙΟΝ
Όλα γυρίζουν σαν τρέλα...
Μια έντονη και διεισδυτική ματιά στον ταραγμένο εφηβικό κόσμο της σημερινής εποχής!!
ΑΚΑΤΑΛΛΗΛΟ
ΩΡΑ ΕΝΑΡΞΗΣ SHOWTIME 22:15
ΠΡΩΤΑΓΩΝΙΣΤΟΥΝ: Χόλι Χάντερ, Ίβαν Ρέιτσελ Γουντ
ΑΙΘΟΥΣΑ 2

Η μαμά στην δουλειά...
Ο μπαμπάς στο σπίτι...
και το σπίτι...νηπιαγωγείο
Μπαμπαντάδες
Η 1η Οικογενειακή Κωμωδία της Χρονιάς με τον Έντι Μέρφι
*ώρα έναρξης • στα Ελληνικά: 16:15
*ώρα έναρξης • στα Αγγλικά: 18:15
ΑΙΘΟΥΣΑ 2

ΕΡΧΟΝΤΑΙ
ΠΑΡΑΣΚΕΥΗ 05 ΔΕΚΕΜΒΡΙΟΥ
S.W.A.T
Επίλεκτη Ομάδα Κρούσης
Ετοιμαστείτε για την πιο καθαρόαιμη αστυνομική περιπέτεια με καταιγιστική δράση και άφθονη αδρεναλίνη
ΠΡΩΤΑΓΩΝΙΣΤΟΥΝ
Σάμιουελ Λ. Τζάκσον • Κόλιν Φάρελ
Ολιβιέ Μάρτινες • Μισέλ Ρόντριγκες
Σε 1η πανελλήνια προβολή

Η WALT DISNEY παρουσιάζει ένα μαγευτικό ταξίδι, που θα παρέσυρε και τον ίδιο τον Κουστό, με ήρωες τις πιο αστείες «φάτσες» της θάλασσας!!
Finding Nemo
Ψάχνοντας τον Nemo
Ξεπέρασε ακόμη και τον «Βασιλιά των Λιονταριών», και αποτέλεσε τη μεγαλύτερη εισπρακτική επιτυχία κινουμένων σχεδίων όλων των εποχών!
Σε 1η πανελλήνια προβολή
• 3 LUXURY DESIGN SCREENS •
• DOLBY DIGITAL EX • FULLY AIR-CONDITIONED •
Πληροφορίες, Κρατήσεις • Information, Reservations
✆ 22410.28400

Cine Mania

ΕΠΙΜΕΛΕΙΑ: *ΚΥΡΙΑΚΗ ΠΕΤΡΙΔΟΥ*

Το Φεβρουάριο η προβολή της νέας ταινίας του Θ. Αγγελόπουλου

Με το κινηματογραφόφιλο κοινό της Θεσσαλονίκης και με πολλούς επισκέπτες του Φεστιβάλ Κινηματογράφου Θεσσαλονίκης συναντήθηκε την Παρασκευή, στην κατάμεστη αίθουσα Παύλος Ζάννας στο Ολύμπιον, ο σκηνοθέτης και πρόεδρος του ΔΣ του Φεστιβάλ Θόδωρος Αγγελόπουλος.

Μιλώντας για την πρώτη ταινία της τριλογίας που ετοιμάζει, ο κ. Αγγελόπουλος τόνισε ότι "**Το Λιβάδι που δακρύζει" έχει ολοκληρωθεί και θα προβληθεί στο Φεστιβάλ του Βερολίνου. Η ταινία θα έρθει στην Αθήνα πιθανότατα τον Φεβρουάριο, μετά την επίσημη προβολή στο Βερολίνο. Μάλιστα, γίνεται προσπάθεια να προβληθεί ταυτόχρονα σε Ελλάδα, Γερμανία, Γαλλία και Ιταλία.**



Η δεύτερη ταινία της τριλογίας, **Το τρίτο φτερό** που ξεκινά με ένα δικό του ποίημα, θα γυριστεί σε επτά χώρες και τρεις ηπείρους, γεγονός που καθιστά πολύ δύσκολη την υλοποίησή της.

Ο σκηνοθέτης αναφέρθηκε και σε μια άλλη σκέψη του, μια ταινία που θα γυριστεί στην πράσινη ζώνη με πρωταγωνιστές τον **Χάρβεϊ Καϊτέλ**, την **Μισέλ Φάιφερ** και τον **Ηλία Κοτέα.** Όπως είπε ο κ. Αγγελόπουλος, όλα αυτά θα εξαρτηθούν από διάφορες επαφές που πρέπει να γίνουν.

Αναφερόμενος στο μέλλον του ελληνικού κινηματογράφου, ο κ. Αγγελόπουλος είπε: **«Η γενιά μας, που ονομάστηκε Νέος Ελληνικός Κινηματογράφος, που ήθελε να έρθει σε ρήξη με την προηγούμενη κατάσταση που επικρατούσε στον ελληνικό κινηματογράφο, έπεσε σε μια δύσκολη εποχή.** Αν αυτό που έγινε τότε, είχε συμβεί πριν δέκα χρόνια, ίσως και περισσότερα, τότε θα είχε άλλη τύχη. Αργησε πολύ να φτάσει η ρήξη. Το ραντεβού έπρεπε να γίνει νωρίτερα. Γιατί η τηλεόραση γκρέμισε τα πάντα».

(Πηγή: www.in.gr)



ΠΑΛΛΑΣ 5 CINEMAS CENTER
28/11/2003 έως 04/12/2003
www.cinemapallas.gr

ΑΙΘΟΥΣΑ 2
ΑΓΑΠΗ ΕΙΝΑΙ... LOVE ACTUALLY
Σε 1η Πανελλήνια Προβολή!
2η εβδομάδα θριάμβου!
Από τους δημιουργούς του "4 ΓΑΜΟΙ & 1 ΚΗΔΕΙΑ", "ΤΟ ΗΜΕΡΟΛΟΓΙΟ ΤΗΣ ΜΠΡΙΤΖΕΤ ΤΖΟΥΝΣ" και "ΜΙΑ ΒΡΑΔΙΑ ΣΤΟ ΝΟΤΙΝΓΚ ΧΙΛ" η απόλυτη ρομαντική κωμωδία! Μην τη χάσετε!
ΠΡΩΤΑΓΩΝΙΣΤΟΥΝ: HUGH GRANT, LIAM NEESON, EMMA THOMPSON, ROWAN ATKINSON (Mr. Bean)
loveactually
Ώρες Έναρξης: 17:10, 19:50, 22:35

ΑΙΘΟΥΣΑ 3 & 1
swimming pool
Η ΠΙΣΙΝΑ / THE SWIMMING POOL
Σε 1η Πανελλήνια Προβολή!
...στην επιφάνεια όλα είναι ήρεμα... Το τολμηρό ερωτικό θρίλερ με την Σαρλότ Ράμπλινκ και την Ludivine Sagnier! (Επίσημη Συμμετοχή Φεστιβάλ Καννών 2003)
ΑΙΘΟΥΣΑ 3 Ώρες Έναρξης: 20:30, 22:40
ΑΙΘΟΥΣΑ 1 Ώρες Έναρξης: *15:50
* Ειδική επιπλέον παράσταση, μόνο Σάββατο & Κυριακή

ΑΙΘΟΥΣΑ 1
KILL BILL Vol. 1
Σε 1η Πανελλήνια Προβολή!
2η εβδομάδα επιτυχίας!
Μετά το Jackie Brown, το Reservoir Dogs και το Pulp Fiction, ο Κουεντίν Ταραντίνο, ο σκηνοθέτης που επαναπροσδιόρισε το κλισέ της αστυνομικής περιπέτειας, επιστρέφει στα πλατό με ένα νέο ντελίριουμ αίματος, με την Ούμα Θέρμαν σε ρόλο άγγελου-εκδικητή!
ΠΡΩΤΑΓΩΝΙΣΤΟΥΝ: UMA THURMAN, LUCY LIU κ.α.
KILL BILL
Ώρες Έναρξης: 18:00, 20:20, 22:40
* Ειδική επιπλέον παράσταση μόνο Σάββατο & Κυριακή

ΑΙΘΟΥΣΑ 5
ΠΟΛΙΤΙΚΗ ΚΟΥΖΙΝΑ
Σε 1η Πανελλήνια Προβολή!
6η εβδομάδα θριάμβου!
Για 6η εβδομάδα, η κατά γενική ομολογία καλύτερη Ελληνική ταινία για χρόνια! Η ταινία-ορόσημο για τον ελληνικό κινηματογράφο που θα σας αφήσει μια εξαιρετική γεύση που δύσκολα ξεχνιέται.
ΠΡΩΤΑΓΩΝΙΣΤΟΥΝ: ΓΙΩΡΓΟΣ ΧΩΡΑΦΑΣ, ΙΕΡΟΚΛΗΣ ΜΗΧΑΗΛΙΔΗΣ, ΡΕΝΙΑ ΛΟΥΙΖΙΔΟΥ, ΣΤΕΛΙΟΣ ΜΑΪΝΑΣ
Ώρες Έναρξης: *15:30, 17:50, 20:10, 22:30
* Ειδική επιπλέον παράσταση μόνο Σάββατο & Κυριακή

ΑΙΘΟΥΣΑ 4
MATRIX REVOLUTIONS
ΤΟ ΓΕΓΟΝΟΣ ΤΗΣ ΧΡΟΝΙΑΣ!
Σε 1η Πανελλήνια Προβολή ο επίλογος της κορυφαίας περιπέτειας!
Για 4η συνεχή εβδομάδα!
Μην τη χάσετε!
ΠΡΩΤΑΓΩΝΙΣΤΟΥΝ: KEANU REEVES, CARRIE ANN MOSS
Ώρες Έναρξης: 22:40

ΑΙΘΟΥΣΑ 4
ΟΙ ΓΕΝΝΑΙΟΙ ΤΗΣ ΣΑΜΟΘΡΑΚΗΣ
3η εβδομάδα και ο χαβαλές συνεχίζεται!!! Η νέα ξεκαρδιστική... Εθνική κωμωδία του Σταμάτη Τσαρούχα!
ΠΡΩΤΑΓΩΝΙΣΤΟΥΝ: ΧΑΡΑΛΑΜΠΙΔΗΣ, ΠΙΑΤΑΣ κ.α.
ΣΑΜΟΘΡΑΚΗΣ
Ώρες Έναρξης: 18:40, 20:40

ΑΙΘΟΥΣΑ 3
ΤΡΙΣΔΙΑΣΤΑΤΟΙ ΚΑΤΑΣΚΟΠΟΙ: GAME OVER 6η εβδομάδα επιτυχίας!
Δείτε για πρώτη φορά ταινία Τρισδιάστατη (3-D)!
(Τα ειδικά 3-D γυαλιά διατίθενται δωρεάν με κάθε εισιτήριο στα ταμεία μας)
ΠΡΩΤΑΓΩΝΙΣΤΟΥΝ: SALMA HAYEK, STALLONE
Ώρες Έναρξης: 18:30

ΑΙΘΟΥΣΑ 3 & 4
ΣΕΒΑΧ: Ο ΘΡΥΛΟΣ ΤΩΝ 7 ΘΑΛΑΣΣΩΝ
Σε 1η Πανελλήνια Προβολή!
6η εβδομάδα επιτυχίας!
Μεταγλωττισμένη Ελληνικά!
Απολαύστε τη μαγική περιπέτεια κινουμένων σχεδίων από τα στούντιο του Στίβεν Σπίλμπεργκ, Dreamworks!!
Sinbad
ΑΙΘΟΥΣΑ 4 Ώρες Έναρξης: 17:00
ΑΙΘΟΥΣΑ 3 Ώρες Έναρξης: *15:40
* Ειδική επιπλέον παράσταση μόνο Σάββατο & Κυριακή

Κρατήσεις / Reservations 22410 24475 & 22410 70670

Άρτος (;) Θεάματα (;)...

... Και τηλεόραση (όπως λέμε τηλοψία...)

STAR

06.00 **Παιδικό πρόγραμμα**
10.00 **The powerfull girls**
10.30 **Ντέξτερ**
11.00 **Η λεγεώνα των υπερηρώων**
11.30 **Πόκεμον - Η επόμενη γενιά**
12.00 **Γιου-Γκι-Ο**
12.30 **Τα στρουμφάκια**
13.00 **Ειδήσεις**
13.30 **Στον έβδομο ουρανό**
14.30 **Τα φιλαράκια**
15.30 **Σούπερμαν, τα χρόνια της νιότης.** Αμερικανική νεανική σειρά φαντασίας.
16.30 **Στον ίλιγγο του κινδύνου.** Νεανική αστυνομική σειρά.
17.30 **Ξένη ταινία.** «Θανάσιμη μάχη». Περιπέτεια. Παίζουν: Κριστόφ Λαμπέρ, Ρόμπιν Σου, Λίντεν Ασμπι
19.30 **Ειδήσεις**
21.00 **Ξένη ταινία.** «Χίλιες και μία νύχτες». Φαντασίας. Παίζουν: Ντουγκράι Σκοτ, Μίλι Αβιτάλ, Τσέκι Κάρνο
00.45 **Ξένη ταινία.** «Δολοφόνος εν ψυχρώ». Περιπέτεια. Παίζουν: Ντένις Χόπερ, Χίνο Φερτς, Κότζα Φλιντ.
02.45 **Ειδήσεις**
03.00 **Ξένη ταινία.** «Γιατί ερωτεύονται οι ηλίθιοι»
05.00 **Αστέρια στο πεντάγραμμο**

ALTER

06.10 **Alter kids**
11.45 **Γκάρφιλντ**
12.00 **Το δίχτυ** (Ε) Αθλητική εκπομπή.
12.45 **Celebrities** (Ε)
13.30 **Band stand.** Κάθε Κυριακή μεσημέρι η Άρτεμις και ο Ευθύμης κλείνουν ραντεβού με όσους ενδιαφέρονται για την διεθνή μουσική σκηνή και το ελληνικό ροκ.
14.15 **Ελληνική ταινία.** «Ζωή γεμάτο πόνο». Δράμα. Παίζουν: Νίκος Ξανθόπουλος, Κάκια Αναλυτή, Παντελής Ζερβός, Μαλαίνα Ανουσάκη.
16.15 **Παρατράγουδα με την Αννίτα Πάνια.** Οι προσωπικές ιστορίες ζευγαριών είναι το αντικείμενο της εκπομπής του Σαββατοκύριακου.
18.45 **Το πρώτο θέμα.** Με τον Ακη Παυλόπουλο.
19.00 **Ειδήσεις**
20.00 **Η φωνή του πολίτη**
21:00 **Ελληνική ταινία.** «Η σφραγίδα του Θεού». Δράμα.
23.00 **Διαπλοκές.** Με τον Μάνο Τσιλιμίδη
24.00 **Ειδήσεις**
00.15 **Μήτσι - χώστα** (Ε) Σατιρική εκπομπή.
01.30 **Περιπέτειες στη Χαβάη**
02.30 **Aphrodisia**
02.45 **Ξένη ταινία.** «Ερωτικές ανησυχίες»
04.45 **Τόλμη και γοητεία** (Ε)
05.15 **Alter clips**

ΕΞΥΠΗΡΕΤΗΣΗ
24 ΩΡΕΣ ΤΟ 24ΩΡΟ
24hrs DVD STORE
ΤΟ ΜΟΝΑΔΙΚΟ ΑΥΤΟΜΑΤΟ ΜΗΧΑΝΗΜΑ ΕΝΟΙΚΙΑΣΗΣ ΤΑΙΝΙΩΝ ΣΤΗ ΡΟΔΟ!!!!
Vidéo
ΑΓ. ΑΝΑΣΤΑΣΙΑΣ 16
ΡΟΔΟΣ
ΤΗΛ. 2241039979
dvdstore24@yahoo.gr

Κερδίστε χρόνο κι εξυπηρέτηση
WESTERN UNION MONEY TRANSFER
The fastest way to send money worldwide.
Αποστολή χρημάτων σ' όλο τον κόσμο μέσα σε λίγα λεπτά!!!
50.000 καταστήματα σε 165 χώρες του κόσμου είναι έτοιμα να σας εξυπηρετήσουν σε διευρυμένα ωράρια
Γονείς φοιτητών εξωτερικού εμπιστευθείτε μας
PLANET HOLIDAYS
Δημήτρης Τσοπανάκης
Γαλλίας 6 - Ρόδος - Τηλ.. 22410-27327

ET 1

07.00 **Κλασική μουσική**
08.00 **Θεία Λειτουργία**
10.00 **Αρχονταρίκι**
11.00 **Μουσική παράδοση**
11.30 **Με τη Βουλή των Ελλήνων**
12.30 **Κλήρωση Euro 2004**
14.30 **Ολυμπιάδα 2004: Η αντίστροφη μέτρηση**
15.00 **Ειδήσεις**
15.30 **Μια χώρα ένας πρωταθλητής**
16.00 **Ταξιδεύοντας με το αύριο.**
16.45 **Pre game**
17.00 **Μπάσκετ**
19.00 **Η εποχή των εικόνων**
20.00 **Αμερική 100 χρονια ταινίες**
21.00 **44ο Φεστιβάλ κινηματογράφου Θεσσαλονίκης**
23.00 **Ειδήσεις**
23.40 **Κλήρωση ΠΡΟΤΟ-Τζόκερ**
23.45 **Η ζωή είναι αλλού**
01.00 **Ξένη ταινία.** «Το θέατρο του αίματος»

NET

07.00 **Κάτσε ...φρόνιμα.**
09.00 **Σαββατοκύριακο.** Ενημερωτική εκπομπή με τον Κώστα Αρβανίτη
12.00 **Ειδήσεις**
13.00 **Εβδομη μέρα.** Ενημερωτική εκπομπή με τον Νίκο Χασαπόπουλο.
14.00 **50 Λεπτά.** Ενημερωτική εκπομπή με τον Νίκο Μεγγρέλη.
15.00 **Ειδήσεις**
16.00 **Ευρώπη Express**
16.30 **Φύση και πρωταθλητές**
17.00 **Ποδόσφαιρο.** Σε απευθείας μετάδοση ο αγώνας μεταξύ των ομάδων Πανηλειακός-ΑΕΚ
18.00 **Ειδήσεις**
19.00 **Ποδόσφαιρο.** Σε απευθείας μετάδοση ο αγώνας μεταξύ των ομάδων Πανιώνιου-Ολυμπιακού.
21.00 **Ειδήσεις**
22.00 **Το κουτί της Πανδώρας.**
23.00 **Αθλητική Κυριακή.** Αθλητική εκπομπή με τον Αντώνη Καρπετόπουλο και τον Αντώνη Πανούτσο.
00.30 **Ειδήσεις**
00.45 **Σαντιάγκο: Οικογένεια πυγμάχων.** Δραματική σειρά.

ET 3

07.30 **Ονειροδρόμιο** (Ε)
08.30 **Θεία Λειτουργία**
10.00 **Μουσικό πρόγραμμα**
11.00 **Ενεργειακό πεδίο**
11.30 **Υπεραστικές διαδρομές.** Ενημερωτική εκπομπή
12.30 **Κάθε τόπος και τραγούδι.** Μουσική εκπομπή
13.00 **Ειδήσεις**
13.30 **Ρεπό.** Ενημερωτική εκπομπή
15.00 **Οικονομική επιθεώρηση**
15.30 **+10 - Μεγάλη διεύρυνση**
16.00 **Χάντμπολ**
17.30 **Design world**
18.00 **Περιπλάνηση στην Ελλάδα**
18.30 **Ταξιδιώτες**
19.00 **Επί τροχών**
19.30 **Jazz essentials**
20.00 **Art 3: Επίκαιρα**
20.30 **Ειδήσεις**
21.45 **Ποδόσφαιρο.** Απευθείας μετάδοση του αγώνα μεταξύ των ομάδων Μαρσέιγ-Παρί Σεν Ζερμέν στα πλαίσια του γαλλικού πρωταθλήματος ποδοσφαίρου.
23.40 **Σπορ στο 3**
24.00 **Ειδήσεις**
00.30 **Με τα κρεμμυδάκια** (Ε)
01.00 **Συναυλία.**
03.00 **Ρεπό** (Ε)
04.30 **+10 - Μεγάλη διεύρυνση** (Ε)
05.00 **Jazz essentials** (Ε)
05.30 **Art 3: Επίκαιρα** (Ε)
06.00 **Υπεραστικές διαδρομές.** (Ε)
06.30 **Σπορ στο 3** (Ε)

FILMNET

05.25 **Ξένη ταινία.** «Σε πρώτο πλάνο»
06.05 **Ξένη ταινία.** «Ματωμένη Κυριακή»
08.35 **Ξένη ταινία.** «Τα καλά κορίτσια». Δραματική.
10.15 **Ξένη ταινία.** «Η μέρα της Μορμότας»
12.00 **Ξένη ταινία.** «Leaders & Life»
14.00 **U.S.: Οι καλύτερες ταινίες της εβδομάδας**
14.35 **Ξένη ταινία.** «Τελευταία εντολή»
16.30 **Ξένη ταινία.** «Το δώρο των Χριστουγέννων»
18.00 **Τα φιλαράκια.** Κωμική νεανική σειρά. Παίζουν: Τζένιφερ Ανιστον, Κόρντει Κοξ
18.30 **Μην τρελαίνεσαι.** Κωμική νεανική σειρά.
19.00 **Sex and the city IV.** Κοινωνική σειρά.
19.30 **Στο μυαλό ενός παντρεμένου**
20.00 **Ξένη ταινία.** «Η ομορφιά του εγκλήματος». Κωμωδία.
21.45 **Preview**
22.15 **Ξένη ταινία.** «Star wars: Η επίθεση των κλώνων»
01.00 **Ξένη ταινία.** «A.I.: τεχνητή νοημοσύνη»
02.50 **Ξένη ταινία.** «Ερωτική επαφή»
04.25 **Ξένη ταινία.** «Διαγραφή ταυτότητας»

SUPER SPORT

15.00 **Η ώρα των πρωταθλητών**
17.15 **Πρωτάθλημα Α' εθνικής κατηγορίας**
19.00 **Μπάσκετ**
21.00 **Η ώρα των πρωταθλητών**
24.00 **Οποιος αντέξει.** Αθλητική εκπομπή.
02.45 **Αγγλικό ποδόσφαιρο**
04.30 **Ιταλικό ποδόσφαιρο**
06.30 **X-games**

MEGA

05.45 **Η δίψα** (Ε). Κοινωνική σειρά
06.15 **Ο επισκέπτης της ομίχλης** (Ε) Κοινωνική σειρά
07.00 **Ολα για την υγεία** (Ε) Ενημερωτική εκπομπή με τον Μιχάλη Κεφαλογιάννη
08.00 **Κόκκινο φεγγάρι** (Ε).
09.00 **Με δύο μαμάδες** (Ε)
09.50 **Το παιδί μου κι εγώ**
10.00 **Τα μυστικά της Βέφας - Οι καλύτερες συνταγές**
11.00 **Εκμέκ παγωτό** (Ε) Κωμική σειρά.
12.00 **Αυθαίρετοι**
13.00 **Back stage.** Νεανικό μαγκαζίνο
14.00 **Δελτίο ειδήσεων**
14.50 **Οσα φέρνει η ώρα** Ενημερωτική εκπομπή με τον Γιάννη Πολίτη
15.50 **Ξένη ταινία.** «Σποτ». Κωμωδία. Παίζουν: Ντέιβιντ Αρκέτ, Μάικλ Κλαρκ Ντάνκαν, Λέσλι Μπιμπ
17.40 **Ματιές στα γεγονότα**
17.45 **Ελληνική ταινία.** «Οι κυρίες της αυλής». Κομεντί. Παίζουν: Ντίνος Ηλιόπουλος, Αλέκος Αλεξανδράκης, Διονύσης Παπαγιαννόπουλος.
20.00 **Κεντρικό δελτίο ειδήσεων**
21.00 **Survivor.** Το παιχνίδι της απόλυτης περιπέτειας με παρουσιαστή τον Γρηγόρη Αρναούτογλου.
22.45 **Ξένη ταινία.** «Fight club». Θρίλερ.
00.15 **Τελευταία γεγονότα**
00.30 **Ξένη ταινία** (Σ)
01.40 **Μουσικό πρόγραμμα**
02.15 **Φεύγα** (Ε)
03.15 **Τηλεμάρκετινγκ.**
04.00 **Πειρασμός** (Ε)
05.00 **Τελευταίοι εγγονοί**

ANT 1

06.00 **Η δικαστίνα** (Ε) Κωμική σειρά.
06.50 **Στούντιο με θέα.** Ενημερωτική εκπομπή με τον Θέμη Μάνεση και τη Φαίη Μαυραγάνη.
10.30 **Εκείνες κι εγώ** (Ε) Κωμική σειρά. Παίζουν: Γιάννης Μπέζος, Τάσος Κωστής, Βαλέρια Κουρούπη
11.30 **Κωνσταντίνου και Ελένης** (Ε) Κωμική σειρά. Παίζουν: Χάρης Ρώμας, Ελένη Ράντου, Μαρία Λεκάκη, Βασίλης Κούκουρας.
12.30 **Της Ελλάδας τα παιδιά.** (Ε) Κωμική σειρά. Παίζουν: Γιάννης Μπέζος, Χρυσούλα Διαβάτη, Νίκος Αλεξίου, Κώστας Ευριπιώτης.
12.55 **Super game**
13.00 **The mission - best of**
14.00 **Ειδήσεις**
14.40 **Ξένη ταινία.** «Τα βέλη του έρωτα». Ρομαντική. Παίζουν: Κώστας Μόντιλορ, Σίνθια Γκιμπ, Σούζαν Σόμερς
16.40 **Εγκλήματα** (Ε) Κωμική σειρά. Παίζουν: Μαρία Καβογιάννη, Κώστας Κόκλας
17.30 **Τα νέα του ANT1**
17.40 **Εγκλήματα** (Σ)
18.00 **Ελληνική ταινία.** «Φωνάζει ο κλέφτης». Κωμωδία. Παίζουν: Ντίνος Ηλιόπουλος, Ρένα Βλαχοπούλου, Διονύσης Παπαγιαννόπουλος
20.00 **Τα νέα του ANT1**
21.00 **Θέατρο.** «Big sister (Β' μέρος)». Επιθεώρηση.
22.40 **Mission - Arena.**
00.45 **Ειδήσεις**
01.15 **Ξένη ταινία.** «Η χρυσή κούκλα (β' μέρος)». Δραματική.
03.50 **Easy game**
04.30 **Ξένη ταινία.** «Οι καμπάνες του Σαν Αντζελο».

ALPHA

05.45 **Πέρα από τον ορίζοντα.** Ενημερωτική μαγκαζίνο με την Ντέμη Καραγιάννη και τον Πέτρο Γκότζια.
06.45 **Πρωινές σελίδες.** Ενημερωτική εκπομπή
10.00 **7 Ημέρες Alpha.** Δημοσιογραφική εκπομπή με την Βασιλική Παναγιωτοπούλου
11.00 **Λόγω... ζωής .** Ενημερωτική εκπομπή με τη Βίκυ Χατζηβασιλείου
12.00 **Ελληνική ταινία.** «Γλέντι, λεφτά και αγάπη». Κωμωδία. Παίζουν: Βασίλης Αυλωνίτης, Σμαρούλα Γιούλη, Νίκος Ρίζος
14.00 **Ειδήσεις**
14.45 **Εικόνες.** Ντοκιμαντέρ
16.00 **Επί του καναπέως.** Ψυχαγωγική εκπομπή
17.00 **Music market.** Μουσική εκπομπή
18.00 **Ειδήσεις**
18.15 **Ελληνική ταινία.** «Ο ψεύτης». Κωμωδία. Παίζουν: Κώστας Βουτσάς, Νόρα Βαλσάμη, Βαγγέλης Σειληνός
20.00 **Ειδήσεις**
21.00 **Ελληνική ταινία.** «Η Παριζιάνα». Κωμωδία. Παίζουν: Ρένα Βλαχοπούλου, Χρόνης Εξαρχάκος
23.00 **Ξένη ταινία.** «Το κοράκι στην πόλη των αγγέλων». Περιπέτεια.
01.15 **Ειδήσεις**
01.30 **Το καφενείο των φιλάθλων.** Εβδομαδιαία αθλητική εκπομπή με τον Γιώργο Γεωργίου.
03.30 **Point man.** Αστυνομική σειρά με τον Τζακ Σκάλια.
04.30 **Τηλεαγορές.**
04.45 **7 Ημέρες Alpha** (Ε). Ενημερωτική εκπομπή

ΚΗΔΕΙΑ



Τον λατρευτό μας σύζυγο, πατέρα, υιό, αδελφό και θείο
ΧΡΗΣΤΟ ΓΛΥΚΙΩΤΗ
ΕΤΩΝ 37
Θανόντα κηδεύουμε σήμερα Κυριακή 30 Νοεμβρίου 2003 και ώρα 1.00 μ.μ. από τον Ιερό Ναό των Ταξιαρχών Νεκροταφείου Ρόδου.
Η σύζυγος: Ελευθερία
Η κόρη: Κωνσταντίνα
Οι γονείς: Σωκράτης-Κωνσταντίνα.
Ο αδελφός: Κωνσταντίνος
Τ' ανίψια και οι λοιποί συγγενείς.

ΜΝΗΜΟΣΥΝΑ

Την 2α μηνός Δεκεμβρίου ημέρα Τρίτη και ώρα 8.30 π.μ. εις τον Ιερό Ναό Αγίας Ειρήνης Ορφανοτροφείου Θηλέων, τελούμε 3μηνο μνημόσυνο υπέρ αναπαύσεως της ψυχής του λατρευτσύ μας πατέρα, παππού, αδελφού και θείου
ΔΗΜΗΤΡΙΟΥ ΒΕΝΕΤΟΚΛΗ
Τα παιδιά: Παναγιώτης-Γιάννα, Τάσος, Νατάσα-Γιώργος
Τα εγγόνια, τ' αδέλφια, τ' ανίψια και οι λοιποί συγγενείς



Την 1η μηνός Δεκεμβρίου ημέρα Δευτέρα και ώρα 8.30 π.μ. εις τον Ιερό Ναό Αγίου Φανουρίου Ρόδου (Παλιά Πόλη), τελούμε ετήσιο μνημόσυνο υπέρ αναπαύσεως της ψυχής του λατρευτού μας συζύγου, πατέρα, παππού, αδελφού και θείου
ΓΕΩΡΓΙΟΥ ΑΥΓΟΥΛΗ
Η σύζυγος: Κυριακούλα
Τα παιδιά: Ανθούλα, Μαρία-Νίκος
Τα εγγόνια: Γιώργος, Κυριάκος
Τ' αδέλφια, τ' ανίψια και οι λοιποί συγγενείς



Την 1η μηνός Δεκεμβρίου ημέρα Δευτέρα και ώρα 8.30 π.μ. εις τον Ιερό Ναό Αγίου Νικολάου Παραδεισίου τελούμε ετήσιο μνημόσυνο υπέρ αναπαύσεως της ψυχής της πολυαγαπημένης και λατρευτής μας συζύγου, μητέρας, γιαγιάς, αδελφής και θεία
ΜΑΡΙΑΣ Α. ΜΟΥΣΤΑΚΗ-ΣΟΡΩΝΙΑΤΗ
Ο σύζυγος: Αναστάσης
Τα παιδιά: Νίκος-Εύη και Αμαλία
Οι εγγονοί: Μιχάλης και Αναστάσης
Τ' αδέλφια: Νίκος και Αννα Σορωνιάτη
Τ' ανίψια και οι συγγενείς.



Την 2α μηνός Δεκεμβρίου ημέρα Τρίτη και ώρα 8.30 π.μ. εις τον Ιερό Ναό Ταξιαρχών (Νεκροταφείο) τελούμε 3μηνο μνημόσυνο υπέρ αναπαύσεως της ψυχής του λατρευτού μας συζύγου, πατέρα, παππού, αδελφού και θείου
ΠΑΝΑΓΙΩΤΗ ΠΑΝΑΓΟΥ
Η σύζυγος: Ζωή.
Τα παιδιά: Σοφία, Χρυσάνθη, Ελευθερία-Αντώνης, Ευανθία-Νίκος.
Τα εγγόνια, τα αδέλφια, τα ανίψια και οι λοιποί συγγενείς.



Την 2α μηνός Δεκεμβρίου ημέρα Τρίτη και ώρα 8 π.μ. εις τον Ιερό Ναό Αγίου Νικολάου Παραδεισίου τελούμε 9μηνο μνημόσυνο υπέρ αναπαύσεως της ψυχής του λατρευτού μας συζύγου, πατέρα, υιού, αδελφού και θείου
ΜΙΧΑΗΛ ΠΟΤΣΟΥ
Η σύζυγος: Κατίνα
Ο πατέρας: Σάββας
Τα παιδιά: Σάββας, Μαριάννα-Κυριάκος.
Τ' αδέλφια, τ' ανίψια και οι λοιποί συγγενείς.



Την 3η μηνός Δεκεμβρίου ημέρα Τετάρτη και ώρα 8 π.μ. εις τον Ιερό Ναό Αγίου Δημητρίου Παλαιό Νεκροταφείο Ρόδου τελούμε 9μηνο μνημόσυνο υπέρ αναπαύσεως της ψυχής του λατρευτού μας συζύγου, πατέρα, παππού, αδελφού και θείου
ΣΤΑΜΑΤΗ ΛΥΚΟΥΡΙΝΟΥ
Η σύζυγος: Ελευθερία
Τα παιδιά: Νικόλαος-Σούλα, Βασίλης-Στεργούλα
Τα εγγόνια, τ' αδέλφια, τ' ανίψια και οι λοιποί συγγενείς.



Την 3η μηνός Δεκεμβρίου ημέρα Τετάρτη και ώρα 8 π.μ. εις τον Ιερό Ναό Ταξιαρχών Νεκροταφείου Ρόδου, τελούμε 6μηνο μνημόσυνο υπέρ αναπαύσεως της ψυχής του λατρευτού μας συζύγου, πατέρα, υιού και αδελφού
ΒΑΣΙΛΕΙΟΥ Ι. ΝΑΠΟΛΕΩΝΗ
Η σύζυγος: Λιλή
Η κόρη: Φωτεινή
Οι γονείς: Ιωάννης-Φωτεινή
Τ' αδέλφια, τα ξαδέλφια, οι συγγενείς και οι φίλοι



Την 4η μηνός Δεκεμβρίου ημέρα Πέμπτη και ώρα 8 π.μ. εις τον Ιερό Ναό Αγίας Αναστασίας τελούμε 9μηνο μνημόσυνο υπέρ αναπαύσεως της ψυχής του λατρευτού και πολυαγαπημένου μας πατέρα, παππούλη, αδελφού και θείου
ΕΜΜΑΝΟΥΗΛ ΠΑΥΛΗ-ΠΑΥΛΙΔΗ
Τα παιδιά: Κοκκώνα-Σταύρος
Ο εγγονός: Πάρης Κακάς.
Τ' αδέλφια, τ' ανίψια και οι λοιποί συγγενείς.

ΕΥΧΑΡΙΣΤΗΡΙΟ ΠΕΝΘΟΥΣ

Ευχαριστούμε θερμά όλους τους συγγενείς και τους φίλους που μας συμπαραστάθηκαν στο βαρύ μας πένθος για τον αδόκητο θάνατο του πολυαγαπημένου μας συζύγου και πατέρα.
ΒΑΣΙΛΕΙΟΥ Ι. ΝΑΠΟΛΕΩΝΗ
Επίσης οφείλουμε να εκφράσουμε τις ευχαριστίες μας στους εκπροσώπους της νομαρχιακής αυτοδιοίκησης και σ' όλους τους νομαρχιακούς υπαλλήλους, συναδέλφους του εκλιπόντος οι οποίοι με κάθε τρόπο προσπάθησαν να απαλύνουν τον πόνο μας.
Η οικογένεια
Η σύζυγος: Λιλή
Η κόρη: Φωτεινή

ΕΛΛΗΝΙΚΗ ΔΗΜΟΚΡΑΤΙΑ
ΥΠΟΥΡΓΕΙΟ ΟΙΚΟΝΟΜΙΚΩΝ
ΤΕΛΩΝΕΙΟ ΚΑΛΥΜΝΟΥ

ΑΝΑΚΟΙΝΩΣΗ

Στις 10/12/03 ημέρα Τετάρτη και ώρα 11.00 στο κατάστημα του Τελωνείου Καλύμνου, δημοπρατούνται τέσσερα (4) αυτοκίνητα για κυκλοφορία/διάλυση.
Περισσότερες πληροφορίες παρέχονται στο γραφείο μας και στα τηλέφωνα 28682, 28383 και στην υπηρεσία του Ο.Δ.Δ.Υ. Σταδίου 60 Αθήνα.
Ο τελώνης Καλύμνου
Ιωάννης Τρούλης
ΔΕ/Α

Απόσπασμα
Αριθμ. 7976'/2003

Δικαστικός επιμελητής: Μιχαήλ Στεφάνου Μελλίνης
Επισπεύδων: Ιωσήφ Μακρυδάκης ΑΕ
Οφειλέτης: Αναστασία Χατζηστεφανή
Πλειστηριασμός: 17.12.2003 ώαρ 12-2 μ.μ.
Συμφ/φος: Καλλιόπη Ροδίτου
Τόπος πλειστηριασμού: Αίθουσα ΔΟΝΑ Δήμου Ροδίων.
Το ιδανικό της μερίδιο 1/11 στα 2700 τ.μ. με το δικαίωμα ανέγερσης οικοδομής 100 τ.μ. με Κτηματολογικά στοιχεία Τόμος 14 (42) γαιών Ρόδου, φύλλο 27 (167), μερίδα 943 και φάκελλος 146 νομικής φύσης Μουλκ και επ' αυτού του συγκεκριμένου τμήματος επί της παρόδου Παν. Ροδίου-θέση ΑΛΑΜΑΚ της κτηματικής περιφέρειας του Δήμου Ροδίων, ήδη κτίστηκε οικοδομή (παλαιά από μπετόν) με ισόγειο Α' και Β' όροφο ολικής επιφάνειας με την 1103/2004 απόφαση του Μον. Πρωτοδ. Ρόδου 300 τ.μ.
Εκτίμηση το ιδανικό της μερίδιο: 1/11 στα 2700 τ.μ. μετά της επ' αυτού οικοδομής με την 1976/2002 απόφαση του Μον. Πρωτ. Ρόδου 150.000 ευρώ, πρώτη προσφορά με την 1976/2002 απόφαση Μον. Πρωτ. Ρόδου 75.000 ευρώ.
Σύνταξα την παρούσα, σήμερα στις 8.11.2003
Ο δηλοποιών δικαστικός επιμελητής
Μιχαήλ Στεφάνου Μελλίνης

ΙΕΡΟΣ ΝΑΟΣ
ΑΓ. ΑΝΑΡΓΥΡΩΝ ΡΟΔΟΥ

ΓΝΩΣΤΟΠΟΙΗΣΗ

ΠΡΟΣ ΤΟΥΣ ΕΝΟΡΙΤΕΣ ΑΓ. ΑΝΑΡΓΥΡΩΝ ΡΟΔΟΥ ΓΝΩΣΤΟΠΟΙΟΥΜΕ ΚΑΙ ΔΙΑ ΜΕΣΟΥ ΤΟΥ ΤΥΠΟΥ ΕΠΕΙΔΗ ΠΑΡΑ ΤΙΣ ΕΠΑΝΕΙΛΗΜΜΕΝΕΣ ΔΙΑΨΕΥΣΕΙΣ ΣΥΝΕΧΙΖΟΝΤΑΙ ΝΑ ΔΙΑΙΩΝΙΖΟΝΤΑΙ ΟΙ ΦΗΜΕΣ ΟΤΙ ΤΑ ΚΑΘΙΣΜΑΤΑ (ΘΡΟΝΙΑ) ΕΓΙΝΑΝ ΑΠΟ ΔΩΡΕΑ, ΣΑΣ ΓΝΩΣΤΟΠΟΙΟΥΜΕ ΟΤΙ ΤΑ ΚΑΘΙΣΜΑΤΑ ΠΛΗΡΩΘΗΚΑΝ ΕΞ' ΟΛΟΚΛΗΡΟΥ ΚΑΙ ΑΠΟΚΛΕΙΣΤΙΚΑ ΑΠΟ ΤΟ ΤΑΜΕΙΟ ΤΟΥ ΝΑΟΥ ΚΑΙ ΕΥΧΑΡΙΣΤΟΥΜΕ ΤΟ ΕΚΚΛΗΣΙΑΣΜΑ ΠΟΥ ΜΕ ΤΗΝ ΜΙΚΡΗ ΤΟΥ ΣΥΜΜΕΤΟΧΗ ΣΤΟ ΠΑΓΚΑΡΙ, ΣΕ ΚΑΘΕ ΛΕΙΤΟΥΡΓΙΑ ΕΓΙΝΑΝ ΚΑΙ ΓΙΝΟΝΤΑΙ ΟΛΑ ΤΑ ΕΡΓΑ ΤΟΥ ΝΑΟΥ ΠΡΟΣ ΔΟΞΑ ΘΕΟΥ.

Η ΕΚΚΛΗΣΙΑΣΤΙΚΗ ΕΠΙΤΡΟΠΗ

ΕΥΧΑΡΙΣΤΗΡΙΟ

Ευχαριστούμε πολύ την Υποδιεύθυνση Ασφαλείας Ρόδου για την άμεση και επιτυχή διαλεύκανση της υπόθεσής μας.
Οικογένεια
Μ. Γανωτάκη

ΑΠΩΛΕΙΑ

Χάθηκε σκύλος ράτσας CIAO-CIAO αρσενικό χρώματος κίτρινο-καφέ μεγαλόσωμος ηλικίας 9 ετών στην περιοχή Τσαΐρι. Ο ευρών θα αμοιφθεί
Πληρ. τηλ. 2241069290 και 2241021436

ΠΡΟΣΚΛΗΣΗ

ΜΕΛΩΝ ΤΟΥ ΣΥΛΛΟΓΟΥ ΚΑΤΑΣΤΗΜΑΤΑΡΧΩΝ ΚΟΜΜΩΤΩΝ-ΚΟΥΡΕΩΝ ΝΟΜΟΥ ΔΩΔΕΚΑΝΗΣΟΥ
Αγαπητά μέλη και φίλοι του συλλόγου κομμωτών.
Μετά την ομόφωνη απόφαση του Δ.Σ. του συλλόγου μας, σας προσκαλούμε στην τελική ημερομηνία της Α' Γενικής Συνέλευσης την Δευτέρα 8 Δεκεμβρίου 2003 και ώρα 20.30 στο ξενοδοχείο Πλάζα.
Η παρουσία όλων κρίνεται απαραίτητη για να συζητηθούν τα προβλήματα του κλάδου.
Εκ του Δ.Σ.
Ο πρόεδρος
Νικ. Μιχαήλος
Ο γεν. γραμματέας
Ελίζ. Παπαχριστοδούλου

Σκέψη της Εβδομάδας

Η χαρά μας δίνει φτερά! Σε περιόδους χαράς η δύναμή μας είναι πιο ζωτική, η διάνοιά μας οξύτερη, και η κατανόησή μας λιγότερο συννεφιασμένη. Φαίνεται να είμαστε πιο ικανοί ν' αντιμετωπίσουμε τον κόσμο και να βρούμε το πεδίο της χρησιμότητάς μας.
(από τις Μπαχάι Γραφές)
Μπαχάι Κοινότητα Ρόδου
Τ.Θ. 156
85100 Ρόδος
email-bahairhodes@hotmail.com
www.gr.bahai.org

Απόσπασμα
Αριθμ. 547/2003

Δικαστικός επιμελητής: Γεώργιος Σταμ. Καλογήρου
Επισπεύδουσα: Η "ΣΙΔΕΡΑ ΤΖΟΓΙΑ & ΣΙΑ Ε.Π.Ε."
Οφειλέτης: Ευγένιος Παπαγεωργίου
Πλειστηριασμός: 10.12.2003
Υπάλληλος: κ. Μαρία Παπαδάκη
Τόπος: Δήμος Πεταλούδων-Δ/Δ Κρεμαστής.
Περιγραφή κινητών και εκτίμηση.
1. Δύο (2) τηλεοράσεις οπίσθειας προβολής μάρκας TOSHIBA 22 ιντσών, συνολικά 6.000 ευρώ.
2. Μία (1) τηλεόραση οπίσθιας προβολής μάρκας PHILIPS 32 ιντσών, 500 ευρώ.
3. Δύο (2) ηλεκτρονικοί υπολογιστές αποτελούμενοι από κεντρική μονάδα μάρκας QUEST X-PAND, οθόνη μάρκας SAMSUNG συνολικά 800 ευρώ
Πρώτη προσφορά το μισό της εκτίμησης για το καθένα.
4. Ενας εκτυπωτής hp deskjet 3820 που εκτιμήθηκε 50 ευρώ.
Σύνταξα την παρούσα σήμερα στις 6.11.2003.
Ο δηλοποιών δικαστικός επιμελητής
Γεώργιος Στ. Καλογήρου

Απόσπασμα
Αριθμ. 548/2003

Δικαστικός επιμελητής: Γεώργιος Καλογήρου
Επισπεύδων: Παντελής Θ. Πιλάτος
Οφειλέτης: Κίρκος ΝΕΟΚΛΙΤ
Πλειστηριασμός: 10.12.2003
Υπάλληλος: κ. Μαρία Παπαδάκη
Τόπος: Το Δημοτικό Κατάστημα Δήμου Νότιας Ρόδου-Δ/Δ Γενναδίου.
Περιγραφή κινητού:
Το με αριθμό κυκλοφορίας ΡΟΚ 6586 φορτηγό ιδιωτικής χρήσεως αυτοκίνητο, μάρκας MERCEDES τύπος 210, πετρελαιοκίνητο, 2842 c.c., 20 φορολογήσιμων ίππων.
Εκτιμήθηκε: 6000 ευρώ.
Πρώτη προσφορά το μισό της εκτίμησης. Σύνταξα την παρούσα σήμερα στις 10.11.2003
Ο δηλοποιών δικαστικός επιμελητής
Γεώργιος Στ. Καλογήρου

ΠΡΟΣΚΛΗΣΗ

Ο Σύλλογος Εικαστικών Δωδεκανήσου, σας προσκαλεί στην ομαδική έκθεση των μελών του, που θα γίνει στον εκθεσιακό χώρο της Πύλης D' AMBOISE (Πλατανάκια) με την υποστήριξη της 4ης Εφορείας Βυζαντινών Αρχαιοτήτων.
Από το Δ.Σ.
Η πρόεδρος
Τζένη Δανιηλίδου
Η γραμματέας
Αννα Θεοδωρίδου

Εγκαίνια: Παρασκευή 28/11/03 ώρα 5 μ.μ.
Εκθεσιακός χρόνος: 28/11/03-5/12/03
Ώρες επίσκεψης: 10-1 π.μ. & 5-10 μ.μ.

ΑΠΩΛΕΙΑ

Χάθηκε σκύλος χρώματος καφέ με κοντή ουρά, όρθια αυτιά, περιοχή Ασγούρου-Τρεις, ακούει στο όνομα Έκτωρ, πιθανόν τραυματισμένο.
Ο ευρών θα αμοιφθεί.
Πληροφορίες τηλέφ. 2241091607

ΔΕΝ ΕΟΡΤΑΖΕΙ

- Ο κ. **Ανδρέας Κούκουλας,** καρδιολόγος, δεν θα δεχθεί επισκέψεις για την γιορτή του

ΠΩΛΕΙΤΑΙ ΚΤΗΜΑ
στα Καλαβάρδα

Το κτήμα έχει εμβαδόν 4.080 τ.μ., έχει μεγάλη πρόσοψη στον επαρχιακό δρόμο λίγο μετά τα Καλαβάρδα προς Σάλακο και είναι άρτιο και οικοδομήσιμο.
Εχει νερό από το δίκτυο άρδευσης και το δίκτυο της ΔΕΗ βρίσκεται ακριβώς στη γωνία του κτήματος. Το κτήμα είναι εξ ολοκλήρου φυτεμένο με ελαιόδεντρα και το πίσω μέρος του συνορεύει με λοφίσκο ιδιοκτησίας του δημοσίου.
Πλη. τηλ. 2241025201

ΣΥΓΧΑΡΗΤΗΡΙΟ

Την αγαπητή μας **Μαρία Καρύδη** κόρη των αγαπημένων μας Χρήστου και Ελένης Καρύδη που πήρε επάξια και με άριστα το πτυχίο της Ιατρικής από το Πανεπιστήμιο του Παλέρμο Σικελίας ευχόμεθα καλή σταδιοδρομία και πάντα επιτυχίες.
Οικογένεια
Βασιλείου Παπαβασιλείου

ΣΥΓΧΑΡΗΤΗΡΙΟ

Την αγαπητή μας **Αγγελική Πίτζου** κόρη των αγαπημένων μας Μιχαήλ και Μαρίας Πίτζου που πήρε το πτυχίο της Διακοσμήτριας Αρχιτεκτονικής-Εσωτερικών Χώρων από την σχολή Αθηνών, τα θερμά μας συγχαρητήρια και καλή σταδιοδρομία.
Τα ξαδέλφια της
Βασίλης-Μαρία Κούρτη

ΟΙ ΓΟΝΕΙΣ ΘΑ ΠΡΕΠΕΙ ΝΑ ΕΙΝΑΙ ΠΡΟΣΕΚΤΙΚΟΙ ΩΣ ΠΡΟΣ ΤΗΝ ΕΠΙΛΟΓΗ ΑΥΤΩΝ ΠΟΥ ΘΑ ΠΑΙΞΟΥΝ ΤΑ ΠΑΙΔΙΑ ΤΟΥΣ, ΘΑ ΔΟΥΝ Ή ΘΑ ΔΙΑΒΑΣΟΥΝ

Αξίζει να παρατηρήσει κάποιος, ότι όσο πλησιάζουν οι Γιορτές αρχίζουν και οι "Βομβαρδισμοί" εναντίον των παιδιών για την αγορά παιχνιδιών, βιβλίων, ταινιών κ.λπ. Η προώθηση αυτών γίνεται από τεράστιες πολυεθνικές, οι οποίες επενδύουν τεράστια κεφάλαια και χρησιμοποιούν γνωστές και δοκιμασμένες τακτικές του μάρκετιγκ και της διαφήμισης. **Οι γονείς θα πρέπει να είναι προσεκτικοί ως προς την επιλογή αυτών που θα παίξουν, τα παιδιά τους θα δουν ή θα διαβάσουν.** Γιατί; Γιατί δυστυχώς κρύβονται πολλά που προσπαθούν να πλήξουν τον ψυχισμό των παιδιών. Κάποιος μπορεί να πει, υπερβολές, ή ότι δεν είναι έτσι τα πράγματα. Εμείς θα προσπαθήσουμε όσο είναι δυνατόν να σας μεταφέρουμε τις γνώσεις ειδικών Ερευνητών που ασχολούνται με όλο αυτό το φάσμα. Οπως ο κ. Γ. Παπαδημητρακόπουλος από τα βιβλία του οποίου αξίζει **να μάθουμε όλοι κάποια πράγματα που δεν τα γνωρίζουμε.** Πραγματικά έχει ενδιαφέρον να διαβάσει κανείς τα βιβλία 1ος και 2ος τόμος του πιο πάνω ερευνητή και συγγραφέα με τίτλο "μαθήματα μαγείας και σατανισμού από τον Χάρυ Πότερ" από τις εκδόσεις "ΦΩΤΟΔΟΤΕΣ". Από τον πρόλογο του 1ου τόμου διαβάζουμε: "...τουλάχιστον την τελευταία 10ετία, εμφανίζονται δυναμικά στην "αγορά" όλο και κάποια καινούργια "ψυχαγωγικά πακέτα" (δηλαδή κινούμενα σχέδια ή ταινίες, παιχνίδια και προϊόντα) μ' ένα συγκεκριμένο θέμα, προβαλλόμενα από παντού και απευθυνόμενα αποκλειστικά και μόνο στα παιδιά, μ' ένα σαφές χαρακτηριστικό: Καθένα απ' αυτά είναι, σε περιεχόμενο, χειρότερο από το προηγούμενο! Μιλάμε για τα "χελωνονιτζάκια", τους "Πάουερ Ρέιντζερ", τους "Δεινόσαυρους", τον "Μπάτμαν", τα "Ντίτζιμον", τα "Πόκεμον"... **Όλα τους δε, είναι κατάφορτα απ' τις ιδέες του αποκρυφισμού, της Νέας Εποχής και αυτού ακόμη του Σατανισμού!** Επιπλέον, καθένα απ' αυτά, με το δικό του τρόπο, κατορθώνει να κυριεύει απολύτως τα ενδιαφέροντα, τη σκέψη και την ψυχή των παιδιών... **Συνεχίζοντας λέει για τα βιβλία του Χάρυ Πότερ** "...Δεν πρόκειται για κάποια ακόμη συνηθισμένα παραμύθια με μάγους και ξωτικά, όπως πολλοί που δεν τα διάβασαν τα εν λόγω βιβλία, αφελώς πιστεύουν! Πρόκειται, σαφώς, για "Πρακτικούς οδηγούς μαγείας", για "εγχειρίδια του Αποκρυφισμού" ακόμη δε και για "παιδική Εγκυκλοπαίδεια του Σατανισμού" όπως πολλοί, ορθά είπαν! Για βιβλία που προβάλλουν το κακό με πολύ "ωραίο" τρόπο, προκειμένου ο σατανάς ν' αγαπηθεί, και μάλιστα από τα παιδιά!!! Ενα θέμα που αποτελεί τον μέγα και απώτερο στόχο της Εωσφορικής κίνησης της "Νέας Εποχής"! Την επόμενη Κυριακή περισσότερα για την "Απειλή του YU-GI-OH! (Γιου-γκι-ο!) όπως την ονομάζει ο κ. Παπαδημητρακόπουλος στο νέο του βιβλίο.

ΙΑΚΩΒΟΣ Ο ΡΟΔΙΟΣ

Ο Χώρος δημιουργικής Μάθησης «Χαραυγή» απευθύνεται σε παιδιά ηλικίας 4 έως 12 ετών και σε ενήλικες,
(λειτουργούν τμήματα ανάλογα με την ηλικία των παιδιών).
Τα παιδιά μπορούν να πειραματιστούν, να γευθούν,
να κατανοήσουν και να παίξουν.
Οι ενήλικες να γνωρίσουν πτυχές από τον εαυτό τους
που ίσως δεν γνώρισαν ποτέ.

Χρησιμοποιεί τεχνικές δημιουργικής έκφρασης, όπως είναι το θέατρο, η μουσική, η διακοσμητική ζωγραφική, η χειροτεχνία, το κουκλοθέατρο, τα παραμύθια και το τραγούδι

Χώρος Δημιουργικής Μάθησης

Λειτουργεί :
• **Δευτέρα έως Παρασκευή** 16.00-19.00
Σάββατο 10.00- 13.00
Ομάδες ενηλίκων 19.00- 21.00

ΧαρΑυγή

Σαββατοκύριακο εκπαιδευτικά προγράμματα και παραστάσεις

Το κάθε παιδί μπορεί να παρακολουθήσει όλες τις δραστηριότητες ή να επιλέξει μία από αυτές .

Διδάσκουν έμπειροι καλλιτέχνες και εκπαιδευτικοί
Υπεύθυνη προγραμμάτων Καίτη Παρασκευά-Χαραυγή

Εγγραφές καθημερινά: 16.00-21.00

Δημοκρατίας 52 (έναντι 1ου Δημοτικού Σχολειου)
Πληροφορίες στα τηλ. 22410 95620, 6932169604

ΜΗΝΥΜΑΤΑ ΤΟΥ ΙΗΣΟΥ ΧΡΙΣΤΟΥ ΓΙΑ ΟΛΟ ΤΟΝ ΚΟΣΜΟ

Η ΑΛΗΘΙΝΗ ΕΝ ΘΕΩ ΖΩΗ

Ο 8ος τόμος έχει εκδοθεί και είναι διαθέσιμος στα βιβλιοπωλεία

ΤΟ ΑΓΙΟ ΠΝΕΥΜΑ ΜΟΥ ΘΑ ΕΡΘΕΙ ΣΕ ΒΟΗΘΕΙΑ ΣΟΥ
Η ΔΕΥΤΕΡΗ ΠΕΝΤΗΚΟΣΤΗ
10 Δεκεμβρίου 1995
24 Απριλίου 2000



- Ειρήνη σε σένα. Σκοπός σου θα πρέπει να είναι να παραμείνεις στην Αλήθεια και να προσελκύσεις όλους τους ανθρώπους στην Αλήθεια και στη Βασιλεία Μου. Εγώ είμαι η Αλήθεια και η Βασιλεία Μου επί της γης είναι η Εκκλησία Μου και η Εκκλησία Μου είναι το Σώμα Μου που γεμίζει πλήρως τα πάντα. Και η Ζωή της Εκκλησίας Μου είναι η Θεία Ευχαριστία, η Οδός για την αιώνια ζωή. Εγώ είμαι η Οδός, η Αλήθεια και η Ζωή. Εγώ είμαι η Αγάπη. Αγαπάτε Με και θα ζήσετε. Με την αγάπη, η ψυχή σας θ' αρχίσει να ψάχνει για την ουράνια πραγματικότητα. Ο κόσμος δεν μπορεί να σας προσφέρει τίποτε δικό Μου. Προσκολληθείτε σε Μένα και θα παραμείνετε ριζωμένοι σε Μένα και με αυτό τον τρόπο θα κερδίσετε την αιώνια ζωή που σας υποσχέθηκα.

Σε κάλεσα, Βασούλα Μου, και σε πήρα για να προσελκύσεις με το Κάλεσμά Μου πολλούς αμαρτωλούς σε μετάνοια. Παρουσία πολλών μαρτύρων μίλησα μέσα από σένα, εμφανιζόμενος στη θέση σου. Μερικοί Με είδαν και πίστευσαν. Μακάριοι εκείνοι που δεν είδαν και όμως πίστευσαν. Σου εμπιστεύθηκα πράγματι αυτό το Μήνυμα, γιατί ήξερα ότι θα φρόντιζες για τα Συμφέροντά Μου. Είπα, σου εμπιστεύθηκα αυτό το Μήνυμα. Αυτό το Μήνυμα δεν προσθέτει τίποτε καινούριο στις Γραφές. Όλα όσα είπα σε αυτό το Μήνυμα είναι γραμμένα στις Γραφές, όμως δεν έχετε ακόμη καταλάβει πλήρως ό,τι είναι γραμμένο. Με ακούσατε να λέω: Θα σας στείλω τον Παράκλητο για να είναι παντοτινά μαζί σας και μέσα σ' αυτούς που Με αγαπούν για να σας διδάξει τα πάντα. Το Πνεύμα Μου θα είναι ο Σύμβουλός σας και ο Παιδαγωγός σας. Χωρίς Αυτόν και οι Μαθητές Μου δεν Με κατάλαβαν ποτέ πλήρως, πόσο μάλλον τις Διδασκαλίες Μου. Αλλά την ημέρα που επέστρεφα στον Πατέρα, τους έστειλα τον Παράκλητο για να τους θυμίζει όλα όσα τους είπα όταν ήμουν μαζί τους. Είμαι πανέτοιμος τώρα για να έρθω σε σας, αλλά δεν έχετε ακόμη καταλάβει το πώς και με ποιον τρόπο. Και όμως, δεν σας μίλησα με εικόνες.

Σας βεβαιώνω: θα στείλω το Άγιο Πνεύμα Μου με πλήρη ισχύ σε όλη την ανθρωπότητα και σαν προμήνυμα, θα δείξω θαυμαστά σημάδια στον ουρανό όπως ποτέ πριν. Θα γίνει μια δεύτερη Πεντηκοστή για να αποκατασταθεί η Βασιλεία Μου επί της γης. Πολλοί από σας ρωτούν: "Πότε; πότε θα γίνουν όλα αυτά;" Κανείς δεν γνωρίζει ούτε τους καιρούς, ούτε τις ημερομηνίες που αποφάσισε ο Πατέρας με τη δική Του εξουσία. Στο παρελθόν οι πατέρες σας σκότωσαν όσους προανήγγειλαν την Έλευσή Μου και τώρα, στη δική σας γενεά, κάνετε το ίδιο. Έως πότε θα αντιστέκεστε στο Άγιο Πνεύμα της Χάριτος; Μετανοήστε για την κακία σας και προσευχηθείτε για να μη σας καταδικάσει τίποτε απ' αυτά που είπατε. Μην αμφιβάλλετε άλλο. Σύντομα θα δεχθείτε έναν καταιγισμό από το Άγιο Πνεύμα Μου για να επανέλθει η δύναμή σας. Κι εσύ, αδερφή Μου, δέξου τη στοργή Εκείνου που σε διέπλασε. Όπου εσύ απέτυχες, Εγώ πέτυχα, όπου ήσουν στερημένη, το Άγιο Πνεύμα Μου συμπλήρωσε. Η συμπάθειά Μου για σένα είναι απέραντη. Συνέχισε να βάζεις σε πράξη τα μαθήματα που πήρες από Μένα. Μάθε ότι θα φέρω εις πέρας το Έργο Μου με θρίαμβο. Βασούλα, θέλεις να προχωρήσεις μαζί Μου ένα μίλι ακόμη;

- Βεβαίως, αν έχω ακόμη πόδια για να βαδίσω μαζί Σου.

- Η αυστηρότητά τους απέναντί σου δεν θα σε επηρεάσει. Το Μήνυμά Μου αποκαλύφθηκε στους αγίους Μου και σ' αυτούς που έχουν παιδική καρδιά. Η Σοφία αποφεύγει τους σοφούς και τους συνετούς, αλλά όλοι όσοι τράβηξαν μάχαιρα εναντίον σου, από μάχαιρα θα χαθούν. Τα Λόγια Μου δεν βρήκαν μέσα τους απήχηση, όχι, επειδή λείπει η αγάπη... Αυτοαποκαλούνται νομοδιδάσκαλοι... τίνος Νόμου; Του δικού Μου ή του δικού τους; Αν είχαν τηρήσει το δικό Μου Νόμο, θα είχαν καταλάβει τη γλώσσα Μου. Αλλά δεν αντιλαμβάνονται αυτά που είπα.

Αχ, παιδί Μου, ανταπόδωσε το κακό με το καλό. Συγχώρησε και κράτησε τη δική Μου σιωπή σε κάθε κατηγορία που σου επιρρίπτουν. Ο καθένας αντλεί από το περίσσευμά του, γι' αυτό τίμησέ Με αφού έρχεσαι από Μένα. Πήγαινε όπου σε στέλνω, πήγαινε σαν μάρτυρας και διακήρυξε φανερά όλα όσα ο Πατέρας κι Εγώ σε διδάξαμε. Έφτασε η ώρα του Σατανά, αλλά σε λίγο ο Αρχάγγελος Μιχαήλ θα σηκωθεί και αλίμονο στους αμετανόητους αμαρτωλούς! Τώρα ο διάβολος ξερνά την οργή του πάνω σας και πάνω σε κάθε παρέμβαση Μου για τη σωτηρία σας -το κεντρί της ανομίας - αλλά το Άγιο Πνεύμα Μου θα έρθει σε βοήθειά σου και το Μήνυμά Μου θα γίνει ένα αδιάκοπο άσμα στ' αυτιά εκείνων που θέλουν ν' ακούσουν. Να προσεύχεσαι, παιδί Μου, οι προσευχές σου Με ευχαριστούν. Σε ευλογώ.

FYROGENIS

ΜΕΛΕΤΕΣ
ΕΓΚΑΤΑΣΤΑΣΕΙΣ

10 ΧΡΟΝΙΑ ΕΓΓΥΗΣΗ

ΜΑΝΤΕΜΕΝΙΟΙ ΛΕΒΗΤΕΣ

ΧΑΛΥΒΔΙΝΟΙ ΛΕΒΗΤΕΣ

ΜΑΝΤΕΜΕΝΙΑ ΑΥΤΟΝΟΜΗ ΜΟΝΑΔΑ

ΑΦΟΙ ΑΝΤΩΝΑΚΗ Ο.Ε.
ΨΥΞΗ - ΘΕΡΜΑΝΣΗ - ΗΛΙΑΚΑ

ΡΟΔΟΣ: ΑΛΙΚΑΡΝΑΣΣΟΥ & ΕΦΕΣΣΟΥ ΡΟΔΙΝΙ Τηλ./Φαξ 22410 25448
ΕΜΠΩΝΑΣ: Τηλ. 22460 41350, Κιν. 6977 225112, 6932 223760



ΣΦΡΑΓΙΔΑ EXPRESS
παράδοση στο χώρο σας!
ΣΤΕΙΛΤΕ ΜΑΣ ΜΕ FAX ή με e-mail
ΤΑ ΣΤΟΙΧΕΙΑ ΤΗΣ ΕΠΙΧΕΙΡΗΣΗΣ ΣΑΣ
ΚΑΙ ΘΑ ΣΑΣ ΣΤΕΙΛΟΥΜΕ
ΤΗ ΣΦΡΑΓΙΔΑ ΣΤΟ ΧΩΡΟ ΣΑΣ ΑΜΕΣΑ!
APOPSIS DESIGN

ΜΕΤΑΞΟΤΥΠΙΚΗ ΡΟΔΟΥ
ΓΡΑΦΙΚΕΣ ΤΕΧΝΕΣ ΕΚΤΥΠΩΣΕΙΣ - ΕΠΙΓΡΑΦΕΣ
ΒΑΣΙΛΗΣ ΒΑΓΙΑΝΑΚΗΣ
ΑΓΙΟΥ ΙΩΑΝΝΟΥ 157 - ΡΟΔΟΣ 85100
ΤΗΛ. 22410 35233 - Fax: 22410 75296
www.metaxotipiki.gr
e-mail: info@metaxotipiki.gr

ΚΑΘΗΜΕΡΙΝΑ ΟΛΑ ΤΑ ΝΕΑ ΤΗΣ ΔΩΔΕΚΑΝΗΣΟΥ ΣΤΟ INTERNET
www.rodiaki.gr



Ρόδος: εἰκῇ καὶ ὡς ἔτυχε...



Μια φευγαλέα εικόνα από το περίπτερο του πάντοτε ευγενικού κ. Ευτύχιου, με το "καττάκι" να απορεί για τον πολτό των Αθηναϊκών εφημερίδων της Κυριακής.
... Πάντως το "καττάκι" παραήταν κακότυχο.
Απ' ότι μάθαμε, τις προάλλες, το λιγουρεύτηκε ένα πελώριο "χάσκει", το πήρε στο κυνηγητό και έκτοτε η τύχη του αγνοείται!

... Δημοτικός Κινηματογράφος: Αργεί επ' αόριστον

Τι να πει κανείς και τι να πρωτοθαυμάσει...
Οι δύο δημοτικοί κινηματογράφοι της πόλης εδώ και χρόνια παραμένουν κλειστοί χειμώνα καλοκαίρι.
Οι λόγοι που θρυλούνται είναι πολλοί:
- Να μην μπαίνουμε στα χωράφια των ιδιωτικών,
- Το πολύ το θέαμα βλάπτει τους οφθαλμούς,
- Εμείς είμαστε υπέρ του Καραγκιόζη,
- Υπάρχουν και τα "view-master" για ξεχαρμάνιασμα.
Ομως παραπάει να συμμετέχουμε στο "Δίκτυο Δημοτικών Κινηματογράφων", να καταβάλλουμε τις συνδρομές, να παίρνουμε μέρος στις διάφορες συνάξεις, να στηρίζουμε την "γραμμή" που κατεβαίνει μην τυχόν και μας νικήσουν οι "οχτροί", να πληρώνουμε και τα εκτός έδρας των συμμετεχόντων.
... Πραγματικά, εδώ στην μικρή μας πόλη "κτυπάμε" ρεκόρ Γκίνες. Η οθόνη του δημοτικού σινεμά είναι μονίμως στα σκοτάδια, εμείς όμως βιώνουμε την εικονική πραγματικότητα, με πρωταγωνιστές τις φιγούρες του θεάτρου σκιών!

... Το ξεπούλημα των νησιών του Αιγαίου στον Κοσκωτά

Βεβαίως και δεν ήταν υπουργός Αιγαίου ο κ. Κοσμάς Σφυρίου όταν επιχειρήθηκε το ξεπούλημα των νησιών του Αιγαίου στον εντιμότατο κ. Κοσκωτά, με τον "Δούρειο Ιππο" της "Αναπτυξιακής Εταιρείας Αιγαίου", το 1988. Υπουργός ήταν ένας άλλος εντιμότητας ο κ. Π. Βάλβης και το σχετικό νομοσχέδιο είχε συζητηθεί κατ' άρθρο, όμως αποσύρθηκε την τελευταία στιγμή πριν από την ψήφισή του στο σύνολο, γιατί στο μεταξύ είχε ξεσπάσει το σκάνδαλο με την Τράπεζα Κρήτης.
... Πάντως όλοι μας ενθυμούμαστε τα "προεόρτια" αυτού του ξεπουλήματος, όταν μία από τις "ηγερίες" του κ. Κοσκωτά είχε κατεβάσει στην πόλη μας το μισό υπουργικό συμβούλιο για να εγκαινιάσουν το "Ευρωπαϊκό Ινστιτούτο Τουρισμού", που αποδείχθηκε ότι υπήρχε μόνον στις φαντασιώσεις της "ηγερίας", του εντιμοτάτου κ. Κοσκωτά, του κ. Βάλβη και του Μένιου Κουτσόγιωργα!

ΚΟΜΜΩΤΗΡΙΟ UNISEX
Natural Beauty



Χτενίσματα αέρινα, φίνα...
Χτενίσματα με άποψη. Νέες κουπ με στυλ και προσθετική μαλλιών με τη γνωστή υπογραφή της Μαρίας

& κατόπιν ραντεβού
ανοικτά από τις 9.00 έως 17.00

Επίσης για τα μικρά παιδιά ένα ευχάριστο κούρεμα μέσα στο παιδικό αυτοκινητάκι

Παφιάκη Μαρία
Στη νέα διεύθυνση: Ακραμίτου 16, Ρόδος •
Τηλ. 32161
κάθετος Ατταβύρου και Λεωφόρου Καλλιθέας
(παλιά διεύθυνση: προέκταση Αννης Μαρίας)

ΕΛΕΥΘΕΡΙΑ ΧΑΤΖΗΔΙΑΚΟΥ ΜΟΣΧΙΔΗ
ΞΕΝΕΣ ΓΛΩΣΣΕΣ

ΚΕΝΤΡΑ ΞΕΝΩΝ ΓΛΩΣΣΩΝ
ΧΑΤΖΗΔΙΑΚΟΥ-ΜΟΣΧΙΔΗ ΕΛΕΥΘΕΡΙΑ

ΑΓΓΛΙΚΑ
ΓΑΛΛΙΚΑ
ΙΤΑΛΙΚΑ

• Αριστη προετοιμασία
όλων των αναγνωρισμένων εξετάσεων

1ο Κέντρο: Αμφιτρύτης 105 (Πάροδος Κων/νου Παλαιολόγου)
Περιοχή Αγίου Ιωάννου-Ρόδος
Τηλ. 22410 34730 Κιν.: 6974602034

2ο Κέντρο: Λεωφ. Δημοκρατίας-Παραδείσι
Τηλ.: 22410 82430

(εκ)πολιτισμικά παίγνια

Τίτσα Πιπίνου

... Κάρπαθος, πηγή έμπνευσης στο έργο μου

Ο **Παγκαρπαθιακός Σύλλογος Ρόδου** άνοιξε χθες τον ετήσιο κύκλο διαλέξεων που διοργανώνει με την ομιλία της συγγραφέως **Τίτσας Πιπίνου**. Θέμα της ομιλίας της **"Η ζωντανή παράδοση πηγή έμπνευσης στην Τέχνη. Η επιρροή της Καρπάθου στο συγγραφικό έργο μου"**.

Στην ομιλία της, από την οποία θα παραθέσουμε μερικά αποσπάσματα η κα **Πιπίνου** αναφέρθηκε στο πως επέδρασε η **Κάρπαθος** στα γραφτά της, αφού η μητέρα της καταγόταν από κει, αλλά και γιατί το ντόπιο στοιχείο παίζει πρωταρχικό ρόλο στους Καρπάθιους είτε ζουν στο νησί τους είτε όχι. Και μερικές φορές κατηγορούνται για στενόμυαλο τοπικισμό. Όλοι μας όμως συμφωνούμε πως είναι αυτό που τους διέσωσε μέσα στο πέρασμα των χρόνων, στις πλέον αντίξοες συνθήκες. Και σε αρκετές περιπτώσεις πάντρεψαν τον δικό τους πολιτισμό με τον πολιτισμό του τόπου που τους φιλοξενεί με εντυπωσιακά πράγματι αποτελέσματα.

...

«Τι είναι η Κάρπαθος τελικά; Στους χάρτες και τους τουριστικούς οδηγούς είναι μία μακρόστενη λωρίδα γης νοτιότερα της Ρόδου. Στις καρτ ποστάλ είναι η θάλασσα, οι παραδοσιακοί οικισμοί και νέες κοπέλες με τοπικές ενδυμασίες. *Αυτός είναι ο τρόπος που τα νησιά πουλάνε τους εαυτούς τους. Αυτή είναι η διάβρωση της ταυτότητάς τους και η επανάληψη των ίδιων εικόνων εξυπηρέτησης που δεν ξεχωρίζει το ένα νησί από το άλλο. Την τελευταία φορά που πήγα μετά από πολλά χρόνια η πρώτη μου εντύπωση ήταν πως η καλοπροαίρετη σκουριά του τουρισμού μπορούσε να επηρεάσει κάθε τι εκεί, όχι σταδιακά, αλλά με ασύλληπτη ταχύτητα ώσπου κάθε βράχος ν' ασπρίσει από το ξενοδοχειακό τσιμέντο. Ωστόσο δεν μου πήρε πολύ να διακρίνω πως αυτό ήταν η επιφάνεια και μόνο αυτό. Τα περισσότερα απ' όσα γνώριζα και θυμόμουν υπήρχαν ακόμη στο ακέραιο, κατά ένα περίεργο τρόπο.*

Δεν είναι υπερβολικό να πω πως η παράδοση, το γλωσσικό ιδίωμα, τα έθιμα, η μουσική, η λαϊκή ποίηση, η κουζίνα, οι ενδυμασίες, η φυσική ομορφιά του ίδιου του νησιού έχουν εισχωρήσει σε όλων των λογιών τις τέχνες και τις μελέτες και τα τελευταία χρόνια με ένα ενδιαφέρον που διαρκώς αυξάνεται, και όπου σε κάθε ξεχωριστή κατηγορία από αυτά, αρχέγοντα σχήματα με σύγχρονα εμφανίζονται στις ίδιες σχεδόν αναλογίες...

Κατά πόσο το τοπικό στοιχείο της Καρπάθου είναι ισχυρό σε όσους προέρχονται από εκεί; Ο καθένας εδώ μέσα γνωρίζει για τον εαυτό του και εγώ εδώ ας μου επιτραπεί να πω δυο λόγια για εμένα. Για το πως δηλαδή μπορεί να επιδράσει η ισχυρή παράδοση του νησιού σε κάποιον που στην πραγματικότητα δεν έχει ζήσει εκεί όπως είμαι εγώ.

Θα πω λοιπόν εξ αρχής πως η Κάρπαθος με σημάδεψε με έναν αμετάκλητο όσο και τελεσίδικο τρόπο κατά

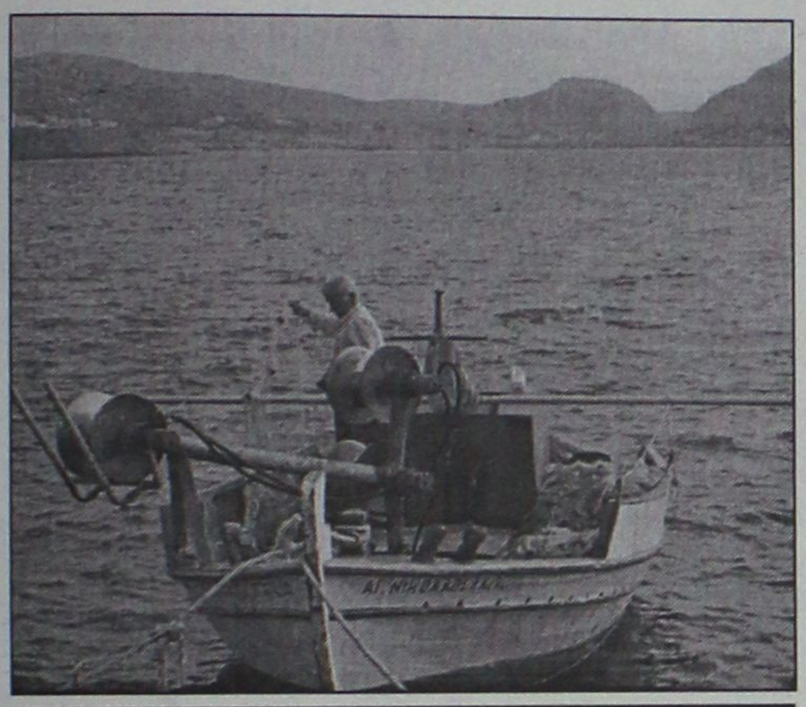

... Φονίκι Καρπάθου, προετοιμασίες για το ψάρεμα!

πρώτο λόγο διότι ήταν η πατρίδα της μητέρας μου και κατά δεύτερο γιατί υπήρξε ο παραμυθένιος, τόπος των παιδικών μου διακοπών. Και στις δύο περιπτώσεις λειτούργησε η φαντασία μου. Στην πρώτη για να ερμηνεύσω τη νωπή τότε μνήμη της μητέρας μου και να πλάσω τον τόπο όπως ήταν όταν εκείνη έζησε και στη δεύτερη για να ονειρεύομαι τον θερινό παράδεισο που περνούσα τότε μέρος των σχολικών μου διακοπών, τον καιρό που ήμουν μακριά. Όταν το καλοσκεφτώ βεβαιώνομαι πως ευθύς εξ αρχής υπήρξε τόπος μυθικός για μένα. Ηδη πριν καν πατήσω το πόδι μου γνώριζα ένα μεγάλο μέρος της πρόσφατης ιστορίας του πολέμου, της κατοχής και του ξεριζωμού μέρος του πληθυσμού προς αναζήτηση καλύτερης τύχης σε χώρες της Βόρειας Αφρικής και της Αμερικής κυρίως. Ισως αν είχα ζήσει στο νησί η σχέση μου μαζί του να ήταν διαφορετική, δεν έχω όμως τρόπο να το μάθω.

Ολοι εδώ μέσα γνωρίζουμε πως η μητέρα - Καρπαθιά θέλει πολύ έντονα και το καταφέρνει σε μεγάλο βαθμό να περάσει την αγάπη της για τον τόπο της στα παιδιά της. Κυρίως αν ζει μακριά του.

Εν γένει, δεν μου αρέσει να μιλώ εγώ για όσα περιλαμβάνονται μέσα στα βιβλία μου, αλλά σε μερικές περιπτώσεις είναι απαραίτητο προκειμένου να εξηγήσω τις πηγές μου που ανάμεσα σε αυτές είναι και αυτές οι διηγήσεις που υπήρξαν μεγάλος τροφοδότης μου εξ αρχής. Θέλω να πω λοιπόν πως υπάρχουν πραγματικά γεγονότα που γράφονται με κάθε λεπτομέρεια μέσα στα βιβλία, αυτά που με απασχόλησαν φαίνεται πολύ σοβαρά για να τα συμπεριλάβω.

Κατά την διάρκεια της κατοχής είχε γίνει ένας γάμος στο Απέρι - Καρπάθου. Παντρευότανε μία νέα γυναίκα. Ωστόσο κατά τη διάρκεια εκείνου του γάμου και ενώ όλα φαίνονταν ότι θα έβαιναν καλώς, και λίγο πριν τελειώσει το γλέντι όπου μεταξύ των καλεσμένων υπήρχαν και Ιταλοί στρατιώτες, αυτοί μέθυσαν και αποφάσισαν να απαγάγουν επιλεκτικά κοπέλες από τις παραβρισκόμενες στον γάμο. Αυτό ίσως και να οδηγούσε σε φασαρία ή άλλα ακραία γεγονότα μιας και εκείνες τις ημέρες όλα ήταν πιθανά. Ωστόσο όμως αυτό δεν συνέβη γιατί ο Ιταλός γιατρός, που δεν συμφωνούσε με την πράξη που σχεδίαζαν οι μεθυσμένοι συμπατριώτες του μαρτύρησε τις προθέσεις τους σε έναν δικό μας που φρόντισε με τη σειρά του να φυγαδευτούν οι κοπέλες και να αποτραπεί η φασαρία. Αυτό το γεγονός μου το είχε αφηγηθεί η μητέρα μου με κάθε λεπτομέρεια και ίσως με κάποιο κρυφό καμάρι καθώς ήταν και εκείνη ανάμεσα σε εκείνες που φυγαδεύτηκαν.

Τούτο αποτελεί, διανθισμένο το πρώτο κεφάλαιο του πρώτου μου βιβλίου με τίτλο "Γυναίκα της σκιάς". Από την πρώτη λοιπόν στιγμή εκείνο το κατοχικό συμβάν βρήκε τη θέση του.

Με ένα πραγματικό γεγονός τελειώνει το ίδιο εκείνο το πρώτο βιβλίο. Ηταν πάλι σε ένα χωριό της Καρπάθου που μία γριά γυναίκα στο επιθανάτιο παραλήρημά της μιλούσε για μεγαλεία και δόξες βλέποντας τον εαυτό της να διαβαίνει ανάμεσα σε αψίδες με βάγια και μυρτιές. Κανείς από τους παραβρισκόμενους δεν καταλάβαινε τι έλεγε εκείνη τη στιγμή. Οταν όμως πέθανε λίγες μέρες μετά, κατά μια περίεργη συγκυρία, το φέρετρο της πραγματικά πέρασε πάνω από τις αψίδες με τα βάγια και τις μυρτιές αφού οι ταπεινοί δρόμοι του χωριού είχαν στολιστεί για να διαβεί ο Ιταλός διοικητής που εκείνες τις ημέρες επισκεπτόταν το νησί και το χωριό...».

«Με το ρυθμό του μελτεμιού σ' ανακαλώ στη φλέβα μου»

«Θα διαγουμίζω τη ζωή μου εδώ στις άκρες
Χωρίς φωτός υπερβολές και σκότους
Κι όταν θα στρέψει πίσω η αυγή στο σίδερο
Θα τον ζητήσω απ' την αρχή και θα τον βρω
Της απ' αιώνων ήττας τα σκιρτήματα να κρίνει».

...

«Ο Ισπανός συμβολαιογράφος» είναι η έκτη ποιητική συλλογή του **Μάνου Λουκάκη** (εκδόσεις "Καστανιώτη", σελ. 53, 2003), που περιλαμβάνουν τέσσερα σχέδια της **Μαρίας Κωνσταντάκη**.

Ο ίδιος ποιητής "εξομολογείται" για αυτήν τη νέα απόπειρά του:

«Ενα πρωί, καιρό πριν, ξύπνησα με τη φράση «μικροί θα ήμεθα στην Ισπανία» να στριφογυρίζει βασανιστικά στη γλώσσα και στη σκέψη μου. Επίμονο κατάλοιπο λησμονημένου ολότερα ονείρου. Το ίδιο πρωί, με τον καφέ στο πλάι και με το μαγνητόφωνο ανοιχτό να γράφει, κάθησα στο πιάνο, στερέωσα το μικρόφωνο και προσπάθησα να βρω μέσα μου τη θέση που ζητούσε η παράδοξη φράση - να της δώσω φόρμα και κάδρο για ν' αναπνεύσει. Σιγά σιγά, ιστορώντας μεγαλόφωνα ό,τι επέβαλλε μονάχη της η ροή (και με τη συνοδεία κάποιας αυτοσχέδιας υπόκρουσης στο πιάνο), έφτασα στην «πρώτη γραφή. του «Ισπανού συμβολαιογράφου».

Βέβαια αυτή η αρχική «εν χορδαίς και οργάνοις» γραφή πολύ απέχει, όπως είναι φυσικό, από το τελικό αποτέλεσμα που σήμερα πια παραδίδω στον αναγνώστη. Ομως υπάρχει μέσα του μ' όλη την απαιτητικότητα, την απορία και το σφρίγος της γενέθλιας ώρας και θα ήταν ασφαλώς ανευλαβές να μην τη μνημονεύσω».

«ΡΟΔΙΑΚΗ» ΑΠΟ ΤΟ 1915

ΦΛΑΣ ΣΤΟ ΠΑΡΕΛΘΟΝ


ΡΟΔΙΑΚΗ
PERIODICO SETTIMANALE

ΕΝ ΡΟΔΩ
ΠΕΜΠΤΗ 28 ΝΟΕΜΒΡΙΟΥ 1929
ΑΡΙΘΜΟΣ ΦΥΛΛΟΥ 1076

Τακτική αυτοκινητική συγκοινωνία Ρόδου-Καταβιάς και Ρόδου-Σιάννα

Φέρεται εις γνώσιν των ενδιαφερομένων ότι ηρχίσαμεν τακτικήν αυτοκινητικήν συγκοινωνίαν δια τας ως άνω γραμμάς με το εξής δρομολόγιον.

Ρόδου-Καταβιάς. Αναχώρησις ώρα 1 μ.μ. εκάστην Κυριακήν Τετάρτην και Παρασκευήν. Επιστροφή την επομένην.

Ρόδου-Γεννάδι-Σιάννα. Αναχώρησις ώρα 11.30 εκάστην Δευτέραν και Πέμπτην. Επιστροφήν την επιούσαν.

Προσέγγισις εις όλα τα διάμεσα χωρία.

Δεχόμεθα επιβάτας και εμπορεύματα.

Οι βουλόμενοι ας ζητήσωσι το υπ' αρ. 251 νέον αυτοκίνητον πολυτελείας και αναπαυτικόν δια 15 άτομα Χεβρολέτ και το υπ' αρ. 91 μεταφορικόν.

Γεωρ. Σωτηρ. Μαστρογιώργη
Εμμαν. Σταυριανός

Εκολίτ

Είναι ο θρίαμβος της οδοντιατρικής προσθετικής το εσχάτως ανακαλυφθέν υλικόν δια την κατασκευήν οδοντοστοιχιών και των συναφών εργασιών τεχνητών οδόντων κεκτημένον σωρείαν πλεονεκτημάτων εν συγκρίσει με το καουτσούκ.

Είναι φυσικώτατον εις χρωματισμόν με τα ούλα αδιαπέραστον από τα οξέα του στόματος και συνεπώς δεν κακοσμεί ουδέποτε. Ελαφρότατον, άγευστον προσκολλητικώτερον εις τον βλεννογόνον, και το σπουδαιότερον κυριολεκτικώς άθραυστον και κατά συνέπειαν είναι το οικονομικώτερον.

Κατεργασία εις το οδοντιατρείον.
Δ. Κ. Βλαστού

(Στα κείμενα από την παλιά "Ροδιακή" διατηρείται η γλώσσα της εποχής και οι τότε ονοματοθεσίες. Τότε η "Ροδιακή" εκδιδόταν υπό καθεστώς ιταλικής κατοχής).

ΠΙΝΑΚΕΣ ΖΩΓΡΑΦΙΚΗΣ



Σε μας θα βρείτε
ΔΩΡΑ για εσάς και για τους άλλους
ΔΩΡΑ αξίας που φαίνονται και δεν ξεχνιούνται
• ΠΙΝΑΚΕΣ ΖΩΓΡΑΦΙΚΗΣ
• ΒΙΤΡΩ ΓΝΗΣΙΟ και ΜΗ
• ΚΑΘΡΕΠΤΕΣ ΖΩΓΡΑΦΙΣΤΟΙ ΚΙ
ΠΡΟΣΦΟΡΕΣ ΚΑΙ ΕΥΚΟΛΙΕΣ ΠΛΗΡΩΜΗΣ
ΦΩΤΙΖΟΜΕΝΟΙ
• ΚΟΡΝΙΖΕΣ
ΛΙΣΤΑ ΓΑΜΟΥ
Που φτιάχνουν με μεράκι η
Η ΡΟΔΟΥΛΑ & Ο ΑΡΤΑΝ
Μιχ. Πετρίδη 96 κοντά στο ΜΗΔΕΙΑ Τηλ. 62552

Αντίλαλοι

πολιτικοί και άλλοι...

Διοικητικός με...χειρουργικά γάντια!

Λέμε και σχολιάζουμε πολλές φορές με άκρως επικριτικό και σαρκαστικό τρόπο την **λειτουργία ορισμένων δημοσίων υπηρεσιών και οκνηρών-ίσως-**υπαλλήλων που υπηρετούν σε αυτές, αλλά ευτυχώς δεν είναι ο γενικός κανόνας.

Υπάρχουν υπηρεσίες, στη Ρόδο όπου τα στελέχη και οι υπάλληλοι, δίνουν πραγματικά την ψυχή τους στο πλαίσιο της εξυπηρέτησης του πολίτη. **Οι διοικητικές υπηρεσίες του ΙΚΑ της Ρόδου για παράδειγμα,** τα τελευταία χρόνια, έχουν δείξει και αποδείξει ότι και τον ασφαλισμένο και τον συναλλασσόμενο σέβονται και εξυπηρετούν υποδειγματικά. Δεν είναι μόνο ο φόρτος εργασίας που έχουν οι υπάλληλοι αυτοί. Είναι και τα...καθημερινά περίεργα και ακραία που έχουν να αντιμετωπίσουν.

Οπως **για παράδειγμα μια υπάλληλος στο Τμήμα Μητρώου του ΙΚΑ, που παρέλαβε την περασμένη Πέμπτη στο γραφείο της έναν φάκελο που περιείχε ένσημα του...1980** τα οποία όμως ήταν σε αθλία κατάσταση. Χαρτιά σάπια τα οποία ήταν μάλιστα σκουλικιασμένα! Ιατρική μάσκα και χειρουργικά γάντια αναγκάστηκε να φορέσει η υπάλληλος! Η οποία πάντως έφερε σε ...πέρας τη δουλειά της, έστω κι αν χρειάστηκε να κάνει...απολύμανση!

Μιχ. Μ.

Να μην τους...ξυπνήσουμε

Με...τα κοστουμάκια τους σχεδόν-βγήκαν στην οδό Αυστραλίας χθες το πρωί, άλλοι 12 λαθρομετανάστες, που ξεκίνησαν από τα παράλια της Τουρκίας και...με το πάσο τους έφθασαν και **αποβιβάστηκαν ανενόχλητοι στο νησί μας.** Στρατός, ναυτικά κλιμάκια, ραντάρ, παρατηρητήρια και...**κλιμάκιο της ΕΥΠ,** δεν υπάρχει σε αυτό τον τόπο; Εκτός...κι αν υπάρχει και δεν έχουμε **πάρει χαμπάρι** εμείς...!

Μιχ. Μ.

Ενας...υπέροχος Σύλλογος

Σύλλογο Harley Bavidson δημιούργησαν πρόσφατα στη Ρόδο, φίλοι και λάτρεις της μοναδικής αυτής μοτοσικλέτας οι οποίοι σύμφωνα με εκτιμήσεις των εκπροσώπων του συλλόγου στο νησί της Ρόδου θα πρέπει να ξεπερνούν τους 150 τουλάχιστον! Πρόσφατα έγινε η δημοσίευση της απόφασης σύστασης συλλόγου από το Μονομελές Πρωτοδικείο Ρόδου, και όπως μαθαίνουμε οι άνθρωποι του ξεκίνησαν την ιδέα, **με μοναδικό στόχο την σύσφιγξη των σχέσεων μεταξύ τους και την διοργάνωση σχετικών...εξορμήσεων και εκδηλώσεων.**

Μιχ. Μ.

ΤΗΣ ΕΚΔΗΛΩΣΗΣ

Την τιμητική του είχε προχθές το βράδυ, στην συγκέντρωση του κ. Αν. Καραμάριου, ο αντιπρόεδρος του ΕΒΕΔ **κ. Σίμος Παρασκευάς.**

Ο κ. Καραμάριος θυμήθηκε ότι ήταν ο άνθρωπος που τον έφερε στη Νέα Δημοκρατία πριν 22 χρόνια, και γι' αυτό μάλιστα **του ζήτησε** να υπογράψει πρώτος την αίτηση υποψηφιότητάς του, γεγονός που μάλλον συγκίνησε τον κ. Παρασκευά. Και βεβαίως καταχειροκροτήθηκαν και οι δύο.

Πρόσωπο της βραδυάς όμως πέραν του κ. Καραμάριου ήταν και ο γραμματέας Διεθνών σχέσεων της ΝΔ **κ. Γ. Βαληνάκης** ο οποίος ήρθε από την Αθήνα για να παραστεί στην εκδήλωση.

Λ.Μ.

Ηταν σαφής

Τη **γραπτή τεκμηρίωση** των θέσεών μας για το έργο του περιμετρικού δακτυλίου πόλεως Ρόδου ζητούν τα αρμόδια όργανα στις **Βρυξέλλες.**

Γι' αυτό και θα πρέπει όσοι είναι υπεύθυνοι να αποτυπώσουν καθαρά και με σαφήνεια το χρονοδιάγραμμα και το ακριβές έργο που θα εκτελεστεί με τα 7,6 εκ. ευρώ.

Αυτά ακούστηκαν από τον ειδικό αξιολόγησης που παρέστη στο περιφερειακό συμβούλιο της Σαντορίνης.

Ο κ. **Γκόγκος** είπε κατά λέξη: "Στις Βρυξέλλες όταν θα φτάσει το θέμα πρέπει να πειστούν ότι η πρόταση αναθεώρησης στέκει.

Απαιτείται γραπτή τεκμηρίωση για το τί ακριβώς έργο θα εκτελεστεί και με ποιο χρονοδιάγραμμα για να ακολουθήσει η διαβούλευση".

Αρκετά σαφής ο κ. **Γκόγκος!**

Β. Μ.



ΡΟΔΙΑΚΗ ΦΑΡΜΑ ΣΤΡΟΥΘΟΚΑΜΗΛΩΝ

Αποδράστε στη Ροδιακή Φάρμα, τώρα με δεκάδες στρουθοκαμήλους, καθώς και **ελάφια, αντιλοπρόβατα, πόνυ, αγριογούρουνα, πάπιες, χήνες, παγώνια, παπαγάλους και άλλα εξωτικά πουλιά και ζώα.**

Σ' ένα **καταπράσινο τοπίο** αφήστε τα παιδιά σας να παίξουν στην **παιδική χαρά**, δίπλα στη λιμνούλα, τα ζώα και τα πουλιά, ενώ εσείς πίνετε τον καφέ σας.

Στο χώρο του **εστιατορίου** γευθείτε νοστιμιές από το δικό μας κρέας στρουθοκαμήλου, το πιο νόστιμο και υγιεινό στον κόσμο, άλλα ντόπια κρέατα, παραδοσιακά φαγητά φούρνου, ζυμωτό χωριάτικο ψωμί...

Για τους Ροδίτες πελάτες του εστιατορίου και της καφετέριας, η είσοδος στη φάρμα είναι ΔΩΡΕΑΝ.

Τώρα από τη φάρμα μας διατίθεται φρέσκο κρέας στρουθοκαμήλου, παραγωγής μας, σε πολύ καλή τιμή.

Πώληση χονδρική - λιανική

ΠΡΟΣΟΧΗ: *Η Ροδιακή Φάρμα Στρουθοκαμήλων βρίσκεται 1500μ. πριν την Κοιλάδα των Πεταλούδων ανεβαίνοντας δεξιά.*

Πληροφορίες, τηλ. 6945 327142





Finn Gate

ΦΙΝΛΑΝΔΙΚΟΣ ΦΟΥΡΝΟΣ ΚΑΦΕΤΕΡΙΑ

Μοναδικές μέυσεις σε Ξεχωριστά Περιβάλλον!!

100 Χουρμαδιές

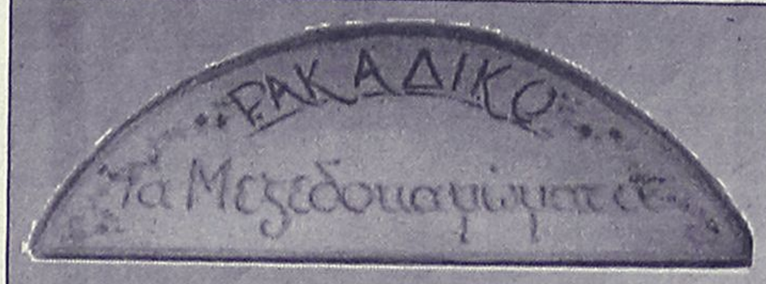

***ΚΑΘΗΜΕΡΙΝΑ** μαζί σας από τις 6 μ.μ. και **ΚΥΡΙΑΚΕΣ** από το μεσημέρι, με ζωντανή μουσική*

Ακτή Μιαούλη 10 (Ψαροπούλα)
Τηλ. 6936 639060

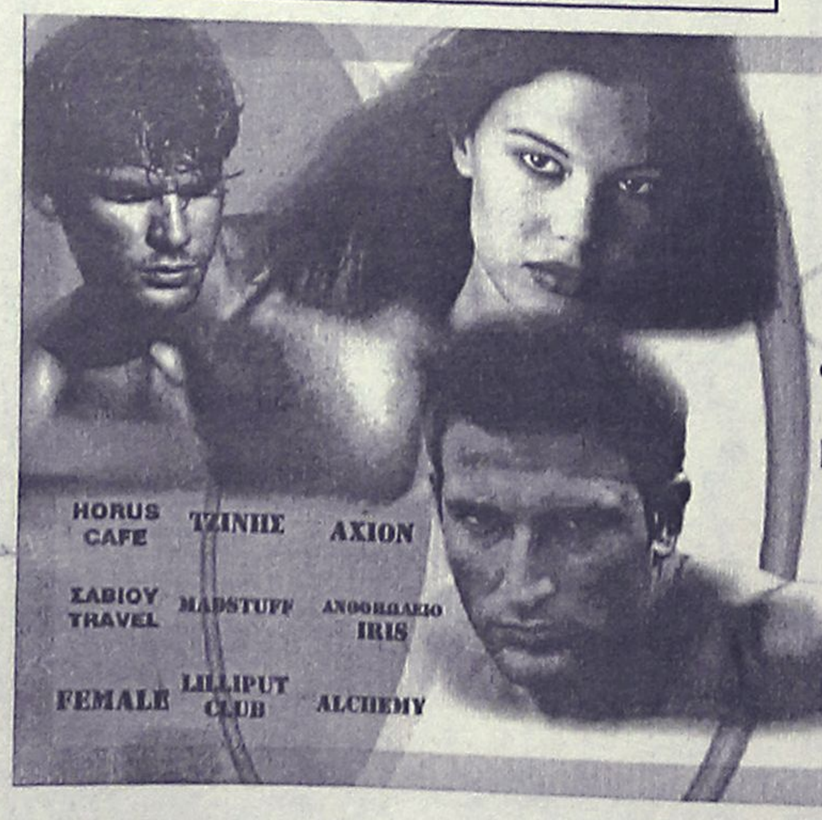

ΠΡΟΣΚΛΗΣΗ

Fashion Show

Η μπουτίκ **Αναστασία** στις **Καλυθιές** σε συνεργασία με το **CAIRO PALACE** διοργανώνουν στο **CASTELLO ROSSO** την **Κυριακή 30 Νοεμβρίου στις 7:00 μ.μ.**

την **ΜΕΓΑΛΥΤΕΡΗ ΕΠΙΔΕΙΞΗ ΜΟΔΑΣ** που ζήσατε ποτέ με τους:

Ισαβέλλα Δάρα Μάνο Πανταζή
Άντζελα Γιάννη Σπαλιάρα
Γαβριέλα Νατάσσα
Εμμανουέλα

ΕΥΚΑΙΡΙΑ...

ΜΟΚΕΤΑ ΑΜΕΡΙΚΗΣ

για επαγγελματική χρήση, φάρδος ρολλού 3.66. τιμή m² 9.80 ευρώ. και με πέλος 14.90 ευρώ

Βιοκαρπέτ Δανέζης

Καρπάθου 21 Μαντράκι
Τηλ. 22410 30976