ΕΤΟΣ ΙΔΡΥΣΕΩΣ: 1915
ΙΔΡΥΤΗΣ: ΕΜΜ. ΚΑΛΑΜΠΙΧΗΣ
ΔΙΕΥΘΥΝΤΗΣ: ΑΘ. ΜΑΡΑΣΙΩΤΗΣ

Η ΡΟΔΙΑΚΗ

ΕΛΤΑ
ΤΕΤΑΡΤΗ
3 ΔΕΚΕΜΒΡΙΟΥ 2003
ΑΡ. ΦΥΛΛΟΥ 17.563
ΤΙΜΗ: ΕΥΡΩ 0,70

ΗΜΕΡΗΣΙΑ ΠΡΩΙΝΗ ΕΦΗΜΕΡΙΔΑ ΤΗΣ ΡΟΔΟΥ

ΑΠΟ ΤΗΝ ΠΛΕΙΟΨΗΦΙΑ



Ψηφίσθηκε ο προϋπολογισμός του 2004!

Με τις ψήφους μόνο της πλειοψηφίας ψηφίστηκε προχθές ο προϋπολογισμός του Δήμου Ροδίων.

ΣΕΛΙΔΑ 4

ΛΟΓΩ ΤΩΝ ΒΡΟΧΟΠΤΩΣΕΩΝ



Κατολισθήσεις βράχων και κλείσιμο δρόμων

Στις Κάτω Πέτρες και στην οδό Λιάσκου οι περισσότερες ζημιές.

ΣΕΛΙΔΑ 8

Για τη συγκρότηση του ψηφοδελτίου στη Δωδ/σο

Σε πλήρη εξέλιξη οι διεργασίες στη Ν.Δ.!

ΚΑΤΕΘΕΣΕ ΑΙΤΗΣΗ ΥΠΟΨΗΦΙΟΤΗΤΑΣ Ο ΔΡ. ΤΑΥΛΑΡΙΟΣ

- *Σε πλήρη εξέλιξη βρίσκονται οι διεργασίες στη ΝΔ για τη συγκρότηση του ψηφοδελτίου. Την ίδια ώρα απομονώνονται αυτοί που προσπαθούν να δημιουργήσουν προβλήματα.*

ΣΕΛΙΔΑ 5

Εκδόθηκαν επτά εντάλματα σύλληψης από την ανακρίτρια

ΚΟΜΠΙΝΕΣ να φάνε και...κότες!

Εμπνευστές τραπεζικοί υπάλληλοι. Συνελήφθησαν ήδη ο τέως διευθυντής και ένας υπάλληλος της Λαϊκής. Αναζητούνται άλλοι πέντε!

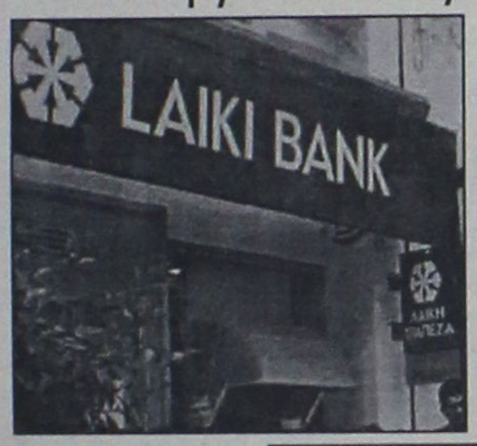

ΓΙΑ ΠΟΙΕΣ ΚΑΤΗΓΟΡΙΕΣ ΔΙΩΚΟΝΤΑΙ

Ο τέως διευθυντής και ένας υπάλληλος της Λαϊκής Τράπεζας συνελήφθησαν χθες και κρατούνται. Εντάλματα σύλληψης εκδόθηκαν για άλλους πέντε που κατηγορούνται για απάτη, πλαστογραφία κ.λπ. Η πρώτη υπόθεση διαφθοράς πήρε το δρόμο της με παρέμβαση της Δικαιοσύνης.

ΣΕΛΙΔΑ 3

INTERATTICA ALL COURIER SERVICES
All courier services

- Για όλες τις ταχυδρομικές υπηρεσίες
- Για όλες τις απαιτήσεις (αγορές, αντικαταβολές, δέσμευση ώρας κ.λπ.)
- Επόμενη μέρα ΑΘΗΝΑ-ΘΕΣ/ΝΙΚΗ-ΛΑΡΙΣΑ-ΠΑΤΡΑ

ΑΠΟΚΛΕΙΣΤΙΚΟΙ ΑΝΤΙΠΡΟΣΩΠΟΙ ΡΟΔΟΥ:
ΜΠΟΥΖΟΣ-ΝΤΡΟΥΜΠΟΓΙΑΝΝΗΣ
ΠΑΦΟΥ 12 • ΤΗΛ. 2241037838, FAX: 2241038567

ΚΕΡΔΙΣΤΕ
και εσείς
€ 115.958,40
Δόθηκαν συνολικά σε Jackpots
Χθές στα SLOT MACHINES
(ΜΗΧΑΝΑΚΙΑ)
ΚΑΙ ΤΩΡΑ "CASH BACK"
€10 από 07:00 έως 19:00
€5 από 19:00 έως 07:00
Από Κυριακή έως και Τετάρτη
CASINO RODOS
Boutique Hotel & Casino

* ΚΟΥΡΤΙΝΟΞΥΛΑ - ΚΟΥΡΤΙΝΟΒΕΡΓΕΣ
* ΣΤΟΡΙΑ - μεταλλικά-ξύλινα-υφασμάτινα
* ΚΟΡΝΙΖΕΣ - ΑΦΙΣΕΣ - ΕΛΑΙΟΓΡΑΦΙΕΣ - ΚΑΘΡΕΠΤΕΣ * ΑΞΕΣΟΥΑΡ ΤΖΑΚΙΩΝ * ΠΑΡΚΕ ΑΝΘΥΓΡΟ υψηλής αντοχής
ΑΤΣΑΣ Α.Σ. εμπ. κεν. ΜΗΔΕΙΑ 22410 63602-66339

ΜΕΤΑΞΥ ΤΩΝ ΠΑΡΑΤΑΞΕΩΝ ΤΟΥ Δ.Σ.

Πόλεμος χαρακωμάτων σε εξέλιξη στ' Αφάντου!

- *Δεν λένε να τα βρουν στον Δήμο Αφάντου. Ο πόλεμος χαρακωμάτων συνεχίζεται.*

ΣΕΛΙΔΑ 12

ΡΕΣΑΛΤΟ
μουσική σκηνή
ΑΝΟΙΚΤΑ
ΠΕΜΠΤΗ
ΠΑΡΑΣΚΕΥΗ
και
ΣΑΒΒΑΤΟ
ΠΛΑΤΩΝΟΣ 16 & ΕΥΡΙΠΙΔΟΥ • ΤΗΛ. 22410 20520 - 22410 94925

ΤΟ COLORADO Entertainment Center ΦΙΛΟΞΕΝΕΙ ΤΗΝ 5η ΠΑΡΑΣΤΑΣΗ ΑΥΡΑ
ΑΝΔΡΙΑΝΑ ΜΠΑΜΠΑΛΗ
ΚΩΣΤΑΣ ΛΕΙΒΑΔΑΣ
ΩΡΑ 23:00
Παρ. 5 & Σάβ. 6
ΤΙΜΗ ΕΙΣΟΔΟΥ 10€ Δεκεμβρίου 2003
COLORADO: ΟΡΦΑΝΙΔΟΥ 57. ΤΗΛ.: 22410 75120
ΚΕΝΤΡΙΚΟΣ ΧΟΡΗΓΟΣ VK
Hotel KAMIROS
AEGEAN AIRLINES
ΤΑΒΕΡΝΑ "ΝΙΚΟΣ"
Σ. Ευστρατίου & Υιοί Ο.Ε.

ΗΜΕΡΟΛΟΓΙΟ

Τετάρτη 3 Δεκεμβρίου 2003
Σταρτέσια πρωϊ.
Θεοδοσίου αυ., Αγγελή αν Χίο
Ανατολή ηλίου: 07.24'
Δύση ηλίου: 17.06'
Σελήνη 10 πρωϊνή

ΦΑΡΜΑΚΕΙΑ

Σήμερα διανυκτερεύει το φαρμακείο των αναπ. Πάππου - Σταμ/λίων στην πλατεία Δωδεκανήσου και διανυκτερεύει το φαρμακείο του Μιχαλάκου Βασ. στην οδό Αγίας Αναστασίας 81.

ΒΕΝΖΙΝΑΔΙΚΑ

Σήμερα διανυκτερεύουν τα βενζινάδικα: Σταυριανάκης Π. (Ψαρομούλα), Τζωρτζή Γ. (Ρυδίνι), Καρυωτάκης Δημ. (Ιαλυσός), Παπουδάκης Δ. (Παραδείσι), Καραγιάννης Εμμ. (Σταρτιά), Φλουσάκης Κ. (Ερσονησ), Μάστορας Δ. (Τσαμπίκα) Νίκης Μ. (Μάσπαρι).

ΛΑΪΚΕΣ ΑΓΟΡΕΣ

Τετάρτη: στο Δημοτικό Νεκροταφείο.
Πέμπτη: στην οδό Βάρκιζας
Παρασκευή: στην οδό Ρτολεμαίων (Ανάληψη)
Σάββατο: στο Δημοτικό Νεκροταφείο.

ΔΡΟΜΟΛΟΓΙΑ ΠΛΟΙΩΝ

Σήμερα αναχωρεί το πλοίο «ΠΑΤΜΟΣ» στις 15.00 για Σύρο-Κω-Κάλυμνο-Λειψοί-Λέρο-Πάτμο.

ΑΕΡΟΠΟΡΙΚΑ ΔΡΟΜΟΛΟΓΙΑ

ΟΛΥΜΠΙΑΚΗ ΑΕΡΟΠΟΡΙΑ

ΑΠΟ ΡΟΔΟ-ΑΘΗΝΑ
- Καθημερινά 07.10, 13.40
- Πέμπτη 20.10, 22.45
- Καθημερινά πλην Πέμπτης 19.40, 22.25
- Καθημερινά πλην Κυριακής 10.40

ΑΠΟ ΑΘΗΝΑ-ΡΟΔΟ
- Καθημερινά 05.30,12.00
- Πέμπτη 18.30, 21.05
- Καθημερινά πλην Πέμπτης 18.00, 20.45
- Καθημερινά πλην Κυριακής 09.00

ΑΠΟ ΡΟΔΟ-ΘΕΣΣΑΛΟΝΙΚΗ
- Δευτέρα - Τετάρτη 09.45
- Πέμπτη 10.45
- Σάββατο 15.15
- ΔΕΥ-ΤΕΤ-ΠΑΡ-ΚΥΡ 16.10

ΑΠΟ ΡΟΔΟ-ΗΡΑΚΛΕΙΟ
- Δευτέρα - Παρασκευή-Κυριακή 17.45
- Τρίτη - Πέμπτη 18.30
- Τετάρτη - Σάββατο 19.20

ΑΠΟ ΗΡΑΚΛΕΙΟ-ΡΟΔΟ
- Δευτέρα-Παρασκευή-Κυριακή 19.05
- Τρίτη-Πέμπτη 19.50
- Τετάρτη - Σάββατο 20.40

ΑΠΟ ΡΟΔΟ-ΚΑΡΠΑΘΟ
- ΔΕΥ-ΠΕΜ-ΠΑΡ-ΣΑΒ 07.00, 10.40
- Τετάρτη-Κυριακή 10.40, 14.20

ΑΠΟ ΡΟΔΟ-ΚΑΣΟ
- ΔΕΥ-ΠΕΜ-ΠΑΡ-ΣΑΒ 07.00
- Τετάρτη-Κυριακή 10.40

ΑΠΟ ΡΟΔΟ-ΚΑΣΤΕΛΟΡΙΖΟ
- ΔΕΥ-ΤΕΤ-ΠΑΡ-ΣΑΒ-ΚΥΡ 07.10

ΑΠΟ ΡΟΔΟ-ΧΙΟ
- Τρίτη στις 10.40 και Πέμπτη στις 10.45'

ΡΟΔΟΣ-ΜΥΤΙΛΗΝΗ
- Δευτέρα-Τετάρτη στις 09.45, Τρίτη στις 10.40', Πέμπτη στις 10.45' και Σάββατο στις 13.15

ΡΟΔΟΣ- ΣΑΜΟΣ
- Τρίτη στις 10.40', Σάββατο στις 15.15

ΡΟΔΟΣ-ΑΘΗΝΑΣ
- Δευτέρα-Τετάρτη στις 09.45', Τρίτη στις 10.40', Πέμπτη στις 10.45' και Σάββατο στις 13.15'

AEGEAN AIRLINES & CRONUS

ΑΠΟ ΡΟΔΟ-ΑΘΗΝΑ
Καθημερινά πτήσεις 201-07.10 πλην Κυριακής, Καθημερινές πτήσεις 209-11.10, 652-16.25, 217-18.10, 219-21.35

ΑΠΟ ΑΘΗΝΑ-ΡΟΔΟ
Καθημερινά πτήσεις 200-05.30 πλην Κυριακής,
Καθημερινές πτήσεις 208-09.30, 651-14.45, 216-16.30, 218-19.55

ΑΠΟ ΡΟΔΟ-ΗΡΑΚΛΕΙΟ
Καθημερινά πτήσεις 763-14.30

ΑΠΟ ΗΡΑΚΛΕΙΟ-ΡΟΔΟ
Καθημερινά πτήσεις 764-16.05

ΑΠΟ ΡΟΔΟ-ΘΕΣΣΑΛΟΝΙΚΗ
Καθημερινά πτήσεις 721-17.45

ΑΠΟ ΘΕΣΣΑΛΟΝΙΚΗ-ΡΟΔΟ
Καθημερινά πτήσεις 720-12.10

Χρήσιμα τηλέφωνα αεροπορικών εταιρειών (22410) 24600.

Επώνυμον το ανώνυμον...

Χριστούγεννα μακριά από την αγορά...

Ο περιβόητος 13ος μισθός ούτε και εφέτος φαίνεται πως θα κατευθυνθεί προς τη χριστουγεννιάτικη αγορά. Δάνεια, κάρτες, δόσεις, τιμολόγια, δίδακτρα λαμβάνουν τη θέση του μπονανά δημιουργώντας δυσάρεστες εκπλήξεις στους προϋπολογισμούς των νοικοκυριών. Χριστούγεννα με δανεικά, η λύση που υιοθετείται από την πλειονότητα των πολιτών μετά και την απελευθέρωση των ορίων της καταναλωτικής πίστης. Πανάκεια για το ευ ζην ή επιπρόσθετοι μπελάδες;

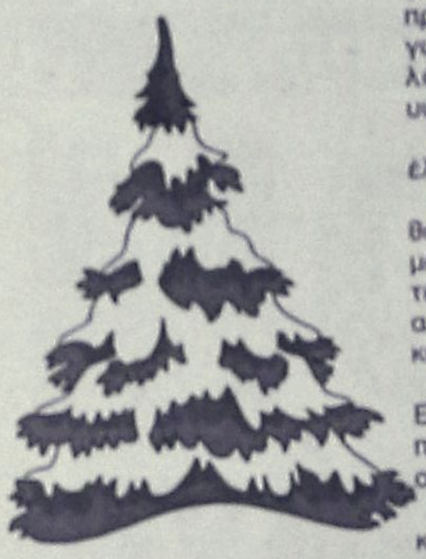

Οποια και αν είναι η απάντηση, η πολλή φιλοσοφία, δεν γεμίζει τις τσέπες αλλά ούτε και τα μαγαζιά με κόσμο. Περίπου είκοσι ημέρες πριν από τα Χριστούγεννα και η καρδιά της αγοράς στενάζει υπό το βάρος της απραξίας και της ακινησίας.

Οι καταστηματάρχες περιμένουν να μεσημεριάσει για να κάνουν σεφτέ, ο κόσμος περιμένει το τελευταίο Σαββατοκύριακο πριν από τις γιορτές να βγει για ψώνια και αυτά πολύ μετρημένα. Με τους πιο φθηνούς και "μαζεμένους" υπολογισμούς μια τετραμελής οικογένεια με τον συμβατικό καινωνικό της περίγυρο απαιτείται να ξοδέψει περίπου 200 ευρώ για τα εορταστικά δώρα και άλλα τόσα για το χριστουγεννιάτικο τραπέζι. Τα καταστήματα ένδυσης και υπόδησης έχουν από καιρό εισέλθει σε περίοδο κρίσης, κυρίως τα συνοικιακά, ενώ η μεγάλη διάρκεια της περιόδου ανέχειας επιφέρει ανεπανόρθωτα πλήγματα στα εμπορικά καταστήματα των μικρότερων δήμων. Είναι χαρακτηριστικό ότι μόνον μετά την τελευταία τετραετία μία στις τρεις νέες επιχειρίσεις έχει αναστείλει τις εργασίες της, ενώ λόγω της κρίσης η επαγγελματική δραστηριότητα κατευθύνεται πλέον προς τη μαζική εστίαση, την ευκαιριακή ψυχαγωγία και γενικά τον τομέα υπηρεσιών με χαμηλό λειτουργικό κόστος και μη απαιτούμενη υψηλή ειδίκευση.

Ακάνθινο σημείο αποτελούν και οι ελλιπείς έλεγχοι στην αγορά των τροφίμων.

Αισχροκέρδεια και χαμηλή ποιότητα των αγαθών και των υπηρεσιών επιφέρουν καίρια πλήγματα στο εμπόριο με αποτέλεσμα η πλειοψηφία των πολιτών να κατευθύνεται προς τις μεγάλες αλυσίδες του λιανικού εμπορίου, όπως τα πολυκαταστήματα και τα σούπερ μάρκετ.

Τα δικά του Χριστούγεννα και εφέτος ο Ελληνας θα τα... εορτάσει μετά το πρώτο δεκαπενθήμερο του Ιανουαρίου, περίοδο κατά την οποία ξεκινούν οι εκπτώσεις.

Αυτό το χάλι και την απογοήτευση του κόσμου ονομάζει ο Κ. Σημίτης "κοινωνική ευημερία". Δεν είναι μόνον ένδειξη ασέβειας αλλά και επικίνδυνη απομάκρυνση από τα καθημερινά προβλήματα των πολιτών.



ΔΕΧΟΝΤΑΙ ΤΟ ΚΟΙΝΟ

Ο Νομάρχης Δωδεκανήσων Εμμ. Μαχαιρίδης και το δεύτερο Νομαρχιακό Συμβούλιο Κωνσταντής και Νίκος Χατζής δέχονται το κοινό κάθε Τρίτη και Πέμπτη, από τις 11.00-13.00 το μεσημέρι.

ΤΑΞΙ

ΡΑΔΙΟ ΤΑΞΙ: 2241-0-64712, 2241-0-64790.

ΧΡΗΣΙΜΑ ΤΗΛΕΦΩΝΑ

ΝΟΣΟΚΟΜΕΙΟ:	2241-0-80000
ΑΜΕΣΗ ΔΡΑΣΗ ΠΥΡΟΣΒΕΣ:	199
ΑΙΜΕΝΑΡΧΕΙΟ:	2241-0-22220, 2241-0-27695
ΒΑΛΒΕΣ Α.Ε.Η.:	125
ΒΑΛΒΕΣ Ο.Τ.Ε.:	121
ΑΜΕΣΗ ΔΡΑΣΗ:	100
ΒΑΛΒΕΣ ΥΔΡΕΥΣΗΣ:	2241-0-68750, 2241-0-68755
ΝΟΜΑΡΧΙΑ:	2241-0-46502
ΠΕΡΙΦΕΡΕΙΑ ΑΝΑΤΟΛΗΣ	2241-0-38174
ΔΗΜΟΣ:	2241-0-46300
ΔΗΜ. ΕΠΙΧ. ΚΑΘΑΡ.:	2241-0-77600
ΥΠΗΡ. ΑΠΟΚΟΜΙΔΗΣ:	2241-0-61057
ΤΡΟΧΑΙΑ:	2241-0-26400
ΠΛΗΡΟΦ. Ο.Τ.Ε.:	131
ΛΕΩΦ. ΚΑΙΡΟΥ:	149
ΛΑΧΕΙΑ:	1466
ΠΡΟΠΟ - ΛΟΤΤΟ:	1444
ΡΟΔΑ:	2241-0-26300
ΚΤΕΛ:	2241-0-27706
Ο.Α.Ε.Δ.:	2241-0-23265
Ι.Κ.Α.:	2241-0-64912
ΤΑΞΥ.:	2241-0-68701, 2241-0-68702
ΟΛΥΜΠΙΑΚΗ:	2241-0-24555
Δ.Α.Ν.Ε.:	2241-0-43150
ΕΡΓΑΤ. ΚΕΝΤΡΟ:	2241-0-24730
CRONUS AIRLINES	2241-0-25444
AEGEAN AIRLINES	2241-0-98345

ΚΤΕΟ

- Από **01/11/2003** έως **31/12/2003** παντός είδους οχήματα **με αριθμούς κυκλοφορίας ΡΟΒ 3501 έως και 4000.**
- Επίσης θα ελέγχονται όσα οχήματα υποχρεούνται, βάσει παλιότερων προγραμμάτων πρόσκλησης.

ΤΙΜΕΣ ΣΥΝΑΛΛΑΓΜΑΤΟΣ

ΔΟΛΛΑΡΙΟ Η.Π.Α.	1,1987	1,1963
ΛΙΡΑ ΑΓΓΛΙΑΣ	0,69655	0,69515
ΚΟΡΩΝΑ ΔΑΝΙΑΣ	7,4409	7,4361
ΚΟΡΩΝΑ ΣΟΥΗΔΙΑΣ	9,0207	9,0027
ΓΙΕΝ ΙΑΠΩΝΙΑΣ	130,99	130,73
ΦΡΑΓΚΟ ΕΛΒΕΤΙΑΣ	1,5568	1,5536
ΚΟΡΩΝΑ ΝΟΡΒΗΓΙΑΣ	8,1717	8,1553
ΛΙΡΑ ΚΥΠΡΟΥ	0,58445	0,58329
ΔΟΛΛΑΡΙΟ ΚΑΝΑΔΑ	1,5052	1,502
ΔΟΛΛΑΡΙΟ ΑΥΣΤΡΑΛΙΑΣ	1,648	1,6428

Η ΡΟΔΙΑΚΗ

Ημερήσια Εφημερίδα της Ρόδου
Ετος Ιδρύσεως 1915
ΙΔΡΥΤΗΣ
ΕΜΜ. ΚΑΛΑΜΠΟΚΗΣ
ΙΔΙΟΚΤΗΣΙΑ – ΕΚΔΟΣΗ
ΥΙΟΙ Σ. ΤΣΟΠΑΝΑΚΗ
Η. ΚΩΤΙΑΔΗΣ Ο.Ε.
ΔΙΕΥΘΥΝΤΗΣ
ΑΘ. ΜΑΡΑΣΙΩΤΗΣ
ΣΥΝΤΑΞΗ
Λουκάς Μαστής
Μιχάλης Μαστής
Κυριακή Πετρίδου
Βαρβάρα Μπαγδάνου
ΑΘΛΗΤΙΚΑ
Μανόλης Μπαπής
Νικήτας Κουσκουσής
Κώστας Παντιάς
Παύλος Ντοκουπιλ
ΓΡΑΦΕΙΑ ΣΥΝΤΑΞΗΣ
Μάρκου Μαλλιαράκη 11
Τηλ.2241-0- 24610,
2241-0-75640
Fax (22410) 75641
ΛΟΓΙΣΤΗΡΙΟ – ΔΙΑΦΗΜΙΣΕΙΣ
Μάρκου Μαλλιαράκη 11
Τηλ. 2241-0-22210
2241-0-75230
Fax (22410) 22471
http://www.rodiaki.gr,
Email: tsopd@otenet.gr &
irodiaki@otenet.gr

Ενταλμα σύλληψης σε βάρος 7 ατόμων εξέδωσε χθες η ανακρίτρια

Κομπίνες με εμπνευστές τραπεζικούς!

Συνελήφθησαν ήδη ο τέως διευθυντής και τέως υπάλληλος της Λαϊκής Τράπεζας Ρόδου

• Αναζητούνται άλλοι για απάτες, πλαστογραφήσεις τιμολογίων, συμβολαίων κ.λπ.!

Εντάλματα σύλληψης σε βάρος 7 ατόμων(!) που εμπλέκονται σε 4 σοβαρές τραπεζο-οικονομικές υποθέσεις, εξέδωσε χθες αργά το απόγευμα η ανακρίτρια Ρόδου κ. Παρασκευή Καρκατζούνη, με τη σύμφωνη γνώμη και του προϊσταμένου της Εισαγγελίας Πρωτοδικών Ρόδου κ. Γεωργίου Οικονόμου.

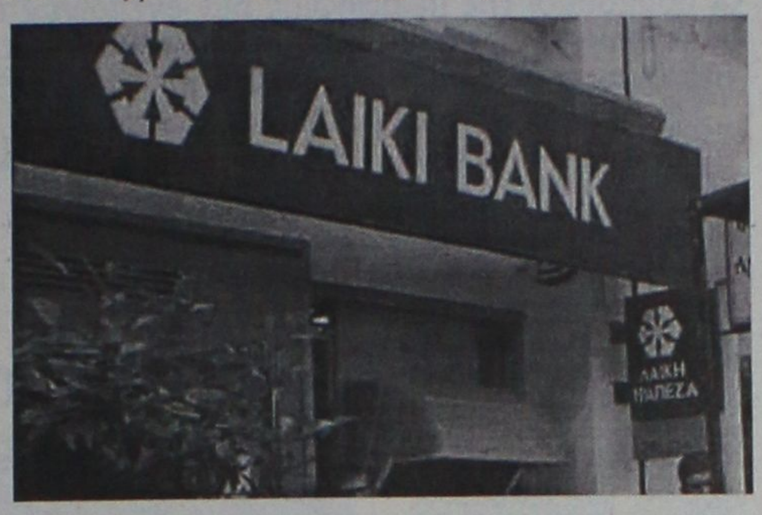

Ηδη, ο πρώην διευθυντής της τράπεζας **κ. Διαμαντής Πορικός** και το στέλεχος κ. **Αν. Χαρτερού,** σε βάρος των οποίων υποβλήθηκαν οι μηνυτήριες αναφορές από τη Λαϊκή Τράπεζα, συνελήφθησαν χθες λίγο μετά τις 4 το απόγευμα από αστυνομικούς της υποδιεύθυνσης Ασφάλειας Ρόδου και κρατούνται προκειμένου σήμερα να προσαχθούν ενώπιον της ανακρίτριας προκειμένου να απολογηθούν.

Με το ίδιο «πακέτο» ενταλμάτων συλλήψεων που εξέδωσε η ανακρίτρια, για την ίδια υπόθεση αναμένεται να συλληφθούν και να προσαχθούν για να καταθέσουν ενώπιόν της και οι:

- **Κωνσταντίνος Ραυτόπουλος** και
- **Κωνσταντίνος Γεωργόπουλος** κάτοικοι Αθηνών, οι οποίοι κατηγορούνται ότι είχαν συστήσει οικονομοτεχνικό γραφείο το οποίο συνέτασσε μελέτες για δάνεια που είχαν δοθεί με παράτυπες διαδικασίες ή ότι εισέπρατταν χρηματικά ποσά (προμήθεια) υποσχόμενοι να εξαφανίζουν από την «μαύρη λίστα» των τραπεζών (σύστημα Τειρεσίας) τα ονόματα επιχειρηματιών που αντιμετώπιζαν σχετικά προβλήματα.

Εντάλματα σύλληψης εκδόθηκαν επίσης και κατά του **Κρητικάκη Ιωάννη**, για πλαστογραφία σε βαθμό κακουργήματος καθώς επίσης και κατά του **Μπεμπέ Μπιρχάν**.

Για τον τελευταίο, το ένταλμα «παγώνει» προσωρινά, καθώς νοσηλεύεται με σοβαρό πρόβλημα υγείας σε νοσοκομείο των Αθηνών.

Ενταλμα σύλληψης εξέδωσε επίσης η τακτική ανακρίτρια Ρόδου και σε βάρος του επιχειρηματία **Κ. Παπαδημητρίου,** ο οποίος σύμφωνα με τα στοιχεία που συγκέντρωσαν οι αρμόδιες Εισαγγελικές Αρχές στο πλαίσιο της Προανάκρισης, φέρονταν ως ο εκπρόσωπος της εταιρίας του.. Ειρηνικού, ο οποίος έστειλε τις επιταγές – μαϊμού στην τράπεζα ύψους ενός 350.000 δολαρίων η κάθε μία.

ΟΙ ΚΑΤΗΓΟΡΙΕΣ

Μετά την ολοκλήρωση της σχετικής κατεπείγουσας προανακριτικής διαδικασίας από τον αντεισαγγελέα Πλημμελειοδικών Ρόδου κ. Νικόλαο Αντωναράκο, το μεσημέρι της Δευτέρας, η υπόθεση πήρε πλέον τον δρόμο της ανακρίτριας, καθώς ο προϊστάμενος της Εισαγγελίας κ. Γιώργος Οικονόμου, άσκησε ποινικές διώξεις σε βάρος των εμπλεκόμενων, ενώ η ανακρίτρια παράλληλα εξέδωσε τα εντάλματα σύλληψης σε βάρος τους.

Ειδικότερα, οι κατηγορίες για τις οποίες βαρύνονται οι εμπλεκόμενοι, σύμφωνα με την ποινική δίωξη που τους ασκήθηκε αφορούν:

1) Απάτη σε βαθμό κακουργήματος, από δράστες που δρουν κατ' επάγγελμα και κατά συνήθεια, με συνολικό όφελος άνω των 25 εκατομμυρίων (κακούργημα)

2) Πλαστογραφία σε βαθμό κακουργήματος (αφορά τον Κρητικάκη)

Στον πρώην διευθυντή της τράπεζας, έχει ασκηθεί επίσης επιπλέον και ποινική δίωξη περί νομιμοποίησης εσόδων από παράνομη δραστηριότητα και για την υπάλληλο δίωξη για άμεση συνέργεια στην απάτη.

Η όλη υπόθεση, για την οποία εκδόθηκε το «πακέτο» των ποινικών διώξεων, αφορά:

1) Τις πλαστές επιταγές

2) Γραφείο που είχαν στην Αθήνα τα δύο άτομα (τεχνοοικονομικό) που πήγαιναν εκεί για δήθεν μελέτη και μετά να εξυπηρετούνται με δάνεια και στη συνέχεια να δίνεται προμήθεια και

3) Την διαδικασία που υπόσχονταν σε επιχειρηματίες να τους εξαφανίσουν από τον Τειρεσία για να τους βγάλουν έτσι από τη «Μαύρη λίστα» και να δικαιούνται έτσι την χορήγηση δανείων.

Ο ΧΑΡΤΗΣ ΤΩΝ ΔΙΩΞΕΩΝ

Οι τέσσερις υποθέσεις, που απασχόλησαν επί σειρά ημερών και την κοινή γνώμη της Ρόδου για τις οποίες ασκήθηκαν οι ποινικές διώξεις και εκδόθηκαν αντίστοιχα τα εντάλματα σύλληψης αφορούν

1) Την υπόθεση της Λαϊκής Τράπεζας, και το υποκατάστημα της Ρόδου, με κατηγορούμενους τον πρώην διευθυντή και την υπάλληλο, καθώς επίσης και τους Κ. Παπαδημητρίου και Μπεμπέ Μπιρχάν.

2) Την υπόθεσης «Τειρεσίας» όπου οι Κ. Ραυτόπουλος και Κ. Γεωργόπουλος που λειτουργούσαν οικονομοτεχνικό γραφείο στην Αθήνα, κατάφεραν να αποσπάσουν χρήματα από 6 θύματα (επιχειρηματίες της Ρόδου) τους οποίους υπόσχονταν ότι.. θα τους σβήσουν από τη μαύρη λίστα του συστήματος και θα δικαιούνται έτσι δάνεια

3) Την πλαστογράφηση τιμολογίων γνωστής εμπορικής επιχείρησης στη Ρόδο από τον Γιάννη Κρητικάκης ο οποίος φέρεται ότι εισέπραξε παράνομα, χρήματα σε συνεργασία με το διευθυντή της τράπεζας και

4) Μία περίπτωση Πλαστογραφίας η οποία χρεώνεται στον διευθυντή, της ίδιας τράπεζας, που χορήγησε δάνειο με πλαστό συμβόλαιο υποθήκης χωρίς ο συμβολαιογράφος να το γνωρίζει, σε συνεργασία με έναν ιδιώτη.

ΤΟ ΙΣΤΟΡΙΚΟ

Για την συγκεκριμένη υπόθεση, ο προϊστάμενος της Εισαγγελίας Πλημμελειοδικών Ρόδου κ. Γιώργος Οικονόμου, διαβίβασε τα στοιχεία και τις αναφορές από τις αρχές Οκτωβρίου καθώς και το πόρισμα του ειδικού επιθεωρητή της Λαϊκής Τράπεζας, στον αντιεισαγγελέα κ. Νίκο Αντωναράκο, ζητώντας έτσι μέσα σε συγκεκριμένο χρονικό διάστημα (σε συνεργασία και με τον αρμόδιο πταισματοδίκη κ. Παύλο Σαλαμούρα,) να ολοκληρωθεί η διαδικασία που προβλέπεται από τις διατάξεις του νόμου για το εάν θα ασκηθούν ποινικές διώξεις.

Στις 14 Οκτωβρίου, η Λαϊκή Τράπεζα δια των πληρεξούσιων δικηγόρων της αντέδρασε με **τριπλή μηνυτήρια αναφορά, κατά του πρώην διευθυντή του υποκαταστήματός της, ενός επιχειρηματία και της υπαλλήλου που υπηρετούσε στην τράπεζα.**

Όπως είχε προαναγγείλει με ανακοίνωση που έδωσε στην δημοσιότητα η συγκεκριμένη Τράπεζα, αποφασίστηκε πλέον να γίνουν όλοι οι απαραίτητοι χειρισμοί από την πλευρά του νομικού επιτελείου της Τράπεζας, έτσι ώστε να διασφαλιστούν τα συμφέροντα της τράπεζας, για την υπόθεση του ενός εκατομμυρίου δολαρίων.

Την μηνυτήρια αναφορά, κατά των συγκεκριμένων προσώπων, είχαν καταθέσει οι γνωστοί δικηγόροι κ.κ. Γιώργος Μαυρομάτης και Μαρίνος Μακρίδης αντίστοιχα.

Η υπόθεση από την πρώτη στιγμή, είχε ανακοινωθεί ότι ερευνάται προσεκτικά για να διαπιστωθεί αν εμπλέκονται και άλλοι επιχειρηματίες της Ρόδου αλλά και εργαζόμενοι στο υποκατάστημα της τράπεζας στη Ρόδο.

Όταν αποκαλύφθηκε η υπόθεση η Τράπεζα έσπευσε να καταθέσει αίτηση ασφαλιστικών μέτρων σε βάρος των επιχειρηματιών με σκοπό να κατασχέσει τις περιουσίες τους.

ΠΡΑΚΤΟΡΕΙΟ
PLANET HOLIDAYS

ΠΡΟΣΚΥΝΗΜΑ ΣΤΑ ΜΥΡΑ
5-8 ΔΕΚΕΜΒΡΙΟΥ 2003

Μια υπέροχη εκδρομή που συνδυάζεται απόλυτα με την επίσκεψη και τέλεση Θείας Λειτουργίας από τον Πατριάρχη Κων/λεως κ.κ. Βαρθολομαίο, στη Βασιλική του Αγίου Νικολάου και Εσπερινό στα Μύρα.

Στο πρόγραμμα περιλαμβάνονται:
Επίσκεψη σε Μαρμαρίς, Ντάλημαν, Μάκρη, Ξάνθο, Καλαμάκι, Αντίφυλλο, Μύρα, Κεμέρ, Αττάλεια, Λιβίσι.

Τιμή προσκυνήματος: **160** ευρώ

Στην τιμή περιλαμβάνονται:
- *Εισιτήρια: Ρόδος - Μαρμαρίς - Ρόδος*
- *Διανυκτερεύσεις σε ξενοδοχεία 2 και 3 αστέρων με πρωινό και δείπνο.*
- *Μεταφορές με κλιματιζόμενα πούλμαν*
- *Φόροι εισόδου και εξόδου λιμανιών*
- *Πρακτορειακή κάλυψη PLANET HOLIDAYS, τηλ. 22410-35720/21 • FAX: 22410-35722*

Πληροφορίες - Δηλώσεις συμμετοχής στο πρακτορείο και στην Οργανωτική Επιτροπή:
π. Αμφιλόχιο Τσούκο, ηγούμενος της Ι.Μ.Θάρρι
κ. Θεόδωρο Τσιμπιδάκη, τηλ. 22410-22013 & 6937414303
κ. Δανιήλ Μπακίρη, τηλ. 22410-28039
κ. Κώστα Φαρμακίδη, τηλ. 22410-27533
κ. Εμμανουήλ Κουτρά, τηλ. 22410-25680 & 28153
κ. Γεωργία Περίδη, τηλ. 22410-51757 & 52102
κ. Ευαγγελία Μπαριανάκη, τηλ. 22410-43131 & 34256
κ. Φανερωμένη Μαστροσάββα, τηλ. 22410-22140
κ. Κομνηνό Κουλτινιό, τηλ. 6932279942

ΡΕΦΛΕΞΟΛΟΓΙΑ:



ανακαλύψτε τα ευεργετικά αποτελέσματα της, στη σωματική και ψυχική σας υγεία!

Μια επίσκεψη θα σας πείσει .....

Μερικά από τα οφέλη : Τόνωση του ανοσοποιητικού συστήματος, αποτοξίνωση, καλυτέρευση της κυκλοφορίας του αίματος, βελτίωση της λειτουργίας των νεύρων, επαναφορά &διατήρηση της ισορροπίας νου και σώματος.



Περισσότερες πληροφορίες:
Κέντρο Ειδικών Θεραπειών, τηλ. 2241020421

Εχετε βαρεθεί τα ΦΩΤΙΣΤΙΚΑ σας;

Θέλετε να τα αλλάξετε, αλλά προβληματίζεστε στο οικονομικό;

Εμείς σας δίνουμε τη δυνατότητα!!

ΔΙΑΛΥΣΗ

ΟΠΟΙΟΣ ΠΗΡΕ ΠΡΟΛΑΒΕ

Κλείνουμε 30/12

LUCE DI RAFFAELE

3ο χλμ. Ρόδου-Λίνδου - τηλ. 2241064580 (δίπλα στο ΙΚΑ)

"DVD CENTER"

Απολαύστε τώρα τις αγαπημένες σας ταινίες παλιές και νέες κυκλοφορίες σε DVD

ΤΙΜΗ ΕΝΟΙΚΙΑΣΗΣ

"Μόνο με 1 ευρώ" ημερησίως!

• Το DVD club με τις πιο φιλικές τιμές!
• Ελάτε και δε θα χάσετε!!!

Επίσης επιδιορθώνουμε όλα τα χαλασμένα δισκάκια για playstation, playstation 2, dreamcast, PC, μουσικά CD και DVD, ακόμα και αν είναι άσχημα χαραγμένα.

"Μόνο με 3 ευρώ"

(Ειδικές τιμές για όλα τα VIDEO CLUB)

Διεύθυνση:
Κοδριγκτώνος 50 (πίσω από το πάρκο)
Τηλ. 2241078182

Κλείστε τα μάτια και...
φανταστείτε τον εαυτό σας όπως θα θέλατε να είναι....

Αδυνατίστε με ένα ισορροπημένο και πλήρες πρόγραμμα διατροφής.

ΔΙΑΤΡΟΦΟΛΟΓΙΚΟ
ΒΙΟΧΗΜΙΚΟ ΚΕΝΤΡΟ

- Εξατομικευμένα Προγράμματα Διατροφής.
- Έτοιμα Φαγητά Διαίτης στο χώρο σας.

Υπεύθυνη: Ματίνα Πουλλή
Πτυχιούχος Βιοχημικός
Ειδίκευση στη Διατροφολογία

Αττταβύρου 35, Ρόδος ☎ 2241076830
Email: diatrof@hotmail.com

Από την πλειοψηφία του Δημοτικού Συμβουλίου

Ναι στον Προϋπολογισμό

Αρνήθηκε να τον ψηφίσει η μειοψηφία

Κατά πλειοψηφία εγκρίθηκε προχθές το βράδυ από το δημοτικό συμβούλιο Ρόδου ο προϋπολογισμός για το 2004 ο οποίος ανέρχεται σε 64.183.200 ευρώ (21,8 δισεκατομμύρια δραχμές). Οι σύμβουλοι της μειοψηφίας δεν ενέκριναν τον προϋπολογισμό, ενώ αρνήθηκαν να συναινέσουν και στην αύξηση των τελών καθαριότητας και ηλεκτροφωτισμού, τα οποία θα είναι από 1ης Ιανουαρίου αυξημένα κατά 3,5%.

Κατά την προχθεσινή συνεδρίαση ομόφωνα το δημοτικό συμβούλιο Ρόδου αποφάσισε να εκδόσει κανονιστική διάταξη, με την οποία απαγορεύεται η λειτουργία καταστημάτων υγειονομικού ενδιαφέροντος στο λιμάνι, ενώ αποφάσισε επίσης να επιβάλλει τέλος χρήσης πεζοδρομίων και υπεδάφους στους οργανισμούς κοινής ωφελείας.

Σε γενικές γραμμές η συνεδρίαση εξελίχθηκε χωρίς παρατράγουδα, παρά το γεγονός ότι υπήρξε διάσταση απόψεων μεταξύ πλειοψηφίας και μειοψηφίας.

Ο ΠΡΟΥΠΟΛΟΓΙΣΜΟΣ

Στην τοποθέτησή του ο επικεφαλής της μειοψηφίας κ. Χατζηευθυμίου χαρακτήρισε τον προυπολογισμό παραπλανητικό, καταναλωτικό, αντιαναπτυξιακό, ανειλικρινή και αδιαφανή. Αποδεικνύει όπως είπε την κοινωνική αναλγησία του δήμου και αποτελεί δείγμα της καθεστωτικής νοοτροπίας που υπάρχει.

Απαντήσεις στον κ. Χατζηευθυμίου έδωσε τόσο ο δήμαρχος κ. Γιαννόπουλος όσο και οι αντιδήμαρχοι κ. κ. Ν. Χαραλάμπης και Αντ. Αλαβέρας.

Ο κ. Χαραλάμπης συγκεκριμένα κατηγόρησε την μειοψηφία για αοριστολογίες, φανφαρονισμούς και ατεκμηρίωτες καταγγελίες, ενώ διευκρίνησε ότι ο δήμος δεν μπορεί να υποκαταστήσει το κράτος πρόνοιας.

Σε ανάλογο ύφος ήταν και η τοποθέτηση του έτερου αντιδήμαρχου **κ. Αντ. Αλαβέρα** ο οποίος κατηγόρησε την μειοψηφία για προσπάθεια μηδενισμού και ισοπέδωσης της λειτουργίας της δημοτικής αρχής.

Απαντήσεις έδωσε και ο δήμαρχος κ. Γιαννόπουλος, στεκόμενος κυρίως στην κατηγορία περί κοινωνικής αναλγησίας. "Όταν οι δαπάνες της κοινωνικής μέριμνας υπερβαίνουν το 1 δισεκατομμύριο δραχμές η κριτική περί ανυπαρξίας κοινωνικής μέριμνας είναι τουλάχιστον άτυχης" τόνισε χαρακτηριστικά.

Ο προϋπολογισμός έχει μεγάλες αποκλίσεις τόνισε με την σειρά του ο δημοτικός σύμβουλος **κ. Γ. Γιαννακάκης**, επισημαίνοντας ότι θα μπορούσε να υπάρξει περιστολή εξόδων. Εξέφρασε επίσης τον ανησυχία του για τα αυξημένα κονδύλια της μισθοδοσίας.

ΤΑ ΤΕΛΗ ΚΑΘΑΡΙΟΤΗΤΑΣ

Κατά πλειοψηφία επίσης το δ.σ. αποφάσισε να προχωρήσει στην αύξηση των τελών καθαριότητας και ηλεκτροφωτισμού.

Η αύξηση αυτή, θα ισχύσει από 1η Ιανουαρίου και θα είναι 3,5% για τις κατοικίες και 3,75% για τους επαγγελματικούς χώρους.

Ο κ. Χατζηευθυμίου και οι σύμβουλοι της παράταξής του δεν συμφώνησαν στην αύξηση. Μάλιστα ο κ. Χατζηευθυμίου κατηγγειλε την δημοτική αρχή για αδιαφορία και αναλγησία, σε ότι αφορά τα προβλήματα του κόσμου.

STOP στα ΚΑΕ

Ομόφωνα το δ.σ. ενέκρινε την απόφαση της δημαρχιακής επιτροπής, βάσει της οποίας στο λιμάνι της Ρόδου δεν επιτρέπεται η λειτουργία καταστήματος υγειονομικού ενδιαφέροντος.

Με την ισχύ της απόφασης αυτής, ουσιαστικά μπλοκάρεται η λειτουργία του ΚΑΕ στο λιμάνι.

Αναμένεται πάντως, ότι επί της απόφασης η εταιρεία ΚΑΕ Α.Ε. θα ασκήσει ένσταση, στα αρμόδια όργανα.

Ειδική συνεδρίαση για τον περιμετρικό δακτύλιο

Έκτακτη συνεδρίαση του δημοτικού συμβουλίου Ρόδου, πρόκειται να γίνει μέσα στις επόμενες μέρες, για το θέμα του περιμετρικού δακτυλίου της πόλης και τις αποφάσεις που πάρθηκαν κατά την τελευταία συνεδρίαση του Περιφερειακού συμβουλίου στη Σαντορίνη.

Η συνεδρίαση αυτή θα συγκληθεί με πρωτοβουλία του δημάρχου Ρόδου κ. Γ. Γιαννόπουλου, επειδή ενοχλήθηκε από την τοποθέτηση του επικεφαλής της μειοψηφίας κ. Χατζ. Χατζηευθυμίου προχθές το βράδυ.

Ο δήμαρχος ενημέρωσε το δημοτικό συμβούλιο για την εξέλιξη του θέματος. Η ενημέρωση όμως αμφισβητήθηκε από τον κ. Χατζηευθυμίου ο οποίος, ούτε λίγο ούτε πολύ ισχυρίστηκε ότι όλα ήταν προαποφασισμένα πριν την συνεδρίαση του Περιφερειακού συμβουλίου, επικαλούμενος εισήγηση της Περιφέρειας.

Είπε δηλαδή, ότι οι εκπρόσωποι της Δωδεκανήσου δεν έδωσαν μάχη στο περιφερειακό συμβούλιο, για να μείνει εντός ΠΕΠ το έργο του περιμετρικού, αφού αυτό έλεγε και η Περιφέρεια.

Το γεγονός προκάλεσε την αντίδραση του δημάρχου **ο οποίος κατηγόρησε τον κ. Χατζηευθυμίου ότι δεν ξέρει να διαβάζει**.

Γι' αυτό και ζήτησε να υπάρξει έκτακτη σύγκληση του δημοτικού συμβουλίου έτσι ώστε να ξεκαθαρίσει το θέμα, για να μην σωρεύονται εντυπώσεις.

Νωρίτερα πάντως ο κ. Γιαννόπουλος υποστήριξε ότι το έργο θα είναι έτοιμο μέσα στους επόμενους μήνες, ενώ επέρριψε ευθύνες στο ΥΠΕΧΩΔΕ, για την μέχρι τώρα καθυστέρηση.

ΕΥΚΑΙΡΙΑ...

ΜΟΚΕΤΑ ΑΜΕΡΙΚΗΣ

για επαγγελματική χρήση, φάρδος ρολλού 3.66.
τιμή m² 9.80 ευρώ.
και με πέλος 14.90 ευρώ

Βιοκαρπέτ Δανέζης

Καρπάθου 21 Μαντράκι
Τηλ. 22410 30976

ΔΙΑΛΥΣΗ
ΣΤΟ ΠΑΙΔΙΚΟ ΚΑΤΑΣΤΗΜΑ

Happy Kids
ΝΙΚ. ΠΛΑΣΤΗΡΑ 17, Πεζόδρομος
έναντι ξενοδοχείου ΣΠΑΡΤΑΛΗ

ΠΡΟΛΑΒΕΤΕ
να ψωνίσετε για τις γιορτές
• Παιδικά Ρούχα • Εσώρουχα
• Καλτσόν

ΟΛΗ Η ΝΕΑ ΚΟΛΕΞΙΟΝ ΣΕ ΑΠΙΣΤΕΥΤΕΣ ΤΙΜΕΣ

Τηλ. 22410 29040

Για τη συγκρότηση του ψηφοδελτίου της Νέας Δημοκρατίας στη Δωδεκάνησο

Διεργασίες σε πλήρη εξέλιξη

Συνεχίζεται η προσπάθεια συγκέντρωσης υπογραφών • Κατέθεσε δήλωση ο κ. Δ. Ταυλάριος

Σε πλήρη εξέλιξη βρίσκονται οι διεργασίες για την συγκρότηση του ψηφοδελτίου της Νέας Δημοκρατίας στα Δωδεκάνησα. Οι ενδιαφερόμενοι, συνεχίζουν αφενός την συλλογή υπογραφών από μέλη της Νομαρχιακής Συνέλευσης (ΝΟΣ), ενώ παράλληλα οι επαφές, οι συναντήσεις, οι διαβουλεύσεις κ.λπ. κορυφώνονται.

Το ζητούμενο είναι να συγκροτηθεί ένα ισχυρό ψηφοδέλτιο, ικανό να κατοχυρώσει τις 3 βουλευτικές έδρες στη Νέα Δημοκρατία.

Το πολιτικό κλίμα κατά κοινή ομολογία είναι υπέρ της Ν.Δ. και στα Δωδεκάνησα και μόνο με παιδαριώδη λάθη θα χαθεί η τρίτη έδρα.

Με δεδομένο όμως ότι η Ρηγίλλης θα έχει τον τελικό λόγο στην σύνθεση του ψηφοδελτίου, θεωρείται βέβαιο ότι το ψηφοδέλτιο που θα συγκροτηθεί θα είναι το καλύτερο δυνατό.

Χθες πάντως είχαμε την πρώτη επίσημη κατάθεση υποψηφιότητας.

Ο κ. Δρ. Ταυλάριος, όπως ανακοινώθηκε επισκέφθηκε στα γραφεία της ΝΟΔΕ τον πρόεδρό της κ. Δημ. Καραχάλιο και κατέθεσε την δήλωση υποψηφιότητάς του.

Ο πρόεδρος της νομαρχιακής επιτροπής Δ. Καραχάλιος έκανε την ακόλουθη δήλωση: «Χαιρετίζουμε την υποψηφιότητα του άξιου τέκνου της Καλύμνου και της Δωδεκανήσου. Πιστεύουμε ότι ο επί πολλά χρόνια αγωνιστής της Νέας Δημοκρατίας θα τύχει ευοδώσεως των προσδοκιών του και οι αγώνες του θα δικαιωθούν».

Τα 19 στελέχη-μέλη της Νομαρχιακής Συνέλευσης Δωδεκανήσου που υπέγραψαν την δήλωση υποψηφιότητάς του, είναι οι ακόλουθοι:

Από Ρόδο οι:

— Βρατσάλης Αντώνης, πρόεδρος ξενοδοχοϋπαλλήλων Ρόδου, μέλος Εργατικού Κέντρου Ρόδου.

— Κασέκας Λάζαρος: λογιστής, μέλος τοπικής επιτροπής Μαριτσών.

— Κιαουρτζή Καλοτίνα: ξενοδοχοϋπάλληλος, ΔΑΚΕ ξενοδοχοϋπαλλήλων.

— Μπάκης Μανώλης: επιχειρηματίας, μέλος τοπικής επιτροπής Εμπωνας.

— Μπαλζώης Κώστας: οικοδόμος, γραμματέας σωματείου οικοδόμων Ρόδου.

— Πάγκαλης Γιώργος: φανοποιός, μέλος Δ.Σ. Επιμελητηρίου Δωδεκανήσου, πρόεδρος Τ.Ε. Μαριτσών.

— Παπαοικονόμου Τσαμπίκα, μέλος τοπικής επιτροπής Αρχαγγέλου.

— Πολυχρόνης Σταύρος: πρώην αντιπρόεδρος νομαρχιακής επιτροπής Δωδεκανήσου και κοινοτάρχης Καλυθιών, υποψήφιος δήμαρχος Καλλιθέας.

— Σύρμος Πέτρος: αρχιτέκτων, γραμματέας ΕΚΟ Μηχανικών, γενικός γραμματέας Πανελλήνιας Ομοσπονδίας ΕΜΔΥΔΑΣ.

— Ψαρομπάς Γιώργος: πολιτικός μηχανικός, μέλος Δ.Σ. Τεχνικού Επιμελητηρίου Δωδεκανήσου, δημοτικός σύμβουλος Ρόδου.

Από Κω οι:

— Πουλιού Νίκος, ξενοδόχος, πρόεδρος Ενωσης Ξενοδόχων Κω, ταμίας Πανελλήνιας Ενωσης Ξενοδόχων, δημοτικός σύμβουλος Κω.

— Τάλαρος Παναγιώτης, πολιτικός μηχανικός, μέλος τοπικής επιτροπής Αντιμάχειας Κω.

— Φουντουλάκης Νικήτας, επιχειρηματίας, μέλος τοπικής επιτροπής Πυλίου Κω.

— Χατζημιχαήλ Ανδρέας, μαθηματικός, νομαρχιακός σύμβουλος.

Από Κάλυμνο οι:

— Ζερβός Νικόλας, τοπογράφος, μέλος Δ.Σ. Κεντρικής αντιπροσωπείας τεχνικού επιμελητηρίου Ελλάδος.

— Ζερβός Σάκης, αρχιτέκτων, πρώην έπαρχος Καλύμνου, υποψήφιος δήμαρχος Καλύμνου.

— Καλαθιανάκης Αγγελος, επιχειρηματίας, πρόεδρος Εμπορικού Καλύμνου.

— Κάππος Γιώργος, συνταξιούχος ΔΕΗ, μέλος τοπικής επιτροπής Καλύμνου.

— Ωραιοπούλου Μαρία, υπάλληλος ΔΟΥ, μέλος τοπικής επιτροπής Καλύμνου.

ΕΚ ΤΟΥ ΠΟΝΗΡΟΥ

Εκ του πονηρού χαρακτήρισε χθες με δηλώσεις του στην ΕΡΑ Ρόδου ο πρόεδρος της ΝΟΔΕ κ. Καραχάλιος, δημοσίευμα σύμφωνα με το οποίο υπάρχουν αντιδράσεις επειδή ο γραμματέας διεθνών σχέσεων της Ν.Δ. κ. Γ. Βαληνάκης παρεβρέθηκε στην συγκέντρωση του πρώην βουλευτή κ. Αν. Καραμάριου.

Καμμία αντίδραση δεν υπάρχει, τόνισε ο κ. Καραχάλιος επισημαίνοντας ότι ο κ. Βαληνάκης δικαιούται να βρίσκεται σε όποια εκδήλωση θέλει. Κι εγώ άλλωστε ήμουν στην ίδια εκδήλωση και προλόγισα τον κ. Καραμάριο, δήλωσε ο πρόεδρος της ΝΟΔΕ.

Θα παραστώ και σε άλλες εκδηλώσεις υποψηφίων αν με καλέσουν **διευκρίνισε ο κ. Γ. Βαληνάκης**, με δηλώσεις του στον FM-12, διαψεύδοντας τα περί παρεμβάσεών του στην συγκρότηση ψηφοδελτίων κ.λπ.

Αυτό που προέχει, είπε ο κ. Βαληνάκης, είναι η πορεία του κόμματος και η κατοχύρωση της τρίτης βουλευτικής έδρας, στόχος που είναι εφικτός, όπως χαρακτηριστικά τόνισε.

Παρουσίαση υποψηφίων από Πάγκαλο

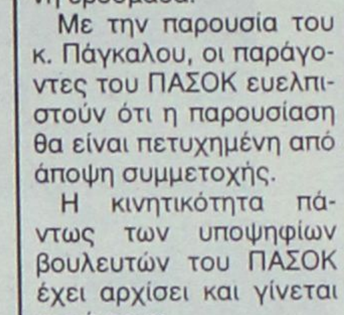

Με... κονφερανσιέ τον πρώην υπουργό Εξωτερικών κ. Θ. Πάγκαλο, θα γίνει η επίσημη παρουσίαση του ψηφοδελτίου του ΠΑΣΟΚ στα Δωδεκάνησα.

Σύμφωνα με πληροφορίες η εκδήλωση-παρουσίαση προγραμματίζεται για το δεύτερο δεκαήμερο του Δεκέμβρη.

Θα γίνει στη Ρόδο, με πρωτοβουλία της νομαρχιακής επιτροπής του ΠΑΣΟΚ, όπως αποφασίστηκε στην συνάντηση που έγινε την περασμένη εβδομάδα.

Με την παρουσία του κ. Πάγκαλου, οι παράγοντες του ΠΑΣΟΚ ευελπιστούν ότι η παρουσίαση θα είναι πετυχημένη από άποψη συμμετοχής.

Η κινητικότητα πάντως των υποψηφίων βουλευτών του ΠΑΣΟΚ έχει αρχίσει και γίνεται πιο έντονη.





RHODOS FURS FACTORY
ΔΕΡΜΑΤΙΝΑ & ΓΟΥΝΑΡΙΚΑ
ΜΕΓΑΛΗ ΠΡΟΣΦΟΡΑ
μέχρι 50% σ' όλα μας τα είδη
καθημερινά ανοικτά 09.00-16.00
ΧΡΥΣΟΣΤΟΜΟΣ ΠΕΤΡΑΣ
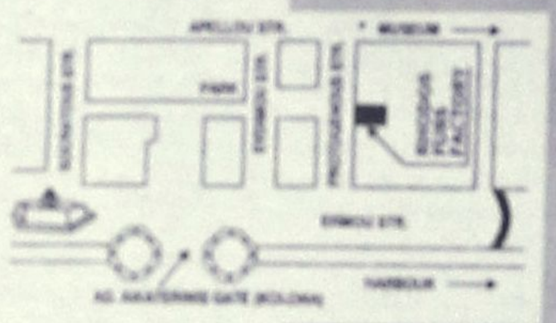
Πρωτογένους 6 · Π. Πάλη · Τηλ. 2241020663

Ο Πατριάρχης Βαρθολομαίος για τις αποφάσεις της Ελλαδικής Εκκλησίας

Ανίερες φωνές και φωνές ανευλάβειας

Ευχαριστίες προς την ΤΕΔΚΔ και τον Δωδεκανησιακό λαό για την συμπαράστασή του στο Πατριαρχείο

Ο Οικουμενικός Πατριάρχης κ. Βαρθολομαίος με επιστολή του στον δήμαρχο Ροδίων και Πρόεδρο της ΤΕΔΚΔ, ευχαριστεί την Τοπική Ένωση Δήμων και Κοινοτήτων Δωδεκανήσου για τη συμπαράσταση προς το Πατριαρχείο με την έκδοση σχετικού ψηφίσματος.

Στην επιστολή του, ο κ. Βαρθολομαίος επιτίθεται χρησιμοποιώντας σκληρές εκφράσεις κατά της Εκκλησίας της Ελλάδος, για την πρόσφατη απόφασή της σε ότι αφορά την εκλογή μητροπολιτών στη Θεσσαλονίκη και την Ελευθερούπολη, τονίζοντας χαρακτηριστικά ότι ο Δωδεκανησιακός λαός, αντιδρά σε "ανίερες φωνές" σε φωνές "ανευλάβειας και αγνωμοσύνης" και "απεχθείς κραυγές από το σκότος"!

Το πλήρες κείμενο της επιστολής του Πατριάρχη έχει ως εξής:

"Τω Εντιμοτάτω κυρίω Γεωργίω Γιαννοπούλω, Δημάρχω Ροδίων, Προέδρω της Τοπικής Ενώσεως Δήμων και Κοινοτήτων Δωδεκανήσου, τέκνω της ημών Μετριότητος εν Κυρίω αγαπητώ, χάριν και ειρήνην παρά Θεού.



Ανέκαθεν ετύγχανε γνωστή εις την Μητέρα Εκκλησίαν της Κωνσταντινουπόλεως η υιική αφοσίωσις και βαθεία αγάπη του εν Δωδεκανήσω ευσεβόφρονος Ελληνισμού προς τον μαρτυρικόν Θρόνον του Αγίου Αποστόλου Ανδρέου του Πρωτοκλήτου, το Οικουμενικόν Πατριαρχείον.

Πολλά και τρανά τα δείγματα του φιλομήτορος φρονήματος του Δωδεκανησιακού Λαού, ιδιαιτέρως εις ημέρας κατ' εξοχήν κρισίμους δια το γένος και την Εκκλησίαν, ότε και τεχνηέντως εκαλλιεργήθη υπό οθνείας και μισοχρίστου χειρός ιδέα αποσπάσεως αυτού εκ της μητρικής της Μεγάλης Εκκλησίας αγκάλης. Και ο μεν βαρύς χειμών των ημερών εκείνων παρήλθε, χωρίς η χιών να ψύξη ουδ' επ' ελάχιστον την θερμότητα των αισθημάτων των Δωδεκανησίων έναντι της φιλοστόργου αυτών Μητρός και πνευματικής Τροφού, ουχ ήττον όμως, νεοφαρμακίδειαι φωναί ανευλαβείας και αγνωμοσύνης δεν έπαυσαν κατά καιρούς ακουόμεναι ως απεχθείς κραυγαί εκ του σκότους, ως και επ' εσχάτων, φθόνω και συνεργεία του πονηρού.

Επί τω ακούσματι των νέων κατά της ευσεβούς πηγής του Γένους ανιέρων φωνών, ο Δωδεκανησιακός Λαός και αύθις ευρέθη σημαιοφόρος της αγάπης, της αφοσιώσεως, του σεβασμού και της εν Θεώ νομιμοφροσύνης έναντι του Πατριαρχείου. Σπουδαίον δείγμα πάντων τούτων τυγχάνει το από ς' υπερμεσούντος Νοεμβρίου μηνός ψήφισμα της Τοπικής Ενώσεως Δήμων και Κοινοτήτων Δωδεκανήσου, το οποίον είχετε την καλωσύνην να αποστείλητε και ημίν, εφ' ω και συγχαίρομεν πατρικώς πάντας και απονέμομεν τον δίκαιον της Εκκλησίας έπαινον.

Μείνατε, πάντες οι εν Δωδεκανήσω αδελφοί, εν οις εμάθετε και επιστώθητε. Στήκετε και κρατείτε τας παραδόσεις και την εκκλησιαστικήν τάξιν και αρμονίαν, απριξ εχόμενοι του μετά της Μητρός Εκκλησίας συνδέσμου της αγάπης και ειρηνεύοντες εν εαυτοίς και πάσι, κατά το άγιον θέλημα του Θεού. Τούτο το μήνυμα, παρακαλούμεν, κύριε Δήμαρχε, διαβιβάσατε, εκ μέρους της Εκκλησίας, προς πάντα τα μέλη της υμετέρας Ενώσεως Δήμων και Κοινοτήτων και προς πάντα τον αυτόθι ευσεβή και ηγαπημένον Λαόν, συν τη ολοθύμω πατρικών ημών ευχή και Πατριαρχική ευλογία.

Ο δε Θεός της ενότητος, της αληθείας, της δικαιοσύνης και της αγάπης είθε να σκέπη, ευλογή και αγιάζη πάντας υμάς και σύμπαντα τον χριστώνυμον Ελληνικόν Λαόν.

Καλός τουριστικά ο Νοέμβριος

Ανέλπιστα καλά, πήγε ο μήνας Νοέμβριος από πλευράς τουριστικής κίνησης και συγκεκριμένα από πλευράς άφιξης ξένων τουριστών στο αεροδρόμιο της Ρόδου.

Οχι μόνο δεν παρουσίασε μείωση όπως οι προηγούμενοι, αλλά σημειώθηκε και οριακή αύξηση αφού οι πτήσεις που εκτελέστηκαν κυμάνθηκαν στα ίδια με τα περσινά επίπεδα.

Πιο συγκεκριμένα κατά τον προηγούμενο μήνα, πραγματοποιήθηκαν 101 πτήσεις τσάρτερ, έναντι 100 πέρυσι, με τις οποίες μεταφέρθηκαν στο νησί, 1917 άτομα, έναντι 1691 πέρσι.

Αύξηση σημειώθηκε και στις πτήσεις εσωτερικού με τις οποίες μεταφέρθηκαν και περισσότεροι επιβάτες στη Ρόδο. Συγκεκριμένα, πραγματοποιήθηκαν 945 πτήσεις με τις οποίες μεταφέρθηκαν 19.629 άτομα, έναντι 906 πτήσεων το Νοέμβριο του 2002 με τις οποίες μεταφέρθηκαν 18.781 άτομα.

Σύμφωνα με τα στοιχεία της ΥΠΑ, το Νοέμβριο ήρθαν στο νησί μας 1244 Γερμανοί, 609 Ισραηλινοί και 64 Τσέχοι τουρίστες, ενώ τον ίδιο μήνα πέρυσι ήρθαν 715 Γερμανοί, 189 Ολλανδοί και 786 Ισραηλινοί.

TOP CARS
ΕΙΣΑΓΩΓΕΣ ΜΕΤΑΧΕΙΡΙΣΜΕΝΩΝ ΑΥΤΟΚΙΝΗΤΩΝ
ΑΓΟΡΕΣ-ΠΩΛΗΣΕΙΣ-ΑΝΤΑΛΛΑΓΕΣ

Ελάτε σε μας να δείτε και να επιλέξετε ένα από τα αυτοκίνητα που υπάρχουν ετοιμοπαράδοτα στην έκθεση ή να μας ενημερώσετε για οποιοδήποτε μοντέλο σας ενδιαφέρει.
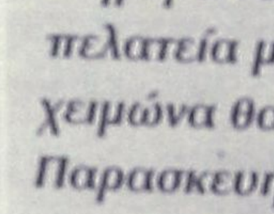
Το αγοράζετε εάν θέλετε με 0% προκαταβολή μέχρι 60 μήνες εξόφληση με το χαμηλότερο επιτόκιο της αγοράς.
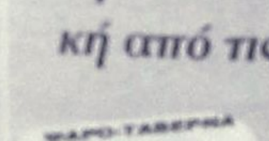
Ελάτε να γνωριστούμε και δεν θα βγείτε χαμένοι. Θα ικανοποιήσουμε κάθε επιθυμία σας είτε πρόκειται για Ι.Χ. επιβατικό ή είτε επαγγελματικό αυτοκίνητο.
ΕΤΟΙΜΟΠΑΡΑΔΟΤΑ TAXI DIESEL
ΕΥΧΑΡΙΣΤΟΥΜΕ
TOP CARS-Λεωφ. Ελευθερίας 20 Κρεμαστή
Τηλ.- fax: 22410 96889, 6972261775

ΨΑΡΟ-ΤΑΒΕΡΝΑ
ΜΕΣΟΓΕΙΟΣ
Ενημερώνουμε την αξιότιμη πελατεία μας ότι για όλο το χειμώνα θα είμαστε ανοικτά Παρασκευή-Σάββατο-Κυριακή από τις 6 το απόγευμα.
ΨΑΡΟ-ΤΑΒΕΡΝΑ ΜΕΣΟΓΕΙΟΣ
Εορτές και αργίες από το μεσημέρι.
Ιερού Λόχου 47 Ιαλυσός
τηλ.: 22410-91365

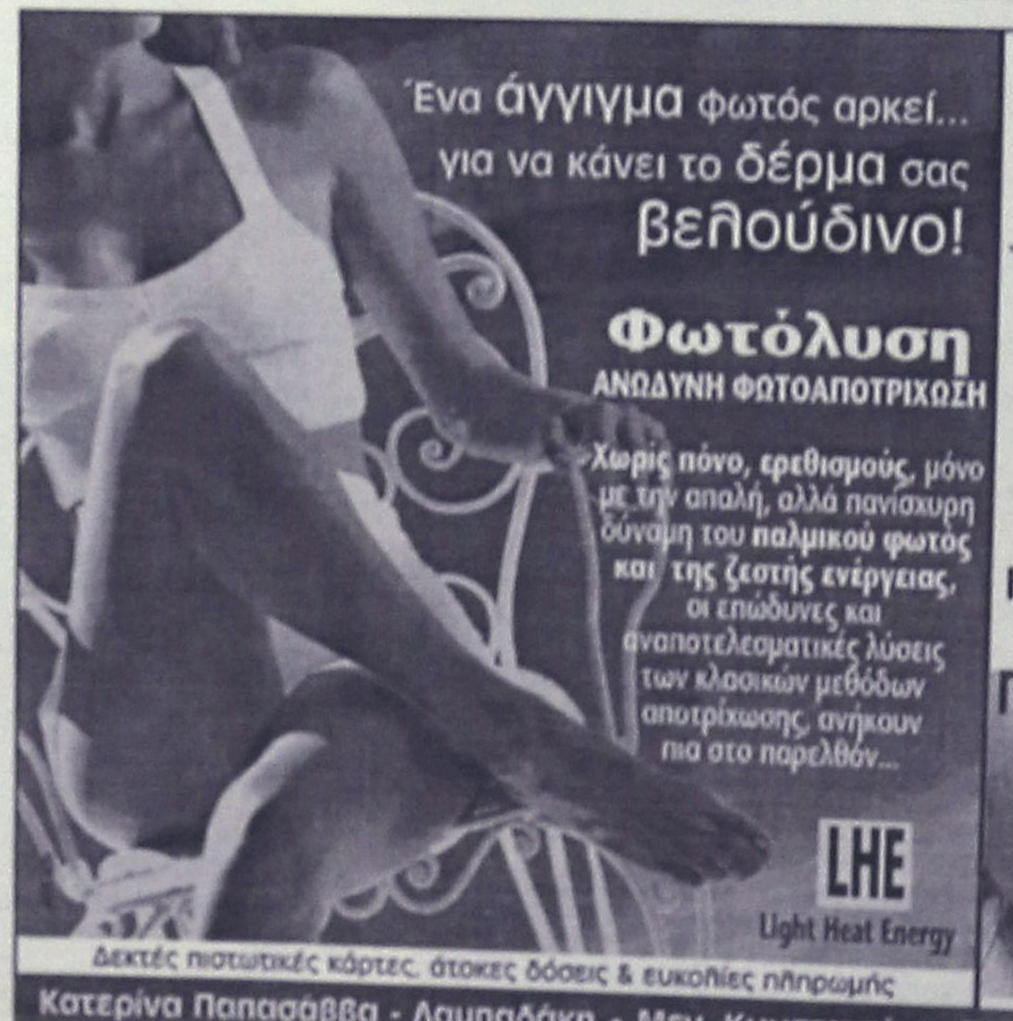
Ένα άγγιγμα φωτός αρκεί... για να κάνει το δέρμα σας βελούδινο!
Φωτόλυση
ΑΝΩΔΥΝΗ ΦΩΤΟΑΠΟΤΡΙΧΩΣΗ
Χωρίς πόνο, ερεθισμούς, μόνο με την απαλή, αλλά πανίσχυρη δύναμη του παλμικού φωτός και της ζεστής ενέργειας, οι επώδυνες και αναποτελεσματικές λύσεις των κλασικών μεθόδων αποτρίχωσης, ανήκουν πια στο παρελθόν...
LHE
Light Heat Energy
Δεκτές πιστωτικές κάρτες, άτοκες δόσεις & ευκολίες πληρωμής
Katerina
ΚΕΝΤΡΟ ΥΓΕΙΑΣ ΚΑΙ ΟΜΟΡΦΙΑΣ
DAY SPA
Θεραπεία ακμής Clear Touch
Η νέα γρήγορη μέθοδος στην θεραπεία ακμής ανώδυνα με ένα ολοκαίνουργιο φως.
Καθαρό πρόσωπο χωρίς ακμή σε λίγες μόνον εβδομάδες.
ΠΡΙΝ ΜΕΤΑ
Κατερίνα Παπασάββα - Λαμπαδάκη • Μεγ. Κωνσταντίνου 30, Ρόδος - Τηλ. & Fax: 22410 31016

ΚΛΙΜΑΤΙΣΜΟΣ

DAIKIN
AIR CONDITIONERS

FUJI ELECTRIC

LG

ΑΠΟ ΤΗΝ MECH-CON

ΤΣΙΜΠΟΥΚΗΣ ΓΙΩΡΓΟΣ
ΗΛΕΚΤΡΟΛΟΓΟΣ ΜΗΧΑΝΙΚΟΣ Ε.Μ.Π.
ΠΑΡΑΣΚΕΥΟΠΟΥΛΟΣ ΚΥΡΙΑΚΟΣ
ΤΕΧΝΟΛΟΓΟΣ ΜΗΧΑΝΟΛΟΓΟΣ Τ.Ε.Ι. ΑΘΗΝΩΝ
ΑΘΗΝΩΝ 17 ΡΟΔΟΣ ΤΗΛ. - FAX 2241-066736

Στον Δημόσιο τομέα και στους Δήμους

Χιλιάδες προσλήψεις μερικής απασχόλησης!

Αμεση προκήρυξη θέσεων τις επόμενες ημέρες



Προσλήψεις 5056 ατόμων με το καθεστώς της μερικής απασχόλησης στις Νομαρχίες, Περιφέρειες και Δήμους προκειμένου να καλύψουν δράσεις που αφορούν την υγεία , την πρόνοια, την προστασία του περιβάλλοντος, την κοινωνική ενσωμάτωση μεταναστών, το πρόγραμμα «Βοήθεια στο Σπίτι", τα ΚΑΠΗ, τη φύλαξη σχολικών κτιρίων κλπ , εγκρίθηκαν από την Τριμερή Επιτροπή Παρακολούθησης και Κατανομής Πόρων.

Για το υπουργείο Παιδείας εγκρίθηκαν δράσεις τις οποίες θα καλύψουν 1300 άτομα, στο υπουργείο Δημόσιας Τάξης 144 άτομα, στο ΥΠΕΧΩΔΕ 408 άτομα , στο υπουργείο Εργασίας 48 άτομα , ενώ άλλα 236 θα καλύψουν θέσεις στο Σώμα Επιθεωρητών Εργασίας πανελλαδικά.

Στη Γ.Γ Ισότητας θα προσληφθούν 30 άτομα, στον ΟΑΕΔ 800, στον Οργανισμό Εργατικής Εστίας 300, στον Οργανισμό Εργατικής Κατοικίας 70, ενώ στα ασφαλιστικά Ταμεία του ΙΚΑ, του ΤΣΜΕΔΕ και του ΤΑΠ-ΟΤΕ θα προσληφθούν αντιστοίχως 824, 40 και 35 άτομα.

Πρόκειται δηλαδή για 9291 προσλήψεις μερικής απασχόλησης συνολικού προϋπολογισμού 65.037.000 ευρώ. Οι εγκριτικές αποφάσεις θα αποσταλούν τις επόμενες ημέρες στους φορείς προκειμένου να γίνει η άμεση προκήρυξη των θέσεων.

Βλάβη στο πλοίο "Ρόδος"

Βλάβη παρουσίασε χθες στις 5.30 τα ξημερώματα, η κεντρική μηχανή του οχηματαγωγού – επιβατικού πλοίου της ΔΑΝΕ «Ρόδος» και ενώ εκτελούσε το δρομολόγιο από Πειραιά για Ρόδο.

Το πλοίο στο οποίο επέβαιναν 120 επιβάτες, βρίσκεται στην Κάλυμνο και έχουν ξεκινήσει ήδη οι διαδικασίες για την αποκατάσταση της ζημιάς που παρουσιάστηκε στην κύρια μηχανή.

Άμεση ήταν πάντως η παρέμβαση της ΔΑΝΕ, η οποία για να εξυπηρετηθούν άμεσα οι επιβάτες φρόντισε να επιβιβαστούν στο πλοίο «Ιεράπετρα», προκειμένου να συνεχίσουν το ταξίδι τους, ενώ με φορτηγό πλοίο όλα τα οχήματα που μετέφερε το «Ρόδος» θα μεταφερθούν αρχικά στην Κω και από εκεί αντίστοιχα πλοία θα μεταφερθούν στον προορισμό τους.

Το πλοίο της ΔΑΝΕ «Ρόδος» εκτελούσε το δρομολόγιο από τον Πειραιά για τη Ρόδο, μέσω Πάτμου, Λέρου, Κω και Καλύμνου.



Μέχρι τις 31 Δεκεμβρίου ο οίκος Divani & Divani by Natuzzi, ο κορυφαίος κατασκευαστής δερμάτινων καναπέδων παγκοσμίως, σας χαρίζει το πιο "θεσμικό" δώρο! Επισκεφθείτε τα καταστήματά μας και διαλέξτε από μία μεγάλη ποικιλία από καναπέδες, πολυθρόνες και σέτ σουρό καθιστικού χώρου και αποκτήστε εντελώς δωρεάν ένα Χριστουγεννιάτικο δώρο Sony νψηλής τεχνολογίας!

Για πληροφορίες: 22410 27328 - www.natuzzi.com

SONY

DVD Player (μοντέλο DVP-NS330/S) για αγορές από €1.500Λ μέχρι €2.000Λ

Ηχοσύστημα (μοντέλο MHC-GP7) για αγορές από €2.001Λ μέχρι €3.000Λ

Ψηφιακή Φωτογραφική Μηχανή (μοντέλο DSC-P52) για αγορές από €3.001Λ μέχρι €4.000Λ

Ψηφιακή Video Camera (μοντέλο DCR-TRV1 45E) για αγορές από €4.001Λ μέχρι €5.000Λ

Τηλεόραση 29" (μοντέλο KV-29CL10) για αγορές από €4.001Λ μέχρι €5.000Λ

Τηλεόραση υγρών κρυστάλλων 15" (μοντέλο KLV-15SR1S) για αγορές από €5.001Λ

DIVANI & DIVANI by NATUZZI

Καταστήματα Divani & Divani by Natuzzi: Αθήνα, Θεσσαλονίκη, Ιωάννινα, Ρόδος, Καβάλα, Λάρισα, Αλεξανδρούπολη, Πάτρα, Χανιά, Άργος, Ηράκλειο, Κόρινθος, Χίος.









Από την προχθεσινή νεροποντή στη Ρόδο

Κατολισθήσεις και "κλείσιμο" δρόμων!

Αποκλεισμένη η οδός Λιάσκου • Πάντα επικίνδυνη η περιοχή στις "κάτω Πέτρες" με τα "αιωρούμενα" βράχια

Ζημιές προκάλεσε η προχθεσινή νεροποντή στη Ρόδο καθώς σε κάποια σημεία έγιναν κατολισθήσεις με αποτέλεσμα να κλείσουν δρόμοι ενώ σε κάποια άλλα το οδόστρωμα ήταν δύσκολα προσπελάσιμο ή επικίνδυνο για τα τροχοφόρα και για τον λόγο αυτό, χθες οι αρμόδιες υπηρεσίες του Δήμου κατέβασαν στους δρόμους συνεργεία τα οποία δούλευαν πυρετωδώς.

Παρ' όλο που δεν δημιουργήθηκε κάποιο σοβαρό πρόβλημα στο κέντρο και τις συνοικίες της πόλης, πέρα από το κυκλοφοριακό χθες το πρωί, ωστόσο δεν ...αποφύγαμε τις κατολισθήσεις αυτή τη φορά.

Η πιο σοβαρή περίπτωση είναι αυτής της κατολίσθησης στην οδό Λιάσκου (σ.σ. πάροδος κάθετη στην Παπαλουκά), όπου ένας... λοφίσκος από λάσπη που δημιουργήθηκε, λόγω της κατολίσθησης, μαζί με κλαδιά δέντρων, πέτρες και σκουπίδια που παρασύρθηκαν από τη δυνατή νεροποντή, "έκοψε" την κυκλοφορία της οδού (σ.σ. που οδηγεί στο Λογοτεχνικό Κέντρο) στη μέση.

Ετσι, το βράδυ της περασμένης Δευτέρας και κατά τη διάρκεια του δημοτικού συμβουλίου Ρόδου, ο δήμαρχος, κ. Γιώργος Γιαννόπουλος, συνοδευόμενος από τον εκτελούντα χρέη προέδρου της Δημοτικής Επιχείρησης Καθαριότητας (ΔΕΚΡ) κ. Καρατζιά καθώς και τον Διευθυντή της Υπηρεσίας κ. Υψηλάντη, μετέβησαν επί τόπου για να δουν πως έχει η κατάσταση, αμέσως μόλις πληροφορήθηκαν την κατολίσθηση.

Σημειώνεται ότι συνεργείο της ΔΕΚΡ έπιασε δουλειά από νωρίς χθες το πρωί ώστε να ανοίξει ο δρόμος το συντομότερο δυνατό, ενώ επί τόπου έσπευσαν και στελέχη των Τεχνικών Υπηρεσιών του Δήμου.

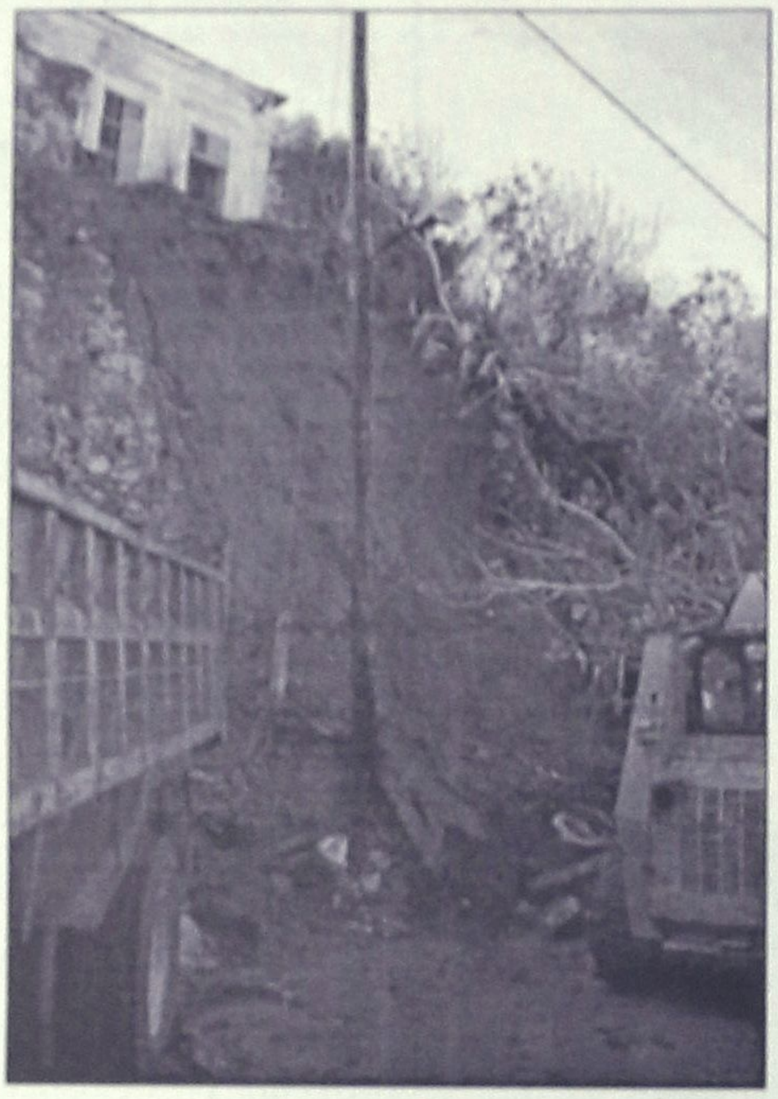

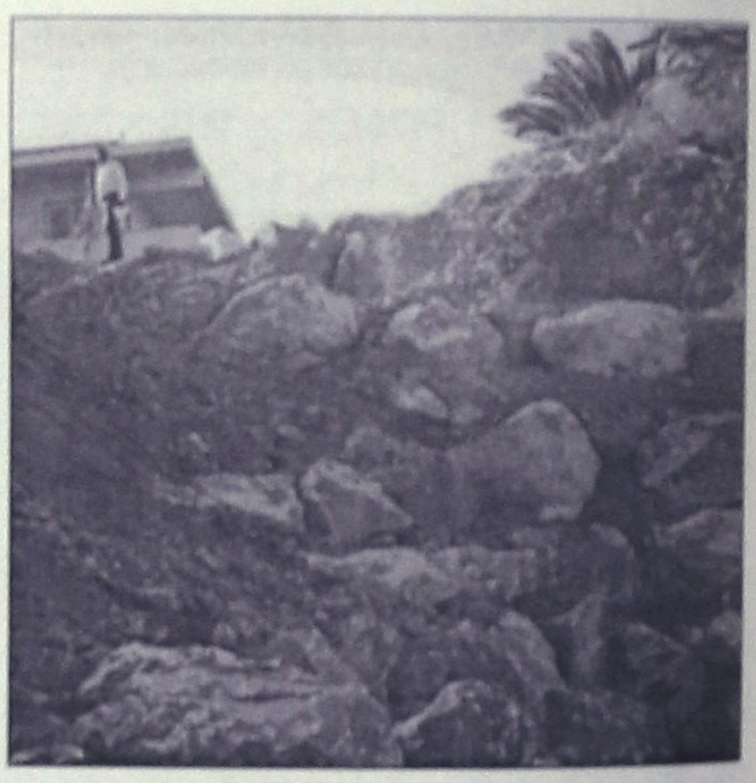

Ακόμα, από τις 5.30 τα ξημερώματα της ημέρας που είχαμε τις δυνατές βροχοπτώσεις, εργάτες και συνεργεία του δήμου ξεβούλωναν τα φρεάτια στο κέντρο της πόλης.

Χθες, είχαμε μία ακόμα κατολίσθηση, όχι σοβαρή, αφού κάποιες πέτρες στην περιοχή των Κρητικών διολίσθησαν και δόθηκε εντολή από τη Νομαρχία στην Πολεοδομία να εξεταστεί και να μελετηθεί η αποκατάσταση του συγκεκριμένου σημείου.

Επίσης, κατά τη χθεσινή ημέρα, στην συγκεκριμένη περιοχή, εκτελούσε προγραμματισμένες εργασίες και ο δήμος Ιαλυσού και έτσι η Τροχαία έκλεισε το Τμήμα καθόδου από το Μήδεια.

Αυτό είχε ως αποτέλεσμα να δημιουργηθεί μια τεράστια ουρά από αυτοκίνητα στο ρεύμα εισόδου στην πόλη από τα Κρητικά προς την οδό Παπαλουκά.

Μια ακόμα... "απώλεια" της δυνατής νεροποντής ήταν και η πτώση ενός τειχίου στην οδό Παρισίων, για το οποίο επιλήφθηκε επίσης η ΔΕΚΡ.

ΜΟΥΣΙΚΟ ΕΣΤΙΑΤΟΡΙΟ
ΔΥΟ ΦΙΛΟΙ

Ανοικτά ΚΑΘΕ ΜΕΡΑ
Ζωντανή μουσική
για αξέχαστες βραδιές
Μπουζούκι - τραγούδι: Μιχάλης
Τραγούδι: ο Στέργος Δούκας και η Μαριάνθη
Καλλιτεχνική επιμέλεια: Νάνος Θεοφάνης
Αναλαμβάνουμε όλες τις εκδηλώσεις
ΚΑΛΕΣ ΓΙΟΡΤΕΣ
Κρατήσεις στο τηλ.: 22410 91561, παραλία Τριαντών

ΚΑΘΗΜΕΡΙΝΑ ΟΛΑ ΤΑ ΝΕΑ ΤΗΣ ΔΩΔΕΚΑΝΗΣΟΥ ΣΤΟ INTERNET
www.rodiaki.gr



The Forum Beach Hotel
Είμαστε ανοιχτα όλο το χρόνο. Γιορτάστε μαζί μας. Χριστούγεννα & Πρωτοχρονιά
24, 25 , 31 Δεκεμβρίου 2003 & 1 Ιανουαρίου 2004
Παραλία Ιαλυσού, Ρόδος
Τηλ.: +30 22410 96601 Fax: +30 22410 96655
e-mail: forumhtl@otenet.gr
www.forumhotels.com

Ο Σύλλογος Εκπαιδευτικών Α/θμιας Εκπαίδευσης

Καταδικάζει πράξεις βίας στον ιερό χώρο του σχολείου

Αφορμή για την ανακοίνωση έδωσε ο ξυλοδαρμός δασκάλου από πατέρα μικρού μαθητή!

Καταδικαστική ανακοίνωση, για το άκρως προσβλητικό και σοβαρό επεισόδιο του ξυλοδαρμού ενός δασκάλου μέσα σε σχολικό συγκρότημα της πόλεως Ρόδου που σημειώθηκε πρόσφατα, εξέδωσε χθες το διοικητικό συμβούλιο του Συλλόγου Εκπαιδευτικών πρωτοβάθμιας εκπαίδευσης.

Στην ανακοίνωση, καταδικάζεται η οποιαδήποτε πράξη βίας στρέφεται κατά του ιερού χώρου των σχολικών μονάδων, ενώ παράλληλα γίνεται και αναφορά στην πολιτική μέτρων πρόληψης και αποτελεσματικής αντιμετώπισης τέτοιων απαράδεκτων φαινομένων, που πρέπει να ληφθούν.

Ειδικότερα, στην ανακοίνωση, που υπογράφεται από τον πρόεδρο κ. Νίκο Ράπτη και τον γενικό γραμματέα του Συλλόγου κ. Κωνσταντίνο Μουτσάκη, αναφέρεται:

«Το δ.σ. του Συλλόγου Εκπαιδευτικών Πρωτοβάθμιας Εκπαίδευσης και Προσχολικής Αγωγής Ρόδου, καταδικάζει με τον πιο κατηγορηματικό τρόπο οποιαδήποτε πράξη βίας στρέφεται κατά του ιερού χώρου των σχολικών μονάδων. Σχετικά με τα σοβαρά επεισόδια που αναφέρθηκαν στον Τύπο της περασμένης εβδομάδας, έχουμε να παρατηρήσουμε τα εξής:

Θεωρούμε απαράδεκτη οποιαδήποτε βίαιη ενέργεια, απ' όπου κι αν προέρχεται, στον παιδαγωγικό χώρο του σχολείου. Διαμαρτυρόμαστε έντονα για το γεγονός της απρόκλητης και άδικης επίθεσης κατά συναδέλφου μας στο χώρο εργασίας. Είναι σαφές πως οι εκπαιδευτικοί κατά την εκτέλεση του λειτουργήματός τους, βρίσκονται σε μειονεκτική θέση όταν καλούνται να αντιμετωπίσουν βίαια επεισόδια μέσα στο σχολείο και δεν έχουν τη δυνατότητα να αντιδράσουν με τα ίδια μέσα στον επιτιθέμενο.

Το δ.σ. του συλλόγου μας, έχει επισημάνει κατά το παρελθόν το ανησυχητικό φαινόμενο της αύξησης της βίας στα σχολεία. Είναι αλήθεια πως πιστεύαμε ότι στο νομό μας, τα φαινόμενα βίας δεν έχουν λάβει την έκταση και τη σοβαρότητα που παρατηρείται σε άλλες περιοχές, κυρίως στα μεγάλα αστικά κέντρα. Τα τελευταία γεγονότα, δείχνουν πως δεν επιτρέπεται κανένας εφησυχασμός και ελπίζουμε πως θα αποτελέσουν σήμα κινδύνου ώστε να διαμορφώσουμε από δω και στο εξής αποτελεσματική πολιτική σε σχέση με τη βία στα σχολεία από εξωσχολικά κυρίως στοιχεία.



Η πολιτική αυτή, θα πρέπει να περιλαμβάνει μέτρα πρόληψης και αποτελεσματικής αντιμετώπισης του φαινομένου. Αυτό μπορεί να επιτευχθεί με την αρμονική συνεργασία μεταξύ όλων των εμπλεκόμενων φορέων, συλλόγου διδασκόντων συλλόγου γονέων και κηδεμόνων, μαθητικών κοινοτήτων, κοινωνικών λειτουργών και ειδικευμένων σε ζητήματα σχολικής πρόληψης και ψυχικής υγείας επιστημόνων. Η διαμόρφωση ενός νέου θεσμικού πλαισίου σε θέματα πρόληψης, είναι κατά τη γνώμη μας απαραίτητη.

Δηλώνουμε πως δεν σκοπεύουμε να παραμείνουμε απαθείς μπροστά σε αυτή την κατάσταση. Θα περιφρουρήσουμε με κάθε νόμιμο μέσο τη σωματική μας και ψυχική μας ακεραιότητα, αλλά πρωτίστως, οφείλουμε να προστατέψουμε το ήρεμο παιδαγωγικό κλίμα της κάθε σχολικής μονάδας.»

Χρώμα...Χρήμα...Χρόνος
κερδίστε σε όλα!

με τις ψηφιακές εκτυπώσεις offset...
στη νέα εκτυπωτική μηχανή HP INDIGO...
- τυπώνετε σε χρόνο ρεκόρ
- με το χαμηλότερο κόστος
- στην καλύτερη ποιότητα
- από 1....έως χιλιάδες αντίτυπα!

εκτυπώσεις 21ου αιώνα...!
Δεχόμαστε έτοιμα αρχεία σε Mac ή PC
PROSPECTUS
ΑΦΙΣΕΣ
ΚΑΡΤΕΣ
ΕΠΙΣΤΟΛΟΧΑΡΤΑ
ΦΑΚΕΛΑ
ΑΥΤΟΚΟΛΛΗΤΑ
ΠΡΟΣΚΛΗΣΕΙΣ
ΚΑΤΑΛΟΓΟΙ
ΗΜΕΡΟΛΟΓΙΑ
ΒΙΒΛΙΑ
εκτυπωσεις ροδου
PROMOTION WORKS
Εθν. Αντίστασης 81, Ρόδος
Τηλ. 22410 76170

CHINA VILLAGE
ΚΙΝΕΖΙΚΟ ΕΣΤΙΑΤΟΡΙΟ
Πλούσιος μπουφές κάθε ΚΥΡΙΑΚΗ
από τις 12.00 έως 17.00

Το μενού της Κυριακής αυτής της εβδομάδας περιλαμβάνει:

ΟΡΕΚΤΙΚΑ
1. Καρδάκι ρολό
2. Τραγανά φυλλαδάκια με χοιρινό
3. Τηγανητές φετούλες
4. Χοιρινά παϊδάκια barbeque
5. Τραγανά φυλλαδάκια με κεφαλογράβιερα
6. Ανοιξιάτικο ρολό

ΣΟΥΠΕΣ
7. Κοτόσουπα με καλαμπόκι
8. Καβουρόσουπα με σπαράγγια

ΣΑΛΑΤΑ
9. Σαλάτα με κοτόπουλο

ΚΥΡΙΑ ΠΙΑΤΑ
10. Κοτόπουλο λεμονάτο
11. Κοτόπουλο με αμυγδαλα
12. Κοτόπουλο Κάρυ εβαπορέ (ζύμωση συνταγή με γλυκοπατάτες)
13. Κοτόπουλο με γλυκό σάλτσα τσίλι
14. Μοσχάρι με πράσινες φασολιές
15. Μοσχάρι Μογγολίας
16. Χοιρινό με γλυκόξινη σάλτσα
17. Χοιρινό με κανταρίν σάλτσα σατέ

ΖΥΜΑΡΙΚΑ
18. Βιετναμέζικα ζυμαρικά με κοτόπουλο
19. Ζυμαρικά με διάφορα κρεατικά

ΡΥΖΙ
20. Ρύζι σπέσιαλ
21. Ρύζι ατμού

ΕΠΙΔΟΡΠΙΟ
22. Φρουτοσαλάτα με τροπικά φρούτα

Τιμή ανά άτομο:
12,00 euro
Παιδικό: 6,00 euro

ΟΔΟΣ Κ. Ν. ΚΩΝΣΤΑΝΤΙΝΙΔΗ 8
(ΠΕΡΙΟΧΗ ΖΕΦΥΡΟΣ)
τηλ. 2241021023

Απ' αυτούς που είναι ποντισμένοι στα νερά μας

Συγκέντρωση στοιχείων από σεισμογράφους θαλάσσης!

Επιστήμονες θα τα «διαβάσουν» σε λίγες ημέρες

Περίπου στα μέσα του μήνα (εκτός απροόπτου), θα είναι σε θέση οι επιστήμονες να «διαβάσουν» τα στοιχεία που καταγράφουν το τελευταίο διάστημα, οι ειδικοί σταθμοί, που τοποθετήθηκαν στο νησί της Ρόδου, για την εκδήλωση σεισμών.

Οπως είναι γνωστό, πριν από τρεις μήνες, στο πλαίσιο του προγράμματος «ΕΣΤΙΑ» το οποίο ξεκίνησε να εφαρμόζεται πιλοτικά στο δήμο Ροδίων, τοποθετήθηκαν ειδικοί σταθμοί που λειτουργούν με βάση τα σύγχρονα τεχνολογικά επιτεύγματα. Μάλιστα η παρουσίαση του έγινε τον Ιούλιο στο νησί, παρουσία του καθηγητή Γεωλογίας στο πανεπιστήμιο Αθηνών, Ευθυμίου Λέκκα.

Σύμφωνα με δηλώσεις του κ. Λέκκα στη «Ροδιακή» η λειτουργία των σταθμών θα συμβάλει στην ακριβή διαπίστωση της σεισμικότητας στην πόλη της Ρόδου και γενικά στην ύπαρξη πιο αποτελεσματικής εκτίμησης της σεισμικής επικινδυνότητας. Μέχρι σήμερα αυτό γινόταν είτε με βάση τα ιστορικά στοιχεία που υπήρχαν για τους σεισμούς, είτε με βάση τα δεδομένα των οργάνων από τους διάφορους σταθμούς της χώρας.

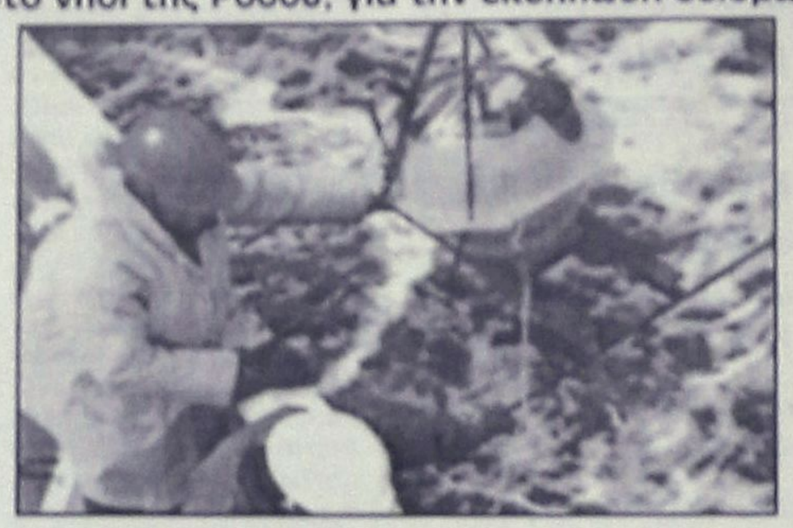

Οι σταθμοί που ποντίστηκαν στη θάλασσα

Ο καθηγητής του πανεπιστημίου Αθηνών, υπογράμμισε ότι το δίκτυο των σεισμογράφων (σταθμών) λειτουργεί κανονικά και σύμφωνα με όσα γνωρίζει καταγράφονται όλα όσα είναι χρήσιμα για τους επιστήμονες.

Κυρίως υπάρχει μία εικόνα για τους σεισμογράφους που βρίσκονται στη ξηρά, ενώ γι' αυτούς που βρίσκονται ποντισμένοι στη θάλασσα, θα γνωρίζουμε όταν ανασυρθούν σε λίγες μέρες και αφού συμπληρωθεί το τρίμηνο που έβαλαν ως στόχο οι ειδικοί.

Θα πρέπει να σημειωθεί ότι οι επιστήμονες, για να προσεγγίσουν καλύτερα το αντικείμενο των σεισμών στην περιοχή μας έπρεπε να είχαν στα χέρια τους, στοιχεία από έναν αριθμό δικτύων που θα τους πληροφορούσε για τους τοπικούς και μικρότερους σεισμούς. Γι' αυτόν ακριβώς το λόγο σχεδιάστηκε και εγκαταστάθηκε το συγκεκριμένο δίκτυο, το οποίο περιλαμβάνει 15 σταθμούς, ο καθένας από τους οποίους αποτελείται από 3 σεισμογράφους.

Οι 10 απ' αυτούς είναι εγκατεστημένοι μέσα και γύρω από την πόλη, ενώ οι υπόλοιποι 5 βρίσκονται στο βυθό της θάλασσας, περιμετρικά της πόλης.

Χάρη στους σταθμούς αυτούς, θα γίνει η σωστή αποτύπωση του υπεδάφους και ο εντοπισμός όσων κρυμμένων ρηγμάτων υπάρχουν, τα οποία μέχρι σήμερα δεν γνωρίζουμε.

Σύμφωνα με τον κ. Λέκκα, από την μελέτη των χαρακτηριστικών των σεισμικών κυμάτων, θα προκύψουν χρήσιμες οδηγίες για την κατασκευή κτιρίων στο μέλλον.



Η κεντρική θέρμανση είναι πολυτέλεια;;;

ΟΧΙ ΠΙΑ!!!

ΤΙΜΗ ΕΚΠΛΗΞΗ 1750 €

ΑΠΟ ΤΗΝ ΕΝΕΡΓΕΙΑ - ΒΟΛΑΣ

ΣΥΣΤΗΜΑ ΚΕΝΤΡΙΚΗΣ ΘΕΡΜΑΝΣΗΣ ΠΛΗΡΕΣ
6 σώματα panel Superia® 800X900, 800X750, 800X750, 600X1050, 600X900, 600X450
Λέβητας Siris 20.000 θερμίδων-καυστήρας Ecoflam-κυκλοφορητής Wilo ή Nocchi
Δεξαμενή 500 λίτρα, θερμοστάτης χώρου SIEMENS
& όλα τα υπόλοιπα εξαρτήματα πλην καμινάδας και σωληνώσεων.
(Στην τιμή περιλαμβάνεται και η μεταφορά στο χώρο σας)

Υπεύθυνοι: Σ. Βόλας Ηλ. Μηχ. BEng, MSc
Ν. Μάλιακκας Ηλ. Μηχ. ΑΠΘ
Τηλ. (22410) 98070 - 6973990806

www.volas.net

ΚΟΥΖΙΝΕΣ ΣΕ ΤΙΜΕΣ
ΠΟΥ... ΠΡΟ - ΚΑΛΟΥΝ!!



ΠΛΗΡΕΣ ΣΕΤ ΕΠΙΠΛΩΝ ΚΟΥΖΙΝΑΣ (14 μ. ΠΕΡΙΠΟΥ) ΜΕ ΤΡΟΦΟΘΗΚΗ ΚΑΙ ΜΗΧΑΝΙΣΜΟΥΣ
ΜΟΝΟ 2990 € (ΣΥΜΠΕΡΙΛΑΜΒΑΝΕΙ ΦΠΑ ΚΑΙ ΤΟΠΟΘΕΤΗΣΗ)
ΜΕΓΑΛΗ ΓΚΑΜΑ ΣΕ ΤΡΑΠΕΖΙΑ ΚΟΥΖΙΝΑΣ ΚΑΡΕΚΛΕΣ ΚΑΙ ΕΣΩΤΕΡΙΚΕΣ ΠΟΡΤΕΣ ΑΠΟ ΙΤΑΛΙΑ
ΔΩΡΟ ΤΡΑΠΕΖΙ ΑΝΟΙΓΟΜΕΝΟ 100X140+40 (MOD 7510)



ΑΞΙΑΣ 440 €

Ειδικά προγράμματα απόσυρσης.
Ηλεκτρικές συσκευές σε χαμηλές τιμές.

ΒΟΛΑΣ ΚΟΥΖΙΝΕΣ

Μ. ΒΟΛΑΣ & ΥΙΟΙ Ο.Ε.
Λ. ΕΛΕΥΘΕΡΙΑΣ 43-45 ΚΡΕΜΑΣΤΗ ΡΟΔΟΣ - ΤΗΛ. (22410) 91275
FAX (22410) 94370 — www.volas.net — e-mail volas@hol.gr

Α.Ν.Ε.Σ.

ΑΝΩΝΥΜΗ ΝΑΥΤΙΛΙΑΚΗ ΕΤΑΙΡΕΙΑ ΣΥΜΗΣ

ΕΔΡΑ: Σύμη Δωδεκάνησα Τ.Κ. 85600
Τηλ.: (22460) 71444, Fax. (22460) 71373

ΓΡΑΦΕΙΟ ΡΟΔΟΥ: Αυστραλίας 88 Τ.Κ. 85100
Τηλ. (22410) 37769, Fax. (22410) 34493

E-mail: anesymis@otenet.gr

ΠΡΟΓΡΑΜΜΑ Ε/Γ ΔΡΟΜΟΛΟΓΙΩΝ ΚΑΙ ΠΕΡΙΗΓΗΣΕΩΝ ΔΕΚΕΜΒΡΙΟΥ 2003

1 ΔΕΚΕΜΒΡΙΟΥ, ΔΕΥΤΕΡΑ		
ΣΥΜΗ ΙΙ	07.30	ΣΥΜΗ-ΡΟΔΟ
	15.00	ΡΟΔΟ-ΣΥΜΗ
Υ/Γ ΑΙΓΛΗ	08.00	ΡΟΔΟ-ΜΑΡΜΑΡΑ
	15.00	ΜΑΡΜΑΡΑ-ΡΟΔΟ
2 ΔΕΚΕΜΒΡΙΟΥ, ΤΡΙΤΗ		
Υ/Γ ΑΙΓΛΗ	09.00	ΡΟΔΟ-ΣΥΜΗ
	10.00	ΣΥΜΗ-ΡΟΔΟ
	15.00	ΡΟΔΟ-ΣΥΜΗ
3 ΔΕΚΕΜΒΡΙΟΥ, ΤΕΤΑΡΤΗ		
Υ/Γ ΑΙΓΛΗ	08.00	ΣΥΜΗ-ΡΟΔΟ
	15.00	ΡΟΔΟ-ΣΥΜΗ
	16.00	ΣΥΜΗ-ΡΟΔΟ
4 ΔΕΚΕΜΒΡΙΟΥ, ΠΕΜΠΤΗ		
ΣΥΜΗ ΙΙ	07.30	ΣΥΜΗ-ΡΟΔΟ
	15.00	ΡΟΔΟ-ΣΥΜΗ
5 ΔΕΚΕΜΒΡΙΟΥ, ΠΑΡΑΣΚΕΥΗ		
ΣΥΜΗ ΙΙ	07.30	ΣΥΜΗ-ΡΟΔΟ
	15.00	ΡΟΔΟ-ΣΥΜΗ
Υ/Γ ΑΙΓΛΗ	08.00	ΡΟΔΟ-ΜΑΡΜΑΡΑ
	15.00	ΜΑΡΜΑΡΑ-ΡΟΔΟ
	16.30	ΡΟΔΟ-ΣΥΜΗ
6 ΔΕΚΕΜΒΡΙΟΥ, ΣΑΒΒΑΤΟ		
Υ/Γ ΑΙΓΛΗ	07.30	ΣΥΜΗ-ΡΟΔΟ
	09.00	ΡΟΔΟ-ΣΥΜΗ-ΝΤΑΤΣΑ
	16.00	ΣΥΜΗ-ΡΟΔΟ
7 ΔΕΚΕΜΒΡΙΟΥ, ΚΥΡΙΑΚΗ		
Υ/Γ ΑΙΓΛΗ	09.00	ΡΟΔΟ-ΠΑΝ/ΤΗ-ΣΥΜΗ
	16.00	ΣΥΜΗ-ΡΟΔΟ
8 ΔΕΚΕΜΒΡΙΟΥ, ΔΕΥΤΕΡΑ		
ΣΥΜΗ ΙΙ	07.30	ΣΥΜΗ-ΡΟΔΟ
	15.00	ΡΟΔΟ-ΣΥΜΗ
Υ/Γ ΑΙΓΛΗ	08.00	ΡΟΔΟ-ΜΑΡΜΑΡΑ
	15.00	ΜΑΡΜΑΡΑ-ΡΟΔΟ

Τα δρομολόγια μπορούν να τροποποιηθούν λόγω εκτάκτων συγκοινωνιακών αναγκών ή καιρικών συνθηκών

Παρακαλούμε πριν ταξιδέψετε επικοινωνήστε με την Εταιρία:

Γραφείο ΣΥΜΗΣ Τηλ.: *(22460) 71444 - Φαξ: (22460) 71373*

Γραφείο ΡΟΔΟΥ Τηλ.: *(22410) 37769 - Φαξ: (22410) 34493*

Λόγω της συνεχιζόμενης απεργίας των φροντιστών

Και νέες ακυρώσεις δρομολογίων της ΟΑ

Μηνύσεις κατέθεσε η Διοίκηση της εταιρίας

Δύο νέες 48ωρες απεργίες από τα μεσάνυχτα της Δευτέρας αποφάσισε η Ένωση Ιπταμένων Συνοδών-Φροντιστών της Ολυμπιακής. Η διοίκηση ακύρωσε 15 πτήσεις για την Τρίτη και θα κατατεθεί νέα αίτηση στο Πρωτοδικείο για να κηρυχθεί η απεργία παράνομη και καταχρηστική.

Μετά τη συνεδρίαση της ΕΙΣΦ ο πρόεδρος της ένωσης κ. Χρήστου εξαπέλυσε δριμύτατη επίθεση κατά της διοίκησης της Ολυμπιακής, λέγοντας παράλληλα ότι η Ένωση έκανε ότι μπορούσε, για να αποφευχθεί η απεργία.

Όπως προκύπτει από την ανακοίνωση της ΕΙΣΦ, τρία είναι τα βασικά σημεία διαφωνίας με τη διοίκηση της ΟΑ. Συγκεκριμένα, για τους 600 ιπτάμενους συνοδούς-φροντιστές, που θα ενταχθούν στη νέα Ολυμπιακή Αεροπορία, η ΕΙΣΦ ζητά να τους δοθούν 21 εκατομμύρια ευρώ ετησίως, ενώ η διοίκηση της ΟΑ δίνει 20 εκατ. ευρώ.

Το δεύτερο σημείο αφορά τις ώρες εργασίας. Το αρχικό σχέδιο προέβλεπε 52 ώρες εργασίας εβδομαδιαίως, ενώ η διοίκηση της ΟΑ το κατέβασε στις 48 και η ΕΙΣΦ ζητά 40 ώρες, σύμφωνα με τις συλλογικές συμβάσεις που υπογράφονται.



Το τρίτο αφορά στις συνθέσεις πληρωμάτων των αεροπλάνων Air Bus. Η ΕΙΣΦ προτείνει 10μελές πλήρωμα σε κάθε αεροσκάφος, ενώ η Ολυμπιακή προτείνει οχτώ.

Ακυρώσεις πτήσεων χθες

Η διοίκηση της Ολυμπιακής Αεροπορίας τροποποίησε το πτητικό πρόγραμμα της Τρίτης ακυρώνοντας 15 από τις προγραμματισμένες πτήσεις.

Οι πτήσεις που δεν θα πραγματοποιηθούν είναι οι: 504 και 506 Αθήνα - Ηράκλειο, 906 Αθήνα - Θεσσαλονίκη, 730 Αθήνα - Κως, 942 και 940 Αθήνα - Αλεξανδρούπολη, 916 και 914 Αθήνα - Θεσσαλονίκη, 329 Αθήνα - Λάρνακα, 536 και 530 Αθήνα - Χανιά, 718 και 700 Αθήνα - Ρόδος, 510 και 518 Αθήνα - Ηράκλειο.

Εξάλλου, η διοίκηση της Ολυμπιακής ανακοίνωσε την πρόθεσή της να κατα-θέσει μηνύσεις για παρακώλυση συγκοινωνιών εναντίον 50 απεργών Ιπταμένων Συνοδών Φροντιστών και των 11 μελών του ΔΣ της ΕΙΣΦ, μαζί με αστικές αγωγές ζητώντας αποζημίωση για τα διαφυγόντα έσοδα της εταιρείας, τα οποία σύμφωνα με τις εκτιμήσεις της φτάνουν τα 5 εκατ. ευρώ.

Η βιτρίνα της ...προκαλούσε

Σε ποινή φυλάκισης 2 μηνών (με τριετή αναστολή) και χρηματικό πρόστιμο 150 ευρώ, καταδικάστηκε χθες το μεσημέρι από το Τριμελές Εφετείο Πλημμελημάτων Δωδεκανήσου μια 40χρονη ιδιοκτήτρια καταστήματος, σε βάρος της οποίας είχε σχηματιστεί δικογραφία από την αστυνομία και είχε παραπεμφθεί στη δικαιοσύνη, επειδή διαπιστώθηκε ότι στην βιτρίνα του καταστήματός εσωρούχων που διατηρούσε, είχε... αναρτήσει ομοιώματα ανδρικών και γυναικείων σεξουαλικών οργάνων.

Στις 16 Ιανουαρίου 2003, η υπόθεση είχε εκδικαστεί από το πρωτοβάθμιο δικαστήριο και σε βάρος της είχε επιβληθεί επίσης, ποινή φυλάκισης 4 μηνών με τριετή αναστολή. Σύμφωνα με το κατηγορητήριο, σε βάρος της ιδιοκτήτριας του καταστήματος είχε υποβληθεί δικογραφία στην Εισαγγελία Πλημμελειδικών Ρόδου στις 10 Μαρτίου 1999, όταν αστυνομικοί εντόπισαν στην βιτρίνα του καταστήματός της ομοιώματα ανδρικών και γυναικείων σεξουαλικών οργάνων. Σε βάρος της ασκήθηκε ποινική δίωξη για παράβαση του νόμου 5060/31 (περί ασέμνων) επειδή τα είχε στην βιτρίνα του καταστήματος και όχι στο εσωτερικό, με αποτέλεσμα να βρεθεί στο εδώλιο του κατηγορουμένου του Τριμελούς Εφετείου (επί Πλημμελημάτων) Δωδεκανήσου, το οποίο μείωσε στους δύο μήνες την πρωτόδικη ποινή που είχε επιβληθεί.



Thalassa FORUM Spa

ΚΕΝΤΡΟ
ΘΑΛΑΣΣΟΘΕΡΑΠΕΙΑΣ ΚΑΙ ΑΝΑΖΩΟΓΟΝΗΣΗΣ

- SPA
- Θαλασσοθεραπείες
- Λασποθεραπείες
- Jacuzzi
- Σάουνα
- Χαμάμ
- Γυμναστήριο
- Aqua GYM στη θερμαινόμενη πισίνα
- Μαθήματα κολύμβησης για παιδιά

Σάββατο - Κυριακή Έκπτωση 50%

Ξεκουράζομαι
Χαλαρώνω
Αναζωογονούμαι
Περιποιούμαι
Γυμνάζομαι
Ρήματα που σας ταιριάζουν!





Thalassa FORUM SPA

Η συμμαχία της θάλασσας και των αιθέριων ελαίων
Το δικαιούστε!

ΤΕΡΜΑ ΦΕΡΕΝΙΚΗΣ ΠΑΡΑΛΙΑ ΙΑΛΥΣΣΟΥ ΤΗΛ: 22410 96610 FAX: 22410 96655

ΤΑΒΕΡΝΑ

ΤΑ 4 ΑΔΕΛΦΙΑ

4 αδέλφια ...και αμέτρητες γεύσεις!!!
4 αδέλφια ...και αμέτρητη νοστιμιά!!!

Ταβέρνα τα 4 αδέλφια
Εδώ η απόλαυση ...δεν μετριέται!!!
Ενα μενού με πεντανόστιμες επιλογές, που θα σας εκπλήξει με τις γεύσεις του!!!
Μπριζόλες, χειριάτικα λουκάνικα, κατσικάκι, αρνάκι γάλακτος και σουβλάκια, όλα καλοψημένα και λαχταριστά στα κάρβουνα!
Μοναδικά φαγητά φούρνου, καθώς και οι γνωστές σπέσιαλ γεύσεις κατσικάκι με πατάτες, με ρεβίθια ή με φασόλια!!!



Ταβέρνα τα 4 αδέλφια!!
Με τη μεγαλύτερη ποικιλία σε μεζεδάκια!!
Πιπαρούδια, τυροκεφτέδες, ντολμάδες, μπακαλιάρος, καλαμάρι και κεφτέδες, με χειριάτικο ψωμί και ντόπιο κρασί!!!

Στο χωριό Απόλλωνα!!

Ανοιχτά ΣΑΒΒΑΤΟΚΥΡΙΑΚΑ, ΑΡΓΙΕΣ και ΓΙΟΡΤΕΣ!!
Τηλέφωνο για ρεζερβέ 22460 91050!!!

Ταβέρνα τα 4 αδέλφια!!!
Αμέτρητες νοστιμιές... αξεπέραστες γεύσεις!!!

Σας περιμένουμε από την Κυριακή 9 Νοεμβρίου!!

Δ·Α·Ν·Ε· SEA LINE
ΔΩΔΕΚΑΝΗΣΙΑΚΗ ΑΝΩΝΥΜΗ ΝΑΥΤΙΛΙΑΚΗ ΕΤΑΙΡΙΑ

ΔΡΟΜΟΛΟΓΙΑ περιόδου
από 01/12/03-31/12/03

ΑΝΑΧΩΡΗΣΕΙΣ ΑΠΟ ΡΟΔΟ

ΗΜΕΡΟΜΗΝΙΑ		ΠΛΟΙΟ	ΩΡΑ	ΠΡΟΟΡΙΣΜΟΣ
1/12	ΔΕΥ	-	-	-
2/12	ΤΡΙ	ΡΟΔΟΣ	15.00	ΚΩ-ΚΑΛΥΜΝΟ-ΛΕΡΟ-ΠΑΤΜΟ-ΠΕΙΡΑΙΑ
3/12	ΤΕΤ	ΠΑΤΜΟΣ	15.00	ΣΥΜΗ-ΚΩ-ΚΑΛΥΜΝΟ-ΑΣΤΥΠΑΛΑΙΑ-ΠΕΙΡΑΙΑ
4/12	ΠΕΜ	ΡΟΔΟΣ	15.00	ΚΩ-ΚΑΛΥΜΝΟ-ΛΕΡΟ-ΠΑΤΜΟ-ΠΕΙΡΑΙΑ
5/12	ΠΑΡ	ΠΑΤΜΟΣ	15.00	ΚΩ-ΚΑΛΥΜΝΟ-ΛΕΡΟ-ΠΑΤΜΟ-ΠΕΙΡΑΙΑ
6/12	ΣΑΒ	ΡΟΔΟΣ	15.00	ΤΗΛΟ-ΚΩ-ΚΑΛΥΜΝΟ-ΛΕΡΟ-ΠΑΤΜΟ-ΠΕΙΡΑΙΑ
7/12	ΚΥΡ	ΠΑΤΜΟΣ	14.00	ΝΙΣΥΡΟ-ΚΩ-ΚΑΛΥΜΝΟ-ΛΕΡΟ-ΠΑΤΜΟ-ΠΕΙΡΑΙΑ
8/12	ΔΕΥ	-	-	-
9/12	ΤΡΙ	ΡΟΔΟΣ	15.00	ΚΩ-ΚΑΛΥΜΝΟ-ΛΕΡΟ-ΠΑΤΜΟ-ΠΕΙΡΑΙΑ
10/12	ΤΕΤ	ΠΑΤΜΟΣ	15.00	ΣΥΜΗ-ΚΩ-ΚΑΛΥΜΝΟ-ΑΣΤΥΠΑΛΑΙΑ-ΠΕΙΡΑΙΑ
11/12	ΠΕΜ	ΡΟΔΟΣ	15.00	ΚΩ-ΚΑΛΥΜΝΟ-ΛΕΡΟ-ΠΑΤΜΟ-ΠΕΙΡΑΙΑ
12/12	ΠΑΡ	ΠΑΤΜΟΣ	15.00	ΚΩ-ΚΑΛΥΜΝΟ-ΛΕΡΟ-ΠΑΤΜΟ-ΠΕΙΡΑΙΑ
13/12	ΣΑΒ	ΡΟΔΟΣ	15.00	ΤΗΛΟ-ΚΩ-ΚΑΛΥΜΝΟ-ΛΕΡΟ-ΠΑΤΜΟ-ΠΕΙΡΑΙΑ
14/12	ΚΥΡ	ΠΑΤΜΟΣ	14.00	ΝΙΣΥΡΟ-ΚΩ-ΚΑΛΥΜΝΟ-ΛΕΡΟ-ΠΑΤΜΟ-ΠΕΙΡΑΙΑ
15/12	ΔΕΥ	-	-	-
16/12	ΤΡΙ	ΡΟΔΟΣ	15.00	ΚΩ-ΚΑΛΥΜΝΟ-ΛΕΡΟ-ΠΑΤΜΟ-ΠΕΙΡΑΙΑ
17/12	ΤΕΤ	ΠΑΤΜΟΣ	15.00	ΣΥΜΗ-ΚΩ-ΚΑΛΥΜΝΟ-ΑΣΤΥΠΑΛΑΙΑ-ΠΕΙΡΑΙΑ
18/12	ΠΕΜ	ΡΟΔΟΣ	15.00	ΚΩ-ΚΑΛΥΜΝΟ-ΛΕΡΟ-ΠΑΤΜΟ-ΠΕΙΡΑΙΑ
19/12	ΠΑΡ	ΠΑΤΜΟΣ	15.00	ΚΩ-ΚΑΛΥΜΝΟ-ΛΕΡΟ-ΠΑΤΜΟ-ΠΕΙΡΑΙΑ
20/12	ΣΑΒ	ΡΟΔΟΣ	15.00	ΤΗΛΟ-ΚΩ-ΚΑΛΥΜΝΟ-ΛΕΡΟ-ΠΑΤΜΟ-ΠΕΙΡΑΙΑ
21/12	ΚΥΡ	ΠΑΤΜΟΣ	14.00	ΝΙΣΥΡΟ-ΚΩ-ΚΑΛΥΜΝΟ-ΛΕΡΟ-ΠΑΤΜΟ-ΠΕΙΡΑΙΑ
22/12	ΔΕΥ	-	-	-
23/12	ΤΡΙ	ΡΟΔΟΣ	15.00	ΚΩ-ΚΑΛΥΜΝΟ-ΛΕΡΟ-ΠΑΤΜΟ-ΠΕΙΡΑΙΑ
24/12	ΤΕΤ	ΠΑΤΜΟΣ	15.00	ΣΥΜΗ-ΚΩ-ΚΑΛΥΜΝΟ-ΑΣΤΥΠΑΛΑΙΑ-ΠΕΙΡΑΙΑ
25/12	ΠΕΜ			ΧΡΙΣΤΟΥΓΕΝΝΑ
26/12	ΠΑΡ	-	-	-
27/12	ΣΑΒ	ΡΟΔΟΣ	15.00	ΤΗΛΟ-ΚΩ-ΚΑΛΥΜΝΟ-ΛΕΡΟ-ΠΑΤΜΟ-ΠΕΙΡΑΙΑ
28/12	ΚΥΡ	ΠΑΤΜΟΣ	14.00	ΝΙΣΥΡΟ-ΚΩ-ΚΑΛΥΜΝΟ-ΛΕΡΟ-ΠΑΤΜΟ-ΠΕΙΡΑΙΑ
29/12	ΔΕΥ	-	-	-
30/12	ΤΡΙ	ΡΟΔΟΣ	15.00	ΚΩ-ΚΑΛΥΜΝΟ-ΛΕΡΟ-ΠΑΤΜΟ-ΠΕΙΡΑΙΑ
31/12	ΤΕΤ	-	-	-
01/01	ΠΕΜ	-	-	ΠΡΩΤΟΧΡΟΝΙΑ

Δ·Α·Ν·Ε· SEA LINE
ΔΩΔΕΚΑΝΗΣΙΑΚΗ ΑΝΩΝΥΜΗ ΝΑΥΤΙΛΙΑΚΗ ΕΤΑΙΡΙΑ

ΓΡΑΦΕΙΑ ΡΟΔΟΥ: Κρατήσεις-Πληροφορίες: (0241) 43150 (10 γραμμές)
Διοικητικές Υπηρεσίες: (0241) 43110, 43112, FAX: (0241) 43120
ΓΡΑΦΕΙΑ ΠΕΙΡΑΙΑ: Κρατήσεις-Πληροφορίες: 0801-500500, (01) 4529360
Διοικητικές Υπηρεσίες: (01) 4529330, FAX: (01) 4293493
email: dane@otenet.gr

Αντεγκλήσεις και εκατέρωθεν ανακοινώσεις

Κατάσταση «πολέμου» στο Δήμο Αφάντου!

Τί υποστηρίζουν οι δύο πλευρές μετά την πρόσφατη αποχώρηση της μειοψηφίας

Με εκατέρωθεν ανακοινώσεις όπου οι μεν επιρρίπτουν τις ευθύνες στους δε και το αντίστροφο, συνεχίζεται ο πολεμος χαρακωμάτων στον δήμο Αφάντου. Με αφορμή την τελευταία συνεδρίαση του δημοτικού συμβουλίου που «σημαδεύτηκε» από την αποχώρηση του τέως δημάρχου κ. Στ. Σταυρή και των συμβούλων της παράταξής του, εκδόθηκαν χθες σχετικές ανακοινώσεις.

Συγκεκριμένα η παράταξη του κ. Σταυρή, με την ανακοίνωση που εξέδωσε κατηγορεί τον πρόεδρο του δημοτικού συμβουλίου κ. Μ. Μαχραμά για ενέργειες που κινούνται έξω από την δημοκρατική νομιμότητα και τον καταγγέλλει για την στάση του.

Ο κ. Μαχραμάς με την σειρά του, σε επιστολή του, διαψεύδει ότι αφαίρεσε τον λόγο από τον κ. Σταυρή, και υπεραμύνεται της στάσης του στην συνεδρίαση του δημοτικού συμβουλίου. Ευθέως μάλιστα κατηγορεί τον κ. Σταυρή ότι πυροδότησε την συνεδρίαση.

Ειδικότερα οι απόψεις των δύο πλευρών έχουν ως εξής:

Η ΜΕΙΟΨΗΦΙΑ

Ο κ. Στ. Σταυρής και οι δύο σύμβουλοι της παράταξής του (Γ. Καλογήρου και Σ. Διακοσταματίου) αναφέρουν τα εξής, εξηγώντας τους λόγους αποχώρησης από την συνεδρίαση:



«Από την αρχή αυτής της δημοτικής θητείας διατυπώσαμε την άποψη και εκφράσαμε τις διαμαρτυρίες μας ότι ενέργειες και παραλείψεις του προεδρείου υποβαθμίζουν τον ρόλο και την λειτουργία του δημοτικού συμβουλίου Αφάντου. Τον τελευταίο καιρό έχουν πάρει, πλέον, ενδημικό χαρακτήρα.

Σε μια κρίσιμη φάση για τα μεγάλα προβλήματα ανάπτυξης του δήμου μας τα οποία σχεδόν καθημερινά απασχολούν τον τοπικό τύπο και τα ραδιόφωνα και επηρεάζουν την οικονομική και κοινωνική ζωή των συμπολιτών μας, το δημοτικό συμβούλιό μας έχει υποχρέωση να εκφράσει απόψεις, προτάσεις, να παρέμβει και να πάρει αποφάσεις.

Συμπληρώθηκε ήδη ένας χρόνος από τη νέα δημοτική αρχή.

Δεν είναι νοητό ακόμα μέχρι σήμερα το Δ.Σ. να μην έχει εκφράσει άποψη και θέση και να πάρει αποφάσεις για τα παρακάτω ενδεικτικά:

• για την αξιοποίηση και ανάπτυξη του Γκολφ Αφάντου και να αρκείται σε αόριστες διαβεβαιώσεις των αρμοδίων της ΕΤΑ... ότι θα πάρουμε θέση... τον Μάρτιο που θα έχουν υπογραφεί -ενδεχόμενα- οι συμβάσεις με τους επενδυτές!!

• για τον αποχετευτικό αγωγό λυμάτων όταν και ο κ. Νομάρχης αλλά και η κ. Γ.Γ. της Περιφέρειας Νοτίου Αιγαίου, παρά την πολιτική βούληση τους για να υλοποιηθεί αυτό το μεγάλο έργο ανάπτυξης του τόπου μας, όμως, αναγνωρίζουν τον κίνδυνο απένταξής του.

• για το συνέδριο της ΤΕΔΚ Δωδ/σου και τις διαδημοτικές συνεργασίες στο βόρειο τρίγωνο αλλά και σε όλο το νησί της Ρόδου για τα θέματα ύδρευσης, αποχέτευσης, ΧΥΤΑ για τις οποίες ο δήμος Αφάντου δεν έχει εκφράσει άποψη και είναι απών από τις διεργασίες που αφορούν το μέλλον του.

• για τις προτάσεις του δήμου Αφάντου σ'αυτή την περίοδο της ενδιάμεσης αξιολόγησης και αναθεώρησης του ΠΕΠ Νοτίου Αιγαίου 2000-2006.

• για την αποφυγή «τελεσμένων γεγονότων» από τις προτάσεις της ΔΕΗ για την εγκατάσταση μονάδας παραγωγής ηλεκτρικού ρεύματος στην περιοχή μας.

Για όλα αυτά και μια σειρά άλλων σοβαρών θεμάτων δηλώσαμε ότι μέσα από το Δ.Σ. θα αγωνισθούμε, θα συζητήσουμε, θα αξιώσουμε και θα πάρουμε αποφάσεις και όχι απλά να επικυρώσουμε και να εγκρένουμε αποφάσεις που άλλοι παίρνουν για μας, χωρίς εμάς.

Φαίνεται ότι κάποιοι δεν έχουν συνειδητοποιήσει ότι η μειοψηφία είναι θεσμός που αναγνωρίζεται από την Πολιτεία για να εκφράζει απόψεις, προτάσεις, να ελέγχει και να συμμετέχει στην ανάπτυξη ενός τόπου στα πλαίσια του δημοκρατικού συστήματος λειτουργίας της κοινωνίας μας.

Οταν, λοιπόν, ο κ. δήμαρχος στην συνεδρίαση της 29ης Νοεμβρίου έθεσε στην ενημέρωση του Δ.Σ. αυτά τα θέματα, ήταν φυσικό και λογικό ο κ. πρόεδρος να περιμένει και τις δικές μας θέσεις και απόψεις, μάλιστα υποβάλαμε το αίτημα λόγω της σοβαρότητας των θεμάτων, να μας δοθεί λίγο παραπάνω χρόνος.

Δυστυχώς ο κ. πρόεδρος απέρριψε το αίτημά μας με το πρόσχημα ότι εξαντλήσαμε τα 3 λεπτά και μας αφαιρέθηκε ο λόγος!!!

Και όλα αυτά, όταν στην αρχή της συνεδρίασης ο ίδιος ο κ. Πρόεδρος εξέδωσε ανακοίνωση με θέσεις του για την καλή και εύρυθμη λειτουργία του δημοτικού συμβουλίου, προφανώς ύστερα από τις συστάσεις του κ. εισαγγελέα, για τις ευθύνες του και την παθητική του στάση στις εναντίον μας επιθέσεις με αποκορύφωμα την τελευταία άδικη και απρόκλητη επίθεση σε βάρος του δεύτερου από εμάς.

Δεν άργησε, όμως, να πέσει και να αποκαλυφθεί το προσωπείο.

Ενώ έπρεπε να στηρίξει το δημοκρατικό και νόμιμο δικαίωμά μας να τοποθετηθούμε στα σοβαρά θέματα που ο ίδιος ο κ. δήμαρχος έθεσε κατά τρόπο απαράδεκτο και αντιδεοντολογικό αρνήθηκε το αναφαίρετο δικαίωμά μας να ενημερώσουμε και να συζητήσουμε στα πλέον σοβαρά θέματα του δήμου μας.

Επειδή αυτές οι ενέργειες και συμπεριφορές είναι βλαπτικές των συμφερόντων του τόπου μας, κινούνται έξω από την δημοτική νομιμότητα και μας οδηγούν σε άλλες εποχές τις καταγγέλλουμε και τις παραδίδουμε στην κρίση των συμπολιτών μας.

Δηλώνουμε προς κάθε κατεύθυνση ότι δεν θα σταματήσουμε να αγωνιζόμαστε για τα συμφέροντα των συμπολιτών μας ενάντια στις καρέκλες και τις όποιες φιλοδοξίες μερικών.

Οι δημοτικοί σύμβουλοι Αφάντου
Σταύρος Σταυρής,
Γεώργιος Καλογήρου,
Σάββας Διακοσταματίου».

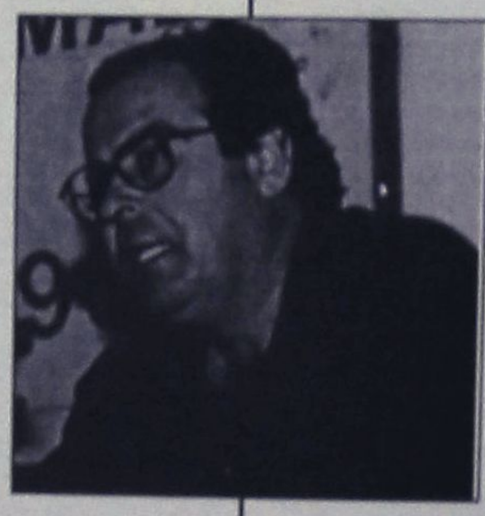

Ο ΠΡΟΕΔΡΟΣ ΤΟΥ ΔΗΜ. ΣΥΜΒΟΥΛΙΟΥ

Σε επιστολή του ο πρόεδρος του δημοτικού συμβουλίου κ. Μιχ. Μαχραμάς αναφέρει τα εξής:

«Κύριε Διευθυντή,

Με αφορμή το προχθεσινό δημοσίευμα της εφημερίδας «Η Γνώμη» και τίτλο «Επεισοδιακή συνεδρίαση του δημοτικού συμβουλίου Αφάντου» και με στόχο την πληρέστερη ενημέρωση των συνδημοτών μας -και όχι μόνο- επιθυμώ να κάνω γνωστά τα ακόλουθα:

ΣΥΝΕΧΕΙΑ ΣΤΗ ΣΕΛ. 45

KYDON TOURS

ΕΚΔΡΟΜΕΣ KYDON

ΠΟΙΟΤΗΤΑ - ΦΡΟΝΤΙΔΑ - ΕΠΙΤΥΧΙΑ

Διαλέξτε μία από τις εκδρομές μας και ΦΥΓΑΜΕ!

Α. ΜΥΡΑ–ΑΓΙΟΣ ΝΙΚΟΛΑΟΣ 5/12 – 8/12/03

Μαρμαρίς - Φετιγιέ - Λυβίσι - Κας - Μύρα - Αντάλεια. Γιορτάζουμε και φέτος μαζί με τον Πατριάρχη μας την γιορτή του Αγίου Νικολάου στα Μύρα που ήταν επίσκοπος! Εζησε και αγίασε.
Ξενοδοχεία 4 αστέρων ημιδιατροφή - Ξεναγήσεις - Περιηγήσεις (1 Κας - 2 Αντάλεια) - Διασκέδαση - Ψώνια
Συνοδός η κ. ΕΛΕΝΗ ΨΥΛΛΑΚΗ

Β. ΜΥΡΑ–ΑΓΙΟΣ ΝΙΚΟΛΑΟΣ – ΑΝΤΑΛΕΙΑ – ΣΜΥΡΝΗ–ΕΦΕΣΟ–ΚΟΥΣΑΝΤΑΣΙ 5/12 – 12/12/03

Μετά τα Μύρα και Αντάλεια οι εκδρομείς του 4ημέρου επιστρέφουν Ρόδο. Το 8ήμερο πρόγραμμα συνεχίζει για Κουσάντασι - Εφεσο - Σμύρνη - Τσεσμέ. Πλούσιο πρόγραμμα: Ξεναγήσεις - Διασκέδαση - Ψώνια - Διανυκτερεύσεις (1 Κας - 2 Αντάλεια - 1 Κουσάντασι - 3 Σμύρνη) - Ξενοδοχεία 4 και 5 αστέρων ημιδιατροφή
Συνοδός η κ. ΕΛΕΝΗ ΨΥΛΛΑΚΗ

2. ΕΚΔΡΟΜΕΣ ΧΡΙΣΤΟΥΓΕΝΝΩΝ

Α. 18–22/12/03 SPECIAL PROGRAMM Σας συμφέρει!!! 2 DISNEY – 2 ΠΑΡΙΣΙ

Β. 22/12–27/12/03 Η εκδρομή μας!!!

2 διαν. Disney - Είσοδοι 3 μέρες - 3 διαν. Παρίσι Hotel Merqure 3* κεντρικό - Ξενάγηση Παρισιού - Βερσαλίες - Κρουαζιέρα Σηκουάνα - Χριστουγεννιάτικο Gala dinner με μουσική ελληνική.
Συνοδός η κ. ΕΛΕΝΗ ΨΥΛΛΑΚΗ

Γ. 28/12 – 2/1/03. Επαναλαμβάνεται το ίδιο πρόγραμμα

Δ. 24/12 – 28/12/03 2 DISNEY – 2 ΠΑΡΙΣΙ

- **ΙΣΠΑΝΙΑ:**

α. ΜΑΔΡΙΤΗ – ΤΟΛΕΔΟ – ΣΕΒΙΛΗ – ΓΡΑΝΑΔΑ – ΤΟΡΕ – MOLINOS – MALAGA. Αναχωρήσεις 21,22,23 28/12 - 8ήμερη

β. 24/12 10ήμερη με ΒΑΡΚΕΛΩΝΗ

- **ΧΡΙΣΤΟΥΓΕΝΝΙΑΤΙΚΕΣ ΕΚΔΡΟΜΕΣ**

ΒΙΕΝΝΗ – ΠΡΑΓΑ – ΒΟΥΔΑΠΕΣΤΗ – ΙΤΑΛΙΑ – ΒΑΡΣΟΒΙΑ – ΚΡΑΚΟΒΙΑ – ΤΑΫΛΑΝΔΗ – ΜΠΑΛΙ – ΣΙΓΚΑΠΟΥΡΗ – ΚΡΟΥΑΖΙΕΡΕΣ

- **ΕΠΙΣΗΣ Λαπωνία – Χωριό Αγίου Βασιλείου**

★ ΠΑΚΕΤΑ εκδρομών για όλο τον κόσμο - ξενοδοχεία On line στο κομπιούτερ μας.
★ ΝΕΟΝΥΜΦΟΙ - Μεμονωμένοι. Εμείς μπορούμε να σας συμβουλέψουμε για το σωστό ταξίδι σας!!!

Οργανώσαμε επίσης group KYDON (συνοδός Ελένη Ψυλλάκη)

- **10/1 – 17/1/04 ΑΙΓΥΠΤΟ** ξενοδοχείο 5 αστέρων κρουαζιέρα Luxor - Asuan και Νείλο
- **ΒΟΥΔΑΠΕΣΤΗ – ΠΡΑΓΑ 20/1 – 26/1/04,** 2 BUD - 4 ΠΡΑΓΑ. **Συνοδός η κ. ΕΛΕΝΗ ΨΥΛΛΑΚΗ**
- **ΠΡΟΣΕΧΩΣ ΕΠΙΣΗΣ ΜΑΡΟΚΟ**

ΠΡΑΚΤΟΡΕΙΟ ΚΥΔΩΝ

Τηλ. 22410 23000, 27900, 27722
Εθ. Δωδ/σίων 14 και ακτή Σαχτούρη 8

Σειρά εκδηλώσεων και στη Ρόδο

Ημέρα των Ατόμων με Αναπηρίες σήμερα...

Ημερίδα αλλά και πορεία στη Νομαρχία

Ημέρα των Ατόμων με Αναπηρίες έχει καθιερωθεί παγκοσμίως η 3η του Δεκέμβρη και σήμερα θα γίνουν στη Ρόδο μια σειρά από εκδηλώσεις.

Συγκεκριμένα ο Δωδεκανησιακός Σύλλογος Ατόμων με Αναπηρίες, που την περασμένη Δευτέρα εγκαινίασε το ΚΕΚΥΚΑΜΕΑ, διοργανώνει σήμερα, σε συνεργασία με το Πανεπιστήμιο Αιγαίου, ημερίδα με θέμα "Πανευρωπαϊκό Έτος Ατόμων με Αναπηρίες 2003".

Η ημερίδα θα λάβει χώρα σήμερα, στις 9.00 το πρωί, στο ξενοδοχείο Rodos Palace (σ.σ. στην αίθουσα "Ναυσικά").

Επίσης, σήμερα, ο Δωδεκανησιακός Σύλλογος Γονέων Συγγενών και Φίλων Ατόμων με Αναπηρίες, θα κάνει πορεία με τα άτομα που συμμετέχουν στο πρόγραμμα του Κέντρου "Ελπίδα".

Η πορεία θα ξεκινήσει από το Κέντρο (σ.σ. πρώην Ορφανοτροφείο Αρρένων) και γύρω στις 9.30 το πρωί θα βρίσκεται στην Εκκλησία Ταξιαρχών στο "Νιοχώρι" όπου και θα προσκυνήσουν.

Στη συνέχεια, θα κατευθυνθούν προς τη Νομαρχία όπου και θα επιδώσουν ψήφισμα στο Νομάρχη Δωδεκανήσου.

Οπως αναφέρει, τέλος, σε σχετική ανακοίνωσή του, το Κέντρο Διάγνωσης Αξιολόγησης και Υποστήριξης Δωδεκανήσου, με αφορμή την 3η του Δεκέμβρη.

"Μπορεί η απόσταση που χωρίζει τα ΑΜΕΑ από την κατάκτηση των δικαιωμάτων τους να είναι μικρή, είναι όμως αρκετή για να χωρέσει στεγανά, προκαταλήψεις, ενοχές, οίκτο κ.α.

Λέμε λοιπόν:

- Ναι στο δικαίωμα του κάθε πολίτη να έχει τη δική του ταυτότητα και να είναι διαφορετικός.
- Ναι στην ουσιαστική και όχι στην "τύποις" ισοτιμία.
- Ναι στην παροχή ίσων ευκαιριών σε όλους για εκπαίδευση, επαγγελματική αποκατάσταση, αναψυχή και αθλητισμό.
- Ναι στην ενθάρρυνση, τη συνεργασία, τη συμμετοχή, την αλληλεγγύη και στο σεβασμό της προσωπικότητας του άλλου.
- Ναι στην αξιοπρέπεια.
- Ναι στη διασφάλιση αυτόνομης διαβίωσης και για τα ΑΜΕΑ
- Ναι στην προσβασιμότητα του φυσικού περιβάλλοντος.
- Ναι στην πρόσβαση στην πληροφόρηση, στα πολιτιστικά δρώμενα και την επικοινωνία για τα ΑΜΕΑ.

Λέμε:

- Οχι στα στερεότυπα και στις προκαταλήψεις που καταργούν την αυτονομία και δίνουν λαβή σε επιτήδειους να βρίσκουν τρόπους να χαρακτηρίζουν μειονότητες και να τις αποκλείουν.
- Οχι στην ένταξη που παίρνει τη μορφή επιβολής μιας κανονιστικής συμπεριφοράς.
- Οχι στον αποκλεισμό από την εκπαίδευση και τη συμμετοχή στα κοινά.
- Οχι στην υποστήριξη που εκδηλώνεται με τη μορφή οίκτου.
- Οχι στην καταπίεση και στην απαξίωση.
- Οχι στην υποκριτική συμπεριφορά".

Νέες βραβεύσεις ξενοδοχείων

Σαρώνουν στην κυριολεξία, τα βραβεία και τις τιμητικές διακρίσεις τα ξενοδοχεία της Ρόδου καθώς επιβραβεύονται για τις υπηρεσίες και τη φιλοξενία που προσφέρουν στους ξένους επισκέπτες μας.

Στη λίστα των βραβευθέντων ξενοδοχείων συμπεριλήφθησαν και δύο ξενοδοχεία του ομίλου ΕΣΠΕΡΙΑ Α.Ε. και συγκεκριμένα, το Esperos Palace και το Esperides Beach.

Για το γεγονός αυτό ο όμιλος εξέδωσε την εξής ανακοίνωση:

"Για την τουριστική περίοδο που έληξε τα ξενοδοχεία του ομίλου ΕΣΠΕΡΙΑ Α.Ε. έλαβαν πάλι τιμητικές διακρίσεις και βραβεύθηκαν από τους μεγάλους Ευρωπαϊκούς Tour Operators για την υψηλού επιπέδου ποιότητας παρεχομένων υπηρεσιών που προσφέρουν.

- Το ξενοδοχείο Esperos Palace από την TUI στα 100 καλύτερα του κόσμου με τα οποία συνεργάζεται για 10η συνεχή χρονιά.
- Το ξενοδοχείο Esperos Beach με το Golden Award Overall Winner στην κατηγορία του Family Resort από τον Thomson.
- Το ξενοδοχείο Esperides Beach με το Primo 2003 Award από τον T. Cook στο πρόγραμμα του Neckermann, κερδίζοντας την 7η θέση στα 100 καλύτερα του κόσμου με τα οποία συνεργάζεται ο μεγάλος Γερμανικός operator"

ΑΠΟ ΤΟΝ κ. ΖΕΜΠΙΛΛΑ

Σαρωτικοί έλεγχοι σε κυλικεία

Εξόρμηση στην Κω

Σαρωτικούς ελέγχους στα σχολικά κυλικεία, πραγματοποιεί το τελευταίο διήμερο στο νησί της Κω, ο Αστυκτηνίατρος – Αστυνομικός Διευθυντής Δωδεκανήσου κ. Μιχάλης Ζεμπιλλάς, στο πλαίσιο των προγραμματισμένων ελέγχων σε ολόκληρο το νομό.



Σύμφωνα με πληροφορίες, οι έλεγχοι είναι σαρωτικοί και αφορούν όλα τα σχολικά συγκροτήματα, των Δημοτικών, Γυμνασίων και Λυκείων της Κω, έτσι ώστε να ελεγχθεί τόσο η ποιότητα των διαθέσιμων ειδών όσο και τα ίδια τα είδη που πωλούνται στους μικρούς και στους μεγάλους μαθητές των σχολείων.

Η εντολή για την διεξαγωγή σαρωτικών ελέγχων και στα σχολικά κυλικεία των υπολοίπων νησιών, δόθηκε από τον αστυνομικό διευθυντή Δωδεκανήσου κ. Ηλία Χαλυβόπουλο.

Σημειώνεται ότι από την αρχή της σχολικής χρονιάς και μέσα σε διάστημα μόλις δύο μηνών, ο κ. Ζεμπιλλάς πραγματοποίησε δεκάδες τέτοιους ελέγχους σε σχολικά κυλικεία, βεβαιώνοντας έτσι αντίστοιχες παραβάσεις σε κάθε περίπτωση. Σύμφωνα με πληροφορίες, οι έλεγχοι αυτοί θα ενταθούν και θα συνεχιστούν μάλιστα μέσα στις επόμενες εβδομάδες, με στόχο να ελεγχθούν εξονυχιστικά όλα τα σχολικά κυλικεία του νομού μας.



Kopa Kai

POLYNESIAN / CHINESE RESTAURANT



Ξέρετε τι είναι το Sushi;

Εάν όχι, ελάτε σε μας. Δοκιμάστε Παπάχια, Ωμό ψάρι με φύκια τυλιγμένα με γλυκό ξύδι, στο Sushi Bar.
Εάν δεν χορτάσετε με το Sushi, τότε άλλες 81 γεύσεις σας περιμένουν.
Εάν θέλετε όλα αυτά και όχι μόνο τότε..

Η επιθυμία σας πραγματικότητα!!

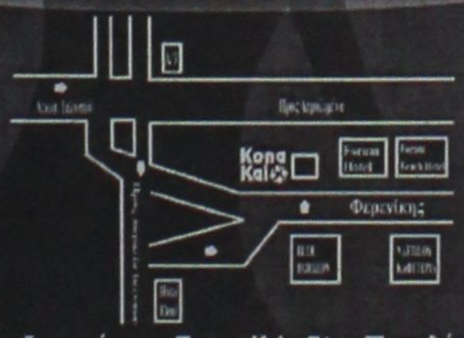

Οδός Φερενίκης - Ferenikis St. - Παραλία Ιαλυσου
Απέναντι στο Blue Horizon - Opposite Hotel Blue Horizon
Τηλ. 22410 94328
(Ανετο parking Δίπλα απο το Cavo Tango)

Ανοιχτά και τον χειμώνα κοντά σας
Open All Winter

ΠΑΡΑΣΚΕΥΗ - ΣΑΒΒΑΤΟ - ΚΥΡΙΑΚΗ
ΑΠΟ 18:00 - 23:30
ΚΥΡΙΑΚΗ ΚΑΙ ΜΕΣΗΜΕΡΙ

FRIDAY - SATURDAY - SUNDAY
from 18:00 - 23:30
SUNDAY OPEN AT MIDDAY

Art & Movie Studio

AUDIO CLUB

ΠΡΟΣΦΟΡΕΣ



ΕΝΙΣΧΥΤΗΣ 4 ΚΑΝΑΛΙΩΝ
SUB WOOFER 360 WATT
ΜΟΝΟ 450 ΕΥΡΩ

R/CD AIWA ΕΝΙΣΧΥΤΗΣ 4 ΚΑΝΑΛΙΩΝ
SUB WOOFER 360 WATT
ΜΟΝΟ 685 ΕΥΡΩ

CD mb3 AIWA
ΗΧΕΙΑ ΟΒΑΛ
ΜΟΝΟ 350 ΕΥΡΩ

πλαίσιο

και **ΑΠΟΣΥΡΣΗ**
ΣΤΑ ΡΑΔΙΟΚΑΣΕΤΟΦΩΝΑ ΜΕ ΡΑΔΙΟΣΙΝΤΙ

ΜΙΧΑΗΛ ΠΕΤΡΙΔΗ & ΠΕΙΡΑΙΩΣ ΓΩΝΙΑ ΤΗΛ. (22410) 21533

Για την πορεία του τουρισμού μας

Και πάλι αισιόδοξος ο κ. Α. Τσοχατζόπουλος!

Ανέλαβε χθες ο νέος Γ.Γ. του ΕΟΤ

Πραγματοποιήθηκε χθες στο υπουργείο Ανάπτυξης η τελετή παράδοσης και παραλαβής των αρμοδιοτήτων της Γενικής Γραμματείας Τουρισμού, με τον Κωνσταντίνο Μποτόπουλο να αναλαμβάνει τα νέα καθήκοντά του στη θέση του απερχόμενου Δημήτρη Γεωργαράκη.

Παρουσία της πολιτικής ηγεσίας του υπουργείου, ο νέος γενικός γραμματέας Τουρισμού, δίνοντας το στίγμα των προθέσεών του, επεσήμανε ότι "είναι προτιμότερο να λέμε λίγα και να κάνουμε πολλά", ενώ πρόσθεσε ότι ασφαλώς δεν ξεκινάνε οι προσπάθειές του από μηδενική βάση.

Ο υπουργός Ανάπτυξης Άκης Τσοχατζόπουλος τόνισε ότι βασικές προτεραιότητες στην πολιτική του υπουργείου από εδώ και πέρα θα είναι η βελτίωση της ανταγωνιστικότητας του τουριστικού προϊόντος και η άμεση έναρξη της λειτουργίας της θυγατρικής εταιρίας του ΕΟΤ, η οποία θα κληθεί να φέρει σε πέρας την τουριστική προβολή της χώρας μας στο εξωτερικό.

Οσον αφορά την προβολή του τουριστικού προϊόντος, ολοκληρώθηκαν, όπως είπε ο υπουργός, οι σχετικές διαδικασίες των διαγωνισμών,

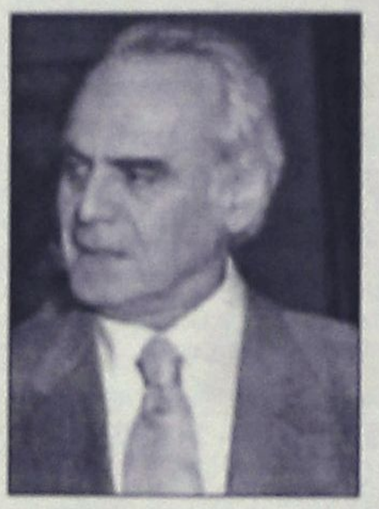

καθώς για το δημιουργικό σκέλος έχουν επιλεγεί οι εταιρίες, οι οποίες θα υλοποιήσουν την τουριστική προβολή από φέτος το Δεκέμβριο. Παράλληλα έχει ολοκληρωθεί ο διαγωνισμός και βρίσκεται στο στάδιο της τελικής επικύρωσής του για την καμπάνια τουριστικής προβολής, καθώς επίσης έχουν επιλεγεί οι σχετικές εταιρίες, έτσι μέχρι 15 Δεκεμβρίου θα ξεκινήσει η καμπάνια παγκοσμίως.

Από την πλευρά του ο απερχόμενος γενικός γραμματέας Δ.Γεωργαράκης, μετά από 28 μήνες θητείας, σημείωσε τις προσπάθειες που καταβλήθησαν προκειμένου ο ελληνικός τουρισμός να αποκτήσει νέα δυναμική. Μεταξύ άλλων υπογράμμισε ότι ο τουρισμός "ανέβηκε" στην Ευρωπαϊκή Ενωση φτάνοντας μέχρι και το επίπεδο του Συμβουλίου Ανταγωνιστικότητας, ως απόρροια της επιτυχούς συνόδου υπουργών τουρισμού στην Κρήτη.

ΟΜΙΛΟΣ ΕΤΑΙΡΕΙΩΝ "Δ. ΚΥΝΗΓΑΚΗΣ"
ΕΡΓΟΣΤΑΣΙΟ ΕΠΙΠΛΩΝ

53 ΟΛΟΚΛΗΡΑ ΧΡΟΝΙΑ
ΣΥΝΕΧΟΥΣ ΠΑΡΟΥΣΙΑΣ ΣΤΟ ΧΩΡΟ ΤΗΣ
ΚΑΤΑΣΚΕΥΗΣ ΚΑΙ ΤΟΥ ΕΠΙΠΛΟΥ

"ΚΥΝΗΓΑΚΗΣ"
ΤΩΡΑ ΚΑΙ ΣΤΗ ΡΟΔΟ!!!

Στον εκθεσιακό χώρο που δημιουργήσαμε για σας, μπορείτε να διαλέξετε από την πλούσια συλλογή μας, σε τιμές εργοστασίου.
ΕΠΙΠΛΑ – ΦΩΤΙΣΤΙΚΑ – ΥΦΑΣΜΑΤΑ

Αναλαμβάνουμε με συνέπεια και ταχύτητα
ΜΕΛΕΤΕΣ – ΔΙΑΚΟΣΜΗΣΕΙΣ –
ΕΙΔΙΚΕΣ ΚΑΤΑΣΚΕΥΕΣ
για
ΞΕΝΟΔΟΧΕΙΑ – ΣΠΙΤΙΑ –
ΕΣΤΙΑΤΟΡΙΑ – ΜΠΑΡ – ΠΛΟΙΑ

ΚΥΝΗΓΑΚΗΣ

ΕΡΓΟΣΤΑΣΙΟ: Ορφέως 186, Ρουφ, Αθήνα • Τηλ. 210-3468858
ΥΠΟΚ/ΜΑ ΡΟΔΟΥ: 3ο χλμ. ΛΕΩΦ. ΚΑΛΛΙΘΕΑΣ (*έναντι Μαρινόπουλου*)
Τηλ. 22410-67766

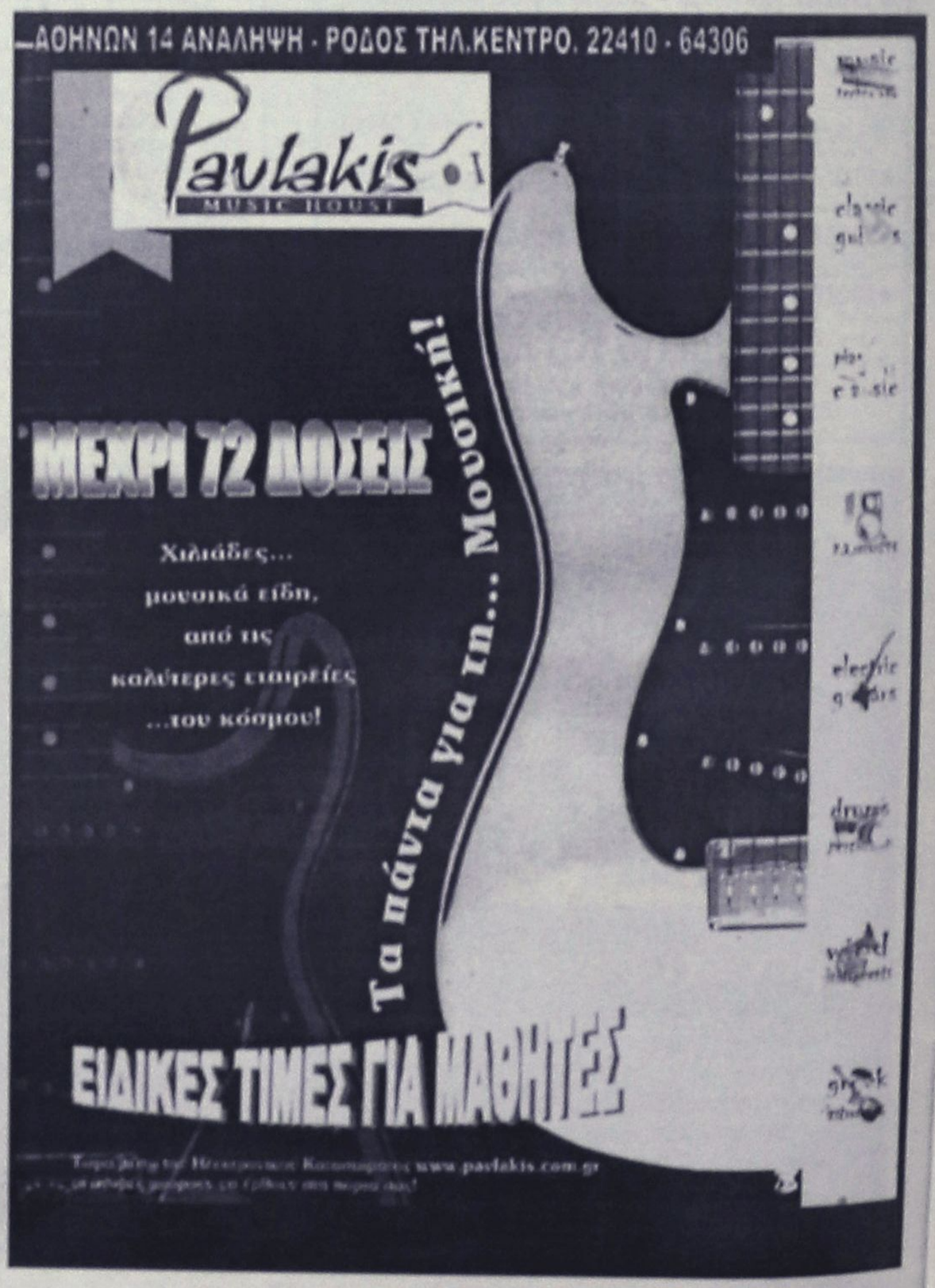

ΑΘΛΗΤΙΚΗ ΡΟΔΙΑΚΗ
ΤΕΤΑΡΤΗ 3 ΔΕΚΕΜΒΡΙΟΥ 2003

ΖΗΤΗΣΑΝ ΣΟΒΑΡΟΤΗΤΑ ΑΠΟ ΤΟΥΣ ΔΙΑΙΤΗΤΕΣ
ΣΕΛ. 17

Επιστροφή στις επιτυχίες

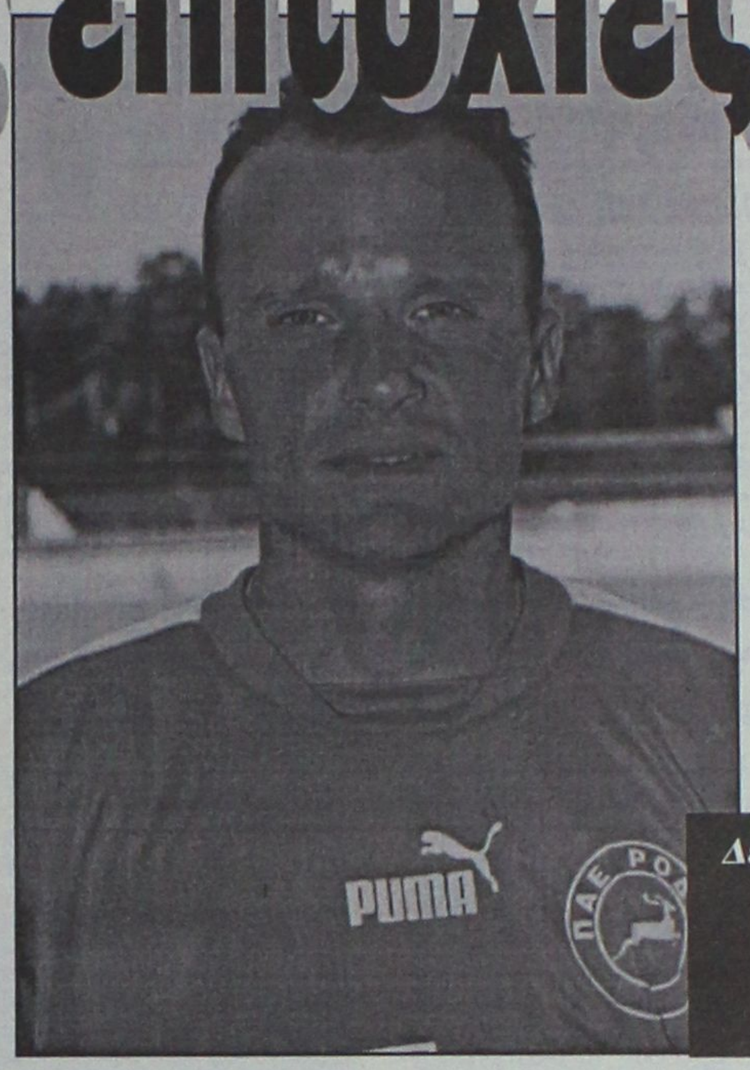

Δεν προπονήθηκε χθες ο Σάσα Γιόνοβιτς

(ΒΙΚΤΩΡ-ΦΩΤΟ ΜΑΡΚΕΤ-ΙΑΛΥΣΟΣ)

- *Ξεκίνησε χθες η προετοιμασία της Ρόδου για το ματς της Κυριακής με τον Αγιο Δημήτριο.*
- *Δεν γυμνάσθηκε χθες ο Σάσα Γιόνοβιτς ενώ αναμενόταν το βράδυ ο Γιάννης Νικηφόρος.*

Ηλυσιακός τέλος... Αυτό το σύνθημα επικρατεί στο στρατόπεδο της Ρόδου από την Κυριακή το βράδυ. Η δέκατη τρίτη αγωνιστική του πρωταθλήματος της Γ' Εθνικής φέρνει στο δημοτικό στάδιο της πόλης μας τον Αγιο Δημήτριο που χρειάζεται προσοχή μετά τα τελευταία πετυχημένα αποτελέσματά του.

Η Ρόδος θέλει να επανέλθει οπωσδήποτε στις νίκες και τις επιτυχίες αξιοποιώντας κατά τον καλύτερο τρόπο τον παράγοντα έδρα, γεγονός που έχει επισημάνει στις τελευταίες του δηλώσεις κι ο τεχνικός της ομάδας **Δημήτρης Σκούνας**. Απώτερος σκοπός των «πράσινων» είναι από δω και πέρα να μη χαθεί ούτε βαθμός στο γήπεδο της πόλης μας.

Η ΠΡΟΠΟΝΗΣΗ

Οι παίκτες της Ρόδου πραγματοποίησαν χθες την πρώτη τους προπόνηση για το ματς με τον «Αγιο». Ετρεξαν αρκετά στον χλοοτάπητα του δημοτικού σταδίου υπό τις οδηγίες των **Δημήτρη Σκούνα-Μιχάλη Χαρίτου**.

Από την χθεσινή προπόνηση απουσίασε ο **Σάσα Γιόνοβιτς** που παραβρέθηκε στο γήπεδο με πολιτική περιβολή. Ο «πράσινος» άσος έχει ένα τράβηγμα στον δικέφαλο και θεωρήθηκε σκόπιμο να προφυλαχθεί χθες. Πάντως και σήμερα μπορεί να ξαναμπεί στο πρόγραμμα και να είναι στη διάθεση του προπονητή του τρέχοντας και ακολουθώντας έναν άλλο προπονητικό οδηγό.

«ΜΠΑΙΝΕΙ» ΚΙ Ο ΝΙΚΗΦΟΡΟΣ

Στο μεταξύ χθες αναμενόταν στο νησί μας ο **Γιάννης Νικηφόρος**. Πιστεύεται πώς αμέσως μετά την επιστροφή του απ' την Κρήτη θα μπει στο κανονικό πρόγραμμα και θα είναι έτοιμος και στη διάθεση του **Σκούνα** μετά την εορταστική περίοδο.

Η ΣΥΓΝΩΜΗ ΤΟΥ Δ.Σ. ΤΟΥ ΗΛΥΣΙΑΚΟΥ!

Ο τεχνικός του Ηλυσιακού συνέχισε και χθες να είναι «προκλητικός» στις δηλώσεις του επιμένοντας πώς «η Ρόδος έπαιζε με παίκτη παραπάνω». Πιο συγκεκριμένα:

— «Πυρ και μανία» ήταν για μία ακόμη φορά ο προπονητής του Ηλυσιακού, **Γιώργος Δώνης**, αναφορικά με την διαιτησία στο ματς των «κιτρινόμαυρων» με αντίπαλο τη Ρόδο. «Η Ρόδος έπαιζε σε όλο τον αγώνα με παίκτη... παραπάνω. Αντί να κερδίσουμε με μεγάλο σκορ, δεχθήκαμε πάρα πολλές αδικαιολόγητες κίτρινες κάρτες. Βέβαια φταίμε και εμείς, αφού σπαταλήσαμε πολλές ευκαιρίες να διευρύνουμε το σκορ και φανήκαμε ιδιαίτερα αναποτελεσματικοί. Πάντως, υπάρχουν και ...χειρότερα», κατέληξε με νόημα ο 40χρονος τεχνικός, εννοώντας φυσικά τη διαιτησία στο ματς με τον Αγιο Δημήτριο. Ο **Δώνης** έμεινε ικανοποιημένος από τη νίκη, όχι όμως και από το σκορ, καθώς ο Ηλυσιακός θα μπορούσε να είχε «κλειδώσει» την αναμέτρηση πολύ νωρίς, όμως οι παίκτες του φάνηκαν αρκετά νευρικοί στην τελική τους προσπάθεια.

(Σ.Σ.: Τώρα που είδε τις ευκαιρίες τις πολλές και γιατί «έτρωγαν» οι παίκτες του κάρτες μόνο ο ίδιος το ξέρει).

Το «πνεύμα» του όμως στο πρες ρούμ της Φυλής προκάλεσε την αντίδραση των ανθρώπων και συνοδών της Ρόδου προς τους ομολόγους τους του Δ.Σ. του Ηλυσιακού, οι οποίοι ζήτησαν συγνώμη για τα λεχθέντα του κ. **Δώνη**.

Ο Τσακιρίδης στο Δημ. Στάδιο

- *Ο διαιτητής από τις Σέρρες θα διευθύνει το ματς της Ρόδου με τον Αγιο Δημήτριο.*

Ο Σερραίος **Τσακιρίδης** κληρώθηκε χθες να διευθύνει το Κυριακάτικο ματς ανάμεσα στη Ρόδο και τον Αγιο Δημήτριο.

Θα έχει βοηθούς του τον Πειραιώτη **Χ"εμμανουήλ** και τον **Καμπαξή** από τον σύνδεσμο της Εύβοιας.

Αναλυτικά οι διαιτητές που θα διευθύνουν τα παιχνίδια Γ' Εθνικής είναι:

ΡΟΔΟΣ - ΑΓΙΟΣ ΔΗΜΗΤΡΙΟΣ
ΔΙΑΙΤΗΤΗΣ: Τσακιρίδης (Σερρών)
ΒΟΗΘΟΙ: Χατζηεμμανουήλ (Πειραιά), Καμπαξής (Εύβοιας)
4ος ΔΙΑΙΤΗΤΗΣ: Βασιληάς (Βοιωτίας)
ΠΑΡΑΤΗΡΗΤΗΣ: Ρεντζής (Πειραιά)

ΒΕΡΟΙΑ - ΘΡΑΣΥΒΟΥΛΟΣ
ΔΙΑΙΤΗΤΗΣ: Βακαλόπουλος (Ηρακλείου)
ΒΟΗΘΟΙ: Παπαδόπουλος (Θεσσαλονίκης), Κατσικογιάννης (Θεσσαλονίκης)
4ος ΔΙΑΙΤΗΤΗΣ: Κοφίτσας (Καρδίτσας)
ΠΑΡΑΤΗΡΗΤΗΣ: Κωστίδης (Θεσσαλονίκη)

ΑΧΑΡΝΑΪΚΟΣ - ΗΛΥΣΙΑΚΟΣ
ΔΙΑΙΤΗΤΗΣ: Τάτσης (Ηπείρου)
ΒΟΗΘΟΙ: Ζερβός (Αθήνας), Παπαδέλλης (Λέσβου)
4ος ΔΙΑΙΤΗΤΗΣ: Καραλάκης (Αθήνας)
ΠΑΡΑΤΗΡΗΤΗΣ: Καρνής (Ρεθύμνου)

ΑΓΡΟΤΙΚΟΣ ΑΣΤΕΡΑΣ - ΛΑΡΙΣΑ
ΔΙΑΙΤΗΤΗΣ: Τερψιάδης (Δράμας)
ΒΟΗΘΟΙ: Κύζας (Δράμας), Στεφανίδης (Καστοριάς)
4ος ΔΙΑΙΤΗΤΗΣ: Γκόλιας (Θεσσαλίας)
ΠΑΡΑΤΗΡΗΤΗΣ: Κωνσταντινίδης (Κιλκίς)

ΚΑΣΤΟΡΙΑ - ΠΟΝΤΙΑΚΟΣ ΝΕΑΣ ΣΑΝΤΑΣ
ΔΙΑΙΤΗΤΗΣ: Σκουρτιάς (Θεσσαλονίκης)
ΒΟΗΘΟΙ: Λαμπίδης (Πέλλας), Δροσινός (Χαλκιδικής)
4ος ΔΙΑΙΤΗΤΗΣ: Κοζανίτης (Ηπείρου)
ΠΑΡΑΤΗΡΗΤΗΣ: Κοζανίτης (Ηπείρου)

ΧΑΛΚΙΔΑ - ΑΤΣΑΛΕΝΙΟΣ
ΔΙΑΙΤΗΤΗΣ: Θεοδωρακόπουλος (Αθήνας)
ΒΟΗΘΟΙ: Καρατζίκας (Αθήνας), Τριάντος (Αθήνας)
4ος ΔΙΑΙΤΗΤΗΣ: Μαχαίρας (Αθήνας)
ΠΑΡΑΤΗΡΗΤΗΣ: Αλεστάς (Τρικάλων)

ΚΙΛΚΙΣΙΑΚΟΣ - ΗΛΤΕΞ ΛΥΚΟΙ
ΔΙΑΙΤΗΤΗΣ: Κωστάκος (Πειραιά)
ΒΟΗΘΟΙ: Κουτσόπουλος (Καρδίτσας), Κουρομπιλιά (Καρδίτσας)
4ος ΔΙΑΙΤΗΤΗΣ: Αθηναίος (Θεσσαλίας)
ΠΑΡΑΤΗΡΗΤΗΣ: Τελίδης (Καβάλας)

ΘΥΕΛΛΑ ΠΑΤΡΩΝ - ΔΟΞΑ ΔΡΑΜΑΣ
ΔΙΑΙΤΗΤΗΣ: Σέγγος (Εύβοιας)
ΒΟΗΘΟΙ: Καρβούνης (Θεσπρωτίας), Μελαμπιανάκης (Αθήνας)
4ος ΔΙΑΙΤΗΤΗΣ: Ντούρας (Εύβοιας)
ΠΑΡΑΤΗΡΗΤΗΣ: Τσίλης (Ηπείρου)

ΛΕΩΝΙΔΙΟ - ΜΑΡΚΟ
ΔΙΑΙΤΗΤΗΣ: Σταθόπουλος (Αχαΐας)
ΒΟΗΘΟΙ: Χρήστου (Βοιωτίας), Παπαγιαννόπουλος (Αχαΐας)
4ος ΔΙΑΙΤΗΤΗΣ: Γκουλεμάνης (Αχαΐας)
ΠΑΡΑΤΗΡΗΤΗΣ: Ανούσος (Λακωνίας)

ΚΑΒΑΛΑ - ΒΥΖΑΣ ΜΕΓΑΡΩΝ
ΔΙΑΙΤΗΤΗΣ: Λουτσέτης (Λασιθίου)
ΒΟΗΘΟΙ: Παπουτσής (Σερρών), Χρηστάκης (Ξάνθης)
4ος ΔΙΑΙΤΗΤΗΣ: Παρασκευάς (Θεσσαλονίκης)
ΠΑΡΑΤΗΡΗΤΗΣ: Ζαιτίδης (Ξάνθης)

DIGITAL QUALITY
ΦΩΤΟΓΡΑΦΕΙΟ - DVD CLUB
ΦΩΤΟΓΡΑΦΙΣΕΙΣ - ΒΙΝΤΕΟΣΚΟΠΗΣΕΙΣ
Γάμων - Βαπτίσεων και λοιπών Εκδηλώσεων
ΜΕΤΑΤΡΟΠΕΣ VHS ΣΕ DVD
ΕΜΦΑΝΙΣΕΙΣ ΦΙΛΜ & ΕΚΤΥΠΩΣΕΙΣ ΦΩΤΟΓΡΑΦΕΙΩΝ
από Negative - CD - FD - Smart Media - Memory Stick
ΗΛΕΚΤΡΟΝΙΚΗ ΕΠΕΞΕΡΓΑΣΙΑ ΕΙΚΟΝΑΣ
Αναπαλαίωση Φωτογραφίας
ΦΩΤΟΓΡΑΦΙΕΣ ΣΤΙΓΜΗΣ
Ταυτοτήτων - Διαβατηρίων
ΦΩΤΟΓΡΑΦΙΚΑ ΕΙΔΗ - ΕΙΔΗ ΔΩΡΩΝ
ΕΝΟΙΚΙΑΣΕΙΣ ΤΑΙΝΙΩΝ DVD
ΑΝΑΣΤΑΣΑΚΗΣ Β. - ΤΑΜΠΑΚΑΚΗΣ Μ. Ο.Ε.
Πλατεία Αγ. Ιωάννη 173 - Τηλ/Fax: 22410 26631

2004
ΚΑΦΕΤΕΡΙΑ-ΣΝΑΚ ΜΠΑΡ
ΑΠΟΛΑΥΣΤΕ ΣΤΗ ΓΙΓΑΝΤΟΟΘΟΝΗ ΜΑΣ
ΟΛΟΥΣ ΤΟΥΣ ΑΓΩΝΕΣ.
ΔΙΑΣΚΕΔΑΣΤΕ ΜΕ ΕΛΛΗΝΙΚΗ ΜΟΥΣΙΚΗ ΚΑΙ ΧΕΙΜΩΝΙΑΤΙΚΗ ΖΕΣΤΑΣΙΑ
ΜΑΝΩΛΗΛΑΡΑ & Ι. ΔΡΑΓΟΥΜΗ
ΓΩΝΙΑ ΝΕΟΧΩΡΙ
ΤΗΛ. 22410 33302

ΤΟΠΙΚΟ ΠΟΔΟΣΦΑΙΡΟ

Παρελθόν ο Σωτηρόπουλος

• Με απόφασή του το Δ.Σ. του Αστέρα Μ., απομακρύνει από τον πάγκο της ομάδας τον μέχρι πρότινος προπονητή, ενώ βρίσκεται στην αναζήτηση νέου.

Οι εφτά συνεχόμενες ήττες του Αστέρα Μασσάρων στο πρωτάθλημα είχαν και το αντίκτυπό τους , καθώς από χθες αποτελεί παρελθόν ο μέχρι πρότινος προπονητής της ομάδας Παναγιώτης Σωτηρόπουλος.

Οι εκπρόσωποι του συλλόγου έλαβαν αυτή την απόφαση, κατά την διάρκεια του χθεσινού προγραμματισμένου Δ.Σ, επηρεασμένοι από την κακή αγωνιστική παρουσία και τις συνεχόμενες ήττες που είχαν στο πρωτάθλημα και για καθαρά λόγους ψυχολογίας, απομάκρυναν τον Σωτηρόπουλο από τον πάγκο της ομάδας.

Οι πληροφορίες αναφέρουν πως υπήρχε ρήξη των σχέσεων του μέχρι πρότινος προπονητή με δύο ποδοσφαιριστές αλλά και μερίδα οπαδών της ομάδας , που φαίνεται πως στοίχισε και την θέση του από τον πάγκο της ομάδα, καθώς η ηρεμία που απολαμβάνει βασικό συστατικό των επιτυχιών έλειπε από τον νεοφώτιστο.

Η επόμενη ημέρα βρίσκει τους ιθύνοντες της ομάδας στην αναζήτηση αντικαταστάτη, με σκοπό να καλύψουν όσο γίνεται γρηγορότερα το κενό που έχει δημιουργηθεί

Τις περισσότερες πιθανότητες για την ανάληψη της τεχνικής ηγεσίας του συλλόγου, έχουν οι Βασίλης Τσιλιγκρός ο οποίος έχει δεχθεί κρούση από μέλος του Δ.Σ του Αστέρα, όπως και ο Βασίλης Αθανασίου και Στέργος Λαμπριανός, ενώ έγινε πρόταση και στους Γιώργο Σκαρτάδο και Κώστα Φτάκλα που απορρίφθηκαν.

Εξελίξεις στο προπονητικό θα υπάρχουν στις προσεχείς ημέρες , καθώς το ρεπό της επόμενης αγωνιστικής δίνει τα περιθώρια του χρόνου που χρειάζονται οι Μασαρενοί, για να διαπραγματευτούν και να ψάξουν να βρουν την καλύτερη λύση για την ομάδα τους.

Η απραξία της επόμενης αγωνιστικής και οι τρεις ξεκούραστοι βαθμοί, φαίνεται πως αποτελούν βάλσαμο, καθώς θα υπάρχει ο χρόνος που απαιτείται στον νέο προπονητή για να εγκλιματιστεί , αλλά θα υπάρχει και χρόνος για την αποθεραπεία ποδοσφαιριστών που αντιμετωπίζουν προβλήματα τραυματισμού.

Οι Μουδάτσος, Μουσακίνιας και ο Νικήτας Δ. που αντιμετωπίζουν ελαφρούς τραυματισμούς , αναμένεται να επωφεληθούν του γεγονότος, ενώ μαζί με τους τελευταίους επανέρχονται οι Πέρος, Νικήτας Γ. που εκτίουν την τιμωρία τους.

Σε καλό δρόμο βρίσκεται η κατάσταση της υγείας του Αρτεμάκη, που αναμένεται να επιστρέψει στην αγωνιστική δράση σε τρεις εβδομάδες περίπου.

Όσων αφορά την περίπτωση του Ρίζου, θα κληθεί σε απολογία, καθώς έχει να δώσει σημάδια ζωής τον τελευταίο μήνα.

Αναβλήθηκε το Πετρώνας-Αναγέννηση

• Λόγω ακαταλληλότητας του γηπέδου Αρχαγγέλου.

• Κανονικά στις 6 μ.μ. το ματς του Πολύστρατου με τον Ιάλυσο '97 στους Αγίους Αποστόλους.

Το ένα από τα δύο παιχνίδια, που δεν έγιναν την Κυριακή λόγω ακαταλληλότητας των γηπέδων των Λαέρμων και του Αρχαγγέλου, θα γίνει σήμερα, καθώς το Πετρώνας-Αναγέννηση Ρ. αναβλήθηκε εκ νέου αφού το γήπεδο Αρχαγγέλου συνεχίζει να μην βρίσκεται σε καλή κατάσταση και θα παραμείνει κλειστό μέχρι μεθαύριο Παρασκευή.

Η επιτροπή του σταδίου Αρχαγγέλου προσκόμισε χθες έγγραφο στην ΕΠΣΔ ενημερώνοντάς την για το πρόβλημα κι έτσι η επιτροπή πρωταθλήματος ήταν αναγκασμένη να το αναβάλλει.

Όσο για το άλλο παιχνίδι που είναι ανάμεσα στον Πολύστρατο και τον Ιάλυσο '97 θα γίνει κανονικά σήμερα στις 6 μ.μ. στο γήπεδο των Αγίων Αποστόλων αφού το γήπεδο Λαέρμων έχει υποστεί ζημιές.

Το ματς αυτό θα σφυρίξει ο **Σταύρος Γιαννούλης** με επόπτες τους **Σαββιδάκη, Π'γιαννίδη.**

Οριακές συναντήσεις

• Τελευταία ευκαιρία για να μείνουν στο παιχνίδι της πρόκρισης, έχουν σήμερα οι Μικτές Παίδων και Νέων που φιλοξενούνται στο Κιάτο από την ΕΠΣ Κορίνθου.

Αν και η πορεία των Μικτών μας ομάδων των Νέων και των Παίδων δεν ήταν μέχρι στιγμής καθόλου καλή, σε συνδυασμό με τα αποτελέσματα των άλλων ομάδων του ομίλου παραμένουν στο παιχνίδι της πρόκρισης για την β' φάση του πρωταθλήματος των Ενώσεων.

Όμως σήμερα τους δίνεται η τελευταία ευκαιρία.

Στις μία το μεσημέρι οι Παίδες και στις 3 μ.μ. οι Νέοι, θα φιλοξενηθούν στο γήπεδο του Κιάτου από τις αντίστοιχες ομάδες της ΕΠΣ Κορίνθου κι αν θέλουν να μην εξοδέψουν και τις τελευταίες ελπίδες τους, θα πρέπει τουλάχιστον να μην ηττηθούν.

Με ήττα και τα δύο αντιπροσωπευτικά συγκροτήματα λένε ουσιαστικά αντίο από τη συνέχεια του πρωταθλήματος και τα υπολειπόμενα παιχνίδια θα είναι τυπική διαδικασία.

Γι' αυτό λοιπόν σήμερα οι ποδοσφαιριστές των Μικτών μας θα πρέπει να έχουν ζήλο και αγωνιστικότητα για να μπορέσουν να διατηρήσουν τις όποιες ελπίδες ζωντανές.

Τα σημερινά ματς ανοίγουν την «αυλαία» του β' γύρου (6η αγωνιστική).

Στα άλλα παιχνίδια του ομίλου οι ομάδες του Πειραιά υποδέχονται τις ομάδες της Δυτ. Αττικής.

Στη Ρόδο στα ματς του α' γύρου οι Παίδες είχαν επικρατήσει δύσκολα 2-0 της ομάδας της Κορίνθου, ενώ οι Νέοι μας αναδείχθηκαν ισόπαλοι 2-2 ισοφαρίζοντας τους Κορίνθιους λίγο πριν το τελικό σφύριγμα.

Όπως γίνεται αντιληπτό οι σημερινοί μας αντίπαλοι είναι αρκετά δυνατοί και θα χρειασθεί να καταβληθεί μεγάλη προσπάθεια από τους ποδοσφαιριστές των μικτων μας για ένα θετικό αποτέλεσμα.

Η αποστολή των δύο ομάδων μας ταξίδεψε χθες το βράδυ αεροπορικώς για Αθήνα και σήμερα το πρωί θα μεταβεί οδικώς για Κιάτο. Αμέσως μετά τη λήξη των δύο παιχνιδιών θα ξεκινήσει το ταξίδι της επιστροφής που θα ολοκληρωθεί σήμερα αργά το βράδυ.

Οι ποδοσφαιριστές που βρίσκονται στην αποστολή είναι οι εξής:

Παίδες: Κουρμαδιάς, Λαμπριανός, Δελαπόρτας, Χατζηπέτρος, Γαιτάνος, Τσαγγάρης, Ζαχάλου, Κουφού, Κιλασίν, Μπερετούλης, Πλύγκος, Μέντος, Μαννάκης, Μακρούνας, Νικολάου, Πλατέλας, Χατζηφούντας και Ζαμάγιας.

Νέοι: Αγγελόπουλος, Τριπολίτης, Καραγιάννης, Αθανασίου, Κοσμάς, Αναστασάς, Καρπαθάκης, Κατσιδώνης, Καλημέρης, Αγγελάκης, Κατσιδώνης, Κώτσος, Παπασκονόμου, Γκάιδας, Πιζήμολας, Νικολός, Στρατής, Τσαλώλης και Μαρίνος.

Καλύτερο του καλού!

• Η Γερμανία ματαίωσε το φιλικό της με την Ολλανδία και συζητάει το ενδεχόμενο να παίξει με την Ελλάδα αντί της Ελβετίας στο Δημοτικό Στάδιο της Ρόδου στις 18 Φεβρουαρίου!

Για τα τοπικά δεδομένα ο αγώνας της Εθνικής μας ομάδας κόντρα στην Ελβετία, που έχει προγραμματιστεί να διεξαχθεί στις 18 Οκτωβρίου στο Δημοτικό Στάδιο της Ρόδου είναι από μόνο του ένα από τα γεγονότα της χρονιάς. Δεν αποκλείεται, όμως, να γίνει ακόμα μεγαλύτερο, καθώς «παίζει» η αλλαγή του αντιπάλου της Εθνικής μας! Όπως αναφέρουν τα χθεσινά δημοσιεύματα του Αθηναικού Τύπου, η Ελβετία είναι πιθανό να αντικατασταθεί από την Γερμανία, που ναι μεν έχει κλείσει για τις 18 Φεβρουαρίου φιλικό με την Ολλανδία, όμως είναι υποχρεωμένη να το ματαιώσει λόγω της συνύπαρξης των δύο χωρών στον ίδιο όμιλο των τελικών του Πανευρωπαικού Πρωταθλήματος της Πορτογαλίας! Τα «πάντσερ» αναζητούν νέο αντίπαλο και για τον ομοσπονδιακό τους τεχνικό, Ρούντι Φέλερ, η Ελλάδα μοιάζει με ιδανικό αντίπαλο και λόγω δυναμικότητας αλλά και λόγω της παρουσίας στον πάγκο της του Οτο Ρεχάγκελ. Η ΕΠΟ βρίσκεται σε συζητήσεις με την Ποδοσφαιρική Ομοσπονδία της Γερμανίας, ενώ οι πρώτες πληροφορίες αναφέρουν πως δεν συντρέχει θέμα αλλαγής στην έδρα διεξαγωγής του φιλικού της 18ης Φεβρουαρίου. Σε επαφή με την ΕΠΟ βρίσκεται από χθες και η ΕΠΣΔ, την στιγμή που αναμένεται εντός των ημερών στην Ρόδο άνθρωπος της Ομοσπονδίας για να επιθεωρήσει τους χώρους του Δημοτικού Σταδίου «ο Διαγόρας» και να επισημάνει τους τομείς στους οποίους πρέπει να γίνουν βελτιωτικές παρεμβάσεις.

ΘΕΛΕΤΕ ΝΑ ΤΑΞΙΔΕΨΕΤΕ ΟΠΟΥ ΕΠΙΘΥΜΕΙΤΕ ΜΕ ΤΟ ΛΙΓΟΤΕΡΟ ΔΥΝΑΤΟ ΚΟΣΤΟΣ:

EMMANUEL TRAVEL

ΕΜΕΙΣ ΕΧΟΥΜΕ ΤΗ ΔΥΝΑΤΟΤΗΤΑ ΟΤΑΝ ΟΙ ΤΙΜΕΣ ΑΠΟΓΕΙΩΝΟΝΤΑΙ ΝΑ ΠΡΟΣΓΕΙΩΝΟΥΜΕ ΧΡΗΜΑΤΑ ΣΤΗΝ ΤΣΕΠΗ ΣΑΣ.

ΔΕΝ ΕΧΕΤΕ ΠΑΡΑ ΝΑ ΜΑΣ ΕΠΙΣΚΕΦΘΕΙΤΕ ΓΙΑ:
- ΑΕΡΟΠΟΡΙΚΑ ΕΙΣΙΤΗΡΙΑ
- ΑΚΤΟΠΛΟΪΚΑ ΕΙΣΙΤΗΡΙΑ
- ΚΡΑΤΗΣΕΙΣ ΞΕΝΟΔΟΧΕΙΩΝ
- ΕΚΔΡΟΜΕΣ ΕΣΩΤΕΡΙΚΟΥ
- ΕΚΔΡΟΜΕΣ ΕΞΩΤΕΡΙΚΟΥ –
  - ✔ ΠΟΥΚΕΤ-ΣΑΜΟΥΙ ΑΠΟ € 774
  - ✔ ΜΠΑΝΓΚΟΚ-ΣΑΜΟΥΙ ΑΠΟ € 889
  - ✔ ΚΡΑΜΠΙ ΑΠΟ € 802
  - ✔ ΜΠΑΛΙ ΑΠΟ € 710
  - ✔ ΜΠΑΝΓΚΟΚ-ΜΠΑΛΙ ΑΠΟ € 865

ΚΑΙ ΠΟΛΛΕΣ ΑΛΛΕΣ...

ΤΑΞΙΔΕΨΤΕ ΤΩΡΑ ΜΑΖΙ ΜΑΣ ΦΤΗΝΑ. ΜΕ ΑΣΦΑΛΕΙΑ ΚΑΙ ΠΑΝΤΑ ΜΕ ΤΗΝ ΥΠΟΓΡΑΦΗ ΤΟΥ EMMANUEL TRAVEL!!!

ΠΛΗΡΟΦΟΡΙΕΣ
ΙΕΡΟΥ ΛΟΧΟΥ 1 ΙΑΛΥΣΟΣ ΡΟΔΟΣ
ΤΗΛ: 2241093630-93625-94385 • FAX: 22410 91748
E-MAIL: emmantrv@otenet.gr

Για να δώσουμε αυθεντική παραδοσιακή γεύση στις οικογενειακές σας στιγμές και όχι μόνο, φτιάξαμε τα

"Μελένια"

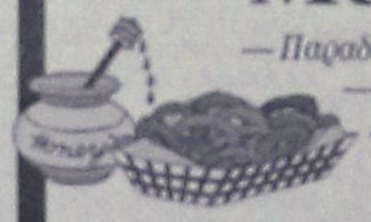

— Παραδοσιακά μελεκούνια.
— Ξεροτήγανα - Τακάκια - Σταφιδωτά - Καλτσούνια Μοσχοπούγγια - Γλυκά κουταλιού κ.ά.

Όλα χειροποίητα με τα αγνότερα υλικά.

Δεχόμαστε παραγγελίες για γάμους, βαφτίσεις και κάθε είδους κοινωνική εκδήλωση.

Τηλ. 2246 0 22076. Πλατεία Σαλάσων

ΝΤΕΤΕΚΤΙΒΣ ΑΘΗΝΩΝ

PRIVATE DETECTIVE

Αναλαμβάνουμε υποθέσεις ανηλίκων, προσωπικές, οικογενειακές εμποροβιομηχανικές
Διαθέτουμε τα καλύτερα ηλεκτρονικά σύγχρονα οπτικοακουστικά μέσα

Εχεμύθεια 100%
Τα 30 χρόνια πείρα είναι η εγγύησή μας

ΤΗΛ. 6977 632963 & 6945 319796

ΤΟΠΙΚΟ ΠΟΔΟΣΦΑΙΡΟ

"Πρέπει να σοβαρευτούμε"

• Αγρια κατσάδα από τους Παντελή Αργυρίου και Δημήτρη Κάπρο στους διαιτητές στην προχθεσινή συγκέντρωση του ΣΔΠΔ για επαναλαμβανόμενα λάθη. Κεκλεισμένων των θυρών προτίμησε να την κάνει η ηγεσία του ΣΔΠΔ.

• Κατηγορηματικά διέψευσαν ο Διαμαντέας και ο Σακελλαρίδης πως έπεσε ξύλο στο γήπεδο Απολλώνων. Οφσάιντ το δεύτερο γκολ του Ηρακλή, κακώς δόθηκε στον Φοίβο το πέναλτι της ισοφάρισης

Χωρίς την παρουσία δημοσιογράφων πραγματοποιήθηκε η προχθεσινή συγκέντρωση των διαιτητών του ΣΔΠΔ, για πρώτη φορά ύστερα από αρκετές εβδομάδες. Ο πρόεδρος του Συνδέσμου Δημήτρης Κάπρος ζήτησε από τους εκπροσώπους του Τύπου να φύγουν από τα γραφεία της Παπαζαχαρίου, ώστε να μπορέσουν οι διαιτητές να συζητήσουν κάποια θέματα «ενδοοικογενειακά», όπως ειπώθηκε χαρακτηριστικά. Όπως αναφέρουν οι πληροφορίες, ο πραγματικός λόγος που οι πόρτες έκλεισαν ήταν η «κατσάδα» που ήθελαν να βάλουν σε...ωμό ύφος ο Δημήτρης Κάπρος καθώς και ο αρχιδιαιτητής Παντελής Αργυρίου σε ορισμένους διαιτητές για επαναλαμβανόμενα λάθη και παραλείψεις, που ναι μεν έχουν συζητηθεί επανειλημμένως, χωρίς όμως τα λόγια να πιάνουν τόπο. Χαρακτηριστικό παράδειγμα αποτελεί η ώρα έναρξης των αγώνων, που κάθε φορά τονίζεται στους διαιτητές να είναι συνεπείς στο πρόγραμμα, όμως το προηγούμενο Σαββατοκύριακο υπήρξε ματς που ξεκίνησε με καθυστέρηση ενός τετάρτου λόγω αδικαιολόγητης αργοπορίας του διαιτητή. Επίσης, πολύς λόγος έγινε για το παιχνίδι του Απόλλωνα Απολλώνων με τον Ηρακλή Μαριτσών σε σχέση με τον αν χτυπήθηκε ο διαιτητής Νίκος Διαμαντέας και οι βοηθοί του, Χατζηνικόλας, Ορφανός. Ο Δημήτρης Κάπρος έγινε δέκτης μαρτυριών σύμφωνα με τις οποίες οι διαιτητές δέχτηκαν επίθεση, ωστόσο και οι τρεις το διέψευσαν κατηγορηματικά, όπως έκανε το ίδιο και ο παρατηρητής διαιτησίας Νίκος Σακελλαρίδης. Ακόμα κι έτσι, όμως, τόσο ο Κάπρος, όσο και ο Αργυρίου επανέλαβαν πως αν υπήρξε βιαιοπραγία και το παιχνίδι δεν διεκόπη, οι διαιτητές «είναι άξιοι της μοίρας τους». Πρόσθεσαν, δε, πως σε όλους τους τομείς πρέπει να υπάρξει μεγαλύτερη σοβαρότητα από όλους.

Όσο για την κριτική των φάσεων, δύο ήταν τα «φάουλ» της αγωνιστικής. Το πρώτο αφορά το επίμαχο ματς των Απολλώνων, με τον Σακελλαρίδη να λέει σύμφωνα με πληροφορίες πως το δεύτερο γκολ του Ηρακλή για το οποίο διαμαρτύρονται οι γηπεδούχοι ήταν όντως οφσάιντ που δεν καταλογίστηκε από τον επόπτη Αντώνη Ορφανό. Όσο για το δεύτερο, χρεώνεται στον διαιτητή του ματς Φοίβος-ΑΕΡΑ, Τάσο Σιδηρόπουλο, που κακώς καταλόγισε στο 88ο λεπτό της συνάντησης το πέναλτι με το οποίο ο Φοίβος ισοφάρισε. Αντίθετα, ο παρατηρητής του Σιδηρόπουλου, Δημήτρης Καρίκης, τόνισε πως το πέναλτι που καταλογίστηκε υπέρ του ΑΕΡΑ (ο Σταματίου απέκρουσε την εκτέλεση του Τσακίρη) και κόστισε στους Κρεμαστενούς την αποβολή του Χαρικιόπουλου σωστά δόθηκε. Οι διαιτησίες στα υπόλοιπα παιχνίδια ήταν καλές.



Δεν χτυπήθηκε υποστήριξε ο Νίκος Διαμαντέας

Χριστουγεννιάτικο δώρο

Τέσσερις ημέρες απομένουν για την παράδοση και την τοποθέτηση του πλαστικού χλοοτάπητα 4ης γενιάς στο γήπεδο της Τήλου, σύμφωνα με τους κατασκευαστές.

Τα Χριστούγεννα στο νησί της Τήλου, φαίνεται πως θα γιορταστούν φέτος με ξεχωριστό τρόπο, καθώς ένα όνειρο ζωής για τους κατοίκους του νησιού, γίνεται πραγματικότητα.

Η τοποθέτηση του πλαστικού χλοοτάπητα 4ης γενιάς στο υπάρχων γήπεδο του νησιού, βρίσκεται στην τελική του φάση, καθώς από προχθές ξεκίνησαν και πάλι μετά από μεγάλο χρονικό διάστημα οι εργασίες για την τοποθέτηση του.

Το αρμόδιο συνεργείο εργάζεται πυρετωδώς για την γρήγορη εγκατάστασή του και σύμφωνα με τις εκτιμήσεις του αρμόδιου εργολάβου σε τέσσερις ημέρες θα ολοκληρωθούν οι διαδικασίες, όπου θα καθιστούν το γήπεδο σε θέση ,να φιλοξενεί αγώνες , αφού πρώτα περάσει από τον έλεγχο του γραφείου φυσικής αγωγής, για να δοθεί η καταλληλότητα.

Αυτό το γεγονός δεν θα μπορούσε να περάσει απαρατήρητο από τους κατοίκους του νησιού, που έχουν σπεύσει στον χώρο που εκτελούνται τα έργα και παρακολουθούν από κοντά την πρόοδο των εργασιών.

Προσπάθειες γίνονται από τους ιθύνοντες της ομάδας της Τήλου, για να χρησιμοποιήσουν το γήπεδο στην αμέσως επόμενη αγωνιστική 12η, κόντρα στον Αντίμαχο, αλλά τα χρονικά περιθώρια ίσως να αναβάλλουν την πρώτη παρουσία της ομάδας μετά από καιρό στην φυσική της έδρα, για την 14η που θα κληθεί η τοπική ομάδα να αντιμετωπίσει στην έδρα της την ομάδα της Δόξας Λ.

Όπως και να έχει το μικρό νησί της Τήλου, αποκτά ένα γήπεδο που παρόμοιό του δεν υπάρχει σε ολόκληρη την Δωδεκάνησο και μπορούν να υπερηφανεύονται για το επίτευγμά τους αυτό που τους καθιστά πρωτοπόρους.



VISA

ΠΑΡΙΣΙ - 4ΗΜΕΡΕΣ
ΠΕΡΙΛΑΜΒΑΝΟΝΤΑΙ
• ΑΕΡΟΠΟΡΙΚΑ ΕΙΣΙΤΗΡΙΑ ΑΠΟ ΡΟΔΟ ΜΕΣΩ ΑΘΗΝΩΝ
• ΔΙΑΜΟΝΗ ΣΕ ΞΕΝΟΔΟΧΕΙΟ 3* ΣΕ ΔΙΚΛΙΝΟ ΜΕ ΠΡΩΙΝΟ
• ΦΟΡΟΥΣ ΑΕΡΟΔΡΟΜΙΩΝ
ΑΝΑΧΩΡΗΣΕΙΣ ΠΕΜΠΤΗ –ΠΑΡΑΣΚΕΥΗ-ΣΑΒΒΑΤΟ
ΤΙΜΗ 530.00€ ΑΝΑ ΑΤΟΜΟ (ΕΩΣ 15/12/2003)

ΠΑΡΙΣΙ - 5ΗΜΕΡΕΣ
ΠΕΡΙΛΑΜΒΑΝΟΝΤΑΙ
• ΑΕΡΟΠΟΡΙΚΑ ΕΙΣΙΤΗΡΙΑ ΑΠΟ ΡΟΔΟ
• ΔΙΑΜΟΝΗ ΣΕ ΚΕΝΤΡΙΚΟ ΞΕΝΟΔΟΧΕΙΟ 3* ΣΕ ΔΙΚΛΙΝΟ
• ΜΕΤΑΦΟΡΕΣ ΑΠΟ/ΠΡΟΣ ΑΕΡΟΔΡΟΜΙΟ
• ΠΡΩΙΝΟ
• ΕΚΔΡΟΜΕΣ ΛΟΥΒΡΟ-ΒΕΡΣΑΛΛΙΕΣ-ΝΤΙΣΝΕΥΛΑΝΤ
• ΦΟΡΟΥΣ ΑΕΡΟΔΡΟΜΙΩΝ
ΤΙΜΗ 670.00€ ΑΝΑ ΑΤΟΜΟ (ΕΩΣ 15/12/2003)

ΠΑΡΙΣΙ - 5ΗΜΕΡΕΣ 24-28/12/2003
ΠΕΡΙΛΑΜΒΑΝΟΝΤΑΙ
• ΑΕΡΟΠΟΡΙΚΑ ΕΙΣΙΤΗΡΙΑ ΑΠΟ ΡΟΔΟ ΜΕΣΩ ΑΘΗΝΩΝ
• ΔΙΑΜΟΝΗ ΣΕ 3* ΚΕΝΤΡΙΚΟ ΞΕΝΟΔΟΧΕΙΟ ΜΕ ΠΡΩΙΝΟ
• ΜΕΤΑΦΟΡΕΣ ΑΠΟ/ΠΡΟΣ ΑΕΡΟΔΡΟΜΙΟ
• ΕΚΔΡΟΜΕΣ ΛΟΥΒΡΟ-ΒΕΡΣΑΛΛΙΕΣ-ΝΤΙΣΝΕΥΛΑΝΤ - ΞΕΝΑΓΗΣΗ
• ΦΟΡΟΙ ΑΕΡΟΔΡΟΜΙΩΝ
ΤΙΜΗ 845.00€ ΑΝΑ ΑΤΟΜΟ ΣΕ ΔΙΚΛΙΝΟ

ΠΑΡΙΣΙ - 4ΗΜΕΡΕΣ 25-28/12/2003
ΠΕΡΙΛΑΜΒΑΝΟΝΤΑΙ
• ΑΕΡΟΠΟΡΙΚΑ ΕΙΣΙΤΗΡΙΑ ΑΠΟ ΡΟΔΟ ΜΕΣΩ ΑΘΗΝΩΝ
• ΔΙΑΜΟΝΗ ΣΕ 3* ΚΕΝΤΡΙΚΟ ΞΕΝΟΔΟΧΕΙΟ ΜΕ ΠΡΩΙΝΟ
• ΜΕΤΑΦΟΡΕΣ ΑΠΟ/ΠΡΟΣ ΑΕΡΟΔΡΟΜΙΟ
• ΚΛΑΣΣΙΚΗ ΞΕΝΑΓΗΣΗ
• ΦΟΡΟΙ ΑΕΡΟΔΡΟΜΙΩΝ
ΤΙΜΗ 795.00€ ΑΝΑ ΑΤΟΜΟ ΣΕ ΔΙΚΛΙΝΟ

ΠΑΡΙΣΙ - 4ΗΜΕΡΕΣ ΘΕΟΦΑΝΕΙΑ 03/01
ΠΕΡΙΛΑΜΒΑΝΟΝΤΑΙ
• ΑΕΡΟΠΟΡΙΚΑ ΕΙΣΙΤΗΡΙΑ ΑΠΟ ΡΟΔΟ
• ΔΙΑΜΟΝΗ ΣΕ 3* ΞΕΝΟΔΟΧΕΙΟ ΜΕ ΠΡΩΙΝΟ (ΠΕΡΙΟΧΗ ΟΠΕΡΑ)
• ΜΕΤΑΦΟΡΕΣ ΑΠΟ/ΠΡΟΣ ΑΕΡΟΔΡΟΜΙΟ
• ΕΚΔΡΟΜΕΣ ΛΟΥΒΡΟ-ΒΕΡΣΑΛΛΙΕΣ-ΝΤΙΣΝΕΥΛΑΝΤ - ΞΕΝΑΓΗΣΗ
• ΦΟΡΟΙ ΑΕΡΟΔΡΟΜΙΩΝ
ΤΙΜΗ 700.00€ ΑΝΑ ΑΤΟΜΟ ΣΕ ΔΙΚΛΙΝΟ

ΑΜ ΕΟΤ.
ΓΙΑ ΠΕΡΙΣΣΟΤΕΡΕΣ ΠΛΗΡΟΦΟΡΙΕΣ ΕΠΙΣΚΕΦΘΕΙΤΕ ΜΑΣ

(Πλ. Ακαδημίας) Γρ. Λαμπράκη 54,
Τηλ: 22410 33282, 22410 25737, 22410 30304
www.visatravelclub.gr

G.A. FERRIES

ΠΡΟΓΡΑΜΜΑ ΔΡΟΜΟΛΟΓΙΩΝ
Ε/Γ-ΟΓ ΔΗΜΗΤΡΟΥΛΑ-Ε/Γ-Ο/Γ ΜΑΡΙΝΑ**
ΡΟΔΟΣ - ΠΕΙΡΑΙΑΣ (01/12/03-07/12/03)

ΔΕΥΤΕΡΑ 01/12
ΔΗΜΗΤΡΟΥΛΑ 16.00 ΣΥΜΗ-ΤΗΛΟ-ΝΙΣΥΡΟ-ΚΩ-ΚΑΛΥΜΝΟ-ΛΕΡΟ-ΠΑΤΜΟ-ΠΕΙΡΑΙΑ (Τρίτη 12.00)
ΤΡΙΤΗ 02/12
ΜΑΡΙΝΑ 17.00 ΚΩ-ΚΑΛΥΜΝΟ-ΠΕΙΡΑΙΑ (Τετάρτη 08.00)
ΤΕΤΑΡΤΗ 03/12
ΔΗΜΗΤΡΟΥΛΑ 16.00 ΤΗΛΟ-ΝΙΣΥΡΟ-ΚΩ-ΚΑΛΥΜΝΟ-ΛΕΡΟ-ΠΑΤΜΟ-ΠΕΙΡΑΙΑ (Πέμπτη 11.10)
ΠΕΜΠΤΗ 04/12
ΜΑΡΙΝΑ 17.00 ΚΩ-ΚΑΛΥΜΝΟ-ΠΕΙΡΑΙΑ (Παρασκευή 08.00)
ΠΑΡΑΣΚΕΥΗ 05/12
ΔΗΜΗΤΡΟΥΛΑ 21.00 ΣΥΜΗ-ΤΗΛΟ-ΝΙΣΥΡΟ-ΚΩ-ΚΑΛΥΜΝΟ-ΑΣΤΥΠΑΛΑΙΑ-ΑΙΓΙΑΛΗ-ΚΑΤΑΠΟΛΑ-ΔΟΝΟΥΣΑ-ΝΑΞΟ-ΠΑΡΟ-ΣΥΡΟ-ΠΕΙΡΑΙΑ (Σάββατο 20.45)
ΣΑΒΒΑΤΟ 06/12
ΜΑΡΙΝΑ 18.00 ΣΥΜΗ-ΚΩ-ΚΑΛΥΜΝΟ-ΑΣΤΥΠΑΛΑΙΑ-ΚΑΤΑΠΟΛΑ-ΠΕΙΡΑΙΑ (Κυριακή 13.50)

****ΠΡΟΣΦΟΡΑ****
Πακέτα εισιτηρίων άνω των 300,00 ευρώ, μπορείτε να τα εξοφλήσετε σε 4 άτοκες μηνιαίες δόσεις με την πιστωτική σας κάρτα VISA ή MASTER!

* Η εταιρεία μας θρίσκεται στην ευχάριστη θέση να σας ενημερώσει ότι:
1. Θα προσφέρονται ειδικές τιμές σε όλες τις θέσεις για οικογενειακά πακέτα
2. Εισιτήρια μετ' επιστροφής, ειδικές τιμές.
3. Ι.Χ. έκπτωση 20%
4. Πολλαπλά εισιτήρια minimum 5, 50% έκπτωση.

Πληροφορίες στο κεντρικό πρακτορείο
TSAGARIS TRAVEL
και στον ταξιδιωτικό σας πράκτορα
Τηλ. (22410) 36170-30406, FAX: 22410-28597

Η εταιρεία μας G.A. Ferries και το κεντρικό πρακτορείο της Ρόδου Tsagaris Travel σας εύχονται Καλά Χριστούγεννα και ευτυχισμένος ο καινούργιος χρόνος

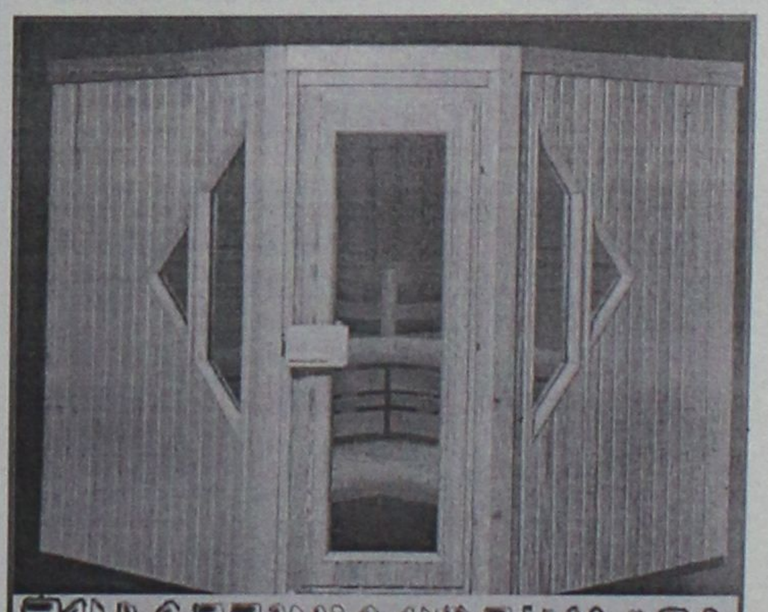

ΞΥΛΟΤΕΧΝΟΥΡΓΗΜΑΤΑ

Η ΣΑΟΥΝΑ δεν είναι πολυτέλεια- είναι υγεία και ομορφιά
Αποκτήστε μια γνήσια φιλανδική σάουνα στις διαστάσεις που επιθυμείτε.
Λύσεις για κάθε ιδιωτικό και επαγγελματικό χώρο.
Τιμές από 2900 ευρώ.
ΕΚΘΕΣΗ ΞΥΛΟΤΕΧΝΟΥΡΓΗΜΑΤΑ
Εμπορικό Κέντρο Φώκιαλη
ΤΗΛ. 2241035091, 2241025135 6944355694

ΤΟΠΙΚΟ ΠΟΔΟΣΦΑΙΡΟ

Προτίμησε την ουσία

• Χωρίς να πιάσει καλή απόδοση ο Ασκληπιός Κω κέρδισε 1-0 τον Ποσειδώνα Καρπ. και ανέβηκε στη 2η θέση

ΚΩΣ
(Γιώργος **Αναγνώστου**)

Αν και μακριά από τον καλό του εαυτό, ο Ασκληπιός Κω κατάφερε χθες να κερδίσει τον Ποσειδώνα Καρπ. και να ανέβει στην 2η θέση.

Στο παχνίδι που έκλεισε την 11η αγωνιστική της β' κατηγορίας, ο Κώοι κέρδισαν 1-0 χάρις σε γκολ που πέτυχαν στην εκπνοή του ημιχρόνου.

Η πρώτη καλή στιγμή για τους γηπεδούχους ήταν στο 22' όταν από σέντρα του **Κυνηγόπουλου**, ο **Λυριστής** παραλίγο να πετύχει αυτογκόλ σε προσπάθειά του να διώξει τη μπάλα.

Το 1-0 έγινε στο 45' μετά από ωραίο σουτ του **Κυλιμάτου** από το ύψος της μεγάλης περιοχής.

Στην επανάληψη δεν άλλαξε τίποτα, απλά οι Κώοι στο 49' και στο 75' είδαν ψηλοκρεμαστά πλασέ του **Πήττα** από θέσεις τετ-α-τετ να φεύγουν άουτ ενώ στο 84' σουτ του **Πουλημά**, ο **Οικονόμος** απέκρουσε εντυπωσιακά σε κόρνερ.

Από την μεριά τους οι Καρπάθιοι προτίμησαν να παίξουν με σφιχτή άμυνα ενώ επιθετικά ήταν τελείως ακίνδυνοι.

Καλύτεροι από τον Ασκληπιό ήταν οι **Μανούσογλου, Μαρίνος** και **Κυνηγόπουλος**, ενώ από τον Ποσειδώνα ξεχώρισε ο **Μάλτας**.

Καλή η διαιτησία των **Βασιλείου, Μουστάκα, Μαμμαρινού**.

ΟΙ ΟΜΑΔΕΣ

ΑΣΚΛΗΠΙΟΣ: *Χοχλαστός, Μανούσογλου, Κυλιμάτος, Δρυγιαννάκης, Ζαμάγιας (46' Πήττας), Κυνηγόπουλος, Γιαλομανδράκης (73' Ξυπολητάς), Θεοδώρου, Μαρίνος, Μπρουζούλης, Σοφτας (59' Πουλημάς).*

ΠΟΣΕΙΔΩΝ ΚΑΡΠ.: *Οικονόμος, Καμπούρης, Φουντής, Λυριστής, Χιώτης, Καραμηνάς, Πανταζής (62' Σιδηρόπουλος), Γεραπετρίτης, Χατζηγεωργίου, Μήτσης, Μάλτας.*

Ημερίδα δημοσιογραφίας

• Την διοργανώνει ο Πήγασος μεθαύριο Παρασκευή στο ξενοδοχείο "Μεντιτεράνιαν" όπου θα παραβρεθούν και θα τιμηθούν οι Σακελλαρόπουλος, Κατσαρός και Μπουλούκος

Ημερίδα αθλητικής δημοσιογραφίας διοργανώνει μεθαύριο Παρασκευή 5 Δεκεμβρίου η ομάδα του Πήγασου.

Η ημερίδα θα γίνει στο Ξενοδοχείο "Μεντιτεράνιαν" στις 10 το πρωί με κεντρικούς ομιλητές τους δημοσιογράφους **Μένιο Σακελλαρόπουλο, Αντώνη Κατσαρό** και **Δήμο Μπουλούκο**.

Η ομάδα του Πήγασου θα τιμήσει ταυτόχρονα τους τρεις παραπάνω ενώ θα τιμηθούν και οι τοπικές μας εφημερίδες.

Αναλυτικά το ενημερωτικό δελτίο τύπου του Πήγασου έχει ως εξής:

"Ο Γ.Σ. Πήγασος Αγίου Νικολάου και το τμήμα marketing της ομάδας μας, σας ανακοινώνουν ότι διοργανώνουν ημερίδα αθλητικής δημοσιογραφίας την Παρασκευή 05/12/2003 στο ξενοδοχείο Mediterranean με ώρα έναρξης 10.00 π.μ. Κεντρικοί ομιλητές στην ημερίδα (όπου και θα τιμηθούν) θα είναι: Ο **Μένιος Σακελλαρόπουλος** (Mega), ο **Αντώνης Κατσαρός** (ΕΤ1), ο **Δήμος Μπουλούκος** (Mega) και οι εκπρόσωποι της ΠΑΕ ΠΑΟΚ και της εφημερίδας spor time. Θα τιμηθούν επίσης: ΠΑΕ Παναθηναϊκός, οι εφημερίδες μας Ροδιακή, Δημοκρατική, Πρόοδος, Δράση, Καθημερινή Δωδώνησος και ο σύνδεσμος βετεράνων ποδοσφαιριστών Δωδώνησου.

Κατά την διάρκεια της ημερίδας το τμήμα marketing θα παρουσιάσει και έκθεση αθλητικής γελοιογραφίας.

Προσκαλούμε όλα τα ποδοσφαιρικά σωματεία (ανεξάρτητα κατηγορίας), να μας τιμήσουν με την παρουσία τους.

Θα είναι τιμή μας η παρουσία των στελεχών της "Ροδιακής" όπως και του κυρίου **Μανώλη Μπάτη** (επίσημου εκπροσώπου της ΠΑΕ ΠΑΟ).

Σας ευχαριστούμε πολύ
Με εκτίμηση
Γιάννης Γουλιδάκης
Marketing Manager
Υπεύθυνος Marketing & Διεθνών Δημοσίων Σχέσεων".

Ηταν να μη γίνει η αρχή

• Η Τήλος χθες πέτυχε τη 2η της νίκη κερδίζοντας αυτή τη φορά στην Καρδάμαινα 4-2 τη Δόξα, ενώ στο ημίχρονο έχανε 2-0

ΚΑΡΔΑΜΑΙΝΑ

Φαίνεται πως η "μηχανή" πήρε μπροστά και η ομάδα της Τήλου ξύπνησε από το λήθαργο που βρισκόταν τις 8 πρώτες αγωνιστικές, όπου μετρούσε μόνο ήττες.

Την περασμένη Τετάρτη έγινε η αρχή της αφύπνισης με τη νίκη μέσα στους Αγίους Αποστόλους επί του Ορφέα με 2-1.

Χθες δόθηκε συνέχεια με νέα νίκη, αυτή τη φορά στην Καρδάμαινα.

Αν και οι γηπεδούχοι βρέθηκαν να προηγούνται στο ημίχρονο 2-0, οι Τηλιακοί βρίσκοντας τα κατάλληλα ψυχικά αποθέματα, στην επανάληψη πέτυχαν 4 γκολ και πήραν μία ακόμη νίκη προσθέτοντας άλλους 3 υπερπολύτιμους βαθμούς στις αποσκευές τους.

Το χθεσινό παιχνίδι ήταν εξ αναβολής κι είχε αναβληθεί 2 φορές.

Στο αγωνιστικό μέρος τώρα, οι γηπεδούχοι ξεκίνησαν φουριόζοι και μέχρι το 17' βρέθηκαν να προηγούνται 2-0.

Στο 8' ο **Χατζηγεωργίου** διώχνοντας τη μπάλα με τις γροθιές του, αυτή κτύπησε στην πλάτη του **Χριστοφίδη** και κατέληξε στα δίχτυα της ομάδας του 1-0.

Στο 17' ο **Τάλλαρος** με σουτ έκανε το 2-0 σκορ που έμεινε μέχρι τη λήξη του ημιχρόνου.

Στο β' ημίχρονο οι φιλοξενούμενοι μπαίνοντας αποφασιστικά στον αγωνιστικό χώρο και μη έχοντας να χάσουν τίποτα πέρασαν την αντεπίθεση βγαίνοντας δικαιωμένοι από αυτή τους την επιλογή.

Ετσι λοιπόν αφού στο 55' ο **Καβουκλής**, με σουτ μείωσε σε 2-1 στο 60' ο ίδιος παίκτης με νέο σουτ ισοφάρισε σε 2-2.

Οι Τηλιακοί συνέχισαν την αντεπίθεση ψάχνοντας για το τρίτο γκολ όμως στο 80' ο διαιτητής **Κουτσοχέρας** ανακάλυψε πέναλτι υπέρ των γηπεδούχων που όμως ο τερματοφύλακας **Χατζηγεωργίου** απέκρουσε νικώντας τον **Μιαούδη**, αποδεικνύοντας πως η ομάδα ήταν αποφασισμένη να φύγει νικήτρια από την Καρδάμαινα.

Η δικαίωση ήρθε στο 86' όταν ο **Νικολής** με πλασέ έκανε το 2-3, ενώ στο 90' ο **Σακελλάρης Κ.Τ.** έβαλε το "κερασάκι στην τούρτα" όπου με σουτ διαμόρφωσε το τελικό 2-4.

Καλύτεροι από τη Δόξα ήταν οι **Μιαούδης, Παντελής** (όσο έπαιξε) και **Καραναστάσης**, ενώ από την Τήλο οι **Μηλιός, Καβουκλής** και **Νικολής**.

Κακός ο διαιτητής **Κουτσοχέρας** που υπέπεσε σε λάθη, ενώ δεν είχαν πρόβλημα οι επόπτες **Αργυρίου, Δοδούς**.

ΟΙ ΟΜΑΔΕΣ

ΔΟΞΑ Κ.: *Χατζηνικολάου, Κολπετσάι, Χατζηαντωνίου Γ. (77' Ντινώρης), Καραναστάσης, Τριτσιώτης, Μιαούδης, Παντελής (46' λ.τ. Παπά), Τρακάσας, Χατζηαντωνίου Α., Κουτσαριώτης, Τάλλαρος.*

ΤΗΛΟΣ: *Χατζηγεωργίου, Ορφανός (46' λ.τ. Σακελλάρης Η.), Μηλιός, Αλιφέρης, Χριστοφίδης (30' λ.τ. Κουμπανιός), Χριστοφής, Νικολής, Καβουκλής, Σακελλάρης Κ.Τ., Οικονόμου Ζ., Οικονόμου Α.*

ΠΡΑΚΤΟΡΕΙΟ ΤΑΞΙΔΙΩΝ
ΣΑΒΒΑΣ ΣΑΗΣ



ΧΡΙΣΤΟΥΓΕΝΝΑ
ΣΤΗ ΘΕΣ/ΝΙΚΗ
Από 22/12 έως 28/12
ΑΚΤΟΠΛΟΪΚΩΣ και
Από 23/12 έως 27/12
ΑΕΡΟΠΟΡΙΚΩΣ

- 22/12: Αναχ. με F/B για Πειραιά, άφιξη 23/12
- 23/12: Αναχώρηση με πούλμαν για Θεσ/κη Δ/Θ
- 24/1: Ημέρα ελεύθερη για ψώνια. Βράδυ χριστουγεννιάτικο ρεβεγιόν σε νυκτερινό κέντρο.
- 25/12: Ολοήμερη εκδρομή στο χιονοδρομικό κέντρο ΣΕΛΙ.
- 26/12: Ολοήμερη εκδρομή για Βεργίνα – Βέροια – Νάουσα – Αγ. Νικόλαο – Εδεσσα.
- 27/12: Αναχώρηση για Πειραιά.
- 28/12: Αφιξη στη Ρόδο.

ΤΙΜΗ ΕΚΔΡΟΜΗΣ:
Από 300€ ΑΚΤΟΠΛΟΪΚΩΣ
470€ ΑΕΡΟΠΟΡΙΚΩΣ

ΠΛΗΡΟΦΟΡΙΕΣ - ΠΡΟΓΡΑΜΜΑΤΑ
ΠΡΑΚΤΟΡΕΙΟ ΤΑΞΙΔΙΩΝ
ΣΑΒΒΑΣ ΣΑΗΣ
ΤΑΡΠΟΝ ΣΠΡΙΝΓΚΣ 42 (δίπλα στην Τραπ. Πίστεως)
Τηλ. 22410 39781-3, 22410-37711

ΟΙ ΘΕΡΑΠΕΥΤΙΚΕΣ ΙΔΙΟΤΗΤΕΣ ΤΟΥ ΒΑΣΙΛΙΚΟΥ ΠΟΛΤΟΥ

Θα ενθυμούνται οι παλιοί αναγνώστες της εφημερίδας μας τις θεραπευτικές ιδιότητες του Βασιλικού Πολτού στην τρίτη κυρίως ηλικία. Κάποιοι, που ασφαλώς ικανοποιήθηκαν από την χρησιμοποίησή τους, ζήτησαν να τους ενημερώσουμε εάν μπορούν και από πού να προμηθευτούν τον βασιλικό αυτό πολτό και τους δίνουμε πιο κάτω σχετικές πληροφορίες.

ΒΑΣΙΛΙΚΟΣ ΠΟΛΤΟΣ ΚΙΝΑΣ
(Chinese Royal Jelly)

Υψηλής δραστικότητας. Στη φύση υπάρχουν 11 μεταλλικά άλατα και ο Β.Π. τα περιέχει όλα (Νάτριο-Κάλιο-Σίδηρο-Χρώμιο-Νικέλιο-Χαλκό-Ασβέστιο-Φώσφορο-Μαγνήσιο-Πυρίτιο). Επίσης, περιέχει, Βιταμίνες-Πρωτεΐνες-Ενζυμα-Αμινοξέα και Εστέρες. Ενδείκνυται για μεταγχειρητικές καταστάσεις, γηριατρικές παθήσεις, χοληστερίνη, δυσκοιλιότητα, υπόταση, αρθριτικά συνάχι, ατονία, κλιμακτήριο κ.λπ. Ο μοναδικός Β.Π. εμπλουτισμένος με το βότανο Σισάδρα, **που θελτιώνει το αναπνευστικό** (βρογχικά-δύσπνοια), έχοντας την μεγαλύτερη περιεκτικότητα. Επίσης διαθέτουμε το περίφημο βότανο GINSENG (ΡΙΖΑ ΤΗΣ ΖΩΗΣ) σε σφραγισμένα φακελάκια μιας χρήσεως, ούτως ώστε η δράση του να είναι σίγουρη 100% για το **άγχος** και το **κυκλοφοριακό** (είναι και διεγερτικό).

Αποστέλλεται με αντικαταβολή
ΔΗΜ. ΠΗΛΙΟΥΣΗΣ
Ευελπίδων 45-Κυψέλη-11362 Αθήνα
Τηλ. (210) 8835520-8641.498
Εγκεκριμένο από τον ΕΟΦ

Για κάθε καιρό...



ΑΝΟΞΕΙΔΩΤΗ ΥΠΕΡΟΧΗ A.I.S.I. 316

ΑΠΟΚΛΕΙΣΤΙΚΗ ΔΙΑΘΕΣΗ
Τεχνικό κατάστημα
ΚΟΚΚΙΝΟΣ & Συνεργάτες
Πεπειραμένη τεχνική υποστήριξη
για μεταφορά ακόμα και τοποθέτηση
Δημ. Αναστασιάδη 8, Ρόδος • Τηλ./Fax 22410 32181

ΜΙΚΡΕΣ αγγελίες

ΟΙ ΑΓΓΕΛΙΕΣ ΤΗΣ ΡΟΔΙΑΚΗΣ παρουσιάζονται και στο site www.anaggelies.gr

ΜΕΤΑΦΕΡΘΗΚΑΜΕ!
Θα μας βρίσκετε στα κεντρικά μας γραφεία επί της **Μαρ. Μαλλιαράκη 11** (τελευταία πάροδος Καναδά).
Τα τηλέφωνα παραμένουν τα ίδια:
(22410) 22210, (22410) 75230

ενοικιασεις ακινητων & επιχειρησεων

ΚΑΤΑΣΤΗΜΑ στον κεντρικό δρόμο στο Φαληράκι. Πληρ. τηλ. 6944520387 AE55851

ΔΩΜΑΤΙΑ με μπάνιο με πολυκουζινάκι ή χωρίς με θέρμανση, άνετα, ευάερα και ευήλια, σε πολύ όμορφο περιβάλλον στην Π. Πόλη Ρόδου. Κατάλληλα για φοιτητές, εκπαιδευτικούς, στρατιωτικούς κ.λπ. Πληρ. τηλ. 2241031813, fax 2241028360 AE55849

ΔΙΑΜΕΡΙΣΜΑ 3άρι περιοχή Δενδρινού (κοντά στο Ταχυδρομείο). Πληρ. τηλ. 6946452862 AE55848

ΕΝΟΙΚΙΑΖΟΝΤΑΙ: α) διαμέρισμα καινούργιο lux πλήρως επιπλωμένο με εντοιχισμένη κουζίνα, δερμάτινο σαλόνι ενός υπνοδωματίου και β) γκαρσονιέρα πλήρως επιπλωμένη. Πληρ. τηλ. 2241066475, 6945797129 AE55850

ΔΥΑΡΙ καινούργιο ανεξάρτητο στο κέντρο, περιοχή Ψαροπούλα. Πληρ. τηλ. 2241076514 AE55844

ΔΙΑΜΕΡΙΣΜΑ 4άρι στην Ιαλυσό επί της Ιερού Λόχου 3. Πληρ. τηλ. 2241093145 AE55847

ΓΚΑΡΣΟΝΙΕΡΑ επιπλωμένη στον α' όροφο επί της Δελφών 14 στο Καρακόνερο. Πληρ. τηλ. 2241032943, 6945596443 AE55846

ΔΙΑΜΕΡΙΣΜΑ 3άρι στον α' όροφο επί της Οικονομίδη 7 στην Ιαλυσό. Τιμή 300 ευρώ. Πληρ. τηλ. 2241025989, 6937777492 AE55843

ΔΙΑΜΕΡΙΣΜΑ τριάρι, ρετιρέ, σε τετραώροφη πολυκατοικία επί της Δημ. Αναστασιάδη, χωρίς ασανσέρ. Τιμή 350 ευρώ. Πληρ. τηλ. 2241061314-2241030313 AE55840

ΕΝΟΙΚΙΑΖΟΝΤΑΙ ΙΑΛΥΣΟΣ ολοκαίνουργια, πολυτελή διαμερίσματα, επιπλωμένα 40 τ.μ. (δεν έχουν κατοικηθεί) κεντρική θέρμανση PANASONIC κλιματισμός - δορυφική TV- ηλιακοί - 3 λεπτά από θάλασσα έως 25 Μαΐου 2004. Πληρ. τηλ. 6977081011, 2241098344 AE55841

ΓΚΑΡΣΟΝΙΕΡΑ επιπλωμένη στην οδό Καμείρου 43. Πληρ. τηλ. 6944170618 AE55829

ΕΝΟΙΚΙΑΖΟΝΤΑΙ: α) διαμέρισμα 100 τ.μ. 2 υπνοδωματίων στο Ροδίνι, β) διαμέρισμα 70 τ.μ. ενός υπνοδωματίου στο Ροδίνι. Πληρ. τηλ. 2241040070, 6946023678 AE55838

ΓΚΑΡΣΟΝΙΕΡΑ πλήρως επιπλωμένη και εξοπλισμένη, για φοιτήτρια στην περιοχή Δασκάλων. Πληρ. τηλ. 6977301090 AE55836

STUDIOS στην Ιξιά ενοικιάζεται, πλήρως επιπλωμένο, με ηλιακό θερμοσίφωνα, τελείως ανεξάρτητο σε ήσυχη περιοχή. Πληρ. τηλ. 6973787583, (22410)31084, 73450 AE55831

ΔΙΑΜΕΡΙΣΜΑ τριάρι (σαλόνι και δύο υπνοδωμάτια) επί της Διον. Σολωμού. Πληρ. τηλ. 2241094809 κ. Δέσποινα AE55830

ΓΚΑΡΣΟΝΙΕΡΑ ενός δωματίου με όλα τα αναγκαία στο ισόγειο με βεράντα, στην πλατεία Αγίου Νικολάου, οδός Νικηταρά. Πληρ. τηλ. 2241076636, 6977360107 AE55825

ΓΚΑΡΣΟΝΙΕΡΑ ισόγειος με κήπο αποτελούμενη από δύο κύρια δωμάτια, κουζίνα, λουτροκαμπινέ στην πάροδο Αγ. Λαύρας και Βασ. Ηρακλείου 36 (5' από το Πανεπιστήμιο Αιγαίου). Προτιμούνται φοιτητές/τριες. Πληρ. τηλ,. (22410)26822, 31170 , ώρες 9π.μ.-1 μ.μ. και 5 μ.μ.-8 μ.μ. AE55824

ΓΚΑΡΣΟΝΙΕΡΑ ΕΠΙΠΛΩΜΕΝΗ ΣΤΗΝ ΠΟΛΗ ΤΗΣ ΡΟΔΟΥ ΕΠΙ ΤΗΣ ΑΤΤΑΒΥΡΟΥ ΜΕ ΑΝΕΤΟ ΠΑΡΚΙΝ. ΤΙΜΗ ΛΟΓΙΚΗ. ΠΛΗΡ. ΤΗΛ. 6944845381 (ΩΡΕΣ 16.00-22.00) ΠΕ55787

TOP PROPERTIES

GEORGE & SAVAS PIPINOS
ΓΕΩΡΓΙΟΣ & ΣΑΒΒΑΣ ΠΙΠΙΝΟΣ
ΣΥΜΒΟΥΛΟΙ ΚΑΙ ΕΚΤΙΜΗΤΕΣ ΑΚΙΝΗΤΩΝ
REAL ESTATE AGENTS • MEMBER OF F.I.A.B.C.I.-NAEA-C.E.I.

Email: gpipinos@otenet.gr URL: www.rhodes-top-properties.com and www.pipinos.gr

Από το 1971



Η **"TOP PROPERTIES"** είναι ατομική επιχείρηση και ανήκει στους Γεώργιο και Σάββα Πιπίνο. Το γραφείο ασχολείται από το 1971 αποκλειστικά και μόνο με επενδύσεις και REAL ESTATE, στο νησί της Ρόδου και στην ευρύτερη περιοχή της Δωδεκανήσου.

ΑΠΕΥΘΥΝΟΜΑΣΤΕ: Στους **σοβαρούς, απαιτητικούς και επιλεκτικούς** επενδυτές-επιχειρηματίες, Ελληνες και ξένους που ενδιαφέρονται να κάνουν μια σοβαρή επένδυση προβολής στο νησί της Ρόδου.

ΠΡΟΣΦΕΡΟΥΜΕ: Α) Υπηρεσίες και πληροφορίες που γίνονται σε προσωπικό επίπεδο με εχεμύθεια, διακριτικότητα και σοβαρότητα.
Β) Μεγάλη γκάμα υψηλής ποιότητας, ακινήτων, όπως:1) Ξενοδοχεία Α' και Β' κατηγορίας των 600-500-350-300 κλινών, 2) Κεντρικά αστικά ακίνητα κατάλληλα για Τράπεζες-καταστήματα-γραφεία, 3) Παραλιακές εκτάσεις, κατάλληλες για τουριστικές επενδύσεις των 150.000-100.000-70.000-50.000-36.000 τ.μ. και 4) Διαμερίσματα και μεζονέτες προβολής, και 5) Αξιόλογες Παραθεριστικές κατοικίες.

ΣΤΟΧΟΣ ΜΑΣ ΕΙΝΑΙ: Να προσφέρουμε στο αγοραστικό μας κοινό υψηλής ποιότητας ακίνητα και ευκαιρίες στο νησί της Ρόδου. Η τριακονταετής και πλέον πείρα μας στον τομέα αυτό αποτελεί εγγύηση.

ΣΥΝΘΗΜΑ ΜΑΣ ΕΙΝΑΙ: Επενδύστε στη ΡΟΔΟ ΤΩΡΑ, σε ακίνητα που ΑΝΤΕΧΟΥΝ ΣΤΟ ΧΡΟΝΟ

Γεώργιος και Σάββας Πιπίνος
ΜΕΣΙΤΕΣ ΑΣΤΙΚΩΝ ΣΥΜΒΑΣΕΩΝ
Γιατί εμείς γνωρίζουμε καλύτερα!

Since 1971

TOP PROPERTIES is a father and son business. The senior, Mr George S. Pipinos, the founder of the office, has carved over the years a reputation for integrity and excellence in the world of Real Estate in the Dodecanese. The junior, Dr. Savas Pipinos, has returned from his studies in the UK to aid in his father´s footsteps.
AT TOP PROPERTIES we try hard to attract important and selective investors, high calibre businessmen/women and discerning professional people, both Greek and foreign, who wish to acquire substantial and valuable property on Rhodes.
We offer our expertise and advice privately, discreetly and in strict confidence.
We keep a comprehensive list of real estate of the highest specifications:
a. A' and B' class hotels (600, 500, 350, 300 beds capacity)
b. Centrally situated office buildings and other business premises.
c. Seaside land, ideal for development (hotels, holiday resorts, etc), of 150.000, 100.000, 70.000, 50.000, 36.000 square metres.
d. Villas, luxury apartments, detached, semi-detached and terraced houses.
e. Holiday and Retirement Homes.
Our aim is to give our clients the opportunity to acquire value for money, first class real estate on Rhodes. Our 30 and more years of experience is our warranty.
Our motto is Invest in Rhodes, Invest in property, It stands the test of time.

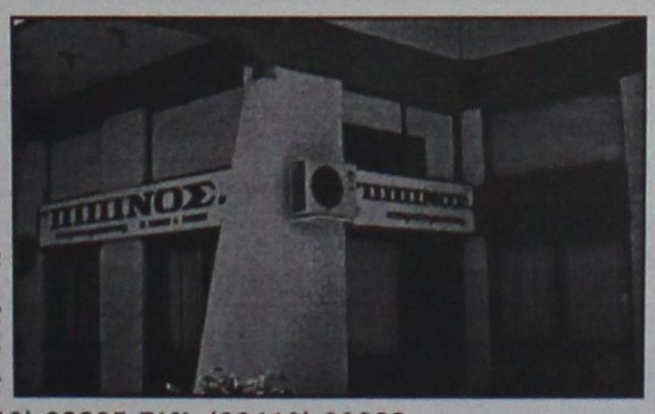

TOP PROPERTIES
George and Savas Pipinos
Because we know best

KENNENTY 38, ΡΟΔΟΣ, 85 100, ΤΗΛ. (22410) 23895,FAX: (22410) 20883
38 KENNEDY STR., RHODES, 85 100, TEL. (22410) 23895, FAX: (22410) 20883
U.K. Direct line: 08717115396

ΕΝΟΙΚΙΑΖΕΤΑΙ

στην Εθελοντών Δωδεκανησίων "Μέγαρο Κιοσόγλου" γραφείο 66 τ.μ. αρίστης κατασκευής κατάλληλο για επαγγελματική χρήση (δικηγορικό - συμβολαιογραφείο - ασφαλιστικό - λογιστικό - οικονομοτεχνικό και για οποιανδήποτε επαγγελματική χρήση).
Πληρ. τηλ. 2241026281 κ. Σαββαΐδη

Σε μεγάλο ειδυλλιακό περιβάλλον στην Κρεμαστή (μεγάλο πάρκιν, μεγάλος κήπος, πισίνα)

ΕΝΟΙΚΙΑΖΟΝΤΑΙ

ΔΙΑΜΕΡΙΣΜΑΤΑ και **ΣΤΟΥΝΤΙΟΣ** νεόκτιστα, πλήρως εξοπλισμένα, (κουζίνα, τηλεόραση) δίπλα στο καινούργιο σχολείο, κατάλληλα για στρατιωτικούς, καθηγητές και δασκάλους.
Πληρ. τηλ. 6973310194, 6976622874

ΞΕΝΟΔΟΧΕΙΟ ΒΙΚΤΩΡΙΑ

ΕΝΟΙΚΙΑΖΟΝΤΑΙ

ΔΩΜΑΤΙΑ με ψυγείο, με το μήνα, στο κέντρο της πόλης, 25ης Μαρτίου, κατάλληλα για φοιτητές. Ενοίκιο 192 ευρώ.
Πληρ. τηλ. 2241027126, 2241036141

ΕΝΟΙΚΙΑΖΕΤΑΙ

ΓΡΑΦΕΙΟ
66 τ.μ. στην Εθελοντών Δωδεκανησίων "Μέγαρο Κιοσόγλου" αρίστης κατασκευής άμεσα παραδοτέο με μηνιαίο μίσθωμα 510 ευρώ.
Πληρ. Σαββαΐδης & Συνεργάτες
Κτηματομεσιτικό Γραφείο
Τηλ. 2241026281, 6947047651



ΕΝΟΙΚΙΑΖΕΤΑΙ

160 τ.μ. ΟΡΟΦΟΓΡΑΦΕΙΟ Β΄ ορόφου σε νεόδμητη οικοδομή στην οδό Κοδρικτώνος κατάλληλο για οποιαδήποτε επαγγελματική χρήση. Μηνιαίο μίσθωμα € 1.100

Πληροφορίες: ΕΥΣΤΑΘΙΟΥ - ΕΥΡΩΚΤΗΜΑΤΙΚΗ
Εθνικής Αντιστάσεως 83 . Τηλ. 22410 73819 – 74917 , 6944/374546, 6945/292030

ΕΝΟΙΚΙΑΖΟΝΤΑΙ

- **Διαμέρισμα** 160 τ.μ. (3) τριών υπνοδωματίων στην Ιαλυσό σε κεντρικό σημείο, με κεντρική θέρμανση. Μηνιαίο μίσθωμα 500 ευρώ.
- **Διαμέρισμα** 165 τ.μ. (3) τριών υπνοδωματίων στην Ανάληψη, ανακαίνιστο, με κεντρική θέρμανση. Μηνιαίο μίσθωμα 650 ευρώ.
- **Διαμέρισμα** 110 τ.μ. (3) τριών υπνοδωματίων οδός Αλ. Διάκου με μεγάλους βεράντες, ηλεκτρικό θερμοσίφωνα. Μηνιαίο μίσθωμα 450 ευρώ.

Πληρ. ΕΥΣΤΑΘΙΟΥ - ΕΥΡΩΚΤΗΜΑΤΙΚΗ,
Εθνικής Αντιστάσεως 83 (πρώην Αννης Μαρίας).
Τηλ. 22410 73819-74917, 6946/103929

RHODES-GREECE
CAIRO PALACE

ΕΝΟΙΚΙΑΖΟΝΤΑΙ
ΕΠΑΓΓΕΛΜΑΤΙΚΟΙ ΧΩΡΟΙ

- Γραφείο 90 τ.μ. Εθν. Δωδεκανησίων
- Γραφείο 190 τ.μ. Εθν. Αρχ. Μακαρίου
- Καταστήμα 55 τ.μ. Εθν. Αρχ. Μακαρίου
- Καταστήμα 25 τ.μ. Εθν. Δωδεκανησίων

Πληρ. κα Φιλένης Νιοτή
Τηλ. 2241024328, φαξ 2241027600,
κιν. 6944618757, 6973572262

ΕΝΟΙΚΙΑΖΟΝΤΑΙ

4 πολυτελή STUDIOS για ένα ή δύο άτομα, στην παραλία Ιαλυσού, πλήρως επιπλωμένα, ευρύχωρα, με άνετες βεράντες με πολυκουζινάκι, air-condition, ηλιακό θερμοσίφωνα, ιδιόχρηστη θέση στάθμευσης. Μηνιαίο μίσθωμα 300 ευρώ.

Πληρ. ΕΥΣΤΑΘΙΟΥ - ΕΥΡΩΚΤΗΜΑΤΙΚΗ,
Εθνικής Αντιστάσεως 83 (πρώην Αννης Μαρίας).
Τηλ. 22410 73819-74917, 6946/103929

ΕΝΟΙΚΙΑΖΕΤΑΙ

ΔΙΑΜΕΡΙΣΜΑ 3άρι πολυτελούς κατασκευής με ενδοδαπέδια θέρμανση, μεγάλη βεράντα, περιοχή Ροδίνι.
Ωρες 9-12 π.μ. και 6-9 μ.μ.
Πληρ. τηλ. 2241066184

ΕΝΟΙΚΙΑΖΕΤΑΙ

στην Εθελοντών Δωδεκανησίων 29 "Μέγαρο Κοσσόγλου" **γραφείο** κεντρικότατο αρίστης κατασκευής γ' ορόφου 63 τ.μ. άμεσα παραδοτέο κατάλληλο για γραφείο Δικηγορικό-Λογιστικό Οικονομοτεχνικό-Ασφαλιστικό-Δικαστικοί Επιμελητές-Γραφίστες-Διακοσμητές κα για άλλη επαγγελματική χρήση.
Πληρ. Σαββαΐδης & Συνεργάτες
Τηλ. 2241026281, 6947047651

ΕΝΟΙΚΙΑΖΕΤΑΙ

γυναικό κατάστημα
επί της οδού Κων. Παλαιολόγου και Λευκωσίας γωνία 100 τ.μ. ισόγειο και 100 τ.μ. πατάρι, μεγάλη βιτρίνα και εύκολο πάρκιν.
Πληρ. τηλ. 2241020949, 6932326055

ΕΝΟΙΚΙΑΖΕΤΑΙ

ΠΟΛΥΤΕΛΕΣ ΓΡΑΦΕΙΟ 105 τ.μ. στο κέντρο της πόλεως με έτοιμο ντεκόρ και κλιματισμό. Ενοίκιο 1000 ευρώ.
Πληρ. τηλ. 2241038330

ΕΝΟΙΚΙΑΖΕΤΑΙ

ΚΑΤΑΣΤΗΜΑ ανακαίνιστο με μεγάλη πρόσοψη σε κεντρικό δρόμο, περιοχή Ροδίνι.
Ωρες 9-12 π.μ. και 6-9 μ.μ.
Πληρ. τηλ. 2241066184

ΕΝΟΙΚΙΑΖΕΤΑΙ

Ακίνητο κλασικό, για οιανδήποτε χρήση, στο ΝΙΟΧΩΡΙ, συνολικής επιφανείας 450 τ.μ. (150 τ.μ. ανά επίπεδο) Δεχόμαστε σοβαρές προτάσεις.
Πινίνος: 22410-23895, 6944 676003 και 6944 390803
gpipinos@otenet.gr



Για τις δικές σας ανάγκες κρατάμε τη γη... ακίνητη!

Ευρωκτηματική. Η κτηματομεσιτική εταιρεία με σαφή προσανατολισμό στην ικανοποίηση των δικών σας αναγκών και με δυνατότητες που ξεπερνούν κάθε προσδοκία!

Με ικανά και **έμπειρα στελέχη** έτοιμα να προβούν στις πιο αξιόπιστες και υπεύθυνες επενδυτικές προτάσεις για την **ακίνητη περιουσία σας!**

Με δραστηριότητες που **ξεφεύγουν απ'τα όρια της Ρόδου** και επεκτείνονται με την **προώθηση των ακινήτων** σας στην Ελλάδα και Διεθνώς!

Με **πλήρεις υπηρεσίες**, υψηλό επαγγελματισμό και μια νέα αντίληψη που γίνεται εμφανής στα **σύγχρονα και λειτουργικά** κεντρικά γραφεία της.

Με τη δυνατότητα να εντοπίζει **την ιδανική γη,** κατοικία, ξενοδοχείο ή επαγγελματική στέγη για εσάς, ή τον **κατάλληλο αγοραστή** για το ακίνητο που πουλάτε!

ΞΕΝΟΔΟΧΕΙΑ, ΠΑΡΑΛΙΑΚΕΣ ΕΚΤΑΣΕΙΣ, ΚΕΝΤΡΙΚΑ ΑΚΙΝΗΤΑ
ΟΙΚΟΠΕΔΑ, ΜΟΝΟΚΑΤΟΙΚΙΕΣ, ΔΙΑΜΕΡΙΣΜΑΤΑ, ΑΓΡΟΤΕΜΑΧΙΑ
η ακίνητη αξία σας!

ευσταθίου
ΕΥΡΩΚΤΗΜΑΤΙΚΗ
ΚΤΗΜΑΤΟΜΕΣΙΤΙΚΟ ΓΡΑΦΕΙΟ

ΑΓΟΡΕΣ • ΠΩΛΗΣΕΙΣ • ΕΚΤΙΜΗΣΕΙΣ • ΑΝΤΙΠΑΡΟΧΕΣ • ΜΙΣΘΩΣΕΙΣ ΑΚΙΝΗΤΩΝ • ΕΠΕΝΔΥΤΙΚΕΣ ΠΡΟΤΑΣΕΙΣ • ΑΡΧΙΤΕΚΤΟΝΙΚΕΣ ΜΕΛΕΤΕΣ
ΕΘΝ. ΑΝΤΙΣΤΑΣΗΣ 83 - ΤΗΛ. 22410 73819, 74917 - ΚΙΝ. 6944 374546, 6945 292030 - FAX: 22410 38641- info@euroktimatiki.gr

ΑΡΧΑΓΓΕΛΟΣ

ΕΝΟΙΚΙΑΖΟΝΤΑΙ ΓΚΑΡΣΟΝΙΕΡΕΣ

καινούργιες, πλήρως εξοπλισμένες και επιπλωμένες με κλιματισμό, τηλεόραση, ψυγείο, φούρνο-μάτια, θερμοσίφωνο, ντους, WC, εγκατάσταση για πλυντήριο ρούχων, σε ήσυχη περιοχή και άνετο πάρκιν, για όλο τον χρόνο.

Πληρ. τηλ. 6972494339

ΠΙΠΙΝΟΣ

ΠΩΛΟΥΝΤΑΙ ΔΙΑΜΕΡΙΣΜΑΤΑ

- 2 και 3 υπνοδωματίων πλησίον ΑΡΑΠΑΚΙ
- 2 υπνοδωματίων στην Ιαλυσό
- 1 και 2 υπνοδωματίων στην Ιξιά έναντι Μίρα Μάρε.

Πληρ. τηλ. 2241023895, 6944390803, 6944676003

www.rhodes-top-properties.com

ΠΙΠΙΝΟΣ

ΠΩΛΟΥΝΤΑΙ ΜΟΝΟΚΑΤΟΙΚΙΕΣ

150 τμ σε οικόπεδο 650τμ στην Ιαλυσσό Ευρώ 220,000
(ή και σε μαρμαροσοβά Ε 138,000 / μπετά Ευρώ 109,000)

με δάνεια έτοιμα!

22410 23895 / 6944 676 003 / 6944 390 803

www.rhodes-top-properties.com

ΠΩΛΕΙΤΑΙ: Διαμέρισμα 85 τ.μ. (2) δύο υπνοδωματίων περιοχή Αραπάκι, με άνετες βεράντες και με απεριόριστη θέα. Αξία 150.000 ευρώ.

ΠΩΛΕΙΤΑΙ: Διαμέρισμα 81 τ.μ. 3) τριών υπνοδωματίων, πλησίον Εθνικής Αντιστάσεως. Αξία 105.650 ευρώ.

Πληροφορίες ΕΥΣΤΑΘΙΟΥ-ΕΥΡΩΚΤΗΜΑΤΙΚΗ, Εθνικής Αντιστάσεως 83, Τηλ. 22410-73819, 74917, 6946/103929

ΠΙΠΙΝΟΣ

ΠΩΛΟΥΝΤΑΙ ΜΟΝΟΚΑΤΟΙΚΙΕΣ

ΣΤΑ **ΜΑΡΙΤΣΑ**

εντός οικισμού, με θέα. Πωλούνται ευρώ 73.000 σε μπετά.

Πληρ. τηλ. 22410 23895 και 6944 676003 και 6944390803

gpipinos@otenet.gr

ΠΡΑΓΜΑΤΙΚΗ ΕΠΕΝΔΥΣΗ

ΠΩΛΕΙΤΑΙ τουριστικό σούπερ μάρκετ στην παραλιακή λεωφόρο Ιαλυσού 150 τ.μ. περίπου με 80 τ.μ. ιδιόκτητη αυλή

ΠΩΛΕΙΤΑΙ ακίνητο και επιχείρηση ή μόνο το ακίνητο ή μόνο η επιχείρηση λόγω άλλης απασχόλησης.

Μόνο σοβαρές προτάσεις

Πληρ. τηλ. (22410)93797, 91241, 6946244766

ΠΩΛΕΙΤΑΙ

διαμέρισμα 180 τ.μ. με 100 τ.μ. μπαλκόνι, γωνιακή πολυκατοικία, πρώτος όροφος στην Κοδριγκτώνος, από ιδιώτη.

Πληρ. τηλ. 6973394166

ΓΙΑΝΝΗΣ ΝΙΚΟΛΙΔΑΚΗΣ

Μηχανολόγος- μηχανικός

Γαλλίας 12 - Ρόδος • τηλ. (22410)22291, 35103

ΠΩΛΟΥΝΤΑΙ

Πολυτελή διαμερίσματα με απεριόριστη θέα, ιδιωτικούς χώρους parking και αποθήκες

Επί της οδού Σελλά και Αισχίνη (περιοχή Δασκάλων) 77 τ.μ., 99 τ.μ., 119 τ.μ.

Επί της οδού Κων. Υδραίου (πλησίον Ρόδου-Λίνδου), 135 τ.μ., 95 τ.μ., 147 τ.μ.

Γραφείο 105 τ.μ. επί της οδού Εθνικής Αντιστάσεως και Τσαλδάρη

ευσταθίου ΕΥΡΩΚΤΗΜΑΤΙΚΗ

ΚΤΗΜΑΤΟΜΕΣΙΤΙΚΟ ΓΡΑΦΕΙΟ

ΟΙΚΟΠΕΔΑ	€
300 τ.μ. - Οικοδομικό Συν/σμο "Ο Απόλλων" (Σ.Δ. = 0,6)	93.910
345 τ.μ. - Οικοδομικό Συν/σμο "Ο Απόλλων" (Σ.Δ. = 0,6)	85.000
632 τ.μ. - Καρακόνερο (Σ.Δ. = 0,8)	176.082
437 τ.μ. - Ροδίνι (Σ.Δ. = 0,8)	220.000
350 τ.μ. - Καθηγητές (Σ.Δ. = 0,8)	102.700
500 τ.μ. - Ιαλυσός (Σ.Δ. = 0,4)	67.500
1.000 τ.μ. - Ιαλυσός με Άδεια Οικοδομής	105.650

ΔΙΑΜΕΡΙΣΜΑΤΑ		€
123 τ.μ. - Ροδίνι	(3 υπνοδωμάτια)	144.000
98 τ.μ. - Κοδριγκτώνος	(3 υπνοδωμάτια)	140.000
80 τ.μ. - Ανάληψη	(2 υπνοδωμάτια)	105.000
77 τ.μ. - Ιαλυσός	(2 υπνοδωμάτια)	80.000
80 τ.μ. - Ιαλυσός	(2 υπνοδωμάτια)	119.000
122 τ.μ. - Αγ. Νικόλαος	(3 υπνοδωμάτια)	244.000
75 τ.μ. - Αγ. Νικόλαος	(2 υπνοδωμάτια)	147.000
80 τ.μ. - Δασκάλους	(2 υπνοδωμάτια)	105.000

ΜΟΝΟΚΑΤΟΙΚΙΕΣ / ΜΕΖΟΝΕΤΕΣ	€
110 τ.μ. - Ιαλυσός (μπετά)	102.714
160 τ.μ. - Ιαλυσός σε 360 τ.μ. Οικόπεδο	249.500
150 τ.μ. - Ιαλυσός σε 300 τ.μ. Οικόπεδο	322.000
120 τ.μ. - Παστίδα σε 300 τ.μ. Οικόπεδο (μπετά)	88.041
190 τ.μ. - Ιαλυσός σε 350 τ.μ. Οικόπεδο	322.817
185 τ.μ. - Ιαλυσός σε 2.000 τ.μ. Οικόπεδο	330.000
200 τ.μ. - Κοσκινού σε 1.000 Οικόπεδο (μπετά)	135.000
220 τ.μ. - Κοσκινού σε 1.000 Οικόπεδο (μπετά)	144.000

ΚΑΤΑΣΤΗΜΑΤΑ / ΓΡΑΦΕΙΑ	€
30 τ.μ. - Στο κέντρο πόλεως	352.000
76 τ.μ. - Ιερού Λόχου - Ιαλυσός	252.000
50 τ.μ. - Ανάληψη	155.000
93 τ.μ. - Αγ. Νικόλαο	190.000
82 τ.μ. Ανθ. Ζερβού	366.000

Ευκολίες Πληρωμής - Δάνεια Δεκτά

ΕΘΝ. ΑΝΤΙΣΤΑΣΗΣ 83 - ΤΗΛ. 22410 73819, 74917 - FAX: 22410 38641
ΚΙΝ. 6944 374546, 6945 292030 - info@euroktimatiki.gr

ΕΜΠΟΡΙΚΟ ΑΚΙΝΗΤΟ

ΠΩΛΕΙΤΑΙ



Τριώροφο κτίριο
για επαγγελματική χρήση
με εμβαδόν 270 τ.μ.
και άνετο χώρο στάθμευσης.

ΣΑΒΒΑΪΔΗΣ & Συνεργάτες
Μεσίτες & Σύμβουλοι Ακινήτων

Εθ. Δωδεκανησίων 29
τηλ: 22410 26281
Φαξ: 22410 34663

ΣΥΝΟΙΚΙΟΔΟΣ

συνέχεια από την προηγούμενη

ΓΚΑΡΣΟΝΙΕΡΕΣ επιπλωμένες Πληρ. τηλ. 2241073681 ΑΕ55807

ΔΙΑΜΕΡΙΣΜΑΤΑΚΙ 40 τ.μ. ΔΙΚΟΠΟ ΣΤΑ ΚΟΣΚΙΝΟΥ, ΣΕ ΜΟΝΟΚΑΤΟΙΚΙΑ ΣΕ ΗΣΥΧΗ ΠΕΡΙΟΧΗ ΕΠΙΠΛΩΜΕΝΟ ΜΕ ΚΗΠΟ, ΠΑΡΚΙΝ, TV, ΣΕ ΕΤΗΣΙΑ ΒΑΣΗ ΓΙΑ ΕΝΑ ΑΤΟΜΟ. ΜΕΣΟΣΟΜΑ 220 ΕΥΡΩ ΣΤΗΝ ΤΙΜΗ ΠΕΡΙΛΑΜΒΑΝΟΝΤΑΙ ΝΕΡΟ, ΚΟΙΝΟΧΡΗΣΤΑ (ΑΛΑΟΣΔΑΠΟΣ ΑΠΟΚΛΕΙΟΝΤΑΙ). ΠΛΗΡ. ΤΗΛ. 2241062056ΑΓΓΕ55788

ΕΝΟΙΚΙΑΣΕΙΣ ΓΡΑΦΕΙΩΝ. Ενοικιάζεται γραφείο πολυτελές στο κτίριο "Καπταβόλου" επί της Εθνικής Αντιστάσεως-Δημ. Σοφούλη γωνία 52 τ.μ. Β' ορόφου με μηνιαίο μίσθωμα 580 ευρώ. Πληρ. Σαββαΐδης και Συνεργάτες τηλ. 2241036281 ΑΕ55819

ΔΙΑΜΕΡΙΣΜΑ 3 υπνοδωματίων 120 τ.μ. στον Β' όροφο, γωνιακό στην οδό Αγίας Σοφίας 12 πρώην οδό Γράμμου (περιοχή Αγ. Ιωάννη) στην πόλη της Ρόδου με 500 ευρώ. Πληρ. τηλ. 2104280074 ΑΕ55804

STUDIO κατάλληλο στην παραλία Ιαλυσού με πολυκουζινάκι, τουαλέτα, ηλιακό. Τιμή 180 ευρώ. Πληρ. τηλ. 2241080911 και 2241082587 ΑΕ55803

ΤΡΙΑΡΙ πλήρως επιπλωμένο εντός πόλεως, σε δημοσίους υπαλλήλους, στρατιωτικούς και εκπαιδευτικούς. 400 ευρώ. Μεσίτες απορρίπτονται. Πληρ. τηλ. 2241034119, 6946076403 ΑΕ55795

ΔΙΑΜΕΡΙΣΜΑ επί της Αλεξανδρουπόλεως 1 (Ανάληψη) στη Ρόδο με 3 υπνοδωμάτια, σαλόνι, κουζίνα, μπάνιο, μη επιπλωμένο 93 τ.μ. σε υπερυψωμένο ισόγειο. Τιμή ενοικίου 400 ευρώ (όχι αλλοδαποί). Πληρ. τηλ. 2241028915, 6932108052 ΑΕ55791

ΑΠΟΘΗΚΗ 100 τ.μ. στην Ανάληψη Πληρ. τηλ. 2241064185, 6947434427 ΑΕ55802

ΓΚΑΡΣΟΝΙΕΡΑ 37 τ.μ. στο Λυκαβητό (οδός Σίνα τέρμα) σ' όροφος ιδανικό για φοιτητή/τρια Νομικής. Πληρ. τηλ. 6944771781 ΑΕ55797

ΔΙΑΜΕΡΙΣΜΑ στην συμβολή των οδών Στ. Καπάδη και Β. Σεμερτζιδη 1, 3όρ. Πληρ. τηλ. 2241029289 ΑΕ55796

ΕΝΟΙΚΙΑΖΟΝΤΑΙ 3 επαγγελματικοί χώροι (καφετέρια και άλλα στο Νεοχώρι (Ι. Δραγούμη). Πληρ. τηλ. (2241061958, 20979 ΑΕ55789

ΕΝΟΙΚΙΑΣΕΙΣ ΚΑΤΑΣΤΗΜΑΤΩΝ: 1) Ενοικιάζεται - Πωλείται επιχείρηση κεντρική 32 τ.μ. στα "ΕΚΑΤΟ ΜΑΓΑΖΙΑ" 2) Ενοικιάζεται στη Ψαροπούλα κατάστημα γωνιακό 55 τ.μ. με μηνιαίο μίσθωμα 880 ευρώ, 3) Στην ΑΚΤΗ ΜΙΑΟΥΛΗ κατάστημα 207 τ.μ. με πρόσοψη στον κεντρικό δρόμο κατάλληλο για μπαρ καφετέρια και εμπορία τουριστικών ειδών, 4) Ενοικιάζεται στην Αννης Μαρίας αποθήκη 220 τ.μ. με ρεύμα με μηνιαίο μίσθωμα 600 ευρώ. Πληρ. Σαββαΐδης και Συνεργάτες τηλ. 2241036281 ΑΕ55812

ΕΝΟΙΚΙΑΣΗ ΔΙΑΜΕΡΙΣΜΑΤΩΝ 1. Ενοικιάζεται στην Αννης Μαρίας ισόγειο διαμέρισμα 120 τ.μ. με μηνιαίο μίσθωμα 400 ευρώ, 2. Ενοικιάζονται διαμερίσματα στην Ιξιά α) διαμέρισμα 80 τ.μ. με 2 υπνοδωμάτια, σαλόνι, κουζίνα και WC με μηνιαίο μίσθωμα 350 ευρώ, β) διαμέρισμα 120 τ.μ. με 3 υπνοδωμάτια, σαλόνι, κουζίνα και WC, με μηνιαίο μίσθωμα 420 ευρώ, 3. Περιοχή "Οικισμού Καστελλοριζιών" ενοικιάζονται 2 διαμερίσματα νεόκτιστα σ' όροφου 70 τ.μ. με μηνιαίο μίσθωμα 400 ευρώ και β' ορόφου 70 τ.μ. με μηνιαίο μίσθωμα 450 ευρώ, 4. Ενοικιάζονται στ' Αφάντου δυάρια πλήρως επιπλωμένα και εξοπλισμένα με μηνιαίο μίσθωμα 220 ευρώ (συμπεριλαμβανομένης ΔΕΗ και ύδρευσης) Πληρ. Σαββαΐδης και Συνεργάτες τηλ. 2241036281 ΑΕ55818

ΔΙΑΜΕΡΙΣΜΑ, νεόκτιστο 1ου ορόφου, 110 τ.μ., με τρία υπνοδωμάτια, κλειστή θέση πάρκιν, αποθήκη 10 τ.μ., αυτόνομη κεντρική θέρμανση, ηλιακό και διαμπερισμα κεραία στην περιοχή Μηδέας (Γ. Σεφέρη) με θέμα τη θάλασσα. Κατάλληλο για τοποθέτηση καινουργιων εντοιχισμένων ηλεκτρικών συσκευών και φωτιστικών. Τηλ. 6974505319, από 11.00 π.μ. έως 11.00 μ.μ. ΑΕ55772

ΜΕΓΑΛΗ ΕΥΚΑΙΡΙΑ
ΠΩΛΕΙΤΑΙ Η ΠΟΤΟΠΟΙΪΑ
"ATTAVIROS"
με ακίνητο 300 τ.μ. ισόγειο, με δυνατότητα ανέγερσης άλλων δύο ορόφων από 300 τ.μ. ο κάθε ένας!!!
Η μόνο η επιχείρηση
ΜΟΝΟ ΣΟΒΑΡΕΣ ΠΡΟΤΑΣΕΙΣ
Πληρ. τηλ. (22410)68370, 31663, 6947221419



ΚΤΗΜΑΤΟΜΕΣΙΤΙΚΟ ΓΡΑΦΕΙΟ
ΑΙΓΑΙΟΚΤΗΜΑΤΙΚΗ
ΠΩΛΟΥΝΤΑΙ
- ΔΙΑΜΕΡΙΣΜΑΤΑ-ΜΟΝΟΚΑΤΟΙΚΙΕΣ
- (ΔΔ)=ΔΑΝΕΙΑ ΔΕΚΤΑ

- 45 τ.μ. στο Σινεμά Τιτάνια σ' ορ. 50.000 € (ΔΔ)
- 46 τ.μ. καινούργιο Αραπάκι (1 υπν.) σ' ορ. 74.800 € (ΔΔ)
- 53 τ.μ. ισόγειο Ροδίνι 22 εκ.
- 55 τ.μ. β' ορ. καινούργιο Ανάληψη 36 εκ.-105.000 € (ΔΔ)
- 60 τ.μ. καινούργιο Καρακόνερο 30 εκ. - 88.041 € (ΔΔ)
- 70 τ.μ. μονήλια με 100 τ.μ. αυλή κοντά στο Ρολόι, Π. Πόλη, 28 εκ.-82.171 € (ΔΔ)
- 70 τ.μ. καινούργιο (β' ορ.) Ανάληψη 45,5 εκ.-133.528 € (ΔΔ)
- 74 τ.μ. Πειραιώς ισόγειο (2 υπν.) 29 εκ. 85.106 € (ΔΔ)
- 74 τ.μ. (2 υπν.) α' ορ. Σεμερτζίδη (29,6 εκ.) - 87.000 € (ΔΔ)
- 77 τ.μ. καινούργιο Ιαλυσό (2 υπν.) α' ορ. 32 εκ. - 53.910 € (ΔΔ)
- 77 τ.μ. (2 υπν.) καινούργιο β' ορ. Καναδά β' ορ. (46 εκ), 134.996 € (ΔΔ)
- 80 τ.μ. μονοκατοικία Π. Πόλη Ρολόι (45 εκ.) - 132.061 € (ΔΔ)
- 80 τ.μ. Δενδρινού (2 υπν.) 70.000 €
- 82 τ.μ. ρετιρέ α' ορ. Ροδίνι (30 εκ.) - 88.041€ (ΔΔ)
- 85 τ.μ. ημ/γειο με αυλή μαρ/βα Καρακόνερο 15 εκ.- 44.020 €
- 87 τ.μ. καινούργιο ρετιρέ β' ορ. 2 υπν. Αραπάκι 140.000 € (ΔΔ)
- 90 τ.μ. μονήλια διώροφη (2 υπν.) Παραδείσι με τζάκι 22 εκ. - 64.563 € (ΔΔ)
- 90 τ.μ. ισόγ. Αραπάκι (3 υπν.) 43 εκ.- 126.192 € (ΔΔ)
- 95 τ.μ. α' ορ. (3 υπν.) Ροδίνι καινούργιο 47 εκ. - 138.000 € (ΔΔ)
- 96 τ.μ., 3 υπν., καινούργιο α' ορ. Ιαλυσό (42 εκ.) 123.257 € (ΔΔ)
- 97 τ.μ., (3 υπν.) α' όρ., Μητρόπολη (35 εκ.) 102.714 € (ΔΔ)
- 101 τ.μ. (3 υπν.) καινούργιο Ροδίνι με γκαράζ (50 εκ.) - 170.375 € (ΔΔ)
- 107 τ.μ. καινούργιο ρετιρέ Αραπάκι 172.000 € (ΔΔ)
- 111 τ.μ. (υπ.) με 3 υπν. Αγ Γεωργίου 30 εκ. - 88.041 € (ΔΔ)
- 116 τ.μ. (3 υπν.) 1ος ορ. Αγ. Αναργύρους 88.041 € -30 εκ. (ΔΔ)
- 116 τ.μ. (ισ. υπ/νο) 3 υπν. Πτολεμαίων 58 εκ.-170.212 € (ΔΔ)
- 117 τ.μ.α' ορ. και 45 τ.μ. σε σοβά στους Δασκάλους (42 εκ.) - 123.257 € (ΔΔ)
- 120 τ.μ. καινούργιο πλησίον Μ. Πετριδη (ισ.), (3 υπν.), 54 εκ. - 158.473 € (ΔΔ)
- 120 τ.μ. μεζ/τα Ροδίνι 60 εκ. 234.776 € (ΔΔ)
- 120 τ.μ. καινούργιο Ροδίνι 78 εκ.-229.000 € (ΔΔ)
- 120 τ.μ. λουξ καινούργιο Δασκάλους ρετιρέ (3 υπν.) 75 εκ.-220.000 € (ΔΔ)
- 122 τ.μ. β' όρ. Ιαλυσό καινούργιο 55 εκ. - 161.406 € (ΔΔ)
- 123 τ.μ. (3 υπν.) Υ' ορ. καινούργιο Καναδά 73 εκ. 214.000 € (Δ.Δ.)
- 132 τ.μ. μεζ/τα κοντά Μιρα Μάρε (75 εκ.)-220.229 € (Δ.Δ.)
- 140 τ.μ. μονήλια σε μπετά στους Τρεις σε 1.400 τ.μ. οικόπεδο 32 εκ-93.910 € (ΔΔ).
- 140 τ.μ. μεζ/τα σε 340 μ. οικόπεδο ΙΙ/ο (85 εκ)-243.449 € (Δ.Δ.)
- 145 τ.μ. μεζ/τα Κοσκινού καινούργια εντ/τα σε 2 στρ. οικ. 85 εκ. 250.000 € (ΔΔ)
- 175 τ.μ. μεζ/τα μπετά Αγ. Αποστόλους 44 εκ.-129.126 € (ΔΔ)
- 174 τ.μ. μεζ/τα Ανάληψη με 45 τ.μ. γκαράζ (85 εκ.) - 249.449 € (ΔΔ)
- 185 τ.μ. (3 υπν.) Μιχ. Πετριδη Ρετιρέ 85 εκ.-249.449 ευρώ (ΔΔ)
- 180 τ.μ. μονήλια μπετά Τρεις 100.000 €
- 160 τ.μ. κολώνες διαμ/σμα α' ορ. Δασκάλους 32 εκ.-93.910 €
- 203 τ.μ. διαμ/σμα β' ορ. Μηδέα 85 εκ.-250.000 € (ΔΔ)
- 210 τ.μ. μονήλια σε 500 τ.μ. οικ/δο κοντά Καρδικτυνος 110 εκ. 322.000 € (ΔΔ)

ΚΑΤΑΣΤΗΜΑΤΑ-ΑΠΟΘΗΚΕΣ-ΓΡΑΦΕΙΑ -ΠΑΝΣΙΟΝ
- 25 τ.μ. Κόκ. πόρτα Π. Πόλη 15 εκ.- 44.020 €
- 55 τ.μ. κατάστημα Βασ. Ηρακλείου 35 εκ.-102.714 € (ΔΔ)
- 60 τ.μ. κατάστημα στ' Ασγούρου 22 εκ.- 64.563 €
- 71 τ.μ. υπόγεια απήν με ράμπα Αννης Μαρίας 8 εκ. 23.477 €
- 80 τ.μ. υπ/γεια απήν Κένεντυ 12 εκ. 35.216€
- 150 τ.μ. πανσιόν 6 studios Π. Πόλη 35 εκ.- 102.714 €
- 175 τ.μ. κατάστημα Λεωφ. Ρόδου-Λινδου 70 εκ.-205.429 € (ΔΔ)
- 350 τ.μ. αποθήκη Ρόδου-Καλλιθέας 70 εκ. - 205.419 €

ΟΙΚΟΠΕΔΑ-ΑΓΡΟΤΕΜΑΧΙΑ
- 401 τ.μ.Δημ. Αναστασιάδη (Σ.Δ. 1) 180.000 €
- 1051 τ.μ. εντός οικ/μου Δαμαρά 12 εκ. -35.216 € (ΔΔ)
- 2.082 στους Τρεις, κτίζει 220 τ.μ. (60 εκ.)-170.082 € (Δ.Δ.)
- 9,5 στρ. Μαριτσά (50 εκ.) - 146.735 €
- 28.280 τ.μ. πάνω στο κύμα Πλημμύρι 376 εκ-1.103.448 €
- 40 στρ. Πεύκοι-Λινδου 160 εκ.- 469.552 €
- 45 στρ. Γεννάδι (115 εκ.) 37.732 €

ΕΝΟΙΚΙΑΣΕΙΣ ΑΚΙΝΗΤΩΝ-ΕΠΙΧΕΙΡΗΣΕΙΣ:
- Γραφείο 80 τ.μ. Μαντράκι 450. €
- 40 τ.μ. κατ/μα Καλλιθέα 300 €
- 110 τ.μ.. κατ/μα Καλλιθέας 645 €
- Αποθήκη 60 χλ. Λεωφόρο Ρόδου Καλυθέας 500 τ.μ. ενοικιο 400 €
- ΕΠΙΠΛΩΜΕΝΟ ΔΙΑΜΕΡΙΣΜΑ Π. ΠΟΛΗ (2 ΥΠΝ.) 320 €
- Γκαρ/ρα επίνη Καλλιθέα 170 €
- Λουξ διαμ/σματα 110 τ.μ.- τζάκι Ροδίνι 600€
- 75 τ.μ. λουξ διαμ. - γκαράζ Ροδίνι 400€.

ΑΝΑΛΑΜΒΑΝΟΥΜΕ ΤΗΝ ΕΝΟΙΚΙΑΣΗ ΤΟΥ ΔΙΑΜΕΡΙΣΜΑΤΟΣ ΣΑΣ ΣΕ ΠΟΛΥ ΣΥΝΤΟΜΟ ΧΡΟΝΙΚΟ ΔΙΑΣΤΗΜΑ
ΡΕΝΑ ΒΑΖΟΥΚΟΥ
(ΜΕΣΙΤΗΣ ΑΣΤΙΚΩΝ ΣΥΜΒΑΣΕΩΝ)
ΔΙΕΥΘ. ΓΡΑΦΕΙΟΥ ΔΗΜ. ΘΕΟΔΩΡΑΚΗ 3
9-1 το πρωί και 6.30-9 απ/τα
Δευτέρας-Πέμπτης εκτός Σαβ. και Κυρ.
Τηλ. (22410) 22943-28838 FAX: 28838
email.vazoukou@otenet.gr.
ΡΟΔΟΣ

ΠΩΛΗΣΕΙΣ ΑΚΙΝΗΤΩΝ ΑΠΟ ΤΟ 1973

○ ΗΜΙΤΕΛΗ ΔΙΑΜΕΡΙΣΜΑΤΑ
- Σαμη 120 τ.μ. 2 διαμερισματα 45.000.000 δρχ.-132.061 €

○ ΔΙΑΜΕΡΙΣΜΑΤΑ
- Κοσκινου 75 τ.μ. λουξ κατασκευης 38.000.000 δρχ.-111.518 €
- Ιαλυσός 85 τ.μ. λουξ κατασκευης 43.000.000 δρχ. - 126.192 €
- Ροδίνι 60 τ.μ 12.500.000 δρχ. - 36.683 €
- Πειραιώς 72 τ.μ. 29.000.000 δρχ. - 85.106 €
- Ιαλυσός 100 τ.μ. 45.000.000 δρχ.-132.061 €
- Δασκάλους 115 τ.μ., 52.000.000 δρχ.-152.604 €
- Ανάληψη, 116 τ.μ. + 30 τ.μ. γκαράζ 62.000.000 δρχ. λουξ κατασκευης -181.961 €
- Δασκάλους 120 τ.μ. 72 εκ. δρχ., λουξ κατασκευης-211.298 €
- Δασκάλους 91 τ.μ. 55 εκ. δρχ. λουξ κατασκευης-161.408 €
- Δασκάλους 85 τ.μ. λουξ κατασκευης
- Δασκάλους 50 τ.μ. λουξ κατασκευης
- Καναδα 115 τ.μ. λουξ κατασκευης
- Καναδα 90 τ.μ. λουξ κατασκευης
- Καναδά 48 τ.μ. λουξ κατασκευης
- Ρόδου-Λινδου 127 τ.μ. 45.000.000 δρχ.-132.061 €

○ ΜΕΖΟΝΕΤΕΣ – ΜΟΝΟΚΑΤΟΙΚΙΕΣ
- Κανδυλι 200 τ.μ. με 1.300 τ.μ. οικόπεδο 35.000.000 δρχ. (μπετά) - 102.714 €
- Αγια Βαρβάρα (Τσαλίρι) 120 τ.μ. με 1.000 τ.μ. οικόπεδο σε ύψωμα 50.000.000 δρ. - 146.735 €
- 130 τ.μ. διώροφες μονοκατοικίες με 1000 μ. οικόπεδο στην περιοχή Λαζανιά πάνω στο κύμα λουξ κατασκευης
- 125 τ.μ. μεζονέτες με οικόπεδο 400 μ. στην περιοχή Λαζανιάς πολύ κοντά στην θάλασσα με απεριόριστη θέα 37.500.000 δρχ.-110.051 €
- Κιοτάρι μεζονέτες 100 τ.μ. με 500 μ. οικόπεδο τελειωμένες 35.000.000 δρχ 102.714 €
- 280 τ.μ. και 70 τ.μ. υπόγειο με οικόπεδο 700 τ.μ. Ιαλυσός.
- Ημιτελή 200 τ.μ. σε 750 τ.μ. οικόπεδο 55.000.000 δρχ. σε μπετό-161.408 €
- 160 τ.μ. με οικόπεδο 1300 μ. στα Κοσκινού 40.000.000 δρχ. (μπετό)-117.388 €

○ ΟΙΚΟΠΕΔΑ
- Σορωνή 450 τ.μ. πάνω στο δρόμο για παραλία 13.000.000 δρχ. - 38.151 €
- Κοσκινού 450 τ.μ. με Σ.Δ. 0,8 27.260.000 δρχ. - 80.000 €
- Σαμη 180 τ.μ. 3.500.000 δρχ.-10.271 €
- Κιοτάρι 2.250 τ.μ. με δυο άδειες οικοδομής. 100 μ. από την θάλασσα 25.000.000 δρχ. - 73.367 €
- Κιοτάρι 800 τ.μ. με άδεια οικοδομής 150 μ. από θάλασσα 14.000.000 δρχ. - 410.55 €
- Καττσβια 2.150 τ.μ. πάνω στο δρόμο νερό-ρεύμα 5.500.000 δρχ. - 16.140 €
- Λαζανιά 960 τ.μ. άνω στο δρόμο νερό-ρεύμα 3.000.000 δρχ. - 8.804 €
- Καττσβια 900 τ.μ. εντός οικισμού 5.000.000δρχ. -14.673 €
- Γεννάδι 1000 τ.μ. με άδεια οικοδομής 8.500.000 δρχ.-24.944 €
- Καλλίμπια 2.500 στρεμ. 35.000.000-102.714 €
- Παραδεισι, 1500 μ., 8.000.000 δρχ.-23.477 €
- Καττσβια 650 τ.μ. 4.500.000 δρχ.-13.206 €
- Παραδεισι 170 τ.μ. 6.000.000 δρχ.-17.608 €
- Ρόδος, οδός Γρίβα 240 τ.μ. 140.000.000 δρχ.-410.858 €
- Σορωνή 420 τ.μ. 5.000.000 δρχ.-14.673 €

○ ΚΑΤΑΣΤΗΜΑΤΑ
- Επιχείρηση παιδικών υποδημάτων, στο κέντρο της πόλης. 10.000.000 δρχ. - 29.347 €
- Κατάστημα 123 τ.μ. στο Ροδίνι 61.500.000 δρχ.-180.484 €
- Κατάστημα 73 τ.μ. στο Ροδίνι 36.500.000 δρχ.-107.116 €
- Κατάστημα 55 τ.μ. στους Αγίους Αναργύρους 36.000.000 δρχ. - 105.649 €
- Ενοικιάζεται στο Κιοτάρι καφετέρια - μπαρ - ντισκοτέκ 200 τ.μ. εσωτερικός χώρος και 300 τ.μ. αυλή με απεριόριστη θέα ενδιάμεσα σε μεγάλες ξενοδοχειακές μονάδες 10 εκ. το χρόνο.
- Επιχείρηση σουβλατζίδικο Νέα Αγορά 20 εκ. δρχ.-58.694 €

○ ΚΤΗΜΑΤΑ
- Καβουράκια 5.600 τ.μ. 50 μ. από την θάλασσα 112.000.000 δρχ.-328.686 €
- Μυτιλήνη 1.100 στρέμματα 400 μ. από την θάλασσα 120.000.000 δρχ.-352.164 €
- Πλημμύρι 28 στρέμματα πάνω στο κύμα
- Γεννάδι 15 στρέμματα στον παλιό επαρχιακό 18.000.000 δρχ.-52.824 €
- Λαζανιά 7 στρέμματα πάνω στο δρόμο νερό-ρεύμα 25.000.000 δρχ. -73.367 €
- Καλλιθέα 7.600 τ.μ. κοντά στην θάλασσα 114.000.000 δρχ. - 334.556 €
- Πλημμύρι 9 στρέμματα 100 μ. από θάλασσα 35.000.000 δρχ. - 102.714 €
- Κιοτάρι 45 στρέμματα πάνω στο κύμα
- Γεννάδι 8 στρέμματα πάνω στο κύμα
- Λαζανιά 4.400 τ.μ. 200 μ. από θάλασσα πάνω στο δρόμο 22.000.000 δρχ. - 64.563 €
- Καττσβιά 4.500 τ.μ. νερό-ρεύμα 6.000.000 δρχ. - 17.608 €
- Πλημμύρι 4.500 τ.μ. 7.500.000 δρχ. - 22.010 €
- Λαζανιά 4.440 τ.μ. νερό-ρεύμα 4.000.000 δρχ. - 11.738 €
- Λαζανιά 600 τ.μ. πάνω στο δρόμο 1.500.000 δρχ. - 4.402 €
- Λαζανιά 2.390 τ.μ. 2.500.000 δρχ. - 7.336 €
- Λαζανιά 560 τ.μ. 1.000.000 δρχ. - 2.334 €
- Κοσκινού 4.800 τ.μ. 23.000.000 δρχ. - 67.498 €
- Γεννάδι 20 στρέμματα νερό - ρεύμα και 200 ελιές 15.000.000 δρχ. - 44.020 €
- Κιοτάρι 12 στρέμματα πάνω στο δρόμο 144.000.000 δρχ. - 422.597 €
- Τσαλίρι 4.800 τ.μ. 55.000.000 δρχ. - 161.408 €
- Κιοτάρι 45 στρέμματα κοντά στην θάλασσα σε ύψωμα 135.000.000 δρχ.-396.184 €
- Λαζανιά 45 στρέμματα 200 μ. από την θάλασσα 135.000.000 δρχ.-396.184 €
- Κανδυλι 4.700 τ.μ. 33.000.000 δρχ.-96.845 €
- Σορωνή 9.500 τ.μ. παραλία 70.000.000 δρχ.-205.429 €
- Φάνες 11.250 στρ. παραλία 80.000.000 δρχ.-234.776 €
- Φάνες 6 στρ. παραλία 42.000.000 δρχ.-123.257 €
- Λάρδος 2 στρ. 20 ελιές 3.000.000 δρχ.-8.804 €
- Κιοτάρι 4.500 τ.μ. με θέα 15.000.000 δρχ.-44.020 €

○ ΑΠΟΘΗΚΕΣ
- Κέννεντυ 90 τ.μ. υπόγειο 13.000.000- 38.151 €
- Σκεύου Ζερβού 130 τ.μ. υπόγειο 25.000.000 δρχ.-73.367 €
- Ασγούρου 180 τ.μ. ισόγειο βιοτεχνικός χώρος 30.000.000 δρχ.-88.041 €
- Ροδίνι, Τροίας & Μυκηνών, 85 τ.μ. ημιυπόγειο, 14.500.000 δρχ. - 42.553 €
- Αννης Μαρίας 72 τ.μ. υπόγεια 7.000.000 δρχ. - 20.542 €
- Μητρόπολη 130 τ.μ. ημιυπόγειο 18.000.000 δρχ. - 52.824 €

● ΑΝΤΑΛΑΑΑΣΣΟΥΜΕ ΤΟ ΠΑΛΙΟ ΣΠΙΤΙ ΣΑΣ ΜΕ ΚΑΙΝΟΥΡΓΙΟ
● ΖΗΤΟΥΝΤΑΙ ΜΕΤΑΧΕΙΡΙΣΜΕΝΑ ΔΙΑΜΕΡΙΣΜΑΤΑ-ΑΜΕΣΗ ΠΩΛΗΣΗ
● ΠΩΛΟΥΝΤΑΙ αποθήκες και βιοτεχνικοί χώροι.
● ΔΑΝΕΙΑ ΔΕΚΤΑ - ΕΥΚΟΛΕΙΣ ΠΛΗΡΩΜΕΣ
● ΑΝΑΛΑΜΒΑΝΟΥΜΕ ΑΝΤΙΠΑΡΟΧΕΣ

ΣΤΑΜΑΤΗΣ ΜΑΝΩΛΑΚΟΣ
ΩΡΕΣ ΓΡΑΦΕΙΟΥ 8.30-1.00 π.μ. και 5-8 μ.μ.
ΔΗΜ. ΑΝΑΣΤΑΣΙΑΔΗ 45 (παραπλεύρως ΥΠΕΡΑΓΟΡΑΣ ΠΑΠΑΚΥΡΙΑΚΟΥ-ΣΥΝΟΙΚΙΑ ΔΑΣΚΑΛΩΝ)
Τηλέφωνα: 2241023815-78275, 6944698056, 6945769958

ενοικιασεις

συνέχεια από την προηγούμενη

ΓΚΑΡΣΟΝΙΕΡΑ επιπλωμένη στην περιοχή Αγ. Νικολάου. Πληρ. τηλ. 6945551804, 2241066473 AE55792

ΔΙΑΜΕΡΙΣΜΑ 3 δωματίων στην Κρεμαστή. Πληρ. τηλ. 2241093814 AE55748

ΔΩΜΑΤΙΑ επιπλωμένα, με πολυκουζινάκι στην οδό Καναδά (κοντά στο γήπεδο του Διαγόρα). Πληρ. τηλ. 22410 95148, 22410 91617 και 6973375415. AE55771



ΠΩΛΟΥΝΤΑΙ

Διαμερίσματα λουξ κατασκευής των 82 τ.μ. και των 93 τ.μ. σε νεόκτιστη οικοδομή με ασανσέρ και ιδιωτικό πάρκιν στην οδό Σμύρνης, περιοχή Ροδίνι

ΖΗΤΟΥΝΤΑΙ

οικόπεδα για αντιπαροχή ή ανταλλαγή

ΑΝΑΛΑΜΒΑΝΟΥΜΕ

ιδιωτικά έργα πάσης φύσεως οικοδομικών εργασιών

ΧΑΤΖΗΜΙΧΑΛΗΣ ΚΩΝΣΤΑΝΤΙΝΟΣ

ΔΟΜΙΚΟΣ ΕΡΓΟΛΑΒΟΣ ΔΗΜΟΣΙΩΝ ΚΑΙ ΙΔΙΩΤΙΚΩΝ ΕΡΓΩΝ

ΤΗΛ. (22410)21834, 6936609834, 6974198504

ΓΚΑΡΣΟΝΙΕΡΑ σε κεντρική θέση. Πληρ. τηλ. 22410 23755, 24819 AE55770

ΓΚΑΡΣΟΝΙΕΡΑ (όχι επιπλωμένη), στον 5ο όροφο πολυκατοικίας επί της οδού Στεφ. Βυζαντίου 9 στα Άνω Πατήσια (δέκα μέτρα από την Πατησίων). Κατάλληλη για φοιτητές. Πληρ. τηλ. 22410 61340 και 6946282373. AE55769

ΟΙΚΙΑ επιπλωμένη, αποτελείται από ένα υπνοδωμάτιο, κουζίνα και βοηθητικό χώρο, στην Κρεμαστή. Πληρ. τηλ. 22410-21335 ή 6945393764. AE55768

ΔΙΑΜΕΡΙΣΜΑ, δυάρι επιπλωμένο επί της οδού Αγίας Σοφίας 31 σε πολυκατοικία, με κεντρική θέρμανση (πολύ κοντά στο Πανεπιστήμιο, ιδανικό για φοιτητές). Πληρ. τηλ. 22410 29615 και 26518.AE55767

ΕΚΑΜ Α.Ε.

ΠΩΛΗΣΕΙΣ ΔΙΑΜΕΡΙΣΜΑΤΩΝ

1. Μόντε Σμιθ: α) Κέννεντυ 32 2ου ορόφου 112 τ.μ. 4 δωμάτια, 3 λουτρά. Τιμή 140.000 ευρώ, **β) Κέννεντυ 36** 1ου ορόφου, 98 τ.μ., 4 δωμάτια, 2 λουτρά. Τιμή 130.000 ευρώ,

2. Ροδίνι: α) Δουβλίνου 10, 1ου ορόφου 46 τ.μ. 2 δωμάτια, κουζίνα, λουτρό, Τιμή 40.500 ευρώ

β) Στοκχόλμης 5, 2ου ορόφου 84 τ.μ., 3 δωμάτια, κουζίνα, λουτρό, Τιμή 86.000 ευρώ.

ΠΩΛΗΣΕΙΣ ΚΑΤΑΣΤΗΜΑΤΩΝ

α) Νιοχώρι: Ιδιαίτερης προβολής κατάστημα 122 τ.μ. με πατάρι, Τιμή 200.000 ευρώ, **β) Ακτή Κανάρη:** Παραλία "Ψαροπούλας" εμπορικότατο ισόγειο κατάστημα 118 τ.μ., Τιμή 350.000 ευρώ, **γ) Εμπορικό κέντρο "ΜΑΚΕΣΤΑ"** Ιδιαίτερα τουριστική περιοχή, ισόγειο κατάστημα 48 τ.μ. με WC. Τιμή 55.000 ευρώ.

ΠΩΛΕΙΤΑΙ ΒΙΟΤΕΧΝΙΚΟΣ ΧΩΡΟΣ

Ασγούρου 4ο χλμ. ΕΟ Λίνδου-Ρόδου 365 τ.μ. σε οικόπεδο 485 τ.μ. με μηχανήματα και άδεια λειτουργίας, Τιμή 400.000 ευρώ.

www.ekamestates.gr

Τηλ.: 210 6205697-8002541-κινητό 6973322815

ΔΙΑΜΕΡΙΣΜΑ, πολυτελείας κλιματιζόμενο, σε ήσυχη περιοχή στην Ιξιά. β) Γκαρσονιέρα επιπλωμένη στην Ιξιά. Ενοίκιο από 150 ευρώ. Πληρ. τηλ. 6946163747. AE55766

STUDIO, επιπλωμένο (πλυντήριο, τηλεόραση, ηλιακό) με ξεχωριστή κουζίνα και αυλή στην Ιαλυσό. Πληρ. στο τηλ. 6974474999. AE55765

STUDIO, σε ισόγειο πολυκατοικίας με ανεξάρτητη είσοδος, σε πάροδο της Τσαλδάρη κοντά στον Σ/Μ Μαρινόπουλος. Πληρ. τηλ. 22410 90038 και 6945411099.

ΔΙΑΜΕΡΙΣΜΑ, 72 τ.μ., με 2 υπνοδωμάτια, κατάλληλο για 2 φοιτήτριες-ες, επί της οδού Κωνσταντίνου Τσαλδάρη 30 και γωνία Σοφίας Βέμπο, Ανάληψη. Διαθέτει σαλόνι, τραπεζαρία, κρεβάτια, ψυγείο. Πληρ. στο τηλ. 22410-28986. AE55764

ΕΝΟΙΚΙΑΖΕΤΑΙ καινούργια επιπλωμένη γκαρσονιέρα σε ήσυχη περιοχή της Ρόδου με διπλό κρεβάτι, ψυγείο, ηλεκτρική κουζίνα, ηλεκτρικό καλοριφέρ, τηλεόραση, καρτοτηλέφωνο, και όλο το νοικοκυριό του σπιτιού. Προτιμούνται στρατιωτικοί, εκπαιδευτικοί, αστυνομικοί ή εργένηδες. Αποκλείονται αλλοδαποί. Πληρ. τηλ. 2241065122, 6946278872 AE55755

ΔΩΜΑΤΙΑ μονά στην οδό Σοφοκλέους 42 Ε στην Παλιά Πόλη. Πληρ. τηλ. 2241038557 AE55731

ΕΝΟΙΚΙΑΖΟΝΤΑΙ έναντι του Καζίνο δωμάτια επιπλωμένα με δικό του καθένα μπάνιο, ψυγείο κ.λπ. Πληρ. τηλ. 2241092425 AE55754

ΟΙΚΙΑ 100 τ.μ. ισόγειο 2 υπνοδωμάτια, σαλόνι, αποθήκη στην Κρεμαστή, Παλαιολόγων 13. Πληρ. τηλ. 2241093814 AE55747

ΔΙΑΜΕΡΙΣΜΑ τριάρι με κεντρική θέρμανση στην οδό Κέννεντυ 32. Πληρ. τηλ. 2241026237 από τις 18.00 μέχρι τις 23.00 καθημερινά AE55759

ΚΑΤΑΣΤΗΜΑ 52 τ.μ. με είδη ρουχισμού και κεντήματα (με το εμπόρευμα ή όχι) μεγάλο πατάρι, τουαλέτα και αυλή στο Νιοχώρι - οδός Γρίβα. Πληρ. τηλ. 2241020901 AE55762

ΔΙΑΜΕΡΙΣΜΑ 4άρι ευήλιο, ευάερο, φρεσκοβαμμένο, κοντά στο κέντρο, ενοίκιο 470 ευρώ. Πληρ. τηλ. 6947262313, 6946101128 AE55758

ΖΗΤΕΙΤΑΙ ΓΙΑ ΕΝΟΙΚΙΑΣΗ ή ΑΓΟΡΑ κατάστημα εντός Παλιάς Πόλης άνω των 80 τ.μ. Πληρ. τηλ. 6932551214 AE55727

ΔΙΑΜΕΡΙΣΜΑ τριών κυρίων δωματίων, σαλόνι, κουζίνα σε ήσυχη περιοχή (πάροδος Κομνηνών 35) κοντά στο Πανεπιστήμιο χωρίς κοινόχρηστα. Πληρ. τηλ. 2241034149, 2241020899 και 6932343118 AE55740

ΔΙΑΜΕΡΙΣΜΑ καλής κατασκευής με 2 υπνοδωμάτια στην οδό Ρώμης 3, περιοχή Ροδίνι Ρόδου. Πληρ. τηλ. 2241064844 AE55734

ΔΙΑΜΕΡΙΣΜΑ β' ορόφου 150 τ.μ. σε πολυκατοικία 4 διαμερισμάτων με κεντρική θέρμανση στην περιοχή 7 βαγιές. Πληρ. τηλ. 2241033487 AE55733

ΔΙΑΜΕΡΙΣΜΑ επί της Ν. Καζαντζάκη με δύο υπνοδωμάτια, σαλόνι, κουζίνα, μπάνιο, μη επιπλωμένο. Πληρ. τηλ. 2241024368 AE55723

Vitzileos

ΚΤΗΜΑΤΟΜΕΣΙΤΙΚΟ ΓΡΑΦΕΙΟ - REAL ESTATE AGENCY

ΜΑΡΙΟΣ Κ. ΒΙΤΖΗΛΑΙΟΣ

Μεσίτης Αστικών Συμβάσεων - Real Estate agent

ΕΚΤΙΜΗΣΕΙΣ-ΑΓΟΡΕΣ-ΠΩΛΗΣΕΙΣ ΚΑΤΑΣΤΗΜΑΤΑ ΟΙΚΟΠΕΔΑ-ΧΩΡΑΦΙΑ ΚΤΗΜΑΤΙΚΕΣ-ΣΥΜΒΟΥΛΕΣ ΕΝΟΙΚΙΑΣΕΙΣ-ΔΙΑΧΕΙΡΙΣΕΙΣ ΣΠΙΤΙΑ-ΔΙΑΜΕΡΙΣΜΑΤΑ

ΚΑΤΑΣΤΗΜΑΤΑ – ΓΡΑΦΕΙΑ – ΕΠΙΧΕΙΡΗΣΕΙΣ €

Επιχ/ση πλυντήρια-στεγνωτήρια σε πλήρη λειτουργία 20.000
Επιχ/ση BAR σε κατάστημα 300 .τ.μ.+300 τ.μ. υπόγ. κοντά στη μαρίνα 147.000
15 τ.μ. κατάστημα στην Α. Διάκου 30.000
20 τ.μ. Χ2 καταστήματα στην Π. Πόλη, τουριστ. περ. πίσω από Σωκρ. .323.000
45 τ.μ. ισόγ.+90 τ.μ. υπογ. Καρακόνερο 88.000
50 τ.μ. μαγαζί κοντά στο Μαντράκι (νοικιασμένο) 294.000
144 τ.μ. διώροφο κατάστημα με αυλή, 300 τ.μ. στο Νιοχώρι 500.000
155 τ.μ. ακίνητο στην Ψαροπούλα, στην θάλασσα 220.000
165 τ.μ. διώροφο μαγαζί στην Π. Πόλη της Κω, τουριστική περιοχή ...300.000
170 τ.μ. αποθήκη σε μπετά. Καρακόνερο 71.000
170 τ.μ. αποθήκη με ράμπα στην Μ. Πετρίδη 71.000
180 τ.μ. αποθήκη στην οδό Π. Ροδίου 82.000
300 τ.μ. κατ/μα ετοιμοπ. σε 1000 τ.μ. οικόπ. Παστίδα, βιοτεχν. χώρος .147.000
1000 τ.μ. εργοστάσιο στον Καλαμώνα έτοιμο σε οικοπ. 6.400 τ.μ. 587.000
1155 τ.μ. ακίνητο σε οικόπ. 817 τ.μ. στο κέντρο της Ρόδου 763.000
12 apartmens πλήρως εξοπλισμένα στο Κιοτάρι 440.000
Ξενοδ. Α' κατ., στην πόλη, 180 κλίνες+4 καταστήματα 6.200.000
7 apart.Χ 2 δωμάτια πλήρως εξοπλισμένα και δύο μαγαζιά 250 τ.μ. στην παραλία Τριαντών, στην θάλασσα 338.000
Ξενοδ. Β' κατ. 95 δωμ. σε 13 στρέμ. στην παραλία Ιαλυσού 2.640.000
Ξενοδ. Γ' κατ. 37 δωμ., 74 κλίνες, δισκοθήκη 250 τ.μ., μπαρ, στην πόλη της Ρόδου, παραλία 1.261.922

ΔΙΑΜΕΡΙΣΜΑΤΑ

35 τ.μ γκαρσονιέρα στα Τριάντα 30.000
45 τ.μ. στην πλατεία Βάθης, Αθήνα, στον 5ο όροφο 39.000
50 τ.μ. στα Τριάντα γκαρσονιέρα με θέα 50.000
50 τ.μ. στο Γεννάδι με 2ο υπνοδωμ. Φανταστική θέα ...44.000
60 τ.μ. στο Γεννάδι γκαρσονιέρα με θέα 47.000
80 τ.μ. στην Ατταβύρου με 2 υπνοδωμ. στον 3ο όροφο85.000
82 τ.μ. στον 1ο όροφο σε διπλοκατοικία στην Π. Πόλη88.000
85 τ.μ. στην Ανάληψη στον 1ο όροφο, καινούργιο 117.400
110 τ.μ. με 3ο υπνοδωμ. ρετιρέ, στους δασκάλους 150.000
117 τ.μ. παραδοσιακό διαμέρισμα απέναντι Καζίνο 147.000



ΜΕΖΟΝΕΤΕΣ – ΜΟΝΟΚΑΤΟΙΚΙΕΣ €

62 τ.μ. μονοκατοικία με τζάκι και φανταστική θέα στην Π. Πόλη 125.000
68 τ.μ. μονοκατοικία με αυλή 90 τ.μ. στα Μαριτσά 59.000
80 τ.μ. μονοκατοικία σε 4000 τ.μ. οικόπεδο, πάνω στο κύμα, Γεννάδι
120 τ.μ. μονοκατοικία στις Καλυθιές με 600 τ.μ. οικοπ. 147.000
125 τ.μ. μονοκατοικία στο Γεννάδι, Villa super lux, 10 δωμ. .293.500
130 τ.μ. μεζονέτα σε μπετά, οικοπ. 350 τ.μ. Τριάντα 110.000
135 τ.μ. μονοκατ. με κήπο στα Κρητικά, πανοραμικό 191.000
167 τ.μ. ισόγειο-οροφοδιαμέρισμα σε διπλοκατοικία με 285 τ.μ. οικόπεδο στο κέντρο της πόλης, διατηρητέο. Πάρκιν 440.300
170 τ.μ. διατηρητέα μονοκατοικία σε οικόπεδο 605 τ.μ. στο κέντρο της πόλης 290.000
170 τ.μ. μεζονέτα σε μπετά, οικοπ. 450 τ.μ. Τριάντα 140.000
170 τ.μ. μεζονέτα+170 τ.μ. μεζονέτα+120 τ.μ. οροφοδιαμέρισμα σε οικοπ. 5000 τ.μ. εντός οικισμού στην Παστίδα 426.000
180 τ.μ. μονοκατ. ημιτελής στο Γεννάδι σε οικόπ. 750 τ.μ Φανταστική θέα 161.000
187 τ.μ. βίλα με οικόπεδο 4780 τ.μ. στην Παστίδα 310.000
190 τ.μ. μεζονέτα σε οικόπεδο 400 τ.μ. στα Κοσκινού με θεα φανταστική 191.000
210 τ.μ. Μονοκατοικία με αυλή στην Π. Πόλη 323.000
230 τ.μ. βίλα στην Λάρδο σε οικόπ. 7700 τ.μ. με 750 οπωροφ. δένδρα 323.000
240 τ.μ. μεζονέτα σε οικόπεδο 250 τ.μ. στα Κοσκινού, νεόκτιστη 290.000
250 τ.μ. ημιτελές τριώροφο ακίνητο σε οικόπεδο 250 τ.μ. στους δασκάλους 235.000
250 τ.μ. βίλα καινούργια, πολυτελούς κατασκευής στο κέντρο της Κω σε οικόπεδο 4000 τ.μ. με δένδρα και γκαράζ 352.000
272 τ.μ. μονοκατοικία σε οικόπ. 270 τ.μ., αποτελείται από 4 διαμερίσματα. Ψαροπούλα. 220.000
600 τ.μ. μονοκατοικία στο Ροδίνι, Lux κατασκευής, γκαράζ, κήπο, φανταστική θέα 500.000

ΟΙΚΟΠΕΔΑ €

412 τ.μ. στον Αγ. Νικόλαου Σ.Δ. 1.20 .....220.100
709 τ.μ. οικόπεδο με Σ.Δ.-1, με άδεια οικοδομής για 1000 τ.μ. στην πόλη 600.000
750 τ.μ. στο Γεννάδι, εντός σχεδίου 18.000
2000 τ.μ. στα Μαριτσά. Εντός σχεδίου, Σ.Δ.-0,50 .....120.000
2000 τ.μ. στα Τριάντα 147.000
2500 τ.μ. πάνω στο δρόμο Ελαιώνας-Φουρνάκι. Γεννάδι 24.000
3080 τ.μ. στο Πλημμύρι 23.500
4000 τ.μ. κοντά στο Βερόπουλο με φανταστική θέα 176.000
4100 τ.μ. στο Λειβάδι-Κρεμαστή 82.200
4120 τ.μ. στα Τριάντα, κοντά στον οικισμό 205.000
4400 τ.μ. στην Κρεμαστή 76.000
5000 τ.μ. στα Αφάντου 103.000
5500 τ.μ. στα Μαριστά, εντός σχεδίου, Σ.Δ.=1 .250.000
5800 τ.μ. στα Κανδυλί 117.000
6000 τ.μ. πάνω στο κύμα στα Τριάντα 352.000
6000 τ.μ. στην Παστίδα+αποθήκη 144.000
6500 τ.μ. στην λεωφόρο Ρόδου-Κρεμαστής ...410.000
6500 τ.μ. στο Φαληράκι κοντά στη θάλασσα, προνομιακό 500.000
6720 τ.μ. στον Θόλαρο, Παραδείσι 82.200
8000 τ.μ. στο Φαληράκι 176.000
8300 τ.μ. στην Βληχά-Κάλαθος 367.000
8500 τ.μ.+6500 τ.μ. στην παραλία Αφάντου ..18 το τ.μ.
9000 τ.μ. στα Μαριτσά, εντός ζώνης 132.000
9345 τ.μ. στα Ασγούρου με θέα 205.000
12000 τ.μ. στην Αφάντου, πάνω στο κύμα 520.000
13000 τ.μ. στα Μαριτσά 123.000
14000 τ.μ. το αγροτεμάχιο στην Διμυλιά 65.000
25000 τ.μ. στα Καλαβάρδα 295.000
30000 τ.μ. στο Τσαΐρι 352.000
32000 τ.μ. στην Θολό, πάνω στο κύμα 587.000
38000 τ.μ. στο Γεννάδι, πάνω στο κύμα 2.230.000
46000 τ.μ. στο Τσαΐρι 405.000
50000 τ.μ. στο Τσαΐρι 360.000

Εθν. Μακαρίου 45 (3ος όροφος • Τηλ.: 22410 24900, 25545 • Fax: 22410 25544 • Κιν.: 6932704919

ΕΝΟΙΚΙΟΦΕΞ

συνέχεια από την προηγούμενη

ΕΝΟΙΚΙΑΖΟΝΤΑΙ ΑΠΟ ΙΔΙΩΤΗ ΔΙΑΜΕΡΙΣΜΑΤΑ ΣΑΡΙΑ ΚΑΙ ΔΩΜΑΤΙΑ ΕΠΙΠΛΩΜΕΝΑ Η ΜΗ ΜΕ ΠΟΛΥΚΟΥΖΙΝΑΚΙ, WC, ΝΤΟΥΣ, ΖΕΣΤΟ ΝΕΡΟ ΚΑΙ ΑΝΕΤΟ ΠΑΡΚΙΝ, ΧΩΡΙΣ ΚΟΙΝΟΧΡΗΣΤΑ, ΑΠΟ 130 ΕΥΡΩ. ΔΩΡΕΑΝ ΜΕΤΑΚΟΜΙΣΗ ΣΤΙΣ ΠΕΡΙΟΧΕΣ ΚΡΕΜΑΣΤΗ ΚΑΙ ΑΦΑΝΤΟΥ. ΠΛΗΡ. ΤΗΛ. 6946025894 ΠΕ55737

ΕΝΟΙΚΙΑΖΟΝΤΑΙ ΕΠΙΠΛΩΜΕΝΑ ΔΥΑΡΙΑ ΣΤΗΝ ΠΟΛΗ ΤΗΣ ΡΟΔΟΥ ΙΔΑΝΙΚΑ ΓΙΑ ΣΤΡΑΤΙΩΤΙΚΟΥΣ. ΠΛΗΡ. ΤΗΛ. 2241024811, 2241073675 κας ΑΝΤΩΝΙΑ ΠΕ55699

ΕΝΟΙΚΙΑΖΕΤΑΙ ΤΟ ΞΕΝΟΔΟΧΕΙΟ TROPICAL Β' ΚΑΤΗΓ. 100 ΚΑΘΙΣΜ. 300 ΜΕΤΡΑ ΑΠΟ ΤΗ ΘΑΛΑΣΣΑ ΣΤΑ ΚΟΛΥΜΠΙΑ ΡΟΔΟΥ. ΠΛΗΡ. ΣΕ ΩΡΕΣ ΕΡΓΑΣΙΑΣ ΣΤΑ ΤΗΛ. 2241056282, 2241056279, FAX 2241056291 ΠΕ55659

ΔΙΑΜΕΡΙΣΜΑ καινούργιο 110 τ.μ. με 3 υπνοδωμάτια κουζίνα-σαλόνι-μπάνιο-αποθήκη-ηλιακό θέρμ. κοντά στον ΟΑΕΔ. Πληρ. τηλ. 2241038393, 6972259528 ΑΕ55706

ΕΝΟΙΚΙΑΖΟΝΤΑΙ δύο διαμερίσματα ολοκαίνουργια σε πολύ καλή συνοικία - ένα υπνοδωμάτιο μεγάλο - σαλόνι - κουζίνα - μπάνιο πολυτελής κατασκευή - ιδιαίτερος κήπος. Επίσης ενοικιάζεται πολυτελής βίλα 6 στρέμματα κήπος γεμάτη από πεύκα μεγάλη). Πληρ. τηλ. 6941957098 ΑΕ55719

ΔΙΑΜΕΡΙΣΜΑ εφτάχειο 70 τ.μ. συν αποθήκη περιοχή Κρεμαστή Καλλιθέα δύο υπνοδωμάτια, ενσταλαγμένη κουζίνα, τζάκι, θέρμανση, κήπος, πάρκιν Πληρ. τηλ. 6944475852 ΑΕ55724

ΕΝΟΙΚΙΑΖΕΤΑΙ στην Καναδά κεντρικό διαμέρισμα πλήρως επιπλωμένο με air-condition, τηλέφωνο, με μεγάλες βεράντες με τέντες, για μικρό ή μεγάλο χρονικό διάστημα. Πληρ. τηλ. 2241024879, 2241033641, 6972999546 ΑΕ55714

ΕΝΟΙΚΙΑΖΟΝΤΑΙ καταστήματα - κτίρια - γραφεία των 30, 60 τ.μ. επί της Κωνσταντίνου Παλαιολόγου διαπλάτυνση με Μεγ. Κωνσταντίνου κάτω από το Βενετόκλειο Λύκειο. Πληρ. τηλ. 2241077944 ΑΕ55708

ΣΤΗΝ ΠΕΡΙΟΧΗ ΣΤΑΔΙΟΥ ΔΙΑΓΟΡΑ (ΚΟΔΡΙΓΚΤΩΝΟΣ) ΔΙΑΘΕΣΙΜΑ ΕΠΙΠΛΩΜΕΝΑ ΔΙΑΜΕΡΙΣΜΑΤΑ ΓΙΑ ΟΛΙΓΟΗΜΕΡΗ ΠΑΡΑΜΟΝΗ Η ΚΑΙ ΓΙΑ ΧΕΙΜΕΡΙΝΗ ΠΕΡΙΟΔΟ. ΠΛΗΡ. ΤΗΛ. 2241031756 ΠΕ55658

ΕΝΟΙΚΙΑΖΟΝΤΑΙ: α) γκαρσονιέρα 2 δωματίων με κουζίνα και μπάνιο, β) studios με πολυκουζινάκι και μπάνιο, πλήρως επιπλωμένο. Πληρ. τηλ. 2241061628, 6942460831 ΑΕ55700

ΚΑΤΑΣΤΗΜΑ με μεγάλη βιτρίνα - πρόσοψη σε κεντρικό δρόμο στο Ρόδινι, κατάλληλο για κάθε χρήση, (γραφεία, φροντιστήρια, σχολή). Πληρ. τηλ. 2241061812 ΑΕ55678

ΚΑΤΑΣΤΗΜΑ στην οδό Γρίβα 27. Πληρ. τηλ. 2241028148 και 2241077308 ΑΕ55421

ΕΝΟΙΚΙΑΖΕΤΑΙ υπόγειος βιοτεχνικός χώρος 1000 τ.μ., ύψους 4,60 μ. στο 5ο χλμ. Λεωφ. Ρόδου-Λίνδου. Δυνατότητα ενοικίασης και μικρότερου χώρου. Πληρ. τηλ. 6944443169 ΑΕ55672

ΕΝΟΙΚΙΑΖΟΝΤΑΙ τρία καταστήματα συνεχόμενα που μπορούν να μετατραπούν σε ένα 90 τ.μ. με πάρκιν, επί της 28ης Οκτωβρίου (Ψαρουκλά). Πληρ. τηλ. 6944280874, 6944678445 ΑΕ55669

ΓΚΑΡΣΟΝΙΕΡΑ επιπλωμένη στην οδό Αναστασίου Βρόντη 9 (Συνοικισμός Δασκάλων). Πληρ. τηλ. 2241091372 ΑΕ55673

ΔΙΑΜΕΡΙΣΜΑ στην ιταλιού δύο υπνοδωματίων. Πληρ. κα Μαρίνα "ΚΤΗΜΑΤΙΚΗ ΠΡΟΟΠΤΙΚΗ" τηλ. 2241037906, 6972292958 ΑΕ55686

ΚΑΤΑΣΤΗΜΑ 40 τ.μ. με πατάρι στη Νέα Αγορά. Πληρ. τηλ. 2241022664, 2241023751 ΑΕ55572

ΕΠΕΧΕΙΡΗΣΗ κρεπερί αναμενόμενο έτοιμη προς λειτουργία στο Ροδίνι, με δυνατότητα τροποποίησης άδειας οβελιστήριο, πιτσαρία κλπ. Πληρ. τηλ. 2241061812 ΑΕ55681

ΔΩΜΑΤΙΑ επιπλωμένα στην Α. Ιουλιανού 35 δίπλα στο ξενοδοχείο KORALI με το μήνα ή και το χρόνο. Θέρμανση θα έχετε όσον θέλετε. Πληρ. τηλ. 2241092800 ΑΕ55603

ΚΑΤΑΣΤΗΜΑ λόγω συνταξιοδότησης 45 τ.μ. με ασημένια κοσμήματα και είδη λαϊκής τέχνης σε κεντρικό δρόμο της Παλιάς Πόλης της Ρόδου. Προσφέρεται και με το εμπόρευμα. Πληρ. τηλ. 22410-76056, 22410-20995. (10 π.μ.-2 μ.μ.). ΑΕ55643

ΔΙΑΜΕΡΙΣΜΑ 60 τ.μ. επιπλωμένο λουξ δύο ετών εντός πόλεως έως 30 Μαρτίου. Πληρ. τηλ. 6945807682. ΑΕ55617

ΕΝΟΙΚΙΑΖΟΝΤΑΙ: α) κατάστημα στην Παλιά Πόλη της Ρόδου 73 τ.μ., οδός Ερμού 11, και ενοικιάζεται ή πωλείται κατάστημα στη Ψαρουκλά, οδός Ερυθρού Σταυρού 17, Ρόδος, 37 τ.μ. με πατάρι 18 τ.μ., β) Ενοικιάζεται ή πωλείται ορο-

ροσοδαμέρισμα στη Ψαρουκλά 150 τ.μ., οδός ΑΑ. Διάκου 55 (πλαϊ Νοσοκομείο). Πληρ. τηλ. 6944-182565 και 210-7723026. ΑΕ55619

ΕΝΟΙΚΙΑΖΕΤΑΙ στις Καλυβές εξαιρετο διαμέρισμα με δύο υπνοδωμάτια, σαλόνι, κουζίνα, μπάνιο, ιδανικό για οικογένειες, καθηγητές στρατιωτικούς. Πληρ. τηλ. 2241072637, 6932360190 ΑΕ55576

ΣΤΟΥΝΤΙΟ καινούργιο στην παραλία Ιαλυσού με πολυκουζινάκι, με ηλιακό, με τουαλέτα ατομική και μπαλκόνι. Τιμή 180 ευρώ. Μόνο Ελληνες. Πληρ. τηλ. (2241)090911, 92597 ΑΕ55539

ΔΙΑΜΕΡΙΣΜΑ μεηρέ επιπλωμένο από 1-12-2003 (δωμάτιο-σαλόνι-κουζινα-WC-μεγάλη βεράντα οδος Αθ. Διάκου 20 (Μητρόπολη). Πληρ. τηλ. 2241023389 ΑΕ55503

ΓΚΑΡΣΟΝΙΕΡΑ στην οδό Καπποδοκίας αρ. 15 μέχρι τον Ιούνιο. Πληρ. τηλ. 2241038327, 2241024205, 6946211789 ΑΕ55508

ΔΙΑΜΕΡΙΣΜΑΤΑ νεόκτιστα 3-4 δωματίων επί της οδού Αλεξανδρούπολης 7, πλατεία Θράκης (Ανάληψη). Πληρ. τηλ. 2244022491, 6973364565 ΑΕ55502

Λόγω αναχώρησης **ΕΝΟΙΚΙΑΖΕΤΑΙ** για τέσσερις μήνες - έως 15 Μαρτίου - μεγάλο δώρο, επιπλωμένο, air condition, τηλέφωνο, στον Υ' όροφο, παρκαρισμένο κουζίνα. Πληρ. τηλ. 2241027053, 6947505887 ΑΕ55504

ΔΙΑΜΕΡΙΣΜΑΤΑ επιπλωμένα (γκαρσονιέρες) στο 6ο χλμ. της Λεωφ. Ρόδου-Καλλιθέας των 35 τ.μ. και 45 τ.μ. κατάλληλα για δίωρη δύο ατόμων. Διαθέτουν μεγάλες βεράντες, ανετο πάρκιν και air condition. Πληρ. τηλ. 2241066800, κιν. 6945105247, 6946790515 και 6946080174 ΑΕ55496

ΔΙΑΜΕΡΙΣΜΑ β' ορόφου 4 κυρίων δωματίων και βοηθητικών χώρων (κουζίνα-λουτρό) στην οδό Αγίας Μαρίας. Πληρ. τηλ. 2241030814 κατά τις εργάσιμες ημέρες και ώρες ΑΕ55501

ΓΚΑΡΣΟΝΙΕΡΑ επιπλωμένη 1ου ορόφου (με ξεχωριστό υπνο), ενοικιο 170 ευρώ. Επίσης **STUDIO** μεγάλο, επιπλωμένο, ενοικιο 150 ευρώ. Και τα δύο βρισκονται στο 6ο χλμ. Ρόδου - Καλλιθέας (αποκλείονται αλλοδαποί). Επίσης ενοικιάζεται 500 τ.μ. **ΑΠΟΘΗΚΗ** στην ιδια περιοχή, ενοικιο 300 ευρώ. Πληρ. τηλ. 22410-28838 (10-1 το πρωί εκτός Σαββάτου) ΑΕ55349

DECO
ΚΑΤΑΣΚΕΥΑΣΤΙΚΗ
ΔΙΑΜΟΡΦΩΣΕΙΣ
ΕΣΩΤΕΡΙΚΩΝ - ΕΞΩΤΕΡΙΚΩΝ ΧΩΡΩΝ
ΧΩΡΙΣΜΑΤΑ - ΨΕΥΔΟΡΟΦΕΣ
ΓΥΨΟΣΑΝΙΔΕΣ - ΤΣΙΜΕΝΤΟΣΑΝΙΔΕΣ
ΧΡΩΜΑΤΙΣΜΟΙ - ΜΟΝΩΣΕΙΣ - ΥΔΡΑΥΛΙΚΑ
ΞΥΛΟΥΡΓΙΚΕΣ ΕΡΓΑΣΙΕΣ
Με ένα τηλεφώνημα κοντά σας 6946-028644

«ΚΤΗΜΑΤΙΚΗ ΠΡΟΟΠΤΙΚΗ»
ΜΑΡΙΝΑ ΣΤΥΛΙΑΝΟΥ
ΜΕΣΙΤΗΣ ΑΣΤΙΚΩΝ ΣΥΜΒΑΣΕΩΝ-ΚΑΛΥΔΙΟΥ ΠΕΠΕΡ 125
Α' ΟΡΟΦΟΣ, τηλ. 22410-37906 και 6972292958

○ ΔΙΑΜΕΡΙΣΜΑΤΑ (ΠΩΛΟΥΝΤΑΙ)
1) Στο Ροδίνι, οροφοδιαμέρισματα 117 τ.μ.
2) Στο Ροδίνι, διαμέρισμα 90 τ.μ.
3) Στην Μιχαήλ Πετρίδη 110 τ.μ.
4) Στου Κόβα 2 μεταχειρισμένα 90-84 τ.μ.
5) Στα Κοσκινού διαμέρισμα, 75 τ.μ.
6) Στην Ιαλυσό διαμερίσματα 100-105 τ.μ.
7) Στο Ροδίνι 65-50 τ.μ. υπό κατασκευή.
9) Στην Ιαλυσό μεταχειρισμένο 84 τ.μ.
10) Οροφοδιαμέρισμα μεταχειρισμένο 202 τ.μ. μετά το Μηδεία με υπέροχη θέα.
11) Στην ξιά γκαρσονιέρα 40 τ.μ.
12) Διαμέρισμα μεταχειρισμένο επί της Καρδηγκτώνος 180 τ.μ.
13) Διαμέρισμα καινούργιο, 2 υπνοδωματίων, στην Ιαλυσό εξοπλισμένο με ανεξάρτητη είσοδο.
5) Στο δρόμο αεροδρομίου (καινούργιο) 6.720 τ.μ. κατάλληλο για βιοτεχνία.

○ ΜΟΝΟΚΑΤΟΙΚΙΕΣ (ΠΩΛΟΥΝΤΑΙ)
1) Στην Ιαλυσό 150 τ.μ. με κήπο ετοιμοπαράδοτες.
2) Στην Ιαλυσό τελειωμένες ή μαρμαροσοβά.
3) Στην Ιαλυσό 150 τ.μ. σε 2 στρέμματα οικόπεδα.
4) Στο Καντιλί μονοκατοικίες 180 τ.μ. με ένα ή δύο στρέμματα οικόπεδο σε μπετά.
5) Στα Κοσκινού 1300 μέτρα οικόπεδο 180 τ.μ. το σπίτι.
6) Στην Ιαλυσό ετοιμοπαράδοτα 170-190.

○ ΟΙΚΟΠΕΔΑ
1) Στην παραλία Ιαλυσού 7 στρέμματα.
2) Στα Μαριτσά 13 στρέμματα.
3) Στη Θολό 800 μέτρα στον κεντρικό δρόμο.
4) Στην Κρεμαστή 2 στρέμματα με παλιό σπίτι.

○ ΕΠΑΓΓΕΛΜΑΤΙΚΗ ΣΤΕΓΗ
1) Επί της Ρόδου Λίνδου 500 τ.μ. σε μπετά.
2) Αποθήκη στο Ροδίνι 71 τ.μ. (45 τ.μ. με αυλή)
3) 12 στούντιος στην παραλία Ιαλυσού.
4) Επιχείρηση παιδικού σταθμού στη Ρόδο.
5) Επί της Ορφανίδου επιχείρηση bar

ΠΩΛΕΙΤΑΙ ΣΤΗΝ ΚΟΔΡΙΚΤΩΝΟΣ γωνιακή μονοκατοικία 400 τ.μ. (πωλείται και σε τμήματα 200 ή 100 μέτρα) κατάλληλη και για επαγγελματική στέγη (γραφείο ή ιατρείο).

Αναλαμβάνουμε την πώληση διαμερισμάτων, Μονοκατοικιών, καταστημάτων, οικοπέδων, καθώς και αντιπαροχές και μισθώσεις ακινήτων.
Ζητούνται: Οικόπεδα για αγορά ή αντιπαροχή.

κεφάλαιο
Κτηματομεσιτικο - Συμβουλευτικο Γραφειο

ΔΙΑΜΕΡΙΣΜΑΤΑ ΠΩΛΟΥΝΤΑΙ

❑ 30 τ.μ., ρετιρέ γκαρσονιέρα, ξιά, 10 εκ-29.347 €
❑41 τ.μ.,ισόγειο,1 υπν/τιου , αυλή, καινούριο , Ανάληψη , 23εκ- 67.500 €
❑53 τ.μ, ισόγειο,1 υπν/τιου, Ροδίνι, 22εκ- 64.563 €
❑53 τ.μ., ισόγειο,1 υπν/τιου , καινούριο, πάρκιν, Μ.Πετρίδη 30εκ - 88.041 €
❑58 τ.μ., ισόγειο,1 υπν/τιου , καινούριο , Ροδίνι , 30εκ- 88.041 €
❑60 τ.μ.,1ου ,1 υπν/τιου , Ανάληψη , 19εκ- 55.760 €
❑81 τ.μ., 2ου, 2 υπν/τιων κατάλληλο για γραφειακό χώρο, Κέντρο, 40εκ117.388€
❑83 τ.μ., 2ου, 2 υπν/τιων, Μηδια, 29εκ- 85.106€
❑86 τ.μ., ισόγειο, 2υπν/τιων, αυλή, καινούριο, Τριάντα 38 εκ- 111.518 €
❑87 τ.μ.,1ου, 2υπν/τιων, καινούριο,Τριάντα 39 εκ- 114.453 €
❑87 τ.μ.,1ου, 2 υπν/τιων, καινούρι, πάρκιν, Μ. Πετρίδη 49εκ - 143.800 €
❑ 92 τ.μ . 1ου, 3υπν/τιων, Δασκάλους 33 εκ-96.845€
❑ 96 τ.μ., 2ου, 3υπν/τιων, Ανάληψη 37 εκ-108.584 €
❑100 τ.μ., 3ου, 3υπν/τιων, Καδρηγκτώνος 47 εκ- 137.931€
❑100 τ.μ.,1ου, 3υπν/τιων, καινούριο,Τριάντα 45 εκ- 132.061 €
❑ 102 τ.μ., 1ου, 3υπν/τιων, καινούριο, Καρακόνερο, 44εκ-129.126€
❑ 103 τ.μ., οροφοδ/μα 1ου, 3υπν/τιων, καινούριο, πάρκιν, Καρακόνερο, 52, 5εκ-154.072 €
❑107 τ.μ.,1ου, 2 υπν/τιων, καινούριο, πάρκιν, Μ. Πετρίδη 59εκ - 173.147€
❑116τ.μ., 1ου, 3υπν/τιων, καινούριο , πάρκιν, 34τ.μ Ανάληψη, 62 εκ-181.951€
❑ 117 τ.μ., οροφοδ/μα ισόγειο, 3υπν/τιων, καινούριο Ανάληψη 60εκ-176.082 €
❑123τ.μ., ισόγειο, 3υπν/τιων, Ακαδημία , κατάλληλο για επαγγελματική χρήση 95 εκ –278.796 €
❑123τ.μ 1ου, 3 υπν/τιων, καινούριο, πάρκιν, Αγ.Νικόλαο, 73 εκ-214.233€

ΜΕΖΟΝΕΤΕΣ-ΜΟΝΑΚΙΕΣ ΠΩΛΟΥΝΤΑΙ

❑ 130 τ.μ., μεζονέτα, μπετά, 300 τ.μ αυλή Τριάντα 38 εκ-111.518 €
❑ 130 τ.μ., μεζονέτα, μαρμαροσοβά, 300 τ.μ. αυλή Τριάντα 47 εκ-137.931 €
❑ 130 τ.μ., μεζονέτα, 3υπν/τιων, 300 τ.μ. αυλή Τριάντα 38 εκ-252.385 €
❑ 160 τ.μ., μεζονέτα, μπετά σε 1.300 τ.μ. οικόπεδο Κοσκινού 48εκ-140.866 €
❑ 170 τ.μ., μεζονέτα, μπετά σε 1.350 τ.μ. οικόπεδο Κοσκινού 40εκ-117.388 €
❑ 176 τ.μ., μεζονέτα, μπετά σε 1.350 τ.μ. οικόπεδο Τρεις43εκ-126.192 €
❑ 180 τ.μ., μεζονέτα, 3υπν/τιων, 250 τ.μ αυλή 60 τ.μ πάρκιν, Τριάντα 90 εκ-264.123 €
❑ 200 τ.μ., μεζονέτα μ/σοβά, 3 υπν/τιων, 300 τ.μ οικόπεδο Τριάντα 50εκ-146.735 €

ΟΙΚΟΠΕΔΑ ΠΩΛΟΥΝΤΑΙ

❑640τ.μ.εντός οικισμού, Αστυπάλαια, 25εκ-73.367 €
❑1.000τ.μ.εντός ζώνης, Καναμάτ, 30εκ-88.041 €
❑2.000τ.μ., με την άδεια θέα, Κοσκινού 32εκ-93.910 €
❑3.000τ.μ., εντός ζώνης, Καναμάτ, 90εκ-264.123 €
❑ 4.100 τ.μ., θέα, Κοσκινού 60εκ-176.082€
❑ 4.100 τ.μ., Κοσκινού 25εκ-73.368 €
❑ 4.300 τ.μ., Κολύμπια 20εκ-58.695€
❑ 4.300 τ.μ., Κολύμπια 24εκ-70.432 €

ΕΠΙΧΕΙΡΗΣΕΙΣ & ΕΠΑΓΓΕΛΜΑΤΙΚΟΙ ΧΩΡΟΙ

❑ Κατάστημα 75 τ.μ κύρια χρήση συν 75 τ.μ αποθήκη συν 65 τ.μ αυλή,έτοιμο για εστιατόριο , Δασκάλους, 55 εκ-161.408 €
❑81 τ.μ,2ου,2 υπν/τιων κατάλληλο για γραφειακό χώρο Κέντρο,117.388 €
❑ Αποθήκη 95τ.μ ,σοβά ,ρεύμα, Καρακόνερο 16 εκ-46.955 €
❑123τ.μ,ισόγειο,διαμέρισμα,3υπν/τιων, Ακαδημία , κατάλληλο για επαγ/ματική χρήση 95 εκ –278.796 €
❑Αποθήκη 125 τ.μ συν 20 τ.μ βοηθητικά , Σ.Κωτσιδη ,23εκ-67.498 €

ΖΗΤΟΥΝΤΑΙ ΚΑΤΟΙΚΙΕΣ & ΟΙΚΟΠΕΔΑ ΕΝΤΟΣ & ΕΚΤΟΣ ΠΟΛΕΩΣ

ΤΣΟΥΡΟΥΝΑΚΗΣ Ι. ΑΝΤΩΝΙΟΣ (B.Sc.-MKT)
ΤΗΛ.:2241060060 (3 γραμμές) FAX: 2241060062
ΚΙΝ.:6945 949882
e-mail: kefaleo@rho.forthnet.gr
Γ. Σεφέρη 12
(παραπλεύρως ΜΗΔΕΙΑ)
Ρόδος
www.e-kefaleo.com

Δημοτική Ηχώ

ΕΤΟΣ 1ο
ΑΡ. ΦΥΛΛΟΥ 3
ΝΟΕΜΒΡΙΟΣ 2003

ΔΙΑΝΕΜΕΤΑΙ ΔΩΡΕΑΝ

ΜΗΝΙΑΙΑ ΕΚΔΟΣΗ ΤΟΥ ΔΗΜΟΥ ΡΟΔΙΩΝ

Μια έρευνα της «Δ.Η.» σε μαθητές γυμνασίου και λυκείου



ΟΙ ΝΕΟΙ ΚΑΙ Η ΠΟΛΗ ΤΟΥΣ

Ποια η άποψή τους για την πόλη μας, για το Δήμο και για τη ζωή τους και τι προτείνουν για να γίνουν καλύτερα τα πράγματα



Η «Δ.Η.» βάζει το μαχαίρι στο κόκαλο και καταγράφει χωρίς παρεμβάσεις και περικοπές τις απόψεις των μαθητών της Ρόδου, που μιλούν «έξω από τα δόντια» για όλα όσα τους - και μας- αφορούν. Σ' αυτό το φύλλο η παρουσίαση του δεύτερου και τελευταίου μέρους της έρευνας.

Σελ. 4, 5 και 6

ΔΗΜΟΤΙΚΗ ΑΣΤΥΝΟΜΙΑ

Οι αρμοδιότητες είναι πολλές, τα μέσα πολύ λίγα



Σε εκκρεμότητα βρίσκεται το θέμα της Δημοτικής Αστυνομίας παρά τις ανάγκες που υπάρχουν στην πόλη

Σελ. 7

Δήμος Ροδίων ...βιβλιόφιλος



Σελ. 8 & 9

Στο Περιφερειακό Συμβούλιο της Σαντορίνης

Μεγάλο κέρδος η συνοχή των εκπροσώπων μας...





Πως έγινε η ανακατανομή των κονδυλίων
Δηλώσεις για το θέμα του Περιμετρικού Δακτυλίου

Σελ. 3

ΓΡΑΦΕΙΟ ΕΝΗΜΕΡΩΣΗΣ ΚΑΤΑΝΑΛΩΤΗ ΔΗΜΟΥ ΡΟΔΙΩΝ





Στην υπηρεσία του Ροδίτη καταναλωτή και όχι μόνο

Στόχος η ενημέρωση. Ωστόσο το Γραφείο λειτουργεί και σαν Κέντρο Ερευνας αλλά και Εξυπηρέτησης

Σελ. 10 & 11

ΔΗΜΟΣ ΡΟΔΙΩΝ

Τηλεφωνικό κέντρο	46200
Δήμαρχος	46378-80
Πρόεδρος Δ.Σ.	46306-7
Αντιδήμ. Αντ. Αλαβέρας	46272-3
Αντιδήμ. Μαν. Γλυνός	25790 - 26846
Αντιδήμ. Ν. Χαραλάμπης	46372-4
Γεν. Γραμματέας	46381-2
Γραφείο Ενημέρωσης Πολιτών	43707
Διευθ. Προσωπικού	46264 - 46251
Διευθ. Προγραμματισμού	43081-7
Διευθ. Οικονομικών	44351-2
Δ/νση Τεχν. Υπηρεσιών	46400
Δ/νση Μεσ. Πόλης	74314-36550
Δ/νση Πολεοδομίας	46441-5
Λιμενικό Ταμείο	34975-34778
Δημόσιες Σχέσεις	46319-20
Διεθνείς Σχέσεις	43080
Γραφείο Τύπου	46318-46325
Δημαρχ. Επιτροπή	46326-7
Δημοτολόγιο	46231-4
Ληξιαρχείο	462228-30
Μηχανογράφηση	46210-2
Πρωτόκολλο	46224-46236
Λογιστήριο	44367-72
Ταμείο	44360-2
ΔΗΦΟΔΩ	67940-42
Δημοτ. Αστυνομία	32722
Ελεγχόμενη Στάθμευση	20646
ΑΜΕΑ	73109
1ο ΚΑΠΗ	35979
ΚΑΠΗ Παλιάς Πόλης	33355
Καλλιπάτειρα	70655-70616
Εθνικό Θέατρο	29678
Δημοτικό Θέατρο	20265
Μουσείο Νεοελλ. Τέχνης	43780-2
Πινακοθήκη	23766
Φιλαρμονική	73732
Χορωδία	37132
Δημοτικά Λουτρά	27739
Δημ. Κοιμητήριο	26153
ΑΚΤΑΙΟΝ	23431
ΔΕΥΑΡ	68750-57
ΔΟΠΕ	46215-7
ΔΟΠ	25790-26846
ΑΔΕΚΤ	20555-20840
ΡΟΔΑ	24129/36370
ΔΕΚΡ	38758-38713-77600
ΔΗΠΕΘΕ	36710
ΔΟΝΑ	36083-90
ΠΟΔΡ	29678/27427
ΡΟΔΩΝ Α.Ε.	37557-8
ΔΚΑΜ	32510/32520
ΗΦΑΙΣΤΟΣ	63660
Λογοτεχνικό Κέντρο	32510-32520
Γραφείο Καταναλωτή	35971-39770
Χειροτεχνικό Κέντρο	62990-60068
ΚΕΚ	38386
Ιατροπαιδ. Κέντρο	27351/32157
Κέντρο Πρόληψης	77205
Νομικός Σύμβουλος	46220
Α' Παιδ. Σταθμός (Αγ. Νικολάου)	32235
Β' Παιδ. Σταθμός (Χρ. Τσιγάντε)	23572
Γ' Παιδ. Σταθμός (Βορείου Ηπείρου)	36920
Δ' Παιδ. Σταθμός (Α. Μοσκόβη)	66415
Παιδ. Σταθμός Καβαρινού	20034
Α' Βρεφον. Σταθμός	34358

Το σχόλιό μας

ΑΠΟΗΧΟΙ ΤΟΥ ΠΕΡΙΦΕΡΕΙΑΚΟΥ ΣΥΜΒΟΥΛΙΟΥ

Τα όσα διαδραματίστηκαν στο Περιφερειακό Συμβούλιο που έγινε πρόσφατα στη Σαντορίνη είναι λίγο-πολύ γνωστά. Στη στήλη αυτή δεν θα αναφερθούμε σε «νίκες» ή σε «ήττες». Η κριτική είναι δουλειά άλλων, ο καθένας από τους οποίους βλέπει τα αποτελέσματα από τη δική του σκοπιά. Θα σταθούμε όμως σε δύο γεγονότα, τα οποία δεν μπορούν να περάσουν απαρατήρητα.

Το πρώτο γεγονός είναι η ομοφυχία, η αλληλεγγύη των μελών της δωδεκανησιακής αντιπροσωπείας καθ' όλη τη διάρκεια της συνεδριάσεως του Περιφερειακού Συμβουλίου, χάρη στην οποία ξεπεράστηκαν δυσκολίες και επετεύχθησαν – στο βαθμό που επετεύχθησαν – οι στόχοι που είχαν εξ αρχής τεθεί. Αποδείχθηκε, δηλαδή, για μια ακόμα φορά ότι η κοινή προσπάθεια, το ξεπέρασμα των όποιων εσωτερικών διαφορών υπάρχουν μπροστά στον κοινό στόχο, αποδίδουν καρπούς προς όφελος τελικά του κοινωνικού συνόλου: και αυτό έγινε και στη Σαντορίνη.

Το δεύτερο γεγονός που θα πρέπει να σχολιάσουμε είναι η στάση που τήρησαν οι εκπρόσωποι των Κυκλάδων. Με πείσμα και με συνοχή που θα ζήλευε κανείς υπερασπίστηκαν τα δικά τους «συμφέροντα». Και καλά έκαναν. Με μία μόνο διαφορά: ότι η «συνοχή» των Κυκλαδιτών ήταν συνυφασμένη με απώλειες του δικού μας νομού, κάτι που δεν συνάδει με την φιλοσοφία που διέπει τη λειτουργία μιας Περιφέρειας. Προσπάθησαν δηλαδή «ετσιθελικά» οι εταίροι μας στην Περιφέρεια Κυκλαδίτες να αφαιρέσουν κεκτημένα από τους Δωδεκανησίους, στηριζόμενοι πιθανότατα σε υποσχέσεις και «στηρίξεις» τρίτων. Και αυτό σίγουρα δεν αποτελεί πολιτική, αλλά μικροπολιτική.

Η απάντηση που δόθηκε από δικούς μας εκπροσώπους, ότι δηλαδή δεν θα δεχθούν στο μέλλον παρόμοιες συμπεριφορές και ότι, εν πάση περιπτώσει, οι Δωδεκανήσιοι και γνωρίζουν και μπορούν να υλοποιήσουν τη λαϊκή παροιμία που λέει «πίσω έχει η αχλάδα την ουρά», βάζει τα πράγματα στη θέση τους ...

ΤΟ ΣΥΝΕΔΡΙΟ ΤΗΣ ΚΕΔΚΕ

Την ημέρα που γραφόταν η στήλη δεν είχε αρχίσει ακόμα το ετήσιο συνέδριο της Κεντρικής Ένωσης Δήμων και Κοινοτήτων Ελλάδας. Αυτό όμως δεν μας εμποδίζει να υποστηρίξουμε ότι το συνέδριο αυτό είναι ένα από τα κρισιμότερα της Τοπικής Αυτοδιοίκησης. Και τούτο γιατί τα θέματα που θα απασχολήσουν τους συνέδρους Δημάρχους είναι αυτά ακριβώς που απασχολούν χρόνια την Τοπική Αυτοδιοίκηση, χωρίς να έχει δοθεί μέχρι τώρα η ιδανική λύση.

Το πρώτο θέμα είναι το οικονομικό, το οποίο τα τελευταία χρόνια αποτελεί «βραχνά» για τους ΟΤΑ. Για το θέμα αυτό, το οικονομικό δηλαδή, μετά το έκτακτο Συνέδριο που πραγματοποίησε η ΚΕΔΚΕ στην προσπάθειά της να αποφύγει τα χειρότερα, δόθηκαν υποσχέσεις για λύσεις από την πολιτεία, χωρίς όμως, όπως τουλάχιστον δείχνουν μέχρι τώρα τα πράγματα, να ικανοποιηθούν πολλά από τα αιτήματα που υπάρχουν, στο βαθμό τουλάχιστον που θέλουν οι εκπρόσωποι της Τοπικής Αυτοδιοίκησης.

Για το δεύτερο θεσμικό θέμα, τη νέα Χάρτα της Τοπικής Αυτοδιοίκησης, έχει ετοιμασθεί από το Υπουργείο Εσωτερικών, σε συνεργασία με την ΚΕΔΚΕ, ένα προσχέδιο, το οποίο όμως, όπως κατά καιρούς εκφράστηκε σε εφημερίδες, δεν τυγχάνει της πλήρους επιδοκιμασίας όλων των Δημάρχων. Κάτω απ' αυτές τις προϋποθέσεις είναι λογικό το Συνέδριο της ΚΕΔΚΕ στη Θεσσαλονίκη να αποκτά ιδιαίτερο ενδιαφέρον, αφού από τις αποφάσεις που θα ληφθούν θα εξαρτηθούν πολλά για το μέλλον των ΟΤΑ στην Ελλάδα.

Ευχή όλων είναι να βρεθεί η χρυσή τομή, για να μπορέσουν οι τοπικοί άρχοντες να προχωρήσουν απερίσπαστα στην επιτέλεση των καθηκόντων τους, κάτω βέβαια από προϋποθέσεις και με διαφάνεια, όπως και οι ίδιοι ζητούν.

Δημοτική ΗΧΩ

ΜΗΝΙΑΙΑ ΕΚΔΟΣΗ
ΤΟΥ ΔΗΜΟΥ ΡΟΔΙΩΝ

ΕΚΔΙΔΕΤΑΙ ΑΠΟ
ΤΟ ΓΡΑΦΕΙΟ ΤΥΠΟΥ &
ΔΗΜΟΣΙΩΝ ΣΧΕΣΕΩΝ
ΤΟΥ ΔΗΜΟΥ ΡΟΔΙΩΝ

ΠΛΗΡΟΦΟΡΙΕΣ
τηλ.: 2241046318 – 46325
fax: 2241046340
e-mail: monk@otenet.gr

ΧΡΗΣΙΜΑ ΤΗΛΕΦΩΝΑ

Υπουργείο Αιγαίου (Μικράς Ασίας 2, Μυτιλήνη)	2251020796
Περιφέρεια Ν. Αιγαίου	43231-2
Νομαρχ. Αυτοδιοίκηση	46500
Ιερά Μητρόπολις	23274
Αστυν. Διεύθυνση	27653
Υποδ. Ασφαλείας	23294
Τμήμα Τάξης	23849
Τμήμα Τροχαίας	44131-2
Δίωξη Ναρκωτικών	44139
Τουριστική Αστυνομία	27423

ΤΗΛΕΦΩΝΑ ΑΜΕΣΗΣ ΑΝΑΓΚΗΣ

Άμεση Δράση	100
Άμεση Επέμβαση Λιμεν.	108
Πυροσβεστική	199
Νοσοκομείο	80000
Δασαρχείο	191
ΔΕΗ – Βλάβες	125
ΟΤΕ – Βλάβες	121
ΟΤΕ – Πληροφορίες	131
ΔΕΥΑΡ – Βλάβες	68755
Φαρμακεία (διαν.)	1434
Ράδιο Ταξί	64734/64756

ΤΗΛΕΦΩΝΑ ΑΜΕΣΗΣ ΑΝΑΓΚΗΣ

Άμεση Δράση	100
Άμεση Επέμβαση	108
Πυροσβεστική	199
Νοσοκομείο	80000
Δασαρχείο	191
ΔΕΗ – Βλάβες	125
ΟΤΕ – Βλάβες	121
ΟΤΕ – Πληροφορίες	131
ΔΕΥΑΡ – Βλάβες	68755
Φαρμακεία (διαν.)	1434
Ράδιο Ταξί	64734/64756

ΤΗΛΕΦΩΝΑ ΑΛΛΩΝ ΔΗΜΩΝ

ΤΕΔΚΑ	28385/35357
Δήμος Αρχαγγέλου	2244022337
Δήμος Ατταβύρου	2246070310
Δήμος Αφάντου	2241053323-33
Δήμος Ιαλυσού	2241098410
Δήμος Καλλιθέας	2241060611
Δήμος Καμείρου	2241041474
Δήμος Λινδίων	2244032051
Δήμος Ν. Ρόδου	2244043243
Δήμος Πεταλούδων	2241091998



ΔΗΜΑΡΧΟΣ: Γεώργιος Γιαννόπουλος
ΠΡΟΕΔΡΟΣ Δ.Σ.: Ιωάννης Τσιγάρος

Γλυνός Εμμανουήλ, Ηρακλείδης Αριστοτέλης, Χριστοφάκη-Τρίπη Ευαγγελία, Συμεωνίδης Γεώργιος
Αλαβέρας Αντώνιος, Μόσχος Νικήτας, Διακογεωργίου Κάλλιστος, Μαντάλης Περικλής
Καρατζιάς Δημήτριος, Μπαράκας Αθανάσιος, Αντωνόγλου Εμμανουήλ, Ασβέστης Δημήτριος
Χαραλάμπης Νικόλαος, Μπόνη Μαρίνα

Χατζηευθυμίου Χατζής

Γιαννακάκης Ιωάννης, Παναγιώτου Μιχαήλ, Παπανικήτας Νικήτας, Καραγιάννης Σακελλάριος
Τριομμάτης Τσαμπίκος, Τσιμπιδάκη Φωτεινή, Καζουλλάκης Καζούλης, Αλαχούζος Αντώνιος
Ψαρομπάς Γεώργιος

ΠΕΡΙΦΕΡΕΙΑΚΟ ΣΥΝΕΔΡΙΟ ΝΟΤΙΟΥ ΑΙΓΑΙΟΥ ΣΤΗ ΣΑΝΤΟΡΙΝΗ

Μεγάλο στοίχημα που κερδίθηκε η συνοχή της Δωδεκανησιακής αντιπροσωπείας!

Κοινή γραμμή και εσωτερική αλληλεγγύη κατά τη διάρκεια της κρίσιμης συνεδρίασης

Δήμαρχος για το Περιφερειακό: «Ηταν μια πολύ καλή κατάληξη για ένα κορυφαίο έργο»

Ένα δύσκολο αγώνα, και αυτό ήταν γνωστό εκ των προτέρων, έδωσε στο πρόσφατο Περιφερειακό Συμβούλιο που πραγματοποιήθηκε στη Σαντορίνη ο Δήμος Ροδίων. Έχοντας ως συμπαραστάτες τη Νομαρχιακή Αυτοδιοίκηση Δωδεκανήσου, αλλά και το σύνολο των δημάρχων τού νομού, ο ΔΡ κατόρθωσε να δεσμεύσει κονδύλιο της τάξης των 7,5 εκ. ευρώ για τον περιμετρικό δακτύλιο. Σημειώνεται ότι η πρόταση της Διαχειριστικής Αρχής της Περιφέρειας Νοτίου Αιγαίου ήταν η αποδέσμευση του συνόλου των χρημάτων που προορίζονταν για το έργο του περιμετρικού δακτυλίου για διάστημα 6 έως 8 μηνών. Η πρόταση αυτή δεν έγινε δεκτή από τον Δήμο Ροδίων, ο οποίος πάλεψε προκειμένου να μην αποδεσμευτούν τα χρήματα για αυτό το έργο ζωής για το νησί της Ρόδου.

Η Δημοτική Αρχή το επόμενο διάστημα, όπως άλλωστε δεσμεύτηκε, θα «τρέξει» για την ωρίμανση του έργου, προκειμένου να καταφέρει να απορροφήσει και το ποσό που ήδη δεσμεύτηκε, των 7,5 εκ. ευρώ, αλλά και το υπόλοιπο ποσό, που ανέρχεται στο ύψος των 10 εκ. ευρώ και το οποίο εδόθη, μετά από πρόταση του Δημάρχου, για την ενίσχυση του τομέα των θαλάσσιων μεταφορών και ειδικότερα του λιμένα της Κάσου.

Το έργο του περιμετρικού δακτυλίου είναι γεγονός ότι πρόκειται να επιλύσει το σοβαρό κυκλοφοριακό πρόβλημα της νήσου Ρόδου και κυρίως τους καλοκαιρινούς μήνες, όπου 2,5 εκ. επισκέπτες κάνουν χρήση του οδικού δικτύου του νησιού. Η ανάγκη εκτέλεσής του είναι αναγνωρισμένη από το 1986 και είναι δεδομένο, όπως ανέφερε και ο Δήμαρχος Ροδίων, ότι στο μεγαλύτερο πολεοδομικό συγκρότημα του Αιγαίου – πλην της Κρήτης - απαιτείται η ύπαρξη περιμετρικού δακτυλίου.

Στην προσπάθειά του να μεταπείσει τα μέλη του Περιφερειακού Συμβουλίου του νομού Κυκλάδων, ο κ. Γιαννόπουλος ανέφερε ότι είναι εικασία πως η δέσμευση πόρων για τον περιμετρικό δακτύλιο αφορά έργο που δεν θα μπορέσει να υλοποιηθεί. «Θεωρώ», είπε, «ότι η δημιουργία προσδοκιών ότι απ' αυτά τα λεφτά, αν τα αποδεσμεύσουμε, θα λύσουμε τα προβλήματά μας αποτελεί αποπροσανατολιστική διαδικασία», ενώ απαίτησε την εμπιστοσύνη του Περιφερειακού Συμβουλίου ως προς τη δέσμευσή του να ωριμάσει το συγκεκριμένο έργο.



Για να φθάσει το θέμα στην θετική για τη Δωδεκάνηση κατάληξη δόθηκαν σκληρές μάχες και έγιναν έντονες διαβουλεύσεις καθ' όλη τη διάρκεια της ημέρας. Συγκινητική ήταν η συμπαράσταση των δημάρχων του νομού, οι οποίοι τάχθηκαν από την πρώτη στιγμή στο πλευρό του Δημάρχου Ροδίων. Μετά την ανακοίνωση της απόφασης, ο Δήμαρχος κ. Γιαννόπουλος δήλωσε τα εξής:

«Ήταν μια πάρα πολύ καλή κατάληξη για την υπόθεση ενός κορυφαίου έργου για την πόλη μας. Για μια ακόμα φορά αποδείξαμε πόσο πολύ εννοούμε την εσωτερική αλληλεγγύη και τη συνοχή μας. Νομίζω ότι ήταν μια συγκλονιστική υποστήριξη ομόθυμα από όλους τους Δωδεκανήσιους, που σου ανεβάζει ένα κόμπο στο λαιμό και δεν σ' αφήνει να μιλήσεις. Και νομίζω ότι αυτή η ενότητά μας προδικάζει – και είναι η καλύτερη ασφαλιστική μας δικλείδα – ότι θα πάμε πολύ καλά στο νομό».

Η Γ.Γ. της Περιφέρειας Νοτίου Αιγαίου κα Μάρθα Σημαντώνη, μετά τη θετική εξέλιξη που είχε το θέμα του δακτυλίου, δήλωσε πως *«ήταν μία απόφαση συνθετική, καθώς, εάν πηγαίναμε σε σύγκρουση, θα εμφανίζαμε άσχημη εικόνα. Έπρεπε να πάμε σε μία τέτοια απόφαση που θα μας άφηνε διεξόδους. Νομίζω ότι πρέπει να πιστέψουμε τον Δήμαρχο, ότι θα καταβάλει κάθε δυνατή προσπάθεια για να μην απωλεσθούν πόροι. Εγώ τον πιστεύω».*

Ως προς τα υπόλοιπα θέματα που απασχόλησαν το Περιφερειακό Συμβούλιο, η κα Σημαντώνη:

- εξήγγειλε την ανακατανομή των διαθέσιμων κονδυλίων (135-140 εκ. ευρώ) ώστε να ενισχυθεί ο τομέας υγείας και να ενταχθούν έργα του νομού, ενώ παράλληλα δημιουργείται και νέο μέτρο για την ενίσχυση κτηνοτροφικών πάρκων, καθώς εκεί εντοπίσθηκε έλλειμμα.
- τόνισε ότι η σημερινή εικόνα συνολικά της Περιφέρειας δεν είναι πολύ καλή, καθώς υπάρχουν 75 έργα που, ενώ έχουν ενταχθεί, δεν έχουν δημοπρατηθεί. Για το 2004 είπε ότι θα είναι ακόμη πιο δύσκολα τα πράγματα, γιατί κινδυνεύουν να χαθούν χρήματα και από τα τρία ευρωπαϊκά προγράμματα (Ευρωπαϊκό Ταμείο Περιφερειακής Ανάπτυξης, Ευρωπαϊκό Ταμείο Γεωργικού Τομέα και Κοινωνικό Ταμείο), ενώ παράλληλα η Περιφέρεια Νοτίου Αιγαίου κινδυνεύει να μείνει εκτός του Στόχου 1 του 4ου Κ.Π.Σ., καθώς θεωρείται περιοχή με υψηλά εισοδήματα λόγω τουρισμού.

Η τελική πρόταση, δηλαδή, της Περιφέρειας συνοψίζεται στα εξής:

- Αποδέσμευση του έργου του περιμετρικού μετά από 6-8 μήνες, αν δεν καταστεί ώριμο ως τότε
- ίδρυση ενός νέου μέτρου
- ενίσχυση μέτρων που υπολείπονται προϋπολογισμών

Τα συγκεντρωτικά στοιχεία που παρουσιάστηκαν για την πορεία υλοποίησης του Προγράμματος έχουν ως εξής (μέχρι 15 Νοεμβρίου 2003):

Έχουν ενταχθεί στο Πρόγραμμα 240 έργα και δράσεις, συνολικού προϋπολογισμού 283,5 εκ. ευρώ, καλύπτοντας ποσοστό 57,1% των συνολικών δεσμεύσεων δημόσιας δαπάνης. Αναλυτικότερα έχουν ενταχθεί στα τρία ταμεία

- 154 πράξεις ΕΤΠΑ, συνολικού προϋπολογισμού 235 εκ. ευρώ
- 21 πράξεις ΕΓΤΠΕ συνολικού προϋπολογισμού 21,3 εκ. ευρώ
- 65 πράξεις ΕΚΤ συνολικού προϋπολογισμού 27,1 εκ. ευρώ

Έχουν υπογραφεί νομικές δεσμεύσεις (συμβάσεις) συνολικού ύψους 139,6 εκ. ευρώ (ποσοστό 28,1% των συνολικών δεσμεύσεων δημόσιας δαπάνης)

Οι συνολικές πληρωμές έως σήμερα ανέρχονται σε 56,7 εκ. ευρώ, το δε ποσοστό απορρόφησης επί των συνολικών δεσμεύσεων δημόσιας δαπάνης σε 11,4%

Βρίσκονται στο στάδιο των διαβουλεύσεων 9 πράξεις συνολικού προϋπολογισμού 15,4 εκ. ευρώ

Βρίσκονται σε διαδικασία αξιολόγησης 47 προτάσεις συνολικού προϋπολογισμού 70,7 εκ. ευρώ

Θα πρέπει να σημειωθεί ότι οι πόροι του προγράμματος που υπολείπονται, αν αφαιρεθούν οι προϋπολογισμού των ενταγμένων πράξεων, ανέρχονται σε 213 εκ. ευρώ. Στην πραγματικότητα όμως οι διαθέσιμοι πόροι για ένταξη έργων είναι 138,7 εκ., δεδομένου ότι το Πρόγραμμα έχει ανειλημμένες δεσμεύσεις συνολικού προϋπολογισμού 74,3 εκ. ευρώ και συγκεκριμένα:

- Ολοκληρωμένες παρεμβάσεις αστικής ανάπτυξης 15 εκ.
- Ολοκληρωμένα προγράμματα ανάπτυξης αγροτικού χώρου 20 εκ.
- Τοπικές πρωτοβουλίες απασχόλησης 4,4 εκ.
- Ενέργειες κατάρτισης 5,8 εκ.
- Ιδιωτικές επενδύσεις 24,4 εκ.

Ενέργειες τεχνικής βοήθειας 4,7 εκ.

Ερευνα στα σχολεία της πόλης της Ρόδου

Οι νέοι της Ρόδου και η πόλη τους

Η «δημοτικη ηχώ» δημοσιεύει σήμερα το δεύτερο μέρος της έρευνας που διενεργήθηκε σε μαθητές γυμνασίων και λυκείων, προκειμένου να αποτυπωθεί «από πρώτο χέρι» η άποψη που έχουν για την πόλη όπου ζουν και μεγαλώνουν, ο τρόπος που βιώνουν και αντιλαμβάνονται την πραγματικότητα γύρω τους και τα σύγχρονα κοινωνικά φαινόμενα..

Τα αποτελέσματα της έρευνας δημοσιεύθηκαν στο προηγούμενο φύλλο και σχολιάσθηκαν ποικιλοτρόπως από εκπροσώπους τοπικών φορέων, που είτε άμεσα είτε έμμεσα ασχολούνται με τη νεολαία και οι απόψεις ορισμένων εξ' αυτών φιλοξενούνται στις σελίδες αυτού του αφιερώματος.

Η συντακτική ομάδα της «δημοτικής ηχούς» έκρινε σκόπιμο να δημοσιεύσει αυτούσιες ορισμένες από τις πιο χαρακτηριστικές απαντήσεις που έδωσαν οι 246 μαθητές που πήραν μέρος στην έρευνα, γιατί μόνο έτσι μπορεί να διακρίνει κανείς τις πάμπολλες συναισθηματικές αποχρώσεις με τις οποίες «χρωματίσθηκε» κάθε ένα κείμενο που έφθασε στα χέρια μας. Κάποιες από αυτές ίσως να προβληματίσουν ακόμη περισσότερο, λόγω της αμεσότητάς τους.

Από τις απαντήσεις αυτές ξεπηδούν αβίαστα η αγωνία, ο προβληματισμός, ο φόβος, η σοβαρότητα, αλλά και το χιούμορ, η παιδικότητα, η απόρριψη, η αμφισβήτηση – συνήθως είναι το κυρίαρχο στοιχείο σε μια έρευνα που απευθύνεται σε εφήβους – η ειρωνεία και σε κάποιες περιπτώσεις ακόμη και η άρνηση.

Μέρος 2ο

Οι απαντήσεις που ακολουθούν επελέγησαν ακριβώς για την δύναμη των «χρωμάτων» τους, ασχέτως με το κατά πόσο ταυτίζονται ή όχι με τα συνολικά αποτελέσματα της έρευνας, με τις απόψεις της πλειοψηφίας των ερωτηθέντων.



Σημείωση: *Οπου δεν αναφέρονται το φύλο και η ηλικία του μαθητή, έχει παραληφθεί από τα ίδια τα παιδιά που έλαβαν μέρος στην έρευνα.*

ΓΙΑ ΤΗΝ ΠΟΛΗ , ΤΑ ΠΡΟΒΛΗΜΑΤΑ ΤΗΣ ΚΑΙ ΤΗ ΔΥΝΑΤΟΤΗΤΑ ΕΠΙΛΥΣΗΣ ΤΟΥΣ

«Να σας πω, πιστεύετε πως αυτό που έχουμε με) και σεις έχετε το χαβά σας να κάνετε γκάλοπ!!! ΕΛΕΟΣ...Δεν μπαίνω στον κόπο να διαβάσω καν τις 'ερωτησούλες' σας»
Κορίτσι 15 ετών

«Ολα εξαρτώνται από μας».
Αγόρι 15 ετών

«Δεν υπάρχουν υπεύθυνοι πολίτες και δεν θεωρούμε την καθαριότητα και την εικόνα της πόλης δικό μας μέλημα, δική μας υποχρέωση και φροντίδα»

«Εγώ αν ήμουν δήμαρχος θα εφάρμοζα το λεγόμενο σύστημα σκούπα για να φύγουν όλοι οι αλλοδαποί»

της, όλα μπορούν να λυθούν. Χρειάζεται λίγη καλή θέληση, πολλή δουλειά και βοήθεια από τους ίδιους τους δημότες».
Κορίτσι 16 ετών

«Η αλητεία που υπάρχει, δηλαδή ο αριθμός των αλητών που υπάρχουν και μας ενοχλούν ζητώντας μας λεφτά ή προκαλώντας μας»
Αγόρι 15 ετών

«Πιστεύω ότι η πόλη μας είναι πολύ καλή ως προς το θέμα περιβάλλον. Το πρόβλημα υπάρχει στους ανθρώπους. Υπάρχει αλητεία, υπάρχουν αλήτες, ναρκομανείς και κακομαθημένοι, οι οποίοι επηρεάζουν άλλα παιδιά με τη συμπεριφορά τους μέσα στο σχολείο και έτσι μεγαλώνει το πρόβλημα της αλητείας. Το πρόβλημα αυτό θα λυθεί, δημιουργώντας αυστηρότερα μέτρα ασφαλείας. Επίσης θα μπορούσε να δημιουργηθεί ένα σχολείο για τέτοιου είδους παιδιά, αυστηρότερο και σκληρότερο ώστε να σβήσει αυτό το πρόβλημα».
Αγόρι 15 ετών

«Η πόλη μου είναι για μένα η ομορφότερη», λέει με τρόπο κατηγορηματικό και αδιαπραγμάτευτο μια 13χρονη μαθήτρια και είναι γεγονός ότι

«Τίποτα δεν μου αρέσει...Θα την έβαφα μπλε και θα την πέταγα στη θάλασσα! Θα τα άλλαζα όλα»
Αγόρι 16 ετών

«Δεν μας έχουν φτιάξει ακόμη SKATEPARK. Εδώ και τρία χρόνια μας το λένε».
Αγόρι 15 ετών.

«Είμαι μέλος συγκροτήματος. Αν και ζητάμε εδώ και καιρό ένα μέρος για πρόβες, ο Δήμος κάνει πως δεν ακούει».
Αγόρι 15 ετών

«Ξοδεύονται χρήματα άσκοπα, ενώ μπορούν να χτιστούν φθηνότερα καλύτερες και πιο όμορφες εγκαταστάσεις. Βλέπε κλειστό Διαγόρα που είναι σαν τσαντίρι και πλατεία Μητρόπολης που είναι σκέτο τσιμέντο».
Αγόρι 16 ετών

«Δεν μου αρέσει η νοοτροπία των πολιτών. Υπάρχουν κακοί γείτονες, ενώ δεν θα έπρεπε».
Αγόρι 16 ετών

«Λείπουν τα ελληνόπουλα. Πολλοί αλλοδαποί και υπάρχουν συχνά φασαρίες».
Αγόρι 18 ετών

«Οι δρόμοι. Μια νύχτα με πήρε ο πατέρας μου με το μηχανάκι του από το φροντιστήριο. Στο δρόμο είχε μια λακκούβα και παρά λίγο να σκοτωθούμε»
Κορίτσι 15 ετών

« Τα παιδιά δεν έχουν που να παίξουν. Ειδικά εκεί που υπάρχει μια αλάνα, αλλά την πήρε ο Ευστρατίου και την έκανε πάρκινγκ. Όπου και να πάμε να παίξουμε μπάλα μας φωνάζουν. Αυτό είναι ένα μικρό πρόβλημα που θα μπορεί να λύσει ο Δήμος, αν πάρει ένα κομμάτι από το πάρκινγκ του Ευστρατίου, που είναι απέναντι από τον Καμπούρη και δίπλα από το κρεοπωλείο «ΑΛΦΑ» και να κάνει ένα ή δύο 5Χ5. Ο κύριος Γιαννόπουλος είναι ένας πολύ καλός άνθρωπος και τον θεωρώ ικανό να λύσει κάθε πρόβλημα της πόλης. Γι' αυτό και κάθεται εκεί που κάθεται και εύχομαι να λύσει και το δικό μου πρόβλημα»
αγόρι 14 ετών

Ο ίδιος μαθητής για τον ελεύθερο χρόνο: «Τον διαθέτω βλέποντας τηλεόραση, αφού δεν μπορώ να πάω κάπου κοντά να παίξω και στο πάρκινγκ του Ευστρατίου δεν μας αφήνουν»

«Ενα από τα μεγάλα προβλήματα είναι ότι ο άνθρωπος όπου βρει φύση την καταστρέφει για να χτίσει. Αλλά το πρόβλημα είναι ότι χτίζει και το μεσημέρι που οι άνθρωποι καίγονται».
Αγόρι 14 ετών

«Απ' ότι βλέπω, μόνο εγώ και ο Νίο του Matrix»

Παΐσιος Αραβαντινός, Πρωτοσύγγελος Ιεράς Μητροπόλεως Ρόδου: «Ανάγκη προσέγγισης και αλληλογνωριμίας με τους νέους»



«Οι νέες και οι νέοι των Γυμνασίων και των Λυκείων της πόλης μας με αναπεπταμένες τις κεραίες του πνεύματός τους, καταγράφουν τους οραματισμούς τους, αλλά και τους προβληματισμούς τους στη «Δημοτική Ηχώ», μηνιαία έκδοση του Δήμου Ροδίων.

Στις δεκαέξι ερωτήσεις που τους έγιναν από εκλεκτούς δημοσιογράφους της πόλης μας, καταφαίνεται πολύ ξεκάθαρα ο προβληματισμός τους για την πόλη που ζουν και κινούνται, όσο και για τα σύγχρονα προβλήματα που αφορούν τη δική τους παρουσία σ' αυτό το χώρο.

Ετσι, με την ευθύτητα που διακρίνει τους νέους σήμερα και με το δικό τους νεανικό τρόπο προβληματίζονται και ζητούν λύσεις, λύσεις που τους παρέχουν την ευκαιρία να ζήσουν σε μια πόλη, σ' ένα κόσμο ήρεμο, σ' ένα περιβάλλοντα χώρο που τον προσεγγίζουν χωρίς φόβο και πάθος.

Βεβαίως οι νέοι και οι νέοι μας με αυξημένους σήμερα τους οραματισμούς τους για μια καλύτερη επαγγελματική αποκατάσταση, χρειάζονται και την κατάλληλον υποδομή προς όλα τα επίπεδα, ούτως ώστε να ευοδωθούν οι στόχοι τους και να γίνουν χρηστοί πολίτες αυτής της ωραίας πόλης.

Εμείς λοιπόν, η τοπική Εκκλησία, η πολιτεία με τα όργανά της, η τοπική αυτοδιοίκηση και των δύο βαθμών, ας πλησιάσουμε τις νέες και τους νέους μας, ο κάθε ένας από τη δική του σκοπιά και να αφουγκραστούμε τους προβληματισμούς τους και να τους δώσουμε εκείνες τις λύσεις που μας καταγράφουν στις δεκαέξι απαντήσεις τους στη «Δημοτική Ηχώ», πάντοτε κατά το εφικτό.

Η προσέγγιση και η αλληλογνωριμία με τις νέες και τους νέους μας, πέρα από τα τυπικά, λείπει, κατά τη διαπίστωση της έρευνας.

Ας γίνει αυτή η προσέγγιση και η αλληλογνωριμία και το όφελος θα είναι κοινός παρονομαστής και για τις δύο πλευρές, που τόσο πολύ αγωνιούν στη σημερινή εποχή των μεγάλων εξελίξεων».



εδώ μέσα(στη Ρόδο εννοώ) είναι πόλη; Οργάνωση δεν έχουμε. Αποτελεσματικότητα στη διοίκηση δεν έχουμε. Ενταξει (δεν είναι αυτά που

Αγόρι 15 ετών

«Αν η δημοτική αρχή σκεφτεί σοβαρά και δεν φαγώνεται με τα ρούχα

ελάχιστα παιδιά απάντησαν με τον ίδιο τρόπο στο ίδιο ερώτημα. «Δεν θα άλλαζα τίποτα, τα έχω συνηθίσει όλα», λέει μια 14χρονη.

μπορούμε να λύσουμε τα προβλήματα της πόλης, όπως λέει ένας 16χρονος μαθητής.

«Δεν θα ήθελα να αλλάξει κάτι στη Ρόδο. Ετσι κι αλλιώς, αν δεν ήταν όμορφη πόλη δεν θα έρχονταν τόσοι τουρίστες κάθε χρόνο».

Μια 14χρονη μαθήτρια, που απ' ότι φαίνεται δεν έχει την ίδια άποψη και για το σχολείο της: «Το σχολείο μου είναι παλιό και μέσα στις τάξεις, πάνω στους τοίχους υπάρχουν τρύπες. Οι τουαλέτες είναι ακόμη του... στρατοπέδου, πολύ παλιές, από τότε που μας κυριαρχούσαν οι Ιταλοί!»

«Όλα είναι ωραία. Να αλλάξουμε μόνο το δήμαρχο γιατί έμεινε πολύ».
Αγόρι 15 ετών

«Οι άσχημες κοπέλες. Απλώς θα τις σκότωνα για να μην τις βλέπω και τρομάζω»
Αυτό θεωρεί ως το μεγαλύτερο πρόβλημα της πόλης ένας 15χρονος μαθητής

Κώστας Σκανδαλίδης, Γενικός Γραμματέας Δήμου Ροδίων:
«Να βρούμε κώδικες επικοινωνίας»

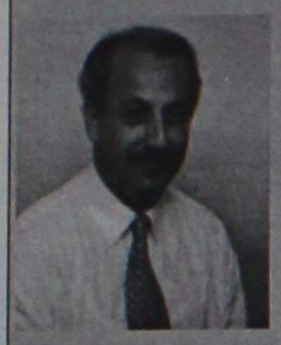

«Θέλω να πιστεύω πως η έρευνα που πραγματοποιήθηκε στα σχολεία της πόλης μας από την συντακτική ομάδα του Γραφείου Τύπου και Δημοσίων Σχέσεων του Δήμου Ροδίων και δημοσιεύθηκε στο προηγούμενο φύλλο της εφημερίδας «Δημοτική Ηχώ», συμπληρώνει ένα κενό που υπήρχε στην πόλη μας.

Ήταν ένα χρέος προς την νεολαία μας, αλλά και ένα μάθημα προς όλους όσους υποτιμούμε τη σοβαρότητα, την υπευθυνότητα και την ωριμότητα των δικών μας παιδιών, όλων των παιδιών του κόσμου.

Και βεβαίως είναι ένα πρώτιστο μάθημα για όλους όσους εθελοτυφλούν και αποστρέφουν το πρόσωπο από τα σοβαρά προβλήματα που σήμερα αντιμετωπίζουν οι σύγχρονες κοινωνίες.

Θέματα όπως τα ναρκωτικά, ο ρατσισμός, η ξενοφοβία, η ανεργία, η απασχόληση, η μόλυνση του περιβάλλοντος, η φτώχεια, η ακρίβεια, οι τσιγγάνοι, οι άστεγοι, η εγκληματικότητα, η ελλιπής αστυνόμευση, προβληματίζουν σήμερα τα παιδιά μας και ζητούν ευθύνες αλλά και λύσεις από εμάς τους μεγάλους.

Έχουν άποψη -και την καταθέτουν ευθαρσώς- για τους δρόμους και τα πεζοδρόμια και τους πεζόδρομους και το πράσινο και τα πάρκα και το κυκλοφοριακό και την ηχορύπανση και την καθαριότητα και τα αδέσποτα ζώα, και τα σχολικά κτίρια, αλλά και την πορεία του τουρισμού μας.

Εντυπωσιακός είναι μάλιστα ο τρόπος προσέγγισης των θεμάτων και η σαφήνεια των απαντήσεων με πλήρη επίγνωση των απόψεων τους και μάλιστα με σοβαρότητα και με επιθετικότητα και με όραμα και με χιούμορ και με αντικειμενικότητα και με υπερβολή και με απλότητα και με εξυπνάδα που ξεπερνά σαφώς τις ηλικίες τους –έτσι κατά πως μάθαμε εμείς οι μεγάλοι να μετρούμε την εξυπνάδα των παιδιών.

Η ευθύνη η δική μας είναι να κωδικοποιήσουμε και να χρησιμοποιήσουμε τις απόψεις των παιδιών, που προέκυψαν από την έρευνα αυτή, μιας και το ζητούμενο σήμερα για την νεολαία μας είναι ένας κώδικας επικοινωνίας μαζί τους. Δεν είναι ευκαιρία;»

«Δεν μου αρέσει ότι σε μερικές δουλειές προτιμούν έναν αλλοδαπό αντί για ένα ντόπιο, επειδή κάνει καλύτερα τη δουλειά του και επειδή τους λυπόμαστε. Θα πρέπει να στηρίξουμε τους ντόπιους».
Αγόρι 14 ετών

«Καλή θέληση να υπάρχει κι ας μπουν λιγότερα στις τσέπες κάποιων».
Κορίτσι 14 ετών

«Ως έφηβη δεν θα άλλαζα τίποτα, όμως αργότερα, σαν ανεξάρτητο άτομο, θα έχω άλλες απόψεις».
Κορίτσι 16 ετών

«Εγώ θέλω η Ρόδος να μην γίνει σαν την Αθήνα, με αλήτες τοξικομανείς» λέει ένας 13χρονος νεαρός.

«Οι σκουπιδοτενεκέδες δεν έχουν πάτο και οι κάδοι ανακύκλωσης είναι είδος πολυτελείας»
Κορίτσι 14 ετών.

«Οι δρόμοι είναι γεμάτοι ψόφιες γάτες».

ΓΙΑ ΤΗΝ ΕΙΚΟΝΑ ΠΟΥ ΕΧΟΥΝ ΣΧΗΜΑΤΙΣΕΙ ΓΙΑ ΤΗ ΔΗΜΟΤΙΚΗ ΑΡΧΗ

« Εφόσον η δημοτική αρχή αποτελείται από πρόσωπα που επέλεξε ο λαός, πιστεύοντας ότι είναι υπεύθυνοι και θα πραγματοποιήσουν τα οράματα που έχουν για τον τόπο, τα στελέχη αυτά πρέπει να προσπαθήσουν για το καλύτερο».
Κορίτσι 15 ετών

«Όλοι τσιράκια του Σημίτη. Παίρνουν τα λεφτά και καπνίζουν τις πουράκλες τους στις πολυθρόνες. Ας έρθουν να δουν λίγο τα σχολεία»
Αγόρι 16 ετών

ΓΙΑ ΤΟΝ ΔΗΜΑΡΧΟ ΚΑΙ ΤΙ ΘΑ ΣΥΖΗΤΟΥΣΑΝ ΜΑΖΙ ΤΟΥ

«Δεν τον γνωρίζω τον μάστορα»!
Αγόρι 16 ετών

«Θα τον ρωτούσα "Τι νέα αδερφέ; Πως τα πας;"»
Αγόρι 15 ετών

«Δεν απαντώ, διότι είναι επικίνδυνη ερώτηση και θα απαντήσω επικίνδυνα».
Κορίτσι 15 ετών
«Θα του ζητούσα να παρακολουθήσει μια μέρα στο σχολείο».
Απαντά ένας νεαρός 18 ετών.

«Θα συζητούσα μαζί του για τον Ολυμπιακό και τα χάλια του»
Αγόρι 16 ετών

«Θα του έλεγα μερικά πράγματα για τη δουλειά του, για να ευχαριστήσει τους δημότες του. Αφού εμείς πρέπει να του μάθουμε τη δουλειά του, θα το κάνουμε.»
Κορίτσι 15 των

«Αυτό που θα συζητούσα με το δήμαρχο είναι το πρόβλημα των δρόμων. Επίσης το πρόβλημα με τα παιδιά του σχολείου, που όταν γυρνάνε από το σχολείο οι οδηγοί δεν τα αφήνουν να περάσουν. Και αν κάποιο παιδί θέλει να περάσει όταν έχει πολλή κίνηση, οι οδηγοί το βρίζουν κι από πάνω. Και θα ήθελα οι Αλβανοί και γενικά οι αλλοδαποί να πηγαίνουν σε σχολεία ξεχωριστά από μας».
Κορίτσι 13 ετών

«Θα ζητούσα από το δήμαρχο περισσότερη ασφάλεια και τάξη στην πόλη μας. Όσον αφορά την κατάσταση του Φαληρακίου, πρέπει να γίνουμε πιο σκληροί με τους τουρίστες, για να μην δυσφημιζόμαστε στις χώρες τους. Εάν μας συστήνουν σαν το νησί στο οποίο δεν υπάρχουν όρια, τότε δεν υπάρχει αυτοσεβασμός. Και η λέξη αυτή αναφέρεται στα πρακτορεία τα οποία μας συστήνουν έτσι και κυρίως τα ελληνικά, όπως διάβασα στις εφημερίδες».
Κορίτσι 16 ετών

«Όπως κάθε δήμαρχος έχει τις καλές και κακές πλευρές του. Νομίζω πως οι νέοι δεν έχουν παράπονα γιατί τους γεμίζει η ζωή. Αλλά οι ηλικιωμένοι έχουν παράπονα, για την κίνηση, τα σκουπίδια, τα αδέσποτα ζώα, που κάνουν θόρυβο όταν κοιμούνται...»

«Τον έχω δει πολλές φορές γιατί πήγαινα στο ίδιο σχολείο με τα παιδιά του και μου άρεσε πολύ που προτιμούσε το σχολείο της γειτονιάς του».
Κορίτσι 12 ετών

« Δεν είμαι ΠΑΣΟΚατζού!!!!»
Κορίτσι 14 ετών στην ερώτηση «τι θα έλεγε στο δήμαρχο αν τον συναντούσε.

Στην ίδια ερώτηση, η απάντηση ενός 14χρονου αγοριού:
«Αν είναι ΑΕΚάρα ολέ! Γιατί αν δεν είναι, άδικα τον πάω»!!!

«Η Ελαφάρα δεν έχει γήπεδο και χώρους. Είναι πράγματα αυτά;»
Αγόρι 15 ετών

ΓΙΑ ΤΙΣ ΕΚΔΗΛΩΣΕΙΣ ΠΟΥ ΟΡΓΑΝΩΝΕΙ Ο ΔΗΜΟΣ

«Μου αρέσει οι συναυλίες να γίνονται στο κέντρο (της πόλης), όπως πέρυσι τα ΗΜΙΣΚΟΥΜΠΡΙΑ που ήταν μπροστά από το Ακταίον και δεν πληρώσαμε. Ή τουλάχιστον να είναι πιο χαμηλή η τιμή του εισιτηρίου για να μπορούν να πηγαίνουν όλοι».
Κορίτσι 14 ετών

«Θα μπορούσαν να γίνουν περισσότερες καλλιτεχνικές εκδηλώσεις, όχι μόνο συναυλίες, όπου οι νέοι θα μπορούν να συμμετέχουν..Δηλαδή, τα παιδιά της Ρόδου να φτιάχνουν ομάδες και να κάνουν τις δικές τους συναυλίες, με μουσική για νέους. Επίσης να φτιάχνουν δικά τους έργα (ζωγραφική, γλυπτική) και αυτά να εκτίθενται».
Κορίτσι 14 ετών

«Γίνονται πολύ λίγες συναυλίες και ενδιαφέρουν πάρα πολλούς. Θα μπορούσε ο Δήμος να οργανώνει συναυλίες με τους μαθητές από το Ωδείο, μαζί με τους δασκάλους. Στο Ωδείο υπάρχουν πολλά ταλέντα. Θα πρότεινα στο δήμαρχο να οργανώνει περισσότερους διαγωνισμούς, π.χ. μουσικής και άλλα».
Αγόρι 15 ετών

«Φέρτε ΤΡΥΠΕΣ και ΞΥΛΙΝΑ (Σπαθιά)!!! Τώρα!!!»
Ένας 15χρονος μαθητής για τις καλλιτεχνικές εκδηλώσεις του Δήμου.

«Την Άννα Βίσση πότε θα την φέρει» ρωτάει ένα κορίτσι 16 ετών

ΓΙΑ ΤΟ ΕΚΠΑΙΔΕΥΤΙΚΟ ΣΥΣΤΗΜΑ ΚΑΙ ΤΟΥΣ ΚΑΘΗΓΗΤΕΣ

«Να μας αφήνουν να μασάμε τσίχλα, γιατί έμαθα ότι η τσίχλα κάνει καλό στον εγκέφαλο. Γι αυτό δεν θέλουν να μασάμε, για να μην μπορούμε να σκεφτούμε!»
Κορίτσι 16 ετών

«Να δίνουν οι καθηγητές το καλό παράδειγμα. Περιπτώσεις:
1. Μπαίνει μέσα το άτομο και βγάζει το κινητό. Και μετά η διευθύντρια σου λέει πως απαγορεύονται τα κινητά. Τι της λες τώρα;
2. Έχουμε γυμναστική και ο κύριος αραχτός στο γραφείο να παίζει στο κομπιούτερ πασιέντζα! Και μετά η διευθύντρια να μας λέει «να είστε συνεπείς στο μάθημά σας»...

Να υπάρχουν απουσίες και για καθηγητές».
Κορίτσι 16 ετών

«Το εκπαιδευτικό πρόγραμμα πιστεύω ότι είναι βαρύ και συχνά καταντά βαρετό. Γιατί παρακαλώ να μην μπορούμε απόγευμα να έχουμε λίγο ελεύθερο χρόνο; Μήπως για να μην βλέπουμε ή παρασυρθούμε από πράγματα άχρηστα. Άρα θα προτιμούσα οι καθηγητές να ήταν λίγο πιο ευχάριστοι και να κατανοούν ότι δεν υπάρχει μόνο το σχολείο αλλά και τα φροντιστήρια».
Κορίτσι 15 ετών

«Οι καθηγητές να είναι πιο σεμνοί. Να διορίζονται αυτοί που τους ανήκει ο ρόλος αυτός. Να έχουμε λιγότερη ύλη στις εξετάσεις και τα βιβλία να είναι κατανοητά».
Κορίτσι 14 ετών.

«Να το χώριζαν στα δύο (το εκπαιδευτικό σύστημα). Για τα παιδιά που θέλουν να συνεχίσουν τις σπουδές τους και για τα παιδιά που θα ήθελαν να μάθουν μια τέχνη και δεν τρέφουν μεγάλη αγάπη για τα γράμματα».
Αγόρι 13 ετών.

«Θα άλλαζα τις διακρίσεις που κάνουν οι καθηγητές επειδή γνωρίζουν τους γονείς σου, επειδή είσαι καθηγητή κόρη, επειδή ο πατέρας σου είναι γιατρός κλπ» υποστηρίζει μια μαθήτρια 15 ετών.

Ιωάννης Ζερβάνος, Ψυχίατρος – Επιστημονικά Υπεύθυνος του Κέντρου Πρόληψης «ΔΙΟΔΟΣ»:

«Στη μάχη κατά των ναρκωτικών»



« Το Κέντρο Πρόληψης κατά των Εξαρτήσεων και Προαγωγής της Υγείας «Δίοδος», ιδρύθηκε το 2000. Είναι η φυσική μετεξέλιξη του Κέντρου Πρόληψης Εξαρτησιογόνων Ουσιών (ΚΕΠΕΟ) που είχε ιδρύσει ο Δήμος Ροδίων το 1994. Εποπτεύεται και συγχρηματοδοτείται από φορείς της Αυτοδιοίκησης, από κοινωνικούς, επιστημονικούς και επαγγελματικούς φορείς της περιοχής και τον Οργανισμό Κατά των Ναρκωτικών (ΟΚΑΝΑ).

Τα Προγράμματα του Κέντρου υλοποιούνται από ομάδα εξειδικευμένων στελεχών σε θέματα Πρωτογενούς Πρόληψης της Χρήσης Εξαρτησιογόνων Ουσιών και Αγωγής της Υγείας.

Η πρωτογενής Πρόληψη και κυρίως η Προαγωγή και Αγωγή της Υγείας, απευθύνεται σε όλα τα Υγιή μέλη μιας Κοινότητας.

Έτσι το Κέντρο Πρόληψης μέσα από τις δράσεις του:

* Επιδιώκει την ενδυνάμωση των υγιών μηχανισμών ατόμων και ομάδων (οικογένεια, σχολείο, σύλλογοι, επιστημονικά σωματεία κ.λ.π.) που λειτουργούν ως φυσικοί φραγμοί ενάντια σε κάθε είδους εξάρτηση
* Εκπαιδεύει στις νέες δεξιότητες που χρειάζεται σήμερα ο Άνθρωπος για να ζήσει μέσα σ' έναν κόσμο που συνεχώς αλλάζει.
* Ενθαρρύνει την αυτενέργεια και την ανάπτυξη σχέσεων συνεργασίας μεταξύ ατόμων και ομάδων μέσα στην Κοινωνία.

Το Κέντρο λειτουργώντας έτσι ως «καταλύτης» μέσα στην Τοπική Κοινωνία, στοχεύει να την βοηθήσει να επιτύχει την πρόληψη δυσλειτουργιών όπως αυτή των ναρκωτικών. Κυρίως όμως θα επιτύχει την δημιουργία νέων συνθηκών μέσα σ' αυτές τα μέλη της θα ενθαρρύνονται να «μαστορεύουν» της Ζωή τους με πυξίδα το προσωπικό τους όραμα και τις προσωπικές τους επιθυμίες.

Τον Ιούλιο του 2003 η Αστική μη Κερδοσκοπική Εταιρεία «Δίοδος», συμπλήρωσε τρία χρόνια δράσης στο χώρο της Πρωτογενούς Πρόληψης κατά των εξαρτήσεων, στη Νότια Δωδεκάνησο.

Σ' αυτό το χρονικό διάστημα υλοποιήθηκε ένα αξιοσημείωτο έργο, με βιωματικά σεμινάρια σε παιδιά και εφήβους, γονείς, δασκάλους και καθηγητές,

Επίσης με ημερίδες και εκδηλώσεις, με άρθρα στις εφημερίδες, με ραδιοφωνικές και τηλεοπτικές συνεντεύξεις.

Έτσι, στο τέλος της πρώτης τριετίας και στην αρχή της δεύτερης, ένας ικανός αριθμός πολιτών και κυρίως τοπικών φορέων αλλά και ανθρώπων σε θέσεις «κλειδιά», αναγνωρίζουν το Κέντρο Πρόληψης και τα στελέχη του, ως τους πλέον αρμόδιους σε θέματα Πρωτογενούς Πρόληψης κατά των Εξαρτήσεων και Προαγωγής της Υγείας στην Κοινότητα.

Ξεκινώντας το νέο τριετές πρόγραμμα τα στελέχη του Κέντρου έχουν σχεδιάσει ένα σημαντικό αριθμό βιωματικών σεμιναρίων σε γονείς, δασκάλους, καθηγητές και εφήβους, όπως επίσης και ημερίδων γύρω από θέματα που άπτονται της καθημερινότητας του μέσου Δωδεκανήσιου πολίτη.

Επίσης έχει σχεδιαστεί η έκδοση εντύπου σε ετήσια βάση, που σαν στόχο θα έχει την ευαισθητοποίηση στο νόημα και τους στόχους της Πρόληψης μέσα από την παρουσίαση του έργου του Κέντρου.

Έτσι πρόκειται να επεκτείνει το Κέντρο τις δράσεις του, στη νέα τριετή του πορεία, απευθυνόμενο βήμα, βήμα σε όλο και μεγαλύτερο αριθμό ατόμων και ομάδων που αναζητούν τρόπους για να πορεύονται στην ζωή τους με δημιουργικότητα και χαρά».

Αναστάσιος Μαυρόπουλος, Προϊστάμενος Διεύθυνσης Δευτεροβάθμιας Εκπαίδευσης Δωδ/σου:

«Ασυμβίβαστοι, ενθουσιώδεις, με επαναστατική νοοτροπία»

« Τα αποτελέσματα της έρευνάς σας επιβεβαιώνουν για μια φορά ακόμη ότι οι μαθητές μας γνωρίζουν πολύ περισσότερα ,από όσα εμείς νομίζουμε ότι γνωρίζουν. Γνωρίζουν σε γενικές γραμμές τα προβλήματα της πόλης τους και τα εκπαιδευτικά θέματα.

Το γεγονός ότι σχεδόν στο σύνολό τους οι μαθητές αξιολογούν και αφορούν το κυκλοφοριακό , την καθαριότητα, την κατάσταση των σχολικών κτιρίων, τις ελλείψεις σε αθλητικές εγκαταστάσεις σε πάρκα και παιδικές χαρές , ως τα μεγαλύτερα προβλήματα της πόλης τους αποδεικνύει ότι έχουν ευξημένη παρατηρητικότητα και ότι έχουν αναπτυγμένη αισθητική. Η αναφορά τους στα περιβαλλοντικά προβλήματα της εποχή μας , δείχνει ότι έχουν και γενικότερες ανησυχίες και προβληματίζονται για το μέλλον τους.

Αν και επισημαίνεται από τους ίδιους τους μαθητές το υπαρκτό πρόβλημα της έλλειψης του ελεύθερου χρόνου, εν τούτοις ο αθλητισμός βρίσκεται πολύ ψηλά στις επιθυμίες και τις προτιμήσεις τους.

Αν η πόλη διαθέτε περισσότερες αθλητικές εγκαταστάσεις και το εκπαιδευτικό σύστημα ήταν λιγότερο κατασταλτικό, η ενασχόληση τους με τις αθλητικές δραστηριότητες θα ήταν σχεδόν καθολική (θετική και επιθυμητή εξέλιξη)

Η έλλειψη ελεύθερου χρόνου είναι αποτέλεσμα της παρακολούθησης φροντιστηριακών μαθημάτων σχεδόν από το σύνολο των μαθητών.

Αν και σε ένα σχολιασμό δεν μπορεί να γίνει μια πλήρης ανάλυση του φαινομένου, επιθυμώ να τονίσω ότι το φροντιστήριο είναι περισσότερο κοινωνικό και λιγότερο εκπαιδευτικό πρόβλημα.

Οι Έλληνες γονείς για πολλούς λόγους (π.χ. ανεργία) επιδιώκουν να εφοδιάσουν τα παιδιά τους με ένα πτυχίο τριτοβάθμιας εκπαίδευσης. Η επιθυμία αυτή - θετική από κάθε άποψη - προκαλεί υψηλό ανταγωνισμό τον οποίο προσπαθούν να ξεπεράσουν με την παρακολούθηση φροντιστηριακών μαθημάτων.

Η θέση των μαθητών υπέρ της λειτουργίας του ολοήμερου σχολείου καταδεικνύει ότι οι μαθητές μας έχουν συνειδητοποιήσει ότι το βασικό πρόβλημα του εκπαιδευτικού μας συστήματος είναι ο χρόνος λειτουργίας των σχολείων και ότι με την αύξηση του ωραρίου λειτουργίας των σχολείων , όχι μόνο θα περιορισθούν τα φροντιστήρια, αλλά θα απολαμβάνουν ποιοτικά και ποσοτικά καλύτερη εκπαίδευση.

Το γεγονός ότι το 98% των μαθητών δηλώνει ότι χειρίζεται Η/Υ και ότι έχει εξοικειωθεί με το INTERNET αποτελεί μια αυθεντική απάντηση σε ορισμένες ατεκμηρίωτες και αναπολόγητες ευρωμετρήσεις.

Θα επιλέξω προσωπικά του θέματος " διακριτική μεταχείριση μαθητών " αλλά ταυτόχρονα επισημαίνω ότι η νοοτροπία αυτή είναι γνώρισμα της Ελληνικής Φυλής και συστατικό στοιχείο της ελληνικής πραγματικότητας.

Θεωρώ ως πολύ θετικό το γεγονός ότι οι μαθητές μας ιεραρχούν σε καλή σειρά τα προβλήματα των ΑΜΕΑ και ζητούν παρέμβαση της πολιτείας. Με την ευκαιρία αυτή σας ενημερώνω ότι πριν από λίγες ημέρες με εντολή του ΥΠΕΠΘ , έγινε καταγραφή σε όλες τις σχολικές μονάδες , με συγκεκριμένο ερωτηματολόγιο, για την ύπαρξη διευκολύνσεων για τα άτομα αυτά και ελπίζουμε να συμπληρωθούν σύντομα οι ελλείψεις.

Θεωρώ όμως ως πολύ αρνητικό το γεγονός ότι ένας σημαντικός αριθμός μαθητών ιεραρχεί ως μεγάλο πρόβλημα της πόλης τους αλλοδαπούς. Το γεγονός αυτό είναι ανησυχητικό δεδομένου ότι ζούμε σε μια τουριστική πόλη και σε μια πολυπολιτισμική κοινωνία. Ίσως η θέση αυτή είναι αποτέλεσμα των προσφάτων γεγονότων και συζητήσεων στην ελληνική κοινωνία.

Αρνητική επίσης εντύπωση προκαλεί το γεγονός ότι ένας σημαντικός αριθμός μαθητών πρατιμά για επαγγελματική αποκατάσταση τα αθλητικά και τα καλλιτεχνικά επαγγέλματα.

Στο σημείο αυτό επιτρέψατε μου να επισημάνω ότι τέτοιες προτιμήσεις δεν επαληθεύονται κατά τη συμπλήρωση των μηχανογραφικών δελτίων. Προφανώς είναι αποτέλεσμα της προβολής από τα Μ.Μ.Ε. και των παχυλών αμοιβών που απολαμβάνουν οι κορυφαίοι επαγγελματίες των επαγγελμάτων αυτών.

Τέλος, δεν θα σχολιάσω ορισμένες ακραίες και υπερβολικές θέσεις των μαθητών , δεδομένου ότι λόγω ηλικίας , είναι ασυμβίβαστοι, ενθουσιώδεις και με επαναστατική νοοτροπία και αντίληψη».

τόσα φροντιστήρια που αναγκαζόμαστε να «δουλεύουμε».
Αγόρι 15 ετών

«Το Λύκειο που φοιτούμε πενθήμερη. Και να μην παίρνουν τηλέφωνο τους γονείς μας όταν κάνουμε κοπάνες».

«Θα άλλαζα την υποδομή του σχολείου. Θα έκανα καλύτερες εγκαταστάσεις και θα φρόντιζα οι αίθουσες να είναι πιο φωτεινές.
Κορίτσι 14 ετών

«Γρηγορότερη διανομή βιβλίων και δημιουργία λίγο πατριωτικού κλίματος στα σχολεία»
Αγόρι 15 ετών.

«Αν ήταν στο χέρι μου, θα έκλεινα τα φροντιστήρια», απαντά μια 15χρονη μαθήτρια

«Δεν μου αρέσουν τα σχολεία όπως π.χ. το Τεχνικό. Καλύτερα να υπάρχουν σχολεία μόνο για τους σοβαρούς και οι υπόλοιποι να κάθονται απ'τα τους».
Κορίτσι 15 ετών

«Θα ήθελα εκτός από τις εκδρομές, να αφιερώσουν μια μέρα το μήνα στο σχολείο, για να μας πηγαίνουν να γνωρίσουμε τους αρχαιολογικούς χώρους του νησιού, τα μουσεία, τις πινακοθήκες κλπ»
Κορίτσι 15 ετών

ΓΙΑ ΤΟΝ ΕΛΕΥΘΕΡΟ ΧΡΟΝΟ

«Καλά μας δουλεύεις ρε φίλε: Που θα τον βρούμε;»
Αγόρι 15 ετών

«Δεν έχω ελεύθερο χρόνο. Γι' αυτό η γκόμενά μου μπορεί να με χωρίσει».
Αγόρι 14 ετών

«Δεν έχω ελεύθερο χρόνο. Όταν έχω κοιμάμαι»
Αγόρι 15 ετών

ΓΙΑ ΤΟ ΙΝΤΕΡΝΕΤ

«Μου αρέσει πολύ να «σερφάρω» στο Internet και λυπάμαι που οι γονείς μου έχουν οικονομικό πρόβλημα και δεν μπορούν να μου πάρουν ένα υπολογιστή», λέει ένα αγόρι 12,5 ετών. Ο ίδιος ζητά από το Δήμο να τοποθετήσει στους δρόμους «φανάρια για τυφλούς».

ΓΙΑ ΤΟ ΤΙ ΣΥΝΙΣΤΑ ΑΠΕΙΛΗ ΓΙΑ ΤΟΥΣ ΝΕΟΥΣ ΣΗΜΕΡΑ

«Η μεγαλύτερη απειλή για τους νέους σήμερα είναι ο πυρηνικός όλεθρος. Σε πολλούς ανθρώπους το DNA και το RNA θα καταστραφεί. Το RNA θα μετατραπεί σε MNBA».
Κορίτσι 14 ετών

«Τα ναρκωτικά, οι Αλβανοί, οι Βούλγαροι, οι Ρώσοι».
Αγόρι 15 ετών

«Απειλή για τους νέους είναι ο θάνατος με διάφορους τρόπους, εκτός και αν προσέχουν»
Κορίτσι 16 ετών

«Μεγαλύτερη απειλή για τους νέους σήμερα είναι η έλλειψη αγάπης από την οικογένεια, η προστασία από αυτή. Η διαλυμένη οικογένεια είναι ένα στραβοπάτημα για τους νέους, γιατί έτσι μπορούν να πέσουν στα ναρκωτικά και σε ό,τι άλλο κακό μπορούν να φανταστούν, για να αναπληρώσουν αυτό που τους λείπει».

«Οι φούντες και τα τσιγαρίλικα»
Αγόρι 15 ετών

«Οι νέοι σήμερα δεν απειλούνται ούτε από τα ναρκωτικά ούτε από τίποτα τέτοια. Οι λέξεις που καταστρέφουν τους νέους είναι 'χαλαρά' και 'δε με νοιάζει'».
Κορίτσι 15 ετών.

«Ξέρω πολλά άτομα στη Ρόδο που κάνουν χρήση χασίς».
Αγόρι 15 ετών

«Ναρκωτικά (εκεί πίσω από τη Νομαρχία)»
Αγόρι 15 ετών

«Οι μπάτσοι»
Αγόρι 14 ετών

«Οι γυναίκες»
Αγόρι15 ετών

«Ο Τζορτζ Μπους»
Αγόρι 16 ετών

ΤΙ ΠΡΟΣΔΟΚΟΥΝ ΟΙ ΝΕΟΙ ΓΙΑ ΤΟ ΜΕΛΛΟΝ

«Το καλύτερο, αλλά ταυτόχρονα προετοιμάζομαι για το χειρότερο»
Κορίτσι 15 ετών και οι προσδοκίες του για το μέλλον.

«Να γίνω δήμαρχος στη θέση του δημάρχου»!
Κορίτσι 14 ετών

«Είμαι χορεύτρια, τραγουδίστρια, ηθοποιός (μελλοντική Άννα Βίσση). I can be a star!!!»
Κορίτσι 15 ετών

«Να χάσω κιλά!!!»
κορίτσι 16 ετών

«Μια καλύτερη κοινωνία και φυσικά να είμαι μέσα σε αυτήν ένας ενεργός πολίτης»
Κορίτσι 15 ετών

«Να γίνω ο καλύτερος σεφ στον κόσμο ή ο καλύτερος μπάρμαν».
Αγόρι 15 ετών

«Να απαιτήσει η Ρόδος περισσότερα Πανεπιστήμια για να σπουδάσω εδώ». Λέει ένας μαθητής 15 ετών

«Να γίνω λαμπρός επιστήμονας , να βοηθήσω οικονομικά τους φτωχούς και να καλυτερέψω τη ζωή μου και της οικογένειάς μου».
Αγόρι 15 ετών

«Να σπουδάσω, να φύγω από τη Ρόδο και να παλέψω μόνη στη ζωή»
Κορίτσι 16 ετών

«Ένα ρομπότ να κάνει όλες τις δουλειές» είναι το καλύτερο που σκέφτεται για το μέλλον της μία 13χρονη μαθήτρια, που μάλλον έχει μπει από μικρή στα βάσανα.

«Να γίνω... βάρος στην κοινωνία»
Αγόρι 15 ετών

«Τα ναρκωτικά, οι κακές παρέες και οι αρρώστιες που συνήθως μεταδίδονται από τους αλλοδαπούς».
Κορίτσι 13 ετών.

«Στο μέλλον θέλω να βρω μια καλή δουλειά τελειώνοντας το λύκειο και η ζωή μου να είναι ευχάριστη, χωρίς προβλήματα (κάτι το απίθανο...).
Κορίτσι 14 ετών

« Να περάσουμε όσο γίνεται καλύτερα τα εφηβικά χρόνια»
Κορίτσι 16 ετών

«Να φύγουν οι αλλοδαποί»
Αγόρι 15 ετών

«Να γίνω νταβατζής»
Αγόρι 16 ετών

«Τίποτα»
Αγόρι 16 ετών
Υ.Γ.
«Ελπίζω να βοήθησα το Δήμο και ζητώ συγγνώμη για τα ορθογραφικά λάθη, που υπάρχουν στις απαντήσεις μου»
Αγόρι 15 ετών

Δημήτρης Τσοπότος, Νομικός Επιμελητής Αγγλίκων, μέλος του δ.σ. του ΔΟΠ:

«Κινδυνολογία, πανικός και τρομολαγνεία, δημιουργούν το κλίμα για ευθύνες και ενοχές των νέων που δεν τους ανήκουν».

«Η καταγραφή και η διερεύνηση των απόψεων των νέων της Ρόδου για την πόλη τους και τη στάση που έχουν απέναντι στα καθημερινά τους προβλήματα, ήταν μια σημαντική δουλειά της συντακτικής ομάδας της εφημερίδας σας.

Τι πρέπει να γνωρίζουν οι νέοι πολίτες, τι μπορούν να γνωρίζουν και αν τελικά, θέματα και προβλήματα που τους αφορούν και έχουν σχέση με την καθημερινότητά τους, με τη ζωή τους, αν δηλαδή αυτά που τους παρέχονται, ανταποκρίνονται στις πραγματικές τους ανάγκες. Πάνω κάτω, σε αυτόν τον άξονα, οι 246 νέοι που απάντησαν, είχαν τη δυνατότητα να εκφράσουν τη γνώμη τους στις 16 ερωτήσεις σας. Όμως πιστεύω ότι το αποτέλεσμα αυτής της δουλειάς πρέπει να φανεί χρήσιμο για τους αποδέκτες των μηνύματων που εμπεριέχονται στις απαντήσεις και να ληφθούν σοβαρά υπόψιν για αλλαγές στην πόλη προς όφελος των νέων πολιτών.

Η γενική εικόνα από τις απαντήσεις που δόθηκαν είναι ότι οι 245 νέοι, με ειλικρίνεια και σαφήνεια σχολίασαν ό,τι τους αφορά άμεσα και τα βιώνουν καθημερινά, όπως είναι ζητήματα της ποιότητας στην εκπαίδευση, των περισσότερων επιλογών στις καλλιτεχνικές εκδηλώσεις, της έλλειψης πολιτιστικών δραστηριοτήτων, της ποιότητας ζωής σε σημαντικούς τομείς στην πόλη, της βελτίωσης και επέκτασης των αθλητικών υποδομών, της σοβαρής έλλειψης του ελεύθερου χρόνου, της εξοικείωσης με τη χρήση των σύγχρονων τεχνολογιών, τη σχέση με την οικογένεια και το σχολείο. Εκφράζουν την αγωνία τους για το μέλλον, πράγμα αναμενόμενο και φυσιολογικό. Όμως η αγωνία αυτή συνδυάζεται με έντονο άγχος και ανασφάλεια για την επαγγελματική αποκατάσταση και την οικονομική εξασφάλιση.

Κι εδώ οι σκέψεις μας οδηγούνται στο ότι οι νέοι αυτοί καλούνται να βαδίσουν σ' ένα μέλλον που το φτιάχνουν οι ενήλικες, σ' ένα περιβάλλον διαμορφωμένο από εμάς τους μεγάλους, γεμάτο σκληρούς και αθέμιτους ανταγωνισμούς, συγκρούσεις, εντάσεις κι ένα αμφιλεγόμενο και διάτρητο σύστημα αξιών, που τους οδηγεί, αδίκως κατά τη γνώμη μου, σε αυτά τα έντονα και αρνητικά συναισθήματα.

Στις ερωτήσεις που καλούνται να αναφερθούν στις παρεχόμενες από το Δήμο υπηρεσίες, συμπεραίνουμε ότι δίνουν απαντήσεις για τις υπηρεσίες κοινής ωφέλειας (ύδρευση, καθαριότητα), στις δραστηριότητες που έχουν σχέση με τον πολιτισμό και τον αθλητισμό, για τα εκτελούμενα έργα κλπ. Απαντούν, δηλαδή, θετικά για ζωτικές υπηρεσίες που βοηθούν στην καθημερινότητα του πολίτη, έχουν διάρκεια και απευθύνονται σε όλους.

Μια σειρά από άλλες υπηρεσίες του Δήμου, είτε δεν αναφέρονται καθόλου, είτε δεν ιεραρχούνται αναλόγως, όπως είναι αυτές για την υγεία και την ψυχική υγεία, την εξεύρεση εργασίας, την πρόληψη κατά των ναρκωτικών κλπ. Την ίδια στιγμή, σε άλλες ερωτήσεις, οι απαντήσεις δίνουν αυτά τα θέματα ως μεγάλα προβλήματα της πόλης, μαζί με το AIDS, την εγκληματικότητα και άλλα τέτοια.

Όσο για τις «κρίσιμες» για τον δήμαρχο ερωτήσεις (10 και 11) η στάση των νέων είναι η αμφισβήτηση προς τον εκπρόσωπο της τοπικής εξουσίας, η πλαγιοκόπησή του με χιούμορ σε θέματα που τα γνωρίζουν, ενώ σε μια σειρά από άλλα γενικότερα ζητήματα κριτικής στο δήμαρχο, φαίνεται να αναπαράγουν απλώς πρωτοσέλιδα του Τύπου.

Πιστεύω ότι οι νέοι, τουλάχιστον οι 245 που απάντησαν στην έρευνά σας, αποτελούν μια υγιή ομάδα του πληθυσμού, η οποία δεν έχει λόγους να πανικοβάλλεται και να τρομοκρατείται. Έτσι, στις ερωτήσεις απαντά αναπαράγοντας απλώς προβλήματα που δεν βιώνει. Καθημερινά όμως τα βλέπει να υπάρχουν στα πρωτοσέλιδα του Τύπου και στους τίτλους όλων των μέσων επικοινωνίας. Μάλιστα, αξίζει τον κόπο να αντιπαραβάλει κανείς αυτή τη σειρά των προβλημάτων με τα αντίστοιχα πρωτοσέλιδα των τελευταίων μηνών. Θα διαπιστώσει ότι είναι ακριβώς τα ίδια, με την ίδια σειρά και τα ίδια λόγια . προβλήματα υπαρκτά μεν, τα οποία όμως δεν αναφέρονται στην πραγματική τους διάσταση, δεν απευθύνονται στους πραγματικούς αποδέκτες και κυρίως δεν συζητούνται από αυτούς που γνωρίζουν. Κινδυνολογία, πανικός και τρομολαγνεία, δημιουργούν το κλίμα για ευθύνες και ενοχές των νέων που δεν τους ανήκουν, σε μια πλήρη σύγχυση ρόλων και ευθυνών.

Νομίζω λοιπόν ότι εκείνο που αξίζει πραγματικά να κρατήσουμε από την έρευνα, είναι ότι οι νέοι της πόλης, στη μεγάλη τους πλειοψηφία, είπαν ότι θέλουν να γίνουν καλοί και χρήσιμοι άνθρωποι, να βοηθήσουν αυτούς που έχουν ανάγκη αλλά και να στηρίξουν την οικογένειά τους».

ΔΗΜΟΤΙΚΗ ΑΣΤΥΝΟΜΙΑ

Ενα «νήπιο» ...μεγάλης ηλικίας

Τι έγινε μέχρι τώρα. τι δεν έγινε και τι πρέπει οπωσδήποτε να γίνει

Η Δημοτική Αστυνομία είναι, ως θεσμός, πολύ παλιός ιστορικά, αφού φαίνεται να ιδρύεται γύρω στο 1833 μαζί με τις πρώτες ρυθμίσεις για την Τοπική Αυτοδιοίκηση, όπου με Βασιλικό Διάταγμα ανατίθεται το έργο της τοπικής αστυνόμευσης στους Δήμους.

Μάλιστα το σχετικό Διάταγμα αναφέρει ότι «η δια του Δημάρχου διευθυνομένη Αστυνομική διοίκησις περιλαμβάνει όλους τους κλάδους της τοπικής και αγρονομικής αστυνομίας».

Η διάταξη αυτή είναι καθοριστική για τον χαρακτήρα της Δημοτικής Αστυνομίας, όπως με ιδιαίτερη σαφήνεια και λεπτομέρειες προσδιορίστηκε στη συνέχεια με το ΒΔ του 1836 «Περί Δημοτικής Αστυνομίας».

Η άσκηση των αρμοδιοτήτων της τότε Δημοτικής Αστυνομίας διακρίθηκε σε δύο βασικές λειτουργίες:

Στη Διοικητική, η οποία αναφέρεται στην εκτέλεση των νόμων και την πρόληψη των εγκλημάτων, και στη δικαστική, η οποία συνίσταται στη διενέργεια όλων των αναγκαίων προανακριτικών πράξεων για τη βεβαίωση και εξιχνίαση διαπραχθέντων αδικημάτων.

Αν και το ΒΔ περί Δημοτικής Αστυνομίας υπήρξε ένα υποδειγματικό για την εποχή του και μακρόπνοο νομοθέτημα, εν τούτοις ο θεσμός δεν λειτούργησε. Ακολούθησε την τύχη της τότε Τοπικής Αυτοδιοίκησης, για να καταργηθεί, κάτω από το βάρος των αμαρτιών, το 1893 από τον Χαρίλαο Τρικούπη.

Μετά την παρέλευση σχεδόν ενός ολόκληρου αιώνα έρχεται η πολιτεία και επαναφέρει τον θεσμό το 1982 με το Προεδρικό Διάταγμα 434, εκχωρώντας στην υπό σύσταση ειδική υπηρεσία των Δήμων, τη Δημοτική Αστυνομία, τις αρμοδιότητες του ελέγχου και της τήρησης των διατάξεων που αφορούν

- την καθαριότητα
- την κυκλοφορία και στάθμευση των οχημάτων
- την οικοδόμηση
- την αποχέτευση
- την μόλυνση του περιβάλλοντος

Ωστόσο το θεσμικό πλαίσιο παραμένει ασαφές και άρα υφιστάμενο καθημερινά αμφισβητήσεις τόσο από τους απλούς πολίτες όσο και από φορείς και άλλες υπηρεσίες. Αμφισβητήσεις που έφερναν την υπηρεσία σε ουσιαστική απαξίωση.

Ο Δήμος Ροδίων, πρωτοπόρος στην ίδρυση υπηρεσίας Δημοτικής Αστυνομίας, δεν μένει απαθής. Έτσι, με συνδιοργανωτές τον Δήμο της Κω και την ΤΕΔΚ Δωδεκανήσου, κάτω από την αιγίδα της ΚΕΔΚΕ οργανώνει το πρώτο διήμερο Συνέδριο για τη Δημοτική Αστυνομία, στις 6 και 7 Ιουνίου του 1996. Σ' αυτό το συνέδριο αναπτύσσονται για πρώτη φορά προβληματισμοί κατά πόσον κάποιες αρμοδιότητες που ασκούνται από την ΕΛ.ΑΣ. και αφορούν τοπικά πράγματα θα

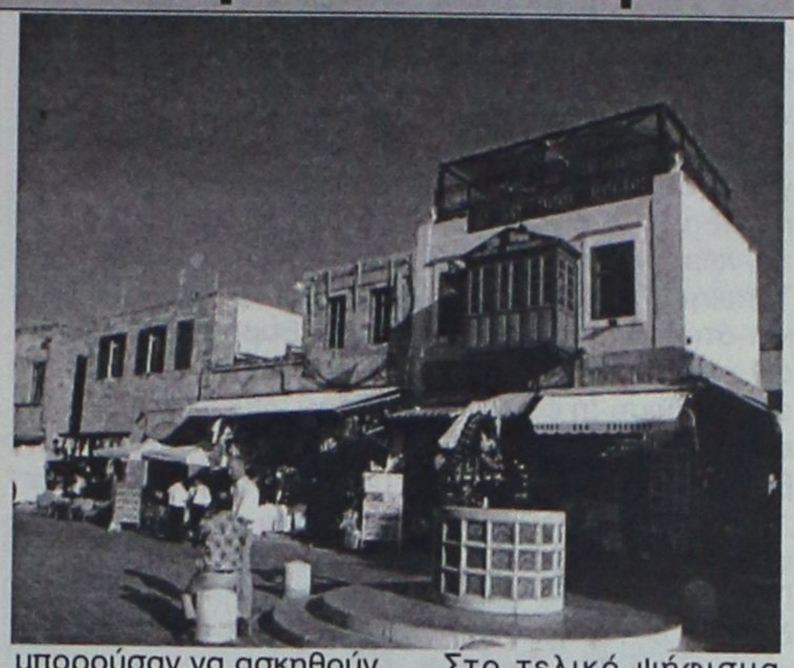

μπορούσαν να ασκηθούν από την Τοπική Αυτοδιοίκηση και, κατ' επέκταση, από τη Δημοτική Αστυνομία.

Στο τελικό ψήφισμα του συνεδρίου, που εγκρίθηκε ομόφωνα, τονίζεται ότι θα πρέπει να μεταβιβαστούν από την ΕΛ.ΑΣ. στην Δημοτική Αστυνομία όλες οι αρμοδιότητες τοπικού χαρακτήρα και αυτό διότι εκεί ανήκουν.

Εννοείται ότι, παράλληλα, θα έπρεπε να μεταβιβαστούν και οι απαραίτητοι πόροι, καθώς και θα έπρεπε να γίνουν προσλήψεις για το ανάλογο προσωπικό με αξιοκρατικό τρόπο, όπως ακριβώς γίνεται σε άλλα, παρεμφερή σώματα (ΕΛ.ΑΣ., Πυροσβεστική, Λιμενικό Σώμα κ.λπ.). Το προσωπικό αυτό θα έπρεπε να εκπαιδεύεται με τον ίδιο ακριβώς τρόπο και να έχει θεσμικά τις ίδιες δυνατότητες στην άσκηση των καθηκόντων του με αυτές του προσωπικού της ΕΛ.ΑΣ.

Χρειάστηκαν αρκετές πιέσεις και αρκετός χρόνος, για να έρθει το ΠΔ 23/2002, με το οποίο μεταβιβάζονται στην Δημοτική Αστυνομία πλήθος αρμοδιοτήτων που ασκούσε μέχρι τότε η ΕΛ.ΑΣ. (κοινόχρηστοι χώροι, ωράριο λειτουργίας καταστημάτων, άδειες μουσικής, στάθμευση αυτοκινήτων, ρύθμιση κυκλοφορίας κ.λπ.), που, μαζί με τις αρμοδιότητες που ανήκαν στην πάλαι ποτέ αγροφυλακή, ανέρχονται συνολικά στις 32. Εύλογα λοιπόν, μετά τη δημοσίευση του ΠΔ 434, γεννήθηκαν οι εξής ερωτήσεις:

- Είναι δυνατόν, από τη μια στιγμή στην άλλη, να απεμπλακεί η ΕΛ.ΑΣ. από την άσκηση όλων αυτών των αρμοδιοτήτων και να αναληφθούν από την Δημοτική Αστυνομία;
- Μήπως θα πρέπει να γίνει σταδιακή μεταβίβαση, μέσα από προγραμματισμό και ιεράρχηση;
- Τα κριτήρια πρόσληψης προσωπικού είναι εκείνα που θα εξασφαλίζουν την στελέχωση της Δημοτικής Αστυνομίας με ικανό προσωπικό;
- Μπορεί ο Δημοτικός Αστυνόμος να ασκήσει σωστά τα καθήκοντά του, αφού δεν θα έχει τα ίδια δικαιώματα με αυτά των ανδρών της ΕΛ.ΑΣ. (ανακριτικά καθήκοντα κ.λπ.);
- Είναι δυνατόν να λειτουργεί η Δημοτική Αστυνομία, χωρίς την εξ αρχής μεταβίβαση από την πολιτεία των αναλόγων πόρων;

Στα ερωτήματα αυτά δεν έχουν δοθεί ακόμα πειστικές απαντήσεις. Η Τοπική Ενωση Δήμων και Κοινοτήτων έχει πάρει τις αποφάσεις της και περιμένει να ξεκαθαρίσει πλήρως το τοπίο.

Μέχρι τότε, η Δημοτική Αστυνομία, έχοντας επιφορτισθεί πλήθος αρμοδιοτήτων και διαθέτοντας ελάχιστο προσωπικό, παρά τις φιλότιμες προσπάθειες που καταβάλλονται, θα υπολειτουργεί.

Και υπεύθυνος δεν είναι βέβαια ο κάθε Δήμος, ιδιαίτερα δε ο Δήμος Ροδίων, ο οποίος διέγνωσε έγκαιρα την ανάγκη να αναβαθμιστεί η Δημοτική Αστυνομία και υπήρξε πρωτεργάτης στην προσπάθεια που καταβάλλεται από τους ΟΤΑ προς αυτή την κατεύθυνση, όσο κι αν αυτή δεν έχει αποδώσει, τουλάχιστον στο βαθμό που θα ήθελαν.

Απολογισμός Δράσης για 2003

Αξιόλογη χαρακτηρίζεται η δράση της Δημοτικής Αστυνομίας κατά την περίοδο Ιανουαρίου-Οκτωβρίου 2003, σύμφωνα με τα στοιχεία του απολογισμού της, τα σημαντικότερα από τα οποία έχουν ως εξής:

- Εκδόθηκαν 85 αποφάσεις για επιβολή ποινής (σφράγιση), που αφορούσαν τη λειτουργία καταστημάτων άνευ αδείας ιδρύσεως και λειτουργίας.
- Εκδόθηκαν 267 αποφάσεις προσωρινής αφαίρεσης άδειας λειτουργίας καταστημάτων για παραβάσεις μουσικής / παράνομης απασχόλησης προσωπικού
- Εκτελέσθηκαν 6 οριστικές αφαιρέσεις αδειών ιδρύσεως και λειτουργίας καταστήματος.
- Εξετάσθηκαν 99 υποθέσεις καταστημάτων σχετικά με τροποποίηση ή και επέκταση των σχετικών αδειών ιδρύσεως και λειτουργίας
- Εφαρμόσθηκε η διοικητική ποινή της σφράγισης καταστήματος σε 60 περιπτώσεις

Επιπλέον, η Δημοτική Αστυνομία

- Άσκησε 18 ελέγχους σε καταστήματα εκμίσθωσης μοτοποδηλάτων και προέβη στις απαραίτητες συστάσεις για παραβάσεις που αφορούν τους όρους λειτουργίας τους.
- Αναλάμβανε σε καθημερινή βάση τη ρύθμιση της κυκλοφορίας σε διάφορα σημεία της πόλης με κυκλοφοριακή συμφόρηση, εξυπηρετώντας τους οδηγούς συμπολίτες μας
- Βεβαίωσε 2246 παραβάσεις του Κώδικα Οδικής Κυκλοφορίας για παράνομη στάθμευση σε πεζοδρόμους, αλλά και σε δρόμους του κέντρου και της περιφέρειας
- Επέβλεπε την τήρηση των διατάξεων του Γενικού Οικοδομικού Κανονισμού, διενεργώντας ελέγχους και διακόπτοντας τις οικοδομικές εργασίες, όπου αυτές εκτελούνταν χωρίς άδεια.
- Σε καθημερινή βάση επέβλεπε τη σήμανση και τα μέτρα ασφαλείας σε έργα που εκτελούνταν σε οδούς της πόλης μας
- Χορήγησε συνολικά 440 βεβαιώσεις μονίμου κατοικίας για μεταδημότευση
- Πραγματοποίησε συνολικά 1650 ελέγχους για κατάληψη κοινοχρήστου χώρου σε καταστήματα (εμπορικά και υγειονομικού ενδιαφέροντος), εκ των οποίων 519 βρέθηκαν να παρανομούν και βεβαιώθηκαν οι παραβάσεις, προκειμένου να τους επιβληθεί το προβλεπόμενο διοικητικό πρόστιμο. Παράλληλα έλαβε μέρος σε επιχειρήσεις που οργανώθηκαν από το αρμόδιο τμήμα κοινοχρήστων χώρων του Δήμου μας για απομάκρυνση αντικειμένων.
- Είχε συνεχή παρουσία στις λαϊκές αγορές που γίνονται στην πόλη μας και συνέβαλλε στην εύρυθμη λειτουργία τους, ελέγχοντας για καταλήψεις κοινοχρήστων χώρων, επιβλέποντας τη στάθμευση των οχημάτων και ρυθμίζοντας την κυκλοφορία, ελέγχοντας την εφαρμογή των κανόνων καθαριότητας και απομακρύνοντας όσους μικροπωλητές δεν κατείχαν σχετική άδεια, προβαίνοντας και σε κατασχέσεις εμπορευμάτων όπου αυτό χρειαζόταν.
- Διενήργησε 518 ελέγχους, βεβαιώνοντας 212 παραβάσεις σε στάσιμους και πλανόδιους μικροπωλητές.
- Έπαιξε ενεργό ρόλο τόσο σε θέματα ρύπανσης του περιβάλλοντος όσο και σε θέματα διαφήμισης (αφισορύπανση κ.λπ.), πραγματοποιώντας συνεχείς ελέγχους στην πόλη, ώστε, με την συμβολή και άλλων υπηρεσιών, να διατηρήσει την πόλη σε υψηλά επίπεδα εμφάνισης.
- Συμμετείχε με συναρμόδιες υπηρεσίες στη στελέχωση ειδικών συνεργείων νυκτερινών ελέγχων σε καταστήματα υγειονομικού ενδιαφέροντος και κυρίως κέντρων διασκέδασης.
- Δεδομένου ότι η φύλαξη χώρων ήταν και είναι από τα πιο βασικά θέματα που απασχολούν τη Δημοτική Αστυνομία, προσέφερε τις υπηρεσίες της στη φύλαξη της κινητής και ακίνητης περιουσίας του Δήμου.
- Έλαβε μέτρα τάξης και κυκλοφορίας σε μια σειρά από προγραμματισμένες εκδηλώσεις (πολιτιστικές, αθλητικές, κοινωνικές, θρησκευτικές).



Όλα τα παραπάνω επιτεύχθηκαν με την καλή συνεργασία της Δημοτικής Αστυνομίας με τις υπόλοιπες υπηρεσίες του Δήμου, καθώς και με την Αστυνομική Διεύθυνση Δωδεκανήσου, το ΣΔΟΕ και το Λιμενικό Σώμα.

Ο Δήμος Ροδίων ...Άλδος Μανούτιος

Η μακρά παράδοση του Δήμου Ροδίων στην παραγωγή ή την ενίσχυση της παραγωγής

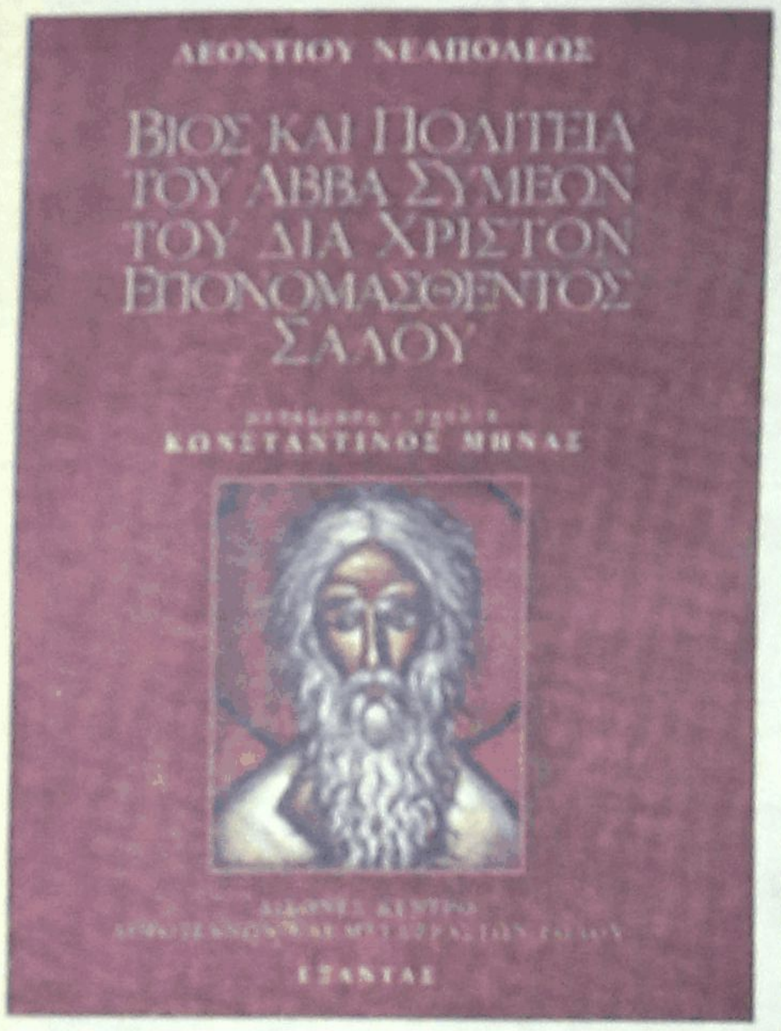

βιβλίων τον έχει φέρει σήμερα να είναι ίσως ο πρώτος ανάμεσα στους Δήμους της χώρας σ' αυτόν τον τομέα. Αξίζει τον κόπο να ρίξει κανείς μια ματιά σ' αυτή την, γνωστή μεν, λανθάνουσα δε, δραστηριότητα, που τυπικά κανείς δεν τον υποχρεώνει να έχει. Αξίζει τον κόπο, γιατί ίσως βρεθεί προ εκπλήξεων...

Πριν από μερικές εβδομάδες στα «φιλά» του τοπικού Τύπου υπήρχε η είδηση της συμμετοχής του Δήμου Ροδίων στην έκθεση POLIS που γίνεται στη Θεσσαλονίκη και στην οποία συμμετέχουν Οργανισμοί Τοπικής Αυτοδιοίκησης από όλη τη χώρα. Στα πλαίσια αυτής της έκθεσης ζητήθηκε από τους συμμετέχοντες Δήμους να στείλουν και ό,τι βιβλία ή άλλες εκδόσεις διαθέτουν. Ο Δήμος Ροδίων – πάντα σύμφωνα με τις τοπικές εφημερίδες – έστειλε περί τα τριάντα (!) βιβλία.

Η συνέχεια είναι λιγότερο γνωστή, μιας και δεν γράφτηκε σε καμιά εφημερίδα: Οι υπεύθυνοι της έκθεσης, που δεν περίμεναν τέτοιον καταιγισμό, δήλωσαν ότι αυτή η παραγωγή είναι πρωτόγνωρη για οργανισμό Τοπικής Αυτοδιοίκησης και ότι ο Δήμος Ροδίων είναι μακράν πρώτος στην έκδοση (ή έστω την ενίσχυση της έκδοσης) βιβλίων.

Ίσως να πρόκειται για υπερβολή. Για μια δήλωση που ασφαλώς δεν βασίστηκε σε κάποια ενδελεχή έρευνα και που ενδεχομένως έγινε υπό το κράτος εντυπωσιασμού. Δεν παύει ωστόσο να αποτελεί μια πρώτη ένδειξη.



Το σίγουρο είναι ότι ο κατάλογος των βιβλίων που έστειλε ο Δήμος στη Θεσσαλονίκη είναι μικρό μόνο μέρος των παραγωγών και συμπαραγωγών που έχει κάνει σ' αυτόν τον τομέα! Μια πρόχειρη ματιά αρκεί για να δει κανείς ότι από αυτόν λείπουν γνωστές σε όλους μας και σχετικά πρόσφατες εκδόσεις, όπως ο «Δάσκαλος» του Φώτη Βαρέλη, το «Οδοιπορικό της Ρόδου» του Νίκου Νικολάου ή το πολύ πρόσφατο και πολυσυζητημένο ακόμα και από τα αθηναϊκά μέσα άλμπουμ του Νίκου Κασέρη «Ρόδος – τέσσερις φωτογράφοι συζητούν για μια πόλη». (Άραγε τι θα έλεγαν οι υπεύθυνοι της POLIS, αν είχαν σταλεί και αυτά που λείπουν;)

Η πολυσχιδής παρουσία του Δήμου τόσο αυτόνομα όσο και μέσω των Οργανισμών και των Επιχειρήσεών του είναι αισθητή και στον εκδοτικό τομέα. Άλλες από τις εκδόσεις φέρουν την υπογραφή του Πολιτιστικού Οργανισμού, άλλες της Πινακοθήκης, ενώ παρουσία στον εκδοτικό αυτό πλούτο έχει και η ΔΕΥΑΡ, ακόμα και το 1ο ΚΑΠΗ.

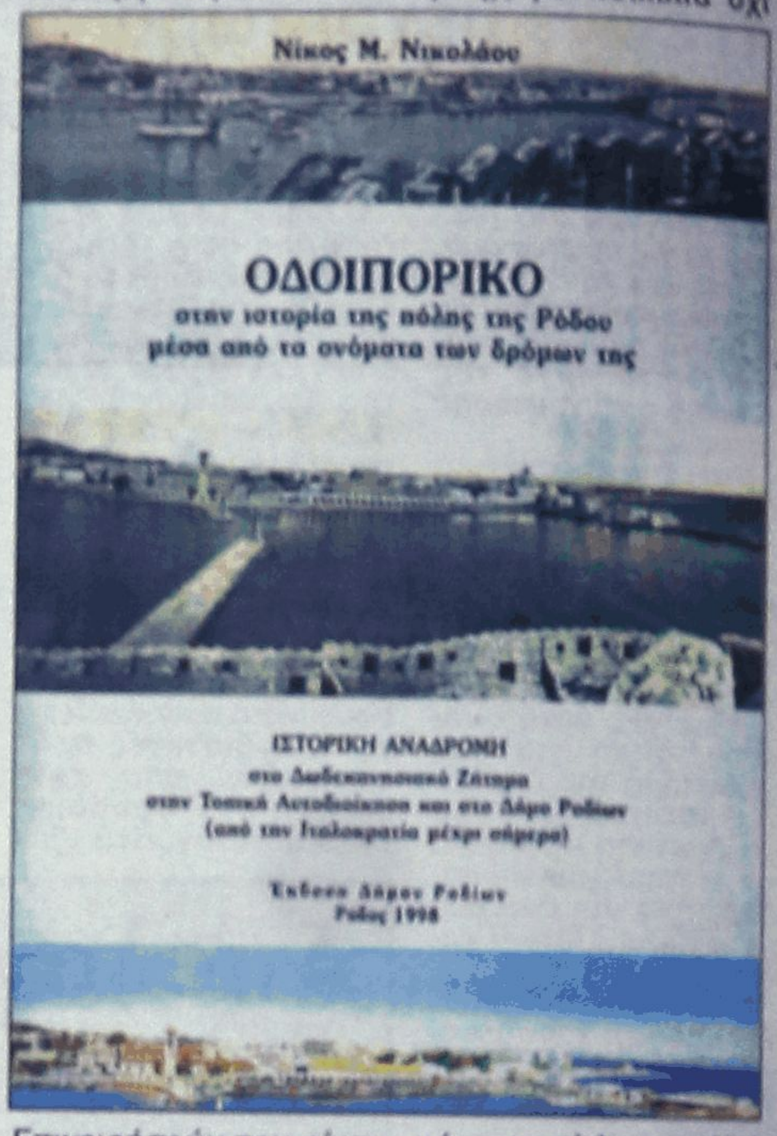



Αν συνυπολογίσει κανείς τα βιβλία που έχουν εκδοθεί μεν από άλλους φορείς (π.χ. ΤΕΔΚ Δωδεκανήσου, Νομαρχία, Εφορείες Αρχαιοτήτων κ.λπ.), αλλά έχουν ενισχυθεί από τον Δήμο Ροδίων – κάποιες φορές μάλιστα χωρίς καν να αναγράφεται αυτό – οι αριθμοί γίνονται πολλαπλάσιοι.

Τα τελευταία χρόνια σημαντική είναι η συνεισφορά στον τομέα των βιβλίων του Διεθνούς Κέντρου Λογοτεχνών και Μεταφραστών (ευλόγως), με ποικιλία όχι μόνο σε τίτλους, αλλά και θεματική (Μνεία, άλλωστε, πρέπει να γίνει και στο περιοδικό «Ήλιος – Helios» που εκδίδει το Κέντρο και που η ποιότητά του ως λογοτεχνικού βήματος μπορεί άνετα να συγκριθεί με καταξιωμένα περιοδικά ευρύτερης κυκλοφορίας της χώρας μας). Παράλληλα έχουμε και το άνοιγμα της Πινακοθήκης, ιδίως μετά τη λειτουργία του Μουσείου Νεοελληνικής Τέχνης, στις εκδόσεις για παιδιά – μια πολύ σημαντική κίνηση για την εξοικείωση των παιδιών με τον εικαστικό πλούτο της δεύτερης σε όγκο



έργων Ελλήνων δημιουργών πινακοθήκης της χώρας, αλλά και με τις εικαστικές τέχνες γενικότερα.

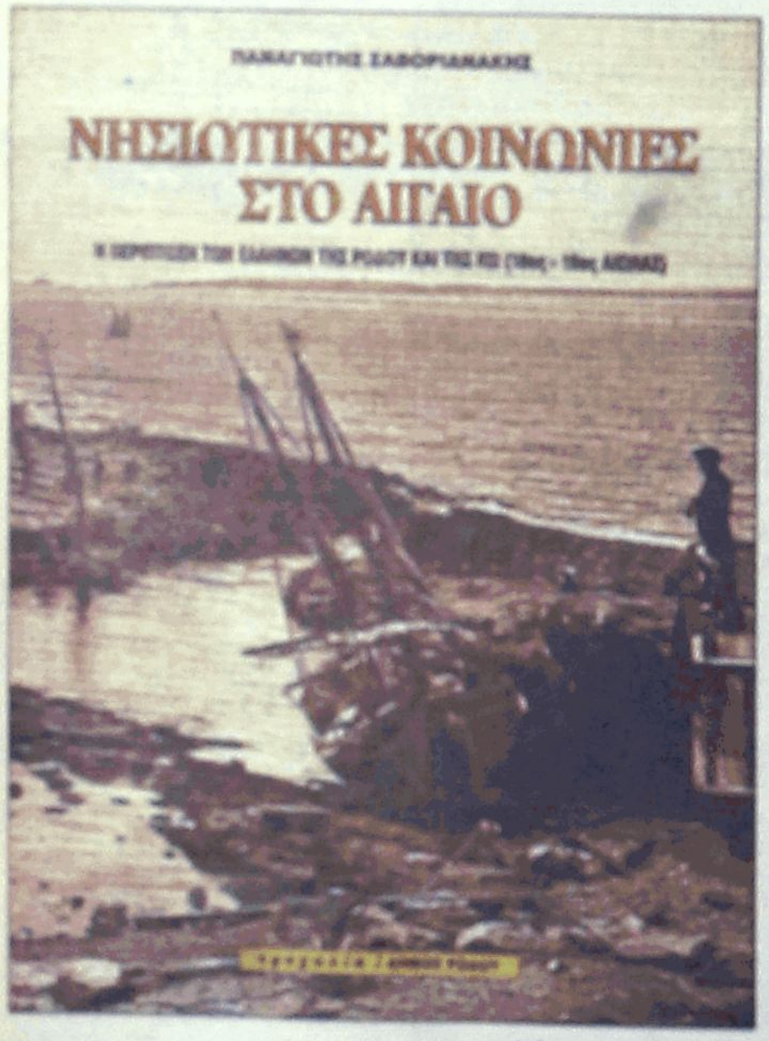

Τα βιβλία που έστειλε ο Δήμος Ροδίων στην έκθεση POLIS και που στάθηκαν αφορμή για αυτή την παρουσίαση είναι:

- Η οικονομική πολιτική της Ιταλίας στα Δωδεκάγησα
- Τα εκατόλογα της αγάπης
- Κυψελίδες
- Νησιωτικές κοινωνίες στο Αιγαίο
- Ο Παναγιώτης ο Ρόδιος και η εποχή του
- Αρχαία ελληνική γραμματεία στον σύγχρονο κόσμο
- ΠΟΙΗΜΑΤΑ Τζαν Γιουτζέλ
- Σελίδες ιστορίας
- Βίος και πολιτεία του αββά Συμεών
- Από την εκπαιδευτική ιστορία της Ρόδου
- Με σκόνη και στάχτες
- Ιστορίες από τις γραφές
- Νότια Θηρία
- Έξι μαύρα διηγήματα
- Αχαλίνωτη παρόρμηση
- Οι γεροί της τρίτης ηλικίας
- Ρόδος 2400 χρόνια (δύο τόμοι)
- Ρόδος 19ος αιώνας
- Οι ροδίτικες κρήνες
- Νέες πόλεις πάνω σε παλιές
- Συλλογή Κώστα Ιωαννίδη
- Θόδωρος – Γλυπτική-Ανατόπιση-Αναζήτηση
- Νικολής Χατζηκυριάκος-Γκίκας
- ΤΕΤΣΗΣ – 35 χρόνια ζωγραφικής
- Θεόδωρος Αντωνιάδης
- Γνωρίζω το Θεόφιλο
- Γνωρίζω τον Κόντογλου
- Γνωρίζω τα έργα της Πινακοθήκης
- Το ψάρι που ακολούθησε το όνειρό του
- Η αναζήτηση ταυτότητας στο ζωγραφικό έργο του Χρόνη Μπότσογλου

Εδώ θα πρέπει να σταθούμε και στην εξαιρετική δουλειά που έγινε με «Το ψάρι που ακολούθησε το όνειρό του», ένα εικαστικό παραμύθι που



γνώρισε διακρίσεις τόσο στην Ελλάδα όσο και στο εξωτερικό, σύντομα δε θα κυκλοφορήσει και στην Ιταλία από θερμά ενδιαφερθέντα ιταλικό εκδοτικό οίκο.

Σε γενικές γραμμές, τα βιβλία που προωθεί ο Δήμος Ροδίων, είτε χρηματοδοτώντας εξ ολοκλήρου την έκδοσή τους είτε συμμετέχοντας στο κόστος παραγωγής τους μαζί με άλλους φορείς ή και με τον ίδιο τον συγγραφέα, σχετί-

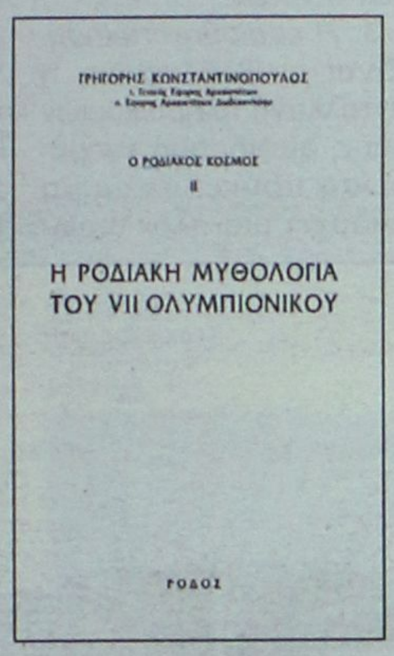



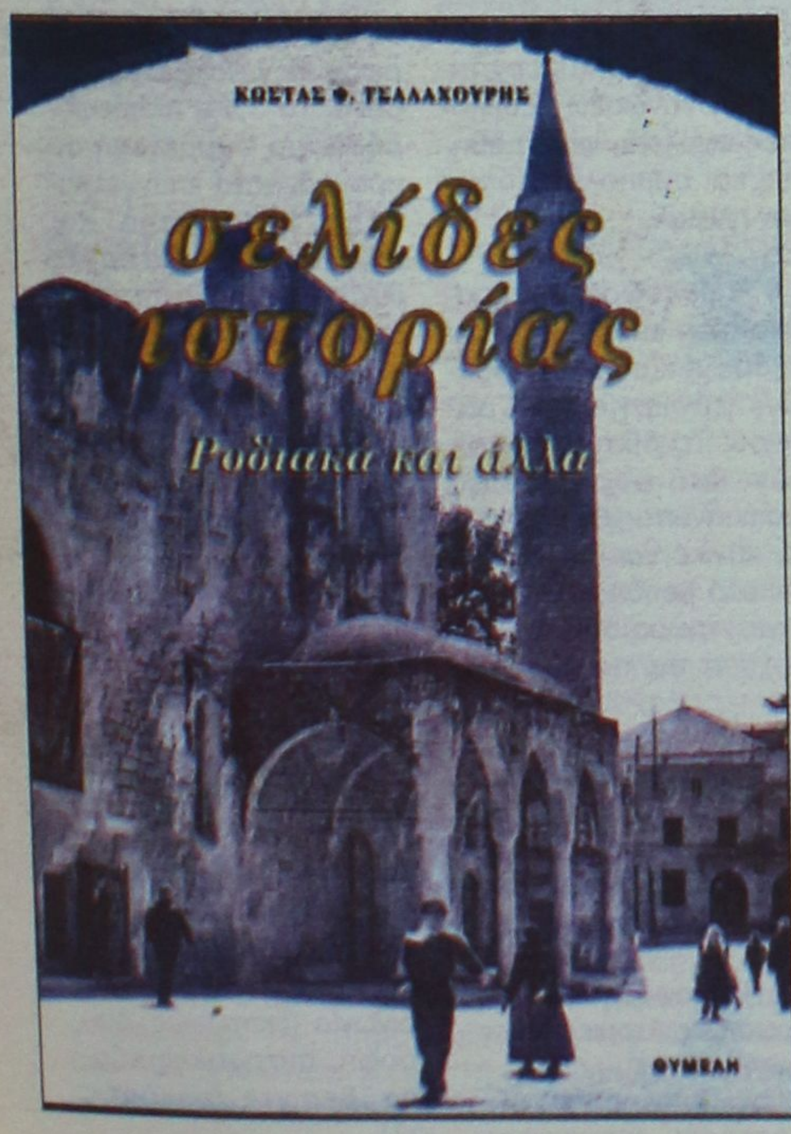

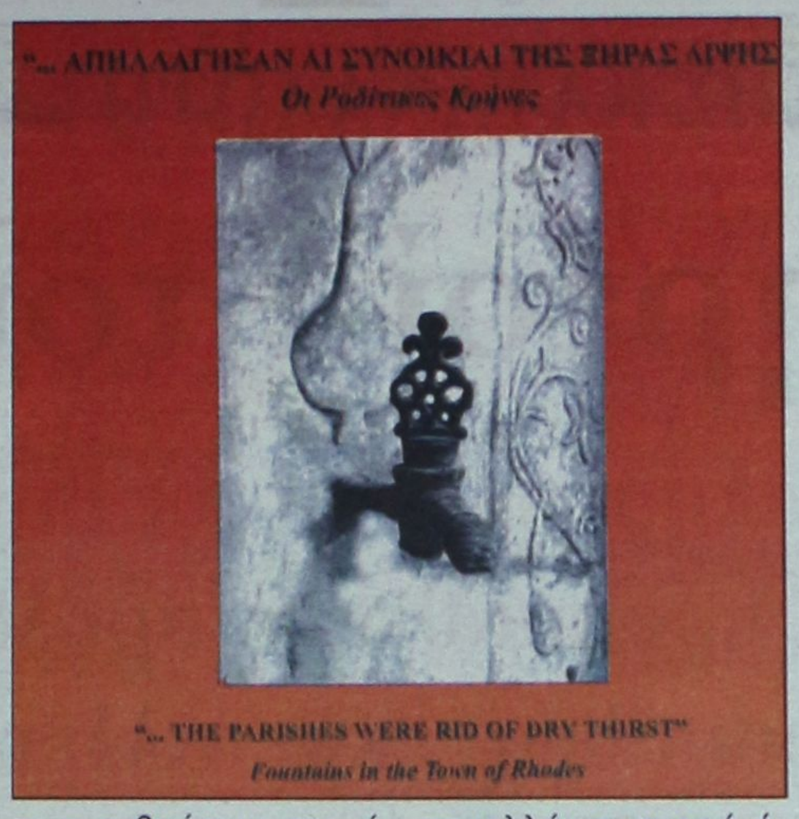

τους ανθρώπους της, ή / και γραμμένα από ροδίους δημιουργούς.

Πολλά από αυτά τα βιβλία ξεχωρίζουν για την υψηλή τους ποιότητα, εξ αιτίας της οποίας μάλιστα έχουν υπερβεί τα όρια του νομού και έχουν κερδίσει μια θέση στην πανελλήνια αγορά ή, στην περίπτωση των ιστορικών/λαογραφικών δοκιμίων, στις βιβλιοθήκες των μελετητών όχι μόνο της χώρας μας, αλλά και του εξωτερικού.

Από την άλλη, υπάρχουν βιβλία που έχει εκδώσει ο Δήμος και

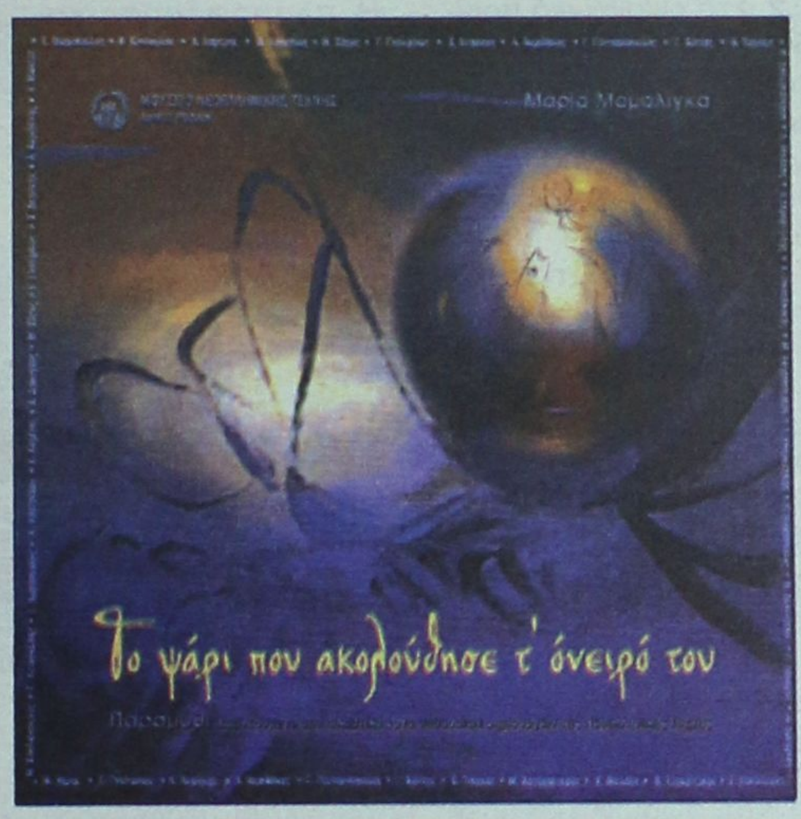

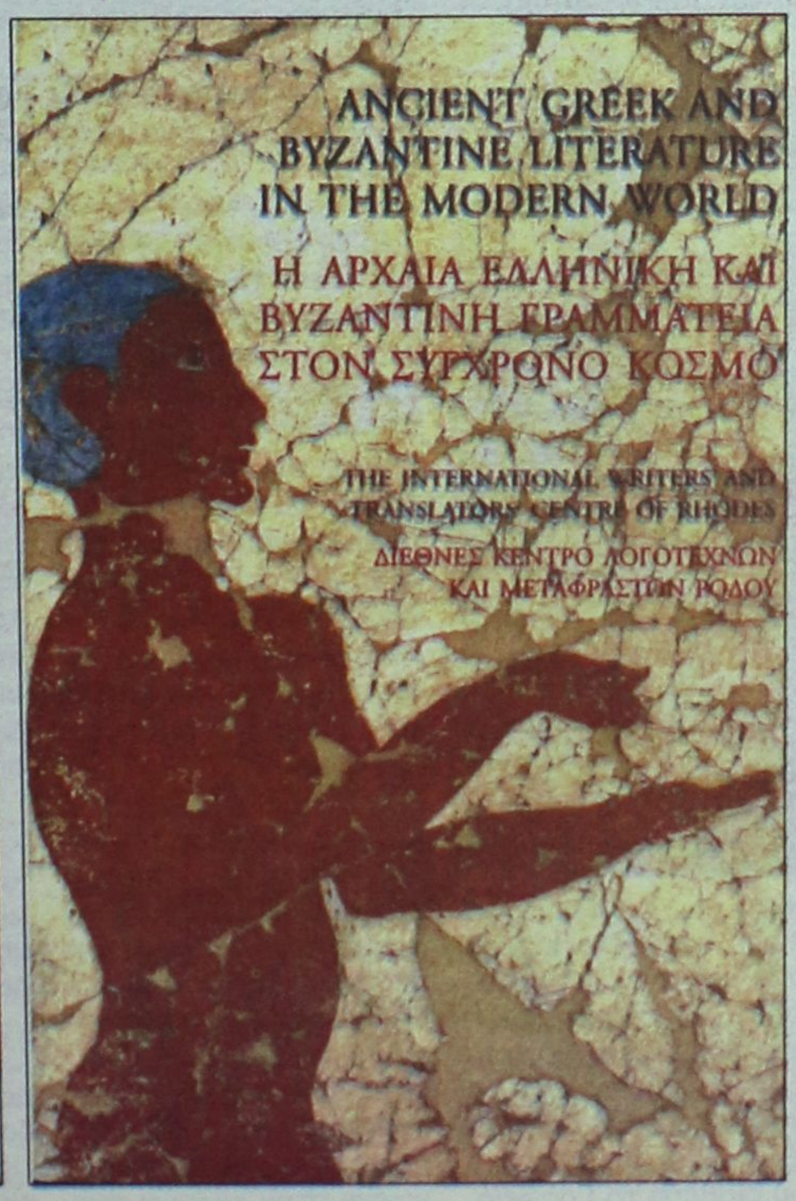

που αποτελούν αψευδή τεκμήρια της επιμέλειας που μας διακρίνει ... μιας και δεν έχει περισωθεί ούτε ένα αντίτυπο στην κυριότητα του Δήμου, πλην της βιβλιοθήκης του Διεθνούς Κέντρου Λογοτεχνών και Μεταφραστών, η οποία, ευτυχώς, λειτούργησε ευθύς εξ αρχής οργανωμένα.



Γεγονός πάντως παραμένει ότι, από την ενσωμάτωση μέχρι σήμερα όλα τα Δημοτικά Συμβούλια της πόλης μας είχαν στη σύνθεσή τους ανθρώπους που αγαπούσαν το βιβλίο και σέβονταν τον πολιτισμό, αποδεικνύοντάς το έμπρακτα με την χρηματοδότηση εκδόσεων, με αποτέλεσμα αυτό που προαναφέρθηκε, ότι δηλαδή ο Δήμος Ροδίων είναι ίσως ο πρώτος σε παραγωγή βιβλίων.





ΓΡΑΦΕΙΟ ΕΝΗΜΕΡΩΣΗΣ ΚΑΤΑΝΑΛΩΤΗ

Στην υπηρεσία του πολίτη

Ερευνά την αγορά, πληροφορεί τους συνδημότες μας γύρω από τις εξελίξεις και προσπαθεί να προλάβει να καταστείλει κάθε προσπάθεια εκμετάλλευσής του

Το Γραφείο Ενημέρωσης Καταναλωτή του Δήμου Ροδίων, που επανασυστάθηκε το Νοέμβριο του 1999 από την τότε Δημοτική Σύμβουλο και σήμερα Συνεπίκουρο Δημάρχου κα. Λιλή Χριστοφάκη – Τρίπη, έχει ταυτόχρονα επιχειρεί τη συνειδητοποίηση των πολιτών-καταναλωτών της δύναμης που έχουν στα χέρια τους, γιατί μόνο έτσι μπορούν να προασπίσουν καλύτερα τα συμφέροντά τους και να κάνουν την καλύτερη δυνατή επιλογή από άποψη ποιότητας και κόστους.



Δραστηριοποιείται σε τρία επίπεδα κατανάλωσης:

1. Στις κοινωνικές υπηρεσίες. Δίνεται μεγάλη προτεραιότητα και βάση σε αυτή την κατηγορία, η οποία περιλαμβάνει την υγιεινή, την ασφάλιση, τη διατροφή, τις δημόσιες, δημοτικές υπηρεσίες και επίκαιρα κοινωνικά προβλήματα όπως αυτό της απασχόλησης, των ίσων ευκαιριών και γενικότερα θέματα που αφορούν γυναίκες και κοινωνικά ευαίσθητες ομάδες.

2. Στα οικονομικά προϊόντα. Σε αυτά συγκαταλέγονται τόσο τα αγροτικά, βιομηχανικά, τεχνολογικά προϊόντα όσο και οι υπηρεσίες, η ποιότητα και οι τιμές.

3. Στα πολιτισμικά αγαθά, που περικλείουν τον τουρισμό, την παράδοση, τα ήθη και έθιμα το Περιβάλλον και το Οικοσύστημα.

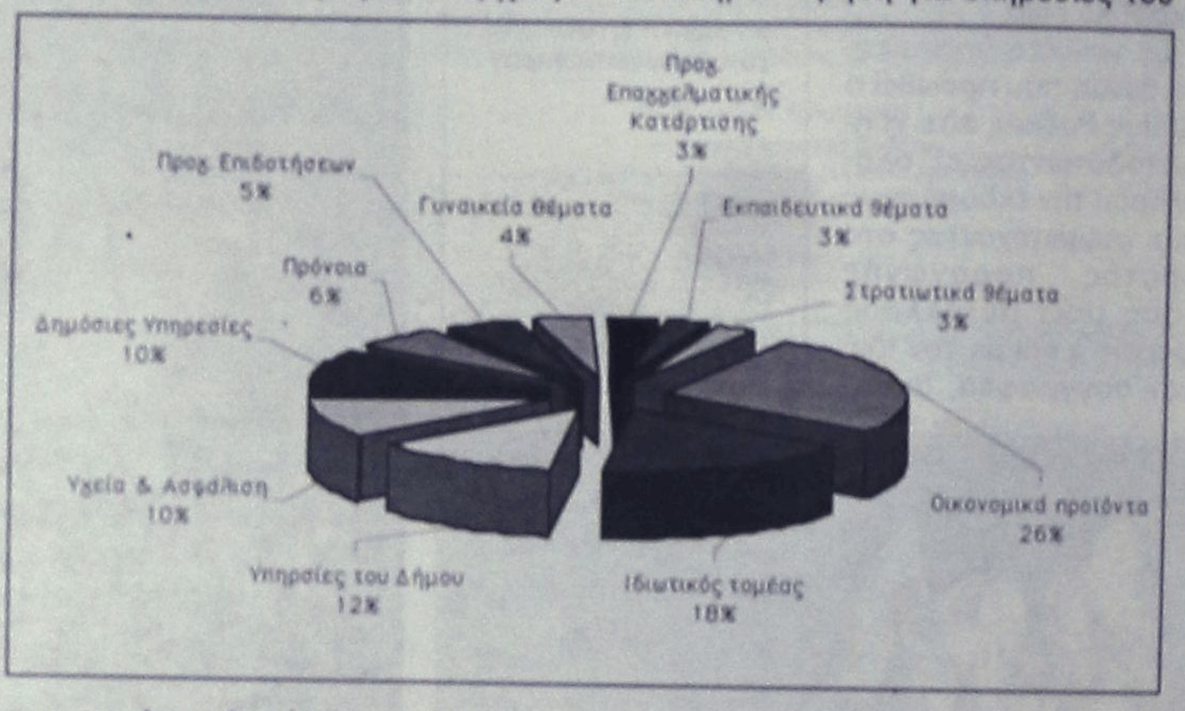

Μεθοδολογία – Κατευθύνσεις

Η μεθοδολογία που ακολουθείται κινείται σε πολλά και διαφορετικά επίπεδα, για να επιτυγχάνεται σφαιρική αντιμετώπιση των θεμάτων. Κύριες κατευθύνσεις είναι :

1. *Η Πληροφόρηση*, η οποία γίνεται σε ατομικό και συλλογικό επίπεδο. Ο καταναλωτής με προσωπική ή τηλεφωνική επαφή καταθέτει παράπονα, καταγγελίες, αναφορές. Το αίτημα κωδικοποιείται με εξειδικευμένο ερωτηματολόγιο και επεξεργάζεται από ειδική βάση δεδομένων που διαθέτει το Γραφείο. Ανάλογα με το είδος του αιτήματος παρέχουμε υποστήριξη, συμβουλές, βοήθεια, καθοδήγηση και επίλυση του προβλήματος.

Η πληροφόρηση σε συλλογικό επίπεδο πραγματοποιείται μέσω εκδόσεων, φυλλαδίων, συνεντεύξεων και δελτίων τύπου στα τοπικά μέσα μαζικής ενημέρωσης. Η θεματολογία είναι πάντα σχετική με επίκαιρα ζητήματα που απασχολούν τον καταναλωτή, καλύπτοντας ένα ευρύ φάσμα.

2. *Οι έρευνες και μελέτες*. Για τη σωστή και αντικειμενική ενημέρωση των καταναλωτών εκπονούνται κάθε χρόνο έρευνες και μελέτες, καθώς και δειγματοληπτικοί έλεγχοι τιμών σε περιόδους γιορτών και εκπτώσεων. Το έναυσμα για το θέμα της έρευνας αντλείται πάντα από τα αιτήματα των καταναλωτών που επισκέπτονται τό'γραφείο.

Στόχος ο εντοπισμός και η καταγραφή προβλημάτων που απαντώνται στην καθημερινή πρακτική. Γιατί· μόνο μέσα από την αποκτώμενη γνώση των πραγματικών διαστάσεων των φαινομένων διαμορφώνονται και εφαρμόζονται πολιτικές που ανταποκρίνονται στην κάλυψη των διαπιστωμένων αναγκών των πολιτών.

3. *Η ευαισθητοποίηση*. Είναι επιβεβλημένη η ανταλλαγή πληροφοριών και η αμφίδρομη ενημέρωση προκειμένου να υπάρχει μια ολοκληρωμένη εικόνα σχετικά με τα θέματα που απασχολούν τους καταναλωτές. Για αυτό το λόγο στις εκδηλώσεις, ημερίδες, συνέδρια που διοργανώνονται συμμετέχουν ιδιωτικοί και δημόσιοι φορείς, σύλλογοι, επιχειρηματίες, Μη κυβερνητικές Οργανώσεις, Εθελοντές σχολεία, νέοι, μαθητές και συμπολίτες όλων των ηλικιών.

4 *Η δικτύωση*. Η σημαντικότερη κατεύθυνση για τη ομαλή και αποτελεσματική λειτουργία του Γραφείου. Το δίκτυο ανθρώπων και φορέων που έχουν αναπτυχθεί σε τοπικό, εθνικό και διακρατικό επίπεδο βοηθά τόσο στην συγκέντρωση όσο και στη διάχυση της πληροφόρησης.



δημοτών

Παραγόμενο Έργο

Η συμβολή του γραφείου είναι επικεντρωμένη κυρίως στην πρόληψη και λιγότερο στην καταστολή. Αναλαμβάνει δράσεις για την προστασία του καταναλωτή ενώ ταυτόχρονα επιχειρεί τη συνειδητοποίηση των πολιτών-καταναλωτών της δύναμης που έχουν στα χέρια τους, γιατί μόνο έτσι μπορούν να προασπίσουν καλύτερα τα συμφέροντά τους και να κάνουν την καλύτερη δυνατή επιλογή από άποψη ποιότητας και κόστους.

Τέσσερα χρόνια στην υπηρεσία του καταναλωτή με το παρακάτω έργο:

✓ Πληροφόρηση – Ενημέρωση σε Ατομικό επίπεδο

Μέχρι σήμερα έχει εξυπηρετήσει, ενημερώσει και διευκολύνει παραπάνω από 9.000 αιτήματα. Από αυτά το 26% αφορά θέματα σε οικονομικά προϊόντα, το 17,6% παράπονα για υπηρεσίες ιδιωτικού τομέα, το 12,4% πληροφόρηση για υπηρεσίες του Δήμου Ροδίων, το 10,2% για θέματα Υγείας και Ασφάλιση, το 9,8% για διάφορες Δημόσιες υπηρεσίες, το 6,2% για θέματα Πρόνοιας, το 5% ενημέρωση για προγράμματα επιδοτήσεων, το 4,2% αφορά στήριξη και ενημέρωση σε γυναικεία δικαιώματα, το 3,4% πληροφόρηση για συμμετοχή σε προγράμματα επαγγελματικής κατάρτισης και τέλος από 2,6% για ενημέρωση σε εκπαιδευτικά και στρατιωτικά θέματα.

✓ Πληροφόρηση – Ενημέρωση σε Συλλογικό επίπεδο

Ενδεικτικά αναφέρεται ότι από την αρχή της χρονιάς μέχρι σήμερα έχουν δημοσιευθεί πάνω από 170 καταχωρήσεις στον τοπικό, έντυπο και ηλεκτρονικό, τύπο. Κατά μέσο όρο 17 καταχωρήσεις το μήνα. Η θεματολογία είναι πάντα επίκαιρη των κοινωνικών και οικονομικών γεγονότων που ενδιαφέρουν την τοπική κοινωνία (εκπτώσεις, διατροφή, πιστωτικές κάρτες, θερινές διακοπές κτλ)

ΜΕΛΙΣΣΟΚΟΜΙΚΗ ΔΩΔΕΚΑΝΗΣΟΥ



✓ Έρευνες – Μελέτες

Σε ετήσια βάση πραγματοποιούνται δειγματοληπτικοί έλεγχοι τιμών σε περιόδους γιορτών (Χριστούγεννα, Απόκριες, Πάσχα) και εκπτώσεων (χειμερινές – θερινές). Με την επιμέλεια αξιόλογων επιστημόνων μέχρι σήμερα έχουν εκπονηθεί οι παρακάτω έρευνες:

✓ Λειτουργία και Είδη διατροφής των κυλικείων των σχολείων της πόλης της Ρόδου, Ιούλιος 2001

✓ Εντοπισμός των αιτιών για τους εκπρόθεσμους λογαριασμούς του ΟΤΕ στην πόλη της Ρόδου, Ιανουάριος 2002

✓ Παράγοντες που επηρεάζουν την αγορά των παιχνιδιών, Α! φάση, Δεκέμβριος 2002

✓ Διερεύνηση της ποιότητας και αποτίμηση υπηρεσιών ΙΚΑ Ρόδου, Μάρτιος 2003

✓ Παράγοντες που επηρεάζουν την αγορά των παιχνιδιών, Β! φάση, Απρίλιος 2003

✓ Η κρίση της οικογένειας στην σύγχρονη εποχή, Μάιος 2003

✓ Το marketing στο εσωτερικό της επιχείρησης και ικανοποίηση εργαζομένων, Οκτώβριος 2003

✓ Ευαισθητοποίηση

✓ Οργάνωση ημερίδας στο πρώτο οκτάμηνο λειτουργίας του γραφείου με θέμα: «Ο Καταναλωτής στη νέα χιλιετία». Την ημερίδα τίμησε με την παρουσία της η τότε υφυπουργός Ανάπτυξης κα. Μιλένα Αποστολάκη

✓ Θεσμοθέτηση της Παγκόσμιας Ημέρας Δικαιωμάτων Καταναλωτή στις 15 Μαρτίου ως γιορτή όλων των δημοτών. Τα τελευταία τρία χρόνια, με μεγαλύτερη συμμετοχή κάθε χρόνο, στήνονται περίπτερα προβολής επιχειρήσεων του ιδιωτικού και δημόσιου τομέα. Σχολεία, σύλλογοι παρουσιάζουν πολιτιστικές εκδηλώσεις και συμμετέχουν σε διαγωνισμούς, ενώ ταυτόχρονα ο κόσμος ενημερώνεται από αξιόλογους εισηγητές.



1η Φιέστα: Καταναλωτής & Δικαιώματα

2η Φιέστα: Η υπεύθυνη διατροφή χαρίζει χαμόγελα

3η Φιέστα: Περιβάλλον & Ποιότητα Ζωής

✓ Συμμετοχή σε Συνέδριο με θέμα: «Ευρωπαϊκή Πρωτοβουλία S.H.A.R.E» της Ελληνικής Καταναλωτικής Οργάνωσης στη Θεσσαλονίκη. Θέμα εισήγησης: «Διαφύλαξη των δικαιωμάτων και των δυο φύλων σε εποχιακή και μερική απασχόληση»

✓ Συμμετοχή σε διημερίδα με θέμα «Ανάπτυξη του Πρωτογενή τομέα και συμβολή του στην υγιεινή διατροφή» του Δήμου Νότιας Ρόδου. Θέμα εισήγησης: «Αυτοέλεγχος του Καταναλωτή και Προστασία του». Επίσης, παρουσιάστηκε περίπτερο προβολής και ενημέρωσης για τις λειτουργίες του Γραφείου

✓ Οργάνωση Ημερίδας με θέμα: «Το marketing στο εσωτερικό της επιχείρησης και ικανοποίηση εργαζομένων» στα πλαίσια συμμετοχής στην Ευρωπαϊκή Εβδομάδα Ποιότητας. Την ημερίδα τίμησε με την παρουσία του ο Υφυπουργός Ανάπτυξης κ. Κίμων Κουλούρης

✓ Δικτύωση σε Τοπικό, Εθνικό και Διακρατικό επίπεδο

✓ Εκπροσώπηση όλων Δωδεκανήσιων Καταναλωτών απέναντι στο Υπουργείο, λόγω μη σύστασης Επιτροπής Φιλικού Διακανονισμού στο Νομό

✓ Συνεργασία με τη Γενική Γραμματεία Καταναλωτή σε καθημερινή βάση

✓ Υποστήριξη και συνεργασία με την Ελληνική Καταναλωτική Οργάνωση Ε.ΚΑΤ.Ο και με το Δωδεκανησιακό Δίκτυο Ελλήνων Καταναλωτών ΔΩ.Δ.Ε.ΚΑ

✓ Ενημέρωση και συμβουλευτική σε Δήμους της Επικράτειας που λειτουργούν αντίστοιχα Γραφεία (Μέχρι σήμερα 10 Δήμοι έχουν απευθυνθεί στο γραφείο)

✓ Ίδρυση πρώτου Παραρτήματος Γραφείου Ενημέρωσης Καταναλωτή στο Δήμο της Νότιας Ρόδου. Το παράρτημα αυτό εντάσσεται στο Δίκτυο Γραφείων Ενημέρωσης Καταναλωτών της Ρόδου, με έδρα το Δήμο Ροδίων.

Χρονοδιάγραμμα εργασιών

✓ Στις 13 Δεκεμβρίου στο Ροδίνι διοργανώνεται το 1ο Χριστουγεννιάτικο Παζάρι των Συλλόγων Γονέων και Κηδεμόνων των σχολείων της πόλης μας. Στόχος η γνωριμία των συλλόγων μεταξύ τους, η ανάπτυξη συνεργασίας και η οικονομική τους ενίσχυση. Στο παζάρι θα πουλιούνται χειροτεχνίες και κατασκευές των μαθητών, ενώ θα πλαισιωθεί με εκδηλώσεις όπου πρωταγωνιστές θα είναι και πάλι τα παιδιά



✓ Πρόκειται να λειτουργήσει Παρατηρητήριο Ίσων Ευκαιριών. Από αιτήματα καταναλωτών έγινε αντιληπτό ότι ο πολίτης πέρα από την εξυπηρέτηση θέλει να συμμετάσχει στη διαμόρφωση του τοπικού σχεδιασμού. Σκοπός η ενσωμάτωση σε όλες τις πολιτικές των ίσων δικαιωμάτων και ευκαιριών με στόχο την ισότητα μεταξύ των δημοτών/καταναλωτών και την εξειδικευμένη προσέγγιση σε επίκαιρα κοινωνικά θέματα. Τα πορίσματα θα αναφέρονται ανά συνοικία και φύλο. Για την καλύτερη λειτουργία του θα καταρτιστούν Επιτροπές Νέων ανά συνοικία. Με αυτό τον τρόπο θα εμπλακούν νέοι άνθρωποι με όρεξη για δημιουργία στον τοπικό σχεδιασμό της πόλης. Θα δοθεί η ευκαιρία στα νιάτα να ακουστούν και να προβληθούν. Θα πρώτες έρευνες που θα εκπονηθούν είναι:

- 2000-2004: Τάσεις της κοινωνικο-οικονομικής ταυτότητας του Δήμου Ροδίων
- Αποτύπωση της ζήτησης επαγγελμάτων σε τοπικό επίπεδο
- Εργασία – Μητρότητα - Γεννητικότητα
- Στο πλαίσιο των προσπαθειών ενημέρωσης των καταναλωτών εντάσσεται και το «Ροδίτικο Πανέρι» Πρόκειται για ένα πανέρι που θα περιέχει παραδοσιακά τοπικά προϊόντα και παρασκευάσματα. Ο στόχος είναι διπλός από την μια η ενημέρωση για την υγιεινή διατροφή. Η ροδίτικη φύση έδινε πάντα πλούσια τα αγαθά της στους κατοίκους της και η ροδίτικη διατροφή και κουζίνα είναι ταυτισμένη με την παράδοση, την υγεία, την απόλαυση, τη δημιουργία. Από την άλλη στοχεύετε η στήριξη των παραγωγών/επιχειρηματιών που δραστηριοποιούνται στους συγκεκριμένους τομείς. Οι παραγωγοί/επιχειρηματίες απευθύνονται στους καταναλωτές, αλλά και οι ίδιοι είναι καταναλωτές. Αποτελούν μια ομάδα στόχου που πρέπει να ευαισθητοποιηθεί και να προβληθεί, για να επιτευχθούν πολλαπλασιαστικά θετικά αποτελέσματα στη διάδοση της υγιεινής διατροφής. Σε συνέχεια της καταγραφής των παραδοσιακών προϊόντων προβλέπεται μια σειρά δράσεων προβολής όπως έκδοση λευκώματος και φυλλαδίου με διαδρομές προϊόντων, δημιουργία Cd, ιστοσελίδας και διοργάνωση κινητής έκθεσης πλαισιωμένης με ομιλίες και πολιτιστικές εκδηλώσεις .



ΚΕΝΤΡΟ «ΚΑΛΛΙΠΑΤΕΙΡΑ» ΤΟΥ ΔΗΜΟΥ ΡΟΔΙΩΝ

Στόχος η στήριξη και ανάπτυξη της τοπικής αγοράς εργασίας

Ειδικοί επιστήμονες και στελέχη υλοποίησης δράσεων θα σας βοηθήσουν να βρείτε λύσεις σε όλα τα θέματα που σας απασχολούν



Η πορεία προς την οικονομική ενοποίηση των 15 κρατών - μελών, η επίτευξη των οικονομικών στόχων και οι ανάλογες συνθήκες που δημιουργήθηκαν σταδιακά στην αγορά εργασίας, ειδικά στην αρχή της νέας χιλιετίας, δημιούργησαν νέα δεδομένα στην απασχόληση.

Οι δυσκολίες που καλούνται, λοιπόν, να αντιμετωπίσουν σήμερα οι άνεργοι αλλά και αρκετοί εργαζόμενοι στην αγορά εργασίας, γίνονται όλο και μεγαλύτερες λόγω του ισχυρού οικονομικού ανταγωνισμού, των ραγδαίων εξελίξεων στην τεχνολογία, των υψηλών απαιτήσεων που συνεπάγεται πλέον η εργασία. Νέοι όροι όπως, «δια βίου εκπαίδευση» ή «συνεχιζόμενη κατάρτιση» κάνουν την εμφάνιση τους στο προσκήνιο και δίνουν ένα στίγμα για το μέγεθος των δυσκολιών που καλούνται να αντιμετωπίσουν οι άνεργοι όπως και πολλοί εργαζόμενοι.

Αλλά και οι επιχειρηματίες-εργοδότες καλούνται σήμερα να αντιμετωπίσουν νέα δεδομένα στην αγορά εργασίας. Καθώς αναπτύσσεται μια επιχείρηση και αυξάνονται οι ευθύνες και τα βάρη, οι συνθήκες επιβάλλουν τη δημιουργία καινούργιων θέσεων-κλειδιών, ώστε να επιτευχθούν υψηλότεροι στόχοι. Πώς θα βρεθούν τα άτομα αυτά που θα αντεπεξέλθουν στους ρυθμούς ανάπτυξης που επιβάλλει η σημερινή πραγματικότητα; Το να γίνει ανακατανομή του προσωπικού της επιχείρησης είναι μια καλή μέθοδος αλλά δεν είναι πάντα εφικτή, ούτε είναι ίσως η καλύτερη επιλογή. Η πρόσκληση ενδιαφερομένων μέσα από μια αγγελία σε εφημερίδα θα φέρει άραγε αποτέλεσμα για την εξεύρεση του ταλαντούχου υποψηφίου; Ίσως ναι, ίσως και όχι! Πώς μπορεί κανείς να βεβαιωθεί ότι ένα καινούργιο στέλεχος θα έχει τις ίδιες ή μεγαλύτερες ικανότητες από τους ήδη υπάρχοντες υπαλλήλους; Αυτές είναι λίγες από τις ερωτήσεις που προβληματίζουν τον μέσο επιχειρηματία σήμερα.

Στα παραπάνω ερωτήματα θα μπορούσε να δώσει απάντηση το *Κέντρο Στήριξης και Προώθησης στην Απασχόληση & Επιχειρηματικότητα – ΚΑΛΛΙΠΑΤΕΙΡΑ* του Δήμου Ροδίων, που εδρεύει στο Πάρκο Ροδίνι και λειτουργεί στα πλαίσια του προγράμματος «ΝΗΣΙΩΤΙΚΗ ΣΥΜΠΟΛΙΤΕΙΑ – ΙΣΟΤΙΜΗ ΠΡΟΣΒΑΣΗ» της Κ.Π. EQUAL- Υποπρόγραμμα 2, μέτρο 2.1 – «ΑΝΑΠΤΥΞΗ ΤΟΥ ΕΠΙΧΕΙΡΗΜΑΤΙΚΟΥ ΠΝΕΥΜΑΤΟΣ».

Το Κέντρο Καλλιπάτειρα στηρίζει την προσπάθεια ένταξης των ατόμων στην αγορά εργασίας και την ανάπτυξη της επιχειρηματικότητας, με στόχο την καλύτερη προσέγγιση και αντιμετώπιση των προβλημάτων που αντιμετωπίζουν οι άνεργοι της περιοχής μας.

Η κάλυψη των στόχων του Κέντρου, η βέλτιστη ποιότητα υλοποίησης και η αξιοπιστία και αποτελεσματικότητα των δράσεων του, εξαρτάται σε μεγάλο βαθμό από τη διεπιστημονική σύνθεση και αποτελεσματικότητα των στελεχών υλοποίησης των Δράσεων.Το Κέντρο Καλλιπάτειρα στελεχώνεται με διεπιστημονική ομάδα κατάλληλα εκπαιδευμένη, με εμπειρία και διάθεση για προσφορά.

Στο Κέντρο Καλλιπάτειρα λειτουργούν καθημερινά οι παρακάτω μονάδες:

- Στήριξης
- Επαγγελματικού προσανατολισμού
- Προώθησης στην Απασχόληση και Επιχειρηματικότητα
- Κινητή Μονάδα Πληροφόρησης
- Μονάδα Ερευνών και Τεκμηρίωσης

Αν κάποιο λοιπόν από τα παραπάνω θέματα σας έχει απασχολήσει, ***ΕΠΙΚΟΙΝΩΝΗΣΤΕ ΜΕ ΤΟ ΚΕΝΤΡΟ ΜΑΣ ΣΤΟ 2241070357***, καθημερινά από τις 9:00 και μέχρι τις 15:00 ***ΚΑΙ ΘΑ ΒΡΟΥΜΕ ΜΑΖΙ ΤΗΝ ΑΠΑΝΤΗΣΗ!!!***

Επαγγελματικός προσανατολισμός

Φαίνεται ότι έχει περάσει η εποχή που ένα πτυχίο αρκούσε για να ανοίξει τις πόρτες της αγοράς εργασίας. Σε μια εποχή που οι ραγδαίες εξελίξεις σε πολλούς τομείς, με κύριο αυτόν της τεχνολογίας, δυσκολεύουν τους «παλαιούς» να προσαρμοστούν και τους «νέους» να προχωρήσουν, η ανάγκη για επαγγελματικό προσανατολισμό ή επαναπροσανατολισμό φαίνεται εντονότερη παρά ποτέ.

Πολλοί έχουν αναγκαστεί να ξεχάσουν ότι εργασία πέρα από οικονομική αποκατάσταση και ανθρώπινο δικαίωμα, σημαίνει και ευχαρίστηση, όπως είναι η ευχαρίστηση να αισθάνεται κανείς χρήσιμος και δημιουργικός. Ίσως κάποιος μπορεί να αντιληφθεί τα πολλά και ποικίλα προβλήματα που μπορεί να επιφέρει η ανεργία στο άτομο. Θα έπρεπε όμως και να αντιληφθεί ότι η εύρεση μιας οποιασδήποτε εργασίας μπορεί να επιφέρει άλλα τόσα, όπως στρες, κατάθλιψη, κόπωση, ανασφάλεια, έλειψη ηθικής ικανοποίησης, έλλειψη δυνατότητας επαγγελματικής εξέλιξης, ακόμα και, σε τελικό σημείο, έλλειψη ικανοποιητικών οικονομικών απολαβών.

Οι πιθανότητες για τέτοιου είδους δυσάρεστες καταστάσεις μεγαλώνουν όταν το άτομο ψάχνει απλώς να βρει μια οποιαδήποτε εργασία. Είναι γνωστό ότι δεν κάνουν όλοι για όλες τις εργασίες, καθώς και όλες οι εργασίες για όλους. Για να βρεθεί το κατάλληλο επάγγελμα για τον καθένα (με έμφαση στους νέους που τώρα ετοιμάζονται να εισέλθουν στην αγορά εργασίας) κανείς θα έπρεπε να εξετάσει πολύ προσεκτικά 4 σημαντικά σημεία:

1. τα ενδιαφέροντά του/της (ποιές δραστηριότητες,του/της αρέσουν)

2. τις ικανότητές του/της (τί μπορεί να κάνει)

3. τί του/της ταιριάζει (στοιχεία της προσωπικότητάς του/της)

4. ποιά επαγγέλματα δίνουν δυνατότητες επαγγελματικής αποκατάστασης και εξέλιξης και δεν έχουν κορεστεί.

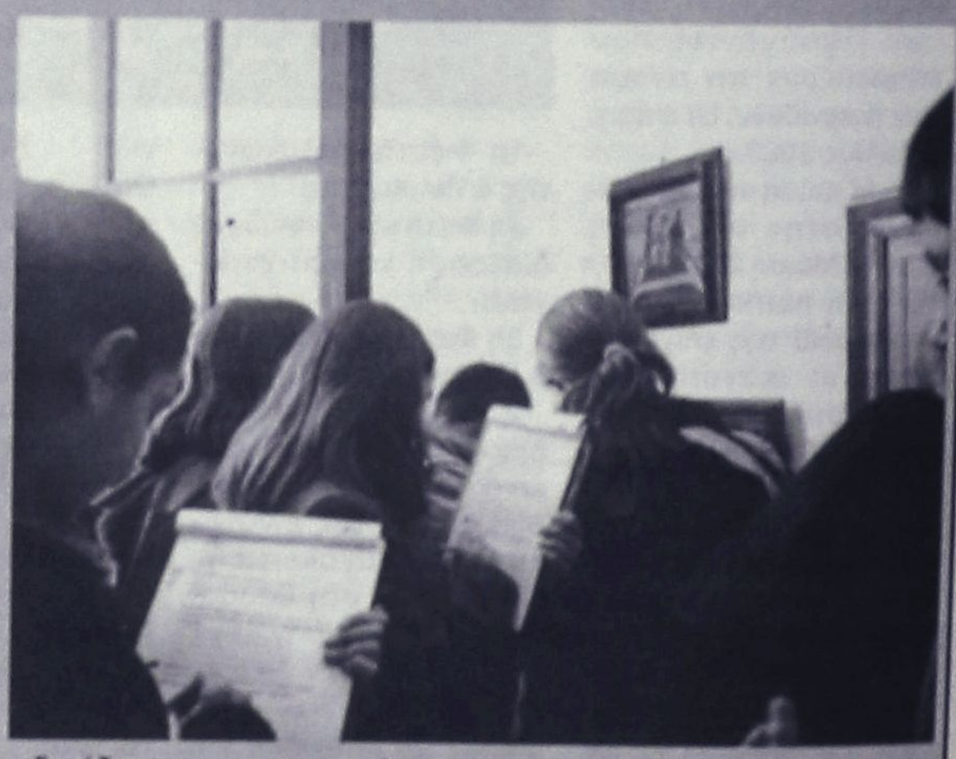

Όλα αυτά είναι στοιχεία που εξετάζονται στον επαγγελματικό προσανατολισμό ή επαναπροσανατολισμό. Μέσα στο χάος της πληροφόρησης και της παραπληροφόρησης, το Κέντρο Στήριξης και Προώθησης στην Απασχόληση και Ανάπτυξης της Επιχειρηματικότητας του Δήμου Ροδίων «Καλλιπάτειρα», έρχεται να συμπληρώσει το τεράστιο κενό που υπάρχει στο χώρο αυτό παρέχοντας δωρεάν υπηρεσίες επαγγελαμτικού προσανατολισμού σε όλους, ανεξερέτως φύλλου, εκπαιδευτικού υπόβαθρου, καταγωγής, κλπ.

Για μια πιο επιτυχή έκβαση αποτελεσμάτων προτιμούνται άτομα άνω των 15 ετών.

Για περισσότερες πληροφορίες και κανονισμό ραντεβού, μπορείτε να απευθυνθείτε στο Κέντρο «Καλλιπάτειρα» καθημερινά 9:00 έως 15:00 στο τηλέφωνο 22410-70357.

AM adv

Κελλάρια των Ιπποτών
Cabernét Sauvignon 2000

Αργυρό μετάλλιο ...στην καρδιά του
Cabernét Sauvignon... στον διεθνή διαγωνισμό
Challenge International Du Vin του Bordeaux
της Γαλλίας τον Απρίλιο του 2003



Το να περιμένουμε μαζί σας το εξαιρετικό... τελικά άξιζε τον κόπο!!!

C·A·I·R
RODOS
δημιουργίες ποιότητας

Το κρασί που τόσο αγαπήσατε
κυκλοφόρησε σε περιορισμένο αριθμό φιαλών.

ΚΑΙΡ Α.Ε. Τηλ: 22410 68770-3, Fax: 22410 62575, e-mail: info@cair.gr, web site: www.cair.gr

ΠΑΓΚΟΣΜΙΟ ΚΥΠΕΛΛΟ ΒΟΛΕΪ ΑΤΟΜΩΝ ΜΕ ΑΝΑΠΗΡΙΕΣ

Μια συνάντηση για χειροκρότημα...

Πραγματοποιήθηκε με μεγάλη επιτυχία στην πόλη μας με διοργανωτή τον Δημοτικό Οργανισμό Νεολαίας και Αθλησης

Ο Δ.Ο.Ν.Α. ΡΟΔΟΥ διοργάνωσε το παγκόσμιο κύπελλο βόλεϊ ατόμων με αναπηρίες κα το οποίο διεξήχθη στην πόλη μας από τις 13 έως τις 18 Οκτωβρίου.

Οι χώρες που έλαβαν μέρος ήταν οι εξής :

Αυστραλία, Καμπότζη, Καναδάς, Γερμανία, Ελλάδα, Πολωνία, Σλοβακία και Ηνωμένες Πολιτείες Αμερικής.

Όλες οι αποστολές καθώς και τα μέλη της Τεχνικής Επιτροπής, οι διαιτητές και οι κριτές φιλοξενήθηκαν καθ' όλη την διάρκεια του τουρνουά στο ξενοδοχείο ΠΛΑΖΑ.

Η τελετή έναρξης έγινε στο χώρο του ΗΧΟΣ και ΦΩΣ και περιελάμβανε παρέλαση των ομάδων, καθώς και παρουσίαση από ειδικούς απεσταλμένους των Παραολυμπιακών αγώνων της Αθήνας 2004.

Στα διαλείμματα η φιλαρμονική του Δήμου



Ροδίων έπαιξε διάφορα μουσικά κομμάτια, αποσπώντας τα χειροκροτήματα των παρευρεθέντων.

Στην τελετή έναρξης παραβρέθηκαν : ο Δήμαρχος Ροδίων κ. Γιώργος Γιαννόπουλος, ο Πρόεδρος του Δ.Ο.Ν.Α. Ροδίων κ. Θανάσης Μπαράκας, ο Πρωτοσύγγελος της ιεράς Μητρόπολης Ρόδου κ. Παίσιος Αραβαντινός, ο Βουλευτής Δωδεκανήσου κ. Α. Παυλίδης, ο Συνεπίκουρος του Δημάρχου σε θέματα Αθλητισμού κ. Κάλλιστος Διακογεωργίου, ο Προϊστάμενος Γραφείου Φυσικής Αγωγής Δωδεκανήσου κ. Πασχάλης Γκογκίδης και ο εκπρόσωπος του Νομάρχη Δωδεκανήσου κ. Στάθης Κουσουρνάς, καθώς και μέλη του Διοικητικού Συμβουλίου του Δ.Ο.Ν.Α. Ροδίων.

Καθημερινά γίνονταν τέσσερις αγώνες, όλοι στο Δημοτικό Κλειστό Γυμναστήριο του Βενετόκλειου, και το βόλεϊ που παίχτηκε ήταν υψηλού επιπέδου.

Η τελική κατάταξη των ομάδων έχει ως εξής :

1. Σλοβακία, 2. Καναδάς, 3. Γερμανία, 4. Πολωνία, 5. Η.Π.Α., 6. Καμπότζη, 7. Αυστραλία και 8. Ελλάδα.

Καθημερινά πλήθος μαθητών παρακολούθησε τους αγώνες γεμίζοντας το Δημοτικό Γυμναστήριο του Βενετόκλειου. Υπολογίζεται ότι συνολικά 3.500 μαθητές παρακολούθησαν τους αγώνες.

Τέλος, σύμφωνα με την έκθεση απολογισμού του κ. Barry Couzner, ο οποίος είναι και ο τεχνικός απεσταλμένος της Παγκόσμιας Ομοσπονδίας και υπήρξε Διευθυντής του αθλήματος Βόλεϊ στους Ολυμπιακούς και Παραολυμπιακούς αγώνες στο Σίδνεϊ το 2000, βαθμολογήθηκαν με άριστα :



- Η ποιότητα των αγώνων και ειδικά του τελικού, όπου η Σλοβακία επικράτησε του Καναδά με 3-2 σετ (διάρκεια 2 ώρες και 35 λεπτά).
- Η ποιότητα της φιλοξενίας στο ξενοδοχείο και η διατροφή.
- Η ποιότητα της διαιτησίας.
- Η προθυμία των διοργανωτών να εκτελούν τις εντολές των υπευθύνων της Παγκόσμιας Ομοσπονδίας.
- Η ποιότητα των ατόμων που εκτελούσαν χρέη γραμματείας και κριτών γραμμών.
- Η ποιότητα του εκφωνητή.
- Η επιτυχία της τελετής λήξης.

Ευκαιρίες άθλησης για μικρούς και ..μεγάλους

SUBBUTEO και άλλα πολλά από τον ΔΟΝΑ

Το Τμήμα SUBBUTEO (επιτραπέζιο ποδόσφαιρο) συντηρεί ο Δημοτικός Οργανισμός Νεολαίας και Αθλησης του Δήμου Ρόδου. Κάθε Παρασκευή από τις 6μ.μ και κάθε Σάββατο από τις 9.30π.μ μικροί και μεγάλοι μπορούν στην αίθουσα του Οργανισμού να περάσουν την ώρα τους ευχάριστα και δημιουργικά με το καταπληκτικό αυτό σπορ που είναι ικανό να προσφέρει πάρα πολλές συγκινήσεις. Εκτός της αγωνιστικής ομάδας η οποία συμμετέχει σε διάφορα τουρνουά που γίνονται κατά καιρούς, τα μέλη του τμήματος είναι πανέτοιμα να δείξουν σε όλους τους ενδιαφερόμενους (ανεξαρτήτου φύλλου) το πώς παίζεται το SUBBUTEO. Στο νησί μας, πρόσφατα διοργανώθηκε (στην αίθουσα του Ροδινιού) το πρώτο επίσημο πανελλήνιο τουρνουά με την συμμετοχή και παικτών από τα υπόλοιπα μέρη της χώρας μας και αποτέλεσε μιας πρώτης τάξεως ευκαιρία για τους ρόδιους να αποκομίσουν σημαντικότατες εμπειρίες. Αυτή την στιγμή, το τμήμα του ΔΟΝΑ διαθέτει οκτώ άρτια εξοπλισμένα τραπέζια τα οποία είναι σχεδιασμένα με βάση των επίσημων προδιαγραφών της Παγκόσμιας Ομοσπονδίας (F.I.S.T.F).

Τι είναι το SUBBUTEO

Το SUBBUTEO είναι μια μικρογραφία ενός γηπέδου και αποτελείται από κινούμενες φιγούρες πάνω σε πράσινη τσόχα. Όπως και στο κανονικό ποδόσφαιρο έτσι και σε αυτό αντικειμενικός σκοπός είναι το σκοράρισμα. Οι φιγούρες παίζονται «φλικάροντας» (χτυπώντας με το δάκτυλο). Κάθε μια μπορεί να ακουμπήσει την μπάλα τρεις φορές το πολύ (συνεχόμενα), ενώ κατά την διάρκεια του παιχνιδιού υπάρχουν διάφοροι κανονισμοί που ο παίκτης είναι υποχρεωμένος να ακολουθήσει. Δεν λείπουν φυσικά τα κόρνερ, τα φάουλ, τα πλάγια άουτ όπως και τα οφσαίντ. Θυμίζει πολλές φορές κάτι από μπιλιάρδο καθώς σε αρκετές των περιπτώσεων απαιτεί καλό σημάδι ενώ σπουδαίο ρόλο παίζει αναμφίβολα η ψυχραιμία του παίκτη, η τεχνική του κατάρτιση καθώς και η οξυδέρκεια του. Η εκμάθηση του δεν είναι δύσκολη αρκεί να υπάρχει υπομονή. Από εκεί και έπειτα χρειάζεται εξοικείωση.



Πληροφορίες – εγγραφές

Για περισσότερες πληροφορίες σχετικά με το SUBBUTEO απευθυνθείτε στα γραφεία του ΔΟΝΑ στο τηλέφωνο 2241 0 36090 ή με τον Δημήτρη Δραγάτη στο τηλέφωνο 6945 790898

ΑΚΑΔΗΜΙΑ ΠΟΔΟΣΦΑΙΡΟΥ

Στα πλαίσια ανάπτυξης και διάδοσης του μαζικού αθλητισμού ο Δ.Ο.Ν.Α. Ροδίων ξεκίνησε μαθήματα Ακαδημίας Ποδοσφαίρου για παιδιά ηλικίας 8-10 ετών.

Τα μαθήματα γίνονται στις εγκαταστάσεις των γηπέδων 5Χ5 του Δήμου Ροδίων - Πανεπιστημίου Αιγαίου κάθε Τρίτη και Πέμπτη από 19:00 - 20:00 αντίστοιχα και κάθε Παρασκευή από 20:00 - 21:00.

ΑΘΛΗΤΙΣΜΟΣ & ΓΥΝΑΙΚΑ

Μετά την απήχηση που είχε στις συμπολίτισσες μας το πρόγραμμα «Αθλητισμός και Γυναίκα» τον προηγούμενο έτος, ξεκίνησε ήδη και λειτουργεί από τις αρχές Σεπτεμβρίου με την συμμετοχή 80 γυναικών.

Τα μαθήματα γίνονται στις εγκαταστάσεις του βοηθητικού σταδίου «ο Διαγόρας» και συγκεκριμένα στην αίθουσα ενδυνάμωσης.

Τα τμήματα είναι : **Πρωινά:** Τρίτη, Πέμπτη και Παρασκευή 9-10 π.μ.

Απογευματινά: Καθημερινά 7-8 μ.μ. εκτός Σαββάτου και Κυριακής.

Στα νέα ανακαινισμένα γραφεία των Οικονομικών Υπηρεσιών

Η ταυτότητα των Island Games

Η Ρόδος θα φιλοξενήσει τους αγώνες του 2007 στους οποίους θα λάβουν μέρος 3000 αθλητές και αθλήτριες από νησιά - μέλη της διεθνούς αυτής Ενωσης



Η αρχή

Το 1985 αποφασίστηκε από την κυβέρνηση του Isle of Man, στα πλαίσια του έτους του αθλητισμού, να οργανωθούν διεθνείς αγώνες νήσων, ως μέρος του επίσημου προγράμματος.

Προσκλήσεις στάλθηκαν σε διάφορα νησιά της Ευρώπης με την ελπίδα να συμμετάσχουν 8 νησιά σε 5 αθλήματα.

Το ενδιαφέρον όμως που έδειξαν διάφορα νησιά από όλο τον κόσμο ήταν πρωτοφανές.

Για το λόγο αυτό οργανώθηκαν οι πρώτοι Αγώνες Νήσων στο Isle of Man, με την συμμετοχή 15 νησιών σε 7 αθλήματα, με πάνω από 600 αθλητές και παράγοντες



να συμμετέχουν στην διοργάνωση αυτή.

Τότε εκεί πάρθηκε η απόφαση να συνεχίσουν να διοργανώνονται οι αγώνες κάθε δυο χρόνια και σε διαφορετικό νησί κάθε φορά. Ηταν μια σημαντική απόφαση που έμελλε σύντομα να δείξει τις ευεργετικές συνέπειες στα μέλη του.

Από το 1985 οι Αγώνες Νήσων μεγαλώνουν και δυναμώνουν όλο και περισσότερο και σήμερα λειτουργούν υπό την αιγίδα της Διεθνούς Αθλητικής Ένωσης Νήσων (Island Games Association) που εδρεύει στο νησί Μαν στη Ιρλανδική θάλασσα και είναι πλέον ένα από τα μεγαλύτερα σύνθετα αθλητικά γεγονότα στον κόσμο.

Η συνέχεια

Τα νησιά που έχουν φιλοξενήσει μέχρι τώρα τους αγώνες είναι:

- 1985 Isle of Man (Αιλ οφ Μαν)
- 1987 Guernsey (Γκέρνσεϊ)
- 1989 Faroe Islands (Φερόες νήσοι)
- 1991 Aland (Αλαντ)
- 1993 Isle of Wight (Αιλ οφ Ουάιτ)
- 1995 Gibraltar (Γιβραλτάρ)
- 1997 Jersey (Τζέρσεϊ)
- 1999 Gotland (Γκότλαντ)
- 2001 Isle of Man (Αιλ οφ Μαν)
- 2003 Guernsey (Γκέρνσεϊ)

Πρόσφατοι αγώνες

1999 Γκότλαντ Σουηδία

Οι αγώνες την χρόνια αυτή ταξίδεψαν στο πανέμορφο νησί της Βαλτικής.

Πάνω από 2200 αθλητές σε 14 αθλήματα απόλαυσαν την άψογη διοργάνωση των φίλων Σουηδών. Σημειωτέων ήταν και η αιτία που μπήκαμε στο θεσμό, αφού απ' αυτούς λάβαμε γνώση για το θεσμό μετά την διδιμοποίιση μας το 1996 με το Γκότλαντ.

180 Ρόδιοι αθλητές και παράγοντες ταξίδεψαν στο Gotland για την πρώτη συμμετοχή της Ρόδου στους αγώνες με 9 αθλήματα.

Ήταν πολλή συγκινητικό για όλους ιδιαίτερα κατά την τελετή έναρξης, όταν μπήκε η ομάδα της Ρόδου στο χώρο της γιορτής με 8000 χιλ. θεατές να την αποθεώνουν.

Μαζί και το Cayman (Κέϊμαν) που έπαιρνε κι αυτό μέρος για πρώτη φορά, το οποίο μάλιστα είναι μέλος και της Διεθνούς Ολυμπιακής Επιτροπής.

Στους αγώνες αυτούς καταρρίφθηκαν πολλά ρεκόρ αγώνων.

Στο Γκότλαντ έκανε την παρθενική του εμφάνιση ο χορηγός της Ένωσης , η NAT WEST τράπεζα παράκτιας δραστηριότητας (of shore). Το λογότυπο της από τότε ενσωματώθηκε στο λογότυπο των αγώνων(Nat West Island Games)

2001 Αιλ οφ Μαν

Στο Isle of Man πραγματοποιήθηκαν οι 9η αγώνες

Οι Αγώνες στο Αιλ οφ Μαν ήταν οι μεγαλύτεροι αγώνες που έγιναν ποτέ.

Το νησί των γνωστών αγώνων μοτοσικλέτας εδώ και 80 χρόνια ΤΤ και των νυχτερινών αγώνων Ράλι.

Των ανθρώπων ,όπως λέει ο θρύλος και αποτυπώνεται και στην σημαία τους ,που όπως και να τους ρίξεις θα σταθούν όρθιοι.

Περισσότεροι από 2400 αθλητές συμμετείχαν στους αγώνες αυτούς και πάνω από 1000 εθελοντές στήριξαν την διοργάνωση.

Σημαντική ήταν η προσθήκη αλλά και επιτυχία του Γυναικείου Ποδοσφαίρου.

Η Ρόδος σ'αυτούς τους αγώνες εμφανίσθηκε με 190 άτομα αντιπροσωπεία σε 11 αθλήματα αυτή την φορά.

2003 Γκέρνσεϊ

Οι Βερμούδες ήταν το νησί που προστέθηκε στον κατάλογο των νησιών σ'αυτούς τους αγώνες όπου και πάλι υπήρξε σημαντική αύξηση των συμμετοχών, πάνω από 2500 αθλητές έλαβαν μέρος στους αγώνες αυτούς και περισσότεροι από 1200 εθελοντές

Αριθμοί αρκετά υψηλοί αν λάβει κανείς υπόψη τον πληθυσμό του νησιού που δεν ξεπερνά τις 58.000.

Για την Ρόδο οι αγώνες αυτοί είναι ορόσημο, κατά την διάρκεια των αγώνων πραγματοποιήθηκε η ετήσια Γενική Συνέλευση της ένωσης στην οποία παρουσιάσθηκαν οι υποψηφιότητες για την ανάληψη των αγώνων του 2007.

Το μέλλον

Το 2005 οι αγώνες θα μετακομίσουν στη Βόρεια Θάλασσα στο νησί Shetland της Σκοτίας.

Θα είναι πραγματικά ξεχωριστοί αγώνες αφού παρουσιάζονται ιδιομορφίες γεωγραφικές, συγκοινωνιακές, κλιματολογικές, αλλά και της πρακτικής στήριξης των Αγώνων αφού ο πληθυσμός είναι πολλή μικρός, 25.000 κάτοικοι.

Έχει γίνει όμως σημαντική δουλεία με προετοιμασία εδώ και χρόνια.

Τα νησιά που πρόκειται να φιλοξενήσουν τους μελλοντικούς Αγώνες και έχουν ήδη επιλεγεί είναι για το 2005 το Σέτλαντ που βρίσκεται στην Σκοτία και για το 2007 η Ρόδος, ενώ για την διοργάνωση του 2009 τρία νησιά έχουν δηλώσει ενδιαφέρον και θα προχωρήσουν στην διαδικασία σύνταξης φακέλων που πρέπει να κατατεθούν τον Δεκέμβρη του 2004 για να κριθούν τον Ιούλιο του 2005 κατά την διάρκεια των αγώνων του Σέτλαντ στην Ετήσια Γενική Συνέλευση.

Τα νησιά αυτά είναι:

- Saaremaa (Σααρεμαά) Εσθονία
- Ynys Moon (Ινης Μουν) Ουαλία
- Aland (Αλαντ) Φιλανδία

Η Ρόδος

Το ενδιαφέρον του νησιού μας, για να διοργανώσει τους Αγώνες, εκφράσθηκε το 1999 κατά την διάρκεια των πρώτων αγώνων που πήραμε μέρος. Από τότε έχει σχηματιστεί Οργανισμός στον οποίο συμμετέχουν όλοι οι Δήμοι του νησιού (10) και όλα τα αθλήματα που περιλαμβάνονται στο πρόγραμμα της Διεθνούς Ένωσης (17)

Για τις ανάγκες της υποψηφιότητας σχηματίσθηκε επιτροπή υποψηφιότητας και μελετητική ομάδα.

Είχαμε να ανταγωνισθούμε το νησί Isle of Wight, το οποίο διαθέτει όλες τις εγκαταστάσεις και τα αθλήματα, έχει μεγάλη πείρα, έχει ξαναοργανώσει τους αγώνες με επιτυχία το 1993 και είναι από τα ιδρυτικά μέλη.

Τελικά πολλοί παράγοντες επέδρασαν ώστε να μας ανατεθεί η διοργάνωση των αγώνων του 2007.

Βασικό στοιχείο, που έπαιξε σημαντικό ρόλο και χρησιμοποιήθηκε από εμάς και τους φίλους μας, είναι ο αναπτυξιακός χαρακτήρας του θεσμού, ο οποίος εκφράζεται και από άρθρα του καταστατικού.

Σημαντικό ρόλο έπαιξε βέβαια η άρτια, πλήρης και ρεαλιστική μελέτη και ο φάκελος συνολικά, που παρουσιάσαμε.

Όλα αυτά κι ακόμα οι πολύ καλές σχέσεις και η ενημέρωση που αναπτύξαμε, από τότε που ήρθαμε σε επαφή με το θεσμό, το 1996, με όλα τα νησιά.

Σημαντική ήταν και η στήριξη που παρείχαν τα στελέχη πολλών αθλημάτων και τομέων του 2004 αλλά και στελέχη των εθνικών ομοσπονδιών.

Για το Wight η απόφαση ήταν πραγματικό πλήγμα, μιας και ποτέ δεν τους πέρασε από το μυαλό ότι, ένα νησί με τόσες ελλείψεις σε εγκαταστάσεις και αθλήματα, αλλά και με τόσα οργανωτικά προβλήματα, θα μπορούσε να κερδίσει τους αγώνες.

Το έργο που έχουμε μπροστά μας είναι τεράστιο και σημαντικό

Πρέπει να βελτιωθούν και να εκσυγχρονιστούν εγκαταστάσεις, να εξοπλιστούν αλλά και να κατασκευαστούν νέες.

Το Μπάντμιντον, η Τοξοβολία, η Σκοποβολή (Πιστόλια, Πήλινοι στόχοι, Αεροβόλα) και το Πιγκπόγκ είναι τα αθλήματα που βρίσκονται στο χαμηλότερο επίπεδο από πλευράς εγκαταστάσεων.

Η Οργανωτική Επιτροπή των Αγώνων , όπως προαναφέραμε επωμίζεται ένα τεράστιο έργο, πολύπλευρο και πολυδιάστατο. Σύμφωνα με τις προβλέψεις, στα 15 αθλήματα, θα συμμετάσχουν 3000 αθλητές κάνοντας χρήση 36 εγκαταστάσεων, απασχολώντας 500 στελέχη αθλημάτων, δεχόμενοι την φιλοξενία από 1200 εθελοντές, αριθμοί που μιλάνε από μόνοι τους.

Όλα αυτά είναι η παρακαταθήκη που θα περάσει στα παιδία μας προκειμένου να τα χρησιμοποιήσουν για το δικό τους μέλλον

Τα αθλήματα για το 2007

1. Στίβος
2. Μπάσκετ
3. Βόλεϊ και Μπίτς Βόλεϊ
4. Τοξοβολία
5. Μπάντμιντον
6. Ποδηλασία , δρόμου και βουνού
7. Ποδόσφαιρο
8. Γκολφ
9. Τζούντο
10. Ιστιοπλοΐα, Λέιζερ, Ουιντσέρφ και Ανοιχτής θαλάσσης
11. Σκοποβολή, Πιστόλια 25μ και 50μ, Πήλινοι στόχοι, Αεροβόλα 10μ.
12. Κολύμβηση
13. Πιγκπόγκ
14. Τένις
15. Τρίαθλο

- Όλα τα αθλήματα διοργανώνονται στις κατηγορίες Ανδρών και Γυναικών εφαρμόζοντας τους κανονισμούς και τους κανόνες των Διεθνών Ομοσπονδιών.

Μετά την Ολυμπιάδα της Αθήνας το 2004 το πολυπληθέστερο αλλά και πολυσύνθετο γεγονός, της χώρας, θα είναι αυτό της Ρόδου.

Ένα είναι σίγουρο, ότι η Ρόδος δε[illegible] η ίδια την επόμ[illegible]ονων του 2007.

Στη προσπάθεια της αυτή μας χ[illegible]ιάζεται όλους.

Ενα Εκπαιδευτικό Πρόγραμμα του Μουσείου Νεοελληνικής Τέχνης

Εικαστικές Ανιχνεύσεις

Απευθύνεται σε σχολικές κυρίως ομάδες και σαν στόχο έχει να κεντρίσει τη φαντασία, την ευαισθησία και τη δημιουργικότητα των νέων μέσα από την Τέχνη

Το Μουσείο Νεοελληνικής Τέχνης Δήμου Ροδίων, διαθέτει μια από τις πιο ολοκληρωμένες και αντιπροσωπευτικές



συλλογές της Νεοελληνικής Τέχνης. Το περιεχόμενο αυτής της συλλογής αποτέλεσε και τη βάση της επικοινωνιακής προσέγγισης του Τμήματος Εκπαιδευτικών Προγραμμάτων προς όλες τις κατευθύνσεις.

Το Τμήμα Εκπαιδευτικών Προγραμμάτων του Μουσείου δημιουργήθηκε τον Ιούλιο του 2000.

Απευθύνεται σε σχολικές κυρίως ομάδες και σαν στόχο έχει να κεντρίσει τη φαντασία, την ευαισθησία και τη δημιουργικότητα των νέων μέσα από την Τέχνη. Η κάθε ομάδα που θα θελήσει να ξεναγηθεί στο Μουσείο μπορεί να διαλέξει ένα από τα ακόλουθα εκπαιδευτικά προγράμματα.

✓ Για τα παιδιά του νηπιαγωγείου σχεδιάστηκε φάκελος δραστηριοτήτων με βάση έργα της συλλογής. Ο φάκελος έχει τίτλο Εικαστικές Ανιχνεύσεις και μπορεί να δουλευτεί από τον-την νηπιαγωγό στο σχολείο και να ακολουθήσει δημιουργική επίσκεψη- μετά από συνεννόηση με το Μουσείο- στο Μουσείο.

✓ Για τις πρώτες τάξεις του Δημοτικού έχει σχεδιαστεί το παραμύθι Το ψάρι που ακολούθησε τ' όνειρό του και είναι βασισμένο σε έργα της συλλογής του Μουσείου. Το παραμύθι διαβάζεται στα παιδιά στους χώρους της έκθεσης και συνοδεύεται από προτεινόμενα παιχνίδια που γίνονται από το δάσκαλο/α σε συνεργασία με το μουσειοπαιδαγωγό του Μουσείου.

✓ Για τις τελευταίες τάξεις του Δημοτικού και για όλες τις τάξεις του Γυμνασίου γίνονται τα ακόλουθα εκπαιδευτικά προγράμματα από το μουσειοπαιδαγωγό του Μουσείου:

- Γνωρίζω τον Κόντογλου
- Γνωρίζω το Θεόφιλο
- Γνωρίζω τα έργα της Πινακοθήκης
- Παίζω με πρόσωπα της Νεοελληνικής Τέχνης
- Περπατώ σε τοπία της Νεοελληνικής Τέχνης

✓ Για τους μαθητές του Λυκείου οργανώνονται ξεναγήσεις-συζητήσεις με βάση θέματα ποικίλου εικαστικού περιεχομένου.

Το εκπαιδευτικό υλικό, ιδιαίτερης γραφιστικής ποιότητας (που επιμελήθηκε το Δ.Γ. Ε. Βουτυράκη), διανέμεται δωρεάν σε κάθε παιδί (για τα προγράμματα των τελευταίων τάξεων του Δημοτικού και του Γυμνασίου) έτσι ώστε η εκπαίδευση και η εξοικείωση με την Τέχνη να συνεχιστεί και μετά την επίσκεψη στο Μουσείο. Αξίζει, στο σημείο αυτό, να αναφερθεί ότι όλες οι εκδόσεις του Τμήματος παρουσιάζονται σε Διεθνείς Εκθέσεις που διοργανώνει το Υπουργείο Εθνικής Παιδείας και Θρησκευμάτων (Διεύθυνση Διεθνών Εκπαιδευτικών Σχέσεων) στο εξωτερικό (Παρίσι, Λονδίνο, κ.τ.λ), αποσπούν θετικά σχόλια από αντίστοιχα Τμήματα Εκπαιδευτικών Προγραμμάτων ανά την Ελλάδα, ενώ το παραμύθι *Το ψάρι που ακολούθησε τ' όνειρό του* είναι μέσα στα 10 καλύτερα παιδικά βιβλία που βράβευσε το περιοδικό Διαβάζω.

Μέσα στα τρία χρόνια λειτουργίας του Τμήματος Εκπαιδευτικών Προγραμμάτων:

- καθιερώθηκε η δημιουργική επαφή με τον εκπαιδευτικό φορέα όλων των βαθμίδων
- εξοικειώθηκαν τα παιδιά με το αντικείμενο της Τέχνης με εκπαιδευτικά προγράμματα προσαρμοσμένα στο γνωστικό επίπεδο και τις απαιτήσεις τους
- προσεγγίστηκε η ευαίσθητη ομάδα των παιδιών με ειδικές ανάγκες
- επανδρώθηκαν 17 Σχολικές Βιβλιοθήκες του Νομού Δωδεκανήσου με τις εκπαιδευτικές εκδόσεις του Τμήματος έτσι ώστε η Τέχνη και οι πολύτιμες συλλογές του Μουσείου να φτάσουν σε όλα τα νησιά
- υπήρξε συνεργασία με άλλους πολιτιστικούς και παιδαγωγικούς φορείς για μια πιο ολοκληρωμένη πολιτιστική αφύπνιση των νέων (Θεατρικό Εργαστήρι Εφήβων του ΠΟΔΡ, Κέντρο Δημιουργικής Απασχόλησης του Δήμου, Πανεπιστήμιο Αιγαίου)

Μέχρι το τέλος της



χρονιάς:

✓ πρόκειται να λειτουργήσει στο χώρο του Μουσείου Παιδικό εργαστήρι που θα δίνει τη δυνατότητα στα παιδιά να γνωρίσουν και πρακτικά την Τέχνη παράλληλα με τη θεωρητική προσέγγιση των εκπαιδευτικών προγραμμάτων. Το εργαστήρι θα λειτουργήσει με την κ. Τάνια Υψηλάντη-Χιώτη η οποία και εθελοντικά θα προσφέρει τις υπηρεσίες της

✓ συνεχίζεται η ποιοτική εκδοτική-εκπαιδευτική δραστηριότητα του Τμήματος Εκπαιδευτικών Προγραμμάτων. Ήδη ολοκληρώθηκε και πρόκειται να κυκλοφορήσει άμεσα Cd- rom εικαστικού περιεχομένου με τίτλο *Κλικ στην Τέχνη* για την ηλικία των εφήβων

Όλη αυτή η δραστηριότητα, εκπαιδευτικού και πολιτιστικού περιεχομένου έχει στόχο την αφύπνιση νέων, και μη, τη διαμόρφωση εικαστικής παιδείας, την ανάπτυξη της κριτικής σκέψης, τη δημιουργία κριτηρίων και αισθητικής στην ποιότητα και στον τρόπο ζωής. Η προγραμματική πολιτική του Τμήματος Εκπαιδευτικών Προγραμμάτων στοχεύει και υλοποιεί με βάση αυτές τις κατευθυντήριες γραμμές.





Για οποιαδήποτε σχετική πληροφορία μπορεί κανείς να απευθύνεται στην Υπεύθυνη του Τμήματος κ. Μίκα Παυλίδου, στα τηλέφωνα του Μουσείου 22410 43780-82.

ενοικιασεις

συνέχεια από την προηγούμενη

ΕΝΟΙΚΙΑΖΕΤΑΙ: 1) ΚΑΤΑΣΤΗΜΑ ΕΜΒΑΔΟΥ 135 Τ.Μ., ΔΥΝΑΜΕΝΟ ΝΑ ΕΠΕΚΤΑΘΕΙ, ΚΑΤΑ 70 Τ.Μ. ΚΑΙ 2) ΓΚΑΡΣΟΝΙΕΡΑ, ΣΤΗ ΡΟΔΟ ΚΑΙ ΣΤΗΝ ΟΔΟ ΓΡΙΒΑ. ΠΛΗΡ.: ΚΙΝΗΤΟ: 6937071451 ΠΕ55265

ΓΚΑΡΣΟΝΙΕΡΑ, επιπλωμένη στην Ιαλυσό, επί της οδού Αναστασίου Βρόντη 3. Απέναντι από το 1ο Δημοτικό Σχολείο. Πληρ. τηλ. 2241091796 και 76335. ΑΕ55272

ΕΝΟΙΚΙΑΖΟΝΤΑΙ: α) **STUDIOS** επί της λεωφόρου στ' Αφάντου απέναντι από το Υπερμάρκετ Πανα-γιωτάς για απεριόριστο χρόνο, β) **ΔΙΑΜΕΡΙΣΜΑ** τεσσάρι επί της Εθν. Αντιστάσεως 67, γ) **ΑΠΟΘΗΚΗ** 220 τ.μ. επί της Εθν. Αντιστάσεως 67. Πληρ. τηλ. 2241036504 ΑΕ55399

ΜΙΚΡΟ ΜΑΓΑΖΑΚΙ στην πλατεία Ιαλυσού, απέναντι από την εκκλησία, κατάλληλο και για περίπτερο. Πληρ. τηλ. 22410-95137 ΑΕ55346

ΔΙΑΜΕΡΙΣΜΑΤΑ ΕΠΙΠΛΩΜΕΝΑ ΓΙΑ ΤΗΝ ΧΕΙΜΕΡΙΝΗ ΠΕΡΙΟΔΟ ΠΛΗΡΩΣ ΕΞΟΠΛΙΣΜΕΝΑ ΕΝΤΟΣ ΠΟΛΕΩΣ, ΟΔΟΣ ΚΟΚΚΙΔΗ 4. ΠΛΗΡ. ΤΗΛ. 6979144213 ΠΕ55420

STUDIO επιπλωμένο, Καθοπούλη 60. Πληρ. τηλ. 2241029727, 2241025001. ΑΕ55313

ΜΟΝΟΚΑΤΟΙΚΙΑ στη Κρεμαστή επί της Λεωφ. Ελευθερίας πλήρως επιπλωμένη. Πληρ. τηλ. 22410 92464 από 16.00-20.00 ή στο 6944630594. ΑΕ55231

ΕΝΟΙΚΙΑΖΟΝΤΑΙ ΔΙΑΜΕΡΙΣΜΑΤΑΚΙΑ ΜΙΚΡΑ ΕΠΙΠΛΩΜΕΝΑ (40 Τ.Μ.) ΣΤΟ ΠΑΡΑΔΕΙΣΙ, ΛΕΩΦ. ΔΗΜΟΚΡΑΤΙΑΣ 136, ΠΟΛΥΤΕΛΗ, ΔΙΑΜΠΕΡΗ, ΜΕ ΔΙΠΛΕΣ ΒΕΡΑΝΤΕΣ, ΩΡΑΙΑ ΘΕΑ, ΗΛΙΑΚΟΥΣ, ΣΕ ΚΗΠΟ 400 ΜΕΤΡΩΝ, ΑΝΕΤΟ PARKING, ΚΙΟΣΚΙ. ΠΡΟΤΙΜΟΥΝΤΑΙ ΣΤΡΑΤΙΩΤΙΚΟΙ-ΕΚΠΑΙΔΕΥΤΙΚΟΙ-ΔΗΜΟΣΙΟΙ ΥΠΑΛΛΗΛΟΙ. ΠΛΗΡ. ΤΗΛ. 22410 81175 ΚΑΙ 6934016503. ΠΕ55271

ΕΝΟΙΚΙΑΖΟΝΤΑΙ ΚΑΙΝΟΥΡΓΙΑ ΔΙΑΜΕΡΙΣΜΑΤΑ ΕΠΙΠΛΩΜΕΝΑ ΣΤΗΝ ΙΞΙΑ ΜΕ ΠΙΣΙΝΑ ΚΑΙ ΚΗΠΟ. ΑΣΑΝΣΕΡ, ΘΕΡΜΑΝΣΗ, ΑΠΟΤΕΛΕΙΤΑΙ ΑΠΟ ΥΠΝΟΔΩΜΑΤΙΟ, ΣΑΛΟΝΙ-ΚΟΥΖΙΝΑ ΕΝΙΑΙΟ, ΕΝΟΙΚΙΟ 300 ΕΥΡΩ ΤΟ ΜΗΝΑ ΧΩΡΙΣ ΕΠΙΒΑΡΥΝΣΗ ΗΛΕΚΤΡΙΚΟΥ ΚΑΙ ΝΕΡΟΥ. ΠΛΗΡ. ΤΗΛ. 2241096388, ΩΡΕΣ 08.00-11.00, 6947221389. ΠΕ55747

ΔΙΑΜΕΡΙΣΜΑ επιπλωμένο λούξ στην Παπαλουκά 27. Ενοίκιο 700 ευρώ. Πληρ. Σάβ. Βογιατζής, τηλ. 22410 24097. ΑΕ55205

ΟΙΚΙΑ κοντά στο Στάδιο, επιπλωμένη, με 2 υπνοδωμάτια. Πληρ.τηλ. 6946544664. ΑΕ55204

ΓΚΑΡΣΟΝΙΕΡΑ επιπλωμένη με πάρκιν στη Φώτη Κόντογλου (κτήματα Καζούλη)- Λεωφόρος Καλλιθέας στο Super market Βερόπουλου. Πληρ. τηλ. 22410 61790. ΑΕ55214

ΑΠΟΘΗΚΕΣ ΣΤΗΝ ΙΑΛΥΣΟ, ΕΝΟΙΚΙΑΖΟΝΤΑΙ 1) ΑΠΟΘΗΚΕΥΤΙΚΟΙ ΧΩΡΟΙ ΑΠΟ 100 ΕΩΣ 2000 Τ.Μ. ΚΑΙ ΥΨΟΣ 8 Μ. ΑΣΦΑΛΕΙΣ ΜΕ ΜΕΓΑΛΟΥΣ ΧΩΡΟΥΣ ΔΙΑΚΙΝΗΣΗΣ ΦΟΡΤΩΣΗΣ ΚΑΙ ΕΚΦΟΡΤΩΣΗΣ ΠΡΟΪΟΝΤΩΝ, 2) ΥΠΑΙΘΡΙΟΙ ΧΩΡΟΙ ΠΕΡΙΦΡΑΓΜΕΝΟΙ, ΑΣΦΑΛΕΙΣ, ΚΑΤΑΛΛΗΛΟΙ ΓΙΑ ΑΠΟΘΗΚΕΥΣΗ ΠΡΟΪΟΝΤΩΝ ΣΕ ΠΑΛΕΤΕΣ. ΠΛΗΡ. ΤΗΛ. (22410)38400 ΑΠΟ ΔΕΥΤΕΡΑ ΕΩΣ ΠΑΡΑΣΚΕΥΗ 08.00-15.00 κ. ΓΙΩΤΑ ΧΠΕ1912

ΔΙΑΜΕΡΙΣΜΑ ισόγειο στα Κοσκινού με πανοραμική θέα, 110 τ.μ. αποτελούμενο από 3 υπνοδωμάτια-1 μπάνιο- πλυσταριό ή αποθήκη-σαλόνι/κουζίνα ενιαίος χώρος με τζάκι. Πρόσφατα ανακαινισμένο. Ενοίκιο 400 ευρώ. Πληρ. τηλ. 22410 32112. ΑΕ55213

3ΑΡΙ διαμέρισμα, ευρύχωρο, 110 τ.μ., α' όροφος, αποτελούμενο από 2 υπνοδωμάτια, καθιστικό, σαλοτραπεζαρία, μεγάλη κουζίνα, W.C., με κλιματισμό, θέρμανση/ψύξη, ηλιακό θερμοσίφωνα στην Ιαλυσό. Πληρ. τηλ. 6942553147 και 22410 94356. ΑΕ55063

ΔΙΑΜΕΡΙΣΜΑΤΑ, στην Κρεμαστή κοντά στα σχολεία και στη θάλασσα, μεγάλα, καινούργια, πλήρως επιπλωμένα, δυάρια και στούντιος, με θέα στη θάλασσα. Ιδιόκτητο πάρκιν και κήπο. Εχουν ατομικές μεγάλες βεράντες, εντ/νες ντουλάπες, πολλά ντουλάπια. Με διπλά τζάμια και ρολλά χωρίς κοινόχρηστα. Πληρ. τηλ. 22410 94822 και 6946671053. ΑΕ55665

ΔΙΑΜΕΡΙΣΜΑ επί της λεωφόρου Ηρακλειδών 105 τ.μ. 3 υπνοδωμάτια, σαλόνι, βοηθητικοί χώροι. Πληρ. τηλ. 6944787351, 2241095377 ΑΕ54655

STUDIO μεγάλο, επιπλωμένο, με δική του τουαλέτα, κουζίνα, ψυγείο, ηλιακούς θερμοσίφωνες, μέσα σε κήπο και φανταστική θέα στα Κοσκινού. Πληρ. τηλ. 22410-60235 ΑΕ55101

ΔΙΑΜΕΡΙΣΜΑ επιπλωμένο δύο υπνοδωματίων, μεγάλο σαλόνι και μεγάλη κουζίνα με αυλή και πάρκιν. Πληρ. τηλ. 22460-91216 και 2241078221. ΑΕ54946

ΔΙΑΜΕΡΙΣΜΑΤΑ των 50 τ.μ. ή 70 τ.μ. καινούργια (2 υπνοδωμάτια, σαλόνι, κουζίνα, ενιαίος χώρος - WC) στον Αρχάγελο, κατάλληλα για εκπαιδευτικούς - στρατιωτικούς για όλο το χρόνο. Πληρ. τηλ. 6974019076 ΧΑΕ109

ΧΩΡΟΙ ΑΠΟΘΗΚΕΥΣΗΣ ΕΝΟΙΚΙΑΖΟΝΤΑΙ ΠΕΡΙΦΡΑΓΜΕΝΟΙ, ΑΣΦΑΛΕΙΣ, ΥΠΑΙΘΡΙΟΙ, ΗΜΙΥΠΑΙΘΡΙΟΙ, ΚΑΙ ΚΛΕΙΣΤΟΙ ΚΑΤΑΛΛΗΛΟΙ ΓΙΑ ΑΠΟΘΗΚΕΥΣΗ ΕΝΟΙΚΙΑΖΟΜΕΝΩΝ ΑΥΤΟΚΙΝΗΤΩΝ ΚΑΙ ΠΟΥΛΜΑΝ. ΠΛΗΡ. ΤΗΛ. (22410)38400 ΩΡΕΣ 08.00-15.00 κ. ΓΙΩΤΑ ΧΠΕ1913

ΓΚΑΡΣΟΝΙΕΡΕΣ πλήρως εξοπλισμένες, κοντά στο Πανεπιστήμιο Αιγαίου (Σοφούλη 101β). Πληρ. τηλ. 6944500966 (10 π.μ. - 12 μ.μ.), 22410-64040 ΑΕ55138

ΕΝΟΙΚΙΑΖΟΝΤΑΙ ΔΙΧΩΡΑ ΕΠΙΠΛΩΜΕΝΑ ΔΙΑΜΕΡΙΣΜΑΤΑ 50 Τ.Μ. ΣΤΗΝ ΠΕΡΙΟΧΗ ΤΗΣ ΙΞΙΑΣ, ΜΕ ΧΩΡΟ ΣΤΑΘΜΕΥΣΗΣ, ΚΗΠΟ, ΠΙΣΙΝΑ, ΘΕΡΜΑΝΣΗ ΚΑΙ ΖΕΣΤΟ ΝΕΡΟ, ΙΔΑΝΙΚΑ ΓΙΑ ΕΚΠΑΙΔΕΥΤΙΚΟΥΣ, ΓΙΑΤΡΟΥΣ, ΣΤΡΑΤΙΩΤΙΚΟΥΣ. ΠΛΗΡ. ΤΗΛ. 2241093172, ΚΙΝ. 6944658034 www.eleonas.net ΧΠΕ017

ΕΝΟΙΚΙΑΖΟΝΤΑΙ STUDIOS ΜΕ ΤΟ ΜΗΝΑ Ή ΜΕ ΤΗΝ ΗΜΕΡΑ ΠΛΗΡΩΣ ΕΠΙΠΛΩΜΕΝΑ ΜΕ ΠΟΛΥΚΟΥΖΙΝΑΚΙ, ΨΥΓΕΙΟ, ΝΤΟΥΣ, WC, ΤΗΛΕΦΩΝΟ, ΜΠΑΛΚΟΝΙ, ΖΕΣΤΟ ΝΕΡΟ ΕΠΙ 24ΩΡΟΥ ΒΑΣΕΩΣ ΣΤΗΝ ΠΙΟ ΗΣΥΧΗ ΠΕΡΙΟΧΗ ΤΗΣ ΠΟΛΗΣ ΡΟΔΟΥ (ΠΕΡΙΟΧΗ ΔΑΣΚΑΛΩΝ), ΟΔΟΣ ΜΑΝΩΛΗ ΠΑΠΑΜΑΝΩΛΗ ΑΡΙΘΜ. 12 ΚΑΘΕΤΟΣ ΕΠΙ ΤΗΣ ΣΤΕΛΙΟΥ ΚΩΤΙΑΔΗ. ΠΛΗΡ. ΤΗΛ. (22410)37244 ΧΠΕ283

πωλησεις-αγορες ακινητων & επιχειρησεων

ΠΩΛΕΙΤΑΙ επιχείρηση εστιατορίου ή ο εξοπλισμός του στην περιοχή Ζέφυρος σε πολύ καλή τιμή λόγω ασθενείας. Πληρ. τηλ. 2241075314, 6942559736 ΑΟ55842

ΣΤΗΝ ΙΑΛΥΣΟ, περιοχή Αγίας Παρασκευής, κοντά στην εκκλησία σε συγκρότημα πέντε κατοικιών, πωλούνται α) μεζονέτα 140 τετραγωνικά, 3 υπνοδωμάτια, 3 μπάνια, κήπο με γκαράζ για δύο αυτοκίνητα, β) Μεζονέτα 128 τ.μ. με 3 υπνοδωμάτια, 2 μπάνια, κήπο και δυνατότητα γκαράζ. Στον ίδιο χώρο σε διώροφη οικοδομή δύο διαμερισμάτων πωλούνται τα εξής: Ισόγειο διαμέρισμα καθαρό 103 τ.. με 3 υπνοδωμάτια, μεγάλο κήπο και χώρο γκαράζ. Οροφοδιαμέρισμα 100 τ.μ. με 3 υπνοδωμάτια, δική του είσοδο και χώρο γκαράζ. Πληρ. τηλ. 2241091078, 6946793337 κ. Σωτήρη ΑΟ55827

ΡΟΔΟΣ ΠΩΛΕΙΤΑΙ διαμέρισμα 3ου ορόφου, 105 τ.μ., 3 υπνοδωμάτια, κουζίνα, μπάνιο, WC, 5' από το Μαντράκι. Πληρ. τηλ. 6977200440, 2107708979 ΑΟ55828

ΠΩΛΕΙΤΑΙ Ή ΕΝΟΙΚΙΑΖΕΤΑΙ σπίτι στ' Αφάντου με δικό του parking, δύο μπαλκόνια, τέντες, ευήλιο, ευάερο, 90 τ.μ. τζάκι, 2 A/C, πλήρως εξοπλισμένο. Πληρ. τηλ. 6947935027 ΑΟ55821

ΠΩΛΟΥΝΤΑΙ ΔΙΑΜΕΡΙΣΜΑΤΑ: Σκεύου Ζερβού (περιοχή Αγ. Νικολάου) σε νεόκτιστη οικοδομή με άριστες προδιαγραφές τα ακόλουθα: Α' όροφος α) 85 τ.μ. με τίμημα 138.000 ευρώ, β) 43 τ.μ. με τίμημα 72.000 ευρώ, 2. Προέκταση Κοδριγκτώνος διαμέρισμα 75 τ.μ. β' ορ. τίμημα 76.000 ευρώ. 3. Ζέφυρο διαμέρισμα δ' ορόφου 132 τ.μ. αρίστης κατασκευής 210.000 ευρώ, 4. Καραϊσκάκη πολυτελούς κατασκευής α) α' ορόφου 90 τ.μ. τίμημα 159.000 ευρώ, β) β' ορόφου 82 τ.μ. τίμημα 158.000 ευρώ, γ) Γ' ορόφου 72 τ.μ. τίμημα 140.000 ευρώ, δ) δ' ορόφου 72 τ.μ. τίμημα 145.000 ευρώ Πληρ. Σαββαΐδης και Συνεργάτες τηλ. 2241026281 ΑΟ55808

ΠΩΛΗΣΗ ΜΟΝΟΚΑΤΟΙΚΙΑΣ Πωλείται μονοκατοικία στα Κοσκινού (Περιοχή Προφ. Ηλίας) 360 τ.μ. σε τρεις ορόφους (υπόγειο-ισόγειο - α' όροφο) και σε οικόπεδο 5.000 τ.μ. Η μονοκατοικία είναι στη φάση του μαρμαροσουβά πλην υπογείου με περασμένα υδραυλικά και ηλεκτρολογικά και με τίμημα 400.000 ευρώ. Πληρ. Σαββαΐδης και Συνεργάτες τηλ. 2241026281 ΑΟ55820

ΠΩΛΕΙΤΑΙ ΣΥΝΕΤΑΙΡΙΚΗ ΜΕΡΙΔΑ του Αστικού Οικοδομικού Συνεταιρισμού η "ΑΥΤΟΣΤΕΓΑΣΗ" στην περιοχή "ΚΑΝΑΜΑΤ" μετά τον ραδιοφωνικό σταθμό 345 τ.μ. με οικοδομικότητα 240 τ.μ. πλέον το υπόγειο και περατωμένα σχεδόν τα έργα υποδομής στην τιμή 83.000 ευρώ. Πληρ. Σαββαΐδης και Συνεργάτες τηλ. 2241026281 ΑΟ55813

ΠΩΛΗΣΕΙΣ ΟΙΚΟΠΕΔΩΝ ΕΝΤΟΣ ΣΧΕΔΙΟΥ ΚΑΙ ΟΙΚΙΣΜΟΥ: 1) Ρόδος α) Καμείρου 200 τ.μ. τίμημα 75.000 ευρώ, β) ΚΟΒΑ 780 τ.μ. τίμημα 600.000 ευρώ, 2) ΛΙΝΔΟ εντός οικισμού 250 τ.μ. τίμημα 146.000 ευρώ 3) Πυλώνα 400 τ.μ. τίμημα 17.608 ευρώ με συντελεστή δόμησης 1 και είναι εντός οικισμού 4) Γεννάδι 974 τ.μ. με άδεια οικοδομής εντός οικισμού τίμημα 60.000 ευρώ. Πληρ. Σαββαΐδης και Συνεργάτες τηλ. 2241026281 ΑΟ55809

ΚΤΗΜΑ γωνιακό εντός σχεδίου πόλεως 3.750 τ.μ. στα Κοσκινού. Πληρ. τηλ. 2104942389 ΑΟ55806

ΠΩΛΗΣΕΙΣ ΟΙΚΟΠΕΔΩΝ ΕΚΤΟΣ ΣΧΕΔΙΟΥ: 1. ΚΟΛΥΜΠΙΑ κοντά στην παραλία 9.000 τ.μ. τίμημα 211.298 ευρώ 2. ΛΙΝΔΟ-ΠΕΥΚΟΙ περιοχή ΦΩΚΙΑ 5.000 τ.μ. τίμημα 161.408 ευρώ, 3. Στο ΓΕΝΝΑΔΙ περιοχή Αη Γιώργη 4.000 τ.μ. σε απόσταση 300 μέτρων από την παραλία κατάλληλο για μονοκατοικία τίμημα 35.216 ευρώ, 4. Στο ΚΙΟΤΑΡΙ οικόπεδο 4.000 τ.μ. τίμημα 83.000 ευρώ, 5. Στη ΡΟΔΟ α) περιοχή ΜΟΝΤΕ ΣΜΙΘ 2.000 τ.μ. με πανοραμική θέα τίμημα 400.000 ευρώ, β) Περιοχή ΒΕΡΟΠΟΥΛΟΥ 4.000 τ.μ. με πανοραμική θέα τίμημα 600.000 ευρώ, 6. ΠΑΡΑΔΕΙΣΙ οικόπεδα παραλιακά στο "κύμα" 6.180 τ.μ. τίμημα 120.000 ευρώ. Πληρ. Σαββαΐδης και Συνεργάτες τηλ. 2241026281 ΑΟ55814

ΠΩΛΗΣΕΙΣ ΚΑΤΑΣΤΗΜΑΤΩΝ: 1. Ηρώων Πολυτεχνείου 315 τ.μ. με μεγάλη αυλή προνομιακό. 2. Σοφοκλή Βενιζέλου "εκατό μαγαζιά" κεντρικό 32 τ.μ. με πατάρι 16 τ.μ. 3. Κ. Παλαιολόγου 75 τ.μ. τίμημα 117.400 ευρώ. 4. Στρατηγού Ζήση ισόγειο και υπόγειο 145 τ.μ. γωνιακό τίμημα 190.000 ευρώ, 5. Ρόδο α) Μαντράκι κατάστημα κεντρικότατο 50 τ.μ.. Πληρ. Σαββαΐδης και Συνεργάτες τηλ. 2241026281 ΑΟ55810

ΠΩΛΗΣΕΙΣ ΟΙΚΟΠΕΔΩΝ ΠΑΡΑΛΙΑΚΩΝ 1. Στη Θολό 74.944 2. Κολύμπια 28.500 τ.μ. 3. Λίνδο α) περιοχή Πεύκοι 28.000 τ.μ. β) Περιοχή Ψάρτος 9.000 τ.μ. γ) Περιοχή Βληχά 4.000 τ.μ. τίμημα 117.400 ευρώ, 4. Ασκληπειό περιοχή "Μεγάλη Γη" 34.490 τ.μ. στο "κύμα" προνομιακό με μεγάλη φάτσα στην παραλία κατάλληλο για μεγάλη ξενοδοχειακή μονάδα. Πληρ. Σαββαΐδης και Συνεργάτες τηλ. 2241026281 ΑΟ55817

ΛΟΓΩ ΜΕΤΕΓΚΑΤΑΣΤΑΣΗΣ

ΠΩΛΕΙΤΑΙ

η επιχείρηση της γνωστής **ΤΑΒΕΡΝΑΣ "ΣΑΚΗΣ"**

Πληρ. τηλ. 22410 35626-22410-21537

ΠΩΛΗΣΕΙΣ

- **ΠΩΛΕΙΤΑΙ ΔΙΑΜΕΡΙΣΜΑ** στην Ανάληψη 82 τ.μ.
- **ΠΩΛΟΥΝΤΑΙ ΟΙΚΟΠΕΔΑ** στην Παστίδα 1000 τ.μ. ή 500 τ.μ. ή 250 τ.μ.
- **ΠΩΛΕΙΤΑΙ ΜΕΖΟΝΕΤΑ** στα Τριάντα 120 τ.μ.
- **ΠΩΛΕΙΤΑΙ ΜΕΖΟΝΕΤΑ** στο Ροδίνι 110 τ.μ.
- **ΠΩΛΟΥΝΤΑΙ ΔΙΑΜΕΡΙΣΜΑΤΑ** στου Κόβα

Πληρ. τηλ. 2241078766, 2241021884, 6942408624

ΚΤΗΜΑΤΟΜΕΣΙΤΙΚΟ ΓΡΑΦΕΙΟ

ΖΑΦΕΙΡΗΣ Μ. ΚΑΡΑΓΙΑΝΝΗΣ Δ. Ο.Ε.

Πωλήσεις ακινήτων. Τηλ. (2241060380-60381)

18.00-21.00 μ.μ. Δευτέρα-Παρασκευή

e-mail: zaf.kar@panafonet.gr

- 20.383 τ.μ. Αγροτεμάχιο (πανοραμική θέα) 500 μ. από τον οικισμό Θολού
- 4.770 τ.μ. } Αγροτεμάχια συνοριακών μερίδων
- 2.348 τ.μ. } (150 μ.) Από την Λεωφόρο)
- 11.520 τ.μ. Αγρομετάχιο (Αφάντου)
- 5.080 τ.μ. (1/2) Αγροτεμάχιο (Αφάντου) με ελαιόδεντρα
- 10.200 τ.μ. Αγροτεμάχιο με πανοραμική θέα (Κολύμπια)
- 840 τ.μ. Αγροτεμάχιο (Αφάντου)
- 4.969 τ.μ. Αγροτεμάχιο περιοχή Κολυμπίων
- 22.400 τ.μ. Αγροτεμάχιο (με 200 ελαιόδεντρα) περιοχή Ψίνθου
- 19.840 τ.μ. αγροτεμάχιο με πανοραμική θέα (Ψίνθο)
- 5.800 τ.μ. (περιοχή ΤΡΑΠΕΖΙΑ)
- 22.400 τ.μ. Οικόπεδο επί της Λεωφόρου Ρόδου-Λίνδου, με υπό κατασκευή ξενοδοχειακή μονάδα (Α' κατηγορίας) σε μπετά
- 1.250 τ.μ. Οικόπεδο εντός οικισμού, με πανοραμική θέα
- 105 τ.μ. Κατοικία σε μπετά εντός οικισμού Αφάντου
- 80 τ.μ. Μονοκατοικία εντός οικισμού Αφάντου)
- 50 τ.μ. Μονοκατοικία εντός οικισμού Αφάντου
- 50 τ.μ. Μονοκατοικία εντός οικισμού Αφάντου

ΚΤΗΜΑΤΟΜΕΣΙΤΙΚΟ ΓΡΑΦΕΙΟ

ΝΙΚΟΣ ΑΣΒΕΣΤΗΣ - ΓΙΑΝΝΗΣ ΚΩΤΗΣ

ΠΩΛΗΣΕΙΣ ΔΙΑΜ/ΣΜΑΤΩΝ-ΟΙΚΟΠΕΔΩΝ

Αγίου Ιωάννου 46 • τηλ. 22410 32809

6942695467- 6947848288

• ΤΡΙΑΝΤΑ

Πωλείται διαμέρισμα 100 τ.μ., 4άρι 1ου ορόφου, lux κατασκευής, σε προσιτή τιμή. Γίνονται ευκολίες πληρωμής, δάνεια δεκτά.

Πωλείται διαμέρισμα 87 τ.μ., 3άρι 1ου ορόφου, lux κατασκευής, σε προσιτή τιμή.

Πωλείται διαμέρισμα 87 τ.μ., 3άρι 1ου ορόφου, lux κατασκευής, σε προσιτή τιμή.

Πωλείται μεζονέτα με μεγάλες αυλές, 192 τ.μ., lux κατασκευής, σε τιμή ευκαιρίας.

Γίνονται ευκολίες πληρωμής, δάνεια δεκτά.

• ΡΟΔΟΣ

Πωλείται διαμέρισμα 87 τ.μ., 3άρι, πλησίον Καμείρου. Διαθέτει θέση στάθμευσης. Γίνονται ευκολίες πληρωμής, δάνεια δεκτά .

Πωλείται διαμέρισμα 110 τ.μ., 4άρι, πλησίον, Καμείρου. Διαθέτει θέση στάθμευσης. Γίνονται ευκολίες πληρωμής, δάνεια δεκτά.

Πωλείται διαμέρισμα 50 τ.μ., 2άρι, πλησίον Καμείρου. Διαθέτει θέση στάθμευσης. Γίνονται ευκολίες πληρωμής, δάνεια δεκτά.

Επί της Βενετοκλέων πωλείται διαμέρισμα 97 τ.μ., 3άρι, σε πολύ καλή τιμή. Γίνονται ευκολίες πληρωμής, δάνεια δεκτά.

Επί της Πτολεμαίων πωλείται διαμέρισμα 120 τ.μ., 4άρι, με αποκλειστική χρήση αυλής. lux κατασκευής, σε προσιτή τιμή. Γίνονται ευκολίες πληρωμής, δάνεια δεκτά.

Επί της Τσαλδάρη πωλείται διαμέρισμα 87 τ.μ., 3άρι. Τιμή 75.000 ευρώ (25.000.000). Δάνεια δεκτά.

Στην περιοχή Νέο Ροδίνι πωλείται 55 τ.μ., 2άρι, σε πολύ καλή τιμή. Γίνονται ευκολίες πληρωμής, δάνεια δεκτά.

• ΚΟΣΚΙΝΟΥ

Πωλείται μεζονέτα 145 τ.μ. με 100 τ.μ. οικόπεδο σε προσιτή τιμή. Γίνονται ευκολίες πληρωμής, δάνεια δεκτά.

Το ξενοδοχείο

ELECTRA PALACE

Ζητά

1. **Food and Beverage Manager**, έμπειρο και γλωσσομαθή
2. **Μαιτρ**, έμπειρος και γλωσσομαθής και κατά προτίμηση απόφοιτο τουριστικής σχολής
3. **Ρεσεψιονίστ** έμπειρος/η με καλή γνώση της γαλλικής γλώσσας.

Αιτήσεις στο ξενοδοχείο Παραλία Τριαντών 10.00-14.00

Κος Σπανούδης, Τηλέφωνο (22410)92521, 92333, 98160

Pizza Hut

ΖΗΤΟΥΝΤΑΙ

ΔΙΑΝΟΜΕΑΣ με δίπλωμα 125 cc

και **ΣΕΡΒΙΤΟΡΟΣ**

Πληρ. τηλ. 2241078570

Για το κατάστημα Flocafe Ρόδου

της εταιρείας ΡΕΤΕ ΑΕ

ενδιαφερόμαστε για την κάλυψη της θέσης

προϊσταμένου καταστήματος

Ηλικίας από 25 έως 35 ετών

Για αιτήσεις και περισσότερες πληροφορίες

εντος του καταστήματος

από τις 10.00 π.μ. έως τις 14.00 μ.μ.

τηλ. **2241021271**

ΑΠΟ ΤΗΝ ΑΝΤΙΠΡΟΣΩΠΕΙΑ ΑΥΤΟΚΙΝΗΤΩΝ
OPEL-ΜΑΜΑΛΙΓΚΑΣ ΑΕΒΕ

ΖΗΤΕΙΤΑΙ

ΑΤΟΜΟ

για το τμήμα ανταλλακτικών. Προηγούμενη εμπειρία απαραίτητη. Αποδοχές πολύ καλές. Απόλυτη εχεμύθεια.

Πληρ. τηλ. 2241061005 κ. Μάκρα, ώρες 10.00-14.00

Η εταιρεία **OMNISYS TECHNOLOGIES ΕΠΕ**

ΖΗΤΑΕΙ

- **Τεχνικό Ηλεκτρονικών Υπολογιστών** (Hardware-software) με γνώσεις στα δίκτυα και των προγραμμάτων της Singular, κάτοχος διπλώματος οδήγησης αυτοκινήτου
- **Τεχνικό - ηλεκτρονικό** για την στελέχωση του τμήματος των φωτοτυπικών και ταμειακών μηχανών, κάτοχος διπλώματος οδήγησης αυτοκινήτου
- **Δεσποινίς ή κυρία** με άριστη γνώση Η/Υ (Word-Excel) λογιστικές γνώσεις κατά προτίμηση του προγράμματος Eurotasmia Εμπορικό - Γενική Λογιστική

Αποστείλατε βιογραφικό στο fax 2241033106 ή στο e-mail: omnisys@otenet.gr

---

TOYOTA

Η **Ξενάκης α.ε.β.ε.** η οποία πρόκειται να ενταχθεί στο Επίσημο Δίκτυο της ΤΟΥΟΤΑ Ελλάς ζητά να προσλάβει

1. **Δυο (2) Μηχανικούς**, απόφοιτους Τεχνικής Σχολής με εμπειρία, τουλάχιστον, 5 χρόνια σε ανάλογη θέση. Και

2. **Υπεύθυνο Τμήματος Ανταλλακτικών** με γνώσεις Ηλεκτρονικών Υπολογιστών. Τυχόν εμπειρία σε ανάλογη θέση θα ληφθεί σοβαρά υπ' όψιν.

Οι ενδιαφερόμενοι παρακαλούνται να ζητήσουν πληροφορίες από την κα. Τζαμουράνη στο τηλέφωνο 2241062211

Εταιρία με εμπόριο Ηλεκτρολογικού Υλικού

ΖΗΤΑ

ΥΠΑΛΛΗΛΟ ΓΡΑΦΕΙΟΥ για γραμματειακή υποστήριξη. Γνώσεις Η/Υ (WORD, EXCEL, ΚΕΦΑΛΑΙΟ 4, ΑΓΓΛΙΚΑ LOWER).

Αποστείλατε σύντομο βιογραφικό σημείωμα στο **fax 2241070949**

Προυπηρεσία επιθυμητή

ΖΗΤΕΙΤΑΙ

ΣΤΕΛΕΧΟΣ ΔΙΕΥΘΥΝΣΗΣ ΚΑΤΑΣΤΗΜΑΤΩΝ & ΑΝΟΡΩΠΙΝΟΥ ΔΥΝΑΜΙΚΟΥ

Προϋποθέσεις:
- Πτυχίο Ανώτερης Σχολής με σχετική κατεύθυνση
- Επιθυμητή εμπειρία 2-3 χρόνια σε αντίστοιχη θέση
- Ηλικία έως 30 ετών
- Καλή γνώση Αγγλικής γλώσσας
- Άριστη γνώση χειρισμού Η/Υ
- Άνεση στην επικοινωνία

Προσωπικές ικανότητες:
- Ομαδικό πνεύμα
- Συνεργάσιμη συμπεριφορά
- Υπευθυνότητα

Η Εταιρία προσφέρει:
- Άριστο περιβάλλον εργασίας
- Προοπτικές εξέλιξης

Οι ενδιαφερόμενοι παρακαλούνται να αποστείλουν το Βιογραφικό τους σημείωμα στη διεύθυνση: **add@alas.gr**

Ξενοδοχείο ΚΑΛΛΙΘΕΑ ΜΑΡΕ ΠΑΛΛΑΣ

ΖΗΤΟΥΝΤΑΙ

- **Υποδιευθυντής**
  Νέος ή νέα με ανάλογη προϋπηρεσία.
- **Υπάλληλος υποδοχής**
  Νέα με προϋπηρεσία τουλάχιστον 5 ετών με άριστη γνώση Αγγλικών-Γερμανικών-Γαλλικών
- **Σερβιτόροι - σερβιτόρες**
- **Βοηθοί σερβιτόρου.**

Πληρ. τηλ. 2241068720

Για αιτήσεις στο ξενοδοχείο από 09.00-13.00 καθημερινά

Η ΞΕΝΑΚΗΣ ΑΥΤΟΚΙΝΗΤΑ
ΕΞΟΥΣΙΟΔΟΤΗΜΕΝΟΣ ΕΜΠΟΡΟΣ KOSMOCAR A.E.

ΖΗΤΕΙ

1. **Βοηθό λογιστή** με γνώσεις και προϋπηρεσία στη διαχείριση Εμπορικού Προγράμματος και Γενικής Λογιστικής.
2. **Μηχανικούς αυτοκινήτων** με προϋπηρεσία σε αυτ/τα VW-AUDI, τυχόν άδεια εξασκήσεως επαγγέλματος θα ληφθεί σοβαρά υπ' όψιν.
3. **Φανοποιούς - βαφείς**

Πληρ. τηλ. 2241061600

TOYOTA

Η **Ξενάκης α.ε.β.ε.** η οποία πρόκειται να ενταχθεί στο Επίσημο Δίκτυο της ΤΟΥΟΤΑ Ελλάς ζητά να προσλάβει νέο και δυναμικό στέλεχος για τη θέση:

ΠΡΟΪΣΤΑΜΕΝΟΣ ΣΥΝΕΡΓΕΙΟΥ / ΤΕΧΝΙΚΟΣ ΣΥΜΒΟΥΛΟΣ (TSA)

Ο κάτοχος θα έχει την ευθύνη του συντονισμού, προγραμματισμού και αποδοτικότητος των εργασιών του συνεργείου, καθώς και της εφαρμογής προγραμμάτων εξυπηρέτησης πελατών. Ο ιδανικός υποψήφιος ηλικίας μέχρι 35 ετών, θα πρέπει να διαθέτει πτυχίο τεχνικής Σχολής ή ανώτερο, 5ετή εμπειρία στον κλάδο του αυτοκινήτου, πολύ καλή γνώση τεχνολογίας αυτοκινήτου και σύγχρονου management, ικανότητες οργάνωσης, επικοινωνίας, διαπραγμάτευσης, δυνατότητα απόδοσης κάτω από πίεση, ευελιξία & ομαδικότητα. Γνώσεις προϋπολογισμού και μάρκετινγκ θεωρούνται επιπρόσθετα προσόντα. Η πολύ καλή γνώση Αγγλικών και χρήση ηλεκτρονικών υπολογιστών είναι επίσης απαραίτητα.
Προσφέρουμε ένα ανταγωνιστικό πακέτο αποδοχών, συνεχή εκπαίδευση & ευκαιρίες εξέλιξης σε μία δυναμική εταιρεία. Θα τηρηθεί απόλυτη εχεμύθεια.

Οι ενδιαφερόμενοι παρακαλούνται να ζητήσουν πληροφορίες από την κα. Τζαμουράνη στο τηλέφωνο 2241062211

Από το εξειδικευμένο συνεργείο VW/AUDI Maliarakis motorsport

ΖΗΤΑ

τους παρακάτω για την στελέχωση του συνεργείου της:
- Μηχανικούς αυτοκινήτων με προϋπηρεσία σε VW/Audi
- Ηλεκτρολόγους αυτοκινήτων με προϋπηρεσία σε VW/Audi

Πληρ. τηλ. **22410 65290 fax 2241065295**
ή e-mail: maliarakis@yahoo.gr

ΞΕΝΟΔΟΧΕΙΟ RHODOS BEACH (BEACH HOTEL)

ΖΗΤΑ

- Υπεύθυνο κρατήσεων - Room Division με ανάλογη προϋπηρεσία
- Receptionist κοπέλες
- Σεφ κουζίνας
- Προϊσταμένη ορόφων
- Καμαριέρες
- Μπάρμαν
- Βοηθοί σερβιτόροι, κοπέλες
- Βοηθός σερβιτόρα για μπουφέ εστιατορίου
- Ταμπλίστρια για ημιαπασχόληση
- Super Market πωλήτριες
- Γκρουμ νεαροί

Πληρ. ΞΕΝΟΔΟΧΕΙΟ BELVEDERE
τηλ. 2241089000 πρωινές ώρες

ΖΗΤΕΙΤΑΙ

ΠΩΛΗΤΗΣ - ΠΩΛΗΤΡΙΑ

Προϋποθέσεις:
- Επιθυμητή εμπειρία 2-3 ετών σε πωλήσεις
- Γνώση χειρισμού Η/Υ
- Άνεση στην επικοινωνία
- Προσήλωση σε ανάγκες πελατών
- Δίπλωμα αυτοκινήτου-μοτοσυκλέτου

Οι ενδιαφερόμενοι παρακαλούνται να αποστείλουν το βιογραφικό τους σημείωμα στη διεύθυνση: **add@alas.gr**

ΖΗΤΕΙΤΑΙ

ΝΕΟΣ έως 35 ετών, να εργαστεί σε εμπορική εταιρεία τροφίμων και ποτών ως πωλητής με μισθό και ποσοστά.

Πληρ. τηλ. 2241062077

Από την εταιρεία

Auto Center

Μανώλης Κωστάκης α.ε.β.ε.
Ολοκληρωμένο συγκρότημα

14ο χλμ. ΡΟΔΟΥ-ΑΕΡΟΔΡΟΜΙΟΥ, ΠΑΡΑΔΕΙΣΙ 85106 ΡΟΔΟΣ

FIAT

ΖΗΤΟΥΝΤΑΙ

- ΥΠΕΥΘΥΝΟΣ/Η ΓΙΑ ΤΟ ΤΜΗΜΑ ΑΝΤΑΛΛΑΚΤΙΚΩΝ ΜΕ ΠΡΟΥΠΗΡΕΣΙΑ.
- ΚΥΡΙΑ ή ΔΕΣΠΟΙΝΙΣ ΜΕ ΓΝΩΣΗ Η/Υ ΓΙΑ ΤΟ ΤΜΗΜΑ ΑΝΤΑΛΛΑΚΤΙΚΩΝ.
- ΒΟΗΘΟΣ ΒΑΦΕΑ.
- ΦΑΝΟΠΟΙΟΣ ΜΕ ΕΜΠΕΙΡΙΑ.

Για πληροφορίες παρακαλούμε να απευθύνεστε στον κύριο Μιχελιδάκη στο τηλέφωνο 22410 82000, καθημερινά από 9.00 π.μ.-16.00 μ.μ.

ΖΗΤΕΙΤΑΙ

ΛΟΓΙΣΤΗΣ

Μεγάλη Ξενοδοχειακή Εταιρεία στην περιοχή Λίνδου, προκειμένου να πλαισιώσει το Οικονομικό της Τμήμα, ζητεί Λογιστικό στέλεχος
απόφοιτο Οικονομικού Πανεπιστημίου Α.Ε.Ι.
Προσόντα όπως προϋπηρεσία σε ξενοδοχειακή επιχείρηση, καλή γνώση Κ.Β.Σ. και του ενιαίου λογιστικού σχεδίου, εμπειρία σε Μηχανογραφική Λογιστική, καλή γνώση Αγγλικών, αξιολογούνται καταλλήλως.
Παρέχονται καλές, συνθήκες εργασίας, και προοπτικές πολύ καλής σταδιοδρομίας.

Τα βιογραφικά θα αποστέλλονται στην Τ. Θ. 44, Αρχαγγέλου 85102, υπ' όψιν Γενικού Διευθυντού.

Lindian Village deLuxe Hotel

Η ξενοδοχειακή μονάδα στην παραλία Λάρδου, ανακαινίζεται, επεκτείνεται και αναβαθμίζεται, σε πρότυπη μονάδα ***πολυτελείας*** *με πεντε θεματικά εστιατόρια, σουίτες με ιδιωτικές πισίνες, συνεδριακό κέντρο, κεντρο θαλασσοθεραπείας.*

Εάν θελετε να κανετε καριερα σε ξενοδοχειο πολυτελείας, εάν αξιζετε για κατι περισσοτερο, τοτε ελατε να συνεργαστουμε.

Ζητούμε για την σαιζόν 2004 συνεργάτες ξενογλωσσους, με ορεξη για προσεγμενη, ποιοτικη δουλειά στα πλαίσια του διεθνούς ανταγωνισμού *να στελεχώσουν ολα τα τμηματα, σε ολες τις θέσεις.*

*Περμενουμε το βιογραφικό σας σημείωμα στο Τελεφαξ 22440 47360 ή με email : **alkal@lindian.gr** ή αυτοπροσώπως στο ξενοδοχείο, καθημερινές από 08.30 – 14.30*

πωλησεις

συνέχεια από την προηγούμενη

ΠΩΛΗΣΕΙΣ ΜΟΝΟΚΑΤΟΙΚΙΩΝ: 1. ΙΑΛΥΣΟ: Μονοκατοικίες σε μπετά - α) ΚΑΝΔΥΛΙ 164 τ.μ. σε οικόπεδο 4.000 τ.μ. τίμημα 190.755 ευρώ, β) Περιοχή ΤΡΕΙΣ 180 τ.μ. (σε μπετά) σε οικόπεδο 1.000 τ.μ. τίμημα 103.000 ευρώ, γ) Μονοκατοικίες πολυτελούς κατασκευής 120 τ.μ. και 132 τ.μ. εντός οικισμού ΙΑΛΥΣΟΥ, δ) Στην ΙΞΙΑ 160 τ.μ. αρίστης κατασκευής με 4 υπνοδωμάτια θέρμανση "Καλοριφέρ" με τζάκι και λοιπά, ε) Στους "ΤΡΕΙΣ" μονοκατοικία 206 τμ. σε οικόπεδο 4.800 τ.μ. πολυτελούς κατασκευής με πισίνα, ζ) στην παραλία ΤΡΙΑΝΤΩΝ 280 τ.μ. πολυτελούς κατασκευής 748.500 ευρώ, 2. Στη ΡΟΔΟ α) Στην Π. Πόλη 160 τ.μ. τίμημα 400.000 ευρώ, β) Στο Νιοχώρι 150 τ.μ. πολυτελούς κατασκευής τίμημα 500.000 ευρώ, 3. Στ' ΑΦΑΝΤΟΥ 220 τ.μ. σε οικόπεδο 6.200 τ.μ. αρίστης κατασκευής, 4. ΚΟΣΚΙΝΟΥ παραδοσιακό σπίτι 77 τ.μ. τίμημα 50.000 ευρώ, 5. Στο ΓΕΝΝΑΔΙ εξοχικές μονοκατοικίες α) 104 τ.μ. αρίστης κατασκευής κοντά στην παραλία τίμημα 180.000 ευρώ, β) 100 τ.μ. αρίστης κατακσευής σε οικόπεδο 5.000 τ.μ. στην παραλία τίμημα 382.000 ευρώ, 6. ΡΟΔΟ Νιοχώρι αρίστης κατασκευής 150 τ.μ. τίμημα 500.000 ευρώ. Πληρ. Σαββαΐδης και Συνεργάτες τηλ. 2241026281 ΑΟ55811

ΠΩΛΗΣΕΙΣ ΚΤΙΡΙΩΝ Πωλούνται κτίρια κεντρικά και προνομιακά μικρά και μεγάλα. Πληρ. Σαββαΐδης και Συνεργάτες τηλ. 2241026281 ΑΟ55815

ΠΩΛΗΣΕΙΣ ΞΕΝΟΔΟΧΕΙΩΝ Πωλούνται ξενοδοχεία μικρά και μεγάλα προνομιακά. Πληρ. Σαββαΐδης και Συνεργάτες τηλ. 2241026281 ΑΟ55816

ΠΩΛΕΙΤΑΙ ΑΝΑΨΥΚΤΗΡΙΟ - CAFE BAR 80 Τ.Μ. ΣΥΝ ΥΠΟΓΕΙΟ ΚΑΙ ΠΑΤΑΡΙ. ΠΛΗΡ. ΤΗΛ. 6973461062 ΠΟ55805

ΚΑΤΑΣΤΗΜΑ γωνιακό 72 τ.μ. επί της Στρατηγού Ζήση (Βιομηχανική ζώνη) κι ένα υπόγειο 145 τ.μ. από ιδιώτη. Πληρ. τηλ. 2241027097 ΑΟ55799

ΚΑΤΟΙΚΙΑ, 57 τ.μ. στην Παλιά Πόλη 30 μ. από την οδό Σωκράτους, σε τιμή ευκαιρίας, για εμπορική χρήση. Πληρ. τηλ. 22410 27082, 22410 26476, 6944347405. ΑΟ55775

ΜΟΝΟΚΑΤΟΙΚΙΑ, 165 τ.μ. με υπόγειο χωρίς ράμπα (ισόγειο) και κήπο 2.000 τ.μ. στο Τσαΐρι, Αγίας Βαρβάρας. Πληρ. τηλ. 22410 27082, 22410 26476, 6944347405. ΑΟ55778

ΔΙΑΜΕΡΙΣΜΑ, δυάρι, 1ου ορόφου ανακαινισμένο κατάλληλο και για επαγγελματική στέγη, οδός Κολοκοτρώνη 63. Πληρ. τηλ. 22410 28368, κιν. 6944421492. ΑΟ55777

ΜΟΝΟΚΑΤΟΙΚΙΑ 120 τ.μ. εντός αγρού 2.000 τ.μ. στο Παραδείσι η οποία κτίζεται τώρα. Πληρ. τηλ. 22410-27082, 22410 26476, 6944347405. ΑΟ55776

ΜΟΝΟΚΑΤΟΙΚΙΑ, 250 τ.μ. με κήπο, 150 τ.μ. και Ιπποτικό Πηγάδι, εντός της Παλιάς Πόλης. Πληρ. τηλ. 22410 27082, 22410 26476, 6944347405. ΑΟ55774

ΜΟΝΟΚΑΤΟΙΚΙΑ, διώροφη, 106 τ.μ. ισόγειο και 1ος όροφος με αυλή 20 τ.μ. σε κεντρικό δρόμο της Παλιάς Πόλης. Πληρ. τηλ. 22410 27082, 22410 26476, 6944347405. ΑΟ55773

ΠΩΛΕΙΤΑΙ ΔΙΑΤΗΡΗΤΕΟ ΠΛΗΡΩΣ ΑΝΑΚΑΙΝΙΣΜΕΝΟ 300 Τ.Μ. ΠΕΡΙΟΧΗ ΝΕΟΧΩΡΙΟΥ ΓΙΑ ΚΑΤΟΙΚΙΑ Ή ΕΠΑΓΓΕΛΜΑΤΙΚΗ ΣΤΕΓΗ. ΠΛΗΡ. ΤΗΛ. 6977000977 ΠΟ55713

ΑΓΡΟΣ 2000 τ.μ. κοντά στο Μουσικό Γυμνάσιο άρτιο και οικοδομήσιμο σε ύψωμα με ωραία θέα. Πληρ. Εμμ. Κρανίδης τηλ. 2241027082, 6944347405 ΑΟ55725

ΟΙΚΟΠΕΔΟ 1800 τ.μ. με δύο παλιές κατοικίες στην θέση Νημποριός στην Σύμη. Απέχει 150 μέτρα από την θάλασσα. Διαθέτει πηγάδι με τρεχούμενιο νερό. Τιμή πώλησης 200.000 ευρώ. Πληρ. τηλ. 2246071371, 6947844585 ΑΟ55722

ΠΩΛΟΥΝΤΑΙ α) Μεζονέτα 174 τ.μ. με εξτρά γκαράζ 45 τμ. στην Ανάληψη τιμή 235.000 ευρώ, β) λουξ διαμέρισμα 185 τ.μ ρετιρέ Μιχ. Πετρίδη 245.000 ευρώ, γ) λουξ διαμέρισμα ρετιρέ καινούργιο 120 τ.μ. Δασκάλους 220.000 ευρώ, γ) καινούργια ετοιμοπαράδοτη μεζονέτα σε 2 στρ. οικόπεδο Καλλιθέα 250.000 ευρώ. Πληρ. ΑΙΓΑΙΟΚΤΗΜΑΤΙΚΗ - ΒΑΖΟΥΚΟΥ ΡΕΝΑ τηλ. 2241022943, 2241028838, 6945466773 ΑΟ55662

ΔΙΑΜΕΡΙΣΜΑ 74 τ.μ. με δύο υπνοδωμάτια α' ορόφου στην οδό Βάλια Σεμερτζίδη κάθετος της Στ. Κωτιάδη τιμή 87.000 ευρώ. (29.645.250 δρχ.) Γίνονται δεκτά όλα τα δάνεια. Πληρ. τηλ. 2241028838, 10-1 το πρωί και 2241022943 ΑΟ55704

ΜΕΤΑΧΕΙΡΙΣΜΕΝΑ ΔΙΑΜΕΡΙΣΜΑΤΑ α) 74 τ.μ. Πειραιώς ισόγειο 85.000 ευρώ, β) 75 τ.μ. ισόγειο Κένεντυ με αυλή 88.000 ευρώ, γ) Δενδρινού 80 τ.μ. 70.000 ευρώ, δ) 80 τ.μ. Αισχύνη (β' ορ.) 85.000 ευρώ, ε) 97 τ.μ. α' ορ. Μητρόπολη 103.000 ευρώ, στ) 116 τ.μ. (α' ορ.) Αγ. Αναργύρους 88.000 ευρώ, ζ) 203 τ.μ. (β' ορ.) Μήδεια 250.000 ευρώ. Πληρ. ΑΙΓΑΙΟΚΤΗΜΑΤΙΚΗ - ΒΑΖΟΥΚΟΥ ΡΕΝΑ τηλ. 2241022943, 2241028838, 6945466773 ΑΟ55663

ΠΩΛΟΥΝΤΑΙ α) 40 στρ. Πεύκους Λίνδου 470.000 ευρώ, β) 45 στρ. Γεννάδι 338.000 ευρώ, γ) πάνω στο κύμα Πλημμύρι 28.280 τ.μ. τιμή 245.000 ευρώ. Πληρ. ΑΙΓΑΙΟΚΤΗΜΑΤΙΚΗ - ΒΑΖΟΥΚΟΥ ΡΕΝΑ τηλ. 2241022943, 2241028838, 6945466773 ΑΟ55664

ΜΟΝΟΚΑΤΟΙΚΙΕΣ Π. ΠΟΛΗ α) 70 τ.μ. διώροφη με αυλή περιοχή Ρολόι 82.170 ευρώ, β) 80 τ.μ. διώροφη με αυλή (και για επ/κή στέγη) περιοχή Ρολόι 132.000 ευρώ, γ) 150 τ.μ. (λειτουργεί ως πανσιόν) 103.000 ευρώ. Πληρ. ΑΙΓΑΙΟΚΤΗΜΑΤΙΚΗ - ΒΑΖΟΥΚΟΥ ΡΕΝΑ τηλ. 2241022943, 2241028838, 6945466773 ΑΟ55661

ΠΩΛΕΙΤΑΙ α) γκαρσονιέρα 35 τ.μ. 4ου ορόφου στην Ιαλυσό μόνο 30.000 ευρώ, β) 45 τμ. δυάρι κοντά στο στάδιο α' ορόφου 50.000 ευρώ, γ) καινούργιο δυάρι 50 τ.μ. β' ορ. περιοχή Αραπάκι 85.000 ευρώ. Πληρ. ΑΙΓΑΙΟΚΤΗΜΑΤΙΚΗ - ΒΑΖΟΥΚΟΥ ΡΕΝΑ τηλ. 2241022943, 2241028838, 6945466773 ΑΟ55660

ΕΠΙΧΕΙΡΗΣΗ ΣΤΟ ΚΕΝΤΡΟ ΠΟΛΕΩΣ ΡΟΔΟΥ, ΜΕ ΑΠΟΚΛΕΙΣΤΙΚΟΤΗΤΑ ΣΤΑ ΕΙΔΗ ΠΟΥ ΕΜΠΟΡΕΥΕΤΑΙ. ΠΛΗΡ. ΜΟΝΟ ΜΕ ΡΑΝΤΕΒΟΥ ΣΤΟ ΤΗΛ. 2241022164 ΩΡΕΣ ΚΑΤΑΣΤΗΜΑΤΩΝ ΠΟ55473

ΠΩΛΟΥΝΤΑΙ στο χωριό Έμπωνα: α) οικόπεδο 320 τ.μ. εντός του χωριού στη θέση Αλώνια, β) οικόπεδο 360 τ.μ. στη θέση Τσιμπέρι, γ) ελαιώνας 4.200 τ.μ. στη θέση Κουνάρα, δ) αγροτεμάχιο 4.240 τ.μ. στη θέση Αι-Γιώργη. Πληρ. τηλ. 22410 23895 και 6944676003. κ. Πιπίνο. ΑΟ55644

ΟΙΚΟΠΕΔΟ 5 στρέμματα σε λόφο στη Θολό, με θέα τη θάλασσα. Πληρ. τηλ. 22410-81811, 22410-82317. ΑΟ55739

ΟΙΚΟΠΕΔΟ στους Πεύκους Λίνδου με μοναδική πανοραμική θέα 4.200 τ.μ. προς 28 ευρώ το τ.μ. μετρητοίς, μόνο σοβαρές προτάσεις. Πληρ. τηλ. 6936118173 ΑΟ55605

ΔΙΑΜΕΡΙΣΜΑ καινούργιο 95 τ.μ. α' ορόφου ετοιμοπαράδοτο με 3 υπνοδωμάτια, θέρμανση, κεντρική, ασανσέρ, τιμή (47.000.000 δρχ.) - 138.000 ευρώ. Δάνεια δεκτά. Πληρ. ΑΙΓΑΙΟΚΤΗΜΑΤΙΚΗ Βαζούκου Ρένα τηλ. 2241022943, 2241028838-6945466773 ΑΟ55543

FOR SALE DUE OLD AGE LUCRATIVE WHOLESALE RETAIL BUSINESS IN THE FIELD OF WINE AND LIQUOR AND FOODSTUFFS (CATERING SIZES) IN PRIME POSITION LONG LEASE LOW RENT FOR INFO 6973461081 ΑΟ55507

ΔΙΑΜΕΡΙΣΜΑ στο χωριό Παραδείσι α' όροφος 80 τ.μ. σε άριστη κατάσταση ή ενοικιάζεται. Πληρ. τηλ. 2241042362 ΑΟ55574

ΠΩΛΟΥΝΤΑΙ από ιδιώτη στην περιοχή Ιξιάς μέσα σε πράσινο μεζονέτες σε μπετά των 240 τ.μ. στην τιμή των 130.000 ευρώ. Πληρ. τηλ. (22410)95148, 91617 ΑΟ55526

ΑΓΡΟΣ 4000 τ.μ. με σπίτι προκατασκευασμένο στο δημοτικό διαμέρισμα Μαριτσών με φως και νερό. Πληρ. τηλ. 2241027082, 6944347405 κ. Εμμ. Κρανίδη. ΑΟ55418

ΑΓΡΟΚΤΗΜΑΤΑ ωραιότατα στην μεγάλη γη-Ασκληπειού, άρτια και οικοδομήσιμα, απέχουν 200 μ. από την θάλασσα. Πληρ. Εμμ. Κρανίδης τηλ. 2241027082 και 6944347485 ΑΟ55382

ΛΟΓΩ ΑΝΑΧΩΡΗΣΕΩΣ ΣΤΟ ΕΞΩΤΕΡΙΚΟ ΠΩΛΕΙΤΑΙ νεόδμητη πολυτελής βίλα κτισμένη σε πανοραμικό λόφο στη νότια πλευρά του Φιλερήμου σε οικόπεδο 4.200 τ.μ. πλήρως περιφραγμένο, με αυτόματη θυροτηλεόραση, ελαιόδενδρα, χλοοτάπητα 500 τ.μ. και πολύ ευχάριστη διαμόρφωση εξωτερικού χώρου. Η πολυτελής αυτή βίλα αποτελείται από δύο όμοιους και ανεξάρτητους ορόφους, συνολικής επιφάνειας 482 τ.μ. συν 240 τ.μ. σκεπασμένες βεράντες. Ολα τα υλικά εξωτερικής επένδυσης, γρανιτικά πλακάκια δαπέδου, τα ξύλινα κουφώματα και ντουλάπες από κερασιά, τα είδη υγιεινής και κουζίνας έχουν εισαχθεί από την Ιταλία. Η θέρμανση και ο κλιματισμός επιτυγχάνονται μέσω κεντρικής κλιματιστικής μονάδας με αεραγωγούς και πλήρη αυτοματισμό καθώς και εξαιρετικές θερμικές μονώσεις. Ο επάνω όροφος μπορεί να παραδοθεί και πλήρως επιπλωμένος. Η τιμή είναι διαπραγματεύσιμη μετά από επί τόπου επίσκεψη. Πληρ. τηλ. 2241048101, τηλ. και fax 2241048102 ΑΟ54535

ΔΙΑΜΕΡΙΣΜΑΤΑ 4άρια πολυτελούς κατασκευής στην Ανάληψη με γκαράζ. Πληρ. τηλ. 2241027082 και 6944347405 κ. Εμμ. Κρανίδη. ΑΟ55417

ΑΓΡΟΚΤΗΜΑΤΑ ωραιότατα στην μεγάλη γη-Ασκληπειού, άρτια και οικοδομήσιμα, απέχουν 200 μ. από την θάλασσα. Πληρ. Εμμ. Κρανίδης τηλ. 2241027082 και 6944347485 ΑΟ55382

ΑΓΡΟΣ 7.800 τ.μ. στην Δαματριά με φως και νερό. Πληρ. τηλ. 2241024082, 6944347405, κ. Εμμ. Κρανίδη. ΑΟ55419

ΔΙΑΜΕΡΙΣΜΑ ισόγειο (αποθήκη) 40 τ.μ. με αυλή στην Ιξιά. Πληρ. τηλ. 22410-27082, 6944347405. ΑΟ55207

ΠΩΛΕΙΤΑΙ διαμέρισμα τριάρι (2 υπν.) 75 τ.μ. α' ορόφου στην Σεμερτζίδη τιμή 32 εκ. - 94.000 ευρώ. Επίσης στην ίδια οικοδομή στο ισόγειο αποθήκη σαν κατάστημα 44 τ.μ. ιδανικό και για γραφείο. Τιμή 12,6 εκ. - 37.000 ευρώ. Πληρ. τηλ. 2241028838, 2241022943 ΑΟ53729

ΜΟΝΟΚΑΤΟΙΚΙΑ διώροφη σε καταπράσινη περιοχή του διαμερίσματος Κοσκινού. Πληρ. τηλ. 22410 27082-26476, 6944-347405. ΑΟ55208

ΔΙΑΜΕΡΙΣΜΑ δυάρι ανακαινισμένο Κολοκοτρώνη 63, 1ος όροφος, κατάλληλο και για επαγγελματική στέγη. Πληρ. τηλ. 2241028368, 6944421492. ΑΟ55320

Από το βιβλιοχαρτοπωλείο ΤΣΕΛΙΟΣ

ΖΗΤΕΙΤΑΙ

ΠΩΛΗΤΡΙΑ με γνώσεις Η/Υ

Πληρ. τηλ. (22410)73290-24858

ΖΗΤΟΥΝΤΑΙ

ΠΩΛΗΤΡΙΕΣ

για να εργασθούν σε εμπορική εταιρεία με καταστήματα στο κέντρο της πόλεως. Δυνατότητα εξέλιξης μισθός κ.λπ. Ωράριο καταστημάτων.

Πληρ. τηλ. 2241074443

ΖΗΤΟΥΝΤΑΙ

ΓΥΜΝΑΣΤΕΣ

aerobic-βάρη απόφοιτοι ΤΕΦΑΑ ή ιδιωτικής σχολής, άντρες ή γυναίκες για δημόσιες σχέσεις με πείρα στις πωλήσεις για να στελεχώσουν πολυδύναμο χώρο.

Πληρ. κ. Σπύρος, τηλ. 2241070510-11 από 13.00-23.00

Η "EUROCAMBIO ΑΝΤΑΛΛΑΚΤΗΡΙΑ ΣΥΝΑΛΛΑΓΜΑΤΟΣ ΚΑΙ ΤΟΥΡΙΣΤΙΚΕΣ ΕΠΙΧΕΙΡΗΣΕΙΣ Α.Ε."
(ΜΕΛΟΣ ΤΟΥ ΟΜΙΛΟΥ ΤΗΣ ΕΓΝΑΤΙΑΣ ΤΡΑΠΕΖΑΣ)

Ζητά για το κατάστημα εντός του Καζίνο της Ρόδου (Παπανικολάου 4)

ΥΠΑΛΛΗΛΟ ΓΡΑΦΕΙΟΥ (ΤΑΜΙΑ)

Προσόντα
- Απόφοιτος Λυκείου ή ΙΕΚ
- Γνώση χειρισμού Η/Υ (WIN 98, MICROSOFT OFFICE, INTERNET)
- Γνώση Αγγλικών
- Ηλικία έως 38 ετών
- Κάτοχος μεταφορικού μέσου (αυτοκινήτου ή μηχανής)
- Για τους άνδρες εκπληρωμένες στρατιωτικές υποχρεώσεις

Προσφέρονται:
- πολύ καλές προοπτικές προσωπικής και επαγγελματικής εξέλιξης σε ένα μεγάλο Ομιλο, με άριστο εργασιακό περιβάλλον.
- Ιδιωτική ασφάλιση

Αποστολή Βιογραφικού στο φαξ 210-3314240 και με email στην διεύθυνση: eucambio@otenet.gr υπ' όψη Κου Ευαγγελάκη.
Ολα τα βιογραφικά θεωρούνται απολύτως εμπιστευτικά.

Από την Βιομηχανική και Εμπορική Εταιρεία ΒΑΠ Π. ΚΟΥΓΙΟΣ ΑΕΒΕ

ΖΗΤΕΙΤΑΙ

ΠΩΛΗΤΗΣ-ΤΡΙΑ/MERCHANDISER

Ο ιδανικός υποψήφιος πρέπει να πληρεί τα κάτωθι:
α. Ελληνας πολίτης
β. Ηλικία μέχρι 35 ετών
γ. Προϋπηρεσία στις πωλήσεις θα ληφθεί υπ' όψιν

Αποδοχές ικανοποιητικές, bonus, σύγχρονο περιβάλλον εργασίας και προοπτικές εξέλιξης στον χώρο των πωλήσεων.

Οι ενδιαφερόμενοι καλούνται να επικοινωνήσουν στο **2241061434** με την κ. Παπανδρέου από τις 9.00 μέχρι 15.00

Pefki Islands Resort
Lindia Thalassa

ΠΑΡΑΝΤΑΙΣ ΠΕΥΚΟΙ ΛΙΝΔΟΣ Α.Ε. ΛΙΝΔΙΑ ΠΕΥΚΟΙ ΛΙΝΔΟΣ Α.Ε. ΠΕΥΚΟΙ-ΛΙΝΔΟΣ

ΖΗΤΟΥΝΤΑΙ

από τα ξενοδοχεία "PEFKI ISLANDS RESORT" ΚΑΙ "LINDIA THALASSA" στους Πεύκους ζητούνται για τη σαιζόν 2004 (01/05/02004-31/10/2004) οι ακόλουθες ειδικότητες:

1. **Προϊσταμένη Ορόφων** *(με προϋπηρεσία τελευταίων 6 ετών)*
2. **Βοηθός Λογιστηρίου** *(με γνώσεις SINGULAR)*
3. **Υπάλληλοι Υποδοχής**
4. **Πωλήτριες** *(με γνώση Η/Υ)*
5. **Μπάρμαν**
6. **Βοηθοί σερβιτόρου**
7. **Καμαριέρες**
8. **Βοηθός αποθηκάριου** *(με ανάλογη προϋπηρεσία)*
9. **Κηπουρός**
10. **Συντηρητής** *(γενικών γνώσεων και κλιματιστικών)*

Οι ενδιαφερόμενοι θα πρέπει να έχουνε καλή γνώση της Αγγλικής γλώσσας και προϋπηρεσία το λιγότερο 2 χρόνια.

Για την συμπλήρωση των αιτήσεων θα πρέπει ο/η ενδιαφερόμενος/η να έχει βιογραφικό και ή να απευθυνθεί στο ξενοδοχείο "LINDIA THALASSA" καθημερινά 09.00-14.00 εκτός Κυριακής ή με **e-mail: pefkiislands@rho.forthnet.gr** ή ταχυδρομικώς: **ΧΕΙΜΑΡΑΣ 70 Α- ΡΟΔΟΣ 85100**
ΤΗΛ. 2244029380-2244048181 ΦΑΞ: 2244048416-2244048184

ΑΝΑΚΟΙΝΩΣΗ ΜΑΘΗΜΑΤΑ
*** Computer ***
PROGRAM COMPUTER PM
ΕΓΓΡΑΦΕΣ ** ΤΩΡΑ **
Τμήματα για:
Παιδιά - Ενήλικες
Αρχάριους - Μαθητές
Επαγγελματίες
Ανεύρεση Εργασίας
Διδάσκει πτυχιούχος Πανεπιστημίου Αμερικής
ΜΑΝΩΛΗΣ Ι. ΣΟΦΙΛΛΑΣ
Κοδριγκτώνος 91
Τηλ. (22410) 31761
ΠΙΣΤΟΠΟΙΗΤΙΚΟ ΓΝΩΣΕΩΝ
ΕΠΙΣΗΜΟ ΕΞΕΤΑΣΤΙΚΟ ΚΕΝΤΡΟ ΤΗΣ ECDL HELLAS

ΕΚΠΑΙΔΕΥΣΗ ΣΤΟΥΣ ΥΠΟΛΟΓΙΣΤΕΣ
Anosis Computer Learning
Ευρωπαϊκό Δίπλωμα Κατάρτισης Η/Υ
ΤΜΗΜΑΤΑ ΕΝΗΛΙΚΩΝ
- Ταχύρυθμα σεμινάρια 6 εβδομάδων επιπέδου ECDL Start
- Τρίμηνοι κύκλοι σπουδών για απόκτηση του Διπλώματος ECDL
- Επιδοτούμενα σεμινάρια επιχειρήσεων

Windows, Word, Excel, Powerpoint, Access, Internet, Frontpage, CorelDraw, κτλ
ΣΤ.ΚΩΤΙΑΔΗ 52 ΤΗΛ.78924
Υπεύθυνος Σπουδών ΚΩΣΤΑΣ ΧΑΤΖΗΔΑΚΗΣ

πωλήσεις

συνέχεια από την προηγούμενη

ΕΠΙΧΕΙΡΗΣΗ ψητοπωλείο-Γυροπωλείο, πλήρως εξοπλισμένη στην περιοχή Ιαλυσού. Μόνο σοβαρές προτάσεις. Πληρ. τηλ. 6972056211. AO55212

ΜΟΝΟΚΑΤΟΙΚΙΕΣ διώροφες με υπόγειο, συνολικής επιφάνειας 175 τ.μ. στους Αγίους Αποστόλους στα μισθά ή πωλούμενες. Πληρ. κ. Εμμ. Κρονίδης, τηλ. 22410-27082, 6944-347405. AO55206

ΑΝΔΡΕΑΣ ΜΙΧΑΗΛΙΔΗΣ
αρχιτέκτων
Αν. Παύλου 50 ΡΟΔΟΣ 85100 Τηλ. 22410 68615

ΑΥΤΟΝΟΜΕΣ ΜΟΝΟΚΑΤΟΙΚΙΕΣ ΣΤΗΝ ΠΑΣΤΙΔΑ



134 τ.μ. σε οικόπεδο 350 τ.μ. από 205.000 €
σε μαρμαροσοβά από 126.000 €

Audi

1. **AUDI A4 1800 TURBO CC 150 HP** μοντ. 1998, (ABS, υδρ. τιμόνι, 2 αερόσακοι, 4 ηλ. παράθυρα, κεντρικό κλείδωμα, ηλεκ. καθρέφτες, **air condition** ηχοσύστημα, ζάντες αλουμινίου, αεροτομή, ελατήρια, αμορτισέρ BIELSTEIN, συναγερμός)
2. **AUDI A3 1600 CC** μοντ. 2000, (ABS, υδρ. τιμόνι, 4 αερόσακοι, ηλ. παράθυρα, κεντρικό κλείδωμα, ηλεκ. καθρέπτες, **air condition**, ηχοσύστημα)
3. **VW POLO - 1000 CC** μοντ. 2000, 3θΥΡΟ, (υδρ. τιμόνι, 2 αερόσακοι, ηλ. παράθυρα, κεντρικό κλείδωμα, ηλεκ. καθρέπτες, **air condition**, ηχοσύστημα.)
4. **VW POLO - 1000 CC comfert**, μοντ. 2000, 5θΥΡΟ, (υδρ. τιμόνι, 2 αερόσακοι, ηλ. παράθυρα, κεντρικό κλείδωμα, ηλεκ. καθρέπτες, **air condition**, ηχοσύστημα.)
5. **VW GOLF T.D. - 1400 CC GENARATION** μοντ. 2002, 3θΥΡΟ (ABS, υδρ.τιμόνι, 4 αερόσακοι, 4 ηλ. παράθυρα, κεντρικό κλείδωμα, ηλεκ. καθρέπτες, **climatronic** ηχοσύστημα, αεροτομή, ζάντες αλουμινίου 16')
6. **VW GOLF - 1400 CC** μοντ. 2000, 3θΥΡΟ, (ABS, υδρ. τιμόνι, 4 αερόσακοι, 4 ηλ. παράθυρα, κεντρικό κλείδωμα, ηλεκ. καθρέπτες, **air condition** ηχοσύστημα, αεροτομή, συναγερμός)
7. **VW GOLF - 1400 CC** μοντ. 2000, 3θΥΡΟ, (ABS, υδρ. τιμόνι, 4 αερόσακοι, ηλ. παράθυρα, κεντρικό κλείδωμα, ηλεκ. καθρέπτες, **air condition**, ηχοσύστημα)
8. **SMART - 650 CC** μοντ. 2001 (ABS-ESP, υδρ. τιμόνι, 2 αερόσακοι, ηλ. παράθυρα, κεντρικό κλείδωμα, ηχοσύστημα)
9. **JEEP WRANGLER - 2.500 cc** μοντ. 2000 (ABS,υδρ. τιμόνι, 2 αερόσακοι, δερμάτινο σαλόνι, ηχοσύστημα)
10. **OPEL ASTRA - 1400 CC** μοντ. 2000, (υδρ. τιμόνι, 2 αερόσακοι, 2 ηλ. παράθυρα, κεντρικό κλείδωμα, **air condition**, ηχοσύστημα.)
11. **OPEL CORSA- 1200 CC** μοντ. 2001, (υδρ. τιμόνι, αερόσακος οδηγού, **air condition**, ηχοσύστημα.)
12. **FIAT PUNTO 1242 CC** μοντ. 1994, 5θΥΡΟ (προβολείς ομίχλης, ηχοσύστημα.)
13. **LANCIA δ- 1400 CC** μοντ. 1993, (αερόσακος οδηγού, ηλεκτρ. παράθυρα, κεντρικό κλείδωμα, ηχοσύστημα)
14. **RENAULT CLIO - 1400 CC** μοντ. 1996, 5θΥΡΟ (υδρ. τιμόνι, 2 ηλ.. παράθυρα, κεντρικό κλείδωμα, **air condition**, ηχοσύστημα)
15. **CITROEN AX** 1100 cc μοντέλο 1993, 5θυρο
16. **VW CADOY VAN-1900 CC DIESEL** μοντ. 1998 χρώμα λευκό

CAR EXPERTS

Σουίκος Αυτοκίνητα-Εξουσιοδοτημένος Έμπορος Κουπτσίδη Α.Ε.
Πωλήσεις-Service-Ανταλλακτικά Λινδου 238 τηλ. 2241061600

ΠΩΛΕΙΤΑΙ διώροφη κατοικία στο Γιαλό Σύμης. Πληρ. τηλ. 22410 91372, ώρες καταστημάτων. AO55256

εργασίες

ΚΟΠΕΛΑ για εργασία στην καφετέρια Grande Magister στην Κρεμαστή. Πληρ. τηλ. 2241092033, 6944885493 AZ55839

ΖΗΤΟΥΝΤΑΙ ηλεκτρολόγοι, ηλεκτρονεργάτες, βοηθοί και μαθητευόμενοι με προυπηρεσία, που να είναι έμπειροι και πεπειραμένοι πάνω στον κλάδο της εργασίας. Μισθός ανάλογος των προσόντων. Πληρ. τηλ. 6944451489 μετά τις 15.00 AZ55837

ΖΗΤΟΥΝΤΑΙ ΜΑΣΕΡ ΚΑΙ ΜΑΣΕΖ ΓΙΑ ΠΛΗΡΗ ΑΠΑΣΧΟΛΗΣΗ ΣΕ ΝΕΟ SPA. ΠΛΗΡ. ΤΗΛ. 6945204400 ΠΖ55823

CHEF ΖΗΤΕΙΤΑΙ ΓΙΑ ΤΗΝ ΕΡΧΟΜΕΝΗ ΣΕΖΟΝ 2004 ΑΠΟ ΕΣΤΙΑΤΟΡΙΟ ALA CART ΣΤΗΝ ΙΑΛΥΣΟ. Ο ΥΠΟΨΗΦΙΟΣ ΠΡΕΠΕΙ ΝΑ ΕΧΕΙ ΤΕΛΕΙΩΣΕΙ ΚΑΠΟΙΑ ΣΧΟΛΗ ΜΑΓΕΙΡΩΝ ΗΛΙΚΙΑΣ ΜΕΧΡΙ 40 ΕΤΩΝ, ΝΑ ΕΧΕΙ ΠΑΘΟΣ ΚΑΙ ΟΡΑΜΑ ΓΙΑ ΜΙΑ ΠΟΙΟΤΙΚΗ ΚΟΥΖΙΝΑ ΚΑΘΩΣ ΚΑΙ ΤΗΝ ΕΞΕΛΙΞΗ ΤΗΣ.

ΟΡΓΑΝΩΤΙΚΑ ΠΡΟΣΟΝΤΑ ΕΠΑΓΓΕΛΜΑΤΙΣΜΟ ΚΑΙ ΜΙΑ ΣΥΣΤΑΣΗ ΤΟΥ ΤΕΛΕΥΤΑΙΟΥ ΕΡΓΟΔΟΤΗ. ΕΜΕΙΣ ΔΙΝΟΥΜΕ: Α) ΕΛΚΥΣΤΙΚΟ ΠΑΚΕΤΟ ΑΠΟΔΟΧΩΝ, Β) ΕΥΧΑΡΙΣΤΟ ΚΑΙ ΦΙΛΙΚΟ ΠΕΡΙΒΑΛΛΟΝ, Γ) ΑΣΦΑΛΙΣΗ ΚΑΙ BONUS. ΠΛΗΡ. ΤΗΛ. 2241094929 ΠΖ55822

ΣΕΡΒΙΤΟΡΕΣ ΓΙΑ ΜΠΑΡ ΣΤΗΝ ΠΑΛΙΑ ΠΟΛΗ. ΠΛΗΡΟΦΟΡΙΕΣ ΕΝΤΟΣ, ΣΤΗΝ ΟΔΟ ΠΛΑΤΩΝΟΣ 3 - BaYoCo bar- Η ΣΤΟ ΤΗΛ. 6973331692. ΜΟΝΟΝ ΤΙΣ ΩΡΕΣ 2 Μ.Μ. ΕΩΣ 7 Μ.Μ. ΠΖ55781

ΥΠΑΛΛΗΛΟΣ λογιστικού γραφείου με γνώσεις Η/Υ - Προγραμμάτων "SINGULAR", άδεια οδήγησης μοτοσικλέτας. Πληρ. κ. Μαφρή Νικολέτα. Ώρες 8 π.μ.-4 μ.μ. τηλ. 2241033442 AZ55834

ΟΔΗΓΟΣ με δίπλωμα Γ' κατηγορίας για εργασία χειμώνα-καλοκαίρι. Πληρ. τηλ. 2241066706-7 AZ55826

ΚΟΠΕΛΕΣ για να εργασθούν σε καφετέρια. Ωράριο 18.00-24.00. Πληρ τηλ. 2241076651 μετά τις 18.00 κο Βασίλη ή Γιώργο AZ55800

ΣΥΝΕΡΓΑΤΗΣ-ΤΡΙΑ, από διεθνές Group εταιρειών, για την κάλυψη περιοχής, πόλης ή νομού, 40-65 ε-

τών, σοβαρό, εχέμυθο με ευχέρεια επικοινωνίας και γνώση της τοπικής κοινωνίας. Δεκτοί συνταξιούχοι. Υψηλό εισόδημα. Τ.Θ. 93545 ΜΟΣΧΑΤΟ, 18310. E-mail: groupfis@vip.gr AZ55779

ΕΡΓΑΤΗΣ, εντός Ρόδου για παντων ειδών δουλειές. Βασικό να έχει ηλεκτρολογικά, χειρισμό computer και να έχει δίπλωμα οδήγησης, 12ωρη απασχόληση, άμεση πρόσληψη. Πληρ. τηλ. 6936179040. AZ55780

ΖΗΤΕΙΤΑΙ ΕΜΠΕΙΡΟΣ ΗΛΕΚΤΡΟΛΟΓΟΣ ΑΥΤΟΚΙΝΗΤΩΝ. ΜΙΣΘΟΣ ΙΚΑΝΟΠΟΙΗΤΙΚΟΣ. ΠΛΗΡ. ΤΗΛ. 2241077743, 2241030977 ΠΖ55732

ΓΙΝΕΤΕ ΕΠΙΧΕΙΡΗΜΑΤΙΑΣ ΑΠΟ ΤΟ ΧΩΡΟ ΕΠΙΛΟΓΗΣ ΣΑΣ με ελάχιστο κεφάλαιο και εκπαίδευση. Μερική - πλήρης απασχόληση, χρήση Internet επιθυμητή. Άμεσα ξεκίνημα. Κέρδη 500 έως 3.000 ευρώ. Καλέστε για δωρεάν φυλλάδιο στο τηλ. 2310729425, 6979776716 AZ55749

ΣΧΟΛΗ ΟΔΗΓΩΝ
ΠΟΡΤΣΕΛΛΗΣ ΣΤΕΦΑΝΟΣ
Διπλ. εκπαιδευτής υποψηφίων οδηγών
μέλος της Ε.Σ.Ο.Ρ. Ο.Ε.

- Διπλώματα αυτοκινήτου, μοτοσικλέτας,φορτηγού, λεωφορείου, νταλίκας
- Αναθεωρήσεις ληγμένων αδειών
- Θεωρητικά μαθήματα ΚΟΚ και Μηχανολογίας
- Μετατροπές ξένων διπλωμάτων σε ελληνικά
- Διπλώματα αυτόματου αυτοκινήτου



ΝΕΑ ΔΙΕΥΘΥΝΣΗ: ΕΘΝΙΚΗΣ ΑΝΤΙΣΤΑΣΗΣ 73 (ΠΡΩΗΝ ΑΝΝΗΣ ΜΑΡΙΑΣ)
ΤΗΛ. 2241034497, 6945463635

Μια πρόταση για όλους τους επαγγελματίες

Η 3Τ ΑΕΒΕ σας ανοίγει δρόμο με τις μακροχρόνιες μισθώσεις αυτοκινήτων γρήγορα και σωστά, προσφέροντας σας περισσότερα πλεονεκτήματα.

ΕΠΩΦΕΛΗΘΕΙΤΕ ΤΩΡΑ *από τα δυναμικά μας προγράμματα και αποκτήστε το αυτοκίνητο που επιθυμείτε για σας και για τον στόλο της εταιρίας σας.*

8 σημαντικοί λόγοι που σας συμφέρουν!

1. **Το 100% των μισθωμάτων** μπαίνουν στα έξοδα της επιχείρησής σας
2. **Εχετε φορολογική απαλλαγή** από τα τεκμήρια αγοράς (πόθεν έσχες)
3. **Αποκτάτε αυτοκίνητο χωρίς προκαταβολή** διατηρώντας το κεφάλαιο σας
4. **Πλήρη απαλλαγή από κόστος συντήρησης**
5. **Εχετε πάντα καινούργιο αυτοκίνητο.** Με την λήξη της μίσθωσης μπορείτε να το αντικαταστήσετε
6. **Αποδέσμευση κεφαλαίων** που θα θέλατε για την αγορά του αυτοκινήτου, αξιοποιώντας τα σε άλλους παραγωγικούς τομείς
7. **Εχετε κεφαλαιακή ρευστότητα** αφού μπορείτε να πουλήσετε τοα υτοκίνητο και να το εκμισθώσετε πάλι (Lease back)
8. **Εξοικονόμηση χρόνου και χρήματος** για σας και την επιχείρησή σας

Γιατί να αγοράσετε ένα αυτοκίνητο όταν μπορείτε να το ενοικιάσετε;

3Τ ΑΕΒΕ
6ο χλμ. Ρόδου-Λίνδου, Ρόδος
Τηλ. 2241068000 • fax 2241068010



ΜΗΝΙΑΙΕΣ ΕΝΟΙΚΙΑΣΕΙΣ ΑΥΤΟΚΙΝΗΤΩΝ



Η εταιρεία **AVIS** ενοικιάζει αυτοκίνητα τους χειμερινούς μηνες σε πολύ χαμηλές τιμές.

Για πληροφορίες επικοινωνήστε με το **2241091700**

ΑΥΤΟ ΕΠΙΛΟΓΕΣ
ΚΟΥΚΟΥΡΑΣ ΑΛΕΞΑΝΔΡΟΣ
ΛΕΩΦ. ΡΟΔΟΥ-ΛΙΝΔΟΥ 255 • ΤΗΛ. (22410)60910
www.autoepiloges.com

ΑΓΟΡΑ-ΠΩΛΗΣΗ-ΑΝΤΑΛΛΑΓΗ ΜΕΤΑΧΕΙΡΙΣΜΕΝΩΝ ΑΥΤΟΚΙΝΗΤΩΝ

1. **OPEL VECTRA, 1600 cc, μοντ. 2002, ασημί** -κεντρ. κλειδ., ηλ, παράθ., υδρ. τιμόνι, αερόσακους, ABS, air condition και ηχοσύστημα.
2. **JEEP WRANGLER 1500 cc, μοντ. 1995, άσπρο** - SOFT TOP
3. **ROVER 400, 1600 cc, μοντ. 2000, κυπαρισί** - αερόσ. οδηγού-συνοδηγού, ABS, κεντρ. κλειδ., ηλ. παράθ., υδρ. τιμόνι, ζάντες αλουμινίου, συναγερμος και ηχοσύστημα.
4. **CITROEN SAXO VTS, 1600 cc, μοντ. 2000, ασημί** - κεντρ. κλειδ., ηλ. παράθ., υδρ. τιμόνι, αερόσ. οδηγού και συνοδηγού, ABS και ηχοσύστημα.
5. **SUZUKI VITARA, 1600 cc, μοντ. 2002, άσπρο** - SOFT TOP, υδρ. τιμ., και ηχοσύστημα.
6. **OPEL VECTRA, 1600 cc, μοντ. 2002, μαύρο** -κεντρ. κλειδ., ηλ, παράθ., υδρ. τιμόνι, αερόσακους, ABS, air condition και ηχοσύστημα.
7. **DAEWOO LANOS 1400 cc, μοντ. 2001, μπορντώ** - κεντρ. κλειδ., ηλ. παράθ., υδρ. τιμόνι, air condition και ηχοσύστημα
8. **FIAT BRAVO 1400 cc, μοντ. 1996 μαύρο** -κεντρ. κλειδ., ηλ. παράθ., υδρ. τιμόνι, αερόσ. οδηγού και συνοδηγού, ABS και ηχοσύστημα.
9. **HYUNDAI ACCENT 1400 cc, μοντ. 2000 ασημί** - κεντρ. κλειδ., ηλ. παράθ., υδρ. τιμόνι, A/C, αερόσ. οδηγού-συνοδηγού, ABS και ηχοσύστημα.
10. **SUZUKI JIMMY, μοντ. 2002, ασημί,** υδρ. τιμόνι και ηχοσύστημα
11. **HYUNDAI ATOS 1000 cc, μοντ. 2000, ασημί** - κεντρ. κλειδ., ηλ. παράθ., υδρ. τιμόνι, A/C, ABS και ηχοσύστημα.
12. **FIAT PUNTO, 1100 cc, μοντ. 1999, άσπρο** -κεντρ. κλειδ., ηλ. παράθ., υδρ. τιμόνι, αερόσακος, οδηγού, ζάντες αλουμινίου, προβ. ομίχλης και ηχοσύστημα.
13. **HYUNDAI ACCENT 1400 cc, μοντ. 1999, ασημί** - κεντρ. κλειδ., ηλ. παράθ., υδρ. τιμόνι, A/C, αερόσ. οδηγού-συνοδηγού, ABS και ηχοσύστημα.
14. **FIAT BRAVA, 1242 cc., μοντ. 2000, μαύρο** -κεντρ. κλειδ., ηλ. παράθ., υδρ. τιμόνι, A/C, αερόσ. οδηγού-συνοδηγού, ABS, και ηχοσύστημα.
15. **DAEWOO LANOS 1400 cc, μοντ. 2002, μολυβί** - κεντρ. κλειδ., ηλ. παράθ., υδρ. τιμόνι, air condition και ηχοσύστημα
16. **VW GOLF 1400 cc, μοντ. 1996, λευκό** - κεντρ. κλειδ., ηλ. παράθ., υδρ. τιμόνι, ζάντες αλουμινίου και ηχοσύστημα
17. **FIAT SEICENTO 900 cc μοντ. 199, άσπρο** - κεντρ. κλειδ. ηλ. παράθ., και ηχοσύστημα
18. **SEAT MARBELLA 900 cc, μοντ. 1994**

ΑΠΟ 0% ΠΡΟΚΑΤΑΒΟΛΗ ΕΩΣ 60 ΜΗΝΙΑΙΕΣ ΔΟΣΕΙΣ
ΜΕ ΤΑ ΧΑΜΗΛΟΤΕΡΑ ΕΠΙΤΟΚΙΑ ΤΗΣ ΑΓΟΡΑΣ

εργασιες

συνέχεια από την προηγούμενη

ΖΗΤΕΙΤΑΙ: α) Λατζιέρα με γνώσεις ψήστη για να εργασθεί σε εστιατόριο στα Τριάντα και ώρες 5 μ.μ. έως 1 π.μ. με προτίμηση μικρή ηλικία, β) δεσποινίδα για το μπαρ. Πληρ. τηλ. 6947677024 AZ55757

Από εστιατόριο στην Παλιά Πόλη **ΖΗΤΟΥΝΤΑΙ** σερβιτόρος και μάγειρας για το καλοκαίρι του 2004. Πληρ. τηλ. 2241074402, 8-10 βράδυ AZ55751

ΔΙΑΝΟΜΕΑΣ και **ΨΗΣΤΗΣ** για να εργασθεί σε σουβλατζίδικο απογευματινές ώρες στην περιοχή της Ιαλυσού. Πληρ. τηλ. (22410) 90562, 92597, 90911 AZ55729

The Membership Office of Club Greece **IS LOOKING TO RECRUIT** a German speaking person. The candidate should have: a) An excellent command of English (additional languages would be an advantage but not essential) b) Computer skills (Excel, Word etc.). For more information and to book an interview, please contact Ms. Annelie Palm at 2241096210 from Monday to Friday between the hours of 10 and 18 AZ55707

ΚΟΠΕΛΑ να εργαστεί ως σερβιτόρα σε καφετέρια, βραδινή απασχόληση. Πληρ. τηλ. 2241068550, 6974605065 AZ55703

PARADISE GYM. ΖΗΤΟΥΝΤΑΙ αισθητικοί και μασέρ. Πληρ. τηλ. 2241054400 κ. Γκαμαλέτσου AZ55694

ΣΧΟΛΗ ΟΔΗΓΩΝ
ΚΟΥΣΗ ΠΑΝΤΕΛΗ

- ΔΙΠΛΩΜΑΤΑ
- ΕΡΑΣΙΤΕΧΝΙΚΑ
- ΕΠΑΓΓΕΛΜΑΤΙΚΑ
- ΜΟΤΟΣΙΚΛΕΤΑΣ
- ΜΑΘΗΜΑΤΑ ΘΕΩΡΗΤΙΚΗΣ ΔΙΔΑΣΚΑΛΙΑΣ



-Επεκτάσεις όλων των κατηγοριών
-Αναθεωρήσεις ληγμένων αδειών
-Μετατροπές ξένων αδειών σε ελληνικές

Οδός Βαλαωρίτου 9
(έναντι HOTEL SEMIRAMIS ΠΙΣΩ ΑΠΟ ΤΟ ΠΑΛΑΙΟ ΝΟΣΟΚΟΜΕΙΟ
e-mail: kousisp@acn.gr
ΕΚΠΑΙΔΕΥΤΙΚΟ ΑΥΤΟΚΙΝΗΤΟ:
TOYOTA YARIS 1300 cc
AIR CONDITIONED
(ΠΡΟΣΟΧΗ): ΜΑΘΗΜΑΤΑ
α. Μοτοσικλέτας μεγάλου κυβισμού από 125 cc έως ανεξαρτήτου
β. Μοτ/τας έως 125 cc
γ. Μοτοποδηλάτου 50 cc
Διαθέτουμε επίσης κι αυτόματες μοτοσικλέτες 125 cc
Πληρ. τηλ.
(22410)29157-73820-94777
ΚΑΙ ΑΝΑ ΠΑΣΑ ΣΤΙΓΜΗ ΣΤΑ ΚΙΝΗΤΑ τηλ.
6944/511313-6944/203343
Στην κατηγορία ανεξαρτήτου κυβισμού η εκπαίδευση γίνεται με μοτοσικλέτα 500 cc
Παραλαβή των μαθητών μας και από τις οικίες τους
"Η σωστή και μεθοδική εκπαίδευση στα σύγχρονα οχήματά μας, βάζει γερά θεμέλια για τη δημιουργία ενός καλού νέου οδηγού"
ΠΡΟΣΟΧΗ
Στη σχολή μας παραδίδονται και μαθήματα θεωρητικής διδασκαλίας
ΠΜ55498

ΖΗΤΕΙΤΑΙ από κεντρικό βιβλιοπωλείο νεαρή για μερική απασχόληση με γνώσεις Η/Υ Κεφάλαιο. Για πληροφορίες τηλ. 22410-32690 και 30256Αποστολή βιογραφικού στο fax: 2241032716 AZ55677

ΚΟΠΕΛΑ έως 28 ετών με γνώσεις Η/Υ και Αγγλικών για να εργασθεί σε κατάστημα στην Μ. Πετρίδη για απογευματινή εργασία. Πληρ. τηλ. 22410 60775. AZ55624

ΖΗΤΕΙΤΑΙ ΣΥΝΤΗΡΗΤΗΣ ΓΙΑ ΕΤΑΙΡΕΙΑ ΚΑΙ ΔΥΟ ΚΑΦ/ΡΙΕΣ ΜΕ ΓΝΩΣΕΙΣ ΗΛΕΚΤΡΟΛΟΓΙΚΕΣ. ΠΛΗΡ. ΤΗΛ. 6936179040ΠΖ55570

ΣΥΝΕΡΓΑΤΕΣ από εμπορική εταιρία, για ημιαπασχόληση ή πλήρη απασχόληση. Υψηλές αποδοχές - bonus. Πληρ. τηλ. 6944645829 AZ55415

ΕΠΙΧΕΙΡΗΣΗ ΣΤΟ ΣΠΙΤΙ. Αμεση κάλυψη θέσεων ανεξάρτητης συνεργασίας. Μερική απασχόληση 550-1100 ευρώ, πλήρης απασχόληση 1100 ευρώ-3.000 ευρώ/μήνα!!! Οχι τελεμάρκετινγκ, πλασιέ, ντήλερ. Εξτρα μπόνους και προμήθειες μέχρι 5%. Δωρεάν ταξίδια στο εξωτερικό. Ενημερωτικό φυλλάδιο στο 2109911071, www.-homebizin.com. AZ55452

ΑΤΟΜΑ δραστήρια και δυναμικά από μεγάλη εταιρία στο χώρο του εμπορίου. Ημιαπασχόληση 1000 ευρώ, πλήρης απασχόληση 5000 ευρώ. Πληρ. τηλ. 22410 30078, 6977472091. AZ55198

ΓΙΝΕΤΕ ΕΠΙΧΕΙΡΗΜΑΤΙΕΣ ΜΕΣΑ ΑΠΟ ΤΟΝ ΧΩΡΟ ΣΑΣ ΧΩΡΙΣ ΩΡΑΡΙΟ -ΑΦΕΝΤΙΚΟ (ΟΧΙ ΝΤΗΛΕΡ-ΥΠΑΛΛΗΛΟΙ) ΚΕΡΔΗ ΑΠΟ 500 ΕΥΡΩ - 10000 ΕΥΡΩ ΤΟ ΜΗΝΑ. ΠΛΗΡ. ΤΗΛ. 2310/419397 e-mail: www.my-e-business.com ΠΖ54101

Η Οδική Βοήθεια Ρόδου HELLAS SERVICE **ΖΗΤΕΙ** συνεργάτες για την στελέχωση του τμήματος πωλήσεων. Απαραίτητα προσόντα: Ικανότητα επικοινωνίας, ευχάριστη προσωπικότητα, δίπλωμα οδήγησης οχήματος, προϋπηρεσία στο χώρο. Προσφέρονται: ανταγωνιστικό πακέτο αποδοχών (μισθός - προμήθεια - bonus), προοπτικές εξέλιξης, εξαιρετικό περιβάλλον εργασίας. Πληρ. Στ. Καζούλη 82, τηλ. (22410)22490 ΧΑΖ252

διαφορα

ΠΡΑΓΜΑΤΙΚΗ ΕΥΚΑΙΡΙΑ ΠΩΛΕΙΤΑΙ σαλόνι τριθέσιος, διθέσιος και δύο μεγάλα σκαμπό 400 ευρώ και τραπεζαρία 300 ευρώ. Πληρ. τηλ. 2241073439 ΑΔ55794

ΠΩΛΟΥΝΤΑΙ καθαρόαιμα κουτάβια boxer. Πληρ. τηλ. 6937983849, 6945680945 ΑΔ55743

ΠΡΑΓΜΑΤΙΚΗ ΕΥΚΑΙΡΙΑ ΠΩΛΕΙΤΑΙ τηλυντήριο, ψυγείο, φουρνάκι με τρία ηλεκτρικά μάτια σε άριστη κατάσταση, μόνο ενός έτους. Πληρ. τηλ. 2241025119 ΑΔ55793

ΠΩΛΕΙΤΑΙ ταχύπλοο τύπου "Ρανιέρι" 5,5 m., πλήρως εξοπλισμένο (βυθόμετρο, J.P.S., τρέιλερ),. 135 GP κινητήρας Merkouri V6 σε τιμή ευκαιρίας. Πληρ. τηλ. 6946732888 ΑΔ55790

ΠΩΛΕΙΤΑΙ σαλόνι μπαμπού (τριθέσιος καναπές, 2 πολυθρόνες, 1 κουνιστή και τραπέζι). Πληρ. τηλ. 22410 76148. ΑΔ55783

ΕΠΙΠΛΑ σε πολύ καλή κατάσταση λόγω μετακόμισης σε τιμή ευκαιρίας. Πληρ. τηλ. 2241077544, 6944837225 ΑΔ55753

ΑΓΟΡΑΖΩ ΚΑΙ ΠΟΥΛΩ παλιούς δίσκους μουσικής (μικρούς και μεγάλους). Επίσης αγοράζω παλιά κόμιξ. Αφήστε μήνυμα και τηλέφωνο στον αυτόματο τηλεφωνητή 2241022420 ή πάρτε τηλ. κ. Μιχάλη 2241037277 ΑΔ55750

ΠΩΛΕΙΤΑΙ εξοπλισμός εστιατορίου (διάφορα είδη), καρέκλες 3 ευρώ και τραπέζια 5 ευρώ. Πληρ. τηλ. 6973714354 ΑΔ55742

ΠΡΟΣΟΧΗ. ΕΧΩ ΕΠΑΓΓΕΛΜΑΤΙΚΟ ΑΝΙΧΝΕΥΤΗ ΜΕΤΑΛΛΩΝ. ΕΑΝ ΕΧΕΤΕ ΧΑΣΕΙ ΚΑΤΙ ΠΟΛΥΤΙΜΟ ΓΙΑ ΣΑΣ, ΣΑΣ ΤΟ ΒΡΙΣΚΩ. ΑΠΟΛΥΤΗ ΕΧΕΜΥΘΕΙΑ ΚΑΙ ΕΓΓΥΗΣΗ, 100%.ΠΛΗΡ. ΤΗΛ. 6932155284 ΠΔ55786

ΠΩΛΕΙΤΑΙ ΣΑΛΟΝΙ 3ΘΕΣΙΟΣ-2ΘΕΣΙΟΣ ΠΟΛΥΘΡΟΝΑ, ΝΕΟΚΛΑΣΙΚΟΥ ΣΤΥΛ, ΣΕ ΑΡΙΣΤΗ ΚΑΤΑΣΤΑΣΗ. ΠΛΗΡ. ΤΗΛ. 2241063425 ΧΠΕ2511

ΠΩΛΕΙΤΑΙ εξοπλισμός για super market, ελαφρώς μεταχειρισμένα. Πληρ. τηλ. 2241073872ΑΔ55738

ΠΩΛΕΙΤΑΙ 4θέσιος καναπές με 4 πολυρθόνες με τρία τραπεζάκια σε άριστη κατάσταση. Επίσης μια τραπεζαρία με 6 καρέκλες. Πληρ. τηλ. 2241091476 ΑΔ55735

ΠΩΛΟΥΝΤΑΙ διάφορες οικιακές συσκευές λόγω αναχωρήσεως στο εξωτερικό: 1. VIDEO SONY - 50 ευρώ, 2 αιρκοντίσιον PANASONIC -9, GENERAL -12 700 ευρώ, σύνθετο μικρό 230 ευρώ, 2 σιφονιέρες με 6 συρτ. - 100 ευρώ, 2 σιφονιέρες με 4 συρτ. 120 ευρώ, 1 μικροκυμάτων PRIME 70 ευρώ, 1 τραπεζάκι τηλεφ. 30 ευρώ τα άλλα μικροαντικείμενα σε άριστη κατάσταση Πληρ. τηλ. 2241033501, 6947095939 κ. Μαρία ΑΔ55721

ΒΑΡΚΑ πλαστική τρικάρινη 3,80Χ1,55 με τρέιλερ γαλβανιζέ 800 ευρώ. Πληρ. τηλ. 6946392413 ΑΔ55688

ΠΩΛΕΙΤΑΙ ΤΑΧΥΠΛΟΟ ΣΚΑΦΟΣ BEST 4,85 ΜΕΤΡ. ΜΕ ΤΡΕΪΛΕΡ ΚΑΙ ΜΗΧΑΝΗ ΥΑΜΑΗΑ 80 HP, ΣΕ ΑΡΙΣΤΗ ΚΑΤΑΣΤΑΣΗ. ΠΛΗΡ. ΤΗΛ. 2241085231-6945461564. ΧΠΔ707

ΚΑΝΑΠΕΣ DIVANI-DIVANI από δέρμα Νο 10 γωνιακός, χρώματος μπεζ, μοντέλο ΝΑΤ1565 και πολυθρόνα RECLAIN περιστρεφόμενη/ανακλεινόμενη σε άριστη κατάσταση. Τιμή 2.700 ευρώ. Πληρ. τηλ. 2241090689, ώρες 09.00-13.00 και 17.00-20.00 ΑΔ55604

ΒΑΡΚΑ πλαστική 3,85 τ.μ. (τύπου υδραίικη) με κάγκελα ηλεκτρική εγκατάσταση κ.α., μαζί με τρέιλερ και μηχανή, όλα σε άριστη κατάσταση. Πληρ. τηλ. 6938657989. ΑΔ55372

ΤΟΛΜΗΣΤΕ ΝΑ ΑΔΥΝΑΤΙΣΕΤΕ! Πρέπει να θέλετε να χάσετε βάρος. Καλέστε για δωρεάν πληροφορίες για το πιο απίστευτο πρόγραμμα απώλειας βάρους στην Ευρώπη και Αμερική. Πληρ. τηλ. 6945807682. ΑΔ55248

ΠΩΛΕΙΤΑΙ Ντραμς (Drams) σε πολύ καλή κατάσταση λόγω αναχώρησης. Πληρ. τηλ. 22410 27442, 37007. ΑΔ55209

ΕΞΟΠΛΙΣΜΟΣ αλουμινίου: δίσκος αλουμινίου, πρέσες, καλούπια, τρυπάνια και ρούτερ. Πληρ. τηλ. 6937228288 ΑΔ55144

μαθήματα

ΜΑΘΗΜΑΤΙΚΟΣ ΜΕ ΣΠΟΥΔΕΣ ΣΤΙΣ ΗΠΑ, ΠΑΡΑΔΙΔΕΙ ΜΑΘΗΜΑΤΑ ΓΙΑ ΟΛΕΣ ΤΙΣ ΤΑΞΕΙΣ ΓΥΜΝΑΣΙΟΥ-ΛΥΚΕΙΟΥ. ΤΙΜΕΣ ΛΟΓΙΚΕΣ. ΠΛΗΡ. ΤΗΛ. 6946025894 ΠΜ55736

ΠΑΡΑΔΙΔΟΝΤΑΙ ΙΔΙΑΙΤΕΡΑ ΜΑΘΗΜΑΤΑ ΦΥΣΙΚΗΣ, ΧΗΜΕΙΑΣ, ΜΑΘΗΜΑΤΙΚΩΝ ΚΑΤ' ΟΙΚΟΝ ΣΕ ΜΑΘΗΤΕΣ ΓΥΜΝΑΣΙΟΥ, ΛΥΚΕΙΟΥ. ΠΛΗΡ ΤΗΛ. 2241062217, 6947705716 ΠΜ55705

ΓΕΡΜΑΝΙΚΑ καθηγήτρια απόφοιτος Πανεπιστημίου Μονάχου με πολυετή πείρα παραδίδει μαθήματα σε όλα τα επίπεδα. Πληρ. τηλ. 6944109668 ΑΜ55726

ΜΑΘΗΜΑΤΑ ΓΑΛΛΙΚΩΝ, ιδιαίτερα ή για γκρουπ από καθηγήτρια με μητρική γλώσσα την Γαλλική. Πληρ. τηλ. 6939231038.ΑΜ55645

πωλησεις αυτοκινητων & μοτοσικλετων

ΑΥΤΟΚΙΝΗΤΟ μάρκας NISSAN MICRA μοντέλο 98, 1000 cc. Πληρ. τηλ. 6974010518 ΑΑ55833

ΕΝΟΙΚΙΑΖΟΝΤΑΙ αυτοκίνητα με το μήνα σε χαμηλές τιμές. Πληρ. τηλ. 6974010518 ΑΑ55832

NISSAN MICRA 1000 με πολλά εξτρά σε πολύ καλή κατάσταση. Πληρ. τηλ. 693220397 ΑΑ55761

MOTOCROSS HONDA CR 125 ΜΟΝΤΕΛΟ 1999 ΣΕ ΑΡΙΣΤΗ ΚΑΤΑΣΤΑΣΗ. ΚΑΘΕ ΕΛΕΓΧΟΣ ΔΕΚΤΟΣ. ΠΛΗΡ. ΤΗΛ. 2241041762, 6974123843 ΠΑ55746

MINI BUS SCOUDO με A/R μοντέλο '97 και 2 τζιπ JIMMY μοντέλο 2000. Πληρ. τηλ. 6944741089 ΑΑ55741

HONDA CBR 600 F3 μοντ. 98 30.000 χλμ. 5.500 ευρώ μετρητοίς. Πληρ. τηλ. 6944520387 ΑΑ55716

HARLEY DAVIDSON XL 1200 SPORTSTER CUSTOM μοντ. 98 σε άριστη κατάσταση με 31.000 χλμ. Τιμή 9000 ευρώ. Πληρ. τηλ. 6944910033 ΑΑ55542

APRILIA LEONARDO 250cc σε άριστη κατάσταση. Πληρ. τηλ. 22410 21813 κ. Γιώργο 8 π.μ.-3 μ.μ. ΑΑ55246

MERCEDES 200 MONT. '79 ΣΕ ΚΑΛΗ ΚΑΤΑΣΤΑΣΗ. ΤΙΜΗ 1700 ΕΥΡΩ. ΠΛΗΡ. ΤΗΛ. 2241085231 ΩΡΕΣ 09.30-14.30 ΧΠΑ707

ADRESS 100 cc σε πολύ καλή κατάσταση. Πληρ. τηλ. 6946234777 ΑΑ55500

ΠΩΛΟΥΝΤΑΙ ΜΕΤΑΧΕΙΡΙΣΜΕΝΑ ΦΟΡΤΗΓΑ ΑΥΤΟΚΙΝΗΤΑ ΕΙΣΑΓΩΓΗΣ ΟΛΩΝ ΤΩΝ ΤΥΠΩΝ, ΓΙΑ ΑΓΡΟΤΙΚΗ ΚΑΙ ΕΠΑΓΓΕΛΜΑΤΙΚΗ ΧΡΗΣΗ, ΚΑΘΩΣ ΕΠΙΣΗΣ ΚΑΙ Ι.Χ. ΕΠΙΒΑΤΙΚΑ. ΕΤΟΙΜΟΠΑΡΑΔΟΤΑ Ή ΚΑΤΟΠΙΝ ΠΑΡΑΓΓΕΛΙΑΣ. ΜΕ ΤΙΜΕΣ ΓΕΡΜΑΝΙΑΣ. ΠΑΡΕΧΟΥΜΕ ΓΡΑΠΤΗ ΕΓΓΥΗΣΗ ΕΝΟΣ ΧΡΟΝΟΥ. ΕΙΣΑΓΩΓΕΙΣ ΜΕΤΑΧΕΙΡΙΣΜΕΝΩΝ ΑΥΤΟΚΙΝΗΤΩΝ: Δ. ΜΠΟΥΝΤΟΥΡΗΣ-Ε. ΠΑΠΑΠΟΣΤΟΛΟΥ Ο.Ε. ΕΚΘΕΣΗ: ΕΘΝΙΚΗ ΟΔΟΣ ΛΑΡΙΣΑΣ-ΙΩΑΝΝΙΝΩΝ, ΤΡΙΚΑΛΑ ΘΕΣΣΑΛΙΑΣ, ΤΗΛΕΦΩΝΑ: 24310-74709, 24310-27008, ΚΙΝ.: 6974456200-6977395269 ΧΠΑ1411



ΠΩΛΕΙΤΑΙ: σκάφος έτοιμο προς πλεύση σε τιμή ευκαιρίας.
Χαρακτηριστικά:
μοντέλλο: Rio Fishing 650 / 1997
μηχανή: Volvo Diesel due pro 150 hp
Ώρες λειτουργίας: 280
Βυθόμετρο - Gps -VHF - Wc - κουζίνα - καμπίνα εξωτερική ντουζιέρα, με έξτρα εξωλέμβια.
Τιμή: 30000 ευρώ
Πληροφορίες: 2241086670-3 / 6946795479
Κύριον Τάκη

ΠΩΛΕΙΤΑΙ



Τρακτέρ FIAT 130-90 , TURBO DT
μοντ' '90, σπαστό εμπρός διαφορικό και με ρεβέρσα

Πληρ. τηλ. 6945403862

ΠΩΛΟΥΝΤΑΙ
έπιπλα χειροποίητα
σκαλιστά από ιδιώτη.
Πληρ. τηλ. 6973394166

ΓΙΑ ΤΥΠΟΓΡΑΦΟΥΣ
ΠΩΛΕΙΤΑΙ
ΠΙΕΣΤΗΡΙΟ OFFSET AUTO MULTI (30Χ42) ΚΑΙ ΜΗΧΑΝΗΜΑ ΓΙΑ ΚΑΤΑΣΚΕΥΗ ΣΦΡΑΓΙΔΩΝ.
ΚΑΙ ΤΑ ΔΥΟ ΜΑΖΙ
ΣΤΗΝ ΜΟΝΑΔΙΚΗ ΤΙΜΗ ΤΩΝ 3.000 ΕΥΡΩ!!!
ΠΛΗΡ. ΤΗΛ. 6947010501 κ. ΝΙΚΟ.

Πάντα κάποιοι ξεχωρίζουν...
Rodos Gold VOGIATZIS

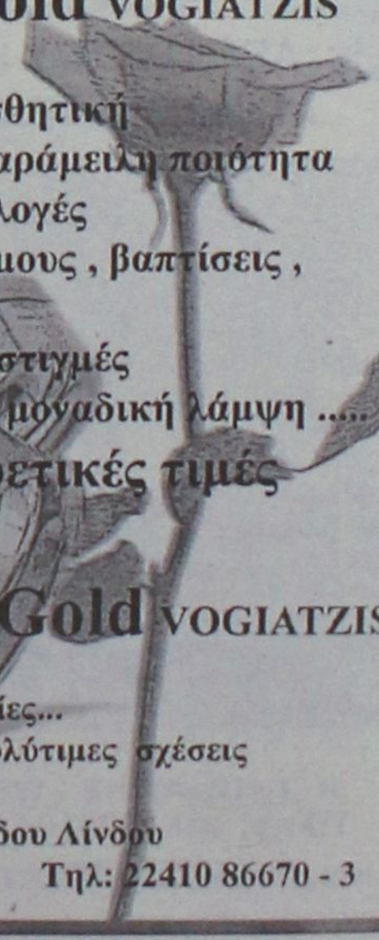

Ιδιαίτερη αισθητική
Απαράμιλλη ποιότητα
πλούσιες επιλογές
για γάμους , βαπτίσεις ,
και ιδιαίτερες στιγμές
με μοναδική λάμψη .....
σε εξαιρετικές τιμές
Rodos Gold VOGIATZIS
Χρυσές δημιουργίες...
για πολύτιμες σχέσεις
10ο χιλ. Λεωφ. Ρόδου Λίνδου
Τηλ: 22410 86670 - 3

auto-moto

συνέχεια από την προηγούμενη

ΦΟΡΤΗΓΟ MERCEDES ΑΝΑΤΡΕΠΟΜΕΝΟ ΤΥΠΟΣ 1819 ΜΕΤΡΗΤΟΣ. ΠΛΗΡ. ΤΗΛ. 6942408464 ΧΠΑ1711

προσφορές εργασίας

ΚΥΡΙΑ ΔΙΠΛΩΜΑΤΟΥΧΟΣ μασέρ κάνει θεραπευτικό, χαλαρωτικό, κλασικό, αθλητικό, αισθητικό μασάζ με αρωματοθεραπεία, ρείκι και σιάτσου. Πληρ. τηλ. 2241020833, 6932501824 ΑΡ55845

ΚΥΡΙΑ ΖΗΤΑ ΕΡΓΑΣΙΑ (για οικιακή βοηθός καθαριότ ή σιδέρωμα, φροντίδα για ηλικιωμένους). Πληρ. τηλ. 6934580178 ΑΡ55801

ΚΟΠΕΛΑ, σοβαρή ζητά εργασία σαν εξυπηρέτ για φύλαξη παιδιών ή οικιακή βοήθ. Επίσης ενδιαφέρεται για εργασία σε κουζίνα εστιατορίου. Πληρ. τηλ. 6941309426 ΑΡ55792

ΔΑΣΚΑΛΑ ΙΑ ΤΡΙΚΟΣ ΦΥΣΙΚΟΣ ΑΓΩΓΗΣ. Κυρία διπλωματούχος θεραπευτικό μασάζ, Κλασικό μασάζ, Αρωματοθεραπεία. Πληρ. τηλ. 6942660357, 6947737903 ΑΡ55760

ΚΥΡΙΑ σοβαρή **ΖΗΤΑ ΕΡΓΑΣΙΑ** για καθαριού σπιτιών, φύλαξη παιδιών, γερόντων από το πρωί ως το βράδυ. Μόνο σοβαρές προτάσεις. Πληρ. τηλ. 6938445560 ΑΡ55745

ΕΛΑΙΟΧΡΩΜΑΤΙΣΤΗΣ Σώρος αναλαμβάνει βαψίματα παντός τύπου σε σπίτια και καταστήματα. Υπευθυνη δουλειά και καλές τιμές. Πληρ. τηλ. 6944894813 Δημήτρης ΑΡ55744

ΔΕΣΠΟΙΝΙΔΑ αλλοδαπή με άριστα Ελληνικά **ΖΗΤΑ ΔΟΥΛΕΙΑ** σοβαρές προτάσεις. Πληρ. τηλ. 2241033501, 6945055307, 6945612699 ΑΡ55720

ΚΗΠΟΥΡΟΣ ΑΝΑΛΑΜΒΑΝΕΙ πάσης φύσεως κηπευτικές εργασίες. Επίσης συνεργασία με ξενοδοχείο. Πληρ. τηλ. 6945017564 κ. Στέφανο Σουλτάνες ΑΡ55657

ΠΤΥΧΙΟΥΧΟΣ ΦΥΣΙΚΟΘΕΡΑΠΕΥΤΡΙΑ από την Ολκρονία για ηλικιωμένους με προβλήματα νευρολογικά, εγκεφαλικά, ζητά ανάλογη θέση κατόπιν τηλεφ. ραντεβού. Πληρ. τηλ. 2241021952 ώρες καταστημάτων 09.00-13.00 και 17.00-21.00 ΑΡ55666

ΣΥΛΟΥΡΓΙΚΕΣ ΕΡΓΑΣΙΕΣ κουζινες-ντουλάπες πόρτες μερεμέτα-λουστραρίσματα. Πληρ. τηλ. 6945491827 ΑΡ55587

ΑΝΑΛΑΜΒΑΝΟΥΜΕ ΚΑΘΕ ΕΙΔΟΥΣ ΟΙΚΟΔΟΜΙΚΕΣ ΕΡΓΑΣΙΕΣ. ΚΤΙΣΜΑΤΑ, ΣΟΥΒΑΤΙΣΜΑΤΑ, ΒΑΨΙΜΑΤΑ, ΜΟΝΩΣΕΙΣ, ΣΤΕΓΑΝΩΣΕΙΣ, ΜΕΡΕΜΕΤΙΑ. ΠΛΗΡ. ΤΗΛ. 6936166173, 6932482669 ΠΡ55575

ΕΛΛΗΝΙΔΑ ΖΗΤΑ να βλέπει ηλικιωμένη κυρία. Πληρ. τηλ. (2241029658, 37270 ΑΡ55605

ΚΥΡΙΟΣ, διπλωματούχος μασέρ, κάνει φυσική-σωματική χαλάρωση, σιάτσου, μασάζ, μυοχαλάρωση, πόνοι μέσης, γόνατα αμυπλάντης. Ειδικά αθέρα έλαιο και χάσμο βάρους. Πληρ. τηλ. κατόπιν ραντεβού 6973366575. ΑΡ55449

ΜΕΛΙΝΑ. ΠΡΟΣΦΕΡΕΙ ΜΑΣΑΖ ΣΤΟ ΧΩΡΟ ΤΗΣ. ΠΛΗΡ. ΤΗΛ. 6934659382. ΠΡ55252

ΞΥΛΑ ΕΛΙΑΣ

για τζάκι

Παραδίδονται στο σπίτι του αγοραστή.

Πληρ. τηλ. (22410) 37124 κ. Βασίλη

ΠΔ55374

ΑΓΟΡΑΖΩ

- ΧΡΥΣΑΦΙΚΑ
- ΚΟΣΜΗΜΑΤΑ
- ΝΟΜΙΣΜΑΤΑ
- ΧΡΥΣΑ ΔΟΝΤΙΑ
- ΜΕΤΟΧΕΣ
- ΩΡΟΛΟΓΙΑ
- ΑΝΤΙΚΕΣ

Δάνεια επί ενεχύρω

«ΜΠΑΜΠΗΣ»

Δημ. Θεοδωράκη 15 (1ος όροφος) ΡΟΔΟΣ

ΧΠΡ407

ΑΝΑΛΑΜΒΑΝΟΥΜΕ

- ΠΕΡΓΚΟΛΕΣ
- ΓΥΨΟΣΑΝΙΔΕΣ
- ΜΟΝΩΣΕΙΣ
- ΒΑΨΙΜΑΤΑ

ΑΜΕΣΗ ΕΞΥΠΗΡΕΤΗΣΗ, ΕΓΓΥΗΜΕΝΗ ΕΡΓΑΣΙΑ, ΧΑΜΗΛΕΣ ΤΙΜΕΣ.

Πληρ. τηλ. 22410 66826 και 6946786350.

ΠΡ55763

Εχετε πρόβλημα με τα παλιά σας αλουμίνια; Η και τα καινούργια; Που μερικοί σας υπόσχονται ότι είναι τα καλύτερα; Τα επισκευάζω εγγυημένα.

ΚΑΤΑΣΚΕΥΕΣ ΑΛΟΥΜΙΝΙΟΥ ΚΑΙ ΣΙΔΗΡΟΥ

"Ο ΓΙΩΡΓΟΣ"

Πληρ. τηλ. και φαξ 22410-39747, κιν. 6944999655

ΠΡ55676

ΥΔΡΑΥΛΙΚΑ – ΚΑΛΟΡΙΦΕΡ

Γιάννης ο Ατλάσης

ΕΓΚΑΤΑΣΤΑΣΕΙΣ

ΑΝΑΚΑΙΝΙΣΕΙΣ

ΣΥΝΤΗΡΗΣΕΙΣ

Πληρ. τηλ. 2241029898, 6973610779

ΠΡ55685

ΕΠΙΠΛΟΣΤΙΛΒΩΣΕΙΣ ΛΟΥΣΤΡΑ

ΟΛΑ ΤΑ ΕΠΙΠΛΑ του σπιτιού, του γραφείου ή της ξενοδοχειακής σας μονάδας, μπορούν να έχουν μια ΔΕΥΤΕΡΗ ΕΥΚΑΙΡΙΑ στην ομορφιά και στον χρόνο. Μοναδικές αναπαλαιώσεις, αλλαγές χρωμάτων, φρεσκαρίσματα, απεντομώσεις με τα καλύτερα υλικά.

ΕΓΓΥΗΣΗ η πολύχρονη πείρα μας.

Πληροφορίες στο τηλ. 22410 68274, κιν. 6937261512

ΠΡ55586

ΤΕΧΝΙΚΟ ΓΡΑΦΕΙΟ

ΑΝΑΣΤΑΣΗΣ ΒΑΡΕΛΗΣ

ΑΡΧΙΤΕΚΤΟΝΑΣ

Αναλαμβάνει:

- Οικοδομικές άδειες
- Μελέτες
- Επιβλέψεις
- Κατασκευές οικοδομικών έργων
- Την υποβολή δικαιολογητικών στην **ΔΕΥΑΡ**

για την σύνδεσή σας με το **ΑΠΟΧΕΤΕΥΤΙΚΟ ΔΙΚΤΥΟ**

- **Αμεση εξυπηρέτηση**
- **Καλή δουλειά**
- **Οικονομικές λύσεις**

για κάθε πληροφορία σας:

ΓΡΑΦΕΙΟ:

Μαδρίτης 20, Ρόδος

Τηλ. 22410-61502

κιν. 6977-305126

ΠΡ52038

ΠΑΥΝΤΗΡΙΟ ΧΑΛΙΩΝ

Cleaning Pro



πλένουμε & φιλάμε:

- ΧΑΛΙΑ - ΜΟΚΕΤΕΣ - ΦΛΟΚΑΤΕΣ
- ΠΑΠΛΩΜΑΤΑ - ΚΟΥΒΕΡΤΕΣ

☎ *22410.60585*

email: abonis@otenet.gr

ΙΔΙΟΚΤΗΤΕΣ ΕΙΔΙΚΕΣ ΕΓΚΑΤΑΣΤΑΣΕΙΣ: ΝΙΚΗΦ. ΒΡΕΤΤΑΚΟΥ - ΑΣΓΟΥΡΟΥ

ΑΠΟΦΡΑΞΕΙΣ

ΔΩΔΕΚΑΝΗΣΙΑΚΕΣ ΑΠΟΦΡΑΞΕΙΣ



"ΚΟΛΟΣΣΟΣ"

ΑΠΟΦΡΑΞΕΙΣ ΚΑΘΑΡΙΣΜΟΙ ΑΠΟΧΕΤΕΥΣΕΩΝ & ΒΟΘΡΩΝ



Αναλαμβάνουμε πάσης φύσεως αποφράξεις οποιουδήποτε μήκους και πλάτους Αναλαμβάνουμε καθαρισμούς αποχετευτικών αγωγών ΔΗΜΩΝ, ΞΕΝΟΔΟΧΕΙΩΝ στρατιωτικών μονάδων ΣΠΙΤΙΩΝ, ΠΟΛΥΚΑΤΟΙΚΙΩΝ καθώς και καθαρισμούς βιολογικών μονάδων με μηχάνημα υψηλής πιέσεως σε όλη την Δωδ/σο

Κ. ΠΗΔΙΑΚΗΣ - Π. ΚΑΣΕΡΗΣ

Πληρ. τηλ. 2241047915-91881, κιν. 6944/325234 και 6977/717048

ΠΑΝΕΛΛΑΔΙΚΟ ΔΙΚΤΥΟ ΤΑΠΗΤΟΚΑΘΑΡΙΣΤΗΡΙΩΝ

ART CLEAN EXPRESS

Είμαστε λίιιι...γο πιο μπροστά από τους άλλους!

ΠΛΥΣΙΜΟ-ΑΠΟΛΥΜΑΝΣΗ- ΦΥΛΑΞΗ

ΧΑΛΙΩΝ- ΜΟΚΕΤΩΝ - ΣΑΛΟΝΙΩΝ

(και επί τόπου)

ΠΑΠΛΩΜΑΤΑ - ΚΟΥΒΕΡΤΕΣ - ΦΛΟΚΑΤΕΣ

ΣΤΕΓΝΟ ΓΙΑ ΜΕΤΑΞΩΤΑ ΚΑΙ ΧΕΙΡΟΠΟΙΗΤΑ

ΑΔΙΑΒΡΟΧΟΠΟΙΗΣΕΙΣ & ΕΠΙΔΙΟΡΘΩΣΕΙΣ ΤΑΠΗΤΩΝ

ΠΑΡΑΛΑΒΗ - ΠΑΡΑΔΟΣΗ ΚΑΤ' ΟΙΚΟΝ

ΤΗΛ. 2241094815-

ΚΙΝ. 6944350247

ΤΗΛ. ΧΩΡΙΣ ΧΡΕΩΣΗ 80011400400

ΑΛΑΦΑΚΗΣ ΤΑΣΟΣ

ΧΠΡ508

ΤΑ ΜΟΝΑΔΙΚΑ ΥΠΕΡΣΥΓΧΡΟΝΑ

ΤΑΠΗΤΟΚΑΘΑΡΙΣΤΗΡΙΑ

ΚΛΕΟΠΑΤΡΑ

Τέλος στα προβλήματα με το πλύσιμο των χαλιών σας.

Η εταιρία μας πρωτοπορεί με το ΝΕΟ υπερσύγχρονο Πλυντήριο Ταπήτων. Προσφέρουμε άψογο και προσεγμένο πλύσιμο, καθάρισμα, φύλαξη & επιδιορθώσεις σε όλους τους τύπους χαλιών, χειροποίητα χαλιά Μηχανής, ανατολίτικα, μοκέτες, καμπέ, μεταξωτά, φλοκάτες, παπλώματα

- *Επιτόπου καθαρισμούς σαλονιών, μοκετών*
- *Παραλαβή & παράδοση κατ' οίκον σε όλη την Ρόδο.*
- *Ενημερωθείτε για την συντήρηση των χαλιών σας.*

ΚΑΙ ΤΟ 2003 Η ΦΥΛΑΞΗ ΔΩΡΕΑΝ

Τηλ. **2241051996, κιν. 6945793626 , Φαξ: 2241051322**

ΚΟΥΦΑΛΑΚΗΣ ΣΤΑΥΡΟΣ

ΠΡ49662

ΧΑΡΤΟΜΑΝΤΕΙΑ



Ρίχνω τα χαρτιά και μαντεύω το μέλλον με επιτυχία.

901 121 0928

LEXITEL 0.25€/15'+Φ.Π.Α. Τ.Φ 31730

Η ΔΙΚΗ ΣΟΥ ΑΣΤΡΟΛΟΓΟΣ



Άγχος; Ανασφάλεια; Ερωτηματικό;

901 121 0934

ΚΙΝΕΖΙΚΗ ΑΣΤΡΟΛΟΓΙΑ



Από τα βάθη της ανατολής, πείρα και γνώσεις αιώνων.

Άσε με να σε συμβουλεύσω!

901 121 0935

LEXITEL 0.25€/15'+Φ.Π.Α. Τ.Φ 31730

ΜΑΤΙΕΣ ΣΤΟ ΜΕΛΛΟΝ

Διόραση και Διαίσθηση

Βλέπω πολύ μακριά... όλα όσα θα σου συμβουν...



901 121 0927

LEXITEL 0.25€/15'+Φ.Π.Α. Τ.Φ 31730

ΜΟΝΑΔΙΚΕΣ ΓΝΩΡΙΜΙΕΣ

Είμαι διαφορετική από τις άλλες...θα το διαπιστώσεις...



901 121 0926

LEXITEL 0.25€/15'+Φ.Π.Α. Τ.Φ 31730

Μίλα πολύ, Μίλα φθηνά...η κάρτα ΦΙΛΙΑ μας φέρνει κοντά! Προμηθευσου την κάρτα και πλήκτρολόγησε 502

ΠΕΡΙΦΕΡΕΙΑΚΟ

Προπονήθηκε ο Ζωάννου

• Νίκη και τρεις βαθμούς θέλει ο Διγενής στο Κυριακάτικο ματς με τον Πανναξιακό

"Μαζεμένοι" παρουσιάζονται όλοι στο στρατόπεδο του Διγενή μετά την ήττα της περασμένης Κυριακής στο γήπεδο των Καλυθιών από την ΑΕ Κω. Ομολογουμένως όμως πρέπει να τους αποδοθεί στα θετικά το γεγονός της μεγάλης προσπάθειας, απέναντι σ' ένα αντίπαλο που "φιγουράρει" στην λίστα των φιλόδοξων του φετεινού περιφερειακού πρωταθλήματος.

Αυτό και μόνο το γεγονός τους καθιστά αισιόδοξους για την συνέχεια που φέρνει στη Ρόδο στο γήπεδο Καλυθιών τον Πανναξιακό. Σ' αυτό το ματς συγκεντρώνουν το ενδιαφέρον τους οι άνθρωποι του Διγενή.

Η ομάδα των Κυκλάδων είναι στα μέτρα του. Θέλουν πρώτα τη νίκη και τους τρεις βαθμούς και στη συνέχεια θα δούν και τα υπόλοιπα ματς με τις ομάδες της Σάμου και της Χίου.

Οι κυανόλευκοι προπονήθηκαν χθες κανονικά στο βοηθητικό παίζοντας και ένα μίνι οικογενειακό δίτερμα στο τέλος.

- Απόντες από την χθεσινή προπόνηση ήταν οι **Παπαχριστοδούλου** και **Διακίδης** που είναι τραυματίες αλλά

- Και οι στρατευμένοι **Λιόλιος, Μάμμης, Σκουλούδης, Ταμπουράς** ενώ

- Στα ευχάριστα της χθεσινής μέρας συμπεριλαμβάνεται η παρουσία του **Γιάννη Ζωάννου** στην προπόνηση.

Ο παίκτης τέθηκε στη διάθεσή του τεχνικού της ομάδας για το ματς με τον Πανναξιακό, αφού έδειξε να ξεπερνάει το πρόβλημα τραυματισμού του.



Προπονήθηκε χθες κανονικά ο αρχηγός
(ΒΙΚΤΩΡ - ΦΩΤΟ ΜΑΡΚΕΤ - ΙΑΛΥΣΟΣ)

Δύσκολη έξοδος

• Ο Απόλλων δίνει ακόμα ένα ντέρμπι εκτός έδρας την Κυριακή κόντρα στον Ερμή Κορυδαλλού

Κατά τον καλύτερο τρόπο θα προσπαθήσει να εκμεταλλευθεί ο **Κώστας Λεπτοκαρίδης** και οι παίκτες του το ρεπό που έχει ο Απόλλων Καλυθιών στο περιφερειακό πρωτάθλημα, μετά όμως το δύσκολο παιχνίδι της προσεχούς Κυριακής στον Πειραιά με τον Ερμή Κορυδαλλού.

Ο κώουτς των κυανοκιτρίνων μίλησε χθες πριν από την προπόνηση στους παίκτες του στ' αποδυτήρια. Εκθείασε την απόκρουση του πέναλτυ από τον **Νίκο Ψαρρά.** Ηρθε σε καθοριστικό χρονικό σημείο, ανέβασε την ψυχολογία των παικτών που συνέχισαν με μεγαλύτερο ζήλο την προσπάθεια και έφθασαν τη νίκη σε διαστάσεις θριάμβου.



Δεν γυμνάσθηκε χθες ο Νίκος Νικολής που αισθανόταν ενοχλήσεις
(ΒΙΚΤΩΡ - ΦΩΤΟ ΜΑΡΚΕΤ - ΙΑΛΥΣΟΣ)

Ο **Κώστας Λεπτοκαρίδης** έδωσε συγχαρητήρια σε όλους για την προσπάθεια ζητώντας τους να συνεχίσουν με την ίδια αλλά και περισσότερη σοβαρότητα.

Οι κυανοκίτρινοι προπονήθηκαν χθες στο βοηθητικό του Δημοτικού Σταδίου για το ματς της Κυριακής το οποίο είναι ιδιαίτερα δύσκολο και για το οποίο εφίσταται από τώρα η προσοχή σε όλους.

Ο **Κώστας Λεπτοκαρίδης** επρόκειτο χθες να έχει συνάντηση και συζήτηση με τους Διοικούντες της ομάδας στην καθιερωμένη συνάντηση της Τρίτης.

Στη χθεσινή προπόνηση παραβρέθηκε κι ο **Νίκος Νικολής** αλλά δεν γυμνάσθηκε αφού έχει ενοχλήσεις στον προσαγωγό από το ματς με τους Πόντιους.

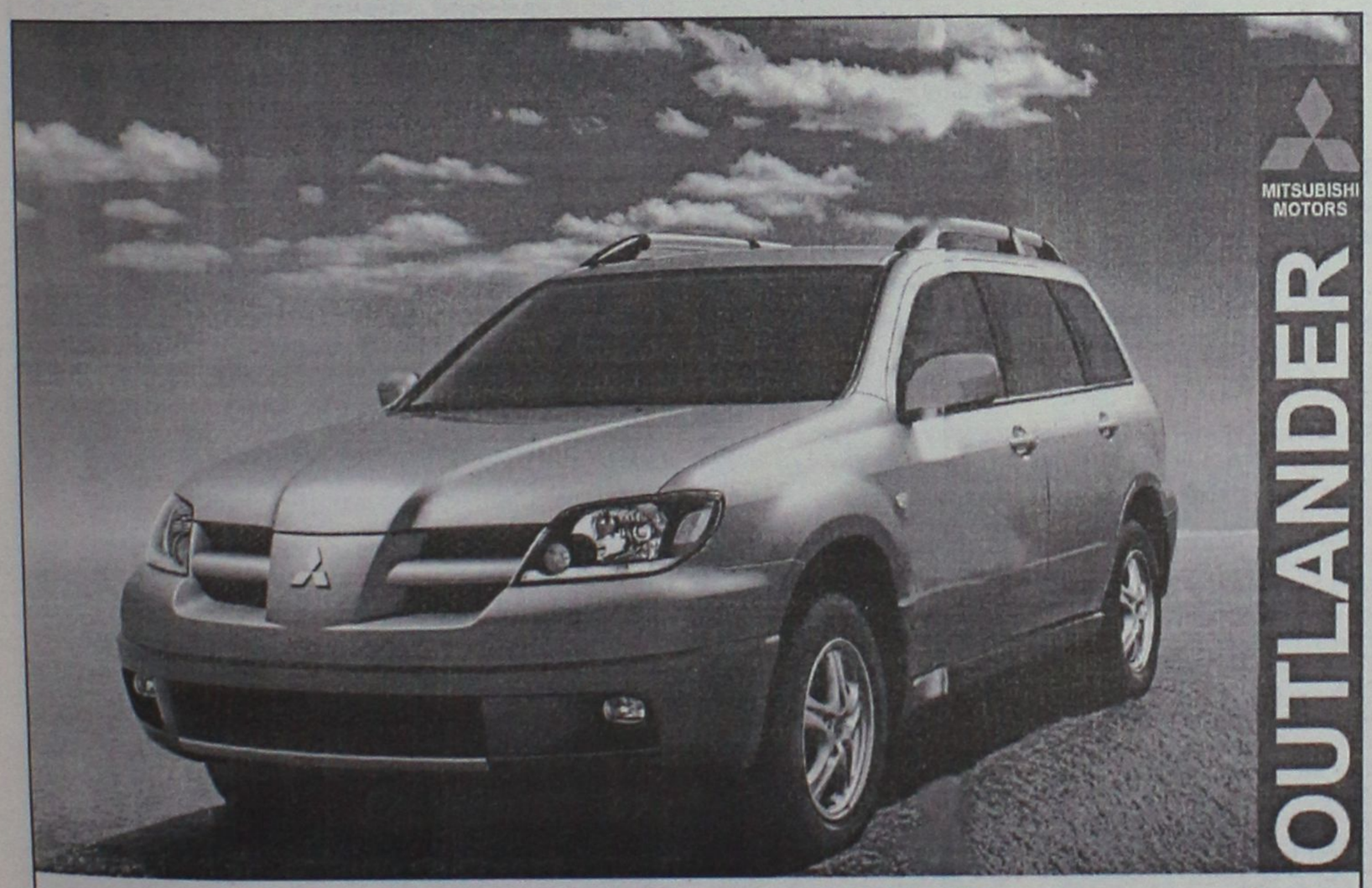

ΚΑΛΛΙΓΑΣ ΑΕΒΕ
Λ. Λίνδου 138
Τηλ. 22410 67440-41 • FAX: 22410 68462
email: Kaligcar@otenet.gr
MITSUBISHI MOTORS

ΝΤΕΤΕΚΤΙΒΣ
Συνταξιούχος Αστυνομικός Ασφάλειας
ΑΝΑΛΑΜΒΑΝΟΥΜΕ
Υποθέσεις ανηλίκων, οικογενειακές, προσωπικές κ.τλ.
ΔΙΑΘΕΤΟΥΜΕ ΤΑ ΠΛΕΟΝ ΣΥΓΧΡΟΝΑ ΟΠΤΙΚΟΑΚΟΥΣΤΙΚΑ ΣΥΣΤΗΜΑΤΑ
100% ΕΧΕΜΥΘΕΙΑ
ΡΩΜΗΣ 22 - ΡΟΔΙΝΙ • ΤΗΛ. 22410 68985
ΚΙΝ. 6946997967



Ο ΗΛΙΑΚΟΣ ΘΕΡΜΟΣΙΦΩΝΑΣ
που τιμά ΔΙΕΘΝΩΣ την ΕΛΛΑΔΑ.
από πραγματικά ανοξείδωτο
ατσάλι A.I.S.I. 316
(πιστοποιητικο ISO 9002 & CE)
ΤΩΡΑ ΚΑΙ GLASS
ΧΩΡΙΣ ΠΡΟΚΑΤΑΒΟΛΗ
36 ΜΗΝΕΣ ΕΞΟΦΛΗΣΗ
ΑΠΟ 27 ΕΥΡΩ ΤΟ ΜΗΝΑ
Πληρ. Βενετοκλέων 71, Ρόδος • Τηλ. (22410)32802

ΕΥΧΑΡΙΣΤΗΡΙΟ

Το Διοικητικό Συμβούλιο "Γ.Σ. ΦΟΙΒΟΥ Κρεμαστής" νοιώθει την ανάγκη να ευχαριστήσει και δημόσια την εξαίρετη Δημοσιογράφο κ. **Μαρία Βάλλα**, γιατί με τις ενέργειές της βοήθησε την ομάδα μας οικονομικά στο ταξίδι της Λέρου με την ΑΕΛ.

Γ' εθνική (Εξ'αναβολής)

Επιστροφή στη... 2η ημέρα του πρωταθλήματος της Γ' εθνικής κατηγορίας, με δύο εξ' αναβολής παιχνίδια. Συγκεκριμένα,σήμερα, η Θύελλα υποδέχεται στην Πάτρα την Καβάλα, ενώ ο Αγροτικός Αστέρας τους Λύκους, σε δυο ματς με μεγάλο ενδιαφέρον.

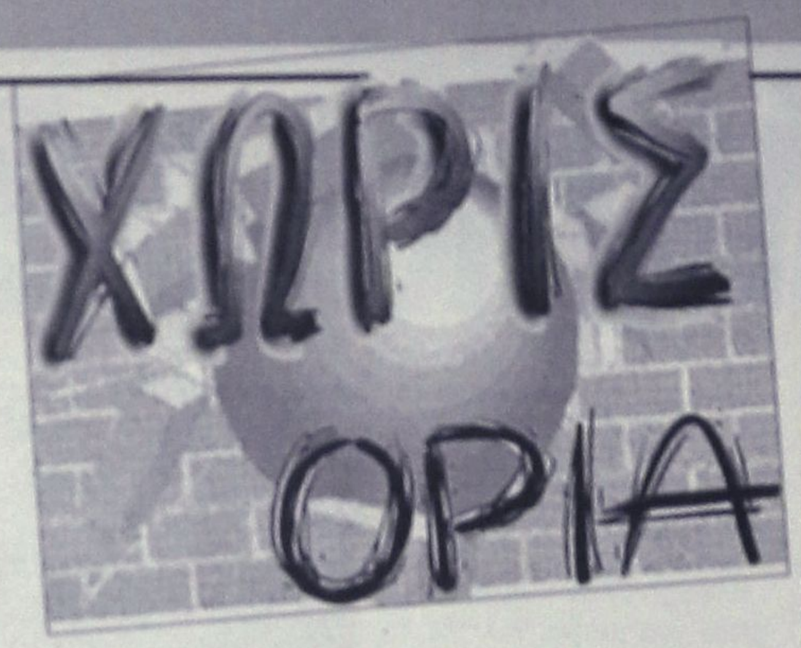

Προκριματικοί αγώνες μπριτζ

Τα ζευγάρια **Βασίλης Καρακατσάνης-Ηλίας Καρακατσάνης, Ηλίας Χατζηνικολάου-Αντώνης Μπόνης και Μιχάλης Γιαλλούσης-Αυγουστίνος Τσιριμώκος** είναι οι νικητές του προκριματικού αγώνα για τον τελικό του Πανελληνίου αγώνα ζευγών κατηγοριών που θα διεξαχθεί στην Αθήνα. Έγιναν στις αίθουσες του "Ακταίον" σε τρεις ημερίδες, δύο παράλληλοι αγώνες ανάλογα με τη δυναμικότητα των παικτών. Στον έναν αγώνα ο οποίος έγινε με τη συμμετοχή 6 ζευγαριών κατηγοριών 9-11, πρώτευσε το ζευγάρι **Καρακατσάνης Β.-Καρακατσάνης Η.** Στον άλλο αγώνα στον οποίον συμμετείχαν συνολικά 14 ζευγάρια κατηγοριών 1-5 και 6-8 πρώτευσε το ζευγάρι **Χατζηνικολάου Η.-Μπόνης Α.** (πρώτο και στην κατηγορία του 6-8) με δεύτερο το ζευγάρι **Γιαλλούσης Μ.-Τσιριμώκος Α.** (πρώτο στην κατηγορία του 1-5). Τα τελικά αποτελέσματα και τα αποτελέσματα των τριών ημερίδων είναι:

Προκριματικός πανελληνίου αγώνα ζευγών κατηγοριών 9-11

Τελική κατάταξη

1. **Καρακατσάνης Η.-Καρακατσάνης Β.** ποσοστό 57,66%
2. **Σιμάτης Α.-Τσάβαλος Α.** ποσοστό 56,33%
3. **Δανελλάκης Δ.-Ράμος Ε. & Βρούχος Ν.-Γιαννιού Μ.**, ποσοστό 48,00%

1η ημερίδα

1. **Καρακατσάνης Η.-Καρακατσάνης Β.**, ποσοστό 71,00%
2. **Σιμάτης Α.-Τσάβαλος Α.**, ποσοστό 52,00%
3. **Δανελλάκης Δ.-Ράμος Ε.**, ποσοστό 49,00%.

2η ημερίδα

1. **Σιμάτης Α.-Τσάβαλος Α.**, ποσοστό 58,00%
2. **Καρακατσάνης Η.-Καρακατσάνης Γ.**, ποσοστό 50,00%
3. **Βρούχος Ν.-Γιαννιού Μ.**, ποσοστό 49,00%

3η ημερίδα

1. **Σιμάτης Α.-Τσάβαλος Α.**, ποσοστό 59,00%
2. **Καρακατσάνης Η.-Καρακατσάνης Β.**, ποσοστό 502,00%
3. **Δανελλάκης Δ.-Ράμος Ε. & Βρούχος Ν.-Γιαννιού Μ.**, ποσοστό 50,00%

Προκριματικός πανελληνίου αγώνα ζευγών κατηγοριών 1-8

Τελική κατάταξη

1. **Μπόνης Α.-Χατζηνικολάου Η.**, ποσοστό 60,69%
2. **Γιαλλούσης Μ.-Τσιριμώκος Α.**, ποσοστό 57,30%
3. **Τυραδέλλης Β.-Φιλίππου Κ.**, ποσοστό 55,57%

1η ημερίδα

1. **Μπόνης Α.-Χατζηνικολάου Η.**, ποσοστό 70,42%
2. **Τυραδέλλης Β.-Φιλίππου Κ.**, ποσοστό 59,79%
3. **Κανταρζόγλου Γ.-Παπαεμμανουήλ Δ.**, ποσοστό 55,38%

2η ημερίδα

1. **Αγαπητού σ.-Βογιατζής Β.**, ποσοστό 62,15%
2. **Πιρπίρης Δ.-Τσαγκαλίδης Δ.**, ποσοστό 59,02%
3. **Κανταρζόγλου Γ.-Παπαεμμανουήλ Δ.**, ποσοστό 58,68%

3η ημερίδα

1. **Γιαλλούσης Μ.-Τσιριμώκος Α.**, ποσοστό 63,05%
2. **Τυραδέλλης Β.-Φιλίππου Κ.**, ποσοστό 61,45%
3. **Μπόνης Α.-Χατζηνικολάου Η.**, ποσοστό 60,62%.

Πρόγραμμα διάδοσης αθλητικών ιδεωδών

Η Γενική Γραμματεία Αθλητισμού και το Ίδρυμα Σταύρος Νιάρχος, σε συνεργασία με το Υπουργείο Παιδείας και τον μεγάλο διεθνή ποδοσφαιριστή της Εθνικής Ελλάδος κ. Μίμη Παπαιωάννου θα υλοποιήσουν Πρόγραμμα με θέμα την διάδοση των αθλητικών ιδεωδών στη νεολαία. Το Πρόγραμμα συνίσταται σε παρουσιάσεις και ομιλίες σε διάφορα σχολεία της χώρας με έμφαση στις ακριτικές περιοχές.

Ο κ. Μίμης Παπαιωάννου ψηφίστηκε ως κορυφαίος ποδοσφαιριστής του αιώνα για την Ελλάδα από την Στατιστική Υπηρεσία της ΟΥΕΦΑ και θα είναι ο κεντρικός ομιλητής του Προγράμματος.

Το Πρόγραμμα θα υλοποιήσει Οργανωτική Επιτροπή στην οποία συμμετέχουν εκπρόσωποι των παραπάνω φορέων και του Υπουργείου Οικονομικών.

Τα προβλήματα των ΠΑΕ

Τα οικονομικά προβλήματα που ταλανίζουν το επαγγελματικό ποδόσφαιρο και η βιωσιμότητα των ΠΑΕ, θα είναι το βασικό θέμα που θα απασχολήσει το Διοικητικό Συμβούλιο της ΕΠΑΕ στην μεθαυριανή συνεδρίασή του. Σύμφωνα με πληροφορίες, το ΔΣ πρόκειται να εξετάσει ακόμη και το ενδεχόμενο αναστολής των πρωταθλημάτων, εάν δεν βρεθεί λύση στο οικονομικό πρόβλημα των ΠΑΕ. Στο μεταξύ, πραγματοποιείται την Δευτέρα 15 Δεκεμβρίου (11.00), στα γραφεία της ΕΠΑΕ, η έκτακτη Γενική Συνέλευση των ΠΑΕ της Γ' Εθνικής, με θέμα την εκλογή δύο μελών εκπροσώπων της κατηγορίας στη Γενική Συνέλευση της ΕΠΑΕ, στις θέσεις των Π.Κουτρόπουλου, ο οποίος είχε εκλεγεί από την ΠΑΕ Πανιγιάλειος και του Γ.Παπαπέτρου της ΠΑΕ Αγροτικός Αστέρας, Ζου έχει παραιτηθεί. Την Τρίτη 16 Δεκεμβρίου (10.30) θα πραγματοποιηθεί σε ξενοδοχείο της Αθήνας η έκτακτη Γενική Συνέλευση της ΕΠΑΕ με θέματα ημερήσιας διάταξης: 1) Δομή και λειτουργία της ΕΠΑΕ. Αναγκαίες τροποποιήσεις καταστατικού και εναρμόνιση αυτού με Ν.3057/2002. 2) Οικονομικά προβλήματα επαγγελματικού ποδοσφαίρου και βιωσιμότητα ΠΑΕ.

ΑΝΕΚΔΟΤΟ

Η Πανάθα κάνει άλλο ένα ραντεβού και ο κόσμος αγανακτεί. Εισβάλλουν λοιπόν στα αποδυτήρια, και τους κάνουν τόβαν στο ξύλο. Τότε ο Κωνσταντίνου σκέφτεται μια ιδέα: Θα φέρω μια στολή αστυνομικού στα αποδυτήρια, ώστε άμα ξαναγίνουν επεισόδια, τα φοράω και φεύγω άνετα!

Όντως ξαναγίνονται επεισόδια, ο Κωνσταντίνου φοράει γρήγορα τα στολή, κανείς δεν τον αναγνωρίζει, και φεύγει.

Όπως περπατάει στο δρόμο, του φωνάζει μια γριούλα:

- Κωνσταντίνου παιδάκι μου, θα με περάσεις απέναντι;

Τρελαίνεται ο Μιχάλης. Καλά, εδώ ξέφυγα από τους οπαδούς που με βλέπουν συνέχεια, και με αναγνωρίσε η γριά;

Άλλη μέρα, ξαναγίνονται επεισόδια. Ο Κωνσταντίνου τα σκάει με το γνωστό τρόπο, αλλά πέφτει πάλι πάνω στη γριά:

- Κωνσταντίνου παιδάκι μου, θα με περάσεις απέναντι;

Κόκαλο ο Μιχάλης! "Την επόμενη φορά θα τη ρωτάω πως με αναγνωρίζει", σκέφτεται.

Στα επόμενα επεισόδια τον κοπανάει ξανά από τους οπαδούς, αλλά συναντάει πάλι τη γριά:

- Κωνσταντίνου παιδάκι μου, θα με περάσεις απέναντι;

- Θα σε περάσω γιαγιά, αλλά πες μου κάτι: εδώ δεν με αναγνωρίζουν οι οπαδοί, εσύ πως με αναγνωρίζεις;

Ουάου λέει η γριά:

- Σκάσε με βλάκα, ο Μπασινάς είμαι!

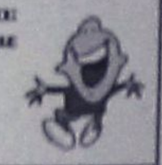

Αγκαθι

●●● **Στη πρώτη φουρτούνα η Παπαζαχαρίου δεν έδειξε να αντέχει. Πέταξε απέξω τους δημοσιογράφους, λες και θα έχαναν το κρατικό μυστικό. Παλαιότερα, που να πατήσει δημοσιογράφος εκεί. Μόνο στις εκλογές.**

●●● *Χαρήκαμε που η Παπαζαχαρίου έγινε πιο δημοκρατική και καταλάβε ότι το συμφέρον είναι να μην υπάρχουν στεγανά, αλλά φαίνεται έχει ακόμα κατάλοιπα.*

●●● **Λες και δεν θα μαθαίναμε, τι είπανε. Οι διαιτητές δεν ...θυμόντουσαν ότι έφαγαν ξύλο. Λογικό είναι, αφού σ' αυτές τις περιπτώσεις προκαλείται διάσειση και αμνησία. Καλά αυτοί και οι παρατηρητές δεν είδαν.**

●●● *Καλά έκαναν και μπήκαν μέσα καλά έκαναν και τους όρμησαν. Αφού τα δέχονται εμείς τι να πούμε;*

●●● **Έχουν να λένε όμως οι Μπονιάτες, που υποστηρίζουν πλέον ότι ήταν κορόιδα. Επρεπε να αφήσουν το κόσμο να μπει μέσα. Λιγότερη ποινή θα τους έριχναν.**

●●● *Τους είπαν να σοβαρευτούνε οι διαιτητές, αλλά η Ανίκα ούτε που τ' άκουσε. Πάμε σ' άλλο παιχνίδι να γελάσουμε λίγο, είπε στο Σακέ!*

●●● **Το άλλο δε το είπανε. Την ώρα της χειροδικίας μόνο ο Διαμάντης και ο Χατζηνικολός πήγαν στ' αποδυτήρια. Τον Αντουάν τον έχασαν!**

●●● *Ο Μάνος με το που είδε το τρίο να βγαίνει για να συνεχίσει το παιχνίδι, έκανε χαρακτηριστική κίνηση με το χέρι; "Δεν ντρέπεστε";*

●●● **Ούτε ο παρατηρητής της Κορδιγκτώνος αναφέρει για ξύλο. Ακολούθησε κι αυτός την καθιερωμένη τακτική. Θα γράψει ο διαιτητής γρόφουμε κι εμείς. Μήπως είναι οδηγία της Κορδιγκτώνος;**

●●● *Ξυπνάτε, έρχονται και χειρότερα. Το πρόβλεψα από την αρχή της περιόδου και μακάρι να βγω ψεύτης. Καλημέρα σας...*

Κάρτα LiveSms

ΟΛΑ τα αποτελέσματα των αγώνων του στοιχήματος στο κινητό σου, *εύκολα, άμεσα και οικονομικά* **ΤΩΡΑ!**

1. Ξύνεις την κάρτα και στέλνεις μία φορά τον κωδικό της στο 4121. Αυτό ήταν...
2. Μπορείς να πάρεις μέχρι και 50 μηνύματα με τα σκορ των αγώνων κάθε στιγμή.
3. Αν θες, πολύ απλά, παίρνεις μόνο το σκορ του 1ου και 2ου ημιχρόνου, αυτόματα, όποτε τελειώσουν! Σίγουρα και ξένοιαστα...

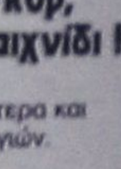

Ξέχνα την αναμονή για τα σκορ, πάρε την κάρτα και μπες στο παιχνίδι !

Η κάρτα LiveSms κυκλοφορεί σε όλα τα περίπτερα και κοστίζει *μόλις 6 Ευρώ*. Περιέχει φυλλάδιο οδηγιών.

Πληρώνεις εως και 0,12 Ευρώ /μήνυμα (μαζί με το ΦΠΑ) και δεν χρεώνεις το κινητό σου με παράλογα ποσά...



ΠΕΡΙΦΕΡΕΙΑΚΟ

Δύσκολα ο Ρουτζιέρης

• Υπάρχει η σκέψη να φορέσει νάρθηκα και να παίξει εναντίον της Μάνης

• Σκέψης αποχώρησης κάνει ο Γιώργος Κολιάδης

Ομολογουμένως το Κυριακάτικο παιχνίδι είναι ιδιαίτερα δύσκολο για τον Διαγόρα.

Προερχόμενος από την λευκή ισοπαλία εντός έδρας με τον Ερμή θ' αντιμετωπίσει στο μεγάλο ντέρμπι του α' γύρου τη Μάνη στα Αμπελάκια της Σαλαμίνας, χωρίς αυτό να σημαίνει πως ακόμα και σε περίπτωση "νέου στραβοπατήματος"... χάνεται!

Θα πάει να παίξει ελεύθερα ένα παιχνίδι όπως όλα τ' άλλα με τους παίκτες του να θέλουν να καταβάλουν την μέγιστη προσπάθεια να πάρουν το αποτέλεσμα που θέλουν και να "ρεφάρουν" το άτυχο αποτέλεσμα της περασμένης Κυριακής.

-ΣΤΟ ΦΥΤΩΡΙΟ-

Ο Διαγόρας προπονήθηκε χθες στο Φυτώριο. Ηταν μιά προπόνηση που συνοδεύθηκε από απουσίες για διαφορετικούς λόγους σε κάθε περίπτωση:

- Ο **Πέτρος Ρουτζιέρης** δεν γυμνάσθηκε χθες.

Η ακτινογραφία έδειξε ρωγμώδες κάταγμα στο δεύτερο δάχτυλο του ποδιού του και είναι πολύ πιθανόν ο παίκτης ν' απουσιάσει απ' αυτή την κρίσιμη συνάντηση.

Υπάρχει όμως η έσχατη λύση, ο **Ρουτζιέρης** να φορέσει ειδικό νάρθηκα στο πόδι και να παίξει κατά της Μάνης.

- Απόντες ήσαν επίσης οι **Στέργος Κοσμάς** και **Παντελής Αθανασίου** που απουσιάζουν με την Μικτή Ομάδα των Νέων.

Σ' αυτούς προστίθεται κι ο **Νίκος Ορφανίδης** ο οποίος θα μάθει την ημερομηνία της αρθροσκόπησής του αύριο Πέμπτη.

-ΑΠΟΧΩΡΕΙ Ο ΚΟΛΙΑΔΗΣ;-

Ο **Γιώργος Κολιάδης** συνεχίζει ν' απέχει των προπονήσεων του Διαγόρα.

Ο κυανέρυθρος ποδοσφαιριστής χολωμένος από το γεγονός του ότι δεν αγωνίζεται, συζήτησε το πρόβλημά του με τον τεχνικό της ομάδας **Ανδρέα Σταύρου,** ο οποίος του διεμήνυσε πως τον χρειάζεται οπωσδήποτε.

Ο παίκτης επρόκειτο χθες βράδυ να έχει συνάντηση με την Διοίκηση του **Βασίλη Μητσοστέργιου** για να συζητήσει το πρόβλημά του και να βρεθεί λύση.



Αισθάνεται παραγκωνισμένος ο Γιώργος Κολιάδης (ΒΙΚΤΩΡ-ΦΩΤΟ ΜΑΡΚΕΡ-ΙΑΛΥΣΟΣ)

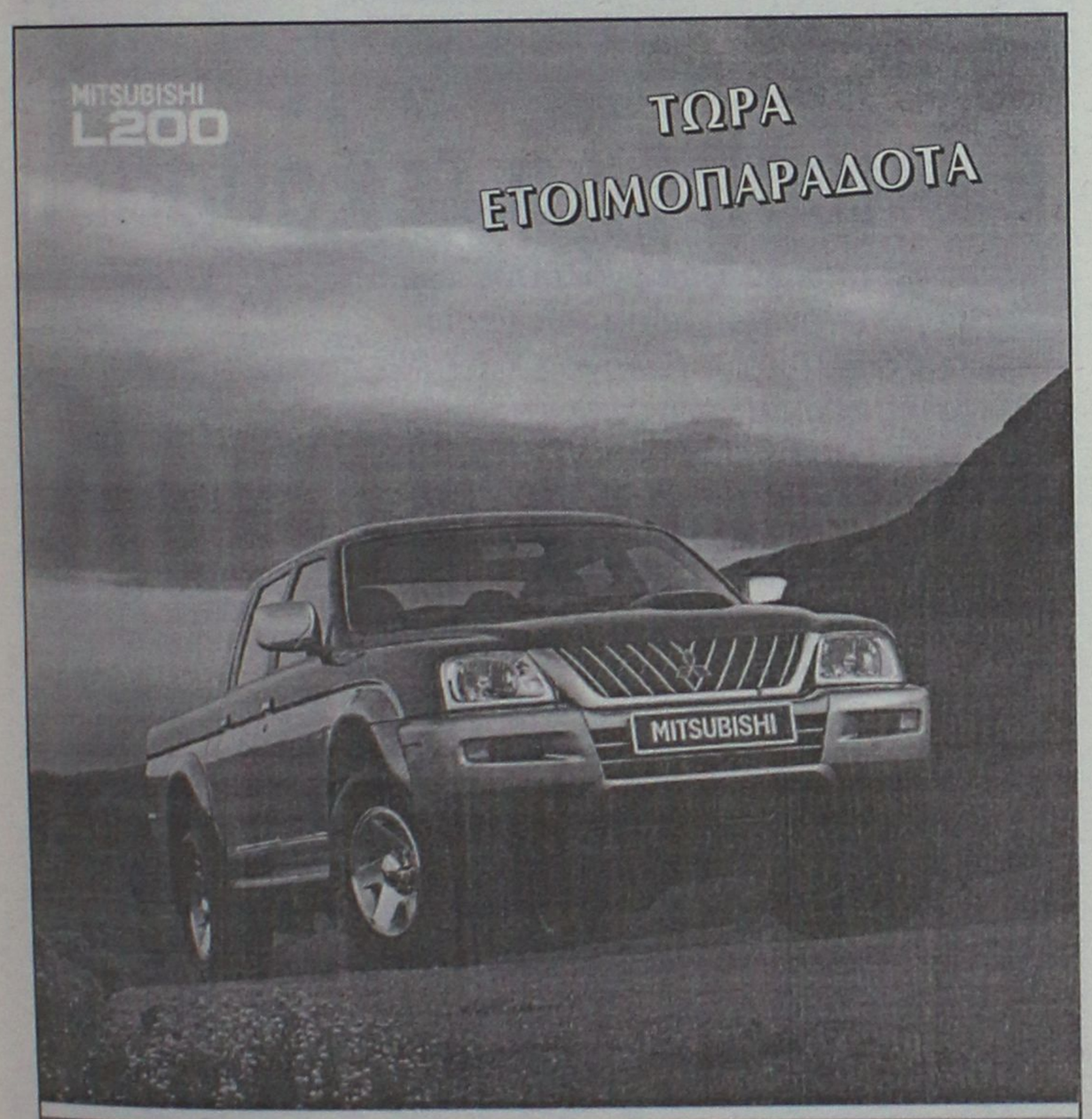



ΜΠΑΣΚΕΤ

Και άλλο δείγμα ομαδικότητας!

• Ακόμα και την ίωση μοιράζονται οι παίκτες του Κολοσσού που ωστόσο συνεχίζουν την προετοιμασία τους για το ματς στη Νίκαια

• Πλούσιο χθες το απουσιολόγιο του Φραγκιά

Αν αυτό δεν δείχνει ομαδικό πνεύμα, τότε τι δείχνει; Οι φίλοι του Κολοσσού είχαν την ευκαιρία στα τελευταία παιχνίδια να δουν τους «θαλασσοι» σε επίδειξη ομαδικότητας μέσα στο παρκέ αλλά αυτό που συμβαίνει από το περασμένο Σάββατο είναι άνευ προηγουμένου! Μία ίωση ταλαιπωρεί αυτές τις μέρες παίκτες, προπονητικό τιμ ακόμα και τον μάνατζερ της ομάδας. Ακόμα και σε αυτό λοιπόν υπάρχει η τάση να το μοιράζονται. Πάντως, η ίωση δεν εμποδίζει τους «θαλασσοι» να προπονούνται για το δεύτερο συνεχόμενο εκτός έδρας ματς με τον Ιωνικό στη Νίκαια.

Προετοιμάζονται οι «θαλασσοι» αλλά με απώλειες από την ίωση. Για αυτό και χθες το απουσιολόγιο του Βασίλη Φραγκιά είχε αρκετά ονόματα σημειωμένα. Οι Γιώργος Κουκλάκης, Αλφόνσο Άλμπερτ, Θοδωρής Γεωργίτσης και Σταύρος Παρδακάς δεν γυμνάστηκαν καθόλου χθες ενώ σήμερα παραμένει ερωτηματικό πόσοι και ποιοι θα δώσουν το παρόν στο Βενετόκλειο.

Ο τεχνικός του Κολοσσού, πέρα από την ίωση που ταλαιπωρεί τόσο τον ίδιο όσο και τους παίκτες του, βλέπει και τα σημάδια της κούρασης από την υπερπροσπάθεια των τελευταίων αγωνιστικών να «ξεπροβάλλουν» δειλά – δειλά. Αυτό είναι κάτι που προβληματίζει τον Φραγκιά ειδικά παραμονές ενός τόσο δύσκολου αγώνα. Η διακοπή του πρωταθλήματος απέχει ακόμα τρεις εβδομάδες και μέχρι τότε υπάρχουν τα παιχνίδια (εκτός Ιωνικού) με Παλαιό Φάληρο και Δούκα.

Η ΔΥΣΚΟΛΗ ΕΔΡΑ ΤΟΥ ΙΩΝΙΚΟΥ

Η θέση του Ιωνικού μπορεί κάλλιστα να ξεγελάσει κάθε αντίπαλό του. Ουραγός και με μόλις μία νίκη, εύκολα θεωρείται «αμελητέα ποσότητα» αλλά στην Α2 τα πράγματα δεν είναι ποτέ έτσι. Το ματς του Σαββάτου (17.30') κρύβει παγίδες και απαιτείται πολύ μεγάλη προσοχή.

Εξάλλου, η έντονη φημολογία που έχει αναπτυχθεί το τελευταίο διάστημα στις τάξεις του Ιωνικού θέλει τον Άρη Ραφτόπουλο υπ' ατμόν ωστόσο η επίσημη θέση της διοίκησης των Νικαιωτών επιμένει ότι η ομάδα θα συνεχίσει (τουλάχιστον προς το παρόν) με τον έμπειρο προπονητή στον πάγκο. Ακόμα και έτσι ο Ιωνικός θα αγωνιστεί με την πλάτη στον τοίχο και θα επιδιώξει να γευτεί τη χαρά της νίκης μετά από εφτά αγωνιστικές. Έχει μόλις ένα «δίποντο» κόντρα στην Χαλκίδα μέσα στο «Καραμπίνη» ενώ στα υπόλοιπα τρία ματς που έχει δώσει στην έδρα του με ΜΕΝΤ, Νήαρ Ηστ και ΚΑΟΔ έχει ισάριθμες ήττες. Βέβαια, τα δύο κρίθηκαν στην παράταση.

Συγκεκριμένα, ηττήθηκε από την ομάδα της Τούμπας με 80-84 στο έξτρα πεντάλεπτο, από την Νήαρ Ηστ με 82-87 και από τους Δραμινούς 73-83 στην παράταση. Στη Νίκαια, ο Ιωνικός έχει μ.ο. επίθεσης 78 π. ενώ δέχεται 81. Με βάση λοιπόν τους αριθμούς, κάθε εντός έδρας παιχνίδι είναι ντέρμπι για την ομάδα του Άρη Ραφτόπουλου. Αξίζει επίσης να σημειωθεί πως κόντραρε στα ίσια και την Ολύμπια στον κάμπο (65-64).



Χωρίς Πιτσιλιώτη με ΕΑΚΑ

Με το δεξί μπήκε στο β' γύρο του πρωταθλήματος ο Παντηλιακός όπως άλλωστε ήταν λίγο ως πολύ αναμενόμενο. Ο Άγιος Νικόλαος αν και τον κόντραρε μέχρι ενός σημείου δεν μπόρεσε να κάνει την έκπληξη και έτσι η ομάδα του Γιάννη Τσακίρη ξεκίνησε με νίκη το δεύτερο μισό της σεζόν. Η συνέχεια την φέρνει αντιμέτωπη με την ουραγό της βαθμολογίας ΕΑΚΑ η οποία θα έρθει στη Ρόδο, εφόσον το επιτρέψουν οι καιρικές συνθήκες.

Ο Παντηλιακός προετοιμάζεται χωρίς ιδιαίτερα προβλήματα για το παιχνίδι της 9ης αγωνιστικής όπου θα παραταχθεί χωρίς τον Φώτη Πιτσιλιώνη. Ο 25χρονος πόιντ γκαρντ ως γνωστόν υπηρετεί στη Ρόδο την στρατιωτική του θητεία και το Σαββατοκύριακο θα βρίσκεται στην Κρήτη για άδεια.

Αντίθετα, ο Καρανικόλας που απουσιάζει από τις προπονήσεις (βρίσκεται στην Αθήνα) θα δώσει κανονικά το παρών αφού αναμένεται να επιστρέψει την Παρασκευή.

Όπλο η ψυχολογία

• Τονωτική ένεση στο ηθικό των παικτών του Ιπποκράτη μετά τη νίκη επί του Πανερυθραϊκού που θέλουν να περάσουν και από τον Ταύρο

Με πυρετώδεις ρυθμούς ξεκίνησε από χθες η προετοιμασία του Ιπποκράτη για το νέο εκτός έδρας παιχνίδι του πρωταθλήματος, αυτή τη φορά στον Ταύρο κόντρα στην ομώνυμη ομάδα. Αυτό που εύκολα διακρίνει κανείς στους παίκτες του **Γιώργου Κετσελίδη** είναι όχι μόνο η αγωνιστική βελτίωση αλλά κυρίως η τονωμένη τους ψυχολογία μετά την πρώτη νίκη τους επί του δυνατού Πανερυθραικού. Αναπτερώθηκαν οι ελπίδες τους για παραμονή αν και ο δρόμος είναι ακόμα πολύ ανηφορικός και δύσκολος. Σημαντικό ρόλο στην καλή διάθεση των αθλητών και στο πόσο αισιόδοξα βλέπουν το μέλλον παίζει η στάση της διοίκησης του Ιπποκράτη. Τόσο ο πρόεδρος **Γιώργος Δρόσος** όσο και ο υπεύθυνος του τμήματος μπάσκετ **Μιχάλης Αγγελίδης** είναι πολύ κοντά στην ομάδα και την πιστεύουν πολύ ενώ δεν παραλείπουν να το τονίζουν αυτό στους παίκτες σε κάθε ευκαιρία.

Η ομάδα του Ταύρου, ο επόμενος αντίπαλος του Ιπποκράτη στο πρωτάθλημα, βρίσκεται στην 7η θέση του βαθμολογικού πίνακα μαζί με τους Αγία Παρασκευή και Ερμή Σχηματαρίου. Έχει 12 βαθμούς, τρεις περισσότερους από τους Κώους ενώ προέρχεται από ρεπό. Έχει την πέμπτη χειρότερη επίθεση στον όμιλο αλλά και την 4η καλύτερη άμυνα!

Ευκαιρία για ξεκούραση

• Εύκολα επικράτησε ο Ιάλυσος του Διαγόρα στην πρεμιέρα των νεανίδων με 51-27 και ο Γιώργος Χατζηκαλημέρης έδωσε χρόνο συμμετοχής σε νεότερες αθλήτριες

Άνοιξε το βράδυ της Δευτέρας η αυλαία του φετινού πρωταθλήματος μπάσκετ για τις ομάδες νεανίδων και ο Διαγόρας υποδέχθηκε στην τέντα τον Ιάλυσο. Οι φιλοξενούμενες πήραν μια μάλλον εύκολη νίκη με 51-27 χάρη σε ένα ξέσπασμα στο δεύτερο ημίχρονο.

Η εξέλιξη του αγώνα έδωσε την ευκαιρία στον **Γιώργο Χατζηκαλημέρη** να χρησιμοποιήσει όλες τις αθλήτριές του και κυρίως να δώσει χρόνο συμμετοχής στα κορίτσια που είναι νεαρότερα σε ηλικία και να ξεκουράσει παίκτριες που αγωνίζονται τόσο στις κορασίδες όσο και στις γυναίκες.

«Ήταν ένα παιχνίδι ρουτίνας για μας. Δεν θέλησα να επιβαρύνω τις αθλήτριες που αγωνίζονται σε τρία πρωταθλήματα και προπονούνται και καθημερινά 2 ώρες. Αλλωστε, το Σαββατοκύριακο πάμε και στην Κω για να παίξουμε. Έτσι έδωσα χρόνο σε νεότερες παίκτριες. Είμαι ευχαριστημένος και θεωρώ ότι η συνέχεια θα είναι καλύτερη.»

Δεκάλεπτα: 10-16, 16-26(ημιχρ.), 17-46, 27-51

Διαιτητές: **Ευσταθίου – Κασταμούλας**

ΔΙΑΓΟΡΑΣ (ΜΑΡΚΟΥΛΗΣ): *Μαρκουλή Κ. 6, Μαρκουλή Β. 4, Σταυριανάκη 1, Αράπη 6, Σκορδάλη 6, Στεφάνου, Τσαταλιού, Κουρή, Χατζηιωαννίδη.*

ΙΑΛΥΣΟΣ (ΧΑΤΖΗΚΑΛΗΜΕΡΗΣ): *Κυπραίου 4, Καρακοβούνη 6, Μανδραγού 6, Κοντούζογλου 2, Μιλένκοβιτς 13, Γαλαχουσίδη 13(1), Παπαοικονόμου Ε. 2, Χειμωνέττου, Τζωρτζή, Νικολίτση, Καλημέρη, Διακοκομνηνού.*

ΡΟΔΟΤΡΥΠΟΚΟΠΤΙΚΗ Ο.Ε.
ΚΟΥΛΙΑΝΟΣ ΔΗΜΗΤΡΙΟΣ & ΣΙΑ Ο.Ε.
3ο χλμ. ΡΟΔΟΥ-ΛΙΝΔΟΥ • ΤΗΛ.-FAX 2241077254, ΚΙΝ.: 6932732331
ΤΡΥΠΑΜΕ - ΚΟΒΟΥΜΕ - ΣΠΑΜΕ
ΜΠΕΤΑ - ΤΟΥΒΛΑ - ΤΣΙΜΕΝΤΟΛΙΘΟΥΣ - ΠΑΤΩΜΑΤΑ, ΠΕΤΡΕΣ
ΧΩΡΙΣ ΟΡΙΟ ΠΑΧΟΥΣ
ΧΩΡΙΣ ΔΟΝΗΣΕΙΣ - ΡΩΓΜΕΣ - ΣΚΟΝΕΣ
ΕΡΓΑΣΙΕΣ:
ΑΝΟΙΓΟΥΜΕ ΠΟΡΤΕΣ - ΠΑΡΑΘΥΡΑ
ΚΑΝΑΛΙΑ ΣΕ ΠΑΤΩΜΑΤΑ ΓΙΑ
ΥΔΡΑΥΛΙΚΟΥΣ & ΗΛΕΚΤΡΟΛΟΓΟΥΣ
ΤΡΥΠΕΣ ΔΙΑΦΟΡΩΝ ΜΕΓΕΘΩΝ
& ΚΥΚΛΙΚΑ ΑΝΟΙΓΜΑΤΑ ΓΙΑ ΣΚΑΛΕΣ
ΕΠΙΣΗΣ ΓΙΝΟΝΤΑΙ ΚΟΠΕΣ ΣΕ
ΤΟΙΧΟΥΣ ΑΠΟ ΠΕΤΡΑ & ΑΝΑΣΤΗΛΩΣΕΙΣ
ΜΕ ΜΠΕΤΟ Η ΣΙΔΗΡΟΚΑΤΑΣΚΕΥΗ
ΣΤΙΣ ΕΡΓΑΣΙΕΣ ΜΑΣ ΣΥΜΠΕΡΙΛΑΜΒΑΝΕΤΑΙ Η ΜΕΤΑΦΟΡΑ ΜΠΑΖΩΝ
Όλες οι εργασίες είναι με την σύγχρονη μέθοδο έγχυσης νερού προς αποφυγή σκόνης







ΝΤΕΤΕΚΤΙΒΣ
30 ΧΡΟΝΙΑ ΜΟΝΙΜΑ ΚΑΙ ΣΤΗ ΡΟΔΟ
35354 - 28780
Π.Π. ΓΕΡΜΑΝΟΥ 6 (ΠΛ. ΦΩΚΙΑΛΗ)
Η ΛΥΣΗ!!! ΣΕ ΚΑΘΕ ΣΑΣ ΠΡΟΒΛΗΜΑ
EXPRESS SECURITY





Η Αλ Κάιντα εξακολουθεί να απειλεί

Ο ΟΗΕ προειδοποιεί και για νέα κτυπήματα

Το δίκτυο εξακολουθεί να έχει πρόσβαση σε οργανώσεις που το χρησιμοποιούν!

Η Αλ Κάιντα εξακολουθεί να απειλεί τον κόσμο, έχοντας πρόσβαση σε οργανώσεις και δραστηριότητες που την χρηματοδοτούν προειδοποιεί ο ΟΗΕ. Σε έκθεση του Οργανισμού αναφέρεται ότι οι κυβερνήσεις δεν κάνουν αρκετά για να σταματήσουν τη δράση του τρομοκρατικού δικτύου.

«Πολλές από τις πηγές χρηματοδότησης της Αλ Κάιντα δεν έχουν εντοπιστεί και το δίκτυο εξακολουθεί να έχει πρόσβαση σε οργανώσεις, ακόμα και φιλανθρωπικές, για την χρηματοδότηση των σκοπών της» αναφέρει στην έκθεσή του ο Μάικλ Τσάντλερ, ανώτατος αξιωματούχος του Οργανισμού.

Ο ίδιος εκτιμά ότι το τρομοκρατικό δίκτυο του Οσάμα μπιν Λάντεν χρηματοδοτείται από πλούσιους ανθρώπους σε όλο τον κόσμο, καθώς και από εμπόριο ναρκωτικών. Δεν αποκλείεται μάλιστα να έχει στη διάθεσή της βιολογικά όπλα.

Η έκθεση στρέφει τα βέλη της κατά πολλών κυβερνήσεων του κόσμου για το γεγονός ότι δεν συμβάλλουν στην καταπολέμηση του φαινομένου. «Λιγότερες από τις μισές κυβερνήσεις των κρατών - μελών παρέχουν στοιχεία, ενώ ακόμα και τα στοιχεία που μας παρέχουν δεν είναι καλής ποιότητας».



Τέλος, καλεί το Συμβούλιο Ασφαλείας να προωθήσει ψήφισμα που θα υποχρεώνει τις κυβερνήσεις των κρατών - μελών να συνεργαστούν πλήρως για την καταπολέμηση του τρομοκρατικού δικτύου της Αλ Κάιντα.

Για τις επαφές τρομοκρατών στα Βαλκάνια

Προβληματισμός στην ηγεσία της Αστυνομίας

Σύσκεψη υπό τον Πρωθυπουργό σήμερα για θέματα Δημόσιας Τάξης

Ανησυχία δημιουργούν στην ηγεσία της Ελληνικής Αστυνομίας οι πληροφορίες για την παρουσία περίπου 2.000 φανατικών ισλαμιστών στη Βοσνία-Ερζεγοβίνη. Το θέμα σχετίζεται άμεσα με την ασφάλεια των Ολυμπιακών Αγώνων και θα συζητηθεί σε ευρεία σύσκεψη σήμερα στο Μέγαρο Μαξίμου.

Όπως αναφέρεται στο Βήμα, στη σύσκεψη που θα πραγματοποιηθεί υπό τον πρωθυπουργό θα λάβουν μέρος ο αρχηγός της ΕΛ.ΑΣ. Φώτης Νασιάκος, οι υπουργοί Εξωτερικών Γιώργος Παπανδρέου, Αμυνας Γιάννος Παπαντωνίου, Πολιτισμού Ευάγγελος Βενιζέλος και Δημόσιας Τάξης Γιώργος Φλωρίδης.



Επίσης, οι υφυπουργοί Αμυνας Λάζαρος Λωτίδης, Πολιτισμού Νάσος Αλευράς και ο γενικός γραμματέας Ολυμπιακών Έργων Κώστας Καρτάλης.

Στη σύσκεψη αναμένεται ότι θα γίνει εκτίμηση και της νέας διεθνούς κατάστασης που δημιούργησαν οι βομβιστικές επιθέσεις στην Κωνσταντινούπολη.

Εν τω μεταξύ, η ηγεσία της Ελληνικής Αστυνομίας εκφράζει ανησυχία από την παρουσία τουλάχιστον 2.000 φανατικών αράβων ισλαμιστών στη Βοσνία - Ερζεγοβίνη. Τα άτομα αυτά, που φέρεται να είχαν άμεση ή έμμεση σχέση με την Αλ Κάιντα, παρέμειναν στη Βοσνία μετά το τέλος του πολέμου και οι περισσότεροι έχουν παντρευτεί, έχουν δημιουργήσει οικογένεια και έχουν ενταχθεί στο εργατικό δυναμικό της χώρας.

Το γεγονός, όμως, ότι χρησιμοποιούν πλαστά στοιχεία προβληματίζει τις Αρχές, δεδομένου ότι δεν μπορεί να διευκρινιστεί αν αυτός ο «πυρήνας» είναι αδρανής, λόγω της κοινωνικής ένταξης και επαγγελματικής αποκατάστασης των μελών του, ή η ένταξη αυτή είναι φαινομενική και αποτελεί μέρος ενός γενικευμένου σχεδίου για ένα νέο γύρο τρομοκρατικών επιθέσεων.

VANIK TOURS

ΓΙΑΝΝΗΣ και ΣΕΒΑ ΒΑΛΣΑΜΙΔΗ

VANIK σημαίνει ΑΛΗΘΕΙΑ

ΑΚΤΗ ΚΑΝΑΡΗ 17, ΨΑΡΟΠΟΥΛΑ - ΑΝΕΤΟ ΠΑΡΚΙΝ

ΔΙΑΘΕΤΕΙ ΣΕ ΣΑΣ 08.30-14.00 και 18.30-20.30

Τηλ. 2241035191-22621 κιν/τικό 6945-796148 FAX 2241029532

Το γραφείο μας πάντα πρώτο σε κρατήσεις ξενοδοχείων εξοχής/λιμνοθάλασσας και σας προσφέρει καταπληκτικές τιμές για τα παραπάνω ξενοδοχεία σε ΠΑΚΕΤΑ (Ενδεικτικά εκστρέμματα Ρ/Τ) από 1/11 - 31/3/2004

ΑΠΕΥΘΥΝΟΜΑΣΤΕ ΣΕ ΣΑΣ ΠΟΥ ΘΕΛΕΤΕ ΚΑΙ Η ΚΡΑΤΗΣΗ ΣΑΣ ΝΑ ΕΙΝΑΙ ΣΩΣΤΗ ΚΑΙ ΤΟ ΔΩΜΑΤΙΟ ΣΑΣ ΝΑ ΣΑΣ ΠΕΡΙΜΕΝΕΙ

1ον **HOTEL PRESIDENT Α΄ κατηγορίας**
Λεωφόρος Κηφισίας (ΟΛΑ ΑΝΑΚΑΙΝΙΣΜΕΝΑ)
ΜΟΝΟΚΛΙΝΟ € 58
Δίκλινο για μονόκλινο € 63
ΔΙΚΛΙΝΟ € 68
ΤΡΙΚΛΙΝΟ € 90

2ον **HOTEL ZAFOLIA Α΄ κατηγορίας**
Λεωφόρος Αλεξάνδρας
ΜΟΝΟΚΛΙΝΟ € 100
ΔΙΚΛΙΝΟ € 110
ΤΡΙΚΛΙΝΟ € 135

3ον **HOTEL ATHENS CYPRIA Α΄ κατηγορίας**
Σύνταγμα
ΜΟΝΟΚΛΙΝΟ € 70
ΔΙΚΛΙΝΟ € 85
ΤΡΙΚΛΙΝΟ € 120

4ον **HOTEL ASTOR Α΄ κατηγορίας**
Σύνταγμα
ΜΟΝΟΚΛΙΝΟ € 55
Δίκλινο για μονόκλινο € 63
ΔΙΚΛΙΝΟ € 70
ΤΡΙΚΛΙΝΟ € 85

5ον **HOTEL ARETHOUSA Β΄ SUPERIOR**
Πλατεία Συντάγματος

6ον **HOTEL ELLINIS Β΄ κατηγορίας**
ΩΝΑΣΕΙΟ, Λεωφ. Συγγρού
ΜΟΝΟΚΛΙΝΟ € 60
ΔΙΚΛΙΝΟ € 70
ΤΡΙΚΛΙΝΟ € 80

7ον **HOTEL TRITON Β΄ κατηγορίας**
Κέντρο Πειραιάς
ΜΟΝΟΚΛΙΝΟ € 55
ΔΙΚΛΙΝΟ € 72
ΤΡΙΚΛΙΝΟ € 93

8ον **HOTEL LILIA Β΄ κατηγορίας**
Παοσαλμών Πειραιάς
ΜΟΝΟΚΛΙΝΟ € 55
ΔΙΚΛΙΝΟ € 70
ΤΡΙΚΛΙΝΟ € 88

9ον **HOTEL ΕΓΝΑΤΙΑ Β΄ κατηγορίας**
Θεσσαλονίκη Κέντρο, καινούργιο
ΜΟΝΟΚΛΙΝΟ € 68
ΔΙΚΛΙΝΟ € 78
ΤΡΙΚΛΙΝΟ € 88

10ον **HOTEL EGNATIA PALACE Α΄ κατηγορίας**
Θεσσαλονίκη Κέντρο, ολοκαίνουργιο
ΜΟΝΟΚΛΙΝΟ € 90
ΔΙΚΛΙΝΟ € 100
ΤΡΙΚΛΙΝΟ € 125

- Τα παραπάνω ξενοδοχεία διαθέτουν T.V. σε όλα τα δωμάτια
- Στις πιο πάνω τιμές συμπεριλαμβάνεται πρωινό σε μπουφέ
- Ανάβη σε μας θα βρείτε ακριτορικά και σημειολόγικά εκστρέμματα όλων των εταιρών.

ΑΚΟΥΣΤΙΚΑ ΒΑΡΗΚΟΪΑΣ

Από 380 €



Μοναδική Ευκαιρία:

ΑΠΟΣΥΡΕΤΕ ΤΟ ΠΑΛΙΟ ΣΑΣ ΑΚΟΥΣΤΙΚΟ ΚΑΙ ΑΠΟΚΤΗΣΤΕ ΕΝΑ ΣΥΓΧΡΟΝΟ ΜΕ ΚΕΡΔΟΣ ΜΕΧΡΙ **400 €**

ΚΕΝΤΡΟ ΙΑΤΡΙΚΩΝ ΒΟΗΘΗΜΑΤΩΝ

Εθνικής Αντιστάσεως 11 (πρώην Αννης Μαρίας)

Τηλ: 2241020359 Κιν: 6936.70.60.21

Συμβάσεις με όλα τα ταμεία. - Ειδικές Τιμές για ΟΓΑ

Σε 6 άτοκες δόσεις χωρίς Πιστωτική Κάρτα

Ακολουθώντας την άνοδο των Ευρωπαϊκών Αγορών

Επανήλθε στο θετικό πρόσημο από χθες το Χρηματιστήριο

Άνοδος του Γενικού Δείκτη σε ποσοστό 0,77%

Κοντά στα υψηλά ενδοσυνεδριακά επίπεδα έκλεισε χθες η χρηματιστηριακή αγορά, ακολουθώντας με καθυστέρηση μίας ημέρας την άνοδο των ευρωπαϊκών αγορών. Πρωταγωνιστής της χθεσινής συνεδρίασης ήταν ο κλάδος των τηλεπικοινωνιών, με τις μετοχές του ΟΤΕ και της Cosmote να καταγράφουν υψηλά κέρδη 2,57% και 2,29% αντιστοίχως, ενώ η μετοχή της Panafon έκλεισε με άνοδο 0,33%.

Στις τραπεζικές μετοχές, η Alpha Bank υποχώρησε σε ποσοστό 1,55%, ενώ με άνοδο 1,07% και 1,13% αντιστοίχως έκλεισαν οι μετοχές της Εθνικής και της Eurobank. Με κέρδη 1,68%, από τις μετοχές υψηλής κεφαλαιοποίησης, έκλεισε η μετοχή της ΔΕΗ, ενώ οι κλάδοι της κλωστοϋφαντουργίας και των εταιριών Συμμετοχών κατέγραψαν τη μεγαλύτερη άνοδο.

Ο Γενικός Δείκτης έκλεισε στις 2.180,61 μονάδες έναντι 2.163,93 μονάδων της προηγουμένης μέρας, σημειώνοντας άνοδο 16,68 μονάδων ή σε ποσοστό 0,77%.

Ο δείκτης FTSE/ASE 20 έκλεισε στις 1.102,72 μονάδες, με άνοδο σε ποσοστό 0,69%, ενώ ο δείκτης FTSE/ASE 40 έκλεισε στις 233,15 μονάδες, με κέρδη σε ποσοστό 0,38%.

Ο δείκτης FTSE/ASE SMALLCAP 80 έκλεισε στις 594,67 μονάδες, ενισχυμένος σε ποσοστό 1,03%, ενώ ο δείκτης FTSE 140 έκλεισε στις 2.544,09 μονάδες, με άνοδο σε ποσοστό 0,67%.

Από 354 μετοχές που διαπραγματεύθηκαν, 195 κινήθηκαν ανοδικά, 101 πτωτικά, ενώ η τιμή 58 μετοχών παρέμεινε αμετάβλητη.

Οι επιμέρους κλαδικοί δείκτες έκλεισαν ως εξής:

Τραπεζικός:	3.866,11	+0,27%
Τηλεπικοινωνιών:	868,89	+1,86%
Ασφαλειών:	727,52	+0,64%
Επενδύσεων:	779,91	–0,15%
Κατασκευαστικών:	875,91	+0,06%
Κλωστοϋφαντουργίας:	345,17	+1,62%
Βιομηχανιών:	1.178,97	+0,15%
Συμμετοχών:	1.300,91	+1,37%
Βασικών Μετάλλων:	429,93	+0,52%
Μη μεταλλικών Ορυκτών:	744,69	+0,15%
Εκδόσεις- Εκτυπώσεις:	465,24	–0,39%
Λιανικού Εμπορίου:	1.036,68	+0,59%
Πληροφορικής:	437,95	+0,66%
Ειδών Λύσεων Πληροφορικής:	270,68	
Χονδρικό εμπόριο:	515,27	+0,17% +0,82%
Τρόφιμα- ποτά:	477,32	–0,51%
Παράλληλης Αγοράς:	155,57	+0,33%
Διυλιστήρια:	1.092,92	+0,44%
Διαχείρισης Ακίνητης Περιουσίας:	869,36	+0,94%

Η μεγαλύτερη ποσοστιαία άνοδο σημείωσαν οι μετοχές των εταιριών: Forthnet +10,04%, Δάριγκ +9,52%, Βερνίκος +8,45%, Alter +8,11%, Μινέρβα +8,07%, Q&R +7,98%, Dionic +7,77%, Εμπορικός Δεσμός (κο) +7,69%, ΓΕΚΕ +7,19% και Τεχνοδομή +6,90%.

Αντιθέτως τις μεγαλύτερες απώλειες σημείωσαν οι μετοχές των εταιριών: FG Europe –9,65%, Καραμολέγκος –6,14%, Πετζετάκις (πα) –5,20%, Ελτον –5,09%, Σωληνουργεία Κορίνθου –4,84%, Παπαστράτος –4,66%, Ιμπέριο –3,83%, Optima –3,69%, Ευρωπαϊκή Πίστη (πο) –3,57% και Fashion Box –3,42%. Η αξία των συναλλαγών ανήλθε στα 180,7 εκατ. ευρώ, εκ των οποίων τα 44,45 εκατ. ευρώ, αφορούσαν προσυμφωνημένες συναλλαγές.

Τον μεγαλύτερο όγκο συναλλαγών σημείωσαν οι μετοχές των εταιριών: Vodafone με 4.573.004, ΟΤΕ με 1.376.705, Παπαστράτος με 1.301.412, Dionic με 1.086.400 και Sex Form με 975.590 τεμάχια. Την μεγαλύτερη αξία συναλλαγών σημείωσαν οι μετοχές των εταιριών: Vodafone με 28,194, Παπαστράτος με 23,445, Alpha Bank με 16,586, ΟΤΕ με 14,223 και ΔΕΗ με 12,414 εκατ. ευρώ.

Η συνολική κεφαλαιοποίηση της αγοράς διαμορφώνεται στα 82,3 δισ. ευρώ.

INEMA

ΙΑΤΡΙΚΟΣ & ΝΟΣΟΚΟΜΕΙΑΚΟΣ ΕΞΟΠΛΙΣΜΟΣ

15 ΧΡΟΝΙΑ ΕΜΠΕΙΡΙΑΣ από το 1988

ΕΙΜΑΣΤΕ ΟΙ ΜΕΓΑΛΥΤΕΡΟΙ ΠΡΟΜΗΘΕΥΤΕΣ ΙΑΤΡΙΚΟΥ – ΟΡΘΟΠΕΔΙΚΟΥ ΚΑΙ ΝΟΣΟΚΟΜΕΙΑΚΟΥ ΥΛΙΚΟΥ ΣΤΗ ΔΩΔΕΚΑΝΗΣΟ ΕΜΠΙΣΤΕΥΘΕΙΤΕ ΜΑΣ !!!

ΠΙΣΤΟΠΟΙΗΣΗ ΠΟΙΟΤΗΤΑΣ ISO9002 EN4600 E3/833

ΛΕΜΕΣΣΟΥ 2 ΡΟΔΟΣ ΤΗΛ.32238 – FAX 28484

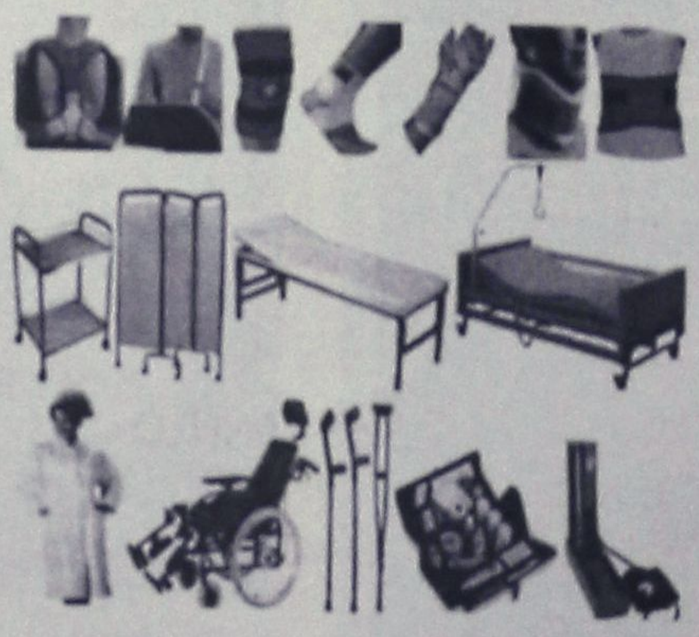

INEMA

ΙΑΤΡΙΚΟΣ & ΝΟΣΟΚΟΜΕΙΑΚΟΣ ΕΞΟΠΛΙΣΜΟΣ

15 ΧΡΟΝΙΑ ΕΜΠΕΙΡΙΑΣ από το 1988

ΕΙΜΑΣΤΕ ΟΙ ΜΕΓΑΛΥΤΕΡΟΙ ΠΡΟΜΗΘΕΥΤΕΣ

ΟΡΘΟΠΕΔΙΚΑ - ΙΑΤΡΙΚΑ ΧΑΡΙΤΟΣ



Ορθοπεδικά είδη & κατασκευές

Εξοπλισμός Ιατρείου & αναλώσιμα



Είδη νοσηλείας κατ' οίκον & μηχανήματα οξυγονοθεραπείας

Ακουστικά Βαρηκοΐας



ΕΛΕΥΘ. ΒΕΝΙΖΕΛΟΥ 6 (Δίπλα στη Ροδιακή Επαυλη) - ΡΟΔΟΣ

Τηλ.: 22410 24112 Fax: 22410 75969 e-mail: orkaxar@otenet.gr

Πάντα με υγείαν...

Ψάχνουν φάρμακα για να μη γερνά η μνήμη

Περισσότερες από 60 φαρμακευτικές και βιοτεχνολογικές βιομηχανίες σε όλο τον κόσμο πραγματοποιούν έρευνες για την παραγωγή νέων φαρμακευτικών σκευασμάτων (δισκίων)-ενισχυτικών της μνήμης. Σαράντα από αυτές βρίσκονται στο στάδιο της κλινικής έρευνας και τα πρώτα χάπια μπορεί να διατεθούν στην αγορά τα προσεχή χρόνια προσφέροντας δυνατότητα για διατήρηση της μνήμης μας σε καλή κατάσταση.

Οι νευρολόγοι ελπίζουν ότι σύντομα θα έχουμε φάρμακα κατά της νόσου Αλτσχάιμερ, που έχει γίνει εφιάλτης κυρίως για τους ηλικιωμένους. «Σε πέντε χρόνια θα έχουμε θεραπείες που θα επιβραδύνουν το ρυθμό φθοράς ή ακόμα και την εμφάνιση της νόσου», προβλέπει ο διευθυντής του νευρολογικού τμήματος του Πανεπιστημίου της Καλιφόρνια - Σαν Ντιέγκο, καθηγητής Λέον Ταλ.

Τα τελευταία χρόνια τα ποσοστά διαταραχών μνήμης είναι αυξημένα λόγω των ρυθμών της καθημερινής ζωής. Οι αυξημένες απαιτήσεις στον εργασιακό χώρο, προσθέτει, «προκαλούν κατάθλιψη, αγχώδεις και καταθλιπτικές διαταραχές συχνότερα από παλαιότερα, επομένως και η μνήμη -δευτερογενώς μεν- επηρεάζεται στις καταστάσεις αυτές και στις μικρότερες ηλικίες τώρα συχνότερα. Ομως οι καταστάσεις αυτές είναι αναστρέψιμες και η μνήμη αποκαθίσταται, εφόσον θεραπεύσουμε τις αγχώδεις διαταραχές».

Οι τελευταίες έρευνες για τη συχνότητα εμφάνισης διαταραχών μνήμης σε παγκόσμιο επίπεδο, που δημοσίευσε η ιατρική επιθεώρηση για τη νόσο Αλτσχάιμερ και τις Γνωστικές Διαταραχές, κατέγραψαν 25 εκατομμύρια πάσχοντες και οι προβλέψεις θέλουν τον αριθμό αυτόν να τριπλασιάζεται μέχρι το 2050, φθάνοντας τα 70 εκατομμύρια.

Κόστος

Η αντιμετώπιση αυτού του ανοϊκού συνδρόμου κοστίζει πολλά χρήματα στα ασφαλιστικά ταμεία. Οχι μόνο επειδή τα φάρμακα είναι πολύ ακριβά (90 ευρώ το μήνα) και χορηγούνται για πολλά χρόνια (10 χρόνια), αλλά και λόγω της φροντίδας που απαιτούν οι ασθενείς αυτοί. Οι θεραπείες σήμερα γίνονται κυρίως με αντιχολινεστερασικά φάρμακα. Πρόκειται για δόκιμη αλλά τεκμηριωμένη θεραπεία που αναστέλλει την εξέλιξη και επιβραδύνει την πορεία της νόσου (δεν θεραπεύει). Διατηρεί τον ασθενή σε καλή κατάσταση για μεγάλο χρονικό διάστημα, ώστε η επιδείνωση να εμφανίζεται μετά από 8-9 χρόνια. Η δεκάχρονη θεραπεία κοστίζει συνολικά 10.800 ευρώ (3,7 εκ. δρχ.). Εάν προσθέσουμε στο κόστος αυτό και εκείνο της επίβλεψης και της φροντίδας του ασθενούς, ο οποίος από ένα σημείο και μετά χάνει τη λειτουργική αυτονομία του και χρειάζεται, εκτός από ψυχολογική στήριξη, πλήρη φροντίδα, η επιβάρυνση για τα ασφαλιστικά ταμεία είναι πολύ μεγάλη.

Στην Ελλάδα δεν υπάρχει κρατικό ίδρυμα που να μπορεί να αναλάβει αυτή την ευθύνη, σε αντίθεση με άλλες ευρωπαϊκές χώρες ή τις ΗΠΑ, τον Καναδά, την Αυστραλία, την Ιαπωνία. Το βάρος πέφτει ή στον/ην σύζυγο ή στα παιδιά, των οποίων η ψυχική και σωματική επιβάρυνση κοστίζει πάλι στο κράτος.

Φτάνει να σκεφτούμε, ότι οι φροντιστές των ανοϊκών ασθενών, σύμφωνα με διεθνείς μελέτες, καταναλώνουν τριπλάσιες ποσότητες φαρμάκων. Στατιστικά έχουν τη μεγαλύτερη νοσηρότητα σε ψυχικές παθήσεις (κατάθλιψη, άγχος) αλλά και σε υπέρταση και παθήσεις του ανοσολογικού συστήματος. Επιπλέον μετά τη λήψη των φαρμάκων, η σωματική υγεία των ασθενών με ανοϊκά σύνδρομα γίνεται εύθραυστη και συχνά νοσηλεύονται για κατάγματα, τραυματισμούς σε ατυχήματα, λοιμώξεις και πνευμονίες.

Η επιβάρυνση του κράτους είναι τρομακτική. Πρόκειται για τεράστιο κοινωνικό-οικονομικό-ιατρικό πρόβλημα, γι' αυτό επενδύονται μεγάλα ποσά στην έρευνα των ανοϊκών συνδρόμων και της νόσου Αλτσχάιμερ. Η φαρμακευτική βιομηχανία έχει διαθέσει δισεκατομμύρια ευρώ για την ανακάλυψη φαρμάκου.

Generation... next

Το 25% των σημερινών 40άρηδων, επισημαίνει ο κ. Ταλ, θα αναπτύξει κάποια μορφή γνωστικής διαταραχής. Για να προσθέσει: «Η γενιά αυτή όμως δεν μοιάζει να ενδιαφέρεται να αποδεχτεί μια τέτοια κατάσταση. Μιλάμε για μια γενιά που δεν αποδέχεται τη φθορά, παρόλο που πλησιάζει την επικίνδυνη ζώνη.

Ο εγκέφαλος αναπτύσσεται μέχρι τα 20 χρόνια και μετά σταδιακά συρρικνώνεται, χάνοντας το 10% του όγκου του σε ένα μέσο όρο ζωής. Η πορεία αυτή είναι αναπόφευκτη. Μόνο σε βιβλίο επιστημονικής φαντασίας μπορεί κάποιος που μπαίνει στην τρίτη ηλικία να έχει καλύτερες επιδόσεις όσον αφορά τη μνήμη και την εγκεφαλική διαύγεια. Ερευνες έχουν δείξει ότι το 75% των 50άρηδων σήμερα λέει ότι αντιμετωπίζουν προβλήματα με τη μνήμη από τα 45 τους. Η πλειονότητα των ατόμων αυτών μπορεί να υπερβάλλει. Ομως σε μεγάλο ποσοστό λένε την αλήθεια».

Το 46% των πασχόντων από Αλτσχάιμερ κατοικούν στην Ασία, το 30% στην Ευρώπη και το 12% στη Νότια Αμερική, αναφέρει η ιατρική επιθεώρηση για το Αλτσχάιμερ και τις Γνωστικές Διαταραχές. Επίσης το 52% από αυτούς ζει στις φτωχότερες περιοχές του πλανήτη, ενώ περίπου το 6,1% του πληθυσμού, άνω των 65 ετών, υποφέρει από ανοϊκά σύνδρομα και το 59% είναι γυναίκες. Ο αριθμός νέων διαγνώσεων τέτοιων κρουσμάτων μόνο το 2000 ήταν 4,6 εκατομμύρια. Σε αντίθεση με τα ανοϊκά σύνδρομα, η πλειονότητα των περιπτώσεων διαταραχών μνήμης παρουσιάζεται σε ανεπτυγμένες οικονομικά χώρες.

Ο πληθυσμός του πλανήτη γερνά

Το προσδόκιμο όριο επιβίωσης αυξάνεται, όπως και τα κρούσματα της νόσου, και το όριο γήρατος είναι πλέον, σύμφωνα με παγκόσμια δεδομένα, τα 65 χρόνια με το 50% των ατόμων άνω των 85 ετών να παλεύουν με τη νόσο.

Από τη στιγμή που οι περισσότεροι ζούμε μέχρι τα βαθιά γεράματα, οι τάσεις εμφάνισης της νόσου δείχνουν προς τα επάνω, συμπληρώνει ο κ. Ταλ και δίνει το μέγεθος του κόστους:

«Κάντε τους υπολογισμούς και θα δείτε ξεκάθαρα γιατί ένα φάρμακο που "υπόσχεται" να προστατεύσει από την τρομακτική νόσο θα ξεπεράσει ετησίως τα έσοδα των 1,7 δισ. δολαρίων, που αυτή τη στιγμή κάνει το Viagra».

(Πηγή: εφημερίδα "Ελευθεροτυπία")

Κέντρο Συμβουλευτικής & Αξιολόγησης Προσωπικότητας Παιδιών & Ενηλίκων

ΠΑΠΑΓΕΩΡΓΙΟΥ ΘΑΝΟΣ
Ψυχολόγος – Ψυχοθεραπευτής
ΠΑΝΕΠΙΣΤΗΜΙΟΥ ΑΘΗΝΩΝ

- Διερεύνηση Προσωπικότητας (Προφίλ- Δεξιότητες-Αδυναμίες)
- Δείκτης Νοημοσύνης Παιδιών και Ενηλίκων
- Μαθησιακές Δυσκολίες και Δυσλεξία
- Θεραπευτική Αντιμετώπιση Φοβιών-Ειδικών Φοβιών, Κατάθλιψης, Διαταραχής πανικού, Ψυχοσωματικών προβλημάτων, Τραυματικών γεγονότων ζωής (πένθος, χωρισμός, σχολική αποτυχία), Συναισθηματικών διαταραχών, Διαταραχών Διατροφής (βουλιμία-ανορεξία).
- Αντιμετώπιση προβλημάτων συμπεριφοράς παιδιών σε σχολείο-σπίτι
- Ανάπτυξη Κοινωνικών Δεξιοτήτων
- Βελτίωση Σχέσεων-Πρόγραμμα Ελέγχου Συγκρούσεων
- Βελτίωση Αυτοεκτίμησης-Αυτοεικόνας
- Συμβουλευτική Οικογένειας & Ζεύγους

Κ. Παλαιολόγου 105 - Ρόδος
Τηλ:22410 78668- Κιν: 6947371250 - Μόνο με Ραντεβού

Εργαστήριο Κλινικής Ψυχολογίας

ΧΡΙΣΤΙΝΑ ΣΑΒΒΑΚΗ-ΓΚΡΑΝΖΑΝ
Κλινική Ψυχολόγος-Ψυχοπαθολόγος (DESS)
- Πτυχιούχος του Πανεπιστημίου Nancy Γαλλίας
- Μεταπτυχιακή ειδίκευση (DESS) στην Κλινική Ψυχολογία Ενηλίκου, Εφήβου και Παιδιού στο Πανεπιστήμιο Reims Γαλλίας

Για τον ενήλικο
- Ψυχοδιαγνωστική
- Ψυχολογική υποστήριξη
- Ατομική και οικογενειακή συνέντευξη
- Ψυχοθεραπεία αναλυτικής εμπνεύσεως

Για το παιδί
- Αξιολόγηση προσωπικότητας (τεστ νοημοσύνης, προβολής)
- Διάγνωση μαθησιακών δυσκολιών και συμπεριφορικών διαταραχών
- Συμβουλευτική επαγγελματικού προσανατολισμού
- Ψυχοθεραπεία μέσω παιχνιδιού και εικαστικών

Δέχεται με ραντεβού
Εθνικής Αντίστασης 15
Τηλ.: 77350-Κιν. 6937684251



«ΕΚΠΑΙΔΕΥΤΙΚΗ ΠΑΡΕΜΒΑΣΗ»
ΑΝΤΙΜΕΤΩΠΙΣΗ ΜΑΘΗΣΙΑΚΩΝ ΔΥΣΚΟΛΙΩΝ

Χατζηδιάκος Ιωάννης
Ειδικός Παιδαγωγός - M.Ed.ATS AMBDA

Ενισχυτική διδασκαλία - αντιμετώπιση:
➪ δυσλεξίας
➪ δυσορθογραφίας
➪ διάσπαση προσοχής
Με τις πλέον σύγχρονες μεθόδους που χρησιμοποιούνται στην Μ. Βρετανία και τις ΗΠΑ

Ν. Καραγιάννη 3, Ανάληψη, ΡΟΔΟΣ
τηλ. (22410)66256, 64225, κιν. 6972366328
email: jhonnhatz@otenet.gr

ΙΑΤΡΙΚΗ ΑΝΑΚΟΙΝΩΣΗ
Ο ιατρός
ΙΩΑΝΝΗΣ Κ. ΓΕΩΡΓΙΟΥ
ΕΙΔΙΚΟΣ ΠΑΘΟΛΟΓΟΣ
Δέχεται:
καθημερινά Δευτέρα έως και Παρασκευή 09.00-13.00 και 17.30-20.30
(Τετάρτη απόγευμα κλειστά)

ΣΤΕΦ, ΚΑΖΟΥΛΗ 18-ΡΟΔΟΣ
ΤΗΛ. ΙΑΤΡ.: 2241026526, ΚΙΝ. 6974588535

ΚΕΝΤΡΟ ΕΙΔΙΚΩΝ ΘΕΡΑΠΕΙΩΝ ΤΟΥ ΠΑΙΔΙΟΥ ΔΩΔΕΚΑΝΗΣΟΥ

ΚΩΝ/ΝΟΣ ΜΠΑΔΑΝΗΣ - ΣΟΥΖΗ ΓΕΩΡΓΙΛΟΠΟΥΛΟΥ
ΕΡΓΟΘΕΡΑΠΕΥΤΗΣ ΠΤΥΧΙΟΥΧΟΣ ΜΕΘΟΔΟΥ BOBATH N.D.T
ΜΕΘΟΔΟΣ PORTAGE
ΑΙΣΘΗΤΗΡΙΑΚΗΣ ΟΛΟΚΛΗΡΩΣΗΣ (S.I.)
ΜΕΤΕΚΠΑΙΔΕΥΣΗ ΣΤΙΣ ΝΕΥΡΟΛΟΓΙΚΕΣ ΚΑΙ ΚΙΝΗΤΙΚΕΣ ΔΙΑΤΑΡΑΧΕΣ
ΛΟΓΟΠΑΘΟΛΟΓΟΣ ΜΕΤΑΠΤΥΧΙΑΚΟ ΑΚΟΥΟΛΟΓΙΑΣ

Αποστόλου Παύλου 84, Ρόδος 85100,
τηλ. / fax (22410)60999/60579

ΙΑΤΡΙΚΗ ΑΝΑΚΟΙΝΩΣΗ
Ο ΠΝΕΥΜΟΝΟΛΟΓΟΣ ΙΑΤΡΟΣ
ΔΗΜΗΤΡΗΣ Γ. ΚΡΗΤΙΚΟΣ
απουσιάζει λόγω συμμετοχής στο Πανελλήνιο Πνευμονολογικό Συνέδριο.
Το ιατρείο θα λειτουργήσει
Δευτέρα 08/12/2003 στη νέα διεύθυνση
Βενετοκλέων 58 Ρόδος

Τηλ.: 22410 32022, κιν. 6932723723

ΜΑΡΙΑ ΣΑΝΤΟΡΙΝΙΟΥ
ΚΛΙΝΙΚΗ ΨΥΧΟΛΟΓΟΣ-ΨΥΧΟΛΟΓΟΣ ΤΩΝ ΚΟΙΝΩΝΙΚΩΝ ΟΜΑΔΩΝ
Πτυχιούχος Κρατικού Πανεπιστημίου της Ρώμης «La Sapienza».

— Κλινική διάγνωση ψυχοπαθολογίας παιδιού, εφήβου και ενηλίκου.
— Ατομική και οικογενειακή ψυχολογική υποστήριξη και θεραπεία κατάθλιψης, φοβίας, κρίσης πανικού, μετατραυματικού στρες (διαζύγιο, πένθος, χωρισμός, αποτυχία, ασθένεια), βουλιμίας, ανορεξίας, διαταραχών προσωπικότητας, έλλειψη αυτοεκτίμησης, εθισμού, κακοποίησης.
— Ψυχολογική φροντίδα και προετοιμασία ανύπαντρης εγκύου και ζευγαριών, στην απόκτηση πρώτου παιδιού.
Επίσκεψη μόνο με ραντεβού.

Τηλέφωνα: 22410 28851 και 6946252407
Λάρνακας 4 (Εθν. Αντιστάσεως)

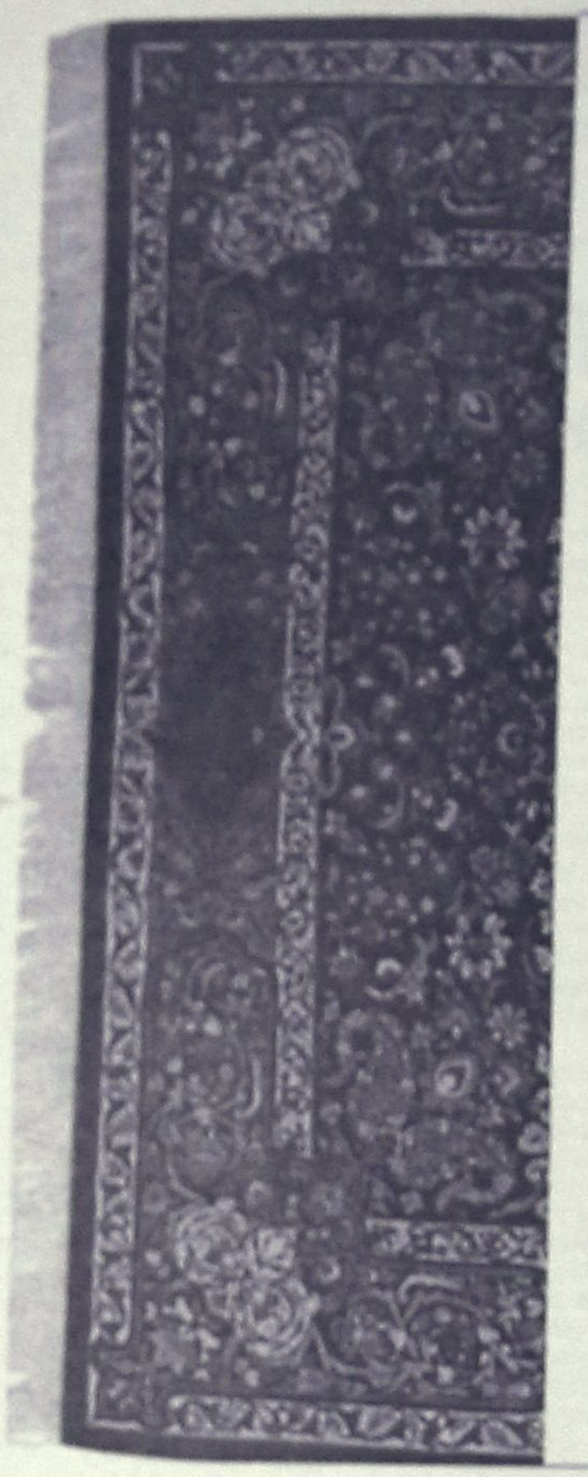

ΧΑΛΙΑ ΜΗΧΑΝΗΣ-
ΜΟΚΕΤΕΣ
ΧΕΙΡΟΠΟΙΗΤΑ ΧΑΛΙΑ

40%+12 άτοκες δόσεις

ΕΚΠΤΩΣΗ
ΣΕ ΜΗΧΑΝΗΣ
ΧΑΛΙΑ

Βιοκαρπέτ-Art-Orian

100% Μαλλί-Ανεξίτηλα χρώματα
και πιστοποιητικό γνησιότητας

Βιοκαρπέτ δανέζης

Καρπάθου 21 Μαντράκι
Τηλ. 22410-30976

AUTO ΕΠΙΛΟΓΕΣ

ΚΟΥΚΟΥΡΑΣ ΑΛΕΞΑΝΔΡΟΣ

ΕΚΘΕΣΗ ΕΜΠΟΡΙΑΣ
ΕΠΙΛΕΓΜΕΝΟΥ
ΜΕΤΑΧΕΙΡΙΣΜΕΝΟΥ
ΑΥΤΟΚΙΝΗΤΟΥ

ΛΕΩΦ. ΡΟΔΟΥ-
ΛΙΝΔΟΥ 255
ΤΗΛ. 22410/60910,
FAX: 22410/60920

- *Πώληση μεταχειρισμένων αυτοκινήτων ελεγμένα σε 70 σημεία.*
- *Αγορά μεταχειρισμένων αυτοκινήτων.*
- *Ανταλλαγή με οποιοδήποτε μοντέλο της αρεσκείας σας.*
- *Χρηματοδότηση με τα χαμηλότερα επιτόκια της αγοράς.*

Κατατέθηκε σχετική τροπολογία στη Βουλή

Αντιδράσεις δασολόγων στο πάγωμα προστίμων για αυθαίρετα κτίσματα

Υποστηρίζουν ότι οι καταπατητές θα προχωρούν ελεύθερα σε πράξεις καταστροφής του δάσους

Αντιδράσεις από την πλευρά δασολόγων προκαλεί η τροπολογία του υπουργείου Γεωργίας με την οποία αναστέλλεται η βεβαίωση, εκτέλεση και είσπραξη των προστίμων σχετικά με την ανέγερση οικοδομών εντός δασικών εκτάσεων, μέχρι την κατάρτιση και κύρωση των δασικών χαρτών της χώρας.

"Στο εξής, όταν κάποιος πηγαίνει να εκχερσώσει μία περιοχή, θα γνωρίζει ότι δεν θα του επιβάλλεται πρόστιμο, άρα θα μπορεί ελεύθερα να προχωρήσει σε πράξεις καταστροφής της δασικής βλάστησης και κάθε είδους καταπατήσεις. Και αυτό αφού η κατάρτιση και κύρωση των δασικών χαρτών θα πάρει χρόνια", δήλωσε στα "Νέα" ο πρόεδρος της Πανελλήνιας Ενωσης δασολόγων Κώστας Μπέσης.

Από την πλευρά του, ο υπουργός Γεωργίας Γιώργος Δρυς, δικαιολογώντας την τροπολογία που κατατέθηκε στο νέο δασικό νομοσχέδιο δηλώνει στην εφημερίδα πως "σήμερα, λόγω της απουσίας δασικών χαρτών, η επιβολή προστίμων από τους δασάρχες γίνεται πολλές φορές αυθαίρετα, με αποτέλεσμα όποτε οι πολίτες προσφεύγουν στα δικαστήρια, συνήθως να δικαιώνονται, καθώς επικαλούνται την ασάφεια που υπάρχει γύρω από τον ορισμό του δάσους".

Με βάση τα στοιχεία που έχει επικαλεστεί ο ίδιος ο κ. Δρυς στη Βουλή, σε σύνολο 341 δήμων που είναι αυτή τη στιγμή υπό κτηματογράφηση σε όλη τη χώρα, οι δασικοί χάρτες έχουν ελεγχθεί και θεωρηθεί μόνο στους 211, ενώ δεν έχει ξεκινήσει καν η ανάρτηση τους.

Σε ό,τι αφορά τους υπόλοιπους δήμους, οι διαδικασίες ελέγχου και θεώρησης θα ολοκληρωθούν σταδιακά το πρώτο τρίμηνο του 2004, οπότε και θα αναρτηθούν. Επειτα θα ακολουθήσει η χρονοβόρα διαδικασία των ενστάσεων και των κρίσεων επί αυτών.

Τα πρόστιμα που προβλέπει η δασική νομοθεσία για αυθαιρεσίες εντός των δασών είναι ιδιαιτέρως μεγάλα: Για παράνομες εκχερσώσεις φτάνουν τα 17.000 ευρώ περίπου, ενώ για αυθαίρετα κτίσματα επιβάλλεται πρόστιμο 0,58 ανά τετραγωνικό μέτρο για κάθε ημέρα.



Τί υποστηρίζει ο Υπουργός Γεωργίας κ. Δρυς



KOUROS TRAVEL

ΓΡΑΦΕΙΟ ΓΕΝΙΚΟΥ ΤΟΥΡΙΣΜΟΥ

Τώρα με καινούργια διεύθυνση:

ΣΑΒΒΑΣ ΠΑΓΩΝΑΚΗΣ και **ΔΗΜΗΤΡΗΣ ΖΑΦΕΙΡΑΚΗΣ**

ΕΠΙΛΕΞΤΕ **KOUROS TRAVEL**

Για τη συνέπεια, την εξυπηρέτηση και την εμπειρία του.
Οργανώστε το ταξίδι σας οικονομικά με ποιότητα και εμπιστοσύνη.

Το **KOUROS TRAVEL** σέβεται πάνω από όλα τον πελάτη
KOUROS TRAVEL πραγματοποιεί ακριβώς αυτά που υπόσχεται

KOUROS TRAVEL *πάντα μαζί σας από το 1963*

Καρπάθου 34, Μανδράκι, 85100 Ρόδος, Τηλ. 22410 22400 • Fax: 22410 20971

L.A.N.E.
Zorpidis
ΤΟΥΡΙΣΤΙΚΟΣ ΟΡΓΑΝΙΣΜΟΣ
Αλεξ. Διάκου και Λοχαγού Φανουράκη 31.
Τηλ. (22410) 20625, 30054, Fax. 26745

ΜΥΡΑ - ΚΩΝΣΤΑΝΤΙΝΟΥΠΟΛΗ
5/12-08/12 & 05/12-16/12

1η μέρα: ΑΝΑΧΩΡΗΣΗ για ΜΑΡΜΑΡΙΣ - ΚΑΣ: Αναχώρηση στις 08.00 από το λιμάνι της Ρόδου για Μαρμαρίς. Αφιξη στο Μαρμαρίς και επιβίβαση σε πολυτελές λεωφορείο και διαμέσου Φετιγέ - Λιβίσι, όπου θα εκτελέσουμε μνημόσυνο για τους σφαγιασθέντες από τους Τούρκους Ελληνες, θα καταλήξουμε στο Κας. Δείπνο - διανυκτέρευση.

2η μέρα: ΜΥΡΑ - ΑΓ. ΝΙΚΟΛΑΟΣ - ΑΝΤΑΛΕΙΑ: Μετά το πρωινό θα ξεκινήσουμε για τα Μύρα, για να παρακολουθήσουμε την Ιερή Ακολουθία του Αγίου Νικλάου. Μετά τη λειτουργία, αναχωρούμε για την Αντάλεια. Δείπνο - διανυκτέρευση.

3η μέρα: ΑΝΤΑΛΕΙΑ: Μετά το πρωινό θα περιηγηθούμε στα αξιοθέατα της πόλης, που όλοι θα έχουμε το χρόνο για ψώνια.

4η μέρα: ΜΑΡΜΑΡΙΣ - ΡΟΔΟΣ (Σμύρνη): Μετά το πρωινό, πολύ πρωί θα ξεκινήσουμε μέσα από μια μαγευτική διαδρομή για την επιστροφή μας στο Μαρμαρίς, όπου θα πάρουμε το πλοίο για τη Ρόδο. Πιθανή αναχώρηση ώρα 15.00. Το υπόλοιπο γκρουπ θα έχει άμεση αναχώρηση για τη πολυτραγουδισμένη Σμύρνη. Αφιξη και τακτοποίηση στο ξενοδοχείο - Δείπνο. Διανυκτέρευση.

5η μέρα: ΣΜΥΡΝΗ - ΚΩΝΣΤΑΝΤΙΝΟΥΠΟΛΗ: Μετά το πρωινό θα αναχωρήσουμε για την Κωνσταντινούπολη, όπου θα φτάσουμε αργά το απόγευμα. Δείπνο - διανυκτέρευση.

6η μέρα: ΚΩΝΣΤΑΝΤΙΝΟΥΠΟΛΗ: Επίσκεψη στο Οικουμενικό Πατριαρχείο, στην Παναγία των Βλαχερνών, στο Μπαλουκλί, στην εκκλησία της Ζωοδόχου Πηγής. Συνεχίζουμε για επίσκεψη στην περίφημη εκκλησία της Αγίας Σοφίας, στο καταπληκτικό παλάτι Τοπ Καπί, στο Μπλε Τζαμί του Σουλτάνου Αχμέτ, στο βυζαντινό Ιππόδρομο. Στη συνέχεια θα περάσουμε από τη γέφυρα του Γαλατά, από όπου και θα αντικρίσουμε τον Πύργο του Λέανδρου. (Κισκουλέσι). Επιστροφή στο ξενοδοχείο - Δείπνο. Διανυκτέρευση.

7η, 8η, 9η μέρα: ΚΩΝΣΤΑΝΤΙΝΟΥΠΟΛΗ: Ημέρες για περιηγήσεις - ψώνια.

10η μέρα: ΣΜΥΡΝΗ: Αναχώρηση νωρίς το πρωί για Σμύρνη, περνώντας από τη Λίμνη Απολλωνιάδος και Θυάτειρας. Αφιξη στη Σμύρνη, τακτοποίηση στο ξενοδοχείο. Ακολουθεί περιήγηση στα αξιοθέατα της πόλης (παραλιακή λεωφόρος, Κορδελιό, Μπουρνόβα, Ελληνική συνοικία Αλσετζάκ). Δείπνο - διανυκτέρευση.

11η μέρα: ΣΜΥΡΝΗ - ΜΑΡΜΑΡΙΣ: Σήμερα θα λειτουργήσουμε στην εκκλησία της Αγίας Φωτεινής και εν συνεχεία θα συνεχίσουμε για το Μαρμαρίς. Στάση για καφέ και γεύμα. Αφιξη αργά το βράδυ στο Μαρμαρίς. Δείπνο - Διανυκτέρευση.

12η μέρα: ΜΑΡΜΑΡΙΣ -ΡΟΔΟΣ: Νωρίς το πρωί αναχώρηση για Ρόδο.

Τηλέφωνα επικοινωνίας: 22410-20625, 22410-33842

Πανελλήνιο Συνέδριο του Ημερήσιου Τύπου της Επαρχίας

Με μεγάλη επιτυχία ολοκληρώθηκαν το μεσημέρι της Κυριακής στην Πάτρα οι εργασίες του τριήμερου Συνεδρίου του Ημερήσιου Τύπου της Περιφέρειας, που διοργάνωσε η ΕΙΗΕΕ.

Στη διάρκεια του Συνεδρίου συζητήθηκαν θέματα που αφορούν το περιεχόμενο, αλλά και τη διαδικασία συζήτησης του νέου Νομοσχεδίου για τον Τύπο της Περιφέρειας, που ετοιμάζει το Υπουργείο Τύπου, τα θέματα ενότητας του χώρου, οι σχέσεις του επαρχιακού Τύπου με τις τοπικές κοινωνίες και οι τεχνολογικές εξελίξεις που μπορούν να βοηθήσουν στην ανάπτυξη του Τύπου της Περιφέρειας.

Στην ομιλία του, κατά τη δεύτερη ημέρα του Συνεδρίου, ο Υπουργός Τύπου κ. Χρ. Πρωτόπαπας αναφέρθηκε στις προθέσεις του Υπουργείου να καταθέσει το ταχύτερο δυνατό και να προωθήσει την ψήφιση του νέου Νομοσχεδίου, ει δυνατόν με ομοφωνία στη Βουλή, μίλησε για τα σημαντικά βήματα που γίνονται για να διασφαλιστεί η παροχή του 30% της κρατικής διαφήμισης στην Περιφέρεια, ενώ αναφέρθηκε αναλυτικά και στις ευκαιρίες που θα δοθούν την επόμενη περίοδο, στον επαρχιακό Τύπο, με την αξιοποίηση του αναπτυξιακού νόμου και άλλων αναπτυξιακών προγραμμάτων.

Από την πλευρά του ο εκπρόσωπος Τύπου της Ν.Δ. κ. Θ. Ρουσόπουλος επανέλαβε τη δέσμευση του κόμματός του, για απόδοση του 30% της κρατικής διαφήμισης στα ΜΜΕ της Περιφέρειας, μίλησε για την ανάγκη ενίσχυσης του επαρχιακού Τύπου και τον ιδιαίτερο ρόλο που καλείται να παίξει στην ελληνική κοινωνία, ενώ πρόσθεσε ότι στις προθέσεις της Ν.Δ. δεν είναι να έχει "αιχμάλωτο" τον τύπο της Περιφέρειας.

Κατά τη διάρκεια των εργασιών του Συνεδρίου, τόσο τα μέλη της ΕΙΗΕΕ όσο και αρκετοί συνάδελφοι, μέλη του Σ.Η.Π.Ε. τόνισαν την ανάγκη ενοποίησης του χώρου και πρότειναν συγκεκριμένα βήματα προς αυτή την κατεύθυνση.

Στην ίδια λογική κινήθηκε ο πρόεδρος του Δ.Σ. της ΕΙΗΕΕ κ. Κ. Γραμματικάκης, κατά την έναρξη του Συνεδρίου, όπως και στο τέλος του, συνοψίζοντας τα συμπεράσματα των τριήμερων εργασιών, αλλά και ο αντιπρόεδρος του Δ.Σ. του ΣΗΠΕ κ. Σπ. Δούκας (ΠΕΛΟΠΟΝΝΗΣΟΣ Πατρών), καθώς και το μέλος του Δ.Σ. του ΣΗΠΕ κ. Γ. Περπερίδης (ΗΜΕΡΗΣΙΑ Κιλκίς) οι οποίοι μετέφεραν και τον χαιρετισμό του προέδρου του Δ.Σ. του ΣΗΠΕ κ. Γ. Γαρεδάκη.

Αντίστοιχο ήταν και το περιεχόμενο συζήτησης



για τη δύναμη της ενότητας και της ποιότητας του Τύπου της Ελληνικής Περιφέρειας, στην οποία εισηγήσεις έγιναν από τους κ. Κ. Ασλάνογλου (Γ. Γραμματέας της ΕΙΗΕΕ-ΜΑΚΕΔΟΝΙΚΗ Βέροιας), Λ. Βαρουξή (μέλος Δ.Σ. ΣΗΠΕ-ΠΑΤΡΙΣ Πύργου) και τους εκπροσώπους δημοσιογραφικών Ενώσεων κ. Σ. Παιδάκη και Γ. Τσιγκλιφύση.

Στον ιδιαίτερο ρόλο του Τύπου της Περιφέρειας αναφέρθηκε σε χαιρετισμό του ο Υφυπουργός Παιδείας Γ. Θωμάς, ενώ ο Περιφερειάρχης Δ. Ελλάδος κ. Γ. Παπατσάκωνας, ο Νομάρχης Αχαΐας κ. Δ. Κατσικόπουλος και ο εκπρόσωπος του Δημάρχου Πατρέων, Αντιδήμαρχος κ. Γ. Λάζαρης μίλησαν για τη σημαντική προσφορά του επαρχιακού Τύπου, που πρέπει να ενισχυθεί για να έχει περιθώρια περαιτέρω ανάπτυξης. Σε ειδική συζήτηση για τις σχέσεις Περιφερειακού Τύπου και τοπικών κοινωνιών, ο Νομάρχης κ. Δ. Κατσικόπουλος, ο Αντιδήμαρχος Πατρέων κ. Δ. Πεφάνης, ο πρόεδρος του Περιφερειακού Ταμείου Ανάπτυξης κ. Κ. Βαλληνδράς και ο εκδότης κ. Α. Χριστόπουλος (ΗΜΕΡΑ Πάτρας) αναφέρθηκαν στις ιδιαίτερες σχέσεις που αναπτύσσονται ανάμεσα στον τοπικό Τύπου και τους τοπικούς φορείς εξουσίας, στα προβλήματα, αλλά και στις προοπτικές διεύρυνσης της συνεργασίας αυτής, με ένα Τύπο περισσότερο ισχυρό, ώστε να είναι και αποτελεσματικότερος.

Το μέλος της Κ.Ε. του Συνασπισμού κ. Δ. Στούμπος αναφέρθηκε στις αρνητικές πλευρές των σχέσεων Μέσων Ενημέρωσης και κράτους, υποστηρίζοντας ότι ο Τύπος και ιδιαίτερα ο Περιφερειακός, πρέπει να μείνει απερίσπαστος στο έργο του.

Ο Διευθυντής Ενημέρωσης του "2004" κ. Σερ. Κοτρώτσος, στην ομιλία του εξήγησε τις προσπάθειες συνεργασίας της Επιτροπής των Ολυμπιακών Αγώνων με τα Περιφερειακά Μέσα Ενημέρωσης και συζήτησε με τους συνέδρους τις προοπτικές στενότερης συνεργασίας, ενόψει της μεγάλης διοργάνωσης.

Στη διάρκεια του Συνεδρίου παρουσιάστηκαν τα αποτελέσματα μιας ιδιαίτερα σημαντικής έρευνας της εταιρείας METRON ANALYSIS, η οποία πραγματοποιήθηκε σε έξι Περιφέρειες της χώρας και αποδεικνύει ότι η αναγνωσιμότητα του Τύπου της Περιφέρειας είναι σαφώς μεγαλύτερη από εκείνη του αθηναικού Τύπου. Η παρουσίαση έγινε στα πλαίσια συζήτησης για την ανάπτυξη και τις προοπτικές του Περιφερειακού Τύπου, στην οποία πήραν μέρος εκ μέρους της ΕΙΗΕΕ ο κ. Κ. Τόλης (ΕΝΗΜΕΡΩΣΗ Τρικάλων) και οι κ. Κ. Καμάρας, Σύμβουλος Διεθνούς Ενωσης Εφημερίδων, μέλος Δ.Σ. IFRA (Παγκόσμια Ενωση για Τεχνολογία ΜΜΕ), Χριστόφορος Βερναρδάκης, Πρόεδρος VPRC, Δημ. Μπουλαμάτης, Research Manager Metron Analysis, Κυριάκος Γεωργακάκης, Δ/ντής Εκδόσεων IMAGING, Μάνος Μαργαρίτης, Δ/ντής Τεχνολογίας και Ανάπτυξης Εταιρίας Πληροφορικής EXODUS και Κώστας Βραχνός, Αρχιτέκτων Μηχανικός, Τεχνολόγος Γραφικών Τεχνών.

Στην αρχή των τριήμερων εργασιών έγινε η ετήσια Γενική Συνέλευση των μελών της ΕΙΗΕΕ, στην οποία προήδρευσαν τα μέλη του Δ.Σ. Κ. Γραμματικάκης (Πρόεδρος), Κ. Ασλάνογλου (Γ. Γραμματέας), Γ. Τζιαφάς (Αντιπρόεδρος), Γ. Σπαθαράκης (Ταμίας) και Β. Μπενέκος (Εφορος).

Την επίσημη συνεδρία, το απόγευμα του Σαββάτου, παρακολούθησαν δεκάδες εκπρόσωποι τοπικών φορέων.

Χορηγοί του Συνεδρίου ήταν ο Δήμος Πατρέων, η Περιφέρεια Δυτ. Ελλάδας και το Ταμείο Περιφερειακής Ανάπτυξης, η Νομαρχία Αχαΐας, η Περιφέρεια Νοτίου Αιγαίου, η SUPER FAST FERRIES, η ΑΤΤΙΚΟ ΜΕΤΡΟ, το Υπουργείο Τύπου, ο ΟΠΑΠ, ο ΕΟΤ, η Ολυμπιακή Προοπτική Αχαΐας, η ALPHA BANK (Πάτρας), η ΤΕΔΚ και ο Οργανισμός Λιμένος Πατρών.

ΘΑΥΜΑΤΑ ΤΟΥ ΚΟΣΜΟΥ

Μοναδικά αντικείμενα τέχνης & διακόσμησης από τα τέσσερα σημεία του ορίζοντα

Λίστα Γάμου

ΑΠ. ΠΑΥΛΟΥ & ΓΙΑΧΙΑ 2 ΑΝΑΛΗΨΗ ΤΗΛ.(22410) 60924

-ΣΥΣΤΗΜΑΤΑ ΣΥΝΑΓΕΡΜΟΥ
-ΚΑΜΕΡΕΣ
ΠΑΡΑΚΟΛΟΥΘΗΣΗΣ ΧΩΡΩΝ
-ΚΕΝΤΡΟ ΛΗΨΕΩΣ

ARMAOS SECURITY

ΡΟΔΟΣ: ΛΙΝΔΟΥ 80 -Τ.Κ. 85100
ΤΗΛ./FAX 23632 - ΥΠΕΥΘΥΝΟΣ ΡΟΔΟΥ:
ΔΗΜΗΤΡΗΣ ΚΥΡΙΑΖΗΣ

ΕΡΓΑΤΕΣ

ΕΚΔΡΟΜΗ στη
ΜΥΤΙΛΗΝΗ

ΠΡΟΣΚΥΝΗΜΑ
ΣΤΟΝ ΑΓΙΟ ΡΑΦΑΗΛ
Από 10/12/03 έως 13/12/03

ΠΡΟΓΡΑΜΜΑ:

10/12/03, ΤΕΤ.: ΡΟΔΟΣ - ΜΥΤΙΛΗΝΗ: Ωρα 09.45, αναχώρηση από Ρόδο με πτήση της Ολυμπιακής. Ωρα 10.55 άφιξη στη **Μυτιλήνη**, επιβίβαση σε πολυτελές πούλμαν, μεταφορά και τακτοποίηση στο ξενοδοχείο. Το απόγευμα μεταφορά στον Αγιο Ραφαήλ για προσκύνημα. Επιστροφή στο ξενοδοχείο. Διανυκτέρευση.

11/12/03, ΠΕΜ.: ΜΥΤΙΛΗΝΗ: Μετά το πρωινό μετάβαση στο Μοναστήρι του Αγίου Ραφαήλ, όπου και θα παρακολουθήσουμε την Θεία Λειτουργία. Στη συνέχεια θα επισκεφθούμε το χωριό **ΜΑΝΤΑΜΑΔΟ**, για να προσκυνήσουμε την θαυματουργή εικόνα του **Ταξιάρχη** και στη συνέχεια τα πανέμορφα χωριουδάκια **Πέτρα, Μόλυβο** και το ξακουστό μοναστήρι του Αγίου Ιγνατίου (Μονή Λειμώνος). Αργά το απόγευμα επιστροφή στο ξενοδοχείο μέσω **Καλλονής**. Διανυκτέρευση.

12/12/03, ΠΑΡ.: ΜΥΤΙΛΗΝΗ: Μετά το πρωινό ολοήμερη εκδρομή στην **Αγιάσο**, όπου θα δούμε την πανέμορφη εκκλησία του χωριού και θα πιούμε καφέ στα γραφικά καφενεδάκια του. Στη συνέχεια θα επισκεφθούμε το ξακουστό για το ούζο του **Πλωμάρι** και θα επιστρέψουμε αργά το απόγευμα στο ξενοδοχείο μας, μέσω **Κόλπου της Γερας**. Διανυκτέρευση.

13/12/03, ΣΑΒ.: ΜΥΤΙΛΗΝΗ - ΡΟΔΟ: Πρωινό ελεύθερο. Ωρα 12.30 αναχώρηση από **Μυτιλήνη** για **Ρόδο**. Ωρα 14.30 άφιξη στη Ρόδο.

ΜΟΝΟ 295 ΕΥΡΩ!!!

ΔΗΛΩΣΤΕ ΑΜΕΣΩΣ ΣΥΜΜΕΤΟΧΗ

Πληροφορίες-εγγραφές-προγράμματα
ΚΥΡΙΑΚΟΣ Μ. ΜΑΧΑΙΡΑΚΗΣ
ISIS TRAVEL ΓΡΑΦΕΙΟ ΓΕΝΙΚΟΥ ΤΟΥΡΙΣΜΟΥ
ΤΗΛ. 22410 87595

ΚΑΘΗΜΕΡΙΝΑ ΟΛΑ ΤΑ ΝΕΑ ΤΗΣ ΔΩΔΕΚΑΝΗΣΟΥ ΣΤΟ INTERNET
www.rodiaki.gr

Μια ακόμη "προσφορά" της Αδελφότητας Κρητών Ρόδου

Συναυλία με τους "Χαροκόπους"

Η αδελφότητα Κρητών Ρόδου "Ο Ψηλορείτης" στα πλαίσια των εκδηλώσεων "Αρκάδι 2003" μας πρόσφερε ακόμα μια αλησμόνητη ημέρα (29/11) στο Εθνικό Θέατρο Ρόδου. Οι εκατοντάδες θεατές, με κρατημένη ανάσα από συγκίνηση και υπερηφάνεια για τη γενιά μας και την Ιστορία μας, παρακολούθησαν την μοναδική συναυλία με τους "Χαροκόπους" του παπά Στεφανή του Νίκα. Ξεχωριστή προσωπικότητα ο Παπά Στεφανής, στιχουργός από τα δώδεκά του και συνθέτης από τα εικοσιένα του χρόνια, πτυχιούχος της Θεολογικής του Πανεπιστημίου Αθηνών, χειροτονήθηκε διάκονος το Γενάρη του 1997 και πρεσβύτερος το 1998. Αξίζει μια περικοπή με τις σκέψεις του Παπά Στεφανή, από το υπέροχο - όπως πάντα- πρόγραμμα: "...Κι αν η ομορφιά είναι ο μαγικός ήχος το σφυροχάμπιολου, κοπιάσετε, αδέρφια, στην αφηλή βουνοκορφή της κρητικής μουσικής, να το καλωσορίσετε και να χαρούμε, όλοι μαζί, τις κοντυλές του. Ετούτο το μουσικό έργο αφιερώνεται στους ανώνυμους στιχουργούς και συνθέτες της "Κρήτης". Επίσης αναφέρεται σε άλλη σελίδα: "...Πόσους μπορεί να τους αγγίξει η χρυσή ομορφιά τα' ασπαλάθου όνταν αθεί την άνοιξη; Λίγοι σάικα θα βρεθούνε εδά μπλιο να' χουν ετέθοια ζωή περασμένη κι ετέθοιες θύμησες στο νου κι αυτοί θα είναι μεγαλωμένοι σε χωριά και όι χωραϊτάκια..."

Το να γράφονται λόγια φιλοφρόνησης ή εγκωμιαστικά από ντόπιους ή Κρητικούς, φορτισμένα από αισθήματα και ξεχείλισμα καρδιάς, είναι λιγότερο σημαντικά, από τις σκέψεις αλλοδαπών ιδιαίτερα μάλιστα μορφωμένων, που επέλεξαν τη Ρόδο για μόνιμη κατοικία τους, πιστεύοντας πως σε τούτο το πανέμορφο, νησί χτυπάει στην καρδιά του Αιγαίου. Αξίζει να γνωρίζουν οι πολλοί τις σκέψεις και τα συναισθήματα του ζεύγους των Αμερικανών Tom και Marie Myers, που σκοπεύουν να μείνουν μόνιμα στη Ρόδο, παρακολούθησαν την παράσταση και δήλωσαν στη "Ροδιακή" με καταφανή συγκίνηση "Υπέροχη παράσταση!!! Μια θαυμάσια βραδιά στο Εθνικό Θέατρο Ρόδου, για τον εορτασμό "Αρκάδι 2003". Εμείς οι αλλοδαποί, εντυπωσιαστήκαμε αφάνταστα με την σπάνια και εξαιρετική συναυλία, η οποία άνοιξε ένα ιστορικό παράθυρο στην μουσική παράδοση και στον πολιτισμό της αρχαίας Κρήτης, με έναν υπέροχο τρόπο, που με ιδιαίτερο ενθουσιασμό υποδέχτηκε ένα πολυπληθές κοινό Ελλήνων όλων των ηλικιών και δύο εξαιρετικά τυχερών Αμερικανών".

Μια θεσπέσια έφραση της αγάπης αυτού του κουιντέτου για τη μουσική τους κληρονομιά που με τις τεχνικές τους δεξιότητες εκφράστηκαν μέσα από τις εξέχουσες προσωπικότητές τους και τις καλά ενοχρηστρωμένες επιλογές τους, αποδίδοντας ένα αρχαίο πνεύμα, με τα κρουστά και τα έγχορδα μουσικά όργανα. Δεν μπορούσε κανείς παρά να θαυμάσει την άψογη εκτέλεση από τα αρχέγονα μουσικά όργανα με τις περίπλοκες χορδές και τις μακρές σειρές των δακτυλοθεσίων των έγχορδων μουσικών οργάνων, που προφανώς είναι πολύ συνηθισμένες στην ιστορία της αρχίας ελληνικής μουσικής αυτού του γειτονικού νησιού (Κρήτη). Οι ψυχολογικές διαθέσεις παρουσιάζονταν τόσο έκδηλα και γραφικά στις φωνητικές εναλλαγές κατά τη διάρκεια της δίωρης παράστασης, ώστε πραγματικά έθελγαν, γοήτευαν, καθήλωναν και υπνώτιζαν".

Αν υπήρχε κάποια απαγοήτευση από τη βραδιά; Μόνον η ανικανότητα μας να καταλαβαίνουμε την ελληνική γλώσσα που κράτησε το πολυπληθές ακροατήριο μαγεμένη και με κομμένη την ανάσα καθ' όλη τη διάρκεια της έξοχης και αλησμόνητης παράστασης".

Οι συντελεστές της ανεπανάληπτης συναυλίας, ήταν ο Παπά Στεφανής ο Νίκας (μαντολίνο-τραγούδι), ο Αλεξάνδρος Παπαδάκης (λύρες-ασκομαντούρα, τραγούδι), ο Μανώλης Κυδωνάκης (λαούτα-μπουλγαρί), η Κωνσταντίνα Γωνιωτάκη (τραγούδι), ο Δημήτρης Αρχοντάκης (παραδοσιακά κρουστά). Ο "Χαροκόποι" διευκρινίζουν πως οι συναυλίες τους "είναι μια ειρηνική πράξη αντίστασης απέναντι στους ποικίλους εσωτερικούς και εξωτερικούς εχθρούς του πολιτισμικού γίγνεσθαι της Κρήτης", κι εμείς δεν έχομε παρά να συμπληρώσομε, "και του Ελληνισμού", καθώς μας πηγαίνουν βαθιά στις χιλιετίες της Ιστορίας μας και μας αποκαλύπτουν πρωτόγνωρους κι αρχέγονους ήχους και ρυθμούς, με πανάρχαια μουσικά όργανα που δυστυχώς, τείνουν να ξεχαστούν.

ΜΑΙΡΗ ΗΛ. ΠΑΠΑΝΔΡΕΟΥ

ΠΡΑΚΤΟΡΕΙΟ
Στεφανάκης-Ζορπίδης

ΔΡΟΜΟΛΟΓΙΑ ΛΑΝΕ

Σας γνωρίζουμε ότι τα δρομολόγια των Ε/Γ "ΚΟΡΝΑΡΟΣ", "ΙΕΡΑΠΕΤΡΑ" διαμορφώνονται ως εξής:

ΚΡΗΤΗ
Κάθε:
ΤΕΤΑΡΤΗ 04.30 για:
Χάλκη-Διαφάνι-Πηγάδια-Κάσο-Σητεία -Αγ. Νικόλαο-Σαντορίνη-Μήλο-Πειραιά.
ΠΕΜΠΤΗ 04.30 για:
Χάλκη-Διαφάνι-Πηγάδια-Κάσο-Σητεία-Αγ. Νικόλαο-Μήλο-Πειραιά
ΚΥΡΙΑΚΗ 04.30 για:
Χάλκη-Διαφάνι-Πηγάδια-Κάσο-Σητεία-Αγ. Νικόλαο-Μήλο-Πειραιά

ΚΑΣΤΕΛΟΡΙΖΟ
Τρίτη - Τετάρτη - Σάββατο, ώρα 12.00

ΑΛΕΞΑΝΔΡΟΥΠΟΛΗ
ΣΑΒΒΑΤΟ, 21.00:
Κω-Σάμο-Χίο-Λήμνο-Μυτιλήνη-Αλεξανδρούπολη

ΣΑΝΤΟΡΙΝΗ
Κάθε ΤΕΤΑΡΤΗ: 04.30

ΗΡΑΚΛΕΙΟ
Κάθε ΠΕΜΠΤΗ: 04.30

ΑΛΕΞ. ΔΙΑΚΟΥ 38-ΡΟΔΟΣ
Τηλ.: 22410/20625-2241030054

ALHAMBRA TRAVEL
Royal Olympic Cruises
ΜΟΝΑΔΙΚΗ 11ΗΜΕΡΗ ΚΡΟΥΑΖΙΕΡΑ ΜΕ ΤΟ
MTS TRITON
ΧΕΙΜΩΝΑΣ 2003-2004
από 249 € το άτομο

Το πρακτορείο ALHAMBRA σε συνεργασία με την Royal Olympic Cruises προσφέρουν για όλο το χειμώνα μοναδικές 11ήμερες κρουαζιέρες με το υπερπολυτελές MTS TRITON στην εκπληκτική τιμή των ευρώ 249,00 το άτομο.

ΔΡΟΜΟΛΟΓΙΟ

Λιμάνι	Αφιξη	Αναχώρηση
Πειραιάς		19.00
Πέρασμα Ισθμού	22.00	24.00
εν πλω		
Νάπολη	08.00	13.00
Γένοβα	10.00	12.00
Νίκαια	19.30	21.30
Chivitavechia (Ρώμη)	11.00	20.00
Μεσσίνα - Σικελία	14.00	20.00
εν πλω		
Ηράκλειο	07.00	13.00
Αλεξάνδρεια	12.00	19.00
Πορτ Σάιντ	09.00	22.00
εν πλω		
Πειραιάς	11.00	

ΑΝΑΧΩΡΗΣΕΙΣ ΑΠΟ ΠΕΙΡΑΙΑ
8-19/12/2003
19-30/12/2003
30/12/03-10/1/2004
10-21/1/2004
21/1-1/2/2004
1-12/2/2004
12-23/2/2004
23/2-5/3/2004
5-16/3/2004

ΤΙΜΕΣ

Οι τιμές αρχίζουν από ευρώ 249 το άτομο σε εσωτερική καμπίνα συν ευρώ 242 το άτομο για λιμενικά τέλη. Για την κρουαζιέρα 19-30/12/2003 οι τιμές αρχίζουν από ευρώ 399 το άτομο συν ευρώ 242 λιμενικά τέλη.
Μονόκλινες καμπίνες έχουν επιβάρυνση 50% • Μονόκλινες σουίτες έχουν επιβάρυνση 100% • Παιδιά έως 2 ετών που μοιράζονται την ίδια καμπίνα με δύο ενήλικες πληρώνουν μόνο λιμενικά τέλη • Παιδιά 2-18 ετών όταν μοιράζονται την ίδια καμπίνα με 2 ενήλικες πληρώνουν τιμή 3/4 του παιδιού συν τα λιμενικά τέλη.

Πληροφορίες - Προγράμματα
ALHAMBRA TRAVEL
ΔΗΜ. ΘΕΟΔΩΡΑΚΗ 13
Τηλ. 22410 37052, 25698, 31642

Συμμετοχή Αρχιμαγείρων σε Μεσογειακό Διαγωνισμό

Το συμβούλιο και τα μέλη της Λέσχης Αρχιμαγείρων Ρόδου πυρετωδώς ετοιμάζονται για να συμμετέχουν στον 4ο Μεσογειακό Διαγωνισμό Γαστρονομικής Τέχνης, Μαγειρικής, Ζαχαροπλαστικής και Καλλιτεχνικής Δημιουργίας, που θα πραγματοποιηθεί στην Κρήτη στις 5, 6, 7 και 8 Δεκεμβρίου 2003.

Ο διαγωνισμός οργανώνεται από την Λέσχη Αρχιμαγείρων Κρήτης και έχει γίνει θεσμός. Θα πραγματοποιηθεί στις εγκαταστάσεις του Διεθνούς Εκθεσιακού Κέντρου, παράλληλα με Εκθεση Εξοπλισμού.

Συμμετέχουν μαθητές σχολών μαγειρικής και ζαχαροπλαστικής, καθώς και επαγγελματίες Μάγειροι, Ζαχαροπλάστες και Chef. Υπάρχουν κατηγορίες που απευθύνονται σε μαθητές Λυκείου και Συλλόγους (συνεταιρισμούς) γυναικών.

Από την Ρόδο θα συμμετέχουν αρκετοί διαγωνιζόμενοι. Θα μεταβούν με επικεφαλής τον πρόεδρο της λέσχης αρχιμαγείρων Ρόδου, κύριο Νίκο Χριστοφόρου ο οποίος έχει προσκληθεί σαν μέλος της κριτικής επιτροπής που αποτελείται από εξέχοντες επαγγελματίες γαστρονομικής τέχνης από την Ελλάδα και το Εξωτερικό, καθώς και μέλη της Λέσχης Αρχιμαγείρων Κρήτης.

Οι διαγωνιζόμενοι θα παρουσιάσουν δύο πιάτα. Το ένα θα είναι για την γευσιγνωσία της κριτικής επιτροπής και το άλλο για την παρουσίαση και την φωτογράφηση. Ανάλογα με την κατηγορία στην οποία διαγωνίζονται, θα βαθμολογηθούν με τα κριτήρια: γεύση, συνδυασμό χρωμάτων, πρωτοτυπία, ευταξία (χρήση κουζίνας), βαθμό δυσκολίας συνταγής, παρουσίαση, ισομετρία κ.λπ. Ανάλογα με την κατηγορία, οι διαγωνιζόμενοι θα έχουν να αντιμετωπίσουν ένα καλάθι με άγνωστα υλικά από τα οποία θα παρουσιάσουν την πρότυπη συνταγή τους, ή θα προσκομίσουν τις πρώτες ύλες της συνταγής τους.

Ενδεικτικά αναφέρουμε μερικά πιάτα στα οποία θα διαγωνιστούν οι συμμετέχοντες στις διάφορες κατηγορίες:

«Ζεστό λαχανικό με χρήση ελαιολάδου», «πιάτο με φρούτα», «Ζεστό πιάτο με χοιρινό», «Ζεστό πιάτο συνδυασμός φρέσκου ζυμαρικού με θαλασσινά», «παραδοσιακό τοπικό παρασκεύασμα», «έτοιμα κρύα ορεκτικά», «ελεύθερη Παρασκευή μαγειρικής», «καλλιτεχνική δημιουργία φρέσκα φρούτα και λαχανικά», «έτοιμες γλυκιές δημιουργίες», «Ζεστό πιάτο σούπα», «Ζεστό πιάτο γαρίδας με όσπρια», «κρύο γλυκό», «Ζεστό πιάτο μαλάκια», «ελεύθερη Παρασκευή ζεστού γλυκού», «ζεστό πιάτο με σκούρο κρέας», «καλλιτεχνικές δημιουργίες-ντεκόρ», «δημιουργία από τα υλικά του καλαθιού» κ.λπ.

Η Λέσχη Αρχιμαγείρων Ρόδου στηρίζει την ευγενή άμιλλα ανάμεσα στα μέλη της που οδηγεί σε γνώση, απόκτηση εμπειρίας, ανάπτυξη σχέσεων, ανταλλαγή απόψεων, προαγωγή και εξέλιξη της σύγχρονης γαστρονομικής τέχνης.

ΠΡΑΚΤΟΡΕΙΟ ΤΑΞΙΔΙΩΝ
ΣΑΒΒΑΣ ΣΑΗΣ

1η εκδρομή: ΜΥΡΑ–ΑΓ. ΝΙΚΟΛΑΟΣ–ΑΝΤΑΛΕΙΑ
(με την ευκαιρία της εορτής του Αγ. Νικολάου)
ΦΕΤΙΓΕ–ΛΙΒΙΣΙ–ΚΑΣ–ΜΥΡΑ–ΑΝΤΑΛΕΙΑ
1 διαν. Κας, 2 διαν. Αντάλεια ξενοδοχείο 4 αστέρων με ημιδιατροφή.
Από 5/12 έως 8/12

Εμείς αποτελούμε εγγύηση και σεβόμαστε τους πελάτες μας

2η εκδρομή: ΜΥΡΑ–ΑΓ. ΝΙΚΟΛΑΟΣ–ΑΝΤΑΛΕΙΑ–ΚΟΥΣΑΝΤΑΣΙ–ΣΜΥΡΝΗ
ΦΕΤΙΓΕ–ΛΙΒΙΣΙ–ΚΑΣ–ΑΓ. ΝΙΚΟΛΑΟ–ΜΥΡΑ–ΑΝΤΑΛΕΙΑ (Καταρράκτες κ.λπ.)–ΚΟΥΣΑΝΤΑΣΙ–ΣΜΥΡΝΗ (γώνια–διασκέδαση)
Ξενοδοχείο 4 ή 5 αστέρων με ημιδιατροφή
Από 5/12 έως 11/12

ΠΡΟΣΟΧΗ Οσοι σέβονται τον εαυτό τους εμπιστεύονται την εκδρομή τους σε οργανωμένα πρακτορεία με ΦΗΜΗ και ΠΕΙΡΑ και όχι σε ΑΕΡΙΤΖΗΔΕΣ

3η εκδρομή: ΜΥΡΑ–ΑΓ. ΝΙΚΟΛΑΟΣ–ΑΝΤΑΛΕΙΑ–ΚΩΝΣΤΑΝΤΙΝΟΥΠΟΛΗ
ΦΕΤΙΓΕ–ΛΙΒΙΣΙ–ΚΑΣ–ΑΓ. ΝΙΚΟΛΑΟ–ΜΥΡΑ–ΑΝΤΑΛΕΙΑ–ΚΩΝ/ΠΟΛΗ (Πατριαρχείο, Αγ. Σοφία, το παλάτι Ντολμά Μπαξί, Ιππόδρομο, Μπλε Τζαμί, Βυζαντινό υδραγωγείο, παζάρι, Καπαπί–Τσαρσί, διασκέδαση, γώνια κ.λπ.)
Ξενοδοχείο 4 αστέρων με ημιδιατροφή
Από 5/12 έως 13/12

Οι τιμές ανταποκρίνονται πλήρως στην ποιότητα των εκδρομών

ΠΑΚΕΤΑ ΕΚΔΡΟΜΩΝ

για **ΝΕΟΝΥΜΦΟΥΣ** και **μεμονωμένους** και για τις εορτές των **ΧΡΙΣΤΟΥΓΕΝΝΩΝ** με δικά μας γκρουπ για όλα τα μέρη του κόσμου. **ΠΑΡΙΣΙ – DISNEYLAND – ΙΤΑΛΙΑ – ΑΥΣΤΡΙΑ – ΠΡΑΓΑ – ΒΟΥΔΑΠΕΣΤΗ – ΛΟΝΔΙΝΟ – ΙΣΠΑΝΙΑ (Αλπεις, χιονοδρομικά) – ΑΙΓΥΠΤΟ – ΜΑΡΟΚΟ – ΤΥΝΗΣΙΑ – ΜΑΛΒΙΔΕΣ – ΜΠΑΓΚΟΚ – ΣΙΓΚΑΠΟΥΡΗ – ΠΟΥΚΕΤ – ΜΠΑΛΙ – ΙΝΔΙΑ – ΚΙΝΑ κ.λπ.**

Τις εκδρομές συνοδεύει ο κ. Σάββας Σαής

ΠΛΗΡΟΦΟΡΙΕΣ - ΠΡΟΓΡΑΜΜΑΤΑ
ΠΡΑΚΤΟΡΕΙΟ ΤΑΞΙΔΙΩΝ
ΣΑΒΒΑΣ ΣΑΗΣ
ΤΑΡΠΟΝ ΣΠΡΙΝΓΚΣ 42 (δίπλα στην Τραπ. Πίστεως)
Τηλ. 22410 39781-3, 22410-37711



ΑΙΓΑΙΟΝ
ΑΝΩΝΥΜΗ ΑΣΦΑΛΙΣΤΙΚΗ ΕΤΑΙΡΕΙΑ

Οι παρακάτω τιμές ασφαλίστρων ισχύουν για εξάμηνη διάρκεια ασφάλισης και περιλαμβάνουν τις εξής καλύψεις: **• Σωματικές βλάβες τρίτων • Υλικές ζημιές τρίτων • Προσωπικό ατύχημα οδηγού/ιδιοκτήτη • καιρικά φαινόμενα για 3.000€**

ΑΣΦΑΛΙΣΤΡΑ ΟΧΗΜΑΤΩΝ

ΕΙΧ		ΦΙΧ		ΦΙΧ. ΑΓΡΟΤ	
ΙΠΠΟΙ	ΚΟΣΤΟΣ	ΙΠΠΟΙ	ΚΟΣΤΟΣ	ΙΠΠΟΙ	ΚΟΣΤΟΣ
1-6	78,51€	1-10	111,62€	1-10	60,68€
7-8	80,72€	11-15	138,63€	11-15	72,34€
9-10	98,39€	16-20	153,77€	16-20	82,46€
11-12	99,86€	21-30	166,86€	21-30	88,91€
13-14	112,03€	31-40	182,41€	31-40	94,12€
15-20	140,38€	41-55	752,04€	41-55	99,65€
21-25	148,48€	56-75	879,72€	56-75	120,22€
		76 και άνω	982,83€	76 και άνω	133,015€

ΑΙΓΑΙΟΝ ΑΝΩΝΥΜΗ ΑΣΦΑΛΙΣΤΙΚΗ
ΑΛΕΞ. ΔΙΑΚΟΥ 9 (ENANTI Hondos center)
ΤΗΛ.(22410) 26722, 75701

ΚΑΘΗΜΕΡΙΝΑ ΟΛΑ ΤΑ ΝΕΑ ΤΗΣ ΔΩΔΕΚΑΝΗΣΟΥ ΣΤΟ INTERNET
www.rodiaki.gr

Pellos Travel
ΠΟΙΟΤΗΤΑ - ΟΡΓΑΝΩΣΗ - ΕΓΓΥΗΣΗ

ΠΡΩΤΟΙ ΣΤΙΣ ΕΚΔΡΟΜΕΣ ΤΟΥΡΚΙΑΣ. ΜΟΝΟ ΕΜΕΙΣ ΓΝΩΡΙΖΟΥΜΕ ΤΟΣΟ ΚΑΛΑ ΤΗΝ ΤΟΥΡΚΙΑ. ΞΕΝΟΔΟΧΕΙΑ ΠΟΙΟΤΗΤΟΣ ΚΑΙ ΤΙΜΕΣ ΑΣΥΝΑΓΩΝΙΣΤΕΣ!!!

ΜΥΡΑ–ΑΓΙΟΣ ΝΙΚΟΛΑΟΣ
Ρόδος -Μαρμαρίς-Fethiye -Λιβίσσι- Κας-Μύρα-Αντάλεια -Μαρμαρίς-Ρόδος
5/12-8/12
ΞΕΝΟΔΟΧΕΙΑ 4 ΑΣΤΕΡΩΝ ΜΕ ΗΜΙΔΙΑΤΡΟΦΗ
ΜΥΡΑ-ΑΝΤΑΛΕΙΑ-ΣΜΥΡΝΗ-ΝΕΑ ΜΑΚΡΗ-KUSADASI-ΕΦΕΣΣΟΣ
5/12-12/12
Περιλαμβανει 2 διανυκτερεύσεις στην Κας, 1 στο Fethiye, 4 στην Σμύρνη.
ΞΕΝΟΔΟΧΕΙΑ 4 ΑΣΤΕΡΩΝ ΜΕ ΗΜΙΔΙΑΤΡΟΦΗ

ΜΥΡΑ–ΑΝΤΑΛΕΙΑ–ΚΩΝΣΤΑΝΤΙΝΟΥΠΟΛΗ
5/12-13/12 και 8/12-13/12
Μαρμαρίς-Fethiye-Λιβίσσι -Κας- Αγ. Νικόλαο- Μύρα-Αντάλεια-Μαρμαρίς-Εφεσος-Σμύρνη- Απολλωνία-Προύσα- Κωνσταντινούπολη

ΜΥΤΙΛΗΝΗ 11/12-13/12
3ημερη αεροπορική εκδρομή κατ' ευθείαν από Ρόδο
Προσκύνημα στον Άγιο Ραφαήλ Μυτιλήνης
295, 00 €

ΓΥΡΟΣ ΠΕΛΟΠΟΝΝΗΣΟΥ
16/12-21/12 **280, 00€**

ΧΡΙΣΤΟΥΓΕΝΝΑ
ΡΩΜΗ–ΦΛΩΡΕΝΤΙΑ–ΠΙΖΑ–ΒΕΝΕΤΙΑ
22/12-27/12
6ΗΜΕΡΗ ΑΕΡΟΠΟΡΙΚΗ ΕΚΔΡΟΜΗ
Αναχώρηση απευθείας από Ρόδο στις **22/12**
ΞΕΝΟΔΟΧΕΙΑ 4 ΑΣΤΕΡΩΝ ΜΕ ΗΜΙΔΙΑΤΡΟΦΗ

ΧΡΙΣΤΟΥΓΕΝΝΑ ΣΤΟ ΠΗΛΙΟ
23/12-27/12
295, 00€
ΓΙΑΝΝΕΝΑ-ΖΑΓΟΡΩΧΟΡΙΑ-ΣΠΗΛΑΙΟ ΠΕΡΑΜΑΤΟΣ-ΑΡΤΑ-ΠΡΕΒΕΖΑ
Από 23/12-28/12

ΖΑΚΥΝΘΟΣ–ΚΕΦΑΛΟΝΙΑ–ΛΕΥΚΑΔΑ
ΑΠΟ 21/12-28/12
ΜΕ BLUE STAR FERRIES

ΠΑΡΙΣΙ–ΝΤΙΣΝΕΥΛΑΝΤ
Από 29/12-2/01
ΠΕΝΘΗΜΕΡΗ ΕΚΔΡΟΜΗ

ΒΟΥΔΑΠΕΣΤΗ–ΒΙΕΝΝΗ
ΟΔΙΚΗ 8ΗΜΕΡΗ ΕΚΔΡΟΜΗ
28/12-6/1/04 **490,00 €**

ΠΡΑΓΑ
ΑΕΡΟΠΟΡΙΚΗ 4ΗΜΕΡΗ ΕΚΔΡΟΜΗ
30/12-2/1/04

• ΟΛΕΣ ΤΙΣ ΕΚΔΡΟΜΕΣ ΣΥΝΟΔΕΥΕΙ ΟΠΩΣ ΠΑΝΤΑ Ο κ. Α. ΠΑΠΑΣΑΒΒΑΣ.

• Πακέτα εκδρομών για μεμονωμένους, συλλόγους και σχολικές εκδρομές • Εισιτήρια με ΟΑ, Aegean, Charter για UK, Γερμανία και για όλο τον Κόσμο. • Εισιτήρια ατμοπλοϊκά.

Για περισσότερες πληροφορίες, κρατήσεις και αναλυτικά προγράμματα στο πρακτορείο γενικού τουρισμού:
ΛΕΩΦΟΡΟΣ ΚΑΛΛΙΘΕΑΣ ΦΑΛΗΡΑΚΙ
ΤΗΛ 2241087615, 2241086298, FAX 2241087616
e-mail pellostravel@hellasnet.gr

METROPOL
ODEON
•MULTI-CINEMA•
www.RodosVitrine.gr/Metropol.htm
ΕΒΔΟΜ.ΠΡΟΓΡΑΜΜΑ • WEEKLY PROGRAMME
28/11/2003 -04/12/2003

MASTER AND... COMMANDER
"Στα πέρατα του κόσμου"
Από τις ακριβότερες ΟΣΚΑΡΙΚΕΣ παραγωγές του ΧΟΛΛΙΓΟΥΝΤ.
Ένα κινηματογραφικό έπος!!!
Σε 1η πανελλήνια προβολή
Πρωταγωνιστεί ο δυναμικός ΡΑΣΣΕΛ ΚΡΟΟΥ
ΑΙΘΟΥΣΑ 1
ΩΡΕΣ ΕΝΑΡΞΗΣ SHOWTIMES
17:00 • 19:45 • 22:30

ΟΞΥΓΟΝΟ
Ο Μιχάλης Ρέβενας και ο Θανάσης Παπαδόπουλος επιστρέφουν μετά από το "Safe Sex" με ένα κωμικό δίδυμο που ξεφαντώνει, δεν σταματάει και δεν ησυχάζει.
Πρωταγωνιστούν: Νένα Μεντή, Μαρία Καβογιάννη, Βασίλης Καραζήσης, Τζένη Γκούβη, Αλέξης Γεωργούλης, Τζένη Παπαδοπούλου, Γιάννης Τσορτεκίδης, Αλεξάνδρα Αντωνοπούλου, Άλκης Κωτσόπουλος
ΑΙΘΟΥΣΑ 3
ΩΡΕΣ ΕΝΑΡΞΗΣ SHOWTIMES
18:15 • 20:30 • 22:40

ΤΟ ΜΑΓΙΚΟ... ΜΕΝΤΑΓΙΟΝ
Τα "φονικά ύπλα" συναντά τον "αίρετο εραστή" και ο δίσκος της δράσης ΤΖΑΚΙ ΤΣΑΝ συναντά το μαγικό αρχέ του Χόλλγουντ...
Αποκλειστικά δίπλα μόνο το πρώτο λεπτό
ΑΙΘΟΥΣΑ 2
ΩΡΑ ΕΝΑΡΞΗΣ SHOWTIME
20:15
ΠΡΩΤΑΓΩΝΙΣΤΟΥΝ: ΤΖΑΚΙ ΤΣΑΝ • ΚΑΕΡ ΦΟΡΑΔΑΝΙ

13
ΔΕΚΑΤΡΙΟΝ
Όλα γυρίζουν στα τρελά...
Μια έντονη και διασκεδαστική ματιά στον περιεχόμενο εφηβικό κόσμο της σημερινής εποχής!!
ΑΙΘΟΥΣΑ 2
ΩΡΑ ΕΝΑΡΞΗΣ SHOWTIME 22:15
ΠΡΩΤΑΓΩΝΙΣΤΟΥΝ: Έλλη Σίνκερ, Θεν Ρεβενιώτη Γκαλή

Η ρομπ στην δουλειά...
Ο μπαμπάς στο σπίτι...
και το σπίτι... νηπιαγωγείο
Μπαμπαντάδες
Η νέα Οικογενειακή Κωμωδία της Άρνοντς με τον Έντι Μέρφι
Ώρες έναρξης • στο Ελληνικό 16:15
Ώρες έναρξης • στο Αργυλιό 18:15
ΑΙΘΟΥΣΑ 3

ΕΡΧΟΝΤΑΙ
ΠΑΡΑΣΚΕΥΗ 05 ΔΕΚΕΜΒΡΙΟΥ

S.W.A.T
Επίλεκτη Ομάδα Κρούσης
Ετοιμαστείτε για την πιο καθηρόφεφτη αστυνομική περιπέτεια με καταιγιστική δράση και άφθονη αδρεναλίνη
ΠΡΩΤΑΓΩΝΙΣΤΟΥΝ
Σάμουελ Λ. Τζάκσον • Κόλιν Φάρελ
Όλιβιε Μάρτινεζ • Μισέλ Ροντριγκέζ
Σε 1η πανελλήνια προβολή

Η WALT DISNEY παρουσιάζει ένα μαγευτικό ταξίδι, που θα παρέσυρε και τον ίδιο τον Κουστό, με ηρωες τις πιο αστείες «φάτσες» της θάλασσας!!
Finding Nemo
Ψάχνοντας τον Nemo
Σκέπρος σκέρα και τον «Βασιλιά των Λιονταριών», και αποτέλεσε τη μεγαλύτερη εισπρακτική επιτυχία κινουμένων σχεδίων όλων των εποχών!
Σε 1η πανελλήνια προβολή

• 3 LUXURY DESIGN SCREENS •
• DOLBY DIGITAL EX • FULLY AIR-CONDITIONED •
Πληροφορίες, Κρατήσεις • Information, Reservations
✆ 22410.28400

Cine Mania

ΕΠΙΜΕΛΕΙΑ: *ΚΥΡΙΑΚΗ ΠΕΤΡΙΔΟΥ*

Ενα τεράστιο πάρτι η πρεμιέρα του "Αρχοντα"

Με ένα τεράστιο υπαίθριο πάρτι γιόρτασαν οι πολίτες της Νέας Ζηλανδίας την «Επιστροφή του Βασιλιά», του τρίτου και τελευταίου μέρους του «Αρχοντα των Δαχτυλιδιών». «Νιώθω σαν να γύρισα από το φεγγάρι», δήλωσε πανευτυχής ο σκηνοθέτης Πίτερ Τζάκσον.

Οπως μετέδωσε ο ανταποκριτής του BBC, στην πρωτεύουσα της Νέας Ζηλανδίας, περίπου το ένα τρίτο του πληθυσμού της πόλης είχε βγει στους δρόμους για να συμμετάσχει στο τεράστιο υπαίθριο πάρτυ, το οποίο ξεκίνησε με μια πρωτότυπη παρέλαση.

Το «παρών» έδωσαν η πρωθυπουργός της χώρας, **Έλεν Κλαρκ**, ο σκηνοθέτης **Πίτερ Τζάκσον** και σχεδόν όλοι οι πρωταγωνιστές της τριλογίας. Εκεί βρίσκονταν και κάποιοι λιγότερο συμπαθείς χαρακτήρες, όπως οι Νάζγκουλ, οι μαύροι καβαλάρηδες που αναζητούν τον ήρωα της τριλογίας για να του πάρουν το «πολύτιμο» δαχτυλίδι.

Υπενθυμίζει-



ται ότι η παγκόσμια πρεμιέρα του τρίτου μέρους της τριλογίας -η οποία βασίζεται στο έργο του Βρετανού συγγραφέα **Τζ.Ρ. Τόλκιν**- έχει προγραμματιστεί για τις 17 Δεκεμβρίου, ωστόσο, στη Νέα Ζηλανδία, χώρα καταγωγής του σκηνοθέτη, έγινε τη Δευτέρα.

«Νιώθω πολύ περήφανος για αυτό που συμβαίνει εδώ. Νιώθω σαν να γύρισα από το φεγγάρι» είπε ο Νεοζηλανδός σκηνοθέτης. Οσο για τα μελλοντικά του σχέδια υπενθύμισε ότι γυρίζει **το ριμέικ του Κινγκ Κονγκ**, ενώ δεν απέκλεισε το ενδεχόμενο μελλοντικά να σκηνοθετήσει ένα άλλο έργο του Τόλκιν...

Αξίζει να σημειωθεί ότι οι δύο πρώτες ταινίες του «Αρχοντα των Δαχτυλιδιών», **«Η Συντροφιά του Δαχτυλιδιού» και οι «Δύο Πύργοι», έκαναν εισπράξεις πάνω από 1,8 δισεκατομμύρια δολάρια.**

(Πηγή: www.in.gr)



ΠΑΛΛΑΣ 5 CINEMAS CENTER
28/11/2003 έως 04/12/2003
www.cinemapallas.gr

ΑΙΘΟΥΣΑ 2
ΑΓΑΠΗ ΕΙΝΑΙ... LOVE ACTUALLY
Σε 1η Πανελλήνια Προβολή!
2η εβδομάδα θριάμβου!
Από τους δημιουργούς του "4 ΓΑΜΟΙ & 1 ΚΗΔΕΙΑ", "ΤΟ ΗΜΕΡΟΛΟΓΙΟ ΤΗΣ ΜΠΡΙΤΖΕΤ ΤΖΟΥΝΣ" και "ΜΙΑ ΒΡΑΔΙΑ ΣΤΟ ΝΟΤΙΝΓΚ ΧΙΛ" η απόλυτη ρομαντική κωμωδία! Μην τη χάσετε!
ΠΡΩΤΑΓΩΝΙΣΤΟΥΝ: HUGH GRANT, LIAM NEESON, EMMA THOMPSON, ROWAN ATKINSON (Mr. Bean)
Ώρες Έναρξης: 17:10, 19:50, 22:35

ΑΙΘΟΥΣΑ 3 & 1
Η ΠΙΣΙΝΑ / THE SWIMMING POOL
Σε 1η Πανελλήνια Προβολή!
...στην επιφάνεια όλα είναι ήρεμα... Το τολμηρό ερωτικό θρίλερ με την Σαρλότ Ράμπλινγ και την Ludivine Sagnier! (Επίσημη Συμμετοχή Φεστιβάλ Καννών 2003)
ΑΙΘΟΥΣΑ 3 Ώρες Έναρξης: 20:30, 22:40
ΑΙΘΟΥΣΑ 1 Ώρες Έναρξης: *15:50
* Ειδική επιπλέον παράσταση, μόνο Σάββατο & Κυριακή

ΑΙΘΟΥΣΑ 1
KILL BILL Vol. 1
Σε 1η Πανελλήνια Προβολή!
2η εβδομάδα επιτυχίας!
Μετά το Jackie Brown, το Reservoir Dogs και το Pulp Fiction, ο Κουεντίν Ταραντίνο, ο σκηνοθέτης που επαναπροσδιόρισε το κλισέ της αστυνομικής περιπέτειας, επιστρέφει στα πλατό με ένα νέο ντελίριουμ αίματος, με την Ούμα Θέρμαν σε ρόλο άγγελου-εκδικητή!
ΠΡΩΤΑΓΩΝΙΣΤΟΥΝ: UMA THURMAN, LUCY LIU κ.α.
Ώρες Έναρξης: 18:00, 20:20, 22:40
* Ειδική επιπλέον παράσταση μόνο Σάββατο & Κυριακή

ΑΙΘΟΥΣΑ 5
ΠΟΛΙΤΙΚΗ ΚΟΥΖΙΝΑ
Σε 1η Πανελλήνια Προβολή!
6η εβδομάδα θριάμβου!
Για 6η εβδομάδα, η κατά γενική ομολογία καινούργια καλύτερη Ελληνική ταινία για χρόνια! Η ταινία-αφόρισμα για τον ελληνικό κινηματογράφο που θα σας αφήσει μια εξαιρετική γεύση που δύσκολα ξεχνιέται.
ΠΡΩΤΑΓΩΝΙΣΤΟΥΝ: ΓΙΩΡΓΟΣ ΧΩΡΑΦΑΣ, ΙΕΡΟΚΛΗΣ ΜΙΧΑΗΛΙΔΗΣ, ΡΕΝΙΑ ΛΟΥΙΖΙΔΟΥ, ΣΤΕΛΙΟΣ ΜΑΙΝΑΣ
Ώρες Έναρξης: *15:30, 17:50, 20:10, 22:30
* Ειδική επιπλέον παράσταση μόνο Σάββατο & Κυριακή

ΑΙΘΟΥΣΑ 4
MATRIX REVOLUTIONS
ΤΟ ΓΕΓΟΝΟΣ ΤΗΣ ΧΡΟΝΙΑΣ!
Σε 1η Πανελλήνια Προβολή ο επίλογος της κορυφαίας περιπέτειας!
Για 4η συνεχή εβδομάδα!
Μην τη χάσετε!
ΠΡΩΤΑΓΩΝΙΣΤΟΥΝ: KEANU REEVES, CARRIE ANN MOSS
Ώρες Έναρξης: 22:40

ΑΙΘΟΥΣΑ 4
ΟΙ ΓΕΝΝΑΙΟΙ ΤΗΣ ΣΑΜΟΘΡΑΚΗΣ
3η εβδομάδα και ο χαβαλές συνεχίζεται!!! Η νέα ξεκαρδιστική... Εθνική κωμωδία του Σταμάτη Τσαρούχα!
ΠΡΩΤΑΓΩΝΙΣΤΟΥΝ: ΧΑΡΑΛΑΜΠΙΔΗΣ, ΠΙΑΤΑΣ κ.α.
Ώρες Έναρξης: 18:40, 20:40

ΑΙΘΟΥΣΑ 3
ΤΡΙΣΔΙΑΣΤΑΤΟΙ ΚΑΤΑΣΚΟΠΟΙ: GAME OVER 6η εβδομάδα επιτυχίας!
Δείτε για πρώτη φορά ταινία Τρισδιάστατη (3-D)!
(Τα ειδικά 3-D γυαλιά διατίθενται δωρεάν με κάθε εισιτήριο στα ταμεία μας)
ΠΡΩΤΑΓΩΝΙΣΤΟΥΝ: SALMA HAYEK, STALLONE
Ώρες Έναρξης: 18:30

ΑΙΘΟΥΣΑ 3 & 4
ΣΕΒΑΧ: Ο ΘΡΥΛΟΣ ΤΩΝ 7 ΘΑΛΑΣΣΩΝ
Σε 1η Πανελλήνια Προβολή!
6η εβδομάδα επιτυχίας!
Μεταγλωττισμένη Ελληνικά!
Απολαύστε τη μαγική περιπέτεια κινουμένων σχεδίων από τα στούντιο του Στίβεν Σπίλμπεργκ, Dreamworks!!
ΑΙΘΟΥΣΑ 4 Ώρες Έναρξης: 17:00
ΑΙΘΟΥΣΑ 3 Ώρες Έναρξης: *15:40
* Ειδική επιπλέον παράσταση μόνο Σάββατο & Κυριακή
Κρατήσεις / Reservations 22410 24475 & 22410 70570

Άρτος (;) Θεάματα (;)...

... Και τηλεόραση (όπως λέμε τηλοψία...)

STAR

06.30 **Μέσα και έξω.** Ψυχαγωγική εκπομπή με την Κατερίνα Μαραγκού.
07.00 **Κάθε μέρα, καλημέρα.** Ενημερωτική εκπομπή με τον Τέρενς Κουίκ
10.00 **Λόγια Starata.** Ενημερωτική εκπομπή με τον Γιώργο Βαρεμένο
12.00 **Εχω θέμα.** Ενημερωτική εκπομπή με την Νανά Παλαιτσάκη.
13.00 **Ειδήσεις**
14.00 **Super Star.** Ψυχαγωγική εκπομπή
16.00 **Ειδήσεις στη νοηματική**
16.20 **Ολα για την Ελενα.** Σαπουνόπερα
17.15 **Λάουρα.** Σαπουνόπερα
18.15 **Μονομάχος.** Τηλεπαιχνίδι με τον Χρήστο Φερεντίνο.
19.15 **Ειδήσεις**
21.00 **Ελληνική ταινία.** «Ενας άφραγκος Ωνάσης». Κωμωδία.
23.00 **Gala** Ψυχαγωγική εκπομπή. Με την Μαρία Σταματέρη
24.00 **Ξένη ταινία.** «Κρυφό πάθος». Ερωτικό θρίλερ.
01.45 **Ειδήσεις**
02.00 **Ξένη ταινία.** «Σας παρακαλώ σκοτώστε τον άνδρα μου». Μαύρη κωμωδία.
05.30 **Αστέρια στο πεντάγραμμο** Μουσική εκπομπή

ALTER

06.15 **Alter kids.** Κινούμενα σχέδια
09.30 **Ειδήσεις**
09.55 **Τρώω υγιεινά**
10.00 **Ενα μήλο την ημέρα**
11.00 **Πρώτη ματιά.** Ενημερωτική εκπομπή με τον Ακη Παυλόπουλο και τη Ζωή Κρανάκη
12.00 **Αμεση επέμβαση.** Ενημερωτική εκπομπή με τον Μάνο Τσιλιμίδη.
13.00 **Ειδήσεις**
14.00 **Αποκλειστικά.** Ενημερωτική εκπομπή
16.30 **Ειδήσεις**
16.45 **Ελληνική ταινία.** «Απιστίες με συνταγή γιατρού». Κωμωδία.
18.45 **Το πρώτο θέμα.** Ενημερωτική εκπομπή με τον Νίκο Ευαγγελάτο
19.00 **Ειδήσεις**
20.00 **Η φωνή του πολίτη.** Ενημερωτική εκπομπή
20.45 **Το δίχτυ**
20.55 **Auto Alter.** Ενημερωτική εκπομπή
21.00 **Lifestyle** Ψυχαγωγική εκπομπή
22.00 **Ελληνική ταινία.** «Γκαρσονιέρα για δέκα». Κωμωδία. Παίζουν: Χρόνης Εξαρχάκος, Μπέτυ Αρβανίτη
23.50 **Στο κόκκινο.** Πολιτική εκπομπή με τον Ακη Παυλόπουλο και τον Ανδρέα Κωνσταντάτο
02.00 **Hit parade** (Ε) Μουσική εκπομπή
03.00 **Aphrodisia**
03.15 **Ξένη ταινία**
05.15 **Τόλμη και γοητεία** (Ε)
05.45 **Alter clips** Μουσική εκπομπή

ΕΞΥΠΗΡΕΤΗΣΗ
24 ΩΡΕΣ ΤΟ 24ΩΡΟ
24hrs DVD STORE
ΤΟ ΜΟΝΑΔΙΚΟ ΑΥΤΟΜΑΤΟ ΜΗΧΑΝΗΜΑ ΕΝΟΙΚΙΑΣΗΣ ΤΑΙΝΙΩΝ ΣΤΗ ΡΟΔΟ!!!!
Vidéo
ΑΓ. ΑΝΑΣΤΑΣΙΑΣ 16
ΡΟΔΟΣ
ΤΗΛ. 2241039979
dvdstore24@yahoo.gr

Κερδίστε χρόνο κα εξυπρέτηση
WESTERN UNION | MONEY TRANSFER
"The fastest way to send money worldwide."
Αποστολή χρημάτων σ' όλο τον κόσμο μέσα σε λίγα λεπτά!!!
50.000 καταστήματα σε 165 χώρες του κόσμου είναι έτοιμα να σας εξυπηρετήσουν σε διευρυμένα ωράρια
Γονείς φοιτητών εξωτερικού εμπιστευθείτε μας
PLANET HOLIDAYS
Δημήτρης Τσοπανάκης
Γαλλίας 6 - Ρόδος - Τηλ.. 22410-27327

ΕΤ-1

07.00 **Παιδικό πρόγραμμα**
07.30 **Τα διδυμάκια**
08.00 **Κουκλομέγαλοι και πολυσπόρια**
10.00 **Βιογραφίες**
11.00 **Ιστορία: Αρχαία Ιστορία**
12.00 **Οι πόλεις του κόσμου**
13.00 **National Geographic.** Ντοκιμαντέρ
14.00 **Τα λευκά σύνορα.** Ντοκιμαντέρ
15.00 **Διακόσμηση με στυλ.** Ντοκιμαντέρ
15.30 **Ο Ολιβερ μαγειρεύει.**
16.00 **Εχει γούστο.** Ενημερωτική εκπομπή
18.00 **Τελική ευθεία.** Καθημερινό "προολυμπιακό" δελτίο.
19.00 **Ταξίδι στον πολιτισμό**
20.00 **Οι πόλεις του κόσμου.** Ντοκιμαντέρ
21.00 **Βιογραφίες**
22.00 **Ιστορία: Από λεπτό σε λεπτό.**
23.00 **Ειδήσεις**
23.30 **Κλήρωση ΛΟΤΤΟ**
23.45 **Μεγάλες παραστάσεις.** Η εκπομπή παρουσιάζει συνθέτες, πρωτοποριακούς χορογράφους και ερμηνευτές που σημάδεψαν την πορεί ακαι την εξέλιξη της τέχνης που υπηρέτησαν. Με τον Αλέξη Κωστάλα.
01.30 **Δίκτυο με τη ΝΕΤ**

NET

05.45 **Πρώτη γραμμή.** Ενημερωτική εκπομπή
10.00 **10 με δύο.**
12.00 **Ειδήσεις**
13.00 **Αλλη διάσταση.** Ενημερωτική εκπομπή
14.00 **Τσικιτίτας**
14.50 **Σαν σήμερα στον 20ό αιώνα**
15.00 **Ειδήσεις**
16.00 **Ατίθασα νιάτα.**
17.00 **Στα φτερά του έρωτα** (Ε).
17.50 **Σαν σήμερα στον 20ό αιώνα.**
18.00 **Ειδήσεις**
18.30 **Ελληνική ταινία.** «Πιάσαμε την καλή». Κωμωδία.
20.10 **Ποιός θέλει να γίνει εκατομμυριούχος;** Τηλεπαιχνίδι με τον Σπύρο Παπαδόπουλο.
21.00 **Ειδήσεις**
21.45 **Μετά τις ειδήσεις.** Με τον Παύλο Τσίμα.
22.15 **Ερωτας, όπως έρημος** Δραματική σειρά με τους Σπύρο Παπαδόπουλο, Μαριλίτα Λαμπροπούλου
22.15 **Σχεδόν ποτέ.** Κωμική σειρά, με τους Αννα Μαρία Παπαχαραλάμπους, Αννα Στίλβη
00.15 **Απέναντι.** Ενημερωτική εκπομπή με τον Χρήστο Μαχαίρα.
01:30 **Ειδήσεις**

ΕΤ-3

08.00 **Ο κόσμος του Μπλάστερ.** Κινούμενα σχέδια
08.30 **Ο μύθος του Ζορρό**
09.00 **Δευτέρα Λυκείου - Αίθουσα Β.** Ξένη σειρά
09.30 **Η ξυπόλητη χορεύτρια**
10.00 **Η άλλη μέρα.** Ενημερωτική εκπομπή
12.00 **Ο ξένος στην πόλη.** Ντοκιμαντέρ.
13.00 **Ειδήσεις**
13.55 **Ο κόσμος των σπορ**
14.30 **Με μια τρίτη ματιά.** Ενημερωτική εκπομπή με τον Κώστα Μπλιάτκα.
16.30 **Η ζωή είναι ωραία.** Κοινωνική εκπομπή με την Εύα Αντωνοπούλου.
18.00 **Exodus.** Ο Κωστής Ζαφειράκης προτείνει εναλλακτικές προτάσεις αποδράσεων.
18.30 **Μακρόνησος, 50 χρόνια μετά**
19.00 **Περίμετρος.** Ενημερωτική εκπομπή
19.30 **Υδρόγειος.** Ενημερωτική εκπομπή
19.55 **Αθλητικό ημίωρο.** Αθλητική Εκπομπή
20.30 **Ειδήσεις**
21.30 **Μακρινές φιλίες**
22.00 **Ποδόσφαιρο**
24.00 **Ειδήσεις**
00.30 **Gavin Crowford show.** Κωμική σειρά.

FILMNET

06.10 **Ελληνική ταινία.** «Κουράστηκα να σκοτώνω τους αγαπητικούς σου». Φιλμ νουάρ
09.05 **Ξενη ταινία.** «Ο ποδηλάτης του Πεκίνου». Δράμα.
11.05 **Ξένη ταινία.** «Παράδεισος». Δράμα.
12.50 **Ξένη ταινία.** «Το γυάλινο σπίτι». Θρίλερ.
14.40 **Σκηνές από τον κινηματογράφο**
15.15 **Ξένη ταινία.** «WW3». Περιπέτεια.
18.50 **Ξένη ταινία.** «Γιακαμάσι: Οι μοντέρνοι σαμουράι». Περιπέτεια.
18.30 **Ξένη ταινία.** «Οι κομπιναδόροι». Αστυνομική περιπέτεια.
20.25 **Στα παρασκήνια του Χόλιγουντ**
21.00 **Sex and the city.** Κοινωνική σειρά.
21.30 **Μην τρελαίνεσαι**
22.15 **Ξένη ταινία.** «The affair of the necklace»
00.30 **Ξένη ταινία.** «Το κορίτσι των γενεθλίων»
02.05 **Ξένη ταινία.** «Το ασανσέρ»

SUPER SPORT

17.00 **Ελληνικό πρωτάθλημα ποδοσφαίρου**
19.00 **Παγκύπριο πρωτάθλημα**
21.00 **Champions zone**
22.00 **Ισπανικό πρωτάθλημα ποδοσφαίρου**
24.00 **Οποιος αντέξει**
02.00 **Πρωτάθλημα ποδοσφαίρου Αργεντινής**

MEGA

05.45 **Κάθε μέρα μαζί.** Καθημερινή ενημερωτική εκπομπή με τον Γιάννη Λοβέρδο.
10.00 **Τα μυστικά της Βέφας.** Πρωινή εκπομπή μαγειρικής με τη Βέφα Αλεξιάδου.
11.00 **Ομορφος κόσμος το πρωί.** Ψυχαγωγική εκπομπή με τον Γρηγόρη Αρναούτογλου
14.00 **Ειδήσεις**
15.00 **Ντόλτσε βίτα** (Ε). Κωμική σειρά
16.00 **Στην κουζίνα ολοταχώς.** Τηλεπαιχνίδι με τον Ηλία Μαμαλάκη
16.50 **Δύο ξένοι** (Ε). Ελληνική κωμική σειρά. Παίζουν: Εβελίνα Παπούλια, Νίκος Σεργιανόπουλος, Ντίνα Κώνστα, Χρυσούλα Διαβάτη.
18.00 **Ματιές στα γεγονότα**
18.10 **Απαγορευμένη αγάπη** (Ε). Ελληνική κοινωνική σειρά
18.50 **Φιλοδοξίες.** Ελληνική κοινωνική σειρά
19.20 **Το Show των εκατομμυρίων.** Τηλεπαιχνίδι με τον Φώτη Σεργουλόπουλο.
20.00 **Κεντρικό δελτίο ειδήσεων**
21.00 **Ξένη ταινία.** «Αστυνόμος Σαΐνης». Κωμωδία. Παίζουν: Μάθιου Μπρόντερικ, Ρούπερτ Εβερετ, Τζοέλι Φίσερλ.
22.40 **Αυτόπτης μάρτυρας.** Ενημερωτική εκπομπή με τον Πάνο Σόμπολο.
00.15 **Τελευταία γεγονότα**
00.30 **Αυτόπτης μάρτυρας** (Σ)
01.30 **Ξένη ταινία.** «Ομάδα κρούσης Ζήτα». Πολεμική περιπέτεια. (Ε)
03.30 **Τηλεμάρκετινγκ**
04.00 **Φεύγα** (Ε)
05.00 **Παράλληλοι δρόμοι** (Ε)

ANT-1

06.00 **Ειδήσεις του CBS**
06.20 **Η δικαστίνα** (Ε). Ελληνική κωμική σειρά
07.00 **Καλημέρα Ελλάδα.** Ενημερωτική εκπομπή με τον Γιώργο Παπαδάκη.
10.00 **Πρωινός καφές.** Πρωινή εκπομπή με την Ελένη Μενεγάκη
13.05 **Super game.** Τηλεπαιχνίδι με την Ελίνα Κέφη
13.15 **Cheek to cheek** (Ε). Κωμική σειρά
14.00 **Τα νέα του ΑΝΤ1**
14.50 **Και οι παντρεμένοι έχουν ψυχή** (Ε). Ελληνική κωμική σειρά Παίζουν: Αντώνης Καφετζόπουλος, Γιώργος Παρτσαλάκης, Ρένα Λουιζίδου.
15.45 **Super game.** Τηλεπαιχνίδι με την Ελίνα Κέφη
15.50 **Εγκλήματα** (Ε). Ελληνική κωμική σειρά. Παίζουν: Μαρία Καβογιάννη, Κώστας Κόκλας, Αθηνόδωρος Προύσαλης
16.30 **Κωνσταντίνου και Ελένης** (Ε). Ελληνική κωμική σειρά Παίζουν: Χάρης Ρώμας, Ελένη Ράντου, Μαρία Λεκάκη, Βασίλης Κούκουρας, Καλλιρόη Μυριαγκού.
17.30 **Ειδήσεις.**
17.45 **Super game**
17.50 **Καλημέρα ζωή.** Καθημερινή κοινωνική σειρά.
18.40 **Θησαυροφυλάκιο.** Τηλεπαιχνίδι με τον Ανδρέα Μικρούτσικο.
19.20 **Η λάμψη.** Καθημερινή κοινωνική σειρά.
20.00 **Τα νέα του ΑΝΤ1**
21.00 **Ξένη ταινία.** «Εγώ, αυτή και ο εαυτός μου». Κωμωδία. Παίζουν: Τζιμ Κάρεϊ, Ρενέ Ζελβέγκερ, Αντονι Αντερσον
23.30 **Mission.** Ψυχαγωγικό πρόγραμμα
00.30 **Ειδήσεις**
01.00 **Στα σύνορα της φαντασίας.** Σειρά επιστημονικής φαντασίας.
02.00 **2004**
03.00 **Mission** (Ε)
04.00 **Easy game**
04.20 **Τηλεμάρκετινγκ**

ALPHA

05.40 **Καινούργια ημέρα.** Η Ρίτσα Μπιζόγλη μας ενημερώνει καθημερινά για τα πρώτα γεγονότα της ημέρας που ξεκινά και μας μεταφέρει τον απόηχο της επικαιρότητας της ημέρας που πέρασε.
06.50 **Καλημέρα σας.** Ενημερωτική εκπομπή με τον Γιώργο Αυτιά
10.00 **Καλώς τους.** Πρωινή εκπομπή με την Ρούλα Κορομηλά
13.00 **Πάτρα - Βενετία** (Ε) Ελληνική κωμική σειρά.
14.00 **Ειδήσεις**
14.50 **Παουλίνα.** (Ε) Κοινωνική σειρά μεξικανικής παραγωγής.
15.45 **Μεταξύ αγάπης και μίσους.** Κοινωνική σειρά μεξικανικής παραγωγής.
16.40 **Ειδήσεις**
16.45 **Κάτω από την Ακρόπολη.** Ελληνική σειρά
17.25 **Μπορώ.** Ενημερωτική εκπομπή
19.00 **Παράθυρο στα γεγονότα.** Ενημερωτική εκπομπή με την Αννα Παναγιωταρέα.
20.00 **Ειδήσεις**
21.00 **Για πάντα φίλες.** Κωμική σειρά.
22.00 **Μια αγάπη, μια ζωή.** Δραματική σειρά.
23.00 **Ξένη ταινία.** «Παράφορα ερωτευμένοι». Περιπέτεια. Παίζουν: Τζον Τραβόλτα, Ρόμπιν Ράιτ Πεν, Σον Πεν
01.00 **Ειδήσεις**
01.15 **Αγώνας ποδοσφοίρου**
03.30 **Τηλεαγορές Τηλεμάρκετιγκ**
04.00 **Μπορώ** (Ε) Ενημερωτική εκπομπή

ΚΗΔΕΙΑ

Τον λατρευτό μας σύζυγο, πατέρα, παππού, αδελφό και θείο

ΒΑΣΙΛΕΙΟ ΑΛΕΞΑΝΔΡΟΥ
ετών 65

κηδεύουμε σήμερα Τετάρτη 3 Δεκεμβρίου 2003 και ώρα 3 μ.μ. από τον Ιερό Ναό Αγίου Θεολόγου Δαματριάς.
Η σύζυγος: Αικατερίνη.
Τα παιδιά: Γιώργος, Δέσποινα-Κώστας.
Η εγγονή και οι λοιποί συγγενείς.

ΑΝΑΓΓΕΛΙΑ ΘΑΝΑΤΟΥ



Την 28η μηνός Νοεμβρίου ημέρα Παρασκευή έχασε την ζωή της σε αυτοκινητικό δυστύχημα στην Βαλτιμόρη της Αμερικής, όπου διέμενε, η αγαπημένη μας μητέρα, γιαγιά, κόρη, αδελφή, θεία και εξαδέλφη

ΚΙΚΗ ΜΥΚΑΟΥ
το γένος Δημ. Σεβαστάκη
ετών 64

την κηδεύουμε σήμερα Τετάρτη 3 Δεκεμβρίου στην ανωτέρω πόλη και από την ορθόδοξη εκκλησία της πόλης, στις 13.00. Την ίδια ημέρα στις 17.30 τελούμε τρισάγιο υπέρ αναπαύσεως της ψυχής της στην εκκλησία των Εισοδίων Κοσκινού.
Οι οικογένειές της στη Αμερική και στην Ρόδο.

ΜΝΗΜΟΣΥΝΑ



Την 4η μηνός Δεκεμβρίου ημέρα Πέμπτη και ώρα 8 π.μ. εις τον Ιερό Ναό Ταξιαρχών Νεοχωρίου (Παναρμίτης), τελούμε 40ήμερο μνημόσυνο υπέρ αναπαύσεως της ψυχής της λατρευτής μας συζύγου, και μητέρας

ΕΥΑΓΓΕΛΙΑΣ ΠΕΤΡΙΔΟΥ

Ο σύζυγος: Παύλος
Τα παιδιά: Αννα-Κυριάκος, Κυριακή-Κων/νος, Γιάννης, Μαρίνα-Μιχάλης
Τα εγγόνια και οι λοιποί συγγενείς



Την 4η μηνός Δεκεμβρίου ημέρα Πέμπτη και ώρα 8 π.μ. εις τον Ιερό Ναό Ταξιαρχών Νεκροταφείου Ρόδου, τελούμε 9ήμερο μνημόσυνο υπέρ αναπαύσεως της ψυχής της λατρευτής μας μητέρας, γιαγιάς, προγιαγιάς και θείας

ΕΛΕΝΗΣ ΠΙΚΟΥΛΑ

Τα παιδιά: Δέσποινα-Ιωάννης Καμπόσας, Κωνσταντίνος, Γιώργος
Τα εγγόνια, τα δισέγγονα, τ' ανίψια και οι λοιποί συγγενείς



Την 4η μηνός Δεκεμβρίου ημέρα Πέμπτη και ώρα 8 π.μ. εις τον Ιερό Ναό Αγίου Παντελεήμονος Π. Πόλης τελούμε 9μηνο μνημόσυνο υπέρ αναπαύσεως της ψυχής της λατρευτής μας συζύγου, μητέρας, γιαγιάς, αδελφής και θείας

ΣΕΒΑΣΜΙΑΣ ΤΣΟΥΚΑΛΗ

Ο σύζυγος: Νικόλαος
Τα παιδιά: Γιώργος-Δέσποινα, Χριστίνα-Γιάννης
Τα εγγόνια, τ' αδέλφια, τ' ανίψια και οι λοιποί συγγενείς.



Την 4η μηνός Δεκεμβρίου ημέρα Πέμπτη και ώρα 8 π.μ. εις τον Ιερό Ναό Αγίας Ειρήνης Ορφανοτροφείου Θηλέων, τελούμε 6μηνο μνημόσυνο υπέρ αναπαύσεως της ψυχής της λατρευτής μας μητέρας και γιαγιάς

ΜΑΡΙΑΣ ΒΕΖΥΡΟΓΛΟΥ

Τα παιδιά
Τα εγγόνια και οι λοιποί συγγενείς.



Την 4η μηνός Δεκεμβρίου ημέρα Πέμπτη και ώρα 8 π.μ. εις τον Ιερό Ναό Αγίας Αναστασίας τελούμε 9μηνο μνημόσυνο υπέρ αναπαύσεως της ψυχής του λατρευτού και πολυαγαπημένου μας πατέρα, παππούλη, αδελφού και θείου

ΕΜΜΑΝΟΥΗΛ ΠΑΥΛΗ-ΠΑΥΛΙΔΗ

Τα παιδιά: Κοκκώνα-Σταύρος
Ο εγγονός: Πάρης Κακάς.
Τ' αδέλφια, τ' ανίψια και οι λοιποί συγγενείς.



Την 4η μηνός Δεκεμβρίου ημέρα Πέμπτη και ώρα 3.30 μ.μ. εις τον Ιερό Ναό Αγίου Στεφάνου Δήμου Αφάντου, τελούμε 5ετές μνημόσυνο υπέρ αναπαύσεως της ψυχής του λατρευτού μας συζύγου, πατέρα, παππού, αδελφού και θείου

ΑΝΤΩΝΙΟΥ ΡΟΥΣΟΥ
ετών 58

Η σύζυγος: Χαρίκλεια
Τα παιδιά: Γιώργος-Χαρούλα, Μαρία-Γιώργος, Ευφροσύνη, Νικολίτσα-Κωνσταντίνος, Μιχάλης
Τ' αδέλφια, τ' ανίψια και οι λοιποί συγγενείς.



Την 4η μηνός Δεκεμβρίου ημέρα Πέμπτη και ώρα 8 π.μ. εις τον Ιερό Ναό Αγίου Σεργίου Ιαλυσού, τελούμε 3μηνο μνημόσυνο υπέρ αναπαύσεως της ψυχής του λατρευτού μας συζύγου, πατέρα, παππού, αδελφού και θείου

ΙΩΑΝΝΗ ΣΚΟΥΛΟΥΚΑ

Η σύζυγος: Χαριστούλα
Τα παιδιά: Μιχάλης-Σμαράγδα
Τα εγγόνια, τ' αδέλφια, τ' ανίψια και οι λοιποί συγγενείς



Την 5η μηνός Δεκεμβρίου ημέρα Παρασκευή και ώρα 8 π.μ. εις τον Ιερό Ναό Σωτήρος Ιαλυσού (Ιξιά), τελούμε 3μηνο μνημόσυνο υπέρ αναπαύσεως της ψυχής του λατρευτού μας συζύγου, πατέρα, παππού, αδελφού και θείου

ΓΕΩΡΓΙΟΥ ΠΟΛΙΑ

Η σύζυγος: Βασιλεία
Τα παιδιά: Κατερίνα-Γιάννης, Γιάννης-Δήμητρα
Τα εγγόνια, τ' αδέλφια, τ' ανίψια και οι λοιποί συγγενείς.



Την 5η μηνός Δεκεμβρίου ημέρα Παρασκευή και ώρα 8 π.μ. εις τον Ιερό Ναό Ταξιαρχών (νεκροταφείο Ρόδου), τελούμε 3μηνο μνημόσυνο υπέρ αναπαύσεως της ψυχής του λατρευτού μας πατέρα

ΓΕΩΡΓΙΟΥ ΧΡΥΣΑΝΘΟΥ

Τα παιδιά: Μίνα, Μαρία, Αργυρώ.
Η μητέρα τους: Ροδούλα.
Ο θείος τους: Αναστάσιος.
Τα αδέλφια και οι λοιποί συγγενείς.

Τρεις μήνες πέρασαν μπαμπά
που έφυγες ταξίδι,
μα η σκέψη μας συνέχεια
σ' εσένα τριγυρίζει!

Να το πιστέψουμε εμείς
ακόμα δεν μπορούμε,
πως εσένα πατερούλη μας
δεν θα σε ξαναδούμε!

Ταξίδι λέμε έφυγες
μα πάλι θα γυρίσεις
δεν είναι δυνατόν μπαμπά
εσύ να μας αφήσεις!

Μα, όσο περνάει ο καιρός
και ο χρόνος μεγαλώνει,
τόσο και ο πόνος
στην καρδιά
όλο και δυναμώνει!

Τα τρία τα παιδάκια σου
στέκονται και κοιτάνε,
τον άψυχο τον τάφο σου
και μέσα τους πονάνε!

Γιατί έφυγες μπαμπάκα μας
ταξίδι μακρινό
και ας ήξερες πως από εκεί
δεν έχει γυρισμό!

Οι προσευχές μας
από την γη
στον ουρανό να φθάνουν
και σένα πατερούλη μας
παρέα να σου κάνουν.

Συ Κύριε του χάρισες
αιώνια ζωή
και πήρες για αντάλλαγμα
την πρόσκαιρη
στην γη.

Γαλήνη χάρισε του
στην ψυχή
κοντά Σου κράτησε τον
μέχρι να τον ανταμώσουμε
Εσύ ανάπαυσε τον...

Στον αγαπημένο μας
πατερούλη
Μίνα, Μαρία, Αργυρώ



Την 5η μηνός Δεκεμβρίου ημέρα Παρασκευή και ώρα 8 π.μ. εις τον Ιερό Ναό Αγίας Παρασκευής Καταβιάς, τελούμε διετές μνημόσυνο υπέρ αναπαύσεως της ψυχής του λατρευτού μας συζύγου, πατέρα, παππού, αδελφού και θείου

ΠΑΥΛΟΥ ΖΑΝΝΕΤΙΔΗ

Η σύζυγος: Ειρήνη.
Τα παιδιά: Φιλήμονας-Σταματία, Φωτεινή-Μανώλης.
Τα αδέλφια, τα εγγόνια, τα ανίψια και οι λοιποί συγγενείς.

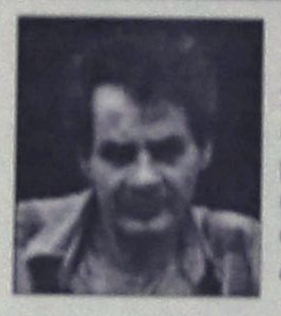

Την 6η μηνός Δεκεμβρίου ημέρα Σάββατο και ώρα 8.30 π.μ. εις τον Ιερό Ναό Αγ. Ειρήνης Ορφανοτροφείο Θηλέων, τελούμε 40ήμερο μνημόσυνο υπέρ αναπαύσεως της ψυχής του λατρευτού μας αδελφού και θείου, που πέθανε στην Αμερική

ΗΛΙΑ ΓΑΛΑΝΤΗ

Τα αδέλφια: Ειρήνη, Μαρία-Παναγιώτης.
Τα ανίψια και οι λοιποί συγγενείς εν Ελλάδι.



Την 7η μηνός Δεκεμβρίου ημέρα Κυριακή και ώρα 8.30 π.μ. εις τον Ιερό Ναό Ταξιαρχών (νεκροταφείο Ρόδου), τελούμε 40ήμερο μνημόσυνο υπέρ αναπαύσεως της ψυχής της λατρευτής μας συζύγου και μητέρας

ΒΑΣΙΛΙΚΗΣ ΓΑΛΑΝΟΠΟΥΛΟΥ-ΣΙΣΑΜΩΤΟΥ

Ο σύζυγος: Μανώλης.
Τα παιδιά: Παναγιώτα, Μαρία και οι λοιποί συγγενείς.



Την 7η μηνός Δεκεμβρίου ημέρα Κυριακή και ώρα 9 π.μ. εις τον Ιερό Ναό Αγίου Γεωργίου Κρητηνίας, τελούμε 40ήμερο μνημόσυνο υπέρ αναπαύσεως της ψυχής της λατρευτής μας μητέρας, γιαγιάς και θείας

ΔΕΣΠΟΙΝΑΣ ΚΑΡΕΛΛΑΚΗ

Τα παιδιά: Γεώργιος, Αχιλλέας-Ελένη, Νίκος-Χρυσαφίνα, Χρυσόστομος-Γεωργία, Ολγα, Μαρία-Νίκος, Αρτεμις-Μιχάλης, Πλαστήρας-Δέσποινα, Φρειδερίκη.
Τα εγγόνια, τα δισέγγονα, τ' ανίψια και οι λοιποί συγγενείς.

ΣΥΛΛΥΠΗΤΗΡΙΟ

Η Δ/νση, οι εκπαιδευτικοί και το προσωπικό των εκπαιδευτηρίων "Ροδίων Παιδεία" εκφράζουν τα συλλυπητήριά τους στον συνάδελφο κ. **Καραντώνη Ζαχαρία** και την οικογένειά του για τον άδικο χαμό του πατέρα του.

ΓΡΑΦΕΙΟ ΤΕΛΕΤΩΝ & ΜΝΗΜΟΣΥΝΩΝ ΡΟΔΟΥ ΣΤΕΦΑΝΑ-ΣΤΟΛΙΣΜΟΙ

ΑΜΕΣΗ ΕΞΥΠΗΡΕΤΗΣΗ ΟΛΟ ΤΟ 24 ΩΡΟ

"ΑΜΕΡΙΚΑΝΟΥ"

Αναλαμβάνουμε την τελετή και με τα έξοδα που χορηγούν τα ταμεία χωρίς καμία επιβάρυνση. ΙΚΑ, ΤΕΒΕ, ΤΑΞΥ, ΔΗΜΟΣΙΟΥ, ΛΙΜΕΝΙΚΩΝ, ΟΓΑ και λοιπά ταμεία. Τους ΑΠΟΡΟΥΣ ΔΩΡΕΑΝ.

Πλατεία Βρούχου στην Μητρόπολη
τηλέφωνα: 22410-28901-33400

ΑΠΩΛΕΙΑ

Χάθηκε σκυλίτσα 7 μηνών απ' το εμπορικό κέντρο Μήδια. Χρώματος καφέ με κόκκινο λουράκι.
Τηλ. 2241092501. Ακούει στο όνομα Μπίτση

ΑΠΩΛΕΙΑ

Χάθηκε σκύλος ράτσας CIAO-CIAO αρσενικό χρώματος κίτρινο-καφέ μεγαλόσωμος ηλικίας 9 ετών στην περιοχή Τσαΐρι. Ο ευρών θα αμοιφθεί
Πληρ. τηλ. 2241069290 και 2241021436

ΑΠΩΛΕΙΑ

Χάθηκε σκύλος χρώματος καφέ με κοντή ουρά, όρθια αυτιά, περιοχή Ασγούρου-Τρεις, ακούει στο όνομα Εκτωρ, πιθανόν τραυματισμένο.
Ο ευρών θα αμοιφθεί.
Πληροφορίες τηλέφ. 2241091607

Ε.Μ.Δ.Υ.Δ.Α.Σ. ΔΩΔ/ΣΟΥ

ΕΝΩΣΗ ΜΗΧΑΝΙΚΩΝ ΔΗΜΟΣΙΩΝ ΥΠΑΛΛΗΛΩΝ ΔΙΠΛΩΜΑΤΟΥΧΩΝ ΑΝΩΤΑΤΩΝ ΣΧΟΛΩΝ

ΑΝΑΚΟΙΝΩΣΗ

Σε συνέχεια των προηγούμενων απεργιακών κινητοποιήσεων του κλάδου, στις οποίες συμμετείχε η **συντριπτική πλειοψηφία** των Μηχανικών του Δημοσίου τόσο σε τοπικό όσο και σε Πανελλαδικό επίπεδο, **συνεχίζουμε δυναμικά τις κινητοποιήσεις μας με 24ωρη απεργία και αυτή την Τετάρτη 3/12/2003** και καλούμε τους συναδέλφους μηχανικούς να δώσουν για μια ακόμη φορά το βροντερό παρόν τους.

Αγωνιζόμαστε για:

Α. Υλοποίηση της Ειδικής Συλλογικής Συμφωνίας που υπέγραψε η Κυβέρνηση με την Π.Ο. Ε.Μ.Δ.Υ.Δ.Α.Σ. για το 2002 και συγκεκριμένα:

- Οριστική διευθέτηση του Ειδικού επιδόματος 7‰ στο ύψος των 380 ευρώ. Διμηνιαία τακτική καταβολή του και έγκαιρη χρηματοδότηση του πόρου από το Πρόγραμμα Δημοσίων Επενδύσεων.
- Νομική κάλυψη των Διπλωματούχων Μηχανικών του Δημοσίου.
- Τοποθέτηση στις Τεχνικές Υπηρεσίες του Δημοσίου, ως Προϊσταμένων, αποκλειστικά Διπλωματούχων Μηχανικών.

Β. Σε σχέση με το νέο μισθολόγιο των Δημοσίων Υπαλλήλων και στην κατεύθυνση της σύγκλισης των αποδοχών μας με το μέσο μισθό των Ευρωπαίων συναδέλφων μας, που αποτελεί μόνιμο αίτημα της Ομοσπονδίας, διεκδικούμε:

- Θέσπιση ειδικής κατηγορίας για τους Διπλωματούχους Μηχανικούς (Π.Ε. 5) που διαθέτουν αποκλειστικά στο Δημόσιο την άδεια άσκησης του επαγγέλματος, σε ενσωμάτωση στο βασικό μισθό του κλαδικού επιδόματος 7‰ και επί πλέον.
- Ομογενοποίηση των αμοιβών μας τουλάχιστον στο ύψος των αντίστοιχων αμοιβών των Διπλωματούχων Μηχανικών Υπαλλήλων του Υ.ΠΕ.ΧΩ.Δ.Ε. με την ενσωμάτωση για όλους αντιστοίχου επιδόματος ίσου με το επίδομα 2% που χορηγείται σε αυτό το Υπουργείο.
- Αναγνώριση του χρόνου προϋπηρεσίας από την ημερομηνία απόκτησης της άδειας άσκησης του επαγγέλματος μέχρι την ημερομηνία διορισμού μας στο Δημόσιο.
- Διαμόρφωση της σχέσης μεταξύ εισαγωγικού και καταληκτικού μισθού, στην κατηγορία αυτή (Π.Ε. 5) με λόγο 1:2.

Υπενθυμίζουμε στους συναδέλφους ότι η κινητοποίηση της Τετάρτης αποτελεί την τελευταία προγραμματισμένη κινητοποίηση και την Πέμπτη 4/12/2003, το Γενικό Συμβούλιο της Π.Ο. ΕΜΔΥΔΑΣ θα αποφασίσει τον τρόπο συνέχισης και κλιμάκωσης του αγώνα.

Για το Δ.Σ.

Η Πρόεδρος Σταυρούλη Βάσω — **Ο γραμματέας** Τρέχας Κων/νος

ΠΩΛΕΙΤΑΙ ΚΤΗΜΑ

στα Καλαβάρδα

Το κτήμα έχει εμβαδόν 4.080 τ.μ., έχει μεγάλη πρόσοψη στον επαρχιακό δρόμο λίγο μετά τα Καλαβάρδα προς Σάλακο και είναι άρτιο και οικοδομήσιμο.
Εχει νερό από το δίκτυο άρδευσης και το δίκτυο της ΔΕΗ βρίσκεται ακριβώς στη γωνία του κτήματος. Το κτήμα είναι εξ ολοκλήρου φυτεμένο με ελαιόδεντρα και το πίσω μέρος του συνορεύει με λοφίσκο ιδιοκτησίας του δημοσίου.
Πλη. τηλ. 2241025201

Κατάσταση «πολέμου» στο Δήμο Αφάντου!

ΣΥΝΕΧΕΙΑ ΑΠΟ ΤΗ ΣΕΛ. 12

1. Με την έναρξη της συνεδρίασης ανακοίνωσα στο σώμα ότι η τριμελής επιτροπή του άρθρου 7 του Ν. 2839 της περιφέρειας Ν. Αιγαίου (πρόεδρος της επιτροπής κ.Ελευθερίου και μέλη οι κ.κ. Κορδίνας, δήμαρχος Πεταλούδων και κ. Ριζόπουλος, διευθυντής τοπικής αυτοδιοίκησης) έκανε δεκτή την προσφυγή του κ. Σταυρή, επικεφαλής της μείζονος μειοψηφίας, και των δημοτικών συμβούλων της παράταξής του, κ.κ. Διακοσταματίου και κ. Καλογήρου κατά των αποφάσεων του δημοτικού συμβουλίου που ελήφθησαν στη συνεδρίαση της 13/8/2003 (συνολικά εφτά τον αριθμό).

ι) Τη σύσταση επιτροπής που θα έκανε εισήγηση στο δημοτικό συμβούλιο για τη δημιουργία οργανισμού τουρισμού και

ιι) Τη διενέργεια διαχειριστικού οικονομικού ελέγχου της τετραετίας 1999-2002.

Κατόπιν, έκρινα σκόπιμο να προχωρήσω σε μία τοποθέτηση-παρέμβαση για τις αρνητικές διαστάσεις που προσέλαβε η γενικότερη συζήτηση για τα τεκταινόμενα στο δήμο μας, καθώς και στην ανάγνωση-υπενθύμιση των βασικών σημείων του κανονισμού εργασιών του δημοτικού συμβουλίου (σημ: αυτούσιο το κείμενο είναι στη διάθεσή σας).

Ζήτησα από όλους να αναγνωρίσουμε και να αποδεχτούμε τις ευθύνες που όλοι αδιαμφισβήτητα έχουμε.

Εξήγησα ότι ίσως θα ήταν ωφέλιμο στις προηγούμενες συνεδριάσεις να γινόταν χρήση ξένων και ασυνήθιστων μέτρων προς τη δημοκρατική ιστορία του τόπου μας. Ομως σε συνδυασμό με την ηλεκτρισμένη πολιτική ατμόσφαιρα που για πολλούς και διάφορους λόγους επικρατούσε, κρίθηκε σκόπιμο να μη ληφθούν, με το σκεπτικό ότι υπήρχε ο κίνδυνος να οδηγηθούμε σε ανεξέλεγκτες καταστάσεις, παρά στην επίλυση των προβλημάτων.

Με προτροπές και παραινέσεις, κάλεσα τον κ. δήμαρχο και όλους τους συναδέλφους να συμβάλλουν, μέσα από την πιστή εφαρμογή του κανονισμού, στην αναβάθμιση των συνεδριάσεων του δημοτικού συμβουλίου.

Εξέφρασα δε την ευχή ότι στην προσπάθεια αυτή θα είμαστε όλοι παρόντες.

Αμέσως μετά το λόγο έλαβε ο κ. δήμαρχος για την καθιερωμένη ενημέρωση.

Μετά την ολοκλήρωσή της το λόγο έλαβε, όπως προβλέπει ο κανονισμός, ο επικεφαλής της μείζονος μειοψηφίας.

Σύμφωνα δε με το άρθρο 5 παρ. 4 του Κανονισμού εργασιών, στη φάση της ενημέρωσης η διάρκεια της ομιλίας κάθε δημοτικού συμβούλου δεν μπορεί να ξεπεράσει τα τρία (3) λεπτά της ώρας.

Οφείλω εδώ να σημειώσω -όπως είναι σε όλους γνωστό- ότι ο πρόεδρος του κάθε δημοτικού συμβουλίου δεν εφαρμόζει το δικό του κανονισμό εργασιών, αλλά αυτόν που το δημοτικό συμβούλιο έχει ψηφίσει.

Ειδικότερα, ο Κανονισμός Εργασιών του δημοτικού συμβουλίου Αφάντου (Αρ. απόφασης 4/1999) έχει ψηφιστεί επί ημερών του κ. Σταυρή και κατά την άποψή του -αλλά και κατά γενική ομολογία -κρίθηκε λειτουργικός και αποτελεσματικός.

Ενώ, λοιπόν, ο κ. Σταυρής είχε στη διάθεσή του τρία (3) λεπτά και παρόλο που τελικά ξεπέρασε τον προβλεπόμενο χρόνο, σεβόμενος την ιδιότητά του ως επικεφαλής της μείζονος μειοψηφίας και τέως δημάρχου, δεν του αφαίρεσα το λόγο, αλλά τον κάλεσα να ολοκληρώσει την τοποθέτησή του.

Θέλω να το επαναλάβω αυτό: του ζήτησα να ολοκληρώσει και φυσικά δεν του αφαίρεσα το λόγο.

Αντί αυτού προτίμησε να πυροδοτήσει τη συνεδρίαση, ισχυριζόμενος ότι φιμώνεται(;). Στο σημείο αυτό ο κ. δήμαρχος ζήτησε από τον πρόεδρο να δοθεί περισσότερος χρόνος στον κ. Σταυρή.

Απευθυνόμενος στον κ. δήμαρχο (και στον κ. Σταυρή) του ζήτησα -εφόσον το επιθυμεί- να θέσει θέμα, εκτός ημερήσιας διάταξης, για τροποποίηση του συγκεκριμένου άρθρου, ώστε να ισχύσει νέος -μεγαλύτερος χρόνος ομιλίας για τους επικεφαλής της μειοψηφίας.

Απάντηση, όμως, δεν πήρα από κανέναν.

Οποιος κρίνει ότι ο συγκεκριμένος κανονισμός πρέπει ν' αλλάξει για να προσαρμοστεί, ενδεχόμενα, σε νέες συνθήκες, τότε πρέπει να φέρει εισήγηση στο δημοτικό συμβούλιο.

Δουλειά του προέδρου δεν είναι να ερμηνεύει, αλλά να εφαρμόζει τον κανονισμό.

Αλλωστε, δεν είναι της ώρας, μέσα από αυτό το κείμενο, να εκφράσω τις δικές μου δημοκρατικές ευαισθησίες.

Κατά το δοκούν και εκ περιτροπής εφαρμογής του Κανονισμού δεν είναι δυνατή.

Ειδικά, όταν οι φωνές αυτές προέρχονται από εκείνους, που άλλοτε υποστηρίζουν την απαρέγκλιτη και σε άλλες περιπτώσεις την ελαστικότερη εφαρμογή του.

Φαίνεται, όμως, ότι ο κ. Σταυρής και οι δημοτικοί σύμβουλοι της παράταξής του, στην πράξη ήθελαν να ακυρώσουν την προσπάθεια για αναβάθμιση του δημοτικού συμβουλίου γι' αυτό και αποχώρησαν, τραυματίζοντας παράλληλα τους θεσμούς και επιδεικνύοντας έλλειψη σεβασμού προς το Σώμα, ειδικά όταν θα συζητούσαμε ένα κορυφαίο θέμα όπως είναι αυτό του τεχνικού προγράμματος, δηλαδή την πορεία σημαντικών έργων που έχει ανάγκη ο τόπος μας.

Προφανώς ο ίδιος (και οι συνεργάτες του) να ήθελε να μας καταστήσει σαφές ότι του είναι αδύνατο να συμμετάσχει σε προσπάθειες που αναβαθμίζουν και προάγουν το πολιτικό και πολιτισμικό μας επίπεδο, αδιαφορώντας ακόμη και για την δική του υστεροφημία, δεδομένου ότι στο παρελθόν χρημάτισε δήμαρχος Αφάντου.

Ξεχνά ο ίδιος ότι η πολιτική του συμπεριφορά υπαγορεύεται από την έμμονη προσήλωση στους τύπους της νομοθεσίας, κάτι που αποδεικνύεται από τις πολλές ενστάσεις που έχει καταθέσει στην πολιτική του διαδρομή κατά αποφάσεων του δημοτικού συμβουλίου και τις πολύ περισσότερες φορές που έθεσε θέμα διαδικασίας την ώρα της συνεδρίασης και μάλιστα σε διαφορετικές δημοτικές θητείες, κάτι που στοιχειοθετεί την απόλυτη συνέπεια, με την οποία αυτή η πολιτική πρακτική ξεδιπλώνεται.

Δεν είναι δυνατόν κάποιοι να θέλουν να θεωρούνται, θεματοφύλακες και κλειδοκράτορες θεσμών και αξιών, όπως η διαφάνεια, η νομιμότητα κ.λπ. όταν -φυσικά- πρόκειται για άλλους, αλλά όταν πρέπει να επιδείξουν την ίδια ευαισθησία και ευθυξία για θέματα που αφορούν στο πρόσωπό τους, τότε πρέπει να ανακαλύπτουν «την κολυμβήθρα του Σιλωάμ».

Εχω όμως να δηλώσω δημοσίως προς όλες τις κατευθύνσεις ότι δεν ήμουν και δεν είμαι διατεθειμένος να παίξω αυτό το ρόλο, προς τέρψη των εμπνευστών και των όποιων επιδιώξεών τους.

Τέλος, θα ήθελα να τονίσω ότι θα συνεχίσω να τηρώ ίσες αποστάσεις προς όλες τις πλευρές, με μεγαλύτερη προσπάθεια και διάθεση συνεργασίας, πάντα στα πλαίσια του δημοτικού μας συμβουλίου, για το καλό του τόπου μας.

Ας το πράξουν έστω και αργά.

Μαχραμάς Γ. Μιχαήλ.
πρόεδρος δημοτικού συμβουλίου Αφάντου».

ΕΛΛΗΝΙΚΗ ΔΗΜΟΚΡΑΤΙΑ
ΝΟΜΟΣ ΔΩΔΕΚΑΝΗΣΟΥ
ΕΠΑΡΧΙΑ ΡΟΔΟΥ
ΔΗΜΟΣ ΠΕΤΑΛΟΥΔΩΝ

ΓΝΩΣΤΟΠΟΙΗΣΗ ΓΑΜΟΥ

Γνωστοποιείται σύμφωνα με το άρθρο 1369 του Αστικού Κώδικα, όπως τροποποιήθηκε με το Ν. 1250/1982, ότι:
Ο **Μπίτζιος Δημήτριος** του **Αντωνίου** και της **Παναγιώτας** που γεννήθηκε στην Κόρινθο, επαγγέλματος στρατιωτικός και κατοικεί στο Δημοτικό Διαμέρισμα Παραδεισίου του Δήμου Πεταλούδων του Νομού Δωδεκανήσου και η **Τσιντσώλη Χρυσούλα** του **Γεωργίου** και της **Παναγιώτας** που γεννήθηκε στην Κατερίνη του Νομού Πιερίας και κατοικεί στο Δήμο Κατερίνης του Νομού Πιερίας επαγγέλματος οικιακά, πρόκειται να παντρευθούν στο Δημαρχείο του Δήμου Κατερίνης του Νομού Πιερίας.

Κρεμαστή 26 Νοεμβρίου 2003
Ο Δήμαρχος
Μιχάλης Κορδίνας

ΠΕΡΙΛΗΨΗ ΙΔΡΥΣΕΩΣ ΣΩΜΑΤΕΙΟΥ

Με την υπ' αριθ. 617/2003 απόφαση του Μονομελούς Πρωτοδικείου Ρόδου αναγνωρίστηκε το σωματείο με την επωνυμία "ΣΥΛΛΟΓΟΣ ΓΟΝΕΩΝ ΚΑΙ ΚΗΔΕΜΟΝΩΝ ΤΩΝ ΜΑΘΗΤΩΝ ΤΟΥ ΓΥΜΝΑΣΙΟΥ ΠΗΓΑΔΙΩΝ ΚΑΡΠΑΘΟΥ" με έδρα τα Πηγάδια Καρπάθου και με σκοπό την συμβολή του στην καλύτερη διαπαιδαγώγηση και γενικότερη δημιουργία των κατάλληλων συνθηκών για τη σωματική και ψυχική ανάπτυξη των παιδιών που φοιτούν στο εν λόγω Γυμνάσιο και γενικά τη βελτίωση της στάθμης των παρεχόμενων υπηρεσιών.

Ο πληρεξούσιος δικηγόρος
Ευάγγελος Μ. Χριστοδούλου

Δεν εορτάζει

- Ο κ. **Σάββας Γιαννίκης** γεωπόνος, δεν θα δεχθεί επισκέψεις στη γιορτή του.

ΣΥΓΧΑΡΗΤΗΡΙΟ

Συγχαρητήρια στην αγαπημένη μας αδελφή **Αναστασία Μαυροθαλασσίτη-Σωτηρίου** που απεφοίτησε από το τμήμα Διοίκησης Επιχειρήσεων Πανεπιστημίου Αιγαίου.

Τα αδέλφια
Αναστάσιος-Μαρία, Ιωάννα
και η ανηψιά
Τσαμπικούλα

ΕΛΛΗΝΙΚΗ ΔΗΜΟΚΡΑΤΙΑ
ΥΠΟΥΡΓΕΙΟ ΥΓΕΙΑΣ ΚΑΙ ΠΡΟΝΟΙΑΣ
Β' Πε.Συ.Π.Ν. ΑΙΓΑΙΟΥ
Θ.Χ.Π.Π. ΔΩΔ/ΝΗΣΟΥ "Ο ΑΓΙΟΣ ΑΝΔΡΕΑΣ"
ΒΑΡΗ ΠΑΡΑΔΕΙΣΙΟΥ

ΕΥΧΑΡΙΣΤΗΡΙΟ

Τα **παιδιά του Θ.Χ.Π.Π. "Ο Αγιος Ανδρέας"**, ο **Πρόεδρος,** η **Επιτροπή Διοίκησης** και η **Διεύθυνση** αισθάνονται την υποχρέωση να ευχαριστήσουν όλους όσους συντέλεσαν για την επιτυχή πραγματοποίηση της γιορτής του Αγίου Ανδρέα την Κυριακή 30-11-2003 στο χώρο του Θεραπευτηρίου.

Ειδικότερα ευχαριστούμε:

Τον πατέρα Μελίτων ως εκπρόσωπο της Ιεράς Μητροπόλεως.
Τους ιερείς και ιεροψάλτες της ενορίας Παραδεισίου.
Τον Σταθμό της Ελληνικής Αστυνομίας Παραδεισίου.
Το Αστυνομικό Τμήμα Ιαλυσού.
Το Δήμο Πεταλούδων και τις Τεχνικές του Υπηρεσίες.
Την Σχολή Μπαλέτου της Κων/νας Νταλαμάγκας στη Κρεμαστή.
Τον κ. Κοντούζογλου Ανδρέα.
Τον κ. Μαλλιωτάκη Κυριάκο.
Τους Εργαζόμενους του Θεραπευτηρίου.

Για την Επιτροπή Διοίκησης
Ο Πρόεδρος
Τεχνίτης Μιχαήλ
Δικηγόρος

ΠΡΟΣΚΛΗΣΗ

ΜΕΛΩΝ ΤΟΥ ΣΥΛΛΟΓΟΥ ΚΑΤΑΣΤΗΜΑΤΑΡΧΩΝ ΚΟΜΜΩΤΩΝ-ΚΟΥΡΕΩΝ ΝΟΜΟΥ ΔΩΔΕΚΑΝΗΣΟΥ

Αγαπητά μέλη και φίλοι του συλλόγου κομμωτών.
Μετά την ομόφωνη απόφαση του Δ.Σ. του συλλόγου μας, σας προσκαλούμε στην τελική ημερομηνία της Α' Γενικής Συνέλευσης την Δευτέρα 8 Δεκεμβρίου 2003 και ώρα 20.30 στο ξενοδοχείο Πλάζα.
Η παρουσία όλων κρίνεται απαραίτητη για να συζητηθούν τα προβλήματα του κλάδου.

Εκ του Δ.Σ.
Ο πρόεδρος
Νικ. Μιχαήλος
Ο γεν. γραμματέας
Ελίζ. Παπαχριστοδούλου





ΚΑΘΗΜΕΡΙΝΑ ΟΛΑ ΤΑ ΝΕΑ ΤΗΣ ΔΩΔΕΚΑΝΗΣΟΥ ΣΤΟ INTERNET
www.rodiaki.gr



Ρόδος: εἰκῇ καὶ ὡς ἔτυχε...



Δεν χρειάζεται να είσαι "ειδικός" για να καταλάβεις ότι το πάρκο στην οδό Βύρωνος, απέναντι από το Στάδιο ερημώνεται.

Κάτι εργασίες συντήρησης είχαν αρχίσει προ ετών, αλλά τελείωσαν πριν την ώρα τους γιατί η αρμόδια υπηρεσία ξέμεινε από ...δραχμές.

Εκτοτε το πάρκο "καταρρέει" χωρίς κανείς να ενδιαφέρεται. Από τις εργασίες έμεινε μόνο η ράμπα από μπάζα που είχαν φτιάξει σε μια από τις εισόδους για να μπαίνουν τα μηχανήματα.

...Και την αποίαν χρησιμοποιούν τώρα για να παρκάρουν οι διάφοροι "έξυπνοι" μέσα στο πάρκο και ενίοτε για να πλύνουν και τα αμάξια τους, όπως συνήθως γίνεται!

... Από την Αρχαία Ολυμπία στην Ιαλυσό

Η ζωγράφος **Γεωργία Σεφερλή**, από τα Λεχαινά Ηλείας, παρουσιάζει αυτές τις μέρες στο Κέντρο Τέχνης "Πανταζίδης" στην Αθήνα την νέα εικαστική δουλειά της, μέχρι τις 12 Δεκεμβρίου.

Πρόκειται για 45 πίνακες, όπου η ζωγράφος "καταγράφει" τοπία και παραδοσιακά σκήματα από πρόσφατο οδοιπορικό της στην **Αρχαία Ολυμπία** και την **Ιαλυσό της Ρόδου**, χρησιμοποιώντας αβγό με σκόνη, σε χαρτί, μουσαμά και ξύλο. Αναφερόμενος στο έργο της, ο καθηγητής **Κώστας Μπέης** παρατηρεί:

"Πάντού και πάντοτε παρών, ο ήλιος. Τον ίδιο μάταια θα τον αναζητήσετε. Οι πίνακες είναι μόνο φως. Δίχως καμία παραχώρηση στις σκιές..."

... Υπουργείο Αιγαίου: "Με χρυσές κουτάλες"

Στο Υπουργείο Αιγαίου συμβαίνουν θαύματα!

Κατ' αρχήν ο υπουργός σε δήλωσή του απαξιώνει τα πλοία συγκεκριμένης εταιρείας που μέχρι τώρα εξυπηρετούν τις άγονες. Επειδή όμως αυτή η εταιρία έχει προσφύγει στα δικαστήρια, και απ' ότι φαίνεται θα κερδίσει τις προσφυγές, προτιμά τη λογική του Χότζα "όλοι έχετε δίκιο, όλοι θα πάρετε"!

Την ίδια στιγμή, οι επιδοτήσεις έχουν φτάσει στα 25 εκ. ευρώ, έναντι μόλις 5,9 εκ. ευρώ το 2000. Σίγουρα μεγάλο φιλέτο, γι' αυτό και βγήκαν χρυσά τηρούνια και κοφτερά μαχαίρια..."

(Σχόλιο από το ναυτιλιακό περιοδικό "Εφοπλιστές")



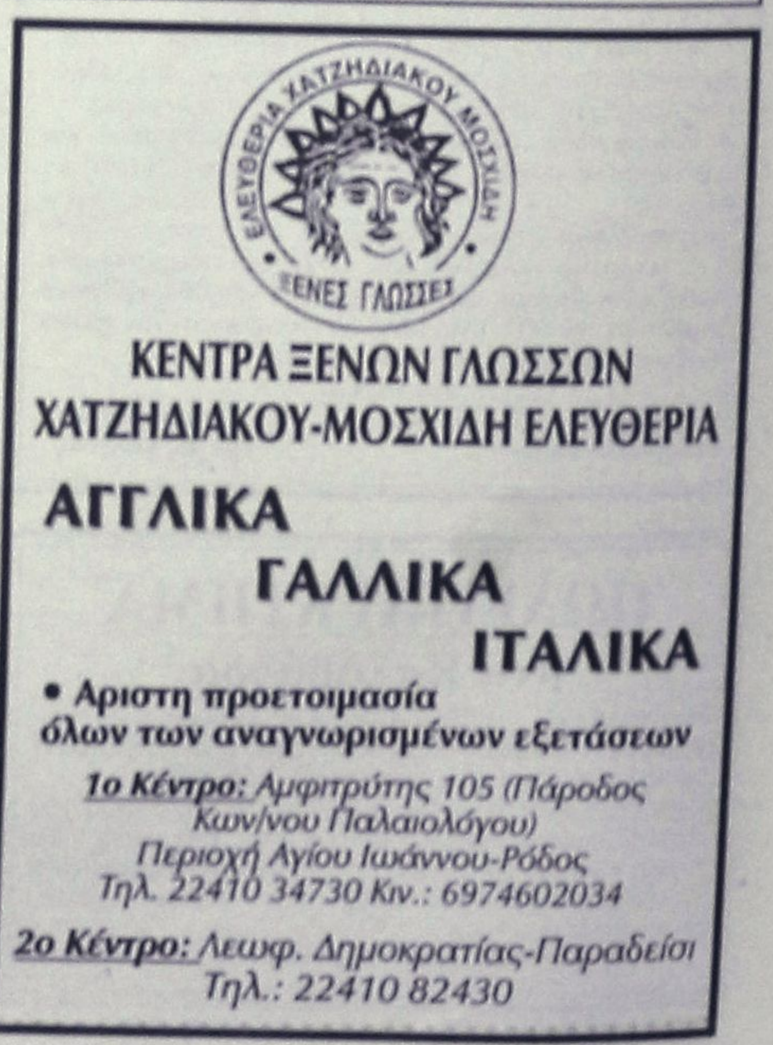

(εκ)πολιτισμικά παίγνια

Επιμέλεια: Κωστής Νικολάκης

... Γεύσεις από τα Δωδεκάνησα

Από τις εκδόσεις "Καλειδοσκόπιο", κυκλοφόρησε ένα βιβλίο - ημερολόγιο του 2004, **"Αστεων Γεύσεις"** το οποίο περιλαμβάνει 250 συνταγές από την *"αστική"* κουζίνα του Ελληνισμού, καταγεγραμμένες από την κα. **Εύη Βουτσινά.** Η ίδια επεξηγεί τι εννοεί με τον όρο *"αστική"* κουζίνα:

«Διάχυτη υπάρχει η εντύπωση, ακόμη και στους πνευματικούς ταγούς αυτού του τόπου, ότι η ελληνική κουζίνα είναι στο σύνολό της αγροτική. Η ύπαρξη της αστικής μαγειρικής συνήθως συνδέεται με το αμειγώς πολιτικό ερώτημα περί της ύπαρξης ή όχι ελληνικής αστικής τάξης. Αυτά όμως είναι ζητήματα που θα απαντηθούν από ιστορικούς, πολιτικούς επιστήμονες και κοινωνιολόγους.

Εγώ θα τοποθετήσω το θέμα με βάση τα στοιχεία και την παρατήρηση που προκύπτουν από την πρωτογενή έρευνα που κάνω επί πολλά χρόνια, διασχίζοντας τη χώρα και καταγράφοντας συστηματικά τα μαγειρικά καθέκαστα.

Οι αγροτικοί πληθυσμοί μαγείρευαν με τα προϊόντα που παρήγαν οι ίδιοι ή οι γείτονες και οι συγχωριανοί τους, ανταλλάσσοντάς τα και δημιουργώντας έτσι μια εκ των ενόντων, ισοκατανομή των αγαθών. Η αστική μαγειρική προσδιορίζεται έτσι επειδή αυτοί που την ασκούν δεν παράγουν οι ίδιοι τις πρώτες ύλες των φαγητών, αλλά τις αγοράζουν από το εμπόριο.

Οι αστοί, στη συντριπτική τους πλειοψηφία, δεν έχουν χωράφια για να καλλιεργήσουν οι ίδιοι προϊόντα. Εκείνο, συνεπώς, που καθορίζει τη μαγειρική των αστών είναι η αγοραστική τους δυνατότητα - το χρήμα τους, με άλλα λόγια».

...

Στον "τσελεμεντέ" της κας Βουτσινά υπάρχουν πολλές συνταγές και πληροφορίες από τα Δωδεκάνησα, μέρος των οποίων παραθέτουμε παρακάτω:

- Τυρόπιτες με κόκκινο τυρί και κρεμμύδι (Κως):

«Στην Κω, χαρακτηριστικό τυρί είναι το "κοκκινοτύρι" ή "τυρί της πόσας", που γίνεται από πλήρες κατσικίσιο (ή μείγμα με πρόβειο) γάλα και φορμάρεται σε μακρόστενα τυροβόλια, παίρνοντας σχήμα ελαφρά πεπλατυσμένου κυλίνδρου. Αφού αλατιστεί και στραγγίξει καλά, το βάζουν για να ωριμάσει σε ένα μείγμα φτιαγμένο από ίζημα κόκκινου κρασιού, λίγη άρμη και λίγη φλούδα πεύκου. Έτσι παίρνει, το κόκκινο χρώμα του και μια εντελώς ξεχωριστή γεύση».

- Λατζάνια αστυπαλίτικα με ζαφορά.

- Πασά μακαρούνα (Κως):

«Ενα τέτοιο φαγητό σήμερα θα το ονομάζαμε με περισσή - αλλά σύγχρονη - μεγαλοπρέπεια «φρέσκια πάστα του προέδρου» ή «του πρωθυπουργού» ή, έστω, «του στρατηγού». Ενώ, σε άλλες εποχές και... άλλες αυτοκρατορίες, ο πασάς ή ο σουλτάνος ήταν εκείνοι που έτρωγαν τα καλύτερα. Φαίνεται ότι αυτό το φαγητό, καλοφτιαγμένο, με εκλεκτά υλικά και πολύπλοκη τεχνική, δεν άρμοζε σε ταπεινούς αλλά σε "πασάδες".

- Μαγεριά κώτικη με νισεστέ (Κως).

- Χοσάφι κώτικο με ροδόστομο (νιστίσιμο).

- Ντολμάδες αστυπαλίτικοι:

«Τα αμπελόφυλα οι κυράδες της Αστυπάλαιας (Αστροπαλιάς) δεν τα ζεματούν, γιατί έτσι χάνεται λένε, η νοστιμιά τους. Κάτι ξέρουν αυτές. Γι' αυτό και τους ντολμάδες τους τους φτιάχνουν με κρέας από τα ντόπια κατσίκια. Τα ξεκοκαλίζουν και ψιλοκόβουν το κρέας είτε με δύο μαχαίρια είτε με τσεκουράκι. Αν δεν μπορείτε να ψιλοκόψετε το κρέας, ζητήστε από τον κρεοπώλη να το αλέσει όσο γίνεται πιο χοντρό. Τα κόκαλα οι Αστροπαλίτισσες τα κρατούν για να φτιάξουν την άλλη μέρα σούπα ή κανένα πιλαφάκι. Οι ντολμάδες αυτοί, που έχουν ένα ροζέ - σομόν χρώμα, ήταν συνήθως φαγητό της Κυριακής».

- Ρεβίθια φούρνου παράξενα (Κάλυμνος).

- Μιρμιζέλι καλύμνικο.

- Χταποδοκεφτέδες Συμιακοί.

- Κίτρινη κολοκύθα φούρνου με κύμινο (Κως).

- Ψάρι γιαχνί (Σύμη).

- Χοιρινό με ρεβίθια (Κω).

- Χοιρινό με γλυκοπατάτες (Κως).

...



Νέα Αγορά: "Εδώδιμα και αποικιακά"

**** Εύη Βουτσινά: "Αστεων Γεύσεις - Ημερολόγιο 2004", εκδόσεις "Καλειδοσκόπιο", σελ. 430, Αθήνα 2003, τιμή: 20 ευρώ.***

Αρχαίοι Αθηναίοι - Ηδονές, καταχρήσεις και πάθη

Ο καθηγητής αρχαίας ιστορίας στο Πανεπιστήμιο της Columbia **Τζέιμς Ντέιβιντσον** μας αφηγείται ότι δύο ήταν τα μεγαλύτερα πάθη στην Αθήνα των κλασικών χρόνων, οι εταίρες και... τα ψάρια. Ομως το κυνηγητό της ηδονής στη "δημοκρατία πρότυπο" - ή μήπως πρότυπο των απανταχού κυνηγών των απολαύσεων; - δεν σταματούσε εκεί.

«Ο Μελάνθιος, για παράδειγμα, ευχόταν να είχε λαιμό σαν του πελαργού, για να παρατείνει την απόλαυση του φαγητού που κατάπινε. Ο Φιλόξενος έφαγε ένα χταπόδι μήκους ενός μέτρου και κόντεψε να πεθάνει από δυσπεψία, ένας ανώνυμος αλκοολικός, που απαθανάτισε ο Αριστοτέλης, έβγαλε ένα αβγό κάτω από το στρώμα του, κάθισε πάνω του και έπινε ασταμάτητα μέχρι να το κλωσήσει».

Σε αυτή την άκρως απολαυστική επιστημονική μελέτη που δείχνει πόσο πολύ έπαιρναν στα σοβαρά την απόλαυση οι αρχαίοι Αθηναίοι, ενημερωνόμαστε, εκτός από την ιδεολογία της διατροφής, για τις εταίρες, τους πελάτες τους, την ταρίφα τους, το ρεπερτόριό τους στις σεξουαλικές στάσεις, όπως και για τα συμπόσια και το τελετουργικό της οινοποσίας. Δεν παραλείπονται και η πολιτική, τα σοβαρά ζητήματα της δημοκρατίας και της απολυταρχίας, κατά τη διάρκεια της αθηναικής ηγεμονίας, αλλά και της κατακτικής επέλασης του Φιλίππου της Μακεδονίας».

...



Πιάτο με ψάρι του 4ου αιώνα από την Αθήνα

**** Τζέιμς Ντέιβιντσον: "Αρχαίοι Αθηναίοι - Ηδονές, καταχρήσεις και πάθη", μετάφραση: Χίλντα Παπαδημητρίου, εκδόσεις "Περίπλους", σελ. 496, Αθήνα 2003, τιμή: 33 ευρώ.***

«ΡΟΔΙΑΚΗ» ΑΠΟ ΤΟ 1915

ΦΛΑΣ ΣΤΟ ΠΑΡΕΛΘΟΝ


ΡΟΔΙΑΚΗ

PERIODICO SETTIMANALE

ΕΝ ΡΟΔΩ
ΔΕΥΤΕΡΑ 2 ΔΕΚΕΜΒΡΙΟΥ 1929
ΑΡΙΘΜΟΣ ΦΥΛΛΟΥ 1077

ΠΡΟΣΩΠΑ ΚΑΙ ΠΡΑΓΜΑΤΑ

Δεν θα επανέλθωμεν επί της συζητήσεως με την συνάδελφον "Ν. Ρόδον" εφ' όσον καθ' ημάς το θέμα της συζητήσεως έχει ήδη εξαντληθή, αποδειχθείσης της γυμνότητας του αρχικού ισχυρισμού της, όπερ και το ουσιώδες εν προκειμένω. Αλλ' ούτε και εις τους αβροτάτους χαρακτηρισμούς της, δυνάμεθα δυστυχώς να την παρακολουθήσωμεν, εφ' όσον επιστρέφοντες ημείς τους υπ' αυτής διατυπουμένους χαρακτηρισμούς εις τον δικαιούχον των, του οποίου μάλιστα και την σφραγίδα εδείξαμεν ότι φέρουσι, κινδυνεύομεν να χαρακτηρισθώμεν ως... μη αβροί προ την έχουσαν την αξίωσιν να... μη χαρακτηρίζηται συνάδελφον!

Και κλείομεν ούτω μίαν συζήτησιν, ήτις με την εκ μέρους της ανάμιξιν των προσωπικών κατήντησε τόσον άχαρις και δι' ημάς και δια τους παρακολουθούντας, οι οποίοι από μίαν συζήτησιν κάτι βέβαια θα ήθελον να ωφεληθώσι.

Σημειώνομεν μόνον ευχαρίστως ότι του ταλάντου, δια το οποίον εθλίβετο η συνάδελφος ότι μόνοι ημείς κατείχομεν, έκαμεν ήδη την πρώτην και εκείνη χρήσιν, η επιτυχία της οποίας μάλιστα ποσώς δεν μαρτυρεί ότι το τάλαντόν της υπήρξεν εκ μέρει ή και καθ' όλον δάνειον.

ΚΟΙΝΩΝΙΚΗ ΚΙΝΗΣΙΣ

- Αφίκετο εκ Καλύμνου η Α. Σεβ. ο Μητροπολίτης Λέρου και Καλύμνου κ. Απόστολος

Ανεχώρησεν εις Πειραιά ο φίλος κ. Γρηγ. Πετρίδης.

Αφίκετο εξ Αθηνών ο κ. Μιχ. Σπανούδης ιδιοκτήτης του υποδηματοπείου "Μόδα και τέχνη".

(Στα κείμενα από την παλιά "Ροδιακή" διατηρείται η γλώσσα της εποχής και οι τότε ονοματοθεσίες. Τότε η "Ροδιακή" εκδιδόταν υπό καθεστώς παλικής κατοχής).

ΠΙΝΑΚΕΣ ΖΩΓΡΑΦΙΚΗΣ



Σε μας θα βρείτε
ΔΩΡΑ για εσάς και για τους άλλους
ΔΩΡΑ αξίας που φαίνονται και δεν ξεχνιούνται
• ΠΙΝΑΚΕΣ ΖΩΓΡΑΦΙΚΗΣ
• ΒΙΤΡΩ ΓΝΗΣΙΟ και ΜΗ
• ΚΑΘΡΕΠΤΕΣ ΖΩΓΡΑΦΙΣΤΟΙ ΚΙ
ΠΡΟΣΦΟΡΕΣ ΚΑΙ ΕΥΚΟΛΙΕΣ ΠΛΗΡΩΜΗΣ
ΦΩΤΙΖΟΜΕΝΟΙ
• ΚΟΡΝΙΖΕΣ
ΛΙΣΤΑ ΓΑΜΟΥ
Που φτιάχνουν με μεράκι η
Η ΡΟΔΟΥΛΑ & Ο ΑΡΤΑΝ
Μιχ. Πετρίδη 96 κοντά στο ΜΗΔΕΙΑ Τηλ.. 62552

Αντίλαλοι

πολιτικοί και άλλοι...

ΟΙ...ΜΑΪΔΙΕΣ!

Που να βρούμε παραπάνω χρήματα για τις ανάγκες του δήμου; αναρωτήθηκε ο αντιδήμαρχος **κ. Αντ. Αλοσέρης**. Να φτιάξουμε... "μαϊδιές"; Μόνο που αναγκάστηκε να ομολογήσει ότι δεν πρόκειται για δική του ιδέα αλλά ότι **την έχει διανοηστεί** από τον γενικό γραμματέα του δήμου κ. Σκανδαλίδη, που κάτι παραπάνω ξέρει...από γεωργία!

Λ. Μ.

ΣΤΕΝΑΧΩΡΙΕΣ

Κάποια στελέχη της Ν.Δ. ενοχλήθηκαν από την παρουσία του κ. Γ. Βαληνάκη στην συγκέντρωση **του κ. Α. Καρομάρη**, όπως τουλάχιστον προκύπτει από σχετικά δημοσιεύματα.

Υποψιαζόμαστε...ποιοι μπορεί να ενοχλήθηκαν, μόνο που δεν λένε όλη την αλήθεια! Ενοχλήθηκαν και για την παρουσία του κ. Βαληνάκη, πιο πολύ όμως **στεναχωρέθηκαν** για την παρουσία του κόσμου στην εκδήλωση. Μόνο που αυτό δεν μπορούν να το πουν...

Λ. Μ.

Η κρίση

Πολύ σωστά ο εισαγγελέας ζητά την απαγόρευση εισόδου των ανηλίκων στα νυχτερινά κέντρα. Μόνο που θα πρέπει να δείξουν και την ίδια ευαισθησία (ίσως και μεγαλύτερη) κυρίως **οι γονείς** οι οποίοι είναι οι κύριοι υπεύθυνοι για τη διαπαιδαγώγησή τους.

Αλήθεια εκεί ποιος θα επιβάλει νόμους και ποιος θα συμβουλεύσει, ώστε να ξεπεραστεί η **κρίση** της σημερινής ελληνικής οικογένειας;

Β. Μ.

ΜΕ ΤΟ...ΕΙΔΙΚΟ ΤΟΥ ΒΑΡΟΣ!

Κλειστά συνεχίζει να κρατά τα...χαρτιά του, ο **κ. Σαββας Γιαννίκης** σε σχέση με το αν θα διεκδικήσει εκ νέου την προεδρία της Ενωσης **Αγροτικών Συνεταιρισμών Δωδεκανήσου.**

Στενοί του συνεργάτες με τους οποίους μιλήσαμε χθες το πρωί πάντως έλεγαν ότι ο Σαββας Γιαννίκης δεν έχει πάρει ακόμη **τις οριστικές του αποφάσεις** και διευκρίνιζαν ότι εάν συνεχιστεί αυτό το **αλαλούμ τότε ο Σαββας** θα αναγκαστεί να παρέμβει με...το **ειδικό του βαρος!**

Μιχ. Μ.

ΚΑΛΟΠΙΣΤΗ ΚΡΙΤΙΚΗ



Ξεσπάθωσε προχθές το βράδυ στο δημοτικό συμβούλιο Ρόδου ο επικεφαλής της μειοψηφίας **κ. Χ. Χατζηευθυμίου** στην συζήτηση για τον προϋπολογισμό.

Είναι ένας προϋπολογισμός, παραπλανητικός ανεπιλόγιστος, καταναλωτικός, αντιαναπτυξιακός, μειωμένης κοινωνικής ευαισθησίας κλπ. **είπε μεταξύ άλλων,** αλλά το καλό το άφηνε στο τέλος.

Ολα αυτά που είπα αποτελούν...καλόπιστη κριτική, κατέληξε ο κ. Χατζηευθυμίου και τους έστειλε όλους!

Λ. Μ.

Εμμέσως πλην σαφώς ο αντιδήμαρχος κ. Ν. Χαραλάμπης κατηγόρησε προχθές το βράδυ τον επικεφαλής της μειοψηφίας κ. Χ. Χατζηευθυμίου ως θιασώτης της αριστερας φρασεολογίας. Πάλι καλά που δεν τον κατηγόρησε και για...σταλινικό!

Λ.Μ.

ΤΡΕΞΙΜΑΤΑ

Για τις Βρυξέλλες **αναχώρησε χθες** ο νομάρχης κ. Μαχαιρίδης και...θα αργήσει να επιστρέψει στη Ρόδο.

Μετά τις Βρυξέλλες θα πάει στη Βέροια (στο συνέδριο της Ενωσης Νομαρχιακών Αυτοδιοικήσεων) και από Θεσσαλονίκη θα συνεχίσει για Λονδίνο μαζί με τους άλλους τοπικούς παράγοντες.

Μετά...**μπορεί να έρθει και στη Ρόδο,** αν δεν προκύψει κάτι άλλο!

Λ. Μ.

ΕΚΠΛΗΞΕΙΣ;

Υπάρχει μία πιθανότητα έκπληξης στις υποψηφιότητες που θα κατατεθούν στη Νέα Δημοκρατία για το ψηφοδέλτιο Δωδεκανήσου.

Πέραν των ενδιαφερομένων που λίγο-πολύ είναι γνωστοί, λέγεται ότι **την τελευταία στιγμή** θα κατατεθεί και μία νέα υποψηφιότητα, που πιθανόν να...αιφνιδιάσει κάποιους που θεωρούν σίγουρη την συμμετοχή τους στο ψηφοδέλτιο. Η υποψηφιότητα αυτή **δεν θα είναι από Ρόδο** και αυτοί που ξέρουν, λένε ότι η υπόθεση βρίσκεται σε καλό δρόμο.

Λ. Μ.

ΣΤΗΝ ΛΑΚΚΟΥΒΑ

Θύμα...λακκούβας έπεσε η δημοτική σύμβουλος Ρόδου **κ. Φ. Τσιμπιδάκη.** Οπως αποκάλυψε στην προχθεσινή συνεδρίαση του δημοτικού συμβουλίου, το...κακό συνέβη κοντά στην Αμαράντειο, κι όπως είπε δεν είναι και το μοναδικό θύμα **αφού την έχουν πατήσει** πολλοί συμπολίτες μας.

Και πέραν του ότι ζήτησε να κλειστεί άμεσα η λακκούβα, η κ. Τσιμπιδάκη ανακοίνωσε ότι θα ζητήσει αποζημίωση **240 ευρώ από τον δήμο** γιατί έσπασαν τα γυαλιά της.

Ετσι πάντως κι αρχίσουν και ζητούν αποζημιώσεις...**όσοι έχουν πέσει** σε λακκούβες μάλλον θα βγεί στο σφυρί και το δημαρχείο!

Λ. Μ.

ΕΥΚΑΙΡΙΑ...
ΜΟΚΕΤΑ ΑΜΕΡΙΚΗΣ
για επαγγελματική χρήση, φάρδος ρολλού 3.66.
τιμή m² 9.80 ευρώ.
και με πέλος 14.90 ευρώ
Βιοκαρπέτ δανέζης
Καρπάθου 21 Μαντράκι
Τηλ. 22410 30976



Τη Πεμπτη
4 Δεκεμβρίου
ο
ΚΑΦΕΝΕΣ ΚΟΥΚΟΣ
προτείνει
Μιχαήλ Μπαντάρη
Αγιαζιάτικο Μπαντάρι

ΙΤΑΛΙΚΗ ΒΡΑΔΙΑ
κάθε ΤΕΤΑΡΤΗ
Ο Παραδοσιακός Κόκορας και ο chef Giuseppe σας ταξιδεύουν σε μια γευστική εμπειρία με παραδοσιακά ιταλικά πιάτα
Ο Paolo και η κιθάρα του σας συντροφεύουν με νοσταλγικές ιταλικές μελωδίες.
ΠΑΡΑΔΟΣ ΚΟΚΟΡΑΣ
Κάθε μέρα μαζί σας και ΚΥΡΙΑΚΗ ΜΕΣΗΜΕΡΙ
ΚΛΕΙΣΤΑ ΚΥΡΙΑΚΗ ΒΡΑΔΥ ΚΑΙ ΔΕΥΤΕΡΑ
Λεωφ. Ηρακλειδών 19 • Τηλ. 22410 98335

ΧΡΙΣΤΟΥΓΕΝΝΙΑΤΙΚΗ ΠΡΟΣΦΟΡΑ
ΜΕ ΑΓΟΡΕΣ 3.000€ ΣΕ ΕΞΟΠΛΙΣΜΟ ΚΟΥΖΙΝΑΣ
ΣΑΣ ΔΙΝΟΥΜΕ ΔΩΡΟ ΙΤΑΛΙΚΟ ΠΟΔΗΛΑΤΟ BIANCHI
ΑΞΙΑΣ 300€, ΙΣΧΥΕΙ ΓΙΑ ΤΟ ΜΗΝΑ ΔΕΚΕΜΒΡΙΟ
expert
ΚΑΝΑΔΑ 12, ΤΗΛ. 22410-22325, 20874
Η ΜΕΓΑΛΥΤΕΡΗ ΑΛΥΣΙΔΑ ΗΛΕΚΤΡΙΚΩΝ ΤΟΥ ΚΟΣΜΟΥ