ΕΤΟΣ ΙΔΡΥΣΕΩΣ: 1915
ΙΔΡΥΤΗΣ: ΕΜΜ. ΚΑΛΑΜΠΙΧΗΣ
ΔΙΕΥΘΥΝΤΗΣ: ΑΘ. ΜΑΡΑΣΙΩΤΗΣ

Η ΡΟΔΙΑΚΗ

ΕΛΤΑ
ΠΑΡΑΣΚΕΥΗ
5 ΔΕΚΕΜΒΡΙΟΥ 2003
ΑΡ. ΦΥΛΛΟΥ 17.565
ΤΙΜΗ: ΕΥΡΩ 0,70

ΗΜΕΡΗΣΙΑ ΠΡΩΙΝΗ ΕΦΗΜΕΡΙΔΑ ΤΗΣ ΡΟΔΟΥ

ΣΤΑ ΠΛΑΙΣΙΑ ΤΟΥ ΠΡΟΕΚΛΟΓΙΚΟΥ ΑΓΩΝΑ



Εκδηλώσεις Τ. Καραμάριου σε όλους τους Δήμους του νησιού

ΣΥΝΕΧΙΖΟΝΤΑΙ ΟΙ ΕΠΑΦΕΣ ΓΙΑ ΤΟ ΨΗΦΟΔΕΛΤΙΟ

Νέα σειρά πολιτικών εκδηλώσεων αρχής γενομένης από την Κρεμαστή έχει προγραμματίσει ο κ. Τάσος Καραμάριος. Στο μεταξύ συνεχίζονται οι διεργασίες για τη συγκρότηση του ψηφοδελτίου της Ν.Δ. ΣΕΛΙΔΑ 5

Συνέχιση της κρίσης και το 2004 βλέπουν οι ξενοδόχοι

Διαφέρουν οι απόγεις για τον τουρισμό μας!

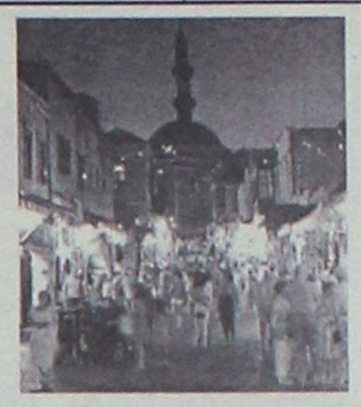

ΑΙΣΙΟΔΟΞΟΣ ΔΗΛΩΝΕΙ Ο ΑΚΗΣ ΤΣΟΧΑΤΖΟΠΟΥΛΟΣ

• *Σε διαφορετικούς δρόμους κινούνται οι απόψεις τουριστικών φορέων και πολιτικής ηγεσίας για το 2004. Οι εκτιμήσεις είναι εντελώς διαφορετικές και προκαλούν σύγχυση.* ΣΕΛΙΔΕΣ 8 και 39

Οργίαζαν χθες οι φήμες μετά την συνέντευξη Σημίτη

ΣΕΝΑΡΙΑ για διαδοχή στο ΠΑΣΟΚ

Διαψεύδει ο Κυβερνητικός εκπρόσωπος. Απέφυγε να κάνει δηλώσεις ο κ. Καραμανλής για το συγκεκριμένο θέμα

INTERATTICA ALL COURIER SERVICES

All courier services

- Για όλες τις **ταχυδρομικές υπηρεσίες**
- Για όλες τις απαιτήσεις **(αγορές, αντικαταβολές, δέσμευση ώρας κ.λπ.)**
- **Επόμενη μέρα ΑΘΗΝΑ-ΘΕΣ/ΝΙΚΗ-ΛΑΡΙΣΑ-ΠΑΤΡΑ**

ΑΠΟΚΛΕΙΣΤΙΚΟΙ ΑΝΤΙΠΡΟΣΩΠΟΙ ΡΟΔΟΥ:
ΜΠΟΥΖΟΣ-ΝΤΡΟΥΜΠΟΓΙΑΝΝΗΣ
ΠΑΦΟΥ 12 • ΤΗΛ. 2241037838, FAX: 2241038567

ΔΕΝ ΑΠΟΚΛΕΙΕΙ ΠΡΟΩΡΕΣ ΕΚΛΟΓΕΣ Η Ν.Δ





Οργιάζουν οι φήμες και τα σενάρια για διαδοχή στο ΠΑΣΟΚ τον Ιανουάριο. Όλα είναι ανοικτά παρά τις διαψεύσεις ακόμα και η διενέργεια εκλογών τον Φεβρουάριο ή τον Μάρτιο. ΣΕΛΙΔΑ 3

ΚΑΤΑΤΕΘΗΚΕ ΕΝΣΤΑΣΗ ΓΙΑ ΤΟ ΕΝΤΑΛΜΑ

Νέα τροπή στην υπόθεση της Λαϊκής Τράπεζας

Ενσταση για την έκδοση του εντάλματος σύλληψης κατέθεσαν οι δικηγόροι των κατηγορουμένων στην υπόθεση της Λαϊκής Τράπεζας. Απόφαση επρόκειτο να εκδόσει χθες αργά το Συμβούλιο Πλημμελειοδικών Ρόδου.

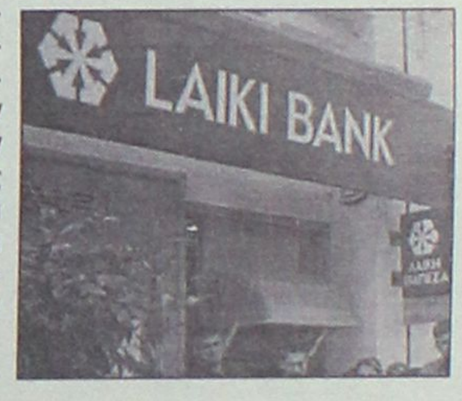

ΣΕΛΙΔΑ 4

POSIDONIO

ΓΙΩΡΓΟΣ ΚΑΣΙΩΤΗΣ
ΚΑΤΕΡΙΝΑ ΔΙΚΑΙΟΥ
ΣΠΥΡΟΣ ΜΟΥΔΑΤΣΟΣ
ΤΟΝΙΑ ΓΩΓΟΥ
ΜΙΧΑΛΗΣ ΤΖΟΓΙΑΣ
ΜΑΓΔΑ ΣΤΕΦΑΝΙΔΟΥ
ΑΝΝΑ ΜΙΧΑΗΛΟΥ
ΝΑΝΣΥ

ΑΝΟΙΚΤΑ
ΠΑΡΑΣΚΕΥΗ & ΣΑΒΒΑΤΟ
γιορτές και αργίες

Η αίθουσα διατίθεται και για κάθε κοινωνική σας εκδήλωση

ΕΜΠΟΡΙΚΟ ΚΕΝΤΡΟ ΠΑΝΑΓΟΥ
ΓΕΩΡΓΙΟΥ ΣΕΦΕΡΗ 108, ΡΟΔΟΣ
ΤΗΛ. ΚΡΑΤΗΣΕΩΝ 22410 62537

Οικογενειακή ταβέρνα Γρηγόρης ΙΙ



Ο καλλίτερος λόγος για να βγείτε από το σπίτι σας τον χειμώνα.
Στην παραλία Στεγνά στην Αρχάγγελο σας περιμένουμε με ολόφρεσκα θαλασσινά ατελείωτα μεζεδάκια αλλά και τα καλλίτερα κρέατα με το κιλό στα κάρβουνα.
Αγριογούρουνο, ζαρκάδι και κυνήγι.
Οικογενειακή ταβέρνα Γρηγόρης ΙΙ
Με ρεμπέτικη - λαϊκή μουσική.
Από Παρασκευή 28/11 και κάθε Παρασκευή Σάββατο και Κυριακή για όλο τον χειμώνα.
Τηλ: 22440 -24444
Γρηγοράς

ΚΕΡΔΙΣΤΕ
και εσείς

€ 159.862,20

Δόθηκαν συνολικά σε Jackpots
Χθές στα SLOT MACHINES
(ΜΗΧΑΝΑΚΙΑ)

ΚΑΙ ΤΩΡΑ "CASH BACK"
€10 από 07:00 έως 19:00
€5 από 19:00 έως 07:00
Από Κυριακή έως και Τετάρτη

CASINO RODOS
Boutique Hotel & Casino

ΗΜΕΡΟ ΛΟΓΙΟ

Παρασκευή 5 Δεκεμβρίου 2003
Σοφία του ηρωισμένου, Νικολάου, Δανιήλ
Ανατολή ηλίου: 07.25'
Δύση ηλίου: 17.06'
Διάρκεια 12 ημερών

ΦΑΡΜΑΚΕΙΑ

Σήμερα διανυκτερεύει το φαρμακείο του Γιαννή Καντώνη στην οδό Παπάγου Μελά 60 και διανυκτερεύει το φαρμακείο της Χαντζάρα Ελένης στην οδό Κ. Υδρούσης 45.

ΒΕΝΖΙΝΑΔΙΚΑ

Σήμερα διανυκτερεύουν τα βενζινάδικα: Συκαμνεάδης Αθ. (Ν. Λεγκαί), Πέτσας Σταμάτιος (Ιξιά), Παπαπέτρου Ανδρέας (Κρεμαστή), Αρφαράς Ν. (Φάνες), Θεοχαλάκης Γ. (Ερσίνα), Καπάγιας Δ. (17ο χλμ. Ρόδου-Λίνδου), Οικονόμος Μ. (Αρχάγγελος)

ΛΑΪΚΕΣ ΑΓΟΡΕΣ

Τετάρτη: στο Δημοτικό Νεκροταφείο.
Πέμπτη: στην οδό Βέρμιου.
Παρασκευή: στην οδό Πτολεμαίων (Ανθούπολη)
Σάββατο: στο Δημοτικό Νεκροταφείο.

ΔΡΟΜΟΛΟΓΙΑ ΠΛΟΙΩΝ

Σήμερα αναχωρεί το πλοίο «ΠΑΤΜΟΣ» στις 15.00 για Κω-Κάλυμνο-Λέρο-Πάτμο-Πειραιά.

ΑΕΡΟΠΟΡΙΚΑ ΔΡΟΜΟΛΟΓΙΑ

ΟΛΥΜΠΙΑΚΗ ΑΕΡΟΠΟΡΙΑ

ΑΠΟ ΡΟΔΟ-ΑΘΗΝΑ
- Καθημερινά 07.10, 13.40
- Πέμπτη 20.10, 22.45
- Καθημερινά πλην Πέμπτης 19.40, 22.25
- Καθημερινά πλην Κυριακής 10.40

ΑΠΟ ΑΘΗΝΑ-ΡΟΔΟ
- Καθημερινά 07.30,12.00
- Πέμπτη 18.30, 21.05
- Καθημερινά πλην Πέμπτης 18.00, 20.45
- Καθημερινά πλην Κυριακής 09.00

ΑΠΟ ΡΟΔΟ-ΘΕΣΣΑΛΟΝΙΚΗ
- Δευτέρα - Τετάρτη 09.45
- Πέμπτη 10.45
- Σάββατο 13.15
- ΔΕΥ-ΤΕΤ-ΠΑΡ-ΚΥΡ 16.10

ΑΠΟ ΡΟΔΟ-ΗΡΑΚΛΕΙΟ
- Δευτέρα - Παρασκευή-Κυριακή 17.45
- Τρίτη - Πέμπτη 18.30
- Τετάρτη - Σάββατο 19.20

ΑΠΟ ΗΡΑΚΛΕΙΟ-ΡΟΔΟ
- Δευτέρα-Παρασκευή-Κυριακή 19.05
- Τρίτη-Πέμπτη 19.50
- Τετάρτη - Σάββατο 20.40

ΑΠΟ ΡΟΔΟ-ΚΑΡΠΑΘΟ
- ΔΕΥ-ΠΕΜ-ΠΑΡ-ΣΑΒ 07.00, 10.40
- Τετάρτη-Κυριακή 10.40, 14.20

ΑΠΟ ΡΟΔΟ-ΚΑΣΟ
- ΔΕΥ-ΠΕΜ-ΠΑΡ-ΣΑΒ 07.00
- Τετάρτη-Κυριακή 10.40

ΑΠΟ ΡΟΔΟ-ΚΑΣΤΕΛΟΡΙΖΟ
- ΔΕΥ-ΤΕΤ-ΠΑΡ-ΣΑΒ-ΚΥΡ 07.10

ΑΠΟ ΡΟΔΟ-ΣΚΟ
- Τρίτη στις 10.40 και Πέμπτη στις 10.45'

ΡΟΔΟΣ-ΜΥΤΙΛΗΝΗ
- Δευτέρα-Τετάρτη στις 09.45, Τρίτη στις 10.40', Πέμπτη στις 10.45' και Σάββατο στις 13.15

ΡΟΔΟΣ- ΣΑΜΟΣ
- Τρίτη στις 10.40', Σάββατο στις 13.15

ΡΟΔΟΣ-ΑΘΗΝΟΣ
- Δευτέρα-Τετάρτη στις 09.45', Τρίτη στις 10.40', Πέμπτη στις 10.45' και Σάββατο στις 13.15'

AEGEAN AIRLINES & CRONUS

ΑΠΟ ΡΟΔΟ-ΑΘΗΝΑ
Καθημερινά πτήσεις 203-07.10 πλην Κυριακής, Καθημερινές πτήσεις 209-11.10, 452-16.25, 217-18.10, 219-21.35

ΑΠΟ ΑΘΗΝΑ-ΡΟΔΟ
Καθημερινά πτήσεις 206-09.30 πλην Κυριακής
Καθημερινές πτήσεις 208-09.30, 453-14.45, 216-16.30, 218-19.55

ΑΠΟ ΡΟΔΟ-ΗΡΑΚΛΕΙΟ
Καθημερινά πτήσεις 763-14.30

ΑΠΟ ΗΡΑΚΛΕΙΟ-ΡΟΔΟ
Καθημερινά πτήσεις 764-16.05

ΑΠΟ ΡΟΔΟ-ΘΕΣΣΑΛΟΝΙΚΗ
Καθημερινά πτήσεις 721-07.05

ΑΠΟ ΘΕΣΣΑΛΟΝΙΚΗ-ΡΟΔΟ
Καθημερινά πτήσεις 720-12.10

Αγγίξτε τουλάχιστον αριστοκρατικούς (22410) 24600.

Επώνυμον το ανώνυμον...

Κυβερνούν με τρόπο που προκαλεί απέχθεια

Όλα δείχνουν ότι η ηγεσία Κ. Σημίτη δεν έχει την πρόθεση να δώσει, ως κόμμα «εκσυγχρονιστικό», με καθαρά πολιτικά όπλα τον προεκλογικό αγώνα της. Διακατεχόμενη από έντονο εκνευρισμό, επειδή και η αντιπολίτευση και σημαντικό τμήμα της κοινωνίας αρνούνται να τη συγχαρούν για τα «έργα» της τετραετίας, η πολιτική ηγεσία συμπεριφέρεται αντίθετα με όσα περί «νέας πολιτικής νοοτροπίας» επιχείρησε να διδάξει από το 1996, ως αντίπαλος παντός «αναχρονιστικού» στοιχείου στον δημόσιο βίο. Νομοσχέδια όπως αυτό, που «ρυθμίζει» τα των δασών και δίνει «δώρα» στους καταπατητές, δείχνουν πάλι το πώς εννοεί σήμερα η ηγεσία Κ. Σημίτη τον «εκσυγχρονισμό» και το πόσο πιστή μένει στις παραδοσιακές προεκλογικές μεθοδεύσεις του παλαιοκομματισμού. Και, βεβαίως, η πομπώδης πρωθυπουργική ρητορεία για μιαν Ελλάδα ρωμαλέα, λαμπερή, άσχετη με την πραγματικότητα, δείχνει ότι η πολιτική ηγεσία, εγκλωβισμένη στον δικό της «κόσμο», παθιασμένη για διατήρηση της εξουσίας και του όλου «συστήματος» που έχει οργανώσει γύρω της δεν πρόκειται ούτε μισή αλήθεια να προφέρει, απευθυνόμενη στους Ελληνες ψηφοφόρους. Αλλά συμπεριφέρεται αλαζονικά και προσβλητικά προς ένα μεγάλο τμήμα της κοινωνίας η ηγεσία Κ. Σημίτη, όταν υποστηρίζει με φανατισμό ότι μόνον αυτή διαθέτει τα προσόντα για να κυβερνά τον τόπο, ότι το κόμμα της αξιωματικής αντιπολίτευσης είναι ένα «ασόβαρο», ακατάλληλο για την ανάληψη κυβερνητικών ευθυνών κόμμα και άρα, ότι τα εκατομμύρια των πολιτών που ψήφισαν τη Νέα Δημοκρατία στις περασμένες εκλογές διέπραξαν ανοησία μεγάλη και ότι ανοήτως θα ψηφιζόταν αυτή ως πρώτο κόμμα στις επόμενες εκλογές.

Είτε ως «σοσιαλιστές» είτε ως «νέοι σοσιαλιστές», είτε ως «σοσιαλδημοκράτες», είτε ως «κεντροαριστεροί», είτε ως «αριστεροί της ευθύνης», οι συγκροτούντες την ηγετική ομάδα των «εκσυγχρονιστών» του κ. Κ. Σημίτη κυβερνούν πλέον με έναν «πολιτικό» τρόπο που προκαλεί την απέχθεια σε κάθε πολίτη που προβάλλει παραγωγικά αιτήματα και στ' αλήθεια έχει τη διάθεση να στηρίξει κάθε προσπάθεια που θα κατέβαλε μια πολιτική ηγεσία για εκσυγχρονισμό της Ελλάδας σε κάθε τομέα.

Και είναι αδύνατο στην ομάδα αυτή να κατανοήσει πως ο ερεθισμός που έχει προκαλέσει με τις χαμηλές επιδόσεις της και τις προκλητικές συμπεριφορές της στην ελληνική κοινωνία, είναι αυτό που κυρίως κρίνει προεκλογικώς τα πράγματα και όχι κάποιος βεβαιωμένος πολιτικός πλούτος της αξιωματικής αντιπολίτευσης.

ΟΛΕΣ ΟΙ ΣΥΣΚΕΥΕΣ
SONY
ΣΕ ΠΡΑΓΜΑΤΙΚΕΣ ΤΙΜΕΣ ΚΟΣΤΟΥΣ
ΜΟΝΟ ΓΙΑ ΜΙΑ ΕΒΔΟΜΑΔΑ

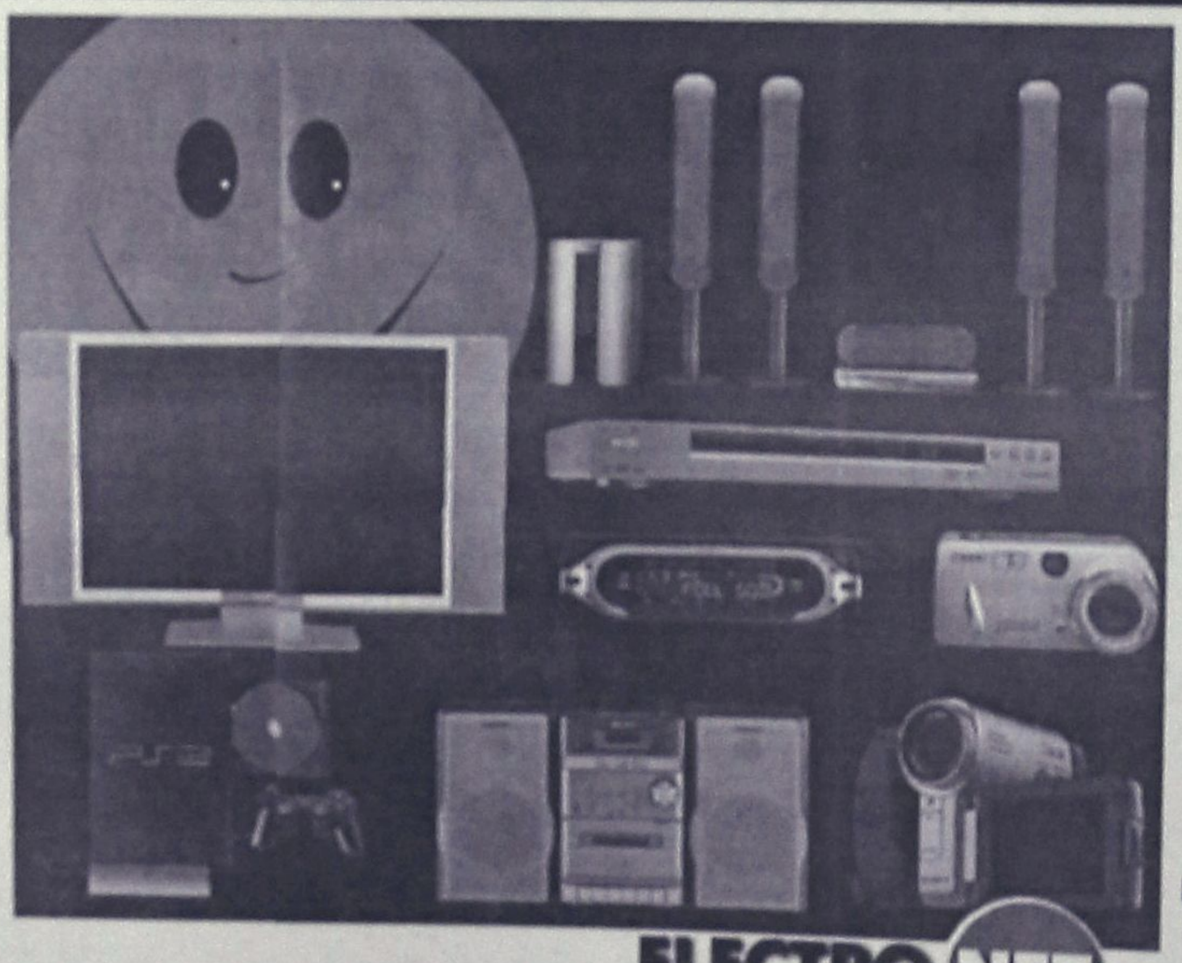

ELECTRO NET
Πάνω απ' όλα φίλοι!
Η ΠΡΟΣΦΟΡΑ ΙΣΧΥΕΙ ΜΕΧΡΙ ΕΞΑΝΤΛΗΣΕΩΣ ΤΩΝ ΑΠΟΘΕΜΑΤΩΝ
Π.Π. ΓΕΡΜΑΝΟΥ-ΕΜΠΟΡΙΚΟ ΚΕΝΤΡΟ ΠΛΑΤΕΙΑ ΦΩΚΙΑΛΗ ΤΗΛ. (22410)20162-35846

ΔΕΚΟΝΤΑΙ ΤΟ ΚΟΙΝΟ

Ο Νομάρχης Δωδεκανήσου Γιάννης Μαρκογιάννης και οι βουλευτές Νομαρχίας Σταύρος Καλαφατέλης και Νίκος Σταθάς δέχονται το κοινό καθε Τρίτη και Πέμπτη, από τις 11.00-13.00 το μεσημέρι.

ΤΑΞΙ

ΡΑΔΙΟ ΤΑΞΙ: 2241-0-64712, 2241-0-64790.

ΧΡΗΣΙΜΑ ΤΗΛΕΦΩΝΑ

ΝΟΣΟΚΟΜΕΙΟ:	2241-0-80000
ΑΜΕΣΗ ΑΡΑΣΗ ΠΥΡΚΑΓΙΑΣ:	199
ΑΠΟΜΕΝΑΡΧΕΙΟ:	2241-0-22220, 2241-0-27695
ΒΛΑΒΕΣ Α.Ε.Η.:	125
ΒΛΑΒΕΣ Ο.Τ.Ε.:	121
ΑΜΕΣΗ ΔΡΑΣΗ:	100
ΒΛΑΒΕΣ ΥΔΡΕΥΣΗΣ:	2241-0-68750, 2241-0-68755
ΝΟΜΑΡΧΙΑ:	2241-0-46502
ΠΕΡΙΦΕΡΕΙΑ Δ/ΝΣΗ	2241-0-38174
ΔΗΜΟΣ:	2241-0-46300
ΔΗΜ. ΕΠΙΧ. ΚΑΘΑΡ.:	2241-0-77000
ΥΓΕΙΟΝ. ΑΠΟΚΟΜΙΔΗΣ:	2241-0-61057
ΤΡΟΧΑΙΑ:	2241-0-26400
ΠΛΗΡΟΦ. Ο.Τ.Ε.:	131
ΔΕΛΤΙΟ ΚΑΙΡΟΥ:	149
ΑΛΚΕΙΑ:	1444
ΠΡΟΠΟ - ΛΟΤΤΟ:	1444
ΡΟΔΑ:	2241-0-26300
ΚΤΕΑ:	2241-0-27706
Ο.Α.Ε.Δ.:	2241-0-23263
Ι.Κ.Α.:	2241-0-66912
ΤΑΞ.Υ.:	2241-0-68701, 2241-0-68702
ΟΛΥΜΠΙΑΚΗ:	2241-0-24555
Δ.Α.Ν.Ε.:	2241-0-43150
ΕΡΓΑΤ. ΚΕΝΤΡΟ:	2241-0-24730
CRONUS AIRLINES	2241-0-25444
AEGEAN AIRLINES	2241-0-98345

ΚΤΕΟ

• Από **01/11/2003** έως **31/12/2003** παντός είδους οχήματα **με αριθμούς κυκλοφορίας ΡΟΒ 3501 έως και 4000.**
• Εαίσης θα ελέγχονται όσα οχήματα υποχρεούνται, βάσει παλιότερων προγραμμάτων πρόσκλησης.

ΤΙΜΕΣ ΣΥΝΑΛΛΑΓΜΑΤΟΣ

ΔΟΛΛΑΡΙΟ Η.Π.Α	1,1987	1,1963
ΛΙΡΑ ΑΓΓΛΙΑΣ	0,69035	0,69015
ΚΟΡΩΝΑ ΔΑΝΙΑΣ	7,4409	7,4341
ΚΟΡΩΝΑ ΣΟΥΗΔΙΑΣ	9,0207	9,0027
ΓΙΕΝ ΙΑΠΩΝΙΑΣ	130,99	130,73
ΦΡΑΓΚΟ ΕΛΒΕΤΙΑΣ	1,5166	1,5136
ΚΟΡΩΝΑ ΝΟΡΒΗΓΙΑΣ	8,3717	8,3551
ΛΙΡΑ ΚΥΠΡΟΥ	0,57045	0,56929
ΔΟΛΛΑΡΙΟ ΚΑΝΑΔΑ	1,5852	1,582
ΔΟΛΛΑΡΙΟ ΑΥΣΤΡΑΛΙΑΣ	1,846	1,8423

Η ΡΟΔΙΑΚΗ
Ημερήσια Εφημερίδα της Ρόδου
Έτος Ιδρύσεως 1915
ΙΔΡΥΤΗΣ
ΕΜΜ. ΚΑΛΑΜΠΑΚΗΣ
ΙΔΙΟΚΤΗΣΙΑ – ΕΚΔΟΣΗ
ΥΙΟΙ Σ. ΤΣΟΠΑΝΑΚΗ
Η. ΚΩΤΙΑΔΗΣ Ο.Ε.
ΔΙΕΥΘΥΝΤΗΣ
ΑΘ. ΜΑΡΑΣΙΩΤΗΣ
ΣΥΝΤΑΞΗ
Λουκάς Μαστής
Μιχάλης Μαστής
Κυριακή Πετριδου
Βαρβάρα Μπογδάνου
ΑΘΛΗΤΙΚΑ
Μανόλης Μπαπης
Νικήτας Καυκιουτης
Κωστας Παντιος
Παυλος Ντακουλιά
ΓΡΑΦΕΙΑ ΣΥΝΤΑΞΗΣ
Μάρκου Μαλλιαράκη 11
Τηλ.2241-0- 24610, 2241-0-75640
Fax (22410) 75641
ΛΟΓΙΣΤΗΡΙΟ – ΔΙΑΦΗΜΙΣΕΙΣ
Μάρκου Μαλλιαράκη 11
Τηλ. 2241-0-22210
2241-0-75230
Fax (22410) 22471
http://www.rodiaki.gr
Email: tsopd@otenet.gr & irodiaki@otenet.gr

Πυροδοτήθηκαν μετά την ασάφεια Σημίτη

Και νέα σενάρια για διαδοχή στο ΠΑΣΟΚ!

Διαγεύδει ο Κυβερνητικός εκπρόσωπος χωρίς ωστόσο να είναι απόλυτα πειστικός!

Νέα σενάρια για τις προσωπικές του προθέσεις τροφοδότησε η συνέντευξη του πρωθυπουργού κ. Κ. Σημίτη στην Ενωση Ξένων Ανταποκριτών, παρά το γεγονός ότι ο ίδιος υπογράμμισε πως «θα τιμήσει» μια νέα λαϊκή εντολή, απαραίτητη προϋπόθεση για την οποία είναι να ηγηθεί σε μια νικηφόρα προσπάθεια του ΠΑΣΟΚ και στις επερχόμενες εκλογές.

Τα ερωτήματα για τους σχεδιασμούς του κ. Σημίτη προκάλεσε το γεγονός ότι, ενώ η συνέντευξη είχε προαναγγελθεί ως το βήμα μέσω του οποίου θα έθετε οριστικό τέρμα στη διαδοχολογία, ο ίδιος απέφυγε να το πράξει με κατηγορηματικό τρόπο. Κληθείς συγκεκριμένα να απαντήσει στο ερώτημα εάν «υπάρχει θέμα διαδοχής πριν ή μετά τις εκλογές», ο κ. Σημίτης, αντί να καταστήσει σαφές ότι θα ηγηθεί του κυβερνώντος κόμματος, περιορίστηκε να διαβεβαιώσει ότι «θα αφιερώσω όλες μου τις δυνάμεις για να νικήσει το ΠΑΣΟΚ στις εκλογές». Σύμφωνα μάλιστα με πληροφορίες, η επιλογή του πρωθυπουργού να χρησιμοποιήσει τη συγκεκριμένη φρασεολογία ήταν αυστηρώς προσωπική. Πάντως, στενοί συνεργάτες του κ. Σημίτη υποστήριζαν πως ο τρόπος με τον οποίο ο πρωθυπουργός διαχειρίστηκε τα ερωτήματα περί διαδοχής είχε αποφασιστεί σε σύσκεψη που προηγήθηκε τις συνέντευξης και πρόσθεταν ότι «το εν λόγω θέμα έκλεισε πλέον οριστικά».

Η ΝΕΑ ΔΗΜΟΚΡΑΤΙΑ

Χωρίς σχόλιο άφησε τη συνέντευξη του πρωθυπουργού ο Κώστας Καραμανλής, ο οποίος βρίσκεται στο Παρίσι για τη Σύνοδο Κορυφής του Ευρωπαϊκού Λαικού Κόμματος με αντικείμενο τη Διακυβερνητική.

Ωστόσο, κορυφαία στελέχη της ΝΔ εκτιμούν ότι μετά την εμφάνιση του κ. Σημίτη μπορεί να υπάρξουν πολιτικές εξελίξεις τον Ιανουάριο και δεν αποκλείουν και το ενδεχόμενο πρόωρων εκλογών τον Φεβρουάριο ή το Μάρτιο.

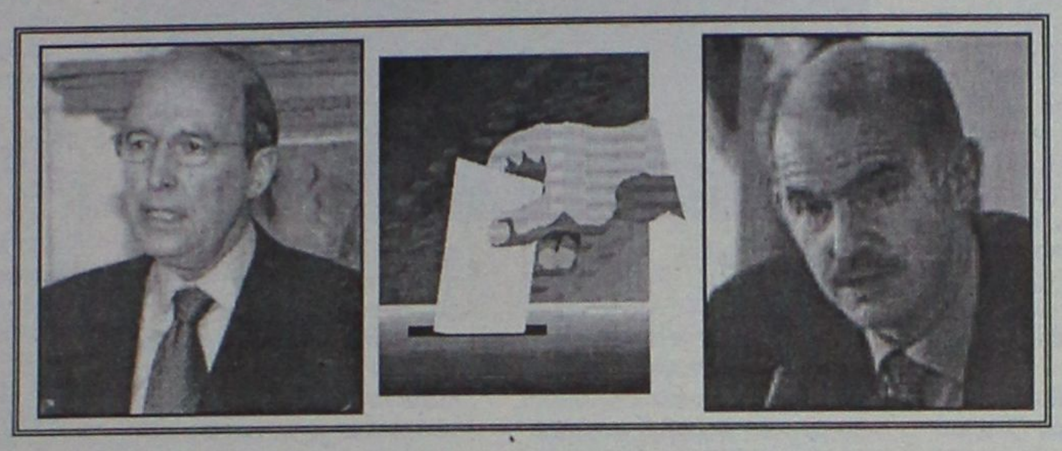

Τα ίδια στελέχη θεωρούν ότι ο πρωθυπουργός δεν έκλεισε ρητά το θέμα της διαδοχής του, καθώς η διατύπωση που χρησιμοποίησε («θα συμμετέχω») ήταν, όπως λένε, χλιαρή.

Δεν αποκλείει εκλογές Φεβρουάριο ή Μάρτιο η Νέα Δημοκρατία

Ο ίδιος ο εκπρόσωπος Τύπου της ΝΔ Θ. Ρουσόπουλος, με ένα σύντομο σχόλιο-απάντηση στα λεγόμενα του πρωθυπουργού κατά τη συνέντευξη Τύπου δήλωσε: «Ο κ. Σημίτης με τα όσα είπε επισφράγισε το τέλος της διακυβέρνησής του. Ο λαός θα τον κρίνει».

Πάντως, ακόμα και αν αποχωρήσει ο κ. Σημίτης πριν από τις εκλογές, στη ΝΔ εκτιμούν πως τα πράγματα δεν πρόκειται να αλλάξουν. Όπως επεσήμανε κορυφαίο στέλεχος της ΝΔ «η δυναμική των προβλημάτων που έχουν οι πολίτες είναι μεγαλύτερη από τη δυναμική που μπορεί να δημιουργήσουν οι όποιες αλλαγές».

Ενδεχομένως, ανέφερε το ίδιο στέλεχος, μπορεί να μειωθεί η διαφορά μεταξύ των δύο κομμάτων, αλλά το τελικό αποτέλεσμα δεν πρόκειται να αλλάξει.

Στη γαλλική πρωτεύουσα ο κ. Καραμανλής έφτασε το απόγευμα της Τετάρτης, προσκεκλημένος των Βιμ Μαρτένς και Ζαν Πιέρ Ραφαρέν.

Ο αρχηγός της ΝΔ πήρε μέρος σε γεύμα, στο οποίο είναι προσκεκλημένοι πρωθυπουργοί και ηγέτες κομμάτων της αντιπολίτευσης της ευρωπαϊκής Κεντροδεξιάς, ενώ δεν αποκλείεται στο περιθώριο να έχει επαφές και κατ' ιδίαν συναντήσεις με Ευρωπαίους πρωθυπουργούς.

Η ΝΔ αποδίδει ιδιαίτερη σημασία στις αποφάσεις που θα ληφθούν, καθώς με αυτές τις θέσεις θα προσέλθουν οι ηγέτες στη Σύνοδο Κορυφής την ερχόμενη εβδομάδα για το νέο ευρωπαϊκό Σύνταγμα.

Ο ΚΥΒΕΡΝΗΤΙΚΟΣ ΕΚΠΡΟΣΩΠΟΣ

«Ο πρωθυπουργός ήταν απόλυτα σαφής και έκλεισε τα σενάρια που βλέπουν το φως της δημοσιότητας» τόνισε χθες ο κυβερνητικός εκπρόσωπος Χρήστος Πρωτόπαπας, απαντώντας σε ερώτηση για τη διαδοχολογία.

«Όσο και αν επιμένει η ΝΔ δεν θα επανέλθουμε» συμπλήρωσε ο κ. Πρωτόπαπας.

Απαντώντας δε σε ερώτηση επί της αναφοράς του Κώστα Σημίτη «εμείς μπορούμε καλύτερα», ο κυβερνητικός εκπρόσωπος διευκρίνισε ότι ο πρωθυπουργός εννοούσε τις αλλαγές που έχει κάνει το ΠΑΣΟΚ «σε πρόσωπα, σε τακτικές, σε προτεραιότητες, αλλά όχι σε στρατηγικές».

Υπενθυμίζεται ότι ο πρωθυπουργός δήλωσε την Τετάρτη σε συνέντευξη Τύπου ότι τα σενάρια περί διαδοχής του «δεν απασχολούν τον κόσμο, αλλά τη ΝΔ και τον Τύπο της Δεξιάς».

«Θέλω να σας διαβεβαιώσω ότι θα αφιερώσω όλες μου τις δυνάμεις για να νικήσει το ΠΑΣΟΚ στις εκλογές. Θα αφιερώσω όλες μου τις δυνάμεις για να πραγματοποιήσουμε και τώρα και μετά τους στόχους του ΠΑΣΟΚ. Θα αφιερώσω τις δυνάμεις μου όπως και πριν που συμμετείχα, όπως και τώρα που συμμετέχω, έτσι και αύριο θα συμμετέχω και η νίκη θα είναι δικιά μας» ήταν τα χαρακτηριστικά λόγια του Κώστα Σημίτη.

Φρέσκο & Μοναδικό

Granrose Nouveau 2003

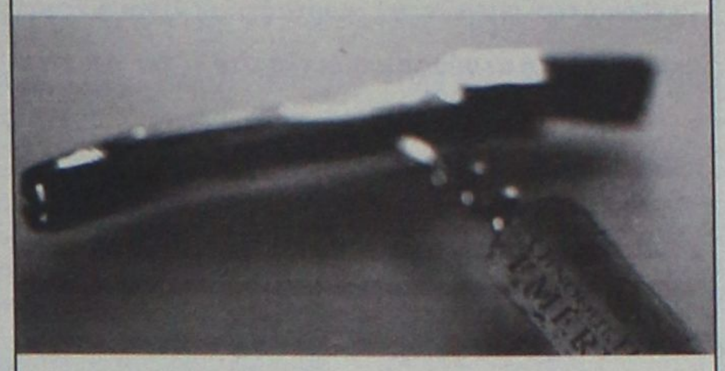

Βραβείο Βρυξέλλες Χρυσό 2000

Βραβείο Montreal 1998

Βραβείο Βρυξέλλες Χρυσό 1997

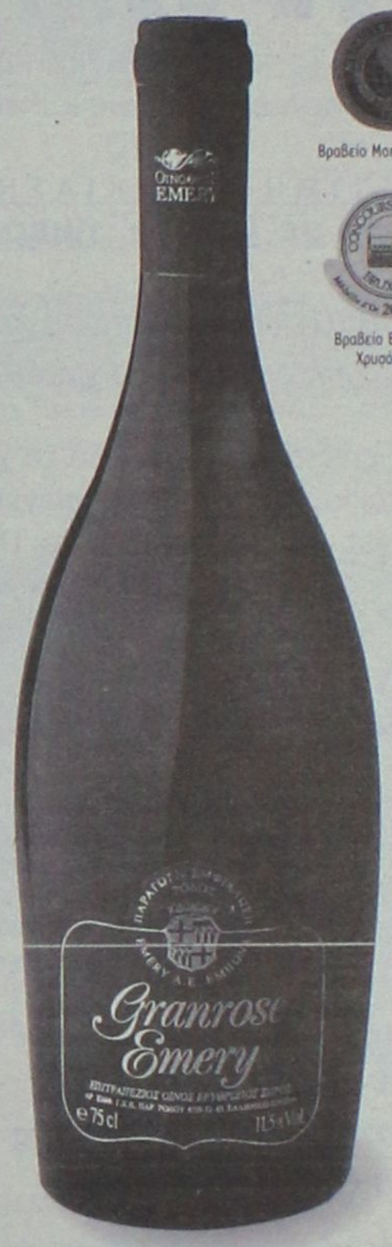

Granrose Nouveau.
Το μοναδικό Ροζέ Nouveau
στην Ελλάδα, εκτός από ...φρέσκο, είναι και βραβευμένο. Τρεις σημαντικές διεθνείς διακρίσεις, που δεν ήρθαν καθόλου τυχαία. Το λαμπερό ρουμπινί χρώμα του σε κερδίζει με την πρώτη ματιά. Το λεπτό φρουτώδες άρωμά του, με "αποχρώσεις" φράουλας σαγηνεύει. Φινετσάτο, απαλό στη γεύση, αποκαλύπτει τον χαρακτήρα του με χάρη και τόλμη. Επιπλέον, το Granrose έχει την ιδιότητα - αν και Nouveau - να επιδέχεται παλαίωση, παραδίδοντας μια νέα, πιο μεστή προσωπικότητα! Απολαύστε το, έτσι και αλλιώς, στους 12° - 14° C.

ΟΙΝΟΘΗΚΗ EMERY
Οινοποιία στην Έμπωνα!

Si enotasis

Εχετε βαρεθεί τα φωτιστικά σας;
Θέλετε να τα αλλάξετε, αλλά προβληματίζεστε στο οικονομικό;
Εμείς σας δίνουμε τη δυνατότητα!!
ΔΙΑΛΥΣΗ
ΟΠΟΙΟΣ ΠΗΡΕ ΠΡΟΛΑΒΕ
Κλείνουμε 30/12
LUCE DI RAFFAELE
3ο χλμ. Ρόδου-Λίνδου - τηλ. 2241064580 (δίπλα στο ΙΚΑ)

ΔΙΑΛΥΣΗ
ΣΤΟ ΠΑΙΔΙΚΟ ΚΑΤΑΣΤΗΜΑ
Happy Kids
ΝΙΚ. ΠΛΑΣΤΗΡΑ 17, Πεζόδρομος
έναντι ξενοδοχείου ΣΠΑΡΤΑΛΗ
ΠΡΟΛΑΒΕΤΕ
να ψωνίσετε για τις γιορτές
• Παιδικά Ρούχα • Εσώρουχα
• Καλτσόν
ΟΛΗ Η ΝΕΑ ΚΟΛΕΞΙΟΝ ΣΕ ΑΠΙΣΤΕΥΤΕΣ ΤΙΜΕΣ
Τηλ.. 22410 29040

ΜΕΖΕΔΟΠΩΛΕΙΟ

Νταλαβέρι

Αν είναι αλήθεια ότι στην καρδιά του άντρα φτάνεις μέσα από το στομάχι του, τότε επιφεληθείτε από το ντεύρο των ημερών, τις γιορταστικές λιχουδιές μας και τη ζεστή ατμόσφαιρα δίπλα στο τζάκι για ένα...

Νταλαβέρι

ΑΝΟΙΚΤΑ από ΠΕΜΠΤΗ 4 ΔΕΚΕΜΒΡΙΟΥ κάθε μέρα, εκτός Τρίτης, από τις 13.00 έως αργά το βράδυ.

Τηλ. για ραζερβέ κ. Άννα Σταυράκη

Τηλ. 91167

"DVD CENTER"

Απολαύστε τώρα τις αγαπημένες σας ταινίες παλιές και νέες κυκλοφορίες σε DVD

ΤΙΜΗ ΕΝΟΙΚΙΑΣΗΣ

"Μόνο με 1 ευρώ" ημερησίως!

• Το DVD club με τις πιο φιλικές τιμές!
• Ελάτε και δε θα χάσετε!!!

Επίσης επιδιορθώνουμε όλα τα χαλασμένα δισκάκια για playstation, playstation 2, dreamcast, PC, μουσικά CD και DVD, ακόμα και αν είναι άσχημα χαραγμένα.

"Μόνο με 3 ευρώ"

(Ειδικές τιμές για όλα τα VIDEO CLUB)

Διεύθυνση:
Κοδρηγκτώνος 50 (πίσω από το πάρκο)
Τηλ. 2241078182

Κλείστε τα μάτια και...
φανταστείτε τον εαυτό σας όπως θα θέλατε να είναι....

Αδυνατίστε με ένα ισορροπημένο και πλήρες πρόγραμμα διατροφής.

ΔΙΑΤΡΟΦΟΛΟΓΙΚΟ
ΒΙΟΧΗΜΙΚΟ ΚΕΝΤΡΟ

- Εξατομικευμένα Προγράμματα Διατροφής.
- Έτοιμα Φαγητά Διαίτης στο χώρο σας.

Υπεύθυνη: Ματίνα Πουλλή
Πτυχιούχος Βιοχημικός
Ειδίκευση στη Διατροφολογία

Αγαθάγγελου 35 , Ρόδος ☎ 2241076830
Email: diatrof@hotmail.com

Μετά την κατάθεση ένστασης ακύρωσης του εντάλματος σύλληψης

Νέα τροπή στην υπόθεση της Λαϊκής Τράπεζας!

Αναμενόταν χθες το βράδυ η απόφαση του Συμβουλίου Πλημμελειοδικών • Παρόν δήλωσαν όλοι οι εμπλεκόμενοι

Το συμβούλιο Πλημμελειοδικών Ρόδου αναμένονταν να κρίνει χθες αργά το βράδυ, την ένσταση ακυρώσεως του εντάλματος σύλληψης που εξέδωσε η ανακρίτρια Ρόδου σε βάρος των εμπλεκόμενων με την πολύκροτη υπόθεση της Λαϊκής Τράπεζας, μετά την σχετική προσφυγή που κατέθεσαν από κοινού ο πρώην διευθυντής της Λαϊκής και η υπάλληλος που κατηγορείται.

Όπως είχε προαναγγείλει ο δικηγόρος των δύο τραπεζικών στελεχών κ. Νίκος Σαμαράς, η αίτηση ακύρωσης της διαδικασίας που ακολουθήθηκε σε βάρος των πελατών του, ήταν κατά την δική του εκτίμηση υπερβολική, καθώς οι πελάτες του δεν ήταν υπόπτοι φυγής και κατά συνέπεια, θα έπρεπε να κληθούν να καταθέσουν με την τακτική διαδικασία, όπως άλλωστε έγινε και άλλες δύο φορές πρόσφατα, με την κλήτευσή τους στον Πταισματοδίκη Ρόδου αλλά και τον αντεισαγγελέα κ. Νίκο Αντωναράκο, ο οποίος διερεύνησε την υπόθεση.

Σε κάθε περίπτωση πάντως, το Συμβούλιο Πλημμελειοδικών Ρόδου, θα πρέπει να αποφανθεί επί της σχετικής αίτησης που κατατέθηκε, το αργότερο μέχρι και σήμερα το πρωί, δεδομένου ότι στην συνέχεια, εκπνέει η προθεσμία που πήραν οι δύο κατηγορούμενοι, για να μπορέσουν έτσι να ετοιμάσουν την απολογία τους.



Η υπόθεση, για την οποία εκκρεμούν ακόμη 5 εντάλματα σύλληψης σε βάρος και των υπολοίπων εμπλεκομένων με τις 4 τραπεζοοικονομικές υποθέσεις, απασχολεί τις ανακριτικές και εισαγγελικές αρχές της Ρόδου από τα μέσα του περασμένου Οκτωβρίου, όταν η Λαική Τράπεζα, κατέθεσε τριπλή μηνυτήρια αναφορά, κατά των δύο στελεχών της καθώς κι ενός επιχειρηματία αναφορικά με την υπόθεση πληρωμής επιταγής χωρίς αντίκρισμα, ύψους 350.000 δολαρίων.

ΔΗΛΩΣΑΝ ΟΛΟΙ ΠΑΡΟΝ

Εν τω μεταξύ, όλοι οι εμπλεκόμενοι με την υπόθεση, σε βάρος των οποίων ασκήθηκαν δώξεις, σύμφωνα με πληροφορίες, επικοινώνησαν χθες και προχθές αντίστοιχα με τις αρμόδιες εισαγγελικές και ανακριτικές αρχές της Ρόδου και δήλωσαν ότι είναι έτοιμοι να προσέλθουν και να καταθέσουν ενώπιον της ανακρίτριας Ρόδου, για ό,τι σχετικό γνωρίζουν αναφορικά με τις υποθέσεις αυτές που εμπλέκονται.

Οι τέσσερις υποθέσεις, που απασχόλησαν επί σειρά ημερών και την κοινή γνώμη της Ρόδου για τις οποίες ασκήθηκαν οι ποινικές δώξεις και εκδόθηκαν αντίστοιχα τα εντάλματα σύλληψης αφορούν:

- Την υπόθεση της Λαικής Τράπεζας, και το υποκατάστημα της Ρόδου, με κατηγορουμένους τον πρώην διευθυντή και την υπάλληλο, καθώς επίσης και δυο γνωστούς επιχειρηματίες.
- Την υπόθεση «Τειρεσίας» όπου δύο Αθηναίοι που λειτουργούσαν οικονομοτεχνικό γραφείο στην Αθήνα, κατάφεραν να αποσπάσουν χρήματα από 6 επιχειρηματίες της Ρόδου τους οποίους υπόσχονταν ότι, θα τους σβήσουν από τη μαύρη λίστα του συστήματος και ότι έτσι θα τους χορηγούνταν δάνεια.
- Την πλαστογράφηση τιμολογίων γνωστής εμπορικής επιχείρησης στη Ρόδο από άλλο επιχειρηματία ο οποίος φέρεται ότι εισέπραξε παράνομα, χρήματα σε συνεργασία με το διευθυντή της τράπεζας και
- Μία περίπτωση Πλαστογραφίας η οποία χρεώνεται στον διευθυντή, της ίδιας τράπεζας, που χορήγησε δάνειο με πλαστό συμβόλαιο υποθήκης χωρίς ο συμβολαιογράφος να το γνωρίζει, σε συνεργασία με έναν ιδιώτη.

Με νομοσχέδιο που κατατίθεται σήμερα στη Βουλή

Κίνητρα για πρόσληψη ανέργων

Δίδεται έμφαση στην αύξηση απασχόλησης γυναικών

Κίνητρα για την πρόσληψη ανέργων προβλέπονται στο νομοσχέδιο του υπουργείου Εργασίας , το οποίο κατατίθεται σήμερα στη Βουλή. Στο νομοσχέδιο δίνεται έμφαση στην αύξηση της απασχόλησης των γυναικών, των νέων και των ηλικιωμένων, των ομάδων δηλαδή που πλήττονται περισσότερο από την ανεργία.

Ειδικότερα:

-Οι εργοδότες που προσλαμβάνουν με σύμβαση ορισμένου χρόνου εργαζόμενο, για αναπλήρωση γυναικών που απουσιάζουν λόγω τοκετού, επιδοτούνται με το ισόποσο των ασφαλιστικών εισφορών, που τους επιβαρύνουν για την ασφαλιστική κάλυψη των προσλαμβανομένων. Οι προσλαμβανόμενοι με σύμβαση ορισμένου χρόνου δεν συνυπολογίζονται για τον προσδιορισμό του συνολικού αριθμού εργαζομένων της επιχείρησης για την εφαρμογή περί ομαδικών απολύσεων. Καθορίζεται ως κίνητρο για την πρόσληψη άνεργων μητέρων με τουλάχιστον δυο παιδιά επιδότηση του εργοδότη ισόποση με το ύψος των εργοδοτικών εισφορών, που τον βαρύνουν για την ασφαλιστική κάλυψη των προσλαμβανομένων. Η επιδότηση διαρκεί ένα έτος για κάθε παιδί.

Καθορίζεται ως κίνητρο για την πρόσληψη μακροχρονίως ανέργων ηλικίας 55 ετών και άνω, οι οποίοι έχουν συμπληρώσει τουλάχιστον 6.000 ημέρες ασφάλισης, επιδότηση του εργοδότη ισόποση με το 50% των εργοδοτικών εισφορών που τον βαρύνουν για την ασφαλιστική κάλυψη των προσλαμβανομένων.

Η ευνοική αυτή ρύθμιση ισχύει και για τους εργοδότες που προσλαμβάνουν νέους κάτω των 25 ετών.

ΡΕΦΛΕΞΟΛΟΓΙΑ:



ανακαλύψτε τα ευεργετικά αποτελέσματα της, στη σωματική και ψυχική σας υγεία!

Μια επίσκεψη θα σας πείσει .....

Μερικά από τα οφέλη : Τόνωση του ανοσοποιητικού συστήματος, αποτοξίνωση, καλυτέρευση της κυκλοφορίας του αίματος, βελτίωση της λειτουργίας των νεύρων, επαναφορά &διατήρηση της ισορροπίας νου και σώματος.



Περισσότερες πληροφορίες:
Κέντρο Ειδικών Θεραπειών, τηλ. 2241020421

Για τα έργα στο αεροδρόμιο "Διαγόρας"

Αναμένεται στη Ρόδο ο υποδιοικητής ΥΠΑ

Θα έχει συναντήσεις στο Δήμο Πεταλούδων για διευθέτηση των προβλημάτων

Στα μέσα Δεκεμβρίου και πιθανόν το διάστημα από 15 έως 17 του μήνα, θα έρθει στη Ρόδο ο υποδιοικητής της ΥΠΑ κ. Χρυσαφίνος, στο πλαίσιο σχετικής υπόσχεσης που δόθηκε στο Δήμο Πεταλούδων από τον υπουργό Μεταφορών.

Σύμφωνα με πληροφορίες, η επίσκεψη του κ. Χρυσαφίνου (η οποία όμως δεν έχει οριστικοποιηθεί ακόμα) θεωρείται σημαντική από το δήμο Πεταλούδων, καθώς θα γίνει παρουσία του, σύσκεψη, με σκοπό να αποφασιστεί για ποιά έργα που αφορούν την περιαερολιμενική αναβάθμισή της περιοχής, θα εκποιηθεί σχετική μελέτη, για να χρηματοδοτηθούν από το σπατόσημο.

Υπενθυμίζεται ότι την προηγούμενη εβδομάδα, αντιπροσωπεία του δήμου, επισκέφθηκε τον υπουργό Μεταφορών **Χρ. Βερελή**, παρουσία βουλευτών, του νομάρχη και του αερολιμενάρχη.

Μάλιστα ο κ. **Βερελής** όπως έγινε γνωστό, ενημέρωσε τους απεσταλμένους του δήμου, ότι μέχρι εκείνη τη στιγμή δεν είχε στα χέρια του καμία εισήγηση από την ΥΠΑ, για το αίτημα του δήμου Πεταλούδων, όσον αφορά το χαρακτηρισμό της περιοχής ως περιαερολιμενική.

Οπως έγινε γνωστό, από το δήμο, όσον αφορά τις επεκτάσεις των κτιριακών εγκαταστάσεων στο αεροδρόμιο και την κατασκευή του βιολογικού στο συγκεκριμένο χώρο, ο κ. Βερελής είχε τονίσει πώς δεν υπάρχουν μελέτες (περιβαλλοντικές) τις οποίες και θα ζητούσε εγγράφως από το ΥΠΕΧΩΔΕ, γιατί οι απόψεις στο σημείο αυτό διίστανται.

Συγκεκριμένα η ΥΠΑ λέει ότι η περιβαλλοντική μελέτη Δοξιάδη του '94 καλύπτει αυτές τις επεκτάσεις που γίνονται, ο δήμος Πεταλούδων όμως έχει διαφορετική άποψη.

Οργανώνει συγκεντρώσεις παρόμοιες με αυτή της Ρόδου

Ομιλίες Καραμάριου σε όλους τους Δήμους

Η πρώτη απ' αυτές θα πραγματοποιηθεί στην Κρεμαστή την προσεχή Δευτέρα 8 Δεκεμβρίου

Συγκεντρώσεις σε κάθε δήμο θα πραγματοποιήσει ο τέως βουλευτής κ. Αναστάσιος Καραμάριος, στα πλαίσια της προεκλογικής του δραστηριότητας.

Μετά την συγκέντρωση στελεχών και φίλων που έγινε στη Ρόδο, η οποία μάλιστα είχε ιδιαίτερα επιτυχία, ο κ. Καραμάριος θα πραγματοποιήσει παρόμοια συγκέντρωση στον δήμο Πεταλούδων.

Οπως ανακοινώθηκε από το πολιτικό του γραφείο η συγκέντρωση θα γίνει την ερχόμενη Δευτέρα 8 Δεκεμβρίου, στις 6 μ.μ. στην αίθουσα του Πνευματικού Κέντρου Κρεμαστής και καλούνται να συμμετάσχουν σ' αυτήν οι δημότες των δημοτικών διαμερισμάτων του δήμου Πεταλούδων.

Στην διάρκεια της εκδήλωσης ο κ. Καραμάριος θα πραγματοποιήσει ομιλία με θέμα "Συζήτηση και χάραξη πολιτικής στις προσεχείς βουλευτικές εκλογές".

Στο επόμενο χρονικό διάστημα ο κ. Καραμάριος θα πραγματοποιήσει παρόμοιες συγκεντρώσεις και στους άλλους δήμους της Δωδεκανήσου, καθώς και σε όλα τα νησιά.





Δεν θα είναι μάλλον υποψήφιος ο κ. Γ. Ιατρίδης

Οπως διευκρίνισε και στην συγκέντρωση της Ρόδου την περασμένη Παρασκευή, ο κ. Καραμάριος θεωρεί ότι η Ν.Δ θα πρέπει να δώσει δυναμικά και ενωμένα την μάχη στα Δωδεκάνησα, έτσι ώστε να κερδηθούν οι 3 βουλευτικές έδρες.

Ο ΔΗΜΑΡΧΟΣ ΚΑΛΛΙΘΕΑΣ

Μέσα στις επόμενες ημέρες πρόκειται να ξεκαθαρίσει και το θέμα με τον δήμαρχο Καλλιθέας κ. Γ. Ιατρίδη και το ενδεχόμενο της υποψηφιότητάς του.

Ο κ. Ιατρίδης είχε διαβουλεύσεις αυτές τις μέρες με ανώτερα στελέχη της Νέας Δημοκρατίας που του ζήτησαν να συστρατευτεί στην κοινή προσπάθεια.

Σύμφωνα πάντως με πληροφορίες και εκτιμήσεις ο κ. Ιατρίδης μάλλον δεν θα εκδηλώσει ενδιαφέρον για να είναι υποψήφιος βουλευτής, θεωρώντας ότι πρέπει να εξαντλήσει την 4ετία στον δήμο Καλλιθέας και να ολοκληρώσει το έργο του.

Απαντήσεις βέβαια δεν έχει δώσει ακόμα, αλλά προς αυτή την κατεύθυνση προσανατολίζεται. Σε ότι αφορά τους άλλους υποψήφιους ...υποψηφίους βουλευτές η κινητικότητα συνεχίζεται, κυρίως προς την κατεύθυνση συλλογής υπογραφών, από στελέχη της Νομαρχιακής συνέλευσης (ΝΟΣ).



ΕΝΑ ΔΩΡΟ ΜΕ ΠΡΟΣΩΠΙΚΟΤΗΤΑ!
(ΤΩΡΑ και σε συσκευασία δώρου στην ίδια τιμή...)

JÄGER-TONIC
40 ml Γιέγκερμαϊστερ, σε ποτήρι - σωλήνα, προσθέτουμε μία φέτα λεμόνι, παγάκια και γεμίζουμε το ποτήρι με TONIC WATER



RHODOS FURS FACTORY
ΔΕΡΜΑΤΙΝΑ & ΓΟΥΝΑΡΙΚΑ
ΜΕΓΑΛΗ ΠΡΟΣΦΟΡΑ
μέχρι 50% σ' όλα μας τα είδη
καθημερινά ανοικτά 09.00-16.00
ΧΡΥΣΟΣΤΟΜΟΣ ΠΕΤΡΑΣ
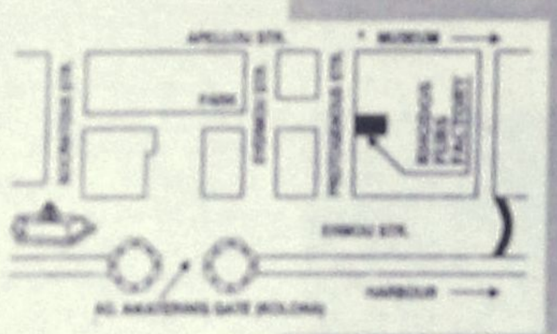
Πρωτογένους 6 • Π. Πόλη • Τηλ. 2241020663

TOP CARS
ΕΙΣΑΓΩΓΕΣ ΜΕΤΑΧΕΙΡΙΣΜΕΝΩΝ ΑΥΤΟΚΙΝΗΤΩΝ
ΑΓΟΡΕΣ-ΠΩΛΗΣΕΙΣ-ΑΝΤΑΛΛΑΓΕΣ

Ελάτε σε μας να δείτε και να επιλέξετε ένα από τα αυτοκίνητα που υπάρχουν ετοιμοπαράδοτα στην έκθεσή ή να μας ενημερώσετε για οποιοδήποτε μοντέλο σας ενδιαφέρει.

Το αγοράζετε εάν θέλετε με 0% προκαταβολή μέχρι 60 μήνες εξόφληση με το χαμηλότερο επιτόκιο της αγοράς.

Ελάτε να γνωριστούμε και δεν θα βγείτε χαμένοι, θα ικανοποιήσουμε κάθε επιθυμία σας είτε πρόκειται για Ι.Χ. επιβατικό ή είτε επαγγελματικό αυτοκίνητο.
ΕΤΟΙΜΟΠΑΡΑΔΟΤΑ TAXI DIESEL
ΕΥΧΑΡΙΣΤΟΥΜΕ
TOP CARS-λεωφ. Ελευθερίας 20 Κρεμαστή
Τηλ.- fax: 22410 96889, 6972261775

ΨΑΡΟ-ΤΑΒΕΡΝΑ
ΜΕΣΟΓΕΙΟΣ
Ενημερώνουμε την αξιότιμη πελατεία μας ότι για όλο το χειμώνα θα είμαστε ανοικτά Παρασκευή-Σάββατο-Κυριακή από τις 6 το απόγευμα.
ΨΑΡΟ-ΤΑΒΕΡΝΑ ΜΕΣΟΓΕΙΟΣ
Χορτές και αργίες από το μεσημέρι.
Ιερού Λόχου 47 Ιαλυσός
τηλ.: 22410-91365

Για την καθυστέρηση μεταφοράς από το ΕΚΑΒ τραυματία

Μηνυτήρια αναφορά από τον δήμαρχο Καρπάθου

Εκθέτει στον Εισαγγελέα όλο το συμβάν και ζητά να καταλογισθούν ευθύνες

Μηνυτήρια αναφορά κατά παντός υπευθύνου κατέθεσε στον εισαγγελέα Πλημμελειοδικών Ρόδου κ. Οικονόμου, ο δήμαρχος Καρπάθου Μιχάλης Ιωαννίδης, για την υπόθεση τραυματισμού ενός κατοίκου του νησιού, ο οποίος καθυστέρησε να μεταφερθεί στο νοσοκομείο για να νοσηλευθεί.

Ο κ. Ιωαννίδης αναφέρεται στην περίπτωση του 32χρονου **Αργύρη Αλαχούζου** ο οποίος υπέστη βαριά κρανιοεγκεφαλική κάκωση από τραυματισμό στις 20 Νοεμβρίου και ενώ έπρεπε άμεσα να νοσηλευθεί, η μεταφορά του "σκάλωσε" στις διαδικασίες, με αποτέλεσμα να χαθούν τρεις πολύτιμες ώρες.

Ο δήμαρχος χαρακτηρίζει εγκληματική τη συμπεριφορά κάθε υπεύθυνου που αρνήθηκε την άμεση μετακίνηση του SUPER PUMA για την Κάρπαθο, η οποία επιβάρυνε όπως τονίζει στην αναφορά του, την κατάσταση του ασθενή και γι' αυτό το λόγο ζητά την εξέταση της καθυστέρησης που σημειώθηκε. Σημειώνεται ότι το συμβάν αυτό μεταφέρθηκε στη Βουλή, από τον βουλευτή Αριστοτέλη Παυλίδη, στο πλαίσιο ομιλίας του, ο οποίος επέκρινε και τους αρμόδιους του Υπ. Αιγαίου.

Η ΑΝΑΦΟΡΑ

Η αναφορά του κ. Ιωαννίδη έχει ως εξής:

"Βρισκόμαστε στο Νοτιοανατολικό άκρο του Αιγαίου μακριά από τα μεγάλα Νοσηλευτικά Ιδρύματα της Χώρας.

Όλοι οι φορείς της Επαρχίας Καρπάθου και Κάσου (Δήμος Καρπάθου, Δήμος Κάσου, Κοινότητα Ολύμπου, Εκκλησίες, Πολιτικά Κόμματα κ.λπ) επιδιώκουν την ικανοποίηση του χρονίζοντος αιτήματος για την αναβάθμιση του Κέντρου Υγείας Καρπάθου, σε Νοσοκομείο Κ.Υ. Αναβάθμιση η οποία αναμφίβολα θα βελτιώσει τις παρεχόμενες υπηρεσίες υγείας της περιοχής μας.

Μέχρι όμως να ικανοποιηθεί το αίτημά μας αγωνιζόμεθα καθημερινά για την βελτίωση των συνθηκών υγείας, ούτως ώστε να σταματήσουμε το αίσθημα ανασφάλειας που επικρατεί μεταξύ των κατοίκων μας.

Ωστόσο από πράξεις και παραλείψεις φορέων που έχουν αναλάβει την παροχή υπηρεσιών υγείας δημιουργούνται σοβαρότατα προβλήματα που θέτουν σε άμεσο κίνδυνο τη ζωή κατοίκων που ζουν εδώ.

Συγκεκριμένα χθες (20-11-2003) συνέβη τροχαίο ατύχημα ένα περίπου χιλιόμετρο έξω από την πόλη της Καρπάθου στην Επαρχιακή οδό Καρπάθου-Αρερίου, στο οποίο τραυματίστηκε σοβαρότατα ο Αργύριος Αλαχούζος του Ιωάννη, κάτοικος Καρπάθου ετών 32 ο οποίος υπέστη βαριά κρανιοεγκεφαλική κάκωση.

Διακομίστηκε στο Κ.Υ. Καρπάθου σε άσχημη κατάσταση. Λόγω της σοβαρότητας της κατάστασης του και του κινδύνου που διέτρεχε η ζωή του, στις 11.50 π.μ. περίπου ο Διευθυντής του Κ.Υ. ζήτησε από το ΕΚΑΒ Αθηνών την άμεση διακομιδή του ασθενούς. Όπως

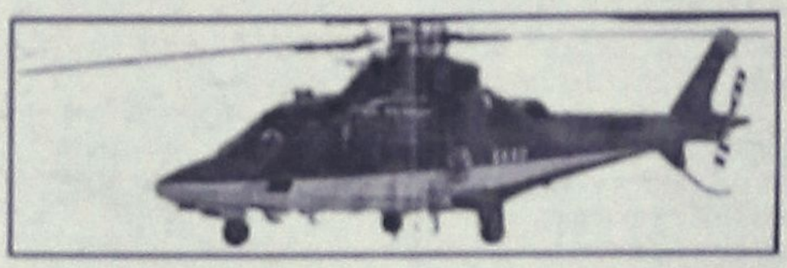

μας διαβεβαίωσε το ΕΚΑΒ την 12.00 διαβίβασε το αίτημα στο ΓΕΕΘΑ και ζήτησε την διάθεση του ελικοπτέρου (SUPER PUMA) που εδρεύει στην Ρόδο για να καλύπτει ανάγκες διακομιδής των νησιών της Δωδεκανήσου.

Στις 12.30 μ.μ. (όπως μας ενημέρωσε το ΕΚΑΒ) το ΓΕΕΘΑ ενημέρωσε το ΕΚΑΒ για την διάθεση του ελικοπτέρου από την Κω.

Στις 13.15 μ.μ. (όπως μας ενημέρωσε το ΕΚΑΒ) το ΓΕΕΘΑ τελικώς θα διέθετε ελικόπτερο SINUK από τα Μέγαρα.

Στις 13.20 το ΕΚΑΒ όπως μας ενημέρωσε ζήτησε από το ΓΕΕΘΑ την διάθεση C-130.

Στις 13.25 μ.μ. το ΓΕΕΘΑ ενημέρωσε το ΕΚΑΒ ότι δεν μπορεί να διαθέσει το C-130.

Στο διάστημα αυτό είχα επικοινωνία με το ΕΚΑΒ και το ΓΕΕΘΑ και συγκεκριμένα με τον κ. Τουμπέκη, ο οποίος στις 13.30 μ.μ. με διαβεβαίωσε ότι την 13.15 μ.μ. είχε ήδη φύγει το ελικόπτερο από την Αθήνα, το οποίο θα πήγαινε Ρόδο για να παραλάβει τον ιατρό και να μεταβεί στην Κάρπαθο!!!

Στις 14.30 μ.μ. περίπου, ενώ αναμέναμε άφιξη του ελικοπτέρου από την Ελευσίνα πληροφορηθήκαμε ότι τελικώς δεν θα έλθει ελικόπτερο από την Ελευσίνα αλλά από την Ρόδο.

Εξεταστέο είναι εάν πράγματι έφυγε από Ελευσίνα ελικόπτερο όμως μας διαβεβαίωσαν; Πιστεύουμε ότι ούτε καν ξεκίνησε το ελικόπτερο παρά τις διαβεβαιώσεις.

Τελικώς από την Ρόδο αφίχθη στην Κάρπαθο το ελικόπτερο SUPER PUMA στις 15.20 μ.μ.

Το ελικόπτερο έφυγε με τον βαριά τραυματισμένο ασθενή στις 15.50 μ.μ. για το Ηράκλειο, αφού ο ιατρός του ΕΚΑΒ που το συνόδευε επί του ελικοπτέρου διασωλήνωσε τον ασθενή.

Θεωρούμε εγκληματική την συμπεριφορά κάθε υπευθύνου που αρνήθηκε ή παρέλειψε να εγκρίνει την άμεση μετακίνηση του ελικοπτέρου SUPER PUMA από Ρόδο όπου εδρεύει γι' αυτόν τον σκοπό στην Κάρπαθο, αν και είχε την υποχρέωση αυτή.

Σημειωτέον ότι η κατάσταση του ασθενούς ήταν εξαιρετικά κρίσιμη και κάθε λεπτό ήταν πολύτιμο για να σωθεί η ζωή του, γεγονός που εγώ αλλά πολύ περισσότερο οι ιατροί του Κ.Υ. επεσήμαιναν επίμονα και εναγωνίως προς το ΕΚΑΒ και το ΓΕΕΘΑ.

Σημειωτέον ότι ο χρόνος άφιξης του SUPER PUMA στην Κάρπαθο από Ρόδο είναι περίπου 40 λεπτά.

Εάν δηλαδή εδίδετο άμεσα εντολή να φύγει το SUPER PUMA από Ρόδο, η αεροδιακομιδή θα είχε ολοκληρωθεί στο Ηράκλειο το αργότερο στις 14.00 μ.μ. αλλά ολοκληρώθηκε περίπου στις 17.15 μ.μ.

Θέλω να σημειώσω και να διευκρινίσω ότι το ΕΚΑΒ ζητούσε την διάθεση πτητικού μέσου από τον αρμόδιο φορέα αλλά για άγνωστους λόγους και σε κάθε περίπτωση ερευνητικούς το πτητικό μέσο δεν διατέθηκε άμεσα.

Επίσης θα πρέπει να εξεταστεί η καθυστέρηση αυτή πόσο επιβάρυνε την κατάσταση της υγείας του ασθενούς, λαμβανομένου υπόψη ότι μόλις έφθασε στο Ηράκλειο λόγω της κρισιμότητας της κατάστασης εισήχθη στο χειρουργείο, όπου εγχειρίστηκε στο κεφάλι.

Για αυτούς τους λόγους αιτούμαι
Να εξετάσετε την υπόθεση αυτή
Για μάρτυρες προτείνω τους
1. Αλέξιο Καμαράτο του Μηνά, Ιατρό Διευθυντή Κ.Υ. Καρπάθου.
2. Γεώργιο Τούμα, Ιατρό Κ.Υ. Καρπάθου.
3. Ηλία Βασιλαρά του Ευαγγέλου, Ιατρό Κ.Υ. Καρπάθου.
4. Αντώνη Βάκη, Νευροχειρούργο ΠΕΠΑΓΝΗ
5. Μηνά Πανάρετο του Μιχαήλ
6. Ιωάννη Μαγριπλή του Δημητρίου, κατοίκους Καρπάθου".





VISA
TRAVEL CLUB
RHODES LEADING TRAVEL AGENCY

ΚΑΝΤΕ ΤΙΣ ΚΡΑΤΗΣΕΙΣ ΣΑΣ ΤΩΡΑ!!!

ΜΟΝΑΔΙΚΕΣ ΤΙΜΕΣ
ΓΙΑ ΤΗΝ ΠΕΡΙΟΔΟ ΤΩΝ
ΧΡΙΣΤΟΥΓΕΝΝΩΝ & ΟΧΙ ΜΟΝΟ !!

ΑΘΗΝΑ – ΣΤΟΚΧΟΛΜΗ –ΑΘΗΝΑ
250. 00 € !!!!!
ΑΝΑΧ 21 /12 & ΕΠΙΣΤΡΟΦΗ 04/01

ΠΤΗΣΕΙΣ ΑΠΕΥΘΕΙΑΣ
ΑΠΟ ΑΘΗΝΑ ΓΙΑ ΣΟΥΗΔΙΑ

*ΠΕΡΙΟΡΙΣΜΕΝΟΣ ΑΡΙΘΜΟΣ ΘΕΣΕΩΝ

ΓΙΑ ΠΕΡΙΣΣΟΤΕΡΕΣ ΠΛΗΡΟΦΟΡΙΕΣ ΕΠΙΣΚΕΦΘΕΙΤΕ ΜΑΣ

ΔΜ adv.

(Πλ. Ακαδημίας) Γρ. Λαμπράκη 54,
Τηλ: 22410 33282, 22410 25737, 22410 30304
www.visatravelclub.gr

Πιο κοντά στο διεθνές δίκαιο η Τουρκία

Μεταβολή στις θέσεις για την υφαλοκρηπίδα

Πάντως υπάρχει ακόμα μεγάλη απόσταση μεταξύ μας, που θα λυθεί μόνο στη Χάγη

Αλλαγή της πάγιας θέσης της Αγκυρας για την υφαλοκρηπίδα διαπιστώνει η Αθήνα στο πλαίσιο των διερευνητικών επαφών. Όλα δείχνουν ότι μετά την υπόθεση Λοϊζίδου, η Τουρκία είναι αποφασισμένη να εμφανίζεται όσο το δυνατόν πιο κοντά στο διεθνές και κοινοτικό δίκαιο.

Όπως αναφέρεται σε ρεπορτάζ των Νέων της Πέμπτης, η Τουρκία έχει μεταβάλλει τη θέση της στο θέμα της υφαλοκρηπίδας των νησιών και των νησίδων, ερχόμενη πιο κοντά στην ελληνική θέση.

Η Αθήνα υποστηρίζει ότι τα νησιά και οι νησίδες πράγματι έχουν υφαλοκρηπίδα, ενώ η Αγκυρα θεωρεί ότι υφαλοκρηπίδα έχουν μόνο οι δύο ηπειρωτικές χώρες.

Σχετικά με τα νησιά και τις νησίδες, η Αγκυρα υποστηρίζει ότι η υφαλοκρηπίδα τους πρέπει να χωριστεί στη μέση με βάση τη μέση γραμμή μεταξύ Ελλάδας και Τουρκίας. Αποτέλεσμα ενός τέτοιου χωρισμού θα ήταν τα ελληνικά νησιά να «κάθονται» πάνω σε τουρκική υφαλοκρηπίδα.

Εφόσον τελικά επιβεβαιωθεί η μετακίνηση της Τουρκίας από την παραπάνω θέση θα πρόκειται ασφαλώς για αλλαγή δεδομένων στο Αιγαίο, ενώ θεωρητικά τουλάχιστον γίνεται ευκολότερη και η προσφυγή στο Διεθνές Δικαστήριο της Χάγης.



Πάντως, αυτό σε καμία περίπτωση δεν σημαίνει ότι οι δύο χώρες είναι έτοιμες για προσφυγή. Σύμφωνα με όλους τους υπολογισμούς, που λαμβάνουν υπόψη και το θέμα των εκλογών στην Ελλάδα, τα δύο μέρη είναι πολύ δύσκολο να καταλήξουν στο δικαστήριο της Χάγης νωρίτερα από τον Σεπτέμβριο του 2004. Το χρονικό διάστημα μέχρι τον ερχόμενο Σεπτέμβριο κρίνεται ικανοποιητικό για την Αγκυρα, δεδομένου ότι η αίτησή της για ένταξη στην ΕΕ κρίνεται το Δεκέμβριο του 2004.

Υπενθυμίζεται ότι η Ευρωπαϊκή Ένωση έχει ξεκαθαρίσει ότι για να υπάρξει πρόοδος στην πορεία αυτή, η Τουρκία πρέπει να επιλύσει τις διαφορές της με την Ελλάδα ή να έχει προσφύγει στη Χάγη.

Ενδιαφέρουσα είναι η δήλωση του τέως υπουργού Εξωτερικών της Τουρκίας Γιασάρ Γιακίς: «Δεν θα προσφέρουμε απολύτως κανένα άλλοθι για να μας απορρίψουν, δεν θα δώσουμε το δικαίωμα για περαιτέρω δικαιολογίες».



Μόνο τις 31 Δεκεμβρίου ο οίκος Divani & Divani by Natuzzi, ο κορυφαίος κατασκευαστής δερμάτινων καναπέδων παγκοσμίως, σας χαρίζει το πιο "θεσπέσιο" δώρο! Επισκεφθείτε τα καταστήματά μας και διαλέξτε από μία μεγάλη ποικιλία από καναπέδες, πολυθρόνες και σχεδιάστε καθιστικού χώρου και αποκτήστε εντελώς δωρεάν ένα Χριστουγεννιάτικο δώρο Sony υψηλής τεχνολογίας!

Για πληροφορίες: 22410 27328 - www.natuzzi.com

SONY

DVD Player (μοντέλο DVP-NS330/S) για αγορές από €1.500Λ μέχρι €2.000Λ
Ηχοσύστημα (μοντέλο MHC-GP7) για αγορές από €2.001Λ μέχρι €3.000Λ
Ψηφιακή Φωτογραφική Μηχανή (μοντέλο DSC-P52) για αγορές από €3.001Λ μέχρι €4.000Λ
Ψηφιακή Video Camera (μοντέλο DCR-TRV140E) για αγορές από €4.001Λ μέχρι €5.000Λ
Τηλεόραση 29" (μοντέλο KV-29CL10) για αγορές από €4.001Λ μέχρι €5.000Λ
Τηλεόραση υγρών κρυστάλλων 15" (μοντέλο KLV-15SR1S) για αγορές από €5.001Λ

DIVANI & DIVANI by NATUZZI

Καταστήματα Divani & Divani by Natuzzi: Αθήνα, Θεσσαλονίκη, Ιωάννινα, Ρόδος, Καβάλα, Λάρισα, Αλεξανδρούπολη, Πάτρα, Χανιά, Άργος, Ηράκλειο, Κόρινθος, Χίος.









Λόγω της ανύπαρκτης πολιτικής της Κυβέρνησης

Καθοδική η πορεία του τουρισμού και το 2004

Με βάση τα στοιχεία του Οκτωβρίου η κίνηση από την Αγγλία εμφανίζεται μειωμένη κατά 41,5% για τη Ρόδο!

Με αυτόματο πιλότο σε πορεία σύγκρουσης κινδυνεύει να κινηθεί για μία ακόμη χρονιά το 2004 το σκάφος του ελληνικού τουρισμού, ακολουθώντας την καθοδική πορεία της τελευταίας τριετίας.

Οι καθυστερημένες εξαγγελίες για στήριξη του κλάδου αφήνουν πλέον αδιάφορη την επιχειρηματική τουριστική κοινότητα καθώς βλέπει το κυβερνών κόμμα στο τέλος της τετραετίας και λιγότερο από ένα χρόνο πριν από τη διοργάνωση των Ολυμπιακών Αγώνων να «βαφτίζει» ξανά μία τουριστική πολιτική ως νέα. Αφού λοιπόν χάθηκε η προολυμπιακή περίοδος για τον τουρισμό μας καθώς δεν συνδέθηκε ποτέ το καρυφαίο για τη χώρα μας γεγονός με τον ελληνικό προορισμό γίνονται τώρα σχεδιασμοί επί χάρτου για τα οφέλη που μπορεί να έχει ο κλάδος μετά τους Ολυμπιακούς Αγώνες. Την ίδια ώρα το Πεκίνο διοργανώτρια πόλη των Ολυμπιακών Αγώνων το 2008 προσπαθεί από τώρα να εκμεταλλευτεί τις ευκαιρίες που προσφέρει για έναν προορισμό που φιλοξενεί αυτό το παγκόσμιο γεγονός. Παρά την αγωνιώδη προσπάθεια που παρατηρείται το τελευταίο διάστημα να πειστεί ο τουριστικός κόσμος της χώρας ότι κάτι έχει αλλάξει το μέχρι σήμερα παραγόμενο έργο αποδεικνύει στην πράξη ότι στη συνείδηση της κυβερνητικής παράταξης ο τουρισμός συνεχίζει να χαρακτηρίζεται από τις αναφορές στη δεκαετία του '80 ότι «δεν θα γίνουμε τα γκαρσόνια της Ευρώπης». «Γκαρσόνια της Ευρώπης» όμως επιθυμούν πλέον να γίνουν όλες οι χώρες ή μη της Ευρωζώνης αναδεικνύοντας τον τουρισμό ως έναν από τους πλέον συναλλαγματοφόρους κλάδους των οικονομιών τους. Στο «τρένο» της τουριστικής ανάπτυξης που φαίνεται ότι έχει κατέβει προ πολλού η χώρα μας συνωστίζονται, πλέον, όλο και περισσότεροι προορισμοί όπως η Βουλγαρία, η Κροατία και η Τουρκία.

ΠΡΟΣΧΕΔΙΟ ΑΝΑΔΙΑΡΘΡΩΣΗΣ

Εξάλλου, χθες αναμενόταν να παρουσιασθεί το προσχέδιο αναδιάρθρωσης του δημόσιου τουριστικού μηχανισμού. Αβέβαιο παραμένει αν το «ανακάτεμα» εκ νέου της τράπουλας των αρμοδιοτήτων μεταξύ Γενικής Γραμματείας Τουρισμού, Ελληνικού Οργανισμού Τουρισμού και της εταιρείας διαφήμισης το ενδεχόμενο να υπάρξει σημαντική βελτίωση του προτεινόμενου σχεδίου σώζοντας έστω και την τελευταία στιγμή το παιχνίδι για λογαριασμό του υπουργού Ανάπτυξης Α. Τσοχατζόπουλου.

Το «αμυχλώδες» πεδίο που κινείται ο ελληνικός τουρισμός συμπληρώνουν τα άκρως αρνητικά στοιχεία που υπάρχουν από την

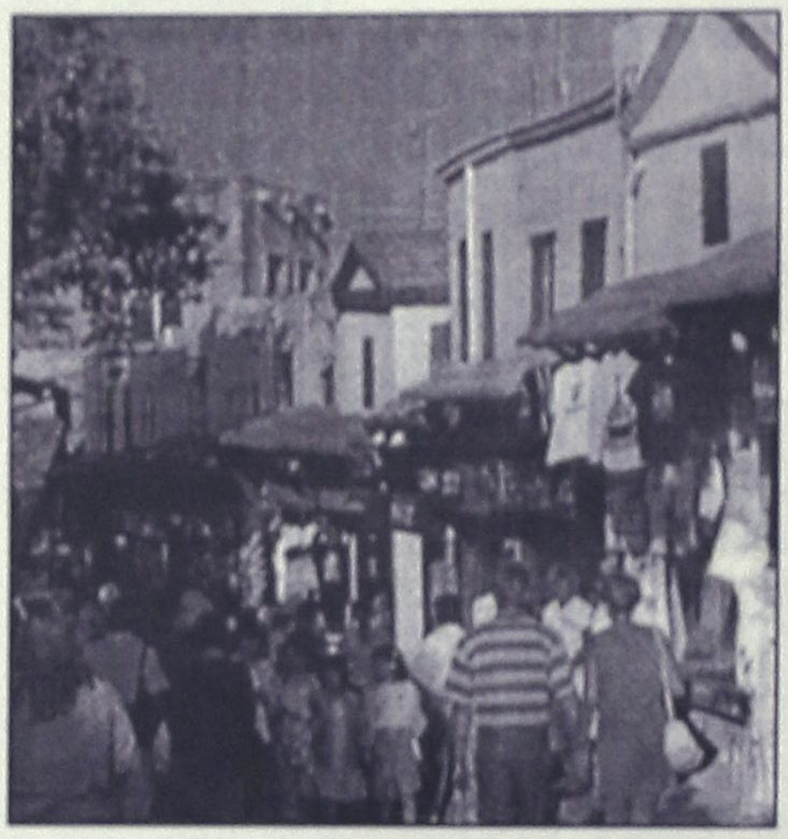

θα είναι αποτελεσματικό καθώς πληροφορίες αναφέρουν ότι οι «μεταρρυθμίσεις» είναι περισσότερο κομμένες και ραμμένες σε πρόσωπα παρά στο στόχο δημιουργίας ισχυρού μηχανισμού επίλυσης ουσιαστικών προβλημάτων του κλάδου. Παρά το γεγονός ότι τα δύο πρόσωπα που τοποθετήθηκαν στη Γενική Γραμματεία Τουρισμού (Κ. Μπιστόπουλος) και στον Ελληνικό Οργανισμό Τουρισμού (Ν. Δημάδης) είναι νέα και δεν έχουν γνώση του τουριστικού αντικειμένου η προτέρα εμπειρία σε άλλα πόστα αφήνει ανοιχτό

Αγγλία για την εξέλιξη της τουριστικής κίνησης την επόμενη σεζόν για την Ελλάδα. Ο κ. Ανδρέας Ανδρεάδης, μέλος της Πανελλήνιας Ομοσπονδίας Ξενοδόχων επικαλούμενος πρόσφατα στοιχεία της εταιρείας Nielseyia την εξέλιξη της τουριστικής κίνησης προς τη χώρα μας εκτιμά ότι αν δεν ληφθούν άμεσα μέτρα θα δούμε διψήφιο αριθμό μείωσης το 2004 σε σχέση με το 2003 από την αγγλική αγορά που είναι η βασικότερη για τη χώρα μας. Με βάση στοιχεία Οκτωβρίου η κίνηση από την αγγλική αγορά εμφανίζεται μειωμένη κατά 33,5%. Οι περιοχές με τη μεγαλύτερη μείωση είναι η Ρόδος με 41,5% η Ζάκυνθος με 38,5% και η Κως με 35%.

ΠΑΓΚΟΣΜΙΑ ΥΦΕΣΗ

Σύμφωνα με τον κ. Ανδρεάδη μετά τα γεγονότα της 11ης Σεπτεμβρίου που ακολούθησε η παγκόσμια οικονομική ύφεση ο πόλεμος στο Ιράκ και η γενικότερη περιφερούσα αστάθεια ο τουρισμός εισήλθε σε μία δύσκολη περίοδο. Ειδικότερα, η χώρα μας απροετοίμαστη τόσο από πλευράς υποδομών όσο και επαρκούς προβολής-διαφήμισης αλλά και αντίστοιχου επιπέδου παροχής υπηρεσιών βρέθηκε σε μία ιδιαίτερα δυσχερή θέση σε σχέση με τους ανταγωνιστές της. Σε αυτό συνετέλεσε το γεγονός ότι όντας μέσα στη Ζώνη του Ευρώ ο τουρισμός μας δεν μπορεί πλέον να αντιμετωπίσει τον ανταγωνισμό με διαρκείς υποτιμήσεις ή διολισθήσεις της δραχμής όπως στο παρελθόν.

Έτσι, σε σχέση με τους ανταγωνιστές μας εντός ζώνης Ευρώ (Ισπανία, Πορτογαλία, Γαλλία, Ιταλία) βρισκόμαστε πολύ πίσω από πλευράς υποδομών, προβολής και επιπέδου υπηρεσιών. Επίσης, υστερούμε τραγικά σε επίπεδο αερομεταφορών όντας απόλυτα εξαρτημένοι από το τσάρτερ και τους Τουριστικούς Οργανισμούς Αντίστοιχα, σε σχέση με τους ανταγωνιστές μας εκτός Ζώνης Ευρώ (Τουρκία, Κροατία, Βουλγαρία, Αίγυπτος, Τυνησία, Μαρόκο) είμαστε ακριβότεροι. Από τα παραπάνω συμπεραίνει κανείς ότι η χώρα μας βρίσκεται από πλευράς τουρισμού σε δυσχερή θέση και θα απαιτηθούν γενναία μέτρα και τομές τόσο από την Πολιτεία όσο και από τον ιδιωτικό τομέα για να ξεπερασθεί η κρίση.

ΜΟΥΣΙΚΟ ΕΣΤΙΑΤΟΡΙΟ
ΔΥΟ ΦΙΛΟΙ



Ανοικτά ΚΑΘΕ ΜΕΡΑ
ΠΑΡΑΣΚΕΥΗ - ΣΑΒΒΑΤΟ
Ζωντανή μουσική για αξέχαστες βραδιές

Μπουζούκι - τραγούδι: **Μιχάλης**
Τραγούδι: ο **Στέργος Δούκας** και η **Μαριάνθη**
Καλλιτεχνική επιμέλεια: **Νάνος Θεοφάνης**

Αναλαμβάνουμε όλες σας τις κοινωνικές εκδηλώσεις
ΚΑΛΕΣ ΓΙΟΡΤΕΣ
Κρατήσεις στο τηλ.: 22410 91561, παραλία Τριαντών

ΚΑΘΗΜΕΡΙΝΑ ΟΛΑ ΤΑ ΝΕΑ ΤΗΣ ΔΩΔΕΚΑΝΗΣΟΥ ΣΤΟ INTERNET
www.rodiaki.gr

Ο Νομίατρος για την επιδημία γρίπης

Επαγρύπνηση, όχι όμως και πανικός!

Συστήνεται στις ευπαθείς ομάδες του πληθυσμού να εμβολιαστούν. Ποιά τα μέτρα προφύλαξης

Επαγρύπνηση και όχι πανικό, συνέστησε στους κατοίκους της περιοχής ο νομίατρος κ. Παντελής Διακογεωργίου, αναφορικά με το θέμα της σοβαρής γρίπης που έκανε την εμφάνισή της στην Ευρώπη, και άφησε πίσω της θύματα.

Ο κ. Διακογεωργίου, τόνισε ότι δεν πρέπει προς το παρόν να υπάρχει ανησυχία, μεγαλύτερη απ' αυτήν που διακατέχει το κοινό κάθε χρόνο τέτοια εποχή, λόγω του πιο συνήθους φαινομένου. Παραδέχτηκε ότι σημειώθηκε μία εισβολή γρίπης νωρίτερα από το διάστημα που περιμέναμε και σε μεγαλύτερη ένταση, όμως ακόμα είναι νωρίς για λήψη άλλων μέτρων.

Μάλιστα έκανε γνωστό ότι βρίσκεται σε συνεχή επικοινωνία με το Κέντρο Ελέγχου Ειδικών Λοιμώξεων (ΚΕΕΛ), οι επιστήμονες του οποίου, δεν έχουν δώσει προς το παρόν καμία οδηγία και περαιτέρω εντολές. Αν κριθεί αναγκαίο, όλοι βρίσκονται σε επαγρύπνιση, για να ενημερώσουν τους αρμόδιους σε όλη τη χώρα.

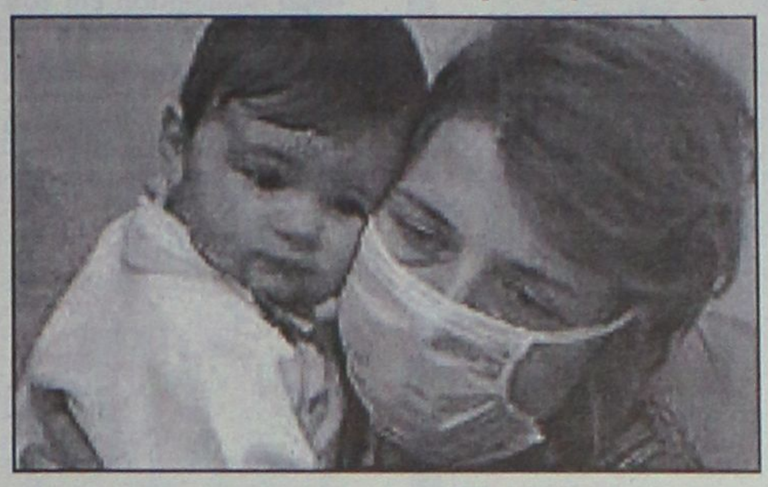

Οπως υπογραμμίζει ο κ. **Διακογεωργίου** η ίωση που παρατηρήθηκε πριν από κάποιο διάστημα, δεν συνδέεται με τη γρίπη που εμφανίστηκε τελευταία, αλλά παρόλα αυτά, δεν συνιστώνται προς το παρόν αντιβιοτικά αν και πρόκειται για την πιο σοβαρή γρίπη την τύπου Α.

Αξίζει να σημειωθεί ότι μεγάλο όπλο για τον πληθυσμό αποτελεί το εμβόλιο,το οποίο καλύπτουν όλα τα ασφαλιστικά ταμεία, γι' αυτό και συστήνεται στις ευπαθείς ομάδες πληθυσμού, μικρά παιδιά, ηλικωμένους και ασθενείς με σοβαρά/χρόνια νοσήματα, να εμβολιαστούν ακόμα και τώρα.

Συμπτώματα που θα πρέπει να σας ανησυχήσουν

Σύμφωνα με όσα έγιναν γνωστά, στα φετινά εμβόλια που παρασκευάστηκαν υπήρχαν και τα στελέχη τριών ιώσεων που έκαναν την εμφάνισή τους πέρσι. Ενα απ' αυτά τα στελέχη (του Παναμά όπως ονομάζεται) μεταλλάχθηκε σ' αυτό που προέκυψε φέτος, με αποτέλεσμα να έχουμε ένα νέο είδος γρίπης.

Ο νομίατρος πάντως, επισημαίνει ότι τα καλύτερα φάρμακα για την αντιμετώπισή της, είναι η ξεκούραση και η κατανάλωση υγρών καθώς και ελαφρού φαγητού, ενώ προσεχτικοί πρέπει να είμαστε και στο ντύσιμό μας.

Πάντως επειδή αναμένεται έξαρση του φαινομένου τις γιορτές, οπότε προβλέπονται εναλλαγές του καιρού, πρέπει να υπάρξει η ανάλογη προσοχή και να αποφεύγονται οι συνωστισμοί σε κλειστούς χώρους.

Οι ειδικοί σημειώνουν ακόμα ότι όλοι θα πρέπει να δίνουν προσοχή στα εξής συμπτώματα: υψηλός πυρετός που επιμένει, καταρροή, πονοκέφαλος, έντονη κόπωση, εμετός και πόνοι στους μυς...

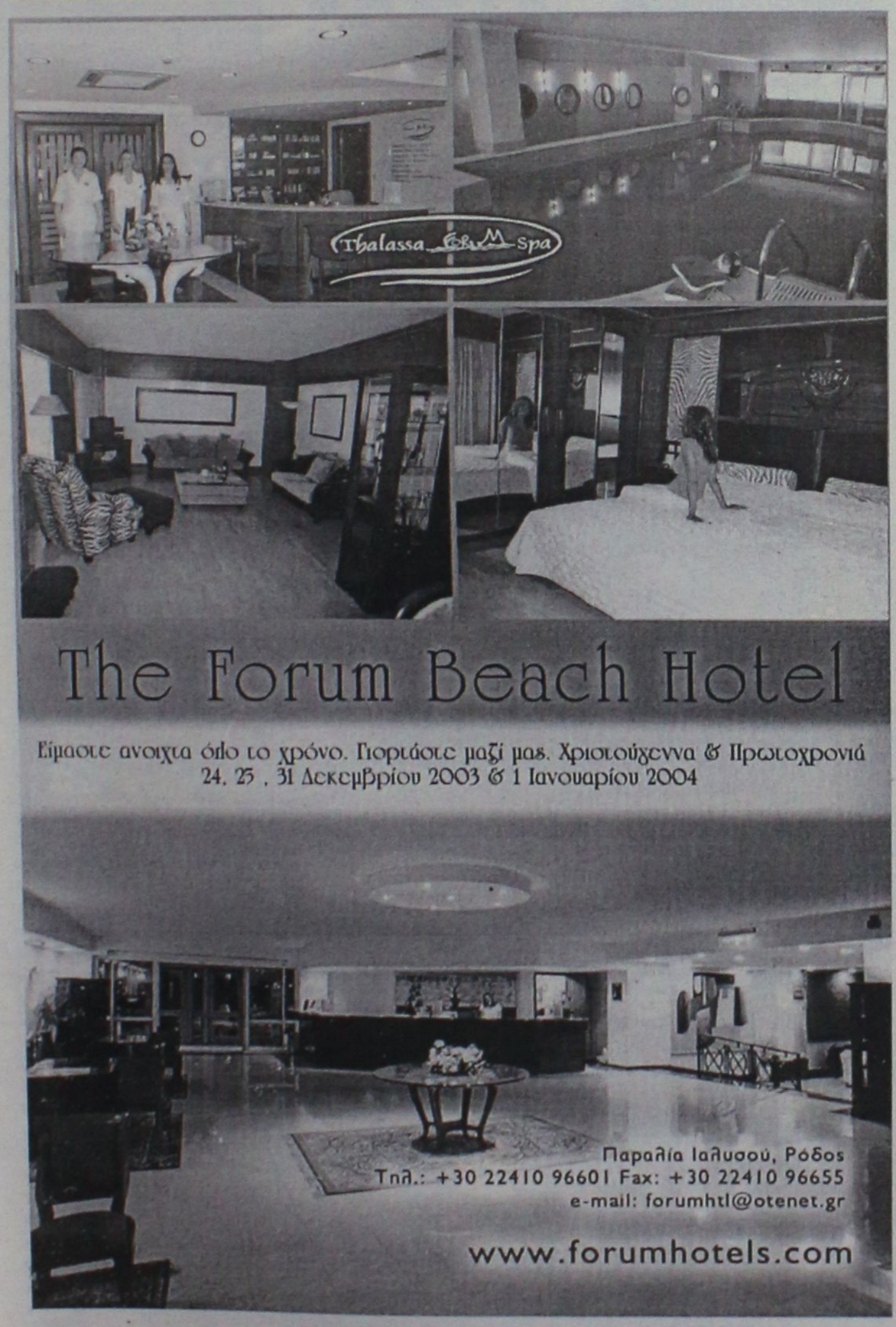

The Forum Beach Hotel

Είμαστε ανοιχτα όλο το χρόνο. Γιορτάστε μαζί μας. Χριστούγεννα & Πρωτοχρονιά
24, 25 , 31 Δεκεμβρίου 2003 & 1 Ιανουαρίου 2004

Παραλία Ιαλυσού, Ρόδος
Τηλ.: +30 22410 96601 Fax: +30 22410 96655
e-mail: forumhtl@otenet.gr

www.forumhotels.com

Χρώμα...Χρήμα...Χρόνος
κερδίστε σε όλα!



με τις ψηφιακές εκτυπώσεις offset...
στη νέα εκτυπωτική μηχανή HP INDIGO...

- τυπώνετε σε χρόνο ρεκόρ
- με το χαμηλότερο κόστος
- στην καλύτερη ποιότητα
- από 1....έως χιλιάδες αντίτυπα!

εκτυπώσεις 21ου αιώνα...!

Δεχόμαστε έτοιμα αρχεία σε Mac ή PC

PROSPECTUS
ΑΦΙΣΕΣ
ΚΑΡΤΕΣ
ΕΠΙΣΤΟΛΟΧΑΡΤΑ
ΦΑΚΕΛΑ
ΑΥΤΟΚΟΛΛΗΤΑ
ΠΡΟΣΚΛΗΣΕΙΣ
ΚΑΤΑΛΟΓΟΙ
ΗΜΕΡΟΛΟΓΙΑ
ΒΙΒΛΙΑ

εκτυπωσεις ροδου

PROMOTION WORKS
Εθν. Αντίστασης 81, Ρόδος
Τηλ. 22410 76170

CHINA VILLAGE
ΚΙΝΕΖΙΚΟ ΕΣΤΙΑΤΟΡΙΟ

Πλούσιος μπουφές κάθε ΚΥΡΙΑΚΗ
από τις 12.00 έως 17.00

Το μενού της Κυριακής αυτής της εβδομάδας περιλαμβάνει:

ΟΡΕΚΤΙΚΑ
1. Καρπαττσιο ρολό
2. Τριγωνικά φυγαδάκια με χοιρινό
3. Τηγανητές φρεσκοπιτες
4. Χοιρινά παϊδάκια barbeque
5. Τριγωνικά φυγαδάκια με κοσμοφάγκυ
6. Λουκάνικο μολί

ΣΟΥΠΕΣ
7. Κοτόσουπα με κολοκυθάκι
8. Καβουρόσουπα με σπαράγγια

ΣΑΛΑΤΕΣ
9. Σαλάτα με κοτόπουλο

ΚΥΡΙΑ ΠΙΑΤΑ
10. Κοτόπουλο λεμονάτο
11. Κοτόπουλο με αμυγδαλο
12. Κοτόπουλο Κάρυ (βιετναμέζικη συνταγή με γλυκοπατάτες)
13. Κοτόπουλο με γλυκιά σάλτσα ταϊλ
14. Μοσχάρι με πράσινες φασουλιές
15. Μοσχάρι Μογγολίας
16. Χοιρινό με γλυκόξυνη σάλτσα
17. Χοιρινό με κινέζικη σάλτσα σατέ

ΖΥΜΑΡΙΚΑ
18. Βιετναμέζικα ζυμαρικά με κοτόπουλο
19. Ζυμαρικά με διάφορα κρεατικά

ΡΥΖΙ
20. Ρύζι σπέσιαλ
21. Ρύζι ατμού

ΕΠΙΔΟΡΠΙΟ
22. Φρουτοσαλάτα με τροπικά φρούτα

Τιμή ανά άτομο:
12,00 euro
Παιδικό: **6,00** euro

ΟΔΟΣ Κ. Ν. ΚΩΝΣΤΑΝΤΙΝΙΔΗ 8
(ΠΕΡΙΟΧΗ ΖΕΦΥΡΟΣ)
τηλ. 2241021023

"Αστραψε και βρόντηξε" ο Εισαγγελέας Εφετών κ. Λαίνης

Οργή για την ωμή παρέμβαση

Βρετανός βουλευτής ζήτησε ειδική μεταχείριση για συμπατριώτη του που συνελήφθη με ναρκωτικά

«Αστραψε και βρόντηξε» χθες το μεσημέρι ο Εισαγγελέας Εφετών Δωδεκανήσου κ. Γιάννης Λαίνης, όταν σε υπόθεση του Εφετείου Κακουργημάτων Δωδεκανήσου, με κατηγορούμενους δύο Άγγλους που είχαν συλληφθεί τον περασμένο Μάιο στη Ρόδο με μεγάλη ποσότητα χαπιών έκσταση και μισό κιλό κατεργασμένου χασίς, επιχειρήθηκε «ωμή παρέμβαση επί του έργου της δικαιοσύνης», με επιστολή που απέστειλε βρετανός βουλευτής, σύμφωνα με την οποία, καλούσε η... ελληνική δικαιοσύνη να εκδικάσει με δημοκρατικότητα(!) τους δύο συμπατριώτες του!

Το γεγονός, προκάλεσε την οργή του Εισαγγελέα της έδρας, αλλά και την έκπληξη του ακροατηρίου, με αποτέλεσμα ο Εισαγγελέας κ. Ιωάννης Λαίνης, στην αγόρευση του, να χαρακτηρίσει το γεγονός της επιστολής ως απαράδεκτο και πρωτοφανές. Ο ίδιος, σε υψηλούς τόνους, επισήμανε, **ότι η χώρα που γέννησε την δημοκρατία και η ελληνική δικαιοσύνη που στάθηκε στο ύψος των περιστάσεων οποτεδήποτε και αν χρειάστηκε να κάνει το χρέος της, δεν δέχεται μαθήματα δημοκρατίας και υποδείξεις και πολύ περισσότερο παρεμβάσεις.**

Η επιστολή του βρετανού βουλευτή, χαρακτηρίστηκε πάντως ακόμα και από νομικούς κύκλους, ως πρωτόγνωρο γεγονός για τα δικαστικά **δεδομένα ενώ η αγόρευση καταπέλτης του Εισαγγελέα Εφετών Δωδεκανήσου κ. Γιάννη Λαίνη, χαρακτηρίστηκε αντίστοιχα ως αναμενόμενη απάντηση σε μια τέτοια ακατανόητη – τουλάχιστον, ενέργεια** από την πλευρά του βρετανού βουλευτή.

7 ΧΡΟΝΙΑ ΠΟΙΝΗ ΚΑΘΕΙΡΞΗΣ

Κατηγορούμενοι για την υπόθεση αυτή (για αγορά, εισαγωγή στην επικράτεια, αποστολή δέματος, παραλαβή δέματος και κατοχή) ήταν οι βρετανοί David Morisson και Dean Gowden 22 ετών και οι δύο, οι οποίοι κάθεσαν από κοινού στο εδώλιο του Τριμελούς Εφετείου Δωδεκανήσου επί Κακουργημάτων. **Ο πρώτος καταδικάστηκε σε κάθειρξη 7 ετών**, καθώς ανέλαβε όλη την ευθύνη, ενώ ο δεύτερος κρίθηκε αθώος (κατά πλειοψηφία) από το ίδιο δικαστήριο. Συνήγορος υπεράσπισης του δεύτερου κατηγορουμένου ήταν ο δικηγόρος κ. Άκης Δημητριάδης. Στο ίδιο δικαστήριο, η μητέρα του δεύτερου κατηγορούμενου ξέσπασε σε κλάματα αρκετές φορές, ζητώντας την επιείκεια των δικαστών, γεγονός που προκάλεσε την παρέμβαση της προέδρου της έδρας προκειμένου να την επαναφέρει στην τάξη.

> ***Τελικά το Δικαστήριο του επέβαλε κάθειρξη φυλάκισης 7 ετών***

Οι δύο άγγλοι, είχαν συλληφθεί τα ξημερώματα της 29ης Μαΐου 2003, από άνδρες του Τμήματος Δίωξης Ναρκωτικών Ρόδου, την ώρα που παραλάμβαναν το δέμα που περιείχε την ποσότητα με τα χάπια έκσταση.

Την επόμενη μέρα, οι αστυνομικοί βρήκαν επίσης ένα ακόμη δέμα που προοριζόνταν για τον πρώτο κατηγορούμενο και το οποίο περιείχε συνολικά μισό κιλό κατεργασμένου χασίς. Ο δεύτερος κατηγορούμενος που τελικά αθωώθηκε είπε ότι δεν είχε καμία σχέση και ότι φιλοξενήσε για μια μέρα στο δωμάτιο του τον γνωστό του, όταν ο τελευταίος του το ζήτησε, για να βρεθεί έτσι μπλεγμένος σε μια απίστευτη ιστορία, και αντιμέτωπος με τα σοβαρά αυτά κακουργήματα.

ΠΩΣ ΕΓΙΝΕ Η ΣΥΛΛΗΨΗ ΤΟΥΣ

Στις 27 Μαΐου 2003 δύο μέρες δηλαδή πριν από τη σύλληψή τους, στελέχη του Τμήματος Δίωξης Ναρκωτικών Ρόδου, ενημερώθηκαν από σχετική πληροφορία, ότι δύο αλλοδαποί, μέλη κυκλώματος εισαγωγής και διακίνησης Extasy συχνάζουν σε μπαρ του Φαληρικού και αναζητούν αγοραστές μεταξύ των θαμώνων, αντί των 30 ευρώ ανά δισκίο! Νεώτερη πληροφορία μάλιστα, ανέφερε ότι τα συγκεκριμένα άτομα, θα παραλάμβαναν δέμα (μέσω ταχυδρομείου) με μεγάλη ποσότητα τέτοιων ναρκωτικών από την Βρετανία.

Πράγματι, τα δύο άτομα, με απόλυτα συντονισμένες κινήσεις από την πλευρά των αρμοδίων αστυνομικών του Τμήματος Δίωξης Ναρκωτικών Ρόδου, έθεσαν σε στενό κλοιό παρακολούθησης τα άτομα, κι έτσι το πρωί της 29ης Μαΐου τους συνέλαβαν στο δωμάτιο που διαμένουν στην περιοχή του Φαληρακίου, την στιγμή που παραλάμβαναν το συγκεκριμένο δέμα.

Οι αστυνομικοί, βρήκαν και κατέσχεσαν επίσης το χρηματικό ποσό των 200 λιρών Αγγλίας, και 1.500 ευρώ τα οποία η αστυνομία εκτιμά ότι προέρχονται από εμπορία ναρκωτικών ουσιών. Είχαν βρεθεί και κατασχεθεί επίσης μια ηλεκτρονική ζυγαριά ακριβείας, 100 δισκία «Βιάγκρα» και άλλα 44 δισκία, άγνωστης χημικής συστάσεως.



Η κεντρική θέρμανση είναι πολυτέλεια;;;

ΟΧΙ ΠΙΑ!!!

ΤΙΜΗ ΕΚΠΛΗΞΗ 1750 €

ΑΠΟ ΤΗΝ ΕΝΕΡΓΕΙΑ - ΒΟΛΑΣ

ΣΥΣΤΗΜΑ ΚΕΝΤΡΙΚΗΣ ΘΕΡΜΑΝΣΗΣ ΠΛΗΡΕΣ
6 σώματα panel Superia® 800X900, 800X750, 800X750, 600X1050, 600X900, 600X450
Λέβητας Siris 20.000 θερμίδων-καυστήρας Ecoflam-κυκλοφορητής Wilo ή Nocchi
Δεξαμενή 500 λίτρα, θερμοστάτης χώρου SIEMENS & όλα τα υπόλοιπα εξαρτήματα πλην καμινάδας και σωληνώσεων.
(Στην τιμή περιλαμβάνεται και η μεταφορά στο χώρο σας)

Υπεύθυνοι: Σ. Βόλας Ηλ. Μηχ. BEng, MSc
Ν. Μάλιακκας Ηλ. Μηχ. ΑΠΘ
Τηλ. (22410) 98070 - 6973990806

www.volas.net

ΚΟΥΖΙΝΕΣ ΣΕ ΤΙΜΕΣ

ΠΟΥ... ΠΡΟ - ΚΑΛΟΥΝ!



ΠΛΗΡΕΣ ΣΕΤ ΕΠΙΠΛΩΝ ΚΟΥΖΙΝΑΣ (14 μ. ΠΕΡΙΠΟΥ) ΜΕ ΤΡΟΦΟΘΗΚΗ ΚΑΙ ΜΗΧΑΝΙΣΜΟΥΣ

ΜΟΝΟ 2990 € (ΣΥΜΠΕΡΙΛΑΜΒΑΝΕΙ ΦΠΑ ΚΑΙ ΤΟΠΟΘΕΤΗΣΗ)

ΜΕΓΑΛΗ ΓΚΑΜΑ ΣΕ ΤΡΑΠΕΖΙΑ ΚΟΥΖΙΝΑΣ ΚΑΡΕΚΛΕΣ ΚΑΙ ΕΣΩΤΕΡΙΚΕΣ ΠΟΡΤΕΣ ΑΠΟ ΙΤΑΛΙΑ

ΔΩΡΟ ΤΡΑΠΕΖΙ ΑΝΟΙΓΟΜΕΝΟ 100X140+40 (MOD 7510)



ΑΞΙΑΣ 440 €

Ειδικά προγράμματα απόσυρσης.
Ηλεκτρικές συσκευές σε χαμηλές τιμές.

ΒΟΛΑΣ ΚΟΥΖΙΝΕΣ

Μ. ΒΟΛΑΣ & ΥΙΟΙ Ο.Ε.
Λ. ΕΛΕΥΘΕΡΙΑΣ 43-45 ΚΡΕΜΑΣΤΗ ΡΟΔΟΣ - ΤΗΛ. (22410) 91275
FAX (22410) 94370 — www.volas.net — e-mail volas@hol.gr

Α.Ν.Ε.Σ.

ΑΝΩΝΥΜΗ ΝΑΥΤΙΛΙΑΚΗ ΕΤΑΙΡΕΙΑ ΣΥΜΗΣ

ΕΔΡΑ: Σύμη Δωδεκάνησα Τ.Κ. 85600
Τηλ.: (22460) 71444, Fax. (22460) 71373
ΓΡΑΦΕΙΟ ΡΟΔΟΥ: Αυστραλίας 88 Τ.Κ. 85100
Τηλ. (22410) 37769, Fax. (22410) 34493

E-mail: anesymis@otenet.gr

ΠΡΟΓΡΑΜΜΑ Ε/Γ ΔΡΟΜΟΛΟΓΙΩΝ ΚΑΙ ΠΕΡΙΗΓΗΣΕΩΝ ΔΕΚΕΜΒΡΙΟΥ 2003

1 ΔΕΚΕΜΒΡΙΟΥ, ΔΕΥΤΕΡΑ		
ΣΥΜΗ ΙΙ	07.30	ΣΥΜΗ-ΡΟΔΟ
	15.00	ΡΟΔΟ-ΣΥΜΗ
Υ/Γ ΑΙΓΛΗ	08.00	ΡΟΔΟ-ΜΑΡΜΑΡΑ
	15.00	ΜΑΡΜΑΡΑ-ΡΟΔΟ
2 ΔΕΚΕΜΒΡΙΟΥ, ΤΡΙΤΗ		
Υ/Γ ΑΙΓΛΗ	09.00	ΡΟΔΟ-ΣΥΜΗ
	10.00	ΣΥΜΗ-ΡΟΔΟ
	15.00	ΡΟΔΟ-ΣΥΜΗ
3 ΔΕΚΕΜΒΡΙΟΥ, ΤΕΤΑΡΤΗ		
Υ/Γ ΑΙΓΛΗ	08.00	ΣΥΜΗ-ΡΟΔΟ
	15.00	ΡΟΔΟ-ΣΥΜΗ
	16.00	ΣΥΜΗ-ΡΟΔΟ
4 ΔΕΚΕΜΒΡΙΟΥ, ΠΕΜΠΤΗ		
ΣΥΜΗ ΙΙ	07.30	ΣΥΜΗ-ΡΟΔΟ
	15.00	ΡΟΔΟ-ΣΥΜΗ
5 ΔΕΚΕΜΒΡΙΟΥ, ΠΑΡΑΣΚΕΥΗ		
ΣΥΜΗ ΙΙ	07.30	ΣΥΜΗ-ΡΟΔΟ
	15.00	ΡΟΔΟ-ΣΥΜΗ
Υ/Γ ΑΙΓΛΗ	08.00	ΡΟΔΟ-ΜΑΡΜΑΡΑ
	15.00	ΜΑΡΜΑΡΑ-ΡΟΔΟ
	16.30	ΡΟΔΟ-ΣΥΜΗ
6 ΔΕΚΕΜΒΡΙΟΥ, ΣΑΒΒΑΤΟ		
Υ/Γ ΑΙΓΛΗ	07.30	ΣΥΜΗ-ΡΟΔΟ
	09.00	ΡΟΔΟ-ΣΥΜΗ-ΝΤΑΤΣΑ
	16.00	ΣΥΜΗ-ΡΟΔΟ
7 ΔΕΚΕΜΒΡΙΟΥ, ΚΥΡΙΑΚΗ		
Υ/Γ ΑΙΓΛΗ	09.00	ΡΟΔΟ-ΠΑΝ/ΤΗ-ΣΥΜΗ
	16.00	ΣΥΜΗ-ΡΟΔΟ
8 ΔΕΚΕΜΒΡΙΟΥ, ΔΕΥΤΕΡΑ		
ΣΥΜΗ ΙΙ	07.30	ΣΥΜΗ-ΡΟΔΟ
	15.00	ΡΟΔΟ-ΣΥΜΗ
Υ/Γ ΑΙΓΛΗ	08.00	ΡΟΔΟ-ΜΑΡΜΑΡΑ
	15.00	ΜΑΡΜΑΡΑ-ΡΟΔΟ

Τα δρομολόγια μπορούν να τροποποιηθούν λόγω εκτάκτων συγκοινωνιακών αναγκών ή καιρικών συνθηκών

Παρακαλούμε πριν ταξιδέψετε επικοινωνήστε με την Εταιρία:

Γραφείο ΣΥΜΗΣ Τηλ.: *(22460) 71444 - Φαξ: (22460) 71373*

Γραφείο ΡΟΔΟΥ Τηλ.: *(22410) 37769 - Φαξ: (22410) 34493*

Την είχε καταθέσει χθες ο βουλευτής κ. Βασ. Παπανικόλας

Απερρίφθη πρόταση για τα ιδιωτικά δασικά ακίνητα

Προέβλεπε την ανταλλαγή τους με ακίνητα του δημοσίου στη Ρόδο, Κω και Λέρο όπου υπάρχει Κτηματολόγιο

Να υπάρξει ανταλλαγή των ιδιωτικών δασικών ακινήτων με ακίνητα του δημοσίου, πρότεινε ο βουλευτής Δωδεκανήσου κ. Βασ. Παπανικόλας, σε ότι αφορά τα νησιά της Δωδεκανήσου, όπου υπάρχει Κτηματολόγιο.

Ο κ. Παπανικόλας πρότεινε συγκεκριμένα να υπάρξει ειδική ρύθμιση στο πλαίσιο του νομοσχεδίου για την προστασία των δασών που συζητήθηκε στη Βουλή.

Με την ρύθμιση αυτή θα δινόταν πράγματι λύση για αρκετά ακίνητα στα νησιά μας τα οποία είναι μεν ιδιωτικά, είναι όμως δασικές εκτάσεις.

Δυστυχώς όμως, η πρόταση του κ. Παπανικόλα δεν έγινε δεκτή από την Κυβέρνηση.

Στην τοποθέτησή του, μεταξύ άλλων, τόνισε τα εξής:

«Ο νομός, ο οποίος με εκλέγει και τον οποίο έχω την τιμή να εκπροσωπώ στην Εθνική Αντιπροσωπεία, τα Δωδεκάνησα, είναι το τελευταίο κομμάτι της ελληνικής επικράτειας, το οποίο έχει προσαρτηθεί στην πατρίδα μας. Και εκεί υπάρχουν πάρα πολλές ιδιαιτερότητες, ιδιαιτερότητες όμως οι οποίες, εάν ληφθούν σοβαρά υπόψη μπορούν δημιουργικά να βοηθήσουν και να μετατραπούν σε πλεονεκτήματα.

Είχα τονίσει και στην αρμόδια Κοινοβουλευτική επιτροπή και τα επαναλαμβάνω και σήμερα, κύριε πρόεδρε, τα εξής. Στο άρθρο 5 του υπό συζήτηση σχεδίου νόμου και στην παράγραφο 1 διαλαμβάνεται ότι οι δασικοί χάρτες καταρτίζονται κατά νομό από τις προβλεπόμενες στη διάταξη παραγράφου 10 του άρθρου 28 υπηρεσίες των διευθύνσεων δασών της περιφέρειας στο νομό. Τα αναγκαία στοιχεία για τον προσδιορισμό των δασών και των δασικών εκτάσεων λαμβάνονται από την παλαιότερη και την πλησιέστερη προς το χώρο κατάρτισης του δασικού χάρτη αεροφωτογραφίας. Αλλού επαναλαμβάνεται -και μάλιστα πολλές φορές- ότι η παλαιότερη αεροφωτογραφία είναι αυτή του 1945 και η νεώτερη αυτή του 1960.



Στα Δωδεκάνησα λόγω της ιταλικής κατοχής δεν υπάρχουν αεροφωτογραφίες του 1945. Γι' αυτό και πρότεινα -και προτείνω- όπως κατά την κατάρτιση του Δασολογίου, ότι είναι καλό αντί των μη υπαρχουσών αεροφωτογραφιών του 1945 να χρησιμοποιηθούν οι εγγραφές του Κτηματολογίου.

Το Κτηματολόγιο, το οποίο συστάθηκε το 1923 και υπάρχει σε πλήρη ανάπτυξη στο νησί της Ρόδου, στο νησί της Κω και της Λέρου έχει καταγράψει σπιθαμή προς σπιθαμή το κάθε ακίνητο, τα όριά του, αλλά κυρίως τη χρήση. Είναι πολύτιμος οδηγός, λοιπόν, για την κατάρτιση του δασολογίου, το να ανατρέξουμε εκεί στις εγγραφές του κτηματολογίου, εκεί όπου αναφέρονται οι συγκεκριμένες χρήσεις, τι ήταν το κάθε κομμάτι γης, αν είναι δημόσιο, αν είναι ιδιωτικό, σε ποιον ανήκει, ποια ήταν η χρήση του, ήταν αγρός σπόριμος, ήταν δασική έκταση, ήταν ελαιώνας... Αυτά όλα είναι καταγεγραμμένα εκεί και παρέχουν νομίζω τη μεγαλύτερη ασφάλεια.

Μία πρώτη απάντησή του μου δόθηκε στην επιτροπή ήταν ότι δεν υπάρχει ιδιοκτησιακό πρόβλημα, δεν υπάρχει ιδιοκτησιακή αμφισβήτηση λόγω του κτηματολογίου και συνεπώς δεν μπορεί να αναφερθεί για το λόγο ότι κάποιο ακίνητο το οποίο μπορεί να ήταν αγρός σπόριμος το 1923, σήμερα να είναι δασωμένο οπότε λογίζεται ως δασικό. Δεκτό. Δεν υπάρχει, λοιπόν, ιδιοκτησιακή αμφισβήτηση. Στα δασωμένα ή στα αναδασωτέα υπάρχει αδιαμφισβήτητη ιδιοκτησία. Η ιδιοκτησία αυτή βέβαια είναι άκρως τυπική αφού ο ιδιοκτήτης δεν μπορεί να εκμεταλλευθεί και να διαθέσει την περιουσία του. Και όχι μόνο αυτό, αλλά κατά καιρούς σε κάποιους δυστυχείς αγρότες, οι οποίοι πήγαν να εκχερσώσουν κάποιους θαμνούς ή κάποια φρύγανα, εκεί, τους επεβλήθησαν και υπέρογκα πρόστιμα, εκτός πραγματικότητας.

Οταν το ακίνητο αξίζει ένα εκατομμύριο τους επιβλήθηκε πρόστιμο 40.000.000. Εν πάση περιπτώσει είναι αυτά τα οποία είπα στην αρχή.

Και τα πρόστιμα ορθά αντιμετωπίζονται από την τροπολογία την οποία κατέθεσε σήμερα το πρωί ο υπουργός. Και μολονότι κατεκρίθη υποκριτικά κατά την άποψή μου θεωρώ ότι είναι σημαντική και λύνει προβλήματα. Τι συμβαίνει, όμως, με αυτά τα ιδιόκτητα ακίνητα τελικά; Γιατί και η ιδιοκτησία είναι ένα αγαθό το οποίο προστατεύεται από το Σύνταγμα, όπως προστατεύεται και το δάσος και η αειφορία του. Προτείναμε, κύριε Υπουργέ, να επεκταθεί στα νησιά όπου λειτουργεί το κτηματολόγιο -υπάρχει καταγεγραμμένη ιδιοκτησία- αυτό που προβλέπεται εκεί για τους οικοδομικούς συνεταιρισμούς, ή για τις περιπτώσεις του άρθρου 4, δηλαδή η ανταλλαγή με άλλα δημόσια ακίνητα. Στη Ρόδο, στην Κω, στη Λέρο, δόξα τω Θεώ υπάρχουν πάρα πολλά ακίνητα, κατ' ευφημισμό του δημοσίου, στην πραγματικότητα, όμως, είναι αυτά τα οποία δήμευσαν για διάφορους λόγους οι κατακτητές και τα οποία παρέλαβε ως διάδοχο το ελληνικό δημόσιο. Προτείνουμε, λοιπόν, αυτή τη ρύθμιση».





Δ·Α·Ν·Ε· SEA LINE
ΔΩΔΕΚΑΝΗΣΙΑΚΗ ΑΝΩΝΥΜΗ ΝΑΥΤΙΛΙΑΚΗ ΕΤΑΙΡΙΑ

ΔΡΟΜΟΛΟΓΙΑ περιόδου
από 01/12/03-31/12/03

ΑΝΑΧΩΡΗΣΕΙΣ ΑΠΟ ΡΟΔΟ

ΗΜΕΡΑ		ΠΛΟΙΟ	ΩΡΑ	ΠΡΟΟΡΙΣΜΟΣ
1/12	ΔΕΥ	-	-	-
2/12	ΤΡΙ	ΡΟΔΟΣ	15.00	ΚΩ-ΚΑΛΥΜΝΟ-ΛΕΡΟ-ΠΑΤΜΟ-ΠΕΙΡΑΙΑ
3/12	ΤΕΤ	ΠΑΤΜΟΣ	15.00	ΣΥΜΗ-ΚΩ-ΚΑΛΥΜΝΟ-ΑΣΤΥΠΑΛΑΙΑ-ΠΕΙΡΑΙΑ
4/12	ΠΕΜ	ΡΟΔΟΣ	15.00	ΚΩ-ΚΑΛΥΜΝΟ-ΛΕΡΟ-ΠΑΤΜΟ-ΠΕΙΡΑΙΑ
5/12	ΠΑΡ	ΠΑΤΜΟΣ	15.00	ΚΩ-ΚΑΛΥΜΝΟ-ΛΕΡΟ-ΠΑΤΜΟ-ΠΕΙΡΑΙΑ
6/12	ΣΑΒ	ΡΟΔΟΣ	15.00	ΤΗΛΟ-ΚΩ-ΚΑΛΥΜΝΟ-ΛΕΡΟ-ΠΑΤΜΟ-ΠΕΙΡΑΙΑ
7/12	ΚΥΡ	ΠΑΤΜΟΣ	14.00	ΝΙΣΥΡΟ-ΚΩ-ΚΑΛΥΜΝΟ-ΛΕΡΟ-ΠΑΤΜΟ-ΠΕΙΡΑΙΑ
8/12	ΔΕΥ	-	-	-
9/12	ΤΡΙ	ΡΟΔΟΣ	15.00	ΚΩ-ΚΑΛΥΜΝΟ-ΛΕΡΟ-ΠΑΤΜΟ-ΠΕΙΡΑΙΑ
10/12	ΤΕΤ	ΠΑΤΜΟΣ	15.00	ΣΥΜΗ-ΚΩ-ΚΑΛΥΜΝΟ-ΑΣΤΥΠΑΛΑΙΑ-ΠΕΙΡΑΙΑ
11/12	ΠΕΜ	ΡΟΔΟΣ	15.00	ΚΩ-ΚΑΛΥΜΝΟ-ΛΕΡΟ-ΠΑΤΜΟ-ΠΕΙΡΑΙΑ
12/12	ΠΑΡ	ΠΑΤΜΟΣ	15.00	ΚΩ-ΚΑΛΥΜΝΟ-ΛΕΡΟ-ΠΑΤΜΟ-ΠΕΙΡΑΙΑ
13/12	ΣΑΒ	ΡΟΔΟΣ	15.00	ΤΗΛΟ-ΚΩ-ΚΑΛΥΜΝΟ-ΛΕΡΟ-ΠΑΤΜΟ-ΠΕΙΡΑΙΑ
14/12	ΚΥΡ	ΠΑΤΜΟΣ	14.00	ΝΙΣΥΡΟ-ΚΩ-ΚΑΛΥΜΝΟ-ΛΕΡΟ-ΠΑΤΜΟ-ΠΕΙΡΑΙΑ
15/12	ΔΕΥ	-	-	-
16/12	ΤΡΙ	ΡΟΔΟΣ	15.00	ΚΩ-ΚΑΛΥΜΝΟ-ΛΕΡΟ-ΠΑΤΜΟ-ΠΕΙΡΑΙΑ
17/12	ΤΕΤ	ΠΑΤΜΟΣ	15.00	ΣΥΜΗ-ΚΩ-ΚΑΛΥΜΝΟ-ΑΣΤΥΠΑΛΑΙΑ-ΠΕΙΡΑΙΑ
18/12	ΠΕΜ	ΡΟΔΟΣ	15.00	ΚΩ-ΚΑΛΥΜΝΟ-ΛΕΡΟ-ΠΑΤΜΟ-ΠΕΙΡΑΙΑ
19/12	ΠΑΡ	ΠΑΤΜΟΣ	15.00	ΚΩ-ΚΑΛΥΜΝΟ-ΛΕΡΟ-ΠΑΤΜΟ-ΠΕΙΡΑΙΑ
20/12	ΣΑΒ	ΡΟΔΟΣ	15.00	ΤΗΛΟ-ΚΩ-ΚΑΛΥΜΝΟ-ΛΕΡΟ-ΠΑΤΜΟ-ΠΕΙΡΑΙΑ
21/12	ΚΥΡ	ΠΑΤΜΟΣ	14.00	ΝΙΣΥΡΟ-ΚΩ-ΚΑΛΥΜΝΟ-ΛΕΡΟ-ΠΑΤΜΟ-ΠΕΙΡΑΙΑ
22/12	ΔΕΥ	-	-	-
23/12	ΤΡΙ	ΡΟΔΟΣ	15.00	ΚΩ-ΚΑΛΥΜΝΟ-ΛΕΡΟ-ΠΑΤΜΟ-ΠΕΙΡΑΙΑ
24/12	ΤΕΤ	ΠΑΤΜΟΣ	15.00	ΣΥΜΗ-ΚΩ-ΚΑΛΥΜΝΟ-ΑΣΤΥΠΑΛΑΙΑ-ΠΕΙΡΑΙΑ
25/12	ΠΕΜ			ΧΡΙΣΤΟΥΓΕΝΝΑ
26/12	ΠΑΡ	-	-	-
27/12	ΣΑΒ	ΡΟΔΟΣ	15.00	ΤΗΛΟ-ΚΩ-ΚΑΛΥΜΝΟ-ΛΕΡΟ-ΠΑΤΜΟ-ΠΕΙΡΑΙΑ
28/12	ΚΥΡ	ΠΑΤΜΟΣ	14.00	ΝΙΣΥΡΟ-ΚΩ-ΚΑΛΥΜΝΟ-ΛΕΡΟ-ΠΑΤΜΟ-ΠΕΙΡΑΙΑ
29/12	ΔΕΥ	-	-	-
30/12	ΤΡΙ	ΡΟΔΟΣ	15.00	ΚΩ-ΚΑΛΥΜΝΟ-ΛΕΡΟ-ΠΑΤΜΟ-ΠΕΙΡΑΙΑ
31/12	ΤΕΤ	-	-	-
01/01	ΠΕΜ	-	-	ΠΡΩΤΟΧΡΟΝΙΑ

Δ·Α·Ν·Ε· SEA LINE
ΔΩΔΕΚΑΝΗΣΙΑΚΗ ΑΝΩΝΥΜΗ ΝΑΥΤΙΛΙΑΚΗ ΕΤΑΙΡΙΑ

ΓΡΑΦΕΙΑ ΡΟΔΟΥ: Κρατήσεις-Πληροφορίες: (0241) 43150 (10 γραμμές)
Διοικητικές Υπηρεσίες: (0241) 43110, 43112, FAX: (0241) 43120
ΓΡΑΦΕΙΑ ΠΕΙΡΑΙΑ: Κρατήσεις-Πληροφορίες: 0801-500500, (01) 4529360
Διοικητικές Υπηρεσίες: (01) 4529330, FAX: (01) 4293493
email: danr@otenet.gr

Μετά τη διαφαινόμενη οριστική ρήξη

Κυβερνητική αμηχανία για το Εκκλησιαστικό

Προσπαθούν τώρα να βγουν από τα αδιέξοδα

Στην κάψη του ξυροφιού τελούν κατά κυριολεξία πλέον οι σχέσεις του Οικουμενικού Πατριαρχείου και της Εκκλησίας της Ελλάδος. Η οξύτατη απαντητική επιστολή του Φαναρίου για τη διαδικασία εκλογής των Μητροπολιτών στις λεγόμενες νέες χώρες, όχι μόνον απορρίπτει κατηγορηματικά τις θέσεις που υπερψήφισε προσφάτως η Ιεραρχία, αλλά απειλεί ευθέως τον Αρχιεπίσκοπο κ. Χριστόδουλο για πρόκληση «σοβαρών συνεπειών» σε περίπτωση που προκηρύξει εκλογές στη Μητρόπολη Θεσσαλονίκης και Ελευθερουπόλεως παραβλέποντας τις απόψεις του Πατριαρχείου.

Το κείμενο της επιστολής του Φαναρίου επιδόθηκε προχθές στον Αρχιεπίσκοπο Αθηνών από τον μητροπολίτη Τυρολόης Παντελεήμονα και ταυτοχρόνως κοινοποιήθηκε στη δημοσιότητα. Από τις πρώτες κιόλας παραγράφους καθίσταται σαφής η οργή του κ. Βαρθολομαίου για τη στάση της Εκκλησίας της Ελλάδος και ο ίδιος δηλώνει ότι δεν αναγνωρίζει την πρόσφατη απόφαση της Ιεραρχίας. «Η ψήφος των πλειόνων υπερισχύει κατά τους ιερούς κανόνας μόνον επί θεμάτων, τα οποία κείνται εις την εξουσίαν των αποφασιζόντων», αναφέρει χαρακτηριστικά και προσθέτει ότι «η ληφθείσα απόφασις δεν έχει την δύναμιν να μεταβάλη τα οριζόμενα υπό της Πατριαρχικής και Συνοδικής Πράξεως του 1928».

Αφού δε απορροφηνίζει ότι δεν προτίθεται να αναγνωρίσει τους νέους Μητροπολίτες στις νέες χώρες, αν αυτοί δεν τύχουν της προηγούμενης εγκρίσεώς του, καταλήγει με μια φράση η οποία ενέχει τον χαρακτήρα της άμεσης απειλής. «Εν απευκταία και αδιανοήτω περιπτώσει τελέσεως κανονικών ψήφων προς πλήρωσιν, κατά παράβασιν των όρων της Πράξεως του 1928, των χηρευουσών Ιερών Μητροπόλεων της κανονικής δικαιοδοσίας αυτού, το Οικουμενικό Πατριαρχείο δεν θα αναγνωρίσει το αποτέλεσμα των ούτω γενομένων, άτινα ασφαλώς θα έχουν σοβαράς συνεπείας».

Η απάντηση της Ιεράς Συνόδου ήταν ήπια. «Η επιστολή θα μελετηθεί με τη δέουσα προσοχή και το περιεχόμενό της θα κριθεί με τον επιβαλλόμενο προς το Πατριαρχείο σεβασμό, παράλληλα προς το κυρίαρχο αίσθημα ευθύνης έναντι της Αυτοκεφάλου και Αυτοδιοικήτου Εκκλησίας της Ελλάδος» αναφέρεται χαρακτηριστικά, ενώ μια αναφορά «στο θεανθρώπινο μήνυμα της αγάπης και της ειρήνης που πρέπει να διαποτίσει τις ψυχές όλων εν όψει του εορτασμού της Γέννησης του Κυρίου» ερμηνεύθηκε ως μια πρώτη δέσμευση του κ. Χριστόδουλου ότι τις όποιες αποφάσεις του θα τις λάβει μετά το νέο έτος. Η αναβολή αυτή δεν θεωρήθηκε τυχαία, δεδομένου ότι με την πορεία που έχουν λάβει τα πράγματα, οι περαιτέρω κινήσεις του



κ. Χριστόδουλου θα είναι καθοριστικές για τις σχέσεις του Πατριαρχείου με την Εκκλησία της Ελλάδος. Αν αποφασίσει να προκηρύξει εκλογές στις νέες χώρες, επικαλούμενος το γράμμα του νόμου, θα λάβει και τη σχετική ευθύνη. Στην αντίθετη περίπτωση θα πρέπει να αιτιολογήσει στην Ιεραρχία του λόγους της πλήρους υπαναχώρησής του από τις απόψεις που εξέφραζε μέχρι σήμερα.

ΚΥΒΕΡΝΗΤΙΚΗ ΑΜΗΧΑΝΙΑ

Οι άγνωστες επί του παρόντος βουλές του Αρχιεπισκόπου εξηγούν, πάντως, και την έκδηλη αμηχανία της κυβέρνησης και δεν είναι τυχαίο ότι χθες συγκλήθηκε έκτακτη σύσκεψη του πρωθυπουργού με τους κ. Γ. Παπανδρέου και Π. Ευθυμίου. Αμφότεροι οι υπουργοί επανέλαβαν την ελπίδα τους οι δύο πλευρές να βρουν μια λύση. Από τις απαντήσεις τους ωστόσο ήταν εμφανές ότι οι εξελίξεις έχουν εκφύγει του ελέγχου τους, καθώς σε περίπτωση που ο κ. Χριστόδουλος αποφασίσει να προκηρύξει εκλογές, η διαμάχη Εκκλησίας και Πατριαρχείου θα «μετεξελιχθεί» πιθανώς σε ρήξη ανάμεσα στο Φανάρι και την κυβέρνηση. Και τούτο, διότι η πολιτεία ούτως ή άλλως θα πρέπει να εφαρμόσει την κειμένη νομοθεσία, παραβλέποντας τις θέσεις του κ. Βαρθολομαίου.

Κεραυνοί Χριστόδουλου

Την αντίθεσή του στην ένταξη της Τουρκίας στην Ευρωπαϊκή Ένωση επανέλαβε χθες ο αρχιεπίσκοπος Χριστόδουλος. Χρησιμοποιώντας σκληρή γλώσσα, ο προκαθήμενος της Ελλαδικής Εκκλησίας είπε χαρακτηριστικά: «Δεν μπορούν οι βάρβαροι να έρθουν στην οικογένεια των χριστιανών».



Σε κήρυγμά του με αφορμή τη γιορτή της Αγίας Βαρβάρας και του Οσίου Σεραφείμ, ο αρχιεπίσκοπος Χριστόδουλος, που λειτούργησε στον πανηγυρίζοντα ναό της Αγίας Βαρβάρας Πατησίων, αναφέρθηκε στη ζωή του Οσίου Σεραφείμ από το Φανάρι Καρδίτσας, ο οποίος μαρτύρησε για την πίστη του.

«Γι' αυτό και τον εσούβλισαν» είπε ο Αρχιεπίσκοπος και συνέχισε λέγοντας: «Κι αυτοί θέλουν να μπουν τώρα στην ΕΕ. Δεν μπορούν οι βάρβαροι να έρθουν στην οικογένεια των χριστιανών. Δεν μπορούμε να ζήσουμε μαζί. Δεν είναι από κακία. Είναι συνέπεια και πρέπει να την έχουμε για να μην τα χάσουμε όλα εν ονόματι της διπλωματίας. Καλή η διπλωματία, αλλά δεν μπορούμε να λησμονήσουμε την ιστορία μας».

Στη συνέχεια ο επικεφαλής της Εκκλησίας της Ελλάδος αναφέρθηκε σε εκείνους που έχουν διαφορετική άποψη, τους οποίους χαρακτήρισε «ανιστόρητους», λέγοντας: «Όλοι αυτοί που κρίνουν εκ του ασφαλούς, κρίνουν γιατί δεν γνωρίζουν ιστορία».

Και κατέληξε λέγοντας: «Δεν μπορούμε να τα ξεχάσουμε όλα και να προδώσουμε τους αγώνες των πατέρων μας».

Σχολιάζοντας τις δηλώσεις Χριστόδουλου, ο κυβερνητικός εκπρόσωπος Χρήστος Πρωτόπαπας τόνισε ότι «κάθε εποχή θέλει τον τρόπο της στην προώθηση των εκάστοτε συμφερόντων». «Η ευρωπαική πορεία της Τουρκίας εξυπηρετεί τα εθνικά μας συμφέροντα, την ασφάλεια στην περιοχή και την οικονομική ανάπτυξη» προσέθεσε.

KYDON TOURS

ΕΚΔΡΟΜΕΣ KYDON

ΠΟΙΟΤΗΤΑ - ΦΡΟΝΤΙΔΑ - ΕΠΙΤΥΧΙΑ
Διαλέξτε μία από τις εκδρομές μας και ΦΥΓΑΜΕ!

Α. ΜΥΡΑ–ΑΓΙΟΣ ΝΙΚΟΛΑΟΣ 5/12 – 8/12/03

Μαρμαρίς - Φετιγιέ - Λυβίσι - Κας - Μύρα - Αντάλεια. Γιορτάζουμε και φέτος μαζί με τον Πατριάρχη μας την γιορτή του Αγίου Νικολάου στα Μύρα που ήταν επίσκοπος! Εζησε και αγίασε.
Ξενοδοχεία 4 αστέρων ημιδιατροφή - Ξεναγήσεις - Περιηγήσεις (1 Κας - 2 Αντάλεια) - Διασκέδαση - Ψώνια
Συνοδός η κ. ΕΛΕΝΗ ΨΥΛΛΑΚΗ

Β. ΜΥΡΑ–ΑΓΙΟΣ ΝΙΚΟΛΑΟΣ – ΑΝΤΑΛΕΙΑ – ΣΜΥΡΝΗ–ΕΦΕΣΟ–ΚΟΥΣΑΝΤΑΣΙ 5/12 – 12/12/03

Μετά τα Μύρα και Αντάλεια οι εκδρομείς του 4ημέρου επιστρέφουν Ρόδο. Το 8ήμερο πρόγραμμα συνεχίζει για Κουσάντασι - Εφεσο - Σμύρνη - Τσεσμέ. Πλούσιο πρόγραμμα: Ξεναγήσεις - Διασκέδαση - Ψώνια - Διανυκτερεύσεις (1 Κας - 2 Αντάλεια - 1 Κουσάντασι - 3 Σμύρνη) - Ξενοδοχεία 4 και 5 αστέρων ημιδιατροφή
Συνοδός η κ. ΕΛΕΝΗ ΨΥΛΛΑΚΗ

2. ΕΚΔΡΟΜΕΣ ΧΡΙΣΤΟΥΓΕΝΝΩΝ

Α. 18–22/12/03 SPECIAL PROGRAMM
Σας συμφέρει!!! 2 DISNEY – 2 ΠΑΡΙΣΙ

Β. 22/12–27/12/03 Η εκδρομή μας!!!

2 διαν. Disney - Είσοδοι 3 μέρες - 3 διαν. Παρίσι Hotel Merqure 3* κεντρικό - Ξενάγηση Παρισιού - Βερσαλίες - Κρουαζιέρα Σηκουάνα - Χριστουγεννιάτικο Gala dinner με μουσική ελληνική.
Συνοδός η κ. ΕΛΕΝΗ ΨΥΛΛΑΚΗ

Γ. 28/12 – 2/1/03. Επαναλαμβάνεται το ίδιο πρόγραμμα

Δ. 24/12 – 28/12/03 2 DISNEY – 2 ΠΑΡΙΣΙ

- **ΙΣΠΑΝΙΑ:**

α. ΜΑΔΡΙΤΗ – ΤΟΛΕΔΟ – ΣΕΒΙΛΗ – ΓΡΑΝΑΔΑ – ΤΟΡΕ – MOLINOS – MALAGA. Αναχωρήσεις 21,22,23 28/12 - 8ήμερη

β. 24/12 10ήμερη με ΒΑΡΚΕΛΩΝΗ

- **ΧΡΙΣΤΟΥΓΕΝΝΙΑΤΙΚΕΣ ΕΚΔΡΟΜΕΣ**

ΒΙΕΝΝΗ – ΠΡΑΓΑ – ΒΟΥΔΑΠΕΣΤΗ – ΙΤΑΛΙΑ – ΒΑΡΣΟΒΙΑ – ΚΡΑΚΟΒΙΑ – ΤΑΫΛΑΝΔΗ – ΜΠΑΛΙ – ΣΙΓΚΑΠΟΥΡΗ – ΚΡΟΥΑΖΙΕΡΕΣ

- **ΕΠΙΣΗΣ Λαπωνία – Χωριό Αγίου Βασιλείου**

★ ΠΑΚΕΤΑ εκδρομών για όλο τον κόσμο - ξενοδοχεία On line στο κομπιούτερ μας.
★ ΝΕΟΝΥΜΦΟΙ - Μεμονωμένοι. Εμείς μπορούμε να σας συμβουλέψουμε για το σωστό ταξίδι σας!!!

Οργανώσαμε επίσης group KYDON (συνοδός Ελένη Ψυλλάκη)

- **10/1 – 17/1/04 ΑΙΓΥΠΤΟ** ξενοδοχείο 5 αστέρων κρουαζιέρα Luxor - Asuan και Νείλο
- **ΒΟΥΔΑΠΕΣΤΗ – ΠΡΑΓΑ 20/1 – 26/1/04,** 2 BUD - 4 ΠΡΑΓΑ. **Συνοδός η κ. ΕΛΕΝΗ ΨΥΛΛΑΚΗ**
- **ΠΡΟΣΕΧΩΣ ΕΠΙΣΗΣ ΜΑΡΟΚΟ**

ΠΡΑΚΤΟΡΕΙΟ ΚΥΔΩΝ
Τηλ. 22410 23000, 27900, 27722
Εθ. Δωδ/σίων 14 και ακτή Σαχτούρη 8

Απάντηση του Δήμου Ιαλυσού στους εργολάβους

Καθ' όλα νόμιμες οι δημοπρασίες

Κατηγορεί τα συνδικαλιστικά τους όργανα ότι δεν κόπτονται για τη διαφάνεια αλλά για εξυπηρέτηση σκοπιμοτήτων

Ανακοίνωση – απάντηση σε σχέση με τις καταγγελίες που διατύπωσαν οι εκπρόσωποι του συνδέσμου εργοληπτών δημοσίων έργων της περιοχής μας, κατηγορώντας τον Δήμο Ιαλυσού για αδιαφάνεια και μη νόμιμες διαδικασίες καθώς και για συνθήκες μη υγιούς ανταγωνισμού, εξέδωσε χθες ο Δήμος Ιαλυσού.

Οι καταγγελίες αφορούσαν τις διαδικασίες δημοπράτησης δύο έργων την επέκταση του δικτύου ύδρευσης στην οδό Δευκαλίωνος και τις εργασίες διαμόρφωσης των οδών Φερενίκης και Πρωτογένους. Οι εργολάβοι ζητούν την ακύρωση της δημοπρασίας , απειλώντας ότι σε αντίθετη περίπτωση θα κινηθούν διοικητικά ή και ακόμη προσφεύγοντας στην δικαιοσύνη.

Στην ανακοίνωση – απάντηση του Δήμου Ιαλυσού, αναφέρεται συγκεκριμένα:

«Σε απάντηση δημοσιεύματος της εφημερίδας «Ροδιακή» σχετικά με καταγγελία του συνδέσμου εργοληπτών δημοσίων έργων και της ένωσης διπλωματούχων μηχανικών εργοληπτών δημοσίων έργων για τις διαδικασίες δημοπράτησης των έργων «επέκταση δικτύου ύδρευσης στην οδό Δευκαλίωνος» και «Εργασίες αναμόρφωσης των οδών Φερενίκης και Πρωτογένους», ο δήμος Ιαλυσού διευκρινίζει τα εξής:

Το δημοτικό συμβούλιο με την υπ' αριθμ. 185/2003 απόφαση του χαρακτηρίζει την παρέμβαση στις οδούς Φερενίκης και Πρωτογενούς εξαιρετικής σημασίας για το έργο του αποχετευτικού αγωγού Ιαλυσού καθότι αφορά παρεμφερείς εργασίες, οι οποίες θα πρέπει να είναι σε απόλυτο συγχρονισμό με τις εργασίες των σκαμμάτων των αγωγών στις συγκεκριμένους οδούς που εκτελούνται μόνο τη χειμερινή περίοδο λόγω του τουριστικού χαρακτήρα της περιο-

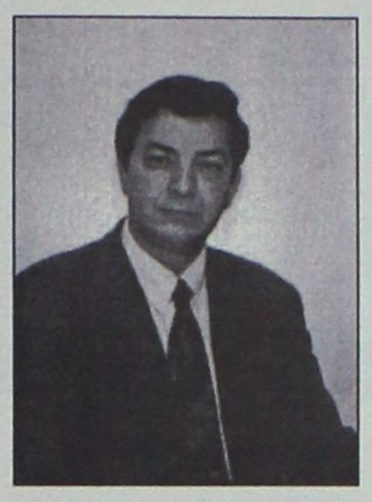

χής. Πρέπει δηλαδή μέχρι τις 30 Μαρτίου να έχουν ολοκληρωθεί η εγκατάσταση του αγωγού, η εφαρμογή του σχεδίου πόλεως, η διαπλάτυνση των οδών και η αποκατάσταση της όλης περιοχής. Αποφάσισε δε, την εφαρμογή συστήματος δημοπρασίας όπως αυτό αναφέρεται στο άρθρο 4 παρ. 2γ του νόμου 1418/84. Η απόφαση αυτή επικυρώθηκε με την υπ' αριθμ. 11111/7-10-2003 απόφαση της περιφέρειας Νοτίου Αιγαίου ως σύννομη.

Ακολούθως δημοσιεύθηκε στο ΦΕΚ και στον ημερήσιο και εβδομαδιαίο τοπικό και αθηναϊκό τύπο ως εξής «ο δήμαρχος Ιαλυσού προκηρύσσει δημόσιο μειοδοτικό διαγωνισμό...» αντί του δημόσιου ανοικτού διαγωνισμού όπως στην καταγγελία αναφέρεται. Η δημοπράτηση γίνεται σύμφωνα με το νόμο 1418/84 αρ. 4 παρ. 2γ αντί του αρ. 4 παρ. 2α όπως παραπλανητικά αναφέρεται στην καταγγελία.

Βεβαίως δεν ισχύει το σύστημα υποβολής προσφορών με συμπλήρωση ανοιχτού τιμολογίου με έλεγχο ομαλότητας των τιμών.

Σχετικά με τη νομιμότητα της απόφασης παραπέμπουμε στην απόφαση έγκρισης της Περιφέρειας Νοτίου Αιγαίου.

Αναφορικά με τη διαφάνεια αν μη τι άλλο διασφαλίστηκε καθώς οι διακηρύξεις έτυχαν ευρείας δημοσιότητας στον τοπικό και αθηναϊκό τύπο.

Τα ίδια ισχύουν για το έργο της επέκτασης του δικτύου ύδρευσης στην οδό Δευκαλίωνος όπως περιγράφεται στην υπ' αριθμ. 205/2003 απόφαση του δημοτικού συμβουλίου που επικυρώθηκε με την 11569/20-10-2003 απόφαση της περιφέρειας Νοτίου Αιγαίου.

Συνεπώς τα όσα αναφέρονται στην καταγγελία περί «διαδικασίας που αντιβαίνει στη συνταγματική αρχή της ισότητας, του υγιούς ανταγωνισμού και της χρηστής διοίκησης» καθώς και τα περί «μη νομιμότητας και αδιαφάνειας της διαδικασίας» καταρρίπτονται από τα όσα παραπάνω αναφέραμε και βεβαίως από τις αποφάσεις των οργάνων (Περιφέρεια Νοτίου Αιγαίου) που είναι εντεταλμένα να ελέγχουν την νομιμότητα των αποφάσεων των ΟΤΑ.

Σε κάθε περίπτωση οι πρόεδροι των δύο συνδέσμων που υπογράφουν την εκδοθείσα στις 3 Δεκεμβρίου ανακοίνωση κ.κ. Δ. Παπακώστας και Π. Ευθυμίου, θα έπρεπε να είχαν τουλάχιστον την ευθιξία να περιμένουν την απάντηση του δήμου Ιαλυσού πριν τη δημοσιεύσουν σε μια και μόνο εφημερίδα.

Επιπλέον αν ο στόχος τους ήταν η διασφάλιση της διαφάνειας και της χρηστής διοίκησης, ο υγιής ανταγωνισμός και τα καλά συναλλακτικά ήθη, θα έπρεπε να είχαν προσβάλλει την απόφαση της Περιφέρειας που εκδόθηκε στις 7 Οκτωβρίου -εφόσον ήταν όπως υποστηρίζουν παράνομη- ώστε να ακυρωθεί η προκήρυξη του διαγωνισμού και να επαναληφθεί με την ορθή διαδικασία. Από τη στιγμή που δεν λειτούργησαν με τον τρόπο αυτό, φαίνεται ότι ο στόχος τους δεν ήταν η διασφάλιση της νομιμότητας αλλά η εξυπηρέτηση γνωστών σε αυτούς σκοπιμοτήτων».



Κορα Kai

POLYNESIAN /CHINESE RESTAURANT



Ξέρετε τι είναι το Sushi;

Εάν όχι, ελάτε σε μας. Δοκιμάστε Παπάχια,
Ωμό ψάρι με φύκια τυλιγμένα με γλυκό ξύδι,
στο Sushi Bar.
Εάν δεν χορτάσετε με το Sushi, τότε
άλλες 81 γεύσεις σας περιμένουν.
Εάν θέλετε όλα αυτά και όχι μόνο τότε..

Η επιθυμία σας πραγματικότητα!!

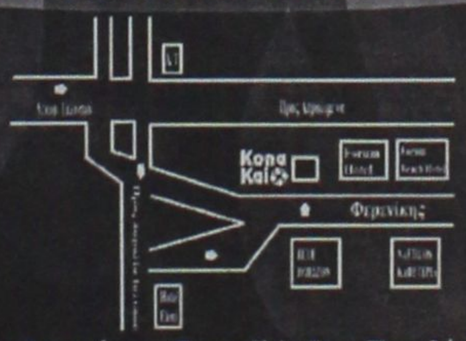

Οδός Φερενίκης - Ferenikis St. - Παραλία Ιαλυσου
Απέναντι στο Blue Horizon - Opposite Hotel Blue Horizon
Τηλ. 22410 94328
(Άνετο parking λίγα από το Cavo Tango)

Ανοιχτά και τον χειμώνα κοντά σας
Open All Winter

ΠΑΡΑΣΚΕΥΗ - ΣΑΒΒΑΤΟ - ΚΥΡΙΑΚΗ
ΑΠΟ 18:00 - 23:30
ΚΥΡΙΑΚΗ ΚΑΙ ΜΕΣΗΜΕΡΙ

FRIDAY - SATURDAY - SUNDAY
from 18:00 - 23:30
SUNDAY OPEN AT MIDDAY

Art & Movie Studio

AUDIO CLUB

ΠΡΟΣΦΟΡΕΣ

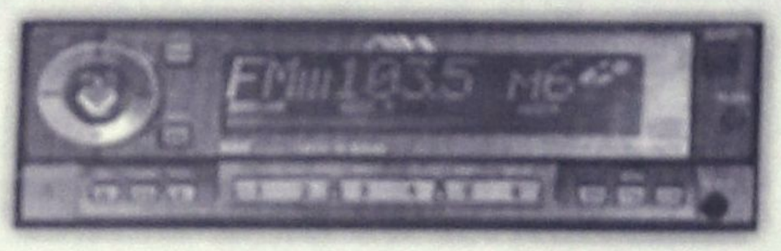

ΕΝΙΣΧΥΤΗΣ 4 ΚΑΝΑΛΙΩΝ
SUB WOOFER 360 WATT
ΜΟΝΟ 450 ΕΥΡΩ

R/CD AIWA ΕΝΙΣΧΥΤΗΣ 4 ΚΑΝΑΛΙΩΝ
SUB WOOFER 360 WATT
ΜΟΝΟ 685 ΕΥΡΩ

CD mb3 AIWA
ΗΧΕΙΑ ΟΒΑΛ
ΜΟΝΟ 350 ΕΥΡΩ

πλαίσιο

και **ΑΠΟΣΥΡΣΗ**
ΣΤΑ ΡΑΔΙΟΚΑΣΕΤΟΦΩΝΑ ΜΕ ΡΑΔΙΟΣΙΝΤΙ

ΜΙΧΑΗΛ ΠΕΤΡΙΔΗ & ΠΕΙΡΑΙΩΣ ΓΩΝΙΑ ΤΗΛ. (22410) 21533

ΟΜΙΛΟΣ ΕΤΑΙΡΕΙΩΝ "Δ. ΚΥΝΗΓΑΚΗΣ"
ΕΡΓΟΣΤΑΣΙΟ ΕΠΙΠΛΩΝ

53 ΟΛΟΚΛΗΡΑ ΧΡΟΝΙΑ
ΣΥΝΕΧΟΥΣ ΠΑΡΟΥΣΙΑΣ ΣΤΟ ΧΩΡΟ ΤΗΣ
ΚΑΤΑΣΚΕΥΗΣ ΚΑΙ ΤΟΥ ΕΠΙΠΛΟΥ

"ΚΥΝΗΓΑΚΗΣ"
ΤΩΡΑ ΚΑΙ ΣΤΗ ΡΟΔΟ!!!

Στον εκθεσιακό χώρο που δημιουργήσαμε για σας, μπορείτε να διαλέξετε από την πλούσια συλλογή μας, σε τιμές εργοστασίου.
ΕΠΙΠΛΑ – ΦΩΤΙΣΤΙΚΑ – ΥΦΑΣΜΑΤΑ

Αναλαμβάνουμε με συνέπεια και ταχύτητα
ΜΕΛΕΤΕΣ – ΔΙΑΚΟΣΜΗΣΕΙΣ –
ΕΙΔΙΚΕΣ ΚΑΤΑΣΚΕΥΕΣ
για
ΞΕΝΟΔΟΧΕΙΑ – ΣΠΙΤΙΑ –
ΕΣΤΙΑΤΟΡΙΑ – ΜΠΑΡ – ΠΛΟΙΑ

ΚΥΝΗΓΑΚΗΣ

ΕΡΓΟΣΤΑΣΙΟ: Ορφέως 186, Ρουφ. Αθήνα • Τηλ. 210-3468858
ΥΠΟΚ/ΜΑ ΡΟΔΟΥ: 3ο χλμ. ΛΕΩΦ. ΚΑΛΛΙΘΕΑΣ (*έναντι Μαρινόπουλου*)
Τηλ. 22410-67766

Με ανακοίνωση του ο κ. Β. Σταυριανός

Καταγγέλλει τον Δήμαρχο

Υποστηρίζει ότι αλλοιώθηκε η απόφαση του Δημ. Συμβουλίου για τα έργα στο αεροδρόμιο

Για μη εξυπηρέτηση των συμφερόντων του Δήμου των Πεταλούδων, για «αλλοίωση» της ομόφωνης απόφασης που πήρε το δημοτικό συμβούλιο και για προσπάθεια ωραιοποίησης της όλης κατάστασης αναφορικά με το ζήτημα της επίσκεψης κλιμακίου του Δήμου στο Υπουργείο Μεταφορών και Επικοινωνιών, καταγγέλλει τη δημοτική αρχή, ο επικεφαλής της μειοψηφίας του Δημοτικού Συμβουλίου Πεταλούδων κ. Βασίλης Σταυριανός.

Με ανακοίνωση που εξέδωσε χθες ο κ. Σταυριανός, η οποία αναμένεται να προκαλέσει αντιδράσεις από την πλευρά της δημοτικής αρχής, τονίζεται ότι είναι απαραίτητο να γίνουν σεβαστές οι αποφάσεις του δημοτικού συμβουλίου και να κινηθεί άμεσα ο Δήμαρχος δικαστικά εναντίον της ΥΠΑ. Σε άλλη περίπτωση, θα πρέπει ο ίδιος να εξηγήσει τους λόγους που δεν το πράττει.

Αναλυτικά αναφέρεται στην ανακοίνωση:

«Σχετικά με το θέμα που προέκυψε την περασμένη εβδομάδα και αφορούσε επίσκεψη αντιπροσωπείας από το Δήμο των Πεταλούδων και τη συνάντησή τους με τον Υπουργό Μεταφορών και Επικοινωνιών, έχουμε να δηλώσουμε τα εξής:

Στην συνάντηση, που σκοπό είχε να θέσει υπόψη του υπουργού το θέμα της νομιμότητας, των επεκτάσεων του ΚΑΡ "Διαγόρας" αλλά και της θεσμοθέτησης περιαερολιμενικής ζώνης, αφενός μεν δεν ετέθη το θέμα στη βάση που επιθυμούσε το Δημοτικό Συμβούλιο με ομόφωνη απόφαση, αφετέρου δε η συνάντηση δεν απέδωσε τα αναμενόμενα, όπως διατυμπανίζει σχετική ανακοίνωση του Δήμου.

Όσον αφορά το πρώτο ζήτημα, πρέπει να τονίσουμε ότι ξεκάθαρα το Δημοτικό Συμβούλιο ζήτησε από την αντιπροσωπεία να απαιτήσει να κατατεθούν από την ΥΠΑ οι άδειες για την εγκατάσταση του αεροδρομίου κάτι που τόνισε εκεί ο επικεφαλής της παράταξής μας. Αντίθετα, ο δήμαρχος περιορίστηκε στο θέμα της θεσμοθέτησης της ζώνης μόνο, χωρίς να μεταφέρει τη βούληση του δ.σ. ως όφειλε.

Για το θέμα των διαβεβαιώσεων, που σύμφωνα με την ανακοίνωση του δήμου έδωσε ο υπουργός, αυτές είναι απλά αόριστες υποσχέσεις. Αντίθετα, από ότι φάνηκε στη συνάντηση, η ΥΠΑ δεν είχε ενημερώσει τον Υπουργό για κανένα από τα θέματα για τα οποία ήταν προς συζήτηση, ο δε υπουργός περιορίστηκε σε μια γενικόλογη υπόσχεση, ότι θα δει τις εισηγήσεις της ΥΠΑ και μέσα στον Δεκέμβρη θα απαντήσει.

Όπως μπορεί να καταλάβει ο καθένας, το δελτίο Τύπου που εξέδωσε ο Δήμος Πεταλούδων, χωρίς βέβαια να ενημερώσει τα μέλη της αντιπροσωπείας, απέχει παρασάγγες από την αλήθεια και δεν εξυπηρετεί τα συμφέροντα του δήμου, δείχνοντας απλά μια ωραιοποιημένη κατάσταση.

Εμείς από την πλευρά μας, ζητάμε να γίνουν σεβαστές οι αποφάσεις του δημοτικού συμβουλίου, σύμφωνα με τις οποίες, εάν δεν υπάρχουν οι σχετικές άδειες και εγκρίσεις των μελετών περιβαλλοντικών επιπτώσεων, θα πρέπει άμεσα μετά τη συνάντηση ο δήμαρχος να κινηθεί δικαστικά εναντίον της ΥΠΑ. Σε αντίθετη περίπτωση διαπράττει παράβαση καθήκοντος και θα πρέπει να εξηγήσει τους λόγους που το κάνει.»



ΑΘΛΗΤΙΚΗ ΡΟΔΙΑΚΗ
ΠΑΡΑΣΚΕΥΗ 5 ΔΕΚΕΜΒΡΙΟΥ 2003

ΣΤΗ ΡΟΔΟ ΚΑΙ ΠΑΛΙ ΤΟ ΠΑΓΚΟΣΜΙΟ BEACH VOLLEY
ΣΕΛ. 33

Πέμπτη με Αχαρναϊκό

- *Το ζήτησε και πήρε την έγκριση ο ΟΠΑΠ για να καταρτίσει δελτίο ΠΡΟ-ΠΟ*
- *Σήμερα θα φανεί σε ποιά κατάσταση είναι ο Γιόνοβιτς*

Αλλαγές στην διεξαγωγή των αγώνων της Ρόδου στο πρωτάθλημα της Γ' Εθνικής κατηγορίας. Κι όλα αυτά ύστερα από αίτημα του ΟΠΑΠ. Ο Οργανισμός Προγνωστικών Αγώνων Ποδοσφαίρου ζήτησε οι αγώνες της άλλης Κυριακής 14ης Δεκεμβρίου να γίνουν την Πέμπτη 11 του ίδιου μήνα, προκειμένου να καταρτισθεί δελτίο ΠΡΟ-ΠΟ. Η ΕΠΟ έκανε δεκτό το αίτημα του Οργανισμού. Ετσι το πρόγραμμα των "πρασίνων" διαμορφώνεται ως εξής:

- Την Κυριακή 7Δεκεμβρίου η Ρόδος θ' αγωνισθεί εναντίον του Αγίου Δημητρίου κανονικά.
- Η 14η αγωνιστική της Γ' Εθνικής σύμφωνα με την οποία η Ρόδος θα υποδεχθεί τον Αχαρναϊκό, θα διεξαχθεί την Πέμπτη 11 Δεκεμβρίου και θα συμπεριληφθεί στο δελτίο ΠΡΟ-ΠΟ που θα καταρτίσει ο ΟΠΑΠ. Ετσι
- Την Κυριακή 14 Δεκεμβρίου δεν θα υπάρξει πρωτάθλημα Γ' Εθνικής, ενώ
- Το πρωτάθλημα της Γ' Εθνικής θα συνεχισθεί κανονικά με εμβόλιμη αγωνιστική την Τετάρτη 17 Δεκεμβρίου, οπότε η Ρόδος θα παίξει στην Καστοριά με την ομώνυμη τοπική ομάδα.

ΣΗΜΕΡΑ ΓΙΑ ΓΙΟΝΟΒΙΤΣ

Πριν απ' όλα όμως προέχει το ματς με τον Αγιο Δημήτριο την προσεχή Κυριακή και κατ' επέκταση η κατάκτηση της νίκης και των τριών βαθμών.

Οι παίκτες της Ρόδου προπονήθηκαν και χθες το πρωί στο Φυτώριο σε μια προσπάθεια να προφυλαχθεί ο αγωνιστικός χώρος του Δημοτικού Σταδίου. Ο **Σάσα Γιόνοβιτς** προπονήθηκε μόνος του και χθες. Σήμερα η Ρόδος θα γυμνασθεί στο Δημ. Στάδιο και στη σημερινή προπόνηση θα φανεί εάν ο παίκτης θα είναι σε πλήρη ετοιμότητα ενόψει Αγίου Δημητρίου. Χθες επίσης προπονήθηκε κανονικά και ο **Γιάννης Νικηφόρος**.

Ο ΑΓΙΟΣ ΔΗΜΗΤΡΙΟΣ

Ο τραυματισμός του **Γρηγορίου** προβληματίζει τον τεχνικό του Αγίου Δημητρίου, **Σταύρο Παπανδρέου**, όμως ο **Στάθης** έχει ξεπεράσει πλήρως τον μικροτραυματισμό του και θα είναι πανέτοιμος για το ματς στη Ρόδο. Παράλληλα, γίνονται προσπάθειες για να λυθεί το πρόβλημα με τη στράτευση του **Δημαδάμα** και να έρθει ο ποδοσφαιριστής σε μονάδα κοντά στην Αθήνα. Χθες η ομάδα του "Αγίου" προπονήθηκε κανονικά το απόγευμα.



Από την σημερινή προπόνηση, θα εξαρτηθεί η συμμετοχή του Γιόνοβιτς στο παιχνίδι της Κυριακής (ΒΙΚΤΩΡ-ΦΩΤΟ ΜΑΡΚΕΤ-ΙΑΛΥΣΟΣ)

Στο χειρουργείο ο Ορφανίδης

- *Την Τρίτη οριστικά η αρθροσκόπηση από τον Βασίλη Δημητρακόπουλο*
- *Σήμερα "δοκιμάζει" με νάρθηκα ο Πέτρος Ρουτζιέρης*

Οριστικά την Τρίτη θα πάρει τέλος το πρόβλημα του **Νίκου Ορφανίδη.** Ο νεαρός ποδοσφαιριστής του Διαγόρα με την μεγάλη προσφορά πέρυσι, συναντήθηκε χθες με τον γιατρό **Βασίλη Δημητρακόπουλο**. Ο έγκριτος ορθοπεδικός αφού τον εξέτασε όρισε μέρα εισαγωγής στο χειρουργείο για την ερχόμενη Τρίτη 9 Δεκεμβρίου. Ο παίκτης, αφού κάνει την αρθροσκόπηση, θα χρειασθεί στη συνέχεια χρονικό διάστημα ενός μηνός για να μπει σε κανονικούς προπονητικούς ρυθμούς. Στο μεταξύ αυτό που απασχολεί περισσότερο τους Διαγοριδείς είναι το κυριακάτικο ντέρμπι στα Αμπελάκια με την φιλόδοξη φέτος Μάνη.

Ο **Ανδρέας Σταύρου** αναφέρθηκε χθες στο μεθαυριανό παιχνίδι: "Παίζουμε μ' ένα έμπειρο και δυνατό αντίπαλο εκτός έδρας", τόνισε. "Θα πάμε να παλέψουμε το παιχνίδι διεκδικώντας το καλύτερο δυνατό αποτέλεσμα. Εύχομαι και πιστεύω να παρουσιασθούμε δυνατοί και να ανταποκριθούμε κατά το καλύτερο δυνατόν στις συνθήκες ενός τέτοιου ντέρμπι".

Στον αγωνιστικό τομέα τώρα, ο **Πέτρος Ρουτζιέρης** πήγε χθες στο Φυτώριο, όπου προπονήθηκαν οι Διαγοριδείς, αλλά δεν γυμνάσθηκε. Ο έμπειρος αμυντικός θα δοκιμάσει οριστικά σήμερα να προπονηθεί με νάρθηκα. Ασχετα αν συμβεί εύκολα ή δύσκολα, ο **Ρουτζιέρης** θα συμπεριληφθεί στην αποστολή.

Στους χθεσινούς δικαιολογημένα απόντες συμπεριλαμβάνεται κι ο **Παναγιώτης Φωτεινής**, που δεν προπονήθηκε εξαιτίας του απροσδόκητου θανάτου του αγαπημένου του παππού.



Την Τρίτη θα υποβληθεί σε αρθροσκόπηση ο Νίκος Ορφανίδης (ΒΙΚΤΩΡ-ΦΩΤΟ ΜΑΡΚΕΤ-ΙΑΛΥΣΟΣ)

2004
ΚΑΦΕΤΕΡΙΑ-ΣΝΑΚ ΜΠΑΡ
ΑΠΟΛΑΥΣΤΕ ΣΤΗ ΓΙΓΑΝΤΟΟΘΟΝΗ ΜΑΣ ΟΛΟΥΣ ΤΟΥΣ ΑΓΩΝΕΣ. ΔΙΑΣΚΕΔΑΣΤΕ ΜΕ ΕΛΛΗΝΙΚΗ ΜΟΥΣΙΚΗ ΚΑΙ ΧΕΙΜΩΝΙΑΤΙΚΗ ΖΕΣΤΑΣΙΑ
ΜΑΝΩΛΗΛΑΡΑ & Ι. ΔΡΑΓΟΥΜΗ
ΓΩΝΙΑ ΝΕΟΧΩΡΙ
ΤΗΛ. 22410 33302

DIGITAL QUALITY
ΦΩΤΟΓΡΑΦΕΙΟ - DVD CLUB
ΦΩΤΟΓΡΑΦΙΣΕΙΣ - ΒΙΝΤΕΟΣΚΟΠΗΣΕΙΣ
Γάμων - Βαπτίσεων και λοιπών Εκδηλώσεων
ΜΕΤΑΤΡΟΠΕΣ VHS ΣΕ DVD
ΕΜΦΑΝΙΣΕΙΣ ΦΙΛΜ & ΕΚΤΥΠΩΣΕΙΣ ΦΩΤΟΓΡΑΦΕΙΩΝ
από Negative - CD - FD - Smart Media - Memory Stick
ΗΛΕΚΤΡΟΝΙΚΗ ΕΠΕΞΕΡΓΑΣΙΑ ΕΙΚΟΝΑΣ
Αναπαλαίωση Φωτογραφίας
ΦΩΤΟΓΡΑΦΙΕΣ ΣΤΙΓΜΗΣ
Ταυτοτήτων - Διαβατηρίων
ΦΩΤΟΓΡΑΦΙΚΑ ΕΙΔΗ - ΕΙΔΗ ΔΩΡΩΝ
ΕΝΟΙΚΙΑΣΕΙΣ ΤΑΙΝΙΩΝ DVD
ΑΝΑΣΤΑΣΑΚΗΣ Β. - ΤΑΜΠΑΚΑΚΗΣ Μ. Ο.Ε.
Πλατεία Αγ. Ιωάννη 173 - Τηλ/Fax: 22410 26631

ΤΟΠΙΚΟ ΠΟΔΟΣΦΑΙΡΟ

Ο Τσαγγάρης στη Μαλώνα

• Θα σφυρίξει στο ντέρμπι κορυφής ανάμεσα στον Αγιο Γεώργιο και την Κατταβιά.

Τον πρωταπόρο Αγιο Γεώργιο και την μία εκ των δεύτερων της βαθμολογίας, Κατταβιά φέρνει αντιμέτωπους την Κυριακή, η 12η αγωνιστική της β' κατηγορίας.

Το ντέρμπι κορυφής ορίσθηκε να διευθύνει ο **Βασίλης Τσαγγάρης** ο οποίος είχε σφυρίξει και πέρυσι τον ίδιο ακριβώς αγώνα στον οποίο οι δύο ομάδες είχαν αναδειχθεί ισόπαλες.

Ο Ακουσίλαος αυτό το Σαββατοκύριακο έχει εύκολο έργο καθώς φιλοξενεί την αδύναμη Δόξα Λ., όπως επίσης και ο Ασκληπιός Κω που υποδέχεται τον Ορφέα.

Ντέρμπι έχουμε στην Ψίνθο με την τοπική Δόξα να «συγκρούεται» με τον Ερμή. Διαιτητής θα είναι ο **Αλέκος Γενής**.

Η 12η αγωνιστική έχει ως εξής:

Αύριο

• Κοσκινού (12.00): Τήλος-Αντίμαχος.
Διαιτησία: *Φουκαράς, Κετσές, Κατταβενός*
Παρατηρητής: *Ψυλλάκης.*
Παρ. διαιτησίας: *Κων/νου.*
• Κως (14.45): Ασκληπιός-Ορφέας
Διαιτησία: *Αργυρίου, Βασιλείου, Μουστάκας.*
Παρατηρητής: *Αρβανιτάκης*

Κυριακή

• Ψίνθος (12.00): Δόξα Ψ.-Ερμής
Διαιτησία: *Γενής, Π'δόπουλος, Φουκαράς*
Παρατηρητής: *Μαυρουδής*
Παρ. διαιτησίας: *Κάζας*
• Φάνες (14.15): Ακουσίλαος-Δόξα Λ.
Διαιτησία: *Στεφανάκης, Ζανεττίδης, Κατσιδώνης Π.*
Παρατηρητής: *Κατσουράκης.*
Παρ. διαιτησίας: *Παπάτης*
• Μαλώνα (14.45): Αγ. Γεώργιος-Κατταβιά
Διαιτησία: *Τσαγγάρης, Κετσές, Σάββενας.*
Παρατηρητής: *Ντάκας Ν.*
Παρ. διαιτησίας: *Χ'ιανώλης*
• Καρδάμαινα (14.45): Δόξα Κ.-Πυλί
Διαιτησία: *Σταυρουλάκης, Κουτσοχέρας, Δοδούς.*
Παρατηρητής: *Ράπανος.*
• Πυλώνα (14.45): Θύελλα-Ευκλής.
Διαιτησία: *Πηδιάκης, Καραχανής, Αργυρόπουλος.*
Παρατηρητής: *Ντάκας Σ.*
Παρ. διαιτησίας: *Κύπρος.*
• Ποσειδών Καρπ.-Ξάνθος (αναβάλλεται).

Η επόμενη συνεδρίαση της ΕΠΣΔ

Την προσεχή Τετάρτη 10 Δεκεμβρίου στις 5 το απόγευμα θα συνεδριάσει η Εκτελεστική Γραμματεία της ΕΠΣΔ και στις 6 το απόγευμα η Πειθαρχική Επιτροπή. Το Δ.Σ. θα συνεδριάσει την Τετάρτη 17 Δεκεμβρίου.

Εξ' αναβολής αγώνας

Την ερχόμενη Τετάρτη θα διεξαχθεί το εξ' αναβολής παιχνίδι του πρωταθλήματος της Γ' κατηγορίας ανάμεσα στον Πετρώνα και την Αναγέννηση Ρόδου.

Αρχάγγελος (14.45): Πετρώνας-Αναγέννηση Ν.Ρ.
Παρατηρητής: *Δημητράς Δημ.*

ΘΕΛΕΤΕ ΝΑ ΤΑΞΙΔΕΨΕΤΕ ΟΠΟΥ ΕΠΙΘΥΜΕΙΤΕ ΜΕ ΤΟ ΛΙΓΟΤΕΡΟ ΔΥΝΑΤΟ ΚΟΣΤΟΣ:

EMMANUEL TRAVEL

ΕΜΕΙΣ ΕΧΟΥΜΕ ΤΗ ΔΥΝΑΤΟΤΗΤΑ ΟΤΑΝ ΟΙ ΤΙΜΕΣ ΑΠΟΓΕΙΩΝΟΝΤΑΙ ΝΑ ΠΡΟΣΓΕΙΩΝΟΥΜΕ ΧΡΗΜΑΤΑ ΣΤΗΝ ΤΣΕΠΗ ΣΑΣ.

ΔΕΝ ΕΧΕΤΕ ΠΑΡΑ ΝΑ ΜΑΣ ΕΠΙΣΚΕΦΘΕΙΤΕ ΓΙΑ:
- ΑΕΡΟΠΟΡΙΚΑ ΕΙΣΙΤΗΡΙΑ
- ΑΚΤΟΠΛΟΪΚΑ ΕΙΣΙΤΗΡΙΑ
- ΚΡΑΤΗΣΕΙΣ ΞΕΝΟΔΟΧΕΙΩΝ
- ΕΚΔΡΟΜΕΣ ΕΣΩΤΕΡΙΚΟΥ
- ΕΚΔΡΟΜΕΣ ΕΞΩΤΕΡΙΚΟΥ –
  - ✔ ΠΟΥΚΕΤ-ΣΑΜΟΥΙ ΑΠΟ € 774
  - ✔ ΜΠΑΝΓΚΟΚ-ΣΑΜΟΥΙ ΑΠΟ € 889
  - ✔ ΚΡΑΜΠΙ ΑΠΟ € 802
  - ✔ ΜΠΑΛΙ ΑΠΟ € 710
  - ✔ ΜΠΑΝΓΚΟΚ-ΜΠΑΛΙ ΑΠΟ € 865

ΚΑΙ ΠΟΛΛΕΣ ΑΛΛΕΣ...

ΤΑΞΙΔΕΨΤΕ ΤΩΡΑ ΜΑΖΙ ΜΑΣ ΦΤΗΝΑ. ΜΕ ΑΣΦΑΛΕΙΑ ΚΑΙ ΠΑΝΤΑ ΜΕ ΤΗΝ ΥΠΟΓΡΑΦΗ ΤΟΥ EMMANUEL TRAVEL!!!

ΠΛΗΡΟΦΟΡΙΕΣ
ΙΕΡΟΥ ΛΟΧΟΥ 1 ΙΑΛΥΣΟΣ ΡΟΔΟΣ
ΤΗΛ: 2241093630-93625-94385 • FAX: 22410 91748
E-MAIL: emmantrv@otenet.gr

ΠΟΙΝΕΣ ΠΟΔΟΣΦΑΙΡΙΣΤΩΝ

3 αγωνιστικές:
Τσιλίκης Κ. (Πήγασος)
Χατζηγεωργίου Π. (Αστέρας Π.)

2 αγωνιστικές:
Πετρίδης Η. (Απόλλων Απ.)
Ροδίτης Α. (Δόξα Ψ.)

1 αγωνιστική:
Χαρικιόπουλος Ι. (Φοίβος)
Χατζησταμάτης Σ. (Ευκλής)
Καμπούρης Κ. (Δόξα Ψ.)
Καρούσος Α. (Ορφέας)
Χατζηνικόλογλου Α. (Πυλί)
Ζαχάλου Ε. (Εφηβικό Κλεάνθη)
Μέντος Β. (Εφηβικό ΠΑΟ Διαγόρα)
Χατζησταμάτης Ι. (Αγιος Γεώργιος)

ΓΚΑΤΗΓΟΡΙΑ

Το «βάρος» την Κυριακή

• Η Ασπίδα Σ. αντιμετωπίζει τον Ο.Φ.Ιστρίου, ενώ ο Πήγασος την Αναγέννηση Ρ.

Κανονικά θα γίνει κι αυτό το Σαββατοκύριακο το πρόγραμμα της γ' κατηγορίας με τη διεξαγωγή των παιχνιδιών της 9ης αγωνιστικής για τον α' και β' όμιλο, με τα περισσότερα να γίνονται Κυριακή.

Στον α' όμιλο έχουμε την Ασπίδα Σ. να αντιμετωπίζει στην Σάλακο τον Ο.Φ. Ιστρίου ενώ στον β' όμιλο ξεχωρίζει η αναμέτρηση της Αναγέννησης Ρ. με τον Πήγασο.

Παιχνίδια έχουμε και για την 6η αγωνιστική του γ' ομίλου.

Το πρόγραμμα:

Α' ΟΜΙΛΟΣ

Κυριακή

• Λυκ. Ιαλυσού (11.00): Ιάλυσος '97-Δαμάγητος
Διαιτησία: *Αργυρόπουλος, Αντωνάς, Γαγάνης.*
Παρατηρητής: *Κων/νου*
• Σάλακος (12.00): Ασπίδα Σ.-Ο.Φ.Ιστρίου.
Διαιτησία: *Κατσιδώνης Π., Ζανεττίδης, Στεφανάκης.*
Παρατηρητής: *Πάλλας.*
• Αφάντου (13.30): Εθνικός-Αγ. Ισίδωρος.
Διαιτησία: *Γιοβάνι, Κατταβενός, Μοσχούς.*
Παρατηρητής: *Παυλούς.*
• Λάερμα (14.45): Πολύστρατος-Ζευς
Διαιτησία: *Ασημακόπουλος, Ορφανός, Σαββιδάκης.*
Παρατηρητής: *Εγγλέζος.*
• Αγ. Απόστολοι (15.45): Δωριέας-Ταξιάρχης
Διαιτησία: *Ρουμάνης, Μοντιάδης, Λιάπη.*
Παρατηρητής: *Μπαλαλής.*

Ρεπό η Μεσαναγρός.

Β' ΟΜΙΛΟΣ

Αύριο

• Αφάντου (12.00): Σύμη-Ροδιακός.
Διαιτησία: *Ασημακόπουλος, Ορφανός, Αργυρόπουλος.*
Παρατηρητής: *Παυλούς.*
• Δαματριά (14.45): Δήμητρα-Ηρακλής Λ.
Διαιτησία: *Σάββενας, Στεφανάκης, Ρουμάνης*
Παρατηρητής: *Νικολάου*

Κυριακή

• Αφάντου (11.00): Αστέρας Π.-Ηλιος
Διαιτησία: *Κατταβενός, Γιοβάνι, Μοσχούς.*
Παρατηρητής: *Μπακίρης.*
• Ασκληπειό (11.30): Ασκληπειό-Πετρώνας.
Διαιτησία: *Ορφανός, Ασημακόπουλος, Μοσχούς.*
Παρατηρητής: *Σαββίδης.*
• Αγ. Απόστολοι (18.00): Αναγέννηση Ρ.-Πήγασος.
Διαιτησία: *Φραγκίνης, Ρουμάνης, Φουκαράς.*
Παρατηρητής: *Περαντινός.*
Παρ. διαιτησίας: *Χρυσανθής.*

Ρεπό ο Αλθαιμένης.

Γ' ΟΜΙΛΟΣ

Αύριο

• Κάλυμνος (13.00): Ποσειδών Καλ.-Νικαγόρας
Διαιτησία: *Πλάτσης, Γιαλλούρης, Αναστασιάδης.*
Παρατηρητής: *Γιαννικουρής.*

Κυριακή

• Κάλυμνος (10.30): Ολυμπιακός-ΑΣΕΛ
Διαιτησία: *Γιαλλούρης, Πλάτσης, Κάκιας.*
Παρατηρητής: *Σιδέρης.*
• Κως (11.30): ΠΑΟ Κω-Βαθύ.
Διαιτησία: *Μαρμαρινός, Βασιλείου, Μουστάκας.*
Παρατηρητής: *Βραχνάς.*

Πέμπτη 18/12

• Λειψοί (13.30): Λειψοί-Αναγέννηση Ασφ.
Παρατηρητής: *Σπύρου.*

Για να δώσουμε αυθεντική παραδοσιακή γεύση στις οικογενειακές σας στιγμές και όχι μόνο, φτιάξαμε τα

"Μελένια"

— Παραδοσιακά μελεκούνια.
— Ξεροτήγανα - Τακάκια - Σταφιδωτά - Καλτσούνια Μοσχοπούγγια - Γλυκά κουταλιού κ.ά.

Όλα χειροποίητα με τα αγνότερα υλικά.

Δεχόμαστε παραγγελίες για γάμους, βαφτίσεις και κάθε είδους κοινωνική εκδήλωση.

Τηλ.. 2246 0 22076, Πλατεία Σαλάκου

ΤΟΠΙΚΟ ΠΟΔΟΣΦΑΙΡΟ

Πλεονέκτημα οι "οδηγοί"

• Ο Ιάλυσος υποδέχεται αύριο την Αναγέννηση με διαιτητή τον Α. Σιδηρόπουλο, ενώ την Κυριακή ο Φοίβος φιλοξενεί την Ασπίδα Απ., με διαιτητή τον Κόττορο

Εντος έδρας αγωνίζονται αυτό το Σαββατοκύριακο οι δύο πρωτοπόροι, με την 13η αγωνιστική να φέρνει αντιμέτωπο τον Ιάλυσο με την Αναγέννηση Εμπ. και τον Φοίβο με την Ασπίδα Απ. Το πρώτο ματς που γίνεται αύριο ορίσθηκε να το διευθύνει ο **Τάσος Σιδηρόπουλος,** ενώ το παιχνίδι της Κρεμαστής που θα γίνει την Κυριακή θα το σφυρίξει ο **Γιώργος Κόττορος.** Οσο για τον τρίτο της βαθμολογίας, Κλεάνθη φιλοξενείται αύριο στους Αγίους Αποστόλους από τον Ευαγόρα. Διαιτητής σ' αυτό το ματς θα είναι ο **Κώστας Ζανεττίδης,** ενώ στ' άλλο σημαντικό ματς της αγωνιστικής μεταξύ Ηρακλή και Ανταγόρα, ορίσθηκε ο **Παντελής Μιχαλάκης.**

Αναλυτικά η 13η αγωνιστική:

ΑΥΡΙΟ

• **Αρχάγγελος (14.45):** Αρης-Απόλλων Απ.
Διαιτησία: *Τσαγγάρης-Πηδιάκης-Καραχανής*
Παρατηρητής: *Πάλλας*
Παρ. διαιτησίας: *Καλαθενός*

• **Αφάντου (14.45):** ΑΕΡΑ-Κλεόβουλος
Διαιτησία: *Παπαδόπουλος-Κόττορος-Γενής*
Παρατηρητής: *Μακρής*
Παρ. διαιτησίας: *Σταματάκης*

• **Λέρος (14.45):** ΑΕΛ-Διαγόρας Β.
Διαιτησία: *Φραγκίνης-Κατέρης-Μαυρουδής*
Παρατηρητής: *Συριδάκης*
Παρ. διαιτησίας: *Καστής*

• **Αγ. Απόστολοι (14.45):** Ευαγόρας-Κλεάνθης
Διαιτησία: *Ζανεττίδης-Μίχας-Γιαννούλης*
Παρατηρητής: *Μπακαρής*
Παρ. διαιτησίας: *Στέργου*

• **Οικονομίδειο (14.45):** Ιάλυσος-Αναγέννηση
Διαιτησία: *Σιδηρόπουλος-Π"νικολάου-Κατσιδώνης Π.*
Παρατηρητής: *Βεργίδης*
Παρ. διαιτησίας: *Τριανταφύλλου*

ΚΥΡΙΑΚΗ

• **Κρεμαστή (14.45):** Φοίβος-Ασπίδα Απ.
Διαιτησία: *Κόττορος-Μίχας-Γιαννούλης*
Παρατηρητής: *Σταματίου*
Παρ. διαιτησίας: *Σαββάκης*

• **Παστίδα (14.45):** Ηρακλής-Ανταγόρας
Διαιτησία: *Μιχαλάκης-Σιδηρόπουλος-Π"νικολάου*
Παρατηρητής: *Ντελάκης*
Παρ. διαιτησίας: *Ζαχαριάδης*

• **Καλυμνιακός-Αστέρας Μ.** (Απεβλήθη ο Καλυμνιακός).

Στην εξορία η ΑΕ Λέρου

• Τιμωρήθηκε για τα γεγονότα στο μάτς με τον Φοίβο με την ποινή αποκλεισμού έδρας δύο αγωνιστικών

Αρκετά βαρύ τίμημα πληρώνει η ΑΕ Λέρου για τα όσα είχε γράψει στο Φ.Α. της αναμέτρησης με τον Φοίβο ο διαιτητής Βαγγέλης Κατσιδώνης, καθώς μπήκε "λουκέτο" στην έδρα της για δύο αγωνιστικές!

Οι αποφάσεις της Πειθαρχικής Επιτροπής της ΕΠΣΔ είναι οι ακόλουθες:

Ευαγόρας-Αστέρας Μασ.

Στο σωματείο Ευαγόρας την έγγραφη επίπληξη και χρηματικό πρόστιμο 30 ευρώ.

ΑΕ Λέρου-Φοίβος

Στο σωματείο ΑΕ Λέρου την στέρηση του δικαιώματος να αγωνίζεται στην έδρα του για δύο /2/ αγων/κές (άρθρο 29 του ΚΑΠ). Στο πρόεδρο του κ. **Αντώνη Καρπαθάκη** επεβλήθη η ποινή της έγγραφης επίπληξης μετά τη συγγνώμη του που ζήτησε στην απολογία του, ενώ γίνεται σύσταση στο ποδοσφαιριστή **Νίκο Ιγνατίδη,** ότι σε περίπτωση που μεταδίδει αγώνα και κρίνει τη διαιτησία, τότε η πειθαρχική Επιτροπή μετά τη κλήση του σε απολογία θα του επιβάλει τη προβλεπόμενη από το άρθρο 30 ποινή.

Ταξιάρχης-Αγ. Ισίδωρος

Στο σωματείο Ταξιάρχης την έγγραφη επίπληξης. Στον προπονητή του **Χριστοδούλου Παύλο** απαγόρευση εισόδου στους αγων/κούς χώρους για τρεις /3/ μήνες συνοδευόμενη από χρηματικό πρόστιμο τριάντα /30/ ευρώ (άρθρο 30 παρ. 4 περ. ΙΙΙ εδαφ. γ σε συνάρτηση με το εδαφ. ζ της παρ. 6 του άρθρου 13 του ΚΑΠ).

Ασπίδα Σαλ.-ΑΕ Μεσαναγρού

Στο σωματείο Ασπίδα Σαλ. την έγγραφη επίπληξη.

Στο βοηθό προπονητή του **Αγρέλλη Γεώργιο** απαγόρευση εισόδου στους αγων/κούς χώρους για τρεις /3/ μήνες συνοδευόμενη από χρηματικό πρόστιμο τριάντα /30/ ευρώ (άρθρο 30 παρ. 4 περ. ΙΙΙ εδαφ. γ σε συνάρτηση με το εδαφ. ζ της παρ. 6 του άρθρου 13 του ΚΑΠ).

Αστέρας Παστ.-Πετρώνας

Στο σωματείο Αστέρας Παστ. την έγγραφη επίπληξη και χρηματικό πρόστιμο 300 ευρώ (άρθρο 30 παρ. 4 περ. ΙΙ εδαφ. γ.).

Στο σωματείο Πετρώνας την έγγραφη επίπληξη και χρηματικό πρόστιμο 300 ευρώ (άρθρο 30 παρ. 4 περ. ΙΙ εδαφ. γ.).

Δωριέας-Ζευς

Τα σωματεία Δωριέας και Ζευς απηλλάγησαν.

Αρης Αρχ.-Ερμής Καλ. (Εφηβικό)

Στο σωματείο Αρης Αρχ. την έγγραφη επίπληξη.

Στον έφορο υλικού του Αρη **Δαμιανό Τσαμπίκο** απαγόρευση εισόδου στους αγων/κούς χώρους για τρεις /3/ μήνες συνοδευόμενη από χρηματικό πρόστιμο τριάντα /30/ ευρώ (άρθρο 30 παρ. 4 περ. ΙΙΙ εδαφ. γ. σε συνάρτηση με το εδαφ. ζ. της παρ. 6 του άρθρου 13 του ΚΑΠ).

Παραπέμπεται στο πειθαρχικό τμήμα της ΤΕΔ ο διαιτητής του αγώνα Πήγασου-Αστέρα Παστ. **Τσαούσης Χρ.** για ασάφεια στο Φ.Α.

Σχετικά με τον μη διεξαχθέντα αγώνα Αλθαιμένη-Ηρακλή Λάρδου της 30/11/2003 αποφάσισε τα κάτωθι:

Μετά από έγγραφη διαβεβαίωση της Γραμματείας της ΕΠΣΔ προς την Επιτροπή ότι τα έντυπα των Καταστάσεων Υγείας δόθησαν στα Σωματεία μετά τις 25 Αυγούστου του παρόντος χρόνου, υπάρχει το εμπρόθεσμο εξάμηνο, και αφού υπάρχει η σφραγίδα και η υπογραφή της ημερομηνίας. Κατόπιν τούτου υποχρεώνει την Επιτροπή Πρωτ/τος στον επαναορισμό του ανωτέρω αγώνα, ενώ ο διαιτητής δεν εμπίπτει σε καμμία τιμωρία διότι εφάρμοσε τις διατάξεις του άρθρου 18 του ΚΑΠ.

Επαναορισμός αγώνα

Η Επιτροπή πρωταθλήματος προχώρησε στον επαναορισμό του αγώνα του πρωταθλήματος της Γ' κατηγορίας ανάμεσα στον Αλθαιμένη και τον Ηρακλή Λάρδου.

Τετάρτη 10 Δεκεμβρίου 2003

• **Κρητηνία (14.45):** Αλθαιμένης-Ηρακλής Λαρ.
Παρατηρητής: *Σεβδαλάκης*

Ορισμός αγώνων Κυπέλλου

Αγώνες για την Γ' φάση του Κυπέλλου Δωδεκανήσου όρισε η ΕΠΣΔ.

Το πρόγραμμα έχει ως εξής:

Τετάρτη 10 Δεκεμβρίου 2003

• **Κρεμαστή (14.45):** Φοίβος-Ασπίδα Απ.
Παρατηρητής: *Κυπραίος Θ.*
• **Φάνες (14.45):** Αναγέννηση Ε.-Ευαγόρας
Παρατηρητής: *Σταματίου*

Κυριακή 4 Ιανουαρίου 2004

• **Αρχάγγελος (14.45):** Πετρώνας-Ερμής

Τετάρτη 14 Ιανουαρίου 2004

• **Ν.Σ. Ανταγόρα (14.45):** Ανταγόρας-ΑΕ Κως



Ξεφαντώστε με ένα κεφάτο πρόγραμμα
με τους ΜΙΧΑΛΗ, ΣΤΡΑΤΟ, ΙΟΥΛΙΑ, ΣΤΑΥΡΟ
και ΜΙΧΑΛΗ
ΚΑΛΟ ΧΕΙΜΩΝΑ
και
ΞΕΦΑΝΤΩΜΑ ΜΕ ΟΥΣΙΕΣ ΚΑΙ ΟΙΝΟΠΝΕΥΜΑΤΑ
Ολες οι εκδηλώσεις μέχρι 220 άτομα
ΛΙΝΔΟΥ & ΒΡΥΞΕΛΛΩΝ 211
(πίσω από τη ΔΕΥΑΡ), στο Ροδίνι
ΤΗΛ. 67674 • Κιν. 0932-635007

Ο.Φ.Ι.Π.Ο.Σ. 1925
ΟΛΥΜΠΙΑΚΟΣ
Ο ΟΛΥΜΠΙΑΚΟΣ ΣΤΑ ΧΕΡΙΑ ΤΟΥ ΛΑΟΥ ΤΟΥ
Εκλογές για την ανάδειξη Δ.Σ. της ΠΑΕ Ολυμπιακός
Στις 5, 6 & 7 Δεκεμβρίου 2003
Ωρες ψηφοφορίας 11.00 έως 21.00
Γραφεία Συνδέσμου Φιλάθλων Ολυμπιακού
Παπανδρέου και Καρδίτσας γωνία, Ανάληψη
Πληρ. τηλ. 2241068440, 6944870650

ΤΟΠΙΚΟ ΠΟΔΟΣΦΑΙΡΟ

Ολοκλήρωση και προβληματισμός

Η καταρρακτώδης βροχή που έπεσε στο νησί μας, την περασμένη Δευτέρα, προβλημάτισε τους ιθύνοντες του Ηρακλή Μαριτσών, μήπως και είχε αρνητικές επιπτώσεις στην σπορά που είχε πραγματοποιηθεί μερικές ημέρες πριν στο γήπεδο του χωριού. Κανένας δεν είναι σε θέση να δώσει μια καθησυχαστική απάντηση, παρά μόνο ο χρόνος, που θα δείξει αν τα αποτελέσματα της νεροποντής επηρέασαν την κατάσταση και αν θα χρειαστεί η παρέμβαση του γεωπόνου σε σημεία που επηρεάστηκαν από το φαινόμενο. Παρ' όλα αυτά οι εργασίες βρίσκονται στο τελικό τους στάδιο και απομένουν οι λεπτομέρειες από πλευράς εργολάβου για να παραδοθεί το έργο. Στο γήπεδο 5Χ5 που βρίσκεται στον περιβάλλοντα χώρο του γηπέδου, έχουν ολοκληρωθεί εδώ και αρκετό καιρό οι εργασίες της περίφραξης, ενώ πριν από λίγες ημέρες τοποθετήθηκε και ο πλαστικός χλοοτάπητας, και τα δοκάρια.

Από εκεί και πέρα την σειρά παίρνουν τα συνεργεία της ΔΕΗ, για την κατασκευή υποσταθμού για την κάλυψη των αναγκών των προβολέων του γηπέδου, ενώ υπάρχει αίτημα σε εξέλιξη από τους ιθύνοντες της τοπικής ομάδας για την παρέμβαση του Δήμου, σε έργα που θα αλλάξουν πλήρως την όψη του γηπέδου.

Ο Πρόεδρος του Ηρακλή **Γιώργος Παπαδημήτρης**, κατά την διάρκεια του τοπικού συμβουλίου Μαριτσών, υπέβαλε προτάσεις στον Πάρεδρο του διαμερίσματος **Βασίλη Μαλώτρα** για την βελτίωση της όψης και των συνθηκών παραμονής των φιλάθλων στην διάρκεια διεξαγωγής των παιχνιδιών

Μέσα στις προτάσεις περιλαμβάνεται η επέκταση του σκεπάστρου σε όλη την επιφάνεια της εξέδρας, ενώ συζητήθηκαν και οι προτάσεις για τον ελαιοχρωματισμό όλου του γηπέδου και για την ανέγερση προστατευτικού τοιχίου. Οι προτάσεις του **Παπαδημήτρη** βρήκαν θετικά τα μέλη και τον Πάρεδρο του τοπικού συμβουλίου, που με την σειρά τους θα τις κοινοποιήσουν στον Δήμαρχο Πεταλούδων Μιχάλη Κορδίνα, για να παρθούν οι τελικές αποφάσεις.

Στο αγωνιστικό μέρος

Συγκρατημένη αισιοδοξία κυριαρχεί στις τάξεις του Ηρακλή μετά το νικηφόρο εκτός έδρας παιχνίδι, κόντρα στον Απόλλων Απ. Προπονητής και ποδοσφαιριστές είχαν την ευκαιρία να αποβάλουν το άγχος και τα όποια μικροπροβλήματα είχαν παρουσιαστεί το τελευταίο διάστημα από τα ανεπιτυχή αποτελέσματα και έχουν στρέψει το μυαλό τους στον Ανταγόρα, που αποτελεί τον προσεχή αντίπαλο των Μαριτσενών. Εκτός τους μόνιμους τραυματίες **(Κούρο, Κοκκόρη και Πετρίδενα)** ο **Σάββας Ορφανίδης** δεν φαίνεται να αντιμετωπίζει κάποιο άλλο πρόβλημα και θα έχει στην διάθεση του όλους τους ετοιμοπόλεμους ποδοσφαιριστές.

Μέσα σε αυτούς έχουν προστεθεί ο **Μιχάλης Μανωλάς** και **Γιώργος Μπιλιάς**, με τον πρώτο να ακολουθεί το πρόγραμμα των προπονήσεων μετά από μεγάλο διάστημα και τον δεύτερο να ξεπερνά προς στιγμή τα προβλήματα εξόδου από την μονάδα που υπηρετεί και να τίθεται στην διάθεση του προπονητή του.

Πληγή για τον σύλλογο αποτελεί η εγκατάλειψη του **Δήμου Σιδηρόπουλου**, που για λόγους τραυματισμού και εργασίας, δε συμμετέχει στις εκδηλώσεις της ομάδας. Απών από την αποστολή του Κυριακάτικου αγώνα θα είναι ο νεαρός τερματοφύλακας **Παπαδόπουλος** που μετέβη στην αρχή της εβδομάδας στην ιδιαίτερη πατρίδα του της Σέρρες ,για προσωπικούς λόγους , την θέση του οποίου θα πάρει ο **Σακης Μαλώτρας** , που μετά από καιρό βρίσκεται και πάλι κοντά στην ομάδα.

Η προετοιμασία για το Κυριακάτικο παιχνίδι ολοκληρώνεται σήμερα στο γήπεδο Πατσίδας, με την καθιερωμένη προπόνηση της ομάδας.

Στην απέξω πάλι ο Μιχαλάκης!

• Μόνο στη Δ' Εθνική προωθήθηκαν Δωδεκανήσιοι διαιτητές

Ούτε αυτή τη φορά η Κεντρική Επιτροπή Διαιτησίας προώθησε τον **Παντελή Μιχαλάκη** στην Α' Εθνική.

Αυτό σημαίνει ότι για τους Δωδεκανήσιους δεν άλλαξε τίποτα στις επαγγελματικές κατηγορίες. **Δηλαδή Μιχαλάκης, Ζανετίδης**, Β' εθνική, **Κατσιδώνης** στη Γ' εθνική.

Στη Δ' εθνική όπως αναμενόταν μπήκαν τέσσερις διαιτητές του συνδέσμου μας. Οι **Σαββάνας, Ασημακόπουλος, Μουστάκας, Κατσιδώνης**. Στους επόπτες ο **Μιχάλης Φραγκίνης** παρέμεινε στην Α' εθνική, ενώ επόπτης Β' εθνικής έγινε ο **Χρήστος Τσασούσης**. Στα θετικά του συνδέσμου η επάνοδος των παρατηρητών που είχαν χαθεί το καλοκαίρι. Επανήλθε ο **Καλαθενός** στην Α' εθνική, οι **Καρίκης, Σαββάκης** στη Β' εθνική και οι **Ζαχαριάδης, Λουλουδάκης** στη Γ' εθνική.

Το 1ο ΤΕΕ το "εισιτήριο"

• Νίκησε 3-1 το 2ο ΤΕΕ στον τελικό των Λυκείων της πόλης της Ρόδου

ΑΓ. ΑΠΟΣΤΟΛΟΙ

Η ομάδα του 1ου ΤΕΕ ήταν η νικήτρια του τελικού του σχολικού πρωταθλήματος των Λυκείων της πόλης της Ρόδου που έγινε χθες στο γήπεδο των Αγίων Αποστόλων. Καλύτεροι των αντιπάλων τους στην περισσότερη διάρκεια του αγώνα νίκησαν 3-1 αν και βρέθηκαν να χάνουν 1-0 στο 14' με γκολ του **Άθανασίου**. Στην εκτροή του ημιχρόνου ο Νικολάς με σουτ ισοφάρισε σε 1-1 ενώ στο ξεκίνημα του β' ημιχρόνου (46') το 1ο ΤΕΕ με πλασέ πέρασε μπροστά στο σκορ. Ο **Κοσμάς** με πέναλτυ στο 56' έκανε το τελικό 3-1 κι έτσι η ομάδα του προκρίθηκε για τη συνέχεια του πρωταθλήματος. Το παιχνίδι διαιτήτευσαν οι **Τσακμακίδης, Σαρικάς, Μαντικός**. Καλύτεροι από το 2ο ΤΕΕ ήταν οι **Γαϊτάνος, Αθανασίου, Τσαγγάρης** ενώ από το 1ο οι **Νάκος, Πάπα** και **Μαννάκης**.

2ο ΤΕΕ: *Σαράντης, Μάγγενας, Γιωργάς, Αναστασάκης, Αγγελάκης, Δελαπόρτας, Γαϊτάνος, Αθανασίου, Τσαγγάρης, Κορωναίος, Καστανίδης (Θαρρενός, Καιζερλής, Π'χριστοδούλου)*

1ο ΤΕΕ: *Καραγιάννης, Αμπελάς, Κουμπιός, Κασταμούλας, Καρπαθάκης, Νάκος, Πάπα, Νικολάς, Κοσμάς, Μαννάκης, Τσαλώλης (Τερεζάκης, Απτόγλου, Δάμος).*

ΕΦΗΒΙΚΟ ΠΡΩΤΑΘΛΗΜΑ

Η 13η αγωνιστική ορίσθηκε ως εξής:

Σήμερα

• **Αγ. Απόστολοι (15.00):** Ρόδος-Αναγέννηση Εμπ.
Διαιτησία: *Κλιάρη*
Γιατρός: *Γκινή*

Αύριο

• **Ασκληπειό (11.00):** Ασκληπειό-Κλεανθής
Διαιτησία: *Γουλάρας*
Γιατρός: *Ζανετούλης*
• **Αρχάγγελος (12.45):** Αρης-Απόλλων Απ.
Διαιτησία: *Μοσχούς*
Γιατρός: *Νικολού*
• **Κρεμαστή (12.45):** Φοίβος-Ερμής
Διαιτησία: Αντωνάς
Γιατρός: *Νικολάου*
• **Κατταβιά (15.00):** Κατταβιά-Πετρώνας
Διαιτησία: *Γκιούντιτσε*
Γιατρός: *Συμεωνίδης*

Κυριακή

• **Αγ. Απόστολοι (13.45):** Ορφέας-Διαγόρας
Διαιτησία: *Τσουρούτης-Κλιάρη-Μαλιχουτσάκη*
Γιατρός: *Καλαθενός*
• **Ηρακλής Μ.-Αστέρας Π.** (Παραιτήθη ο Αστέρας)
• **ΑΕΡΑ-Ζευς** (Παραιτήθη ο Ζευς)

ΠΑΙΔΙΚΟ ΠΡΩΤΑΘΛΗΜΑ

Η 10η αγωνιστική ορίσθηκε ως εξής:

Α' ΟΜΙΛΟΣ

Αύριο

• **Φάνες (11.00):** Ευκλής-Διαγόρας
Διαιτησία: *Γαγάνης*
Γιατρός: *Νικολάου*
• **Αγ. Απόστολοι (12.30):** Διαγόρας Β.-Αστέρας Π.
Διαιτησία: *Κλιάρη*
Γιατρός: *Παρασκευόπουλος*
• **Λυκ. Ιαλυσού (15.00):** Ηλιος-Ακουσίλαος
Διαιτησία: *Π'γιαννίδης*
Γιατρός: *Χατζάκης*

Κυριακή

• **Κρεμαστή (11.00):** Κλεάνθης-Δωριέας
Διαιτησία: *Π'γιαννίδης*
Γιατρός: *Νικολάου*
• **Εμπωνα (12.00):** Αναγέννηση Εμπ.-Ιάλυσος '97
Διαιτησία: *Σεβδαλάκης*

Δευτέρα

• **Αγ. Απόστολοι (11.00):** Αγ. Ισίδωρος-Φοίβος
Διαιτησία: *Τσουρούτης*
Γιατρός: *Γκινή*

Β' ΟΜΙΛΟΣ

Αύριο

• **Αγ. Απόστολοι (11.00):** Ρόδος-Εθνικός
Διαιτησία: *Λιάπη*
Γιατρός: *Παρασκευόπουλος*
• **Αγ. Απόστολοι (17.00):** Νίκη Ρ.-Διγενής
Διαιτησία: *Μοντιάδης*
Γιατρός: *Χατζάκης*

Κυριακή

• **Ασληπειό (14.00):** Ασκληπειό-Αρης
Διαιτησία: *Γκιούντιτσε*
Γιατρός: *Ζανετούλης*
• **Καλυθιές (15.00):** Απόλλων Κ.-Ευαγόρας
Διαιτησία: *Τσουρδιού*
Γιατρός: *Χατζάκης*
• **Αρχάγγελος (11.00):** Πετρώνας-Δόξα Ψ.
Διαιτησία: *Γουλάρας*
Γιατρός: *Παυλίδης*
Ρεπό ο ΑΕΡΑ

ΠΡΑΚΤΟΡΕΙΟ ΤΑΞΙΔΙΩΝ
ΣΑΒΒΑΣ ΣΑΗΣ



ΧΡΙΣΤΟΥΓΕΝΝΑ
ΣΤΗ ΘΕΣ/ΝΙΚΗ
Από 22/12 έως 28/12
ΑΚΤΟΠΛΟΪΚΩΣ και
Από 23/12 έως 27/12
ΑΕΡΟΠΟΡΙΚΩΣ

• 22/12: Αναχ. με F/B για Πειραιά, άφιξη 23/12
• 23/12: Αναχώρηση με πούλμαν για Θεσ/κη Δ/Θ
• 24/1: Ημέρα ελεύθερη για γώνια. Βράδυ χριστουγεννιάτικο ρεβεγιόν σε νυκτερινό κέντρο.
• 25/12: Ολοήμερη εκδρομή στο χιονοδρομικό κέντρο ΣΕΛΙ.
• 26/12: Ολοήμερη εκδρομή για Βεργίνα – Βέροια – Νάουσα – Αγ. Νικόλαο – Εδεσσα.
• 27/12: Αναχώρηση για Πειραιά.
• 28/12: Αφιξη στη Ρόδο.

ΤΙΜΗ ΕΚΔΡΟΜΗΣ:
Από 300€ ΑΚΤΟΠΛΟΪΚΩΣ
470€ ΑΕΡΟΠΟΡΙΚΩΣ

ΠΛΗΡΟΦΟΡΙΕΣ - ΠΡΟΓΡΑΜΜΑΤΑ
ΠΡΑΚΤΟΡΕΙΟ ΤΑΞΙΔΙΩΝ
ΣΑΒΒΑΣ ΣΑΗΣ
ΤΑΡΠΟΝ ΣΠΡΙΝΓΚΣ 42 (δίπλα στην Τραπ. Πίστεως)
Τηλ. 22410 39781-3, 22410-37711

ΟΙ ΘΕΡΑΠΕΥΤΙΚΕΣ ΙΔΙΟΤΗΤΕΣ ΤΟΥ ΒΑΣΙΛΙΚΟΥ ΠΟΛΤΟΥ

Θα ενθυμούνται οι παλιοί αναγνώστες της εφημερίδας μας τις θεραπευτικές ιδιότητες του Βασιλικού Πολτού στην τρίτη κυρίως ηλικία. Κάποιοι, που ασφαλώς ικανοποιήθηκαν από την χρησιμοποίησή τους, ζήτησαν να τους ενημερώσουμε εάν μπορούν και από πού να προμηθευτούν τον βασιλικό αυτό πολτό και τους δίνουμε πιο κάτω σχετικές πληροφορίες.

ΒΑΣΙΛΙΚΟΣ ΠΟΛΤΟΣ ΚΙΝΑΣ
(Chinese Royal Jelly)

Υψηλής δραστικότητας. Στη φύση υπάρχουν 11 μεταλλικά άλατα και ο Β.Π. τα περιέχει όλα (Νάτριο-Κάλιο-Σίδηρο-Χρώμιο-Νικέλιο-Χαλκό-Ασβέστιο-Φώσφορο-Μαγνήσιο-Πυρίτιο). Επίσης, περιέχει, Βιταμίνες-Πρωτείνες-Ενζυμα-Αμινοξέα και Εστέρες. Ενδείκνυται για μεταγχειρητικές καταστάσεις, γηριατρικές παθήσεις, χοληστερίνη, δυσκοιλιότητα, υπόταση, αρθριτικά συνάχι, ατονία, κλιμακτήριο κ.λπ. Ο μοναδικός Β.Π. εμπλουτισμένος με το βότανο Σισάδρα, **που θελτιώνει το αναπνευστικό** (βρογχικά-δύσπνοια), έχοντας την μεγαλύτερη περιεκτικότητα. Επίσης διαθέτουμε το περίφημο βότανο GINSENG (ΡΙΖΑ ΤΗΣ ΖΩΗΣ) σε σφραγισμένα φακελάκια μιας χρήσεως, ούτως ώστε η δράση του να είναι σίγουρη 100% για το **άγχος** και το **κυκλοφοριακό** (είναι και διεγερτικό).

Αποστέλλεται με αντικαταβολή
ΔΗΜ. ΠΗΛΙΟΥΣΗΣ
Ευελπίδων 45-Κυψέλη-11362 Αθήνα
Τηλ. (210) 8835520-8641.498
Εγκεκριμένο από τον ΕΟΦ

Για κάθε καιρό...



ΑΝΟΞΕΙΔΩΤΗ ΥΠΕΡΟΧΗ A.I.S.I. 316

ΑΠΟΚΛΕΙΣΤΙΚΗ ΔΙΑΘΕΣΗ
Τεχνικό κατάστημα
ΚΟΚΚΙΝΟΣ & Συνεργάτες
Πεπειραμένη τεχνική υποστήριξη
για μεταφορά ακόμα και τοποθέτηση
Δημ. Αναστασιάδη 8, Ρόδος • Τηλ./Fax 22410 32181

ΜΙΚΡΕΣ αγγελίες

ΟΙ ΑΓΓΕΛΙΕΣ ΤΗΣ ΡΟΔΙΑΚΗΣ παρουσιάζονται και στο site www.anaggelies.gr



ΜΕΤΑΦΕΡΘΗΚΑΜΕ!
Θα μας βρίσκετε στα κεντρικά μας γραφεία επί της **Μαρ. Μαλλιαράκη 11** (τελευταία πάροδος Καναδά).
Τα τηλέφωνα παραμένουν τα ίδια:
(22410) 22210, (22410) 75230

ενοικιασεις ακινητων & επιχειρησεων

ΔΙΑΜΕΡΙΣΜΑ 100 τ.μ. στην Αλ. Διάκου με κεντρική θέρμανση, 3 υπνοδωμάτια, κουζίνα, σαλόνι, βεράντες στον γ' όροφο (ασανσέρ). Πληρ. τηλ. 6947262313, 6946101128 AE55884

ΓΚΑΡΣΟΝΙΕΡΕΣ επιπλωμένες δύο δωματίων (κουζίνα, υπνοδωμάτιο, χωλ, WC). Πληρ. τηλ. 2241021644, 6946681508 AE55883

ΣΠΙΤΙ στην Παλιά Πόλη 80 τ.μ. Πληρ. τηλ. 6937208872 AE55889

ΜΟΝΟΚΑΤΟΙΚΙΑ 110 τ.μ. στην περιοχή Ασγούρου, με ηλιακό. Διαθέτει και μικρό αυτόνομο κήπο. Πληρ. τηλ. 2241062760 AE55881

ΔΙΑΜΕΡΙΣΜΑ επιπλωμένο μέσα σε κήπο με θέα με κουζινάκι, ψυγείο, πλυντήριο ρούχων, ηλιακό και ηλεκτρικό θερμοσίφωνα στα Κοσκινού. Πληρ. τηλ. 2241060235 AE55869

ΔΙΑΜΕΡΙΣΜΑ 3άρι, 2 υπνοδωματίων, σαλόνι, μπάνιο, 80 τ.μ. πλήρως ανακαινισμένο επί της Θεμ. Σοφούλη με μηνιαίο μίσθωμα 400 ευρώ. Πληρ. τηλ. 2241024097, 2241029652 AE55874

ΑΠΟΘΗΚΗ ημιϋπόγεια 80 τ.μ. με ράμπα και WC στο Καρακόνερο. Πληρ. τηλ. 2241061291 AE55862

ΕΝΟΙΚΙΑΖΕΤΑΙ 75 Τ.Μ. ΔΙΑΜΕΡΙΣΜΑ ΣΤΗΝ ΙΞΙΑ, ΗΜΙΥΠΟΓΕΙΟ ΔΥΟ ΥΠΝΟΔΩΜΑΤΙΩΝ, ΣΕ ΑΡΙΣΤΗ ΚΑΤΑΣΤΑΣΗ, ΠΕΡΙΟΧΗ SUPER MARKET CORNER. ΜΗΝΙΑΙΟ ΜΙΣΘΩΜΑ 270 ΕΥΡΩ. ΠΛΗΡ. ΕΥΣΤΑΘΙΟΥ - ΕΥΡΩΚΤΗΜΑΤΙΚΗ, ΕΘΝΙΚΗΣ ΑΝΤΙΣΤΑΣΕΩΣ 83, ΤΗΛ. 2241073819-74917, 6946/103929 ΠΕ55875

ΕΠΑΓΓΕΛΜΑΤΙΚΟΣ ΧΩΡΟΣ ΙΣΟΓΕΙΟΣ 80 Τ.Μ. ΕΠΙ ΤΗΣ ΜΕΓ. ΚΩΝΣΤΑΝΤΙΝΟΥ ΓΩΝΙΑΚΟ ΑΝΑΤΟΛΙΚΟ ΠΑΝΤΑΧΟΘΕΝ ΕΛΕΥΘΕΡΟ ΣΤΗΝ ΠΛΑΤΕΙΑ. ΚΑΤΑΛΛΗΛΟ ΓΙΑ ΙΑΤΡΕΙΟ Ή ΓΡΑΦΕΙΟ Κ.ΛΠ. ΠΛΗΡ. ΤΗΛ. 22241034231, 6945107725 ΠΕ55866

ΓΚΑΡΣΟΝΙΕΡΑ επιπλωμένη ισογείου ορόφου μοντέρνα και άνετη πλήρως εξοπλισμένη και TV, πλυντήριο ρούχων,περιοχή Αγ. Νικολάου. Ολες οι ευκολίες πλησίον. Πληρ. τηλ. 6972812184 ώρες γραφείου AE55852

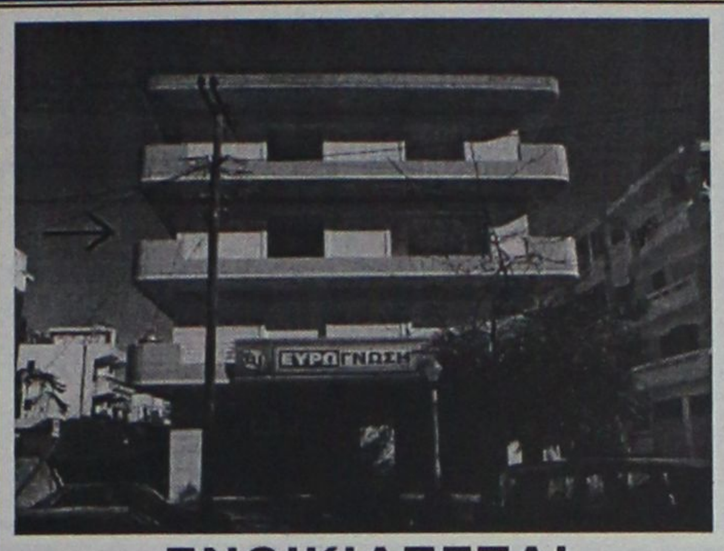

ΕΝΟΙΚΙΑΖΕΤΑΙ

160 τ.μ. ΟΡΟΦΟΓΡΑΦΕΙΟ Β΄ ορόφου σε νεόδμητη οικοδομή στην οδό Κοδρικτώνος κατάλληλο για οποιαδήποτε επαγγελματική χρήση. Μηνιαίο μίσθωμα € 1.100

Πληροφορίες: ΕΥΣΤΑΘΙΟΥ - ΕΥΡΩΚΤΗΜΑΤΙΚΗ Εθνικής Αντιστάσεως 83 . Τηλ. 22410 73819 – 74917 , 6944/374546, 6945/292030

ΙΣΟΓΕΙΟ 80 τ.μ. (σαλόνι, κουζίνα, δύο υπνοδωμάτια κ.λπ.) ανεξάρτητο με αυλή σε ήσυχη περιοχή της Ρόδου. Πληρ. τηλ. 2241077555, 6977642233 AE55861

ΔΙΑΜΕΡΙΣΜΑ δυάρι, ρετιρέ σε διώροφο κτίριο, στην περιοχή Αγίου Νικολάου. Πληρ. τηλ. 6946949230 AE55860

ΔΙΑΜΕΡΙΣΜΑ 30 τ.μ. ισόγειο, ημιεπιπλωμένο, περιλαμβάνει υπνοδωμάτιο, χωλάκι, κουζίνα, λουτροκαμπινέ με ντους, περιοχή Επτά Βαγιές. Πληρ. τηλ. 2241074392 AE55858

ΔΙΑΜΕΡΙΣΜΑ 3άρι περιοχή Δενδρινού (κοντά στο Ταχυδρομείο). Πληρ. τηλ. 6946452862 AE55848

ΚΑΤΑΣΤΗΜΑ στον κεντρικό δρόμο στο Φαληράκι. Πληρ. τηλ. 6944520387 AE55851

ΔΩΜΑΤΙΑ με μπάνιο με πολυκουζινάκι ή χωρίς με θέρμανση, άνετα, ευάερα και ευήλια, σε πολύ όμορφο περιβάλλον στην Π. Πόλη Ρόδου. Κατάλληλα για φοιτητές, εκπαιδευτικούς, στρατιωτικούς κ.λπ. Πληρ. τηλ. 2241031813, fax 2241028360 AE55849

ΕΝΟΚΙΑΖΟΝΤΑΙ: α) διαμέρισμα καινούργιο lux πλήρως επιπλωμένο με εντοιχισμένη κουζίνα, δερμάτινο σαλόνι ενός υπνοδωματίου και β) γκαρσονιέρα πλήρως επιπλωμένη. Πληρ. τηλ. 2241066475, 6945797129 AE55850

ΕΝΟΙΚΙΑΖΕΤΑΙ

στην Εθελοντών Δωδεκανησίων "Μέγαρο Κιοσόγλου" γραφείο 66 τ.μ. αρίστης κατασκευής κατάλληλο για επαγγελματική χρήση (δικηγορικό - συμβολαιογραφείο - ασφαλιστικό - λογιστικό - οικονομοτεχνικό και για οποιανδήποτε επαγγελματική χρήση).

Πληρ. τηλ. 2241026281 κ. Σαββαΐδη

Vitzileos

ΚΤΗΜΑΤΟΜΕΣΙΤΙΚΟ ΓΡΑΦΕΙΟ - REAL ESTATE AGENCY

ΜΑΡΙΟΣ Κ. ΒΙΤΖΗΛΑΙΟΣ
Μεσίτης Αστικών Συμβάσεων - Real Estate agent

ΕΚΤΙΜΗΣΕΙΣ-ΑΓΟΡΕΣ-ΠΩΛΗΣΕΙΣ
ΚΑΤΑΣΤΗΜΑΤΑ
ΟΙΚΟΠΕΔΑ-ΧΩΡΑΦΙΑ
ΚΤΗΜΑΤΙΚΕΣ-ΣΥΜΒΟΥΛΕΣ
ΕΝΟΙΚΙΑΣΕΙΣ-ΔΙΑΧΕΙΡΙΣΕΙΣ
ΣΠΙΤΙΑ-ΔΙΑΜΕΡΙΣΜΑΤΑ

ΚΑΤΑΣΤΗΜΑΤΑ – ΓΡΑΦΕΙΑ – ΕΠΙΧΕΙΡΗΣΕΙΣ €

Επιχ/ση πλυντήρια-στεγνωτήρια σε πλήρη λειτουργία 20.000
Επιχ/ση BAR σε κατάστημα 300 .τ.μ.+300 τ.μ. υπόγ. κοντά στη μαρίνα 147.000
15 τ.μ. κατάστημα στην Α. Διάκου 30.000
20 τ.μ. Χ2 καταστήματα στην Π. Πόλη, τουριστ. περ. πίσω από Σωκρ. .323.000
45 τ.μ. ισόγ.+90 τ.μ. υπογ. Καρακόνερο 88.000
50 τ.μ. μαγαζί κοντά στο Μαντράκι (νοικιασμένο) 294.000
144 τ.μ. διώροφο κατάστημα με αυλή, 300 τ.μ. στο Νιοχώρι 500.000
155 τ.μ. ακίνητο στην Ψαροπούλα, στην θάλασσα 220.000
165 τ.μ. διώροφο μαγαζί στην Π. Πόλη της Κω, τουριστική περιοχή ...300.000
170 τ.μ. αποθήκη σε μπετά. Καρακόνερο 71.000
170 τ.μ. αποθήκη με ράμπα στην Μ. Πετρίδη 71.000
180 τ.μ. αποθήκη στην οδό Π. Ροδίου 82.000
300 τ.μ. κατ/μα ετοιμοπ. σε 1000 τ.μ. οικόπ. Παστίδα, βιοτεχν. χώρος .147.000
1000 τ.μ. εργοστάσιο στον Καλαμώνα έτοιμο σε οικοπ. 6.400 τ.μ. 587.000
1155 τ.μ. ακίνητο σε οικόπ. 817 τ.μ. στο κέντρο της Ρόδου 763.000
12 apartmens πλήρως εξοπλισμένα στο Κιοτάρι 440.000
Ξενοδ. Α' κατ., στην πόλη, 180 κλίνες+4 καταστήματα 6.200.000
7 apart.Χ 2 δωμάτια πλήρως εξοπλισμένα και δύο μαγαζιά 250 τ.μ. στην παραλία Τριαντών, στην θάλασσα 338.000
Ξενοδ. Β' κατ. 95 δωμ. σε 13 στρέμ. στην παραλία Ιαλυσού 2.640.000
Ξενοδ. Γ' κατ. 37 δωμ., 74 κλίνες, δισκοθήκη 250 τ.μ., μπαρ, στην πόλη της Ρόδου, παραλία 1.261.922

ΔΙΑΜΕΡΙΣΜΑΤΑ

35 τ.μ γκαρσονιέρα στα Τριάντα 30.000
45 τ.μ. στην πλατεία Βάθης, Αθήνα, στον 5ο όροφο 39.000
50 τ.μ. στα Τριάντα γκαρσονιέρα με θέα 50.000
50 τ.μ. στο Γεννάδι με 2ο υπνοδωμ. Φανταστική θέα ...44.000
60 τ.μ. στο Γεννάδι γκαρσονιέρα με θέα 47.000
80 τ.μ. στην Ατταβύρου με 2 υπνοδωμ. στον 3ο όροφο85.000
82 τ.μ. στον 1ο όροφο σε διπλοκατοικία στην Π. Πόλη88.000
85 τ.μ. στην Ανάληψη στον 1ο όροφο, καινούργιο 117.400
110 τ.μ. με 3ο υπνοδωμ. ρετιρέ, στους δασκάλους 150.000
117 τ.μ. παραδοσιακό διαμέρισμα απέναντι Καζίνο 147.000



ΜΕΖΟΝΕΤΕΣ – ΜΟΝΟΚΑΤΟΙΚΙΕΣ €

62 τ.μ. μονοκατοικία με τζάκι και φανταστική θέα στην Π. Πόλη 125.000
68 τ.μ. μονοκατοικία με αυλή 90 τ.μ. στα Μαριτσά 59.000
80 τ.μ. μονοκατοικία σε 4000 τ.μ. οικόπεδο, πάνω στο κύμα, Γεννάδι
120 τ.μ. μονοκατοικία στις Καλυθιές με 600 τ.μ. οικοπ. 147.000
125 τ.μ. μονοκατοικία στο Γεννάδι, Villa super lux, 10 δωμ. .293.500
130 τ.μ. μεζονέτα σε μπετά, οικοπ. 350 τ.μ. Τριάντα 110.000
135 τ.μ. μονοκατ. με κήπο στα Κρητικά, πανοραμικό 191.000
167 τ.μ. ισόγειο-οροφοδιαμέρισμα σε διπλοκατοικία με 285 τ.μ. οικόπεδο στο κέντρο της πόλης, διατηρητέο. Πάρκιν 440.300
170 τ.μ. διατηρητέα μονοκατοικία σε οικόπεδο 605 τ.μ. στο κέντρο της πόλης 290.000
170 τ.μ. μεζονέτα σε μπετά, οικοπ. 450 τ.μ. Τριάντα 140.000
170 τ.μ. μεζονέτα+170 τ.μ. μεζονέτα+120 τ.μ. οροφοδιαμέρισμα σε οικοπ. 5000 τ.μ. εντός οικισμού στην Παστίδα 426.000
180 τ.μ. μονοκατ. ημιτελής στο Γεννάδι σε οικόπ. 750 τ.μ Φανταστική θέα 161.000
187 τ.μ. βίλα με οικόπεδο 4780 τ.μ. στην Παστίδα 310.000
190 τ.μ. μεζονέτα σε οικόπεδο 400 τ.μ. στα Κοσκινού με θεα φανταστική 191.000
210 τ.μ. Μονοκατοικία με αυλή στην Π. Πόλη 323.000
230 τ.μ. βίλα στην Λάρδο σε οικόπ. 7700 τ.μ. με 750 οπωροφ. δένδρα 323.000
240 τ.μ. μεζονέτα σε οικόπεδο 250 τ.μ. στα Κοσκινού, νεόκτιστη 290.000
250 τ.μ. ημιτελές τριώροφο ακίνητο σε οικόπεδο 250 τ.μ. στους δασκάλους 235.000
250 τ.μ. βίλα καινούργια, πολυτελούς κατασκευής στο κέντρο της Κω σε οικόπεδο 4000 τ.μ. με δένδρα και γκαράζ 352.000
272 τ.μ. μονοκατοικία σε οικόπ. 270 τ.μ., αποτελείται από 4 διαμερίσματα. Ψαροπούλα. 220.000
600 τ.μ. μονοκατοικία στο Ροδίνι, Lux κατασκευής, γκαράζ, κήπο, φανταστική θέα 500.000

ΟΙΚΟΠΕΔΑ €

412 τ.μ. στον Αγ. Νικόλαου Σ.Δ. 1.20 .....220.100
709 τ.μ. οικόπεδο με Σ.Δ.-1, με άδεια οικοδομής για 1000 τ.μ. στην πόλη 600.000
750 τ.μ. στο Γεννάδι, εντός σχεδίου 18.000
2000 τ.μ. στα Μαριτσά. Εντός σχεδίου, Σ.Δ.-0,50 .....120.000
2000 τ.μ. στα Τριάντα 147.000
2500 τ.μ. πάνω στο δρόμο Ελαιώνας-Φουρνάκι. Γεννάδι 24.000
3080 τ.μ. στο Πλημύρι 23.500
4000 τ.μ. κοντά στο Βερόπουλο με φανταστική θέα 176.000
4100 τ.μ. στο Λειβάδι-Κρεμαστή 82.200
4120 τ.μ. στα Τριάντα, κοντά στον οικισμό 205.000
4400 τ.μ. στην Κρεμαστή 76.000
5000 τ.μ. στα Αφάντου 103.000
5500 τ.μ. στα Μαριστά, εντός σχεδίου, Σ.Δ.=1 .250.000
5800 τ.μ. στα Κανδυλί 117.000
6000 τ.μ. πάνω στο κύμα στα Τριάντα 352.000
6000 τ.μ. στην Παστίδα+αποθήκη 144.000
6500 τ.μ. στην λεωφόρο Ρόδου-Κρεμαστής ...410.000
6500 τ.μ. στο Φαληράκι κοντά στη θάλασσα, προνομιακό 500.000
6720 τ.μ. στον Θόλαρο, Παραδείσι 82.200
8000 τ.μ. στο Φαληράκι 191.000
8300 τ.μ. στην Βληχά-Κάλαθος 367.000
8500 τ.μ.+6500 τ.μ. στην παραλία Αφάντου ..18 το τ.μ.
9000 τ.μ. στα Μαριτσά, εντός ζώνης 132.000
9345 τ.μ. στα Ασγούρου με θέα 205.000
12000 τ.μ. στην Αφάντου, πάνω στο κύμα 520.000
13000 τ.μ. στα Μαριτσά 123.000
14000 τ.μ. το αγροτεμάχιο στην Διμυλιά 65.000
25000 τ.μ. στα Καλαβάρδα 295.000
30000 τ.μ. στο Τσαΐρι 352.000
32000 τ.μ. στην Θολό, πάνω στο κύμα 587.000
38000 τ.μ. στο Γεννάδι, πάνω στο κύμα 2.230.000
46000 τ.μ. στο Τσαΐρι 405.000
50000 τ.μ. στο Τσαΐρι 360.000

Εθν. Μακαρίου 45 (3ος όροφος • Τηλ.: 22410 24900, 25545 • Fax: 22410 25544 • Κιν.: 6932704919

ΕΝΟΙΚΙΑΖΟΝΤΑΙ

- **Διαμέρισμα** 160 τ.μ. (3) τριών υπνοδωματίων στην Ιαλυσό σε κεντρικό σημείο, με κεντρική θέρμανση. Μηνιαίο μίσθωμα 500 ευρώ.
- **Διαμέρισμα** 165 τ.μ. (3) τριών υπνοδωματίων στην Αναλήψη, νεόδμητο, με κεντρική θέρμανση. Μηνιαίο μίσθωμα 650 ευρώ.
- **Διαμέρισμα** 110 τ.μ. (3) τριών υπνοδωματίων οδός ΑΑ. Δώδεκα, με μεγάλες βεράντες, ηλιακό θερμοσίφωνα. Μηνιαίο μίσθωμα 450 ευρώ.

Πληρ. ΕΥΣΤΑΘΙΟΥ - ΕΥΡΩΚΤΗΜΑΤΙΚΗ,
Εθνικής Αντιστάσεως 83 (πρώην Άννης Μαρίας).
Τηλ. 22410 73819-74917, 6946/103929

RHODES - GREECE
CAIRO PALACE

ΕΝΟΙΚΙΑΖΟΝΤΑΙ
ΕΠΑΓΓΕΛΜΑΤΙΚΟΙ ΧΩΡΟΙ

- Γραφείο 90 τ.μ. Εθν.Αντ. Δωδεκανήσων
- Γραφείο 190 τ.μ. Εθνάρχου Μακαρίου
- Κατάστημα 55 τ.μ. Εθνάρχου Μακαρίου
- Κατάστημα 25 τ.μ. Εθν.Αντ. Δωδεκανήσων

Πληρ. κα Φρόσω Νιστή
Τηλ. 2241024328, φαξ 2241027600,
κιν. 6944618757, 6973572262

ΕΝΟΙΚΙΑΖΟΝΤΑΙ

4 πολυτελή STUDIOS για ένα ή δύο άτομα, στην παραλία Ιαλυσού, πλήρως επιπλωμένα, ευρύχωρα, με άνετες βεράντες με πολυκουζινάκι, air-condition, ηλιακό θερμοσίφωνα, ιδιόχρηστη θέση στάθμευσης. Μηνιαίο μίσθωμα 300 ευρώ.

Πληρ. ΕΥΣΤΑΘΙΟΥ - ΕΥΡΩΚΤΗΜΑΤΙΚΗ,
Εθνικής Αντιστάσεως 83 (πρώην Άννης Μαρίας).
Τηλ. 22410 73819-74917, 6946/103929

ΕΝΟΙΚΙΑΖΕΤΑΙ

ΔΙΑΜΕΡΙΣΜΑ 3άρι πολυτελούς κατασκευής με ενδοδαπέδια θέρμανση, μεγάλη βεράντα, περιοχή Ροδίνι.
Ώρες 9-12 π.μ. και 6-9 μ.μ.
Πληρ. τηλ. 2241066184

ΕΝΟΙΚΙΑΖΕΤΑΙ

επαγγελματικός χώρος (υπερυψωμένο ισόγειο) επί της Άννης Μαρίας, 90 τ.μ. (πρώην Ασφάλειας Καρυδάκη), κατάλληλο για ιατρείο, Λογιστικό γραφείο, Πρακτορείο ταξιδίων, Κέντρο αισθητικής κ.α. (πωλείται και ο εξοπλισμός του).

Πληρ. τηλ. 2241024920 Κο Καρυδάκη, ώρες γραφείου.

ΕΝΟΙΚΙΑΖΕΤΑΙ
ΚΑΤΑΣΤΗΜΑ ΣΤΟ ΚΕΝΤΡΟ

Πρόσφατα ανακαινισμένο (επιπλωμένο - με κλιματισμό - με συστήματα ασφάλειας) μέσα στο κέντρο, στην Στοά Ρόδων, με θέα προς την Εθνάρχου Μακαρίου αποτελούμενο από:

- Ισόγειο τ.μ. 32
- Πατάρι τ.μ. 18
- Υπόγειο τ.μ. 45
- Δύο (2) W.C.

Κατάλληλο διά:
Πρακτορείο Γενικού Τουριστικού, Μπουτίκ ρούχων & υποδημάτων, Γραφεία, Βιβλιοπωλείο, Χρυσοχοείο, Κατάστημα ειδών τηλεπικοινωνίας και ηλεκτρονικών συσκευών και για άλλη επαγγελματική χρήση.

Πληρ. τηλ. 2241062186 ώρες από 09.00 έως 16.00

ΕΝΟΙΚΙΑΖΕΤΑΙ

ΠΟΛΥΤΕΛΕΣ ΓΡΑΦΕΙΟ 105 τ.μ. στο κέντρο της πόλεως με έτοιμο ντεκόρ και κλιματισμό. Ενοίκιο 1000 ευρώ.
Πληρ. τηλ. 2241038330

ΕΝΟΙΚΙΑΖΕΤΑΙ

ΚΑΤΑΣΤΗΜΑ ισόγειο με μεγάλη πρόσοψη σε κεντρικό δρόμο, περιοχή Ροδίνι.
Ώρες 9-12 π.μ. και 6-9 μ.μ.
Πληρ. τηλ. 2241066184



Για τις δικές σας ανάγκες κρατάμε τη γη... ακίνητη!

Ευρωκτηματική. Η κτηματομεσιτική εταιρεία με σαφή προσανατολισμό στην ικανοποίηση των δικών σας αναγκών και με δυνατότητες που ξεπερνούν κάθε προσδοκία!

Με ικανά και **έμπειρα στελέχη** έτοιμα να προβούν στις πιο αξιόπιστες και υπεύθυνες επενδυτικές προτάσεις για την **ακίνητη περιουσία σας!**

Με δραστηριότητες που **ξεφεύγουν απ'τα όρια της Ρόδου** και επεκτείνονται με την **προώθηση των ακινήτων** σας στην Ελλάδα και Διεθνώς!

Με **πλήρεις υπηρεσίες**, υψηλό επαγγελματισμό και μια νέα αντίληψη που γίνεται εμφανής στα **σύγχρονα και λειτουργικά** κεντρικά γραφεία της.

Με τη δυνατότητα να εντοπίζει **την ιδανική γη**, κατοικία, ξενοδοχείο ή επαγγελματική στέγη για εσάς, ή τον **κατάλληλο αγοραστή** για το ακίνητο που πουλάτε!

ΞΕΝΟΔΟΧΕΙΑ, ΠΑΡΑΛΙΑΚΕΣ ΕΚΤΑΣΕΙΣ, ΚΕΝΤΡΙΚΑ ΑΚΙΝΗΤΑ
ΟΙΚΟΠΕΔΑ, ΜΟΝΟΚΑΤΟΙΚΙΕΣ, ΔΙΑΜΕΡΙΣΜΑΤΑ, ΑΓΡΟΤΕΜΑΧΙΑ
η ακίνητη αξία σας!

ευσταθίου
ΕΥΡΩΚΤΗΜΑΤΙΚΗ
ΚΤΗΜΑΤΟΜΕΣΙΤΙΚΟ ΓΡΑΦΕΙΟ

ΑΓΟΡΕΣ • ΠΩΛΗΣΕΙΣ • ΕΚΤΙΜΗΣΕΙΣ • ΑΝΤΙΠΑΡΟΧΕΣ • ΜΙΣΘΩΣΕΙΣ ΑΚΙΝΗΤΩΝ • ΕΠΕΝΔΥΤΙΚΕΣ ΠΡΟΤΑΣΕΙΣ • ΑΡΧΙΤΕΚΤΟΝΙΚΕΣ ΜΕΛΕΤΕΣ
ΕΘΝ. ΑΝΤΙΣΤΑΣΗΣ 83 - ΤΗΛ. 22410 73819, 74917 - ΚΙΝ. 6944 374546, 6945 292030 - FAX: 22410 38641- info@euroktimatiki.gr

ΑΡΧΑΓΓΕΛΟΣ

ΕΝΟΙΚΙΑΖΟΝΤΑΙ ΓΚΑΡΣΟΝΙΕΡΕΣ

καινούργιες, πλήρως εξοπλισμένες και επιπλωμένες με κλιματισμό, τηλεόραση, ψυγείο, φούρνο-μάτια, θερμοσίφωνο, ντους, WC, εγκατάσταση για πλυντήριο ρούχων, σε ήσυχη περιοχή και άνετο πάρκιν, για όλο τον χρόνο.

Πληρ. τηλ. 6972494339

ΠΙΠΙΝΟΣ

ΠΩΛΟΥΝΤΑΙ ΔΙΑΜΕΡΙΣΜΑΤΑ

- 2 και 3 υπνοδωματίων πλησίον ΑΡΑΠΑΚΙ
- 2 υπνοδωματίων στην Ιαλυσό
- 1 και 2 υπνοδωματίων στην Ιξιά έναντι Μίρα Μάρε.

Πληρ. τηλ. 2241023895, 6944390803, 6944676003

www.rhodes-top-properties.com

ΠΙΠΙΝΟΣ

ΠΩΛΟΥΝΤΑΙ ΜΟΝΟΚΑΤΟΙΚΙΕΣ

150 τμ σε οικόπεδο 650τμ στην Ιαλυσσό Ευρώ 220,000
(ή και σε μαρμαροσοβά Ε 138,000 / μπετά Ευρώ 109,000)

με δάνεια έτοιμα!

22410 23895 / 6944 676 003 / 6944 390 803

www.rhodes-top-properties.com

ΠΩΛΕΙΤΑΙ: Διαμέρισμα 85 τ.μ. (2) δύο υπνοδωματίων περιοχή Αραπάκι, με άνετες βεράντες και με απεριόριστη θέα. Αξία 150.000 ευρώ.

ΠΩΛΕΙΤΑΙ: Διαμέρισμα 81 τ.μ. 3) τριών υπνοδωματίων, πλησίον Εθνικής Αντιστάσεως. Αξία 105.650 ευρώ.

Πληροφορίες ΕΥΣΤΑΘΙΟΥ-ΕΥΡΩΚΤΗΜΑΤΙΚΗ, Εθνικής Αντιστάσεως 83, Τηλ. 22410-73819, 74917, 6946/103929

ΠΙΠΙΝΟΣ

ΠΩΛΟΥΝΤΑΙ ΜΟΝΟΚΑΤΟΙΚΙΕΣ

στα **ΜΑΡΙΤΣΑ**

εντός οικισμού, με θέα. Πωλούνται ευρώ 73.000 σε μπετά.

Πληρ. τηλ. 22410 23895 και 6944 676003 και 6944390803

gpipinos@otenet.gr

ΠΡΑΓΜΑΤΙΚΗ ΕΠΕΝΔΥΣΗ

ΠΩΛΕΙΤΑΙ τουριστικό σούπερ μάρκετ στην παραλιακή λεωφόρο Ιαλυσού 150 τ.μ. περίπου με 80 τ.μ. ιδιόκτητη αυλή

ΠΩΛΕΙΤΑΙ ακίνητο και επιχείρηση ή μόνο το ακίνητο ή μόνο η επιχείρηση λόγω άλλης απασχόλησης.

Μόνο σοβαρές προτάσεις

Πληρ. τηλ. (22410)93797, 91241, 6946244766

ΠΩΛΕΙΤΑΙ

διαμέρισμα 180 τ.μ. με 100 τ.μ. μπαλκόνι, γωνιακή πολυκατοικία, πρώτος όροφος στην Κοδριγκτώνος, από ιδιώτη.

Πληρ. τηλ. 6973394166

ΓΙΑΝΝΗΣ ΝΙΚΟΛΙΔΑΚΗΣ

Μηχανολόγος- μηχανικός

Γαλλίας 12 - Ρόδος • τηλ. (22410)22291, 35103

ΠΩΛΟΥΝΤΑΙ

Πολυτελή διαμερίσματα με απεριόριστη θέα, ιδιωτικούς χώρους parking και αποθήκες

Επί της οδού Σελλά και Αισχίνη (περιοχή Δασκάλων) 77 τ.μ., 99 τ.μ., 119 τ.μ.

Επί της οδού Κων. Υδραίου (πλησίον Ρόδου-Λίνδου), 135 τ.μ., 95 τ.μ., 147 τ.μ.

Γραφείο 105 τ.μ. επί της οδού Εθνικής Αντιστάσεως και Τσαλδάρη

ευσταθίου ΕΥΡΩΚΤΗΜΑΤΙΚΗ

ΚΤΗΜΑΤΟΜΕΣΙΤΙΚΟ ΓΡΑΦΕΙΟ

ΟΙΚΟΠΕΔΑ	€
300 τ.μ. - Οικοδομικό Συν/σμο "Ο Απόλλων" (Σ.Δ. = 0,6)	93.910
345 τ.μ. - Οικοδομικό Συν/σμο "Ο Βάκχος" (Σ.Δ. = 0,6)	85.000
632 τ.μ. - Καρακόνερο (Σ.Δ. = 0,8)	176.082
437 τ.μ. - Ροδίνι (Σ.Δ. = 0,8)	220.000
350 τ.μ. - Καθηγητές (Σ.Δ. = 0,8)	102.700
500 τ.μ. - Ιαλυσός (Σ.Δ. = 0,4)	67.500
1.000 τ.μ. - Ιαλυσός με Άδεια Οικοδομής	105.650

ΔΙΑΜΕΡΙΣΜΑΤΑ		€
123 τ.μ. - Ροδίνι	(3 υπνοδωμάτια)	144.000
98 τ.μ. - Κοδριγκτώνος	(3 υπνοδωμάτια)	140.000
80 τ.μ. - Ανάληψη	(2 υπνοδωμάτια)	105.000
77 τ.μ. - Ιαλυσός	(2 υπνοδωμάτια)	80.000
80 τ.μ. - Ιαλυσός	(2 υπνοδωμάτια)	119.000
122 τ.μ. - Αγ. Νικόλαος	(3 υπνοδωμάτια)	244.000
75 τ.μ. - Αγ. Νικόλαος	(2 υπνοδωμάτια)	147.000
80 τ.μ. - Δασκάλους	(2 υπνοδωμάτια)	105.000

ΜΟΝΟΚΑΤΟΙΚΙΕΣ / ΜΕΖΟΝΕΤΕΣ	€
110 τ.μ. - Ιαλυσός (μπετά)	102.714
160 τ.μ. - Ιαλυσός σε 360 τ.μ. Οικόπεδο	249.500
150 τ.μ. - Ιαλυσός σε 300 τ.μ. Οικόπεδο	322.000
120 τ.μ. - Παστίδα σε 300 τ.μ. Οικόπεδο (μπετά)	88.041
190 τ.μ. - Ιαλυσός σε 350 τ.μ. Οικόπεδο	322.817
185 τ.μ. - Ιαλυσός σε 2.000 τ.μ. Οικόπεδο	330.000
200 τ.μ. - Κοσκινού σε 1.000 Οικόπεδο (μπετά)	135.000
220 τ.μ. - Κοσκινού σε 1.000 Οικόπεδο (μπετά)	144.000

ΚΑΤΑΣΤΗΜΑΤΑ / ΓΡΑΦΕΙΑ	€
30 τ.μ. - Στο κέντρο πόλεως	352.000
76 τ.μ. - Ιερού Λόχου - Ιαλυσός	252.000
50 τ.μ. - Ανάληψη	155.000
93 τ.μ. - Αγ. Νικόλαο	190.000
82 τ.μ. Ανθ. Ζερβού	366.000

Ευκολίες Πληρωμής - Δάνεια Δεκτά

ΕΘΝ. ΑΝΤΙΣΤΑΣΗΣ 83 - ΤΗΛ. 22410 73819, 74917 - FAX: 22410 38641
ΚΙΝ. 6944 374546, 6945 292030 - info@euroktimatiki.gr

ΕΜΠΟΡΙΚΟ ΑΚΙΝΗΤΟ

ΠΩΛΕΙΤΑΙ



Τριώροφο κτίριο
για επαγγελματική χρήση
με εμβαδόν 270 τ.μ.
και άνετο χώρο στάθμευσης.

ΣΑΒΒΑΪΔΗΣ & Συνεργάτες
Μεσίτες & Σύμβουλοι Ακινήτων

Εθ. Δωδεκανησίων 29
τηλ: 22410 26281
Φαξ: 22410 34663

ΞΕΝΟΔΟΧΕΙΟ ΒΙΚΤΩΡΙΑ

ΕΝΟΙΚΙΑΖΟΝΤΑΙ

ΔΩΜΑΤΙΑ με ψυγείο, με το μήνα, στο κέντρο της πόλης, 25ης Μαρτίου, κατάλληλα για φοιτητές. Ενοίκιο 192 ευρώ.

Πληρ. τηλ. 2241027126, 2241036141

ΕΝΟΙΚΙΑΣΕΙΣ

1) 200 τ.μ. κατάστημα γυναικό (προνομιούχο) 150 τ.μ. ισογ. + 50 πατ. Μ. Κων/νου
2) 300 τ.μ. διώροφη μονοκατοικία (διατηρητέα) σε 5 στρεμ. Λεωφ. Κρεμαστής
3) 160 τ.μ. διώροφη μονοκατοικία επιπλωμένη (με 2 θέσεις πάρκιν) Ιαλυσός
4) 300 τ.μ. κατ/μα επί Λεωφόρου - Κρητικά
5) 1.000 τ.μ. οικόπεδο περιοχή Αγ. Νικόλαος
6) 2000 τ.μ. με 600 τ.μ. οικοδομή Λεωφόρος Ρόδου-Λίνδου
7) 40 +50+65+70 τ. μέτρων κατ/τα κεντρικά - Φαληράκι
8) 30Χ35 τ.μ. δίωρα επιπλωμένα-Ιαλυσός
9) 90+100+120 διαμ/τα Ροδίνι - Κέννεντυ - Ηλιούπολη
10) 4.500 τ.μ. με 3 κατ/τα των 70 τ.μ. κεντρικά - Φαληράκι
11) 2.700 τ.μ. οικοπ. με 265 τ.μ. μπετά Ιαλυσός (Ξενοδοχειακή περιοχή)
12) 5.000 τ.μ. οικόπ. με 1.500 τ.μ. και 150 τ.μ. πατάρι συν 650 τ.μ. υπόγ. (Παλ. Εθν. οδός)
13) 2.000 τ.μ. οικόπ. Λεωφ. Ρόδου-Λίνδου

Πληρ. τηλ. 22410 32885-32886 κιν. 6977570105

ΚΤΗΜΑΤΟΜΕΣΙΤΗΣ

ΝΙΚΟΣ ΧΑΤΖΗΔΙΑΚΟΣ

ΕΝΟΙΚΙΑΣΕΙΣ

συνέχεια από την προηγούμενη

ΔΥΑΡΙ καινούργιο ανεξάρτητο στο κέντρο, περιοχή Ψαροπούλα. Πληρ. τηλ. 2241076514 ΑΕ55844

ΔΙΑΜΕΡΙΣΜΑ 4όρι στην Ιαλυσό επί της Ιερού Λόχου 3. Πληρ. τηλ. 2241093145 ΑΕ55847

ΕΝΟΙΚΙΑΖΟΝΤΑΙ: α) διαμέρισμα 100 τ.μ. 2 υπνοδωματίων στο Ροδίνι, β) διαμέρισμα 70 τ.μ. ενός υπνοδωματίου στο Ροδίνι. Πληρ. τηλ. 2241040070, 6946023678 ΑΕ55838

ΓΚΑΡΣΟΝΙΕΡΑ επιπλωμένη στον α' όροφο επί της Δελφών 14 στο Καρακόνερο. Πληρ. τηλ. 2241032943, 6945596443 ΑΕ55846

ΕΝΟΙΚΙΑΖΟΝΤΑΙ ΙΑΛΥΣΟΣ ολοκαίνουργια, πολυτελή διαμερίσματα, επιπλωμένα 40 τ.μ. (δεν έχουν κατοικηθεί) κεντρική θέρμανση PANASONIC κλιματισμός - δορυφορική TV- ηλιακοί - 3 λεπτά από θάλασσα έως 25 Μαΐου 2004. Πληρ. τηλ. 6977081011, 2241096344 ΑΕ55841

ΔΙΑΜΕΡΙΣΜΑ 3όρι στον α' όροφο επί της Οικονομίδη 7 στην Ιαλυσό. Τιμή 300 ευρώ. Πληρ. τηλ. 22410259889, 6937777492 ΑΕ55843

ΓΚΑΡΣΟΝΙΕΡΑ επιπλωμένη στην οδό Καμείρου 43. Πληρ. τηλ. 6944170618 ΑΕ55829

ΓΚΑΡΣΟΝΙΕΡΑ πλήρως επιπλωμένη και εξοπλισμένη, για φοιτήτρια στην περιοχή Δασκάλων. Πληρ. τηλ. 6977301090 ΑΕ55836

ΔΙΑΜΕΡΙΣΜΑ τριάρι (σαλόνι και δυο υπνοδωμάτια) επί της Διον. Σολωμού. Πληρ. τηλ. 2241094809 κ. Δέσποινα ΑΕ55830

STUDIOS στην Ιξιά ενοικιάζεται, πλήρως επιπλωμένο, με ηλιακό θερμοσίφωνα, τελείως ανεξάρτητο σε ήσυχη περιοχή. Πληρ. τηλ. 6973787583, (22410)31064, 73450 ΑΕ55831

ΓΚΑΡΣΟΝΙΕΡΑ ισόγειος με κήπο αποτελούμενη από δύο κύρια δωμάτια, κουζίνα, λουτροκαμπινέ στην παροδο Αγ. Λαύρας και Βασ. Ηρακλείου 36 (5' από το Πανεπιστήμιο Αιγαίου). Προτιμούνται φοιτητές/τριες. Πληρ. τηλ., (22410)26822, 31170, ώρες 9π.μ.-1 μ.μ. και 5 μ.μ.-8 μ.μ. ΑΕ55824



ΚΤΗΜΑΤΟΜΕΣΙΤΙΚΟ ΓΡΑΦΕΙΟ

ΑΙΓΑΙΟΚΤΗΜΑΤΙΚΗ

ΠΩΛΟΥΝΤΑΙ

- ΔΙΑΜΕΡΙΣΜΑΤΑ-ΜΟΝΟΚΑΤΟΙΚΙΕΣ

- (ΔΔ)=ΔΑΝΕΙΑ ΔΕΚΤΑ

- 45 τ.μ. στο Σινεμά Τιτάνια α' ορ. 50.000 € (ΔΔ)
- 46 τ.μ. καινούργιο Αραπάκι (1 υπν.) α' ορ. 74.800 € (ΔΔ)
- 53 τ.μ. ισόγειο Ροδίνι 22 εκ.
- 55 τ.μ. β' ορ. καινούργιο Ανάληψη 36 εκ.-105.000 € (ΔΔ)
- 60 τ.μ. καινούργιο Καρακόνερο 30 εκ. - 88.041 € (ΔΔ)
- 70 τ.μ. μονάκια με 100 τ.μ. αυλή, κοντά στο Ρολόι, Π. Πόλη, 28 εκ.-82.171 € (ΔΔ)
- 70 τ.μ. καινούργιο (β' ορ.) Ανάληψη 45,5 εκ.-133.528 € (ΔΔ)
- 74 τ.μ. Πειραιώς ισόγειο (2 υπν.) 29 εκ. 85.106 € (ΔΔ)
- 74 τ.μ. (2 υπν.) α' ορ. Σεμερτζίδη (29,6 εκ.) - 87.000 € (ΔΔ)
- 77 τ.μ. καινούργιο Ιαλυσό (2 υπν.) α' ορ. 32 εκ. - 53.910 € (ΔΔ)
- 77 τ.μ. (2 υπν.) καινούργιο β' ορ. Καναδά β' ορ. (46 εκ), 134.996 € (ΔΔ)
- 80 τ.μ. μονοκατοικία Π. Πόλη Ρολόι (45 εκ.) - 132.061 € (ΔΔ)
- 80 τ.μ. Δενδρινού (2 υπν.) 70.000 €
- 82 τ.μ. ρετιρέ α' ορ. Ροδίνι (30 εκ.) - 88.041€ (ΔΔ)
- 85 τ.μ. ημ/γειο με αυλή μαρ/βά Καρακόνερο 15 εκ.- 44.020 €
- 87 τ.μ. καινούργιο ρετιρέ β' ορ. 2 υπν. Αραπάκι 140.000 € (ΔΔ)
- 90 τ.μ. μονάκια διώροφη (2 υπν.) Παραδείσι με τζάκι 22 εκ. - 64.563 € (ΔΔ)
- 90 τ.μ. ισόγ. Αραπάκι (3 υπν.) 43 εκ.- 126.192 € (ΔΔ)
- 95 τ.μ. α' ορ. (3 υπν.) Ροδίνι καινούργιο 47 εκ. - 138.000 € (ΔΔ)
- 96 τ.μ., 3 υπν., καινούργιο α' ορ. Ιαλυσό (42 εκ.) 123.257 € (ΔΔ)
- 97 τ.μ., (3 υπν.) α' όρ., Μητρόπολη (35 εκ.) 102.714 € (ΔΔ)
- 101 τ.μ. (3 υπν.) καινούργιο Ροδίνι με γκαράζ (50 εκ.) - 170.375 € (ΔΔ)
- 107 τ.μ. καινούργιο ρετιρέ Αραπάκι 172.000 € (ΔΔ)
- 111 τ.μ. (υπ.) με 3 υπν. Αγ Γεωργίου 30 εκ. - 88.041 € (ΔΔ)
- 116 τ.μ. (3 υπν.) 1ος ορ. Αγ. Αναργύρους 88.041 € -30 εκ. (ΔΔ)
- 116 τ.μ. (ισ. υπ/νο) 3 υπν. Πτολεμαίων 58 εκ.-170.212 € (ΔΔ)
- 117 τ.μ.α' ορ. και 45 τ.μ. σε σοβά στους Δασκάλους (42 εκ.) - 123.257 € (ΔΔ)
- 120 τ.μ. καινούργιο πλησίον Μ. Πετρίδη (ισ.), (3 υπν.), 54 εκ. - 158.473 € (ΔΔ)
- 120 τ.μ. μεζ/τα Ροδίνι 80 εκ. 234.776 € (ΔΔ)
- 120 τ.μ. καινούργιο Ροδίνι 78 εκ.-229.000 € (ΔΔ)
- 120 τ.μ. λουξ καινούργιο Δασκάλους ρετιρέ (3 υπν.) 75 εκ.-220.000 € (ΔΔ)
- 122 τ.μ. β' όρ. Ιαλυσό καινούργιο 55 εκ. - 161.408 € (ΔΔ)
- 123 τ.μ. (3 υπν.) Υ' ορ. καινούργιο Καναδά 73 εκ. 214.000 € (Δ.Δ.)
- 132 τ.μ. μεζ/τα κοντά Μίρα Μάρε (75 εκ.)-20.229 € (Δ.Δ.)
- 140 τ.μ. μονάκια σε μπετά στους Τρεις σε 1.400 τ.μ. οικόπεδο 32 εκ-93.910 € (ΔΔ).
- 140 τ.μ. μεζ/τα σε 340 μ. οικόπεδο Ιξιά (85 εκ)-243.449 € (Δ.Δ.)
- 145 τ.μ. μεζ/τα Κοσκινού καινούργια επ/τη σε 2 στρ. οικ. 85 εκ. 250.000 € (ΔΔ)
- 175 τ.μ. μεζ/τα μπετά Αγ. Αποστόλους 44 εκ.-129.126 € (ΔΔ)
- 174 τ.μ. μεζ/τα Ανάληψη με 45 τ.μ. γκαράζ (85 εκ.) - 249.449 € (ΔΔ)
- 185 τ.μ. (3 υπν.) Μιχ. Πετρίδη Ρετιρέ 85 εκ.-249.449 ευρώ (ΔΔ)
- 180 τ.μ. μονάκια μπετά Τρεις 100.000 €
- 160 τ.μ. κολώνες διαμέσα α' ορ. Δασκάλους 32 εκ.-93.910 €
- 203 τ.μ. διαμέσα β' ορ. Μήδεια 85 εκ.-250.000 € (ΔΔ)
- 210 τ.μ. μονάκια σε 500 τ.μ. οικ/δο κοντά Κορδιτσάνος 110 εκ. 322.000 € (ΔΔ)

ΚΑΤΑΣΤΗΜΑΤΑ-ΑΠΟΘΗΚΕΣ-ΓΡΑΦΕΙΑ -ΠΑΝΣΙΟΝ

- 25 τ.μ. Κόκ. πάρτα Π. Πόλη 15 εκ.- 44.020 €
- 55 τ.μ. κατάστημα Βασ. Ηρακλείου 35 εκ.-102.714 € (ΔΔ)
- 60 τ.μ. κατάστημα στ' Ασγουρου 22 εκ.- 64.563 €
- 71 τ.μ. υπόγεια απήλ με ράμπα Αννης Μαρίας 8 εκ. 23.477 €
- 80 τ.μ. υπ/γεια απήλ Κεννεντυ 12 εκ. 35.216€
- 150 τ.μ. πανσιόν 6 studios Π. Πόλη 35 εκ.- 102.714 €
- 175 τ.μ. κατάστημα Λεωφ. Ρόδου-Λίνδου 70 εκ.-205.429 € (ΔΔ)
- 350 τ.μ. αποθήκη Ρόδου-Καλλιθέας 70 εκ. - 205.419 €

ΟΙΚΟΠΕΔΑ-ΑΓΡΟΤΕΜΑΧΙΑ

- 401 τ.μ.Δημ. Αναστασιάδη (Σ.Δ. 1) 180.000 €
- 1051 τ.μ. εντός οικ/μού Δαμαστριά 12 εκ. -35.216 € (ΔΔ)
- 2.082 στους Τρεις, κτίζει 220 τ.μ. (60 εκ.)-170.082 € (Δ.Δ.)
- 9,5 στρ. Μαριτσά (50 εκ.) - 146.735 €
- 28.280 τ.μ. πάνω στο κύμα Πλημμύρι 376 εκ-1.103.448 €
- 40 στρ. Πεύκοι-Λίνδου 160 εκ.- 469.552 €
- 45 στρ. Γεννάδι (115 εκ.) 37.732 €.

ΕΝΟΙΚΙΑΣΕΙΣ ΑΚΙΝΗΤΩΝ-ΕΠΙΧΕΙΡΗΣΕΙΣ:

- Γραφείο 80 τ.μ. Μαντράκι 450 €
- 40 τ.μ. κατ/μα Καλλιθέα 300 €
- 110 τ.μ,. κατ/μα Καλλιθέας 645 €
- Αποθήκη 6ο χλ. Λεωφόρο Ρόδου Καλιθέας 500 τ.μ. ενοίκιο 400 €
- ΕΠΙΠΛ/ΝΟ ΔΙΑΜΕΡΙΣΜΑ Π. ΠΟΛΗ (2 ΥΠΝ.) 320 €
- Γκαρ/ρα επ/νη Καλλιθέα 170 €
- Λουξ διαμ/σματα 110 τ.μ.- τζάκι Ροδίνι 600€.
- 75 τ.μ. λουξ διαμ. - γκαράζ Ροδίνι 400€.

ΑΝΑΛΑΜΒΑΝΟΥΜΕ ΤΗΝ ΕΝΟΙΚΙΑΣΗ ΤΟΥ ΔΙΑΜΕΡΙΣΜΑΤΟΣ ΣΑΣ ΣΕ ΠΟΛΥ ΣΥΝΤΟΜΟ ΧΡΟΝΙΚΟ ΔΙΑΣΤΗΜΑ

ΡΕΝΑ ΒΑΖΟΥΚΟΥ

(ΜΕΣΙΤΗΣ ΑΣΤΙΚΩΝ ΣΥΜΒΑΣΕΩΝ)

ΔΙΕΥΘ. ΓΡΑΦΕΙΟΥ ΔΗΜ. ΘΕΟΔΩΡΑΚΗ 3

9-1 το πρωί και 6.30-9 απ/τα

Δευτέρας-Πέμπτης εκτός Σαβ. και Κυρ.

Τηλ. (22410) 22943-28838 FAX: 28838

email.vazoukou@otenet.gr.

ΡΟΔΟΣ

ΠΩΛΗΣΕΙΣ ΑΚΙΝΗΤΩΝ ΑΠΟ ΤΟ 1973

ΗΜΙΤΕΛΗ ΔΙΑΜΕΡΙΣΜΑΤΑ
- Σύμη 120 τ.μ. 2 διαμερίσματα 45.000.000 δρχ.-132.061 €

ΔΙΑΜΕΡΙΣΜΑΤΑ
- Κοσκινού 75 τ.μ. λουξ κατασκευής 38.000.000 δρχ.-111.518 €
- Ιαλυσός 85 τ.μ. λουξ κατασκευής 43.000.000 δρχ. - 126.192 €
- Ροδίνι 60 τ.μ 12.500.000 δρχ. - 36.683 €
- Πειραιώς 72 τ.μ. 29.000.000 δρχ. - 85.106 €
- Ιαλυσός 100 τ.μ. 45.000.000 δρχ.-132.061 €
- Δασκάλους 115 τ.μ., 52.000.000 δρχ.-152.604 €
- Ανάληψη, 116 τ.μ. + 30 τ.μ. γκαράζ 62.000.000 δρχ. λουξ κατασκευής -181.951 €
- Δασκάλους, 120 τ.μ. 72 εκ. δρχ., λουξ κατασκευής 211.298 €
- Δασκάλους 91 τ.μ. 55 εκ. δρχ. λουξ κατασκευής-161.408 €
- Δασκάλους 85 τ.μ. λουξ κατασκευής
- Δασκάλους 50 τ.μ. λουξ κατασκευής
- Καναδά 115 τ.μ. λουξ κατασκευής
- Καναδά 90 τ.μ. λουξ κατασκευής
- Καναδά 48 τ.μ. λουξ κατασκευής
- Ρόδου-Λίνδου 127 τ.μ. 45.000.000 δρχ.-132.061 €

ΜΕΖΟΝΕΤΕΣ – ΜΟΝΟΚΑΤΟΙΚΙΕΣ
- Κανδυλί 200 τ.μ. με 1.300 τ.μ. οικόπεδο 35.000.000 δρχ. (μπετά) - 102.714 €
- Αγια Βαρβάρα (Τσαΐρι) 120 τ.μ. με 1.000 τ.μ. οικόπεδο σε ύψωμα 50.000.000 δρ. - 146.735 €
- 130 τ.μ. διώροφες μονοκατοικίες με 1000 μ. οικόπεδο στην περιοχή Λαζανιά πάνω στο κύμα λουξ κατασκευής
- 125 τ.μ. μεζονέτες με οικόπεδο 400 μ. στην περιοχή Λαζανιάς πολύ κοντά στην θάλασσα με απεριόριστη θέα 37.500.000 δρχ.-110.051 €
- Κιοτάρι μεζονέτες 100 τ.μ. με 500 μ. οικόπεδο τελειωμένες 35.000.000 δρχ 102.714 €
- 280 τ.μ. και 70 τ.μ. υπόγειο με οικόπεδο 700 τ.μ. Ιαλυσός.
- Ημιτελή 200 τ.μ. σε 750 τ.μ. οικόπεδο 55.000.000 δρχ. σε μπετά-161.408 €
- 160 τ.μ. με οικόπεδο 1300 μ. στα Κοσκινού 40.000.000 δρχ. (μπετά)-117.388 €

ΟΙΚΟΠΕΔΑ
- Σορωνή 450 τ.μ. πάνω στο δρόμο για παραλία 13.000.000 δρχ. - 38.151 €
- Κοσκινού 450 τ.μ. με Σ.Δ. 0,8 27.260.000 δρχ. - 80.000 €
- Σύμη 180 τ.μ. 3.500.000 δρχ.-10.271 €
- Κιοτάρι 2.250 τ.μ. με δυο άδειες οικοδομής. 100 μ. από την θάλασσα 25.000.000 δρχ. - 73.367 €
- Κιοτάρι 800 τ.μ. με άδεια οικοδομής 150 μ. από θάλασσα 14.000.000 δρχ. - 410.55 €
- Καταβιά 2.150 τ.μ. πάνω στο δρόμο νερό-ρεύμα 5.500.000 δρχ. - 16.140 €
- Λαζανιά 960 τ.μ. άνω στο δρόμο νερό-ρεύμα 3.000.000 δρχ. - 8.804 €
- Καταβιά 900 τ.μ. εντός οικισμού 5.000.000δρχ. -14.673 €
- Γεννάδι 1000 τ.μ. με άδεια οικοδομής 8.500.000 δρχ.-24.944 €
- Κολύμπια 2.500 στρεμ. 35.000.000-102.714 €
- Παραδεισι, 1500 μ., 8.000.000 δρχ.-23.477 €
- Καταβιά 650 τ.μ. 4.500.000 δρχ.-13.206 €
- Παραδεισι 170 τ.μ. 6.000.000 δρχ.-17.608 €
- Ρόδος, οδος Γρίβα 240 τ.μ. 140.000.000 δρχ.-410.858 €
- Σορωνή 420 τ.μ. 5.000.000 δρχ.-14.673 €

ΚΑΤΑΣΤΗΜΑΤΑ
- Επιχείρηση παιδικών υποδημάτων, στο κέντρο της πόλης. 10.000.000 δρχ. - 29.347 €
- Κατάστημα 123 τ.μ. στο Ροδίνι 61.500.000 δρχ.-180.484 €
- Κατάστημα 73 τ.μ. στο Ροδίνι 36.500.000 δρχ.-107.116 €
- Κατάστημα 55 τ.μ. στους Αγίους Αναργύρους 36.000.000 δρχ. - 105.649 €
- Ενοικιάζεται στο Κιοτάρι καφετέρια - μπαρ - ντισκοτέκ 200 τ.μ. εσωτερικός χώρος και 300 τ.μ. αυλή με απεριόριστη θέα ενδιάμεσα σε μεγάλες ξενοδοχειακές μονάδες 10 εκ. το χρόνο.
- Επιχείρηση σουβλατζίδικο Νέα Αγορά 20 εκ. δρχ.-58.694 €

ΚΤΗΜΑΤΑ
- Καβουράκια 5.600 τ.μ. 50 μ. από την θάλασσα 112.000.000 δρχ.-328.686 €
- Μυτιλήνη 1.100 στρέμματα 400 μ. από την θάλασσα 120.000.000 δρχ.-352.164 €
- Πλημμύρι 28 στρέμματα πάνω στο κύμα
- Γεννάδι 15 στρέμματα στον παλιό επαρχιακό 18.000.000 δρχ.-52.824 €
- Λαζανιά 7 στρέμματα πάνω στο δρόμο νερό-ρεύμα 25.000.000 δρχ. -73.367 €
- Καλλιθέα 7.600 τ.μ. κοντά στην θάλασσα 114.000.000 δρχ. - 334.556 €
- Πλημμύρι 9 στρέμματα 100 μ. από θάλασσα 35.000.000 δρχ. - 102.714 €
- Κιοτάρι 45 στρέμματα πάνω στο κύμα
- Γεννάδι 8 στρέμματα πάνω στο κύμα
- Λαζανιά 4.400 τ.μ. 200 μ. από θάλασσα πάνω στο δρόμο 22.000.000 δρχ. - 64.563 €
- Καταβιά 4.500 τ.μ. νερό-ρεύμα 6.000.000 δρχ. - 17.608 €
- Πλημμύρι 4.500 τ.μ. 7.500.000 δρχ. - 22.010 €
- Λαζανιά 4.440 τ.μ. νερό-ρεύμα 4.000.000 δρχ. - 11.738 €
- Λαζανιά 600 τ.μ. πάνω στο δρόμο 1.500.000 δρχ. - 4.402 €
- Λαζανιά 2.390 τ.μ. 2.500.000 δρχ. - 7.336 €
- Λαζανιά 560 τ.μ. 1.000.000 δρχ. - 2.334 €
- Κοσκινού 4.800 τ.μ. 23.000.000 δρχ. - 67.498 €
- Γεννάδι 20 στρέμματα νερό - ρεύμα και 200 ελιές 15.000.000 δρχ. - 44.020 €
- Κιοτάρι 12 στρέμματα πάνω στο δρόμο 144.000.000 δρχ. - 422.597 €
- Τσαΐρι 4.800 τ.μ. 55.000.000 δρχ. - 161.408 €
- Κιοτάρι 45 στρέμματα κοντά στην θάλασσα σε ύψωμα 135.000.000 δρχ.-396.184 €
- Λαζανιά 45 στρέμματα 200 μ. από την θάλασσα 135.000.000 δρχ.-396.184 €
- Κανδυλί 4.700 τ.μ. 33.000.000 δρχ.-96.845 €
- Σορωνή 9.500 τ.μ. παραλία 70.000.000 δρχ.-205.429 €
- Φάνες 11.250 στρ. παραλία 80.000.000 δρχ.-234.776 €
- Φάνες 6 στρ. παραλία 42.000.000 δρχ.-123.257 €
- Λάρδος 2 στρ. 20 ελιές 3.000.000 δρχ.-8.804 €
- Κιοτάρι 4.500 τ.μ. με θέα 15.000.000 δρχ.-44.020 €

ΑΠΟΘΗΚΕΣ
- Κέννεντυ 90 τ.μ. υπόγειο 13.000.000- 38.151 €
- Σκεύου Ζερβού 130 τ.μ. υπόγειο 25.000.000 δρχ.-73.367 €
- Ασγουρου 180 τ.μ. ισόγειο βιοτεχνικός χώρος 30.000.000 δρχ.-88.041 €
- Ροδίνι, Τροίας & Μυκηνών, 85 τ.μ. ημιυπόγειο, 14.500.000 δρχ. - 42.553 €
- Αννης Μαρίας 72 τ.μ. υπόγειο 7.000.000 δρχ. - 20.542 €
- Μητρόπολη 130 τ.μ. ημιυπόγειο 18.000.000 δρχ. - 52.824 €

- **ΑΝΤΑΛΛΑΣΣΟΥΜΕ ΤΟ ΠΑΛΙΟ ΣΠΙΤΙ ΣΑΣ ΜΕ ΚΑΙΝΟΥΡΓΙΟ**
- **ΖΗΤΟΥΝΤΑΙ ΜΕΤΑΧΕΙΡΙΣΜΕΝΑ ΔΙΑΜΕΡΙΣΜΑΤΑ-ΑΜΕΣΗ ΠΩΛΗΣΗ**
- **ΠΩΛΟΥΝΤΑΙ** αποθήκες και βιοτεχνικοί χώροι.
- **ΔΑΝΕΙΑ ΔΕΚΤΑ - ΕΥΚΟΛΙΕΣ ΠΛΗΡΩΜΗΣ**
- **ΑΝΑΛΑΜΒΑΝΟΥΜΕ ΑΝΤΙΠΑΡΟΧΕΣ**

ΣΤΑΜΑΤΗΣ ΜΑΝΩΛΑΚΟΣ

ΩΡΕΣ ΓΡΑΦΕΙΟΥ 8.30-1.00 π.μ. και 5-8 μ.μ.

ΔΗΜ. ΑΝΑΣΤΑΣΙΑΔΗ 45 (παραπλεύρως ΥΠΕΡΑΓΟΡΑΣ ΠΑΠΑΚΥΡΙΑΚΟΥ-ΣΥΝΟΙΚΙΑ ΔΑΣΚΑΛΩΝ)

Τηλέφωνα: 2241023815-78275, 6944698056, 6945769958

ΕΝΟΙΚΙΑΣΕΙΣ

συνέχεια από την προηγούμενη

ΔΙΑΜΕΡΙΣΜΑ τριάρι, ρετιρέ, σε τετραώροφη πολυκατοικία επί της Δημ. Αναστασιάδη, χωρίς ασανσέρ. Τιμή 350 ευρώ. Πληρ. τηλ. 2241061314-2241030313 AE55840

ΓΚΑΡΣΟΝΙΕΡΑ ενός δωματίου με όλα τα αναγκαία στο ισόγειο με βεράντα, στην πλατεία Αγίου Νικολάου, οδός Νικηταρά. Πληρ. τηλ. 2241076636, 6977360107 AE55825

ΓΚΑΡΣΟΝΙΕΡΑ ΕΠΙΠΛΩΜΕΝΗ ΣΤΗΝ ΠΟΛΗ ΤΗΣ ΡΟΔΟΥ ΕΠΙ ΤΗΣ ΑΤΤΑΒΥΡΟΥ ΜΕ ΑΝΕΤΟ ΠΑΡΚΙΝ. ΤΙΜΗ ΛΟΓΙΚΗ. ΠΛΗΡ. ΤΗΛ. 6944845381 (ΩΡΕΣ 16.00-22.00) ΠΕ55787

ΔΙΑΜΕΡΙΣΜΑΤΑΚΙ 40 Τ.Μ. ΔΙΧΩΡΟ ΣΤΑ ΚΟΣΚΙΝΟΥ, ΣΕ ΜΟΝΟΚΑΤΟΙΚΙΑ ΣΕ ΗΣΥΧΗ ΠΕΡΙΟΧΗ ΕΠΙΠΛΩΜΕΝΟ ΜΕ ΚΗΠΟ, ΠΑΡΚΙΝ, TV, ΣΕ ΕΤΗΣΙΑ ΒΑΣΗ ΓΙΑ ΕΝΑ ΑΤΟΜΟ. ΜΙΣΘΩΜΑ 220 ΕΥΡΩ ΣΤΗΝ ΤΙΜΗ ΠΕΡΙΛΑΜΒΑΝΟΝΤΑΙ ΝΕΡΟ, ΚΟΙΝΟΧΡΗΣΤΑ (ΑΛΛΟΔΑΠΟΙ ΑΠΟΚΛΕΙΟΝΤΑΙ). ΠΛΗΡ. ΤΗΛ. 2241062056 ΠΕ55788

ΓΚΑΡΣΟΝΙΕΡΕΣ επιπλωμένες. Πληρ. τηλ. 2241073681 AE55807

ΕΝΟΙΚΙΑΣΕΙΣ ΓΡΑΦΕΙΩΝ. Ενοικιάζεται γραφείο πολυτελές στο κτίριο "Κωτσόβολου" επί της Εθνικής Αντίστασης-Θεμ. Σοφούλη γωνία 52 τ.μ. β' ορόφου με μηνιαίο μίσθωμα 580 ευρώ. Πληρ. Σαββαΐδης και Συνεργάτες τηλ. 2241026281 AE55819

ΔΙΑΜΕΡΙΣΜΑ 3 υπνοδωματίων 120 τ.μ. στον β' όροφο, γωνιακό στην οδό Αγίας Σοφίας 12 πρώην οδό Γράμμου (περιοχή Αγ. Ιωάννη) στην πόλη της Ρόδου με 500 ευρώ. Πληρ. τηλ. 2104280074 AE55804

STUDIO καινούργιο στην παραλία Ιαλυσού με πολυκουζινάκι, τουαλέτα, ηλιακό. Τιμή 180 ευρώ. Πληρ. τηλ. 2241090911 και 2241092597 AE55803

ΤΡΙΑΡΙ πλήρως επιπλωμένο εντός πόλεως, σε Δημοσίους υπαλλήλους, στρατιωτικούς και εκπαιδευτικούς. 400 ευρώ. Μεσίτες αποκλείονται. Πληρ. τηλ. 2241024119, 6946076403 AE55795

ΓΚΑΡΣΟΝΙΕΡΑ 37 τ.μ. στο Λυκαβυτό (οδός Σίνα τέρμα) α' όροφος ιδανικό για φοιτητή/τρια Νομικής. Πληρ. τηλ. 6944771781 AE55797

ΔΙΑΜΕΡΙΣΜΑ επί της Αλεξανδρουπόλεως 1 (Ανάληψη) στη Ρόδο με 3 υπνοδωμάτια, σαλόνι, κουζίνα, μπάνιο, μη επιπλωμένο 93 τ.μ. σε υπερυψωμένο ισόγειο. Τιμή ενοικίου 400 ευρώ (όχι αλλοδαποί). Πληρ. τηλ. 2241028915, 6932105052 AE55791

ΚΑΤΑΣΤΗΜΑ 100 τ.μ. στην Ανάληψη Πληρ. τηλ. 2241064185, 6947434427 AE55802

ΔΙΑΜΕΡΙΣΜΑ στην συμβολή των οδών Στ. Κωτιάδη και Β. Σεμερτζίδη 1, 3άρι. Πληρ. τηλ. 2241029289 AE55796

ΕΝΟΙΚΙΑΣΕΙΣ ΚΑΤΑΣΤΗΜΑΤΩΝ: 1) Ενοικιάζεται - Πωλείται επιχείρηση κεντρική 32 τ.μ. στα "ΕΚΑΤΟ ΜΑΓΑΖΙΑ" 2) Ενοικιάζεται στη Ψαροπούλα κατάστημα γωνιακό 55 τ.μ. με μηνιαίο μίσθωμα 880 ευρώ, 3) Στην ΑΚΤΗ ΜΙΑΟΥΛΗ κατάστημα 207 τ.μ. με πρόσοψη στον κεντρικό δρόμο κατάλληλο για μπαρ καφετέρια και εμπορία τουριστικών ειδών, 4) Ενοικιάζεται στην Αννης Μαρίας αποθήκη 220 τ.μ. με ράμπα με μηνιαίο μίσθωμα 600 ευρώ. Πληρ. Σαββαΐδης και Συνεργάτες τηλ. 2241026281 AE55812

ΔΙΑΜΕΡΙΣΜΑ, πολυτελείας κλιματιζόμενο, σε ήσυχη περιοχή στην Ιξιά. β) Γκαρσονιέρα επιπλωμένη στην Ιξιά. Ενοίκιο από 150 ευρώ. Πληρ. τηλ. 6946163747. AE55766

ΕΝΟΙΚΙΑΖΟΝΤΑΙ 3 επαγγελματικοί χώροι (καφετέρια και άλλα στο Νιοχώρι) (Ι. Δραγούμη). Πληρ. τηλ. (22410)61958, 20979 AE55789

ΔΩΜΑΤΙΑ επιπλωμένα, με πολυκουζινάκι στην οδό Καναδά (κοντά στο γήπεδο του Διαγόρα). Πληρ. τηλ. 22410 95148, 22410 91617 και 6973375415. AE55771

ΜΕΓΑΛΗ ΕΥΚΑΙΡΙΑ
ΠΩΛΕΙΤΑΙ Η ΠΟΤΟΠΟΙΪΑ
"ATTAVIROS"
με ακίνητο 300 τ.μ. ισόγειο, με δυνατότητα ανέγερσης άλλων δύο ορόφων από 300 τ.μ. ο κάθε ένας!!!
Ή μόνο η επιχείρηση
ΜΟΝΟ ΣΟΒΑΡΕΣ ΠΡΟΤΑΣΕΙΣ
Πληρ. τηλ. (22410)68370, 31663, 6947221419

ΕΥΚΑΙΡΙΑ
- **Οικόπεδο** στους Καστελοριζιούς 500 τ.μ.
- **Οικόπεδο** στ' Ασγούρου 500 τ.μ.
- **Οικόπεδο** στην Κρεμαστή 1.200 τ.μ.
- **Μονοκατοικία** στον Αγ. Νικόλαο 115 τ.μ.
- **Διαμέρισμα** στην Μητρόπολη 75 τ.μ.
- **Διαμέρισμα** στο Ροδίνι 80 τ.μ.
- **Μονοκατοικία** Φαληράκι 30 μέτρα από τη θάλασσα
- Στον κεντρικό δρόμο Κολύμπια-Αρχίπολη με πρόσοψη 40 μέτρα επί του κεντρικού δρόμου 19 στρέμματα.

Πληρ. τηλ. 6945406562

TOP PROPERTIES

GEORGE & SAVAS PIPINOS
ΓΕΩΡΓΙΟΣ & ΣΑΒΒΑΣ ΠΙΠΙΝΟΣ
ΣΥΜΒΟΥΛΟΙ ΚΑΙ ΕΚΤΙΜΗΤΕΣ ΑΚΙΝΗΤΩΝ
REAL ESTATE AGENTS • MEMBER OF F.I.A.B.C.I.-NAEA-C.E.I.

Email: gpipinos@otenet.gr URL: www.rhodes-top-properties.com and www.pipinos.gr

Από το 1971

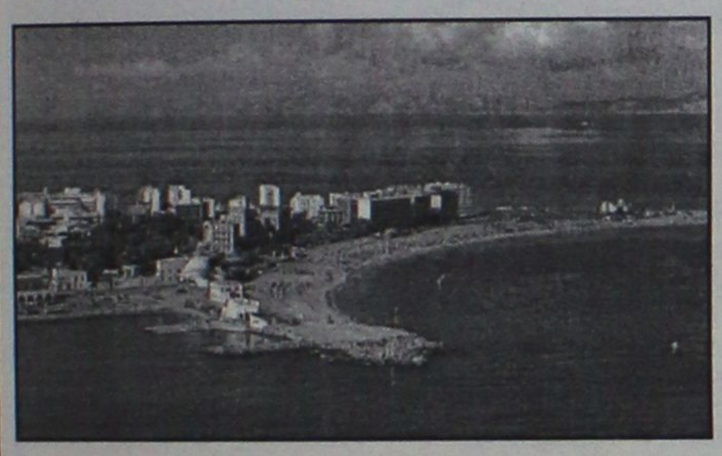

Η **"TOP PROPERTIES"** είναι ατομική επιχείρηση και ανήκει στους Γεώργιο και Σάββα Πιπίνο. Το γραφείο ασχολείται από το 1971 αποκλειστικά και μόνο με επενδύσεις και REAL ESTATE, στο νησί της Ρόδου και στην ευρύτερη περιοχή της Δωδεκανήσου.

ΑΠΕΥΘΥΝΟΜΑΣΤΕ: Στους **σοβαρούς, απαιτητικούς και επιλεκτικούς** επενδυτές-επιχειρηματίες, Ελληνες και ξένους που ενδιαφέρονται να κάνουν μια σοβαρή επένδυση προβολής στο νησί της Ρόδου.

ΠΡΟΣΦΕΡΟΥΜΕ: Α) Υπηρεσίες και πληροφορίες που γίνονται σε προσωπικό επίπεδο με εχεμύθεια, διακριτικότητα και σοβαρότητα.
Β) Μεγάλη γκάμα υψηλής ποιότητας, ακινήτων, όπως:1) Ξενοδοχεία Α' και Β' κατηγορίας των 600-500-350-300 κλινών, 2) Κεντρικά αστικά ακίνητα κατάλληλα για Τράπεζες-καταστήματα-γραφεία, 3) Παραλιακές εκτάσεις, κατάλληλες για τουριστικές επενδύσεις των 150.000-100.000-70.000-50.000-36.000 τ.μ. και 4) Διαμερίσματα και μεζονέτες προβολής, και 5) Αξιόλογες Παραθεριστικές κατοικίες.

ΣΤΟΧΟΣ ΜΑΣ ΕΙΝΑΙ: Να προσφέρουμε στο αγοραστικό μας κοινό υψηλής ποιότητας ακίνητα και ευκαιρίες στο νησί της Ρόδου. Η τριακονταετής και πλέον πείρα μας στον τομέα αυτό αποτελεί εγγύηση.

ΣΥΝΘΗΜΑ ΜΑΣ ΕΙΝΑΙ: Επενδύστε στη ΡΟΔΟ ΤΩΡΑ, σε ακίνητα που ΑΝΤΕΧΟΥΝ ΣΤΟ ΧΡΟΝΟ

Γεώργιος και Σάββας Πιπίνος
ΜΕΣΙΤΕΣ ΑΣΤΙΚΩΝ ΣΥΜΒΑΣΕΩΝ
Γιατί εμείς γνωρίζουμε καλύτερα!

Since 1971

TOP PROPERTIES is a father and son business. The senior, Mr George S. Pipinos, the founder of the office, has carved over the years a reputation for integrity and excellence in the world of Real Estate in the Dodecanese. The junior, Dr. Savas Pipinos, has returned from his studies in the UK to aid in his father´s footsteps.
AT TOP PROPERTIES we try hard to attract important and selective investors, high calibre businessmen/women and discerning professional people, both Greek and foreign, who wish to acquire substantial and valuable property on Rhodes.
We offer our expertise and advice privately, discreetly and in strict confidence.
We keep a comprehensive list of real estate of the highest specifications:
a. A' and B' class hotels (600, 500, 350, 300 beds capacity)
b. Centrally situated office buildings and other business premises.
c. Seaside land, ideal for development (hotels, holiday resorts, etc), of 150.000, 100.000, 70.000, 50.000, 36.000 square metres.
d. Villas, luxury apartments, detached, semi-detached and terraced houses.
e. Holiday and Retirement Homes.
Our aim is to give our clients the opportunity to acquire value for money, first class real estate on Rhodes. Our 30 and more years of experience is our warranty.
Our motto is Invest in Rhodes, Invest in property, It stands the test of time.

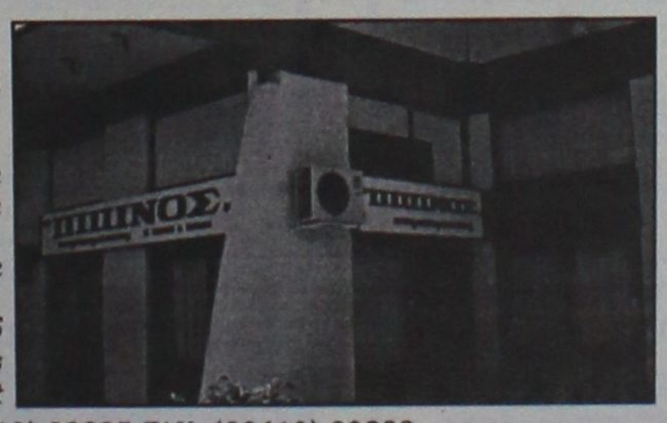

TOP PROPERTIES
George and Savas Pipinos
Because we know best

KENNENTY 38, ΡΟΔΟΣ, 85 100, ΤΗΛ. (22410) 23895,FAX: (22410) 20883
38 KENNEDY STR., RHODES, 85 100, TEL. (22410) 23895, FAX: (22410) 20883
U.K. Direct line: 08717115396



ΠΩΛΟΥΝΤΑΙ
Διαμερίσματα λουξ κατασκευής των 82 τ.μ. και των 93 τ.μ. σε νεόκτιστη οικοδομή με ασανσέρ και ιδιωτικό πάρκιν στην οδό Σμύρνης, περιοχή Ροδίνι

ΖΗΤΟΥΝΤΑΙ
οικόπεδα για αντιπαροχή ή ανταλλαγή

ΑΝΑΛΑΜΒΑΝΟΥΜΕ
ιδιωτικά έργα πάσης φύσεως οικοδομικών εργασιών

ΧΑΤΖΗΜΙΧΑΛΗΣ ΚΩΝΣΤΑΝΤΙΝΟΣ
ΔΟΜΙΚΟΣ ΕΡΓΟΛΑΒΟΣ ΔΗΜΟΣΙΩΝ ΚΑΙ ΙΔΙΩΤΙΚΩΝ ΕΡΓΩΝ
ΤΗΛ. (22410)21834, 6936609834, 6974198504

ΕΚΑΜ Α.Ε.
ΠΩΛΗΣΕΙΣ ΔΙΑΜΕΡΙΣΜΑΤΩΝ

1. Μόντε Σμιθ: α) Κέννεντυ 32 2ου ορόφου 112 τ.μ. 4 δωμάτια, 3 λουτρά. Τιμή 140.000 ευρώ, **β) Κέννεντυ 36** 1ου ορόφου, 98 τ.μ., 4 δωμάτια, 2 λουτρά. Τιμή 130.000 ευρώ,
2. Ροδίνι: α) Δουβλίνου 10, 1ου ορόφου 46 τ.μ. 2 δωμάτια, κουζίνα, λουτρό, Τιμή 40.500 ευρώ
β) Στοκχόλμης 5, 2ου ορόφου 84 τ.μ., 3 δωμάτια, κουζίνα, λουτρό, Τιμή 86.000 ευρώ.

ΠΩΛΗΣΕΙΣ ΚΑΤΑΣΤΗΜΑΤΩΝ

α) Νιοχώρι: Ιδιαίτερης προβολής κατάστημα 122 τ.μ. με πατάρι, Τιμή 200.000 ευρώ, **β) Ακτή Κανάρη:** Παραλία "Ψαροπούλας" εμπορικότατο ισόγειο κατάστημα 118 τ.μ., Τιμή 350.000 ευρώ, **γ) Εμπορικό κέντρο "ΜΑΚΕΣΤΑ"** Ιδιαίτερα τουριστική περιοχή, ισόγειο κατάστημα 48 τ.μ. με WC. Τιμή 55.000 ευρώ.

ΠΩΛΕΙΤΑΙ ΒΙΟΤΕΧΝΙΚΟΣ ΧΩΡΟΣ

Ασγούρου 4ο χλμ. ΕΟ Λίνδου-Ρόδου 365 τ.μ. σε οικόπεδο 485 τ.μ. με μηχανήματα και άδεια λειτουργίας, Τιμή 400.000 ευρώ.

www.ekamestates.gr
Τηλ.: 210 6205697-8002541-κινητό 6973322815

ΕΝΟΙΚΙΑΣΕΙΣ

συνέχεια από την προηγούμενη

ΕΝΟΙΚΙΑΣΗ ΔΙΑΜΕΡΙΣΜΑΤΩΝ 1. Ενοικιάζεται στην Αννής Μαρίας ισόγειο διαμέρισμα 120 τ.μ. με μηνιαίο μίσθωμα 400 ευρώ, 2. Ενοικιάζονται διαμερίσματα στην Ιξιά α) διαμέρισμα 80 τ.μ. με 2 υπνοδωμάτια, σαλόνι, κουζίνα και WC με μηνιαίο μίσθωμα 350 ευρώ, β) διαμέρισμα 120 τ.μ. με 3 υπνοδωμάτια, σαλόνι, κουζίνα και WC, με μηνιαίο μίσθωμα 420 ευρώ, 3. Περιοχή "Οικισμού Κασταλλορίζων" ενοικιάζονται 2 διαμερίσματα νεόκτιστα α' ορόφου 70 τ.μ. με μηνιαίο μίσθωμα 400 ευρώ και β' ορόφου 70 τ.μ. με μηνιαίο μίσθωμα 450 ευρώ, 4. Ενοικιάζονται στ' Αφόντου δυάρια πλήρως επιπλωμένα και εξοπλισμένα με μηνιαίο μίσθωμα 220 ευρώ (συμπεριλαμβανομένης ΔΕΗ και ύδρευσης) Πληρ. Σαββαΐδης και Συνεργάτες τηλ. 2241026281 ΑΕ55818

ΓΚΑΡΣΟΝΙΕΡΑ επιπλωμένη στην περιοχή Αγ. Νικολάου. Πληρ. τηλ. 6945551804, 2241066473 ΑΕ55792

ΔΙΑΜΕΡΙΣΜΑ, νεόκτιστο 1ου ορόφου, 110 τ.μ., με τρια υπνοδωμάτια, κλειστή θέση πάρκιν, αποθήκη 10 τ.μ., αυτόνομη κεντρική θέρμανση, ηλιακά και δορυφορική κεραία στην περιοχή Μηδείας (Γ' Σεφέρη) με θέμα τη θάλασσα. Κατάλληλο για τοποθέτηση καινούργιων εντοιχισμένων ηλεκτρικών συσκευών και φωτιστικών. Τηλ. 6974505319, από 11.00 π.μ. έως 11.00 μ.μ. ΑΕ55772

ΔΙΑΜΕΡΙΣΜΑ 3 δωματίων στην Κρεμαστή. Πληρ. τηλ. 2241093814 ΑΕ55748

ΓΚΑΡΣΟΝΙΕΡΑ σε κεντρική θέση. Πληρ. τηλ. 22410 23755, 24819 ΑΕ55770

ΓΚΑΡΣΟΝΙΕΡΑ (όχι επιπλωμένη), στον 5ο όροφο πολυκατοικίας επί της οδού Στεφ. Βυζαντίου 9 στα Άνω Πατήσια (δέκα μέτρα από την Πατησίων). Κατάλληλη για φοιτητές. Πληρ. τηλ. 22410 61340 και 6946282373. ΑΕ55769

ΟΙΚΙΑ επιπλωμένη, αποτελείται από ένα υπνοδωμάτιο, κουζίνα και βοηθητικό χώρο, στην Κρεμαστή. Πληρ. τηλ. 22410-21335 ή 6945393764. ΑΕ55768

ΔΙΑΜΕΡΙΣΜΑ, δυάρι επιπλωμένο επί της οδού Αγίας Σοφίας 31 σε πολυκατοικία, με κεντρική θέρμανση (πολύ κοντά στο Πανεπιστήμιο, ιδανικό για φοιτητές). Πληρ. τηλ. 22410 29615 και 26518. ΑΕ55767

STUDIO, επιπλωμένο (πλυντήριο, τηλεόραση, ηλιακά) με ξεχωριστή κουζίνα και αυλή στην Ιαλυσό. Πληρ. στο τηλ. 6974474999 ΑΕ55765

ΚΑΤΑΣΤΗΜΑ 52 τ.μ. με είδη ρουχισμού και κεντήματα (με το εμπόρευμα ή όχι) μεγάλο πατάρι, τουαλέτα και αυλή στο Νοχώρι - οδός Γρίβα. Πληρ. τηλ. 2241020901 ΑΕ55762

ΔΙΑΜΕΡΙΣΜΑ, 72 τ.μ., με 2 υπνοδωμάτια, κατάλληλο για 2 φοιτήτριες-ες, επί της οδού Κωνσταντίνου Ταλλάρη 30 και γωνία Σοφίας Βέμπο. Ανάληψη. Διαθέτει σαλόνι, τραπεζαρία, κρεβάτια, ψυγείο. Πληρ. στο τηλ. 22410-28986. ΑΕ55764

ΕΝΟΙΚΙΑΖΕΤΑΙ καινούργια επιπλωμένη γκαρσονιέρα σε ήσυχη περιοχή της Ρόδου με διπλό κρεβάτι, ψυγείο, ηλεκτρική κουζίνα, ηλεκτρικό καλοριφέρ, τηλεόραση, καρτοτηλέφωνο, και όλο το νοικοκυριό του σπιτιού. Προτιμούνται στρατιωτικοί, εκπαιδευτικοί, αστυνομικοί ή εργένηδες. Αποκλείονται αλλοδαποί. Πληρ. τηλ. 2241065122, 6946278872 ΑΕ55755

ΟΙΚΙΑ 100 τ.μ. ισόγειο 2 υπνοδωμάτια, σαλόνι, αποθήκη στην Κρεμαστή. Πολαιολόγων 13. Πληρ. τηλ. 2241093814 ΑΕ55747

ΔΙΑΜΕΡΙΣΜΑ καλής κατασκευής με 2 υπνοδωμάτια στην οδό Ρώμης 3, περιοχή Ροδίνι Ρόδου. Πληρ. τηλ. 2241064844 ΑΕ55734

ΔΙΑΜΕΡΙΣΜΑ β' ορόφου 150 τ.μ. σε πολυκατοικία 4 διαμερισμάτων με κεντρική θέρμανση στην περιοχή 7 βαγιές. Πληρ. τηλ. 2241033487 ΑΕ55733

ΕΝΟΙΚΙΑΖΟΝΤΑΙ ΕΠΙΠΛΩΜΕΝΑ ΔΥΑΡΙΑ ΣΤΗΝ ΠΟΛΗ ΤΗΣ ΡΟΔΟΥ ΙΔΑΝΙΚΑ ΓΙΑ ΣΤΡΑΤΙΩΤΙΚΟΥΣ. ΠΛΗΡ. ΤΗΛ. 2241024811, 2241073075 κος ΑΝΤΩΝΙΟΣ ΠΕ55699

ΕΝΟΙΚΙΑΖΕΤΑΙ ΤΟ ΞΕΝΟΔΟΧΕΙΟ TROPICAL Β' ΚΑΤΗΓ. 100 ΚΑΙΝΩΝ, 300 ΜΕΤΡΑ ΑΠΟ ΤΗ ΘΑΛΑΣΣΑ ΣΤΑ ΚΟΛΥΜΠΙΑ ΡΟΔΟΥ. ΠΛΗΡ. ΣΕ ΩΡΕΣ ΕΡΓΑΣΙΑΣ ΣΤΑ ΤΗΛ. 2241056282, 2241056279, FAX 2241056291 ΠΕ55659

ΔΙΑΜΕΡΙΣΜΑ ΛΟΥΞ ΣΤΟ ΝΟΧΩΡΙ, ΕΝΟΣ ΥΠΝΟΔΩΜΑΤΙΟΥ, ΣΑΛΟΝΙ, ΚΟΥΖΙΝΑΣ, ΜΠΑΝΙΟΥ. ΠΛΗΡ. ΤΗΛ. 2241090805, 6944346486 ΠΕ55890

ΔΙΑΜΕΡΙΣΜΑ καινούργιο 110 τ.μ. με 3 υπνοδωμάτια-κουζίνα-σαλόνι-μπάνιο-αποθήκη-ηλιακό θερμ. κοντά στον ΟΑΕΔ. Πληρ. τηλ. 2241038353, 6972259528 ΑΕ55706

ΕΝΟΙΚΙΑΖΟΝΤΑΙ καταστήματα - κατρεία - γραφεία των 30, 60 τ.μ. επί της Κωνσταντίνου Παλαιολόγου διασταύρωση με Μεγ. Κωνσταντίνου κάτω από το Βενετόκλειο Λύκειο. Πληρ. τηλ. 2241077944 ΑΕ55708

ΓΚΑΡΣΟΝΙΕΡΑ επιπλωμένη στην οδό Αναστασίου Βρόντη 9 (Συνοικισμός Δασκάλων). Πληρ. τηλ. 2241091372 ΑΕ55673

ΕΝΟΙΚΙΑΖΕΤΑΙ στην Καναδά κεντρικό διαμέρισμα πλήρως επιπλωμένο με αφ κοντίσιον, τηλέφωνο, με μεγάλες βεράντες με τέντες, για μικρό ή μεγάλο χρονικό διάστημα. Πληρ. τηλ. 2241024879, 2241033641, 6972999546 ΑΕ55714

ΣΤΗΝ ΠΕΡΙΟΧΗ ΣΤΑΔΙΟΥ ΔΙΑΓΟΡΑ (ΚΟΔΡΙΓΚΤΩΝΟΣ) ΔΙΑΘΕΣΙΜΑ ΕΠΙΠΛΩΜΕΝΑ ΔΙΑΜΕΡΙΣΜΑΤΑ ΓΙΑ ΟΛΙΓΟΗΜΕΡΗ ΠΑΡΑΜΟΝΗ Ή ΚΑΙ ΓΙΑ ΧΕΙΜΕΡΙΝΗ ΠΕΡΙΟΔΟ. ΠΛΗΡ. ΤΗΛ. 2241031756 ΠΕ55658

ΕΝΟΙΚΙΑΖΟΝΤΑΙ: α) γκαρσονιέρα 2 δωματίων με κουζίνα και μπάνιο, β) studios με πολυκουζίνάκι και μπάνιο, πλήρως επιπλωμένο. Πληρ. τηλ. 22410 61324, 6942460831 ΑΕ55700

ΕΝΟΙΚΙΑΖΕΤΑΙ υπόγειος βοηθητικός χώρος 1000 τ.μ. ύψους 4,60 μ. στο 5ο χλμ. Λεωφ. Ρόδου-Λίνδου. Δυνατότητα ενοικίασης και μικρότερου χώρου. Πληρ. τηλ. 6944443169 ΑΕ55672

ΕΝΟΙΚΙΑΖΟΝΤΑΙ τρία καταστήματα συνεχόμενα που μπορούν να μετατραπούν σε ένα 90 τ.μ. με πατάρια, επί της 28ης Οκτωβρίου (Ψαροπούλα). Πληρ. τηλ. 6944280874, 6944678445 ΑΕ55669

ΚΑΤΑΣΤΗΜΑ λόγω συνταξιοδότησης 45 τ.μ. με ασημένια κοσμήματα και είδη λαϊκής τέχνης σε κεντρικό δρόμο της Παλιάς Πόλης της Ρόδου. Προσφέρεται και με το εμπόρευμα. Πληρ. τηλ. 22410-76056, 22410-20995, (10 π.μ.-2 μ.μ.) ΑΕ5640

ΔΙΑΜΕΡΙΣΜΑ στην Ιαλυσό δυο υπνοδωματίων. Πληρ. κα Μαρίνα "ΚΤΗΜΑΤΙΚΗ ΠΡΟΟΠΤΙΚΗ" τηλ. 2241037906, 6972292958 ΑΕ55686

DECO
ΚΑΤΑΣΚΕΥΑΣΤΙΚΗ

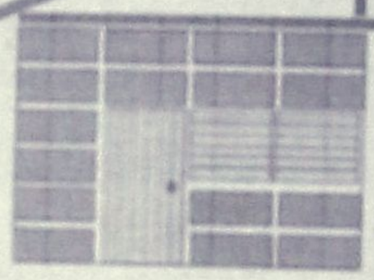

ΔΙΑΜΟΡΦΩΣΕΙΣ
ΕΣΩΤΕΡΙΚΩΝ - ΕΞΩΤΕΡΙΚΩΝ ΧΩΡΩΝ
ΧΩΡΙΣΜΑΤΑ - ΨΕΥΔΟΡΟΦΕΣ
ΓΥΨΟΣΑΝΙΔΕΣ - ΤΣΙΜΕΝΤΟΣΑΝΙΔΕΣ
ΧΡΩΜΑΤΙΣΜΟΙ - ΜΟΝΩΣΕΙΣ - ΥΔΡΑΥΛΙΚΑ
ΞΥΛΟΥΡΓΙΚΕΣ ΕΡΓΑΣΙΕΣ
Με ένα τηλεφώνημα κοντά σας 6946-028644

«ΚΤΗΜΑΤΙΚΗ ΠΡΟΟΠΤΙΚΗ»
ΜΑΡΙΝΑ ΣΤΥΛΙΑΝΟΥ
ΜΕΣΙΤΗΣ ΑΣΤΙΚΩΝ ΣΥΜΒΑΣΕΩΝ-ΚΑΛΥΔΙΟΥ ΠΕΠΕΡ 125
Α' ΟΡΟΦΟΣ, τηλ. 22410-37906 και 6972292958

○ ΔΙΑΜΕΡΙΣΜΑΤΑ (ΠΩΛΟΥΝΤΑΙ)
1) Στο Ροδίνι, οροφοδιαμερίσματα 117 τ.μ.
2) Στο Ροδίνι, διαμέρισμα 90 τ.μ.
3) Στην Μιχαήλ Πετρίδη 110 τ.μ.
4) Στου Κόβα 2 μεταχειρισμένα 90-84 τ.μ.
5) Στα Κοσκινού διαμέρισμα, 75 τ.μ.
6) Στην Ιαλυσό διαμερίσματα 100-105 τ.μ.
7) Στο Ροδίνι 65-50 τ.μ. υπό κατασκευή.
9) Στην Ιαλυσό μεταχειρισμένο 84 τ.μ.
10) Οροφοδιαμέρισμα μεταχειρισμένο 202 τ.μ. μετά το Μηδέια με υπέροχη θέα.
11) Στην Ιξιά γκαρσονιέρα 40 τ.μ.
12) Διαμέρισμα μεταχειρισμένο επί της Κορδεγκτώνος 180 τ.μ.
13) Διαμέρισμα καινούργιο, 2 υπνοδωματίων, στην Ιαλυσό εξοπλισμένο με ανεξάρτητη είσοδο.
14) Στην Ιξιά γκαρσονιέρα 40 τ.μ. καινούργια - 44.000 ευρώ
15) Στα Κοσκινού γκαρσονιέρα 50 τ.μ.
16) Στην περιοχή "7 Βαγιές" διαμέρισα 110 τ.μ.

○ ΟΙΚΟΠΕΔΑ
1) Στην παραλία Ιαλυσού 7 στρέμματα.
2) Στα Μαρίτσα 13 στρέμματα.
3) Στη Θολό 800 μέτρα στον κεντρικό δρόμο.
4) Στην Κρεμαστή 2 στρέμματα με παλιό σπίτι.
5) Στο δρόμο αεροδρομίου (καινούργιο) 6.720 τ.μ. κατάλληλο για βιοτεχνία.

○ ΜΟΝΟΚΑΤΟΙΚΙΕΣ (ΠΩΛΟΥΝΤΑΙ)
1) Στην Ιαλυσό 150 τ.μ. με κήπο ετοιμοπαράδοτες.
2) Στην Ιαλυσό τελειωμένες ή μαρμαροσοβά.
3) Στην Ιαλυσό 150 τ.μ. σε 2 στρέμματα οικόπεδα.
4) Στο Καντιλί μονοκατοικίες 180 τ.μ. με ένα ή δύο στρέμματα οικόπεδο σε μπετά.
5) Στα Κοσκινού 1300 μέτρα οικόπεδο 180 τ.μ. το σπίτι.
6) Στην Ιαλυσό ετοιμοπαράδοτα 170-190.
7) Στην Παστίδα 2 μονοκατοικίες 170 τ.μ. σε 2 στρέμματα οικόπεδο καθώς και 3 στρέμματα μαζί εντός σχεδίου Σ.Δ. 0,40. Τιμή 352.164 ευρώ 120.000.000 εκ.

○ ΕΠΑΓΓΕΛΜΑΤΙΚΗ ΣΤΕΓΗ
1) Επί της Ρόδου Λίνδου 500 τ.μ. σε μπετά.
2) Αποθήκη στο Ροδίνι 71 τ.μ. (45 τ.μ. με αυλή)
3) 12 στούντιος στην παραλία Ιαλυσού.
4) Επιχείρηση παιδικού σταθμού στη Ρόδο.
5) Επί της Ορφανίδου επιχείρηση bar

ΠΩΛΕΙΤΑΙ ΣΤΗΝ ΚΟΔΡΙΚΤΩΝΟΣ γωνιακή μονοκατοικία 400 τ.μ. (πωλείται και σε τμήματα 200 ή 100 μέτρα) κατάλληλη και για επαγγελματική στέγη (γραφείο ή ιατρείο).

Αναλαμβάνουμε την πώληση διαμερισμάτων, Μονοκατοικιών, καταστημάτων, οικοπέδων, καθώς και αντιπαροχές και μισθώσεις ακινήτων.
Ζητούνται: Οικόπεδα για αγορά ή αντιπαροχή.

κεφάλαιο
Κτηματομεσιτικο - Συμβουλευτικο Γραφειο

ΔΙΑΜΕΡΙΣΜΑΤΑ ΠΩΛΟΥΝΤΑΙ

❑ 30 τ.μ., ρετιρέ γκαρσονιέρα, Ιξιά, 10.εκ-29.347 €
❑41 τ.μ.,ισόγειο,1 υπν/πιου , αυλή, καινούριο , Ανάληψη , 23εκ- 67.500 €
❑53 τ.μ, ισόγειο,1 υπν/πιου, Ροδίνι, 22εκ- 64.563 €
❑53 τ.μ., ισόγειο,1 υπν/πιου , καινούριο, πάρκιν, Μ.Πετρίδη 30εκ - 88.041 €
❑58 τ.μ., ισόγειο,1 υπν/πιου , καινούριο , Ροδίνι , 30εκ- 88.041 €
❑60 τ.μ.,1ου ,1 υπν/πιου , Ανάληψη , 19εκ- 55.760 €
❑81 τ.μ., 2ου, 2 υπν/πιων κατάλληλο για γραφειακό χώρο, Κέντρο, 40εκ117.388€
❑83 τ.μ., 2ου, 2 υπν/πιων, Μηδέα, 29εκ- 85.106€
❑86 τ.μ., ισόγειο, 2υπν/πιων, αυλή, καινούριο, Τριάντα 38 εκ- 111.518 €
❑87 τ.μ.,1ου, 2υπν/πιων, καινούριο,Τριάντα 39 εκ- 114.453 €
❑87 τ.μ.,1ου, 2 υπν/πιων, καινούρι, πάρκιν, Μ. Πετρίδη 49εκ - 143.800 €
❑ 92 τ.μ . 1ου, 3υπν/πιων, Δασκάλους, 33 εκ-96.845€
❑ 96 τ.μ., 2ου, 3υπν/πιων, Ανάληψη 37 εκ-108.584 €
❑100 τ.μ., 3ου, 3υπν/πιων, Κοδριγκτώνος 47 εκ- 137.931€
❑100 τ.μ.,1ου, 3υπν/πιων, καινούριο,Τριάντα 45 εκ- 132.061 €
❑ 102 τ.μ., 1ου, 3υπν/πιων, καινούριο, Καρακόνερο, 44εκ-129.126€
❑ 103 τ.μ., οροφοδ/μα 1ου, 3υπν/πιων, καινούριο, πάρκιν, Καρακόνερο, 52, 5εκ-154.072 €
❑107 τ.μ.,1ου, 2 υπν/πιων, καινούριο, πάρκιν, Μ. Πετρίδη 59εκ - 173.147€
❑116τ.μ., 1ου, 3υπν/πιων, καινούριο , πάρκιν, 34τ.μ Ανάληψη, 62 εκ-181.951€
❑ 117 τ.μ., οροφοδ/μα ισόγειο, 3υπν/πιων, καινούριο Ανάληψη 60εκ-176.082 €
❑123τ.μ., ισόγειο, 3υπν/πιων, Ακαδημία , κατάλληλο για επαγγελματική χρήση 95 εκ –278.796 €
❑123τ.μ 1ου, 3 υπν/πιων, καινούριο, πάρκιν, Αγ.Νικόλαο, 73 εκ-214.233€

ΜΕΖΟΝΕΤΕΣ-ΜΟΝΑΚΙΕΣ ΠΩΛΟΥΝΤΑΙ

❑ 130 τ.μ., μεζονέτα, μπετά, 300 τ.μ αυλή Τριάντα 38 εκ-111.518 €
❑ 130 τ.μ., μεζονέτα, μαρμαροσοβά, 300 τ.μ. αυλή Τριάντα 47 εκ-137.931 €
❑ 130 τ.μ., μεζονέτα, 3υπν/πιων, 300 τ.μ. αυλή Τριάντα 38 εκ-252.385 €
❑ 160 τ.μ., μεζονέτα, μπετά σε 1.300 τ.μ. οικόπεδο Κοσκινού 48εκ-140.866 €
❑ 170 τ.μ., μεζονέτα, μπετά σε 1.350 τ.μ. οικόπεδο Κοσκινού 40εκ-117.388 €
❑ 176 τ.μ., μεζονέτα, μπετά σε 1.350 τ.μ. οικόπεδο Τρεις43εκ-126.192 €
❑ 180 τ.μ., μεζονέτα, 3υπν/πιων, 250 τ.μ αυλή 60 τ.μ πάρκιν, Τριάντα 90 εκ-264.123 €
❑ 200 τ.μ., μεζονέτα μ/σοβά, 3 υπν/πιων, 300 τ.μ οικόπεδο Τριάντα 50εκ-146.735 €

ΟΙΚΟΠΕΔΑ ΠΩΛΟΥΝΤΑΙ

❑640τ.μ.εντός οικισμού, Αστυπάλαια, 25εκ-73.367 €
❑1.000τ.μ.εντός ζώνης, Καναμάτ, 30εκ-88.041 €
❑2.000τ.μ., με την άδεια θέα, Κοσκινού 32εκ-93.910 €
❑3.000τ.μ., εντός ζώνης, Καναμάτ, 90εκ-264.123 €
❑ 4.100 τ.μ., θέα, Κοσκινού 60εκ-176.082€
❑ 4.100 τ.μ., Κοσκινού 25εκ-73.368 €
❑ 4.300 τ.μ., Κολύμπια 20εκ-58.695€
❑ 4.300 τ.μ., Κολύμπια 24εκ-70.432 €

ΕΠΙΧΕΙΡΗΣΕΙΣ & ΕΠΑΓΓΕΛΜΑΤΙΚΟΙ ΧΩΡΟΙ

❑ Κατάστημα 75 τ.μ κύρια χρήση συν 75 τ.μ αποθήκη συν 65 τ.μ αυλή,έτοιμο για εστιατόριο , Δασκάλους, 55 εκ-161.408 €
❑81 τ.μ,2ου,2 υπν/πιων κατάλληλο για γραφειακό χώρο Κέντρο,117.388 €
❑ Αποθήκη 95τ.μ ,σοβά ,ράμπα, Καρακόνερο 16 εκ-46.955 €
❑123τ.μ,ισόγειο,διαμέρισμα,3υπν/πιων, Ακαδημία , κατάλληλο για επαγ/ματική χρήση 95 εκ –278.796 €
❑Αποθήκη 125 τ.μ συν 20 τ.μ βοηθητικά , Σ.Κωπαδη ,23εκ-67.498 €

ΖΗΤΟΥΝΤΑΙ ΚΑΤΟΙΚΙΕΣ & ΟΙΚΟΠΕΔΑ ΕΝΤΟΣ & ΕΚΤΟΣ ΠΟΛΕΩΣ

ΤΣΟΥΡΟΥΝΑΚΗΣ Ι. ΑΝΤΩΝΙΟΣ (B.Sc.-MKT)
ΤΗΛ.:2241060060 (3 γραμμές) FAX: 2241060062
ΚΙΝ.:6945 949882
e-mail: kefaleo@rho.forthnet.gr
Γ. Σεφέρη 12
(παραπλεύρως ΜΗΔΕΙΑ)
Ρόδος
www.e-kefaleo.com

ενοικιασεις

συνέχεια από την προηγούμενη

ΔΩΜΑΤΙΑ επιπλωμένα στην Λ. Ιαλυσού 35 δίπλα στο ξενοδοχείο KORALI με το μήνα ή και το χρόνο. Θέρμανση θα έχετε όταν θέλετε. Πληρ. τηλ. 2241092802 AE55603

ΕΝΟΙΚΙΑΖΟΝΤΑΙ: α) κατάστημα στην Παλιά Πόλη της Ρόδου 73 τ.μ., οδός Ερμου 11, και ενοικιάζεται ή πωλείται κατάστημα στη Ψαροπούλα, οδός Ερυθρού Σταυρού 17, Ρόδος, 37 τ.μ. με πατάρι 18 τ.μ., β) Ενοικιάζεται ή πωλείται οροφοδιαμέρισμα στη Ψαροπούλα 150 τ.μ., οδός Αλ. Διάκου 55 (παλιό Νοσοκομείο). Πληρ. τηλ. 6944-182565 και 210-7723026. AE55619

ΔΙΑΜΕΡΙΣΜΑ 60 τ.μ. επιπλωμένο λούξ δύο ετών εντός πόλεως έως 30 Μαρτίου. Πληρ. τηλ. 6945807682. AE55617

ΕΝΟΙΚΙΑΖΕΤΑΙ: 1) ΚΑΤΑΣΤΗΜΑ ΕΜΒΑΔΟΥ 135 Τ.Μ., ΔΥΝΑΜΕΝΟ ΝΑ ΕΠΕΚΤΑΘΕΙ, ΚΑΤΑ 70 Τ.Μ. ΚΑΙ 2) ΓΚΑΡΣΟΝΙΕΡΑ, ΣΤΗ ΡΟΔΟ ΚΑΙ ΣΤΗΝ ΟΔΟ ΓΡΙΒΑ. ΠΛΗΡ.: ΚΙΝΗΤΟ: 6937071451 ΠΕ55265

ΓΚΑΡΣΟΝΙΕΡΑ, επιπλωμένη στην Ιαλυσό, επί της οδού Αναστασίου Βρόντη 3. Απέναντι από το 1ο Δημοτικό Σχολείο. Πληρ. τηλ. 2241091796 και 76335. AE55272

ΔΙΑΜΕΡΙΣΜΑΤΑ επιπλωμένα (γκαρσονιέρες) στο 6ο χλμ. της λεωφ. Ρόδου-Καλλιθέας των 35 τ.μ. και 45 τ.μ. κατάλληλα για διαμονή δύο ατόμων. Διαθέτουν μεγάλες βεράντες, άνετο πάρκιν και air condition. Πληρ. τηλ. 2241066800, κιν. 6945105247, 6946790515 και 6946680174 AE55496

ΕΝΟΙΚΙΑΖΟΝΤΑΙ: α) **STUDIOS** επί της λεωφόρου στ' Αφάντου απέναντι από το Υπερμάρκετ Παναγιωτάς για απεριόριστο χρόνο, β) **ΔΙΑΜΕΡΙΣΜΑ** τεσσάρι επί της Εθν. Αντιστάσεως 67, γ) **ΑΠΟΘΗΚΗ** 220 τ.μ. επί της Εθν. Αντιστάσεως 67. Πληρ. τηλ. 2241036504 AE55399

ΕΝΟΙΚΙΑΖΟΝΤΑΙ ΔΙΑΜΕΡΙΣΜΑΤΑΚΙΑ ΜΙΚΡΑ ΕΠΙΠΛΩΜΕΝΑ (40 Τ.Μ.) ΣΤΟ ΠΑΡΑΔΕΙΣΙ, ΛΕΩΦ. ΔΗΜΟΚΡΑΤΙΑΣ 136, ΠΟΛΥΤΕΛΗ, ΔΙΑΜΠΕΡΗ, ΜΕ ΔΙΠΛΕΣ ΒΕΡΑΝΤΕΣ, ΩΡΑΙΑ ΘΕΑ, ΗΛΙΑΚΟΥΣ, ΣΕ ΚΗΠΟ 400 ΜΕΤΡΩΝ, ΑΝΕΤΟ PARKING, ΚΙΟΣΚΙ. ΠΡΟΤΙΜΟΥΝΤΑΙ ΣΤΡΑΤΙΩΤΙΚΟΙ-ΕΚΠΑΙΔΕΥΤΙΚΟΙ-ΔΗΜΟΣΙΟΙ ΥΠΑΛΛΗΛΟΙ. ΠΛΗΡ. ΤΗΛ. 22410 81175 ΚΑΙ 6934016503. ΠΕ55271

ΔΙΑΜΕΡΙΣΜΑΤΑ ΕΠΙΠΛΩΜΕΝΑ ΓΙΑ ΤΗΝ ΧΕΙΜΕΡΙΝΗ ΠΕΡΙΟΔΟ ΠΛΗΡΩΣ ΕΞΟΠΛΙΣΜΕΝΑ ΕΝΤΟΣ ΠΟΛΕΩΣ, ΟΔΟΣ ΚΟΚΚΙΔΗ 4. ΠΛΗΡ. ΤΗΛ. 6979144213 ΠΕ55420

ΕΝΟΙΚΙΑΖΟΝΤΑΙ ΚΑΙΝΟΥΡΓΙΑ ΔΙΑΜΕΡΙΣΜΑΤΑ ΕΠΙΠΛΩΜΕΝΑ ΣΤΗΝ ΙΞΙΑ ΜΕ ΠΙΣΙΝΑ ΚΑΙ ΚΗΠΟ. ΑΣΑΝΣΕΡ, ΘΕΡΜΑΝΣΗ, ΑΠΟΤΕΛΕΙΤΑΙ ΑΠΟ ΥΠΝΟΔΩΜΑΤΙΟ, ΣΑΛΟΝΙ-ΚΟΥΖΙΝΑ ΕΝΙΑΙΟ, ΕΝΟΙΚΙΟ 300 ΕΥΡΩ ΤΟ ΜΗΝΑ ΧΩΡΙΣ ΕΠΙΒΑΡΥΝΣΗ ΗΛΕΚΤΡΙΚΟΥ ΚΑΙ ΝΕΡΟΥ. ΠΛΗΡ. ΤΗΛ. 2241096388, ΩΡΕΣ 08.00-11.00, 6947221389. ΠΕ55747

ΑΠΟΘΗΚΕΣ ΣΤΗΝ ΙΑΛΥΣΟ, ΕΝΟΙΚΙΑΖΟΝΤΑΙ 1) ΑΠΟΘΗΚΕΥΤΙΚΟΙ ΧΩΡΟΙ ΑΠΟ 100 ΕΩΣ 2000 Τ.Μ. ΚΑΙ ΥΨΟΣ 8 Μ. ΑΣΦΑΛΕΙΣ ΜΕ ΜΕΓΑΛΟΥΣ ΧΩΡΟΥΣ ΔΙΑΚΙΝΗΣΗΣ ΦΟΡΤΩΣΗΣ ΚΑΙ ΕΚΦΟΡΤΩΣΗΣ ΠΡΟΪΟΝΤΩΝ, 2) ΥΠΑΙΘΡΙΟΙ ΧΩΡΟΙ ΠΕΡΙΦΡΑΓΜΕΝΟΙ, ΑΣΦΑΛΕΙΣ, ΚΑΤΑΛΛΗΛΟΙ ΓΙΑ ΑΠΟΘΗΚΕΥΣΗ ΠΡΟΪΟΝΤΩΝ ΣΕ ΠΑΛΕΤΕΣ. ΠΛΗΡ. ΤΗΛ. (22410)38400 ΑΠΟ ΔΕΥΤΕΡΑ ΕΩΣ ΠΑΡΑΣΚΕΥΗ 08.00-15.00 κ. ΓΙΩΤΑ ΧΠΕ1912

ΔΙΑΜΕΡΙΣΜΑΤΑ, στην Κρεμαστή κοντά στα σχολεία και στη θάλασσα, μεγάλα, καινούργια, πλήρως επιπλωμένα, δυάρια και στούντιος, με θέα στη θάλασσα. Ιδιόκτητο πάρκιν και κήπο. Εχουν ατομικές μεγάλες βεράντες, εντ/νες ντουλάπες, πολλά ντουλάπια. Με διπλά τζάμια και ρολλά χωρίς κοινόχρηστα. Πληρ. τηλ. 22410 94822 και 6946671053. AE55665

ΔΙΑΜΕΡΙΣΜΑΤΑ των 50 τ.μ. ή 70 τ.μ. καινούργια (2 υπνοδωμάτια, σαλόνι, κουζίνα, ενιαίος χώρος - WC) στον Αρχάγελο, κατάλληλα για εκπαιδευτικούς - στρατιωτικούς για όλο το χρόνο. Πληρ. τηλ. 6974019076ΧΑΕ109

ΧΩΡΟΙ ΑΠΟΘΗΚΕΥΣΗΣ ΕΝΟΙΚΙΑΖΟΝΤΑΙ ΠΕΡΙΦΡΑΓΜΕΝΟΙ, ΑΣΦΑΛΕΙΣ, ΥΠΑΙΘΡΙΟΙ, ΗΜΙΥΠΑΙΘΡΙΟΙ, ΚΑΙ ΚΛΕΙΣΤΟΙ ΚΑΤΑΛΛΗΛΟΙ ΓΙΑ ΑΠΟΘΗΚΕΥΣΗ ΕΝΟΙΚΙΑΖΟΜΕΝΩΝ ΑΥΤΟΚΙΝΗΤΩΝ ΚΑΙ ΠΟΥΛΜΑΝ. ΠΛΗΡ. ΤΗΛ. (22410)38400 ΩΡΕΣ 08.00-15.00 κ. ΓΙΩΤΑ ΧΠΕ1913

ΕΝΟΙΚΙΑΖΟΝΤΑΙ ΔΙΧΩΡΑ ΕΠΙΠΛΩΜΕΝΑ ΔΙΑΜΕΡΙΣΜΑΤΑ 50 Τ.Μ. ΣΤΗΝ ΠΕΡΙΟΧΗ ΤΗΣ ΙΞΙΑΣ, ΜΕ ΧΩΡΟ ΣΤΑΘΜΕΥΣΗΣ, ΚΗΠΟ, ΠΙΣΙΝΑ, ΘΕΡΜΑΝΣΗ ΚΑΙ ΖΕΣΤΟ ΝΕΡΟ, ΙΔΑΝΙΚΑ ΓΙΑ ΕΚΠΑΙΔΕΥΤΙΚΟΥΣ, ΓΙΑΤΡΟΥΣ, ΣΤΡΑΤΙΩΤΙΚΟΥΣ. ΠΛΗΡ. ΤΗΛ. 2241093172, ΚΙΝ. 6944658034 www.eleonas.net ΧΠΕ017

ΕΝΟΙΚΙΑΖΟΝΤΑΙ STUDIOS ΜΕ ΤΟ ΜΗΝΑ Ή ΜΕ ΤΗΝ ΗΜΕΡΑ ΠΛΗΡΩΣ ΕΠΙΠΛΩΜΕΝΑ ΜΕ ΠΟΛΥΚΟΥΖΙΝΑΚΙ, ΨΥΓΕΙΟ, ΝΤΟΥΣ, WC, ΤΗΛΕΦΩΝΟ, ΜΠΑΛΚΟΝΙ, ΖΕΣΤΟ ΝΕΡΟ ΕΠΙ 24ΩΡΟΥ ΒΑΣΕΩΣ ΣΤΗΝ ΠΙΟ ΗΣΥΧΗ ΠΕΡΙΟΧΗ ΤΗΣ ΠΟΛΗΣ ΡΟΔΟΥ (ΠΕΡΙΟΧΗ ΔΑΣΚΑΛΩΝ), ΟΔΟΣ ΜΑΝΩΛΗ ΠΑΠΑΜΑΝΩΛΗ ΑΡΙΘΜ. 12 ΚΑΘΕΤΟΣ ΕΠΙ ΤΗΣ ΣΤΕΛΙΟΥ ΚΩΤΙΑΔΗ. ΠΛΗΡ. ΤΗΛ. (22410)37244 ΧΠΕ283

πωλησεις–αγορες ακινητων & επιχειρησεων

PUB- ΚΑΦΕΤΕΡΙΑ στο τουριστικό κέντρο πλησίον νέου καζίνο. Πλήρως εξοπλισμένη, ανακαινισμένη, η καλύτερη στο είδος της. Συμβόλαιο 12ετές. Πληροφορίες άλλες δεν θα δοθούν τηλεφωνικώς. Συζητείται και η πώληση. Πληρ. για συνεννόηση τηλ. 2241078392, 6977/339669, 6936/607154 μετά τις 12 το μεσημέρι. AO55882

ΕΠΙΧΕΙΡΗΣΗ ΠΕΡΙΠΤΕΡΟΥ εν λειτουργία με όλο το εμπόρευμα. Τιμή λογική, ευκολίες πληρωμής. Πληρ. τηλ. 6978207758 AO55877

ΠΩΛΕΙΤΑΙ εντός πόλεως, επιχείρηση (mini market) λόγω αναχώρησης στο εξωτερικό, με καλή πελατεία, σε τιμή ευκαιρίας. Πληρ. τηλ. 6947219567 AO55872

ΠΩΛΟΥΝΤΑΙ 19 γκαρσονιέρες πλήρως επιπλωμένες και εξοπλισμένες συν δύο καταστήμα, όλα νοικιασμένα σε τριώροφη πολυκατοικία στο Ροδίνι. Πληρ. τηλ. 6947083593 AO55859

ΠΩΛΟΥΝΤΑΙ α) στην Ιαλυσό διαμέρισμα καινούργιο 84 τ.μ. εξοπλισμένο (κουζίνα, ψυγείο, πλυντήριο, ηλιακό), β) στην Κορδιγκτώνος διαμέρισμα 180 τ.μ. γ) επιχείρηση παιδικού σταθμού στη Ρόδο. Πληρ. κα Μαρίνα "ΚΤΗΜΑΤΙΚΗ ΠΡΟΟΠΤΙΚΗ" τηλ. 6972292958, 2241037906 AO55855

ΓΝΩΣΤΗ ΕΠΙΧΕΙΡΗΣΗ με εγγυημένους τζίρους με τίμημα 120.000 ευρώ και μηνιαίο μίσθωμα 800 ευρώ/μήνα. Πληρ. Πιπίνος, τηλ. 2241023895, 6944676003, 6944390803 www.pipinos.gr AO55854

ΚΤΗΜΑΤΟΜΕΣΙΤΙΚΟ ΓΡΑΦΕΙΟ
ΖΑΦΕΙΡΗΣ Μ. ΚΑΡΑΓΙΑΝΝΗΣ Δ. Ο.Ε.

Πωλήσεις ακινήτων. Τηλ. (2241060380-60381)
18.00-21.00 μ.μ. Δευτέρα-Παρασκευή
e-mail: zaf.kar@panafonet.gr

- 20.383 τ.μ. Αγροτεμάχιο (πανοραμική θέα) 500 μ. από τον οικισμό Θολού
- 4.770 τ.μ. } Αγροτεμάχια συνοριακών μερίδων
- 2.348 τ.μ. } (150 μ.) Από την Λεωφόρο)
- 11.520 τ.μ. Αγρομετάχιο (Αφάντου)
- 5.080 τ.μ. (1/2) Αγροτεμάχιο (Αφάντου) με ελαιόδεντρα
- 10.200 τ.μ. Αγροτεμάχιο με πανοραμική θέα (Κολύμπια)
- 840 τ.μ. Αγροτεμάχιο (Αφάντου)
- 4.969 τ.μ. Αγροτεμάχιο περιοχή Κολυμπίων
- 22.400 τ.μ. Αγροτεμάχιο (με 200 ελαιόδεντρα) περιοχή Ψίνθου
- 19.840 τ.μ. αγροτεμάχιο με πανοραμική θέα (Ψίνθο)
- 5.800 τ.μ. (περιοχή ΤΡΑΠΕΖΙΑ)
- 22.400 τ.μ. Οικόπεδο επί της Λεωφόρου Ρόδου-Λίνδου, με υπό κατασκευή ξενοδοχειακή μονάδα (Α' κατηγορίας) σε μπετά
- 1.250 τ.μ. Οικόπεδο εντός οικισμού, με πανοραμική θέα
- 105 τ.μ. Κατοικία σε μπετά εντός οικισμού Αφάντου
- 80 τ.μ. Μονοκατοικία εντός οικισμού Αφάντου)
- 50 τ.μ. Μονοκατοικία εντός οικισμού Αφάντου
- 50 τ.μ. Μονοκατοικία εντός οικισμού Αφάντου

ΠΩΛΗΣΕΙΣ

- **ΠΩΛΕΙΤΑΙ ΔΙΑΜΕΡΙΣΜΑ** στην Ανάληψη 82 τ.μ.
- **ΠΩΛΟΥΝΤΑΙ ΟΙΚΟΠΕΔΑ** στην Παστίδα 1000 τ.μ. ή 500 τ.μ. ή 250 τ.μ.
- **ΠΩΛΕΙΤΑΙ ΜΕΖΟΝΕΤΑ** στα Τριάντα 120 τ.μ.
- **ΠΩΛΕΙΤΑΙ ΜΕΖΟΝΕΤΑ** στο Ροδίνι 110 τ.μ.
- **ΠΩΛΟΥΝΤΑΙ ΔΙΑΜΕΡΙΣΜΑΤΑ** στου Κόβα

Πληρ. τηλ. 2241078766, 2241021884, 6942408624

ΛΟΓΩ ΜΕΤΕΓΚΑΤΑΣΤΑΣΗΣ
ΠΩΛΕΙΤΑΙ

η επιχείρηση της γνωστής **ΤΑΒΕΡΝΑΣ "ΣΑΚΗΣ"**
Πληρ. τηλ. 22410 35626-22410-21537

ΚΤΗΜΑΤΟΜΕΣΙΤΙΚΟ ΓΡΑΦΕΙΟ
ΝΙΚΟΣ ΑΣΒΕΣΤΗΣ - ΓΙΑΝΝΗΣ ΚΩΤΗΣ

ΠΩΛΗΣΕΙΣ ΔΙΑΜ/ΣΜΑΤΩΝ-ΟΙΚΟΠΕΔΩΝ
Αγίου Ιωάννου 46 • τηλ. 22410 32809
6942695467- 6947848288

• ΤΡΙΑΝΤΑ

Πωλείται διαμέρισμα 100 τ.μ., 4άρι 1ου ορόφου, lux κατασκευής, σε προσιτή τιμή. Γίνονται ευκολίες πληρωμής, δάνεια δεκτά.

Πωλείται διαμέρισμα 87 τ.μ., 3άρι 1ου ορόφου, lux κατασκευής, σε προσιτή τιμή.

Πωλείται διαμέρισμα 87 τ.μ., 3άρι 1ου ορόφου, lux κατασκευής, σε προσιτή τιμή.

Πωλείται μεζονέτα με μεγάλες αυλές, 192 τ.μ., lux κατασκευής, σε τιμή ευκαιρίας.

Γίνονται ευκολίες πληρωμής, δάνεια δεκτά.

• ΡΟΔΟΣ

Πωλείται διαμέρισμα 87 τ.μ., 3άρι, πλησίον Καμείρου. Διαθέτει θέση στάθμευσης. Γίνονται ευκολίες πληρωμής, δάνεια δεκτά .

Πωλείται διαμέρισμα 110 τ.μ., 4άρι, πλησίον, Καμείρου. Διαθέτει θέση στάθμευσης. Γίνονται ευκολίες πληρωμής, δάνεια δεκτά.

Πωλείται διαμέρισμα 50 τ.μ., 2άρι, πλησίον Καμείρου. Διαθέτει θέση στάθμευσης. Γίνονται ευκολίες πληρωμής, δάνεια δεκτά.

Επί της Βενετοκλέων πωλείται διαμέρισμα 97 τ.μ., 3άρι, σε πολύ καλή τιμή. Γίνονται ευκολίες πληρωμής, δάνεια δεκτά.

Επί της Πτολεμαίων πωλείται διαμέρισμα 120 τ.μ., 4άρι, με αποκλειστική χρήση αυλής. lux κατασκευής, σε προσιτή τιμή. Γίνονται ευκολίες πληρωμής, δάνεια δεκτά.

Επί της Τσαλδάρη πωλείται διαμέρισμα 87 τ.μ., 3άρι. Τιμή 75.000 ευρώ (25.000.000). Δάνεια δεκτά.

Στην περιοχή Νέο Ροδίνι πωλείται 55 τ.μ., 2άρι, σε πολύ καλή τιμή. Γίνονται ευκολίες πληρωμής, δάνεια δεκτά.

• ΚΟΣΚΙΝΟΥ

Πωλείται μεζονέτα 145 τ.μ. με 100 τ.μ. οικόπεδο σε προσιτή τιμή. Γίνονται ευκολίες πληρωμής, δάνεια δεκτά.

ΝΙΚΟΣ ΧΑΤΖΗΔΙΑΚΟΣ
ΚΤΗΜΑΤΟΜΕΣΙΤΙΚΟ ΓΡΑΦΕΙΟ

Κων. Υδραίου και Στ. Κωτιάδη
Τηλ. 22410 32885-32886 κιν. 6977570105

ΠΩΛΗΣΕΙΣ ΑΚΙΝΗΤΩΝ

1) 8.500 τ.μ. επί Λεωφ. Φαληρακίου - 70 μ. πρόσοψη - κόμβος - με οικοδομή 1.200 τ.μ. ισογ. και 400 πρώτο (για κάθε εκμετάλλευση... και υγειονομικού ενδιαφέροντος)
2) 2.000 + 2.000 τ.μ. οικοπ. με 600 τ.μ. οικοδομή (δυνατότης και νέας - αναλόγως χρήσεως (Σ.Δ.) ποικίλης εκμτ/σης επί λεωφόρου Ρόδου-Λίνδου
3) 3.000 τ.μ. οικοπ. επί λεωφ. Ιαλυσού-Κρεμαστής
4) 47.000 τ.μ. 250 μ. από λεωφ. Ρόδου-Λίνδου περίπου στο 10ο χλμ. ευκαιρία
5) 1.600 τ.μ. οικοπ. περιοχή Τραγανού με άδεια
6) 12.500 τ.μ. οικοπ. ευρύτερη περ. Φαληρακίου
7) 6.000 τ.μ. οικοπ. Φαληράκι
8) 9.000 τ.μ. οικοπ. Φαληράκι
9) 7.000 τ.μ. οικοπ. Φαληράκι με θέα
10) 8.500 τ.μ. οικοπ. Φαληράκι πανοραμικό
11) 4.000 τ.μ. οικοπ. με θέα Φαληράκι
12) 6.000 τ.μ. οικοπ. διαστ. προς Καλυθιές
13) 2.500 τ.μ. αγροτ. με 20 ελαιοδ. Καλυθιές
14) 5.400 τ.μ. Κιοτάρι καλή τιμή
15) 20.000 τ.μ. Κιοτάρι καλή τιμή
16) 7.000 τ.μ. παραλιακό και επί λεωφ. Γενναδίου
17) 50 τ.μ. κατάστημα έτοιμο παραδωτέο Φαληράκι
18) 65 τ.μ. οικία Ελεούσα σε 2.500 τ.μ. οικόπεδο
19) 80 τ.μ. οικία Κοσκινού
20) 80 τ.μ. διαμέρισμα ετοιμ/το Παρ. Πετρίδη
21) 84 τ.μ. διαμ/σμα ετοιμ/το μετ. Ε. Αθηνάς
22) 80 τ.μ. διαμ. ελαφρώς μετ/νο Ροδίνι
23) 80 τ.μ. διαμ. μετ/σμένο παρ. Καναδά
24) 4.360 τ.μ. οικοπ. με μπετά 210+210 τ.μ. θέα Κρεμαστή - Παστίδα (πρόποδες Φιλερήμου)
25) 70+70 και 70 υπογ. μεζονέτες υπό κατασκευή σε 900 τ.μ. οικ. πανοραμικές - Ψίνθος
26) 70+70 σε 900 τ.μ. οικοπ. μεζονέτες πανοραμικές υπό κατασκευή - Ψίνθος
27) 2 των 110 τ.μ. μεζονέτες - Κοσκινού
28) 12+12 τ.μ. μεζονέτα - Κοσκινού
29) 4.500 τ.μ. οικοπ. επί λεωφ. Ρόδου-Καλλιθέας

ΑΝΑΛΑΜΒΑΝΟΥΜΕ ΤΗΝ ΠΩΛΗΣΗ - ΕΝΟΙΚΙΑΣΗ ΠΑΝΤΟΣ ΑΚΙΝΗΤΟΥ ΣΑΣ. ΚΑΘΩΣ ΚΑΙ ΑΝΤΙΠΑΡΟΧΕΣ - ΜΕΛΕΤΕΣ ΜΕ ΣΥΝΕΡΓΑΤΕΣ ΕΜΠΕΙΡΟΥΣ - ΣΩΣΤΟΥΣ ΚΑΙ ΑΞΙΟΛΟΓΟΥΣ ΣΤΗ ΔΙΑΘΕΣΗ ΣΑΣ ΓΙΑ ΚΑΘΕ ΠΛΗΡΟΦΟΡΙΑ-ΕΝΗΜΕΡΩΣΗ ΣΑΣ.

Το ξενοδοχείο
ELECTRA PALACE
Ζητά

1. **Food and Beverage Manager**, έμπειρο και γλωσσομαθή
2. **Μαιτρ**, έμπειρος και γλωσσομαθής και κατά προτίμηση απόφοιτο τουριστικής σχολής
3. **Ρεσεψιονίστ** έμπειρος/η με καλή γνώση της γαλλικής γλώσσας.

Αιτήσεις στο ξενοδοχείο Παραλία Τριαντών 10.00-14.00
Κος Σπανούδης, Τηλέφωνο (22410)92521, 92333, 98160

Pizza Hut
ΖΗΤΟΥΝΤΑΙ
ΔΙΑΝΟΜΕΑΣ με δίπλωμα 125 cc
και **ΣΕΡΒΙΤΟΡΟΣ**
Πληρ. τηλ. 2241078570

Για το κατάστημα Flocafe Ρόδου
της εταιρείας PETE AE
ενδιαφερόμαστε για την κάλυψη της θέσης
προϊσταμένου καταστήματος
Ηλικίας από 25 έως 35 ετών

Για αιτήσεις και περισσότερες πληροφορίες
εντος του καταστήματος
από τις 10.00 π.μ. έως τις 14.00 μ.μ.
τηλ. **2241021271**

Από το ΞΕΝΟΔΟΧΕΙΟ
Miramare Wonderland, Ιξιά, Ρόδος

ΖΗΤΟΥΝΤΑΙ

- **Σερβιτόροι και βοηθοί** με προϋπηρεσία σε ξενοδοχεία πολυτελείας.

Αιτήσεις εντός του ξενοδοχείου από Δευτ.-Παρ. ώρες 10.00-14.00
Βιογραφικά μπορούν να σταλούν στο fax: **2241095954**

ΖΗΤΟΥΝΤΑΙ

ΓΥΜΝΑΣΤΕΣ

aerobic-βάρη απόφοιτοι ΤΕΦΑΑ ή ιδιωτικής σχολής, άντρες ή γυναίκες για δημόσιες σχέσεις με πείρα στις πωλήσεις για να στελεχώσουν πολυδύναμο χώρο.

Πληρ. κ. Σπύρος, τηλ. 2241070510-11 από 13.00-23.00

ΖΗΤΟΥΝΤΑΙ

ΠΩΛΗΤΡΙΕΣ

για να εργασθούν σε εμπορική εταιρεία με καταστήματα στο κέντρο της πόλεως. Δυνατότητα εξέλιξης μισθός κ.λπ. Ωράριο καταστημάτων.

Πληρ. τηλ. 2241074443

Το ξενοδοχείο
Blue Sky Beach Hotel
ΣΤΗΝ ΠΟΛΗ ΤΗΣ ΡΟΔΟΥ
ΖΗΤΕΙ
Προσωπικό Διαφόρων Ειδικότητων

Οι ενδιαφερόμενοι παρακαλούνται να επικοινωνήσουν με το λογιστήριό του καθημερινά εκτός Σαββάτου και Κυριακής στα τηλέφωνα **2241033768** και **2241033778**

Blue Sky Beach Hotel
Πλατεία Ψαρουδάς
Τηλ.: 22410033768, 2241033778

Το ξενοδοχείο
Blue Sky Beach Hotel
ΣΤΗΝ ΠΟΛΗ ΤΗΣ ΡΟΔΟΥ
ΖΗΤΕΙ
Υπεύθυνο Αποθήκης

Οι ενδιαφερόμενοι παρακαλούνται να επικοινωνήσουν με το λογιστήριό του καθημερινά εκτός Σαββάτου και Κυριακής στα τηλέφωνα **2241033768** και **2241033778**

Blue Sky Beach Hotel
Πλατεία Ψαρουδάς
Τηλ.: 22410033768, 2241033778

Το ξενοδοχείο LYDIA MARIS στα Κολύμπια

ΖΗΤΕΙ

για την σεζόν 2004

1. **Ζαχαροπλάστη - αρτοποιό**
2. **Προϊσταμένη ορόφων** κατά προτίμηση διπλωματούχο
3. **Καμαριέρες**

Πληρ. τηλ. 2241056421, 2241056294, 6974959580
κο Ηλιόπουλο

Εταιρία με εμπόριο Ηλεκτρολογικού Υλικού

ΖΗΤΑ

ΥΠΑΛΛΗΛΟ ΓΡΑΦΕΙΟΥ για γραμματειακή υποστήριξη. Γνώσεις Η/Υ (WORD, EXCEL, ΚΕΦΑΛΑΙΟ 4, ΑΓΓΛΙΚΑ LOWER).

Αποστείλατε σύντομο βιογραφικό σημείωμα στο **fax 2241070949**

Προυπηρεσία επιθυμητή

ΑΠΟ ΤΗΝ ΑΝΤΙΠΡΟΣΩΠΕΙΑ ΑΥΤΟΚΙΝΗΤΩΝ OPEL-ΜΑΜΑΛΙΓΚΑΣ ΑΕΒΕ

ΖΗΤΕΙΤΑΙ

ΑΤΟΜΟ

για το τμήμα ανταλλακτικών. Προηγούμενη εμπειρία απαραίτητη. Αποδοχές πολύ καλές. Απόλυτη εχεμύθεια.

Πληρ. τηλ. 2241061005 κ. Μάκρα, ώρες 10.00-14.00

Η εταιρεία OMNISYS TECHNOLOGIES ΕΠΕ

ΖΗΤΑΕΙ

- **Τεχνικό Ηλεκτρονικών Υπολογιστών** (Hardware-software) με γνώσεις στα δίκτυα και των προγραμμάτων της Singular, κάτοχος διπλώματος οδήγησης αυτοκινήτου
- **Τεχνικό - ηλεκτρονικό** για την στελέχωση του τμήματος των φωτοτυπικών και ταμειακών μηχανών, κάτοχος διπλώματος οδήγησης αυτοκινήτου
- **Δεσποινίς ή κυρία** με άριστη γνώση Η/Υ (Word-Excel) λογιστικές γνώσεις κατά προτίμηση του προγράμματος Eurofasma Εμπορικό - Γενική Λογιστική

Αποστείλατε βιογραφικό στο fax 2241033106 ή στο e-mail: omnisys@otenet.gr

Ξενοδοχείο ΚΑΛΛΙΘΕΑ ΜΑΡΕ ΠΑΛΛΑΣ

ΖΗΤΟΥΝΤΑΙ

- **Υποδιευθυντής**
  Νέος ή νέα με ανάλογη προϋπηρεσία.
- **Υπάλληλος υποδοχής**
  Νέα με προϋπηρεσία τουλάχιστον 5 ετών με άριστη γνώση Αγγλικών-Γερμανικών-Γαλλικών
- **Σερβιτόροι - σερβιτόρες**
- **Βοηθοί σερβιτόρου.**

Πληρ. τηλ. 2241068720

Για αιτήσεις στο ξενοδοχείο από 09.00-13.00 καθημερινά

Η ΞΕΝΑΚΗΣ ΑΥΤΟΚΙΝΗΤΑ
ΕΞΟΥΣΙΟΔΟΤΗΜΕΝΟΣ ΕΜΠΟΡΟΣ KOSMOCAR A.E.

ΖΗΤΕΙ

1. **Βοηθό λογιστή** με γνώσεις και προϋπηρεσία στη διαχείριση Εμπορικού Προγράμματος και Γενικής Λογιστικής.
2. **Μηχανικούς αυτοκινήτων** με προϋπηρεσία σε αυτ/τα VW-AUDI, τυχόν άδεια εξασκήσεως επαγγέλματος θα ληφθεί σοβαρά υπ' όψιν.
3. **Φανοποιούς - βαφείς**

Πληρ. τηλ. 2241061600

Από το εξειδικευμένο συνεργείο
VW/AUDI Maliarakis motorsport

ΖΗΤΑ

τους παρακάτω για την στελέχωση του συνεργείου της:

- Μηχανικούς αυτοκινήτων με προϋπηρεσία σε VW/Audi
- Ηλεκτρολόγους αυτοκινήτων με προϋπηρεσία σε VW/Audi

Πληρ. τηλ.. **22410 65290 fax 2241065295**
ή e-mail: maliarakis@yahoo.gr

ΞΕΝΟΔΟΧΕΙΟ RHODOS BEACH (BEACH HOTEL)

ΖΗΤΑ

- Υπεύθυνο κρατήσεων - Room Division με ανάλογη προυπηρεσία
- Receptionist κοπέλες
- Σεφ κουζίνας
- Προισταμένη ορόφων
- Καμαριέρες
- Μπάρμαν
- Βοηθοί σερβιτόροι, κοπέλες
- Βοηθός σερβιτόρα για μπουφέ εστιατορίου
- Ταμπλίστρια για ημιαπασχόληση
- Super Market πωλήτριες
- Γκρουμ νεαροί

Πληρ. ΞΕΝΟΔΟΧΕΙΟ BELVEDERE
τηλ. 2241089000 πρωινές ώρες

ΖΗΤΕΙΤΑΙ

ΠΩΛΗΤΗΣ - ΠΩΛΗΤΡΙΑ

Προϋποθέσεις:

- Επιθυμητή εμπειρία 2-3 ετών σε πωλήσεις
- Γνώση χειρισμού Η/Υ
- Άνεση στην επικοινωνία
- Προσήλωση σε ανάγκες πελατών
- Δίπλωμα αυτοκινήτου-μοτοσυκλέτας

Οι ενδιαφερόμενοι παρακαλούνται να αποστείλουν το βιογραφικό τους σημείωμα στη διεύθυνση: **add@aias.gr**

ΖΗΤΕΙΤΑΙ

ΝΕΟΣ έως 35 ετών, να εργαστεί σε εμπορική εταιρεία τροφίμων και ποτών ως πωλητής με μισθό και ποσοστά.

Πληρ. τηλ. 2241062077

Από την εταιρεία
Auto Center
Μανώλης Κωστάκης α.ε.β.ε.
Ολοκληρωμένο συγκρότημα

14ο χλμ. ΡΟΔΟΥ-ΑΕΡΟΔΡΟΜΙΟΥ, ΠΑΡΑΔΕΙΣΙ 85106 ΡΟΔΟΣ

LANCIA FIAT ALFA ROMEO

ΖΗΤΟΥΝΤΑΙ

- ΥΠΕΥΘΥΝΟΣ/Η ΓΙΑ ΤΟ ΤΜΗΜΑ ΑΝΤΑΛΛΑΚΤΙΚΩΝ ΜΕ ΠΡΟΥΠΗΡΕΣΙΑ.
- ΚΥΡΙΑ ή ΔΕΣΠΟΙΝΙΣ ΜΕ ΓΝΩΣΗ Η/Υ ΓΙΑ ΤΟ ΤΜΗΜΑ ΑΝΤΑΛΛΑΚΤΙΚΩΝ.
- ΒΟΗΘΟΣ ΒΑΦΕΑ.
- ΦΑΝΟΠΟΙΟΣ ΜΕ ΕΜΠΕΙΡΙΑ.

Για πληροφορίες παρακαλούμε να απευθύνεστε στον κύριο Μιχελιδάκη στο τηλέφωνο 22410 82000, καθημερινά από 9.00 π.μ.-16.00 μ.μ.

ΖΗΤΕΙΤΑΙ

ΛΟΓΙΣΤΗΣ

Μεγάλη Ξενοδοχειακή Εταιρεία στην περιοχή Λίνδου, προκειμένου να πλαισιώσει το Οικονομικό της Τμήμα, ζητεί Λογιστικό στέλεχος
απόφοιτο Οικονομικού Πανεπιστημίου Α.Ε.Ι.
Προσόντα όπως προϋπηρεσία σε ξενοδοχειακή επιχείρηση, καλή γνώση Κ.Β.Σ. και του ενιαίου λογιστικού σχεδίου, εμπειρία σε Μηχανογραφική Λογιστική, καλή γνώση Αγγλικών, αξιολογούνται καταλλήλως.
Παρέχονται καλές, συνθήκες εργασίας, και προοπτικές πολύ καλής σταδιοδρομίας.

Τα βιογραφικά θα αποστέλλονται στην Τ. Θ. 44, Αρχαγγέλου 85102, υπ' όψιν Γενικού Διευθυντού.

Lindian Village deLuxe Hotel

Η ξενοδοχειακή μοναδα στην παραλία Λάρδου, ανακαινίζεται, επεκτείνεται και αναβαθμίζεται, σε πρότυπη μονάδα ***πολυτελείας*** *με πεντε θεματικά εστιατόρια, σουίτες με ιδιωτικές πισίνες, συνεδριακό κέντρο, κεντρο θαλασσοθεραπείας.*

Εάν θελετε να κανετε καριερα σε ξενοδοχειο πολυτελείας, εάν αξιζετε για κατι περισσοτερο, τοτε ελατε να συνεργαστουμε.

Ζητούμε για την σαιζόν 2004 συνεργάτες ξενογλωσσους, με ορεξη για προσεγμενη, ποιοτικη δουλειά στα πλαίσια του διεθνούς ανταγωνισμού *να στελεχώσουν ολα τα τμηματα, σε ολες τις θέσεις.*

Περιμενουμε το βιογραφικό σας σημείωμα στο Τελεφαξ 22440 47360 ή με email : **alkal@lindian.gr** *ή αυτοπροσώπως στο ξενοδοχείο, καθημερινές από 08.30 - 14.30*

πωλησεις

συνέχεια από την προηγούμενη

ΚΑΤΑΣΤΗΜΑ στην Ανάληψη, 50 τ.μ. Τιμή 73.500 ευρώ. Περιέχει και έτοιμο εξοπλισμό κρεοπωλείου με ψυγείο, πάγκο, WC και αποθήκη. Πληρ. Πιπίνος τηλ. 2241023895 ΑΟ55853

ΠΩΛΕΙΤΑΙ επιχείρηση εστιατορίου ή ο εξοπλισμός του στην περιοχή Ζέφυρος σε πολύ καλή τιμή λόγω ασθενείας. Πληρ. τηλ. 2241075314, 6942559736 ΑΟ55842

ΣΤΗΝ ΙΑΛΥΣΟ, περιοχή Αγίας Παρασκευής, κοντά στην εκκλησία σε συγκρότημα πέντε κατοικιών, πωλούνται α) μεζονέτα 140 τετραγωνικά, 3 υπνοδωμάτια, 3 μπάνια, κήπο με γκαράζ για δύο αυτοκίνητα, β) Μεζονέτα 128 τ.μ. με 3 υπνοδωμάτια, 2 μπάνια, κήπο και δυνατότητα γκαράζ. Στον ίδιο χώρο σε διώροφη οικοδομή δύο διαμερισμάτων πωλούνται τα εξής: Ισόγειο διαμέρισμα καθαρό 103 τ.. με 3 υπνοδωμάτια, μεγάλο κήπο και χώρο γκαράζ. Οροφοδιαμέρισμα 100 τ.μ. με 3 υπνοδωμάτια, δική του είσοδο και χώρο γκαράζ. Πληρ. τηλ. 2241091078, 6946793337 κ. Σωτήρη ΑΟ55827

ΠΩΛΗΣΕΙΣ ΟΙΚΟΠΕΔΩΝ ΕΝΤΟΣ ΣΧΕΔΙΟΥ ΚΑΙ ΟΙΚΙΣΜΟΥ: 1) Ρόδος α) Καμείρου 200 τ.μ. τίμημα 75.000 ευρώ, β) ΚΟΒΑ 780 τ.μ. τίμημα 600.000 ευρώ, 2) ΛΙΝΔΟ εντός οικισμού 250 τ.μ. τίμημα 146.000 ευρώ 3) Πυλώνα 400 τ.μ. τίμημα 17.608 ευρώ με συντελεστή δόμησης 1 και είναι εντός οικισμού 4) Γεννάδι 974 τ.μ. με άδεια οικοδομής εντός οικισμού τίμημα 60.000 ευρώ. Πληρ. Σαββαΐδης και Συνεργάτες τηλ. 2241026281 ΑΟ55809

ΠΩΛΟΥΝΤΑΙ ΔΙΑΜΕΡΙΣΜΑΤΑ: Σκεύου Ζερβού (περιοχή Αγ. Νικολάου) σε νεόκτιστη οικοδομή με άριστες προδιαγραφές τα ακόλουθα: Α' όροφος α) 85 τ.μ. με τίμημα 138.000 ευρώ, β) 43 τ.μ. με τίμημα 72.000 ευρώ, 2. Προέκταση Κοδριγκτώνος διαμέρισμα 75 τ.μ. β' ορ. τίμημα 76.000 ευρώ. 3. Ζέφυρο διαμέρισμα δ' ορόφου 132 τ.μ. αρίστης κατασκευής 210.000 ευρώ, 4. Καραϊσκάκη πολυτελούς κατασκευής α) α' ορόφου 90 τ.μ. τίμημα 159.000 ευρώ, β) β' ορόφου 82 τ.μ. τίμημα 158.000 ευρώ, γ) Γ' ορόφου 72 τ.μ. τίμημα 140.000 ευρώ, δ) δ' ορόφου 72 τ.μ. τίμημα 145.000 ευρώ Πληρ. Σαββαΐδης και Συνεργάτες τηλ. 2241026281 ΑΟ55808

ΠΩΛΕΙΤΑΙ ΣΥΝΕΤΑΙΡΙΚΗ ΜΕΡΙΔΑ του Αστικού Οικοδομικού Συνεταιρισμού η "ΑΥΤΟΣΤΕΓΑΣΗ" στην περιοχή "ΚΑΝΑΜΑΤ" μετά τον ραδιοφωνικό σταθμό 345 τ.μ. με οικοδομικότητα 240 τ.μ. πλέον το υπόγειο και περατωμένα σχεδόν τα έργα υποδομής στην τιμή 83.000 ευρώ. Πληρ. Σαββαΐδης και Συνεργάτες τηλ. 2241026281 ΑΟ55813

ΡΟΔΟΣ ΠΩΛΕΙΤΑΙ διαμέρισμα 3ου ορόφου, 105 τ.μ., 3 υπνοδωμάτια, κουζίνα, μπάνιο, WC, 5' από το Μαντράκι. Πληρ. τηλ. 6977200440, 2107708979 ΑΟ55828

ΠΩΛΕΙΤΑΙ Ή ΕΝΟΙΚΙΑΖΕΤΑΙ σπίτι στ' Αφάντου με δικό του parking, δύο μπαλκόνια, τέντες, ευήλιο, ευάερο, 90 τ.μ. τζάκι, 2 A/C, πλήρως εξοπλισμένο. Πληρ. τηλ. 6947935027 ΑΟ55821

ΠΩΛΗΣΗ ΜΟΝΟΚΑΤΟΙΚΙΑΣ Πωλείται μονοκατοικία στα Κοσκινού (Περιοχή Προφ. Ηλίας) 360 τ.μ. σε τρεις ορόφους (υπόγειο-ισόγειο - α' όροφο) και σε οικόπεδο 5.000 τ.μ. Η μονοκατοικία είναι στη φάση του μαρμαροσουβά πλην υπογείου με περασμένα υδραυλικά και ηλεκτρολογικά και με τίμημα 400.000 ευρώ. Πληρ. Σαββαΐδης και Συνεργάτες τηλ. 2241026281 ΑΟ55820

ΚΤΗΜΑ γωνιακό εντός σχεδίου πόλεως 3.750 τ.μ. στα Κοσκινού. Πληρ. τηλ. 2104942389 ΑΟ55806

ΠΩΛΗΣΕΙΣ ΟΙΚΟΠΕΔΩΝ ΕΚΤΟΣ ΣΧΕΔΙΟΥ: 1. ΚΟΛΥΜΠΙΑ κοντά στην παραλία 9.000 τ.μ. τίμημα 211.298 ευρώ 2. ΛΙΝΔΟΠΕΥΚΟΙ περιοχή ΦΩΚΙΑ 5.000 τ.μ. τίμημα 161.408 ευρώ, 3. Στο ΓΕΝΝΑΔΙ περιοχή Αη Γιώργη 4.000 τ.μ. σε απόσταση 300 μέτρων από την παραλία κατάλληλο για μονοκατοικία τίμημα 35.216 ευρώ, 4. Στο ΚΙΟΤΑΡΙ οικόπεδο 4.000 τ.μ. τίμημα 83.000 ευρώ, 5. Στη ΡΟΔΟ α) περιοχή ΜΟΝΤΕ ΣΜΙΘ 2.000 τ.μ. με πανοραμική θέα τίμημα 400.000 ευρώ, β) Περιοχή ΒΕΡΟΠΟΥΛΟΥ 4.000 τ.μ. με πανοραμική θέα τίμημα 600.000 ευρώ, 6. ΠΑΡΑΔΕΙΣΙ οικόπεδα παραλιακά στο "κύμα" 6.180 τ.μ. τίμημα 120.000 ευρώ. Πληρ. Σαββαΐδης και Συνεργάτες τηλ. 2241026281 ΑΟ55814

ΠΩΛΗΣΕΙΣ ΟΙΚΟΠΕΔΩΝ ΠΑΡΑΛΙΑΚΩΝ 1. Στη Θολό 74.944 2. Κολύμπια 28.500 τ.μ. 3. Λίνδο α) περιοχή Πεύκοι 28.000 τ.μ. β) Περιοχή Ψάρτος 9.000 τ.μ. γ) Περιοχή Βληχά 4.000 τ.μ. τίμημα 117.400 ευρώ, 4. Ασκληπειό περιοχή "Μεγάλη Γη" 34.490 τ.μ. στο "κύμα" προνομιακό με μεγάλη φάτσα στην παραλία κατάλληλο για μεγάλη ξενοδοχειακή μονάδα. Πληρ. Σαββαΐδης και Συνεργάτες τηλ. 2241026281 ΑΟ55817

ΠΩΛΗΣΕΙΣ ΜΟΝΟΚΑΤΟΙΚΙΩΝ: 1. ΙΑΛΥΣΟ: Μονοκατοικίες σε μπετά - α) ΚΑΝΔΥΛΙ 164 τ.μ. σε οικόπεδο 4.000 τ.μ. τίμημα 190.755 ευρώ, β) Περιοχή ΤΡΕΙΣ 180 τ.μ. (σε μπετά) σε οικόπεδο 1.000 τ.μ. τίμημα 103.000 ευρώ, γ) Μονοκατοικίες πολυτελούς κατασκευής 120 τ.μ. και 132 τ.μ. εντός οικισμού ΙΑΛΥΣΟΥ, δ) Στην ΙΞΙΑ 160 τ.μ. αρίστης κατασκευής με 4 υπνοδωμάτια θέρμανση "Καλοριφέρ" με τζάκι και λοιπά, ε) Στους "ΤΡΕΙΣ" μονοκατοικία 206 τμ. σε οικόπεδο 4.800 τ.μ. πολυτελούς κατασκευής με πισίνα, ζ) στην παραλία ΤΡΙΑΝΤΩΝ 280 τ.μ. πολυτελούς κατασκευής 748.500 ευρώ, 2. Στη ΡΟΔΟ α) Στην Π. Πόλη 160 τ.μ. τίμημα 400.000 ευρώ, β) Στο Νιοχώρι 150 τ.μ. πολυτελούς κατασκευής τίμημα 500.000 ευρώ, 3. Στ' ΑΦΑΝΤΟΥ 220 τ.μ. σε οικόπεδο 6.200 τ.μ. αρίστης κατασκευής, 4. ΚΟΣΚΙΝΟΥ παραδοσιακό σπίτι 77 τ.μ. τίμημα 50.000 ευρώ, 5. Στο ΓΕΝΝΑΔΙ εξοχικές μονοκατοικίες α) 104 τ.μ. αρίστης κατασκευής κοντά στην παραλία τίμημα 180.000 ευρώ, β) 100 τ.μ. αρίστης κατακσευής σε οικόπεδο 5.000 τ.μ. στην παραλία τίμημα 382.000 ευρώ, 6. ΡΟΔΟ Νιοχώρι αρίστης κατασκευής 150 τ.μ. τίμημα 500.000 ευρώ. Πληρ. Σαββαΐδης και Συνεργάτες τηλ. 2241026281 ΑΟ55811

ΠΩΛΗΣΕΙΣ ΚΑΤΑΣΤΗΜΑΤΩΝ: 1. Ηρώων Πολυτεχνείου 315 τ.μ. με μεγάλη αυλή προνομιακό. 2. Σοφοκλή Βενιζέλου "εκατό μαγαζιά" κεντρικό 32 τ.μ. με πατάρι 16 τ.μ. 3. Κ. Παλαιολόγου 75 τ.μ. τίμημα 117.400 ευρώ. 4. Στρατηγού Ζήση ισόγειο και υπόγειο 145 τ.μ. γωνιακό τίμημα 190.000 ευρώ, 5. Ρόδο α) Μαντράκι κατάστημα κεντρικότατο 50 τ.μ.. Πληρ. Σαββαΐδης και Συνεργάτες τηλ. 2241026281 ΑΟ55810

ΠΩΛΗΣΕΙΣ ΚΤΙΡΙΩΝ Πωλούνται κτίρια κεντρικά και προνομιακά μικρά και μεγάλα. Πληρ. Σαββαΐδης και Συνεργάτες τηλ. 2241026281 ΑΟ55815

ΠΩΛΗΣΕΙΣ ΞΕΝΟΔΟΧΕΙΩΝ Πωλούνται ξενοδοχεία μικρά και μεγάλα προνομιακά. Πληρ. Σαββαΐδης και Συνεργάτες τηλ. 2241026281 ΑΟ55816

ΠΩΛΕΙΤΑΙ ΕΠΙΧΕΙΡΗΣΗ ΑΝΑΨΥΚΤΗΡΙΟ - CAFE BAR, ΓΩΝΙΑΚΟ ΣΤΟ ΚΕΝΤΡΟ ΤΗΣ ΠΟΛΗΣ, 80 Τ.Μ. ΣΥΝ ΥΠΟΓΕΙΟ ΚΑΙ ΠΑΤΑΡΙ. ΠΛΗΡ. ΤΗΛ. 6973461062 ΠΟ55805

ΚΑΤΑΣΤΗΜΑ γωνιακό 72 τ.μ. επί της Στρατηγού Ζήση (Βιομηχανική ζώνη) κι ένα υπόγειο 145 τ.μ. από ιδιώτη. Πληρ. τηλ. 2241027097 ΑΟ55799

ΠΩΛΟΥΝΤΑΙ α) Μεζονέτα 174 τ.μ. με εξτρά γκαράζ 45 τμ. στην Ανάληψη τιμή 235.000 ευρώ, β) λουξ διαμέρισμα 185 τ.μ ρετιρέ Μιχ. Πετρίδη 245.000 ευρώ, γ) λουξ διαμέρισμα ρετιρέ καινούργιο 120 τ.μ. Δασκάλους 220.000 ευρώ, γ) καινούργια ετοιμοπαράδοτη μεζονέτα σε 2 στρ. οικόπεδο Καλλιθέα 250.000 ευρώ. Πληρ. ΑΙΓΑΙΟΚΤΗΜΑΤΙΚΗ - ΒΑΖΟΥΚΟΥ ΡΕΝΑ τηλ. 2241022943, 2241028838, 6945466773 ΑΟ55662

ΜΟΝΟΚΑΤΟΙΚΙΑ 120 τ.μ. εντός αγρού 2.000 τ.μ. στο Παραδείσι η οποία κτίζεται τώρα. Πληρ. τηλ. 22410-27082, 22410 26476, 6944347405. ΑΟ55776

ΚΑΤΟΙΚΙΑ, 57 τ.μ. στην Παλιά Πόλη 30 μ. από την οδό Σωκράτους, σε τιμή ευκαιρίας, για εμπορική χρήση. Πληρ. τηλ. 22410 27082, 22410 26476, 6944347405. ΑΟ55775

ΜΟΝΟΚΑΤΟΙΚΙΑ, 165 τ.μ. με υπόγειο χωρίς ράμπα (ισόγειο) και κήπο 2.000 τ.μ. στο Τσαΐρι, Αγίας Βαρβάρας. Πληρ. τηλ. 22410 27082, 22410 26476, 6944347405. ΑΟ55778

ΔΙΑΜΕΡΙΣΜΑ, δυάρι, 1ου ορόφου ανακαινισμένο κατάλληλο και για επαγγελματική στέγη, οδός Κολοκοτρώνη 63. Πληρ. τηλ. 22410 28368, κιν. 6944421492. ΑΟ55777

ΜΟΝΟΚΑΤΟΙΚΙΑ, 250 τ.μ. με κήπο, 150 τ.μ. και Ιπποτικό Πηγάδι, εντός της Παλιάς Πόλης. Πληρ. τηλ. 22410 27082, 22410 26476, 6944347405. ΑΟ55774

ΜΟΝΟΚΑΤΟΙΚΙΑ, διώροφη, 106 τ.μ. ισόγειο και 1ος όροφος με αυλή 20 τ.μ. σε κεντρικό δρόμο της Παλιάς Πόλης. Πληρ. τηλ. 22410 27082, 22410 26476, 6944347405. ΑΟ55773

ΠΩΛΕΙΤΑΙ ΔΙΑΤΗΡΗΤΕΟ ΠΛΗΡΩΣ ΑΝΑΚΑΙΝΙΣΜΕΝΟ 300 Τ.Μ. ΠΕΡΙΟΧΗ ΝΕΟΧΩΡΙΟΥ ΓΙΑ ΚΑΤΟΙΚΙΑ Ή ΕΠΑΓΓΕΛΜΑΤΙΚΗ ΣΤΕΓΗ. ΠΛΗΡ. ΤΗΛ. 6977000977 ΠΟ55713

ΔΙΑΜΕΡΙΣΜΑ 74 τ.μ. με δύο υπνοδωμάτια α' ορόφου στην οδό Βάλια Σεμερτζίδη κάθετος της Στ. Κωτιάδη τιμή 87.000 ευρώ. (29.645.250 δρχ.) Γίνονται δεκτά όλα τα δάνεια. Πληρ. τηλ. 2241028838, 10-1 το πρωί και 2241022943 ΑΟ55704

ΜΕΤΑΧΕΙΡΙΣΜΕΝΑ ΔΙΑΜΕΡΙΣΜΑΤΑ α) 74 τ.μ. Πειραιώς ισόγειο 85.000 ευρώ, β) 75 τ.μ. ισόγειο Κένεντυ με αυλή 88.000 ευρώ, γ) Δενδρινού 80 τ.μ. 70.000 ευρώ, δ) 80 τ.μ. Αισχύνη (β' ορ.) 85.000 ευρώ, ε) 97 τ.μ. α' ορ. Μητρόπολη 103.000 ευρώ, στ) 116 τ.μ. (α' ορ.) Αγ. Αναργύρους 88.000 ευρώ, ζ) 203 τ.μ. (β' ορ.) Μήδεια 250.000 ευρώ. Πληρ. ΑΙΓΑΙΟΚΤΗΜΑΤΙΚΗ - ΒΑΖΟΥΚΟΥ ΡΕΝΑ τηλ. 2241022943, 2241028838, 6945466773 ΑΟ55663

ΠΩΛΟΥΝΤΑΙ α) 40 στρ. Πεύκους Λίνδου 470.000 ευρώ, β) 45 στρ. Γεννάδι 338.000 ευρώ, γ) πάνω στο κύμα Πλημμύρι 28.280 τ.μ. τιμή 245.000 ευρώ. Πληρ. ΑΙΓΑΙΟΚΤΗΜΑΤΙΚΗ - ΒΑΖΟΥΚΟΥ ΡΕΝΑ τηλ. 2241022943, 2241028838, 6945466773 ΑΟ55664

ΜΟΝΟΚΑΤΟΙΚΙΕΣ Π. ΠΟΛΗ α) 70 τ.μ. διώροφη με αυλή περιοχή Ρολόι 82.170 ευρώ, β) 80 τ.μ. διώροφη με αυλή (και για επ/κή στέγη) περιοχή Ρολόι 132.000 ευρώ, γ) 150 τ.μ. (λειτουργεί ως πανσιόν) 103.000 ευρώ. Πληρ. ΑΙΓΑΙΟΚΤΗΜΑΤΙΚΗ - ΒΑΖΟΥΚΟΥ ΡΕΝΑ τηλ. 2241022943, 2241028838, 6945466773 ΑΟ55661

ΠΩΛΕΙΤΑΙ α) γκαρσονιέρα 35 τ.μ. 4ου ορόφου στην Ιαλυσό μόνο 30.000 ευρώ, β) 45 τμ. δυάρι κοντά στο στάδιο α' ορόφου 50.000 ευρώ, γ) καινούργιο δυάρι 50 τ.μ. β' ορ. περιοχή Αραπάκι 85.000 ευρώ. Πληρ. ΑΙΓΑΙΟΚΤΗΜΑΤΙΚΗ - ΒΑΖΟΥΚΟΥ ΡΕΝΑ τηλ. 2241022943, 2241028838, 6945466773 ΑΟ55660

ΕΠΙΧΕΙΡΗΣΗ ΣΤΟ ΚΕΝΤΡΟ ΠΟΛΕΩΣ ΡΟΔΟΥ, ΜΕ ΑΠΟΚΛΕΙΣΤΙΚΟΤΗΤΑ ΣΤΑ ΕΙΔΗ ΠΟΥ ΕΜΠΟΡΕΥΕΤΑΙ. ΠΛΗΡ. ΜΟΝΟ ΜΕ ΡΑΝΤΕΒΟΥ ΣΤΟ ΤΗΛ. 2241022164 ΩΡΕΣ ΚΑΤΑΣΤΗΜΑΤΩΝ ΠΟ55473

ΑΓΡΟΣ 4000 τ.μ. με σπίτι προκατασκευασμένο στο δημοτικό διαμέρισμα Μαριτσών με φως και νερό. Πληρ. τηλ. 2241027082, 6944347405 κ. Εμμ. Κρανίδη. ΑΟ55418

ΔΙΑΜΕΡΙΣΜΑΤΑ 4άρια πολυτελούς κατασκευής στην Ανάληψη με γκαράζ. Πληρ. τηλ. 2241027082 και 6944347405 κ. Εμμ. Κρανίδη. ΑΟ55417

Από την Βιομηχανική και Εμπορική Εταιρεία
ΒΑΠ Π. ΚΟΥΓΙΟΣ ΑΕΒΕ

ΖΗΤΕΙΤΑΙ

ΠΩΛΗΤΗΣ-ΤΡΙΑ/MERCHANDISER

Ο ιδανικός υποψήφιος πρέπει να πληρεί τα κάτωθι:
α. Έλληνας πολίτης
β. Ηλικία μέχρι 35 ετών
γ. Προϋπηρεσία στις πωλήσεις θα ληφθεί υπ' όψιν
Αποδοχές ικανοποιητικές, bonus, σύγχρονο περιβάλλον εργασίας και προοπτικές εξέλιξης στον χώρο των πωλήσεων.
Οι ενδιαφερόμενοι καλούνται να επικοινωνήσουν στο **2241061434** με την κ. Παπανδρέου από τις 9.00 μέχρι 15.00

Από το βιβλιοχαρτοπωλείο ΤΣΕΛΙΟΣ

ΖΗΤΕΙΤΑΙ

ΠΩΛΗΤΡΙΑ με γνώσεις Η/Υ

Πληρ. τηλ. (22410)73290-24858

Από εταιρεία που παρέχει
υπηρεσίες φύλαξης μικρών παιδιών κατ' οίκον,
προκειμένου να ανταποκριθει στις ανάγκες του διευρυμένου πελατολογίου της

ΖΗΤΟΥΝΤΑΙ
ΑΠΟΦΟΙΤΟΙ ΙΔΙΩΤΙΚΩΝ ΣΧΟΛΩΝ Ή ΙΕΚ Ή ΦΟΙΤΗΤΡΙΕΣ ΠΑΙΔΑΓΩΓΙΚΩΝ ΚΑΙ ΠΑΡΕΜΦΕΡΩΝ ΤΜΗΜΑΤΩΝ

ΑΠΑΡΑΙΤΗΤΑ ΠΡΟΣΟΝΤΑ:
- Οι ιδανικές υποψήφιες θα πρέπει να έχουν ολοκληρώσει τουλάχιστον τα 2 πρώτα έτη σπουδών.
- Τυχόν προϋπηρεσία σε ανάλογη θέση ή εμπειρία από ιδιοαπασχόληση θα αποτελέσει επιπλέον προσόν.
- Λόγω του ειδικού βάρους και της φύσεως της εργασίας, χαρακτηριστικά όπως η ευχάριστη προσωπικότητα, η ακεραιότητα του χαρακτήρα και η υπευθυνότητα θα παίξουν καθοριστικό ρόλο στην επιλογή.

ΠΡΟΣΦΕΡΟΝΤΑΙ:
Ασφαλιστική κάλυψη - Ανταγωνιστικό πακέτο αποδοχών - Συχνή απασχόληση

Για περισσότερες πληροφορίες
τηλ. 6974004403, 6944685729

Pefki Islands Resort
ΠΑΡΑΝΤΑΙΣ ΠΕΥΚΟΙ ΛΙΝΔΟΣ Α.Ε.
ΛΙΝΔΙΑ ΠΕΥΚΟΙ ΛΙΝΔΟΣ Α.Ε.
ΠΕΥΚΟΙ-ΛΙΝΔΟΣ
Lindia Thalassa

ΖΗΤΟΥΝΤΑΙ

από τα ξενοδοχεία "PEFKI ISLANDS RESORT" ΚΑΙ "LINDIA THALASSA" στους Πεύκους ζητούνται για τη σαιζόν 2004 (01/05/02004-31/10/2004) οι ακόλουθες ειδικότητες:
1. **Προϊσταμένη Ορόφων** *(με προϋπηρεσία τελευταίων 6 ετών)*
2. **Βοηθός Λογιστηρίου** *(με γνώσεις SINGULAR)*
3. **Υπάλληλοι Υποδοχής**
4. **Πωλήτριες** *(με γνώση Η/Υ)*
5. **Μπάρμαν**
6. **Βοηθοί σερβιτόρου**
7. **Καμαριέρες**
8. **Βοηθός αποθηκάριου** *(με ανάλογη προϋπηρεσία)*
9. **Κηπουρός**
10. **Συντηρητής** *(γενικών γνώσεων και κλιματιστικών)*

Οι ενδιαφερόμενοι θα πρέπει να έχουνε καλή γνώση της Αγγλικής γλώσσας και προϋπηρεσία το λιγότερο 2 χρόνια.

Για την συμπλήρωση των αιτήσεων θα πρέπει ο/η ενδιαφερόμενος/η να έχει βιογραφικό και ή να απευθυνθεί στο ξενοδοχείο "LINDIA THALASSA" καθημερινά 09.00-14.00 εκτός Κυριακής ή με **e-mail: pefkiislands@rho.forthnet.gr** ή ταχυδρομικώς: **ΧΕΙΜΑΡΑΣ 70 Α- ΡΟΔΟΣ 85100**
ΤΗΛ. 2244029380-2244048181 ΦΑΞ: 2244048416-2244048184

ΑΝΑΚΟΙΝΩΣΗ ΜΑΘΗΜΑΤΑ
*** Computer ***
PROGRAM COMPUTER PM
ΕΓΓΡΑΦΕΣ ** ΤΩΡΑ **
Τμήματα για:
Παιδιά - Ενήλικες
Αρχάριους - Μαθητές
Επαγγελματίες
Ανεύρεση Εργασίας
Διδάσκει πτυχιούχος Πανεπιστημίου Αμερικής
ΜΑΝΩΛΗΣ Ι. ΣΟΦΙΛΛΑΣ
Κοδριγκτώνος 91
Τηλ. (22410) 31761
ΠΙΣΤΟΠΟΙΗΤΙΚΟ ΓΝΩΣΕΩΝ
ΕΠΙΣΗΜΟ ΕΞΕΤΑΣΤΙΚΟ ΚΕΝΤΡΟ ΤΗΣ ECDL HELLAS

ΕΚΠΑΙΔΕΥΣΗ ΣΤΟΥΣ ΥΠΟΛΟΓΙΣΤΕΣ
Anosis
Computer Learning
ECDL
Ευρωπαϊκό Δίπλωμα Κατάρτισης Η/Υ
ΤΜΗΜΑΤΑ ΕΝΗΛΙΚΩΝ
- Ταχύρυθμα σεμινάρια 6 εβδομάδων επιπέδου ECDL Start
- Τρίμηνοι κύκλοι σπουδών για απόκτηση του Διπλώματος ECDL
- Επιδοτούμενα σεμινάρια επιχειρήσεων

Windows, Word, Excel, Powerpoint, Access, Internet, Frontpage, CorelDraw, κτλ

ΣΤ.ΚΩΤΙΑΔΗ 52 ΤΗΛ.78924
Υπεύθυνος Σπουδών
ΚΩΣΤΑΣ ΧΑΤΖΗΔΑΚΗΣ

πωλήσεις

συνέχεια από την προηγούμενη

ΑΟΓΩ ΑΝΑΧΩΡΗΣΕΩΣ ΣΤΟ ΕΣΩΤΕΡΙΚΟ ΠΩΛΕΙΤΑΙ νεόδμητη πολυτελής βίλα κτισμένη σε παναραμικό λόφο στη νότια πλευρά του Φυλερήμου σε οικόπεδο 4.200 τ.μ. πλήρως περιφραγμένο, με αυτόματη θυροτηλεόραση, ελαιόδενδρα, χλοοτάπητα 500 τ.μ. και πολύ ευάρεστη διαμόρφωση εξωτερικού χώρου. Η πολυτελής αυτή βίλα αποτελείται από δύο ομοίους και ανεξάρτητους ορόφους συνολικής επιφάνειας 482 τ.μ. συν 240 τ.μ. σκεπασμένες βεράντες. Όλα τα υλικά εξωτερικής επένδυσης, γρανιτικά πλακάκια δαπέδου, τα ξύλινα κουφώματα και ντουλάπιες από κερασιά, τα είδη υγιεινής και κουζίνας έχουν εισαχθεί από την Ιταλία. Η θέρμανση και ο κλιματισμός επιτυγχάνονται μέσω κεντρικής κλιματιστικής μονάδας με αεραγωγούς και πλήρη αυτοματισμό καθώς και εξαιρετικές θερμικές μονώσεις. Ο επάνω όροφος μπορεί να παραδοθεί και πλήρως επιπλωμένος. Η τιμή είναι διαπραγματεύσιμη μετά από επί τόπου επίσκεψη. Πληρ. τηλ. 2241048101, τηλ. και fax 2241048102 AO54535

ΟΙΚΟΠΕΔΟ 5 στρέμματα σε λόφο στη Θολό, με θέα τη θάλασσα. Πληρ. τηλ. 22410-81811, 22410-82317 AO55739

ΟΙΚΟΠΕΔΟ στους Πευκους Λίνδου με μοναδική πανοραμική θέα 4.200 τ.μ. προς 28 ευρώ το τ.μ. μετρητοίς, μόνο σοβαρές προτάσεις. Πληρ. τηλ. 6936118173 AO55605

ΠΩΛΟΥΝΤΑΙ από ιδιώτη στην περιοχή Ιξιάς μέσα σε πράσινο μεζονέτες σε μπετά των 240 τ.μ. στην τιμή των 130.000 ευρώ. Πληρ. τηλ. (22410)95148, 91617 AO55526

ΑΓΡΟΣ 7.800 τ.μ. στην Δαμαρειά με φως και νερό. Πληρ. τηλ. 2241024082, 6944347405, κ. Εμμ. Κρανιδη. AO55419

εργασιες

ΚΟΠΕΛΑ εμφανίσιμη έως 32 ετών για να εργαστεί σε καφετέρια του ξενοδοχείου Αρχάγγελος. Διαμονή εξασφαλισμένη. Πληρ. τηλ. 2244022230 (16.00-20.00) ή 6944169550 AZ55885

ΚΟΠΕΛΑ Ελληνίδα για να εργαστεί σε mini market στην Π. Πόλη. Πληρ. τηλ. 2241037247, 6936699602 AZ55879

ΚΥΡΙΑ για εσωτερική οικιακή βοηθός από οικογένεια με παιδιά. Να μην έχει οικογενειακές υποχρεώσεις και να ξέρει μαγείρεμα και σίδερο. Προσφέρεται δωρεάν στέγη, φαγητό και 350 ευρώ μηνιαίως. Πληρ. τηλ. 6978205446 μετά τις 8.00 το βράδυ AZ55876

ΖΗΤΟΥΝΤΑΙ κοπέλες για καφέ μπαρ. Πληρ. τηλ. 6938796995 AZ55873

ΖΗΤΟΥΝΤΑΙ νέες κοπέλες εμφανίσιμες από επώνυμη καφετέρια bar club εκτός Ρόδου για barwoman και σερβιτόρες. Μεταφορά δική μας. Ώρες εργασίας 6.30 μ.μ.-12.30 μ.μ. καθημερινές και 8.00-1.30 Σαββατοκύριακα. Μισθός από 35 ευρώ καθημερινά. Όχι αλλοδαπές. Πληρ. τηλ. 6972137652, 6973049254 AZ55871

ΚΟΠΕΛΑ για βραδινή εργασία σε καφετέρια. Πληρ. τηλ. 2241020282 AZ55868

ΣΥΝΕΤΑΙΡΟΣ για ελληνική ταβέρνα στο Μαντράκι. Πληρ. τηλ. 6937802998 και 2241023416 AZ55870

ΚΟΠΕΛΑ για να φτιάχνει μπουμπουνιέρες. Πληρ. τηλ. 2241033177 AZ55857

ΚΟΠΕΛΑ για εργασία στην καφετέρια Grande Magister στην Κρεμαστή. Πληρ. τηλ. 2241092033, 6944885493 AZ55839

ΑΝΔΡΕΑΣ ΜΙΧΑΗΛΙΔΗΣ
αρχιτέκτων
Αν. Παύλου 50 ΡΟΔΟΣ 85100 Τηλ: 22410 68615

ΑΥΤΟΝΟΜΕΣ ΜΟΝΟΚΑΤΟΙΚΙΕΣ
ΣΤΗΝ ΠΑΣΤΙΔΑ



134 τ.μ. σε οικόπεδο 350 τ.μ. από 205.000 €
σε μαρμαροσοβά από 126.000 €

Audi

1. **AUDI A3 1600 CC** μοντ. 2000. (ABS, υδρ. τιμόνι, 4 αερόσακοι, ηλ. παράθυρα, κεντρικό κλείδωμα, ηλεκ. καθρέπτες, **air condition**, ηχοσύστημα)
2. **FIAT CINQUECENTO** μοντ. 1997, 3θΥΡΟ
3. **VW POLO - 1000 CC** μοντ. 2000, 3θΥΡΟ, (υδρ. τιμόνι, 2 αερόσακοι, ηλ. παράθυρα, κεντρικό κλείδωμα, ηλεκ. καθρέπτες, **air condition**, ηχοσύστημα.)
4. **VW POLO - 1000 CC comfort**, μοντ. 2000, 5θΥΡΟ, (υδρ. τιμόνι, 2 αερόσακοι, ηλ. παράθυρα, κεντρικό κλείδωμα, ηλεκ. καθρέπτες, **air condition**, ηχοσύστημα.)
5. **VW GOLF 1400 CC GENARATION** μοντ. 2002, 3θΥΡΟ (ABS, υδρ.τιμόνι, 4 αερόσακοι, 4 ηλ. παράθυρα, κεντρικό κλείδωμα, ηλεκ. καθρέπτες, **climatronic** ηχοσύστημα, αεροτομή, ζαντες αλουμινίου 16')
6. **VW GOLF - 1400 CC** μοντ. 2000, 3θΥΡΟ, (ABS, υδρ. τιμόνι, 4 αερόσακοι, 4 ηλ. παράθυρα, κεντρικό κλείδωμα, ηλεκ. καθρέπτες, **air condition** ηχοσύστημα, αεροτομή, συναγερμός)
7. **VW GOLF - 1400 CC** μοντ. 2000, 3θΥΡΟ, (ABS, υδρ. τιμόνι, 4 αερόσακοι, ηλ. παράθυρα, κεντρικό κλείδωμα, ηλεκ. καθρέπτες, **air condition**, ηχοσύστημα)
8. **ALPHA ROMEO 146-1400 CC** μοντ. 1996 (υδρ. τιμόνι, αερόσακος οδηγού, ηλ. παράθυρα, κεντρικό κλείδωμα, ηχοσύστημα)
9. **JEEP WRANGLER - 2.500 cc** μοντ. 2000 (ABS, υδρ. τιμόνι, 2 αερόσακοι, δερμάτινο σαλόνι, ηχοσύστημα)
10. **OPEL ASTRA - 1400 CC** μοντ. 2000, (υδρ. τιμόνι, 2 αερόσακοι, 2 ηλ. παράθυρα, κεντρικό κλείδωμα, **air condition**, ηχοσύστημα.)
11. **OPEL CORSA- 1200 CC** μοντ. 2001, (υδρ. τιμόνι, αερόσακος οδηγού, **air condition**, ηχοσύστημα.)
12. **RENAULT CLIO - 1400 CC** μοντ. 1996, 5θΥΡΟ (υδρ. τιμόνι, 2 ηλ. παράθυρα, κεντρικό κλείδωμα, **air condition**, ηχοσύστημα)
13. **CITROEN AX** 1100 cc μοντέλο 1993, 5θυρο
14. **VW CADDY VAN-1900 CC DIESEL** μοντ. 1998 χρώμα λευκό

CAR EXPERTS
Συνεργείο Αυτοκινήτων-Εξουσιοδοτημένος Έμπορος Κοσμοσύρ Α.Ε.
Πυλώνας-Βενζινάδικο-Αντιπλημμυρικό Λινδος 238 τηλ. 2241061600

ΣΧΟΛΗ ΟΔΗΓΩΝ
ΠΟΡΤΣΕΛΛΗΣ ΣΤΕΦΑΝΟΣ
Διπλ. εκπαιδευτής υποψηφίων οδηγών μέλος της Ε.Σ.Ο.Ρ. Ο.Ε.
• Διπλώματα αυτοκινήτου, μοτοσικλέτας, φορτηγού, λεωφορείου, νταλίκας



• Αναθεωρήσεις ληγμένων αδειών
• Θεωρητικά μαθήματα ΚΟΚ και Μηχανολογίας
• Μετατροπές ξένων διπλωμάτων σε ελληνικά
• Διπλώματα αυτόματου αυτοκινήτου
ΝΕΑ ΔΙΕΥΘΥΝΣΗ: ΕΘΝΙΚΗΣ ΑΝΤΙΣΤΑΣΗΣ 73 (ΠΡΩΗΝ ΑΝΝΗΣ ΜΑΡΙΑΣ)
ΤΗΛ. 2241034497, 6945463635

Μια πρόταση για όλους τους επαγγελματίες

Η 3Τ ΑΕΒΕ σας ανοίγει δρόμο με τις μακροχρόνιες μισθώσεις αυτοκινήτων γρήγορα και σωστά, προσφέροντας σας περισσότερα πλεονεκτήματα.

ΕΠΩΦΕΛΗΘΕΙΤΕ ΤΩΡΑ από τα δυναμικά μας προγράμματα και αποκτήστε το αυτοκίνητο που επιθυμείτε για σας και για τον στόλο της εταιρίας σας.

8 σημαντικοί λόγοι που σας συμφέρουν!

1. **Το 100% των μισθωμάτων** μπαίνουν στα έξοδα της επιχείρησής σας
2. **Εχετε φορολογική απαλλαγή** από τα τεκμήρια αγοράς (πόθεν έσχες)
3. **Αποκτάτε αυτοκίνητο χωρίς προκαταβολή** διατηρώντας το κεφάλαιο σας
4. **Πλήρη απαλλαγή από κόστος συντήρησης**
5. **Εχετε πάντα καινούργιο αυτοκίνητο.** Με την λήξη της μίσθωσης μπορείτε να το αντικαταστήσετε
6. **Αποδέσμευση κεφαλαίων** που θα θέλατε για την αγορά του αυτοκινήτου, αξιοποιώντας τα σε άλλους παραγωγικούς τομείς
7. **Εχετε κεφαλαιακή ρευστότητα** αφού μπορείτε να πουλήσετε τοα υτοκίνητο και να το εκμισθώσετε πάλι (Lease back)
8. **Εξοικονόμηση χρόνου και χρήματος** για σας και την επιχείρησή σας

Γιατί να αγοράσετε ένα αυτοκίνητο όταν μπορείτε να το ενοικιάσετε;

3Τ ΑΕΒΕ
6ο χλμ. Ρόδου-Λίνδου, Ρόδος
Τηλ. 2241068000 - fax 2241068010





ΜΗΝΙΑΙΕΣ ΕΝΟΙΚΙΑΣΕΙΣ ΑΥΤΟΚΙΝΗΤΩΝ
Η εταιρεία **AVIS** ενοικιάζει αυτοκίνητα τους χειμερινούς μήνες σε πολύ χαμηλές τιμές.
Για πληροφορίες επικοινωνήστε με το **2241091700**

AUTO ΕΠΙΛΟΓΕΣ
ΚΟΥΚΟΥΡΑΣ ΑΛΕΞΑΝΔΡΟΣ
ΛΕΩΦ. ΡΟΔΟΥ-ΛΙΝΔΟΥ 255 • ΤΗΛ. (22410)60910
www.autoepiloges.com

ΑΓΟΡΑ-ΠΩΛΗΣΗ-ΑΝΤΑΛΛΑΓΗ ΜΕΤΑΧΕΙΡΙΣΜΕΝΩΝ ΑΥΤΟΚΙΝΗΤΩΝ

1. **OPEL VECTRA, 1600 cc, μοντ. 2002, ασημί** -κεντρ. κλειδ., ηλ. παράθ., υδρ. τιμόνι, αερόσακους, ABS, air condition και ηχοσύστημα.
2. **JEEP WRANGLER 1500 cc, μοντ. 1995, άσπρο** - SOFT TOP
3. **ROVER 400, 1600 cc, μοντ. 2000, κυπαρισί** - αερόσ. οδηγού-συνοδηγού, ABS, κεντρ. κλειδ., ηλ. παράθ., υδρ. τιμόνι, ζάντες αλουμινίου, συναγερμος και ηχοσύστημα.
4. **CITROEN SAXO VTS, 1600 cc, μοντ. 2000, ασημί** - κεντρ. κλειδ., ηλ. παράθ., υδρ. τιμόνι, αερόσ. οδηγού και συνοδηγού, ABS και ηχοσύστημα.
5. **SUZUKI VITARA, 1600 cc, μοντ. 2002, άσπρο** - SOFT TOP, υδρ. τιμ., και ηχοσύστημα.
6. **OPEL VECTRA, 1600 cc, μοντ. 2002, μαύρο** -κεντρ. κλειδ., ηλ, παράθ., υδρ. τιμόνι, αερόσακους, ABS, air condition και ηχοσύστημα.
7. **DAEWOO LANOS 1400 cc, μοντ. 2001, μπορντώ** - κεντρ. κλειδ., ηλ. παράθ., υδρ. τιμόνι, air condition και ηχοσύστημα
8. **FIAT BRAVO 1400 cc, μοντ. 1996 μαύρο** -κεντρ. κλειδ., ηλ. παράθ., υδρ. τιμόνι, αερόσ. οδηγού, ζάντες αλουμινίου και ηχοσύστημα.
9. **HYUNDAI ACCENT 1400 cc, μοντ. 2000 ασημί** - κεντρ. κλειδ., ηλ. παράθ., υδρ. τιμόνι, A/C, αερόσ. οδηγού-συνοδηγού, ABS και ηχοσύστημα.
10. **SUZUKI JIMMY, μοντ. 2002, ασημί,** υδρ. τιμόνι και ηχοσύστημα
11. **HYUNDAI ATOS 1000 cc, μοντ. 2000, ασημί** - κεντρ. κλειδ., ηλ. παράθ., υδρ. τιμόνι, A/C, ABS και ηχοσύστημα.
12. **FIAT PUNTO, 1100 cc, μοντ. 1999, άσπρο** -κεντρ. κλειδ., ηλ. παράθ., υδρ. τιμόνι, αερόσακος. οδηγού, ζάντες αλουμινίου, προβ. ομίχλης και ηχοσύστημα.
13. **HYUNDAI ACCENT 1400 cc, μοντ. 1999, ασημί** - κεντρ. κλειδ., ηλ. παράθ., υδρ. τιμόνι, A/C, αερόσ. οδηγού-συνοδηγού, ABS και ηχοσύστημα.
14. **FIAT BRAVA, 1242 cc., μοντ. 2000, μαύρο** -κεντρ. κλειδ., ηλ. παράθ., υδρ. τιμόνι, A/C, αερόσ. οδηγού-συνοδηγού, ABS, και ηχοσύστημα.
15. **DAEWOO LANOS 1400 cc, μοντ. 2002, μολυβί** - κεντρ. κλειδ., ηλ. παράθ., υδρ. τιμόνι, air condition και ηχοσύστημα
16. **VW GOLF 1400 cc, μοντ. 1996, λευκό** - κεντρ. κλειδ., ηλ. παράθ., υδρ. τιμόνι, ζάντες αλουμινίου και ηχοσύστημα
17. **FIAT SEICENTO 900 cc μοντ. 199, άσπρο** - κεντρ. κλειδ. ηλ. παράθ., και ηχοσύστημα
18. **SEAT MARBELLA 900 cc, μοντ. 1994**

ΑΠΟ 0% ΠΡΟΚΑΤΑΒΟΛΗ ΕΩΣ 60 ΜΗΝΙΑΙΕΣ ΔΟΣΕΙΣ
ΜΕ ΤΑ ΧΑΜΗΛΟΤΕΡΑ ΕΠΙΤΟΚΙΑ ΤΗΣ ΑΓΟΡΑΣ

εργασιες

συνέχεια από την προηγούμενη

ΥΠΑΛΛΗΛΟΣ λογιστικού γραφείου με γνώσεις Η/Υ - Προγραμμάτων "SINGULAR", άδεια οδήγησης μοτοποδηλάτου. Πληρ. κ. Μακρή Νικολίτσα. Ωρες 8 π.μ.-4 μ.μ. τηλ. 2241033442 ΑΖ55834

ΖΗΤΟΥΝΤΑΙ ηλεκτρολόγοι, ηλεκτροτεχνίτες, βοηθοί και μαθητευόμενοι με προϋπηρεσία, που να είναι έμπειροι και πεπειραμένοι πάνω στον κλάδο της εργασίας. Μισθός ανάλογος των προσόντων. Πληρ. τηλ. 6944451489 μετά τις 15.00 ΑΖ55837

CHEF ΖΗΤΕΙΤΑΙ ΓΙΑ ΤΗΝ ΕΡΧΟΜΕΝΗ ΣΕΖΟΝ 2004 ΑΠΟ ΕΣΤΙΑΤΟΡΙΟ ALA CART ΣΤΗΝ ΙΑΛΥΣΟ. Ο ΥΠΟΨΗΦΙΟΣ ΠΡΕΠΕΙ ΝΑ ΕΧΕΙ ΤΕΛΕΙΩΣΕΙ ΚΑΠΟΙΑ ΣΧΟΛΗ ΜΑΓΕΙΡΩΝ ΗΛΙΚΙΑΣ ΜΕΧΡΙ 40 ΕΤΩΝ, ΝΑ ΕΧΕΙ ΠΑΘΟΣ ΚΑΙ ΟΡΑΜΑ ΓΙΑ ΜΙΑ ΠΟΙΟΤΙΚΗ ΚΟΥΖΙΝΑ ΚΑΘΩΣ ΚΑΙ ΤΗΝ ΕΞΕΛΙΞΗ ΤΗΣ. ΟΡΓΑΝΩΤΙΚΑ ΠΡΟΣΟΝΤΑ ΕΠΑΓΓΕΛΜΑΤΙΣΜΟ ΚΑΙ ΜΙΑ ΣΥΣΤΑΣΗ ΤΟΥ ΤΕΛΕΥΤΑΙΟΥ ΕΡΓΟΔΟΤΗ. ΕΜΕΙΣ ΔΙΝΟΥΜΕ: Α) ΕΛΚΥΣΤΙΚΟ ΠΑΚΕΤΟ ΑΠΟΔΟΧΩΝ, Β) ΕΥΧΑΡΙΣΤΟ ΚΑΙ ΦΙΛΙΚΟ ΠΕΡΙΒΑΛΛΟΝ, Γ) ΑΣΦΑΛΙΣΗ ΚΑΙ BONUS. ΠΛΗΡ. ΤΗΛ. 2241094929 ΠΖ55822

ΣΕΡΒΙΤΟΡΕΣ ΓΙΑ ΜΠΑΡ ΣΤΗΝ ΠΑΛΙΑ ΠΟΛΗ. ΠΛΗΡΟΦΟΡΙΕΣ ΕΝΤΟΣ, ΣΤΗΝ ΟΔΟ ΠΛΑΤΩΝΟΣ 3 -BaYoCo bar- Ή ΣΤΟ ΤΗΛ. 6973331692. ΜΟΝΟΝ ΤΙΣ ΩΡΕΣ 2 Μ.Μ. ΕΩΣ 7 Μ.Μ. ΠΖ55781

ΖΗΤΟΥΝΤΑΙ ΜΑΣΕΡ ΚΑΙ ΜΑΣΕΖ ΓΙΑ ΠΛΗΡΗ ΑΠΑΣΧΟΛΗΣΗ ΣΕ ΝΕΟ SPA. ΠΛΗΡ. ΤΗΛ. 6945204400 ΠΖ55823

ΚΟΠΕΛΕΣ για να εργασθούν σε καφετέρια. Ωράριο 18.00-24.00. Πληρ τηλ. 2241076651 μετά τις 18.00 κο Βασίλη ή Γιώργο ΑΖ55800

ΣΥΝΕΡΓΑΤΗΣ-ΤΡΙΑ, από διεθνές Group εταιρειών, για την κάλυψη περιοχής, πόλης ή νομού, 40-65 ετών, σοβαρό, εχέμυθο με ευχέρεια επικοινωνίας και γνώση της τοπικής κοινωνίας. Δεκτοί συνταξιούχοι. Υψηλό εισόδημα. Τ.Θ. 93545 ΜΟΣΧΑΤΟ, 18310. E-mail: grouprifo@vip.gr. ΑΖ55779

ΕΡΓΑΤΗΣ, εντός Ρόδου για παντών ειδών δουλειές. Βασικό να ξέρει ηλεκτρολογικά, χειρισμό computer και να έχει δίπλωμα οδήγησης, 12μηνη απασχόληση, άμεση πρόσληψη. Πληρ. τηλ. 6936179040. ΑΖ55780

ΖΗΤΕΙΤΑΙ ΕΜΠΕΙΡΟΣ ΗΛΕΚΤΡΟΛΟΓΟΣ ΑΥΤΟΚΙΝΗΤΩΝ. ΜΙΣΘΟΣ ΙΚΑΝΟΠΟΙΗΤΙΚΟΣ. ΠΛΗΡ. ΤΗΛ. 2241077743, 2241030977 ΠΖ55732

ΓΙΝΕΤΕ ΕΠΙΧΕΙΡΗΜΑΤΙΑΣ ΑΠΟ ΤΟ ΧΩΡΟ ΕΠΙΛΟΓΗΣ ΣΑΣ με ελάχιστο κεφάλαιο και εκπαίδευση. Μερική - πλήρης απασχόληση, χρήση Internet επιθυμητή. Αμεσο ξεκίνημα. Κέρδη 500 έως 3.000 ευρώ. Καλέστε για δωρεάν φυλλάδιο στο τηλ. 2310729425, 6979776716 ΑΖ55749

The Membership Office of Club Greece **IS LOOKING TO RECRUIT** a German speaking person. The candidate should have: a) An excellent command of English (additional languages would be an advantage but not essential) b) Computer skills (Excel, Word etc.). For more information and to book an interview, please contact Ms. Annelie Palm at 2241096210 from Monday to Friday between the hours of 10 and 18 ΑΖ55707

ΚΟΠΕΛΑ έως 28 ετών με γνώσεις Η/Υ και Αγγλικών για να εργασθεί σε κατάστημα στην Μ. Πετρίδη για απογευματινή εργασία. Πληρ. τηλ. 22410 60775. ΑΖ55624

PARADISE GYM. ΖΗΤΟΥΝΤΑΙ αισθητικοί και μασέρ. Πληρ. τηλ. 2241054400 κ. Γκαμαλέτσου ΑΖ55694

ΣΥΝΕΡΓΑΤΕΣ από εμπορική εταιρία, για ημιαπασχόληση ή πλήρη απασχόληση. Υψηλές αποδοχές - bonus. Πληρ. τηλ. 6944645829 ΑΖ55415

ΕΠΙΧΕΙΡΗΣΗ ΣΤΟ ΣΠΙΤΙ. Αμεση κάλυψη θέσεων ανεξάρτητης συνεργασίας. Μερική απασχόληση 550-1100 ευρώ, πλήρης απασχόληση 1100 ευρώ-3.000 ευρώ/μήνα!!! Οχι τελεμάρκετινγκ, πλασιέ, ντήλερ. Εξτρα μπόνους και προμήθειες μέχρι 5%. Δωρεάν ταξίδια στο εξωτερικό. Ενημερωτικό φυλλάδιο στο 2109911071, www.homebizin.com. ΑΖ55452

ΑΤΟΜΑ δραστήρια και δυναμικά από μεγάλη εταιρία στο χώρο του εμπορίου. Ημιαπασχόληση 1000 ευρώ, πλήρης απασχόληση 5000 ευρώ. Πληρ. τηλ. 22410 30078, 6977472091. ΑΖ55198

ΓΙΝΕΤΕ ΕΠΙΧΕΙΡΗΜΑΤΙΕΣ ΜΕΣΑ ΑΠΟ ΤΟΝ ΧΩΡΟ ΣΑΣ ΧΩΡΙΣ ΩΡΑΡΙΟ -ΑΦΕΝΤΙΚΟ (ΟΧΙ ΝΤΗΛΕΡ-ΥΠΑΛΛΗΛΟΙ) ΚΕΡΔΗ ΑΠΟ 500 ΕΥΡΩ - 10000 ΕΥΡΩ ΤΟ ΜΗΝΑ. ΠΛΗΡ. ΤΗΛ. 2310/419397 e-mail: www.my-e-business.com ΠΖ54101

Η Οδική Βοήθεια Ρόδου HELLAS SERVICE **ΖΗΤΕΙ** συνεργάτες για την στελέχωση του τμήματος πωλήσεων. Απαραίτητα προσόντα: Ικανότητα επικοινωνίας, ευχάριστη προσωπικότητα, δίπλωμα οδήγησης οχήματος, προϋπηρεσία στο χώρο. Προσφέρονται: ανταγωνιστικό πακέτο αποδοχών (μισθός - προμήθεια - bonus), προοπτικές εξέλιξης, εξαιρετικό περιβάλλον εργασίας. Πληρ. Στ. Καζούλη 82, τηλ. (22410)22490 ΧΑΖ252

διαφορα

ΤΡΟΧΟΣΠΙΤΟ σε τιμή ευκαιρίας KNAUS. Τιμή 5.300 ευρώ. Πληρ. ώρες 11.00-13.00 τηλ. 6972284197 ΑΔ55888

ΞΥΛΑ ΕΛΙΑΣ όμορφα τεμαχισμένα για τζάκι. Πληρ. τηλ. 6945511769 ΑΔ55867

ΠΩΛΟΥΝΤΑΙ α) σαλόνι με τραπεζάκι, β) τραπεζαρία με καρέκλες. Πληρ. τηλ. 2241091476 ΑΔ55865

ΠΩΛΕΙΤΑΙ φουσκωτό OSTRIA 4,20 μ. με εξωλέμβια 50 HP MERCURY και τρέιλερ. Τιμή 4.400 ευρώ. Πληρ. τηλ. 6947633166 ΑΔ55864

ΠΩΛΕΙΤΑΙ ηλεκτρονικός υπολογιστής APOLLO σε άριστη κατάσταση με τα εξής χαρακτηριστικά: Intel Pentium III στα 500 MHz, CD-R 48x Creative, CD-RW 4•4•24x Creative, Hard Disk 10GB, κάρτα ήχου και γραφικών Creative, θύρες USBx2, Ελληνικά Windows '98, εσωτερικό modem και πλούσιο σε software. Τιμή ευκαιρίας (250 ευρώ). Πληρ. τηλ. 2241061291 ΑΔ55863

ΠΩΛΟΥΝΤΑΙ τα κάτωθι έπιπλα σε πολύ καλή κατάσταση: α) καναπές, πολυθρόνες, β) τηλεόραση - πλυντήριο, ηχοσύστημα, σόμπα. Πληρ. τηλ. 6945700711 ΑΔ55856

ΠΡΑΓΜΑΤΙΚΗ ΕΥΚΑΙΡΙΑ ΠΩΛΕΙΤΑΙ σαλόνι τριθέσιος, διθέσιος και δύο μεγάλα σκαμπό 400 ευρώ και τραπεζαρία 300 ευρώ. Πληρ. τηλ. 2241073439 ΑΔ55794

ΠΡΑΓΜΑΤΙΚΗ ΕΥΚΑΙΡΙΑ ΠΩΛΕΙΤΑΙ πλυντήριο, ψυγείο, φουρνάκι με τρία ηλεκτρικά μάτια σε άριστη κατάσταση, μόνο ενός έτους. Πληρ. τηλ. 2241025119 ΑΔ55793

ΠΩΛΕΙΤΑΙ ταχύπλοο τύπου "Ρανιέρι" 5,5 m., πλήρως εξοπλισμένο (βυθόμετρο, J.P.S., τρέιλερ),. 135 GP κινητήρας Merkouri V6 σε τιμή ευκαιρίας. Πληρ. τηλ. 6946732888 ΑΔ55790

ΠΩΛΕΙΤΑΙ σαλόνι μπαμπού (τριθέσιος καναπές, 2 πολυθρόνες, 1 κουνιστή και τραπέζι). Πληρ. τηλ. 2241076148. ΑΔ55783

ΑΓΟΡΑΖΩ ΚΑΙ ΠΟΥΛΩ παλιούς δίσκους μουσικής (μικρούς και μεγάλους). Επίσης αγοράζω παλιά κόμιξ. Αφήστε μήνυμα και τηλέφωνο στον αυτόματο τηλεφωνητή 2241022420 ή πάρτε τηλ. κ. Μιχάλη 2241037277 ΑΔ55750

ΠΡΟΣΟΧΗ. ΕΧΩ ΕΠΑΓΓΕΛΜΑΤΙΚΟ ΑΝΙΧΝΕΥΤΗ ΜΕΤΑΛΛΩΝ. ΕΑΝ ΕΧΕΤΕ ΧΑΣΕΙ ΚΑΤΙ ΠΟΛΥΤΙΜΟ ΓΙΑ ΣΑΣ, ΣΑΣ ΤΟ ΒΡΙΣΚΩ. ΑΠΟΛΥΤΗ ΕΧΕΜΥΘΕΙΑ ΚΑΙ ΕΓΓΥΗΣΗ, 100%. ΠΛΗΡ. ΤΗΛ. 6932155284 ΠΔ55786

ΠΩΛΕΙΤΑΙ εξοπλισμός για super market, ελαφρώς μεταχειρισμένα. Πληρ. τηλ. 2241073872 ΑΔ55738

ΠΩΛΕΙΤΑΙ ΤΑΧΥΠΛΟΟ ΣΚΑΦΟΣ BEST 4,85 ΜΕΤΡ. ΜΕ ΤΡΕΪΛΕΡ ΚΑΙ ΜΗΧΑΝΗ ΥΑΜΑΗΑ 80 HP, ΣΕ ΑΡΙΣΤΗ ΚΑΤΑΣΤΑΣΗ. ΠΛΗΡ. ΤΗΛ. 2241085231-6945461564. ΧΠΔ707

ΚΑΝΑΠΕΣ DIVANI-DIVANI από δέρμα Νο 10 γωνιακός, χρώματος μπεζ, μοντέλο NAT1565 και πολυθρόνα RECLAIN περιστρεφόμενη/ανακλεινόμενη σε άριστη κατάσταση. Τιμή 2.700 ευρώ. Πληρ. τηλ. 2241090689, ώρες 09.00-13.00 και 17.00-20.00 ΑΔ55604

ΠΩΛΕΙΤΑΙ ΣΑΛΟΝΙ 3ΘΕΣΙΟΣ-2ΘΕΣΙΟΣ ΠΟΛΥΘΡΟΝΑ, ΝΕΟΚΛΑΣΙΚΟΥ ΣΤΥΛ, ΣΕ ΑΡΙΣΤΗ ΚΑΤΑΣΤΑΣΗ. ΠΛΗΡ. ΤΗΛ. 2241063425 ΧΠΕ2511

ΤΟΛΜΗΣΤΕ ΝΑ ΑΔΥΝΑΤΙΣΕΤΕ! Πρέπει να θέλετε να χάσετε βάρος. Καλέστε για δωρεάν πληροφορίες για το πιο απίστευτο πρόγραμμα απώλειας βάρους στην Ευρώπη και Αμερική. Πληρ. τηλ. 6945807682. ΑΔ55248

μαθήματα

ΠΑΡΑΔΙΔΟΝΤΑΙ ΙΔΙΑΙΤΕΡΑ ΜΑΘΗΜΑΤΑ ΦΥΣΙΚΗΣ, ΧΗΜΕΙΑΣ, ΜΑΘΗΜΑΤΙΚΩΝ ΚΑΤ' ΟΙΚΟΝ ΣΕ ΜΑΘΗΤΕΣ ΓΥΜΝΑΣΙΟΥ, ΛΥΚΕΙΟΥ. ΠΛΗΡ ΤΗΛ. 2241062217, 6947705716 ΠΜ55705

ΓΕΡΜΑΝΙΚΑ καθηγήτρια από φοιτος Πανεπιστημίου Μονάχου με πολυετή πείρα παραδίδει μαθήματα σε όλα τα επίπεδα. Πληρ. τηλ. 6944109668 ΑΜ55726

ΜΑΘΗΜΑΤΑ ΓΑΛΛΙΚΩΝ, ιδιαίτερα ή για γκρουπ από καθηγήτρια με μητρική γλώσσα την Γαλλική. Πληρ. τηλ. 6939231038. ΑΜ55645

ΣΧΟΛΗ ΟΔΗΓΩΝ
ΚΟΥΣΗ ΠΑΝΤΕΛΗ

- ΔΙΠΛΩΜΑΤΑ
- ΕΡΑΣΙΤΕΧΝΙΚΑ
- ΕΠΑΓΓΕΛΜΑΤΙΚΑ
- ΜΟΤΟΣΙΚΛΕΤΑΣ
- ΜΑΘΗΜΑΤΑ ΘΕΩΡΗΤΙΚΗΣ ΔΙΔΑΣΚΑΛΙΑΣ



-Επεκτάσεις όλων των κατηγοριών -Αναθεωρήσεις ληγμένων αδειών -Μετατροπές ξένων αδειών σε ελληνικές

Οδός Βαλαωρίτου 9
(έναντι HOTEL SEMIRAMIS ΠΙΣΩ ΑΠΟ ΤΟ ΠΑΛΑΙΟ ΝΟΣΟΚΟΜΕΙΟ
e-mail: kousisp@acn.gr
ΕΚΠΑΙΔΕΥΤΙΚΟ ΑΥΤΟΚΙΝΗΤΟ:
TOYOTA YARIS 1300 cc AIR CONDITIONED
(ΠΡΟΣΟΧΗ): ΜΑΘΗΜΑΤΑ
α. Μοτοσικλέτας μεγάλου κυβισμού από 125 cc έως ανεξαρτήτου
β. Μοτ/τας έως 125 cc
γ. Μοτοποδηλάτου 50 cc
Διαθέτουμε επίσης κι αυτόματες μοτοσικλέτες 125 cc
Πληρ. τηλ.
(22410)29157-73820-94777
ΚΑΙ ΑΝΑ ΠΑΣΑ ΣΤΙΓΜΗ ΣΤΑ ΚΙΝΗΤΑ τηλ.
6944/511313-6944/203343
Στην κατηγορία ανεξαρτήτου κυβισμού η εκπαίδευση γίνεται με μοτοσικλέτα 500 cc
Παραλαβή των μαθητών μας και από τις οικίες τους
"Η σωστή και μεθοδική εκπαίδευση στα σύγχρονα οχήματά μας, βάζει γερά θεμέλια για τη δημιουργία ενός καλού νέου οδηγού"
ΠΡΟΣΟΧΗ
Στη σχολή μας παραδίδονται και μαθήματα θεωρητικής διδασκαλίας
ΠΜ55498

ΚΥΝΟΤΡΟΦΕΙΟ
ΞΕΝΩΝΑΣ - ΦΙΛΟΞΕΝΙΑ

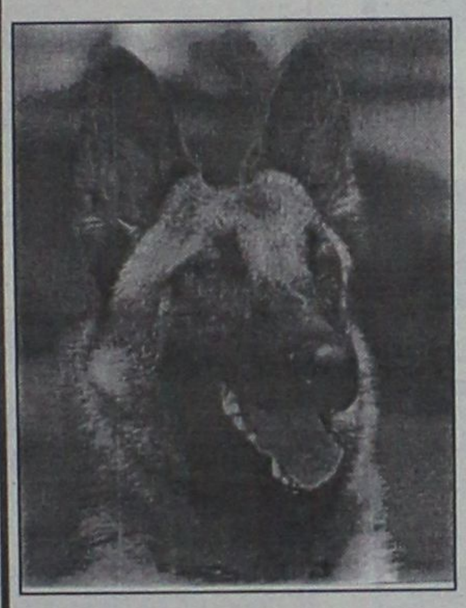

με αγάπη και φροντίδα σε ειδικά διαμορφωμένο χώρο.
ΕΚΠΑΙΔΕΥΣΗ - Υπακοή, άρνηση τροφής, φύλακας, σωματοφύλακας, διορθώσεις κ.λπ.
ΚΑΘΑΡΟΑΙΜΑ ΚΟΥΤΑΒΙΑ από το εξωτερικό με χαρτιά FSI όλες οι ράτσες
Υπεύθυνος Μίρτσεβ Νίκος
Πληρ. τηλ. 6942404250

ΠΩΛΕΙΤΑΙ



Τρακτέρ FIAT 130-90 , TURBO DT
μοντ' '90, σπαστό εμπρός διαφορικό και με ρεβέρσα
Πληρ. τηλ. 6945403862

ΠΩΛΟΥΝΤΑΙ
έπιπλα χειροποίητα
σκαλιστά από ιδιώτη.
Πληρ. τηλ. 6973394166

ΓΙΑ ΤΥΠΟΓΡΑΦΟΥΣ
ΠΩΛΕΙΤΑΙ
ΠΙΕΣΤΗΡΙΟ OFFSET AUTO MULTI (30X42) ΚΑΙ ΜΗΧΑΝΗΜΑ ΓΙΑ ΚΑΤΑΣΚΕΥΗ ΣΦΡΑΓΙΔΩΝ.
ΚΑΙ ΤΑ ΔΥΟ ΜΑΖΙ
ΣΤΗΝ ΜΟΝΑΔΙΚΗ ΤΙΜΗ ΤΩΝ 3.000 ΕΥΡΩ!!!
ΠΛΗΡ. ΤΗΛ. 6947010501 κ. ΝΙΚΟ.

Πάντα κάποιοι ξεχωρίζουν...
Rodos Gold VOGIATZIS



Ιδιαίτερη αισθητική
Απαράμειλη ποιότητα
πλούσιες επιλογές
για γάμους , βαπτίσεις ,
και ιδιαίτερες στιγμές
με μοναδική λάμψη .....
σε εξαιρετικές τιμές
Rodos Gold VOGIATZIS
Χρυσές δημιουργίες...
για πολύτιμες σχέσεις
10ο χιλ. Λεωφ. Ρόδου Λίνδου
Τηλ: 22410 86670 - 3

πωήσεις αυτοκινήτων & μοτοσικλέτων

MERCEDES VW 124 200 σε Diesel super lux μοντέλο 1992 με νεφελοκινούς αριθμούς. Τιμή 5000 ευρώ. Πληρ. τηλ. 6972284197 ΑΑ55687

MERCEDES 200 diesel σε καλή κατάσταση. Τιμή 5500 ευρώ. Πληρ. τηλ. 6972284197 ΑΑ55686

MOTOCROSS HONDA CR 125 ΜΟΝΤΕΛΟ 1999 ΣΕ ΑΡΙΣΤΗ ΚΑΤΑΣΤΑΣΗ. ΚΑΘΕ ΕΛΕΓΧΟΣ ΔΕΚΤΟΣ. ΠΛΗΡ. ΤΗΛ. 2241041762, 6974123843 ΠΑ55746

ΑΥΤΟΚΙΝΗΤΟ μάρκας NISSAN MICRA μοντέλο 98, 1000 cc. Πληρ. τηλ. 6974010518ΑΑ55833

ΕΝΟΙΚΙΑΖΟΝΤΑΙ αυτοκίνητα με το μήνα σε χαμηλές τιμές. Πληρ. τηλ. 6974010518 ΑΑ55832

NISSAN MICRA 1000 με πολλά εξτρά σε πολύ καλή κατάσταση. Πληρ. τηλ. 6932203974ΑΑ55761

HONDA CBR 600 F3 μοντ. 98 30.000 χλμ. 5.500 ευρώ μετρητοίς. Πληρ. τηλ. 6944520387 ΑΑ55716

APRILIA LEONARDO 250cc σε άριστη κατάσταση. Πληρ. τηλ. 22410 21813 κ. Γιώργο 8 π.μ.-3 μ.μ. ΑΑ55246

ΜΕRCEDES 200 ΜΟΝΤ. '79 ΣΕ ΚΑΛΗ ΚΑΤΑΣΤΑΣΗ. ΤΙΜΗ 1700 ΕΥΡΩ. ΠΛΗΡ. ΤΗΛ. 2241085231 ΩΡΕΣ 09.30-14.30 ΧΠΑ707

ΠΩΛΟΥΝΤΑΙ ΜΕΤΑΧΕΙΡΙΣΜΕΝΑ ΦΟΡΤΗΓΑ ΑΥΤΟΚΙΝΗΤΑ ΕΙΣΑΓΩΓΗΣ ΟΛΩΝ ΤΩΝ ΤΥΠΩΝ, ΓΙΑ ΑΓΡΟΤΙΚΗ ΚΑΙ ΕΠΑΓΓΕΛΜΑΤΙΚΗ ΧΡΗΣΗ, ΚΑΘΩΣ ΕΠΙΣΗΣ ΚΑΙ LX. ΕΠΙΒΑΤΙΚΑ. ΕΤΟΙΜΟΠΑΡΑΔΟΤΑ Η ΚΑΤΟΠΙΝ ΠΑΡΑΓΓΕΛΙΑΣ. ΜΕ ΤΙΜΕΣ ΓΕΡΜΑΝΙΑΣ. ΠΑΡΕΧΟΥΜΕ ΓΡΑΠΤΗ ΕΓΓΥΗΣΗ ΕΝΟΣ ΧΡΟΝΟΥ. ΕΙΣΑΓΩΓΕΣ ΜΕΤΑΧΕΙΡΙΣΜΕΝΩΝ ΑΥΤΟΚΙΝΗΤΩΝ: Δ. ΜΠΟΥΝΤΟΥΡΗΣ-Ε. ΠΑΠΑΛΟΣΤΟΛΟΥ Ο.Ε. ΕΚΘΕΣΗ: ΕΘΝΙΚΗ ΟΔΟΣ ΛΑΡΙΣΑΣ-ΙΩΑΝΝΙΝΩΝ, ΤΡΙΚΑΛΑ ΘΕΣΣΑΛΙΑΣ. ΤΗΛΕΦΩΝΑ: 24310-74709, 24310-27008, ΚΙΝ.: 6974456200-6977395269 ΧΠΑ1411

ΦΟΡΤΗΓΟ MERCEDES ΑΝΑΤΡΕΠΟΜΕΝΟ ΤΥΠΟΣ 1619 ΜΕΤΡΗΤΟΣ. ΠΛΗΡ. ΤΗΛ. 6942405464 ΧΠΑ1711

προσφορές εργασίας

ΣΟΒΑΡΗ ΚΥΡΙΑ από Βουλγαρία **ΖΗΤΑ ΕΡΓΑΣΙΑ** για να προσέχει ηλικιωμένους ή παιδιά στο χώρο τους. Πληρ. τηλ. 6937742275 ΑΡ55880

ΚΥΡΙΟΣ διπλωματούχος μασέρ, κάνει ψυχική - σωματική χαλάρωση, σιάτσου, μασάζ, μυοσκελάρωση, πόνοι μέσης, γόνατα, ωμοπλάτη και αυχενικό. Ειδικά σαβέρα έλαια και χάσιμο βάρους. Πληρ. τηλ. κατόπιν ραντεβού. Πληρ. τηλ. 6973396575 ΑΡ55878

ΚΥΡΙΑ ΔΙΠΛΩΜΑΤΟΥΧΟΣ μασέρ κάνει θεραπευτικό, χαλαρωτικό, κλασικό, αθλητικό, αυχενικό μασάζ με αρωματοθεραπεία, ρέικι και σιάτσου. Πληρ. τηλ. 2241020833, 6932501924 ΑΡ55845

ΚΥΡΙΑ ΖΗΤΑ ΕΡΓΑΣΙΑ (για οικιακή βοηθός καθαρισμό ή σιδέρωμα, φροντίδα για ηλικιωμένους). Πληρ. τηλ. 6934592078 ΑΡ55801

ΞΥΛΟΥΡΓΙΚΕΣ ΕΡΓΑΣΙΕΣ κουζίνες-ντουλάπιες-πόρτες-μερεμέτια-λουστραρίσματα. Πληρ. τηλ. 6945491827 ΑΡ55587

ΚΟΠΕΛΑ, σοβαρή ζητά εργασία σαν εξωτερική για φύλαξη παιδιών ή οικιακή βοηθό. Επίσης ενδιαφέρεται για εργασία σε κουζίνα εστιατορίου. Πληρ. τηλ. 6945309426 ΑΡ55782

ΚΗΠΟΥΡΟΣ ΑΝΑΛΑΜΒΑΝΕΙ πάσης φύσεως κηπουρικές εργασίες. Επίσης συνεργασία με

ΞΕΝΟΔΟΧΕΙΟ. Πληρ. τηλ. 6945017564 κ. Στέφανο Σουλτσες ΑΡ55657

ΑΝΑΛΑΜΒΑΝΟΥΜΕ ΚΑΘΕ ΕΙΔΟΥΣ ΟΙΚΟΔΟΜΙΚΕΣ ΕΡΓΑΣΙΕΣ. ΚΤΙΣΜΑΤΑ, ΣΟΥΒΑΤΙΣΜΑΤΑ, ΒΑΨΙΜΑΤΑ, ΜΟΝΩΣΕΙΣ, ΣΤΕΓΑΝΩΣΕΙΣ, ΜΕΡΕΜΕΤΙΑ. ΠΛΗΡ. ΤΗΛ. 6936166173, 6932482669 ΠΡ55575

ΜΕΛΙΝΑ. ΠΡΟΣΦΕΡΕΙ ΜΑΣΑΖ ΣΤΟ ΧΩΡΟ ΤΗΣ. ΠΛΗΡ. ΤΗΛ. 6934959382. ΠΡ55252

ΤΑΠΗΤΟΚΑΘΑΡΙΣΤΗΡΙΟ
Ο ΔΡΑΚΟΣ
Αναλαμβάνουμε υπεύθυνα καθαρισμό και φύλαξη
χαλιά • μοκέτες • φλοκάτες
Ειδικός καθαρισμός μεταξωτών και χειροποίητων χαλιών
Επί τόπου καθαρισμοί
μοκετών • σαλονιών • πούλμαν
με 20ετή πείρα.
Πληρ. τηλ. 22410/26805, 22410/51024, 697/4208020

ΥΔΡΑΥΛΙΚΑ – ΚΑΛΟΡΙΦΕΡ
Γιάννης ο Ατλάσης
ΕΓΚΑΤΑΣΤΑΣΕΙΣ
ΑΝΑΚΑΙΝΙΣΕΙΣ
ΣΥΝΤΗΡΗΣΕΙΣ
Πληρ. τηλ. 2241029898, 6973610779
ΠΡ55685

ΕΠΙΠΛΟΣΤΙΛΒΩΣΕΙΣ ΛΟΥΣΤΡΑ
ΟΛΑ ΤΑ ΕΠΙΠΛΑ του σπιτιού, του γραφείου ή της ξενοδοχειακής σας μονάδας, μπορούν να έχουν μια ΔΕΥΤΕΡΗ ΕΥΚΑΙΡΙΑ στην ομορφιά και στον χρόνο. Μοναδικές αναπαλαιώσεις, αλλαγές χρωμάτων, φρεσκαρίσματα, απεντομώσεις με τα καλύτερα υλικά.
ΕΓΓΥΗΣΗ η πολύχρονη πείρα μας.
Πληροφορίες στο τηλ. 22410 68274, κιν. 6937261512
ΠΡ55586

ΞΥΛΑ ΕΛΙΑΣ για τζάκι
Παραδίδονται στο σπίτι του αγοραστή.
Πληρ. τηλ. (22410) 37124 κ. Βασίλη
ΠΔ55374

ΤΕΧΝΙΚΟ ΓΡΑΦΕΙΟ
ΑΝΑΣΤΑΣΗΣ ΒΑΡΕΛΗΣ
ΑΡΧΙΤΕΚΤΟΝΑΣ
Αναλαμβάνει:
- Οικοδομικές άδειες
- Μελέτες
- Επιβλέψεις
- Κατασκευές οικοδομικών έργων
- Την υποβολή δικαιολογητικών στην **ΔΕΥΑΡ**

για την σύνδεσή σας με το **ΑΠΟΧΕΤΕΥΤΙΚΟ ΔΙΚΤΥΟ**
• Αμεση εξυπηρέτηση
• Καλή δουλειά
•Οικονομικές λύσεις
για κάθε πληροφορία σας:
ΓΡΑΦΕΙΟ:
Μαδρίτης 20, Ρόδος
Τηλ. 22410-61502
κιν. 6977-305126
ΠΡ52038

ΑΝΑΛΑΜΒΑΝΟΥΜΕ
- **ΠΕΡΓΚΟΛΕΣ**
- **ΓΥΨΟΣΑΝΙΔΕΣ**
- **ΜΟΝΩΣΕΙΣ**
- **ΒΑΨΙΜΑΤΑ**

ΑΜΕΣΗ ΕΞΥΠΗΡΕΤΗΣΗ, ΕΓΓΥΗΜΕΝΗ ΕΡΓΑΣΙΑ, ΧΑΜΗΛΕΣ ΤΙΜΕΣ.
Πληρ. τηλ. 22410 66826 και 6946786350.
ΠΡ55763

ΠΑΥΝΤΗΡΙΟ ΧΑΛΙΩΝ
Cleaning Pro

πλένουμε & φυλάμε:
• ΧΑΛΙΑ - ΜΟΚΕΤΕΣ - ΦΛΟΚΑΤΕΣ
• ΠΑΠΛΩΜΑΤΑ - ΚΟΥΒΕΡΤΕΣ
22410.60585
email: abonis@otenet.gr
ΙΔΙΟΚΤΗΤΕΣ ΕΙΔΙΚΕΣ ΕΓΚΑΤΑΣΤΑΣΕΙΣ: ΝΙΚΗΦ. ΒΡΕΤΤΑΚΟΥ - ΑΣΓΟΥΡΟΥ

ΑΓΟΡΑΖΩ
- ΧΡΥΣΑΦΙΚΑ
- ΚΟΣΜΗΜΑΤΑ
- ΝΟΜΙΣΜΑΤΑ
- ΧΡΥΣΑ ΔΟΝΤΙΑ
- ΜΕΤΟΧΕΣ
- ΩΡΟΛΟΓΙΑ
- ΑΝΤΙΚΕΣ

Δάνεια επί ενεχύρω
«ΜΠΑΜΠΗΣ»
Δημ. Θεοδωράκη 15 (1ος όροφος) ΡΟΔΟΣ
ΧΠΡ407

ΧΑΡΤΟΜΑΝΤΕΙΑ

Ρίχνω τα χαρτιά και μαντεύω το μέλλον με επιτυχία.
901 121 0928
ΧΕΙΡΙΣΤΕΣ 0.25€/15' + ΦΠΑ, Τ.Θ. 31730

Η ΔΙΚΗ ΣΟΥ ΑΣΤΡΟΛΟΓΟΣ

Αγχος; Ανασφάλεια; Ερωτηματικά;
Στηρίξου πάνω μου... Θα σε βοηθήσω με τις έγκυρες αστρολογικές προβλέψεις μου.
901 121 0934

ΑΠΟΦΡΑΞΕΙΣ
ΔΩΔΕΚΑΝΗΣΙΑΚΕΣ ΑΠΟΦΡΑΞΕΙΣ
"ΚΟΛΟΣΣΟΣ"
ΑΠΟΦΡΑΞΕΙΣ ΚΑΘΑΡΙΣΜΟΙ ΑΠΟΧΕΤΕΥΣΕΩΝ & ΒΟΘΡΩΝ


Αναλαμβάνουμε πάσης φύσεως αποφράξεις οποιουδήποτε μήκους και πλάτους. Αναλαμβάνουμε καθαρισμούς αποχετευτικών αγωγών ΔΗΜΩΝ, ΞΕΝΟΔΟΧΕΙΩΝ στρατιωτικών μονάδων ΣΠΙΤΙΩΝ, ΠΟΛΥΚΑΤΟΙΚΙΩΝ καθώς και καθαρισμούς βιολογικών μονάδων με μηχάνημα υψηλής πίεσεως σε όλη την Δωδ/σο
Κ. ΠΗΔΙΑΚΗΣ - Π. ΚΑΣΕΡΗΣ
Πληρ. τηλ. 2241047915-91881, κιν. 6944/325234 και 6977/717048

ΠΑΝΕΛΛΑΔΙΚΟ ΔΙΚΤΥΟ ΤΑΠΗΤΟΚΑΘΑΡΙΣΤΗΡΙΩΝ
ART CLEAN EXPRESS
Είμαστε λίιιι...γο πιο μπροστά από τους άλλους!
ΠΛΥΣΙΜΟ-ΑΠΟΛΥΜΑΝΣΗ- ΦΥΛΑΞΗ
ΧΑΛΙΩΝ- ΜΟΚΕΤΩΝ - ΣΑΛΟΝΙΩΝ
(και επί τόπου)
ΠΑΠΛΩΜΑΤΑ - ΚΟΥΒΕΡΤΕΣ - ΦΛΟΚΑΤΕΣ
ΣΤΕΓΝΟ ΓΙΑ ΜΕΤΑΞΩΤΑ ΚΑΙ ΧΕΙΡΟΠΟΙΗΤΑ
ΑΔΙΑΒΡΟΧΟΠΟΙΗΣΕΙΣ & ΕΠΙΔΙΟΡΘΩΣΕΙΣ ΤΑΠΗΤΩΝ
ΠΑΡΑΛΑΒΗ - ΠΑΡΑΔΟΣΗ ΚΑΤ' ΟΙΚΟΝ
ΤΗΛ. 2241094815-
ΚΙΝ. 6944350247
ΤΗΛ. ΧΩΡΙΣ ΧΡΕΩΣΗ 80011400400
ΑΛΑΦΑΚΗΣ ΤΑΣΟΣ
ΧΠΡ508

ΤΑ ΜΟΝΑΔΙΚΑ ΥΠΕΡΣΥΓΧΡΟΝΑ
ΤΑΠΗΤΟΚΑΘΑΡΙΣΤΗΡΙΑ
ΚΛΕΟΠΑΤΡΑ
Τέλος στα προβλήματα με το πλύσιμο των χαλιών σας.
Η εταιρία μας πρωτοπορεί με το ΝΕΟ υπερσύγχρονο Πλυντήριο Ταπήτων.
Προσφέρουμε άψογο και προσεγμένο πλύσιμο, καθάρισμα, φύλαξη & επιδιορθώσεις σε όλους τους τύπους χαλιών, χειροποίητα χαλιά Μηχανής, ανατολίτικα, μοκέτες, καμπέ, μεταξωτά, φλοκάτες, παπλώματα
• *Επιτόπου καθαρισμούς σαλονιών, μοκετών*
• *Παραλαβή & παράδοση κατ' οίκον σε όλη την Ρόδο.*
• *Ενημερωθείτε για την συντήρηση των χαλιών σας.*
ΚΑΙ ΤΟ 2003 Η ΦΥΛΑΞΗ ΔΩΡΕΑΝ
Τηλ. **2241051996, κιν. 6945793626 , Φαξ: 2241051322**
ΚΟΥΦΑΛΑΚΗΣ ΣΤΑΥΡΟΣ
ΠΡ49662

ΚΙΝΕΖΙΚΗ ΑΣΤΡΟΛΟΓΙΑ

Από τα βάθη της ανατολής, πείρα και γνώσεις αιώνων.
Άσε με να σε συμβουλεύσω!
901 121 0935
ΧΕΙΡΙΣΤΕΣ 0.25€/15' + ΦΠΑ, Τ.Θ. 31730

ΜΑΤΙΕΣ ΣΤΟ ΜΕΛΛΟΝ
Διόραση και Διαίσθηση
Βλέπω πολύ μακριά... όλα όσα θα σου συμβουν...

901 121 0927
ΧΕΙΡΙΣΤΕΣ 0.25€/15' + ΦΠΑ, Τ.Θ. 31730

ΜΟΝΑΔΙΚΕΣ ΓΝΩΡΙΜΙΕΣ
Είμαι διαφορετική από τις άλλες...θα το διαπιστώσεις...

901 121 0926
ΧΕΙΡΙΣΤΕΣ 0.25€/15' + ΦΠΑ, Τ.Θ. 31730
Μιλα πολυ, Μιλα φθηνα...η καρτα ΓΑΛΑΧΙΑΣ φερνει κοντα!
Προμηθευσου την καρτα και πλεκτρολογησε 502

ΠΕΡΙΦΕΡΕΙΑΚΟ

Μονόδρομος η επιτυχία

Ο Απόλλων απαντάει σήμερα

• Συνάντηση χθες Καραγιάννη-Σταθόπουλου για την περίπτωση ένταξης του δεύτερου στην ομάδα

Στις Καλυθιές γνωρίζουν πως την Κυριακή ο Απόλλων έχει να δώσει ένα πολύ δύσκολο παιχνίδι. Αντιμετωπίζει τον Ερμή Κορυδαλλού ο οποίος έδειξε πως είναι καλή ομάδα στο ματς της περασμένης αγωνιστικής με τον Διαγόρα στο Δημοτικό Στάδιο.

Πρέπει δηλαδή να υπερβάλλουν εαυτό οι νεαροί ποδοσφαιριστές της ομάδας για να πάρουν αυτό που θέλουν. Το σίγουρο είναι πως έχουν καλή ψυχολογία και είναι σε καλή κατάσταση μετά την νίκη εκτός έδρας επί τους ΑΣ Ποντίων.

Οι κυανοκίτρινοι προπονήθηκαν κανονικά στις Καλυθιές. Απών από την προπόνηση ήταν μόνο ο στρατευμένος **Τάσος Διακαναστάσης,** ο οποίος αναμένεται να γυμνασθεί σήμερα και να τεθεί στην διάθεση του **Κώστα Λεπτοκαρίδη,** ο οποίος και χθες δεν παρέλειπε να τονίζει πως "το ματς είναι δύσκολο και θα προσπαθήσουμε να πιάσουμε καλή απόδοση και να κερδίσουμε κάτι". Σε μια προσπάθεια μεγαλύτερης τόνωσης της ψυχολογίας σύμφωνα με πληροφορίες η διοίκηση θα καταβάλλει σήμερα στους παίκτες το πριμ που έχει υποσχεθεί μετά τη νίκη επί των Ποντίων.



Ο Τάσος Διακαναστάσης δεν γυμνάσθηκε χθες με τους συμπαίκτες του (ΒΙΚΤΩΡ-ΦΩΤΟ ΜΑΡΚΕΤ-ΙΑΛΥΣΟΣ)

Στο μεταξύ κι αφού ο **Κώστας Λεπτοκαρίδης** ζήτησε επιτακτικά ν' αποκτηθεί ο **Περικλής Σταθόπουλος,** ο παίκτης συζήτησε χθες με τον **Γιώργο Καραγιάννη** και σύμφωνα με τις τελευταίες πληροφορίες η Διοίκηση του Απόλλωνα Καλυθιών θ' απαντήσει οριστικά σήμερα. Ο **Σταθόπουλος** γυμνάσθηκε και χθες με τους Απολλωνιστές.

• Αυτοσκοπός για τον Διγενή η νίκη και οι τρεις βαθμοί στο ματς με τον Πανναξιακό

Στόχος η νίκη και οι τρείς βαθμοί για τον Διγενή και τίποτε άλλο. Η σκοπιμότητα είναι πάνω από το θέαμα αυτή τη φορά αφού "...ο σκοπός αγιάζει τα μέσα".

Οι κυανόλευκοι προπονήθηκαν και χθες κανονικά εν όψει του αγώνα με τον Πανναξιακό. Ο **Σαλβατόρε Γκιούντιτσε** με τον **Νίκο Μιχαήλου** εξάσκησαν τους παίκτες του στον τομέα της εκρηκτικότητας. Εκαναν πολλά σουτ, ενώ "δύσκολες στιγμές" πέρασαν μέσα απ' την ατομική προπόνηση οι τερματοφύλακες.

Απόντες από την χθεσινή αγωνιστική μέρα της ομάδας ήσαν:

- Οι στρατευμένοι **Μάμμης** και **Σκουλούδης** ενώ μόνος του έτρεξε ο νεαρός **Παπαχριστοδούλου** που δεν "πίεσε" τον εαυτό του μετά τον τραυματισμό του στο χέρι. Μόνος του έτρεξε επίσης και ο **Διακίδης.** Και για τους δύο θα εξαρτηθεί από την σημερινή τελευταία προπόνηση αν θα είναι σε καλή κατάσταση για τον αγώνα με τον Πανναξιακό.



Η σημερινή προπόνηση θα δείξει σε τί κατάσταση είναι ο Γιώργος Διακίδης μετά τις ενοχλήσεις που ένοιωσε (ΒΙΚΤΩΡ-ΦΩΤΟ ΜΑΡΚΕΤ-ΙΑΛΥΣΟΣ)

Ο τεχνικός του Διγενή αναφέρθηκε χθες στον αγώνα με τον Πανναξιακό τονίζοντας μεταξύ άλλων τα εξής: "Για μας είναι μονόδρομος η νίκη. Οι τρεις βαθμοί θα μας καθιερώσουν ψηλά και θα μας δώσουν καλύτερη ψυχολογία για τη συνέχεια του πρωταθλήματος. Αν πάρουμε το τρίποντο θα πετύχουμε ανετότερη παραμονή".

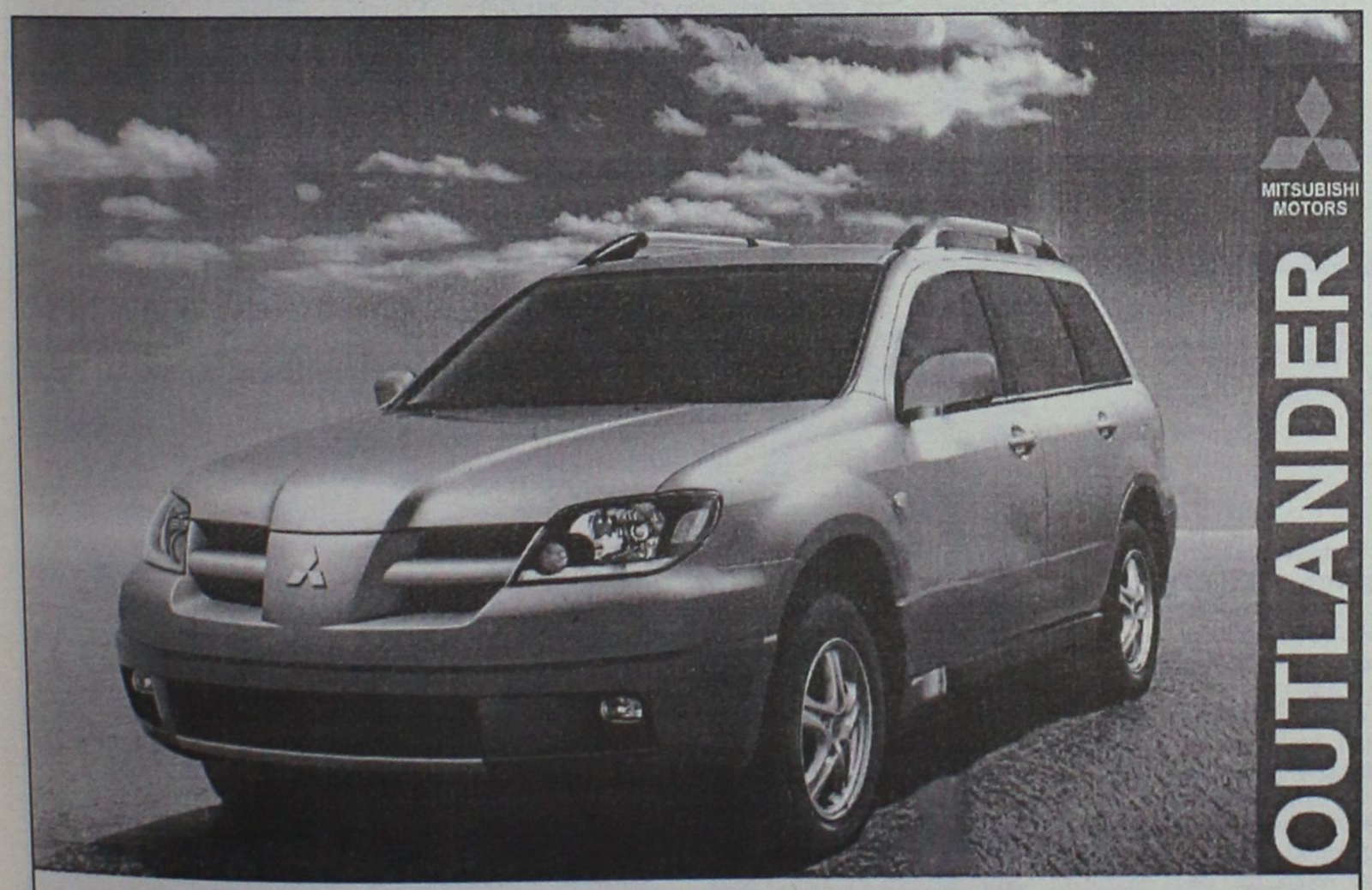

ΚΑΛΛΙΓΑΣ ΑΕΒΕ
Λ. Λίνδου 138
Τηλ. 22410 67440-41 • FAX: 22410 68462
email: Kaligcar@otenet.gr
MITSUBISHI MOTORS

ΝΤΕΤΕΚΤΙΒΣ
Συνταξιούχος Αστυνομικός Ασφάλειας
ΑΝΑΛΑΜΒΑΝΟΥΜΕ
Υποθέσεις ανηλίκων, οικογενειακές, προσωπικές κ.τλ.
ΔΙΑΘΕΤΟΥΜΕ ΤΑ ΠΛΕΟΝ ΣΥΓΧΡΟΝΑ ΟΠΤΙΚΟΑΚΟΥΣΤΙΚΑ ΣΥΣΤΗΜΑΤΑ
100% ΕΧΕΜΥΘΕΙΑ
ΡΩΜΗΣ 22 - ΡΟΔΙΝΙ • ΤΗΛ. 22410 68985
ΚΙΝ. 6946997967



Ο ΗΛΙΑΚΟΣ ΘΕΡΜΟΣΙΦΩΝΑΣ που τιμά ΔΙΕΘΝΩΣ την ΕΛΛΑΔΑ.
από πραγματικά ανοξείδωτο ατσάλι A.I.S.I. 316
(πιστοποιητικό ISO 9002 & CE)
ΤΩΡΑ ΚΑΙ GLASS
ΧΩΡΙΣ ΠΡΟΚΑΤΑΒΟΛΗ
36 ΜΗΝΕΣ ΕΞΟΦΛΗΣΗ
ΑΠΟ 27 ΕΥΡΩ ΤΟ ΜΗΝΑ
Πληρ. Βενετοκλέων 71, Ρόδος • Τηλ. (22410)32802

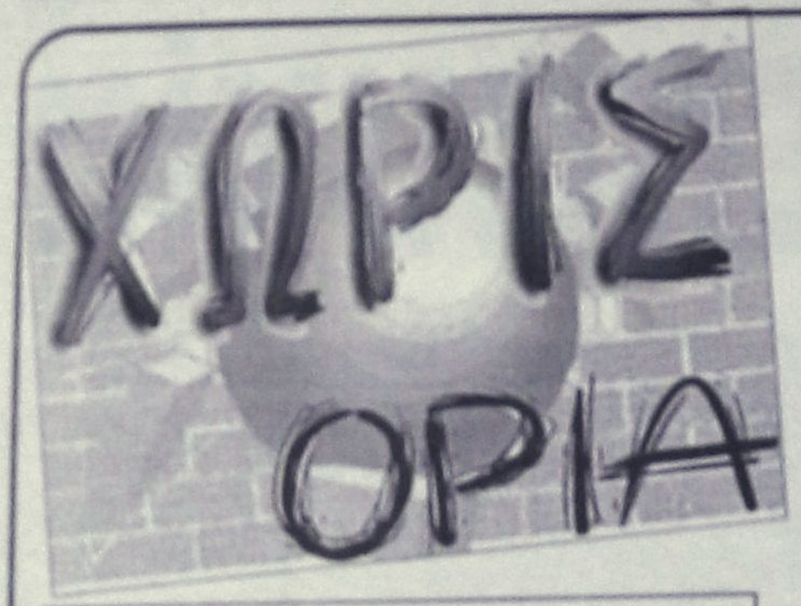

ΣΥΝΕΡΓΑΣΙΑ ΠΑΕ ΡΟΔΟΥ-ΕΠΣΔ

Τα γραφεία της ΕΠΣΔ επισκέφθηκε κατά την διάρκεια της προχθεσινής συνεδρίασης του Δ.Σ. αντιπροσωπεία της ΠΑΕ Ρόδος, αποτελούμενη από τον πρόεδρο Μάκη Ντουρουτλή και τους Χρυσόστομο Ψέλλα, Γιώργο Παυλίδη και Γιάννη Μαλλιάκα. Οι «πράσινοι» υποσχέθηκαν να συνεχιστούν οι σχέσεις συνεργασίας μεταξύ των δύο πλευρών προτείνοντας να καταστρωθεί μία κοινή στρατηγική που θα οδηγήσει στην επίλυση των μεγάλων προβλημάτων του δωδεκανησιακού ποδοσφαίρου. Παράλληλα, η Ρόδος ζητάει διευκόλυνση από την ΕΠΣΔ στον αριθμό των αγώνων των τοπικών πρωταθλημάτων, ώστε να αποφεύγονται οι πολλές αναμετρήσεις την ώρα που τα «ελάφια» παίζουν για το πρωτάθλημα της Γ' Εθνικής κατηγορίας. Από την πλευρά της η ΕΠΣΔ δεσμεύτηκε μέσω του προέδρου της Κλεόβουλου Χατζηγεωργίου να βρίσκεται πάντα στο πλευρό της Ρόδου και να αποτελεί τον συνδετικό κρίκο με την ΕΠΟ αλλά και την ΕΠΑΕ.

Απέχει ο Μαυρής

Χαλωμένος με τους ιθύνοντες του Ιαλύσου είναι το τελευταίο διάστημα ο ποδοσφαιριστής της ομάδας Μηνάς Μαυρής, για τον λόγο ό,τι τον τιμώρησαν με πρόστιμο για την μη παρουσία του στο εντός έδρας παιχνίδι κόντρα στην ΑΕΛ.

Σύμφωνα με πληροφορίες από το περιβάλλον του ποδοσφαιριστή, που υπηρετεί την στρατιωτική του θητεία, δεν ενημερώθηκε από κανέναν για το αίτημα της χρήσης του 4βώρου από την ΑΕΛ και μοιραίως δεν παρουσιάστηκε στο παιχνίδι.

ΕΥΧΕΤΗΡΙΟ της ΕΠΣΔ

Ο πρόεδρος και τα μέλη του Δ.Σ. της ΕΠΣΔ εύχονται στον Επαρχο Καρπάθου και καθηγητή Διαιτησίας, **Μιχάλη Ερωτόκριτο**, ταχεία ανάρρωση.

ΖΗΤΗΘΗΚΑΝ ΚΑΙ ΤΑ... ΡΕΣΤΑ!

• Την συμπεριφορά του προέδρου του Δωριέα προς το πρόσωπό του κατήγγειλε προχθές στην ΕΠΣΔ ο γιατρός αγώνων και λοχαγός του Ελληνικού Στρατού Σταύρος Λάμπρου. Παράπονα έκανε εγγράφως και ο Δωριέας, που έκανε αναφορά στην υπηρεσία του λοχαγού! Ο τελευταίος ζητάει αποκατάσταση του ονόματός του

Με το στόμα ανοιχτό έμειναν τα μέλη του Δ.Σ. της ΕΠΣΔ ακούγοντας κατά την διάρκεια της προχθεσινής τους συνεδρίασης τις καταγγελίες του γιατρού Σταύρου Λάμπρου για την συμπεριφορά του προέδρου του Δωριέα Τάσου Βογιατζόγλου σε δύο παιχνίδια του παιδικού πρωταθλήματος. Ο Σταύρος Λάμπρου είναι λοχαγός του Ελληνικού Στρατού και έδωσε το παρόν στην προχθεσινή συνεδρίαση της Κοδρηγκτώνος αφού όχι μόνο αισθάνθηκε να εξευτελίζεται η επιστημονική του ιδιότητα, αλλά και επειδή ο Βογιατζόγλου έκανε αναφορά στην 95 ΑΔΤΕ κατηγορώντας τον γιατρό για απρεπή συμπεριφορά! Όπως υποστήριξε ο Σταύρος Λάμπρου, μετά το τέλος του αγώνα των παιδικών ομάδων του Δωριέα με τον Διαγόρα Βατίου στις 9 Νοεμβρίου στο γήπεδο των Αγίων Αποστόλων, ο Τάσος Βογιατζόγλου έκανε την κίνηση να τον πληρώσει με το χαρτονόμισμα των 50 ευρώ, ωστόσο ο γιατρός δεν είχε ρέστα. Ο πρόεδρος του σωματείου του είπε πως θα πήγαινε να χαλάσει, ωστόσο δεν επέστρεψε ποτέ. Ο Λάμπρου θεώρησε σκόπιμο να μην κάνει την παραμικρή κίνηση για να διεκδικήσει το ποσό, προτάσσοντας την αγάπη του για το ποδόσφαιρο. Στις 29 του προηγούμενου μήνα και πάλι στο γήπεδο των Αγίων Αποστόλων, ο Σταύρος Λάμπρου πρόσφερε ξανά τις υπηρεσίες του στο ματς του Δωριέα με τον Ευκλή και το σκηνικό του πρώτου αγώνα επαναλήφθηκε. Ο Βογιατζόγλου του παρουσίασε ξανά χαρτονόμισμα των 50 ευρώ, ρέστα δεν υπήρχαν, όμως υπενθυμίστηκε πως υπήρχε το χρέος του προηγούμενου αγώνα. Ο Βογιατζόγλου επέμεινε να πληρώσει μόνο τα 25 ευρώ της αμοιβής απαιτώντας ρέστα και αρνούμενος να δώσει χρήματα σε περίπτωση που αυτά δεν υπήρχαν. Όπως ανέφερε προχθές ο γιατρός, ο πρόεδρος του Δωριέα του συμπεριφέρθηκε πολύ προσβλητικά και υποτιμητικά, ενώ αξίζει να σημειωθεί πως η διαιτητής των δύο αγώνων Βασιλική Λιάπη επιβεβαιώνει με τα γραφόμενα στο Φ.Α. πως ο Λάμπρου πράγματι δεν πληρώθηκε τα οδοιπορικά. Ο λοχαγός δεν ενοχλήθηκε μόνο από την συμπεριφορά του Τάσου Βογιατζόγλου προς το πρόσωπό του, αλλά κυρίως για το γεγονός ότι παρακάμφθηκε η ΕΠΣΔ και έγινε αναφορά στην υπηρεσία του, με αποτέλεσμα να στιγματιστεί το όνομά του και η σταδιοδρομία του. Ο Σταύρος Λάμπρου ζήτησε όλα τα απαραίτητα έγγραφα που θα του επιτρέψουν να υπερασπιστεί τον εαυτό του, ενώ ο Τάσος Βογιατζόγλου κλήθηκε από την ΕΠΣΔ για διευκρινήσεις. Πάντως, όπως είπε ο πρόεδρος της Υγειονομικής Επιτροπής της Ενωσης Μιχάλης Σαββάκης, τα σωματεία οφείλουν να αντιμετωπίσουν με μεγαλύτερο σεβασμό τους γιατρούς των αγώνων, καθώς όχι μόνο η αμοιβή τους είναι δυσανάλογη της προσφοράς τους, αλλά ο ίδιος ο ρόλος τους στα γήπεδα είναι ανεκτίμητος. Τέλος, με έγγραφό του προς την ΕΠΣΔ και ο Δωριέας εκφράζει τα παράπονά του για την συμπεριφορά του Σταύρου Λάμπρου και ζητάει να δίνει το παρόν στα παιχνίδια του ο γιατρός Γιάννης Καζουλάκης. Ο πρόεδρος της ΕΠΣΔ Κλεόβουλος Χατζηγεωργίου δήλωσε αποφασισμένος να δοθούν οι αμοιβαίες εξηγήσεις και το θέμα να λήξει.

ΕΧΑΣΕ Η ΜΑΝΑ ΤΟ ΠΑΙΔΙ...

• Απίστευτο αλαλούμ ταλαιπώρησε προχθές την ΕΠΣΔ με την εξέταση της ένστασης του ΑΕΡΑ για το ματς του παιδικού με τον Πετρώνα. Ο διαιτητής Τσουρδιού ανέτρεψε με τις διευκρινήσεις του το Φ.Α. και το Δ.Σ. δεν μπορούσε να βγάλει άκρη!

Με πονοκέφαλο έφυγαν προχθές από τα γραφεία της ΕΠΣΔ όσοι συμμετείχαν στην προσπάθεια να βρεθεί άκρη με την ένσταση του ΑΕΡΑ για αντικανονική συμμετοχή ποδοσφαιριστή του Πετρώνα στην μεταξύ των δύο ομάδων αναμέτρηση για το παιδικό πρωτάθλημα. Ο διαιτητής της συνάντησης Παναγιώτης Τσουρδιού παρουσιάστηκε κανονικά ενώπιον του Δ.Σ. της Ενωσης για τις διευκρινήσεις που του ζητήθηκαν σχετικά με τις ασάφειες του Φύλλου Αγώνα, όμως με τα λεγόμενά του όχι μόνο δεν ξεκαθάρισε το τοπίο, αλλά το μπέρδεψε ακόμα περισσότερο, καθώς ανέτρεψε πλήρως τα όσα γράφτηκαν! Τα μέλη του Δ.Σ. βρέθηκαν μπροστά σε ένα πρωτοφανές αδιέξοδο, με τον ίδιο τον πρόεδρο Κλεόβουλο Χατζηγεωργίου να μην βρίσκει άκρη και να προτείνει στο τέλος την...συμβιβαστική λύση της επανάληψης του αγώνα, κάτι που φυσικά δεν πρόκειται να γίνει. Η υπόθεση αφορά την συμμετοχή στο παιχνίδι των παικτών Ρούφα Α. του Τ. και Ρούφα Α. του Γ., με τον ένα από τους δύο να μην έχει δελτίο αλλά ένα απλό πιστοποιητικό της ΕΠΟ. Ο ένας βγήκε αλλαγή στο 4ο λεπτό λόγω τραυματισμού και παρά το γεγονός ότι στο Φ.Α. σημειώνεται κανονικά η αλλαγή, ο Τσουρδιού υποστήριξε πως ο Πετρώνας κέρδισε το παιχνίδι παίζοντας με δέκα παίκτες, αφού ο πάγκος του ΑΕΡΑ επισήμανε την αντικανονική συμμετοχή του ποδοσφαιριστή πριν μπει στο παιχνίδι. Στην συνέχεια προέκυψε μπέρδεμα με το...ποιος είναι ποιος, με τον διαιτητή να δικαιολογεί την σημείωση της αλλαγής με το επιχείρημα πως στο τέλος του ματς μπερδεύτηκε με τόσους παράγοντες πάνω από το κεφάλι του, ενώ στο ξεκίνημα είπε πως οι δύο ομάδες συμφώνησαν να διεξαχθεί το παιχνίδι ακόμα και με την συμμετοχή ποδοσφαιριστών χωρίς δελτίο αλλά μόνο με πιστοποιητικό. Τα πράγματα ήταν τόσο μπερδεμένα προχθές που άκρη ήταν αδύνατον να βρεθεί, οπότε η ΕΠΣΔ παρέπεμψε την εξέταση της υπόθεσης για την επόμενη συνεδρίαση της υποσχόμενη να βγάλει την απόφαση.

ΖΗΤΗΣΕ ΕΞΑΙΡΕΣΗ ΚΑΙ ΑΞΙΟΛΟΓΗΜΕΝΟΥΣ

• Εγγράφως διαμαρτυρήθηκε στην ΕΠΣΔ για την διαιτησία στον αγώνα με τον Αστέρα Π. ο Πήγασος Αγίου Νικολάου

Την εξαίρεση των διαιτητών Τσαούση, Γιοβάνι και Γενή από τα παιχνίδια του αλλά και την συμμετοχή στους αγώνες του αξιολογημένων διαιτητών ζήτησε με έγγραφό του προς την ΕΠΣΔ ο Πήγασος, εκφράζοντας τα έντονα παράπονά του για την διαιτησία στο ματς με τον Αστέρα Παστίδας. Αξίζει να σημειωθεί, πως ο διαιτητής της παραπάνω συνάντησης Χρήστος Τσαούσης παραπέμφθηκε στην Πειθαρχική Επιτροπή Διαιτησίας, καθώς ενώ απέβαλε δύο ποδοσφαιριστές, δεν έγραψε το ονοματεπώνυμο του ενός, με αποτέλεσμα να γλιτώσει την τιμωρία.

Αγκαθι

●●● Δεν ξέρω τι αποφάσισαν χθες τα σωματεία και δεν πιστεύω ότι πήγαν όλοι. Για μένα ήταν πολύ καθοριστική η συνέλευση. Γιατί αν δεν φωνάξουν τώρα για το δίκιο τους, πότε θα φωνάξουν; Μετά την Ολυμπιάδα, που θα κρύβονται όλοι για να μη δώσουν λεφτά;

●●● *Τότε όλα τα ταμεία θα είναι άδεια κι δεν θα έχουν να πληρώσουν ούτε τους μισθούς των υπαλλήλων των υπουργείων.*

●●● Η Συγγρού όταν ήθελε ψήφους έπεισε την Κοδρηγκτώνος ότι είναι η "δικιά" της. Η προνομιούχος στο χαρέμι της.

●●● *Στην πορεία αποδείχθηκε ότι όχι μόνο δεν είναι προνομιούχος, αλλά τη φέσωσε κι από πάνω.*

●●● Δεν τα έχω με τη Συγγρού. Αυτή την παίρνει και τα κάνει, γιατί η Κοδρηγκτώνος στήθηκε σαν την παρθένα την πρώτη νύχτα του γάμου.

●●● *Εστειλε ο Κλεό τον δάσκαλο στη Μυτιλήνη κι' ο ίδιος πήγε με άλλο αεροπλάνο. Ψήφισε τον οικονομικό απολογισμό κι' ο ίδιος ...έπλυνε τα χέρια του.*

●●● Μου χρωστάς 130 εκ. συν τα άλλα πάνω από διακόσια. Γιατί να σε ψηφίσω κύριε; Επειδή έχεις Δωδεκανήσιο στο συμβούλιο και είναι εκπρόσωπός μας. Αλλο το ένα άλλο το άλλο. Δεν μου δίνεις, δε σου δίνω. Απλή διαδικασία είναι η διοίκηση. Να μη με ικανοποιείς και να σε ψηφίζω, σημαίνει μαζοχισμός σε ακραία κατάσταση. Καλημέρα σας...

Κάρτα LiveSms

ΟΛΑ τα αποτελέσματα των αγώνων του στοιχήματος στο κινητό σου, εύκολα, άμεσα και οικονομικά ΤΩΡΑ!

1. Ξυνεις την κάρτα και στελνεις μια φορά τον κωδικό της στο 4121. Αυτό ήταν...
2. Μπορείς να πάρεις μέχρι και 50 μηνύματα με τα σκορ των αγώνων κάθε στιγμή.
3. Αν θες, πολύ απλά, παίρνεις μόνο το σκορ του 1ου και 2ου ημιχρόνου, αυτόματα, όποτε τελειώσουν! Σίγουρα και ξένοιαστα...

Ξέχνα την αναμονή για τα σκορ, πάρε την κάρτα και μπες στο παιχνίδι!

Η κάρτα LiveSms κυκλοφορεί σε όλα τα περίπτερα και κοστίζει μόλις 6 Ευρώ. Περιέχει φυλλάδιο οδηγιών.

Πληρώνεις εως και 0,12 Ευρώ /μήνυμα (μαζί με το ΦΠΑ) και δεν χρεώνεις το κινητό σου με ανεπάλογα ποσά...



BEACH VOLLEY

Θα «ανθίσει» ξανά τον Μάιο

19-23 Μαΐου θα διεξαχθεί στη Ρόδο για τρίτη συνεχόμενη χρονιά τουρνουά γυναικών beach volley στα πλαίσια του «Swatch FIVB World Tour» 2004

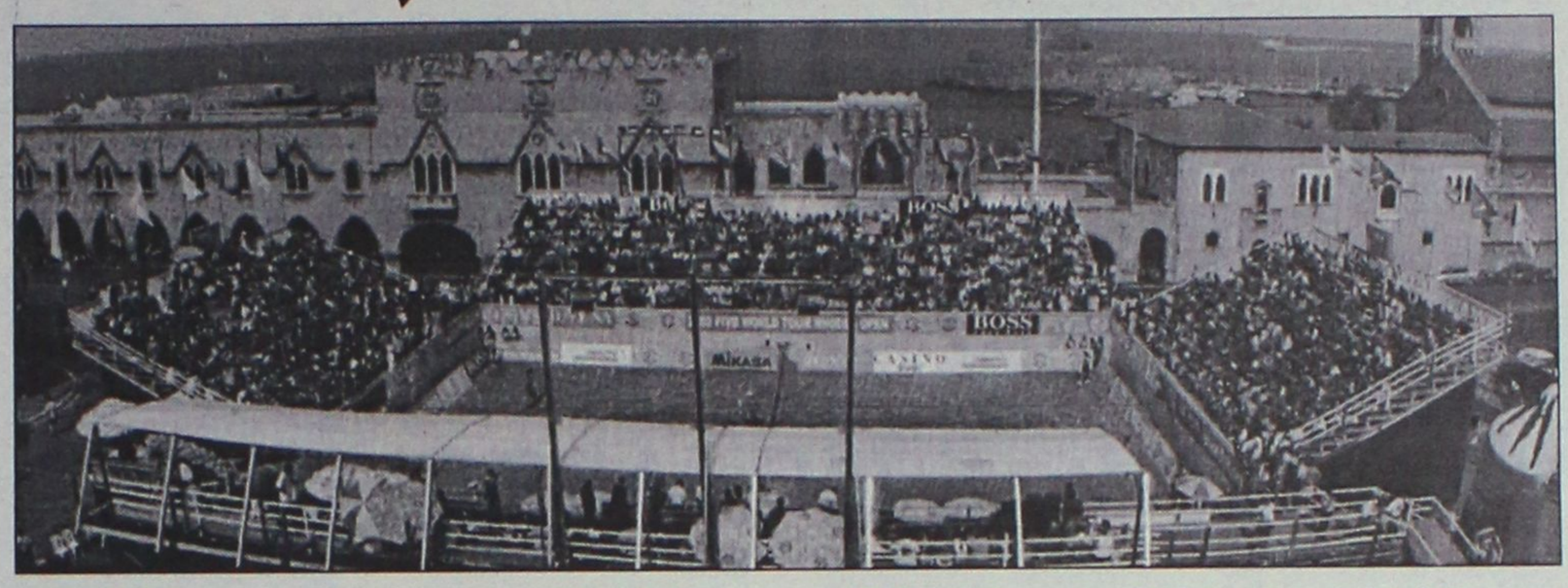

Από τη χώρα της σάμπας στις αρχές Μαρτίου 2004 τα βλέμματα θα στραφούν στα τέλη Μαΐου στο νησί του Ήλιου. Ο λόγος για το νέο παγκόσμιο πρωτάθλημα beach volley που για μια ακόμα φορά θα έχει σταθμό του τη Ρόδο και την πλατεία Δημαρχείου.

Η παγκόσμια ομοσπονδία του βόλεϊ ανακοίνωσε το πρόγραμμα του «Swatch FIVB World Tour» για το 2004. Η φετινή χρονιά θα αποτελέσει ορόσημο για το beach volley αφού έχει 27 τουρνουά (15 ανδρών και 12 γυναικών), ενώ για πρώτη φορά το παγκόσμιο πρωτάθλημα θα διαρκέσει περισσότερο από επτά μήνες και θα λάβει χώρα στις πέντε ηπείρους. Όλα τα τουρνουά, πριν από τις 13 Ιουλίου του 2004 μεταξύ αυτών και της Ρόδου, θα αποτελέσουν στην ουσία προολυμπιακά τουρνουά από τα οποία θα προκύψουν και τα 24 ζευγάρια ανδρών και γυναικών που θα μετέχουν στους Ολυμπιακούς Αγώνες.

Αναλυτικά το πρόγραμμα του «Swatch FIVB World Tour»:

ΓΥΝΑΙΚΕΣ

Ημερομηνία	Χώρα	Πόλη
10-14 Μαρτίου	Βραζιλία	Δεν έχει καθοριστεί
19–23 Μαΐου	**Ελλάδα**	**Ρόδος**
26–30 Μαΐου	Κίνα	Σανγκάη
2-6 Ιουνίου	Ιαπωνία	Οσάκα
15– Ιουνίου	Ελβετία	Γκσταντ
22–26 Ιουνίου	Γερμανία	Βερολίνο
30 Ιουν.–3 Ιουλ.	Νορβηγία	Στράβανγκερ
6–11 Ιουλίου	Καναδάς	Μόντρεαλ
13-18 Ιουλίου	Γαλλία	Μασσαλία
28-31 Ιουλίου	Αυστρία	Κλάγκενφουρτ
14-24 Αυγούστου	Ελλάδα (Ολυμπ. Αγ.)	Αθήνα
1-5 Σεπτεμβρίου	Ιταλία	Μιλάνο
14-19 Σεπτεμβρίου	Βραζιλία	Δεν έχει καθοριστεί

ΑΝΔΡΕΣ

Ημερομηνία	Χώρα	Πόλη
17-21 Μαρτίου	Βραζιλία	Δεν έχει καθοριστεί
24-28 Μαρτίου	Ν. Αφρική	Κέιπταουν
19-23 Μαΐου	Σερβία	Δεν έχει καθοριστεί
26-30 Μαΐου	Κίνα	Λιανουνγκανγκ
2-6 Ιουνίου	Πορτογαλία	Εσπινο
9-13 Ιουνίου	Π. Ρίκο	Καρολάινα
16-20 Ιουνίου	Ελβετία	Γκσταντ
23-27 Ιουνίου	Γερμανία	Βερολίνο
1-4 Ιουλίου	Νορβηγία	Στράβανγκερ
6-11 Ιουλίου	Καναδάς	Μόντρεαλ
14-18 Ιουλίου	Γαλλία	Μασσαλία
21-25 Ιουλίου	Πολωνία	Στάρε Γιαμπλόνκι
29 Ιουλ.-1 Αυγ.	Αυστρία	Κλάγκενφουρτ
14-24 Αυγούστου	Ελλάδα (Ολυμπ.Αγ).	Αθήνα
1-5 Σεπτεμβρίου	Ισπανία	Μαγιόρκα
14-19 Σεπτεμβρίου	Βραζιλία	Δεν έχει καθοριστεί

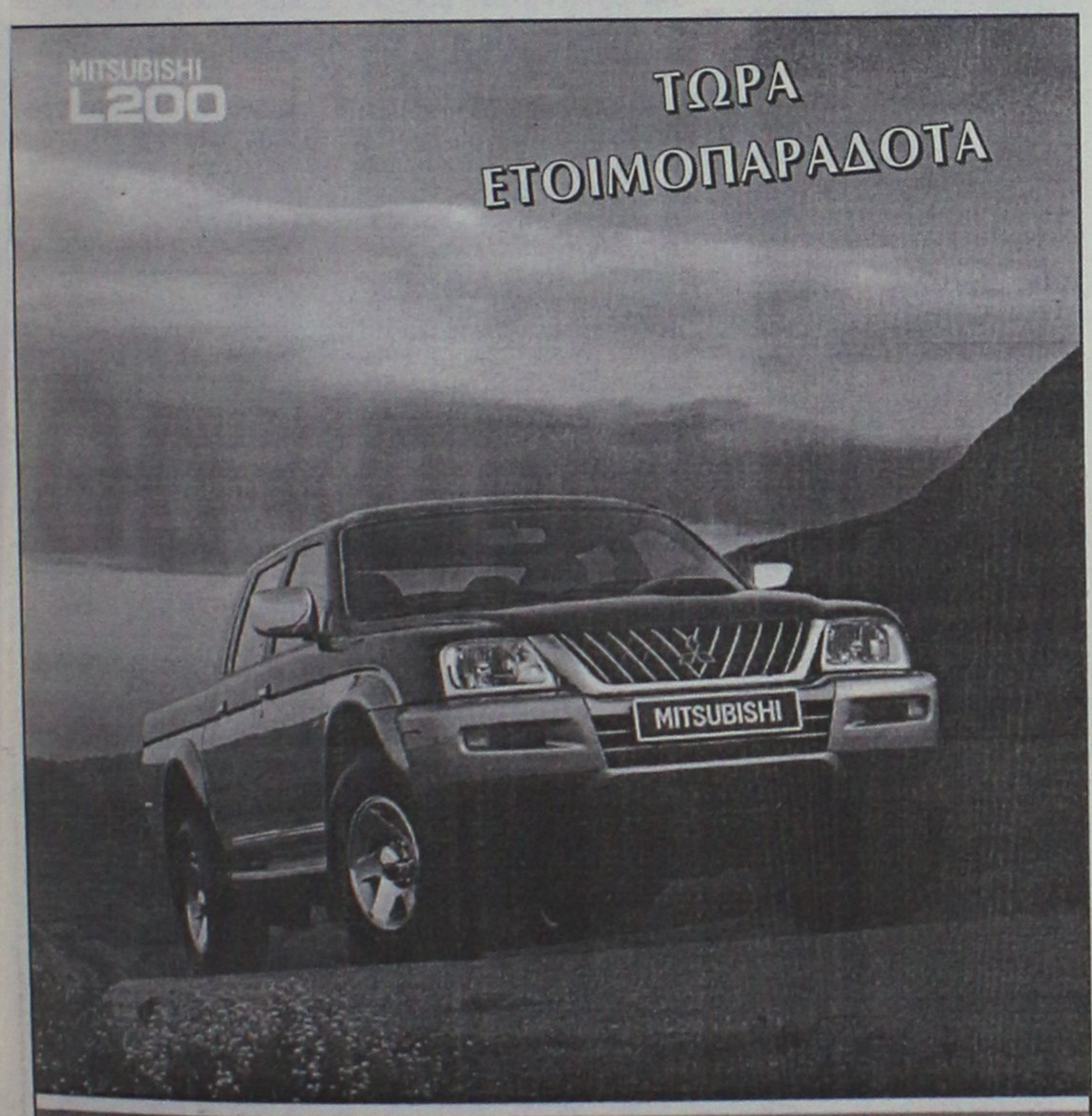

ΚΑΛΛΙΓΑΣ ΑΕΒΕ
Λ. Λίνδου 138
Τηλ. 22410 67440-41 • FAX: 22410 68462
email: Kaligcar@otenet.gr

ΤΑΒΕΡΝΑ

ΤΑ 4 ΑΔΕΛΦΙΑ

4 αδέλφια ...και αμέτρητες γεύσεις!!!
4 αδέλφια ...και αμέτρητη νοστιμιά!!!

Ταβέρνα τα 4 αδέλφια
Εδώ η απόλαυση ...δεν μετριέται!!!
Ενα μενού με πεντανόστιμες επιλογές, που θα σας εκπλήξει με τις γεύσεις του!!!
Μπριζόλες, χωριάτικα λουκάνικα, κατσικάκι, αρνάκι γάλακτος και σουβλάκια, όλα καλοψημένα και λαχταριστά στα κάρβουνα!
Μοναδικά φαγητά φούρνου, καθώς και οι γνωστές σπέσιαλ γεύσεις κατσικάκι με πατάτες, με ρεβίθια ή με φασόλια!!!

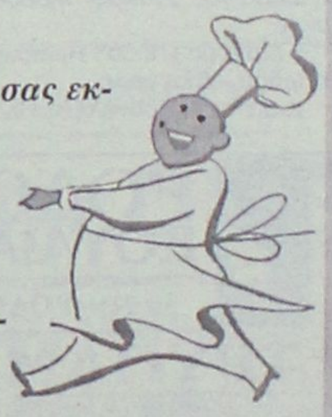

Ταβέρνα τα 4 αδέλφια!!
Με τη μεγαλύτερη ποικιλία σε μεζεδάκια!!
Πιταρούδια, τυροκεφτέδες, ντολμάδες, μπακαλιάρος, καλαμάρι και κεφτέδες, με χωριάτικο ψωμί και ντόπιο κρασί!!!

Στο χωριό Απόλλωνα!!
Ανοιχτά ΣΑΒΒΑΤΟΚΥΡΙΑΚΑ, ΑΡΓΙΕΣ και ΓΙΟΡΤΕΣ!!
Τηλέφωνο για ρεζερβέ 22460 91050!!!

Ταβέρνα τα 4 αδέλφια!!!
Αμέτρητες νοστιμιές... αξεπέραστες γεύσεις!!!

Σας περιμένουμε από την Κυριακή 9 Νοεμβρίου!!

ΜΠΑΣΚΕΤ

"Προσοχή στη Νίκαια"

• «Πονηρή» η έξοδος του Κολοσσού στην έδρα του Ιωνικού Νικαίας αύριο το απόγευμα (17.30'), γεγονός που τονίζουν Φραγκιάς και παίκτες

Απόλυτα συνειδητοποιημένοι για τον βαθμό δυσκολίας που έχει το αυριανό παιχνίδι με τον Ιωνικό στη Νίκαια παρουσιάστηκαν ο **Βασίλης Φραγκιάς** και ο **Αλέξανδρος Σαρικάς** που εκπροσώπησε τους συμπαίκτες του στη χθεσινή συνέντευξη Τύπου.

«Είναι πρώτα απ' όλα ένα τελείως διαφορετικό παιχνίδι από αυτό του Κυπέλλου» ξεκίνησε τις δηλώσεις του ο νεαρός παίκτης του Κολοσσού. «Θεωρώ ότι για αυτούς ο αγώνας του Σαββάτου είναι ορόσημο γιατί αν χάσουν είναι με το ένα πόδι στη Β' εθνική, κινδυνεύουν με υποβιβασμό. Απ' ό,τι διάβασα και στις εφημερίδες, ο κόουτς του Ιωνικού (σ.σ. **Άρης Ραφτόπουλος**) την τελευταία εβδομάδα είχε παραιτηθεί δύο φορές αλλά η διοίκηση τον στήριξε και τον κράτησε. **Παίζουν το τελευταίο τους χαρτί αυτή τη στιγμή.**

Από πλευράς μας, πρέπει να προσέξουμε την περιφέρεια γιατί όπως μας έχει πει και ο κόουτς το 80% του σκοραρίσματος αναλαμβάνουν οι περιφερειακοί. Θα κριθεί επίσης στην αυτοσυγκέντρωσή μας. Πρέπει να είμαστε πολύ προσεκτικοί. Ένα ακόμα μειονέκτημα για αυτούς είναι ότι δεν παίζουν στο κανονικό τους γήπεδο αλλά σε ένα άλλο πιο μικρό.

Είναι ένα τελείως διαφορετικό παιχνίδι από αυτό με τον Παπάγου. Σε σχέση με τα προηγούμενα εκτός έδρας ματς που έχουμε δώσει (ΚΑΟΔ, Παπάγου) γιατί αυτοί, όπως είπα, παίζουν το τελευταίο τους χαρτί.

Εμείς έχουμε θρει έναν ρυθμό, έχει ανέβει η ψυχολογία μας πάρα πολύ. Έχουμε πέντε εβδομάδες να χάσουμε και αυτό είναι πολύ θετικό. Αυτή την εβδομάδα μας ταλαιπώρησε πολύ αυτή η ιώση που κυκλοφορούσε και δεν μπόρεσαν κυρίως οι ψηλοί μας να γυμναστούν όσο θα έπρεπε. Πιστεύω όμως ότι όλα θα πάνε καλά.»

ΚΑΘΟΡΙΣΤΙΚΟ ΒΗΜΑ Η ΝΙΚΗ

Σαφέστατος ήταν ο **Βασίλης Φραγκιάς** ως προς τα οφέλη που θα έχει η ενδεχόμενη νίκη μέσα στο γήπεδο του Ιωνικού. Δεν είναι απλά η διατήρηση του νικηφόρου σερί, η καλή ψυχολογία εν όψει της συνέχειας του πρωταθλήματος αλλά κυρίως ένα σοβαρό ποσοστό της επιτυχίας του στόχου που για τον προπονητή του Κολοσσού δεν αλλάζει και παραμένει η σωτηρία. Αυτή τη στιγμή, ο Ιωνικός προβάλει ως ένα από τα φαβορί για τον υποβιβασμό και ένα θετικό αποτέλεσμα μέσα στην έδρα του θα δώσει στους «θαλασσί» σαφές πλεονέκτημα.

«Πάμε να παίξουμε ένα ματς πολύ περίεργο. **Ο κόσμος πιστεύει ότι θα είναι εύκολο αλλά εμείς ξέρουμε ότι μόνο εύκολο δεν είναι.** Αφ' ενός γιατί το παιχνίδι είναι για αυτούς ζωής και θανάτου και αφ' ετέρου γιατί είναι μία ομάδα με πολύ περίεργο τρόπο παιχνιδιού. Βασίζεται καταρχήν στην περιφέρειά της. Ο **Τσιάκας**, που είναι σε πάρα πολύ καλή κατάσταση, είναι ο παίκτης – κλειδί αυτό τον καιρό σε κάθε ματς. Ο **Τσιργιάννης** είναι ο πρώτος σκόρερ του Ιωνικού και έχει πάρει όλη την ομάδα πάνω του. Το μεγάλο ερωτηματικό είναι ο **Μητρόπουλος** ο οποίος ξεκίνησε πολύ καλά τη χρονιά αλλά μετά τον τραυματισμό του άρχισε να πέφτει η απόδοσή του. Έπαθε μία θλάση στους προσαγωγούς που τον κράτησε εκτός περίπου δύο εβδομάδες. Το σημαντικό είναι ότι οι **Κινγκόμπε, Γκαρσία** και οι άλλοι ψηλοί που έχουν, **Υφαντής** και **Βεσκούκης** είναι παίκτες περισσότερο περιφερειακοί παρά κινούνται σαν ψηλοί, γεγονός που είναι αβαντάζ και ντεσαβαντάζ. Το βασικό για μας είναι να μεταφέρουμε το παιχνίδι κοντά στο καλάθι όπου νομίζω ότι έχουμε μία σαφή υπεροπλία απέναντι στη Νίκαια. Φυσικά ο **Ραφτόπουλος** προσπαθεί με ζώνες να εγκλωβίσει τις αντίπαλες άμυνες και να μην αφήσει την μπάλα να πηγαίνει μέσα. Πάνω σε αυτό βέβαια έχουμε δουλέψει, έχουμε καλούς σουτέρ, η ψυχολογία μας είναι καλή. **Το θέμα είναι να μην χάσουμε την συγκέντρωσή μας και να δείξουμε ότι εμείς θέλουμε πιο πολύ τη νίκη από την Νίκαια**. Και αυτό γιατί παρ' όλο που έξω φαίνεται ότι είμαστε χορτασμένοι από το καλό σερί, τα παιδιά ψάχνουν να κάνουν το κάτι παραπάνω και δεν νομίζω ότι έχουν πάρει τα μυαλά μας αέρα. Άλλωστε, κερδίζουμε – κερδίζουμε και όλο έβδομοι είμαστε. Έχουμε μια ευκαιρία το Σάββατο να βγάλουμε ένα πάρα πολύ δύσκολο πρόγραμμα. Στα δέκα ματς έχουμε παίξει τα έξι εκτός Ρόδου. **Αν η ομάδα καταφέρει και κερδίσει στη Νίκαια, για μένα έχει κάνει το σημαντικότερο θήμα προς τον στόχο**.

Όσον αφορά σε μένα, δεν αλλάζουν οι στόχοι. **Για μένα ο στόχος θα αλλάξει όταν και εφόσον φτάσουμε στον αριθμό δέκα** (σ.σ. νίκες) που πιστεύω ότι θα είναι και το όριο. Έχουμε δηλαδή μπροστά μας 17 παιχνίδια για να κάνουμε άλλες πέντε νίκες. Όταν θα φτάσουμε τον αριθμό δέκα, τότε θα μπορέσουμε να μιλήσουμε σε διαφορετική βάση.

Η Νίκαια μπορεί να δείχνει η πιο αδύναμη, με μία μόνο νίκη αλλά όλα τα παιχνίδια της ήταν στον πόντο. Επειδή ξέρω και την νοοτροπία της Νίκαιας, ότι είναι παιδιά που θα παλέψουνε για να μην πέσουνε, εξαρτάται καθαρά πώς θα είμαστε εμείς ψυχικά, πνευματικά και σωματικά στο παιχνίδι αυτό. Αν δεν αφήσουμε να μας επηρεάσει το γεγονός ότι αυτή τη εβδομάδα κάναμε ουσιαστικά δύο προπονήσεις όλοι μαζί (σ.σ. την Τετάρτη και χθες), θα μπορέσουμε να φύγουμε χαμογελαστοί.»

ΕΣΠΑΣΕ ΤΗΝ ΠΑΡΑΔΟΣΗ

Ένα στοιχείο που δεν είχε αποκαλύψει ο **Βασίλης Φραγκιάς** πριν τον αγώνα με τον Παπάγου ήταν ότι, σε πλήρη αντίθεση με το σερί κόντρα στον ΚΑΟΔ, δεν είχε κερδίσει ποτέ σαν προπονητής τους «στρατηγούς». Το περασμένο Σάββατο όμως έσπασε αυτή την αρνητική παράδοση παρά το απίστευτο χτυποκάρδι στα τελευταία λεπτά.



ΤΟΠΙΚΟ ΜΠΑΣΚΕΤ

Αλλαγές στις ώρες

Διαφοροποιήθηκε το πρόγραμμα των αγώνων του Σαββατοκύριακου σε αρκετά σημεία όσον αφορά στις ώρες διεξαγωγής. Πρώτα απ' όλα, το ντέρμπι της α' ανδρών ανάμεσα στον Ηρακλή Λάρδου και τον Διαγόρα θα ξεκινήσει τελικά στις 16.30' αντί για τις 15.00' με συνέπεια να αλλάξει και το τζάμπολ του αγώνα που έπεται, Άγιος Νικόλαος – Ιβίσκος (18.30').

Τα παιχνίδια των εφήβων αντιστρέφονται. Στις 13.00' θα παίξει ο Κολοσσός με τον Διαγόρα και στις 15.00' ο Ζέφυρος με τον Ιβίσκο.

Οι τελευταίες αλλαγές έγιναν στο πρωτάθλημα παμπαίδων. Την Κυριακή οι συναντήσεις Ζέφυρος – Διαγόρας Β' και Δηγενής – Ιβίσκος θα ξεκινήσουν 12.00' και 13.30' αντίστοιχα αντί για 13.00' και 14.30'.

Εξάλλου, σήμερα διεξάγονται δύο ματς για το πρωτάθλημα παίδων και κορασίδων. Στο Βενετόκλειο η παιδική ομάδα του Δωριέα υποδέχεται τον Δηγενή στις 18.00' και στις 21.30' ο Ιπποκράτης τις κορασίδες του Ιάλυσου στην Κω.

Αναλυτικά το νέο πρόγραμμα του Σαββατοκύριακου και οι διαιτητές των αγώνων:

Α' ΚΑΤΗΓΟΡΙΑ ΑΝΔΡΩΝ

Σάββατο 6/12

• Κλειστό Κω (16.00') **ΑΕ Δικαίου – Δηγενής**

Διαιτητές: Στάλας - Μαρμαρινός

• Διαγόρα (16.30') **Ηρακλής Λάρδου – Διαγόρας**

Διαιτητές: Κουνελλές Ηλ. - Ευσταθίου

• Διαγόρα (18.30') **Άγιος Νικόλαος – Ιβίσκος**

Διαιτητές: Κουνελλές Ν. - Αρνάς

Κυριακή 7/12

• Βενετόκλειο (11.00') **Παντηλιακός – ΕΑΚΑ**

Διαιτητές: Ευσταθίου – Αρνάς

Β' ΚΑΤΗΓΟΡΙΑ ΑΝΔΡΩΝ

Σάββατο 6/12

• Κρεμαστή (13.00') **Σταυρός – Σύμη**

Διαιτητές: Μυροφόρος – Φάκαρος

• Βενετόκλειο (17.00') **Ζέφυρος – Ήλιος**

Διαιτητές: Φάκαρος – Αρνάς

Κυριακή 7/12

• Λίνδος (13.00') **Κλεόδουλος – Δωριέας**

Διαιτητές: Μυροφόρος – Κασταμούλας

ΕΦΗΒΙΚΟ

Κυριακή 7/12

• Βενετόκλειο (13.00') **Κολοσσός – Διαγόρας**

Διαιτητές: Κουνελλές Ν. – Στάλας

• Βενετόκλειο (15.00') **Ζέφυρος – Ιβίσκος**

Διαιτητές: Ευσταθίου - Φάκαρος

ΠΑΙΔΙΚΟ

Σήμερα

• Βενετόκλειο (18.00') **Δωριέας – Δηγενής**

Διαιτητές: Μυροφόρος – Αρνάς

Σάββατο 6/12

• Κρεμαστή (11.00') **Σύμη – Ηρακλής Λάρδου**

Διαιτητές: Ξανθός – Κασταμούλας

• Πυλί (11.00') **ΑΕ Δικαίου – ΕΑΚΑ**

Διαιτητές: Ζαμάγιας – Μαρμαρινός

• Βενετόκλειο (19.00') **Ζέφυρος – Ιβίσκος**

Διαιτητές: Φάκαρος – Χατζηδάκης

Τετάρτη 10/12

• Ιαλυσός (21.00') **Ιάλυσος – Κολοσσός**

Διαιτητές: Ευσταθίου – Κασταμούλας

ΚΟΡΑΣΙΔΕΣ

Σήμερα

• Κλειστό Κω (21.30') **Ιπποκράτης – Ιάλυσος**

Διαιτητές: Στάλας – Μαρμαρινός

Σάββατο 6/12

• Βενετόκλειο (15.00') **Νίκη Ρόδου – Σύμη**

Διαιτητής: Χατζηδάκης

• Κλειστό Κω (18.30') **ΑΕ Δικαίου – Ιάλυσος**

Διαιτητές: Ζαμάγιας – Στάλας

Κυριακή 7/12

• Διαγόρα (20.00') **Διαγόρας – Ιβίσκος**

Διαιτητές: Αρνάς – Βαγιανός

ΠΑΜΠΑΙΔΕΣ

Σάββατο 6/12

• Κρεμαστή (15.00') **Ελπίς – Σταυρός**

Διαιτητής: Κασταμούλας

• Κρεμαστή (16.30') **Κολοσσός Β' – Κλεόδουλος**

Διαιτητής: Κασταμούλας

Κυριακή 7/12

• Διαγόρα (12.00') **Ζέφυρος – Διαγόρας Β'**

Διαιτητής: Πετρίδης

• Διαγόρα (13.30') **Δηγενής – Ιβίσκος**

Διαιτητής: Πετρίδης



ΡΟΔΟΤΡΥΠΟΚΟΠΤΙΚΗ Ο.Ε.
ΚΟΥΛΙΑΝΟΣ ΔΗΜΗΤΡΙΟΣ & ΣΙΑ Ο.Ε.
3ο χλμ. ΡΟΔΟΥ-ΛΙΝΔΟΥ • ΤΗΛ.-FAX 2241077254, ΚΙΝ.: 6932732331
ΤΡΥΠΑΜΕ - ΚΟΒΟΥΜΕ - ΣΠΑΜΕ
ΜΠΕΤΑ - ΤΟΥΒΛΑ - ΤΣΙΜΕΝΤΟΛΙΘΟΥΣ - ΠΑΤΩΜΑΤΑ, ΠΕΤΡΕΣ
ΧΩΡΙΣ ΟΡΙΟ ΠΑΧΟΥΣ
ΧΩΡΙΣ ΔΟΝΗΣΕΙΣ - ΡΩΓΜΕΣ - ΣΚΟΝΕΣ
ΕΡΓΑΣΙΕΣ:
ΑΝΟΙΓΟΥΜΕ ΠΟΡΤΕΣ - ΠΑΡΑΘΥΡΑ
ΚΑΝΑΛΙΑ ΣΕ ΠΑΤΩΜΑΤΑ ΓΙΑ
ΥΔΡΑΥΛΙΚΟΥΣ & ΗΛΕΚΤΡΟΛΟΓΟΥΣ
ΤΡΥΠΕΣ ΔΙΑΦΟΡΩΝ ΜΕΓΕΘΩΝ
& ΚΥΚΛΙΚΑ ΑΝΟΙΓΜΑΤΑ ΓΙΑ ΣΚΑΛΕΣ
ΕΠΙΣΗΣ ΓΙΝΟΝΤΑΙ ΚΟΠΕΣ ΣΕ
ΤΟΙΧΟΥΣ ΑΠΟ ΠΕΤΡΑ & ΑΝΑΣΤΗΛΩΣΕΙΣ
ΜΕ ΜΠΕΤΟ Η ΣΙΔΗΡΟΚΑΤΑΣΚΕΥΗ


ΣΤΙΣ ΕΡΓΑΣΙΕΣ ΜΑΣ ΣΥΜΠΕΡΙΛΑΜΒΑΝΕΤΑΙ Η ΜΕΤΑΦΟΡΑ ΜΠΑΖΩΝ
Όλες οι εργασίες είναι με την σύγχρονη μέθοδο έγχυσης νερού προς αποφυγή σκόνης

ΝΤΕΤΕΚΤΙΒΣ
30 ΧΡΟΝΙΑ ΜΟΝΙΜΑ
ΚΑΙ ΣΤΗ ΡΟΔΟ
35354 • 28780
Π.Π. ΓΕΡΜΑΝΟΥ 6 (ΠΛ. ΦΩΚΙΑΛΗ)
Η ΛΥΣΗ!!!
ΣΕ ΚΑΘΕ ΣΑΣ ΠΡΟΒΛΗΜΑ
EXPRESS SECURITY





Το παραδέχεται και το Υπουργείο Γεωργίας

Βρίθουν κακοτεχνιών οι νέες λιμνοδεξαμενές

Απάντηση του Γ.Γ. στην Περιφερειάρχη Ν. Αιγαίου

Δεκάδες εκατομμύρια δραχμές έχουν ξοδευτεί για την κατασκευή λιμνοδεξαμενών στα Δωδεκάνησα, αλλά... λιμνοδεξαμενές δεν υπάρχουν.



Χαρακτηριστικές είναι οι περιπτώσεις με τις λιμνοδεξαμενές Νισύρου, Καστελλορίζου, Λέρου και Κω (Πλατύ) όπου οι κακοτεχνίες είναι πέρα από κάθε όριο.

Στην ουσία λόγω κακοτεχνιών οι λιμνοδεξαμενές αυτές δεν λειτουργούν.

Επί του θέματος αυτού υπήρξαν αρκετές διαμαρτυρίες τον τελευταίο καιρό, ενώ εύλογη είναι η αγανάκτηση των κατοίκων των νησιών.

Λόγω της κατάστασης αυτής, υπήρξε παρέμβαση και από την περιφερειάρχη Νοτίου Αιγαίου κ. Μάρθα Σημαντώνη, η οποία εξέφρασε την δυσαρέσκειά της προς το υπουργείο Γεωργίας, που ήταν αρμόδιο για την κατασκευή των έργων.

Η κ. Σημαντώνη, με έγγραφό της στις 10 Οκτωβρίου ζήτησε από το υπουργείο Γεωργίας, να αντιμετωπίσει τα προβλήματα κακοτεχνιών το συντομότερο δυνατόν.

Απαντώντας στην κ. Σημαντώνη, ο γ.γ. του υπουργείου κ. Ξ. Λουράντος παραδέχεται ότι υπάρχουν κακοτεχνίες και υπόσχεται ότι θα αντιμετωπιστούν.

Αναφέρει συγκεκριμένα τα εξής:

«Σε σχέση με το παραπάνω σχετικό σας γνωρίζουμε τα παρακάτω:

Η Υπηρεσία μας προσπαθεί, ώστε όλα τα έργα που παραδίδονται στους χρήστες να είναι τεχνικά άρτια χωρίς προβλήματα και κακοτεχνίες και όποτε χρειάζεται επεμβαίνει για την αποκατάσταση όλων των ζημιών.

Οσον αφορά τις λιμνοδεξαμενές:

α) Νισύρου:

Εχουν δοθεί εντολές στον ανάδοχο του έργου για την αποκατάσταση των ζημιών που αναφέρονται στο 17793/16-10-03 έγγραφο του δημάρχου Νισύρου όπως και άλλες που αφορούν την καλή λειτουργία της δεξαμενής. Τις εντολές αυτές, σας τις επισυνάπτουμε.

β) Καστελλορίζου (Μεγίστης).

Υπογράφθηκε η σύμβαση των συμπληρωματικών εργασιών, από τον ανάδοχο του έργου στις 6/11/2003 και αφορά την ολοκλήρωση του έργου. Αντίγραφο της σύμβασης, σας αποστέλλουμε. Με την αποπεράτωσή του, θα έχουν αποκατασταθεί όλες οι μικροατέλειες του έργου, για τις οποίες θα σας ενημερώσουμε και θα παραδοθεί το έργο προς χρήση.

γ) Λέρου (Παρθενίου)

Εχουν μελετηθεί οι τρόποι αντιμετώπισης των προβλημάτων που παρουσιάστηκαν στην λεκάνη κατάκλισης του φράγματος και του πρανούς του δρόμου προς αεροδρόμιο και ήδη έχει δοθεί εντολή στον ανάδοχο για την αποκατάσταση της στεγανότητας της λεκάνης και την οποία σας επισυνάπτουμε.

Το συνεργείο που θα πραγματοποιήσει την επέμβαση της στεγανότητας ήδη βρίσκεται στη Λέρο αναμένοντας το μηχανικό εξοπλισμό, ο οποίος μετά την άρση του απαγορευτικού απόπλου θα μεταφερθεί στο χώρο του φράγματος. Μετά τα παραπάνω η έναρξη των εργασιών στεγανοποίησης εκτιμάται ότι θα πραγματοποιηθεί εντός της τρέχουσας εβδομάδος.

Ο ανάδοχος ήδη έχει υποβάλει την οριστική του πρόταση με προϋπολογισμό αποκατάστασης του δρόμου. Από την υπηρεσία καταβάλλεται προσπάθεια να εξασφαλισθούν οι απαιτούμενες πιστώσεις, από εθνικούς πόρους, για την πληρωμή εκείνων των εργασιών για τις οποίες δεν ευθύνεται ο ανάδοχος με στόχο η εν λόγω αποκατάσταση να συντελεστεί στις αρχές του προσεχούς έτους.

δ) Κω (Πλατύ).

Εχει ήδη υπογραφεί το Ιδιωτικό Συμφωνητικό για το έργο «αντικατάσταση προσαγωγού αγωγού της λιμνοδεξαμενής στη θέση Πλατύ νήσου Κω» στις 17-10-2003 με συμβατική ημερομηνία περαίωσης στις 17-03-2004 (5 μήνες). Το ιδιωτικό συμφωνητικό σας επισυνάπτεται. Οι εργασίες θα ξεκινήσουν άμεσα.

Με την περαίωση της σύμβασης στις 17/03/03 θα σας ενημερώσουμε σχετικά.

Ο γενικός γραμματέας
Ξ. Λουράντος».

Ο ροδίτης συνδικαλιστής Σ. Χατζησάββας

Επανεξελέγη στο Δ.Σ. της ΟΤΟΕ

Συμμετείχαν και οι Συνεταιριστικές Τράπεζες

Επανεξελέγη στο διοικητικό συμβούλιο της Ομοσπονδίας Τραπεζοϋπαλληλικών Οργανώσεων Ελλάδας, ο ροδίτης συνδικαλιστής κ. Σάββας Χατζησάββας.

Η επανεκλογή του έγινε (για 5η συνεχή θητεία) στο συνέδριο της ΟΤΟΕ πριν από μερικές μέρες.

Στο συνέδριο αυτό, συμμετείχαν και των Συνεταιριστικών Τραπεζών (και της Δωδεκανήσου) ενώ ομόφωνα υιοθετήθηκε το παρακάτω ψήφισμα:

"Το 27ο συνέδριο της ΟΤΟΕ χαιρετίζει την εισδοχή των σωματείων των Συνεταιριστικών Τραπεζών στη δύναμη της Ομοσπονδίας.

Κατά το διάστημα που ακολούθησε την μετατροπή των συγκεκριμένων Πιστωτικών Ιδρυμάτων σε πλήρεις Τράπεζες, πολλά ήταν αυτά που έγιναν αλλά περισσότερα είναι αυτά που θα πρέπει να γίνουν..

Το θέμα της υγειονομικής περίθαλψης ολοκληρώθηκε θετικά με την ένταξη όλων των Συνεταιριστικών Τραπεζών στο Ταμείο Υγείας Τ.Α.Α.Τ.Π.Γ.Α.

Το συνέδριό μας δηλώνει ότι οι εργαζόμενοι στις Συνεταιριστικές Τράπεζες είναι τραπεζοϋπάλληλοι, αναπόσπαστο κομμάτι του τραπεζοϋπαλληλικού κινήματος και αξιώνει:

• Την πλήρη και χωρίς επίκληση οποιονδήποτε "ιδιαιτεροτήτων" εφαρμογή όλων των Σ.Σ.Ε. του κλάδου καθώς και όλου του υπόλοιπου κεκτημένου στο χώρο της ΟΤΟΕ.

• Την άμεση εφαρμογή του συμβατικού ωραρίου σε εκείνες τις τράπεζες που εξακολουθεί μέχρι και σήμερα να μην εφαρμόζεται.

• Από τις Διοικήσεις των Συνεταιριστικών Τραπεζών, να εγκαταλείψουν την μέχρι σήμερα αδιάλλακτη στάση τους και να πειθαρχήσουν στους νόμους του Ελληνικού Κράτους και στις Σ.Σ.Ε.

• Από τη νέα διοίκηση της ΟΤΟΕ που θα προκύψει να συνεχίσει να προσφέρει την αμέριστη στήριξη (συνδικαλιστική, νομική, υλικοτεχνική κ.α.) στα νέα Σωματεία της δύναμής της".

VANIK TOURS

ΓΙΑΝΝΗΣ και ΣΕΒΑ ΒΑΛΣΑΜΙΔΗ

VANIK σημαίνει ΑΛΗΘΕΙΑ

ΑΚΤΗ ΚΑΝΑΡΗ 17, ΨΑΡΟΠΟΥΛΑ - ΑΝΕΤΟ ΠΑΡΝΩΝ

ΑΝΟΙΓΕΤΑ: ΔΕ-ΣΑ 08.30-14.30 και 18.30-20.30

Τηλ. 2241030393-329321 κινητό 6945-798148 FAX 2241029532

Το γραφείο μας πάντα πρώτο σε κρατήσεις ξενοδοχείων εξοχής/πόλεως και σας προσφέρει καταπληκτικές τιμές για τα παρακάτω ξενοδοχεία σε ΠΑΚΕΤΑ (Ενδεικτικές τιμές Φ/Τ) από 1/11 - 31/3/2004

ΑΠΕΥΘΥΝΟΜΑΣΤΕ ΣΕ ΣΑΣ ΠΟΥ ΘΕΛΕΤΕ ΚΑΙ Η ΚΡΑΤΗΣΗ ΣΑΣ ΝΑ ΕΙΝΑΙ ΣΩΣΤΗ ΚΑΙ ΤΟ ΔΩΜΑΤΙΟ ΣΑΣ ΝΑ ΣΑΣ ΠΕΡΙΜΕΝΕΙ

1ον **HOTEL PRESIDENT Α΄ κατηγορίας**
Λεωφόρος Κηφισίας (ΟΛΑ ΑΝΑΚΑΙΝΙΣΜΕΝΑ)
ΜΟΝΟΚΛΙΝΟ € 58
ΜΟΝΟΚΛΙΝΟ για μονόκλινο € 63
ΔΙΚΛΙΝΟ € 68
ΤΡΙΚΛΙΝΟ € 90

2ον **HOTEL ZAFOLIA Α΄ κατηγορίας**
Λεωφόρος Αλεξάνδρας
ΜΟΝΟΚΛΙΝΟ € 100
ΔΙΚΛΙΝΟ € 110
ΤΡΙΚΛΙΝΟ € 135

3ον **HOTEL ATHENS CYPRIA Α΄ κατηγορίας**
Σύνταγμα
ΜΟΝΟΚΛΙΝΟ € 70
ΔΙΚΛΙΝΟ € 85
ΤΡΙΚΛΙΝΟ € 120

4ον **HOTEL ASTOR Α΄ κατηγορίας**
Σύνταγμα
ΜΟΝΟΚΛΙΝΟ € 55
Δίκλινο για μονόκλινο € 63
ΔΙΚΛΙΝΟ € 70
ΤΡΙΚΛΙΝΟ € 85

5ον **HOTEL ARETHOUSA Β΄ SUPERIOR**
Πλατεία Συντάγματος

6ον **HOTEL ELLINIS Β΄ κατηγορίας**
ΩΝΑΣΕΙΟ, Λεωφ. Συγγρού
ΜΟΝΟΚΛΙΝΟ € 60
ΔΙΚΛΙΝΟ € 70
ΤΡΙΚΛΙΝΟ € 80

7ον **HOTEL TRITON Β΄ κατηγορίας**
Κέντρο Πειραιάς
ΜΟΝΟΚΛΙΝΟ € 55
ΔΙΚΛΙΝΟ € 72
ΤΡΙΚΛΙΝΟ € 93

8ον **HOTEL LILIA Β΄ κατηγορίας**
Παπαλιμάνι Πειραιάς
ΜΟΝΟΚΛΙΝΟ € 55
ΔΙΚΛΙΝΟ € 70
ΤΡΙΚΛΙΝΟ € 88

9ον **HOTEL ΕΓΝΑΤΙΑ Β΄ κατηγορίας**
Θεσσαλονίκη Κέντρο, ανακαίνιση
ΜΟΝΟΚΛΙΝΟ € 68
ΔΙΚΛΙΝΟ € 78
ΤΡΙΚΛΙΝΟ € 88

10ον **HOTEL EGNATIA PALACE Α΄ κατηγορίας**
Θεσσαλονίκη Κέντρο, ολοκαίνουργιο
ΜΟΝΟΚΛΙΝΟ € 90
ΔΙΚΛΙΝΟ € 100
ΤΡΙΚΛΙΝΟ € 125

- Τα παραπάνω ξενοδοχεία διαθέτουν T.V. σε όλα τα δωμάτια
- Στις πιο πάνω τιμές συμπεριλαμβάνεται πρωινό σε μπουφέ
- Ακόμη σε μας θα βρείτε αεροπορικά και ατμοπλοϊκά εισιτήρια όλων των εταιρειών.

ΑΚΟΥΣΤΙΚΑ ΒΑΡΗΚΟΪΑΣ

Από 380 €

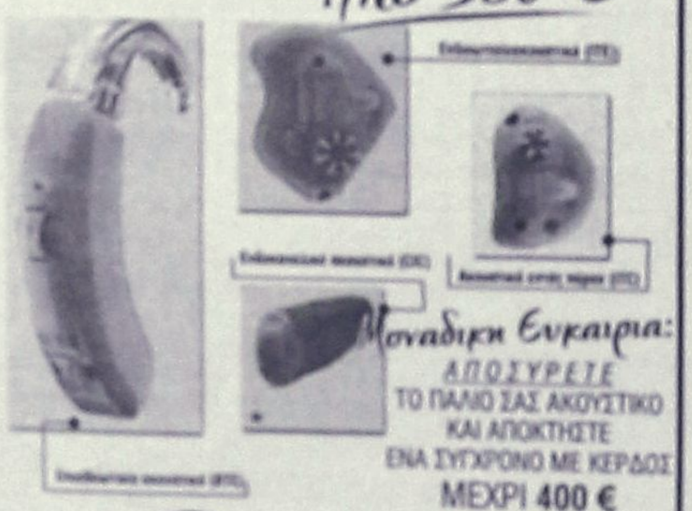

Μοναδική Ευκαιρία:

ΑΠΟΣΥΡΕΤΕ ΤΟ ΠΑΛΙΟ ΣΑΣ ΑΚΟΥΣΤΙΚΟ ΚΑΙ ΑΠΟΚΤΗΣΤΕ ΕΝΑ ΣΥΓΧΡΟΝΟ ΜΕ ΚΕΡΔΟΣ ΜΕΧΡΙ 400 €

ΚΕΝΤΡΟ ΙΑΤΡΙΚΩΝ ΒΟΗΘΗΜΑΤΩΝ

Εθνικής Αντιστάσεως 11 (πρώην Αννης Μαρίας)

Τηλ: 2241020359 Κιν: 6936.70.60.21

Συμβάσεις με όλα τα ταμεία - Ειδικές Τιμές για ΟΓΑ

Σε 6 άτοκες δόσεις χωρίς Πιστωτική Κάρτα

Από επενδυτές για την αποκόμιση κερδών

Εντονες ρευστοποιήσεις χθες στο Χρηματιστήριο!

Οριακή πτώση του Γενικού Δείκτη σε ποσοστό 0,15%

Σε περιορισμένο εύρος διακύμανσης κινήθηκε η χρηματιστηριακή αγορά στη χθεσινή συνεδρίαση, κλείνοντας με μικρή υποχώρηση, λόγω των ρευστοποιήσεων στην υψηλή κεφαλαιοποίηση, ενώ το ενδιαφέρον μετατοπίσθηκε στην μικρή και μεσαία κεφαλαιοποίηση.

Ρευστοποιήσεις για αποκόμιση κερδών παρατηρήθηκαν στη μετοχή του ΟΤΕ που έκλεισε με πτώση 2,06%, η Cosmote έκλεισε με μικρή υποχώρηση 0,19%, ενώ αμετάβλητη παρέμεινε η μετοχή της Panafon. Στις τραπεζικές μετοχές, η Εθνική υποχώρησε κατά 1,04%, η Alpha Bank υποχώρησε κατά 0,84%, ενώ με μικρή άνοδο 0,33% και 0,14% αντιστοίχως έκλεισαν οι μετοχές της Εμπορικής και της Eurobank. Με κέρδη 1,14% και 0,91% αντιστοίχως έκλεισαν οι μετοχές των ΕΛΠΕ και του ΟΠΑΠ.

Η μικρή και μεσαία κεφαλαιοποίηση παρουσίασε καλύτερη εικόνα από την υψηλή κεφαλαιοποίηση, με τις μετοχές των κατασκευών και του χονδρικού εμπορίου να καταγράφουν τη μεγαλύτερη άνοδο και την πλειοψηφία των μετοχών να κλείνει με θετικό πρόσημο.

Ο Γενικός Δείκτης έκλεισε στις 2.194,42 μονάδες έναντι 2.197,74 μονάδων της προηγουμένης μέρας, σημειώνοντας απώλειες 3,32 μονάδων ή σε ποσοστό 0,15%.

Ο δείκτης FTSE/ASE 20 έκλεισε στις 1.107,95 μονάδες, με απώλειες σε ποσοστό 0,51%, ενώ ο δείκτης FTSE/ASE 40 έκλεισε στις 235,42 μονάδες, με αύξηση σε ποσοστό 0,35%. Ο δείκτης FTSE/ASE SMALLCAP 80 έκλεισε στις 609,71 μονάδες, ενισχυμένος σε ποσοστό 1,23%, ενώ ο δείκτης FTSE 140 έκλεισε στις 2.563,41 μονάδες, με απώλειες σε ποσοστό 0,20%.

Οι επιμέρους κλαδικοί δείκτες έκλεισαν ως εξής:

Τραπεζικός:	3.876,00	-0,51%
Τηλεπικοινωνιών:	873,76	-0,95%
Ασφαλειών:	736,84	-0,99%
Επενδύσεων:	798,11	+1,14%
Κατασκευαστικών:	887,14	+1,37%
Κλωστοϋφαντουργίας:	347,73	-0,05%
Βιομηχανιών:	1.187,30	+0,41%
Συμμετοχών:	1.329,08	+0,76%
Βασικών Μετάλλων:	436,08	+0,26%
Μη μεταλλικών Ορυκτών:	756,24	+0,96%
Εκδόσεις- Εκτυπώσεις:	464,52	+0,64%
Λιανικού Εμπορίου:	1.050,59	+0,93%
Πληροφορικής:	435,79	-0,85%
Ειδών Λύσεων Πληροφορικής:	272,74	+0,54%
Χονδρικό εμπόριο:	524,33	+1,03%
Τρόφιμα- ποτά:	487,31	-0,04%
Παράλληλης Αγοράς:	157,57	+0,29%
Διυλιστήρια:	1.093,97	+0,76%
Διαχείρισης Ακίνητης Περιουσίας:	878,60	+0,80%

Από 361 μετοχές που διαπραγματεύθηκαν, 184 κινήθηκαν ανοδικά, 118 πτωτικά, ενώ η τιμή 59 μετοχών παρέμεινε αμετάβλητη. Τη μεγαλύτερη ποσοστιαία άνοδο σημείωσαν οι μετοχές των εταιριών: Λανακάμ (πο) +7,82%, Πετζετάκις (πα) +6,75%, Reds +6,61%, Ξιφίας (κα) +6,38%, Χατζηιωάννου +5,45%, Compucon +5,45%, ΓΕΚ +4,49%, Ράδιο Κορασίδης +4,49%, Fourlis +4,23% και Εμπορικός Δεσμός (πο) +3,90%.

Αντιθέτως τις μεγαλύτερες απώλειες σημείωσαν οι μετοχές των εταιριών: Τρία Αλφα (πο) -9,78%, Βιοσώλ (πο) -7,69%, Εμπορικός Δεσμός (κο) -5,33%, Χατζηκρανιώτη -4,72%, Παπαστράτος -4,46%, Εικόνα-Ηχος -4,22%, Σωληνουργεία Κορίνθου -4,20%, Βιοσώλ (κο) -4,17%, Παρνασσός -4,05% και Ευρωπαική Πίστη (κο) -3,96%. Η αξία των συναλλαγών ανήλθε στα 224,8 εκατ. ευρώ, εκ των οποίων τα 94,54 εκατ. ευρώ, αφορούσαν προσυμφωνημένες συναλλαγές.

Τον μεγαλύτερο όγκο συναλλαγών σημείωσαν οι μετοχές των εταιριών: Vodafone με 17.940.988 τεμάχια, ΟΤΕ με 1.116.954, Εγνατία Τράπεζα (κο) με 894.900 και Sex Form με 706.854 τεμάχια. Την μεγαλύτερη αξία συναλλαγών σημείωσαν οι μετοχές των εταιριών: Vodafone με 110,875 εκατ. ευρώ, ΟΤΕ με 11,818, Alpha Bank με 9,029 και Coca – Cola με 4,127 εκατ. ευρώ.

Η συνολική κεφαλαιοποίηση της αγοράς διαμορφώνεται στα 82,9 δισ. ευρώ.

INEMA

ΙΑΤΡΙΚΟΣ & ΝΟΣΟΚΟΜΕΙΑΚΟΣ ΕΞΟΠΛΙΣΜΟΣ

15 ΧΡΟΝΙΑ ΕΜΠΕΙΡΙΑΣ από το 1988

ΕΙΜΑΣΤΕ ΟΙ ΜΕΓΑΛΥΤΕΡΟΙ ΠΡΟΜΗΘΕΥΤΕΣ ΙΑΤΡΙΚΟΥ - ΟΡΘΟΠΕΔΙΚΟΥ ΚΑΙ ΝΟΣΟΚΟΜΕΙΑΚΟΥ ΥΛΙΚΟΥ ΣΤΗ ΔΩΔΕΚΑΝΗΣΟ ΕΜΠΙΣΤΕΥΘΕΙΤΕ ΜΑΣ !!!

ΠΙΣΤΟΠΟΙΗΣΗ ΠΟΙΟΤΗΤΑΣ ISO9002 EN4600 ΕΛ/833

ΛΕΜΕΣΣΟΥ 2 ΡΟΔΟΣ ΤΗΛ.32238 – FAX 28484

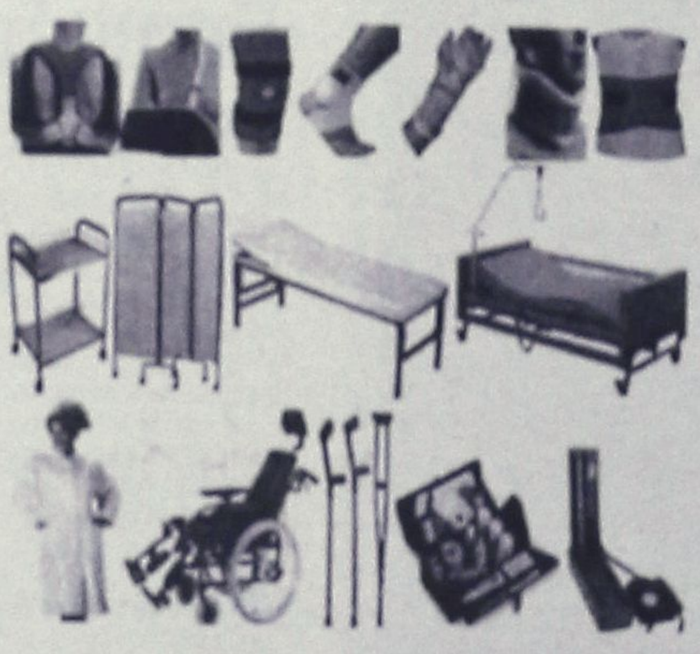

INEMA

ΙΑΤΡΙΚΟΣ & ΝΟΣΟΚΟΜΕΙΑΚΟΣ ΕΞΟΠΛΙΣΜΟΣ

15 ΧΡΟΝΙΑ ΕΜΠΕΙΡΙΑΣ από το 1988

ΕΙΜΑΣΤΕ ΟΙ ΜΕΓΑΛΥΤΕΡΟΙ ΠΡΟΜΗΘΕΥΤΕΣ

ΟΡΘΟΠΕΔΙΚΑ - ΙΑΤΡΙΚΑ ΧΑΡΙΤΟΣ



Ορθοπεδικά είδη & κατασκευές

Εξοπλισμός Ιατρείου & αναλώσιμα

Είδη νοσηλείας κατ' οίκον & μηχανήματα οξυγονοθεραπείας

Ακουστικά Βαρηκοΐας

ΕΛΕΥΘ. ΒΕΝΙΖΕΛΟΥ 6 (Δίπλα στη Ροδιακή Επαυλη) - ΡΟΔΟΣ

Τηλ.: 22410 24112 Fax: 22410 75969 e-mail: orken@rho.forthnet.gr

Πάντα με υγείαν...

Οι «χημικοί» γαμπροί της ευτυχίας

Το σύγχρονο λάιφσταϊλ επιβάλλει: καριέρα, οικογένεια, εμφάνιση, σεξουαλικές επιδόσεις. Και για όσους δεν μπορούν να τα έχουν, αντιπροτείνει μερικά χάπια για καθένα από αυτά.

Τα χάπια της ευτυχίας -επί το ξενικότερον «lifestyle drugs»- προσφέρουν ευεξία, ομορφιά, ηρεμία. Πρόκειται όμως για ισχυρά φάρμακα, που δεν πρέπει να χορηγούνται χωρίς ιατρική συνταγή.

Ηρεμιστικά, αντικαταθλιπτικά, αγχολυτικά, βιταμίνες, αδυνατιστικά, διεγερτικά. Ο ετήσιος τζίρος τους στην Ελλάδα καθόλου ευκαταφρόνητος. Οι πωλήσεις τους αυξάνονται κάθε χρόνο μέχρι και 60%. Οι ηλικίες που τα προτιμούν; Μεταξύ 30 και 50.

Τετραπλασιασμός πωλήσεων

Μερικά στατιστικά στοιχεία αποδεικνύουν ότι την τελευταία πενταετία οι Ελληνες δείχνουν μεγάλη προτίμηση στα «χάπια της ευτυχίας».

• Για παράδειγμα, το Xenical -φάρμακο για το αδυνάτισμα- είχε συνολικό τζίρο το περασμένο έτος σχεδόν 28 εκατ. ευρώ. Σύμφωνα με στοιχεία του IMS (International Medical Statistics), οι πωλήσεις του τετραπλασιάστηκαν τα τελευταία πέντε χρόνια.

• Για τα αντικαταθλιπτικά Seroxat και Ladose ξοδεύτηκαν το 2002 18,6 εκατ. και 14 εκατ. ευρώ αντιστοίχως.

• Ο ετήσιος τζίρος από τις πωλήσεις του Stilnox, σκευάσματος κατά της αϋπνίας, ξεπέρασε τα 4,5 εκατ. ευρώ.

Οι πωλήσεις των φαρμάκων αυτών πλησιάζουν τα τελευταία χρόνια τις πωλήσεις άλλων σκευασμάτων που βοηθούν στην αντιμετώπιση συνηθισμένων προβλημάτων.

• Ο τζίρος του Zantac, για παράδειγμα, το οποίο καταπραΰνει τον πόνο του στομάχου, είναι περίπου 31 εκατ. ευρώ, ενώ το αντίστοιχο ποσό για το Losec, φάρμακο για το έλκος, είναι 43 εκατ. ευρώ.

• Ο τζίρος του Capoten, που χρησιμοποιείται από μεγάλο αριθμό υπερτασικών και ασθενών με καρδιαγγειακά προβλήματα, μόλις που ξεπέρασε πέρυσι τα 3 εκατ. ευρώ.

• Το γνωστό μπλε χάπι Viagra που βοηθάει στην αντιμετώπιση της στυτικής δυσλειτουργίας παρουσίασε στην Ελλάδα την τελευταία πενταετία αύξηση κατά 60%. Το '99, όταν κυκλοφόρησε πρώτη φορά στην ελληνική αγορά, πουλήθηκαν περίπου 65 χιλ. κουτιά, ενώ πέρυσι 250 χιλιάδες.

Ο επίκουρος καθηγητής διεθνούς πολιτικής υγείας στο London School of Economics Πάνος Καναβός επισημαίνει ότι όλα τα φάρμακα μπορούν να θεωρούνται ασφαλή μέχρι να αποδειχθεί ότι δεν είναι.

«Πολλά από τα φάρμακα "lifestyle" έχουν αντενδείξεις, οι οποίες δεν είναι πάντοτε δυνατό να βρεθούν στις κλινικές μελέτες, παρά αποδεικνύονται μόνον στην πράξη, συχνά με θλιβερές συνέπειες».

«Μπλόκο» στη διαφήμιση

Οπως εξηγεί, τα φάρμακα της ευτυχίας στην Ελλάδα έχουν σχετικά χαμηλότερη κατανάλωση σε σύγκριση με άλλες χώρες και ιδιαίτερα με τις Ηνωμένες Πολιτείες και τη Βρετανία: «Αυτό οφείλεται στο γεγονός ότι η Ευρωπαϊκή Ενωση έχει απαγορεύσει την απευθείας διαφήμιση των σκευασμάτων αυτών από την τηλεόραση και τον τύπο, κάτι που δεν ισχύει για τις ΗΠΑ».

Σύμφωνα με στοιχεία του IMS, δέκα φαρμακευτικές εταιρείες αντιπροσώπευαν τα 1,3 δισ. ευρώ που ξοδεύτηκαν στις ΗΠΑ για διαφήμιση φαρμάκων, και ειδικότερα lifestyle, κατά το τελευταίο έτος. Την πρώτη θέση κατείχε ένα αντιισταμινικό (φάρμακο για την αλλεργική ρινίτιδα) και τη δεύτερη ένα χάπι κατά της φαλάκρας, το Propecia, για τη διαφήμιση του οποίου ξοδεύτηκαν 125 εκατ.ευρώ.

Το Διαδίκτυο

Το Viagra είχε την έβδομη θέση, με 45 εκατ. ευρώ, ενώ ψηλά ήταν και το Xenical, για το οποίο δαπανήθηκαν μέσα σε ένα χρόνο 60 εκατ. ευρώ.

Οπως υπογραμμίζει, ο έλληνας καταναλωτής έχει διαφύγει τον κίνδυνο της πλύσης εγκεφάλου, μέσω της διαφήμισης, εξακολουθεί όμως να κινδυνεύει από το Διαδίκτυο.

Ο αντιπρόεδρος του Πανελληνίου Φαρμακευτικού Συλλόγου, Θόδωρος Αμπατζόγλου, αναφέρει ότι τα ελαφρά αντικαταθλιπτικά παρουσιάζουν στην Ελλάδα συνεχή αύξηση πωλήσεων.

«Τα φάρμακα αυτά ονομάζονται ρυθμιστικά της συμπεριφοράς και καταναλώνονται κυρίως από γυναίκες πάνω από 40 χρόνων, που διανύουν την προκλιμακτηριακή ή κλιμακτηριακή περίοδο, καθώς και από ανθρώπους που αντιμετωπίζουν εργασιακό στρες και ανασφάλεια στον επαγγελματικό τομέα. Μεγάλη κατανάλωση παρουσιάζουν και οι βιταμίνες, κυρίως στις νεότερες ηλικίες και ως συμπληρώματα διατροφής.

«Το 70% των φαρμάκων αυτών», σημειώνει, «χορηγούνται με ιατρική συνταγή. Ωστόσο, σε κάποιες περιπτώσεις, και ειδικά όταν ο ασθενής δεν τα αγοράζει για πρώτη φορά, μπορεί να δοθούν και χωρίς αυτήν».

Το ιατρικό περιοδικό «British Medical Journal» αναφέρει σε πρόσφατο άρθρο του ότι τα χάπια της ευτυχίας προορίζονται για περιπτώσεις προβλημάτων υγείας, που θα μπορούσαν να θεραπευτούν με την αλλαγή του τρόπου ζωής.

Παρενέργειες

Σε αυτά συγκαταλέγει σκευάσματα κατά της αϋπνίας, της φαλάκρας, της σεξουαλικής δυσλειτουργίας, ηρεμιστικά, και αδυνατίσματος.

Η κατανάλωσή τους, επισημαίνει το άρθρο, χρειάζεται μεγάλη προσοχή. Η χορήγηση φαρμάκου για την ανικανότητα σε ένα άνδρα υγιή, αλλά καθόλου ευτυχισμένο με τη σεξουαλική του απόδοση, απέχει από τη χορήγηση του ίδιου φαρμάκου σε έναν διαβητικό, ο οποίος πάσχει από νευροπάθεια και αντιμετωπίζει προβλήματα στύσης.

(Πηγή: εφημερίδα "Ελευθεροτυπία")

Κέντρο Συμβουλευτικής & Αξιολόγησης Προσωπικότητας Παιδιών & Ενηλίκων

ΠΑΠΑΓΕΩΡΓΙΟΥ ΘΑΝΟΣ
Ψυχολόγος – Ψυχοθεραπευτής
ΠΑΝΕΠΙΣΤΗΜΙΟΥ ΑΘΗΝΩΝ

- Διερεύνηση Προσωπικότητας (Προφίλ- Δεξιότητες-Αδυναμίες)
- Δείκτης Νοημοσύνης Παιδιών και Ενηλίκων
- Μαθησιακές Δυσκολίες και Δυσλεξία
- Θεραπευτική Αντιμετώπιση Φοβιών-Ειδικών Φοβιών, Κατάθλιψης, Διαταραχής πανικού, Ψυχοσωματικών προβλημάτων, Τραυματικών γεγονότων ζωής (πένθος, χωρισμός, σχολική αποτυχία), Συναισθηματικών διαταραχών, Διαταραχών Διατροφής (βουλιμία-ανορεξία).
- Αντιμετώπιση προβλημάτων συμπεριφοράς παιδιών σε σχολείο-σπίτι
- Ανάπτυξη Κοινωνικών Δεξιοτήτων
- Βελτίωση Σχέσεων-Πρόγραμμα Ελέγχου Συγκρούσεων
- Βελτίωση Αυτοεκτίμησης-Αυτοεικόνας
- Συμβουλευτική Οικογένειας & Ζεύγους

Κ. Παλαιολόγου 105 - Ρόδος
Τηλ:22410 78668- Κιν: 6947371250 - Μόνο με Ραντεβού

Εργαστήριο Κλινικής Ψυχολογίας

ΧΡΙΣΤΙΝΑ ΣΑΒΒΑΚΗ-ΓΚΡΑΝΖΑΝ
Κλινική Ψυχολόγος-Ψυχοπαθολόγος (DESS)
- Πτυχιούχος του Πανεπιστημίου Nancy Γαλλίας
- Μεταπτυχιακή ειδίκευση (DESS) στην Κλινική Ψυχολογία Ενηλίκου, Εφήβου και Παιδιού στο Πανεπιστήμιο Reims Γαλλίας

Για τον ενήλικο
- Ψυχοδιαγνωστική
- Ψυχολογική υποστήριξη
- Ατομική και οικογενειακή συνέντευξη
- Ψυχοθεραπεία αναλυτικής εμπνεύσεως

Για το παιδί
- Αξιολόγηση προσωπικότητας (τεστ νοημοσύνης, προβολής)
- Διάγνωση μαθησιακών δυσκολιών και συμπεριφορικών διαταραχών
- Συμβουλευτική επαγγελματικού προσανατολισμού
- Ψυχοθεραπεία μέσω παιχνιδιού και εικαστικών

Δέχεται με ραντεβού
Εθνικής Αντίστασης 15
Τηλ.: 77350-Κιν. 6937684251

ΙΑΤΡΙΚΗ ΑΝΑΚΟΙΝΩΣΗ
Ο ιατρός
ΙΩΑΝΝΗΣ Κ. ΓΕΩΡΓΙΟΥ
ΕΙΔΙΚΟΣ ΠΑΘΟΛΟΓΟΣ
Δέχεται:
καθημερινά Δευτέρα έως και Παρασκευή 09.00-13.00 και 17.30-20.30
(Τετάρτη απόγευμα κλειστά)
ΣΤΕΦ, ΚΑΖΟΥΛΗ 18-ΡΟΔΟΣ
ΤΗΛ. ΙΑΤΡ.: 2241026526, ΚΙΝ. 6974588535

ΚΕΝΤΡΟ ΕΙΔΙΚΩΝ ΘΕΡΑΠΕΙΩΝ ΤΟΥ ΠΑΙΔΙΟΥ ΔΩΔΕΚΑΝΗΣΟΥ
ΚΩΝ/ΝΟΣ ΜΠΑΔΑΝΗΣ - ΣΟΥΖΗ ΓΕΩΡΓΙΛΟΠΟΥΛΟΥ
ΕΡΓΟΘΕΡΑΠΕΥΤΗΣ ΠΤΥΧΙΟΥΧΟΣ ΜΕΘΟΔΟΥ BOBATH N.D.T
ΛΟΓΟΠΑΘΟΛΟΓΟΣ ΜΕΤΑΠΤΥΧΙΑΚΟ ΑΚΟΥΟΛΟΓΙΑΣ
ΜΕΘΟΔΟΣ PORTAGE
ΑΙΣΘΗΤΗΡΙΑΚΗΣ ΟΛΟΚΛΗΡΩΣΗΣ (S.I.)
ΜΕΤΕΚΠΑΙΔΕΥΣΗ ΣΤΙΣ ΝΕΥΡΟΛΟΓΙΚΕΣ ΚΑΙ ΚΙΝΗΤΙΚΕΣ ΔΙΑΤΑΡΑΧΕΣ
Αποστόλου Παύλου 84, Ρόδος 85100, τηλ. / fax (22410)60999/60579

ΣΙΑΓΚΑ ΚΩΝΣΤΑΝΤΙΝΑ
ΨΥΧΟΛΟΓΟΣ
ΑΡΙΣΤΟΤΕΛΕΙΟΥ ΠΑΝΕΠΙΣΤΗΜΙΟΥ ΘΕΣ/ΚΗΣ
ΔΕΧΕΤΑΙ καθημερινά εκτός Σαββατοκύριακο κατόπιν ραντεβού.
Στεφ. Καζούλη 18 (1ος όροφος) • τηλ. 2241022102

ΙΑΤΡΙΚΗ ΑΝΑΚΟΙΝΩΣΗ
Ο ΠΝΕΥΜΟΝΟΛΟΓΟΣ ΙΑΤΡΟΣ
ΔΗΜΗΤΡΗΣ Γ. ΚΡΗΤΙΚΟΣ
απουσιάζει λόγω συμμετοχής στο Πανελλήνιο Πνευμονολογικό Συνέδριο.
Το ιατρείο θα λειτουργήσει
Δευτέρα 08/12/2003 στη νέα διεύθυνση
Βενετοκλέων 58 Ρόδος
Τηλ.: 22410 32022, κιν. 6932723723

ΜΑΡΙΑ ΣΑΝΤΟΡΙΝΙΟΥ
ΚΛΙΝΙΚΗ ΨΥΧΟΛΟΓΟΣ-ΨΥΧΟΛΟΓΟΣ ΤΩΝ ΚΟΙΝΩΝΙΚΩΝ ΟΜΑΔΩΝ
Πτυχιούχος Κρατικού Πανεπιστημίου της Ρώμης «La Sapienza».
— Κλινική διάγνωση ψυχοπαθολογίας παιδιού, εφήβου και ενηλίκου.
— Ατομική και οικογενειακή ψυχολογική υποστήριξη και θεραπεία κατάθλιψης, φοβίας, κρίσης πανικού, μετατραυματικού στρες (διαζύγιο, πένθος, χωρισμός, αποτυχία, ασθένεια), βουλιμίας, ανορεξίας, διαταραχών προσωπικότητας, έλλειψη αυτοεκτίμησης, εθισμού, κακοποίησης.
— Ψυχολογική φροντίδα και προετοιμασία ανύπαντρης εγκύου και ζευγαριών, στην απόκτηση πρώτου παιδιού.
Επίσκεψη μόνο με ραντεβού.
Τηλέφωνα: 22410 28851 και 6946252407
Λάρνακας 4 (Εθν. Αντιστάσεως)

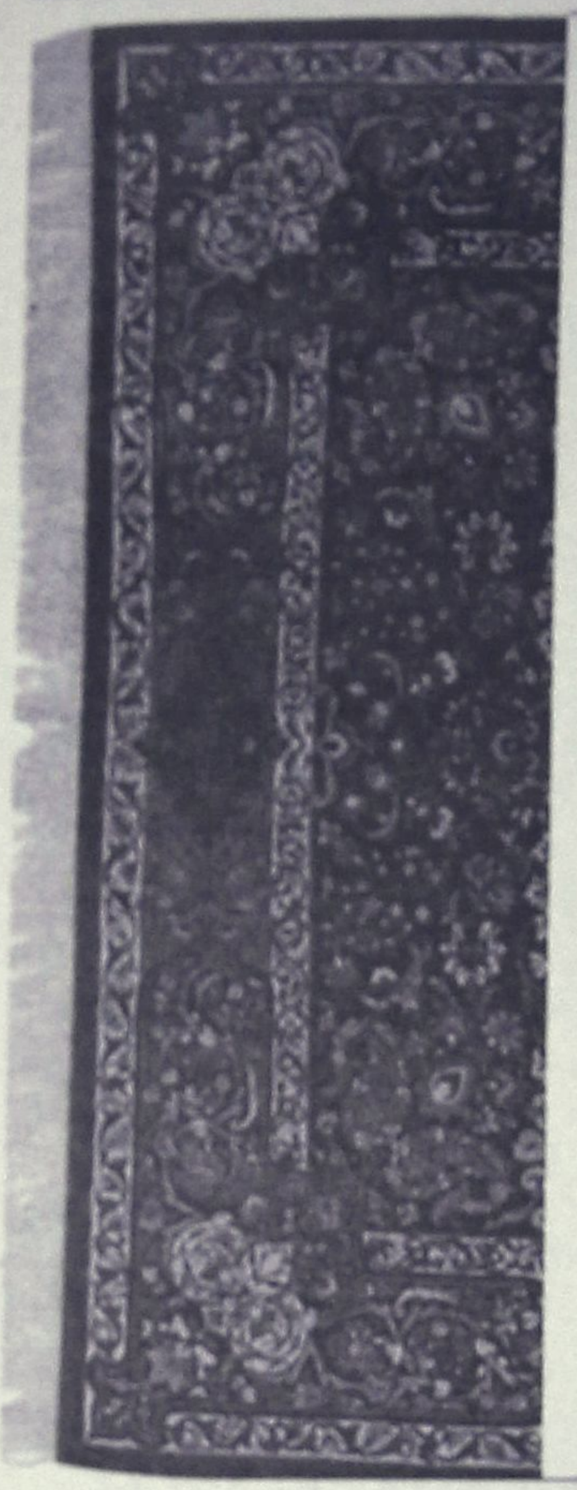

ΧΑΛΙΑ ΜΗΧΑΝΗΣ-
ΜΟΚΕΤΕΣ
ΧΕΙΡΟΠΟΙΗΤΑ ΧΑΛΙΑ

40%+12 άτοκες δόσεις

ΕΚΠΤΩΣΗ
ΣΕ ΜΗΧΑΝΗΣ
ΧΑΛΙΑ

Βιοχαρπέτ-Art-Orian

100% Μαλλί-Ανεξίτηλα χρώματα
και πιστοποιητικό γνησιότητας

Βιοχαρπέτ Δανέζης

Καρπάθου 21 Μαντράκι
Τηλ. 22410-30976

AUTO ΕΠΙΛΟΓΕΣ

ΚΟΥΚΟΥΡΑΣ ΑΛΕΞΑΝΔΡΟΣ

ΕΚΘΕΣΗ ΕΜΠΟΡΙΑΣ
ΕΠΙΛΕΓΜΕΝΟΥ
ΜΕΤΑΧΕΙΡΙΣΜΕΝΟΥ
ΑΥΤΟΚΙΝΗΤΟΥ

ΛΕΩΦ. ΡΟΔΟΥ-
ΛΙΝΔΟΥ 255
ΤΗΛ. 22410/60910,
FAX: 22410/60920

- *Πώληση μεταχειρισμένων αυτοκινήτων ελεγμένα σε 70 σημεία.*
- *Αγορά μεταχειρισμένων αυτοκινήτων.*
- *Ανταλλαγή με οποιοδήποτε μοντέλο της αρεσκείας σας.*
- *Χρηματοδότηση με τα χαμηλότερα επιτόκια της αγοράς.*

Από τον Πολιτιστικό Οργανισμό του Δήμου

Πλούσιο πρόγραμμα εκδηλώσεων την περίοδο των εορτών

Πανηγυρική υποδοχή του νέου έτους

Ένα εξαιρετικό πρόγραμμα εκδηλώσεων θα πραγματοποιηθεί την περίοδο των Εορτών των Χριστουγέννων και της Πρωτοχρονιάς, από τους φορείς του Δήμου Ροδίων (Πολιτιστικό Οργανισμό Δήμου Ροδίων, ΔΗΠΕΘΕ Ρόδου και Δημοτική Πινακοθήκη) αλλά και από άλλους φορείς υπό το συντονισμό των παραπάνω.

Το πρόγραμμα των εκδηλώσεων θα έχει ως εξής:

• 21/12, στις 8:30μ.μ., στον Ιερό Ναό Ευαγγελισμού

Βυζαντινοί ψαλμοί και Κάλαντα από την Ελλάδα και χώρες του εξωτερικού, από τις χορωδίες του Μουσικού Σχολείου Ρόδου.

• 24/12, το πρωί, στο εμπορικό κέντρο της πόλης της Ρόδου

Κάλαντα με τη Φιλαρμονική Δήμου Ροδίων – Ο Γύρος της πόλης της Ρόδου με το τρενάκι.

• 26 και 27/12, στο Εθνικό Θέατρο Ρόδου

Το περίφημο "Μαύρο Θέατρο της Πράγας", μετά από πρόσκληση του ΔΗ.ΠΕ.ΘΕ. Ρόδου θα παρουσιάσει τα έργα "Η Αλίκη στη χώρα των θαυμάτων", "Πήτερ Παν" και "Μαγεία" (με αποσπάσματα από τις καλύτερες δουλειές του) σε τέσσερις παραστάσεις.

• 28/12, στις 7μ.μ., στο Εθνικό Θέατρο Ρόδου

Παραμύθια για μικρούς και μεγάλους με παραμυθάδες από τη Σύμη, την Κρήτη και τη Ρόδο.

Οργάνωση: «Συμιακό Θέατρο», «Αδελφότητα Κρητών Ρόδου», Θεατρική Ομάδα "Πράξις".

• 29/12, στις 8:30μ.μ., στο Εθνικό Θέατρο Ρόδου

"Είκοσι χρόνια Συμιακό Θέατρο". Αναδρομή στα είκοσι χρόνια του Συμιακού Θεάτρου, με ζωντανά, τα πιο ξεκαρδιστικά αποσπάσματα από τα έργα που έχουν ανέβει. Παρουσίαση: Φωτεινή Σπανάκη. Προβολή παράστασης "Λυσιστράτη".

• 30/12, στο Εθνικό Θέατρο Ρόδου

Συναυλία της Παιδικής και Πειραματικής Χορωδίας Δήμου Ροδίων και απονομή, για την προσφορά τους στον τόπο, τιμητικών τίτλων από τη Στέγη Γραμμάτων και Τεχνών.



• 31/12, το πρωί

Κάλαντα με την Φιλαρμονική Δήμου Ροδίων – Γύρος της πόλης με το τρενάκι – Επισκέψεις και κάλαντα στις οικίες των πρώην Δημάρχων Ρόδου και στο εμπορικό κέντρο της πόλης.

• Στις 11:30 π.μ.

Κάλαντα στα ιδρύματα της πόλης μας από την Μικτή Χορωδία του Δήμου Ροδίων.

• Στις 11:00 μ.μ.

Υποδοχή του Νέου Έτους με λαϊκά και παραδοσιακά συγκροτήματα και το ακροβατικό Θέατρο ης Κίνας. Ρίψη πυροτεχνημάτων.

• 1/1/04, στις 5:00 και τις 8:00, στο Εθνικό Θέατρο Ρόδου

Το Ακροβατικό Θέατρο της Κίνας θα παρουσιάσει ένα φαντασμαγορικό θέαμα σε δύο παραστάσεις.

• 5/1/04, στο Μουσείο Νεοελληνικής Τέχνης της Δημοτικής Πινακοθήκης

(Πλατεία Σύμης 1, Παλιά Πόλη)

Εγκαίνια έκθεσης ζωγραφικής με τίτλο "Τέχνη Πολιούχος".

• 15/1/04, στις μ.μ., στο Εθνικό Θέατρο Ρόδου

Πρεμιέρα της θεατρικής παράστασης του ΔΗ.ΠΕ.ΘΕ. Ρόδου "Το Σκλαβί", της Ξένιας Καλογεροπούλου.

Το έργο, που αποτελεί θεατροποίηση του γνωστού συμιακού παραμυθιού και έχει παρουσιαστεί με επιτυχία στη Σύμη , στην Αθήνα και σε άλλα ΔΗ.ΠΕ.ΘΕ., θα ανεβεί από την παιδική/ νεανική σκηνή του ΔΗ.ΠΕ.ΘΕ. Ρόδου σε σκηνοθεσία Μιχάλη Παπαμιχάλη, σκηνικά- κοστούμια- φωτισμούς Αντώνη Στεφανόπουλου, μουσική και τραγούδια Νίκου Κυπουργού, Στίχους Λίνας Νικολακοπούλου, ενώ όλο το μουσικό μέρος του έργου ερμηνεύεται ζωντανά επί σκηνής από μουσικούς.

• 30/1/04, στο Εθνικό Θέατρο Ρόδου

Η κεντρική σκηνή του ΔΗ.ΠΕ.ΘΕ. Ρόδου θα ανεβάσει τη μαύρη ανατρεπτική κωμωδία του Νένου Χρηστίδη «2 Θεοί», σε σκηνοθεσία Ηλία Φραγκάκη.



KOUROS TRAVEL

ΓΡΑΦΕΙΟ ΓΕΝΙΚΟΥ ΤΟΥΡΙΣΜΟΥ

Τώρα με καινούργια διεύθυνση:

ΣΑΒΒΑΣ ΠΑΓΩΝΑΚΗΣ και ΔΗΜΗΤΡΗΣ ΖΑΦΕΙΡΑΚΗΣ

ΕΠΙΛΕΞΤΕ KOUROS TRAVEL

Για τη συνέπεια, την εξυπηρέτηση και την εμπειρία του.
Οργανώστε το ταξίδι σας οικονομικά με ποιότητα και εμπιστοσύνη.

Το KOUROS TRAVEL σέβεται πάνω από όλα τον πελάτη
KOUROS TRAVEL πραγματοποιεί ακριβώς αυτά που υπόσχεται

KOUROS TRAVEL *πάντα μαζί σας από το 1963*

Καρπάθου 34, Μανδράκι, 85100 Ρόδος, Τηλ. 22410 22400 • Fax: 22410 20971

G.A. FERRIES

ΠΡΟΓΡΑΜΜΑ ΔΡΟΜΟΛΟΓΙΩΝ

Ε/Γ-ΟΓ ΔΗΜΗΤΡΟΥΛΑ-Ε/Γ-Ο/Γ ΜΑΡΙΝΑ**

ΡΟΔΟΣ - ΠΕΙΡΑΙΑΣ (01/12/03-07/12/03)

ΔΕΥΤΕΡΑ 01/12

ΔΗΜΗΤΡΟΥΛΑ	16.00	ΣΥΜΗ-ΤΗΛΟ-ΝΙΣΥΡΟ-ΚΩ-ΚΑΛΥΜΝΟ-ΛΕΡΟ-ΠΑΤΜΟ-ΠΕΙΡΑΙΑ (Τρίτη 12.00)

ΤΡΙΤΗ 02/12

ΜΑΡΙΝΑ	17.00	ΚΩ-ΚΑΛΥΜΝΟ-ΠΕΙΡΑΙΑ (Τετάρτη 08.00)

ΤΕΤΑΡΤΗ 03/12

ΔΗΜΗΤΡΟΥΛΑ	16.00	ΤΗΛΟ-ΝΙΣΥΡΟ-ΚΩ-ΚΑΛΥΜΝΟ-ΛΕΡΟ-ΠΑΤΜΟ-ΠΕΙΡΑΙΑ (Πέμπτη 11.10)

ΠΕΜΠΤΗ 04/12

ΜΑΡΙΝΑ	17.00	ΚΩ-ΚΑΛΥΜΝΟ-ΠΕΙΡΑΙΑ (Παρασκευή 08.00)

ΠΑΡΑΣΚΕΥΗ 05/12

ΔΗΜΗΤΡΟΥΛΑ	21.00	ΣΥΜΗ-ΤΗΛΟ-ΝΙΣΥΡΟ-ΚΩ-ΚΑΛΥΜΝΟ-ΑΣΤΥΠΑΛΑΙΑ-ΑΙΓΙΑΛΗ-ΚΑΤΑΠΟΛΑ-ΔΟΝΟΥΣΑ-ΝΑΞΟ-ΠΑΡΟ-ΣΥΡΟ-ΠΕΙΡΑΙΑ (Σάββατο 20.45)

ΣΑΒΒΑΤΟ 06/12

ΜΑΡΙΝΑ	18.00	ΣΥΜΗ-ΚΩ-ΚΑΛΥΜΝΟ-ΑΣΤΥΠΑΛΑΙΑ-ΚΑΤΑΠΟΛΑ-ΠΕΙΡΑΙΑ (Κυριακή 13.50)

****ΠΡΟΣΦΟΡΑ****

Πακέτα εισιτηρίων άνω των 300,00 ευρώ, μπορείτε να τα εξοφλήσετε σε 4 άτοκες μηνιαίες δόσεις με την πιστωτική σας κάρτα VISA ή MASTER!

* Η εταιρεία μας βρίσκεται στην ευχάριστη θέση να σας ενημερώσει ότι:

1. Θα προσφέρονται ειδικές τιμές σε όλες τις θέσεις για οικογενειακά πακέτα
2. Εισιτήρια μετ' επιστροφής, ειδικές τιμές.
3. Ι.Χ. έκπτωση 20%
4. Πολλαπλά εισιτήρια minimum 5, 50% έκπτωση.

Πληροφορίες στο κεντρικό πρακτορείο

TSAGARIS TRAVEL

και στον ταξιδιωτικό σας πράκτορα

Τηλ.. (22410) 36170-30406, FAX: 22410-28597

Η εταιρεία μας G.A. Ferries και το κεντρικό πρακτορείο της Ρόδου Tsagaris Travel σας εύχονται Καλά Χριστούγεννα και ευτυχισμένος ο καινούργιος χρόνος

Παρά τις αρνητικές προβλέψεις για τον τουρισμό

Και όμως, ο Άκης αισιοδοξεί...

Τί είπε χθες μετά την σύσκεψη που έγινε στον ΕΟΤ

Σύσκεψη για θέματα τουριστικής πολιτικής και της πορείας του ΕΟΤ πραγματοποιήθηκε χθες (Πέμπτη) το μεσημέρι στα γραφεία του ΕΟΤ υπό την προεδρία του Υπουργού Ανάπτυξης Α.Τσοχατζόπουλου και με τη συμμετοχή του Υφυπουργού Ανάπτυξης Δ. Γεωργακόπουλου, του Γενικού Γραμματέα Τουρισμού Κ. Μποτόπουλου, του Προέδρου του ΕΟΤ Ν.Δημάδη και του Διευθύνοντος Συμβούλου της ΕΤΑ Αν.Χωμενίδη.

Μετά τη σύσκεψη, ο Υπουργός Ανάπτυξης έδωσε συνέντευξη Τύπου, τονίζοντας μεταξύ άλλων τα εξής:

Α.ΤΣΟΧΑΤΖΟΠΟΥΛΟΣ: Θέλουμε να σας δώσουμε κάποια στοιχεία σε σχέση με τη διεθνή αγορά και τα αποτελέσματα του ελληνικού τουρισμού για το 2002. Μόλις τώρα μπορούμε απογραφικά να έχουμε κάποια πλήρη στοιχεία και να συγκρίνουμε τι γίνεται το 2002 με το 2001, για το οποίο έχουμε επίσης στοιχεία. Είναι οριστικά στοιχεία από τον Παγκόσμιο Οργανισμό Τουρισμού. Στις διεθνείς αφίξεις στην Ευρώπη το 2002, η Ελλάδα το 2002 έχει καταλάβει την 13η θέση στην παγκόσμια κατάταξη χωρών ως προς τον αριθμό αφίξεων αλλοδαπών τουριστών και σε ευρωπαϊκό επίπεδο, δηλαδή μεταξύ των ευρωπαϊκών χωρών, την 8η θέση. Τώρα η μεταβολή των αφίξεων για την Ελλάδα για τη χρονιά 2002 έναντι του 2001 είναι 0,9% και ανέρχονται οι αφίξεις σε 14.180.000 επισκέπτες. Το μερίδιο της Ελλάδας παγκόσμια είναι 3,5%.

Θυμόσαστε ασφαλώς τις προβλέψεις που υπήρχαν για το 2002, περί μείωσης σημαντικών ποσοστών. Εμείς όμως είχαμε προβλέψει, ότι θα έχουμε μια μικρή βελτίωση και σταθεροποίηση του ρεύματος, είχαμε μιλήσει για 1%-1,5%. Το γεγονός είναι πάντως, ότι πιάνοντας περίπου 1% αύξηση το 2002 επιβεβαιώνεται ότι οι εκτιμήσεις μας είναι σωστές, ρεαλιστικές, μακράν κάθε υποκειμενισμού και προπαντός, ουδέποτε θελήσαμε να ωραιοποιήσουμε την κατάσταση. Μείναμε πάντοτε στην πραγματικότητα.

Για την ίδια περίοδο, στην ευρωπαϊκή αγορά υπάρχει μία νέα μελέτη της EUROPEAN TOURISM COMMISSION, -είναι η Ευρωπαϊκή Επιτροπή Τουρισμού-, που πραγματοποιείται σε 35 ευρωπαϊκές χώρες και αφορά πηγές και προορισμούς εξερχόμενου τουρισμού. Εδώ υπάρχουν τα εξής αποτελέσματα. Η Ελλάδα έχει το 2002 έναντι του 2001, μία μεταβολή +3,1% όσον αφορά τις εισπράξεις, που το 2002 για τη χώρα μας ανήλθαν σε 9,7 δις δολάρια και έχουμε μία βελτίωση έναντι του 2001 περί το μισό δις δολάρια, δηλαδή ήταν 9,3 δις δολάρια το 2001 οι εισπράξεις. Η Ελλάδα είναι στη 10η θέση της σχετικής παγκόσμιας κατάταξης.

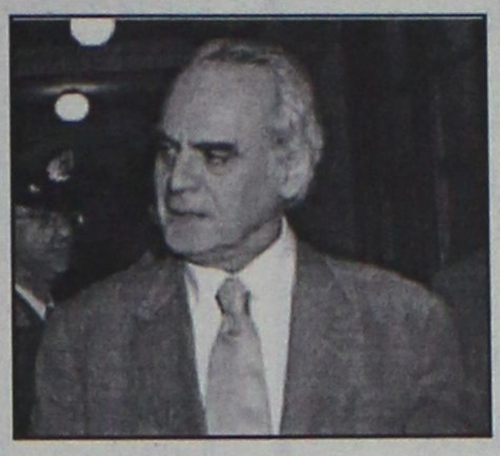

Η Ελλάδα σύμφωνα με αυτή την έρευνα καταλαμβάνει την 7η θέση μεταξύ των ευρωπαϊκών προορισμών. Η Ισπανία είναι πρώτη με το 15% του συνόλου των ταξιδιωτών, ακολουθούν η Γαλλία με 13%, η Ιταλία με 10% και η Ελλάδα μεταξύ των χωρών ευρωπαϊκού προορισμού, με μερίδιο 4%. Επομένως διαφαίνεται εδώ, ότι και στην περίπτωση αυτή η απόδοση του 2002 έναντι του 2001 είναι πράγματι μια πολύ θετική εικόνα, παρά τις δυσμενείς προβλέψεις και ανησυχίες.

Τώρα, όσον αφορά το 2003, θα ήθελα να δώσω τα εξής στοιχεία. Αν δεν έχουμε, όπως έχω πει επανειλημμένα, απολογιστικά στοιχεία, κάθε πρόβλεψη είναι αβέβαιη. Βέβαια, έχουν βγει διάφοροι οργανισμοί, -είδα μάλιστα και το Τουριστικό Ινστιτούτο έκανε κάποιες προβλέψεις για μειώσεις σημαντικές πάλι-, εμείς όμως εμμένουμε στην πρόβλεψη στην προκειμένη περίπτωση, δεν μπορεί να κάνουμε τίποτε άλλο, για μια ελαφρά μείωση έναντι της προηγούμενης χρονιάς, που θα κινηθεί, όπως είπαμε, μεταξύ 1,5-2 ή 2,5%. Όμως θέλουμε να περιμένουμε τα απολογιστικά στοιχεία για να βεβαιωθούμε τι πραγματικά θα συμβεί.

Εκείνο που μετά βεβαιότητας μπορώ να σας πω είναι, ότι ο Παγκόσμιος Οργανισμός Τουρισμού προβλέπει για το 2004 αύξηση μέχρι και 5% για το ελληνικό τουριστικό ρεύμα. Αναμφισβήτητα αυτό συνδέεται με τους Ολυμπιακούς Αγώνες, είναι μια χρονιά δυναμική το 2004, έχουμε σκοπό να αξιοποιήσουμε το γεγονός αυτό και για αυτό ακριβώς, δεν έχω να αναφέρω περισσότερες προβλέψεις πια, γιατί δεν έχουν και κανένα νόημα, όσον αφορά την εξέλιξη του 2003. Αυτή θα την αναμένουμε να ολοκληρωθεί μέχρι τέλος της χρονιάς.

Θα έχουμε τη δυνατότητα όμως, στο Εθνικό Συμβούλιο Τουρισμού που πραγματοποιούμε στις 19 Δεκεμβρίου, να παρουσιάσουμε πιο επίσημα και επίκαιρα στοιχεία, όσον αφορά και τα αποτελέσματα του 2003 και να έχουμε μία πραγματική εικόνα του τι έχει συμβεί. Στο Εθνικό Συμβούλιο Τουρισμού θα συζητήσουμε πρώτον, για θέματα που έχουν να κάνουν με τη νέα πολιτική τουρισμού που αποφασίσαμε πρόσφατα στη Διυπουργική Επιτροπή και παρουσιάσαμε και θα την εξειδικεύσουμε στο Εθνικό Συμβούλιο, ώστε να μπορέσει να βγει ένα πρόγραμμα δράσης πλέον συνολικά για τον τουρισμό, ιδιωτικό και δημόσιο τομέα.

Στο Εθνικό Συμβούλιο θα έχουμε τη δυνατότητα να μιλήσουμε για τη νέα δομή τουρισμού στην οποία προχωρούμε και θα τη νομοθετήσουμε πολύ γρήγορα, έτσι ώστε να υπάρχει σαφήνεια για το τι είναι και τι κάνει ο ΕΟΤ, τι είναι και τι κάνει η Γενική Γραμματεία Τουρισμού και το τι είναι η Θυγατρική Εταιρεία Marketing του Τουρισμού, που επίσης έχει ένα πολύ συγκεκριμένο έργο να προωθήσει και να αποδώσει, έτσι ώστε να στηρίξουμε το σημαντικότερο έργο που χρειάζεται ο ελληνικός τουρισμός αυτή την περίοδο, που είναι η προβολή, η διαφήμιση, η ανάπτυξη δημοσίων σχέσεων. Όλο αυτό το πακέτο αποτελεί πολιτική προτεραιότητα στο πρόγραμμα 2004-2008 που έχουμε αποφασίσει και στην υλοποίηση αυτού του προγράμματος έχουμε ήδη προχωρήσει με ένα πολύ συγκεκριμένο τρόπο σε μια σειρά από παρεμβάσεις.

Όπως ξέρετε, ο ΕΟΤ είχε προκηρύξει μία μελέτη αγοράς του Ελληνικού Τουρισμού, που χρησιμοποιήθηκε ως εργαλείο και για τις αναθέσεις που έγιναν αυτή την περίοδο. Για το 2003, η διαφημιστική μας καμπάνια βγήκε στην αρχή της χρονιάς, είχαμε φτάσει Μάρτιο περίπου και Απρίλιο, βέβαια ο λόγος είναι γνωστός, ήταν η κρίση του Ιράκ και για αυτό είχαμε πει τότε, ότι μόλις τελειώσει η κρίση, θα βγει η διαφήμιση, όπως και έγινε. Επίσης, φέτος δώσαμε 7 εκατομμύρια Ευρώ επιπρόσθετα στη διαφήμιση, ώστε να μπορέσουμε να ενισχύσουμε και να υπερβούμε το κλίμα που είχε δημιουργηθεί λόγω της κρίσης του πρώτου 5μηνου στην ελληνική αγορά.

Επίσης, εντάξαμε στο ΕΠΑΝ πρόσφατα το πρόγραμμα για την προβολή της Αττικής, ύψους 3,5 εκατομμυρίων Ευρώ, που σύντομα προκηρύσσεται και θα ξεκινήσει η διαδικασία επιλογής αναδόχου. Έχουμε επίσης τα προγράμματα εναλλακτικών μορφών τουρισμού μέσα από τις Νομαρχίες, με συμμετοχή του ΕΟΤ, τα εξής στοιχεία: Πρώτον, ολοκληρώθηκε η αξιολόγηση του α' κύκλου των πέντε προγραμμάτων προβολής, του αθλητικού, χειμερινού τουρισμού.

Επομένως, έχοντας υλοποιήσει αυτά τα μέτρα τουριστικής προβολής για το 2003 μαζί με την ετήσια προβλεπόμενη καμπάνια η οποία εξελίσσεται ομαλά έχουμε διαμορφώσει πράγματι μια σημαντική παρέμβαση στην τουριστική προβολή της Ελλάδος και ήδη εν μέρει των Ολυμπιακών Αγώνων του 2004.

Γεγονός πάντως είναι ότι 1η Ιανουαρίου 2004 ξεκινάει η διαφήμιση του 2004. Αυτό είναι ρεκόρ, γιατί πρώτη φορά ξεκινάμε από 1η Ιανουαρίου. Προβλέπονται επίσης και μία σειρά διαφημιστικές επιπρόσθετες παρεμβάσεις με μέσα και στόχους που έχουν αναδειχθεί στο παρελθόν ως πολύ σημαντικοί για τη δική μας λειτουργία, όπως συνεργασίες με εφημερίδες και έντυπα στη Γερμανία και άλλες χώρες, που είναι η Welt, Times, Spiegel, New York Times, Sunday Times, Guardian, Sunday Telegraph κλπ. που θα ενταχθούν σε αυτό το επιπρόσθετο ειδικό πρόγραμμα ενίσχυσης.

ΘΑΥΜΑΤΑ ΤΟΥ ΚΟΣΜΟΥ

Μοναδικά αντικείμενα τέχνης & διακόσμησης από τα τέσσερα σημεία του ορίζοντα

Λίστα Γάμου

ΑΠ.ΠΑΥΛΟΥ & ΓΙΑΧΙΑ 2 ΑΝΑΛΗΨΗ ΤΗΛ.(22410) 60924

-ΣΥΣΤΗΜΑΤΑ ΣΥΝΑΓΕΡΜΟΥ
-ΚΑΜΕΡΕΣ ΠΑΡΑΚΟΛΟΥΘΗΣΗΣ ΧΩΡΩΝ
-ΚΕΝΤΡΟ ΛΗΨΕΩΣ

ARMAOS SECURITY

ΡΟΔΟΣ: ΛΙΝΔΟΥ 80 -Τ.Κ. 85100
ΤΗΛ./FAX 23632 - ΥΠΕΥΘΥΝΟΣ ΡΟΔΟΥ: ΔΗΜΗΤΡΗΣ ΚΥΡΙΑΖΗΣ

ΕΡΓΑΤΕΣ

Το πρόβλημα εξετάζεται και από την Ε.Ε

Επικίνδυνα απόβλητα οι ηλεκτρικές συσκευές

Μολύνουν το έδαφος και τα υπόγεια νερά!

Το υπ' αριθμόν ένα περιβαλλοντικό πρόβλημα στην Ελλάδα αναμένεται να αποτελέσουν μέσα στην επόμενη πενταετία τα απόβλητα από ηλεκτρικές και ηλεκτρονικές συσκευές που θάβονται στις χωματερές ή καίγονται, χωρίς προηγουμένως να έχει γίνει επεξεργασία τους.



Όπως αναφέρεται το πρόβλημα αναμένεται να ενταθεί την επόμενη πενταετία, ενώ σε πρόσφατη έκθεσή της η Επιτροπή Περιβάλλοντος της Ευρωπαϊκής Ένωσης κρούει τον «κώδωνα του κινδύνου».

Ειδικότερα, τα σκουπίδια αυτά περιέχουν πολύ επικίνδυνες για τη δημόσια υγεία ουσίες, όπως βαρέα μέταλλα και αλογονωμένες ενώσεις.

«Αυτού του είδους τα απόβλητα όταν καίγονται, εκπέμπουν υδράργυρο, κάδμιο και διοξίνες, ενώ η ανεξέλεγκτη απόρριψή τους σε χωματερές οδηγεί σε μόλυνση του εδάφους και των υπόγειων νερών» αναφέρεται συγκεκριμένα στην έκθεση της επιτροπής.

Το θέμα απασχολεί και τις περιβαλλοντικές οργανώσεις, όπως την Greenpeace, που σε πρόσφατη αναφορά της εντοπίζει το πρόβλημα στις ουσίες που χρησιμοποιούνται ως επιβραδυντές καύσης στα πλαστικά μέρη ενός υπολογιστή και οι συγκεντρώσεις τους φθάνουν από 5% έως 30% του συνολικού βάρους των εξαρτημάτων.

«Το πρόβλημα είναι μεγάλο. Οι διοξίνες που εκπέμπονται, όταν καίγονται στις χωματερές τα πλαστικά των υπολογιστών, δεν διασπώνται γρήγορα. Είναι ουσίες που συσσωρεύονται στους ιστούς ανθρώπων και ζώων, ενώ ίχνη τους έχουν εντοπιστεί στο αίμα των ανθρώπων, στο μητρικό γάλα, σε θαλάσσια θηλαστικά και σε ψάρια του αλμυρού και του γλυκού νερού» εξηγεί ο περιβαλλοντολόγος Φίλιππος Κυρκίτσος.

Ως ενδεδειγμένη λύση στο πρόβλημα θεωρείται η ανακύκλωση και στο πλαίσιο αυτό τον Ιανουάριο του 2003 ψηφίστηκε ευρωπαϊκή οδηγία που υποχρεώνει τις χώρες της κοινότητας να ανακυκλώνουν 4 κιλά ηλεκτρονικών και ηλεκτρικών απορριμμάτων κατά άτομο κάθε χρόνο μέχρι το τέλος του 2006.

Ωστόσο, όπως αναφέρει ο επικεφαλής του γραφείου της Greenpeace στην Ελλάδα, Νίκος Χαραλαμπίδης, «το στοίχημα για την Ελλάδα μοιάζει ιδιαίτερα δύσκολο, αφού έχουμε καταφέρει να ανακυκλώνουμε μόλις 0,01 κιλά κατ' άτομο».

ΕΚΔΡΟΜΗ στη
ΜΥΤΙΛΗΝΗ
ΠΡΟΣΚΥΝΗΜΑ
ΣΤΟΝ ΑΓΙΟ ΡΑΦΑΗΛ
Από 10/12/03 έως 13/12/03

ΠΡΟΓΡΑΜΜΑ:

10/12/03, ΤΕΤ.: ΡΟΔΟΣ - ΜΥΤΙΛΗΝΗ: Ωρα 09.45, αναχώρηση από Ρόδο με πτήση της Ολυμπιακής. Ωρα 10.55 άφιξη στη **Μυτιλήνη**, επιβίβαση σε πολυτελές πούλμαν, μεταφορά και τακτοποίηση στο ξενοδοχείο. Το απόγευμα μεταφορά στον Αγιο Ραφαήλ για προσκύνημα. Επιστροφή στο ξενοδοχείο. Διανυκτέρευση.

11/12/03, ΠΕΜ.: ΜΥΤΙΛΗΝΗ: Μετά το πρωινό μετάβαση στο Μοναστήρι του Αγίου Ραφαήλ, όπου και θα παρακολουθήσουμε την Θεία Λειτουργία. Στη συνέχεια θα επισκεφθούμε το χωριό **ΜΑΝΤΑΜΑΔΟ**, για να προσκυνήσουμε την θαυματουργή-εικόνα του **Ταξιάρχη** και στη συνέχεια τα πανέμορφα χωριουδάκια **Πέτρα**, **Μόλυβο** και το ξακουστό μοναστήρι του Αγίου Ιγνατίου (Μονή Λειμώνος). Αργά το απόγευμα επιστροφή στο ξενοδοχείο μέσω **Καλλονής**. Διανυκτέρευση.

12/12/03, ΠΑΡ.: ΜΥΤΙΛΗΝΗ: Μετά το πρωινό ολοήμερη εκδρομή στην **Αγιάσο**, όπου θα δούμε την πανέμορφη εκκλησία του χωριού και θα πιούμε καφέ στα γραφικά καφενεδάκια του. Στη συνέχεια θα επισκεφθούμε το ξακουστό για το ούζο του **Πλωμάρι** και θα επιστρέψουμε αργά το απόγευμα στο ξενοδοχείο μας, μέσω **Κόλπου της Γεράς**. Διανυκτέρευση.

13/12/03, ΣΑΒ.: ΜΥΤΙΛΗΝΗ - ΡΟΔΟ: Πρωινό ελεύθερο. Ωρα 12.30 αναχώρηση από **Μυτιλήνη** για **Ρόδο**. Ωρα 14.30 άφιξη στη Ρόδο.

ΜΟΝΟ 295 ΕΥΡΩ!!!

ΔΗΛΩΣΤΕ ΑΜΕΣΩΣ ΣΥΜΜΕΤΟΧΗ

Πληροφορίες-εγγραφές-προγράμματα
ΚΥΡΙΑΚΟΣ Μ. ΜΑΧΑΙΡΑΚΗΣ
ISIS TRAVEL ΓΡΑΦΕΙΟ ΓΕΝΙΚΟΥ ΤΟΥΡΙΣΜΟΥ
ΤΗΛ. 22410 87595

ΚΑΘΗΜΕΡΙΝΑ ΟΛΑ ΤΑ ΝΕΑ ΤΗΣ ΔΩΔΕΚΑΝΗΣΟΥ ΣΤΟ INTERNET
www.rodiaki.gr

ΠΡΑΚΤΟΡΕΙΟ
Στεφανάκης-Ζορπίδης
ΔΡΟΜΟΛΟΓΙΑ ΛΑΝΕ

Σας γνωρίζουμε ότι τα δρομολόγια των Ε/Γ "ΚΟΡΝΑΡΟΣ", "ΙΕΡΑΠΕΤΡΑ" διαμορφώνονται ως εξής:

ΚΡΗΤΗ
Κάθε:
ΤΕΤΑΡΤΗ 04.30 για:
Χάλκη-Διαφάνι-Πηγάδια-Κάσο-Σητεία -Αγ. Νικόλαο-Σαντορίνη-Μήλο-Πειραιά.
ΠΕΜΠΤΗ 04.30 για:
Χάλκη-Διαφάνι-Πηγάδια-Κάσο-Σητεία-Αγ. Νικόλαο-Μήλο-Πειραιά
ΚΥΡΙΑΚΗ 04.30 για:
Χάλκη-Διαφάνι-Πηγάδια-Κάσο-Σητεία-Αγ. Νικόλαο-Μήλο-Πειραιά

ΚΑΣΤΕΛΟΡΙΖΟ
Τρίτη - Τετάρτη - Σάββατο, ώρα 12.00

ΑΛΕΞΑΝΔΡΟΥΠΟΛΗ
ΣΑΒΒΑΤΟ, 21.00:
Κω-Σάμο-Χίο-Λήμνο-Μυτιλήνη-Αλεξανδρούπολη

ΣΑΝΤΟΡΙΝΗ
Κάθε ΤΕΤΑΡΤΗ: 04.30

ΗΡΑΚΛΕΙΟ
Κάθε ΠΕΜΠΤΗ: 04.30

ΑΛΕΞ. ΔΙΑΚΟΥ 38-ΡΟΔΟΣ
Τηλ.: 22410/20625-2241030054

ALHAMBRA TRAVEL
Royal Olympic Cruises
ΜΟΝΑΔΙΚΗ 11ΗΜΕΡΗ ΚΡΟΥΑΖΙΕΡΑ ΜΕ ΤΟ
MTS TRITON
ΧΕΙΜΩΝΑΣ 2003-2004
από 249 € το άτομο

Το πρακτορείο ALHAMBRA σε συνεργασία με την Royal Olympic Cruises προσφέρουν για όλο το χειμώνα μοναδικές 11ήμερες κρουαζιέρες με το υπερπολυτελές MTS TRITON στην εκπληκτική τιμή των ευρώ 249,00 το άτομο.

ΔΡΟΜΟΛΟΓΙΟ

Λιμάνι	Αφιξη	Αναχώρηση
Πειραιάς		19.00
Πέρασμα Ισθμού εν πλω	22.00	24.00
Νάπολη	08.00	13.00
Γένοβα	10.00	12.00
Νίκαια	19.30	21.30
Chivitavechia (Ρώμη)	11.00	20.00
Μεσσίνα - Σικελία εν πλω	14.00	20.00
Ηράκλειο	07.00	13.00
Αλεξάνδρεια	12.00	19.00
Πορτ Σάιντ εν πλω	09.00	22.00
Πειραιάς	11.00	

ΑΝΑΧΩΡΗΣΕΙΣ ΑΠΟ ΠΕΙΡΑΙΑ
8-19/12/2003
19-30/12/2003
30/12/03-10/1/2004
10-21/1/2004
21/1-1/2/2004
1-12/2/2004
12-23/2/2004
23/2-5/3/2004
5-16/3/2004

ΤΙΜΕΣ

Οι τιμές αρχίζουν από ευρώ 249 το άτομο σε εσωτερική καμπίνα συν ευρώ 242 το άτομο για λιμενικά τέλη. Για την κρουαζιέρα 19-30/12/2003 οι τιμές αρχίζουν από ευρώ 399 το άτομο συν ευρώ 242 λιμενικά τέλη.
Μονόκλινες καμπίνες έχουν επιβάρυνση 50% • Μονόκλινες σουίτες έχουν επιβάρυνση 100% • Παιδιά έως 2 ετών που μοιράζονται την ίδια καμπίνα με δύο ενήλικες πληρώνουν μόνο λιμενικά τέλη • Παιδιά 2-18 ετών όταν μοιράζονται την ίδια καμπίνα με 2 ενήλικες πληρώνουν τιμή 3/4 του παιδιού συν τα λιμενικά τέλη.

Πληροφορίες - Προγράμματα
ALHAMBRA TRAVEL
ΔΗΜ. ΘΕΟΔΩΡΑΚΗ 13
Τηλ. 22410 37052, 25698, 31642

Απορρίφθηκε η ένσταση για τις εκλογές των Χημικών

Απορρίφθηκε η ένσταση που είχε υποβληθεί για τις εκλογές στο Περιφερειακό Τμήμα Νοτίου Αιγαίου της Ενωσης Ελλήνων Χημικών.

Την εξέλιξη αυτή, κάνει γνωστή με ανακοίνωσή του ο κ. Δημήτρης Οικονομίδης, αναφέροντας συγκεκριμένα τα εξής:

«Αγαπητοί συνάδελφοι,

Νικήσαμε Νίκη Μεγάλη!

Η Κεντρική Εφορευτική Επιτροπή επικύρωσε το αποτέλεσμα της ελεύθερης και δημοκρατικής επιλογής μας τη 2ας Νοεμβρίου 2003 για τα όργανα διοίκησης της Ενωσης Ελλήνων Χημικών! Η ένσταση που υποβλήθηκε από άτομα άγνωστα και εντελώς άσχετα προς το Περιφερειακό Τμήμα Νοτίου Αιγαίου με έωλα και ψευδή επιχειρήματα απορρίφθηκε.

Στο Περιφερειακό Τμήμα Νοτίου Αιγαίου ουδέποτε θελήσαμε να προσδώσουμε κομματικό χαρακτήρα. στη συμμετοχή μας στην Ενωση Ελλήνων Χημικών. Αν υπάρχουν άτομα που ενοχλούνται από το βαθμό συσπείρωσης των συναδέλφων του Περιφερειακού Τμήματος για την επίλυση των επαγγελματικών μας θεμάτων, λυπούμαστε αλλά δεν μπορούμε να τους απαλλάξουμε από την ενεργό παρουσία μας. Η πολιτική μας άποψη είναι να συμμετέχουμε στα κοινά αδέσμευτα και χωρίς προκατάληψη, στηριζόμενοι σε αρχές και αξίες. Αδυνατούμε να γίνουμε πρόθυμοι υπηρέτες οποιουδήποτε καθεστώτος.

Ζήτησα την υποστήριξή σας και μου τη δώσατε απλόχερα. Σας ευχαριστώ για την εμπιστοσύνη σας. Η εκλογή μου στη Συνέλευση των Αντιπροσώπων της Ενωσης Ελλήνων Χημικών θα μου επιτρέπει να εξακολουθήσω με νέες δυνάμεις να αγωνίζομαι για όσα μας απασχολούν και μας ενώνουν.

Η μέχρι σήμερα συμπεριφορά μου στην ενασχόλησή μου με τα θέματα της Ενωσης Ελλήνων Χημικών και τα προβλήματα του κλάδου γενικότερα είχαν κατά την άποψή μου τα χαρακτηριστικά της συνέπειας, της επιμονής και της μαχητικής δράσης. Αντιπάλεψα τη μικρότητα, τον εκφυλιστικό συνδικαλισμό, τον κομματικό φανατισμό και μισαλλοδοξία, το "δήθεν", τις σκοπιμότητες.

Με οδηγό το όραμα μιας Ανοικτής Κοινωνίας των Πολιτών, όπου οι χημικοί θα μπορούν να προσφέρουν γνώσεις και λύσεις σε προβλήματα, για τη δημιουργία, την πρόοδο και με γνώμονα τον Ανθρωπισμό.

Κύριο μέλημά μας η έκφραση απόψεων πάνω στα προβλήματα της καθημερινής μας ενασχόλησης με το επάγγελμά μας μέσα στις κοινωνικές και οικονομικές συνθήκες που βιώνουμε. Επιδίωξή μας θα είναι η δρομολόγηση σωστών λύσεων στα θέματα που μας απασχολούν. Τα προβλήματα είναι κοινά για όλους όσους καθημερινά αγωνίζονται με μόχθο και ιδρώτα να επιβιώσουν στο δύσκολο στίβο της ζωής -δεν έχουν χρώμα. Με χαλυβδωμένη την πίστη θα συνεχίσουμε και στο μέλλον να ενδιαφερόμαστε για τη βελτίωση της δράσης της Ενωσής μας για το καλό του κλάδου, της κοινωνίας και των χημικών».

ΠΡΑΚΤΟΡΕΙΟ ΤΑΞΙΔΙΩΝ
ΣΑΒΒΑΣ ΣΑΗΣ

1η εκδρομή: ΜΥΡΑ–ΑΓ. ΝΙΚΟΛΑΟΣ–ΑΝΤΑΛΕΙΑ
(με την ευκαιρία της εορτής του Αγ. Νικολάου)
ΦΕΤΙΓΕ–ΛΙΒΙΣΙ–ΚΑΣ–ΜΥΡΑ–ΑΝΤΑΛΕΙΑ
1 διαν. Κας, 2 διαν. Αντάλεια ξενοδοχείο 4 αστέρων με ημιδιατροφή.
Από 5/12 έως 8/12

Εμείς αποτελούμε εγγύηση και σεβόμαστε τους πελάτες μας

2η εκδρομή: ΜΥΡΑ–ΑΓ. ΝΙΚΟΛΑΟΣ–ΑΝΤΑΛΕΙΑ–ΚΟΥΣΑΝΤΑΣΙ–ΣΜΥΡΝΗ
ΦΕΤΙΓΕ–ΛΙΒΙΣΙ–ΚΑΣ–ΑΓ. ΝΙΚΟΛΑΟ–ΜΥΡΑ–ΑΝΤΑΛΕΙΑ (Καταρράκτες κ.λπ.)–ΚΟΥΣΑΝΤΑΣΙ–ΣΜΥΡΝΗ (γώνια–διασκέδαση)
Ξενοδοχείο 4 ή 5 αστέρων με ημιδιατροφή
Από 5/12 έως 11/12

ΠΡΟΣΟΧΗ Οσοι σέβονται τον εαυτό τους εμπιστεύονται την εκδρομή τους σε οργανωμένα πρακτορεία με ΦΗΜΗ και ΠΕΙΡΑ και όχι σε ΑΕΡΙΤΖΗΔΕΣ

3η εκδρομή: ΜΥΡΑ–ΑΓ. ΝΙΚΟΛΑΟΣ–ΑΝΤΑΛΕΙΑ–ΚΩΝΣΤΑΝΤΙΝΟΥΠΟΛΗ
ΦΕΤΙΓΕ–ΛΙΒΙΣΙ–ΚΑΣ–ΑΓ. ΝΙΚΟΛΑΟ–ΜΥΡΑ–ΑΝΤΑΛΕΙΑ–ΚΩΝ/ΠΟΛΗ (Πατριαρχείο, Αγ. Σοφία, το παλάτι Ντολμά Μπαξί, Ιππόδρομο, Μπλε Τζαμί, Βυζαντινό υδραγωγείο, παζάρι, Καπαπί–Τσαρσί, διασκέδαση, γώνια κ.λπ.)
Ξενοδοχείο 4 αστέρων με ημιδιατροφή
Από 5/12 έως 13/12

Οι τιμές ανταποκρίνονται πλήρως στην ποιότητα των εκδρομών μας

ΠΑΚΕΤΑ ΕΚΔΡΟΜΩΝ
για ΝΕΟΝΥΜΦΟΥΣ και μεμονωμένους και για τις εορτές των ΧΡΙΣΤΟΥΓΕΝΝΩΝ με δικά μας γκρουπ για όλα τα μέρη του κόσμου. ΠΑΡΙΣΙ – DISNEYLAND – ΙΤΑΛΙΑ – ΑΥΣΤΡΙΑ – ΠΡΑΓΑ – ΒΟΥΔΑΠΕΣΤΗ – ΛΟΝΔΙΝΟ – ΙΣΠΑΝΙΑ (Αλπεις, χιονοδρομικά) – ΑΙΓΥΠΤΟ – ΜΑΡΟΚΟ – ΤΥΝΗΣΙΑ – ΜΑΛΒΙΔΕΣ – ΜΠΑΓΚΟΚ – ΣΙΓΚΑΠΟΥΡΗ – ΠΟΥΚΕΤ – ΜΠΑΛΙ – ΙΝΔΙΑ – ΚΙΝΑ κ.λπ.

Τις εκδρομές συνοδεύει ο κ. Σάββας Σαής

ΠΛΗΡΟΦΟΡΙΕΣ - ΠΡΟΓΡΑΜΜΑΤΑ
ΠΡΑΚΤΟΡΕΙΟ ΤΑΞΙΔΙΩΝ
ΣΑΒΒΑΣ ΣΑΗΣ
ΤΑΡΠΟΝ ΣΠΡΙΝΓΚΣ 42 (δίπλα στην Τραπ. Πίστεως)
Τηλ. 22410 39781-3, 22410-37711

ΑΙΓΑΙΟΝ
ΑΝΩΝΥΜΗ ΑΣΦΑΛΙΣΤΙΚΗ ΕΤΑΙΡΕΙΑ

Οι παρακάτω τιμές ασφαλίστρων ισχύουν για εξάμηνη διάρκεια ασφάλισης με ΒΜ 3 και περιλαμβάνουν τις εξής καλύψεις: • **Σωματικές βλάβες τρίτων • Υλικές ζημιές τρίτων • Προσωπικό ατύχημα οδηγού/ιδιοκτήτη • καιρικά φαινόμενα για 3.000€**

ΑΣΦΑΛΙΣΤΡΑ ΟΧΗΜΑΤΩΝ

ΕΙΧ		ΦΙΧ		ΦΙΧ. ΑΓΡΟΤ	
ΙΠΠΟΙ	ΚΟΣΤΟΣ	ΙΠΠΟΙ	ΚΟΣΤΟΣ	ΙΠΠΟΙ	ΚΟΣΤΟΣ
1-6	78,51€	1-10	111,62€	1-10	60,68€
7-8	80,72€	11-15	138,63€	11-15	72,34€
9-10	98,39€	16-20	153,77€	16-20	82,46€
11-12	99,86€	21-30	166,86€	21-30	88,91€
13-14	112,03€	31-40	182,41€	31-40	94,12€
15-20	140,38€	41-55	752,04€	41-55	99,65€
21-25	148,48€	56-75	879,72€	56-75	120,22€
		76 και άνω	982,83€	76 και άνω	133,015€

ΑΙΓΑΙΟΝ ΑΝΩΝΥΜΗ ΑΣΦΑΛΙΣΤΙΚΗ
ΑΛΕΞ. ΔΙΑΚΟΥ 9 (ENANTI Hondos center)
ΤΗΛ.(22410) 26722, 75701

ΚΑΘΗΜΕΡΙΝΑ ΟΛΑ ΤΑ ΝΕΑ ΤΗΣ ΔΩΔΕΚΑΝΗΣΟΥ ΣΤΟ INTERNET
www.rodiaki.gr

Pellos Travel
ΠΟΙΟΤΗΤΑ - ΟΡΓΑΝΩΣΗ - ΕΓΓΥΗΣΗ

ΠΡΩΤΟΙ ΣΤΙΣ ΕΚΔΡΟΜΕΣ ΤΟΥΡΚΙΑΣ. ΜΟΝΟ ΕΜΕΙΣ ΓΝΩΡΙΖΟΥΜΕ ΤΟΣΟ ΚΑΛΑ ΤΗΝ ΤΟΥΡΚΙΑ.
ΞΕΝΟΔΟΧΕΙΑ ΠΟΙΟΤΗΤΟΣ ΚΑΙ ΤΙΜΕΣ ΑΣΥΝΑΓΩΝΙΣΤΕΣ!!!

ΜΥΡΑ–ΑΓΙΟΣ ΝΙΚΟΛΑΟΣ
Ρόδος -Μαρμαρίς-Fethiye -Λιβίσσι- Κας-Μύρα-Αντάλεια -Μαρμαρίς-Ρόδος
5/12-8/12
ΞΕΝΟΔΟΧΕΙΑ 4 ΑΣΤΕΡΩΝ ΜΕ ΗΜΙΔΙΑΤΡΟΦΗ
ΜΥΡΑ-ΑΝΤΑΛΕΙΑ-ΣΜΥΡΝΗ-ΝΕΑ ΜΑΚΡΗ-KUSADASI-ΕΦΕΣΣΟΣ
5/12-12/12
Περιλαμβανει 2 διανυκτερεύσεις στην Κας, 1 στο Fethiye, 4 στην Σμύρνη.
ΞΕΝΟΔΟΧΕΙΑ 4 ΑΣΤΕΡΩΝ ΜΕ ΗΜΙΔΙΑΤΡΟΦΗ

ΜΥΡΑ–ΑΝΤΑΛΕΙΑ–ΚΩΝΣΤΑΝΤΙΝΟΥΠΟΛΗ
5/12-13/12 και 8/12-13/12
Μαρμαρίς-Fethiye-Λιβίσσι -Κας- Αγ. Νικόλαο- Μύρα-Αντάλεια-Μαρμαρίς-Εφεσος-Σμύρνη- Απολλωνία-Προύσα- Κωνσταντινούπολη

ΜΥΤΙΛΗΝΗ 11/12-13/12
3ημερη αεροπορική εκδρομή κατ' ευθείαν από Ρόδο
Προσκύνημα στον Άγιο Ραφαήλ Μυτιλήνης
295, 00 €

ΓΥΡΟΣ ΠΕΛΟΠΟΝΝΗΣΟΥ
16/12-21/12 280, 00€

ΧΡΙΣΤΟΥΓΕΝΝΑ
ΡΩΜΗ–ΦΛΩΡΕΝΤΙΑ–ΠΙΖΑ–ΒΕΝΕΤΙΑ
22/12-27/12
6ΗΜΕΡΗ ΑΕΡΟΠΟΡΙΚΗ ΕΚΔΡΟΜΗ
Αναχώρηση απευθείας από Ρόδο στις 22/12
ΞΕΝΟΔΟΧΕΙΑ 4 ΑΣΤΕΡΩΝ ΜΕ ΗΜΙΔΙΑΤΡΟΦΗ

ΧΡΙΣΤΟΥΓΕΝΝΑ ΣΤΟ ΠΗΛΙΟ
23/12-27/12
295, 00€
ΓΙΑΝΝΕΝΑ-ΖΑΓΟΡΩΧΟΡΙΑ-ΣΠΗΛΑΙΟ ΠΕΡΑΜΑΤΟΣ-ΑΡΤΑ-ΠΡΕΒΕΖΑ
Από 23/12-28/12

ΖΑΚΥΝΘΟΣ–ΚΕΦΑΛΟΝΙΑ–ΛΕΥΚΑΔΑ
ΑΠΟ 21/12-28/12
ΜΕ BLUE STAR FERRIES

ΠΑΡΙΣΙ–ΝΤΙΣΝΕΥΛΑΝΤ
Από 29/12-2/01
ΠΕΝΘΗΜΕΡΗ ΕΚΔΡΟΜΗ

ΒΟΥΔΑΠΕΣΤΗ–ΒΙΕΝΝΗ
ΟΔΙΚΗ 8ΗΜΕΡΗ ΕΚΔΡΟΜΗ
28/12-6/1/04 490,00 €

ΠΡΑΓΑ
ΑΕΡΟΠΟΡΙΚΗ 4ΗΜΕΡΗ ΕΚΔΡΟΜΗ
30/12-2/1/04

• ΟΛΕΣ ΤΙΣ ΕΚΔΡΟΜΕΣ ΣΥΝΟΔΕΥΕΙ ΟΠΩΣ ΠΑΝΤΑ Ο κ. Α. ΠΑΠΑΣΑΒΒΑΣ.

• Πακέτα εκδρομών για μεμονωμένους, συλλόγους και σχολικές εκδρομές • Εισιτήρια με ΟΑ, Aegean, Charter για UK, Γερμανία και για όλο τον Κόσμο. • Εισιτήρια ατμοπλοϊκά.

Για περισσότερες πληροφορίες, κρατήσεις και αναλυτικά προγράμματα στο πρακτορείο γενικού τουρισμού:
ΛΕΩΦΟΡΟΣ ΚΑΛΛΙΘΕΑΣ ΦΑΛΗΡΑΚΙ
ΤΗΛ 2241087615, 2241086298, FAX 2241087616
e-mail pellostravel@hellasnet.gr

METROPOL
ODEON
·MULTI-CINEMA·
www.RodosVitrine.gr/Metropol.htm
ΕΒΔΟΜ.ΠΡΟΓΡΑΜΜΑ • WEEKLY PROGRAMME
05/12/2003 - 11/12/2003

Επίλεκτη Ομάδα Κρούσης
S.W.A.T
Επιμορτείτε για την πιο καθηλωτική αστυνομική περιπέτεια με καταιγιστική δράση και άφθονη αδρεναλίνη
Σε 1η πανελλήνια προβολή
ΑΙΘΟΥΣΑ 1
ΩΡΕΣ ΕΝΑΡΞΗΣ SHOW TIMES
20:15 • 22:40
ΠΡΩΤΑΓΩΝΙΣΤΟΥΝ
Σαμουήλ Λ. Τζάκσον • Κόλιν Φάρελ
Ολίβια Μάρτινεζ • Μισέλ Ροντριγκές

Finding Nemo
Ψάχνοντας τον Nemo
Σε 1η πανελλήνια προβολή
ΑΙΘΟΥΣΑ 1
ΩΡΕΣ ΕΝΑΡΞΗΣ SHOW TIMES
15:45 • 18:00

MASTER AND... COMMANDER
"Στα πέρατα του κόσμου"
Από τις ακριβότερες ΟΣΚΑΡΙΚΕΣ παραγωγές του ΧΟΛΛΙΓΟΥΝΤ.
Ένα κινηματογραφικό έπος!!!
Σε 1η πανελλήνια προβολή
ΑΙΘΟΥΣΑ 3
ΩΡΕΣ ΕΝΑΡΞΗΣ SHOW TIMES
17:00 • 19:45 • 22:30
Πρωταγωνιστεί ο δαιμονικός ΡΑΣΕΛ ΚΡΟΟΥ

ΟΞΥΓΟΝΟ
Ο Μιχάλης Ρέπας και ο Θανάσης Παπαθανασίου εκπαιρέφουν μετά από το "Sole Sex" με ένα κοινωνικό δράμα που θα ξαναγελάσει, θα συγκλονίσει και θα συζητηθεί.
Πρωταγωνιστούν: Νένα Μεντή, Μαρία Καβογιάννη, Αντώνης Καφετζόπουλος, Τζένη Στανιώτη, Αλέξης Γκαγκάκος, Τζένη Παπαδοπούλου, Γιάννης Τσιμιτσέλης, Αλεξανδρος Αντωνιάδης, Άννα Καρακατσάνη
ΑΙΘΟΥΣΑ 2
ΩΡΕΣ ΕΝΑΡΞΗΣ SHOW TIMES
17:45 • 20:00 • 22:15

ΠΑΡΑΣΚΕΥΗ 12 ΔΕΚΕΜΒΡΙΟΥ
Η ρομαντική Κωμωδία με σπιρτόζικες ατάκες και έξυπνες ανατροπές!
Ο ΚΑΙΩ Ο ΕΡΩΤΑΣ
"Down with love"
Πρωταγωνιστεί η διάσημη φεμινίστρια ΡΕΝΕ ΖΕΛΒΕΓΚΕΡ και ο γοητευτικός δημοσιογράφος ΓΙΟΥΑΝ ΜΑΚΓΚΡΕΓΚΟΡ

ΠΑΡΑΣΚΕΥΗ 19 ΔΕΚΕΜΒΡΙΟΥ
ΝΙΚΟΛ ΚΙΝΤΜΑΝ - ΑΝΤΟΝΙ ΧΟΠΚΙΝΣ
σε μια ταινία που θα πρωταγωνιστήσει στα βραβεία ΟΣΚΑΡ του 2004!!!
ΤΟ ΑΝΟΡΩΠΙΝΟ ΣΤΙΓΜΑ
Ένας καταξιωμένος άνδρας μια ανηγμάτική γυναίκα και η ανακάλυψη ενός συγκλονιστικού μυστικού
•3 LUXURY DESIGN SCREENS•
•DOLBY DIGITAL EX • FULLY AIR-CONDITIONED•
Πληροφορίες, Κρατήσεις • Information, Reservations
✆ 22410.28400

Εκδηλώσεις της Πολιτιστικής Αίρας

Σήμερα 5 και το Σάββατο 6 Δεκεμβρίου πρόκειται να πραγματοποιηθεί η δεύτερη εκδήλωση που διοργανώνει η 5η Πολιτιστική Αίρα σε συνεργασία με τη νέα ακτή του Colorado με δύο νέους καλλιτέχνες και τραγουδοποιούς την Ανδριάννα Μπάμπαλη και τον Κώστα Λειβαδά.

ΑΝΔΡΙΑΝΝΑ ΜΠΑΜΠΑΛΗ

Η φωνή που γνωρίσαμε μέσα από το «Μπραζιλέρο» του Νίκου Πορτοκάλογλου κάνοντας ιδιαίτερη αίσθηση με την ερμηνεία της στο «Δεν είναι αργά», μας συστήνετε με το ντεμπούτο της album «...Και η γη γυρίζει» που κυκλοφορεί από τη Universal Music.

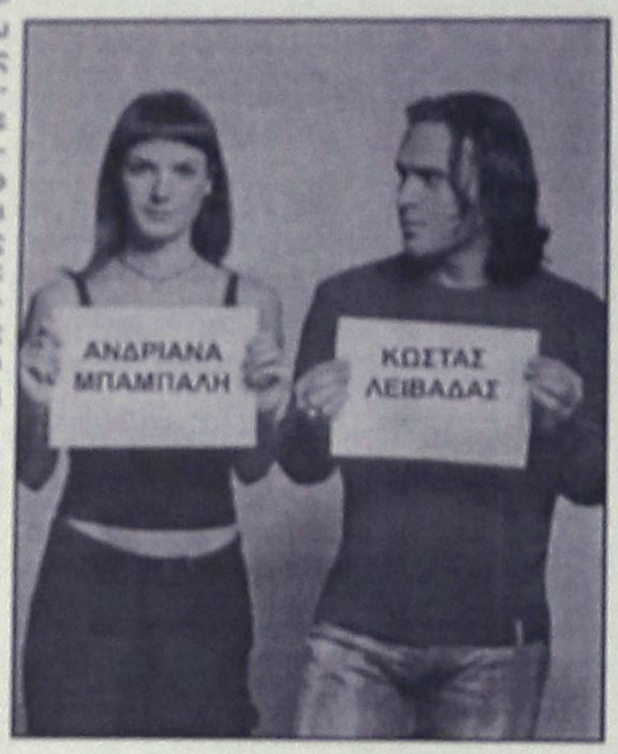

Το album περιλαμβάνει δεκατρία καινούργια τραγούδια που έγραψαν για τη φωνή της Ανδριάννας τραγουδοποιοί όπως ο Νίκος Πορτοκάλογλου, ο Κώστας Λειβαδάς, ο Χρυσόστομος Μουράτογλου και ο Δημήτρης Μητσοτάκης από τους Ενδελέχεια. Επίσης, η ίδια η Ανδριάννα υπογράφει στίχους σε πέντε τραγούδια και μουσική σε δύο.

Αν χαρακτηρίσουμε το album, θα λέγαμε ότι πρόκειται για ένα pop album με αρκετά rock στοιχεία, φλερτάροντας ταυτόχρονα με καθαρά ελληνικά ακούσματα.

Ήδη το πρώτο single του album «Μοίρα μου έγινες» έχει αγαπηθεί από τους ραδιοφωνικούς σταθμούς όλης της χώρας, ενώ τραγούδια όπως το εξίσου δυναμικό «Χαράζει το όνειρο», το «Κοίτα με», και η πολύ τρυφερή μπαλάντα «Μια ευχή» θα αγαπηθούν σύντομα απ' όλους.

ΚΩΣΤΑΣ ΛΕΙΒΑΔΑΣ

Πριν τρία χρόνια τον γνωρίσαμε με το πρώτο του album «Κάθε μπαλκόνι έχει άλλη θέα». Το νέο ep «Μια πλευρά» είναι μια αυτόνομη ενότητα πέντε τραγουδιών που έγραψε και ερμηνεύει ο Κώστας Λειβαδάς και είναι σαφές και ως προς τις προθέσεις και ως προς το περιεχόμενο. Έτοιμο να εκραγεί σε κάποιες στιγμές, λυρικό σε κάποιες άλλες. Τα ακούσματα του νεαρού δημιουργού που ξεκινούν από τους Φατμέ ως τους αδελφούς Κατσιμίχα και από το Διονύση Σαββόπουλο ως τον Bruce Springsteen και τους Radiohead, τον έσπρωξαν αναπόφευκτα να οδηγήσει τα βήματά του στους δρόμους τους και όσο πιο μπροστά του επιβάλλει το ταλέντο και οι αναζητήσεις του.

«Όχι, δε θα μείνω για πολύ καιρό ακόμα εδώ ή τουλάχιστον πρέπει να ζήσω μ' αυτήν τη σκέψη, για να τη βγάλω καθαρή με τόσους εαυτούς, μέχρι κάποιος να πει τη μέρα που θα σε ξαναδώ, που η πληγή που άφησε το χαμένο όνειρο θα γεμίσει χρώματα ξανά. Πέτρο και Γιώργο, τα δελφίνια από ώρα έχουν χαθεί, αλλά η ανάγκη μας μας κρατάει ακόμα ζωντανούς και φευγάτους όπως το τελευταίο βράδυ στο παλιό λιμάνι, στα Χανιά. Κι αυτό το αίσθημα κάθε φορά που ο φάρος ξεμυαλίζει τα Χανιά; Έρωτας τάχα να 'ναι η Καλή αντάμωση».


MAT® fashion
in XXL SIZES
ΝΕΑΝΙΚΑ ΜΕΓΑΛΑ ΜΕΓΕΘΗ
Δαμασκηνού 95
Τηλ. 22410 22353

ΠΑΛΛΑΣ 5 CINEMAS CENTER
05/12/2003 έως 11/12/2003
www.cinemapallas.gr

ΑΙΘΟΥΣΑ 5
DOGVILLE
Σε 1η Πανελλήνια Προβολή!
Επιτέλους η ταινία που έκανε αίσθηση όπου προβλήθηκε!
Ο Λαρς Φον Τρίερ σκηνοθετεί τη βραβευμένη με Όσκαρ Νικόλ Κίντμαν στο πιο εξαιρετικό ρόλο της καριέρας της!
ΠΡΩΤΑΓΩΝΙΣΤΟΥΝ: NICOLE KIDMAN, HARRIET ANDERSSON, LAUREN BACALL, STELLAN SNARSGARD
Ώρες Έναρξης: 17:20, 20:00, 22:40

ΑΙΘΟΥΣΑ 2
ΕΡΩΤΑΣ ΚΑΙ... ΤΙΠΟΤΑ ΑΛΛΟ
ANYTHING ELSE
Σε 1η Πανελλήνια Προβολή!
Σε όλες τις σχέσεις ο ένας πάντα σκάει τα... "βάρη"!!
Η νέα κωμωδία του ΓΟΥΝΤΙ ΑΛΛΕΝ με τους Τζέισον Μπιγκς (AMERICAN PIE) Κριστίνα Ρίτσι και τον θρυλικό...κοντό, Ντένι Ντε Βίτο!
Ώρες Έναρξης: *16:15, 18:20, 20:25, 22:30
* Ειδική επιπλέον παράσταση, μόνο Σάββατο & Κυριακή

ΑΙΘΟΥΣΑ 4
ΑΓΑΠΗ ΕΙΝΑΙ... LOVE ACTUALLY
Σε 1η Πανελλήνια Προβολή!
3η εβδομάδα θριάμβου!
Από τους δημιουργούς του "4 ΓΑΜΟΙ & 1 ΚΗΔΕΙΑ", "ΤΟ ΗΜΕΡΟΛΟΓΙΟ ΤΗΣ ΜΠΡΙΤΖΕΤ ΤΖΟΥΝΣ" και "ΜΙΑ ΒΡΑΔΙΑ ΣΤΟ ΝΟΤΙΝΓΚ ΧΙΛ" η απόλυτη ρομαντική κωμωδία! Μην τη χάσετε!
ΠΡΩΤΑΓΩΝΙΣΤΟΥΝ: HUGH GRANT, LIAM NEESON, EMMA THOMPSON, ROWAN ATKINSON (Mr. Bean)
Ώρες Έναρξης: 17:10, 19:50, 22:35

ΑΙΘΟΥΣΑ 1
ΠΟΛΙΤΙΚΗ ΚΟΥΖΙΝΑ
Σε 1η Πανελλήνια Προβολή!
7η εβδομάδα θριάμβου!
Η ταινία που απέσπασε 8 κρατικά βραβεία ποιότητας και είναι κατά γενική ομολογία η καλύτερη ελληνική ταινία για χρόνια!
ΠΡΩΤΑΓΩΝΙΣΤΟΥΝ: ΓΙΩΡΓΟΣ ΧΩΡΑΦΑΣ, ΙΕΡΟΚΛΗΣ ΜΙΧΑΗΛΙΔΗΣ, ΡΕΝΙΑ ΛΟΥΪΖΙΔΟΥ, ΣΤΕΛΙΟΣ ΜΑΪΝΑΣ
Ώρες Έναρξης: 17:50, 20:10, 22:40
* Ειδική επιπλέον παράσταση μόνο Σάββατο & Κυριακή

ΑΙΘΟΥΣΑ 3
KILL BILL Vol. 1
Σε 1η Πανελλήνια Προβολή!
3η εβδομάδα επιτυχίας!
Μετά το Jackie Brown, το Reservoir Dogs και το Pulp Fiction, ο Κουεντίν Ταραντίνο, ο σκηνοθέτης που επαναπροσδιόρισε το κλισέ της αστυνομικής περιπέτειας, επιστρέφει στα πλατό με ένα νέο ντελίριουμ αίματος, με την Ούμα Θέρμαν σε ρόλο άγγελου-εκδικητή!
ΠΡΩΤΑΓΩΝΙΣΤΟΥΝ: UMA THURMAN, LUCY LIU κ.α.
Ώρες Έναρξης: *16:00, 20:20, 22:40
* Ειδική επιπλέον παράσταση μόνο Σάββατο & Κυριακή

ΑΙΘΟΥΣΑ 1 & 3
ΣΕΒΑΧ: Ο ΘΡΥΛΟΣ ΤΩΝ 7 ΘΑΛΑΣΣΩΝ
Σε 1η Πανελλήνια Προβολή!
7η εβδομάδα επιτυχίας!
Μεταγλωττισμένη Ελληνικά!
Απολαύστε τη μαγική περιπέτεια κινουμένων σχεδίων από τα στούντιο του Στίβεν Σπίλμπεργκ, Dreamworks!!
Σαββατο & Κυριακή: Ώρες Έναρξης: 16:00, 18:20
Παρασκευή, Δευτέρα-Πέμπτη: Ώρες Έναρξης: 17:00

ΠΡΟΣΕΧΩΣ
ΕΩΤΙΚΟ ΤΩΝ ΧΡΙΣΤΟΥΓΕΝΝΩΝ: ΠΡΕΜΙΕΡΑ 12/12/03
Ο ΑΡΧΟΝΤΑΣ ΤΩΝ ΔΑΧΤΥΛΙΔΙΩΝ: Η ΕΠΙΣΤΡΟΦΗ ΤΟΥ ΒΑΣΙΛΙΑ
CABIN FEVER
LOONEY TUNES: BACK IN ACTION
Κρατήσεις / Reservations 22410 24475 & 22410 70670

Άρτος (;) Θεάματα (;)...

... Και τηλεόραση (όπως λέμε τηλοψία...)

STAR

06.30 **Μέσα και έξω.** Ψυχαγωγική εκπομπή με την Κατερίνα Μαραγκού.
07.00 **Κάθε μέρα, καλημέρα.** Ενημερωτική εκπομπή με τον Τέρενς Κουίκ
10.00 **Λόγια Starata.** Ενημερωτική εκπομπή με τον Γιώργο Βαρεμένο
12.00 **Εχω θέμα.** Ενημερωτική εκπομπή με την Νανά Παλαιτσάκη.
13.00 **Ειδήσεις**
14.00 **Super Star.** Ψυχαγωγική εκπομπή με τη Χριστίνα Λαμπίρη
16.00 **Ειδήσεις στη νοηματική**
16.20 **Ολα για την Ελενα.** Αισθηματική σειρά βραζιλιάνικης παραγωγής.
17.15 **Λάουρα.** Κοινωνική σειρά περουβιανής παραγωγής.
18.15 **Μονομάχος.** Τηλεπαιχνίδι με τον Χρήστο Φερεντίνο.
19.15 **Ειδήσεις**
21.00 **Ξένη ταινία.** «Αμετανόητος εργένης». Ρομαντική κομεντί. Παίζουν: Κρις Ο' Ντόνελ, Ρενέ Ζελβέγκερ
23.00 **Ξένη ταινία.** «Αδρεναλίνη». Περιπέτεια. Παίζουν: Μάθιου Μοντίν, Τζέιμς Κάαν
01.00 **Ειδήσεις**
01.15 **Ξένη ταινία.** «Αίμα και πάθος». Θρίλερ. Παίζουν: Κατρίν Ντενέβ, Ντέιβιντ Μπάουι
03.15 **Ξένη ταινία.** «Η αποστολή» Περιπέτεια.
04.45 **Αστέρια στο πεντάγραμμο**

ALTER

06.15 **Alter kids.** Κινούμενα σχέδια
09.30 **Ειδήσεις**
09.55 **Ο κόσμος του παιδιού**
10.00 **Ενα μήλο την ημέρα**
11.00 **Πρώτη ματιά.** Ενημερωτική εκπομπή με τον Ακη Παυλόπουλο και τη Ζωή Κρανάκη
12.00 **Αμεση επέμβαση.** Ενημερωτική εκπομπή με τον Μάνο Τσιλιμίδη.
13.00 **Ειδήσεις**
14.00 **Αποκλειστικά.** Ενημερωτική εκπομπή
16.30 **Ειδήσεις**
16.45 **Ελληνική ταινία.** «Η αδελφή μου θέλει ξύλο». Κωμωδία.
18.45 **Το πρώτο θέμα.** Ενημερωτική εκπομπή με τον Νίκο Ευαγγελάτο
19.00 **Ειδήσεις**
20.00 **Η φωνή του πολίτη.** Ενημερωτική εκπομπή
20.45 **Το δίχτυ**
20.55 **Auto Alter.** Ενημερωτική εκπομπή
21.00 **Ελληνική ταινία.** «Τρελός είμαι ό,τι θέλω κάνω». Κωμωδία.
22.55 **Ειδήσεις**
23.00 **Φως στο τούνελ.** Δημοσιογραφική εκπομπή
02.00 **Το δίχτυ** (Ε)
03.00 **Aphrodisia.**
03.30 **Ξένη ταινία. .**

ΕΞΥΠΗΡΕΤΗΣΗ
24 ΩΡΕΣ ΤΟ 24ΩΡΟ
24hrs DVD STORE
ΤΟ ΜΟΝΑΔΙΚΟ ΑΥΤΟΜΑΤΟ ΜΗΧΑΝΗΜΑ ΕΝΟΙΚΙΑΣΗΣ ΤΑΙΝΙΩΝ ΣΤΗ ΡΟΔΟ!!!!
Vidéo
ΑΓ. ΑΝΑΣΤΑΣΙΑΣ 16
ΡΟΔΟΣ
ΤΗΛ. 2241039979
dvdstore24@yahoo.gr

Κερδίστε χρόνο κα εξυπηρέτηση
WESTERN UNION | MONEY TRANSFER
The fastest way to send money worldwide.
Αποστολή χρημάτων σ' όλο τον κόσμο μέσα σε λίγα λεπτά!!!
50.000 καταστήματα σε 165 χώρες του κόσμου είναι έτοιμα να σας εξυπηρετήσουν σε διευρυμένα ωράρια
Γονείς φοιτητών εξωτερικού εμπιστευθείτε μας
PLANET HOLIDAYS
Δημήτρης Τσοπανάκης
Γαλλίας 6 - Ρόδος - Τηλ. 22410-27327

ET 1

08.00 **Κουκλομεγάλοι και πολυσπόρια**
10.00 **Biography Channel** (Ε)
11.00 **Ιστορία: Νεότερη ιστορία** (Ε)
12.00 **Οι πόλεις του κόσμου** (Ε)
13.00 **National Geographic.**
14.00 **Τα λευκά σύνορα.** Σειρά ντοκιμαντέρ.
15.00 **Διακόσμηση με στύλ**
15.15 **Ειδήσεις**
15.30 **Ο Ολιβερ μαγειρεύει**
16.00 **Εχει γούστο.** Καθημερινή εκπομπή για τον πολιτισμό με την Μπήλιω Τσουκαλά.
18.00 **Τελική ευθεία.**
19.00 **Παρασκήνιο**
20.00 **Οι πόλεις του κόσμου.** Σειρά ντοκιμαντέρ.
21.00 **Εποχές και συγγραφείς**
22.00 **Η Ιστορία των χρόνων μου.**
22.30 **Τα όνειρα που γίνανε ζωή.**
23.00 **Ειδήσεις**
23.45 **Ξένη ταινία.** «Λιλί Μαρλέν». Κοινωνική δραματική.

NET

05.45 **Πρώτη γραμμή.** Ενημερωτική εκπομπή με τους Βασίλη Λυριτζή, Δημήτρη Οικονόμου.
10.00 **10 με 2.** Πρωινό μαγκαζίνο με τη Ρίκα Βαγιάννη και την Πόπη Τσαπανίδου.
12.00 **Ειδήσεις**
13.00 **Αλλη διάσταση.** Ενημερωτική εκπομπή
14.00 **Τσικτίτας**
14.50 **Σαν σήμερα στον 20ό αιώνα**
15.00 **Ειδήσεις**
16.00 **Ατίθασα νιάτα.** Ξένη αισθηματική κοινωνική σειρά.
17.00 **Στα φτερά του έρωτα** (Ε)
17.50 **Σαν σήμερα στον 20ό αιώνα**
18.00 **Ειδήσεις**
18.30 **Ελληνική ταινία.** «Εγκλημα στο παρασκήνιο». Αστυνομικό θρίλερ.
20.10 **Ποιος θέλει να γίνει εκατομμυριούχος;** Τηλεπαιχνίδι με τον Σπύρο Παπαδόπουλο.
21.00 **Ειδήσεις**
22.00 **Ονειρο ήταν.** Κοινωνική σειρά.
23.00 **Eurostar Vodafone**
24.00 **Στην εντατική**
01.00 **Ειδήσεις**
01.15 **Ξένη ταινία.** «Λουλούδια του πολέμου»

ET 3

08.00 **Σκυλούπολη.** Κινούμενα σχέδια
08.30 **Ο μύθος του Ζορρό.**
09.00 **Δευτέρα Λυκείου - Αίθουσα Β.** Ξένη Σειρά
09.30 **Η ξυπόλητη χορευτρια**
10.00 **Η άλλη μέρα.** Ενημερωτική εκπομπή
11.30 **Αληθινά σενάρια** (Ε)
13.00 **Ειδήσεις**
13.55 **Ο κόσμος των σπορ.** Αθλητική Εκπομπή
14.30 **Με μια τρίτη ματιά.** Ενημερωτική εκπομπή
16.30 **Η ζωή είναι ωραία**
18.00 **Ιατρικές εξελίξεις**
19.00 **Περίμετρος.** Ενημερωτική εκπομπή
19.30 **Υδρόγειος.** Ενημερωτική εκπομπή
19.55 **Αθλητικό ημίωρο.** Αθλητική Εκπομπή
20.30 **Ειδήσεις**
21.30 **Μακρινές φιλίες**
21.40 **Με τα κρεμμυδάκια.** Με τους Διογένη Δασκάλου και Αντώνη Βλαβογελάκη
22.00 **Ποδόσφαιρο.** Ζωντανή μετάδοση του αγώνα μεταξύ των ομάδων Μαρσέιγ-Μονακό.
24.00 **Ειδήσεις**
00.30 **Ξένη ταινία.** «Ο πορνογράφος». Δραματική. Παίζουν: Ζαν Πιερ Λεό, Τζερεμί Ρενιέ

FILMNET

05.50 **Ξένη ταινία.** «Το φιλί του δράκου». Περιπέτεια.
07.30 **Ξένη ταινία.** «Πανικός στον αέρα»
09.05 **Ξένη ταινία.** «Και μετά... σε σκοτώνει»
10.40 **Ξένη ταινία.** «Βαριά ερωτευμένος». Μαύρη κωμωδία.
12.40 **Ξένη ταινία.** «Για τον έρωτα»
14.05 **The movie show**
14.40 **Ξένη ταινία.** «Λούνα Πάπα». Δραματική κομεντί.
16.35 **Ξένη ταινία.** «Οι μαχητές των δρόμων»
18.30 **Ξένη ταινία.** «Θανατηφόρος ιός στα 35.000 πόδια». Δραματική περιπέτεια.
20.25 **Mad on Filmnet.** Ψυχαγωγική εκπομπή
21.00 **Τα φιλαράκια.** Αμερικανική κωμική σειρά με τους Τζένιφερ Ανιστον, Κόρτνει Κοξ, Μάθιου Πέρι.
21.30 **Στο μυαλό ενός παντρεμένου.** Αμερικανική κωμική σειρά με τους Μάικ Μπάιντερ, Σόνια Βάλγκερ, Μι Εμετ Γουόλς.
22.15 **Ξένη ταινία.** «Session 9». Θρίλερ.
24.00 **Ξένη ταινία.** «Star Wars: Επεισόδιο ΙΙ - Η επίθεση των κλώνων».

SUPERSPORT

17.00 **Μηχανοκίνητα**
18.30 **Στιγμιότυπα ισπανικού ποδοσφαίρου**
19.30 **Στιγμιότυπα NHL**
20.00 **Supersport drive**
20.30 **Λίγο πριν την αγωνιστική**
21.00 **Champions Zone.** Αθλητική εκπομπή
24.00 **Οποιος αντέξει.** Αθλητική εκπομπή με τους Βαγγέλη Μπραουδάκη, Κώστα Καραπαπά.
02.00 **Πρωτάθλημα ποδοσφαίρου Αργεντινής.**

MEGA

05.45 **Κάθε μέρα μαζί.** Καθημερινή ενημερωτική εκπομπή με τον Γιάννη Λοβέρδο.
10.00 **Τα μυστικά της Βέφας.** Πρωινή εκπομπή μαγειρικής με τη Βέφα Αλεξιάδου.
11.00 **Ομορφος κόσμος το πρωί.** Ψυχαγωγική εκπομπή με τον Γρηγόρη Αρναούτογλου
14.00 **Ειδήσεις**
15.00 **Ντόλτσε βίτα** (Ε). Κωμική σειρά
16.00 **Στην κουζίνα ολοταχώς.** Τηλεπαιχνίδι με τον Ηλία Μαμαλάκη
16.50 **Δέκα λεπτά κήρυγμα** (Ε). Ελληνική κωμική σειρά. Παίζουν: Σάκης Μπουλάς, Κάρμεν Ρουγγέρη, Αριέττα Μουτούση, Δημήτρης Κουρούμπαλης
18.00 **Ματιές στα γεγονότα**
18.10 **Απαγορευμένη αγάπη** Ελληνική κοινωνική σειρά. Παίζουν: Νικήτας Τσακίρογλου, Μπέτυ Λιβανού
18.50 **Φιλοδοξίες.** Ελληνική κοινωνική σειρά. Παίζουν: Γιάννης Βούρος, Λουκία Παπαδάκη
19.20 **Το Show των εκατομμυρίων.** Τηλεπαιχνίδι με τον Φώτη Σεργουλόπουλο.
20.00 **Κεντρικό δελτίο ειδήσεων**
21.00 **Survivor (Best of)**
22.00 **Αμαρτίες γονέων** Κωμική σειρά
23.00 **Αν θυμηθείς τ' όνειρό μου.** Κοινωνική σειρά
24.00 **Ειδήσεις**
00.30 **Ξένη ταινία.** «Ο νονός μέρος ΙΙΙ»
03.00 **Τελευταίοι εγγονοί** (Ε)

ANT 1

06.00 **Ειδήσεις του CBS**
06.20 **Η δικαστίνα** (Ε). Ελληνική σειρά
07.00 **Καλημέρα Ελλάδα.** Ενημερωτική εκπομπή με τον Γιώργο Παπαδάκη.
10.00 **Πρωινός καφές.** Πρωινή εκπομπή με την Ελένη Μενεγάκη
13.05 **Super game.** Τηλεπαιχνίδι με την Ελίνα Κέφη
13.15 **Cheek to cheek** (Ε). Κωμική σειρά
14.00 **Τα νέα του ΑΝΤ1**
14.50 **Και οι παντρεμένοι έχουν ψυχή** (Ε). Ελληνική κωμική σειρά Παίζουν: Αντώνης Καφετζόπουλος, Γιώργος Παρτσαλάκης, Ρένα Λουιζίδου.
15.45 **Super game.** Τηλεπαιχνίδι με την Ελίνα Κέφη
15.50 **Εγκλήματα** (Ε). Ελληνική κωμική σειρά. Παίζουν: Μαρία Καβογιάννη, Κώστας Κόκλας, Αθηνόδωρος Προύσαλης
16.30 **Κωνσταντίνου και Ελένης** (Ε). Ελληνική κωμική σειρά Παίζουν: Χάρης Ρώμας, Ελένη Ράντου, Μαρία Λεκάκη, Βασίλης Κούκουρας, Καλλιρόη Μυριαγκού.
17.30 **Ειδήσεις.**
17.45 **Super game**
17.50 **Καλημέρα ζωή.** Καθημερινή κοινωνική σειρά.
18.40 **Θησαυροφυλάκιο.** Τηλεπαιχνίδι με τον Ανδρέα Μικρούτσικο.
19.20 **Η λάμψη.** Καθημερινή κοινωνική σειρά.
20.00 **Τα νέα του ΑΝΤ1**
21.00 **Το καφέ της Χαράς.** Κωμική σειρά με τους Χάρη Ρώμα, Ρένια Λουιζίδου, Γεράσιμο Σκιαδαρέση κ.ά.
22.00 **Το παιχνίδι της συγνώμης.** Κοινωνική αισθηματική σειρά με τους Πασχάλη Τσαρούχα, Τζίνα Αλοιμόνου
23.00 **Αντίστροφη μέτρηση.** Κοινωνική δραματική σειρά.
24.00 **Mission**
01.00 **Ειδήσεις**
01.30 **Στα σύνορα της φαντασίας.** Σειρά επιστημονικής φαντασίας.
02.30 **Mission** (Ε)
03.30 **Ξένη ταινία.** «Ο δολοφόνος της νύχτας»

ALPHA

05.40 **Καινούργια ημέρα.** Η Ρίτσα Μπιζόγλη μας ενημερώνει καθημερινά για τα πρώτα γεγονότα της ημέρας που ξεκινά και μας μεταφέρει τον απόηχο της επικαιρότητας της ημέρας που πέρασε.
06.50 **Καλημέρα σας.** Ενημερωτική εκπομπή με τον Γιώργο Αυτιά
10.00 **Καλώς τους.** Πρωινή εκπομπή με την Ρούλα Κορομηλά
13.00 **Πάτρα-Βενετία.** (Ε) Ελληνική κωμική σειρά.
14.00 **Ειδήσεις**
14.50 **Παουλίνα.** (Ε) Κοινωνική σειρά μεξικανικής παραγωγής.
15.45 **Μεταξύ αγάπης και μίσους.** Κοινωνική σειρά μεξικανικής παραγωγής.
16.40 **Ειδήσεις**
16.45 **Κάτω από την Ακρόπολη.** Ελληνική σειρά
17.25 **Μπορώ.** Ενημερωτική εκπομπή
19.00 **Παράθυρο στα γεγονότα.** Ενημερωτική εκπομπή με την Αννα Παναγιωταρέα.
20.00 **Ειδήσεις**
21.00 **Ελληνική τιανία.** «Το κλωτσοσκούφι». Κομεντί. Παίζουν: Αλίκη Βουγιουκλάκη, Αλέκος Αλεξανδράκης.
23.00 **Οχι άλλο μπλα μπλα.** Ψυχαγωγική εκπομπή με τον Θέμο Αναστασιάδη
01.00 **Ειδήσεις**
01.15 **Ξένη ταινία.** «Κρυφές επιθυμίες». Αισθησιακή.
03.30 **Music market**
04.30 **Πάμε στοίχημα**
05.00 **Τηλεαγορές**

ΚΗΔΕΙΑ

Τον λατρευτό μας αδελφό και θείο
ΜΕΡΚΟΥΡΙΟ ΠΕΡΙΦΑΝΑ
ετών 80
θανόντα, κηδεύουμε σήμερα Παρασκευή 5 Δεκεμβρίου 2003 και ώρα 3.30 μ.μ. από τον Ιερό Ναό Ταξιαρχών Νεκροταφείου Ρόδου.
Οι αδελφές: Μαρία Αλεξανδράτου, Αστερόπη Κονδύλη.
Τ' ανίψια: Άννα-Βασίλης, Βικτωρία-Νίκος, Γιώργος-Κορίνα, Χρήστος-Χρόμη και οι λοιποί συγγενείς.

ΜΝΗΜΟΣΥΝΑ



Την 6η μηνός Δεκεμβρίου ημέρα Σάββατο και ώρα 8.30 π.μ. εις τον Ιερό Ναό Αγίου Χαραλάμπους Ελεούσας τελούμε 5ετές μνημόσυνο υπέρ αναπαύσεως της ψυχής της λατρευτής μας κόρης και μητέρας
ΕΙΡΗΝΗΣ ΣΑΒΒΑΚΗ
Οι γονείς: Ευαγγελία-Νικόλαος.
Τα παιδιά: Νεκτάριος-Γεώργιος και Ευαγγελία.
Και οι λοιποί συγγενείς.



Την 7η μηνός Δεκεμβρίου ημέρα Κυριακή και ώρα 8.30 π.μ. εις τον Ιερό Ναό Ταξιαρχών (νεκροταφείο Ρόδου), τελούμε 40ήμερο μνημόσυνο υπέρ αναπαύσεως της ψυχής της λατρευτής μας συζύγου και μητέρας
ΒΑΣΙΛΙΚΗΣ ΓΑΛΑΝΟΠΟΥΛΟΥ-ΣΙΣΑΜΩΤΟΥ
Ο σύζυγος: Μανώλης.
Τα παιδιά: Παναγιώτα, Μαρία και οι λοιποί συγγενείς.



Την 7η μηνός Δεκεμβρίου ημέρα Κυριακή και ώρα 9 π.μ. εις τον Ιερό Ναό Αγίου Γεωργίου Κρητηνίας, τελούμε 40ήμερο μνημόσυνο υπέρ αναπαύσεως της ψυχής της λατρευτής μας μητέρας, γιαγιάς και θείας
ΔΕΣΠΟΙΝΑΣ ΚΑΡΕΛΛΑΚΗ
Τα παιδιά: Γεώργιος, Αχιλλέας-Ελένη, Νίκος-Χρυσαφίνα, Χρυσόστομος-Γεωργία, Όλγα, Μαρία-Νίκος, Αρτεμις-Μιχάλης, Πλαστήρας-Δέσποινα, Φρειδερίκη.
Τα εγγόνια, τα δισέγγονα, τ' ανίψια και οι λοιποί συγγενείς.



Την 6η μηνός Δεκεμβρίου ημέρα Σάββατο και ώρα 8.30 π.μ. εις τον Ιερό Ναό Αγ. Ειρήνης Ορφανοτροφείο Θηλέων, τελούμε 40ήμερο μνημόσυνο υπέρ αναπαύσεως της ψυχής του λατρευτού μας αδελφού και θείου, που πέθανε στην Αμερική
ΗΛΙΑ ΓΑΛΑΝΤΗ
Τα αδέλφια: Ειρήνη, Μαρία-Παναγιώτης.
Τα ανίψια και οι λοιποί συγγενείς εν Ελλάδι.



Την 6η μηνός Δεκεμβρίου ημέρα Σάββατο και ώρα 8 π.μ. εις τον Ιερό Ταξιαρχών Νεκροταφείου Ρόδου τελούμε 6μηνο μνημόσυνο υπέρ αναπαύσεως της ψυχής του λατρευτού μας πατέρα, παππού, αδελφού και θείου
ΜΙΧΑΗΛ ΛΥΚΟΠΑΝΤΗ
Τα παιδιά: Γιώργος-Χρυσούλα, Νεκτάριος-Άννα.
Τα εγγόνια, τ' αδέλφια, τ' ανίψια και οι λοιποί συγγενείς.



Την 6η μηνός Δεκεμβρίου ημέρα Σάββατο και ώρα 8 π.μ. εις τον Ιερό Ναό Υψώσεως Τιμίου Σταυρού Καλυθιών τελούμε ετήσιο μνημόσυνο υπέρ αναπαύσεως της ψυχής του λατρευτού μας συζύγου, υιού, πατέρα, παππού, αδελφού και θείου
ΜΙΧΑΗΛ ΚΟΥΦΑΛΗ
Η σύζυγος: Δέσποινα.
Ο πατέρας: Εμμανουήλ.
Ο πεθερός: Γεώργιος.
Τα παιδιά: Εμμανουήλ-Τσαμπίκα, Μιχαήλ-Τσαμπίκα.
Τα εγγόνια, τ' αδέλφια, τ' ανίψια και οι λοιποί συγγενείς.



Την 14η μηνός Δεκεμβρίου ημέρα Κυριακή και ώρα 8.30 π.μ. εις τον Ιερό Ναό Ταξιαρχών Δ.Δ. Λάρδου τελούμε 40ήμερο μνημόσυνο υπέρ αναπαύσεως της ψυχής του λατρευτού μας υιού και ανιψιού
ΓΕΩΡΓΙΟΥ ΚΑΒΙΛΙΑ
ετών 27
Οι γονείς: Δημήτρης-Μαρία.
Οι θείοι και οι λοιποί συγγενείς.



Τελούμε στις 7 Δεκεμβρίου ημέρα Κυριακή και ώρα 8.30 π.μ. στον Ιερό Ναό Ταξιαρχών νεκροταφείου ετήσιο μνημόσυνο υπέρ αναπαύσεως της ψυχής του λατρευτού μας συζύγου, πατέρα, παππού, αδελφού και θείου
ΣΤΕΡΓΟΥ ΧΡΙΣΤΟΔΟΥΛΟΥ-ΣΤΕΡΓΙΑΔΗ
Η σύζυγος: Μαρία
Τα παιδιά: Αναστασία, Μανόλης-Σούζαν, Γιάννης-Γεωργία, Φωφώ-Σωκράτης Καραγιάννη
Τα εγγόνια, τ' αδέλφια, τ' ανίψια και οι λοιποί συγγενείς.

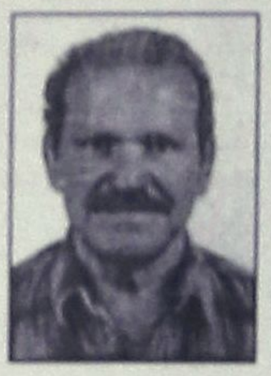

Την 6η μηνός Δεκεμβρίου ημέρα Σάββατο και ώρα 8 π.μ. εις τον Ιερό Ναό Ταξιαρχών τελούμε 9ήμερο μνημόσυνο υπέρ αναπαύσεως της ψυχής του λατρευτού μας συζύγου, πατέρα, παππού, αδελφού και θείου
ΜΙΧΑΗΛ ΖΩΓΡΑΦΟΥ
Η σύζυγος: Παναγιώτα
Τα παιδιά: Νίκος-Εύα, Ξενοφών-Τσαμπίκα, Ζωή-Γιώργος, Ανθούλα και Γιάννης-Κούλα
Τα εγγόνια, τ' αδέλφια, ανίψια και οι λοιποί συγγενείς.



Την 7η μηνός Δεκεμβρίου ημέρα Κυριακή και ώρα 8 π.μ. εις τον Ιερό Ναό Αγίου Γεωργίου Λαέρμων τελούμε 4ετές μνημόσυνο υπέρ αναπαύσεως της ψυχής του λατρευτού μας συζύγου, πατέρα, θείου και αδελφού
ΣΤΕΡΓΟΥ ΓΙΑΚΟΥΜΑΚΗ
Η σύζυγος
Τα παιδιά, τα εγγόνια και οι λοιποί συγγενείς.



Την 7η μηνός Δεκεμβρίου ημέρα Κυριακή και ώρα 8.30 π.μ. εις τον Ιερό Ναό Αγίου Γεωργίου Κάτω τελούμε 40ήμερο μνημόσυνο υπέρ αναπαύσεως της ψυχής του λατρευτού μας συζύγου, πατέρα, παππού και θείου
ΑΝΤΩΝΗ ΑΝΑΣΤΑΣΙΑΔΗ
Η σύζυγος: Στεργούλα
Τα παιδιά: Γενέθλιος-Βασιλεία, Πολυξένη-Γιάννης, Μαρία-Τάσος
Τα εγγόνια, τ' ανίψια και οι λοιποί συγγενείς.



Την 7η μηνός Δεκεμβρίου ημέρα Κυριακή και ώρα 8.30 π.μ. εις τον Ιερό Ναό Ταξιαρχών Νεκροταφείου Ρόδου τελούμε 9ήμερο μνημόσυνο υπέρ αναπαύσεως της ψυχής του λατρευτού μας συζύγου, πατέρα, παππού, προπάππου, αδελφού και θείου
ΠΙΠΙΝΟΥ ΖΕΡΒΟΥ
Η σύζυγος: Αθηνά
Τα παιδιά: Γιώργος-Τσαμπίκα, Πραξιθέα-Λούκας, Άννα, Ειρήνη-Νικόλας, Τσαμπίκα.
Τα εγγόνια, δισέγγονα, αδέλφια, ανίψια και οι λοιποί συγγενείς.



Την 7η μηνός Δεκεμβρίου ημέρα Κυριακή και ώρα 8.30 π.μ. εις τον Ιερό Ναό Ταξιαρχών Νεκροταφείου Ρόδου τελούμε 6ετές μνημόσυνο υπέρ αναπαύσεως της ψυχής της λατρευτής μας συζύγου, μητέρας, αδελφής και θείας
ΒΑΣΙΛΕΙΑΣ ΣΦΑΚΙΑΝΑΚΗ
Ο σύζυγος, τα παιδιά, τ' αδέλφια, τ' ανίψια και οι λοιποί συγγενείς.

ΕΥΧΑΡΙΣΤΗΡΙΟ

Ο Σύλλογος Γονέων του 6ου Γυμνασίου και οι μαθητές, ευχαριστούμε θερμά την εταιρία **"Γενική Θερμάνσεων"** και τον διευθυντή της **Στέλιο Καταρτζή** για την δωρεάν συντήρηση των μηχανημάτων θέρμανσης του σχολείου μας και την φροντίδα που μας παρέχει κάθε χρόνο
Για τον Σύλλογο Γονέων - Κηδεμόνων
Ο Πρόεδρος **Η Γεν. Γραμματέας**
Δημήτριος Γαλανός **Σ. Καστρινάκη**

ΑΠΩΛΕΙΑ

Χάθηκε σκυλί ράτσας Πομεράνια, χρώμα καφέ και λίγο μαύρο στο πρόσωπο. Παρακαλείται όποιος γνωρίζει κάτι να επικοινωνήσει με το 22410 91202 ή 6945303301.
Ο ευρών θα αμοιφθεί

ΑΠΩΛΕΙΑ

Χάθηκε σκυλίτσα 7 μηνών απ' το εμπορικό κέντρο Μήδια. Χρώματος καφέ με κόκκινο λουράκι.
Τηλ. 2241092501. Ακούει στο όνομα Μπίτση

ΑΠΩΛΕΙΑ

Χάθηκε σκύλος ράτσας CIAO-CIAO αρσενικό χρώματος κίτρινο-καφέ μεγαλόσωμος ηλικίας 9 ετών στην περιοχή Τσαΐρι. Ο ευρών θα αμοιφθεί
Πληρ. τηλ. 2241069290 και 2241021436

ΑΠΩΛΕΙΑ

Χάθηκε σκύλος χρώματος καφέ με κοντή ουρά, όρθια αυτιά, περιοχή Ασγούρου-Τρεις, ακούει στο όνομα Έκτωρ, πιθανόν τραυματισμένο.
Ο ευρών θα αμοιφθεί.
Πληροφορίες τηλέφ. 2241091607

ΑΠΩΛΕΙΑ

Χάθηκε σκυλάκι στην περιοχή παλαιό αεροδρόμιο Μαριτσών με Κρεμαστή ράτσα πεκινουά χρώμα άσπρο με καφέ βούλες στα αυτιά και στο κεφάλι. Ο ευρών θα αμοιφθεί. Στο λουράκι έχει το τηλέφωνο.
Πληρ. τηλ. 2241092810

ΕΛΛΗΝΙΚΗ ΔΗΜΟΚΡΑΤΙΑ
ΠΕΡΙΦΕΡΕΙΑ ΝΟΤΙΟΥ ΑΙΓΑΙΟΥ
ΝΟΜΟΣ ΔΩΔΕΚΑΝΗΣΟΥ
ΝΟΜΑΡΧΙΑΚΗ ΑΥΤ/ΣΗ ΔΩΔ/ΣΟΥ
ΝΟΜΑΡΧΙΑΚΟ ΣΥΜΒΟΥΛΙΟ

ΑΝΑΚΟΙΝΩΣΗ

Με την παρούσα ανακοινώνουμε ότι στις 21-11-2003, η Περιφέρεια Νοτίου Αιγαίου - Γενική Διεύθυνση Περιφέρειας - Τμήμα ΠΕ.ΧΩ. Δωδεκανήσου, μας διαβίβασε την με αριθμ. πρωτ. 1120/18-11-03 Απόφαση της Γενικής Γραμματέας Περιφέρειας Νοτίου Αιγαίου που αφορά «Υπαγωγή στην κατηγορία 4 της με αριθμ. Η.Π. 15393/2332/5.8.2002 ΚΥΑ σύμφωνα με τη διαδικασία του άρθρου 9 της Η.Π. 1104/703/Φ104/14.3.2003 ΚΥΑ του έργου "Τουριστική μονάδα επιπλωμένων κατοικιών δυναμικότητας 10 κλινών, εντός του οικισμού Χάλκης, Νομού Δωδ/σου, ιδιοκτησίας Ιωάννη Γ. Βαληνάκη».
Καλούμε κάθε ενδιαφερόμενο προκειμένου να λάβει γνώση της ανωτέρω απόφασης, να αποταθεί στο Τοπικό Γραφείο Περιβάλλοντος του Τ.Π. και Π.Ε. της Ν.Α. Δωδ/σου (κ. Αρη Σκιαδόπουλο, τηλ. 22410-30413).
Η προαναφερόμενη απόφαση θα αναρτηθεί για τις προσεχείς μέρες στον πίνακα ανακοινώσεων της Νομαρχίας.
Ο Πρόεδρος του Ν.Σ. Δωδ/σου
Φώτης Χατζηδιάκος

ΓΡΑΦΕΙΟ ΤΕΛΕΤΩΝ & ΜΝΗΜΟΣΥΝΩΝ ΡΟΔΟΥ ΣΤΕΦΑΝΑ-ΣΤΟΛΙΣΜΟΙ

ΑΜΕΣΗ ΕΞΥΠΗΡΕΤΗΣΗ ΟΛΟ ΤΟ 24 ΩΡΟ

"ΑΜΕΡΙΚΑΝΟΥ"

Αναλαμβάνουμε την τελετή και με τα έξοδα που χορηγούν τα ταμεία χωρίς καμία επιβάρυνση. ΙΚΑ, ΤΕΒΕ, ΤΑΞΥ, ΔΗΜΟΣΙΟΥ, ΛΙΜΕΝΙΚΩΝ, ΟΓΑ και λοιπά ταμεία. Τους ΑΠΟΡΟΥΣ ΔΩΡΕΑΝ.

Πλατεία Βρούχου στην Μητρόπολη
τηλέφωνα: 22410-28901-33400

ΖΗΤΑ ΒΟΗΘΕΙΑ

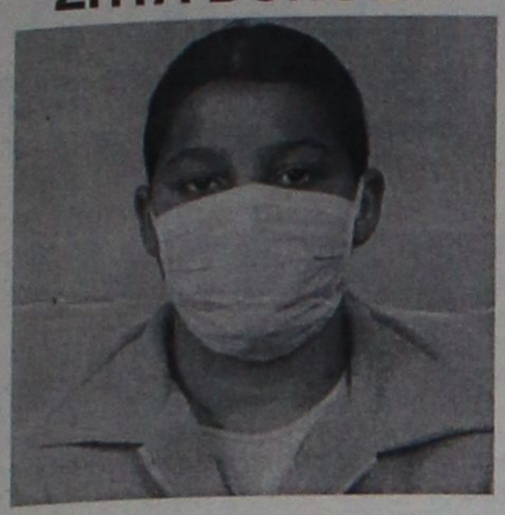

Η **Ταραπόσου-Στεργιοπούλου Φρειδερίκη** πάσχει από άσθμα και χρήζει νεφελοποιητή. Οποιος θέλει να βοηθήσει μπορεί να επικοινωνήσει με την μητέρα της στο τηλ. 6934535248 ή να καταθέσει στην Εθνική Τράπεζα Αρ. λογ. 461/785022-02

Δεν εορτάζουν

- Ο κ. **Σάββας Καραγιάννης** ιατρός, δεν θα δεχθεί επισκέψεις για την ονομαστική του γιορτή.
- Ο κ. **Σάββας Γιαννίκης** γεωπόνος, δεν θα δεχθεί επισκέψεις στη γιορτή του.
- Ο **Σάββας Ι. Τσαμπής** δεν εορτάζει και δεν θα δεχθεί επισκέψεις.
- Ο κ. **Σάββας Στεφανίδης** δεν εορτάζει και δεν δέχεται επισκέψεις.
- Ο **Σάββας Παπαγεωγίου** δεν εορτάζει και δεν δέχεται επισκέψεις.
- Ο κ. **Νικόλαος Παπανικήτας**, δικηγόρος δε θα δεχθεί επισκέψεις για την ονομαστική του εορτή.
- Ο κ. **Νίκος Καραγιάννης** ιατρός δεν θα δεχθεί επισκέψεις για την ονομαστική του εορτή.
- Ο κ. **Νίκος Σαμαράς,** δικηγόρος, δεν θα δεχθεί επισκέψεις στην ονομαστική του εορτή.
- Ο **Νικόλαος Σουλούνιας** δεν θα δεχθεί επισκέψεις για την ονομαστική του εορτή.
- Ο **Νίκος Παπανικολάου** πολιτικός μηχανικός δεν εορτάζει.
- Ο κ. **Νικόλαος Καράβας** δεν θα δεχθεί επισκέψεις για την ονομαστική του εορτή.
- Ο γιατρός γυναικολόγος κ. **Νικόλαος Πετρίδης** δεν εορτάζει και δεν θα δεχθεί επισκέψεις.
- Ο **Νίκος** και η **Άννα Σορωνιάτη** δεν εορτάζουν και δεν θα δεχθούν επισκέψεις στη γιορτή τους.
- Ο κ. **Νικόλαος Μελισσουργός** δεν θα δεχθεί επισκέψεις.

ΧΑΡΤΟΜΑΝΤΕΙΑ
ΑΜΕΣΕΣ ΛΥΣΕΙΣ
ΕΡΩΤΙΚΑ
ΕΠΑΓΓΕΛΜΑΤΙΚΑ
ΑΙΣΘΗΜΑΤΙΚΑ
ΟΙΚΟΓΕΝΕΙΑΚΑ
ΓΑΜΟΣ-ΣΧΕΣΕΙΣ
ΚΑΘΕ ΘΕΜΑ ΠΟΥ ΣΑΣ ΑΠΑΣΧΟΛΕΙ, ΕΧΕΙ ΤΗ ΛΥΣΗ ΤΟΥ.
Τηλ.: 6946583330

ΠΩΛΕΙΤΑΙ ΚΤΗΜΑ
στα Καλαβάρδα
Το κτήμα έχει εμβαδόν 4.080 τ.μ., έχει μεγάλη πρόσοψη στον επαρχιακό δρόμο λίγο μετά τα Καλαβάρδα προς Σάλακο και είναι άρτιο και οικοδομήσιμο.
Εχει νερό από το δίκτυο άρδευσης και το δίκτυο της ΔΕΗ βρίσκεται ακριβώς στη γωνία του κτήματος. Το κτήμα είναι εξ ολοκλήρου φυτεμένο με ελαιόδεντρα και το πίσω μέρος του συνορεύει με λοφίσκο ιδιοκτησίας του δημοσίου.
Πλη. τηλ. 2241025201

ΠΑΝΕΠΙΣΤΗΜΙΟ ΑΙΓΑΙΟΥ

ΣΧΟΛΗ ΑΝΘΡΩΠΙΣΤΙΚΩΝ ΕΠΙΣΤΗΜΩΝ
ΤΜΗΜΑ ΕΠΙΣΤΗΜΩΝ ΤΗΣ ΠΡΟΣΧΟΛΙΚΗΣ ΑΓΩΓΗΣ ΚΑΙ ΤΟΥ ΕΚΠΑΙΔΕΥΤΙΚΟΥ ΣΧΕΔΙΑΣΜΟΥ
ΠΡΟΓΡΑΜΜΑ ΑΚΑΔΗΜΑΪΚΗΣ ΚΑΙ ΕΠΑΓΓΕΛΜΑΤΙΚΗΣ ΑΝΑΒΑΘΜΙΣΗΣ ΕΚΠΑΙΔΕΥΤΙΚΩΝ Α/ΘΜΙΑΣ ΕΚΠΑΙΔΕΥΣΗΣ (ΝΗΠΙΑΓΩΓΩΝ)

ΑΝΑΚΟΙΝΩΣΗ

ΠΡΟΣΚΛΗΣΗ ΕΚΔΗΛΩΣΗΣ ΕΝΔΙΑΦΕΡΟΝΤΟΣ ΓΙΑ ΤΗΝ ΠΡΟΣΛΗΨΗ ΣΥΝΕΡΓΑΤΗ ΜΕ ΣΥΜΒΑΣΗ ΑΝΑΘΕΣΗΣ ΕΡΓΟΥ

Το Πανεπιστήμιο Αιγαίου ανακοινώνει την πρόσκληση εκδήλωσης ενδιαφέροντος της παρακάτω θέσης:

• Το Τμήμα Επιστημών της Προσχολικής Αγωγής και του Εκπαιδευτικού Σχεδιασμού, της Σχολής Ανθρωπιστικών Επιστημών του Πανεπιστημίου Αιγαίου, στη Ρόδο, στα πλαίσια υλοποίησης έργων ΕΠΕΑΕΚ, ενδιαφέρεται για την πρόσληψη συνεργάτη με σύμβαση έργου ενός έτους με προοπτική ανανέωσης μετά από κρίση, με αντικείμενο τη γραμματειακή ή και την οργανωτική υποστήριξη.

Οι ενδιαφερόμενοι θα πρέπει να υποβάλουν αίτηση με πλήρη φάκελο βιογραφικών στοιχείων, μέχρι την Τετάρτη 31 Δεκεμβρίου 2003, στη διεύθυνση Δημοκρατίας 1 - Ρόδος 85100, 2ος όροφος.

Για περισσότερες πληροφορίες μπορούν να απευθύνονται στην κ. Χρ. Σέλληνα, τηλ. 22410-99421, fax: 2241099420, και στην ηλεκτρονική διεύθυνση http/www.rhodes.aegean.gr/tepaes/prokyrikseis.htm

Ο Επιστημονικός Υπεύθυνος
Καθ. Νικήτας Πολεμικός
Κοσμήτορας Σχολής



VISA
TRAVEL CLUB
RHODES LEADING TRAVEL AGENCY

ΧΡΙΣΤΟΥΓΕΝΝΑ ΣΤΗΝ
ΠΡΑΓΑ-ΚΑΡΛΟΒΥ-ΒΑΡΥ
ΑΝΑΧΩΡΗΣΕΙΣ
23-27 ΔΕΚΕΜΒΡΙΟΥ & 24-28 ΔΕΚΕΜΒΡΙΟΥ
5 ΗΜΕΡΕΣ
ΠΕΡΙΛΑΜΒΑΝΟΝΤΑΙ
• ΑΕΡΟΠΟΡΙΚΑ ΕΙΣΙΤΗΡΙΑ ΑΠΟ ΡΟΔΟ ΜΕΣΩ ΑΘΗΝΩΝ ΓΙΑ ΠΡΑΓΑ ΜΕΤ ' ΕΠΙΣΤΡΟΦΗΣ
• ΜΕΤΑΦΟΡΕΣ & ΕΚΔΡΟΜΕΣ
• 4 ΔΙΑΝΥΚΤΕΡΕΥΣΕΙΣ ΣΕ 4* ΞΕΝΟΔΟΧΕΙΟ
• 4 ΠΡΩΙΝΑ ΣΕ ΜΠΟΥΦΕ
• ΞΕΝΑΓΗΣΗ ΣΤΗΝ ΠΟΛΗ ΤΗΣ ΠΡΑΓΑΣ ΜΕ ΕΛΛΗΝΟΦΩΝΟ ΞΕΝΑΓΟ
• ΞΕΝΑΓΗΣΗ ΣΤΟ ΚΑΣΤΡΟ ΤΗΣ ΠΡΑΓΑΣ ΜΕ ΕΛΛΗΝΟΦΩΝΟ ΞΕΝΑΓΟ
• ΟΛΟΗΜΕΡΗ ΕΚΔΡΟΜΗ ΣΤΟ ΚΑΡΛΟΒΥ ΒΑΡΥ
• ΦΟΡΟΙ ΑΕΡΟΔΡΟΜΙΩΝ

ΤΙΜΗ ΚΑΤ' ΑΤΟΜΟ ΣΕ ΔΙΚΛΙΝΟ ΔΩΜΑΤΙΟ
710.00 Ευρώ

**ΠΕΡΙΟΡΙΣΜΕΝΟΣ ΑΡΙΘΜΟΣ ΘΕΣΕΩΝ

ΑΜ 2074

ΓΙΑ ΠΕΡΙΣΣΟΤΕΡΕΣ ΠΛΗΡΟΦΟΡΙΕΣ ΕΠΙΣΚΕΦΘΕΙΤΕ ΜΑΣ

(Πλ. Ακαδημίας) Γρ. Λαμπράκη 54,
Τηλ: 22410 33282, 22410 25737, 22410 30304
www.visatravelclub.gr

ΚΑΘΗΜΕΡΙΝΑ ΟΛΑ ΤΑ ΝΕΑ ΤΗΣ ΔΩΔΕΚΑΝΗΣΟΥ ΣΤΟ INTERNET
www.rodiaki.gr

ΔΙΕΥΘΥΝΣΗ ΔΑΣΩΝ ΔΩΔΕΚΑΝΗΣΟΥ

ΑΝΑΚΟΙΝΩΣΗ

Γνωστοποιείται κατά το άρθρο 14 του Ν. 998/79, η αποστολή για δημοσίευση στον Δήμο Νότιας Ρόδου η αριθμ. 5935/20-10-2003 Πράξη χαρακτηρισμού έκτασης που εκδόθηκε από τον Δ/ντή Δασών Δωδ/νήσου. Η ΚΜ 905 γαιών Γενναδίου εμβαδού 1700 τ.μ. χαρακτηρίζεται ως γεωργική έκταση.

Ο Δ/ντής Δασών Δωδ/νήσου
Κοντίτσης Φίλιππος
Δασολόγος με βαθμό Δ/ντή

ΔΙΕΥΘΥΝΣΗ ΔΑΣΩΝ ΔΩΔΕΚΑΝΗΣΟΥ

ΑΝΑΚΟΙΝΩΣΗ

Γνωστοποιείται κατά το άρθρο 14 του Ν. 998/79, η αποστολή για δημοσίευση στον Δήμο Νότιας Ρόδου η αριθμ. 7238/14-11-03 Πράξη χαρακτηρισμού έκτασης που εκδόθηκε από τον Δ/ντή Δασών Δωδ/νήσου. Η ΚΜ 197 γαιών Γενναδίου εμβαδού 1130 τ.μ. χαρακτηρίζεται ως γεωργική έκταση.

Ο Δ/ντής Δασών Δωδ/νήσου
Κοντίτσης Φίλιππος
Δασολόγος με βαθμό Δ/ντή

ΧΕΝ ΡΟΔΟΥ
ΟΔΟΣ ΙΠΠΟΤΩΝ

ΠΡΟΣΚΛΗΣΗ

Αγαπητές φίλες
Σας περιμένουμε τη **Δευτέρα 8 Δεκεμβρίου 2003 στις 6 το απόγευμα** στο **κέντρο της ΧΕΝ επί της οδού Ιπποτών** για να περάσουμε μαζί ένα απόγευμα με Χριστουγεννιάτικα τραγούδια και μουσική από τη χορωδία του Πολιτιστικού Συλλόγου Δήμου Πεταλούδων με τη διεύθυνση της **κ. Φλώρας Πελεκάνου.**
Θα έχετε την ευκαιρία να αγοράσετε σπιτικά γλυκά και Χριστουγεννιάτικες κατασκευές, προσφορά των μελών μας.
Είσοδος ελεύθερη.

Το Δ.Σ. της ΧΕΝ

ΕΥΚΑΙΡΙΑ...
ΜΟΚΕΤΑ ΑΜΕΡΙΚΗΣ
για επαγγελματική χρήση, φάρδος ρολλού 3.66.
τιμή m² 9.80 ευρώ.
και με πέλος 14.90 ευρώ
Βιοκαρπέτ δανέζης
Καρπάθου 21 Μαντράκι
Τηλ. 22410 30976

ΝΤΕΤΕΚΤΙΒΣ ΑΘΗΝΩΝ

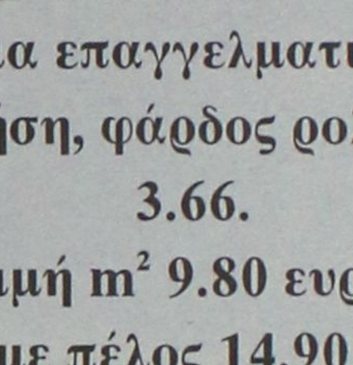

Αναλαμβάνουμε υποθέσεις ανηλίκων, προσωπικές, οικογενειακές εμποροβιομηχανικές
Διαθέτουμε τα καλύτερα ηλεκτρονικά σύγχρονα οπτικοακουστικά μέσα

Εχεμύθεια 100%
Τα 30 χρόνια πείρα είναι η εγγύησή μας

ΤΗΛ. 6977 632963 & 6945 319796



ΑΦΟΙ ΑΝΤΩΝΑΚΗ Ο.Ε.
ΨΥΞΗ - ΘΕΡΜΑΝΣΗ - ΗΛΙΑΚΑ

ΡΟΔΟΣ: ΑΛΙΚΑΡΝΑΣΣΟΥ & ΕΦΕΣΣΟΥ ΡΟΔΙΝΙ Τηλ./Φαξ 22410 25448
ΕΜΠΟΡΙΑΣ: Τηλ. 22460 41330, Κιν. 6977 225112, 6932 223760



ΚΑΘΗΜΕΡΙΝΑ ΟΛΑ ΤΑ ΝΕΑ ΤΗΣ ΔΩΔΕΚΑΝΗΣΟΥ ΣΤΟ INTERNET

www.rodiaki.gr

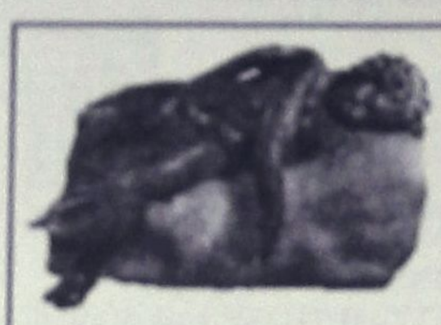

Ρόδος: εἰκῇ καὶ ὡς ἔτυχε...

... Οι δαγιές της Ρόδου

Στην **Ρόδο** όπως και στην Κρήτη, τους **φοίνικες** τους ονομάζουμε "**δαγιές**" και έως σήμερα τα κλαδιά τους χρησιμοποιούνται για το πλέξιμο των "**ταιμερών**" που μοιράζονται στην εκκλησία την Κυριακή των Βαΐων.

Τους αυτοφυείς φοίνικες της Κρήτης και της Ρόδου τους περιέγραψε ο **Θεόφραστος**, ο αξιόλογος φιλόσοφος και φυσιοδίφης του 4ου αιώνα π.Χ., που πρώτος τους ανακάλυψε και από αυτόν πήραν το όνομά τους, "φοίνικες του Θεοφράστου" (Phoenix Theophrasti).

«Στα δύο βοτανολογικά συγγράμματά του, το Περί φυτών ιστοριών" (9 βιβλία) και το Περί φυτών αιτιών" (6 βιβλία), ο Θεόφραστος αναφέρεται συχνά στον κρητικό φοίνικα, είτε αντιπαραβάλλοντάς τον με άλλα δένδρα είτε εξαίροντας τις ιδιαιτερότητές του. Η λεπτομερής περιγραφή της ανατομίας του δένδρου, οι αξιοσημείωτες παρατηρήσεις και οι γνώσεις του για τα διάφορα είδη φοίνικα, όχι μόνο στον ελλαδικό χώρο (Κρήτη, Ρόδο) αλλά και στην ανατολική Μεσόγειο (Κύπρο, Αίγυπτο), στη Σικελία, στη Βαβυλώνα, στη Συρία, στην Αιθιοπία, στη Λιβύη, του έχουν επάξια δώσει τον τίτλο του "πατέρα της Βοτανικής"».

Την αδιάλειπτη παρουσία του φοίνικα από τους αρχαίους χρόνους ως σήμερα, έρχονται να πιστοποιήσουν τα δεδομένα των ανασκαφών. Η ευρύτατη διάδοσή του ήδη από τη Μινωική Εποχή, τόσο στην Κρήτη όσο και σε άλλα νησιά του Αιγαίου (**Κάλυμνος, Κάρπαθος, Νίσυρος και Σύμη**) καταγράφεται σε νομίσματα - όπως αυτά της αρχαίας Ιεράπετρας - η αγγεία της εποχής και μαρτυρείται από τοπωνύμια, των αρχαίων και μέσων χρόνων, που διατηρούνται ως σήμερα (Φοινίκη, Φοίνικας, Φοινικιά, Φοινικόρεμα).

... Στο βάθος κήπος με δαγιές και φυτά ινδικής καννάβεως

Η Κινηματογραφική Εταιρεία Ρόδου "Θέασις" μας προσκαλεί στην απογευνή προβολή της κωμωδίας του **Νέιτζελ Κόουλ** που γύρισε το 2000, με τίτλο **"Του Θεού το Χόρτο"**, με πρωταγωνίστρια την **Μπρέντα Μπλέθιν.**

Πρόκειται για ένα διασκεδαστικό παραμύθι, με αυθεντικό εγγλέζικο χιούμορ, που έτυχε της επιδοκιμασίας όχι μόνον των σινεφίλ αλλά και του πλατύτερου κοινού.

«Η κηπουρός Γκρέις παντρεμένη μ' έναν απατεώνα χηρεύει μένοντας απένταρη. Για να ξεπληρώσει τα χρέη της επιδίδεται σε καλλιέργεια κάνναβης στο θερμοκήπιό της, βοηθούμενη από τον φίλο της Μάλκου... και τα πράγματα πάνε καλύτερα από κάθε πρόβλεψη».

...

Χειμερινός Δημοτικός Κινηματογράφος "Ρόδον", ώρα έναρξης 21.00.

... Ο κότες το 'σκασαν

Οι προβολές της **Κινηματογραφικής Εταιρείας Ρόδου "Θέασις"** συνεχίζονται και αύριο το μεσημέρι στο χειμερινό "Ρόδον", με ένα πολύ ωραίο φιλμ για μικρά παιδιά και "μεγάλους" μεγάλους.

Πρόκειται για την γνωστή ταινία κινούμενων σχεδίων με πλαστελίνη **"Οι κότες το 'σκασαν"** ("Chichen run"), αγγλικής παραγωγής του 2000, μεταγλωτισμένο στην Ελληνική γλώσσα

«Αν νομίζετε ότι οι κότες είναι κουτές και οι πλαστελίνες απλά και μόνο παιδικό παιχνίδι καιρός να (ξανα) δείτε το κινηματογραφικό φως.

Ένα εξαιρετικό και ξεχωριστό "παιδικό" έργο με πλήθος "σινεφιλικές" αναφορές και με σπουδαιότητα ποιότητα που θα συναρπάσει το ίδιο και τους ενήλικες θεατές.

Πρωταγωνιστούν η Τζίντζερ, η Μπάντι, η Μπαμπς, η Φάουλερ και τα άλλα κορίτσια...».

Χειμερινός Δημοτικός Κινηματογράφος "Ρόδων", Σάββατο 6 Δεκεμβρίου, ώρα έναρξης στις 12 το μεσημέρι.



ΚΟΜΜΩΤΗΡΙΟ UNISEX
Natural Beauty

Χτενίσματα αέρινα, ψίνα...
Χτενίσματα με άποψη. Νέες κουπ με στυλ και προσθετική μαλλιών με τη γνωστή υπογραφή της Μαρίας
Α κατόπιν ραντεβού
ανοικτά από τις 9.00 έως 17.00
Επίσης για τα μικρά παιδιά ένα ευχάριστο καιρεμάδι στο παιδικό αυτοκινητάκι
Παφιάκη Μαρία
Στη νέα διεύθυνση: Ακραμίτου 16, Ρόδος •
Τηλ. 32161
κοντά στις Ανταβέρου και Λεωφόρου Καλιθέας
(παλιά διεύθυνση: πρώτο στενό Αγ. Μαρίας)

ΕΛΕΥΘΕΡΙΑ ΧΑΤΖΗΔΙΑΚΟΥ ΜΟΣΧΙΔΗ
ΞΕΝΕΣ ΓΛΩΣΣΕΣ
ΚΕΝΤΡΑ ΞΕΝΩΝ ΓΛΩΣΣΩΝ
ΧΑΤΖΗΔΙΑΚΟΥ-ΜΟΣΧΙΔΗ ΕΛΕΥΘΕΡΙΑ
ΑΓΓΛΙΚΑ
ΓΑΛΛΙΚΑ
ΙΤΑΛΙΚΑ
• Αριστη προετοιμασία
όλων των αναγνωρισμένων εξετάσεων
1ο Κέντρο: Αμφιτρύτης 105 (Πάροδος Καν/νου Παλαιολόγου)
Περιοχή Αγίου Ιωάννου-Ρόδος
Τηλ. 22410 34730 Κιν.: 6974602034
2ο Κέντρο: Λεωφ. Δημοκρατίας-Παραδείσι
Τηλ.: 22410 82430

(εκ)πολιτισμικά παίγνια

... Με τιμές Πρωθυπουργού η "Ολυμπιακή Φλόγα"

«Στην Κω η "Ολυμπιακή Φλόγα" θα φτάσει με ελικόπτερο και θα γίνει δεκτή με τιμές Πρωθυπουργού»!

*... Αν θυμόμαστε καλά, το ίδιο γίνεται και με το **"Πανάγιο Φως"** που μας έρχεται την **Λαμπρή** από τα Γεροσόλυμα!*

...

Πάει θα τα "λαλήσουνε" οι "καθώς πρέπει". Και αν βάλεις καπάκι ότι ο εορτασμός της εθνικής εξέγερσης του '21 μετατίθεται από την 25η Μαρτίου 2004 γιατί εκείνη την μέρα θα γίνει η *"αφή της φλόγας"* και ο πρωθυπουργός και οι παρατρεχάμενοί του θα κουραζόντουσαν να παρευρίσκονται σε δύο εκδηλώσεις την ίδια μέρα, θα βλέπουνε τις πατούσες του Φοίβου και της Αθηνάς και θα τους έρχονται *"γκρο - πλαν"* ο Βάγγος με τη Γιάννα να βάζουν με την δάδα φωτιές στα εναπομείναντα δάση και να τα δωρίζουν ύστερα σε ψηφοφόρους που 'χουν πιάσει το *"νόημα"*.

... Το σεργιάνι της φλόγας και η πολιτιστική υστέρηση της Πάτμου

Παρατηρεί ο δημοσιογράφος **Μ. Τσιντσίνης** στο "Εθνος", για το σεργιάνι της φλόγας:

***«Μας αρέσει να πιστεύουμε ότι οι Ολυμπιακοί Αγώνες**, θα αναβαπτισθούν στην κοιτίδα τους, θα ξαναποκτήσουν τη χαμένη τους ελληνικότητα. Οι σύγχρονες Ολυμπιάδες όμως διαδηλώνουν εκκωφαντικά τη "ρωμαϊκότητά" τους: θέαμα και χρήμα.*

Στις ίδιες νόρμες - του δυσθεώρητου ρωμαϊκού όγκου - υπακούει και η "περιπέτεια" της ιερής φλόγας ανά την υφήλιο.

Οπως ανακοινώθηκε θ' αλλάξει πάνω από 7.000 χέρια, θα σελαγίσει σε πέντε ηπείρους, για να ,μας επιστραφεί ελαφρώς μεταχειρισμένη. Το ολυμπιακό φως θα βρεθεί σε 174 εσωτερικούς προορισμούς, που επελέγησαν - κατά την επίσημη εξήγηση - με γνώμονα "την ξενοδοχειακή υποδομή και το ενδιαφέρον που παρουσιάζουν ως τουριστικοί προορισμοί".

Α, έπαιξε ρόλο και η ιστορική και πολιτισμική ταυτότητα. Δεν ήταν, δυστυχώς, δυνατόν να εξηγηθεί σε ποιά μονάδα μέτρησης ζύγισε τον πολιτισμό και την ιστορία η Διοργανωτική μας Αρχή.

Ούτε εξήγησε κανείς στους Πάτμιους, για παράδειγμα, σε τι υστερεί "ιστορικά και πολιτισμικά" ο τόπος τους σε σχέση π.χ. με τη Λάρισα.

Εκτός, όμως, από τουριστική ατραξιόν, η πολύπλαγκτη δάδα κινδυνεύει να γίνει και προεκλογικός κράχτης. Διότι, λίγες εβδομάδες πριν από τις εκλογές, είναι βέβαιο ότι τη διαδρομή της θα συνοδεύει το γνωστό "μαυρογυαλούρικο" τσούρμο οι "επιτόπου" παράγοντες και οι "κατόπιν ενεργειών μου" υποψήφιοι θα σύρουν φλογάτοι τον χορό.

***Ισως το σεργιάνι της ολυμπιακής φλόγας διατηρεί τελικά μια στοιχειώδη ελληνικότητα**, καθ' όσον θυμίζει το παλαιό έθιμο της υπαίθρου: την ανάρτηση του άρτι κηλιδωμένου νυφικού σεντονιού στο μπαλκόνι των νεονύμφων. Τώρα τουλάχιστον (ευελπιστούμε ότι) θα βγάλουμε και κανένα φράγκο...».*

... Ολυμπία - Ρόδος, μέσω Ρίο Ντε Τζανέιρο

Από την Ολυμπία ώς την Αθήνα η απόσταση είναι 338 χιλιόμετρα. Δεν είναι και πολλά εδώ που τα λέμε. Ελάχιστα δηλαδή είναι. Ενα τίποτα. Τι λαμπαδηδρομία να κάνεις σε 338 χιλιόμετρα; Ωσπου να ξεκινήσεις, έφτασες. Ούτε σε αεροπλάνο μπαίνει η φλόγα, ούτε θάλασσα περνάει (ο ισθμός της Κορίνθου δεν πιάνεται), ούτε διακτινίζεται, ούτε τίποτα. Μετά τι να δείξει η τηλεόραση, κάτι νταγκλαράδες να τρέχουν Ολυμπία – Πύργο – Πάτρα – Κόρινθο – Αθήνα; Τι θα πουλήσει κανείς με αυτή την εικόνα δηλαδή;

Και η δημοσιογράφος **Ελένη Αυλωνίτου** επισημαίνει από τις στήλες της "Αυγής":

***«Δεν γίνεται έτσι δουλειά. Η Ολυμπιακή φλόγα πρέπει να αγκαλιάσει όλο τον πλανήτη!** Να πάει παντού! Να φέρει το Ολυμπιακό πνεύμα και στις πέντε ηπείρους – μονάχα οι πιγκουΐνοι της Ανταρκτικής γλυτώνουν. Μετά πρέπει να περάσει από όλες τις πόλεις που έχουν διοργανώσει θερινούς Ολυμπιακούς αγώνες στο παρελθόν. Γιατί; Γιατί ακούγεται ωραίο! Περνώντας βέβαια από τις Ολυμπιακές πόλεις – όλως τυχαίως – περνάει ακριβώς μέσα από τα διεθνή πληθυσμιακά και οικονομικά κέντρα που ενδιαφέρουν περισσότερο τους χορηγούς διαφημιστικά. Δεν φτάνει όμως μονάχα αυτό, πρέπει το Ολυμπιακό καραβάνι να κοιτάξει και στο μέλλον, δηλαδή στους καταναλωτές του μέλλοντος. Έτσι Δελχί, Κάιρο, Κέηπ Τάουν, Ρίο ντε Τζανέιρο και Κωνσταντινούπολη μπαίνουν στη λίστα των μελλοντικών καταναλωτών Ολυμπιοσύνης. 35 μέρες θα γυρίζει η Ολυμπιακή φλόγα τον πλανήτη διακηρύσσοντας, αγοράζετε Ολυμπιακά!*

***Μετά θα επιστρέψει στην Ελλάδα για να εκδράμει σε όλη την Ελλάδα με το ίδιο μήνυμα.** Αλλες 35 μέρες γυροβολιά για να δουν οι ιθαγενείς τι πληρώνουν. Στο τέλος θα καταλήξει, κοσμογυρισμένη πια, στο Μαρούσι, κάτω από το στέγαστρο του Καλατράβα, για να φωτίσει την υψίστης καλαισθησίας πνευματική εκδήλωση των Ολυμπιακών Αγώνων της Αθήνας. Θα συμβάλλει με την παρουσία της και αυτή στην εκπλήρωση του μεγάλου πνευματικού στόχου του έθνους, να φέρουμε τους Ολυμπιακούς Αγώνες πίσω στις ρίζες τους και στις γνήσιες αξίες τους, μακριά από κάθε εμπορευματοποίηση.*

***Όλα τα παραπάνω εξαγγέλθηκαν σε κλίμα πανηγυρικό, σε κλίμα γιορτής** αλλά και σε κλίμα συνάμα σοβαρό. Γιορτινό το κλίμα για να μην μας πιάσει κατάθλιψη αν τα πάρουμε στα σοβαρά, με τόνους σοβαρότητας όμως για να μην τα πάρουμε και τελείως στην πλάκα. "Η Ολυμπιακή Λαμπαδηδρομία της Αθήνας αποτελεί μία μοναδική ευκαιρία στη ζωή του Ολυμπιακού Κινήματος" δήλωσε ο πρόεδρος της ΔΟΕ Ζακ Ρογκ. Δεν ξέρω τι εννοεί αλλά για να το λέει κάτι θα εννοεί. Δεν αποκλείεται όμως και η άλλη εκδοχή, να διάλεξαν οι διοργανωτές την ημερομηνία της 25ης Μαρτίου για την αφή με την ελπίδα ότι θα βάλει ο Θεός το χέρι του...».*

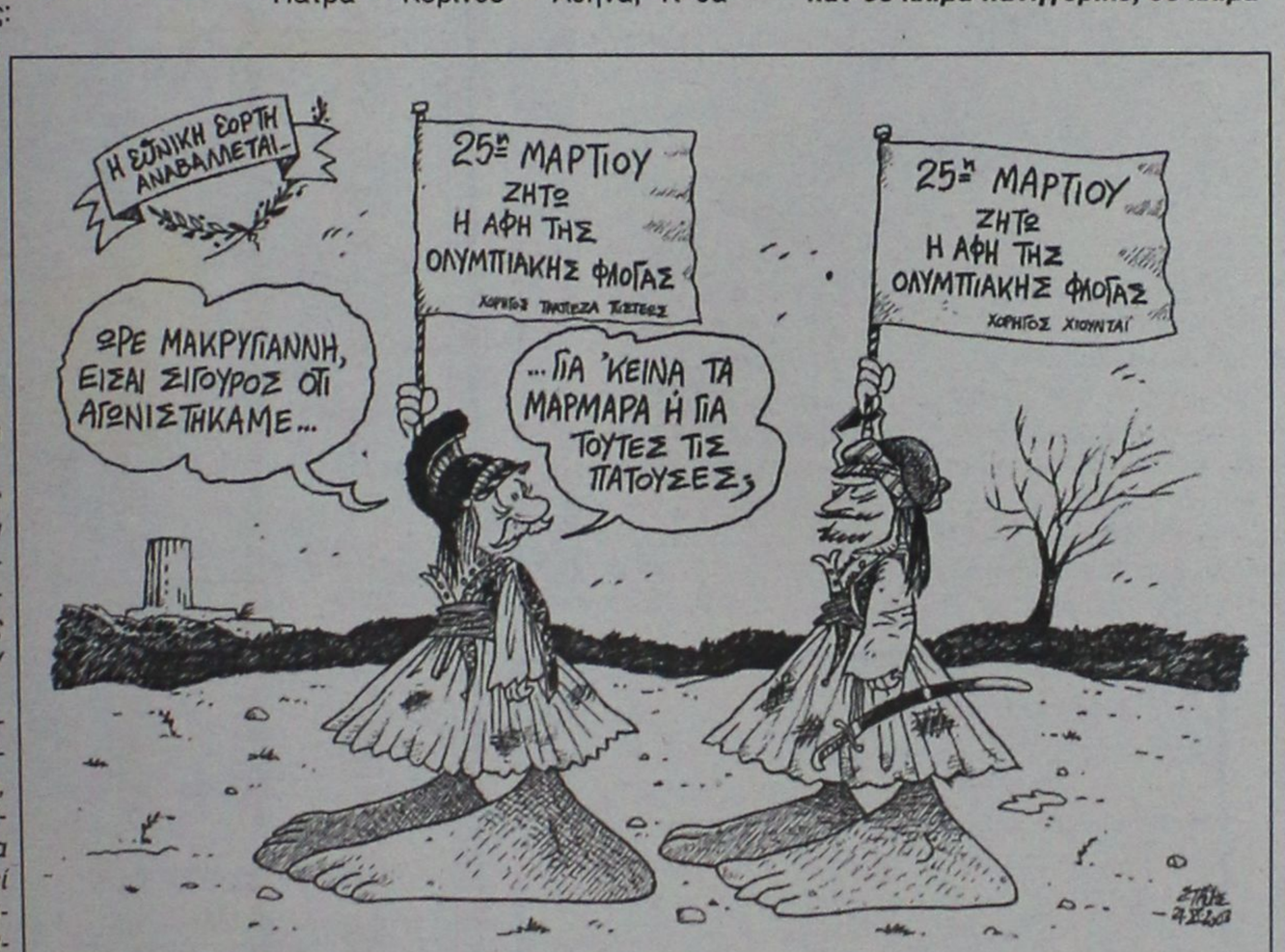

(Σκίτσο του Στάθη από την "Ελευθεροτυπία")

«ΡΟΔΙΑΚΗ» ΑΠΟ ΤΟ 1915

ΦΛΑΣ ΣΤΟ ΠΑΡΕΛΘΟΝ


ΡΟΔΙΑΚΗ
PERIODICO SETTIMANALE

ΕΝ ΡΟΔΩ
ΔΕΥΤΕΡΑ 2 ΔΕΚΕΜΒΡΙΟΥ 1929
ΑΡΙΘΜΟΣ ΦΥΛΛΟΥ 1077

Δήλωσις

Ο υποφαινόμενος δηλώ ότι δια λόγους οικογενειακούς παν δάνειον, όπερ ήθελε συνάψει η εν Μαλώνα Αδριάνα Γ. Σαπουνάκη και με την πρόφασιν ακόμη διατροφής του τέκνου μου ουδεμίαν ευθύνην μοι επιβάλλει βαρύνον αποκλειστικώς αυτήν και μόνην.

Weirton W. Va 13 Νοεμβρίου 1919

Σάββας Γεωργαλλής

Γάμοι

Ετελέσθησαν την παρελθούσαν Κυριακήν εν Μονολίθω οι γάμοι του εκ Σιάννων έγκριτου ιατρού κ. Παντελέοντος Μαστροσάββα μετά της καλλιμόρφου και αρετοβριθούς δος Τριανταφυλλιάς Σ. Θυρή.

Εις το νεαρόν ζεύγος διαβιβάζομεν θερμά συγχαρητήρια και ευχάς.

Συγχαρητήριον

Εις την αγαπητήν μου εξαδέλφην Τριανταφυλλιάν Σαρ. Θυρή, η οποία ετέλεσε τους γάμους της εν Μονολίθω μετά του αξιοτίμου φίλου ιατρού κ. Παντελέοντος Μαστροσάββα εκ Σιάννων στέλλω τα εγκάρδια και ειλικρινή μου συγχαρητήρια.

Εν Ρόδω τη 28 Νοεμβρίου 1922

Ιωάννης Σ. Χ"Ιωάννου

...

Τω αγαπητώ μοι συναδέλφω Παντελεόντι Μαστροσάββα τελέσαντι εν Μονολίθω τους γάμους του μετά της εκλεκτής δος. Τριανταφυλλιάς Σταρ. Θυρή, συγχαίρω εγκαρδίως εύχομαι τον συζυγικόν βίον ευδαίμονα και όλβιον.

Σιάννα

Εμμ. Σταματάκης ιατρός

(Στα κείμενα από την παλιά "Ροδιακή" διατηρείται η γλώσσα της εποχής και οι τότε ονοματοθεσίες. Τότε η "Ροδιακή" εκδιδόταν υπό καθεστώς παλικής κατοχής).

ΠΙΝΑΚΕΣ ΖΩΓΡΑΦΙΚΗΣ

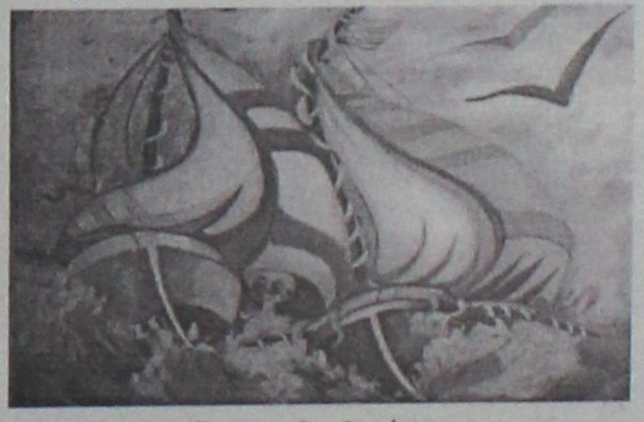

Σε μας θα βρείτε
ΔΩΡΑ για εσάς και για τους άλλους
ΔΩΡΑ αξίας που φαίνονται και δεν ξεχνιούνται
• ΠΙΝΑΚΕΣ ΖΩΓΡΑΦΙΚΗΣ
• ΒΙΤΡΩ ΓΝΗΣΙΟ και ΜΗ
• ΚΑΘΡΕΠΤΕΣ ΖΩΓΡΑΦΙΣΤΟΙ ΚΙ
ΠΡΟΣΦΟΡΕΣ ΚΑΙ ΕΥΚΟΛΙΕΣ ΠΛΗΡΩΜΗΣ
ΦΩΤΙΖΟΜΕΝΟΙ
• ΚΟΡΝΙΖΕΣ
ΛΙΣΤΑ ΓΑΜΟΥ
Που φτιάχνουν με μεράκι η
Η ΡΟΔΟΥΛΑ & Ο ΑΡΤΑΝ
Μιχ. Πετρίδη 96 κοντά στο ΜΗΔΕΙΑ Τηλ. 62552

Αντίλαλοι

πολιτικοί και άλλοι...



ΥΠΗΡΕΣΙΕΣ ΔΥΝΑΣΤΕΣ

Υπηρεσίες... δυνάστες χαρακτήρισε την Αρχαιολογία και το Δασαρχείο ο βουλευτής Δωδεκανήσου **κ. Βασ. Παπανικόλας**, κατά την τοποθέτησή του στη Βουλή.

"Στον τόπο μου πολίτες φοβούνται κυριολεκτικά το δασαρχείο και την αρχαιολογική υπηρεσία", είπε ο κ. Παπανικόλας και συμπλήρωσε τα εξής: "Είναι το αποτέλεσμα **μιας νοοτροπίας του κράτους** και μιας κατάστασης τελικά της νομοθεσίας ή της λειτουργίας της δημόσιας διοίκησης που αντί να κάνει τους πολίτες συμμέτοχους στην προστασία αυτών των αγαθών, τους κάνει να νιώθουν φοβισμένοι και εξαρτημένοι, **για να μην πω υποτελείς**".

Έχουμε την εντύπωση ότι θα συμφωνήσουν **αρκετοί πολίτες** με τον κ. Παπανικόλα, διότι κάπως έτσι έχουν τα πράγματα.

Λ. Μ.

ΕΑΝ ΚΑΙ ΕΦΟΣΟΝ

Εαν πειστεί και είναι υποψήφιος βουλευτής ο δήμαρχος Καλλιθέας **κ. Γ. Ιατρίδης**, τότε αλλάζουν πολλά πράγματα στην σύνθεση του ψηφοδελτίου της Ν.Δ.

Εάν, όμως, αποσύρει το ενδιαφέρον του, τότε είναι πιο ομαλά τα πράγματα **και περίπου ξεκαθαρισμένα.**

Βεβαίως στην πορεία... μπορεί πάλι ν' αλλαξουν τα δεδομένα.

Λ. Μ.

ΚΑΙΡΟΣ ΗΤΑΝ

Είχαν δεν είχαν τα κατάφεραν τελικά στη νομαρχία Δωδεκανήσου **και βρήκαν χρήματα** για την επισκευή του κτιρίου της νομαρχίας.

Εδώ που τα λέμε, καιρός ήταν!

Διότι έτσι και καθυστερούσαν 2-3 χρόνια ακόμα, το κτίριο δεν θα ήταν επισκευάσιμο, **αλλά θα ήθελε κατεδάφιση.**

Οπως μαθαίνουμε οι σχετικές εργασίες πρόκειται να ξεκινήσουν μέσα στις επόμενες μέρες.

Λ. Μ.

ΣΤΗΝ ΑΝΤΕΠΙΘΕΣΗ

Δεν τα έχουν **μόνο με το δήμο Ιαλυσού** οι εργολάβοι της περιοχής μας, για την δημοπράτηση των έργων.

Οπως υποστηρίζουν αρκετοί από αυτούς, **σε όλους σχεδόν τους δήμους** της Δωδεκανήσου, συμβαίνουν σημεία και τέρατα, σε ό,τι αφορά τις κατατμήσεις, τις αναθέσεις έργων κ.λπ.

Κι επειδή έχουν αγριέψει τα πράγματα, οι εργολάβοι ετοιμάζονται να περάσουν **στην αντεπίθεση,** σε μια προσπάθεια να αναπτυχθεί ο υγιής ανταγωνισμός.

Για να δούμε λοιπόν.

Λ. Μ.

ΑΝΑΦΟΡΑ

Ξέσπασε -και δικαιολογημένα- ο δήμαρχος Καρπάθου για τις ολιγωρίες και παραλείψεις των αρμοδίων, όσον αφορά τη διακομιδή ασθενών. Μάλιστα κατέθεσε και μηνυτήρια αναφορά για συγκεκριμένο περιστατικό, ζητώντας την εξέταση της υπόθεσης. Πάντως αν οι δήμαρχοι των νησιών ακολουθούσαν την ίδια τακτική, τότε το γραφείο του εισαγγελέα, θα ήταν γεμάτο από τέτοιες αναφορές, αφού όπως είναι γνωστό, ανάλογα περιστατικά, συμβαίνουν σχεδόν καθημερινά στα νησιά μας!

Β. Μ.

ΤΙ ΘΑ ΤΟΥ ΕΛΕΓΑΝ

Ενδιαφέρουσα από κάθε άποψη είναι η έρευνα στα σχολεία που πραγματοποίησε **ο δήμος Ρόδου** και παρουσιάζεται στην εφημερίδα "Δημοτική Ηχώ" που εκδίδει ο δήμος.

Ετσι και διαβάσει κάποιος με προσοχή τις απαντήσεις των μαθητών **γυμνασίων και Λυκείων** έχουμε την εντύπωση ότι θα καταλάβει αρκετά. Η υπόθεση όμως έχει και την πλάκα της.

Στο ερώτημα τι θα συζητούσαν με τον δήμαρχο, διαβάστε μερικές ενδιαφέρουσες απαντήσεις:

- "Δεν τον γνωρίζω τον μάστορα"! *(αγόρι 16 ετών)*
- "Θα τον ρωτούσα "τι νέα αδερφέ; Πως τα πας;" *(αγόρι 15 ετών)*
- "Δεν απαντώ, διότι είναι επικίνδυνη ερώτηση και θα απαντήσω επικίνδυνα" *(κορίτσι 15 ετών)*
- "Θα συζητούσα μαζί του για τον Ολυμπιακό και τα χάλια του". *(αγόρι 16 ετών)*
- "Θα του έλεγα μερικά πράγματα για τη δουλειά του, για να ευχαριστήσει τους δημότες του. Αφού εμείς πρέπει να του μάθουμε τη δουλειά του, θα το κάνουμε". *(κορίτσι 15 ετών)*
- "Αυτό που θα συζητούσα με το δήμαρχο είναι το πρόβλημα των δρόμων. Επίσης το πρόβλημα με τα παιδιά του σχολείου, που όταν γυρνάνε από το σχολείο οι οδηγοί δεν τα αφήνουν να περάσουν. Και αν κάποιο παιδί θέλει να περάσει όταν έχει πολλή κίνηση, οι οδηγοί το βρίζουν κι από πάνω. Και θα ήθελα οι Αλβανοί και γενικά οι αλλοδαποί ύα πηγαίνουν σε σχολεία ξεχωριστά από μας". *(κορίτσι 13 ετών)*
- "Τον έχω δει πολλές φορές γιατί πήγαινα στο ίδιο σχολείο με τα παιδιά του και μου άρεσε πολύ που προτιμούσε το σχολείο της γειτονιάς του" *(κορίτσι 12 ετών)*

Λ. Μ.

ΑΨΙΜΑΧΙΕΣ

Τον υπουργό Γεωργίας κ. Δρυ επιχείρησε να διακόψει σε συζήτηση στη Βουλή ο κ. Αρ. Παυλίδης και ο αγχωμένος λόγω Αντζελας Γκερέκου υπουργός, εκνευρίστηκε και υποστήριξε ότι ο κ. Παυλίδης τον διακόπτει για να γίνει εμφανής η παρουσία του στο Κοινοβούλιο. Του την φύλαγε λοιπόν, ο κ. Παυλίδης, κι όταν ήρθε η σειρά του, του υπενθύμισε ότι βρίσκεται στη Βουλή από το 1977 και προφανώς δεν χρειάζεται να διακόψει τον κ. Δρυ για να ...γίνει γνωστός.

Λ. Μ.



Το Σαββάτο 6 Δεκεμβρίου
Μελωδία
προτείνει
Μαυροφίλερο Μπαντάρι
Αγαμεμνονικό Μπαντάρι

ΡΕΣΑΛΤΟ
μουσική σκηνή
ΑΝΟΙΚΤΑ
ΠΕΜΠΤΗ ΠΑΡΑΣΚΕΥΗ
και
ΣΑΒΒΑΤΟ
ΠΛΑΤΩΝΟΣ 16 & ΕΥΡΙΠΙΔΟΥ • ΤΗΛ. 22410 20520 - 22410 94925

ΤΟ Colorado Entertainment Center ΦΙΛΟΞΕΝΕΙ ΤΗΝ 5η ταίρα
ΑΝΔΡΙΑΝΑ ΜΠΑΜΠΑΛΗ
ΚΩΣΤΑΣ ΛΕΙΒΑΔΑΣ
ΩΡΑ 23:00
Παρ. 5 & Σάβ. 6
ΤΙΜΗ ΕΙΣΟΔΟΥ 10€ Δεκεμβρίου 2003
COLORADO: ΟΡΦΑΝΙΔΟΥ 57 ΤΗΛ.: 22410 75120
ΚΕΝΤΡΙΚΟΣ ΧΟΡΗΓΟΣ VK Hotel KAMIROS AEGEAN AIRLINES ΤΑΒΕΡΝΑ "ΝΙΚΟΣ"

ΧΡΙΣΤΟΥΓΕΝΝΙΑΤΙΚΗ ΠΡΟΣΦΟΡΑ
ΜΕ ΑΓΟΡΕΣ 3.000€ ΣΕ ΕΞΟΠΛΙΣΜΟ ΚΟΥΖΙΝΑΣ
ΣΑΣ ΔΙΝΟΥΜΕ ΔΩΡΟ ΙΤΑΛΙΚΟ ΠΟΔΗΛΑΤΟ BIANCHI
ΑΞΙΑΣ 300€, ΙΣΧΥΕΙ ΓΙΑ ΤΟ ΜΗΝΑ ΔΕΚΕΜΒΡΙΟ
expert
ΚΑΝΑΔΑ 12, ΤΗΛ. 22410-22325, 20874
Η ΜΕΓΑΛΥΤΕΡΗ ΑΛΥΣΙΔΑ ΗΛΕΚΤΡΙΚΩΝ ΤΟΥ ΚΟΣΜΟΥ