ΕΤΟΣ ΙΔΡΥΣΕΩΣ: 1915
ΙΔΡΥΤΗΣ: ΕΜΜ. ΚΑΛΑΜΠΙΧΗΣ
ΔΙΕΥΘΥΝΤΗΣ: ΑΘ. ΜΑΡΑΣΙΩΤΗΣ

Η ΡΟΔΙΑΚΗ

ΚΥΡΙΑΚΗ
7 ΔΕΚΕΜΒΡΙΟΥ 2003
ΑΡ. ΦΥΛΛΟΥ 17.567
ΤΙΜΗ: ΕΥΡΩ 0,70

ΗΜΕΡΗΣΙΑ ΠΡΩΙΝΗ ΕΦΗΜΕΡΙΔΑ ΤΗΣ ΡΟΔΟΥ

ΕΝΩ ΕΧΕΙ ΜΕΓΑΛΕΣ ΔΙΑΡΡΟΕΣ, ΔΕΝ ΜΑΖΕΥΕΙ ΑΠΟ ΑΛΛΟΥΣ ΧΩΡΟΥΣ





Νοσεί βαρύτατα χωρίς πολυσυλλεκτικότητα το ψηφοδέλτιο του ΠΑΣΟΚ στη Δωδ/σο

Το πρόβλημα γίνεται ακόμη μεγαλύτερο λόγω των πολύ τεταμένων προσωπικών σχέσεων των υποψηφίων, οι οποίες όσο πλησιάζουν οι εκλογές θα επιδεινώνονται με ό,τι αυτό συνεπάγεται. ΣΕΛ. 4

Ο κ. Δ. ΠΟΡΙΚΟΣ

Ελεύθερος με όρους περιοριστικούς



• Απαγόρευση εξόδου από τη χώρα και καταβολή εγγύησης ύψους 150.000 ευρώ. ΣΕΛ. 4

FACES & NAMES
FALIRAKI CENTER
More than cafe...
Με θέα τη θάλασσα
ΚΕΝΤΡΙΚΗ ΠΛΑΤΕΙΑ ΦΑΛΗΡΑΚΙ (έναντι Φαληράκι Μπητς)

INTERATTICA
ALL COURIER SERVICES
All courier services
• Για όλες τις ταχυδρομικές υπηρεσίες
• Για όλες τις απαιτήσεις (αγορές, αντικαταβολές, δέσμευση ώρας κ.λπ.)
• Επόμενη μέρα ΑΘΗΝΑ-ΘΕΣ/ΝΙΚΗ-ΛΑΡΙΣΑ-ΠΑΤΡΑ
ΑΠΟΚΛΕΙΣΤΙΚΟΙ ΑΝΤΙΠΡΟΣΩΠΟΙ ΡΟΔΟΥ:
ΜΠΟΥΖΟΣ-ΝΤΡΟΥΜΠΟΓΙΑΝΝΗΣ
ΠΑΦΟΥ 12 • ΤΗΛ. 2241037838, FAX: 2241038567

Ψυχρολουσία για τον κ. Κ. Σημίτη σε όλα τα μέτωπα

ΚΑΙΔΑΣ και τα νέα γκάλοπ



Μη αναστρέψιμη η διαφορά των 7,5 μονάδων υπέρ της Ν. Δημοκρατίας

Ο ΠΡΩΘΥΠΟΥΡΓΟΣ ΧΑΝΕΙ ΚΑΙ ΤΟ ΜΟΝΑΔΙΚΟ ΠΡΟΣΩΠΙΚΟ ΤΟΥ ΕΚΛΟΓΙΚΟ "ΑΤΟΥ"



Δεν έχουν καμία απήχηση στην κοινωνία οι αντιδεξιές κορώνες και τα εκβιαστικά διλήμματα του κ. Σημίτη και των επιτελών του, όπως δείχνουν και οι νέες δημοσκοπήσεις. Αντίθετα η αντιδεξιά ρητορική εδραιώνει τη διαφορά της ΝΔ από το ΠΑΣΟΚ και μάλιστα με σαφή τάση περαιτέρω διεύρυνσης. Επί πλέον ο κ. Σημίτης χάνει το μοναδικό του ατού ως καταλληλότερου πρωθυπουργού. Κοινή είναι η εκτίμηση ότι η κατάσταση είναι μη αναστρέψιμη. Κρίσιμες οι επόμενες είκοσι μέρες για το κυβερνητικό σχήμα. ΣΕΛ. 3

ΨΗΦΙΖΟΥΝ ΤΗΝ ΠΕΜΠΤΗ

Οι υποψήφιοι στις εκλογές των καθηγητών Δωδ/σου ΣΕΛ. 12





Κατά του διοικητή του νοσοκομείου

Ετοιμη η μήνυση

• *Κίνδυνοι για τους ασθενείς από την περικοπή των εφημεριών των γιατρών.* ΣΕΛ. 7

ΚΕΡΔΙΣΤΕ
και εσείς
€ 97.423,19
Δόθηκαν συνολικά σε Jackpots
Χθές στα SLOT MACHINES
(ΜΗΧΑΝΑΚΙΑ)
ΚΑΙ ΤΩΡΑ "CASH BACK"
€10 από 07:00 έως 19:00
€5 από 19:00 έως 07:00
Από Κυριακή έως και Τετάρτη
CASINO RODOS
Boutique Hotel & Casino

ΕΓΚΡΙΘΗΚΑΝ ΕΠΕΝΔΥΤΙΚΑ ΠΡΟΓΡΑΜΜΑΤΑ

Αιολική ενέργεια σε πολλά ξενοδοχεία



• Για μείωση των τσουχτερών λογαριασμών που πληρώνουν στη ΔΕΗ. ΣΕΛ. 5

Εορτοδάνειο
της ΤΡΑΠΕΖΑΣ ΔΩΔΕΚΑΝΗΣΟΥ
Εως 9.000 €
Με τελικό Επιτόκιο 9,9%
Με περίοδο χάριτος 6 μηνών
Με χρόνο εξόφλησης έως και 60 μήνες
Διαθέσιμο την περίοδο των εορτών από 8-12-2003 έως 9-1-2004
Χωρίς έξοδα φακέλου
και Καλές Γιορτές
ΣΥΝΕΤΑΙΡΙΣΤΙΚΗ ΤΡΑΠΕΖΑ ΔΩΔΕΚΑΝΗΣΟΥ
η δική μας τράπεζα
ΡΟΔΟΣ-ΚΩΣ-ΚΑΛΥΜΝΟΣ-ΙΑΛΥΣΟΣ-ΑΡΧΑΓΓΕΛΟΣ-ΛΑΡΔΟΣ-ΣΟΡΩΝΗ-ΝΙΣΥΡΟΣ-ΚΑΡΠΑΘΟΣ-ΚΑΣΟΣ

ΗΜΕΡΟ ΛΟΓΙΟ

Κυριακή 7 Δεκεμβρίου 2003
Αρβανιτάκου και Μαθιουδάκου
Γερμανίκων των εν Ειρήνη
Ανατολή ηλίου: 07.27'
Δύση ηλίου: 17.03'
Σελήνη: 14 ημερών

ΦΑΡΜΑΚΕΙΑ

Σήμερα διανυκτερεύει το φαρμακείο της Χατζοπούλου Αθ. στην οδό Παπαδιαμαντή 17 και διανυκτερεύει το φαρμακείο των Παρχαρετά. Παναγιώτα στην οδό Λεωφόρου Ιξιάς 34 (Ρυδάκι).

ΒΕΝΖΙΝΑΔΙΚΑ

Σήμερα διανυκτερεύουν τα βενζινάδικα: Σαρακάς Μιχ. (Εθν. Αντιστάσεως), Ταβουλάκης Γεώργιος (Ιαλυσός), Κοντοφαλάκης Μαν. (Κρεμαστή), Παπαβασιλόπουλος Αν. (Φάληρα), Φλουκάκης Κ. (Ερυθρές), Δράκος Δ. (Λαδικό), Καλλιθέατης Π. (Αγχίαλος).

ΛΑΪΚΕΣ ΑΓΟΡΕΣ

Τετάρτη: στο Δημοτικό Νεκροταφείο.
Πέμπτη: στην οδό Βάρκιζας
Παρασκευή: στην οδό Πτολεμαίων (Ανάληψη)
Σάββατο: στο Δημοτικό Νεκροταφείο.

ΔΡΟΜΟΛΟΓΙΑ ΠΛΟΙΩΝ

Σήμερα αναχωρεί το πλοίο «ΠΑΤΜΟΣ» στις 14.00 για Νίσυρο-Κω-Κάλυμνο-Λέρο-Πάτμο-Πειραιά.

ΑΕΡΟΠΟΡΙΚΑ ΔΡΟΜΟΛΟΓΙΑ

ΟΛΥΜΠΙΑΚΗ ΑΕΡΟΠΟΡΙΑ

ΑΘΗΝΑ-ΡΟΔΟΣ-ΑΘΗΝΑ
- Καθημερινά 07.10, 13.40
- Πέμπτη 20.10, 22.45
- Καθημερινά πλην Πέμπτης 19.40, 22.25
- Καθημερινά πλην Κυριακής 10.40

ΑΘΗΝΑ-ΡΟΔΟΣ
- Καθημερινά 05.30, 11.00
- Πέμπτη 18.30, 21.05
- Καθημερινά πλην Πέμπτης 18.00, 20.45
- Καθημερινά πλην Κυριακής 09.00

ΘΕΣΣΑΛΟΝΙΚΗ-ΡΟΔΟΣ
- Δευτέρα - Τετάρτη 09.45
- Πέμπτη 10.45
- Σάββατο 15.15
- ΔΕΥ ΤΕΤ ΠΑΡ ΚΥΡ 16.10

ΗΡΑΚΛΕΙΟ-ΡΟΔΟΣ
- Δευτέρα - Παρασκευή Κυριακή 17.45
- Τρίτη - Πέμπτη 18.50
- Τετάρτη - Σάββατο 19.20

ΗΡΑΚΛΕΙΟ-ΡΟΔΟΣ
- Δευτέρα-Παρασκευή Κυριακή 19.05
- Τρίτη-Πέμπτη 19.50
- Τετάρτη - Σάββατο 20.40

ΚΑΡΠΑΘΟΣ-ΡΟΔΟΣ
- ΔΕΥ ΤΕΤΠΑΡ ΣΑΒ 07.00, 10.40
- Τετάρτη-Κυριακή 10.40, 14.20

ΚΑΣΟΣ-ΡΟΔΟΣ
- ΔΕΥ ΤΕΤΠΑΡ ΣΑΒ 07.20
- Τετάρτη-Κυριακή 10.40

ΚΑΣΤΕΛΟΡΙΖΟ-ΡΟΔΟΣ
- ΔΕΥ ΤΕΤ ΠΑΡ ΣΑΒ ΚΥΡ 07.10
- Τετάρτη-Κυριακή 10.40

ΚΑΣΟΣ-ΡΟΔΟΣ
- Τρίτη στις 10.40 και Πέμπτη στις 10.45'

ΡΟΔΟΣ-ΜΥΤΙΛΗΝΗ
- Δευτέρα-Τετάρτη στις 09.45, Τρίτη στις 10.40', Πέμπτη στις 10.45' και Σάββατο στις 13.15

ΡΟΔΟΣ-ΣΑΜΟΣ
- Τρίτη στις 10.40', Σάββατο στις 13.15

ΡΟΔΟΣ-ΛΕΜΝΟΣ
- Δευτέρα-Τετάρτη στις 09.45', Τρίτη στις 10.40', Πέμπτη στις 13.45' και Σάββατο στις 13.15'

AEGEAN AIRLINES & CRONUS

ΑΘΗΝΑ-ΡΟΔΟΣ-ΑΘΗΝΑ
Καθημερινά πτήσεις 201-07.10 πλην Κυριακής, Καθημερινές πτήσεις 205-11.10, 653-16.25, 217-18.10, 219-21.35

ΑΘΗΝΑ-ΡΟΔΟΣ
Καθημερινά πτήσεις 200-09.30 πλην Κυριακής,
Καθημερινές πτήσεις 208-09.30, 653-14.45, 216-16.30, 218-19.55

ΗΡΑΚΛΕΙΟ-ΡΟΔΟΣ
Καθημερινά πτήσεις 763-14.30

ΗΡΑΚΛΕΙΟ-ΡΟΔΟΣ
Καθημερινά πτήσεις 764-16.05

ΘΕΣΣΑΛΟΝΙΚΗ-ΡΟΔΟΣ
Καθημερινά πτήσεις 721-17.45

ΘΕΣΣΑΛΟΝΙΚΗ-ΡΟΔΟΣ
Καθημερινά πτήσεις 720-12.10

Χρόνιων υπαλλήλων πρακτορείων:
(22410) 24600

Επώνυμον το ανώνυμον...

Κύματα αμφισβήτησης "πνίγουν" τον Κ. Σημίτη

Χύθηκε πολύ μελάνι και καταναλώθηκε ακόμη περισσότερος χρόνος αυτές τις μέρες, προκειμένου να ερμηνευθούν οι όχι και τόσο ξεκάθαρες δηλώσεις του πρωθυπουργού κ. Κ. Σημίτη, για τη συμμετοχή του στην επερχόμενη εκλογική μάχη. Είναι φανερό ότι ο πρωθυπουργός, για λόγους που μόνον εκείνος γνωρίζει, δεν θέλησε να χρησιμοποιήσει το ισχυρό και αποστομωτικό στον καθένα «θα ηγηθώ του ΠΑΣΟΚ στις εκλογές» και επέλεξε το ασθενέστερο «συμμετείχα, συμμετέχω και θα συμμετάσχω», ή εκείνο, «θα αφιερώσω τις δυνάμεις μου για τη νίκη του ΠΑΣΟΚ», που μετέφερε αμφιβολίες πρώτα και κύρια στο κόμμα του. Οποιους λόγους και να είχε πάντως, σίγουρα δεν φταίνε «οι δεξιές εφημερίδες», όπως συνηθίζει τελευταίως να λέει ο ίδιος και να επαναλαμβάνουν τα παπαγαλάκια του, για τα σενάρια και τις αμφιβολίες ως προς τις διαθέσεις του πρωθυπουργού.

Οι παροικούντες την Ιερουσαλήμ γνωρίζουν ότι η συζήτηση για ενδεχόμενη αλλαγή του κ. Σημίτη εν πλω διεξάγεται πρώτα απ' όλα στο εσωτερικό του κυβερνώντος κόμματος και δευτερευόντως οπουδήποτε αλλού. Αλλωστε, είναι κοινό μυστικό ότι στη Ρηγίλλης θέλουν ως αντίπαλο τον κ. Σημίτη και απεύχονται οποιαδήποτε μεταβολή, η οποία θα διετάρασσε τους σημερινούς προεκλογικούς συσχετισμούς.

Για να πούμε τα πράγματα με το όνομά τους, το πρόβλημα έγκειται στην ισχυρή αμφισβήτηση που δέχεται ο πρωθυπουργός κ. Κ. Σημίτης από την κοινωνία. Οι δημοσκόποι γνωρίζουν ότι στα μάτια της κοινωνίας, για λόγους που θα τους αναζητήσει ο ιστορικός του μέλλοντος, ο πρωθυπουργός έχει προ πολλού πάψει να είναι το ισχυρό χαρτί του ΠΑΣΟΚ. Για πολλούς, μάλιστα, καθηλώνει το κυβερνών κόμμα· είναι το πρόσωπο που συγκεντρώνει τη μεγαλύτερη δυσαρέσκεια, όσο και αν κάτι τέτοιο μπορεί να θεωρηθεί ακόμη και άδικο.

Αυτή είναι η πικρή αλήθεια για τον κ. Σημίτη, την οποία ο ίδιος αντιλαμβάνεται μεν, αλλά δεν μπορεί να κατανοήσει, ούτε και να εξηγήσει. Και από εκεί πηγάζουν τα προβλήματα, η πίκρα που ο ίδιος εκφράζει και οι αινιγματικές δηλώσεις, οι οποίες αναγεννούν και πολλαπλασιάζουν τα σενάρια. Θα φανεί τούτο τις επόμενες ημέρες, θα λάβει ακόμη μεγαλύτερες διαστάσεις με τη γνωστοποίηση των νέων δημοσκοπήσεων, οι οποίες θα επαναφέρουν το ΠΑΣΟΚ στην κατάσταση του περασμένου Μαΐου, όταν είχε φθάσει στο ναδίρ της δημοτικότητάς του, προκαλώντας τα πρώτα κύματα αμφισβήτησης. Αυτή είναι η σκληρή πραγματικότητα και η συνειδητοποίησή της θα εντείνει τις αναζητήσεις στην κυβερνητική παράταξη, η οποία λογικώς ενεργοποιεί ανακλαστικά αυτοσυντήρησης. Τα υπόλοιπα είναι για τα παπαγαλάκια...

Οι παρορμήσεις προκαλούν πάντα βλάβες

Πολλοί αναζητούν τα πολιτικά κίνητρα, τα οποία ώθησαν τον Αρχιεπίσκοπο κ. Χριστόδουλο να πει όσα είπε στο κήρυγμά του, στο ναό της Αγίας Βαρβάρας. Ορισμένοι διαβλέπουν τη φιλοδοξία του να διαμορφώσει και να καθοδηγεί αφ' υψηλού ένα ιδεολογικοπολιτικό ρεύμα με συντηρητικά, εθνικιστικά και ξενοφοβικά χαρακτηριστικά. Κάποιοι άλλοι εκτιμούν ότι στόχος του ήταν εμμέσως πλην σαφώς ο Οικουμενικός Πατριάρχης κ. Βαρθολομαίος.

Πιθανότητα, όλα αυτά, ως ανομολόγητες προθέσεις, να έχουν κάποια βάση. Δεν απαντούν, όμως, με πειστικό τρόπο το ερώτημα. Κυρίως, επειδή οι επίμαχες ρητορικές κορώνες όχι μόνο δεν υπηρετούν αποτελεσματικά κανέναν από τους δύο ανωτέρω σκοπούς. Αντιθέτως, προκάλεσαν βαρύτατη βλάβη στην δημόσια εικόνα του Μακαριωτάτου. Ακόμα και ένα μεγάλο τμήμα του ακροατηρίου του δυσφόρησε από το κήρυγμα της μισαλλοδοξίας.

Είναι αλήθεια ότι ο κ. Χριστόδουλος έχει επανειλημμένως στο παρελθόν ταχθεί με σαφήνεια εναντίον της προοπτικής να ενταχθεί η Τουρκία στην Ευρωπαική Ενωση. Είχε και τότε επικαλεσθεί την ιστορία, αλλά αυτήν την φορά υπερέβη κάθε όριο. Η άποψη ότι η γειτονική μας χώρα δεν έχει θέση στην Ενωμένη Ευρώπη είναι ευρέως διαδεδομένη στις πολιτικές και πνευματικές ελίτ κι ακόμα πιο διαδεδομένη στην κοινή γνώμη της Γηραιάς Ηπείρου. Τα επιχειρήματα είναι γνωστά: Πρώτα απ' όλα, θεωρούν απαγορευτικό λόγο το υφιστάμενο πολιτισμικό χάσμα. Σ' αυτό προστίθεται το μεγάλο πληθυσμιακό μέγεθος, η οικονομική υπανάπτυξη και το εκτεταμένο δημοκρατικό έλλειμμα.

Το πρόβλημα, λοιπόν, δεν είναι η θέση του Αρχιεπισκόπου ότι η Τουρκία δεν πρέπει να ενταχθεί στην Ευρωπαική Ενωση. Την ίδια θέση έχει, άλλωστε, το Βατικανό και σύσσωμη η Χριστιανοδημοκρατία. Το πρόβλημα δημιουργήθηκε από τις μισαλλόδοξες εκφράσεις του. Είναι ακριβώς αυτή η γλώσσα, που τον εκθέτει βαρύτατα και δυστυχώς δημιουργεί διεθνώς αρνητικές εντυπώσεις και για την Εκκλησία της Ελλάδος. Δεν χρειάζεται ειδική ανάλυση για να διαπιστώσει κανείς ότι απ' αυτήν την υπόθεση ο μεγάλος χαμένος είναι ο ίδιος ο κ. Χριστόδουλος. Εάν επρόκειτο για μία ενέργεια, ενταγμένη σε κάποια πολιτική σκοπιμότητα, ο Μακαριώτατος θα μετρούσε χθες το κύμα των αρνητικών αντιδράσεων και θα επιχειρούσε να διορθώσει τα πράγματα ή τουλάχιστον θα έριχνε τους τόνους. Αντ' αυτών, επανέλαβε τα ίδια και υπερασπίσθηκε το τόσο ασύμβατο με την ιερατική ιδιότητά του κήρυγμα.

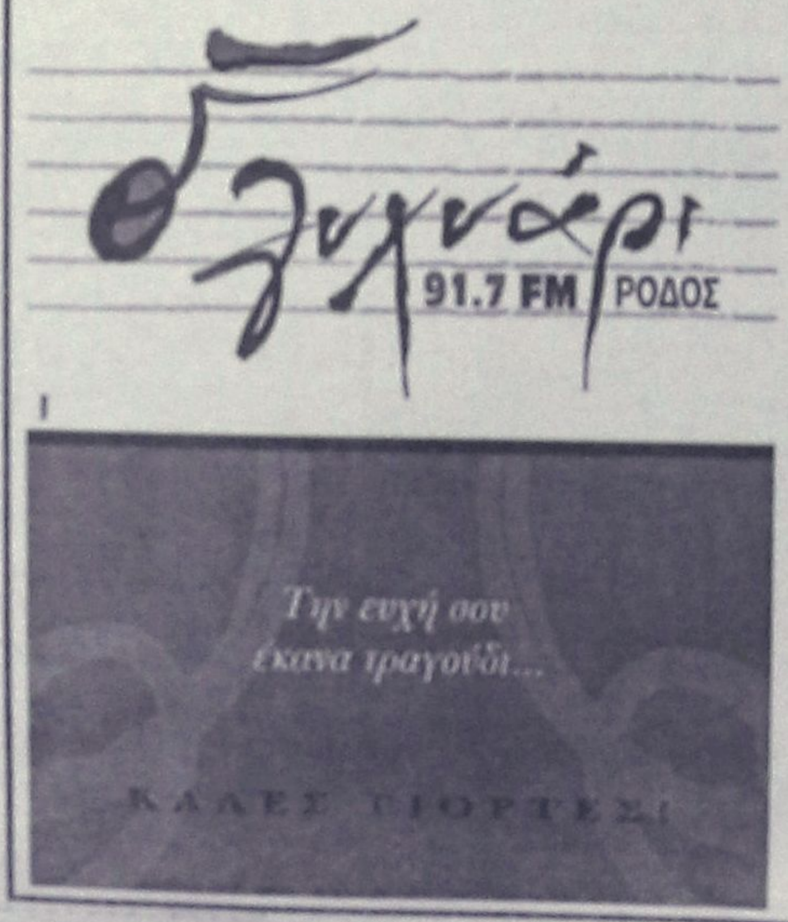

ΔΕΧΟΝΤΑΙ ΤΟ ΚΟΙΝΟ

Ο Νομάρχης Δωδεκανήσου Γιάννης Μαρκουλάκης και οι Βουλευτές Νομαρχιακής Σταύλος Κοσιώρης και Νίκος Σταθάς δέχονται το κοινό κάθε Τρίτη και Πέμπτη, από τις 11.00-13.00 το μεσημέρι.

ΤΑΞΙ

ΡΑΔΙΟ ΤΑΞΙ: 2241-0-68712, 2241-0-64790.

ΧΡΗΣΙΜΑ ΤΗΛΕΦΩΝΑ

ΝΟΣΟΚΟΜΕΙΟ:	2241-0-80000
ΑΜΕΣΗ ΔΡΑΣΗ ΠΥΡΗΣ:	199
ΑΣΤΥΝΟΜΙΑΣ:	2241-0-22228, 22411
ΒΛΑΒΕΣ Α.Ε.Η.:	0-27691
ΒΛΑΒΕΣ Ο.Τ.Ε.:	125
ΑΜΕΣΗ ΔΡΑΣΗ:	121
ΒΛΑΒΕΣ ΥΔΡΕΥΣΗΣ:	198
	2241-0-68758, 2241-0-68733
ΝΟΜΑΡΧΙΑ:	2241-0-46502
ΠΕΡΙΦΕΡΕΙΑ ΑΝΑΤΟΛΗ	2241-0-38174
ΔΗΜΟΣ:	2241-0-46200
ΔΗΜ. ΕΠΙΧ. ΚΑΘΑΡ.:	2241-0-77000
ΥΠΗΡ. ΑΓΡΟΚΤΗΜΑΤΟΚ:	2241-0-63057
ΤΡΟΧΑΙΑ:	2241-0-26400
ΠΛΗΡΟΦ. Ο.Τ.Ε.:	131
ΔΕΛΤΙΟ ΚΑΙΡΟΥ:	149
ΑΛΚΗΣΤΗΣ:	1466
ΠΡΟΠΟ - ΑΟΤΤΟ:	1466
ΡΟΔΑ:	2241-0-26300
ΚΤΕΛ:	2241-0-27700
Ο.Α.Ε.Δ.:	2241-0-23205
Ι.Κ.Α.:	2241-0-64951
ΤΑΞΥ.:	2241-0-68701, 2241-0-68702
ΟΛΥΜΠΙΑΚΗ:	2241-0-26555
Δ.Α.Ν.Ε.:	2241-0-43150
ΕΡΓΑΤ. ΚΕΝΤΡΟ:	2241-0-26778
CRONUS AIRLINES	2241-0-25444
AEGEAN AIRLINES	2241-0-98365

ΚΤΕΟ

• Από **01/11/2003** έως **31/12/2003** παντός είδους οχήματα **με αριθμούς κυκλοφορίας ΡΟΒ 3501 έως και 4000.**

• Επίσης θα ελέγχονται όσα οχήματα υποχρεούνται, βάσει παλιότερων προγραμμάτων πρόσκλησης.

ΤΙΜΕΣ ΣΥΝΑΛΛΑΓΜΑΤΟΣ

ΔΟΛΛΑΡΙΟ Η.Π.Α	1,2099	1,2075
ΛΙΡΑ ΑΓΓΛΙΑΣ	0,7028	0,7014
ΚΟΡΩΝΑ ΔΑΝΙΑΣ	7,4409	7,4361
ΚΟΡΩΝΑ ΣΟΥΗΔΙΑΣ	8,9613	8,9613
ΓΙΕΝ ΙΑΠΩΝΙΑΣ	130,92	130,66
ΦΡΑΓΚΟ ΕΛΒΕΤΙΑΣ	1,5593	1,5561
ΚΟΡΩΝΑ ΝΟΡΒΗΓΙΑΣ	8,0881	8,0719
ΛΙΡΑ ΚΥΠΡΟΥ	0,5841	0,5832
ΔΟΛΛΑΡΙΟ ΚΑΝΑΔΑ	1,5788	1,5776
ΔΟΛΛΑΡΙΟ ΑΥΣΤΡΑΛΙΑΣ	1,6671	1,6639

Η ΡΟΔΙΑΚΗ

Ημερήσια Εφημερίδα της Ρόδου
Ετος Ιδρύσεως 1915
ΙΔΡΥΤΗΣ
ΕΜΜ. ΚΑΛΑΜΓΚΗΣ
ΙΔΙΟΚΤΗΣΙΑ – ΕΚΔΟΣΗ
ΥΙΟΙ Σ. ΤΣΟΠΑΝΑΚΗ
Η. ΚΩΤΙΑΔΗΣ Ο.Ε
ΔΙΕΥΘΥΝΤΗΣ
Α.Θ. ΜΑΡΑΣΙΩΤΗΣ
ΣΥΝΤΑΞΗ
Λουκας Μαστής
Μιχάλης Μαστής
Κυριακή Πετράδου
Βαρβάρα Μπογδάνου
ΑΘΛΗΤΙΚΑ
Μανόλης Μπαγής
Νικήτας Κουσκουρής
Κώστας Παντός
Παύλος Ντακουλιά
ΓΡΑΦΕΙΑ ΣΥΝΤΑΞΗΣ
Μάρκου Μαλλιαράκη 11
Τηλ.2241-0- 24610, 2241-0-75640
Fax (22410) 75641
ΛΟΓΙΣΤΗΡΙΟ – ΔΙΑΦΗΜΙΣΕΙΣ
Μάρκου Μαλλιαράκη 11
Τηλ. 2241-0-22210 2241-0-75230
Fax (22410) 22471
http://www.rodiaki.gr,
Email: tsopa@otenet.gr & irodiaki@otenet.gr

7,5 μονάδες μπροστά με τάσεις περαιτέρω διεύρυνσης

Μη αναστρέψιμη υπέρ της Ν.Δ. η διαφορά

Χάνει και προσωπικά το προβάδισμα ο κ. Κ. Σημίτης

Χθες αργά το απόγευμα οι ειδικοί ερευνητές της MRB παρέδωσαν τα τελευταία ερωτηματολόγια για την τακτική εξαμηνιαία πανελλαδική έρευνα που διήρκεσε δύο εβδομάδες και πρόκειται να δοθεί στη δημοσιότητα την ερχόμενη εβδομάδα, επηρεάζοντας άμεσα την τροχιά των πολιτικών εξελίξεων.

Οι πρώτες πληροφορίες αναφέρουν ότι-χωρίς να έχει ολοκληρωθεί η στάθμιση του δείγματος που αποτελεί καθοριστικό παράγοντα για την τελική διαμόρφωση του αποτελέσματος- ο συσχετισμός δυνάμεων δεν μεταβάλλεται και το προβάδισμα της ΝΔ παραμένει στα υψηλά επίπεδα των επτά ποσοστιαίων μονάδων. Σε κάθε περίπτωση πρέπει να θεωρείται βέβαιο ότι και αν ακόμα η διαφορά δεν έχει διευρυνθεί σε σχέση με τις αρχές του φθινοπώρου, που ήταν 7,5%, κινείται στα όρια του "μη αναστρέψιμου".

Το έτερο κρίσιμο ζήτημα αφορά τη σύγκριση των Κ. Σημίτη και Κ. Καραμανλή, όσον αφορά την "καταλληλότητα" για την πρωθυπουργία. Αυτό είναι και το σημείο που σύμφωνα με έγκυρες πληροφορίες απασχολεί πλέον περισσότερο από όλα την κυβέρνηση, η οποία καταβάλλει κάθε προσπάθεια προκειμένου ο Κ. Σημίτης να διατηρήσει έστω και με βραχεία κεφαλή το προβάδισμα, έτσι ώστε να μην απολέσει και το τελευταίο προσωπικό εκλογικό του όπλο.

Πληροφορίες από άλλες πηγές, πάντως, επιμένουν ότι όλες οι έρευνες που γίνονται το τελευταίο διάστημα -έστω και αν δεν βλέπουν το φως της δημοσιότητας- δείχνουν ότι σταθερά πλέον ο Κ. Σημίτης βρίσκεται και σε αυτό το πεδίο περίπου δύο ποσοστιαίες μονάδες πίσω από τον Κ. Καραμανλή. Και βέβαια η παράσταση νίκης ευνοεί όλο και περισσότερο την αξιωματική αντιπολίτευση.

Ακόμα και στα αστικά κέντρα όπου το ΠΑΣΟΚ διατηρούσε ανέκαθεν τις ισχυρότερες εφεδρείες, η κατάσταση φαίνεται ότι είναι ζοφερή. Σύμφωνα με γκάλοπ που έκανε γνωστή εταιρεία για λογαριασμό βουλευτών, στην Α' Αθηνών η μετακίνηση ψηφοφόρων από το ΠΑΣΟΚ προς τη Ν.Δ. παραμένει σε αναλογία 6 προς 1, ενώ στη Β' Αθηνών τα πράγματα είναι πιο απογοητευτικά, αφού το κυβερνών κόμμα εμφανίζεται να χάνει το 8,8% της δυνάμεώς του, το οποίο πηγαίνει στην αξιωματική αντιπολίτευση.



Το πιο ενδιαφέρον όμως είναι ότι στις μετρήσεις έχει αρχίσει να "προστίθεται" και το όνομα του υπουργού Εξωτερικών Γ. Παπανδρέου όχι μόνο σε ό,τι αφορά τη διαδοχή του Κ. Σημίτη, αλλά και την καταλληλότητα για την πρωθυπουργία. Οσον αφορά μεν τις εξελίξεις στο εσωτερικό του ΠΑΣΟΚ, ο κ. Παπανδρέου καταγράφεται ουσιαστικά ο μοναδικός διάδοχος του Κ. Σημίτη. Σε έγκυρες μετρήσεις που τους τελευταίους μήνες έχουν γίνει σε διάφορες περιοχές της χώρας, το ποσοστό που αποσπά ως ο καταλληλότερος για να αναλάβει την ηγεσία του ΠΑΣΟΚ μετά τον Κ. Σημίτη ανέρχεται περίπου στο 70%, όταν κανένα από τα άλλα κορυφαία στελέχη δεν καταφέρνει να ξεπεράσει, στο ίδιο ερώτημα, το 1%, ενώ καταγράφεται και ένα 20% που δεν παίρνει θέση.

Στις ίδιες έρευνες, αναφέρουν οι πληροφορίες, όταν τίθεται το ερώτημα ποιος είναι καταλληλότερος για πρωθυπουργός, ο Γ. Παπανδρέου εμφανίζει προβάδισμα περίπου τεσσάρων ποσοστιαίων μονάδων, έναντι του Κ. Καραμανλή-ουδείς βέβαια από τους δημοσκόπους παραγνωρίζει την αρχή ότι οι μετρήσεις περιγράφουν τα δεδομένα της συγκυρίας, και η περαιτέρω δυναμική των πραγμάτων εξαρτάται από πάρα πολλούς παράγοντες. Το βέβαιο είναι ότι, με δεδομένο και τον απόηχο της συνέντευξης του Κ. Σημίτη στην Ενωση Ξένων Ανταποκριτών, το κυβερνών κόμμα έχει εισέλθει σε φάση έντονης ρευστότητας και αναμονής.

Ο ΠΡΟΫΠΟΛΟΓΙΣΜΟΣ

Είναι ενδεικτικό ότι χθες οργίαζαν οι φήμες στους κυβερνητικούς και κομματικούς διαδρόμους σχετικά με το ενδεχόμενο να επισπευσθούν οι εξελίξεις, ενδεχομένως και πριν από την 18η Ιανουαρίου, την οποία πολλοί θεωρούν κομβική ημερομηνία, επειδή τότε συμπληρώνονται οκτώ χρόνια από την άνοδο του Κ. Σημίτη στην πρωθυπουργία. Κατά τις πηγές αυτές, το επόμενο εικοσαήμερο θα είναι το πλέον καθοριστικό, καθώς θα έχει ψηφιστεί -εκτός απροόπτου- ο νέος προϋπολογισμός, η κυβέρνηση θα έχει λάβει ως εκ τούτου ψήφο εμπιστοσύνης και ο Κ. Σημίτης θα μπορεί, όπως λέγεται, να ανακοινώσει τις όποιες "γενναίες πρωτοβουλίες" του δίχως να φαίνεται ότι το κάνει υπό πίεση και υπό την απειλή ανοιχτής αμφισβήτησης ή και ανατροπής.

Φρέσκο & Μοναδικό

Granrose Nouveau 2003





Si Emporiki

Granrose Nouveau.
Το μοναδικό Ροζέ Nouveau στην Ελλάδα, εκτός από ...φρέσκο, είναι και βραβευμένο. Τρεις σημαντικές διεθνείς διακρίσεις, που δεν ήρθαν καθόλου τυχαία. Το λαμπερό ρουμπινί χρώμα του σε κερδίζει με την πρώτη ματιά. Το λεπτό φρουτώδες άρωμά του, με "αποχρώσεις" φράουλας σαγηνεύει. Φινετσάτο, απαλό στη γεύση, αποκαλύπτει τον χαρακτήρα του με χάρη και τόλμη. Επιπλέον, το Granrose έχει την ιδιότητα - αν και Nouveau - να επιδέχεται παλαίωση, παραδίδοντας μια νέα, πιο μεστή προσωπικότητα! Απολαύστε το, έτσι και αλλιώς, στους 12° - 14° C.

ΟΙΝΟΘΗΚΗ EMERY
Οινοποιία στην Έμπωνα!



Εχετε βαρεθεί τα ΦΩΤΙΣΤΙΚΑ σας;

Θέλετε να τα αλλάξετε, αλλά προβληματίζεστε στο οικονομικό;

Εμείς σας δίνουμε τη δυνατότητα!!

ΔΙΑΛΥΣΗ

ΟΠΟΙΟΣ ΠΗΡΕ ΠΡΟΛΑΒΕ

Κλείνουμε 30/12

LUCE DI RAFFAELE

3ο χλμ. Ρόδου-Λίνδου - τηλ. 2241064580 (Δίπλα στο ΙΚΑ)

"DVD CENTER"

Απολαύστε τώρα τις αγαπημένες σας ταινίες παλιές και νέες κυκλοφορίες σε DVD

ΤΙΜΗ ΕΝΟΙΚΙΑΣΗΣ

"Μόνο με 1 ευρώ" ημερησίως!

• Το DVD club με τις πιο φιλικές τιμές!
• Ελάτε και δε θα χάσετε!!!

Επίσης επιδιορθώνουμε όλα τα χαλασμένα δισκάκια για playstation, playstation 2, dreamcast, PC, μουσικά CD και DVD, ακόμα και αν είναι άσχημα χαραγμένα.

"Μόνο με 3 ευρώ"

(Ειδικές τιμές για όλα τα VIDEO CLUB)

Διεύθυνση:
Κοδρηγκτώνος 50 (πίσω από το πάρκο)
Τηλ. 2241078182

Κλείστε τα μάτια και...
φανταστείτε τον εαυτό σας όπως θα θέλατε να είναι....

Αδυνατίστε με ένα ισορροπημένο και πλήρες πρόγραμμα διατροφής.

ΔΙΑΤΡΟΦΟΛΟΓΙΚΟ
ΒΙΟΧΗΜΙΚΟ ΚΕΝΤΡΟ

- Εξατομικευμένα Προγράμματα Διατροφής.
- Έτοιμα Φαγητά Διαίτης στο χώρο σας.

Υπεύθυνη: Ματίνα Πουλλή
Πτυχιούχος Βιοχημικός
Ειδίκευση στη Διατροφολογία

Αλλιώτου 35, Ρόδος ☎ 2241076830
Email: diatrof@hotmail.com

ΜΕΤΑ ΤΙΣ ΧΑΡΕΣ ΤΩΝ ΠΡΩΤΩΝ ΗΜΕΡΩΝ

Εντονοι προβληματισμοί στο ΠΑΣΟΚ για το ψηφοδέλτιο

Δεν έχει δυναμική, στερείται πολυσυλλεκτικότητας, ενώ άρχισαν και οι κόντρες μεταξύ των υποψηφίων

Προσγειώθηκαν στην πραγματικότητα τα στελέχη του τοπικού ΠΑΣΟΚ μετά τον αρχικό ενθουσιασμό που υπήρξε μόλις ανακοινώθηκε η σύνθεση του ψηφοδελτίου της Δωδεκανήσου. Τα περισσότερα στελέχη έχουν αρχίσει και συνειδητοποιούν ότι το συγκεκριμένο ψηφοδέλτιο παρουσιάζει μεγάλες αδυναμίες, αφού απευθύνεται κυρίως στον χώρο των ψηφοφόρων του ΠΑΣΟΚ. Λείπει από αυτό η προσωπικότητα που μπορεί να φέρει ψήφους είτε από δεξιά είτε από αριστερά, κάτι που συνέβη στις προηγούμενες αναμετρήσεις με τον κ. Κ. Σκανδαλίδη και τον κ. Δ. Κρεμαστινό.

Σε συνάρτηση και με το γενικότερο πολιτικό κλίμα, γι' αυτούς που δεν κρύβονται πίσω από το δάκτυλό τους και δεν ανήκουν στους αιθερόβαμονες του ΠΑΣΟΚ, είναι ξεκάθαρο ότι το ΠΑΣΟΚ δεν μπορεί να φθάσει στον στόχο που έχει θέσει για τα Δωδεκάνησα, που είναι ένα ποσοστό 50% έτσι ώστε να κερδίσει από την πρώτη κατανομή τις 3 από τις 5 βουλευτικές έδρες.

Οι καταστάσεις που έχουν διαμορφωθεί στην Δωδεκάνησο είναι τέτοιες, που θεωρούνται μη ανατρέψιμες, όσες προσπάθειες και να καταβληθούν. Τα στελέχη του τοπικού ΠΑΣΟΚ στήριζαν τις ελπίδες τους, στην σύνθεση του ψηφοδελτίου, θεωρώντας ότι ο ανταγωνισμός που θα αναπτυχθεί θα φέρει της απαραίτητους ψήφους και το ποθητό ποσοστό. Γι' αυτό και επεδίωξαν, και μέχρι σ' ένα σημείο το κατάφεραν στην πρώτη φάση να δημιουργήσουν μια εικόνα ενθουσιασμού η οποία κράτησε λίγες μόνο μέρες. Εάν κάποιος ψύχραιμα αναλύσει τα δεδομένα που διαμορφώνονται από την σύνθεση του ψηφοδελτίου του ΠΑΣΟΚ, εύκολα θα οδηγηθεί στο συμπέρασμα ότι δημιουργούνται περισσότερα προβλήματα απ' ό,τι υπήρχαν.

Τα κυριότερα από αυτά είναι τα εξής:

• **Η απογοήτευση των ψηφοφόρων του ΠΑΣΟΚ** στη Κω είτε αυτοί είναι υποστηρικτές του κ. Καίσερλη είτε του κ. Νικητιάδη. Με δεδομένο ότι οι δύο συγκεκριμένοι υποψήφιοι είναι σχεδόν ισοδύναμοι στη Κω, αυτό σημαίνει ότι μοιράζονται και οι ψήφοι, με αποτέλεσμα να συρρικνώνονται οι ελπίδες και των δύο για να εκλεγούν.

Αυτό έχει προκαλέσει ευνόητο κλίμα απογοήτευσης στις τάξεις των στελεχών της Κω, γεγονός που ευνοεί φυγόκεντρες τάσεις στο εκλογικό σώμα.

• **Ανάλογο κλίμα επικρατεί και στην Κάλυμνο**, αφού σχεδόν ομολογείται ότι ο κ. Σεβαστής δεν έχει τα κότσια να πλασσαριστεί σε εκλόγιμη θέση. Οι Καλύμνιοι ήλπιζαν ότι με την 5η έδρα θα είχαν εκπρόσωπο στη Βουλή, αλλά φαίνεται να μένουν με την ελπίδα.

• **Στο νότιο συγκρότημα** έχουν αρχίσει και γίνονται διακριτές πλέον οι εχθροπραξίες μεταξύ των Φ. Κωστόπουλου και του κ. Γ. Παρασκευά. Τους δύο πολιτικούς χωρίζουν πολλές διαφορές και έχθρες και ευνόητο είναι ότι αναζωπυρώνονται τα πάθη με ό,τι αυτό συνεπάγεται. Πολλοί μάλιστα είναι αυτοί που πιστεύουν ότι η σύγκρουση θα κορυφωθεί πολύ σύντομα.

• **Εμφανές και παραδεκτό** είναι επίσης, ότι κανένας εκ των υποψηφίων δεν μπορεί να κερδίσει τους ψήφους του κ. Δ. Κρεμαστινού. Ο κ. Κρεμαστινός είχε καταφέρει να συσπειρώσει στο πλευρό του αρκετό κόσμο, ο οποίος σ' ένα μεγάλο ποσοστό δεν είχε καμία σχέση με το ΠΑΣΟΚ.

Οι περισσότεροι από αυτούς, είναι δεδομένο ότι δεν θα ψηφίσουν ξανά ΠΑΣΟΚ.

• **Το γεγονός επίσης ότι ο κ. Νικητιάδης αλιεύει ψήφους από την Ρόδο και τ' άλλα νησιά του νοτίου συγκροτήματος** προκαλεί ευλογη δυσαρέσκεια από τους κ.κ. Β. Παπανικόλα, Φ. Κωστόπουλο και Γ. Παρασκευά. Ηδη έχουν εκφραστεί έντονα παράπονα, ενώ το αυτό ισχύει και για την πρακτική του κ. Καίσερλη ο οποίος με τις πλάτες της υπουργού ΠΕΧΩΔΕ κ. Β. Παπανδρέου, μοιράζει δεξιά και αριστερά πιστώσεις για ευνόητους λόγους. Ολα αυτά τα προβλήματα περνούν σε δεύτερη μοίρα, μπροστά στο βασικό πρόβλημα που είναι η πτώση του ΠΑΣΟΚ και στα Δωδεκάνησα.

Κατά κοινή ομολογία η καθίζηση του ΠΑΣΟΚ είναι εμφανής, όπως εξίσου ξεκάθαρη είναι και η άνοδος της Νέας Δημοκρατίας. Για τον λόγο αυτό άλλωστε, στις τάξεις του τοπικού ΠΑΣΟΚ επικρατεί κλίμα προβληματισμού και απογοήτευσης πράγμα βέβαια, που κάνει τα πράγματα χειρότερα απ' ό,τι είναι. Και βέβαια πολλοί είναι αυτοί που προετοιμάζονται για την επόμενη μέρα των εκλογών, όπου προφανώς θα ειπωθούν πολλά από πολλούς.

Ελεύθερος με περιοριστικούς όρους ο κ. Διαμαντής Πορικός

Ελεύθερος με περιοριστικούς όρους αφέθηκε χθες μετά από τη μαραθώνια πραγματικά απολογία του στην τακτική ανακρίτρια Ρόδου και ο πρώην διευθυντής της Λαικής Τράπεζας στη Ρόδο κ. Διαμαντής Πορικός, σε βάρος του οποίου είχε εκδοθεί ένταλμα σύλληψης μετά το «πακέτο» ποινικών διώξεων που είχε ασκήσει ο Εισαγγελέας Πλημμελειοδικών, αναφορικά με την πολύκροτη υπόθεση της Λαικής Τράπεζας στη Ρόδο.

Ανακρίτρια Ρόδου και Εισαγγελέας, ολοκλήρωσαν την διαδικασία της απολογίας, χθες στις 2.30 τα ξημερώματα(!) και στην συνέχεια αποφάσισαν από κοινού να επιβάλλουν ως περιοριστικούς όρους τον πρώην διευθυντή της Τράπεζας:

- Την καταβολή εγγυοδοσίας της τάξης των 150.000 ευρώ (το ποσό πρέπει να κατατεθεί το αργότερο μέχρι τις 19 Δεκεμβρίου.
- Την απαγόρευση εξόδου του από τη χώρα.
- Την εμφάνισή του κάθε πρώτη και 15η του μήνα στο αστυνομικό τμήμα της Ρόδου.

Μετά την εξέλιξη αυτή, αναμένεται σταδιακά μέχρι το τέλος της ερχόμενης εβδομάδας, οι αρμόδιες ανακριτικές αρχές, να έχουν ολοκληρώσει τον πρώτο κύκλο των απολογιών όλων όσοι εμπλέκονται με την υπόθεση.

ΔΙΑΛΥΣΗ
ΣΤΟ ΠΑΙΔΙΚΟ ΚΑΤΑΣΤΗΜΑ

Happy Kids
ΝΙΚ. ΠΛΑΣΤΗΡΑ 17, Πεζόδρομος
έναντι ξενοδοχείου ΣΠΑΡΤΑΛΗ

ΠΡΟΛΑΒΕΤΕ
να ψωνίσετε για τις γιορτές
• Παιδικά Ρούχα • Εσώρουχα
• Καλτσόν

ΟΛΗ Η ΝΕΑ ΚΟΛΕΞΙΟΝ ΣΕ ΑΠΙΣΤΕΥΤΕΣ ΤΙΜΕΣ

Τηλ. 22410 29040

ΜΕΖΕΔΟΠΩΛΕΙΟ

Νταλαβέρι

Αν είναι αλήθεια ότι στην καρδιά του άντρα φτάνεις μέσα από το στομάχι του, τότε επωφεληθείτε από το πνεύμα των ημερών, τις γιορταστικές λιχουδιές μας και τη ζεστή ατμόσφαιρα δίπλα στο τζάκι για ένα..

"Νταλαβέρι"

ΑΝΟΙΚΤΑ από ΠΕΜΠΤΗ 4 ΔΕΚΕΜΒΡΙΟΥ κάθε μέρα, εκτός Τρίτης, από τις 13.00 έως αργά το βράδυ.

Τηλ. για ρεζερβέ κ. Αννα Σταυράκη
Τηλ. 91167

Επιδείνωση του καιρού προβλέπει η ΕΜΥ



Για επικίνδυνα καιρικά φαινόμενα από σήμερα έως την Τρίτη προειδοποιεί η Γενική Γραμματεία Πολιτικής Προστασίας και καλεί τις περιφέρειες, τις νομαρχίες και τους δήμους της χώρας να βρίσκονται σε ετοιμότητα.

Σύμφωνα με την Εθνική Μετεωρολογική Υπηρεσία, σήμερα θα σημειωθεί σημαντική μεταβολή του καιρού, με θυελλώδεις ανέμους, βροχές και καταιγίδες, κατά τόπους ισχυρές και στην περιοχή Δωδεκανήσου.

Σύμφωνα με την ανακοίνωση του ΥΕΝ, σε άμεση ετοιμότητα τέθηκαν όλες οι Λιμενικές Αρχές της χώρας [illegible] από σήμα που απέστειλε το [illegible] Εν, για επικράτειας καιρικών φαινομένων, από σήμερα το πρωί, σύμφωνα με έκτακτο δελτίο καιρού που εξέδωσε η ΕΜΥ . Η κακοκαιρία θα συνεχιστεί σε όλη τη χώρα τη Δευτέρα 08/12/2003 και την Τρίτη 9/12/2003. Για το λόγο αυτό, παρακαλούνται οι ερασιτέχνες αλιείς να λάβουν υπόψη τους τις δυσμενείς καιρικές συνθήκες και να πάρουν τα κατάλληλα μέτρα για την ασφαλή πρόσδεση των σκαφών τους.

Εντάσσονται στα προγράμματα της Ε.Ε.

Στροφή των εταιρειών προς τα αιολικά πάρκα

Εχουν ήδη εγκριθεί πολλές επενδύσεις για τα Δωδεκάνησα, που αναφέρονται κυρίως σε ξενοδοχεία

Εταιρείες της περιοχής μας και όχι μόνο, έχουν αποφασίσει να δραστηριοποιηθούν στις επενδύσεις ενέργειας, στο πλαίσιο των σχετικών νόμων που προβλέπουν και ειδικά κίνητρα.

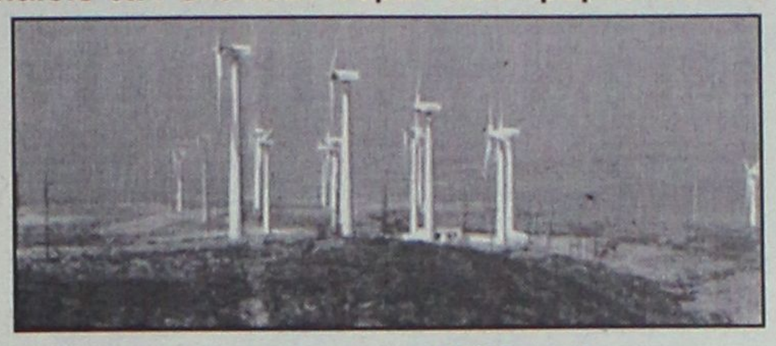

Τα συγκεκριμένα επενδυτικά προγράμματα ενισχύονται στο πλαίσιο του επιχειρησιακού προγράμματος "Ανταγωνιστικότητα" του Γ' Κοινοτικού Πλαισίου Στήριξης. Μέχρι τώρα, οι επενδύσεις που έχουν εγκριθεί στα Δωδεκάνησα είναι οι εξής:

- Επενδυτικό σχέδιο της ΔΕΗ για αιολικό πάρκο στην περιοχή Συγγερό Αστυπάλαιας 0,5 MW προϋπολογισμού 440.205 ευρώ (η δημόσια δαπάνη θα είναι 132.062 ευρώ).
- Επενδυτικό σχέδιο [illegible] αιολικό πάρκο στην Κατταβιά 5,25 MW, προϋπολογισμού 4.893.617 ευρώ (η δημόσια δαπάνη θα είναι 1.468.085 ευρώ).
- Επενδυτικό σχέδιο της αναπτυξιακής εταιρείας της νομαρχίας Δωδεκανήσου προϋπολογισμού 17.557.000 ευρώ (η δημόσια δαπάνη θα είναι 5.267.322 ευρώ).
- Επενδυτικό σχέδιο για εξοικονόμηση ενέργειας από την ΑΕ Κλεόβουλος, προϋπολογισμού 80.998 ευρώ (η δημόσια δαπάνη θα είναι 36.449 ευρώ).
- [illegible] σχεδιο για εξοικονόμηση ενέργειας από το ξενοδοχείο Ρόδος Princess (Ι. και Ε. Χατζηλαζάρου), προϋπολογισμού 227.786 ευρώ (η δημόσια δαπάνη θα είναι 86.771 ευρώ).
- Επενδυτικό σχέδιο για εξοικονόμηση ενέργειας από την ΑΕ ΤΕΝ προϋπολογισμού 294.826 ευρώ (η δημόσια δαπάνη θα είναι 117.930 ευρώ).
- Επενδυτικό σχέδιο για εξοικονόμηση ενέργειας από την ΑΕ Σάνγουινγκ Χο- [illegible] προϋπολογισμού 300.833 ευρώ (η δημόσια δαπάνη θα είναι 112.900 ευρώ).
- Επενδυτικό σχέδιο για εξοικονόμηση ενέργειας από το ξενοδοχείο Αίθριον Πάλλας, προϋπολογισμού 357.984 ευρώ (η δημόσια δαπάνη θα είναι 161.093 ευρώ).
- Επενδυτικό σχέδιο για εξοικονόμηση ενέργειας από την ΑΕ Ρόδος Πάλλας, προϋπολογισμού 907.517 ευρώ (η δημόσια δαπάνη θα είναι 363.007 ευρώ).
- Επενδυτικό σχέδιο για ηλιακή ενέργεια από το ξενοδοχείο Αίθριον Πάλλας, προϋπολογισμού 81.438 ευρώ (η δημόσια δαπάνη θα είναι 32.575 ευρώ).
- Επενδυτικό σχέδιο για ηλιακή ενέργεια από το ξενοδοχείο Rodos Princess (Ι. και Ε. Χατζηλαζάρου), προϋπολογισμού 193.306 ευρώ (η δημόσια δαπάνη θα είναι 77.322 ευρώ).
- Επενδυτικό σχέδιο για ηλιακή ενέργεια από την Α.Ε. Κλεόβουλος (ξενοδοχείο Lindos Royal), προϋπολογισμού 239.912 ευρώ (η δημόσια δαπάνη θα είναι 95.915 ευρώ).
- Επενδυτικό σχέδιο για ηλιακή ενέργεια από την Α.Ε. ΤΕΝ, προϋπολογισμού 695.231 ευρώ (η δημόσια δαπάνη θα είναι 278.493 ευρώ).

«Πρώτο σε Ευρώπη και Αμερική»

ΓΙΕΓΚΕΡΜΑΪΣΤΕΡ

Η εναλλακτική λύση

56 Βότανα...
Αριστη ποιότητα...
Τέλεια γεύση...



ΕΝΑ ΔΩΡΟ ΜΕ ΠΡΟΣΩΠΙΚΟΤΗΤΑ!
(ΤΩΡΑ και σε συσκευασία δώρου στην ίδια τιμή...)

JÄGER-TONIC
40 ml Γιέγκερμαϊστερ, σε ποτήρι - σωλήνα, προσθέτουμε μία φέτα λεμόνι, παγάκια και γεμίζουμε το ποτήρι με TONIC WATER

FUTUREKIDS
ΡΟΔΟΥ

150 ΕΚΠΑΙΔΕΥΤΙΚΑ ΚΕΝΤΡΑ ΠΛΗΡΟΦΟΡΙΚΗΣ ΣΕ ΟΛΗ ΤΗΝ ΕΛΛΑΔΑ

Η ΕΞΕΛΙΞΗ ΤΟΥ ΑΝΘΡΩΠΟΥ

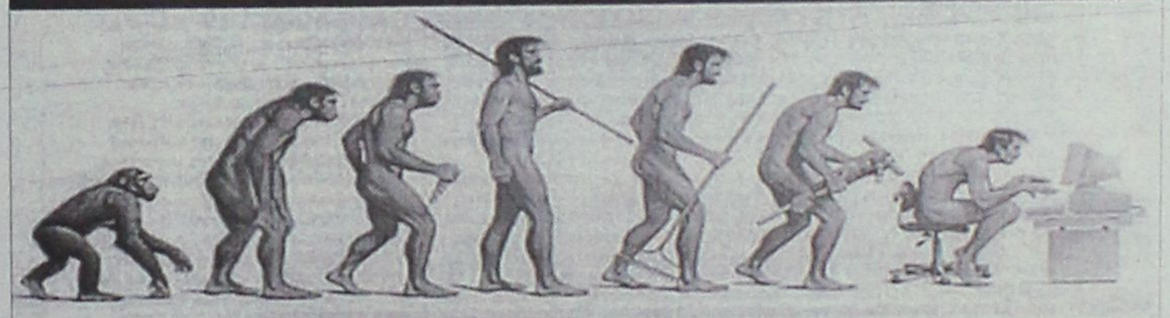

ECDL ΣΕ 56 ΩΡΕΣ

Σύμφωνα με το νέο προσοντολόγιο για την είσοδο στο Δημόσιο ,απαιτείται η γνώση Η/Υ που αποδεικνύεται με διεθνώς αναγνωρισμένη πιστοποίηση.
Το ECDL είναι η εγκυρότερη πιστοποίηση διεθνώς .

1) Λεμεσού 29 (κοντά στο Βενετόκλειο) Τηλ. 2241070431

2) Στοκχόλμης 16 (στο Ροδίνι) Τηλ. 2241060918

ΝΕΑ ΤΜΗΜΑΤΑ ΓΙΑ ΠΑΙΔΙΑ ΚΑΙ ΕΝΗΛΙΚΕΣ ΠΟΥ ΟΔΗΓΟΥΝ ΣΤΟ ECDL ΚΑΘΕ 15 ΗΜΕΡΕΣ

RHODOS FURS FACTORY
ΔΕΡΜΑΤΙΝΑ & ΓΟΥΝΑΡΙΚΑ
ΜΕΓΑΛΗ ΠΡΟΣΦΟΡΑ
μέχρι 50%
σ' όλα μας τα είδη
καθημερινά ανοικτά
09.00-16.00
ΧΡΥΣΟΣΤΟΜΟΣ ΠΕΤΡΑΣ
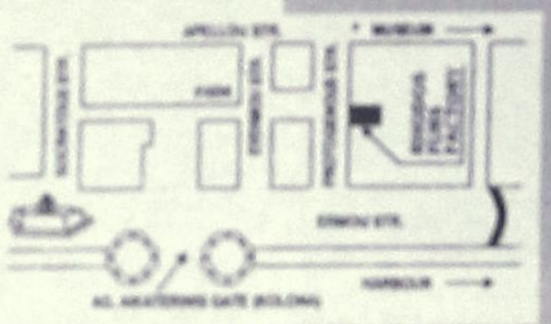
Πρωτογένους 6 · Π. Πόλη · Τηλ. 2241020663

TOP CARS
ΕΙΣΑΓΩΓΕΣ ΜΕΤΑΧΕΙΡΙΣΜΕΝΩΝ ΑΥΤΟΚΙΝΗΤΩΝ
ΑΓΟΡΕΣ-ΠΩΛΗΣΕΙΣ-ΑΝΤΑΛΛΑΓΕΣ

Ελάτε σε μας να δείτε και να επιλέξετε ένα από τα αυτοκίνητα που υπάρχουν ετοιμοπαράδοτα στην έκθεσή ή να μας ενημερώσετε για οποιοδήποτε μοντέλο σας ενδιαφέρει.

Το αγοράζετε εάν θέλετε με 0% προκαταβολή μέχρι 60 μήνες εξόφληση με το χαμηλότερο επιτόκιο της αγοράς.

Ελάτε να γνωριστούμε και δεν θα βγείτε χαμένοι, θα ικανοποιήσουμε κάθε επιθυμία σας είτε πρόκειται για Ι.Χ. επιβατικό ή είτε επαγγελματικό αυτοκίνητο.
ΕΤΟΙΜΟΠΑΡΑΔΟΤΑ ΤΑΧΙ DIESEL
ΕΥΧΑΡΙΣΤΟΥΜΕ
TOP CARS-λεωφ. Ελευθερίας 20 Κρεμαστή
Τηλ.- fax: 22410 96889, 6972261775

Από τα Μύρα της Λυκίας κατά της Εκκλησίας της Ελλάδος

Νέα σκληρή επίθεση από τον Πατριάρχη

Υπέρ της ένταξης της Τουρκίας στην Ευρωπαϊκή Ενωση

Σκληρή γλώσσα κατά της Εκκλησίας της Ελλάδος χρησιμοποίησε ο Οικουμενικός Πατριάρχης Βαρθολομαίος, από τα Μύρα της Λυκίας όπου βρίσκεται για τον εορτασμό του Αγίου Νικολάου. Αναφερόμενος στην κρίση στις σχέσεις ελλαδικής Εκκλησίας-Φαναρίου, ο κ. Βαρθολομαίος τόνισε ότι η «μεγάλη του Χριστού Εκκλησία (το Οικουμενικό Πατριαρχείο)» αξίως και δικαίως παραμένει εις το [illegible] και οικουμενικός θεσμός το προπύργιο της ενότητας και της καταλογής των Εκκλησιών και των λαών.

Και αυτό συμβαίνει, όπως είπε, [illegible] δέχεται ενίοτε από θυγατέρας Εκκλησίας αντί του μάννα χολή, αντί του ύδατος όξος».



«Η μεγάλη του Χριστού Εκκλησία»
«που επί αιώνας εκτρέφει γαλουχεί και περιθάλπει όλας τας κατά τόπους Εκκλησίας αναλαμβάνουσα πάντοτε το βάρος του μαρτυρίου και της θλίψεων δια αυτό».

Παράλληλα, για ακόμη μία φορά τάχθηκε υπέρ της ένταξης της Τουρκίας στην Ε.Ε., κάνοντας λόγο για «νέα δεδομένα» που δημιουργεί η ευρωπαϊκή προοπτική της χώρας.

Αναφερόμενος στο «Ξαναζωντάνεμα» της Ιεράς Μητροπόλεως Μύρων, που συντελείται ανεπαισθήτως τα τελευταία χρόνια, ο Οικουμενικός Πατριάρχης υπογράμμισε ότι «μέσα εις τα πλαίσια [illegible] και της ευρωπαϊκής προοπτικής της χώρας, θα ξαναζωντανέψουν και άλλες εστίες, όπως εδώ εις τα Μύρα, και θα δούμε καλύτερες μέρες, ειρηνικές».

Τόνισε, επίσης, ότι «μακριά από μυωπίες και δαλτονισμούς» οι γείτονες λαοί θα μπορούν να ζουν ειρηνικά και «θα χαίρονται όλα τα αγαθά τα οποία μας δίνει Θεός».

Κατέληξε, δε, λέγοντας ότι ο Θεός είναι ο άρχων της αγάπης και της ειρήνης και «εμείς ως πιστοί χριστιανοί οφείλουμε να αρωματίζουμε εφ' όσον είμαστε εις τα Μύρα, ολόκληρη την επίγειο και εφήμερο ζωή μας με έργα ειρήνης, με έργα αγάπης με έργα χριστιανικά αλληλεγγύης».

Προβάδισμα Χριστόδουλου

Υπέρ του Αρχιεπισκόπου τάσσεται το χριστεπώνυμο πλήθος στη διαμάχη που έχει ξεσπάσει με το Οικουμενικό Πατριαρχείο. Σύμφωνα με έρευνα της V-PRC, το 27,2% τάσσεται υπέρ του κ. Χριστόδουλου, έναντι 12,7% που εκτιμά ότι ο Οικουμενικός Πατριάρχης έχει δίκιο. Ωστόσο, από την έρευνα προκύπτει ότι η κοινή γνώμη δεν γνωρίζει το θέμα.

Σύμφωνα με την έρευνα, η οποία δημοσιεύεται στον Κόσμο του Επενδυτή, το 18,9% δηλώνει ότι κανείς δεν έχει δίκιο, το 9,8% εκτιμά ότι και οι δύο πλευρές έχουν δίκιο, ενώ το 31,4% δηλώνει ότι δεν γνωρίζει το θέμα.



Το ποσοστό υπέρ του Χριστόδουλου εκτινάσσεται μεταξύ των ψηφοφόρων της Νέας Δημοκρατίας (47,7%), καθώς και μεταξύ των εκκλησιαζόμενων (36%).

Στη Θεσσαλονίκη, μήλον της έριδος στην όλη διαμάχη, το 36,5% των ερωτηθέντων τάσσεται υπέρ του Αρχιεπισκόπου, έναντι 7% που δηλώνει ότι ο Οικουμενικός Πατριάρχης έχει δίκιο.

Ακόμα και στις Νέες Χώρες, ο κ. Χριστόδουλος υπερτερεί σημαντικά, ενώ το προβάδισμα του Οικουμενικού Πατριάρχη καταγράφεται μόνο στην Κρήτη και τα Δωδεκάνησα.

ΨΑΡΟ-ΤΑΒΕΡΝΑ
ΜΕΣΟΓΕΙΟΣ
Ενημερώνουμε την αξιότιμη πελατεία μας ότι για όλο το χειμώνα θα είμαστε ανοικτά Παρασκευή-Σάββατο-Κυριακή από τις 6 το απόγευμα.
ΨΑΡΟ-ΤΑΒΕΡΝΑ ΜΕΣΟΓΕΙΟΣ
Ξαρτές και αργίες από το μεσημέρι.
Ιερού Λόχου 47 Ιαλυσός
τηλ.: 22410-91365


Ένα άγγιγμα φωτός αρκεί... για να κάνει το δέρμα σας βελούδινο!
Φωτόλυση
ΑΝΩΔΥΝΗ ΦΩΤΟΑΠΟΤΡΙΧΩΣΗ
Χωρίς πόνο, ερεθισμούς, μόνο με την απαλή, αλλά πανίσχυρη δύναμη του παλμικού φωτός και της ζεστής ενέργειας, οι επώδυνες και αναποτελεσματικές λύσεις των κλασικών μεθόδων αποτρίχωσης, ανήκουν πια στο παρελθόν...
LHE
Light Heat Energy
Δεκτές πιστωτικές κάρτες, άτοκες δόσεις & ευκολίες πληρωμής
Katerina
ΚΕΝΤΡΟ ΥΓΕΙΑΣ ΚΑΙ ΟΜΟΡΦΙΑΣ
DAY SPA
Θεραπεία ακμής Clear Touch
Η νέα γρήγορη μέθοδος στην θεραπεία ακμής ανώδυνα με ένα ολοκαίνουργιο φως.
Καθαρό πρόσωπο χωρίς ακμή σε λίγες μόνον εβδομάδες.
ΠΡΙΝ
ΜΕΤΑ
Κατερίνα Παπασάββα - Λαμπαδάκη • Μεγ. Κωνσταντίνου 30, Ρόδος - Τηλ. & Fax: 22410 31016



VISA
TRAVEL CLUB
RHODES LEADING TRAVEL AGENCY

ΚΑΝΤΕ ΤΙΣ ΚΡΑΤΗΣΕΙΣ ΣΑΣ ΤΩΡΑ!!!

ΜΟΝΑΔΙΚΕΣ ΤΙΜΕΣ
ΓΙΑ ΤΗΝ ΠΕΡΙΟΔΟ ΤΩΝ
ΧΡΙΣΤΟΥΓΕΝΝΩΝ & ΟΧΙ ΜΟΝΟ !!

ΑΘΗΝΑ – ΣΤΟΚΧΟΛΜΗ –ΑΘΗΝΑ
250. 00 € !!!!!
ΑΝΑΧ 21 /12 & ΕΠΙΣΤΡΟΦΗ 04/01

ΠΤΗΣΕΙΣ ΑΠΕΥΘΕΙΑΣ
ΑΠΟ ΑΘΗΝΑ ΓΙΑ ΣΟΥΗΔΙΑ

*ΠΕΡΙΟΡΙΣΜΕΝΟΣ ΑΡΙΘΜΟΣ ΘΕΣΕΩΝ

ΓΙΑ ΠΕΡΙΣΣΟΤΕΡΕΣ ΠΛΗΡΟΦΟΡΙΕΣ ΕΠΙΣΚΕΦΘΕΙΤΕ ΜΑΣ

AM adv.

(Πλ. Ακαδημίας) Γρ. Λαμπράκη 54,
Τηλ: 22410 33282, 22410 25737, 22410 30304
www.visatravelclub.gr

Καταθέτουν αύριοι οι γιατροί του Νοσοκομείου

Μηνυτήρια αναφορά κατά του διοικητή!

Υποστηρίζουν ότι το λειψό πρόγραμμα εφημεριών είναι άκρως επικίνδυνο για την περίθαλψη ασθενών

Μηνυτήρια αναφορά κατά του διοικητή του Νοσοκομείου της Ρόδου κ. Τριαντάφυλλου Τζιούμη αναμένεται να καταθέσουν αύριο στις 10 το πρωί, οι γιατροί του νοσοκομείου της Ρόδου, οι οποίοι υποστηρίζουν ότι το πρόγραμμα εφημεριών που περικόπηκε, είναι άκρως επικίνδυνο για την λειτουργία του νοσοκομείου και την ιατρική περίθαλψη των ασθενών.



Από την πλευρά τους, εκπρόσωποι της διοίκησης του νοσοκομείου της Ρόδου, με δηλώσεις που έκαναν χθες, υπογράμμιζαν ότι ο νέος διοικητής του νοσοκομείου, έχει και τη γνώση αλλά και τη νομική κάλυψη σε όλες τις ενέργειές του και για το λόγο αυτό αναλαμβάνει και τις ευθύνες των αποφάσεων.

Οι γιατροί πάντως, όπως δήλωσε χθες το μεσημέρι μιλώντας στη «Ροδιακή» ο πρόεδρος του συλλόγου τους κ. Μιχάλης Σοκορέλος, συνεχίζουν τις εφημερίες τους όχι με το πρόγραμμα της διοίκησης για το οποίο έχουν εκφράσει ήδη και δημόσια ότι είναι «ακατάλληλο και επικίνδυνο» αλλά με βάση το πρόγραμμα που εξέδωσε ο αρχίατρος του νοσοκομείου της Ρόδου κ. Γιάννης Δασκαλάκης και το οποίο ενέκρινε παράλληλα και το αρμόδιο επιστημονικό συμβούλιο της διοίκησης του νοσοκομείου.

«Το νοσοκομείο της Ρόδου, αν θέλουμε να μην το υποβαθμίσουμε σε... Πολυδύναμο κέντρο Υγείας, δεν μπορεί να λειτουργήσει αλλιώς. Είναι υποχρεωμένοι όσοι έχουν την ευθύνη λειτουργίας του, να μεριμνήσουν για να καλύψουν τα όποια οικονομικά προβλήματα. Εμείς, σε καμία περίπτωση δεν είμαστε διατεθειμένοι να επωμισθούμε και αυτή τη φορά τις ευθύνες άλλων – δήλωναν χθες οι εκπρόσωποι της διοίκησης».

Το γεγονος, της περικοπής των εφημεριών, όπως ήταν αναμενόμενο, προκάλεσε την έντονη αντίδραση του ιατρικού κόσμου της Ρόδου, οι γιατροί, σε έκτακτη γενική συνέλευση το μεσημέρι της Παρασκευής, **αποφάσισαν την επ' αόριστο αναβολή από την ερχόμενη Δευτέρα όλων των τακτικών Εξωτερικών Ιατρείων, των Τακτικών Χειρουργείων και των Εργαστηρίων.**

Ο πρόεδρος του συλλόγου Νοσοκομειακών Ιατρών Μιχάλης Σοκορέλος στη διάρκεια συνέντευξης Τύπου χθες έκανε λόγο **για «κινδύνους για τη δημόσια υγεία από την περικοπή των εφημεριών»** και αναφερόμενος στον νυν και στον τέως διοικητή του Νοσοκομείου μίλησε για ανικανότητα που έχει κουράσει.

Ο ιατρικός σύλλογος της Ρόδου, επίσης, με ανακοίνωση που εξέδωσε χθες, επεσήμανε για μια ακόμη φορά, ότι «ο χώρος του Γ.Ν.Ρ αναστατώνεται εξ'αιτίας αποφάσεων, παραλείψεων, και άστοχων ενεργειών του διοικητή και των οικονομικών υπηρεσιών του. Από καιρό είχαμε επισημάνει ότι, δεν θα δεχθούμε πλέον οι ιατροί να καθίστανται τα εξιλαστήρια θύματα για αμέλειες ή παραλείψεις άλλων στο τόσο ευαίσθητο χώρο της υγείας».



Μέχρι τις 31 Δεκεμβρίου ο οίκος Divani & Divani by Natuzzi, ο κορυφαίος κατασκευαστής δερμάτινων καναπέδων παγκοσμίως, σας χαρίζει τα πιο "θεαματικά δώρα. Επισκεφθείτε τα καταστήματα μας και διαλέξτε από μια μεγάλη ποικιλία από καναπέδες, πολυθρόνες και αξεσουάρ καθιστικού χώρου και αποκτήστε εντελώς δωρεάν ένα Χριστουγεννιάτικο δώρο **Sony** υψηλής τεχνολογίας.
Για πληροφορίες: **22410 27328** - www.natuzzi.com

DVD Player (μοντέλο DVP-NS330/S) για αγορές από €1.500Λ μέχρι €2.000Λ
Ηχοσύστημα (μοντέλο Mp3 CMT-GP7) για αγορές από €2.001Λ μέχρι €3.000Λ
Ψηφιακή φωτογραφική μηχανή (μοντέλο DSC-P52) για αγορές από €3.001Λ μέχρι €4.000Λ
Ψηφιακή Video Camera (μοντέλο DCRTRV145E) για αγορές από €3.001Λ μέχρι €4.000Λ
Τηλεόραση 29" (μοντέλο KV-29CL10) για αγορές από €4.001Λ μέχρι €5.000Λ
Τηλεόραση υγρών κρυστάλλων 15" (μοντέλο KLV-15SR1S) για αγορές από €5.000Λ

DIVANI & DIVANI by NATUZZI

Καταστήματα Divani & Divani by Natuzzi: Αθήνα, Θεσσαλονίκη, Ιωάννινα, Ρόδος, Καβάλα, Λάρισα, Αλεξανδρούπολη, Πάτρα, Χανιά, Άργος, Ηράκλειο, Κόρινθος, Χίος









Τρέχουν και δεν προλαβαίνουν οι αρμόδιοι

Πονοκέφαλο φέρνουν τα μέτρα ασφαλείας!

Τί προβλέπεται για τις λιμενικές εγκαταστάσεις και για την προστασία πλοίων από τρομοκρατικές ενέργειες

Με πρόσθετες φροντίδες και αρκετό... πονοκέφαλο, φορτώνει τους αρμόδιους σε τοπικό επίπεδο, ο νέος κανονισμός για την ασφάλεια στα πλοία και τις κατά τόπους λιμενικές εγκαταστάσεις, με σκοπό την αντιμετώπιση τρομοκρατικών ενεργειών.



Οπως είναι φυσικό, προκειμένου να υλοποιηθούν οι νέες απαιτήσεις της Διεθνούς Σύμβασης SOLAS 74 και του Διεθνή Κώδικα για πλοία και εγκαταστάσεις, θα πρέπει να υπάρξει συντονισμός φορέων και άμεσες ενέργειες, πριν την 1η Ιουλίου 2004.

Βέβαια λόγω του αντικειμένου και των γνωστών ιδιομορφιών που υπάρχουν στα νησιά, θα προκύψουν δυσκολίες στην εφαρμογή των κανόνων, όμως θα γίνει ότι είναι δυνατόν για να ανταποκριθεί και η περιοχή μας στις εντολές.

Αν και τα μέτρα ασφαλείας πρέπει να εφαρμοστούν σε δομημένες περιοχές και οργανωμένες κοινωνίες, οι αρμόδιοι πιστεύουν ότι τελικά θα γίνουν όλα όπως πρέπει, αφού ούτως ή άλλως στο λιμάνι της Ρόδου, ισχύουν μέτρα ασφαλείας (π.χ. κάμερες, φύλαξη) τα οποία θα ενισχυθούν.

Μάλιστα όπως υπογράμμισαν με δηλώσεις τους στη "Ροδιακή" αρμόδιοι υπηρεσιακοί παράγοντες, στην ουσία για το λιμάνι της Ρόδου, θα υπάρξουν επιπρόσθετα μέτρα ασφαλείας και μάλιστα αυστηρά, που θα συνοδεύονται από σειρά παρεμβάσεων αναγκαίων για την εφαρμογή τους.

Είναι -εξηγούσαν- παράλογο να πιστεύουν μερικοί ότι θα πρέπει να έρθει ο κόσμος άνω-κάτω για να εφαρμοστούν οι νόμοι, αφού ούτε τις πόλεις μπορούμε να μεταφέρουμε, ούτε φυσικά να φτιάξουμε άλλα λιμάνια μέσα σε λίγους μήνες. Ας μη ξεχνάμε πως ανέκαθεν το λιμάνι για τα νησιά μας ήταν το κέντρο της τοπικής κοινωνίας και γύρω απ' αυτό δομήθηκαν οι οικισμοί.

Αυτό είναι δεδομένο και δεν μπορεί να αλλάξει. Προκειμένου λοιπόν να βολευτεί η κατάσταση και να παραμείνουν κατά τη διάρκεια των ολυμπιακών αγώνων τα κρουαζιερόπλοια στα νησιά, θα βρεθούν οι πιο εφικτές και σωστές λύσεις.

ΤΙ ΠΕΡΙΛΑΜΒΑΝΟΥΝ

Από πλευράς λιμενικών εγκαταστάσεων οι κυριότερες υποχρεώσεις των φορέων διαχείρισης και εκμετάλλευσης είναι, σύμφωνα με τους νέους νόμους:

- Η διενέργεια αξιολόγησης της ασφάλειας κάθε λιμενικής εγκατάστασης, με σκοπό να προκύψουν και να προσδιοριστούν με βάση τις πιθανές απειλές εκτός των άλλων και οι τρωτότητες αδυναμίες, αλλά και ο απαιτούμενος σχεδιασμός αντιμετώπισης απρόοπτων καταστάσεων και ο προσδιορισμός τρόπων εξάλειψης ή μετριασμού αυτών των αδυναμιών. Ουσιαστικά θα προσδιοριστούν όλα εκείνα τα μέτρα, ο εξοπλισμός και το ανθρώπινο δυναμικό που θα πρέπει να διαθέτει ο φορέας διαχείρισης προκειμένου να μετριαστεί ο κίνδυνος. Η διενέργεια της αξιολόγησης ασφαλείας θα πρέπει να ανατεθεί σε αναγνωρισμένο οργανισμό ασφαλείας.
- Η κατάρτιση σχεδίου ασφάλειας λιμενικής εγκατάστασης με βάση την αξιολόγηση ασφάλειας αυτής, το οποίο θα καλύπτει τις απαιτήσεις για τη διασύνδεση πλοίου-λιμένα. Το σχέδιο, θα προβλέπει τρία επίπεδα ασφάλειας και θα πρέπει επίσης να ανατεθεί σε αναγνωρισμένο οργανισμό ασφαλείας.
- Ο προσδιορισμός υπεύθυνου ασφάλειας λιμενικής εγκατάστασης.
- Η ενεργοποίηση των επιπέδων ασφαλείας που τίθενται από το ΥΕΝ.
- Η ενεργοποίηση σύμφωνα με το σχέδιο ασφάλειας λιμενικής εγκατάστασης για την αποτροπή έκνομου συμβάντος, συμπεριλαμβανομένων του ελέγχου πρόσβασης στη λιμενική εγκατάσταση, παρακολούθησης της λιμενικής εγκατάστασης, ελέγχου απαγορευμένων περιοχών, επιοπτείας διαχείρισης των εφοδίων και φορτίου του πλοίου καθώς και την εξασφάλιση ότι οι κάθε είδους επικοινωνίες για την ασφάλεια, είναι σε ετοιμότητα.
- Η εφαρμογή των πρόσθετων προστατευτικών μέτρων εάν το επίπεδο ασφάλειας αυξάνεται.

Λόγω αδιαφορίας των ίδιων των αγροτών

Απέραντοι σκουπιδότοποι οι αγροτικές εκτάσεις!

Χιλιάδες σακούλες από λιπάσματα ρυπαίνουν βάναυσα το περιβάλλον

Σε... σκουπιδαριό, με νάιλον, έχουν μεταβληθεί τις τελευταίες εβδομάδες τεράστιες αγροτικές εκτάσεις στη Νότια Ρόδο, εξαιτίας της ανευθυνότητας ορισμένων – ελάχιστων ευτυχώς- αγροτών, οι οποίοι εγκαταλείπουν όπου βρουν κατά δεκάδες τις σακούλες των λιπασμάτων που χρησιμοποιούν αυτή την χρονική περίοδο.

Το γεγονός, έχει προκαλέσει την έντονη αντίδραση της Δημοτικής Αρχής Νότιας Ρόδου και του ίδιου του Δημάρχου κ. Μανώλη Σαββή, ο οποίος μάλιστα δεν αποκλείεται μέσα στις επόμενες μέρες, να δώσει εντολή στις αρμόδιες υπηρεσίες του Δήμου να προχωρήσουν ακόμη και στην καταγραφή κραυγαλέων τέτοιων περιπτώσεων, έτσι ώστε να εξεταστεί στην συνέχεια το ενδεχόμενο ακόμη και της επιβολής προστίμων.

Επέμβαση του Δήμου Νοτ. Ρόδου

Αντιδράσεις, έχουν προκληθεί επίσης και από την περιβαλλοντική ομάδα των νέων παιδιών της Νότιας Ρόδου, η οποία χθες από νωρίς το πρωί, ξεκίνησε εκστρατεία αποκομιδής των άκρως βλαπτικών για το περιβάλλον νάιλον, σε πολλές από τις αγροτικές αυτές περιοχές.

Υστερα από τον εντοπισμό καδμίου πάνω από τα επιτρεπτά όρια

Ελεγχοι στους ψύκτες νερού στους δημόσιους χώρους

Σοβαρό χαρακτηρίζουν το πρόβλημα οι χημικοί

Διεξοδικούς ελέγχους θα πραγματοποιήσουν οι αρμόδιοι της χημικής υπηρεσίας Ρόδου, μετά την ανακάλυψη ότι το νερό που περιέχεται στους γνωστούς ψύκτες είναι επικίνδυνο λόγω υψηλής περιεκτικότητας σε κάδμιο, ενός υλικού αρκετά τοξικού.

Σχετική ανακοίνωση-ενημέρωση, έγινε προ ημερών στο πλαίσιο διεξαγωγής ημερίδας για το πόσιμο νερό που συνδιοργάνωσε η υπηρεσία με τους δήμους Ατταβύρου, Λινδίων και Νότιας Ρόδου.

Συγκεκριμένα, κατά την ομιλία του ο προϊστάμενος του εργαστηρίου της Χημικής υπηρεσίας Ρόδου κ. **Ευαγόρας Νικολάου,** αναφερόμενος στις δειγματοληψίες που γίνονται στο πλαίσιο της σχετικής προγραμματικής σύμβασης με τους οχτώ δήμους της Δωδ/σου, είπε ότι **εντελώς τυχαία, ανακαλύφθηκε ότι το νερό ενός ψύκτη από τον οποίο πάρθηκε δείγμα, βρέθηκε, να έχει υψηλή περιεκτικότητα σε κάδμιο.**

Το αποτέλεσμα της ανάλυσης φυσικά θορύβησε τους ειδικούς του χημείου, οι οποίοι επανέλαβαν τις αναλύσεις και μάλιστα πήραν δείγματα και από άλλους ψύκτες.

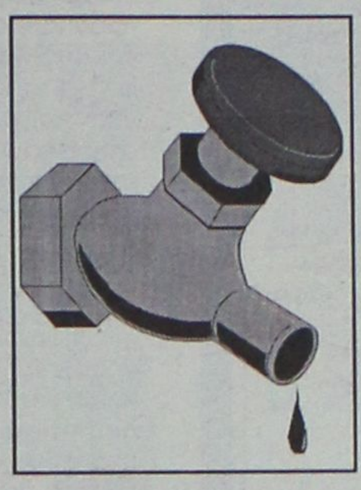

Οι ενδείξεις ήταν ίδιες γεγονός που οδηγεί τους αρμόδιους στη διεξαγωγή διεξοδικών ελέγχων προκειμένου να ενημερώσουν υπεύθυνα το κοινό.

ΤΟ ΚΑΔΜΙΟ

Αξίζει να σημειωθεί ότι το κάδμιο είναι ως μαλακό μέταλλο ένας από τις 26 παραμέτρους που περιλαμβάνεται σε σχετική λίστα και δεν πρέπει να εντοπίζεται στο πόσιμο νερό. Η λίστα αυτή αποτελεί κανόνα, σύμφωνα με τον οποίο πρέπει να γίνονται έλεγχοι στο νερό, και σε καμμία περίπτωση τα στοιχεία της δεν πρέπει να υπάρχουν σ' αυτά.

Πάντως οι ειδικοί επιστήμονες διευκρινίζουν ότι το κάδμιο **δεν είναι από τα πλέον τοξικά** καθώς δεν βρίσκεται στις πρώτες θέσεις της λίστας. Πιο επικίνδυνα απ' αυτό είναι για παράδειγμα το αντιμόνιο και το βενζόλιο.

Για το θέμα ρωτήθηκε, ο πρόεδρος του περιφερειακού τμήματος της Ενωσης Ελλήνων Χημικών κ. **Δημήτρης Οικονομίδης,** ο οποίος απάντησε λέγοντας ότι το θέμα είναι σοβαρό, γι' αυτό και οι υπεύθυνοι θα πρέπει επίσης σοβαρά να συνεχίσουν τους ελέγχους.

Μάλιστα η υπόθεση λόγω της ιδιαιτερότητάς της, απαιτεί υπεύθυνη αντιμετώπιση καθώς οι έλεγχοι πρέπει να ολοκληρωθούν κάποια στιγμή και να καταλήξουν κάπου, σε κάποιο ασφαλές συμπέρασμα.

Ακριβώς λοιπόν λόγω της υποχρέωσης απέναντι στο κοινωνικό σύνολο οι ειδικοί που ήδη έκαναν γνωστό το θέμα προημερών, θα πρέπει να ενημερώσουν υπεύθυνα και να μην αφήσουν να αιωρούνται διάφορα γύρω από αυτό.

Your travel
Το δικό σας ταξιδιωτικό γραφείο!

ΚΟΥΡΟΣ ΝΙΚΗΤΑΣ – ΠΟΛΥΧΡΟΝΗ ΤΑΡΙΑ

- Προσφέρουμε πάντα για σας **τα πιο φθηνά εισιτήρια,** πακέτα εκδρομών και ξενοδοχεία στην Ελλάδα και σ' όλο τον κόσμο.
- Εκδοση ακτοπλοϊκών εισιτηρίων με τις εταιρίες BLUE STAR - ΔΑΝΕ - G.A. FERRIES
- Εκδοση ακτοπλοϊκών εισιτηρίων από **ΠΑΤΡΑ - ΙΤΑΛΙΑ** με τις εταιρίες BLUE STAR FERRIES - SUPERFAST MINOAN LINES - ANEK
- **ΕΚΔΟΣΗ ΔΙΑΒΑΤΗΡΙΩΝ**
- Αποστολή χρημάτων σε 10 λεπτά σε όλο τον κόσμο με τη χαμηλότερη χρέωση με την εταιρεία

MoneyGram.
International Money Transfer

Η ΔΙΕΥΘΥΝΣΗ ΚΑΙ ΤΟ ΠΡΟΣΩΠΙΚΟ ΤΟΥ ΓΡΑΦΕΙΟΥ ΜΑΣ ΣΑΣ ΕΥΧΕΤΑΙ
Καλές Γιορτές

YOUR TRAVEL
ΓΙΑ ΚΡΑΤΗΣΕΙΣ - ΠΛΗΡΟΦΟΡΙΕΣ
ΑΛ. ΠΑΠΑΓΟΥ 4, ΜΑΝΔΡΑΚΙ
Τηλ. 2241034414 - 75828
Φαξ: 2241075960 • E-mail: your-trv@internet.gr



The Forum Beach Hotel

Είμαστε ανοιχτα όλο το χρόνο. Γιορτάστε μαζί μας. Χριστούγεννα & Πρωτοχρονιά 24, 25 , 31 Δεκεμβρίου 2003 & 1 Ιανουαρίου 2004

Παραλία Ιαλυσού, Ρόδος
Τηλ.: +30 22410 96601 Fax: +30 22410 96655
e-mail: forumhtl@otenet.gr

www.forumhotels.com

Χρώμα...Χρήμα...Χρόνος
κερδίστε σε όλα!



με τις ψηφιακές εκτυπώσεις offset... στη νέα εκτυπωτική μηχανή HP INDIGO...

- τυπώνετε σε χρόνο ρεκόρ
- με το χαμηλότερο κόστος
- στην καλύτερη ποιότητα
- από 1....έως χιλιάδες αντίτυπα!

εκτυπώσεις 21ου αιώνα...!

Δεχόμαστε έτοιμα αρχεία σε Mac ή PC

PROSPECTUS
ΑΦΙΣΕΣ
ΚΑΡΤΕΣ
ΕΠΙΣΤΟΛΟΧΑΡΤΑ
ΦΑΚΕΛΑ
ΑΥΤΟΚΟΛΛΗΤΑ
ΠΡΟΣΚΛΗΣΕΙΣ
ΚΑΤΑΛΟΓΟΙ
ΗΜΕΡΟΛΟΓΙΑ
ΒΙΒΛΙΑ

εκτυπωσεις ροδου

PROMOTION WORKS
Εθν. Αντίστασης 81, Ρόδος
Τηλ. 22410 76170

CHINA VILLAGE
ΚΙΝΕΖΙΚΟ ΕΣΤΙΑΤΟΡΙΟ
Πλούσιος μπουφές κάθε ΚΥΡΙΑΚΗ
από τις 12.00 έως 17.00

Το μενού της Κυριακής αυτής της εβδομάδος περιλαμβάνει:

ΟΡΕΚΤΙΚΑ
1. Καρότσι με μαλό
2. Τραγανά φαγητάκια με γαρίδα
3. Τηγανητές ψαρομπουκιές
4. Χαρτάκι παιδάκια barbeque
5. Τραγανά φαγητάκια με καβουρόμορφα
6. Ανοιξιάτικο μαλό

ΣΟΥΠΕΣ
7. Κατσούνια με καλαμπόκι
8. Καβουρόσουπα με σπαράγγια

ΣΑΛΑΤΕΣ
9. Σαλάτα με κατσούνι

ΚΥΡΙΑ ΠΙΑΤΑ
10. Κατσούνι λεμονάτο
11. Κατσούνι με σαλιγκάρια
12. Κατσούνι Κάρυ (φιλτραρισμένη συνταγή με γλυκοπατάτες)
13. Κατσούνι με γλυκά σάλτσα τσίλι
14. Μοσχάρι με πιπεριές
15. Μοσχάρι Μογγολίας
16. Χοιρινό με γλυκόξινη σάλτσα
17. Χοιρινό με κουτσερή σάλτσα σατέ

ΖΥΜΑΡΙΚΑ
18. Βιετναμέζικα ζυμαρικά με κατσούνι
19. Ζυμαρικά με διάφορα κρεατικά

ΡΥΖΙ
20. Ρύζι σπέσιαλ
21. Ρύζι απλού

ΕΠΙΔΟΡΠΙΟ
22. Φρουτοσαλάτα με τροπικά φρούτα

Τιμή ανά άτομο:
12,00 euro
Παιδικό: **6,00** euro

ΟΔΟΣ Κ. Ν. ΚΩΝΣΤΑΝΤΙΝΙΔΗ 8
(ΠΕΡΙΟΧΗ ΖΕΦΥΡΟΣ)
τηλ. 2241021023

Οι ελευθεροεπαγγελματίες της Ρόδου

Συνεχίζουν τον αγώνα για τα "βραχιολάκια"

Συνεργασία με αντίστοιχα ελληνικά και ξένα σωματεία

Συνεργασία με αντίστοιχα σωματεία επαγγελματιών της Ισπανίας, που αντιμετωπίζουν τα ίδια προβλήματα λόγω της εφαρμογής του all inclusive, επιδιώκει η Ενωση Ελευθέρων Επαγγελματιών Ρόδου.

Οπως έγινε γνωστό, το τελευταίο διάστημα, ξεκίνησε μια προσπάθεια των μελών της ένωσης, να έρθουν σε επαφή με τους αντίστοιχους επαγγελματίες που δραστηριοποιούνται κυρίως στα Ισπανικά νησιά, μετά τη φετινή άσχημη οικονομικά χρονιά.

Μάλιστα, συγκέντρωσαν στοιχεία μέσα από τις αγγλόφωνες εφημερίδες των νησιών Ιμπιζα και Τενερίφη "Ibiza Sun" και "Tenerif Sun" αντίστοιχα, στις οποίες υπάρχουν διαμαρτυρίες από τους επαγγελματίες και επιστολές με παράπονα.

Συγκεκριμένα οι συνάδελφοι τους Ισπανοί, διαμαρτυρούνται γιατί όπως υποστηρίζουν, **παρατηρήθηκε πτώση της τάξης του 25% στα έσοδά τους λόγω της εφαρμογής του all inclusive από πολλά ξενοδοχεία.**

Αυτό πάντως που προκαλεί εντύπωση στα μέλη της Ενωσης Ελευθέρων Επαγγελματιών Ρόδου, είναι ότι ο αρμόδιος Ισπανός υπουργός μετά από τις αντιδράσεις των θιγομένων, έδωσε



την ίδια απάντηση με τους αρμόδιους του ελληνικού υπουργείου υποστηρίζοντας ότι το σύστημα είναι μία συμφωνία μεταξύ ξενοδόχου και πράκτορα και ότι υπάρχει η ελεύθερη αγορά.

Ολα αυτά καταρρίπτουν τη μέχρι τώρα εικόνα που είχαν για το πρόβλημα της Ισπανίας, καθώς οι πληροφορίες που τους έδιναν οι αρμόδιοι ήταν ότι θα υπάρξει συνεννόηση με τους Ισπανούς για να μεταδώσουν τις λύσεις που εφάρμοσαν στο θέμα.

Το δ.σ. της ένωσης βρίσκεται στο στάδιο αναζήτησης των αντίστοιχων υπευθύνων στο χώρο του επαγγελματικού τομέα των Ισπανικών νησιών, προκειμένου να έρθουν σε επαφή μαζί τους και να δημιουργήσουν κοινό μέτωπο αγώνα.

Μάλιστα για το λόγο αυτό, υπάρχει επικοινωνία με τις δύο εφημερίδες, ώστε να βοηθήσουν στον εντοπισμό των συλλόγων και σωματείων.

Πάντως αξίζει να σημειωθεί ότι ανάλογα σχέδια υπάρχουν και για συνεργασία με άλλες τουριστικές περιοχές της χώρας. Ηδη ξεκίνησε μία προσπάθεια επαφών με σωματεία της **Κρήτης** και της **Κέρκυρας**, όπου υπάρχει μεγάλο πρόβλημα, ενώ όπως δείχνουν τα πράγματα λόγω των συνθηκών θα ακολουθήσουν και άλλες περιοχές.

ΣΤΟΝ "ΤΗΛΕΑΣΤΥ"

Ταυτόχρονα όπως ανακοίνωσε χτες η Ενωση Ελευθέρων Επαγγελματιών Ρόδου, ξεκινά μία προσπάθεια ενημέρωσης της κοινής γνώμης, μέσω τηλεοπτικών εκπομπών.

Συγκεκριμένα σήμερα το βράδυ, γίνεται η αρχή από το σταθμό **ΤΗΛΕΑΣΤΥ** στην Αθήνα, ενώ θα ακολουθήσουν συντομα και άλλα κανάλια.



Η κεντρική θέρμανση είναι πολυτέλεια;;;

ΟΧΙ ΠΙΑ!!!

ΤΙΜΗ ΕΚΠΛΗΞΗ 1750 €

ΑΠΟ ΤΗΝ ΕΝΕΡΓΕΙΑ - ΒΟΛΑΣ

ΣΥΣΤΗΜΑ ΚΕΝΤΡΙΚΗΣ ΘΕΡΜΑΝΣΗΣ ΠΛΗΡΕΣ
6 σώματα panel Superia® 800X900, 800X750, 800X750, 600X1050, 600X900, 600X450
Λέβητας Siris 20.000 θερμίδων-καυστήρας Ecoflam-κυκλοφορητής Wilo ή Nocchi
Δεξαμενή 500 λίτρα, θερμοστάτης χώρου SIEMENS
& όλα τα υπόλοιπα εξαρτήματα πλην καμινάδας και σωληνώσεων.
(Στην τιμή περιλαμβάνεται και η μεταφορά στο χώρο σας)

Υπεύθυνοι: Σ. Βόλας Ηλ. Μηχ. BEng, MSc
Ν. Μάλιακκας Ηλ. Μηχ. ΑΠΘ
Τηλ. (22410) 98070 - 6973990806

www.volas.net

ΚΟΥΖΙΝΕΣ ΣΕ ΤΙΜΕΣ
ΠΟΥ... ΠΡΟ - ΚΑΛΟΥΝ!



ΠΛΗΡΕΣ ΣΕΤ ΕΠΙΠΛΩΝ ΚΟΥΖΙΝΑΣ (14 μ. ΠΕΡΙΠΟΥ) ΜΕ ΤΡΟΦΟΘΗΚΗ ΚΑΙ ΜΗΧΑΝΙΣΜΟΥΣ

ΜΟΝΟ 2990 € (ΣΥΜΠΕΡΙΛΑΜΒΑΝΕΙ ΦΠΑ ΚΑΙ ΤΟΠΟΘΕΤΗΣΗ)

ΜΕΓΑΛΗ ΓΚΑΜΑ ΣΕ ΤΡΑΠΕΖΙΑ ΚΟΥΖΙΝΑΣ ΚΑΡΕΚΛΕΣ ΚΑΙ ΕΣΩΤΕΡΙΚΕΣ ΠΟΡΤΕΣ ΑΠΟ ΙΤΑΛΙΑ

ΔΩΡΟ ΤΡΑΠΕΖΙ ΑΝΟΙΓΟΜΕΝΟ 100X140+40 (MOD 7510)



ΑΞΙΑΣ 440 €

Ειδικά προγράμματα απόσυρσης.
Ηλεκτρικές συσκευές σε χαμηλές τιμές.

ΒΟΛΑΣ ΚΟΥΖΙΝΕΣ

Μ. ΒΟΛΑΣ & ΥΙΟΙ Ο.Ε.
Λ. ΕΛΕΥΘΕΡΙΑΣ 43-45 ΚΡΕΜΑΣΤΗ ΡΟΔΟΣ - ΤΗΛ. (22410) 91275
FAX (22410) 94370 --- www.volas.net --- e-mail volas@hol.gr

Α.Ν.Ε.Σ.

ΑΝΩΝΥΜΗ ΝΑΥΤΙΛΙΑΚΗ ΕΤΑΙΡΕΙΑ ΣΥΜΗΣ

ΕΔΡΑ: Σύμη Δωδεκάνησα Τ.Κ. 85600
Τηλ.: (22460) 71444, Fax. (22460) 71373
ΓΡΑΦΕΙΟ ΡΟΔΟΥ: Αυστραλίας 88 Τ.Κ. 85100
Τηλ. (22410) 37769, Fax. (22410) 34493

E-mail: anesymis@otenet.gr

ΠΡΟΓΡΑΜΜΑ Ε/Γ ΔΡΟΜΟΛΟΓΙΩΝ ΚΑΙ ΠΕΡΙΗΓΗΣΕΩΝ ΔΕΚΕΜΒΡΙΟΥ 2003

1 ΔΕΚΕΜΒΡΙΟΥ, ΔΕΥΤΕΡΑ		
ΣΥΜΗ ΙΙ	07.30	ΣΥΜΗ-ΡΟΔΟ
	15.00	ΡΟΔΟ-ΣΥΜΗ
Υ/Γ ΑΙΓΛΗ	08.00	ΡΟΔΟ-ΜΑΡΜΑΡΑ
	15.00	ΜΑΡΜΑΡΑ-ΡΟΔΟ
2 ΔΕΚΕΜΒΡΙΟΥ, ΤΡΙΤΗ		
Υ/Γ ΑΙΓΛΗ	09.00	ΡΟΔΟ-ΣΥΜΗ
	10.00	ΣΥΜΗ-ΡΟΔΟ
	15.00	ΡΟΔΟ-ΣΥΜΗ
3 ΔΕΚΕΜΒΡΙΟΥ, ΤΕΤΑΡΤΗ		
Υ/Γ ΑΙΓΛΗ	08.00	ΣΥΜΗ-ΡΟΔΟ
	15.00	ΡΟΔΟ-ΣΥΜΗ
	16.00	ΣΥΜΗ-ΡΟΔΟ
4 ΔΕΚΕΜΒΡΙΟΥ, ΠΕΜΠΤΗ		
ΣΥΜΗ ΙΙ	07.30	ΣΥΜΗ-ΡΟΔΟ
	15.00	ΡΟΔΟ-ΣΥΜΗ
5 ΔΕΚΕΜΒΡΙΟΥ, ΠΑΡΑΣΚΕΥΗ		
ΣΥΜΗ ΙΙ	07.30	ΣΥΜΗ-ΡΟΔΟ
	15.00	ΡΟΔΟ-ΣΥΜΗ
Υ/Γ ΑΙΓΛΗ	08.00	ΡΟΔΟ-ΜΑΡΜΑΡΑ
	15.00	ΜΑΡΜΑΡΑ-ΡΟΔΟ
	16.30	ΡΟΔΟ-ΣΥΜΗ
6 ΔΕΚΕΜΒΡΙΟΥ, ΣΑΒΒΑΤΟ		
Υ/Γ ΑΙΓΛΗ	07.30	ΣΥΜΗ-ΡΟΔΟ
	09.00	ΡΟΔΟ-ΣΥΜΗ-ΝΤΑΤΣΑ
	16.00	ΣΥΜΗ-ΡΟΔΟ
7 ΔΕΚΕΜΒΡΙΟΥ, ΚΥΡΙΑΚΗ		
Υ/Γ ΑΙΓΛΗ	09.00	ΡΟΔΟ-ΠΑΝ/ΤΗ-ΣΥΜΗ
	16.00	ΣΥΜΗ-ΡΟΔΟ
8 ΔΕΚΕΜΒΡΙΟΥ, ΔΕΥΤΕΡΑ		
ΣΥΜΗ ΙΙ	07.30	ΣΥΜΗ-ΡΟΔΟ
	15.00	ΡΟΔΟ-ΣΥΜΗ
Υ/Γ ΑΙΓΛΗ	08.00	ΡΟΔΟ-ΜΑΡΜΑΡΑ
	15.00	ΜΑΡΜΑΡΑ-ΡΟΔΟ

Τα δρομολόγια μπορούν να τροποποιηθούν λόγω εκτάκτων συγκοινωνιακών αναγκών ή καιρικών συνθηκών

Παρακαλούμε πριν ταξιδέψετε επικοινωνήστε με την Εταιρία:

Γραφείο ΣΥΜΗΣ Τηλ.: *(22460) 71444 - Φαξ: (22460) 71373*

Γραφείο ΡΟΔΟΥ Τηλ.: *(22410) 37769 - Φαξ: (22410) 34493*

ΦΟΒΟΣ ΚΑΙ ΤΡΟΜΟΣ ΤΑ "ΚΟΡΑΚΙΑ"

Με κλειστές προσφορές τώρα οι πλειστηριασμοί

Αυξάνεται στο 1/3 το ύψος της εγγυητικής επιστολής

Με την υποχρέωση κατάθεσης «κλειστής προσφοράς» -σχετικά είχαμε γράψει προ ημερών- επιχειρεί το υπουργείο Οικονομικών να πλήξει τα κυκλώματα που λυμαίνονται σήμερα τους πλειστηριασμούς ακινήτων, μετά τη διαπίστωση ότι τα ποσά που χάνει το Δημόσιο από τη μη απόδοση των φόρων ανέρχονται σε δεκάδες εκατ. ευρώ.

Ο πρόσφατος εντοπισμός από το ΣΔΟΕ καλοστημένων, ολιγομελών κυκλωμάτων που πλειοδοτεί κατ' εντολή τρίτων στους πλειστηριασμούς ακινήτων, σε συνδυασμό με τις κωμικές «καταστάσεις» που επικρατούν κάθε εβδομάδα στα κτίρια των δημοπρασιών, ταρακούνησαν το υπουργείο, που αποφάσισε να βάλει τάξη και να «μπλοκάρει» το μαύρο χρήμα που κινείται κατά τις διαδικασίες αυτές.

ΚΛΕΙΣΤΗ ΠΡΟΣΦΟΡΑ

Στο πλαίσιο αυτό, το υπουργείο Οικονομικών σε συνεργασία με το υπουργείο Ανάπτυξης προωθεί νόμο που θα εκσυγχρονίζει τη σχετική διαδικασία. Σύμφωνα με πληροφορίες, για να συμμετάσχει κάποιος στον πλειστηριασμό θα πρέπει να καταθέσει κλειστή προσφορά για το ακίνητο που «βγαίνει» στον πλειστηριασμό. Οι φάκελοι θα ανοίγονται στο τέλος της διαδικασίας και το ακίνητο θα κατακυρώνεται σε εκείνον που υπέβαλε τη μεγαλύτερη προσφορά. Με τη διαδικασία αυτή το υπουργείο εκτιμά ότι θα περιορισθούν οι στημένες δημοπρασίες και το ακίνητο δεν θα πωλείται σε εξευτελιστική τιμή.

Είναι γεγονός, όπως αναφέρουν από το ΣΔΟΕ, ότι στους περισσότερους πλειστηριασμούς έχουν διαπιστωθεί συναλλαγές μεταξύ των υπερθεματιστών, οι οποίοι χρηματοδοτούν σε αρκετές περιπτώσεις τους υπόλοιπους υπερθεματιστές για να αποχωρήσουν και να μην συμμετάσχουν περαιτέρω στη διαδικασία του πλειστηριασμού με σκοπό να μην αυξηθεί περισσότερο η τελική τιμή κατακύρωσης του ακινήτου που τους ενδιαφέρει να «χτυπήσουν».



Είναι χαρακτηριστικό ότι σε εκατοντάδες περιπτώσεις κατακυρώθηκαν ακίνητα με τιμή μόλις τρία ευρώ υψηλότερη από την τιμή εκκίνησης. Τίμημα που έτσι και αλλιώς είναι πολύ χαμηλό καθώς, σύμφωνα με το νόμο, ως τιμή εκκίνησης λογίζεται το 50% της αντικειμενικής αξίας του ακινήτου, η οποία και αυτή υπολείπεται κατά πολύ της αγοραίας. Παράλληλα σε άλλες περιπτώσεις διαπιστώθηκε ότι οι υπερθεματιστές συμμετέχουν στους πλειστηριασμούς με πλαστές ταυτότητες και ακάλυπτες επιταγές.

Σε πρώτη φάση πάντως και μέχρι να ενεργοποιηθεί ο νόμος το υπουργείο Οικονομικών σκέφτεται να «πλήξει» τα κυκλώματα με τη συνδρομή των τραπεζών, που «βγάζουν» τακτικά στο σφυρί τα ακίνητα των άτυχων δανειοληπτών.

Πληροφορίες αναφέρουν ότι μέσα στην εβδομάδα συναντήθηκαν στελέχη του ΣΔΟΕ με εκπροσώπους της Εθνικής Τράπεζας, οι οποίοι συμφώνησαν να μην «κτυπούν» ως «επισπεύδων» τα ακίνητα που βγάζει η τράπεζά τους. Τα ακίνητα αυτά θα «κτυπούν» άλλες τράπεζες τουλάχιστον μέχρι το ύψος της οφειλής και ενός αξιοπρεπούς τιμήματος, έτσι ώστε να μην δίνονται σε εξευτελιστική τιμή.

Εγγυητική Επιταγή

Ως δεύτερο μέτρο το υπουργείο Οικονομικών προσανατολίζεται στην αύξηση του ποσού της εγγυητικής επιταγής που πρέπει να καταθέσουν οι ενδιαφερόμενοι για να συμμετάσχουν στον πλειστηριασμό. Το ποσό αυτό σήμερα ανέρχεται στο 1/3 της τιμής της πρώτης προσφοράς.

Το νομοσχέδιο θα είναι έτοιμο στις αρχές Ιανουαρίου και εφόσον ληφθούν υπόψη οι προτάσεις των μεσιτών που δραστηριοποιούνται στους πλειστηριασμούς, οι οποίοι έχουν ήδη υποβάλει τα υπομνήματά τους στο ΣΔΟΕ και στα υπουργεία Οικονομικών και Ανάπτυξης.

Σύμφωνα με τα υπομνήματα αυτά μεγάλα προβλήματα εντοπίζονται επίσης και στα ακίνητα που βρίσκονται εκτός σχεδίου πόλεως και εκτός αντικειμενικού προσδιορισμού της αξίας. Για τα ακίνητα αυτά δεν υπάρχει συγκεκριμένη τιμή για να γίνει η εκτίμηση και οι μεσίτες προτείνουν να λαμβάνονται υπόψη οι εκτιμήσεις των μεγάλων κτηματομεσιτικών γραφείων προκειμένου η τιμή να ανταποκρίνεται στην πραγματικότητα.



Thalassa Forum Spa

Φέτος τα Χριστούγεννα χαρίστε
στον εαυτό σας και τα αγαπημένα σας πρόσωπα
ΔΩΡΑ *ομορφιάς και χαλάρωσης*
απο 20 ευρώ
στο μαγικό κόσμο που φτιάχτηκε
αποκλειστικά για σας, και τις ώρες
χαλάρωσης σας, τον κόσμο του
Thalassa Forum Spa
2004 ευχές για καλές γιορτές
Οδός Φερενίκης-Παραλία Ιαλυσού τηλ.22410 96610

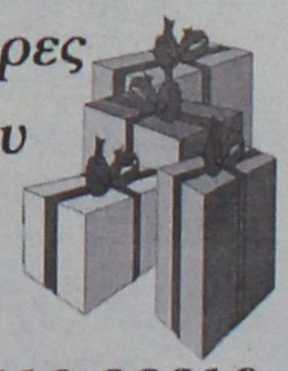

"ASSOS"
ΧΩΜΑΤΟΥΡΓΙΚΗ



ΕΙΔΙΚΑ ΚΟΝΤΕΪΝΕΡ ΓΙΑ ΑΠΟΚΟΜΙΔΗ ΜΠΑΖΩΝ

ΧΟΑΝΕΣ ΜΠΑΖΩΝ ΓΙΑ ΟΙΚΟΔΟΜΕΣ



και ακόμα ΦΟΡΤΩΤΑΚΙ ΓΙΑ ΑΜΕΣΗ ΑΠΟΚΟΜΙΔΗ ΜΠΑΖΩΝ

ΠΑΠΑΚΩΝΣΤΑΝΤΙΝΟΥ ΕΜ. - ΜΑΧΛΗΣ ΣΤΑΜ. Ο.Ε.
ΤΗΛ. (22410) 81375-91349, 094.4572380-094.6284523 • FAX: (22410) 81029
16ο χλμ. Ρόδου - Καμείρου, Παραδεισι

ΗΛΙΑΚΑ

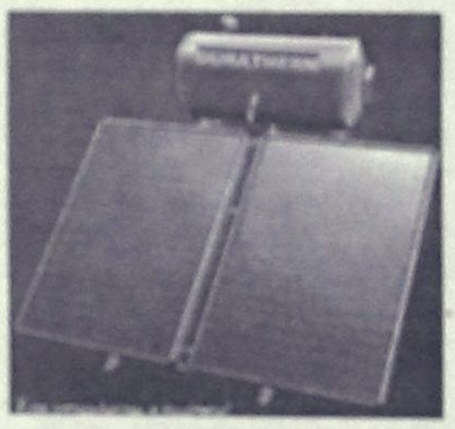

160L GLASS
700€
12 ΧΡΟΝΙΑ
ΕΓΓΥΗΣΗ
ΣΤΟ INOX

ΚΕΝΤΡΙΚΗ ΘΕΡΜΑΝΣΗ ΓΙΑ ΟΛΟΥΣ ΜΟΝΟ 1800€



5 ΣΩΜΑΤΑ 600–1000 1 ΣΩΜΑ 600–400
ΜΑΤΕΜΕΝΙΟΣ ΛΕΒΗΤΑΣ 30.000 Kcal/h
ΚΑΥΣΤΗΡΑΣ, ΚΥΚΛΟΦΟΡΙΤΗΣ,
ΘΕΡΜΟΣΤΑΤΗΣ, ΔΕΞΑΜΕΝΗ 550Lit
& ΟΛΑ ΤΑ ΟΡΓΑΝΑ ΛΕΒΗΤΟΣΤΑΣΙΟΥ
(ΠΛΗΝ ΚΑΜΙΝΑΔΑ & ΣΩΛΗΝΩΣΕΙΣ)

ΔΙΑΚΟΛΑΜΠΡΙΑΝΟΣ ΗΛΙΑΣ
Κ.ΤΣΑΛΔΑΡΗ 14 ΡΟΔΟΣ
ΤΗΛ. 22410-39420 ΚΙΝ. 6392852714

Στις κάλπες οι καθηγητές της Δωδεκανήσου

Εκλογές για ανάδειξη του νέου Δ.Σ. της ΕΛΜΕ

Μετέχουν τρεις παρατάξεις που διεκδικούν την ψήφο 700 περίπου εκπαιδευτικών

Περισσότεροι από 700 καθηγητές της δευτεροβάθμιας εκπαίδευσης που υπηρετούν στα Γυμνάσια και τα Λύκεια της Ρόδου, της Καρπάθου, της Τήλου, της Κάσου, του Καστελλορίζου, της Σύμης και της Χάλκης, θα κληθούν να ανοδείξουν τη νέα διοίκηση του συλλόγου τους, την ερχόμενη Πέμπτη 11 Δεκεμβρίου 2003.

Στις εκλογές οι οποίες εκτιμάται ότι θα είναι ιδιαίτερα κρίσιμες και καθοριστικές για τον κλάδο των καθηγητών, αναμένεται να πάρουν μέρος τρεις παρατάξεις, και συγκεκριμένα: Η ΔΑΚΕ, η ΠΑΣΚΕ και η ΑΕΚΚ – Σ.

Τις επτά θέσεις του διοικητικού συμβουλίου (από τις οποίες σήμερα τις 4 έχει η ΠΑΣΚ, τις 2 η ΑΕΚΚ-Σ και την μία η ΔΑΚΕ) θα διεκδικήσουν συνολικά 100 υποψήφιοι και από τα τρία ψηφοδέλτια και συγκεκριμένα: 39 από την ΠΑΣΚΕ, 38 από την ΑΕΚΚ-Σ και 23 από την ΔΑΚΕ.

Στις 11 Δεκεμβρίου, ημέρα Πέμπτη τα σχολεία θα είναι κλειστά ενώ, νωρίς το πρωί θα ξεκινήσουν οι εργασίες της εκλογοαπολογιστικής συνέλευσης στη Ρόδο σε χώρο που θα ανακοινώσει εντός των προσεχών ημερών το απερχόμενο διοικητικό συμβούλιο του Συλλόγου των καθηγητών της περιοχής μας. Οι ίδιες διαδικασίες θα ακολουθηθούν και στα υπόλοιπα μικρά νησιά του νομού μας, στα οποία θα στηθούν επίσης κάλπες για την διεξαγωγή των εκλογών επιτόπου διευκολύνοντας έτσι τους εκπαιδευτικούς.

Τα ονόματα των 100 υποψηφίων ανά παράταξη που λαμβάνουν μέρος στις εκλογές αυτές, είναι τα εξής:

ΔΗΜΟΚΡΑΤΙΚΗ ΑΝΕΞΑΡΤΗΤΗ ΚΙΝΗΣΗ ΕΡΓΑΖΟΜΕΝΩΝ Δ.Ε – ΣΥΝΕΡΓΑΖΟΜΕΝΟΙ (ΔΑΚΕ):

Βηλαράς Θόδωρος, Βουγιούκας Ιωάννης, Γεμενετζής Δημήτριος, Γούλας Κωνσταντίνος, Ζάγορας Σωτήρης, Ζαρίφη Χρυσή, Ηλιακόπουλος Βασίλειος, Καμπατζής Ανέστης, Κατσουράκης Γεώργιος, Κωνσταντοπούλου Μαρία, Κακρή Ευαγγελία, Νικολαιδου Καλλιόπη, Νικολάου Μηνάς, Παπαμιχαήλ Τσαμπίκος, Ραπτοπούλου Στεφανία, Σάββας Γιάννης, Σακαδάκη Ειρήνη, Σταυρίδης Νικήτας, Στεργίου Χρυσούλα, Φλουρή Ελένη, Χατζόπουλος Αναστάσιος, Χειμωνέτος Θόδωρας και Χρυσοχός Νικήτας.

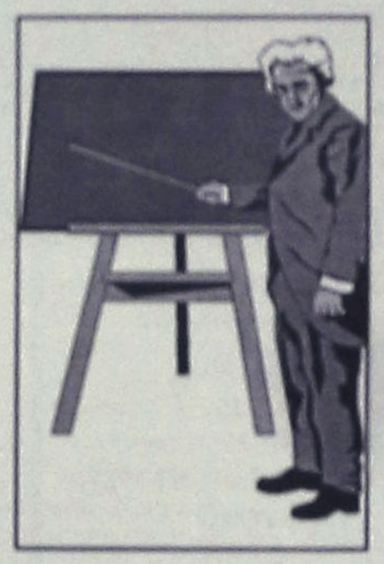

ΑΡΙΣΤΕΡΗ ΕΝΩΤΙΚΗ ΚΙΝΗΣΗ ΚΑΘΗΓΗΤΩΝ – ΣΥΝΕΡΓΑΖΟΜΕΝΟΙ (Α.Ε.Κ.Κ.-Σ):

Αθανασόπουλος Παναγιώτης, Αυγουστή Δέσποινα, Βαρσαμίδης Βαρσάμης, Βασιλείου Δημήτρης, Βλασοπούλου Μαρίνα, Βογιατζής Βασίλης, Βολονάκη Ελπινίκη, Γεωργαλίδου Μαριάνθη, Γαννιουδάκη Τασούλα, Ζάχαρη Αντιγόνη, Ζεμπίλα Αιμιλία, Θωμαίδης Γιάννης, Καραγιάννης Βασίλης, Καραγιαννίδου Σοφία, Καραμήτσας Γιάννης, Καραοσμάνογλου Αχιλλέας, Καρύδης Κώστας, Κατσαρά Μένη, Κρητικός Άλκης, Κυπριώτης Κώστας, Μαρκάκης Γιάννης, Μαυριδή Μέλπια, Μαυρονικόλας Γιάννης, Μπλάνα Ανδριάνα, Ντάτσιου Λίτσα, Παπαμεντζέλου Δημήτρης, Παπανικολάου Νεκταρία, Παπαοικονόμου Γιώργος, Πολυχρονόπουλος Παντελής, Ρακόπουλος Κωστας, Σαρβανίδου Αιμιλία, Σαρούκος Νομικός, Σωρηράκης Αναστάσιος, Τζανετοπούλου Αρετή, Τσακογιάννης Μανώλης, Χατζηδιάκου Αγαπητός και Χατζηνικολάου Λουίζα.

ΠΑΝΕΛΛΗΝΙΑ ΣΥΝΔΙΚΑΛΙΣΤΙΚΗ ΚΙΝΗΣΗ ΚΑΘΗΓΗΤΩΝ (ΠΑΣΚ):

Αποστολίδης Γιώργος, Βαρέλης Νίκος, Γεωργούλας Δημήτρης, Γιακουμάκης Γαβριήλ, Γούναρης Πέτρος, Ευαγγελίδης Παναγιώτης, Ευλαβής Δημήτρης, Ζαχαριάδης Δημήτρης, Καβάλλας Δημήτρης, Καραγιάννης Γιώργος, Καραγιάννης Γιάννης, Κασσανδρινός Δημήτρης, Κεφάλα Άννα, Κοκκαλίδης Σταύρος, Κοκκίνου Ελένη, Κοντάκη Βάσω, Κρομμύδας Θανάσης, Κωστής Νίκος, Μαυρουδής Γεώργιος, Νικολόπουλος Βασίλης, Ντάβέλλης Άκης, Ξάφης Θεόδωρος, Πανίδης Παναγιώτης, Παπαδημητρίου Μιχάλης, Παπαδομαρκάκης Γιάννης, Παπαμιχαήλ Σταματία, Παπανικόλα Πελαγία, Παυλούς Γιώργος, Πιτσης Κυριάκος, Πόμπος Σάββης, Πρωτοσυγκέλλου Νανά, Σερλής Γιάννης, Ταβερνάρης Βασίλης, Τσακμακίδης Ανδρέας, Τσολακίδης Ιωάννης, Φατσέα Μάντα, Χατζηελευθερίου Μανόλης και Χατζηπλής Παναγιώτης.

ΥΠΟΨΗΦΙΟΙ ΓΙΑ ΤΟ ΕΠΟΠΤΙΚΟ

ΑΕΚΚΣ: Γεωργαλίδου Μαριάνθη, Καρασμάνογλου Αχιλλέας, Κυπριώτης Κώστας.

ΔΑΚΕ- Σ: Βηλαράς Θόδωρος, Κατσουράκης Γεώργιος, Παπαμιχαήλ Τσαμπίκος.

ΠΑΣΚ: Λεβεντέρης Ανδρέας, Νικολόπουλος Βασίλης και Παπαφιλίππου Χρήστος.

Πρόγραμμα Βοήθειας ηλικιωμένων στ' Αφάντου

Πρόγραμμα βοήθειας για τους ηλικιωμένους δημότες και για τα άτομα με ειδικές ανάγκες, έχει αποφασίσει να προωθήσει ο δήμος Αφάντου.

Πρόκειται για το πρόγραμμα "Βοήθεια στο σπίτι" που ήδη εφαρμόζεται στους δήμους Ρόδου και Καλλιθέας, με ιδιαίτερη επιτυχία. Το συγκεκριμένο πρόγραμμα είναι ενταγμένο στο ΠΕΠ Νοτίου Αιγαίου στο πλαίσιο του μέτρου "υπηρεσίες φροντίδας για την προώθηση ίσων ευκαιριών" και συγχρηματοδοτείται 75% από το Ευρωπαικό Κοινωνικό Ταμείο και κατά 25% από τους εθνικούς πόρους. Το συγκεκριμένο πρόγραμμα απευθύνεται σε δημότες του δήμου Αφάντου, του διαμερίσματος Αρχίπολης και των Κολυμπίων. Στα πλαίσια του προγράμματος αυτού εντάσσεται η προσφορά βοήθειας και φροντίδας στο σπίτι σε άτομα με ειδικές ανάγκες (ΑΜΕΑ) καθώς και σε ηλικιωμένους με μη δυνατότητα αυτοεξυπηρέτησης.

Σκοπός του προγράμματος είναι να διευκολύνει την καθημερινή ζωή των πολιτών που έχουν ανάγκη βοήθειας και να τους εξασφαλίσει μια υγιή και αξιοπρεπή διαβίωση.

Αίτηση για συμμετοχή και ένταξη στο πρόγραμμα μπορούν να υποβάλλουν οι άμεσα ενδιαφερόμενοι ή και άτομα του οικογενειακού τους περιβάλλοντος στα γραφεία του προγράμματος που στεγάζονται στο κτίριο της Διαδημοτικής Επιχείρησης (πάνω από το Αγροτικό Ιατρείο). Οι αιτήσεις των ενδιαφερομένων πρέπει να υποβληθούν μέχρι τις 12 Δεκεμβρίου.

KYDON TOURS

ΕΚΔΡΟΜΕΣ KYDON

ΠΟΙΟΤΗΤΑ - ΦΡΟΝΤΙΔΑ - ΕΠΙΤΥΧΙΑ

Διαλέξτε μία από τις εκδρομές μας και ΦΥΓΑΜΕ!

Α. ΜΥΡΑ–ΑΓΙΟΣ ΝΙΚΟΛΑΟΣ 5/12 – 8/12/03

Μαρμαρίς - Φετιγιέ - Λυβίσι - Κας - Μύρα - Αντάλεια. Γιορτάζουμε και φέτος μαζί με τον Πατριάρχη μας την γιορτή του Αγίου Νικολάου στα Μύρα που ήταν επίσκοπος! Εζησε και αγίασε.
Ξενοδοχεία 4 αστέρων ημιδιατροφή - Ξεναγήσεις - Περιηγήσεις (1 Κας - 2 Αντάλεια) - Διασκέδαση - Ψώνια
Συνοδός η κ. ΕΛΕΝΗ ΨΥΛΛΑΚΗ

Β. ΜΥΡΑ–ΑΓΙΟΣ ΝΙΚΟΛΑΟΣ – ΑΝΤΑΛΕΙΑ – ΣΜΥΡΝΗ–ΕΦΕΣΟ–ΚΟΥΣΑΝΤΑΣΙ 5/12 – 12/12/03

Μετά τα Μύρα και Αντάλεια οι εκδρομείς του 4ημέρου επιστρέφουν Ρόδο. Το 8ήμερο πρόγραμμα συνεχίζει για Κουσάντασι - Εφεσο - Σμύρνη - Τσεσμέ. Πλούσιο πρόγραμμα: Ξεναγήσεις - Διασκέδαση - Ψώνια - Διανυκτερεύσεις (1 Κας - 2 Αντάλεια - 1 Κουσάντασι - 3 Σμύρνη) - Ξενοδοχεία 4 και 5 αστέρων ημιδιατροφή
Συνοδός η κ. ΕΛΕΝΗ ΨΥΛΛΑΚΗ

2. ΕΚΔΡΟΜΕΣ ΧΡΙΣΤΟΥΓΕΝΝΩΝ

Α. 18–22/12/03 SPECIAL PROGRAMM
Σας συμφέρει!!! 2 DISNEY – 2 ΠΑΡΙΣΙ

Β. 22/12–27/12/03 Η εκδρομή μας!!!

2 διαν. Disney - Είσοδοι 3 μέρες - 3 διαν. Παρίσι Hotel Merqure 3* κεντρικό - Ξενάγηση Παρισιού - Βερσαλίες - Κρουαζιέρα Σηκουάνα - Χριστουγεννιάτικο Gala dinner με μουσική ελληνική.
Συνοδός η κ. ΕΛΕΝΗ ΨΥΛΛΑΚΗ

Γ. 28/12 – 2/1/03. Επαναλαμβάνεται το ίδιο πρόγραμμα

Δ. 24/12 – 28/12/03 2 DISNEY – 2 ΠΑΡΙΣΙ

● ΙΣΠΑΝΙΑ:

α. ΜΑΔΡΙΤΗ – ΤΟΛΕΔΟ – ΣΕΒΙΛΗ – ΓΡΑΝΑΔΑ – ΤΟΡΕ – MOLINOS – MALAGA. Αναχωρήσεις 21,22,23 28/12 - 8ήμερη

β. 24/12 10ήμερη με ΒΑΡΚΕΛΩΝΗ

● ΧΡΙΣΤΟΥΓΕΝΝΙΑΤΙΚΕΣ ΕΚΔΡΟΜΕΣ

ΒΙΕΝΝΗ – ΠΡΑΓΑ – ΒΟΥΔΑΠΕΣΤΗ – ΙΤΑΛΙΑ – ΒΑΡΣΟΒΙΑ – ΚΡΑΚΟΒΙΑ – ΤΑΫΛΑΝΔΗ – ΜΠΑΛΙ – ΣΙΓΚΑΠΟΥΡΗ – ΚΡΟΥΑΖΙΕΡΕΣ

● ΕΠΙΣΗΣ Λαπωνία – Χωριό Αγίου Βασιλείου

★ ΠΑΚΕΤΑ εκδρομών για όλο τον κόσμο - ξενοδοχεία On line στο κομπιούτερ μας.
★ ΝΕΟΝΥΜΦΟΙ - Μεμονωμένοι. Εμείς μπορούμε να σας συμβουλέψουμε για το σωστό ταξίδι σας!!!

Οργανώσαμε επίσης group KYDON (συνοδός Ελένη Ψυλλάκη)

● 10/1 – 17/1/04 ΑΙΓΥΠΤΟ ξενοδοχείο 5 αστέρων κρουαζιέρα Luxor - Asuan και Νείλο

● ΒΟΥΔΑΠΕΣΤΗ – ΠΡΑΓΑ 20/1 – 26/1/04, 2 BUD - 4 ΠΡΑΓΑ. **Συνοδός η κ. ΕΛΕΝΗ ΨΥΛΛΑΚΗ**

● ΠΡΟΣΕΧΩΣ ΕΠΙΣΗΣ ΜΑΡΟΚΟ

ΠΡΑΚΤΟΡΕΙΟ ΚΥΔΩΝ

Τηλ. 22410 23000, 27900, 27722
Εθ. Δωδ/σίων 14 και ακτή Σαχτούρη 8

Επειδή δεν θα περάσει από το νησί τους

Πικραμένοι οι Πάτμιοι για την Ολυμπιακή Φλόγα

Διάβημα του Δήμου Πάτμου στην κ. Γιάννα Αγγελοπούλου

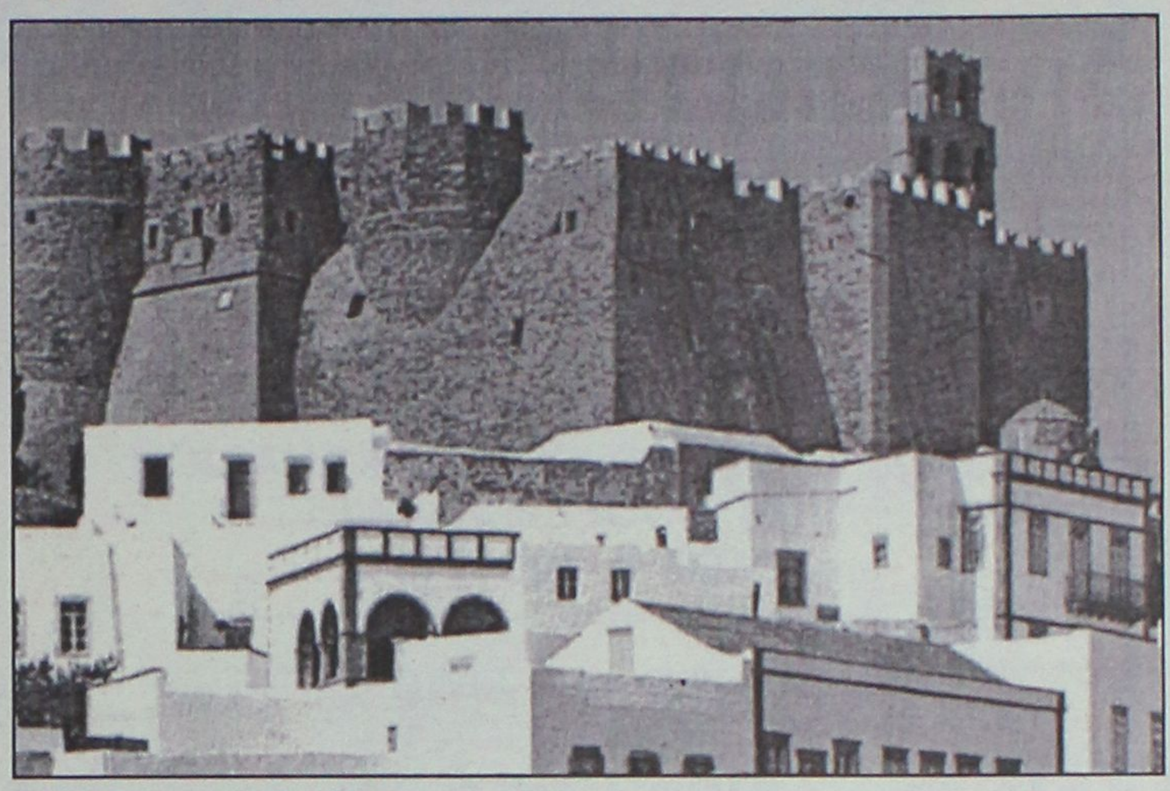

Η Πάτμος, είναι η Ιερουσαλήμ του Αιγαίου. Πνευματικό και θρησκευτικό κέντρο με παγκόσμια ακτινοβολία, βυζαντινή και πνευματική κληρονομιά. Είναι το νησί που χιλιάδες άνθρωποι επισκέπτονται κάθε χρόνο για να προσκυνήσουν το Ιερό Σπήλαιο που ο Άγιος Ιωάννης ο Θεολόγος έγραψε το ιερό βιβλίο της Αποκάλυψης. Είναι το νησί που έχει χαρακτηριστεί ιερά νήσος με νόμο του κράτους (Ν.1155/81). Κι όμως αυτό το νησί, δυστυχώς μέχρι τώρα είναι έξω από τους σταθμούς που θα κάνει η Ολυμπιακή φλόγα στη Δωδεκάνησο.

Η παράλειψη αυτή της οργανωτικής επιτροπής πληγώνει τους Πάτμιους γιατί και μόνο συμβολικά να το εξετάσουμε, η Πάτμος Θα έπρεπε να ήταν ο πρώτος σταθμός της Ολυμπιακής φλόγας στη νησιωτική Ελλάδα. Ο δήμος Πάτμου, μετά την πληροφόρηση ότι το νησί μας είναι έξω από το δρομολόγιο της Ολυμπιακής φλόγας στη Δωδεκάνησο, έστειλε έγγραφο στην πρόεδρο της Ολυμπιάδας 2004 κυρία Γιάννα Δασκαλάκη -Αγγελοπούλου, αναφέροντας, μεταξύ άλλων:

« .....Θεωρούμε ότι η Πάτμος λόγω της θρησκευτικότητας της και τον ρόλο που διαδραμάτισε στην ιστορία της Ελλάδος, έχει τις κατάλληλες προϋποθέσεις για την επιλογή.

Παρακαλούμε λοιπόν όπως συμπεριλάβετε και το νησί μας ως έναν από τους σταθμούς θεωρώντας ότι ανταποκρίνεται στα κριτήρια επιλογής.....»

Σε ένα ταξίδι που θα διαρκέσει περίπου 78 ημέρες, η Ολυμπιακή φλόγα θα διανύσει περισσότερα από 78.000 χιλιόμετρα ανά τον κόσμο και θα φωτίσει όλους τους νομούς της Ελλάδας.

Έξω από τα σύνορα της Ελλάδας η Φλόγα, στα χέρια 3.600 Λαμπαδηδρόμων, θα περάσει για πρώτη φορά από την Αφρική και τη Ν. Αμερική και θα επιστρέψει σε όλες τις προηγούμενες Ολυμπιακές Πόλεις. Συνολικά, 260 εκατομμύρια άνθρωποι θα έχουν την ευκαιρία να δουν την Ολυμπιακή φλόγα στην πόλη τους.

Στην Ελλάδα η Ολυμπιακή Λαμπαδηδρομία θα διασχίσει και τους 54 νομούς της χώρας.

Για 43 ημέρες, περίπου 7.700 Λαμπαδηδρόμοι θα μεταφέρουν τη Φλόγα σε κάθε γωνιά της Ελλάδας, από τις μεγαλύτερες πόλεις μέχρι τις ακριτικές περιοχές. 174 πόλεις και χωριά σε ολόκληρη την Ελλάδα.

Η φλόγα σύμφωνα με το σημερινό πρόγραμμα θα περάσει τον Ιούλιο από τη Ρόδο, την Κω, την Κάλυμνο, την Κάρπαθο και το Καστελλόριζο.

Ας ελπίσουμε πως το έγγραφο του Δήμου θα ευαισθητοποιήσει την επιτροπή και θα προσθέσει στους σταθμούς της Ολυμπιακής φλόγας την Πάτμο.

AUDIO CLUB

ΠΡΟΣΦΟΡΕΣ

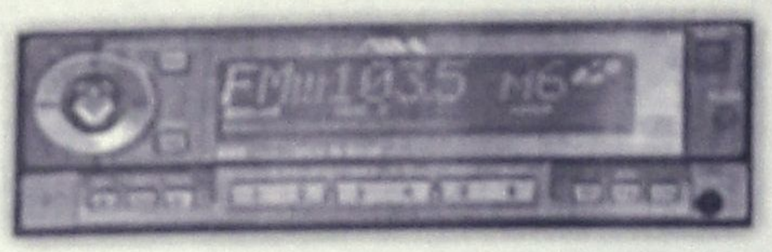

ΕΝΙΣΧΥΤΗΣ 4 ΚΑΝΑΛΙΩΝ
SUB WOOFER 360 WATT
ΜΟΝΟ 450 ΕΥΡΩ

R/CD AIWA ΕΝΙΣΧΥΤΗΣ 4 ΚΑΝΑΛΙΩΝ
SUB WOOFER 360 WATT
ΜΟΝΟ 685 ΕΥΡΩ

CD mb3 AIWA
ΗΧΕΙΑ ΟΒΑΛ
ΜΟΝΟ 350 ΕΥΡΩ

πλαίσιο

και ΑΠΟΣΥΡΣΗ
ΣΤΑ ΡΑΔΙΟΚΑΣΕΤΟΦΩΝΑ ΜΕ ΡΑΔΙΟΣΙΝΤΙ

ΜΙΧΑΗΛ ΠΕΤΡΙΔΗ & ΠΕΙΡΑΙΩΣ ΓΩΝΙΑ ΤΗΛ. (22410) 21533

ΟΜΙΛΟΣ ΕΤΑΙΡΕΙΩΝ "Δ. ΚΥΝΗΓΑΚΗΣ"
ΕΡΓΟΣΤΑΣΙΟ ΕΠΙΠΛΩΝ

53 ΟΛΟΚΛΗΡΑ ΧΡΟΝΙΑ
ΣΥΝΕΧΟΥΣ ΠΑΡΟΥΣΙΑΣ ΣΤΟ ΧΩΡΟ ΤΗΣ
ΚΑΤΑΣΚΕΥΗΣ ΚΑΙ ΤΟΥ ΕΠΙΠΛΟΥ

"ΚΥΝΗΓΑΚΗΣ"
ΤΩΡΑ ΚΑΙ ΣΤΗ ΡΟΔΟ!!!

Στον εκθεσιακό χώρο που δημιουργήσαμε για σας, μπορείτε να διαλέξετε από την πλούσια συλλογή μας, σε τιμές εργοστασίου.
ΕΠΙΠΛΑ – ΦΩΤΙΣΤΙΚΑ – ΥΦΑΣΜΑΤΑ

Αναλαμβάνουμε με συνέπεια και ταχύτητα
ΜΕΛΕΤΕΣ – ΔΙΑΚΟΣΜΗΣΕΙΣ –
ΕΙΔΙΚΕΣ ΚΑΤΑΣΚΕΥΕΣ
για
ΞΕΝΟΔΟΧΕΙΑ – ΣΠΙΤΙΑ –
ΕΣΤΙΑΤΟΡΙΑ – ΜΠΑΡ – ΠΛΟΙΑ

ΚΥΝΗΓΑΚΗΣ

ΕΡΓΟΣΤΑΣΙΟ: Ορφέως 186, Ρουφ, Αθήνα • Τηλ. 210-3468858
ΥΠΟΚ/ΜΑ ΡΟΔΟΥ: 3ο χλμ. ΛΕΩΦ. ΚΑΛΛΙΘΕΑΣ (*έναντι Μαρινόπουλου*)
Τηλ. 22410-67766

Για σωματικές και υλικές βλάβες

Προς διπλασιασμό των αποζημιώσεων από τα τροχαία ατυχήματα

Πιο κοντά στην ψήφιση του έρχεται το θέμα της δης οδηγίας, που ανεβάζει τα όρια των αποζημιώσεων για σωματικές και υλικές βλάβες στα τροχαία ατυχήματα, μετά τη συμβιβαστική πρόταση που διατύπωσε το Συμβούλιο Ανταγωνιστικότητας κατά την πρόσφατη συνεδρίασή του την προηγούμενη Πέμπτη. Η πρόταση του Συμβουλίου επιχειρεί να γεφυρώσει τις προτάσεις που είχαν καταθέσει το Ευρωκοινοβούλιο και η Ευρωπαϊκή Επιτροπή, δίνοντας τη δυνατότητα στα κράτη-μέλη να επιλέξουν μεταξύ δύο εναλλακτικών δυνατοτήτων. Πρόκειται για τη δυνατότητα να επιλέξουν μεταξύ του ορίου των 5 εκατ. ευρώ ανά ατύχημα ή αντίστοιχα του 1 εκατ. ευρώ ανά θύμα, ενώ για τις αποζημιώσεις για υλικές ζημιές, το Συμβούλιο προτείνει ανώτατο όριο αποζημίωσης το 1 εκατ. ευρώ.

Η πρόταση του Συμβουλίου

Η πρόταση αποτελεί προσπάθεια συγκερασμού της διατυπωμένης άποψης της Ευρωπαϊκής Επιτροπής που όριζε ως ανώτατο όριο για σωματικές βλάβες το 1 εκατ. ευρώ και της αντίστοιχης πρότασης του Ευρωκοινοβουλίου που είχε προχωρήσει αρκετά βήματα πιο πέρα, ορίζοντας ως ανώτατο όριο τα 10 εκατ. ευρώ ανά ατύχημα, χωρίς να αποδέχεται το κριτήριο του ορίου ανά θύμα.

Η διαδικασία της δεύτερης ανάγνωσης που θα ακολουθήσει από τα αρμόδια κοινοτικά όργανα αναμένεται να ολοκληρωθεί την προσεχή άνοιξη, πριν δηλαδή από τη λήξη της θητείας της Επιτροπής και του Ευρωκοινοβουλίου. Στο πλαίσιο της δυνατότητας επιλογής που δίνει η πρόταση –στο βαθμό που πάρει τη μορφή οδηγίας– κάθε κράτος-μέλος θα πρέπει να ζυγίσει με βάση τα στατιστικά στοιχεία για τον μέσο όρο των θυμάτων ανά ατύχημα, ποια από τις δύο προτάσεις θα υιοθετήσει.

Στη χώρα μας τα περισσότερα ατυχήματα, συμφωνα με τα διαθέσιμα στατιστικά στοιχεία, έχουν κατά μέσο όρο 1-2 θύματα και στο πλαίσιο αυτό θεωρείται εύλογο να υιοθετηθεί η δυνατότητα της αύξησης των αποζημιώσεων για σωματικές βλάβες στο 1 εκατ. ευρώ ανά θύμα, χωρίς ωστόσο αυτό να αποτελεί αποκρυσταλλωμένη άποψη. Σημειώνεται ότι σήμερα τα όρια είναι εξαιρετικά χαμηλά, καθώς προβλέπουν ανώτατη αποζημίωση 500.000 ευρώ για σωματικές βλάβες και 100.000 ευρώ για υλικές ζημιές.

Οι αποζημιώσεις που καταβάλλουν οι εταιρείες στα θύματα τροχαίων ατυχημάτων, αποτελεί και κρίσιμη παράμετρο για την τιμολόγηση των ασφαλίστρων και σε κάθε περίπτωση η αύξηση των ορίων που προτείνεται θα συμπαρασύρει σε άνοδο και τα ασφάλιστρα των αυτοκινήτων.

ΧΡΙΣΤΟΥΓΕΝΝΑ
Espace Beaute
Ινστιτούτο Αισθητικής - Salon de Beauté

Είναι φορές που νιώθετε πως το οξυγόνο δεν είναι αρκετό...
Όμως μέσα σε 30 λεπτά... μπορούν να αλλάξουν τα πάντα!

ΧΡΙΣΤΟΥΓΕΝΝΙΑΤΙΚΗ ΠΡΟΣΦΟΡΑ
Extra Slim
ΤΑ ΠΡΟΓΡΑΜΜΑΤΑ ΜΑΣ
....ΜΟΝΟ ΑΠΟ 50€ ΤΟ ΜΗΝΑ

Η νέα επαναστατική συσκευή για λιποδιάλυση, μυική χαλάρωση, αρωματοθεραπεία και χρωματοθεραπεία που σας επιτρέπει να χάσετε μισό κιλό ανά 30 λεπτά!!!

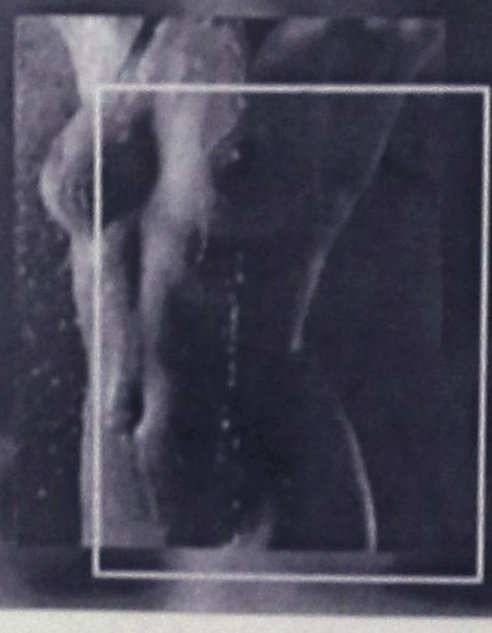

Για extra χαμόγελα ομορφιάς

Γνωρίστε το EXTRA SLIM στο ESPACE BEAUTE

Άννα Παχκα

Αμαράντου 10, Ρόδος
Τηλ. 22410 30500 30003

ΑΘΛΗΤΙΚΗ ΡΟΔΙΑΚΗ
ΚΥΡΙΑΚΗ 7 ΔΕΚΕΜΒΡΙΟΥ 2003

ΔΙΓΕΝΗΣ - ΠΑΝΝΑΞΙΑΚΟΣ ΣΗΜΕΡΑ ΣΤΙΣ 11.30 ΣΤΙΣ ΚΑΛΥΘΙΕΣ

ΣΕΛ. 31

Κομπλέ με τον "Αγιο"

• Με τη συμπαράσταση του κόσμου της, η Ρόδος υποδέχεται στις 15.00 τον Αγιο Δημήτριο

Γεμάτο αναμένεται να είναι σήμερα το απόγευμα στις 15.00 το Δημοτικό Στάδιο της πόλης μας. Η 13η αγωνιστική της Γ' Εθνικής φέρνει στο νησί μας αντίπαλο της Ρόδου τον Αγιο Δημήτριο κι όπως είναι φυσικό, θα επιδιωχθεί πάση θυσία η νίκη, οι τρεις βαθμοί της και η επιστροφή στις επιτυχίες.

Είναι βέβαια αναγκαία η παρουσία του κόσμου. Για το φίλαθλο κοινό της ομάδας φυσικά ακολουθεί σχετική ανακοίνωση από τον Σ.Φ. "ΚΑΚΙΑ ΣΚΑΛΑ". Στον αγωνιστικό τομέα, ο **Δημήτρης Σκούνας** προετοίμασε κατάλληλα την ομάδα του ολόκληρη την εβδομάδα. Οι "πράσινοι" γυμνάσθηκαν χθες για τελευταία φορά στο Δημοτικό Στάδιο κι ο κώουτς της Ρόδου κάλεσε όλους τους ποδοσφαιριστές του στ' αποδυτήρια αφήνοντας για την ομάδα των Νέων τους **Πλαγγέντη, Μακρυδημήτρη, Μαθιό.**

Οσον αφορά την ενδεκάδα που θα παρατάξει ο **Δημήτρης Σκούνας** έχει ως εξής:

- Γκολκήπερ τον **Θέμελη.**
- Στην άμυνά τους **Μαλλιάκα, Νάκου** και **Πάττα.**
- Στο κέντρο τους **Γιόνοβιτς, Βασιλόπουλο, Ναλμπάντη, Μητράκα, Τσουκαλίδη** και
- Στην επίθεση τους **Νεντέλκοβιτς-Κλοκίδη** με τους **Γ. Καντιμοίρη** και **Γεωργαλή** να διεκδικούν μια θέση στην ενδεκάδα.

Ο ΑΓΙΟΣ ΔΗΜΗΤΡΙΟΣ

Τα τελευταία νέα που προέρχονται από το στρατόπεδο του "Αγίου" λένε πως υπάρχει ακόμη ένας πονοκέφαλος για τον τεχνικό του Αγίου Δημητρίου, **Σταύρο Παπανδρέου,** καθώς πλέον πρόβλημα αντιμετωπίζει και ο **Μπούις.** Ο Βέλγος ποδοσφαιριστής ένιωσε ενοχλήσεις στον δικέφαλο, ως εκ τούτου, η συμμετοχή του στο ματς με την Ρόδο θα κριθεί την τελευταία στιγμή.

ΠΑΡΡΟΔΙΑΚΟ ΚΑΛΕΣΜΑ

Στο μεταξύ με αφορμή το σημερινό παιχνίδι ο Σ.Φ. "ΚΑΚΙΑ ΣΚΑΛΑ" απέστειλε χθες στον Τύπο ανακοίνωση με την οποία καλεί όλο τον φίλαθλο κόσμο του νησιού να παραβρεθεί σήμερα στο Δημοτικό Στάδιο και να συμπαρασταθεί με κάθε τρόπο στη Ρόδο. Το κάλεσμα αναφέρει χαρακτηριστικά τα εξής:

«Καλούμε σε γενικό ξεσηκωμό όλο τον κόσμο της Ρόδου, από την πόλη έως το πιο απομακρυσμένο χωριό, να πλημμυρίσουμε το γήπεδο, για να συμπαρασταθούμε στην υπερομάδα μας, στο πιο δύσκολο παιχνίδι για την περαιτέρω πορεία της με την αθηναϊκή ομάδα Αγ. Δημήτριο. Τονίζουμε αθηναϊκή, γιατί σ' αυτούς δεν αρέσει διαιτησία 50-50, όπως συνέβη στο προηγούμενο παιχνίδι μας με τον Ηλυσιακό και στην δυσφήμηση που υπέστη η ομάδα μας από τον ανεκδιήγητο προπονητή τους.

Εμείς με τον γνωστό μας τρόπο θα γίνουμε ο 12ος παίκτης και βασιζόμενοι στο πάθος και την ποιότητα των παικτών μας δεν θα αφήσουμε περιθώριο σε κανέναν άλλο να αμφισβητήσει τη Ρόδο μας. Ολοι μαζί την Κυριακή 7.12.2003 και ώρα 14.45 για να πανηγυρίσουμε με τους παίκτες μας μία ακόμα μεγάλη νίκη που θα είναι ορόσημο στον μαραθώνιο της Γ' Εθνικής.

Φόρτσα Ρόδος ολέ, Ελαφάρα ολέ, Α' Εθνική, θέλω να σε δω και να τρελαθώ...

Σ.Φ.Ρ. "Κακιά Σκάλα"».

ΟΙ ΑΛΛΟΙ ΑΓΩΝΕΣ

Στους υπόλοιπους αγώνες της 13ης αγωνιστικής θα παίξουν:

Βέροια - Θρασύβουλος
Αχαρναϊκός - Ηλυσιακός
Αγρ. Αστέρας - Λάρισα
Καστοριά - Ποντιακός Ν. Σάντας
Χαλκίδα - Ατσαλένιος
Κιλκισιακός - Λύκοι
Θύελλα Π. - Δόξα Δρ.
Λεωνίδιο - Μαρκό
Καβάλα - Βύζας Μεγ.



Επιστροφή στα τρίποντα είναι η σημερινή επιδίωξη των "πρασίνων"
(ΒΙΚΤΩΡ - ΦΩΤΟ ΜΑΡΚΕΤ - ΙΑΛΥΣΟΣ)

2004
ΚΑΦΕΤΕΡΙΑ-ΣΝΑΚ ΜΠΑΡ
ΑΠΟΛΑΥΣΤΕ ΣΤΗ ΓΙΓΑΝΤΟΟΘΟΝΗ ΜΑΣ ΟΛΟΥΣ ΤΟΥΣ ΑΓΩΝΕΣ. ΔΙΑΣΚΕΔΑΣΤΕ ΜΕ ΕΛΛΗΝΙΚΗ ΜΟΥΣΙΚΗ ΚΑΙ ΧΕΙΜΩΝΙΑΤΙΚΗ ΖΕΣΤΑΣΙΑ
ΜΑΝΩΛΗΛΑΡΑ & Ι. ΔΡΑΓΟΥΜΗ
ΓΩΝΙΑ ΝΕΟΧΩΡΙ
ΤΗΛ. 22410 33302

Με Θρασύβουλο οι Νέοι

• Σήμερα στις 11 στο γήπεδο των Αγίων Αποστόλων

Λίγο πριν τα υπόλοιπα σημερινά παιχνίδια των υπόλοιπων κατηγοριών υπάρχει ακόμα ένα που αξίζει ιδιαίτερης προσοχής απ' όλο τον κόσμο. Οι Νέοι της Ρόδου για το οικείο πρωτάθλημα των ΤΕΠ στη Β' και Γ' Εθνική υποδέχονται στο γήπεδο των Αγίων Αποστόλων το αντίστοιχο συγκρότημα του Θρασύβουλου.

Οι λιλλιπούτειοι άσοι του **Νίκου Μαντικού** είναι έτοιμοι για μία ακόμα καλή εμφάνιση και νίκη επί του Θρασύβουλου.

Ο κώουτς της ομάδας των Νέων της Ρόδου έχει στη διάθεσή του όλους τους παίκτες του. **Καραγιάννης, Τσακίρης, Πάππα, Θεοδοσίου, Μοσχίδης, Θεοδώρου, Χαρίτος, Μακρυδημήτρης, Γαϊτάνος, Αγγελόπουλος, Αναστασάκης, Τριπολίτης, Μαθιός, Πλαγκέντης, Δελαπόρτας** διεκδικούν τις έντεκα θέσεις με τον προπονητή να τους έχει καλέσει όλους για πρωινό πρώτα στο ξενοδοχείο "ΠΛΑΖΑ" και στη συνέχεια στο γήπεδο.

ΤΟΠΙΚΟ ΠΟΔΟΣΦΑΙΡΟ

Επιστροφή στα παλιά

• Την επαναφορά της Β' κατηγορίας στους δύο ομίλους αναμένεται να θέσει σύντομα η ΕΠΣΔ λόγω των άθλιων οικονομικών δεδομένων.

Μετά την πρόταση για την διακοπή των τοπικών μας πρωταθλημάτων, άλλο ένα σοβαρό θέμα αναμένεται να τεθεί σύντομα στην κρίση των σωματείων και δεν είναι άλλο από την επιστροφή του πρωταθλήματος της Β κατηγορίας στο σύστημα διεξαγωγής των δύο ομίλων. Αυτά τα οποία πληρώνουν την οικονομική κρίση που διέρχεται η ΕΠΟ είναι κατά κύριο λόγο τα σωματεία της Β' κατηγορίας, που μέσα από την διεξαγωγή του πρωταθλήματος σε έναν ενιαίο όμιλο ναι μεν βρήκαν τις συνθήκες ποιοτικού συναγωνισμού και ανταγωνισμού, συμβάλλοντας στην αναβάθμιση της κατηγορίας και συνολικά του ποδοσφαίρου (όσοι ανεβαίνουν στην Α' κατηγορία είναι ιδιαίτερα δυνατοί και υπολογίσιμοι, κάτι που οφείλεται και στην τριβή που έχουν στην κατώτερη κατηγορία), ωστόσο οικονομικά τα έφερε στο χείλος του γκρεμού, λόγω της γεωγραφικής ιδιαιτερότητας του νομού, των πολλών μετακινήσεων αλλά και του αστάθμητου παράγοντα των καιρικών συνθηκών, που κρατούν τις αποστολές αποκλεισμένες μακριά από τον τόπο τους. Όταν η ΕΠΣΔ αποφάσιζε την μετάβαση από τους δύο ομίλους στον έναν, είχε τις διαβεβαιώσεις της ΕΠΟ πως το αυξημένο κόστος θα καλυπτόταν (ήταν η εποχή της «καραμέλας» της διοίκησης Γκαγκάτση για την ποιοτική αναβάθμιση του ποδοσφαίρου και την συγκέντρωση της προσοχής στις μικρές ερασιτεχνικές κατηγορίες). Δυστυχώς, οι υποσχέσεις αποδείχτηκαν μετοχές-φούσκες, με τα γνωστά επακόλουθα για την βιωσιμότητα των σωματείων της Β' κατηγορίας. Αλλωστε, αυτά ήταν που αποτέλεσαν την βάση της απόφασης για την αποχή, και για να διατρανώσουν την αντίδρασή τους για την υπάρχουσα οικονομική κατάσταση, αλλά κυρίως επειδή δεν έχουν τα χρήματα να κάνουν τα ταξίδια τους και να ανταποκριθούν (ιδιαίτερα τα σωματεία των νησιών) στις υποχρεώσεις τους προς τους διαιτητές. Με δεδομένο ότι η βελτίωση της οικονομικής κατάστασης δεν διαφαίνεται ούτε στον πιο μακρινό ορίζοντα, η ΕΠΣΔ είναι υποχρεωμένη να περιορίσει τον προϋπολογισμό της και να προστατέψει την βιωσιμότητα των σωματείων, οπότε το πιθανότερο είναι να εισηγηθεί πριν από την ολοκλήρωση της φετινής αγωνιστικής περιόδου την διαίρεση της Β' κατηγορίας στους ομίλους Ρόδου και Νήσων, επιστρέφοντας στα παλιά. «Δυστυχώς», είναι η λέξη που βγαίνει από το στόμα αρκετών μελών της Ενωσης, καθώς γνωρίζουν πολύ καλά πως και ο δείκτης ποιότητας θα πέσει, αλλά και θα υπάρξει μία «μίνι διοικητική διάσπαση», αφού ο όμιλος Νήσων θα λειτουργεί ξεχωριστά και σίγουρα πιο μακριά από το κέντρο του τοπικού ποδοσφαίρου.

Πολλοί σε απόγνωση

• Στα χνάρια της ΕΠΣΔ που διέκοψε τα πρωταθλήματά της μετά την εντολή των σωματείων σκοπεύει να βαδίσει και η ΕΠΣ Ρεθύμνου.

Η ΕΠΣ Δωδεκανήσου μπορεί να είναι η πρώτη που κατεβάζει τα ρολά μη αντέχοντας την άθλια οικονομική κατάσταση στην οποία έχει περιέλθει λόγω της ΕΠΟ, ωστόσο δεν είναι η μοναδική που βρίσκεται σε δεινή θέση. Δίνει, μάλιστα, με την πρόσφατη απόφαση της έκτακτης Γενικής Συνέλευσης των σωματείων της το παράδειγμα και σε άλλες Ενώσεις της χώρας που αντιμετωπίζουν τεράστια οικονομικά προβλήματα και σκέφτονται πλέον την λύση της διακοπής των δραστηριοτήτων τους! Οπως αναφέρουν οι πληροφορίες, πιο κοντά στο να βαδίσει στα χνάρια της ΕΠΣΔ είναι η ΕΠΣ Ρεθύμνου, που αδυνατεί να βρει χρήματα για την μισθοδοσία και τα δώρα των υπαλλήλων της. Μάλιστα, οι πληροφορίες αναφέρουν πως με το που πληροφορήθηκε ο πρόεδρος της ΕΠΣΡ, Γιώργος Σταράκης, την απόφαση των σωματείων της Δωδεκανήσου, δήλωσε αποφασισμένος να διερευνήσει τις προθέσεις των σωματείων της δικής του Ενωσης με το ερώτημα της λήψης μίας ανάλογης απόφασης. Είναι, πλέον, φανερό πως το κύμα δυσαρέσκειας κατά της ΕΠΟ με αφορμή το οικονομικό φουντώνει σε πολλές Ενώσεις της χώρας.

Ψάχνονται για λύση

• Ο Γιάννης Οικονομίδης ενημέρωσε την ΕΠΣΔ πως χρήματα δεν υπάρχουν, ωστόσο δεσμεύτηκε να βρει και να στείλει όσο το δυνατόν μεγαλύτερο ποσό.

• «Παίζει» το σενάριο μίας συμβιβαστικής φόρμουλας.

Την 10η Ιανουαρίου ορισθετεί ως καταληκτική ημερομηνία για την εισροή χρημάτων στο ταμείο της ΕΠΣΔ ο πρόεδρός της Κλεόβουλος Χατζηγεωργίου. Οπως αναφέρουν οι πληροφορίες, ο Χατζηγεωργίου επικοινώνησε ξανά χθες το πρωί με τον γενικό γραμματέα της ΕΠΟ Γιάννη Οικονομίδη, που του μετέφερε πως ναι μεν η Ομοσπονδία έχει όλη την καλή διάθεση να βοηθήσει τα σωματεία, ωστόσο στην παρούσα φάση δεν έχει χρήματα και ως εκ τούτου συνεχίζει να ισχύει η πρώτη τοποθέτηση του Βασίλη Γκαγκάτση, σύμφωνα με την οποία η ίδια η ΕΠΟ περιμένει εισροή χρημάτων από την Γενική Γραμματεία Αθλητισμού τις πρώτες μέρες του νέου έτους. Πάντως, υπήρξε η δέσμευση να καταβληθεί κάθε δυνατή προσπάθεια ώστε η Ομοσπονδία να βρει το ποσό που απαιτείται για να ξεκινήσουν και πάλι τα τοπικά πρωταθλήματα, χωρίς να ξεκαθαρίζεται αν πρόκειται για τα 95 χιλιάδες ευρώ ή για ένα μικρότερο ποσό που θα διευκολύνει την κατάσταση έως να επιτραπεί η αποστολή του «πακέτου» του συνολικού χρέους. Στην παρούσα φάση τα πράγματα μοιάζουν εξαιρετικά δύσκολα, αφού ο ίδιος ο Οικονομίδης εξέφρασε μιλώντας με τον Χατζηγεωργίου την κατανόησή του για την απόφαση των σωματείων, τονίζοντας ταυτόχρονα πως η ΕΠΟ θέλει αλλά δεν έχει, επομένως θα προσπαθήσει να αποστείλει μέσα στον Δεκέμβριο ένα ποσό το οποίο θα καλύψει τις βασικότερες ανάγκες και τα υπόλοιπα θα τα δώσει μόλις πάρει χρήματα από την Πολιτεία.

Φυσικά, η απόφαση της έκτακτης Γενικής Συνέλευσης των σωματείων είναι συγκεκριμένη και προβλέπει την λήξη της αποχής τους μόνο στην περίπτωση που σταλεί το ποσό των 95 χιλιάδων ευρώ, όμως δεν αποκλείεται να προταθεί μία συμβιβαστική λύση σε περίπτωση που η ΕΠΟ εξασφαλίσει ένα ποσό της τάξης των 45 έως 50 χιλιάδων ευρώ, ώστε για την καταβολή των υπόλοιπων να δεσμευτεί εγγράφως στα σωματεία. Βέβαια, στην μέση υπάρχει η «ιερή» απόφαση της Γενικής Συνέλευσης, όμως με δεδομένες τις δυσκολίες που αντιμετωπίζει η ΕΠΟ αλλά και το γεγονός ότι η μεγάλη διάρκεια της αποχής θα δημιουργήσει δυσκολίες μετά την ολοκλήρωσή της, ίσως αναζητηθεί συμβιβαστική φόρμουλα σε περίπτωση που η Ομοσπονδία δεν αρκεστεί μέσα στον Δεκέμβριο σε ένα απλό μπαλωμα αλλά δείξει πως προσπαθεί να βοηθήσει πραγματικά.

ΘΕΛΕΤΕ ΝΑ ΤΑΞΙΔΕΨΕΤΕ ΟΠΟΥ ΕΠΙΘΥΜΕΙΤΕ ΜΕ ΤΟ ΛΙΓΟΤΕΡΟ ΔΥΝΑΤΟ ΚΟΣΤΟΣ:

EMMANUEL TRAVEL

ΕΜΕΙΣ ΕΧΟΥΜΕ ΤΗ ΔΥΝΑΤΟΤΗΤΑ ΟΤΑΝ ΟΙ ΤΙΜΕΣ ΑΠΟΓΕΙΩΝΟΝΤΑΙ ΝΑ ΠΡΟΣΓΕΙΩΝΟΥΜΕ ΧΡΗΜΑΤΑ ΣΤΗΝ ΤΣΕΠΗ ΣΑΣ.

ΔΕΝ ΕΧΕΤΕ ΠΑΡΑ ΝΑ ΜΑΣ ΕΠΙΣΚΕΦΘΕΙΤΕ ΓΙΑ:
- ΑΕΡΟΠΟΡΙΚΑ ΕΙΣΙΤΗΡΙΑ
- ΑΚΤΟΠΛΟΪΚΑ ΕΙΣΙΤΗΡΙΑ
- ΚΡΑΤΗΣΕΙΣ ΞΕΝΟΔΟΧΕΙΩΝ
- ΕΚΔΡΟΜΕΣ ΕΣΩΤΕΡΙΚΟΥ
- ΕΚΔΡΟΜΕΣ ΕΞΩΤΕΡΙΚΟΥ –
  - ✔ ΠΟΥΚΕΤ-ΣΑΜΟΥΙ ΑΠΟ € 774
  - ✔ ΜΠΑΝΓΚΟΚ-ΣΑΜΟΥΙ ΑΠΟ € 889
  - ✔ ΚΡΑΜΠΙ ΑΠΟ € 802
  - ✔ ΜΠΑΛΙ ΑΠΟ € 710
  - ✔ ΜΠΑΝΓΚΟΚ-ΜΠΑΛΙ ΑΠΟ € 865

ΚΑΙ ΠΟΛΛΕΣ ΑΛΛΕΣ...

ΤΑΞΙΔΕΨΤΕ ΤΩΡΑ ΜΑΖΙ ΜΑΣ ΦΤΗΝΑ. ΜΕ ΑΣΦΑΛΕΙΑ ΚΑΙ ΠΑΝΤΑ ΜΕ ΤΗΝ ΥΠΟΓΡΑΦΗ ΤΟΥ EMMANUEL TRAVEL!!!

ΠΛΗΡΟΦΟΡΙΕΣ

ΙΕΡΟΥ ΛΟΧΟΥ 1 ΙΑΛΥΣΟΣ ΡΟΔΟΣ

ΤΗΛ: 2241093630-93625-94385 • FAX: 22410 91748

E-MAIL: emmantrv@otenet.gr

ΡΕΦΛΕΞΟΛΟΓΙΑ:



ανακαλύψτε τα ευεργετικά αποτελέσματα της, στη σωματική και ψυχική σας υγεία!

Μια επίσκεψη θα σας πείσει .....

Μερικά από τα οφέλη : Τόνωση του ανοσοποιητικού συστήματος, αποτοξίνωση, καλυτέρευση της κυκλοφορίας του αίματος, βελτίωση της λειτουργίας των νεύρων, επαναφορά &διατήρηση της ισορροπίας νου και σώματος.



Περισσότερες πληροφορίες:
Κέντρο Ειδικών Θεραπειών, τηλ. 2241020421

ΤΟΠΙΚΟ ΠΟΔΟΣΦΑΙΡΟ

Συνεχίζεται η προσπάθεια

• Αύριο στο Εθνικό Στάδιο οι προπονήσεις των μικτών μας ομάδων, των Παίδων (14.30), Νέων (15.30) και Προπαίδων (16.30)

Δεύτερα αύριο κι είναι ημέρα προπόνησης για τις μικτές μας ομάδες των Παίδων και των Νέων, οι οποίες συνεχίζουν να συμμετέχουν στο πρωτάθλημα των Ενώσεων, το οποίο βρίσκεται σ' εξέλιξη. Η συνέχεια, όμως, έχει ενδιαφέρον μόνο για την ομάδα των Παίδων, η οποία διεκδικεί με πολλές ελπίδες την πρόκρισή της στην β' φάση του οικείου πρωταθλήματος σ' αντίθεση με τους Νέους που μετά την ήττα (3-0) στο Κιάτο, μηδένισαν τις πιθανότητες για να προκριθούν.

Ηδη έχουμε διανύσει τις 6 πρώτες αγωνιστικές κι απομένουν ακόμη 4 για να ολοκληρωθεί το πρωτάθλημα των Ενώσεων. Η επόμενη αγωνιστική (7η) φέρνει τις μικτές μας αντιμέτωπες με τις αντίστοιχες ομάδες της ΕΠΣ Δυτικής Αττικής.

Τα παιχνίδια αυτά είναι προγραμματισμένα να γίνουν μία ημέρα μετά τα Χριστούγεννα (26/12) εδώ, στο Εθνικό Στάδιο.

Στα ματς του πρώτου γύρου οι Παίδες μας είχαν ηττηθεί από τους Αθηναίους 2-0, ενώ οι Νέοι είχαν αναδειχθεί ισόπαλοι 2-2.

Για τους Παίδες δεν γίνεται λόγος, εάν θέλουν να συνεχίσουν να έχουν βάσιμες ελπίδες για πρόκριση η νίκη είναι μονόδρομος.

Οσο για τους Νέους, για λόγους γοήτρου η νίκη είναι επιτακτική, προκειμένου να μετριάσουν τις άσχημες μέχρι στιγμής εντυπώσεις που έχουν δημιουργηθεί.

Αύριο λοιπόν ξεκινάει η προετοιμασία για τα προσεχή παιχνίδια και οι Ενωσιακοί μας προπονητές, **Χρήστος Καλαϊτζίδης και Γιώργος Μποσγανάς** θα προπονήσουν στο Εθνικό Στάδιο, στις 14.30 τους Παίδες, ενώ στις 15.30 τους Νέους.



Ο Χρήστος Καλαϊτζίδης και ο Γιώργος Μποσγανάς θα προπονήσουν αύριο Παίδες, Νέους και Προπαίδες

Οι ποδοσφαιριστές που έχουν κληθεί γι' αύριο είναι οι εξής:

ΠΑΙΔΕΣ

Γ. Δελαπόρτας, Στ. Γαϊτάνος, Β. Τσαγγάρης, Γ. Θεοδώρου (Ρόδου), Κοντουδιός, Β. Μέντος, Μ. Ευγενικός, Φ. Μαννάκης, Μπακίρης (Διαγόρα), Ι. Μπερετούλης, Σχοινάκης, Ζερβός (Ευκλή), Μ. Μαστόρου, Κοντός, Ε. Γεωργαλλής (Αγ. Ισιδώρου), Γ. Κουφού, Χ. Κιλασίν (Ηλιου), Ι. Μακαρούνας, Τσοπανάκης (Απόλλωνα Απ.), Β. Κουρμαδιάς (Αστέρα Μ.), Ν. Λαμπριανός (Πετρώνα), Λ. Χατζηπέτρος (Ακουσιλάου), Σ. Ζαχάλου (Κλεάνθη), Α. Νικολάου (Διαγόρα Β.), Μ. Πλύγκος (Δόξας Ψ.), Μ. Κουτσάγιας (Ευαγόρα), Ηλίας (Ερμή) και Τσαφής (Αστέρα Π.)

ΝΕΟΙ

Π. Αγγελόπουλος, Ι. Τριπολίτης, Δ. Καραγιάννης (Ρόδου), Π. Αθανασίου, Στ. Κοσμάς, Λ. Τσοπανάκης (Διαγόρα), Π. Αναστασάς, Π. Καρπαθάκης, Κ. Καλημέρης, Γ. Αγγελάκης (Διαγόρα Β.), Δ. Γκάιδας, Πάττας (Κλεάνθη), Σ. Νικολός, Κασταμούλας (Ερμή), Μ. Κατσιδώνης (ΑΕΡΑ), Γ. Κώτσος (Διγενή), Δ. Παπαοικονόμου (Πετρώνα), Στ. Πιζήμολας (Κλεόβουλου), Π. Στρατής (Φοίβου), Κ. Ατσίδης (Ορφέα) και Τσαλώλης (Ηρακλή Μ.).

ΠΡΟΠΟΝΗΣΗ ΚΑΙ ΟΙ ΠΡΟΠΑΙΔΕΣ

Στο μεταξύ προπόνηση αύριο έχουν και οι ποδοσφαιριστές της ομάδας των Προπαίδων, η οποία θ' ακολουθήσει μετά την προπόνηση των Νέων στις 16.30. Οι ποδοσφαιριστές που έχουν κληθεί είναι οι ακόλουθοι:

ΠΡΟΠΑΙΔΕΣ

Αξιώτης (Φοίβου), Φράγκος (Ευαγόρα), Τσακισίρης (Διαγόρα), Φασάκης (Διαγόρα), Καρπαθάκης (Διαγόρα Β.), Πίσσας (Διαγόρα), Κλάψης (Διαγόρα), Διάκου (ΑΕΡΑ), Παρδαλός (Πετρώνα), Πάττας (Αστέρα Π.), Κούρτης (Ασκληπειού), Μανιάς (Ερμή), Τριανταφύλλου (Ιαλυσού), Νικολέττος (Διαγόρας Β.), Καρδούλιας (Αστέρα Π.), Κοκιαντώνης (Νίκης Ρ.), Πατηνιώτης (Ιάλυσου), Συρράκος (Ιάλυσου), Κοτσίλιος (ΑΕΡΑ), Λαουδίκος (ΑΕΡΑ), Κυριαζής (Σταυρού), Χατζησάββας (Διαγόρα Β.), Τσακμακίδης (Διαγόρα Β.), Στεφάνου (Νήσου Ρ.), Πεταυράκης (Διαγόρα), Λιβισιανός (Νίκης Ρ.), Θεοδώρου (Ηρακλή Μ.), Μπιλιάς (Φοίβου), Λουλουδάκης (Ευαγόρα), Χρηστάκης (Ευαγόρα), Χίτζιος (ΑΕΡΑ), Ζαμαντάκης (Ηλιου), Ροδίτης (Ευαγόρα), Μώρος (Διγενή), Γιαννακόπουλος (Απόλλωνα Απ.), Κασέρης (Ευκλή) και Πετρόπουλος (Διαγόρα Β.).

Φιλική επικράτηση

• Σε φιλικό προχθές στις Φάνες ο Ηρακλής Μ. κέρδισε 2-0 τον Ακουσίλαο

• Διήμερο ρεπό έδωσε στους ποδοσφαιριστές του ο Σάββας Ορφανίδης

Στο γήπεδο Φανών για να δώσει φιλικό παιχνίδι μ' αντίπαλο τον Ακουσίλαο, βρέθηκε προχθές Παρασκευή η ομάδα του Ηρακλή Μ., αντί για να κάνει προπόνηση στο γήπεδο Παστίδας, όπως μέχρι το βράδυ της Πέμπτης ίσχυε.

Και λέμε ίσχυε γιατί την Πέμπτη τα σωματεία της Δωδεκανήσου στην έκτακτη συνέλευση της ΕΠΣΔ που πραγματοποιήθηκε, αποφάσισαν την διακοπή των πρωταθλημάτων. Ετσι λοιπόν ο προπονητής του Ηρακλή, **Σάββας Ορφανίδης**, μ' αφορμή το παραπάνω γεγονός έκλεισε φιλικό ματς.

Στο φιλικό αυτό έδωσε την ευκαιρία σε ποδοσφαιριστές, που για διάφορους λόγους δεν είχαν πολλές συμμετοχές, να παίξουν και να δείξουν σε τι κατάσταση βρίσκονται.

Μικρή συμμετοχή είχε και ο νεαρός **Σάββας Κούρος** που μετά τον τραυματισμό που είχε επανέρχεται σιγά - σιγά στο κανονικό πρόγραμμα των προπονήσεων.

Νικητής του προχθεσινού φιλικού ήταν ο Ηρακλής, που κέρδισε 2-0 με σκόρερ τους **Καλούδη και Ματθαίο.**

Οσο για χθες και σήμερα ο **Σάββας Ορφανίδης** έδωσε ρεπό στους ποδοσφαιριστές του, ενώ από αύριο και πάλι θα ξαναμπούν στο κανονικό πρόγραμμα των προπονήσεων, αναμένοντας την επανέναρξη των πρωταθλημάτων.

ΑΠΑΝΤΗΣΗ ΣΕ ΠΑΟ

Απάντηση στην ΠΑΕ Παναθηναϊκός έστειλε η Διοίκηση του Ηρακλή σχετικά με το θέμα του **Στέργου Φελεγκάκη** και την επιθυμία για φιλική συνεργασία που εξέφρασε η αθηναϊκή ομάδα.

Ως γνωστόν ο νεαρός ποδοσφαιριστής έφυγε από τον Ηρακλή για την ακαδημία του Παναθηναϊκού, εκμεταλλευόμενος την χιλιομετρική απόσταση και το δικαίωμα που του δίνει ο ΚΑΠ να μεταγραφεί σε ομάδα της αρεσκείας του όσο βρίσκεται μακριά από το νησί μας. Ο ΠΑΟ επιθυμώντας να δημιουργηθεί μία σχέση συνεργασίας με την ομάδα των Μαριτσών προ ημερών έστειλε δώρο 5 ποδοσφαιρικές μπάλες και μία επιστολή που ζητούσε τη συνεργασία και αποκατάσταση των σχέσεων των δύο ομάδων.

ΧΟΡΟΕΣΠΕΡΙΔΑ

Πλησιάζουν οι γιορτές και η διοίκηση του Ηρακλή από τώρα ετοιμάζει εκδήλωση για την ενίσχυση του ταμείου της.

Στις 26 Δεκεμβρίου πρόκειται να διοργανώσει χοροεσπερίδα σε χώρο που ακόμη όμως δεν έχει ορισθεί. Επίσης εντός της εβδομάδας θα κυκλοφορήσει ημερολόγιο για τον καινούργιο χρόνο και επί τη ευκαιρία η διοίκηση ευχαριστεί τους φίλους επιχειρηματίες που προθυμοποιήθηκαν να διαφημιστούν μέσω του ημερολογίου αυτού.

ΝΤΕΤΕΚΤΙΒΣ
Συνταξιούχος Αστυνομικός Ασφάλειας
ΑΝΑΛΑΜΒΑΝΟΥΜΕ
Υποθέσεις ανηλίκων, οικογενειακές, προσωπικές κ.τλ.
ΔΙΑΘΕΤΟΥΜΕ ΤΑ ΠΛΕΟΝ ΣΥΓΧΡΟΝΑ ΟΠΤΙΚΟΑΚΟΥΣΤΙΚΑ ΣΥΣΤΗΜΑΤΑ
100% ΕΧΕΜΥΘΕΙΑ
ΡΩΜΗΣ 22 - ΡΟΔΙΝΙ • ΤΗΛ. 22410 68985
ΚΙΝ. 6946997967

ΟΥΣΙΕΣ και οινοπνεύματα

Ξεφαντώστε με ένα κεφάτο πρόγραμμα
με τους ΜΙΧΑΛΗ, ΣΤΡΑΤΟ, ΙΟΥΛΙΑ, ΣΤΑΥΡΟ και ΜΙΧΑΛΗ
ΚΑΛΟ ΧΕΙΜΩΝΑ
και
ΞΕΦΑΝΤΩΜΑ ΜΕ ΟΥΣΙΕΣ ΚΑΙ ΟΙΝΟΠΝΕΥΜΑΤΑ
Ολες οι εκδηλώσεις μέχρι 220 άτομα
ΛΙΝΔΟΥ & ΒΡΥΞΕΛΛΩΝ 211
(πίσω από τη ΔΕΥΑΡ), στο Ροδίνι
ΤΗΛ. 67674 • Κιν. 0932-635007

Ο.Σ. ΟΛΥΜΠΙΑΚΟΣ ΠΕΙΡΑΙΩΣ • 1925 •
ΟΛΥΜΠΙΑΚΟΣ
Ο ΟΛΥΜΠΙΑΚΟΣ ΣΤΑ ΧΕΡΙΑ ΤΟΥ ΛΑΟΥ ΤΟΥ
Εκλογές για την ανάδειξη Δ.Σ. της ΠΑΕ Ολυμπιακός
Στις 5, 6 & 7 Δεκεμβρίου 2003
Ωρες ψηφοφορίας 11.00 έως 21.00
Γραφεία Συνδέσμου Φιλάθλων Ολυμπιακού
Παπανδρέου και Καρδίτσας γωνία, Ανάληψη
Πληρ. τηλ. 2241068440, 6944870650

ΤΟΠΙΚΟ ΠΟΔΟΣΦΑΙΡΟ

Ευκαιρία για φιλικό

• Τον Εθνικό αντιμετώπισε χθες ο ΑΕΡΑ μ' αφορμή την διακοπή.

• Τον Κρητικό λυράρη, Νίκο Γωνιανάκη, φέρνει το ερχόμενο Σάββατο η ομάδα των Αφάντου.

Με την ευκαιρία της διακοπής των πρωταθλημάτων, χθες η ομάδα του ΑΕΡΑ προκειμένου να διατηρηθεί σε αγωνιστική δράση είχε προγραμματίσει φιλικό παιχνίδι στο γήπεδο των Αφάντου μ' αντίπαλο την ομάδα του Εθνικού.

Ωστόσο η διακοπή αυτή είναι ωφέλιμη για την ομάδα των Αφάντου που δίνει την ευκαιρία σε ποδοσφαιριστές που ταλαιπωρούνται από τραυματισμούς να ετοιμασθούν καλύτερα ασότου επαναρχίσει το πρωτάθλημα.

Συγκεκριμένα ο **Γιάννης Σπανός** που έχει κάταγμα στην κλείδα έχει μπει στον ρυθμό των προπονήσεων με σκοπό να επανέλθει πλήρως, ενώ ο **Γιώργος Π'γεωργίου** που έχει θλάση (λαγονοψοΐτης) εντός των ημερών θα μπει κι αυτός ελαφρά στις προπονήσεις.

Επίσης δίνεται η δυνατότητα στον **Γιώργο Τσακίρη** να επουλώσει πλήρως το τραύμα που τον ταλαιπωρούσε και τον είχε αφήσει για κάποιο διάστημα εκτός δράσης.

Το μόνο πρόβλημα το οποίο δεν μπορεί να ξεπεραστεί αν δεν προχωρήσει το πρωτάθλημα είναι αυτό του **Μιχάλη Λυριστή** ο οποίος είναι τιμωρημένος με κόκκινη κάρτα (4 αγωνιστικές).

Ο προπονητής **Βαγγέλης Χοσάδας** για σήμερα έχει δώσει ρεπό στους παίκτες του, ενώ από αύριο θα ξαναμπούν στο πρόγραμμα των προπονήσεων.

ΦΕΡΝΟΥΝ ΤΟ ΓΩΝΙΑΝΑΚΗ

Χορωδιοσπερίδα διοργανώνει το ερχόμενο Σάββατο 13 Δεκεμβρίου, η ομάδα του ΑΕΡΑ, στην αίθουσα του «Διονύσιον Παλλάς».

Στην εκδήλωση το παρόν θα δώσει ο γνωστός Κρητικός λυράρης, **Νίκος Γωνιανάκης** που με τη μουσική και τα τραγούδια του θα κρατήσει συντροφιά σε όσους παρεβρεθούν.

Η διοίκηση του ΑΕΡΑ προσκαλεί τους φίλους της ομάδας να δώσουν το παρόν ενισχύοντας με την παρουσία τους το σωματείο.

5Χ5 Τουρνουά «Supersport bala»

• Παρτιζάνοι, Τσιονάτοι, Smart και Σκουπίδια, οι ομάδες στην κορυφή των τριών ομίλων

Με αμείωτο ενδιαφέρον συνεχίζεται το πανελλαδικό τουρνουά 5Χ5 «Supersport bala», που γίνεται στο «OASIS, soccer club» με τη στήριξη του Δήμου Ρόδου και του Supersport.

Βέβαια δεν έλλειψαν και αυτή την εβδομάδα οι εκπλήξεις και οι συναρπαστικοί αγώνες. Στον α' όμιλο θετικό αποτέλεσμα από την γωνιά πήρε η «ΔΥΝΑΜΟ» με σκορ 5-5. Ανετες νίκες έκαναν οι ομάδες «ΠΑΡΤΙΖΑΝΟΙ» και «ΕΛΚΟΣ» σε βάρος της «ΜΠΟΚΑ» και «ΛΑΤΣΙΑΛΟΙ» με σκορ 10-0 και 10-4 αντίστοιχα. Το απόλυτο στις νίκες έχουν οι «ΠΑΡΤΙΖΑΝΟΙ», αφού έχουν 4 νίκες στα 4 παιχνίδια. Σταθερά ανεβαίνει και το «ΕΛΚΟΣ» που βρέθηκε στην πρώτη θέση.

Στον Β' όμιλο άρχισαν να ανεβαίνουν σιγά-σιγά στην βαθμολογία οι ομάδες «DRAGONS», «ΟΛΥΜΠΟΣ» και «HAVANA» έτσι πλησίασαν σε απόσταση αναπνοής τους πρωτοπόρους «ΤΣΙΟΝΑΤΟΥΣ»»

Στον Γ' όμιλο δεν βρέθηκε ακόμη η ομάδα που θα μπορέσει να κερδίσει τους πρωτοπόρους «SMART» και «ΣΚΟΥΠΙΔΙΑ». Από κοντά τους παρακολουθεί η ομάδα «ΣΥΝΤΡΙΜΜΙΑ» που περιμένει κάποιο στραβοπάτημά τους, ώστε να μπορέσει και αυτή να μπει στο γκρουπ τους.

Αναλυτικά τα αποτελέσματα της εβδομάδας, καθώς και οι βαθμολογίες των τριών ομίλων:

Α' ΟΜΙΛΟΣ

ΠΑΡΤΙΖΑΝΟΙ-ΜΠΟΚΑ	10-0
ΔΥΝΑΜΟ-ΓΩΝΙΑ	5-5
ΕΛΚΟΣ-ΛΑΤΣΙΑΛΟΙ	10-4
LIONS-ΓΙΟΥΒΕ	4-8
ΠΙΡΑΝΧΑ-ΙΠΠΟΤΕΣ	2-2

Α ΟΜΑΔΕΣ	ΑΓ.	ΒΑΘ.	ΕΠ.	ΑΜ.
1. ΠΑΡΤΙΖΑΝΟΙ	4	12	22	5
2. ΕΛΚΟΣ	4	9	27	16
3. ΓΙΟΥΒΕ	4	9	24	19
4. ΓΩΝΙΑ	4	7	23	17
5.ΠΙΡΑΝΧΑ-ΣΤΑΥΡΙΑΣ Χ.	4	7	17	11
6. LIONS	4	6	16	23
7. ΙΠΠΟΤΕΣ	4	4	21	12
8. ΔΥΝΑΜΟ	4	4	18	16
9. ΛΑΤΣΙΑΛΟΙ	4	0	10	27
10. ΜΠΟΚΑ	4	0	4	36

Β' ΟΜΙΛΟΣ

DRAGONS-ΜΕΓΑΒΛΗ	12-7
ΕΠΙΠΛΑ ΔΡΑΚΙΟΥ-ΟΛΥΜΠΟΣ	1-3
HAVANA-ΑΜΕΙΛΗΚΤΟΙ	8-0

Α ΟΜΑΔΕΣ	ΑΓ.	ΒΑΘ.	ΕΠ.	ΑΜ.
1. ΤΣΙΟΝΑΤΟΙ	4	10	20	11
2. HAVANA	4	9	20	6
3. DRAGONS	4	8	28	17
4. ΟΛΥΜΠΟΣ	4	7	19	16
5. ΕΠΙΠΛΑ ΔΡΑΚΙΟΥ	4	6	21	12
6. ΕΛΠΙΣ ΚΡΕΜΑΣΤΗΣ	3	3	17	20
7. ΜΠΟΥΚΜΕΙΚΕΡΣ	3	3	9	21
8. ΜΕΓΑΒΛΗ CITY	2	0	9	17
9. ΑΜΕΙΛΗΚΤΟΙ	4	0	9	31
10. GOOD CITY	0	0	0	0

Γ' ΟΜΙΛΟΣ

ΡΕΜΑΛΙΑ-ΣΥΝΤΡΙΜΜΙΑ	2-6
ΣΚΟΥΠΙΔΙΑ-GALLERY	9-0
ΕΝΤΥΠΟ-ΔΙΑΒΟΛΟΙ	2-1

Α ΟΜΑΔΕΣ	ΑΓ.	ΒΑΘ.	ΕΠ.	ΑΜ.
1. SMART	4	12	48	20
2.ΣΚΟΥΠΙΔΙΑ	4	12	27	8
3. ΣΥΝΤΡΙΜΜΙΑ	5	9	24	18
4. ΣΦΥΡΙΑ	3	6	18	8
5. ΕΝΤΥΠΟ	3	6	16	13
6. GALLERY	5	6	14	26
7. ΚΑΝΟΝΙΕΡΗΔΕΣ	3	3	9	15
8. ΔΙΑΒΟΛΟΙ	4	3	14	25
9. ΦΑΝΟΥΡΑΚΙΑ	2	0	11	16
10. ΡΕΜΑΛΙΑ	5	0	13	45

ΠΡΑΚΤΟΡΕΙΟ ΤΑΞΙΔΙΩΝ
ΣΑΒΒΑΣ ΣΑΗΣ



ΧΡΙΣΤΟΥΓΕΝΝΑ
ΣΤΗ ΘΕΣ/ΝΙΚΗ
Από 22/12 έως 28/12
ΑΚΤΟΠΛΟΪΚΩΣ και
Από 23/12 έως 27/12
ΑΕΡΟΠΟΡΙΚΩΣ

- 22/12: Αναχ. με F/B για Πειραιά, άφιξη 23/12
- 23/12: Αναχώρηση με πούλμαν για Θεσ/κη Δ/Θ
- 24/1: Ημέρα ελεύθερη για γώνια. Βράδυ χριστουγεννιάτικο ρεβεγιόν σε νυκτερινό κέντρο.
- 25/12: Ολοήμερη εκδρομή στο χιονοδρομικό κέντρο ΣΕΛΙ.
- 26/12: Ολοήμερη εκδρομή για Βεργίνα – Βέροια – Νάουσα – Αγ. Νικόλαο – Εδεσσα.
- 27/12: Αναχώρηση για Πειραιά.
- 28/12: Αφιξη στη Ρόδο.

ΤΙΜΗ ΕΚΔΡΟΜΗΣ:
Από 300€ ΑΚΤΟΠΛΟΪΚΩΣ
470€ ΑΕΡΟΠΟΡΙΚΩΣ

ΠΛΗΡΟΦΟΡΙΕΣ - ΠΡΟΓΡΑΜΜΑΤΑ
ΠΡΑΚΤΟΡΕΙΟ ΤΑΞΙΔΙΩΝ
ΣΑΒΒΑΣ ΣΑΗΣ
ΤΑΡΠΟΝ ΣΠΡΙΝΓΚΣ 42 (δίπλα στην Τραπ. Πίστεως)
Τηλ. 22410 39781-3, 22410-37711

ΟΙ ΘΕΡΑΠΕΥΤΙΚΕΣ ΙΔΙΟΤΗΤΕΣ ΤΟΥ ΒΑΣΙΛΙΚΟΥ ΠΟΛΤΟΥ

Θα ενθυμούνται οι παλιοί αναγνώστες της εφημερίδας μας τις θεραπευτικές ιδιότητες του Βασιλικού Πολτού στην τρίτη κυρίως ηλικία. Κάποιοι, που ασφαλώς ικανοποιήθηκαν από την χρησιμοποίησή τους, ζήτησαν να τους ενημερώσουμε εάν μπορούν και από πού να προμηθευτούν τον βασιλικό αυτό πολτό και τους δίνουμε πιο κάτω σχετικές πληροφορίες.

ΒΑΣΙΛΙΚΟΣ ΠΟΛΤΟΣ ΚΙΝΑΣ
(Chinese Royal Felly)

Υψηλής δραστικότητας. Στη φύση υπάρχουν 11 μεταλλικά άλατα και ο Β.Π. τα περιέχει όλα (Νάτριο-Κάλιο-Σίδηρο-Χρώμιο-Νικέλιο-Χαλκό-Ασβέστιο-Φώσφορο-Μαγνήσιο-Πυρίτιο). Επίσης, περιέχει, Βιταμίνες-Πρωτείνες-Ενζυμα-Αμινοξέα και Εστέρες. Ενδείκνυται για μεταγχειρητικές καταστάσεις, γηριατρικές παθήσεις, χοληστερίνη, δυσκοιλιότητα, ύπόταση, αρθριτικά συνάχι, ατονία, κλιμακτήριο κ.λπ. Ο μοναδικός Β.Π. εμπλουτισμένος με το βότανο Σισάδρα, **που δελτιώνει το αναπνευστικό** (βρογχικά-δύσπνοια), έχοντας την μεγαλύτερη περιεκτικότητα. Επίσης διαθέτουμε το περίφημο βότανο GINSENG (ΡΙΖΑ ΤΗΣ ΖΩΗΣ) σε σφραγισμένα φακελάκια μιας χρήσεως, ούτως ώστε η δράση του να είναι σίγουρη 100% για το **άγχος** και το **κυκλοφοριακό** (είναι και διεγερτικό).

Αποστέλλεται με αντικαταβολή
ΔΗΜ. ΠΗΛΙΟΥΣΗΣ
Ευελπίδων 45-Κυψέλη-11362 Αθήνα
Τηλ. (210) 8835520-8641.498
Εγκεκριμένο από τον ΕΟΦ

Για κάθε καιρό...



ΑΝΟΞΕΙΔΩΤΗ ΥΠΕΡΟΧΗ A.I.S.I. 316

ΑΠΟΚΛΕΙΣΤΙΚΗ ΔΙΑΘΕΣΗ
Τεχνικό κατάστημα
ΚΟΚΚΙΝΟΣ & Συνεργάτες
Πεπειραμένη τεχνική υποστήριξη
για μεταφορά ακόμα και τοποθέτηση
Δημ. Αναστασιάδη 8, Ρόδος • Τηλ./Fax 22410 32181

ΜΙΚΡΕΣ αγγελίες

ΟΙ ΑΓΓΕΛΙΕΣ ΤΗΣ ΡΟΔΙΑΚΗΣ παρουσιάζονται και στο site www.anaggelies.gr

ΜΕΤΑΦΕΡΘΗΚΑΜΕ!
Θα μας βρίσκετε στα κεντρικά μας γραφεία επί της **Μαρ. Μαλλιαράκη 11** (τελευταία πάροδος Καναδά).
Τα τηλέφωνα παραμένουν τα ίδια:
(22410) 22210, (22410) 75230

ενοικιάσεις ακινήτων & επιχειρησεων

STUDIOS νεόκτιστα σε πανοραμική θέα στα Κοσκινού, με κουζίνα, τουαλέτα, air condition, τηλεόραση, επιπλωμένα με όλο το νοικοκυριό του σπιτιού και με άνετο πάρκιν. Πληρ. τηλ. 6932629891.
AE55930

ΔΙΑΜΕΡΙΣΜΑ τεσσάρι στον 2ο όροφο με θέρμανση, αυτόνομη βεράντες από όλες τις πλευρές, Οικονομίδου 7 στην Ιαλυσό. Πληρ. τηλ. 22410 96772, 22410 78766, 6942408624.
AE55931

ΔΙΑΜΕΡΙΣΜΑ 80 τ.μ. με 2 υπνοδωμάτια, κουζίνα, μπάνιο, χωλ και ηλιακό θερμοσίφωνα πίσω από το Ξενοδοχείο Μανούσου Κρήτης 23 1ος όροφος. Πληρ. τηλ. 6976567036.
AE55932

ΔΙΑΜΕΡΙΣΜΑ στα Κοσκινού α' ορόφου δύο υπνοδωματίων με ηλιακό και αποθήκη, θέα απεριόριστος. Πληρ. τηλ. 22410 62305. AE55920

ΔΙΑΜΕΡΙΣΜΑ επί της Αλεξανδρουπόλεως 1 (Ανάληψη) στη Ρόδο με 3 υπνοδωμάτια, σαλόνι, κουζίνα, μπάνιο, μη επιπλωμένο 93 τ.μ. σε υπερυψωμένο ισόγειο. Διαθέτει και αυλή. Τιμή ενοικίου 400 ευρώ (όχι αλλοδαποί). Πληρ. τηλ. 22410 28915 και 6932105052. AE55921

ΣΤΟΥΝΤΙΟ πλήρως εξοπλισμένο 30 τ.μ. με μεγ. βεράντα στο 1ο όροφο σε ήσυχη περιοχή στην Ιαλυσό. Πληρ. τηλ. 22410 92475. AE55922

ΔΙΑΜΕΡΙΣΜΑ 70 τ.μ. συν αποθήκη, περιοχή Κρέστεν Καλλιθέας, δύο υπνοδωμάτια, εντοιχισμένη κουζίνα, θέρμανση, τζάκι, κήπος, πάρκιν. Πληρ. τηλ. 6944475852. AE55923

ΔΙΑΜΕΡΙΣΜΑ, νεόκτιστο 1ου ορόφου 110 τ.μ., με τρία υπνοδωμάτια, κλειστή θέση πάρκιν, αποθήκη 10 τ.μ., αυτόνομη κεντρική θέρμανση, ηλιακό και δορυφορική κεραία στη περιοχή Μήδειας (Γ. Σεφέρη) με θέα τη θάλασσα. Κατάλληλο για τοποθέτηση καινούργιων εντοιχισμένων ηλεκτρικών συσκευών και φωτιστικών. Πληρ. τηλ. 6974505319 11.00 π.μ.-11.00 μ.μ. AE55924

ΕΝΟΙΚΙΑΖΕΤΑΙ όροφος 160 τ.μ. νεοκλασικής μονοκατοικίας επί της 28ης Οκτωβρίου (Νιοχώρι) ως επαγγελματική στέγη. 950 ευρώ μηνιαίως. Πληρ. τηλ. 22410 36166, 697 8098501.
AE55919

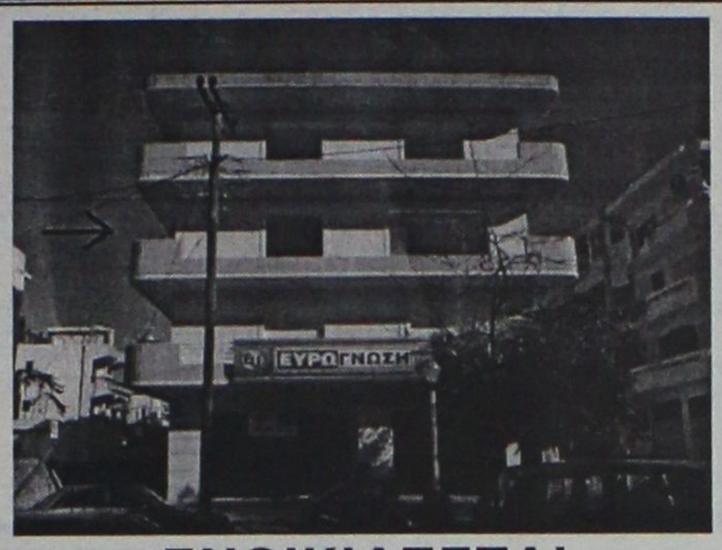

ΕΝΟΙΚΙΑΖΕΤΑΙ
160 τ.μ. ΟΡΟΦΟΓΡΑΦΕΙΟ Β΄ ορόφου σε νεόδμητη οικοδομή στην οδό Κοδριγκτώνος κατάλληλο για οποιαδήποτε επαγγελματική χρήση. Μηνιαίο μίσθωμα € 1.100

Πληροφορίες: ΕΥΣΤΑΘΙΟΥ - ΕΥΡΩΚΤΗΜΑΤΙΚΗ Εθνικής Αντιστάσεως 83 . Τηλ. 22410 73819 – 74917 , 6944/374546, 6945/292030

ΔΙΑΜΕΡΙΣΜΑΤΑ των δύο δωματίων, κουζίνα, WC, επιπλωμένα πλήρως και γκαρσονιέρες ενός δωματίου, κουζίνα, WC, επιπλωμένες για απεριόριστο χρόνο. Είμαστε στην Ιαλυσό στον κεντρικό δρόμο. Πληρ. τηλ. 2241092428, κιν. 6932613242 AE55911

ΚΑΤΟΙΚΙΑ ΙΣΟΓΕΙΟ, ΕΠΙ ΤΗΣ ΟΔΟΥ ΚΑΡΑΙΣΚΑΚΗ (ΔΙΠΛΑ ΣΤΟ ΒΕΝΕΤΟΚΛΕΙΟ ΣΧΟΛΕΙΟ) ΜΕ ΔΥΟ ΥΠΝΟΔΩΜΑΤΙΑ, ΣΑΛΟΝΙ, ΚΟΥΖΙΝΑ, ΜΠΑΝΙΟ ΜΕ ΜΙΚΡΗ ΑΥΛΗ. ΠΛΗΡ. ΤΗΛ. 6944557415
ΠΕ55909

ΚΑΤΑΣΤΗΜΑ 50 τ.μ. στο Φαληράκι κοντά στα φανάρια προς παραλία "Λητώ" με μηνιαίο μίσθωμα 450 ευρώ. Πληρ. ΕΥΣΤΑΘΙΟΥ - ΕΥΡΩΚΤΗΜΑΤΙΚΗ, Εθνικής Αντιστάσεως 83, τηλ. 2241073819, 2241074917, 6944/374546, 6945/292030
AE55900

ΓΚΑΡΣΟΝΙΕΡΑ ΔΙΧΩΡΗ 25 Τ.Μ. ΠΛΗΡΩΣ ΕΞΟΠΛΙΣΜΕΝΗ ΜΕ ΕΠΙΠΛΑ - TV - ΗΛΙΑΚΟ - ΗΛΕΚΤΡΙΚΟ ΚΑΛΟΡΙΦΕΡ - ΣΟΜΠΑ ΥΓΡΑΕΡΙΟΥ - ΔΙΠΟΡΤΟ ΨΥΓΕΙΟ - ΦΟΥΡΝΑΚΙ ΜΕ ΔΥΟ ΕΣΤΙΕΣ - ΑΠΟΡΡΟΦΗΤΗΡΑ - ΧΡΗΜΑΤΟΚΙΒΩΤΙΟ - ΔΙΠΛΟ ΚΡΕΒΑΤΙ - ΕΓΚΑΤΑΣΤΑΣΗ ΓΙΑ ΠΛΥΝΤΗΡΙΟ ΡΟΥΧΩΝ - ΒΕΡΑΝΤΑ 12 Τ.Μ. ΑΝΕΤΟΣ ΧΩΡΟΣ ΠΑΡΚΑΡΙΣΜΑΤΟΣ - ΜΟΝΩΜΕΝΗ ΟΡΟΦΗ ΚΑΙ ΑΛΛΕΣ ΠΑΡΟΧΕΣ. ΤΗΛΕΦΩΝΟ ΚΑΙ ΤΗΛΕΦΩΝΗΤΗΣ 2241096742 ΚΙΝ. 6948853590. ΤΟ ΚΤΙΣΜΑ ΕΥΡΙΣΚΕΤΑΙ ΣΤΗΝ ΚΡΕΜΑΣΤΗ. ΜΙΣΘΩΜΑ 165 ΕΥΡΩ ΜΗΝΙΑΙΩΣ
ΠΕ55917

ΕΝΟΙΚΙΑΖΟΝΤΑΙ: α) μικρή βιλίτσα πλήρως εξοπλισμένη περιοχή EDEN ROCK, β) γραφείο επί της Εθνικής Αντιστάσεως (πρώην Αν. Μαρίας 27). Πληρ. τηλ. 2241085512 (πρωινές ώρες)
AE55910

ΕΝΟΙΚΙΑΖΟΝΤΑΙ: α) διαμέρισμα 84 τ.μ. 2 υπνοδωμάτια, σαλόνι, χωλ, κουζίνα, μπάνιο, αποθήκη, διαμπερές, 1ος όροφος, κατάλληλο και για επαγγελματική στέγη, πλησίον Casino, οδός Παπανικολάου. Αποκλείονται αλλοδαποί, β) Γραφείο δύο δωματίων 30 τ.μ. στον πεζόδρομο Δημητρίου Θεοδωράκη, πλατεία Κύπρου. Πληρ. τηλ. 2241034765, ώρες 9-1 και 5-10
AE55914

Vitzileos

ΚΤΗΜΑΤΟΜΕΣΙΤΙΚΟ ΓΡΑΦΕΙΟ - REAL ESTATE AGENCY

ΜΑΡΙΟΣ Κ. ΒΙΤΖΗΛΑΙΟΣ
Μεσίτης Αστικών Συμβάσεων - Real Estate agent

ΕΚΤΙΜΗΣΕΙΣ-ΑΓΟΡΕΣ-ΠΩΛΗΣΕΙΣ
ΚΑΤΑΣΤΗΜΑΤΑ
ΟΙΚΟΠΕΔΑ-ΧΩΡΑΦΙΑ
ΚΤΗΜΑΤΙΚΕΣ-ΣΥΜΒΟΥΛΕΣ
ΕΝΟΙΚΙΑΣΕΙΣ-ΔΙΑΧΕΙΡΙΣΕΙΣ
ΣΠΙΤΙΑ-ΔΙΑΜΕΡΙΣΜΑΤΑ

ΚΑΤΑΣΤΗΜΑΤΑ – ΓΡΑΦΕΙΑ – ΕΠΙΧΕΙΡΗΣΕΙΣ

	€
Επιχ/ση πλυντήρια-στεγνωτήρια σε πλήρη λειτουργία	20.000
Επιχ/ση BAR σε κατάστημα 300 .τ.μ.+300 τ.μ. υπόγ. κοντά στη μαρίνα	147.000
15 τ.μ. κατάστημα στην Α. Διάκου	30.000
20 τ.μ. Χ2 καταστήματα στην Π. Πόλη, τουριστ. περ. πίσω από Σωκρ.	323.000
45 τ.μ. ισόγ.+90 τ.μ. υπογ. Καρακόνερο	88.000
50 τ.μ. μαγαζί κοντά στο Μαντράκι (νοικιασμένο)	294.000
144 τ.μ. διώροφο κατάστημα με αυλή, 300 τ.μ. στο Νιοχώρι	500.000
155 τ.μ. ακίνητο στην Ψαροπούλα, στην θάλασσα	220.000
165 τ.μ. διώροφο μαγαζί στην Π. Πόλη της Κω, τουριστική περιοχή	300.000
170 τ.μ. αποθήκη σε μπετά. Καρακόνερο	71.000
170 τ.μ. αποθήκη με ράμπα στην Μ. Πετρίδη	71.000
180 τ.μ. αποθήκη στην οδό Π. Ροδίου	82.000
300 τ.μ. κατ/μα ετοιμοπ. σε 1000 τ.μ. οικόπ. Παστίδα, βιοτεχν. χώρος	147.000
1000 τ.μ. εργοστάσιο στον Καλαμώνα έτοιμο σε οικοπ. 6.400 τ.μ.	587.000
1155 τ.μ. ακίνητο σε οικόπ. 817 τ.μ. στο κέντρο της Ρόδου	763.000
12 apartmens πλήρως εξοπλισμένα στο Κιοτάρι	440.000
Ξενοδ. Α' κατ., στην πόλη, 180 κλίνες+4 καταστήματα	6.200.000
7 apart.Χ 2 δωμάτια πλήρως εξοπλισμένα και δύο μαγαζιά 250 τ.μ. στην παραλία Τριαντών, στην θάλασσα	338.000
Ξενοδ. Β' κατ. 95 δωμ. σε 13 στρέμ. στην παραλία Ιαλυσού	2.640.000
Ξενοδ. Γ' κατ. 37 δωμ., 74 κλίνες, δισκοθήκη 250 τ.μ., μπαρ, στην πόλη της Ρόδου, παραλία	1.261.922

ΔΙΑΜΕΡΙΣΜΑΤΑ

35 τ.μ γκαρσονιέρα στα Τριάντα	30.000
45 τ.μ. στην πλατεία Βάθης, Αθήνα, στον 5ο όροφο	39.000
50 τ.μ. στα Τριαντα γκαρσονιέρα με θέα	50.000
50 τ.μ. στο Γενναδι με 2ο υπνοδωμ. Φανταστικη θεα	44.000
60 τ.μ. στο Γενναδι γκαρσονιέρα με θεα	47.000
80 τ.μ. στην Ατταβύρου με 2 υπνοδωμ. στον 3ο οροφο	85.000
82 τ.μ. στον 1ο όροφο σε διπλοκατοικία στην Π. Πόλη	88.000
85 τ.μ. στην Ανάληψη στον 1ο όροφο, καινούργιο	117.400
110 τ.μ. με 3ο υπνοδωμ. ρετιρέ, στους δασκάλους	150.000
117 τ.μ. παραδοσιακό διαμέρισμα απέναντι Καζίνο	147.000

ΜΕΖΟΝΕΤΕΣ – ΜΟΝΟΚΑΤΟΙΚΙΕΣ

	€
62 τ.μ. μονοκατοικία με τζάκι και φανταστική θέα στην Π. Πόλη	125.000
68 τ.μ. μονοκατοικία με αυλή 90 τ.μ. στα Μαριτσά	59.000
80 τ.μ. μονοκατοικία σε 4000 τ.μ. οικόπεδο, πάνω στο κύμα, Γενναδι	
120 τ.μ. μονοκατοικία στις Καλυθιές με 600 τ.μ. οικοπ.	147.000
125 τ.μ. μονοκατοικία στο Γενναδι, Villa super lux, 10 δωμ.	293.500
130 τ.μ. μεζονέτα σε μπετά, οικοπ. 350 τ.μ. Τριάντα	110.000
135 τ.μ. μονοκατ. με κήπο στα Κρητικά, πανοραμικό	191.000
167 τ.μ. ισόγειο-οροφοδιαμέρισμα σε διπλοκατοικία με 285 τ.μ. οικόπεδο στο κέντρο της πόλης, διατηρητέο. Πάρκιν	440.300
170 τ.μ. διατηρητέα μονοκατοικία σε οικόπεδο 605 τ.μ. στο κέντρο της πόλης	290.000
170 τ.μ. μεζονέτα σε μπετά, οικοπ. 450 τ.μ. Τριάντα	140.000
170 τ.μ. μεζονέτα+170 τ.μ. μεζονέτα+120 τ.μ. οροφοδιαμέρισμα σε οικοπ. 5000 τ.μ. εντός οικισμού στην Παστίδα	426.000
180 τ.μ. μονοκατ. ημιτελής στο Γενναδι σε οικόπ. 750 τ.μ Φανταστική θέα	161.000
187 τ.μ. βίλα με οικόπεδο 4780 τ.μ. στην Παστίδα	310.000
190 τ.μ. μεζονέτα σε οικόπεδο 400 τ.μ. στα Κοσκινού με θεα φανταστική	191.000
210 τ.μ. Μονοκατοικία με αυλή στην Π. Πόλη	323.000
230 τ.μ. βίλα στην Λάρδο σε οικόπ. 7700 τ.μ. με 750 οπωροφ. δένδρα	323.000
240 τ.μ. μεζονέτα σε οικόπεδο 250 τ.μ. στα Κοσκινού, νεόκτιστη	290.000
250 τ.μ. ημιτελές τριώροφο ακίνητο σε οικόπεδο 250 τ.μ. στους δασκάλους	235.000
250 τ.μ. βίλα καινούργια, πολυτελούς κατασκευής στο κέντρο της Κω σε οικόπεδο 4000 τ.μ. με δένδρα και γκαράζ	352.000
272 τ.μ. μονοκατοικία σε οικόπ. 270 τ.μ., αποτελείται από 4 διαμερίσματα. Ψαροπούλα.	220.000
600 τ.μ. μονοκατοικία στο Ροδίνι, Lux κατασκευής, γκαράζ, κήπο, φανταστική θέα	500.000

ΟΙΚΟΠΕΔΑ

	€
412 τ.μ. στον Αγ. Νικόλαου Σ.Δ. 1.20	220.100
709 τ.μ. οικόπεδο με Σ.Δ.-1, με άδεια οικοδομής για 1000 τ.μ. στην πόλη	600.000
750 τ.μ. στο Γενναδι, εντός σχεδίου	18.000
2000 τ.μ. στα Μαριτσά. Εντός σχεδίου, Σ.Δ.-0,50	120.000
2000 τ.μ. στα Τριάντα	147.000
2500 τ.μ. πάνω στο δρόμο Ελαιώνας-Φουρνάκι. Γενναδι	24.000
3080 τ.μ. στο Πλημύρι	23.500
4000 τ.μ. κοντά στο Βερόπουλο με φανταστική θέα	176.000
4100 τ.μ. στο Λειβάδι-Κρεμαστή	82.200
4120 τ.μ. στα Τριάντα, κοντά στον οικισμό	205.000
4400 τ.μ. στην Κρεμαστή	76.000
5000 τ.μ. στα Αφάντου	103.000
5500 τ.μ. στα Μαριστά, εντός σχεδίου, Σ.Δ.=1	250.000
5800 τ.μ. στα Κανδυλί	117.000
6000 τ.μ. πάνω στο κύμα στα Τριάντα	352.000
6000 τ.μ. στην Παστίδα+αποθήκη	144.000
6500 τ.μ. στην λεωφόρο Ρόδου-Κρεμαστής	410.000
6500 τ.μ. στο Φαληράκι κοντά στη θάλασσα, προνομιακό	500.000
6720 τ.μ. στον Θόλαρο, Παραδείσι	82.200
8000 τ.μ. στο Φαληράκι	191.000
8300 τ.μ. στην Βληχά-Κάλαθος	367.000
8500 τ.μ.+6500 τ.μ. στην παραλία Αφάντου	18 το τ.μ.
9000 τ.μ. στα Μαριτσά, εντός ζώνης	132.000
9345 τ.μ. στα Ασγούρου με θέα	205.000
12000 τ.μ. στην Αφάντου, πάνω στο κύμα	520.000
13000 τ.μ. στα Μαριτσά	123.000
14000 τ.μ. το αγροτεμάχιο στην Διμυλιά	65.000
25000 τ.μ. στα Καλαβάρδα	295.000
30000 τ.μ. στο Τσαΐρι	352.000
32000 τ.μ. στην Θολό, πάνω στο κύμα	587.000
38000 τ.μ. στο Γενναδι, πάνω στο κύμα	2.230.000
46000 τ.μ. στο Τσαΐρι	405.000
50000 τ.μ. στο Τσαΐρι	360.000

Εθν. Μακαρίου 45 (3ος όροφος • Τηλ.: 22410 24900, 25545 • Fax: 22410 25544 • Κιν.: 6932704919

ΕΝΟΙΚΙΑΖΟΝΤΑΙ

- **Διαμέρισμα** 160 τ.μ. (3) τριών υπνοδωματίων στην Ιαλυσό σε κεντρικό σημείο, με κεντρική θέρμανση. Μηνιαίο μίσθωμα 500 ευρώ.
- **Διαμέρισμα** 165 τ.μ. (3) τριών υπνοδωματίων στην Ανθίλη, νεόδμητο, με κεντρική θέρμανση. Μηνιαίο μίσθωμα 650 ευρώ.
- **Διαμέρισμα** 110 τ.μ. (3) τριών υπνοδωματίων οδός ΑΛ. Διάκου με μεγάλες βεράντες, ηλεκτρικό θερμοσίφωνα. Μηνιαίο μίσθωμα 430 ευρώ.

Πληρ. ΕΥΣΤΑΘΙΟΥ - ΕΥΡΩΚΤΗΜΑΤΙΚΗ,
Εθνικής Αντιστάσεως 83 (πρώην Αννης Μαρίας).
Τηλ. 22410 73819-74917, 6946/103929

RHODES-GREECE
CAIRO PALACE

ΕΝΟΙΚΙΑΖΟΝΤΑΙ ΕΠΑΓΓΕΛΜΑΤΙΚΟΙ ΧΩΡΟΙ

- Γραφείο 90 τ.μ. Εθν. Αντιστάσεως
- Γραφείο 190 τ.μ. Εθνάρχου Μακαρίου
- Καταστημα 55 τ.μ. Εθνάρχου Μακαρίου
- Καταστημα 25 τ.μ. Εθν. Αντιστάσεως

Πληρ. κα Φρόσω Νικητή
Τηλ. 2241024328, φαξ 2241027600,
κιν. 6944618757, 6973572262

ΕΝΟΙΚΙΑΖΕΤΑΙ 204 τ.μ. διατηρημένος Χώρος στις Θάνες με ωραίο parking, άριστη κατασκευή, τριφασικό ρεύμα κατάλληλο για οποιαδήποτε χρήση με μηνιαίο μίσθωμα 733 ευρώ. Πληρ. ΕΥΣΤΑΘΙΟΥ - ΕΥΡΩΚΤΗΜΑΤΙΚΗ, Εθνικής Αντιστάσεως 83, τηλ. 2241073819, 2241074917, 6944/374546, 6945/292030 ΑΕ55907

STUDIO 45 τ.μ. επιπλωμένο με λουξ εξοπλισμό ανεξάρτητο, σε μονοκατοικία στους πρόποδες Φιλερήμου. Δυνατότητα ενοικίασης και διπλάσιου χώρου. Πληρ. τηλ. 2241035057, 6946582900

ΑΕ55895

ΕΝΟΙΚΙΑΖΕΤΑΙ μεγάλη αίθουσα συνάθροισης 500 τ.μ. στο 6 χλμ. Ρόδου-Καλλιθέας μόνη για σκοπούς υλικά. Ενοίκιο 400 ευρώ. Πληρ. τηλ. 2241039838, 10-1 μμ και θημερινά εκτός Σαββάτου

ΑΕ55880

ΕΝΟΙΚΙΑΖΟΝΤΑΙ

4 πολυτελή STUDIOS για ένα ή δύο άτομα, στην παραλία Ιαλυσού, πλήρως επιπλωμένα, ευρύχωρα, με άνετες βεράντες με πολυκουζινάκι, air-condition, ηλιακό θερμοσίφωνα, ιδιόχρηστη θέση στάθμευσης. Μηνιαίο μίσθωμα 300 ευρώ.

Πληρ. ΕΥΣΤΑΘΙΟΥ - ΕΥΡΩΚΤΗΜΑΤΙΚΗ,
Εθνικής Αντιστάσεως 83 (πρώην Αννης Μαρίας).
Τηλ. 22410 73819-74917, 6946/103929

ΕΝΟΙΚΙΑΖΕΤΑΙ

επαγγελματικός χώρος (υπερυψωμένο ισόγειο) επί της Αννης Μαρίας, 90 τ.μ. (πρώην Ασφάλειας Καρυδάκη), κατάλληλο για ιατρείο, Λογιστικό γραφείο, Πρακτορείο ταξιδίων, Κέντρο αισθητικής κ.α. (πωλείται και ο εξοπλισμός του).

Πληρ. τηλ. 2241024920 Κο Καρυδάκη, ώρες γραφείου.

ΕΝΟΙΚΙΑΖΕΤΑΙ
ΚΑΤΑΣΤΗΜΑ ΣΤΟ ΚΕΝΤΡΟ

Πρόσφατα ανακαινισμένο (επιπλωμένο - με κλιματισμό - με σύγχρονα ασφαλείας) μάλα στο κέντρο, στην Στοά Ρόδων, με άμεση πρόσοψη προς την Εθνάρχου Μακαρίου αποτελούμενο από:

- Ισόγειο τ.μ. 32
- Πατάρι τ.μ. 18
- Υπόγειο τ.μ. 45
- Δύο (2) W.C.

Κατάλληλο διά:
Πρακτορείο Γενικού Τουρισμού, Μπουτίκ ρούχων & υποδημάτων, Γραφεία, Βιβλιοπωλείο, Χρυσοχοείο, Κατάστημα ειδών τηλεπικοινωνίας και ηλεκτρονικών συσκευών και για άλλη επαγγελματική χρήση.

Πληρ. τηλ. 2241062186 ώρες από 09.00 έως 16.00

ΕΝΟΙΚΙΑΖΕΤΑΙ

ΠΟΛΥΤΕΛΕΣ ΓΡΑΦΕΙΟ 105 τ.μ. στο κέντρο της πόλεως με έτοιμο ντεκόρ και κλιματισμό. Ενοίκιο 1000 ευρώ.

Πληρ. τηλ. 2241038330



Για τις δικές σας ανάγκες κρατάμε τη γη... ακίνητη!

Ευρωκτηματική. Η κτηματομεσιτική εταιρεία με σοφή προσανατολισμό στην ικανοποίηση των δικών σας αναγκών και με δυνατότητες που ξεπερνούν κάθε προσδοκία!

Με ικανά και **έμπειρα στελέχη** έτοιμα να προβούν στις πιο αξιόπιστες και υπεύθυνες επενδυτικές προτάσεις για την **ακίνητη περιουσία σας!**

Με δραστηριότητες που **ξεφεύγουν απ'τα όρια της Ρόδου** και επεκτείνονται με την **προώθηση των ακινήτων** σας στην Ελλάδα και Διεθνώς!

Με **πλήρεις υπηρεσίες**, υψηλό επαγγελματισμό και μια νέα αντίληψη που γίνεται εμφανής στα **σύγχρονα και λειτουργικά** κεντρικά γραφεία της.

Με τη δυνατότητα να εντοπίζει **την ιδανική γη**, κατοικία, ξενοδοχείο ή επαγγελματική στέγη για εσάς, ή τον **κατάλληλο αγοραστή** για το ακίνητο που πουλάτε!

ΞΕΝΟΔΟΧΕΙΑ, ΠΑΡΑΛΙΑΚΕΣ ΕΚΤΑΣΕΙΣ, ΚΕΝΤΡΙΚΑ ΑΚΙΝΗΤΑ
ΟΙΚΟΠΕΔΑ, ΜΟΝΟΚΑΤΟΙΚΙΕΣ, ΔΙΑΜΕΡΙΣΜΑΤΑ, ΑΓΡΟΤΕΜΑΧΙΑ
η ακίνητη αξία σας!

ευσταθίου
ΕΥΡΩΚΤΗΜΑΤΙΚΗ
ΚΤΗΜΑΤΟΜΕΣΙΤΙΚΟ ΓΡΑΦΕΙΟ

ΑΓΟΡΕΣ • ΠΩΛΗΣΕΙΣ • ΕΚΤΙΜΗΣΕΙΣ • ΑΝΤΙΠΑΡΟΧΕΣ • ΜΙΣΘΩΣΕΙΣ ΑΚΙΝΗΤΩΝ • ΕΠΕΝΔΥΤΙΚΕΣ ΠΡΟΤΑΣΕΙΣ • ΑΡΧΙΤΕΚΤΟΝΙΚΕΣ ΜΕΛΕΤΕΣ
ΕΘΝ. ΑΝΤΙΣΤΑΣΗΣ 83 - ΤΗΛ. 22410 73819, 74917 - ΚΙΝ. 6944 374546, 6945 292030 - FAX: 22410 38641- info@euroktimatiki.gr

ΑΡΧΑΓΓΕΛΟΣ
ΕΝΟΙΚΙΑΖΟΝΤΑΙ ΓΚΑΡΣΟΝΙΕΡΕΣ

καινούργιες, πλήρως εξοπλισμένες και επιπλωμένες με κλιματισμό, τηλεόραση, ψυγείο, φούρνο-μάτια, θερμοσίφωνο, ντους, WC, εγκατάσταση για πλυντήριο ρούχων, σε ήσυχη περιοχή και άνετο πάρκιν, για όλο τον χρόνο.

Πληρ. τηλ. 6972494339

ΠΙΠΙΝΟΣ
ΠΩΛΟΥΝΤΑΙ ΔΙΑΜΕΡΙΣΜΑΤΑ

- 2 και 3 υπνοδωματίων πλησίον ΑΡΑΠΑΚΙ
- 2 υπνοδωματίων στην Ιαλυσό
- 1 και 2 υπνοδωματίων στην Ιξιά έναντι Μίρα Μάρε.

Πληρ. τηλ. 2241023895, 6944390803, 6944676003
www.rhodes-top-properties.com

ΠΙΠΙΝΟΣ
ΠΩΛΟΥΝΤΑΙ ΜΟΝΟΚΑΤΟΙΚΙΕΣ

150 τμ σε οικόπεδο 650τμ στην Ιαλυσσό Ευρώ 220,000
(ή και σε μαρμαροσοβά Ε 138,000 / μπετά Ευρώ 109,000)
με δάνεια έτοιμα!
22410 23895 / 6944 676 003 / 6944 390 803
www.rhodes-top-properties.com

ΠΩΛΕΙΤΑΙ: Διαμέρισμα 85 τ.μ. (2) δύο υπνοδωματίων περιοχή Αραπάκι, με άνετες βεράντες και με απεριόριστη θέα. Αξία 150.000 ευρώ.

ΠΩΛΕΙΤΑΙ: Διαμέρισμα 81 τ.μ. 3) τριών υπνοδωματίων, πλησίον Εθνικής Αντιστάσεως. Αξία 105.650 ευρώ.

Πληροφορίες ΕΥΣΤΑΘΙΟΥ-ΕΥΡΩΚΤΗΜΑΤΙΚΗ, Εθνικής Αντιστάσεως 83, Τηλ. 22410-73819, 74917, 6946/103929

ΠΙΠΙΝΟΣ
ΠΩΛΟΥΝΤΑΙ ΜΟΝΟΚΑΤΟΙΚΙΕΣ

ΣΤΑ **ΜΑΡΙΤΣΑ**
εντός οικισμού, με θέα. Πωλούνται ευρώ 73.000 σε μπετά.
Πληρ. τηλ. 22410 23895 και 6944 676003 και 6944390803
gpipinos@otenet.gr

ΠΡΑΓΜΑΤΙΚΗ ΕΠΕΝΔΥΣΗ

ΠΩΛΕΙΤΑΙ τουριστικό σούπερ μάρκετ στην παραλιακή λεωφόρο Ιαλυσού 150 τ.μ. περίπου με 80 τ.μ. ιδιόκτητη αυλή

ΠΩΛΕΙΤΑΙ ακίνητο και επιχείρηση ή μόνο το ακίνητο ή μόνο η επιχείρηση λόγω άλλης απασχόλησης.
Μόνο σοβαρές προτάσεις

Πληρ. τηλ. (22410)93797, 91241, 6946244766

ΕΝΟΙΚΙΑΖΕΤΑΙ

στην Εθελοντών Δωδεκανησίων "Μέγαρο Κιοσόγλου" γραφείο 66 τ.μ. αρίστης κατασκευής κατάλληλο για επαγγελματική χρήση (δικηγορικό - συμβολαιογραφείο - ασφαλιστικό - λογιστικό - οικονομοτεχνικό και για οποιανδήποτε επαγγελματική χρήση).

Πληρ. τηλ. 2241026281 κ. Σαββαΐδη

ΓΙΑΝΝΗΣ ΝΙΚΟΛΙΔΑΚΗΣ
Μηχανολόγος- μηχανικός
Γαλλίας 12 - Ρόδος • τηλ. (22410)22291, 35103
ΠΩΛΟΥΝΤΑΙ

Πολυτελή διαμερίσματα με απεριόριστη θέα, ιδιωτικούς χώρους parking και αποθήκες
Επί της οδού Σελλά και Αισχίνη (περιοχή Δασκάλων) 77 τ.μ., 99 τ.μ., 119 τ.μ.
Επί της οδού Κων. Υδραίου (πλησίον Ρόδου-Λίνδου), 135 τ.μ., 95 τ.μ., 147 τ.μ.
Γραφείο 105 τ.μ. επί της οδού Εθνικής Αντιστάσεως και Τσαλδάρη

ευσταθίου
ΕΥΡΩΚΤΗΜΑΤΙΚΗ
ΚΤΗΜΑΤΟΜΕΣΙΤΙΚΟ ΓΡΑΦΕΙΟ

ΟΙΚΟΠΕΔΑ	€
300 τ.μ. - Οικοδομικό Συν/σμο "Ο Απόλλων" (Σ.Δ.= 0,6)	93.910
345 τ.μ. - Οικοδομικό Συν/σμο "ΑΥΤΟΣΤΕΓΑΣΗ" (Σ.Δ.= 0,6)	85.000
632 τ.μ. - Καρακόνερο (Σ.Δ.= 0,8)	176.082
437 τ.μ. - Ροδίνι (Σ.Δ. = 0,8)	220.000
350 τ.μ. - Καθηγητές (Σ.Δ. = 0,8)	102.700
500 τ.μ. - Ιαλυσός (Σ.Δ. = 0,4)	67.500
1.000 τ.μ. - Ιαλυσός με Άδεια Οικοδομής	105.650

ΔΙΑΜΕΡΙΣΜΑΤΑ		€
123 τ.μ. - Ροδίνι	(3 υπνοδωμάτια)	144.000
98 τ.μ. - Κοδριγκτώνος	(3 υπνοδωμάτια)	140.000
80 τ.μ. - Ανάληψη	(2 υπνοδωμάτια)	105.000
77 τ.μ. - Ιαλυσός	(2 υπνοδωμάτια)	80.000
80 τ.μ. - Ιαλυσός	(2 υπνοδωμάτια)	119.000
122 τ.μ. - Αγ. Νικόλαος	(3 υπνοδωμάτια)	244.000
75 τ.μ. - Αγ. Νικόλαος	(2 υπνοδωμάτια)	147.000
80 τ.μ. - Δασκάλους	(2 υπνοδωμάτια)	105.000

ΜΟΝΟΚΑΤΟΙΚΙΕΣ / ΜΕΖΟΝΕΤΕΣ	€
110 τ.μ. - Ιαλυσός (μπετά)	102.714
160 τ.μ. - Ιαλυσός σε 360 τ.μ. Οικόπεδο	249.500
150 τ.μ. - Ιαλυσός σε 300 τ.μ. Οικόπεδο	322.000
120 τ.μ. - Παστίδα σε 300 τ.μ. Οικόπεδο (μπετά)	88.041
190 τ.μ. - Ιαλυσός σε 350 τ.μ. Οικόπεδο	322.817
185 τ.μ. - Ιαλυσός σε 2.000 τ.μ. Οικόπεδο	330.000
200 τ.μ. - Κοσκινού σε 1.000 Οικόπεδο (μπετά)	135.000
220 τ.μ. - Κοσκινού σε 1.000 Οικόπεδο (μπετά)	144.000

ΚΑΤΑΣΤΗΜΑΤΑ / ΓΡΑΦΕΙΑ	€
30 τ.μ. - Στο κέντρο πόλεως	352.000
76 τ.μ. - Ιερού Λόχου - Ιαλυσός	252.000
50 τ.μ. - Ανάληψη	155.000
93 τ.μ. - Αγ. Νικόλαο	190.000
82 τ.μ. Ανθ. Ζερβού	366.000

Ευκολίες Πληρωμής - Δάνεια Δεκτά

ΕΘΝ. ΑΝΤΙΣΤΑΣΗΣ 83 - ΤΗΛ. 22410 73819, 74917 - FAX: 22410 38641
ΚΙΝ. 6944 374546, 6945 292030 - info@euroktimatiki.gr

ΕΜΠΟΡΙΚΟ ΑΚΙΝΗΤΟ
ΠΩΛΕΙΤΑΙ



Τριώροφο κτίριο
για επαγγελματική χρήση
με εμβαδόν 270 τ.μ.
και άνετο χώρο στάθμευσης.

ΣΑΒΒΑΪΔΗΣ & Συνεργάτες
Μεσίτες & Σύμβουλοι Ακινήτων

Εθ. Δωδεκανησίων 29
τηλ: 22410 26281
Φαξ: 22410 34663

ΞΕΝΟΔΟΧΕΙΟ ΒΙΚΤΩΡΙΑ
ΕΝΟΙΚΙΑΖΟΝΤΑΙ
ΔΩΜΑΤΙΑ με ψυγείο, με το μήνα, στο κέντρο της πόλης, 25ης Μαρτίου, κατάλληλα για φοιτητές. Ενοίκιο 192 ευρώ.
Πληρ. τηλ. 2241027126, 2241036141

ΕΝΟΙΚΙΑΣΕΙΣ

1) 200 τ.μ. κατάστημα γυναικείο (προνομιούχο) 150 τ.μ. ισογ. + 50 πατ. Μ. Κων/νου
2) 300 τ.μ. διώροφη μονοκατοικία (διατηρητέα) σε 5 στρεμ. Λεωφ. Κρεμαστής
3) 160 τ.μ. διώροφη μονοκατοικία επιπλωμένη (με 2 θέσεις πάρκιν) Ιαλυσός
4) 300 τ.μ. κατ/μα επί Λεωφόρου - Κρητικά
5) 1.000 τ.μ. οικόπεδο περιοχή Αγ. Νικόλαος
6) 2000 τ.μ. με 600 τ.μ. οικοδομή Λεωφόρος Ρόδου-Λίνδου
7) 40 +50+65+70 τ. μέτρων κατ/τα κεντρικά - Φαληράκι
8) 30Χ35 τ.μ. δίχωρα επιπλωμένα-Ιαλυσός
9) 90+100+120 διαμ/τα Ροδίνι - Κέννεντυ - Ηλιούπολη
10) 4.500 τ.μ. με 3 κατ/τα των 70 τ.μ. κεντρικά - Φαληράκι
11) 2.700 τ.μ. οικοπ. με 265 τ.μ. μπετά Ιαλυσός (Ξενοδοχειακή περιοχή)
12) 5.000 τ.μ. οικόπ. με 1.500 τ.μ. και 150 τ.μ. πατάρι συν 650 τ.μ. υπόγ. (Παλ. Εθν. οδός)
13)2.000 τ.μ. οικόπ. Λεωφ. Ρόδου-Λίνδου

Πληρ. τηλ. 22410 32885-32886 κιν. 6977570105
ΚΤΗΜΑΤΟΜΕΣΙΤΗΣ
ΝΙΚΟΣ ΧΑΤΖΗΔΙΑΚΟΣ

ΕΝΟΙΚΙΑΣΕΙΣ

συνέχεια από την προηγούμενη

ΔΩΜΑΤΙΟ με πολυκουζινάκι και μπάνιο. Πληρ. τηλ. 2241037233, 6944616420 AE55913

ΔΙΑΜΕΡΙΣΜΑ 100 τ.μ. στην Αλ. Διάκου με κεντρική θέρμανση, 3 υπνοδωμάτια, κουζίνα, σαλόνι, βεράντες στον γ' όροφο (ασανσέρ). Πληρ. τηλ. 6947262313, 6946101128 AE55884

ΓΚΑΡΣΟΝΙΕΡΕΣ επιπλωμένες δύο δωματίων (κουζίνα, υπνοδωμάτιο, χωλ, WC). Πληρ. τηλ. 2241021644, 6946681508 AE55883

ΣΠΙΤΙ στην Παλιά Πόλη 80 τ.μ. Πληρ. τηλ. 6937208872 AE55889

ΑΠΟΘΗΚΗ ημιυπόγεια 80 τ.μ. με ράμπα και WC στο Καραθώνερο. Πληρ. τηλ. 2241061291 AE55862

ΔΙΑΜΕΡΙΣΜΑ 3όρι, 2 υπνοδωματίων, σαλόνι, μπάνιο, 80 τ.μ. πλήρως ανακαινισμένο επί της Θεμ. Σοφούλη με μηνιαίο μίσθωμα 400 ευρώ. Πληρ. τηλ. 2241024097, 2241029652 AE55874

ΠΩΛΕΙΤΑΙ Ή ΕΝΟΙΚΙΑΖΕΤΑΙ στη στ' Αφάντου με δικό του parking, δύο μπαλκόνια, τέντες, ευήλιο, ευάερο, 90 τ.μ. τζάκι, 2 A/C, πλήρως εξοπλισμένο. Πληρ. τηλ. 6947935027 AE55821

ΕΝΟΙΚΙΑΖΕΤΑΙ Α) ΚΑΤΑΣΤΗΜΑ 56 Τ.Μ ΚΑΙ ΠΑΤΑΡΙ ΕΠΙ ΤΗΣ ΟΔΟΥ ΒΥΡΩΝΟΣ 15 ΔΙΠΛΑ ΑΠΟ ΤΟ ΞΕΝΟΔΟΧΕΙΟ ΑΘΗΝΑΙΟ, Β) ΑΠΟΘΗΚΗ 180 Τ.Μ. ΜΕ ΡΑΜΠΑ ΕΝΟΙΚΙΑΖΕΤΑΙ ΕΠΙ ΤΗΣ ΒΥΡΩΝΟΣ. ΠΛΗΡ. ΤΗΛ. 2241074385 ΠΕ58894

ΠΩΛΕΙΤΑΙ ΑΠΟ ΙΔΙΩΤΗ

διαμέρισμα 180 τ.μ. με 100 τ.μ. μπαλκόνια επί της Κορδιγκτιώνος δίπλα στο πάρκο σε ιδιωτικό πάρκαν.
- 4 υπνοδωμάτια -Σαλόνι - Τραπεζαρία - 2 μπάνια - Μεγάλη κουζίνα με καθιστικό - 2 πατάρια -2 αποθήκες
Πληρ. τηλ. 6973394166



ΚΤΗΜΑΤΟΜΕΣΙΤΙΚΟ ΓΡΑΦΕΙΟ
ΑΙΓΑΙΟΚΤΗΜΑΤΙΚΗ
ΠΩΛΟΥΝΤΑΙ
- ΔΙΑΜΕΡΙΣΜΑΤΑ-ΜΟΝΟΚΑΤΟΙΚΙΕΣ
- (ΔΔ)=ΔΑΝΕΙΑ ΔΕΚΤΑ

- 45 τ.μ. στο Σινεμά Τιτάνια α' όρ. 50.000 € (ΔΔ)
- 46 τ.μ. καινούργιο Αραπάκι (1 υπν.) α' όρ. 74.800 € (ΔΔ)
- 53 τ.μ. ισόγειο Ροδίνι 22 εκ.
- 55 τ.μ. β' όρ. καινούργιο Ανάληψη 36 εκ.-106.000 € (ΔΔ)
- 60 τ.μ. καινούργιο Καραθώνερο 30 εκ. - 88.041 € (ΔΔ)
- 70 τ.μ. μονάκια με 100 τ.μ. αυλή, κοντά στο Ρολόι, Π. Πόλη, 28 εκ.-82.171 € (ΔΔ)
- 70 τ.μ. καινούργιο (β' όρ.) Ανάληψη 45,5 εκ.-133.528 € (ΔΔ)
- 74 τ.μ. Πειραιώς ισόγειο (2 υπν.) 29 εκ. 85.106 € (ΔΔ)
- 74 τ.μ. (2 υπν.) α' όρ. Σεμερτζίδη (29,6 εκ.) - 87.000 € (ΔΔ)
- 77 τ.μ. καινούργιο Ιαλυσό (2 υπν.) α' όρ. 32 εκ. - 53.910 € (ΔΔ)
- 77 τ.μ. (2 υπν.) καινούργιο β' όρ. Καναδά β' όρ. (46 εκ), 134.996 € (ΔΔ)
- 80 τ.μ. μονοκατοικία Π. Πόλη Ρολόι (45 εκ.) - 132.061 € (ΔΔ)
- 80 τ.μ. Δενδρινού (2 υπν.) 70.000 €
- 82 τ.μ. ρετιρέ α' όρ. Ροδίνι (30 εκ.) - 88.041€ (ΔΔ)
- 85 τ.μ. ημ/γειο με αυλή μαρ/βά Καραθώνερο 15 εκ.- 44.020 €
- 87 τ.μ. καινούργιο ρετιρέ β' όρ. 2 υπν. Αραπάκι 140.000 € (ΔΔ)
- 90 τ.μ. μονάκια διώροφη (2 υπν.) Παραδείσι με τζάκι 22 εκ. - 64.563 € (ΔΔ)
- 90 τ.μ. ισόγ. Αραπάκι (3 υπν.) 43 εκ. - 126.192 € (ΔΔ)
- 95 τ.μ. α' όρ. (3 υπν.) Ροδίνι καινούργιο 47 εκ. - 138.000 € (ΔΔ)
- 96 τ.μ., 3 υπν., καινούργιο α' όρ. Ιαλυσό (42 εκ.) 123.257 € (ΔΔ)
- 97 τ.μ., (3 υπν.) α' όρ., Μητρόπολη (35 εκ.) 102.714 € (ΔΔ)
- 101 τ.μ. (3 υπν.) καινούργιο Ροδίνι με γκαράζ (50 εκ.) - 170.375 € (ΔΔ)
- 107 τ.μ. καινούργιο ρετιρέ Αραπάκι 172.000 € (ΔΔ)
- 111 τ.μ. (υπ.) με 3 υπν. Αγ Γεωργίου 30 εκ. - 88.041 € (ΔΔ)
- 116 τ.μ. (3 υπν.) 1ος όρ. Αγ. Αναργύρους 88.041 € -30 εκ. (ΔΔ)
- 116 τ.μ. (ισ. υπ/νο) 3 υπν. Πτολεμαίων 58 εκ.-170.212 € (ΔΔ)
- 117 τ.μ.α' όρ. και 45 τ.μ. σοφίτα στους Δασκάλους (42 εκ.) - 123.257 € (ΔΔ)
- 120 τ.μ. καινούργιο πλησίον Μ. Πετρίδη (ισ.), (3 υπν.), 54 εκ. - 158.473 € (ΔΔ)
- 120 τ.μ. μεζ/τα Ροδίνι 80 εκ. 234.776 € (ΔΔ)
- 120 τ.μ. καινούργιο Ροδίνι 78 εκ.-229.000 € (ΔΔ)
- 120 τ.μ. λουξ καινούργιο Δασκάλους ρετιρέ (3 υπν.) 75 εκ.-220.000 € (ΔΔ)
- 122 τ.μ. β' όρ. Ιαλυσό καινούργιο 55 εκ. - 161.408 € (ΔΔ)
- 123 τ.μ. (3 υπν.) Γ' όρ. καινούργιο Καναδά 73 εκ. 214.000 € (Δ.Δ.)
- 132 τ.μ. μεζ/τα κοντά Μύρα Μάρε (75 εκ.)-20.229 € (Δ.Δ.)
- 140 τ.μ. μονάκια σε μπετά στους Τρεις σε 1.400 τ.μ. οικόπεδο 32 εκ-93.910 € (ΔΔ).
- 140 τ.μ. μεζ/τα σε 340 μ. οικόπεδο ίδιο (85 εκ)-243.449 € (Δ.Δ.)
- 145 τ.μ. μεζ/τα Κασκινού καινούργια ετ/τη σε 2 στρ. οικ. 85 εκ. 250.000 € (ΔΔ)
- 175 τ.μ. μεζ/τα μπετά Αγ. Αποστόλους 44 εκ.-129.126 € (ΔΔ)
- 174 τ.μ. μεζ/τα Ανάληψη με 45 τ.μ. γκαράζ (85 εκ.) - 249.449 € (ΔΔ)
- 185 τ.μ. (3 υπν.) Μιχ. Πετρίδη Ρετιρέ 85 εκ.-249.449 ευρώ (ΔΔ)
- 180 τ.μ. μονάκια μπετά Τρεις 100.000 €
- 160 τ.μ. καλύβες διαμ/σμα α' όρ. Δασκάλους 32 εκ.-93.910 €
- 203 τ.μ. διαμ/σμα β' όρ. Μήδεια 85 εκ.-250.000 € (ΔΔ)
- 210 τ.μ. μονάκια σε 500 τ.μ. οικόπ κοντά Καραϊσκάκη 110 εκ. 322.000 € (ΔΔ)

ΚΑΤΑΣΤΗΜΑΤΑ-ΑΠΟΘΗΚΕΣ-ΓΡΑΦΕΙΑ -ΠΑΝΣΙΟΝ

- 25 τ.μ. Κόκ. πόρτα Π. Πόλη 15 εκ.- 44.020 €
- 55 τ.μ. κατάστημα Βασ. Ηρακλείου 35 εκ.-102.714 € (ΔΔ)
- 60 τ.μ. κατάστημα στ' Ασγούρου 22 εκ.- 64.563 €
- 71 τ.μ. υπόγεια απήγ με ράμπα Αννής Μαρίας 8 εκ. 23.477 €
- 80 τ.μ. υπ/γεια απήγ Κέννεντυ 12 εκ. 35.216€
- 150 τ.μ. πανσιόν 6 studios Π. Πόλη 35 εκ.- 102.714 €
- 175 τ.μ. κατάστημα Λεωφ. Ρόδου-Λίνδου 70 εκ.-205.429 € (ΔΔ)
- 350 τ.μ. αποθήκη Ρόδου-Καλλιθέας 70 εκ. - 205.419 €

ΟΙΚΟΠΕΔΑ-ΑΓΡΟΤΕΜΑΧΙΑ

- 401 τ.μ.Δημ. Αναστασιάδη (Σ.Δ. 1) 180.000 €
- 1051 τ.μ. εντός οικ/μου Διαμ/τριά 12 εκ. -35.216 € (ΔΔ)
- 2.082 στους Τρεις, κτίζει 220 τ.μ. (60 εκ.)-170.082 € (Δ.Δ.)
- 9,5 στρ. Μαριτσά (50 εκ.) - 146.735 €
- 28.280 τ.μ. πάνω στο κύμα Γλυμμύρι 376 εκ-1.103.448 €
- 40 στρ. Πεύκου-Λίνδου 160 εκ.-469.552 €
- 45 στρ. Γεννάδι (115 εκ.) 37.732 €.

ΕΝΟΙΚΙΑΣΕΙΣ ΑΚΙΝΗΤΩΝ-ΕΠΙΧΕΙΡΗΣΕΙΣ:

- Γραφείο 80 τ.μ. Μαντράκι 450. €
- 40 τ.μ. κατ/μα Καλλιθέα 300 €
- 110 τ.μ.. κατ/μα Καλλιθέας 645 €
- Αποθήκη 6ο χλ. Λεωφόρο Ρόδου Καλλιθέας 500 τ.μ. ενοίκιο 400 €
- ΕΠΙΠΛΩΜΕΝΟ ΔΙΑΜΕΡΙΣΜΑ Π. ΠΟΛΗ (2 ΥΠΝ.) 320 €
- Γκαράζα επίνη Καλλιθέα 170 €.
- Λουξ διαμ/σματα 110 τ.μ.- τζάκι Ροδίνι 600€.
- 75 τ.μ. λουξ διαμ. - γκαράζ Ροδίνι 400€.

ΑΝΑΛΑΜΒΑΝΟΥΜΕ ΤΗΝ ΕΝΟΙΚΙΑΣΗ ΤΟΥ ΔΙΑΜΕΡΙΣΜΑΤΟΣ ΣΑΣ ΣΕ ΠΟΛΥ ΣΥΝΤΟΜΟ ΧΡΟΝΙΚΟ ΔΙΑΣΤΗΜΑ

ΡΕΝΑ ΒΑΖΟΥΚΟΥ
(ΜΕΣΙΤΗΣ ΑΣΤΙΚΩΝ ΣΥΜΒΑΣΕΩΝ)
ΔΙΕΥΘ. ΓΡΑΦΕΙΟΥ ΔΗΜ. ΘΕΟΔΩΡΑΚΗ 3
9-1 το πρωί και 6.30-9 απ/τα
Δευτέρας-Πέμπτης εκτός Σαβ. και Κυρ.
Τηλ. (22410) 22943-28838 FAX: 28838
email.vazoukou@otenet.gr.
ΡΟΔΟΣ

ΠΩΛΗΣΕΙΣ ΑΚΙΝΗΤΩΝ ΑΠΟ ΤΟ 1973

ΗΜΙΤΕΛΗ ΔΙΑΜΕΡΙΣΜΑΤΑ
- Σύμη 120 τ.μ. 2 διαμερίσματα 45.000.000 δρχ.-132.061 €

ΔΙΑΜΕΡΙΣΜΑΤΑ
- Κασκινού 75 τ.μ. λουξ κατασκευής 38.000.000 δρχ.-111.518 €
- Ιαλυσός 85 τ.μ. λουξ κατασκευής 43.000.000 δρχ. - 126.192 €
- Ροδίνι 60 τ.μ 12.500.000 δρχ. - 36.683 €
- Πειραιώς 72 τ.μ. 29.000.000 δρχ. - 85.106 €
- Ιαλυσός 100 τ.μ. 45.000.000 δρχ.-132.061 €
- Δασκάλους 115 τ.μ., 52.000.000 δρχ.-152.604 €
- Ανάληψη, 116 τ.μ. + 30 τ.μ. γκαράζ, 62.000.000 δρχ. λουξ κατασκευής -181.951 €
- Δασκάλους, 120 τ.μ. 72 εκ. δρχ., λουξ κατασκευής-211.298 €
- Δασκάλους 91 τ.μ. 55 εκ. δρχ. λουξ κατασκευής-161.408 €
- Δασκάλους 85 τ.μ. λουξ κατασκευής
- Δασκάλους 50 τ.μ. λουξ κατασκευής
- Καναδά 115 τ.μ. λουξ κατασκευής
- Καναδά 90 τ.μ. λουξ κατασκευής
- Καναδά 48 τ.μ. λουξ κατασκευής
- Ρόδου-Λίνδου 127 τ.μ. 45.000.000 δρχ.-132.061 €

ΜΕΖΟΝΕΤΕΣ – ΜΟΝΟΚΑΤΟΙΚΙΕΣ
- Κανδυλί 200 τ.μ. με 1.300 τ.μ. οικόπεδο 35.000.000 δρχ. (μπετά) - 102.714 €
- Αγια Βαρβάρα (Τσαλίρι) 120 τ.μ. με 1.000 τ.μ. οικόπεδο σε ύψωμα 50.000.000 δρ. - 146.735 €
- 130 τ.μ. διώροφες μονοκατοικίες με 1000 μ. οικόπεδο στην περιοχή Λαζανιά πάνω στο κύμα λουξ κατασκευής
- 125 τ.μ. μεζονέτες με οικόπεδο 400 μ. στην περιοχή Λαζανιάς πολύ κοντά στην θάλασσα με απεριόριστη θέα 37.500.000 δρχ.-110.051 €
- Κιοτάρι μεζονέτες 100 τ.μ. με 500 μ. οικόπεδο τελειωμένες 35.000.000 δρχ 102.714 €
- 280 τ.μ. και 70 τ.μ. υπόγειο με οικόπεδο 700 τ.μ. Ιαλυσός.
- Ημιτελή 200 τ.μ. σε 750 τ.μ. οικόπεδο 55.000.000 δρχ. σε μπετά-161.408 €
- 160 τ.μ. με οικόπεδο 1300 μ. στα Κασκινού 40.000.000 δρχ. (μπετά)-117.388 €

ΟΙΚΟΠΕΔΑ
- Σορωνή 450 τ.μ. πάνω στο δρόμο για παραλία 13.000.000 δρχ. - 38.151 €
- Κασκινού 450 τ.μ. με Σ.Δ. 0,8 27.260.000 δρχ. - 80.000 €
- Σύμη 180 τ.μ. 3.500.000 δρχ.-10.271 €
- Κιοτάρι 2.250 τ.μ. με δυο άδειες οικοδομής. 100 μ. από την θάλασσα 25.000.000 δρχ. - 73.367 €
- Κιοτάρι 800 τ.μ. με άδεια οικοδομής 150 μ. από θάλασσα 14.000.000 δρχ. - 410.55 €
- Κατταβιά 2.150 τ.μ. πάνω στο δρόμο νερό-ρεύμα 5.500.000 δρχ. - 16.140 €
- Λαζανιά 960 τ.μ. άνω στο δρόμο νερό-ρεύμα 3.000.000 δρχ. - 8.804 €
- Κατταβιά 900 τ.μ. εντός οικισμού 5.000.000δρχ. -14.673 €
- Γεννάδι 1000 τ.μ. με άδεια οικοδομής 8.500.000 δρχ.-24.944 €
- Καλλιμπα 2.500 στρεμ. 35.000.000-102.714 €
- Παραδείσι, 1500 μ., 8.000.000 δρχ.-23.477 €
- Κατταβιά 650 τ.μ. 4.500.000 δρχ.-13.206 €
- Παραδείσι 170 τ.μ. 6.000.000 δρχ.-17.608 €
- Ρόδος, οδός Γράβα 240 τ.μ. 140.000.000 δρχ.-410.858 €
- Σορωνή 420 τ.μ. 5.000.000 δρχ.-14.673 €

ΚΑΤΑΣΤΗΜΑΤΑ
- Επιχείρηση παιδικών υποδημάτων, στο κέντρο της πόλης, 10.000.000 δρχ. - 29.347 €
- Κατάστημα 123 τ.μ. στο Ροδίνι 61.500.000 δρχ.-180.484 €
- Κατάστημα 73 τ.μ. στο Ροδίνι 36.500.000 δρχ.-107.116 €
- Κατάστημα 95 τ.μ. στους Αγίους Αναργύρους 36.000.000 δρχ. - 105.649 €
- Ενοικιάζεται στο Κιοτάρι καφετέρια - μπαρ - ντισκοτέκ 200 τ.μ. εσωτερικός χώρος και 300 τ.μ. αυλή με απεριόριστη θέα ενδιαμεσα σε μεγάλες ξενοδοχειακές μονάδες 10 εκ. το χρόνο.
- Επιχείρηση σουβλατζίδικο Νέα Αγορά 20 εκ. δρχ.-58.694 €

ΚΤΗΜΑΤΑ
- Καβουράκια 5.600 τ.μ. 50 μ. από την θάλασσα 112.000.000 δρχ.-328.686 €
- Μυπλήνη 1.100 στρέμματα 400 μ. από την θάλασσα 120.000.000 δρχ.-352.164 €
- Γλήμμυρι 28 στρέμματα πάνω στο κύμα
- Γεννάδι 15 στρέμματα στον παλιό επαρχιακό 18.000.000 δρχ.-52.824 €
- Λαζανιά 7 στρέμματα πάνω στο δρόμο νερό-ρεύμα 25.000.000 δρχ. -73.367 €
- Καλλιθέα 7.600 τ.μ. κοντά στην θάλασσα 114.000.000 δρχ. - 334.556 €
- Γλήμμυρι 9 στρέμματα 100 μ. από θάλασσα 35.000.000 δρχ. - 102.714 €
- Κιοτάρι 45 στρέμματα πάνω στο κύμα
- Γεννάδι 8 στρέμματα πάνω στο κύμα
- Λαζανιά 4.400 τ.μ. 200 μ. από θάλασσα πάνω στο δρόμο 22.000.000 δρχ. - 64.563 €
- Καττιαβιά 4.500 τ.μ. νερό-ρεύμα 6.000.000 δρχ. - 17.608 €
- Γλήμμυρι 4.500 τ.μ. 7.500.000 δρχ. - 22.010 €
- Λαζανιά 4.440 τ.μ. νερό-ρεύμα 4.000.000 δρχ. - 11.738 €
- Λαζανιά 600 τ.μ. πάνω στο δρόμο 1.500.000 δρχ. - 4.402 €
- Λαζανιά 2.390 τ.μ. 2.500.000 δρχ. - 7.336 €
- Λαζανιά 560 τ.μ. 1.000.000 δρχ. - 2.334 €
- Κασκινού 4.800 τ.μ. 23.000.000 δρχ. - 67.498 €
- Γεννάδι 20 στρέμματα νερό - ρεύμα και 200 ελιές 15.000.000 δρχ. - 44.020 €
- Κιοτάρι 12 στρέμματα πάνω στο δρόμο 144.000.000 δρχ. - 422.597 €
- Τσαλίρι 4.800 τ.μ. 55.000.000 δρχ. - 161.408 €
- Κιοτάρι 45 στρέμματα κοντά στην θάλασσα σε ύψωμα 135.000.000 δρχ.-396.184 €
- Λαζανιά 45 στρέμματα 200 μ. από την θάλασσα 135.000.000 δρχ.-396.184 €
- Κανδυλί 4.700 τ.μ. 33.000.000 δρχ.-96.845 €
- Σορωνή 9.500 τ.μ. παραλία 70.000.000 δρχ.-205,429 €
- Φάνες 11.250 στρ. παραλία 80.000.000 δρχ.-234,776 €
- Φάνες 6 στρ. παραλία 42.000.000 δρχ.-123.257 €
- Λάρδος 2 στρ. 20 ελιές 3.000.000 δρχ.-8.804 €
- Κιοτάρι 4.500 τ.μ. με θέα 15.000.000 δρχ.-44.020 €

ΑΠΟΘΗΚΕΣ
- Κέννεντυ 90 τ.μ. υπόγειο 13.000.000- 38.151 €
- Σκευου Ζερβού 130 τ.μ. υπόγειο 25.000.000 δρχ.-73.367 €
- Ασγούρου 180 τ.μ. ισόγειο βιοτεχνικός χώρος 30.000.000 δρχ.-88.041 €
- Ροδίνι, Τροίας & Μυκηνών, 85 τ.μ. ημιυπόγειο, 14.500.000 δρχ. - 42.553 €
- Αννης Μαρίας 72 τ.μ. υπόγεια 7.000.000 δρχ. - 20.542 €
- Μητρόπολη 130 τ.μ. ημιυπόγειο 18.000.000 δρχ. - 52.824 €

- **ΑΝΤΑΛΛΑΣΣΟΥΜΕ ΤΟ ΠΑΛΙΟ ΣΠΙΤΙ ΣΑΣ ΜΕ ΚΑΙΝΟΥΡΓΙΟ**
- **ΖΗΤΟΥΝΤΑΙ ΜΕΤΑΧΕΙΡΙΣΜΕΝΑ ΔΙΑΜΕΡΙΣΜΑΤΑ-ΑΜΕΣΗ ΠΩΛΗΣΗ**
- **ΠΩΛΟΥΝΤΑΙ** αποθήκες και βιοτεχνικοί χώροι.
- **ΔΑΝΕΙΑ ΔΕΚΤΑ - ΕΥΚΟΛΙΕΣ ΠΛΗΡΩΜΗΣ**
- **ΑΝΑΛΑΜΒΑΝΟΥΜΕ ΑΝΤΙΠΑΡΟΧΕΣ**

ΣΤΑΜΑΤΗΣ ΜΑΝΩΛΑΚΟΣ

ΩΡΕΣ ΓΡΑΦΕΙΟΥ 8.30-1.00 π.μ. και 5-8 μ.μ.
ΔΗΜ. ΑΝΑΣΤΑΣΙΑΔΗ 45 (παραπλεύρως ΥΠΕΡΑΓΟΡΑΣ ΠΑΠΑΚΥΡΙΑΚΟΥ-ΣΥΝΟΙΚΙΑ ΔΑΣΚΑΛΩΝ)
Τηλέφωνα: 2241023815-78275, 6944698056, 6945769958

ενοικιασεις

συνέχεια από την προηγούμενη

ΕΝΟΙΚΙΑΖΕΤΑΙ 75 Τ.Μ. ΔΙΑΜΕΡΙΣΜΑ ΣΤΗΝ ΙΞΙΑ, ΗΜΙΥΠΟΓΕΙΟ ΔΥΟ ΥΠΝΟΔΩΜΑΤΙΩΝ, ΣΕ ΑΡΙΣΤΗ ΚΑΤΑΣΤΑΣΗ, ΠΕΡΙΟΧΗ SUPER MARKET CORNER. ΜΗΝΙΑΙΟ ΜΙΣΘΩΜΑ 270 ΕΥΡΩ. ΠΛΗΡ. ΕΥΣΤΑΘΙΟΥ - ΕΥΡΩΚΤΗΜΑΤΙΚΗ, ΕΘΝΙΚΗΣ ΑΝΤΙΣΤΑΣΕΩΣ 83, ΤΗΛ. 2241073819-74917, 6946/103929 ΠΕ55875

ΔΙΑΜΕΡΙΣΜΑ επιπλωμένο μέσα σε κήπο με θέα με κουζινάκι, ψυγείο, πλυντήριο ρούχων, ηλιακό και ηλεκτρικό θερμοσίφωνα στα Κοσκινού. Πληρ. τηλ. 2241060235 AE55869

ΕΠΑΓΓΕΛΜΑΤΙΚΟΣ ΧΩΡΟΣ ΙΣΟΓΕΙΟΣ 80 Τ.Μ. ΕΠΙ ΤΗΣ ΜΕΓ. ΚΩΝΣΤΑΝΤΙΝΟΥ ΓΩΝΙΑΚΟ ΑΝΑΤΟΛΙΚΟ ΠΑΝΤΑΧΟΘΕΝ ΕΛΕΥΘΕΡΟ ΣΤΗΝ ΠΛΑΤΕΙΑ. ΚΑΤΑΛΛΗΛΟ ΓΙΑ ΙΑΤΡΕΙΟ Ή ΓΡΑΦΕΙΟ Κ.ΛΠ. ΠΛΗΡ. ΤΗΛ. 22241034231, 6945107725 ΠΕ55866

ΓΚΑΡΣΟΝΙΕΡΑ επιπλωμένη ισογείου ορόφου μοντέρνα και άνετη πλήρως εξοπλισμένη και TV, πλυντήριο ρούχων,περιοχή Αγ. Νικολάου. Όλες οι ευκολίες πλησίον. Πληρ. τηλ. 6972812184 ώρες γραφείου AE55852

ΙΣΟΓΕΙΟ 80 τ.μ. (σαλόνι, κουζίνα, δύο υπνοδωμάτια κ.λπ.) ανεξάρτητο με αυλή σε ήσυχη περιοχή της Ρόδου. Πληρ. τηλ. 2241077555, 6977642233 AE55861

ΔΙΑΜΕΡΙΣΜΑ 3άρι περιοχή Δενδρινού (κοντά στο Ταχυδρομείο). Πληρ. τηλ. 6946452862 AE55848

ΚΑΤΑΣΤΗΜΑ στον κεντρικό δρόμο στο Φαληράκι. Πληρ. τηλ. 6944520387 AE55851

ΔΩΜΑΤΙΑ με μπάνιο με πολυκουζινάκι ή χωρίς με θέρμανση, άνετα, ευάερα και ευήλια, σε πολύ όμορφο περιβάλλον στην Π. Πόλη Ρόδου. Κατάλληλα για φοιτητές, εκπαιδευτικούς, στρατιωτικούς κ.λπ. Πληρ. τηλ. 2241031813, fax 2241028360 AE55849

ΕΝΟΙΚΙΑΖΟΝΤΑΙ: α) διαμέρισμα καινούργιο lux πλήρως επιπλωμένο με εντοιχισμένη κουζίνα, δερμάτινο σαλόνι ενός υπνοδωματίου και β) γκαρσονιέρα πλήρως επιπλωμένη. Πληρ. τηλ. 2241066475, 6945797129 AE55850

ΔΥΑΡΙ καινούργιο ανεξάρτητο στο κέντρο, περιοχή Ψαροπούλα. Πληρ. τηλ. 2241076514 AE55844

ΔΙΑΜΕΡΙΣΜΑ 30 τ.μ. ισόγειο, ημιεπιπλωμένο, περιλαμβάνει υπνοδωμάτιο, χωλάκι, κουζίνα, λουτροκαμπινέ με ντους, περιοχή Επτά Βαγιές. Πληρ. τηλ. 2241074392 AE55858

ΔΙΑΜΕΡΙΣΜΑ 4άρι στην Ιαλυσό επί της Ιερού Λόχου 3. Πληρ. τηλ. 2241093145 AE55847

ΕΝΟΙΚΙΑΖΟΝΤΑΙ: α) διαμέρισμα 100 τ.μ. 2 υπνοδωματίων στο Ροδίνι, β) διαμέρισμα 70 τ.μ. ενός υπνοδωματίου στο Ροδίνι. Πληρ. τηλ. 2241040070, 6946023678 AE55838

ΓΚΑΡΣΟΝΙΕΡΑ επιπλωμένη στον α' όροφο επί της Δελφών 14 στο Καρακόνερο. Πληρ. τηλ. 2241032943, 6945596443 AE55846

ΓΚΑΡΣΟΝΙΕΡΑ πλήρως επιπλωμένη και εξοπλισμένη, για φοιτήτρια στην περιοχή Δασκάλων. Πληρ. τηλ. 6977301090 AE55836

ΕΝΟΙΚΙΑΖΟΝΤΑΙ ΙΑΛΥΣΟΣ ολοκαίνουργια, πολυτελή διαμερίσματα, επιπλωμένα 40 τ.μ. (δεν έχουν κατοικηθεί) κεντρική θέρμανση PANASONIC κλιματισμός - δορυφορική TV- ηλιακοί - 3 λεπτά από θάλασσα έως 25 Μαΐου 2004. Πληρ. τηλ. 6977081011, 2241098344 AE55841

ΔΙΑΜΕΡΙΣΜΑ 3άρι στον α' όροφο επί της Οικονομίδη 7 στην Ιαλυσό. Τιμή 300 ευρώ. Πληρ. τηλ. 2241025989, 6937777492 AE55843

STUDIOS στην Ιξιά ενοικιάζεται, πλήρως επιπλωμένο, με ηλιακό θερμοσίφωνα, τελείως ανεξάρτητο σε ήσυχη περιοχή. Πληρ. τηλ. 6973787583, (22410)31084, 73450 AE55831

STUDIO καινούργιο στην παραλία Ιαλυσού με πολυκουζινάκι, τουαλέτα, ηλιακό. Τιμή 180 ευρώ. Πληρ. τηλ. 2241090911 και 2241092597 AE55803

ΜΕΓΑΛΗ ΕΥΚΑΙΡΙΑ
ΠΩΛΕΙΤΑΙ Η ΠΟΤΟΠΟΙΪΑ
"ATTAVIROS"
με ακίνητο 300 τ.μ. ισόγειο, με δυνατότητα ανέγερσης άλλων δύο ορόφων από 300 τ.μ. ο κάθε ένας!!!
Ή μόνο η επιχείρηση
ΜΟΝΟ ΣΟΒΑΡΕΣ ΠΡΟΤΑΣΕΙΣ
Πληρ. τηλ. (22410)68370, 31663, 6947221419

ΕΥΚΑΙΡΙΑ
- **Οικόπεδο** στους Καστελοριζιούς 500 τ.μ.
- **Οικόπεδο** στ' Ασγούρου 500 τ.μ.
- **Οικόπεδο** στην Κρεμαστή 1.200 τ.μ.
- **Μονοκατοικία** στον Αγ. Νικόλαο 115 τ.μ.
- **Διαμέρισμα** στην Μητρόπολη 75 τ.μ.
- **Διαμέρισμα** στο Ροδίνι 80 τ.μ.
- **Μονοκατοικία** Φαληράκι 30 μέτρα από τη θάλασσα
- Στον κεντρικό δρόμο Κολύμπια-Αρχίπολη με πρόσοψη 40 μέτρα επί του κεντρικού δρόμου 19 στρέμματα.

Πληρ. τηλ. 2241026805, 6945406552, 2241051024
fax 2241051077

TOP PROPERTIES

GEORGE & SAVAS PIPINOS
ΓΕΩΡΓΙΟΣ & ΣΑΒΒΑΣ ΠΙΠΙΝΟΣ
ΣΥΜΒΟΥΛΟΙ ΚΑΙ ΕΚΤΙΜΗΤΕΣ ΑΚΙΝΗΤΩΝ
REAL ESTATE AGENTS • MEMBER OF F.I.A.B.C.I.-NAEA-C.E.I.

Από το 1971

Email: *gpipinos@otenet.gr* ***URL:*** *www.rhodes-top-properties.com* ***and*** *www.pipinos.gr*



Η **"TOP PROPERTIES"** είναι ατομική επιχείρηση και ανήκει στους Γεώργιο και Σάββα Πιπίνο. Το γραφείο ασχολείται από το 1971 αποκλειστικά και μόνο με επενδύσεις και REAL ESTATE, στο νησί της Ρόδου και στην ευρύτερη περιοχή της Δωδεκανήσου.

ΑΠΕΥΘΥΝΟΜΑΣΤΕ: Στους **σοβαρούς, απαιτητικούς και επιλεκτικούς** επενδυτές-επιχειρηματίες, Ελληνες και ξένους που ενδιαφέρονται να κάνουν μια σοβαρή επένδυση προβολής στο νησί της Ρόδου.

ΠΡΟΣΦΕΡΟΥΜΕ: Α) Υπηρεσίες και πληροφορίες που γίνονται σε προσωπικό επίπεδο με εχεμύθεια, διακριτικότητα και σοβαρότητα.
Β) Μεγάλη γκάμα υψηλής ποιότητας, ακινήτων, όπως:1) Ξενοδοχεία Α' και Β' κατηγορίας των 600-500-350-300 κλινών, 2) Κεντρικά αστικά ακίνητα κατάλληλα για Τράπεζες-καταστήματα-γραφεία, 3) Παραλιακές εκτάσεις, κατάλληλες για τουριστικές επενδύσεις των 150.000-100.000-70.000-50.000-36.000 τ.μ. και 4) Διαμερίσματα και μεζονέτες προβολής, και 5) Αξιόλογες Παραθεριστικές κατοικίες.

ΣΤΟΧΟΣ ΜΑΣ ΕΙΝΑΙ: Να προσφέρουμε στο αγοραστικό μας κοινό υψηλής ποιότητας ακίνητα και ευκαιρίες στο νησί της Ρόδου. Η τριακονταετής και πλέον πείρα μας στον τομέα αυτό αποτελεί εγγύηση.

ΣΥΝΘΗΜΑ ΜΑΣ ΕΙΝΑΙ: Επενδύστε στη ΡΟΔΟ ΤΩΡΑ, σε ακίνητα που ΑΝΤΕΧΟΥΝ ΣΤΟ ΧΡΟΝΟ

Γεώργιος και Σάββας Πιπίνος
ΜΕΣΙΤΕΣ ΑΣΤΙΚΩΝ ΣΥΜΒΑΣΕΩΝ
Γιατί εμείς γνωρίζουμε καλύτερα!

Since 1971

TOP PROPERTIES is a father and son business. The senior, Mr George S. Pipinos, the founder of the office, has carved over the years a reputation for integrity and excellence in the world of Real Estate in the Dodecanese. The junior, Dr. Savas Pipinos, has returned from his studies in the UK to aid in his father´s footsteps.
AT TOP PROPERTIES we try hard to attract important and selective investors, high calibre businessmen/women and discerning professional people, both Greek and foreign, who wish to acquire substantial and valuable property on Rhodes.
We offer our expertise and advice privately, discreetly and in strict confidence.
We keep a comprehensive list of real estate of the highest specifications:
a. A' and B' class hotels (600, 500, 350, 300 beds capacity)
b. Centrally situated office buildings and other business premises.
c. Seaside land, ideal for development (hotels, holiday resorts, etc), of 150.000, 100.000, 70.000, 50.000, 36.000 square metres.
d. Villas, luxury apartments, detached, semi-detached and terraced houses.
e. Holiday and Retirement Homes.
Our aim is to give our clients the opportunity to acquire value for money, first class real estate on Rhodes. Our 30 and more years of experience is our warranty.
Our motto is Invest in Rhodes, Invest in property, It stands the test of time.

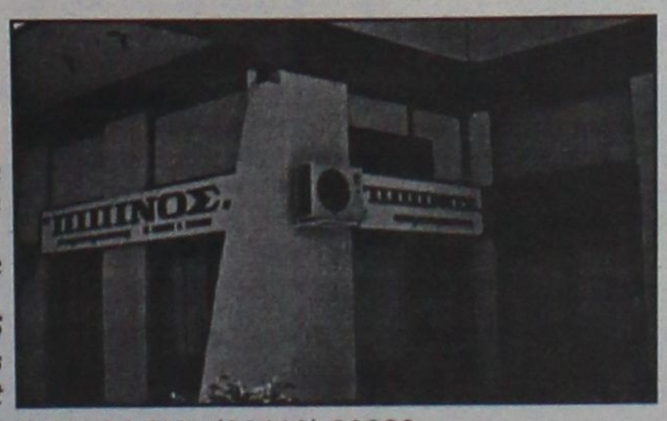

TOP PROPERTIES
George and Savas Pipinos
Because we know best

KENNENTY 38, ΡΟΔΟΣ, 85 100, ΤΗΛ. (22410) 23895,FAX: (22410) 20883
38 KENNEDY STR., RHODES, 85 100, TEL. (22410) 23895, FAX: (22410) 20883
U.K. Direct line: 08717115396



ΠΩΛΟΥΝΤΑΙ
Διαμερίσματα λουξ κατασκευής των 82 τ.μ. και των 93 τ.μ. σε νεόκτιστη οικοδομή με ασανσέρ και ιδιωτικό πάρκιν στην οδό Σμύρνης, περιοχή Ροδίνι

ΖΗΤΟΥΝΤΑΙ
οικόπεδα για αντιπαροχή ή ανταλλαγή

ΑΝΑΛΑΜΒΑΝΟΥΜΕ
ιδιωτικά έργα πάσης φύσεως οικοδομικών εργασιών

ΧΑΤΖΗΜΙΧΑΛΗΣ ΚΩΝΣΤΑΝΤΙΝΟΣ
ΔΟΜΙΚΟΣ ΕΡΓΟΛΑΒΟΣ ΔΗΜΟΣΙΩΝ ΚΑΙ ΙΔΙΩΤΙΚΩΝ ΕΡΓΩΝ
ΤΗΛ. (22410)21834, 6936609834, 6974198504

ΕΚΑΜ Α.Ε.

ΠΩΛΗΣΕΙΣ ΔΙΑΜΕΡΙΣΜΑΤΩΝ

1. Μόντε Σμιθ: α) Κέννεντυ 32 2ου ορόφου 112 τ.μ. 4 δωμάτια, 3 λουτρά. Τιμή 140.000 ευρώ, **β) Κέννεντυ 36** 1ου ορόφου, 98 τ.μ., 4 δωμάτια, 2 λουτρά. Τιμή 130.000 ευρώ,
2. Ροδίνι: α) Δουβλίνου 10, 1ου ορόφου 46 τ.μ. 2 δωμάτια, κουζίνα, λουτρό, Τιμή 40.500 ευρώ
β) Στοκχόλμης 5, 2ου ορόφου 84 τ.μ., 3 δωμάτια, κουζίνα, λουτρό, Τιμή 86.000 ευρώ.

ΠΩΛΗΣΕΙΣ ΚΑΤΑΣΤΗΜΑΤΩΝ

α) Νιοχώρι: Ιδιαίτερης προβολής κατάστημα 122 τ.μ. με πατάρι, Τιμή 200.000 ευρώ, **β) Ακτή Κανάρη:** Παραλία "Ψαροπούλας" εμπορικότατο ισόγειο κατάστημα 118 τ.μ., Τιμή 350.000 ευρώ, **γ) Εμπορικό κέντρο "ΜΑΚΕΣΤΑ"** Ιδιαίτερα τουριστική περιοχή, ισόγειο κατάστημα 48 τ.μ. με WC. Τιμή 55.000 ευρώ.

ΠΩΛΕΙΤΑΙ ΒΙΟΤΕΧΝΙΚΟΣ ΧΩΡΟΣ

Ασγούρου 4ο χλμ. ΕΟ Λίνδου-Ρόδου 365 τ.μ. σε οικόπεδο 485 τ.μ. με μηχανήματα και άδεια λειτουργίας, Τιμή 400.000 ευρώ.

www.ekamestates.gr
Τηλ.: 210 6205697-8002541-κινητό 6973322815

ΕΝΟΙΚΙΑΣΕΙΣ

συνέχεια από την προηγούμενη

ΔΙΑΜΕΡΙΣΜΑ τριάρι (σαλόνι και δυο υπνοδωμάτια) επί της Διον. Σολωμού. Πληρ. τηλ. 2241094809 κ. Διαπονιά ΑΕ55830

ΓΚΑΡΣΟΝΙΕΡΑ ισόγειος με κήπο αποτελούμενη από δυο κύρια δωμάτια, κουζίνα, λουτρόκαμπινέ στην παραλία Αγ. Λαύρας και Βασ. Ηρακλείου 36 (5' από το Πανεπιστήμιο Αιγαίου). Προτιμούνται φοιτητές/τριες. Πληρ. τηλ.: (2241026822, 31170 , ώρες 9π.μ.-1 μ.μ. και 5 μ.μ.-8 μ.μ. ΑΕ55824

ΓΚΑΡΣΟΝΙΕΡΑ ενός δωματίου με όλα τα αναγκαία στο ισόγειο με βεράντα, στην πλατεία Αγίου Νικολάου, οδός Νικηταρά. Πληρ. τηλ. 2241076636, 6977360107 ΑΕ55825

ΔΙΑΜΕΡΙΣΜΑ 3 υπνοδωματίων 120 τ.μ. στον β' όροφο, γωνιακό στην οδό Αγίας Σοφίας 12 πριν την οδό Γρόμμου (περιοχή Αγ. Ιωάννη) στην πόλη της Ρόδου με 500 ευρώ. Πληρ. τηλ. 2104280074 ΑΕ55804

ΔΙΑΜΕΡΙΣΜΑ τριάρι, ρετιρέ, σε τετραώροφη πολυκατοικία επί της Δημ. Αναστασιάδη, χωρίς ασανσέρ. Τιμή 350 ευρώ. Πληρ. τηλ. 2241061314-2241030313 ΑΕ55840

ΕΝΟΙΚΙΑΣΕΙΣ ΓΡΑΦΕΙΩΝ. Ενοικιάζεται γραφείο πολυτελές στο κτίριο "Κωτσάβολου" επί της Εθνικής Αντίστασης-Θεμ. Σοφούλη γωνία 52 τ.μ. β' ορόφου με μηνιαίο μίσθωμα 580 ευρώ. Πληρ. Σαββαΐδης και Συνεργάτες τηλ. 2241026281 ΑΕ55819

ΓΚΑΡΣΟΝΙΕΡΕΣ επιπλωμένες. Πληρ. τηλ. 2241073681 ΑΕ55807

ΓΚΑΡΣΟΝΙΕΡΑ 37 τ.μ. στο Λυκαβητό (οδός Σίνα τέρμα) α' όροφος ιδανικό για φοιτητή/τρια Νομικής. Πληρ. τηλ. 6944771781 ΑΕ55797

ΚΑΤΑΣΤΗΜΑ 100 τ.μ. στην Ανάληψη Πληρ. τηλ. 2241064185, 6947434427 ΑΕ55802

ΕΝΟΙΚΙΑΣΕΙΣ ΚΑΤΑΣΤΗΜΑΤΩΝ: 1) Ενοικιάζεται - Πωλείται επιχείρηση κεντρική 32 τ.μ. στα "ΕΚΑΤΟ ΜΑΓΑΖΙΑ" 2) Ενοικιάζεται στη Ψαρόπουλα κατάστημα γυναικό 55 τ.μ. με μηνιαίο μίσθωμα 680 ευρώ, 3) Στην ΑΚΤΗ ΜΕΛΟΥΛΗ κατάστημα 207 τ.μ. με πρόσοψη στον κεντρικό δρόμο κατάλληλο για μπαρ καφετέρια και εμπορία τουριστικών ειδών, 4) Ενοικιάζεται στην Αννής Μαρίας αποθήκη 220 τ.μ. με ράμπα με μηνιαίο μίσθωμα 600 ευρώ. Πληρ. Σαββαΐδης και Συνεργάτες τηλ. 2241026281 ΑΕ55812

ΕΝΟΙΚΙΑΖΟΝΤΑΙ 3 επαγγελματικοί χώροι (καφετέρια και άλλα στο Νεοχώρι) (Ι. Δραγούμη). Πληρ. τηλ. (2241061958, 20979 ΑΕ55789

ΔΩΜΑΤΙΑ επιπλωμένα, με πολυκουζινάκι στην οδό Καναδά (κοντά στο γήπεδο του Διαγόρα). Πληρ. τηλ. 22410 95148, 2241091617 και 6973375415. ΑΕ55771

ΕΝΟΙΚΙΑΣΗ ΔΙΑΜΕΡΙΣΜΑΤΩΝ 1. Ενοικιάζεται στην Αννής Μαρίας ισόγειο διαμέρισμα 120 τ.μ. με μηνιαίο μίσθωμα 400 ευρώ, 2. Ενοικιάζονται διαμερίσματα στην Ιξιά α) διαμέρισμα 80 τ.μ. με 2 υπνοδωμάτια, σαλόνι, κουζίνα και WC με μηνιαίο μίσθωμα 350 ευρώ, β) διαμέρισμα 120 τ.μ. με 3 υπνοδωμάτια, σαλόνι, κουζίνα και WC, με μηνιαίο μίσθωμα 420 ευρώ, 3. Περιοχή "Οικισμού Καστελλοριζιών" ενοικιάζονται 2 διαμερίσματα νεόκτιστα α' ορόφου 70 τ.μ. με μηνιαίο μίσθωμα 400 ευρώ και β' ορόφου 70 τ.μ. με μηνιαίο μίσθωμα 450 ευρώ, 4. Ενοικιάζονται στ' Αφάντου δυάρια πλήρως επιπλωμένα και εξοπλισμένα με μηνιαίο μίσθωμα 220 ευρώ (συμπεριλαμβανομένης ΔΕΗ και ύδρευσης) Πληρ. Σαββαΐδης και Συνεργάτες τηλ. 2241026281 ΑΕ55818

ΚΑΤΑΣΤΗΜΑ 52 τ.μ. με είδη ρουχισμού και κεντήματα (με το εμπόρευμα ή όχι) μεγάλο πατάρι, τουαλέτα και αυλή στο Νεοχώρι - οδός Γρίβα. Πληρ. τηλ. 2241020901 ΑΕ55762

ΕΝΟΙΚΙΑΖΕΤΑΙ καινούργια επιπλωμένη γκαρσονιέρα σε ήσυχη περιοχή της Ρόδου με διπλό κρεβάτι, ψυγείο, ηλεκτρική κουζίνα, ηλεκτρικό καλοριφέρ, τηλεόραση, καρτατηλέφωνο, και όλο το νοικοκυριό του σπιτιού. Προτιμούνται στρατιωτικοί, εκπαιδευτικοί, αστυνομικοί ή εργένηδες. Αποκλείονται αλλοδαποί. Πληρ. τηλ. 2241065122, 6946278872 ΑΕ55755

ΔΙΑΜΕΡΙΣΜΑ καλής κατασκευής με 2 υπνοδωμάτια στην οδό Ρώμης 3, περιοχή Ροδίνι Ρόδου. Πληρ. τηλ. 2241064844 ΑΕ55734

ΔΙΑΜΕΡΙΣΜΑ β' ορόφου 150 τ.μ. σε πολυκατοικία 4 διαμερισμάτων με κεντρική θέρμανση στην περιοχή 7 Βαγιές. Πληρ. τηλ. 2241033487 ΑΕ55733

ΕΝΟΙΚΙΑΖΟΝΤΑΙ ΕΠΙΠΛΩΜΕΝΑ ΝΑ ΔΥΑΡΙΑ ΣΤΗΝ ΠΟΛΗ ΤΗΣ ΡΟΔΟΥ ΙΔΑΝΙΚΑ ΓΙΑ ΣΤΡΑΤΙΩΤΙΚΟΥΣ. ΠΛΗΡ. ΤΗΛ. 2241024811, 2241073075 κος ΑΝΤΩΝΗΣ ΠΕ55699

ΕΝΟΙΚΙΑΖΕΤΑΙ ΤΟ ΞΕΝΟΔΟΧΕΙΟ TROPICAL Β' ΚΑΤΗΓ. 100 ΚΑΙΝΩΝ, 300 ΜΕΤΡΑ ΑΠΟ ΤΗ ΘΑΛΑΣΣΑ ΣΤΑ ΚΟΛΥΜΠΙΑ ΡΟΔΟΥ. ΠΛΗΡ. ΣΕ ΩΡΕΣ ΕΡΓΑΣΙΑΣ ΣΤΑ ΤΗΛ. 2241056282, 2241056279, FAX 2241056291 ΠΕ55659

ΔΙΑΜΕΡΙΣΜΑ ΛΟΥΞ ΣΤΟ ΝΕΟΧΩΡΙ, ΕΝΟΣ ΥΠΝΟΔΩΜΑΤΙΟΥ, ΣΑΛΟΝΙ, ΚΟΥΖΙΝΑΣ, ΜΠΑΝΙΟΥ. ΠΛΗΡ. ΤΗΛ. 2241090805, 6944346486 ΠΕ55890

ΔΙΑΜΕΡΙΣΜΑ καινούργιο 110 τ.μ. με 3 υπνοδωμάτια-κουζίνα-σαλόνι-μπάνιο-αποθήκη-ηλιακό θερμ. κοντά στον ΟΑΕΔ. Πληρ. τηλ. 2241038353, 6972259528 ΑΕ55706

ΕΝΟΙΚΙΑΖΟΝΤΑΙ καταστήματα - ιατρεία - γραφεία των 30, 60 τ.μ. επί της Κωνσταντίνου Παλαιολόγου διασταύρωση με Μεγ. Κωνσταντίνου κάτω από το Βενετόκλειο Λύκειο. Πληρ. τηλ. 2241077944 ΑΕ55708

ΓΚΑΡΣΟΝΙΕΡΑ επιπλωμένη στην οδό Αναστασίου Βρόντη 9 (Συνοικισμός Δασκάλων). Πληρ. τηλ. 2241091372 ΑΕ55673

ΣΤΗΝ ΠΕΡΙΟΧΗ ΣΤΑΔΙΟΥ ΔΙΑΓΟΡΑ (ΚΟΔΡΙΓΚΤΩΝΟΣ) ΔΙΑΘΕΣΙΜΑ ΕΠΙΠΛΩΜΕΝΑ ΔΙΑΜΕΡΙΣΜΑΤΑ ΓΙΑ ΟΛΙΓΟΗΜΕΡΗ ΠΑΡΑΜΟΝΗ Η ΚΑΙ ΓΙΑ ΧΕΙΜΕΡΙΝΗ ΠΕΡΙΟΔΟ. ΠΛΗΡ. ΤΗΛ. 2241031756 ΠΕ55658

ΕΝΟΙΚΙΑΖΟΝΤΑΙ: α) γκαρσονιέρα 2 δωματίων με κουζίνα και μπάνιο, β) studios με πολυκουζινάκι και μπάνιο, πλήρως επιπλωμένο. Πληρ. τηλ. 2241061628, 6942460831 ΑΕ55700

ΕΝΟΙΚΙΑΖΕΤΑΙ υπόγειος βιοτεχνικός χώρος 1000 τ.μ., ύψους 4,60 μ. στο 5ο χλμ. Λεωφ. Ρόδου-Λίνδου. Δυνατότητα ενοικίασης και μικρότερου χώρου. Πληρ. τηλ. 6944443169 ΑΕ55672

ΕΝΟΙΚΙΑΖΟΝΤΑΙ τρία καταστήματα συνεχόμενα που μπορούν να μετατραπούν σε ένα 90 τ.μ. με πατάρια, επί της 28ης Οκτωβρίου (Ψαρόπουλα). Πληρ. τηλ. 6944280874, 6944678445 ΑΕ5669

DECO
ΚΑΤΑΣΚΕΥΑΣΤΙΚΗ

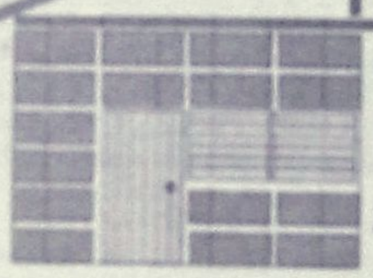

ΔΙΑΜΟΡΦΩΣΕΙΣ
ΕΣΩΤΕΡΙΚΩΝ - ΕΞΩΤΕΡΙΚΩΝ ΧΩΡΩΝ
ΧΩΡΙΣΜΑΤΑ - ΨΕΥΔΟΡΟΦΕΣ
ΓΥΨΟΣΑΝΙΔΕΣ - ΤΣΙΜΕΝΤΟΣΑΝΙΔΕΣ
ΧΡΩΜΑΤΙΣΜΟΙ - ΜΟΝΩΣΕΙΣ - ΥΔΡΑΥΛΙΚΑ
ΞΥΛΟΥΡΓΙΚΕΣ ΕΡΓΑΣΙΕΣ
Με ένα τηλεφώνημα κοντά σας 6946-028644

«ΚΤΗΜΑΤΙΚΗ ΠΡΟΟΠΤΙΚΗ»
ΜΑΡΙΝΑ ΣΤΥΛΙΑΝΟΥ
ΜΕΣΙΤΗΣ ΑΣΤΙΚΩΝ ΣΥΜΒΑΣΕΩΝ-ΚΑΛΥΔΙΟΥ ΠΕΠΕΡ 125
Α' ΟΡΟΦΟΣ, τηλ. 22410-37906 και 6972292958

○ ΔΙΑΜΕΡΙΣΜΑΤΑ (ΠΩΛΟΥΝΤΑΙ)
1) Στο Ροδίνι, οροφοδιαμέρισματα 117 τ.μ.
2) Στο Ροδίνι, διαμέρισμα 90 τ.μ.
3) Στην Μιχαήλ Πετρίδη 110 τ.μ.
4) Στου Κάβο 2 μεταχειρισμένα 90-84 τ.μ.
5) Στα Κοσκινού διαμέρισμα, 75 τ.μ.
6) Στην Ιαλυσό διαμερίσματα 100-105 τ.μ.
7) Στο Ροδίνι 65-50 τ.μ. υπό κατασκευή.
9) Στην Ιαλυσό μεταχειρισμένο 84 τ.μ.
10) Οροφοδιαμέρισμα μεταχειρισμένο 202 τ.μ. μετά το Μηδικά με υπέροχη θέα.
11) Στην Ιξιά γκαρσονιέρα 40 τ.μ.
12) Διαμέρισμα μεταχειρισμένο επί της Καραϊσκάκη 180 τ.μ.
13) Διαμέρισμα κανούργιο, 2 υπνοδωματίων, στην Ιαλυσό εξοπλισμένο με ανεξάρτητη είσοδο.
14) Στην Ιξιά γκαρσονιέρα 40 τ.μ. κανούργια - 44.000 ευρώ
15) Στα Κοσκινού γκαρσονιέρα 50 τ.μ.
16) Στην περιοχή "7 Βαγιές" διαμέρισμα 110 τ.μ.
17) Διαμέρισμα στην Ανάληψη 117 τ.μ. και 34 τ.μ. γκαράζ

○ ΟΙΚΟΠΕΔΑ
1) Στην παραλία Ιαλυσού 7 στρέμματα.
2) Στα Μαριτσά 13 στρέμματα.
3) Στη Θολό 800 μέτρα στον κεντρικό δρόμο.
4) Στην Κρεμαστή 2 στρέμματα με παλιό σπίτι.
5) Στο δρόμο αεροδρομίου (κανούργιο) 6.720 τ.μ. κατάλληλο για βιοτεχνία.
6) Στην Ιαλυσό οικόπεδο 1.500 τ.μ. και Σ.Δ 0.6

○ ΜΟΝΟΚΑΤΟΙΚΙΕΣ (ΠΩΛΟΥΝΤΑΙ)
1) Στην Ιαλυσό 150 τ.μ. με κήπο ετοιμοπαράδοτες.
2) Στην Ιαλυσό τελειωμένες ή μαρμαροσοβά.
3) Στην Ιαλυσό 150 τ.μ. σε 2 στρέμματα οικόπεδα.
4) Στο Καντιλί μονοκατοικίες 180 τ.μ. με ένα ή δύο στρέμματα οικόπεδο σε μπετά.
5) Στα Κοσκινού 1300 μέτρα οικόπεδο 180 τ.μ. το σπίτι.
6) Στην Ιαλυσό ετοιμοπαράδοτα 170-190.
7) Στην Παστίδα 2 μονοκατοικίες 170 τ.μ. σε 2 στρέμματα οικόπεδο καθώς και 3 στρέμματα μαζί εντός σχεδίου Σ.Δ. 0,40. Τιμή 352.164 ευρώ 120.000.000 εκ.
8) Στο Μόντε Σιμέ μονοκατοικίες από 205 τ.μ. έως 240 τ.μ.

○ ΕΠΑΓΓΕΛΜΑΤΙΚΗ ΣΤΕΓΗ
1) Επί της Ρόδου Λίνδου 500 τ.μ. σε μπετά.
2) Αποθήκη στο Ροδίνι 71 τ.μ. (45 τ.μ. με αυλή)
3) 12 στουντιος στην παραλία Ιαλυσού.
4) Επιχείρηση παιδικού σταθμού στη Ρόδο.
5) Επί της Ορφανίδου επιχείρηση bar

ΠΩΛΕΙΤΑΙ ΣΤΗΝ ΚΟΔΡΙΚΤΩΝΟΣ γωνιακή μονοκατοικία 400 τ.μ. (πωλείται και σε τμήματα 200 ή 100 μέτρα) κατάλληλη και για επαγγελματική στέγη (γραφείο ή ιατρείο).

Αναλαμβάνουμε την πώληση διαμερισμάτων, Μονοκατοικιών, καταστημάτων, οικοπέδων, καθώς και αντιπαροχές και μισθώσεις ακινήτων.
Ζητούνται: Οικόπεδα για αγορά ή αντιπαροχή.

κεφάλαιο
Κτηματομεσιτικο - Συμβουλευτικο Γραφειο

ΔΙΑΜΕΡΙΣΜΑΤΑ ΠΩΛΟΥΝΤΑΙ

❑ 30 τ.μ., ρετιρέ γκαρσονιέρα, Ιξιά, 10.εκ-29.347 €
❑41 τ.μ.,ισόγειο,1 υπν/πιου , αυλή, καινούριο , Ανάληψη , 23εκ- 67.500 €
❑53 τ.μ. ισόγειο,1 υπν/πιου, Ροδίνι, 22εκ- 64.563 €
❑53 τ.μ., ισόγειο,1 υπν/πιου , καινούριο, πάρκιν, Μ.Πετρίδη 30εκ - 88.041 €
❑58 τ.μ., ισόγειο,1 υπν/πιου , καινούριο , Ροδίνι , 30εκ- 88.041 €
❑60 τ.μ.,1ου ,1 υπν/πιου , Ανάληψη , 19εκ- 55.760 €
❑81 τ.μ., 2ου, 2 υπν/πιων κατάλληλο για γραφειακό χώρο, Κέντρο, 40εκ117.388€
❑83 τ.μ., 2ου, 2 υπν/πιων, Μήδεια, 29εκ- 85.106€
❑86 τ.μ., ισόγειο, 2υπν/πιων, αυλή, καινούριο, Τριάντα 38 εκ- 111.518 €
❑87 τ.μ.,1ου, 2υπν/πιων, καινούριο,Τριάντα 39 εκ- 114.453 €
❑87 τ.μ.,1ου, 2 υπν/πιων, καινούρι, πάρκιν, Μ. Πετρίδη 49εκ - 143.800 €
❑ 92 τ.μ . 1ου, 3υπν/πιων, Δασκάλους, 33 εκ-96.845€
❑ 96 τ.μ., 2ου, 3υπν/πιων, Ανάληψη 37 εκ-108.584 €
❑100 τ.μ., 3ου, 3υπν/πιων, Κοδριγκτώνος 47 εκ- 137.931€
❑100 τ.μ.,1ου, 3υπν/πιων, καινούριο,Τριάντα 45 εκ- 132.061 €
❑ 102 τ.μ., 1ου, 3υπν/πιων, καινούριο, Καρακόνερο, 44εκ-129.126€
❑ 103 τ.μ., οροφοδ/μα 1ου, 3υπν/πιων, καινούριο, πάρκιν, Καρακόνερο, 52, 5εκ-154.072 €
❑107 τ.μ.,1ου, 2 υπν/πιων, καινούριο, πάρκιν, Μ. Πετρίδη 59εκ - 173.147€
❑116τ.μ., 1ου, 3υπν/πιων, καινούριο , πάρκιν, 34τ.μ Ανάληψη, 62 εκ-181.951€
❑ 117 τ.μ., οροφοδ/μα ισόγειο, 3υπν/πιων, καινούριο Ανάληψη 60εκ-176.082 €
❑123τ.μ., ισόγειο, 3υπν/πιων, Ακαδημία , κατάλληλο για επαγγελματική χρήση 95 εκ –278.796 €
❑123τ.μ 1ου, 3 υπν/πιων, καινούριο, πάρκιν, Αγ.Νικόλαο, 73 εκ-214.233€

ΜΕΖΟΝΕΤΕΣ-ΜΟΝΟΚΙΕΣ ΠΩΛΟΥΝΤΑΙ

❑ 130 τ.μ., μεζονέτα, μπετά, 300 τ.μ αυλή Τριάντα 38 εκ-111.518 €
❑ 130 τ.μ., μεζονέτα, μαρμαροσοβά, 300 τ.μ. αυλή Τριάντα 47 εκ-137.931 €
❑ 130 τ.μ., μεζονέτα, 3υπν/πιων, 300 τ.μ. αυλή Τριάντα 38 εκ-252.385 €
❑ 160 τ.μ., μεζονέτα, μπετά σε 1.300 τ.μ. οικόπεδο Κοσκινού 48εκ-140.866 €
❑ 170 τ.μ., μεζονέτα, μπετά σε 1.350 τ.μ. οικόπεδο Κοσκινού 40εκ-117.388 €
❑ 176 τ.μ., μεζονέτα, μπετά σε 1.350 τ.μ. οικόπεδο Τρεις43εκ-126.192 €
❑ 180 τ.μ., μεζονέτα, 3υπν/πιων, 250 τ.μ αυλή 60 τ.μ πάρκιν, Τριάντα 90 εκ-264.123 €
❑ 200 τ.μ., μεζονέτα μ/σοβά, 3 υπν/πιων, 300 τ.μ οικόπεδο Τριάντα 50εκ-146.735 €

ΟΙΚΟΠΕΔΑ ΠΩΛΟΥΝΤΑΙ

❑640τ.μ.εντός οικισμού, Αστυπάλαια, 25εκ-73.367 €
❑1.000τ.μ,εντός ζώνης, Καναμάτ, 30εκ-88.041 €
❑2.000τ.μ., με την άδεια θέα, Κοσκινού 32εκ-93.910 €
❑3.000τ.μ., εντός ζώνης, Καναμάτ, 90εκ-264.123 €
❑ 4.100 τ.μ., θέα, Κοσκινού 60εκ-176.082€
❑ 4.100 τ.μ., Κοσκινού 25εκ-73.368 €
❑ 4.300 τ.μ., Κολύμπια 20εκ-58.695€
❑ 4.300 τ.μ., Κολύμπια 24εκ-70.432 €

ΕΠΙΧΕΙΡΗΣΕΙΣ & ΕΠΑΓΓΕΛΜΑΤΙΚΟΙ ΧΩΡΟΙ

❑ Κατάστημα 75 τ.μ κύρια χρήση συν 75 τ.μ αποθήκη συν 65 τ.μ αυλή,έτοιμο για εστιατόριο , Δασκάλους, 55 εκ-161.408 €
❑81 τ.μ,2ου,2 υπν/πιων κατάλληλο για γραφειακό χώρο Κέντρο,117.388 €
❑ Αποθήκη 95τ.μ ,σοβα ,ράμπα, Καρακόνερο 16 εκ-46.955 €
❑123τ.μ,ισόγειο,διαμέρισμα,3υπν/πιων, Ακαδημία , κατάλληλο για επαγ/ματική χρήση 95 εκ –278.796 €
❑Αποθήκη 125 τ.μ συν 20 τ.μ βοηθητικά , Σ.Κωτσιάη ,23εκ-67.498 €

ΖΗΤΟΥΝΤΑΙ ΚΑΤΟΙΚΙΕΣ & ΟΙΚΟΠΕΔΑ ΕΝΤΟΣ & ΕΚΤΟΣ ΠΟΛΕΩΣ

ΤΣΟΥΡΟΥΝΑΚΗΣ Ι. ΑΝΤΩΝΙΟΣ (B.Sc.-MKT)
ΤΗΛ. 2241060060 (3 γραμμές) FAX: 2241060062
ΚΙΝ. 6945 949882
e-mail: kefaleo@rho.forthnet.gr
Γ. Σεφέρη 12
(παραπλεύρως ΜΗΔΕΙΑ)
Ρόδος
www.e-kefaleo.com

ΕΝΟΙΚΙΑΣΕΙΣ

συνέχεια από την προηγούμενη

ΔΙΑΜΕΡΙΣΜΑΤΑ ΕΠΙΠΛΩΜΕΝΑ ΓΙΑ ΤΗΝ ΧΕΙΜΕΡΙΝΗ ΠΕΡΙΟΔΟ ΠΛΗΡΩΣ ΕΞΟΠΛΙΣΜΕΝΑ ΕΝΤΟΣ ΠΟΛΕΩΣ, ΟΔΟΣ ΚΟΚΚΙΔΗ 4. ΠΛΗΡ. ΤΗΛ. 6979144213 ΠΕ55420

ΓΚΑΡΣΟΝΙΕΡΑ, επιπλωμένη στην Ιαλυσό, επί της οδού Αναστασίου Βρόντη 3. Απέναντι από το 1ο Δημοτικό Σχολείο. Πληρ. τηλ. 2241091796 και 76335. ΑΕ55272

ΔΙΑΜΕΡΙΣΜΑΤΑ επιπλωμένα (γκαρσονιέρες) στο 6ο χλμ. της λεωφ. Ρόδου-Καλλιθέας των 35 τ.μ. και 45 τ.μ. κατάλληλα για διαμονή δύο ατόμων. Διαθέτουν μεγάλες βεράντες, άνετο πάρκιν και air condition. Πληρ. τηλ. 2241066800, κιν. 6945105247, 6946790515 και 6946680174 ΑΕ55496

ΕΝΟΙΚΙΑΖΟΝΤΑΙ: α) **STUDIOS** επί της λεωφόρου στ' Αφάντου απέναντι από το Υπερμάρκετ Παναγιωτάς για απεριόριστο χρόνο, β) **ΔΙΑΜΕΡΙΣΜΑ** τεσσάρι επί της Εθν. Αντιστάσεως 67, γ) **ΑΠΟΘΗΚΗ** 220 τ.μ. επί της Εθν. Αντιστάσεως 67. Πληρ. τηλ. 2241036504 ΑΕ55399

ΕΝΟΙΚΙΑΖΟΝΤΑΙ ΚΑΙΝΟΥΡΓΙΑ ΔΙΑΜΕΡΙΣΜΑΤΑ ΕΠΙΠΛΩΜΕΝΑ ΣΤΗΝ ΙΞΙΑ ΜΕ ΠΙΣΙΝΑ ΚΑΙ ΚΗΠΟ. ΑΣΑΝΣΕΡ, ΘΕΡΜΑΝΣΗ, ΑΠΟΤΕΛΕΙΤΑΙ ΑΠΟ ΥΠΝΟΔΩΜΑΤΙΟ, ΣΑΛΟΝΙ-ΚΟΥΖΙΝΑ ΕΝΙΑΙΟ, ΕΝΟΙΚΙΟ 300 ΕΥΡΩ ΤΟ ΜΗΝΑ ΧΩΡΙΣ ΕΠΙΒΑΡΥΝΣΗ ΗΛΕΚΤΡΙΚΟΥ ΚΑΙ ΝΕΡΟΥ. ΠΛΗΡ. ΤΗΛ. 2241096388, ΩΡΕΣ 08.00-11.00, 6947221389. ΠΕ55747

ΑΠΟΘΗΚΕΣ ΣΤΗΝ ΙΑΛΥΣΟ, ΕΝΟΙΚΙΑΖΟΝΤΑΙ 1) ΑΠΟΘΗΚΕΥΤΙΚΟΙ ΧΩΡΟΙ ΑΠΟ 100 ΕΩΣ 2000 Τ.Μ. ΚΑΙ ΥΨΟΣ 8 Μ. ΑΣΦΑΛΕΙΣ ΜΕ ΜΕΓΑΛΟΥΣ ΧΩΡΟΥΣ ΔΙΑΚΙΝΗΣΗΣ ΦΟΡΤΩΣΗΣ ΚΑΙ ΕΚΦΟΡΤΩΣΗΣ ΠΡΟΪΟΝΤΩΝ, 2) ΥΠΑΙΘΡΙΟΙ ΧΩΡΟΙ ΠΕΡΙΦΡΑΓΜΕΝΟΙ, ΑΣΦΑΛΕΙΣ, ΚΑΤΑΛΛΗΛΟΙ ΓΙΑ ΑΠΟΘΗΚΕΥΣΗ ΠΡΟΪΟΝΤΩΝ ΣΕ ΠΑΛΕΤΕΣ. ΠΛΗΡ. ΤΗΛ. (22410)38400 ΑΠΟ ΔΕΥΤΕΡΑ ΕΩΣ ΠΑΡΑΣΚΕΥΗ 08.00-15.00 κ. ΓΙΩΤΑ ΧΠΕ1912

ΔΙΑΜΕΡΙΣΜΑΤΑ, στην Κρεμαστή κοντά στα σχολεία και στη θάλασσα, μεγάλα, καινούργια, πλήρως επιπλωμένα, δυάρια και στούντιος, με θέα στη θάλασσα. Ιδιόκτητο πάρκιν και κήπο. Εχουν ατομικές μεγάλες βεράντες, εντ/νες ντουλάπες, πολλά ντουλάπια. Με διπλά τζάμια και ρολλά χωρίς κοινόχρηστα. Πληρ. τηλ. 22410 94822 και 6946671053. ΑΕ55665

ΔΙΑΜΕΡΙΣΜΑΤΑ των 50 τ.μ. ή 70 τ.μ. καινούργια (2 υπνοδωμάτια, σαλόνι, κουζίνα, ενιαίος χώρος - WC) στον Αρχάγελο, κατάλληλα για εκπαιδευτικούς - στρατιωτικούς για όλο το χρόνο. Πληρ. τηλ. 6974019076 ΧΑΕ109

ΧΩΡΟΙ ΑΠΟΘΗΚΕΥΣΗΣ ΕΝΟΙΚΙΑΖΟΝΤΑΙ ΠΕΡΙΦΡΑΓΜΕΝΟΙ, ΑΣΦΑΛΕΙΣ, ΥΠΑΙΘΡΙΟΙ, ΗΜΙΥΠΑΙΘΡΙΟΙ, ΚΑΙ ΚΛΕΙΣΤΟΙ ΚΑΤΑΛΛΗΛΟΙ ΓΙΑ ΑΠΟΘΗΚΕΥΣΗ ΕΝΟΙΚΙΑΖΟΜΕΝΩΝ ΑΥΤΟΚΙΝΗΤΩΝ ΚΑΙ ΠΟΥΛΑΜΑΝ. ΠΛΗΡ. ΤΗΛ. (22410)38400 ΩΡΕΣ 08.00-15.00 κ. ΓΙΩΤΑ ΧΠΕ1913

ΕΝΟΙΚΙΑΖΟΝΤΑΙ ΔΙΧΩΡΑ ΕΠΙΠΛΩΜΕΝΑ ΔΙΑΜΕΡΙΣΜΑΤΑ 50 Τ.Μ. ΣΤΗΝ ΠΕΡΙΟΧΗ ΤΗΣ ΙΞΙΑΣ, ΜΕ ΧΩΡΟ ΣΤΑΘΜΕΥΣΗΣ, ΚΗΠΟ, ΠΙΣΙΝΑ, ΘΕΡΜΑΝΣΗ ΚΑΙ ΖΕΣΤΟ ΝΕΡΟ, ΙΔΑΝΙΚΑ ΓΙΑ ΕΚΠΑΙΔΕΥΤΙΚΟΥΣ, ΓΙΑΤΡΟΥΣ, ΣΤΡΑΤΙΩΤΙΚΟΥΣ. ΠΛΗΡ. ΤΗΛ. 2241093172, ΚΙΝ. 6944658034 www.eleonas.net ΧΠΕ017

ΕΝΟΙΚΙΑΖΟΝΤΑΙ STUDIOS ΜΕ ΤΟ ΜΗΝΑ Ή ΜΕ ΤΗΝ ΗΜΕΡΑ ΠΛΗΡΩΣ ΕΠΙΠΛΩΜΕΝΑ ΜΕ ΠΟΛΥΚΟΥΖΙΝΑΚΙ, ΨΥΓΕΙΟ, ΝΤΟΥΣ, WC, ΤΗΛΕΦΩΝΟ, ΜΠΑΛΚΟΝΙ, ΖΕΣΤΟ ΝΕΡΟ ΕΠΙ 24ΩΡΟΥ ΒΑΣΕΩΣ ΣΤΗΝ ΠΙΟ ΗΣΥΧΗ ΠΕΡΙΟΧΗ ΤΗΣ ΠΟΛΗΣ ΡΟΔΟΥ (ΠΕΡΙΟΧΗ ΔΑΣΚΑΛΩΝ), ΟΔΟΣ ΜΑΝΩΛΗ ΠΑΠΑΜΑΝΩΛΗ ΑΡΙΘΜ. 12 ΚΑΘΕΤΟΣ ΕΠΙ ΤΗΣ ΣΤΕΛΙΟΥ ΚΩΤΙΑΔΗ. ΠΛΗΡ. ΤΗΛ. (22410)37244 ΧΠΕ283

πωλησεις– αγορες ακινητων & επιχειρησεων

ΜΕΖΟΝΕΤΑ στην Παστίδα κοντά στο κέντρο με ημιυπόγειο γκαράζ ΣΕ ΤΙΜΗ ΕΥΚΑΙΡΙΑΣ τελειωμένες ή σε μπετά. Πληρ. Μακρής Χρ., τηλ. 22410 32159, 6945420349. ΑΟ55935

ΕΠΙΧΕΙΡΗΣΗ κατεψυγμένων προϊόντων με τοποθετημένα δικά της ψυγεία στα καταστήματα. Μόνο σοβαρές προτάσεις. Πληρ. τηλ. 6976567036. ΑΟ55933

ΓΚΑΡΣΟΝΙΕΡΑ 25 τ.μ. επί της οδού Πίνδου στην πόλη της Ρόδου. Πληρ. στο τηλ. 22410 90367 μετά τις 6.00 μ.μ., κ. Σαβάκης. ΑΟ55925

ΑΓΡΟΤΕΜΑΧΙΟ 6.720 τ.μ. στην περιοχή Λειβάδι στην Κρεμαστή με πρόσβαση και σε λίγα μέτρα από την λεωφόρο Τσαίρι- Αεροδρόμιο και Περιφερειακό Κρεμαστής. Πληρ. τηλ. 2241091275, 2241095857 ΑΟ55916

ΔΙΑΜΕΡΙΣΜΑ 80 τ.μ. με δύο υπνοδωμάτια στην Ιαλυσό, υπερυψωμένο ισόγειο. Αξίας 76.300 ευρώ. Πληρ. ΕΥΣΤΑΘΙΟΥ - ΕΥΡΩΚΤΗΜΑΤΙΚΗ, Εθνικής Αντιστάσεως 83, τηλ. 2241073819, 2241074917, 6944/374546, 6945/292030 ΑΟ55906

ΜΕΖΟΝΕΤΑ διώροφη 105 τ.μ. στην Μητρόπολη, πλήρως ανακαινισμένη. Αξίας 120.000 ευρώ. Πληρ. ΕΥΣΤΑΘΙΟΥ - ΕΥΡΩΚΤΗΜΑΤΙΚΗ, Εθνικής Αντιστάσεως 83, τηλ. 2241073819, 2241074917, 6944/374546, 6945/292030 ΑΟ55905

ΜΕΖΟΝΕΤΑ διώροφη 110 τ.μ. στην Ιαλυσό σε μπετά, και δυνατότητα σοφίτας, με ατομική αποχέτευση. Αξίας 97.000 ευρώ. Πληρ. ΕΥΣΤΑΘΙΟΥ - ΕΥΡΩΚΤΗΜΑΤΙΚΗ, Εθνικής Αντιστάσεως 83, τηλ. 2241073819, 2241074917, 6944/374546, 6945/292030 ΑΟ55904

ΔΙΑΜΕΡΙΣΜΑ 100 τ.μ. με δύο υπνοδωμάτια στην Ιξιά. Αξίας 80.000 ευρώ. Πληρ. ΕΥΣΤΑΘΙΟΥ - ΕΥΡΩΚΤΗΜΑΤΙΚΗ, Εθνικής Αντιστάσεως 83, τηλ. 2241073819, 2241074917, 6944/374546, 6945/292030 ΑΟ55903

ΔΙΑΜΕΡΙΣΜΑ 90 τ.μ. με τρία υπνοδωμάτια στην πάροδο Παν. Ροδίου, πλήρως ανακαινισμένο με Ιταλική κουζίνα σε μικρή οικοδομή. Αξίας 105.650 ευρώ. Πληρ. ΕΥΣΤΑΘΙΟΥ - ΕΥΡΩΚΤΗΜΑΤΙΚΗ, Εθνικής Αντιστάσεως 83, τηλ. 2241073819, 2241074917, 6944/374546, 6945/292030 ΑΟ55902

ΔΙΑΜΕΡΙΣΜΑ 99 τ.μ. με δύο υπνοδωμάτια στην Ιαλυσό με θέρμανση, Ιταλική κουζίνα, άνετες βεράντες. Αξίας 132.061 ευρώ. Πληρ. ΕΥΣΤΑΘΙΟΥ - ΕΥΡΩΚΤΗΜΑΤΙΚΗ, Εθνικής Αντιστάσεως 83, τηλ. 2241073819, 2241074917, 6944/374546, 6945/292030 ΑΟ55901

ΚΑΤΑΣΤΗΜΑ 50 τ.μ. στο Φαληράκι επί της οδού Ποσειδώνος, με αποκλειστική χρήση αυλής, κατάλληλο για οποιαδήποτε χρήση. Αξίας 120.000 ευρώ. Πληρ. ΕΥΣΤΑΘΙΟΥ - ΕΥΡΩΚΤΗΜΑΤΙΚΗ, Εθνικής Αντιστάσεως 83, τηλ. 2241073819, 2241074917, 6944/374546, 6945/292030 ΑΟ55899

ΚΑΤΑΣΤΗΜΑ 61 τ.μ. ισόγειο στην Κωνσταντίνου Παλαιολόγου, κατάλληλο για οποιαδήποτε χρήση. Αξίας 64.563 ευρώ. Πληρ. ΕΥΣΤΑΘΙΟΥ - ΕΥΡΩΚΤΗΜΑΤΙΚΗ, Εθνικής Αντιστάσεως 83, τηλ. 2241073819, 2241074917, 6944/374546, 6945/292030 ΑΟ55898

ΚΑΤΑΣΤΗΜΑ 81 τ.μ. με αντίστοιχο υπόγειο στην Γεωργίου Παπανδρέου, κατάλληλο για οποιαδήποτε χρήση. **Αξίας 161.400 ευρώ τώρα 133.500 ευρώ** (Η προσφορά ισχύει μέχρι 31/12/2003). Πληρ. ΕΥΣΤΑΘΙΟΥ - ΕΥΡΩΚΤΗΜΑΤΙΚΗ, Εθνικής Αντιστάσεως 83, τηλ. 2241073819, 2241074917, 6944/374546, 6945/292030 ΑΟ55897

ΓΚΑΡΣΟΝΙΕΡΑ στην Ανάληψη. Πληρ. τηλ. 2241040032 ΑΟ55896

PUB- ΚΑΦΕΤΕΡΙΑ στο τουριστικό κέντρο πλησίον νέου καζίνο. Πλήρως εξοπλισμένη, ανακαινισμένη, η καλύτερη στο είδος της. Συμβόλαιο 12ετές. Πληροφορίες άλλες δεν θα δοθούν τηλεφωνικώς. Συζητείται και η πώληση. Πληρ. για συνεννόηση τηλ. 2241078392, 6977/339669, 6936/607154 μετά τις 12 το μεσημέρι.ΑΟ55882

ΕΠΙΧΕΙΡΗΣΗ ΠΕΡΙΠΤΕΡΟΥ εν λειτουργία με όλο το εμπόρευμα. Τιμή λογική, ευκολίες πληρωμής. Πληρ. τηλ. 6978207758 ΑΟ55877

ΠΩΛΕΙΤΑΙ εντός πόλεως, επιχείρηση (mini market) λόγω αναχώρησης στο εξωτερικό, με καλή πελατεία, σε τιμή ευκαιρίας. Πληρ. τηλ. 6947219567 ΑΟ55872

ΠΩΛΟΥΝΤΑΙ 19 γκαρσονιέρες πλήρως επιπλωμένες και εξοπλισμένες συν δύο καταστήμα, όλα νοικιασμένα σε τριώροφη πολυκατοικία στο Ροδίνι. Πληρ. τηλ. 6947083593 ΑΟ55859

ΠΩΛΟΥΝΤΑΙ α) στην Ιαλυσό διαμέρισμα καινούργιο 84 τ.μ. εξοπλισμένο (κουζίνα, ψυγείο, πλυντήριο, ηλιακό), β) στην Κορδιγκτώνος διαμέρισμα 180 τ.μ. γ) επιχείρηση παιδικού σταθμού στη Ρόδο. Πληρ. κα Μαρίνα "ΚΤΗΜΑΤΙΚΗ ΠΡΟΟΠΤΙΚΗ" τηλ. 6972292958, 2241037906 ΑΟ55855

ΓΝΩΣΤΗ ΕΠΙΧΕΙΡΗΣΗ με εγγυημένους τζίρους με τίμημα 120.000 ευρώ και μηνιαίο μίσθωμα 800 ευρώ/μήνα. Πληρ. Πιπίνος, τηλ. 2241023895, 6944676003, 6944390803 www.pipinos.gr ΑΟ55854

ΚΑΤΑΣΤΗΜΑ στην Ανάληψη, 50 τ.μ. Τιμή 73.500 ευρώ. Περιέχει και έτοιμο εξοπλισμό κρεοπωλείου με ψυγείο, πάγκο, WC και αποθήκη. Πληρ. Πιπίνος τηλ. 2241023895 ΑΟ55853

ΠΩΛΕΙΤΑΙ επιχείρηση εστιατορίου ή ο εξοπλισμός του στην περιοχή Ζέφυρος σε πολύ καλή τιμή λόγω ασθενείας. Πληρ. τηλ. 2241075314, 6942559736 ΑΟ55842

ΚΤΗΜΑΤΟΜΕΣΙΤΙΚΟ ΓΡΑΦΕΙΟ
ΖΑΦΕΙΡΗΣ Μ. ΚΑΡΑΓΙΑΝΝΗΣ Δ. Ο.Ε.

Πωλήσεις ακινήτων. Τηλ. (2241060380-60381)
18.00-21.00 μ.μ. Δευτέρα-Παρασκευή
e-mail: zaf.kar@panafonet.gr

- 20.383 τ.μ. Αγροτεμάχιο (πανοραμική θέα) 500 μ. από τον οικισμό Θολού
- 4.770 τ.μ. } Αγροτεμάχια συνοριακών μερίδων
- 2.348 τ.μ. } (150 μ.) Από την Λεωφόρο)
- 11.520 τ.μ. Αγρομετάχιο (Αφάντου)
- 5.080 τ.μ. (1/2) Αγροτεμάχιο (Αφάντου) με ελαιόδεντρα
- 10.200 τ.μ. Αγροτεμάχιο με πανοραμική θέα (Κολύμπια)
- 840 τ.μ. Αγροτεμάχιο (Αφάντου)
- 4.969 τ.μ. Αγροτεμάχιο περιοχή Κολυμπίων
- 22.400 τ.μ. Αγροτεμάχιο (με 200 ελαιόδεντρα) περιοχή Ψίνθου
- 19.840 τ.μ. αγροτεμάχιο με πανοραμική θέα (Ψίνθο)
- 5.800 τ.μ. (περιοχή ΤΡΑΠΕΖΙΑ)
- 22.400 τ.μ. Οικόπεδο επί της Λεωφόρου Ρόδου-Λίνδου, με υπό κατασκευή ξενοδοχειακή μονάδα (Α' κατηγορίας) σε μπετά
- 1.250 τ.μ. Οικόπεδο εντός οικισμού, με πανοραμική θέα
- 105 τ.μ. Κατοικία σε μπετά εντός οικισμού Αφάντου
- 80 τ.μ. Μονοκατοικία εντός οικισμού Αφάντου)
- 50 τ.μ. Μονοκατοικία εντός οικισμού Αφάντου
- 50 τ.μ. Μονοκατοικία εντός οικισμού Αφάντου

ΝΙΚΟΣ ΧΑΤΖΗΔΙΑΚΟΣ
ΚΤΗΜΑΤΟΜΕΣΙΤΙΚΟ ΓΡΑΦΕΙΟ

Κων. Υδραίου και Στ. Κωτιάδη
Τηλ. 22410 32885-32886 κιν. 6977570105

ΠΩΛΗΣΕΙΣ ΑΚΙΝΗΤΩΝ

1) 8.500 τ.μ. επί Λεωφ. Φαληρακίου - 70 μ. πρόσοψη - κόμβος - με οικοδομή 1.200 τ.μ. ισογ. και 400 πρώτο (για κάθε εκμετάλλευση... και υγειονομικού ενδιαφέροντος)
2) 2.000 + 2.000 τ.μ. οικοπ. με 600 τ.μ. οικοδομή (δυνατότης και νέας - αναλόγως χρήσεως (Σ.Δ.) ποικίλης εκμτ/σης επί λεωφόρου Ρόδου-Λίνδου
3) 3.000 τ.μ. οικοπ. επί λεωφ. Ιαλυσού-Κρεμαστής
4) 47.000 τ.μ. 250 μ. από λεωφ. Ρόδου-Λίνδου περίπου στο 10ο χλμ. ευκαιρία
5) 1.600 τ.μ. οικοπ. περιοχή Τραγανού με άδεια
6) 12.500 τ.μ. οικοπ. ευρύτερη περ. Φαληρακίου
7) 6.000 τ.μ. οικοπ. Φαληράκι
8) 9.000 τ.μ. οικοπ. Φαληράκι
9) 7.000 τ.μ. οικοπ. Φαληράκι με θέα
10) 8.500 τ.μ. οικοπ. Φαληράκι πανοραμικό
11) 4.000 τ.μ. οικοπ. με θέα Φαληράκι
12) 6.000 τ.μ. οικοπ. διαστ. προς Καλυθιές
13) 2.500 τ.μ. αγροτ. με 20 ελαιοδ. Καλυθιές
14) 5.400 τ.μ. Κιοτάρι καλή τιμή
15) 20.000 τ.μ. Κιοτάρι καλή τιμή
16) 7.000 τ.μ. παραλιακό και επί λεωφ. Γενναδίου
17) 50 τ.μ. κατάστημα έτοιμο παραδωτέο Φαληράκι
18) 65 τ.μ. οικία Ελεούσα σε 2.500 τ.μ. οικόπεδο
19) 80 τ.μ. οικία Κοσκινού
20) 80 τ.μ. διαμέρισμα ετοιμ/το Παρ. Πετρίδη
21) 84 τ.μ. διαμ/σμα ετοιμ/το μετ. Ε. Αθηνάς
22) 80 τ.μ. διαμ. ελαφρώς μετ/νο Ροδίνι
23) 80 τ.μ. διαμ. μετ/σμένο παρ. Καναδά
24) 4.360 τ.μ. οικοπ. με μπετά 210+210 τ.μ. θέα Κρεμαστή - Παστίδα (πρόποδες Φιλερήμου)
25) 70+70 και 70 υπογ. μεζονέτες υπό κατασκευή σε 900 τ.μ. οικ. πανοραμικές - Ψίνθος
26) 70+70 σε 900 τ.μ. οικοπ. μεζονέτες πανοραμικές υπό κατασκευή - Ψίνθος
27) 2 των 110 τ.μ. μεζονέτες - Κοσκινού
28) 12+12 τ.μ. μεζονέτα - Κοσκινού
29) 4.500 τ.μ. οικοπ. επί λεωφ. Ρόδου-Καλλιθέας

ΑΝΑΛΑΜΒΑΝΟΥΜΕ ΤΗΝ ΠΩΛΗΣΗ - ΕΝΟΙΚΙΑΣΗ ΠΑΝΤΟΣ ΑΚΙΝΗΤΟΥ ΣΑΣ. ΚΑΘΩΣ ΚΑΙ ΑΝΤΙΠΑΡΟΧΕΣ - ΜΕΛΕΤΕΣ ΜΕ ΣΥΝΕΡΓΑΤΕΣ ΕΜΠΕΙΡΟΥΣ - ΣΩΣΤΟΥΣ ΚΑΙ ΑΞΙΟΛΟΓΟΥΣ ΣΤΗ ΔΙΑΘΕΣΗ ΣΑΣ ΓΙΑ ΚΑΘΕ ΠΛΗΡΟΦΟΡΙΑ-ΕΝΗΜΕΡΩΣΗ ΣΑΣ.

ΚΤΗΜΑΤΟΜΕΣΙΤΙΚΟ ΓΡΑΦΕΙΟ
ΝΙΚΟΣ ΑΣΒΕΣΤΗΣ - ΓΙΑΝΝΗΣ ΚΩΤΗΣ

ΠΩΛΗΣΕΙΣ ΔΙΑΜ/ΣΜΑΤΩΝ-ΟΙΚΟΠΕΔΩΝ
Αγίου Ιωάννου 46 • τηλ. 22410 32809
6942695467- 6947848288

• ΤΡΙΑΝΤΑ

Πωλείται διαμέρισμα 100 τ.μ., 4άρι 1ου ορόφου, lux κατασκευής, σε προσιτή τιμή. Γίνονται ευκολίες πληρωμής, δάνεια δεκτά.

Πωλείται διαμέρισμα 87 τ.μ., 3άρι 1ου ορόφου, lux κατασκευής, σε προσιτή τιμή.

Πωλείται διαμέρισμα 87 τ.μ., 3άρι 1ου ορόφου, lux κατασκευής, σε προσιτή τιμή.

Πωλείται μεζονέτα με μεγάλες αυλές, 192 τ.μ., lux κατασκευής, σε τιμή ευκαιρίας.

Γίνονται ευκολίες πληρωμής, δάνεια δεκτά.

• ΡΟΔΟΣ

Πωλείται διαμέρισμα 87 τ.μ., 3άρι, πλησίον Καμείρου. Διαθέτει θέση στάθμευσης. Γίνονται ευκολίες πληρωμής, δάνεια δεκτά .

Πωλείται διαμέρισμα 110 τ.μ., 4άρι, πλησίον, Καμείρου. Διαθέτει θέση στάθμευσης. Γίνονται ευκολίες πληρωμής, δάνεια δεκτά.

Πωλείται διαμέρισμα 50 τ.μ., 2άρι, πλησίον Καμείρου. Διαθέτει θέση στάθμευσης. Γίνονται ευκολίες πληρωμής, δάνεια δεκτά.

Επί της Βενετοκλέων πωλείται διαμέρισμα 97 τ.μ., 3άρι, σε πολύ καλή τιμή. Γίνονται ευκολίες πληρωμής, δάνεια δεκτά.

Επί της Πτολεμαίων πωλείται διαμέρισμα 120 τ.μ., 4άρι, με αποκλειστική χρήση αυλής. lux κατασκευής, σε προσιτή τιμή. Γίνονται ευκολίες πληρωμής, δάνεια δεκτά.

Επί της Τσαλδάρη πωλείται διαμέρισμα 87 τ.μ., 3άρι. Τιμή 75.000 ευρώ (25.000.000). Δάνεια δεκτά.

Στην περιοχή Νέο Ροδίνι πωλείται 55 τ.μ., 2άρι, σε πολύ καλή τιμή. Γίνονται ευκολίες πληρωμής, δάνεια δεκτά.

• ΚΟΣΚΙΝΟΥ

Πωλείται μεζονέτα 145 τ.μ. με 100 τ.μ. οικόπεδο σε προσιτή τιμή. Γίνονται ευκολίες πληρωμής, δάνεια δεκτά.

ΛΟΓΩ ΜΕΤΕΓΚΑΤΑΣΤΑΣΗΣ

ΠΩΛΕΙΤΑΙ

η επιχείρηση της γνωστής **ΤΑΒΕΡΝΑΣ "ΣΑΚΗΣ"**
Πληρ. τηλ. 22410 35626-22410-21537

ΚΕΡΔΟΦΟΡΑ ΕΠΙΧΕΙΡΗΣΗ (FAST FOOD) με εξασφαλισμένη πελατεία, λόγω επέκτασης της σε "FRANCHISE"

ΑΝΑΖΗΤΑ ΑΓΟΡΑΣΤΗ

επιχειρηματία για να αναλάβει το υπάρχον επιτυχές κατάστημα.

Πληροφορίες τηλ. 6945777739
Ωρες επικοινωνίας (18.00-2.00)
(ΜΟΝΟ ΣΟΒΑΡΕΣ ΠΡΟΤΑΣΕΙΣ)

Από το ΞΕΝΟΔΟΧΕΙΟ
Miramare Wonderland, Ιξιά, Ρόδος

ΖΗΤΟΥΝΤΑΙ

- **Σερβιτόροι και βοηθοί** με προυπηρεσία σε ξενοδοχεία πολυτελείας

Αιτήσεις εντός του ξενοδοχείου από Δευτ.-Παρ. ώρες 10.00-14.00

Βιογραφικά μπορούν να σταλούν στο fax: **2241095954**

ΖΗΤΟΥΝΤΑΙ

ΓΥΜΝΑΣΤΕΣ

aerobic-βάρη απόφοιτοι ΤΕΦΑΑ ή ιδιωτικής σχολής, άντρες ή γυναίκες για δημόσιες σχέσεις με πείρα στις πωλήσεις για να στελεχώσουν πολυδύναμο χώρο.

Πληρ. κ. Σπύρος, τηλ. 2241070510-11 από 13.00-23.00

ΖΗΤΟΥΝΤΑΙ

ΠΩΛΗΤΡΙΕΣ

για να εργασθούν σε εμπορική εταιρεία με καταστήματα στο κέντρο της πόλεως. Δυνατότητα εξέλιξης μισθός κ.λπ. Ωράριο καταστημάτων.

Πληρ. τηλ. 2241074443

Το ξενοδοχείο
Blue Sky Beach Hotel
ΣΤΗΝ ΠΟΛΗ ΤΗΣ ΡΟΔΟΥ
ΖΗΤΕΙ
Προσωπικό Διαφόρων Ειδικότητων

Οι ενδιαφερόμενοι παρακαλούνται να επικοινωνήσουν με το λογιστήριό του καθημερινά εκτός Σαββάτου και Κυριακής στα τηλέφωνα **2241033768** και **2241033778**

blue sky

Blue Sky Beach Hotel
Πλατεία Ψαρουούλας
Τηλ.: 2241033768, 2241033778

Το ξενοδοχείο
Blue Sky Beach Hotel
ΣΤΗΝ ΠΟΛΗ ΤΗΣ ΡΟΔΟΥ
ΖΗΤΕΙ
Υπεύθυνο Αποθήκης

Οι ενδιαφερόμενοι παρακαλούνται να επικοινωνήσουν με το λογιστήριό του καθημερινά εκτός Σαββάτου και Κυριακής στα τηλέφωνα **2241033768** και **2241033778**

blue sky

Blue Sky Beach Hotel
Πλατεία Ψαρουούλας
Τηλ.: 2241033768, 2241033778

Το ξενοδοχείο LYDIA MARIS στα Κολύμπια

ΖΗΤΕΙ

για την σεζόν 2004

1. **Ζαχαροπλάστη - αρτοποιό**
2. **Προϊσταμένη ορόφων** κατά προτίμηση διπλωματούχο
3. **Καμαριέρες**

Πληρ. τηλ. 2241056421, 2241056294, 6974959580
κο Ηλιόπουλο

Εταιρία με εμπόριο Ηλεκτρολογικού Υλικού

ΖΗΤΑ

ΥΠΑΛΛΗΛΟ ΓΡΑΦΕΙΟΥ για γραμματειακή υποστήριξη. Γνώσεις Η/Υ (WORD, EXCEL, ΚΕΦΑΛΑΙΟ 4, ΑΓΓΛΙΚΑ LOWER).

Αποστείλατε σύντομο βιογραφικό σημείωμα στο **fax 2241070949**

Προυπηρεσία επιθυμητή

πωλήσεις

συνέχεια από την προηγούμενη

ΣΤΗΝ ΙΑΛΥΣΟ, περιοχή Αγίας Παρασκευής, κοντά στην εκκλησία σε συγκρότημα πέντε κατοικιών, πωλούνται α) μεζονέτα 140 τετραγωνικά, 3 υπνοδωμάτια, 3 μπάνια, κήπο με γκαράζ, για δυο αυτοκίνητα, β) Μεζονέτα 128 τ.μ. με 3 υπνοδωμάτια, 2 μπάνια, κήπο και δυνατότητα γκαράζ. Στον ίδιο χώρο σε διώροφη οικοδομή δυο διαμερισμάτων πωλούνται τα εξής: ισόγειο διαμέρισμα καθαρό 100 τ.. με 3 υπνοδωμάτια, μεγάλο κήπο και χώρο γκαράζ. Όροφοδιαμέρισμα 100 τ.μ. με 3 υπνοδωμάτια, δική του είσοδο και χώρο γκαράζ. Πληρ. τηλ. 2241091078, 6946793337 κ. Σωτήρη AO55827

ΠΩΛΗΣΕΙΣ ΟΙΚΟΠΕΔΩΝ ΕΝΤΟΣ ΣΧΕΔΙΟΥ ΚΑΙ ΟΙΚΙΣΜΟΥ: 1) Ρόδος α) Καμείρου 200 τ.μ. τίμημα 75.000 ευρώ, β) ΚΟΒΑ 780 τ.μ. τίμημα 600.000 ευρώ, 2) ΛΙΝΔΟ εντός οικισμού 250 τ.μ. τίμημα 146.000 ευρώ 3) Πυλώνα 400 τ.μ. τίμημα 17.608 ευρώ με συντελεστή δόμησης 1 και είναι εντός οικισμού 4) Γεννάδι 974 τ.μ. με άδεια οικοδομής εντός οικισμού τίμημα 60.000 ευρω. Πληρ. Σαββαΐδης και Συνεργάτες τηλ. 2241026281
AO55809

ΠΩΛΟΥΝΤΑΙ ΔΙΑΜΕΡΙΣΜΑΤΑ: Σκεύου Ζερβού (περιοχή Αγ. Νικολάου) σε νεόκτιστη οικοδομή με άριστες προδιαγραφές τα ακόλουθα: Α' όροφος α) 85 τ.μ. με τίμημα 138.000 ευρώ, β) 43 τ.μ. με τίμημα 72.000 ευρώ, 2. Προέκταση Καθρεπτώνος διαμέρισμα 75 τ.μ. β' ορ. τίμημα 76.000 ευρώ. 3. Ζέφυρο διαμέρισμα δ' ορόφου 132 τ.μ. αρίστης κατασκευής 210.000 ευρω, 4. Καραισκάκη πολυτελούς κατασκευής α) α' ορόφου 90 τ.μ. τίμημα 159.000 ευρώ, β) β' ορόφου 82 τ.μ. τίμημα 158.000 ευρώ, γ) Γ' ορόφου 72 τ.μ. τίμημα 140.000 ευρω, δ) δ' ορόφου 72 τ.μ. τίμημα 145.000 ευρω Πληρ. Σαββαΐδης και Συνεργάτες τηλ. 2241026281AO55808

ΑΠΟ ΤΗΝ ΑΝΤΙΠΡΟΣΩΠΕΙΑ ΑΥΤΟΚΙΝΗΤΩΝ OPEL-ΜΑΜΑΛΙΓΚΑΣ ΑΕΒΕ

ΖΗΤΕΙΤΑΙ

ΑΤΟΜΟ

για το τμήμα ανταλλακτικών. Προηγούμενη εμπειρία απαραίτητη. Αποδοχές πολύ καλές. Απόλυτη εχεμύθεια.

Πληρ. τηλ. 2241061005 κ. Μάκρα, ώρες 10.00-14.00

Η εταιρεία OMNISYS TECHNOLOGIES ΕΠΕ

ΖΗΤΑΕΙ

- **Τεχνικό Ηλεκτρονικών Υπολογιστών** (Hardware-software) με γνώσεις στα δίκτυα και των προγραμμάτων της Singular, κάτοχος διπλώματος οδήγησης αυτοκινήτου
- **Τεχνικό - ηλεκτρονικό** για την στελέχωση του τμήματος των φωτοτυπικών και ταμειακών μηχανών, κάτοχος διπλώματος οδήγησης αυτοκινήτου
- **Δεσποινίς ή κυρία** με άριστη γνώση Η/Υ (Word-Excel) λογιστικές γνώσεις κατά προτίμηση του προγράμματος Eurofasma Εμπορικό - Γενική Λογιστική

Αποστείλατε βιογραφικό στο fax 2241033106 ή στο e-mail: omnisys@otenet.gr

Ξενοδοχείο ΚΑΛΛΙΘΕΑ ΜΑΡΕ ΠΑΛΛΑΣ

ΖΗΤΟΥΝΤΑΙ

- **Υποδιευθυντής**
  Νέος ή νέα με ανάλογη προυπηρεσία.
- **Υπάλληλος υποδοχής**
  Νέα με προυπηρεσία τουλάχιστον 5 ετών με άριστη γνώση Αγγλικών-Γερμανικών-Γαλλικών
- **Σερβιτόροι - σερβιτόρες**
- **Βοηθοί σερβιτόρου.**

Πληρ. τηλ. 2241068720

Για αιτήσεις στο ξενοδοχείο από 09.00-13.00 καθημερινά

Από το εξειδικευμένο συνεργείο VW/AUDI Maliarakis motorsport

ΖΗΤΑ

τους παρακάτω για την στελέχωση του συνεργείου της:

- Μηχανικούς αυτοκινήτων με προϋπηρεσία σε VW/Audi
- Ηλεκτρολόγους αυτοκινήτων με προϋπηρεσία σε VW/Audi

Πληρ. τηλ. **22410 65290 fax 2241065295**
ή e-mail: maliarakis@yahoo.gr

ΞΕΝΟΔΟΧΕΙΟ RHODOS BEACH (BEACH HOTEL)

ΖΗΤΑ

- Υπεύθυνο κρατήσεων - Room Division με ανάλογη προυπηρεσία
- Receptionist καπέλες
- Σεφ κουζίνας
- Προισταμένη ορόφων
- Καμαριέρες
- Μπάρμαν
- Βοηθοί σερβιτόροι, καπέλες
- Βοηθός σερβιτόρα για μπουφέ εστιατορίου
- Ταμπλίστρια για ημιαπασχόληση
- Super Market πωλήτριες
- Γκρουμ νεαροί

Πληρ. ΞΕΝΟΔΟΧΕΙΟ BELVEDERE
τηλ. 2241089000 πρωινές ώρες

Το Ξενοδοχείο
ELECTRA PALACE
Ζητά

1. **Food and Beverage Manager**, έμπειρο και γλωσσομαθή
2. **Maitr**, έμπειρος και γλωσσομαθής και κατά προτίμηση απόφοιτο τουριστικής σχολής
3. **Ρεσεψιονίστ** έμπειρος/η με καλή γνώση της γαλλικής γλώσσας.

Αιτήσεις στο ξενοδοχείο Παραλία Τριαντών 10.00-14.00
Κος Σπανούδης, Τηλέφωνο (22410)92521, 92333, 98160

Pizza Hut

ΖΗΤΟΥΝΤΑΙ

ΔΙΑΝΟΜΕΑΣ με δίπλωμα 125 cc
και **ΣΕΡΒΙΤΟΡΟΣ**

Πληρ. τηλ. 2241078570

Για το κατάστημα Flocafe Ρόδου
της εταιρείας ΡΕΤΕ ΑΕ
ενδιαφερόμαστε για την κάλυψη της θέσης
προϊσταμένου καταστήματος
Ηλικίας από 25 έως 35 ετών

Για αιτήσεις και περισσότερες πληροφορίες
εντος του καταστήματος
από τις 10.00 π.μ. έως τις 14.00 μ.μ.
τηλ. **2241021271**

ΖΗΤΕΙΤΑΙ

ΛΟΓΙΣΤΗΣ

Μεγάλη Ξενοδοχειακή Εταιρεία στην περιοχή Λίνδου, προκειμένου να πλαισιώσει το Οικονομικό της Τμήμα, ζητεί Λογιστικό στέλεχος

απόφοιτο Οικονομικού Πανεπιστημίου Α.Ε.Ι.

Προσόντα όπως προϋπηρεσία σε ξενοδοχειακή επιχείρηση, καλή γνώση Κ.Β.Σ. και του ενιαίου λογιστικού σχεδίου, εμπειρία σε Μηχανογραφική Λογιστική, καλή γνώση Αγγλικών, αξιολογούνται καταλλήλως.
Παρέχονται καλές, συνθήκες εργασίας, και προοπτικές πολύ καλής σταδιοδρομίας.

Τα βιογραφικά θα αποστέλλονται στην Τ. Θ. 44, Αρχαγγέλου 85102, υπ' όψιν Γενικού Διευθυντού.

Lindian Village deLuxe Hotel

Η ξενοδοχειακή μονάδα στην παραλία Λάρδου, ανακαινίζεται, επεκτείνεται και αναβαθμίζεται, σε πρότυπη μονάδα ***πολυτελείας*** *με πεντε θεματικά εστιατόρια, σουίτες με ιδιωτικές πισίνες, συνεδριακό κέντρο, κεντρο θαλασσοθεραπείας.*

Εάν θελετε να κανετε καριερα σε ξενοδοχειο πολυτελείας, εάν αξιζετε για κατι περισσοτερο, τοτε ελατε να συνεργαστουμε.

Ζητούμε για την σαιζόν 2004 συνεργάτες ξενογλωσσους, με ορεξη για προσεγμενη, ποιοτική δουλειά στα πλαίσια του διεθνούς ανταγωνισμού *να στελεχώσουν ολα τα τμηματα, σε ολες τις θέσεις.*

Περμενουμε το βιογραφικό σας σημείωμα στο Τελεφαξ 22440 47360 ή με email : ***alkal@lindian.gr*** *ή αυτοπροσώπως στο ξενοδοχείο, καθημερινές από 08.30 –14.30*

πωλησεις

νέχεια από την προηγούμενη

ΩΛΕΙΤΑΙ ΣΥΝΕΤΑΙΡΙΚΗ ΕΡΙΔΑ του Αστικού Οικοδομικού Συνεταιρισμού η "ΑΥΤΟΕΓΑΣΗ" στην περιοχή "ΚΑΜΑΤ" μετά τον ραδιοφωνικό αθμό 345 τ.μ. με οικοδομικό- τα 240 τ.μ. πλέον το υπόγειο ιι περατωμένα σχεδόν τα έρ- ι υποδομής στην τιμή 83.000 ιρώ. Πληρ. Σαββαΐδης και Συ- εργάτες τηλ. 2241026281 ΑΟ55813

ΩΛΗΣΗ ΜΟΝΟΚΑΤΟΙΚΙΑΣ ωλείται μονοκατοικία στα Κοκινού (Περιοχή Προφ. Ηλίας) 50 τ.μ. σε τρεις ορόφους (υπόειο-ισόγειο - α' όροφο) και σε ικόπεδο 5.000 τ.μ. Η μονοκαοικία είναι στη φάση του μαροσουβά πλην υπογείου με ερασμένα υδραυλικά και ηλετρολογικά και με τίμημα 00.000 ευρώ. Πληρ. Σαβαΐδης και Συνεργάτες τηλ. 241026281 ΑΟ55820

ΟΔΟΣ ΠΩΛΕΙΤΑΙ διαμέρισμα ου ορόφου, 105 τ.μ., 3 υπνοωμάτια, κουζίνα, μπάνιο, WC, από το Μαντράκι. Πληρ. τηλ. 977200440, 2107708979 ΑΟ55828

ΤΗΜΑ γωνιακό εντός σχεδίου ιόλεως 3.750 τ.μ. στα Κοσκιού. Πληρ. τηλ. 2104942389 ΑΟ55806

ΩΛΗΣΕΙΣ ΟΙΚΟΠΕΔΩΝ ΕΚΤΟΣ ΣΧΕΔΙΟΥ: 1. ΚΟΛΥΜΠΙΑ οντά στην παραλία 9.000 τ.μ. ίμημα 211.298 ευρώ 2. ΛΙΝΔΟΠΕΥΚΟΙ περιοχή ΦΩΚΙΑ 5.000 τ.μ. τίμημα 161.408 ευρώ, 3. Στο ΕΝΝΑΔΙ περιοχή Αη Γιώργη 4.000 τ.μ. σε απόσταση 300 μέτρων από την παραλία κατάλληλο για μονοκατοικία τίμημα 35.216 ευρώ, 4. Στο ΚΙΟΤΑΡΙ οικόπεδο 4.000 τ.μ. τίμημα 83.000 ευρώ, 5. Στη ΡΟΔΟ α) περιοχή ΜΟΝΤΕ ΣΜΙΘ 2.000 τ.μ. με πανοραμική θέα τίμημα 400.000 ευρώ, β) Περιοχή ΒΕΡΟΠΟΥΛΟΥ 4.000 τ.μ. με πανοραμική θέα τίμημα 600.000 ευρώ, 6. ΠΑΡΑΔΕΙΣΙ οικόπεδα παραλιακά στο "κύμα" 6.180 τ.μ. τίμημα 120.000 ευρώ. Πληρ. Σαββαΐδης και Συνεργάτες τηλ. 2241026281 ΑΟ55814

ΠΩΛΗΣΕΙΣ ΟΙΚΟΠΕΔΩΝ ΠΑΡΑΛΙΑΚΩΝ 1. Στη Θολό 74.944 2. Κολύμπια 28.500 τ.μ. 3. Λίνδο α) περιοχή Πεύκοι 28.000 τ.μ. β) Περιοχή Ψάρτος 9.000 τ.μ. γ) Περιοχή Βληχά 4.000 τ.μ. τίμημα 117.400 ευρώ, 4. Ασκληπειό περιοχή "Μεγάλη Γη" 34.490 τ.μ. στο "κύμα" προνομιακό με μεγάλη φάτσα στην παραλία κατάλληλο για μεγάλη ξενοδοχειακή μονάδα. Πληρ. Σαββαΐδης και Συνεργάτες τηλ. 2241026281 ΑΟ55817

ΠΩΛΗΣΕΙΣ ΜΟΝΟΚΑΤΟΙΚΙΩΝ: 1. ΙΑΛΥΣΟ: Μονοκατοικίες σε μπετά - α) ΚΑΝΔΥΛΙ 164 τ.μ. σε οικόπεδο 4.000 τ.μ. τίμημα 190.755 ευρώ, β) Περιοχή ΤΡΕΙΣ 180 τ.μ. (σε μπετά) σε οικόπεδο 1.000 τ.μ. τίμημα 103.000 ευρώ, γ) Μονοκατοικίες πολυτελούς κατασκευής 120 τ.μ. και 132 τ.μ. εντός οικισμού ΙΑΛΥΣΟΥ, δ) Στην ΙΞΙΑ 160 τ.μ. αρίστης κατασκευής με 4 υπνοδωμάτια θέρμανση "Καλοριφέρ" με τζάκι και λοιπά, ε) Στους "ΤΡΕΙΣ" μονοκατοικία 206 τμ. σε οικόπεδο 4.800 τ.μ. πολυτελούς κατασκευής με πισίνα, ζ) στην παραλία ΤΡΙΑΝΤΩΝ 280 τ.μ. πολυτελούς κατασκευής 748.500 ευρώ, 2. Στη ΡΟΔΟ α) Στην Π. Πόλη 160 τ.μ. τίμημα 400.000 ευρώ, β) Στο Νιοχώρι 150 τ.μ. πολυτελούς κατασκευής τίμημα 500.000 ευρώ, 3. Στ' ΑΦΑΝΤΟΥ 220 τ.μ. σε οικόπεδο 6.200 τ.μ. αρίστης κατασκευής, 4. ΚΟΣΚΙΝΟΥ παραδοσιακό σπίτι 77 τ.μ. τίμημα 50.000 ευρώ, 5. Στο ΓΕΝΝΑΔΙ εξοχικές μονοκατοικίες α) 104 τ.μ. αρίστης κατασκευής κοντά στην παραλία τίμημα 180.000 ευρώ, β) 100 τ.μ. αρίστης κατασκευής σε οικόπεδο 5.000 τ.μ. στην παραλία τίμημα 382.000 ευρώ, 6. ΡΟΔΟ Νιοχώρι αρίστης κατασκευής 150 τ.μ. τίμημα 500.000 ευρώ. Πληρ. Σαββαΐδης και Συνεργάτες τηλ. 2241026281 ΑΟ55811

ΠΩΛΗΣΕΙΣ ΚΑΤΑΣΤΗΜΑΤΩΝ: 1. Ηρώων Πολυτεχνείου 315 τ.μ. με μεγάλη αυλή προνομιακό. 2. Σοφοκλή Βενιζέλου "εκατό μαγαζιά" κεντρικό 32 τ.μ. με πατάρι 16 τ.μ. 3. Κ. Παλαιολόγου 75 τ.μ. τίμημα 117.400 ευρώ. 4. Στρατηγού Ζήση ισόγειο και υπόγειο 145 τ.μ. γωνιακό τίμημα 190.000 ευρώ, 5. Ρόδο α) Μαντράκι κατάστημα κεντρικότατο 50 τ.μ.. Πληρ. Σαββαΐδης και Συνεργάτες τηλ. 2241026281 ΑΟ55810

ΠΩΛΗΣΕΙΣ ΚΤΙΡΙΩΝ Πωλούνται κτίρια κεντρικά και προνομιακά μικρά και μεγάλα. Πληρ. Σαββαΐδης και Συνεργάτες τηλ. 2241026281 ΑΟ55815

ΠΩΛΗΣΕΙΣ ΞΕΝΟΔΟΧΕΙΩΝ Πωλούνται ξενοδοχεία μικρά και μεγάλα προνομιακά. Πληρ. Σαββαΐδης και Συνεργάτες τηλ. 2241026281 ΑΟ55816

ΠΩΛΟΥΝΤΑΙ α) Μεζονέτα 174 τ.μ. με εξτρά γκαράζ 45 τμ. στην Ανάληψη τιμή 235.000 ευρώ, β) λουξ διαμέρισμα 185 τ.μ ρετιρέ Μιχ. Πετρίδη 245.000 ευρώ, γ) λουξ διαμέρισμα ρετιρέ καινούργιο 120 τ.μ. Δασκάλους 220.000 ευρώ, γ) καινούργια ετοιμοπαράδοτη μεζονέτα σε 2 στρ. οικόπεδο Καλλιθέα 250.000 ευρώ. Πληρ. ΑΙΓΑΙΟΚΤΗΜΑΤΙΚΗ - ΒΑΖΟΥΚΟΥ ΡΕΝΑ τηλ. 2241022943, 2241028838, 6945466773 ΑΟ55662

ΠΩΛΕΙΤΑΙ ΔΙΑΤΗΡΗΤΕΟ ΠΛΗΡΩΣ ΑΝΑΚΑΙΝΙΣΜΕΝΟ 300 Τ.Μ. ΠΕΡΙΟΧΗ ΝΕΟΧΩΡΙΟΥ ΓΙΑ ΚΑΤΟΙΚΙΑ Ή ΕΠΑΓΓΕΛΜΑΤΙΚΗ ΣΤΕΓΗ. ΠΛΗΡ. ΤΗΛ. 6977000977 ΠΟ55713

ΠΩΛΕΙΤΑΙ ΕΠΙΧΕΙΡΗΣΗ ΑΝΑΨΥΚΤΗΡΙΟ - CAFE BAR, ΓΩΝΙΑΚΟ ΣΤΟ ΚΕΝΤΡΟ ΤΗΣ ΠΟΛΗΣ, 80 Τ.Μ. ΣΥΝ ΥΠΟΓΕΙΟ ΚΑΙ ΠΑΤΑΡΙ. ΠΛΗΡ. ΤΗΛ. 6973461062 ΠΟ55805

ΚΑΤΑΣΤΗΜΑ γωνιακό 72 τ.μ. επί της Στρατηγού Ζήση (Βιομηχανική ζώνη) κι ένα υπόγειο 145 τ.μ. από ιδιώτη. Πληρ. τηλ. 2241027097 ΑΟ55799

ΔΙΑΜΕΡΙΣΜΑ 82,5 τ.μ. με δύο υπνοδωμάτια α' ορόφου στην οδό Βάλια Σεμερτζίδη κάθετος της Στ. Κωτιάδη τιμή 87.000 ευρώ. (29.645.250 δρχ.) Γίνονται δεκτά όλα τα δάνεια. Πληρ. τηλ. 2241028838, 10-1 το πρωί και 2241022943 ΑΟ55704

ΜΕΤΑΧΕΙΡΙΣΜΕΝΑ ΔΙΑΜΕΡΙΣΜΑΤΑ α) 74 τ.μ. Πειραιώς ισόγειο 85.000 ευρώ, β) 75 τ.μ. ισόγειο Κένεντυ με αυλή 88.000 ευρώ, γ) Δενδρινού 80 τ.μ. 70.000 ευρώ, δ) 80 τ.μ. Αισχύνη (β' ορ.) 85.000 ευρώ, ε) 97 τ.μ. α' ορ. Μητρόπολη 103.000 ευρώ, στ) 116 τ.μ. (α' ορ.) Αγ. Αναργύρους 88.000 ευρώ, ζ) 203 τ.μ. (β' ορ.) Μήδεια 250.000 ευρώ. Πληρ. ΑΙΓΑΙΟΚΤΗΜΑΤΙΚΗ - ΒΑΖΟΥΚΟΥ ΡΕΝΑ τηλ. 2241022943, 2241028838, 6945466773 ΑΟ55663

ΠΩΛΟΥΝΤΑΙ α) 40 στρ. Πεύκους Λίνδου 470.000 ευρώ, β) 45 στρ. Γεννάδι 338.000 ευρώ, γ) πάνω στο κύμα Πλημμύρι 28.280 τ.μ. τιμή 245.000 ευρώ. Πληρ. ΑΙΓΑΙΟΚΤΗΜΑΤΙΚΗ - ΒΑΖΟΥΚΟΥ ΡΕΝΑ τηλ. 2241022943, 2241028838, 6945466773 ΑΟ55664

ΜΟΝΟΚΑΤΟΙΚΙΕΣ Π. ΠΟΛΗ α) 70 τ.μ. διώροφη με αυλή περιοχή Ρολόι 82.170 ευρώ, β) 80 τ.μ. διώροφη με αυλή (και για επ/κή στέγη) περιοχή Ρολόι 132.000 ευρώ, γ) 150 τ.μ. (λειτουργεί ως πανσιόν) 103.000 ευρώ. Πληρ. ΑΙΓΑΙΟΚΤΗΜΑΤΙΚΗ - ΒΑΖΟΥΚΟΥ ΡΕΝΑ τηλ. 2241022943, 2241028838, 6945466773 ΑΟ55661

ΠΩΛΕΙΤΑΙ α) γκαρσονιέρα 35 τ.μ. 4ου ορόφου στην Ιαλυσό μόνο 30.000 ευρώ, β) 45 τμ. δυάρι κοντά στο στάδιο α' ορόφου 50.000 ευρώ, γ) καινούργιο δυάρι 50 τ.μ. β' ορ. περιοχή Αραπάκι 85.000 ευρώ. Πληρ. ΑΙΓΑΙΟΚΤΗΜΑΤΙΚΗ - ΒΑΖΟΥΚΟΥ ΡΕΝΑ τηλ. 2241022943, 2241028838, 6945466773 ΑΟ55660

ΕΠΙΧΕΙΡΗΣΗ ΣΤΟ ΚΕΝΤΡΟ ΠΟΛΕΩΣ ΡΟΔΟΥ, ΜΕ ΑΠΟΚΛΕΙΣΤΙΚΟΤΗΤΑ ΣΤΑ ΕΙΔΗ ΠΟΥ ΕΜΠΟΡΕΥΕΤΑΙ. ΠΛΗΡ. ΜΟΝΟ ΜΕ ΡΑΝΤΕΒΟΥ ΣΤΟ ΤΗΛ. 2241022164 ΩΡΕΣ ΚΑΤΑΣΤΗΜΑΤΩΝ ΠΟ55473

Rodos Gold
VOGIATZIS
Rodos Gold

ΖΗΤΕΙΤΑΙ

Από την RODOS GOLD VOGIATZIS

ΚΥΡΙΟΣ 30-40 ΕΤΩΝ ΓΙΑ ΤΗΝ ΘΕΣΗ ΤΟΥ

SALES MANAGER

Προσόντα: Πολύ καλή γνώση της γερμανικής-αγγλικής γλώσσας καθώς και μια τρίτη όπως Ιταλικά, Γαλλικά, Ισπανικά κ.τλ.
Επίσης, ευχάριστο παρουσιαστικό και ευχέρεια στις επαφές του με πελάτες.
Αμοιβή: Αναλόγως προσόντων.

Τηλ.: 22410 86670-3 κον Τάκη-Χάρη

ΖΗΤΕΙΤΑΙ

για πλήρη απασχόληση από Γραφείο Γενικού Τουρισμού

α. **Βοηθός Λογιστή**
β. **Υπάλληλος Κρατήσεων - Κίνησης**
γ. **Γραμματέας**

Αποστείλετε Βιογραφικό Σημείωμα στο Φαξ **2241030563** ή στην **Ταχ. Θυρίδα 216 /ΡΟΔΟΣ** (απόλυτη εχεμύθεια)

ΖΗΤΕΙΤΑΙ

ΣΥΝΕΤΑΙΡΟΣ

για ελληνική ταβέρνα στο Μανδράκι.

Πληρ. τηλ. 6937802998, 2241023416

Από το βιβλιοχαρτοπωλείο ΤΣΕΛΙΟΣ

ΖΗΤΕΙΤΑΙ

ΠΩΛΗΤΡΙΑ με γνώσεις Η/Υ

Πληρ. τηλ. (22410)73290-24858

Από εταιρεία που παρέχει **υπηρεσίες φύλαξης μικρών παιδιών κατ' οίκον,** προκειμένου να ανταποκριθεί στις ανάγκες του διευρυμένου πελατολογίου της

ΖΗΤΟΥΝΤΑΙ
ΑΠΟΦΟΙΤΟΙ ΙΔΙΩΤΙΚΩΝ ΣΧΟΛΩΝ Ή ΙΕΚ Ή ΦΟΙΤΗΤΡΙΕΣ ΠΑΙΔΑΓΩΓΙΚΩΝ ΚΑΙ ΠΑΡΕΜΦΕΡΩΝ ΤΜΗΜΑΤΩΝ

ΑΠΑΡΑΙΤΗΤΑ ΠΡΟΣΟΝΤΑ:

- Οι ιδανικές υποψήφιες θα πρέπει να έχουν ολοκληρώσει τουλάχιστον τα 2 πρώτα έτη σπουδών.
- Τυχόν προϋπηρεσία σε ανάλογη θέση ή εμπειρία από ιδιοαπασχόληση θα αποτελέσει επιπλέον προσόν.
- Λόγω του ειδικού βάρους και της φύσεως της εργασίας, χαρακτηριστικά όπως η ευχάριστη προσωπικότητα, η ακεραιότητα του χαρακτήρα και η υπευθυνότητα θα παίξουν καθοριστικό ρόλο στην επιλογή.

ΠΡΟΣΦΕΡΟΝΤΑΙ:

Ασφαλιστική κάλυψη - Ανταγωνιστικό πακέτο αποδοχών - Συχνή απασχόληση

Για περισσότερες πληροφορίες τηλ. 6974004403, 6944685729

Από την Βιομηχανική και Εμπορική Εταιρεία ΒΑΠ Π. ΚΟΥΓΙΟΣ ΑΕΒΕ

ΖΗΤΕΙΤΑΙ

ΠΩΛΗΤΗΣ-ΤΡΙΑ/MERCHANDISER

Ο ιδανικός υποψήφιος πρέπει να πληρεί τα κάτωθι:
α. Ελληνας πολίτης
β. Ηλικία μέχρι 35 ετών
γ. Προϋπηρεσία στις πωλήσεις θα ληφθεί υπ' όψιν

Αποδοχές ικανοποιητικές, bonus, σύγχρονο περιβάλλον εργασίας και προοπτικές εξέλιξης στον χώρο των πωλήσεων.
Οι ενδιαφερόμενοι καλούνται να επικοινωνήσουν στο **2241061434** με την κ. Παπανδρέου από τις 9.00 μέχρι 15.00

Pefki Islands Resort

ΠΑΡΑΝΤΑΙΣ ΠΕΥΚΟΙ ΛΙΝΔΟΣ Α.Ε.
ΛΙΝΔΙΑ ΠΕΥΚΟΙ ΛΙΝΔΟΣ Α.Ε.
ΠΕΥΚΟΙ-ΛΙΝΔΟΣ

Lindia Thalassa

ΖΗΤΟΥΝΤΑΙ

από τα ξενοδοχεία "PEFKI ISLANDS RESORT" ΚΑΙ "LINDIA THALASSA" στους Πεύκους ζητούνται για τη σαιζόν 2004 (01/05/02004-31/10/2004) οι ακόλουθες ειδικότητες:

1. **Προϊσταμένη Ορόφων** *(με προϋπηρεσία τελευταίων 6 ετών)*
2. **Βοηθός Λογιστηρίου** *(με γνώσεις SINGULAR)*
3. **Υπάλληλοι Υποδοχής**
4. **Πωλήτριες** *(με γνώση Η/Υ)*
5. **Μπάρμαν**
6. **Βοηθοί σερβιτόρου**
7. **Καμαριέρες**
8. **Βοηθός αποθηκάριου** *(με ανάλογη προϋπηρεσία)*
9. **Κηπουρός**
10. **Συντηρητής** *(γενικών γνώσεων και κλιματιστικών)*

Οι ενδιαφερόμενοι θα πρέπει να έχουνε καλή γνώση της Αγγλικής γλώσσας και προϋπηρεσία το λιγότερο 2 χρόνια.

Για την συμπλήρωση των αιτήσεων θα πρέπει ο/η ενδιαφερόμενος/η να έχει βιογραφικό και ή να απευθυνθεί στο ξενοδοχείο "LINDIA THALASSA" καθημερινά 09.00-14.00 εκτός Κυριακής ή με **e-mail: pefkiislands@rho.forthnet.gr** ή ταχυδρομικώς: **ΧΕΙΜΑΡΑΣ 70 Α- ΡΟΔΟΣ 85100**
ΤΗΛ. 2244029380-2244048181 ΦΑΞ: 2244048416-2244048184

ΑΝΑΚΟΙΝΩΣΗ ΜΑΘΗΜΑΤΑ
*** Computer ***
BOGDAM COMPUTER PM
ΕΓΓΡΑΦΕΣ ** ΤΩΡΑ **
Τμήματα για:
Παιδιά - Ενήλικες
Αρχάριους - Μαθητές
Επαγγελματίες
Ανεύρεση Εργασίας
Διδάσκει πτυχιούχος Πανεπιστημίου Αμερικής
ΜΑΝΩΛΗΣ Ι. ΣΟΦΙΛΑΣ
Κοδριγκτώνος 91
Τηλ. (22410) 31761
ΠΙΣΤΟΠΟΙΗΤΙΚΟ ΓΝΩΣΕΩΝ
ΕΠΙΣΗΜΟ ΕΞΕΤΑΣΤΙΚΟ ΚΕΝΤΡΟ ΤΗΣ ECDL HELLAS

ΕΚΠΑΙΔΕΥΣΗ ΣΤΟΥΣ ΥΠΟΛΟΓΙΣΤΕΣ

Anosis Computer Learning



ECDL
Ευρωπαϊκό Δίπλωμα Κατάρτισης Η/Υ

ΤΜΗΜΑΤΑ ΕΝΗΛΙΚΩΝ

- Ταχύρυθμα σεμινάρια 6 εβδομάδων επιπέδου ECDL Start
- Τριμηνοι κύκλοι σπουδών για απόκτηση του Διπλώματος ECDL
- Επιδοτούμενα σεμινάρια επιχειρήσεων

Windows, Word, Excel, Powerpoint, Access, Internet, Frontpage, CorelDraw, κτλ

ΣΤ.ΚΩΤΙΑΔΗ 52 ΤΗΛ.78924

Υπεύθυνος Σπουδών ΚΩΣΤΑΣ ΧΑΤΖΗΔΑΚΗΣ

πωλήσεις

συνέχεια από την προηγούμενη

ΑΓΡΟΣ 4000 τ.μ. με σπίτι προκατασκευασμένο στο δημοτικό διαμέρισμα Μαριτσών με φως και νερό. Πληρ. τηλ. 2241027082, 6944347405 κ. Έμμ. Κρανιδη. AO55418

ΠΩΛΟΥΝΤΑΙ από ιδιώτη στην περιοχή Ιξιάς μέσα σε πράσινο μεζονέτες σε μπετά των 240 τ.μ. στην τιμή των 130.000 ευρώ. Πληρ. τηλ. (22410)95148, 91617 AO55526

ΔΙΑΜΕΡΙΣΜΑΤΑ 4όροφα πολυτελούς κατασκευής στην Ανάληψη με γκαράζ. Πληρ. τηλ. 2241027082 και 6944347405 κ. Έμμ. Κρανιδη. AO55417

ΑΟΓΩ ΑΝΑΧΩΡΗΣΕΩΣ ΣΤΟ ΕΞΩΤΕΡΙΚΟ ΠΩΛΕΙΤΑΙ νεόδμητη πολυτελής βίλα κτισμένη σε πανοραμικό λόφο στη νότια πλευρά του Φαληράκου σε οικόπεδο 4.200 τ.μ. πλήρως περιφραγμένο, με αυτόματη θυροτηλεόραση, ελαιόδενδρα, χλοοτάπητα 500 τ.μ. και πολύ ευχάριστη διαμόρφωση εξωτερικού χώρου. Η πολυτελής αυτή βίλα αποτελείται από δύο ομοιους και ανεξάρτητους ορόφους, συνολικής επιφάνειας 482 τ.μ. συν 240 τ.μ. σκεπασμένες βεράντες. Όλα τα υλικά εξωτερικής επένδυσης, γρανιτικά πλακάκια δαπέδου, τα ξύλινα κουφώματα και ντουλάπιες από κερασιά, τα είδη υγιεινής και κουζίνας έχουν εισαχθεί από την Ιταλία. Η θέρμανση και ο κλιματισμός επιτυγχάνονται μέσω κεντρικής κλιματιστικής μονάδας με αεραγωγούς και πλήρη αυτοματισμό καθώς και εξαιρετικές θερμικές μονώσεις. Ο επάνω όροφος μπορεί να παραδοθεί και πλήρως επιπλωμένος. Η τιμή είναι διαπραγματεύσιμη μετά από επί τόπου επίσκεψη. Πληρ. τηλ. 2241048101, τηλ. και fax 2241048102 AO54535

ΟΙΚΟΠΕΔΟ 5 στρέμματα σε λόφο στη Θολό, με θέα τη θάλασσα. Πληρ. τηλ. 22410-81811, 22410-82317. AO55739

ΑΓΡΟΣ 7.800 τ.μ. στην Διαμαρά με φως και νερό. Πληρ. τηλ. 2241024082, 6944347405, κ. Έμμ. Κρανιδη. AO55419

εργασίες

ΖΗΤΟΥΝΤΑΙ: α) κυρίες για να εργασθούν με ελεύθερο ωράριο σε λευκά είδη. Δίδονται δωρεάν προσπέκτους και μεγάλη υποστήριξη από την εταιρεία μας. β) κυρίες (ελληνίδα) για ολιγόωρη απασχόληση σαν βοηθός σε πωλήσεις-εισπράξεις με δικό μας μεταφορικό μέσο και οδηγό. Πληρ. τηλ. 2241066767, 6942445700.

AZ55934

ΚΟΠΕΛΑ να εργαστεί σε καφετέρια στο Μανδράκι. Πληρ. τηλ. 2241030300

AZ55912

ΑΝΔΡΕΑΣ ΜΙΧΑΗΛΙΔΗΣ
αρχιτεκτων
Αν. Παίδων 50 ΡΟΔΟΣ 85100 Τηλ: 22410 68615

ΑΥΤΟΝΟΜΕΣ ΜΟΝΟΚΑΤΟΙΚΙΕΣ ΣΤΗΝ ΠΑΣΤΙΔΑ



134 τ.μ. σε οικόπεδο 350 τ.μ. από 205.000 €
σε μαρμαροσοβά από 126.000 €

Audi

1. **AUDI A3 1600 CC** μοντ. 2000. (ABS, υδρ. τιμόνι, 4 αερόσακοι, ηλ. παράθυρα, κεντρικό κλείδωμα, ηλεκ. καθρέπτες, **air condition**, ηχοσύστημα)
2. **FIAT CINQUECENTO** μοντ. 1997, 36ΥΡΟ
3. **VW POLO - 1000 CC** μοντ. 2000, 36ΥΡΟ. (υδρ. τιμόνι, 2 αερόσακοι, ηλ. παράθυρα, κεντρικό κλείδωμα, ηλεκ. καθρέπτες, **air condition**, ηχοσύστημα.)
4. **VW POLO - 1000 CC comfort**, μοντ. 2000, 56ΥΡΟ. (υδρ. τιμόνι, 2 αερόσακοι, ηλ. παράθυρα, κεντρικό κλείδωμα, ηλεκ. καθρέπτες, **air condition**, ηχοσύστημα.)
5. **VW GOLF 1400 CC GENARATION** μοντ. 2002, 36ΥΡΟ (ABS, υδρ.τιμόνι, 4 αερόσακοι, 4 ηλ. παράθυρα, κεντρικό κλείδωμα, ηλεκ. καθρέπτες, **climatronic** ηχοσύστημα, αεροτομή, ζάντες αλουμινίου 16')
6. **VW GOLF - 1400 CC** μοντ. 2000, 36ΥΡΟ, (ABS, υδρ. τιμόνι, 4 αερόσακοι, 4 ηλ. παράθυρα, κεντρικό κλείδωμα, ηλεκ. καθρέπτες, **air condition** ηχοσύστημα, αεροτομή, συναγερμός)
7. **VW GOLF - 1400 CC** μοντ. 2000, 36ΥΡΟ, (ABS, υδρ. τιμόνι, 4 αερόσακοι, ηλ. παράθυρα, κεντρικό κλείδωμα, ηλεκ. καθρέπτες, **air condition**, ηχοσύστημα)
8. **ALPHA ROMEO 146-1400 CC** μοντ. 1996 (υδρ. τιμόνι, αερόσακος οδηγού, ηλ. παράθυρα, κεντρικό κλείδωμα, ηχοσύστημα)
9. **JEEP WRANGLER - 2.500 cc** μοντ. 2000 (ABS, υδρ. τιμόνι, 2 αερόσακοι, δερμάτινο σαλόνι, ηχοσύστημα)
10. **OPEL ASTRA - 1400 CC** μοντ. 2000, (υδρ. τιμόνι, 2 αερόσακοι, 2 ηλ. παράθυρα, κεντρικό κλείδωμα, **air condition**, ηχοσύστημα.)
11. **OPEL CORSA- 1200 CC** μοντ. 2001, (υδρ. τιμόνι, αερόσακος οδηγού, **air condition**, ηχοσύστημα.)
12. **RENAULT CLIO - 1400 CC** μοντ. 1996, 56ΥΡΟ (υδρ. τιμόνι, 2 ηλ. παράθυρα, κεντρικό κλείδωμα, **air condition**, ηχοσύστημα)
13. **CITROEN AX** 1100 cc μοντέλο 1993, 56υρο
14. **VW CADDY VAN-1900 CC DIESEL** μοντ. 1998 χρώμα λευκό

CAR EXPERTS
Συνεργάς Αυτοκίνητο-Εξουσιοδοτημένος Έμπορος Κλασσικών Α.Ε.
Πωλήσεις-Service-Ανταλλακτικά Λινδου 238 τηλ. 2241061600

ΠΩΛΕΙΤΑΙ

BMW 520i εξακύλινδρη μοντέλο 1998 σε άριστη κατάσταση με 70.000 χιλιόμετρα, full extra, πράσινο, μπεζ δέρμα, ξύλο, cruise control, τηλέφωνο, ζάντες αλουμινίου. Τιμή 30.000 ευρώ.

Πληρ. τηλ. 6974 060308 μετά τις 5 το απόγευμα.
Δεκτός κάθε διακανονισμός.

ΣΧΟΛΗ ΟΔΗΓΩΝ
ΠΟΡΤΣΕΛΛΗΣ ΣΤΕΦΑΝΟΣ
Διπλ. εκπαιδευτής υποψηφίων οδηγών μέλος της Ε.Σ.Ο.Ρ. Ο.Ε.

- Διπλώματα αυτοκινήτου, μοτοσικλέτας, φορτηγού, λεωφορείου, ναυτικάς



- Αναθεωρήσεις ληγμένων αδειών
- Θεωρητικά μαθήματα ΚΟΚ και Μηχανολογίας
- Μετατροπές ξένων διπλωμάτων σε ελληνικά
- Διπλώματα αυτόματου αυτοκινήτου

ΝΕΑ ΔΙΕΥΘΥΝΣΗ: ΕΘΝΙΚΗΣ ΑΝΤΙΣΤΑΣΗΣ 73 (ΠΡΩΗΝ ΑΝΝΗΣ ΜΑΡΙΑΣ)
ΤΗΛ. 2241034497, 6945463635

Μια πρόταση για όλους τους επαγγελματίες

Η 3Τ ΑΕΒΕ σας ανοίγει δρόμο με τις μακροχρόνιες μισθώσεις αυτοκινήτων γρήγορα και σωστά, προσφέροντας σας περισσότερα πλεονεκτήματα.

ΕΠΩΦΕΛΗΘΕΙΤΕ ΤΩΡΑ από τα δυναμικά μας προγράμματα και αποκτήστε το αυτοκίνητο που επιθυμείτε για σας και για τον στόλο της εταιρίας σας.

8 σημαντικοί λόγοι που σας συμφέρουν!

1. Το **100% των μισθωμάτων** μπαίνουν στα έξοδα της επιχείρησής σας
2. Εχετε **φορολογική απαλλαγή** από τα τεκμήρια αγοράς (πόθεν έσχες)
3. **Αποκτάτε αυτοκίνητο χωρίς προκαταβολή** διατηρώντας το κεφάλαιο σας
4. **Πλήρη απαλλαγή από κόστος συντήρησης**
5. **Εχετε πάντα καινούργιο αυτοκίνητο.** Με την λήξη της μίσθωσης μπορείτε να το αντικαταστήσετε
6. **Αποδέσμευση κεφαλαίων** που θα θέλατε για την αγορά του αυτοκινήτου, αξιοποιώντας τα σε άλλους παραγωγικούς τομείς
7. **Εχετε κεφαλαιακή ρευστότητα** αφού μπορείτε να πουλήσετε τοα υτοκίνητο και να το εκμισθώσετε πάλι (Lease back)
8. **Εξοικονόμηση χρόνου και χρήματος** για σας και την επιχείρηση σας

Γιατί να αγοράσετε ένα αυτοκίνητο όταν μπορείτε να το ενοικιάσετε;

3Τ ΑΕΒΕ
6ο χλμ. Ρόδου-Λίνδου, Ρόδος
Τηλ. 2241068000 - fax 2241068010



ΜΗΝΙΑΙΕΣ ΕΝΟΙΚΙΑΣΕΙΣ ΑΥΤΟΚΙΝΗΤΩΝ



Η εταιρεία AVIS ενοικιάζει αυτοκίνητα τους χειμερινούς μήνες σε πολύ χαμηλές τιμές.

Για πληροφορίες επικοινωνήστε με το 2241091700

AUTO ΕΠΙΛΟΓΕΣ
ΚΟΥΚΟΥΡΑΣ ΑΛΕΞΑΝΔΡΟΣ
ΛΕΩΦ. ΡΟΔΟΥ-ΛΙΝΔΟΥ 255 · ΤΗΛ. (22410)60910
www.autoepiloges.com

ΑΓΟΡΑ-ΠΩΛΗΣΗ-ΑΝΤΑΛΛΑΓΗ ΜΕΤΑΧΕΙΡΙΣΜΕΝΩΝ ΑΥΤΟΚΙΝΗΤΩΝ

1. **OPEL VECTRA, 1600 cc, μοντ. 2002, ασημί** -κεντρ. κλειδ., ηλ, παράθ., υδρ. τιμόνι, αερόσακους, ABS, air condition και ηχοσύστημα.
2. **JEEP WRANGLER 1500 cc, μοντ. 1995, άσπρο** - SOFT TOP
3. **ROVER 400, 1600 cc, μοντ. 2000, κυπαρισί** - αερόσ. οδηγού-συνοδηγού, ABS, κεντρ. κλειδ., ηλ. παράθ., υδρ. τιμόνι, ζάντες αλουμινίου, συναγερμος και ηχοσύστημα.
4. **CITROEN SAXO VTS, 1600 cc, μοντ. 2000, ασημί** - κεντρ. κλειδ., ηλ. παράθ., υδρ. τιμόνι, αερόσ. οδηγού και συνοδηγού, ABS και ηχοσύστημα.
5. **SUZUKI VITARA, 1600 cc, μοντ. 2002, άσπρο** - SOFT TOP, υδρ. τιμ., και ηχοσύστημα.
6. **OPEL VECTRA, 1600 cc, μοντ. 2002, μαύρο** -κεντρ. κλειδ., ηλ, παράθ., υδρ. τιμόνι, αερόσακους, ABS, air condition και ηχοσύστημα.
7. **DAEWOO LANOS 1400 cc, μοντ. 2001, μπορντώ** - κεντρ. κλειδ., ηλ. παράθ., υδρ. τιμόνι, air condition και ηχοσύστημα
8. **FIAT BRAVO 1400 cc, μοντ. 1996 μαύρο** -κεντρ. κλειδ., ηλ. παράθ., υδρ. τιμόνι, αερόσ. οδηγού, ζάντες αλουμινίου και ηχοσύστημα.
9. **HYUNDAI ACCENT 1400 cc, μοντ. 2000 ασημί** - κεντρ. κλειδ., ηλ. παράθ., υδρ. τιμόνι, A/C, αερόσ. οδηγού-συνοδηγού, ABS και ηχοσύστημα.
10. **SUZUKI JIMMY, μοντ. 2002, ασημί,** υδρ. τιμόνι και ηχοσύστημα
11. **HYUNDAI ATOS 1000 cc, μοντ. 2000, ασημί** - κεντρ. κλειδ., ηλ. παράθ., υδρ. τιμόνι, A/C, ABS και ηχοσύστημα.
12. **FIAT PUNTO, 1100 cc, μοντ. 1999, άσπρο** -κεντρ. κλειδ., ηλ. παράθ., υδρ. τιμόνι, αερόσακος, οδηγού, ζάντες αλουμινίου, προβ. ομίχλης και ηχοσύστημα.
13. **HYUNDAI ACCENT 1400 cc, μοντ. 1999, ασημί** - κεντρ. κλειδ., ηλ. παράθ., υδρ. τιμόνι, A/C, αερόσ. οδηγού-συνοδηγού, ABS και ηχοσύστημα.
14. **FIAT BRAVA, 1242 cc., μοντ. 2000, μαύρο** -κεντρ. κλειδ., ηλ. παράθ., υδρ. τιμόνι, A/C, αερόσ. οδηγού-συνοδηγού, ABS, και ηχοσύστημα.
15. **DAEWOO LANOS 1400 cc, μοντ. 2002, μολυβί** - κεντρ. κλειδ., ηλ. παράθ., υδρ. τιμόνι, air condition και ηχοσύστημα
16. **VW GOLF 1400 cc, μοντ. 1996, λευκό** - κεντρ. κλειδ., ηλ. παράθ., υδρ. τιμόνι, ζάντες αλουμινίου και ηχοσύστημα
17. **FIAT SEICENTO 900 cc μοντ. 199, άσπρο** - κεντρ. κλειδ. ηλ. παράθ., και ηχοσύστημα
18. **SEAT MARBELLA 900 cc, μοντ. 1994**

ΑΠΟ 0% ΠΡΟΚΑΤΑΒΟΛΗ ΕΩΣ 60 ΜΗΝΙΑΙΕΣ ΔΟΣΕΙΣ
ΜΕ ΤΑ ΧΑΜΗΛΟΤΕΡΑ ΕΠΙΤΟΚΙΑ ΤΗΣ ΑΓΟΡΑΣ

εργασιες

συνέχεια από την προηγούμενη

ΠΡΟΣΩΠΙΚΟ, ζητείται στη Ρόδο και στα Δωδεκάνησα, από ανώνυμη εταιρία με έδρα στην Αθήνα. Προσφέρονται: ετήσια συνεργασία, δυνατότητα γρήγορης επαγγελματικής εξέλιξης. Υψηλά εισοδήματα. Για ραντεβού τηλεφωνήστε καθημερινά στο 6977946940, υπεύθυνος κύριος Σαντορινιός Ευστάθιος.
AZ55926

Εταιρεία καλλυντικών ζητάει **ΚΟΠΕΛΑ** για την προώθηση των προϊόντων της στο κατάστημα "HONDOS CENTER" Ρόδου. Βιογραφικά θα γίνονται στο κατάστημα τις εργάσιμες ημέρες και ώρες. Πληρ. τηλ. 210-5235360 (κ. Ελ. Ζάχρα).
AZ55927

ΠΙΤΣΑΔΟΡΟΣ για πιτσαρία εντός πόλεως. Πληρ. τηλ. 6932743660 AZ55891

ΚΟΠΕΛΑ εμφανίσιμη έως 32 ετών για να εργαστεί σε καφετέρια του ξενοδοχείου Αρχάγγελος. Διαμονή εξασφαλισμένη. Πληρ. τηλ. 2244022230 (16.00-20.00) ή 6944169550AZ55885

ΚΟΠΕΛΑ Ελληνίδα για να εργαστεί σε mini market στην Π. Πόλη. Πληρ. τηλ. 2241037247, 6936699602 AZ55879

ΖΗΤΟΥΝΤΑΙ κοπέλες για καφέ μπαρ. Πληρ. τηλ. 6938798995
AZ55873

ΖΗΤΟΥΝΤΑΙ νέες κοπέλες εμφανίσιμες από επώνυμη καφετέρια bar club εκτός Ρόδου για barwoman και σερβιτόρες. Μεταφορά δική μας. Ωρες εργασίας 6.30 μ.μ.-12.30 μ.μ. καθημερινές και 8.00-1.30 Σαββατοκύριακα. Μισθός από 35 ευρώ καθημερινά. Οχι αλλοδαπές. Πληρ. τηλ. 6972137652, 6973049254
AZ55871

ΚΟΠΕΛΑ για βραδινή εργασία σε καφετέρια. Πληρ. τηλ. 2241020282
AZ55868

ΚΟΠΕΛΑ για εργασία στην καφετέρια Grande Magister στην Κρεμαστή. Πληρ. τηλ. 2241092033, 6944885493
AZ55839

ΥΠΑΛΛΗΛΟΣ λογιστικού γραφείου με γνώσεις Η/Υ - Προγραμμάτων "SINGULAR", άδεια οδήγησης μοτοποδηλάτου. Πληρ. κ. Μακρή Νικολίτσα. Ωρες 8 π.μ.-4 μ.μ. τηλ. 2241033442
AZ55834

ΖΗΤΟΥΝΤΑΙ ηλεκτρολόγοι, ηλεκτροτεχνίτες, βοηθοί και μαθητευόμενοι με προϋπηρεσία, που να είναι έμπειροι και πεπειραμένοι πάνω στον κλάδο της εργασίας. Μισθός ανάλογος των προσόντων. Πληρ. τηλ. 6944451489 μετά τις 15.00
AZ55837

CHEF ΖΗΤΕΙΤΑΙ ΓΙΑ ΤΗΝ ΕΡΧΟΜΕΝΗ ΣΕΖΟΝ 2004 ΑΠΟ ΕΣΤΙΑΤΟΡΙΟ ALA CART ΣΤΗΝ ΙΑΛΥΣΟ. Ο ΥΠΟΨΗΦΙΟΣ ΠΡΕΠΕΙ ΝΑ ΕΧΕΙ ΤΕΛΕΙΩΣΕΙ ΚΑΠΟΙΑ ΣΧΟΛΗ ΜΑΓΕΙΡΩΝ ΗΛΙΚΙΑΣ ΜΕΧΡΙ 40 ΕΤΩΝ, ΝΑ ΕΧΕΙ ΠΑΘΟΣ ΚΑΙ ΟΡΑΜΑ ΓΙΑ ΜΙΑ ΠΟΙΟΤΙΚΗ ΚΟΥΖΙΝΑ ΚΑΘΩΣ ΚΑΙ ΤΗΝ ΕΞΕΛΙΞΗ ΤΗΣ. ΟΡΓΑΝΩΤΙΚΑ ΠΡΟΣΟΝΤΑ ΕΠΑΓΓΕΛΜΑΤΙΣΜΟ ΚΑΙ ΜΙΑ ΣΥΣΤΑΣΗ ΤΟΥ ΤΕΛΕΥΤΑΙΟΥ ΕΡΓΟΔΟΤΗ. ΕΜΕΙΣ ΔΙΝΟΥΜΕ: Α) ΕΛΚΥΣΤΙΚΟ ΠΑΚΕΤΟ ΑΠΟΔΟΧΩΝ, Β) ΕΥΧΑΡΙΣΤΟ ΚΑΙ ΦΙΛΙΚΟ ΠΕΡΙΒΑΛΛΟΝ, Γ) ΑΣΦΑΛΙΣΗ ΚΑΙ BONUS. ΠΛΗΡ. ΤΗΛ. 2241094929
ΠΖ55822

ΣΕΡΒΙΤΟΡΕΣ ΓΙΑ ΜΠΑΡ ΣΤΗΝ ΠΑΛΙΑ ΠΟΛΗ. ΠΛΗΡΟΦΟΡΙΕΣ ΕΝΤΟΣ, ΣΤΗΝ ΟΔΟ ΠΛΑΤΩΝΟΣ 3 -BaYoCo bar- Ή ΣΤΟ ΤΗΛ. 6973331692. ΜΟΝΟΝ ΤΙΣ ΩΡΕΣ 2 Μ.Μ. ΕΩΣ 7 Μ.Μ.
ΠΖ55781

ΖΗΤΟΥΝΤΑΙ ΜΑΣΕΡ ΚΑΙ ΜΑΣΕΖ ΓΙΑ ΠΛΗΡΗ ΑΠΑΣΧΟΛΗΣΗ ΣΕ ΝΕΟ SPA. ΠΛΗΡ. ΤΗΛ. 6945204400
ΠΖ55823

ΚΟΠΕΛΕΣ για να εργασθούν σε καφετέρια. Ωράριο 18.00-24.00. Πληρ τηλ. 2241076651 μετά τις 18.00 κο Βασίλη ή Γιώργο AZ55800

ΖΗΤΕΙΤΑΙ ΕΜΠΕΙΡΟΣ ΗΛΕΚΤΡΟΛΟΓΟΣ ΑΥΤΟΚΙΝΗΤΩΝ. ΜΙΣΘΟΣ ΙΚΑΝΟΠΟΙΗΤΙΚΟΣ. ΠΛΗΡ. ΤΗΛ. 2241077743, 2241030977
ΠΖ55732

ΓΙΝΕΤΕ ΕΠΙΧΕΙΡΗΜΑΤΙΑΣ ΑΠΟ ΤΟ ΧΩΡΟ ΕΠΙΛΟΓΗΣ ΣΑΣ με ελάχιστο κεφάλαιο και εκπαίδευση. Μερική - πλήρης απασχόληση, χρήση Internet επιθυμητή. Αμεσο ξεκίνημα. Κέρδη 500 έως 3.000 ευρώ. Καλέστε για δωρεάν φυλλάδιο στο τηλ. 2310729425, 6979776716
AZ55749

The Membership Office of Club Greece **IS LOOKING TO RECRUIT** a German speaking person. The candidate should have: a) An excellent command of English (additional languages would be an advantage but not essential) b) Computer skills (Excel, Word etc.). For more information and to book an interview, please contact Ms. Annelie Palm at 2241096210 from Monday to Friday between the hours of 10 and 18AZ55707

PARADISE GYM. ΖΗΤΟΥΝΤΑΙ αισθητικοί και μασέρ. Πληρ. τηλ. 2241054400 κ. Γκαμαλέτσου AZ55694

ΣΥΝΕΡΓΑΤΕΣ από εμπορική εταιρία, για ημιαπασχόληση ή πλήρη απασχόληση. Υψηλές αποδοχές - bonus. Πληρ. τηλ. 6944645829 AZ55415

ΕΠΙΧΕΙΡΗΣΗ ΣΤΟ ΣΠΙΤΙ. Αμεση κάλυψη θέσεων ανεξάρτητης συνεργασίας. Μερική απασχόληση 550-1100 ευρώ, πλήρης απασχόληση 1100 ευρώ-3.000 ευρώ/μήνα!!! Οχι τελεμάρκετινγκ, πλασιέ, ντήλερ. Εξτρα μπόνους και προμήθειες μέχρι 5%. Δωρεάν ταξίδια στο εξωτερικό. Ενημερωτικό φυλλάδιο στο 2109911071, www.home-bizin.com.
AZ55452

ΑΤΟΜΑ δραστήρια και δυναμικά από μεγάλη εταιρία στο χώρο του εμπορίου. Ημιαπασχόληση 1000 ευρώ, πλήρης απασχόληση 5000 ευρώ. Πληρ. τηλ. 22410 30078, 6977472091.
AZ55198

ΓΙΝΕΤΕ ΕΠΙΧΕΙΡΗΜΑΤΙΕΣ ΜΕΣΑ ΑΠΟ ΤΟΝ ΧΩΡΟ ΣΑΣ ΧΩΡΙΣ ΩΡΑΡΙΟ -ΑΦΕΝΤΙΚΟ (ΟΧΙ ΝΤΗΛΕΡ-ΥΠΑΛΛΗΛΟΙ) ΚΕΡΔΗ ΑΠΟ 500 ΕΥΡΩ - 10000 ΕΥΡΩ ΤΟ ΜΗΝΑ. ΠΛΗΡ. ΤΗΛ. 2310/419397 e-mail: www.my-e-business.com
ΠΖ54101

Η Οδική Βοήθεια Ρόδου HELLAS SERVICE **ΖΗΤΕΙ** συνεργάτες για την στελέχωση του τμήματος πωλήσεων. Απαραίτητα προσόντα: Ικανότητα επικοινωνίας, ευχάριστη προσωπικότητα, δίπλωμα οδήγησης οχήματος, προϋπηρεσία στο χώρο. Προσφέρονται: ανταγωνιστικό πακέτο αποδοχών (μισθός - προμήθεια - bonus), προοπτικές εξέλιξης, εξαιρετικό περιβάλλον εργασίας. Πληρ. Στ. Καζούλη 82, τηλ. (22410)22490
ΧΑΖ252

διαφορα

ΕΠΙΠΛΟ κατάλληλο για σαλόνι και δύο αρκούδοι γίγαντες. Πληρ. τηλ. 6932086635
ΑΔ55915

ΠΩΛΟΥΝΤΑΙ από αγρότη ξύλα ελιάς κομμένα **όλα μαζί** 4 τόνοι παραδοτέα στο χωράφι σε καλή τιμή. Πληρ. τηλ. (22410)26552, 37792, 26464
ΑΔ55892

ΤΡΟΧΟΣΠΙΤΟ σε τιμή ευκαιρίας KNAUS. Τιμή 5.300 ευρώ. Πληρ. ώρες 11.00-13.00 τηλ. 6972284197 ΑΔ55888

ΞΥΛΑ ΕΛΙΑΣ όμορφα τεμαχισμένα για τζάκι. Πληρ. τηλ. 6945511769 ΑΔ55867

ΠΩΛΟΥΝΤΑΙ α) σαλόνι με τραπεζάκι, β) τραπεζαρία με καρέκλες. Πληρ. τηλ. 2241091476
ΑΔ55865

ΠΩΛΕΙΤΑΙ φουσκωτό OSTRIA 4,20 μ. με εξωλέμβια 50 HP MERCURY και τρέιλερ. Τιμή 4.400 ευρώ. Πληρ. τηλ. 6947633166 ΑΔ55864

ΠΩΛΕΙΤΑΙ ηλεκτρονικός υπολογιστής APOLLO σε άριστη κατάσταση με τα εξής χαρακτηριστικά: Intel Pentium III στα 500 MHz, CD-R 48x Creative, CD-RW 4•4•24x Creative, Hard Disk 10GB, κάρτα ήχου και γραφικών Creative, θύρες USBx2, Ελληνικά Windows '98, εσωτερικό modem και πλούσιο σε software. Τιμή ευκαιρίας (250 ευρώ). Πληρ. τηλ. 2241061291
ΑΔ55863

ΠΩΛΟΥΝΤΑΙ τα κάτωθι έπιπλα σε πολύ καλή κατάσταση: α) καναπές, πολυθρόνες, β) τηλεόραση - πλυντήριο, ηχοσύστημα, σόμπα. Πληρ. τηλ. 6945700711
ΑΔ55856

ΠΩΛΕΙΤΑΙ ταχύπλοο τύπου "Ρανιέρι" 5,5 m., πλήρως εξοπλισμένο (βυθόμετρο, J.P.S., τρέιλερ),. 135 GP κινητήρας Merkouri V6 σε τιμή ευκαιρίας. Πληρ. τηλ. 6946732888
ΑΔ55790

ΑΓΟΡΑΖΩ ΚΑΙ ΠΟΥΛΩ παλιούς δίσκους μουσικής (μικρούς και μεγάλους). Επίσης αγοράζω παλιά κόμιξ. Αφήστε μήνυμα και τηλέφωνο στον αυτόματο τηλεφωνητή 2241022420 ή πάρτε τηλ. κ. Μιχάλη 2241037277
ΑΔ55750

ΠΡΟΣΟΧΗ. ΕΧΩ ΕΠΑΓΓΕΛΜΑΤΙΚΟ ΑΝΙΧΝΕΥΤΗ ΜΕΤΑΛΛΩΝ. ΕΑΝ ΕΧΕΤΕ ΧΑΣΕΙ ΚΑΤΙ ΠΟΛΥΤΙΜΟ ΓΙΑ ΣΑΣ, ΣΑΣ ΤΟ ΒΡΙΣΚΩ. ΑΠΟΛΥΤΗ ΕΧΕΜΥΘΕΙΑ ΚΑΙ ΕΓΓΥΗΣΗ, 100%. ΠΛΗΡ. ΤΗΛ. 6932155284
ΠΔ55786

ΠΩΛΕΙΤΑΙ εξοπλισμός για super market, ελαφρώς μεταχειρισμένα. Πληρ. τηλ. 2241073872 ΑΔ55738

ΠΩΛΕΙΤΑΙ ΤΑΧΥΠΛΟΟ ΣΚΑΦΟΣ BEST 4,85 ΜΕΤΡ. ΜΕ ΤΡΕΪΛΕΡ ΚΑΙ ΜΗΧΑΝΗ ΥΑΜΑΗΑ 80 HP, ΣΕ ΑΡΙΣΤΗ ΚΑΤΑΣΤΑΣΗ. ΠΛΗΡ. ΤΗΛ. 2241085231-6945461564.
ΧΠΔ707

ΠΩΛΕΙΤΑΙ ΣΑΛΟΝΙ 3ΘΕΣΙΟΣ-2ΘΕΣΙΟΣ ΠΟΛΥΘΡΟΝΑ, ΝΕΟΚΛΑΣΙΚΟΥ ΣΤΥΛ, ΣΕ ΑΡΙΣΤΗ ΚΑΤΑΣΤΑΣΗ. ΠΛΗΡ. ΤΗΛ. 2241063425 ΧΠΕ2511

μαθήματα

ΠΑΡΑΔΙΔΟΝΤΑΙ ΙΔΙΑΙΤΕΡΑ ΜΑΘΗΜΑΤΑ ΦΥΣΙΚΗΣ, ΧΗΜΕΙΑΣ, ΜΑΘΗΜΑΤΙΚΩΝ ΚΑΤ' ΟΙΚΟΝ ΣΕ ΜΑΘΗΤΕΣ ΓΥΜΝΑΣΙΟΥ, ΛΥΚΕΙΟΥ. ΠΛΗΡ ΤΗΛ. 2241062217, 6947705716
ΠΜ55705

ΓΕΡΜΑΝΙΚΑ καθηγήτρια απόφοιτος Πανεπιστημίου Μονάχου με πολυετή πείρα παραδίδει μαθήματα σε όλα τα επίπεδα. Πληρ. τηλ. 6944109668
ΑΜ55726

πωλησεις αυτοκινητων & μοτοσικλετων

VW POLO 1200 κυβικά μοντέλο 2002 χρώματος μπλέ 13.000 χιλιόμετρα, με ABS-κλίματρον και μπάγκο καθίσματα. Τιμή 10.000 ευρώ. Πληρ. τηλ. 6936898822
ΑΑ55928

RENO SCENIC 1600 κυβικά μοντέλο 1997 χρώματος γκρι-ασημί με 74.000 χιλιομ. full extra χωρίς αερόσακους. Τιμή 8.000 ευρώ. Πληρ. τηλ. 6936898822.
ΑΑ55929

ΦΟΡΤΗΓΟ MERCEDES ΑΝΑΤΡΕΠΟΜΕΝΟ ΤΥΠΟΣ 1619 ΜΕΤΡΗΤΟΙΣ. ΠΛΗΡ. ΤΗΛ. 6942408464 ΧΠΑ1711

MERCEDES VW 124 200 cc Diesel super lux μοντέλο 1992 με γερμανικούς αριθμούς. Τιμή 5000 ευρώ. Πληρ. τηλ. 6972284197 ΑΑ55887

MERCEDES 200 diesel σε καλή κατάσταση. Τιμή 5500 ευρώ. Πληρ. τηλ. 6972284197
ΑΑ55886

MOTOCROSS HONDA CR 125 ΜΟΝΤΕΛΟ 1999 ΣΕ ΑΡΙΣΤΗ ΚΑΤΑΣΤΑΣΗ. ΚΑΘΕ ΕΛΕΓΧΟΣ ΔΕΚΤΟΣ. ΠΛΗΡ. ΤΗΛ. 2241041762, 6974123843
ΠΑ55746

HONDA CBR 600 F3 μοντ. 98 30.000 χλμ. 5.500 ευρώ μετρητοίς. Πληρ. τηλ. 6944520387
ΑΑ55716

ΣΧΟΛΗ ΟΔΗΓΩΝ ΚΟΥΣΗ ΠΑΝΤΕΛΗ

- ΔΙΠΛΩΜΑΤΑ
- ΕΡΑΣΙΤΕΧΝΙΚΑ
- ΕΠΑΓΓΕΛΜΑΤΙΚΑ
- ΜΟΤΟΣΙΚΛΕΤΑΣ
- ΜΑΘΗΜΑΤΑ **ΘΕΩΡΗΤΙΚΗΣ** ΔΙΔΑΣΚΑΛΙΑΣ



-Επεκτάσεις όλων των κατηγοριών
-Αναθεωρήσεις ληγμένων αδειών
-Μετατροπές ξένων αδειών σε ελληνικές

Οδός Βαλαωρίτου 9
(έναντι HOTEL SEMIRAMIS ΠΙΣΩ ΑΠΟ ΤΟ ΠΑΛΑΙΟ ΝΟΣΟΚΟΜΕΙΟ
e-mail: kousisp@acn.gr
ΕΚΠΑΙΔΕΥΤΙΚΟ ΑΥΤΟΚΙΝΗΤΟ:
TOYOTA YARIS 1300 cc AIR CONDITIONED
(ΠΡΟΣΟΧΗ): ΜΑΘΗΜΑΤΑ
α. Μοτοσικλέτας μεγάλου κυβισμού από 125 cc έως ανεξαρτήτου
β. Μοτ/τας έως 125 cc
γ. Μοτοποδηλάτου 50 cc
Διαθέτουμε επίσης κι αυτόματες μοτοσικλέτες 125 cc
Πληρ. τηλ. (22410)29157-73820-94777
ΚΑΙ ΑΝΑ ΠΑΣΑ ΣΤΙΓΜΗ ΣΤΑ ΚΙΝΗΤΑ τηλ.
6944/511313-6944/203343
Στην κατηγορία ανεξαρτήτου κυβισμού η εκπαίδευση γίνεται με μοτοσικλέτα 500 cc
Παραλαβή των μαθητών μας και από τις οικίες τους
"Η σωστή και μεθοδική εκπαίδευση στα σύγχρονα οχήματά μας, βάζει γερά θεμέλια για τη δημιουργία ενός καλού νέου οδηγού"
ΠΡΟΣΟΧΗ
Στη σχολή μας παραδίδονται και μαθήματα θεωρητικής διδασκαλίας
ΠΜ55498

ΚΥΝΟΤΡΟΦΕΙΟ
ΞΕΝΩΝΑΣ - ΦΙΛΟΞΕΝΙΑ



με αγάπη και φροντίδα σε ειδικά διαμορφωμένο χώρο.
ΕΚΠΑΙΔΕΥΣΗ - Υπακοή, άρνηση τροφής, φύλακας, σωματοφύλακας, διορθώσεις κ.λπ.
ΚΑΘΑΡΟΑΙΜΑ ΚΟΥΤΑΒΙΑ από το εξωτερικό με χαρτιά FSI όλες οι ράτσες
Υπεύθυνος Μίρτσεβ Νίκος
Πληρ. τηλ. 6942404250

ΠΩΛΟΥΝΤΑΙ
έπιπλα χειροποίητα
σκαλιστά από ιδιώτη.
Πληρ. τηλ. 6973394166

ΓΙΑ ΤΥΠΟΓΡΑΦΟΥΣ
ΠΩΛΕΙΤΑΙ
ΠΙΕΣΤΗΡΙΟ OFFSET AUTO MULTI (30X42) ΚΑΙ ΜΗΧΑΝΗΜΑ ΓΙΑ ΚΑΤΑΣΚΕΥΗ ΣΦΡΑΓΙΔΩΝ.
ΚΑΙ ΤΑ ΔΥΟ ΜΑΖΙ
ΣΤΗΝ ΜΟΝΑΔΙΚΗ ΤΙΜΗ ΤΩΝ 3.000 ΕΥΡΩ!!!
ΠΛΗΡ. ΤΗΛ. 6947010501 κ. ΝΙΚΟ.

Πάντα κάποιοι ξεχωρίζουν...
Rodos Gold VOGIATZIS

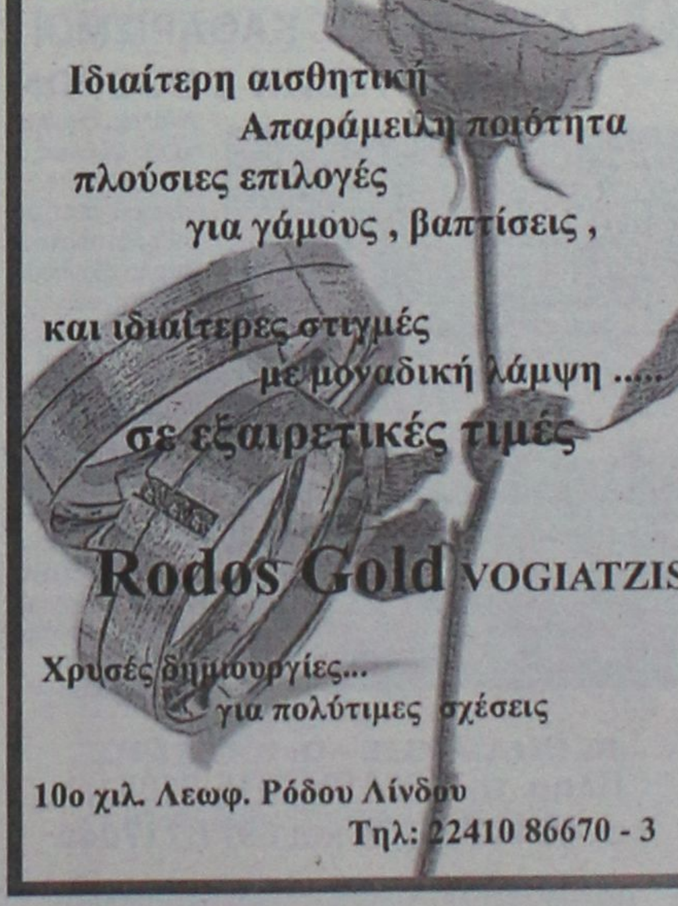

Ιδιαίτερη αισθητική
Απαράμειλη ποιότητα
πλούσιες επιλογές
για γάμους , βαπτίσεις ,
και ιδιαίτερες στιγμές
με μοναδική λάμψη .....
σε εξαιρετικές τιμές
Rodos Gold VOGIATZIS
Χρυσές δημιουργίες...
για πολύτιμες σχέσεις
10ο χιλ. Λεωφ. Ρόδου Λίνδου
Τηλ: 22410 86670 - 3

auto-moto

συνέχεια από την προηγούμενη

ΠΩΛΟΥΝΤΑΙ ΜΕΤΑΧΕΙΡΙΣΜΕΝΑ ΦΟΡΤΗΓΑ ΑΥΤΟΚΙΝΗΤΑ ΕΙΣΑΓΩΓΗΣ ΟΛΩΝ ΤΩΝ ΤΥΠΩΝ, ΓΙΑ ΑΓΡΟΤΙΚΗ ΚΑΙ ΕΠΑΓΓΕΛΜΑΤΙΚΗ ΧΡΗΣΗ, ΚΑΘΩΣ ΕΠΙΣΗΣ ΚΑΙ Ι.Χ. ΕΠΙΒΑΤΙΚΑ. ΕΤΟΙΜΟΠΑΡΑΔΟΤΑ Η ΚΑΤΟΠΙΝ ΠΑΡΑΓΓΕΛΙΑΣ. ΜΕ ΤΙΜΕΣ ΓΕΡΜΑΝΙΑΣ. ΠΑΡΕΧΟΥΜΕ ΓΡΑΠΤΗ ΕΓΓΥΗΣΗ ΕΝΟΣ ΧΡΟΝΟΥ. ΕΙΣΑΓΩΓΕΙΣ ΜΕΤΑΧΕΙΡΙΣΜΕΝΩΝ ΑΥΤΟΚΙΝΗΤΩΝ: Δ. ΜΠΟΥΝΤΟΥΡΗΣ-Ε. ΠΑΠΑΪΩΣΤΟΛΟΥ Ο.Ε. ΕΚΘΕΣΗ: ΕΘΝΙΚΗ ΟΔΟΣ ΛΑΡΙΣΑΣ-ΙΩΑΝΝΙΝΩΝ, ΤΡΙΚΑΛΑ ΘΕΣΣΑΛΙΑΣ, ΤΗΛΕΦΩΝΑ: 24310-74709, 24310-27008, ΚΙΝ.: 6974456200-6977395269

ΧΠΑ1411

ΑΥΤΟΚΙΝΗΤΟ μάρκας NISSAN MICRA μοντέλο 98, 1000 cc. Πληρ. τηλ. 6974010518

AA55833

ΕΝΟΙΚΙΑΖΟΝΤΑΙ αυτοκίνητα με το μήνα σε χαμηλές τιμές Πληρ. τηλ. 6974010518

AA55832

MERCEDES 200 ΜΟΝΤ. '79 ΣΕ ΚΑΛΗ ΚΑΤΑΣΤΑΣΗ. ΤΙΜΗ 1700 ΕΥΡΩ. ΠΛΗΡ. ΤΗΛ. 2241085231 ΩΡΕΣ 09.30-14.30

ΧΠΑ707

προσφορές εργασίας

ΣΟΒΑΡΗ ΚΥΡΙΑ από Βουλγαρία **ΖΗΤΑ ΕΡΓΑΣΙΑ** για να προσέχει ηλικιωμένους ή παιδιά στο χώρο τους. Πληρ. τηλ. 6937742275

AP55880

ΚΥΡΙΟΣ διπλωματούχος μασέρ, κάνει ψυχική - σωματική χαλάρωση, σιάτσου, μασάζ, μυοχαλάρωση, πόνοι μέσης, γόνατα, ημικρανία και αισθητικό. Ειδικά σαθέρα έλαια και χάσιμο βάρους. Πληρ. τηλ. κατόπιν ραντεβού. Πληρ. τηλ. 6973398575

AP55878

ΚΥΡΙΑ ΔΙΠΛΩΜΑΤΟΥΧΟΣ μασέρ κάνει θεραπευτικό, χαλαρωτικό, κλασικό, αθλητικό, σαθητικό μασάζ με αρωματοθεραπεία, ρέικι και σιάτσου. Πληρ. τηλ. 2241020833, 6932501924

AP55845

ΚΥΡΙΑ ΖΗΤΑ ΕΡΓΑΣΙΑ (για οικιακή βοήθεια καθαρισμό ή σιδέρωμα, φροντίδα για ηλικιωμένους). Πληρ. τηλ. 6934592078

AP55801

ΞΥΛΟΥΡΓΙΚΕΣ ΕΡΓΑΣΙΕΣ κουζίνες-ντουλάπιες-πόρτες-μερεμέτια-λουστραρίσματα. Πληρ. τηλ. 6945491827

AP55587

ΑΝΑΛΑΜΒΑΝΟΥΜΕ ΚΑΘΕ ΕΙ-

ΔΟΥΣ ΟΙΚΟΔΟΜΙΚΕΣ ΕΡΓΑΣΙΕΣ. ΚΤΙΣΙΜΑΤΑ, ΣΟΥΒΑΤΙΣΜΑΤΑ, ΒΑΨΙΜΑΤΑ, ΜΟΝΩΣΕΙΣ, ΣΤΕΓΑΝΩΣΕΙΣ, ΜΕΡΕΜΕΤΙΑ. ΠΛΗΡ. ΤΗΛ. 6936166173, 6932482669

ΠΡ55575

ΜΕΛΙΝΑ. ΠΡΟΣΦΕΡΕΙ ΜΑΣΑΖ ΣΤΟ ΧΩΡΟ ΤΗΣ. ΠΛΗΡ. ΤΗΛ. 6934959382. ΠΡ55252



ΤΑΠΗΤΟΚΑΘΑΡΙΣΤΗΡΙΟ
Ο ΔΡΑΚΟΣ
Αναλαμβάνουμε υπεύθυνα καθαρισμό και φύλαξη
χαλιά • μοκέτες • φλοκάτες
Ειδικός καθαρισμός μεταξωτών και χειροποίητων χαλιών
Επί τόπου καθαρισμοί
μοκετών • σαλονιών • πούλμαν
με 20ετή πείρα.
Πληρ. τηλ. 22410/26805, 22410/51024, 697/4208020

ΠΑΥΝΤΗΡΙΟ ΧΑΛΙΩΝ
Cleaning Pro



πλένουμε & φυλάμε:
• ΧΑΛΙΑ - ΜΟΚΕΤΕΣ - ΦΛΟΚΑΤΕΣ
• ΠΑΠΛΩΜΑΤΑ - ΚΟΥΒΕΡΤΕΣ

22410.60585

email: abonis@otenet.gr

ΙΔΙΟΚΤΗΤΕΣ ΕΙΔΙΚΕΣ ΕΓΚΑΤΑΣΤΑΣΕΙΣ: ΝΙΚΗΦ. ΒΡΕΤΤΑΚΟΥ - ΑΣΓΟΥΡΟΥ

ΑΠΟΦΡΑΞΕΙΣ

ΔΩΔΕΚΑΝΗΣΙΑΚΕΣ ΑΠΟΦΡΑΞΕΙΣ
"ΚΟΛΟΣΣΟΣ"
ΑΠΟΦΡΑΞΕΙΣ ΚΑΘΑΡΙΣΜΟΙ ΑΠΟΧΕΤΕΥΣΕΩΝ & ΒΟΘΡΩΝ



Αναλαμβάνουμε πάσης φύσεως αποφράξεις οποιουδήποτε μήκους και πλάτους. Αναλαμβάνουμε καθαρισμούς αποχετευτικών αγωγών ΔΗΜΩΝ, ΞΕΝΟΔΟΧΕΙΩΝ στρατιωτικών μονάδων ΣΠΙΤΙΩΝ, ΠΟΛΥΚΑΤΟΙΚΙΩΝ καθώς και καθαρισμούς βιολογικών μονάδων με μηχάνημα υψηλής πίεσεως σε όλη την Δωδ/σο

Κ. ΠΗΔΙΑΚΗΣ - Π. ΚΑΣΕΡΗΣ
Πληρ. τηλ. 2241047915-91881, κιν. 6944/325234 και 6977/717048

ΑΓΟΡΑΖΩ
- ΧΡΥΣΑΦΙΚΑ
- ΚΟΣΜΗΜΑΤΑ
- ΝΟΜΙΣΜΑΤΑ
- ΧΡΥΣΑ ΔΟΝΤΙΑ
- ΜΕΤΟΧΕΣ
- ΩΡΟΛΟΓΙΑ
- ΑΝΤΙΚΕΣ

Δάνεια επί ενεχύρω

«ΜΠΑΜΠΗΣ»

Δημ. Θεοδωράκη 15 (1ος όροφος) ΡΟΔΟΣ

ΧΠΡ407

ΠΑΝΕΛΛΑΔΙΚΟ ΔΙΚΤΥΟ ΤΑΠΗΤΟΚΑΘΑΡΙΣΤΗΡΙΩΝ
ART CLEAN EXPRESS
Είμαστε λίιιι...γο πιο μπροστά από τους άλλους!
ΠΛΥΣΙΜΟ-ΑΠΟΛΥΜΑΝΣΗ- ΦΥΛΑΞΗ
ΧΑΛΙΩΝ- ΜΟΚΕΤΩΝ - ΣΑΛΟΝΙΩΝ
(και επί τόπου)
ΠΑΠΛΩΜΑΤΑ - ΚΟΥΒΕΡΤΕΣ - ΦΛΟΚΑΤΕΣ
ΣΤΕΓΝΟ ΓΙΑ ΜΕΤΑΞΩΤΑ ΚΑΙ ΧΕΙΡΟΠΟΙΗΤΑ
ΑΔΙΑΒΡΟΧΟΠΟΙΗΣΕΙΣ & ΕΠΙΔΙΟΡΘΩΣΕΙΣ ΤΑΠΗΤΩΝ
ΠΑΡΑΛΑΒΗ - ΠΑΡΑΔΟΣΗ ΚΑΤ' ΟΙΚΟΝ
ΤΗΛ. 2241094815-
ΚΙΝ. 6944350247
ΤΗΛ. ΧΩΡΙΣ ΧΡΕΩΣΗ 80011400400
ΑΛΑΦΑΚΗΣ ΤΑΣΟΣ

ΧΠΡ508

ΞΥΛΑ ΕΛΙΑΣ
για τζάκι
Παραδίδονται στο σπίτι του αγοραστή.
Πληρ. τηλ. (22410) 37124 κ. Βασίλη

ΠΔ55374

ΑΝΑΛΑΜΒΑΝΟΥΜΕ
- **ΠΕΡΓΚΟΛΕΣ**
- **ΓΥΨΟΣΑΝΙΔΕΣ**
- **ΜΟΝΩΣΕΙΣ**
- **ΒΑΨΙΜΑΤΑ**

ΑΜΕΣΗ ΕΞΥΠΗΡΕΤΗΣΗ, ΕΓΓΥΗΜΕΝΗ ΕΡΓΑΣΙΑ, ΧΑΜΗΛΕΣ ΤΙΜΕΣ.

Πληρ. τηλ. 22410 66826 και 6946786350.

ΠΡ55763

ΤΑ ΜΟΝΑΔΙΚΑ ΥΠΕΡΣΥΓΧΡΟΝΑ

ΤΑΠΗΤΟΚΑΘΑΡΙΣΤΗΡΙΑ
ΚΛΕΟΠΑΤΡΑ
Τέλος στα προβλήματα με το πλύσιμο των χαλιών σας.

Η εταιρία μας πρωτοπορεί με το ΝΕΟ υπερσύγχρονο Πλυντήριο Ταπήτων.
Προσφέρουμε άψογο και προσεγμένο πλύσιμο, καθάρισμα, φύλαξη & επιδιορθώσεις σε όλους τους τύπους χαλιών, χειροποίητα χαλιά Μηχανής, ανατολίτικα, μοκέτες, καμπέ, μεταξωτά, φλοκάτες, παπλώματα

- *Επί τόπου καθαρισμούς σαλονιών, μοκετών*
- *Παραλαβή & παράδοση κατ' οίκον σε όλη την Ρόδο.*
- *Ενημερωθείτε για την συντήρηση των χαλιών σας.*

ΚΑΙ ΤΟ 2003 Η ΦΥΛΑΞΗ ΔΩΡΕΑΝ

Τηλ. **2241051996, κιν. 6945793626, Φαξ: 2241051322**
ΚΟΥΦΑΛΑΚΗΣ ΣΤΑΥΡΟΣ

ΠΡ49662

ΥΔΡΑΥΛΙΚΑ – ΚΑΛΟΡΙΦΕΡ
Γιάννης ο Ατλάσης
ΕΓΚΑΤΑΣΤΑΣΕΙΣ
ΑΝΑΚΑΙΝΙΣΕΙΣ
ΣΥΝΤΗΡΗΣΕΙΣ
Πληρ. τηλ. 2241029898, 6973610779

ΠΡ55685

ΕΠΙΠΛΟΣΤΙΛΒΩΣΕΙΣ ΛΟΥΣΤΡΑ

ΟΛΑ ΤΑ ΕΠΙΠΛΑ του σπιτιού, του γραφείου ή της ξενοδοχειακής σας μονάδας, μπορούν να έχουν μια ΔΕΥΤΕΡΗ ΕΥΚΑΙΡΙΑ στην ομορφιά και στον χρόνο. Μοναδικές αναπαλαιώσεις, αλλαγές χρωμάτων, φρεσκαρίσματα, απεντομώσεις με τα καλύτερα υλικά.
ΕΓΓΥΗΣΗ η πολύχρονη πείρα μας.
Πληροφορίες στο τηλ. 22410 68274, κιν. 6937261512

ΠΡ55586

ΤΕΧΝΙΚΟ ΓΡΑΦΕΙΟ
ΑΝΑΣΤΑΣΗΣ ΒΑΡΕΛΗΣ
ΑΡΧΙΤΕΚΤΟΝΑΣ
Αναλαμβάνει:
- Οικοδομικές άδειες
- Μελέτες
- Επιβλέψεις
- Κατασκευές οικοδομικών έργων
- Την υποβολή δικαιολογητικών στην **ΔΕΥΑΡ**

για την σύνδεσή σας με το **ΑΠΟΧΕΤΕΥΤΙΚΟ ΔΙΚΤΥΟ**
• Άμεση εξυπηρέτηση
• Καλή δουλειά
•Οικονομικές λύσεις
για κάθε πληροφορία σας:
ΓΡΑΦΕΙΟ:
Μαδρίτης 20, Ρόδος
Τηλ. 22410-61502
κιν. 6977-305126

ΠΡ52038

ΧΑΡΤΟΜΑΝΤΕΙΑ



Ρίχνω τα χαρτιά και μαντεύω το μέλλον με επιτυχία.
901 121 0928
ΛΕΠΤΑ 0.254/15" + ΦΠΑ. Τ.Θ. 31730

Η ΔΙΚΗ ΣΟΥ ΑΣΤΡΟΛΟΓΟΣ



Άγχος; Ανασφάλεια; Ερωτηματικό;
Σταμάτα πάνω μου... Θα σε βοηθήσω με τις έγκυρες αστρολογικές προβλέψεις μου
901 121 0934

ΚΙΝΕΖΙΚΗ ΑΣΤΡΟΛΟΓΙΑ



Από τα βάθη της ανατολής, πείρα και γνώσεις αιώνων.
Άσε με να σε συμβουλεύσω!
901 121 0935
ΛΕΠΤΑ 0.254/15" + ΦΠΑ. Τ.Θ. 31730

ΜΑΤΙΕΣ ΣΤΟ ΜΕΛΛΟΝ

Διόραση και Διαίσθηση



Βλέπω πολύ μακριά... όλα όσα θα σου συμβουν...
901 121 0927
ΛΕΠΤΑ 0.254/15" + ΦΠΑ. Τ.Θ. 31730

ΜΟΝΑΔΙΚΕΣ ΓΝΩΡΙΜΙΕΣ



Είμαι διαφορετική από τις άλλες...θα το διαπιστώσεις...
901 121 0926
ΛΕΠΤΑ 0.254/15" + ΦΠΑ. Τ.Θ. 31730
Μίλα πολύ, Μίλα φθηνά...η κάρτα ΦΩΣ μας φέρνει κοντά!
Προμηθεύσου την κάρτα και πλήκτρολόγησε 502

ΠΕΡΙΦΕΡΕΙΑΚΟ

Διγενής για το τρίποντο

• Σήμερα στις 11.30 υποδέχεται στο γήπεδο των Καλυθιών τον Πανναξιακό

Ο Διγενής σέρνει τον χορό στα σημερινά παιχνίδια του Περιφερειακού. Οι κυανόλευκοι του Σαλβατόρε Γκιούντιτσε αντιμετωπίζουν στις 11.30 το πρωί στο γήπεδο των Καλυθιών τον Πανναξιακό, σ' ένα ματς ιδιαίτερα καθοριστικό για την συνέχεια της ομάδας των Κοσκινού.

Η ομάδα της Νάξου εκτός έδρας δεν έχει να επιδείξει τίποτα το ιδιαίτερο. Εχει πάρει μόνο μία ισοπαλία και μάλιστα στη Μυτιλήνη από τον Αιολικό (0-0).

Πολλοί είναι αυτοί που πιστεύουν πως αν ο Διγενής είναι σοβαρός σήμερα τότε δεν θα του ξεφύγει η νίκη από ένα αντίπαλο που έχει τους ίδιους στόχους.

Ο Διγενής καλεί παράλληλα και τον κόσμο του κοντά του για να τον ενισχύσει σ' αυτή την σημερινή δύσκολη προσπάθεια.



Ο Διγενής είναι έτοιμος για νίκη σήμερα επί του Πανναξιακού (ΒΙΚΤΩΡ-ΦΩΤΟ ΜΑΡ-ΚΕΤ-ΙΑΛΥΣΟΣ)

Στον αγωνιστικό τομέα τώρα:

- **Σκουλούδης** και **Ταμπουράς** απουσίασαν λόγω στρατού από την τελευταία προπόνηση ενώ
- **Ζωάννου** και **Διακίδης** γυμνάσθηκαν κανονικά κι είναι σε καλή κατάσταση για τον αγώνα.

Ο **Γκιούντιτσε** αναμένεται να παρατάξει:

- Γκολκήπερ τον **Ζουρίδη.**
- Στην άμυνα τους **Μάμμη, Διακάκη, Ψύλλου** και **Ζωάννου.**
- Στο κέντρο θα παίξουν οι **Κώτσος, Γιοβάνι, Διακίδης, Πατρού** και
- Στην επίθεση οι **Παπανικολάου, Παπαχριστοδούλου.**

Τους δεκαοκτώ συμπληρώνουν οι **Λιόλιος, Ταμπουράς, Σκουλούδης, Κουτσουμπάρης, Σιέχ, Εμίρογλου, Λιάνι.** Μοναδικός απών θα είναι ο τιμωρημένος **Αχιολάς.**

* Οι προπονητές και οι παίκτες του Διγενή θα συγκεντρωθούν σήμερα το πρωί στις 8.30 το πρωί στην καφετέρια του **Νίκου Μιχαήλου** στον Αγιο Νικόλαο και στη συνέχεια θ' αναχωρήσουν για τις Καλυθιές.

Καθοριστικό απόγευμα

• Αποφασισμένη για νίκη η Κως απέναντι στο Κερατσίνι (15.00)

ΚΩΣ (Του ανταποκριτού μας Γιώργου Αναγνώστου)

Καθοριστικό παιχνίδι για την ομάδα της Κω είναι το σημερινό. Οι "βυσσινί" έχουν να δώσουν ίσως το πιο δύσκολο ενεννηντάλεπτο στις 15.00 στο Δημοτικό Στάδιο "Αντα-γόρας" απέναντι στο Κερατσίνι που είναι ιδιαίτερα επικίνδυνο φέτος.

Οι "βυσσινί" δεν αντιμετωπίζουν κανέναν αγωνιστικό πρόβλημα.

Ο **Γιάννης Μιχαλίτσιος** προπόνησε και χθες τους παίκτ του και τους κάλεσε όλους στο γήπεδο. Εκεί θα επιλεγούν οι αναγκαίοι δεκαοκτώ για το σημερινό παιχνίδι.

Η διακοπή των τοπικών πρωταθλημάτων προϋποθέτει πως σήμερα το γήπεδο θα είναι γεμάτο από κόσμο που θα σπεύσει να ενισχύσει την Κω στην προσπάθειά της. Στα υπόλοιπα παιχνίδια της 13ης αγωνιστικής θα παίξουν:

Ατρόμητος Αγ. Μαρ.-Πύργος Πυργίου
Μύκονος-Αιολικός
Εθνικός Π.-Αναγέννηση Σάμου
Ρεπό έχει ο ΑΣ Ποντίων

Θέλει αποτέλεσμα

• Ο Απόλλων Καλ. αντιμετωπίζει στις 15.00 στον Πειραιά τον δυνατό φέτος Ερμή Κορυδαλλού

Το "13" είναι δύσκολο για τον Απόλλωνα Καλυθιών αλλά το τελευταίο σφύριγμα του διαιτητή θα κρίνει αν είναι γούρικο ή γρουσούζικο για τον Απόλλωνα Καλυθιών.

Η ομάδα του Κώστα Λεπτοκαρίδη για την 13η αγωνιστική του Περιφερειακού Πρωταθλήματος αντιμετωπίζει στον Πειραιά τον δυνατό φέτος Ερμή Κορυδαλλού.

Στο στρατόπεδο των κυανοκίτρινων υπάρχει η πίστη κι η αισιοδοξία πως αν παρουσιασθούν όπως πρέπει μπορούν να γυρίσουν στη βάση τους με θετικό αποτέλεσμα.

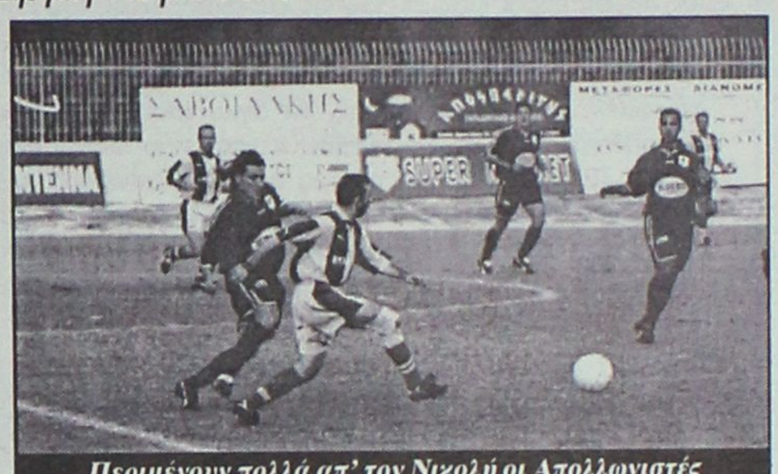

Περιμένουν πολλά απ' τον Νικολή οι Απολλωνιστές (ΒΙΚΤΩΡ-ΦΩΤΟ ΜΑΡ-ΚΕΤ-ΙΑΛΥΣΟΣ)

Με δύναμη, πάθος, αποφασιστικότητα αλλά και ξεδίπλωμα των τεχνικών αρετών των παικτών της που μπορούν να κρατήσουν τον Απόλλωνα στην Κατηγορία.

Στον αγωνιστικό τομέα τώρα:

Της αποστολής δεν μετέχουν τελικά οι **Μιχάλης Σπάρταλης** και **Τάσος Διακαναστάσης.** Ο πρώτος συμπλήρωσε τέσσερις κίτρινες κάρτες και θ' απουσιάσει για μία αγωνιστική κι ο δεύτερος είναι τραυματίας.

Ο **Κώστας Λεπτοκαρίδης** αναμένεται να παρατάξει στο αυριανό ματς:

- Γκολκήπερ τον **Ψαρρά.**
- Στην άμυνα τους **Κουρμαδιά, Πάλλα, Μαριά, Κυριαζή.**
- Στο κέντρο τους **Πιτσουρδάκη, Δαηλιάνη, Νικολή, Δημητριάδη και**
- Στην επίθεση τους **Πλύγκο, Καρτάλη.**

Τους δεκαέξι συμπληρώνουν οι **Γρηγοράς, Χατζηπέτρος, Μπρισνόβαλης, Κουφαλάκης και Κώστας.**



ΚΑΛΛΙΓΑΣ ΑΕΒΕ
Λ. Λίνδου 138
Τηλ. 22410 67440-41 • FAX: 22410 68462
email: Kaligcar@otenet.gr
MITSUBISHI MOTORS



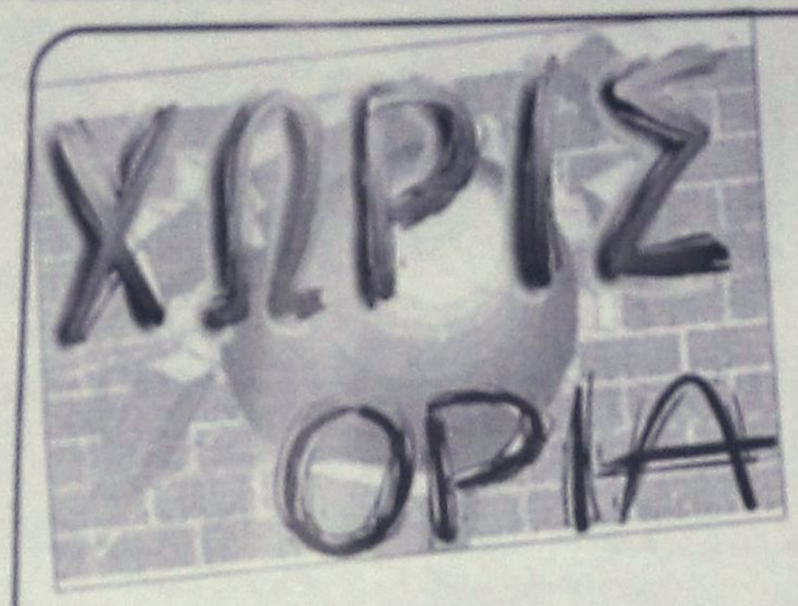

ΣΤΟ ΛΟΥΤΡΑΚΙ Ο ΙΩΝΙΚΟΣ Ν.Φ.

Το κλείσιμο του γηπέδου μπάσκετ του Ιωνικού Νέας Φιλαδελφείας, μεσούσης της αγωνιστικής περιόδου (θα ανακαινιστεί για να χρησιμοποιηθεί ως ολυμπιακό προπονητήριο), ανάγκασε τη διοίκηση της αθηναικής ομάδας να αναζητήσει την πλέον ενδεδειγμένη λύση. Ποια ήταν αυτή;

Το κλειστό γυμναστήριο «Γ. Γαλανόπουλος» στο Λουτράκι, χωρητικότητας 2.000 θέσεων. Η πόλη της Κορινθίας θα αποτελέσει λοιπόν, εφεξής, την έδρα του Ιωνικού Ν. Φ., τόσο στο πρωτάθλημα της Α1, όσο και στα παχνίδια του Ulеb Cup. Σύμφωνα με τον πρόεδρο της ΚΑΕ, Παναγιώτη Βουλή, «... η απόφασή μας να μεταφέρουμε την έδρα μας στο Λουτράκι, δεν οφείλεται μόνο σε λόγους ανωτέρας βίας, αλλά εντάσσεται στο πλαίσιο μιας προσπάθειας αποκέντρωσης και ανοίγματος του ελληνικού μπάσκετ προς την επαρχία.

Ελπίζουμε ότι ο φίλαθλος κόσμος του Λουτρακίου και κατ' επέκταση της Κορινθίας, θα αγκαλιάσει αυτή την προσπάθεια, η οποία αν στεφθεί με την προσδοκώμενη επιτυχία, θα θέσει τις βάσεις για ανάλογη συνέχεια και του χρόνου. Θέλουμε να πιστεύουμε ότι η παρουσία του Ιωνικού στο Λουτράκι δεν θ' αποδειχθεί περιστασιακή και η παρουσία του κόσμου θα παίξει μεγάλο ρόλο σε ό,τι αφορά την απόφασή μας για τη νέα σεζόν».

ΔΙΑΛΕΓΕΙ Ο ΜΠΕΚΑΜ!

Ο **Ντέιβιντ Μπέκαμ** θα «κάνει» την επόμενη μεγάλη και καλοκαιρινή μετεγγραφή της Ρεάλ Μαδρίτης.

Το τελευταίο απόκτημα της «βασίλισσας» θα διαλέξει, ή μάλλον διαλέξε ήδη, το επόμενο αφού τού έδωσε το δικαίωμα ο αρμόδιος, δηλαδή ο πρόεδρος της Ρεάλ, **Φλορεντίνο Πέρεθ.**

Δεν είναι φάρσα αλλά η πραγματικότητα. Σύμφωνα με δημοσιεύματα ο **Πέρεθ** ρώτησε ήδη τον **«Μπεκς»** ποιόν από τους Νίστελροι, Ανρί και Οουεν θα ήθελε για συμπαίκτη του από το καλοκαίρι στη Ρεάλ.

Ευγενικός όπως πάντα ο αρχηγός της Εθνικής Αγγλίας δεν είπε όνομα για να μην πικράνει τους άλλους, ωστόσο, έστειλε το μήνυμα.

«Δεν είμαι αρμόδιος ν' απαντήσω. Καλύτερα για μένα να μην πω κάτι αφού έχουν συμβόλαια με τις ομάδες τους. Ομως, πρέπει να πω πώς Ρεάλ και Μάντσεστερ έχουν περισσότερα κοινά απ' όσα ο κόσμος νομίζει» ήταν τα λόγια του **Μπέκαμ.** Τι κάνει νιάου-νιάου στο κεραμίδια; Ο Νίστελροι...

ΕΤΟΙΜΑΖΕΙ ΝΕΟ ΜΟΝΟΘΕΣΙΟ

Η Φεράρι έχει επιταχύνει τους ρυθμούς κατασκευής του νέου μονοθέσιου, που θα συντροφεύσει τον Μικαελ Σουμάχερ στον δρόμο προς τον έβδομο τίτλο του, καθώς πρέπει να είναι έτοιμο πριν το εναρκτήριο γκραν πρι της Φόρμουλα ένα, στην Αυστραλία.

«Θέλουμε να το παρουσιάσουμε τον Ιανουάριο, προκειμένουν να είναι έτοιμο στην Αυστραλία», αποκάλυψε στη «Gazzetta dello Sport» ο αθλητικός διευθυντής της ομάδας, Ζαν Τοντ.

Οι κινήσεις αυτές, βέβαια, γίνονται προκειμένου η ιταλική εταιρία να μην γνωρίσει την απειλή από τα νέα μοντέλα τόσο της Μακλάρεν, όσο και της Ουίλιαμς. Υπενθυμίζουμε ότι η νέα σεζόν ξεκινάει στις 7 Μαρτίου, στην πίστα της Μελβούρνης.

ΣΤΑΜΑΤΑΕΙ Ο ΖΑΧΟΒΙΤΣ ΑΠΟ ΕΘΝΙΚΗ

Ο **Ζλάτκο Ζάχοβιτς**, πασίγνωστος και στους Ελληνες φιλάθλους από τη (βραχύβια) αγωνιστική θητεία του στον Ολυμπιακό, αποφάσισε να σταματήσει από την εθνική ομάδα ποδοσφαίρου της Σλοβενίας, σύμφωνα με σημερινό δημοσιεύμα της σλοβένικης εφημερίδας «Dela».

Ο **Ζάχοβιτς**, που συμμετείχε στους αγώνες μπαράζ εναντίον της Κροατίας τον περασμένο Νοέμβριο, για την πρόκριση στα τελικά του Euro 2004, μετρά 77 συμμετοχές με τη φανέλα της εθνικής ομάδας, έχοντας σκοράρει 34 φορές, όντας ο φυσικός ηγέτης της τα τελευταία χρόνια. «Η απόφασή μου να σταματήσω να παίζω για την εθνική είναι οριστική», διευκρίνισε στην εφημερίδα ο 32χρονος μεσοεπιθετικός της Μπενφίκα, που πρωτοφόρεσε τη φανέλα με το εθνόσημο τον Νοέμβριο του 1992, εναντίον της Κύπρου.

ΠΑΝΤΡΕΥΕΤΑΙ ΣΗΜΕΡΑ

Ο συνεργάτης του αθλητικού τμήματος της εφημερίδας μας **Νίκος Πάττας** περνάει από την εργένικη ζωή στο κλαμπ των παντρεμένων, αφού σήμερα θα δώσει όρκους αιώνιας αγάπης ενώπιον Θεού και ανθρώπων με την εκλεκτή της καρδιάς του **Σταυρούλα Χρυσοχού.**

Το αθλητικό τμήμα της "Ρ"
εύχεται Βίον Ανθόσπαρτον

ΑΝΕΚΔΟΤΟ

Ο φοβερός και τρομερός μπαχανόβιος αγόρασε το καινούριο "εργαλείο", μια γυαλιστερή R1. Η πρώτη λογική σκέψη είναι να πεταχτεί βρε αδερφέ για ένα καφέ εδώ δίπλα, στην Θεσσαλονίκη. Με τέτοιο εργαλείο, σου λέει ο άνθρωπος, τι είναι 500 χιλιόμετρα...

Κρανάκι, μπουφανάκι, γαντάκι, καβάλα στο εργαλείο και θουρ στην εθνικά. Εκεί που πάγαινε λοιπόν, σκέφτεται ότι είναι ευκαιρία να δει τι τραγούδι λαλάει το μπαχάνημα. 150...200...250, ο τύπος είναι στη απόλυτη νιρβάνα και ΜΠΑΜ! Ένα σπουργιτάκι καρφώνεται στο κράνος! Πανικός, φρένα και σταράτημα στην άκρη του δρόμου. Όχι ρε γαμώτο, πάει το καημένο, τι μου 'φταιξε το δύσμοιρο κλη κλη... αλλά ως εκ θαύματος το σπουργιτάκι είναι ακόμα ζωντανό (σε τι κατάσταση είναι, άστο καλύτερα...).

Μετά από 2 λεπτά βρίσκεται στο ιατρείο του κοντινότερου κτηνίατρου. Εγχείρηση, οξυγόνο, νυστέρια, μέχρι που βγαίνει ο γιατρός από το χειρουργείο μετά από 3 ώρες και του το παραδίδει στα χέρια μπανταρισμένο.

"Μεγάλε, τύχη βουνό, το σώσαμε το καημένο. Τράβα τώρα σπίτι σου και κοίτα να το περιποιηθείς. Βάλτο σε ένα κλουβί με φρέσκο νερό και κανναβούρι και περίμενε να συνέλθει".

Βουρ στο σπίτι ο γκαζοφονιάς, βάζει το πουλάκι σε ένα κλουβί με νερό και καναβούρι και περιμένει...

Οι μέρες περνάνε...

Μετά από λίγες μέρες, το σπουργιτάκι αρχίζει να συνέρχεται. Ανοίγει το δεξί μάτι και βλέπει τα κάγκελα του κλουβιού. Κλείνει το δεξί μάτι. Ανοίγει το άλλο μάτι, ξαναβλέπει κάγκελα και από την αριστερή πλευρά. Κλείνει και το αριστερό μάτι. Ανοίγει και τα δύο μάτια μαζί και βλέπει γύρω-γύρω κάγκελα και λέει:

"Οχι ρε πστη μου, τον σκότωσα...."**

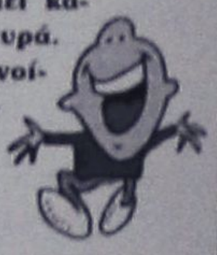

Αγκαθι

●●● Φίδι στο κόρφο **της Κορδικτώνος** είναι αυτή **η διακοπή. Προσπαθούσαν με νύχια και με δόντια να μη γίνει, για δύο λόγους. Πρώτος λόγος να μη θιχθεί το γόητρο της Συγγρού και του ωρυλά που είναι ο άνθρωπός της. Ο δεύτερο λόγος το πρόβλημα με τις ημερομηνίες που προκύπτει.**

●●● *Κι άντε αν είναι μία αγωνιστική η διακοπή, αν προχωρήσει ζήτω που καήκαμε. Θα ψάχνουν να βρουν εμβόλιμες αγωνιστικές και αυτό θα τους δημιουργήσει μπάχαλο αν πάσει καμμιά φουρτούνα.*

●●● **Ουτε το ένα μπόρεσαν, ούτε το άλλο. Ξέρετε τι λένε στην πρωτεύουσα. Αφού τα πρωτοπαλλήκαρα της Συγγρού κάνουν αποχή, οι άλλες πρέπει να θάλουν ετήσιο λουκέτο.**

●●● *Αφήστε που από την ώρα της απόφασης μέχρι τώρα, ο Κλεό έχει ανοικτή γραμμή με την Συγγρού και προσπαθεί να σώσει τη παρτίδα.*

●●● **Μία είναι η σωτηρία. Να στείλει περίπου ενενηνταπέντε χιλιάδες ευρώπουλα, για να δώσουν τα απαιτητά και να λυθεί το θέμα.**
Για τα υπόλοιπα αφήστε τα. Θα μεταχοποιηθούν στη Συγγρού.

●●● *Από το 1999 τους τα χρωστάνε και τους χαΐδευαν κάθε φορά που ερχότανε στο νησί. Και το χειρότερο ψήφιζαν τον οικονομικό απολογισμό. Δηλαδή ψήφισαν ενάντια στα συμφέροντα της Κορδιγκτώνος, ενάντια στα σωματεία της Δωδεκανήσου που τους έκαναν διοίκηση.*

●●● **Η Κορδιγκτώνος έχει εκπροσώπους των σωματείων, αλλά για ακόμα μία φορά ήταν άβουλοι και απέφυγαν να αναλάβουν την ευθύνη να μπουν μπροστά για να μη τους κάνει ντα η μαμά Συγγρού.**

●●● *Κανονικά στη συνέλευση έπρεπε να πούνε στα σωματεία. Αποφασίσαμε για αποχή, συμφωνείτε ή διαφωνείτε.*
Καλημέρα σας...

Κάρτα LiveSms

ΟΛΑ τα αποτελέσματα των αγώνων του στοιχήματος στο κινητό σου, *εύκολα, άμεσα και οικονομικά* **ΤΩΡΑ!**

1. Ξυνεις την κάρτα και στελνεις μία φορα τον κωδικό της στο 4121. Αυτό ήταν...
2. Μπορείς να πάρεις μέχρι και 50 μηνύματα με τα σκορ των αγώνων κάθε στιγμή.
3. Αν θες, πολύ απλά, παίρνεις μόνο το σκορ του 1ου και 2ου ημιχρόνου, αυτόματα, όποτε τελειώσουν! Σίγουρα και ξένοιαστα...



Ξέχνα την αναμονή για τα σκορ, πάρε την κάρτα και μπες στο παιχνίδι !

Η κάρτα LiveSms κυκλοφορεί σε όλα τα περίπτερα και κοστίζει *μόλις 6 Ευρώ*. Περιέχει φυλλάδιο οδηγιών.

Πληρώνεις εως και 0,12 Ευρώ /μήνυμα (ραζ) με το ΦΠΑ) και δεν χρεώνεις τα κινητά σου με παράλογα ποσά...



ΠΕΡΙΦΕΡΕΙΑΚΟ-ΓΥΝΑΙΚΕΙΟ

Κρίνει πολλά το ντέρμπυ

• Ο Διαγόρας αποφασισμένος να πάρει αυτό που θέλει σήμερα στις 15.00 από την πρωτοπόρο Μάνη

Ντέρμπυ που θα κρίνει πολλά είναι αυτό που θα διεξαχθεί στα Αμπελάκια της Σαλαμίνας σήμερα το μεσημέρι.

Ο Διαγόρας κομπλέ αντιμετωπίζει την πρωτοπόρο Μάνη με στόχο να πάρει το αποτέλεσμα που θέλει και να "ρεφάρει" κατά κάποιο τρόπο τη "γκέλα" του Δημοτικού Σταδίου με τον Ερμή Κορυδαλλού.

Οι κυανέρυθροι είναι αποφασισμένοι σήμερα να επιβάλλουν το παιχνίδι τους και παίζοντας σοβαρά και πειθαρχημένα στον αγωνιστικό χώρο να πάρουν αυτό που θέλουν.

Το ενθαρρυντικό για τον Τεχνικό του Διαγόρα **Ανδρέα Σταύρου** είναι πως έχει στη διάθεσή του τον **Πέτρο Ρουτζιέρη** που προπονήθηκε κανονικά την Παρασκευή, χωρίς μάλιστα να αισθανθεί ενοχλήσεις.

Αυτό σημαίνει πως ο Διαγόρας θα "πολεμήσει" μ' όλα του τα όπλα στο σημερινό ντέρμπυ. Κι' αν αποδώσει όπως πρέπει τότε δεν αποκλείεται να γυρίσει στη Ρόδο μ' αυτό που θέλει. Ο **Ανδρέας Σταύρου** πιθανότατα θα χρησιμοποιήσει στην αρχική ενδεκάδα τους:

- Ο γκολκήπερ **Κεφάλας**
- Οι αμυντικοί **Παπαδημήτρης, Ρουτζιέρης, Ελληνας**
- Οι μέσοι **Παφιάκης, Αμπελάς, Σπάρταλης, Σάββενας, Γαλανός και**
- Οι επιθετικοί **Αγγελόπουλος, Καραμαλίκης.**

Τους δεκαοκτώ συμπληρώνουν οι **Καραβόλιας, Κοντόγιαννος, Κρομμύδας, Ξύπας, Χατζηθεοδωράκης, Καστρουνής και Φωτεινής.**

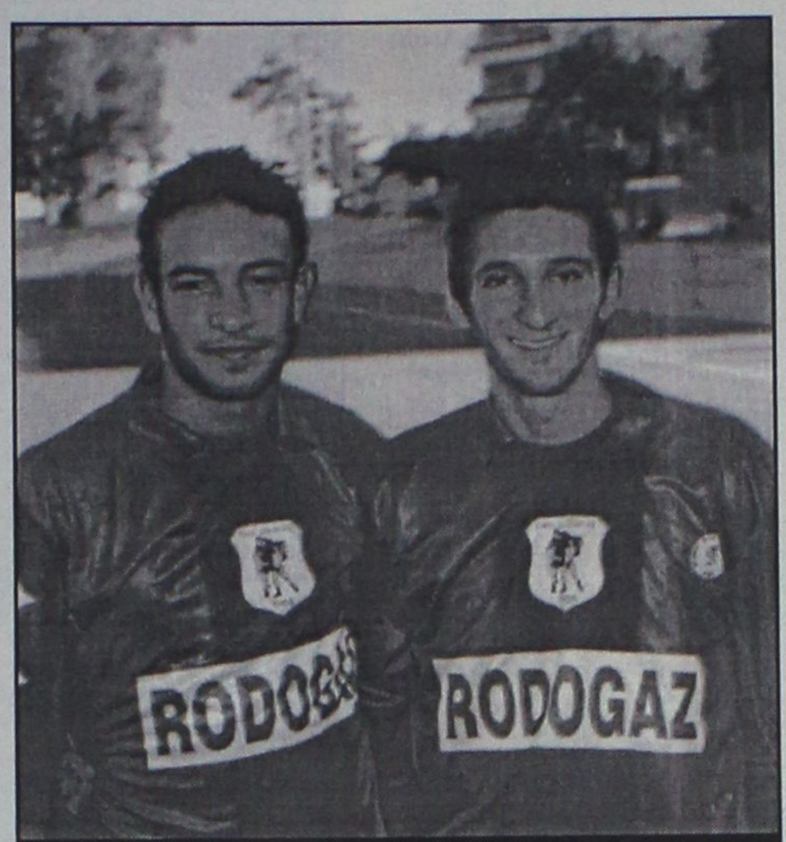

Παφιάκης και Αμπελάς αναμένεται να παίξουν πρωταγωνιστικό ρόλο στο σημερινό ντέρμπυ.
(ΒΙΚΤΩΡ-ΦΩΤΟ ΜΑΡΚΕΤ-ΙΑΛΥΣΟΣ)

Γρήγορη παραμονή

• Τη νίκη στοχεύει στις 12 το μεσημέρι ο Σταυρός εναντίον της Χαραυγής

Είναι όντως δύσκολο το ματς που δίνει σήμερα στις 12 το μεσημέρι ο Σταυρός για το πρωτάθλημα Α' εθνικής των γυναικών.

Αντιμετωπίζει στον Πειραιά την Χαραυγή έχοντας στόχο τη νίκη και τους τρεις βαθμούς.

Αν πετύχει στον στόχο του ο Σταυρός τότε οι κοπέλες του **Νίκου Ταχραμάνη** θα έχουν φτάσει σ' αυτόν πιο γρήγορα απ' ότι αρχικά είχε υποτεθεί.

Οι "πράσινες" έχουν ικανότητες και μπορούν να πάρουν αυτό που θέλουν και σ' αυτό το ματς και στο επόμενο της ερχόμενης Κυριακής στις Καλυθιές εναντίον του Ηφαιστου.

Ο κώουτς του Σταυρού δεν αντιμετωπίζει κανένα πρόβλημα καταρτισμού ικανής ενδεκάδας.

Εχει πάρει μαζί του τις **Βασιλειάδου, Κουτσουνούρη, Βαγιανού, Ιακωβίδου, Δράπανου, Γαϊτάνου, Κτενά, Αρχοντούλη, Χ''γιαννάκη, Χέλστρομ, Ζωΐδου, Κοτσάνη, Χουβαρδά, Μπαλάφα, Παπαδοπούλου, Πασσάλη, Σιέχ** και **Φράγκου.**

Οι κοπέλες του Σταυρού είναι αποφασισμένες να χτυπήσουν το παιχνίδι για να εξασφαλίσουν την γρήγορη παραμονή στην Α' Εθνική κατηγορία.

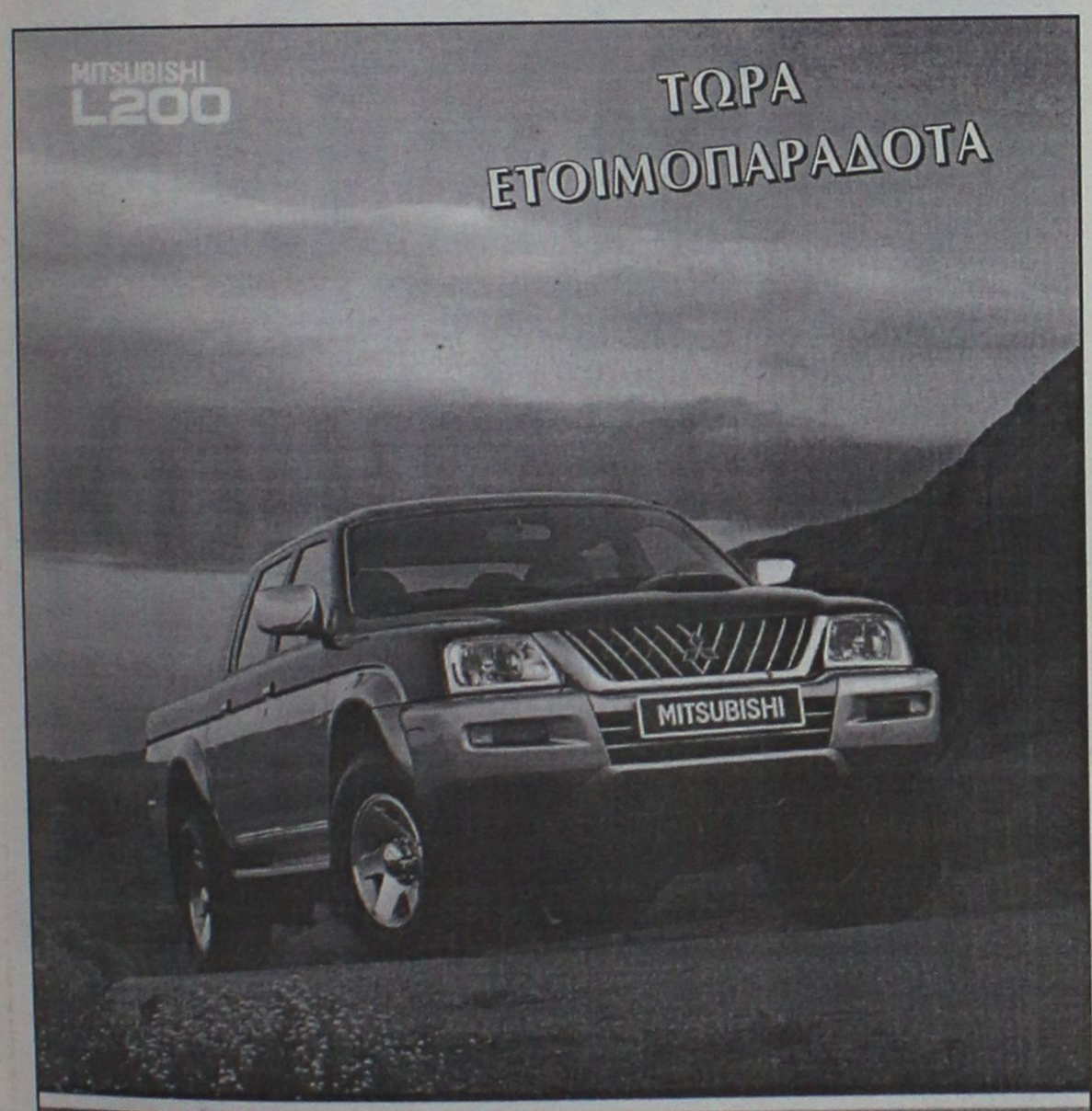

ΣΚΛΗΡΟΤΡΑΧΗΛΟ, ΑΤΙΘΑΣΟ ΚΑΙ ΤΩΡΑ DOUBLE CAB!

MITSUBISHI MOTORS

ΚΑΛΛΙΓΑΣ ΑΕΒΕ

Λ. Λίνδου 138

Τηλ. 22410 67440-41 • FAX: 22410 68462

email: Kaligcar@otenet.gr

ΤΑΒΕΡΝΑ

ΤΑ 4 ΑΔΕΛΦΙΑ

4 αδέλφια ...και αμέτρητες γεύσεις!!!
4 αδέλφια ...και αμέτρητη νοστιμιά!!!

Ταβέρνα τα 4 αδέλφια
Εδώ η απόλαυση ...δεν μετριέται!!!
Ενα μενού με πεντανόστιμες επιλογές, που θα σας εκπλήξει με τις γεύσεις του!!!
Μπριζόλες, χωριάτικα λουκάνικα, κατσικάκι, αρνάκι γάλακτος και σουβλάκια, όλα καλοψημένα και λαχταριστά στα κάρβουνα!
Μοναδικά φαγητά φούρνου, καθώς και οι γνωστές σπέσιαλ γεύσεις κατσικάκι με πατάτες, με ρεβίθια ή με φασόλια!!!



Ταβέρνα τα 4 αδέλφια!!
Με τη μεγαλύτερη ποικιλία σε μεζεδάκια!!
Πιταρούδια, τυροκεφτέδες, ντολμάδες, μπακαλιάρος, καλαμάρι και κεφτέδες, με χωριάτικο ψωμί και ντόπιο κρασί!!!

Στο χωριό Απόλλωνα!!
Ανοιχτά ΣΑΒΒΑΤΟΚΥΡΙΑΚΑ, ΑΡΓΙΕΣ και ΓΙΟΡΤΕΣ!!
Τηλέφωνο για ρεζερβέ 22460 91050!!!

Ταβέρνα τα 4 αδέλφια!!!
Αμέτρητες νοστιμιές... αξεπέραστες γεύσεις!!!

Σας περιμένουμε από την Κυριακή 9 Νοεμβρίου!!

Ατυχία της τελευταίας στιγμής

• Ο Μαλλιούρας υπέστη βαρύ διάστρεμμα στην χθεσινή προπόνηση και δεν παίζει σήμερα με τον Ιπποκράτη στον Ταύρο

Ενα ενδεχομένως το πιο άσχημο πράγμα που μπορεί να συμβεί σε μια ομάδα και έναν προπονητή. Και να θέλει να «αγάσει» ο Ιπποκράτης, δεν μπορεί!

Μετά την βαθιά βαθμολογική ανάσα που πήρε την περασμένη Κυριακή κερδίζοντας μέσα στην έδρα του τον Πανερυθραικό, είναι λογικό και αναμενόμενο η ψυχολογία να παίρνει «τα πάνω της» και οι παίκτες να βλέπουν πολύ διαφορετικά την εκτός έδρας αναμέτρησή τους. Σήμερα το απόγευμα οι Κώοι αντιμετωπίζουν στον Ταύρο την ομώνυμη ομάδα που είναι στα μέτρα τους και πίστευαν ότι μπορούν να συνεχίσουν την προσπάθεια για παραμονή με ένα ακόμα θετικό αποτέλεσμα. Μέχρι και χθες το μεσημέρι, το κλίμα ήταν άριστο και τα πάντα κυλούσαν ομαλά με τον Γιώργο Κετσελίδη να υπολογίζει σε όλους του τους παίκτες, πλην του Μάρκου Παγώνη που παρουσιάστηκε πρόσφατα στον στρατό και δεν μπόρεσε να εξασφαλίσει άδεια για το παιχνίδι.

Η τελευταία προπόνηση ήταν σε χαλαρούς ρυθμούς αλλά η ατυχία χτύπησε και πάλι την πόρτα του πρωταθλητή Δωδεκανήσου. Σχεδόν είκοσι λεπτά πριν την ολοκλήρωση της προπόνησης ο Μαλλιούρας υπέστη διάστρεμμα και μάλιστα βαρύ γεγονός που τον αποκλείει από τον αγώνα. Στην Αθήνα θα τον εξετάσουν γιατροί προκειμένου να διαπιστωθεί η σοβαρότητα του τραυματισμού και να ενημερωθεί και ο τεχνικός της ομάδας για πόσο διάστημα θα μείνει εκτός δράσης. Η ατυχία της τελευταίας στιγμής χάλασε τη διάθεση των συμπαικτών του αφού αδυνατούν να πιστέψουν την κακοδαιμονία που τους κυνηγάει. Τα πράγματα θα ήταν διαφορετικά αν ο τραυματισμός αυτός προέκυπτε κατά τη διάρκεια της εβδομάδας αφού θα έδινε την ευκαιρία στον Κετσελίδη να αλλάξει τα πλάνα του. Οι τακτικές, τα συστήματα και τα σχέδια για τον αγώνα όσον αφορά στον Μαλλιούρα πάνε στράφι και τώρα καλούνται οι παίκτες του Ιπποκράτη να καλύψουν το κενό του.

Στα θετικά σημειώνεται η επιστροφή του Περικλή Αμανατίδη, που δίνει λύσεις και βοήθειες στην περιφέρεια μιας και είναι δεδομένη η απουσία και πάλι του Παγώνη.

Ο Γιώργος Κετσελίδης υπολογίζει για το σημερινό ματς τους Περικλή Αμανατίδη, Αχιλλέα Καρδομάτη, Θανάση Στεργάκη, Γιώργο Χλαπάνη, Στέλιο Σάββα, Σάββα Παπαδόπουλο, Χρήστο Ντεφούδη, Τάκη Μαντούκο, Λευτέρη Παρβαντώνη, Παύλο Τσιλιγκίρη και Γιώργο Σκούφη.



ΤΟ ΡΟΣΤΕΡ ΤΟΥ ΤΑΥΡΟΥ

Ονοματεπώνυμο	Υψος	Ηλικία
Δημήτρης Διαμαντής	1.85	25
Γιώργος Αλεξίου	1.84	20
Τάσος Παπαντωνίου	1.92	24
Θοδωρής Ζησιμόπουλος	1.92	26
Παναγιώτης Σφυρής	1.95	27
Νίκος Μαγγούνης	1.96	19
Σάκης Πλατής	1.96	24
Χρήστος Κοκλώνης	1.97	29
Ανδρέας Βήχος	1.97	22
Γιάννης Λυκουρέσης	2.04	22
Γιώργος Κρητικός	2.06	20
Γιάννης Μυριοκεφαλιτάκης	1.94	19
Νίκος Οικονόμου	1.76	17
Βασίλης Λιντάκης	1.90	17

Γ' ΕΘΝΙΚΗ

Τον πρώτο λόγο η έδρα

• Φαβορί των σημερινών αναμετρήσεων οι γηπεδούχοι

Η 10η αγωνιστική του πρωταθλήματος ευνοεί κατά πολύ μεγάλο ποσοστό τους γηπεδούχους. Το πρωτοπόρο Ρέθυμνο φιλοξενεί τον Μίνωα στο κρητικό ντέρμπι αλλά μόνο όσον αφορά στην περιοχή καθώς ο ΑΓΟΡ είναι κατά πολύ ανώτερος αγωνιστικά από τον Μίνωα. Ο ΟΦΗ λογικά θα μείνει σε κοντινή απόσταση αφού αναμένεται να κατακτήσει το ροζ φύλλο με αντίπαλο τον Ιωνικό Λαμίας.

Το σημαντικότερο ματς της ημέρας διεξάγεται στην Νέα Ερυθραία. Ο Πανερυθραικός υποδέχεται το Παγκράτι που θέλει το «διπλό» για να πλησιάσει κι άλλο στην κορυφή και να συνεχίσει να ελπίζει στην άνοδο.

Στο Κοντόπευκο θα πραγματοποιηθεί το δεύτερο σημερινό ντέρμπι. Η Αγία Παρασκευή περιμένει τον Ερμή Σχηματαρίου, σε ένα παιχνίδι που ρυθμίζει την μέση του βαθμολογικού πίνακα. Δεύτερος διαιτητής είναι ο Ηλίας Κουνελλές.

Με τονωμένη ψυχολογία πάει ο ουραγός Ιπποκράτης στον Ταύρο μετά την νίκη του στην Κω επί του ισχυρού Πανερυθραικού.

Τέλος, αμφίρροπη είναι η συνάντηση του Πορφύρα με την ΑΕΚΤ στο κλειστό της Ζωοδόχου Πηγής.

Αναλυτικά το σημερινό πρόγραμμα και οι διαιτητές:

• Λίντο (12.00') ΟΦΗ – Ιωνικός Λαμίας
Διαιτητές: *Μαγκλογιάννης – Τρογάκης*
• Ταύρος (16.00') Ταύρος – Ιπποκράτης
Διαιτητές: *Παπαγιαννόπουλος – Νικολόπουλος*
• Κοντόπευκο (18.00') Αγία Παρασκευή – Ερμής Σχηματαρίου
Διαιτητές: *Κιούρκας – Κουνελλές Ηλ.*
• Νέα Ερυθραία (18.00') Πανερυθραικός – Παγκράτι
Διαιτητές: *Παυλόπουλος – Τσώνος Β.*
• Ζωοδόχος Πηγή (18.00') Πορφύρας – ΑΕΚΤ
Διαιτητές: *Παπαδόπουλος Στ. – Ζαγκλής*
• Ρέθυμνο (18.00') Ρέθυμνο – Μίνωας
Διαιτητές: *Σέρρας Πλ. – Κάλλιας*
Ρεπό: Αρίωνας

ΒΑΘΜΟΛΟΓΙΑ

1. Ρέθυμνο	8-0	663-463	16
2. ΟΦΗ	6-3	711-686	15
3. Πανερυθραικός	6-2	606-580	14
4. Παγκράτι	5-3	630-552	13
5. Ιωνικός Λαμίας	5-3	561-562	13
6. Αρίωνας	4-5	687-672	13
7. Ταύρος	4-4	559-561	12
8. Αγία Παρασκευή	3-6	653-704	12
9. Ερμής Σχηματαρ.	3-6	652-725	12
10. Πορφύρας	3-5	589-574	11
11. ΑΕΚΤ	3-5	534-597	11
12. Μίνωας	3-5	517-579	11
13. ΙΠΠΟΚΡΑΤΗΣ	1-7	528-635	9

* Αρίωνας, Αγία Παρασκευή, ΟΦΗ και Ερμής Σχηματαρίου δεν έχουν εκτίσει το ρεπό τους.

ΤΟΠΙΚΟ ΜΠΑΣΚΕΤ

Οι προβολείς στους εφήβους

• Οι αναμετρήσεις του Κολοσσού με τον Διαγόρα και του Ζέφυρου με τον Ιβίσκο ξεχωρίζουν από το σημερινό πρόγραμμα.
• Μόνο νίκη θέλουν Παντηλιακός και Δωριέας απέναντι σε ΕΑΚΑ και Κλεόβουλο αντίστοιχα για τα πρωταθλήματα ανδρών

Εφτά αγώνες θα διεξαχθούν σήμερα για τα τοπικά πρωταθλήματα μπάσκετ. Το πρωί στο Βενετόκλειο κλείνει η αυλαία της 9ης αγωνιστικής της Α' κατηγορίας ανδρών με τον Παντηλιακό να υποδέχεται την ΕΑΚΑ και να θέλει μόνο νίκη κόντρα στην ουραγό της βαθμολογίας για να μείνει σε κοντινή απόσταση από την κορυφή.

Το μεσημέρι στη Λίνδο ο Κλεόβουλος υποδέχεται τον φιλόδοξο Δωριέα στο πλαίσιο της 4ης μέρας της Β' ανδρών. Οι φιλοξενούμενοι δεν έχουν περιθώρια για απώλειες αν θέλουν να μείνουν σε τροχιά τίτλου και να περιμένουν τον 2ο γύρο και τους «ανοιχτούς λογαριασμούς» που έχει με τη Σύμη.

Το μεγαλύτερο ενδιαφέρον σήμερα συγκεντρώνει η επιστροφή των εφήβων στην αγωνιστική δράση μετά από τρεις εβδομάδες. Στο Βενετόκλειο, Κολοσσός και Ζέφυρος υποδέχονται αντίστοιχα τον Διαγόρα και τον Ιβίσκο, με τον Παντηλιακό να εκτίει το ρεπό του 2ου γύρου.

Αργά το βράδυ, οι κορασίδες του Ιβίσκου αντιμετωπίζουν στην τέντα τον Διαγόρα και αναμένεται να κατακτήσει το ροζ φύλλο.

Αναλυτικά το σημερινό πρόγραμμα:

Α' ΚΑΤΗΓΟΡΙΑ ΑΝΔΡΩΝ
• Βενετόκλειο (11.00') Παντηλιακός – ΕΑΚΑ
Διαιτητές: *Ευσταθίου – Αρνάς*

Β' ΚΑΤΗΓΟΡΙΑ ΑΝΔΡΩΝ
• Λίνδος (13.00') Κλεόβουλος – Δωριέας
Διαιτητές: *Μυροφόρος – Κασταμούλας*

ΕΦΗΒΙΚΟ
• Βενετόκλειο (13.00') Κολοσσός – Διαγόρας
Διαιτητές: *Κουνελλές Ν. – Στάλας*
• Βενετόκλειο (15.00') Ζέφυρος – Ιβίσκος
Διαιτητές: *Ευσταθίου - Φάκαρος*

ΚΟΡΑΣΙΔΕΣ
• Διαγόρα (20.00') Διαγόρας – Ιβίσκος
Διαιτητές: *Αρνάς – Βαγιανός*

ΠΑΜΠΑΙΔΕΣ
• Διαγόρα (12.00') Ζέφυρος – Διαγόρας Β'
Διαιτητής: *Πετρίδης*
• Διαγόρα (13.30') Διγενής – Ιβίσκος
Διαιτητής: *Πετρίδης*



Μετά τον Αγιο Νικόλαο, στιρά για τον Παντηλιακό έχει η ΕΑΚΑ

ΡΟΔΟΤΡΥΠΟΚΟΠΤΙΚΗ Ο.Ε.
ΚΟΥΛΙΑΝΟΣ ΔΗΜΗΤΡΙΟΣ & ΣΙΑ Ο.Ε.
3ο χλμ. ΡΟΔΟΥ-ΛΙΝΔΟΥ • ΤΗΛ.-FAX 2241077254, ΚΙΝ.: 6932732331
ΤΡΥΠΑΜΕ - ΚΟΒΟΥΜΕ - ΣΠΑΜΕ
ΜΠΕΤΑ - ΤΟΥΒΛΑ - ΤΣΙΜΕΝΤΟΛΙΘΟΥΣ - ΠΑΤΩΜΑΤΑ, ΠΕΤΡΕΣ
ΧΩΡΙΣ ΟΡΙΟ ΠΑΧΟΥΣ
ΧΩΡΙΣ ΔΟΝΗΣΕΙΣ - ΡΩΓΜΕΣ - ΣΚΟΝΕΣ
ΕΡΓΑΣΙΕΣ:
ΑΝΟΙΓΟΥΜΕ ΠΟΡΤΕΣ - ΠΑΡΑΘΥΡΑ
ΚΑΝΑΛΙΑ ΣΕ ΠΑΤΩΜΑΤΑ ΓΙΑ
ΥΔΡΑΥΛΙΚΟΥΣ & ΗΛΕΚΤΡΟΛΟΓΟΥΣ
ΤΡΥΠΕΣ ΔΙΑΦΟΡΩΝ ΜΕΓΕΘΩΝ
& ΚΥΚΛΙΚΑ ΑΝΟΙΓΜΑΤΑ ΓΙΑ ΣΚΑΛΕΣ
ΕΠΙΣΗΣ ΓΙΝΟΝΤΑΙ ΚΟΠΕΣ ΣΕ
ΤΟΙΧΟΥΣ ΑΠΟ ΠΕΤΡΑ & ΑΝΑΣΤΗΛΩΣΕΙΣ
ΜΕ ΜΠΕΤΟ Η ΣΙΔΗΡΟΚΑΤΑΣΚΕΥΗ
ΣΤΙΣ ΕΡΓΑΣΙΕΣ ΜΑΣ ΣΥΜΠΕΡΙΛΑΜΒΑΝΕΤΑΙ Η ΜΕΤΑΦΟΡΑ ΜΠΑΖΩΝ
Ολες οι εργασίες είναι με την σύγχρονη μέθοδο έγχυσης νερού προς αποφυγή σκόνης

ΜΟΝΟ ΑΥΘΕΝΤΙΚΑ ΧΕΙΡΟΠΟΙΗΤΑ ΧΑΛΙΑ
ΑΠΕΥΘΕΙΑΣ ΑΠΟ ΤΟΝ ΠΑΡΑΓΩΓΟ
ΚΑΤΟΛΙΚΗ ΣΥΛΛΟΓ
Επιτέλους Χίλιες και Μία Νύχτες στη ΡΟΔΟ
ΜΕΓΑΛΗ ΠΡΟΣΦΟΡΑ από 15% μέχρι 45%
ΠΙΣΤΟΠΟΙΗΤΙΚΟ ΓΝΗΣΙΟΤΗΤΑΣ ΣΥΝΟΔΕΥΕΙ ΤΟ ΚΑΘΕ ΧΑΛΙ
Ακτή Σαχτούρη 3, έναντι κεντρικού Λιμένος Ρόδου
Τηλ. (22410) 33953

Σε σύσκεψη που πραγματοποιήθηκε προχθές

Εξετάσθηκαν προβλήματα του Νοσοκομείου Καλύμνου

Πήραν μέρος ο βουλευτής Αρ. Παυλίδης, ο διοικητής και ιατροί του Ιδρύματος

Με τα προβλήματα του νοσοκομείου Καλύμνου, τα οποία είναι αρκετά, ασχολήθηκε κατά την προχθεσινή επίσκεψή του στο νησί ο βουλευτής κ. Αριστ. Παυλίδης.

Οπως έγινε γνωστό συναντήθηκε με τον διοικητή του νοσοκομείου κ. Σέρβο, τους εκπροσώπους των γιατρών κ.κ. Α. Τσάπο, Β. Κουντούρη και Ν. Κουντούρη, καθώς και με εκπροσώπους του νοσηλευτικού προσωπικού.

Κύριο θέμα των συζητήσεων απετέλεσαν οι ελλείψεις σε προσωπικό, ιατρικό και νοσηλευτικό, οι οποίες παρά τις υποσχέσεις των αρμοδίων δεν έχουν καλυφθεί. Παραμένουν ακόμη αναξιοποίητα ιατρικά μηχανήματα που έχουν σταλεί προ ετών, καθώς και το θέμα της προβολής του θαλάμου αποσυμπιέσεως, ο οποίος δύναται να παράσχει ουσιαστικές υπηρεσίες στη βελτίωση της καταστάσεως των από τη νόσο των δυτών προσβληθέντων.

Η επίσκεψη του Α. Παυλίδη εντάσσεται στο πλαίσιο των συναντήσεών του με τις διοικήσεις των νοσοκομείων της Δωδεκανήσου, προκειμένου να κάμει την επικαιροποίηση των αναγκών των νοσηλευτικών

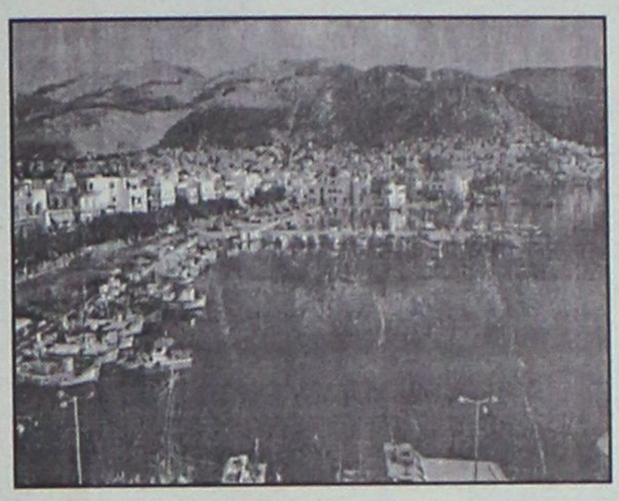

ιδρυμάτων του Νομού. Φαίνεται πως οι ανάγκες των Νοσοκομείων μας έχουν διογκωθεί, γεγονός που, άλλωστε, καταδεικνύεται από το θέμα που έχει δημιουργηθεί στο Νοσοκομείο Ρόδου, λόγω των περίεργων χειρισμών της διοικήσεώς του στο ζήτημα της καλύψεως των εφημεριών των ιατρών, οι οποίες αδικαιολογήτως περικόπτονται, με ό,τι συνεπάγεται για τη λειτουργία του. Παρόμοιο θέμα έχει δημιουργηθεί και στο Νοσοκομείο της Κω.

Παράλληλα ο κ. Παυλίδης είχε συναντήσεις με εκπροσώπους Πρωτοβάθμιας και Δευτεροβάθμιας Τοπικής Αυτοδιοίκησης, καθώς και με την Τοπική Επιτροπή της Ν.Δ. την οποία ενημέρωσε για τις πρόσφατες αποφάσεις, τις σχετικές με τον προεκλογικό σχεδιασμό του κόμματος.

Χθες μετείχε στις εορταστικές εκδηλώσεις που έγιναν στην Κω προς τιμήν του πολιούχου της Αγ. Νικολάου, ενώ σήμερα πρόκειται να επισκεφθεί τη Σύμη.

Kozas
GALLERY & FRAMES
Αυθεντικά Έργα Τέχνης των ζωγράφων
ΣΤΑΘΟΠΟΥΛΟΥ ■ ΠΑΠΑΝΕΛΟΠΟΥΛΟΥ
ΣΠΕΡΑΝΤΖΑ ■ ΑΝΔΡΕΑΔΗ
ΑΠΕΡΓΗ ■ ΗΛΙΟΠΟΥΛΟΥ
ΜΑΝΩΛΑΤΟΥ ■ ΜΠΕΡΕΔΗΜΑ
ΒΑΚΙΡΤΖΗ ■ ΤΣΕΚΟΥΡΑ
ΚΑΙ 30 ΑΛΛΩΝ ΖΩΓΡΑΦΩΝ
πάνω από 100 πρωτότυπα έργα ζωγραφικής
έργα ζωγραφικής • χειροποίητοι καθρέπτες • μεταξοτυπίες
Σοφ. Βενιζέλου 98 [100 μαγαζιά], Ρόδος - Τηλ/Fax: 22410 24316 - kozasrhd@otenet.gr
www.kozas.gr

Οργανώνει η Περιφέρεια σε Λέρο και Κάλυμνο

Θεματικό Συνέδριο για τον τουρισμό...

Θέμα του ο καταδυτικός τουρισμός και άλλες εναλλακτικές και όχι μόνο μορφές

Όπως ανακοίνωσε η Γεν. Γραμματέας της Περιφέρειας Νοτίου Αιγαίου κα Μάρθα Σημαντώνη, η Περιφέρεια διοργανώνει στις 13-14 Δεκεμβρίου 2003 στη Λέρο και Κάλυμνο, το πρώτο Ετήσιο Θεματικό Συνέδριο της Περιφέρειας που αφορά Εναλλακτικές Μορφές Τουρισμού.

Η διοργάνωση αυτή που χρηματοδοτείται από το ΠΕΠ Ν. Αιγαίου, γίνεται στα πλαίσια των προσπαθειών της Περιφέρειας να συμβάλει στον εμπλουτισμό του τουριστικού προϊόντος της περιοχής, αναδεικνύοντας νέες δραστηριότητες που μπορούν να αναπτυχθούν σε πολλά νησιά της Δωδεκανήσου και των Κυκλάδων και να αξιοποιηθούν τουριστικά.

«Τα νησιά μας, εκτός από το κλασσικό δίπτυχο - ήλιος-θάλασσα- προσφέρουν πολλές άλλες δυνατότητες και ευκαιρίες» τόνισε η κα Σημαντώνη «ευκαιρίες που μπορούν να προσελκύσουν τουρίστες όχι μόνο την καλοκαιρινή περίοδο αιχμής. Δικός μας στόχος να συμβάλουμε στην ανάδειξη αυτών των ευκαιριών ενισχύοντας



ταυτόχρονα τον Συνεδριακό Τουρισμό έστω και συμβολικά, διοργανώνοντας την εκδήλωση αυτή εκτός τουριστικής περιόδου».

Θέμα του Συνεδρίου, ο Καταδυτικός Τουρισμός, είδος τουριστικής δραστηριότητας που αναδύεται με μεγάλη δυναμική σε πολλές περιοχές της Μεσογείου και για το οποίο και από Ελληνικής πλευράς, υπάρχει μεγάλη κινητικότητα τελευταίως.

Το Συνέδριο αναμένεται με μεγάλο ενδιαφέρον και έχουν κληθεί να το παρακολουθήσουν Ελληνες και ξένοι Ειδικοί στο θέμα.

Σκοπός του Συνεδρίου είναι να συζητηθούν όλες οι πτυχές της νέας δραστηριότητας καθώς επίσης να προσδιοριστούν οι αναγκαίες ενέργειες που πρέπει να γίνουν για την ανάπτυξη του καταδυτικού τουρισμού αλλά και την προβολή του.

Στα πλαίσια της διοργάνωσης προβλέπεται επίσης η παρουσίαση της προόδου της Μελέτης για το Υποθαλάσσιο Πάρκο Καλύμνου που προετοιμάζει η Περιφέρεια, ακριβώς για την ενίσχυση αυτού του είδους τουρισμού, στην Κάλυμνο.

Η Μελέτη αυτή χρηματοδοτείται επίσης από το ΠΕΠ Ν. Αιγαίου από Εθνικούς και Κοινοτικούς πόρους κατά 25% και 75% αντίστοιχα.

VANIK TOURS

ΓΙΑΝΝΗΣ και ΣΕΒΑ ΒΑΛΣΑΜΙΔΗ
VANIK σημαίνει ΑΛΗΘΕΙΑ
ΑΚΤΗ ΚΑΝΑΡΗ 17, ΝΑΥΠΟΡΤΟΥΛΑ - ΑΝΕΤΟ ΠΑΡΙΚΩΝ
ΔΗΜΟΣΙΑ: ΣΕ-ΣΑ 08.30-14.00 και 18.30-21.30
Τηλ. 2284093191-22923 κινητό 6945-298148 FAX 2284029532
Το γραφείο μας πάντα πρώτο σε κρατήσεις ξενοδοχείων εξοχικών και όχι προσφέρει καταπληκτικές τιμές για το παρακάτω ξενοδοχείο σε ΠΑΚΕΤΑ (Έκδοση εισιτηρίων ΙΧΤ) από 1/11 - 31/3/2004

ΑΠΕΥΘΥΝΘΕΙΤΕ ΣΕ ΣΑΣ ΠΟΥ ΘΕΛΕΤΕ ΚΑΙ Η ΚΡΑΤΗΣΗ ΣΑΣ ΝΑ ΕΙΝΑΙ ΣΩΣΤΗ ΚΑΙ ΤΟ ΔΩΜΑΤΙΟ ΣΑΣ ΝΑ ΣΑΣ ΠΕΡΙΜΕΝΕΙ

1ον **HOTEL PRESIDENT Α΄ κατηγορίας**
Λεωφόρος Κηφισίας (ΟΛΑ ΑΝΑΚΑΙΝΙΣΜΕΝΑ)
ΜΟΝΟΚΛΙΝΟ € 58
Δίκλινο για μονόκλινο € 63
ΔΙΚΛΙΝΟ € 68
ΤΡΙΚΛΙΝΟ € 90

2ον **HOTEL ZAFOLIA Α΄ κατηγορίας**
Λεωφόρος Αλεξάνδρας
ΜΟΝΟΚΛΙΝΟ € 100
ΔΙΚΛΙΝΟ € 110
ΤΡΙΚΛΙΝΟ € 135

3ον **HOTEL ATHENS CYPRIA Α΄ κατηγορίας**
Σύνταγμα
ΜΟΝΟΚΛΙΝΟ € 70
ΔΙΚΛΙΝΟ € 85
ΤΡΙΚΛΙΝΟ € 120

4ον **HOTEL ASTOR Α΄ κατηγορίας**
Σύνταγμα
ΜΟΝΟΚΛΙΝΟ € 55
Δίκλινο για μονόκλινο € 63
ΔΙΚΛΙΝΟ € 70
ΤΡΙΚΛΙΝΟ € 85

5ον **HOTEL ARETHOUSA Β΄ SUPERIOR**
Πλατεία Συντάγματος

6ον **HOTEL ELLINIS Β΄ κατηγορίας**
ΩΝΑΣΕΙΟ, Λεωφ. Συγγρού
ΜΟΝΟΚΛΙΝΟ € 60
ΔΙΚΛΙΝΟ € 70
ΤΡΙΚΛΙΝΟ € 80

7ον **HOTEL TRITON Β΄ κατηγορίας**
Κέντρο Πειραιώς
ΜΟΝΟΚΛΙΝΟ € 55
ΔΙΚΛΙΝΟ € 72
ΤΡΙΚΛΙΝΟ € 93

8ον **HOTEL LILIA Β΄ κατηγορίας**
Παπαλήμπη Πειραιώς
ΜΟΝΟΚΛΙΝΟ € 55
ΔΙΚΛΙΝΟ € 70
ΤΡΙΚΛΙΝΟ € 88

9ον **HOTEL EGNATIA Β΄ κατηγορίας**
Θεσσαλονίκη Κέντρο, κατοικίνοιγο
ΜΟΝΟΚΛΙΝΟ € 68
ΔΙΚΛΙΝΟ € 78
ΤΡΙΚΛΙΝΟ € 88

10ον **HOTEL EGNATIA PALACE Α΄ κατηγορίας**
Θεσσαλονίκη Κέντρο, ολοκαίνουργιο
ΜΟΝΟΚΛΙΝΟ € 90
ΔΙΚΛΙΝΟ € 100
ΤΡΙΚΛΙΝΟ € 125

- Τα παραπάνω ξενοδοχεία διαθέτουν T.V. σε όλα τα δωμάτια
- Στις πιο πάνω τιμές συμπεριλαμβάνεται πρωινό σε μπουφέ
- Ανάμεσα σε μας θα βρείτε αεροπορικά και ατμοπλοϊκά εισιτήρια όλων των εταιρειών.

ΑΚΟΥΣΤΙΚΑ ΒΑΡΗΚΟΪΑΣ
Από 380 €

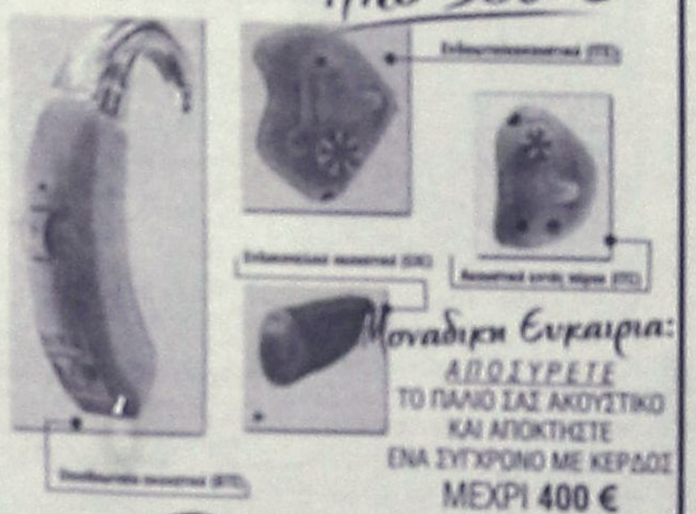

Μοναδική Ευκαιρία:
ΑΠΟΣΥΡΕΤΕ
ΤΟ ΠΑΛΙΟ ΣΑΣ ΑΚΟΥΣΤΙΚΟ
ΚΑΙ ΑΠΟΚΤΗΣΕΤΕ
ΕΝΑ ΣΥΓΧΡΟΝΟ ΜΕ ΚΕΡΔΟΣ
ΜΕΧΡΙ **400 €**

ΚΕΝΤΡΟ
ΙΑΤΡΙΚΩΝ
ΒΟΗΘΗΜΑΤΩΝ
Εθνικής Αντιστάσεως 11 (πρώην Αννης Μαρίας)
Τηλ: 2241020359 Κιν: 6936.70.60.21
Σαββάτους μέχρι 6μμ το πρωί. - Είμαστε Τιμές για ΟΓΑ
Σε 6 άτοκες δόσεις χωρίς Πιστωτική Κάρτα

Η πρώτη χρηματιστηριακή εβδομάδα του Δεκεμβρίου

Εκλεισε με κέρδη παρά την "αναιμική" κίνηση...

Ανοδος 0,79 του Γενικού Δείκτη σε εβδομαδιαία βάση

Με κέρδη 0,79% έκλεισε η πρώτη χρηματιστηριακή εβδομάδα του Δεκεμβρίου στις 2.187,24 μονάδες. Παρά την σχετικά αναιμική κίνηση του Γενικού Δείκτη σε χαμηλό εύρος μεταβλητότητας (μόλις 43,52 μονάδες σε εβδομαδιαία βάση), ένα μέρος της αγοράς έδειξε διάθεση αυτονόμησης και κινήθηκε σε υψηλότερα επίπεδα, βοηθούμενο κυρίως από τα θετικά αποτελέσματα εννεαμήνου, στα οποία βασίστηκαν οι περισσότερες κινήσεις των αγοραστών αυτή την εβδομάδα.

Σε πολύ πιο ζωηρούς ρυθμούς από το ΧΑ κινήθηκαν οι ευρωπαϊκές και οι αμερικανικές αγορές προκαλώντας έντονες συγκινήσεις, καθώς η προσέγγιση των 10.000 μονάδων στον Dow, των 2.000 στον Nasdaq, των 4.000 στον Dax κ.α πραγματοποιήθηκαν σε κλίμα γενικότερης αισιοδοξίας σε μακρο- και μακρο-επίπεδο, αν και η τεχνική εικόνα των αγορών αυτων βρίσκεται σε βραχυπρόθεσμα υπεραγορασμένα επίπεδα και δεν αποκλείεται να υπάρξει συσσώρευση και μικρή διόρθωση πριν την τελική μάχη με τις μεσοπρόθεσμες αντιστάσεις.

Στην ελληνική αγορά το "φλερτ" με την διάσπαση των 2.200 μονάδων καθημερινά γίνεται όλο και πιο έντονο, ενώ η μικρής έκτασης διόρθωση από τις 2.200 μονάδες δεν μετέβαλε σε τίποτα την ανοδική βραχυπρόθεσμη τάση.

Σε εβδομαδιαία βάση ο βασικός χρηματιστηριακός δείκτης κατέγραψε άνοδο 17,19 μονάδων ή 0,79%, κλείνοντας στις 2.187,24 μονάδες, έναντι 2.170,05 μονάδων της προηγουμένης Παρασκευής. Ο βασικός χρηματιστηριακός δείκτης από τις αρχές του έτους σημειώνει άνοδο σε ποσοστό 25,10% και από τα χαμηλά του περασμένου Μαρτίου καταγράφει κέρδη σε ποσοστό 49,06%.

Ο δείκτης FTSE/ASE 20 έκλεισε με άνοδο 0,55%, ενώ ο δείκτης FTSE/ASE 40 έκλεισε ενισχυμένος σε ποσοστό 0,84%. Ο δείκτης FTSE/ASE SMALLCAP 80 έκλεισε με σημαντική άνοδο σε ποσοστό 3,12%.

Οι επιμέρους δείκτες διαμορφώθηκαν ως εξής: Τραπεζικός: πτώση 0,01%, Τηλεπικοινωνιών: άνοδος 3,26%, Ασφαλειών: άνοδος 1,69%, Επενδύσεων: άνοδος 2,16%, Κατασκευαστικών: άνοδος 1,30%, Βιομηχανιών: πτώση 1,47%, Συμμετοχών: άνοδος 1,86%, Βασικών Μετάλλων: άνοδος 0,69%, Μη μεταλλικών Ορυκτών: άνοδος 2,19%, Εκδόσεων-Εκτυπώσεων: πτώση 0,98%, Κλωστοϋφαντουργίας: άνοδος 2,39%, Λιανικού Εμπορίου: άνοδος 1,07%, Πληροφορικής: αμετάβλητος, Λύσεων Πληροφορικής: άνοδος 1,52%, Χονδρικού Εμπορίου: άνοδος 1,63%, Τροφίμων & Ποτών: άνοδος 0,74%, Παράλληλη Αγορά: άνοδος 1,99%, Real Estate: άνοδος 0,85% και Διυλιστηρίων: άνοδος 2,49%.

Σε εβδομαδιαία βάση τη μεγαλύτερη άνοδο σημείωσαν οι μετοχές των εταιρειών: Βερνίκος Κόττερα +26,6%, Επιχειρήσεις Αττικής +15,6%, Εκτέρ +13,1% και Φουρλής +13,1%. Αντιθέτως τις μεγαλύτερες απώλειες κατέγραψαν οι τιμές των μετοχών: F.G. Europe –20,3%, Ιντεάλ (η) –19,0%, Παπαστράτος –19,0% και Multirama –12,3%.

Η καθαρή αξία των συναλλαγών στις συνεδριάσεις της εβδομάδος ανήλθε στα 890,862 εκατ. ευρω, ενώ η μέση αξία συναλλαγών διαμορφώθηκε στα 178,172 εκατ ευρω, έναντι 153,779 εκατ. ευρώ της προηγούμενης εβδομάδος. Τη μεγαλύτερη συναλλακτική δραστηριότητα παρουσίασαν οι μετοχές των εταιριών: Vodafone-Panafon με 42.644.945 τεμάχια, ΟΤΕ με 6.124.748, Sex Form με 3.339.788 και Alpha Bank με 2.753.527 τεμάχια.

ΕΒΔΟΜΑΔΙΑΙΑ ΜΕΤΑΒΟΛΗ ΔΕΙΚΤΩΝ

ΔΕΙΚΤΕΣ	ΚΛΕΙΣΙΜΟ 28 /11/2003	ΚΛΕΙΣΙΜΟ 5/12/2003	ΜΕΤΑΒΟΛΗ
ΓΕΝΙΚΟΣ	2.170,05	2.187,24	+0,79%
FTSE 20	1.098,39	1.104,39	+0,55%
FTSE 40	232,50	234,45	+0,84%
FTSE 80	586,06	604,36	+3,12%
ΤΡΑΠΕΖΙΚΟΣ	3.859,52	3.859,43	-0,01%
ΑΣΦΑΛΕΙΩΝ	718,37	730,43	+1,69%
ΕΠΕΝΔΥΣΕΩΝ	778,29	795,13	+2,16%
ΒΙΟΜΗΧΑΝΙΚΟΣ	1.200,44	1.182,81	-1,47%
ΣΥΜΜΕΤΟΧΩΝ	1.298,68	1.322,87	+1,86%
ΚΑΤΑΣΚΕΥΩΝ	870,58	881,94	+1,30%
ΒΑΣΙΚΩΝ ΜΕΤΑΛΛΩΝ	432,08	435,06	+0,69%
ΛΥΣΕΩΝ ΠΛΗΡΟΦΟΡΙΚΗΣ	268,68	272,76	+1,52%
ΕΚΔΟΣΕΙΣ-ΕΚΤΥΠΩΣΕΙΣ	466,61	462,04	-0,98%
ΚΛΩΣΤΟΥΦΑΝΤΟΥΡΓΙΑΣ	335,66	343,68	+2,39%
ΛΙΑΝΙΚΟΥ ΕΜΠΟΡΙΟΥ	1.027,27	1.038,23	+1,07%
ΜΗ ΜΕΤΑΛΛΙΚΩΝ ΟΡΥΚΤΩΝ	739,82	755,99	+2,19%
ΠΛΗΡΟΦΟΡΙΚΗΣ	434,16	434,16	---
ΤΗΛΕΠΙΚΟΙΝΩΝΙΩΝ	846,88	874,48	+3,26%
ΤΡΟΦΙΜΩΝ	482,70	486,26	+0,74%
ΧΟΝΔΡΙΚΟΥ ΕΜΠΟΡΙΟΥ	509,76	518,05	+1,63%
REAL ESTATE	868,31	875,69	+0,85%
ΔΙΥΛΙΣΤΗΡΙΩΝ	1.060,72	1.087,16	+2,49%
ΠΑΡΑΛΛΗΛΗ	154,17	157,24	+1,99%

INEMA
ΙΑΤΡΙΚΟΣ & ΝΟΣΟΚΟΜΕΙΑΚΟΣ ΕΞΟΠΛΙΣΜΟΣ
15 ΧΡΟΝΙΑ ΕΜΠΕΙΡΙΑΣ *από το 1988*
ΕΙΜΑΣΤΕ ΟΙ ΜΕΓΑΛΥΤΕΡΟΙ ΠΡΟΜΗΘΕΥΤΕΣ ΙΑΤΡΙΚΟΥ – ΟΡΘΟΠΕΔΙΚΟΥ ΚΑΙ ΝΟΣΟΚΟΜΕΙΑΚΟΥ ΥΛΙΚΟΥ ΣΤΗ ΔΩΔΕΚΑΝΗΣΟ ΕΜΠΙΣΤΕΥΘΕΙΤΕ ΜΑΣ !!!
ΠΙΣΤΟΠΟΙΗΣΗ ΠΟΙΟΤΗΤΑΣ ISO9002 EN4600 E3833
ΛΕΜΕΣΣΟΥ 2 ΡΟΔΟΣ ΤΗΛ.32238 – FAX 28484

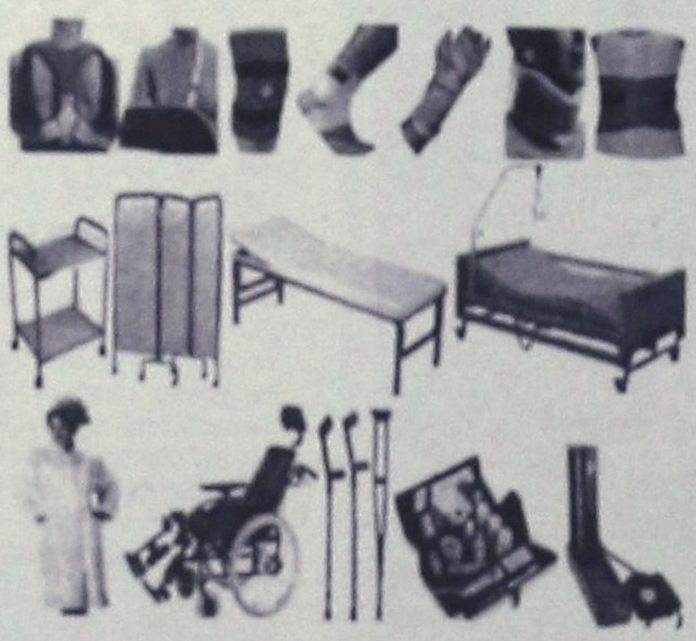

INEMA
ΙΑΤΡΙΚΟΣ & ΝΟΣΟΚΟΜΕΙΑΚΟΣ ΕΞΟΠΛΙΣΜΟΣ
15 ΧΡΟΝΙΑ ΕΜΠΕΙΡΙΑΣ *από το 1988*
ΕΙΜΑΣΤΕ ΟΙ ΜΕΓΑΛΥΤΕΡΟΙ ΠΡΟΜΗΘΕΥΤΕΣ

ΟΡΘΟΠΕΔΙΚΑ - ΙΑΤΡΙΚΑ
ΧΑΡΙΤΟΣ



Ορθοπεδικά είδη & κατασκευές
Εξοπλισμός Ιατρείου & αναλώσιμα
Είδη νοσηλείας κατ' οίκον & μηχανήματα οξυγονοθεραπείας
Ακουστικά Βαρηκοΐας
ΕΛΕΥΘ. ΒΕΝΙΖΕΛΟΥ 6 (Δίπλα στη Ροδιακή Επαυλη) - ΡΟΔΟΣ
Τηλ.: 22410 24112 Fax: 22410 75969 e-mail: orken@rho.forthnet.gr

Πάντα με υγείαν...

Το κρασί προστατεύει και από το κοινό κρυολόγημα

Η κατανάλωση κρασιού φαίνεται να προστατεύει και από το κοινό κρυολόγημα, σύμφωνα με έρευνα Ισπανών επιστημόνων που δημοσιεύεται στο τελευταίο τεύχος του επιστημονικού περιοδικού American Journal of Epidemiology.

Υπάρχουν πολλές έρευνες που έχουν συσχετίσει τη μέτρια κατανάλωση κρασιού με μειωμένο κίνδυνο εμφάνισης καρδιαγγειακών νοσημάτων, όμως είναι η πρώτη φορά που έρευνα μελετά τη σχέση της κατανάλωσης κρασιού με το κοινό κρυολόγημα.

Οι επιστήμονες από τη σχολή Δημόσιας Υγείας του πανεπιστημίου του Χάρβαρντ, το πανεπιστήμιο του Σαντιάγκο και το πανεπιστημιακό νοσοκομείο στα Κανάρια νησιά μελέτησαν 4.272 καθηγητές σε πέντε Ισπανικά πανεπιστήμια, για ένα χρόνο.

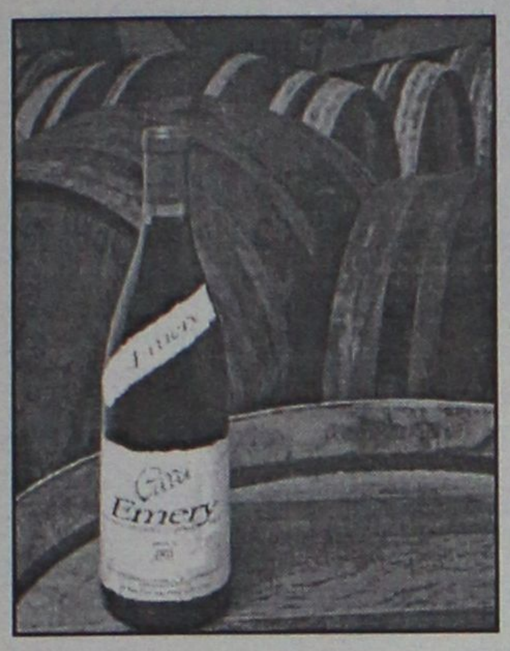

Ολοι οι συμμετέχοντες (ηλικίας 21-69) κράτησαν ημερήσια ημερολόγια για τα συμπτώματα που σχετίζονται με το κοινό κρυολόγημα, όπως φτέρνισμα, καταρροή, πονοκέφαλος, ρίγη, πόνος στο λαιμό, βήχας και γενική αδιαθεσία.

Τα αποτελέσματα της έρευνας έδειξαν ότι όσοι κατανάλωναν περισσότερα από 14 ποτήρια κρασί εβδομαδιαίως είχαν 40% μειωμένη πιθανότητα να εμφανίσουν κοινό κρυολόγημα, σε σχέση με όσους δεν κατανάλωναν αλκοόλ.

Μάλιστα η προστατευτική αυτή δράση ήταν ακόμη πιο ισχυρή για όσους κατανάλωναν αποκλειστικά κόκκινο κρασί.

Οι ερευνητές υποστηρίζουν ότι είναι πολύ πιθανόν τα φλαβονοειδή, οι αντιοξειδωτικές ουσίες που βρίσκονται στη φλούδα, στα κόκκινα σταφύλια, να σχετίζονται με το μειωμένο κίνδυνο εμφάνισης κοινού κρυολογήματος.

Παλαιότερη μελέτη είχε δείξει μάλιστα ότι τα φλαβονοειδή έχουν την ικανότητα να καταπολεμούν τους ρινοϊούς, που αποτελούν κύρια αιτία για τα κρυολογήματα.

Θα πρέπει να τονιστεί ότι τα αποτελέσματα τέτοιων ερευνών που αποδεικνύουν προστατευτική δράση του αλκοόλ, όπως το κρασί, δεν προτρέπουν τον κόσμο που δεν καταναλώνει αλκοόλ, να αρχίσει την κατανάλωσή του.

Ο παιδικός πονοκέφαλος προάγγελος κακής υγείας

Τα παιδιά τα οποία πάσχουν από συχνούς πονοκεφάλους είναι πιο πιθανό να εμφανίσουν προβλήματα υγείας στην ενήλικο ζωή τους, συμπεριλαμβανομένων και των προβλημάτων ψυχικής υγείας. Αυτό είναι το συμπέρασμα μεγάλης μελέτης, η οποία δημοσιεύτηκε στο τρέχον τεύχος του British Medical Journal.

Η έρευνα, η οποία διήρκεσε πολλά χρόνια, συμμετείχαν 11.000 παιδιά, που εξετάστηκαν στις ηλικίες των 7, 11, 16, 23 και 33 και ήταν τμήμα μεγάλης εθνικής μελέτης που αφορούσε την ανάπτυξη των παιδιών.

Στην ηλικία των 33 ετών, περίπου το 10% των ατόμων που είχαν αναφέρει συχνούς πονοκεφάλους κατά τη διάρκεια της παιδικής ηλικίας, παρουσίασαν ένα ή περισσότερα από τα ακόλουθα συμπτώματα: επίμονους πονοκεφάλους, πόνους στα μάτια, γαστρεντερικές διαταραχές, ταχυκαρδίες και ρευματοπάθειες.

Είχαν σημαντικά αυξημένη νοσηρότητα και παρουσίαζαν, εξαιτίας αυτών των προβλημάτων, δυσχερή ένταξη στον κοινωνικό περίγυρο.

Το φαινόμενο αυτό ήταν πιο έντονο στις γυναίκες και σε άτομα που προέρχονταν από τις χαμηλές κοινωνικές τάξεις.

Σύμφωνα με τον ψυχίατρο Δρ Paul Fearon, "η έρευνα δείχνει την ανάγκη μεγαλύτερης προσοχής σε εκείνα τα παιδιά που παρουσιάζουν συχνούς πονοκεφάλους, με την προοπτική, η μείωση της συχνότητας αυτών των πονοκεφάλων, να βελτιώσει την μετέπειτα ποιότητα της ζωής τους".

Κέντρο Συμβουλευτικής & Αξιολόγησης Προσωπικότητας Παιδιών & Ενηλίκων

ΠΑΠΑΓΕΩΡΓΙΟΥ ΘΑΝΟΣ
Ψυχολόγος – Ψυχοθεραπευτής
ΠΑΝΕΠΙΣΤΗΜΙΟΥ ΑΘΗΝΩΝ

- Διερεύνηση Προσωπικότητας (Προφίλ- Δεξιότητες-Αδυναμίες)
- Δείκτης Νοημοσύνης Παιδιών και Ενηλίκων
- Μαθησιακές Δυσκολίες και Δυσλεξία
- Θεραπευτική Αντιμετώπιση Φοβιών-Ειδικών Φοβιών, Κατάθλιψης, Διαταραχής πανικού, Ψυχοσωματικών προβλημάτων, Τραυματικών γεγονότων ζωής (πένθος, χωρισμός, σχολική αποτυχία), Συναισθηματικών διαταραχών, Διαταραχών Διατροφής (βουλιμία-ανορεξία).
- Αντιμετώπιση προβλημάτων συμπεριφοράς παιδιών σε σχολείο-σπίτι
- Ανάπτυξη Κοινωνικών Δεξιοτήτων
- Βελτίωση Σχέσεων-Πρόγραμμα Ελέγχου Συγκρούσεων
- Βελτίωση Αυτοεκτίμησης-Αυτοεικόνας
- Συμβουλευτική Οικογένειας & Ζεύγους

Κ. Παλαιολόγου 105 - Ρόδος
Τηλ:22410 78668- Κιν: 6947371250 - Μόνο με Ραντεβού

ΣΙΑΓΚΑ ΚΩΝΣΤΑΝΤΙΝΑ
ΨΥΧΟΛΟΓΟΣ
ΑΡΙΣΤΟΤΕΛΕΙΟΥ ΠΑΝΕΠΙΣΤΗΜΙΟΥ ΘΕΣ/ΚΗΣ
ΔΕΧΕΤΑΙ καθημερινά εκτός Σαββατοκύριακο κατόπιν ραντεβού.
Στεφ. Καζούλη 18 (1ος όροφος) • τηλ. 2241022102

ΙΑΤΡΙΚΗ ΑΝΑΚΟΙΝΩΣΗ
Ο ΠΝΕΥΜΟΝΟΛΟΓΟΣ ΙΑΤΡΟΣ
ΔΗΜΗΤΡΗΣ Γ. ΚΡΗΤΙΚΟΣ
απουσιάζει λόγω συμμετοχής στο Πανελλήνιο Πνευμονολογικό Συνέδριο.
Το ιατρείο θα λειτουργήσει
Δευτέρα 08/12/2003 στη νέα διεύθυνση
Βενετοκλέων 58 Ρόδος
Τηλ.: 22410 32022, κιν. 6932723723

ΙΑΤΡΙΚΗ ΑΝΑΚΟΙΝΩΣΗ
Ο ιατρός
ΙΩΑΝΝΗΣ Κ. ΓΕΩΡΓΙΟΥ
ΕΙΔΙΚΟΣ ΠΑΘΟΛΟΓΟΣ
Δέχεται:
καθημερινά Δευτέρα έως και Παρασκευή 09.00-13.00 και 17.30-20.30
(Τετάρτη απόγευμα κλειστά)
ΣΤΕΦ, ΚΑΖΟΥΛΗ 18-ΡΟΔΟΣ
ΤΗΛ. ΙΑΤΡ.: 2241026526, ΚΙΝ. 6974588535

ΜΑΡΙΑ ΣΑΝΤΟΡΙΝΙΟΥ
ΚΛΙΝΙΚΗ ΨΥΧΟΛΟΓΟΣ-ΨΥΧΟΛΟΓΟΣ ΤΩΝ ΚΟΙΝΩΝΙΚΩΝ ΟΜΑΔΩΝ
Πτυχιούχος Κρατικού Πανεπιστήμιου της Ρώμης «La Sapienza».
— Κλινική διάγνωση ψυχοπαθολογίας παιδιού, εφήβου και ενηλίκου.
— Ατομική και οικογενειακή ψυχολογική υποστήριξη και θεραπεία κατάθλιψης, φοβίας, κρίσης πανικού, μετατραυματικού στρες (διαζύγιο, πένθος, χωρισμός, αποτυχία, ασθένεια), βουλιμίας, ανορεξίας, διαταραχών προσωπικότητας, έλλειψη αυτοεκτίμησης, εθισμού, κακοποίησης.
— Ψυχολογική φροντίδα και προετοιμασία ανύπαντρης εγκύου και ζευγαριών, στην απόκτηση πρώτου παιδιού.
Επίσκεψη μόνο με ραντεβού.
Τηλέφωνα: 22410 28851 και 6946252407
Λάρνακας 4 (Εθν. Αντιστάσεως)

Εργαστήριο Κλινικής Ψυχολογίας

ΧΡΙΣΤΙΝΑ ΣΑΒΒΑΚΗ-ΓΚΡΑΝΖΑΝ
Κλινική Ψυχολόγος-Ψυχοπαθολόγος (DESS)
- Πτυχιούχος του Πανεπιστημίου Nancy Γαλλίας
- Μεταπτυχιακή ειδίκευση (DESS) στην Κλινική Ψυχολογία Ενηλίκου, Εφήβου και Παιδιού στο Πανεπιστήμιο Reims Γαλλίας

Για τον ενήλικο
- Ψυχοδιαγνωστική
- Ψυχολογική υποστήριξη
- Ατομική και οικογενειακή συνέντευξη
- Ψυχοθεραπεία αναλυτικής εμπνεύσεως

Για το παιδί
- Αξιολόγηση προσωπικότητας (τεστ νοημοσύνης, προβολής)
- Διάγνωση μαθησιακών δυσκολιών και συμπεριφορικών διαταραχών
- Συμβουλευτική επαγγελματικού προσανατολισμού
- Ψυχοθεραπεία μέσω παιχνιδιού και εικαστικών

Δέχεται με ραντεβού
Εθνικής Αντίστασης 15
Τηλ.: 77350-Κιν. 6937684251

ΚΕΝΤΡΟ ΕΙΔΙΚΩΝ ΘΕΡΑΠΕΙΩΝ ΤΟΥ ΠΑΙΔΙΟΥ ΔΩΔΕΚΑΝΗΣΟΥ
ΚΩΝ/ΝΟΣ ΜΠΑΔΑΝΗΣ - ΣΟΥΖΗ ΓΕΩΡΓΙΛΟΠΟΥΛΟΥ
ΕΡΓΟΘΕΡΑΠΕΥΤΗΣ ΠΤΥΧΙΟΥΧΟΣ ΜΕΘΟΔΟΥ BOBATH N.D.T
ΛΟΓΟΠΑΘΟΛΟΓΟΣ ΜΕΤΑΠΤΥΧΙΑΚΟ ΑΚΟΥΟΛΟΓΙΑΣ
ΜΕΘΟΔΟΣ PORTAGE
ΑΙΣΘΗΤΗΡΙΑΚΗΣ ΟΛΟΚΛΗΡΩΣΗΣ (S.I.)
ΜΕΤΕΚΠΑΙΔΕΥΣΗ ΣΤΙΣ ΝΕΥΡΟΛΟΓΙΚΕΣ ΚΑΙ ΚΙΝΗΤΙΚΕΣ ΔΙΑΤΑΡΑΧΕΣ
Αποστόλου Παύλου 84, Ρόδος 85100, τηλ. / fax (22410)60999/60579

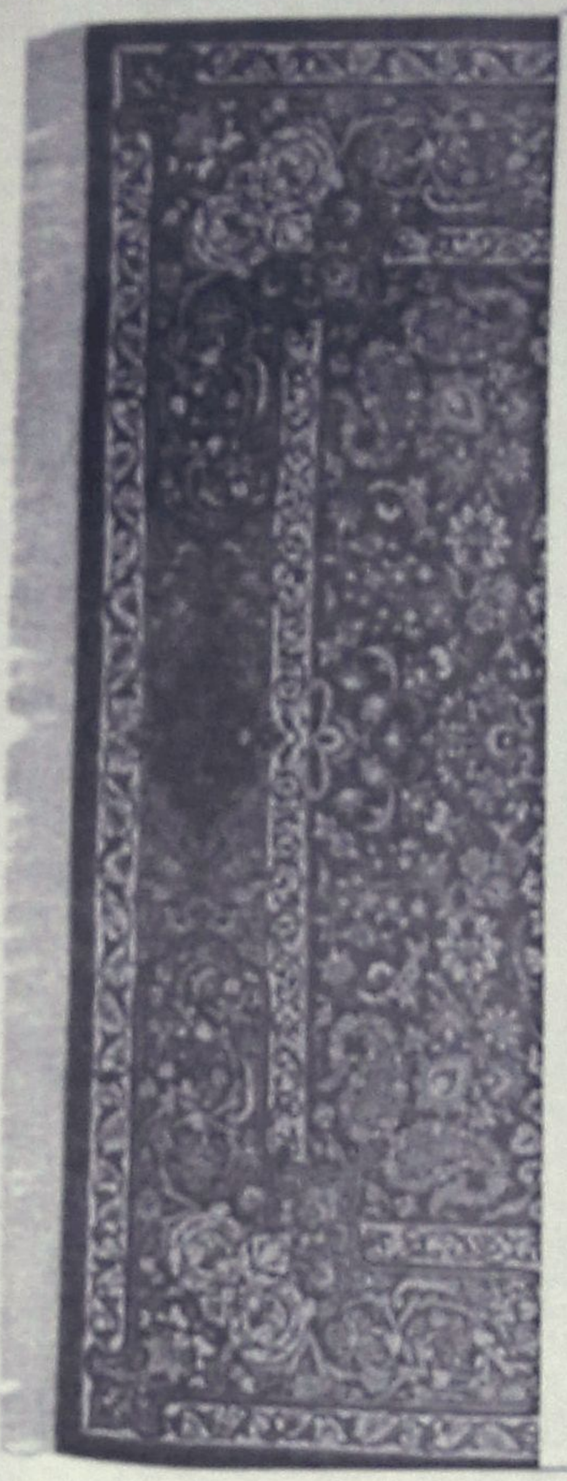

ΧΑΛΙΑ ΜΗΧΑΝΗΣ-
ΜΟΚΕΤΕΣ
ΧΕΙΡΟΠΟΙΗΤΑ ΧΑΛΙΑ

40%+12 άτοκες δόσεις

ΕΚΠΤΩΣΗ
ΣΕ ΜΗΧΑΝΗΣ
ΧΑΛΙΑ

Βιοκαρπέτ-Art-Orian

100% Μαλλί-Ανεξίτηλα χρώματα
και πιστοποιητικό γνησιότητας

Βιοκαρπέτ Δανέζης

Καρπάθου 21 Μαντράκι
Τηλ. 22410-30976

ΕΝΑΛΛΑΚΤΙΚΕΣ ΛΥΣΕΙΣ

Να ονειροπολώ ή ΟΧΙ;

Έξω βρέχει. Οι συνηθισμένοι θόρυβοι έχουν υποταχτεί κάτω από τον ήχο που κάνει το νερό της βροχής καθώς χτυπά στη γη. Αυτή η ησυχία γαληνεύει το πνεύμα, ξεκουράζει τις αισθήσεις και εμπνέει νοητικά ταξίδια που κατευθύνουν οι επιθυμίες και οι προσδοκίες μας.



Γράφει η ΝΤΙΝΑ ΣΑΝΤΟΡΙΝΙΟΥ
Ειδική Σύμβουλος -Εκπαιδεύτρια

Στα όνειρα, είτε αυτά του ύπνου είτε αυτά του ξύπνιου, όλα γίνονται. Όλα μπορεί να τα δοκιμάσει κάνεις, όλα μπορεί να τα αποκτήσει, όλα μπορεί να τα καταφέρει. Απεριόριστες οι ικανότητες του νου μας, γι αυτό και δεν μας περιορίζει σε τίποτα.

Ο νους, μας δίνει αμέτρητες ευκαιρίες να βιώσουμε εσωτερικά το μέχρι εκείνη τη στιγμή αδύνατον.

Η δημιουργία εικόνων, η αναπαραγωγή τους, η κίνηση και η δράση που λαμβάνουν χώρα στον πολύπλοκο μηχανισμό του εγκεφάλου, οι ιδιαιτερότητες της φαντασίας, οι εσωτερικές συνομιλίες και ενδότεροι ήχοι είναι ένας μαγευτικός μυθικός κόσμος.

Επειδή η όλη λειτουργία είναι μέρος της καθημερινότητας μας, ίσως να την παίρνουμε σαν κάτι δεδομένο και δεν καταλαβαίνουμε τι θαυμάσιο δώρο που είναι για τον άνθρωπο.

Ειδικά όταν αφήσουμε τον εαυτό μας να χαλαρώσει από τις συνεχόμενες εργασίες του, και παραδοθεί ασυζητητί στο δεξί ημισφαίριο του εγκεφάλου, μπορούμε να ξεκουραστούμε πνευματικά αλλά και να ψυχαγωγηθούμε.

Δεν πειράζει αν δεν είμαστε σε θέση να αποκτήσουμε αυτό που επιθυμούμε. Μπορούμε να ζήσουμε ξανά και ξανά αυτό που θέλουμε, όποτε και όσο εμείς θέλουμε, έτσι όπως εμείς το επιθυμούμε. Η ονειροπόληση, μας δίνει την δυνατότητα να γίνουμε οι δημιουργοί μιας άλλης πραγματικότητας που δεν έχει σύνορα. Η ζωή είναι γεμάτη από λογικές αποφάσεις και δραστηριότητες, επαναλαμβανόμενες διαδικασίες, μέχρι του σημείου που μας κάνει να φαινόμαστε κουρδιστά ρομποτάκια, με συγκεκριμένο προγραμματισμό.

Αν όλοι μας ήμασταν έτσι συνέχεια, τότε αυτός ο κόσμος δεν θα κατόρθωνε τίποτα. Δεν έχετε παρατηρήσει πως ότι έχει παρουσιαστεί σαν ταινία επιστημονικής φαντασίας, είναι τώρα πραγματικότητα; Κάποιος άφησε το νου του να πειραματισθεί σε κάτι καινούργιο και κάποιοι τόλμησαν να το φέρουν σε πέρας.

Το να γίνει ένα όνειρο πραγματικότητα δεν ισχύει μόνο για τα μεγάλα επιτεύγματα της ανθρωπότητας. Αν και ο καθένας από μας δώσει δύναμη, πίστη, αποφασιστικότητα και θάρρος στο όνειρό του, το ωθεί να ξυπνήσει και να εκδηλωθεί σ' αυτόν τον υλικό κόσμο που ζούμε.

Αυτό δυστυχώς δεν ισχύει μόνο για τα καλά και θετικά πράγματα που σκεφτόμαστε , αλλά και για τα κακά κι αρνητικά. Το να αφήσουμε λάθος συναισθήματα να μας παρασύρουν και την φαντασία μας να οργιάσει, με καταστροφικά για τον εαυτό και τους άλλους σχέδια, δίνουμε την άδεια για την έναρξη ενός πολύ επικίνδυνου παιχνιδιού.

Η δύναμη της σκέψης λειτουργεί εξίσου αποτελεσματικά και για βλαβερά σενάρια, που όχι μόνο μας ωθούν σε λάθος δράση αλλά και από μόνα τους έχουν τη δύναμη να κάνουν ζημία.

Είναι απαραίτητο να γνωρίζουμε πως η κάθε σκέψη και η κάθε εικόνα, μεταφέρουν το δικό τους κραδασμό. Αυτός ο κραδασμός, σαν μορφή ενέργειας, έχει τη δυνατότητα να ταξιδεύει χιλιάδες χιλιόμετρα μακριά και να επηρεάζει ανθρώπους και καταστάσεις. Οπότε, φανταστείτε πόσο περισσότερο, μπορεί να επηρεάζει εμάς και το άμεσο περιβάλλον μας. Γι αυτό πρέπει να είμαστε προσεκτικοί σχετικά με αυτό για το οποίο ονειροπολούμε.

Προσοχή θέλουν επίσης και οι διακυμάνσεις στις οποίες πέφτει η ψυχολογία μας πριν, κατά τη διάρκεια και μετά την περίοδο της ονειροπόλησης.

Ανάλογα με τον χαρακτήρα μας και τη στιγμή, μπορεί να ξεκινήσουμε να ονειρευόμαστε ενώ είμαστε ψυχολογικά καλά (ή μπορεί να είμαστε και άσχημα), να είμαστε χαρούμενοι καθ' όλη τη διάρκεια της φαντασίωσης μας, και μετά να γίνουμε ένα ψυχολογικό ράκος, όταν επιστρέφουμε στην πραγματικότητα.

Ο λόγος βέβαια είναι ότι το όνειρο και η πραγματικότητα δεν ταυτίζονται, κι αυτό μπορεί να οδηγήσει σε μια οδυνηρή απογοήτευση και μελαγχολία. Τότε η ονειροπόληση, αντί να μας οδηγήσει στην εκπλήρωση αυτών των ονείρων μας, να έχει αρνητικές επιπτώσεις πάνω στο μέλλον μας. Σ' αυτές τις περιπτώσεις, καλό είναι να αφήσουμε την λογική να πάρει τα ηνία, και να μην αφήσουμε τα συναισθήματα να μας κυριεύσουν.

Λοιπόν, τώρα που χειμώνιασε, ο καιρός δελεάζει ονειροπολήσεις για καινούργια επιτεύγματα και κατακτήσεις, που μπορούν να μπουν σε εφαρμογή την ερχόμενη Άνοιξη.

Έχοντας το όνειρο, με την κατάλληλη προετοιμασία, με αισιοδοξία και αυτοπεποίθηση, αλλά και με τη βοήθεια του Θεού όλα είναι δυνατά. Δοκιμάστε!! Και ας μην ξεχνάτε ότι έχετε την ελευθερία επιλογής.

AUTO ΕΠΙΛΟΓΕΣ

ΕΚΘΕΣΗ ΕΜΠΟΡΙΑΣ ΕΠΙΛΕΓΜΕΝΟΥ ΜΕΤΑΧΕΙΡΙΣΜΕΝΟΥ ΑΥΤΟΚΙΝΗΤΟΥ

ΚΟΥΚΟΥΡΑΣ ΑΛΕΞΑΝΔΡΟΣ

ΛΕΩΦ. ΡΟΔΟΥ-
ΛΙΝΔΟΥ 255
ΤΗΛ. 22410/60910,
FAX: 22410/60920

- *Πώληση μεταχειρισμένων αυτοκινήτων ελεγμένα σε 70 σημεία.*
- *Αγορά μεταχειρισμένων αυτοκινήτων.*
- *Ανταλλαγή με οποιοδήποτε μοντέλο της αρεσκείας σας.*
- *Χρηματοδότηση με τα χαμηλότερα επιτόκια της αγοράς.*



KOUROS TRAVEL

ΓΡΑΦΕΙΟ ΓΕΝΙΚΟΥ ΤΟΥΡΙΣΜΟΥ

Τώρα με καινούργια διεύθυνση:

ΣΑΒΒΑΣ ΠΑΓΩΝΑΚΗΣ και ΔΗΜΗΤΡΗΣ ΖΑΦΕΙΡΑΚΗΣ

ΕΠΙΛΕΞΤΕ **KOUROS TRAVEL**

Για τη συνέπεια, την εξυπηρέτηση και την εμπειρία του.
Οργανώστε το ταξίδι σας οικονομικά με ποιότητα και εμπιστοσύνη.

Το **KOUROS TRAVEL** σέβεται πάνω από όλα τον πελάτη
KOUROS TRAVEL πραγματοποιεί ακριβώς αυτά που υπόσχεται

KOUROS TRAVEL *πάντα μαζί σας από το 1963*

Καρπάθου 34, Μανδράκι, 85100 Ρόδος, Τηλ. 22410 22400 • Fax: 22410 20971

G.A. FERRIES

ΠΡΟΓΡΑΜΜΑ ΔΡΟΜΟΛΟΓΙΩΝ

Ε/Γ-ΟΓ ΔΗΜΗΤΡΟΥΛΑ**-Ε/Γ-Ο/Γ ΜΑΡΙΝΑ

ΡΟΔΟΣ - ΠΕΙΡΑΙΑΣ (08/12/03-12/12/03)

ΔΕΥΤΕΡΑ 08/12

ΔΗΜΗΤΡΟΥΛΑ 16.00 ΣΥΜΗ-ΤΗΛΟ-ΝΙΣΥΡΟ-ΚΩ-ΚΑΛΥΜΝΟ-ΛΕΡΟ-ΠΑΤΜΟ-ΠΕΙΡΑΙΑ (Τρίτη 12.00)

ΤΡΙΤΗ 09/12

ΜΑΡΙΝΑ 17.00 ΚΩ-ΚΑΛΥΜΝΟ-ΠΕΙΡΑΙΑ (Τετάρτη 08.00)

ΤΕΤΑΡΤΗ 10/12

ΔΗΜΗΤΡΟΥΛΑ 16.00 ΣΥΜΗ-ΤΗΛΟ-ΝΙΣΥΡΟ-ΚΩ-ΚΑΛΥΜΝΟ-ΛΕΡΟ-ΠΑΤΜΟ-ΠΕΙΡΑΙΑ (Πέμπτη 12.00)

ΠΕΜΠΤΗ 11/12

ΜΑΡΙΝΑ 17.00 ΚΩ-ΚΑΛΥΜΝΟ-ΠΕΙΡΑΙΑ (Παρασκευή 08.00)

ΠΑΡΑΣΚΕΥΗ 12/12

ΔΗΜΗΤΡΟΥΛΑ 16.00 ΣΥΜΗ-ΤΗΛΟ-ΝΙΣΥΡΟ-ΚΩ-ΚΑΛΥΜΝΟ-ΑΣΤΥΠΑΛΑΙΑ-ΚΑΤΑΠΟΛΑ-ΠΕΙΡΑΙΑ (Σάββατο 15.35)

ΠΡΟΣΦΟΡΑ

Πακέτα εισιτηρίων άνω των 300,00 ευρώ, μπορείτε να τα εξοφλήσετε σε 4 άτοκες μηνιαίες δόσεις με την πιστωτική σας κάρτα VISA ή MASTER!

* Η εταιρεία μας βρίσκεται στην ευχάριστη θέση να σας ενημερώσει ότι:
1. Θα προσφέρονται ειδικές τιμές σε όλες τις θέσεις για οικογενειακά πακέτα
2. Εισιτήρια μετ' επιστροφής, ειδικές τιμές.
3. Ι.Χ. έκπτωση 20%
4. Πολλαπλά εισιτήρια minimum 5, 50% έκπτωση.

Πληροφορίες στο κεντρικό πρακτορείο
TSAGARIS TRAVEL
και στον ταξιδιωτικό σας πράκτορα
Τηλ. (22410) 36170-30406, FAX: 22410-28597

Η εταιρεία μας G.A. Ferries και το κεντρικό πρακτορείο της Ρόδου Tsagaris Travel σας εύχονται Καλά Χριστούγεννα και ευτυχισμένος ο καινούργιος χρόνος

ΚΑΘΗΜΕΡΙΝΑ ΟΛΑ ΤΑ ΝΕΑ ΤΗΣ ΔΩΔΕΚΑΝΗΣΟΥ ΣΤΟ INTERNET

www.rodiaki.gr

Το Ευαγγέλιο της Κυριακής



Γράφει ο Πρωτοσύγγελος της Ι.Μ. Ρόδου
Παΐσιος Αραβαντινός

Τω καιρώ εκείνω, ήν διδάσκων ο Ιησούς εν μία των συναγωγών εν τοις Σάββασι. Και τον πλησιάζει μια γυναίκα που για δεκαοκτώ χρόνια ήταν άρρωστη από δαιμονικό πνεύμα. Ηταν κυρτωμένη και δεν μπορούσε καθόλου να ισιώσει το σώμα της. Οταν την είδε ο Ιησούς, τη φώναξε και της είπε. Γυναίκα, απαλλάσσεσαι από την αρρώστια σου. Εβαλε επάνω τα χέρια του και αμέσως εκείνη ορθώθηκε και δόξαζε τον Θεό.

Ο αρχισυναγωγός όμως αγανακτισμένος που ο Ιησούς έκανε τη θεραπεία το Σάββατο, γύρισε στο πλήθος και είπε. Υπάρχουν έξι μέρες που επιτρέπεται να εργάζεται κανείς μέσα σ' αυτές, λοιπόν, να έρχεστε και να θεραπεύεστε, και όχι το Σάββατο.

Ο Κύριος του απάντησε. Υποκριτή! Ο καθένας σας δεν λύνει το βόδι του ή το γαιδούρι του από το παχνί το Σάββατο και πάει να το ποτίσει; κι αυτή, που είναι απόγονος του Αβραάμ, και ο σατανάς την είχε δεμένη δεκαοκτώ χρόνια, δεν έπρεπε να λυθεί απ' αυτά τα δεσμά το Σάββατο; Με τα λόγια του αυτά ντροπιάζονταν όλοι οι αντίπαλοί του κι όλος ο κόσμος χαιρόταν για όλα τα θαυμαστά που έκανε ο Ιησούς.

Υποκριτή με όλη τη σημασία της λέξης αποκαλεί ο Μέγας Διδάσκαλος τον Αρχισυναγωγό της σημερινής ευαγγελικής περικοπής. Και πολύ σωστός αυτός ο χαρακτηρισμός, γιατί ενώ θα έπρεπε ο πρώτος άρχοντας της συναγωγής να κατανοήσει και να συμμεριστεί το πόνο, τη δυστυχία, την αρρώστια της δυστυχισμένης γυναίκας που δεκαοχτώ ολόκληρα χρόνια βασανιζόταν σκληρά, αυτός γκρινιάζει και μάλιστα, ξεσηκώνει τον όχλο εναντίον του Κυρίου. Τον πειράζει, τον ενοχλεί η μή πιστή τήρηση του νόμου, του νόμου του Θεού. Ο Κύριος όμως βλέπει στο πρόσωπό του την κακία, τη μοχθηρία, την υστεροβουλία και δεν του χαρίζεται αλλά με την ευθύτητα που τον διακρίνει του λέγει "υποκριτά έκαστος υμών το Σαββάτω ου λύει τον βουν αυτού ή τον όνον από της φάτνης και απαγαγών ποτίζει;".

Ο Κύριος θέλει άπαξ δια παντός να τονίσει στον αρχισυναγωγό αλλά και σε κάθε άνθρωπο που σκέπτεται τόσο κοντόφθαλμα, τόσο άψυχα, που έχει παρωπίδες στα μάτια του ότι, ο νόμος του Θεού, ο νόμος του Μωϋσή προέβλεπε αργία τη μέρα του Σαββάτου από σωματική εργασία και δεν απαγόρευε επ' ουδενί τη θεραπεία της ψυχής, είτε με λόγια είτε με θαύματα. Άλλωστε όλη η επί γης ζωή του Σωτήρος Χριστού, ο οποίος δεν ήρθε να καταργήσει το νόμο ή τους προφήτες αλλά να συμπληρώσει, ήταν μια συνεχής και αδιάκοπος εργασία, συγχρόνως και ευεργεσία προς το ανθρώπινο γένος, που τελικό σκοπό είχε τη σωτηρία της ψυχής του κάθε ειλικρινώς μετανοούντος ανθρώπου.

Δίκαια λοιπόν, ο καρδιογνώστης Κύριος ελέγχει και καυτηριάζει με τον πιο σκληρό χαρακτηρισμό, υποκριτή, τον αρχισυνάγωγο, που ενώ εξωτερικά φαίνεται ότι, είναι πράος και καθαρός στη καρδιά, δίκαιος ζηλωτής του νόμου, εσωτερικά όμως είναι μεστός, γεμάτος από φθόνο, κακία και το σπουδαιότερο καταδικάζει τον ευεργέτη, το σωτήρα Κύριο και μάλιστα με τρόπο δόλιο, πανούργο, ενοχοποιεί τον όχλο, το λαό, με σκοπό να τον ξεσηκώσει κατά του Χριστού. Ακριβώς το ίδιο πράττει και ο υποκριτής άνθρωπος της κάθε εποχής που, χωρίς φόβο και πάθος κατασυκοφαντεί με φθόνο και κακία τους πάντες και τα πάντα, χωρίς καμία μα καμία διάκριση χύνει παντού το δηλητήριο της κακίας προκειμένου να μην ανεβή ψηλά και να διακριθεί ο συνάνθρωπός του, ο γείτονας, ο συμπολίτης του, ακόμα και ο δικός του άνθρωπος. Εωσφορική αρρώστια η υποκρισία στον άνθρωπο, γιαυτό δεν υπάρχει τίποτε το αληθινό, το δίκαιο, το καλό και μάλιστα αλλάζει, όπως το φίδι το δέρμα του, γνώμη ανάλογα με το ό,τι του αρέσει.

Ο Μέγας Βασίλειος στην εξαήμερό του κάμνει γνωστό στον κάθε άνθρωπο τις καταστροφικές συνέπειες της υποκρισίας και μάλιστα πολύ χαρακτηριστικά λέγει: "το φίδι καταδικάστηκε να σύρεται στη γη, επειδή ήταν δόλιο και πανούργο". Ο αληθινός όμως χριστιανός εμπνεόμενος από αγάπη Χριστού κάμνει, τελεία υπακοή στο νόμο του Θεού, η δε υπακοή γεννά, καθώς λέγουν οι Πατέρες της εκκλησίας μας την ταπεινοφροσύνη και αυτή πάλι γεννά την αγάπη που είναι η βασιλίδα των αρετών, αγαπά τη σιωπή και προσέχει ιδιαίτερα την γλώσσα του, γιατί είπε κατηγορηματικά ο Χριστός, για κάθε λόγο περιττό και ανωφελή, τον οποίο θα πουν τυχόν οι άνθρωποι θα δώσουν λόγον γιαυτό κατά την ημέρα της κρίσης. Γιατί από τους καλούς λόγους σου θα δικαιωθείς και από τους πονηρούς σου λόγους θα καταδικαστείς.

Φίλες και φίλοι ας γίνουμε και εμείς σώφρονες, δίκαιοι στις κρίσεις μας, αντικειμενικοί, ειρηνικοί, διακριτικοί, να μη σκανδαλίζουμε ποτέ τους άλλους, προοδευτικοί, εφαρμόζοντες παντού και πάντοτε τον νόμο του Θεού, το νόμο της αγάπης, και αποβάλλοντες την υποκρισία αυτή τη πνευματική αρρώστια, θα ακούσουμε και εμείς αυτό που άκουσε και η συγκύπτουσα της σημερινής ευαγγελικής περικοπής από τον Κύριο της Δόξης Χριστό, το απολέλυσαι της ασθενείας σου.

Φεστιβάλ ταινιών video-art

Το μπαρ ΘΕΑΤΡΟ στην Παλιά Πόλη συνεχίζει για δεύτερη φορά, το Κυριακάτικο **"Πολύ μικρό Φεστιβάλ ταινιών video-art"**. Καλλιτέχνες δανείζουν ψηφιακές δουλειές τους, για προβολή στο γνωστό μπαρ. Στο πρώτο happening πριν 2 εβδομάδες παρουσιάστηκαν δημιουργίες των: Koumou (Απόστολος Κουμούλης), Άγγελου Σπάρταλη, Ε 213. Από τις 8μ.μ. και μετά, την Κυριακή 7 Δεκεμβρίου, απολαύστε τις παρακάτω ενδιαφέρουσες δουλειές:

- **20:00: "Storm", 3 λεπτά, καλλιτέχνης: David Hayes (Ιρλανδία)**
- **20:15: "Birds", 6 λεπτά, καλλιτέχνης: Άγγελος Σπάρταλης**
- **20: 30: "539", 6 λεπτά, καλλιτέχνης: Kieran McBride (Ιρλανδία)**

Την επιμέλεια έχει η ιστορικός τέχνης Πόλυ Χατζημάρκου. Όποιος ενδιαφέρεται να παρουσιάσει τη δουλειά του (βίντεο, performance, θεατρικά σκετς, παντομίμα, in situ εγκαταστάσεις κ.α.), ας επικοινωνήσει στο τηλέφωνο 6946 028657 και στο e-mail pollyhatz@yahoo.com

Η Τέχνη τελικά μπορεί να διεισδύσει και στους πιο απίθανους χώρους!



Καρέ από τη δουλειά Birds του Άγγελου Σπάρταλη

ΘΑΥΜΑΤΑ ΤΟΥ ΚΟΣΜΟΥ

Μοναδικά αντικείμενα τέχνης & διακόσμησης από τα τέσσερα σημεία του ορίζοντα

Λίστα Γάμου

ΑΠ.ΠΑΥΛΟΥ & ΓΙΑΧΙΑ 2 ΑΝΑΛΗΨΗ ΤΗΛ.(22410) 60924

-ΣΥΣΤΗΜΑΤΑ ΣΥΝΑΓΕΡΜΟΥ
-ΚΑΜΕΡΕΣ ΠΑΡΑΚΟΛΟΥΘΗΣΗΣ ΧΩΡΩΝ
-ΚΕΝΤΡΟ ΛΗΨΕΩΣ
ARMAOS SECURITY
ΡΟΔΟΣ: ΛΙΝΔΟΥ 80 -Τ.Κ. 85100
ΤΗΛ./FAX 23632 - ΥΠΕΥΘΥΝΟΣ ΡΟΔΟΥ: ΔΗΜΗΤΡΗΣ ΚΥΡΙΑΖΗΣ

ΕΚΔΡΟΜΗ στη
ΜΥΤΙΛΗΝΗ
ΠΡΟΣΚΥΝΗΜΑ
ΣΤΟΝ ΑΓΙΟ ΡΑΦΑΗΛ
Από 10/12/03 έως 13/12/03
ΠΡΟΓΡΑΜΜΑ:
10/12/03, ΤΕΤ.: ΡΟΔΟΣ - ΜΥΤΙΛΗΝΗ: Ωρα 09.45, αναχώρηση από Ρόδο με πτήση της Ολυμπιακής. Ωρα 10.55 άφιξη στη Μυτιλήνη, επιβίβαση σε πολυτελές πούλμαν, μεταφορά και τακτοποίηση στο ξενοδοχείο. Το απόγευμα μεταφορά στον Αγιο Ραφαήλ για προσκύνημα. Επιστροφή στο ξενοδοχείο. Διανυκτέρευση.
11/12/03, ΠΕΜ.: ΜΥΤΙΛΗΝΗ: Μετά το πρωινό μεταβαση στο Μοναστήρι του Αγίου Ραφαήλ, όπου και θα παρακολουθήσουμε την Θεία Λειτουργία. Στη συνέχεια θα επισκεφθούμε το χωριό ΜΑΝΤΑΜΑΔΟ, για να προσκυνήσουμε την θαυματουργή εικόνα του Ταξιάρχη και στη συνέχεια τα πανέμορφα χωριουδάκια Πέτρα; Μόλυβο και το ξακουστό μοναστήρι του Αγίου Ιγνατίου (Μονή Λειμώνος). Αργά το απόγευμα επιστροφή στο ξενοδοχείο μέσω Καλλονής. Διανυκτέρευση.
12/12/03, ΠΑΡ.: ΜΥΤΙΛΗΝΗ: Μετά το πρωινό ολοήμερη εκδρομή στην Αγιάσο, όπου θα δούμε την πανέμορφη εκκλησία του χωριού και θα πιούμε καφέ στα γραφικά καφενεδάκια του. Στη συνέχεια θα επισκεφθούμε το ξακουστό για το ούζο του Πλωμάρι και θα επιστρέψουμε αργά το απόγευμα στο ξενοδοχείο μας, μέσω Κόλπου της Γερας. Διανυκτέρευση.
13/12/03, ΣΑΒ.: ΜΥΤΙΛΗΝΗ - ΡΟΔΟ: Πρωινό ελεύθερο. Ωρα 12.30 αναχώρηση από Μυτιλήνη για Ρόδο. Ωρα 14.30 άφιξη στη Ρόδο.
ΜΟΝΟ 295 ΕΥΡΩ!!!
ΔΗΛΩΣΤΕ ΑΜΕΣΩΣ ΣΥΜΜΕΤΟΧΗ
Πληροφορίες-εγγραφές-προγράμματα
ΚΥΡΙΑΚΟΣ Μ. ΜΑΧΑΙΡΑΚΗΣ
ISIS TRAVEL ΓΡΑΦΕΙΟ ΓΕΝΙΚΟΥ ΤΟΥΡΙΣΜΟΥ
ΤΗΛ. 22410 87595

ΚΑΘΗΜΕΡΙΝΑ ΟΛΑ ΤΑ ΝΕΑ ΤΗΣ ΔΩΔΕΚΑΝΗΣΟΥ ΣΤΟ INTERNET
www.rodiaki.gr

Αύριο η ανακοίνωση της απόφασης του δικαστηρίου

Η ώρα της αλήθειας για τη "17 Νοέμβρη"

Η εικόνα που παρατηρήθηκε στην ευρύτερη περιοχή των φυλακών Κορυδαλλού τις πρώτες ημέρες εκδίκασης της υπόθεσης «17 Νοέμβρη» (αρχές Μαρτίου) αναμένεται να επαναληφθεί αύριο Δευτέρα. Τα πεζοδρόμια έξω από τον χώρο των φυλακών θα γεμίσουν από την παρουσία των τηλεοπτικών συνεργείων, ενώ μπροστά στην είσοδο του κτιρίου αναμένεται να παρατηρηθούν και πάλι ουρές δημοσιογράφων, δικηγόρων αλλά και επισκεπτών. Και αυτό γιατί αύριο, στις 9 π.μ. το Τριμελές Εφετείο Κακουργημάτων, θα ανακοινώσει το «αποτέλεσμα» της πολύμηνης ακροαματικής διαδικασίας· την απόφαση για τους 19 κατηγορούμενους ως μέλη της τρομοκρατικής οργάνωσης «17 Νοέμβρη».

Η παραπάνω διαδικασία, ωστόσο, δεν θα ολοκληρωθεί σε μία ή δύο ημέρες καθώς οι δικαστές καλούνται να τοποθετηθούν για σειρά θεμάτων, επί των οποίων θα αγορεύσουν και οι εισαγγελείς της έδρας, έτσι υπολογίζεται ότι θα διαρκέσει περί τις 10 ημέρες.

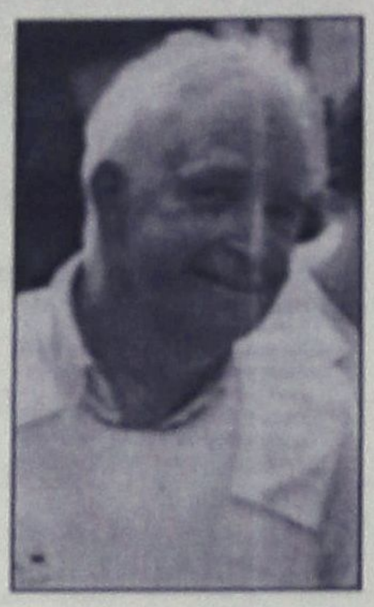

Καταρχήν, το δικαστήριο αύριο το πρωί, ύστερα από διάσκεψη δεκαπέντε ημερών, θα εκφωνήσει την απόφασή του επί της ενοχής ή της αθωότητας για κάθε έναν από τους 19 κατηγορούμενους.

Στη συνέχεια θα τεθεί επί τάπητος το ζήτημα των ελαφρυντικών. Αρκετοί κατηγορούμενοι έχουν ζητήσει να τους αναγνωριστούν τα ελαφρυντικά της ειλικρινούς μεταμέλειας, της μετέπειτα καλής συμπεριφοράς αλλά και αυτό των μη ταπεινών ελατηρίων. Ειδικά το τελευταίο παρουσιάζει εξαιρετικό ενδιαφέρον αφού εάν αναγνωριστεί σε κάποιον από τους κατηγορούμενους, αυτομάτως το δικαστήριο δέχεται ότι τα κίνητρα της δράσης του ήταν πολιτικά, παρά το γεγονός ότι έχει κριθεί πως η δράση των μελών της «17 Νοέμβρη» εμπίπτει στο κοινό ποινικό δίκαιο και δεν πρόκειται για πολιτική δράση. Επί των ελαφρυντικών θα τοποθετηθούν οι εισαγγελείς της έδρας, εν συνεχεία και συνοπτικά οι συνήγοροι και κατόπιν το δικαστήριο θα αποφασίσει αν, τι είδους, και σε ποιους από τους κατηγορούμενους θα δοθεί ελαφρυντικό.

ΟΙ ΠΟΙΝΕΣ

Η ίδια διαδικασία θα ακολουθηθεί επί των ποινών· μάλιστα στο σημείο αυτό το δικαστήριο προκειμένου να κάνει την επιμέτρησή τους δεν αποκλείεται να αποσυρθεί και για μια ή δύο ημέρες· αλλά και επί του ανασταλτικού στην έφεση που τυπικά τουλάχιστον δεν αποκλείεται να δοθεί σε κάποιους από τους κατηγορούμενους.

Με ιδιαίτερο ενδιαφέρον αναμένεται και το θέμα του αδικήματος της συμμετοχής σε εγκληματική οργάνωση με το οποίο βαρύνονται όλοι οι κατηγορούμενοι. Και αυτό γιατί το δικαστήριο -θεωρητικά τουλάχιστον- έχει δύο δρόμους. Είτε να δεχθεί ότι τιμωρείται ως κακούργημα, κάνοντας αναδρομική χρήση του νόμου, είτε ως πλημμέλημα, απόφαση που θα δείξει τον δρόμο προς την ελευθερία σε κατηγορούμενους όπως ο Γιάννης Σερίφης και ο Παύλος Σερίφης.

Τέλος ενδιαφέρον, νομικό και όχι μόνο, θα έχει το σκεπτικό με το οποίο το δικαστήριο θα στοιχειοθετήσει το αδίκημα της ηθικής αυτουργίας με το οποίο βαρύνεται ο Αλέξανδρος Γιωτόπουλος, σε περίπτωση που κριθεί ένοχος γι' αυτό. Και αυτό γιατί η απόδειξη της ηθικής αυτουργίας, δηλαδή ότι οι ενέργειες της «17 Νοέμβρη» γίνονταν κάθε μία ανεξαιρέτως ύστερα από υπόδειξη του Γιωτόπουλου, δεν προέκυψε σαφώς από τη διαδικασία.

ΠΡΑΚΤΟΡΕΙΟ
Στεφανάκης-Ζορπίδης
ΔΡΟΜΟΛΟΓΙΑ ΛΑΝΕ
Λόγω εορτών των ΧΡΙΣΤΟΥΓΕΝΝΩΝ και για την καλύτερη εξυπηρέτηση των δρομολογίων, σας γνωρίζουμε την τροποποίηση των δρομολογίων του "ΙΕΡΑΠΕΤΡΑ" και "Β. ΚΟΡΝΑΡΟΣ" για την περίοδο 23/12/03 έως και 27/12/03.
ΤΕΤΑΡΤΗ 24/12,04.30
από ΡΟΔΟ για:
Χάλκη-Διαφάνι-Πηγάδια-Κάσο-Σητεία - Αγ. Νικόλαο-Σαντορίνη-Μήλο-Πειραιά.
ΤΕΤΑΡΤΗ 24/12,17.00,
από ΡΟΔΟ για:
Χάλκη-Διαφάνι-Πηγάδια-Κάσο-Σητεία
ΚΑΣΤΕΛΟΡΙΖΟ
23/12, ώρα 12.00 το μεσημέρι
24/12, ώρα 08.00 το πρωί
27/12, ώρα 08.00 το πρωί
ΑΛΕΞ. ΔΙΑΚΟΥ 38-ΡΟΔΟΣ
Τηλ.: 22410/20625-2241030054

ALHAMBRA TRAVEL
ΜΕΓΑΛΗ ΑΕΡΟΠΟΡΙΚΗ ΕΚΔΡΟΜΗ ΣΤΗΝ
ΡΟΥΜΑΝΙΑ
15-20/1/2004
Φανταστική τιμή!!!
Το πρακτορείο σας προσφέρει κάτι καινούργιο, έναν νέο προορισμό στα Βαλκάνια, την πανέμορφη ΡΟΥΜΑΝΙΑ.
Αναχώρηση 15/1/2004 και επιστροφή 20/1/2004 με την Ολυμπιακή Αεροπορία.
ΒΟΥΚΟΥΡΕΣΤΙ - ΣΙΝΑΙΑ- ΜΟΝΑΣΤΗΡΙΑ - ΚΑΡΠΑΘΙΑ - ΠΥΡΓΟΣ ΤΟΥ ΔΡΑΚΟΥΛΑ - ΠΑΛΑΤΙΑ - BRASOV - ΚΑΣΤΡΟ ΤΟΥ ΠΕΛΕΣ - ΜΟΝΗ ΤΙΓΚΑΝΕΣΤΙ Κ.ΛΠ.
Πολυτελή ξενοδοχεία με ημιδιατροφή - Μεταφορές από και προς το αεροδρόμιο - Επισκέψεις στα αξιοθέατα με πολυτελή πούλμαν και ελληνόφωνο ξεναγό για όλη την παραμονή στη Ρουμανία. Διασκέδαση - Φθηνά ψώνια - Ασφάλεια.
Θέσεις Περιορισμένες
Για περισσότερες πληροφορίες και αναλυτικό πρόγραμμα
Πρακτορείο ALHAMBRA
ΔΗΜ. ΘΕΟΔΩΡΑΚΗ 13
Τηλ. 22410 37052, 25698

ΑΝ.ΔΩ ΑΝΑΠΤΥΞΙΑΚΗ ΔΩΔΕΚΑΝΗΣΟΥ Α.Ε. ΕΠΙΧΕΙΡΗΣΙΑΚΟ ΠΡΟΓΡΑΜΜΑ ΚΟΙΝΟΤΙΚΗΣ ΠΡΩΤΟΒΟΥΛΙΑΣ LEADER+

ΠΕΡΙΛΗΨΗ ΠΡΟΣΚΛΗΣΗΣ ΕΚΔΗΛΩΣΗΣ ΕΝΔΙΑΦΕΡΟΝΤΟΣ

ΓΙΑ ΤΗΝ ΕΠΙΛΟΓΗ ΑΝΑΔΟΧΟΥ ΠΟΥ ΘΑ ΑΝΑΛΑΒΕΙ ΤΗΝ ΕΚΠΟΝΗΣΗ ΤΗΣ ΜΕΛΕΤΗΣ: «Καθορισμός προδιαγραφών ποιότητας Κέντρων Εστίασης στο πλαίσιο τοπικού συμφώνου ποιότητας»

Η Αναπτυξιακή Δωδεκανήσου Α.Ε. η οποία αποτελεί την Ομάδα Τοπικής Δράσης Leader+ για το Νομό Δωδεκανήσου επαναπροκηρύσσει Ανοικτό Διαγωνισμό (Απόφαση 2/9-10-2003 του προέδρου επιπέδου λήψης απόφασης) για την επιλογή αναδόχου που θα αναλάβει την εκπόνηση της μελέτης: «Καθορισμός προδιαγραφών ποιότητας Κέντρων Εστίασης στο πλαίσιο Τοπικού Συμφώνου Ποιότητας». Η σύμβαση η οποία θα υπογραφεί μεταξύ της ΑΝ.ΔΩ. Α.Ε. και του αναδόχου θα χρηματοδοτηθεί από το Μέτρο 1.3.2. του τοπικού προγράμματος LEADER+. Το τοπικό πρόγραμμα της Κ.Π. LEADER+, εγκρίθηκε με την υπ. αρ. 830/1.8.2003 απόφαση του υπουργού Γεωργίας και υπογράφηκε η μεταξύ τους σύμβαση την 19η Ιουνίου 2003. Η Κοινοτική Πρωτοβουλία LEADER+ συγχρηματοδοτείται κατά 75% από το ΕΓΤΠΕ-Προσανατολισμοί.

Ο προϋπολογισμός του έργου είναι 15.652 ευρώ μη συμπεριλαμβανομένου του ΦΠΑ. **Η διάρκεια της συμβάσεως** είναι 3 μήνες.

Το αντικείμενο του έργου είναι η εκπόνηση μελέτης για τον Καθορισμό προδιαγραφών ποιότητας Κέντρων Εστίασης στο πλαίσιο τοπικού συμφώνου ποιότητας. Στόχος της μελέτης είναι η δημιουργία ενός τοπικού συμφώνου, μέσω της θέσπισης κριτηρίων, τα οποία αποτελούν δέσμευση για τους επαγγελματίες της περιοχής στον τομέα της εστίασης.

Δικαίωμα συμμετοχής στο διαγωνισμό έχουν:

1. φυσικά είτε νομικά πρόσωπα είτε μεμονωμένα είτε σε Ενωση ή Σύμπραξη ή Κοινοπραξία.

2.Τα φυσικά ή νομικά πρόσωπα τα οποία θα συμμετάσχουν αυτόνομα ή σε Ενωση ή Σύμπραξη ή Κοινοπραξία στον διαγωνισμό δεν μπορούν να μετέχουν σε περισσότερα του ενός σχήματα διαγωνιζόμενων.

Οι προσφορές μπορούν να υποβάλλονται στα γραφεία της ΑΝΔΩ Α.Ε. 28ης Οκτωβρίου 72, μέχρι την 23η Δεκεμβρίου 2003, ημέρα Τρίτη και ώρα 14.00 μ.μ.

Οι ενδιαφερόμενοι μπορούν να προμηθεύονται το πλήρες κείμενο της παρούσας Πρόσκλησης Εκδήλωσης Ενδιαφέροντος από τα γραφεία της ΑΝΔΩ Α.Ε. υπεύθυνοι κοι Γ. Πουλάκης, Κ. Ζήφος τηλ: 2241075323, 34960 και fax: 2241075324.

Πρόεδρος της επιτροπής διαχείρισης προγράμματος Leader+ Ιωάννης Ιατρίδης

ΜΕ ΤΗΝ ΥΠ' ΑΡΙΘΜ.668/03

απόφαση του Μονομελούς Πρωτοδικείου Ρόδου προσκαλούνται οι κομιστές των κατωτέρω περιγραφομένων επιταγών ν' αναγγείλουν μέσα σε προθεσμία 60 ημερών από την δημοσίευση, τα δικαιώματά τους και αν κατέχουν αυτές να τις καταθέσουν στον

Γραμματέα του Δικαστηρίου αυτού, διαφορετικά θα χάσουν την ισχύ τους τα αξιόγραφα αυτά, τα οποία έχουν ως εξής:

1) επιταγή της Alpha Bank Τράπεζας με αριθμό φύλλου: 55953054-4, ποσού 4.445,5 ευρώ εκδόσεως του Γερόλυμου Βασίλειου και με ημερομηνία εμφάνισης: 20-8-2003.

2) επιταγή της Τράπεζας Πειραιώς με αριθμό: 00000104-0, ποσού 23.000 ευρώ, εκδόσεως του Μαντικού Βασίλειου και με ημερομηνία εμφάνισης 31-8-2003.

3) επιταγή της τράπεζας Δωδεκανήσου με αριθμό: 10439240-1, ποσού 1296,62 ευρώ, εκδόσεως του Παπαοικονόμου Βασίλειου, και με ημερομηνία εμφάνισης: 30-8-2003.

4) επιταγή της Τράπεζας Εθνικής με αριθμό: 14289301-3, ποσού 600 ευρώ, εκδόσεως του Ξανθόπουλου Σταμάτη, και με ημερομηνία εμφάνισης: 30-8-2003.

5) επιταγή της Τράπεζας Alpha Bank, με αριθμό: 66576201-1, ποσού 10.000 ευρώ, εκδόσεως Σίδερα Τζόγια ΕΠΕ, και με ημερομηνία εμφάνισης: 31-8-2003.

6) επιταγή της Τράπεζας Εθνικής με αριθμό: 304456613-6, ποσού 6.000 ευρώ, εκδόσεως ΑΚΤΟΣ ΕΠΕ, και με ημερομηνία εμφάνισης: 30-8-2003.

7) επιταγή της Τράπεζας Εμπορικής, με αριθμό: 01291865-2, ποσού 4374,3 ευρώ, εκδόσεως Μπουχούνα Στέφανου και με ημερομηνία εμφάνισης: 30-8-2003.

8) επιταγή της Τράπεζας Δωδεκανήσου, με αριθμό: 10070557-, ποσού 1.202 ευρώ, εκδόσεως Βαρδαβά Ιωάννη, και με ημερομηνία εμφάνισης: 30-9-2003.

9) επιταγή της Τράπεζας Εμπορικής με αριθμό: 00699481-4, ποσού 1000 ευρώ, εκδόσεως Κολιού Σάββα, και με ημερομηνία εμφάνισης: 31-9-2003.

10) επιταγή της τράπεζας Εμπορικής με αριθμό: 00851140-3, ποσού 1000 ευρώ, εκδόσεως του Κολιού Σάββα, και με ημερομηνία εμφάνισης 31-9-2003.

11) επιταγή της τράπεζας Εμπορικής με αριθμό: 00851139-0, ποσού 2.000 ευρώ, εκδόσεως του Κολιού Σάββα, και με ημερομηνία εμφάνισης 30-10-2003.

12) επιταγή της τράπεζας Alpha Bank με αριθμό: 57741254-0, ποσού 3.000 ευρώ, εκδόσεως της Λυκοπάντη Μιχαλίτσας, και με ημερομηνία εμφάνισης 30-11-2003.

13) επιταγή της Τράπεζας Alpha Bank με αριθμό: 57741255-8, ποσού 3.000 ευρώ, εκδόσεως της Λυκοπάντη Μιχαλίτσας, και με ημερομηνία εμφάνισης 30-12-2003.

14) επιταγή της Τράπεζας Αγροτικής με αριθμό: 16925454-2, ποσού 7.414,22 ευρώ, εκδόσεως Σίδερα Τζόγια ΕΠΕ, και με ημερομηνία εμφάνισης: 30-12-2003.

15) επιταγή της Τράπεζας Αγροτικής με αριθμό: 16925455-1, ποσού 7.414,22 ευρώ, εκδόσεως Σίδερα Τζόγια ΕΠΕ, και με ημερομηνία εμφάνισης: 8-11-2003.

16) επιταγή της τράπεζας Πίστεως (ΑΛΦΑ) με αριθμό: 11509091-6, ποσού 10.243,70 ευρώ, εκδόσεως Σίδερα Τζόγια ΕΠΕ, και με ημερομηνία εμφάνισης: 15-12-2003.

17) επιταγή της Τράπεζας EuroBank με αριθμό 9070-1, ποσού 2.800 ευρώ, εκδόσεως Σίρμου Πέτρου, και με ημερομηνία εμφάνισης 20-9-2003.

18) επιταγή της τράπεζας Εμπορικής με αριθμό: 0337627-4, ποσού 4.000 ευρώ, εκδόσεως του Αντωνάκη Νικολάου, και με ημερομηνία εμφάνισης 30-8-2003.

19) επιταγή της τράπεζας Εμπορικής με αριθμό: 08290964-4, ποσού 4.287 ευρώ, εκδόσεως του Αντωνάκη Νικολάου και με ημερομηνία εμφάνισης 30-9-2003.

20) επιταγή της Τράπεζας Εμπορικής με αριθμό: 01290678-6, ποσού 2.753,39 ευρώ, εκδόσεως Γεωργίου Νικολάου, και με ημερομηνία εμφάνισης 30-10-2003.

21) επιταγή της Εμπορικής Τράπεζας με αριθμό: 01290679-4, ποσού 8.197,2 ευρώ, εκδόσεως του Γεωργίου Νικολάου, και με ημερομηνία εμφάνισης 30-12-2003.

22) επιταγή της Τράπεζας Κύπρου με αριθμό: 9585-5, ποσού 2.000 ευρώ, εκδόσεως του Παπακωνσταντίνου Σοφοκλή, και με ημερομηνία εμφάνισης 31-8-2003.

23) επιταγή της Τράπεζας Κύπρου με αριθμό: 2008-6, ποσού 3.000 ευρώ, εκδόσεως Παπακωνσταντίνου Σοφοκλή, και με ημερομηνία εμφάνισης 15-12-2003.

24) επιταγή της Τράπεζας Κύπρου με αριθμό 2009-4, ποσού 5.000 ευρώ, εκδόσεως Παπακωνσταντίνου Σοφοκλή, και με ημερομηνία εμφάνισης 28-2-04.

25) επιταγή της Εθνικής Τράπεζας με αριθμό: 24529411-2, ποσού 2.000 ευρώ, εκδόσεως του Τζόγια Φίλιππα, και με ημερομηνία εμφάνισης 30-9-2003.

26) επιταγή της Alpha Bank με αριθμό: 55953192-3, ποσού 5.530 ευρώ, εκδόσεως Παυλή Αντώνη, και με ημερομηνία εμφάνισης 28-2-04.

27) επιταγή της Εμπορικής Τράπεζας με αριθμό: 0759423-3, ποσού 1.891 ευρώ, εκδόσεως Φλάγκου Μαρία, και με ημερομηνία εμφάνισης 30-4-2003.

28) επιταγή της Τράπεζας Δωδεκανήσου με αριθμό: 10071727-6, ποσού 1000 ευρώ, εκδόσεως Πανάγου Γιάννη, και με ημερομηνία εμφάνισης 30-9-2003.

29) επιταγή της Alpha Bank με αριθμό 718-7, ποσού 10.000 ευρώ, εκδόσεως Πανάγου Μιχάλη, και με ημερομηνία εμφάνισης 31-8-2003.

30) επιταγή της Τράπεζας Εθνικής με αριθμό: 12455033, ποσού 3.297 ευρώ, εκδόσεως Βαρέλη Αντωνίου, και με ημερομηνία εμφάνισης: 30-10-03.

31) επιταγή της Τράπεζας Εθνικής με αριθμό: 14202378-7, ποσού 834,00 ευρώ, εκδόσεως Βατικιώτη Ξανθούλας, και με ημερομηνία εμφάνισης: 30-10-2003.

32) επιταγή της Τράπεζας Δωδεκανήσου με αριθμό: 10063522-9, ποσού 1000 ευρώ, εκδόσεως Κουτούζου Σταύρου, και με ημερομηνία εμφάνισης: 28-02-04.

33) επιταγή της Τράπεζας Εθνικής με αριθμό: 11952908-4, ποσού 936,99 ευρώ, εκδόσεως Νικολαΐδη Εμμανουήλ, και με ημερομηνία εμφάνισης: 1-10-03.

34) επιταγή της Τράπεζας Δωδεκανήσου με αριθμό: 10079646-4, ποσού 6000 ευρώ, εκδόσεως Φίνα Γιάννη, και με ημερομηνία εμφάνισης: 30-11-2003.

35) επιταγή της Τράπεζας Δωδεκανήσου με αριθμό: 10079647, ποσού 6.820 ευρώ, εκδόσεως Φίνα Γιάννη, και με ημερομηνία εμφάνισης: 31-05-2004.

36) επιταγή της Τράπεζας Πειραιώς με αριθμό: 07124233-3, ποσού 4095 ευρώ, εκδόσεως Αντώνογλου Φώτη, και με ημερομηνία εμφάνισης: 30-11-03.

37) επιταγή της Τράπεζας Λαικής με αριθμό: 28008607-5, ποσού 20.000 ευρώ, εκδόσεως Ατλάντικα Ελλάς Α.Ε., και με ημερομηνία εμφάνισης: 15-9-2003.

38) επιταγή της Τράπεζας Πειραιώς με αριθμό: 0711-7782-5, ποσού 10.000 ευρώ, εκδόσεως Νικολιδάκη Ιωάννη, και με ημερομηνία εμφάνισης: 30-11-2003.

39) επιταγή της Τράπεζας Πειραιώς με αριθμό: 0000010-8, ποσού 7.000 ευρώ, εκδόσεως Πελαρδή Σταμάτη, και με ημερομηνία εμφάνισης: 15-10-03.

40) επιταγή της Τράπεζας Πειραιώς με αριθμό: 00017-, ποσού 8193,86 ευρώ, εκδόσεως Πελαρδή Σταμάτη, και με ημερομηνία εμφάνισης: 30-1-2004.

41) επιταγή της Τράπεζας ALPHA BANK με αριθμό: 55953261-0, ποσού 5.196 ευρώ, εκδόσεως Κάναν Α.Ε., με ημερομηνία εμφάνισης: 30-10-2003.

42) επιταγή της Τράπεζας ALPHA BANK με αριθμό: 11508615-3, ποσού 4.147 ευρώ, εκδόσεως Κόναν Α.Ε., και με ημερομηνία εμφάνισης: 31-3-2004.

43) επιταγή: της Τράπεζας ALPHA BANK με αριθμό: 60.5403-88-1, ποσού 915,77 ευρώ, εκδόσεως Πλακαγέ ΕΠΕ, και με ημερομηνία εμφάνισης: 31-3-2004.

44) επιταγή της Τράπεζας ALPHA BANK με αριθμό: 11505637-8, ποσού 8.963 ευρώ, εκδόσεως Κλαδογένη Μιχάλη, και με ημερομηνία εμφάνισης: 15-10-2003.

45) επιταγή της Τράπεζας Δωδεκανήσου με αριθμό: 10172056, ποσού 4.000 ευρώ, εκδόσεως FORUM Α.Ε., και με ημερομηνία εμφάνισης: 15-12-03.

46) επιταγή της Τράπεζας Πειραιώς με αριθμό επιταγής: 07150665-9, ποσού 2.625 ευρώ, εκδόσεως Αντώνογλου Λεντή, και με ημερομηνία εμφάνισης: 31-12-03.

47) επιταγή της Εθνικής Τράπεζας με αριθμό 30691419-1, ποσού 2400 ευρώ, εκδόσεως Δ. και Σ. Ποντικάκη Ο.Ε., με ημερομηνία εμφάνισης 30-11-03.

48) επιταγή της Τράπεζας Πειραιώς με αριθμό 00000-1252, ποσού 3.000 ευρώ, εκδόσεως Ανάπολις Α.Ε. και με ημερομηνία εμφάνισης 10-10-2003.

49) επιταγή της Εμπορικής Τράπεζας με αριθμό 08291408, ποσού 4.100 ευρώ, εκδόσεως Παπακώστα Δημήτρη και με ημερομηνία εμφάνισης 5-11-03.

50) επιταγή της ALPHA BANK με αριθμό 66014587-1, ποσού 10.000 ευρώ, εκδόσεως ΛΙΝΔΙΑ Α.Ε., με ημερομηνία εμφάνισης 31-8-03.

51) επιταγή της ALPHA BANK με αριθμό 6673522-0, ποσού 10.000 ευρώ, εκδόσεως ΛΙΝΔΙΑ Α.Ε., με ημερομηνία εμφάνισης 3-11-03.

52) επιταγή της ALPHA BANK με αριθμό 66735723-8, ποσού 10.000 ευρώ, εκδόσεως ΛΙΝΔΙΑ Α.Ε., με ημερομηνία εμφάνισης 31-12-03.

53) επιταγή της ALPHA BANK με αριθμό 66735724-6, ποσού 15.000 ευρώ, εκδόσεως ΛΙΝΔΙΑ Α.Ε., και με ημερομηνία εμφάνισης 31-1-04.

54) επιταγή της ALPHA BANK με αριθμό 66737357-8, ποσού 20884 ευρώ, εκδόσεως ΛΙΝΔΙΑ Α.Ε. και με ημερομηνία εμφάνισης 31-08-03.

55) επιταγή της ALPHA BANK με αριθμό 66526446-4, ποσού 4.704 ευρώ, εκδόσεως ΛΙΝΔΙΑ Α.Ε., με ημερομηνία εμφάνισης 5-9-03.

56) επιταγή της ALPHA BANK με αριθμό 1089300-5, ποσού 4.479 ευρώ εκδόσεως ΠΑΡΑΝΤΑΙΣ Α.Ε., με ημερομηνία εμφάνισης 30-11-03.

57) επιταγή της Τράπεζας Γενικής με αριθμό 60157862-1, ποσού 7000 ευρώ, εκδόσεως Καλίγερος Μιχάλης, με ημερομηνία εμφάνισης 31-1-03.

58) επιταγή της Τράπεζας Πειραιώς με αριθμό 7147112-0, ποσού 6.283,13 ευρώ, εκδόσεως Καρίκα Γεράσιμου, με ημερομηνία εμφάνισης 30-8-03.

59) επιταγή της Εμπορικής Τράπεζας, με αριθμό 43669948, ποσού 6.638 ευρώ, εκδόσεως Φραγκάκη Ιωάννη, με ημερομηνία εμφάνισης 30-9-03.

60) Επιταγή της Τράπεζας Πειραιώς με αριθμό 06211649-5, ποσού 1369,59, εκδόσεως ΒΑΣΚΟ Α.Τ.Ε., με ημερομηνία εμφάνισης 9-10-03.

61) επιταγή της Τράπεζας Πειραιώς με αριθμό 0621151-7, ποσού 4.447,8 ευρώ, εκδόσεως ΒΑΣΚΟ ΑΤΕ, με ημερομηνία εμφάνισης 30-10-03.

62) επιταγή της Τράπεζας Πίστεως (ΑΛΦΑ) με αριθμό 69556784-1, ποσού 360 ευρώ, εκδόσεως Δήμητρα Τσιμέττα συζ. Ιωάννη, με ημερομηνία εμφάνισης 30-8-03.

63) επιταγή της Τράπεζας Πίστεως (ΑΛΦΑ) με αριθμό 64556785-0, ποσού 330 ευρώ, εκδόσεως Δήμητρα Τσιμέττα συζ. Ιωάννη, με ημερομηνία εμφάνισης 30-8-03.

64) επιταγή της Τράπεζας Εμπορικής με αριθμό 08290968-7, ποσού 2.500 ευρώ, εκδόσεως Αντωνάκη Νίκου, με ημερομηνία εμφάνισης 28-1-04.

65) επιταγή της Τράπεζας ALPHA BANK με αριθμό 10270244-6, ποσού 654 ευρώ, εκδόσεως Σπανού Σταύρου, με ημερομηνία εμφάνισης 30-11-2003.

66) επιταγή της Τράπεζας Εργασίας με αριθμό 0077461-8, ποσού 2.278,8 ευρώ, εκδόσεως ΛΑΜΚΟ ΑΤΕ, με ημερομηνία εμφάνισης 15-10-2003.

67) επιταγή της Τράπεζας Δωδεκανήσου με αριθμό 10075093-1, ποσού 2.178 ευρώ, εκδόσεως Τριγένης Παναγιώτης, με ημερομηνία εμφάνισης 15-10-2003.

68) επιταγή της Τράπεζας Δωδεκανήσου με αριθμό 10070557, ποσού 1.202 ευρώ, εκδόσεως Βαρδαβά Ιωάννη, με ημερομηνία εμφάνισης 30-9-03.

69) επιταγή της Τράπεζας Δωδεκανήσου με αριθμό 10068162, ποσού 1435,7 ευρώ, εκδόσεως ΕΡΓΟΠΛΑΝ Α.Ε., με ημερομηνία εμφάνισης 15-9-03.

70) επιταγή της NOVA BANK με αριθμό 00390780-2, ποσού 4.457 ευρώ, εκδόσεως Α. Φράγκου-Α. Ζουμπάς Ο.Ε., με ημερομηνία εμφάνισης 31-12-03.

71) επιταγή της Τράπεζας Εργασίας με αριθμό 0021902-9, ποσού 6.582 ευρώ, εκδόσεως Α.Φράγκου-Α. Ζουμπάς Ο.Ε., με ημερομηνία εμφάνιση 20-12-03.

72) επιταγή της Τράπεζας Εργασίας με αριθμό 00021906-1 ποσού 6.000 ευρώ, εκδόσεως Α. Φράγκου-Α. Ζουμπάς Ο.Ε., με ημερομηνία εμφάνισης 30-9-03.

73) επιταγή της Εθνικής Τράπεζας με αριθμό φύλλου 13913649-5 ποσού 3.500 ευρώ, εκδόσεως Χατζηνικόλα Εμμανουήλ, με ημερομηνία εμφάνισης 30-08-2003.

74) επιταγή της Τράπεζας Εθνικής με αριθμό 30466300-0, ποσού 3000 ευρώ, εκδόσεως Βασίλη Καμπιλαυκά, με ημερομηνία εμφάνισης 30-10-03.

75) επιταγή της Τράπεζας Εθνικής με αριθμό 30466301-8, ποσού 3000 ευρώ, εκδόσεως Βασίλη Καμπιλαυκά, με ημερομηνία εμφάνισης 30-11-03.

76) επιταγή της Τράπεζας Εθνικής με αριθμό 23639697-8, ποσού 528,38 ευρώ, εκδόσεως Πανηγύρης Α.Ε., με ημερομηνία εμφάνισης 15-11-03.

77) επιταγή της Τράπεζας Πειραιώς με αριθμό 00000024-8, ποσού 150 ευρώ, εκδόσεως Παπαγούρα Δημήτρη, με ημερομηνία εμφάνισης 4-10-03.

78) επιταγή της ALPHA BANK με αριθμό 00000112, ποσού 5.000 ευρώ, εκδόσεως Χατζαντώνη Σκιαδενή με ημερομηνία εμφάνισης 24-9-03.

79) επιταγή της Τράπεζας Εθνικής με αριθμό 11677571, ποσού 1114,45 ευρώ, εκδόσεως Χατζηβασιλείου Ιωάννη με ημερομηνία εμφάνισης 30-10-03.

80) επιταγή της Τράπεζας Εθνικής με αριθμό, ποσού 2.000 ευρώ, εκδόσεως Ματακάκη Ομορφου, με ημερομηνία εμφάνισης 15-10-03.

81) επιταγή της Τράπεζας Δωδεκανήσου με αριθμό 10455927-6, ποσού 1500 ευρώ, εκδόσεως Σφυράκη Σάββα, με ημερομηνία εμφάνισης 30-11-03.

82) επιταγή της Τράπεζας Δωδεκανήσου με αριθμό 10455925-0, ποσού 3.900 ευρώ, εκδόσεως Σφυράκη Σάββα, με ημερομηνία εμφάνισης 15-10-03.

83) επιταγή της Τράπεζας Εμπορικής με αριθμό 08134836-6, ποσού 2220 ευρώ, εκδόσεως Αφοί Κουφού Ο.Ε., με ημερομηνία εμφάνισης 15-01-04.

84) επιταγή της Τράπεζας Εμπορικής με αριθμό 73683035295, ποσού 1500 ευρώ, εκδόσεως Κιούρδη Μιχαήλ, με ημερομηνία εμφάνισης 30-8-03.

85) επιταγή της Τράπεζας Δωδεκανήσου με αριθμό, ποσού 17.000 ευρώ, εκδόσεως Κυπριώτη Φίλιππου, με ημερομηνία εμφάνισης 30-8-03.

86) επιταγή της Τράπεζας Δωδεκανήσου με αριθμό 10075108-6, ποσού 3815 ευρώ, εκδόσεως Παπαχατζή Σταματίας, με ημερομηνία εμφάνισης 31-8-03.

87) επιταγή της Τράπεζας Λαικής με αριθμό 28011042-1, ποσού 6000 ευρώ, εκδόσεως Καλούδη Βασίλη και Σία Ο.Ε., με ημερομηνία εμφάνισης 28-2-04.

88) επιταγή της ALPHA BANK με αριθμό 10270542, ποσού 740 ευρώ, εκδόσεως Ευσταθίου, με ημερομηνία εμφάνισης 30-10-03.

89) επιταγή της Τράπεζας Γενικής, ποσού 430 ευρώ, εκδόσεως Μιχαλάκη Λουκά, με ημερομηνία εμφάνισης 30-9-03.

90) επιταγή της Τράπεζας Εθνικής με αριθμό 62154047 και σε χρέωση του υπ' αριθμ. 6976687817 λογαριασμού, ποσού 1430 ευρώ, εκδόσεως Κεφαλάκη Σπύρου, με ημερομηνία εμφάνισης 30-11-03.

91) επιταγή της Τράπεζας Δωδεκανήσου με αριθμό 10482886-2, ποσού 4.000 ευρώ, εκδόσεως Χαριτωμένης Πατέλλη, με ημερομηνία εμφάνισης 30-9-03.

92) επιταγή της Τράπεζας Δωδεκανήσου με αριθμό 10485555-0, ποσού 4.000 ευρώ, εκδόσεως Χαριτωμένης Πατέλλη, με ημερομηνία εμφάνισης 30-11-03.

93) επιταγή της Τράπεζας Δωδεκανήσου με αριθμό 10489171-8, ποσού 3500 ευρω, εκδόσεως Χαριτωμένης Παττέλη, με ημερομηνία εμφάνισης 30-12-03.

94) επιταγή της Τράπεζας Δωδεκανήσου με αριθμό 10061210-5, ποσού 921 ευρώ, εκδόσεως Βογιατζή Φίλιππου, με ημερομηνία εμφάνισης 31-12-03.

95) επιταγή της ALPHA BANK με αριθμό 65804384-6, ποσού 800 ευρώ, εκδόσεως Μαρίας Κουμπά, με ημερομηνία εμφάνισης 31-12-03.

96) επιταγή της Τράπεζας Πειραιώς με αριθμό 00000097-9, ποσού 3.800 ευρώ, εκδόσεως Σεμερτζή Μάρκου, με ημερομηνία εμφάνισης 30-11-03.

97) επιταγή της Τράπεζας Πειραιώς με αριθμό 000000684-0, ποσού 4.000 ευρώ, εκδόσεως Σεμερτζή Μάρκου, με ημερομηνία εμφάνισης 30-10-03.

98) επιταγή της ALPHA BANK με αριθμό 51646113-7, ποσού 3.000 ευρώ, εκδόσεως Κουφάλη Σάββα, με ημερομηνία εμφάνισης 30-11-03.

99) επιταγή της Τράπεζας Δωδεκανήσου με αριθμό 10046763-6, ποσού 1500 ευρώ, εκδόσεως ROYAL HOTEL ΠΕΥΚΟΙ Α.Ε., με ημερομηνία εμφάνισης 20-11-03.

100) επιταγή της ALPHA BANK με αριθμό 108931200, ποσού 2.000 ευρώ, εκδόσεως Ζανετίδη Κώστα, με ημερομηνία εμφάνισης 10-11-03.

101) επιταγή της Τράπεζας Κύπρου, με αριθμό 252/073021 ποσού 6.000 ευρώ, εκδόσεως Ελευθερίου Γ.Σ., με ημερομηνία εμφάνισης 30-09-03.

102) επιταγή της Τράπεζας Κύπρου με αριθμό 121/073-021, ποσού 5.000 ευρώ, εκδόσεως Ελευθερίου Γ.Σ., με ημερομηνία εμφάνισης 30-11-03.

103) επιταγή της Τράπεζας Κύπρου με αριθμό 122/073-021, ποσού 5.000 ευρώ, εκδόσεως Ελευθερίου Γ.Σ., με ημερομηνία εμφάνισης 28-02-04.



ΑΙΓΑΙΟΝ

ΑΝΩΝΥΜΗ ΑΣΦΑΛΙΣΤΙΚΗ ΕΤΑΙΡΕΙΑ

Οι παρακάτω τιμές ασφαλίστρων ισχύουν για εξάμηνη διάρκεια ασφάλισης με ΒΜ 3 και περιλαμβάνουν τις εξής καλύψεις: **• Σωματικές βλάβες τρίτων • Υλικές ζημιές τρίτων • Προσωπικό ατύχημα οδηγού/ιδιοκτήτη • καιρικά φαινόμενα για 3.000€**

ΑΣΦΑΛΙΣΤΡΑ ΟΧΗΜΑΤΩΝ

ΕΙΧ		ΦΙΧ		ΦΙΧ. ΑΓΡΟΤ	
ΙΠΠΟΙ	ΚΟΣΤΟΣ	ΙΠΠΟΙ	ΚΟΣΤΟΣ	ΙΠΠΟΙ	ΚΟΣΤΟΣ
1-6	78,51 €	1-10	111,62 €	1-10	60,68 €
7-8	80,72 €	11-15	138,63 €	11-15	72,34 €
9-10	98,39 €	16-20	153,77 €	16-20	82,46 €
11-12	99,86 €	21-30	166,86 €	21-30	88,91 €
13-14	112,03 €	31-40	182,41 €	31-40	94,12 €
15-20	140,38 €	41-55	752,04 €	41-55	99,65 €
21-25	148,48 €	56-75	879,72 €	56-75	120,22 €
		76 και άνω	982,83 €	76 και άνω	133,015 €

ΑΙΓΑΙΟΝ ΑΝΩΝΥΜΗ ΑΣΦΑΛΙΣΤΙΚΗ

ΑΛΕΞ. ΔΙΑΚΟΥ 9 (ENANTI Hondos center)

ΤΗΛ.(22410) 26722, 75701

METROPOL
ODEON
·MULTI-CINEMA·
www.RodosVitrina.gr/Metropol.htm
ΕΒΔΟΜ.ΠΡΟΓΡΑΜΜΑ • WEEKLY PROGRAMME
05/12/2003 - 11/12/2003

Επίλεκτη Ομάδα Κρούσης
S.W.A.T
Επιφυλακτείτε για την πιο καθηλωτική αστυνομική περιπέτεια με καταιγιστικό ρυθμό και άφθονη αδρεναλίνη
Σε 1η πανελλήνια προβολή
ΠΡΩΤΑΓΩΝΙΣΤΟΥΝ
Σάμιουελ Λ. Τζάκσον • Κόλιν Φάρελ
Ολιβιέ Μαρτινέζ • Μισέλ Ροντριγκέζ
ΑΙΘΟΥΣΑ 1
ΩΡΕΣ ΕΝΑΡΞΗΣ SHOW TIMES
20:15 • 22:40

Finding Nemo
Ψάχνοντας τον Nemo
Σε 1η πανελλήνια προβολή
ΑΙΘΟΥΣΑ 1
ΩΡΕΣ ΕΝΑΡΞΗΣ SHOW TIMES
15:45 • 18:00

MASTER AND... COMMANDER
"Στα πέρατα του κόσμου"
Από τις ακριβότερες ΟΣΚΑΡΙΚΕΣ παραγωγές του ΧΟΛΛΙΓΟΥΝΤ.
Ένα κινηματογραφικό έπος!!!
Σε 1η πανελλήνια προβολή
ΑΙΘΟΥΣΑ 3
ΩΡΕΣ ΕΝΑΡΞΗΣ SHOW TIMES
Πρωταγωνιστεί ο δυναμικός ΡΑΣΕΛ ΚΡΟΟΥ
17:00 • 19:45 • 22:30

ΟΞΥΓΟΝΟ
Ο Μιχάλης Ρέππας και ο Θανάσης Παπαθανασίου εξαφανίζουν μετά από το "Safe Sex" μια άκρως κανονικά ζωάρα που θα ζαλιστείτε, θα γουλήξετε και θα συζητάτε!
Πρωταγωνιστούν: Νίνα Μιχαηλά, Μαρία Καβογιάννη, Ανδρέας Κωνσταντίνου, Τζένη Σκούρα, Αλέξης Γεωργούλης, Τζένη Παπαδοπούλου, Γιάννης Τσιμιτσέλης, Αλεξάνδρα Αντωνιάδου, Χάρης Κωρσκός
ΑΙΘΟΥΣΑ 2
ΩΡΕΣ ΕΝΑΡΞΗΣ SHOW TIMES
17:45 • 20:00 • 22:15

ΠΑΡΑΣΚΕΥΗ 12 ΔΕΚΕΜΒΡΙΟΥ
Η ρομαντική Κωμωδία με σπιρτόζικες στάκες και έξυπνες ανατροπές!
ΚΑΙΩ Ο ΕΡΩΤΑΣ
"Just with love"
Ο αριστοκράτης εργένης από την μύτη πάει και...
Πρωταγωνιστεί η διάσημη φεμινίστρια ΡΕΝΕ ΖΕΛΒΕΓΚΕΡ
και ο γοητευτικός δημοσιογράφος ΓΙΟΥΑΝ ΜΑΚΓΚΡΕΓΚΟΡ

ΠΑΡΑΣΚΕΥΗ 19 ΔΕΚΕΜΒΡΙΟΥ
ΝΙΚΟΛ ΚΙΝΤΜΑΝ - ΑΝΤΟΝΙ ΧΟΠΚΙΝΣ
σε μια ταινία που θα πρωταγωνιστήσει στα βραβεία ΟΣΚΑΡ του 2004!!!
ΤΟ ΑΝΟΡΩΠΗΝΟ ΣΤΙΓΜΑ
Ένας καταξιωμένος άνδρας μία ανηγμένη γυναίκα και η ανακάλυψη ενός συγκλονιστικού μυστικού
Πρωταγωνιστούν οι Βραβευμένοι με ΟΣΚΑΡ Νικόλ Κίντμαν, Αντόνι Χόπκινς, Έντι Κέρρι, Γκέρι Όλντ
•3 LUXURY DESIGN SCREENS•
•DOLBY DIGITAL EX•FULLY AIR-CONDITIONED•
Πληροφορίες, Κρατήσεις • Information, Reservations
✆ 22410.28400

ΤΙΣ ΗΜΕΡΕΣ ΤΩΝ ΧΡΙΣΤΟΥΓΕΝΝΩΝ

Αρχοντες παρέα με... τα ζωτικά στην οθόνη

Κάθε φορά που πλησιάζουν Χριστούγεννα, τα παιδιά σέρνουν τους γονείς τους από το χέρι για να πάνε σινεμά.

Τα στούντιο γνωρίζουν πολύ καλά ότι τα περισσότερα έσοδά τους προέρχονται από τις ταινίες οικογενειακής διασκέδασης, όπως και ότι η καλύτερη περίοδος για να προβληθούν αυτές οι ταινίες είναι η περίοδος των Χριστουγέννων, καθώς τα παιδιά δεν έχουν σχολείο και μπορούν ευκολότερα να αναγκάσουν τους γονείς τους να δουν (και να ξαναδούν) τις αγαπημένες τους ταινίες.

Δεν είναι τυχαίο το γεγονός ότι τα τρία τελευταία χρόνια, έβγαιναν Δεκέμβριο οι ταινίες της τριλογίας του «Αρχοντα των Δαχτυλιδιών». Δεν πρόκειται για την παραδοσιακή παιδική ταινία, αφού η βία πλημμυρίζει τα πλάνα της, όμως η μυθολογία των ηρώων του Τόλκιεν έχει μεγάλη απήχηση στους εφήβους και στα μικρότερα αδέλφια τους, που δεν μπορούν να μπουν στο σινεμά για να τους δουν. Στις 17 Δεκεμβρίου κάνει ταυτόχρονη πρεμιέρα σε όλο τον κόσμο η «Επιστροφή του βασιλιά», το τρίτο και τελευταίο μέρος της τριλογίας του «Αρχοντα των Δαχτυλιδιών», όπου ο Αραγκορν θα διεκδικήσει και πάλι τον θρόνο του και θα δούμε αν ο Φρόντο θα καταφέρει να καταστρέψει το Δαχτυλίδι, για το οποίο τόσες χιλιάδες λέξεις γράφτηκαν και ξοδεύτηκαν 300 εκατομμύρια δολάρια για να γυριστεί σε ταινία η ιστορία του.

Από την επόμενη Παρασκευή προβάλλεται μια περισσότερο παραδοσιακή χριστουγεννιάτικη ταινία. Το «Ξωτικό των Χριστουγέννων» είναι ένα κωμικό παραμύθι, που πατάει ελαφρά πάνω στον μύθο του Πινόκιο, της κούκλας που θέλει να γίνει αγόρι, αλλά και του Σκρουτζ. Ο Μπάντι, ένα ορφανό από μητέρα μικρό, τριπάρει στον άδικο του Αη Βασίλη και καταλήγει στον Βόρειο Πόλο, όπου τον μεγαλώνουν τα ξωτικά.

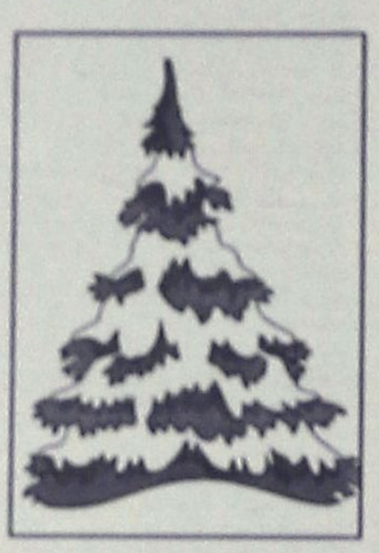

Μεγαλώνοντας, πιστεύει ότι είναι και εκείνος ξωτικό, ώσπου μαθαίνει την αλήθεια και πηγαίνει στη Νέα Υόρκη για να βρει τον πατέρα του, ο οποίος είναι γραμμένος στη λίστα των κακών ανθρώπων. Δεν χρειάζεται πολλή φαντασία για να καταλάβει κανείς ότι θα υπάρξει χάπι εντ. Στην ταινία του Τζον Φαβρό, πρωταγωνιστούν ο κωμικός Γουίλ Φερέλ και ο Τζέιμς Κάαν.

Τη δεύτερη ημέρα των Χριστουγέννων θα αρχίσει να προβάλλεται στην Ελλάδα το «Looney Tunes Επιστροφή στη δράση» του Τζο Ντάντε, ένας συνδυασμός κινουμένων σχεδίων και live action, όπου ο Μπαγκς Μπάνι και ο Ντάφι Ντακ πρωταγωνιστούν μαζί με ηθοποιούς, όπως ο Στιβ Μάρτιν και ο Μπρένταν Φρέιζερ. Υπενθυμίζουμε ότι ήδη προβάλλεται το εξαιρετικό κινούμενο σχέδιο της Pixar «Ψάχνοντας τον Νέμο». Η ταινία ήδη κυκλοφορεί σε DVD στο εξωτερικό και έχει απάει όλα τα ταμεία, αλλά και για τους Ελληνες διανομείς, παιδική ταινία ίσον Χριστούγεννα.

ΠΑΛΛΑΣ 5 CINEMAS CENTER
05/12/2003 έως 11/12/2003
www.cinemapallas.gr

ΑΙΘΟΥΣΑ 5
DOGVILLE
Σε 1η Πανελλήνια Προβολή!
Επιτέλους η ταινία που έκανε αίσθηση όπου προβλήθηκε!
Ο Λαρς Φον Τριερ σκηνοθετεί τη βραβευμένη με Όσκαρ Νικόλ Κίντμαν στο πιο εξαιρετικό ρόλο της καριέρας της!
ΠΡΩΤΑΓΩΝΙΣΤΟΥΝ: NICOLE KIDMAN, HARRIET ANDERSSON, LAUREN BACALL, STELLAN SNARSGARD
Ώρες Έναρξης: 17:20, 20:00, 22:40

ΑΙΘΟΥΣΑ 2
ΕΡΩΤΑΣ ΚΑΙ... ΤΙΠΟΤΑ ΑΛΛΟ
ANYTHING ELSE
Σε 1η Πανελλήνια Προβολή!
Σε όλες τις σχέσεις ο ένας πάντα σηκώνει το... "βάρη"!! Η νέα κωμωδία του ΓΟΥΝΤΙ ΑΛΛΕΝ με τους Τζέισον Μπιγκς (AMERICAN PIE) Κρίστινα Ρίτσι και τον θρυλικό...κοντό, Ντένι Ντε Βίτο!
Ώρες Έναρξης: *16:15, 18:20, 20:25, 22:30
* Ειδική επιπλέον παράσταση, μόνο Σάββατο & Κυριακή

ΑΙΘΟΥΣΑ 4
ΑΓΑΠΗ ΕΙΝΑΙ... LOVE ACTUALLY
Σε 1η Πανελλήνια Προβολή!
3η εβδομάδα θριάμβου!
Από τους δημιουργούς του "4 ΓΑΜΟΙ & 1 ΚΗΔΕΙΑ", "ΤΟ ΗΜΕΡΟΛΟΓΙΟ ΤΗΣ ΜΠΡΙΤΖΕΤ ΤΖΟΥΝΣ" και "ΜΙΑ ΒΡΑΔΙΑ ΣΤΟ ΝΟΤΙΝΓΚ ΧΙΛ" η απόλυτη ρομαντική κωμωδία! Μην τη χάσετε!
ΠΡΩΤΑΓΩΝΙΣΤΟΥΝ: HUGH GRANT, LIAM NEESON, EMMA THOMPSON, ROWAN ATKINSON (Mr. Bean)
Ώρες Έναρξης: 17:10, 19:50, 22:35

ΑΙΘΟΥΣΑ 1
ΠΟΛΙΤΙΚΗ ΚΟΥΖΙΝΑ
Σε 1η Πανελλήνια Προβολή!
7η εβδομάδα θριάμβου!
Η ταινία που απέσπασε 8 κρατικά βραβεία ποιότητας και είναι κατά γενική ομολογία η καλύτερη ελληνική ταινία για χρόνια!
ΠΡΩΤΑΓΩΝΙΣΤΟΥΝ: ΓΙΩΡΓΟΣ ΧΩΡΑΦΑΣ, ΙΕΡΟΚΛΗΣ ΜΙΧΑΗΛΙΔΗΣ, ΡΕΝΙΑ ΛΟΥΪΖΙΔΟΥ, ΣΤΕΛΙΟΣ ΜΑΪΝΑΣ
Ώρες Έναρξης: 17:50, 20:10, 22:40
* Ειδική επιπλέον παράσταση μόνο Σάββατο & Κυριακή

ΑΙΘΟΥΣΑ 3
KILL BILL Vol. 1
Σε 1η Πανελλήνια Προβολή!
3η εβδομάδα επιτυχίας!
Μετά το Jackie Brown, το Reservoir Dogs και το Pulp Fiction, ο Κουεντίν Ταραντίνο, ο σκηνοθέτης που επαναπροσδιόρισε το κλισέ της αστυνομικής περιπέτειας, επιστρέφει στα πλατό με ένα νέο ντελίριουμ αίματος, με την Ούμα Θέρμαν σε ρόλο άγγελου-εκδικητή!
ΠΡΩΤΑΓΩΝΙΣΤΟΥΝ: UMA THURMAN, LUCY LIU κ.α.
Ώρες Έναρξης: *16:00, 20:20, 22:40
* Ειδική επιπλέον παράσταση μόνο Σάββατο & Κυριακή

ΑΙΘΟΥΣΑ 1 & 3
ΣΕΒΑΧ: Ο ΘΡΥΛΟΣ ΤΩΝ 7 ΘΑΛΑΣΣΩΝ
Σε 1η Πανελλήνια Προβολή!
7η εβδομάδα επιτυχίας!
Μεταγλωττισμένη Ελληνικά!
Απολαύστε τη μαγική περιπέτεια κινουμένων σχεδίων από τα στούντιο του Στίβεν Σπίλμπεργκ, Dreamworks!!
Σάββατο & Κυριακή: Ώρες Έναρξης: 16:00, 18:20
Παρασκευή, Δευτέρα-Πέμπτη: Ώρες Έναρξης: 17:00

ΠΡΟΣΕΧΩΣ
ΞΩΤΙΚΟ ΤΩΝ ΧΡΙΣΤΟΥΓΕΝΝΩΝ: ΠΡΕΜΙΕΡΑ 12/12/03
Ο ΑΡΧΟΝΤΑΣ ΤΩΝ ΔΑΧΤΥΛΙΔΙΩΝ: Η ΕΠΙΣΤΡΟΦΗ ΤΟΥ ΒΑΣΙΛΙΑ
CABIN FEVER
LOONEY TUNES: BACK IN ACTION
Κρατήσεις / Reservations 22410 24475 & 22410 70670


MAT® fashion
in XXL SIZES
ΝΕΑΝΙΚΑ ΜΕΓΑΛΑ ΜΕΓΕΘΗ
Δαμασκηνού 95
Τηλ. 22410 22353

Άρτος (;) Θεάματα (;)...

... Και τηλεόραση (όπως λέμε τηλοψία...)

STAR

06:00 **Παιδικό πρόγραμμα.** Σειρές κινουμένων σχεδίων
12:00 **Γιου-Γκι-Ο.** Κινούμενα σχέδια
12:30 **Τα στρουμφάκια.** Κινούμενα σχέδια
13:00 **Ειδήσεις**
13:30 **Στον έβδομο ουρανό.** Ξένη Σειρά
14:30 **Τα φιλαράκια.** Ξένη Σειρά
15:30 **Σούπερμαν, τα χρόνια της νιότης.** Ξένη Σειρά
16:30 **Στον ίλιγγο του κινδύνου.** Ξένη Σειρά
17:30 **Ατρόμητος κομάντος.** Ξένη Ταινία
19:30 **Ειδήσεις**
21:00 **Ομίχλη πάνω από το Αβαλον.** Ξένη Ταινία. Φαντασίας με τους Αντζέλικα Χιούστον, Τζουλιάνα Μαργκούλις
01:00 **Ειδήσεις**
01:15 **Οι λύκοι της θάλασσας.** Ξένη Ταινία. Πολεμική περιπέτεια με τους Γκρέγκορι Πεκ, Ρότζερ Μουρ
03:45 **Το σπίτι της σιωπής.** Ξένη Ταινία. Κωμωδία με τους Πάρκερ Πόουζι, Τζος Χάμιλτον
05:00 **Αστέρια στο πεντάγραμμο.** Μουσική εκπομπή

ALTER

06:10 **Alter kids.** Κινούμενα σχέδια
[illegible] **Το δίχτυ.** (Ε) Αθλητική Εκπομπή
12:45 **Celebrities.** (Ε) Ψυχαγωγική εκπομπή
13:30 **Band stand.** Μουσική εκπομπή
14:15 **Ενας θλάκας και μισός.** Ελληνική Ταινία. Κωμωδία με τους Χρήστο Ευθυμίου, Ρίκα Διαλυνά
16:15 **Παρατράγουδα.** Ψυχαγωγική εκπομπή
18:45 **Το πρώτο θέμα.** Ενημερωτική εκπομπή
19:00 **Ειδήσεις**
20:00 **Η φωνή του πολίτη**
21:00 **Ολοι οι άνδρες είναι ίδιοι.** Ελληνική Ταινία. Κωμωδία με τους Αννα Φόνσου, Γιάννη Βογιατζή
[illegible] **ALTER**
24:00 **Ειδήσεις**
00:15 **Μήτσι - Χώστα.** (Ε) Ψυχαγωγική εκπομπή
01:30 **Περιπέτειες στη Χαβάη.** Ξένη Σειρά
02:30 **Aphrodisia.** Ερωτική Ταινία
02:45 **Ερωτικές ανησυχίες.** Ερωτική Ταινία
04:45 **Τόλμη και γοητεία.** Σαπουνόπερα

ΕΞΥΠΗΡΕΤΗΣΗ
24 ΩΡΕΣ ΤΟ 24ΩΡΟ
24hrs DVD STORE
ΤΟ ΜΟΝΑΔΙΚΟ ΑΥΤΟΜΑΤΟ ΜΗΧΑΝΗΜΑ ΕΝΟΙΚΙΑΣΗΣ ΤΑΙΝΙΩΝ ΣΤΗ ΡΟΔΟ!!!!
Video
ΑΓ. ΑΝΑΣΤΑΣΙΑΣ 16
ΡΟΔΟΣ
ΤΗΛ. 2241039979
dvdstore24@yahoo.gr

Κερδίστε χρόνο κι εξυπηρέτηση
WESTERN UNION MONEY TRANSFER
"The fastest way to send money worldwide."
Αποστολή χρημάτων σ' όλο τον κόσμο μέσα σε λίγα λεπτά!!!
50.000 καταστήματα σε 165 χώρες του κόσμου είναι έτοιμα να σας εξυπηρετήσουν σε διευρυμένα ωράρια
Γονείς φοιτητών εξωτερικού εμπιστευθείτε μας
PLANET HOLIDAYS
Δημήτρης Τσοπανάκης
Γαλλίας 6 - Ρόδος - Τηλ.. 22410-27327

ΕΤ1

07:00 **Κλασική μουσική**
08:00 **Θεία Λειτουργία**
10:00 **Αρχονταρίκι**
11:00 **Μουσική παράδοση.** Μουσική εκπομπή
11:30 **Mediterraneo**
12:00 **Βουλή των Ελλήνων**
13:00 **Στον κόσμο της οικονομίας**
14:00 **Ολυμπιάδα 2004 - Η αντίστροφη μέτρηση.** Ενημερωτική εκπομπή
15:30 **Παρασκήνιο**
16:00 **Ταξιδεύοντας με το αύριο.** Ντοκυμανταίρ
16:45 **Pre game.** Αθλητική Εκπομπή
17:00 **ΗΛΥΣΙΑΚΟΣ - ΠΑΟΚ.** Αθλητική μετάδοση. Πρωτάθλημα Μπάσκετ (απευθείας μετάδοση)
19:00 **Η εποχή των εικόνων.** Ενημερωτική εκπομπή
20:00 **Αληθινό όνειρο.** Ξένη Ταινία. Οικογενειακή περιπέτεια με τους Γιον Βόιτ, Αλλι Σίντι
22:00 **Η άλλη μεριά του φεγγαριού.** Μουσική εκπομπή
23:00 **Ειδήσεις**
23:45 **Η ζωή είναι αλλού**

NET

07:00 **Κάτσε φρόνιμα.** Παιδική Εκπομπή
09:00 **Σαββατοκύριακο.** Ενημερωτική εκπομπή
12:00 **Ειδήσεις**
13:00 **Εβδομη μέρα.** Ενημερωτική εκπομπή. Δημοσιογραφική εκπομπή
15:00 **Ειδήσεις**
16:00 **Ευρώπη Express.** Ντοκυμανταίρ
16:30 **Η Λάσι και το λιοντάρι.** Ξένη Ταινία. Οικογενειακή με τους Μέρι Αντερς, Στιούαρτ Ράνταλ
18:00 **Ειδήσεις**
18:30 **Πορταίτα ποδοσφαιρ[illegible]στών.** Ντοκυμανταίρ
19:00 **Ηρακλής - Προοδευτική.** Αθλητική μετάδοση. Αγώνας ποδοσφαίρου για το πρωτάθλημα Α' Εθνικής
21:00 **Ειδήσεις**
22:00 **Ταξιδεύοντας με τη Μάγια Τσόκλη.** Ενημερωτική εκπομπή. Κωνσταντινούπολη Β' μέρος
23:00 **Αθ[illegible] Κυριακή.** Αθλητική Εκπομπή
00:30 **Ειδήσεις**
00:45 **Σαντιαγκο: Οικογένεια πυγμάχων.** Ξένη Σειρά. Δραματική με τους Μάικλ Ντελορέντζο, Νίκολας Γκονζάλες
05:45 **Πρώτη γραμμή.** Ενημερωτική εκπομπή

ΕΤ3

07:30 **Ονειροδρόμιο. (Ε)**
08:30 **Θεία Λειτουργία**
10:00 **Piandemonium**
11:00 **Ενεργειακό πεδίο.** Ενημερωτική εκπομπή
11:30 **Υπεραστικές διαδρομές.** Ενημερωτική εκπομπή
12:30 **Κάθε τόπος και τραγούδι.** Μουσική εκπομπή
13:00 **Ειδήσεις**
13:30 **Ρεπό.** Ενημερωτική εκπομπή
15:00 **Οικονομική επιθεώρηση.** Ενημερωτική εκπομπή
15:30 **+10 - Μεγάλη διεύρυνση.** Ενημερωτική εκπομπή
16:00 **ΚΙΛΚΙΣ ALUMIL - ΠΑΝΕΛΛΗΝΙΟΣ ANT1.** Αθλητική μετάδοση Χάντμπολ (απευθείας μετάδοση)
17:30 **Design world.** Ενημερωτική εκπομπή
18:00 **ΑΡΗΣ - ΠΑΟΚ.** Αθλητική μετάδοση Βόλεϊ Ανδρών
19:30 **Η Ρεμπέτικη ιστορία.**
20:30 **Ειδήσεις**
21:30 **Ταξιδιώτες**
22:00 **Επί τροχών.** Ενημερωτική εκπομπή
22:30 **Σπορ στο 3.** Αθλητική Εκπομπή
24:00 **Ειδήσεις**
01:00 **Με τα κρεμμυδάκια.** (Ε)
01:30 **Επταπύργιο - Στο φως του φεγγαριού**
02:30 **Επαναλήψεις εκπομπών και ντοκυμανταίρ**

FILMNET

06:55 **Ξένη ταινία.** "Γιαμακάσι: Οι μοντέρνοι σαμουράι". Περιπέτεια
08:25 **Ξένη ταινία.** "Fianl Fantasy" Περιπέτεια επιστημονικής φαντασίας
10:15 **Ξένη ταινία.** "Δυο γυναίκες και ο "πρωταθλητής". Δράμα
11:50 **Ξένη ταινία.** "Sins of the father". Δράμα
13:25 **U.S. Οι καλύτερες ταινίες της εβδομάδας.** Ψυχαγωγική εκπομπή
14:00 **Ξένη ταινία.** "Καρδιοκατακτητές". Αισθηματική κωμωδία
16:15 **Ξένη ταινία.** "Νάνσι Ντρου". Μυστηρίου
18:00 **Ξένη ταινία.** "Τα φιλαράκια". Κωμική
18:30 **Ξένη σειρά.** "Sex and the city". Κωμωδία
19:00 **Ξένη ταινία.** "Στο μυαλό ενός παντρεμένου". Κωμική
20:00 **Ξένη ταινία.** "Κακός μπελάς". Κωμωδία
21:45 **Preview.** Ψυχαγωγική εκπομπή
22:15 **Ξένη ταινία.** "Τα τέσσερα φτερά". Πολεμικό δράμα
00:30 **Ξένη ταινία.** "Ο άνθρωπος χωρίς παρελθόν". Δράμα
02:10 **Ξένη ταινία.** "Malibu blue".
03:55 **Ξένη ταινία.** "Σύγκρουση στον πράσινο βάλτο". Γουέστερν

SUPER SPORT

07:00 **Supersports**
15:00 **Η ώρα των πρωταθλητών**
17:00 **ΑΕΚ - Ξάνθη.** Αθλητική μετάδοση Πρωτάθλημα ΟΠΑΠ: Α' Εθνικής
19:00 **ΠΑΟΚ - Πανιώνιος / Αιγάλεω - Αρης.** Αθλητική μετάδοση. Πρωτάθλημα ΟΠΑΠ: Α' Εθνικής
21:00 **Η ώρα των πρωταθλητών.** Αθλητική Εκπομπή
24:00 **Οποιος αντέξει.** Αθλητική Εκπομπή
02:45 **Τσέλσι - Νιούκαστλ.** Αθλητική μετάδοση Αγγλικό πρωτάθλημα ποδοσφαίρου (Μ)
04:30 **Ρόμα - Λάτσιο.** Ιταλικό πρωτάθλημα ποδοσφαίρου (Μ)

MEGA

06:15 **Ο επισκέπτης της ομίχλης.** (Ε) Ελληνική Σειρά
07:00 **Ολα για την υγεία.** (Ε) Ενημερωτική εκπομπή
08:00 **Κόκκινο φεγγάρι.** (Ε) Ελληνική Σειρά
09:00 **Με δυο μαμάδες.** (Ε) Ελληνική Σειρά
09:50 **Το παιδί κι εγώ.** Ενημερωτική εκπομπή
10:00 **Τα μυστικά της Βέφας.** (Ε) Ενημερωτική εκπομπή
11:00 **Εκμέκ παγωτό.** (Ε) Ελληνική Σειρά
12:00 **Αυθαίρετοι.** (Ε) Ελληνική Σειρά
13:00 **Backstage.** Ψυχαγωγική εκπομπή
14:00 **Δελτίο ειδήσεων**
14:50 **Οσα φέρνει η ώρα.** Ενημερωτική εκπομπή
15:50 **Φλάμπερ.** Ξένη Ταινία. Κωμωδία με τους Ρόμπιν Γουίλιαμς, Μαρσία Γκέι Χάρντετ
17:45 **Ειδήσεις**
17:45 **Ζητείται επειγόντως γαμπρός.** Ελληνική Ταινία. Κωμωδία με τους Ρένα Βλαχοπούλου, Ανδρέα Μπάρκουλη
20:00 **Κεντρικό δελτίο ειδήσεων**
21:00 **Survivor.** Τηλεπαιχνίδι
22:45 **Angel eye.** Ξένη Ταινία. Δραματική με τους Τζένιφερ Λόπεζ, Τζιμ Κάβιζελ
00:15 **Τελευταία γεγονότα**
00:30 **Angel eyes.** Ξένη Ταινία Συνέχεια
01:30 **Μέσα μαζικής καταστροφής.** Ξένη Ταινία. Κοινωνική σάτιρα με τους Γκάμπριελ Μπερν, Μπεν Κίνγκσλεϊ
03:30 **Τηλεαγορές- Τηλεμάρκετιγκ**
04:00 **Παλίρροια.** (Ε) Ελληνική Σειρά
05:00 **Παράλληλοι δρόμοι .** (Ε) Ελληνική Σειρά
05:45 **Κάθε μέρα μαζί.** Ενημερωτική εκπομπή

ANT1

06:00 **Σκληρός μαχητής.** Κινούμενα σχέδια
06:00 **Η δικαστίνα.** (Ε) Ελληνική Σειρά
06:50 **Στούντιο με θέα.** Ενημερωτική εκπομπή
10:30 **Εκείνες κι εγώ.** (Ε) Ελληνική Σειρά
11:30 **Κωνσταντίνου και Ελένης.** (Ε) Ελληνική Σειρά
12:30 **Της Ελλάδος τα παιδιά.** (Ε) Ελληνική Σειρά
12:55 **Super Game**
13:00 **Η μεγάλη των μπάτσων σχολή.** Ξένη Σειρά
14:00 **Τα νέα του ANT1**
14:40 **Μις Ευρώπη - 2003.** Διεθνής διαγωνισμός ομορφιάς
17:10 **Εγκλήματα.** (Ε) Ελληνική Σειρά
17:30 **Ειδήσεις**
17:40 **Εγκλήματα.** (Ε) Ελληνική Σειρά [illegible]
18:10 **Ο γόης.** Ελληνική Ταινία. Κωμωδία με τους Κώστα Βουτσά, Χρόνη Εξαρχάκο
20:00 **Τα νέα του ANT1**
21:00 **Κότες Α' μέρος.** Μαγνητοσκοπημένη θεατρική παράσταση με τους Στάθη Ψάλτη, Σωτήρη Μουστάκα
22:40 **MISSION - Arena.** Τηλεπαιχνίδι
00:45 **Ειδήσεις**
01:15 **Φωτιά στον ουρανό.** Ξένη Σειρά. Περιπέτεια επιστημονικής φαντασίας με τους Ντι Μπι Σουίνι, Ρόμπερτ Πάτρικ
03:30 **Easy game**
03:50 **Τηλεαγορές- Τηλεμάρκετιγκ**
04:30 **Κλεμμένα διαμάντια.** Ξένη Ταινία. Κωμωδία με τους Αντόλφ Μενζού, Πόλα Νέγκρι

ALPHA

06:45 **Πρωινές σελίδες.** Ενημερωτική εκπομπή
10:00 **7 Ημέρες Alpha.** Δημοσιογραφική εκπομπή
11:00 **Λόγω... ζωής.** Ενημερωτική εκπομπή
12:00 **Εμείς τα μπατιράκια .** Ελληνική Ταινία. Κωμωδία με τους Φραγκίσκο Μανέλλη, Παντελή Ζερβό
14:00 **Ειδήσεις**
14:45 **Εικόνες.** Ντοκυμανταίρ
15:45 **Επι του καναπέως.** Ψυχαγωγική εκπομπή
16:45 **Music Market.** Μουσική εκπομπή
17:50 **Ειδήσεις**
18:00 **Λατέρνα φτώχεια και φιλότιμο.** Ελληνική Ταινία. Κωμωδία με τους Μίμη Φωτόπουλο, Βασίλη Αυλωνίτη
20:00 **Ειδήσεις ALPHA**
21:00 **Μια τρελλή... τρελλή οικογένεια.** Ελληνική Ταινία. Κωμωδία με τους Τζένη Καρέζη, Αλέκο Αλεξανδράκη
23:00 **Στίγματα.** Ελληνική Ταινία. Μεταφυσικό θρίλλερ με τους Πατρίτσια Αρκέτ, Γκέιμπριελ Μπερν
01:15 **Ειδήσεις**
01:15 **Το καφενείο των φιλάθλων.** Αθλητική Εκπομπή
03:15 **7 Ημέρες Alpha.** (Ε) Ενημερωτική εκπομπή
04:15 **Τηλεαγορές-Τηλεμάρκετιγκ**
04:45 **Επί του καναπέως.** (Ε) Ενημερωτική εκπομπή
05:40 **Καινούρια ημέρα.** Ενημερωτική εκπομπή

ΜΝΗΜΟΣΥΝΑ



Την 8η μηνός Δεκεμβρίου ημέρα Δευτέρα και ώρα 8 π.μ. εις τον Ιερό Ναό Αγίου Νικολάου Ψαροπούλας τελούμε θυμνο μνημόσυνο υπέρ αναπαύσεως της ψυχής του λατρευτού μας συζύγου, πατέρα και παππού

ΣΑΒΒΑ ΣΑΛΒΑΡΗ

Η σύζυγος: Αγλαία
Τα παιδιά
Τα εγγόνια, και οι λοιποί συγγενείς.



Την 9η μηνός Δεκεμβρίου ημέρα Τρίτη και ώρα 8 π.μ. εις τον Ιερό Ναό Αναλήψεως Ρόδου, τελούμε 9ήμερο μνημόσυνο υπέρ αναπαύσεως της ψυχής του πολυαγαπημένου μας υιού, πατέρα, αδελφού, γαμπρού και θείου

ΣΤΕΦΑΝΟΥ ΚΑΡΑΝΤΩΝΗ
ετών 56

Η μητέρα: Μαρία
Τα παιδιά: Ευάγγελος, Ζαχαρίας, Μαρία
Τ' αδέλφια: Χριστίνα-Λευτέρης, Ευαγγελία, Θεοδώρα
Τα πεθερικά: Ζαχαρίας-Καθολική
Τ' ανίψια, τα εξαδέλφια, οι θείες και οι λοιποί συγγενείς.

ΕΥΧΑΡΙΣΤΗΡΙΟ ΠΕΝΘΟΥΣ

Ευχαριστούμε θερμά όσους, που με οποιοδήποτε τρόπο συμπαραστάθηκαν στο βαρύ πένθος μας για το χαμό του πολυαγαπημένου μας υιού, πατέρα, αδελφού, γαμπρού, θείου.

[illegible]
Θερμά ευχαριστούμε
Η οικογένειά του.

ΑΠΩΛΕΙΑ

Χάθηκε σκυλί ράτσας Πομεράνια, χρώμα καφέ και λίγο μαύρο στο πρόσωπο. Παρακαλείται όποιος γνωρίζει κάτι να επικοινωνήσει με το 22410 91202 ή 6945303301.
Ο ευρών θα αμοιφθεί

ΑΠΩΛΕΙΑ

Χάθηκε σκύλος ράτσας CIAO-CIAO αρσενικό χρώματος κίτρινο-καφέ μεγαλόσωμος ηλικίας 9 ετών στην περιοχή Τσαίρι. Ο ευρών θα αμοιφθεί

Πληρ. τηλ. 2241069290 και 2241021436

ΓΡΑΦΕΙΟ ΤΕΛΕΤΩΝ & ΜΝΗΜΟΣΥΝΩΝ ΡΟΔΟΥ

ΣΤΕΦΑΝΑ-ΣΤΟΛΙΣΜΟΙ

ΑΜΕΣΗ ΕΞΥΠΗΡΕΤΗΣΗ ΟΛΟ ΤΟ 24 ΩΡΟ

"ΑΜΕΡΙΚΑΝΟΥ"

Αναλαμβάνουμε την τελετή και με τα έξοδα που χορηγούν τα ταμεία χωρίς καμία επιβάρυνση. ΙΚΑ, ΤΕΒΕ, ΤΑΞΥ, ΔΗΜΟΣΙΟΥ, ΛΙΜΕΝΙΚΩΝ, ΟΓΑ και λοιπά ταμεία. Τους ΑΠΟΡΟΥΣ ΔΩΡΕΑΝ.

Πλατεία Βρούχου στην Μητρόπολη

τηλέφωνα: 22410-28901-33400

ΠΟΥ ΑΠΟΒΛΕΠΟΥΝ ΚΑΙ ΤΙ ΘΕΛΟΥΝ ΝΑ «ΠΕΡΑΣΟΥΝ» ΣΤΙΣ ΨΥΧΕΣ ΤΩΝ ΠΑΙΔΙΩΝ ΠΑΙΧΝΙΔΙΑ ΚΑΙ ΘΕΑΜΑΤΑ ΟΠΩΣ ΤΟ YU-GI-OH (Γιου-γκι-ο).

Ολοι οι γονείς θα πρέπει να είναι προσεκτικοί, όταν θα πάνε να αγοράσουν παιχνίδια στα παιδιά τους. Γιατί, δυστυχώς κυκλοφορούν πια στο Εμπόριο παιχνίδια που θέλγουν, γοητεύουν και «συγκινούν» τα παιδιά, αλλά έχουν κακιά επιρροή στον ψυχικό τους κόσμο. Διαβάστε τί λέει ο Ειδικός Ερευνητής και Συγγραφέας στο νέο του βιβλίο «Η ΑΠΕΙΛΗ ΤΟΥ Yu-Gi-Oh (Γιου-Γκι-Ο)» από τις εκδόσεις «ΦΩΤΟΔΟΤΕΣ», κ. Γ. Παπαδημητρακόπουλος: «...Το Yu-Gi-Oh είναι ένα παιχνίδι με κάρτες... Υπολογίζεται ότι κατά τον πρώτο χρόνο κυκλοφορίας τους (2002) είχαν διακινηθεί 3 διακατ. κάρτες!!.. Τις κάρτες προωθεί η εταιρεία «ΚΑΪΣΑ» η οποία εξειδικεύεται-προωθεί, πολλών ειδών αποκρυφιστικά παιχνίδια με κάρτες...». «...Τρία είναι τα είδη των καρτών (1) κάρτες πλασμάτων (2) κάρτες Μαγείας, (3) Κάρτες Παγίδων». Ας δούμε μερικούς από τους τίτλους των καρτών, αυτού του παιχνιδιού, οι οποίες είναι κατάφορτες από σύμβολα και μηνύματα με ανάλογες φωτογραφίες (αναλύονται λεπτομερειακά στο Βιβλίο): **Στην κατηγορία του Σκοταδιού** έχουμε τις κάρτες με τίτλο: (1) ΔΑΙΜΟΝΑΣ-ΔΙΑΒΟΛΟΣ (2) ΤΟ ΕΞΥΠΝΟ ΦΑΝΤΑΣΜΑ (3) Ο ΒΑΡΩΝΟΣ ΤΟΥ ΔΑΙΜΟΝΙΚΟΥ ΣΠΑΘΙΟΥ (4) Ο ΣΚΟΤΕΙΝΟΣ ΤΙΤΑΝΑΣ ΤΟΥ ΤΡΟΜΟΥ (5) TERRA Ο ΤΡΟΜΕΡΟΣ.

Στο είδος «ΖΟΜΠΙ»: (1) ΤΟ ΜΑΓΙΚΟ ΦΑΝΤΑΣΜΑ (2) ΔΡΑΚΟΙ ΖΟΜΠΙ, **Στο είδος «ΝΕΡΑΪΔΑ»**: (1) «DOMA» Ο ΑΓΓΕΛΟΣ ΤΗΣ ΣΙΩΠΗΣ, **Στο είδος** [illegible] **ΤΙΤΑΝΑ. Στο είδος «Αυτός που κάνει Μαγία»**: (1) Ο ΜΑΓΟΣ ΤΩΝ ΚΑΤΑΔΙΚΑΣΜΕΝΩΝ, (2) Ο ΑΡΧΟΝΤΑΣ ΤΟΥ ΣΚΟΤΑΔΙΟΥ κ.λπ. είναι μερικοί τίτλοι καρτών του παιχνιδιού, που απευθύνεται για ψυχαγωγία στα παιδιά, από (6) έξι ετών!!!

Απορεί κανείς και αναρωτιέται που αποβλέπουν; Ο ίδιος ο συγγραφέας απαντά: **Να τί θέλουν να «περάσουν», στην τόσο αθώα και ευαίσθητη παιδική ψυχή:** (1) Την απώλεια, κατ' αρχήν, της αίσθησης του ωραίου από το παιδί και τον εθισμό του στο απαίσιο, το αποτρόπαιο και το αποκρουστικό! (2) Την εξοικίωση -ταύτισή τους, στην συνέχεια,με τον αποτρόπαιο και διεφθαρμένο αποκρυφιστικό-σατανικό κόσμο, τα σύμβολα, τα πρόσωπα, τις διαδικασίες και τα μηνύματα! Τα παιχνίδια αυτά σαν το Yu-Gi-Oh, ναι, τον φέρνουν πιο κοντά τους! Τον κάνουν οικείο! (3) Την έντεχνη υποβάθμιση και διαστρέβλωση, ακόμη και αυτής της έννοιας του καλού, με σκοπό την εξύψωση και προβολή του κακού! (4) Την αναστροφή των πραγμάτων μέσα του! Δηλαδή μια συμπάθεια για το κακό, το μαγικό και το αποκρυφιστικό και μια αντιπάθεια προς ότι καλό!

Μια έλξη προς ότι είναι βίαιο, αποκρουστικό και απαίσιο και μια αποστροφή προς ότι ειρηνικό, όμορφο, ανώτερο και πραγματικά μεγάλο!

Μια τάση προς το ψέμα, τη Μαγεία, την ακαταστασία και το χάος και μια αποστροφή για οτιδήποτε αληθινό, ουρανόσταλτο και θείο! (5) Το μήνυμα πως όλα λύνονται και επιτυγχάνονται, όχι μόνο με την βία, αλλά και τη χρήση της Μαγείας!! (Ο Γιούγκι είναι (9)χρόνων, δεν είναι ούτε μπρατσωμένος, ούτε χειροδύναμος). (6) Την δημιουργία της εντύπωσης περί της ανυπαρξίας του Θεού!!!! Όσα επεισόδια του Yu-Gi-Oh και να δει κανείς, αυτό που εύκολα θα διαπιστώσει είναι η ανυπαρξία του Θεού! (7) Την μεθοδευμένη διακήρυξη ότι το σκοτάδι και η Κόλαση δεν είναι κακά! Δεν είναι τυχαίο πως το πλήθος των επεισοδίων του Yu-Gi-Oh στα κινούμενα σχέδια (προβάλλονται και από την Ελληνική τηλεόραση) συμβαίνουν στο μισοσκόταδο, σ' ένα απαίσιο καταθλιπτικό περιβάλλον (πύργο-υπόγειο κ.λπ.). Το ίδιο είναι και οι κάρτες. Σκοτεινές και με απαίσια «πρόσωπα» στο σύνολό τους! (8) Την παρουσίαση πλήθους σατανιστικών μηνυμάτων και η προσπάθεια πλύσης εγκεφάλου με αυτά!

Βλέπουμε λοιπόν πως όλα αυτά «εμποτίζουν» την ψυχή του παιδιού και το παιδί σιγά-σιγά «ελέγχεται» και κατευθύνεται χωρίς να το καταλάβη προς το κακό!

Και εμείς τί κάνουμε; Μπροστά στην «πνευματική απορλάνηση των παιδιών»;

Απάντηση: Στα παιδιά πρέπει να είμαστε κατ' εξοχήν οικοδομητικοί κι αν χρειαστεί ακόμη και απαγορευτικοί! Την άλλη Κυριακή αναλυτικά πάνω σ' αυτό!

ΙΑΚΩΒΟΣ Ο ΡΟΔΙΟΣ

ΔΙΕΥΘΥΝΣΗ ΔΑΣΩΝ ΔΩΔΕΚΑΝΗΣΟΥ

ΑΝΑΚΟΙΝΩΣΗ

Γνωστοποιείται κατά το άρθρο 14 του Ν. 998/79, η αποστολή για δημοσίευση στον Δήμο Νότιας Ρόδου η αριθμ. 7239/14-11-03 πράξη χαρακτηρισμού έκτασης που εκδόθηκε από τον Δ/ντή δασών Δωδ/νήσου. Η Κ.Μ. 1050 γαιών Αρνίθας εμβαδού 12080 τ.μ., χαρακτηρίζεται ως γεωργική έκταση και δάσος.

Ο Δ/ντής δασών Δωδ/νήσου
Κοντίτσης Φίλιππος
Δασολόγος με βαθμό Δ/ντή

ΣΚΕΨΗ ΤΗΣ ΕΒΔΟΜΑΔΑΣ

Να έχετε μόνο πίστη, υπομονή και θάρρος -αυτή δεν είναι παρά η αρχή, όμως σίγουρα θα επιτύχετε, γιατί ο θεός είναι μαζί σας!

(από τις Μπαχάι Γραφές)
Μπαχάι Κοινότητα Ρόδου
Τ.Θ. 156
85100 Ρόδος
email-bahairhodes@hotmail.com
www.gr.bahai.org

φλόγα

ΣΥΛΛΟΓΟΣ ΓΟΝΙΩΝ ΠΑΙΔΙΩΝ ΜΕ ΝΕΟΠΛΑΣΜΑΤΙΚΗ ΑΣΘΕΝΕΙΑ

ΑΝΑΚΟΙΝΩΣΗ

Η **Φλόγα** είναι Σύλλογος γονιών και αγωνίζεται για την καλύτερη ιατρική ψυχική και κοινωνική φροντίδα των παιδιών που έτυχε να αρρωστήσουν [illegible] γονείς, που βρέθηκαν ξαφνικά αντιμέτωποι με τον καρκίνο στο παιδί τους, άναψαν την Φλόγα, που σήμερα αγκαλιάζει 3000 περίπου οικογένειες σε όλη την Ελλάδα.

Πραγματικά πολύτιμοι αρωγοί στον αγώνα μας, βρίσκεστε όλοι εσείς που με την βοήθεια που μας προσφέρετε μας παρέχετε την δυνατότητα να βελτιώσουμε τις συνθήκες νοσηλείας και διαβίωσης των παιδιών μας μέσα και έξω από τα νοσοκομεία.

Η Φλόγα για να υποστηρίξει τα προγράμμά της κάθε χρόνο εκδίδει Χριστουγεννιάτικες κάρτες. Θα είναι για μας πολύ σημαντικό εάν προτιμήσετε τις κάρτες της Φλόγας για τα φετινά Χριστούγεννα, γιατί εκτός από την οικονομική στήριξη (7 ευρώ ένα κουτάκι με 10 κάρτες) που θα προσφέρετε στα προγράμματά μας και στην λειτουργία του Ξενώνα μας, θα κάνετε γνωστή την Φλόγα και το έργο της.

Για οποιεσδήποτε πληροφορίες παρακαλούμε όπως απευθυνθείτε στον υπεύθυνο για την πώληση καρτών κ. Ταχσίν Τουλούογλου. (τηλ. 22410-77257, κιν. 6932-732331).

Εκ του Διοικητικού Συμβουλίου

ΟΙ ΘΡΑΚΟΜΑΚΕΔΟΝΕΣ ΧΟΡΕΥΟΥΝ

ΠΡΟΣΚΛΗΣΗ

Το **Σάββατο 13 Δεκεμβρίου 2003 και ώρα 08.30** ο Πολιτιστικός Σύλλογος Θρακομακεδόνων «ΜΕΓΑΣ ΑΛΕΞΑΝΔΡΟΣ», προσκαλεί τα μέλη και τους φίλους στην ετήσια χοροεπερίδα που διοργανώνει στην αίθουσα **«CASTELLO ROSSO».**

Πλούσιο ποικίλο μουσικό πρόγραμμα
Παραδοσιακοί χοροί και μπαλέτα μικρών και μεγάλων του Συλλόγου.
Τιμή κατ' άτομο με πλήρες μενού-ποτά και αναψυκτικά, 20 ευρώ.

Πληροφορίες τηλ. 2241023924-37468-78728

Για το Δ.Σ.

Ο πρόεδρος **Ο Γ. Γραμματέας**
Κ. Κωτικώστας **Κ. Ητσιος**

ΣΥΓΧΑΡΗΤΗΡΙΟ

Την αγαπημένη μας ανηψιά **Μαριάντζελα Γιαννιού** του **Γιώργου** και της **Ελλης**, που πήρε με «Αριστα» το πτυχίο της Αρχιτεκτονικής Σχολής του Αριστοτέλειου Πανεπιστημίου Θεσσαλονίκης, συγχαίρουμε θερμά, και της ευχόμαστε καλή σταδιοδρομία.

Οικογένεια
Σταύρου και Μάρθας
Τριανταφυλλίδη

ΜΗΝΥΜΑΤΑ ΤΟΥ ΙΗΣΟΥ ΧΡΙΣΤΟΥ ΓΙΑ ΟΛΟ ΤΟΝ ΚΟΣΜΟ

Η ΑΛΗΘΙΝΗ ΘΝ ΘΕΩ ΖΩΗ

Ο 8ος τόμος έχει εκδοθεί και είναι διαθέσιμος στα βιβλιοπωλεία



Ω, ΠΟΣΗ ΛΥΠΗ ΜΟΥ ΠΡΟΞΕΝΕΙΣ, ΓΕΝΕΑ
30 Μαίου 1995 - Βηθλεέμ

- Βασούλα, είμαι μαζί σου και το μόνο που ζητώ είναι αγάπη. Πες τους και όλοι ας καταλάβουν ότι η αγάπη είναι ο δρόμος για τον ουρανό, η αγάπη κατακτά τις καρδιές και αυξάνει την Βασιλεία Μου. Η αγάπη είναι το κλειδί που θα σταματήσει αυτή την Αποστασία. Η αγάπη σάς δίνεται ελεύθερα - ζητήστε το δώρο της αγάπης και θα σας το δώσω. Το θέμα της Αγάπης Μου δίνεται σε όλα τα έθνη και όσοι θέλουν να το ακούσουν, θα το ακούσουν.

Προσεύχεστε, προσεύχεστε, προσεύχεστε, αλλά κάντε το με αγάπη. Ανοίξτε τις καρδιές σας και θα τις γιατρέψω. Ανταποδώστε το κακό με την αγάπη, αναζητήστε το καλό και η Καλοσύνη από ψηλά θα σας απαντήσει και θα σας κάνει όμοιους με την Εικόνα Μας. Γνωρίζω τα πάντα και παρατηρώ τα πάντα κι αυτά που βλέπω σε τούτη τη γενεά δεν είναι σύμφωνα με την εικόνα Μας: θρασύτητα, βία, απληστία, ματαιοδοξία, κακία που ξεπέρασε την κακία των δαιμόνων, ανταρσία ενάντια σε Μένα και σε κάθε τι άγιο, και όλες οι ανηθικότητες που μπορούν να οδηγήσουν την ψυχή σας στην απώλεια, είναι αυτά που εφαρμόζει στην πλειονότητά της η γενεά αυτή. Κάθε είδος αδικίας είναι αμάρτημα... Υψώστε τα μάτια και αναζητήστε Με με λαχτάρα και μην πέφτετε θύματα της κοσμικής ομορφιάς, γιατί η λατρεία αυτής της ομορφιάς είναι η αιτία τόσων δεινών.

Τώρα, σαν επιστέγασμα της κακίας σας, εξυφαίνετε το σχέδιό σας σύμφωνα με την εικόνα του θηρίου και μαζί γενεά, θα διαπράξετε το έγκλημα να καταργήσετε την Καθημερινή Θυσία Μου και στη θέση της θα στήσετε το βδέλυγμα της ερημώσεως. Δεν έχετε ακούσει ότι: "Αν ένας δίκαιος ξεφύγει από τον ίσιο δρόμο, και πράξει αδικία θα πεθάνει εξαιτίας της ανομίας του. Κι αν ένας ασεβής απαρνηθεί την ασέβειά του και κάνει το σωστό και το δίκαιο, αυτός αξίζει να ζήσει. Αν συναισθανθεί τις παραβάσεις του και μετανοήσει θα ζήσει οπωσδήποτε, δεν θα πεθάνει."

Από τα Μάτια Μου τρέχουν δάκρυα Αίματος κι από το θρήνο νερό από τα βλέφαρά Μου. Ω, πόση λύπη μου προξενείς, γενεά, επειδή ο θάνατος τρύπωσε στο σπίτι σου χωρίς να το αντιληφθείς! Ελάχιστοι μετανοούν... αλλά οι περισσότεροι από σας, γενεά, δεν λένε αυτό που θα 'πρεπε: δεν μετανοούν για την κακία τους λέγοντας: "τι την έκανα τη ζωή μου, την ψυχή μου και την καρδιά μου;" Το παραμικρό σημάδι μεταμέλειας για τις αμαρτίες σας, και θα συγχωρήσω και θα ξεχάσω. Μακάριοι εκείνοι που μελετούν τα λόγια Μου και την έκκλησή Μου και σκέπτονται με Φρόνηση, αυτοί θα σωθούν. Σας ευλογώ, με όλη Μου την Καρδιά σας ευλογώ. ΙC.

ΟΡΘΟΔΟΞΟΣ ΣΥΛΛΟΓΟΣ ΕΙΡΗΝΗΣ ΚΑΙ ΑΓΑΠΗΣ
ΑΙΟΛΟΥ 10 Τ.Κ. 17561 Π. ΦΑΛΗΡΟ – ΑΘΗΝΑ Τηλ: 2109939604
ΡΟΔΟΣ Τηλ.: 22410-77762
www.tlig.org & e-mail tlighellas@in.gr

ΣΥΓΧΑΡΗΤΗΡΙΟ

Την αγαπημένη μας εγγονή **Μαριάντζελα Γιαννιού** του **Γιώργου** και της **Ελλης**, που πήρε με «Αριστα» το πτυχίο της Αρχιτεκτονικής Σχολής του Αριστοτέλειου Πανεπιστημίου Θεσσαλονίκης, συγχαίρουμε θερμά και της ευχόμαστε καλή σταδιοδρομία.

Ο παππούς και η γιαγιά
Δημήτρης και Ευφημία Παπαμανώλη

ΣΥΓΧΑΡΗΤΗΡΙΟ

Θα ήθελα να συγχαρώ και δημόσια τους άνδρες της Ασφάλειας Ρόδου για την άμεση σύλληψη των δραστών της κλοπής της επιχείρησής μου.

Σαββάκης Στέργος

ΑΠΩΛΕΙΑ

Χάθηκε σκύλος χρώματος καφέ με κοντή ουρά, όρθια αυτιά, περιοχή Ασγούρου-Τρεις, ακούει στο όνομα Έκτωρ, πιθανόν τραυματισμένο.
Ο ευρών θα αμοιφθεί.

Πληροφορίες τηλέφ. 2241091607

ΑΠΩΛΕΙΑ

Χάθηκε σκυλάκι στην περιοχή παλαιό αεροδρόμιο Μαριτσών με Κρεμαστή ράτσα πεκινουά χρώμα άσπρο με καφέ βούλες στα αυτιά και στο κεφάλι. Ο ευρών θα αμοιφθεί. Στο λουράκι έχει το τηλέφωνο.

Πληρ. τηλ. 2241092810

ΧΕΝ ΡΟΔΟΥ
ΟΔΟΣ ΙΠΠΟΤΩΝ

ΠΡΟΣΚΛΗΣΗ

Αγαπητές φίλες
Σας περιμένουμε τη **Δευτέρα 8 Δεκεμβρίου** 2003 **στις 6 το απόγευμα** στο **κέντρο της ΧΕΝ επί της οδού Ιπποτών** για να περάσουμε μαζί ένα απόγευμα με Χριστουγεννιάτικα τραγούδια και μουσική από τη χορωδία του Πολιτιστικού Συλλόγου Δήμου Πεταλούδων με τη διεύθυνση της **κ. Φλώρας Πελεκάνου.**
Θα έχετε την ευκαιρία να αγοράσετε σπιτικά γλυκά και Χριστουγεννιάτικες κατασκευές, προσφορά των μελών μας.
Είσοδος ελεύθερη.

Το Δ.Σ. της ΧΕΝ

ΧΑΡΤΟΜΑΝΤΕΙΑ

ΑΜΕΣΕΣ ΛΥΣΕΙΣ
ΕΡΩΤΙΚΑ
ΕΠΑΓΓΕΛΜΑΤΙΚΑ
ΑΙΣΘΗΜΑΤΙΚΑ
ΟΙΚΟΓΕΝΕΙΑΚΑ
ΓΑΜΟΣ-ΣΧΕΣΕΙΣ
ΚΑΘΕ ΘΕΜΑ ΠΟΥ ΣΑΣ ΑΠΑΣΧΟΛΕΙ, ΕΧΕΙ ΤΗ ΛΥΣΗ ΤΟΥ.

Τηλ.: 6946583330



VISA
TRAVEL CLUB
RHODES LEADING TRAVEL AGENCY

ΧΡΙΣΤΟΥΓΕΝΝΑ ΣΤΗΝ ΠΡΑΓΑ-ΚΑΡΛΟΒΥ-ΒΑΡΥ

ΑΝΑΧΩΡΗΣΕΙΣ
23-27 ΔΕΚΕΜΒΡΙΟΥ & 24-28 ΔΕΚΕΜΒΡΙΟΥ

5 ΗΜΕΡΕΣ
ΠΕΡΙΛΑΜΒΑΝΟΝΤΑΙ
- ΑΕΡΟΠΟΡΙΚΑ ΕΙΣΙΤΗΡΙΑ ΑΠΟ ΡΟΔΟ ΜΕΣΩ ΑΘΗΝΩΝ ΓΙΑ ΠΡΑΓΑ ΜΕΤ ' ΕΠΙΣΤΡΟΦΗΣ
- ΜΕΤΑΦΟΡΕΣ & ΕΚΔΡΟΜΕΣ
- 4 ΔΙΑΝΥΚΤΕΡΕΥΣΕΙΣ ΣΕ 4* ΞΕΝΟΔΟΧΕΙΟ
- 4 ΠΡΩΙΝΑ ΣΕ ΜΠΟΥΦΕ
- ΞΕΝΑΓΗΣΗ ΣΤΗΝ ΠΟΛΗ ΤΗΣ ΠΡΑΓΑΣ ΜΕ ΕΛΛΗΝΟΦΩΝΟ ΞΕΝΑΓΟ
- ΞΕΝΑΓΗΣΗ ΣΤΟ ΚΑΣΤΡΟ ΤΗΣ ΠΡΑΓΑΣ ΜΕ ΕΛΛΗΝΟΦΩΝΟ ΞΕΝΑΓΟ
- ΟΛΟΗΜΕΡΗ ΕΚΔΡΟΜΗ ΣΤΟ ΚΑΡΛΟΒΥ ΒΑΡΥ
- ΦΟΡΟΙ ΑΕΡΟΔΡΟΜΙΩΝ

ΤΙΜΗ ΚΑΤ' ΑΤΟΜΟ ΣΕ ΔΙΚΛΙΝΟ ΔΩΜΑΤΙΟ

710.00 Ευρώ

**ΠΕΡΙΟΡΙΣΜΕΝΟΣ ΑΡΙΘΜΟΣ ΘΕΣΕΩΝ

ΓΙΑ ΠΕΡΙΣΣΟΤΕΡΕΣ ΠΛΗΡΟΦΟΡΙΕΣ ΕΠΙΣΚΕΦΘΕΙΤΕ ΜΑΣ

ΑΜ αδγ.

(Πλ. Ακαδημίας) Γρ. Λαμπράκη 54,
Τηλ: 22410 33282, 22410 25737, 22410 30304
www.visatravelclub.gr

ΚΑΘΗΜΕΡΙΝΑ ΟΛΑ ΤΑ ΝΕΑ ΤΗΣ ΔΩΔΕΚΑΝΗΣΟΥ ΣΤΟ INTERNET

www.rodiaki.gr

ΕΥΚΑΙΡΙΑ...

ΜΟΚΕΤΑ ΑΜΕΡΙΚΗΣ

για επαγγελματική χρήση, φάρδος ρολλού 3.66.
τιμή m² 9.80 ευρώ.
και με πέλος 14.90 ευρώ

Βιοκαρπέτ δανέζης

Καρπάθου 21 Μαντράκι
Τηλ. 22410 30976

ΝΤΕΤΕΚΤΙΒΣ ΑΘΗΝΩΝ

PRIVATE DETECTIVE

Αναλαμβάνουμε υποθέσεις ανηλίκων, προσωπικές, οικογενειακές εμποροβιομηχανικές
Διαθέτουμε τα καλύτερα ηλεκτρονικά σύγχρονα οπτικοακουστικά μέσα

Εχεμύθεια 100%
Τα 30 χρόνια πείρα είναι η εγγύησή μας

ΤΗΛ. 6977 632963 & 6945 319796



ΑΦΟΙ ΑΝΤΩΝΑΚΗ Ο.Ε.
ΨΥΞΗ - ΘΕΡΜΑΝΣΗ - ΗΛΙΑΚΑ

ΡΟΔΟΣ: ΑΛΙΚΑΡΝΑΣΣΟΥ & ΕΦΕΣΣΟΥ ΡΟΔΙΝΙ Τηλ./Φαξ 22410 25448
ΕΜΠΩΝΑΣ: Τηλ. 22460 41350, Κιν. 6977 225112, 6932 223760



ΚΑΘΗΜΕΡΙΝΑ ΟΛΑ ΤΑ ΝΕΑ ΤΗΣ ΔΩΔΕΚΑΝΗΣΟΥ ΣΤΟ INTERNET
www.rodiaki.gr



Ρόδος: είχε και ως έτυχε...

... Η βιβλιοθήκη Δημοσθένη Χαβιαρά στην Σύμη

Από την **4η Εφορεία Βυζαντινών Αρχαιοτήτων**, σχετικά με την τύχη της πολύτιμης **Βιβλιοθήκης Δημοσθένη Χαβιαρά**, που δωρήθηκε στο **Μουσείο της Σύμης** και τώρα φυλάσσεται στην οικία **"Χατζηαγαπητού"**, πήραμε την παρακάτω απάντηση:

"Με αφορμή το δημοσίευμά σας στις 12-11-03 θα θέλαμε να σας γνωρίσουμε τα εξής:

Η βιβλιοθήκη Χαβιαρά που δωρήθηκε στο Μουσείο της Σύμης από την εγγονή του Δ. Χαβιαρά αποτελεί πλούσιο και ενδιαφέρον κληροδότημα για την ιστορία του νησιού. Το περιεχόμενό της καλύπτει το χρονικό διάστημα από τον 18ο αι. ως και το πρώτο μισό του 20ού περιλαμβάνοντας και κάποιες παλαιότερες εκδόσεις (16ος αι.).

Μόλις παραχωρήθηκε στο Μουσείο, άρχισε η καταγραφή των βιβλίων που ξεπερνούν τα 1000 αντίτυπα, η ταξινόμησή τους κατά κατηγορίες και η φύλαξή τους σε βιβλιοθήκες στο πατάρι του ορόφου της Σάλας Χατζηαγαπητού και όχι "σε κάτι σάπιες χάρτινες κούτες στο έλεος των ποντικών". Για την προστασία των βιβλίων, αρκετά από τα οποία λόγω της πολυκαιρίας είχαν προσβληθεί από έντομα ήδη πριν την δωρεά τους στο Μουσείο, η Εφορεία μας έχει μεριμνήσει με το να αναθέσει την προληπτική συντήρησή τους σε ειδικό συνεργείο για χειρόγραφα από την Αθήνα, το οποίο εδώ και δύο χρόνια έχει προβεί στην απεντόμωση του χώρου που αποτελεί το πρώτο στάδιο προστασίας του χαρτιού. Στη συνέχεια ζητήθηκε από την Διεύθυνση Συντήρησης να εκπονηθεί σχετική μελέτη ούτως ώστε μελλοντικά να προβληθεί καταλλήλως εκθέτοντας τα βιβλία σε ειδικά διαμορφωμένο χώρο".

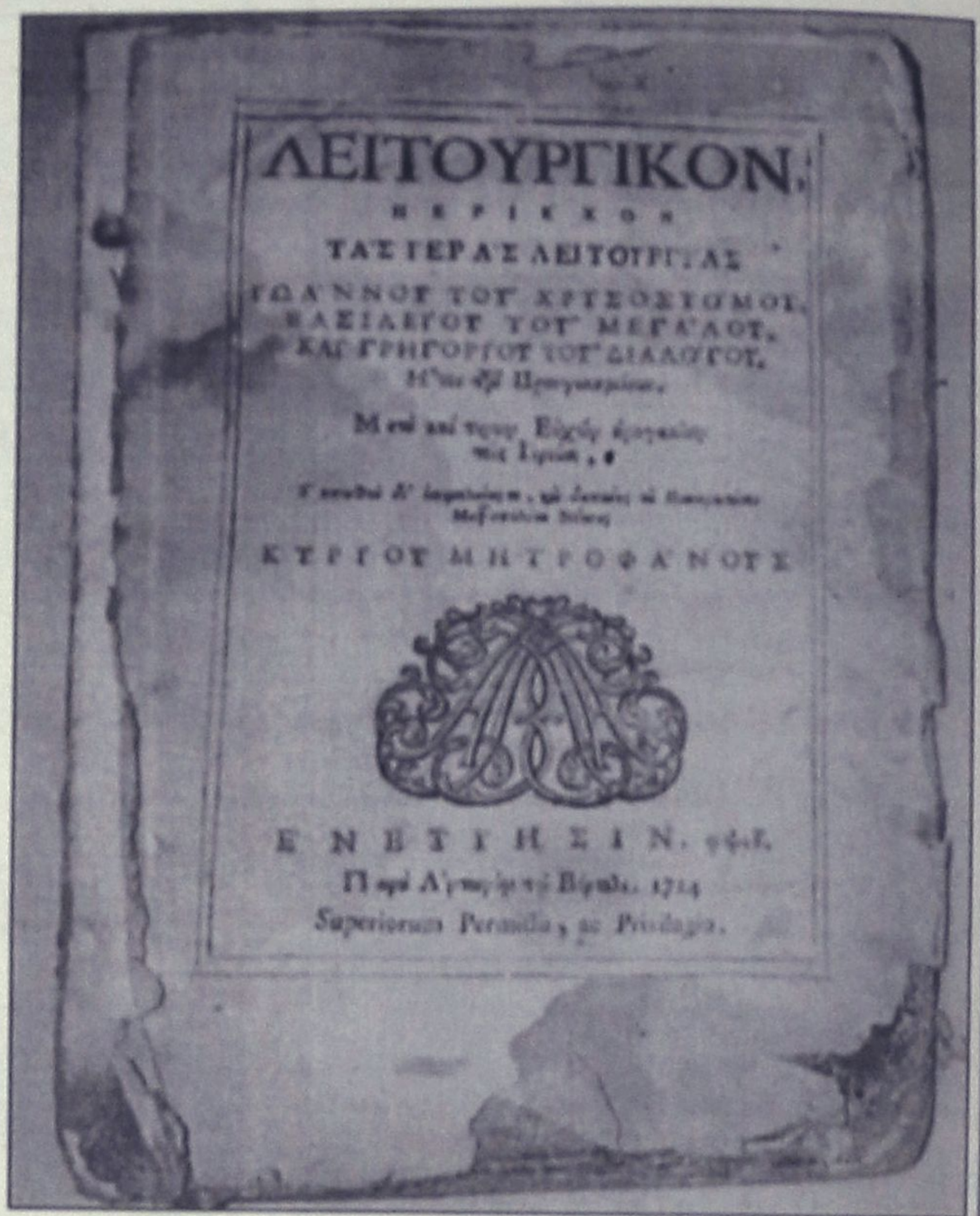
ΛΕΙΤΟΥΡΓΙΚΟΝ.
ΠΕΡΙΕΧΟΝ
ΤΑΣ ΙΕΡΑΣ ΛΕΙΤΟΥΡΓΙΑΣ
ΤΩΝ ΑΓΙΩΝ ΤΟΥ ΧΡΥΣΟΣΤΟΜΟΥ,
ΒΑΣΙΛΕΙΟΥ ΤΟΥ ΜΕΓΑΛΟΥ,
ΚΑΙ ΓΡΗΓΟΡΙΟΥ ΤΟΥ ΔΙΑΛΟΓΟΥ.
ΚΥΡΙΟΥ ΜΗΤΡΟΦΑΝΟΥΣ
ΕΝΕΤΙΗΣΙΝ.

Ενα από τα σπάνια βιβλία της Βιβλιοθήκης Δ. Χαβιαρά, τυπωμένο το 1714

... "Ο γιος της παστρικιάς"

Ο Σύλλογος Βιβλιοχαρτοπωλών Ρόδου διοργανώνει απόψε το βράδυ, στις 19.30, την παρουσίαση του νέου μυθιστορήματος της κ. **Ειρήνη Βογιατζή-Χαραλάμπη** που φέρει τον τίτλο **"Ο γιος της παστρικιάς"**.

Η εκδήλωση θα πραγματοποιηθεί στο "Ακταίον" με ομιλητή τον κ. **Δανιήλ Συρόπουλο**.

... Απορίες

Οπως μας πληροφορεί αναγνώστης της στήλης, την περασμένη Τρίτη το βράδυ, γύρω στις 10.30, κατέπλευσε ένα κρουαζιερόπλοιο στο λιμάνι της Ρόδου.

Οι αρμόδιοι δεν του επέτρεψαν να "δέσει" και το άφησαν να διανυκτερεύσει-μαζί με τους τουρίστες που μετέφερε, έξω από το λιμάνι της Ακαντιάς, "αρόδο".

Τελικά, την άλλη μέρα όταν ξημέρωσε έδωσαν την άδεια για την προσόρμισή του στο λιμάνι και την αποβίβαση των επισκεπτών.

Φυσικά κάποιος λόγος θα υπάρχει για αυτό το αλαλούμ.

... Μήπως κάποιος από τους αρμόδιους θα 'χε την καλοσύνη να ενημερώσει και τους διαπορούντες πολίτες;

ΚΟΜΜΩΤΗΡΙΟ UNISEX
Natural Beauty

Χτενίσματα αέρινα, ψένα... Χτενίσματα με άποψη. Νέες κουπ με στυλ και προσθετική μαλλιών με τη γνωστή υπογραφή της Μαρίας
& κατόπιν ραντεβού
ανοικτά από τις 9.00 έως 17.00
Επίσης για τα μικρά παιδιά ένα ευχάριστο χτένισμα μέσα στο παιδικό αυτοκινητάκι
Παφιάκη Μαρία
Στη νέα διεύθυνση: Ακραμύτου 16, Ρόδος •
Τηλ. 32161
κάθετος Αντιβόρου και Λεωφόρου Καλλιθέας
(παλιά διεύθυνση: προέκταση Αννης Μαρίας)

ΕΛΕΥΘΕΡΙΑ ΧΑΤΖΗΔΙΑΚΟΥ ΜΟΣΧΙΔΗ
ΞΕΝΕΣ ΓΛΩΣΣΕΣ
ΚΕΝΤΡΑ ΞΕΝΩΝ ΓΛΩΣΣΩΝ
ΧΑΤΖΗΔΙΑΚΟΥ-ΜΟΣΧΙΔΗ ΕΛΕΥΘΕΡΙΑ
ΑΓΓΛΙΚΑ
ΓΑΛΛΙΚΑ
ΙΤΑΛΙΚΑ
• Αριστη προετοιμασία όλων των αναγνωρισμένων εξετάσεων
1ο Κέντρο: Αμφιτρύτης 105 (Πάροδος Κων/νου Παλαιολόγου)
Περιοχή Αγίου Ιωάννου-Ρόδος
Τηλ. 22410 34730 Κιν.: 6974602034
2ο Κέντρο: Λεωφ. Δημοκρατίας-Παραδείσι
Τηλ.: 22410 82430

(εκ)πολιτισμικά παίγνια

...Ξεβρόμισε -επιτέλους- η Τάφρος



Επί 7 ή 8 έτη το τμήμα της Τάφρου στην Πύλη της Ακαντιάς είχε καταντήσει μια ανεξέλεγκτη χωματερή επειδή έτσι το ήθελε ο Δήμος, η ΔΕΠΟΣ και οι λοιποί συνεργαζόμενοι για την εγκατάσταση των υπογείων δικτύων στην Παλιά Πόλη.

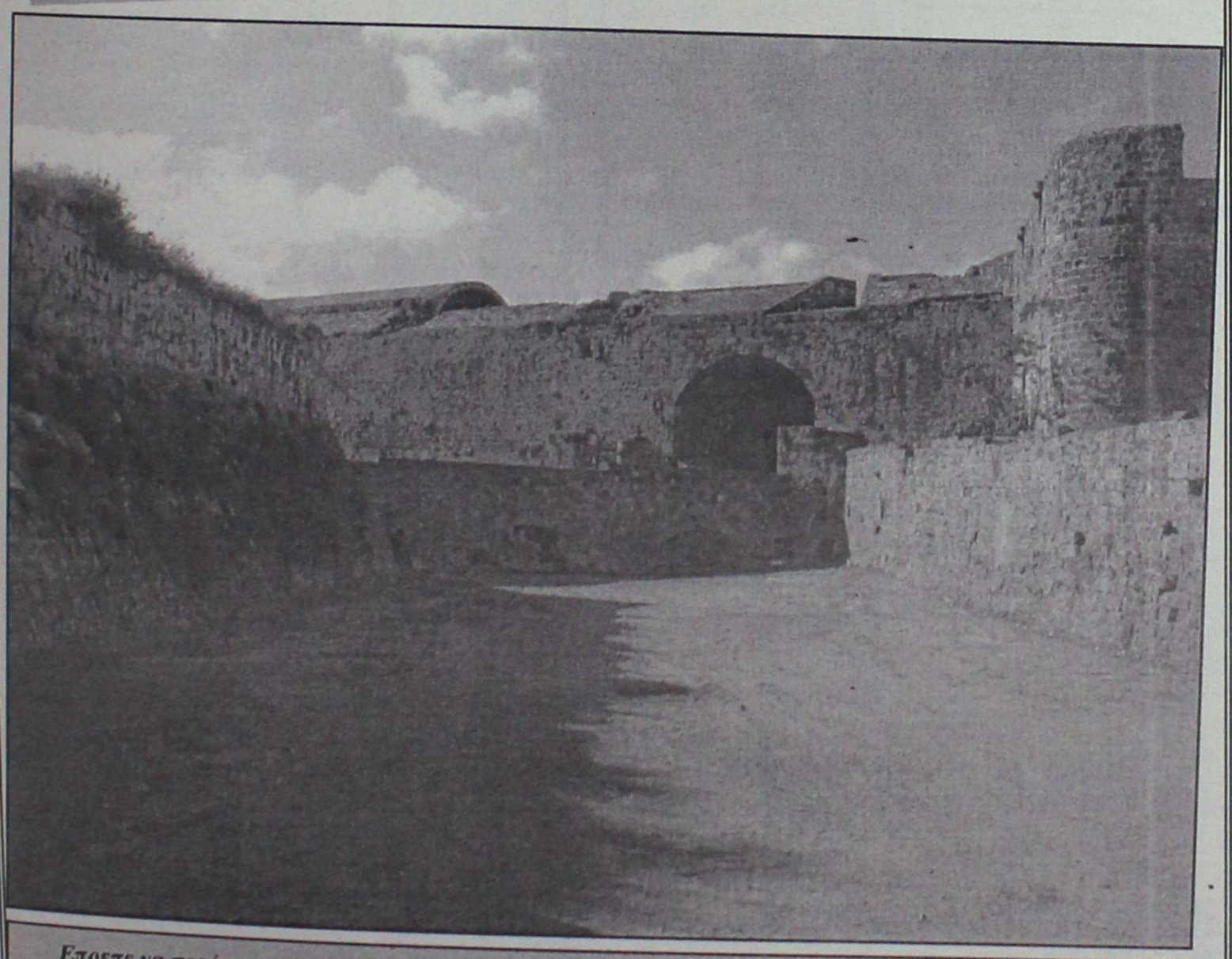

Επρεπε να περάσουν τόσα χρόνια για να καταλάβουν όλοι αυτοί οι "ανεύθυνοι-υπεύθυνοι" το αυτονόητο: Ότι η Μεσαιωνική Τάφρος δεν είναι χωματερή, ούτε ιδιοκτησία τους.
Τώρα μάζεψαν -επιτέλους- τα λύματά τους και η Τάφρος ξαναβρήκε την μορφή της, ενώ είναι στα σκάρια η μελέτη για να γίνει στον χώρο αυτό ένα μικρό ποδοσφαιρικό γήπεδο με πλαστικό τάπητα, για να παίζουν τα παιδιά της Παλιάς Πόλης

«ΡΟΔΙΑΚΗ» ΑΠΟ ΤΟ 1915

ΦΛΑΣ ΣΤΟ ΠΑΡΕΛΘΟΝ


ΡΟΔΙΑΚΗ
PERIODICO SETTIMANALE

ΕΝ ΡΟΔΩ
ΠΕΜΠΤΗ 5 ΔΕΚΕΜΒΡΙΟΥ 1929
ΑΡΙΘΜΟΣ ΦΥΛΛΟΥ 1078

ΡΟΔΙΑΚΑ ΧΡΟΝΙΚΑ

ΛΗΞΙΑΡΧΙΚΗ ΥΠΗΡΕΣΙΑ ΕΛΛΗΝ. ΟΡΘΟΔΟΞΟΥ ΚΟΙΝΟΤΗΤΟΣ ΡΟΔΟΥ

Κατά τον μήνα 9/βρίου εδηλώθησαν εις το Ληξιαρχικόν Γραφείον αι εξής Ληξιαρχικαί πράξεις.

Γεννήσεις 14 ήτοι θήλεα 8 και αρρεν 6 εξ ών τα δύο εγεννήθησαν νεκρά.

Γάμοι 4 και θάνατοι 7 ήτοι άρρεν 2 και θηλ. 5.

Αρραβώνες

Ο φέρελπις και συμπαθής συμπολίτης καπετάν κ. Νίκος Καντής, τον οποίον με τόσην συμπάθειαν περιβάλλουσιν όλοι οι ταξειδεύοντες με την "Καλλιθέαν" όπου υπηρετεί, και η καλλίμορφος δις Χαρίκλεια Θεμιστοκλέους έδωκαν αμοιβαίαν υπόσχεσιν γάμου.

Συγχαίροντες θερμότατα ευχόμεθα και την στέψιν ταχείαν.

Δήλωσις

Ο υποφαινόμενος δηλώ ότι δια λόγους οικογενειακούς παν δάνειον, όπερ ήθελε συνάψει η εν Μαλώνα Αδριάνα Γ. Σαπουνάκη και με την πρόφασιν ακόμη διατροφής του τέκνου μου ουδεμίαν ευθύνην μοι επιβάλλει βαρύνον αποκλειστικώς αυτήν και μόνην.

Weirton W. 18 Νοεμβρίου 1929
Σάββας Γεωργαλλής

(Στα κείμενα από την παλιά "Ροδιακή" διατηρείται η γλώσσα της εποχής και οι τότε ονοματοθεσίες. Τότε η "Ροδιακή" εκδιδόταν υπό καθεστώς ιταλικής κατοχής).

ΠΙΝΑΚΕΣ ΖΩΓΡΑΦΙΚΗΣ



Σε μας θα βρείτε
ΔΩΡΑ για εσάς και για τους άλλους
ΔΩΡΑ αξίας που φαίνονται και δεν ξεχνιούνται
• ΠΙΝΑΚΕΣ ΖΩΓΡΑΦΙΚΗΣ
• ΒΙΤΡΩ ΓΝΗΣΙΟ και ΜΗ
• ΚΑΘΡΕΠΤΕΣ ΖΩΓΡΑΦΙΣΤΟΙ ΚΙ
ΠΡΟΣΦΟΡΕΣ ΚΑΙ ΕΥΚΟΛΙΕΣ ΠΛΗΡΩΜΗΣ
ΦΩΤΙΖΟΜΕΝΟΙ
• ΚΟΡΝΙΖΕΣ
ΛΙΣΤΑ ΓΑΜΟΥ
Που φτιάχνουν με μεράκι η
Η ΡΟΔΟΥΛΑ & Ο ΑΡΤΑΝ
Μιχ. Πετρίδη 96 κοντά στο ΜΗΔΕΙΑ Τηλ.. 62552

Αντίλαλοι

πολιτικοί και άλλοι...

ΤΟ ΣΥΝΤΟΜΟΤΕΡΟ

Εχουν πράγματι δίκαιο αυτοί που πιέζουν την Νέα Δημοκρατία να ανακοινώσει έγκαιρα τα ψηφοδέλτιά της, κυρίως σε νομούς όπως η Δωδεκάνησος.

Είναι το καλύτερο που μπορεί να γίνει, για να μπορέσει το κόμμα να δώσει απερίσπαστο την εκλογική μάχη, επιδιώκοντας το καλύτερο δυνατό αποτέλεσμα.

Υπάρχει κίνδυνος, αν παραταθεί η εκκρεμότητα να επικεντρωθεί το ενδιαφέρον των στελεχών της ΝΔ **στις εσωκομματικές ζυμώσεις και διεργασίες,** με ότι αυτό συνεπάγεται.

Γι' αυτό μάλλον, από τα μέσα Ιανουαρίου, αναμένεται να ξεκαθαρίσει η κατάσταση.

Λ. Μ.

ΤΙ ΕΓΙΝΕ ΜΕ ΤΑ ΣΤΟΙΧΕΙΑ;

Στοιχεία που αφορούν τις δημοσιεύσεις του δήμου Ρόδου στις τοπικές εφημερίδες και τις ανακοινώσεις στους ραδιοτηλεοπτικούς σταθμούς είχε ζητήσει πριν από αρκετές εβδομάδες ο **επικεφαλής της μειοψηφίας κ. Χ. Χατζηευθυμίου** και όπως μάθαμε του δόθηκαν αυτά τα στοιχεία και μάλιστα αναλυτικά.

Εκτοτε όμως... ούτε φωνή, ούτε ακρόαση!

Τι να υποθέσουμε; Οτι δεν προκύπτουν "σκάνδαλα" από τα στοιχεία; ή μήπως προκύπτουν ενδιαφέροντα συμπεράσματα που όμως ... δεν βολεύουν τον κ. Χατζηευθυμίου; Κάθε εξήγηση δεκτή.

Λ. Μ.

ΔΕΝ ΘΑ ΣΟΒΑΡΕΥΤΟΥΝ ΠΟΤΕ;



Τελικά, δεν έβρωνε το αυτί τους εκεί στο Υπουργείο Υγείας, τα ΠΕΣΥ και τα Διοικητικο-συμβούλια των Νοσοκομείων μας. Αντί **να πεισκόψουν από τις σπατάλες με τη... σέσουλα που γίνονται** προκειμένου να... περνάνε τα "δικά τους παιδιά" καλά, βρήκαν τα μόνιμα θύματα, τους γιατρούς και τις εφημερίες.

Η πρόσφατη ιστορία, που άνοιξε και πάλι τους ασκούς του Αιόλου στο νοσοκομείο της Ρόδου, θα πρέπει σε κάθε περίπτωση να προβληματίσει και να αποτελέσει "υπόθεση της τοπικής κοινωνίας" διότι έτσι είναι!

Οι μόνιμοι κάτοικοι που ζουν με την... αγωνία της απομόνωσης είναι αυτοί που **θα πληρώσουν τις όποιες παραλείψεις και τα όποια λάθη.**

Και βεβαία, οι ίδιοι οι γιατροί, που επωμίζονται και πάλι (με τις διοικητικές πράξεις άλλων) τις ποινικές και άλλες ευθύνες.

Μιχ. Μ.

ΤΟΠΙΚΟΣ ΦΟΡΟΣ

Ειδαν κι απόειδαν οι νομάρχες ότι χρήματα **δεν πρόκειται να πάρουν** από το κράτος, και άρχισαν να συζητούν την επιβολή τοπικών φόρων.

Οντως, το συγκεκριμένο θέμα **κυριάρχησε** στο συνέδριο της Ενωσης Νομαρχιακών Αυτοδιοικήσεων Ελλάδος (ΕΝΑΕ) χθες και προχθές και ... αναμένονται εξελίξεις.

Εχουμε την εντύπωση όμως ότι οι νομάρχες επέλεξαν την εύκολη λύση.

Λ. Μ.

ΙΣΠΑΝΙΚΗ ΓΚΡΙΝΙΑ

Ανοιγμα στην **Ισπανία** θα κάνει η Ενωση Ελευθέρων Επαγγελματιών Ρόδου, αφού διαπίστωσε ότι και εκεί (κυρίως στα νησιά της) η γκρίνια για την πτώση των εσόδων λόγω... **all inclusive** είναι μεγάλη.

Ηδη οι παραπονούμενοι διαμαρτυρήθηκαν μέσω των εφημερίδων και σίγουρα, μια συνεργασία όλων των θιγόμενων ίσως οδηγήσει σε αποτέλεσμα...

Β. Μ.

ΣΤΗ ΒΟΡΕΙΟΥ ΗΠΕΙΡΟΥ

Συνεχίζονται τα παράπονα για την έλλειψη επαρκούς φωτισμού στην οδό Βορείου Ηπείρου.

Ειδικά τις τελευταίες μέρες, η κατάσταση είναι χειρότερη απ' ότι ήταν αναφέρουν οι καταγγέλλοντες, ζητώντας από τους αρμόδιους του δήμου να ασχοληθούν με το θέμα.

Λ. Μ.

ΣΚΕΤΟΙ ΑΠΑΤΕΩΝΕΣ

Εχουν... ξεσαλώσει στην κυριολεξία τις τελευταίες μέρες, οι εταιρίες, που... μέσω του "090" μοιράζουν υποτίθεται βέβαια-δώρα και **ηλεκτρικές συσκευές δωρεάν!**

"Συγχαρητήρια κερδίσατε ένα DVD, πάρτε μας τηλέφωνο στο 090.... να μας πείτε που θα το... ταχυδρομήσουμε"!

Και πήρε ο άνθρωπος (εν γνώσει του ότι πρόκειται για... μαϊμουδιά) και περίμενε... και χρεώθηκε κάμποσα ευρώ στην αναμονή για να... πληροφορηθεί έτσι ότι... κέρδισε εντελώς δωρεάν τη συσκευή, αλλά ωστόσο ότι τα... μεταφορικά έξοδα ήταν της τάξης των 99 ευρώ!!!

Την ώρα που... μάρκες πλέον DVD πωλούνται στα σούπερ μάρκετ με ...50 και 60 ευρώ κόστος!

Είναι πολλοί που γνωρίζουν **για τις... ταχυδακτυλουργίες των... χουβαρντάδων αυτών!** Για τους υπόλοιπους όμως, μήπως θα πρέπει να τους προστατεύσει και κάποιος;

Μιχ. Μ.

Οικογενειακή ταβέρνα Γρηγόρης ΙΙ

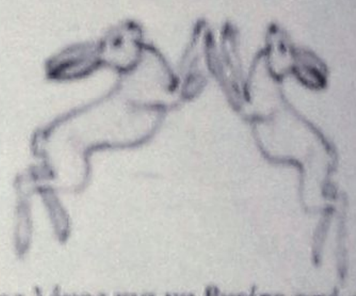

Ο καλλίτερος λόγος για να βγείτε από το σπίτι σας τον χειμώνα.

Στην παραλία Στεγνά στην Αρχάγγελο σας περιμένουμε με αλόφρεσκα θαλασσινά ατελείωτα μεζεδάκια αλλά και τα καλλίτερα κρέατα με το κιλό στα κάρβουνα.

Αγριογούρουνο, ζαρκάδι και κυνήγι.

Οικογενειακή ταβέρνα Γρηγόρης ΙΙ

Με ρεμπέτικη - λαϊκή μουσική.

Από Παρασκευή 28/11 και κάθε Παρασκευή Σάββατο και Κυριακή για όλο τον χειμώνα.

Τηλ: 22440 -24444

Γρηγοράς



ΡΟΔΙΑΚΗ ΦΑΡΜΑ ΣΤΡΟΥΘΟΚΑΜΗΛΩΝ

Αποβράστε στη Ροδιακή Φάρμα, τώρα με δεκάδες στρουθοκαμήλους, καθώς και **ελάφια, αντιλοπρόβατα, πόνυ, αγριογούρουνα, πάπιες, χήνες, παγώνια, παπαγάλους και άλλα εξωτικά πουλιά και ζώα.**

Σ' ένα **καταπράσινο τοπίο** αφήστε τα παιδιά σας να παίζουν στην **παιδική χαρά**, δίπλα στη λιμνούλα, τα ζώα και τα πουλιά, ενώ εσείς πίνετε τον καφέ σας.

Στο χώρο του **εστιατορίου** γευθείτε νοστιμιές από το δικό μας κρέας στρουθοκαμήλου, το πιο νόστιμο κρέας στον κόσμο, αλλά ντόπια κρέατα, παραδοσιακά φαγητά φούρνου, ζυμωτό χωριάτικο ψωμί...

Για τους Ροδίτες πελάτες του εστιατορίου και της καφετέριας, η είσοδος στη φάρμα είναι **ΔΩΡΕΑΝ**.

Τώρα από τη φάρμα μας διατίθεται φρέσκο κρέας στρουθοκαμήλου, παραγωγής μας, σε πολύ καλή τιμή.

Πώληση χονδρική - λιανική

ΠΡΟΣΟΧΗ: *Η Ροδιακή Φάρμα Στρουθοκαμήλων βρίσκεται 1500μ. πριν την Καλλάθα των Πεταλούδων αριστερόντας δεξιά.*

Πληροφορίες, τηλ. 6945 327142

Α.Ε.Π.Ι.

Για την έκδοση ΑΔΕΙΩΝ ΜΟΥΣΙΚΗΣ έτους 2004 το γραφείο θα λειτουργήσει από **ΤΕΤΑΡΤΗ 10/12/2003** έως και **ΠΕΜΠΤΗ 18/12/2003,** και **ώρες 09.00 έως 14.00**

Διεύθυνση Πατρ. Γρηγορίου Ε' 57 και Δενδρινού

Πληροφορίες τηλ. 6932 766 511-2241024130

ΧΡΙΣΤΟΥΓΕΝΝΙΑΤΙΚΗ ΠΡΟΣΦΟΡΑ

ΜΕ ΑΓΟΡΕΣ 3.000€ ΣΕ ΕΞΟΠΛΙΣΜΟ ΚΟΥΖΙΝΑΣ

ΣΑΣ ΔΙΝΟΥΜΕ ΔΩΡΟ ΙΤΑΛΙΚΟ ΠΟΔΗΛΑΤΟ BIANCHI

ΑΞΙΑΣ 300€, ΙΣΧΥΕΙ ΓΙΑ ΤΟ ΜΗΝΑ ΔΕΚΕΜΒΡΙΟ

expert

ΚΑΝΑΔΑ 12, ΤΗΛ. 22410-22325, 20874

Η ΜΕΓΑΛΥΤΕΡΗ ΑΛΥΣΙΔΑ ΗΛΕΚΤΡΙΚΩΝ ΤΟΥ ΚΟΣΜΟΥ