ΕΤΟΣ ΙΔΡΥΣΕΩΣ: 1915
ΙΔΡΥΤΗΣ: ΕΜΜ. ΚΑΛΑΜΠΙΧΗΣ
ΔΙΕΥΘΥΝΤΗΣ: ΑΘ. ΜΑΡΑΣΙΩΤΗΣ

Η ΡΟΔΙΑΚΗ

ΕΛΤΑ
ΠΕΜΠΤΗ
11 ΔΕΚΕΜΒΡΙΟΥ 2003
ΑΡ. ΦΥΛΛΟΥ 17.570
ΤΙΜΗ: ΕΥΡΩ 0,70

ΗΜΕΡΗΣΙΑ ΠΡΩΙΝΗ ΕΦΗΜΕΡΙΔΑ ΤΗΣ ΡΟΔΟΥ

ΛΟΓΩ ΠΟΛΕΟΔΟΜΙΚΩΝ ΠΑΡΑΒΑΣΕΩΝ



Δεν θα πάρουν σήμα λειτουργίας πολλά ξενοδοχεία



ΠΑΡΕΜΒΑΣΗ ΑΠΟ ΤΟΝ ΓΙΑΝΝΗ ΠΑΡΑΣΚΕΥΑ

Από τη στιγμή που η όλη υπόθεση βρίσκεται στα χέρια της Δικαιοσύνης, απαιτείται συνολικά νομοθετική ρύθμιση του προβλήματος. Θα βρεθούν εκτεθειμένοι σχεδόν όλοι στον ΕΟΤ. ΣΕΛΙΔΑ 6

Στα πρόθυρα συσσώρευσης ερειπίων βρίσκεται το ΠΑΣΟΚ

8,2 ΡΙΧΤΕΡ!

Στα όρια της απόγνωσης το Μαξίμου

ΚΑΤΕΡΡΕΥΣΑΝ ΩΣ ΧΑΡΤΙΝΟΣ ΠΥΡΓΟΣ ΟΛΑ ΤΑ "ΚΟΛΠΑ"

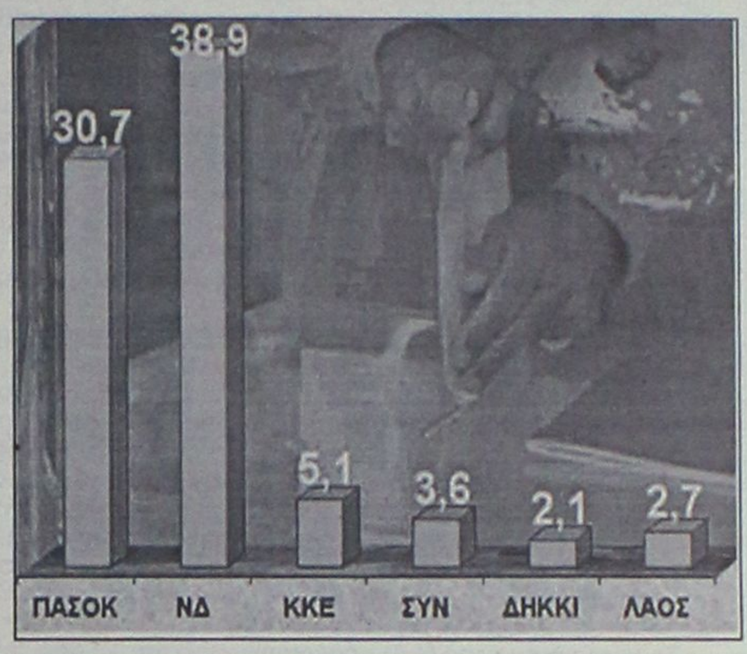

ΠΡΩΘΥΠΟΥΡΓΙΚΗ ΕΜΦΑΝΙΣΗ ΚΑΡΑΜΑΝΛΗ

Το πρόγραμμα των πρώτων έξι μηνών

Τράνταξαν ολόκληρο το οικοδόμημα του κυβερνώντος κόμματος τα αποτελέσματα της εξαμηνιαίας δημοσκόπησης της MRP, σύμφωνα με τα οποία η διαφορά του από τη ΝΔ αντί να μικραίνει, μεγαλώνει δραματικά σε βάρος του. ΣΕΛ. 4-5

Οργή και θυμός για τα επικίνδυνα πειράματα στο νοσοκομείο της Ρόδου

Μαύρισαν οι άσπρες μπλούζες!

● *Να παραιτηθούν οι ανίκανοι. Συνάντηση με την ΠεΣυάρχη. Ενημερώθηκε και ο εισαγγελέας Εφετών Δωδ/σου κ. Λαΐνης. Αποφάσισαν να εφημερεύουν κανονικά έστω κι' αν δεν πληρωθούν.* ΣΕΛΙΔΑ 3



Πρόσκληση

Ο **Α.Σ. ΑΕΡΑ** σας προσκαλεί στην **"Κρητική Βραδιά"** που διοργανώνει το **Σάββατο 13 Δεκεμβρίου 2003** στο **"ΔΙΟΝΥΣΙΟΝ ΠΑΛΛΑΣ"**

Ευχαριστούμε

Τιμή: 25 ευρώ (ανά άτομο)

Πλήρες μενού + 1 φιάλη κρασί ανά 2 άτομα

ΚΑΤΑΠΕΛΤΗΣ Ο ΕΙΣΑΓΓΕΛΕΑΣ

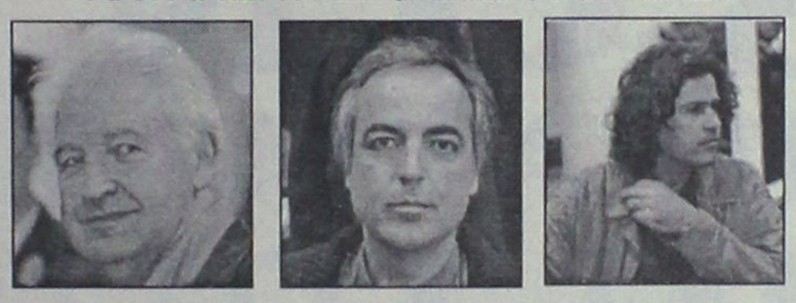

50 φορές ισόβια και 10.900 χρόνια κάθειρξη!

● *21 φορές στο Γιωτόπουλο* ΣΕΛ. 38-39

ΡΟΔΙΩΝ ΠΑΙΔΕΙΑ
Αναδεικνύει Αξίες

ΔΗΜΟΤΙΚΟ ΓΥΜΝΑΣΙΟ ΛΥΚΕΙΟ

ΕΥΧΑΡΙΣΤΗΡΙΟ

Τα εκπαιδευτήρια «Ροδίων Παιδεία» ευχαριστούν θερμά την Auto Center Μανώλης Κωστάκης α.ε.β.ε. για την χορηγία της στην ημερίδα που οργάνωσαν στις 10 Δεκεμβρίου 2003 στο συνεδριακό κέντρο SOFITEL CAPSIS με θέμα: «Σχολείο-Οικογένεια: Κοινωνικοποίηση και Υγεία του Παιδιού και του Εφήβου».
Εκπαιδευτικοί και γονείς παρακολούθησαν τις εργασίες της ημερίδας που στέφθηκαν με απόλυτα επιτυχία.
Ευχαριστούμε τον **Μανώλη Κωστάκη** για την χορηγία και ελπίζουμε να έχουμε την δυνατότητα και στο μέλλον να έχουμε συνεργασία σε ανάλογες εκδηλώσεις.

Ο Γενικός Διευθυντής των Εκπαιδευτηρίων Κυριάκος Κυριακούλης

ΕΤΑΙΡΕΙΑ ΓΕΝΙΚΩΝ ΜΕΤΑΦΟΡΩΝ



EXPRESS HELLAS
ΕΞΠΡΕΣ ΕΛΛΑΣ

ΕΔΡΑ ΡΟΔΟΣ: ΑΓΓΕΛΟΣ ΣΠΥΡΟΥ ΡΗΓΑΚΟΣ & ΣΙΑ Ο.Ε.
4ο χλμ. ΡΟΔΟΥ-ΛΙΝΔΟΥ (οδός Γιάννη Ψυχάρη, Ασγούρου)
ΤΗΛ.: 22410 60540 - FAX: 22410 60541
ΥΠ/ΜΑ ΑΘΗΝΩΝ: ΕΜΜ. ΛΙΟΥΔΑΚΗΣ
ΓΕΩΡΓ. ΠΑΠΑΝΔΡΕΟΥ 11 - ΚΕΝΤΡΙΚΗ ΛΑΧΑΝΑΓΟΡΑ ΡΕΝΤΗ
ΤΗΛ.: 210 4811490, 210 4811456, 210 4811401
FAX: 210 4811472 - ΚΙΝΗΤΟ: 6944 337937

Οικογενειακή ταβέρνα Γρηγόρης ΙΙ



Ο καλλίτερος λόγος για να βγείτε από το σπίτι σας τον χειμώνα.
Στην παραλία Στεγνά στην Αρχάγγελο σας περιμένουμε με ολόφρεσκα θαλασσινά ατελείωτα μεζεδάκια αλλά και τα καλλίτερα κρέατα με το κιλό στα κάρβουνα.
Αγριογούρουνο, ζαρκάδι και κυνήγι.
Οικογενειακή ταβέρνα Γρηγόρης ΙΙ
Με ρεμπέτικη - λαϊκή μουσική.
Από Παρασκευή 28/11 και κάθε Παρασκευή Σάββατο και Κυριακή για όλο τον χειμώνα.
Τηλ.: 22440 -24444
Γρηγοράς

INTERATTICA ALL COURIER SERVICES

All courier services

● *Για όλες τις* ***ταχυδρομικές υπηρεσίες***
● *Για όλες τις απαιτήσεις* ***(αγορές, αντικαταβολές, δέσμευση ώρας κ.λπ.)***
● ***Επόμενη μέρα ΑΘΗΝΑ-ΘΕΣ/ΝΙΚΗ-ΛΑΡΙΣΑ-ΠΑΤΡΑ***

ΑΠΟΚΛΕΙΣΤΙΚΟΙ ΑΝΤΙΠΡΟΣΩΠΟΙ ΡΟΔΟΥ:
ΜΠΟΥΖΟΣ-ΝΤΡΟΥΜΠΟΓΙΑΝΝΗΣ
ΠΑΦΟΥ 12 • ΤΗΛ. 2241037838, FAX: 2241038567

ΗΜΕΡΟΛΟΓΙΟ

Πέμπτη 11 Δεκεμβρίου 2003
Λατινικό και Λατινικό ανατολών.
Λαυρεντίου Αγαθής.
Ανατολή ηλίου: 07.30'
Δύση ηλίου: 17.00'
Σελήνη 18 ημερών

ΦΑΡΜΑΚΕΙΑ

Σήμερα διατηρούν το φαρμακείο των Παπαλαζάρου Κυρ. στον οδό Καποδ. 80 και διανυκτερεύει το φαρμακείο του Γιαννάκη Χρ. στον οδό Γ. Εσπεριδών 7.

ΒΕΝΖΙΝΑΔΙΚΑ

Σήμερα διανυκτερεύουν τα βενζινάδικα: Σταυρινάκης Π. (Ψαρομούλα), Τζωρτζάκ Γ. (Ρόδου), Πάνας Σταμάτης (Ιξιά), Παπαπέτρου Ανδρέας (Κρεμαστή), Καραχάντας Ευστ. (Σορωνή), Φλιτσάκης Κ. (Εμπορειό), Σαλαμαστράκης (Φαληράκι), Οίκονομος Μ. (Αρχάγγελος)

ΛΑΪΚΕΣ ΑΓΟΡΕΣ

Τετάρτη: στο Δημοτικό Νεκροταφείο.
Πέμπτη: στον οδό Βάρκιζας
Παρασκευή: στον οδό Πτολεμαίων (Ανάληψη)
Σάββατο: στο Δημοτικό Νεκροταφείο.

ΔΡΟΜΟΛΟΓΙΑ ΠΛΟΙΩΝ

Σήμερα αναχωρεί το πλοίο «ΡΟΔΟΣ» στις 15.00 για Κω-Κάλυμνο-Λέρο-Πάτμο-Πειραιά.

ΑΕΡΟΠΟΡΙΚΑ ΔΡΟΜΟΛΟΓΙΑ

ΟΛΥΜΠΙΑΚΗ ΑΕΡΟΠΟΡΙΑ

ΑΠΟ ΡΟΔΟ-ΑΘΗΝΑ
- Καθημερινά 07.10, 13.40
- Πέμπτη 20.10, 22.45
- Καθημερινά πλην Πέμπτης 19.40, 22.25
- Καθημερινά πλην Κυριακής 10.45

ΑΠΟ ΑΘΗΝΑ-ΡΟΔΟ
- Καθημερινά 05.30,12.00
- Πέμπτη 18.30, 21.05
- Καθημερινά πλην Πέμπτης 18.00, 20.45
- Καθημερινά πλην Κυριακής 09.00

ΑΠΟ ΡΟΔΟ-ΘΕΣΣΑΛΟΝΙΚΗ
- Δευτέρα - Τετάρτη 09.45
- Πέμπτη 10.45
- Σάββατο 15.15
- ΔΕΥ-ΤΕΤ-ΠΑΡ-ΚΥΡ 16.30

ΑΠΟ ΡΟΔΟ-ΗΡΑΚΛΕΙΟ
- Δευτέρα - Παρασκευή-Κυριακή 17.45
- Τρίτη - Πέμπτη 18.30
- Τετάρτη - Σάββατο 19.20

ΑΠΟ ΗΡΑΚΛΕΙΟ-ΡΟΔΟ
- Δευτέρα-Παρασκευή-Κυριακή 19.05
- Τρίτη-Πέμπτη 19.50
- Τετάρτη - Σάββατο 20.40

ΑΠΟ ΡΟΔΟ-ΚΑΡΠΑΘΟ
- ΔΕΥ-ΠΕΜ-ΠΑΡ-ΣΑΒ 07.00, 10.40
- Τετάρτη-Κυριακή 10.40, 14.20

ΑΠΟ ΡΟΔΟ-ΚΑΣΟ
- ΔΕΥ-ΠΕΜ-ΠΑΡ-ΣΑΒ 07.00
- Τετάρτη-Κυριακή 10.40

ΑΠΟ ΡΟΔΟ-ΚΑΣΤΕΛΟΡΙΖΟ
- ΔΕΥ-ΤΕΤ-ΠΑΡ-ΣΑΒ-ΚΥΡ 07.10

ΑΠΟ ΡΟΔΟ-ΚΩ
- Τρίτη στις 10.40 και Πέμπτη στις 10.45'

ΡΟΔΟΣ-ΜΥΤΙΛΗΝΗ
- Δευτέρα, Τετάρτη στις 09.45, Τρίτη στις 10.40', Πέμπτη στις 10.45' και Σάββατο στις 15.15

ΡΟΔΟΣ- ΣΑΜΟΣ
- Τρίτη στις 10.40', Σάββατο στις 15.15

ΡΟΔΟΣ-ΑΘΗΝΩΝ
- Δευτέρα, Τετάρτη στις 09.45', Τρίτη στις 10.40', Πέμπτη στις 10.45' και Σάββατο στις 15.15'

AEGEAN AIRLINES & CRONUS

ΑΠΟ ΡΟΔΟ-ΑΘΗΝΑ
Καθημερινά πτήσεις 301-407.10 πλην Κυριακής, Καθημερινές πτήσεις 209-14.10, 453-16.25, 217-18.10, 218-21.35

ΑΠΟ ΑΘΗΝΑ-ΡΟΔΟ
Καθημερινά πτήσεις 208-05.30 πλην Κυριακής,
Καθημερινές πτήσεις: 208-09.30, 453-14.45, 216-16.30, 218-19.55

ΑΠΟ ΡΟΔΟ-ΗΡΑΚΛΕΙΟ
Καθημερινά πτήσεις 763-14.30

ΑΠΟ ΗΡΑΚΛΕΙΟ-ΡΟΔΟ
Καθημερινά πτήσεις 764-16.05

ΑΠΟ ΡΟΔΟ-ΘΕΣΣΑΛΟΝΙΚΗ
Καθημερινά πτήσεις 721-17.45

ΑΠΟ ΘΕΣΣΑΛΟΝΙΚΗ-ΡΟΔΟ
Καθημερινά πτήσεις 720-12.10

Χρήσιμα τηλέφωνα πρακτορείων:
(22410) 24400

Επώνυμον το ανώνυμον...

Οι δημοσκοπήσεις και το άγος του ΠΑΣΟΚ

Ζήτημα δεοντολογίας εκ του μη όντος αποπειράθηκε να εγείρει ο κυβερνητικός εκπρόσωπος. Αφορμή στάθηκε το πρωτοσέλιδο δημοσίευμα της «Αυριανής», στο οποίο αναφέρονται πληροφορίες για τα αποτελέσματα της εξαμηνιαίας δημοσκόπησης της MRB, που δόθηκαν χθες στη δημοσιότητα. Ο υπουργός Τύπου μίλησε ή για παραπληροφόρηση της εφημερίδας ή για αντιδεοντολογική διαρροή, αφήνοντας υπαινιγμό για τις προθέσεις και κατ' επέκτασιν για την αξιοπιστία της εν λόγω εταιρείας, η οποία –ας σημειωθεί– έσπευσε να διαψεύσει το προσαναφερθέν δημοσίευμα. Και όλα αυτά, όταν στο παρελθόν έχουν κατ' επανάληψιν δημοσιευθεί παρόμοιες πληροφορίες για αποτελέσματα δημοσκοπήσεων, χωρίς να έχουν προκαλέσει την αντίδραση του ευαίσθητου κ. Χρήστου Πρωτόπαπα.

Πέρα, όμως, από την έμμεση προσπάθεια να δημιουργηθούν εντυπώσεις και να ασκηθούν ψυχολογικές πιέσεις, υπάρχει η πολιτική ουσία. Ακόμα και οι πιο αισιόδοξοι του ΠΑΣΟΚ ομολογούν ότι το κλίμα για το κόμμα τους είναι σήμερα πολύ δυσμενέστερο απ' ό,τι ήταν τον περασμένο Σεπτέμβριο, όταν το προβάδισμα της Ν.Δ. κυμαινόταν από 6,1 μονάδες (KAPPA) μέχρι 7,7 μονάδες (RASS). Δεδομένου ότι οι καταγραφές εκείνες είχαν πραγματοποιηθεί σε μία σχετικά καλή στιγμή για την κυβέρνηση, είναι βάσιμο να εκτιμήσουμε ότι η διαφορά θα έχει διευρυνθεί. Αυτό, άλλωστε, προκύπτει και από τις εμπειρικές πολιτικές εκτιμήσεις.

Το προβάδισμα της Ν.Δ. προέρχεται πρωτίστως από την πολιτική φθορά του ΠΑΣΟΚ. Η αρνητική ψήφος είναι τόσο ισχυρή, σε σημείο που –σύμφωνα με όλες σχεδόν τις μετρήσεις των τελευταίων δύο χρόνων– φαίνεται να καθιστά ανελαστική τη διαφορά τουλάχιστον κάτω από τις έξι μονάδες. Αυτό σημαίνει ότι η διακύμανση, που οφείλεται στην εκάστοτε πολιτική συγκυρία, κινείται αρκετά πάνω απ' αυτό το επίπεδο.

Ορισμένοι έχουν επιχειρήσει να ερμηνεύσουν αυτό το προβάδισμα ως αποτέλεσμα του υψηλού βαθμού συσπείρωσης του κόμματος της αξιωματικής αντιπολίτευσης. Οπως προκύπτει από τις δημοσκοπήσεις, ο παράγοντας αυτός έχει παίξει το ρόλο του, αλλά η κύρια αιτία είναι ότι ένας σημαντικός αριθμός ψηφοφόρων (του ενδιάμεσου χώρου, αλλά και παραδοσιακοί κεντροαριστεροί) έχει ήδη μετακινηθεί προς τη Ν.Δ., κυρίως λόγω κόπωσης και αντίδρασης προς την κυβερνητική πολιτική.

Στον προηγούμενο κύκλο δημοσκοπήσεων, το Μέγαρο Μαξίμου προσπαθούσε να εξισορροπήσει τις αρνητικές εντυπώσεις, προβάλλοντας το οριακό προβάδισμα του κ. Κώστα Σημίτη στο ερώτημα ποιος είναι καταλληλότερος για πρωθυπουργός. Το εν λόγω προβάδισμα είχε οπωσδήποτε τη βαρύτητά του, αλλά αυτή δεν είναι τόσο μεγάλη όσο την παρουσίαζε η κυβερνητική προπαγάνδα, ειδικά όταν ο καθοριστικός δείκτης της πρόθεσης ψήφου ήταν τόσο αρνητικός για το ΠΑΣΟΚ.

Η σύγκριση Σημίτη - Καραμανλή είναι ευνοικότερη από τη σύγκριση ΠΑΣΟΚ - Ν.Δ. παρότι ο κ. Καραμανλής πήρε και εδώ προβάδισμα. Δεν οφείλεται μόνο στη μεγαλύτερη προσωπική εμβέλεια του πρωθυπουργού, όπως κατά κανόνα λέγεται. Οφείλεται και στο γεγονός ότι υπάρχει η δεξαμενή του 10% περίπου των ψηφοφόρων του ΚΚΕ, του Συνασπισμού και του ΔΗΚΚΙ, οι οποίοι, λόγω ιδεολογικοπολιτικής «γειτνίασης» κατά πλειοψηφία προτιμούν για πρωθυπουργό τον κ. Κώστα Σημίτη από τον πρόεδρο της Ν.Δ. Αυτοί, όμως, δεν είναι δυνητικοί ψηφοφόροι του ΠΑΣΟΚ.

ΟΛΕΣ ΟΙ ΣΥΣΚΕΥΕΣ
SONY
ΣΕ ΠΡΑΓΜΑΤΙΚΕΣ
ΤΙΜΕΣ ΚΟΣΤΟΥΣ
ΜΟΝΟ ΓΙΑ ΜΙΑ ΕΒΔΟΜΑΔΑ

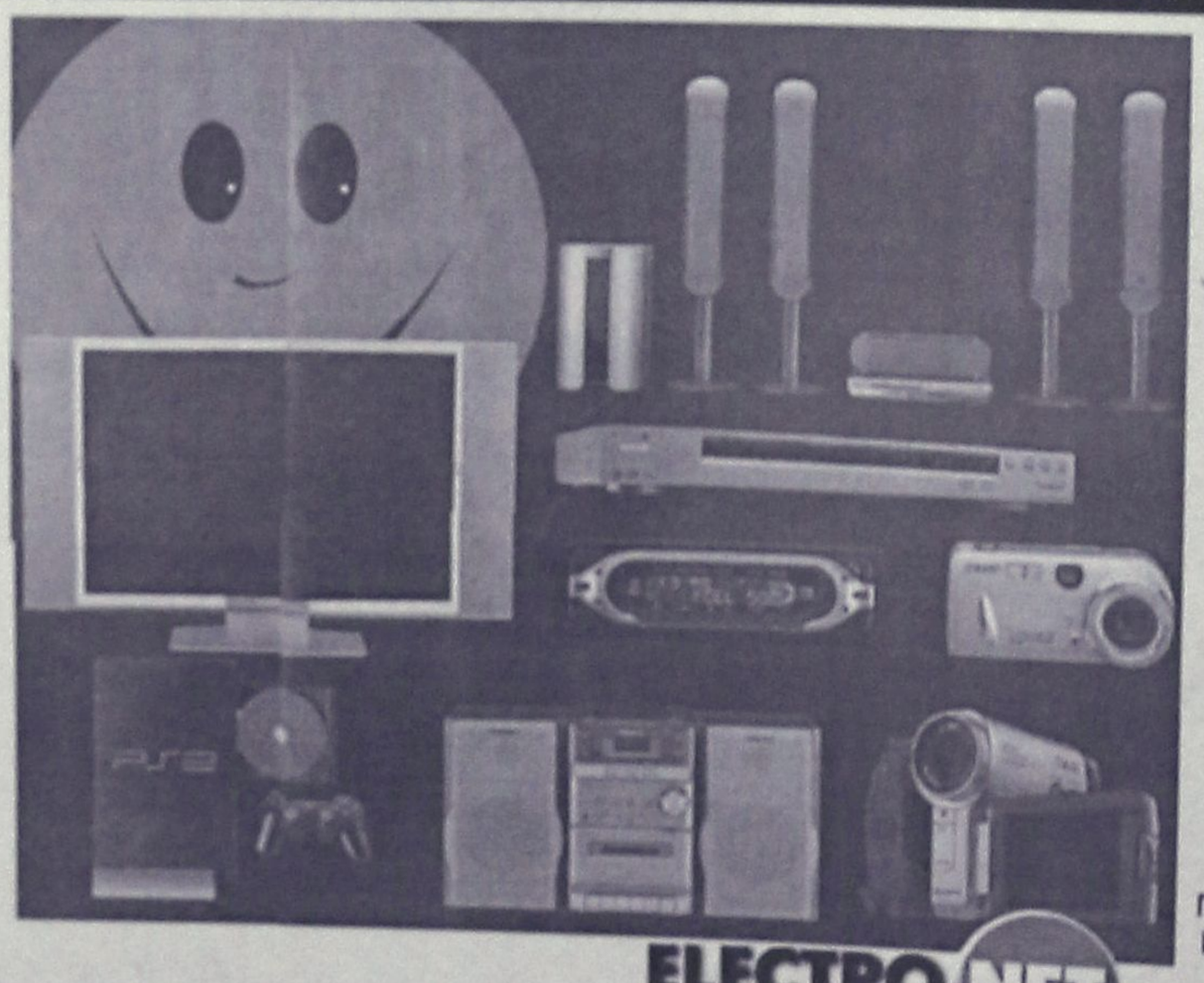

ELECTRO NET
Πάνω απ' όλα φίλοι!
Η ΠΡΟΣΦΟΡΑ ΙΣΧΥΕΙ ΜΕΧΡΙ ΕΞΑΝΤΛΗΣΕΩΣ ΤΩΝ ΑΠΟΘΕΜΑΤΩΝ
Π.Π. ΓΕΡΜΑΝΟΥ- ΕΜΠΟΡΙΚΟ ΚΕΝΤΡΟ ΠΛΑΤΕΙΑ ΦΩΚΙΑΛΗ ΤΗΛ. (22410)20162-35846

ΔΕΧΟΝΤΑΙ ΤΟ ΚΟΙΝΟ

Ο Νομάρχης, Αυθαιρετάκης Γιάννης, Μαγκαφάκος και οι δεσμοί Νομαρχ. Σταθάς, Κοσσυφογιάς και Νίκας Σταθάς δέχονται το κοινό κάθε Τρίτη και Πέμπτη, από τις 11.00-13.00 π.μ. μονομ. ρ.

ΤΑΞΙ

ΡΑΔΙΟ ΤΑΞΙ: 2241-0-64713, 2241-0-64790.

ΧΡΗΣΙΜΑ ΤΗΛΕΦΩΝΑ

ΝΟΣΟΚΟΜΕΙΟ:	2241-0-
ΑΜΕΣΗ ΔΡΑΣΗ ΠΥΡΚΑΓ.:	8000
ΑΙΜΕΝΑΡΧΕΙΟ:	199
	2241-0-22220, 2241-
ΒΑΛΒΕΣ Α.Ε.Η.:	9-27695
ΒΑΛΒΕΣ Ο.Τ.Ε.:	121
ΑΜΕΣΗ ΔΡΑΣΗ:	121
ΒΑΛΒΕΣ ΥΔΡΕΥΣΗΣ:	2241-0-68750,
	2241-0-68755
ΝΟΜΑΡΧΙΑ:	2241-0-68502
ΠΕΡΙΦΕΡΕΙΑ ΑΝΟΣΗ	2241-0-58174
ΔΗΜΟΣ:	2241-0-46200
ΔΗΜ. ΕΠΙΧ. ΚΑΘΑΡ.:	2241-0-77000
ΥΠΗΡ. ΑΠΟΚΟΜΙΔΗΣ:	2241-0-63057
ΤΡΟΧΑΙΑ:	2241-0-26400
ΠΑΓΙΡΟΦ. Ο.Τ.Ε.:	131
ΔΕΛΤΙΟ ΚΑΙΡΟΥ:	148
ΛΑΧΕΙΑ:	144
ΠΡΟΓΝΩ - ΛΟΤΤΟ:	144
ΡΟΔΑ:	2241-0-26300
ΚΤΕΛ:	2241-0-27700
Ο.Α.Ε.Δ.:	2241-0-23301
Ι.Κ.Α.:	2241-0-69012
ΤΑΞΥ.:	2241-0-68701, 2241-0-68702
ΟΛΥΜΠΙΑΚΗ:	2241-0-26555
Δ.Α.Ν.Ε.:	2241-0-41158
ΕΡΓΑΤ. ΚΕΝΤΡΟ:	2241-0-26730
CRONUS AIRLINES	2241-0-25444
AEGEAN AIRLINES	2241-0-98305

ΚΤΕΟ

• Από **01/11/2003** έως **31/12/2003** παντός είδους οχήματα **με αριθμούς κυκλοφορίας ΡΟΒ 3501 έως και 4000.**
• Επίσης θα ελέγχονται όσα οχήματα υποχρεούνται, βάσει παλιότερων προγραμμάτων πρόσκλησης.

ΤΙΜΕΣ ΣΥΝΑΛΛΑΓΜΑΤΟΣ

ΔΟΛΛΑΡΙΟ Η.Π.Α.	1.2251	1.2277
ΛΙΡΑ ΑΓΓΛΙΑΣ	0.7051	0.7067
ΚΟΡΩΝΑ ΔΑΝΙΑΣ	7.4691	7.4867
ΚΟΡΩΝΑ ΣΟΥΗΔΙΑΣ	8.9859	8.9931
ΓΙΕΝ ΙΑΠΩΝΙΑΣ	132.46	132.7
ΦΡΑΓΚΟ ΕΛΒΕΤΙΑΣ	1.5477	1.5497
ΚΟΡΩΝΑ ΝΟΡΒΗΓΙΑΣ	8.3381	8.3719
ΛΙΡΑ ΚΥΠΡΟΥ	0.5662	0.5726
ΔΟΛΛΑΡΙΟ ΚΑΝΑΔΑ	1.6659	1.6827
ΔΟΛΛΑΡΙΟ ΑΥΣΤΡΑΛΙΑΣ	1.6545	1.6611

Η ΡΟΔΙΑΚΗ
Ημερήσια Εφημερίδα της Ρόδου
Έτος Ιδρύσεως 1915
ΙΔΡΥΤΗΣ
ΕΜΜ. ΚΑΛΑΜΠΑΚΗΣ
ΙΔΙΟΚΤΗΣΙΑ – ΕΚΔΟΣΗ
ΥΙΟΙ Σ. ΤΣΟΠΑΝΑΚΗ
Η. ΚΩΤΙΑΔΗΣ Ο.Ε.
ΔΙΕΥΘΥΝΤΗΣ
ΑΘ. ΜΑΡΑΣΙΩΤΗΣ
ΣΥΝΤΑΞΗ
Λουκάς Μαστής
Μιχάλης Μαστής
Κυριακή Πετρίδου
Βαρβάρα Μπαγδάνου
ΑΘΛΗΤΙΚΑ
Μανόλης Μπάτης
Νικήτας Καμκούσης
Κώστας Παντίδος
Παύλος Ντοκουδιλή
ΓΡΑΦΕΙΑ ΣΥΝΤΑΞΗΣ
Μάρκου Μαλλιαρακη 11
Τηλ.2241-0- 24610,
2241-0-75640
Fax (22410) 75641
ΛΟΓΙΣΤΗΡΙΟ – ΔΙΑΦΗΜΙΣΕΙΣ
Μάρκου Μαλλιαρακη 11
Τηλ. 2241-0-22210
2241-0-75230
Fax (22410) 22471
http://www.rodiaki.gr.
Email: tsopd@otenet.gr & irodiaki@otenet.gr

Οργισμένοι οι νοσοκομειακοί γιατροί από τα συνεχή πειράματα σε βάρος της δημόσιας Υγείας

Να παραιτηθούν οι ανίκανοι!

"Εμείς θα συνεχίσουμε να εφημερεύουμε κανονικά κι ας μην μας πληρώσουν" • Ενημέρωσαν τον εισαγγελέα Εφετών • Κατατέθηκαν σοβαρά στοιχεία κατά του διοικητή του νοσοκομείου

Τον Εισαγγελέα Εφετών Δωδεκανήσου κ. Γιάννη Λαΐνη, επισκέφθηκε χθες το μεσημέρι, ο εκπρόσωπος των Νοσοκομειακών Γιατρών της Ρόδου στην Πανελλήνια Ομοσπονδία κ. Κώστας Κουτσόπουλος ο οποίος και τον ενημέρωσε αναλυτικά για τις δυσκολίες αλλά και τους κινδύνους που παρουσιάζονται στην άσκηση των επιστημονικών τους καθηκόντων, εξαιτίας της «περικοπής» των εφημεριών που αποφάσισε ο διοικητής του Νοσοκομείου, μη έχοντας άλλη επιλογή, πέρα από τις εντολές που του δόθηκαν από το αρμόδιο τμήμα του Υπουργείου Υγείας!

Σύμφωνα με πληροφορίες, ο Εισαγγελέας Εφετών Δωδεκανήσου ενημέρωσε αμέσως για την υπόθεση τον αντεισαγγελέα Εφετών Δωδεκανήσου κ. Εμμανουήλ - Ρούσο Παπαδάκη, αντίστοιχα ο οποίος από κοινού διαβίβασε τα στοιχεία που του προσκόμισαν οι γιατροί του νοσοκομείου της Ρόδου, στην αρμόδια αντεισαγγελέα Πρωτοδικών Ρόδου κ. Παναγιώτα Βαλσάμου η οποία χειρίζεται και την υπόθεση.

Σύμφωνα με πληροφορίες, οι εισαγγελικές αρχές αναμένουν στο πλαίσιο της επείγουσας προκαταρκτικής εξέτασης που παραγγέλθηκε για το θέμα αυτό, να ολοκληρωθεί μέσα στις επόμενες μέρες η έρευνα, η οποία και στην συνέχεια θα αξιολογηθεί για να καταλήξουν έτσι οι αρμόδιες εισαγγελικές αρχές αν έχουν τελεσθεί ή όχι αξιόποινες πράξεις. Αργά το μεσημέρι, σύμφωνα με ασφαλείς πληροφορίες, ο Εισαγγελέας Εφετών Δωδεκανήσου κ. Γιάννης Λαϊνης, επικοινώνησε με τον διοικητή του Περιφερειακού Νοσοκομείου της Ρόδου κ. Τριαντάφυλλο Τζιούμη με τον οποίο και συζήτησε για το αν και κατά πόσο συντρέχουν λόγοι ανησυχίας από την όλη αυτή κατάσταση που έχει διαμορφωθεί.

Σύμφωνα με πληροφορίες, ο διοικητής του νοσοκομείου, διαμήνυσε στην εισαγγελία, ότι δεν συντρέχει κανένας τέτοιος λόγος και ότι ο ίδιος εφαρμόζει επακριβώς τα όσα προβλέπουν οι διατάξεις και οι υπουργικές εγκύκλιοι.

ΣΤΟΙΧΕΙΑ ΚΑΙ ΝΤΟΚΟΥΜΕΝΤΑ

Οι γιατροί, προσκόμισαν χθες στην εισαγγελία φωτογραφίες και το ιστορικό ενός βαρύτατου περιστατικού με τραυματία που μεταφέρθηκε στο νοσοκομείο, της Ρόδου και εισήχθη αμέσως στο χειρουργείο. Οι γιατροί του νοσοκομείου, υποστήριξαν ενώπιον των εισαγγελικών αρχών , ότι εάν εφαρμόζονταν επακριβώς το πρόγραμμα των εφημεριών που εξέδωσε η διοίκηση, (και όχι αυτό που ακολουθείται τώρα από τους γιατρούς με δική τους πρωτοβουλία) τότε ο ασθενής θα έμπαινε σε ιδιαίτερο κίνδυνο και ενδεχομένως σειρά επιπλοκών στην υγεία του.

Και το νέο υλικό που κατατέθηκε, θα αξιολογηθεί από τις αρμόδιες εισαγγελικές αρχές, στο πλαίσιο της προανάκρισης που διενεργείται.

Πώς σώθηκε μια ζωή...

Σε μείζον θέμα με πολιτικές προεκτάσεις και πανελλήνια διάσταση, επιθυμούν να αναδείξουν, οι γιατροί του νοσοκομείου της Ρόδου, αυτό της περικοπής των εφημεριών και παράλληλα εμφανίζονται αποφασισμένοι να διεκδικήσουν τα κεκτημένα τους, ενώ καταφέρθηκαν και εναντίον της στάσης του νέου Διοικητή.

Οι νοσοκομειακοί γιατροί της Ρόδου πραγματοποίησαν χθες το πρωί συνέλευση κατά την οποία αποφάσισαν να επιμείνουν στην αποχή από τα εξωτερικά και τα τακτικά ιατρεία μέχρι και τις 15 Δεκεμβρίου, ενώ κάνουν γνωστό στους Ροδίτες ότι θα τηρούν τις εφημερίες που εκδίδει ο Αρχίατρος και όχι αυτές που εκδίδει ο νέος Διοικητής του νοσοκομείου, προκειμένου να μην εγκυμονούνται κίνδυνοι.

Στη συνέχεια, εκπρόσωποι του Διοικητικού Συμβουλίου του Συλλόγου των νοσοκομειακών γιατρών και αρκετοί γιατροί του νοσοκομείου, πραγματοποίησαν, στις 1 το μεσημέρι, παράσταση διαμαρτυρίας στα γραφεία του Β' Πε.Σ.Υ.Π. Νοτίου Αιγαίου, το οποίο στεγάζεται στο κέντρο του παλιού νοσοκομείου της Ρόδου.

Εκεί, είχαν συνάντηση με τη Πρόεδρο του Β' Πε.Σ.Υ.Π. Νοτίου Αιγαίου, κ. Αποστόλου καθώς και τον Αντιπρόεδρό του, κ. Γεωργακόπουλο στους οποίους και εξέθεσαν το πως έχει διαμορφωθεί η κατάσταση στο νοσοκομείο της Ρόδου και βέβαια τα προβλήματα που αντιμετωπίζουν οι γιατροί.

Οπως επεσήμαναν οι γιατροί, δεν υπάρχει μόνο έλλειψη κονδυλίων αλλά κυρίως κακή διαχείρισή τους. Οπως επεσήμαναν, τα χρήματα βρίσκονται στο Υπουργείο Υγείας ως πλεονάζοντα και ζητούν να εκδοθεί κοινή Υπουργική απόφαση για να δοθούν στους γιατρούς που εφημερεύουν. Εξέθεσαν, στη συνέχεια, προς την κ. Αποστόλου, το τί ακριβώς συμβαίνει με την περικοπή των εφημεριών σχετικά και με όσα είδαν αυτές τις ημέρες το φως της δημοσιότητας. Εκαναν, μάλιστα, λόγο για "διαθετική ενέργεια έκθεσης πληθυσμού σε κίνδυνο". Οι γιατροί καταφέρθηκαν εναντίον του νέου Διοικητή του νοσοκομείου της Ρόδου τον οποίο θεωρούν ότι είναι ο κύριος υπεύθυνος ενώ κάποιοι, απευθυνόμενοι προς την κ. Αποστόλου της πρόσαψαν ευθύνη λόγω της θέσεώς της ως πολιτική προϊσταμένη.

Στο ψήφισμα που κατέληξαν οι γιατροί μετά το πέρας της συνελεύσεώς τους και το οποίο ο πρόεδρός τους κ. Σοκορέλος επέδωσε στην Πρόεδρο του Π.ε.Σ.Υ.Π., αναφέρονται τα εξής:

"Οπως κάθε χρόνο, τα τελευταία 4 χρόνια παρουσιάζεται το ίδιο πρόβλημα, δηλαδή αδυναμία πληρωμής των εφημεριών λόγω ελλείψεως κονδυλίων ή κακής διαχείρισης αυτών.

Ο Ιατρικός κόσμος έχει κουρασθεί πλέον να διεκδικεί τα δεδουλευμένα, απλήρωτα και συγχρόνως φορολογημένα, με αποτέλεσμα να αποσπάται από το λειτούργημά του και να ασχολείται με θέματα που άπτονται των οικονομικών υπηρεσιών.

Οι Νοσοκομειακοί Ιατροί χρόνια τώρα δουλεύουν ακούραστα, καθημερινά, κάτω από αντίξοες συνθήκες. Τα προβλήματα που αντιμετωπίζουν σε τοπικό επίπεδο δεν αφορούν μόνο τα οικονομικά θέματα, αλλά και τα γενικότερα προβλήματα λειτουργίας και στελέχωσης, για την σωστή παροχή ιατρικών υπηρεσιών στο Ροδιακό Λαό.

Λόγω ελλείψεως κονδυλίων, αποφάσισε η διοίκησή του Νοσοκομείου να περικόψει τις εφημερίες των Ιατρών, χωρίς τις σύμφωνες γνώμες Αρχίατρου, Επιστημονικού Συμβουλίου και του Συλλόγου των Ιατρών. Η απόφαση αυτή αφ' ενός είναι αυταρχική αφ' ετέρου δε άκρως επικίνδυνη για την Δημόσια Υγεία. Λαμβανομένου δε υπ' όψη ότι το υπάρχον πλαίσιο εφημεριών αποτελεί το ελάχιστο όριο στελέχωσής του από τους Ιατρούς, λόγω έλλειψης προσωπικού, γίνεται κατανοητό ότι η παραμικρή περικοπή αποτελεί κίνδυνο για την Υγεία σε τοπικό επίπεδο. Επομένως η οποιαδήποτε παρέμβαση στο πρόγραμμα εφημεριών βαρύνει αυτούς που θα το επιχειρήσουν και θα φέρουν ακεραία την ευθύνη για ότι ήθελε προκύψει.

Οι Νοσοκομειακοί Ιατροί διαβεβαιώνουν το Ροδιακό λαό ότι θα συνεχίσουν να εφημερεύουν κανονικά, γνωρίζοντας, ότι μπορεί ξανά να μην πληρωθούν.

Είναι καιρός πλέον να καταλάβουν οι εκάστοτε διοικούντες ότι ο Ιατρικός κόσμος έχει κουραστεί από την ανικανότητά τους. Τους προκαλούμε, εάν δεν είναι σε θέση να φέρουν το έργο τους εις πέρας, για το οποίο πληρώνονται αδρά, ΝΑ ΠΑΡΑΙΤΗΘΟΥΝ".

Απάθεια υπουργών

Απαράδεκτη χαρακτηρίζει την τροποποίηση και την περικοπή του προγράμματος εφημεριών των γιατρών στο νοσοκομείο της Ρόδου, ο βουλευτής Δωδεκανήσου της Νέας Δημοκρατίας κ. Αριστοτέλης Παυλίδης, με σχετική γραπτή ανακοίνωση που έδωσε χθες στη δημοσιότητα.

Ο Βουλευτής Α. Παυλίδης, αναφερόμενος στα όσα συμβαίνουν στο Νοσοκομείο Ρόδου εξ' αιτίας της πρωτοφανούς αποφάσεως της Διοικήσεώς του να περιορίσει τον αριθμό των εφημερευόντων ιατρών επί καθημερινής βάσεως δήλωσε μεταξύ άλλων:

«Θεωρώ απαράδεκτη την απόφαση της Διοκήσεως του Νοσοκομείου Ρόδου με την οποία το πρόγραμμα εφημεριών των ιατρών τροποποιήθηκε λόγω της ανικανότητας της Διοικήσεως και των προισταμένων κλιμακίων των Υπουργείων Οικονομίας και Οικονομικών να διαχειρισθούν πιστώσεις προοριζόμενες για το Νοσοκομείο μας, στα οποία, βεβαίως, περιλαμβάνονται ΠΕΣΥΠ και Πεσυάρχες. Με εκπλήσσει η απάθεια των συναρμόδιων Υπουργών οι οποίοι άφησαν σε χέρια προφανώς μη έμπειρων διαχειριστών (managers) την Υγεία του Ροδιακού λαού και γενικότερα των νησιωτών της περιοχής. Είναι ακατανόητο ότι δεν κατάφεραν να μεθοδεύσουν, βάσει του προγράμματος, την πορεία πιστώσεων για την κάλυψη των εφημεριών που καθορίσθηκαν το 2002 για τις ανάγκες του Νοσοκομείου και ακολούθησαν την ενδεδειγμένη διαδικασία εγκρίσεως. (εισηγήσεις Διευθυντών Κλινικών μέχρι τελική απόφαση της αρμόδιας επιτροπής). **Καταδικάζει η Διοίκηση του Νοσοκομείου Ρόδου τους συμπατριώτες μας, αντί των 45 εφημερευόντων ιατρών στο Νοσοκομείο, στα κέντρα υγείας Έμπωνα και Αρχαγγέλου και στα αγροτικά ιατρεία, να έχουν 9 μόνον ιατρούς πλήρους εφημερίας, 3 μικτής (δηλαδή έως τις 10:00 το βράδυ), 10 ετοιμότητος και 4 ειδικευόμενους! Η συρρίκνωση του αριθμού των εφημεριών σημαίνει, άραγε, ότι με λάθος πρόγραμμα λειτουργούσε έως τώρα το Νοσοκομείο;"**

Alexis 4 Seasons

ΨΑΡΟΤΑΒΕΡΝΑ



since 1957

Γνωστοποιούμε στην αξιότιμη πελατεία μας ότι η ψαροταβέρνα ***"Αλέξης 4 εποχές"*** *παραμένει ανοιχτή μεσημέρι και βράδυ για όλη την χειμερινή περίοδο. Αναλαμβάνουμε κάθε είδους εκδήλωση στον νέο ζεστό χώρο που δημιουργήσαμε για εσάς, χωρητικότητας 250 ατόμων.*

ΑΡΙΣΤΟΤΕΛΟΥΣ 33 - ΡΟΔΟΣ • ΤΗΛ. 2241070522



LOCOS
MEXICAN RESTAURANT & BAR

Ενημερώνουμε τους φίλους μας ότι θα είμαστε ***ΚΛΕΙΣΤΑ*** *από* ***15 Δεκεμβρίου 2003*** *για όλη την περίοδο των εορτών. Σας ευχαριστούμε για την προτίμησή σας και σας ευχόμαστε*

ΚΑΛΕΣ ΓΙΟΡΤΕΣ

Ηρακλειδών 76-ΙΑΛΥΣΟΣ • Τηλ. (22410) 96680

Εχετε βαρεθεί τα ΦΩΤΙΣΤΙΚΑ σας;

Θέλετε να τα αλλάξετε, αλλά προβληματίζεστε στο οικονομικό;

Εμείς σας δίνουμε τη δυνατότητα!!

ΔΙΑΛΥΣΗ

ΟΠΟΙΟΣ ΠΗΡΕ ΠΡΟΛΑΒΕ

Κλείνουμε 30/12

LUCE DI RAFFAELE

3ο χλμ. Ρόδου-Λινδου - τηλ. 2241064580 (δίπλα στο ΙΚΑ)

"DVD CENTER"

Απολαύστε τώρα τις αγαπημένες σας ταινίες παλιές και νέες κυκλοφορίες σε DVD

ΤΙΜΗ ΕΝΟΙΚΙΑΣΗΣ

"Μόνο με 1 ευρώ" ημερησίως!

• Το DVD club με τις πιο φιλικές τιμές!
• Ελάτε και δε θα χάσετε!!!

Επίσης επιδιορθώνουμε όλα τα χαλασμένα δισκάκια για playstation, playstation 2, dreamcast, PC, μουσικά CD και DVD, ακόμα και αν είναι άσχημα χαραγμένα.

"Μόνο με 3 ευρώ"

(Ειδικές τιμές για όλα τα VIDEO CLUB)

Διεύθυνση:
Κοδριγκτώνος 50 (πίσω από το πάρκο)
Τηλ. 2241078182

ΜΟΥΣΙΚΟ ΕΣΤΙΑΤΟΡΙΟ

ΔΥΟ ΦΙΛΟΙ



Ανοικτά ΠΑΡΑΣΚΕΥΗ - ΣΑΒΒΑΤΟ

Ζωντανή μουσική για αξέχαστες βραδιές

Μπουζούκι - τραγούδι: Μιχάλης
Τραγούδι: ο Στέργος Δούκας και η Μαριάνθη
Καλλιτεχνική επιμέλεια: Νάνος Θεοφάνης

Αναλαμβάνουμε όλες τις εκδηλώσεις

ΚΑΛΕΣ ΓΙΟΡΤΕΣ

Κρατήσεις στο τηλ.: 22410 91561, παραλία Τριαντών

Παρά τα "πακέτα" και τ' άλλα κόλπα η αξιωμα

Μεγαλώνει υπέρ

Σημαντικές διαρροές από το ΠΑΣΟΚ προς όλα τα κόμματα • Μη αναστρέψιμη η κατάσταση

ΜΕΓΑΛΗ ΓΚΡΙΝΙΑ ΣΤΟ ΚΥΒΕΡΝΩΝ ΚΟΜΜΑ

Στα επίπεδα του Ιουνίου επανήλθε η διαφορά μεταξύ της ΝΔ και του ΠΑΣΟΚ -η οποία είχε μειωθεί το Σεπτέμβριο και τον Οκτώβριο μετά τις ανακοινώσεις και τα μέτρα της κυβέρνησης- σύμφωνα με την εξαμηνιαία έρευνα «Τάσεις» της εταιρείας MRB που δημοσιοποιήθηκε χθες, αναζωπυρώνοντας τα σενάρια όχι τόσο για πρόωρες εκλογές, όσο για αλλαγή ηγεσίας στο ΠΑΣΟΚ.

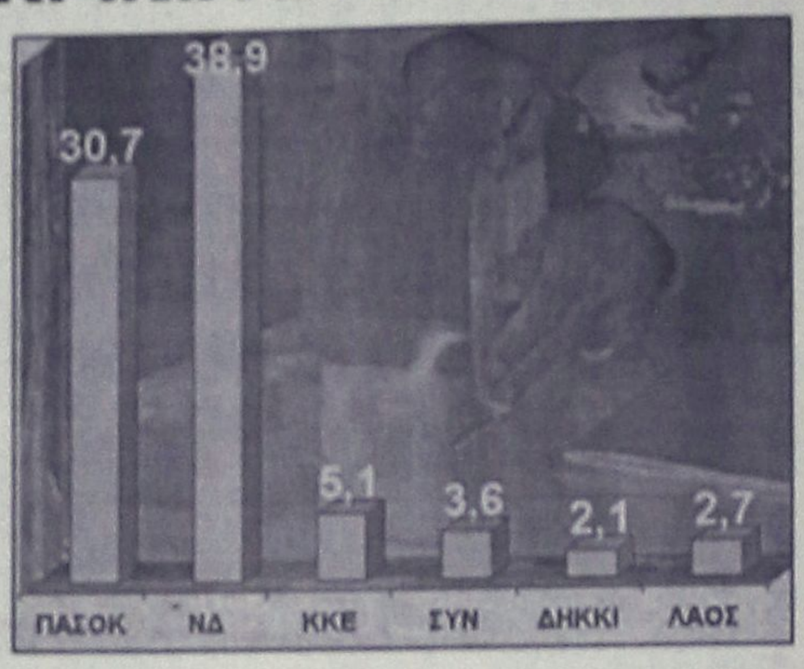

Τα ποσοστά των κομμάτων στο γκάλοπ. Η αδιευκρίνιστη ψήφος στο 17%

Συγκεκριμένα, η ΝΔ προηγείται του ΠΑΣΟΚ με 8,2% και συγκεντρώνει 38,9%, έναντι 30,7% του κυβερνώντος κόμματος. Το ΚΚΕ φθάνει το 5,1% ο ΣΥΝ 3,6%, το ΔΗΚΚΙ 2,1%, το ΛΑΟΣ 2,7% ενώ η αδιευκρίνιστη ψήφος φθάνει το 17%.

Ποσοστό 20,6% παρουσιάζεται αβέβαιο για την ψήφο του σήμερα. Περισσότερο σκεπτικιστές εμφανίζονται οι ψηφοφόροι του ΣΥΝ, αφού 27,6% δηλώνει αβέβαιο, και οι ψηφοφόροι του ΠΑΣΟΚ με 20,1%. Τα υψηλότερα επίπεδα βεβαιότητας εμφανίζουν οι ψηφοφόροι της ΝΔ, αφού μολις 9,4% εμφανίζεται αβέβαιο, και του ΚΚΕ με ποσοστό βεβαιότητας 12%.

Χαμηλή είναι η συσπείρωση του κυβερνώντος κόμματος που φθάνει 69,3% (μειωμένη κατά 1,5% σε σύγκριση με τον Ιούνιο), ενώ η συσπείρωση της ΝΔ εχει φθάσει το 91,6% (αυξημένη κατά 1,5% σε σχέση με τον Ιούνιο).

Στο ερώτημα ποιος είναι καταλληλότερος για πρωθυπουργός, η εταιρεία δημοσιεύει δύο πίνακες: Έναν με αυθόρμητες απαντήσεις, όπου οι ερωτώμενοι απαντούν συμπεριλαμβάνοντας όλους τους πολιτικούς αρχηγούς και στελέχη των κομμάτων, και έναν με διλημματικό ερώτημα, δηλαδή σύγκριση μεταξύ των κ.κ. Σημίτη και Καραμανλή.

Στις αυθόρμητες απαντήσεις ο Κώστας Καραμανλης προηγείται με 1,6% και συγκεντρώνει 30,7% εναντι 29,1% του Κώστα Σημίτη, ενώ οι υπόλοιποι πολιτικοί αρχηγοί δεν συγκεντρώνουν ποσοστά ανάλογα ή σχετικά ανάλογα της εκλογικής τους δύναμης.

Ανάμεσα στα πρόσωπα που αναφέρθηκαν σε αυθόρμητο επίπεδο ως καταλληλότεροι για πρωθυπουργοί, είναι ο Γιώργος Παπανδρέου με 8,1% και η Ντόρα Μπακογιάννη με 3,7%. Καταγράφεται επίσης σημαντικό ποσοστο της τάξης του 12,4% που δηλώνει «κανένας».

Στη διλημματική ερώτηση, δηλαδή στη σύγκριση μεταξύ Κ.Σημίτη και Κ.Καραμανλή, ο πρωθυπουργός προηγείται 0,6% και συγκεντρώνει 40,3%, ενώ ο Κ.Καραμανλής 39,7%. «Κανένας από τους δύο» απαντά το 18,6%.

Σύμφωνα με την ανάλυση της εταιρείας, οι δυο πολιτικοί αρχηγοί ουσιαστικά ισοβαθμούν και η διαφορά τους και στις δυο περιπτώσεις δεν είναι στατιστικά σημαντική.

Στην παράσταση νίκης η ΝΔ προηγείταιμε μεγάλη διαφορά, αφού συγκεντρώνει 62,2% έναντι 23,4% που συγκεντρώνει το ΠΑΣΟΚ.

Οι μετακινήσεις από το ΠΑΣΟΚ προς τη ΝΔ φθάνουν το 10,2%, προς το ΣΥΝ 1,8%, προς το ΚΚΕ 1,2%, προς το ΔΗΚΚΙ 1,7%, προς το ΛΑΟΣ 1,1% ενώ η αδιευκρινηστη προθεση ψήφου φθάνει το 12,4%.

Μετά τη δημοσιοποίηση των αποτελεσμάτων της δημοσκόπησης ο κ. Σημίτης κάλεσε στο Μαξίμου τον κ. Χρυσοχοΐδη και είχαν συνεργασία επί μιάμισυ ώρα. Εγκυρες πληροφορίες αναφέρουν ότι στην κορυφή του ΠΑΣΟΚ έχει ξεσπάσει μεγάλη γκρίνια, καθώς φοβούνται ότι κι άλλα μεγάλα στρώματα του λαού θα μετακινηθουν προς την Ν.Δ., ως σχεδόν σίγουρη νικήτρια των εκλογών. Κυβερνητικά στελέχη προέβησαν χθες σε παρηγορητικές δηλώσεις, με σκοπό να δώσουν κάποιο κουράγιο στα στελέχη της βάσης τα οποία με τα επίμονα δείγματα των γκάλοπ για επερχόμενη ήττα αδρανοποιούνται ακόμη περισσότερο. Τέτοιες δηλώσεις έκαναν ο κ. Χρυσοχοΐδης, ο κ. Σκανδαλίδης και ο κ. Χρ. Πρωτόπαπας. Ο κ. Σκανδαλίδης διέψευσε ότι υπάρχει θέμα πρόωρων εκλογών.

Ν. Κωνσταντόπουλος

«Ολες οι σφυγμομετρήσεις του τελευταίου διαστήματος καταγράφουν μια απλή αλήθεια. Οτι δηλαδή, η κυβέρνηση του ΠΑΣΟΚ με την πολιτική της αποτελεί τον καλύτερο στρατολόγο της ΝΔ. Την αδυναμία της ΝΔ να δημιουργήσει θετικό ρεύμα υπέρ της στον ελληνικό λαό, την καλύπτει με το παραπάνω η βοήθεια που της προσφέρει η κυβέρνηση του κ. Σημίτη», σχολίασε ο πρόεδρος του ΣΥΝ Ν. Κωνσταντόπουλος, προσθέτοντας ότι οι Κ. Σημίτης και Κ. Καραμανλής «συμπίπτουν σε

→

ΔΙΑΛΥΣΗ

ΣΤΟ ΠΑΙΔΙΚΟ ΚΑΤΑΣΤΗΜΑ

Happy Kids

Happy Kids

ΝΙΚ. ΠΛΑΣΤΗΡΑ 17, Πεζόδρομος
έναντι ξενοδοχείου ΣΠΑΡΤΑΛΗ

ΠΡΟΛΑΒΕΤΕ

να ψωνίσετε για τις γιορτές

• Παιδικά Ρούχα • Εσώρουχα
• Καλτσόν

ΟΛΗ Η ΝΕΑ ΚΟΛΕΞΙΟΝ ΣΕ ΑΠΙΣΤΕΥΤΕΣ ΤΙΜΕΣ

Τηλ. 22410 29040

ΜΕΖΕΔΟΠΩΛΕΙΟ

Νταλαβέρι

Αν είναι αλήθεια ότι στην καρδιά του άντρα φτάνεις μέσα από το στομάχι του, τότε επωφεληθείτε από το πνεύμα των ημερών, τις γιορταστικές λιχουδιές μας και τη ζεστή ατμόσφαιρα δίπλα στο τζάκι για ένα...

"Νταλαβέρι"!!!

ΑΝΟΙΚΤΑ από ΠΕΜΠΤΗ 4 ΔΕΚΕΜΒΡΙΟΥ
κάθε μέρα, εκτός Τρίτης, από τις 13.00 έως αργά το βράδυ.

ΑΚΤΗ ΚΑΝΑΡΗ 10 (έναντι Μύλου), παραλία Ιαλυσού

Τηλ. για ρεζερβέ κ. Αννα Σταυράκη
Τηλ. 91167

τική αντιπολίτευση προηγείται κατά 8,2%

της Ν.Δ. η διαφορά

Τους στόχους του για το «πρώτο εξάμηνο της διακυβέρνησης» περιέγραψε ο Κώστας Καραμανλής, μιλώντας χθες στη συνεδρίαση της Κοινοβουλευτικής Ομάδας της ΝΔ. Ο κ. Καραμανλής αφού προηγουμένως επιτέθηκε στην κυβέρνηση ότι κατήρτισε τον προϋπολογισμό με την πεποίθηση ότι δεν πρόκειται η ίδια να τον εφαρμόσει, τόνισε ότι πρώτη επιδίωξη της ΝΔ είναι η απόλυτη επιτυχία των Ολυμπιακών Αγώνων, σημειώνοντας ότι τίποτα δεν θα διαταράξει την προετοιμασία της διοργάνωσης.



Ο κ. Καραμανλής είπε ότι άμεση προτεραιότητα από την επομένη των εκλογών είναι η πλήρης και ορθολογική αξιοποίηση των πόρων του Γ΄ΚΠΣ, νέα μεγάλα έργα, κοινοί κανόνες για όλους και ουσιαστική δημοσιονομική εξυγίανση. Ο πρόεδρος της ΝΔ υπογράμμισε ότι αναγνωρίζει ό,τι θετικό έχει γίνει και δεν ισοπεδώνει τίποτε, ούτε υπερβάλει, ούτε καταστροφολογεί.

Απάντησε εμμέσως στις επιθέσεις του Θ. Παγκάλου, λέγοντας ότι προδίδουν έλλειψη ψυχραιμίας, σύγχυση και νευρικότητα και σημειώνοντας πως «η δική μας υπευθυνότητα θα καταστήσει μπούμερανγκ τη δική τους επιθετικότητα».

Ο κ. Καραμανλής ζήτησε από τα στελέχη του επαγρύπνηση «για την αντιμετώπιση της συκοφαντίας και την αποκατάσταση της αλήθειας», κατηγορώντας την κυβέρνηση ότι διαστρεβλώνει τις θέσεις του κόμματός του και ότι επιχειρεί να αποπροσανατολίσει την κοινή γνώμη.

Κάλεσε όμως τους βουλευτές του να μην απαντούν στις πολωτικές επιθέσεις και στην οξύτητα με τον ίδιο τρόπο, αλλά με μετριοπάθεια όπως είπε, ενώ τους προειδοποίησε πολλές φορές ότι μετρούν για τον καθένα η εργατικότητα, η αξιοσύνη, η αυτοσυγκράτηση, η μετριοπάθεια, η ταπεινότητα και ο σεβασμός στον πολίτη. Τέλος, επανέλαβε τα ανοίγματά του στους ψηφοφόρους όλων των κομμάτων και ζήτησε ισχυρή πλειοψηφία στη Βουλή για «μια μακρόπνοη κυβέρνηση όλων των Ελλήνων», όπως ανέφερε χαρακτηριστικά.

Πλήττεται η οικονομία από τη μακρά προεκλογική περίοδο

Μόνη λύση οι πρόωρες εκλογές

Την ανάγκη πρόωρων εθνικών εκλογών διαμήνυσε προς την κυβέρνηση χθες ο Σύνδεσμος Ελληνικών Βιομηχανιών. Ο πρόεδρος του Συνδέσμου Οδυσσέας Κυριακόπουλος, στο πλαίσιο χθεσινής συνέντευξης Τύπου, υποστήριξε ότι η μεγάλη προεκλογική περίοδος που ξεκίνησε από το Σεπτέμβριο έχει αποπροσανατολίσει τον επιχειρηματικό κόσμο και ότι τα πάντα έχουν «χρωματιστεί».

Ο πρόεδρος [illegible] δήλωσε χαρακτηριστικά ότι «όσο λιγότερο διαρκέσει αυτή η περίοδος τόσο καλύτερα» και κληθείς να διευκρινίσει τη δήλωσή του αυτή ανέφερε ότι «οι εκλογές προσδιορίζονται από την κυβέρνηση και εάν ήταν στο δικό μας χέρι θα τις προκηρύσσαμε νωρίτερα».

Ο κ. Κυριακόπουλος τόνισε ότι λόγω των εκλογών έχουν «λιμνάσει» βασικά θέματα για την ελληνική οικονομία συμπεριλαμβανομένων των διαρθρωτικών αλλαγών, έχει σταματήσει η υλοποίηση μέτρων ανταγωνιστικότητας, λαμβάνονται μέτρα με υψηλό κόστος (το κοινωνικό πακέτο), υπάρχει καθυστέρηση στον [illegible], ενώ υπάρχει σημαντική αύξηση των δαπανών και δεν μπορούν να ληφθούν κρίσιμες αποφάσεις λόγω του βραχυπρόθεσμου πολιτικού κόστους.

ένα στόχο, στο να διατηρηθεί το σύστημα που επιτρέπει την εναλλαγή στην εξουσία του ΠΑΣΟΚ και της ΝΔ και στο να αποφευχθεί πάση θυσία η ισχυροποίηση της Αριστεράς».

Ν. Βούτσης
Το μέλος του ΣΥΝ Ν. Βούτσης δήλωσε ότι «η ολοκλήρωση του κύκλου παροχών, υποσχέσεων και αντίστοιχης επικοινωνιακής διαχείρισής τους από την κυβέρνηση και την ηγεσία του ΠΑΣΟΚ όχι μόνο δεν βελτίωσε το κλίμα και την επιρροή του κυβερνώντος κόμματος, αλλά αντίθετα επιβεβαιώνεται μια αρνητική τάση ως μη αντιστρεπτή στο βαθμό, που αφορά πλέον κρίσιμα προβλήματα της καθημερινότητας του πολίτη και την απόρριψη των πολιτικών που τα όξυναν». «Ο Συνασπισμός», πρόσθεσε, «εμφανίζεται, με αυξημένη συσπείρωση (73%) σε σχέση με άλλες μετρήσεις, να έχει την προτίμηση του 3,6%».



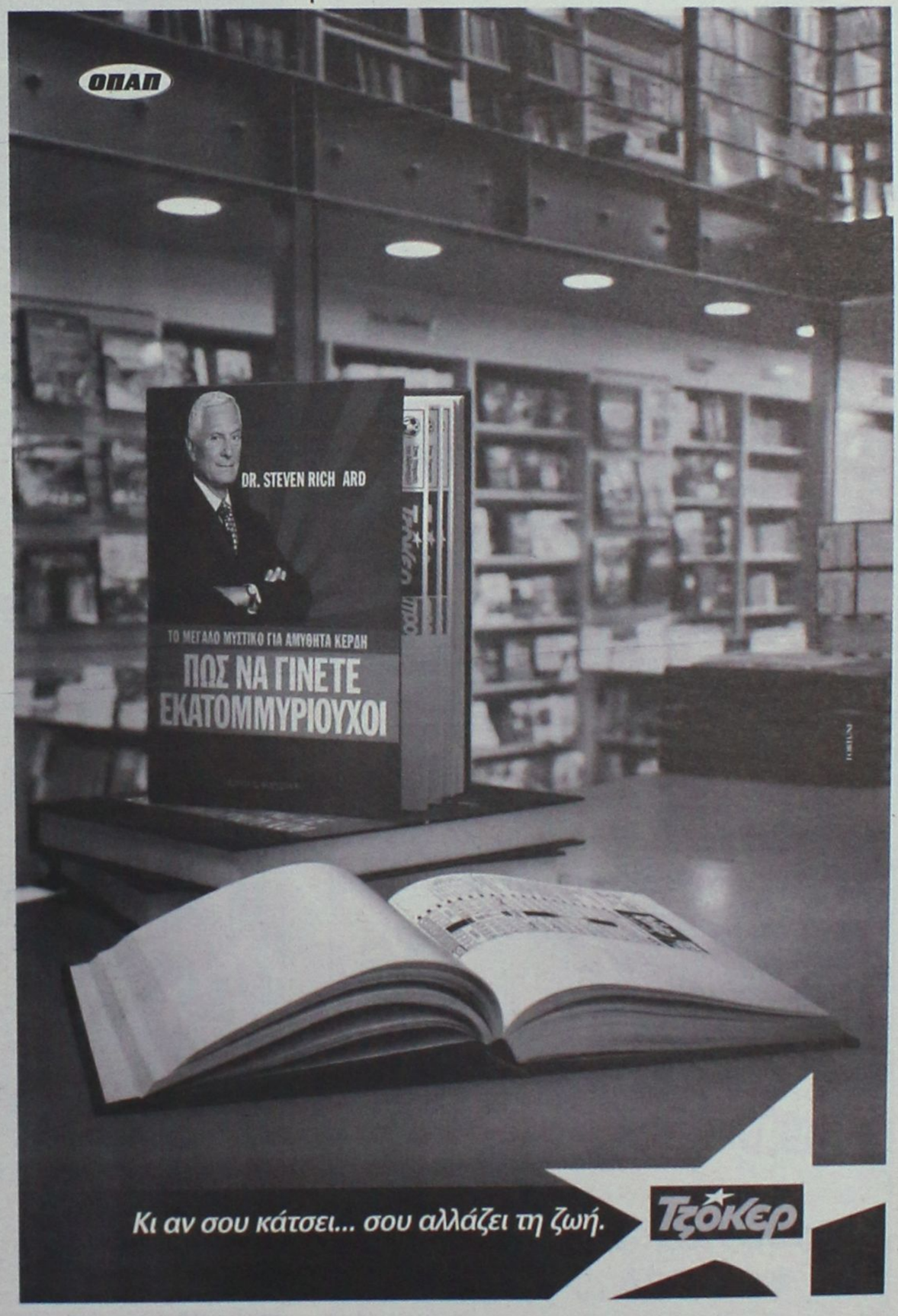

RHODOS FURS FACTORY
ΔΕΡΜΑΤΙΝΑ & ΓΟΥΝΑΡΙΚΑ
ΜΕΓΑΛΗ ΠΡΟΣΦΟΡΑ
μέχρι 50%
σ' όλα μας τα είδη
καθημερινά ανοικτά 09.00-16.00
ΧΡΥΣΟΣΤΟΜΟΣ ΠΕΤΡΑΣ
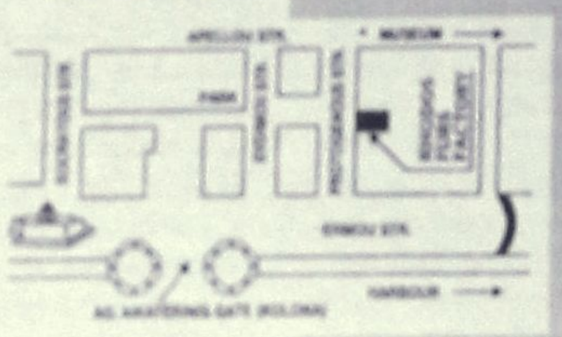
Πρωτογένους 6 · Π. Πόλη · Τηλ. 2241020663

TOP CARS
ΕΙΣΑΓΩΓΕΣ ΜΕΤΑΧΕΙΡΙΣΜΕΝΩΝ ΑΥΤΟΚΙΝΗΤΩΝ
ΑΓΟΡΕΣ-ΠΩΛΗΣΕΙΣ-ΑΝΤΑΛΛΑΓΕΣ

Ελάτε σε μας να δείτε και να επιλέξετε ένα από τα αυτοκίνητα που υπάρχουν ετοιμοπαράδοτα στην έκθεσή ή να μας ενημερώσετε για οποιοδήποτε μοντέλο σας ενδιαφέρει.

Το αγοράζετε εάν θέλετε με 0% προκαταβολή μέχρι 60 μήνες εξόφληση με το χαμηλότερο επιτόκιο της αγοράς.
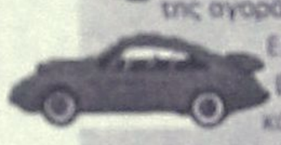
Ελάτε να γνωριστούμε και δεν θα βγείτε χαμένοι, θα ικανοποιήσουμε κάθε επιθυμία σας είτε πρόκειται για Ι.Χ. επιβατικό ή είτε επαγγελματικό αυτοκίνητο.
ΕΤΟΙΜΟΠΑΡΑΔΟΤΑ TAXI DIESEL
ΕΥΧΑΡΙΣΤΟΥΜΕ
TOP CARS·Λεωφ. Ελευθερίας 20 Κρεμαστή
Τηλ.- fax: 22410 96889, 6972261775

ΨΑΡΟ-ΤΑΒΕΡΝΑ
ΜΕΣΟΓΕΙΟΣ
Ενημερώνουμε την αξιότιμη πελατεία μας ότι για όλο το χειμώνα θα είμαστε ανοικτά Παρασκευή-Σάββατο-Κυριακή από τις 6 το απόγευμα.
ΨΑΡΟ-ΤΑΒΕΡΝΑ ΜΕΣΟΓΕΙΟΣ
Εορτές και αργίες από το μεσημέρι.
Ιερού Λόχου 47 Ιαλυσός
τηλ.: 22410-91365

Λόγω παραβιάσεως της οικοδομικής τους άδειας

Κινδυνεύουν με λουκέτο πολλά ξενοδοχεία μας!

Παρέμβαση του κ. Γ. Παρασκευά στον κ. Γεωργακόπουλο για αλλαγή του νόμου χορήγησης ειδικών σημάτων

Με λουκέτο κινδυνεύουν αρκετά ξενοδοχεία και ενοικιαζόμενα δωμάτια στα Δωδεκάνησα, τα οποία έχουν υπερβεί ή έχουν παραβιάσει την οικοδομική τους άδεια!

Η εξέλιξη αυτή, αφορά δεκάδες επιχειρήσεις, και στη Ρόδο και στ' άλλα νησιά, με αποτέλεσμα να έχει προκληθεί κλίμα πανικού και ανησυχίας.

Για την κατάσταση που διαμορφώθηκε, εκδηλώθηκε χθες πρωτοβουλία από τον υποψήφιο βουλευτή του ΠΑΣΟΚ κ. Γιάννη Παρασκευά, ο οποίος έθεσε το θέμα με έγγραφό του προς τον υφυπουργό Ανάπτυξης κ. Δ. Γεωργακόπουλο και τον Περιφερειάρχη κ. Παρασκευαΐδη.

Η εξέλιξη αυτή, αφορά δεκάδες επιχειρήσεις, και στη Ρόδο και στ' άλλα νησιά, με αποτέλεσμα να έχει προκληθεί κλίμα πανικού και ανησυχίας.

Για την κατάσταση που διαμορφώθηκε, εκδηλώθηκε χθες πρωτοβουλία από τον υποψήφιο βουλευτή του ΠΑΣΟΚ κ. Γιάννη Παρασκευά, ο οποίος έθεσε το θέμα με έγγραφό του προς τον υφυπουργό Ανάπτυξης κ. Δ. Γεωργακόπουλο και τον Περιφερειάρχη κ. Παρασκευαΐδη.

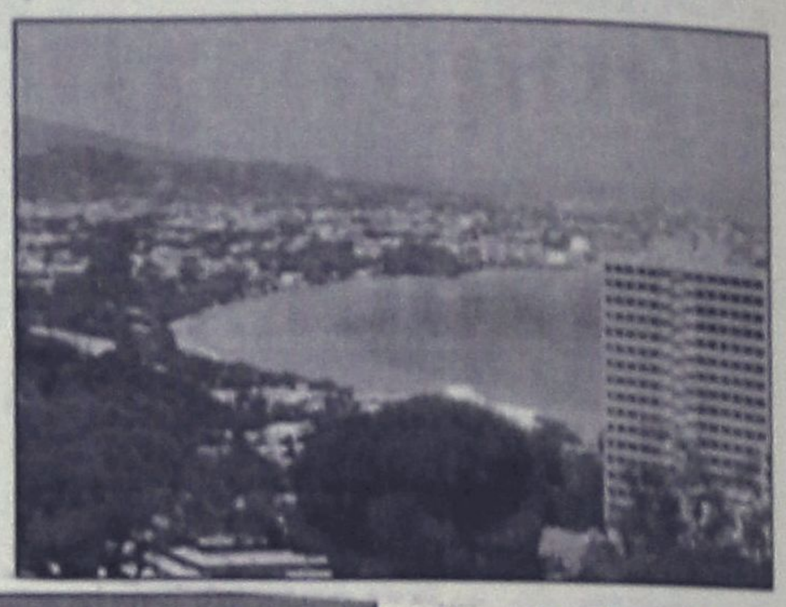



μαίνει την αδήριτη ανάγκη για επανεξέταση του θέματος της περιβαλλοντικής αδειοδότησης, διότι όπως αναφέρει θα προκληθεί κοινωνικό πρόβλημα.

Απευθυνόμενος στον κ. Γεωργακόπουλο, τονίζει τα εξής:

«Κε Υφυπουργέ,

Σύμφωνα με τον Νόμο 3010 δημοσιευμένο στο φύλλο 91 της εφημερίδας της Κυβέρνησης 25/4/02 και την Υπουργική Απόφαση με αριθμ. πρωτ. Τ/6563/26/6/03 για την ανανέωση ισχύος των σημάτων των τουριστικών καταλυμάτων απαιτείται η έκδοση απόφασης περιβαλλοντικών όρων (περιβαλλοντική αδειοδότηση).

Τα σήματα χορηγήθηκαν σε καταλύματα διαφόρων κατηγοριών όπως

α) Ξενοδοχειακά καταλύματα στα οποία υπήρχε υπέρβαση της οικοδομικής άδειας (χορήγηση σήματος για μεγαλύτερο αριθ-

κριμένα).

β) Τουριστικά καταλύματα για τα οποία είχε εκδοθεί η οικοδομική άδεια γραφείων-καταστημάτων ή κατοικίας και μετετράπησαν σε δωμάτια.

Η απαίτηση έκδοσης αποφάσεως περιβαλλοντικών όρων για την ανανέωση ισχύος του σήματος οδηγεί στο κλείσιμο όλων αυτών των μονάδων γιατί σύμφωνα με τους Ν. 3010 και 1650 δεν είναι δυνατή η έκδοση τέτοιας απόφασης.

Κύριο δικαιολογητικό για την έκδοση της απόφασης είναι η οικοδομική άδεια η οποία αποτελεί αρνητικό δεδομένο και καθιστά αδύνατη την περιβαλλοντική αδειοδότηση.

κε Υφυπουργέ

Στην περιοχή της Δωδ/σου, περιοχή για την οποία ο τουρισμός αποτε-

δραστηριότητα η εφαρμογή του Νόμου 3010 και της Υπουργικής απόφασης Τ/6563/26/6/03 δημιουργεί τεράστιο παραγωγικό και οικονομικό πρόβλημα.

Λόγω του ότι τα σήματα λειτουργίας του Ε.Ο.Τ. δόθηκαν με απόφαση του Ε.Ο.Τ. χωρίς να εξετάζεται η νομιμότητα των κτισμάτων από πολεοδομικής άποψης δημιουργήσε μια κατάσταση η οποία σήμερα ανατρέπεται και έχει σαν αποτέλεσμα την δημιουργία τεράστιου κοινωνικού προβλήματος.

Είναι αδήριτη ανάγκη η επανεξέταση του θέματος και η προσαρμογή των διατάξεων στα δεδομένα του προβλήματος και μεσοπρόθεσμα η χορήγηση παράτασης για τρία χρόνια τουλάχιστον της ισχύος των σημάτων που παρεχωρήθησαν.

Με εκτίμηση

Παρασκευάς Γιάννης».



Katerina
ΚΕΝΤΡΟ ΥΓΕΙΑΣ ΚΑΙ ΟΜΟΡΦΙΑΣ
DAY SPA
Θεραπεία ακμής Clear Touch
Η νέα γρήγορη μέθοδος στην θεραπεία ακμής **ανώδυνα** με ένα **ολοκαίνουργιο φως.**
Καθαρό πρόσωπο χωρίς ακμή σε **λίγες μόνον εβδομάδες.**
ΠΡΙΝ

ΜΕΤΑ

Κατερίνα Παπασάββα - Λαμπαδάκη • Μεγ. Κωνσταντίνου 30, Ρόδος - Τηλ. & Fax: 22410 31016

ΚΕΣΙΣΟΓΛΟΥ ΣΤΟΚ

ΑΝ ΧΡΕΙΑΖΕΣΤΕ ΑΝΤΙΚΕΙΜΕΝΑ ΓΙΑ ΝΑ ΟΜΟΡΦΗΝΕΤΕ ΤΟΝ ΧΩΡΟ ΣΑΣ, ΔΩΡΑ ΟΙΚΟΝΟΜΙΚΑ ΑΛΛΑ ΚΑΙ ΠΟΙΟΤΙΚΑ ΣΕΡΒΙΤΣΙΑ ΠΙΑΤΩΝ ΠΟΤΗΡΙΩΝ ΜΑΧΑΙ/ΝΑ ΓΙΑ ΣΥΜΠΛΗΡΩΜΑ Ή ΚΑΙΝΟΥΡΓΙΑ

ΜΙΑ ΕΙΝΑΙ Η ΠΡΟΣΦΟΡΑ

ΚΕΣΙΣΟΓΛΟΥ ΣΤΟΚ

Απ. Παπαιωάννου 20/ Πρώτη αριστερή πάροδος επί της Καναδά

Mediteranneo

PIANO - RESTAURANT

Ενημερώνουμε την αξιότιμη πελατεία μας ότι πιστοί στο ραντεβού μας ανοίγουμε την **Παρασκευή 12 Δεκεμβρίου.**

Σας περιμένουμε και φέτος στο φιλικό και ζεστό περιβάλλον μας με υπέροχες γαστρονομικές απολαύσεις.

Θα σας κρατούν συντροφιά ο **Γιώργος Χατζηαντώνης** στο πιάνο και η **Δήμητρα Ιωάννου**



Ανοιχτά κάθε Παρασκευή-Σάββατο και όλες τις γιορτές
Περνού 139 Αφάντου Ρόδος
Τηλ. ρεζερβέ: 2241052677

Εκτιμά ότι θα αυξήσει σημαντικά τη δύναμή του

Αισιοδοξεί ο «Συν» για έδρα βουλευτή στη Δωδεκάνησο

Ανοιγμα προς απογοητευμένους πολίτες που ψήφιζαν ΠΑΣΟΚ

Στην κατάκτηση της πέμπτης έδρας και στην εκλογή Αριστερού βουλευτή από τα Δωδεκάνησα προσβλέπει ο Συνασπισμός ο οποίος, σε τοπικό επίπεδο διαπιστώνει ότι υπάρχει αύξηση των δυνάμεών του, σύμφωνα με τα όσα είπαν στελέχη του, σε συνέντευξη Τύπου που παρεχώρησαν χθες, με αφορμή την εδώ παρουσία του μέλους της Πολιτικής Γραμματείας του κόμματος, κ. Δημήτρη Παπαδημούλη.

Ο τελευταίος, ο οποίος μετέφερε και ένα κλίμα αισιοδοξίας για την πορεία του ΣΥΝ στις επερχόμενες εκλογές, βρέθηκε στη Ρόδο για τη συνέλευση της Πολιτικής Κίνησης Ρόδου του Συνασπισμού που πραγματοποιήθηκε χθες το απόγευμα στο «Ακταίον».

Η συνέλευση αυτή είχε ως θέμα τη στελέχωση των ψηφοδελτίων του κόμματος στις προσεχείς εκλογές καθώς και την παρουσίαση της διακήρυξης της πρωτοβουλίας, για την συσπείρωση της αριστεράς.

Σύμφωνα με τον Γραμματέα της Νομαρχιακής Επιτροπής Δωδεκανήσου του ΣΥΝ, κ. Δημήτρη Γάκη, όσο αφορά στην κατάρτιση του ψηφοδελτίου του ΣΥΝ στα Δωδεκάνησα, είναι σχεδόν ευθυγραμμισμένοι με την κεντρική κατεύθυνση, σύμφωνα με την οποία τα ψηφοδέλτια θα ανακοινωθούν λίγο πριν ή λίγο μετά τις γιορτές.

Μέχρι στιγμής, έχει κλείσει σχεδόν το ψηφοδέλτιο για το Βόρειο Συγκρότημα και για την Κάρπαθο και μένει για το νησί της Ρόδου. Μάλιστα, όπως είπε, επειδή εδώ υπάρχουν τρεις-τέσσερις πολιτικές κινήσεις, θέλουν να εξαντλήσουν όλες τις δημοκρατικές διαδικασίες.

Μάλιστα, τοπικά ο ΣΥΝ εμφανίζεται ιδιαίτερα δυναμικός αφού ενώ μέχρι πρότινος θεωρούσαν ότι ήταν πολύ ψηλά ο πήχυς της πέμπτης έδρας, τώρα πιστεύουν ότι τον φθάνουν, στηριζόμενοι και στα αποτελέσματα της τελευταίας δημοσκόπησης. Παρόλα αυτά πιστεύουν ότι είναι απαραίτητες κάποιες κινήσεις ενδυνάμωσης του ψηφοδελτίου όσον αφορά στο νησί της Ρόδου.

Ονόματα που θα στελεχώσουν το ψηφοδέλτιο του ΣΥΝ στα Δωδεκάνησα δεν αναφέρθηκαν ωστόσο, σύμφωνα με τον κ. Γάκη, ο γραμματέας μπαίνει τελευταία υποψήφιος. «Η προσπάθεια και της νομαρχιακής και η δική μου προσωπικά είναι να γίνει ένα «δυνατό» ψηφοδέλτιο. Νομίζω πως υπάρχουν στελέχη πολύ πιο ικανά από εμένα να στελεχώσουν αυτό το «δυνατό» ψηφοδέλτιο», δήλωσε χαρακτηριστικά ο κ. Γάκης.

Ο κ. Παπαδημούλης, από την πλευρά του, τόνισε ότι ο ΣΥΝ διατυπώνει τη δική του αριστερή εναλλακτική πρόταση και ότι η παρουσία του στη Βουλή είναι χρήσιμη.

Μάλιστα, απευθύνει κάλεσμα σε απογοητευμένους πολίτες που ψήφισαν ΠΑΣΟΚ, το οποίο, όπως είπε, υποσχέθηκε σύγκλιση στα μεγάλα κοινωνικά προβλήματα αλλά η πολιτική του είχε τα αντίθετα αποτελέσματα. Στόχος τους είναι, επίσης, να κάνουν το μεγάλο ενωτικό βήμα για την ανασυγκρότηση της αριστεράς.

Ο κ. Παπαδημούλης, τέλος, είχε χθες συνάντηση με εκπροσώπους της διοίκησης της Ενωσης Ξενοδόχων Ρόδου καθώς και με το σωματείο ελευθέρων επαγγελματιών, αλλά και με το σωματείο εστιατόρων της περιοχής μας.

Σύμφωνα με τον ίδιο, εκείνη που αναδείχθηκε, όσον αφορά στο πρώτο θέμα, είναι η κρίση που περνάει ο τουρισμός η οποία βγάζει στην επιφάνεια και τα ελλείμματα τουριστικής πολιτικής που υπάρχουν για τη χώρα αλλά και το Νομό μας ειδικότερα.

Μάλιστα, ο κ. Παπαδημούλης, υπογράμμισε ότι η Ρόδος, ως τουριστικός προορισμός, ουσιαστικά «τρώει από τα έτοιμα» που κατέκτησε τόσα χρόνια και λόγω του ονόματός της.

Οσο αφορά στο δεύτερο θέμα, εκείνο που απασχόλησε τη συνάντησή του με τους ελεύθερους επαγγελματίες αλλά και τους εστιάτορες της περιοχής μας, είναι τα λεγόμενα «βραχιολάκια».



Μέχρι τις 31 Δεκεμβρίου ο οίκος Divani & Divani by Natuzzi, ο κορυφαίος κατασκευαστής δερμάτινων καναπέδων παγκοσμίως, σας χαρίζει τα πιο "θεαματικά δώρα. Επισκεφθείτε τα καταστήματα μας και διαλέξτε από μια μεγάλη ποικιλία από καναπέδες, πολυθρόνες και αξεσουάρ καθιστικού χώρου και αποκτήστε εντελώς δωρεάν ένα Χριστουγεννιάτικο δώρο **Sony** υψηλής τεχνολογίας.

Για πληροφορίες: **Καναδά 34 - ΡΟΔΟΣ, Τηλ. :22410 27328**
www.natuzzi.com

SONY

DVD Player (μοντέλο DVP-NS330/S) για αγορές από €1.500Λ μέχρι €2.000Λ

Ηχοσύστημα (μοντέλο MP3 CMT-GP7) για αγορές από €2.001Λ μέχρι €3.000Λ

Ψηφιακή φωτογραφική μηχανή (μοντέλο DSC-P52) για αγορές από €3.001Λ μέχρι €4.000Λ

Ψηφιακή Video Camera (μοντέλο DCRTRV145E) για αγορές από €4.001Λ μέχρι €5.000Λ

Τηλεόραση 29" (μοντέλο KV-29CL10) για αγορές από €4.001Λ μέχρι €5.000Λ

Τηλεόραση υγρών κρυστάλλων 15" (μοντέλο KLV-15SR1S) για αγορές από €5.000Λ

DIVANI & DIVANI by NATUZZI

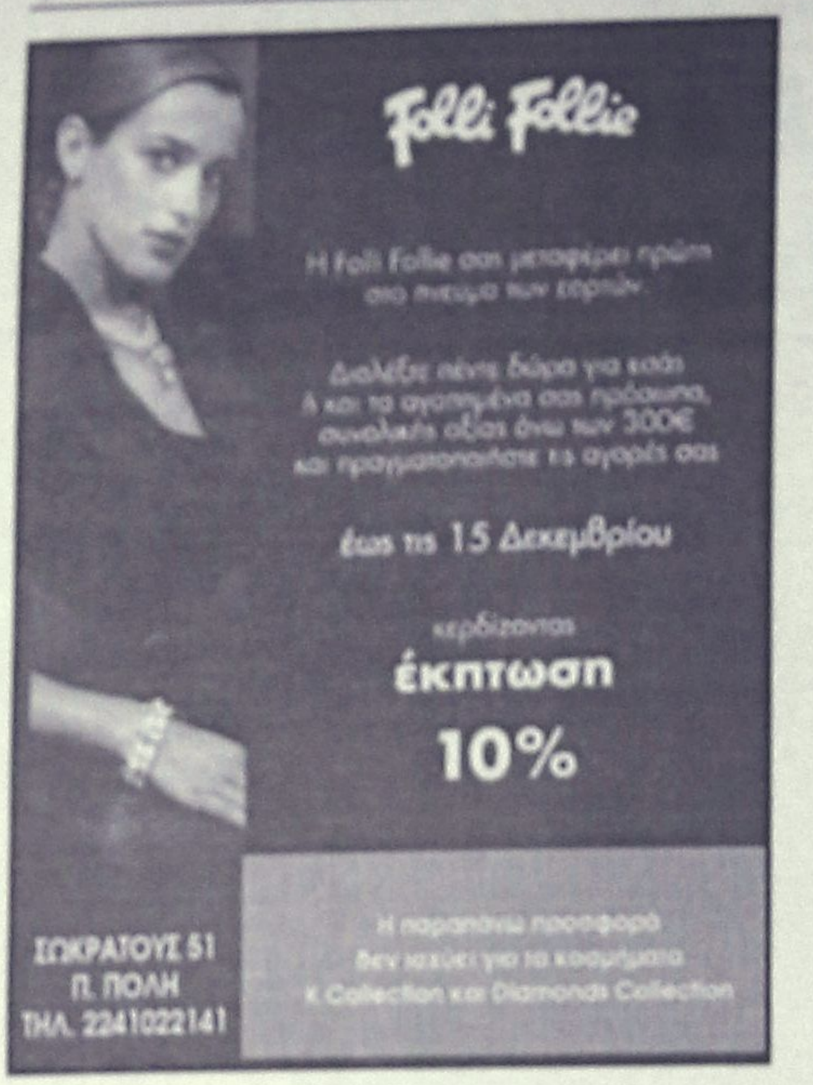





Την επόμενη της συνέντευξης της Ροδίτικης αντιπροσωπείας

Ευνοϊκά τα σχόλια στα βρετανικά ΜΜΕ

Στα δελτία ειδήσεων του BBC του SKY NEWS και του BBC-3 ο δήμαρχος Ροδίων κ. Γ. Γιαννόπουλος

Συνέντευξη Τύπου στα κεντρικά δελτία του BBC και του Sky News έδωσε ο Δήμαρχος Ροδίων κ. Γιαννόπουλος αμέσως μετά την προγραμματισμένη χθεσινή συνέντευξη Τύπου, που έδωσε η ροδίτικη αντιπροσωπεία στο Λονδίνο.

Ο κ. Γιαννόπουλος αναφέρθηκε σε τουριστικά θέματα και απάντησε σε ερωτήσεις δημοσιογράφων, ανασκευάζοντας την εν μέρει αρνητική εικόνα που είχαν διαμορφώσει κυρίως για την περιοχή του Φαληρακίου στην αγγλική κοινή γνώμη τα δημοσιεύματα σκανδαλοθηρικών εντύπων.

Ακόμα ο Δήμαρχος μίλησε σε ειδική εκπομπή του BBC-3, το οποίο απευθύνεται στη νεολαία, και αναφέρθηκε στις ευκαιρίες που δίνονται στους νέους κατά την παραμονή τους στη Ρόδο και στα μέτρα που λαμβάνονται για

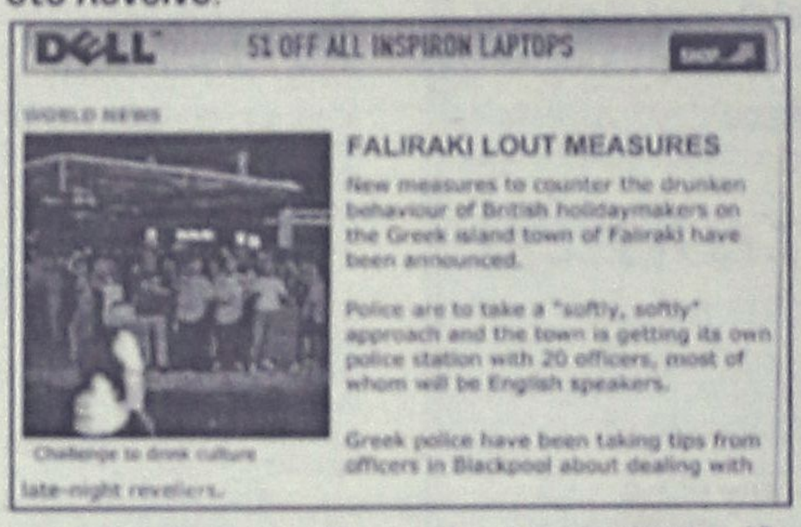

FALIRAKI'S PLANNED MEASURES

Police station to open in town, manned by 20 officers
A further 10 municipal officers with no powers of arrest
Organised bar crawls limited to 50 people visiting four bars
Police to be given lists of bar crawl participants' names
Bars only allowed to serve customers one free drink
Existing nightclub regulations to be more rigidly enforced
Midnight curfew on music in bars to continue in 2004

New rules for Faliraki revellers

English-speaking police will lead a "softly, softly" crackdown on loutish behaviour by UK tourists in the Greek island town of Faliraki next year.

The Rhodes resort will get its own police station manned by 20 officers, said local mayor John Giannis.

την απομόνωση των χουλιγκανς. Η συνέντευξη μαγνητοσκοπήθηκε στο πάρκο έξω από το βρετανικό κοινοβούλιο και θα μεταδοθεί τις προσεχείς ημέρες.

Σε ό,τι αφορά τώρα τη συνέντευξη των φορέων που είχε οργανωθεί στο Λονδίνο, όλα κύλησαν ομαλά και τα αποτελέσματα μπορούν να κριθούν ως άκρως ικανοποιητικά. Στη συνέντευξη, ο Δήμαρχος Καλλιθέας κ. Ιατρίδης αναφέρθηκε στα μέτρα που λαμβάνονται στο Φαληράκι και στην πολιτική που θα ακολουθηθεί από δω και πέρα, ο Δήμαρχος Ροδίων στα του τουρισμού της Ρόδου γενικότερα και στις βοήθειες που παρέχουν οι άλλοι Δήμοι του νησιού και οι οργανισμοί, ώστε να ξεπεραστούν τα προβλήματα δεκαετίας.

Θα πρέπει να σημειωθεί ότι ακολούθησε καταιγισμός ερωτήσεων εκ μέρους των δημοσιογράφων, στις οποίες απάντησαν όλοι οι παρευρισκόμενοι στο πάνελ. Ειδικότερα ο Δήμαρχος Ροδίων κ. Γιαννόπουλος απάντησε στην εκπρόσωπο του πρακτορείου Libra, η οποία αναφέρθηκε στα «κακώς κείμενα», όπως είπε η ίδια, του νησιού της Ρόδου, δημιουργώντας άσχημες εντυπώσεις. Μεταξύ άλλων η εκπρόσωπος αυτή υποστήριξε ότι στο Φαλη-ράκι ενοικιάζονται δωμάτια κακής ποιότητας, ότι στο νοσοκομείο της Ρόδου δεν παρέχονται καλές υπηρεσίες, ότι η κυκλοφορία στον δρόμο που οδηγεί προς την Ιξιά είναι δύσκολη τους θερινούς μήνες κ.λπ. Απαντώντας ο κ. Γιαννόπουλος είπε ότι είναι άδικο να παρουσιάζεται το Φαληράκι σαν «ένας δρόμος με μπαράκια και μόνο», τη στιγμή που σ' αυτό υπάρχουν και λειτουργούν ξενοδοχεία τεσσάρων και πέντε αστέρων δυναμικότητας 20.000 κλινών και με παγκόσμιες διακρίσεις και 10.000 κλίνες ενοικιαζομένων δωματίων, τις οποίες επιλέγουν με ευθύνη τους οι ίδιοι οι τουρίστες, που όμως δεν είναι σε τόσο άσχημη κατάσταση όσο φημολογείται.

Όσον αφορά το δρόμο προς Ιξιά, ο κ. Γιαννόπουλος είπε ότι έχει ήδη προγραμματιστεί η κατασκευή παρακαμπτήριας οδού, η υλοποίηση της οποίας αναβλήθηκε λόγω των εθνικών προτεραιοτήτων για τα έργα των Ολυμπιακών Αγώνων. Ο Δήμαρχος Ροδίων κατέληξε λέγοντας ότι γίνονται και θα συνεχίσουν να γίνονται προσπάθειες για τη βελτίωση των παρεχομένων υπηρεσιών στη Ρόδο, οι οποίες πάντως είναι ήδη καλές, και κάλεσε την εκπρόσωπο να έρθει στη Ρόδο και να διαπιστώσει η ίδια κατά πόσον αληθεύουν αυτά που κατήγγειλε. Στο σημείο αυτό παρενέβη και ο Πρόεδρος του Επιμελητηρίου κ. Ηλίας Κωτιάδης, ο οποίος τόνισε ότι τα τουριστικά πρακτορεία της Ρόδου είναι συμβεβλημένα με τον Παγκόσμιο Οργανισμό Τουριστικών Πρακτορείων, όπου διαβιβάζονται όλες οι καταγγελίες πελατών, και κάλεσε την καταγγέλλουσα να αναφερθεί σε μία έστω σοβαρή καταγγελία προς τον Οργανισμό αυτό.

Θα πρέπει να σημειωθεί ότι οι χθεσινές εφημερίδες της Βρετανίας, καθώς και τα δελτία ειδήσεων των ραδιοτηλεοπτικών σταθμών αναφέρονται εκτενώς στη χθεσινή συνέντευξη και προβάλλουν με θετικά σχόλια τις θέσεις των εκπροσώπων της Ρόδου.

Guardian Unlimited

Crackdown on Faliraki louts

Press Association
Tuesday December 9, 2003

English-speaking Greek police will lead a "softly, softly" approach to loutish behaviour by British holidaymakers at the Greek island town of Faliraki next summer, it was announced today.

The Rhodes resort is getting its own police station with 20 police officers, most of whom will be English speakers, island authorities said.



Your travel
Το δικο σας ταξιδιωτικό γραφειο !

ΚΟΥΡΟΣ ΝΙΚΗΤΑΣ – ΠΟΛΥΧΡΟΝΗ ΤΑΡΙΑ

- Προσφέρουμε πάντα για σας **τα πιο φθηνά εισιτήρια,** πακέτα εκδρομών και ξενοδοχεία στην Ελλάδα και σ' όλο τον κόσμο.
- Εκδοση ακτοπλοικών εισιτηρίων με τις εταιρίες BLUE STAR - ΔΑΝΕ - G.A. FERRIES
- Εκδοση ακτοπλοικών εισιτηρίων από **ΠΑΤΡΑ - ΙΤΑΛΙΑ** με τις εταιρίες BLUE STAR FERRIES - SUPERFAST MINOAN LINES - ANEK
- **ΕΚΔΟΣΗ ΔΙΑΒΑΤΗΡΙΩΝ**
- Αποστολή χρημάτων σε 10 λεπτά σε όλο τον κόσμο με τη χαμηλότερη χρέωση με την εταιρεία

MoneyGram.
International Money Transfer

Η ΔΙΕΥΘΥΝΣΗ ΚΑΙ ΤΟ ΠΡΟΣΩΠΙΚΟ ΤΟΥ ΓΡΑΦΕΙΟΥ ΜΑΣ ΣΑΣ ΕΥΧΕΤΑΙ
Καλές Γιορτές

YOUR TRAVEL
ΓΙΑ ΚΡΑΤΗΣΕΙΣ - ΠΛΗΡΟΦΟΡΙΕΣ
ΑΛ. ΠΑΠΑΓΟΥ 4, ΜΑΝΔΡΑΚΙ
Τηλ. 2241034414 - 75828
Φαξ: 2241075960 • E-mail: your-trv@internet.gr

Στα πρόθυρα πτώχευσης ο τουριστικός οργανισμός

Σήμερα "κληρώνει" για τον My Travel

Αν δεν ξεπεράσει την κρίση θα υπάρξει σοβαρός αντίκτυπος και στο νησί μας

Κρίσιμη για την τύχη του τουριστικού οργανισμού My Travel είναι η σημερινή μέρα, αφού ο κίνδυνος πτώχευσης βρίσκεται προ των πυλών.

Το θέμα παρακολουθείται με ιδιαίτερο ενδιαφέρον και αγωνία από αρκετούς ροδίτες επιχειρηματίες, οι οποίοι έχουν συνεργασία με το συγκεκριμένο πρακτορείο.

Σε περίπτωση που οι προσπάθειες για την διάσωση της εταιρείας δεν ευδοκιμήσουν, η πτώχευση της εταιρείας θα έχει σοβαρό αντίκτυπο και στη Ρόδο, με ότι αυτό συνεπάγεται. Παράγοντες της αγοράς θεωρούν μια τέτοια εξέλιξη ότι χειρότερο για την τοπική αγορά, αφού θα υπάρξουν χρέη αρκετών εκατομμυρίων δραχμών.

Ενδεικτικό της κατάστασης που επικρατεί για τον συγκεκριμένο τουριστικό οργανισμό είναι το άρθρο που δημοσιεύτηκε προχθές στην έγκυρη Σουηδική εφημερίδα DAGENS IDNUSTRI, σε ανταπόκριση από το Λονδίνο του Kristofer Steneberg.

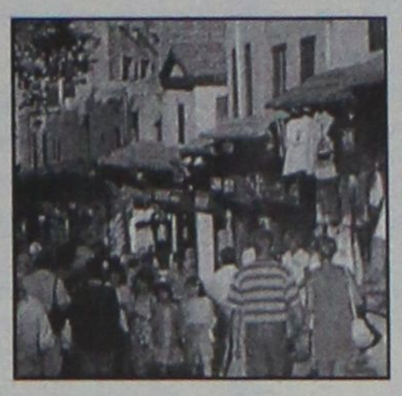

Με τίτλο Vings ägare i Kris Före jul (οι ιδιοκτήτες του Vings σε μεγάλη κρίση πριν τα Χριστούγεννα) αναφέρονται στην ανταπόκριση τα εξής:

"Εχουν απομείνει 3 εβδομάδες πριν τα Χριστούγεννα και ο γίγαντας των τσάρτερ My Travel καταγράφει ρεκόρ ζημιών. Πολλά αγγλικά μέσα ενημέρωσης καταγράφουν την ζημιά σε 8 δισεκατομμύρια κορώνες Σουηδίας, 10 φορές πιο πολύ από το μετοχικό κεφάλαιο. Την Παρασκευή αποχώρησε ο άγγλος αντιπρόεδρος της εταιρείας My Travel που ελέγχει την Always και το VingochSpieç. Οι μετοχές του My Travel έπεσαν κατά 90% από το πιο υψηλό επίπεδο που είχαν φθάσει και η εταιρεία αναγκάστηκε να κάνει δραστικές περικοπές ειδικά στο προσωπικό.

Εξαιτίας της κρίσης αποχώρησαν 7 άτομα από το διοικητικό συμβούλιο τους τελευταίους 12 μήνες με τελευταίο τον Duncan Wilson που πήρε την βαλίτσα του και αναχώρησε.

Το My Travel δεν μπορεί σε να επαναφέρει την εταιρεία σε νορμάλ κατάσταση μετά την κρίση από τον πόλεμο στο Ιράκ και τον κίνδυνο της τρομοκρατίας. το 2003 ήταν η χειρότερη σεζόν για τον γίγαντα αυτό. Οι καλές μέρες και η ηλιοφάνεια που η Αγγλία είχε μετά από 100 χρόνια, είχε ως αποτέλεσμα οι πωλήσεις να μην είναι καλές. Μόνο εισιτήρια τελευταίας στιγμής πουλιόταν με έκπτωση.

Οι σύμβουλοι του My Travel προσπάθησαν να ισορροπήσουν τα χρέη των 17 δισ. κορώνων αλλά δεν το κατάφεραν.

Το αποτέλεσμα θα έρθει την Πέμπτη (σήμερα), αλλά ήδη φαίνεται ότι η εταιρεία με διάφορες κινήσεις έχει περιορίσει την ζημιά σε 7,5 με 8,5 δισεκατομμύρια κορώνες..."

Επαφές Δημάρχου Ροδίων με Ευρωπαίους Δημάρχους

Στο περιθώριο της παραμονής του στο Λονδίνο, ο Δήμαρχος Ροδίων κ. Γιώργος Γιαννόπουλος, κατ' εξουσιοδότηση του κ. Βαλερύ Ζισκάρ ντ' Ε-σταίν, Προέδρου της Επιτροπής Δήμων και Περιφερειών της Ευρώπης, με την ιδιότητά του ως αντιπροέδρου, ήρθε σε επαφές με εκπροσώπους των δύο Ενώσεων Τοπικών Αυτοδιοικήσεων που λειτουργούν σε παγκόσμιο επίπεδο και οι οποίες προχωρούν στη συνένωσή τους σε ενιαίο Οργανισμό. Από τις διαπραγματεύσεις που έγιναν εν όψει αυτής της συνένωσης, αποφασίστηκε η Ευρώπη να συμμετέχει με 63 αντιπροσώπους.

Ο κ. Γιαννόπουλος, μετά από έντονες παραστάσεις και παρά τις αρχικές αντιρρήσεις, κατόρθωσε να συμπεριλάβει στην αντιπροσωπεία της Ευρώπης δύο ελληνικές πόλεις, αντί μίας που προέβλεπε η αρχική πρότα-ση, οι οποίες θα καθοριστούν αργότερα.

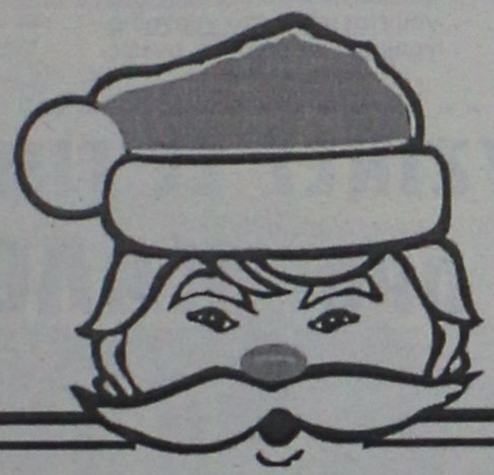

COOLNET. informatics
ΧΡΙΣΤΟΥΓΕΝΙΑΤΙΚΗ ΕΠΩΝΥΜΗ ΠΡΟΣΦΟΡΑ
ΗΛΕΚΤΡΟΝΙΚΟΣ ΥΠΟΛΟΓΙΣΤΗΣ P 4
Case ATX 300 watt
⇨ Motherboard EPOX
⇨ Intel Cpu P 4 3.0 Ghz fsb 800
⇨ 512 Mb DDR ram TWINMOS
⇨ Maxtor HD 80 gb 7200 ATA 133
⇨ Geforce 4 MX 128 Mb ddr
⇨ Sound Blaster 4.1 Live
CONEX ⇨ Modem 56k internal V92
⇨ DVD ROM NEC 16X48
⇨ DVD RW NEC 1300 + - 4X
⇨ PHILIPS TFT 15'
⇨ ⇨ ⇨ Πληκτρολόγιο, mouse , mousepad
Εγγύηση 3 Χρόνια + Microsoft Windows XP Home (original)
ΤΕΛΙΚΗ ΤΙΜΗ ΜΕΤΡΗΤΟΙΣ.....
1.280,00 €
(Η τιμή συμπεριλαμβάνει 13 % Φ.Π.Α.) ή με 36 δόσεις Χ 42 €
Επιπλέον + 60 € για 12 μηνη σύνδεση στο internet με ACN
Επιπλέον + 150 € για 17 ' TFT Philips Monitor
Coolnet K. Πλατεία Ιαλυσού 22410 98300 e-mail : horsa@rho.forthnet.gr
τηλ.: 2241090500

το SPM Digital ...
Katerina DAY SPA
... έπλασε τη γυναίκα!







ΠΡΟΣΩΠΟ
• Σακούλες ματιών
• Διπλοσάγωνο
• Αντιγήρανση προσώπου
• Λείανση δέρματος
• Ανάπλαση ουλών
ΣΤΗΘΟΣ
• Σύσφιξη - Τόνωση Ανόρθωση στήθους
ΣΩΜΑ
• Τόνωση - Σύσφιξη τοπικά
• Κυτταρίτιδα
• Ανάπλαση ραγάδων
• Κινητοποίηση λεμφικής κυκλοφορίας

SPM Digital Γερμανίας
Vacu - Press & Bust
Η δύναμη της **αναρρόφησης** για αποτέλεσμα "εν τω βάθει"
... με την εγγύηση της
High Care medical
by WEYERGANS Γερμανίας
Μεγ. Κωνσταντίνου 30 - Ρόδος 85100 - Τηλ./Fax: 22410 31016 - Κιν.: 6932941980

CHINA VILLAGE
ΚΙΝΕΖΙΚΟ ΕΣΤΙΑΤΟΡΙΟ
Πλούσιος μπουφές κάθε ΚΥΡΙΑΚΗ
από τις 12.00 έως 17.00
Το μενού της Κυριακής αυτής της εβδομάδας περιλαμβάνει:
ΟΡΕΚΤΙΚΑ
1. Βιετναμέζικα ρολά
*2. Ανοιξιάτικα ρολά
*3. Τραγανά φαγητάκια με καβουρόψιχουλο
4. Τηγανητές γαρίδες
*5. Κρεμμυδάκια με γεύση γαρίδες
6. Καρδιά πρόβειες
*7. Σούπα με γαρίδες και σουσάμι
ΣΑΛΑΤΕΣ
8. Ταϊλανδέζικη σαλάτα με μοσχάρι
*9. Σαλάτα με σάλτσα αβοκάντο
ΣΟΥΠΕΣ
10. Σούπα Won Ton με λαχανικά
*11. Καβουρόσουπα με σπαράγγια
ΚΥΡΙΑ ΠΙΑΤΑ
12. Κοτόπουλο με νεροκάστανα
13. Κοτόπουλο με γλυκόξινη σάλτσα
14. Κοτόπουλο σκορδάτο
15. Μοσχάρι κάρυ
16. Μοσχάρι κινέζικη σάλτσα σωγιά
*17. Γαρίδες ταϊνέ με γλυκόξινη σάλτσα
ΣΥΝΑΦΙΚΑ
18. Βιετναμέζικα ρυζομακάρονα με χοιρινό
*19. Κινέζικα ζυμαρικά με απόμακτα λαχανικά
ΡΥΖΙΑ
*20. Ρύζι ατμού
21. Τηγανητό ρύζι σπέσιαλ
22. Τηγανητές πατάτες
ΕΠΙΔΟΡΠΙΑ
23. Φρουτοσαλάτα με διάφορα τροπικά φρούτα
* Λαχανόφιλα πιάτα
Τιμή ανά άτομο:
12,00 euro
Παιδικό: 6,00 euro
ΟΔΟΣ Κ. Ν. ΚΩΝΣΤΑΝΤΙΝΙΔΗ 8
(ΠΕΡΙΟΧΗ ΖΕΦΥΡΟΣ)
τηλ. 2241021023

Με την κατασκευή του ύφαλου-αναβαθμού

Τελειώνει μέρος των έργων στο λιμάνι της Ακαντιάς

Ακολουθεί η διαπλάτυνση του κρηπιδώματος προς τον προσήνεμο μώλο στα τσιμέντα

Ισως και μέσα στην εβδομάδα, να ολοκληρωθούν οι εργασίες που πραγματοποιούν τα συνεργεία της "Τενικής Τεχνικής" στην Ακαντιά, για την δημιουργία του ύφαλου-αναβαθμού, που προβλέπεται στο έργο του λιμανιού.

Τα περίπου 14 άτομα που εργάζονται το τελευταίο δίμηνο, για το συγκεκριμένο έργο, έχουν ολοκληρώσει το 95% των υποχρεώσεών τους και είναι πλέον ζήτημα ημερών να το παραδώσουν και να ξεκινήσουν εργασίες σε άλλο τμήμα της Ακαντιάς.

Ο ύφαλος κρίθηκε απαραίτητος, για να συγκρατεί τη δύναμη των κυμάτων, στους βόρειους ανέμους προκειμένου να μην υπάρξουν καταστροφές.



Οπως δήλωσε στη "Ροδιακή" ο υπεύθυνος της "Τενικής Τεχνικής" κ. **Νίκος Μαλτέζος**, αμέσως μετά θα ακολουθήσουν εργασίες στο χώρο που θα βρίσκονται τα τσιμέντα και συγκεκριμένα θα γίνει **διαπλάτυνση του κρηπιδώματος προς τον προσήνεμο μώλο**. Εκεί θα τοποθετηθούν τα μπλόκα, που βρίσκονται ήδη στο μέσον της Ακαντιάς, για να επεκτείνουν τα κρηπιδώματα κατά **24 μέτρα** και να φτάσει με τα υπάρχοντα 6, συνολικά στα 30 μέτρα.

Παράλληλα, θα γίνει και εκβάθυνση, ώστε να εξοικονομηθεί χώρος και για κρουαζιερόπλοια.

Σε ερώτηση για την πορεία των εργασιών ο κ. Μαλτέζος είπε ότι **αυτές κινούνται μέσα στο χρονοδιάγραμμα** και μάλιστα ανέφερε ενδεικτικά τον υφαλοαναβαθμό, ο οποίος δημιουργήθηκε σε λιγότερο χρόνο απ' όσο υπήρχε περιθώριο (2 αντί 3 μήνες).

Επίσης έκανε γνωστό, ότι μέχρι το τέλος του χρόνου, θα έρθει από το εξωτερικό, ένα ειδικό εργαλείο (τσάπα) για να προχωρήσουν και οι άλλες εργασίες στο λιμάνι Ακαντιάς.

Η νησίδα που έχει σχηματιστεί στο κέντρο του θα "φύγει", ενώ στις αρχές του νέου χρόνου, θα τοποθετηθούν στο χώρο του εργοταξίου νέα μπλόκια, για να χρησιμοποιηθούν σταδιακά.

Με την πάροδο των ημερών όταν θα ξεκινήσουν οι μεγάλης κλίμακας εργασίες, θα απασχολούνται στο εργοτάξιο περίπου 35 άτομα ενώ πρωταγωνιστικό ρόλο θα παίζουν τα μηχανήματα.

Το λιμάνι Ακαντιάς θα πρέπει να παραδοθεί, μέχρι **το καλοκαίρι του 2005** και θα κοστίσει 7 εκ. ευρώ. Αμέσως μετά την ολοκλήρωσή του θα κατασκευαστούν και οι απαιτούμενες χερσαίες εγκαταστάσεις.

Αποχή δικηγόρων σήμερα

Με προσωπικό ασφαλείας θα λειτουργήσουν σήμερα και αύριο τα δικαστήρια της περιοχής μας, εξαιτίας της νέας αποχής που έχουν εξαγγείλει από τα καθήκοντά τους οι δικηγόροι.

Η νέα κινητοποίηση των δικηγόρων, είναι συνέχεια των αντίστοιχων κινητοποιήσεων που πραγματοποιήθηκαν τις τελευταίες εβδομάδες και πήρθηκε αρχικά από την Γενική Συνέλευση του Δικηγορικού Συλλόγου Αθηνών και ακολούθησε και η Συντονιστική Επιτροπή των υπολοίπων 62 δικηγορικών συλλόγων της χώρας. Ο δικηγορικός κλάδος βάζει για τέταρτη φορά «λουκέτο» στις δικαστικές αίθουσες, ζητώντας να δρομολογηθούν άμεσα λύσεις για την καταβολή των οφειλών του Δημοσίου προς το Ταμείο Νομικών, ύψους 350 εκατ. ευρώ περίπου.


Η κεντρική θέρμανση είναι πολυτέλεια;;;
ΟΧΙ ΠΙΑ!!!
ΤΙΜΗ ΕΚΠΛΗΞΗ 1750 €
ΑΠΟ ΤΗΝ ΕΝΕΡΓΕΙΑ - ΒΟΛΑΣ
ΣΥΣΤΗΜΑ ΚΕΝΤΡΙΚΗΣ ΘΕΡΜΑΝΣΗΣ ΠΛΗΡΕΣ
6 σώματα panel Superia® 800X900, 800X750, 800X750, 600X1050, 600X900, 600X450
Λέβητας Siris 20.000 θερμίδων-καυστήρας Ecoflam-κυκλοφορητής Wilo ή Nocchi
Δεξαμενή 500 λίτρα, θερμοστάτης χώρου SIEMENS
& όλα τα υπόλοιπα εξαρτήματα πλην καμινάδας και σωληνώσεων.
(Στην τιμή περιλαμβάνεται και η μεταφορά στο χώρο σας)
Υπεύθυνοι: Σ. Βόλας Ηλ. Μηχ. BEng, MSc
Ν. Μάλιακκας Ηλ. Μηχ. ΑΠΘ
Τηλ. (22410) 98070 - 6973990806
www.volas.net

ΚΟΥΖΙΝΕΣ ΣΕ ΤΙΜΕΣ
ΠΟΥ... ΠΡΟ - ΚΑΛΟΥΝ!

ΠΛΗΡΕΣ ΣΕΤ ΕΠΙΠΛΩΝ ΚΟΥΖΙΝΑΣ (14 μ. ΠΕΡΙΠΟΥ) ΜΕ ΤΡΟΦΟΘΗΚΗ ΚΑΙ ΜΗΧΑΝΙΣΜΟΥΣ
ΜΟΝΟ 2990 € (ΣΥΜΠΕΡΙΛΑΜΒΑΝΕΙ ΦΠΑ ΚΑΙ ΤΟΠΟΘΕΤΗΣΗ)
ΔΩΡΟ ΤΡΑΠΕΖΙ ΑΝΟΙΓΟΜΕΝΟ 100X140+40 (MOD 7510)

ΑΞΙΑΣ 440 €
ΜΕΓΑΛΗ ΓΚΑΜΑ ΣΕ ΤΡΑΠΕΖΙΑ ΚΟΥΖΙΝΑΣ ΚΑΡΕΚΛΕΣ ΚΑΙ ΕΣΩΤΕΡΙΚΕΣ ΠΟΡΤΕΣ ΑΠΟ ΙΤΑΛΙΑ
Ειδικά προγράμματα απόσυρσης. Ηλεκτρικές συσκευές σε χαμηλές τιμές.
ΒΟΛΑΣ ΚΟΥΖΙΝΕΣ
Μ. ΒΟΛΑΣ & ΥΙΟΙ Ο.Ε.
Λ. ΕΛΕΥΘΕΡΙΑΣ 43-45 ΚΡΕΜΑΣΤΗ ΡΟΔΟΣ - ΤΗΛ. (22410) 91275
FAX (22410) 94370 --- www.volas.net --- e-mail volas@hol.gr

AMATHUSIA CENTRE
INDOOR POOL
SPA • HEALTH & FITNESS CLUB

RODIAN AMATHUS
BEACH • HOTEL
RHODES - GREECE
★★★★★

Ετοιμαστείτε για τα Χριστούγεννα
με ένα γιορτινό **Amathusia look!!**
Βρείτε το τέλειο πακέτο και δωρίστε το στον
εαυτό σας ή σε ένα αγαπήμενο πρόσωπο.

Ειδικά πακέτα μονο με €50,00

Χριστουγεννιάτικη προσφορά εώς 31-12-2003

1· 1 ΘΑΛΑΣΣΟΘΕΡΑΠΕΙΑ
· 1 ΛΑΣΠΟΘΕΡΑΠΕΙΑ
από €95,00 τώρα €50,00

2· 3 SUDATONIC
από €120,00 τώρα €50,00

3· 1 ΘΑΛΑΣΣΟΘΕΡΑΠΕΙΑ
· 1 ΜΑΣΑΖ ΠΛΑΤΗΣ
από €85,00 τώρα €50,00

4· 1 ΡΕΦΛΕΞΟΛΟΓΙΑ
· 1 ΜΑΣΑΖ ΠΛΑΤΗΣ
από €85,00 τώρα €50,00

5· 1 PEELING ΣΩΜΑΤΟΣ
· 30 ΛΕΠΤΑ ΜΑΣΑΖ ΣΩΜΑΤΟΣ
από €95,00 τώρα €50,00

6· 1 ΚΑΘΑΡΙΣΜΟΣ ΠΡΟΣΩΠΟΥ
· 1 SONOLIFT
από €90,00 τώρα €50,00

€50 €50 €50 €50

Καλά Χριστούγεννα!
Σάντρα Μπαρλαβά

Λεωφόρος Ηρακλειδών 100, Ιξιά 85101 Ροδος, Τηλ: 22410 89906
Internet: http://www.rodian-beach.gr e-mail: rodian-beach@rodosnet.gr

AM 257

Για τη μεταστέγαση αυτού της Αστικής

Θα κατασκευασθεί νέο Γυμνάσιο στο Ροδίνι!

Εξασφαλίστηκε οικόπεδο 4 στρεμμάτων στην οδό Μόσχας και ήδη εκπονείται μελέτη

Στην κατασκευή νέου γυμνασίου στο Ροδίνι προχωρεί η νομαρχία Δωδεκανήσου, αφού το κτίριο στο οποίο φιλοξενείται το 5ο γυμνάσιο Ρόδου (στην Αστική) δεν ανταποκρίνεται στις ανάγκες ενός σχολείου.

Οι αίθουσες του συγκεκριμένου σχολείου είναι μικρές, όπως και ο αύλειος χώρος, και εκ των πραγμάτων δεν θεωρείται λειτουργικό ως σχολείο, όπως επεσήμανε χθες και ο αντινομάρχης κ. Στ. Κουσουρνάς.

Ηδη η νομαρχία, σε συνεργασία με τον δήμο Ρόδου και την διεύθυνση Δευτεροβάθμιας εκπαίδευσης έχει επιλέξει τον χώρο για την κατασκευή του νέου γυμνασίου.

Εξασφαλίστηκε συγκεκριμένα οικόπεδο 4 στρεμμάτων στην οδό Μόσχας στο Ροδίνι, και ήδη οι υπηρεσίες της νομαρχίας προχωρούν στην εκπόνηση σχετικής μελέτης.

Χθες ο αντινομάρχης κ. Στ. Κουσουρνάς, συνοδευόμενος από τον διευθυντή Τεχνικών Υπηρεσιών κ. Π. Περπιρόγλου και τον τεχνικό του σύμβουλο κ. Φ. Ψαρρά, επισκέφθηκε το 5ο γυμνάσιο Ρόδου και ενημερώθηκε για τα κτιριακά προβλήματα που



υπάρχουν.

Νωρίτερα, παρόμοια επίσκεψη έγινε και στο κτίριο του 1ου ΤΕΕ, όπου ο κ. Κουσουρνάς ενημερώθηκε για τα προβλήματα που υπάρχουν.

Χρειάζεται να υπάρξουν εκτεταμένες εργασίες συντήρησης και επισκευής, δήλωσε ο κ. Κουσουρνάς, επισημαίνοντας όμως **ότι δεν υπάρχουν στατικά προβλήματα στο συγκεκριμένο σχολείο.**

ΣΤΗΝ ΔΟΥ

Επίσκεψη πραγματοποιήθηκε επίσης και στο κτίριο της ΔΟΥ στον Ζέφυρο. Υπήρξε μάλιστα συνεργασία με τον προϊστάμενο της ΔΟΥ κ. Παπαγρηγορίου για κτιριακά ζητήματα.

Οπως έγινε γνωστό αποφασίστηκε να **ανοιχθεί και δεύτερη είσοδος** στο κτίριο, απέναντι από την υπάρχουσα, και να ενισχυθεί η παθητική προστασία του κτιρίου κ.λπ.

Εξετάστηκαν επίσης κάποιες ρωγμές που εντοπίστηκαν στο υπόγειο του κτιρίου, αλλά όπως απεφάνθησαν οι τεχνικοί δεν υπάρχει κίνδυνος στατικότητας του κτιρίου, ούτε κίνδυνος καθιζήσεων.

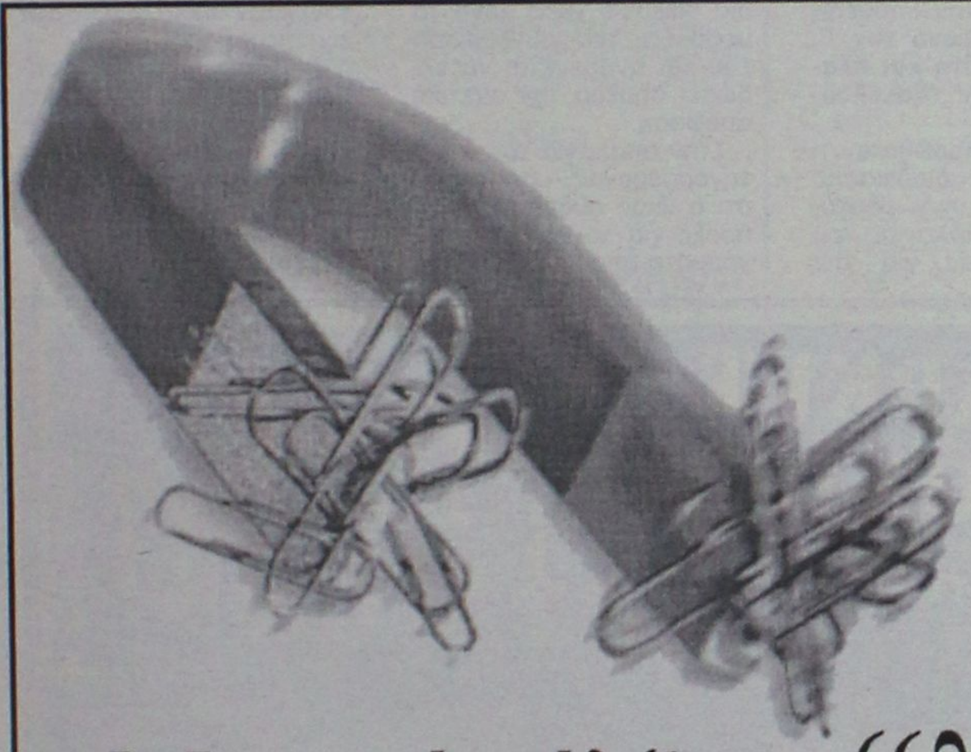

Μοιραία έλξη ...**"λόγω τιμής"**

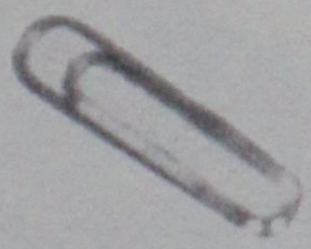

ΝΕΟ υπερσύχρονο κατάστημα Bazaar

σε λίγες μέρες κοντά σας!

BAZAAR
DISCOUNT · SUPER MARKET
διαφέρει "λόγω τιμής"

1ο κατάστημα: Εργάνης Αθηνάς 50, 2ο ΝΕΟ κατάστημα: Χατζηευαγγέλου 11-13, Ρόδος

Thalasso Spa GREECE

Χρόνια Πολλά & Καλά

Κλείστε μια θέση στα προγράμματα προσφοράς μας ή δημιουργήστε το δικό σας πρόγραμμα... και αφεθείτε στις υπηρεσίες των Spa.

Το Thalassospa σας εύχεται χρόνια πολλά και σας προσφέρει, αυτό που εσείς μας ζητήσατε!

Προλάβετε μέχρι τα Χριστούγεννα να δημιουργήστε το σώμα που θέλατε πάντα!

Αρκεί να τηλεφωνήσετε και να κλείσετε το πρόγραμμα που σας ενδιαφέρει, ΣΗΜΕΡΑ!

Γιορτάστε μαζί μας την πετυχημένη μας πορεία στην εξέλιξη τον Spa & αδυνατίσματος.



Εθνικής Αντίστασης (Αν. Μαρίας) 45, 85100 Ρόδος, Τηλ: 22410 76658

Του μοναδικού που εξυπηρετεί την περιοχή

Εκοψαν τις εφημερίες του γιατρού στη Ν. Ρόδο

Εντονη διαμαρτυρία του Δημάρχου κ. Σαββή για τη απόφαση που πήρε το Πε.ΣΥ

Οργή και αγανάκτηση έχει προκαλέσει στον Δήμο Νότιας Ρόδου η απόφαση της περικοπής για τις εφημερίες του μοναδικού γιατρού που καλύπτει 10 ολόκληρα χωριά στον πλέον απομακρυσμένο δήμο του νησιού μας!

Η απόφαση έγινε γνωστή χθες το πρωί στη Νότια Ρόδου και βέβαια εντάσσεται στο... πλαίσιο εξοικονόμησης κονδυλίων του κράτους(!) όπως αποφάσισε το Υπουργείο Υγείας και όπως εκ των πραγμάτων κλήθηκε να εφαρμόσει στην συνέχεια ο διοικητής του νοσοκομείου της Ρόδου κ. Τριαντάφυλλος Τζιούμης.

Εντονη ήταν η αντίδραση του Δημάρχου Νότιας Ρόδου κ. Μανώλη Σαββή, ο οποίος με δηλώσεις που έκανε χθες στη «Ροδιακή» μίλησε για απαράδεκτες και επικίνδυνες αποφάσεις, οι οποίες πέραν των άλλων, προκαλούν την οργή των κατοίκων της Νότιας Ρόδου.

«Είναι αδιανόητο, ένας δήμος όπως είναι αυτός στη Νότια Ρόδο, να έχει εξασφαλίσει για το αγροτικό ιατρείο του Γενναδίου την απασχόληση τριών οδηγών (για το ασθενοφόρο που επίσης έχουμε διαθέσει) και ένα ολόκληρο κράτος, ένα υπουργείο όπως είναι αυτό της Υγείας να μην μπορεί να μας εξασφαλίσει έναν γιατρό που θα εφημερεύει τα απογεύματα και τις αργίες μόνο και μόνο για να αισθάνονται σιγουριά οι μόνιμοι κάτοικοι της περιοχής μας, στην περίπτωση που κάτι τους συμβεί!»

Η απόφαση, εξόργισε στην κυριολεξία τόσο την δημοτική αρχή νότιας Ρόδου όσο και τους κατοίκους που το πληροφορήθηκαν, γεγονός που αναμένεται να έχει και συνέχεια τώρα, καθώς οι εκπρόσωποι του Δήμου και ο ίδιος ο Δήμαρχος κ. Μανώλης Σαββής αναμένεται να ζητήσουν τώρα εξηγήσεις από το Πε.ΣΥ και την διοίκηση του Νοσοκομείου της Ρόδου, για αυτή την επιλογή.

Σήμερα η απόφαση του Εφετείου για την υπόθεση του Γ. Σβύνου

Σήμερα το πρωί αναμένεται να εκδοθεί η απόφαση του Τριμελούς Εφετείου Κακουργημάτων Δωδεκανήσου η οποία αφορά την υπόθεση με κατηγορούμενο τον Γ. Σβύνο για απάτη και πλαστογραφία κατ' εξακολούθηση.

Χθες ολοκληρώθηκε η ακροαματική διαδικασία, της εξέτασης των μαρτύρων και της απολογίας του κατηγορούμενου για την υπόθεση της «Σκοπ Λάιφ» και οι αγορεύσεις των δικηγόρων της πολιτικής αγωγής και των συνηγόρων υπεράσπισης. Το δικαστήριο διέκοψε χθες αργά το μεσημέρι την συνεδρίασή του και αναμένεται να εκδώσει σήμερα την σχετική απόφαση.

Στην απολογία του ο κατηγορούμενος υποστήριξε ότι ο ίδιος ουδέποτε εισέπραξε για λογαριασμό του χρήματα από τα συμβόλαια που καταρτίζονταν και υπέγραφε ενώ υποστήριξε ότι η ασφάλεια Ρόδου κατέσχεσε υπολογιστή (και τα αρχεία που υπήρχαν σε αυτόν) στον οποίο ο ίδιος δεν είχε πρόσβαση!

Την διερεύνηση της οβαρής αυτής εκδοχής και το ενδεχόμενο να έχει τελεσθεί το αδίκημα της απάτης σε βάρος του δικαστηρίου ζήτησε και ο δικηγόρος πολιτικής αγωγής κ. Αλέξανδρος Κούγιας.

ΗΛΙΑΚΑ

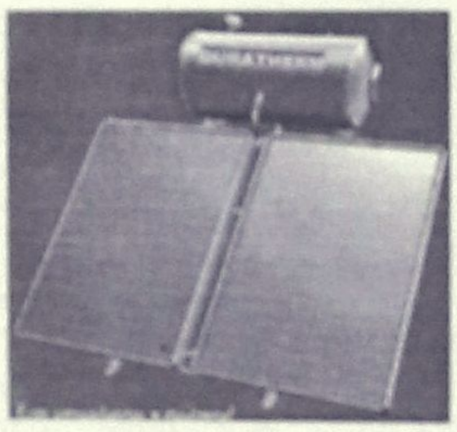

160L GLASS
700€
12 ΧΡΟΝΙΑ
ΕΓΓΥΗΣΗ
ΣΤΟ INOX

ΚΕΝΤΡΙΚΗ ΘΕΡΜΑΝΣΗ ΓΙΑ ΟΛΟΥΣ
ΜΟΝΟ
1800€



5 ΣΩΜΑΤΑ 600–1000 1 ΣΩΜΑ 600–400
ΜΑΤΕΜΕΝΙΟΣ ΛΕΒΗΤΑΣ 30.000 Kcal/h
ΚΑΥΣΤΗΡΑΣ, ΚΥΚΛΟΦΟΡΙΤΗΣ,
ΘΕΡΜΟΣΤΑΤΗΣ, ΔΕΞΑΜΕΝΗ 550Lit
& ΟΛΑ ΤΑ ΟΡΓΑΝΑ ΛΕΒΗΤΟΣΤΑΣΙΟΥ
(ΠΛΗΝ ΚΑΜΙΝΑΔΑ & ΣΩΛΗΝΩΣΕΙΣ)

ΔΙΑΚΟΛΑΜΠΡΙΑΝΟΣ ΗΛΙΑΣ
Κ.ΤΣΑΛΔΑΡΗ 14 ΡΟΔΟΣ
ΤΗΛ. 22410-39420 ΚΙΝ. 6392852714

MARKET ΝΕΟΧΩΡΙ
ΕΚΛΕΚΤΑ ΠΡΟΪΟΝΤΑ



ΤΑ ΠΡΟΪΟΝΤΑ ΕΙΝΑΙ ΧΩΡΙΣ ΣΥΝΤΗΡΗΤΙΚΑ

- ΧΑΒΙΑΡΙ ΜΑΥΡΟ & ΚΟΚΚΙΝΟ
- ΚΑΠΝΙΣΤΟΣ ΣΟΛΩΜΟΣ
- ΠΟΤΑ ΑΠΟ ΡΩΣΙΑ
- ΚΑΠΝΙΣΤΑ ΑΛΛΑΝΤΙΚΑ ΚΑΙ ΓΛΥΚΑ ΑΠΟ ΠΟΛΩΝΙΑ
- ΤΟΥΡΣΙΑ-ΑΝΑΨΥΚΤΙΚΑ-ΚΡΑΣΙΑ-ΡΑΚΙ ΑΠΟ ΒΟΥΛΓΑΡΙΑ

Χρόνια Πολλά

ΑΜΑΡΑΝΤΟΥ 3-ΡΟΔΟΣ ΤΗΛ. 25834

KYDON TOURS

ΕΚΔΡΟΜΕΣ ΚΥΔΟΝ

ΠΟΙΟΤΗΤΑ - ΦΡΟΝΤΙΔΑ - ΕΠΙΤΥΧΙΑ
Διαλέξτε μία από τις εκδρομές μας και ΦΥΓΑΜΕ!
ΕΚΔΡΟΜΕΣ ΧΡΙΣΤΟΥΓΕΝΝΩΝ–ΠΡΩΤΟΧΡΟΝΙΑΣ

• ΠΑΡΙΣΙ EURODISNEY
22/12–27/12/03 ΜΕ ΟΛΥΜΠΙΑΚΗ Η ΕΚΔΡΟΜΗ ΜΑΣ!!!
2 διαν. Disney - Είσοδοι 3 μέρες - . Παρίσι Hotel Merqure 3* κεντρικό - Ξενάγηση Παρισιού - Κρουαζιέρα Σικουάνα- Εκδρομή Παλάτι Βερσαλιών-Χριστουγεννιάτικο δείπνο με μουσική- MOULEN R.
Συνοδός η κ. ΕΛΕΝΗ ΨΥΛΛΑΚΗ

• 28/12 – 2/1/03. ΠΑΡΙΣΙ–EURODISNEY
Επαναλαμβάνεται το ίδιο πρόγραμμα.

• ΙΣΠΑΝΙΑ: ΜΑΔΡΙΤΗ – ΤΟΛΕΔΟ – ΣΕΒΙΛΗ – ΓΡΑΝΑΔΑ – MALAGA–TORREMOLINOS.
• 8ήμερη 22/12-29/12/03 και 28/12-4/1/04
• 10ήμερη 24/12/03-2/1/04 (με Βαρκελώνη)
• 8ήμερη ΠΟΡΤΟΓΑΛΙΑ 23/12-30/12 και 28/12-4/1/04

• ΒΙΕΝΗ ΣΑΛΣΜΠΟΥΡΓΚ
23/2–28/2/03 και 28/12–2/1/04
Ξενοδοχείο HILTON ημιδιατροφή-3 διαν. ΒΙΕΝΗ-2 διαν. SALSBURG-Ξεναγήσεις-Αεροπορικά εισιτήρια-μεταφορές-εορταστικό δείπνο-πλούσιο πρόγραμμα.

• ΠΡΑΓΑ – ΒΟΥΔΑΠΕΣΤΗ – ΙΤΑΛΙΑ – ΤΑΫΛΑΝΔΗ – ΜΠΑΛΙ – ΣΙΓΚΑΠΟΥΡΗ – ΚΡΟΥΑΖΙΕΡΕΣ. Λαπωνία – Χωριό Αγίου Βασιλείου
★ ΝΕΟΝΥΜΦΟΙ - Πακέτα για όλο το κόσμο
★ Οργάνωση γκρουπς και μεμονωμένων στις καλύτερες τιμές.
★ Εμείς μπορούμε να σας συμβουλέψουμε για το σωστό ταξίδι σας!

• ΑΙΓΥΠΤΟΣ
8ήμερη εκδρομή 10/1/04-17/1/04
Η ΕΚΔΡΟΜΗ ΜΑΣ!!!
Αεροπορικά εισιτήρια-ξενοδοχείο HILTON στο ΚΑΪΡΟ 5*-ημιδιατροφή-3 διανυκτερεύσεις-ξενάγηση ΚΑΪΡΟΥ-Πυραμίδες-Μουσείο-Εκδρομή στην Αλεξάνδρεια-Πενθήμερη κρουαζιέρα με πλοίο 5* από ΛΟΥΞΟΡ-ΑΣΟΥΑΝ, όλα τα φαγητά στην Κρουαζιέρα-Βραδυνή κρουαζιέρα στο Νείλο με δείπνο. Ελληνόφωνες ξεναγήσεις και στην κρουαζιέρα-είσοδοι αρχαιολογικών χώρων και μουσείων-ταξιδιωτική ασφάλιση-διασκέδαση.
ΣΥΝΟΔΟΣ ΕΛΕΝΗ ΨΥΛΛΑΚΗ

• ΜΑΡΟΚΟ–ΑΥΤΟΚΡΑΤΟΡΙΚΟ
Χριστούγεννα 8ήμερη 21/12–18/12

• GROUP ΚΥΔΟΝ
Αυτοκρατορικό Μαρόκο, Καζαμπλάνκα–Ραμπάτ–Μέκνες–Φες–Μαρακές.
Ξενοδοχεία 5 αστέρων-ημιδιατροφή-ξεναγήσεις-περιηγήσεις-αεροπορικά εισιτήρια-φόροι-ασφάλεια ταξιδιού-διασκέδαση-καζίνο
ΜΑΜΟΥΝΙΑ ΜΑΡΑΚΕΣ
ΣΥΝΟΔΟΣ ΕΛΕΝΗ ΨΥΛΛΑΚΗ

ΠΡΑΚΤΟΡΕΙΟ ΚΥΔΩΝ
Τηλ. 22410 23000, 27900, 27722
Εθ. Δωδ/σίων 14 και ακτή Σαχτούρη 8

Συνέντευξη του κ. Βασ. Χρύση

Αύριο με την κατάθεση της αίτησης για την υποψηφιότητά του

Αύριο το μεσημέρι θα καταθέσει και επισήμως την υποψηφιότητά του, για συμμετοχή στο ψηφοδέλτιο της Νέας Δημοκρατίας ο δικηγόρος κ. Βασ. Χρύσης.

Την αίτησή του, συνοδευόμενη από τις απαραίτητες υπογραφές στελεχών που ορίζει η εγκύκλιος του κόμματος, ο κ. Χρύσης θα την καταθέσει στον πρόεδρο της ΝΟΔΕ κ. Δ. Καραχάλιο.

Νωρίτερα, στις 11.30 π.μ. ο κ. Χρύσης θα δώσει



συνέντευξη Τύπου στα τοπικά μέσα ενημέρωσης με θέμα την γενικότερη πολιτική κατάσταση και την δική του πολιτική δράση.

Ο κ. Χρύσης θα είναι ο τρίτος στην σειρά που θα καταθέσει αίτηση από τους υποψήφιους ....υποψήφιους βουλευτές. Προηγήθηκαν ο κ. Δρ. Ταυλάριος (την περασμένη βδομάδα) και η κ. Ευαγγελία Βελέντζα-Ζουρούδη, (προχθές) ενώ μέσα στις επόμενες μέρες θα ακολουθήσουν και οι υπόλοιποι.

Πέραν του τέως βουλευτή κ. Αναστ. Καραμάριου, που έστω και τυπικά θα πρέπει να καταθέσει αίτηση, το ίδιο αναμένεται ότι θα γίνει με τους κ.κ. Μ. Καμπουρόπουλο, Ν. Τατάκη, Κ. Σαρρή, Γ. Πατέλλη και Βασ. Ξυπολητά.

Οι αιτήσεις θα πρέπει να κατατεθούν το αργότερο μέχρι τις 18 Δεκεμβρίου, όπως ρητώς αναφέρει η εγκύκλιος.

Θα παραληφθούν στη συνέχεια από κλιμάκιο της ΝΔ που θα έρθει από την Αθήνα και θα διαβιβαστούν στα κεντρικά όργανα του κόμματος, απ' όπου θα γίνει και η τελική επιλογή.

ΑΥΡΙΟ ΠΑΡΑΣΚΕΥΗ ΣΤΟ "MENTITERANEAN"

Απονομή βεβαιώσεων σε εκπαιδευθέντες ανέργους

Πέντε προγράμματα κατάρτισης ανέργων, πραγματοποίησε το παράρτημα Νοτίου Αιγαίου του Ινστιτούτου ΕΡγασίας της ΓΣΕΕΕ, στη Ρόδο. Η κατάρτιση αφορούσε τον τομέα της πληροφορικής, και ειδικότερα εκπαιδεύτηκαν 96 απόφοιτοι Λυκείου, άνεργοι και στρατεύσιμοι.

Ειδικότερα, οι εκπαιδευτικοί στόχοι του προγράμματος ήταν οι καταρτιζόμενοι μετά το τέλος του προγράμματος να είναι ικανοί:

• Να οργανώνουν και να υποστηρίζουν την εργασία τους, χρησιμοποιώντας τα βοηθητικά προγράμματα των Windows.

• Να σχεδιάζουν, να οργανώνουν και να αναπτύσσουν εφαρμογές γραφείου.

• Να χρησιμοποιούν αποτελεσματικά τα προγράμματα Word, Excel, Access, Power Point, συνδυάζο-ντας αποτελεσματικά τις εφαρμογές τους.

• Να αξιοποιούν τις δυνατότητες του Διαδικτύου.

Στους εκπαιδευθέντες θα απονεμηθούν βεβαιώσεις στην διάρκεια ειδικής εκδήλωσης που θα πραγματοποιηθεί αύριο (Παρασκευή) στις 6 μ.μ. στο ξενοδοχείο "Mediterranean".

Ειδικότερα οι βεβαιώσεις θα απονεμηθούν στους εξής:

Φωτεινού Μαρίνα, Λαού Δέσποινα-Μαρίνα, Σκιαθίτη Παρασκευή, Πατρωνίδου Ανδρονίκη, Καλίτση Νομική, Χατζηαντώνη Δικαία, Λεμονή Ελένη, Μακρά Βασιλεία, Καλιοντζή Νικολίτσα, Καλιοντζής Παναγιώτης, Βεργίδη Βιολέττα-Σταυρούλα, Βεργουλιά Αποστολία, Βιέρρου Μαρία-Ραχήλ, Κλαδάκης Θεόδωρος, Μάντζιου Μαρίνα, Κουβαρά Αναστασία, Παναγιωτάκη Παναγιώτα, Νεσφυγές Γεώργιος (στρατευμένος), Κουσίδης Παντελής (στρατευμένος), Κρητικού Ευδοκία, Αδαμοπούλου Πηνελόπη, Βογιατζή Ολγα, Αϊβάζη Αικατερίνη, Σερφά Ειρήνη-Χρυσοβαλάντου, Κρητικού Ελένη, Μπαλλή Ελένη-Ματίνα, Μπρόκου Ιωάννα, Σεβδαλή Αναστασία, Αλαφάκη Δήμητρα, Ζάρρα Σπυριδούλα, Αστυναρόγλου Μαρία, Καστελλοριζιού Ειρήνη, Φραγκεσκάκη Ελένη, Αναστασιάδη Μαρίνα, Θασσίτη Σταματίκη, Πόρας Παναγιώτης, Χαρτερού Χρυσοβαλάντου-Μαρία, Γιαννακάκης Παναγιώτης (στρατευμένος), Κρινής Κων/νος (στρατευμένος), Αρχαγγελίδου Μαρία, Φαρμακίδου Αριστέα, Καντή Βαρβάρα, Κυριαζή Χριστίνα, Χατζηχριστοδούλου Αγγέλα, Καζαγκράντε Αντωνία, Καζαγκράντε Ελένη, Ζιώγα Δέσποινα, Σαλαμαστράκη Βαλασία, Τσαμπή Αικατερίνη, Κυριακού Αικατερίνη, Λυκοπάντη Μαρία-Άννα, Βελιάδη Ελλη, Λυριστή Δήμητρα, Μαυρικού Χρυσούλα, Κατσαρά Ελευθερία, Μαστροκάλου Αικατερίνη, Μπαριανού Αριστέα, Ντύρος Παύλος (στρατευμένος), Κορωναίος Κυριάκος (στρατευμένος), Βαμβούρη Ευστρατία, Βασιλάκη Αγγελική-Νεκταρία, Δεληγιώργη Βαρβάρα, Διάκουλα Μαρία, Ζόγλου Ευαγγελία, Ζουρούδη Αικατερίνη, Κακάκη Δέσποινα, Μακράρη Αγγελική, Πετρά Ιωάννα, Χιώνου Μαρία, Παπακαλοδούκα Τσαμπίκα, Πολίτη Μαρία, Κυριάκου Θεώνη, Ρούσσου Σοφία, Σταματάκη Ειρήνη, Τσικόλα Αιμιλία, Χίου Πολυξένη, Κωνσταντίνου Δημήτρης (στρατευμένος), Ματσίγκος Ανδρέας (στρατευμένος), Αντωνιάδου Ειρήνη, Αποστολίδη Αμαλία, Αττιτή Άννα, Γαλανοπούλου Παναγιώτα, Δρακιού Δέσποινα, Καπτανόγλου Μουρβέτ, Κωνσταντίνου Τσαμπίκα, Μοσχίδη Αικατερίνη, Μπάκα Σπυριδούλα, Λυριού Αγγελική, Μπουζά Παναγιώτα, Πόκκια Αικατερίνη, Σαρικά Μαργαρίτα-Χαριτωμένη, Σαρρή Δέσποινα, Σφακιανάκη Νεκταρία, Χατζηκυριαζή Δέσποινα, Σκλαβούρης Ιωάννης (στρατευμένος), Τάκκος Παναγιώτης (στρατευμένος).



Kona Kai
POLYNESIAN / CHINESE RESTAURANT



Ξέρετε τι είναι το Sushi;
Εάν όχι, ελάτε σε μας. Δοκιμάστε Παπάχια, Ωμό ψάρι με φύκια τυλιγμένα με γλυκό ξύδι, στο Sushi Bar.
Εάν δεν χορτάσετε με το Sushi, τότε άλλες 81 γεύσεις σας περιμένουν.
Εάν θέλετε όλα αυτά και όχι μόνο τότε..
Η επιθυμία σας πραγματικότητα!!

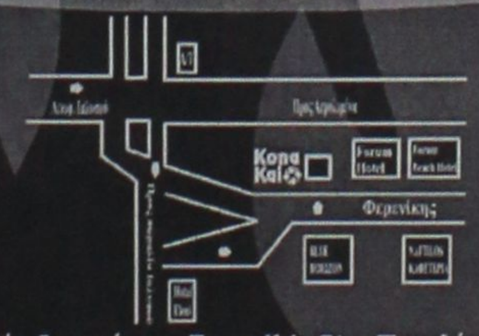

Οδός Φερενίκης - Ferenikis St. - Παραλία Ιαλυσου
Απέναντι στο Blue Horizon - Opposite Hotel Blue Horizon
Τηλ. 22410 94328
(Ανετο parking Δίπλα απο το Cavo Tango)

Ανοιχτά και τον χειμώνα κοντά σας
Open All Winter
ΠΑΡΑΣΚΕΥΗ - ΣΑΒΒΑΤΟ - ΚΥΡΙΑΚΗ
ΑΠΟ 18:00 - 23:30
ΚΥΡΙΑΚΗ ΚΑΙ ΜΕΣΗΜΕΡΙ
FRIDAY - SATURDAY - SUNDAY
from 18:00 - 23:30
SUNDAY OPEN AT MIDDAY

Art & Movie Studio

AUDIO CLUB

ΠΡΟΣΦΟΡΕΣ

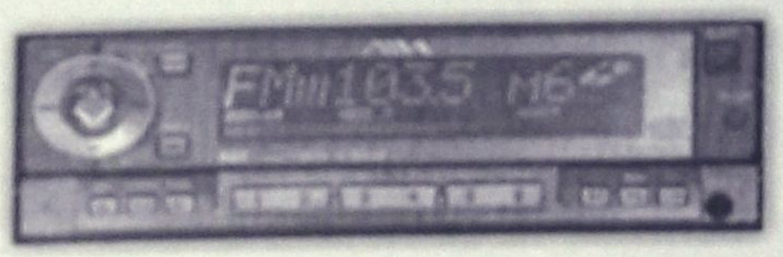

ΕΝΙΣΧΥΤΗΣ 4 ΚΑΝΑΛΙΩΝ
SUB WOOFER 360 WATT
ΜΟΝΟ 450 ΕΥΡΩ

R/CD AIWA ΕΝΙΣΧΥΤΗΣ 4 ΚΑΝΑΛΙΩΝ
SUB WOOFER 360 WATT
ΜΟΝΟ 685 ΕΥΡΩ

CD mb3 AIWA
ΗΧΕΙΑ ΟΒΑΛ
ΜΟΝΟ 350 ΕΥΡΩ

πλαίσιο

και **ΑΠΟΣΥΡΣΗ**
ΣΤΑ ΡΑΔΙΟΚΑΣΕΤΟΦΩΝΑ ΜΕ ΡΑΔΙΟΣΙΝΤΙ

ΜΙΧΑΗΛ ΠΕΤΡΙΔΗ & ΠΕΙΡΑΙΩΣ ΓΩΝΙΑ ΤΗΛ. (22410) 21533

Κανονικά οι μισθοί στον Δήμο

Με αφορμή δημοσιεύματα και σχόλια τοπικών Μέσων Ενημέρωσης, που αναφέρονται στην οικονομική κατάσταση του Δήμου Ροδίων και στην αδυναμία του να καταβάλει μισθούς, ημερομίσθια και δώρα εορτών, ο Δήμαρχος Ροδίων κ. Γιώργος Γιαννόπουλος έκανε την παρακάτω δήλωση:

"Οι μισθοί και τα δώρα θα καταβληθούν κανονικά, όπως κάθε χρόνο. Άλλωστε αυτές τις μέρες έχει γίνει πλέον «έθιμο» να κυκλοφορούν παρόμοια σενάρια.

Καλούμε όποιον πιστεύει το αντίθετο να έλθει την 1η Ιανουαρίου στο Ταμείο του Δήμου και να διαπιστώσει την αλήθεια. Τίποτε άλλο".

ΣΤΙΣ 16 ΔΕΚΕΜΒΡΙΟΥ ΣΤΗ ΡΟΔΟ

Συνέρχεται το Νομαρχιακό Συμβούλιο Εφήβων Δωδ/σου

Ποιά θέματα θα τεθούν προς συζήτηση

Στις 19 Δεκεμβρίου θα πραγματοποιηθεί το 3ο νομαρχιακό συμβούλιο Εφήβων, με συμμετοχή νέων απ' όλα τα νησιά. Η συνεδρίαση θα γίνει στη Ρόδο, με ευθύνη του Νομαρχιακού Αθλητικού Οργανισμού Δωδεκανήσου.

Ηδη, σε συνεργασία με τον προϊστάμενο Δευτεροβάθμιας Εκπαίδευσης κ. Αν. Μαυρόπουλο στάλθηκε σε όλα τα λύκεια της Δωδεκανήσου επιστολή, με την οποία καλούνται τα 15μελή μαθητικά συμβούλια να επιλέξουν τακτικό και αναπληρωματικό μέλος για την συνεδρίαση.

Στην επιστολή αναφέρονται και τα προτεινόμενα θέματα προς συζήτηση.

Κεντρικός άξονας είναι ο Τόπος μου με επιμέρους θέματα.

α) Ποιές οι προοπτικές (ή δυνατότητες) ανάπτυξής του, με βάση τις σημερινές συνθήκες και υποδομές. Πως αυτές θα μπορούσαν να αξιοποιηθούν καλύτερα.

β) Πως οραματίζομαι εγώ την ανάπτυξή του και ποιές ενέργειες πρέπει να γίνουν προς αυτή την κατεύθυνση. Ποια η δική μου συμβολή.

γ) Πως μπορεί να αναδειχθεί στα πλαίσια των Ολυμπιακών αγώνων και να προβάλλει το αθλητικό ιδεώδες.

Το πρόγραμμα, όπως επισημαίνει σε ανακοίνωσή του ο διευθυντής του ΝΑΟΔ κ. Ν. Παπαεμμανουήλ έχει ως εξής:

Την Παρασκευή 19 Δεκεμβρίου τα παιδιά θα παρακολουθήσουν 2 ώρες περίπου τις εργασίες του Ν.Σ. και στη συνέχεια θα ξεναγηθούν από τον Κοσμήτορα του Πανεπιστημίου Αιγαίου στο Πανεπιστήμιο, όπου θα τους παρατεθεί και δείπνο στην εστία της Λέσχης.

Το απόγευμα της ιδιας μέρας και ώρα 18.00 θα ξεκινήσει το Ν.Σ. Εφήβων το οποίο θα συνεχίσει τις εργασίες του και το Σάββατο 20 του μήνα και ώρα 09.00.

Σε όλα τα παιδιά θα απονεμηθούν διπλώματα και αναμνηστικά δώρα.

ΟΜΙΛΟΣ ΕΤΑΙΡΕΙΩΝ "Δ. ΚΥΝΗΓΑΚΗΣ"
ΕΡΓΟΣΤΑΣΙΟ ΕΠΙΠΛΩΝ

53 ΟΛΟΚΛΗΡΑ ΧΡΟΝΙΑ
ΣΥΝΕΧΟΥΣ ΠΑΡΟΥΣΙΑΣ ΣΤΟ ΧΩΡΟ ΤΗΣ ΚΑΤΑΣΚΕΥΗΣ ΚΑΙ ΤΟΥ ΕΠΙΠΛΟΥ

"ΚΥΝΗΓΑΚΗΣ"
ΤΩΡΑ ΚΑΙ ΣΤΗ ΡΟΔΟ!!!

Στον εκθεσιακό χώρο που δημιουργήσαμε για σας, μπορείτε να διαλέξετε από την πλούσια συλλογή μας, σε τιμές εργοστασίου.
ΕΠΙΠΛΑ – ΦΩΤΙΣΤΙΚΑ – ΥΦΑΣΜΑΤΑ

Αναλαμβάνουμε με συνέπεια και ταχύτητα
ΜΕΛΕΤΕΣ – ΔΙΑΚΟΣΜΗΣΕΙΣ –
ΕΙΔΙΚΕΣ ΚΑΤΑΣΚΕΥΕΣ
για
ΞΕΝΟΔΟΧΕΙΑ – ΣΠΙΤΙΑ –
ΕΣΤΙΑΤΟΡΙΑ – ΜΠΑΡ – ΠΛΟΙΑ

ΚΥΝΗΓΑΚΗΣ

ΕΡΓΟΣΤΑΣΙΟ: Ορφέως 186, Ρουφ, Αθήνα • Τηλ. 210-3468858
ΥΠΟΚ/ΜΑ ΡΟΔΟΥ: 3ο χλμ. ΛΕΩΦ. ΚΑΛΛΙΘΕΑΣ (*έναντι Μαρινόπουλου*)
Τηλ. 22410-67766



ΑΘΛΗΤΙΚΗ ΡΟΔΙΑΚΗ
ΠΕΜΠΤΗ 11 ΔΕΚΕΜΒΡΙΟΥ 2003

ΠΛΗΘΟΣ ΚΟΣΜΟΥ ΣΤΟ ΤΕΛΕΥΤΑΙΟ ΑΝΤΙΟ ΤΟΥ ΠΡΟΕΔΡΟΥ
ΣΕΛ. 33

Επιστροφή στις επιτυχίες

• Η Ρόδος για την 14η αγωνιστική του πρωταθλήματος της Γ' Εθνικής υποδέχεται στις 14.45 τον Αχαρναϊκό, με μοναδικό απόντα τον τιμωρημένο Νάκου.

Η νίκη και η κατάκτηση των τριών βαθμών είναι σήμερα ο μοναδικός στόχος της Ρόδου στο σημερινό παιχνίδι. Η 14η αγωνιστική του πρωταθλήματος της Γ' Εθνικής φέρνει στο Δημοτικό Στάδιο σήμερα στις 14.45 τον Αχαρναϊκό. Οι «πράσινοι» του **Δημήτρη Σκούνα** προέρχονται από την βαριά ήττα με 4-3 από τον Αγιο Δημήτριο και θέλουν βέβαια να «κόψουν» εδώ τα αρνητικά αποτελέσματα και τις κακές στιγμές. Κι είναι αποφασισμένοι να το πράξουν με οποιοδήποτε τρόπο.

Πρέπει πάντως απαραίτητα να υπάρχει και η συμπαράσταση της εξέδρας. Ο δωδέκατος παίκτης είναι απαραίτητος σε τέτοιες στιγμές. Κι ο κόσμος έχει αποδείξει μέχρι τώρα πώς συμπαραστέκεται στη Ρόδο ηθικά και υλικά.

ΑΠΩΝ Ο ΝΑΚΟΥ

Από το σημερινό ματς θ' απουσιάσει ο **Νάκος Νάκου** που συμπλήρωσε κάρτες και δεν θα είναι στη διάθεση του **Δημήτρη Σκούνα**. Το αριστερό άκρο της άμυνας αναμένεται να καλύψει στο σημερινό ματς ο **Ρεΐσης Μαΐλης**, ενώ δεν αποκλείεται ο τεχνικός της ομάδας ν' αποφασίσει να εφαρμόσει κάποια άλλη επιλογή. Είναι δηλαδή πολύ πιθανόν να παρατάξει:

— Γκολκήπερ τον **Θέμελη**.

— Στην άμυνα τους **Μαλλιάκα, Πάττα, Γιόνοβιτς, Μαΐλη**.

— Στο κέντρο τους **Βασιλόπουλο, Ναλμπάντη, Τσουκαλίδη, Νεντέλκοβιτς**.

— Και στην επίθεση τους **Κλοκίδη, Γ. Καντιμοίρη**.

Υπάρχει ακόμα η περίπτωση να αγωνισθεί και ο **Γεωργαλής** με τους **Γ. Καντιμοίρη-Βασιλόπουλο** να οπισθοχωρούν κάπως και τον **Μαλλιάκα** να περνάει στη θέση του **Νάκου**.

Η τελική απόφαση ανήκει στον τεχνικό της ομάδας και μόνο. Χθες οι παίκτες της Ρόδου συνέφαγαν στη «ΓΟΝΔΟΛΑ».

Ο ΑΧΑΡΝΑΪΚΟΣ

Να... ανακατέψει την τράπουλα σε ένα ακόμη παιχνίδι είναι αναγκασμένος ο **Κώστας Βρεττός**. Ο τεχνικός του Αχαρναϊκού για την εξαιρετικά δύσκολη αναμέτρηση στη Ρόδο, εκτός του **Παραρά** (αποβλήθηκε στην αναμέτρηση με τον Ηλυσιακό), δεν μπορεί να έχει στα πλάνα του και τους **Λαμπρογεώργο, Παρασκευά**. Ο πρώτος υπέστη διάστρεμμα και τις επόμενες μέρες θα διαπιστωθεί η σοβαρότητα του τραυματισμού του, ενώ ο δεύτερος αντιμετωπίζει πρόβλημα τραυματισμού στη φτέρνα και έμεινε εκτός αποστολής. Ετσι, ο **Βρεττός** είναι υποχρεωμένος να αλλάξει τα πλάνα του τόσο στην άμυνα, όπου θα λείψει ο **Παραράς**, όσο και στην επίθεση.

ΟΙ ΑΛΛΟΙ ΑΓΩΝΕΣ

Στα υπόλοιπα παιχνίδια της 14ης αγωνιστικής στη Γ' Εθνική θα παίξουν:

Αγ. Δημήτριος-Βέροια
Θρασύβουλος-Αγρ. Αστέρας
Ηλυσιακός-Καστοριά
Λάρισα-Χαλκίδα
Ποντιακός Ν. Σάντας-Κιλκισιακός
Ατσαλένιος-Θύελλα Πατ.
Λύκοι-Λεωνίδιο
Δόξα Δρ.-Καβάλα
Μαρκό-Βύζας Μεγάρων



Ο Ρεΐσης Μαΐλης είναι ο πιθανός αντικαταστάτης του τιμωρημένου Νάκου (ΒΙΚΤΩΡ-ΦΩΤΟ ΜΑΡΚΕΤ-ΙΑΛΥΣΟΣ)

Απολογείται η Ρόδος

• Με απόφαση της ΕΠΑΕ το ματς στην Καστοριά θα γίνει κανονικά στις 17 Δεκεμβρίου.

Σήμερα απολογείται ενώπιον του αθλητικού δικαστή η Ρόδος για τα διαδραματισθέντα στον αγώνα με τον Αγιο Δημήτριο. Η κλήση έγινε με βάση τα όσα αναγράφει στην έκθεσή του ο παρατηρητής **Γιώργος Κατσικογιάννης** αλλά κι ο κ.**Τσακιρίδης** στο φύλλο αγώνος. Και οι δύο γράφουν για μπουκάλια στον αγωνιστικό χώρο, ενώ ο πρώτος διαφοροποιείται του δεύτερου γράφοντας για τη «θέα» του πεσμένου στην πίστα προπονητή του Αγίου Δημητρίου.

Το Δ.Σ. της ΠΑΕ επρόκειτο χθες να συνεδριάσει για ν' αποφασίσει εάν θ' απολογηθεί εγγράφως ή με την παρουσία δικηγόρου. Εάν αποφασιζόταν το δεύτερο την Ρόδο θα εκπροσωπούσε ο δικηγόρος **Δημήτρης Κλοκοτάρας**.

Ο αθλητικός δικαστής κάλεσε συγκεκριμένα σε απολογία για σήμερα:

— Τον Ιωνικό

— Τη Ρόδο

— Τον Βύζαντα και τον τεχνικό του **Γ. Ιωακειμίδη**.

— Την Καβάλα.

—Τη Λάρισα.

— Τον Αγρ. Αστέρα και τον προπονητή **Γ. Σημαιοφορίδη**.

— Και τον Θρασύβουλο.

ΚΑΝΟΝΙΚΑ ΜΕ ΚΑΣΤΟΡΙΑ

Τελικά... άλλαι αι βουλαί της ΕΠΑΕ, η οποία αποφάσισε πώς το ματς της Καστοριάς με τη Ρόδο θα διεξαχθεί κανονικά στις 17 του Δεκέμβρη. Αντίθετα το ματς του ΠΑΟΚ με την Καστοριά θα διεξαχθεί στις 7 Ιανουαρίου.

2004
ΚΑΦΕΤΕΡΙΑ-ΣΝΑΚ ΜΠΑΡ
ΑΠΟΛΑΥΣΤΕ ΣΤΗ ΓΙΓΑΝΤΟΟΘΟΝΗ ΜΑΣ ΟΛΟΥΣ ΤΟΥΣ ΑΓΩΝΕΣ. ΔΙΑΣΚΕΔΑΣΤΕ ΜΕ ΕΛΛΗΝΙΚΗ ΜΟΥΣΙΚΗ ΚΑΙ ΧΕΙΜΩΝΙΑΤΙΚΗ ΖΕΣΤΑΣΙΑ
ΜΑΝΩΛΗΛΑΡΑ & Ι. ΔΡΑΓΟΥΜΗ
ΓΩΝΙΑ ΝΕΟΧΩΡΙ
ΤΗΛ. 22410 33302

DIGITAL QUALITY
ΦΩΤΟΓΡΑΦΕΙΟ - DVD CLUB
ΦΩΤΟΓΡΑΦΙΣΕΙΣ - ΒΙΝΤΕΟΣΚΟΠΗΣΕΙΣ
Γάμων - Βαπτίσεων και λοιπών Εκδηλώσεων
ΜΕΤΑΤΡΟΠΕΣ VHS ΣΕ DVD
ΕΜΦΑΝΙΣΕΙΣ ΦΙΛΜ & ΕΚΤΥΠΩΣΕΙΣ ΦΩΤΟΓΡΑΦΕΙΩΝ
από Negative - CD - FD - Smart Media - Memory Stick
ΗΛΕΚΤΡΟΝΙΚΗ ΕΠΕΞΕΡΓΑΣΙΑ ΕΙΚΟΝΑΣ
Αναπαλαίωση Φωτογραφίας
ΦΩΤΟΓΡΑΦΙΕΣ ΣΤΙΓΜΗΣ
Ταυτοτήτων - Διαβατηρίων
ΦΩΤΟΓΡΑΦΙΚΑ ΕΙΔΗ - ΕΙΔΗ ΔΩΡΩΝ
ΕΝΟΙΚΙΑΣΕΙΣ ΤΑΙΝΙΩΝ DVD
ΑΝΑΣΤΑΣΑΚΗΣ Β. - ΤΑΜΠΑΚΑΚΗΣ Μ. Ο.Ε.
Πλατεία Αγ. Ιωάννη 173 - Τηλ/Fax: 22410 26631

ΤΟΠΙΚΟ ΠΟΔΟΣΦΑΙΡΟ

Φιλικό με Πήγασο

• Θα δώσει αύριο στις 6 μ.μ. στους Αγίους Αποστόλους ο Ηρακλής Μ.

• Ρεπό σήμερα και το Σαββατοκύριακο δίνει στους ποδοσφαιριστές του ο Σάββας Ορφανίδης

Σε αναζήτηση αντιπάλου για φιλικό παιχνίδι βρισκόταν αυτές τις ημέρες ο προπονητής του Ηρακλή Μ., **Σάββας Ορφανίδης**, προκειμένου οι ποδοσφαιριστές του να διατηρηθούν σε αγωνιστική δράση μετά την διακοπή των τοπικών πρωταθλημάτων που συνεχίζεται. Τελικά αντίπαλος βρέθηκε κι είναι ο Πήγασος με τον οποίο θα συναντηθεί αύριο στις 6 μ.μ. υπό το φως το προβολέων του γηπέδου των Αγίων Αποστόλων.

Στο μεταξύ για σήμερα ο **Σάββας Ορφανίδης** έχει δώσει ρεπό στους παίκτες του μ' αφορμή και το παιχνίδι της Ρόδου με τον Αχαρναϊκό στο Εθνικό Στάδιο το οποίο θέλουν να παρακολουθήσουν, ενώ διήμερο ρεπό θα τους δοθεί το Σαββατοκύριακο.

Οσον αφορά τώρα το αγωνιστικό μέρος της ομάδας των Μαριτσών, στο κανονικό πρόγραμμα των προπονήσεων μπήκαν, ο νεαρός Κούρος και ο **Μιχάλης Μανωλάς** που ξεπερνούν σιγά σιγά τους τραυματισμούς τους. Κατά τ' άλλα όλα κυλούν σε σταθερούς ρυθμούς με τον προπονητή του Ηρακλή να μην αντιμετωπίζει κάποιο πρόβλημα.

ΣΤΟ "ΕΞΟΔΟΣ" Η ΧΟΡΟΕΣΠΕΡΙΔΑ

Το Σάββατο θα κυκλοφορήσουν οι προσκλήσεις για την Μουσική βραδιά που διοργανώνει ο Ηρακλής για τις γιορτές των Χριστουγέννων. Η εκδήλωση θα γίνει στο νυκτερινό κέντρο "Έξοδος" στα Μαριτσά την Παρασκευή 26 του μήνα γιορτή της Παναγιάς. Η Διοίκηση πιστεύει ότι για μια ακόμη φορά οι φίλοι της ομάδας θα συνδράμουν και σ' αυτή την οικονομική εκδήλωση αγοράζοντας τις προσκλήσεις τους.



Ο Σάββας Κούρος μπήκε στο κανονικό πρόγραμμα των προπονήσεων

Διατηρείται σε φόρμα

• Ο Αγιος Γεώργιος δείχνοντας πως βρίσκεται σε καλή κατάσταση κέρδισε χθες σε φιλικό στη Μαλώνα τον Κλεόβουλο 3-1

ΜΑΛΩΝΑ

Αλλο ένα φιλικό ματς είχαμε χθες, στο γήπεδο Μαλώνας. Εκεί ο Αγιος Γεώργιος φιλοξένησε τον Κλεόβουλο, κερδίζοντάς τον 3-1 παρά το ότι οι φιλοξενούμενοι προηγήθηκαν στο ημίχρονο. Το παιχνίδι διεξήχθη σε δύο 30λεπτα ημίχρονα με τις δύο ομάδες να μοιράζονται από ένα.

Στο α' ημίχρονο οι Λίνδιοι ξεκίνησαν καλύτερα καταφέρνοντας να προηγηθούν στο 10' με σουτ του **Τριανταφύλλου**.

Στη συνέχεια οι γηπεδούχοι ισορρόπησαν και στο ξεκίνημα του β' ημιχρόνου (35') έφτασαν στην ισοφάριση, με σουτ του **Μουστακέλλη** μέσα από την περιοχή κι ενώ προηγήθηκε σουτ του **Α. Σκυλλαράκη** στο κάθετο δοκάρι.

Ενα τέταρτο αργότερα (50') ο **Κουτσουμπάρης** με σουτ έξω από την περιοχή έδωσε το προβάδισμα στον Αγιο, ενώ στο 55' ο Μουστακέλλης με πλασέ διαμόρφωσε το τελικό 3-1. Οι Μαλωνίτες αν κι έπαιξαν με κάποιες ελλείψεις έδειξαν πως έχουν λύσεις που μπορούν ν' ανταπεξέλθουν εάν τους ζητηθεί. Από την άλλη ο Κλεόβουλος μετά τις αλλαγές που πραγματοποιήθηκαν στο β' ημίχρονο έχασε στο ρυθμό του, κάτι που δικαιολογεί κάπως την εμφάνισή του στο διάστημα αυτό.

Οι δύο προπονητές **Στάθης Φαρμακίδης** και **Ακης Δελαπόρτας** χρησιμοποίησαν τους εξής ποδοσφαιριστές:

ΑΓ. ΓΕΩΡΓΙΟΣ: *Κουτρης Γ., Χ'σταμάτης, Χ'μανώλης, Παλογιάννης, Σακελλαρης, Κούτρης Ν., Γκίνος, Σκυλλαράκης Α., Κουτσουμπάρης, Μουστακέλλης, Μ. Στρατής, έπαιξαν και οι Χ. Σκυλλαράκης, Σ. Σκυλλαράκης, Μουστακέλλης Π., Κισσανάκης*

ΚΛΕΟΒΟΥΛΟΣ: *Διάκουλας Ι., Οικονομάκης, Χωρίτης, Μαννάκης, Πάλος, Λάμπης, Εγγλέζος, Ξένος, Τριανταφύλλου, Διάκουλας Κ., Κουδουνης, έπαιξαν και οι Ιωαννίδης, Αθανασάς, Παραφέντης*

Γκολ με "τσουβάλι"

• Αποθέωση του επιθετικού ποδοσφαίρου στις Φάνες ,όπου ο τοπικός Ακουσίλαος επικράτησε σε φιλικό παιχνίδι της Ασπίδας Α. με 4-3

ΦΑΝΕΣ

Φιλική νίκη με αγγλικό σκορ κατάφερε να πετύχει χθες ο Ακουσίλαος στην έδρα του κόντρα στην Ασπίδα Α. Οι δύο προπονητές των ομάδων **Γιώργος Γκαϊδας** και **Λάκης Ζαχαρίας** στην προσπάθειά τους να διατηρήσουν την καλή αγωνιστική κατάσταση που βρίσκονται οι ποδοσφαιριστές τους, έκλεισαν το φιλικό παιχνίδι που κράτησε καθηλωμένους μέχρι και το τελευταίο λεπτό τους φίλους των ομάδων που βρέθηκαν στο γήπεδο, αφού είχαν την ευκαιρία να παρακολουθήσουν επτά γκολ στο σύνολό τους και πολλές φάσεις μπροστά από τα καρέ των δύο ομάδων.

Ο χορός των γκολ

Το σκορ άνοιξε μόλις στο 5' για τον Ακουσίλαο μετά από δυνατό σουτ του **Στάππα** 1-0.

Ο ίδιος παίχτης έντεκα λεπτά αργότερα από θέση βολής, με διαγώνιο πλασέ δεν δυσκολεύτηκε να πετύχει το 2-0. Η απάντηση από πλευράς Ασπίδας Α. ήρθε στο 25' με εύστοχο χτύπημα πέναλτι του **Καλογήρου** 2-1.

Στο 30' ο **Σάββας** με δυνατό σουτ ανέβασε τον δείκτη του σκορ στο 3-1, ενώ οχτώ λεπτά αργότερα ξανάχτυπησε ο **Στάππας** που με εξίσου δυνατό σουτ πέτυχε το τρίτο προσωπικό του τέρμα πετυχαίνοντας χατ τρικ 4-1.

Στην επανάληψη οι πολλές αλλαγές των προπονητών φαίνεται να ευνόησαν τους φιλοξενούμενους που κατάφεραν να μειώσουν στο 61' με ευθύβολο σουτ του Μενίκου 4-2, ενώ στο 69' κατάφεραν να ξαναμπούν στον παιχνίδι χωρίς όμως να ουσιαστικά αποτελέσματα μέχρι και την λήξη, μετά από το γκολ που πέτυχε ο Καψαλάκης με σουτ 4-3.

Οι συνθέσεις

ΑΚΟΥΣΙΛΑΟΣ: *Σπάρταλης, Καλαεντζής, Καρασάββας, Αρφαράς, Σάββενας, Θεοδοσίου, Μπαλής, Σάββας, Κάβουρας, Μελιός, Στάππας, ενώ στο δεύτερο μέρος έπαιξαν και οι Τσαλίκης Ι., Μαριτσενός, Γιορδαμνής Ν., Γιογδαμνής Μ., Κορκίδας, Γιορδαμνής Ν., Τσαλίκης Ν., Χατζηπέτρος, Στρατάκης.*

ΑΣΠΙΔΑ Α: *Λύμουρας, Κανάκης, Μαθιός, Μελεούνης, Ζάταρας, Αποκούραστος, Σάρλης, Ματθαίος, Μάκρας, Φράγκος, Καλογήρου και οι Καλόγλου, Παπαιωάνου, Μενάγιας, Παπανδρέου, Γιαλός, Μενίκος, Κιόκας, Βαρδόπουλος, Καψαλάκης*

Γ.Φ.Σ. ΑΣΠΙΣ ΑΠΟΛΑΚΚΙΑΣ
Δ.Δ. ΑΠΟΛΑΚΚΙΑΣ Ν. ΡΟΔΟΥ

ΠΡΟΣΚΛΗΣΗ

Η Ασπίδα Απολακκιάς
σας προσκαλεί στην χοροεσπερίδα που διοργανώνει,

το Σάββατο 13/12/2003 και ώρα 21.00 στο Ροδίνι.

Η ορχήστρα του **Θεμιστοκλή Τριανταφύλλου** και οι φιλόξενοι

Απολακκιάτες σας εγγυούνται μία αξέχαστη βραδιά.
Πλούσια λαχειαγορά

EMMANUEL

ΘΕΛΕΤΕ ΝΑ ΤΑΞΙΔΕΨΕΤΕ ΟΠΟΥ ΕΠΙΘΥΜΕΙΤΕ ΜΕ ΤΟ ΛΙΓΟΤΕΡΟ ΔΥΝΑΤΟ ΚΟΣΤΟΣ:

EMMANUEL TRAVEL

ΕΜΕΙΣ ΕΧΟΥΜΕ ΤΗ ΔΥΝΑΤΟΤΗΤΑ ΟΤΑΝ ΟΙ ΤΙΜΕΣ ΑΠΟΓΕΙΩΝΟΝΤΑΙ ΝΑ ΠΡΟΣΓΕΙΩΝΟΥΜΕ ΧΡΗΜΑΤΑ ΣΤΗΝ ΤΣΕΠΗ ΣΑΣ.

ΔΕΝ ΕΧΕΤΕ ΠΑΡΑ ΝΑ ΜΑΣ ΕΠΙΣΚΕΦΘΕΙΤΕ ΓΙΑ:
- ΑΕΡΟΠΟΡΙΚΑ ΕΙΣΙΤΗΡΙΑ
- ΑΚΤΟΠΛΟΪΚΑ ΕΙΣΙΤΗΡΙΑ
- ΚΡΑΤΗΣΕΙΣ ΞΕΝΟΔΟΧΕΙΩΝ
- ΕΚΔΡΟΜΕΣ ΕΣΩΤΕΡΙΚΟΥ
- ΕΚΔΡΟΜΕΣ ΕΞΩΤΕΡΙΚΟΥ–
  - ✔ ΠΟΥΚΕΤ-ΣΑΜΟΥΙ ΑΠΟ € 774
  - ✔ ΜΠΑΝΓΚΟΚ-ΣΑΜΟΥΙ ΑΠΟ € 889
  - ✔ ΚΡΑΜΠΙ ΑΠΟ € 802
  - ✔ ΜΠΑΛΙ ΑΠΟ € 710
  - ✔ ΜΠΑΝΓΚΟΚ-ΜΠΑΛΙ ΑΠΟ € 865

ΚΑΙ ΠΟΛΛΕΣ ΑΛΛΕΣ...

ΤΑΞΙΔΕΨΤΕ ΤΩΡΑ ΜΑΖΙ ΜΑΣ ΦΤΗΝΑ. ΜΕ ΑΣΦΑΛΕΙΑ ΚΑΙ ΠΑΝΤΑ ΜΕ ΤΗΝ ΥΠΟΓΡΑΦΗ ΤΟΥ EMMANUEL TRAVEL!!!

ΠΛΗΡΟΦΟΡΙΕΣ
ΙΕΡΟΥ ΛΟΧΟΥ 1 ΙΑΛΥΣΟΣ ΡΟΔΟΣ
ΤΗΛ: 2241093630-93625-94385 • FAX: 22410 91748
E-MAIL: emmantrv@otenet.gr

ΡΕΦΛΕΞΟΛΟΓΙΑ:



ανακαλύψτε τα ευεργετικά αποτελέσματα της, στη σωματική και ψυχική σας υγεία!

Μια επίσκεψη θα σας πείσει .....

Μερικά από τα οφέλη : Τόνωση του ανοσοποιητικού συστήματος, αποτοξίνωση, καλυτέρευση της κυκλοφορίας του αίματος, βελτίωση της λειτουργίας των νεύρων, επαναφορά &διατήρηση της ισορροπίας νου και σώματος.



Περισσότερες πληροφορίες:
Κέντρο Ειδικών Θεραπειών, τηλ. 2241020421

ΤΟΠΙΚΟ ΠΟΔΟΣΦΑΙΡΟ

Με πόσα ικανοποιούνται;

• Ούτε το προσεχές Σαββατοκύριακο θα γίνουν αγώνες για τα τοπικά μας πρωταθλήματα, αφού η ΕΠΟ θα στείλει λεφτά την Τρίτη ή την Τετάρτη.

• Στις 50 με 60 χιλιάδες ευρώ προσδιορίζεται το αναμενόμενο ποσό. «Να μην ξεκινήσουμε αν είναι μικρότερο», είπε ο Γιώργος Νικολουδάκης, όμως ο πρόεδρος Χατζηγεωργίου έδειξε διάθεση να δεχτεί.

Την επόμενη Τρίτη ή Τετάρτη θα φτάσουν στην ΕΠΣΔ τα χρήματα που της έχει υποσχεθεί η ΕΠΟ, με το ερώτημα του αν θα είναι αρκετά για να επιτραπεί η επανέναρξη των τοπικών πρωταθλημάτων να παραμένει ανοιχτό. Όπως ειπώθηκε κατά την διάρκεια της χθεσινής συνεδρίασης της Εκτελεστικής Γραμματείας της Ενωσης, υπάρχει η εκτίμηση πως το αναμενόμενο ποσό θα κυμανθεί γύρω στις 50 χιλιάδες ευρώ, χωρίς όμως να μπορεί να προσδιοριστεί με σιγουριά και στην στιγμή που η απόφαση της έκτακτης Γενικής Συνέλευσης των σωματείων κάνει λόγο για την γνωστή προϋπόθεση των 95 χιλιάδων ευρώ. Οι άμεσες, δε, ανάγκες των σωματείων μπορούν να καλυφθούν με ένα ποσό που θα πλησιάζει τα 60 χιλιάδες ευρώ, οπότε παρουσιάζει μεγάλο ενδιαφέρον με πόσα χρήματα θα συμβιβαστεί η ΕΠΟ για να ανάψει το πράσινο φως για την διεξαγωγή των αγώνων. Όπως υποστήριξε χθες ο πρόεδρος της ΕΠΣΔ **Κλεόβουλος Χατζηγεωργίου,** αρκετά σωματεία αντιδρούν ήδη στην συνεχιζόμενη αποχή καθώς έχουν επηρεαστεί από την αγωνιστική απραξία, οπότε αν το ποσό που θα φτάσει από την ΕΠΟ μπορεί να ικανοποιήσει τις άμεσες απαιτήσεις, δεν θα υπάρξει κανένα πρόβλημα ενόψει και της έναρξης της κανονικής ροής των επιχορηγήσεων γύρω στις 15 Ιανουαρίου. Ο **Γιώργος Νικολουδάκης,** όμως, τοποθέτησε το θέμα σε μία διαφορετική διάσταση, ασφαλώς πιο κοντινή στην ουσία της απόφασης της έκτακτης Γενικής Συνέλευσης, τονίζοντας πως αν το ποσό της ΕΠΟ είναι μικρότερο των 50 χιλιάδων Ευρώ, η αποχή θα πρέπει να συνεχιστεί, την στιγμή που οι υπόλοιποι της Εκτελεστικής Γραμματείας δεν δείχνουν να θέτουν προϋποθέσεις όντας έτοιμοι να συμβιβαστούν με μία πολύ πιθανή διαβεβαίωση της Ομοσπονδίας πως με το ύψος των χρημάτων που θα στείλει θα έχει εξαντλήσει όλα τα περιθώρια.

Ο δε **Κλεόβουλος Χατζηγεωργίου** επανέλαβε πως την απόφαση για την συνέχιση ή όχι της αποχής θα την λάβει το ίδιο το Δ.Σ. της ΕΠΣΔ, τονίζοντας πως βάσει του καταστατικού όσα σωματεία διαφωνούν με την αποχή έχουν το δικαίωμα, αφού συγκεντρωθούν στον ζητούμενο αριθμό, να απαιτήσουν την προκήρυξη νέας έκτακτης Γενικής Συνέλευσης και να ανατρέψουν την απόφαση της πρώτης. Από την ΕΠΣΔ ανακοινώθηκε χθες και επίσημα πως αγώνες δεν πρόκειται να διεξαχθούν ούτε το προσεχές Σαββατοκύριακο, ενώ τα σωματεία θα ενημερωθούν για τις εξελίξεις την επόμενη Τετάρτη, 17 Δεκεμβρίου.

Σειρά έχει η Σύμη

• Σήμερα στις 11 π.μ. στους Αγίους Αποστόλους θα την περιμένει το 1ο ΤΕΕ

Συνεχίζεται με αμείωτο ενδιαφέρον το πρωτάθλημα των λυκείων, για την ανάδειξη του τελικού νικητή που θα αντιπροσωπεύσει τον Νομό μας, στην τελική του φάση του πρωταθλήματος. Το φαβορί για το εισιτήριο από την Δωδεκάνησο φαίνεται να είναι η ομάδα του 1ου ΤΕΕ Ρόδου που μέχρι στιγμής ξεπέρασε με επιτυχία τα εμπόδια που βρέθηκαν μπροστά της, όπου θα κληθεί να αντιμετωπίσει σήμερα στις 11 π.μ., στο γήπεδο των Αγ. Αποστόλων το Λύκειο Σύμης. Ο νικητής του αγώνα θα βρει στον δρόμο του τον εκπρόσωπο του νησιού της Καρπάθου, ενώ η τελική φάση που ακόμη δεν έχει καθοριστεί που και σε ποιο γήπεδο θα διεξαχθεί θα βγάλει αντιμέτωπους τον νικητή από τον αγώνα με την Κάρπαθο και την νικήτρια ομάδα από το νησί της Κω. Όλοι οι αγώνες είναι νοκ άουτ και σε περίπτωση ισοπαλίας θα ισχύσει ο έξτρα χρόνος της παράτασης και αν κριθεί σκόπιμο η ψυχοφθόρος διαδικασία των πέναλτι.

Αποφασίζει για την παραχώρηση

Σήμερα το μεσημέρι θα συνεδριάσει η Επιτροπή Διοίκησης του Αθλητικού Κέντρου «Καλλιπάτειρα», για να παραχωρήσει το ένα γήπεδο στην ΕΠΟ. Η σημερινή απόφαση θα περάσει εντός των ημερών από το Δημοτικό Συμβούλιο.

Στην τελική ευθεία μπαίνουν από σήμερα η διαδικασίες που θα επιτρέψουν την παραχώρηση του ενός γηπέδου που βρίσκεται στο Καρακόνερο από τον Δήμο Ροδίων στην ΕΠΟ για την κατασκευή του Ενωσιακού γηπέδου.

Ουσιαστικά πρόκειται για τυπική διαδικασία, καθώς οι συζητήσεις των εκπροσώπων του Δήμου (με επικεφαλή τον συνεπίκουρο του δημάρχου **Κάλλιστο Διακογεωργίου**) έχουν με τον γενικό γραμματέα της ΕΠΟ **Γιάννη Οικονομίδη** και τον προϊστάμενο των Τεχνικών Υπηρεσιών της Ομοσπονδίας **Λευτέρη Γενεράλη** προχωρήσει σε στάδιο... χωρίς επιστροφή.

Η Επιτροπή Διοίκησης του Αθλητικού Κέντρου «Καλλιπάτειρα» θα συνεδριάσει σήμερα το μεσημέρι για να εγκρίνει την παραχώρηση του ενός γηπέδου, ενώ επί του θέματος θα αποφανθεί στην συνέχεια και το Δημοτικό Συμβούλιο της Ρόδου στην επόμενη συνεδρίασή του. Η παραπάνω προσπάθεια έχει σύμφωνα με πληροφορίες την αμέριστη συμπαράσταση του δημάρχου Ροδίων, οπότε μέσα σε λίγες μέρες και εκτός συγκλονιστικού απρόοπτου η ΕΠΟ θα έχει στην διάθεσή της έναν δικό της χώρο (γίνεται λόγος για 20ετές χρησιδάνειο), στον οποίο θα ανεγερθεί το νέο υπερσύγχρονο γήπεδο των Μικτών μας ομάδων.

Το δε Τσαίρι, το οποίο συνεχίζει να ανήκει στην ΕΠΣΔ, θα χρησιμοποιηθεί για την σταδιακή μετατροπή του είτε σε προπονητήριο, είτε σε γήπεδο 5Χ5.

Αξίζει να σημειωθεί, πως το Καρακόνερο χαρακτηρίστηκε από τον **Λευτέρη Γενεράλη** ως ιδανικός χώρος για να υλοποιηθούν τα σχέδια των ΕΠΣΔ-ΕΠΟ, καθώς καλύπτει τις απαιτήσεις τόσο στο κομμάτι των διαστάσεων, όσο και των μέχρι στιγμής υποδομών. Υπενθυμίζεται, πάντως, πως ο χώρος θα πρέπει να έχει παραχωρηθεί στην ΕΠΟ το αργότερο μέχρι τις 15 Ιανουαρίου, από την στιγμή που η ανάληψη κατασκευής των γηπέδων στις Ενώσεις της χώρας από μεγάλη κατασκευαστική εταιρία και η δυνατότητα για την ταυτόχρονη αποπεράτωσή τους δεν αφήνει άλλα χρονικά περιθώρια.

"Εξορία" για Απόλλων Απ.

• Δύο αγωνιστικές αποκλεισμού έδρας για τα γεγονότα του αγώνα με τον Ηρακλή Μ. και άλλες δύο λόγω υποτροπής τους, επιβλήθηκε στους Απολλωνιάτες. "Καμπάνα" ενός μήνα στον διαιτητή Αλέκο Γενή

Ακριβά πλήρωσε ο Απόλλωνας Απολλώνων την είσοδο των φιλάθλων του στον αγωνιστικό χώρο στο ματς πρωταθλήματος με τον Ηρακλή Μαριτσών.

Οι Απολλωνιάτες τιμωρήθηκαν με την ποινή των δύο αγωνιστικών αποκλεισμού έδρας, που διπλασιάστηκε λόγω υποτροπής, επομένως δεν θα παίξουν στα εντός έδρας παιχνίδια για τέσσερις αγωνιστικές!

Όσο για την δεύτερη απόφαση που έχει ενδιαφέρον, είναι η ποινή ενός μήνα αποκλεισμού από τους αγώνες του διαιτητή **Αλέκου Γενή,** μετά τα όσα κατήγγειλε εναντίον του ο πρόεδρος του Αρη Αρχαγγέλου **Νίκος Φουτούλης.**

ΤΟΠΙΚΟ ΠΟΔΟΣΦΑΙΡΟ

Απείλησαν τον Ενωσιακό!

• Απίστευτη καταγγελία έκανε χθες στην ΕΠΣΔ ο Γιώργος Νικολουδάκης. Αυτός και ένας ποδοσφαιριστής δέχτηκαν έντονη φραστική επίθεση από δύο γονείς στο αεροδρόμιο, ενώ ο ένας Ενωσιακός δέχτηκε απειλητικό τηλεφώνημα ότι θα έτρωγε ξύλο επειδή δεν έβαλε τον... γιο!

• Την αντικατάσταση του φροντιστή των Μικτών Κώστα Σταυριανού εισηγήθηκε η Τεχνική Επιτροπή, που εξουσιοδοτήθηκε να βρει νέο

Αρκετούς μπελάδες είχε να αντιμετωπίσει το τελευταίο διάστημα η Τεχνική Επιτροπή της ΕΠΣΔ, καθώς όπως καταγγέλθηκε χθες ενώπιον της Εκτελεστικής Γραμματείας αλλά παράλληλα θα αποτελέσει ένα από τα βασικότερα θέματα της προσεχούς συνεδρίασης του Δ.Σ., στο αεροδρόμιο της Ρόδου κατά την επιστροφή της αποστολής των Μικτών μας ομάδων από το Κιάτο το μέλος της Επιτροπής **Γιώργος Νικολουδάκης** αλλά και ένας ποδοσφαιριστής δέχτηκαν έντονη φραστική επίθεση από δύο γονείς που ζητούσαν με έξαλλο τρόπο την αντικατάσταση του φροντιστή **Κώστα Σταυριανού,** ενώ στο ταξίδι για τα ματς με την Ανατολική Αττική ο ένας Ενωσιακός προπονητής δέχτηκε τηλεφώνημα από γονέα που απείλησε να τον δείρει με την επιστροφή των ομάδων στην Ρόδο επειδή δεν χρησιμοποιήθηκε το παιδί του!!!

Ο **Νικολουδάκης** υποστήριξε πως στο αεροδρόμιο έγινε ένας πραγματικός χαμός, χωρίς να κατονομάζει τους γονείς των ποδοσφαιριστών, αποκαλύπτοντας πως εκτός του ιδίου, ο νεαρός ποδοσφαιριστής «άκουσε μεγαλόφωνα τα μπινελίκια της ζωής του» μόνο και μόνο επειδή τόλμησε να υπερασπιστεί τον φροντιστή!

Ο πρόεδρος της ΕΠΣΔ **Κλεόβουλος Χατζηγεωργίου** βγήκε από τα ρούχα του ειδικά όταν ενημερώθηκε για το απειλητικό τηλεφώνημα στον Ενωσιακό προπονητή (δεν ειπώθηκε ποιός από τους δύο είναι), ζητώντας να γίνει επίσημη καταγγελία στην επόμενη συνεδρίαση του Δ.Σ.. Όσο για τον φροντιστή Κώστα Σταυριανό, η Τεχνική Επιτροπή εισηγήθηκε την αντικατάστασή του, καθώς ειπώθηκε πως αφενός δεν ασκεί επαρκώς τα καθήκοντά του και αφετέρου με την εν γένει συμπεριφορά του εκθέτει την ΕΠΣΔ. Η Τεχνική Επιτροπή εξουσιοδοτήθηκε να βρει νέο φροντιστή, ξεκαθαρίζοντας πως η απόφασή της δεν έχει να κάνει με το περιστατικό του αεροδρομίου, αλλά με μία σειρά παλιότερων γεγονότων, με αποκορύφωμα την επιστολή που απέστειλε πρόσφατα στην Ένωση ο συνεπίκουρος του δημάρχου Κάλλιστος Διακογεωργίου καταγγέλλοντας την συμπεριφορά του Σταυριανού.

Τιμωρημένος ο Σιδηρόπουλος Α.

Με την ποινή 30 ημερών αποκλεισμού από τα παιχνίδια των Εθνικών κατηγοριών τιμωρήθηκε από την ΚΕΔ/ΕΠΟ ο **Τάσος Σιδηρόπουλος**, που είχε παραπεμφθεί από τον παρατηρητή διαιτησιας του αγώνα του Περιφερειακού Πρωταθλήματος Γλυκά Νερά-Νέα Ιωνία. Η ποινή του διαιτητή του ΣΔΠΔ λήγει στις 17 Δεκεμβρίου, ενώ έχει κανονικά το δικαίωμα να διευθύνει αγώνες των τοπικών πρωταθλημάτων

Τουρνουά "Χριστούγεννα 2003"

Στις εγκαταστάσεις 5Χ5 Κουμνάκη στα Αφάντου θα διεξαχθεί στις 27 και 28 Δεκεμβρίου η πρώτη φάση του παιδικού τουρνουά «Χριστούγεννα 2003». Τα σωματεία καλούνται να δηλώσουν την συμμετοχή τους στα γραφεία της ΕΠΣΔ μέχρι την Παρασκευή 19 Δεκεμβρίου στις 2 το απόγευμα.

Γερμανία ή Βουλγαρία

Κανονικά θα διεξαχθεί στις 18 Φεβρουαρίου στο Δημοτικό Στάδιο της Ρόδου ο αγώνας της Εθνικής μας ομάδας των Ανδρών στο πλαίσιο της προετοιμασίας της για τα τελικά του Πανευρωπαικού Πρωταθλήματος της Πορτογαλίας. Μέχρι στιγμής παραμένει σε εκκρεμότητα το όνομα του αντιπάλου του αντιπροσωπευτικού μας συγκροτήματος. Η Ελβετία (ήταν ο βασικότερος υποψήφιος) τίθεται νοκ άουτ και την θέση της θα πάρουν ή η Γερμανία, ή η Βουλγαρία.

Στην Κάρπαθο ο τελικός

Στην απόφαση να δεχτούν την πρόταση του Επάρχου Καρπάθου Μιχάλη Ερωτόκριτου και να διοργανώσουν την Τετάρτη 24 Μαρτίου τον τελικό του Κυπέλλου Δωδεκανήσου στην Κάρπαθο καταλήγουν τα μέλη του Δ.Σ. της ΕΠΣΔ. Εντός των ημερών θα σταλεί έγγραφο με τις απαιτήσεις της διοργάνωσης στο νησί, που είναι κυρίως οικονομικού περιεχομένου και αφορούν την κάλυψη των εξόδων μετακίνησης των αποστολών των ομάδων, των διαιτητών και των μελών της Ενωσης.

Νωρίτερα με Πειραιά

• Στις 17 Δεκεμβρίου κι όχι στις 2 Ιανουαρίου οι αγώνες των Νέων και των Παίδων στον Πειραιά

Μετά από αίτημα της ΕΠΣΔ στην ΕΠΟ, τα παιχνίδια της 8ης αγωνιστικής των μικτων μας ομάδων των Νέων και των Παίδων με τις αντίστοιχες ομάδες της ΕΠΣΔ Πειραιά, που είναι εκτός έδρας θα γίνουν την ερχόμενη Τετάρτη 17 Δεκεμβρίου.

Ο λόγος που η Ενωσή μας ζήτησε να γίνουν νωρίτερα τα παιχνίδια με τον Πειραιά είναι γιατί δεν υπάρχουν αεροπορικά εισιτήρια για να βρεθεί στον Πειραιά στις 2 Ιανουαρίου, ημερομηνία που έχει ορισθεί από το ξεκίνημα της αγωνιστικής περιόδου.

Στο μεταξύ την προσεχή Δευτέρα θα γίνουν οι τελευταίες προπονήσεις των μικτών μας ομάδων πριν τους αγώνες στον Πειραιά.

Χθες σε φιλικό που έγινε στο γήπεδο των Αγίων Αποστόλων η μικτή Νέων ηττήθηκε από τον Ευαγόρα με 4-1.

ΠΡΑΚΤΟΡΕΙΟ ΤΑΞΙΔΙΩΝ
ΣΑΒΒΑΣ ΣΑΗΣ



ΧΡΙΣΤΟΥΓΕΝΝΑ
ΣΤΗ ΘΕΣ/ΝΙΚΗ
Από 22/12 έως 28/12
ΑΚΤΟΠΛΟΪΚΩΣ και
Από 23/12 έως 27/12
ΑΕΡΟΠΟΡΙΚΩΣ

- 22/12: Αναχ. με F/B για Πειραιά, άφιξη 23/12
- 23/12: Αναχώρηση με πούλμαν για Θεσ/κη Δ/Θ
- 24/1: Ημέρα ελεύθερη για γώνια. Βράδυ χριστουγεννιάτικο ρεβεγιόν σε νυκτερινό κέντρο.
- 25/12: Ολοήμερη εκδρομή στο χιονοδρομικό κέντρο ΣΕΛΙ.
- 26/12: Ολοήμερη εκδρομή για Βεργίνα – Βέροια – Νάουσα – Αγ. Νικόλαο – Εδεσσα.
- 27/12: Αναχώρηση για Πειραιά.
- 28/12: Αφιξη στη Ρόδο.

ΤΙΜΗ ΕΚΔΡΟΜΗΣ:
Από 300€ ΑΚΤΟΠΛΟΪΚΩΣ
470€ ΑΕΡΟΠΟΡΙΚΩΣ

ΠΛΗΡΟΦΟΡΙΕΣ - ΠΡΟΓΡΑΜΜΑΤΑ
ΠΡΑΚΤΟΡΕΙΟ ΤΑΞΙΔΙΩΝ
ΣΑΒΒΑΣ ΣΑΗΣ
ΤΑΡΠΟΝ ΣΠΡΙΝΓΚΣ 42 (δίπλα στην Τραπ. Πίστεως)
Τηλ. 22410 39781-3, 22410-37711



Ξεφαντώστε με ένα κεφάτο πρόγραμμα
με τους ΜΙΧΑΛΗ, ΣΤΡΑΤΟ, ΙΟΥΛΙΑ, ΣΤΑΥΡΟ
και ΜΙΧΑΛΗ
ΚΑΛΟ ΧΕΙΜΩΝΑ
και
ΞΕΦΑΝΤΩΜΑ ΜΕ ΟΥΣΙΕΣ ΚΑΙ ΟΙΝΟΠΝΕΥΜΑΤΑ
Ολες οι εκδηλώσεις μέχρι 220 άτομα
ΛΙΝΔΟΥ & ΒΡΥΞΕΛΛΩΝ 211
(πίσω από τη ΔΕΥΑΡ), στο Ροδίνι
ΤΗΛ. 67674 • Κιν. 0932-635007

Για κάθε καιρό...



ΗΛΙΑΚΑ ΣΥΣΤΗΜΑΤΑ
IDEAL SOLAR
ΑΝΟΞΕΙΔΩΤΗ ΥΠΕΡΟΧΗ A.I.S.I. 316
ΑΠΟΚΛΕΙΣΤΙΚΗ ΔΙΑΘΕΣΗ
Τεχνικό κατάστημα
ΚΟΚΚΙΝΟΣ & Συνεργάτες
Πεπειραμένη τεχνική υποστήριξη
για μεταφορά ακόμα και τοποθέτηση
Δημ. Αναστασιάδη 8, Ρόδος • Τηλ./Fax 22410 32181

ΜΙΚΡΕΣ αγγελίες

ΟΙ ΑΓΓΕΛΙΕΣ ΤΗΣ ΡΟΔΙΑΚΗΣ παρουσιάζονται και στο site www.anaggelies.gr

ΜΕΤΑΦΕΡΘΗΚΑΜΕ!
Θα μας βρίσκετε στα κεντρικά μας γραφεία επί της **Μαρ. Μαλλιαράκη 11** (τελευταία πάροδος Καναδά).
Τα τηλέφωνα παραμένουν τα ίδια:
(22410) 22210, (22410) 75230

ΕΝΟΙΚΙΑΣΕΙΣ ΑΚΙΝΗΤΩΝ & ΕΠΙΧΕΙΡΗΣΕΩΝ

ΔΙΑΜΕΡΙΣΜΑΤΑ πλήρως επιπλωμένα δύο δωματίων, κουζίνας και μπάνιου στην Ιξιά κατάλληλα για στρατιωτικούς, φοιτητές και εκπαιδευτικούς. Πληρ. τηλ. 2241075662, 6977656668 AE56014

ΕΝΟΙΚΙΑΖΕΤΑΙ κοντά στο Πανεπιστήμιο διαμέρισμα 2 υπνοδωματίων, σαλόνι, τραπεζαρία κ.λπ. ωραία περιοχή, καλή τιμή. Πληρ. Βασίλης Πετρίδης τηλ. (22410)75382, 37357 AE56013

ΔΙΑΜΕΡΙΣΜΑ 4 δωματίων και λοιπών βοηθητικών χώρων (κουζίνας - λουτρού) επί της Αννης Μαρίας. Πληρ. τηλ. 2241030814 AE56012

ΕΝΟΙΚΙΑΖΟΝΤΑΙ: α) διαμέρισμα 2άρι λουξ σε ήσυχη περιοχή στην Ιξιά (ηλιακός, A/C κ.λπ.) β) γκαρσονιέρες επιπλωμένες από 150 ευρώ στην Ιξιά. Πληρ. τηλ. 6946163747 AE56006

ΔΙΑΜΕΡΙΣΜΑ 3άρι στον 3ο όροφο, αποτελούμενο από δύο υπνοδωμάτια, σαλοτραπεζαρία και έξτρα χώρο για γραφείο ή καθιστικό επί της οδού Μιχ. Πετρίδη 90. Πληρ. τηλ. 2241063536 AE56003

ΣΤΟΥΝΤΙΟ καινούργια επιπλωμένα κοντά στην παραλία Ιαλυσού με ατομική τουαλέτα, ηλιακό και πολυκουζινάκι. Τιμή 180 ευρώ. Πληρ. τηλ. 2241090911, 2241092597, 2241090562 AE56002

ΕΝΟΙΚΙΑΖΟΝΤΑΙ: α. 2άρι διαμέρισμα 45 τ.μ. β' όροφος πλησίον οδού Καναδά, β. 3άρι διαμέρισμα 90 τ.μ. πλησίον Σταδίου και Μητρόπολης, γ. Κατάστημα 150 τ.μ. με αντίστοιχο εμβαδόν υπογείου κοντά στο αθλητικό γήπεδο και τα εργατικά σπίτια, δ. κατάστημα 35 τ.μ. ή 70 τ.μ. επί της οδού Στοκχόλμης, ε. κατάστημα ή αποθήκη 100 τ.μ. κοντά στο Μίρα Μάρε. Πληρ. τηλ. 6946206964, 2241027082 κ. Νίκο AE56001

ΕΝΟΙΚΙΑΖΕΤΑΙ Ή ΠΩΛΕΙΤΑΙ κατάστημα 40 τ.μ. με 30 αποθήκη στην οδό Κων/νου Τσαλδάρη 24. Πληρ. τηλ. 2241064137 AE56011

ΓΚΑΡΣΟΝΙΕΡΑ γ' ορόφου, δίχωρη, πλήρως επιπλωμένη επί της οδού Μόρφου 8β (πάροδος Λεμεσού). Πληρ. τηλ. 6978298448, 6945344418 AE55993

ΕΝΟΙΚΙΑΖΕΤΑΙ

ΒΙΟΤΕΧΝΙΚΟΣ Ή ΑΠΟΘΗΚΕΥΤΙΚΟΣ ΧΩΡΟΣ 500 τ.μ. ή χωριστά από 170 τ.μ. το καθένα και ύψος 5,50 μέτρα τέραστιο πάρκιν για νταλίκες κοντά στο εργοστάσιο μαρμάρων Καβάσιλα.

Πληρ. τηλ. 2241020949, 6932326055

ΕΝΟΙΚΙΑΖΕΤΑΙ

ΚΑΤΑΣΤΗΜΑ γωνιακό επί της οδού Κων/νου Παλαιολόγου 47 και Λευκωσίας γωνία 100 τ.μ. ισόγειο και 100 τ.μ. πατάρι. Μεγάλη βιτρίνα και εύκολο πάρκιν.

Πληρ. τηλ. 2241020949, 6932326055

ΞΕΝΟΔΟΧΕΙΟ ΒΙΚΤΩΡΙΑ

ΕΝΟΙΚΙΑΖΟΝΤΑΙ

ΔΩΜΑΤΙΑ με ψυγείο, με το μήνα, στο κέντρο της πόλης, 25ης Μαρτίου, κατάλληλα για φοιτητές. Ενοίκιο 192 ευρώ.

Πληρ. τηλ. 2241027126, 2241036141

ΕΝΟΙΚΙΑΖΕΤΑΙ

ΠΟΛΥΤΕΛΕΣ ΓΡΑΦΕΙΟ 105 τ.μ. στο κέντρο της πόλεως με έτοιμο ντεκόρ και κλιματισμό. Ενοίκιο 1000 ευρώ.

Πληρ. τηλ. 2241038330

ΕΝΟΙΚΙΑΣΕΙΣ

1) 200 τ.μ. κατάστημα γωνιακό (προνομιούχο) 150 τ.μ. ισογ. + 50 πατ. Μ. Κω/νου
2) 300 τ.μ. διώροφη μονοκατοικία (διατηρητέα) σε 5 στρεμ. λεωφ. Κρεμαστής
3) 160 τ.μ. διώροφη μονοκατοικία επιπλωμένη (με 2 θέσεις πάρκιν) Ιαλυσός
4) 300 τ.μ. κατ/μα επί Λεωφόρου - Κρητικά
5) 1.000 τ.μ. οικόπεδο περιοχή Αγ. Νικόλαος
6) 2000 τ.μ. με 600 τ.μ. οικοδομή Λεωφόρος Ρόδου-Λίνδου
7) 40 +50+65+70 τ. μέτρων κατ/τα κεντρικά - Φαληράκι
8) 3Χ35 τ.μ. δίχωρα επιπλωμένα-Ιαλυσός
9) 90+100+120 διαμ/τα Ροδίνι - Κέννεντυ - Ηλιούπολη
10) 4.500 τ.μ. με 3 κατ/τα των 70 τ.μ. κεντρικά - Φαληράκι
11) 2.700 τ.μ. οικοπ. με 265 τ.μ. μπετά Ιαλυσός (Ξενοδοχειακή περιοχή)
12) 5.000 τ.μ. οικόπ. με 1.500 τ.μ. και 150 τ.μ. πατάρι συν 650 τ.μ. υπόγ. (Παλ. Εθν. οδός)
13)2.000 τ.μ. οικόπ. Λεωφ. Ρόδου-Λίνδου

Πληρ. τηλ. 22410 32885-32886 κιν. 6977570105
ΚΤΗΜΑΤΟΜΕΣΙΤΗΣ
ΝΙΚΟΣ ΧΑΤΖΗΔΙΑΚΟΣ

TOP PROPERTIES

GEORGE & SAVAS PIPINOS
ΓΕΩΡΓΙΟΣ & ΣΑΒΒΑΣ ΠΙΠΙΝΟΣ
ΣΥΜΒΟΥΛΟΙ ΚΑΙ ΕΚΤΙΜΗΤΕΣ ΑΚΙΝΗΤΩΝ
REAL ESTATE AGENTS • MEMBER OF F.I.A.B.C.I.-NAEA-C.E.I.

Email: gpipinos@otenet.gr URL: www.rhodes-top-properties.com and www.pipinos.gr

Από το 1971



Η **"TOP PROPERTIES"** είναι ατομική επιχείρηση και ανήκει στους Γεώργιο και Σάββα Πιπίνο. Το γραφείο ασχολείται από το 1971 αποκλειστικά και μόνο με επενδύσεις και REAL ESTATE, στο νησί της Ρόδου και στην ευρύτερη περιοχή της Δωδεκανήσου.

ΑΠΕΥΘΥΝΟΜΑΣΤΕ: Στους **σοβαρούς, απαιτητικούς και επιλεκτικούς** επενδυτές-επιχειρηματίες, Ελληνες και ξένους που ενδιαφέρονται να κάνουν μια σοβαρή επένδυση προβολής στο νησί της Ρόδου.

ΠΡΟΣΦΕΡΟΥΜΕ: Α) Υπηρεσίες και πληροφορίες που γίνονται σε προσωπικό επίπεδο με εχεμύθεια, διακριτικότητα και σοβαρότητα.
Β) Μεγάλη γκάμα υψηλής ποιότητας, ακινήτων, όπως:1) Ξενοδοχεία Α' και Β' κατηγορίας των 600-500-350-300 κλινών, 2) Κεντρικά αστικά ακίνητα κατάλληλα για Τράπεζες-καταστήματα-γραφεία, 3) Παραλιακές εκτάσεις, κατάλληλες για τουριστικές επενδύσεις των 150.000-100.000-70.000-50.000-36.000 τ.μ. και 4) Διαμερίσματα και μεζονέτες προβολής, και 5) Αξιόλογες Παραθεριστικές κατοικίες.

ΣΤΟΧΟΣ ΜΑΣ ΕΙΝΑΙ: Να προσφέρουμε στο αγοραστικό μας κοινό υψηλής ποιότητας ακίνητα και ευκαιρίες στο νησί της Ρόδου. Η τριακονταετής και πλέον πείρα μας στον τομέα αυτό αποτελεί εγγύηση.

ΣΥΝΘΗΜΑ ΜΑΣ ΕΙΝΑΙ: Επενδύστε στη ΡΟΔΟ ΤΩΡΑ, σε ακίνητα που ΑΝΤΕΧΟΥΝ ΣΤΟ ΧΡΟΝΟ

Γεώργιος και Σάββας Πιπίνος
ΜΕΣΙΤΕΣ ΑΣΤΙΚΩΝ ΣΥΜΒΑΣΕΩΝ
Γιατί εμείς γνωρίζουμε καλύτερα!

Since 1971

TOP PROPERTIES is a father and son business. The senior, Mr George S. Pipinos, the founder of the office, has carved over the years a reputation for integrity and excellence in the world of Real Estate in the Dodecanese. The junior, Dr. Savas Pipinos, has returned from his studies in the UK to aid in his father´s footsteps.
AT TOP PROPERTIES we try hard to attract important and selective investors, high calibre businessmen/women and discerning professional people, both Greek and foreign, who wish to acquire substantial and valuable property on Rhodes.
We offer our expertise and advice privately, discreetly and in strict confidence.
We keep a comprehensive list of real estate of the highest specifications:
a. A' and B' class hotels (600, 500, 350, 300 beds capacity)
b. Centrally situated office buildings and other business premises.
c. Seaside land, ideal for development (hotels, holiday resorts, etc), of 150.000, 100.000, 70.000, 50.000, 36.000 square metres.
d. Villas, luxury apartments, detached, semi-detached and terraced houses.
e. Holiday and Retirement Homes.
Our aim is to give our clients the opportunity to acquire value for money, first class real estate on Rhodes. Our 30 and more years of experience is our warranty.
Our motto is Invest in Rhodes, Invest in property, It stands the test of time.

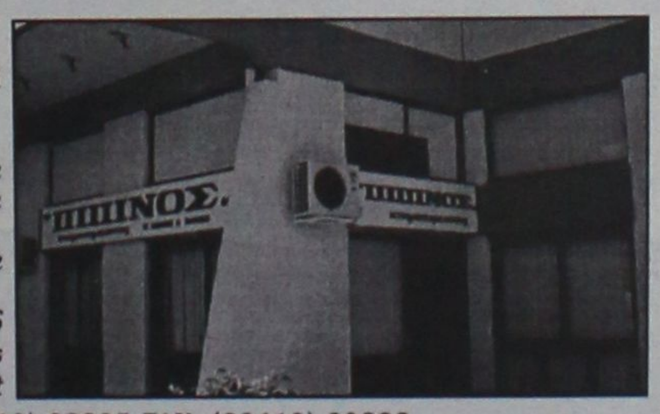

TOP PROPERTIES
George and Savas Pipinos
Because we know best

ΚΕΝΝΕΝΤΥ 38, ΡΟΔΟΣ, 85 100, ΤΗΛ. (22410) 23895,FAX: (22410) 20883
38 KENNEDY STR., RHODES, 85 100, TEL. (22410) 23895, FAX: (22410) 20883
U.K. Direct line: 08717115396

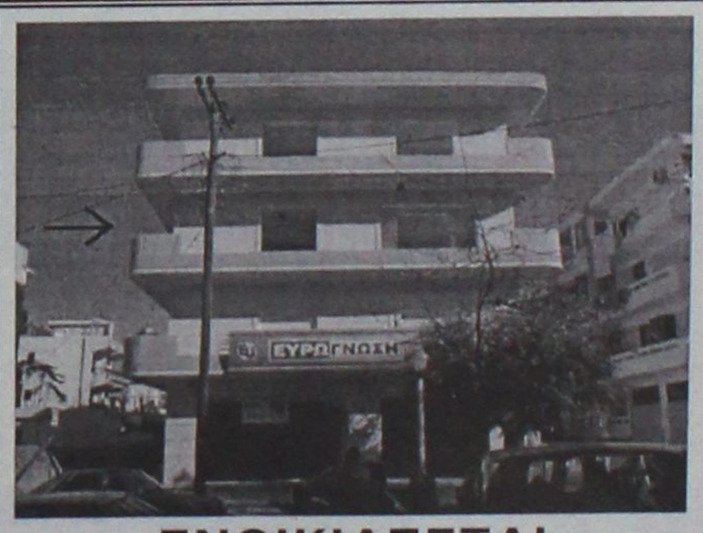

ΕΝΟΙΚΙΑΖΕΤΑΙ

160 τ.μ. ΟΡΟΦΟΓΡΑΦΕΙΟ Β΄ ορόφου σε νεόδμητη οικοδομή στην οδό Κοδριγκτώνος κατάλληλο για οποιαδήποτε επαγγελματική χρήση. Μηνιαίο μίσθωμα € 1.100

Πληροφορίες: ΕΥΣΤΑΘΙΟΥ - ΕΥΡΩΚΤΗΜΑΤΙΚΗ
Εθνικής Αντιστάσεως 83 . Τηλ. 22410 73819 – 74917 , 6944/374546, 6945/292030

ΕΝΟΙΚΙΑΖΟΝΤΑΙ

- **Διαμέρισμα** 160 τ.μ. (3) τριών υπνοδωματίων στην Ιαλυσό σε κεντρικό σημείο, με κεντρική θέρμανση. Μηνιαίο μίσθωμα 500 ευρώ.
- **Διαμέρισμα** 160 τ.μ. (3) τριών υπνοδωματίων στην Αυλώνα, νεόδμητο, με κεντρική θέρμανση. Μηνιαίο μίσθωμα 650 ευρώ.
- **Διαμέρισμα** 110 τ.μ. (3) τριών υπνοδωματίων οδός Αλ. Διάκου με μεγάλες βεράντες, ηλεκτρικό θερμοσίφωνο. Μηνιαίο μίσθωμα 450 ευρώ.

Πληρ. ΕΥΣΤΑΘΙΟΥ - ΕΥΡΩΚΤΗΜΑΤΙΚΗ,
Εθνικής Αντιστάσεως 83 (πρώην Άννης Μαρίας).
Τηλ. 22410 73819-74917, 6946/103929

RHODES-GREECE

CAIRO PALACE

ΕΝΟΙΚΙΑΖΟΝΤΑΙ
ΕΠΑΓΓΕΛΜΑΤΙΚΟΙ ΧΩΡΟΙ

- Γραφείο 90 τ.μ. Εθν. Αντιστάσεως
- Γραφείο 150 τ.μ. Εθνάρχου Μακαρίου
- Καταστημα 55 τ.μ. Εθνάρχου Μακαρίου
- Καταστημα 25 τ.μ. Εθν. Αντιστάσεως

Πληρ. κα Φρόσω Νάστη
Τηλ. 2241024328, φαξ 2241027600,
κιν. 6944618757, 6973572262

ΕΝΟΙΚΙΑΖΕΤΑΙ

Χωρος δύο δωματίων, 84 τ.μ. 1ος όροφος. Ασανσέρ, air condition, WC, κουζίνα, κατάλληλο για ιατρείο ή παντός είδους γραφεία.

Γρ. Λαμπράκη 29 - Ρόδος - τηλ. (22410)68869-74098

ΕΝΟΙΚΙΑΖΟΝΤΑΙ

4 πολυτελή STUDIOS για ένα ή δύο άτομα, στην παραλία Ιαλυσού, πλήρως επιπλωμένα, ευρύχωρα, με άνετες βεράντες με πολυκουζινάκι, air-condition, ηλιακό θερμοσίφωνα, ιδιόχρηστη θέση στάθμευσης. Μηνιαίο μίσθωμα 300 ευρώ.

Πληρ. ΕΥΣΤΑΘΙΟΥ - ΕΥΡΩΚΤΗΜΑΤΙΚΗ,
Εθνικής Αντιστάσεως 83 (πρώην Άννης Μαρίας).
Τηλ. 22410 73819-74917, 6946/103929

ΕΝΟΙΚΙΑΖΕΤΑΙ

επαγγελματικός χώρος (υπερυψωμένο ισόγειο) επί της Άννης Μαρίας, 90 τ.μ. (πρώην Ασφάλειες Καρυδάκη), κατάλληλο για ιατρείο, Λογιστικό γραφείο, Πρακτορείο ταξιδίων, Κέντρο αισθητικής κ.α. (πωλείται και ο εξοπλισμός του).

Πληρ. τηλ. 2241024920 Κο Καρυδάκη, ώρες γραφείου.

ΕΝΟΙΚΙΑΖΕΤΑΙ

στην Ελληνικών Διαδοσανημείων "Μέγαρο Κοσσύφου" ήμιου 66 τ.μ. αρίστης κατασκευής κατάλληλο για επαγγελματική χρήση (διαστημικό - συμβολαιογραφείο - ασφαλιστικό - λογιστικό - οικονομοτεχνικό και για οποιονδήποτε επαγγελματική χρήση).

Πληρ. τηλ. 2241026281 κ. Σαββαΐδη

ΕΝΟΙΚΙΑΖΕΤΑΙ

ΚΑΤΑΣΤΗΜΑ ΣΤΟ ΚΕΝΤΡΟ

Πρόσφατα ανακαινισμένο (επιπλωμένο - με κλιματισμό - με συστήματα ασφάλειας) μέσα στο κέντρο, στην Στοά Ροδίων, με πρόσοψη προς την Εθνάρχου Μακαρίου αποτελούμενο από:

- Ισόγειο τ.μ. 32
- Πατάρι τ.μ. 18
- Υπόγειο τ.μ. 45
- Δύο (2) W.C.

Κατάλληλο για:

Πρακτορείο Γενικού Τουρισμού, Μπουτίκ ρούχων & υποδημάτων, Γραφεία, Βιβλιοπωλείο, Χρυσοχοείο, Κατάστημα ειδών τηλεπικοινωνίας και ηλεκτρονικών συσκευών και για άλλη επαγγελματική χρήση.

Πληρ. τηλ. 2241062186 ώρες από 09.00 έως 16.00



Για τις δικές σας ανάγκες κρατάμε τη γη... ακίνητη!

Ευρωκτηματική. Η κτηματομεσιτική εταιρεία με σαφή προσανατολισμό στην ικανοποίηση των δικών σας αναγκών και με δυνατότητες που ξεπερνούν κάθε προσδοκία!

Με ικανά και **έμπειρα στελέχη** έτοιμα να προβούν στις πιο αξιόπιστες και υπεύθυνες επενδυτικές προτάσεις για την **ακίνητη περιουσία σας!**

Με δραστηριότητες που **ξεφεύγουν απ'τα όρια της Ρόδου** και επεκτείνονται με την **προώθηση των ακινήτων** σας στην Ελλάδα και Διεθνώς!

Με **πλήρεις υπηρεσίες**, υψηλό επαγγελματισμό και μια νέα αντίληψη που γίνεται εμφανής στα **σύγχρονα και λειτουργικά** κεντρικά γραφεία της.

Με τη δυνατότητα να εντοπίζει **την ιδανική γη,** κατοικία, ξενοδοχείο ή επαγγελματική στέγη για εσάς, ή τον **κατάλληλο αγοραστή** για το ακίνητο που πουλάτε!

ΞΕΝΟΔΟΧΕΙΑ, ΠΑΡΑΛΙΑΚΕΣ ΕΚΤΑΣΕΙΣ, ΚΕΝΤΡΙΚΑ ΑΚΙΝΗΤΑ
ΟΙΚΟΠΕΔΑ, ΜΟΝΟΚΑΤΟΙΚΙΕΣ, ΔΙΑΜΕΡΙΣΜΑΤΑ, ΑΓΡΟΤΕΜΑΧΙΑ

η ακίνητη αξία σας!

ευσταθίου
ΕΥΡΩΚΤΗΜΑΤΙΚΗ
ΚΤΗΜΑΤΟΜΕΣΙΤΙΚΟ ΓΡΑΦΕΙΟ

ΑΓΟΡΕΣ • ΠΩΛΗΣΕΙΣ • ΕΚΤΙΜΗΣΕΙΣ • ΑΝΤΙΠΑΡΟΧΕΣ • ΜΙΣΘΩΣΕΙΣ ΑΚΙΝΗΤΩΝ • ΕΠΕΝΔΥΤΙΚΕΣ ΠΡΟΤΑΣΕΙΣ • ΑΡΧΙΤΕΚΤΟΝΙΚΕΣ ΜΕΛΕΤΕΣ
ΕΘΝ. ΑΝΤΙΣΤΑΣΗΣ 83 - ΤΗΛ. 22410 73819, 74917 - ΚΙΝ. 6944 374546, 6945 292030 - FAX: 22410 38641- info@euroktimatiki.gr

ΠΙΠΙΝΟΣ
ΠΩΛΟΥΝΤΑΙ ΜΟΝΟΚΑΤΟΙΚΙΕΣ

ΣΤΑ **ΜΑΡΙΤΣΑ**

εντός οικισμού, με θέα. Πωλούνται ευρώ 73.000 σε μπετά.

Πληρ. τηλ. 22410 23895 και 6944 676003 και 6944390803

gpipinos@otenet.gr

ΑΡΧΑΓΓΕΛΟΣ
ΕΝΟΙΚΙΑΖΟΝΤΑΙ ΓΚΑΡΣΟΝΙΕΡΕΣ

καινούργιες, πλήρως εξοπλισμένες και επιπλωμένες με κλιματισμό, τηλεόραση, ψυγείο, φούρνο-μάτια, θερμοσίφωνο, ντους, WC, εγκατάσταση για πλυντήριο ρούχων, σε ήσυχη περιοχή και άνετο πάρκιν, για όλο τον χρόνο.

Πληρ. τηλ. 6972494339

ΠΙΠΙΝΟΣ
ΠΩΛΟΥΝΤΑΙ ΔΙΑΜΕΡΙΣΜΑΤΑ

- 2 και 3 υπνοδωματίων πλησίον ΑΡΑΠΑΚΙ
- 2 υπνοδωματίων στην Ιαλυσό
- 1 και 2 υπνοδωματίων στην Ιξιά έναντι Μίρα Μάρε.

Πληρ. τηλ. 2241023895, 6944390803, 6944676003

www.rhodes-top-properties.com

ΠΙΠΙΝΟΣ
ΠΩΛΟΥΝΤΑΙ ΜΟΝΟΚΑΤΟΙΚΙΕΣ

150 τμ σε οικόπεδο 650τμ στην Ιαλυσσό Ευρώ 220,000
(ή και σε μαρμαροσοβά Ε 138,000 / μπετά Ευρώ 109,000)

με δάνεια έτοιμα!

22410 23895 / 6944 676 003 / 6944 390 803

www.rhodes-top-properties.com

ΕΥΚΑΙΡΙΑ
ΣΤΗΝ ΤΗΛΟ ΠΩΛΕΙΤΑΙ

οικόπεδο 4660 τ.μ. στα Λιβάδια της Τήλου, με θέα τη θάλασσα, αμφιθεατρικό.

Πληρ. ΠΙΠΙΝΟΣ, τηλ. 2241023895, 6944676003

ΕΥΚΑΙΡΙΑ

- **Οικόπεδο** στους Καστελοριζιούς 500 τ.μ.
- **Οικόπεδο** στ' Ασγούρου 500 τ.μ.
- **Οικόπεδο** στην Κρεμαστή 1.200 τ.μ.
- **Μονοκατοικία** στον Αγ. Νικόλαο 115 τ.μ.
- **Διαμέρισμα** στην Μητρόπολη 75 τ.μ.
- **Διαμέρισμα** στο Ροδίνι 80 τ.μ.
- **Μονοκατοικία** Φαληράκι 30 μέτρα από τη θάλασσα
- Στον κεντρικό δρόμο Κολύμπια-Αρχίπολη με πρόσοψη 40 μέτρα επί του κεντρικού δρόμου 19 στρέμματα.

Πληρ. τηλ. 2241026805, 6945406552, 2241051024
fax 2241051077

ΠΩΛΕΙΤΑΙ ΑΠΟ ΙΔΙΩΤΗ

διαμέρισμα 180 τ.μ. με 100 τ.μ. μπαλκόνια επί της Κορδιγκτώνος δίπλα στο πάρκο σε ιδιωτικό πάρκιν.
- 4 υπνοδωμάτια -Σαλόνι - Τραπεζαρία - 2 μπάνια - Μεγάλη κουζίνα με καθιστικό - 2 πατάρια -2 αποθήκες

Πληρ. τηλ. 6973394166

ΓΙΑΝΝΗΣ ΝΙΚΟΛΙΔΑΚΗΣ

Μηχανολόγος- μηχανικός
Γαλλίας 12 - Ρόδος • τηλ. (22410)22291, 35103

ΠΩΛΟΥΝΤΑΙ

Πολυτελή διαμερίσματα με απεριόριστη θέα, ιδιωτικούς χώρους parking και αποθήκες
Επί της οδού Σελλά και Αισχίνη (περιοχή Δασκάλων) 77 τ.μ., 99 τ.μ., 119 τ.μ.
Επί της οδού Κων. Υδραίου (πλησίον Ρόδου-Λίνδου), 135 τ.μ., 95 τ.μ., 147 τ.μ.
Γραφείο 105 τ.μ. επί της οδού Εθνικής Αντιστάσεως και Τσαλδάρη

ευσταθίου
ΕΥΡΩΚΤΗΜΑΤΙΚΗ
ΚΤΗΜΑΤΟΜΕΣΙΤΙΚΟ ΓΡΑΦΕΙΟ

ΟΙΚΟΠΕΔΑ		€
300 τ.μ. - Οικοδομικό Συν/σμο "Ο Απόλλων" (Σ.Δ.= 0,6)		93.910
345 τ.μ. - Οικοδομικό Συν/σμο "ΑΥΤΟΣΤΕΓΑΣΗ" (Σ.Δ. = 0,6)		85.000
632 τ.μ. - Καρακόνερο (Σ.Δ.= 0,8)		176.082
437 τ.μ. - Ροδίνι (Σ.Δ. = 0,8)		220.000
350 τ.μ. - Καθηγητές (Σ.Δ. = 0,8)		102.700
500 τ.μ. - Ιαλυσός (Σ.Δ. = 0,4)		67.500
1.000 τ.μ. - Ιαλυσός με Άδεια Οικοδομής		105.650
ΔΙΑΜΕΡΙΣΜΑΤΑ		**€**
123 τ.μ. - Ροδίνι	(3 υπνοδωμάτια)	144.000
98 τ.μ. - Κοδριγκτώνος	(3 υπνοδωμάτια)	140.000
80 τ.μ. - Ανάληψη	(2 υπνοδωμάτια)	105.000
77 τ.μ. - Ιαλυσός	(2 υπνοδωμάτια)	80.000
80 τ.μ. - Ιαλυσός	(2 υπνοδωμάτια)	119.000
122 τ.μ. - Αγ. Νικόλαος	(3 υπνοδωμάτια)	244.000
75 τ.μ. - Αγ. Νικόλαος	(2 υπνοδωμάτια)	147.000
80 τ.μ. - Δασκάλους	(2 υπνοδωμάτια)	105.000
ΜΟΝΟΚΑΤΟΙΚΙΕΣ / ΜΕΖΟΝΕΤΕΣ		**€**
110 τ.μ. - Ιαλυσός (μπετά)		102.714
160 τ.μ. - Ιαλυσός σε 360 τ.μ. Οικόπεδο		249.500
150 τ.μ. - Ιαλυσός σε 300 τ.μ. Οικόπεδο		322.000
120 τ.μ. - Παστίδα σε 300 τ.μ. Οικόπεδο (μπετά)		88.041
190 τ.μ. - Ιαλυσός σε 350 τ.μ. Οικόπεδο		322.817
185 τ.μ. - Ιαλυσός σε 2.000 τ.μ. Οικόπεδο		330.000
200 τ.μ. - Κοσκινού σε 1.000 Οικόπεδο (μπετά)		135.000
220 τ.μ. - Κοσκινού σε 1.000 Οικόπεδο (μπετά)		144.000
ΚΑΤΑΣΤΗΜΑΤΑ / ΓΡΑΦΕΙΑ		**€**
30 τ.μ. - Στο κέντρο πόλεως		352.000
76 τ.μ. - Ιερού Λόχου - Ιαλυσός		252.000
50 τ.μ. - Ανάληψη		155.000
93 τ.μ. - Αγ. Νικόλαο		190.000
82 τ.μ. Ανθ. Ζερβού		366.000

Ευκολίες Πληρωμής - Δάνεια Δεκτά

ΕΘΝ. ΑΝΤΙΣΤΑΣΗΣ 83 - ΤΗΛ. 22410 73819, 74917 - FAX: 22410 38641
ΚΙΝ. 6944 374546, 6945 292030 - info@euroktimatiki.gr

International PROPERTY

★★★★★

Best Greek Estate Agent 2003

ΣΑΒΒΑΪΔΗΣ & Συνεργάτες

"Μεσιτικό Γραφείο της Χρονιάς 2003 στην Ελλάδα"

Διεθνή Βραβεία "Bentley - International Homes"

Το έγκριτο και διεθνούς φήμης περιοδικό "International Homes" απένειμε στο μεσιτικό γραφείο Σαββαΐδης & Συνεργάτες τη διάκριση Best Estate Agent 2003 - Greece.

Από το 1994 τα βραβεία Bentley International Homes αποτελούν θεσμό στον χώρο του real estate. Στον φετεινό διαγωνισμό τα βραβεία δόθηκαν σε είκοσι μεσιτικές εταιρείες απ' όλο τον κόσμο σε σύνολο 350 εταιρειών που προεπιλέχθηκαν και συμμετείχαν.

Η κριτική επιτροπή, με πρόεδρο τον βρετανό βουλευτή Eric Pickles, έλαβε υπόψη της εκτός από τα οικονομικά στοιχεία των εταιρειών μια σειρά ποιοτικών κριτηρίων όπως τεχνολογική υποδομή, projects αναδυώμενων αγορών, διεθνές marketing και συνεργασίες.

Το Βραβείο απονεμήθηκε στο Sheraton Park Lane του Λονδίνου σε ειδική τελετή.

ΣΑΒΒΑΪΔΗΣ & Συνεργάτες
Μεσίτες & Σύμβουλοι Ακινήτων

Εθ. Δωδεκανησίων 29, Ρόδος
τηλ: 22410 26281 φαξ: 22410 34663
http:// www.rre.gr e-mail : info@rre.gr

ΕΝΟΙΚΙΑΣΕΙΣ

συνέχεια από την προηγούμενη

ΔΙΑΜΕΡΙΣΜΑ τριάρι 100 τ.μ. στην Ιαλυσό, οδός Ιαλυσού 66, 1ος όροφος με δυο υπνοδωμάτια, σαλόνι, κουζίνα, μπάνιο και ηλιακό θερμοσίφωνα. Πληρ. τηλ. 2241032902, 2241078584 ΑΕ55987

ΕΝΟΙΚΙΑΖΕΤΑΙ ΕΠΙΠΛΩΜΕΝΗ ΚΑΙ ΠΛΗΡΩΣ ΕΞΟΠΛΙΣΜΕΝΗ, ΑΝΕΞΑΡΤΗΤΗ ΓΚΑΡΣΟΝΙΕΡΑ 40 Τ.Μ. ΣΕ ΗΣΥΧΗ ΠΕΡΙΟΧΗ ΣΤΗΝ ΙΑΛΥΣΟ. ΠΕΡΙΛΑΜΒΑΝΕΙ ΚΕΝΤΡ. ΘΕΡΜΑΝΣΗ, ΙΔΙΩΤΙΚΟ ΠΑΡΚΙΝΓΚ. ΤΙΜΗ ΑΟΓΗΚΗ. ΠΛΗΡ. ΩΡΕΣ 09.00-13.00 ΤΗΛ. 2241091765, 17.00-21.00 ΤΗΛ. 2241091850, ΚΙΝ. ΩΡΕΣ 09.00-15.00 ΚΑΙ 17.00-21.00 6944394748 ΠΕ55991

ΔΙΑΜΕΡΙΣΜΑ 100 τ.μ. στην Ιαλυσό (στάση Παρασκευά) δεύτερου ορόφου τρία υπνοδωμάτια, σαλοτραπεζαρία, κουζίνα. Πληρ. τηλ. 2241096772, 6942408624 ΑΕ56010

ΟΙΚΙΑ στην Κρεμαστή επιπλωμένη αποτελείται από ένα υπνοδωμάτιο, κουζίνα και βοηθητικό χώρο. Πληρ. τηλ. 2241021335, 6945393764 ΑΕ55996

ΕΝΟΙΚΙΑΣΕΙΣ ΓΡΑΦΕΙΩΝ. Ενοικιάζεται γραφείο πολυτελές στο κτίριο "Καπαφύλλου" επί της Εθνικής Αντίστασης-Θεμ. Σοφούλη γωνία 52 τ.μ. β' ορόφου με μηνιαίο μίσθωμα 580 ευρώ. Πληρ. Σαββαΐδης και Συνεργάτες τηλ. 2241026281 ΑΕ55979

ΕΝΟΙΚΙΑΣΗ ΔΙΑΜΕΡΙΣΜΑΤΩΝ 1. Ενοικιάζεται στην Αννης Μαρίας ισόγειο διαμέρισμα 120 τ.μ. με μηνιαίο μίσθωμα 400 ευρώ, 2. Ενοικιάζονται διαμερίσματα στην Ιξιά α) διαμέρισμα 80 τ.μ. με 2 υπνοδωμάτια, σαλόνι, κουζίνα και WC με μηνιαίο μίσθωμα 350 ευρώ, β) διαμέρισμα 120 τ.μ. με 3 υπνοδωμάτια, σαλόνι, κουζίνα και WC, με μηνιαίο μίσθωμα 420 ευρώ, 3. Περιοχή "Οικισμού Καστελλόριζων" ενοικιάζονται 2 διαμερίσματα νεόκτιστα α' ορόφου 70 τ.μ. με μηνιαίο μίσθωμα 400 ευρώ και β' ορόφου 70 τ.μ. με μηνιαίο μίσθωμα 450 ευρώ, 4. Ενοικιάζονται στ' Αφάντου δυάρια πλήρως επιπλωμένα και εξοπλισμένα με μηνιαίο μίσθωμα 220 ευρώ (συμπεριλαμβανομένης ΔΕΗ και ύδρευσης) Πληρ. Σαββαΐδης και Συνεργάτες τηλ. 2241026281 ΑΕ55980

ΓΚΑΡΣΟΝΙΕΡΑ επιπλωμένη ανεξάρτητη στην οδό Γ. Σεφέρη (έναντι ζαχαρ. ΜΙΚΕ). Πληρ. τηλ. 6944786466 ΑΕ55971

ΕΝΟΙΚΙΑΣΕΙΣ ΚΑΤΑΣΤΗΜΑΤΩΝ: 1) Ενοικιάζεται - Πωλείται επιχείρηση κεντρική 32 τ.μ. στα "ΕΚΑΤΟ ΜΑΓΑΖΙΑ" 2) Ενοικιάζεται στη Ψαροπούλα κατάστημα γυναικό 55 τ.μ. με μηνιαίο μίσθωμα 880 ευρώ, 3) Στην ΑΚΤΗ ΜΑΟΥΛΗ κατάστημα 207 τ.μ. με πρόσοψη στον κεντρικό δρόμο κατάλληλο για μπαρ καφετέρια και εμπορία τουριστικών ειδών, 4) Ενοικιάζεται στην Αννης Μαρίας αποθήκη 220 τ.μ. με ράμπα με μηνιαίο μίσθωμα 600 ευρώ. Πληρ. Σαββαΐδης και Συνεργάτες τηλ. 2241026281 ΑΕ55986

ΔΙΑΜΕΡΙΣΜΑ 90 τ.μ. επί της Λεωφ. Λίνδου στο Ροδίνι. Πληρ. τηλ. 2241061136 ΑΕ55965

ΔΙΑΜΕΡΙΣΜΑ στ' Αφάντου 2 υπνοδωματίων, σαλόνι, κουζίνα, WC, ολοκαίνουργιο. Πληρ. τηλ. 6974896813 ΑΕ55963

ΓΚΑΡΣΟΝΙΕΡΑ επιπλωμένη με 180 ευρώ στην οδό Πάφου 13 (πρώην Γαρβάλδη) κοντά στο S.M. ΣΠΑΝΟΣ. Πληρ. τηλ. 2241025956 ΑΕ55961

ΕΝΟΙΚΙΑΖΟΝΤΑΙ μικρά δωμάτια για ένα ή δύο άτομα στην Παλιά Πόλη. Πληρ. τηλ. 2241038557 ΑΕ55960

ΕΝΟΙΚΙΑΖΟΝΤΑΙ 2 διαμερίσματα πλησίον Αννης Μαρίας (Ράδιο Κορασίδη) α) με 3 υπνοδωμάτια 100 τ.μ., 2ος όροφος. Πληρ. τηλ. 2241020819, 6944431307, β) 55 τ.μ. με ένα υπνοδωμάτιο και κήπο. Πληρ. τηλ. 2241038286, 6945615214 ΑΕ55954

ΔΙΑΜΕΡΙΣΜΑ lux πλήρως επιπλωμένο 150 τ.μ. Πληρ. τηλ. 6942921666 ΑΕ55955

ΜΥΚΟΝΟΣ

ΠΩΛΕΙΤΑΙ ΟΙΚΟΠΕΔΟ

ΑΞΕΠΕΡΑΣΤΗΣ ΘΕΑΣ στη θάλασσα,
5.600 τ.μ. αμφιθεατρικό.
Πληρ. ΠΙΠΙΝΟΣ, τηλ. 2241023895, 6944676003

ΠΩΛΗΣΕΙΣ ΑΚΙΝΗΤΩΝ ΑΠΟ ΤΟ 1973

ΗΜΙΤΕΛΗ ΔΙΑΜΕΡΙΣΜΑΤΑ
- Σύμη 120 τ.μ. 2 διαμερίσματα 45.000.000 δρχ.-132.061 €

ΔΙΑΜΕΡΙΣΜΑΤΑ
- Κοσκινού 75 τ.μ. λουξ κατασκευής 38.000.000 δρχ.-111.518 €
- Ιαλυσός 85 τ.μ. λουξ κατασκευής 43.000.000 δρχ. - 126.192 €
- Ροδίνι 60 τ.μ 12.500.000 δρχ. - 36.683 €
- Πειραϊώς 72 τ.μ. 29.000.000 δρχ. - 85.106 €
- Ιαλυσος 100 τ.μ. 45.000.000 δρχ.-132.061 €
- Δασκάλους 115 τ.μ., 52.000.000 δρχ.-152.604 €
- Ανάληψη, 116 τ.μ. + 30 τ.μ. γκαράζ 62.000.000 δρχ. λουξ κατασκευής -181.951 €
- Δασκάλους, 120 τ.μ. 72 εκ. δρχ., λουξ κατασκευής-211.298 €
- Δασκάλους 91 τ.μ. 55 εκ. δρχ. λουξ κατασκευής-161.408 €
- Δασκάλους 85 τ.μ. λουξ κατασκευής
- Δασκάλους 50 τ.μ. λουξ κατασκευής
- Καναδά 115 τ.μ. λουξ κατασκευής
- Καναδά 90 τ.μ. λουξ κατασκευής
- Καναδά 48 τ.μ. λουξ κατασκευής
- Ρόδου-Λίνδου 127 τ.μ. 45.000.000 δρχ.-132.061 €

ΜΕΖΟΝΕΤΕΣ – ΜΟΝΟΚΑΤΟΙΚΙΕΣ
- Κανδυλί 200 τ.μ. με 1.300 τ.μ. οικόπεδο 35.000.000 δρχ. (μπετά) - 102.714 €
- Αγια Βαρβάρα (Τσαΐρι) 120 τ.μ. με 1.000 τ.μ. οικόπεδο σε ύψωμα 50.000.000 δρ. - 146.735 €
- 130 τ.μ. διώροφες μονοκατοικίες με 1000 μ. οικόπεδο στην περιοχή Λαχανιά πάνω στο κύμα λουξ κατασκευής
- 125 τ.μ. μεζονέτες με οικόπεδο 400 μ. στην περιοχή Λαχανιάς πολύ κοντά στην θάλασσα με απεριόριστη θέα 37.500.000 δρχ.-110.051 €
- Κιοτάρι μεζονέτες 100 τ.μ. με 500 μ. οικόπεδο τελειωμένες 35.000.000 δρχ.102.714 €
- 280 τ.μ. και 70 τ.μ. υπόγειο με οικόπεδο 700 τ.μ. Ιαλυσός
- Ημιτελή 200 τ.μ. σε 750 τ.μ. οικόπεδο 55.000.000 δρχ. σε μπετά-161.408 €
- 160 τ.μ. με οικόπεδο 1300 μ. στα Κοσκινού 40.000.000 δρχ. (μπετά)-117.388 €

ΟΙΚΟΠΕΔΑ
- Σορωνή 450 τ.μ. πάνω στο δρόμο για παραλία 13.000.000 δρχ. - 38.151 €
- Κοσκινού 450 τ.μ. με Σ.Δ. 0.8 27.260.000 δρχ. - 80.000 €
- Σύμη 180 τ.μ. 3.500.000 δρχ.-10.271 €
- Κιοτάρι 2.250 τ.μ. με δυο άδειες οικοδομής, 100 μ. από την θάλασσα 25.000.000 δρχ. - 73.367 €
- Κιοτάρι 800 τ.μ. με άδεια οικοδομής 150 μ. από θαλασσα 14.000.000 δρχ. - 410.55 €
- Κατταβιά 2.150 τ.μ. πάνω στο δρόμο νερό-ρεύμα 5.500.000 δρχ. - 16.140 €
- Λαχανιά 960 τ.μ. άνω στο δρόμο νερό-ρεύμα 3.000.000 δρχ. - 8.804 €
- Κατταβιά 900 τ.μ. εντός οικισμού 5.000.000δρχ. -14.673 €
- Γεννάδι 1000 τ.μ. με άδεια οικοδομής 8.500.000 δρχ.-24.944 €
- Κολώσπιτα 2.500 στρεμ. 35.000.000-102.714 €
- Παραδεισι, 1500 μ., 8.000.000 δρχ.-23.477 €
- Κατταβιά 650 τ.μ. 4.500.000 δρχ.-13.206 €
- Παραδεισι 170 τ.μ. 6.000.000 δρχ.-17.608 €
- Ρόδος, οδός Γρίβα 240 τ.μ. 140.000.000 δρχ.-410.858 €
- Σορωνή 420 τ.μ. 5.000.000 δρχ.-14.673 €

ΚΑΤΑΣΤΗΜΑΤΑ
- Επιχείρηση παιδικών υποδημάτων, στο κέντρο της πόλης, 10.000.000 δρχ. - 29.347 €
- Κατάστημα 123 τ.μ. στο Ροδίνι 61.500.000 δρχ.-180.484 €
- Κατάστημα 73 τ.μ. στο Ροδίνι 36.500.000 δρχ.-107.116 €
- Κατάστημα 55 τ.μ. στους Αγίους Αναργύρους 36.000.000 δρχ. - 105.649 €
- Ενοικιάζεται στο Κιοτάρι καφετέρια - μπαρ - ντισκοτέκ 200 τ.μ. εσωτερικός χώρος και 300 τ.μ. αυλή με απεριόριστη θέα ενδιάμεσα σε μεγάλες ξενοδοχειακές μονάδες 10 εκ. το χρόνο.
- Επιχείρηση σουβλατζίδικο Νέα Αγορά 20 εκ. δρχ.-58.694 €

ΚΤΗΜΑΤΑ
- Καβουράκια 5.600 τ.μ. 50 μ. από την θάλασσα 112.000.000 δρχ.-328.686 €
- Μυτιλήνη 1.100 στρέμματα 400 μ. από την θάλασσα 120.000.000 δρχ.-352.164 €
- Πλημμύρι 28 στρέμματα πάνω στο κύμα
- Γεννάδι 15 στρέμματα στον παλιό επαρχιακό 18.000.000 δρχ.-52.824 €
- Λαχανιά 7 στρέμματα πάνω στο δρόμο νερό-ρεύμα 25.000.000 δρχ. -73.367 €
- Καλλιθέα 7.600 τ.μ. κοντά στην θάλασσα 114.000.000 δρχ. - 334.556 €
- Πλημμύρι 9 στρέμματα 100 μ. από θάλασσα 35.000.000 δρχ. - 102.714 €
- Κιοτάρι 45 στρέμματα πάνω στο κύμα
- Γεννάδι 8 στρέμματα πάνω στο κύμα
- Λαχανιά 4.400 τ.μ. 200 μ. από θάλασσα πάνω στο δρόμο 22.000.000 δρχ. - 64.563 €
- Καττιαβιά 4.500 τ.μ. νερό-ρεύμα 6.000.000 δρχ. - 17.608 €
- Πλημμύρι 4.500 τ.μ. 7.500.000 δρχ. - 22.010 €
- Λαχανιά 4.440 τ.μ. νερό-ρεύμα 4.000.000 δρχ. - 11.738 €
- Λαχανιά 600 τ.μ. πάνω στο δρόμο 1.500.000 δρχ. - 4.402 €
- Λαχανιά 2.390 τ.μ. 2.500.000 δρχ. - 7.336 €
- Λαχανιά 560 τ.μ. 1.000.000 δρχ. - 2.334 €
- Κοσκινού 4.800 τ.μ. 23.000.000 δρχ. - 67.498 €
- Γεννάδι 20 στρέμματα νερό - ρεύμα και 200 ελιές 15.000.000 δρχ. - 44.020 €
- Κιοτάρι 12 στρέμματα πάνω στο δρόμο 144.000.000 δρχ. - 422.597 €
- Τσαΐρι 4.800 τ.μ. 55.000.000 δρχ. - 161.408 €
- Κιοτάρι 45 στρέμματα κοντά στην θάλασσα σε ύψωμα 135.000.000 δρχ.-396.184 €
- Λαχανιά 45 στρέμματα 200 μ. από την θάλασσα 135.000.000 δρχ.-396.184 €
- Κανδυλί 4.700 τ.μ. 33.000.000 δρχ.-96.845 €
- Σορωνή 9.500 τ.μ. παραλία 70.000.000 δρχ.-205.429 €
- Φάνες 11.250 στρ. παραλία 80.000.000 δρχ.-234.776 €
- Φάνες 6 στρ. παραλία 42.000.000 δρχ.-123.257 €
- Λάρδος 2 στρ. 20 ελιές 3.000.000 δρχ.-8.804 €
- Κιοτάρι 4.500 τ.μ. με θέα 15.000.000 δρχ.-44.020 €

ΑΠΟΘΗΚΕΣ
- Κέννεντυ 90 τ.μ. υπόγειο 13.000.000- 38.151 €
- Σκεύου Ζερβού 130 τ.μ. υπόγειο 25.000.000 δρχ.-73.367 €
- Ασγούρου 180 τ.μ. ισόγειο βιοτεχνικός χώρος 30.000.000 δρχ.-88.041 €
- Ροδίνι, Τροίας & Μυκηνών, 85 τ.μ. ημιυπόγειο, 14.500.000 δρχ. - 42.553 €
- Αννης Μαρίας 72 τ.μ. υπόγεια 7.000.000 δρχ. - 20.542 €
- Μητρόπολη 130 τ.μ. ημιυπόγειο 18.000.000 δρχ. - 52.824 €

- **ΑΝΤΑΛΛΑΣΣΟΥΜΕ ΤΟ ΠΑΛΙΟ ΣΠΙΤΙ ΣΑΣ ΜΕ ΚΑΙΝΟΥΡΓΙΟ**
- **ΖΗΤΟΥΝΤΑΙ ΜΕΤΑΧΕΙΡΙΣΜΕΝΑ ΔΙΑΜΕΡΙΣΜΑΤΑ-ΑΜΕΣΗ ΠΩΛΗΣΗ**
- **ΠΩΛΟΥΝΤΑΙ** αποθήκες και βιοτεχνικοί χώροι.
- **ΔΑΝΕΙΑ ΔΕΚΤΑ - ΕΥΚΟΛΙΕΣ ΠΛΗΡΩΜΗΣ**
- **ΑΝΑΛΑΜΒΑΝΟΥΜΕ ΑΝΤΙΠΑΡΟΧΕΣ**

ΣΤΑΜΑΤΗΣ ΜΑΝΩΛΑΚΟΣ

ΩΡΕΣ ΓΡΑΦΕΙΟΥ 8.30-1.00 π.μ. και 5-8 μ.μ.
ΔΗΜ. ΑΝΑΣΤΑΣΙΑΔΗ 45 (παραπλεύρως ΥΠΕΡΑΓΟΡΑΣ ΠΑΠΑΚΥΡΙΑΚΟΥ-ΣΥΝΟΙΚΙΑ ΔΑΣΚΑΛΩΝ)
Τηλέφωνα: 2241023815-78275, 6944698056, 6945769958



ΚΤΗΜΑΤΟΜΕΣΙΤΙΚΟ ΓΡΑΦΕΙΟ

ΑΙΓΑΙΟΚΤΗΜΑΤΙΚΗ

ΠΩΛΟΥΝΤΑΙ

- ΔΙΑΜΕΡΙΣΜΑΤΑ-ΜΟΝΟΚΑΤΟΙΚΙΕΣ
- (ΔΔ)=ΔΑΝΕΙΑ ΔΕΚΤΑ

- 45 τ.μ. στο Σινεμά Τιτάνια α' ορ. 50.000 € (ΔΔ)
- 46 τ.μ. καινούργιο Αραπάκι (1 υπν.) α' ορ. 74.800 € (ΔΔ)
- 53 τ.μ. ισόγειο Ροδίνι 22 εκ.
- 55 τ.μ. β' ορ. καινούργιο Ανάληψη 36 εκ.-105.000 € (ΔΔ)
- 60 τ.μ. καινούργιο Καρακόνερο 30 εκ. - 88.041 € (ΔΔ)
- 70 τ.μ. μον/κια με 100 τ.μ. αυλή, κοντά στο Ρολόι, Π. Πόλη, 28 εκ.-82.171 € (ΔΔ)
- 70 τ.μ. καινούργιο (β' ορ.) Ανάληψη 45,5 εκ.-133.528 € (ΔΔ)
- 74 τ.μ. Πειραιώς ισόγειο (2 υπν.) 29 εκ. 85.106 € (ΔΔ)
- 74 τ.μ. (2 υπν.) α' ορ. Σεμερτζίδη (29,6 εκ.) - 87.000 € (ΔΔ)
- 77 τ.μ. καινούργιο Ιαλυσό (2 υπν.) α' ορ. 32 εκ. - 53.910 € (ΔΔ)
- 77 τ.μ. (2 υπν.) καινούργιο β' ορ. Καναδά β' ορ. (46 εκ), 134.996 € (ΔΔ)
- 80 τ.μ. μονοκατοικία Π. Πόλη Ρολόι (45 εκ.) - 132.061 € (ΔΔ)
- 80 τ.μ. Δενδρινού (2 υπν.) 70.000 €
- 82 τ.μ. ρετιρέ α' ορ. Ροδίνι (30 εκ.) - 88.041€ (ΔΔ)
- 85 τ.μ. ημ/γειο με αυλή μαρ/βά Καρακόνερο 15 εκ.- 44.020 €
- 87 τ.μ. καινούργιο ρετιρέ β' ορ. 2 υπν. Αραπάκι 140.000 € (ΔΔ)
- 90 τ.μ. μον/κια διώροφη (2 υπν.) Παραδείσι με τζάκι 22 εκ. - 64.563 € (ΔΔ)
- 90 τ.μ. ισόγ. Αραπάκι (3 υπν.) 43 εκ.- 126.192 € (ΔΔ)
- 95 τ.μ. α' ορ. (3 υπν.) Ροδίνι καινούργιο 47 εκ. - 138.000 € (ΔΔ)
- 96 τ.μ., 3 υπν., καινούργιο α' ορ. Ιαλυσό (42 εκ.) 123.257 € (ΔΔ)
- 97 τ.μ., (3 υπν.) α' όρ., Μητρόπολη (35 εκ.) 102.714 € (ΔΔ)
- 101 τ.μ. (3 υπν.) καινούργιο Ροδίνι με γκαράζ (50 εκ.) - 170.375 € (ΔΔ)
- 107 τ.μ. καινούργιο ρετιρέ Αραπάκι 172.000 € (ΔΔ)
- 111 τ.μ. (υπ.) με 3 υπν. Αγ Γεωργίου 30 εκ. - 88.041 € (ΔΔ)
- 116 τ.μ. (3 υπν.) 1ος ορ. Αγ. Αναργύρους 88.041 € -30 εκ. (ΔΔ)
- 116 τ.μ. (ισ. υπ/νο) 3 υπν. Πτολεμαίων 58 εκ.-170.212 € (ΔΔ)
- 117 τ.μ.α' ορ. και 45 τ.μ. σε σοβά στους Δασκάλους (42 εκ.) - 123.257 € (ΔΔ)
- 120 τ.μ. καινούργιο πλησίον Μ. Πετρίδη (ισ.), (3 υπν.), 54 εκ. - 158.473 € (ΔΔ)
- 120 τ.μ. μεζ/τα Ροδίνι 80 εκ. 234.776 € (ΔΔ)
- 120 τ.μ. καινούργιο Ροδίνι 78 εκ.-229.000 € (ΔΔ)
- 120 τ.μ. λουξ καινούργιο Δασκάλους ρετιρέ (3 υπν.) 75 εκ.-220.000 € (ΔΔ)
- 122 τ.μ. β' όρ. Ιαλυσό καινούργιο 55 εκ. - 161.408 € (ΔΔ)
- 123 τ.μ. (3 υπν.) Υ' ορ. καινούργιο Καναδά 73 εκ. 214.000 € (Δ.Δ.)
- 132 τ.μ. μεζ/τα κοντά Μιρα Μάρε (75 εκ.)-20.229 € (Δ.Δ.)
- 140 τ.μ. μον/κια σε μπετά στους Τρεις σε 1.400 τ.μ. οικόπεδο 32 εκ-93.910 € (ΔΔ).
- 140 τ.μ. μεζ/τα σε 340 μ. οικόπεδο Ιξιά (85 εκ)-243.449 € (ΔΔ)
- 145 τ.μ. μεζ/τα Κοσκινού καινούργια ετ/τη σε 2 στρ. οικ. 85 εκ. 250.000 € (ΔΔ)
- 175 τ.μ. μεζ/τα μπετά Αγ. Αποστόλους 44 εκ.-129.126 € (ΔΔ)
- 174 τ.μ. μεζ/τα Ανάληψη με 45 τ.μ. γκαράζ (85 εκ.) - 249.449 € (ΔΔ)
- 185 τ.μ. (3 υπν.) Μιχ. Πετρίδη Ρετιρέ 85 εκ.-249.449 ευρω (ΔΔ)
- 180 τ.μ. μον/κια μπετά Τρεις 100.000 €
- 160 τ.μ. κολώνες διαμ/σμα α' ορ. Δασκάλους 32 εκ.-93.910 €
- 203 τ.μ. διαμ/σμα β' ορ. Μηδεια 85 εκ.-250.000 € (ΔΔ)
- 210 τ.μ. μον/κια σε 500 τ.μ. συνδο κοντά Κορδικτώνος 110 εκ. 322.000 € (ΔΔ)

ΚΑΤΑΣΤΗΜΑΤΑ-ΑΠΟΘΗΚΕΣ-ΓΡΑΦΕΙΑ -ΠΑΝΣΙΟΝ
- 25 τ.μ. Κόκ. πόρτα Π. Πόλη 15 εκ.- 44.020 €
- 55 τ.μ. κατάστημα Βασ. Ηρακλείου 35 εκ.-102.714 € (ΔΔ)
- 60 τ.μ. κατάστημα στ' Ασγούρου 22 εκ.- 64.563 €
- 71 τ.μ. υπόγεια απ/η με ράμπα Αννης Μαρίας 8 εκ. 23.477 €
- 80 τ.μ. υπ/γεια απ/κη Κένεντυ 12 εκ. 35.216€
- 150 τ.μ. πανσιόν 6 studios Π. Πόλη 35 εκ.- 102.714 €
- 175 τ.μ. κατάστημα Λεωφ. Ρόδου-Λίνδου 70 εκ.-205.429 € (ΔΔ)
- 350 τ.μ. αποθήκη Ρόδου-Καλλιθέας 70 εκ. - 205.419 €

ΟΙΚΟΠΕΔΑ-ΑΓΡΟΤΕΜΑΧΙΑ
- 401 τ.μ.Δημ. Αναστασιάδη (Σ.Δ. 1) 180.000 €
- 1051 τ.μ. εντός οικ/μου δομοτριά 12 εκ. -35.216 € (ΔΔ)
- 2.082 στους Τρεις, κτίζει 220 τ.μ. (60 εκ.)-170.082 € (Δ.Δ.)
- 9,5 στρ. Μαριτσά (50 εκ.) - 146.735 €
- 28.280 τ.μ. πάνω στο κύμα Πλημμύρι 376 εκ-1.103.448 €
- 40 στρ. Πεύκοι-Λινδου 160 εκ.-469.552 €
- 45 στρ. Γεννάδι (115 εκ.) 37.732 €

ΕΝΟΙΚΙΑΣΕΙΣ ΑΚΙΝΗΤΩΝ-ΕΠΙΧΕΙΡΗΣΕΙΣ:
- Γραφείο 80 τ.μ. Μαντράκι 450 €
- 40 τ.μ. κατ/μα Καλλιθέα 300 €
- 110 τ.μ.. κατ/μα Καλλιθέας 645 €
- Αποθήκη 60 χλ. Λεωφόρο Ρόδου Καλιθέας 500 τ.μ. ενοικιο 400 €
- ΕΠΙΠΛ/ΝΟ ΔΙΑΜΕΡΙΣΜΑ Π. ΠΟΛΗ (2 ΥΠΝ.) 320 €
- Γκαρ/ρα επ/νη Καλλιθέα 170 €
- Λουξ διαμ/σματα 110 τ.μ.- τζάκι Ροδίνι 600€.
- 75 τ.μ. λουξ διαμ. - γκαράζ Ροδίνι 400€.

ΑΝΑΛΑΜΒΑΝΟΥΜΕ ΤΗΝ ΕΝΟΙΚΙΑΣΗ ΤΟΥ ΔΙΑΜΕΡΙΣΜΑΤΟΣ ΣΑΣ ΣΕ ΠΟΛΥ ΣΥΝΤΟΜΟ ΧΡΟΝΙΚΟ ΔΙΑΣΤΗΜΑ

ΡΕΝΑ ΒΑΖΟΥΚΟΥ

(ΜΕΣΙΤΗΣ ΑΣΤΙΚΩΝ ΣΥΜΒΑΣΕΩΝ)
ΔΙΕΥΘ. ΓΡΑΦΕΙΟΥ ΔΗΜ. ΘΕΟΔΩΡΑΚΗ 3
9-1 το πρωί και 6.30-9 απ/τα
Δευτέρας-Πέμπτης εκτός Σαβ. και Κυρ.
Τηλ. (22410) 22943-28838 FAX: 28838
email.vazoukou@otenet.gr.
ΡΟΔΟΣ

ενοικιασεις

συνέχεια από την προηγούμενη

ΓΚΑΡΣΟΝΙΕΡΑ 30 τ.μ. με ηλιακό, πλυντήριο, τηλεόραση, ξεχωριστή κουζίνα και αυλή στην Ιαλυσό. Πληρ. τηλ. 6974474999 AE55952

ΔΙΑΜΕΡΙΣΜΑ 60 τ.μ. δύο ετών επιπλωμένο λουξ εντός πόλεως. Πληρ. τηλ. 6945807682AE55946

ΕΠΑΓΓΕΛΜΑΤΙΚΟΣ ΧΩΡΟΣ 120 Τ.Μ. ΜΕ 30 Τ.Μ. ΥΠΟΓΕΙΟ ΕΠΙ ΤΗΣ ΟΔΟΥ ΟΡΦΑΝΙΔΟΥ ΚΑΙ ΑΠΟΛΛΩΝΙΟΥ ΡΟΔΙΟΥ ΓΩΝΙΑ. ΠΛΗΡ. ΤΗΛ. 6945381842 ΠΕ55945

STUDIOS ΠΛΗΡΩΣ ΕΠΙΠΛΩΜΕΝΟ ΚΑΙ ΕΞΟΠΛΙΣΜΕΝΟ ΜΕ ΔΙΚΟ ΤΟΥ ΜΠΑΝΙΟ ΚΑΙ ΑΝΕΞΑΡΤΗΤΗ ΕΙΣΟΔΟ ΣΤΗΝ ΟΔΟ ΓΑΛΗΝΟΥ 8. ΠΛΗΡ. ΤΗΛ. 22241063865 ΜΕΤΑ ΤΙΣ 1.00 ΤΟ ΜΕΣΗΜΕΡΙ Ή ΣΤΟ ΚΙΝΗΤΟ 6972160432 ΟΛΕΣ ΤΙΣ ΩΡΕΣ ΠΕ55942

ΓΙΑ ΑΠΑΙΤΗΤΙΚΟΥΣ. ΕΝΟΙΚΙΑΖΕΤΑΙ ΣΤΑ ΤΡΙΑΝΤΑ (ΛΕΩΦΟΡΟΣ ΔΩΡΙΕΩΣ 2, ΔΥΟ ΣΤΑΣΕΙΣ ΠΡΙΝ ΤΑ ΦΑΝΑΡΙΑ, ΑΠΕΝΑΝΤΙ ΑΠΟ ΤΗΝ ΟΙΚΙΑ ΤΟΥ ΤΟΥΡΚΟΥ ΠΡΟΞΕΝΟΥ) ΡΕΤΙΡΕ ΔΙΑΜΕΡΙΣΜΑ ΔΕΥΤΕΡΟΥ ΟΡΟΦΟΥ, 3 ΥΠΝΟΔΩΜΑΤΙΑ, ΣΑΛΟΝΙ, ΧΩΛ, ΚΟΥΖΙΝΑ, ΜΠΑΝΙΟ, ΧΩΡΙΣ ΕΠΙΛΑ, ΜΕΓΑΛΕΣ ΒΕΡΑΝΤΕΣ. ΠΛΗΡ. ΤΗΛ. 2241032136 ΩΡΕΣ ΓΡΑΦΕΙΟΥ ΠΕ55940

ΔΙΑΜΕΡΙΣΜΑ 4άρι (3 υπνοδωμάτια, σαλόνι, κουζίνα, 2 WC) μονοκατοικία με ηλιακό, θέρμανση κεντρική, γκαράζ, περιοχή Ανω Ροδινιού (Παρισίων 10). Πληρ. τηλ. 6977087871 AE55941

ΔΙΑΜΕΡΙΣΜΑΤΑ στην Κρεμαστή κοντά στο σχολείο και στη θάλασσα μεγάλα, καινούργια, πλήρως επιπλωμένα, δυάρια και στούντιος, με θέα στη θάλασσα. Ιδιόκτητο πάρκιν και κήπο. Εχουν ατομικές μεγάλες βεράντες, εντ/νες ντουλάπες, πολλά ντουλάπια. Με διπλά τζάμια και ρολλά χωρίς κοινόχρηστα. Πληρ. τηλ. 2241094822, 6946671053 AE55939

ΕΝΟΙΚΙΑΖΕΤΑΙ εξοχική κατοικία στην περιοχή Γκολφ Αφάντου (Λεωφόρου Ρόδου-Λίνδου 91), με τρία υπνοδωμάτια, σαλόνι, κουζίνα και λοιπούς βοηθητικούς χώρους, νεόκτιστο, λουξ κατασκευής και απέχει από παραλία Αφάντου περίπου 600 μέτρα. Πληρ. τηλ. 6948528799, 2241034123, 2241033774 απόγευμαAE55959

ΔΙΑΜΕΡΙΣΜΑ τριάρι Ατταβύρου αρ. 48 τρίτος όροφος. Πληρ. τηλ. 2241035683, 6945114562 AE55938

STUDIOS νεόκτιστα σε πανοραμική θέα στα Κοσκινού, με κουζίνα, τουαλέτα, air condition, τηλεόραση, επιπλωμένα με όλο το νοικοκυριό του σπιτιού και με άνετο πάρκιν. Πληρ. τηλ. 6932629891. AE55930

ΔΙΑΜΕΡΙΣΜΑ στα Κοσκινού α' ορόφου δύο υπνοδωματίων με ηλιακό και αποθήκη, θέα απεριόριστος. Πληρ. τηλ. 22410 62305. AE55920

ΔΙΑΜΕΡΙΣΜΑ επί της Αλεξανδρουπόλεως 1 (Ανάληψη) στη Ρόδο με 3 υπνοδωμάτια, σαλόνι, κουζίνα, μπάνιο, μη επιπλωμένο 93 τ.μ. σε υπερυψωμένο ισόγειο. Διαθέτει και αυλή. Τιμή ενοικίου 400 ευρώ (όχι αλλοδαποί). Πληρ. τηλ. 22410 28915 και 6932105052. AE55921

ΔΙΑΜΕΡΙΣΜΑ 80 τ.μ. με 2 υπνοδωμάτια, κουζίνα, μπάνιο, χωλ και ηλιακό θερμοσίφωνα πίσω από το Ξενοδοχείο Μανούσου Κρήτης 23 1ος όροφος. Πληρ. τηλ. 6976567036. AE55932

ΣΤΟΥΝΤΙΟ πλήρως εξοπλισμένο 30 τ.μ. με μεγ. βεράντα στο 1ο όροφο σε ήσυχη περιοχή στην Ιαλυσό. Πληρ. τηλ. 22410 92475. AE55922

ΔΙΑΜΕΡΙΣΜΑ 70 τ.μ. συν αποθήκη, περιοχή Κρέστεν Καλλιθέας, δύο υπνοδωμάτια, εντοιχισμένη κουζίνα, θέρμανση, τζάκι, κήπος, πάρκιν. Πληρ. τηλ. 6944475852. AE55923

ΔΙΑΜΕΡΙΣΜΑ, νεόκτιστο 1ου ορόφου 110 τ.μ., με τρία υπνοδωμάτια, κλειστή θέση πάρκιν, αποθήκη 10 τ.μ., αυτόνομη κεντρική θέρμανση, ηλιακό και δορυφορική κεραία στη περιοχή Μήδειας (Γ. Σεφέρη) με θέα τη θάλασσα. Κατάλληλο για τοποθέτηση καινούργιων εντοιχισμένων ηλεκτρικών συσκευών και φωτιστικών. Πληρ. τηλ. 6974505319 11.00 π.μ.-11.00 μ.μ. AE55924

ΕΚΑΜ Α.Ε.

ΠΩΛΗΣΕΙΣ ΔΙΑΜΕΡΙΣΜΑΤΩΝ

1. Μόντε Σμιθ: α) Κέννεντυ 32 2ου ορόφου 112 τ.μ. 4 δωμάτια, 3 λουτρά. Τιμή 140.000 ευρώ, **β) Κέννεντυ 36** 1ου ορόφου, 98 τ.μ., 4 δωμάτια, 2 λουτρά. Τιμή 130.000 ευρώ,

2. Ροδίνι: α) Δουβλίνου 10, 1ου ορόφου 46 τ.μ. 2 δωμάτια, κουζίνα, λουτρό, Τιμή 40.500 ευρώ

β) Στοκχόλμης 5, 2ου ορόφου 84 τ.μ., 3 δωμάτια, κουζίνα, λουτρό, Τιμή 86.000 ευρώ.

ΠΩΛΗΣΕΙΣ ΚΑΤΑΣΤΗΜΑΤΩΝ

α) Νιοχώρι: Ιδιαίτερης προβολής κατάστημα 122 τ.μ. με πατάρι, Τιμή 200.000 ευρώ, **β) Ακτή Κανάρη:** Παραλία "Ψαροπούλας" εμπορικότατο ισόγειο κατάστημα 118 τ.μ., Τιμή 350.000 ευρώ, **γ) Εμπορικό κέντρο "ΜΑΚΕΣΤΑ"** Ιδιαίτερα τουριστική περιοχή, ισόγειο κατάστημα 48 τ.μ. με WC. Τιμή 55.000 ευρώ.

ΠΩΛΕΙΤΑΙ ΒΙΟΤΕΧΝΙΚΟΣ ΧΩΡΟΣ

Ασγούρου 4ο χλμ. ΕΟ Λίνδου-Ρόδου 365 τ.μ. σε οικόπεδο 485 τ.μ. με μηχανήματα και άδεια λειτουργίας, Τιμή 400.000 ευρώ.

www.ekamestates.gr

Τηλ.: 210 6205697-8002541-κινητό 6973322815



ΠΩΛΟΥΝΤΑΙ

Διαμερίσματα λουξ κατασκευής των 82 τ.μ. και των 93 τ.μ. σε νεόκτιστη οικοδομή με ασανσέρ και ιδιωτικό πάρκιν στην οδό Σμύρνης, περιοχή Ροδίνι

ΖΗΤΟΥΝΤΑΙ

οικόπεδα για αντιπαροχή ή ανταλλαγή

ΑΝΑΛΑΜΒΑΝΟΥΜΕ

ιδιωτικά έργα πάσης φύσεως οικοδομικών εργασιών

ΧΑΤΖΗΜΙΧΑΛΗΣ ΚΩΝΣΤΑΝΤΙΝΟΣ

ΔΟΜΙΚΟΣ ΕΡΓΟΛΑΒΟΣ ΔΗΜΟΣΙΩΝ ΚΑΙ ΙΔΙΩΤΙΚΩΝ ΕΡΓΩΝ

ΤΗΛ. (22410)21834, 6936609834, 6974198504

Vitzileos

ΚΤΗΜΑΤΟΜΕΣΙΤΙΚΟ ΓΡΑΦΕΙΟ - REAL ESTATE AGENCY

ΜΑΡΙΟΣ Κ. ΒΙΤΖΗΛΑΙΟΣ

Μεσίτης Αστικών Συμβάσεων - Real Estate agent

ΕΚΤΙΜΗΣΕΙΣ-ΑΓΟΡΕΣ-ΠΩΛΗΣΕΙΣ ΚΑΤΑΣΤΗΜΑΤΑ ΟΙΚΟΠΕΔΑ-ΧΩΡΑΦΙΑ ΚΤΗΜΑΤΙΚΕΣ-ΣΥΜΒΟΥΛΕΣ ΕΝΟΙΚΙΑΣΕΙΣ-ΔΙΑΧΕΙΡΙΣΕΙΣ ΣΠΙΤΙΑ-ΔΙΑΜΕΡΙΣΜΑΤΑ

ΚΑΤΑΣΤΗΜΑΤΑ – ΓΡΑΦΕΙΑ – ΕΠΙΧΕΙΡΗΣΕΙΣ €

Επιχ/ση πλυντήρια-στεγνωτήρια σε πλήρη λειτουργία 20.000
Επιχ/ση BAR σε κατάστημα 300 .τ.μ.+300 τ.μ. υπόγ. κοντά στη μαρίνα 147.000
15 τ.μ. κατάστημα στην Α. Διάκου 30.000
20 τ.μ. Χ2 καταστήματα στην Π. Πόλη, τουριστ. περ. πίσω από Σωκρ. .323.000
45 τ.μ. ισόγ.+90 τ.μ. υπογ. Καρακόνερο 88.000
50 τ.μ. μαγαζί κοντά στο Μαντράκι (νοικιασμένο) 294.000
144 τ.μ. διώροφο κατάστημα με αυλή, 300 τ.μ. στο Νιοχώρι 500.000
155 τ.μ. ακίνητο στην Ψαροπούλα, στην θάλασσα 220.000
165 τ.μ. διώροφο μαγαζί στην Π. Πόλη της Κω, τουριστική περιοχή ..300.000
170 τ.μ. αποθήκη σε μπετά. Καρακόνερο 71.000
170 τ.μ. αποθήκη με ράμπα στην Μ. Πετρίδη 71.000
180 τ.μ. αποθήκη στην οδό Π. Ροδίου 82.000
300 τ.μ. κατ/μα ετοιμοπ. σε 1000 τ.μ. οικόπ. Παστίδα, βιοτεχν. χώρος .147.000
1000 τ.μ. εργοστάσιο στον Καλαμώνα έτοιμο σε οικοπ. 6.400 τ.μ. 587.000
1155 τ.μ. ακίνητο σε οικόπ. 817 τ.μ. στο κέντρο της Ρόδου 763.000
12 apartmens πλήρως εξοπλισμένα στο Κιοτάρι 440.000
Ξενοδ. Α' κατ., στην πόλη, 180 κλίνες+4 καταστήματα 6.200.000
7 apart.Χ 2 δωμάτια πλήρως εξοπλισμένα και δύο μαγαζιά 250 τ.μ. στην παραλία Τριαντών, στην θάλασσα 338.000
Ξενοδ. Β' κατ. 95 δωμ. σε 13 στρέμ. στην παραλία Ιαλυσού 2.640.000
Ξενοδ. Γ' κατ. 37 δωμ., 74 κλίνες, δισκοθήκη 250 τ.μ., μπαρ, στην πόλη της Ρόδου, παραλία 1.261.922

ΔΙΑΜΕΡΙΣΜΑΤΑ

35 τ.μ γκαρσονιέρα στα Τριάντα 30.000
45 τ.μ. στην πλατεία Βάθης, Αθήνα, στον 5ο όροφο 39.000
50 τ.μ. στα Τριάντα γκαρσονιέρα με θέα 50.000
50 τ.μ. στο Γεννάδι με 2ο υπνοδωμ. Φανταστική θέα ...44.000
60 τ.μ. στο Γεννάδι γκαρσονιέρα με θέα 47.000
80 τ.μ. στην Ατταβύρου με 2 υπνοδωμ. στον 3ο όροφο85.000
82 τ.μ. στον 1ο όροφο σε διπλοκατοικία στην Π. Πόλη88.000
85 τ.μ. στην Ανάληψη στον 1ο όροφο, καινούργιο 117.400
110 τ.μ. με 3ο υπνοδωμ. ρετιρέ, στους δασκάλους 150.000
117 τ.μ. παραδοσιακό διαμέρισμα απέναντι Καζίνο 147.000

ΜΕΖΟΝΕΤΕΣ – ΜΟΝΟΚΑΤΟΙΚΙΕΣ €

62 τ.μ. μονοκατοικία με τζάκι και φανταστική θέα στην Π. Πόλη 125.000
68 τ.μ. μονοκατοικία με αυλή 90 τ.μ. στα Μαριτσά 59.000
80 τ.μ. μονοκατοικία σε 4000 τ.μ. οικόπεδο, πάνω στο κύμα, Γεννάδι
120 τ.μ. μονοκατοικία στις Καλυθιές με 600 τ.μ. οικοπ. 147.000
125 τ.μ. μονοκατοικία στο Γεννάδι, Villa super lux, 10 δωμ. .293.500
130 τ.μ. μεζονέτα σε μπετά, οικοπ. 350 τ.μ. Τριάντα 110.000
135 τ.μ. μονοκατ. με κήπο στα Κρητικά, πανοραμικό 191.000
167 τ.μ. ισόγειο-οροφοδιαμέρισμα σε διπλοκατοικία με 285 τ.μ. οικόπεδο στο κέντρο της πόλης, διατηρητέο. Πάρκιν 440.300
170 τ.μ. διατηρητέα μονοκατοικία σε οικόπεδο 605 τ.μ. στο κέντρο της πόλης 290.000
170 τ.μ. μεζονέτα σε μπετά, οικοπ. 450 τ.μ. Τριάντα 140.000
170 τ.μ. μεζονέτα+170 τ.μ. μεζονέτα+120 τ.μ. οροφοδιαμέρισμα σε οικοπ. 5000 τ.μ. εντός οικισμού στην Παστίδα 426.000
180 τ.μ. μονοκατ. ημιτελής στο Γεννάδι σε οικόπ. 750 τ.μ Φανταστική θέα 161.000
187 τ.μ. βίλα με οικόπεδο 4780 τ.μ. στην Παστίδα 310.000
190 τ.μ. μεζονέτα σε οικόπεδο 400 τ.μ. στα Κοσκινού με θεα φανταστική 191.000
210 τ.μ. Μονοκατοικία με αυλή στην Π. Πόλη 323.000
230 τ.μ. βίλα στην Λάρδο σε οικόπ. 7700 τ.μ. με 750 οπωροφ. δένδρα 323.000
240 τ.μ. μεζονέτα σε οικόπεδο 250 τ.μ. στα Κοσκινού, νεόκτιστη 290.000
250 τ.μ. ημιτελές τριώροφο ακίνητο σε οικόπεδο 250 τ.μ. στους δασκάλους 235.000
250 τ.μ. βίλα καινούργια, πολυτελούς κατασκευής στο κέντρο της Κω σε οικόπεδο 4000 τ.μ. με δένδρα και γκαράζ 352.000
272 τ.μ. μονοκατοικία σε οικόπ. 270 τ.μ., αποτελείται από 4 διαμερίσματα. Ψαροπούλα. 220.000
600 τ.μ. μονοκατοικία στο Ροδίνι, Lux κατασκευής, γκαράζ, κήπο, φανταστική θέα 500.000

ΟΙΚΟΠΕΔΑ €

412 τ.μ. στον Αγ. Νικόλαου Σ.Δ. 1.20 .....220.100
709 τ.μ. οικόπεδο με Σ.Δ.-1, με άδεια οικοδομής για 1000 τ.μ. στην πόλη 600.000
750 τ.μ. στο Γεννάδι, εντός σχεδίου 18.000
2000 τ.μ. στα Μαριτσά. Εντός σχεδίου, Σ.Δ.-0,50 .....120.000
2000 τ.μ. στα Τριάντα 147.000
2500 τ.μ. πάνω στο δρόμο Ελαιώνας-Φουρνάκι. - Γεννάδι 24.000
3080 τ.μ. στο Πλημύρι 23.500
4000 τ.μ. κοντά στο Βερόπουλο με φανταστική θέα 176.000
4100 τ.μ. στο Λειβάδι-Κρεμαστή 82.200
4120 τ.μ. στα Τριάντα, κοντά στον οικισμό 205.000
4400 τ.μ. στην Κρεμαστή 76.000
5000 τ.μ. στα Αφάντου 103.000
5500 τ.μ. στα Μαριστά, εντός σχεδίου, Σ.Δ.=1 .250.000
5800 τ.μ. στα Κανδυλί 117.000
6000 τ.μ. πάνω στο κύμα στα Τριάντα 352.000
6000 τ.μ. στην Παστίδα+αποθήκη 144.000
6500 τ.μ. στην λεωφόρο Ρόδου-Κρεμαστής ...410.000
6500 τ.μ. στο Φαληράκι κοντά στη θάλασσα, προνομιακό 500.000
6720 τ.μ. στον Θόλαρο, Παραδείσι 82.200
8000 τ.μ. στο Φαληράκι 191.000
8300 τ.μ. στην Βληχά-Κάλαθος 367.000
8500 τ.μ.+6500 τ.μ. στην παραλία Αφάντου ..18 το τ.μ.
9000 τ.μ. στα Μαριτσά, εντός ζώνης 132.000
9345 τ.μ. στα Ασγούρου με θέα 205.000
12000 τ.μ. στην Αφάντου, πάνω στο κύμα 520.000
13000 τ.μ. στα Μαριτσά 123.000
14000 τ.μ. το αγροτεμάχιο στην Διμυλιά 65.000
25000 τ.μ. στα Καλαβάρδα 295.000
30000 τ.μ. στο Τσαΐρι 352.000
32000 τ.μ. στην Θολό, πάνω στο κύμα 587.000
38000 τ.μ. στο Γεννάδι, πάνω στο κύμα 2.230.000
46000 τ.μ. στο Τσαΐρι 405.000
50000 τ.μ. στο Τσαΐρι 360.000

Εθν. Μακαρίου 45 (3ος όροφος • Τηλ.: 22410 24900, 25545 • Fax: 22410 25544 • Κιν.: 6932704919

ΕΝΟΙΚΙΑΣΕΙΣ

συνέχεια από την προηγούμενη

ΕΝΟΙΚΙΑΖΕΤΑΙ όροφος 160 τ.μ. νεοκλασικής μονοκατοικίας επί της 28ης Οκτωβρίου (Νεοχωρι) ως επαγγελματική στέγη. 950 ευρώ μηνιαίως. Πληρ. τηλ. 22410 36166, 697 8086501 AE55919

ΔΙΑΜΕΡΙΣΜΑ τσοφάρι στον 2ο όροφο με θέρμανση, αυτόνομη βεράντες από όλες τις πλευρές. Οικονομίδου 7 στην Ιαλυσό. Πληρ. τηλ. 22410 96772, 22410 78766, 6942409824. AE55831

ΔΙΑΜΕΡΙΣΜΑΤΑ των δυο δωματίων, κουζίνα, WC, επιπλωμένα πλήρως και γκαρσονιέρες ενός δωματίου, κουζίνα, WC, επιπλωμένες για απεριόριστο χρόνο. Είμαστε στην Ιαλυσό στον κεντρικό δρόμο. Πληρ. τηλ. 2241092428, κιν. 6932613242 AE55911

ΓΚΑΡΣΟΝΙΕΡΑ ΔΙΧΩΡΗ 25 Τ.Μ. ΠΛΗΡΩΣ ΕΞΟΠΛΙΣΜΕΝΗ ΜΕ ΕΠΙΠΛΑ - TV - ΗΛΙΑΚΟ - ΗΛΕΚΤΡΙΚΟ ΚΑΛΟΡΙΦΕΡ - ΣΟΜΠΑ ΥΓΡΑΕΡΙΟΥ - ΔΙΠΟΡΤΟ ΨΥΓΕΙΟ - ΦΟΥΡΝΑΚΙ ΜΕ ΔΥΟ ΕΣΤΙΕΣ - ΑΠΟΡΡΟΦΗΤΗΡΑ - ΧΡΗΜΑΤΟΚΙΒΩΤΙΟ - ΔΙΠΛΟ ΚΡΕΒΑΤΙ - ΕΓΚΑΤΑΣΤΑΣΗ ΓΙΑ ΠΛΥΝΤΗΡΙΟ ΡΟΥΧΩΝ - ΒΕΡΑΝΤΑ 12 Τ.Μ. ΑΝΕΤΟΣ ΧΩΡΟΣ ΠΑΡΚΑΡΙΣΜΑΤΟΣ - ΜΟΝΩΜΕΝΗ ΟΡΟΦΗ ΚΑΙ ΑΛΛΕΣ ΠΑΡΟΧΕΣ. ΤΗΛΕΦΩΝΟ ΚΑΙ ΤΗΛΕΦΩΝΗΤΗΣ 2241096742 ΚΙΝ. 6948853590. ΤΟ ΚΤΙΣΜΑ ΕΥΡΙΣΚΕΤΑΙ ΣΤΗΝ ΚΡΕΜΑΣΤΗ. ΜΙΣΘΩΜΑ 165 ΕΥΡΩ ΜΗΝΙΑΙΩΣ ΠΕ55917

ΚΑΤΑΣΤΗΜΑ 50 τ.μ. στο Φαληράκι κοντά στα φανάρια προς παραλία "Λιμπί" με μηνιαίο μίσθωμα 450 ευρώ. Πληρ. ΕΥΣΤΑΘΙΟΥ - ΕΥΡΩΚΤΗΜΑΤΙΚΗ, Εθνικής Αντιστάσεως 83, τηλ. 2241073819, 2241074917, 6944/374546, 6945/280030 AE55900

ΕΝΟΙΚΙΑΖΟΝΤΑΙ: α) μικρή βιλίτσα πλήρως εξοπλισμένη περιοχή EDEN ROCK, β) γραφείο επί της Εθνικής Αντιστάσεως (πρώην Αν. Μαρίας 27). Πληρ. τηλ. 2241085512 (πρωινές ώρες) AE55910

ΕΝΟΙΚΙΑΖΟΝΤΑΙ: α) διαμέρισμα 84 τ.μ. 2 υπνοδωμάτια, σαλόνι, χωλ, κουζίνα, μπάνιο, αποθήκη, διαμπερές, 1ος όροφος, κατάλληλο και για επαγγελματική στέγη, πλησίον Casino, οδός Παπανικολάου. Αποκλείονται αλλοδαποί, β) Γραφείο δύο δωματίων 30 τ.μ. στον πεζόδρομο Δημητρίου Θεοδωράκη, πλατεία Κύπρου. Πληρ. τηλ. 2241034765, ώρες 9-1 και 5-10 AE55914

ΔΙΑΜΕΡΙΣΜΑ επιπλωμένο, υπνοδωμάτιο, κουζίνα- σαλόνι και WC στο Παραδείσι Ρόδου κοντά στο αεροδρόμιο. Πληρ. τηλ. 2241028321, 2241037832, 6977442469 AE55906

ΕΝΟΙΚΙΑΖΕΤΑΙ 204 τ.μ. Βιοτεχνικός Χώρος στις Φάνες με άνετο parking, άριστη κατασκευή, τριφασικό ρεύμα κατάλληλο για οποιαδήποτε χρήση με μηνιαίο μίσθωμα 733 ευρώ. Πληρ. ΕΥΣΤΑΘΙΟΥ - ΕΥΡΩΚΤΗΜΑΤΙΚΗ, Εθνικής Αντιστάσεως 83, τηλ. 2241073819, 2241074917, 6944/374546, 6945/280030 AE55907

STUDIO 45 τ.μ. επιπλωμένο με λουξ εξοπλισμό ανεξάρτητο, σε μονοκατοικία στους πρόποδες Φλερίμου. Δυνατότητα ενοικίασης και διπλάσιου χώρου. Πληρ. τηλ. 2241095057, 6946582900 AE55895

ΕΝΟΙΚΙΑΖΕΤΑΙ μεγάλη ισόγεια αποθήκη 500 τ.μ. στο 6 χλμ. Ρόδου-Καλλιθέας μόνο για οικιακά υλικά. Ενοίκιο 400 ευρώ. Πληρ. τηλ. 2241028838, 10-1 πρωί καθημερινά εκτός Σαββάτο AE55893

ΓΚΑΡΣΟΝΙΕΡΕΣ επιπλωμένες δύο δωματίων (κουζίνα, υπνοδωμάτιο, χωλ, WC). Πληρ. τηλ. 2241021644, 6946681508 AE55883

ΔΙΑΜΕΡΙΣΜΑ 100 τ.μ. στην Αλ. Διάκου με κεντρική θέρμανση, 3 υπνοδωμάτια, κουζίνα, σαλόνι, βεράντες στον γ' όροφο (ασανσέρ). Πληρ. τηλ. 6947262313, 6946101128 AE55884

ΔΩΜΑΤΙΟ με πολυκουζινάκι και μπάνιο. Πληρ. τηλ. 2241037233, 6944616420 AE55913

ΔΙΑΜΕΡΙΣΜΑ 3άρι, 2 υπνοδωματίων, σαλόνι, μπάνιο, 80 τ.μ. πλήρως ανακαινισμένο επί της Θεμ. Σοφούλη με μηνιαίο μίσθωμα 400 ευρώ. Πληρ. τηλ. 2241024097, 2241029652 AE55874

ΚΑΤΑΣΤΗΜΑ στον κεντρικό δρόμο στο Φαληράκι. Πληρ. τηλ. 6944520387 AE55851

ΣΠΙΤΙ στην Παλιά Πόλη 80 τ.μ. Πληρ. τηλ. 6937208872AE55889

ΑΠΟΘΗΚΗ ημιυπόγεια 80 τ.μ. με ράμπα και WC στο Καρακόνερο. Πληρ. τηλ. 2241061291AE55862

ΕΝΟΙΚΙΑΖΕΤΑΙ Α) ΚΑΤΑΣΤΗΜΑ 56 Τ.Μ ΚΑΙ ΠΑΤΑΡΙ ΕΠΙ ΤΗΣ ΟΔΟΥ ΒΥΡΩΝΟΣ 15 ΔΙΠΛΑ ΑΠΟ ΤΟ ΞΕΝΟΔΟΧΕΙΟ ΑΘΗΝΑΙΟ, Β) ΑΠΟΘΗΚΗ 180 Τ.Μ. ΜΕ ΡΑΜΠΑ ΕΝΟΙΚΙΑΖΕΤΑΙ ΕΠΙ ΤΗΣ ΒΥΡΩΝΟΣ. ΠΛΗΡ. ΤΗΛ. 2241074385 ΠΕ58894

ΕΝΟΙΚΙΑΖΕΤΑΙ 75 Τ.Μ. ΔΙΑΜΕΡΙΣΜΑ ΣΤΗΝ ΙΞΙΑ, ΗΜΙΥΠΟΓΕΙΟ ΔΥΟ ΥΠΝΟΔΩΜΑΤΙΩΝ, ΣΕ ΑΡΙΣΤΗ ΚΑΤΑΣΤΑΣΗ, ΠΕΡΙΟΧΗ SUPER MARKET CORNER. ΜΗΝΙΑΙΟ ΜΙΣΘΩΜΑ 270 ΕΥΡΩ. ΠΛΗΡ. ΕΥΣΤΑΘΙΟΥ - ΕΥΡΩΚΤΗΜΑΤΙΚΗ, ΕΘΝΙΚΗΣ ΑΝΤΙΣΤΑΣΕΩΣ 83, ΤΗΛ. 2241073819-74917, 6946/103929 ΠΕ55875

ΕΠΑΓΓΕΛΜΑΤΙΚΟΣ ΧΩΡΟΣ ΙΣΟΓΕΙΟΣ 80 Τ.Μ. ΕΠΙ ΤΗΣ ΜΕΓ. ΚΩΝΣΤΑΝΤΙΝΟΥ ΓΩΝΙΑΚΟ ΑΝΑΤΟΛΙΚΟ ΠΑΝΤΑΧΟΘΕΝ ΕΛΕΥΘΕΡΟ ΣΤΗΝ ΠΛΑΤΕΙΑ. ΚΑΤΑΛΛΗΛΟ ΓΙΑ ΙΑΤΡΕΙΟ Ή ΓΡΑΦΕΙΟ Κ.ΛΠ. ΠΛΗΡ. ΤΗΛ. 22241034231, 6945107725 ΠΕ55866

ΔΙΑΜΕΡΙΣΜΑ 3άρι περιοχή Δενδρινού (κοντά στο Ταχυδρομείο). Πληρ. τηλ. 6946452862 AE55848

ΓΚΑΡΣΟΝΙΕΡΕΣ επιπλωμένες. Πληρ. τηλ. 2241073681 AE55807

ΙΣΟΓΕΙΟ 80 τ.μ. (σαλόνι, κουζίνα, δύο υπνοδωμάτια κ.λπ.) ανεξάρτητο με αυλή σε ήσυχη περιοχή της Ρόδου. Πληρ. τηλ. 2241077555, 6977642233 AE55861

ΔΩΜΑΤΙΑ με μπάνιο με πολυκουζινάκι ή χωρίς με θέρμανση, άνετα, ευάερα και ευήλια, σε πολύ όμορφο περιβάλλον στην Π. Πόλη Ρόδου. Κατάλληλα για φοιτητές, εκπαιδευτικούς, στρατιωτικούς κ.λπ. Πληρ. τηλ. 2241031813, fax 2241028360 AE55849

ΔΙΑΜΕΡΙΣΜΑ καλής κατασκευής με 2 υπνοδωμάτια στην οδό Ρωμυλης 3, περιοχή Ροδίνι Ρόδου. Πληρ. τηλ. 2241064844AE55734

ΓΚΑΡΣΟΝΙΕΡΑ πλήρως επιπλωμένη και εξοπλισμένη, για φοιτήτρια στην περιοχή Δασκάλων. Πληρ. τηλ. 6977301090AE55836

ΔΙΑΜΕΡΙΣΜΑ τρίαρι, ρετιρέ, σε τετραώροφη πολυκατοικία επί της Δημ. Αναστασιάδη, χωρίς ασανσέρ. Τιμή 350 ευρώ. Πληρ. τηλ. 2241061314-2241030313 AE55840

ΚΑΤΑΣΤΗΜΑ 52 τ.μ. με είδη ρουχισμού και κεντήματα (με το εμπόρευμα ή όχι) μεγάλο πατάρι, τουαλέτα και αυλή στο Νεοχωρι - οδός Γρίβα. Πληρ. τηλ. 2241020901 AE55762

ΕΝΟΙΚΙΑΖΟΝΤΑΙ 3 επαγγελματικοί χώροι (καφετέρια και άλλα στο Νεοχωρι) (Ι. Δραγούμη). Πληρ. τηλ. (22410)61958, 20979 AE55789

DECO

ΚΑΤΑΣΚΕΥΑΣΤΙΚΗ

ΔΙΑΜΟΡΦΩΣΕΙΣ

ΕΣΩΤΕΡΙΚΩΝ - ΕΞΩΤΕΡΙΚΩΝ ΧΩΡΩΝ

ΧΩΡΙΣΜΑΤΑ - ΨΕΥΔΟΡΟΦΕΣ

ΓΥΨΟΣΑΝΙΔΕΣ - ΤΣΙΜΕΝΤΟΣΑΝΙΔΕΣ

ΧΡΩΜΑΤΙΣΜΟΙ - ΜΟΝΩΣΕΙΣ - ΥΔΡΑΥΛΙΚΑ

ΞΥΛΟΥΡΓΙΚΕΣ ΕΡΓΑΣΙΕΣ

Με ένα τηλεφώνημα κοντά σας 6946-028644

«ΚΤΗΜΑΤΙΚΗ ΠΡΟΟΠΤΙΚΗ»

ΜΑΡΙΝΑ ΣΤΥΛΙΑΝΟΥ

ΜΕΣΙΤΗΣ ΑΣΤΙΚΩΝ ΣΥΜΒΑΣΕΩΝ-ΚΑΛΑΥΔΙΟΥ ΠΕΠΕΡ 125

Α' ΟΡΟΦΟΣ, τηλ. 22410-37906 και 6972292958

○ **ΔΙΑΜΕΡΙΣΜΑΤΑ (ΠΩΛΟΥΝΤΑΙ)**

1) Στο Ροδίνι, οροφοδιαμέρισματα 117 τ.μ.
2) Στο Ροδίνι, διαμέρισμα 90 τ.μ.
3) Στην Μιχαήλ Πετρίδη 110 τ.μ.
4) Στου Κάβα 2 μεταχειρισμένα 90-84 τ.μ.
5) Στα Κοσκινού διαμέρισμα, 75 τ.μ.
6) Στην Ιαλυσό διαμερίσματα 100-105 τ.μ.
7) Στο Ροδίνι 65-50 τ.μ. υπό κατασκευή.
9) Στην Ιαλυσό μεταχειρισμένο 84 τ.μ.
10) Οροφοδιαμέρισμα μεταχειρισμένο 202 τ.μ. μετά το Μηδέα με υπέροχη θέα.
11) Στην Ιξιά γκαρσονιέρα 40 τ.μ.
12) Διαμέρισμα μεταχειρισμένο επί της Καρδιγκιώνος 180 τ.μ.
13) Διαμέρισμα καινούργιο, 2 υπνοδωματίων, στην Ιαλυσό εξοπλισμένο με ανεξάρτητη είσοδο.
14) Στην Ιξιά γκαρσονιέρα 40 τ.μ. καινούργια - 44.000 ευρώ
15) Στα Κοσκινού γκαρσονιέρα 50 τ.μ.
16) Στην περιοχή "7 Βαγιές" διαμέρισμα 110 τ.μ.
17) Διαμέρισμα στην Ανάληψη 117 τ.μ. και 34 τ.μ. γκαράζ

○ **ΟΙΚΟΠΕΔΑ**

1) Στην παραλία Ιαλυσού 7 στρέμματα.
2) Στα Μαριτσά 13 στρέμματα.
3) Στη Θολά 800 μέτρα στον κεντρικό δρόμο.
4) Στην Κρεμαστή 2 στρέμματα με παλιό σπίτι.
5) Στο δρόμο αεροδρομίου (καινούργιο) 6.720 τ.μ. κατάλληλο για βιοτεχνία.
6) Στην Ιαλυσό οικόπεδο 1.500 τ.μ. και Σ.Δ 0.6

○ **ΜΟΝΟΚΑΤΟΙΚΙΕΣ (ΠΩΛΟΥΝΤΑΙ)**

1) Στην Ιαλυσό 150 τ.μ. με κήπο ετοιμοπαράδοτες.
2) Στην Ιαλυσό τελειωμένες ή μαρμαροσοβά.
3) Στην Ιαλυσό 150 τ.μ. σε 2 στρέμματα οικόπεδο.
4) Στο Καντιλί μονοκατοικίες 180 τ.μ. με ένα ή δύο στρέμματα οικόπεδο σε μπετά.
5) Στα Κοσκινού 1300 μέτρα οικόπεδο 180 τ.μ. το σπίτι.
6) Στην Ιαλυσό ετοιμοπαράδοτα 170-190.
7) Στην Παστίδα 2 μονοκατοικίες 170 τ.μ. σε 2 στρέμματα οικόπεδο καθως και 3 στρέμματα μαζί εντός σχεδίου Σ.Δ. 0,40. Τιμή 352.164 ευρώ 120.000.000 εκ.
8) Στο Μόντε Σιμθ μονοκατοικίες από 205 τ.μ. έως 240 τ.μ.

○ **ΕΠΑΓΓΕΛΜΑΤΙΚΗ ΣΤΕΓΗ**

1) Επί της Ρόδου Λίνδου 500 τ.μ. σε μπετά.
2) Αποθήκη στο Ροδίνι 71 τ.μ. (45 τ.μ. με αυλή)
3) 12 στούντιος στην παραλία Ιαλυσού.
4) Επιχείρηση παιδικού σταθμού στη Ρόδο.
5) Επί της Ορφανίδου επιχείρηση bar

ΠΩΛΕΙΤΑΙ ΣΤΗΝ ΚΟΔΡΙΚΤΩΝΟΣ γωνιακή μονοκατοικία 400 τ.μ. (πωλείται και σε τμήματα 200 ή 100 μέτρα) κατάλληλη και για επαγγελματική στέγη (γραφείο ή ιατρείο).

Αναλαμβάνουμε την πώληση διαμερισμάτων, Μονοκατοικιών, καταστημάτων, οικοπέδων, καθώς και αντιπαροχές και μισθώσεις ακινήτων.

Ζητούνται: Οικόπεδα για αγορά ή αντιπαροχή.

κεφάλαιο

Κτηματομεσιτικο - Συμβουλευτικό Γραφειο

ΔΙΑΜΕΡΙΣΜΑΤΑ ΠΩΛΟΥΝΤΑΙ

❑ 30 τ.μ., ρετιρέ γκαρσονιέρα, Ιξιά, 10.εκ-29.347 €

❑41 τ.μ.,ισόγειο,1 υπν/τιου , αυλή, καινούριο , Ανάληψη , 23εκ- 67.500 €

❑53 τ.μ, ισόγειο,1 υπν/τιου, Ροδίνι, 22εκ- 64.563 €

❑53 τ.μ., ισόγειο,1 υπν/τιου , καινούριο, πάρκιν, Μ.Πετρίδη 30εκ - 88.041 €

❑58 τ.μ., ισόγειο,1 υπν/τιου , καινούριο , Ροδίνι , 30εκ- 88.041 €

❑60 τ.μ.,1ου ,1 υπν/τιου , Ανάληψη , 19εκ- 55.760 €

❑81 τ.μ., 2ου, 2 υπν/τιων κατάλληλο για γραφειακό χώρο, Κέντρο, 40εκ117.388€

❑83 τ.μ., 2ου, 2 υπν/τιων, Μηδέα, 29εκ- 85.106€

❑86 τ.μ., ισόγειο, 2υπν/τιων, αυλή, καινούριο, Τριάντα 38 εκ- 111.518 €

❑87 τ.μ.,1ου, 2υπν/τιων, καινούριο,Τριάντα 39 εκ- 114.453 €

❑87 τ.μ.,1ου, 2 υπν/τιων, καινούρι, πάρκιν, Μ. Πετρίδη 49εκ - 143.800 €

❑ 92 τ.μ . 1ου, 3υπν/τιων, Δασκάλους, 33 εκ-96.845€

❑ 96 τ.μ., 2ου, 3υπν/τιων, Ανάληψη 3.7 εκ-108.584 €

❑100 τ.μ., 3ου, 3υπν/τιων, Κοδριγκτώνος 47 εκ- 137.931€

❑100 τ.μ.,1ου, 3υπν/τιων, καινούριο,Τριάντα 45 εκ- 132.061 €

❑ 102 τ.μ., 1ου, 3υπν/τιων, καινούριο, Καρακόνερο, 44εκ-129.126€

❑ 103 τ.μ., οροφοδιμα 1ου, 3υπν/τιων, καινούριο, πάρκιν, Καρακόνερο, 52, 5εκ-154.072 €

❑107 τ.μ.,1ου, 2 υπν/τιων, καινούριο, πάρκιν, Μ. Πετρίδη 59εκ - 173.147€

❑116τ.μ., 1ου, 3υπν/τιων, καινούριο , πάρκιν, 34τ.μ Ανάληψη, 62 εκ-181.951€

❑ 117 τ.μ., οροφοδ/μα ισόγειο, 3υπν/τιων, καινούριο Ανάληψη 60εκ-176.082 €

❑123τ.μ., ισόγειο, 3υπν/τιων, Ακαδημία , κατάλληλο για επαγγελματική χρήση 95 εκ –278.796 €

❑123τ.μ 1ου, 3 υπν/τιων, καινούριο, πάρκιν, Αγ.Νικόλαο, 73 εκ-214.233€

ΜΕΖΟΝΕΤΕΣ-ΜΟΝ/ΚΙΕΣ ΠΩΛΟΥΝΤΑΙ

❑ 130 τ.μ., μεζονέτα, μπετά, 300 τ.μ αυλή Τριάντα 38 εκ-111.518 €

❑ 130 τ.μ., μεζονέτα, μαρμαροσοβά, 300 τ.μ. αυλή Τριάντα 47 εκ-137.931 €

❑ 130 τ.μ., μεζονέτα, 3υπν/τιων, 300 τ.μ. αυλή Τριάντα 38 εκ-252.385 €

❑ 160 τ.μ., μεζονέτα, μπετά σε 1.300 τ.μ. οικόπεδο Κοσκινού 48εκ-140.866 €

❑ 170 τ.μ., μεζονέτα, μπετά σε 1.350 τ.μ. οικόπεδο Κοσκινού 40εκ-117.388 €

❑ 176 τ.μ., μεζονέτα, μπετά σε 1.350 τ.μ. οικόπεδο Τρεις43εκ-126.192 €

❑ 180 τ.μ., μεζονέτα, 3υπν/τιων, 250 τ.μ αυλή 60 τ.μ πάρκιν, Τριάντα 90 εκ-264.123 €

❑ 200 τ.μ., μεζονέτα μ/σοβά, 3 υπν/τιων, 300 τ.μ οικόπεδο Τριάντα 50εκ-146.735 €

ΟΙΚΟΠΕΔΑ ΠΩΛΟΥΝΤΑΙ

❑640τ.μ.εντός σχεδιού, Αστυπάλαια, 25εκ-73.367 €

❑1.000τ.μ.εντός ζώνης, Καναμάτ, 30εκ-88.041 €

❑2.000τ.μ., με την άδεια θέα, Κοσκινού 32εκ-93.910 €

❑3.000τ.μ., εντός ζώνης, Καναμάτ, 90εκ-264.123 €

❑ 4.100 τ.μ., θέα, Κοσκινού 60εκ-176.082€

❑ 4.100 τ.μ., Κοσκινού 25εκ-73.368 €

❑ 4.300 τ.μ., Κολύμπια 20εκ-58.695€

❑ 4.300 τ.μ., Κολύμπια 24εκ-70.432 €

ΕΠΙΧΕΙΡΗΣΕΙΣ & ΕΠΑΓΓΕΛΜΑΤΙΚΟΙ ΧΩΡΟΙ

❑ Κατάστημα 75 τ.μ κύρια χρήση συν 75 τ.μ αποθήκη συν 65 τ.μ αυλή,έτοιμο για εστιατόριο , Δασκάλους, 55 εκ-161.408 €

❑81 τ.μ,2ου,2 υπν/τιων κατάλληλο για γραφειακό χώρο Κέντρο,117.388 €

❑ Αποθήκη 95τ.μ ,σοβά ,ράμπα, Καρακόνερο 16 εκ-46.955 €

❑123τ.μ,ισόγειο,διαμέρισμα,3υπν/τιων, Ακαδημία , κατάλληλο για επαγ/ματική χρήση 95 εκ –278.796 €

❑Αποθήκη 125 τ.μ συν 20 τ.μ βοηθητικά , Σ.Κωτιαδη ,23εκ-67.498 €

ΖΗΤΟΥΝΤΑΙ ΚΑΤΟΙΚΙΕΣ & ΟΙΚΟΠΕΔΑ ΕΝΤΟΣ & ΕΚΤΟΣ ΠΟΛΕΩΣ

ΤΣΟΥΡΟΥΝΑΚΗΣ Ι. ΑΝΤΩΝΙΟΣ (B.Sc.-MKT)

ΤΗΛ.:2241060060 (3 γραμμές) FAX: 2241060062
ΚΙΝ.:6945 949882
e-mail: kefaleo@rho.forthnet.gr

Γ. Σεφέρη 12
(παραπλεύρως ΜΗΔΕΙΑ)
Ρόδος

www.e-kefaleo.com

ενοικιασεις

συνέχεια από την προηγούμενη

ΔΙΑΜΕΡΙΣΜΑ ΛΟΥΞ ΣΤΟ ΝΙΟΧΩΡΙ, ΕΝΟΣ ΥΠΝΟΔΩΜΑΤΙΟΥ, ΣΑΛΟΝΙ, ΚΟΥΖΙΝΑΣ, ΜΠΑΝΙΟΥ. ΠΛΗΡ. ΤΗΛ. 2241090805, 6944346486 ΠΕ55890

ΕΝΟΙΚΙΑΖΟΝΤΑΙ: α) γκαρσονιέρα 2 δωματίων με κουζίνα και μπάνιο, β) studios με πολυκουζινάκι και μπάνο, πλήρως επιπλωμένο. Πληρ. τηλ. 2241061628, 6942460831 AE55700

ΔΙΑΜΕΡΙΣΜΑ β' ορόφου 150 τ.μ. σε πολυκατοικία 4 διαμερισμάτων με κεντρική θέρμανση στην περιοχή 7 Βαγιές. Πληρ. τηλ. 2241033487 AE55733

ΕΝΟΙΚΙΑΖΕΤΑΙ υπόγειος βιοτεχνικός χώρος 1000 τ.μ., ύψους 4,60 μ. στο 5ο χλμ. Λεωφ. Ρόδου-Λίνδου. Δυνατότητα ενοικίασης και μικρότερου χώρου. Πληρ. τηλ. 6944443169 AE55672

ΔΙΑΜΕΡΙΣΜΑΤΑ επιπλωμένα (γκαρσονιέρες) στο 6ο χλμ. της λεωφ. Ρόδου-Καλλιθέας των 35 τ.μ. και 45 τ.μ. κατάλληλα για διαμονή δύο ατόμων. Διαθέτουν μεγάλες βεράντες, άνετο πάρκιν και air condition. Πληρ. τηλ. 2241066800, κιν. 6945105247, 6946790515 και 6946680174 AE55496

ΔΙΑΜΕΡΙΣΜΑΤΑ ΕΠΙΠΛΩΜΕΝΑ ΓΙΑ ΤΗΝ ΧΕΙΜΕΡΙΝΗ ΠΕΡΙΟΔΟ ΠΛΗΡΩΣ ΕΞΟΠΛΙΣΜΕΝΑ ΕΝΤΟΣ ΠΟΛΕΩΣ, ΟΔΟΣ ΚΟΚΚΙΔΗ 4. ΠΛΗΡ. ΤΗΛ. 6979144213 ΠΕ55420

ΓΚΑΡΣΟΝΙΕΡΑ, επιπλωμένη στην Ιαλυσό, επί της οδού Αναστασίου Βρόντη 3. Απέναντι από το 1ο Δημοτικό Σχολείο. Πληρ. τηλ. 2241091796 και 76335. AE55272

ΧΩΡΟΙ ΑΠΟΘΗΚΕΥΣΗΣ ΕΝΟΙΚΙΑΖΟΝΤΑΙ ΠΕΡΙΦΡΑΓΜΕΝΟΙ, ΑΣΦΑΛΕΙΣ, ΥΠΑΙΘΡΙΟΙ, ΗΜΙΥΠΑΙΘΡΙΟΙ, ΚΑΙ ΚΛΕΙΣΤΟΙ ΚΑΤΑΛΛΗΛΟΙ ΓΙΑ ΑΠΟΘΗΚΕΥΣΗ ΕΝΟΙΚΙΑΖΟΜΕΝΩΝ ΑΥΤΟΚΙΝΗΤΩΝ ΚΑΙ ΠΟΥΛΜΑΝ. ΠΛΗΡ. ΤΗΛ. (22410)38400 ΩΡΕΣ 08.00-15.00 κ. ΓΙΩΤΑ ΧΠΕ1913

ΕΝΟΙΚΙΑΖΟΝΤΑΙ ΚΑΙΝΟΥΡΓΙΑ ΔΙΑΜΕΡΙΣΜΑΤΑ ΕΠΙΠΛΩΜΕΝΑ ΣΤΗΝ ΙΞΙΑ ΜΕ ΠΙΣΙΝΑ ΚΑΙ ΚΗΠΟ. ΑΣΑΝΣΕΡ, ΘΕΡΜΑΝΣΗ, ΑΠΟΤΕΛΕΙΤΑΙ ΑΠΟ ΥΠΝΟΔΩΜΑΤΙΟ, ΣΑΛΟΝΙ-ΚΟΥΖΙΝΑ ΕΝΙΑΙΟ, ΕΝΟΙΚΙΟ 300 ΕΥΡΩ ΤΟ ΜΗΝΑ ΧΩΡΙΣ ΕΠΙΒΑΡΥΝΣΗ ΗΛΕΚΤΡΙΚΟΥ ΚΑΙ ΝΕΡΟΥ. ΠΛΗΡ. ΤΗΛ. 2241096388, ΩΡΕΣ 08.00-11.00, 6947221389. ΠΕ55747

ΔΙΑΜΕΡΙΣΜΑΤΑ των 50 τ.μ. ή 70 τ.μ. καινούργια (2 υπνοδωμάτια, σαλόνι, κουζίνα, ενιαίος χώρος - WC) στον Αρχάγελο, κατάλληλα για εκπαιδευτικούς - στρατιωτικούς για όλο το χρόνο. Πληρ. τηλ. 6974019076 ΧΑΕ109

ΕΝΟΙΚΙΑΖΟΝΤΑΙ ΔΙΧΩΡΑ ΕΠΙΠΛΩΜΕΝΑ ΔΙΑΜΕΡΙΣΜΑΤΑ 50 Τ.Μ. ΣΤΗΝ ΠΕΡΙΟΧΗ ΤΗΣ ΙΞΙΑΣ, ΜΕ ΧΩΡΟ ΣΤΑΘΜΕΥΣΗΣ, ΚΗΠΟ, ΠΙΣΙΝΑ, ΘΕΡΜΑΝΣΗ ΚΑΙ ΖΕΣΤΟ ΝΕΡΟ, ΙΔΑΝΙΚΑ ΓΙΑ ΕΚΠΑΙΔΕΥΤΙΚΟΥΣ, ΓΙΑΤΡΟΥΣ, ΣΤΡΑΤΙΩΤΙΚΟΥΣ. ΠΛΗΡ. ΤΗΛ. 2241093172, ΚΙΝ. 6944658034 www.eleonas.net ΧΠΕ017

ΑΠΟΘΗΚΕΣ ΣΤΗΝ ΙΑΛΥΣΟ, ΕΝΟΙΚΙΑΖΟΝΤΑΙ 1) ΑΠΟΘΗΚΕΥΤΙΚΟΙ ΧΩΡΟΙ ΑΠΟ 100 ΕΩΣ 2000 Τ.Μ. ΚΑΙ ΥΨΟΣ 8 Μ. ΑΣΦΑΛΕΙΣ ΜΕ ΜΕΓΑΛΟΥΣ ΧΩΡΟΥΣ ΔΙΑΚΙΝΗΣΗΣ ΦΟΡΤΩΣΗΣ ΚΑΙ ΕΚΦΟΡΤΩΣΗΣ ΠΡΟΪΟΝΤΩΝ, 2) ΥΠΑΙΘΡΙΟΙ ΧΩΡΟΙ ΠΕΡΙΦΡΑΓΜΕΝΟΙ, ΑΣΦΑΛΕΙΣ, ΚΑΤΑΛΛΗΛΟΙ ΓΙΑ ΑΠΟΘΗΚΕΥΣΗ ΠΡΟΪΟΝΤΩΝ ΣΕ ΠΑΛΕΤΕΣ. ΠΛΗΡ. ΤΗΛ. (22410)38400 ΑΠΟ ΔΕΥΤΕΡΑ ΕΩΣ ΠΑΡΑΣΚΕΥΗ 08.00-15.00 κ. ΓΙΩΤΑ ΧΠΕ1912

ΕΝΟΙΚΙΑΖΟΝΤΑΙ STUDIOS ΜΕ ΤΟ ΜΗΝΑ Ή ΜΕ ΤΗΝ ΗΜΕΡΑ ΠΛΗΡΩΣ ΕΠΙΠΛΩΜΕΝΑ ΜΕ ΠΟΛΥΚΟΥΖΙΝΑΚΙ, ΨΥΓΕΙΟ, ΝΤΟΥΣ, WC, ΤΗΛΕΦΩΝΟ, ΜΠΑΛΚΟΝΙ, ΖΕΣΤΟ ΝΕΡΟ ΕΠΙ 24ΩΡΟΥ ΒΑΣΕΩΣ ΣΤΗΝ ΠΙΟ ΗΣΥΧΗ ΠΕΡΙΟΧΗ ΤΗΣ ΠΟΛΗΣ ΡΟΔΟΥ (ΠΕΡΙΟΧΗ ΔΑΣΚΑΛΩΝ), ΟΔΟΣ ΜΑΝΩΛΗ ΠΑΠΑΜΑΝΩΛΗ ΑΡΙΘΜ. 12 ΚΑΘΕΤΟΣ ΕΠΙ ΤΗΣ ΣΤΕΛΙΟΥ ΚΩΤΙΑΔΗ. ΠΛΗΡ. ΤΗΛ. (22410)37244 ΧΠΕ283

ΚΤΗΜΑΤΟΜΕΣΙΤΙΚΟ ΓΡΑΦΕΙΟ
ΖΑΦΕΙΡΗΣ Μ. ΚΑΡΑΓΙΑΝΝΗΣ Δ. Ο.Ε.
Πωλήσεις ακινήτων. Τηλ. (2241060380-60381)
18.00-21.00 μ.μ. Δευτέρα-Παρασκευή
e-mail: zaf.kar@panafonet.gr

- 20.383 τ.μ. Αγροτεμάχιο (πανοραμική θέα) 500 μ. από τον οικισμό Θολού
- 4.770 τ.μ. } Αγροτεμάχια συνοριακών μερίδων
- 2.348 τ.μ. } (150 μ.) Από την Λεωφόρο)
- 11.520 τ.μ. Αγρομετάχιο (Αφάντου)
- 5.080 τ.μ. (1/2) Αγροτεμάχιο (Αφάντου) με ελαιόδεντρα
- 10.200 τ.μ. Αγροτεμάχιο με πανοραμική θέα (Κολύμπια)
- 840 τ.μ. Αγροτεμάχιο (Αφάντου)
- 4.969 τ.μ. Αγροτεμάχιο περιοχή Κολυμπίων
- 22.400 τ.μ. Αγροτεμάχιο (με 200 ελαιόδεντρα) περιοχή Ψίνθου
- 19.840 τ.μ. αγροτεμάχιο με πανοραμική θέα (Ψίνθο)
- 5.800 τ.μ. (περιοχή ΤΡΑΠΕΖΙΑ)
- 22.400 τ.μ. Οικόπεδο επί της Λεωφόρου Ρόδου-Λίνδου, με υπό κατασκευή Ξενοδοχειακή μονάδα (Α' κατηγορίας) σε μπετά
- 1.250 τ.μ. Οικόπεδο εντός οικισμού, με πανοραμική θέα
- 105 τ.μ. Κατοικία σε μπετά εντός οικισμού Αφάντου
- 80 τ.μ. Μονοκατοικία εντός οικισμού Αφάντου)
- 50 τ.μ. Μονοκατοικία εντός οικισμού Αφάντου
- 50 τ.μ. Μονοκατοικία εντός οικισμού Αφάντου

ΝΙΚΟΣ ΧΑΤΖΗΔΙΑΚΟΣ
ΚΤΗΜΑΤΟΜΕΣΙΤΙΚΟ ΓΡΑΦΕΙΟ
Κων. Υδραίου και Στ. Κωτιάδη
Τηλ. 22410 32885-32886 κιν. 6977570105

ΠΩΛΗΣΕΙΣ ΑΚΙΝΗΤΩΝ

1) 8.500 τ.μ. επί Λεωφ. Φαληρακίου - 70 μ. πρόσοψη - κόμβος - με οικοδομή 1.200 τ.μ. ισογ. και 400 πρώτο (για κάθε εκμετάλλευση... και υγειονομικού ενδιαφέροντος)
2) 2.000 + 2.000 τ.μ. οικοπ. με 600 τ.μ. οικοδομή (δυνατότης και νέας - αναλόγως χρήσεως (Σ.Δ.) ποικίλης εκμτ/σης επί λεωφόρου Ρόδου-Λίνδου
3) 3.000 τ.μ. οικοπ. επί λεωφ. Ιαλυσού-Κρεμαστής
4) 47.000 τ.μ. 250 μ. από λεωφ. Ρόδου-Λίνδου περίπου στο 10ο χλμ. ευκαιρία
5) 1.600 τ.μ. οικοπ. περιοχή Τραγανού με άδεια
6) 12.500 τ.μ. οικοπ. ευρύτερη περ. Φαληρακίου
7) 6.000 τ.μ. οικοπ. Φαληράκι
8) 9.000 τ.μ. οικοπ. Φαληράκι
9) 7.000 τ.μ. οικοπ. Φαληράκι με θέα
10) 8.500 τ.μ. οικοπ. Φαληράκι πανοραμικό
11) 4.000 τ.μ. οικοπ. με θέα Φαληράκι
12) 6.000 τ.μ. οικοπ. διαστ. προς Καλυθιές
13) 2.500 τ.μ. αγροτ. με 20 ελαιοδ. Καλυθιές
14) 5.400 τ.μ. Κιοτάρι καλή τιμή
15) 20.000 τ.μ. Κιοτάρι καλή τιμή
16) 7.000 τ.μ. παραλιακό και επί λεωφ. Γενναδίου
17) 50 τ.μ. κατάστημα έτοιμο παραδωτέο Φαληράκι
18) 65 τ.μ. οικία Ελεούσα σε 2.500 τ.μ. οικόπεδο
19) 80 τ.μ. οικία Κοσκινού
20) 80 τ.μ. διαμέρισμα ετοιμ/το Παρ. Πετρίδη
21) 84 τ.μ. διαμ/σμα ετοιμ/το μετ. Ε. Αθηνάς
22) 80 τ.μ. διαμ. ελαφρώς μετ/νο Ροδίνι
23) 80 τ.μ. διαμ. μετ/σμένο παρ. Καναδά
24) 4.360 τ.μ. οικοπ. με μπετά 210+210 τ.μ. θέα Κρεμαστή - Παστίδα (πρόποδες Φιλερήμου)
25) 70+70 και 70 υπογ. μεζονέτες υπό κατασκευή σε 900 τ.μ. οικ. πανοραμικές - Ψίνθος
26) 70+70 σε 900 τ.μ. οικοπ. μεζονέτες πανοραμικές υπό κατασκευή - Ψίνθος
27) 2 των 110 τ.μ. μεζονέτες - Κοσκινού
28) 12+12 τ.μ. μεζονέτα - Κοσκινού
29) 4.500 τ.μ. οικοπ. επί λεωφ. Ρόδου-Καλλιθέας

ΑΝΑΛΑΜΒΑΝΟΥΜΕ ΤΗΝ ΠΩΛΗΣΗ - ΕΝΟΙΚΙΑΣΗ ΠΑΝΤΟΣ ΑΚΙΝΗΤΟΥ ΣΑΣ. ΚΑΘΩΣ ΚΑΙ ΑΝΤΙΠΑΡΟΧΕΣ - ΜΕΛΕΤΕΣ ΜΕ ΣΥΝΕΡΓΑΤΕΣ ΕΜΠΕΙΡΟΥΣ - ΣΩΣΤΟΥΣ ΚΑΙ ΑΞΙΟΛΟΓΟΥΣ ΣΤΗ ΔΙΑΘΕΣΗ ΣΑΣ ΓΙΑ ΚΑΘΕ ΠΛΗΡΟΦΟΡΙΑ-ΕΝΗΜΕΡΩΣΗ ΣΑΣ.

ΛΟΓΩ ΜΕΤΕΓΚΑΤΑΣΤΑΣΗΣ
ΠΩΛΕΙΤΑΙ
η επιχείρηση της γνωστής **ΤΑΒΕΡΝΑΣ "ΣΑΚΗΣ"**
Πληρ. τηλ. 22410 35626-22410-21537

ΚΕΡΔΟΦΟΡΑ ΕΠΙΧΕΙΡΗΣΗ (FAST FOOD) με εξασφαλισμένη πελατεία, λόγω επέκτασης της σε "FRANCHISE"
ΑΝΑΖΗΤΑ ΑΓΟΡΑΣΤΗ
επιχειρηματία για να αναλάβει το υπάρχον επιτυχές κατάστημα.

Πληροφορίες τηλ. 6945777739
Ωρες επικοινωνίας (18.00-2.00)
(ΜΟΝΟ ΣΟΒΑΡΕΣ ΠΡΟΤΑΣΕΙΣ)

ΚΤΗΜΑΤΟΜΕΣΙΤΙΚΟ ΓΡΑΦΕΙΟ
ΝΙΚΟΣ ΑΣΒΕΣΤΗΣ - ΓΙΑΝΝΗΣ ΚΩΤΗΣ
ΠΩΛΗΣΕΙΣ ΔΙΑΜ/ΣΜΑΤΩΝ-ΟΙΚΟΠΕΔΩΝ
Αγίου Ιωάννου 46 • τηλ. 22410 32809
6942695467- 6947848288

• ΤΡΙΑΝΤΑ

Πωλείται διαμέρισμα 100 τ.μ., 4άρι 1ου ορόφου, lux κατασκευής, σε προσιτή τιμή. Γίνονται ευκολίες πληρωμής, δάνεια δεκτά.

Πωλείται διαμέρισμα 87 τ.μ., 3άρι 1ου ορόφου, lux κατασκευής, σε προσιτή τιμή.

Πωλείται διαμέρισμα 87 τ.μ., 3άρι 1ου ορόφου, lux κατασκευής, σε προσιτή τιμή.

Πωλείται μεζονέτα με μεγάλες αυλές, 192 τ.μ., lux κατασκευής, σε τιμή ευκαιρίας.

Γίνονται ευκολίες πληρωμής, δάνεια δεκτά.

• ΡΟΔΟΣ

Πωλείται διαμέρισμα 87 τ.μ., 3άρι, πλησίον Καμείρου. Διαθέτει θέση στάθμευσης. Γίνονται ευκολίες πληρωμής, δάνεια δεκτά .

Πωλείται διαμέρισμα 110 τ.μ., 4άρι, πλησίον, Καμείρου. Διαθέτει θέση στάθμευσης. Γίνονται ευκολίες πληρωμής, δάνεια δεκτά.

Πωλείται διαμέρισμα 50 τ.μ., 2άρι, πλησίον Καμείρου. Διαθέτει θέση στάθμευσης. Γίνονται ευκολίες πληρωμής, δάνεια δεκτά.

Επί της Βενετοκλέων πωλείται διαμέρισμα 97 τ.μ., 3άρι, σε πολύ καλή τιμή. Γίνονται ευκολίες πληρωμής, δάνεια δεκτά.

Επί της Πτολεμαίων πωλείται διαμέρισμα 120 τ.μ., 4άρι, με αποκλειστική χρήση αυλής. lux κατασκευής, σε προσιτή τιμή. Γίνονται ευκολίες πληρωμής, δάνεια δεκτά.

Επί της Τσαλδάρη πωλείται διαμέρισμα 87 τ.μ., 3άρι. Τιμή 75.000 ευρώ (25.000.000). Δάνεια δεκτά.

Στην περιοχή Νέο Ροδίνι πωλείται 55 τ.μ., 2άρι, σε πολύ καλή τιμή. Γίνονται ευκολίες πληρωμής, δάνεια δεκτά.

• ΚΟΣΚΙΝΟΥ

Πωλείται μεζονέτα 145 τ.μ. με 100 τ.μ. οικόπεδο σε προσιτή τιμή. Γίνονται ευκολίες πληρωμής, δάνεια δεκτά.

πωλησεις–αγορες ακινητων & επιχειρησεων

ΠΩΛΕΙΤΑΙ μαγαζί από ιδιώτη στους Αγίους Αναργύρους 54 τ.μ. με μεγάλη πρόσοψη και με αυλή, οδός Βασ. Ηρακλείου 53-55 και Γράμμου λειτουργεί τώρα σαν "ΣΤΕΚΙ ΤΩΝ ΚΥΝΗΓΩΝ" έως τέλος του 2003, μετά είναι ελεύθερο να χρησιμοποιηθεί δια πάσα χρήση. Τιμή συμφέρουσα, 29 εκ. δρχ. ή 85.000 ευρώ. Πληρ. τηλ. 2241062957 AO56008

ΠΩΛΟΥΝΤΑΙ 19 γκαρσονιέρες πλήρως επιπλωμένες και εξοπλισμένες συν δύο καταστήματα, όλα νοικιασμένα σε τριώροφη πολυκατοικία στο Ροδίνι. Πληρ. τηλ. 6947083593 AO56007

ΠΩΛΕΙΤΑΙ από ιδιοκτήτη πολυτελής βίλα 220 τ.μ. με 70 τ.μ. υπόγειο και γκαράζ κτισμένη μέσα σε 4 στρέμματα πλήρως περιφραγμένα γεμάτα από οπωροφόρα και καλλωπιστικά δέντρα στο 10ο χλμ. Ρόδου-Φαληρακίου. Η τιμή είναι διαπραγματεύσιμη μετά από επί τόπου επίσκεψη. Πληρ. τηλ. 6974008665, 2241085748, ώρες 5-6 μ.μ. AO56004

ΠΩΛΗΣΗ ΜΟΝΟΚΑΤΟΙΚΙΑΣ Πωλείται μονοκατοικία στα Κοσκινού (Περιοχή Προφ. Ηλίας) 360 τ.μ. σε τρεις ορόφους (υπόγειο-ισόγειο - α' όροφο) και σε οικόπεδο 5.000 τ.μ. Η μονοκατοικία είναι στη φάση του μαρμαροσουβά πλην υπογείου με περασμένα υδραυλικά και ηλεκτρολογικά και με τίμημα 400.000 ευρώ, Πληρ. Σαββαΐδης και Συνεργάτες τηλ. 2241026281 AO55978

ΠΩΛΗΣΕΙΣ ΟΙΚΟΠΕΔΩΝ ΠΑΡΑΛΙΑΚΩΝ 1. Στη Θολό 74.944 2. Κολύμπια 28.500 τ.μ. 3. Λίνδο α) περιοχή Πεύκοι 28.000 τ.μ. β) Περιοχή Ψάρτος 9.000 τ.μ. γ) Περιοχή Βληχά 4.000 τ.μ. τίμημα 117.400 ευρώ, 4. Ασκληπειό περιοχή "Μεγάλη Γη" 34.490 τ.μ. στο "κύμα" προνομιακό με μεγάλη φάτσα στην παραλία κατάλληλο για μεγάλη ξενοδοχειακή μονάδα. Πληρ. Σαββαΐδης και Συνεργάτες τηλ. 2241026281 AO55981

ΠΩΛΗΣΕΙΣ ΟΙΚΟΠΕΔΩΝ ΕΚΤΟΣ ΣΧΕΔΙΟΥ: 1. ΚΟΛΥΜΠΙΑ κοντά στην παραλία 9.000 τ.μ. τίμημα 211.298 ευρώ 2. ΛΙΝΔΟ-ΠΕΥΚΟΙ περιοχή ΦΩΚΙΑ 5.000 τ.μ. τίμημα 161.408 ευρώ, 3. Στο ΓΕΝΝΑΔΙ περιοχή Αη Γώργη 4.000 τ.μ. σε απόσταση 300 μέτρων από την παραλία κατάλληλο για μονοκατοικία τίμημα 35.216 ευρώ, 4. Στο ΚΙΟΤΑΡΙ οικόπεδο 4.000 τ.μ. τίμημα 83.000 ευρώ, 5. Στη ΡΟΔΟ α) περιοχή ΜΟΝΤΕ ΣΜΙΘ 2.000 τ.μ. με πανοραμική θέα τίμημα 400.000 ευρώ, β) Περιοχή ΒΕΡΟΠΟΥΛΟΥ 4.000 τ.μ. με πανοραμική θέα τίμημα 600.000 ευρώ, 6. ΠΑΡΑΔΕΙΣΙ οικόπεδα παραλιακά στο "κύμα" 6.180 τ.μ. τίμημα 120.000 ευρώ. Πληρ. Σαββαΐδης και Συνεργάτες τηλ. 2241026281 AO55984

ΠΩΛΗΣΕΙΣ ΚΤΙΡΙΩΝ. Πωλούνται κτίρια κεντρικά και προνομιακά μικρά και μεγάλα. Πληρ. Σαββαΐδης και Συνεργάτες τηλ. 2241026281 AO55983

ΠΩΛΗΣΕΙΣ ΞΕΝΟΔΟΧΕΙΩΝ. Πωλούνται ξενοδοχεία μικρά και μεγάλα προνομιακά. Πληρ. Σαββαΐδης και Συνεργάτες τηλ. 2241026281 AO55982

ΠΩΛΕΙΤΑΙ ΣΥΝΕΤΑΙΡΙΚΗ ΜΕΡΙΔΑ του Αστικού Οικοδομικού Συνεταιρισμού η "ΑΥΤΟΣΤΕΓΑΣΗ" στην περιοχή "ΚΑΝΑΜΑΤ" μετά τον ραδιοφωνικό σταθμό 345 τ.μ. με οικοδομικότητα 240 τ.μ. πλέον το υπόγειο και περατωμένα σχεδόν τα έργα υποδομής στην τιμή 83.000 ευρώ. Πληρ. Σαββαΐδης και Συνεργάτες τηλ. 2241026281 AO55985

ΠΩΛΗΣΕΙΣ ΜΟΝΟΚΑΤΟΙΚΙΩΝ: 1. ΙΑΛΥΣΟ: Μονοκατοικίες σε μπετά - α) ΚΑΝΔΥΛΙ 164 τ.μ. σε οικόπεδο 4.000 τ.μ. τίμημα 190.755 ευρώ, β) Περιοχή ΤΡΕΙΣ 180 τ.μ. (σε μπετά) σε οικόπεδο 1.000 τ.μ. τίμημα 103.000 ευρώ, γ) Μονοκατοικίες πολυτελούς κατασκευής 120 τ.μ. και 132 τ.μ. εντός οικισμού ΙΑΛΥΣΟΥ, δ) Στην ΙΞΙΑ 160 τ.μ. αρίστης κατασκευής με 4 υπνοδωμάτια θέρμανση "Καλοριφέρ" με τζάκι και λοιπά, ε) Στους "ΤΡΕΙΣ" μονοκατοικία 206 τμ. σε οικόπεδο 4.800 τ.μ. πολυτελούς κατασκευής με πισίνα, ζ) στην παραλία ΤΡΙΑΝΤΩΝ 280 τ.μ. πολυτελούς κατασκευής 748.500 ευρώ, 2. Στη ΡΟΔΟ α) Στην Π. Πόλη 160 τ.μ. τίμημα 400.000 ευρώ, β) Στο Νιοχώρι 150 τ.μ. πολυτελούς κατασκευής τίμημα 500.000 ευρώ, 3. Στ' ΑΦΑΝΤΟΥ 220 τ.μ. σε οικόπεδο 6.200 τ.μ. αρίστης κατασκευής, 4. ΚΟΣΚΙΝΟΥ παραδοσιακό σπίτι 77 τ.μ. τίμημα 50.000 ευρώ, 5. Στο ΓΕΝΝΑΔΙ εξοχικές μονοκατοικίες α) 104 τ.μ. αρίστης κατασκευής κοντά στην παραλία τίμημα 180.000 ευρώ, β) 100 τ.μ. αρίστης κατακσευής σε οικόπεδο 5.000 τ.μ. στην παραλία τίμημα 382.000 ευρώ, 6. ΡΟΔΟ Νιοχώρι αρίστης κατασκευής 150 τ.μ. τίμημα 500.000 ευρώ. Πληρ. Σαββαΐδης και Συνεργάτες τηλ. 2241026281 AO55987

ΠΩΛΗΣΕΙΣ ΚΑΤΑΣΤΗΜΑΤΩΝ: 1. Ηρώων Πολυτεχνείου 315 τ.μ. με μεγάλη αυλή προνομιακό. 2. Σοφοκλή Βενιζέλου "εκατό μαγαζιά" κεντρικό 32 τ.μ. με πατάρι 16 τ.μ. 3. Κ. Παλαιολόγου 75 τ.μ. τίμημα 117.400 ευρώ. 4. Στρατηγού Ζήση ισόγειο και υπόγειο 145 τ.μ. γωνιακό τίμημα 190.000 ευρώ, 5. Ροδο α) Μαντράκι κατάστημα κεντρικότατο 50 τ.μ.. Πληρ. Σαββαΐδης και Συνεργάτες τηλ. 2241026281 AO55988

ΠΩΛΟΥΝΤΑΙ ΔΙΑΜΕΡΙΣΜΑΤΑ: 1. Σκεύου Ζερβού (περιοχή Αγ. Νικολάου) σε νεόκτιστη οικοδομή με άριστες προδιαγραφές τα ακόλουθα: Α' όροφος α) 85 τ.μ. με τίμημα 138.000 ευρώ, β) 43 τ.μ. με τίμημα 72.000 ευρώ, 2. Προέκταση Κοδριγκτώνος διαμέρισμα 75 τ.μ. β' ορ. τίμημα 76.000 ευρώ. 3. Ζέφυρο διαμέρισμα α' ορόφου 132 τ.μ. αρίστης κατασκευής 210.000 ευρώ, 4. Καραισκάκη πολυτελούς κατασκευής α) α' ορόφου 90 τ.μ. τίμημα 159.000 ευρώ, β) β' ορόφου 82 τ.μ. τίμημα 158.000 ευρώ, γ) Γ' ορόφου 72 τ.μ. τίμημα 140.000 ευρώ, δ) δ' ορόφου 72 τ.μ. τίμημα 145.000 ευρώ Πληρ. Σαββαΐδης και Συνεργάτες τηλ. 2241026281 AO55990

Εταιρία με εμπόριο Ηλεκτρολογικού Υλικού

ΖΗΤΑ

α. **ΥΠΑΛΛΗΛΟ ΓΡΑΦΕΙΟΥ** για γραμματειακή υποστήριξη. Γνώσεις Η/Υ (WORD, EXCEL, ΚΕΦΑΛΑΙΟ 4, ΑΓΓΛΙΚΑ LOWER).

β. **ΑΠΟΘΗΚΑΡΙΟ - ΠΩΛΗΤΗ** με γνώσεις ηλεκτρολογικού υλικού

Αποστείλατε σύντομο βιογραφικό σημείωμα στο **fax 2241070949**

Προυπηρεσία επιθυμητή

ΑΠΟ ΤΗΝ ΑΝΤΙΠΡΟΣΩΠΕΙΑ ΑΥΤΟΚΙΝΗΤΩΝ
OPEL-ΜΑΜΑΛΙΓΚΑΣ ΑΕΒΕ

ΖΗΤΕΙΤΑΙ

ΑΤΟΜΟ

για το τμήμα ανταλλακτικών. Προηγούμενη εμπειρία απαραίτητη. Αποδοχές πολύ καλές. Απόλυτη εχεμύθεια.

Πληρ. τηλ. 2241061005 κ. Μάκρα, ώρες 10.00-14.00

Από το ΞΕΝΟΔΟΧΕΙΟ
Miramare Wonderland, Ιξιά, Ρόδος

ΖΗΤΟΥΝΤΑΙ

- **Σερβιτόροι και βοηθοί** με προυπηρεσία σε ξενοδοχεία πολυτελείας.

Αιτήσεις εντός του ξενοδοχείου από Δευτ.-Παρ. ώρες 10.00-14.00

Βιογραφικά μπορούν να σταλούν στο fax: **2241095954**

ΖΗΤΕΙΤΑΙ

από εμπορική εταιρεία στον κλάδο - Ρούχα παπούτσια

ΥΠΕΥΘΥΝΗ ΚΑΤΑΣΤΗΜΑΤΟΣ

με ανάλογη προυπηρεσία.

Αποδοχές πολύ καλές.

Πληρ. τηλ. 2241032125

ΖΗΤΟΥΝΤΑΙ

ΠΩΛΗΤΡΙΕΣ

για να εργασθούν σε εμπορική εταιρεία με καταστήματα στο κέντρο της πόλεως. Δυνατότητα εξέλιξης μισθός κ.λπ. Ωράριο καταστημάτων.

Πληρ. τηλ. 2241074443

Το ξενοδοχείο
Blue Sky Beach Hotel
ΣΤΗΝ ΠΟΛΗ ΤΗΣ ΡΟΔΟΥ
ΖΗΤΕΙ
Προσωπικό Διαφόρων Ειδικοτήτων

Οι ενδιαφερόμενοι παρακαλούνται να επικοινωνήσουν με το λογιστήριό του καθημερινά εκτός Σαββάτου και Κυριακής στα τηλέφωνα **2241033768** και **2241033778**

blue sky

Blue Sky Beach Hotel
Πλατεία Ψαροπούλας
Τηλ.: 2241033768, 2241033778

Το ξενοδοχείο
Blue Sky Beach Hotel
ΣΤΗΝ ΠΟΛΗ ΤΗΣ ΡΟΔΟΥ
ΖΗΤΕΙ
Υπεύθυνο Αποθήκης

Οι ενδιαφερόμενοι παρακαλούνται να επικοινωνήσουν με το λογιστήριό του καθημερινά εκτός Σαββάτου και Κυριακής στα τηλέφωνα **2241033768** και **2241033778**

blue sky

Blue Sky Beach Hotel
Πλατεία Ψαροπούλας
Τηλ.: 2241033768, 2241033778

ΞΕΝΟΔΟΧΕΙΟ COSMOPOLITAN

ΖΗΤΑ ΔΙΕΥΘΥΝΤΗ

νέο φιλόδοξο με ανάλογη προϋπηρεσία

Αποστολή βιογραφικού σημειώματος
ΞΕΝΟΔΟΧΕΙΟ COSMOPOLITAN
Λεωφ. Ηρακλειδών 175 Τ.Θ. 422 ΡΟΔΟΣ
ΤΗΛ. 2241075422

Η εταιρεία **VITORGAN- ΑΦΟΙ ΑΜΠΑΤΖΟΓΛΟΥ** κορυφαία στον χώρο των φαρμακείων με παραφαρμακευτικά και καλλυντικά προιόντα

ΖΗΤΑ

πωλητές ή αντιπροσώπους με άριστη γνώση της αγοράς φαρμακείου για ολική ή μερική απασχόληση στα φαρμακεία της περιοχής του.

Πληρ. τηλ. 2107600010-14 (09.00-13.00) fax 2107600015 κο Αμπατζόγλου Δημ. ή Βαξεβανίδη Γρηγ.

Από "ΑΡΤΟΠΟΛΙΣ"

ΖΗΤΟΥΝΤΑΙ

α. Πεπειραμένος **κρεπιέρης**

β. **Πωλήτριες** με εμπειρία στα αρτοσκευάσματα.

Πληρ. τηλ. (22410)33969 10 π.μ.-2 μ.μ.

ΞΕΝΟΔΟΧΕΙΟ
BELVEDERE
ΖΗΤΑ

- **Ηλεκτρολόγο συντηρητή**
- **Receptionist** κοπέλες
- **Καμαριέρες**
- **Σερβιτόρα** με ανάλογη προϋπηρεσία
- **Ταμπλίστρια** για βραδινή ημιαπασχόληση
- **Super Market πωλήτριες**
- **Γκρουμ**

Πληροφορίες
ΞΕΝΟΔΟΧΕΙΟ BELVEDERE
Τηλ. 2241089000 πρωινές ώρες

Ξενοδοχείο ΚΑΛΛΙΘΕΑ ΜΑΡΕ ΠΑΛΛΑΣ

ΖΗΤΟΥΝΤΑΙ

- **Υποδιευθυντής**
  Νέος ή νέα με ανάλογη προυπηρεσία.
- **Υπάλληλος υποδοχής**
  Νέα με προυπηρεσία τουλάχιστον 5 ετών με άριστη γνώση Αγγλικών-Γερμανικών-Γαλλικών
- **Σερβιτόροι - σερβιτόρες**
- **Βοηθοί σερβιτόρου.**
- **Πωλήτρια μίνι μάρκετ**
- **Λαντζιέρα**

Πληρ. τηλ. 2241068720

Για αιτήσεις στο ξενοδοχείο από 09.00-13.00 καθημερινά

GRECOTEL RHODOS ROYAL
Rhodes, Greece

Η GRECOTEL η μεγαλύτερη Ξενοδοχειακή αλυσίδα στην Ελλάδα ζητά για το ξενοδοχείο της στη Ρόδο «Rhodos Royal»

• ΝΥΚΤΕΡΙΝΟ ΥΠΑΛΛΗΛΟ ΥΠΟΔΟΧΗΣ

Βιογραφικά Σημειώματα γίνονται δεκτά στο ξενοδοχείο μας, στην παρακάτω διεύθυνση:

GRECOTEL Rhodos Royal
851 00 Καλλιθέα
ΡΟΔΟΣ
Fax: 22410 85091
e-mail: person_rr@grecotel.gr
Υπ' όψιν κου Μανουσαρίδη

ΖΗΤΕΙΤΑΙ

ΑΝΔΡΑΣ

για εργασία σε ξενοδοχείο στην Ιαλυσό

Προσωπικό όλων των ειδικοτήτων

Πληρ. γραφείο προσωπικού
τηλ. **(22410)94321** καθημερινά από 09.00-13.00

ΖΗΤΕΙΤΑΙ

ΛΟΓΙΣΤΗΣ

Μεγάλη Ξενοδοχειακή Εταιρεία στην περιοχή Λίνδου, προκειμένου να πλαισιώσει το Οικονομικό της Τμήμα, ζητεί Λογιστικό στέλεχος

απόφοιτο Οικονομικού Πανεπιστημίου Α.Ε.Ι.

Προσόντα όπως προυπηρεσία σε ξενοδοχειακή επιχείρηση, καλή γνώση Κ.Β.Σ. και του ενιαίου λογιστικού σχεδίου, εμπειρία σε Μηχανογραφική Λογιστική, καλή γνώση Αγγλικών, αξιολογούνται καταλλήλως.

Παρέχονται καλές, συνθήκες εργασίας, και προοπτικές πολύ καλής σταδιοδρομίας.

Τα βιογραφικά θα αποστέλλονται στην Τ. Θ. 44, Αρχαγγέλου 85102, υπ' όψιν Γενικού Διευθυντού.

---

europe travel

An ISO 9001:2000 certified company

OFFICE STAFF MEMBER

We are looking for a new member to join our office staff. You will be a part of a small and dynamic team, dealing with our various tour operator customers and must have very good computer skills (word, excel, email).

You must:

- Be fluen in English and/or Italian and have a good knowledge of Greek
- Be willing to work to a flexible timetable and according to the work load,.
- Have a strong customer service orientation
- Be friendly, positive and can "keep you coil" during periods of peak work load.
- If male, to have completed your army service.

The position is seasonal and prior experience working for an Incoming Agency will be preferred.

Please send your CV along with a current photograph via post, fax or email to Mary Sfiriou Post: PO Box 348 RHODES 85100, fax: 2241068871 or email: mary.sfiriou@europetravel.gr

---

OK SERVICES ΕΠΕ

Μια από τις μεγαλύτερες εταιρείες της Ρόδου στο χώρο της μπύρας, του cider και των αλκοολούχων ποτών

ΖΗΤΕΙ ΝΑ ΠΡΟΣΛΑΒΕΙ ΠΩΛΗΤΗ Ή ΠΩΛΗΤΡΙΑ

Οι υποψήφιοι πρέπει να διαθέτουν:

- Εμπειρία στα ποτά και στη Ροδιακή αγορά
- Θέληση και δυνατότητα να εργασθούν με ελεύθερο ωράριο
- Απολυτήριο Λυκείου
- Δυνατότητα αναπτύξεως πρωτοβουλίας
- Ομαδικό πνεύμα
- Δίπλωμα οδηγήσεως αυτοκινήτου
- Απολυτήριο στρατού (για τους άνδρες)

ΠΡΟΣΦΕΡΟΥΜΕ

✓ Δωδεκάμηνη απασχόληση
✓ Ανταγωνιστικό μισθό
✓ Ποσοστά επί των πωλήσεων
✓ Πλούσιο ενεργο΄πελατολόγιο
✓ Προιόντα με μεγάλη ζήτηση
✓ Εταιρικό αυτοκίνητο και κινητό τηλέφωνο

Παρακαλούμε στείλετε βιογραφικά σημειώματα στη διεύθυνση

ΟΚ SERVICES ΕΠΕ
Υπόψιν κ. Βουλγαρίδη
Ασγούρου - 85100 ΡΟΙΔΟΣ
FAX: 2241060495
Email: okservices@internet.gr
ΠΛΗΡΟΦΟΡΙΕΣ: 22241066227 κ. Βουλγαρίδη (08.00-13.00 καθημερινά)

πωλησεις

συνέχεια από την προηγούμενη

ΩΛΗΣΕΙΣ ΟΙΚΟΠΕΔΩΝ ΕΝΤΟΣ ΕΔΙΟΥ ΚΑΙ ΟΙΚΙΣΜΟΥ: 1) Ρό- α) Καμείρου 200 τ.μ. τίμημα ,000 ευρώ, β) ΚΟΒΑ 780 τ.μ. τί- μα 600.000 ευρώ, 2) ΛΙΝΔΟ ε- ός οικισμού 250 τ.μ. τίμημα 6.000 ευρώ 3) Πυλώνα 400 τ.μ. μημα 17.608 ευρώ με συντελε- τή δόμησης 1 και είναι εντός οι- σμού 4) Γεννάδι 974 τ.μ. με ά- εια οικοδομής εντός οικισμού τί- μα 60.000 ευρώ. Πληρ. Σαβ- αΐδης και Συνεργάτες τηλ. 241026281 ΑΟ55989

ΙΩΛΕΙΤΑΙ 85 Τ.Μ. ΔΙΑΜΕΡΙΣΜΑ ΟΡΟΦΟΥ ΜΕ ΠΑΝΟΡΑΜΙΚΗ ΘΕΑ ΣΤΟΝ ΟΙΚΙΣΜΟ ΚΑΘΗΓΗ- ΩΝ, ΑΞΙΑ 150.000 ΕΥΡΩ. ΛΗΡ. ΕΥΣΤΑΘΙΟΥ - ΕΥΡΩΚΤΗ- ΑΤΙΚΗ, ΕΘΝΙΚΗΣ ΑΝΤΙΣΤΑΣΕ- ΩΣ 83 , ΤΗΛ. 2241073819 2241074917, 6944374546, 6945292030 ΠΟ55976

ΜΕΖΟΝΕΤΑ διώροφη σε κατα- πράσινο περιβάλον 138 τ.μ. με αυ- λή 700 τ.μ. στα Κοσκινού, τιμή 162.000 ευρώ με το κλειδί. Πληρ. Εμμ. Κρανίδης τηλ. 2241027082, 6944347485 ΑΟ55970

ΑΓΡΟΣ 1.200 τ.μ. με άδεια στο Κανδυλί. Πληρ. Εμμ. Κρανίδης τηλ. 2241027082, 6944347485 ΑΟ55969

ΑΓΡΟΣ 400 τ.μ. στο Κανδυλί. Πληρ. Εμμ. Κρανίδης τηλ. 2241027082, 6944347485 ΑΟ55968

ΜΕΤΡΗΤΑ. ΑΓΟΡΑΖΟΥΜΕ τοις μετρητοίς οποιαδήποτε ακίνητη περιουσία (σπίτια, ξενοδοχεία, καταστήματα, γη) περιοχές από Αφάντου-Ρόδου και Κρεμαστή-Ρόδο. Πληρ. τηλ. 6946612157 ΑΟ55944

ΜΕΖΟΝΕΤΑ στην Παστίδα κοντά στο κέντρο με ημιυπόγειο γκαράζ ΣΕ ΤΙΜΗ ΕΥΚΑΙΡΙΑΣ τελειωμένες ή σε μπετά. Πληρ. Μακρής Χρ., τηλ. 22410 32159, 6945420349. ΑΟ55935

ΕΠΙΧΕΙΡΗΣΗ κατεψυγμένων προϊόντων με τοποθετημένα δικά της ψυγεία στα καταστήματα. Μόνο σοβαρές προτάσεις. Πληρ. τηλ. 6976567036. ΑΟ55933

ΓΚΑΡΣΟΝΙΕΡΑ 25 τ.μ. επί της οδού Πίνδου στην πόλη της Ρόδου. Πληρ. στο τηλ. 22410 90367 μετά τις 6.00 μ.μ., κ. Σαββάκης. ΑΟ55925

ΑΓΡΟΤΕΜΑΧΙΟ 6.720 τ.μ. στην περιοχή Λειβάδι στην Κρεμαστή με πρόσβαση και σε λίγα μέτρα από την λεωφόρο Τσαίρι- Αεροδρόμιο και Περιφερειακό Κρεμαστής. Πληρ. τηλ. 2241091275, 2241095857 ΑΟ55916

ΔΙΑΜΕΡΙΣΜΑ 80 τ.μ. με δύο υπνοδωμάτια στην Ιαλυσό, υπερυψωμένο ισόγειο. Αξίας 76.300 ευρώ. Πληρ. ΕΥΣΤΑΘΙΟΥ - ΕΥΡΩΚΤΗΜΑΤΙΚΗ, Εθνικής Αντιστάσεως 83, τηλ. 2241073819, 2241074917, 6944/374546, 6945/292030 ΑΟ55906

ΜΕΖΟΝΕΤΑ διώροφη 105 τ.μ. στην Μητρόπολη, πλήρως ανακαινισμένη. Αξίας 120.000 ευρώ. Πληρ. ΕΥΣΤΑΘΙΟΥ - ΕΥΡΩΚΤΗΜΑΤΙΚΗ, Εθνικής Αντιστάσεως 83, τηλ. 2241073819, 2241074917, 6944/374546, 6945/292030 ΑΟ55905

ΜΕΖΟΝΕΤΑ διώροφη 110 τ.μ. στην Ιαλυσό σε μπετά, και δυνατότητα σοφίτας, με ατομική αποχέτευση. Αξίας 97.000 ευρώ. Πληρ. ΕΥΣΤΑΘΙΟΥ - ΕΥΡΩΚΤΗΜΑΤΙΚΗ, Εθνικής Αντιστάσεως 83, τηλ. 2241073819, 2241074917, 6944/374546, 6945/292030 ΑΟ55904

ΔΙΑΜΕΡΙΣΜΑ 100 τ.μ. με δύο υπνοδωμάτια στην Ιξιά. Αξίας 80.000 ευρώ. Πληρ. ΕΥΣΤΑΘΙΟΥ - ΕΥΡΩΚΤΗΜΑΤΙΚΗ, Εθνικής Αντιστάσεως 83, τηλ. 2241073819, 2241074917, 6944/374546, 6945/292030 ΑΟ55903

ΔΙΑΜΕΡΙΣΜΑ 2άρι στο Ανω Ροδίνι. Πληρ. Εμμ. Κρανίδης τηλ. 2241027082, 6944347485 ΑΟ55967

ΔΙΑΜΕΡΙΣΜΑ 90 τ.μ. με τρία υπνοδωμάτια στην πάροδο Παν. Ροδίου, πλήρως ανακαινισμένο με Ιταλική κουζίνα σε μικρή οικοδομή. Αξίας 105.650 ευρώ. Πληρ. ΕΥΣΤΑΘΙΟΥ - ΕΥΡΩΚΤΗΜΑΤΙΚΗ, Εθνικής Αντιστάσεως 83, τηλ. 2241073819, 2241074917, 6944/374546, 6945/292030 ΑΟ55902

ΔΙΑΜΕΡΙΣΜΑ 99 τ.μ. με δύο υπνοδωμάτια στην Ιαλυσό με θέρμανση, Ιταλική κουζίνα, άνετες βεράντες. Αξίας 132.061 ευρώ. Πληρ. ΕΥΣΤΑΘΙΟΥ - ΕΥΡΩΚΤΗΜΑΤΙΚΗ, Εθνικής Αντιστάσεως 83, τηλ. 2241073819, 2241074917, 6944/374546, 6945/292030 ΑΟ55901

ΚΑΤΑΣΤΗΜΑ 50 τ.μ. στο Φαληράκι επί της οδού Ποσειδώνος, με αποκλειστική χρήση αυλής, κατάλληλο για οποιαδήποτε χρήση. Αξίας 120.000 ευρώ. Πληρ. ΕΥΣΤΑΘΙΟΥ - ΕΥΡΩΚΤΗΜΑΤΙΚΗ, Εθνικής Αντιστάσεως 83, τηλ. 2241073819, 2241074917, 6944/374546, 6945/292030 ΑΟ55899

ΕΠΙΧΕΙΡΗΣΗ ΠΕΡΙΠΤΕΡΟΥ εν λειτουργία με όλο το εμπόρευμα. Τιμή λογική, ευκολίες πληρωμής. Πληρ. τηλ. 6978207758ΑΟ55877

ΚΑΤΑΣΤΗΜΑ 61 τ.μ. ισόγειο στην Κωνσταντίνου Παλαιολόγου, κατάλληλο για οποιαδήποτε χρήση. Αξίας 64.563 ευρώ. Πληρ. ΕΥΣΤΑΘΙΟΥ - ΕΥΡΩΚΤΗΜΑΤΙΚΗ, Εθνικής Αντιστάσεως 83, τηλ. 2241073819, 2241074917, 6944/374546, 6945/292030 ΑΟ55898

ΚΑΤΑΣΤΗΜΑ 81 τ.μ. με αντίστοιχο υπόγειο στην Γεωργίου Παπανδρέου, κατάλληλο για οποιαδήποτε χρήση. **Αξίας 161.400 ευρώ τώρα 133.500 ευρώ** (Η προσφορά ισχύει μέχρι 31/12/2003). Πληρ. ΕΥΣΤΑΘΙΟΥ - ΕΥΡΩΚΤΗΜΑΤΙΚΗ, Εθνικής Αντιστάσεως 83, τηλ. 2241073819, 2241074917, 6944/374546, 6945/292030 ΑΟ55897

ΓΚΑΡΣΟΝΙΕΡΑ στην Ανάληψη. Πληρ. τηλ. 2241040032ΑΟ55896

PUB- ΚΑΦΕΤΕΡΙΑ στο τουριστικό κέντρο πλησίον νέου καζίνο. Πλήρως εξοπλισμένη, ανακαινισμένη, η καλύτερη στο είδος της. Συμβόλαιο 12ετές. Πληροφορίες άλλες δεν θα δοθούν τηλεφωνικώς. Συζητείται και η πώληση. Πληρ. για συνεννόηση τηλ. 2241078392, 6977/339669, 6936/607154 μετά τις 12 το μεσημέρι. ΑΟ55882

ΠΩΛΕΙΤΑΙ εντός πόλεως, επιχείρηση (mini market) λόγω αναχώρησης στο εξωτερικό, με καλή πελατεία, σε τιμή ευκαιρίας. Πληρ. τηλ. 6947219567 ΑΟ55872

ΠΩΛΟΥΝΤΑΙ α) στην Ιαλυσό διαμέρισμα καινούργιο 84 τ.μ. εξοπλισμένο (κουζίνα, ψυγείο, πλυντήριο, ηλιακό), β) στην Κορδιγκτώνος διαμέρισμα 180 τ.μ. γ) επιχείρηση παιδικού σταθμού στη Ρόδο. Πληρ. κα Μαρίνα "ΚΤΗΜΑΤΙΚΗ ΠΡΟΟΠΤΙΚΗ" τηλ. 6972292958, 2241037906 ΑΟ55855

ΚΤΗΜΑ γωνιακό εντός σχεδίου πόλεως 3.750 τ.μ. στα Κοσκινού. Πληρ. τηλ. 2104942389ΑΟ55806

ΠΩΛΕΙΤΑΙ ΔΙΑΤΗΡΗΤΕΟ ΠΛΗΡΩΣ ΑΝΑΚΑΙΝΙΣΜΕΝΟ 300 Τ.Μ. ΠΕΡΙΟΧΗ ΝΕΟΧΩΡΙΟΥ ΓΙΑ ΚΑΤΟΙΚΙΑ Ή ΕΠΑΓΓΕΛΜΑΤΙΚΗ ΣΤΕΓΗ. ΠΛΗΡ. ΤΗΛ. 6977000977 ΠΟ55713

ΠΩΛΕΙΤΑΙ ΕΠΙΧΕΙΡΗΣΗ ΑΝΑΨΥΚΤΗΡΙΟ - CAFE BAR, ΓΩΝΙΑΚΟ ΣΤΟ ΚΕΝΤΡΟ ΤΗΣ ΠΟΛΗΣ, 80 Τ.Μ. ΣΥΝ ΥΠΟΓΕΙΟ ΚΑΙ ΠΑΤΑΡΙ. ΠΛΗΡ. ΤΗΛ. 6973461062 ΠΟ55805

ΔΙΑΜΕΡΙΣΜΑ 82,5 τ.μ. με δύο υπνοδωμάτια α' ορόφου στην οδό Βάλια Σεμερτζίδη κάθετος της Στ. Κωτιάδη τιμή 87.000 ευρώ. (29.645.250 δρχ.) Γίνονται δεκτά όλα τα δάνεια. Πληρ. τηλ. 2241028838, 10-1 το πρωί και 2241022943 ΑΟ55704

ΛΟΓΩ ΑΝΑΧΩΡΗΣΕΩΣ ΣΤΟ ΕΞΩΤΕΡΙΚΟ ΠΩΛΕΙΤΑΙ νεόδμητη πολυτελής βίλα κτισμένη σε πανοραμικό λόφο στη νότια πλευρά του Φιλερήμου σε οικόπεδο 4.200 τ.μ. πλήρως περιφραγμένο, με αυτόματη θυροτηλεόραση, ελαιόδενδρα, χλοοτάπητα 500 τ.μ. και πολύ ευχάριστη διαμόρφωση εξωτερικού χώρου. Η πολυτελής αυτή βίλα αποτελείται από δύο όμοιους και ανεξάρτητους ορόφους, συνολικής επιφάνειας 482 τ.μ. συν 240 τ.μ. σκεπασμένες βεράντες. Ολα τα υλικά εξωτερικής επένδυσης, γρανιτικά πλακάκια δαπέδου, τα ξύλινα κουφώματα και ντουλάπες από κερασιά, τα είδη υγιεινής και κουζίνας έχουν εισαχθεί από την Ιταλία. Η θέρμανση και ο κλιματισμός επιτυγχάνονται μέσω κεντρικής κλιματιστικής μονάδας με αεραγωγούς και πλήρη αυτοματισμό καθώς και εξαιρετικές θερμικές μονώσεις. Ο επάνω όροφος μπορεί να παραδοθεί και πλήρως επιπλωμένος. Η τιμή είναι διαπραγματεύσιμη μετά από επί τόπου επίσκεψη. Πληρ. τηλ. 2241048101, τηλ. και fax 2241048102 ΑΟ54535

ΔΙΑΜΕΡΙΣΜΑΤΑ 4άρια πολυτελούς κατασκευής στην Ανάληψη με γκαράζ. Πληρ. τηλ. 2241027082 και 6944347405 κ. Εμμ. Κρανίδη. ΑΟ55417

ΑΓΡΟΣ 4000 τ.μ. με σπίτι προκατασκευασμένο στο δημοτικό διαμέρισμα Μαριτσών με φως και νερό. Πληρ. τηλ. 2241027082, 6944347405 κ. Εμμ. Κρανίδη. ΑΟ55418

ΟΙΚΟΠΕΔΟ 5 στρέμματα σε λόφο στη Θολό, με θέα τη θάλασσα. Πληρ. τηλ. 22410-81811, 22410-82317. ΑΟ55739

ΑΓΡΟΣ 7.800 τ.μ. στην Δαματριά με φως και νερό. Πληρ. τηλ. 2241024082, 6944347405, κ. Εμμ. Κρανίδη. ΑΟ55419

εργασιες

ΥΠΑΛΛΗΛΟΣ ΜΕ ΔΙΠΛΩΜΑ ΟΔΗΓΗΣΗΣ ΜΕΧΡΙ 35 ΕΤΩΝ ΓΙΑ ΜΟΝΙΜΗ ΕΡΓΑΣΙΑ. ΩΡΑΡΙΟ ΚΑΤΑΣΤΗΜΑΤΩΝ. ΠΛΗΡ. ΕΝΤΟΣ ΑΝΝΗΣ ΜΑΡΙΑΣ 77 ΤΗΛ. 2241032117, 2241037379 ΠΖ56005

ΖΗΤΕΙΤΑΙ

για πλήρη απασχόληση από Γραφείο Γενικού Τουρισμού

α. **Βοηθός Λογιστή**

β. **Υπάλληλος Κρατήσεων - Κίνησης**

γ. **Γραμματέας**

Αποστείλετε Βιογραφικό Σημείωμα στο Φαξ **2241030563** ή στην **Ταχ. Θυρίδα 216 /ΡΟΔΟΣ** (απόλυτη εχεμύθεια)

ΖΗΤΕΙΤΑΙ

ΣΥΝΕΤΑΙΡΟΣ

για ελληνική ταβέρνα στο Μανδράκι.

Πληρ. τηλ. 6937802998, 2241023416

Από το βιβλιοχαρτοπωλείο ΤΣΕΛΙΟΣ

ΖΗΤΕΙΤΑΙ

ΠΩΛΗΤΡΙΑ με γνώσεις Η/Υ

Πληρ. τηλ. (22410)73290-24858

Από εταιρεία που παρέχει **υπηρεσίες φύλαξης μικρών παιδιών κατ' οίκον,** προκειμένου να ανταποκριθει στις ανάγκες του διευρυμένου πελατολογίου της

ΖΗΤΟΥΝΤΑΙ

ΑΠΟΦΟΙΤΟΙ ΙΔΙΩΤΙΚΩΝ ΣΧΟΛΩΝ Ή ΙΕΚ Ή ΦΟΙΤΗΤΡΙΕΣ ΠΑΙΔΑΓΩΓΙΚΩΝ ΚΑΙ ΠΑΡΕΜΦΕΡΩΝ ΤΜΗΜΑΤΩΝ

ΑΠΑΡΑΙΤΗΤΑ ΠΡΟΣΟΝΤΑ:

- Οι ιδανικές υποψήφιες θα πρέπει να έχουν ολοκληρώσει τουλάχιστον τα 2 πρώτα έτη σπουδών.
- Τυχόν προϋπηρεσία σε ανάλογη θέση ή εμπειρία από ιδιοαπασχόληση θα αποτελέσει επιπλέον προσόν.
- Λόγω του ειδικού βάρους και της φύσεως της εργασίας, χαρακτηριστικά όπως η ευχάριστη προσωπικότητα, η ακεραιότητα του χαρακτήρα και η υπευθυνότητα θα παίξουν καθοριστικό ρόλο στην επιλογή.

ΠΡΟΣΦΕΡΟΝΤΑΙ:

Ασφαλιστική κάλυψη - Ανταγωνιστικό πακέτο αποδοχών - Συχνή απασχόληση

Για περισσότερες πληροφορίες τηλ. 6974004403, 6944685729

Rodos Gold VOGIATZIS

Rodos Gold

ΖΗΤΕΙΤΑΙ

Από την RODOS GOLD VOGIATZIS

ΚΥΡΙΟΣ 30-40 ΕΤΩΝ ΓΙΑ ΤΗΝ ΘΕΣΗ ΤΟΥ

SALES MANAGER

Προσόντα: Πολύ καλή γνώση της γερμανικής-αγγλικής γλώσσας καθώς και μια τρίτη όπως Ιταλικά, Γαλλικά, Ισπανικά κ.τλ.
Επίσης, ευχάριστο παρουσιαστικό και ευχέρεια στις επαφές του με πελάτες.
Αμοιβή: Αναλόγως προσόντων.

Τηλ.: 22410 86670-3 κον Τάκη-Χάρη

Pefki Islands Resort

ΠΑΡΑΝΤΑΙΣ ΠΕΥΚΟΙ ΛΙΝΔΟΣ Α.Ε.
ΛΙΝΔΙΑ ΠΕΥΚΟΙ ΛΙΝΔΟΣ Α.Ε.
ΠΕΥΚΟΙ-ΛΙΝΔΟΣ

Lindia Thalassa

ΖΗΤΟΥΝΤΑΙ

από τα ξενοδοχεία "PEFKI ISLANDS RESORT" ΚΑΙ "LINDIA THALASSA" στους Πεύκους ζητούνται για τη σαιζόν 2004 (01/05/02004-31/10/2004) οι ακόλουθες ειδικότητες:

1. **Προϊσταμένη Ορόφων** *(με προϋπηρεσία τελευταίων 6 ετών)*
2. **Βοηθός Λογιστηρίου** *(με γνώσεις SINGULAR)*
3. **Υπάλληλοι Υποδοχής**
4. **Πωλήτριες** *(με γνώση Η/Υ)*
5. **Μπάρμαν**
6. **Βοηθοί σερβιτόρου**
7. **Καμαριέρες**
8. **Βοηθός αποθηκάριου** *(με ανάλογη προϋπηρεσία)*
9. **Κηπουρός**
10. **Συντηρητής** *(γενικών γνώσεων και κλιματιστικών)*

Οι ενδιαφερόμενοι θα πρέπει να έχουνε καλή γνώση της Αγγλικής γλώσσας και προϋπηρεσία το λιγότερο 2 χρόνια.

Για την συμπλήρωση των αιτήσεων θα πρέπει ο/η ενδιαφερόμενος/η να έχει βιογραφικό και ή να απευθυνθεί στο ξενοδοχείο "LINDIA THALASSA" καθημερινά 09.00-14.00 εκτός Κυριακής ή με **e-mail: pefkiislands@rho.forthnet.gr** ή ταχυδρομικώς: **ΧΕΙΜΑΡΑΣ 70 Α- ΡΟΔΟΣ 85100**
ΤΗΛ. 2244029380-2244048181 ΦΑΞ: 2244048416-2244048184

ΑΝΑΚΟΙΝΩΣΗ ΜΑΘΗΜΑΤΑ

*** Computer ***

PROGRAM COMPUTER

ΕΓΓΡΑΦΕΣ ** ΤΩΡΑ **

Τμήματα για:
Παιδιά - Ενήλικες
Αρχάριους - Μαθητές
Επαγγελματίες

Ανεύρεση Εργασίας

Διδάσκει πτυχιούχος Πανεπιστημίου Αμερικής
ΜΑΝΩΛΗΣ Ι. ΣΟΦΙΛΛΑΣ

Κοδριγκτώνος 91
Τηλ. (22410) 31761

ΠΙΣΤΟΠΟΙΗΤΙΚΟ ΓΝΩΣΕΩΝ
ΕΠΙΣΗΜΟ ΕΞΕΤΑΣΤΙΚΟ ΚΕΝΤΡΟ ΤΗΣ ECDL HELLAS

ΕΚΠΑΙΔΕΥΣΗ ΣΤΟΥΣ ΥΠΟΛΟΓΙΣΤΕΣ

Anosis
Computer Learning



Ευρωπαϊκό Δίπλωμα Κατάρτισης Η/Υ

ΤΜΗΜΑΤΑ ΕΝΗΛΙΚΩΝ

- Ταχύρυθμα σεμινάρια 6 εβδομάδων επιπέδου ECDL Start
- Τρίμηνοι κύκλοι σπουδών για απόκτηση του Διπλώματος ECDL
- Επιδοτούμενα σεμινάρια επιχειρήσεων

Windows, Word, Excel, Powerpoint, Access, Internet, Frontpage, CorelDraw, κτλ

ΣΤ.ΚΩΤΙΑΔΗ 52 ΤΗΛ.78924

Υπευθυνος Σπουδών
ΚΩΣΤΑΣ ΧΑΤΖΗΔΑΚΗΣ

εργασιες

συνέχεια από την προηγούμενη

ΖΗΤΕΙΤΑΙ ΚΟΠΤΗΣ/ΡΙΑ ΑΠΟ ΒΙΟΤΕΧΝΙΑ ΤΟΥΡΙΣΤΙΚΩΝ ΕΝΔΥΜΑΤΩΝ, ΜΕ ΠΡΟΥΠΗΡΕΣΙΑ. ΠΛΗΡ. ΤΗΛ. 2241024811, 2241073075 κος ΑΝΤΩΝΗΣ ΠΖ55699

ΖΗΤΕΙΤΑΙ ΔΙΕΥΘΥΝΤΗΣ. ΞΕΝΟΔΟΧΕΙΟ Β' ΚΑΤΗΓΟΡΙΑΣ ΠΕΡΙΟΧΗ ΚΟΛΥΜΠΙΑ ΔΥΝΑΜΙΚΟΤΗΤΑΣ 68 ΔΩΜΑΤΙΩΝ ΖΗΤΕΙ ΝΑ **ΠΡΟΣΛΑΒΕΙ ΕΠΕΙΓΟΝ ΔΙΕΥΘΥΝΤΗ. ΓΙΑ ΠΕΡΙΣΣΟΤΕΡΕΣ ΠΛΗΡ. ΤΗΛ. 2103238034 κ. ΑΠΟΣΤΟΛΟΠΟΥΛΟ ΦΑΞ 2103246792** ΠΖ55964

ΚΟΠΕΛΑ Ελληνίδα ή αλλοδαπή για να εργασθεί σε καφετέρια μπαρ ως μπαργούμαν ή σερβιτόρα για όλο το χρόνο. Απασχόληση βραδινή, δωρεάν παροχή στέγης. Πληρ. τηλ. 6944760796, 2241047228 ΑΖ56000

ΔΕΣΠΟΙΝΙΣ για bar club, τηλ. 6942611854 κ. Γιώργο και 6932464723 κ. Μιχάλη και 2241090280 ΑΖ55992

ΖΗΤΕΙΤΑΙ α) νέος μέχρι 30 χρονών με επαγγελματικό δίπλωμα γ' κατηγορίας για οδηγός πωλητής για εποχιακό προϊόν με δμηνη σύμβαση. Μισθός και ποσοστά, θα ληφθεί τυχόν προυπηρεσία, β) νέος με δίπλωμα οδήγησης για εξωτερικές δουλειές της εταιρείας. Πληρ. τηλ. 6936656794, 6944508650 ώρες γραφείου ΑΖ55975

ΚΟΠΕΛΕΣ για καφέ μπαρ στην Ιαλυσό. Πληρ. τηλ. 6942063556 ΑΖ55966

ΓΥΝΑΙΚΑ για πλύσιμο ποτηριών (μπουφέ) σε μεγάλη καφετέρια στο Νεοχώρι Ρόδου. Ώρες εργασίας καθημερινές 18.00-02.00, Σαββατο και εορτές 17.00-02.00. Πληρ. τηλ. 6936179040 κ. Ηλίας ΑΖ55962

ΟΔΗΓΟΣ για ταξί ζητείται. Πληρ. τηλ. 6972464321 ΑΖ55947

ΠΩΛΗΤΡΙΑ πεπειραμένη για να εργασθεί σε κατάστημα γυναικείων ενδυμάτων. Πληρ. τηλ. 2241035196 ΑΖ55953

Το εστιατόριο NEW YELLOW SPOT **ΖΗΤΕΙ** α) άτομα για λαντζα, β) μαγείρους/σες, γ) σερβιτόρους/ρες, δ) μπουφετζήδες. Πληρ. τηλ. 2241033077, 2241033356 ΑΖ55948

ΨΗΣΤΗΣ για γυράδικο στο κέντρο της πόλης για νυχτερινό ωράριο. Πληρ. τηλ. 2241070520 ΑΖ55943

ΚΟΠΕΛΑ να εργαστεί σε καφετέρια στο Μανδράκι. Πληρ. τηλ. 2241030300 ΑΖ55912

Από εταιρεία ταχυμεταφορών **ΖΗΤΕΙΤΑΙ** διανομέας με δίπλωμα αυτοκινήτου και μηχανής. Πλήρης πρωινή απασχόληση. Πληρ. τηλ. 2241026866 ΑΖ55936

ΑΝΔΡΕΑΣ ΜΙΧΑΗΛΙΔΗΣ
αρχιτέκτων
Αν. Παλάσκα 50 ΡΟΔΟΣ 85100 Τηλ: 22410 68615

ΑΥΤΟΝΟΜΕΣ ΜΟΝΟΚΑΤΟΙΚΙΕΣ
ΣΤΗΝ ΠΑΣΤΙΔΑ



134 τ.μ. σε οικόπεδο 350 τ.μ. από 205.000 €
σε μαρμαροσοβά από 126.000 €

Audi

1. **AUDI A3 1600 CC** μοντ. 2000. (ABS, υδρ. τιμόνι, 4 αερόσακοι, ηλ. παράθυρα, κεντρικό κλείδωμα, ηλεκ. καθρέπτες, **air condition**, ηχοσύστημα)
2. **FIAT CINQUECENTO** μοντ. 1997, 3ΘΥΡΟ
3. **VW POLO - 1000 CC** μοντ. 2000, 3ΘΥΡΟ, (υδρ. τιμόνι, 2 αερόσακοι, ηλ. παράθυρα, κεντρικό κλείδωμα, ηλεκ. καθρέπτες, **air condition**, ηχοσύστημα.)
4. **VW POLO - 1000 CC comfort**, μοντ. 2000, 5ΘΥΡΟ, (υδρ. τιμόνι, 2 αερόσακοι, ηλ. παράθυρα, κεντρικό κλείδωμα, ηλεκ. καθρέπτες, **air condition**, ηχοσύστημα.)
5. **VW GOLF 1400 CC GENARATION** μοντ. 2002, 3ΘΥΡΟ (ABS, υδρ.τιμόνι, 4 αερόσακοι, 4 ηλ. παράθυρα, κεντρικό κλείδωμα, ηλεκ. καθρέπτες, **climatronic** ηχοσύστημα, αεροτομή, ζάντες αλουμινίου 16')
6. **VW GOLF - 1400 CC** μοντ. 2000, 3ΘΥΡΟ, (ABS, υδρ. τιμόνι, 4 αερόσακοι, 4 ηλ. παράθυρα, κεντρικό κλείδωμα, ηλεκ. καθρέπτες, **air condition** ηχοσύστημα, αεροτομή, συναγερμός)
7. **VW GOLF - 1400 CC** μοντ. 2000, 3ΘΥΡΟ, (ABS, υδρ. τιμόνι, 4 αερόσακοι, ηλ. παράθυρα, κεντρικό κλείδωμα, ηλεκ. καθρέπτες, **air condition**, ηχοσύστημα)
8. **ALPHA ROMEO 146-1400 CC** μοντ. 1996 (υδρ. τιμόνι, αερόσακος οδηγού, ηλ. παράθυρα, κεντρικό κλείδωμα, ηχοσύστημα)
9. **JEEP WRANGLER - 2.500 cc** μοντ. 2000 (ABS, υδρ. τιμόνι, 2 αερόσακοι, δερμάτινο σαλόνι, ηχοσύστημα)
10. **OPEL ASTRA - 1400 CC** μοντ. 2000, (υδρ. τιμόνι, 2 αερόσακοι, 2 ηλ. παράθυρα, κεντρικό κλείδωμα, **air condition**, ηχοσύστημα.)
11. **OPEL CORSA- 1200 CC** μοντ. 2001, (υδρ. τιμόνι, αερόσακος οδηγού, **air condition**, ηχοσύστημα.)
12. **RENAULT CLIO - 1400 CC** μοντ. 1996, 5ΘΥΡΟ (υδρ. τιμόνι, 2 ηλ. παράθυρα, κεντρικό κλείδωμα, **air condition**, ηχοσύστημα)
13. **CITROEN AX** 1100 cc μοντέλο 1993, 5θυρο
14. **VW CADDY VAN-1900 CC DIESEL** μοντ. 1998 χρώμα λευκό

CAR EXPERTS

Εξουσιοδοτημένος Έμπορος Kosmocar A.E.
Πωλήσεις-Service-Ανταλλακτικά Λίνδου 238 τηλ. 2241061600

ΠΩΛΕΙΤΑΙ

BMW 520i εξακύλινδρη μοντέλο 1998 σε άριστη κατάσταση με 70.000 χιλιόμετρα, full extra, πράσινο, μπεζ δέρμα, ξύλο, cruise control, τηλέφωνο, ζάντες αλουμινίου. Τιμή 30.000 ευρώ.

Πληρ. τηλ. 6974 060308 μετά τις 5 το απόγευμα.
Δεκτός κάθε διακανονισμός.

ΣΧΟΛΗ ΟΔΗΓΩΝ
ΠΟΡΤΣΕΛΛΗΣ ΣΤΕΦΑΝΟΣ
Διπλ. εκπαιδευτής υποψηφίων οδηγών
μέλος της Ε.Σ.Ο.Ρ. Ο.Ε.

- Διπλώματα αυτοκινήτου, μοτοσικλέτας, φορτηγού, λεωφορείου, νταλίκας

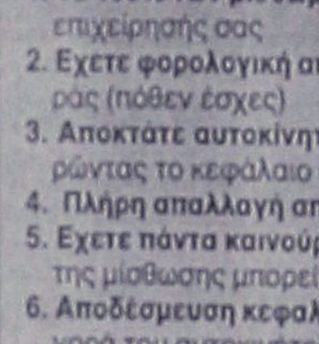

- Αναθεωρήσεις ληγμένων αδειών
- Θεωρητικά μαθήματα ΚΟΚ και Μηχανολογίας
- Μετατροπές ξένων διπλωμάτων σε ελληνικά
- Διπλώματα αυτόματου αυτοκινήτου

ΝΕΑ ΔΙΕΥΘΥΝΣΗ: ΕΘΝΙΚΗΣ ΑΝΤΙΣΤΑΣΗΣ 73 (ΠΡΩΗΝ ΑΝΝΗΣ ΜΑΡΙΑΣ)
ΤΗΛ. 2241034497, 6945463635

Μια πρόταση για όλους τους επαγγελματίες

Η 3Τ ΑΕΒΕ σας ανοίγει δρόμο με τις μακροχρόνιες μισθώσεις αυτοκινήτων γρήγορα και σωστά, προσφέροντας σας περισσότερα πλεονεκτήματα.

ΕΠΩΦΕΛΗΘΕΙΤΕ ΤΩΡΑ από τα δυναμικά μας προγράμματα και αποκτήστε το αυτοκίνητο που επιθυμείτε για σας και για τον στόλο της εταιρίας σας.

8 σημαντικοί λόγοι που σας συμφέρουν!

1. **Το 100% των μισθωμάτων** μπαίνουν στα έξοδα της επιχείρησής σας
2. **Εχετε φορολογική απαλλαγή** από τα τεκμήρια αγοράς (πόθεν έσχες)
3. **Αποκτάτε αυτοκίνητο χωρίς προκαταβολή** διατηρώντας το κεφάλαιο σας
4. **Πλήρη απαλλαγή από κόστος συντήρησης**
5. **Εχετε πάντα καινούργιο αυτοκίνητο.** Με την λήξη της μίσθωσης μπορείτε να το αντικαταστήσετε
6. **Αποδέσμευση κεφαλαίων** που θα θέλατε για την αγορά του αυτοκινήτου, αξιοποιώντας τα σε άλλους παραγωγικούς τομείς
7. **Εχετε κεφαλαιακή ρευστότητα** αφού μπορείτε να πουλήσετε τοα υτοκίνητο και να το εκμισθώσετε πάλι (Lease back)
8. **Εξοικονόμηση χρόνου και χρήματος** για σας και την επιχείρησή σας

Γιατί να αγοράσετε ένα αυτοκίνητο όταν μπορείτε να το ενοικιάσετε;

3Τ ΑΕΒΕ
6ο χλμ. Ρόδου-Λίνδου, Ρόδος
Τηλ. 2241068000 • fax 2241068010



ΜΗΝΙΑΙΕΣ ΕΝΟΙΚΙΑΣΕΙΣ ΑΥΤΟΚΙΝΗΤΩΝ



Η εταιρεία **AVIS** ενοικιάζει αυτοκίνητα τους χειμερινούς μήνες σε πολύ χαμηλές τιμές.

Για πληροφορίες επικοινωνήστε με το **2241091700**

AUTO ΕΠΙΛΟΓΕΣ
ΚΟΥΚΟΥΡΑΣ ΑΛΕΞΑΝΔΡΟΣ
ΛΕΩΦ. ΡΟΔΟΥ-ΛΙΝΔΟΥ 255 • ΤΗΛ. (22410)60910
www.autoepiloges.com

ΑΓΟΡΑ-ΠΩΛΗΣΗ-ΑΝΤΑΛΛΑΓΗ
ΜΕΤΑΧΕΙΡΙΣΜΕΝΩΝ ΑΥΤΟΚΙΝΗΤΩΝ

1. **OPEL VECTRA, 1600 cc, μοντ. 2002, μαύρο**
-κεντρ. κλειδ., ηλ. παράθ., υδρ. τιμόνι, αερόσακους, ABS, klima και ηχοσύστημα.
2. **BMW 316i 1600 cc, μοντ. 1995, μπλε**
- αερσα. οδηγού, ABS, air condition, κεντρ. κλειδ., ηλ. παράθ., υδρ. τιμόνι, ζάντες αλουμινίου και ηχοσύστημα
3. **ALFA ROMEO 147 DISTINCTIVE 1600 cc, μοντ. 2002, θυσσινί**
- αερσα. οδηγού-συνοδηγού, ABS, air condition, δερμ. σαλόνι, κεντρ. κλειδ., ηλ. παράθ., υδρ. τιμόνι, ζάντες αλουμινίου, συναγερμός και ηχοσύστημα.
4. **ROVER 400, 1600 cc, μοντ. 2000, κυπαρισσί**
- αερόσ. οδηγού-συνοδηγού, ABS, κεντρ. κλειδ., ηλ. παράθ., υδρ. τιμόνι, ζάντες αλουμινίου, συναγερμος και ηχοσύστημα.
5. **CITROEN SAXO VTS, 1600 cc, μοντ. 2001, χρυσαφί**
- κεντρ. κλειδ., ηλ. παράθ., υδρ. τιμόνι, air condition, ζαντ. αλουμινίου και ηχοσύστημα.
6. **SUZUKI VITARA, 1600 cc, μοντ. 2002, άσπρο**
- SOFT TOP, υδρ. τιμ., και ηχοσύστημα.
7. **BMW 316 1600 cc μοντ. 1991**
-κεντρ. κλειδ., ηλ, παράθ. και ηχοσύστημα.
8. **VW BORA 1400 cc μοντ. 2000, ασημί**
- 4 αερόσακοι, ABS, air condition, backet καθίσματα, κεντρ. κλειδ., ηλ. παράθ., υδρ. τιμόνι, ζάντες αλουμινίου και ηχοσύστημα.
9. **DAEWOO LANOS 1400 cc, μοντ. 2001, μπορντώ**
- κεντρ. κλειδ., ηλ. παράθ., υδρ. τιμόνι, air condition και ηχοσύστημα
10. **FIAT BRAVO 1400 cc, μοντ. 1996 μαύρο**
-κεντρ. κλειδ., ηλ. παράθ., υδρ. τιμόνι, αερσα. οδηγού, ζάντες αλουμινίου και ηχοσύστημα.
11. **CITROEN SAXO VTS, 1600 cc, μοντ. 1999, ασημί**
- κεντρ. κλειδ., ηλ. παραθ., υδρ. τιμόνι, air condition, συναγερμός, ζαντ. αλουμινίου, αερόσ. οδηγού και συνοδηγού, ABS και ηχοσύστημα.
12. **HYUNDAI ACCENT 1400 cc, μοντ.1999 ασημί**
- κεντρ. κλειδ., ηλ. παράθ., υδρ. τιμόνι, A/C, αερόσ. οδηγού και ηχοσύστημα.
13. **SUZUKI JIMNY, μοντ. 2002, ασημί,**
υδρ. τιμόνι και ηχοσύστημα
14. **FIAT PUNTO SPORTING SPEEDGEAR , 1242 cc, μοντ. 2001, κίτρινο**
-αερόσακος οδηγού-συνοδηγού, κεντρ. κλειδ., ηλ. παραθ., υδρ. τιμόνι ABS, air condition και ηχοσύστημα.
15. **FIAT PUNTO, 1100 cc, μοντ. 1999, άσπρο**
-κεντρ. κλειδ., ηλ. παράθ., υδρ. τιμόνι, αερόσακος οδηγού, ζάντες αλουμινίου, προβ. ομίχλης και ηχοσύστημα.
16. **HYUNDAI ACCENT 1400 cc, μοντ. 1998, ασημί**
- κεντρ. κλειδ., ηλ. παράθ., υδρ. τιμόνι, A/C, αερόσ. οδηγού και ηχοσύστημα.
17. **FIAT BRAVA, 1242 cc., μοντ. 2000, μαύρο**
-κεντρ. κλειδ., ηλ. παράθ., υδρ. τιμόνι, A/C, αερσα. οδηγού-συνοδηγού, ABS, και ηχοσύστημα.
18. **DAEWOO LANOS EXTREME 1400 cc, 90 HP, μοντ. 1999, μπορντώ**
- κεντρ. κλειδ., ηλ. παράθ., υδρ. τιμόνι, air condition, ζαντες αλουμινίου, αεροτομή και ηχοσύστημα
19. **VW GOLF 1400 cc, μοντ. 1996, λευκό**
- κεντρ. κλειδ., ηλ. παράθ., υδρ. τιμόνι, ζάντες αλουμινίου και ηχοσύστημα

ΑΠΟ 0% ΠΡΟΚΑΤΑΒΟΛΗ ΕΩΣ 60 ΜΗΝΙΑΙΕΣ ΔΟΣΕΙΣ
ΜΕ ΤΑ ΧΑΜΗΛΟΤΕΡΑ ΕΠΙΤΟΚΙΑ ΤΗΣ ΑΓΟΡΑΣ

εργασιες

συνέχεια από την προηγούμενη

ΖΗΤΟΥΝΤΑΙ: α) κυρίες για να εργασθούν με ελεύθερο ωράριο σε λευκά είδη. Δίδονται δωρεάν προσπέκτους και μεγάλη υποστήριξη από την εταιρεία μας, β) κυρία (ελληνίδα) για ολιγόωρη απασχόληση σαν βοηθός σε πωλήσεις-εισπράξεις με δικό μας μεταφορικό μέσο και οδηγό. Πληρ. τηλ. 22410 66767, 6942445700. AZ55934

ΠΡΟΣΩΠΙΚΟ, ζητείται στη Ρόδο και στα Δωδεκάνησα, από ανώνυμη εταιρία με έδρα στην Αθήνα. Προσφέρονται: ετήσια συνεργασία, δυνατότητα γρήγορης επαγγελματικής εξέλιξης. Υψηλά εισοδήματα. Για ραντεβού τηλεφωνήστε καθημερινά στο 6977946940, υπεύθυνος κύριος Σαντορινιός Ευστάθιος. AZ55926

Εταιρεία καλλυντικών ζητάει **ΚΟΠΕΛΑ** για την προώθηση των προϊόντων της στο κατάστημα "HONDOS CENTER" Ρόδου. Βιογραφικά θα γίνονται στο κατάστημα τις εργάσιμες ημέρες και ώρες. Πληρ. τηλ. 210-5235360 (κ. Ελ. Ζάχρα). AZ55927

ΠΙΤΣΑΔΟΡΟΣ για πιτσαρία εντός πόλεως. Πληρ. τηλ. 6932743660 AZ55891

ΚΟΠΕΛΑ εμφανίσιμη έως 32 ετών για να εργαστεί σε καφετέρια του ξενοδοχείου Αρχάγγελος. Διαμονή εξασφαλισμένη. Πληρ. τηλ. 2244022230 (16.00-20.00) ή 6944169550 AZ55885

ΚΟΠΕΛΑ Ελληνίδα για να εργαστεί σε mini market στην Π. Πόλη. Πληρ. τηλ. 2241037247, 6936699602 AZ55879

ΖΗΤΟΥΝΤΑΙ ηλεκτρολόγοι, ηλεκτροτεχνίτες, βοηθοί και μαθητευόμενοι με προϋπηρεσία, που να είναι έμπειροι και πεπειραμένοι πάνω στον κλάδο της εργασίας. Μισθός ανάλογος των προσόντων. Πληρ. τηλ. 6944451489 μετά τις 15.00 AZ55837

ΖΗΤΟΥΝΤΑΙ ΜΑΣΕΡ ΚΑΙ ΜΑΣΕΖ ΓΙΑ ΠΛΗΡΗ ΑΠΑΣΧΟΛΗΣΗ ΣΕ ΝΕΟ SPA. ΠΛΗΡ. ΤΗΛ. 6945204400 ΠΖ55823

ΖΗΤΕΙΤΑΙ ΕΜΠΕΙΡΟΣ ΗΛΕΚΤΡΟΛΟΓΟΣ ΑΥΤΟΚΙΝΗΤΩΝ. ΜΙΣΘΟΣ ΙΚΑΝΟΠΟΙΗΤΙΚΟΣ. ΠΛΗΡ. ΤΗΛ. 2241077743, 2241030977 ΠΖ55732

ΓΙΝΕΤΕ ΕΠΙΧΕΙΡΗΜΑΤΙΑΣ ΑΠΟ ΤΟ ΧΩΡΟ ΕΠΙΛΟΓΗΣ ΣΑΣ με ελάχιστο κεφάλαιο και εκπαίδευση. Μερική - πλήρης απασχόληση, χρήση Internet επιθυμητή. Αμεσο ξεκίνημα. Κέρδη 500 έως 3.000 ευρώ. Καλέστε για δωρεάν φυλλάδιο στο τηλ. 2310729425, 6979776716 AZ55749

PARADISE GYM. ΖΗΤΟΥΝΤΑΙ αισθητικοί και μασέρ. Πληρ. τηλ. 2241054400 κ. Γκαμαλέτσου AZ55694

ΣΥΝΕΡΓΑΤΕΣ από εμπορική εταιρία, για ημιαπασχόληση ή πλήρη απασχόληση. Υψηλές αποδοχές - bonus. Πληρ. τηλ. 6944645829 AZ55415

ΕΠΙΧΕΙΡΗΣΗ ΣΤΟ ΣΠΙΤΙ. Αμεση κάλυψη θέσεων ανεξάρτητης συνεργασίας. Μερική απασχόληση 550-1100 ευρω, πλήρης απασχόληση 1100 ευρώ-3.000 ευρώ/μήνα!!! Οχι τελεμάρκετινγκ, πλασιέ, ντήλερ. Εξτρα μπόνους και προμηθειες μέχρι 5%. Δωρεάν ταξίδια στο εξωτερικό. Ενημερωτικό φυλλάδιο στο 2109911071, www.homebizin.com. AZ55452

ΑΤΟΜΑ δραστήρια και δυναμικά από μεγάλη εταιρία στο χώρο του εμπορίου. Ημιαπασχόληση 1000 ευρώ, πλήρης απασχόληση 5000 ευρώ. Πληρ. τηλ. 22410 30078, 6977472091. AZ55198

ΓΙΝΕΤΕ ΕΠΙΧΕΙΡΗΜΑΤΙΕΣ ΜΕΣΑ ΑΠΟ ΤΟΝ ΧΩΡΟ ΣΑΣ ΧΩΡΙΣ ΩΡΑΡΙΟ -ΑΦΕΝΤΙΚΟ (ΟΧΙ ΝΤΗΛΕΡ-ΥΠΑΛΛΗΛΟΙ) ΚΕΡΔΗ ΑΠΟ 500 ΕΥΡΩ - 10000 ΕΥΡΩ ΤΟ ΜΗΝΑ. ΠΛΗΡ. ΤΗΛ. 2310/419397 e-mail: www.my-e-business.com ΠΖ54101

Η Οδική Βοήθεια Ρόδου HELLAS SERVICE **ΖΗΤΕΙ** συνεργάτες για την στελέχωση του τμήματος πωλήσεων. Απαραίτητα προσόντα: Ικανότητα επικοινωνίας, ευχάριστη προσωπικότητα, δίπλωμα οδήγησης οχήματος, προϋπηρεσία στο χώρο. Προσφέρονται: ανταγωνιστικό πακέτο αποδοχών (μισθός - προμήθεια - bonus), προοπτικές εξέλιξης, εξαιρετικό περιβάλλον εργασίας. Πληρ. Στ. Καζούλη 82, τηλ. (22410)22490 ΧΑΖ252

διαφορα

ΠΩΛΕΙΤΑΙ ΣΑΛΟΝΙ ΣΕ ΑΡΙΣΤΗ ΚΑΤΑΣΤΑΣΗ ΤΟ ΟΠΟΙΟ ΑΠΟΤΕΛΕΙΤΑΙ ΑΠΟ ΚΑΝΑΠΕ (3Θ), ΚΑΝΑΠΕ (2Θ) ΚΑΙ ΜΙΑ ΠΟΛΥΘΡΟΝΑ, ΣΕ ΤΙΜΗ ΕΥΚΑΙΡΙΑΣ (1000 ΕΥΡΩ). ΠΛΗΡ. ΤΗΛ. 2241076912, 6977008659 ΠΔ56009

ΠΩΛΕΙΤΑΙ πλήρης εξοπλισμός ψησταριάς σχεδόν καινούργιος, λόγω αλλαγής εργασίας. Πληρ. τηλ. 2241026304, 6947568089 ΑΔ55999

ΠΩΛΕΙΤΑΙ τριθέσιος καναπές σε άριστη κατάσταση. Τιμή 250 ευρώ. Πληρ. τηλ. 2241047639, 6942539055 ΑΔ55998

ΒΑΡΚΑ 4,60 καμπινάτη, μηχανή TOIHATSU 18 τιμονιέρα - χειριστήριο - τέντα - βάση μηχανής - τρέιλερ, ευρώ 2000. Πληρ. τηλ. 6974867568 ΑΔ55973

ΣΑΛΟΝΙ (τριθέσιος, διθέσιος, πολυθρόνα, τραπεζάκι) και σύνθεση σαλονιού σε τιμή ευκαιρίας 500 ευρώ. Πληρ. τηλ. 2241035856 (απογ. ώρες), 2241063249 (πρωιν. ώρες) ΑΔ55972

ΒΑΡΚΑ πολυεστερική 4,20 μ. με μηχανή 15 HP FORCE. Τιμή 1500 ευρώ. Πληρ. τηλ. 2241069541, 6945881924 ΑΔ55951

ΠΩΛΕΙΤΑΙ σαλόνι 3θέσιος καναπές, 2 πολυθρόνες, 1 κουνιστή, 1 τραπέζι. Πληρ. τηλ. 2241076148 ΑΔ55949

ΠΩΛΕΙΤΑΙ εξοπλισμός club αποτελείται από 8 ηχεία, 2 ενισχυτές, 2 πικάπ, 4 ρομποτικά, 2 κονσόλες φώτων, μία μηχανή καπνού, όλα σε άριστη κατάσταση. Πληρ. τηλ. 2241023321, 6977841662 ΑΔ55937

ΕΠΙΠΛΟ κατάλληλο για σαλόνι και δύο αρκούδοι γίγαντες. Πληρ. τηλ. 6932086635 ΑΔ55915

ΠΩΛΟΥΝΤΑΙ από αγρότη ξύλα ελιάς κομμένα **όλα μαζί** 4 τόνοι παραδοτέα στο χωράφι σε καλή τιμή. Πληρ. τηλ. (22410)26552, 37792, 26464 ΑΔ55892

ΤΡΟΧΟΣΠΙΤΟ σε τιμή ευκαιρίας KNAUS. Τιμή 5.300 ευρώ. Πληρ. ώρες 11.00-13.00 τηλ. 6972284197 ΑΔ55888

ΞΥΛΑ ΕΛΙΑΣ όμορφα τεμαχισμένα για τζάκι. Πληρ. τηλ. 6945511769 ΑΔ55867

ΠΩΛΟΥΝΤΑΙ α) σαλόνι με τραπεζάκι, β) τραπεζαρία με καρέκλες. Πληρ. τηλ. 2241091476ΑΔ55865

ΠΩΛΕΙΤΑΙ φουσκωτό OSTRIA 4,20 μ. με εξωλέμβια 50 HP MERCURY και τρέιλερ. Τιμή 4.400 ευρώ. Πληρ. τηλ. 6947633166 ΑΔ55864

ΠΩΛΕΙΤΑΙ ηλεκτρονικός υπολογιστής APOLLO σε άριστη κατάσταση με τα εξής χαρακτηριστικά: Intel Pentium III στα 500 MHz, CD-R 48x Creative, CD-RW 4•4•24x Creative, Hard Disk 10GB, κάρτα ήχου και γραφικών Creative, θύρες USBx2, Ελληνικά Windows '98, εσωτερικό modem και πλούσιο σε software. Τιμή ευκαιρίας (250 ευρώ). Πληρ. τηλ. 2241061291 ΑΔ55863

ΠΩΛΕΙΤΑΙ ταχύπλοο τύπου "Ρανιέρι" 5,5 m., πλήρως εξοπλισμένο (βυθόμετρο, J.P.S., τρέιλερ),. 135 GP κινητήρας Merkouri V6 σε τιμή ευκαιρίας. Πληρ. τηλ. 6946732888 ΑΔ55790

ΑΓΟΡΑΖΩ ΚΑΙ ΠΟΥΛΩ παλιούς δίσκους μουσικής (μικρούς και μεγάλους). Επίσης αγοράζω παλιά κόμιξ. Αφήστε μήνυμα και τηλέφωνο στον αυτόματο τηλεφωνητή 2241022420 ή πάρτε τηλ. κ. Μιχάλη 2241037277 ΑΔ55750

ΠΡΟΣΟΧΗ. ΕΧΩ ΕΠΑΓΓΕΛΜΑΤΙΚΟ ΑΝΙΧΝΕΥΤΗ ΜΕΤΑΛΛΩΝ. ΕΑΝ ΕΧΕΤΕ ΧΑΣΕΙ ΚΑΤΙ ΠΟΛΥΤΙΜΟ ΓΙΑ ΣΑΣ, ΣΑΣ ΤΟ ΒΡΙΣΚΩ. ΑΠΟΛΥΤΗ ΕΧΕΜΥΘΕΙΑ ΚΑΙ ΕΓΓΥΗΣΗ, 100%. ΠΛΗΡ. ΤΗΛ. 6932155284 ΠΔ55786

ΠΩΛΕΙΤΑΙ ΤΑΧΥΠΛΟΟ ΣΚΑΦΟΣ BEST 4,85 ΜΕΤΡ. ΜΕ ΤΡΕΪΛΕΡ ΚΑΙ ΜΗΧΑΝΗ ΥΑΜΑΗΑ 80 HP, ΣΕ ΑΡΙΣΤΗ ΚΑΤΑΣΤΑΣΗ. ΠΛΗΡ. ΤΗΛ. 2241085231-6945461564. ΧΠΔ707

ΠΩΛΕΙΤΑΙ ΣΑΛΟΝΙ 3ΘΕΣΙΟΣ-2ΘΕΣΙΟΣ ΠΟΛΥΘΡΟΝΑ, ΝΕΟΚΛΑΣΙΚΟΥ ΣΤΥΛ, ΣΕ ΑΡΙΣΤΗ ΚΑΤΑΣΤΑΣΗ. ΠΛΗΡ. ΤΗΛ. 2241063425 ΧΠΕ2511

μαθηματα

ΚΑΘΗΓΗΤΡΙΑ ΑΓΓΛΙΚΩΝ ΜΕ BACHELOR ΤΟΥ ΠΑΝΕΠΙΣΤΗΜΙΟΥ ΤΕΧΑS ΠΑΡΑΔΙΔΕΙ ΙΔΙΑΙΤΕΡΑ ΜΑΘΗΜΑΤΑ ΚΑΤ' ΟΙΚΟΝ Ή ΚΑΙ ΣΤΟΝ ΧΩΡΟ ΣΑΣ ΣΕ ΣΑΣ ΠΟΥ ΑΣΧΟΛΕΙΣΤΕ ΜΕ ΤΟΥΡΙΣΤΙΚΑ ΕΠΑΓΓΕΛΜΑΤΑ ΚΑΙ ΘΕΛΕΤΕ ΝΑ ΕΙΣΤΕ ΣΙΓΟΥΡΟΙ ΟΤΙ ΜΕ ΤΟ Α-

ΝΟΙΓΜΑ ΤΗΣ ΣΑΙΖΟΝ ΘΑ ΕΧΕΤΕ ΜΑΘΕΙ ΝΑ ΜΙΛΑΤΕ ΑΨΟΓΑ ΑΓΓΛΙΚΑ ΣΕ ΤΟΣΟ ΛΙΓΟ ΧΡΟΝΙΚΟ ΔΙΑΣΤΗΜΑ. ΕΙΔΙΚΕΣ ΠΡΟΣΦΟΡΕΣ ΣΕ ΜΙΚΡΟΥΣ ΜΑΘΗΤΕΣ. ΠΛΗΡ. ΤΗΛ. 2241038350 ΠΜ55977

ΠΑΡΑΔΙΔΟΝΤΑΙ ΙΔΙΑΙΤΕΡΑ ΜΑΘΗΜΑΤΑ ΦΥΣΙΚΗΣ, ΧΗΜΕΙΑΣ, ΜΑΘΗΜΑΤΙΚΩΝ ΚΑΤ' ΟΙΚΟΝ ΣΕ ΜΑΘΗΤΕΣ ΓΥΜΝΑΣΙΟΥ, ΛΥΚΕΙΟΥ. ΠΛΗΡ ΤΗΛ. 2241062217, 6947705716 ΠΜ55705

ΦΙΛΟΛΟΓΟΣ απόφοιτος του Α.Π.Θ. παραδίδει μαθήματα σε μαθητές Γυμνασίου ή Λυκείου. Πληρ. τηλ. 2241076780, 6974407067 ΑΜ55957

ΓΕΡΜΑΝΙΚΑ καθηγήτρια απόφοιτος Πανεπιστημίου Μονάχου με πολυετή πείρα παραδίδει μαθήματα σε όλα τα επίπεδα. Πληρ. τηλ. 6944109668 ΑΜ55726

πωλησεις αυτοκινητων & μοτοσικλετων

ΑΓΡΟΤΙΚΟ MAZDA ντήζελ 2500 cc στην τιμή των 6.000 ευρώ. Πληρ. τηλ. 2241020262 από 17.30-22.00 κο Φώτη ΑΑ55995

MERCEDES A140 με a/c ηλεκτρικά παράθυρα cd μεταλλικό χρώμα 4/20002. Πληρ. τηλ 6944508650 ΑΑ55974

ΑΥΤΟΚΙΝΗΤΟ NISSAN MICRA 1000 cc σε πολύ καλή τιμή και κατάσταση. Πληρ. τηλ. 6932220397 ΑΑ55958

VW POLO 1200 κυβικά μοντέλο 2002 χρώματος μπλέ 13.000 χιλιόμετρα, με ABS-κλίματρον και μπάγκο καθίσματα. Τιμή 10.000 ευρώ. Πληρ. τηλ. 6936898822 ΑΑ55928

RENO SCENIC 1600 κυβικά μοντέλο 1997 χρώματος γκρι-ασημί με 74.000 χιλιομ. full extra χωρίς αερόσακους. Τιμή 8.000 ευρώ. Πληρ. τηλ. 6936898822.ΑΑ55929

ΦΟΡΤΗΓΟ MERCEDES ΑΝΑΤΡΕΠΟΜΕΝΟ ΤΥΠΟΣ 1619 ΜΕΤΡΗΤΟΙΣ. ΠΛΗΡ. ΤΗΛ. 6942408464 ΧΠΑ1711

MERCEDES VW 124 200 cc Diesel super lux μοντέλο 1992 με γερμανικούς αριθμούς. Τιμή 5000 ευρώ. Πληρ. τηλ. 6972284197 ΑΑ55887

MERCEDES 200 diesel σε καλή κατάσταση. Τιμή 5500 ευρώ. Πληρ. τηλ. 6972284197ΑΑ55886

MOTOCROSS HONDA CR 125 ΜΟΝΤΕΛΟ 1999 ΣΕ ΑΡΙΣΤΗ ΚΑΤΑΣΤΑΣΗ. ΚΑΘΕ ΕΛΕΓΧΟΣ ΔΕΚΤΟΣ. ΠΛΗΡ. ΤΗΛ. 2241041762, 6974123843 ΠΑ55746

ΠΩΛΟΥΝΤΑΙ ΜΕΤΑΧΕΙΡΙΣΜΕΝΑ ΦΟΡΤΗΓΑ ΑΥΤΟΚΙΝΗΤΑ ΕΙΣΑΓΩΓΗΣ ΟΛΩΝ ΤΩΝ ΤΥΠΩΝ, ΓΙΑ ΑΓΡΟΤΙΚΗ ΚΑΙ ΕΠΑΓΓΕΛΜΑΤΙΚΗ ΧΡΗΣΗ, ΚΑΘΩΣ ΕΠΙΣΗΣ ΚΑΙ Ι.Χ. ΕΠΙΒΑΤΙΚΑ. ΕΤΟΙΜΟΠΑΡΑΔΟΤΑ Ή ΚΑΤΟΠΙΝ ΠΑΡΑΓΓΕΛΙΑΣ. ΜΕ ΤΙΜΕΣ ΓΕΡΜΑΝΙΑΣ. ΠΑΡΕΧΟΥΜΕ ΓΡΑΠΤΗ ΕΓΓΥΗΣΗ ΕΝΟΣ ΧΡΟΝΟΥ. ΕΙΣΑΓΩΓΕΙΣ ΜΕΤΑΧΕΙΡΙΣΜΕΝΩΝ ΑΥΤΟΚΙΝΗΤΩΝ: Δ. ΜΠΟΥΝΤΟΥΡΗΣ-Ε. ΠΑΠΑΠΟΣΤΟΛΟΥ Ο.Ε. ΕΚΘΕΣΗ: ΕΘΝΙΚΗ ΟΔΟΣ ΛΑΡΙΣΑΣ-ΙΩΑΝΝΙΝΩΝ, ΤΡΙΚΑΛΑ ΘΕΣΣΑΛΙΑΣ, ΤΗΛΕΦΩΝΑ: 24310-74709, 24310-27008, ΚΙΝ.: 6974456200-6977395269 ΧΠΑ1411

ΕΝΟΙΚΙΑΖΟΝΤΑΙ αυτοκίνητα με το μήνα σε χαμηλές τιμές. Πληρ. τηλ. 6974010518 ΑΑ55832

MERCEDES 200 ΜΟΝΤ. '79 ΣΕ ΚΑΛΗ ΚΑΤΑΣΤΑΣΗ. ΤΙΜΗ 1700 ΕΥΡΩ. ΠΛΗΡ. ΤΗΛ. 2241085231 ΩΡΕΣ 09.30-14.30 ΧΠΑ707

ΑΥΤΟΚΙΝΗΤΟ μάρκας NISSAN MICRA μοντέλο 98, 1000 cc. Πληρ. τηλ. 6974010518 ΑΑ55833

ΠΩΛΟΥΝΤΑΙ

σε καλή κατάσταση, air condition δωματίων αυτόνομα 9000 BTU προς 200 ευρώ έκαστο. Επίσης μοντέρνα έπιπλα δωματίων με κρεβατοστρώματα, φωτιστικά, πίνακες, καθρέπτες κ.λπ.

Καρέκλες εστιατορίου μοντέρνες ιταλικές, πόρτες, παράθυρα, ξαπλώστρες αλουμινίου παραλίας και ξύλινες.

Lindian Village - Παραλία Λάρδου Ρόδος

τηλ. 2244047361

ΠΩΛΟΥΝΤΑΙ

έπιπλα χειροποίητα

σκαλιστά από ιδιώτη.

Πληρ. τηλ. 6973394166

ΓΙΑ ΤΥΠΟΓΡΑΦΟΥΣ

ΠΩΛΕΙΤΑΙ

ΠΙΕΣΤΗΡΙΟ OFFSET AUTO MULTI (30X42) ΚΑΙ ΜΗΧΑΝΗΜΑ ΓΙΑ ΚΑΤΑΣΚΕΥΗ ΣΦΡΑΓΙΔΩΝ.

ΚΑΙ ΤΑ ΔΥΟ ΜΑΖΙ

ΣΤΗΝ ΜΟΝΑΔΙΚΗ ΤΙΜΗ ΤΩΝ 3.000 ΕΥΡΩ!!!

ΠΛΗΡ. ΤΗΛ. 6947010501 κ. ΝΙΚΟ.

ΚΥΝΟΤΡΟΦΕΙΟ

ΞΕΝΩΝΑΣ - ΦΙΛΟΞΕΝΙΑ



με αγάπη και φροντίδα σε ειδικά διαμορφωμένο χώρο.

ΕΚΠΑΙΔΕΥΣΗ - Υπακοή, άρνηση τροφής, φύλακας, σωματοφύλακας, διορθώσεις κ.λπ.

ΚΑΘΑΡΟΑΙΜΑ ΚΟΥΤΑΒΙΑ από το εξωτερικό με χαρτιά FSI όλες οι ράτσες

Υπεύθυνος Μίρτσεβ Νίκος

Πληρ. τηλ. 6942404250

Πάντα κάποιοι ξεχωρίζουν...

Rodos Gold VOGIATZIS

Ιδιαίτερη αισθητική
Απαράμιλλη ποιότητα
πλούσιες επιλογές
για γάμους, βαπτίσεις,
και ιδιαίτερες στιγμές
με μοναδική λάμψη .....
σε εξαιρετικές τιμές

Rodos Gold VOGIATZIS

Χρυσές δημιουργίες...
για πολύτιμες σχέσεις

10ο χιλ. Λεωφ. Ρόδου Λίνδου
Τηλ: 22410 86670 - 3

προσφορές εργασίας

ΣΥΛΟΥΡΓΙΚΕΣ ΕΡΓΑΣΙΕΣ κουζίνες-ντουλάπες πόρτες μεσαιωνα-λουστραρίσματα. Πληρ. τηλ. 6945491827 AP55587

ΚΥΡΙΑ διπλωματούχος μασέρ κάνει θεραπευτικό, κλασικό, χαλαρωτικό, αθλητικό, αισθητικό μασάζ με αρωματοθεραπεία αδυνατίσματος πηλήν και slattau. Πληρ. τηλ. 2241020833, 6932501924 AP55994

ΣΟΒΑΡΗ ΚΥΡΙΑ από Βουλγαρία **ΖΗΤΑ ΕΡΓΑΣΙΑ** για να προσέχει ηλικιωμένους ή παιδιά στο χώρο τους. Πληρ. τηλ. 6937742275 AP55880

ΚΥΡΙΟΣ διπλωματούχος μασέρ, κάνει φυσική - σωματική χαλάρωση, σιάτζου, μασάζ, μυοχαλάρωση, πόνοι μέσης, γόνατα, ωμοπλάτη και αισθητικό. Ειδικά αθέρια έλαια και χάσιμο βάρους. Πληρ. τηλ. κατόπιν ραντεβού. Πληρ. τηλ. 6973398575 AP55878

ΑΝΑΛΑΜΒΑΝΟΥΜΕ ΚΑΘΕ ΕΙΔΟΥΣ ΟΙΚΟΔΟΜΙΚΕΣ ΕΡΓΑΣΙΕΣ. ΚΤΙΣΙΜΑΤΑ, ΣΟΥΒΑΤΙΣΜΑΤΑ, ΒΑΨΙΜΑΤΑ, ΜΟΝΩΣΕΙΣ, ΣΤΕΓΑΝΩΣΕΙΣ, ΜΕΡΕΜΕΤΙΑ. ΠΛΗΡ. ΤΗΛ. 6936166173, 6932482669 ΠΡ55575

ΜΕΛΙΝΑ. ΠΡΟΣΦΕΡΕΙ ΜΑΣΑΖ ΣΤΟ ΧΩΡΟ ΤΗΣ. ΠΛΗΡ. ΤΗΛ. 6934959382. ΠΡ55252

ΣΚΗΝΟΘΕΣΙΕΣ ΦΩΤΩΝ

ΦΕΓΓΑΡΑΣ ΓΙΩΡΓΟΣ



ΜΑΡΙΤΣΑ ΡΟΔΟΥ

ΤΗΛ. 22410 47520 - 6947/701903

ΤΑΠΗΤΟΚΑΘΑΡΙΣΤΗΡΙΟ

Ο ΔΡΑΚΟΣ

Αναλαμβάνουμε υπεύθυνα καθαρισμό και φύλαξη

χαλιά • μοκέτες • φλοκάτες

Ειδικός καθαρισμός μεταξωτών και χειροποίητων χαλιών

Επί τόπου καθαρισμοί

μοκετών • σαλονιών • πούλμαν

με 20ετή πείρα.

Πληρ. τηλ. 22410/26805, 22410/51024, 697/4208020

ΠΑΥΝΤΗΡΙΟ ΧΑΛΙΩΝ

Cleaning Pro



πλένουμε & φυλάμε:

• ΧΑΛΙΑ - ΜΟΚΕΤΕΣ - ΦΛΟΚΑΤΕΣ

• ΠΑΠΛΩΜΑΤΑ - ΚΟΥΒΕΡΤΕΣ

22410.60585

email: abonis@otenet.gr

ΙΔΙΟΚΤΗΤΕΣ ΕΙΔΙΚΕΣ ΕΓΚΑΤΑΣΤΑΣΕΙΣ: ΝΙΚΗΦ. ΒΡΕΤΤΑΚΟΥ - ΑΣΓΟΥΡΟΥ

ΑΠΟΦΡΑΞΕΙΣ

ΔΩΔΕΚΑΝΗΣΙΑΚΕΣ ΑΠΟΦΡΑΞΕΙΣ

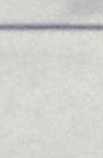

"ΚΟΛΟΣΣΟΣ"

ΑΠΟΦΡΑΞΕΙΣ ΚΑΘΑΡΙΣΜΟΙ ΑΠΟΧΕΤΕΥΣΕΩΝ & ΒΟΘΡΩΝ



Αναλαμβάνουμε πάσης φύσεως αποφράξεις οπουδήποτε μήκους και πλάτους. Αναλαμβάνουμε καθαρισμούς αποχετευτικών αγωγών ΔΗΜΩΝ, ΞΕΝΟΔΟΧΕΙΩΝ στρατιωτικών μονάδων ΣΠΙΤΙΩΝ, ΠΟΛΥΚΑΤΟΙΚΙΩΝ καθώς και καθαρισμούς βιολογικών μονάδων με μηχάνημα υψηλής πίεσεως σε όλη την Δωδ/νσο

Κ. ΠΗΔΙΑΚΗΣ - Π. ΚΑΣΕΡΗΣ

Πληρ. τηλ. 2241047915-91881, κιν. 6944/325234 και 6977/717048

ΑΓΟΡΑΖΩ

- ΧΡΥΣΑΦΙΚΑ
- ΚΟΣΜΗΜΑΤΑ
- ΝΟΜΙΣΜΑΤΑ
- ΧΡΥΣΑ ΔΟΝΤΙΑ
- ΜΕΤΟΧΕΣ
- ΩΡΟΛΟΓΙΑ
- ΑΝΤΙΚΕΣ

Δώστα επί ενεχύρω

«ΜΠΑΜΠΗΣ»

Δημ. Θεοδωράκη 15 (1ος όροφος) ΡΟΔΟΣ

ΧΠΡ407

ΠΑΝΕΛΛΑΔΙΚΟ ΔΙΚΤΥΟ ΤΑΠΗΤΟΚΑΘΑΡΙΣΤΗΡΙΩΝ

ART CLEAN EXPRESS

Είμαστε λίιιι...γο πιο μπροστά από τους άλλους!

ΠΛΥΣΙΜΟ-ΑΠΟΛΥΜΑΝΣΗ- ΦΥΛΑΞΗ

ΧΑΛΙΩΝ- ΜΟΚΕΤΩΝ - ΣΑΛΟΝΙΩΝ

(και επί τόπου)

ΠΑΠΛΩΜΑΤΑ - ΚΟΥΒΕΡΤΕΣ - ΦΛΟΚΑΤΕΣ

ΣΤΕΓΝΟ ΓΙΑ ΜΕΤΑΞΩΤΑ ΚΑΙ ΧΕΙΡΟΠΟΙΗΤΑ

ΑΔΙΑΒΡΟΧΟΠΟΙΗΣΕΙΣ & ΕΠΙΔΙΟΡΘΩΣΕΙΣ ΤΑΠΗΤΩΝ

ΠΑΡΑΛΑΒΗ - ΠΑΡΑΔΟΣΗ ΚΑΤ' ΟΙΚΟΝ

ΤΗΛ. 2241094815- ΚΙΝ. 6944350247

ΤΗΛ. ΧΩΡΙΣ ΧΡΕΩΣΗ 80011400400

ΑΛΑΦΑΚΗΣ ΤΑΣΟΣ

ΧΠΡ508

ΑΝΑΛΑΜΒΑΝΟΥΜΕ

- ΠΕΡΓΚΟΛΕΣ
- ΓΥΨΟΣΑΝΙΔΕΣ
- ΜΟΝΩΣΕΙΣ
- ΒΑΨΙΜΑΤΑ

ΑΜΕΣΗ ΕΞΥΠΗΡΕΤΗΣΗ, ΕΓΓΥΗΜΕΝΗ ΕΡΓΑΣΙΑ, ΧΑΜΗΛΕΣ ΤΙΜΕΣ.

Πληρ. τηλ. 22410 66826 και 6946786350.

ΠΡ55763

ΤΑ ΜΟΝΑΔΙΚΑ ΥΠΕΡΣΥΓΧΡΟΝΑ

ΤΑΠΗΤΟΚΑΘΑΡΙΣΤΗΡΙΑ

ΚΛΕΟΠΑΤΡΑ

Τέλος στα προβλήματα με το πλύσιμο των χαλιών σας.

Η εταιρία μας πρωτοπορεί με το ΝΕΟ υπερσύγχρονο Πλυντήριο Ταπήτων. Προσφέρουμε άψογο και προσεγμένο πλύσιμο, καθάρισμα, φύλαξη & επιδιορθώσεις σε όλους τους τύπους χαλιών, χειροποίητα χαλιά Μηχανής, ανατολίτικα, μοκέτες, καμπέ, μεταξωτά, φλοκάτες, παπλώματα

- *Επιτόπου καθαρισμούς σαλονιών, μοκετών*
- *Παραλαβή & παράδοση κατ' οίκον σε όλη την Ρόδο.*
- *Ενημερωθείτε για την συντήρηση των χαλιών σας.*

ΚΑΙ ΤΟ 2003 Η ΦΥΛΑΞΗ ΔΩΡΕΑΝ

Τηλ. 2241051996, κιν. 6945793626, Φαξ: 2241051322 ΚΟΥΦΑΛΑΚΗΣ ΣΤΑΥΡΟΣ

ΠΡ49662

ΥΔΡΑΥΛΙΚΑ - ΚΑΛΟΡΙΦΕΡ

Γιάννης ο Ατλάσης

ΕΓΚΑΤΑΣΤΑΣΕΙΣ

ΑΝΑΚΑΙΝΙΣΕΙΣ

ΣΥΝΤΗΡΗΣΕΙΣ

Πληρ. τηλ. 2241029898, 6973610779

ΠΡ55685

ΕΠΙΠΛΟΣΤΙΛΒΩΣΕΙΣ ΛΟΥΣΤΡΑ

ΟΛΑ ΤΑ ΕΠΙΠΛΑ του σπιτιού, του γραφείου ή της ξενοδοχειακής σας μονάδας, μπορούν να έχουν μια ΔΕΥΤΕΡΗ ΕΥΚΑΙΡΙΑ στην ομορφιά και στον χρόνο. Μοναδικές αναπαλαιώσεις, αλλαγές χρωμάτων, φρεσκαρίσματα, απεντομώσεις με τα καλύτερα υλικά.

ΕΓΓΥΗΣΗ η πολύχρονη πείρα μας.

Πληροφορίες στο τηλ. 22410 68274, κιν. 6937261512

ΠΡ55586

ΧΑΡΤΟΜΑΝΤΕΙΑ



Ρίχνω τα χαρτιά και μαντεύω το μέλλον με επιτυχία.

901 121 0928

LEXITEL 0.25€/15' + Φ.Π.Α., Τ.Θ. 31730

Η ΔΙΚΗ ΣΟΥ ΑΣΤΡΟΛΟΓΟΣ



Άγχος; Ανασφάλεια; Ερωτηματικό;

Σημείωση: πάνω μου... θα σε βοηθήσω με τις έγκυρες αστρολογικές προβλέψεις μου

901 121 0934

ΚΙΝΕΖΙΚΗ ΑΣΤΡΟΛΟΓΙΑ



Από τα βάθη της ανατολής, πείρα και γνώσεις αιώνων.

Άσε με να σε συμβουλεύσω!

901 121 0935

ΜΑΤΙΕΣ ΣΤΟ ΜΕΛΛΟΝ

Διόραση και Διαίσθηση

Βλέπω πολύ μακριά... όλα όσα θα σου συμβουν...



901 121 0927

ΜΟΝΑΔΙΚΕΣ ΓΝΩΡΙΜΙΕΣ

Είμαι διαφορετική από τις άλλες...θα το διαπιστώσεις...



901 121 0926

Μίλα πολύ, Μίλα φθηνά...η κάρτα ΤΑΛΚΙΟΣ φέρνει κοντά!

Προμηθεύσου την κάρτα και τηλεπικοινώνησε δωρεάν

ΤΕΧΝΙΚΟ ΓΡΑΦΕΙΟ

ΑΝΑΣΤΑΣΗΣ ΒΑΡΕΛΗΣ

ΑΡΧΙΤΕΚΤΟΝΑΣ

Αναλαμβάνει:

- Οικοδομικές άδειες
- Μελέτες
- Επιβλέψεις
- Κατασκευές οικοδομικών έργων
- Την υποβολή δικαιολογητικών στην ΔΕΥΑΡ

για την σύνδεση σας με το ΑΠΟΧΕΤΕΥΤΙΚΟ ΔΙΚΤΥΟ

- Αμεση εξυπηρέτηση
- Καλή δουλειά
- Οικονομικές λύσεις

για κάθε πληροφορία σας:

ΓΡΑΦΕΙΟ: Μαδρίτης 20, Ρόδος

Τηλ. 22410-61502

κιν. 6977-305126

ΠΡ52038

ΑΝΑΛΑΜΒΑΝΟΥΜΕ ΚΑΘΕ ΕΙΔΟΥΣ ΟΙΚΟΔΟΜΙΚΕΣ ΕΡΓΑΣΙΕΣ. ΚΤΙΣΙΜΑΤΑ, ΣΟΥΒΑΤΙΣΜΑΤΑ, ΒΑΨΙΜΑΤΑ, ΜΟΝΩΣΕΙΣ, ΣΤΕΓΑΝΩΣΕΙΣ, ΜΕΡΕΜΕΤΙΑ. ΠΛΗΡ. ΤΗΛ. 6936166173, 6932482669 ΠΡ55575

ΑΡΧΙΜΑΣΤΟΡΑΣ ΕΡΓΟΛΑΒΟΣ Ο ΜΑΝΩΛΗΣ

ΑΝΑΛΑΜΒΑΝΟΥΜΕ παντός τύπου οικοδομικές εργασίες, κτισίματα, σοβάδες, βαψίματα, πλακάκια, ανακατασκευές και όλων των ειδών μερεμέτια. Πληρ. τηλ. 6937188638. όλο το 24ωρο.

ΠΡ55162

ΠΕΡΙΦΕΡΕΙΑΚΟ

Τους ντόπαρε η ήττα

Εν αναμονή της α' δόσης

• "Με την καταβολή της θα δημοπρατηθεί αμέσως το έργο" τόνισε χθες ο πρόεδρος του Δημ. Συμβουλίου Καλλιθέας Γιάννης Ηλιάδης

Στάση αναμονής τηρεί ο Δήμος Καλλιθέας σε ότι αφορά την επιδότηση του υπουργείου Εσωτερικών και την "μετασκευή" του γηπέδου Κοσκινού σ' ένα σύγχρονο αθλητικό Κέντρο. Η αλήθεια είναι πως ο υπουργός Εσωτερικών **Κώστας Σκανδαλίδης** έδωσε το Ο.Κ. για τις επιδοτήσεις των έργων στους δήμους όλης της χώρας. Ο κ. **Νικητιάδης** έχει ήδη διαβεβαιώσει τους δήμους πως είναι θέμα ημερών η κατανομή από την πλευρά του υπουργείου.

Χαρακτηριστικές οι χθεσινές δηλώσεις του προέδρου του Δημοτικού Συμβουλίου **Γιάννη Ηλιάδη** ο οποίος μιλώντας για την περίπτωση που προαναφέρεται τόνισε χαρακτηριστικά:

"Ο Δήμος Καλλιθέας ζήτησε την επιδότηση για το γήπεδο Κοσκινού. Μάλιστα ο δήμαρχος ο **Γιάννης Ιατρίδης** επικοινωνεί καθημερινά με τους υπευθύνους του Υπουργείου. Υπάρχει επίσης η διαβεβαίωσει πως ο γεν. γραμματέας του Υπουργείου θα είναι εδώ την Παρασκευή ή το αργότερο μέχρι τη Δευτέρα. Μόλις δοθεί η πρώτη δόση των 30 εκατ. από το συνολικό ποσό των 100 εκατ., αμέσως θα δημοπρατηθεί το έργο για ν' αποκτήσει ο Διγενής το δικό του γήπεδο". Σύμφωνα πάντα με τις ίδιες πληροφορίες στον ίδιο χώρο θα δίνει τους αγώνες του και ο Σταυρός Καλυθιών. Κατ' αυτό τον τρόπο θα αποσυμφορηθεί το γήπεδο των Καλυθιών ιδιαίτερα τώρα το χειμώνα.

* Οι κυανόλευκοι συνέχισαν χθες την προετοιμασία τους για τον εκτός έδρας αγώνα με την Αναγέννηση Σάμου, ο οποίος πρέπει να κερδηθεί οπωσδήποτε, αν θέλουν να μιλούν οι του Διγενή για παραμονή στο Περιφερειακό.



Ο Διγενής περιμένει την έναρξη των εργασιών στο γήπεδό του

• Ορεξάτοι χθες οι κυανέρυθροι στην προπόνηση του φυτώριου

Αποφράδα η χθεσινή μέρα για τον Διαγόρα. Σύσσωμο το Διοικητικό Συμβούλιο της ομάδας παρακολούθησε το τελευταίο ταξίδι του αείμνηστου **Βασίλη Παπαβασιλείου.** Για τον ίδιο λόγο μάλιστα εξέδωσε και ψήφισμα το οποίο δημοσιεύεται παρακάτω.

Στο άλλο σκέλος το αγωνιστικό τώρα, ο **Ανδρέας Σταύρου** συνέχισε την προετοιμασία των παικτών του για το ματς του Σαββάτου με τον Ατρόμητο Αγ. Μαρίνας, στις εγκαταστάσεις του Φυτωρίου. Στην χθεσινή προπόνηση πήραν μέρος όλοι οι ποδοσφαιριστές της ομάδας πλην φυσικά του **Νίκου Ορφανίδη** που υποβλήθηκε πρόσφατα σε αρθροσκόπηση που ευτυχώς δεν ένδειξε τίποτα το σοβαρό και ο παίκτης θα είναι στη διάθεση του **Ανδρέα Σταύρου** τον ερχόμενο μήνα στα σίγουρα.

Οι κυανέρυθροι έδειξαν μεγάλη διάθεση και όρεξη στην προπόνηση δείχνοντας πως τους ντόπαρε η ήττα. Στην προπόνηση πήρε μέρος κι ο **Γιώργος Καστρουνής** που οι ενοχλήσεις τον κράτησαν για λίγες μέρες εκτός αγωνιστικής δράσης. Οι κυανέρυθροι θα προπονηθούν εκ νέου σήμερα στις 5 μετά το ματς της Ρόδου.

ΤΑ ΨΗΦΙΣΜΑΤΑ

Με αφορμή τους θανάτους της **Ειρήνης Μπακαρή** και του **Βασίλη Παπαβασιλείου** ο επίσημος διαγόρας εξέδωσε τα παρακάτω ψηφίσματα:

ΨΗΦΙΣΜΑ

Το Δ.Σ. του "ΠΑΟ ΔΙΑΓΟΡΑ" που συνήλθε σε έκτακτη συνεδρίασή του μόλις πληροφορήθηκε τον θάνατο της **Ειρήνης Μπακαρή,** συζύγου του διατελέσαντος μέλους του Δ.Σ. κ. Αναστασίου Μπακαρή, αποφάσισε ομόφωνα τα εξής:

1. Να εκφράσει τα συλλυπητήριά του στην οικογένεια της εκλιπούσης.
2. Να παρακολουθήσει την κηδεία αντιπροσωπεία του Δ.Σ.
3. Να καταθέσει αντί στεφάνου στο Ιδρυμα Υποτροφιών Δωδ/σου, το ποσό των 50 ευρώ στη μνήμη της.

Το Δ.Σ. του "ΠΑΟ ΔΙΑΓΟΡΑ"

ΨΗΦΙΣΜΑ

Το Δ.Σ. του "ΠΑΟ ΔΙΑΓΟΡΑ" μόλις πληροφορήθηκε τον θάνατο του εκλεκτού μέλους και τέως προέδρου της "ΠΑΕ ΡΟΔΟΣ" **Βασίλη Παπαβασιλείου** αποφάσισε ομόφωνα τα εξής:

1. Να εκφράσει τα συλλυπητήριά του στην οικογένεια του εκλιπόντος.
2. Να παρακολουθήσει την κηδεία αντιπροσωπεία του Δ.Σ.
3. Να καταθέσει αντί στεφάνου το ποσό των 50 ευρώ στον ειδικό λογ/μό που ζήτησε η οικογένειά του.

Το Δ.Σ. του "ΠΑΟ ΔΙΑΓΟΡΑ"

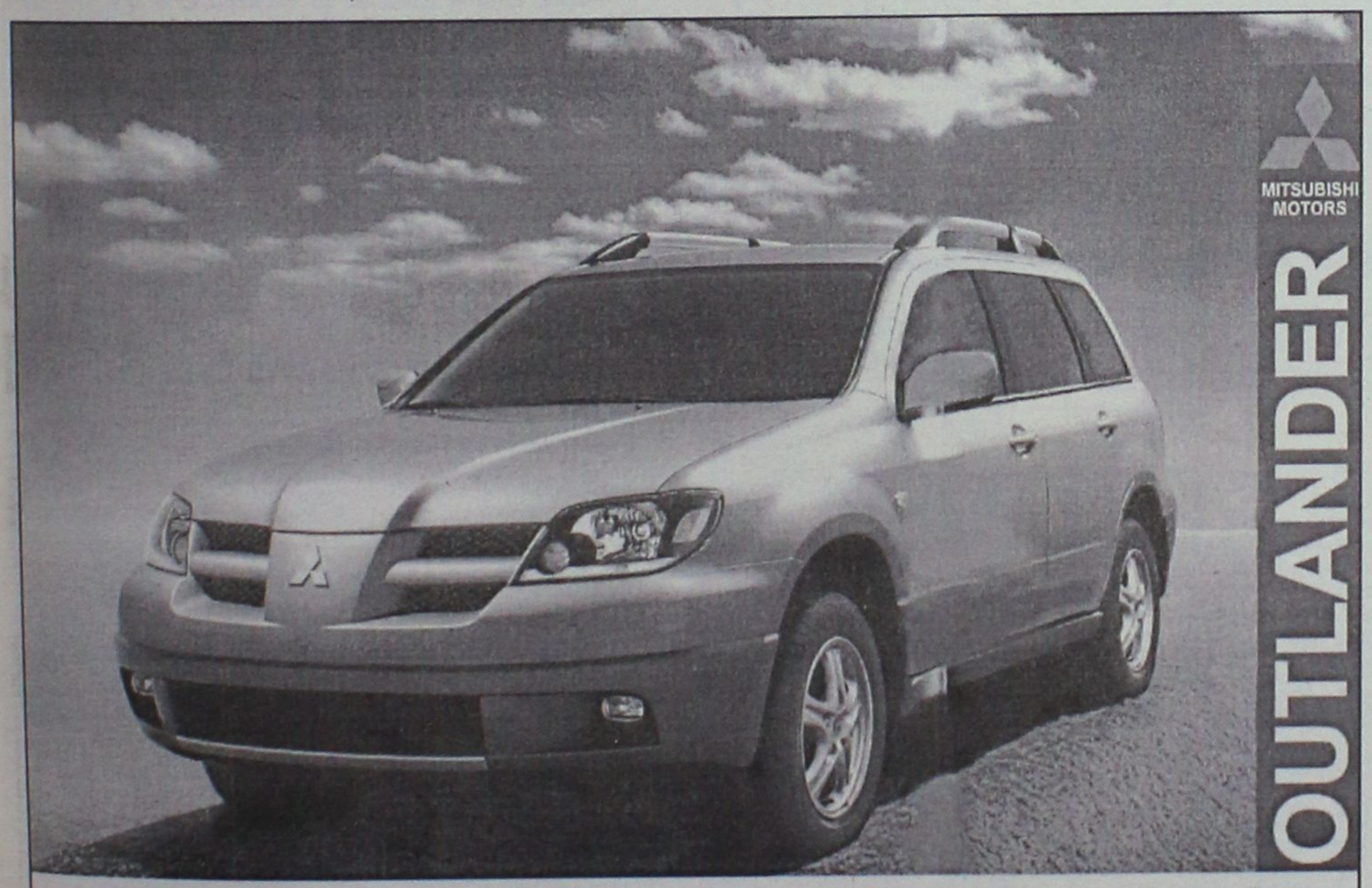

ΚΑΛΛΙΓΑΣ ΑΕΒΕ
Λ. Λίνδου 138
Τηλ. 22410 67440-41 • FAX: 22410 68462
email: Kaligcar@otenet.gr
MITSUBISHI MOTORS

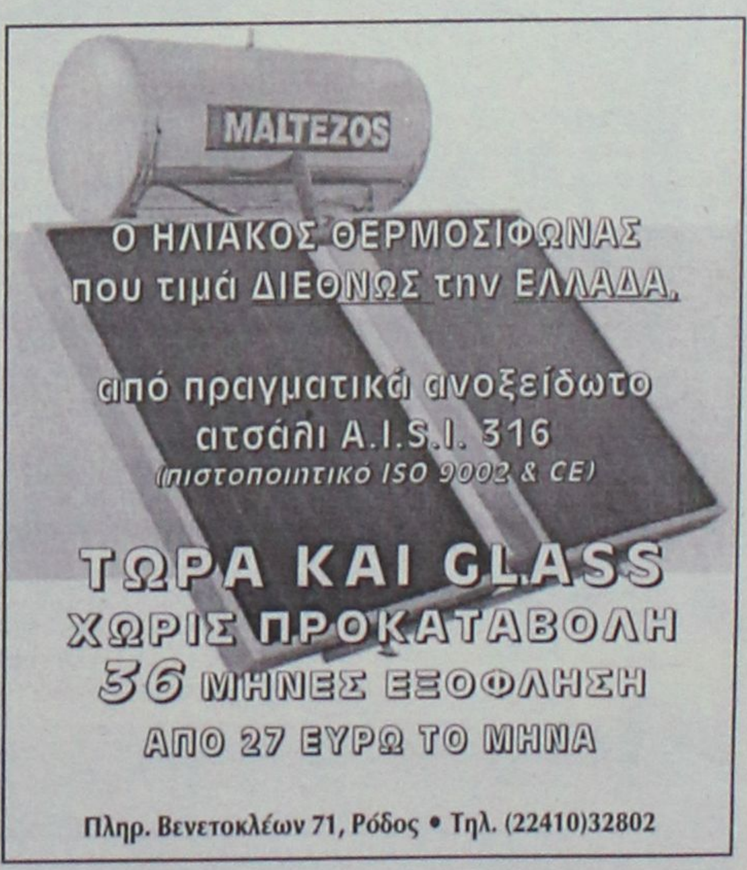

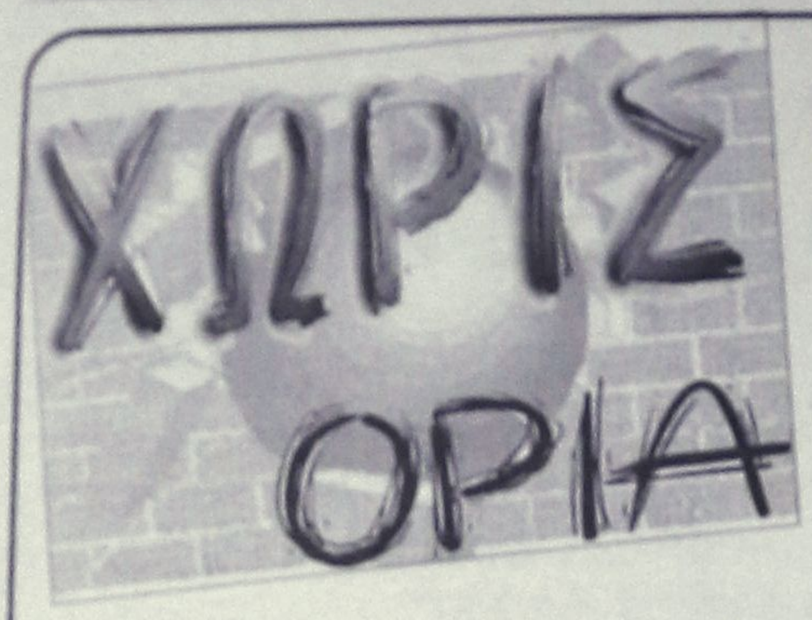

Αγώνας SCRAMBLE στις Καλυθιές

• Στη βαθμολογία ο Ζούνης προηγείται ενώ ακολουθεί στη 2η θέση ο Σταυρας.

Σε ειδική διαμορφωμένη πίστα στην περιοχή Λιβάδι, μεταξύ Καλυθιών και Ψίνθου (Λίγο μετά τον Αγιο Γεώργιο), θα πραγματοποιηθεί την Κυριακή στις 11 π.μ. ο τελευταίος αγώνας του Πανδωδεκανησιακού πρωταθλήματος «SCRAMBLE» (αγώνας αντοχής σε κυκλική διαδρομή, με μοτοσικλέτες εντουρο και μότοκρος).

Ο αγώνας παρουσιάζει ιδιαίτερο ενδιαφέρον, καθώς «παίζονται» ακόμη οι θέσεις της γενικής βαθμολογίας, ακόμη και αυτή του πρωταθλητή για το 2003. Τον τίτλο αυτό διεκδικούν, ο **Θεολόγος Ζούνης** και ο **Φανούριης Σταυράς**.

Η βαθμολογία του πρωταθλήματος που διοργανώνει ο ΑΣΜΑ ΙΚΑΡΟΣ Καλυθιών,είναι (σε τέσσερις αγώνες):

	ΒΑΘΜΟΙ
1. Ζουνης	80
2. Σταυρας	70
3. Ατσίδης	43
4. Στάπιας	33
- Ζαμάγιας	33
6. Βαγιανός	32
7. Γαλατας	31
8. Χατζηδαυιδ	20
9. Πατηνιώτης	17
10. Μπενοτ	15
11. Γιάννου	11
12. Παπαντωνίου	11
13. Σέρφος	9
14. Πετσκουλης	8
15. Μαγουλειώτης	0
16. Βαρέλης	0
17. Γιαλλουσης	0

Εκτός συναγωνισμού θα συμμετάσχει και ο Στάμος Λυρίου, που φέτος αναδείχθηκε πρωταθλητής Ελλάδος στο μότο κρος (250 κ.εκ).

Συλλυπητήριο ΝΑΟΔ

Ο Νομαρχιακός Αθλητικός Οργανισμός Δωδεκανήσου εκφράζει τα ειλικρινή συλλυπητήρια του στην οικογένεια του αποθανόντα **Βασίλη Παπαβασιλείου**, ενός ανθρώπου που επι σειρά ετων διετέλεσε πρόεδρος της ΠΑΕ Ρόδου.

Για το Ν.Α.Ο.Δ.

Η πρόεδρος
Ανδριάνα Μπαφίτη
Νομαρχιακή Συμβούλος

Ο δ/ντης του ΝΑΟΔ
Ν. Παπαεμμανουήλ

Ρόδιοι και Κώοι οδηγοί

• Πρώτευσαν στο MINI CAMEL TROPHY

Σαράντα τρία οχήματα αγωνίστηκαν από τις 8.30 το πρωί μέχρι τις 5 το απόγευμα σε έναν αγώνα που κράτησε αμείωτο το ενδιαφέρον των συμμετεχόντων.

ROAD BOOK απαζοκεφαλιές με γράμματα, νούμερα, νότες, αλλά και δοκιμασίες για τους οδηγούς και τους συνοδηγούς.

Κόφτρο ξύλων από τους συνοδηγούς με υποχρεωτικό πέρασμα από λάσπες (πεζοί), λιώσες γρεφνών, παρατηρητικότητα, σωστό διάβασμα στο ROAD BOOK, οδήγησε σε δύσκολες διαδρομές, αλλά και πολλά event.

Ο αγώνας τελείωσε στην πίστα 4X4 TERRATURA των Αθηνών με την τελευταία δοκιμασία εν μέσω καταρρακτωδους βροχής και με τους συμμετέχοντες να προσπαθούν μέχρι το τέλος για την καλύτερη θέση.

Ενα MINI CAMEL TROPHY που ανέδειξε τα Δωδεκάνησα σε πρωτη δυναμη στο χώρο διαφημίζοντας το νησί μας σεόλη την Ελλάδα.

Η 1η θέση στην κατηγορία με ένα συνοδηγό όπως και η 3η αλλά και η 4η πήγαν στα πληρώματα από τη λέσχη 4X4 Κω και του συλλόγου τετρακίνησης της Ρόδου που δημιούργησαν αίσθηση για τη μεγάλη τους επιτυχία και απέδειξαν ότι οι σύλλογοι της Κω και της Ρόδου έχουν πολλές δυνατότητες.

Αναλυτικά: 1η θέση **Δημόδακι Ιωάννη** από τη λέσχη 4X4 Ρόδου με οδηγό το **Σιδέρη Χρήστο** από τη Λέσχη 4X4 της Κω με SUZUKI VITARA.

3η θέση **Μιχάλας Μιχαήλ** με SUZUKI GRAND VITARA από τη Λέσχη 4X4 Κω.

4η θέση **Χωριανόπουλος Γεώργιος** με SUZUKI VITARA από τη Λέσχη 4X4 Κω.

11η θέση **Ακύλας Σπυρίδων** με SUZUKI SAMURAI (λόγω βλάβης) από τη λέσχη 4X4 Κω.

Οι συμμετοχές ακόμα και από αγωνιζόμενους στο πανελλήνιο πρωτάθλημα 4X4 δείχνουν την αξία της επιτυχίας αυτής.

Κίνηση «μικρών» ΠΑΕ

Την αύξηση των εσόδων τους επιδιώκουν αυτή την εποχή οι ΠΑΕ της Γ' Εθνικής. Μέχρι στιγμής παραμένουν «στ' αζήτητα» όλες οι ΠΑΕ Β' και Γ'Εθνικής σε ότι αφορά τα τηλεοπτικά τους δικαιώματα, κάτι που βέβαια αποτελεί τεράστια πληγή για τις αντίστοιχες ΠΑΕ.

Οι ΠΑΕ λοιπόν των μικρότερων κατηγοριών στη γενική συνέλευση της ΕΠΑΕ που θα γίνει σε λίγες μέρες θα ζητήσουν να οριοθεί κεντρική διαχείριση από την Ενωση.

Ο λόγος είναι να βρεθεί τηλεοπτική στέγη σε κάποιο ή σε κάποια κανάλια (το θέμα είναι, ποιός ή ποιοί θα ενδιαφερθούν).

Το πρόβλημα είναι πώς το θέμα της κεντρικής διαχείρισης ενδεχομένως να μην είναι στην ημερήσια διάταξη της συνέλευσης και σε μία τέτοια περίπτωση θα πρέπει οι ΠΑΕ Β' και Γ' Εθνικής να πείσουν τους υπόλοιπους να οριοθεί προς συζήτηση.

Οι «μεγάλοι» έχουν ήδη «δεμένο τον γάιδαρό τους».

Οι «μικροί» απ' την πλευρά τους πρέπει να φροντίσουν οι ίδιοι τα τηλεοπτικά τους.

Φιλική σύγκρουση

Σε φιλικό προετοιμασίας που έγινε χθες στο γήπεδο Αφάντου, Εθνικός και Πετρώνας αναδείχθηκαν ισόπαλοι 3-3.

Για τους Αρχιπολενούς σκόραραν οι **Καντής** (2) και **Στραντζόπουλος**, ενώ για τον Πετρώνα οι **Λαμπριανός** (2) και **Οικονόμου**.

ΕΘΝΙΚΟΣ: *Σαρικας, Ανθούλας, Σφουγγαριστός, Φιλίππου, Μάρκου, Γ'Νθήμου Δ., Μαργαρίτης, Μανέττας, Στρατζόπουλος, Βασιλωττος, Καντής (Καππάκας, Σφουγγαριστός Σ., Μοσχούς).*

ΠΕΤΡΩΝΑΣ: *Γιακουμάκης, Δότας, Δημητρόπουλος, Αργυρός, Κοτσίκος, Γιωργάς, Νικολού, Λαμπριανός, Οικονόμου, Μαυρίος, Αργυριδάκης.*

Με τέσσερις ο Υ.Σ.Ρ.

11ο κυπελλο Χριστουγέννων στην κολύμβηση με διοργανωτή το Θριαμβο Πατρών 12-14 Δεκεμβρίου και ο Υγρός Στίβος Ρόδου δε θα μπορούσε να λείψει, απ' αυτή τη διοργάνωση. Παρά τα τεράστια οικονομικά προβλήματα που ανάγκασαν την ομάδα να περικόψει την παρουσία της στον απόλυτα απαραίτητο αριθμό αθλητων, αυτων δηλαδή που είναι υποχρεωμένοι να επιτύχουν χρόνους πρόκρισης για εγχώριους και διεθνείς στόχους, τέσσερις αθλήτριες θα βρίσκονται από την Παρασκευή στην πόλη των Πατρων για να συμμετάσχουν στο πρώτο αυτό μίτινγκ, σε 50άρα πισίνα για την περίοδο 2003-2004.

Στο Κολυμβητήριο «Ανδρέας Παπάνος» το ένα από τα τρία που κοσμούν την πρωτεύουσα της Πελοποννήσου, γύρω στους 2.000 κολυμβητές και κολυμβήτριες από όλη την επικράτεια, από 80-90 σωματεία περίπου, θα αγωνιστούν σε μια ενιαία κατηγορία ανδρων και γυναικων με στόχους τη διακριση στο κλείσιμο της χρονιάς και την επίτευξη ρεκόρ μια και αυτά μετράνε για την ηλικιακή κατηγορία και όχι τη σαιζον, δηλαδή για το 2003.

Από την πλευρά του Υγρού Στίβου Ρόδου η **Ευδοξία Μηναΐδη**, στα 50, 100, 200, πρόσθια, η **Νεφέλη Καμπέρη** στα 100, 200 πρόσθια και 200, 400 μικτή ατομική, η **Μαρία Ρωμαίου** στα 50, 100, 200, 400 ελεύθερα και **Μικαέλα-Αλίκη Καμπέρη** στα 50, 100, 200 ύπτιο θα επιδιώξουν το καλύτερο με βαριά παρακαταθήκη τα προηγούμενα χρόνια, όπου πάντα έφευγαν με μετάλλια από τους συγκεκριμένους αγώνες.

Επιπρόσθετα, θα πρέπει να καλύψουν την απουσία των συναθλητών τους που θα χάσουν τους αγώνες και κατά κάποιο τρόπο θα αγωνισθούν και για αυτά μια, και τα 8-10 αυτά παιδιά μπορούσαν να διακριθούν.

ΑΝΕΚΔΟΤΟ

Σε ένα τσίρκο, ο θηριοδαμαστής έχοντας μπροστά του ένα λιοντάρι, με το μαστίγιο το χτυπούσε και του έδωσε εντολή να κάτσει.

Το λιοντάρι κάθισε. Το κοινό κατενθουσιασμένο χειροκροτούσε και φώναζε.

Απευθυνόμενος στο κοινό λοιπόν κάποια στιγμή, λέει:

- "Οποιος μπορέσει να κάνει ο ίδιος το παρακάτω νούμερο που θα παρουσιάσω, θα κερδίσει 3000_ !" Το κοινό κατενθουσιασμένο άρχισε να χειροκροτά και να φωνάζει: - "Ναι, μπράβο, μπράβο!!!"

Ο θηριοδαμαστής λοιπόν λέει στο λιοντάρι: "Άνοιξε το στόμα σου!"

Το λιοντάρι δεν υπακούει. Ο θηριοδαμαστής του ξανά λέει: "Άνοιξε το στόμα σου!"

Το λιοντάρι δεν το ανοίγει. Αρχίζει λοιπόν ο θηριοδαμαστής να το χτυπάει με ένα ρόπαλο στο κεφάλι και να το διατάζει να ανοίξει το στόμα του.

Το λιοντάρι μετά από αυτό, το ανοίγει. Το κοινό από κάτω φώναζε: "Μπράβο, μπράβο!" Ο θηριοδαμαστής ανοίγει το παντελόνι του, βγάζει το πέος του και το βάζει στο στόμα του λιονταριού. Στη συνέχεια διατάζει το λιοντάρι να κλείσει το στόμα του, αλλά το λιοντάρι δεν το κάνει, γι' αυτό ο θηριοδαμαστής αρχίζει πάλι να το ξαναχτυπάει στο κεφάλι με το ρόπαλο, οπότε το λιοντάρι το έκλεισε.

Το κοινό κατενθουσιασμένο χειροκροτούσε και φώναζε: "Μπράβο, μπράβο!!!"



Αφού λοιπόν τελείωσε το νούμερο κι ο θηριοδαμαστής εξακολουθούσε να είναι σώος και αβλαβής, επαναλαμβάνει πως όποιος κάνει το ίδιο νούμερο θα κερδίσει 3000_.

Κανένας όμως δεν απαντούσε. Επικρατούσε πλήρης ησυχία

Ξαφνικά από το βάθος, πίσω σκηνές, ακούγεται μια ξανθιά και λέει:

- Εγώ...μπορώ να το κάνω! Αλλά να μη με χτυπήσεις πολύ δυνατά με το ρόπαλο!!!"

Άκαθο

●●● Αντίο πρόεδρε. **Το ποδόσφαιρο έχασε νωρίς τον Βασίλη Παπαβασιλείου, τώρα τον έχασε και η ροδίτικη κοινωνία.**

●●● *Αγαπητός άνθρωπος, αγαπητός πρόεδρος. Πολλά έχει να πει κάποιος που τον έζησε. Για το χαρακτήρα του δεν το συζητάμε. Καλοσυνάτος, λιγομίλητος, υπομονετικός, ευαίσθητος. Δεν δημιούργησε ποτέ προβλήματα σε κανένα.*

●●● **Μπήκε σαν κομήτης στο ποδόσφαιρο, κάποιοι τον έπεισαν, τότε που δραστηριοποιήθηκε στον επιχειρηματικό κόσμο του νησιού.**

●●● *Συνέδεσε το όνομά του με τις επιτυχημένες μέρες της Ρόδου, με τις ευτυχισμένες στιγμές του ποδοσφαίρου. Τότε που για δεύτερη φορά η Ρόδος ψήφηκε στα σαλόνια της άλφα εθνικής.*

●●● **Στο αλησμόνητο μπαράζ της Κρήτης, ο μεγάλος πρόεδρος όπως έμεινε στην ιστορία της Ρόδου, έκανε σαν μικρό παιδί μόλις ο Παπαοικονόμου πέτυχε το γκολ της ανόδου. Μπήκε στον αγωνιστικό χώρο και πανηγύριζε μαζί με τους παίκτες σαν μικρό παιδί.**

●●● *Στη λήξη οι παίκτες τον σήκωναν στα χέρια και δεν μπορούσε να κρύψει τα δάκρυα.*

●●● **Αγάπησε τη Ρόδο και τον αγάπησαν. Η υγεία του ήταν η αιτία που αποσύρθηκε γρήγορα από το ποδόσφαιρο. Ηταν από τους παράγοντες που δεν ήξεραν τι θα πει όχι. Οτι του ζητούσαν το έκανε.**

●●● *Ενα από τα χαρτωμένα που έλεγαν για τον μεγάλο πρόεδρο, ήταν για την πρώτη φορά που μπήκε στο γήπεδο, ρώτησε γιατί αυτός είναι με μαύρα(!) θέλοντας να δείξουν ότι δεν ήξερε το ποδόσφαιρο.*

●●● **Οπως και να ήταν η είσοδός του στο ποδόσφαιρο, ο Βασίλης Παπαβασιλείου ήταν από τους κορυφαίους προέδρους, από τους ελάχιστους που αγαπήθηκαν, από τους λίγους που ξόδεψαν, από τους παράγοντες που πρόσφεραν πολλά. Η αγάπη του κόσμου είναι ότι καλύτερο, για να μάθει κάποιος που δεν τον ξέρει.**

●●● *Εφυγε ένας καλός άνθρωπος, ένας μεγάλος πρόεδρος. Εμείς που τον ζήσαμε θα τον θυμόμαστε πάντα. Ας είναι ελαφρύ το χώμα που τον σκεπάζει. Καλό ταξίδι πρόεδρε...*

Κάρτα LiveSms

ΟΛΑ τα αποτελέσματα των αγώνων του στοιχήματος στο κινητό σου, *εύκολα, άμεσα και οικονομικά* **ΤΩΡΑ!**

1. Ξυνεις την καρτα και στελνεις μια φορα τον κωδικό της στο 4121. Αυτό ήταν...
2. Μπορείς να πάρεις μέχρι και 50 μηνύματα με τα σκορ των αγώνων κάθε στιγμή.
3. Αν θες, πολύ απλά, παίρνεις μόνο το σκορ του 1ου και 2ου ημιχρόνου, αυτόματα, οποτε τελειώσουν! Σίγουρα και ξένοιαστα...



Ξέχνα την αναμονή για τα σκορ, πάρε την κάρτα και μπες στο παιχνίδι !

Η κάρτα LiveSms κυκλοφορεί σε όλα τα περίπτερα και κοστίζει *μόλις 6 Ευρώ*. Περιέχει φυλλάδιο οδηγιών.

Πληρωνεις εως και 0,12 Ευρώ /μηνυμα (φορ με το ΦΠΑ) και δεν χρεωνεις το κινητο σου με παραλογα ποσα...



ΡΕΠΟΡΤΑΖ

Το ύστατο χαίρε

• Η Ροδίτικη κοινωνία συνόδευσε χθες το Βασίλη Παπαβασιλείου στην τελευταία του κατοικία

Η αγάπη εκφράζεται με κάθε τρόπο. Αυτό επέδειξαν χθες το απόγευμα οι εκατοντάδες φίλοι του αείμνηστου **Βασίλη Παπαβασιλείου** που του απηύθυναν τον τελευταίο χαιρετισμό στην εκκλησία του πολυαγαπημένου του χωριού, Ασκληπειό.

Ο κυρ -Βασίλης, ο πρόεδρος της Ρόδου, ήταν πάντα με το χαμόγελο, με τον καλό του λόγο, με το πράο ύφος, πάντα έτοιμος ν' ακούσει και να σκύψει στο πρόβλημά σου.

Η θητεία του στην ΠΑΕ Ρόδου συνέπεσε με την καλύτερη παρουσία της ομάδας στην Α' εθνική κι η συμβολή του στην τουριστική εξέλιξη του νησιού τον καθιέρωσαν στη συνείδηση των Ροδίων. Και το απέδειξαν χθες στην νεκρώσιμη ακολουθία του.

Το παρόν έδωσαν εκτός από τους συγγενείς και φίλους της οικογένειας, ο βουλευτής της Ν.Δ. **Αριστ. Παυλίδης,** πολιτευτές, ο δήμαρχος Νότιας Ρόδου **κ. Σαββής,** μέλη του δ.σ. της Ενωσης Ξενοδόχων Ρόδου, της Ενωσης Πρακτόρων Ρόδου, το προσωπικό των ξενοδοχείων του, μέλη της ΠΑΕ Ρόδου με τους ποδοσφαιριστές της ομάδας, περισσότεροι από δέκα παλαίμαχοι ποδοσφαιριστές της ένδοξης Ρόδου, διοίκηση της ΠΑΟ Διαγόρα, συνεργάτες και φίλοι του αείμνηστου προέδρου, καθώς επίσης και οι φίλοι από την Αφρική όπου διήνυσε ένα μέρος της ζωής του.

Επικήδειο εκφώνησε ο επίτιμος πρόεδρος της Ρόδου και στενός συνεργάτης τόσο του εκλιπόντος όσο και του αείμνηστου προέδρου **Γιώργου Λαμπάδη,** κ. **Μιχάλης Κόκκινος** καθώς επίσης ο διευθυντής του ξενοδοχείου Blue Bay κ. **Καρύδης,** καθώς κι ο ιερέας του Ασκληπειού εκθειάζοντας την προσωπικότητα, το ήθος, την καλοσύνη και την αγάπη του εκλιπόντος για την οικογένεια, το χωριό, τη Ρόδο, τον κόσμο όλο.

Αντίο πρόεδρε. Αλησμόνητος σ' όλους όσους πίστεψαν σ' εσένα.

Υπογράφει σήμερα

• Τα βρήκαν σε όλα Απόλλων και Σταθόπουλος. Φιλικό το Σάββατο με τον Ερμή Καλ.

Συμφώνησαν σε όλα. Και πρέπει λογικά από σήμερα να είναι ποδοσφαιριστής του Απόλλωνα Καλυθιών.

Ο **Περικλής Σταθόπουλος** υπογράφει σήμερα τη συνεργασία του και μπορεί να φορέσει τη φανέλα του συλλόγου από τον ερχόμενο Ιανουάριο.

Ο **Γιώργος Καραγιάννης** πήρε το Ο.Κ. από την ΕΠΣΔ την οποία επισκέφθηκε χθες γι' αυτό το ζήτημα. Ο Απόλλωνας κατ' αυτό τον τρόπο ενισχύεται στη μεσαία γραμμή αφού είναι δεδομένη η εμπειρία του ποδοσφαιριστή και στις "μεγάλες" κατηγορίες και στο περιφερειακό.

Στο μεταξύ το ρεπό δίνει την ευκαιρία στους Απολλωνιστές να πραγματοποιήσουν μια μίνι προετοιμασία για να παρουσιασθούν πιο δυνατοί και καλύτερα προετοιμασμένοι μετά τις γιορτές.

Ο **Κώστας Λεπτοκαρίδης** "τρέχει" τους παίκτες του και συνδυάζει αυτό το τρέξιμο με μπάλα αλλά και τόνωση ηθικού και ψυχολογίας.

Το ερχόμενο Σάββατο μάλιστα με αφορμή και την διακοπή του πρωταθλήματος, ο Απόλλων θα δώσει φιλικό παιχνίδι με τον συντοπίτη του Ερμή ενώ ο τεχνικός της ομάδας θα δώσει ρεπό στους παίκτες του για την Κυριακή και θα προσπαθήσει να κλείσει ακόμα και φιλικό για την ερχόμενη Τετάρτη.

Απών απ' τις τελευταίες προπονήσεις είναι ο **Νίκος Νικολής** που αισθάνθηκε τράβηγμα στο δικέφαλο στο ματς με τον Ερμή Κορυδαλλού.

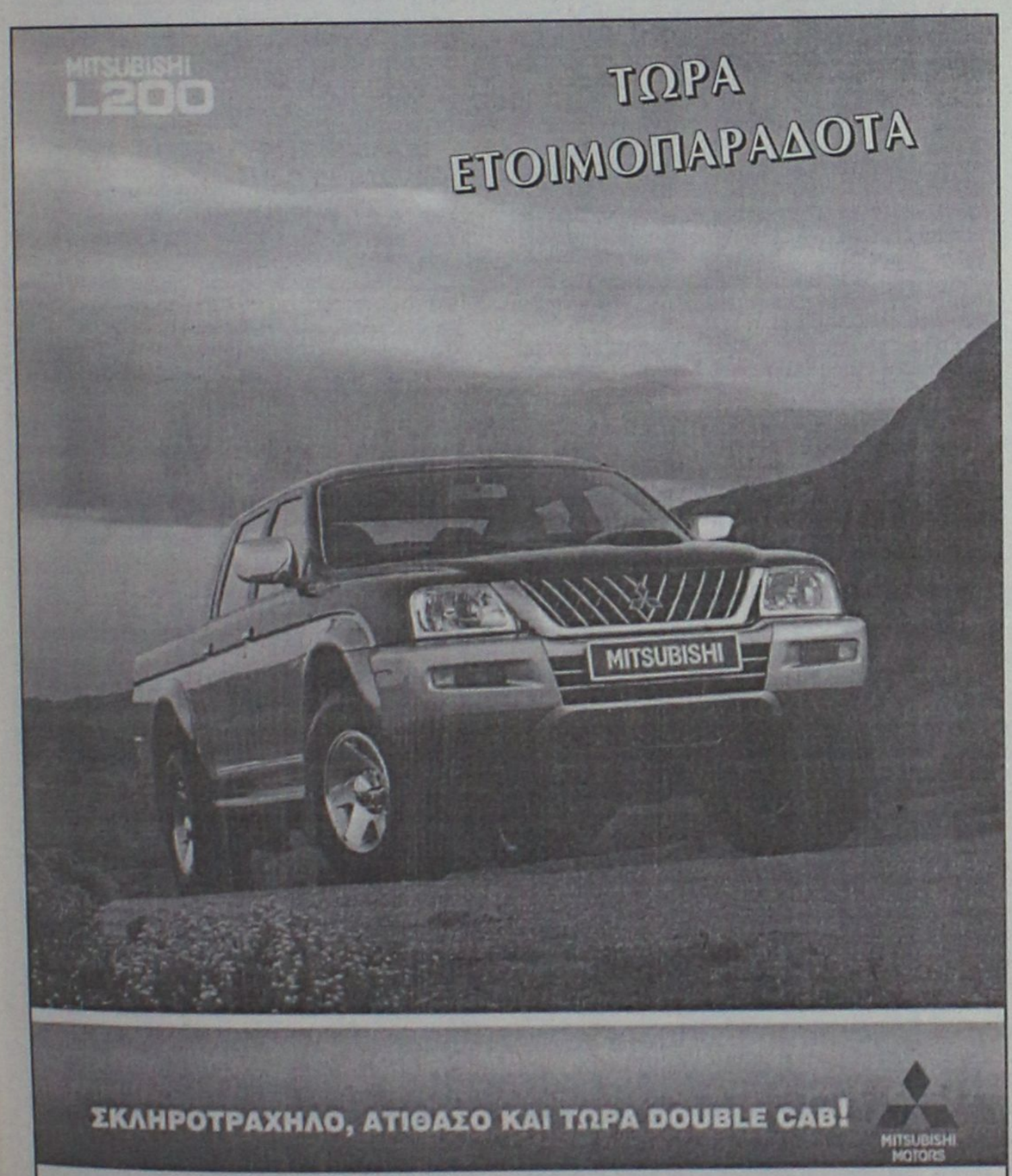

ΚΑΛΛΙΓΑΣ ΑΕΒΕ
Λ. Λίνδου 138
Τηλ. 22410 67440-41 • FAX: 22410 68462
email: Kaligcar@otenet.gr



ΜΠΑΣΚΕΤ

Ελβετικό ρολόι

• Άψογα δουλεύει ο Κολοσσός για το παιχνίδι του Σαββάτου με τον ΑΟΠΦ (17.00').
• Παραπλανητικές οι κινήσεις του Παλαιού Φαλήρου τις τελευταίες μέρες.
• Φιλικός αγώνας με φιλανθρωπικό σκοπό των «θαλασσί» με τους βετεράνους του συλλόγου μετά τα Χριστούγεννα.

Δεν αντιλέγουν στους ανθρώπους του Κολοσσού η ενόχληση του **Γιώργου Κουκλάκη** στη μέση ο οποίος έκανε θεραπεία και χθες ήταν κανονικά στην προπόνηση. Ο **Βασίλης Φραγκιάς** για μια ακόμα εβδομάδα δεν αντιμετωπίζει προβλήματα απουσιών από την προετοιμασία λόγω τραυματισμού και καθημερινά όλοι οι παίκτες δίνουν το παρών στο Βενετόκλειο.

Απόλυτα προσηλωμένοι στις υψηλές απαιτήσεις του αγώνα με το Παλαιό Φάληρο, οι «θαλασσί» προετοιμάζονται σε εντατικούς ρυθμούς και περιμένουν ενσυνείδητα το παιχνίδι για να συνεχίσουν το καλό σερί με την κατάκτηση του δεύτερου συνεχόμενου ροζ φύλλου. Ικανοδοξοι μεν αλλά συνειδητοποιημένοι για την δυσκολία της αναμέτρησης, οι παίκτες του Κολοσσού «μελετούν» από την περασμένη Δευτέρα τους τρόπους αντιμετώπισης του προσεχούς αντιπάλου και τις μεθόδους για να κερδίσει τους δύο βαθμούς.

Τα σπλά των «θαλασσί» για το σαββατιάτικο ντέρμπι είναι η πληρότητα, η άριστη αγωνιστική κατάσταση, η ψυχολογική ανόταση και φυσικά η παρουσία του φιλαθλου κόσμου που αναμένεται να κατακλύσει το κλειστό γυμναστήριο. Ο αγώνας με τον ΑΟΠΦ θα ξεκινήσει στις 17.00'.

«ΠΟΝΗΡΟ» ΠΑΙΧΝΙΔΙ Ο ΑΟΠΦ

Με μια περίεργη λογική λειτουργεί τις τελευταίες μέρες το Παλαιό Φάληρο. Τα αθηναϊκά ΜΜΕ που ασχολήθηκαν με το ρεπορτάζ των «κυανοκίτρινων» αναφέρουν χαρακτηριστικά ότι ο ΑΟΠΦ έχει βγει εκτός τροχιάς ανόδου, που ήταν και ο στόχος, μετά την ήττα από τον Πανελλήνιο. Η διαφορά της ομάδας των νοτίων προαστίων από την κορυφή είναι μόλις τρεις βαθμοί και βρισκόμαστε μόλις στην 11η αγωνιστική του πρωταθλήματος. Είναι λοιπόν αρκετά νωρίς για να έχει κριθεί η άνοδος και ο υποβιβασμός!

Επίσης, αναφέρεται πως ο **Τάκης Κορωναίος** σκοπεύει να χρησιμοποιήσει από δω και στο εξής τους νεαρούς παίκτες της ομάδας όπως για παράδειγμα τον **Κώστα Δανιήλ** αφού είναι πλέον εκτός στόχων, αρχής γενομένης από το ματς με τον Κολοσσό. Αυτό δείχνει μια νοοτροπία «παράδοσης όπλων» αλλά θεωρείται εξαιρετικά αμφίβολο ότι αυτή πραγματικά θα είναι η φιλοσοφία του Παλαιού Φαλήρου από δω και πέρα.

Οι κινήσεις αυτές μάλλον προδίδουν ομάδα με συγκεκριμένη στρατηγική εν όψει ενός τόσο δύσκολου εκτός έδρας παιχνιδιού. Τακτικές για να «θολώσουν τα νερά» και να πιάσουν στον ύπνο τον αντίπαλο. Φυσικά, στο στρατόπεδο των «θαλασσί» ουδείς πιστεύει τα γραφόμενα στον Τύπο και περιμένουν ότι το Παλαιό Φάληρο «θα τα δώσει όλα» το Σάββατο στο Βενετόκλειο για τη νίκη και ότι θα παραταχθεί με όλα του τα «αστέρια». Μάλιστα, πληροφορίες κάνουν λόγο για σκληρή γλώσσα του **Κορωναίου** προς τους παίκτες του μετά την πολύ κακή εμφάνιση κόντρα στους «ολυμπιονίκες» και για έντονο ψυχολογικό «ντοπάριαμα» για το ματς με την ομάδα της Ρόδου.

ΦΙΛΙΚΟ ΜΕ ΤΟΥΣ ΒΕΤΕΡΑΝΟΥΣ

Για να μαθαίνουν οι νέοι και να θυμούνται οι παλιοί. Μαθήματα ιστορίας για τους νεότερους φιλάθλους του Κολοσσού και ευκαιρία για νοσταλγία των παλιών καλών καιρών θα είναι το φιλικό παιχνίδι που προγραμματίζουν οι «θαλασσί» στις 27 ή στις 28 Δεκεμβρίου.

Η (ιστορική) ομάδα του Κολοσσού που συμμετέχει φέτος στην Α2 θα αναμετρηθεί με τους βετεράνους αθλητές του συλλόγου ενώ ο σκοπός της φιλικής αυτής συνάντησης παλιών και νέων είναι φιλανθρωπικού χαρακτήρα. Η ακριβής ημερομηνία θα ανακοινωθεί τις επόμενες μέρες.

• Λίγο θα πραγματοποιηθεί η καθιερωμένη συνέντευξη Τύπου του **Βασίλη Φραγκιά** για το παιχνίδι του Σαββάτου με το Παλαιό Φάληρο. Τους παίκτες θα εκπροσωπήσει ο **Σπύρος Λιβιεράτος**.

Ήταν όλοι εκεί

Παρουσία πλήθους κόσμου πραγματοποιήθηκε την Τρίτη το βράδυ στα γραφεία του Πειραικού Συνδέσμου η εκδήλωση μνήμης στον **Πέτρο Καπαγέρωφ**. Εκπρόσωποι του πολιτικού και αθλητικού κόσμου του Πειραιά, ο πρόεδρος της FIBA Europe **Γιώργος Βασιλακόπουλος** και συσσωμο το Διοικητικό Συμβούλιο της ΕΟΚ, παράγοντες από δεκάδες σωματεία τόσο της Αττικής όσο και της υπόλοιπης Ελλάδας έδωσαν το παρών για να αποτίσουν τον ελάχιστο φόρο τιμής στον μεγάλο εκλιπόντα.

Την εκδήλωση προλόγισε ο πρόεδρος του Πειραικού Συνδέσμου, **Βασίλειος Κούτσης**, ενώ χαιρετισμό απηύθυνε ο πρόεδρος της FIBA Europe **Γιώργος Βασιλακόπουλος**, ο οποίος αναφέρθηκε στην προσφορά του **Πέτρου Καπαγέρωφ** στον αθλητισμό και ιδιαίτερα στον χώρο του μπάσκετ.

Επειγόντως ευχέλαιο

• Τελειωμό δεν έχουν τα αγωνιστικά προβλήματα για τον Ιπποκράτη εν όψει του καθοριστικού αγώνα με τον Αρίωνα στην Κω (18.00').
• Σειρά του Παπαδόπουλου να αντιμετωπίσει ένα σοβαρό πρόβλημα τραυματισμού που «εγκυμονεί» ακόμα και επέμβαση.

Δεν έχει υπάρξει εβδομάδα για τον Ιπποκράτη που να μπορέσει να προετοιμαστεί για το παιχνίδι της Κυριακής χωρίς προβλήματα. Στο «τραυματολόγιο» έχουν κατά καιρούς γραφτεί τα ονόματα των **Στεργάκη, Χλαπάνη, Αμανατίδη, Μαλλιούρα** και αυτή τη φορά είναι σειρά του **Παπαδόπουλου**.

Όπως έγινε γνωστό, ο 24χρονος σέντερ υποφέρει από το καλοκαίρι στους κοιλιακούς του και μέχρι τώρα αγωνίζεται σφίγγοντας τα δόντια. Η κατάσταση προφανώς έφτασε στο απροχώρητο και ενημέρωσε τον προπονητή του για τις ενοχλήσεις που τον ταλαιπωρούν τόσο καιρό. «Σύνδρομο κοιλιακών προσαγωγών» ήταν η διάγνωση των γιατρών. Ένας τραυματισμός που αν δεν ξεπεραστεί με φαρμακευτική αγωγή τότε η μόνη λύση είναι η επέμβαση που μπορεί να αφήσει τον αθλητή εκτός δράσης από 3 μέχρι 6 μήνες! Ο **Σάββας Παπαδόπουλος** δεν θα προπονηθεί καθόλου ούτε αυτή την εβδομάδα ούτε την επόμενη και θα παρουσιαστεί μόνο στους αγώνες για να βοηθήσει την ομάδα του. Ακολουθεί φαρμακευτική αγωγή και όλοι στον Ιπποκράτη «σταυρώνουν τα δάχτυλά τους» να μην χρειαστεί χειρουργείο.

Ο **Παναγιώτης Μαλλιούρας**, παρά το διάστρεμμα που υπέστη το περασμένο Σάββατο παραμονές του αγώνα στον Ταύρο, αγωνίστηκε με δεμένο πόδι και το ίδιο αναμένεται να γίνει και αυτή τη φορά.

Μεγάλη προσπάθεια για να εξασφαλιστεί άδεια από το στρατόπεδο γίνεται από πλευράς Ιπποκράτη προκειμένου ο **Μάρκος Παγώνης** να μπορέσει να ταξιδέψει στην Κω και να παίξει κόντρα στον Αρίωνα. Όλοι οι υπόλοιποι είναι στη διάθεση του **Γιώργου Κετσελίδη**. Το παιχνίδι είναι οριακό για τους Κώους που δεν σκέφτονται τίποτα άλλο εκτός από τη νίκη. Κάνουν έκκληση στον κόσμο να γεμίσει το κλειστό γυμναστήριο του νησιού και να στηρίξουν τη νέα προσπάθεια της ομάδας για το δεύτερο ροζ φύλλο της χρονιάς. Η ώρα διεξαγωγής (18.00') εξυπηρετεί τους φιλάθλους.

ΕΝ ΑΝΑΜΟΝΗ ΤΟΥ ΤΑΞΙΑΡΧΗ

Ο μόνος λόγος για τους ανθρώπους του Ιπποκράτη να χαμογελούν είναι η αισιοδοξία για την μετάθεση του **Ταξιάρχη Στρατομήρου** στην Κω και την επανένταξή του στην ομάδα. Ο νεαρός παίκτης υπηρετεί την στρατιωτική του θητεία και εδώ και αρκετό καιρό γίνονται συντονισμένες ενέργειες για να μετατεθεί στο νησί του Ιπποκράτη. Σύμφωνα με διαβεβαιώσεις που είχαν οι παράγοντες του συλλόγου, ο **Στρατομήρος** είναι πολύ πιθανό να βρεθεί σύντομα στις τάξεις της ομάδας.

Α2 ΕΘΝΙΚΗ ΚΑΤΗΓΟΡΙΑ

Η κόντρα των ουραγών

• Στο σαλούν ο Παπάγου υποδέχεται τον Ιωνικό Νικαίας
• Ντέρμπι σε Ρόδο και Δράμα με Κολοσσό και ΚΑΟΔ να φιλοξενούν Παλαιό Φάληρο και Λάρισα αντίστοιχα

Ο **Πανελλήνιος** υποδέχεται στην **Κυψέλη** τον νεοφώτιστο **Δούκα** και μάλλον εύκολα αναμένεται να πάρει τη νίκη και να διατηρηθεί στην κορυφή. Το ίδιο λογικά θα κάνει και η **ΜΕΝΤ** μέσα στην έδρα των **Λιοσίων** κόντρα στον επίσης νεοφώτιστο **ΔΑΣΑΛ**. Το πιο δύσκολο έργο από τους πρωτοπόρους θεωρητικά έχει η **Ολυμπία** που, αν και αγωνίζεται στον κάμπο, φιλοξενεί την **ΑΓΕ Χαλκίδας**.

Σίγουρος «φαβορί» θεωρείται το ματς της **Νήαρ Ηστ** με την **Ξάνθη** στο ουδέτερο γήπεδο της **Λιβαδειάς**. Η ομάδα της **Καισαριανής** δεν θέλει να χάσει την επαφή της με το ρετιρέ και φυσικά δεν θα επιτρέψει στους αιρετές να της κάνουν ζημιά όσο και αν καίγονται για βαθμούς.

Το μεγάλο ντέρμπι της αγωνιστικής θα διεξαχθεί στη **Ρόδο** με το «εξπρές» **Κολοσσός** να περιμένει το «πληγωμένο θηρίο», το **Παλαιό Φάληρο**. Οι γηπεδούχοι θα επιδιώξουν να πάρουν το έκτο συνεχόμενο ροζ φύλλο ενώ η ομάδα των νοτίων προαστίων να επιστρέψει στις επιτυχίες και στις καλές εμφανίσεις μετά από δυο ισχυρά χαστούκια από **ΚΑΟΔ** και **Πανελλήνιο**.

Σπουδαίο και αμφίρροπο παιχνίδι αναμένεται να γίνει και στη **Δράμα** με τον **ΚΑΟΔ** να υποδέχεται τη **Λάρισα**. Οι Δραμινοί στο προηγούμενο εντός έδρας ματς εντυπωσίασαν με αντίπαλο το **Παλαιό Φάληρο** αλλά την περασμένη Κυριακή γνώρισαν την ήττα από τον **Δούκα**. Ο **Γυμναστικός** μετράει τις τελευταίες δυο αγωνιστικές ισάριθμα αρνητικά αποτελέσματα από **Νήαρ Ηστ** και **Ολυμπία** στο ντέρμπι του κάμπου.

«Όλα τα λεφτά» όμως της 11ης αγωνιστικής είναι η αναμέτρηση των ουραγών Παπάγου και **Ιωνικού Νικαίας** στο «σαλούν».

Οι «στρατηγοί» δεν έχουν χαμογελάσει εδώ και έναν μήνα (από την επιτυχία στην **Χαλκίδα** στις 8 Νοεμβρίου) ενώ η ομάδα του **Αρη Ραφτόπουλου** έχει κολλήσει στον πάτο του βαθμολογικού πίνακα με μόλις μια νίκη στις δέκα πρώτες αγωνιστικές.

Αναλυτικά το πρόγραμμα και οι διαιτητές της 11ης αγωνιστικής:

Σάββατο 13 Δεκεμβρίου
• Βενετόκλειο (17.00') **Κολοσσός – Παλαιό Φάληρο**
Διαιτητές: Αργυρού - Φουφής
• Λιβαδειά (17.30') **Νήαρ Ηστ – Ξάνθη**
Διαιτητές: Λιαρομάτης - Σιορέντας
• 1ο Άνω Λιοσίων (17.30') **ΔΑΣ Άνω Λιοσίων – ΜΕΝΤ**
Διαιτητές: Παφίλης - Σταματόπουλος
• Παπάγου (17.30') **Παπάγου - Ιωνικός Νικαίας**
Διαιτητές: Αγαδάκος - Σώμος
• Νέαπολη Λαρ. (17.30') **Ολυμπία – ΑΓΕ Χαλκίδας**
Διαιτητές: Ψαριανός - Ξενικάκης
• «Φ. Κραχτίδης» (17.30') **ΚΑΟΔ – Λάρισα**
Διαιτητές: Χουλιάρας - Μανδρέκας
• Πανελλήνιος (17.30') **Πανελλήνιος - Δούκας**
Διαιτητές: Ντινος - Μαλανδρής

Γ' ΕΘΝΙΚΗ

Το ντέρμπι στο Μετς

• Εκεί το Παγκράτι υποδέχεται τον Ταύρο ενώ βαθμολογικό ενδιαφέρον έχει η «κόντρα» του Μίνωα με τον Πορφύρα.

Ακάθεκτο συνεχίζει το **Ρέθυμνο** την πορεία του προς την Β' εθνική και θεωρείται απίθανο να σκοντάψει στην **Λαμία** με αντίπαλο τον **Ιωνικό Νέας Μαγνησίας** παρά την καλή βαθμολογική θέση των γηπεδούχων (4οι με 15 βαθμούς έναντι 18 του πρωτοπόρου **ΑΓΟΡ**). Ο **Πανερυθραϊκός** μετά την επικράτηση στο ντέρμπι της περασμένης αγωνιστικής με το **Παγκράτι** θέλει μόνο νίκη στο κλειστό του **Εσπέρου** με την **ΑΕΚΤ**. Ο ισοβαθμός του **ΟΦΗ** δοκιμάζεται στη δύσκολη έδρα του **Ερμή Σχηματαρίου** ενώ το ντέρμπι της ημέρας θα διεξαχθεί στο **Μετς** όπου το **Παγκράτι** υποδέχεται τον **Ταύρο**. Μεγάλο βαθμολογικό ενδιαφέρον παρουσιάζει η αναμέτρηση του **Μίνωα** με τον **Πορφύρα** στο κλειστό των **Αχαρνών**. Οι δύο ομάδες βρίσκονται χαμηλά στον πίνακα και χρειάζονται πάση θυσία το «δίποντο».

Τέλος, ο ουραγός **Ιπποκράτης** θέλει να επαναλάβει στην έδρα του την εκτίναξη της προπερασμένης Κυριακής με αντίπαλο αυτή τη φορά τον **Αρίωνα**.

Αναλυτικά το πρόγραμμα και οι διαιτητές της 11ης αγωνιστικής:

Κυριακή 14 Δεκεμβρίου - 2ος Όμιλος Νότου
• Σχηματάρι (12.00') **Ερμής – ΟΦΗ**
Διαιτητές: Σκούτας - Θεοδωρόπουλος
• Λαμία (12.00') **Ιωνικός – Ρέθυμνο**
Διαιτητές: Αποστολίδης Μ. - Παπάντος
• Αχαρνές (12.00') **Μίνωας - Πορφύρας**
Διαιτητές: Σοϊλεμετζίδης - Δημόπουλος
• Κως (18.00') **Ιπποκράτης - Αρίωνας**
Διαιτητές: Νικολακέα – Αναστόπουλος
• Μετς Α' (18.00') **Παγκράτι - Ταύρος**
• Εσπερος (18.00') **ΑΕΚΤ - Πανερυθραϊκός**
Διαιτητές: Ελευθερκάδης - Κόλλιας
Ρεπό: Αγία Παρασκευή

Δυσαρέσκεια για την καθυστέρηση

Έξω φρενών με την Τοπική Επιτροπή φαίνεται να είναι οι ιθύνοντες του Διαγόρα με το θέμα του **Αντώνη Μαρκάκη**. Το δελτίο του παίκτη κρατήθηκε από τους διαιτητές στον αγώνα των «κυανέρυθρων» με τον ίδιο αλλά μέχρι τώρα η υπόθεση του δεν έχει συζητηθεί ακόμα! Η εισήγηση έχει γίνει για το ύψος της ποινής του αλλά μέχρι στιγμής δεν έχει επικυρωθεί και φυσικά ανακοινωθεί επίσημα στους παράγοντες του Διαγόρα. Το περασμένο Σάββατο ο **Μαρκάκης** δεν αγωνίστηκε στο ματς με τον Ηρακλή Λάρδου ενώ το ίδιο αναμένεται να γίνει και την Κυριακή με αντίπαλο την ΑΕ Δικαίου! Η απουσία του από τα παιχνίδια δεν έχει να κάνει με την τιμωρία του αλλά με την κωλυσιεργία της επιτροπής. Με άλλα λόγια ο έμπειρος αθλητής χάνει τους αγώνες χωρίς να έχει τιμωρηθεί επίσημα από την διοργανώτρια αρχή. Είναι επόμενο οι άνθρωποι του Διαγόρα να είναι ιδιαίτερα δυσαρεστημένοι από αυτή την καθυστέρηση.

ΡΟΔΟΤΡΥΠΟΚΟΠΤΙΚΗ Ο.Ε.
ΚΟΥΛΙΑΝΟΣ ΔΗΜΗΤΡΙΟΣ & ΣΙΑ Ο.Ε.
3ο χλμ. ΡΟΔΟΥ-ΛΙΝΔΟΥ • ΤΗΛ.-FAX 2241077254, ΚΙΝ.: 6932732331
ΤΡΥΠΑΜΕ - ΚΟΒΟΥΜΕ - ΣΠΑΜΕ

ΜΠΕΤΑ - ΤΟΥΒΛΑ - ΤΣΙΜΕΝΤΟΛΙΘΟΥΣ - ΠΑΤΩΜΑΤΑ, ΠΕΤΡΕΣ
ΧΩΡΙΣ ΟΡΙΟ ΠΑΧΟΥΣ
ΧΩΡΙΣ ΔΟΝΗΣΕΙΣ - ΡΩΓΜΕΣ - ΣΚΟΝΕΣ
ΕΡΓΑΣΙΕΣ:
ΑΝΟΙΓΟΥΜΕ ΠΟΡΤΕΣ - ΠΑΡΑΘΥΡΑ
ΚΑΝΑΛΙΑ ΣΕ ΠΑΤΩΜΑΤΑ ΓΙΑ
ΥΔΡΑΥΛΙΚΟΥΣ & ΗΛΕΚΤΡΟΛΟΓΟΥΣ
ΤΡΥΠΕΣ ΔΙΑΦΟΡΩΝ ΜΕΓΕΘΩΝ
& ΚΥΚΛΙΚΑ ΑΝΟΙΓΜΑΤΑ ΓΙΑ ΣΚΑΛΕΣ
ΕΠΙΣΗΣ ΓΙΝΟΝΤΑΙ ΚΟΠΕΣ ΣΕ
ΤΟΙΧΟΥΣ ΑΠΟ ΠΕΤΡΑ & ΑΝΑΣΤΗΛΩΣΕΙΣ
ΜΕ ΜΠΕΤΟ Η ΣΙΔΗΡΟΚΑΤΑΣΚΕΥΗ


ΣΤΙΣ ΕΡΓΑΣΙΕΣ ΜΑΣ ΣΥΜΠΕΡΙΛΑΜΒΑΝΕΤΑΙ Η ΜΕΤΑΦΟΡΑ ΜΠΑΖΩΝ
Ολες οι εργασίες είναι με την σύγχρονη μέθοδο έγχυσης νερού προς αποφυγή σκόνης





Θα το εξαγγείλει σήμερα ο κ. Λωτίδης

Πιθανή μεταφορά του στρατοπέδου από Χαράκι

Ομόφωνα εγκρίθηκε από το Δημοτικό Συμβούλιο Αρχαγγέλου το Τεχνικό πρόγραμμα

Τη μεταφορά του στρατοπέδου από το Χαράκι αναμένεται να ανακοινώσει (εκτός απροόπτου) ο υφυπουργός Αμυνας Λάζαρος Λωτίδης, κατά την επίσκεψή του σήμερα στη Ρόδο.

Σύμφωνα με όσα έγιναν γνωστά ο κ. **Λωτίδης** θα βρίσκεται σήμερα στις 7.30 το βράδυ στο **Δήμο Αρχαγγέλου**, στο πλαίσιο διήμερου ταξιδιού στο νησί μας. Μάλιστα για το θέμα της επίσκεψής του, πραγματοποιήθηκε χθες υπό την προεδρία του δημάρχου Αρχαγγέλου **Αλέκου Παπουρά**, σύσκεψη.

Οπως δήλωσε στη «Ροδιακή» ο κ. Παπουράς, πρόκειται για ένα αίτημα της τοπικής αυτοδιοίκησης και των κατοίκων, **που τίθεται στους αρμόδιους επί 25 χρόνια τώρα**. Πάντως τελευταία αξίζει να σημειωθεί ότι υπήρξε πρόοδος αφού υπάρχει η θετική απάντηση των άμεσα εμπλεκομένων υπηρεσιών.

Ετσι λοιπόν, αναμένεται ότι ο κ. Λωτίδης κατά την επίσκεψή του στο Δήμο Αρχαγγέλου, θα ανακοινώσει και τυπικά την απόφαση για τη μεταφορά του στρατοπέδου.

ΤΟ ΔΗΜΟΤΙΚΟ ΣΥΜΒΟΥΛΙΟ

Ομόφωνα εγκρίθηκε από το δημοτικό συμβούλιο Αρχαγγέλου που συνεδρίασε προχθές το βράδυ, το τεχνικό πρόγραμμα του δήμου για το έτος 2004.

Είναι ύψους **1.648.445 ευρώ** και όπως είπε ο δήμαρχος, θα συμβάλλει στην αναπτυξιακή πορεία του δήμου, ο οποίος για πάνω από 20 χρόνια βρισκόταν σε μία στασιμότητα.

Με δηλώσεις του στη «Ροδιακή» ο κ. Παπουράς, τόνισε ότι ο δήμος Αρχαγγέλου, υστερεί από πλευράς έργων σε όλους τους τομείς, και για το λόγο αυτό καταβάλλεται προσπάθεια να ανακτηθεί το χαμένο έδαφος.

Στο πλαίσιο αυτών των προσπαθειών ανακοίνωσε ότι δημοπρατήθηκε ήδη το έργο **αντικατάστασης του δικτύου ύδρευσης**, ενώ το διάστημα 15 έως 20 Ιανουαρίου θα δημοπρατηθεί το **κλειστό γήπεδο μπάσκετ** στην περιοχή των Αγίων Θεοδώρων.

Επίσης από 21 έως 28 Ιανουαρίου, θα δημοπρατηθεί το **κολυμβητήριο** και θα κατασκευαστεί στην ίδια περιοχή, ενώ θα ακολουθήσει η κατασκευή **δύο γηπέδων 5Χ5** στα δημοτικά διαμερίσματα Μαλώνας και Μασσάρων αντίστοιχα.

Αμέσως μετά σειρά έχει η δημοπράτηση σε συνεργασία με τη Ν.Α. Δωδ/σου, του **2/θέσιου Νηπιαγωγείου** στην έδρα του δήμου και του **Δημοτικού Παιδικού Σταθμού** επίσης στην έδρα του δήμου.

ΤΑ ΕΣΟΔΑ

Αυτό που θα πρέπει να σημειωθεί είναι ότι το θέμα των εσόδων του δήμου, προκάλεσε αντιπαράθεση, ανάμεσα στο δήμαρχο **Αλέκο Παπουρά** και τον αρχηγό της αντιπολίτευσης και τέως δήμαρχο **Θ. Κολλιάδη**.

Αιτία ήταν το ύψος των εσόδων του δήμου, τα οποία ανήλθαν μέχρι τις 9 Δεκεμβρίου (μέρα διεξαγωγής της συνεδρίασης) σε 4,5 εκ. ευρώ, και παρουσιάζονται αυξημένα σύμφωνα με το δήμαρχο κατά 1 εκ. ευρώ σε σχέση με την καλύτερη σε έσοδα χρονιά του δήμου (το 2002) επί δημαρχίας Κολιάδη. Τα έσοδα (από έκτακτες οικονομικές ενισχύσεις και τα τέλη των δημοτών) του έτους, όπως εκτιμά ο κ. Παπουράς θα φτάσουν μέχρι το τέλος της χρονιάς τα 5 εκ. ευρώ, γεγονός που αποδεικνύει την αποτελεσματικότητα της δημοτικής αρχής και τη σωστή λειτουργία των υπηρεσιών.

Από την πλευρά του ο κ. Κολιάδης, υποστήριξε ότι τα χρήματα αυτά, αφορούν εισπράξεις από έσοδα που είχαν ήδη βεβαιωθεί επί θητείας του κάτι που ο δήμαρχος ανήρθηκε.

Μάλιστα ο κ. Παπουράς μιλώντας στη «Ροδιακή» έφερε ως παράδειγμα την παραλία Τσαμπίκας για την οποία βεβαιώθηκαν έσοδα 180.000 ευρώ και εισπράχθηκαν 170.000 ευρώ ενώ επί θητείας Κολιάδη εισπράχθηκαν μόνο 75.000 ευρώ από τα 160.000 βεβαιωθέντα. Μέσω της εφημερίδας ο δήμαρχος Αρχαγγέλου εξέφρασε τις ευχαριστίες του στους δημότες, που ανταποκρίνονται στις υποχρεώσεις τους.

Μπαράζ διαρρήξεων σε περίπτερα

Αυξημένα κρούσματα διαρρήξεων σε περίπτερα παρουσιάζονται τις τελευταίες μέρες στην πόλη της Ρόδου γεγονός που έχει θέσει σε πλήρη επαγρύπνηση τις αρμόδιες αστυνομικές αρχές.

Σύμφωνα με πληροφορίες, άγνωστος ή άγνωστοι δράστες, κατάφεραν να... τρυπώσουν σε κατάστημα διανομής έντυπου υλικού και να αφαιρέσουν έτσι εκτός των άλλων και δεκάδες κάρτες κινητής τηλεφωνίας.

Προχθές το βράδυ επίσης, σε άλλο περίπτερο της πόλης μας, σημειώθηκε μία ακόμη διάρρηξη ενώ άλλες δύο περιπτώσεις έχουν επίσης καταγγελθεί στην αστυνομία αναφορικά με απώλειες εντύπων και άλλων εμπορευμάτων από περιφερειακά περίπτερα και μίνι μάρκετ στην πόλη της Ρόδου.

Σημειώνεται ότι τα ξημερώματα της περασμένης Δευτέρας οι αστυνομικοί συνέλαβαν δύο διαρρήκτες επ αυτοφώρω την ώρα που προσπαθούσαν να διαρρήξουν περίπτερο στην περιοχή της Ανάληψης.

Χριστουγεννιάτικο παζάρι με συμμετοχή σχολείων

Από το Γραφείο της κα. Λιλής Χριστοφάκη – Τρίπη οργανώνεται το 1ο Χριστουγεννιάτικο Παζάρι με τη συμμετοχή των παρακάτω Σχολείων και Συλλόγων Γονέων και Κηδεμόνων της πόλης της Ρόδου:

- Κοινοτικό Προσχολικό Κέντρο για το Παιδί & την Οικογένεια
- 4ο Δημοτικό Σχολείο
- 7ο Δημοτικό Σχολείο
- 15ο Δημοτικό Σχολείο
- 17ο Δημοτικό Σχολείο
- 18ο Δημοτικό Σχολείο
- 1ο Γυμνάσιο
- 3ο Τ.Ε.Ε
- Μουσικό Σχολείο
- Εκπαιδευτήριο «Ροδίων Παιδεία»

Το Χριστουγεννιάτικο Παζάρι θα πραγματοποιηθεί στην αίθουσα του Ροδινιού το Σάββατο 13 Δεκεμβρίου από τις 4 έως τις 9 το απόγευμα. Θα πλαισιωθεί με πλούσιο πολιτιστικό πρόγραμμα από τα παιδιά. Συγκεκριμένα:

6.00 – 6.10: Ορχήστρα εγχόρδων & κρουστών των Εκπαιδευτηρίων «Ροδίων Παιδεία»

6.10 – 6.30: Κάλαντα και Χριστουγεννιάτικα τραγούδια από 1ο Γυμνάσιο Ρόδου

6.30 – 6.45: Μουσικοχορευτικό από 7ο Δημοτικό Σχολείο

6.45 – 7.00 : Μουσικοχορευτικό από 17ο Δημοτικό Σχολείο

7.00 – 7.20: Παραδοσιακά κάλαντα από το Μουσικό Σχολείο

7.20 – 7.40: Παραδοσιακοί χοροί από 18ο Δημοτικό Σχολείο

7.40 – 8.00: Κάλαντα και Χριστουγεννιάτικα τραγούδια από 4ο Δημοτικό Σχολείο

Το τρενάκι του Δήμου με παιδιά από το Μουσικό Σχολείο και την μπάντα του Πολιτιστικού Οργανισμού θα γυρίσει τις γειτονιές της πόλης από τις 12.00 μ.μ. μέχρι τις 13.00 μ.μ. παίζοντας τα κάλαντα.

VANIK TOURS

ΓΙΑΝΝΗΣ και ΣΕΒΑ ΒΑΛΣΑΜΙΔΗ

VANIK σημαίνει ΑΛΗΘΕΙΑ

ΑΚΤΗ ΚΑΝΑΡΗ 17, ΨΑΡΟΠΟΥΛΑ - ΑΝΕΤΟ ΠΑΡΚΙΝ

ΑΝΟΙΞΕΤΑ ΔΕ-ΣΑ 08.30-14.00 και 16.30-20.30

Τηλ. 2241035191-337621 κινητό 6945-798148 FAX 2241029532

Το ταξίδι μας πάντα πρώτο σε ποιοτικές ξεναγήσεων εξασφάλιση και σας προσφέρει καταπληκτικές τιμές για το παρακάτω ξενοδοχεία σε ΠΑΚΕΤΑ (Έκδοση εισιτηρίων Ι/Τ) από 1/11 - 31/3/2004

ΑΠΕΥΘΥΝΟΜΑΣΤΕ ΣΕ ΣΑΣ ΠΟΥ ΘΕΛΕΤΕ ΚΑΙ Η ΚΡΑΤΗΣΗ ΣΑΣ ΝΑ ΕΙΝΑΙ ΣΩΣΤΗ ΚΑΙ ΤΟ ΔΩΜΑΤΙΟ ΣΑΣ ΝΑ ΣΑΣ ΠΕΡΙΜΕΝΕΙ

1ον **HOTEL PRESIDENT Α΄ κατηγορίας**
Λεωφόρος Κηφισίας (ΟΛΑ ΑΝΑΚΑΙΝΙΣΜΕΝΑ)
ΜΟΝΟΚΛΙΝΟ € 58
Δίκλινο για μονόκλινο € 63
ΔΙΚΛΙΝΟ € 68
ΤΡΙΚΛΙΝΟ € 90

2ον **HOTEL ZAFOLIA Α΄ κατηγορίας**
Λεωφόρος Αλεξάνδρας
ΜΟΝΟΚΛΙΝΟ € 100
ΔΙΚΛΙΝΟ € 110
ΤΡΙΚΛΙΝΟ € 135

3ον **HOTEL ATHENS CYPRIA Α΄ κατηγορίας**
Σύνταγμα
ΜΟΝΟΚΛΙΝΟ € 70
ΔΙΚΛΙΝΟ € 85
ΤΡΙΚΛΙΝΟ € 120

4ον **HOTEL ASTOR Α΄ κατηγορίας**
Σύνταγμα
ΜΟΝΟΚΛΙΝΟ € 55
Δίκλινο για μονόκλινο € 63
ΔΙΚΛΙΝΟ € 70
ΤΡΙΚΛΙΝΟ € 85

5ον **HOTEL ARETHOUSA Β΄ SUPERIOR**
Πλατεία Σύνταγμα

6ον **HOTEL ELLINIS Β΄ κατηγορίας**
ΩΝΑΣΕΙΟ, Λεωφ. Συγγρού
ΜΟΝΟΚΛΙΝΟ € 60
ΔΙΚΛΙΝΟ € 70
ΤΡΙΚΛΙΝΟ € 80

7ον **HOTEL TRITON Β΄ κατηγορίας**
Κέντρο Πειραιάς
ΜΟΝΟΚΛΙΝΟ € 55
ΔΙΚΛΙΝΟ € 72
ΤΡΙΚΛΙΝΟ € 93

8ον **HOTEL LILIA Β΄ κατηγορίας**
Πασαλιμάνι Πειραιάς
ΜΟΝΟΚΛΙΝΟ € 55
ΔΙΚΛΙΝΟ € 70
ΤΡΙΚΛΙΝΟ € 88

9ον **HOTEL ΕΓΝΑΤΙΑ Β΄ κατηγορίας**
Θεσσαλονίκη Κέντρο, καινούργιο
ΜΟΝΟΚΛΙΝΟ € 68
ΔΙΚΛΙΝΟ € 78
ΤΡΙΚΛΙΝΟ € 88

10ον **HOTEL EGNATIA PALACE Α΄ κατηγορίας**
Θεσσαλονίκη Κέντρο, ολοκαίνουργιο
ΜΟΝΟΚΛΙΝΟ € 90
ΔΙΚΛΙΝΟ € 100
ΤΡΙΚΛΙΝΟ € 125

- Τα παραπάνω ξενοδοχεία διαθέτουν T.V. σε όλα τα δωμάτια
- Στις πιο πάνω τιμές συμπεριλαμβάνεται πρωινό σε μπουφέ
- Ακόμη σε μας θα βρείτε αεροπορικά και σημειολικά εισιτήρια όλων των εταιρειών.

ΑΚΟΥΣΤΙΚΑ ΒΑΡΗΚΟΪΑΣ

Από 380 €



Μοναδική Ευκαιρία:

ΑΠΟΣΥΡΕΤΕ
ΤΟ ΠΑΛΙΟ ΣΑΣ ΑΚΟΥΣΤΙΚΟ
ΚΑΙ ΑΠΟΚΤΗΣΤΕ
ΕΝΑ ΣΥΓΧΡΟΝΟ ΜΕ ΚΕΡΔΟΣ
ΜΕΧΡΙ **400 €**

ΚΕΝΤΡΟ
ΙΑΤΡΙΚΩΝ
ΒΟΗΘΗΜΑΤΩΝ

Εθνικής Αντιστάσεως 11 (πρώην Αννης Μαρίας)
Τηλ: 2241020359 Κιν: 6936.70.60.21
Συμβάσεις με όλα τα ταμεία. - Ειδικές Τιμές για ΟΓΑ

Σε 6 άτοκες δόσεις χωρίς Πιστωτική Κάρτα

Δυσαρεστημένοι έφυγαν οι επενδυτές μετά την συνεδρίασ

Πλασματική η χθεσινή καλ «εικόνα» στη Σοφοκλέους

Οριακή άνοδος του Γενικού Δείκτη σε ποσοστό 0,14%

Ναι μεν ο γενικός δείκτης τιμών ξεπέρασε ελαφρώς τα επίπεδα των 2.200 μονάδων, για πρώτη φ μετά τη συνεδρίαση της 29ης Αυγούστου 2003, όμως η συνολική εικόνα της αγοράς στη χθεσινή σ δρίαση δεν ικανοποίησε τους επενδυτές.

Το αγοραστικό ενδιαφέρον για μετοχές υψηλής κεφαλαιοποίησης οδήγησε την αγορά σε μικρή άνοδο, πάνω από το ισχυρό επίπεδο αντίστασης των 2.200 μονάδων, σε αντίθεση με τις μετοχές της μικρής κεφαλαιοποίησης, πολλές εκ των οποίων υποχώρησαν χωρίς σημαντικές αντιστάσεις. Η σχέση κερδισμένων προς τις χαμένες μετοχές διαμορφώθηκε στο 1 προς 3.

Από τις μετοχές της υψηλής κεφαλαιοποίησης, διακρίθηκαν κυρίως μη τραπεζικές μετοχές, με τη μετοχή της ΔΕΗ να κλείνει με άνοδο 0,62%, καταγράφοντας νέο υψηλό έτους.

Η μετοχή του ΟΠΑΠ ενισχύθηκε σε ποσοστό 0,87%, ενώ ανοδικά αντέδρασε η μετοχή της Cosmote μετά τη χθεσινή υποχώρηση (+0,94%) και σταθεροποιητικά κινήθηκε ο ΟΤΕ (+0,19%). Αντίθετα, μικρές πιέσεις εμφανίστηκαν στους τίτλους της Alpha Bank, της Εθνικής και της Εμπορικής Τράπεζας (-0,19%, -0,21% και -0,32%, αντιστοίχως).

Ο Γενικός Δείκτης έκλεισε στις 2.201,20 μονάδες έναντι 2.198,23 μονάδων της προηγουμένης, σημειώνοντας άνοδο 2,97 μονάδων ή σε ποσοστό 0,14%.

Ο δείκτης FTSE/ASE 20 έκλεισε στις 1.115,52 μονάδες, με άνοδο σε ποσοστό 0,25%, ενώ ο δείκτης FTSE/ASE 40 έκλεισε στις 234,55 μονάδες, με υποχώρηση σε ποσοστό 0,24%.

Ο δείκτης FTSE/ASE SMALLCAP 80 έκλεισε στις 591,71 μονάδες, με υποχώρηση σε ποσοστό 0,87%, ενώ ο δείκτης FTSE 140 έκλεισε στις 2.567,23 μονάδες, με οριακή άνοδο σε ποσοστό 0,06%.

Από μετοχές 355 που διαπραγματεύθηκαν, 69 κινήθηκαν ανοδικά, 225 πτωτικά, ενώ η τιμή 61 μετοχών παρέμεινε αμετάβλητη.

Τη μεγαλύτερη ποσοστιαία άνοδο σημείωσαν οι μετοχές των εταιρειών: Παπαστράτος +11,94%, Κεραμεία Αλλατίνη +5,92%, Fintexport +4,00%, Rainbow +3,52%, Centric +3,45%, Βιοχάλκο +3,07%, Imperio +2,45%, Space Hellas +2,41%, Ελτράκ +2,34% και ΑΝΕΚ (κο) +2,21%.

Αντιθέτως τις μεγαλύτερες απώλειες σημείωσαν οι μετοχές των εταιρειών:Λανακάμ (κ) –10,95%, Λανακάμ (π) –8,81%, Ξυφίας (κ) –6,82%, Microland –6,52%, Μουριάδης –6,52%, Ευρωπαϊκή Τεχνική –6,10%, Ευρωσυμμετοχές –5,62%, Q&R –5,49%, Καραμολέγκος –5,45% και Λεβεντέρης (κ) –5,13 %.

Η αξία των συναλλαγών ανήλθε στα 167,76 εκατ. ευρώ, εκ των οποίων τα 60,81 εκατ. ευρώ, αφορούσαν προσυμφωνημένες συναλλαγές.

Συγκεκριμένα πραγματοποιήθηκαν ένα πακέτο 187.000 τεμάχια της Sex Form στα 4,20 ευρώ, δύο πακέτα των 41.920 και 91.500 τεμαχίων της ΔΕΗ στα 19,46 και 19,58 ευρώ αντίστοιχα και τρία πακέτα του ΟΠΑΠ, τα δύο των 150.000 και 52.000 τεμαχίων στα 11,70 ευρώ και το ένα των 55.000 τεμαχίων στα 11,66 ευρώ.

Ακόμη, δύο πακέτα των 100.000 και 1.442.169 τεμαχίων της Panafon - Vod στα 6,18 ευρώ, δύο π των 294.570 και 343.100 χίων της Πήγασος στα ευρώ και δύο πακέτα 500.000 τεμαχίων της Δυ κή Ζωή στα 5,70 και 5,7 ρώ.

Επίσης, τρία πακέτα Επιχειρήσεων Αττικής, τ των 400.000 τεμαχίων έ στα 3,94 και 3,96 ευρώ στοιχα και ένα πακέτο τ τεμαχίων στα 4,10 ευρώ πακέτο 40.000 τεμάχια Coca Cola 3E στα 16,74 και ένα πακέτο 403.300 χια της Τηλέτυπος στα ευρώ.

Τέλος, έγινε ένα π 20.000 τεμάχια του Τ στα 32,40 ευρώ, ένα π 32.000 τεμάχια της Γερμ στα 19,50 ευρώ, ένα π 200.000 τεμάχια της Euro στα 14,18 ευρώ, ένα π 1.540 τεμάχια της Παπαστ τος στα 18,02 ευρώ, ένα π το 850.000 τεμάχια της A μων στα 1,61 ευρώ και ένα κέτο 225.000 τεμάχια Domus στα 2,71 ευρώ.

Τον μεγαλύτερο όγκο αλλαγών κατέγραψαν οι τοχές: Vodafone- Panafon 2.596.985 τεμάχια, Ατέ με 1.203.255, ΑΕΓΕΚ (κο 1.089.650 και Δυναμική Ζ με 1.022.870 τεμάχια.

Την μεγαλύτερη αξία αλλαγών σημείωσαν οι μ χές των εταιριών: Τιτάν 25,162 εκατ. ευρω, Vodaf Panafon με 16,050 εκατ. ευ ΔΕΗ με 14,881 και ΟΠΑΠ 11,016 εκατ. ευρώ.

Η συνολική κεφαλαιοποί της αγοράς διαμορφώνο στα 83,1δισ. ευρώ.

Οι επιμέρους κλαδικοί δείκτες έκλεισαν ως εξής:

Τραπεζικός:	3.867,64	+0,03%
Τηλεπικοινωνιών:	878,84	+0,35%
Ασφαλειών:	712,56	–1,97%
Επενδύσεων:	792,24	–0,52%
Κατασκευαστικών:	862,86	–0,45%
Κλωστοϋφαντουργίας:	332,48	–1,20%
Βιομηχανιών:	1.184,21	–0,03%
Συμμετοχών:	1.359,54	+1,10%
Βασικών Μετάλλων:	437,42	+0,19%
Μη μεταλλικών Ορυκτών:	767,13	+0,21%
Εκδόσεις- Εκτυπώσεις:	450,66	–1,70%
Λιανικού Εμπορίου:	1.027,38	–0,94%
Πληροφορικής:	427,46	–0,69%
Ειδών Λύσεων Πληροφορικής:	263,19	–2,05%
Χονδρικό εμπόριο:	514,85	–0,43%
Τρόφιμα- ποτά:	479,21	–0,36%
Παράλληλης Αγοράς:	156,02	–0,55%
Διυλιστήρια:	1.070,03	–0,86%
Διαχείρισης Ακίνητης Περιουσίας:	862,86	–0,45%

INEMA

ΙΑΤΡΙΚΟΣ & ΝΟΣΟΚΟΜΕΙΑΚΟΣ ΕΞΟΠΛΙΣΜΟΣ

15 ΧΡΟΝΙΑ ΕΜΠΕΙΡΙΑΣ *από το 1988*

ΕΙΜΑΣΤΕ ΟΙ ΜΕΓΑΛΥΤΕΡΟΙ ΠΡΟΜΗΘΕΥΤΕΣ ΙΑΤΡΙΚΟΥ – ΟΡΘΟΠΕΔΙΚΟΥ ΚΑΙ ΝΟΣΟΚΟΜΕΙΑΚΟΥ ΥΛΙΚΟΥ ΣΤΗ ΔΩΔΕΚΑΝΗΣΟ ΕΜΠΙΣΤΕΥΘΕΙΤΕ ΜΑΣ !!!

ΠΙΣΤΟΠΟΙΗΣΗ ΠΟΙΟΤΗΤΑΣ ISO9002 EN4600 E3/833

ΛΕΜΕΣΣΟΥ 2 ΡΟΔΟΣ ΤΗΛ.32238 – FAX 28484



INEMA

ΙΑΤΡΙΚΟΣ & ΝΟΣΟΚΟΜΕΙΑΚΟΣ ΕΞΟΠΛΙΣΜΟΣ

15 ΧΡΟΝΙΑ ΕΜΠΕΙΡΙΑΣ *από το 1988*

ΕΙΜΑΣΤΕ ΟΙ ΜΕΓΑΛΥΤΕΡΟΙ ΠΡΟΜΗΘΕΥΤΕΣ

ΟΡΘΟΠΕΔΙΚΑ - ΙΑΤΡΙΚΑ

ΧΑΡΙΤΟΣ



Ορθοπεδικά είδη & κατασκευές

Εξοπλισμός Ιατρείου & αναλώσιμα

Είδη νοσηλείας κατ' οίκον & μηχανήματα οξυγονοθεραπείας

Ακουστικά Βαρηκοΐας

ΕΛΕΥΘ. ΒΕΝΙΖΕΛΟΥ 6 (Δίπλα στη Ροδιακή Επαυλη) - ΡΟΔΟΣ
Τηλ.: 22410 24112 Fax: 22410 75969 e-mail: orken@rho.forthnet.gr

Πάντα με υγείαν...

Που και από ποιόν θα χειρουργηθείτε;

Μια νέα μελέτη σε 474.108 χειρουργημένους ασθενείς στις ΗΠΑ επιβεβαιώνει με απόλυτα επιστημονικό τρόπο τον σημαντικό ρόλο του χειρουργού στην έκβαση των ασθενών. Ειδικά σε εξειδικευμένες υψηλού κινδύνου καρδιοχειρουργικές επεμβάσεις και σε μεγάλες ριζικές εκτομές καρκίνο, ο ρόλος του χειρουργού είναι εξαιρετικά σημαντικός. Θα πρέπει οι ασθενείς που πρόκειται να υποβληθούν σε ειδικές επεμβάσεις να επιλέγουν συγκεκριμένο χειρουργό, νοσοκομείο ή και τα δύο;

Η μετεγχειρητική θνητότητα φαίνεται ότι επηρεάζεται από το μέγεθος του Νοσοκομειακού Κέντρου όπου γίνεται μια συγκεκριμένη χειρουργική επέμβαση.

Είναι ήδη γνωστό και κατά τεκμηριωμένο ότι ο μεγάλος αριθμός χειρουργικών επεμβάσεων που διεξάγονται σε μεγάλα νοσοκομεία είναι σημαντικός παράγοντας χαμηλής μετεγχειρητικής θνητότητας. Με βάση αυτά τα δεδομένα έχει συσταθεί σε ασθενείς που πρόκειται να υποβληθούν σε λεπτές εξειδικευμένες χειρουργικές επεμβάσεις να επιλέγουν μεγάλα εξειδικευμένα Νοσοκομεία.

Τώρα μια νέα μελέτη στις ΗΠΑ που συμπεριέλαβε 474.108 ασθενείς που χειρουργήθηκαν το 1998 και 1999 στις ΗΠΑ και δημοσιεύτηκε αυτές τις ημέρες στο υπ. αρ. 1 Ιατρικό Περιοδικό παγκοσμίως (N Engl J Med) αποδεικνύει τον σημαντικό ρόλο του χειρουργού.

Οι συγγραφείς έδειξαν ότι σε υψηλού-κινδύνου χειρουργικές επεμβάσεις όπως οι καρδιοχειρουργικές αλλά και μεγάλες ριζικές χειρουργικές εκτομές στην αντιμετώπιση του καρκίνου, η μετεγχειρητική θνητότητα ήταν σημαντικά χαμηλότερη σε χειρουργούς με μεγαλύτερη συχνότητα διεξαγωγής αυτών των επεμβάσεων σε σύγκριση με χειρουργούς με μικρότερο αριθμό επεμβάσεων.

Ο ρόλος του χειρουργού σε εξειδικευμένες επεμβάσεις φαίνεται ότι είναι σημαντικότερος ακόμη και του μεγέθους και αξιοπιστίας του Νοσοκομείου, καταλήγουν οι συγγραφείς του άρθρου.

Βάσει ποιων κριτηρίων πρέπει να επιλέξουν οι ασθενείς που πρόκειται να υποβληθούν σε εξειδικευμένη επέμβαση Χειρουργό και Νοσοκομείο ώστε να εξασφαλισθεί η μικρότερη θνητότητα και νοσηρότητα;

Η αλλαντοτοξίνη απαλύνει τους πόνους της μέσης

Η τοξίνη της αλλαντίασης μπορεί να βοηθήσει ασθενείς με χρόνια προβλήματα μέσης, σύμφωνα με έρευνα αμερικανών ερευνητών που δημοσιεύθηκε στο περιοδικό Neurology. Ασθενείς που υποφέρουν από χρόνιους πόνους, που προκαλούνται από πολλαπλές σκληρώσεις ή εγκεφαλική παράλυση, δέχονται ήδη τη θεραπεία στην Αγγλία.

Πιο συγκεκριμένα, η τοξίνη είναι ικανή να ανακουφίσει ασθενείς με χαμηλή οσφυαλγία από τους μυικούς σπασμούς για περίπου τρεις μήνες. Κάθε χρόνο στην Αγγλία το πρόβλημα της χαμηλής οσφυαλγίας κοστίζει στην οικονομία εκατομμύρια εξαιτίας των αδειών που παίρνουν οι ασθενείς από τις εργασίες τους.

Το Reed Army Medical Center στην Washington DC, πραγματοποίησε πειραματική δοκιμή στην οποία συμμετείχαν 31 ασθενείς, στους οποίους χορηγήθηκε είτε η τοξίνη, είτε μία ένεση από φυσιολογικό ορό. Ολοι τους είχαν συμπτώματα χαμηλής οσφυαλγίας για έξι χρόνια.

Μετά από τρεις εβδομάδες που δέχονταν την ένεση, σχεδόν τα τρία τέταρτα αυτών που έπαιρναν το φάρμακο δήλωσαν ότι ο πόνος τους είχε υποχωρήσει στο 50% ή και περισσότερο, σε σχέση με το ένα τέταρτο των ασθενών που δέχονταν το φυσιολογικό ορό. Τα αποτελέσματα αυτά ήταν φανερά για το 60% των ασθενών που έλαβαν την τοξίνη μετά την όγδοη εβδομάδα της θεραπείας.

Ωστόσο, σύμφωνα με τη γνώμη των ειδικών, απαιτούνται μεγαλύτερες μελέτες και αναλυτικότερες έρευνες, προκειμένου να δοθεί έγκριση για το συγκεκριμένο φάρμακο που αντιμετωπίζει τη χαμηλή οσφυαλγία. Το υψηλό κόστος του φαρμάκου αποτελεί έναν ακόμα ανασταλτικό παράγοντα.

ΙΑΓΚΑ ΚΩΝΣΤΑΝΤΙΝΑ
ΨΥΧΟΛΟΓΟΣ
ΑΡΙΣΤΟΤΕΛΕΙΟΥ ΠΑΝΕΠΙΣΤΗΜΙΟΥ ΘΕΣ/ΚΗΣ
ΔΕΧΕΤΑΙ καθημερινά εκτός Σαββατοκύριακο κατόπιν ραντεβού.
Στ. Καζούλη 18 (1ος όροφος) • τηλ. 2241022102

Κέντρο Συμβουλευτικής & Αξιολόγησης Προσωπικότητας Παιδιών & Ενηλίκων
ΠΑΠΑΓΕΩΡΓΙΟΥ ΘΑΝΟΣ
Ψυχολόγος – Ψυχοθεραπευτής
ΠΑΝΕΠΙΣΤΗΜΙΟΥ ΑΘΗΝΩΝ
Έρευνη Προσωπικότητας
Προφίλ- Δεξιότητες-Αδυναμίες)
Κρίκτης Νοημοσύνης Παιδιών και Ενηλίκων
Μαθησιακές Δυσκολίες και Δυσλεξία
Θεραπευτική Αντιμετώπιση Φοβιών-Ειδικών Φοβιών, Κατάθλιψης, Διαταραχής πανικού, Ψυχοσωματικών προβλημάτων, Τραυματικών γεγονότων ζωής (πένθος, χωρισμός, σχολική αποτυχία), Συναισθηματικών διαταραχών, Διαταραχών διατροφής (βουλιμία-ανορεξία).
Αντιμετώπιση προβλημάτων συμπεριφοράς παιδιών σε σχολείο-σπίτι
Ανάπτυξη Κοινωνικών Δεξιοτήτων
Βελτίωση Σχέσεων-Πρόγραμμα Ελέγχου Συγκρούσεων
Βελτίωση Αυτοεκτίμησης-Αυτοεικόνας
Συμβουλευτική Οικογένιας & Ζεύγους
Κ. Παλαιολόγου 105 - Ρόδος
τηλ:22410 78668- Κιν: 6947371250 - Μόνο με Ραντεβού

ΙΑΤΡΙΚΗ ΑΝΑΚΟΙΝΩΣΗ
Ο ιατρός
ΙΩΑΝΝΗΣ Κ. ΓΕΩΡΓΙΟΥ
ΕΙΔΙΚΟΣ ΠΑΘΟΛΟΓΟΣ
Δέχεται:
καθημερινά Δευτέρα έως και Παρασκευή 09.00-13.00 και 17.30-20.30
(Τετάρτη απόγευμα κλειστά)
ΣΤΕΦ, ΚΑΖΟΥΛΗ 18-ΡΟΔΟΣ
ΤΗΛ. ΙΑΤΡ.: 2241026526, ΚΙΝ. 6974588535

ΝΤΟΡΑ ΚΩΝΣΤΑΝΤΙΝΟΠΟΥΛΟΥ
ΨΥΧΟΛΟΓΟΣ
Πτυχιούχος του Πανεπιστημίου της Καλιφόρνιας-Λος Αντζελες (UCLA)-Μεταπτυχιακές σπουδές στο Pepperdine University-Malibu California.
✓ Αμεση ψυχολογική υποστήριξη και επαγγελματική φροντίδα από έμπειρη Ψυχολόγο και Οικογενειακή Σύμβουλο.
✓ Η σωστή θεραπευτική σχέση μπορεί να επιφέρει ρεαλιστικές λύσεις για πραγματικά προβλήματα σε θέματα: μοναξιάς, μελαγχολίας, στρες, ανυπομονησίας, φοβίας, εθισμού, οικογενειακών σχέσεων, διαζυγίου, κακομεταχείρισης, συναισθηματικών δυσκολιών, αυτοπεποίθησης, ανασφάλειες, μεταβατικά στάδια ζωής, βουλιμίας, ανορεξίας, απώλειας, πένθους.
Τηλεφωνείστε στα τηλέφωνα:
(22410)35163 και 6944/980550
για ραντεβού και άμεση εξυπηρέτηση.
Διεύθυνση: Καρίας 1 • Περιοχή Ροδίνι – Ρόδος

ΓΕΩΡΓΙΟΣ ΦΙΛ. ΔΙΑΚΟΝΙΚΟΛΑΟΥ
Χειρούργος - Οδοντίατρος
ΑΡΙΣΤΟΤΕΛΕΙΟΥ ΠΑΝΕΠΙΣΤΗΜΙΟΥ ΘΕΣ/ΚΗΣ
ΔΕΧΕΤΑΙ καθημερινά 09.00-13.00 και 17.00-21.00 και Σάββατο κατόπιν ραντεβού.
Στεφ. Καζούλη 18 Ρόδος • τηλ.-φαξ 2241032648, κιν. 6945040049

Εργαστήριο Κλινικής Ψυχολογίας
ΧΡΙΣΤΙΝΑ ΣΑΒΒΑΚΗ-ΓΚΡΑΝΖΑΝ
Κλινική Ψυχολόγος-Ψυχοπαθολόγος (DESS)
- Πτυχιούχος του Πανεπιστημίου Nancy Γαλλίας
- Μεταπτυχιακή ειδίκευση (DESS) στην Κλινική Ψυχολογία Ενηλίκου, Εφήβου και Παιδιού στο Πανεπιστήμιο Reims Γαλλίας

Για τον ενήλικο
- Ψυχοδιαγνωστική
- Ψυχολογική υποστήριξη
- Ατομική και οικογενειακή συνέντευξη
- Ψυχοθεραπεία αναλυτικής εμπνεύσεως

Για το παιδί
- Αξιολόγηση προσωπικότητας (τεστ νοημοσύνης, προβολής)
- Διάγνωση μαθησιακών δυσκολιών και συμπεριφορικών διαταραχών
- Συμβουλευτική επαγγελματικού προσανατολισμού
- Ψυχοθεραπεία μέσω παιχνιδιού και εικαστικών

Δέχεται με ραντεβού
Εθνικής Αντίστασης 15
Τηλ.: 77350-Κιν. 6937684251

ΚΕΝΤΡΟ ΕΙΔΙΚΩΝ ΘΕΡΑΠΕΙΩΝ ΤΟΥ ΠΑΙΔΙΟΥ ΔΩΔΕΚΑΝΗΣΟΥ
ΚΩΝ/ΝΟΣ ΜΠΑΔΑΝΗΣ - ΣΟΥΖΗ ΓΕΩΡΓΙΛΟΠΟΥΛΟΥ
ΕΡΓΟΘΕΡΑΠΕΥΤΗΣ ΠΤΥΧΙΟΥΧΟΣ ΜΕΘΟΔΟΥ BOBATH N.D.T
ΜΕΘΟΔΟΣ PORTAGE
ΑΙΣΘΗΤΗΡΙΑΚΗΣ ΟΛΟΚΛΗΡΩΣΗΣ (S.I.)
ΜΕΤΕΚΠΑΙΔΕΥΣΗ ΣΤΙΣ ΝΕΥΡΟΛΟΓΙΚΕΣ ΚΑΙ ΚΙΝΗΤΙΚΕΣ ΔΙΑΤΑΡΑΧΕΣ
ΛΟΓΟΠΑΘΟΛΟΓΟΣ ΜΕΤΑΠΤΥΧΙΑΚΟ ΑΚΟΥΟΛΟΓΙΑΣ
Αποστόλου Παύλου 84, Ρόδος 85100, τηλ. / fax (22410)60999/60579

ΜΑΡΙΑ ΣΑΝΤΟΡΙΝΙΟΥ
ΚΛΙΝΙΚΗ ΨΥΧΟΛΟΓΟΣ-ΨΥΧΟΛΟΓΟΣ ΤΩΝ ΚΟΙΝΩΝΙΚΩΝ ΟΜΑΔΩΝ
Πτυχιούχος Κρατικού Πανεπιστήμιου της Ρώμης «La Sapienza».
— Κλινική διάγνωση ψυχοπαθολογίας παιδιού, εφήβου και ενηλίκου.
— Ατομική και οικογενειακή ψυχολογική υποστήριξη και θεραπεία κατάθλιψης, φοβίας, κρίσης πανικού, μετατραυματικού στρες (διαζύγιο, πένθος, χωρισμός, αποτυχία, ασθένεια), βουλιμίας, ανορεξίας, διαταραχών προσωπικότητας, έλλειψη αυτοεκτίμησης, εθισμού, κακοποίησης.
— Ψυχολογική φροντίδα και προετοιμασία ανύπαντρης εγκύου και ζευγαριών, στην απόκτηση πρώτου παιδιού.
Επίσκεψη μόνο με ραντεβού.
Τηλέφωνα: 22410 28851 και 6946252407
Λάρνακας 4 (Εθν. Αντιστάσεως)

Βαρύς ο πέλεκυς θα είναι και με την ετυμηγορία του Δικαστηρίου

Καταπέλτης για τους τρομοκράτες ο εισαγγελέας!

Τις προτάσεις του για τις ποινές στους κατηγορουμένους στην υπόθεση της 17Ν ανακοίνωσε χθες ο εισαγγελέας Χρήστος Λάμπρου. Αναλυτικά, αναφέρθηκε σε κάθε μία από τις κατηγορίες που αντιμετωπίζουν οι «15» προτείνοντας τα παρακάτω:

● Για τις βασικές κατηγορίες της συγκρότησης και ένταξης σε εγκληματική οργάνωση, διακεκριμένης απλοκατοχής, και προμήθειας και κατοχής όπλων και εκρηκτικών:

Δημήτρης Κουφοντίνας: 10 χρόνια, 15 χρόνια και 15 χρόνια. Σάββας Ξηρός: τις ίδιες ποινές. Χριστόδουλος Ξηρός: 10 χρόνια και 15 χρόνια. Βασίλης Τζωρτζάτος: 10 και 15 χρόνια. Βασίλης Ξηρός: 7 χρόνια. Διονύσης Γεωργιάδης: 7 χρόνια. Νίκος Παπαναστασίου : 10 χρόνια. Κώστας Καρατσώλης: 7 και 12 χρόνια. Ηρακλής Κωστάρης: 10 και 15 χρόνια. Θωμάς Σερίφης: 6 και 10 χρόνια. Παύλος Σερίφης: 10 χρόνια. Αλέξανδρος Γιωτόπουλος: 10, 15 και 15 χρόνια.

● Για την υπόθεση της δολοφονίας του Ρόμπερτ Τσαντ, φυσικός αυτουργός της οποίας φέρεται ο αποθανών Γιάννης Σκανδάλης:

Δημήτρης Κουφοντίνας: κάθειρξη 15 ετών. Χριστόδουλος Ξηρός: κάθειρξη 18 ετών. Αλέξανδρος Γιωτόπουλος: κάθειρξη 18 ετών.

● Για την υπόθεση της έκρηξης σε λεωφορείο των ΜΑΤ στην Καισαριανή:

Ισόβια για ανθρωποκτονία οι: Δημήτρης Κουφοντίνας, Χριστόδουλος Ξηρός και Αλέξανδρος Γιωτόπουλος. Βασίλης Τζωρτζάτος: κάθειρξη 18 ετών.

Ο κ. Λάμπρου πρότεινε να επιβληθεί ποινή κάθειρξης 18 ετών για κάθε μία από τις 14 απόπειρες ανθρωποκτονιών στους Δημήτρη Κουφοντίνα, Χριστόδουλο Ξηρό, Βασίλη Τζωρτζάτο και Αλέξανδρο Γιωτόπουλο.

● Για την υπόθεση της ανθρωποκτονίας σε βάρος του Δημήτρη Αγγελόπουλου:

Ισόβια ο Χριστόδουλος Ξηρός, ως αυτουργός και ο Αλέξανδρος Γιωτόπουλος ως ηθικός αυτουργός.

Επιπλέον, ο εισαγγελέας πρότεινε να καταδικαστούν σε κάθειρξη 18 ετών οι Δημήτρης Κουφοντίνας και Βασίλης Τζωρτζάτος και σε κάθειρξη 12 ετών ο Πάτροκλος Τσελέντης.

● Για την έκρηξη σε λεωφορείο που μετέφερε Αμερικανούς στου Ρέντη:

Κάθειρξη 15 ετών για κάθε μία από τις 23 απόπειρες ανθρωποκτονιών στους Δημήτρη Κουφοντίνα, Σάββα Ξηρό και Βασίλη Τζωρτζάτο.

Κάθειρξη 18 ετών για κάθε μία από τις 23 απόπειρες ανθρωποκτονιών στους Χριστόδουλο Ξηρό και Αλέξανδρο Γιωτόπουλο κάθειρξη 12 ετών για κάθε μία από τις 23 πράξεις ανθρωποκτονιών στον Πάτροκλο Τσελέντη.

● Για την έκρηξη στο Καβούρι:

Κάθειρξη 15 ετών για κάθε μία από τις 11 απόπειρες ανθρωποκτονιών στους Χριστόδουλο Ξηρό και Αλέξανδρο Γιωτόπουλο.

Κάθειρξη 15 ετών στους Βασίλη Τζωρτζάτο και Δημήτρη Κουφοντίνα.

● Για την ανθρωποκτονία σε βάρος του Αλέξανδρου Αθανασιάδη - Μπόδοσάκη:

Ισόβια κάθειρξη στους Δημήτρη Κουφοντίνα, Βασίλη Τζωρτζάτο και Αλέξανδρο Γιωτόπουλο.

● Για την ανθρωποκτονία σε βάρος του Ουίλιαμ Νόρντιν:

Ισόβια κάθειρξη στους Χριστόδουλο Ξηρό και Αλέξανδρο Γιωτόπουλο και κάθειρξη 18 ετών στους Δημήτρη Κουφοντίνα, Σάββα Ξηρό και Βασίλη Τζωρτζάτο, ενώ για τον Πάτροκλο Τσελέντη ο εισαγγελέας πρότεινε να καταδικαστεί σε κάθειρξη 12 ετών.

Εξάλλου, για την κατηγορία της έκρηξης που ακολούθησε, ο κ. Λάμπρου ζήτησε να καταδικαστούν σε κάθειρξη 12 ετών και σε επιβολή χρηματικού προστίμου 1.500 ευρώ οι Δημήτρης Κουφοντίνας και Σάββας Ξηρός.

Επίσης, οι Αλέξανδρος Γιωτόπουλος και Χριστόδουλος Ξηρός σε κάθειρξη 18 ετών και πρόστιμο 1.500 ευρώ, ο Βασίλης Τζωρτζάτος σε κάθειρξη 15 ετών και πρόστιμο 1.500 ευρώ και ο Πάτροκλος Τσελέντης σε κάθειρξη 5 ετών.

● Για την ανθρωποκτονία σε βάρος του εισαγγελέα Κωνσταντίνου Ανδρουλιδάκη:

Ισόβια κάθειρξη για τους Δημήτρη Κουφοντίνα, Βασίλη Τζωρτζάτο και Αλέξανδρο Γιωτόπουλο και κάθειρξη 11 ετών ο Κώστας Καρατσώλιος.

● Για την απόπειρα ανθρωποκτονίας σε βάρος του Κωνσταντίνου Τασούλα:

Κάθειρξη 18 ετών στους Αλέξανδρο Γιωτόπουλο, Σάββα Ξηρό και κάθειρξη 15 ετών στον Δημήτρη Κουφοντίνα.

● Για την απόπειρα ανθρωποκτονίας σε βάρος του Γιώργου Πέτσου και των δύο συνοδών του:

Κάθειρξη 18 ετών για κάθε μία από τις τρεις απόπειρες ανθρωποκτονιών στους Σάββα Ξηρό και Αλέξανδρο Γιωτόπουλο και σε 15 χρόνια για κάθε μία από τις τρεις απόπειρες ανθρωποκτονιών ο Δημήτρης Κουφοντίνας.

Ο εισαγγελέας πρότεινε να επιβληθεί η ποινή κάθειρξης 18 ετών και 1.500 ευρώ πρόστιμο στους Αλέξανδρο Γιωτόπουλο και Σάββα Ξηρό και 12ετή κάθειρξη και 1.500 ευρώ στον Δημήτρη Κουφοντίνα για την πράξη της έκρηξης.

● Για τη δολοφονία του Παύλου Μπακογιάννη:

Ισόβια στους Αλέξανδρο Γιωτόπουλο, Δημήτρη Κουφοντίνα και Ηρακλή Κωστάρη και κάθειρξη 18 ετών στους Σάββα Ξηρό και Βασίλη Τζωρτζάτο.

● Για την απόπειρα ανθρωποκτονίας σε βάρος του Βαρδή Βαρδινογιάννη:

Κάθειρξη 18 ετών για κάθε μία από τις τρεις απόπειρες ανθρωποκτονιών σε βάρος των τριών μελών της ασφάλειας του μεγαλοεπιχειρηματία στους Σάββα και Χριστόδουλο Ξηρό και Αλέξανδρο Γιωτόπουλο και σε κάθειρξη 15 ετών οι Δημήτρης Κουφοντίνας και Βασίλης Τζωρτζάτος.

Επίσης, ο εισαγγελέας ζήτησε να επιβληθεί 12ετής κάθειρξη και πρόστιμο 1.500 ευρώ στους Δημήτρη Κουφοντίνα και Βασίλη Τζωρτζάτο, κάθειρξη 18 ετών και πρόστιμο 1.500 ευρώ στους Αλέξανδρο Γιωτόπουλο, Σάββα και Χριστόδουλο Ξηρό για την πράξη της έκρηξης.

● Για την ανθρωποκτονία των Ν. Μομφεράτου και Π. Ρουσέτη:

Δις ισόβια κάθειρξη στους Αλέξανδρο Γιωτόπουλο, Δημήτρη Κουφοντίνα, Χριστόδουλο Ξηρό και Βασίλη Τζωρτζάτο και κάθειρξη 12 χρόνων στον Πάτροκλο Τσελέντη.

● Για την ανθρωποκτονία του αστυνομικού Χρή-



Αναπάντητα ερωτήματα

Εννέα μήνες δικαστικής διαδικασίας απέληξαν σε μία ετυμηγορία, που χαρακτηρίσθηκε σε γενικές γραμμές «ισοζυγισμένη» και «αντικειμενική», αλλά ελάχιστα φώτισε τη γέννηση και εν πολλοίς τη λειτουργία της τρομοκρατικής οργανώσεως 17Ν, που έδρασε ασύλληπτη επί 27 έτη. Η δικαιοσύνη απεφάνθη ότι ο Αλέκος Γιωτόπουλος ήταν ο ηγέτης της 17Ν, αλλά ο πρωτογενής πυρήνας της τρομοκρατικής οργανώσεως που άρχισε τη δράση της με τη δολοφονία του σταθμάρχη της CIA στην Αθήνα Ρίτσαρντ Ουέλς στις 23 Δεκεμβρίου 1975, παραμένει απροσδιόριστος, αφού οι πληροφορίες του Παύλου Σερίφη είναι μάλλον ισχνές και δεν οδήγησαν στην ταυτοποίηση των ιδρυτικών μελών.

ΑΝΟΙΚΤΕΣ ΥΠΟΘΕΣΕΙΣ

Αγνωστοι επίσης παραμένουν και οι δράστες της δολοφονίας του πλοιάρχου Τζορτζ Τσάντες, το 1983. Είναι κατά συνέπεια φυσικό ότι θα παραμένει ανοικτό το ενδιαφέρον της Ουάσιγκτον για την πλήρη διαλεύκανση των υποθέσεων, που αφορούν τουλάχιστον στη δολοφονία των δύο προαναφερθέντων Αμερικανών αξιωματούχων.



Επί της ουσίας -και με εξαίρεση την περίπτωση του Γιωτόπουλου, περί της ενοχής του οποίου απεφάνθη δίχως επιφυλάξεις το δικαστήριο- διελευκάνθη η δράση μιας ομάδος που σχηματίσθηκε περί τον αρχικό πυρήνα της 17στις αρχές της δεκαετίας του '80.

Το δεύτερο ερωτηματικό -ίσως το σπουδαιότερο- είναι για ποιον λόγο τα μέλη της 17κατάφεραν να μείνουν ασύλληπτα επί 27 έτη και ενδεχομένως να κυκλοφορούσαν ακόμη ανενόχλητα εάν δεν υπήρχε το τυχαίο γεγονός της εκρήξεως μίας βόμβας στα χέρια του Σάββα Ξηρού στις 29 Ιουνίου του 2002.

Εξίσου σοβαρότατο είναι το ερώτημα της εμπλοκής των μυστικών υπηρεσιών κάποιων πρώην κομμουνιστικών κρατών της Ανατολικής Ευρώπης και του βαθμού συνεργασίας τους με την 17στην παροχή πληροφοριών γύρω από τους «στόχους-θύματα», αλλά και στον σχεδιασμό -τουλάχιστον σε κάποια αρχική φάση- των τρομοκρατικών «επιχειρήσεων».

ΜΕΤΑ ΤΗΝ ΑΠΟΦΑΣΗ

Η χρονική πίεση εκδόσεως της ετυμηγορίας ώς το τέλος του Δεκεμβρίου δεν επέτρεψε ενδεχομένως τη διερεύνηση σε βάθος του φαινομένου της 17Ν. Μετά την πρωτόδικη καταδίκη των μελών της, όμως, θα ήταν ανεπίτρεπτο εάν η έρευνα δεν διεξήγετο εις βάθος για την πλήρη διαλεύκανση του μυστηρίου της τρομοκρατικής αυτής οργανώσεως. Τέλος, θα ήταν παράλειψη εάν δεν ελάμβανε κανείς υπόψη τον καταλυτικό ρόλο που έπαιξε η ανάληψη της διοργανώσεως της Ολυμπιάδος του 2004 για την κινητοποίηση των δυνάμεων ασφαλείας, ώστε να υπάρξει μία επιτυχία των διωκτικών αρχών προκειμένου να καταδειχθεί ότι η Ελλάδα είναι ασφαλής χώρα.

Η ασύλληψη καταδίκη των μελών της 17δημιούργησε ένα θετικότερο περιβάλλον, αλλά όσο το μυστήριο της τρομοκρατικής αυτής οργανώσεως παραμένει άλυτο, η απαίτηση για μια πειστική απάντηση στα ερωτήματα που παραμένουν ανοικτά θα είναι πάντα επιτακτική.

55 φορές ισόβια και 10.900 χρόνια κάθειρξης

Τις προτάσεις του για τις ποινές στους κατηγορούμενους που κρίθηκαν ένοχοι για την υπόθεση της 17Ν ανακοίνωσε χθες ο εισαγγελέας Χρήστος Λάμπρου.

Συνολικά, ο εισαγγελέας Χρήστος Λάμπρου στην αγόρευσή του πρότεινε για τους 15 κατηγορούμενους:

Αλέξανδρος Γιωτόπουλος: 21 φορές ισόβια, 2.412 χρόνια κάθειρξης και χρηματικό πρόστιμο 58.500 ευρώ

Δημήτρης Κουφοντίνας: Προτάθηκε 13 φορές ισόβια κάθειρξη και 2.402 χρόνια. Επίσης, πρόστιμο 67.500 ευρώ.

Χριστόδουλος Ξηρός: Δέκα φορές ισόβια κάθειρξη και 1.642 χρόνια. Πρόστιμο 13.500 ευρώ.

Σάββας Ξηρός: Εξι φορές ισόβια και 2.035 χρόνια κάθειρξη. Πρόστιμο 67.500 ευρώ.

Βασίλης Τζωρτζάτος: Τέσσερις φορές ισόβια και 1.530 χρόνια κάθειρξη. Πρόστιμο 13.500 ευρώ.

Ηρακλής Κωστάρης: Μία φορά ισόβια και 73 χρόνια κάθειρξη. Πρόστιμο 1.500 ευρώ.

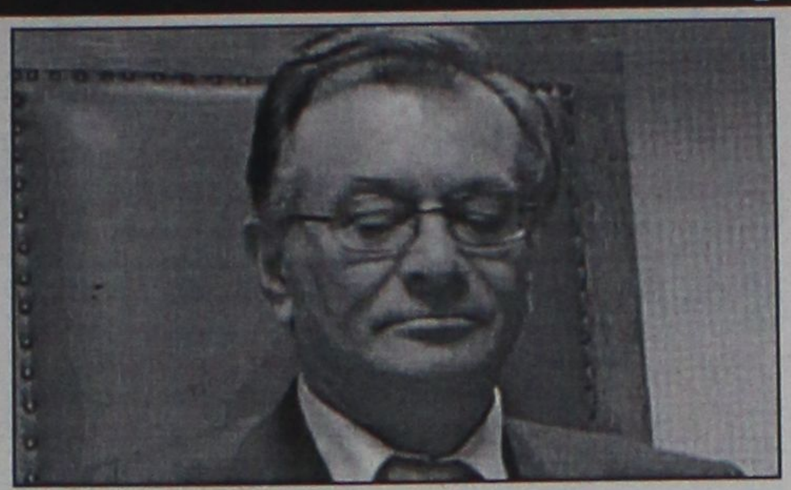

Ο εισαγγελέας Χρήστος Λάμπρου στην έδρα του δικαστηρίου

Κώστας Καρατσώλης: Ποινή κάθειρξης 48 χρόνια και 1.500 ευρώ πρόστιμο.

Βασίλης Ξηρός: Ποινή κάθειρξης 164 ετών και 19.500 ευρώ πρόστιμο.

Διονύσης Γεωργιάδης: Ποινή κάθειρξης 17 χρόνια και 1.500 ευρώ πρόστιμο.

Θωμάς Σερίφης: Ποινή κάθειρξης 37 χρόνια.

Παύλος Σερίφης: Ποινή κάθειρξης 10 ετών.

Κώστας Τέλιος: Ποινή κάθειρξης 112 ετών.

Νίκος Παπαναστασίου: Ποινή κάθειρξης 10 ετών.

Πάτροκλος Τσελέντης: Ποινή κάθειρξης 371 ετών.

Σωτήρης Κονδύλης: Κάθειρξη 49 ετών.

Να σημειωθεί ότι οι πολυετείς καθείρξεις θα συγχωνευθούν σε 25ετή κάθειρξη. Συνολικά, η πρόταση του κ. Λάμπρου για όλους τους κατηγορούμενους περιλαμβάνει συνολικές ισόβιες καθείρξεις που φτάνουν τις 55, συνολικές πολιετείς καθείρξεις που φτάνουν τα 10.900 χρόνια και συνολικό συνολικό πρόστιμο (χρηματική ποινή) 244.500 ευρώ.

Ο κ. Λάμπρου προανήγγειλε ότι για τον Κώστα Τέλιο, για τον οποίο οι προτεινόμενες ποινές ξεπερνούν τα εκατό χρόνια θα ζητήσει να έχουν ανασταλτικό χαρακτήρα.

…του Μάτη:

Ισόβια κάθειρξη στους Δημήτρη Κουφοντίνα, Χριστόδουλο Ξηρό και Αλέξανδρο Γιωτόπουλο.

● **Για την ανθρωποκτονία σε βάρος του Ρόναλντ Στιούαρτ:**

Για τον Δημήτρη Κουφοντίνα 12 χρόνια για απλή συνέργεια και 18 χρόνια για την ανθρωποκτονία 18 χρόνια. Για τον Σάββα Ξηρό ως αυτουργό, 18 χρόνια για την έκρηξη, ισόβια για την ανθρωποκτονία.

Για τον Χριστόδουλο Ξηρό για απλή συνέργεια σε έκρηξη 12 χρόνια, στην ανθρωποκτονία 18 χρόνια. Ομοίως και για τον Ηρακλή Κωστάρη. Ο Αλέξανδρος Γιωτόπουλος, ως ηθικός αυτουργός, ισόβια για την ανθρωποκτονία και 18 χρόνια για την έκρηξη.

● **Για την απόπειρα ανθρωποκτονίας σε βάρος του Τούρκου Ντενίζ Μπουλούκμπασι:**

Στον Δημήτρη Κουφοντίνα για απλή συνέργεια σε έκρηξη 12 χρόνια και τρεις απόπειρες ανθρωποκτονίας από 15 χρόνια στην καθεμία. Στον Σάββα Ξηρό, ως αυτουργό 18 χρόνια για την έκρηξη και από 18 χρόνια για κάθε απόπειρα ανθρωποκτονίας.

Στον Βασίλη Τζωρτζάτο, 12 χρόνια για την έκρηξη και από 15 χρόνια για την κάθε απόπειρα ανθρωποκτονίας. Για τον Αλέξανδρο Γιωτόπουλο, ως ηθικό αυτουργό 18 χρόνια για την έκρηξη και από 18 χρόνια για την κάθε απόπειρα ανθρωποκτονίας.

● **Για την ανθρωποκτονία σε βάρος του Τούρκου Γκιορκού Τσετίν:**

Ισόβια στον Δημήτρη Κουφοντίνα, στον Σάββα Ξηρό 18 έτη για απλή συνέργεια, για τον Αλέξανδρο Γιωτόπουλο ισόβια κάθειρξη, ως ηθικό αυτουργό.

● **Για την εκτόξευση ρουκέτας και χειροβομβίδας σε λεωφορείο των ΜΑΤ κατά την οποία σκοτώθηκε ένας αστυνομικός:**

Στον Δημήτρη Κουφοντίνα, 12 χρόνια για την έκρηξη, 18 χρόνια για την ανθρωποκτονία του αστυνομικού και από 15 χρόνια για κάθε μία από τις 11 απόπειρες ανθρωποκτονίας αστυνομικών.

Στον Σάββα Ξηρό, ως αυτουργός 18 χρόνια για την έκρηξη, ισόβια για την ανθρωποκτονία και από 18 χρόνια για κάθε μία από τις 11 απόπειρες. Για τον Χριστόδουλο Ξηρό, ως άμεσο συνεργό, 18 χρόνια για την έκρηξη, ισόβια για την ανθρωποκτονία και 18 χρόνια για την κάθε μία από τις απόπειρες ανθρωποκτονίας.

Στον Βασίλη Τζωρτζάτο, ως απλό συνεργό 12 χρόνια για την έκρηξη, 18 χρόνια για την ανθρωποκτονία και από 15 χρόνια για κάθε μία από τις 11 απόπειρες ανθρωποκτονίας.

Στον Αλέξανδρο Γιωτόπουλο, ως ηθικό αυτουργό, 18 χρόνια για την έκρηξη, ισόβια για την ανθρωποκτονία και από 18 χρόνια για κάθε μία από τις 11 ανθρωποκτονίες.

● **Για τη συμπλοκή στα Σεπόλια:**

Στον Δημήτρη Κουφοντίνα, ως απλό συνεργό 15 χρόνια για κάθε μία από τις πέντε απόπειρες ανθρωποκτονίας, 12 χρόνια για την έκρηξη και 5 χρόνια για απόπειρα διακεκριμένης κλοπής.

Στον Σάββα Ξηρό, ως αυτουργό 18 χρόνια για κάθε μία από τις πέντε απόπειρες ανθρωποκτονίας, 18 χρόνια για την έκρηξη και 8 χρόνια για απόπειρα διακεκριμένης κλοπής. Στον Χριστόδουλο Ξηρό, 18 χρόνια για απόπειρα ανθρωποκτονίας κατά ενός από τους τραυματισθέντες αστυνομικούς, ως συναυτουργό και ως απλό συνεργό 12 χρόνια για την έκρηξη, 15 χρόνια για τις υπόλοιπες 4 απόπειρες ανθρωποκτονίας, 12 χρόνια για απόπειρα διακεκριμένης κλοπής.

Στον Σωτήρη Κονδύλη, ως απλό συνεργό σε τρεις απόπειρες ανθρωποκτονίας κατά αστυνομικών, 10 χρόνια για την κάθε μία και δύο χρόνια για απόπειρα διακεκριμένης κλοπής.

● **Για την έκρηξη στη ΒΙΟΧΑΛΚΟ:**

Στον Δημήτρη Κουφοντίνα ως απλό συνεργό 12 χρόνια για την έκρηξη και 15 χρόνια για την απόπειρα ανθρωποκτονίας. Στον Χριστόδουλο Ξηρό, ως αυτουργό 18 χρόνια για την έκρηξη και 18 χρόνια για την απόπειρα ανθρωποκτονίας. Στον Σάββα Ξηρό, ως απλό συνεργό 12 χρόνια για την έκρηξη και 15 χρόνια για την απόπειρα ανθρωποκτονίας.

Στον Αλέξανδρο Γιωτόπουλο, ως ηθικό αυτουργό 18 χρόνια για την έκρηξη και 18 χρόνια για την απόπειρα ανθρωποκτονίας.

● **Για την υπόθεση εκτόξευσης ρουκέτας εναντίον του Γ. Παλαιοκρασσά, κατά την οποία σκοτώθηκε ο Θάνος Αξαρλιάν:**

Στον Δημήτρη Κουφοντίνα, ως αυτουργό, ισόβια για την έκρηξη, ισόβια για την ανθρωποκτονία Αξαρλιάν και από 18 χρόνια για κάθε μία από τις 8 απόπειρες ανθρωποκτονίας.

Στον Σάββα Ξηρό, ως απλό συνεργό, 18 χρόνια για την έκρηξη, 18 χρόνια για την ανθρωποκτονία και 15 χρόνια για κάθε μία από τις 8 απόπειρες. Στον Χριστόδουλο Ξηρό, για άμεση συνέργεια ισόβια για την έκρηξη, ισόβια για την ανθρωποκτονία Αξαρλιάν και από 18 χρόνια για την κάθε απόπειρα ανθρωποκτονίας.

Στον Βασίλη Τζωρτζάτο, ως απλό συνεργό 18 χρόνια για την έκρηξη, 18 χρόνια για την ανθρωποκτονία και 15 για την κάθε μία από τις απόπειρες. Στον Κωνσταντίνο Τέλιο, ως απλό συνεργό 10 χρόνια για την έκρηξη, 11 χρόνια για την ανθρωποκτονία και από 10 χρόνια για την κάθε μία από τις απόπειρες ανθρωποκτονιών.

Στον Αλέξανδρο Γιωτόπουλο, ως ηθικό αυτουργό ισόβια για την έκρηξη, ισόβια για την ανθρωποκτονία Αξαρλιάν και από 18 χρόνια για κάθε μία από τις 8 απόπειρες ανθρωποκτονίας.

● **Για τη δολοφονία του Στίβεν Σόντερς:**

Ισόβια στους Δημήτρη Κουφοντίνα και Σάββα Ξηρό, ως συναυτουργούς στην ανθρωποκτονία και από 4 χρόνια για παράνομη οπλοφορία και οπλοχρησία.

Στον Βασίλη Ξηρό, ως απλό συνεργό 12 χρόνια για την ανθρωποκτονία και τρία χρόνια για παράνομη οπλοφορία.

Ισόβια στον Αλέξανδρο Γιωτόπουλο, ως ηθικό αυτουργό στην ανθρωποκτονία.

● **Για την υπόθεση απόπειρας ανθρωποκτονίας σε βάρος του πρώην βουλευτή Λευτέρη Παπαδημητρίου:**

Στον Δημήτρη Κουφοντίνα για άμεση συνέργεια 18 χρόνια, στον Σάββα Ξηρό για συναυτουργία 18 χρόνια, στους Βασίλη Τζωρτζάτο και Αλέξανδρο Γιωτόπουλο επίσης 18 χρόνια, στον πρώτο ως συναυτουργό και στον δεύτερο ως ηθικό αυτουργό.

● **Για την ανθρωποκτονία σε βάρος του Μιχάλη Βρανόπουλου και τον τραυματισμό αστυνομικού φρουρού:**

Ισόβια στον Δημήτρη Κουφοντίνα ως αυτουργό για την ανθρωποκτονία και 18 χρόνια για την απόπειρα ανθρωποκτονίας. Στον Σάββα Ξηρό 18 χρόνια για την ανθρωποκτονία και 15 χρόνια για την απόπειρα.

Επίσης ισόβια στον Αλέξανδρο Γιωτόπουλο ως ηθικό αυτουργό.

● **Για την ανθρωποκτονία σε βάρος του Ομέρ Σιπαχίογλου:**

Στον Δημήτρη Κουφοντίνα 18 χρόνια ως απλό συνεργό. Ισόβια στον Σάββα Ξηρό ως αυτουργό. Ισόβια στον Αλέξανδρο Γιωτόπουλο ως ηθικό αυτουργό.

Στον Σωτήρη Κονδύλη για απλή συνέργεια και με βάση το ελαφρυντικό που του αναγνωρίστηκε από το δικαστήριο, 12 χρόνια.

● **Για την υπόθεση εκτόξευσης ρουκέτας κατά του MEGA και τον τραυματισμό επτά εργαζομένων:**

Στον Δημήτρη Κουφοντίνα ως απλό συνεργό 12 χρόνια για την έκρηξη και 15 χρόνια για κάθε μία από τις 7 απόπειρες ανθρωποκτονίας. Στον Σάββα Ξηρό ως αυτουργό 18 χρόνια για την έκρηξη και από 18 για κάθε μία από τις επτά απόπειρες ανθρωποκτονίας.

Την ίδια ακριβώς ποινή με αυτή του Σάββα Ξηρού πρότεινε ο εισαγγελέας και για τον Αλέξανδρο Γιωτόπουλο, ως ηθικό αυτουργό.

● **Για την εκτόξευση ρουκέτας στην πρεσβεία των ΗΠΑ:**

Στον Δημήτρη Κουφοντίνα 12 χρόνια για απλή συνέργεια στην έκρηξη και στον Σάββα Ξηρό 15 χρόνια ως αυτουργό.

Στον Βασίλη Ξηρό 7 χρόνια για απλή συνέργια, στον Σωτήρη Κονδύλη 5 χρονια για απλή συνέργεια και στον Αλέξανδρο Γιωτόπουλο ως ηθικό αυτουργό της έκρηξης 15 χρόνια.

● **Για την ανθρωποκτονία του Κωστή Περατικού:**

Ισόβια στον Σάββα Ξηρό ως αυτουργό στη δολοφονία. Ισόβια και στον Αλέξανδρο Γιωτόπουλο ως ηθικό αυτουργό.

Στον Δημήτρη Κουφοντίνα 18 χρόνια για απλή συνέργεια στην ανθρωποκτονία και στον Βασίλη Ξηρό 15 χρόνια ως απλό συνεργό.

● **Για την έκρηξη στην οικία του Γερμανού πρέσβη:**

Στον Δημήτρη Κουφοντίνα 12 χρόνια για την έκρηξη και 15 χρόνια για κάθε μία από τις δύο απόπειρες ανθρωποκτονίας ως απλό συνεργό. Στον Σάββα Ξηρό 15 χρόνια για την έκρηξη και 18 χρόνια για κάθε μία από τις δύο απόπειρες ανθρωποκτονίας ως αυτουργό.

Στον Βασίλη Ξηρό 7 χρόνια για την έκρηξη και από 12 χρόνια για τις δύο απόπειρες ανθρωποκτονίας και στον Αλέξανδρο Γιωτόπουλο 15 χρόνια για την έκρηξη και από 18 χρόνια για την κάθε μία από τις απόπειρες ανθρωποκτονίας ως ηθικό αυτουργό.

Φασιστικό μόρφωμα με σταλινική νοοτροπία

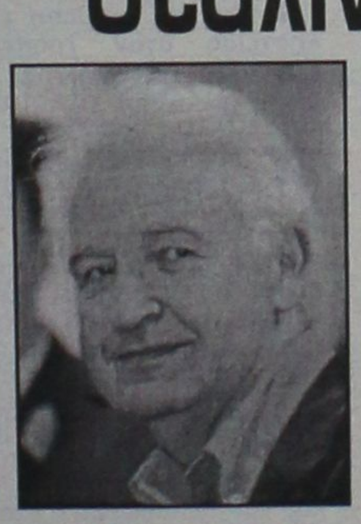

Αλ. Γιωτόπουλος

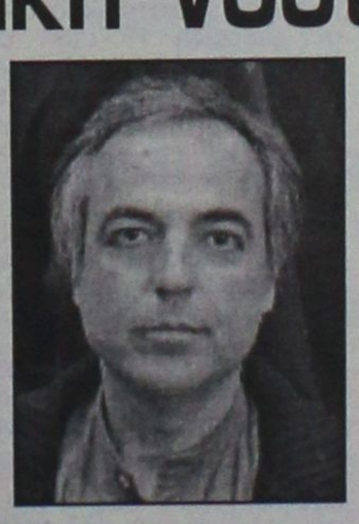

Δημ. Κουφοντίνας



Σάββας Ξηρός

"Φασιστικό μόρφωμα με σταλινική νοοτροπία" χαρακτήρισε την οργάνωση ο εισαγγελέας κ. Λάμπρου κατά την έναρξη της εισήγησης του. "Ποιοί είναι οι φασίστες φαίνονται", αντέδρασε ο Δημ. Κουφοντίνας και ο Χρ. Ξηρός καταφέρθηκε με βαρείς χαρακτηρισμούς εναντίον του εισαγγελέα. "Είσαι χούντα", συμπλήρωσε ο Αλ. Γιωτόπουλος προκαλώντας την αντίδραση του εισαγγελέα. Μετά από αυτό, ο πρόεδρος του Δικαστηρίου, Μιχ. Μαργαρίτης διέκοψε τη συνεδρίαση προκειμένου να πρεμήσουν τα πνεύματα.

Κατά τη διάρκεια της διακοπής της δίκης ο Αλέξανδρος Γιωτόπουλος δήλωσε στους δημοσιογράφους ότι "ο πέλεκυς της δικαιοσύνης αποκεφάλισε την ίδια τη δικαιοσύνη".

ΣΥΝΕΧΕΙΑ ΣΤΗ ΣΕΛΙΔΑ 40

Pellos Travel

ΠΟΙΟΤΗΤΑ - ΟΡΓΑΝΩΣΗ - ΕΓΓΥΗΣΗ

ΠΡΩΤΟΙ ΣΤΙΣ ΕΚΔΡΟΜΕΣ ΤΟΥΡΚΙΑΣ. ΜΟΝΟ ΕΜΕΙΣ ΓΝΩΡΙΖΟΥΜΕ ΤΟΣΟ ΚΑΛΑ ΤΗΝ ΤΟΥΡΚΙΑ. ΞΕΝΟΔΟΧΕΙΑ ΠΟΙΟΤΗΤΟΣ ΚΑΙ ΤΙΜΕΣ ΑΣΥΝΑΓΩΝΙΣΤΕΣ!!!

ΓΥΡΟΣ ΠΕΛΟΠΟΝΝΗΣΟΥ

16/12-21/12 280, 00€

ΧΡΙΣΤΟΥΓΕΝΝΑ ΙΤΑΛΙΑ

ΡΩΜΗ–ΦΛΩΡΕΝΤΙΑ–ΠΙΖΑ–ΒΕΝΕΤΙΑ

22/12-27/12

6ΗΜΕΡΗ ΑΕΡΟΠΟΡΙΚΗ ΕΚΔΡΟΜΗ

Αναχώρηση απευθείας από Ρόδο στις 22/12

ΞΕΝΟΔΟΧΕΙΑ 4 ΚΑΙ 3 ΑΣΤΕΡΩΝ ΜΕ ΗΜΙΔΙΑΤΡΟΦΗ

ΧΡΙΣΤΟΥΓΕΝΝΑ ΣΤΟ ΠΗΛΙΟ

ΕΚΔΡΟΜΗ ΠΗΛΙΟ-ΜΕΤΕΩΡΑ

23/12-28/12 ΚΑΙ 2/1/04-6/1/04

275, 00€

ΠΡΩΤΟΧΡΟΝΙΑ ΚΑΤΩ ΙΤΑΛΙΑ ΕΛΛΗΝΟΦΩΝΑ ΧΩΡΙΑ ΤΗΣ ΙΤΑΛΙΑΣ



Από 28/12-4/01/04

7ήμερη εκδρομή

Ξενοδοχεία 4 αστέρων με ημιδιατροφή

495 ευρώ

ΠΑΡΙΣΙ–ΝΤΙΣΕΥΛΑΝΤ

Από 29/12-2/01

ΠΕΝΘΗΜΕΡΗ ΕΚΔΡΟΜΗ

ΠΡΑΓΑ

ΑΕΡΟΠΟΡΙΚΗ 4ΗΜΕΡΗ ΕΚΔΡΟΜΗ

30/12-2/1/04

5ΗΜΕΡΗ ΕΚΔΡΟΜΗ ΣΤΗ ΣΜΥΡΝΗ

ΣΜΥΡΝΗ-ΠΕΡΓΑΜΟΣ-ΑΪΒΑΛΗ-KUSADASI-KIRKIZES (Αγ. Ιωάννης-Αγ. Δημήτρης)

2/1/04-6/1/04

ΜΟΝΟ 225 ευρώ

Ξενοδοχεία 4 και 3 αστέρων με ημιδιατροφή

• ΟΛΕΣ ΤΙΣ ΕΚΔΡΟΜΕΣ ΣΥΝΟΔΕΥΕΙ ΟΠΩΣ ΠΑΝΤΑ Ο κ. Α. ΠΑΠΑΣΑΒΒΑΣ.

• Πακέτα εκδρομών για μεμονωμένους, συλλόγους και σχολικές εκδρομές • Εισιτήρια με ΟΑ, Aegean, Charter για UK, Γερμανία και για όλο τον Κόσμο.
• Εισιτήρια ατμοπλοϊκά.

Για περισσότερες πληροφορίες, κρατήσεις και αναλυτικά προγράμματα στο πρακτορείο γενικού τουρισμού:

ΛΕΩΦΟΡΟΣ ΚΑΛΛΙΘΕΑΣ

ΦΑΛΗΡΑΚΙ

ΤΗΛ 2241087615,

2241086298, FAX 2241087616

e-mail pellostravel@hellasnet.gr

Καταπέλτης για τους τρομοκράτες ο εισαγγελέας!

ΣΥΝΕΧΕΙΑ ΑΠΟ ΤΗΝ ΣΕΛ. 39

● **Για τη ληστεία στα ΕΛΤΑ Πατησίων και την απόπειρα ανθρωποκτονίας κατά αστυνομικού:**

Στον Δημήτρη Κουφοντίνα 15 χρόνια για τη ληστεία και 18 χρόνια για την απόπειρα ανθρωποκτονίας. Στον Σάββα Ξηρό 10 χρόνια για τη ληστεία και 15 χρόνια για την απόπειρα ανθρωποκτονίας.

Στον Βασίλη Τζωρτζάτο 15 χρόνια για τη ληστεία και 15 χρόνια για την απόπειρα ανθρωποκτονίας και στον Πάτροκλο Τσελέντη 5 χρόνια για τη ληστεία και 10 χρόνια για την απόπειρα ανθρωποκτονίας.

Τέλος, στον Αλέξανδρο Γιωτόπουλο 15 χρόνια για τη ληστεία και 18 χρόνια για την ανθρωποκτονία.

● **Για την υπόθεση της ληστείας στα ΕΛΤΑ Αιγάλεω,** ο κ. Λάμπρου πρότεινε να καταδικαστούν σε κάθειρξη 18 ετών για απόπειρα ανθρωποκτονίας οι Δημήτρης Κουφοντίνας και Αλέξανδρος Γιωτόπουλος. Για την πράξη της ληστείας οι Δημήτρης Κουφοντίνας, Σάββας και Χριστόδουλος Ξηρός, Βασίλης Τζωρτζάτος και Αλέξανδρος Γιωτόπουλος σε κάθειρξη 18 ετών.

● **Για τη ληστεία στην Εθνική Τράπεζα Παγκρατίου,** ο κ. Λάμπρου πρότεινε να καταδικαστούν σε κάθειρξη 15 ετών για τη ληστεία οι Αλέξανδρος Γιωτόπουλος, Χριστόδουλος και Σάββας Ξηρός. Επίσης, σε δεκαετή κάθειρξη οι Δημήτρης Κουφοντίνας και Βασίλης Ξηρός.

Για παράνομη οπλοφορία, ο κ. Λάμπρου πρότεινε να καταδικαστούν σε φυλάκιση 4 ετών και πρόστιμο 1.500 ευρώ οι Δημήτρης Κουφοντίνας, Σάββας Ξηρός, Χριστόδουλος Ξηρός και σε φυλάκιση τριών ετών και πρόστιμο 1.500 ευρώ ο Βασίλης Ξηρός.

Για την παράνομη οπλοχρησία ο εισαγγελέας πρότεινε να καταδικαστεί σε κάθειρξη 4 ετών ο Δημήτρης Κουφοντίνας.

● **Για τη ληστεία σε βάρος χρηματαποστολής του ΟΤΕ Πειραιά,** ο κ. Λάμπρου πρότεινε να καταδικαστούν σε κάθειρξη 15 ετών οι Σάββας Ξηρός και Αλέξανδρος Γιωτόπουλος, σε κάθειρξη 10 ετών ο Δημήτρης Κουφοντίνας και σε κάθειρξη 8 ετών ο Βασίλης Ξηρός.

Επίσης πρότεινε να επιβληθεί φυλάκιση 4 ετών και πρόστιμο 1.500 ευρώ στους Δημήτρη Κουφοντίνα και Σάββα Ξηρό, φυλάκιση 3 ετών και πρόστιμο 1.500 ευρώ στον Βασίλη Ξηρό για την πράξη της παράνομης οπλοφορίας.

Ο κ. Λάμπρου ζήτησε να καταδικαστεί επίσης ο Σάββας Ξηρός σε φυλάκιση 4 ετών για επικίνδυνη σωματική βλάβη και φυλάκιση 4 ετών για παράνομη οπλοχρησία.

● **Για την υπόθεση της ληστείας σε χρηματαποστολή του ΟΤΕ Πατησίων,** ο κ. Λάμπρου πρότεινε να καταδικαστούν ο Σάββας Ξηρός σε κάθειρξη 18 ετών για απόπειρα ανθρωποκτονίας. Επίσης, σε κάθειρξη 15 ετών ο Αλέξανδρος Γιωτόπουλος, 10 ετών ο Δημήτρης Κουφοντίνας και σε κάθειρξη 8 ετών οι Κώστας Καρατσώλης και Βασίλης Ξηρός.

Επίσης, πρότεινε να επιβληθεί ποινή φυλάκισης 4 ετών και πρόστιμο 1.500 ευρώ για το αδίκημα της παράνομης οπλοφορίας στους Δημήτρη Κουφοντίνα και Σάββα Ξηρό, ποινή φυλάκισης 3 ετών και πρόστιμο 1.500 ευρώ στους Βασίλη Ξηρό και Κώστα Καρατσώλη για το αδίκημα της παράνομης οπλοφορίας.

Για το αδίκημα της παράνομης οπλοχρησίας ο κ. Λάμπρου ζήτησε να καταδικαστεί ο Σάββας Ξηρός σε φυλάκιση 4 ετών.

● **Για τη ληστεία στο αστυνομικό τμήμα Βύρωνα,** ο κ. Λάμπρου ζήτησε να καταδικαστούν σε κάθειρξη 15 ετών οι Αλέξανδρος Γιωτόπουλος, Δημήτρης Κουφοντίνας, Σάββας και Χριστόδουλος Ξηρός και Βασίλης Τζωρτζάτος.

Επίσης, για την ίδια πράξη ζήτησε να καταδικαστούν σε κάθειρξη 12 ετών ο Ηρακλής Κωστάρης, 10 ετών ο Κώστας Καρατσώλης και 5 ετών ο Πάτροκλος Τσελέντης.

● **Για τη ληστεία στο Πολεμικό Μουσείο,** ο κ. Λάμπρου ζήτησε να καταδικαστούν σε κάθειρξη 15 ετών οι Δημήτρης Κουφοντίνας, Σάββας Ξηρός, Βασίλης Τζωρτζάτος και Αλέξανδρος Γιωτόπουλος, σε κάθειρξη 10 ετών ο Χριστόδουλος Ξηρός και σε κάθειρξη 7 ετών ο Θωμάς Σερίφης.

● **Για την υπόθεση της ληστείας στο σούπερ μάρκετ Μαρινόπουλος:**

Ισόβια κάθειρξη στους Δημήτρη Κουφοντίνα, Σάββα και Χριστόδουλο Ξηρό, καθώς και στον Αλέξανδρο Γιωτόπουλο. Επίσης πρότεινε να καταδικαστεί σε κάθειρξη 18 ετών για την ίδια πράξη ο Βασίλης Τζωρτζάτος.

● **Για την υπόθεση της έκρηξης στα γραφεία της ΕΟΚ,** ο εισαγγελέας πρότεινε να καταδικαστούν σε κάθειρξη 15 ετών και σε πρόστιμο 1.500 ευρώ οι Δημήτρης Κουφοντίνας, Σάββας Ξηρός, Βασίλης Τζωρτζάτος και Αλέξανδρος Γιωτόπουλος.

● **Για την υπόθεση της ληστείας στην Τράπεζα Εργασίας Πατησίων,** ο κ. Λάμπρου ζήτησε να καταδικαστούν σε κάθειρξη 15 ετών οι Δημήτρης Κουφοντίνας, Σάββας Ξηρός και Χριστόδουλος Ξηρός και Βασίλης Τζωρτζάτος.

● **Για τη ληστεία στην Τράπεζα Εργασίας Περιστερίου,** ο εισαγγελέας ζήτησε να καταδικαστούν σε κάθειρξη 15 ετών οι Δημήτρης Κουφοντίνας, Σάββας Ξηρός, Χριστόδουλος Ξηρός, Βασίλης Τζωρτζάτος και Αλέξανδρος Γιωτόπουλος και σε κάθειρξη 8 ετών ο Θωμάς Σερίφης.

● **Για τη ληστεία στα ΕΛΤΑ Βύρωνα,** ο εισαγγελέας ζήτησε να καταδικαστούν σε κάθειρξη 15 ετών οι Δημήτρης Κουφοντίνας, Σάββας Ξηρός, Χριστόδουλος Ξηρός και Αλέξανδρος Γιωτόπουλος και σε κάθειρξη 8 ετών οι Βασίλης Ξηρός και Κώστας Καρατσώλης.

● **Για τις υποθέσεις εκρήξεων Κατσάμπα,** ο κ. Λάμπρου ζήτησε να καταδικαστούν σε κάθειρξη 15 ετών και πρόστιμο 1.500 ευρώ οι Δημήτρης Κουφοντίνας και Αλέξανδρος Γιωτόπουλος και σε κάθειρξη 6 ετών ο Θωμάς Σερίφης.

● **Για τις εκρήξεις στα γραφεία της ΔΕΗ στην Εκάλη,** ο εισαγγελέας πρότεινε να καταδικαστούν σε κάθειρξη 15 ετών και πρόστιμο 1.500 ευρώ οι Δημήτρης Κουφοντίνας, Σάββας Ξηρός, Χριστόδουλος Ξηρός, Βασίλης Τζωρτζάτος και Αλέξανδρος Γιωτόπουλος.

● **Για την εκτόξευση ρουκέτας στην Procter & Gamble,** ο κ. Λάμπρου εισηγήθηκε να καταδικαστούν σε κάθειρξη 12 ετών και πρόστιμο 1.500 ευρώ οι Σάββας Ξηρός και Αλέξανδρος Γιωτόπουλος, σε κάθειρξη 10 ετών και 1.500 ευρώ οι Βασίλης Τζωρτζάτος και Δημήτρης Κουφοντίνας.

● **Για τις εκρήξεις στις τράπεζες Barclays και Citibank,** ο εισαγγελέας πρότεινε να καταδικαστούν σε κάθειρξη 15 ετών και πρόστιμο 1.500 ευρώ οι Δημήτρης Κουφοντίνας, Σάββας Ξηρός και Αλέξανδρος Γιωτόπουλος.

● **Για την έκρηξη στην American Express,** ο εισαγγελέας ζήτησε να καταδικαστούν σε κάθειρξη 12 ετών και στην επιβολή προστίμου 1.500 ευρώ οι Δημήτρης Κουφοντίνας, Σάββας Ξηρός, Βασίλης Τζωρτζάτος και Αλέξανδρος Γιωτόπουλος.

● **Για την έκρηξη στην BP, στη λεωφόρο Κηφισίας,** ο εισαγγελέας εισηγήθηκε να καταδικαστούν σε κάθειρξη 12 ετών και σε πρόστιμο 1.500 ευρώ οι Δημήτρης Κουφοντίνας, Σάββας Ξηρός και Αλέξανδρος Γιωτόπουλος.

● **Για πέντε εκρήξεις λεωφορείων στο Γαλάτσι,** ο εισαγγελέας πρότεινε να καταδικαστούν σε κάθειρξη 12 ετών και 1.500 ευρώ οι Δημήτρης Κουφοντίνας, Σάββας Ξηρός και Αλέξανδρος Γιωτόπουλος.

● **Για την έκρηξη στο Ξενοδοχείο Πεντελικόν,** ο εισαγγελέας πρότεινε να καταδικαστούν σε κάθειρξη 15 ετών και πρόστιμο 1.500 ευρώ οι Δημήτρης Κουφοντίνας, Σάββας Ξηρός και Αλέξανδρος Γιωτόπουλος.

● **Για την υπόθεση της έκρηξης στο ρυμουλκό Καραπιπέρη,** ο κ. Λάμπρου πρότεινε κάθειρξη 15 χρόνων στους Δημήτρη Κουφοντίνα, Σάββα Ξηρό, Βασίλη Τζωρτζάτο και Αλέξανδρος Γιωτόπουλος.

● **Για την έκρηξη στη ΔΕΗ Αγ. Αναργύρων,** ο κ. Λάμπρου πρότεινε κάθειρξη 12 ετών στον καθένα για τους Δημήτρη Κουφοντίνα, Σάββα Ξηρό και Αλέξανδρο Γιωτόπουλο. Την ίδια ποινή πρότεινε και για την υπόθεση της έκρηξης στη SIEMENS στους Δ.Κουφοντίνα, Σάββα Ξηρό και Αλέξανδρο Γιωτόπουλο.

● **Για την υπόθεση της έκρηξης στα Τσιμέντα Χάλυψ,** πρότεινε κάθειρξη 14 ετών στους Δημήτρη Κουφοντίνα, Σάββα Ξηρό, Βασίλη Τζωρτζάτο και Αλέξανδρο Γιωτόπουλο.

● **Για την έκρηξη στη ζυθοποιία LOWENBRAU,** ο κ. Λάμπρου πρότεινε ποινή κάθειρξης 14 ετών στους Δημήτρη Κουφοντίνα, Σάββα Ξηρό και Αλέξανδρο Γιωτόπουλο.

● **Για την έκρηξη στην ΔΟΥ Νέας Φιλαδέλφειας,** ο εισαγγελέας πρότεινε κάθειρξη 12 ετών στους Δημήτρη Κουφοντίνα, Σάββα Ξηρό και Αλέξανδρο Γιωτόπουλο.

● **Για την έκρηξη στη ΔΟΥ Μοσχάτου,** πρότεινε 12ετή κάθειρξη στους Δημήτρη Κουφοντίνα, Σάββα Ξηρό και Αλέξανδρο Γιωτόπουλο.

Ανάλογες ποινές πρότεινε και για τις εκρήξεις στις ΔΟΥ Καμινίων και Πετρούπολης.

● **Για την υπόθεση της έκρηξης στην ALICO** πρότεινε ποινή 14 χρόνια κάθειρξης στους Δημήτρη Κουφοντίνα, Σάββα Ξηρό και Αλέξανδρο Γιωτόπουλο.

● **Για την απόπειρα έκρηξης στο αεροπλανοφόρο ARC ROYAL,** ο εισαγγελέας πρότεινε ποινή 5ετούς κάθειρξης στους Δημήτρη Κουφοντίνα, Σάββα Ξηρό και Αλέξανδρο Γιωτόπουλο.

● **Για την υπόθεση της έκρηξης στην IBM,** ο κ. Λάμπρου πρότεινε ποινή κάθειρξης 12 ετών στους Δημήτρη Κουφοντίνα, Σάββα Ξηρό και Αλέξανδρο Γιωτόπουλο.

● **Για την υπόθεση εκρήξεων στα McDonalds,** ο κ.Λάμπρου πρότεινε κάθειρξη 10 ετών για τον Δημήτρη Κουφοντίνα, 15 ετών για τον Σάββα Ξηρό και τον Αλέξανδρο Γιωτόπουλο και 6 ετών για τον Βασίλη Ξηρό.

● **Για την υπόθεση της έκρηξης στην GM Detroit Motors,** ο κ. Λάμπρου πρότεινε ποινή κάθειρξης 12 ετών στους Δημήτρη Κουφοντίνα, Σάββα Ξηρό και Αλέξανδρο Γιωτόπουλο και 6 ετών στον Βασίλη Ξηρό. Ακριβώς οι ίδιες ποινές για τους ίδιους κατηγορούμενους προτάθηκαν και για την έκρηξη στην αντιπροσωπεία της ΚΡΑΪΣΛΕΡ.

● **Για την υπόθεση της έκρηξης στη CITIBANK,** ο κ. Λάμπρου πρότεινε κάθειρξη 10 ετών για τον Δημήτρη Κουφοντίνα, 12 ετών για τον Σάββα Ξηρό και τον Αλέξανδρο Γιωτόπουλο και 6 ετών για τον Βασίλη Ξηρό.

● **Για την υπόθεση της έκρηξης στην ΑΛΦΑ ΠΙΣΤΕΩΣ,** ο κ. Λάμπρου πρότεινε 10ετή κάθειρξη για τους Δημήτρη Κουφοντίνα, Σάββα Ξηρό και Διονύση Γεωργιάδη, 12ετή κάθειρξη για τον Αλέξανδρο Γιωτόπουλο και 6ετή για τον Βασίλη Ξηρό.

● **Για τις δύο εκρήξεις στα γραφεία του ΠΑΣΟΚ,** πρότεινε ποινή 14ετούς κάθειρξης στους Δημήτρη Κουφοντίνα, Σάββα Ξηρό και Αλέξανδρο Γιωτόπουλο και 8ετούς κάθειρξης στον Βασίλη Ξηρό.

● **Για την έκρηξη σε ΧΑΝΔΡΗ-MIDLAND-NATIONAL DE PARIS,** πρότεινε ποινή κάθειρξης 14 ετών στους Δημήτρη Κουφοντίνα, Σάββα Ξηρό και Αλέξανδρο Γιωτόπουλο και 8 χρόνια για τον Βασίλη Ξηρό.

● **Για την έκρηξη στην οικία του Ολλανδού πρέσβη,** ο εισαγγελέας πρότεινε 15ετή κάθειρξη στους Δημήτρη Κουφοντίνα, Σάββα Ξηρό και Αλέξανδρο Γιωτόπουλο.

ΛΛΗΝΙΚΗ ΔΗΜΟΚΡΑΤΙΑ
ΠΟΥΡΓΕΙΟ ΑΝΑΠΤΥΞΗΣ
ΕΝΙΚΗ ΓΡΑΜΜΑΤΕΙΑ
ΟΥΡΙΣΜΟΥ
ΡΓΑΝΙΣΜΟΣ
ΟΥΡΙΣΤΙΚΗΣ ΕΚΠΑΙΔΕΥ-
ΗΣ ΚΑΙ ΚΑΤΑΡΤΙΣΗΣ
Ο.Τ.Ε.Κ.)/(Ν.Π.Δ.Δ.)
ΕΞ ΡΟΔΟΥ

ΠΕΡΙΛΗΨΗ ΑΝΑΚΟΙΝΩΣΗΣ

Πρόσληψης ενός (1) ατόμου με σύμβαση εργασίας Ιδιωτικού δικαίου Ορισμένου Χρόνου για κάλυψη αναγκών των τμημάτων Μετ/σης του Οργανισμού Τουριστικής Εκπαίδευσης και Κατάρτισης (Ν.Π.Δ.Δ. εποπτευόμενο από το Υπουργείο Ανάπτυξης σύμφωνα με τον Ν. 3105/2003) που εδρεύει στη Ρόδο

1. Τις διατάξεις του άρθρου 21 του Ν. 2190/94, όπως ισχύει μετά τις τροποποιήσεις και συμπληρώσεις των Ν. 2225/94, 2247/94, 2266/94, 2349/95, 2527/97, 2738/99, 3051/02.
2. Την με αριθμ. ΔΙΠΠ /Φ. ΕΓΚΡ. 13/393/14745/23-10-2003 απόφαση της Επιτροπής του άρθρου 2 παρ. 1 της αριθμ. 55/1998 ΠΥΣ περί "Εγκρισης πρόσληψης διακοσίων εβδομήντα εντός (271) ατόμων μέ σύμβαση εργασίας ιδιωτικού δικαίου ορισμένου χρόνου διάρκειας έως δώδεκα (12) μήνες από τον Οργανισμό Τουριστικής Εκπαίδευσης και Κατάρτισης (ΟΤΕΚ), Ν.Π.Δ.Δ. του Υπουργείου Ανάπτυξης.
3. Τη ΔΙΠΠ/Φ. ΕΓΚΡ. 16/266/2392/8-7-03 απόφαση της Επιτροπής του άρθρου 2 παρ. 1 της αριθμ. 55/1998 ΠΥΣ περί "Εγκρισης πρόσληψης οκτακοσίων σαράντα ενός (841) ατόμων εποχικού προσωπικού διαφόρων ειδικοτήτων από τον Οργανισμό Τουριστικής Εκπαίδευσης και Κατάρτισης (ΟΤΕΚ), Ν.Π.Δ.Δ. του Υπουργείου Ανάττυξης.
4. Την Α.Π. Τ/14421/1-12-03 απόφαση του Υπουργού Ανάπτυξης "Κατανομή εγκριθέντος αριθμού Διδακτικού, Διοικητικού προσωπικού που θα απασχοληθεί κατά την εκπαιδευτική περίοδο 2003-2004 στα τμήματα Μετ/σης του Ο.Τ.Ε.Κ."
5. Την υπ' αριθ. 472/13-11-03 σχετική απόφαση του Δ.Σ. του Ο.Τ.Ε.Κ.

Ανακοινώνει

Την πρόσληψη προσωπικού με σύμβαση εργασίας ιδιωτικού δικαίου ορισμένου χρόνου ενός (1) ατόμου για την κάλυψη αναγκών του Τμήματος Μετ/σης Ρόδου του Οργανισμού Τουριστικής Εκπαίδευσης και Κατάρτισης, για την εξής ειδικότητα με τα αντίστοιχα τυπικά προσόντα και την αντίστοιχη χρονική περίοδο:

Α/Α: 1. **Ειδικότητα:** Επιμελητής/τρια **Αριθμ.** (1) **Ειδικά τυπικά προσόντα** Ως κατωτέρω **Χρ. Διάρκεια** Οχι πέραν της 31/05/04.

Τυπικά προσόντα

1. Πτυχίο ΑΣΤΕ ή ΤΕΙ Σχολής Διοίκησης και Οικονομίας τμήματος Τουριστικών Επιχειρήσεων ή άλλης Ισότιμης Σχολής της ημεδαπής ή αλλοδαπής αντίστοιχης ειδικότητας.
   Εν ελλείψει τέτοιων υποψηφίων να διαθέτουν Δίπλωμα Επαγγελματικής Κατάρτισης ΙΕΚ Τουριστικού τομέα ομάδας Ξενοδοχειακών υπηρεσιών ειδικότητας "Ειδικού Ξενοδοχειακών υπηρεσιών και Τροφοδοσίας" ή απολυτήριο τίτλο Β' βάθμιας Τουριστικής κατεύθυνσης της ημεδαπής ή αλλοδαπής.
   Εν ελλείψει τέτοιων υποψηφίων να διαθέτουν Δίπλωμα Ενιαίου ή Γενικού Λυκείου ή οποιοδήποτε τίτλο Β' βάθμιας εκπαίδευσης Διοικητικής ή Οικονομικής κατεύθυνσης ή Δίπλωμα ΙΕΚ αντίστοιχης κατεύθυνσης της ημεδαπής ή αλλοδαπής.
2. Οι παραπάνω απαιτείται να διαθέτουν εμπειρία ενός (1) έτους τουλάχιστον σε αντίστοιχες θέσεις. Εν ελλείψει τέτοιων υποψηφίων να διαθέτουν εμπειρία έξι (6) μηνών και σε περίπτωση μη ύπαρξης υποψηφίων με την παραπάνω εμπειρία δεν θα απαιτείται το πρόσθετο προσόν της εμπειρίας.
   Οι υποψήφιοι πρέπει να έχουν ηλικία από 18 ετών έως 65 ετών.

Οι ενδιαφερόμενοι μπορούν να υποβάλλουν αίτηση **για μία και μόνο ειδικότητα** στα γραφεία της υπηρεσίας μας Αλεξ. Διάκου 1, Ρόδος (Τμήμα Γραμματείας, αρμόδια κα Τσαμπίκα Σαρικά) εντός προθεσμίας δέκα (10) ημερών που αρχίζει από την επομένη της τελευταίας δημοσίευσης της παρούσας σε δύο (2) ημερήσιες τοπικές εφημερίδες ή της ανάρτησής της στο Κατάστημα της Υπηρεσίας και χώρο ανακοινώσεων του Δημοτικού καταστήματος, εφόσον η ανάρτηση της είναι τυχόν μεταγενέστερη της δημοσίευσης στις εφημερίδες (παρ. 10 άρθρο 21 Ν. 2190/94).

Αναλυτικές πληροφορίες των όρων της προκήρυξης καθώς και ειδικά έντυπα παρέχονται από τη Γραμματεία στα γραφεία του ΤΕΕ Ρόδου, Ξεν. Θέρμαι, Αλ. Διάκου 1 Ρόδος, τηλ. 22410/74445-46 τις εργάσιμες ημέρες και ώρες.

Η Διευθύντρια
Αικ. Χατζηκυριάκου-Διακονικόλα

ΔΩΔΕΚΑΝΗΣΙΑΚΟΣ ΣΥΛΛΟΓΟΣ ΓΟΝΕΩΝ ΚΑΙ ΚΗΔΕΜΟΝΩΝ ΑΤΟΜΩΝ ΜΕ ΑΝΑΠΗΡΙΕΣ

ΕΥΧΑΡΙΣΤΗΡΙΟ

Ευχαριστούμε τον κύριο Παλιούρη Κώστα (Κ. ΠΑΛΙΟΥΡΗΣ & ΥΙΟΙ-ΑΝΤΙΠΡΟΣΩΠΕΙΕΣ-ΕΠΑΓΓΕΛΜΑΤΙΚΟΙ ΕΞΟΠΛΙΣΜΟΙ), για την δωρεά συσκευής fax. στα παιδιά του Κέντρου Ελπίδα.
Επίσης και τον κύριο Χατζηνικόλα Δημήτρη για τη δωρεά των 300 ευρώ για τα παιδιά του κέντρου Ελπίδα.
Ακόμη ευχαριστούμε τον κύριο Κουγιό ΠΑ.Β. Ε.Ε.-ΒΑΠ για την δωρεά αναψυκτικών, ποτών για την Χριστουγεννιάτικη γιορτή μας στις 14 Δεκεμβρίου στο Κέντρο "ΕΛΠΙΔΑ".

ΣΥΓΧΑΡΗΤΗΡΙΟ

Στην αγαπημένη μας **Σωτηρία Λάμπρου** του Ελευθερίου και της Αννας, που πήρε το πτυχίο της Κλασικής Φιλολογίας του Πανεπιστημίου Ιωαννίνων τις πιο θερμές ευχές μας, καλή σταδιοδρομία και καλή τύχη.

Οι νονοί σου
Γιώργος-Ελενα
Ασπράκη

ΣΥΓΧΑΡΗΤΗΡΙΟ

Στον αγαπητό μας **Καλλιουδάκη Κωνσταντίνο** του Δημητρίου και της Χρυσούλας που πήρε το πτυχίο του Τμήματος Οικονομικών Επιστημών του Πανεπιστημίου Κρήτης, συγχαίρουμε θερμά και ευχόμαστε καλή σταδιοδρομία.

Οι θείοι και τα εξαδέλφια
Οικογένεια
Γεωργίου Μοσχίδη

ΣΥΓΧΑΡΗΤΗΡΙΟ

Στον αγαπητό μας **Καλλιουδάκη Κωνσταντίνο** του Δημητρίου και της Χρυσούλας που πήρε το πτυχίο του Τμήματος Οικονομικών Επιστημών του Πανεπιστημίου Κρήτης, συγχαίρουμε θερμά και ευχόμαστε καλή σταδιοδρομία.

Οι θείοι και τα εξαδέλφια
Οικογένειες
Γεωργίου Ρουσέττου
και
Γεωργίου Ξύπα

ΣΥΓΧΑΡΗΤΗΡΙΟ

Στον αγαπητό μας **Κώστα Καλλιουδάκη** του Δημητρίου και της Χρυσούλας, που πήρε το πτυχίο των Οικονομικών Επιστημών του Πανεπιστημίου Κρήτης, συγχαίρουμε θερμά και του ευχόμαστε καλή σταδιοδρομία και πάντα επιτυχίες στη ζωή του.

Οικογένεια
Θανάση Μαρασιώτη

ΑΠΩΛΕΙΑ

Χάθηκε **σκύλος ράτσας POMERANIA αρσενικό καφέ με μαύρη μουτσούνα.** Ακούει στο όνομα **REX.** Στην περιοχή Ανοιξης Ιαλυσού.

Πληρ. τηλ. 2241091202, 6945303301

ΑΠΩΛΕΙΑ

Χάθηκε **λυκόσκυλο στην περιοχή Τσαΐρι** πίσω από τα σκουπίδια κοντά στην Interbeton.
Ακούει στο όνομα **"Σπίθας"**, έχει φύγει με μακριά αλυσίδα και δερμάτινο λουρί. Εχει ανάγκη από φαρμακευτική αγωγή. * Ο ευρών θα αμοιφθεί.

Πληροφορίες 2241031699, όλες τις ώρες
κ. Βαλαής Μάριος.

ΔΙΕΥΘΥΝΣΗ ΔΑΣΩΝ ΔΩΔΕΚΑΝΗΣΟΥ

ΑΝΑΚΟΙΝΩΣΗ

Γνωστοποιείται κατά το άρθρο 14 του Ν. 998/79, η αποστολή για δημοσίευση στον Δήμο Καρπάθου της αριθμ. 6721/29-10-2003 Πράξη χαρακτηρισμού έκτασης που εκδόθηκε από τον Δ/ντή Δασών Δωδ/σου. Η έκταση συνολικού εμβαδού 5.456,46 τ.μ. που βρίσκεται στην θέση "Σκάλα", Δ.Δ. Μενετών , Δήμου Καρπάθου, Νήσου Καρπάθου χαρακτηρίζεται ως γεωργική έκταση και βρίσκεται εντός καταφυγίου άγριας ζωής.

Ο Δ/ντής
Δασών Δωδεκανήσου
Κοντίτσης Φίλιππος
Δασολόγος με θαθμό Δ/ντή

ΠΡΟΣΚΛΗΣΗ

Ο **Σύλλογος Φίλων Χορού** σας προσκαλεί στο Χριστουγεννιάτικο πάρτυ που διοργανώνει στο **ξενοδοχείο "Faliraki Beach"**
Παρασκευή 12 Δεκεμβρίου και ώρα 9.00 μ.μ.

Θα χαρούμε να σας έχουμε κοντά μας και να διασκεδάσουμε χορεύοντας τους χορούς που όλοι αγαπάμε.

Για περισσότερες πληροφορίες και ρεζερβέ
κ. Αρφαρά Μερκούρη
Τηλ. 6945713484

ΤΙΜΗ ΕΙΣΟΔΟΥ 20,00 ευρώ
(Μενού 4 πιάτων 8 ποτά)

-ΣΥΣΤΗΜΑΤΑ ΣΥΝΑΓΕΡΜΟΥ
-ΚΑΜΕΡΕΣ ΠΑΡΑΚΟΛΟΥΘΗΣΗΣ ΧΩΡΩΝ
-ΚΕΝΤΡΟ ΛΗΨΕΩΣ

ARMAOS SECURITY

ΡΟΔΟΣ: ΛΙΝΔΟΥ 80 -Τ.Κ. 85100
ΤΗΛ./FAX 23632 - ΥΠΕΥΘΥΝΟΣ ΡΟΔΟΥ: ΔΗΜΗΤΡΗΣ ΚΥΡΙΑΖΗΣ

EPARTES

Χρώμα...Χρήμα...Χρόνος
κερδίστε σε όλα!



με τις ψηφιακές εκτυπώσεις offset... στη νέα εκτυπωτική μηχανή HP INDIGO...

- τυπώνετε σε χρόνο ρεκόρ
- με το χαμηλότερο κόστος
- στην καλύτερη ποιότητα
- από 1....έως χιλιάδες αντίτυπα!

εκτυπώσεις 21ου αιώνα...!

Δεχόμαστε έτοιμα αρχεία σε Mac ή PC

PROSPECTUS
ΑΦΙΣΕΣ
ΚΑΡΤΕΣ
ΕΠΙΣΤΟΛΟΧΑΡΤΑ
ΦΑΚΕΛΑ
ΑΥΤΟΚΟΛΛΗΤΑ
ΠΡΟΣΚΛΗΣΕΙΣ
ΚΑΤΑΛΟΓΟΙ
ΗΜΕΡΟΛΟΓΙΑ
ΒΙΒΛΙΑ

εκτυπωσεις ροδου

PROMOTION WORKS
Εθν. Αντίστασης 81, Ρόδος
Τηλ. 22410 76170

METROPOL
ODEON
•MULTI-CINEMA•
www.RodosVitrina.gr/Metropol.htm
ΕΒΔΟΜ.ΠΡΟΓΡΑΜΜΑ • WEEKLY PROGRAMME
05/12/2003 - 11/12/2003

Επίλεκτη Ομάδα Κρούσης
S.W.A.T
Ετοιμαστείτε για την πιο καθηλωτική αστυνομική περιπέτεια με καταιγιστική δράση και άφθονη αδρεναλίνη
Σε 1η πανελλήνια προβολή

ΠΡΩΤΑΓΩΝΙΣΤΟΥΝ
Σαμουήλ Λ. Τζάκσον • Κόλιν Φάρελ
Ολίβια Μάρτινεζ • Μισέλ Ροντριγκές
ΑΙΘΟΥΣΑ 1
ΩΡΕΣ ΕΝΑΡΞΗΣ
SHOW TIMES
20:15 • 22:40

Finding Nemo
Ψάχνοντας τον Nemo
Σε 1η πανελλήνια προβολή
ΑΙΘΟΥΣΑ 1
ΩΡΕΣ ΕΝΑΡΞΗΣ
SHOW TIMES
15:45 • 18:00

MASTER AND... COMMANDER
"Στα πέρατα του κόσμου"
Από τις ακριβότερες ΟΣΚΑΡΙΚΕΣ παραγωγές του ΧΟΛΛΙΓΟΥΝΤ.
Ένα κινηματογραφικό έπος!!!
Σε 1η πανελλήνια προβολή
ΑΙΘΟΥΣΑ 3
ΩΡΕΣ ΕΝΑΡΞΗΣ
SHOW TIMES
Πρωταγωνιστεί ο δυναμικός ΡΑΣΕΛ ΚΡΟΟΥ
17:00 • 19:45 • 22:30

ΟΞΥΓΟΝΟ
Ο Μιχάλης Ρέπας και ο Θανάσης Παπαθανασίου επιστρέφουν μετά από το "Safe Sex" με ένα κοινωνικό δράμα που θα ξαφνιάσει, θα συνάψει και θα συζητηθεί.
Πρωταγωνιστούν: Νένα Μεντή, Μαρία Καβογιάννη, Λευτέρης Κωρέζος, Τζένη Ευσταθή, Αλέξης Γουμενάκης, Τζένη Παπαδοπούλου, Γιάννης Τσιμπούκης, Αλεξανδρος Αντωνόπουλος, Χάνια Κυριακού
ΑΙΘΟΥΣΑ 2
ΩΡΕΣ ΕΝΑΡΞΗΣ
SHOW TIMES
17:45 • 20:00 • 22:15

ΠΑΡΑΣΚΕΥΗ 12 ΔΕΚΕΜΒΡΙΟΥ
Η ρομαντική Κωμωδία με σπιρτόζικες στάκες και έξυπνες ανατροπές!
Ο ερωτευμένος εργένης... από τον μύτη πάνω του!
ΚΑΙΩ Ο ΕΡΩΤΑΣ
"Love actually"
Πρωταγωνιστεί η διάσημη φεμινίστρια ΡΕΝΕ ΖΕΛΒΕΓΚΕΡ και ο γοητευτικός δημοσιογράφος ΓΙΟΥΑΝ ΜΑΚΓΚΡΕΓΚΟΡ

ΠΑΡΑΣΚΕΥΗ 19 ΔΕΚΕΜΒΡΙΟΥ
ΝΙΚΟΛ ΚΙΝΤΜΑΝ - ΑΝΤΟΝΙ ΧΟΠΚΙΝΣ σε μια ταινία που θα πρωταγωνιστήσει στα βραβεία ΟΣΚΑΡ του 2004!!!
ΤΟ ΑΝΟΡΩΠΗΝΟ ΣΤΙΓΜΑ
Ένας καταξιωμένος άνδρας μια αινιγματική γυναίκα και η ανακάλυψη ενός συγκλονιστικού μυστικού
Πρωταγωνιστούν οι Νικόλ Κίντμαν, Άντονι Χόπκινς, Έντι Χάρις, Γκάρι Σινίζ

•3 LUXURY DESIGN SCREENS•
•DOLBY DIGITAL EX•FULLY AIR-CONDITIONED•
Πληροφορίες, Κρατήσεις •Information, Reservations
✆ 22410.28400

Cine Mania

ΕΠΙΜΕΛΕΙΑ: ΚΥΡΙΑΚΗ ΠΕΤΡΙΔΟΥ

Οι ταινίες της Παρασκευής

Διάγουμε ίσως την καλύτερη κινηματογραφική περίοδο του χρόνου μας και βρισκόμαστε στην καρδιά της σεζόν. Λίγο πριν από τα Χριστούγεννα και γενικά κατά τη διάρκεια της εορταστικής περιόδου, έχει καθιερωθεί τα τελευταία χρόνια, να γίνονται κάποιες από τις πλέον αναμενόμενες πρεμιέρες της χρονιάς.

Αναμφισβήτητα, αυτό που δίνει το στίγμα της νέας κινηματογραφικής εβδομάδας που ξεκινά από αύριο, είναι η πρεμιέρα του τελευταίου μέρους της τριλογίας του **"Άρχοντα των Δαχτυλιδιών"**, **"Η Επιστροφή του Βασιλιά"**, που θα γίνει και στη Ρόδο, **σε α' παγκόσμια προβολή**, την ερχόμενη **Τετάρτη 17 Δεκεμβρίου!**

Κατά τ' άλλα, κατά την κινηματογραφική εβδομάδα που ξεκινάει από αύριο Παρασκευή 12 Δεκεμβρίου, έως και την Πέμπτη 18 του μηνός, στις σκοτεινές αίθουσες της πόλης, κάνουν πρεμιέρα **τρεις ταινίες ενώ συνολικά θα προβάλλονται 12**. Αναλυτικά:

○ Από το "ΠΑΛΛΑΣ 5 Cinemas Center"

Η πρεμιέρα του τελευταίου μέρους του "Άρχοντα των Δαχτυλιδιών", σε α' παγκόσμια προβολή, από τον πολυκινηματογράφο, είναι εκείνο που χαρακτηρίζει το πρόγραμμά του για τη νέα εβδομάδα ενώ αύριο κάνει πρεμιέρα μια ακόμα ταινία. Συνολικά, από τις αίθουσές του θα προβάλλονται 7 ταινίες. Συγκεκριμένα:

- **Elf. Το ξωτικό των Χριστουγέννων:**
Οικογενειακή κωμωδία φαντασίας σε σκηνοθεσία **Τζον Φαβρό** με πρωταγωνιστές τους **Τζέημ Κάαν, Ζόε Ντεσανέλ, Μέρι Στίνμπεργκεν, Ντάνιελ Τάι.**

- **Ο Άρχοντας των Δαχτυλιδιών: Η επιστροφή του Βασιλιά (Lord of the Rings: The Return of the Ling).**
Η πλέον αναμενόμενη πρεμιέρα της χρονιάς είναι αυτή η **επική περιπέτεια** που βασίζεται στα βιβλία του **Τολκιν** και θα δούμε και στη Ρόδο, σε **α' παγκόσμια προβολή**, από **τις 17 Δεκεμβρίου.**
Πρόκειται για το τρίτο και τελευταίο μέρος της θρυλικής τριλογίας που σκηνοθέτησε ο **Πήτερ Τζάκσον** και πρωταγωνιστούν: **Ελάιτζα Γουντ, Σερ Ίαν Μακ Κέλεν, Κέιτ Μπλάνσετ, Λιβ Τάιλερ, Κρίστοφερ Λι, Σερ Ίαν Χολμ, Βίγκο Μόρτενσεν κ.α.**
(Σ.Σ. Καλό είναι να κάνετε έγκαιρα κρατήσεις).
Παράλληλα από το "Παλλάς", συνεχίζεται η προβολή των ταινιών: **"Dogville"** (για 2η εβδομάδα), **"Έρωτας και τίποτα άλλο"** (για 2η εβδομάδα), **"Η αγάπη είναι"** (για 4η εβδομάδα), **"Kill Bill"** (Για 4η εβδομάδα), **"Πολίτικη Κουζίνα"** (για 8η εβδομάδα) και **"Σεβάχ: Ο θρύλλος των Επτά θαλασσών"** (για 7η εβδομάδα).

○ Από το "ΜΕΤΡΟΠΟΛ Alpha Odeon"

Δύο ταινίες κάνουν πρεμιέρα από το πολυκινεμά τη νέα κινηματογραφική εβδομάδα και παράλληλα, συνεχίζεται η προβολή τριών ακόμα. Συγκεκριμένα:

- **Ο Βασιλιάς πρέπει να πεθάνει**
(To kill a King)
Ταινία εποχής, βασισμένη στη Βρετανική ιστορία του 17ου αιώνα, σε σκηνοθεσία **Μάικ Μπέρκερ** και πρωταγωνιστές τους: **Τιμ Ροθ, Ρούπερτ Έβερετ, Ντάγκρεϊ Σκοτ, Ολίβια Γουίλιαμς**

- **Κάτω ο Έρωτας (Down with Love)**
Ρομαντική κωμωδία, εμπνευσμένη από τη δεκαετιά του '60, σε σκηνοθεσία **Πέιτον Ριντ** και με πρωταγωνιστές τους: **Ρενέ Ζελβέγκερ, Γιούαν Μακ Γκρέγκορ, Σάρα Πόλσον, Τόνι Ράνταλ.**

-Παράλληλα, από το "Μετροπόλ" συνεχίζεται η προβολή των ταινιών: **"Επίλεκτη ομάδα Κρούσης"** (για 2η εβδομάδα), **"Ψάχνοντας τον Νέμο"** (για 2η εβδομάδα) και **"Στα πέρατα του κόσμου"** (για 3η εβδομάδα).



ΠΑΛΛΑΣ 5 CINEMAS CENTER
05/12/2003 έως 11/12/2003
www.cinemapallas.gr

ΑΙΘΟΥΣΑ 5
DOGVILLE
Σε 1η Πανελλήνια Προβολή!
Επιτέλους η ταινία που έκανε αίσθηση όπου προβλήθηκε!
Ο Λαρς φον Τρίερ σκηνοθετεί τη βραβευμένη με Όσκαρ Νικόλ Κίντμαν στο πιο εξαιρετικό ρόλο της καριέρας της!
ΠΡΩΤΑΓΩΝΙΣΤΟΥΝ: NICOLE KIDMAN, HARRIET ANDERSSON, LAUREN BACALL, STELLAN SNARSGARD
Ώρες Έναρξης: 17:20, 20:00, 22:40

ΑΙΘΟΥΣΑ 2
ΕΡΩΤΑΣ ΚΑΙ... ΤΙΠΟΤΑ ΑΛΛΟ
ANYTHING ELSE
Σε 1η Πανελλήνια Προβολή!
Σε όλες τις σχέσεις ο ένας πάντα σηκώνει τα... "βάρη"!! Η νέα κωμωδία του ΓΟΥΝΤΙ ΑΛΛΕΝ με τους Τζέισον Μπιγκς (AMERICAN PIE) Κριστίνα Ρίτσι και τον θρυλικό...κοντό, Ντένι Ντε Βίτο!
Ώρες Έναρξης: *16:15, 18:20, 20:25, 22:30
* Ειδική επιπλέον παράσταση, μόνο Σάββατο & Κυριακή

ΑΙΘΟΥΣΑ 4
ΑΓΑΠΗ ΕΙΝΑΙ... LOVE ACTUALLY
Σε 1η Πανελλήνια Προβολή!
3η εβδομάδα θριάμβου!
Από τους δημιουργούς του "4 ΓΑΜΟΙ & 1 ΚΗΔΕΙΑ", "ΤΟ ΗΜΕΡΟΛΟΓΙΟ ΤΗΣ ΜΠΡΙΤΖΕΤ ΤΖΟΥΝΣ" και "ΜΙΑ ΒΡΑΔΙΑ ΣΤΟ ΝΟΤΙΝΓΚ ΧΙΛ" η απόλυτη ρομαντική κωμωδία! Μην τη χάσετε!
ΠΡΩΤΑΓΩΝΙΣΤΟΥΝ: HUGH GRANT, LIAM NEESON, EMMA THOMPSON, ROWAN ATKINSON (Mr. Bean)
Ώρες Έναρξης: 17:10, 19:50, 22:35

ΑΙΘΟΥΣΑ 1
ΠΟΛΙΤΙΚΗ ΚΟΥΖΙΝΑ
Σε 1η Πανελλήνια Προβολή!
7η εβδομάδα θριάμβου!
Η ταινία που απέσπασε 8 κρατικά βραβεία ποιότητας και είναι κατά γενική ομολογία η καλύτερη ελληνική ταινία για χρόνια!
ΠΡΩΤΑΓΩΝΙΣΤΟΥΝ: ΓΙΩΡΓΟΣ ΧΑΡΑΦΑΣ, ΙΕΡΟΚΛΗΣ ΜΙΧΑΗΛΙΔΗΣ, ΡΕΝΙΑ ΛΟΥΪΖΙΔΟΥ, ΣΤΕΛΙΟΣ ΜΑΪΝΑΣ
Ώρες Έναρξης: 17:50, 20:10, 22:40
* Ειδική επιπλέον παράσταση μόνο Σάββατο & Κυριακή

ΑΙΘΟΥΣΑ 3
KILL BILL Vol. 1
Σε 1η Πανελλήνια Προβολή!
3η εβδομάδα επιτυχίας!
Μετά το Jackie Brown, το Reservoir Dogs και το Pulp Fiction, ο Κουεντίν Ταραντίνο, ο σκηνοθέτης που επαναπροσδιόρισε το κλισέ της αστυνομικής περιπέτειας, επιστρέφει στα πλατό με ένα νέο ντελίριουμ αίματος, με την Ούμα Θέρμαν σε ρόλο άγγελου-εκδικητή!
ΠΡΩΤΑΓΩΝΙΣΤΟΥΝ: UMA THURMAN, LUCY LIU κ.α.
Ώρες Έναρξης: *16:00, 20:20, 22:40
* Ειδική επιπλέον παράσταση μόνο Σάββατο & Κυριακή

ΑΙΘΟΥΣΑ 1 & 3
ΣΕΒΑΧ: Ο ΘΡΥΛΟΣ ΤΩΝ 7 ΘΑΛΑΣΣΩΝ
Σε 1η Πανελλήνια Προβολή!
7η εβδομάδα επιτυχίας!
Μεταγλωττισμένη Ελληνικά!
Απολαύστε τη μαγική περιπέτεια κινουμένων σχεδίων από τα στούντιο του Στίβεν Σπίλμπεργκ. Dreamworks!!
Σάββατο & Κυριακή: Ώρες Έναρξης: 16:00, 18:20
Παρασκευή, Δευτέρα-Πέμπτη: Ώρες Έναρξης: 17:00

ΠΡΟΣΕΧΩΣ
ΕΣΤΙΚΟ ΤΩΝ ΧΡΙΣΤΟΥΓΕΝΝΩΝ: ΠΡΕΜΙΕΡΑ 12/12/03
Ο ΑΡΧΟΝΤΑΣ ΤΩΝ ΔΑΧΤΥΛΙΔΙΩΝ: Η ΕΠΙΣΤΡΟΦΗ ΤΟΥ ΒΑΣΙΛΙΑ
CABIN FEVER
LOONEY TUNES: BACK IN ACTION
Κρατήσεις / Reservations 22410 24475 & 22410 70570

Άρτος (;) Θεάματα (;)...

... Και τηλεόραση (όπως λέμε τηλοψία...)

STAR

06.30 **Μέσα και έξω.** Ψυχαγωγική εκπομπή με την Κατερίνα Μαραγκού.
07.00 **Κάθε μέρα, καλημέρα.** Ενημερωτική εκπομπή με τον Τέρενς Κουίκ
10.00 **Λόγια Starata.** Ενημερωτική εκπομπή με τον Γιώργο Βαρεμένο
12.00 **Εχω θέμα.** Ενημερωτική εκπομπή με την Νανά Παλαιτσάκη.
13.00 **Ειδήσεις**
14.00 **Super Star**. Ψυχαγωγική εκπομπή
16.00 **Ειδήσεις στη νοηματική**
16.20 **Ολα για την Ελενα**. Αισθηματική σειρά.
17.15 **Λάουρα**. Αισθηματική σειρά.
18.15 **Μονομάχος.** Τηλεπαιχνίδι με τον Χρήστο Φερεντίνο.
19.15 **Ειδήσεις**
21.00 **Ξένη ταινία.** «Κωδικός Swordfish». Περιπέτεια. Παίζουν: Τζον Τραβόλτα, Χάλι Μπέρ.
23.00 **Ντου.** Με τον Χρήστο Φερεντίνο.
24.00 **Ξένη ταινία.** «Το ξύπνημα της μούμιας». Περιπέτεια τρόμου.
02.30 **Ειδήσεις**
02.45 **Ξένη ταινία.** «Ο φύλακας». Περιπέτεια.
04.45 **Αστέρια στο πεντάγραμμο**

ALTER

06.15 **Alter kids**. Κινούμενα σχέδια
09.30 **Ειδήσεις** (Ε)
10.00 **Ενα μήλο την ημέρα**
11.00 **Πρώτη ματιά**. Ενημερωτική εκπομπή με τον Ακη Παυλόπουλο και τη Ζωή Κρανάκη
12.00 **Αμεση επέμβαση**. Ενημερωτική εκπομπή με τον Μάνο Τσιλιμίδη.
13.00 **Ειδήσεις**
14.00 **Αποκλειστικά**. Ενημερωτική εκπομπή
16.30 **Ειδήσεις**
16.45 **Ελληνική ταινία.** «Ο τρελογιατρός». Κωμωδία.
18.45 **Το πρώτο θέμα.** Ενημερωτική εκπομπή με τον Νίκο Ευαγγελάτο
19.00 **Ειδήσεις**
20.00 **Η φωνή του πολίτη.** Ενημερωτική εκπομπή
20.45 **Το δίχτυ**
20.55 **Auto Alter**. Ενημερωτική εκπομπή
21.00 **Μήτσι - Χώστα.** Ψυχαγωγική εκπομπή
22.15 **Celebrities.** Ψυχαγωγική εκπομπή
23.00 **Ειδήσεις**
23.15 **Αϋπνίες με την Αννίτα Πάνια.** Ψυχαγωγική εκπομπή
02.00 **VIP** (Ε) Ενημερωτική εκπομπή
03.00 **Aphrodisia**
03.15 **Ξένη ταινία**
05.15 **Τόλμη και γοητεία** (Ε)
05.45 **Alter clips** Μουσική εκπομπή

ΕΞΥΠΗΡΕΤΗΣΗ
24 ΩΡΕΣ ΤΟ 24ΩΡΟ
24hrs DVD STORE
ΤΟ ΜΟΝΑΔΙΚΟ ΑΥΤΟΜΑΤΟ ΜΗΧΑΝΗΜΑ ΕΝΟΙΚΙΑΣΗΣ ΤΑΙΝΙΩΝ ΣΤΗ ΡΟΔΟ!!!!
Video
ΑΓ. ΑΝΑΣΤΑΣΙΑΣ 16
ΡΟΔΟΣ
ΤΗΛ. 2241039979
dvdstore24@yahoo.gr

Κερδίστε χρόνο κα εξυπηρέτηση
WESTERN UNION MONEY TRANSFER
The fastest way to send money worldwide.®
Αποστολή χρημάτων σ' όλο τον κόσμο μέσα σε λίγα λεπτά!!!
50.000 καταστήματα σε 165 χώρες του κόσμου είναι έτοιμα να σας εξυπηρετήσουν σε διευρυμένα ωράρια
Γονείς φοιτητών εξωτερικού εμπιστευθείτε μας
PLANET HOLIDAYS
Δημήτρης Τσοπανάκης
Γαλλίας 6 - Ρόδος - Τηλ.. 22410-27327

ET 1

07.00 **Παιδικό πρόγραμμα**
07.30 **Τα διδυμάκια**
08.00 **Κουκλομέγαλοι και πολυσπόρια**
10.15 **Ξένη ταινία.** «Η Λάσι ταξιδεύει»
13.00 **National Geographic.** Ντοκιμαντέρ
14.00 **Σαφάρι μέσα από την κάμερα.** Ντοκιμαντέρ
15.00 **Με άποψη.** Ντοκιμαντέρ
15.30 **Ο Ολιβερ μαγειρεύει.** Ντοκιμαντέρ.
16.00 **Εχει γούστο.** Ενημερωτική εκπομπή με τη Μπήλιω Τσουκαλά.
18.00 **Τελική ευθεία.** Καθημερινό "προολυμπιακό" δελτίο.
19.00 **Ολυμπιακά ντοκιμαντέρ.**
20.00 **Οι πόλεις του κόσμου.** Ντοκιμαντέρ
21.00 **Βιογραφίες.** Ντοκιμαντέρ
22.00 **Ιστορία: Νεότερη ιστορία.** Ντοκιμαντέρ
23.00 **Ειδήσεις**
23.30 **Κλήρωση ΠΡΟΤΟ-Τζόκερ**
23.45 **Νέλσον Μαντέλα.** (α' μέρος) Ντοκιμαντέρ.
01.30 **Ευρωπαϊκό πρωτάθλημα κολύμβησης.**

NET

05.45 **Πρώτη γραμμή.** Ενημερωτική εκπομπή
10.00 **Το μεσημέρι με σας**
12.00 **Ειδήσεις**
13.00 **Αλλη διάσταση.** Ενημερωτική εκπομπή
14.00 **Τσικιτίτας**
14.50 **Σαν σήμερα στον 20ό αιώνα**
15.00 **Ειδήσεις**
16.00 **Ατίθασα νιάτα.**
17.00 **Στα φτερά του έρωτα** (Ε)
17.50 **Σαν σήμερα στον 20ό αιώνα.**
18.00 **Ειδήσεις**
18.30 **Ελληνική ταινία.** «Η ζαβολιάρα». Κωμωδία. Παίζουν: Καίτη Παπανίκα, Φαίδων Γεωργίτσης, Τάκης Μηλιάδης.
20.10 **Ποιος θέλει να γίνει εκατομμυριούχος;**
21.00 **Ειδήσεις**
21.45 **Μετά τις ειδήσεις.** Με τον Παύλο Τσίμα.
22.15 **Ραντεβού** Ψυχαγωγική εκπομπή με το Νίκο Αλιάγα.
23.15 **Λίστα γάμου.** Κωμική σειρά.
00.15 **Σοπράνος.** Δραματική σειρά.

ET 3

08.00 **Σκυλούπολη.** Κινούμενα σχέδια
08.30 **Ο μύθος του Ζορρό.**
09.00 **Δευτέρα Λυκείου - Αίθουσα Β.** Ξένη Σειρά
09.30 **Η ξυπόλητη χορεύτρια**
10.00 **Η άλλη μέρα**. Ενημερωτική εκπομπή
12.00 **Design world** (Ε)
12.30 **Ταξιδιώτες**
13.00 **Ειδήσεις**
13.55 **Ο κόσμος των σπορ**
14.30 **Με μια τρίτη ματιά.** Ενημερωτική εκπομπή με τον Κώστα Μπλιάτκα.
16.30 **Η ζωή είναι ωραία.** Κοινωνική εκπομπή με την Εύα Αντωνοπούλου.
18.00 **Σινεμάνια**
19.00 **Περίμετρος**. Ενημερωτική εκπομπή
19.30 **Υδρόγειος**. Ενημερωτική εκπομπή
19.55 **Αθλητικό ημίωρο**. Αθλητική Εκπομπή
20.30 **Ειδήσεις**
21.30 **Μακρινές φιλίες**
22.00 **Ξένη ταινία.** «Οι πέντε αισθήσεις». Δραματική.
24.00 **Ειδήσεις**
00.30 **Επί τροχών**

FILMNET

05.20 **Ξένη ταινία.** «Το στοιχειωμένο πλοίο». Τρόμου.
06.50 **Ξένη ταινία.** «Δικό μας». Οικογενειακή.
08.15 **Ξένη ταινία.** «Ο ποδηλάτης του Πεκίνου». Δραματική.
10.10 **Ξένη ταινία.** «Βέγκο». Μιούζικαλ.
11.40 **Ξένη ταινία.** «Οι αθάνατοι μαχητές του Ζου»
13.05 **Ξένη ταινία.** «Ο άνθρωπος χωρίς παρελθόν»
14.45 **Στα παρασκήνια του Χόλιγουντ**
15.30 **Ξένη ταινία.** «The scorpion king». Περιπέτεια.
17.00 **Ξένη ταινία.** «27 κλεμμένα φιλιά»
18.45 **Ξένη ταινία.** «Ενας cool - ας υπερήρωας»
20.25 **The movie show**
21.00 **Κωδικός "Alias".** Περιπετειώδης σειρά.
22.15 **Ξένη ταινία.** «Το σκοτεινό μονοπάτι της μνήμης». Θρίλερ.
00.15 **Ξένη ταινία.** «Σε εχθρικό έδαφος». Πολεμικό δράμα.
02.05 **Ξένη ταινία.** «Ερωτικές εξομολογήσεις»
03.55 **Ξένη ταινία.** «Baise moi»

SUPER SPORT

17.00 **Μηχανοκίνητα**
18.00 **Γερμανικό ποδόσφαιρο**
19.00 **VIP**
20.00 **Women in sports**
21.00 **Champions zone.** Αθλητική εκπομπή.
24.00 **Οποιος αντέξει.** Αθλητική εκπομπή με τον Βαγγέλη Μπραουδάκη και τον Κώστα Καραπαππά..
02.00 **Αγγλικό πρωτάθλημα ποδοσφαίρου.**
04.00 **Γερμανικό ποδόσφαιρο**

MEGA

05.45 **Κάθε μέρα μαζί.** Καθημερινή ενημερωτική εκπομπή με τον Γιάννη Λοβέρδο.
10.00 **Τα μυστικά της Βέφας.** Πρωινή εκπομπή μαγειρικής με τη Βέφα Αλεξιάδου.
11.00 **Ομορφος κόσμος το πρωί.** Ψυχαγωγική εκπομπή με τον Γρηγόρη Αρναούτογλου
14.00 **Ειδήσεις**
15.00 **Ντόλτσε βίτα** (Ε). Κωμική σειρά
16.00 **Στην κουζίνα ολοταχώς.** Τηλεπαιχνίδι με τον Ηλία Μαμαλάκη
16.50 **Δέκα λεπτά κήρυγμα** (Ε). Ελληνική κωμική σειρά. Παίζουν: Σάκης Μπουλάς, Κάρμεν Ρουγγέρη, Αριέττα Μουτούση, Δημήτρης Κουρούμπαλης
18.10 **Απαγορευμένη αγάπη.** Ελληνική κοινωνική σειρά. Παίζουν: Νικήτας Τσακίρογλου, Μπέτυ Λιβανού
18.50 **Φιλοδοξίες.** Ελληνική κοινωνική σειρά. Παίζουν: Γιάννης Βούρος, Λουκία Παπαδάκη
19.20 **Το Show των εκατομμυρίων.** Τηλεπαιχνίδι με τον Φώτη Σεργουλόπουλο.
20.00 **Κεντρικό δελτίο ειδήσεων**
21.00 **Δέκα λεπτά κήρυγμα.** Χιουμοριστική σειρά.
21.50 **Survivor.** Παρουσιάζει ο Γρηγόρης Αρναούτογλου.
23.30 **Οι φάκελοι.** Ενημερωτική εκπομπή με τον Αλέξη Παπαχελά.
00.15 **Τελευταία γεγονότα**
00.30 **Οι φάκελοι** (Σ)
01.30 **Ταξιδεύοντας με το Νίκο Βέρτη στο Αμστερνταμ**
02.15 **Ξένη ταινία.** «Η εκδίκηση του Νίντζα»

ANT1

06.00 **Ειδήσεις του CBS**
06.20 **Η δικαστίνα** (Ε). Ελληνική κωμική σειρά
07.00 **Καλημέρα Ελλάδα.** Ενημερωτική εκπομπή με τον Γιώργο Παπαδάκη.
10.00 **Πρωινός καφές.** Πρωινή εκπομπή με την Ελένη Μενεγάκη
13.05 **Super game**. Τηλεπαιχνίδι με την Ελίνα Κέφη
13.15 **Cheek to cheek** (Ε). Κωμική σειρά
14.00 **Τα νέα του ΑΝΤ1**
14.50 **Και οι παντρεμένοι έχουν ψυχή** (Ε). Ελληνική κωμική σειρά Παίζουν: Αντώνης Καφετζόπουλος, Γιώργος Παρτσαλάκης, Ρένα Λουιζίδου.
15.45 **Super game**. Τηλεπαιχνίδι με την Ελίνα Κέφη
15.50 **Εγκλήματα** (Ε). Ελληνική κωμική σειρά. Παίζουν: Μαρία Καβογιάννη, Κώστας Κόκλας, Αθηνόδωρος Προύσαλης
16.30 **Κωνσταντίνου και Ελένης** (Ε). Ελληνική κωμική σειρά. Παίζουν: Χάρης Ρώμας, Ελένη Ράντου, Μαρία Λεκάκη, Βασίλης Κούκουρας, Καλλιρόη Μυριαγκού.
17.30 **Ειδήσεις.**
17.45 **Super game**
17.50 **Καλημέρα ζωή**. Καθημερινή κοινωνική σειρά.
18.40 **Θησαυροφυλάκιο.** Τηλεπαιχνίδι με τον Ανδρέα Μικρούτσικο.
19.20 **Η λάμψη.** Καθημερινή κοινωνική σειρά.
20.00 **Τα νέα του ΑΝΤ1**
21.00 **Σαν το σκύλο με τη γάτα.** Οικογενειακή κωμική σειρά.
22.00 **Φιλί ζωής.** Κοινωνική σειρά.
22.55 **Ειδήσεις**
23.00 **Mission**
24.00 **Ειδήσεις**
00.30 **Μουσικό αφιέρωμα στη Χαρούλα Αλεξίου**
01.10 **Fear factor**
02.10 **Mission** (Ε)
03.10 **Easy game**
03.40 **Τηλεμάρκετινγκ**
04.15 **Ξένη ταινία.** «Αποχαιρετισμός στα όπλα»

ALPHA

05.40 **Καινούργια ημέρα.** Η Ρίτσα Μπιζόγλη μας ενημερώνει καθημερινά για τα πρώτα γεγονότα της ημέρας που ξεκινά και μας μεταφέρει τον απόηχο της επικαιρότητας της ημέρας που πέρασε.
06.50 **Καλημέρα σας.** Ενημερωτική εκπομπή με τον Γιώργο Αυτιά
10.00 **Καλώς τους**. Πρωινή εκπομπή με την Ρούλα Κορομηλά
13.00 **Πάτρα - Βενετία** (Ε) Ελληνική κωμική σειρά.
14.00 **Ειδήσεις**
14.50 **Παουλίνα**. (Ε) Κοινωνική σειρά μεξικανικής παραγωγής.
15.45 **Μεταξύ αγάπης και μίσους.** Κοινωνική σειρά μεξικανικής παραγωγής.
16.40 **Ειδήσεις**
16.45 **Κάτω από την Ακρόπολη**. Ελληνική σειρά
17.25 **Μπορώ.** Ενημερωτική εκπομπή
19.00 **Παράθυρο στα γεγονότα.** Ενημερωτική εκπομπή με την Αννα Παναγιωταρέα.
20.00 **Ειδήσεις**
21.00 **Candid camera... και άλλα**
22.30 **Καλά να πάθεις.** Κωμική σειρά.
23.30 **Πρόσωπα**
01.00 **Ειδήσεις**
01.15 **Ξένη ταινία.** «Κρας». Περιπέτεια.
03.30 **Τηλεαγορές Τηλεμάρκετινγκ**
04:15 **Μπορώ** (Ε)

ΜΝΗΜΟΣΥΝΑ

Τελούμε μνημόσυνο στις 13 Δεκεμβρίου ημέρα Σαββατο και ώρα 8 π.μ. στον Ιερό Ναό Αγίου Νικολάου πόλεως Ρόδου, υπέρ αναπαύσεως της πολυαγαπημένης μας αδελφής, θειας και εξαδέλφης

ΑΝΝΑΣ ΜΙΧ. ΖΩΑΝΝΟΥ
το γένος ΝΙΚΟΛΑΟΥ ΞΑΝΘΟΥ

Τ' αδέλφια: Βασίλης-Πόπη Ξανθού, Ζαφειρία Ξανθού, Ουρανία-Στέργος Τσάπης, Μαρία Καραμανή, Εφη Ξανθού. Τ' ανίψια, τα εξαδέλφια και οι λοιποί συγγενείς



Την 12η μηνός Δεκεμβρίου ημέρα Παρασκευή και ώρα 8.30 π.μ. εις τον Ιερό Ναό Ταξιαρχών Νεκροταφείο Ρόδου, τελούμε 3ετές μνημόσυνο υπέρ αναπαύσεως της ψυχής της λατρευτής μας μητέρας, γιαγιάς, αδελφής και θειας

ΕΥΑΓΓΕΛΙΑΣ ΚΟΥΤΣΑΓΙΑ

Τα παιδιά: Νικόλαος-Σταυρούλα, Σταύρος-Μαρία, Νικόλαος-Δέσποινα, Αναστάσιος-Ελένη
Τ' αδέλφια, τ' ανίψια, τα εγγόνια και οι λοιποί συγγενείς.



Την 12η μηνός Δεκεμβρίου ημέρα Παρασκευή και ώρα 8 π.μ. εις τον Ιερό Ναό Αγίου Δημητρίου παλαιό νεκροταφείο Ρόδου τελούμε 6μηνο μνημόσυνο υπέρ αναπαύσεως της ψυχής του λατρευτού μας συζύγου, πατέρα, παππού, αδελφού και θείου

ΓΕΩΡΓΙΟΥ ΚΟΖΑ

Η σύζυγος: Μαρία
Τα παιδιά: Χρυσούλα-Ανδρέας Θεοδώρου, Γιάννης-Αντωνία Κοζά, Ειρήνη-Γεράσιμος Χαλικιάς
Τα εγγόνια, τ' αδέλφια, τ' ανίψια και οι λοιποί συγγενείς.



Την 13η μηνός Δεκεμβρίου ημέρα Σαββατο και ώρα 7.30 π.μ. εις τον Ιερό Ναό Αγίου Σεργίου Νεκροταφείου Ιαλυσού, τελούμε 6μηνο μνημόσυνο στη μνήμη της πολυαγαπημένης μας μητέρας, γιαγιάς, αδελφής και θειας

ΠΗΝΕΛΟΠΗΣ ΚΑΡΑΚΑΤΣΑΝΗ

Τα παιδιά: Σεβαστή-Χρήστος, Δικαία-Ιωάννης, Βαγγέλης
Οι αδελφές, τ' ανίψια, τα εγγόνια και οι λοιποί συγγενείς



Την 13η μηνός Δεκεμβρίου ημέρα Σαββατο και ώρα 8.30 π.μ. εις τον Ιερό Ναό Αγίου Δημητρίου Παλαιού Νεκροταφείου, τελούμε 40ήμερο μνημόσυνο υπερ αναπαύσεως της ψυχής της λατρευτής μας συζύγου, μητέρας και γιαγιάς

ΠΕΛΑΓΙΑΣ ΡΗΝΟΥ

Ο σύζυγος: Γιώργος
Τα παιδιά: Δέσποινα-Νεκτάριος, Παναγιώτης-Χριστίνα
Τα εγγόνια και οι λοιποί συγγενείς



Την 13η μηνός Δεκεμβρίου ημέρα Σαββατο και ώρα 8 π.μ. εις τον Ιερό Ναό Ταξιαρχών Νεκροταφείου Ρόδου, τελούμε 9μηνο μνημόσυνο υπέρ αναπαύσεως της ψυχής της λατρευτής μας μητέρας, γιαγιάς, αδελφής και θειας

ΓΕΩΡΓΙΑΣ ΖΟΥΒΕΛΕΚΗ

Τα παιδιά: Μαργαρίτα-Δημήτρης, Ευφροσύνη, Τσαμπίκα, Ιωάννης
Τα εγγόνια, τ' αδέλφια, τ' ανίψια και οι λοιποί συγγενείς



Την 13η μηνός Δεκεμβρίου ημέρα Σαββατο και ώρα 8 π.μ. εις τον Ιερό Ναό Εισοδίων Θεοτόκου Κοσκινού, τελούμε 3μηνο μνημόσυνο υπερ αναπαύσεως της ψυχής του λατρευτού μας πατέρα, παππού, αδελφού και θείου

ΑΘΑΝΑΣΙΟΥ ΜΑΝΤΑΛΗ

Τα παιδιά: Στέλιος-Σοφία, Μανώλης-Γραμματική, Γιώργος-Θεανώ
Τα εγγόνια, τ' αδέλφια, τ' ανίψια και οι λοιποί συγγενείς



Την 13η μηνός Δεκεμβρίου ημέρα Σάββατο και ώρα 8 π.μ. εις τον Ιερό Ναό Αγίου Σεργίου Νεκροταφείου Ιαλυσού, τελούμε 9ήμερο μνημόσυνο υπέρ αναπαύσεως της ψυχής του λατρευτού μας συζύγου, υιού, πατέρα, αδελφού και θείου

ΣΑΡΑΝΤΗ ΓΡΗΓΟΡΑΚΗ

Η σύζυγος: Μιχαλίτσα
Οι γονείς: Μιχάλης-Μαρία
Τα παιδιά: Αγγελική και ο γιός
Η πεθερά: Αγγελική
Τ'αδέλφια, τ' ανίψια και οι λοιποί συγγενείς



Την 13η μηνός Δεκεμβρίου ημέρα Σάββατο και ώρα 8 π.μ. εις τον Ιερό Ναό Ταξιαρχών Νεκροταφείου τελούμε 9μηνο μνημόσυνο υπέρ αναπαύσεως της ψυχής του πολυαγαπημένου μας αδελφού και θείου

ΓΕΩΡΓΙΟΥ Μ. ΚΑΤΣΙΜΠΡΗ

Τα αδέλφια: Μιχάλης και Αννα Κατσιμπρή
Τα ανίψια Μερκούρης και Νινέτα, οι λοιποί συγγενείς



Την 13η μηνός Δεκεμβρίου ημέρα Σάββατο και ώρα 8.30 π.μ. εις τον Ιερό Ναό Ταξιαρχών Νεκροταφείου Ρόδου, τελούμε 9ήμερο μνημόσυνο υπέρ αναπαύσεως της ψυχής του λατρευτού μας συζύγου, πατέρα, υιού και αδελφού

ΤΣΑΜΠΙΚΟΥ ΣΦΑΚΙΟΥ

Η σύζυγος: Αναστασία
Τα παιδιά: Δημήτρης, Ευστρατία
Οι γονείς, τα αδέλφια και οι λοιποί συγγενείς



Την 13η μηνός Δεκεμβρίου ημέρα Σάββατο και ώρα 8.30 π.μ. εις τον Ιερό Ναό Αγίας Ειρήνης Ορφανοτροφείου Θηλέων, τελούμε 6μηνο μνημόσυνο υπέρ αναπαύσεως της ψυχής του λατρευτού μας συζύγου, πατέρα, αδελφού και θείου

ΔΗΜΗΤΡΙΟΥ ΓΑΛΑΤΗ

Η σύζυγος: Ελένη
Τα παιδιά: Σοφία-Κοσμάς
Τ αδέλφια, τ' ανίψια και οι λοιποί συγγενείς



Την 14η μηνός Δεκεμβρίου ημέρα Κυριακή και ώρα 9 π.μ. εις τον Ιερό Ναό Ταξιαρχών Μεσαναγρού, τελούμε 2ετές μνημόσυνο υπέρ αναπαύσεως της ψυχής της λατρευτής μας μητέρας, γιαγιάς, αδελφής και θειας

ΕΙΡΗΝΗΣ ΚΑΡΑΓΙΑΝΝΗ

Τα παιδιά: Γιάννης-Στέλα, Στέλιος-Κική
Τα εγγόνια: Ηλίας, Αποστόλης, Σεβαστή, Ρένα, Πίτσα
Τ αδέλφια και οι λοιποί συγγενείς



Την 14η μηνός Δεκεμβρίου ημέρα Κυριακή και ώρα 8 π.μ. εις τον Ιερό Ναό Ταξιαρχών Νεκροταφείου Ρόδου, τελούμε ετήσιο μνημόσυνο υπέρ αναπαύσεως της ψυχής του λατρευτού μας πατέρα και παππού

ΝΙΚΟΛΑΟΥ ΠΟΥΛΟΥ

Τα παιδιά: Δημήτρης-Δέσποινα, Κων/νος-Αικατερίνη
Τα εγγόνια και οι λοιποί συγγενείς

ΣΥΛΛΥΠΗΤΗΡΙΟ

Ο Δωδ/κός σύλλογος Ελλήνων του Κογκό εκφράζει τη λύπη του και τα θερμά του συλλυπητήρια στην οικογένεια του αγαπητού φίλου και επίτιμου μέλους του συλλόγου κ. Βασίλη Παπαβασιλείου.

Ο Πρόεδρος και το Δ.Σ. του Συλλόγου αποφάσισαν σεβόμενοι την παράκληση της οικογένειας, να κατατεθεί το ποσό των 300 ευρώ εις μνήμη του αντί στεφάνου στον ειδικό λογαριασμό προς βοήθεια ενός παιδιού.

ΣΥΛΛΥΠΗΤΗΡΙΟ

Ο Σύνδεσμος Κριτών Στίβου Νομού Δωδ/σου εκφράζει τα θερμά του συλλυπητήρια στον Ταμία της ΕΑΣ ΣΕΓΑΣ ΔΩΔ/ΣΟΥ κ. Αναστάσιο Μπακαρή για την απώλεια της συζύγου του.

Ο Πρόεδρος **Η Γενική Γραμματέας**
Ν. Ριζόπουλος **Ε. Παπακαλοδούκα**

ΑΝΑΚΟΙΝΩΣΗ

Το Δ.Σ. του Συλλόγου Κερκυραίων ο "ΑΓΙΟΣ ΣΠΥΡΙΔΩΝ" καλεί τα μέλη του να παραβρεθούν στη Θεία Λειτουργία με την ευκαιρία της εορτής του Αγίου Σπυρίδωνα, την 12-12-2003 και ώρα 08.30, στον Ιερό Ναό Κοιμήσεως Θεοτόκου Κρεμαστής.

Ευχαριστούμε
Βλάσης Ναπολέων

ΙΕΡΟΣ ΝΑΟΣ
ΑΓΙΟΥ ΣΠΥΡΙΔΩΝΑ ΦΑΛΗΡΑΚΙΟΥ

ΑΝΑΚΟΙΝΩΣΗ

Ανακοινώνεται στο φιλόθρησκο κοινό ότι την Παρασκευή 12 Δεκεμβρίου εορτάζει ο Ιερός Ναός Αγίου Σπυρίδωνος περιοχή Προφήτη Αμώς στο Φαληράκι.

Την παραμονή Πέμπτη 11 Δεκεμβρίου θα τελεσθεί εσπερινός και αρτοκλασία, στις 4μ.μ. Ανήμερα στις 12 Δεκεμβρίου θα ψαλλεί Θεία Λειτουργία στις 7 το πρωί.

Εκ του Ιερού Ναού

φλόγα

ΣΥΛΛΟΓΟΣ
ΓΟΝΙΩΝ ΠΑΙΔΙΩΝ
ΜΕ ΝΕΟΠΛΑΣΜΑΤΙΚΗ
ΑΣΘΕΝΕΙΑ

ΑΝΑΚΟΙΝΩΣΗ

Η **Φλόγα** είναι Σύλλογος γονιών και αγωνίζεται για την καλύτερη ιατρική ψυχική και κοινωνική φροντίδα των παιδιών που έτυχε να αρρωστήσουν από καρκίνο.

Το 1982 ελάχιστοι γονείς, που βρέθηκαν ξαφνικά αντιμέτωποι με τον καρκίνο στο παιδί τους, άναψαν την Φλόγα, που σήμερα αγκαλιάζει 3000 περίπου οικογένειες σε όλη την Ελλάδα.

Πραγματικά πολύτιμοι αρωγοί στον αγώνα μας, βρίσκεστε όλοι εσείς που με την βοήθεια που μας προσφέρετε μας παρέχετε την δυνατότητα να βελτιώσουμε τις συνθήκες νοσηλείας και διαβίωσης των παιδιών μας μέσα και έξω από τα νοσοκομεία.

Η Φλόγα για να υποστηρίξει τα προγράμμά της κάθε χρόνο εκδίδει Χριστουγεννιάτικες κάρτες. Θα είναι για μας πολύ σημαντικό εάν προτιμήσετε τις κάρτες της Φλόγας για τα φετινά Χριστούγεννα, γιατί εκτός από την οικονομική στήριξη (7 ευρώ ένα κουτάκι με 10 κάρτες) που θα προσφέρετε στα προγράμματά μας και στην λειτουργία του Ξενώνα μας, θα κάνετε γνωστή την Φλόγα και το έργο της.

Για οποιεσδήποτε πληροφορίες παρακαλούμε όπως απευθυνθείτε στον υπεύθυνο για την πώληση καρτών κ. Ταχσίν Τουλούογλου. (τηλ. 22410-77257, κιν. 6932-732331).

Εκ του Διοικητικού Συμβουλίου

ΓΡΑΦΕΙΟ ΤΕΛΕΤΩΝ & ΜΝΗΜΟΣΥΝΩΝ ΡΟΔΟΥ
ΣΤΕΦΑΝΑ-ΣΤΟΛΙΣΜΟΙ

ΑΜΕΣΗ ΕΞΥΠΗΡΕΤΗΣΗ ΟΛΟ ΤΟ 24 ΩΡΟ

"ΑΜΕΡΙΚΑΝΟΥ"

Αναλαμβάνουμε την τελετή και με τα έξοδα που χορηγούν τα ταμεία χωρίς καμία επιβάρυνση. ΙΚΑ, ΤΕΒΕ, ΤΑΞΥ, ΔΗΜΟΣΙΟΥ, ΛΙΜΕΝΙΚΩΝ, ΟΓΑ και λοιπά ταμεία. Τους ΑΠΟΡΟΥΣ ΔΩΡΕΑΝ.

Πλατεία Βρούχου στην Μητρόπολη
τηλέφωνα: 22410-28901-33400

ΕΛΛΗΝΙΚΗ ΔΗΜΟΚΡΑΤΙΑ
ΠΕΡΙΦΕΡΕΙΑ ΝΟΤΙΟΥ ΑΙΓΑΙΟΥ
ΝΟΜΟΣ ΔΩΔΕΚΑΝΗΣΟΥ
ΔΗΜΟΣ ΑΡΧΑΓΓΕΛΟΥ

ΠΡΟΣΚΛΗΣΗ ΕΚΔΗΛΩΣΗΣ ΕΝΔΙΑΦΕΡΟΝΤΟΣ ΓΙΑ ΤΗΝ ΕΚΠΟΝΗΣΗ ΜΕΛΕΤΗΣ

"Αντικατάσταση εξωτερικού υδραγωγείου και εσωτερικού δικτύου Υδρευσης της έδρας του Δήμου Αρχαγγέλου Ρόδου"

Ο Δήμος Αρχαγγέλου Νομού Δωδεκανήσου, προκειμένου να αναθέσει την εκπόνηση της Μελέτης με "Αντικατάσταση εξωτερικού υδραγωγείου και εσωτερικού δικτύου Υδρευσης της έδρας του Δήμου Αρχαγγέλου" προσκαλεί τους ενδιαφερόμενους μελετητές ή Γραφεία μελετών να υποβάλουν αίτηση εκδήλωσης ενδιαφέροντος εντός είκοσι (20) ημερών από τη δημοσίευση της παρούσας πρόσκλησης στο Ενημερωτικό Δελτίο του Τεχνικού Επιμελητηρίου της Ελλάδος.

Η μελέτη θα συνταχθεί σύμφωνα με την ΕΣΥ, που χορηγείται από τον Δήμο Αρχαγγέλου και το συνοπτικό αντικείμενο αυτής είναι:

1. Η μελέτη του εξωτερικού υδραγωγείου ήτοι των αγωγών μεταφοράς από τα σημεία υδροληψίας προς τους χώρους αποθήκευσης και των χώρων αυτών. Θα γίνει έλεγχος της επάρκειας και της καταλληλότητας των υπαρχόντων έργων, ώστε να διατηρηθούν αυτά που μπορούν να ενταχθούν στην προτεινόμενη λύση. Θα συνταχθεί σε δύο στάδια: α) Προκαταρκτικής, β) οριστικής με πληρότητα μελέτης εφαρμογής και τεύχη δημοπράτησης.
2. Η μελέτη των εσωτερικών δικτύων διανομής νερού του οικισμού Αρχαγγέλου. Θα συνταχθεί σε δύο στάδια α) Προκαταρκτικής, β) οριστικής με πληρότητα μελέτης εφαρμογής και τεύχη δημοπράτησης.
3. Η Προκαταρκτική περιβαλλοντική εκτίμηση και αξιολόγηση και η μελέτη περιβαλλοντικών επιπτώσεων του έργου.
4. Η μελέτη των απαιτούμενων δεξαμενών αποθήκευσης ή φόρτισης. Θα συνταχθεί σε δύο στάδιο Α) Προκαταρκτικής, β) οριστικής με πληρότητα μελέτης εφαρμογής και τεύχη δημοπράτησης.
5. Η γεωλογική μελέτη της περιοχής που διέρχονται τα δίκτυα και η γεωτεχνική μελέτη - έρευνα όπου απαιτηθεί (χώρος δεξαμενών, αντλιοστασίων κ.λπ.)
6. Η απαιτούμενη τοπογραφική αποτύπωση, συμπληρωματικά της υπάρχουσας αποτύπωσης του οικισμού Αρχαγγέλου.

Η ανάθεση της Μελέτης θα γίνει με απ' ευθείας επιλογή σύμφωνα με τις διατάξεις του άρθρου 11, παρ. 7 του Ν. 716/77 "Περί μητρώου μελετητών, ανάθεσης και εκπόνησης μελετών" και σύμφωνα με την προβλεπόμενη διαδικασία αξιολόγησης της Εγκ. 31/97.

Η προεκτιμώμενη αμοιβή της όλης μελέτης ανέρχεται στο ποσό των **125.000** ευρώ πλέον Φ.Π.Α. και θα χρηματοδοτηθεί από το Υπουργείο Οικονομίας και Οικονομικών μέσω του προγράμματος ΕΠΤΑ. Η συμβατική αμοιβή της μελέτης θα καθορισθεί στο στάδιο της οριστικής μελέτης και υπόκεινται στην υπέρ του Δημοσίου έκπτωση. Οι αμοιβές που ορίζονται κατ' αποκοπή δεν υπόκεινται σε έκπτωση.

Θα γίνουν δεκτές αιτήσεις εκδήλωσης ενδιαφέροντος μελετητών ή Γραφείων μελετών που έχουν εγγραφεί στο μητρώο μελετητών του Υ.ΠΕ.ΧΩ.Δ.Ε. και διαθέτουν σε ισχύ τα ακόλουθα πτυχία:

1. Β ή Γ' τάξης στην κατηγορία 18 (Υδραυλικές μελέτες)
2. Β' ή Γ' τάξης στην κατηγορία 9 (Ηλεκ/γικές μελέτες)
3. Β' ή Γ' τάξης στην κατηγορία 8 (Στατικές μελέτες)
4. Α' ή Β' τάξης στην κατηγορία 16 (Τοπογραφικές μελέτες)
5. Α' ή Β' τάξης στην κατηγορία 20 (Γεωλογικές μελέτες)
6. Α' ή Β' τάξης στην κατηγορία 21 (Γεωτεχνικές μελέτες)
7. Α' ή Β' τάξης στην κατηγορία 27 (Περιβαλλοντικές μελέτες)

Η αμοιβή κατανέμεται ανά κατηγορία μελέτης ως εξής:

1. Κατηγορία 18: 48.000 ευρώ (προεκτιμώμενη αμοιβή)
2. Κατηγορία 9: 15.000 ευρώ (προεκτιμώμενη αμοιβή)
3. Κατηγορία 8: 15.000 ευρώ (προεκτιμώμενη αμοιβή)
4. Κατηγορία 16: 17.000 ευρώ (προεκτιμώμενη αμοιβή)
5. Κατηγορία 20: 10.000 ευρώ (προεκτιμώμενη αμοιβή)
6. Κατηγορία 21: 10.000 ευρώ (προεκτιμώμενη αμοιβή)
7. Κατηγορία 27: 10.000 ευρώ (κατ' αποκοπή αμοιβή)

Οι σχετικές αιτήσεις θα κατατίθεται στην Αναθέτουσα Αρχή Δήμο Αρχαγγέλου με τα εξής στοιχεία:

Διεύθυνση: Αρχάγγελος Ρόδου ΤΚ. 85102

Η αίτηση εκδήλωσης ενδιαφέροντος υποβάλλεται από το νόμιμο εκπρόσωπο του γραφείου ή της ομάδας μελετητών και θα πρέπει να συνοδεύεται για κάθε γραφείο ή συνεργαζόμενα γραφεία από τα παρακάτω δικαιολογητικά, η έλλειψη των οποίων αποτελεί αιτία αποκλεισμού των ενδιαφερομένων από την διαδικασία επιλογής.

α) Επικυρωμένα φωτοαντίγραφα των μελετητικών πτυχίων
β) Υπεύθυνη δήλωση του Ν. 1599/86, από κάθε γραφείο ή ανεξάρτητο μελετητή της ομάδας όπου να αναφέρεται η ισχύς του πτυχίου, η έδρα, ο αριθμός μητρώου, η κατηγορία και η τάξη του μελετητικού πτυχίου
γ) Υπεύθυνη δήλωση του Ν. 1599/86, για την σύνθεση του γραφείου ή της ομάδας μελετητών, την ισχύ των πτυχίων και βεβαίωση ότι τα μέλη ή οι μελετητές δεν έχουν χάσει την ιδιότητα του μελετητή.
δ) Υπεύθυνη δήλωση του Ν. 1599/86, στην οποία θα αναφέρονται σε μορφή πίνακα (υπόδειγμα Π2) όλες οι παρόμοιας φύσεως μελέτες του Δημοσίου, ΝΠΔΔ, ΟΤΑ, Δημοσίων Επιχειρήσεων και Οργανισμών Δημοσίου Συμφέροντος που έχουν εκπονηθεί μέχρι σήμερα από το γραφείο ή τα μέλη της ομάδας μελετητών, ο χρόνος ανάθεσης, ο εγκεκριμένος προϋπολογισμός του έργου, η προεκτιμώμενη αμοιβή, η συμβατική αμοιβή επικαιροποιημένη και το ποσοστό συμμετοχής στην αμοιβή.
Στον πίνακα θα περιλαμβάνεται και αναγωγή του προϋπολογισμού σε σημερινές τιμές με τιμαριθμικό συντελεστή λ=0,16809 (Β' τρίμηνο 2003)
ε) Υπεύθυνη δήλωση του Ν. 1599/86, στην οποία θα αναφέρονται σε μορφή πίνακα (υπόδειγμα Π1) οι μελέτες Δημοσίου, ΝΠΔΔ, ΟΤΑ, Δημοσίων επιχειρήσεων και Οργανισμών Δημοσίου Συμφέρντος κάθε κατηγορίας που εκπονήθηκαν την τελευταία πενταετία από τα μέλη της ομάδας μελετητών ή τα γραφεία μελετών, ο φορέας ανάθεσης, ο εγκεκριμένος προϋπολογισμός του έργου, η προεκτιμώμενη αμοιβή, η συμβατική αμοιβή επικαιροποιημένη, το ποσοστό συμμετοχής στην αμοιβή, ο χρόνος ανάθεσης και ο προβλεπόμενος χρόνος περάτωσης.
Στον πίνακα θα περιλαμβάνεται και αναγωγή του προϋπολοισμού σε σημερινές τιμές με τιμαριθμικό συντελεστή λ=16809 (Β' τρίμηνο 2003)
στ) Υπεύθυνη δήλωση του Ν. 1599/86, στην οποία θα αναφέρονται σε μορφή πίνακα (υπόδειγμα Π3) οι μελέτες κάθε κατηγορίας που εκπονούνται σήμερα από τους μελετητές ή τα γραφεία μελετών, ο εργοδότης, η προεκτιμώμενη αμοιβή, η συμβατική αμοιβή επικαιροποιημένη, το ποσοστό συμμετοχής στην αμοιβή, το εισπραχθέν μέχρι σήμερα ποσό αμοιβής, ο χρόνος ανάθεσης και ο προβλεπόμενος χρόνος περάτωσης. Η δήλωση αυτή αφορά τις μελέτες Δημοσίου, ΝΠΔΔ, ΟΤΑ, Δημοσίων Επιχειρήσεων και Οργανισμών Δημοσίου Συμφέροντος για όλες τις κατηγορίες έργων ανεξάρτητα από την χρονολογία ανάθεσης.
Στις μελέτες που εκπονούνται θα πρέπει να δηλωθούν και οι μελέτες που εκπονεί το γραφείο ή οι εταίροι τους, για λογαριασμό εργοληπτών Δημοσίων Εργων στα πλαίσια εν ενεργεία εργολαβιών. Για τις μελέτες αυτές θα πρέπει να δηλωθεί ο προβλεπόμενος χρόνος περάτωσης, το ποσό που έχει εισπραχθεί και το υπολειπόμενο για είσπραξη ποσό.
ζ) Υπεύθυνη δήλωση του Ν. 1599/86 σε περίπτωση σύμπραξης μελετητών, ή γραφείων μελετών, στην οποία θα αναφέρεται η αποδοχή της σύμπραξης για την από κοινού εκπόνηση της μελέτης, ο τρόπος κατανομής της αμοιβής των μελετών και ο έναντι του εργοδότη νόμιμος εκπρόσωπος (ΠΔ 923Π8),
η) Βιογραφικά σημειώματα των μελετητών ή του γραφείου μελετών με τα προσόντα και την εμπειρία τους σε ανάλογες μελέτες, καθώς κάθε αλλο στοιχείο που θα μπορούσε να βοηθήσει στη δημιουργία πλήρους εικόνας των δυνατοτήτων τους για την άρτια εκπόνηση της μελέτης.
Ως αποδεικτικά στοιχεία εμπειρίας σε αντίστοιχες μελέτες νοούνται βεβαιώσεις υπηρεσιών, συμβάσεις, ΔΠΥ βεβαιώσεις αναδόχων - εργοδοτών κ.λπ. σύμφωνα με την σχετική Εγκύκλιο του ΥΠΕΧΩΔΕ (3116-10-1997)
θ) Υπεύθυνη δήλωση του Ν. 1599/86 για τη διάρθρωση σε επιστημονικό και βοηθητικό προσωπικό του γραφείου, για το οποίο πρέπει να δηλωθεί η εργασιακή σχέση (εταίροι ή μισθοδοτούμενοι υπάλληλοι), καθώς και για τον διατιθέμενο εξοπλισμό των γραφείων (υπολογιστές, λογισμικό με εξουσιοδότηση χρήσης κ.λπ.)

Η επιτροπή αξιολόγησης διατηρεί το δικαίωμα να καλέσει τους ενδιαφερόμενους για παροχή διευκρινίσεων και συμπληρωματικών στοιχείων.

Τα έξοδα δημοσίευσης της παρούσας και των πιθανών λοιπών επαναληπτικών προσκλήσεων θα βαρύνουν τον ανάδοχο της μελέτης, μόνο δε στην περίπτωση που για οποιαδήποτε λόγο η μελέτη θα ανατεθεί τελικώς θα βαρύνουν τον κύριο του έργου.

Τα έξοδα της δημοσιεύσεως αυτής ή τυχόν επαναληπτικης της θα βαρύνουν τον ανάδοχο, ο οποίος θα επιλεγεί.

Για κάθε πρόσθετη πληροφορία οι ενδιαφερόμενοι μπορούν να απευθυνθούν στα γραφεία της Αναθέτουσας Αρχής Δήμου Αρχαγγέλου, διεύθυνση Αρχάγγελος Ρόδου (κ. Μανώλη Σαρικά Αρχιτέκτονα Μηχανικό τηλ. 2244029157, φαξ 2244023055)

Αρχάγγελος
Νοέμβριος 2003
Ο Δήμαρχος Αρχαγγέλου
Αλέξανδρος Παν. Παπουράς



VISA
TRAVEL CLUB
RHODES LEADING TRAVEL AGENCY

ΧΡΙΣΤΟΥΓΕΝΝΑ ΣΤΗΝ
ΠΡΑΓΑ-ΚΑΡΛΟΒΥ-ΒΑΡΥ
ΑΝΑΧΩΡΗΣΕΙΣ
23-27 ΔΕΚΕΜΒΡΙΟΥ & 24-28 ΔΕΚΕΜΒΡΙΟΥ
5 ΗΜΕΡΕΣ
ΠΕΡΙΛΑΜΒΑΝΟΝΤΑΙ
• ΑΕΡΟΠΟΡΙΚΑ ΕΙΣΙΤΗΡΙΑ ΑΠΟ ΡΟΔΟ ΜΕΣΩ ΑΘΗΝΩΝ ΓΙΑ ΠΡΑΓΑ ΜΕΤ ' ΕΠΙΣΤΡΟΦΗΣ
• ΜΕΤΑΦΟΡΕΣ & ΕΚΔΡΟΜΕΣ
• 4 ΔΙΑΝΥΚΤΕΡΕΥΣΕΙΣ ΣΕ 4* ΞΕΝΟΔΟΧΕΙΟ
• 4 ΠΡΩΙΝΑ ΣΕ ΜΠΟΥΦΕ
• ΞΕΝΑΓΗΣΗ ΣΤΗΝ ΠΟΛΗ ΤΗΣ ΠΡΑΓΑΣ ΜΕ ΕΛΛΗΝΟΦΩΝΟ ΞΕΝΑΓΟ
• ΞΕΝΑΓΗΣΗ ΣΤΟ ΚΑΣΤΡΟ ΤΗΣ ΠΡΑΓΑΣ ΜΕ ΕΛΛΗΝΟΦΩΝΟ ΞΕΝΑΓΟ
• ΟΛΟΗΜΕΡΗ ΕΚΔΡΟΜΗ ΣΤΟ ΚΑΡΛΟΒΥ ΒΑΡΥ
• ΦΟΡΟΙ ΑΕΡΟΔΡΟΜΙΩΝ
ΤΙΜΗ ΚΑΤ' ΑΤΟΜΟ ΣΕ ΔΙΚΛΙΝΟ ΔΩΜΑΤΙΟ
710.00 Ευρώ
**ΠΕΡΙΟΡΙΣΜΕΝΟΣ ΑΡΙΘΜΟΣ ΘΕΣΕΩΝ
ΓΙΑ ΠΕΡΙΣΣΟΤΕΡΕΣ ΠΛΗΡΟΦΟΡΙΕΣ ΕΠΙΣΚΕΦΘΕΙΤΕ ΜΑΣ
ΑΜ 2671
(Πλ. Ακαδημίας) Γρ. Λαμπράκη 54,
Τηλ: 22410 33282, 22410 25737, 22410 30304
www.visatravelclub.gr

ΟΙ ΘΡΑΚΟΜΑΚΕΔΟΝΕΣ
ΧΟΡΕΥΟΥΝ
ΠΡΟΣΚΛΗΣΗ
Το **Σάββατο 13 Δεκεμβρίου 2003 και ώρα 08.30** ο Πολιτιστικός Σύλλογος Θρακομακεδόνων «ΜΕΓΑΣ ΑΛΕΞΑΝΔΡΟΣ», προσκαλεί τα μέλη και τους φίλους στην ετήσια χοροεπερίδα που διοργανώνει στην αίθουσα **«CASTELLO ROSSO».**
Πλούσιο ποικίλο μουσικό πρόγραμμα
Παραδοσιακοί χοροί και μπαλέτα μικρών και μεγάλων του Συλλόγου.
Τιμή κατ' άτομο με πλήρες μενού-ποτά και αναψυκτικά, 20 ευρώ.
Πληροφορίες τηλ. 2241023924-37468-78728
Για το Δ.Σ.
Ο πρόεδρος Κ. Κωτικώστας
Ο Γ. Γραμματέας Κ. Ητσιος

ΕΥΚΑΙΡΙΑ...
ΜΟΚΕΤΑ ΑΜΕΡΙΚΗΣ
για επαγγελματική χρήση, φάρδος ρολλού 3.66.
τιμή m² 9.80 ευρώ.
και με πέλος 14.90 ευρώ
Βιοκαρπέτ δανέζης
Καρπάθου 21 Μαντράκι
Τηλ. 22410 30976

ΝΤΕΤΕΚΤΙΒΣ ΑΘΗΝΩΝ
PRIVATE DETECTIVE
Αναλαμβάνουμε υποθέσεις ανηλίκων, προσωπικές, οικογενειακές εμποροβιομηχανικές
Διαθέτουμε τα καλύτερα ηλεκτρονικά σύγχρονα οπτικοακουστικά μέσα
Εχεμύθεια 100%
Τα 30 χρόνια πείρα είναι η εγγύησή μας
ΤΗΛ. 6977 632963 & 6945 319796

FYROGENIS
ΜΕΛΕΤΕΣ ΕΓΚΑΤΑΣΤΑΣΕΙΣ
10 ΧΡΟΝΙΑ ΕΓΓΥΗΣΗ
ΜΑΝΤΕΜΕΝΟΣ ΛΕΒΗΤΕΣ
ΧΑΛΥΒΔΙΝΟΙ ΛΕΒΗΤΕΣ
ΜΑΝΤΕΜΕΝΗ ΑΥΤΟΝΟΜΗ ΜΟΝΑΔΑ
ΑΦΟΙ ΑΝΤΩΝΑΚΗ Ο.Ε.
ΨΥΞΗ - ΘΕΡΜΑΝΣΗ - ΗΛΙΑΚΑ
ΡΟΔΟΣ: ΑΛΙΚΑΡΝΑΣΣΟΥ & ΕΦΕΣΣΟΥ ΡΟΔΙΝΙ Τηλ./Φαξ 22410 25448
ΕΜΠΩΝΑΣ: Τηλ. 22460 41350, Κιν. 6977 225112, 6932 223760

ΤΙΜΗΤΙΚΕΣ ΠΛΑΚΕΤΕΣ
Λάστιχο
Μέταλλο
Γυαλί
Ξύλο
Δέρμα
Πλαστικό
Τώρα κόβουμε και χαράζουμε με LASER σε όλα τα υλικά
ΣΦΡΑΓΙΔΑ EXPRESS
παράδοση στο χώρο σας!
ΣΤΕΙΛΤΕ ΜΑΣ ΜΕ FAX ή με e-mail
ΤΑ ΣΤΟΙΧΕΙΑ ΤΗΣ ΕΠΙΧΕΙΡΗΣΗΣ ΣΑΣ
ΚΑΙ ΘΑ ΣΑΣ ΣΤΕΙΛΟΥΜΕ
ΤΗ ΣΦΡΑΓΙΔΑ ΣΤΟ ΧΩΡΟ ΣΑΣ ΑΜΕΣΑ!
ΜΕΤΑΞΟΤΥΠΙΚΗ ΡΟΔΟΥ
ΓΡΑΦΙΚΕΣ ΤΕΧΝΕΣ
ΕΚΤΥΠΩΣΕΙΣ - ΕΠΙΓΡΑΦΕΣ
ΒΑΣΙΛΗΣ ΒΑΓΙΑΝΑΚΗΣ
ΑΓΙΟΥ ΙΩΑΝΝΟΥ 157 - ΡΟΔΟΣ 85100
ΤΗΛ. 22410 35233 - Fax: 22410 75296
www.metaxotipiki.gr
e-mail: info@metaxotipiki.gr

ΚΑΘΗΜΕΡΙΝΑ ΟΛΑ ΤΑ ΝΕΑ ΤΗΣ ΔΩΔΕΚΑΝΗΣΟΥ ΣΤΟ INTERNET
www.rodiaki.gr



Ρόδος: είχε και ως έτυχε...



Κώστας Μπαλάφας: "Ήπειρος"

... Ως ΙΚΑ, κλείσαμε

Ο κ. πρωθυπουργός εξέφρασε την ικανοποίηση του για την ταχύτητα ανταπόκρισης του ευαγούς ιδρύματος στα αιτήματα των ασφαλισμένων του.

«Το ΙΚΑ είχε ένα κακό όνομα που συνδεόταν με την ταλαιπωρία. Αυτήν την πραγματικότητα θελήσαμε να την αλλάξουμε ριζικά και όπως διαπιστώσα αυτό έχει γίνει πραγματικότητα. Η ταλαιπωρία είναι πλέον παρελθόν»!

Τι άλλο θέλουμε;

- Διαγραμμίσεις για τους πεζούς στην Ρόδου-Λίνδου ζωγραφίσανε!

- Σηματοδότες τοποθετήσανε!!

- Και η μετακόμιση στο Παλιό Νοσοκομείο αρχίζει από αύριο!!!

... Τώρα θα μας φτιάξουν και πλοιοδρόμους

Σύμφωνα με τον τσάρο" κ. Χριστοδουλάκη μας χρειάζεται επειγόντως μια στρατηγική για καλύτερες ενδοεπικοινωνίες στα νησιά.

Και τόνισε με αισιοδοξία:

- «Όπως κάνουμε αυτοκινητοδρομους να κάνουμε και... πλοιοδρόμους"!

Χρήματα για τους "πλοιοδρόμους", πάντως δεν προσφέρθηκε να δώσει, όμως μας πληροφορεί ότι μπορούμε να τα διεκδικήσουμε από την Ε.Ε.

... "Παιδιά, στηκωθείτε να βγούμε στους δρόμους με όπλα στους ώμους"

Σύμφωνα με πρόσφατη δημοσκόπηση το 70,4% των ψηφοφόρων του ΠΑΣΟΚ και το 70,1% των ψηφοφόρων της ΝΔ. δήλωσε ότι το σύνθημα **"Νόμος είναι το δίκιο του εργάτη"** μάλλον τους εκφράζει.

Επίσης στο ερώτημα *"πόσο επίκαιρη κρίνεται, ότι είναι σήμερα η ανάγκη της επανάστασης"*, το 31% των Πασόκων απάντησε θετικά.

... Οσον αφορά τους ψηφοφόρους της Ν.Δ. το ποσοστό υπερέβη το 46%!

ΚΟΜΜΩΤΗΡΙΟ UNISEX
Natural Beauty
Χτενίσματα αέρινα, φίνα...
Χτενίσματα με άποψη. Νέες κουπ με στυλ και προσθετική μαλλιών με τη γνωστή υπογραφή της Μαρίας
& κατόπιν ραντεβού
ανοικτά από τις 9.00 έως 17.00
Επίσης για τα μικρά παιδιά ένα ευχάριστο κούρεμα μέσα στο παιδικό αυτοκινητάκι
Παφιάκη Μαρία
Στη νέα διεύθυνση: Ακραμίτου 16, Ρόδος •
Τηλ. 32161
κάθετος Αττιαβέρου και Λεωφόρου Καλλιθέας
(παλιά διεύθυνση: προέκταση Αννης Μαρίας)

ΕΛΕΥΘΕΡΙΑ ΧΑΤΖΗΔΙΑΚΟΥ ΜΟΣΧΙΔΗ
ΞΕΝΕΣ ΓΛΩΣΣΕΣ
ΚΕΝΤΡΑ ΞΕΝΩΝ ΓΛΩΣΣΩΝ
ΧΑΤΖΗΔΙΑΚΟΥ-ΜΟΣΧΙΔΗ ΕΛΕΥΘΕΡΙΑ
ΑΓΓΛΙΚΑ
ΓΑΛΛΙΚΑ
ΙΤΑΛΙΚΑ
• Αριστη προετοιμασία όλων των αναγνωρισμένων εξετάσεων
1ο Κέντρο: Αμφιτρύτης 105 (Πάροδος Κων/νου Παλαιολόγου)
Περιοχή Αγίου Ιωάννου-Ρόδος
Τηλ. 22410 34730 Κιν.: 6974602034
2ο Κέντρο: Λεωφ. Δημοκρατίας-Παραδείσι
Τηλ.: 22410 82430

(εκ)πολιτισμικά παίγνια

Επιμέλεια: Κωστής Νικολάκης

... Η "Παλιοκκλησιά" στ' Αφάντου

Τις προάλλες η στήλη είχε αναφερθεί στο ερειπωμένο εκκλησάκι, που βρίσκεται στη θέση **"Μαζέφκια" στ' Αφάντου.**

Η **4η Εφορεία Βυζαντινών Αρχαιοτήτων** μας δίνει περισσότερες πληροφορίες, μαζί με τις φωτογραφίες της εκκλησίας.

«Στ' Αφάντου, στη θέση "Μαζέφι" ή "Μαζέφκια" *διατηρείται σε ερειπιώδη κατάσταση εκκλησία που ανήκει αρχιτεκτονικά στον πλέον διαδεδομένο μονόχωρο καμαροσκέπαστο τύπο. Κτισμένη με αργολιθοδομή και κεραμιδάκια (βήσαλα) στους αρμούς η εκκλησία αποκαλούμενη από τους ντόπιους* ***"Παλιοκκλησιά"*** *είναι άγνωστο που είναι αφιερωμένη.*



Αφάντου. Μαζέφι ή Μαζέφκια. Παλιοκκλησιά. Γενική άποψη της εκκλησίας από Βορειοδυτικά



Αποψη του εσωτερικού της εκκλησίας.

Η ονομασία της ωστόσο υποδηλώνει τη μακρά ιστορία της γεγονός που αποδεικνύεται και από τα λείψανα των τοιχογραφιών στις εσωτερικές επιφάνειες της εκκλησίας που χρονολογούνται πιθανώς στο 15ο αιώνα.

Γύρω από το μνημείο εντοπίζονται λείψανα μεσαιωνικού οικισμού καθώς και τάφοι.

Πρόσφατα η Εκκλησιαστική Επιτροπή στ' Αφάντου *ζήτησε την ανακατασκευή της αλλά η Αρχαιολογική Υπηρεσία, λαμβάνοντας υπ' όψη την αναγκαιότητα διάσωσης του μνημείου καθώς και τις επιστημονικές αρχές των αποκαταστάσεων ενέκρινε μελέτη που προβλέπει τη δημιουργία ξύλινου στεγάστρου με στόχο τη προστασία του καθώς και τη διαμόρφωση του περιβάλλοντος χώρου».*

... Ι. Καλβίνο: Γιατί να διαβάζουμε τους κλασικούς

Στο βιβλίο αυτό, που εκδόθηκε post mortem, ο μεγάλος Ιταλός συγγραφέας **Ίταλο Καλβίνο** (1923-1985), καταγράφει την αναγκαιότητα να *"ξανα-διαβάσουμε"* τους κλασικούς της παγκόσμιας λογοτεχνίας.

Στα 35 κείμενα που περιλαμβάνει το βιβλίο ο Καλβίνο ξαναδιαβάζει τους αγαπημένους του κλασικούς, από τον Ομηρο και τον Οβίδιο περνά στον Μπαλζάκ και τον Φλομπέρ και φθάνει μέχρι τον Κενώ και τον Γκάντα, με μια πρωτότυπη και συχνά αιρετική, ματιά.

*«Αγαπώ ξεχωριστά τον **Σταντάλ**, γιατί μονάχα σ' αυτόν η ατομική ηθική ένταση, η ιστορική ένταση και η διάθεση για ζωή γίνονται ένα - μια μυθιστορηματική γραμμική ένταση. Αγαπώ τον **Πούσιαν** γιατί είναι διαυγής, είρων και σοβαρός. Αγαπώ τον **Χέμινγουέϊ** γιατί είναι "matter of fact, understatemenr" θέληση για ευτυχία, θλίψη. Αγαπώ τον **Στήβενσον** γιατί είναι σαν να πετά. Αγαπώ τον **Τσέχοφ** γιατί δεν πηγαίνει πιο πέρα από κει που πηγαίνει. Αγαπώ τον **Κόνραντ** γιατί ταξιδεύει στην άβυσσο και δεν βυθίζεται. Αγαπώ τον **Τολστόι** γιατί υπάρχουν φορές που έχω την αίσθηση ότι επιτέλους τώρα θα καταλάβω πώς τα καταφέρνει, κι όμως τίποτα. Αγαπώ τον **Μαντζόνι** γιατί μέχρι πριν από λίγο καιρό τον μισούσα. Αγαπώ τον **Φλωμπέρ**, γιατί μετά από αυτόν δεν υπάρχει πλέον περίπτωση να σκεφτείς να φερθείς σαν κι αυτόν. Αγαπώ τον **Πόε** του "Χρυσού σκαραβαίου". Αγαπώ τον **Τουέιν** του "Χάκλμπερι Φιν". Αγαπώ τον **Κίπλινγκ** των "Βιβλίων της Ζούγκλας". Αγαπώ τον **Νιέβο** γιατί τον ξαναδιάβασα πολλές φορές και κάθε φορά διασκέδαζα όπως την πρώτη. Αγαπώ την **Τζέιν Ωστιν** γιατί δεν τη διαβάζω ποτέ αλλά είμαι χαρούμενος που υπάρχει. Αγαπώ τον **Γκόγκολ** γιατί διαστρεβλώνει με καθαρότητα, κακία και μέτρο. Αγαπώ τον **Ντοστογιέφκι** γιατί διαστρεβλώνει με συνέπεια, θυμό και χωρίς μέτρο. Αγαπώ τον **Μπαλζάκ**, γιατί είναι οραματιστής. Αγαπώ τον **Κάφκα** γιατί είναι ρεαλιστής. Αγαπώ τον **Μωπασάν** γιατί είναι επιφανειακός. Αγαπώ τη **Μάνσφιλντ** γιατί είναι έξυπνη. Αγαπώ τον **Φιτζέρλαντ** γιατί είναι μονίμως ανικανοποίητος. Αγαπώ τον **Ραντιγκέ** γιατί τα νιάτα δεν γυρνάνε πίσω. Αγαπώ τον **Σβέβο** γιατί θα πρέπει να γεράσω.*

Αγαπώ...»



** Ίταλο Καλβίνο: "Γιατί να διαβάζοιμε τους κλασικούς", δοκίμιο, μετάφραση: Ανταίος Χρυσοστομίδης, εκδόσεις "Καστανιώτη", σελ. 327, Αθήνα 2003.*

«ΡΟΔΙΑΚΗ» ΑΠΟ ΤΟ 1915

ΦΛΑΣ ΣΤΟ ΠΑΡΕΛΘΟΝ


ΡΟΔΙΑΚΗ
PERIODICO SETTIMANALE

ΡΟΔΙΑΚΗ
ΠΕΜΠΤΗ 1/2/1918
ΑΡ. ΦΥΛΛΟΥ 125

ΕΠΙΣΗΜΟΝ ΔΕΛΤΙΟΝ

Εξεδόθη το υπό ημερ. 23 Ιανουαρίου 1918 Κυβερν. Διατάγματος, δι' ου διορίζονται οι Μανδίραι Λίνδου και Καστέλλου και ο κ. Απόστολος Κωνσταντινίδης πρώτος δήμαρχος Σορωνής ελεγκταί επί της γραφής των προβάτων και αιγών εν Ρόδω διά την καταβολήν του φόρου Μανδριάτικο αρχίζοντα το έργο αυτών από του τρίτου δεκαήμερου του Μηνός Μαρτίου, ανατίθεται δε η τοιαύτη εξέλεγξις διά την νήσον Κων εις τον διευθυντήν του Γραφείου των φόρων και τελών κατά το δεύτερον δεκαήμερον του Απριλίου.

Οι οπωσδήποτε παρακωλύοντες του έργου των ελεγκτών θα καταγγέλλωνται εις τας δικαστικάς αρχάς και θα τιμωρώνται διά φυλακίσεως μέχρι δέκα ημερών και προστίμου μέχρι 50 λιρών.

Επίσης εξεδόθη το υπό χρον. 16 Ιανουαρίου 1918 έτερον τοιούτον, δι ου όστις προς ζημίαν της κυκλοφορίας κάμνει συλλογήν νομισμάτων εχόντων νόμιμον κυκλοφορίαν εν Δωδεκανήσω εν μέτρω υπερβαίνοντι τας ιδίας ανάγκας και προς σκοπόν κέρδους υπόκεινται εις τας ποινάς τας προβλεπόμενας υπό του άρθρου 293 του ποινικού κώδικος.

ΑΤΜΟΠΛΟΙΟΝ

Το παρελθόν Σάββατον επανέκαμψεν εξ Αλεξανδρείας ένθα είχεν αποσταλεί υπό της διοικήσεως του σώματος της κατοχής το ατμόπλοιον «Λίγουρι» κομίζον πλήρες φορτίον αλευρών και σίτου και άλλων τροφίμων διά τον λαόν.

(Στα κείμενα από την παλιά "Ροδιακή" διατηρείται η γλώσσα της εποχής και οι τότε ονοματοθεσίες. Τότε η "Ροδιακή" εκδιδόταν υπό καθεστώς ιταλικής κατοχής).

ΠΙΝΑΚΕΣ ΖΩΓΡΑΦΙΚΗΣ



Σε μας θα βρείτε
ΔΩΡΑ για εσάς και για τους άλλους
ΔΩΡΑ αξίας που φαίνονται και δεν ξεχνιούνται
• ΠΙΝΑΚΕΣ ΖΩΓΡΑΦΙΚΗΣ
• ΒΙΤΡΩ ΓΝΗΣΙΟ και ΜΗ
• ΚΑΘΡΕΠΤΕΣ ΖΩΓΡΑΦΙΣΤΟΙ ΚΙ
ΠΡΟΣΦΟΡΕΣ ΚΑΙ ΕΥΚΟΛΙΕΣ ΠΛΗΡΩΜΗΣ
ΦΩΤΙΖΟΜΕΝΟΙ
• ΚΟΡΝΙΖΕΣ
ΛΙΣΤΑ ΓΑΜΟΥ
Που φτιάχνουν με μεράκι η
Η ΡΟΔΟΥΛΑ & Ο ΑΡΤΑΝ
Μιχ. Πετρίδη 96 κοντά στο ΜΗΔΕΙΑ Τηλ. 62552

Αντίλαλοι

πολιτικοί και άλλοι...

@ Εμάς τώρα, με αυτή την **κατάσταση των...δημοσκοπήσεων** σε τοπικό επίπεδο, γιατί μας έχετε στο...νου, η υπόθεση του γραφικού "Νάστραδίν Χότζα" **που έφερνε στους δρόμους τον χωριού του το σχοινί**, θέλοντας έτσι να...προαναγγείλει στους συγχωριανούς του ότι **θα σιγόραζε και το θόδι;**

@ Είναι αίγουρο ότι **το...χειροκρότημα** που έπεσε στο τέλος της συνέντευξης εκεί στην Βρετανία, **απηχούσε την...ικανοποίηση των παρευρισκομένων;** Διότι έχουν ένα...ιδιότυπο χιούμορ αυτοί οι άτιμοι οι Αγγλοσαξωνες που...τσακίζει κόκαλα.

@ Μέχρι και στην Εισαγγελία των Εφετών, έφθασαν χθες το μεσημέρι όπως μάθαμε οι γιατροί του νοσοκομείου της Ρόδου, οι οποίοι βρίσκονται σε αναβρασμό και πάλι εξαιτίας των...εφημερίων που τους...πετσόκοψαν! Το πιο περίεργο πάντως, για το οποίο εξακολουθούμε να προβληματιζόμαστε, είναι ότι οι άνθρωποι αυτοί, φαίνεται να εγκαταλείφθηκαν από τους τοπικούς φορείς και άλλους, στο...έλεος του μανατζερ..!

Μιχ. Μ.

Δικαιούχος οίκτου

Η "Ροδιακή" έχει ως αρχή να μην ασχολείται με το τι κάνουν οι άλλες εφημερίδες, ακόμη κι όταν προκαλείται αναίτια, ακόμη δε και όταν χρησιμοποιούνται σε βάρος της υβριστικοί χαρακτηρισμοί και διάφορα ανόητα υπονοούμενα. Πολύ περισσότερο δεν ασχολείται, παρά τα συνεχή βλακώδη κεντρίσματα του γνωστού εκδότη, διευθυντή και φωτορεπόρτερ. Ο εν λόγω κύριος (παριστάνοντας γελοιωδώς τον παντογνώστη και κρίνοντας εξ' ιδίων τα αλλότρια), βασανίζεται καθημερινά, βλέποντας ακόμη και στον ύπνο του τη "Ροδιακή". Με τη γραφικότητα της περίπτωσής του διασκεδάζουν οι λιγοστοί αναγνώστες του λαθρόβιου εντύπου του και αυτό είναι βέβαια καλό καθότι στους δύσκολους καιρούς οι διασκεδαστές καταγράφονται και από τους ιστορικούς, ως χρήσιμα και όχι ως άχρηστα υποκείμενα.

Η "Ροδιακή" πάντως λυπάται που δεν μπορεί να βοηθήσει στην προκειμένη περίπτωση τον κατατρυχόμενο από το γεγονός της απόρριψής του από τη συντριπτική πλειοψηφία του αναγνωστικού κοινού της Ρόδου, δηλαδή από το συντριπτικά μεγάλο κομμάτι της ροδιακής κοινωνίας. Άλλωστε είναι παντελώς αδύνατο να προσδώσει ο οποιοσδήποτε υπόσταση στον κάθε ανυπόστατο. Γι' αυτό και οι ανυπόστατοι είναι οι πρώτοι και αναμφισβήτητοι δικαιούχοι του οίκτου όλων μας.

Ομως, από το τέλος των ορίων του οίκτου αρχίζουν τα όρια των εσκαμμένων, η παραβίαση των οποίων επιβάλλει ακαριαία και δραστική απάντηση.

Θλιβερός, ανυπόστατος, υβριστής των πάντων, μαζί δε και μάγκας δεν γίνεται. Τσάμπα μάγκας, ναί, γίνεται...

ΣΚΛΗΡΕΣ ΚΟΥΒΕΝΤΕΣ

Σκληρές ήταν, πράγματι, οι κουβέντες που ακούσθηκαν για το νέο Διοικητή του νοσοκομείου της Ρόδου από τους γιατρούς, κατά τη χθεσινή συνάντησή τους με την Πρόεδρο του Π.ε.Σ.Υ.Π. με αφορμή βέβαια την περικοπή των εφημερίων.

Μπορεί μ' αυτό τον τρόπο να εκδήλωσαν την αγανάκτηση τους για τα προβλήματα που αντιμετωπίζουν, οι γιατροί του νοσοκομείου της Ρόδου, όμως δεδομένης της... προϊστορίας που έχει στα νοσοκομεία μας η θέση του Διοικητή, αναρωτιόμαστε μήπως τελικά το έχει η "καρεκλα" να είναι ηλεκτρική...

Κυρ. Π.

ΚΑΤΙ ΥΠΟΨΙΑΖΟΜΑΣΤΕ

Και τον δήμο Αρχαγγέλου πρόκειται να επισκεφθεί σήμερα ο υφυπουργός Εθνικής Αμυνας **κ. Λαζ. Λιτίδης,** ύστερα από τροποποίηση που έγινε στο αρχικό πρόγραμμα. Οπότε για να πάει ειδικά στον δήμο Αρχαγγέλου, προφανώς έχει να πει κάτι συγκεκριμένο (να υποσχεθεί συγκεκριμένα) **και υποψιαζόμαστε** ότι θα έχει σχέση με το στρατόπεδο στο Χαράκι.

Λ. Μ.

ΜΗΠΩΣ

Μετά την δημοσκόπηση που είδε το φως της δημοσιότητας σύμφωνα με την οποία, ο δημοφιλέστερος υποψήφιος μεταξύ των ψηφοφόρων του ΠΑΣΟΚ στην Κάλυμνο **είναι... ο κ. Δρόσος Ταυλάριος,** μήπως πρέπει να το ξανασκεφτούν στο ΠΑΣΟΚ;

Επιλέγοντας τον κ. Ταυλάριο θα είναι και εναρμονισμένοι με τα κελεύσματα της βάσης του! (καλά, πλάκα κάνουμε!)

Λ. Μ.

Κουιζ: Ποιός υποψήφιος δήμαρχος διαπραγματεύεται να είναι υποψήφιος Βουλευτής με το κόμμα του κ. Καρατζαφέρη;

Λ. Μ.

ΠΕΡΙ ΕΛΕΓΧΩΝ!

Από εξονυχιστικό έλεγχο περνούν οι αποσκευές των επιβατών, στο **αεροδρόμιο** της Ρόδου.

Οχι μόνο οι χειραποσκευές αλλά και εκείνες που φορτώνονται ομαδικά στο **αεροπλάνο.**

Μετά τον έλεγχο, ο αστυνομικός επικολλά σ' αυτές ειδική ετικέτα που φέρει ένδειξη ότι ελέγχθηκαν στον Κρατικό Αερολιμένα Ρόδου. Με τις αποσκευές των επιβατών, που ταξιδεύουν με τα **πλοία,** τί θα γίνει; Πότε και πως θα ελέγχονται;

Β. Μ.

Α.Ε.Π.Ι.

Για την έκδοση ΑΔΕΙΩΝ ΜΟΥΣΙΚΗΣ έτους 2004 το γραφείο θα λειτουργήσει από **ΤΕΤΑΡΤΗ 10/12/2003** έως και **ΠΕΜΠΤΗ 18/12/2003,** και **ώρες 09.00 έως 14.00**

Διεύθυνση Πατρ. Γρηγορίου Ε' 57 και Δενδρινού
Πληροφορίες τηλ.
6932 766 511-2241024130



ΞΑΝΑ ΚΟΝΤΑ ΣΑΣ
ΥΠΟ ΝΕΑ Δ/ΝΣΗ
ΜΕ ΑΝΑΝΕΩΜΕΝΟ ΠΡΟΓΡΑΜΜΑ

ΑΝΟΙΚΤΑ ΚΑΘΗΜΕΡΙΝΑ
ΕΚΤΟΣ ΔΕΥΤΕΡΑΣ

ΕΣΤΙΑΤΟΡΙΟ-ΜΠΑΡ
"ΕΛΕΝΗ"
ΣΩΤΗΡΟΣ & ΑΝΟΙΞΗΣ ΓΩΝΙΑ ΙΑΛΥΣΟΣ

Κάθε ΠΑΡΑΣΚΕΥΗ-ΣΑΒΒΑΤΟ ΚΑΙ ΕΟΡΤΕΣ

Αξέχαστες βραδιές με ζωντανή μουσική ρεμπέτικα και Λαϊκά

Εκλεκτή κουζίνα
Οικογενειακό Περιβάλλον

ΤΙΜΕΣ ΦΙΛΙΚΕΣ
ΣΑΣ ΠΕΡΙΜΕΝΟΥΜΕ ΓΙΑ ΦΑΓΗΤΟ
Ή ΚΑΙ ΓΙΑ ΠΟΤΟ!

ΚΡΑΤΗΣΕΙΣ ΣΤΟ ΤΗΛ.: 6947 730991

ΕΒΔΟΜΑΔΑ ΠΡΟΣΦΟΡΩΝ
8-14 ΔΕΚΕΜΒΡΙΟΥ
AEG
expert ΚΩΣΤΑΡΙΔΗΣ
ΟΙ ΕΙΔΙΚΟΙ
ΚΑΝΑΔΑ 12,
ΤΗΛ. 22410-22325, 20874