Paffuto
Wine Music Bar
www.paffuto.com

Η ΡΟΔΙΑΚΗ

ΣΑΒΒΑΤΟ
13 ΔΕΚΕΜΒΡΙΟΥ 2003
ΑΡ. ΦΥΛΛΟΥ 17.572
ΤΙΜΗ: ΕΥΡΩ 0,70

ΗΜΕΡΗΣΙΑ ΠΡΩΙΝΗ ΕΦΗΜΕΡΙΔΑ ΤΗΣ ΡΟΔΟΥ

ΧΡΗΜΑΤΙΣΤΗΡΙΟ

Σε βάθος έρευνα για το μεγάλο κόλπο



Με άκρα μυστικότητα ανώτατοι δικαστικοί αναζητούν την αλήθεια για το μεγάλο έγκλημα του 1999. ΣΕΛΙΔΑ 3

ΣΤΟΝ ΑΡΧΑΓΓΕΛΟ

Πάγωσε ο Λωτίδης μέσα στη μοναξιά!



Συνολικά στην εκδήλωση που έγινε στην αίθουσα εκδηλώσεων του γυμνασίου Αρχαγγέλου δεν παρέστησαν περισσότερα από 100 άτομα. Οι μισοί από αυτούς ήταν στελέχη της νομαρχιακής επιτροπής του ΠΑΣΟΚ, ο νομάρχης, οι αντινομάρχες, οι υποψήφιοι βουλευτές και η συνοδεία τους. ΣΕΛΙΔΑ 7

Καταργούνται!

• *Τα μειωμένα εισιτήρια στα πλοία* ΣΕΛ. 12

Swedco CAFE

CHRISTMAS MENU
HOME SERVICE

Τούρτα Sandwich

Τρείς στρώσεις από ψύχα τόστ με γέμιση καβουροσαλάτας, γαριδοσαλάτας
Γαρνιρισμένες με μαριναρισμένο σολομό, γαρίδες ατλαντικού και λαχανικά
Αυγό *με επικάλυψη από Χαβιάρι, λεμόνι και άνιθο*

.....

Χριστουγεννιάτικο χοιρινό μπούτι

προβρασμένο και ψημένο στο φούρνο με επικάλυψη γλυκιάς μουστάρδας
Surkal *Κόκκινο λάχανο μαγειρεμένο με μούς πράσινου μήλου*
Sill *Μαριναρισμένη ωμή ρέγγα*
Kottbullar *Σουηδικά κεφτεδάκια*
Χοιρινά παϊδάκια

.....

Σολομός Φρέσκος *στο Grill με σκορδοβούτυρο και άνιθο*
Jansonsfrestelse *Πατάτες Ωγκρατέν με αντζούγιες*
Πατάτες Copenhagen *στο φούρνο με βούτυρο σε σχήμα έκπληξη*

.....

Χριστουγεννιάτικος Κορμός
με βάση την Βουδαπέστη, το πολύ γνωστό μας γλυκό
Τάρτα Φράουλα
Αμυγδαλόψυχα Σουηδίας
Βανίλια κρέμα και φρέσκες Φράουλες

Επειδή τα Χριστούγεννα το μόνο που πρέπει να σκεφτούν οι κυρίες είναι τον εαυτό τους, το παραπάνω Menu σας το προσφέρουμε στο χώρο σας ζεστό .

Από 20 έως 70 άτομα - Τιμή κατ΄άτομο : € 19,00 Λ/c

.....

Επίσης, θα θέλαμε να σας ενημερώσουμε ότι διαθέτουμε το
SWEDCO LOUNGE
τον ολοκαίνουργιο χώρο μας στο υποκατάστημα μας στην Θεμιστοκλέους Σοφούλη για να διεξάγετε εκεί τα πάρτυ σας ή οποιαδήποτε άλλη εκδήλωση σας.

Σας ευχόμαστε ολόθερμα
ΧΡΟΝΙΑ ΠΟΛΛΑ & ΕΥΤΥΧΙΣΜΕΝΑ

Τηλ. Παραγγελιών : 22410 – 27575 / 6932 360 266

Ολα πιθανά μετά το τελευταίο γκάλοπ

Μεγάλη ρευστότητα στα εσωκομματικά του ΠΑΣΟΚ





ΔΙΟΡΘΩΤΙΚΕΣ ΚΙΝΗΣΕΙΣ ΚΑΙ ΑΠΟ ΤΗ Ν.Δ.

Ψάχνει για νέα "πολιτικά χαρτιά" ο κ. Σημίτης αλλά δεν βρίσκει. Μέγιστο πρόβλημα το κλίμα ηττοπάθειας που έχει καταλάβει ολόκληρο τον κορμό του κόμματος, παρά τα αντίθετα που δημοσίως δηλώνονται. ΣΕΛΙΔΑ 3

Επίθεση εναντίον ξενοδοχείων για όργιο αυθαιρέτων

ΕΜΦΥΛΙΟΣ με πολλά θύματα!



Ξέσπασαν οι θιγόμενοι από τα "βραχιολάκια"

ΖΗΤΟΥΝ ΕΠΕΜΒΑΣΗ ΤΟΥ ΕΙΣΑΓΓΕΛΕΑ

Η Ένωση Ελευθεροεπαγγελματιών Ρόδου θα προχωρήσει στη δημοσιοποίηση και άλλων ξενοδοχείων με αυθαίρετα, προκειμένου να μην πάρουν άδεια λειτουργίας. Προμηνύονται δραματικές εξελίξεις με πολλά παρατράγουδα. ΣΕΛΙΔΕΣ 4-5



Πώς κινήθηκαν οι μάρκες των αυτοκινήτων

Πέρα από τη σημαντική μείωση των πωλήσεων, οι περισσότεροι απ' όσους αγόρασαν κατέφυγαν σε δανεισμό. ΣΕΛΙΔΑ 8

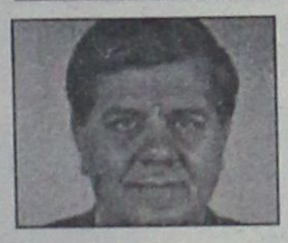

Δυναμικά!

• *Συνέντευξη Τύπου του Βασ. Χρύση* ΣΕΛ. 6

POSIDONIO

ΓΙΩΡΓΟΣ ΚΑΣΙΩΤΗΣ
ΚΑΤΕΡΙΝΑ ΔΙΚΑΙΟΥ
ΣΠΥΡΟΣ ΜΟΥΔΑΤΣΟΣ
ΤΟΝΙΑ ΓΩΓΟΥ
ΜΙΧΑΛΗΣ ΤΖΟΓΙΑΣ
ΜΑΓΔΑ ΣΤΕΦΑΝΙΔΟΥ
ΑΝΝΑ ΜΙΧΑΗΛΟΥ
ΝΑΝΣΥ

ΑΝΟΙΚΤΑ
ΠΑΡΑΣΚΕΥΗ & ΣΑΒΒΑΤΟ
γιορτές και αργίες

Η αίθουσα διατίθεται και για κάθε κοινωνική σας εκδήλωση

ΕΜΠΟΡΙΚΟ ΚΕΝΤΡΟ ΠΑΝΑΓΟΥ
ΓΕΩΡΓΙΟΥ ΣΕΦΕΡΗ 108, ΡΟΔΟΣ
ΤΗΛ. ΚΡΑΤΗΣΕΩΝ 22410 62537



Πρόσκληση

Ο **Α.Σ. ΑΕΡΑ** σας προσκαλεί στην **"Κρητική Βραδιά"** που διοργανώνει το **Σάββατο 13 Δεκεμβρίου 2003** στο **"ΔΙΟΝΥΣΙΟΝ ΠΑΛΛΑΣ"**

Ευχαριστούμε

Τιμή: 25 ευρώ (ανά άτομο)

Πλήρες μενού + 1 φιάλη κρασί ανά 2 άτομα

ΗΜΕΡΟ ΛΟΓΙΟ

Σάββατο 13 Δεκεμβρίου 2003
Εικοστή πρώτη,
Ογδόου μαρτύρων
Ανατολή ηλίου: 07.32'
Δύση ηλίου: 17.06'
Σελήνη 20 ημερών

ΦΑΡΜΑΚΕΙΑ

Σήμερα διανυκτερεύει το φαρμακείο της Αλεξάνδρα Σιρόπνης στην οδό Κανάδα 140 και διανυκτερεύει το φαρμακείο της Φωτεινάκου Κωνσ/νας στη Νέα Λεμησό 48.

ΒΕΝΖΙΝΑΔΙΚΑ

Σήμερα διανυκτερεύουν τα βενζινάδικα: Σταυρινάκης Αθ. (Ν. Λεμησού), Τσιλιγκάκης Γεώργιος (Ιαλυσού), Καπαρτσάλης Μαν. (Κρεμαστή), Αρφαρής Ν. (Φάληρο), Θεοχάρους Ι. (Ερμούπολη), Κωνσταντινίδης (Λαμπέτσι), Καλλιθέατης Π. (Αγχίστρειος).

ΛΑΪΚΕΣ ΑΓΟΡΕΣ

Τετάρτη: στο Δημοτικό Νεκροταφείο.
Πέμπτη: στην οδό Βέρμιον.
Παρασκευή: στην οδό Πτολεμαίων (Ανάληψη)
Σάββατο: στο Δημοτικό Νεκροταφείο.

ΔΡΟΜΟΛΟΓΙΑ ΠΛΟΙΩΝ

Σήμερα αναχωρεί το πλοίο «ΡΟΔΟΣ» στις 15.00 για Τήλο-Κω-Κάλυμνο-Λέρο-Πάτμο-Πειραιά.

ΑΕΡΟΠΟΡΙΚΑ ΔΡΟΜΟΛΟΓΙΑ

ΟΛΥΜΠΙΑΚΗ ΑΕΡΟΠΟΡΙΑ

ΑΠΟ ΡΟΔΟ-ΑΘΗΝΑ
- Καθημερινά 07.10, 13.40
- Πέμπτη 20.10, 22.45
- Καθημερινά πλην Πέμπτης 19.45, 22.25
- Καθημερινά πλην Κυριακής 10.40

ΑΠΟ ΑΘΗΝΑ-ΡΟΔΟ
- Καθημερινά 05.30,12.00
- Πέμπτη 18.30, 21.05
- Καθημερινά πλην Πέμπτης 18.00, 20.45
- Καθημερινά πλην Κυριακής 09.00

ΑΠΟ ΡΟΔΟ-ΘΕΣΣΑΛΟΝΙΚΗ
- Δευτέρα - Τετάρτη 09.45
- Πέμπτη 10.45
- Σάββατο 15.15
- ΔΕΥ-ΤΕΤ-ΠΑΡ-ΚΥΡ 16.10

ΑΠΟ ΡΟΔΟ-ΗΡΑΚΛΕΙΟ
- Δευτέρα - Παρασκευή-Κυριακή 17.45
- Τρίτη - Πέμπτη 18.50
- Τετάρτη - Σάββατο 19.20

ΑΠΟ ΗΡΑΚΛΕΙΟ-ΡΟΔΟ
- Δευτέρα-Παρασκευή-Κυριακή 19.05
- Τρίτη-Πέμπτη 19.50
- Τετάρτη - Σάββατο 20.40

ΑΠΟ ΡΟΔΟ-ΚΑΡΠΑΘΟ
- ΔΕΥ-ΠΕΜ-ΠΑΡ-ΣΑΒ 07.00, 10.40
- Τετάρτη-Κυριακή 10.40, 14.20

ΑΠΟ ΡΟΔΟ-ΚΑΣΟ
- ΔΕΥ-ΠΕΜ-ΠΑΡ-ΣΑΒ 07.00
- Τετάρτη-Κυριακή 10.40

ΑΠΟ ΡΟΔΟ-ΚΑΣΤΕΛΟΡΙΖΟ
- ΔΕΥ-ΤΕΤ-ΠΑΡ-ΣΑΒ-ΚΥΡ 07.10

ΑΠΟ ΡΟΔΟ-ΧΙΟ
- Τρίτη στις 10.40 και Πέμπτη στις 10.45'

ΡΟΔΟΣ-ΜΥΤΙΛΗΝΗ
- Δευτέρα-Τετάρτη στις 09.45, Τρίτη στις 10.40', Πέμπτη στις 10.45' και Σάββατο στις 15.15

ΡΟΔΟΣ-ΣΑΜΟΣ
- Τρίτη στις 10.40'. Σάββατο στις 15.15

ΡΟΔΟΣ-ΑΘΗΝΑΣ
- Δευτέρα-Τετάρτη στις 09.45', Τρίτη στις 10.40', Πέμπτη στις 10.45' και Σάββατο στις 15.15

AEGEAN AIRLINES & CRONUS

ΑΠΟ ΡΟΔΟ-ΑΘΗΝΑ
Καθημερινά πτήσεις 201-07.10 πλην Κυριακής, Καθημερινές πτήσεις 209-11.10, 652-16.25, 217-18.10, 219-23.35

ΑΠΟ ΑΘΗΝΑ-ΡΟΔΟ
Καθημερινά πτήσεις 200-05.30 πλην Κυριακής,
Καθημερινές πτήσεις 208-09.30, 651-14.45, 216-16.30, 218-19.55

ΑΠΟ ΡΟΔΟ-ΗΡΑΚΛΕΙΟ
Καθημερινά πτήσεις 763-14.30

ΑΠΟ ΗΡΑΚΛΕΙΟ-ΡΟΔΟ
Καθημερινά πτήσεις 764-16.05

ΑΠΟ ΡΟΔΟ-ΘΕΣΣΑΛΟΝΙΚΗ
Καθημερινά πτήσεις 721-17.45

ΑΠΟ ΘΕΣΣΑΛΟΝΙΚΗ-ΡΟΔΟ
Καθημερινά πτήσεις 720-12.10

Χρόνος πολέμου πρωτόπαπας
(22410) 24600.

Επώνυμον το ανώνυμον...

Ελλειψη ψυχραιμίας στο ΠΑΣΟΚ...

Δεν είναι η πρώτη φορά που η κυβέρνηση – και δη κυβέρνηση του κ. Σημίτη- αντιδρά στη δημοσίευση μιας πολιτικής σφυγμομέτρησης. Δεν είναι, όμως, ούτε η πρώτη φορά που το ΠΑΣΟΚ εμφανίζεται σε μια δημοσκόπηση υπολειπόμενο της Ν.Δ. και μάλιστα με ευρεία διαφορά, χωρίς αυτό να πυροδοτήσει αντιδράσεις άλλες από την πίστη ότι το κυβερνών κόμμα θα ανακάμψει μέχρι τις εκλογές.

Το πότε συμβαίνει το μεν και πότε το δε, πότε δηλαδή η κυβέρνηση υπεραντιδρά και πότε επιδεικνύει ήπια στάση, φαίνεται, από πρώτη τουλάχιστον ματιά, να σχετίζεται κυρίως με το πώς είναι η κατάσταση μέσα στο ΠΑΣΟΚ και, ακόμη περισσότερο, με το πόσο η εκάστοτε δυσμενής μέτρηση της κοινής γνώμης υποσκάπτει το ενδοκομματικό κύρος του πρωθυπουργού. Ως παράδειγμα θα μπορούσε κανείς να υπενθυμίσει τις δημοσκοπήσεις του περυσινού φθινοπώρου, όταν οι ηγετικοί κυβερνητικοί κύκλοι ενοχλήθηκαν σφόδρα γιατί οι μετρήσεις διέψευσαν την εικόνα του ανακάμπτοντος πρωθυπουργού, η οποία είχε οικοδομηθεί με άξονες τις συλλήψεις για τη «17 Νοέμβρη» και την κινητικότητα στο Κυπριακό. Η τότε αίσθηση ήταν ότι η κυβέρνηση είχε ενοχληθεί περισσότερο που οι μετρήσεις της... «χάλασαν» την ψευδαίσθηση, παρά για το ότι οι επιτυχίες της αποδείχθηκαν χωρίς λαική απήχηση.

Οι χθεσινές εκδηλώσεις της κυβερνητικής ηγεσίας είναι ακόμη παραδοξότερες. Για τη σφυγμομέτρηση της MRB έγινε, αίφνης, σάλος μεγάλος με βαρύγδουπες επισημάνσεις ότι γεννάται μείζον ζήτημα για τις «διαρροές» στοιχείων, ότι η εταιρεία καλείται να τοποθετηθεί άμεσα κ.λπ. Ολα αυτά για μια ακόμη μέτρηση που εμφανίζει την απόσταση των δύο κομμάτων διευρυνόμενη· κι αυτό σε μια χρονική περίοδο, κατά την οποία η μέση εντύπωση κάθε άλλο παρά υπήρξε ευνοϊκή για την κυβέρνηση, ώστε το προβάδισμα της Ν.Δ. να εμφανίζεται τουλάχιστον αναμενόμενο.

Είναι μάλλον προφανές ότι οι υπεραντιδράσεις αυτές, που εγγίζουν το όριο του πολιτικού παραλογισμού, δεν θα είχαν εκδηλωθεί, αν η εσωτερική κατάσταση στο ΠΑΣΟΚ ήταν ομαλή, αν η παράταξη ήταν μονιασμένη και κυρίως αν δεν υπήρχε διάχυτο το αίσθημα στους κομματικούς κύκλους ότι η κυριότερη ανασταλτική δύναμη για το ΠΑΣΟΚ εντοπίζεται πλέον στις επιλογές του πρωθυπουργού. Η δυσμενής δημοσκόπηση, όσο και αν όλοι την περίμεναν, έρχεται να επιτείνει το αίσθημα αυτό, εξ ου και η παράδοξη οργή με την οποίαν την αντιμετωπίζει η κυβερνητική ηγεσία, η οποία συνειδητοποιεί ότι οι μετρήσεις την υποδεικνύουν ως το σημερινό «βαρίδι» του κόμματος.

Η ενδοκομματική αυτή ερμηνεία φαίνεται να είναι η πειστικότερη για την έλλειψη μέτρου και ψυχραιμίας στις κυβερνητικές αντιδράσεις. Και υπ' αυτήν την εξήγηση, όμως, οι τελευταίες δεν παύουν να είναι άμετρες και στερούμενες σοβαρότητας. Το γιατί και πώς δημοσιεύθηκε μια σφυγμομέτρηση δεν είναι κεντρικό πολιτικό ζήτημα για μια κυβέρνηση. Ζήτημα είναι μόνον αν η λαική δυσφορία, που αντανακλάται στις μετρήσεις, είναι υπαρκτή και δικαιολογημένη – και τι προτίθεται να κάνει μια κυβέρνηση για να θεραπεύσει τα αίτιά της.

ELECTRONET
Πάνω απ'όλα φίλοι!

SONY 29''

MP3 DIGITAL BBE DIGITAL KV-29FQ76

Δύο δέκτες - PAP (Picture and Picture/Picture and Text)

Μόνο 1.098 €

ΔΩΡΟ η βάση της

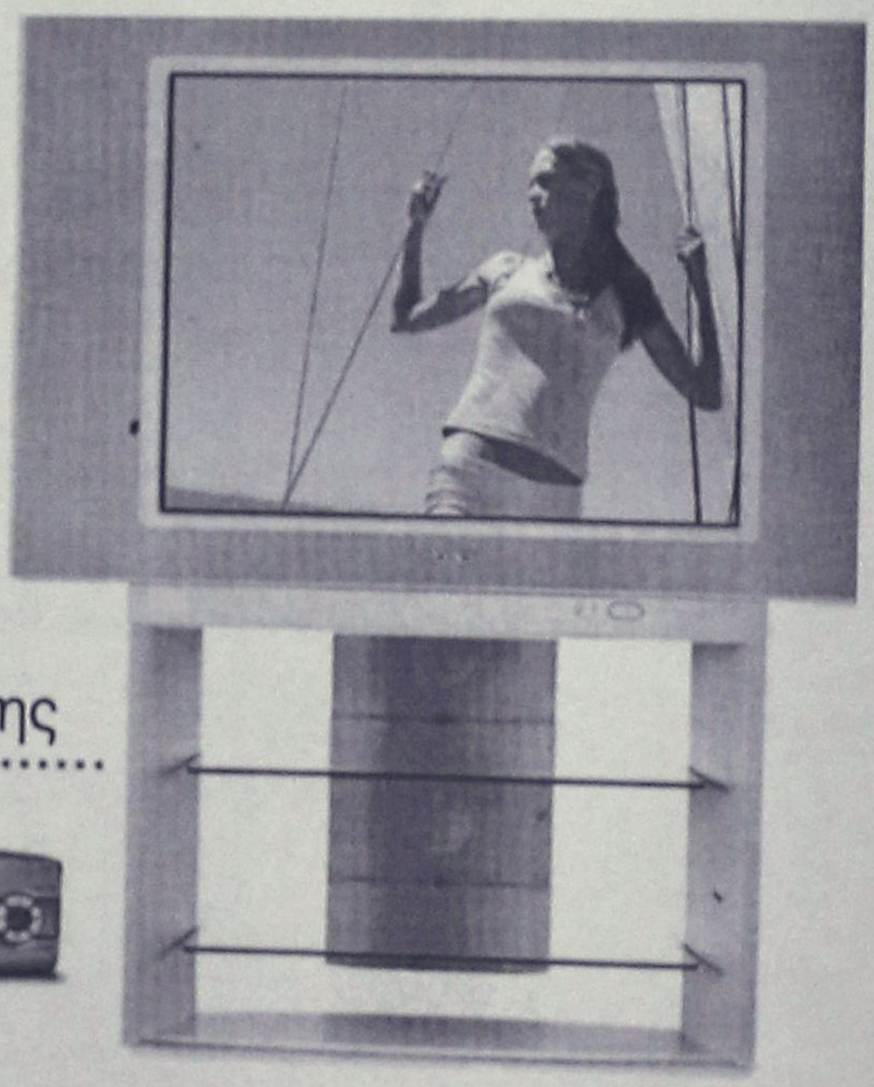

DVDR70
DVD Recorder με εξαιρετική ποιότητα εικόνας και ήχου. Καινούργιες ψηφιακές συνδέσεις σε δίσκο DVD από ταινίες/σειρές η «άμεσα» και ενσωματώνεί DVD, CD, CD-R/RW & MP3-CD, η λειτουργία Index Picture Screen (Ευρετήριο Εικόνων) σας επιτρέπει να βλέπετε το περιεχόμενο των δίσκων DVD. Προσφέρει έως και 4 ώρες εγγραφής βίντεο σε κάθε όψη του δίσκου DVD.

- Χρόνος εγγραφής 4 ώρες
- Επιλογή Αγαπημένων Σκηνών
- Ευρετήριο Εικόνων
- Αναπαραγωγή DVD, CD και Δίσκους MP3

PHILIPS
DVDR
DVD ΕΓΓΡΑΦΗΣ
Μόνο 439 €

ELECTRONET
Πάνω απ'όλα φίλοι!

Π.Π. ΓΕΡΜΑΝΟΥ-
ΕΜΠΟΡΙΚΟ
ΚΕΝΤΡΟ
ΠΛΑΤΕΙΑ ΦΩΚΙΑΛΗ
ΤΗΛ. (22410)35846

Η ΠΡΟΣΦΟΡΑ ΙΣΧΥΕΙ ΜΕΧΡΙ ΕΞΑΝΤΛΗΣΕΩΣ ΤΩΝ ΑΠΟΘΕΜΑΤΩΝ

ΔΕΧΟΝΤΑΙ ΤΟ ΚΟΙΝΟ

Ο Νομάρχης Δωδεκανήσου Γιάννης Μαρκογιάννης και οι δημοτικοί Νομάρχες Σταύρος Κοσσυφογιάννης και Νίκος Σταθάς δέχονται το κοινό κάθε Τρίτη και Πέμπτη, από τις 11.00-13.00 το μεσημέρι.

ΤΑΞΙ

ΡΑΔΙΟ ΤΑΞΙ: 2241-0-64712, 2241-0-64790.

ΧΡΗΣΙΜΑ ΤΗΛΕΦΩΝΑ

ΝΟΣΟΚΟΜΕΙΟ:	2241-0-80000
ΑΜΕΣΗ ΔΡΑΣΗ ΠΥΡΚΑΓΙΑΣ:	199
ΛΙΜΕΝΑΡΧΕΙΟ:	2241-0-22220, 2241-0-27695
ΒΛΑΒΕΣ Δ.Ε.Η.:	125
ΒΛΑΒΕΣ Ο.Τ.Ε.:	121
ΑΜΕΣΗ ΔΡΑΣΗ:	100
ΒΛΑΒΕΣ ΥΔΡΕΥΣΗΣ:	2241-0-68730, 2241-0-68755
ΝΟΜΑΡΧΙΑ:	2241-0-46502
ΠΕΡΙΦ. ΔΙΝΣΗ	2241-0-38174
ΔΗΜΟΣ:	2241-0-44200
ΔΗΜ. ΕΠΙΧ. ΚΑΘΑΡ.:	2241-0-77600
ΥΠΗΡ. ΑΠΟΚΟΜΙΔΗΣ:	2241-0-61057
ΤΡΟΧΑΙΑ:	2241-0-26480
ΠΛΗΡΟΦ. Ο.Τ.Ε.:	131
ΔΕΛΤΙΟ ΚΑΙΡΟΥ:	149
ΛΑΧΕΙΑ:	1444
ΠΡΟΠΟ - ΛΟΤΤΟ:	1448
ΡΟΔΑ:	2241-0-26300
ΚΤΕΛ:	2241-0-27706
Ο.Α.Ε.Δ.:	2241-0-23203
Ι.Κ.Α.:	2241-0-64912
ΤΑΞ.Υ.:	2241-0-68791, 2241-0-68702
ΟΛΥΜΠΙΑΚΗ:	2241-0-24555
Δ.Α.Ν.Ε.:	2241-0-45150
ΕΡΓΑΤ. ΚΕΝΤΡΟ:	2241-0-24730
CRONUS AIRLINES	2241-0-25444
AEGEAN AIRLINES	2241-0-98345

ΚΤΕΟ

• Από **01/11/2003** έως **31/12/2003** παντός είδους οχήματα **με αριθμούς κυκλοφορίας ΡΟΒ 3501 έως και 4000.**
• Επίσης θα ελέγχονται όσα οχήματα υποχρεούνται, βάσει παλιότερων προγραμμάτων πρόσκλησης.

ΤΙΜΕΣ ΣΥΝΑΛΛΑΓΜΑΤΟΣ

ΔΟΛΛΑΡΙΟ Η.Π.Α	1,2286	1,2312
ΛΙΡΑ ΑΓΓΛΙΑΣ	0,70195	0,70355
ΚΟΡΩΝΑ ΔΑΝΙΑΣ	7,4468	7,432
ΚΟΡΩΝΑ ΣΟΥΗΔΙΑΣ	8,9745	8,9565
ΓΙΕΝ ΙΑΠΩΝΙΑΣ	132,27	132,01
ΦΡΑΓΚΟ ΕΛΒΕΤΙΑΣ	1,5513	1,5483
ΚΟΡΩΝΑ ΝΟΡΒΗΓΙΑΣ	8,1932	8,1768
ΛΙΡΑ ΚΥΠΡΟΥ	0,59462	0,58346
ΔΟΛΛΑΡΙΟ ΚΑΝΑΔΑ	1,8075	1,8003
ΔΟΛΛΑΡΙΟ ΑΥΣΤΡΑΛΙΑΣ	1,6509	1,6477

Η ΡΟΔΙΑΚΗ
Ημερήσια Εφημερίδα
της Ρόδου
Ετος Ιδρύσεως 1915
ΙΔΡΥΤΗΣ
ΕΜΜ. ΚΑΛΑΜΠΑΚΗΣ
ΙΔΙΟΚΤΗΣΙΑ – ΕΚΔΟΣΗ
ΥΙΟΙ Σ. ΤΣΟΠΑΝΑΚΗ
Η. ΚΩΤΙΑΔΗΣ Ο.Ε.
ΔΙΕΥΘΥΝΤΗΣ
ΑΘ. ΜΑΡΑΣΙΩΤΗΣ
ΣΥΝΤΑΞΗ
Λουκάς Μαστής
Μιχάλης Μαστής
Κυριακή Πετρίδου
Βαρβάρα Μπογδάνου
ΑΘΛΗΤΙΚΑ
Μανόλης Μπάτης
Νικήτας Κουκούσης
Κώστας Παντίδης
Παύλος Ντοκουπίλ
ΓΡΑΦΕΙΑ ΣΥΝΤΑΞΗΣ
Μάρκου Μαλλιαράκη 11
Τηλ.2241-0- 24610,
2241-0-75640
Fax (22410) 75641
ΛΟΓΙΣΤΗΡΙΟ – ΔΙΑΦΗΜΙΣΕΙΣ
Μάρκου Μαλλιαράκη 11
Τηλ. 2241-0-22210
2241-0-75230
Fax (22410) 22471
http://www.rodiaki.gr.
Email: tsopd@otenet.gr &
rodiaki@otenet.gr

Νέα "πολιτικά χαρτιά" αναζητά ο Σημίτης αλλά δεν βρίσκει

Μεγάλη ρευστότητα στα εσωκομματικά του ΠΑΣΟΚ

Η τελευταία δημοσκόπηση ενίσχυσε το κλίμα ηττοπάθειας, αλλά και στη Ρηγίλλης γάχνονται για διαρθρωτικές κινήσεις

Σε αναζήτηση πρωτοβουλιών για την αντιστροφή, από το νέο έτος, του ιδιαίτερα αρνητικού για την κυβέρνηση κλίματος, το οποίο αποτύπωσε η προχθεσινή δημοσκόπηση της MRB, βρίσκεται ο πρωθυπουργός κ. Κ. Σημίτης, που στην παρούσα φάση εμφανίζεται να μη διαθέτει σημαντικά «πολιτικά χαρτιά» τα οποία θα συνέβαλαν στην ανάκαμψη του ΠΑΣΟΚ.

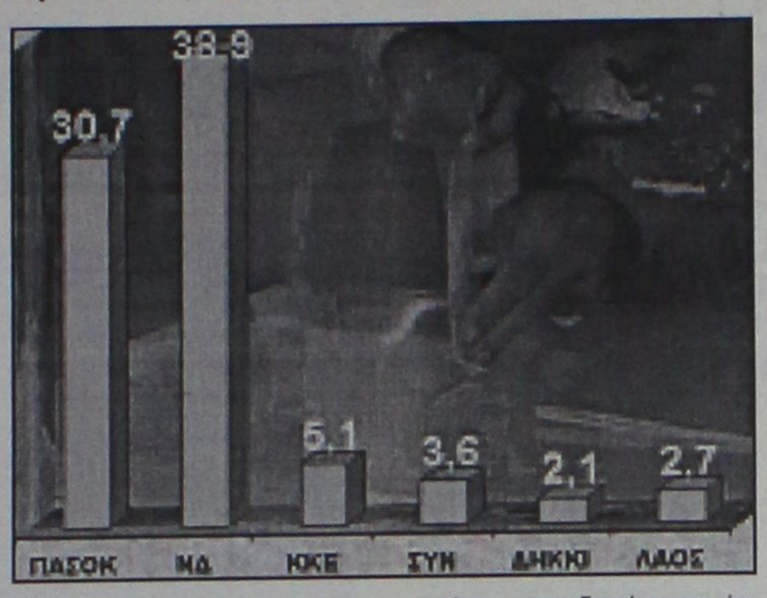

Μάλιστα, όπως αναφέρουν πληροφορίες, ο πρωθυπουργός σε κατ' ιδίαν συζητήσεις του, αναγνωρίζει πως μια σειρά από θέματα στα οποία είχε «επενδύσει» πολιτικά, όπως οι ιδιωτικοποιήσεις της Ολυμπιακής και του Ταμιευτηρίου, η επιστροφή των Ελγινείων Μαρμάρων και η προσφυγή στη Χάγη για την οριοθέτηση της υφαλοκρηπίδας ή το Σκοπιανό είναι εξαιρετικά δύσκολο να έχουν θετική κατάληξη σε σύντομο χρόνο.

Το ερώτημα που απασχολεί πάντως το ΠΑΣΟΚ είναι εάν ο κ. Σημίτης έχει πλέον την πολυτέλεια να καθυστερεί τις όποιες αποφάσεις του, καθώς η δημοσκόπηση της MRB ενίσχυσε το κλίμα ηττοπάθειας στο κυβερνών κόμμα και επαναφέρει σταδιακά στο προσκήνιο τα σενάρια περί διαδοχής. Είναι ενδεικτικό ότι χθες σχετικές συζητήσεις κυριαρχούσαν στη Βουλή, ενώ ο πρώην γραμματέας του ΠΑΣΟΚ κ. Κ. Λαλιώτης, ο οποίος ήταν παρών, δέχθηκε πολλές προτροπές να επαναδραστηριοποιηθεί, με το επιχείρημα ότι το κυβερνών κόμμα «δεν περπατάει χωρίς αυτόν». Ενώ, αίσθηση προκάλεσαν και οι δηλώσεις, από τη Γενεύη, του υπουργού Εξωτερικών κ. Γ. Παπανδρέου, ο οποίος, αν και έκανε λόγο για νικηφόρα πορεία προς τις εκλογές, απέφυγε να αναφερθεί στον κ. Σημίτη και χαρακτήρισε τα αποτελέσματα των δημοσκοπήσεων χρήσιμα για την εξαγωγή συμπερασμάτων «σχετικά με τις πολιτικές μας».

Η «ρευστότητα» που χαρακτηρίζει το εσωκομματικό τοπίο στο ΠΑΣΟΚ δεν είναι βεβαίως άσχετη με τη δεινή θέση στην οποία έχει περιέλθει το κυβερνών κόμμα. Οπως σημειώνουν χαρακτηριστικά τα κορυφαία στελέχη, «το ΠΑΣΟΚ δεν έχει επικοινωνιακό πρόβλημα, αλλά πρόβλημα πολιτικής και στρατηγικής», καθώς ούτε την εκλογική του βάση συσπειρώνει ούτε στην Κεντροδεξιά διεισδύει ούτε τα λαικά στρώματα προσεγγίζει.

ΨΑΧΝΕΤΑΙ ΚΑΙ Η ΡΗΓΙΛΛΗΣ

Σε λεπτομερή ανάλυση των στοιχείων της δημοσκόπησης της MRB επιδίδονται οι επιτελείς της Ρηγίλλης, προκειμένου να εντοπίσουν τους λόγους για τους οποίους η Ν.Δ. εξακολουθεί να υπολείπεται του ΠΑΣΟΚ έστω και σε ελάχιστα πεδία της πολιτικής αντιπαράθεσης. Οι εν λόγω συσκέψεις θα μπορούσαν να χαρακτηρισθούν υπερβολικές, δεδομένης της αδιαμφισβήτητης επικράτησης της αξιωματικής αντιπολίτευσης σε όλα σχεδόν τα ερωτήματα της έρευνας. Ωστόσο, όπως παρατηρούν αρκετοί βουλευτές της Ρηγίλλης, αν κάτι τους προβληματίζει, είναι ότι πολλές ενδείξεις της έρευνας συντείνουν στη διαπίστωση ότι η Ν.Δ. προηγείται του ΠΑΣΟΚ κυρίως λόγω της καθολικής αποδοκιμασίας της κυβέρνησης και όχι λαμβάνοντας τη θετική ψήφο της κοινής γνώμης για το πρόγραμμά της.

Η εκτίμηση αυτή, που ανήκει κυρίως σε έμπειρα από προηγούμενες εκλογικές αναμετρήσεις, στελέχη της Ν.Δ. ενέχει μείζονα πολιτική σημασία για ένα συγκεκριμένο λόγο: Το 8,2% που διαπιστώθηκε ότι χωρίζει τα δύο κόμματα στην πρόθεση ψήφου χαρακτηρίζεται ως η ανώτατη διαφορά που θα μπορούσε να καταγραφεί λίγους μήνες προ των εκλογών. Και τούτο διότι θεωρείται πιθανότατο ότι από τον προσεχή Ιανουάριο το ΠΑΣΟΚ θα αρχίσει να ανακάμπτει λόγω της συσπείρωσης των ψηφοφόρων του.

Με το δεδομένο αυτό δεν είναι τυχαίο ότι όλες σχεδόν οι τελευταίες δηλώσεις στελεχών της Ρηγίλλης επισημαίνουν την ανάγκη, η προτίμηση του εκλογικού σώματος προς τη Ν.Δ. να μετεξελιχθεί σε ψήφο επιδοκιμασίας του πρόγραμματός της και όχι αποδοκιμασίας της πολιτικής του ΠΑΣΟΚ. «Αυτό είναι το στοίχημα το οποίο δεν μας επιτρέπει να εφησυχάζουμε» είπε χθες ο κ. Αρης Σπηλιωτόπουλος, ενώ και ο κ. Δημ. Σιούφας αρκέστηκε να επαναλάβει ότι «οι δημοσκοπήσεις δεν είναι κάλπη, αλλά εργαλεία ανάλυσης». Με τα δεδομένα αυτά, δεν είναι τυχαίο ότι πληροφορίες αναφέρουν πως στελέχη της Ν.Δ. επεξεργάζονται ακόμη και κάποιες επιμέρους αλλαγές στο υπό ανακοίνωση οικονομικό πρόγραμμα της Ν.Δ. προκειμένου αυτό να καταστεί ελκυστικότερο και κατανοητό στους πολίτες, ενώ ήδη μελετώνται ακόμη και τα επικοινωνιακά «συνθήματα» των άλλων προγραμμάτων που κρίνεται ότι δεν έχουν «περάσει» όσο θα έπρεπε στην κοινή γνώμη.

Την ανάγκη γενικής επαγρύπνησης, άλλωστε, επεσήμανε και ο ίδιος κ. Καραμανλής ήδη από προχθές. Χρησιμοποιώντας όρους όπως «σεμνότητα, ταπεινότητα και ήθος», ο πρόεδρος της Ν.Δ. δεν απάντησε μόνον στις ακραίες κορώνες της κυβέρνησης, αλλά έσπευσε κυρίως να νουθετήσει όσα στελέχη της Ρηγίλλης έχουν προδικάσει τη νίκη της Ν.Δ. και ρέπουν σε αλαζονικές δηλώσεις δημοσίως ή και σε κατ' ιδίαν υπερβολικές δεσμεύσεις έναντι των ψηφοφόρων τους..

ΜΕ ΑΚΡΑ ΜΥΣΤΙΚΟΤΗΤΑ



Η Δικαιοσύνη ερευνά σε βάθος το έγκλημα του Χρηματιστηρίου

Ο Αρειος Πάγος, η ανώτατη δικαστική αρχή της χώρας, έχει δρομολογήσει από τον περασμένο Αύγουστο, με άκρα μυστικότητα, μεγάλη έρευνα για τα χρηματιστηριακά παίγνια του 1999, τις ευθύνες της Επιτροπής Κεφαλαιαγοράς και του Χρηματιστηρίου Αθηνών, καθώς και των λοιπών εμφανών και αφανών συντελεστών της μεγάλης «φούσκας» στην περίοδο της χρηματιστηριακής αφροσύνης.

Ασφαλείς πληροφορίες αναφέρουν ότι από τον περασμένο Αύγουστο ο αντεισαγγελέας του Αρείου Πάγου, κ. Γ. Ζορμπάς, με παραγγελία που διαβίβασε στον τότε διευθύνοντα την Εισαγγελία Εφετών Αθηνών, κ. Πέτρο Βέρροιο, ζήτησε τη διενέργεια προκαταρκτικής έρευνας σε έντεκα συνολικά εταιρείες, οι οποίες, σύμφωνα με καταγγελίες που έφθασαν στον Αρειο Πάγο, φέρονται να πρωταγωνίστησαν στον χορό της Σοφοκλέους.

Η συγκεκριμένη έρευνα ανατέθηκε στον αντεισαγγελέα Εφετών κ. Βασ. Πλιώτα, μόλις τα ηνία της Εισαγγελίας του Αρείου Πάγου ανέλαβε ο κ. Δημ. Λινός, ο οποίος φέρεται να γνωρίζει καλά το πρόβλημα της τελμάτωσης κάποιων σχετικών δικογραφιών στην Ευελπίδων, την πολυδιάσπασή τους και γενικώς τις αδυναμίες που ανεδείχθησαν μετά τη δίωξη κατά της κ. Μπουρμπούλια. Εκτοτε η έρευνα εξελίσσεται κανονικά με τη συνδρομή ειδικών εμπειρογνωμόνων.

Στο έγγραφο της εισαγγελικής παραγγελίας περιγράφονται πράξεις απάτης και παραβιάσεις της χρηματιστηριακής νομοθεσίας και ζητείται να ερευνηθούν μεθοδεύσεις χειραγώγησης μετοχών, εκμετάλλευση εσωτερικής πληροφόρησης, προσυμφωνημένες εικονικές συναλλαγές, τεχνητή άνοδος τιμών, απατηλή διασπορά φημών και άλλα.

Σύμφωνα με το έγγραφο της εισαγγελικής παραγγελίας, η έρευνα διεξάγεται στις εταιρείες Λάμψα Α.Ε., Γενική Αποθηκών (μετονομασθείσα σε Εθνική Ακινήτων), Δημοσιογραφικός Οργανισμός Λαμπράκη, Ελληνική Βιομηχανία Ζάχαρης, Κλωνατέξ, Altec, Alter, Microland και από τις μη εισηγμένες στις επενδυτικές εταιρείες Τετρακτύς, Αστραία και Worldwide.

ΑΝΑΚΟΙΝΩΣΗ
ΔΙΑΚΟΠΗΣ ΣΥΝΕΡΓΑΣΙΑΣ

Η εταιρία **ΕΛΜΑ ΑΕΒΕΑ** εισαγωγέας των αυτοκινήτων **MAZDA** στην Ελλάδα

"ανακοινώνει":

ότι διέκοψε την εμπορική της συνεργασία στη Ρόδο με τον συνεργάτη της - ανεξάρτητο έμπορο αυτοκινήτων.

Ν. ΒΑΡΔΕΛΛΗΣ Α.Ε.

Οι ενδιαφερόμενοι να αγοράσουν αυτοκίνητο MAZDA παρακαλούνται να απευθύνονται στο τηλέφωνο της ΕΛΜΑ αεβεα, 210-5156000.

mazda

Alexis 4 Seasons
ΨΑΡΟΤΑΒΕΡΝΑ



since 1957

Γνωστοποιούμε στην αξιότιμη πελατεία μας ότι η ψαροταβέρνα ***"Αλέξης 4 εποχές"*** *παραμένει ανοιχτή μεσημέρι και βράδυ για όλη την χειμερινή περίοδο. Αναλαμβάνουμε κάθε είδους εκδήλωση στον νέο ζεστό χώρο που δημιουργήσαμε για εσάς, χωρητικότητας 250 ατόμων.*

ΑΡΙΣΤΟΤΕΛΟΥΣ 33 - ΡΟΔΟΣ • ΤΗΛ. 2241070522

LOCOS
MEXICAN RESTAURANT & BAR

Ενημερώνουμε τους φίλους μας ότι θα είμαστε ***ΚΛΕΙΣΤΑ*** *από* ***15 Δεκεμβρίου 2003*** *για όλη την περίοδο των εορτών. Σας ευχαριστούμε για την προτίμησή σας και σας ευχόμαστε*

ΚΑΛΕΣ ΓΙΟΡΤΕΣ

Ηρακλειδών 76-ΙΑΛΥΣΟΣ • Τηλ. (22410) 96680

!
Εχετε βαρεθεί τα ΦΩΤΙΣΤΙΚΑ σας;
Θέλετε να τα αλλάξετε, αλλά προβληματίζεστε στο οικονομικό;
Εμείς σας δίνουμε τη δυνατότητα!!
ΔΙΑΛΥΣΗ
ΟΠΟΙΟΣ ΠΗΡΕ ΠΡΟΛΑΒΕ
Κλείνουμε 30/12
LUCE DI RAFFAELE
3ο χλμ. Ρόδου-Λίνδου - τηλ. 2241064580 (δίπλα στο ΙΚΑ)

"DVD CENTER"
Απολαύστε τώρα τις αγαπημένες σας ταινίες παλιές και νέες κυκλοφορίες σε DVD
ΤΙΜΗ ΕΝΟΙΚΙΑΣΗΣ
"Μόνο με 1 ευρώ" ημερησίως!
• Το DVD club με τις πιο φιλικές τιμές!
• Ελάτε και δε θα χάσετε!!!
Επίσης επιδιορθώνουμε όλα τα χαλασμένα δισκάκια για playstation, playstation 2, dreamcast, PC, μουσικά CD και DVD, ακόμα και αν είναι άσχημα χαραγμένα.
"Μόνο με 3 ευρώ"
(Ειδικές τιμές για όλα τα VIDEO CLUB)
Διεύθυνση:
Κοδριγκτώνος 50 (πίσω από το πάρκο)
Τηλ. 2241078182

ΜΟΥΣΙΚΟ ΕΣΤΙΑΤΟΡΙΟ
ΔΥΟ ΦΙΛΟΙ

Ανοικτά ΠΑΡΑΣΚΕΥΗ - ΣΑΒΒΑΤΟ
Ζωντανή μουσική για αξέχαστες βραδιές
Μπουζούκι - τραγούδι: Μιχάλης
Τραγούδι: ο Στέργος Δούκας και η Μαριάνθη
Καλλιτεχνική επιμέλεια: Νάνος Θεοφάνης
Αναλαμβάνουμε όλες τις εκδηλώσεις
ΚΑΛΕΣ ΓΙΟΡΤΕΣ
Κρατήσεις στο τηλ.: 22410 91561, παραλία Τριαντών

Επίθεση των θιγομένων επαγγελματιών ενα

Τα βραχιολάκια σε «αιματηρό»

Κάνουν λόγο για όργιο αυθαιρέτων κατασκευών, ρία των αρμοδίων και ζητούν επιτακτικά την

Χιλιάδες τετραγωνικά μέτρα αυθαίρετης δόμησης και καταπατήσεις αιγιαλού και δημόσιας γης, καθώς και έλλειψη άδειας λειτουργίας από τις δημοτικές αρχές για τα υγειονομικού ενδιαφέροντος τμήματα (κουζίνες, μπαρ, εστιατόρια) που ανήκουν σε ξενοδοχεία της περιοχής Ιαλυσού, καταγγέλλει η Ενωση Ελευθέρων Επαγγελματιών με χθεσινή ανακοίνωσή της.

Η Ενωση, επιτίθεται συγκεκριμένα, μετά από έρευνα και συγκέντρωση στοιχείων το τελευταίο διάστημα εναντίον των ξενοδοχείων «Magic Life», «Latin Beach», «Forum» και «Forym Beach», τα οποία λειτουργούν στην Ιαλυσό με το σύστημα «all inclusive», χωρίς όμως να διαθέτουν τις απαιτούμενες άδειες και εγκρίσεις από τις αρμόδιες αρχές, όπως τονίζει.

Μάλιστα, στην ανακοίνωση γίνεται λόγος για διαφθορά και διαπλοκή καθώς παρατίθεται παλαιότερο δημοσίευμα της «ΓΝΩΜΗΣ» η οποία και έφερε το θέμα των αυθαίρετων κατασκευών (τουλάχιστον του ξενοδοχείου «Magic Life» πρώην «Golden Beach»). Τότε είχαν γίνει καταγγελίες από τον εργολάβο **Σοφ. Βιρβίλη**, ότι υπήρξαν παρανομίες και αυθαιρεσίες σε πολλές κατασκευές του εν λόγω ξενοδοχείου, ενώ είχε δημοσιευθεί και επιστολή του τότε αστυνομικού διντή **κ. Χρήστου**, ο οποίος δήλωνε ότι έγιναν έλεγχοι που έδειξαν πράγματι αρκετές αυθαιρεσίες.

Η Ενωση ζητά άμεση αυτοψία από τις αρμόδιες αρχές στα ξενοδοχεία αυτά, και την επέμβαση των αρμοδίων ώστε να καταπολεμηθεί η παρανομία στα «all inclusive» ξενοδοχεία, τα οποία όπως έγινε γνωστό διαθέτουν, περισσότερο δωμάτια απ' όσα δηλώνουν.

Η ΑΝΑΚΟΙΝΩΣΗ

Η ανακοίνωση της Ενωσης έχει ως εξής:

«Οπως είχαμε ανακοινώσει προ καιρού, πιστοί στην υποσχεσή μας επανερχόμαστε για τους ξενοδόχους του all iclusive, των αυθαιρέτων, της διαφθοράς και της διαπλοκής.Η απληστία και το μέγεθος της αυθαιρεσίας τους δεν έχουν όρια.

Ηλθε λοιπόν η στιγμή της αναπόφευκτης πλέον συγκρουσής τους με την δικαιοσύνη.

Το Ελληνικό Σύνταγμα δεν ξεχωρίζει τους πλούσιους από τους φτωχούς, ούτε και όσους έχουν πολιτική ή άλλη κάλυψη.

Παρόλα αυτά όμως οι αυθαίρετοι all inclusive ξενοδόχοι κατάντησαν ο εφιάλτης του εμπορικού κόσμου και των εργαζομένων.

Πραγματικό «Τσιφλικιστάν» κατάντησε η περιοχή Ιαλυσού (θα επανέλθουμε για την ίδια περιοχή καθώς και για άλλες) από τα αυθαίρετα all inclusive ξενοδοχεία.

Χιλιάδες τετραγωνικά μέτρα αυθαίρετης δόμησης και καταπατήσεις αιγιαλού και δημόσιας γης, χωρίς άδειες λειτουργίας από τον αρμόδιο δήμο για τα υγειονομικού ενδιαφέροντος τμήματα (κουζίνες, μπαρ, εστιατόριο κ.λπ.), κατακουρελιάσαν τους Ελληνικούς Νόμους και το χειρότερο, κατακουρέλιασαν την εμπιστοσύνη των πολιτών προς το επίσημο κράτος που καθημερινά γελοιοποιείται από μια χούφτα ανθρώπους.

- **1) MAGIC LIFE** all inclusive κλαμπ, πρώην **GOLDEN BEACH** (στα Ελληνικά «Χρυσή Ακτή»).

Οι Τούρκοι εδώ και δύο χρόνια ενοικιαστές του κ. Mag Serim και Dr. Kinay αδιαφορούν εντελώς για τους Ελληνικούς Νόμους και εφαρμόζουν το δικό τους δίκαιο.

Με δύο νταλίκες κατσαρολικά προερχόμενα από την Τουρκία και με τακτικές νόμιμες θα πρέπει να πούμε παραλαβές τροφίμων από την Τουρκία και το Μαρόκο ξεκίνησαν την λειτουργία του ξενοδοχείου σαν all inclusive κλαμπ στην μέση του χωριού.

Εδώ και δύο χρόνια που λειτουργεί δεν έχουν κατατεθεί ακόμη στον Δήμο Ιαλυσού τα απαραίτητα δικαιολογητικά για έκδοση άδειας λειτουργίας για τα υγειονομικού ενδιαφέροντος τμήματα.

Η εφημερίδα **«Γνώμη»** στις 30-7-2001, έπειτα από παράκληση του τότε Αστυνομικού Διευθυντή κ. **Χρήστου**, δημοσίευσε επιστολή του στην οποία ανέφερε ότι σε ελέγχους που έκανε στο παραπάνω ξενοδοχείο στις 26-11-1999 και στις 11-6-2000 διαπίστωσε σωρεία παραβάσεων του οικοδομικού κανονισμού και ενημέρωσε γραπτώς την Πολεοδομία, το ΙΚΑ, την ΔΟΥ και το Λιμεναρχείο Ρόδου, προκειμένου να προβούν στις νόμιμες ενέργειες.

Στις 25-5-2001 σε έλεγχο της τουριστικής αστυνομίας διαπιστώθηκαν 10 παραβάσεις της τουριστικής νομοθεσίας και έγιναν προτάσεις στον ΕΟΤ και στον Δήμο Ιαλυσού για την επιβολή κυρώσεων.

Μετά τον σάλο που προκλήθηκε από την δημοσίευση της επιστολής του κ. **Χρήστου** η πολεοδομία Ρόδου δήλωσε με επιστολή της μέσω της εφημερίδας **«Γνώμη»** στις 23-7-2001 ότι λόγω έλλειψης προσωπικού και φόρτου εργασίας θα έκανε Πολεοδομική αυτοψία τον μήνα Σεπτέμβριο για επιβολή προστίμων, κατεδαφίσεων κ.λπ.

Από τον Σεπτέμβριο του 2001 μέχρι και σήμερα δεν έγινε απολύτως τίποτα. Οι καταγγελίες του Αστυνομικού Διευθυντή έπεσαν αράχνες στα συρτάρια της Πολεοδομίας ή... χάθηκαν.

Ο εργολάβος κ. **Σοφ.Βιρβίλης** που εκτέλεσε ένα μέρος των οικοδομικών εργασιών, έπειτα από οικονομικές διαφορές που προέκυψαν με τον ιδιοκτήτη, σε υπόμνημά του προς τον κ. πταισματοδίκη Ρόδου στις 11-11-2002 καταγγέλλει αυθαίρετες κατασκευές-εξπολλών χιλιάδων τετραγωνικών μέτρων (όροφοι, πισίνες, εστιατόρια, αποθήκες κ.λπ.) ακόμη και δίπλα στην παραλία χωρίς να υπάρχει καμμία νόμιμη άδεια.

Τί συνέβη τότε και τι συμβαίνει μέχρι σήμερα μόνο μια επειγουσα εισαγγελική εντολή για αυτοψία θα δώσει την απάντηση. Το ανωτέρω ξενοδοχείο σύμφωνα με επίσημο πρόσφατο έγγραφο του ΕΟΤ δηλώνει 662 κρεβάτια, ενώ στην πραγματικότητα διαθέτει περίπου 1200.

ΔΙΑΛΥΣΗ
ΣΤΟ ΠΑΙΔΙΚΟ ΚΑΤΑΣΤΗΜΑ
Happy Kids
ΝΙΚ. ΠΛΑΣΤΗΡΑ 17, Πεζόδρομος έναντι ξενοδοχείου ΣΠΑΡΤΑΛΗ
ΠΡΟΛΑΒΕΤΕ
να ψωνίσετε για τις γιορτές
• Παιδικά Ρούχα • Εσώρουχα
• Καλτσόν
ΟΛΗ Η ΝΕΑ ΚΟΛΕΞΙΟΝ ΣΕ ΑΠΙΣΤΕΥΤΕΣ ΤΙΜΕΣ
Τηλ. 22410 29040

ΜΕΖΕΔΟΠΩΛΕΙΟ
Νταλαβέρι
Αν είναι αλήθεια ότι στην καρδιά του άντρα φτάνεις μέσα από το στομάχι του, τότε επωφεληθείτε από το πνεύμα των ημερών, τις γιορταστικές λιχουδιές μας και τη ζεστή ατμόσφαιρα δίπλα στο τζάκι για ένα...
"Νταλαβέρι"!!!
ΑΝΟΙΚΤΑ από ΠΕΜΠΤΗ 4 ΔΕΚΕΜΒΡΙΟΥ
κάθε μέρα, εκτός Τρίτης, από τις 13.00 έως αργά το βράδυ.
ΑΚΤΗ ΚΑΝΑΡΗ 10 (έναντι Μύλου), παραλία Ιαλυσού
Τηλ. για ρεζερβέ κ. Αννα Σταυράκη
Τηλ. 91167

ντίον συγκεκριμένων ξενοδοχείων

οδηγούν εμφύλιο!

για παράνομη λειτουργία και ολιγω–άμεση παρέμβαση του εισαγγελέα



● **2) LATIN BEACH**, ξενοδοχείο τύπου επιπλωμένων διαμερισμάτων (με νέα ονομασία LATINO BAY).

Πουλήθηκε προ το τέλος του 2002 και οι νέοι ιδιοκτήτες το ενοικίασαν αμέσως σε άλλο ξενοδόχο της περιοχής. Και λειτούργησε το 2003 σαν all inclusive.

Ο ενοικιαστής στις αρχές του 2003 διαίρεσε τα διαμερίσματα με γυψοσανίδες και τα μετέτρεψε σε δωμάτια, για περισσότερα κρεβάτια, παράνομα και χωρίς τις σχετικές άδειες που απαιτούνται από τον ΕΟΤ και την Πολεοδομία.

Το μπαρ και το σνακ μπαρ λειτούργησαν παράνομα με την άδεια της προηγούμενης ιδιοκτήτριας (ενώ ο Νόμος είναι σαφής «οι άδειες είναι προσωπικές και δεν μεταβιβάζονται») και τα φαγητά για τους all inclusive πελάτες του μεταφερόντουσαν από μακρυά με ΙΧ αυτοκίνητο.

Η κουζίνα είναι ανύπαρκτη ενώ η τραπεζαρία είναι ένα είδος παράγκας στον ημιαυθαίρετο κήπο του (ανήκει στο δημόσιο και απαγορεύεται οποιαδήποτε κατασκευή).

Ευτυχώς που το καλοκαίρι δεν έχουμε βροχές...

Κι όμως λειτούργησε έτσι ολόκληρη την σεζόν του πέρασε και διαφημίζεται στο internet σαν all inclusive και για το 2004, χωρίς μέχρι τώρα να ενοχληθεί από καμμία υπηρεσία.

● **3) FORUM**. Ξενοδοχείο τύπου επιπλωμένων διαμερισμάτων. Εχει πάρει σήμα λειτουργίας από τον ΕΟΤ για δυναμικότητα 38 διαμ.-62 δωμ.-100 κρεβάτια.

Στην δική του σελίδα στο intrernet καθώς και στα φυλλάδια των τουριστικών πρακτόρων με τους οποίους έχει συμβόλαια, εμφανίζει 141 διαμερίσματα δηλαδή μια... μικρή διαφορά με τα νόμιμα και δηλωμένα στον ΕΟΤ 106 διαμερίσματα.

● **4) Ξενοδοχείο FORUM BEACH.**

Σύμφωνα με πρόσφατο έγγραφο του ΕΟΤ έχει υποβάλλει αίτηση με ελλειπή δικαιολογητικά για την χορήγηση του ειδικού σήματος λειτουργίας και δηλώνει 100 δωμάτια-200 κρεβάτια.

Στην δική του σελίδα στο internet καθώς και στα φυλλάδια των τουριστικών πρακτόρων με τους οποίους έχει συμβόλαια εμφανίζει 209 διαμερίσματα, 7 παραλιακές σουίτες, 18 μικρότερες σουίτες καθώς και τρεις προεδρικές. Λειτουργεί χωρίς το απαραίτητο ειδικό σήμα του ΕΟΤ και όπως φαίνεται από επίσημο έγγραφο του Δήμου Ιαλυσού χωρίς καμμία άδεια λειτουργίας για τα υγειονομικού ενδιαφέροντος τμήματα.

ΖΗΤΑΜΕ ΑΜΕΣΑ Πολεοδομική αυτοψία καθώς και έλεγχο από τους επιθεωρητές του ΕΟΤ για τις περιπτώσεις που αναφέραμε (καθώς και για πολλές άλλες για τις οποίες συγκεντρώνουμε στοιχεία).

ΖΗΤΑΜΕ επίσης από τον δήμαρχο Ιαλυσού «να πάρει μια σκούπα» όπως λέει ο λαός και να σαρώσει ότι σάπιο υπάρχει για να καθαριστούν οι εστίες μόλυνσης των αυθαιρέτων all inclusive ξενοδοχείων.

ΖΗΤΑΜΕ να δώσει μια πελώρια γροθιά στην αυθαιρεσία και την παρανομία και να είναι σίγουρος ότι μαζί με τα μεγάλα έργα που γίνονται επιτέλους στον Δήμο Ιαλυσού, θα μπορέσουν οι δημότες να δουν στην άκρη του τούνελ κάποιο φως για κοινωνική αλληλεγγύη και ανάπτυξη.

Ρόδος 11-12-2003
Ενωση Ελευθέρων Επαγγελματιών».



iridoanalysis
JKALMED

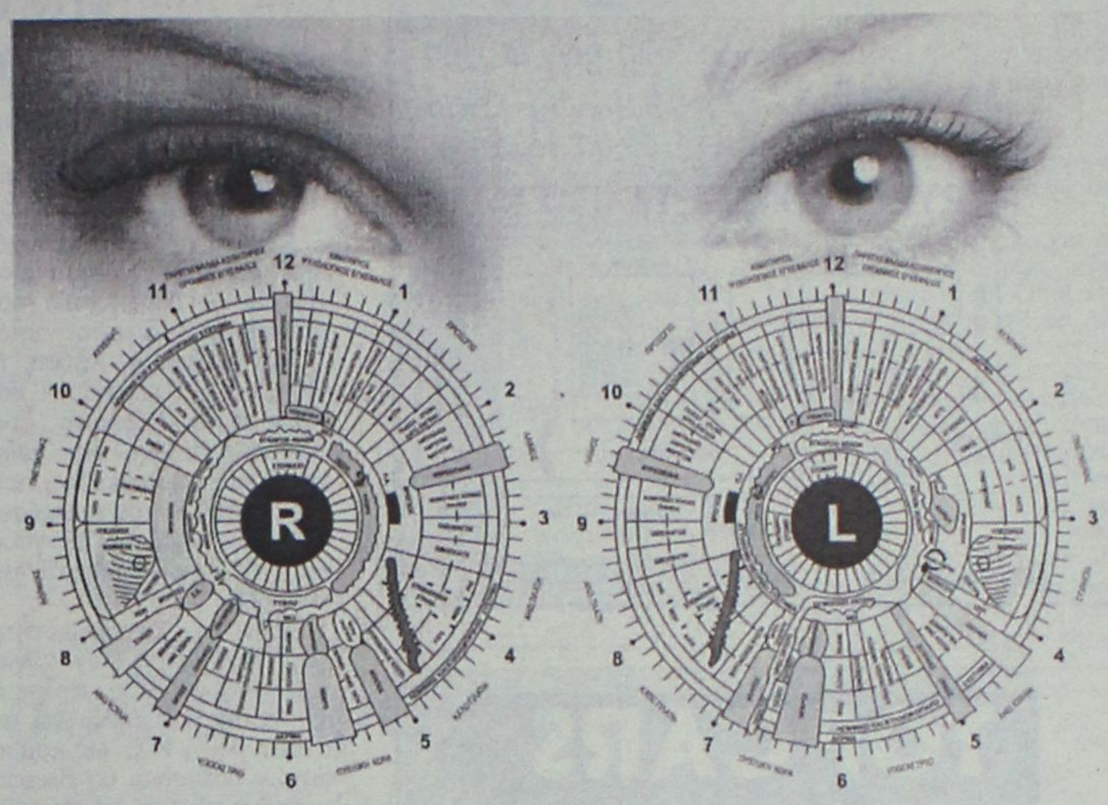

ΧΑΡΤΗΣ ΙΡΙΔΟΛΟΓΙΑΣ
ΚΑΤΑ ΤΟΝ B. JENSEN'S



Η ιριδολογία δεν είναι πανάκεια και ούτε μπορεί να αντικαταστήσει άλλες ιατρικές ειδικότητες, μπορεί όμως να συνεισφέρει μαζί τους στη διάγνωση και την πρόληψη.

ΟΛΕΣ ΟΙ ΑΠΑΝΤΗΣΕΙΣ (ΑΝΑΛΥΣΕΙΣ) ΔΙΝΟΝΤΑΙ ΑΠΟ ΓΙΑΤΡΟ ΙΡΙΔΟΛΟΓΟ

Ιριδολογία: από το χθες στο σήμερα

Η εξέταση της ίριδας ως πληροφοριακό μέσο για την κατάσταση του οργανισμού, δεν είναι σημερινή υπόθεση. Για τον δικό μας Ιπποκράτη, τα μάτια ήταν η πύλη του σώματος. Συνέδεε κάποιες αρρώστιες με την αλλαγή του χρώματος στην ίριδα. Αναφορές για την χρησιμότητα της ίριδας έχουν γίνει και από τον Παράκελσο τον 16ο αιώνα. Το 1935 ο dr Bernard Jensen εφάρμοσε την ιριδολογία στην Αμερική. Σαν χειροπρακτικός και φυσιοθεραπευτής, ο Jensen χειρίστηκε με επιτυχία χιλιάδες περιπτώσεις και θεραπείες χρησιμοποιώντας την ιριδοανάλυση σαν μέρος της καθημερινής εξέτασης των ασθενών του. Σήμερα, διεξάγονται έρευνες και μέθοδοι για την Ιριδοανάλυση από τις πρωτοπόρες στον τομέα της υγείας χώρες, όπως οι ΗΠΑ, η Ρωσία, η Γερμανία, η Ελβετία και η Σουηδία.

Πώς λειτουργεί

Το σύμπλεγμα "ίριδα", αποτελείται από εκατοντάδες χιλιάδες νευρικές απολήξεις που καταγράφουν όλες τις πληροφορίες για τους ιστούς του σώματος, οι οποίες φτάνουν εκεί μέσω του εγκεφάλου και του νευρικού συστήματος με ηλεκτρικά σήματα.
Οι νευρικές ίνες της ίριδας, ανταποκρίνονται στην κατάσταση των ζωτικών οργάνων εμφανίζοντας ως φυσική αντανάκλαση στίγματα ή χρωματικές διαφοροποιήσεις.
Το σχήμα, η δομή, τα χρώματα και οι διαβαθμίσεις φωτεινών και σκούρων σημείων στην ίριδα, θα μας δείξουν κατά πόσο μια περιοχή του σώματός μας λειτουργεί σωστά ή παρουσιάζει αδυναμία.

Πώς μπορεί να με βοηθήσει

Η Ιριδοανάλυση μπορεί να αποτελέσει ένα πανίσχυρο εργαλείο, το οποίο μας επιτρέπει να ανακαλύψουμε τι συμβαίνει στο σώμα μας, μέσα από μια απλή, ανώδυνη και οικονομική εξέταση. Κακή διατροφή και έλλειψη άσκησης, προδιαθεσικοί παράγοντες και το άγχος της σύγχρονης ζωής, οδηγούν στην εξασθένηση του οργανισμού και σταδιακά το σώμα αδυνατεί να αντιστρέψει τις ζημιογόνες τοξικές καταστάσεις μέσα από τους δικούς του μηχανισμούς αυτοίασης. Έτσι, το σώμα γίνεται πιο ευάλωτο σε χρόνιες ασθένειες ή δυσλειτουργίες. Η ιδιαιτερότητά μας, βιολογική και ψυχική, απαιτεί έναν αντίστοιχο θεραπευτικό δρόμο που να είναι απολύτως προσωπικός. Κι ακριβώς εδώ, στην επιλογή του δρόμου, η Ιριδοανάλυση είναι ένας ανεκτίμητος οδηγός. Η ιριδολογία μας βοηθά να γνωρίσουμε το σώμα μας και πώς να αποφεύγουμε πιθανές ασθένειες έτσι ώστε να αποκτήσουμε τα πολυτιμότερα γήινα αγαθά, φυσική, νοητική και ψυχική υγεία.

ΑΝΑΚΑΛΥΨΤΕ

- την κατάσταση των ζωτικών σας οργάνων
- τα αδύναμα σημεία του οργανισμού σας
- τις κληρονομικές προδιαθέσεις σας
- τις λανθάνουσες τάσεις του οργανισμού σας

οι απαντήσεις δίνονται από ιατρό.

Εθνικής Αντιστάσεως & Τσαλδάρη, Ρόδος τηλ. 2241078869, fax 2241076685, κιν. 6944410905
e-mail: rodos@jkalmded.com

RHODOS FURS FACTORY

ΔΕΡΜΑΤΙΝΑ & ΓΟΥΝΑΡΙΚΑ

ΜΕΓΑΛΗ ΠΡΟΣΦΟΡΑ
μέχρι 50%
σ' όλα μας τα είδη
καθημερινά ανοικτά
09.00-16.00

ΧΡΥΣΟΣΤΟΜΟΣ ΠΕΤΡΑΣ

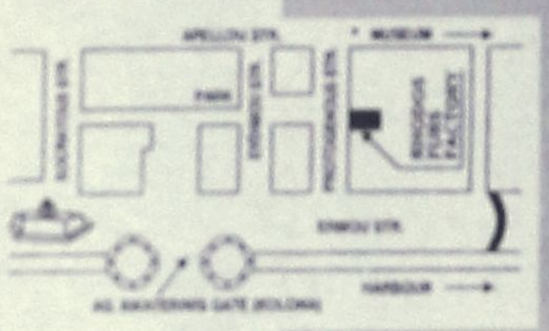

Πρωτογένους 6 · Π. Πόλη · Τηλ. 2241020663

TOP CARS

ΕΙΣΑΓΩΓΕΣ ΜΕΤΑΧΕΙΡΙΣΜΕΝΩΝ ΑΥΤΟΚΙΝΗΤΩΝ
ΑΓΟΡΕΣ-ΠΩΛΗΣΕΙΣ-ΑΝΤΑΛΛΑΓΕΣ



Ελάτε σε μας να δείτε και να επιλέξετε ένα από τα αυτοκίνητα που υπάρχουν ετοιμοπαράδοτα στην έκθεσή ή να μας ενημερώσετε για οποιοδήποτε μοντέλο σας ενδιαφέρει.



Το αγοράζετε εάν θέλετε με 0% προκαταβολή μέχρι 60 μήνες εξόφληση με το χαμηλότερο επιτόκιο της αγοράς.



Ελάτε να γνωριστούμε και δεν θα βγείτε χαμένοι, θα ικανοποιήσουμε κάθε επιθυμία σας είτε πρόκειται για Ι.Χ. επιβατικό ή είτε επαγγελματικό αυτοκίνητο.

ΕΤΟΙΜΟΠΑΡΑΔΟΤΑ TAXI DIESEL

ΕΥΧΑΡΙΣΤΟΥΜΕ

TOP CARS-Λεωφ. Ελευθερίας 20 Κρεμαστή

Τηλ.- fax: 22410 96889, 6972261775

Ο κ. Βασίλης Χρύσης που κατέθεσε αίτηση υποψηφιότητας

Διεκδικεί με αξιώσεις θέση στο ψηφοδέλτιο!

Την απόφασή του ανακοίνωσε χθες κατά τη διάρκεια συνέντευξης Τύπου που έδωσε!

Την απόφασή του να διεκδικήσει την συμμετοχή του στο ψηφοδέλτιο της Νέας Δημοκρατίας κατά τις προσεχείς εκλογές, ανακοίνωσε χθες ο δικηγόρος κ. Βασ. Χρύσης.

Η ανακοίνωση έγινε στην διάρκεια συνέντευξης Τύπου στο «Ακταίον», στην οποία παραβρέθηκαν αρκετοί υποστηρικτές του κ. Χρύση. Η αίθουσα του «Ακταίον» κατακλύστηκε πράγματι από αρκετά στελέχη και μέλη της Νέας Δημοκρατίας, που εξέφρασαν με τον τρόπο αυτό, την υποστήριξή τους προς την υποψηφιότητα του κ. Χρύση.

Θέτω την υποψηφιότητα μου στην κρίση των οργάνων του κόμματος, τόνισε ο κ. Χρύσης και θέλω να πιστεύω ότι η Ν.Δ. ως κόμμα αρχών που είναι θα δικαιώσει τους αγώνες και τις προσπάθειές μου, που δεν αποσκοπούν άλλωστε στην προσωπική μου προβολή αλλά στο καλό της Δωδεκανήσου.

Ο τόπος αυτός άλλωστε, τόνισε ο κ. Χρύσης, έχει ανάγκη από εργάτες της πολιτικής και όχι από λαμπερά ονόματα.

Στην ομιλία που έκανε, καταχειροκροτούμενος αρκετές φορές από τον κόσμο, άσκησε έντονη κριτική στο ΠΑΣΟΚ.

«Η μακρόχρονη άσκηση της εξουσίας από ένα κόμμα δημιούργησε πολλά προβλήματα στον τόπο. Η αλλαζονεία η σήψη, η διαφθορά και η διαπλοκή έπνιξαν την αξιοκρατία και την εμπιστοσύνη του πολίτη στο κράτος, επεσήμανε μεταξύ άλλων ο κ. Χρύσης.

Ιδιαίτερες αναφορές έκανε στο σκάνδαλο του Χρηματιστηρίου στα τοπικά θέματα κ.λπ.

«Σε τι καλυτέρεψε ο Δωδεκανήσιος για να χαραμίσει



ξανά την ψήφο του σ' εκείνους που πέτυχαν μόνο να καλυτερέψουν την τύχη και τη μοίρα τη δική τους και των παιδιών τους;»είπε μεταξύ άλλων ο κ. Χρύσης.

Αναφερόμενος **στη συγκρότηση του ψηφοδελτίου ο κ. Χρύσης, είπε τα εξής:**

«Για μας δεν υπάρχουν αντίπαλοι εντός των τειχών του κόμματος. Υπάρχουν Συναγωνιστές.

Η αξιολόγησή μας δεν είναι θέμα δικό μου. Η κεντρική επιτροπή επιλογής υποψήφιων του κόμματος, με καταξιωμένους ανθρώπους θα κάνει καλά τη δουλειά της με γνώμονα το συμφέρον της παράταξης.

Εγώ σήμερα εδώ θα σταθώ για λίγο στην δική μου πολιτική παρουσία, που δεν ζητά επιείκεια αλλά αντικειμενική κριτική και από σας και από τον κόσμο που μας παρακολουθεί και μας κρίνει καθημερινά.

Πριν από τις εκλογές του 2000 η Νέα Δημοκρατία είχε στο Νομό μας καταγράψει ποσοστό 34,21%.

Η παρουσία η δική μου, του Γιάννη Βασιλάκη και του Γιώργου Νισύριου ανέβασαν το ποσοστό του κόμματος στο 39,68%.

Εδώ ομιλούν οι αριθμοί, αύξηση σε επίπεδο Νομού 5,4%. Το 2000 με πολιτική παρουσία 25 ημερών.

Σήμερα τα στελέχη μας και εμείς, προσδοκούμε ποσοστό που θα υπερβαίνει το 45% σε επίπεδο Νομού.

Αυτό δεν είναι τυχαίο. Είναι αποτέλεσμα κομματικού μόχθου, ποιότητας και πειστικότητας του πολιτικού μας λόγου. Και σ' αυτό όσο και αν φαίνεται εγωιστικό βάλαμε και εμείς ένα λιθαράκι.

Ολος αυτός ο αγώνας, μας δίνει το δικαίωμα της δεύτερης φοράς με προυποθέσεις που δημιουργήσαμε εμείς οι ίδιοι στα Δωδεκάνησα και δεν θα καρπωθεί κανένας άλλος».

Κάλεσε επίσης τους Δωδεκανήσιους να εμπιστευτούν την διακυβέρνηση της χώρας στον Κ. Καραμανλή.

Χαιρετισμό **απηύθυνε ο πρόεδρος της ΝΟΔΕ κ. Δ. Καραχάλιος** ο οποίος χαρακτήρισε φαινόμενο της πολιτικής τον κ. Χρύση, για την παρουσία που έκανε στις προηγούμενες εκλογές σε 25 μέρες.

Δέχομαι την υποψηφιότητά του με μεγάλη ικανοποίηση και εύχομαι να επιλεγεί από το κόμμα.

Ακούραστο πολιτικό και αγωνιστή, χαρακτήρισε τον κ. Χρύση **ο πρόεδρος της τοπικής επιτροπής Αφάντου κ. Αν. Σπανός**, ανακοινώνοντας ότι η Τ.Ε. αποφάσισε ομόφωνα την στήριξη του κ. Χρύση, όχι μόνο για να συμμετάσχει στο ψηφοδέλτιο, αλλά και για να εκλεγεί βουλευτής.

Αποτελεί παράδειγμα προς μίμηση, είπε επίσης ο κ. Σπανός αναφερόμενος στο ήθος, την αγωνιστικότητα και την συνέπειά του.

ΠΟΙΟΙ ΥΠΟΓΡΑΦΟΥΝ

Την αίτηση υποψηφιότητας του κ. Χρύση, που κατατέθηκε στη ΝΟΔΕ υπογράφουν τα εξής στελέχη της Ν.Δ.

— Νικόλαος Σαμαράς, Τ.Ε. Ρόδου
— Ευστράτιος Καρίκης, Δικ. Σύλλ. Ρόδου.
— Κυριάκος Παπαβασιλείου, Τ.Ε. Αφάντου.
— Θεοφάνης Κουταγίας, μέλος ΔΑΚΕ.
— Κωνίνος Σπανός, Τ.Ε. Αφάντου.
— Σάββας Δοντάς, Τ.Ε. Αφάντου.
— Νικόλαος Παπαβασιλείου, Τ.Ε. Αφάντου.
— Ιωάννης Δρακιού, Τ.Ε. Αφάντου.
— Στέργος Δρακιού, Τ.Ε. Αφάντου.
— Βασίλειος Χ'χριστοδούλου, Τ.Ε. Αφάντου
— Καθολική Μαρκέτου, Τ.Ε. Αφάντου
— Μιχαήλ Μαχραμάς, Δημ. Συμβ. Αφάντου.
— Εμμανουήλ Κρητικός, Δημ. Συμβ. Αφάντου.
— Γεώργιος Πελλός, Δημ. Συμβ. Αφάντου.
— Παναγιώτης Τσουρδού, Δημ. Συμβ. Αφάντου.
— Βασίλειος Ζερβός, ΔΑΚΕ δασκάλων.
— Εμμανουήλ Πάλλας, δημ. σύμβουλος Λινδίων.
— Σταμάτιος Καβάδας, δήμαρχος
— Βασιλική Γιώργου, Τ.Ε. Αφάντου.
— Νικόλαος Δημέλης, δημ.σύμβουλος Αρχαγγέλου.

ΨΑΡΟ-ΤΑΒΕΡΝΑ
ΜΕΣΟΓΕΙΟΣ

Ενημερώνουμε την αξιότιμη πελατεία μας ότι για όλο το χειμώνα θα είμαστε ανοικτά Παρασκευή-Σάββατο-Κυριακή από τις 6 το απόγευμα.

ΨΑΡΟ-ΤΑΒΕΡΝΑ ΜΕΣΟΓΕΙΟΣ
Εορτές και αργίες από το μεσημέρι.

Ιερού Λόχου 47 Ιαλυσός
τηλ.: 22410-91365



Δεκτές πιστωτικές κάρτες, άτοκες δόσεις & ευκολίες πληρωμής

Katerina
ΚΕΝΤΡΟ ΥΓΕΙΑΣ ΚΑΙ ΟΜΟΡΦΙΑΣ
DAY SPA

Θεραπεία ακμής Clear Touch
Η νέα γρήγορη μέθοδος στην θεραπεία ακμής **ανώδυνα** με ένα **ολοκαίνουργιο φως.**
Καθαρό πρόσωπο χωρίς ακμή σε **λίγες μόνον εβδομάδες.**

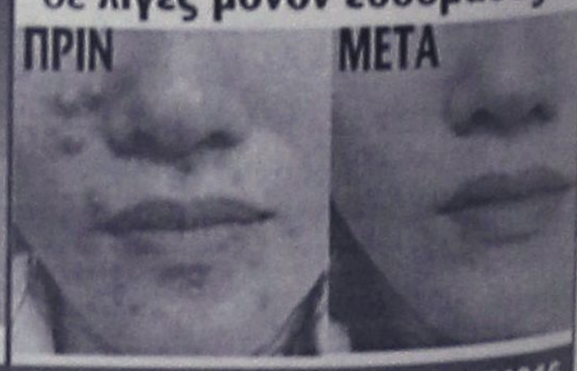

Κατερίνα Παπασάββα - Λαμπαδάκη • Μεγ. Κωνσταντίνου 30, Ρόδος - Τηλ. & Fax: 22410 31016

ΚΕΣΙΣΟΓΛΟΥ ΣΤΟΚ

ΑΝ ΧΡΕΙΑΖΕΣΤΕ ΑΝΤΙΚΕΙΜΕΝΑ ΓΙΑ ΝΑ ΟΜΟΡΦΗΝΕΤΕ ΤΟΝ ΧΩΡΟ ΣΑΣ, ΔΩΡΑ ΟΙΚΟΝΟΜΙΚΑ ΑΛΛΑ ΚΑΙ ΠΟΙΟΤΙΚΑ ΣΕΡΒΙΤΣΙΑ ΠΙΑΤΩΝ ΠΟΤΗΡΙΩΝ ΜΑΧΑΙ/ΝΑ ΓΙΑ ΣΥΜΠΛΗΡΩΜΑ Ή ΚΑΙΝΟΥΡΓΙΑ

ΜΙΑ ΕΙΝΑΙ Η ΠΡΟΣΦΟΡΑ

ΚΕΣΙΣΟΓΛΟΥ ΣΤΟΚ

Απ. Παπαιωάννου 20/ Πρώτη αριστερή πάροδος επί της Καναδά

Mediteranneo

PIANO - RESTAURANT

Ενημερώνουμε την αξιότιμη πελατεία μας ότι πιστοί στο ραντεβού μας ανοίγουμε την **Παρασκευή 12 Δεκεμβρίου.**

Σας περιμένουμε και φέτος στο φιλικό και ξεστό περιβάλλον μας με υπέροχες γαστρονομικές απολαύσεις.

Θα σας κρατούν συντροφιά ο **Γιώργος Χατζηαντώνης** στο πιάνο και η **Δήμητρα Ιωάννου**



Ανοιχτά κάθε Παρασκευή-Σάββατο και όλες τις γιορτές
Περνού 139 Αφάντου Ρόδος
Τηλ. ρεζερβέ: 2241052677

Ελαμψαν διά της απουσίας τους οι κάτοικοι του Δήμου

Αναιμική η συγκέντρωση Λωτίδη στον Αρχάγγελο

Δεν πήγαν ούτε οι δήμαρχοι που είχαν κληθεί

Υποτονική και αναιμική, ασορτί με την γενικότερη κατάσταση που επικρατεί στο στρατόπεδο του ΠΑΣΟΚ, ήταν η συγκέντρωση που οργάνωσε προχθές το βράδυ στον Αρχάγγελο η Νομαρχιακή Επιτροπή του ΠΑΣΟΚ με ομιλητή τον υφυπουργό Εθνικής Αμυνας κ. Λαζ. Λωτίδη.

Από την εκδήλωση έλαμψαν διά της απουσίας τους, οι κάτοικοι του δήμου Αρχαγγέλου, γεγονός που έχει και σημειολογική σημασία, αφού από το 1974 και εντεύθεν ο Αρχάγγελος θεωρείται το κάστρο του ΠΑΣΟΚ.

Συνολικά στην εκδήλωση που έγινε στην αίθουσα εκδηλώσεων του γυμνασίου Αρχαγγέλου δεν παρέστησαν περισσότερα από 100 άτομα. Οι μισοί από αυτούς ήταν στελέχη της νομαρχιακής επιτροπής του ΠΑΣΟΚ ο νομάχης, οι αντινομάρχες, οι υποψήφιοι βουλευτές και η συνοδεία τους.

Ούτε...πενήντα άτομα δεν ήταν οι Αρχαγγελίτες που συμμετείχαν στην συγκεκριμένη εκδήλωση και εκ των πραγμάτων βέβαια το κλίμα που επικράτησε ήταν ανάλογο, αυξάνοντας την αποχή στις τάξεις των στελεχών του ΠΑΣΟΚ, που βλέπουν την κατάσταση να εξελίσσεται από το κακό στο χειρότερο. Επιδεικτικά επίσης ονόμπαραν την εκδήλωση και οι δήμαρχοι της Ρόδου. Ενώ είχε ανακοινωθεί ότι οι δήμαρχοι θα είχαν συνάντηση με τον υφυπουργό κ. Λωτίδη, οι περισσότεροι δεν παρέστησαν εκφράζοντας έτσι την αποδοκιμασία τους. Μόνο ο δήμαρχος Αρχαγγέλου κ. Παππουράς και ο δήμαρχος Λίνδου κ. Θαρρενός παρέστησαν στην εκδήλωση και κανένας άλλος. Ενώπιον 80-100 ανθρώπων ο υφυπουργός κ. Λωτίδης πραγματοποίησε πολιτική ομιλία, προσπαθώντας να εμψυχώσει τα στελέχη του ΠΑΣΟΚ, υποστηρίζοντας ότι το ΠΑΣΟΚ θα κερδίσει τις εκλογές.

Στην συνέχεια άκουσε τα αιτήματα του δήμου, από τον δήμαρχο κ. Αλ. Παππουρά υποσχόμενος ότι θα δει τι θα κάνει. Ο κ. Παππουράς του ζήτησε συγκεκριμένα να επισπευσθούν οι διαδικασίες έτσι ώστε να αδειάσει το στρατόπεδο στο Χαράκι, πράγμα που ο κ. Λωτίδης υποσχέθηκε ότι θα γίνει, τονίζοντας ότι οι διαδικασίες έχουν δρομολογηθεί. Ο δήμαρχος Αρχαγγέλου ζήτησε επίσης να του παραχωρηθούν μηχανήματα του στρατού για να διανοιχθεί ο δρόμος από την παραλία των Στεγνών στην Τσαμπίκα, αλλά ο κ. Λωτίδης...έκανε πως δεν άκουσε. Φρόντισε επίσης ο κ. Παππουράς να "προειδοποιήσει" τα στελέχη του ΠΑΣΟΚ λέγοντας ότι "ο Αρχάγγελος δεν πρέπει να θεωρείται δεδομένος", πράγμα πάντως που θα πρέπει να αντιληφθησαν και τα στελέχη του ΠΑΣΟΚ.

Μεταξύ των θεμάτων που έθεσαν κάποιοι εκ των παρισταμένων, ήταν και η λειτουργία του Κέντρου Υγείας η οποία χαρακτηρίστηκε απαράδεκτη.

Ξένη αλυσίδα "ψάχνει" για αγορά σούπερ μάρκετ

Το ενδεχόμενο της εξαγοράς δύο τοπικών σούπερ μάρκετ στο νησί της Ρόδου, εξετάζει μεγάλη αλυσίδα καταστημάτων του εξωτερικού, που δραστηριοποιείται τα τελευταία χρόνια στην Αττική και σε άλλες περιοχές της χώρας. Οι εκπρόσωποι της εταιρίας ήρθαν ήδη σε επαφή με τους δύο ιδιοκτήτες των καταστημάτων στο νησί της Ρόδου και μέσα στις επόμενες μέρες αναμένεται να συναντηθούν εκ νέου για να οριστικοποιήσουν έτσι τις προτάσεις τους. Σύμφωνα με όσα έγιναν γνωστά, πρόκειται για γνωστή αλυσίδα σούπερ μάρκετ που έχει εκδηλώσει ενδιαφέρον εδώ και μεγάλο χρονικό διάστημα για να εισέλθει και μάλιστα δυναμικά στην τοπική αγορά. Προσπάθειες, της ίδιας εταιρίας, είχαν γίνει και με μεγαλύτερα τοπικά καταστήματα σούπερ μάρκετ την τελευταία διετία, αλλά ωστόσο δεν κατέληξαν σε θετικό αποτέλεσμα.



Μέχρι τις 31 Δεκεμβρίου ο οίκος Divani & Divani by Natuzzi, ο κορυφαίος κατασκευαστής δερμάτινων καναπέδων παγκοσμίως, σας χαρίζει τα πιο "θεαματικά δώρα. Επισκεφθείτε τα καταστήματα μας και διαλέξτε από μια μεγάλη ποικιλία από καναπέδες, πολυθρόνες και αξεσουάρ καθιστικού χώρου και αποκτήστε εντελώς δωρεάν ένα Χριστουγεννιάτικο δώρο **Sony** υψηλής τεχνολογίας.

Για πληροφορίες: **Καναδά 34 - ΡΟΔΟΣ, Τηλ. :2241027328**
www.natuzzi.com

SONY

DVD Player (μοντέλο DVP-NS330/S) για αγορές από €1.500Λ μέχρι €2.000Λ

Ηχοσύστημα (μοντέλο MP3 CMT-GP7) για αγορές από €2.001Λ μέχρι €3.000Λ

Ψηφιακή φωτογραφική μηχανή (μοντέλο DSC-P52) για αγορές από €3.001Λ μέχρι €4.000Λ

Ψηφιακή Video Camera (μοντέλο DCRTRV145E) για αγορές από €4.001Λ μέχρι €5.000Λ

Τηλεόραση 29" (μοντέλο KV-29CL10) για αγορές από €4.001Λ μέχρι €5.000Λ

Τηλεόραση υγρών κρυστάλλων 15" (μοντέλο KLV-15SR1S) για αγορές από €5.000Λ

DIVANI & DIVANI by NATUZZI









Αναλυτικά στοιχεία πέρα από τη συνολική μείωση κατά 17,9%

Πώς "κινήθηκαν" φέτος οι μάρκες των αυτοκινήτων

Οι περισσότεροι αγοραστές πήραν δάνειο από τράπεζες

Σημαντική πτώση η οποία έφθασε το 17,9% σε σχέση με πέρυσι, στις πωλήσεις των αυτοκινήτων στην περιοχή της Δωδεκανήσου καταγράφτηκε, γεγονός που σύμφωνα με τις πρώτες εκτιμήσεις οφείλεται στην οικονομική ύφεση σε όλα τα επίπεδα, που δοκιμάζει για τα καλά τα τελευταία χρόνια και την περιοχή μας. Σύμφωνα με τα επίσημα στοιχεία που δόθηκαν χθες στην δημοσιότητα, στο χρονικό διάστημα Ιανουάριος – Νοέμβριος 2003 στην αγορά της Δωδεκανήσου, πωλήθηκαν 869 αυτοκίνητα λιγότερα, συγκριτικά με πέρυσι, ποσοστό που σε κάθε περίπτωση χαρακτηρίζεται το χειρότερο των τελευταίων ετών.



Ειδικότερα, στο χρονικό αυτό διάστημα, πωλήθηκαν 3.987 νέα αυτοκίνητα, έναντι των 4.856 αυτοκινήτων που είχαν πωληθεί στο 11μηνο του 2002. Μεταξύ των αυτοκινήτων αυτών, παρουσιάζεται πάντως, αυξημένος αριθμός από τα λεγόμενα πολυτελή αυτοκίνητα παραγωγής, τα οποία αγοράστηκαν από κατοίκους της περιοχής μας, αλλά σημαντικά αυξημένος είναι επίσης και ο τζίρος των πωλήσεων που έγιναν στην περιοχή της Δωδεκανήσου, για τα λεγόμενα μικρά και οικονομικά αυτοκίνητα. Η συντριπτική πλειοψηφία των αυτοκινήτων αυτών, αξίζει να σημειωθεί ότι αγοράστηκε με δάνεια από τράπεζες αφού σύμφωνα με τα στοιχεία των αντιπροσωπειών αυτοκινήτων, ελάχιστοι ήταν εκείνοι που αγόρασαν αυτοκίνητα τοις μετρητοίς.

Στις πρώτες θέσεις των αυτοκινήτων που προτιμήθηκαν από τους αγοραστές κατά την διάρκεια του 2002, περιλαμβάνονται οι αντιπροσωπείες, της HYUNDAI, FIAT, VW, NISSAN, PEGEOT, SUZUKI, OPEL, TOYOTA, DAEWOO, SEAT, KIA, RENAUTL, FORD, και CITROEN.

Αναλυτικά, τα αυτοκίνητα που πωλήθηκαν το χρονικό διάστημα Ιανουαρίου – Νοεμβρίου 2003 στην περιοχή της Δωδεκανήσου, από τις αντιπροσωπείες που εδρεύουν στο νομό μας έχουν ως εξής:

- **HYUNDAI**: 556 αυτοκίνητα το 2003, έναντι των 742 αυτοκινήτων το 2002.
- **FIAT**: 486 αυτοκίνητα το 2003, έναντι των 438 αυτοκινήτων των 2002.
- **VW**: 233 αυτοκίνητα το 2003, έναντι των 363 αυτοκινήτων το 2002.
- **NISSAN**: 287 αυτοκίνητα το 2003, έναντι των 333 αυτοκινήτων το 2002
- **PEGEOT**: 210 αυτοκίνητα το 2003, έναντι των 320 το 2002.
- **SUZUKI**: 271 αυτοκίνητα το 2003, έναντι των 330 αυτοκινήτων το 2002.
- **OPEL**: 330 αυτοκίνητα το 2003, έναντι των 363 αυτοκινήτων το 2002.
- **TOYOTA**:233 αυτοκίνητα το 2003 έναντι των 279 αυτοκινήτων το 2002.
- **DAEWOO**: 119 αυτοκίνητα το 2003, έναντι των 249 αυτοκιήτων το 2002.
- **SEAT**: 161 αυτοκίνητα το 2003, έναντι των 223 αυτοκινήτων το 2002.
- **KIA**: 108 αυτοκίνητα το 2003, έναντι των 199 αυτοκινήτων το 2002.
- **RENAUTL**: 116 αυτοκίνητα το 2003, έναντι των 147 αυτοκινήτων το 2002.
- **FORD**: 113 αυτοκίνητα το 2003, έναντι των 126 αυτοκινήτων το 2002
- **CITROEN**: 108 αυτοκίνητα το 2003, έναντι των 119 αυτοκινήτων το 2002
- **SKODA**:77 αυτοκίνητα το 2003, έναντι των 111 αυτοκινήτων το 2002
- **MITSUBISHI**: 91 αυτοκίνητα το 2003, έναντι των 94 αυτοκινήτων το 2002
- **BMW**: 77 αυτοκίνητα το 2003 έναντι των 75 αυτοκινήτων το 2002.
- **MERCEDES**:107 αυτοκίνητα το 2003, έναντι των 63 αυτοκινήτων το 2002.
- **HONDA**: 71 αυτοκίνητα το 2003, έναντι των 60 αυτοκινήτων το 2002.
- **ALFA ROMEO**: 61 αυτοκίνητα το 2003 έναντι των 56 αυτοκινήτων το 2002
- **AUDI**: 62 αυτοκίνητα το 2003, έναντι των 45 αυτοκινήτων το 2002
- **VOLVO**: 26 αυτοκίνητα το 2003, έναντι των 7 αυτοκινήτων το 2002.
- **CHRYSLER**: 23 αυτοκίνητα το 2003, έναντι των 36 αυτοκινήτων το 2002
- **DAIHATSU**: 33 αυτοκίνητα το 2003, έναντι των 32 το 2002.
- **SMART**: 14 το 2003, έναντι των 25 που είχαν πωληθεί το 2002.
- **ROVER**: 23 αυτοκίνητα το 2003, έναντι των 25 αυτοκινήτων το 2002.
- **LANCIA**: 30 αυτοκίνητα το 2003, έναντι των 19 το 2002.
- **LADA**: 8 αυτοκίνητα το 2003 έναντι των 7 που πωλήθηκαν το 2002.
- **MAZDA**: 33 το 2003, έναντι των 2 αυτοκινήτων το 2002.
- **SUBARU**: δύο το 2003.
- **LEXUS**: κανένα το 2003, έναντι του ενός το 2002.**SAAB**: 6 το 2003

Μέχρι 31 Δεκεμβρίου

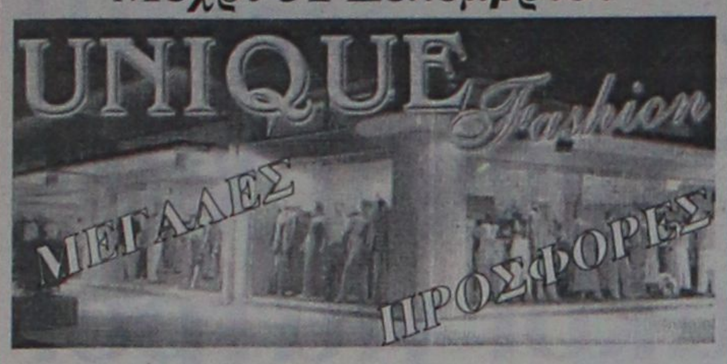

★ Μεγάλη προσφορά στα δερμάτινα είδη
★ Ανδρικά μπουφάν μόνο με 29 €
★ Μεγάλη γκάμα σε γυναικεία & ανδρικά ρούχα
★ Πλούσια συλλογή από μοναδικές τουαλέτες (εισαγόμενες από Ιταλία)
★ Διαθέτουμε και μεγάλα μεγέθη

Αλεξανδρουπόλεως & Παπαδιαμάντη - Ανάληψη
85100 Ρόδος • Τηλ. 22410 67643

Την εκδήλωση του "Γκάρντιαν" και του "Ομπσέρβερ"

Κι άλλοι διεκδικητές

Μετά την υποψηφιότητα του Δήμου Καλλιθέας προ-στέθηκαν και οι υποψηφιότητες Ισλανδίας και Σικελίας

Μεγάλες πιθανότητες έχει ο Δήμος Καλλιθέας και κατ' επέκταση το νησί της Ρόδου, να φιλοξενήσουν την άνοιξη την ετήσια εκδήλωση του ομίλου "Guardian & Observer" για την απονομή των καθιερωμένων βραβείων, που θεσμοθέτησε.

Οπως έγινε γνωστό, πέρα από τη δική μας περιοχή, εκδήλωσαν ενδιαφέρον και άλλες δύο και συγκεκριμένα η **Ισλανδία** και η **Σικελία**. Τα νησιά αυτά, φαίνεται ότι, διεκδικούν να διοργανώνουν την καινούργια εκδήλωση, καθώς γνωρίζουν ότι θα αποτελέσει σημαντική προβολή στα ΜΜΕ και την κοινή γνώμη της Αγγλίας.

Πάντως η υποψηφιότητα του Δήμου Καλλιθέας φαίνεται ότι κερδίζει έδαφος και υπάρχει μία θετική αντιμετώπισή της, από τους αρμόδιους του ομίλου. Για το σκοπό αυτό, **δύο εκπρόσωποί της, θα επισκεφθούν το νησί μας στις αρχές Ιανουαρίου και συγκεκριμένα στις 5, 6 και 7 του μήνα.**

Οι υπεύθυνοι του ομίλου (ο οποίος διαθέτει τηλεοπτικά κανάλια, ραδιοφωνικούς σταθμούς και εφημερίδες) θα έχουν συσκέψεις με τους εκπροσώπους της δημοτικής αρχής Καλλιθέας, καθώς ήδη προηγήθηκαν επαφές στο **Λονδίνο** ανάμεσα στον δήμαρχο **Γ. Ιατρίδη** και τους αρμοδίους του ομίλου.

Πάντως όπως έγινε γνωστό, υπάρχουν ήδη 130 συμμετοχές και το γεγονός θα καλύψουν 40 τηλεοπτικά κανάλια.

Προς το παρόν, υπάρχει η προσφορά του ξενοδοχείου **Rodos Palladium,** για να φιλοξενήσει τους επισκέπτες, προσφέροντας δωρεάν διαμονή, ενώ και τα έξοδα μεταφοράς τους θα καλυφθούν από την **Ο.Α.** μέσω ΕΟΤ.

Δεν έχει οριστικοποιηθεί όμως ακόμα, ούτε ο τόπος, ούτε και ο χρόνος διεξαγωγής της εκδήλωσης, καθώς οι διοργανωτές (που πέρυσι πραγματοποίησαν την αντίστοιχη εκδήλωσή τους στο Μαρόκο), επιθυμούν να διεξαχθεί όσο γίνεται πιο κοντά στο καλοκαίρι (για ευνόητους λόγους) όμως αυτό έχει μια μικρή δυσκολία, γιατί τότε αυξάνονται οι πληρότητες των ξενοδοχείων μας.

Αυτό που θα πρέπει να αναφερθεί είναι ότι, η Ρόδος έχει ένα σχετικό προβάδισμα στις προτιμήσεις των υπευθύνων του ομίλου, όλα όμως θα εξαρτηθούν από τις προσφορές που θα γίνουν και τις διαπραγματεύσεις που θα ακολουθήσουν.

η Μελισσοκομική Δωδεκανήσου

■ ΕΥΧΑΡΙΣΤΕΙ το Ροδίτικο κοινό που προτιμά **το δικό μας μέλι**, στηρίζοντας έτσι την ανάπτυξη της Μελισσοκομίας στα Δωδεκάνησα και την τοπική οικονομία.

■ ΕΥΧΑΡΙΣΤΕΙ τους **51 Μελισσοκόμους απ' όλη την Δωδεκάνησο** που με αγάπη και κόπο παράγουν το μέλι που συσκευάζουμε και προωθούμε στα ράφια των καταστημάτων.

■ ΕΝΗΜΕΡΩΝΕΙ ότι **ελέγχει ποιοτικά** και επιλέγει μόνο εξαιρετικής ποιότητας μέλι .
Το μέλι φιλτράρεται και συσκευάζεται σε βάζα **χωρίς καμία επεξεργασία** διατηρώντας έτσι τις καταπληκτικές του ιδιότητες.
Οι αναλύσεις έδειξαν ότι το μέλι της Δωδεκανήσου είναι **ένα από τα καλύτερα στον κόσμο**.

■ ΠΡΟΤΕΙΝΕΙ σε όλους, να δουν από κοντά την διαδικασία παραγωγής του μελιού, και να επισκεφθούν το μοναδικό σε όλη την Ελλάδα ΜΟΥΣΕΙΟ ΜΕΛΙΣΣΟΚΟΜΙΑΣ και Φυσικής Ιστορίας της Μέλισσας. (Δευτέρα έως Σάββατο, 8:30-15:00, Τετάρτη 8:30-19:00)

Εμπιστευθείτε το *δώρο της φύσης*
με την σιγουριά που σας προσφέρει ένα αξιόπιστο όνομα,
η **Μελισσοκομική Δωδ/σου**.

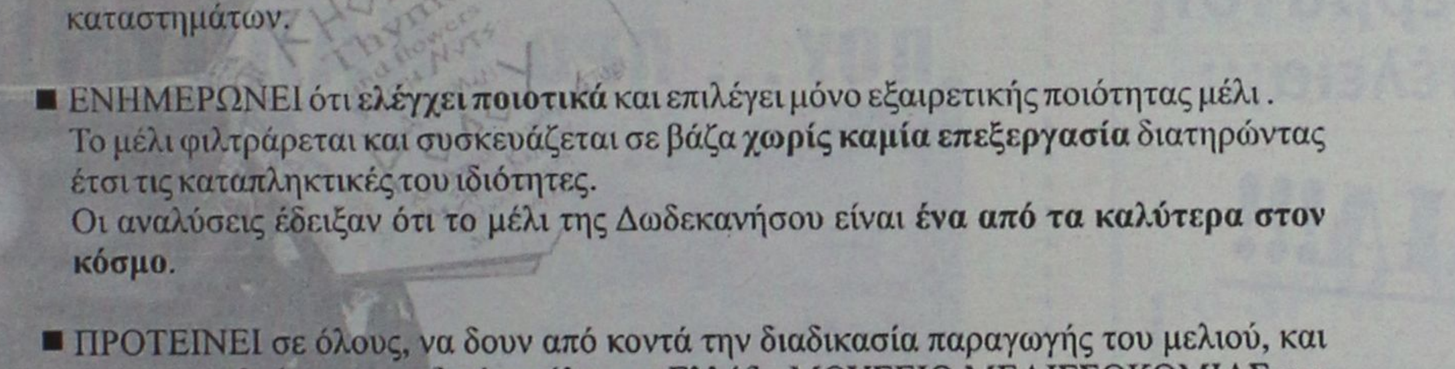

Αναζητήστε τα προϊόντα μας **σε όλα τα καταστήματα τροφίμων και στην μονάδα μας.**

Νικ. Μελισσουργός & ΣΙΑ Ο.Ε.
5° χλμ εθνικής οδού Τσαίρι-Αεροδρομίου, Τηλ: 22410 48200-5

★ STAR COURIER

ΡΟΔΟΣ ΚΕΝΤΡΙΚΑ: Κ. Τσαλδάρη & Λειψών 1
Τηλ. & Fax: 22410 70400 & 22410 70013

Η **STAR COURIER ΡΟΔΟΥ**
και οι συνεργάτες μας: **FedEx** (Federal Expres), **U.C.S.** (United Courier Services) και **ΠΗΓΑΣΟΣ** ευχαριστούμε τους πελάτες για την εμπιστοσύνη
και την προτίμηση που μας δείχνουν.
Θα συνεχίσουμε να σας εξυπηρετούμε με:
Αξιοπιστία - Ασφάλεια - Ταχύτητα
και με λογικές τιμές.
Ευχόμαστε σε όλο τον κόσμο
Υγεία και Καλές Γιορτές

L' AUBERGE bistrot
ΣΤΗΝ ΠΑΛΙΑ ΠΟΛΗ

Είναι ανοικτό από **Τρίτη** μέχρι και **Σάββατο βράδυ** έως τις **31.12.03**
Μην ξεχάσετε να κρατήσετε τραπέζι για το ρεβεγιόν της **24.12 και 31.12**
Θέσεις περιορισμένες

Για κρατήσεις:
Τηλ. 22410 34292, Πραξιτέλους 21

CHINA VILLAGE
ΚΙΝΕΖΙΚΟ ΕΣΤΙΑΤΟΡΙΟ
Πλούσιος μπουφές κάθε ΚΥΡΙΑΚΗ
από τις 12.00 έως 17.00
Το μενού της Κυριακής αυτής της εβδομάδος περιλαμβάνει:
ΟΡΕΚΤΙΚΑ
9. Βιετναμέζικα ρολά
*12. Τηγανητά φρουτόπανα
ΣΑΛΑΤΕΣ
8. Ταϊλανδέζικη σαλάτα με μοσχάρι
ΣΟΥΠΕΣ
10. Σούπα Won Ton με λαχανικά
ΚΥΡΙΑ ΠΙΑΤΑ
12. Κατσικάκι με νεραντζάκι
13. Κατσικάκι με γλυκόξινη σάλτσα
14. Κατσικάκι σκορδάτο
15. Μοσχάρι κόκο
16. Μοσχάρι καστανή σάλτσα σόγιας
*17. Γαρίδες ταιν με γλυκόξινη σάλτσα
ΖΥΜΑΡΙΚΑ
18. Βιετναμέζικα ρεβιμακάρονα με χοιρινό
*19. Κινέζικα ζυμαρικά με ανάμεικτα λαχανικά
ΡΥΖΙΑ
*20. Ρύζι ατμού
21. Τηγανητό ρύζι σπέσιαλ
22. Τηγανητές πατάτες
ΕΠΙΔΟΡΠΙΑ
23. Φρουτοσαλάτα με διάφορα τροπικά φρούτα
* Νηστήσιμα πιάτα
Τιμή ανά άτομο: 12,00 euro
Παιδικό: 6,00 euro
ΟΔΟΣ Κ. Ν. ΚΩΝΣΤΑΝΤΙΝΙΔΗ 8
(ΠΕΡΙΟΧΗ ΖΕΦΥΡΟΣ)
τηλ. 2241021023

Για την προκαταρκτική που διέταξε ο Εισαγγελέας

Στον Πταισματοδίκη χθες οι νοσοκομειακοί γιατροί

Επιστολή του Εργατικού Κέντρου στον Υπουργό Υγείας

Ενώπιον του Πταισματοδίκη Ρόδου κλήθηκαν και κατέθεσαν χθες το πρωί, εκπρόσωποι των γιατρών του Νοσοκομείου της Ρόδου, στα πλαίσια της επείγουσας προκαταρκτικής εξέτασης που διέταξε η Εισαγγελία Πρωτοδικών, έπειτα από την αναταραχή που δημιουργήθηκε στο νοσοκομείο της Ρόδου, από την περικοπή των εφημεριών των γιατρών.

Ειδικότερα, στον πταισματοδίκη Ρόδου, στον οποίο διαβιβάστηκε η εντολή της αντεισαγγελέως Πρωτοδικών Ρόδου κ. Παναγιώτας Βλασάμου, κλήθηκαν χθες λίγο μετά τις 11 το πρωί και κατέθεσαν:

- Ο αρχίατρος του Νοσοκομείου της Ρόδου κ. Γιάννης Δασκαλάκης
- Ο πρόεδρος της επιστημονικής επιτροπής Ρόδου κ. Βασίλης Ροδίτης και
- Ο εκπρόσωπος των νοσοκομειακών γιατρών στην Πανελλήνια Ομοσπονδία, κ. Κώστας Κουτσόπουλος.

Σύμφωνα με πληροφορίες, ο διοικητής του Νοσοκομείου της Ρόδου κ. Τριαντάφυλλος Τζιούμης αναμένεται να κληθεί και να καταθέσει ενώπιον του Πταισματοδίκη το πρωί της ερχόμενης Δευτέρας καθώς χθες απουσίαζε στο νησί της Καρπάθου, σε προγραμματισμένη επίσκεψη στο κέντρο υγείας του νησιού.

ΤΟ ΕΚΡ ΓΙΑ ΤΟ ΝΟΣΟΚΟΜΕΙΟ

Επιστολή στον υπουργό Υγείας Πρόνοιας και Κοινωνικών Ασφαλίσεων, αναφορικά με την έλλειψη προσωπικού που παρατηρείται στο νοσοκομείο της Ρόδου, απέστειλε πρόσφατα και η διοίκηση του Εργατικού Κέντρου της Ρόδου. Στην επιστολή τονίζεται συγκεκριμένα:

«Κύριε Υπουργέ, το Δημοτικό Συμβούλιο του Δήμου Ροδίων, στην συνεδρίασή του στις 17 Νοεμβρίου μεταξύ των άλλων θεμάτων, εκτίμησε την κατάσταση που έχει διαμορφωθεί από τις λειτουργικές αδυναμίες του Νοσοκομείου της Ρόδου. Όπως θα έχετε πληροφορηθεί, ομόφωνα το Δημοτικό Συμβούλιο της Ρόδου, πήρε μια σειρά αποφάσεις και τις οποίες σας έχει γνωστοποιήσει αναφορικά με τα μέτρα που πρέπει να ληφθούν για το ξεπέρασμα της κατάστασης και τη βελτίωση των υπηρεσιών υγείας που παρέχει.

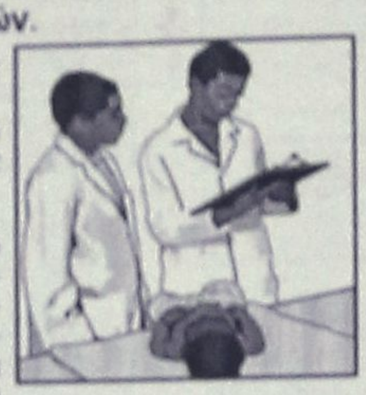

Το Εργατοϋπαλληλικό Κέντρο της Ρόδου, πολύ πρόσφατα με το ψήφισμα της Γενικής Συνέλευσης των Αντιπροσώπων του, αλλά και με πρόσφατη απόφαση της διοίκησής του, καλεί το Υπουργείο να σκύψει με ενδιαφέρον πάνω στα προβλήματα που παρουσιάζει η γενικότερη λειτουργία του νοσοκομείου της Ρόδου, γιατί δεν είναι αρκετό το «όμορφο κτίριο» όταν είναι περιορισμένες οι παροχές του, προκειμένου να καταξιωθεί στη συνείδηση του ροδιακού λαού και του εμπεδώσει αίσθημα ασφάλειας. Πρωτεύων ζήτημα κατά τη γνώμη του Εργατικού Κέντρου της Ρόδου, πέρα από την ανάγκη επαρκούς στελέχωσης του σε ιατρικό, διοικητικό και ιδιαίτερα νοσηλευτικό και βοηθητικό προσωπικό, αποτελεί και η επίλυση των εργασιακών, θεσμικών λειτουργικών προβλημάτων του προσωπικού, που έχουν αντανάκλαση και στις αποδοχές που λαμβάνουν από την ιδιαίτερα σημαντική εργασία που παρέχουν.

Εκτιμώντας ότι η κινητοποίηση όλης της τοπικής κοινωνίας, θα σας δώσει με επάρκεια το μέτρο της κρισιμότητας του ζητήματος, σας καλούμε να προχωρήσετε σε εκείνες τις παρεμβάσεις που θα βελτιώσουν άμεσα και αποτελεσματικά την κατάσταση».


Η κεντρική θέρμανση είναι πολυτέλεια;;;
ΟΧΙ ΠΙΑ!!!
ΤΙΜΗ ΕΚΠΛΗΞΗ 1750 €
ΑΠΟ ΤΗΝ ΕΝΕΡΓΕΙΑ - ΒΟΛΑΣ
ΣΥΣΤΗΜΑ ΚΕΝΤΡΙΚΗΣ ΘΕΡΜΑΝΣΗΣ ΠΛΗΡΕΣ
6 σώματα panel Superia® 800X900, 800X750, 800X750, 600X1050, 600X900, 600X450
Λέβητας Siris 20.000 θερμίδων-καυστήρας Ecoflam-κυκλοφορητής Wilo ή Nocchi
Δεξαμενή 500 λίτρα, θερμοστάτης χώρου SIEMENS & όλα τα υπόλοιπα εξαρτήματα πλην καμινάδας και σωληνώσεων.
(Στην τιμή περιλαμβάνεται και η μεταφορά στο χώρο σας)
Υπεύθυνοι: Σ. Βόλας Ηλ. Μηχ. BEng, MSc
Ν. Μάλιακκας Ηλ. Μηχ. ΑΠΘ
Τηλ. (22410) 98070 - 6973990806
www.volas.net

ΚΟΥΖΙΝΕΣ ΣΕ ΤΙΜΕΣ
ΠΟΥ... ΠΡΟ - ΚΑΛΟΥΝ!!

ΠΛΗΡΕΣ ΣΕΤ ΕΠΙΠΛΩΝ ΚΟΥΖΙΝΑΣ (14 μ. ΠΕΡΙΠΟΥ) ΜΕ ΤΡΟΦΟΘΗΚΗ ΚΑΙ ΜΗΧΑΝΙΣΜΟΥΣ
ΜΟΝΟ 2990 € (ΣΥΜΠΕΡΙΛΑΜΒΑΝΕΙ ΦΠΑ ΚΑΙ ΤΟΠΟΘΕΤΗΣΗ)
ΜΕΓΑΛΗ ΓΚΑΜΑ ΣΕ ΤΡΑΠΕΖΙΑ ΚΟΥΖΙΝΑΣ ΚΑΡΕΚΛΕΣ ΚΑΙ ΕΣΩΤΕΡΙΚΕΣ ΠΟΡΤΕΣ ΑΠΟ ΙΤΑΛΙΑ
ΔΩΡΟ ΤΡΑΠΕΖΙ ΑΝΟΙΓΟΜΕΝΟ 100X140+40 (MOD 7510)

ΑΞΙΑΣ 440 €
Ειδικά προγράμματα απόσυρσης. Ηλεκτρικές συσκευές σε χαμηλές τιμές.
ΒΟΛΑΣ ΚΟΥΖΙΝΕΣ
Μ. ΒΟΛΑΣ & ΥΙΟΙ Ο.Ε.
Λ. ΕΛΕΥΘΕΡΙΑΣ 43-45 ΚΡΕΜΑΣΤΗ ΡΟΔΟΣ - ΤΗΛ. (22410) 91275
FAX (22410) 94370 — www.volas.net — e-mail volas@hol.gr

Πιλάτες

Η νέα τάση στη γυμναστική που κάνει θραύση σε Αμερική και Ευρώπη.
Ένα βήμα μπροστά στις απαιτήσεις σας.
PILATES MAT
στο BUSY BODIES:
Ιδιαίτερο μάθημα γυμναστικής που καταφέρνει αυθόρμητα να βρείτε και να καλλιεργήσετε το κέντρο του σώματός σας. Το ΠΙΛΑΤΕΣ ασκεί τους ξεχασμένους πίσω κοιλιακούς μυς και αναμορφώνει γενικά όλους τους μυς τους σώματος.
Το κύριο όφελος είναι η ευλυγισία και η διατήρηση της κινητικότητας των αρθρώσεων.

BUSY BODIES



ΔΩΔΩΝΗΣ 2/ΦΙΛΕΡΗΜΟΥ
ΚΑΡΑΚΟΝΕΡΟ
ΤΗΛ. 2241020345

ΓΙΑΤΙ ΤΟ **BUSY BODIES** ΣΚΕΦΤΕΤΑΙ
ΤΙΣ ΓΥΝΑΙΚΕΣ ΠΟΥ ΘΕΛΟΥΝ
ΚΑΤΙ ΠΑΡΑΠΑΝΩ!!!!!

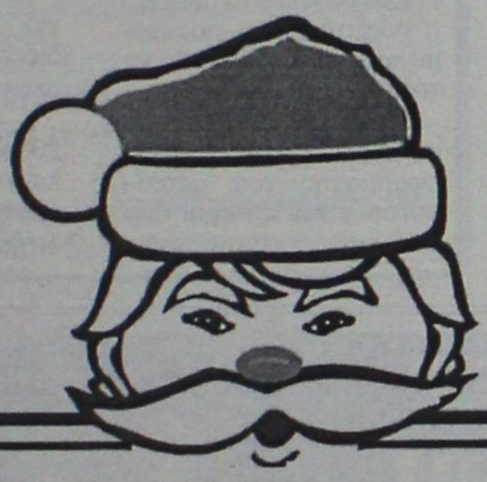

COOLNET. informatics

ΧΡΙΣΤΟΥΓΕΝΙΑΤΙΚΗ ΕΠΩΝΥΜΗ ΠΡΟΣΦΟΡΑ

ΗΛΕΚΤΡΟΝΙΚΟΣ ΥΠΟΛΟΓΙΣΤΗΣ P 4
Case ATX 300 watt

- ⇨ Motherboard EPOX
- ⇨ Intel Cpu P 4 3.0 Ghz fsb 800
- ⇨ 512 Mb DDR ram TWINMOS
- ⇨ Maxtor HD 80 gb 7200 ATA 133
- ⇨ Geforce 4 MX 128 Mb ddr
- ⇨ Sound Blaster 4.1 Live
- CONEX ⇨ Modem 56k internal V92
- ⇨ DVD ROM NEC 16X48
- ⇨ DVD RW NEC 1300 + - 4X
- ⇨ PHILIPS TFT 15'
- ⇨ ⇨ ⇨ Πληκτρολόγιο, mouse , mousepad

Εγγύηση 3 Χρόνια + Microsoft Windows XP Home (original)
ΤΕΛΙΚΗ ΤΙΜΗ ΜΕΤΡΗΤΟΙΣ.....

1.280,00 €

(Η τιμή συμπεριλαμβάνει 13 % Φ.Π.Α.) ή με 36 δόσεις Χ 42 €
Επιπλέον + 60 € για 12 μηνη σύνδεση στο internet με ACN
Επιπλέον + 150 € για 17 ' TFT Philips Monitor
Coolnet Κ. Πλατεία Ιαλυσού 22410 98300 e-mail : horsa@rho.forthnet.gr
τηλ.: 2241090500

Οι Δικαστικοί υπάλληλοι της Ρόδου

Ξεκαθαρίζουν τις θέσεις τους για το δικαστικό μέγαρο

Τί αναφέρουν σε χθεσινή ανακοίνωσή τους

Ανακοίνωση με την οποία ξεκαθαρίζουν τις θέσεις και τις απόψεις τους, αναφορικά με την ανέγερση του νέου δικαστικού μεγάρου της Ρόδου και τις συναντήσεις που είχαν το τελευταίο διάστημα εξέδωσαν χθες οι εκπρόσωποι του Συλλόγου Δικαστικών Υπαλλήλων της Ρόδου, με αφορμή δημοσίευμα τοπικής εφημερίδας.

Στην ανακοίνωση που υπογράφεται από τον πρόεδρο του Συλλόγου κ. Σταύρο Λαμπριανό και τον Γενικό Γραμματέα κ. Γιώργο Λαουδίκο αντίστοιχα, επισημαίνεται συγκεκριμένα:

«Ο σύλλογος Δικαστικών Υπαλλήλων Ρόδου, αναφορικά με δημοσίευμα τοπικής εφημερίδας, και προς αποκατάσταση της αλήθειας, δηλώνει τα ακόλουθα: Το δ.σ. του συλλόγου μας έχει εξουσιοδοτηθεί από την Γενική Συνέλευση και έχει αναλάβει δράση στοχεύοντας στην ανέγερση Νέου Δικαστικού Μεγάρου στη Ρόδο. Πέραν τούτου όμως, η δράση αυτή περιορίζεται σε επαφές με τους εμπλεκόμενους φορείς για το έργο αυτό και δεν έχουμε θεσμικά τη δυνατότητα να προτείνουμε θέση του ακινήτου ή διαδικασία για την ανέγερση ενός δικαστικού μεγάρου.

Η πρόσφατη συνάντησή μας στις 3 Δεκεμβρίου 2003 με τον κ. Νομάρχη Δωδεκανήσου, είχε σκοπό να επιταχυνθεί η σύνταξη έκθεσης Καταλληλότητας ή μη των τεχνικών Υπηρεσιών της Νομαρχίας για την ανέγερση ή μεταφορά των δικαστικών υπηρεσιών σε μια σειρά ακινήτων που έχουν προταθεί ως υποψήφια για το σκοπό αυτό από την Κτηματική Υπηρεσία Δωδεκανήσου και όχι από το Σύλλογο Δικαστικών Υπαλλήλων. Στα παραπάνω προτεινόμενα ακίνητα, δεν συμπεριλαμβάνονται οι εγκαταστάσεις του ΡΟΔΑ και συνεπώς στην προαναφερθείσα συνάντηση με τον κ. Νομάρχη Δωδεκανήσου δεν έγινε λόγος για τις εγκαταστάσεις αυτές, όπως ανακριβώς γίνεται λόγος στο συγκεκριμένο δημοσίευμα.

Ανεξάρτητα από τη θέση του συλλόγου μας, σχετικά με την καταλληλότητα ή μη των εγκαταστάσεων του ΡΟΔΑ θεωρούμε ότι όσον αφορά το συγκεκριμένο ακίνητο, δεν μπορούμε να συζητούμε για το ακίνητο αυτό, εφόσον δεν προτείνεται για συζήτηση από τους αρμόδιους φορείς και κυρίως από το Δήμο Ροδίων. Κατά συνέπεια, ανεξάρτητα από το αν εμείς ως Σύλλογος θεωρούμε εφικτή ή όχι μια ανέγερση ενός νέου δικαστικού μεγάρου στις εγκαταστάσεις του ΡΟΔΑ, δεν έχει προταθεί ούτε έχει συζητηθεί η περίπτωση του συγκεκριμένου ακινήτου, αφού απλά δεν είχε συμπεριληφθεί στις προτάσεις της Κτηματικής Υπηρεσίας Δωδεκανήσου. Είναι επίσης ανακριβές το ότι «επιθυμούμε να αποδεσμευτούμε!» από τις προτάσεις που αφορούν το «ΠΙΚΠΑ» και την επέκταση των 100 στρεμμάτων στην περιοχή των Αγίων Αποστόλων και πολύ περισσότερο αναληθές και αβάσιμο το ότι «απορρίπτουμε ως ακατάλληλες για ανέγερση νέου δικαστικού μεγάρου» τις παραπάνω τοποθεσίες. Θα ήταν προτιμότερο και δεοντολογικά πρέπον να ερωτάται πρώτα το δ.σ. του Συλλόγου μας για τις ... δικές μας απόψεις και όχι να βαπτίζονται «ίδιες γνώμες και εκτιμήσεις» ως «απόψεις των δικαστικών υπαλλήλων».



Το μόνο που ζητήθηκε από το σύλλογό μας, είναι η επίσπευση της σύνταξης έκθεσης καταλληλότητας ή μη από τις Τεχνικές Υπηρεσίες της Νομαρχίας, Δωδεκανήσου, για μια σειρά ακινήτων που προτάθηκαν από την Κτηματική Υπηρεσία Δωδεκανήσου, για την ανέγερση νέου Δικαστικού Μεγάρου.

Αυτό που απασχολεί τους Δικαστικούς Υπαλλήλους, δεν είναι το που θα ανεγερθεί πιθανόν νέο Δικαστικό Μέγαρο στη Ρόδο, αλλά το γεγονός ότι αυτός είναι αναγκαίο για την καλύτερη απονομή της δικαιοσύνης στον τόπο μας, εξασφαλίζοντας έτσι, αφενός μεν μια άνετη καθημερινή εξυπηρέτηση στον συναλλασσόμενο με τις δικαστικές υπηρεσίες πολίτη και αφετέρου την ύπαρξη ανθρώπινων, ασφαλών και υγιεινών συνθηκών εργασίας στους δικαστές, δικηγόρους, και τους εργαζόμενους συναδέλφους μας. Εξάλλου, στη Ρόδο, αξίζει επιτέλους ένα νέο, σύγχρονο δικαστικό μέγαρο.»

το **SPM Digital ...**

Katerina DAY SPA

... έπλασε τη γυναίκα!







ΠΡΟΣΩΠΟ
- Σακούλες ματιών
- Διπλοσάγωνο
- Αντιγήρανση προσώπου
- Λείανση δέρματος
- Ανάπλαση ουλών

ΣΤΗΘΟΣ
- Σύσφιξη - Τόνωση Ανόρθωση στήθους

ΣΩΜΑ
- Τόνωση - Σύσφιξη τοπικά
- Κυτταρίτιδα
- Ανάπλαση ραγάδων
- Κινητοποίηση λεμφικής κυκλοφορίας

SPM Digital Γερμανίας
Vacu - Press & Bust

Η δύναμη της **αναρρόφησης**
για αποτέλεσμα "εν τω βάθει"

... με την εγγύηση της
High Care medical
by WEYERGANS Γερμανίας

Μεγ. Κωνσταντίνου 30 - Ρόδος 85100 - Τηλ./Fax: 22410 31016 - Κιν.: 6932941980



Στα πλοία από την 1η Ιανουαρίου

Καταργούνται τα μειωμένα εισιτήρια

Επικρίσεις κατά του Υπ. Ναυτιλίας

Την κατάργηση από 1ης Ιανουαρίου 2004 των μειωμένων εισιτηρίων στην ακτοπλοία αποφάσισε η Ενωση Εφοπλιστών Ακτοπλοίας. Η Ενωση θεωρεί ότι τα πλοία δεν μπορούν να επωμιστούν το βάρος των ζημιών που δημιουργούν οι εκπτώσεις και αποδίδουν ευθύνες στην Πολιτεία.

Οι εφοπλιστές κατηγορούν το υπουργείο Εμπορικής Ναυτιλίας ότι μέχρι σήμερα επέδειξε απροθυμία να αναλάβει το κόστος των εκπτώσεων.

Πάντως, το υπουργείο έχει ζητήσει εδώ και αρκετό καιρό από τις εταιρείες να παρουσιάσουν συγκεκριμένα στοιχεία, από τα οποία να προκύπτει επακριβώς ο αριθμός των διακινούμενων με έκπτωση σε κάθε πλοίο, ώστε να τεκμηριώνεται το κόστος των παρεχόμενων εκπτώσεων.

Πηγές του ΥΕΝ σημειώνουν ότι μέχρι τώρα δεν έχουν παρουσιαστεί συγκεκριμένα στοιχεία παρά μόνο μια επιστολή με μια γενική εκτίμηση ότι το κόστος φτάνει το ποσό των 51 εκατομμυρίων ευρώ.

Υπενθυμίζεται ότι μειωμένο εισιτήριο δικαιούνται συνολικά 20 κατηγορίες, μεταξύ των οποίων, άποροι, παιδιά ηλικίας μέχρι 10 ετών, φοιτητές, ανάπηροι πολέμου, συνταξιούχοι του ΝΑΤ, μόνιμοι κάτοικοι νησιών με πληθυσμό κάτω των 3.100 κατοίκων κ.λπ.

Εντονη υπήρξε η αντίδραση των συνταξιούχων του ΝΑΤ, οι οποίοι ξεκαθαρίζουν ότι θα παλέψουν για την ανατροπή της.

ΑΠΟ ΤΟ ΜΑΡΤΙΟ

Αλλαγή εταιρίας αλλά όχι και αριθμού τηλεφώνου

Τη δυνατότητα να αλλάξουν εταιρεία αλλά να διατηρήσουν τον αριθμό του τηλεφώνου που ήδη έχουν στην κατοχή τους, θα έχουν από τον Μάρτιο όλοι οι Ελληνες καταναλωτές καθώς η Εθνική Επιτροπή Τηλεπικοινωνιών & Ταχυδρομείων (ΕΕΤΤ) θέτει σε εφαρμογή τη Φορητότητα Αριθμών.

Σε ανακοίνωση της Επιτροπής τονίζεται ότι η εφαρμογή θα είναι σταδιακή (θα ξεκινήσει από τον Ιανουάριο) προκειμένου να αντιμετωπισθούν τεχνικά ζητήματα και να διασφαλισθεί στο ακέραιο η ποιότητα των παρεχόμενων υπηρεσιών Φορητότητας στο κοινό.

Σύμφωνα με την ανακοίνωση, στόχος της εφαρμογής του μέτρου αυτού είναι η περαιτέρω ενίσχυση του ανταγωνισμού στην αγορά τηλεπικοινωνιακών υπηρεσιών και η παροχή νέων υπηρεσιών στους καταναλωτές.

Συγκεκριμένα, μετά από αίτημα των παροχών κινητής τηλεφωνίας, με απόφαση της ΕΕΤΤ, αριστικοποιήθηκε το ακόλουθο χρονοδιάγραμμα εφαρμογής:

- 12 Ιανουαρίου 2004 θα γίνει πιλοτική λειτουργία της υπηρεσίας, δηλαδή εφαρμογής της σε περιορισμένο αριθμό χρηστών που θα επιλεγούν από τις εταιρείες.
- 1-31 Μαρτίου 2004 θα γίνει η εμπορική λειτουργία με μέγιστο χρόνο διεκπεραίωσης των αιτήσεων τις 20 ημέρες.
- Από 1ης Απριλίου 2004 θα γίνει η εμπορική λειτουργία με μέγιστο χρόνο διεκπεραίωσης των αιτήσεων τις 10 ημέρες.

ΗΛΙΑΚΑ

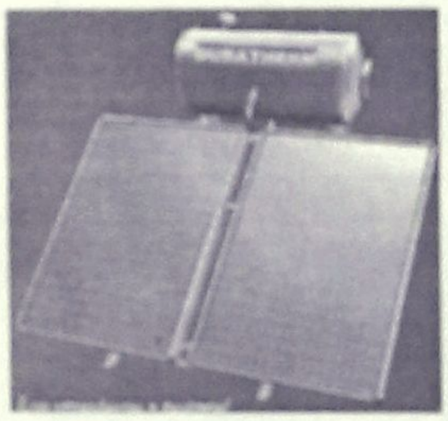

160L GLASS
700€
12 ΧΡΟΝΙΑ
ΕΓΓΥΗΣΗ
ΣΤΟ INOX

ΚΕΝΤΡΙΚΗ ΘΕΡΜΑΝΣΗ ΓΙΑ ΟΛΟΥΣ
ΜΟΝΟ
1800€



5 ΣΩΜΑΤΑ 600–1000 1 ΣΩΜΑ 600–400
ΜΑΤΕΜΕΝΙΟΣ ΛΕΒΗΤΑΣ 30.000 Kcal/h
ΚΑΥΣΤΗΡΑΣ, ΚΥΚΛΟΦΟΡΙΤΗΣ,
ΘΕΡΜΟΣΤΑΤΗΣ, ΔΕΞΑΜΕΝΗ 550Lit
& ΟΛΑ ΤΑ ΟΡΓΑΝΑ ΛΕΒΗΤΟΣΤΑΣΙΟΥ
(ΠΛΗΝ ΚΑΜΙΝΑΔΑ & ΣΩΛΗΝΩΣΕΙΣ)

ΔΙΑΚΟΛΑΜΠΡΙΑΝΟΣ ΗΛΙΑΣ
Κ.ΤΣΑΛΔΑΡΗ 14 ΡΟΔΟΣ
ΤΗΛ. 22410-39420 ΚΙΝ. 6392852714



KYDON TOURS

ΕΚΔΡΟΜΕΣ KYDON

ΠΟΙΟΤΗΤΑ - ΦΡΟΝΤΙΔΑ - ΕΠΙΤΥΧΙΑ
Διαλέξτε μία από τις εκδρομές μας και ΦΥΓΑΜΕ!
ΕΚΔΡΟΜΕΣ ΧΡΙΣΤΟΥΓΕΝΝΩΝ-ΠΡΩΤΟΧΡΟΝΙΑΣ

• ΠΑΡΙΣΙ EURODISNEY
22/12-27/12/03 ΜΕ ΟΛΥΜΠΙΑΚΗ Η ΕΚΔΡΟΜΗ ΜΑΣ!!!
2 διαν. Disney - Είσοδοι 3 μέρες - . Παρίσι Hotel Merqure 3* κεντρικό - Ξενάγηση Παρισιού - Κρουαζιέρα Σικουάνα- Εκδρομή Παλάτι Βερσαλιών-Χριστουγεννιάτικο δείπνο με μουσική- MOULEN R.
Συνοδός η κ. ΕΛΕΝΗ ΨΥΛΛΑΚΗ

• 28/12 - 2/1/03. ΠΑΡΙΣΙ-EURODISNEY
Επαναλαμβάνεται το ίδιο πρόγραμμα.

• ΙΣΠΑΝΙΑ: ΜΑΔΡΙΤΗ - ΤΟΛΕΔΟ - ΣΕΒΙΛΗ - ΓΡΑΝΑΔΑ - MALAGA-TORREMOLINOS.
• 8ήμερη 22/12-29/12/03 και 28/12-4/1/04
• 10ήμερη 24/12/03-2/1/04 (με Βαρκελώνη)
• 8ήμερη ΠΟΡΤΟΓΑΛΙΑ 23/12-30/12 και 28/12-4/1/04

• ΒΙΕΝΗ ΣΑΛΣΜΠΟΥΡΓΚ
23/2-28/2/03 και 28/12-2/1/04
Ξενοδοχείο HILTON ημιδιατροφή-3 διαν. ΒΙΕΝΗ-2 διαν. SALSBURG-Ξεναγήσεις-Αεροπορικά εισιτήρια-μεταφορές-εορταστικό δείπνο-πλούσιο πρόγραμμα.

• ΠΡΑΓΑ - ΒΟΥΔΑΠΕΣΤΗ - ΙΤΑΛΙΑ - ΤΑΫΛΑΝΔΗ - ΜΠΑΛΙ - ΣΙΓΚΑΠΟΥΡΗ - ΚΡΟΥΑΖΙΕΡΕΣ. Λαπωνία - Χωριό Αγίου Βασιλείου
★ ΝΕΟΝΥΜΦΟΙ - Πακέτα για όλο το κόσμο
★ Οργάνωση γκρουπς και μεμονωμένων στις καλύτερες τιμές.
★ Εμείς μπορούμε να σας συμβουλέψουμε για το σωστό ταξίδι σας!

• ΑΙΓΥΠΤΟΣ
8ήμερη εκδρομή 10/1/04-17/1/04
Η ΕΚΔΡΟΜΗ ΜΑΣ!!!
Αεροπορικά εισιτήρια-ξενοδοχείο HILTON στο ΚΑΪΡΟ 5*-ημιδιατροφή-3 διανυκτερεύσεις-ξενάγηση ΚΑΪΡΟΥ-Πυραμίδες-Μουσείο-Εκδρομή στην Αλεξάνδρεια-Πενθήμερη κρουαζιέρα με πλοίο 5* από ΛΟΥΞΟΡ-ΑΣΟΥΑΝ, όλα τα φαγητά στην Κρουαζιέρα-Βραδυνή κρουαζιέρα στο Νείλο με δείπνο. Ελληνόφωνες ξεναγήσεις και στην κρουαζιέρα-είσοδοι αρχαιολογικών χώρων και μουσείων-ταξιδιωτική ασφάλιση-διασκέδαση.
ΣΥΝΟΔΟΣ ΕΛΕΝΗ ΨΥΛΛΑΚΗ

• ΜΑΡΟΚΟ-ΑΥΤΟΚΡΑΤΟΡΙΚΟ
Χριστούγεννα 8ήμερη 21/12-28/12

• GROUP ΚΥΔΩΝ
Αυτοκρατορικό Μαρόκο, Καζαμπλάνκα-Ραμπάτ-Μέκνες-Θεζ-Μαρακές 30/01/04 - 06/02/04
Ξενοδοχεία 5 αστέρων-ημιδιατροφή-ξεναγήσεις-περιηγήσεις-αεροπορικά εισιτήρια-φόροι-ασφάλεια ταξιδιού-διασκέδαση-καζίνο
ΜΑΜΟΥΝΙΑ ΜΑΡΑΚΕΣ
ΣΥΝΟΔΟΣ ΕΛΕΝΗ ΨΥΛΛΑΚΗ

ΠΡΑΚΤΟΡΕΙΟ ΚΥΔΩΝ
Τηλ. 22410 23000, 27900, 27722
Εθ. Δωδ/σίων 14 και ακτή Σαχτούρη 8

ΟΔΗΓΙΕΣ ΤΟΥ ΙΝΣΤΙΤΟΥΤΟΥ ΚΑΤΑΝΑΛΩΤΩΝ

Χρειάζεται προσοχή το γιορτινό τραπέζι

Ειδικά στην αγορά τροφίμων και την επιλογή παιχνιδιών

Με την ευκαιρία των εορτών το Ινστιτούτου Καταναλωτών, σε ανακοίνωσή του, αναφέρει τι πρέπει να προσέξουν οι καταναλωτές για το γιορτινό τραπέζι αλλά και για τα παιχνίδια που θ' αγοράσουν στα παιδιά τους.

Για το γιορτινό τραπέζι θα πρέπει να είναι ιδιαίτερα προσεκτικοί, κυρίως στα εξής σημεία:

• Οι νωπές γαλοπούλες πρέπει να έχουν αναπτυγμένες μυικές μάζες και δέρμα χωρίς αλλοιώσεις. Αντίθετα δεν πρέπει να έχουν κρέας μελανό, πρασινωπό ή κάκοσμο στην κοιλιά, στο λαιμό, στο εσωτερικό των μηρών ή στις μασχάλες. Ακόμη δεν πρέπει να υπάρχει γλοιώδες επίστρωμα στην επιφάνεια του δέρματος και στις εσωτερικές κοιλότητες.

• Οι κατεψυγμένες γαλοπούλες είναι συσκευασμένες και φέρουν τις προβλεπόμενες από το νόμο ενδείξεις. Πρέπει να έχουν σύσταση συμπαγή και σκληρή και να μην έχουν υποστεί απόψυξη και επανάψυξη (δηλαδή να μην έχουν κρυστάλλους πάγου). Στην περίπτωση αυτή παρουσιάζουν παραμόρφωση σχήματος, κρυστάλλους πάγου, δυσάρεστη οσμή, εκδορές και άφθονα ορροαιματηρά υγρά. Συντηρούνται σε -18° Κελσίου.

• Το κοτόπουλο πρέπει να έχει το ειδικό καρτελάκι του κρεοσκοπικού ελέγχου από τις κτηνιατρικές υπηρεσίες. Κατεψυγμένο συντηρείται στους -18° Κελσίου.

• Τα αλλαντικά πρέπει να είναι επώνυμα και το περίβλημά τους να είναι καθαρό, στεγνό, γυαλιστερό και να μην έχουν προσβληθεί από μούχλα.

• Τα αβγά πρέπει να είναι

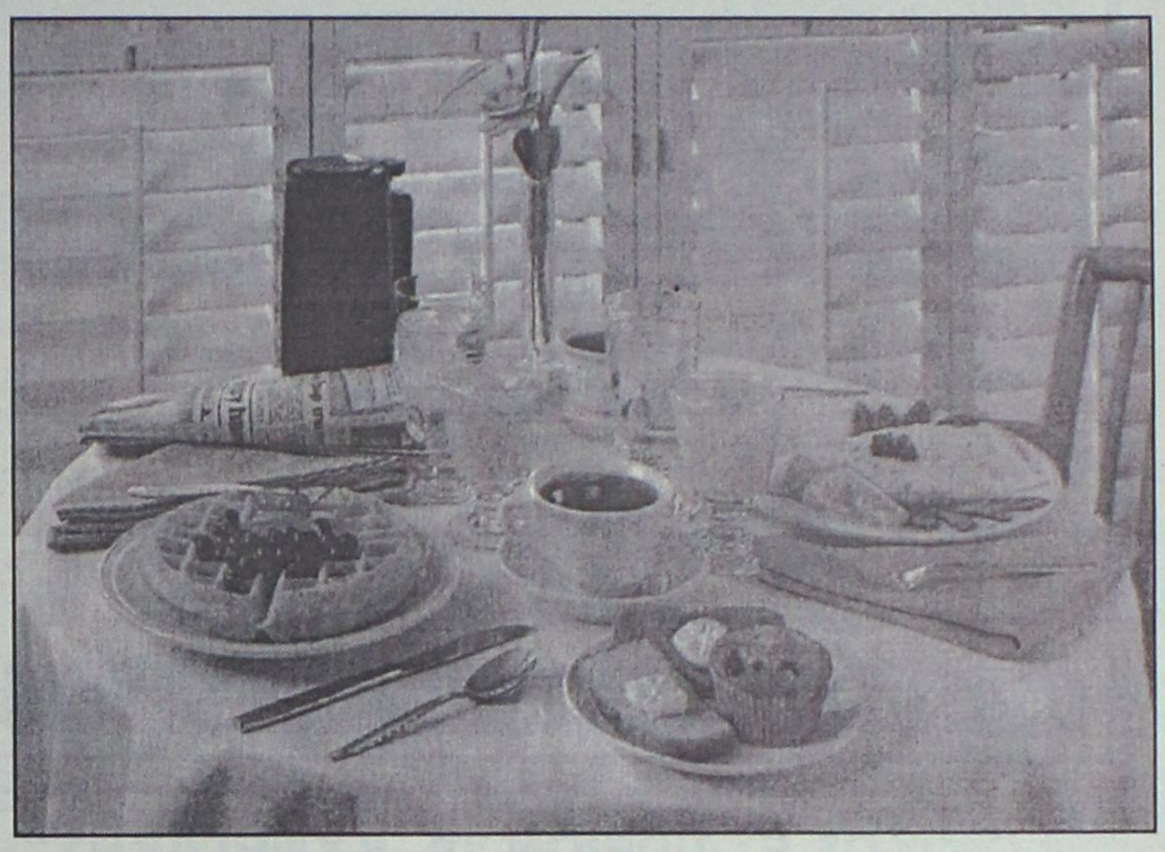

συσκευασμένα, καθαρά και να μην κουνιέται ο κρόκος τους.

• Τα τυριά πρέπει να αναγράφουν στη συσκευασία την ημερομηνία παραγωγής τους. Τα μαλακά τυριά πωλούνται δύο ημέρες μετά την παραγωγή τους και τα σκληρά τρεις μήνες μετά την παραγωγή τους. Πρέπει να μην παρουσιάζουν αλλοιώσεις, έντονη οσμή πικρότητας, ταγκάδα κ.λπ.

ΣΤΑ ΠΑΙΧΝΙΔΙΑ

Ως προς την αγορά παιδικών παιχνιδιών το ΙΝ.ΚΑ. συνιστά:

• Να φέρουν το σήμα CE που σημαίνει ότι έχουν τηρηθεί οι προδιαγραφές προστασίας της ασφάλειας και της υγείας των παιδιών (κοινοτική οδηγία 88/379 περί ασφάλειας των παιχνιδιών).

• Να αγοράζουν παιχνίδια που έχουν ενδείξεις και οδηγίες στα ελληνικά και πάντοτε αντίστοιχα με την ηλικία.

• Να ερευνούν την αγορά για διαφορά τιμής από κατάστημα σε κατάστημα.

ΚΑΤΑΓΓΕΛΙΕΣ

Προσοχή στα παιχνίδια που πωλούνται υπαιθρίως, καθώς είναι φτιαγμένα από άγνωστους κατασκευαστές χωρίς σήμα κατασκευής που να δείχνει την προέλευσή τους, άρα ανεξέλεγκτα.

Στο μεταξύ, περισσότερα από 9.158 παράπονα κατέγραψε μέχρι τις 30 Σεπτεμβρίου του 2003 το Ινστιτούτο Καταναλωτών για τρόφιμα χαμηλής ποιότητας.

Σύμφωνα με το ΙΝ.ΚΑ. υπάρχει μεγάλη αύξηση, γεγονός που αποδεικνύει ότι δεν είναι πλέον παροδικό φαινόμενο αλλά αποτελεί και προσαρμογή μέρους της αγοράς στη μείωση της αγοραστικής δύναμης των πολιτών, με την παραγωγή ή εισαγωγή φθηνότερων -λόγω νοθείας ή υποβαθμισμένης ποιότητας- προϊόντων.



Κορα Kai

POLYNESIAN /CHINESE RESTAURANT



Ξέρετε τι είναι το Sushi;
Εάν όχι, ελάτε σε μας. Δοκιμάστε Παπάχια, Ωμό ψάρι με φύκια τυλιγμένα με χλυκό ξύδι, στο Sushi Bar.
Εάν δεν χορτάσετε με το Sushi, τότε άλλες 81 γεύσεις σας περιμένουν.
Εάν θέλετε όλα αυτά και όχι μόνο τότε..
Η επιθυμία σας πραγματικότητα!!

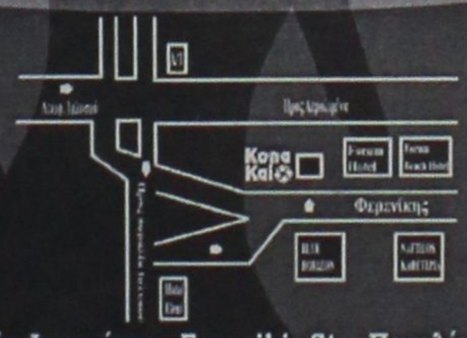

Οδός Φερενίκης - Ferenikis St. - Παραλία Ιαλυσου
Απέναντι στο Blue Horizon - Opposite Hotel Blue Horizon
Τηλ. 22410 94328
(Ανετο parking Δίπλα απο το Cavo Tango)

Ανοιχτά και τον χειμώνα κοντά σας
Open All Winter
ΠΑΡΑΣΚΕΥΗ - ΣΑΒΒΑΤΟ - ΚΥΡΙΑΚΗ
ΑΠΟ 18:00 - 23:30
ΚΥΡΙΑΚΗ ΚΑΙ ΜΕΣΗΜΕΡΙ
FRIDAY - SATURDAY - SUNDAY
from 18:00 - 23:30
SUNDAY OPEN AT MIDDAY

Art & Movie Studio

AUDIO CLUB

ΠΡΟΣΦΟΡΕΣ



ΕΝΙΣΧΥΤΗΣ 4 ΚΑΝΑΛΙΩΝ
SUB WOOFER 360 WATT
ΜΟΝΟ 450 ΕΥΡΩ

R/CD AIWA ΕΝΙΣΧΥΤΗΣ 4 ΚΑΝΑΛΙΩΝ
SUB WOOFER 360 WATT
ΜΟΝΟ 685 ΕΥΡΩ

CD mb3 AIWA
ΗΧΕΙΑ ΟΒΑΛ
ΜΟΝΟ 350 ΕΥΡΩ

πλαίσιο

και ΑΠΟΣΥΡΣΗ
ΣΤΑ ΡΑΔΙΟΚΑΣΕΤΟΦΩΝΑ ΜΕ ΡΑΔΙΟΣΙΝΤΙ

ΜΙΧΑΗΛ ΠΕΤΡΙΔΗ & ΠΕΙΡΑΙΩΣ ΓΩΝΙΑ ΤΗΛ. (22410) 21533

ΟΜΙΛΟΣ ΕΤΑΙΡΕΙΩΝ "Δ. ΚΥΝΗΓΑΚΗΣ"
ΕΡΓΟΣΤΑΣΙΟ ΕΠΙΠΛΩΝ

53 ΟΛΟΚΛΗΡΑ ΧΡΟΝΙΑ
ΣΥΝΕΧΟΥΣ ΠΑΡΟΥΣΙΑΣ ΣΤΟ ΧΩΡΟ ΤΗΣ
ΚΑΤΑΣΚΕΥΗΣ ΚΑΙ ΤΟΥ ΕΠΙΠΛΟΥ

"ΚΥΝΗΓΑΚΗΣ"
ΤΩΡΑ ΚΑΙ ΣΤΗ ΡΟΔΟ!!!

Στον εκθεσιακό χώρο που δημιουργήσαμε για σας, μπορείτε να διαλέξετε από την πλούσια συλλογή μας, σε τιμές εργοστασίου.
ΕΠΙΠΛΑ – ΦΩΤΙΣΤΙΚΑ – ΥΦΑΣΜΑΤΑ

Αναλαμβάνουμε με συνέπεια και ταχύτητα
ΜΕΛΕΤΕΣ – ΔΙΑΚΟΣΜΗΣΕΙΣ –
ΕΙΔΙΚΕΣ ΚΑΤΑΣΚΕΥΕΣ
για
ΞΕΝΟΔΟΧΕΙΑ – ΣΠΙΤΙΑ –
ΕΣΤΙΑΤΟΡΙΑ – ΜΠΑΡ – ΠΛΟΙΑ

ΚΥΝΗΓΑΚΗΣ

ΕΡΓΟΣΤΑΣΙΟ: Ορφέως 186, Ρουφ. Αθήνα • Τηλ. 210-3468858
ΥΠΟΚ/ΜΑ ΡΟΔΟΥ: 3ο χλμ. ΛΕΩΦ. ΚΑΛΛΙΘΕΑΣ (*έναντι Μαρινόπουλου*)
Τηλ. 22410-67766

ΑΔΕΙΑΣΑΝ ΤΑ ΠΟΡΤΟΦΟΛΙΑ

Με πιστωτικές κάρτες και δόσεις τα βγάζουν πέρα οι καταναλωτές

Παγωμένη παραμένει η αγορά

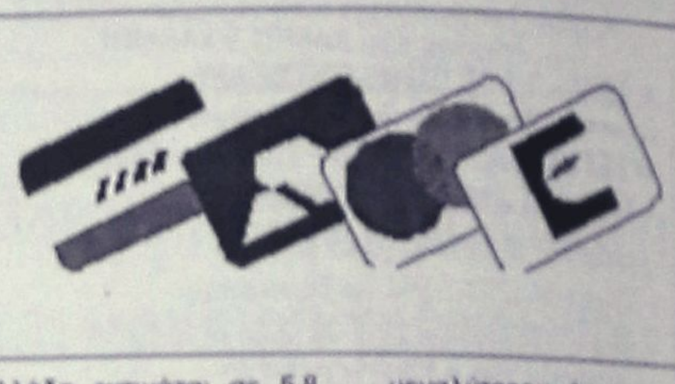

Αγορές με δανεικά και πληρωμές με δόσεις είναι ο συνδυασμός που κινεί και συντηρεί την αγορά. Ο ρυθμός αύξησης του τζίρου μέσω συναλλαγών με πιστωτικές κάρτες εμφανίζει αύξηση 12% - 15% σε σχέση με πέρυσι, όμως σύμφωνα με τις ενδείξεις των εμπορικών τραπεζών, η κίνηση τον μήνα Δεκέμβριο αναμένεται ελάχιστα αυξημένη σε σχέση με πέρυσι, παρά την εορταστική περίοδο και την αυξημένη λόγω 13ου μισθού ρευστότητα των καταναλωτών.

Ο ρυθμός αύξησης των καρτών -χρεωστικών και πιστωτικών συνολικά- εκτιμάται σε 10% περίπου το 2003 με τις κάρτες (Mastercard και Visa) που κυκλοφορούν στην Ελλάδα να ανέρχονται σε 8 - 10 εκατομμύρια. Σύμφωνα με την Mastercard Europe, ο συνολικός τζίρος μέσω πλαστικού χρήματος στην Ελλάδα εκτιμάται σε 5,8 δισ. ευρώ το 2003, ενώ σύμφωνα με τα στοιχεία των στελεχών της Mastercard για την Ελλάδα, οι Ελληνες χρησιμοποιούν την κάρτα κυρίως ως μέσο πίστωσης παρά ως μέσο πληρωμής και εξηγούν ότι η πληρωμή με δόσεις αποτελεί συχνά την κύρια επιλογή των Ελλήνων καταναλωτών εν αντιθέσει με τους άλλους Ευρωπαίους.

Ενδιαφέρον επίσης παρουσιάζει η διαπίστωση ότι από τον περασμένο Ιούλιο, δηλαδή από την απελευθέρωση των ορίων καταναλωτικής πίστης, παρατηρείται συγκράτηση στον ρυθμό αύξησης του τζίρου μέσω πιστωτικών καρτών, γεγονός που ενδεχομένως εξηγείται από τη ζήτηση καταναλωτικών δανείων μεγαλύτερου όγκου χρήματος.

Αυτό όμως δεν σημαίνει απαραίτητα και αύξηση της κατανάλωσης, η οποία, σύμφωνα με τα στοιχεία των τραπεζών, εμφανίζει «κόπωση» που αφορά όλο το φάσμα της εμπορικής δραστηριότητας, από την αγορά αυτοκινήτου μέχρι την αγορά ηλεκτρικών ειδών και την ένδυση - υπόδηση.

Το γεγονός αυτό επιβεβαιώνει ότι η κύρια αιτία αύξησης των καταναλωτικών δανείων αντανακλά στην ανάγκη αναδιάρθρωσης του δανειακού χαρτοφυλακίου των καταναλωτών (εξόφληση παλαιότερων προσωπικών και καταναλωτικών δανείων - πιστωτικών καρτών) παρά την κατανάλωση.

ΧΡΙΣΤΟΥΓΕΝΝΑ
Espace Beaute
Ινστιτούτο Αισθητικής - Salon de Beauté
Είναι φορές που νιώθετε πως το οξυχόνο δεν είναι αρκετό...
Όμως μέσα σε 30 λεπτά... μπορούν να αλλάξουν τα πάντα!
ΧΡΙΣΤΟΥΓΕΝΝΙΑΤΙΚΗ ΠΡΟΣΦΟΡΑ
Extra Slim
ΤΑ ΠΡΟΓΡΑΜΜΑΤΑ ΜΑΣ
....ΜΟΝΟ ΑΠΟ 50€ ΤΟ ΜΗΝΑ
Η νέα επαναστατική συσκευή για λιποδιάλυση, μυϊκη χαλάρωση, αρωματοθεραπεία και χρωματοθεραπεία που σας επιτρέπει να χάσετε μισό κιλό ανά 30 λεπτά!!!



Για extra χαμόγελα ομορφιάς

Γνωρίστε το EXTRA SLIM στο ESPACE BEAUTE

Άννα Παχκά

Αμαράντου 10, Ρόδος
Τηλ. 22410 30500 30003

ΑΘΛΗΤΙΚΗ ΡΟΔΙΑΚΗ
ΣΑΒΒΑΤΟ 13 ΔΕΚΕΜΒΡΙΟΥ 2003

ΚΟΛΟΣΣΟΣ: ΝΑ ΣΥΝΕΧΙΣΕΙ ΤΟ ΣΕΡΙ ΜΕ ΤΟΝ Π. ΦΑΛΗΡΟ ΣΗΜΕΡΑ
ΣΕΛ. 34

Δεν παίζει ο Διαγόρας

• Η ΕΠΟ ανέβαλε τελικά το παιχνίδι που είχε ορίσει για σήμερα στις 15.00 με τον Ατρόμητο Α.Μ. Αιτία το ότι δεν εξασφαλίσθηκαν εισιτήρια της άφιξης των φιλοξενουμένων στη Ρόδο

Τελικά δεν θα δουν την ομάδα τους αγωνιζόμενη οι φίλοι του Διαγόρα. Κι αυτό γιατί σύμφωνα με ανακοίνωση της ΕΠΟ το σημερινό παιχνίδι με τον Ατρόμητο Αγίας Μαρίνας της Μυτιλήνης αναβάλλεται για συγκοινωνιακούς λόγους.

Οι φιλοξενούμενοι ως μετακινούμενο σωματείο ζήτησαν από το πρακτορείο που εκδίδει τα εισιτήρια να έρθουν στη Ρόδο με το αεροπλάνο που εκτελεί την πτήση Θεσσαλονίκη-Μυτιλήνη-Σάμος-Ρόδος.

Η ανεύρεση των θέσεων όμως δεν κατέστη δυνατή με αποτέλεσμα οι αρμόδιοι της ΕΠΟ να βρουν εισιτήρια για την σημερινή πτήση που ξεκινάει από τη Μυτιλήνη κοντά στο μεσημέρι. Κάτι τέτοιο όμως θα έφερνε τον Ατρόμητο μέσω Αθηνών στο νησί μας, αλλά δεν βρέθηκαν εισιτήρια για τη πτήση προς Ρόδο.

Το γεγονός εκνεύρισε (!) αρκετά τον πρόεδρο του Ατρομήτου κ. **Κρητικόπουλο** ο οποίος επικοινώνησε αμέσως με τον κ. **Ψαρόπουλο** και του ζήτησε αναβολή του παιχνιδιού.

Γύρω στις 4 το απόγευμα μάλιστα η ΕΠΟ έστειλε σχετικό έγγραφο στις δύο ομάδες αναβάλλοντας το παιχνίδι.

Σύμφωνα μάλιστα με έγκυρες πηγές προσκείμενες στην ΕΠΟ εκείνη προσανατολίζεται από τώρα να ορίσει το εξ αναβολής παιχνίδι για τις 21 Δεκεμβρίου ημέρα Κυριακή ή το Σάββατο 20 του μήνα διήμερο κατά το οποίο θα γίνουν παιχνίδια μόνο για τον 10ο όμιλο.

Αργά το βράδυ όμως έγινε γνωστό πως υπήρχαν θέσεις με την σημερινή μεσημβρινή πτήση οπότε ο Ατρόμητος είχε τον χρόνο να έρθει στο νησί μας και να γίνει το ματς.

Ηθελε όμως την άνεσή του"... Δύο τινά μπορεί να συμβαίνουν ακόμη. Ή ο Ατρόμητος είχε σοβαρές ελλείψεις ή το πρακτορείο έκδοσης των εισιτηρίων... κάνει ότι το "βολεύει" λόγω οφειλών ΕΠΟ!

Ο Διαγόρας πάντως αγνοώντας την απόφαση της Ομοσπονδίας εκείνη την ώρα προπονήθηκε εντατικά στο Φυτώριο υπό τις οδηγίες του **Ανδρέα Σταύρου** και με την συμμετοχή όλων των παικτών του.



Δεν θα δουν τον Διαγόρα σήμερα οι φίλοι του μετά την αναβολή του αγώνα με τον Ατρόμητο Α. Μ.
(ΒΙΚΤΩΡ-ΦΩΤΟ ΜΑΡΚΕΤ-ΙΑΛΥΣΟΣ)

"ΔΙΠΛΟ" ΜΕΤΑΞΥ ΤΟΥΣ

Στη λύση αυτή κατέφυγαν οι κυανέρυθροι για σήμερα στις 3 το μεσημέρι. Αντίπαλες οι ομάδες του **Γιώργου Καστρουνή** και του **Ανδρέα Σταύρου** και μάλιστα... με γερό στοίχημα.

"Μουρμούρες" στον Απόλλωνα

• Οι Κυανοκίτρινοι περιμένουν απ' τη Δευτέρα το πριμ με τους Πόντιους. Φιλικό με τον Ερμή το απόγευμα στις 15.00

Απτόητοι συνεχίζουν την προετοιμασία τους εκμεταλλευόμενοι το ρεπό τους οι Απολλωνιστές που θέλουν να παρουσιασθούν με διαφορετικό πρόσωπο αμέσως μετά την περίοδο των εορτών, όταν θα επαναρχίσει το περιφερειακό πρωτάθλημα.

Το χαρακτηριστικό πάντως της χθεσινής προπόνησης είναι ότι καθυστέρησε ν' αρχίσει. Κι αυτό γιατί "άρχισαν οι μουρμούρες" στ' αποδυτήρια. Με δεδομένο και το γεγονός του ότι πλησιάζει εορταστική περίοδος οι Απολλωνιστές περιμένουν από την Δευτέρα την καταβολή του πρίμ της νίκης με τους Πόντιους. Αυτό δεν συνέβη ούτε χθες παρά το γεγονός της καταβολής κάθε δυνατής προσπάθειας από πλευράς Διοίκησης. Οι "μουρμούρες" έφεραν την συζήτηση που προκάλεσε με την σειρά της την καθυστέρηση στο ξεκίνημα της προπόνησης.

Απ' αυτήν απουσίασαν:

- Ο **Νικολής** που έχει θλάση
- Ο **Σπάρταλης** που έπαθε διάστρεμμα στην προχθεσινή προπόνηση αλλά και
- Οι **Δαηλιάνης-Δημητριάδης** που ζήτησαν άδεια και πήγαν στις ιδιαίτερες πατρίδες τους.

Για σήμερα στις 15.00 έχει προγραμματισθεί φιλικό παιχνίδι στο γήπεδο των Καλυθιών με αντίπαλο τον συντοπίτη Ερμή.

2004
ΚΑΦΕΤΕΡΙΑ-ΣΝΑΚ ΜΠΑΡ
ΑΠΟΛΑΥΣΤΕ ΣΤΗ ΓΙΓΑΝΤΟΟΘΟΝΗ ΜΑΣ ΟΛΟΥΣ ΤΟΥΣ ΑΓΩΝΕΣ. ΔΙΑΣΚΕΔΑΣΤΕ ΜΕ ΕΛΛΗΝΙΚΗ ΜΟΥΣΙΚΗ ΚΑΙ ΧΕΙΜΩΝΙΑΤΙΚΗ ΖΕΣΤΑΣΙΑ
ΜΑΝΩΛΑΡΑ & Ι. ΔΡΑΓΟΥΜΗ
ΓΩΝΙΑ ΝΕΟΧΩΡΙ
ΤΗΛ. 22410 33302

"Χαλάρωμα" στη Ρόδο

• Στην πρώτη θέση του πίνακα των σκόρερς της Γ' Εθνικής ο Μιχάλης Κλοκίδης
• Στα Γιάννινα με τον ΠΑΣ παίζει στις 11 η υπερακαδημία

Μέρα για ξεμούδιασμα η χθεσινή για τους παίκτες του **Δημήτρη Σκούνα.** Η Ρόδος στο ημισή της "χαλάρωσε" χθες μιας και την προσεχή Κυριακή δεν υπάρχει πρωτάθλημα της Γ' Εθνικής.

Στ' αποδυτήρια υπάρχει πάντα καλό κλίμα ιδιαίτερα μετά τη νίκη της Πέμπτης επί του Αχαρναϊκού με 2-0 που κράτησαν την ομάδα στα "ψηλά" του βαθμολογικού πίνακα. Χθες λοιπόν αυτοί που αγωνίσθηκαν "χαλάρωσαν", ενώ όλοι οι άλλοι παίκτες γυμνάσθηκαν κανονικά.

ΚΟΡΥΦΗ Ο ΚΛΟΚΙΔΗΣ

Στο μεταξύ μια διαφαινόμενη "πρωτιά" υπάρχει και στον πίνακα των σκόρερς. Ο **Μιχάλης Κλοκίδης** έφτασε τα 12 γκολ με τα δύο πέναλτι που πέτυχε κατά του Αχαρναϊκού και ισοβαθμεί στην πρώτη θέση με τον **Αγγο** του Μαρκό.

Ο φορ της Ρόδου έχει σκοράρει 10 φορές στο Δημοτικό Στάδιο και 2 εκτός έδρας.

Πιο αναλυτικά ο πίνακας των σκόρερ έχει ως εξής:

Αγγος (Μαρκό)	12
Κλοκίδης (Ρόδος)	12
Λαζαρίδης (Δόξα)	7
Λάζορικ (Λάρισα)	7
Καλύκας (Βύζας)	7
Δημητριάδης (Λύκοι)	6
Ευθυμιάδης (Καστοριά)	6
Παντελιάδης (Καστοριά)	6
Σουλτανίδης (Καστοριά)	6
Κυπαρίσσης (Λάρισα)	5
Λαζάρου (Αγιος Δημήτριος)	5
Μπαρτσέλο (Λεωνίδιο)	5
Ροζάλες (Αγιος Δημήτριος)	5
Σέγγος (Χαλκίδα)	5
Αργέντης (Ατσαλένιος)	4
Καφές (Βέροια)	4
Μ. Πλατάκης (Κιλκισιακός)	4
Βούκσεβιτς (Βύζας)	4
Δάρλας (Μαρκό)	4
Δημάκης (Θρασύβουλος)	4
Τάνος (Βέροια)	4
Χόνι (Θρασύβουλος)	4

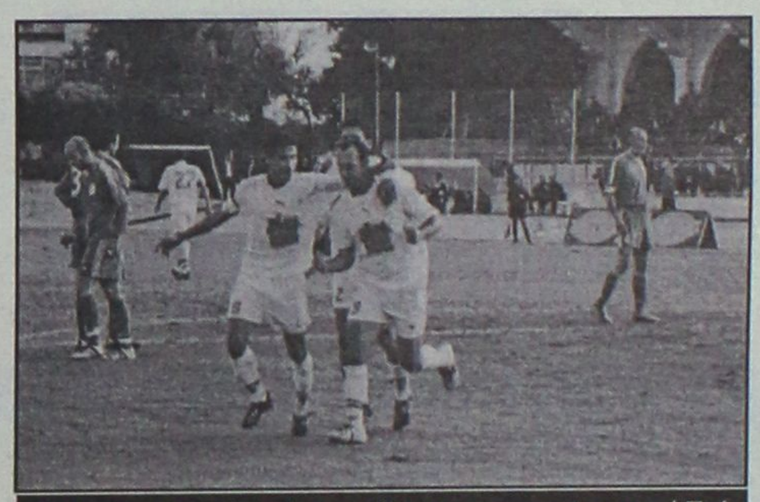

Ο Μιχάλης Κλοκίδης έχει ανοίξει το σκορ στο Δημοτικό Στάδιο στο ματς με τον Αχαρναϊκό (2-0)
(ΒΙΚΤΩΡ-ΦΩΤΟ ΜΑΡΚΕΤ-ΙΑΛΥΣΟΣ)

ΣΤΑ ΓΙΑΝΝΙΝΑ ΟΙ ΝΕΟΙ

Στο μεταξύ οι Νέοι της Ρόδου για το οικείο πρωτάθλημα Νέων Β' και Γ' Εθνικής παίζει σήμερα στις 11 το πρωί στα Γιάννινα με την ομάδα του ΠΑΣ.

Είναι ένα δύσκολο παιχνίδι αφού η ομάδα των Ιωαννίνων θεωρείται από τις πιο δύσκολες σ' αυτό τον μικρό μαραθώνιο.

Ο **Νίκος Μαντικός** πήρε μαζί του στην αποστολή που αναχώρησε στις 7 το πρωί για την Αθήνα τους **Καραγιάννη, Τσακίρη, Πάππα, Θεοδοσίου, Μοσχίδη, Θεοδώρου, Χαρίτο, Μακρυδημήτρη, Γαϊτάνο, Αγγελόπουλο, Αναστασάκη, Τριπολίτη, Μαθιό, Πλαγκέντη** και **Δελαπόρτα.**

Η ΕΠΟ ενημέρωσε επίσης τη Ρόδο πως οι αγώνες με τον Φωστήρα και την Παναχαική θα διεξαχθούν κανονικά καθώς και η νομική υπηρεσία γνωμάτευσε πως μπορούν' αγωνισθούν.

Η αποστολή της Ρόδου θα επιστρέψει στο νησί μας σήμερα το βράδυ.

Πρωινό τεστ

• Φιλικό παιχνίδι με την εφηβική ομάδα του Διαγόρα δίνει σήμερα στις 11 π.μ.στους Αγίους Αποστόλους η Μικτή Παίδων.

• Τη Δευτέρα τελευταία προπόνηση (14.30) πριν το ματς της Τετάρτης στον Πειραιά, ενώ στις 15.30 θα προπονηθούν οι Νέοι και στις 16.30 οι Προπαίδες.

Με αφορμή της διακοπής των πρωταθλημάτων του παιδικού και εφηβικού, ο προπονητής της Μικτής ομάδας των Παίδων, **Γιώργος Μπουγανός**, βρήκε την ευκαιρία σήμερα να καλέσει τους ποδοσφαιριστές του αντιπροσωπευτικού μας συγκροτήματος για φιλικό στις 11 το πρωί στο γήπεδο των Αγίων Αποστόλων.

Εκεί θ' αντιμετωπίσουν την εφηβική ομάδα του Διαγόρα στο πλαίσιο της προετοιμασίας για το δύσκολο και συνάμα κρίσιμο εκτός έδρας παιχνίδι της ερχόμενης Τετάρτης στον Πειραιά, με την αντίστοιχη τοπική ομάδα.

Ο **Γιώργος Μπουγανός** για σήμερα έχει καλέσει τους εξής ποδοσφαιριστές, οι οποίοι την Δευτέρα στις 14.30 στο Εθνικό στάδιο θα πραγματοποιήσουν την τελευταία τους προπόνηση πριν η ομάδα αναχωρήσει για Πειραιά:

ΠΑΙΔΕΣ

Γ. Δελαπόρτας, Στ. Γαϊτάνος, Β. Τσαγγάρης, Γ. Θεοδώρου (Ρόδου), Κοντουδιός, Β. Μέντος, Μ. Ευγενικός, Φ. Μαννάκης, Μπακίρης (Διαγόρα), Ι. Μπερετούλης, Σχοινάκης, Ζερβός (Ευκλή), Μ. Μαστόρου, Κοντός, Ε. Γεωργαλλής (Αγ. Ιωαννίδου), Γ. Κουφού, Χ. Κιλασόν (Ηλιου), Ι. Μακαρούνας (Απόλλωνα Απ.), Β. Κουρμαδιάς (Αστέρα Μ.), Ν. Λαμπριανός (Πετρώνα), Λ. Χατζηπέτρος (Ακουσιλάου), Σ. Ζαχάλου (Κλεάνθη), Α. Νικολάου (Διαγόρα Β.), Μ. Πλύγκος (Δόξας Ψ.), Μ. Κουτσάγιας (Ευαγόρα), Ηλίας (Ερμή) και Τσαφής (Αστέρα Π.)

ΝΕΟΙ ΚΑΙ ΠΡΟΠΑΙΔΕΣ

Στο μεταξύ την Δευτέρα και η ομάδα των Νέων θα πραγματοποιήσει την τελευταία της προπόνηση πριν το παιχνίδι της Τετάρτης στον Πειραιά.

Η προπόνηση θα γίνει στις 15.30 στο Εθνικό στάδιο. Μία ώρα αργότερα (16.30) θ'ακολουθήσει η προπόνηση των Προπαίδων επίσης στο Εθνικό. Οι ποδοσφαιριστές των Νέων και των Προπαίδων που έχουν κληθεί είναι οι εξής:

ΝΕΟΙ

Π. Αγγελόπουλος, Ι. Τριπολίτης, Δ. Καραγιάννης, Ιωαννίδης (Ρόδου), Π. Αθανασίου, Στ. Κοσμάς, Λ. Τσοπανάκης (Διαγόρα), Π. Αναστασάς, Π. Καρπαθάκης, Κ. Καλημέρης, Γ. Αγγελάκης (Διαγόρα Β.), Δ. Γκαϊδας, Πάττας (Κλεάνθη), Σ. Νικολός, Κασταμούλας (Ερμή), Μ. Κατσιδώνης (ΑΕΡΑ), Γ. Κώτσος (Δηγενή), Δ. Παπαοικονόμου (Πετρώνα), Στ. Πιζήμολας (Κλεόβουλου), Π. Στρατής (Φοίβου), Κ. Ατσίδης (Ορφέα) και Τσαλώλης (Ηρακλή Μ.).

ΠΡΟΠΑΙΔΕΣ

Αξιώτης (Φοίβου), Φράγκος (Ευαγόρα), Τσακαίρης (Διαγόρα), Φασάκης (Διαγόρα), Καρπαθάκης (Διαγόρα Β.), Πίσσας (Διαγόρα), Κλάψης (Διαγόρα), Διάκου (ΑΕΡΑ), Παρδαλός (Πετρώνα), Πάττας (Αστέρα Π.), Κούρτης (Ασκληπειού), Μανιάς (Ερμή), Τριανταφύλλου (Ιαλυσού), Νικολέττος (Διαγόρας Β.), Καρδούλιας (Αστέρα Π.), Κακιαντώνης (Νίκης Ρ.), Πατηνιώτης (Ιάλυσου), Συρράκος (Ιάλυσου), Κατσίλιας (ΑΕΡΑ), Λαουδικος (ΑΕΡΑ), Κυριαζής (Σταυρού), Χατζησάββας (Διαγόρα Β.), Τσακμακίδης (Διαγόρα Β.), Στεφάνου (Νήσου Ρ.), Πεταυράκης (Διαγόρα), Λιβισιανός (Νίκης Ρ.), Θεοδώρου (Ηρακλή Μ.), Μπιλιάς (Φοίβου), Λουλουδάκης (Ευαγόρα), Χρηστάκης (Ευαγόρα), Χίτζιος (ΑΕΡΑ), Ζαμαντάκης (Ηλιου), Ροδίτης (Ευαγόρα), Μώρος (Δηγενή), Γιαννακόπουλος (Απόλλωνα Απ.), Κασέρης (Ευκλή) και Πετρόπουλος (Διαγόρα Β.).

Δέχτηκαν την μοίρα τους

• Οι σκέψεις για ένσταση στην απόφαση της πειθαρχικής απόφασης της ΕΠΣΔ, φαίνεται να μην αποτελούν την ιδανικότερη λύση για τους ιθύνοντες του Απόλλων Απ., που ψάχνουν πλέον τρόπους και λύσεις να βρει η ομάδα την ηρεμία της.

Η προγραμματισμένη χθεσινοβραδινή συνάντηση μεταξύ των μελών του Δ.Σ του Απόλλων Απ δεν μπόρεσε να πραγματοποιηθεί, με αποτέλεσμα να μετατεθεί για σήμερα. Το επιμαχο θέμα συζήτησης δεν θα μπορούσε να είναι άλλο από την ποινή του αποκλεισμού της έδρας του συλλόγου για τέσσερις αγωνιστικές , που έχει επιβληθεί στην ομάδα από την πειθαρχική επιτροπή της ΕΠΣΔ με αφορμή τα γεγονότα που αγώνα με τον Ηρακλή Μ.

Οι Απολλωνιάτες στην προσπάθεια τους να μειώσουν την εις βάρος τους ποινή, σκέπτονταν το ενδεχόμενο να καταθέσουν ένσταση στην δευτεροβάθμια επιτροπή της ΕΠΟ αν σύμφωνα με αυτούς δεν δικάζονταν βάσει του φύλλου αγώνα , σκέψη που δημοσιεύσαν και με επιστολή τους στην «Α.Γ» της προηγούμενης Δευτέρας.

Σύμφωνα με τις τελευταίες πληροφορίες που καταφθάνουν από το στρατόπεδο των κυανόλευκων η σκέψη της ένστασης ίσως και να μην αποτελεί την ιδανικότερη λύση στην παρούσα φάση και από εδώ και πέρα αναζητούνται τρόποι και λύσεις για να μπορέσει η ομάδα να βρει την ηρεμία της.

Στο μεταξύ η αγωνιστική απραξία των τελευταίων ημερών λόγω της αναβολής των πρωταθλημάτων φαίνεται να ευνόησαν την ομάδα του Απόλλωνα και τον νέο προπονητή της ομάδας Νίκο Αργυρίου, που είχε τον χρόνο να δουλέψει την ομάδα χωρίς να πιέζεται από το αγωνιστικό πρόγραμμα. Επίσης την ευκαιρία για αποθεραπεία είχαν οι Στεμάτης Σεντονάς, Γρηγόρης Καζούλης και ο Χρυσόστομος Χάσταλης που έχουν μπει στους ρυθμούς των προπονήσεων, εκτελώντας ελαφρύ πρόγραμμα.

Πιο ανησυχητική είναι η κατάσταση των Μακαρούνα και Γκαρή που ακόμη δεν έχουν καταφέρει να ξεπεράσουν τους βαρύς τραυματισμούς που αντιμετώπιζαν και παραμένει άγνωστη η ημερομηνία επιστροφής τους στους αγωνιστικούς χώρους.

Τα πολλά προβλήματα των τραυματισμών και η κακή βαθμολογική θέση της ομάδας αναγκάζουν τους ιθύνοντες να σκέπτονται το ενδεχόμενο μιας περαιτέρω ενίσχυσης, κατά την διάρκεια της μεταγραφικής περιόδου του Ιανουαρίου.

Μέχρι στιγμής σε εξέλιξη βρίσκονται οι διαπραγματεύσεις του συλλόγου με ποδοσφαιριστές που κρατάνε στα χέρια τους τις ελευθέρες τους και αναμένεται μέσα στο Σαββατοκύριακο να πέσουν και οι υπογραφές. Ενώ επέστρεψε στην ενεργό δράση μετά από ένα χρόνο αποχής του από τα γήπεδα ο νεότερος Χάσταλης Γρηγόρης, που είχε ραντεβού με τη ατυχία, καθώς στην πρώτη προπόνηση του με την ομάδα τραυματίστηκε και θα μείνει εκτός δράσης για δυο εβδομάδες περίπου.

Ενθουσιασμό έχει προκαλέσει στις τάξεις της ομάδας η περίπτωση του Δημήτρη Πιλαβούκου(πρώην ποδοσφαιριστή του Θρασυβούλου), που οι μέχρι στιγμής παρουσίες του στις προπονήσεις της ομάδας και στα οικογενειακά δεκά, έχουν προκαλέσει αίσθηση. Ο ποδοσφαιριστής αγωνίζεται στις θέσεις της άμυνας και η συμβολή του αναμένεται να είναι καταλυτική, καθώς στην γραμμή αυτή φαίνεται να νιώσουν περισσότερο οι Απολλωνιάτες που νιώθουν πλέον πιο σιγουροι μετά και την εξασφάλιση της υπογραφής του ποδοσφαιριστή, που αναμένεται να είναι στην διάθεση του Αργυρίου με την έναρξη της νέας χρονιάς.





ΘΕΛΕΤΕ ΝΑ ΤΑΞΙΔΕΨΕΤΕ ΟΠΟΥ ΕΠΙΘΥΜΕΙΤΕ ΜΕ ΤΟ ΛΙΓΟΤΕΡΟ ΔΥΝΑΤΟ ΚΟΣΤΟΣ:

EMMANUEL TRAVEL

ΕΜΕΙΣ ΕΧΟΥΜΕ ΤΗ ΔΥΝΑΤΟΤΗΤΑ ΟΤΑΝ ΟΙ ΤΙΜΕΣ ΑΠΟΓΕΙΩΝΟΝΤΑΙ ΝΑ ΠΡΟΣΓΕΙΩΝΟΥΜΕ ΧΡΗΜΑΤΑ ΣΤΗΝ ΤΣΕΠΗ ΣΑΣ.

ΔΕΝ ΕΧΕΤΕ ΠΑΡΑ ΝΑ ΜΑΣ ΕΠΙΣΚΕΦΘΕΙΤΕ ΓΙΑ:
- ΑΕΡΟΠΟΡΙΚΑ ΕΙΣΙΤΗΡΙΑ
- ΑΚΤΟΠΛΟΪΚΑ ΕΙΣΙΤΗΡΙΑ
- ΚΡΑΤΗΣΕΙΣ ΞΕΝΟΔΟΧΕΙΩΝ
- ΕΚΔΡΟΜΕΣ ΕΣΩΤΕΡΙΚΟΥ
- ΕΚΔΡΟΜΕΣ ΕΞΩΤΕΡΙΚΟΥ –
  - ✔ ΠΟΥΚΕΤ-ΣΑΜΟΥΙ ΑΠΟ € 774
  - ✔ ΜΠΑΝΓΚΟΚ-ΣΑΜΟΥΙ ΑΠΟ € 889
  - ✔ ΚΡΑΜΠΙ ΑΠΟ € 802
  - ✔ ΜΠΑΛΙ ΑΠΟ € 710
  - ✔ ΜΠΑΝΓΚΟΚ-ΜΠΑΛΙ ΑΠΟ € 865

ΚΑΙ ΠΟΛΛΕΣ ΑΛΛΕΣ...

ΤΑΞΙΔΕΨΤΕ ΤΩΡΑ ΜΑΖΙ ΜΑΣ ΦΤΗΝΑ. ΜΕ ΑΣΦΑΛΕΙΑ ΚΑΙ ΠΑΝΤΑ ΜΕ ΤΗΝ ΥΠΟΓΡΑΦΗ ΤΟΥ EMMANUEL TRAVEL!!!

ΠΛΗΡΟΦΟΡΙΕΣ
ΙΕΡΟΥ ΛΟΧΟΥ 1 ΙΑΛΥΣΟΣ ΡΟΔΟΣ
ΤΗΛ: 2241093630-93625-94385 • FAX: 22410 91748
E-MAIL: emmantrv@otenet.gr

ΡΕΦΛΕΞΟΛΟΓΙΑ:



ανακαλύψτε τα ευεργετικά αποτελέσματα της, στη σωματική και ψυχική σας υγεία!

Μια επίσκεψη θα σας πείσει .....

Μερικά από τα οφέλη : Τόνωση του ανοσοποιητικού συστήματος, αποτοξίνωση, καλυτέρευση της κυκλοφορίας του αίματος, βελτίωση της λειτουργίας των νεύρων, επαναφορά &διατήρηση της ισορροπίας νου και σώματος.



Περισσότερες πληροφορίες:
Κέντρο Ειδικών Θεραπειών, τηλ. 2241020421

ΤΟΠΙΚΟ ΠΟΔΟΣΦΑΙΡΟ

Αισιοδοξία για επανέναρξη

• Ο Κλεόβουλος Χατζηγεωργίου εκτιμά πως τα πρωταθλήματα θα ξεκινήσουν και πάλι το επόμενο Σαββατοκύριακο. Την Τρίτη συνεδριάζει το Δ.Σ. της ΕΠΣΔ, ώστε να πραγματοποιηθεί την Τετάρτη συγκέντρωση των σωματείων.

Μπορεί η ΕΠΣΔ να έχει διαμηνύσει μέσω του προέδρου της Κλεόβουλου Χατζηγεωργίου πως το Δ.Σ. θα είναι αυτό που θα λάβει την τελική απόφαση σχετικά με το πώς θα κριθεί το ύψος του ποσού που θα σταλεί στις αρχές της επόμενης εβδομάδας από την ΕΠΟ για να λήξει ή να συνεχιστεί η αποχή από τα τοπικά πρωταθλήματα, ωστόσο ακόμα και έτσι να συμβεί, τα ίδια τα σωματεία θα έχουν λόγο στην λήψη της παραπάνω απόφασης.



Όπως είπε χθες ο **Κλεόβουλος Χατζηγεωργίου,** το πιθανότερο είναι η συνεδρίαση του διοικητικού συμβουλίου της Ενωσης να πραγματοποιηθεί το βράδυ της Τρίτης, ώστε η Τετάρτη να χρησιμοποιηθεί για μία συγκέντρωση των σωματείων.

Διευκρινίζεται πως δεν θα πρόκειται για νέα έκτακτη Γενική Συνέλευση, καθώς για να συγκληθεί πρέπει να περάσει το απαιτούμενο χρονικό διάστημα και να τηρηθούν οι προβλεπόμενες από το καταστατικό διαδικασίες.

Η συγκέντρωση θα έχει ενημερωτικό χαρακτήρα, με το **Χατζηγεωργίου** να εκτιμά πως ούτως ή άλλως με το ποσό το οποίο θα φτάσει θα καλυφθούν οι ζητούμενες ανάγκες και τα σωματεία δεν θα έχουν αντιρρήσεις να ξαναμπούν στο γήπεδο. Κρίνει, όμως, σωστό να ρωτηθούν.

Ο πρόεδρος της Ενωσης γίνεται καθημερινά δέκτης τηλεφωνημάτων από παράγοντες, κυρίως ομάδων της Α' κατηγορίας, που εκφράζουν την αγωνία τους για την συνεχιζόμενη αποχή, υποστηρίζοντας πως υπάρχουν επιπτώσεις από την αγωνιστική απραξία, όμως σύμφωνα με τις πληροφορίες που έχει ο ίδιος από την ΕΠΟ, καταβάλλονται προσπάθειες συγκέντρωσης όσο το δυνατόν μεγαλύτερου ποσού, που στο τέλος θα ικανοποιεί τουλάχιστον τις βασικές ανάγκες. Ετσι, φτάνει στο συμπέρασμα πως το επόμενο Σαββατοκύριακο, 20 και 21 Δεκεμβρίου, τα πρωταθλήματα θα ξεκινήσουν ξανά , με το ενδιαφέρον να στρέφεται πλέον στις 15 Ιανουαρίου, οπότε και η Ομοσπονδία έχει δεσμευτεί για την επανέναρξη της κανονικής ροής των επιχορηγήσεων λόγω της είσπραξης από συμφωνίες τηλεοπτικών δικαιωμάτων.

Θυμίζουμε, ότι θα πρόκειται για την τελευταία αγωνιστική του 2003, αφού τα πρωταθλήματα θα διακοπούν ξανά για δύο εβδομάδες λόγω της εορταστικής περιόδου.

Ευκαιρία για αποθεραπεία

• Η αναβολή του πρωταθλήματος, έδωσε την ευκαιρία στους Μανόλη Θαλασσινό και Γιώργο Βραχνά, να ξεπεράσουν με επιτυχία τους τραυματισμούς τους και να τεθούν στην διάθεση του προπονητή τους .

Με καλό μάτι φαίνεται να είδαν οι ιθύνοντες του Ανταγόρα την αναβολή των πρωταθλημάτων, καθώς τους δίνεται ο χρόνος να προετοιμαστούν καλύτερα για την επανέναρξη, όταν αποφασιστεί από τους ιθύνοντες της ΕΠΣΔ.

Οι δύο εβδομάδες που έχει διαρκέσει μέχρι στιγμής η αναβολή, είναι αρκετές για να ξεπεράσουν με επιτυχία οι μοναδικοί τραυματίες τα μικροπροβλήματα που αντιμετωπίζουν το τελευταίο διάστημα οι **Μανόλης Θαλασσινός** και **Γιώργος Βραχνάς** που θα έχουν τεθεί αν όλα πάνε καλά στην διάθεση του προπονητή τους **Αντώνη Θαλασσινού,** για το επόμενο επίσημο εκτός έδρας παιχνίδι της ομάδας για τα πλαίσια της 13ης αγωνιστικής στην Παστίδα, κόντρα στον τυπικά γηπεδούχο Ηρακλή. Οι Κώοι που τις τελευταίες δύο ημέρες γυμνάστηκαν σε χαλαρούς ρυθμούς θα δώσουν σήμερα φιλικό παιχνίδι στην έδρα τους κόντρα στον Αντίμαχο, ενώ από την Δευτέρα θα επιστρέψουν στους κανονικούς ρυθμούς των προπονήσεων.

Το κυριότερο πρόβλημα που αντιμετωπίζουν οι περισσότεροι σύλλογοι, έχει να κάνει με το οικονομικό και σε αυτόν τον τομέα ο Ανταγόρας δεν θα μπορούσε να αποτελέσει εξαίρεση.

Από την αρχή της περιόδου έχουν γίνει προσπάθειες για την εξεύρεση πόρων χωρίς όμως σημαντικά αποτελέσματα ,πού έχει ως φυσικό επακόλουθο το κουπί να το τραβάνε τρία από τα μέλη του Δ.Σ, για να μπορέσει η ομάδα να επιβιώσει. Η σύγκριση με τις ομάδες της Ρόδου που αγωνίζονται στην ίδια κατηγορία θα αποτελούσε ατυχές παράδειγμα, καθώς οι Κώοι καλούνται να δώσουν τα μισά παιχνίδια μακριά από το νησί τους, γεγονός που έχει αντίκτυπο στο οικονομικό, ενώ αν μέσα σε αυτά προστεθούν και οι οικονομικές απολαβές των ποδοσφαιριστών, μπορεί κανείς να αναλογιστεί σε ποια επίπεδα κυμαίνεται ο προϋπολογισμός του συλλόγου. Θετικά στοιχεία στην φετινή προσπάθεια αποτελούν οι χαμηλές απαιτήσεις των ποδοσφαιριστών στο θέμα της συμφωνίας τους στην αρχή της περιόδου, ενώ ελπιδοφόρα είναι τα μηνύματα που έρχονται από τις ακαδημίες του συλλόγου, που έχει πέσει μεγάλο βάρος.



ΤΟΠΙΚΟ ΠΟΔΟΣΦΑΙΡΟ

Σανίδα σωτηρίας

• Κρούση για την επανένταξη στο Δ.Σ του συλλόγου της ΑΕΛ δέχτηκε ο Γιάννης Σπανός, από τον πρόεδρο της ομάδας Αντώνη Καρπαθάκη

• Δηλώσεις μεταμέλειας του Προέδρου, για τα περσινά σχόλια που έκανε ενάντια στον Σπανό

Το αποτυχημένο εγχείρημα της απομάκρυνσης του Γιάννη Σπανού από το Δ.Σ. της ΑΕΛ φαίνεται να είχε και το αντίκτυπό της, καθώς την μαρτυρία την δίνουν πλέον τα αποτελέσματα και η ασχημη βαθμολογική θέση που καταλαμβάνει η Ενωση στο πρωταθλημα της Α΄ τοπικής κατηγορίας.

Πέρυσι η ευχάριστη έκπληξη του πρωταθλήματος, κατάφερε να τερματίσει στην δεύτερη θέση του βαθμολογικού πίνακα, καταφερνοντας να κερδίσει τον σεβασμό των αντιπάλων της.

Φέτος στην αρχή της περιόδου, τα καυστικά σχόλια μερίδας των οπαδών της ομάδας, όπου ανάμεσα τους και ο τωρινός **πρόεδρος Αντώνης Καρπαθάκης**, ανάγκασαν τον **Σπανό** να αποσυρθεί από την προσπάθεια και τους κόπους που είχε ξεκινήσει πριν από τρία χρόνια περίπου, που μοναδικό στόχο είχαν στην δημιουργία μίας ομάδας πρότυπο, που θα έκανε υπερήφανους τους κατοίκους του νησιού της Αρτέμιδας. Κατά γενική ομολογία οι αλλαγές που είχε ο σύλλογος σε όλα τα επίπεδα, ήταν ελάχιστες καθώς οι μοναδικοί απόντες από την περσινή προσπάθεια ήταν οι **Σπανός**, ο προπονητής **Γιώργος Τσιβόγλου** και στο αγωνιστικό κομμάτι οι **Καραμαλίκης** και ο τερματοφύλακας **Χαλκίδης**, από εκεί και πέρα η ομάδα παρέμεινε η ίδια, όπως και η ποιότητα του πρωταθλήματος που παρέμεινε όπως είχε.

Οι πρώτες 12 αγωνιστικές έδωσαν την απάντηση τους σε όσους πέρσι δεν μπόρεσαν να καταλάβουν ότι η ΑΕΛ για πρώτη φορά στην σύντομη ιστορία της, το μέγεθος της επιτυχίας που είχε, η περυσινή πορεία και η προβολή που είχε το νησί μέσω αυτής.

Λίγο πριν το ναυάγιο η διοίκηση **Καρπαθάκη**, έστειλε σήμα κινδύνου στον **Γιάννη Σπανό** που καλείται πλέον να βγάλει τον σύλλογο από την δύσκολη θέση που έχει περιέλθει. Η τελική απάντηση του **Σπανού** δεν έχει ανακοινωθεί ακόμη, αλλά σύμφωνα με τις πληροφορίες θα είναι θετική. Όλοι πλέον στην Λέρο κρέμονται από τα χείλη του πρώην αντιπροέδρου του συλλόγου, που θα μεταβεί το Σαββατοκύριακο στο νησί και θα έχει συνομιλίες με τον πρόεδρο **Καρπαθάκη**, και με τον πρώην προπονητή της ομάδας **Γιώργο Τσιβόγλου**, που αναμένεται να ηγηθεί και πάλι της ομάδας. Το τελευταίο διάστημα η ομάδα έχει μείνει ακέφαλη, καθώς ούτε προπονήσεις γίνονται(παρά μόνο οικογενειακά διπλά) αλλά δεν υπάρχει και ο άνθρωπος που θα επιβάλει την πειθαρχία εντός των τειχών.

Αίσθηση προκαλούν οι δηλώσεις του **Καρπαθάκη** στην "Α.Ρ." που σε τηλεφωνική επικοινωνία που είχαμε μας δήλωσε τα εξής:

«Όσοι κατά την περσινή περίοδο αντικρούαμε την προσπάθεια και την πορεία της ομάδας φαίνεται πως είχαμε άδικο. Αναμεσα στους επικριτές ήμουνα κι εγώ που κι εγώ έσφαλα. Ευελπιστούμε ο **Γιάννης Σπανός** να γυρίσει στην ομάδα και από κοινού να προσπαθήσουμε να την οδηγήσουμε στην σωτηρία».

Φιλική ισοπαλία

• Ζευς και Αναγέννηση Ρ. σε χθεσινό φιλικό αναδείχθηκαν ισόπαλοι 1-1

ΑΓ. ΑΠΟΣΤΟΛΟΙ

Αλλο ένα φιλικό ματς έγινε χθες στους Αγίους Αποστόλους με τον Ζευς και την Αναγέννηση Ρ. να βρίσκουν την ευκαιρία να ξεσκουριάσουν από την αγωνιστική απραξία των τελευταίων ημερών.

Ηταν γενικά μία καλή προπόνηση για τις δύο ομάδες, οι οποίες χρησιμοποίησαν όσους παίκτες είχαν στη διάθεσή τους.

Το ματς ήρθε ισόπαλο 1-1 με τον Ζευς ν' ανοίγει το σκορ στο 5' με σουτ του **Νίκα**, ενώ στο 35' ο **Χατζηχριστοδούλου** με πλασέ έκανε το τελικό 1-1.

Ο Ζευς επίσης είδε δύο προσπάθειές του να σταματούν στα δοκάρια σε σουτ των **Ράφτη** και **Νίκα**.

Το παιχνίδι διαιτήτευσε ο **Αντώνης Χρυσοχόος**.

ΖΕΥΣ: *Χαρτερός, Αγκάς, Γεωργούδης, Σαλονικιός, Σταματάκης, Τσιμπούκας, Νίκας, Σακκής, Ράφτης, Σταυριανάκης, Ροδίτης (Αργυρός, Ζωάννου, Μαρκόπουλος,Νικηταράς, Λαγγάνης).*

ΑΝΑΓΕΝΝΗΣΗ Ρ.: *Σαρρής, Αγγελής, Κουλουριώτης, Σφήκας, Χατζηστρατής, Χρήστου, Μερκούρης, Σακέλλης, Χατζηομέρ, Χατζηδημητρίου, Χατζηχριστοδούλου (Καρπαθάκης, Μαυρομούστακος, Αγγελόπουλος, Πετράς, Ταμπουράς).*

Καλύτερος ο Αγιος Ισίδωρος...

• Κέρδισε χθες σε φιλικό παιχνίδι τον Ορφέα 3-2

ΑΓ. ΑΠΟΣΤΟΛΟΙ

Σε φιλικό παιχνίδι που έγινε χθες στο γήπεδο των Αγίων Αποστόλων ο Αγιος Ισίδωρος κέρδισε τον Ορφέα με 3-2 αν και βρέθηκε δύο φορές πίσω στο σκορ.

Καλύτερος των γηπεδούχων και με περισσότερες δυνάμεις, παίζοντας σε γενικές γραμμές καλό ποδόσφαιρο έφτασε δίκαια στη νίκη.

Το σκορ άνοιξε για τον Ορφέα ο **Κατούφας** στο 5' με σουτ, ενώ στο 35' ο **Καρασάββας** με πλασέ ισοφάρισε σε 1-1.

Ο **Γ. Συμεωνίδης** στο 40' έδωσε και πάλι το προβάδισμα στον Ορφέα, αλλά 5' αργότερα (45') ο **Σ. Σάββενας** με πλασέ έφερε και πάλι το παιχνίδι στα ίσα.

Ο ίδιος παίκτης στο 52' έκανε το 2-3 δίνοντας στην ομάδα του τη νίκη έστω και... φιλική.

Το φιλικό σφύριξε ο **Γ. Παπαθανασάκης.**

ΟΡΦΕΑΣ: *Φτάρας, Σκιαθίτης, Μπουμπουλάκης, Καρούσος, Καρπαθάκης, Κατούφας, Καμαράτος, Θαρρενός, Αλαφάκης Ν., Συμεωνίδης Γ., Συμεωνίδης Μ.*

ΑΓ. ΙΣΙΔΩΡΟΣ: *Γεωργαλλής Μ., Σάββενας Μ., Σκουρμαλάς, Σάββενας Σ., Γεωργαλλής Ι., Αναστασάς, Χατζησάββας, Γιωργάς, Γεωργαλλής Εμ., Γεωργαλλής Σ. (Καρασάββας, Μαούνης).*

ΠΡΑΚΤΟΡΕΙΟ ΤΑΞΙΔΙΩΝ
ΣΑΒΒΑΣ ΣΑΗΣ



ΧΡΙΣΤΟΥΓΕΝΝΑ
ΣΤΗ ΘΕΣ/ΝΙΚΗ
Από 22/12 έως 28/12
ΑΚΤΟΠΛΟΪΚΩΣ και
Από 23/12 έως 27/12
ΑΕΡΟΠΟΡΙΚΩΣ

- 22/12: Αναχ. με F/B για Πειραιά, άφιξη 23/12
- 23/12: Αναχώρηση με πούλμαν για Θεσ/κη Δ/Θ
- 24/1: Ημέρα ελεύθερη για γώνια. Βράδυ χριστουγεννιάτικο ρεβεγιόν σε νυκτερινό κέντρο.
- 25/12: Ολοήμερη εκδρομή στο χιονοδρομικό κέντρο ΣΕΛΙ.
- 26/12: Ολοήμερη εκδρομή για Βεργίνα – Βέροια – Νάουσα – Αγ. Νικόλαο – Εδεσσα.
- 27/12: Αναχώρηση για Πειραιά.
- 28/12: Αφιξη στη Ρόδο.

ΤΙΜΗ ΕΚΔΡΟΜΗΣ:
Από 300€ ΑΚΤΟΠΛΟΪΚΩΣ
470€ ΑΕΡΟΠΟΡΙΚΩΣ

ΠΛΗΡΟΦΟΡΙΕΣ - ΠΡΟΓΡΑΜΜΑΤΑ
ΠΡΑΚΤΟΡΕΙΟ ΤΑΞΙΔΙΩΝ
ΣΑΒΒΑΣ ΣΑΗΣ
ΤΑΡΠΟΝ ΣΠΡΙΝΓΚΣ 42 (δίπλα στην Τραπ. Πίστεως)
Τηλ. 22410 39781-3, 22410-37711

ΟΥΣΙΕΣ
Καλές γιορτές
και οινοπνεύματα



Ξεφαντώστε με ένα κεφάτο πρόγραμμα
με τους ΜΙΧΑΛΗ, ΣΤΡΑΤΟ, ΙΟΥΛΙΑ, ΣΤΑΥΡΟ
και ΜΙΧΑΛΗ
24, 25 & 31, 1 ρεβεγιόν
με πλούσιο μενού
και
ΞΕΦΑΝΤΩΜΑ ΜΕ ΟΥΣΙΕΣ
ΚΑΙ ΟΙΝΟΠΝΕΥΜΑΤΑ
Ολες οι εκδηλώσεις μέχρι 220 άτομα
ΛΙΝΔΟΥ & ΒΡΥΞΕΛΛΩΝ 211
(πίσω από τη ΔΕΥΑΡ), στο Ροδίνι
ΤΗΛ. 67674 • Κιν. 0932-635007

Για κάθε καιρό...



ΗΛΙΑΚΑ ΣΥΣΤΗΜΑΤΑ
IDEAL SOLAR
ΑΝΟΞΕΙΔΩΤΗ ΥΠΕΡΟΧΗ A.I.S.I. 316
ΑΠΟΚΛΕΙΣΤΙΚΗ ΔΙΑΘΕΣΗ
Τεχνικό κατάστημα
ΚΟΚΚΙΝΟΣ & Συνεργάτες
Πεπειραμένη τεχνική υποστήριξη
για μεταφορά ακόμα και τοποθέτηση
Δημ. Αναστασιάδη 8, Ρόδος • Τηλ./Fax 22410 32181

ΜΙΚΡΕΣ αγγελίες

ΟΙ ΑΓΓΕΛΙΕΣ ΤΗΣ ΡΟΔΙΑΚΗΣ παρουσιάζονται και στο site www.anaggelies.gr

ΜΕΤΑΦΕΡΘΗΚΑΜΕ!
Θα μας βρίσκετε στα κεντρικά μας γραφεία επί της Μαρ. Μαλλιαράκη 11 (τελευταία πάροδος Καναδά). Τα τηλέφωνα παραμένουν τα ίδια:
(22410) 22210, (22410) 75230

ενοικιασεις ακινητων & επιχειρησεων

ΔΙΑΜΕΡΙΣΜΑ 110 τ.μ. τριών δωματίων και λοιπών βοηθητικών χώρων στην περιοχή Καρακόνερο. Πληρ. τηλ. 2241061967 μετά τις 17.00 AE56051

ΔΙΑΜΕΡΙΣΜΑ 120 τ.μ. καινούργιο με τρία υπνοδωμάτια, διαμπερές με καλοριφέρ απεριόριστη θέα, χώρος στάθμευσης επί της οδού Απ. Παύλου, 33 Α Τιμή 600 ευρώ. Πληρ. τηλ. 2241069437, 6973855177 AE56050

ΓΚΑΡΣΟΝΙΕΡΑ μικρή επί της οδού Αλέκου Παναγούλη 14. Πληρ. τηλ. 2241021997, 6946508981 AE56048

ΔΙΑΜΕΡΙΣΜΑ δίχωρο επιπλωμένο με κουζίνα, ψυγείο, πλυντήριο, ηλιακό, ηλεκτρικό θερμοσίφωνα με κήπο, πάρκιν και όμορφη θέα στα Κοσκινού. Πληρ. τηλ. 2241060235 AE56041

ΕΝΟΙΚΙΑΖΟΝΤΑΙ μέσα σε ωραίο κήπο στην Ιαλυσό 150 μέτρα από την λεωφόρο και 300 μέτρα από την θάλασσα, 3 ανεξάρτητα επιπλωμένα στούντιος δύο δωματίων. Πληρ. τηλ. 6972274948, 6945399660 AE56039

ΟΡΟΦΟΔΙΑΜΕΡΙΣΜΑ 100 τ.μ. στην οδό Αλ. Διάκου 64, α' όροφος. Πληρ. τηλ. 2241029316, 6936949778 AE56040

ΓΚΑΡΣΟΝΙΕΡΑ στην Ανάληψη, τιμή 250 ευρώ με ρεύμα, νερό, κοινόχρηστα. Πληρ. τηλ. 2241064433 AE56019

ΔΙΑΜΕΡΙΣΜΑ στην Ιαλυσό διώροφη μονοκατοικία 160 τ.μ. με αυλή, τρία υπνοδωμάτια, σαλοτραπεζαρία, κουζίνα, καθιστικό και δύο μπάνια. Διαθέτει θέρμανση, ηλιακό θερμοσίφωνα και τζάκι στο καθιστικό. Πληρ. τηλ. 6972274948, 6945399660 AE56038

ΑΠΟΘΗΚΗ ισόγεια 460 τ.μ. - 5 μέτρα ύψος, 2 WC στο 10ο χλμ. Ρόδου-Λίνδου. Πληρ. τηλ. 2241086652 AE56029

ΤΡΙΑΡΙ (δύο υπνοδωμάτια και σαλόνι, κουζίνα, μπάνιο) σχεδόν ισόγειο επί της οδού Αγ. Αναστασίας αρ. 73, Ρόδος. Ενοίκιο 310 ευρώ. Πληρ. τηλ. 2241023544, 6947737800 AE56043

ΓΚΑΡΣΟΝΙΕΡΑ ενός δωματίου 30 τμ. ανεξάρτητη σε μικρή οικοδομή ιδιόκτητη επιπλωμένη απαλλαγμένη από κοινόχρηστα, τιμή ενοικίου 250 ευρώ μηνιαίως, οδός Νίκου Καραγιάννη 18, Ανάληψη. Πληρ. τηλ. 2241067663 μετά τις 3 μ.μ. AE56027

ΕΝΟΙΚΙΑΖΟΝΤΑΙ καταστήματα - γραφεία στην περιοχή Μήδεια Γ. Σεφέρη 100 με πανοραμική θέα. Πληρ. τηλ. 6942841851, 2241067200 AE56024

ΕΝΟΙΚΙΑΖΕΤΑΙ κοντά στο Πανεπιστήμιο διαμέρισμα 2 υπνοδωματίων, σαλόνι, τραπεζαρία κ.λπ. ωραία περιοχή, καλή τιμή. Πληρ. Βασίλης Πετρίδης τηλ. (22410)75382, 37357 AE56013

ΓΚΑΡΣΟΝΙΕΡΑ δίχωρη επιπλωμένη στο 6ο χλμ. Ρόδου-Καλλιθέας για όλο τον χρόνο. Ενοίκιο 220 ευρώ. Αποκλείονται οι αλλοδαποί. Πληρ. τηλ. 2241028838 και 2241075612 μόνο 10-1 το πρωί AE56017

ΤΡΙΑΡΙ ΠΛΗΡΩΣ ΕΠΙΠΛΩΜΕΝΟ ΕΝΤΟΣ ΠΟΛΕΩΣ, ΣΕ ΔΗΜΟΣΙΟΥΣ ΥΠΑΛΛΗΛΟΥΣ, ΣΤΡΑΤΙΩΤΙΚΟΥΣ ΚΑΙ ΕΚΠΑΙΔΕΥΤΙΚΟΥΣ, ΧΩΡΙΣ ΚΟΙΝΟΧΡΗΣΤΑ ΚΑΙ ΝΥΚΤΕΡΙΝΟ ΡΕΥ-ΜΑ 400 ΕΥΡΩ. ΜΕΣΙΤΕΣ ΑΠΟΚΛΕΙΟΝΤΑΙ. ΠΛΗΡ. ΤΗΛ. 2241024119, 6946076463 ΠΕ56042

ΕΝΟΙΚΙΑΖΟΝΤΑΙ ΚΑΙΝΟΥΡΓΙΑ ΔΙΑΜΕΡΙΣΜΑΤΑ ΕΠΙΠΛΩΜΕΝΑ ΣΤΗΝ ΙΞΙΑ ΜΕ ΠΙΣΙΝΑ ΚΑΙ ΚΗΠΟ, ΑΣΑΝΣΕΡ, ΘΕΡΜΑΝΣΗ, ΑΠΟΤΕΛΕΙΤΑΙ ΑΠΟ ΥΠΝΟΔΩΜΑΤΙΟ, ΣΑΛΟΝΙ-ΚΟΥΖΙΝΑ ΕΝΙΑΙΟ, ΕΝΟΙΚΙΟ 300 ΕΥΡΩ ΤΟ ΜΗΝΑ ΧΩΡΙΣ ΕΠΙΒΑΡΥΝΣΗ ΗΛΕΚΤΡΙΚΟΥ ΚΑΙ ΝΕΡΟΥ. ΠΛΗΡ. ΤΗΛ. 2241096388, ΩΡΕΣ 08.00-11.00, 6977271571 ΠΕ56015

ΕΝΟΙΚΙΑΖΟΝΤΑΙ: α) διαμέρισμα 2άρι λουξ σε ήσυχη περιοχή στην Ιξιά (ηλιακός, A/C κ.λπ.) β) γκαρσονιέρες επιπλωμένες από 150 ευρώ στην Ιξιά. Πληρ. τηλ. 6946163747 AE56006

ΔΙΑΜΕΡΙΣΜΑΤΑ πλήρως επιπλωμένα δύο δωματίων, κουζίνας και μπάνιου στην Ιξιά κατάλληλα για στρατιωτικούς, φοιτητές και εκπαιδευτικούς. Πληρ. τηλ. 2241075662, 6977656668 AE56014

ΕΝΟΙΚΙΑΖΟΝΤΑΙ: α. 2άρι διαμέρισμα 45 τ.μ. β' όροφος πλησίον οδού Καναδά, β. 3άρι διαμέρισμα 90 τ.μ. πλησίον Σταδίου και Μητρόπολης, γ. Κατάστημα 150 τ.μ. με αντίστοιχο εμβαδόν υπογείου κοντά στο αθλητικό γήπεδο και τα εργατικά σπίτια, δ. κατάστημα 35 τ.μ. ή 70 τ.μ. επί της οδού Στοκχόλμης, ε. κατάστημα ή αποθήκη 100 τ.μ. κοντά στο Μίρα Μάρε. Πληρ. τηλ. 6946206964, 2241027082 κ. Νίκο AE56001

ΔΙΑΜΕΡΙΣΜΑ 4 δωματίων και λοιπών βοηθητικών χώρων (κουζίνας - λουτρού) επί της Αννης Μαρίας. Πληρ. τηλ. 2241030814 AE56012

ΔΙΑΜΕΡΙΣΜΑ 3άρι στον 3ο όροφο, αποτελούμενο από δύο υπνοδωμάτια, σαλοτραπεζαρία και έξτρα χώρο για γραφείο ή καθιστικό επί της οδού Μιχ. Πετρίδη 90. Πληρ. τηλ. 2241063536 AE56003

ΣΤΟΥΝΤΙΟ καινούργια επιπλωμένα κοντά στην παραλία Ιαλυσού με ατομική τουαλέτα, ηλιακό και πολυκουζινάκι. Τιμή 180 ευρώ. Πληρ. τηλ. 2241090911, 2241092597, 2241090562 AE56002

ΕΝΟΙΚΙΑΖΕΤΑΙ Ή ΠΩΛΕΙΤΑΙ κατάστημα 40 τ.μ. με 30 αποθήκη στην οδό Κων/νου Τσαλδάρη 24. Πληρ. τηλ. 2241064137AE56011

ΓΚΑΡΣΟΝΙΕΡΑ γ' ορόφου, δίχωρη, πλήρως επιπλωμένη επί της οδού Μόρφου 8β (πάροδος Λεμεσού). Πληρ. τηλ. 6978298448, 6945344418 AE55993

ΔΙΑΜΕΡΙΣΜΑ τριάρι 100 τ.μ. στην Ιαλυσό, οδός Ιαλυσού 66, 1ος όροφος με δύο υπνοδωμάτια, σαλόνι, κουζίνα, μπάνιο και ηλιακό θερμοσίφωνα. Πληρ. τηλ. 2241032902, 2241078584 AE55997

ΕΝΟΙΚΙΑΖΕΤΑΙ ΕΠΙΠΛΩΜΕΝΗ ΚΑΙ ΠΛΗΡΩΣ ΕΞΟΠΛΙΣΜΕΝΗ, ΑΝΕΞΑΡΤΗΤΗ ΓΚΑΡΣΟΝΙΕΡΑ 40 Τ.Μ. ΣΕ ΗΣΥΧΗ ΠΕΡΙΟΧΗ ΣΤΗΝ ΙΑΛΥΣΟ. ΠΕΡΙΛΑΜΒΑΝΕΙ ΚΕΝΤΡ. ΘΕΡΜΑΝΣΗ, ΙΔΙΩΤΙΚΟ ΠΑΡΚΙΝΓΚ. ΤΙΜΗ ΛΟΓΙΚΗ. ΠΛΗΡ. ΩΡΕΣ 09.00-13.00 ΤΗΛ. 2241091765, 17.00-21.00 ΤΗΛ. 2241091850, ΚΙΝ. ΩΡΕΣ 09.00-15.00 ΚΑΙ 17.00-21.00 6944394748 ΠΕ55991

ΔΙΑΜΕΡΙΣΜΑ 90 τ.μ. επί της λεωφ. Λίνδου στο Ροδίνι. Πληρ. τηλ. 2241061136 AE55965

ΔΙΑΜΕΡΙΣΜΑ στ' Αφάντου 2 υπνοδωματίων, σαλόνι, κουζίνα, WC, ολοκαίνουργιο. Πληρ. τηλ. 6974896813 AE55963

Vitzileos

ΚΤΗΜΑΤΟΜΕΣΙΤΙΚΟ ΓΡΑΦΕΙΟ - REAL ESTATE AGENCY

ΜΑΡΙΟΣ Κ. ΒΙΤΖΗΛΑΙΟΣ
Μεσίτης Αστικών Συμβάσεων - Real Estate agent

ΕΚΤΙΜΗΣΕΙΣ-ΑΓΟΡΕΣ-ΠΩΛΗΣΕΙΣ
ΚΑΤΑΣΤΗΜΑΤΑ
ΟΙΚΟΠΕΔΑ-ΧΩΡΑΦΙΑ
ΚΤΗΜΑΤΙΚΕΣ-ΣΥΜΒΟΥΛΕΣ
ΕΝΟΙΚΙΑΣΕΙΣ-ΔΙΑΧΕΙΡΙΣΕΙΣ
ΣΠΙΤΙΑ-ΔΙΑΜΕΡΙΣΜΑΤΑ

ΚΑΤΑΣΤΗΜΑΤΑ – ΓΡΑΦΕΙΑ – ΕΠΙΧΕΙΡΗΣΕΙΣ €

Επιχ/ση πλυντήρια-στεγνωτήρια σε πλήρη λειτουργία 20.000
Επιχ/ση BAR σε κατάστημα 300 .τ.μ.+300 τ.μ. υπόγ. κοντά στη μαρίνα 147.000
15 τ.μ. κατάστημα στην Α. Διάκου 30.000
20 τ.μ. Χ2 καταστήματα στην Π. Πόλη, τουριστ. περ. πίσω από Σωκρ. .323.000
45 τ.μ. ισόγ.+90 τ.μ. υπογ. Καρακόνερο 88.000
50 τ.μ. μαγαζί κοντά στο Μαντράκι (νοικιασμένο) 294.000
144 τ.μ. διώροφο κατάστημα με αυλή, 300 τ.μ. στο Νιοχώρι 500.000
155 τ.μ. ακίνητο στην Ψαροπούλα, στην θάλασσα 220.000
165 τ.μ. διώροφο μαγαζί στην Π. Πόλη της Κω, τουριστική περιοχή ...300.000
170 τ.μ. αποθήκη σε μπετά. Καρακόνερο 71.000
170 τ.μ. αποθήκη με ράμπα στην Μ. Πετρίδη 71.000
180 τ.μ. αποθήκη στην οδό Π. Ροδίου 82.000
300 τ.μ. κατ/μα ετοιμοπ. σε 1000 τ.μ. οικόπ. Παστίδα, βιοτεχν. χώρος .147.000
1000 τ.μ. εργοστάσιο στον Καλαμώνα έτοιμο σε οικοπ. 6.400 τ.μ. 587.000
1155 τ.μ. ακίνητο σε οικόπ. 817 τ.μ. στο κέντρο της Ρόδου 763.000
12 apartmens πλήρως εξοπλισμένα στο Κιοτάρι 440.000
Ξενοδ. Α' κατ., στην πόλη, 180 κλίνες+4 καταστήματα 6.200.000
7 apart.Χ 2 δωμάτια πλήρως εξοπλισμένα και δύο μαγαζιά 250 τ.μ. στην παραλία Τριαντών, στην θάλασσα 338.000
Ξενοδ. Β' κατ. 95 δωμ. σε 13 στρέμ. στην παραλία Ιαλυσού 2.640.000
Ξενοδ. Γ' κατ. 37 δωμ., 74 κλίνες, δισκοθήκη 250 τ.μ., μπαρ, στην πόλη της Ρόδου, παραλία 1.261.922

ΔΙΑΜΕΡΙΣΜΑΤΑ

35 τ.μ γκαρσονιέρα στα Τριάντα 30.000
45 τ.μ. στην πλατεία Βάθης, Αθήνα, στον 5ο όροφο 39.000
50 τ.μ. στα Τριάντα γκαρσονιέρα με θέα 50.000
50 τ.μ. στο Γεννάδι με 2ο υπνοδωμ. Φανταστική θέα ...44.000
60 τ.μ. στο Γεννάδι γκαρσονιέρα με θέα 47.000
80 τ.μ. στην Ατταβύρου με 2 υπνοδωμ. στον 3ο όροφο85.000
82 τ.μ. στον 1ο όροφο σε διπλοκατοικία στην Π. Πόλη88.000
85 τ.μ. στην Ανάληψη στον 1ο όροφο, καινούργιο .....
.....117.400
110 τ.μ. με 3ο υπνοδωμ. ρετιρέ, στους δασκάλους ....
.....150.000
117 τ.μ. παραδοσιακό διαμέρισμα απέναντι Καζίνο .....
.....147.000

ΜΕΖΟΝΕΤΕΣ – ΜΟΝΟΚΑΤΟΙΚΙΕΣ €

62 τ.μ. μονοκατοικία με τζάκι και φανταστική θέα στην Π. Πόλη ...
.....125.000
68 τ.μ. μονοκατοικία με αυλή 90 τ.μ. στα Μαριτσά 59.000
80 τ.μ. μονοκατοικία σε 4000 τ.μ. οικόπεδο, πάνω στο κύμα, Γεννάδι
120 τ.μ. μονοκατοικία στις Καλυθιές με 600 τ.μ. οικοπ. 147.000
125 τ.μ. μονοκατοικία στο Γεννάδι, Villa super lux, 10 δωμ. .293.500
130 τ.μ. μεζονέτα σε μπετά, οικοπ. 350 τ.μ. Τριάντα 110.000
135 τ.μ. μονοκατ. με κήπο στα Κρητικά, πανοραμικό 191.000
167 τ.μ. ισόγειο-οροφοδιαμέρισμα σε διπλοκατοικία με 285 τ.μ. οικόπεδο στο κέντρο της πόλης, διατηρητέο. Πάρκιν 440.300
170 τ.μ. διατηρητέα μονοκατοικία σε οικόπεδο 605 τ.μ. στο κέντρο της πόλης 290.000
170 τ.μ. μεζονέτα σε μπετά, οικοπ. 450 τ.μ. Τριάντα 140.000
170 τ.μ. μεζονέτα+170 τ.μ. μεζονέτα+120 τ.μ. οροφοδιαμέρισμα σε οικοπ. 5000 τ.μ. εντός οικισμού στην Παστίδα 426.000
180 τ.μ. μονοκατ. ημιτελής στο Γεννάδι σε οικόπ. 750 τ.μ
Φανταστική θέα 161.000
187 τ.μ. βίλα με οικόπεδο 4780 τ.μ. στην Παστίδα 310.000
190 τ.μ. μεζονέτα σε οικόπεδο 400 τ.μ. στα Κοσκινού με θεα φανταστική 191.000
210 τ.μ. Μονοκατοικία με αυλή στην Π. Πόλη 323.000
230 τ.μ. βίλα στην Λάρδο σε οικόπ. 7700 τ.μ. με 750 οπωροφ. δένδρα 323.000
240 τ.μ. μεζονέτα σε οικόπεδο 250 τ.μ. στα Κοσκινού, νεόκτιστη ..
.....290.000
250 τ.μ. ημιτελές τριώροφο ακίνητο σε οικόπεδο 250 τ.μ. στους δασκάλους 235.000
250 τ.μ. βίλα καινούργια, πολυτελούς κατασκευής στο κέντρο της Κω σε οικόπεδο 4000 τ.μ. με δένδρα και γκαράζ 352.000
272 τ.μ. μονοκατοικία σε οικόπ. 270 τ.μ., αποτελείται από 4 διαμερίσματα. Ψαροπούλα. 220.000
600 τ.μ. μονοκατοικία στο Ροδίνι, Lux κατασκευής, γκαράζ, κήπο, φανταστική θέα 500.000

ΟΙΚΟΠΕΔΑ €

412 τ.μ. στον Αγ. Νικόλαου Σ.Δ. 1.20 .....220.100
709 τ.μ. οικόπεδο με Σ.Δ.-1, με άδεια οικοδομής για 1000 τ.μ. στην πόλη 600.000
750 τ.μ. στο Γεννάδι, εντός σχεδίου 18.000
2000 τ.μ. στα Μαριτσά. Εντός σχεδίου, Σ.Δ.-0,50 .....120.000
2000 τ.μ. στα Τριάντα 147.000
2500 τ.μ. πάνω στο δρόμο Ελαιώνας-Φουρνάκι. Γεννάδι 24.000
3080 τ.μ. στο Πλημμύρι 23.500
4000 τ.μ. κοντά στο Βερόπουλο με φανταστική θέα 176.000
4100 τ.μ. στο Λειβάδι-Κρεμαστή 82.200
4120 τ.μ. στα Τριάντα, κοντά στον οικισμό 205.000
4400 τ.μ. στην Κρεμαστή 76.000
5000 τ.μ. στα Αφάντου 103.000
5500 τ.μ. στα Μαριστά, εντός σχεδίου, Σ.Δ.=1 .250.000
5800 τ.μ. στα Κανδυλί 117.000
6000 τ.μ. πάνω στο κύμα στα Τριάντα 352.000
6000 τ.μ. στην Παστίδα+αποθήκη 144.000
6500 τ.μ. στην λεωφόρο Ρόδου-Κρεμαστής ...410.000
6500 τ.μ. στο Φαληράκι κοντά στη θάλασσα, προνομιακό 500.000
6720 τ.μ. στον Θόλαρο, Παραδείσι 82.200
8000 τ.μ. στο Φαληράκι 191.000
8300 τ.μ. στην Βληχά-Κάλαθος 367.000
8500 τ.μ.+6500 τ.μ. στην παραλία Αφάντου ..18 το τ.μ.
9000 τ.μ. στα Μαριτσά, εντός ζώνης 132.000
9345 τ.μ. στα Ασγούρου με θέα 205.000
12000 τ.μ. στην Αφάντου, πάνω στο κύμα 520.000
13000 τ.μ. στα Μαριτσά 123.000
14000 τ.μ. το αγροτεμάχιο στην Διμυλιά 65.000
25000 τ.μ. στα Καλαβάρδα 295.000
30000 τ.μ. στο Τσαΐρι 352.000
32000 τ.μ. στην Θολό, πάνω στο κύμα 587.000
38000 τ.μ. στο Γεννάδι, πάνω στο κύμα 2.230.000
46000 τ.μ. στο Τσαΐρι 405.000
50000 τ.μ. στο Τσαΐρι 360.000

Εθν. Μακαρίου 45 (3ος όροφος • Τηλ.: 22410 24900, 25545 • Fax: 22410 25544 • Κιν.: 6932704919

ΕΝΟΙΚΙΑΖΟΝΤΑΙ

- **Διαμέρισμα** 100 τ.μ. (3) τριών υπνοδωματίων στην Ιαλυσό σε κεντρικό σημείο, με κεντρική θέρμανση. Μηνιαίο μισθωμα 500 ευρώ.
- **Διαμέρισμα** 105 τ.μ. (3) τριών υπνοδωματίων στην Ανάληψη, ανακαινισμένο, με κεντρική θέρμανση. Μηνιαίο μισθωμα 650 ευρώ.
- **Διαμέρισμα** 110 τ.μ. (3) τριών υπνοδωματίων οδός Αλ. Διάκου με μεγάλους βεράντες, ηλιακό θερμοσίφωνα. Μηνιαίο μισθωμα 450 ευρώ.

Πληρ. ΕΥΣΤΑΘΙΟΥ - ΕΥΡΩΚΤΗΜΑΤΙΚΗ,
Εθνικής Αντιστάσεως 83 (πρώην Άννης Μαρίας).
Τηλ. 22410 73819-74917, 6946/103929

RHODES-GREECE
CAIRO PALACE

ΕΝΟΙΚΙΑΖΟΝΤΑΙ
ΕΠΑΓΓΕΛΜΑΤΙΚΟΙ ΧΩΡΟΙ

- Γραφείο 90 τ.μ. Εθν. Αντ. Δωδεκανήσου
- Γραφείο 190 τ.μ. Εθνάρχου Μακαρίου
- Καταστημα 55 τ.μ. Εθνάρχου Μακαρίου
- Καταστημα 75 τ.μ. Εθν. Αντ. Δωδεκανήσου

Πληρ. και Φράντσης Νικητή
Τηλ. 2241024328 φαξ 2241027600,
κιν. 6944618757, 6973572262

ΕΝΟΙΚΙΑΖΕΤΑΙ

Χώρος δύο δωματίων, 84 τ.μ. 1ος όροφος. Ασανσέρ, air condition, WC, κουζίνα, κατάλληλο για ιατρείο ή παντός είδους γραφείο.

Γρ. Λαμπράκη 29 - Ρόδος • τηλ. (22410)68869-74098

ΕΝΟΙΚΙΑΖΟΝΤΑΙ

4 πολυτελή STUDIOS για ενα ή δυο άτομα, στην παραλία Ιαλυσού, πλήρως επιπλωμένα, ευρύχωρα, με άνετες βεράντες με πολυκουζινάκι, air-condition, ηλιακό θερμοσίφωνα, ιδιόχρηστη θέση σταθμευσης. Μηνιαίο μίσθωμα 300 ευρώ.

Πληρ. ΕΥΣΤΑΘΙΟΥ - ΕΥΡΩΚΤΗΜΑΤΙΚΗ,
Εθνικής Αντιστάσεως 83 (πρώην Άννης Μαρίας).
Τηλ. 22410 73819-74917, 6946/103929

ΕΝΟΙΚΙΑΖΕΤΑΙ

επαγγελματικός χώρος (υπερυψωμένο ισόγειο) επί της Άννης Μαρίας, 90 τ.μ. (πρώην Ασφάλειες Καρυδάκη), κατάλληλο για ιατρείο, Λογιστικό γραφείο, Πρακτορείο ταξιδιών, Κέντρο αισθητικής κ.α. (πωλείται και ο εξοπλισμός του).

Πληρ. τηλ. 2241024920 Κο Καρυδάκη, ώρες γραφείου.

ΕΝΟΙΚΙΑΣΕΙΣ

συνέχεια από την προηγούμενη

ΔΙΑΜΕΡΙΣΜΑ 100 τ.μ. στην Ιαλυσό (στάση Παραποταμού) δεύτερου ορόφου τρια υπνοδωμάτια, σαλοτραπεζαρία, κουζίνα. Πληρ. τηλ. 2241036772, 6942408624 ΑΕ56010

ΟΙΚΙΑ στην Κρεμαστή επιπλωμένη αποτελείται από ένα υπνοδωμάτιο, κουζίνα και βοηθητικό χωρο. Πληρ. τηλ. 2241021335, 6945393764 ΑΕ56996

ΕΝΟΙΚΙΑΣΗ ΔΙΑΜΕΡΙΣΜΑΤΩΝ
1. Ενοικιάζεται στην Άννης Μαρίας ισόγειο διαμέρισμα 120 τ.μ. με μηνιαίο μισθωμα 400 ευρώ. 2. Ενοικιάζονται διαμερίσματα στην Ιξιά α) διαμέρισμα 80 τ.μ. με 2 υπνοδωμάτια, σαλόνι, κουζίνα και WC με μηνιαίο μισθωμα 350 ευρώ, β) διαμέρισμα 120 τ.μ. με 3 υπνοδωμάτια, σαλόνι, κουζίνα και WC, με μηνιαίο μισθωμα 420 ευρώ. 3. Περιοχή "Οικόπεδο Καστελλοριζιών" ενοικιάζονται 2 διαμερίσματα νεόκτιστα α' ορόφου 70 τ.μ. με μηνιαίο μισθωμα 400 ευρώ και β όροφου 70 τ.μ. με μηνιαίο μισθωμα 450 ευρώ. 4. Ενοικιάζονται στ' Αφάντου δυο πλήρως επιπλωμένα και εξοπλισμένα με μηνιαίο μισθωμα 220 ευρώ (συμπεριλαμβανομένης ΔΕΗ και ύδρευσης) Πληρ. Σαββαΐδης και Συνεργάτες τηλ. 2241026281 ΑΕ55980

ΓΚΑΡΣΟΝΙΕΡΑ επιπλωμένο στο Εφαπτη στην οδό Γ. Σαφάρη (πανω ζαχαρ. ΜΙΚΕ). Πληρ. τηλ. 6944786466 ΑΕ55971

ΔΙΑΜΕΡΙΣΜΑ 1ων πλήρως επιπλωμένο 150 τ.μ. Πληρ. τηλ. 6942921666 ΑΕ55955

ΕΝΟΙΚΙΑΖΕΤΑΙ

στην Ελλήνων Δωδεκανησίων "Μέγαρο Κωσσύρου" χρησιμο 66 τ.μ. αρίστης κατασκευής κατάλληλο για επαγγελματική χρήση (διαφημιστικό - συμβολαιογραφείο - ασφαλιστικό - λογιστικό - οικονομοτεχνικό κλπ. για οποιανδήποτε επαγγελματική χρήση).

Πληρ. τηλ. 2241026281 κ. Σαββαΐδη



Για τις δικές σας ανάγκες κρατάμε τη γη... ακίνητη!

Ευρωκτηματική. Η κτηματομεσιτική εταιρεία με σαφή προσανατολισμό στην ικανοποίηση των δικών σας αναγκών και με δυνατότητες που ξεπερνούν κάθε προσδοκία!

Με ικανά και **έμπειρα στελέχη** έτοιμα να προβούν στις πιο αξιόπιστες και υπεύθυνες επενδυτικές προτάσεις για την **ακίνητη περιουσία σας!**

Με δραστηριότητες που **ξεφεύγουν απ'τα όρια της Ρόδου** και επεκτείνονται με την **προώθηση των ακινήτων** σας στην Ελλάδα και Διεθνώς!

Με **πλήρεις υπηρεσίες**, υψηλό επαγγελματισμό και μια νέα αντίληψη που γίνεται εμφανής στα **σύγχρονα και λειτουργικά** κεντρικά γραφεία της.

Με τη δυνατότητα να εντοπίζει **την ιδανική γη,** κατοικία, ξενοδοχείο ή επαγγελματική στέγη για εσάς, ή τον **κατάλληλο αγοραστή** για το ακίνητο που πουλάτε!

ΞΕΝΟΔΟΜΕΙΑ, ΠΑΡΑΛΙΑΚΕΣ ΕΚΤΑΣΕΙΣ, ΚΕΝΤΡΙΚΑ ΑΚΙΝΗΤΑ
ΟΙΚΟΠΕΔΑ, ΜΟΝΟΚΑΤΟΙΚΙΕΣ, ΔΙΑΜΕΡΙΣΜΑΤΑ, ΑΓΡΟΤΕΜΑΧΙΑ
η ακίνητη αξία σας!

ευσταθίου
ΕΥΡΩΚΤΗΜΑΤΙΚΗ
ΚΤΗΜΑΤΟΜΕΣΙΤΙΚΟ ΓΡΑΦΕΙΟ

ΑΓΟΡΕΣ • ΠΩΛΗΣΕΙΣ • ΕΚΤΙΜΗΣΕΙΣ • ΑΝΤΙΠΑΡΟΧΕΣ • ΜΙΣΘΩΣΕΙΣ ΑΚΙΝΗΤΩΝ • ΕΠΕΝΔΥΤΙΚΕΣ ΠΡΟΤΑΣΕΙΣ • ΑΡΧΙΤΕΚΤΟΝΙΚΕΣ ΜΕΛΕΤΕΣ
ΕΘΝ. ΑΝΤΙΣΤΑΣΗΣ 83 - ΤΗΛ. 22410 73819, 74917 - ΚΙΝ. 6944 374546, 6945 292030 - FAX: 22410 38641- info@euroktimatiki.gr

ΕΝΟΙΚΙΑΖΕΤΑΙ

ΚΑΤΑΣΤΗΜΑ γωνιακό επί της οδού Κων/νου Παλαιολόγου 47 και Λευκωσίας γωνία 100 τ.μ. ισόγειο και 100 τ.μ. πατάρι. Μεγάλη βιτρίνα και εύκολο πάρκιν.

Πληρ. τηλ. 2241020949, 6932326055

ΕΝΟΙΚΙΑΖΕΤΑΙ

ΒΙΟΤΕΧΝΙΚΟΣ Ή ΑΠΟΘΗΚΕΥΤΙΚΟΣ ΧΩΡΟΣ 500 τ.μ. ή χωριστά από 170 τ.μ. το καθένα και ύψος 5,50 μέτρα τέραστιο πάρκιν για νταλίκες κοντά στο εργοστάσιο μαρμάρων Καβάσιλα.

Πληρ. τηλ. 2241020949, 6932326055

ΕΝΟΙΚΙΑΣΕΙΣ

1) 200 τ.μ. κατάστημα γωνιακό (προνομιούχο) 150 τ.μ. ισογ. + 50 πατ. Μ. Κω/νου
2) 300 τ.μ. διώροφη μονοκατοικία (διατηρητέα) σε 5 στρεμ. λεωφ. Κρεμαστής
3) 160 τ.μ. διώροφη μονοκατοικία επιπλωμένη (με 2 θέσεις πάρκιν) Ιαλυσός
4) 300 τ.μ. κατ/μα επί Λεωφόρου - Κρητικά
5) 1.000 τ.μ. οικόπεδο περιοχή Αγ. Νικόλαος
6) 2000 τ.μ. με 600 τ.μ. οικοδομή Λεωφόρος Ρόδου-Λίνδου
7) 40 +50+65+70 τ. μέτρων κατ/τα κεντρικά - Φαληράκι
8) 3Χ35 τ.μ. δίχωρα επιπλωμένα-Ιαλυσός
9) 90+100+120 διαμ/τα Ροδίνι - Κέννεντυ - Ηλιούπολη
10) 4.500 τ.μ. με 3 κατ/τα των 70 τ.μ. κεντρικά - Φαληράκι
11) 2.700 τ.μ. οικοπ. με 265 τ.μ. μπετά Ιαλυσός (Ξενοδοχειακή περιοχή)
12) 5.000 τ.μ. οικόπ. με 1.500 τ.μ. και 150 τ.μ. πατάρι συν 650 τ.μ. υπόγ. (Παλ. Εθν. οδός)
13)2.000 τ.μ. οικόπ. Λεωφ. Ρόδου-Λίνδου

Πληρ. τηλ. 22410 32885-32886 κιν. 6977570105
ΚΤΗΜΑΤΟΜΕΣΙΤΗΣ
ΝΙΚΟΣ ΧΑΤΖΗΔΙΑΚΟΣ

ΞΕΝΟΔΟΧΕΙΟ ΒΙΚΤΩΡΙΑ

ΕΝΟΙΚΙΑΖΟΝΤΑΙ

ΔΩΜΑΤΙΑ με ψυγείο, με το μήνα, στο κέντρο της πόλης, 25ης Μαρτίου, κατάλληλα για φοιτητές. Ενοίκιο 192 ευρώ.

Πληρ. τηλ. 2241027126, 2241036141

ΕΝΟΙΚΙΑΖΕΤΑΙ

ΠΟΛΥΤΕΛΕΣ ΓΡΑΦΕΙΟ 105 τ.μ. στο κέντρο της πόλεως με έτοιμο ντεκόρ και κλιματισμό. Ενοίκιο 1000 ευρώ.

Πληρ. τηλ. 2241038330

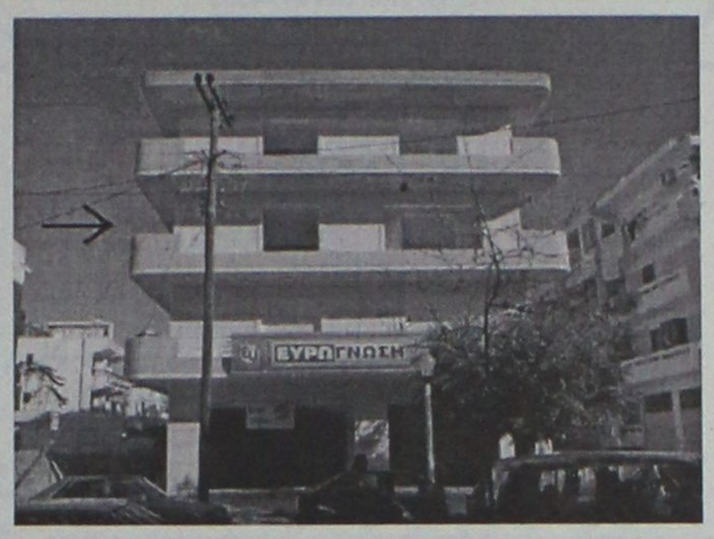

ΕΝΟΙΚΙΑΖΕΤΑΙ

160 τ.μ. ΟΡΟΦΟΓΡΑΦΕΙΟ Β΄ ορόφου σε νεόδμητη οικοδομή στην οδό Κοδριγκτώνος κατάλληλο για οποιαδήποτε επαγγελματική χρήση. Μηνιαίο μίσθωμα € 1.100

Πληροφορίες: ΕΥΣΤΑΘΙΟΥ - ΕΥΡΩΚΤΗΜΑΤΙΚΗ
Εθνικής Αντιστάσεως 83 . Τηλ. 22410 73819 – 74917 , 6944/374546, 6945/292030

ευσταθίου
ΕΥΡΩΚΤΗΜΑΤΙΚΗ
ΚΤΗΜΑΤΟΜΕΣΙΤΙΚΟ ΓΡΑΦΕΙΟ

ΟΙΚΟΠΕΔΑ	€
300 τ.μ. - Οικοδομικό Συν/σμο "Ο Απόλλων" (Σ.Δ.= 0,6)	93.910
345 τ.μ. - Οικοδομικό Συν/σμο "ΑΥΤΟΣΤΕΓΑΣΗ" (Σ.Δ.= 0,6)	85.000
632 τ.μ. - Καρακόνερο (Σ.Δ.= 0,8)	176.082
437 τ.μ. - Ροδίνι (Σ.Δ. = 0,8)	220.000
350 τ.μ. - Καθηγητές (Σ.Δ. = 0,8)	102.700
500 τ.μ. - Ιαλυσός (Σ.Δ. = 0,4)	67.500
1.000 τ.μ. - Ιαλυσός με Άδεια Οικοδομής	105.650

ΔΙΑΜΕΡΙΣΜΑΤΑ		€
123 τ.μ. - Ροδίνι	(3 υπνοδωμάτια)	144.000
98 τ.μ. - Κοδριγκτώνος	(3 υπνοδωμάτια)	140.000
80 τ.μ. - Ανάληψη	(2 υπνοδωμάτια)	105.000
77 τ.μ. - Ιαλυσός	(2 υπνοδωμάτια)	80.000
80 τ.μ. - Ιαλυσός	(2 υπνοδωμάτια)	119.000
122 τ.μ. - Αγ. Νικόλαος	(3 υπνοδωμάτια)	244.000
75 τ.μ. - Αγ. Νικόλαος	(2 υπνοδωμάτια)	147.000
80 τ.μ. - Δασκάλους	(2 υπνοδωμάτια)	105.000

ΜΟΝΟΚΑΤΟΙΚΙΕΣ / ΜΕΖΟΝΕΤΕΣ	€
110 τ.μ. - Ιαλυσός (μπετά)	102.714
160 τ.μ. - Ιαλυσός σε 360 τ.μ. Οικόπεδο	249.500
150 τ.μ. - Ιαλυσός σε 300 τ.μ. Οικόπεδο	322.000
120 τ.μ. - Παστίδα σε 300 τ.μ. Οικόπεδο (μπετά)	88.041
190 τ.μ. - Ιαλυσός σε 350 τ.μ. Οικόπεδο	322.817
185 τ.μ. - Ιαλυσός σε 2.000 τ.μ. Οικόπεδο	330.000
200 τ.μ. - Κοσκινού σε 1.000 Οικόπεδο (μπετά)	135.000
220 τ.μ. - Κοσκινού σε 1.000 Οικόπεδο (μπετά)	144.000

ΚΑΤΑΣΤΗΜΑΤΑ / ΓΡΑΦΕΙΑ	€
30 τ.μ. - Στο κέντρο πόλεως	352.000
76 τ.μ. - Ιερού Λόχου - Ιαλυσός	252.000
50 τ.μ. - Ανάληψη	155.000
93 τ.μ. - Αγ. Νικόλαο	190.000
82 τ.μ. Ανθ. Ζερβού	366.000

Ευκολίες Πληρωμής - Δάνεια Δεκτά

ΕΘΝ. ΑΝΤΙΣΤΑΣΗΣ 83 - ΤΗΛ. 22410 73819, 74917 - FAX: 22410 38641
ΚΙΝ. 6944 374546, 6945 292030 - info@euroktimatiki.gr

International PROPERTY
★★★★★
Best Greek Estate Agent 2003

ΣΑΒΒΑΪΔΗΣ & Συνεργάτες

"Μεσιτικό Γραφείο της Χρονιάς 2003 στην Ελλάδα"

Διεθνή Βραβεία "Bentley - International Homes"

Το έγκριτο και διεθνούς φήμης περιοδικό "International Homes" απένειμε στο μεσιτικό γραφείο Σαββαΐδης & Συνεργάτες τη διάκριση Best Estate Agent 2003 - Greece.

Από το 1994 τα βραβεία Bentley International Homes αποτελούν θεσμό στον χώρο του real estate. Στον φετεινό διαγωνισμό τα βραβεία δόθηκαν σε είκοσι μεσιτικές εταιρείες απ' όλο τον κόσμο σε σύνολο 350 εταιρειών που προεπιλέχθηκαν και συμμετείχαν.

Η κριτική επιτροπή, με πρόεδρο τον βρετανό βουλευτή Eric Pickles, έλαβε υπόψη της εκτός από τα οικονομικά στοιχεία των εταιρειών μια σειρά ποιοτικών κριτηρίων όπως τεχνολογική υποδομή, projects αναδυώμενων αγορών, διεθνές marketing και συνεργασίες.

Το Βραβείο απονεμήθηκε στο Sheraton Park Lane του Λονδίνου σε ειδική τελετή.

ΣΑΒΒΑΪΔΗΣ & Συνεργάτες
Μεσίτες & Σύμβουλοι Ακινήτων

Εθ. Δωδεκανησίων 29, Ρόδος
τηλ: 22410 26281 φαξ: 22410 34663
http:// www.rre.gr e-mail : info@rre.gr

ΠΩΛΕΙΤΑΙ ΑΠΟ ΙΔΙΩΤΗ

διαμέρισμα 180 τ.μ. με 100 τ.μ. μπαλκόνια επί της Καραϊσκάκη δίπλα στο πάρκο σε ιδιωτικό πάρκιν.
- 4 υπνοδωμάτια -Σαλόνι - Τραπεζαρία - 2 μπάνια - Μεγάλη κουζίνα με καθιστικό - 2 πατάρια -2 αποθήκες

Πληρ. τηλ. 6973394166

ΠΙΠΙΝΟΣ
ΠΩΛΟΥΝΤΑΙ ΔΙΑΜΕΡΙΣΜΑΤΑ

- 2 και 3 υπνοδωματίων πλησίον ΑΡΑΠΑΚΙ
- 2 υπνοδωματίων στην Ιαλυσό
- 1 και 2 υπνοδωματίων στην Ιξιά έναντι Μίρα Μάρε.

Πληρ. τηλ. 2241023895, 6944390803, 6944676003
www.rhodes-top-properties.com

ΠΙΠΙΝΟΣ
ΠΩΛΟΥΝΤΑΙ ΜΟΝΟΚΑΤΟΙΚΙΕΣ

150 τμ σε οικόπεδο 650τμ στην Ιαλυσσό Ευρώ 220,000
(ή και σε μαρμαροσοβά Ε 138,000 / μπετά
Ευρώ 109,000)
με δάνεια έτοιμα!
22410 23895 / 6944 676 003 / 6944 390 803
www.rhodes-top-properties.com

ΕΥΚΑΙΡΙΑ
ΣΤΗΝ ΤΗΛΟ ΠΩΛΕΙΤΑΙ

οικόπεδο 4660 τ.μ. στα Λιβάδια της Τήλου, με θέα τη θάλασσα, αμφιθεατρικό.
Πληρ. ΠΙΠΙΝΟΣ, τηλ. 2241023895, 6944676003

ΑΡΧΑΓΓΕΛΟΣ
ΕΝΟΙΚΙΑΖΟΝΤΑΙ ΓΚΑΡΣΟΝΙΕΡΕΣ

καινούργιες, πλήρως εξοπλισμένες και επιπλωμένες με κλιματισμό, τηλεόραση, ψυγείο, φούρνο-μάτια, θερμοσίφωνο, ντους, WC, εγκατάσταση για πλυντήριο ρούχων, σε ήσυχη περιοχή και άνετο πάρκιν, για όλο τον χρόνο.

Πληρ. τηλ. 6972494339

ΕΥΚΑΙΡΙΑ

- **Οικόπεδο** στους Καστελοριζιούς 500 τ.μ.
- **Οικόπεδο** στ' Ασγούρου 500 τ.μ.
- **Οικόπεδο** στην Κρεμαστή 1.200 τ.μ.
- **Μονοκατοικία** στον Αγ. Νικόλαο 115 τ.μ.
- **Διαμέρισμα** στην Μητρόπολη 75 τ.μ.
- **Διαμέρισμα** στο Ροδίνι 80 τ.μ.
- **Μονοκατοικία** Φαληράκι 30 μέτρα από τη θάλασσα
- Στον κεντρικό δρόμο Κολύμπια-Αρχίπολη με πρόσοψη 40 μέτρα επί του κεντρικού δρόμου 19 στρέμματα.

Πληρ. τηλ. 2241026805, 6945406552, 2241051024
fax 2241051077

ΠΩΛΗΣΕΙΣ ΑΚΙΝΗΤΩΝ ΑΠΟ ΤΟ 1973

ΗΜΙΤΕΛΗ ΔΙΑΜΕΡΙΣΜΑΤΑ
- Σύμη 120 τ.μ. 2 διαμερίσματα 45.000.000 δρχ.-132.061 €

ΔΙΑΜΕΡΙΣΜΑΤΑ
- Κασκινού 75 τ.μ. λουξ κατασκευής 38.000.000 δρχ.-111.518 €
- Ιαλυσός 85 τ.μ. λουξ κατασκευής 43.000.000 δρχ. - 126.192 €
- Ροδίνι 60 τ.μ 12.500.000 δρχ. - 36.683 €
- Πεταλούδες 72 τ.μ. 29.000.000 δρχ. - 85.106 €
- Ιαλυσος 100 τ.μ. 45.000.000 δρχ.-132.061 €
- Δασκάλους 115 τ.μ., 52.000.000 δρχ.-152.604 €
- Ανάληψη, 116 τ.μ. + 30 τ.μ. γκαράζ 62.000.000 δρχ. λουξ κατασκευής -181.951 €
- Δασκάλους, 120 τ.μ. 72 εκ. δρχ., λουξ κατασκευής-211.298 €
- Δασκάλους 91 τ.μ. 55 εκ. δρχ. λουξ κατασκευής-161.408 €
- Δασκάλους 85 τ.μ. λουξ κατασκευής
- Δασκάλους 50 τ.μ. λουξ κατασκευής
- Καναδά 115 τ.μ. λουξ κατασκευής
- Καναδά 90 τ.μ. λουξ κατασκευής
- Καναδά 48 τ.μ. λουξ κατασκευής
- Ρόδου-Λίνδου 127 τ.μ. 45.000.000 δρχ.-132.061 €

ΜΕΖΟΝΕΤΕΣ – ΜΟΝΟΚΑΤΟΙΚΙΕΣ
- Κανδυλί 200 τ.μ. με 1.300 τ.μ. οικόπεδο 35.000.000 δρχ. (μπετά) - 102.714 €
- Αγια Βαρβάρα (Τσαίρι) 120 τ.μ. με 1.000 τ.μ. οικόπεδο σε ύψωμα 50.000.000 δρ. - 146.735 €
- 130 τ.μ. διώροφες μονοκατοικίες με 1000 μ. οικόπεδο στην περιοχή Λαχανιά πάνω στο κύμα λουξ κατασκευής
- 125 τ.μ. μεζονέτες με οικόπεδο 400 μ. στην περιοχή Λαχανιάς πολύ κοντά στην θάλασσα με απεριόριστη θέα 37.500.000 δρχ.-110.051 €
- Κιοτάρι μεζονέτες 100 τ.μ. με 500 μ. οικόπεδο τελειωμένες 35.000.000 δρχ.102.714 €
- 280 τ.μ. και 70 τ.μ. υπόγειο με οικόπεδο 700 τ.μ. Ιαλυσσός.
- Ημιτελή 200 τ.μ. σε 750 τ.μ. οικόπεδο 55.000.000 δρχ. σε μπετό-161.408 €
- 160 τ.μ. με οικόπεδο 1300 μ. στα Κασκινού 40.000.000 δρχ. (μπετό)-117.388 €

ΟΙΚΟΠΕΔΑ
- Σορωνή 450 τ.μ. πάνω στο δρόμο για παραλία 13.000.000 δρχ. - 38.151 €
- Κασκινού 450 τ.μ. με Σ.Δ. 0,8 27.260.000 δρχ. - 80.000 €
- Σύμη 180 τ.μ. 3.500.000 δρχ.-10.271 €
- Κιοτάρι 2.250 τ.μ. με δυο άδειες οικοδομής. 100 μ. από την θάλασσα 25.000.000 δρχ. - 73.367 €
- Κιοτάρι 800 τ.μ. με άδεια οικοδομής 150 μ. από θάλασσα 14.000.000 δρχ. - 410.55 €
- Κατταβιά 2.150 τ.μ. πάνω στο δρόμο νερό-ρεύμα 5.500.000 δρχ. - 16.140 €
- Λαχανιά 960 τ.μ. άνω στο δρόμο νερό-ρεύμα 3.000.000 δρχ. - 8.804 €
- Καττσβιά 900 τ.μ. εντός οικισμού 5.000.000δρχ. -14.673 €
- Γεννάδι 1000 τ.μ. με άδεια οικοδομής 8.500.000 δρχ.-24.944 €
- Κολύμπια 2.500 στρεμ. 35.000.000-102.714 €
- Παραδεισι, 1500 μ., 8.000.000 δρχ.-23.477 €
- Καττσβιά 650 τ.μ. 4.500.000 δρχ.-13.206 €
- Παραδεισι 170 τ.μ. 6.000.000 δρχ.-17.608 €
- Ρόδος, αδος Γρίβα 240 τ.μ. 140.000.000 δρχ.-410.858 €
- Σορωνή 420 τ.μ. 5.000.000 δρχ.-14.673 €

ΚΑΤΑΣΤΗΜΑΤΑ
- Επιχείρηση παιδικών υποδημάτων, στο κέντρο της πόλης. 10.000.000 δρχ. - 29.347 €
- Κατάστημα 123 τ.μ. στο Ροδίνι 61.500.000 δρχ.-180.484 €
- Κατάστημα 73 τ.μ. στο Ροδίνι 36.500.000 δρχ.-107.116 €
- Κατάστημα 55 τ.μ. στους Αγίους Αναργύρους 36.000.000 δρχ. - 105.649 €
- Ενοικιάζεται στο Κιοτάρι καφετέρια - μπαρ - ντισκοτέκ 200 τ.μ. εσωτερικός χώρος και 300 τ.μ. αυλή με απεριόριστη θέα ενδιάμεσα σε μεγάλες ξενοδοχειακές μονάδες 10 εκ. το χρόνο.
- Επιχείρηση σουβλατζίδικο Νέα Αγορά 20 εκ. δρχ.-58.694 €

ΚΤΗΜΑΤΑ
- Καβουράκια 5.600 τ.μ. 50 μ. από την θάλασσα 112.000.000 δρχ.-328.686 €
- Μυτιλήνη 1.100 στρέμματα 400 μ. από την θάλασσα 120.000.000 δρχ.-352.164 €
- Γλήμμύρι 28 στρέμματα πάνω στο κύμα
- Γεννάδι 15 στρέμματα στον παλιό επαρχιακό 18.000.000 δρχ.-52.824 €
- Λαχανιά 7 στρέμματα πάνω στο δρόμο νερό-ρεύμα 25.000.000 δρχ. -73.367 €
- Καλλιθέα 7.600 τ.μ. κοντά στην θάλασσα 114.000.000 δρχ. - 334.556 €
- Γλήμμύρι 9 στρέμματα 100 μ. από θάλασσα 35.000.000 δρχ. - 102.714 €
- Κιοτάρι 45 στρέμματα πάνω στο κύμα
- Γεννάδι 8 στρέμματα πάνω στο κύμα
- Λαχανιά 4.400 τ.μ. 200 μ. από θάλασσα πάνω στο δρόμο 22.000.000 δρχ. - 64.563 €
- Κατταβιά 4.500 τ.μ. νερό-ρεύμα 6.000.000 δρχ. - 17.608 €
- Γλήμμύρι 4.500 τ.μ. 7.500.000 δρχ. - 22.010 €
- Λαχανιά 4.440 τ.μ. νερό-ρεύμα 4.000.000 δρχ. - 11.738 €
- Λαχανιά 600 τ.μ. πάνω στο δρόμο 1.500.000 δρχ. - 4.402 €
- Λαχανιά 2.390 τ.μ. 2.500.000 δρχ. - 7.336 €
- Λαχανιά 560 τ.μ. 1.000.000 δρχ. - 2.334 €
- Κασκινού 4.800 τ.μ. 23.000.000 δρχ. - 67.498 €
- Γεννάδι 20 στρέμματα νερό - ρεύμα και 200 ελιές 15.000.000 δρχ. - 44.020 €
- Κιοτάρι 12 στρέμματα πάνω στο δρόμο 144.000.000 δρχ. - 422.597 €
- Τσαίρι 4.800 τ.μ. 55.000.000 δρχ. - 161.408 €
- Κιοτάρι 45 στρέμματα κοντά στην θάλασσα σε ύψωμα 135.000.000 δρχ.-396.184 €
- Λαχανιά 45 στρέμματα 200 μ. από την θάλασσα 135.000.000 δρχ.-396.184 €
- Κανδυλί 4.700 τ.μ. 33.000.000 δρχ.-96.845 €
- Σορωνή 9.500 τ.μ. παραλία 70.000.000 δρχ.-205,429 €
- Φάνες 11.250 στρ. παραλία 80.000.000 δρχ.-234,776 €
- Φάνες 6 στρ. παραλία 42.000.000 δρχ.-123,257 €
- Λάρδος 2 στρ. 20 ελιές 3.000.000 δρχ.-8.804 €
- Κιοτάρι 4.500 τ.μ. με θέα 15.000.000 δρχ.-44.020 €

ΑΠΟΘΗΚΕΣ
- Κέννεντυ 90 τ.μ. υπόγειο 13.000.000- 38.151 €
- Σκευου Ζερβού 130 τ.μ. υπόγειο 25.000.000 δρχ.-73.367 €
- Ασγούρου 180 τ.μ. ισόγειο βιοτεχνικός χώρος 30.000.000 δρχ.-88.041 €
- Ροδίνι, Τροίας & Μυκηνών, 85 τ.μ. ημιυπόγειο, 14.500.000 δρχ. - 42.553 €
- Αννης Μαρίας 72 τ.μ. υπόγεια 7.000.000 δρχ. - 20.542 €
- Μητρόπολη 130 τ.μ. ημιυπόγειο 18.000.000 δρχ. - 52.824 €

- ΑΝΤΑΛΛΑΣΣΟΥΜΕ ΤΟ ΠΑΛΙΟ ΣΠΙΤΙ ΣΑΣ ΜΕ ΚΑΙΝΟΥΡΓΙΟ
- ΖΗΤΟΥΝΤΑΙ ΜΕΤΑΧΕΙΡΙΣΜΕΝΑ ΔΙΑΜΕΡΙΣΜΑΤΑ-ΑΜΕΣΗ ΠΩΛΗΣΗ
- ΠΩΛΟΥΝΤΑΙ αποθήκες και βιοτεχνικοί χώροι.
- ΔΑΝΕΙΑ ΔΕΚΤΑ - ΕΥΚΟΛΙΕΣ ΠΛΗΡΩΜΗΣ
- ΑΝΑΛΑΜΒΑΝΟΥΜΕ ΑΝΤΙΠΑΡΟΧΕΣ

ΣΤΑΜΑΤΗΣ ΜΑΝΩΛΑΚΟΣ

ΩΡΕΣ ΓΡΑΦΕΙΟΥ 8.30-1.00 π.μ. και 5-8 μ.μ.
ΔΗΜ. ΑΝΑΣΤΑΣΙΑΔΗ 45 (παραπλεύρως ΥΠΕΡΑΓΟΡΑΣ ΠΑΠΑΚΥΡΙΑΚΟΥ-ΣΥΝΟΙΚΙΑ ΔΑΣΚΑΛΩΝ)
Τηλέφωνα: 2241023815-78275, 6944698056, 6945769958



ΚΤΗΜΑΤΟΜΕΣΙΤΙΚΟ ΓΡΑΦΕΙΟ
ΑΙΓΑΙΟΚΤΗΜΑΤΙΚΗ
ΠΩΛΟΥΝΤΑΙ

- ΔΙΑΜΕΡΙΣΜΑΤΑ-ΜΟΝΟΚΑΤΟΙΚΙΕΣ
- (ΔΔ)=ΔΑΝΕΙΑ ΔΕΚΤΑ

- 45 τ.μ. στο Σινεμά Τιτάνια α' ορ. 50.000 € (ΔΔ)
- 46 τ.μ. καινούργιο Αραπάκι (1 υπν.) α' ορ. 74.800 € (ΔΔ)
- 53 τ.μ. ισόγειο Ροδίνι 22 εκ.
- 55 τ.μ. β' ορ. καινούργιο Ανάληψη 36 εκ.-105.000 € (ΔΔ)
- 60 τ.μ. καινούργιο Καρακόνερο 30 εκ. - 88.041 € (ΔΔ)
- 70 τ.μ. μονήκια με 100 τ.μ. αυλή, κοντά στο Ρολόι, Π. Πόλη, 28 εκ.-82.171 € (ΔΔ)
- 70 τ.μ. καινούργιο (β' ορ.) Ανάληψη 45,5 εκ.-133.528 € (ΔΔ)
- 74 τ.μ. Πειραιώς ισόγειο (2 υπν.) 29 εκ. 85.106 € (ΔΔ)
- 74 τ.μ. (2 υπν.) α' ορ. Σεμερτζίδη (29,6 εκ.) - 87.000 € (ΔΔ)
- 77 τ.μ. καινούργιο Ιαλυσό (2 υπν.) α' ορ. 32 εκ. - 53.910 € (ΔΔ)
- 77 τ.μ. (2 υπν.) καινούργιο β' ορ. Καναδά β' ορ. (46 εκ), 134.996 € (ΔΔ)
- 80 τ.μ. μονοκατοικία Π. Πόλη Ρολόι (45 εκ.) - 132.061 € (ΔΔ)
- 80 τ.μ. Δενδρινού (2 υπν.) 70.000 €
- 82 τ.μ. ρετιρέ α' ορ. Ροδίνι (30 εκ.) - 88.041€ (ΔΔ)
- 85 τ.μ. ημ/γειο με αυλή μαρ/βά Καρακόνερο 15 εκ.- 44.020 €
- 87 τ.μ. καινούργιο ρετιρέ β' ορ. 2 υπν. Αραπάκι 140.000 € (ΔΔ)
- 90 τ.μ. μονήκια διώροφη (2 υπν.) Παραδείσι με τζάκι 22 εκ. - 64.563 € (ΔΔ)
- 90 τ.μ. ισόγ. Αραπάκι (3 υπν.) 43 εκ.- 126.192 € (ΔΔ)
- 95 τ.μ. α' ορ. (3 υπν.) Ροδίνι καινούργιο 47 εκ. - 138.000 € (ΔΔ)
- 96 τ.μ., 3 υπν., καινούργιο α' ορ. Ιαλυσό (42 εκ.) 123.257 € (ΔΔ)
- 97 τ.μ., (3 υπν.) α' όρ., Μητρόπολη (35 εκ.) 102.714 € (ΔΔ)
- 101 τ.μ. (3 υπν.) καινούργιο Ροδίνι με γκαράζ (50 εκ.) - 170.375 € (ΔΔ)
- 107 τ.μ. καινούργιο ρετιρέ Αραπάκι 172.000 € (ΔΔ)
- 111 τ.μ. (υπ.) με 3 υπν. Αγ Γεωργίου 30 εκ. - 88.041 € (ΔΔ)
- 116 τ.μ. (3 υπν.) 1ος ορ. Αγ. Αναργύρους 88.041 € -30 εκ. (ΔΔ)
- 116 τ.μ. (ισ. υπ/νο) 3 υπν. Πτολεμαίων 58 εκ.-170.212 € (ΔΔ)
- 117 τ.μ.α' ορ. και 45 τ.μ. σε σοβά στους Δασκάλους (42 εκ.) - 123.257 € (ΔΔ)
- 120 τ.μ. καινούργιο πλησίον Μ. Πετρίδη (ισ.), (3 υπν.), 54 εκ. - 158.473 € (ΔΔ)
- 120 τ.μ. μεζ/τα Ροδίνι 80 εκ. 234.776 € (ΔΔ)
- 120 τ.μ. καινούργιο Ροδίνι 78 εκ.-229.000 € (ΔΔ)
- 120 τ.μ. λουξ καινούργιο Δασκάλους ρετιρέ (3 υπν.) 75 εκ.-220.000 € (ΔΔ)
- 122 τ.μ. β' όρ. Ιαλυσό καινούργιο 55 εκ. - 161.408 € (ΔΔ)
- 123 τ.μ. (3 υπν.) Υ' ορ. καινούργιο Καναδά 73 εκ. 214.000 € (Δ.Δ.)
- 132 τ.μ. μεζ/τα κοντά Μίρα Μάρε (75 εκ.)-20.229 € (Δ.Δ.)
- 140 τ.μ. μον/κια σε μπετά στους Τρεις σε 1.400 τ.μ. οικόπεδο 32 εκ-93.910 € (ΔΔ).
- 140 τ.μ. μεζ/τα σε 340 μ. οικόπεδο Ιξιά (85 εκ)-243.449 € (Δ.Δ.)
- 145 τ.μ. μεζ/τα Κασκινού καινούργια ετ/τη σε 2 στρ. οικ. 85 εκ. 250.000 € (ΔΔ)
- 175 τ.μ. μεζ/τα μπετά Αγ. Αποστόλους 44 εκ.-129.126 € (ΔΔ)
- 174 τ.μ. μεζ/τα Ανάληψη με 45 τ.μ. γκαράζ (85 εκ.) - 249.449 € (ΔΔ)
- 185 τ.μ. (3 υπν.) Μιχ. Πετρίδη Ρετιρέ 85 εκ.-249.449 ευρώ (ΔΔ)
- 180 τ.μ. μονήκια μπετά Τρεις 100.000 €
- 160 τ.μ. κολώνες διαμ/σμα α' ορ. Δασκάλους 32 εκ.-93.910 €
- 203 τ.μ. διαμ/σμα β' ορ. Μεζόνα 85 εκ.-250.000 € (ΔΔ)
- 210 τ.μ. μονήκια σε 500 τ.μ οικ/δο κοντά Καρδικτώνος 110 εκ. 322.000 € (ΔΔ)

ΚΑΤΑΣΤΗΜΑΤΑ-ΑΠΟΘΗΚΕΣ-ΓΡΑΦΕΙΑ -ΠΑΝΣΙΟΝ
- 25 τ.μ. Κόκ. πόρτα Π. Πόλη 15 εκ.- 44.020 €
- 55 τ.μ. κατάστημα Βασ. Ηρακλείου 35 εκ.-102.714 € (ΔΔ)
- 60 τ.μ. κατάστημα στ' Ασγούρου 22 εκ.- 64.563 €
- 71 τ.μ. υπόγεια απ/η με ράμπα Αννης Μαρίας 8 εκ. 23.477 €
- 80 τ.μ. υπ/γεια απ/κη Κένεντυ 12 εκ. 35.216€
- 150 τ.μ. πανσιόν 6 studios Π. Πόλη 35 εκ.- 102.714 €
- 175 τ.μ. κατάστημα Λεωφ. Ρόδου-Λίνδου 70 εκ.-205.429 € (ΔΔ)
- 350 τ.μ. αποθήκη Ρόδου-Καλλιθέας 70 εκ. - 205.419 €

ΟΙΚΟΠΕΔΑ-ΑΓΡΟΤΕΜΑΧΙΑ
- 401 τ.μ.Δημ. Αναστασιάδη (Σ.Δ. 1) 180.000 €
- 1051 τ.μ. εντός οικ/μού διαμ/τριά 12 εκ. -35.216 € (ΔΔ)
- 2.082 στους Τρεις, κτίζει 220 τ.μ. (60 εκ.)-170.082 € (Δ.Δ.)
- 9,5 στρ. Μαριτσά (50 εκ.) - 146.735 €
- 28.280 τ.μ. πάνω στο κύμα Γλημμύρι 376 εκ-1.103.448 €
- 40 στρ. Πεύκοι-Λίνδου 160 εκ.-469.552 €
- 45 στρ. Γεννάδι (115 εκ.) 37.732 €.

ΕΝΟΙΚΙΑΣΕΙΣ ΑΚΙΝΗΤΩΝ-ΕΠΙΧΕΙΡΗΣΕΙΣ:
- Γραφείο 80 τ.μ. Μαντράκι 450 €
- 40 τ.μ. κατ/μα Καλλιθέα 300 €
- 110 τ.μ., κατ/μα Καλλιθέας 645 €
- Αποθήκη 60 χλ. Λεωφόρο Ρόδου Καλιθέας 500 τ.μ. ενοίκιο 400 €
- ΕΠΙΠΛ/ΝΟ ΔΙΑΜΕΡΙΣΜΑ Π. ΠΟΛΗ (2 ΥΠΝ.) 320 €
- Γκαρ/ρα επίνη Καλλιθέα 170 €
- Λουξ διαμ/σματα 110 τ.μ.- 1ζάκι Ροδίνι 600€.
- 75 τ.μ. λουξ διαμ. - γκαράζ Ροδίνι 400€.

ΑΝΑΛΑΜΒΑΝΟΥΜΕ ΤΗΝ ΕΝΟΙΚΙΑΣΗ ΤΟΥ ΔΙΑΜΕΡΙΣΜΑΤΟΣ ΣΑΣ ΣΕ ΠΟΛΥ ΣΥΝΤΟΜΟ ΧΡΟΝΙΚΟ ΔΙΑΣΤΗΜΑ

ΡΕΝΑ ΒΑΖΟΥΚΟΥ
(ΜΕΣΙΤΗΣ ΑΣΤΙΚΩΝ ΣΥΜΒΑΣΕΩΝ)
ΔΙΕΥΘ. ΓΡΑΦΕΙΟΥ ΔΗΜ. ΘΕΟΔΩΡΑΚΗ 3
9-1 το πρωί και 6.30-9 απ/τα
Δευτέρας-Πέμπτης εκτός Σαβ. και Κυρ.
Τηλ. (22410) 22943-28838 FAX: 28838
email.vazoukou@otenet.gr.
ΡΟΔΟΣ

ΕΝΟΙΚΙΑΣΕΙΣ

συνέχεια από την προηγούμενη

ΕΝΟΙΚΙΑΣΕΙΣ ΚΑΤΑΣΤΗΜΑΤΩΝ: 1) Ενοικιάζεται - Πωλείται επιχείρηση κεντρική 32 τ.μ. στα "ΕΚΑΤΟ ΜΑΓΑΖΙΑ" 2) Ενοικιάζεται στη Ψαροπούλα κατάστημα γωνιακό 55 τ.μ. με μηνιαίο μίσθωμα 880 ευρώ, 3) Στην ΑΚΤΗ ΜΙΑΟΥΛΗ κατάστημα 207 τ.μ. με πρόσοψη στον κεντρικό δρόμο κατάλληλο για μπαρ καφετέρια και εμπορία τουριστικών ειδών, 4) Ενοικιάζεται στην Αννης Μαρίας αποθήκη 220 τ.μ. με ράμπα με μηνιαίο μίσθωμα 600 ευρώ. Πληρ. Σαββαΐδης και Συνεργάτες τηλ. 2241026281 AE55986

ΕΝΟΙΚΙΑΣΕΙΣ ΓΡΑΦΕΙΩΝ. Ενοικιάζεται γραφείο πολυτελές στο κτίριο "Κωτσόβολου" επί της Εθνικής Αντίστασης-Θεμ. Σοφούλη γωνία 52 τ.μ. β' ορόφου με μηνιαίο μίσθωμα 580 ευρώ. Πληρ. Σαββαΐδης και Συνεργάτες τηλ. 2241026281 AE55979

ΕΝΟΙΚΙΑΖΟΝΤΑΙ μικρά δωμάτια για ένα ή δύο άτομα στην Παλιά Πόλη. Πληρ. τηλ. 2241038557 AE55960

ΕΝΟΙΚΙΑΖΟΝΤΑΙ 2 διαμερίσματα πλησίον Αννης Μαρίας (Ράδιο Κορασίδη) α) με 3 υπνοδωμάτια 100 τ.μ., 2ος όροφος. Πληρ. τηλ. 2241020819, 6944431307, β) 55 τ.μ. με ένα υπνοδωμάτιο και κήπο. Πληρ. τηλ. 2241038286, 6945615214 AE55954

ΕΠΑΓΓΕΛΜΑΤΙΚΟΣ ΧΩΡΟΣ 120 Τ.Μ. ΜΕ 30 Τ.Μ. ΥΠΟΓΕΙΟ ΕΠΙ ΤΗΣ ΟΔΟΥ ΟΡΦΑΝΙΔΟΥ ΚΑΙ ΑΠΟΛΛΩΝΙΟΥ ΡΟΔΙΟΥ ΓΩΝΙΑ. ΠΛΗΡ. ΤΗΛ. 6945381842 ΠΕ55945

ΓΚΑΡΣΟΝΙΕΡΑ 30 τ.μ. με ηλιακό, πλυντήριο, τηλεόραση, ξεχωριστή κουζίνα και αυλή στην Ιαλυσό. Πληρ. τηλ. 6974474999 AE55952

ΔΙΑΜΕΡΙΣΜΑ 60 τ.μ. δύο ετών επιπλωμένο λουξ εντός πόλεως. Πληρ. τηλ. 6945807682AE55946

STUDIOS ΠΛΗΡΩΣ ΕΠΙΠΛΩΜΕΝΟ ΚΑΙ ΕΞΟΠΛΙΣΜΕΝΟ ΜΕ ΔΙΚΟ ΤΟΥ ΜΠΑΝΙΟ ΚΑΙ ΑΝΕΞΑΡΤΗΤΗ ΕΙΣΟΔΟ ΣΤΗΝ ΟΔΟ ΓΑΛΗΝΟΥ 8. ΠΛΗΡ. ΤΗΛ. 22241063865 ΜΕΤΑ ΤΙΣ 1.00 ΤΟ ΜΕΣΗΜΕΡΙ Ή ΣΤΟ ΚΙΝΗΤΟ 6972160432 ΟΛΕΣ ΤΙΣ ΩΡΕΣ ΠΕ55942

ΓΙΑ ΑΠΑΙΤΗΤΙΚΟΥΣ. ΕΝΟΙΚΙΑΖΕΤΑΙ ΣΤΑ ΤΡΙΑΝΤΑ (ΛΕΩΦΟΡΟΣ ΔΩΡΙΕΩΣ 2, ΔΥΟ ΣΤΑΣΕΙΣ ΠΡΙΝ ΤΑ ΦΑΝΑΡΙΑ, ΑΠΕΝΑΝΤΙ ΑΠΟ ΤΗΝ ΟΙΚΙΑ ΤΟΥ ΤΟΥΡΚΟΥ ΠΡΟΞΕΝΟΥ) ΡΕΤΙΡΕ ΔΙΑΜΕΡΙΣΜΑ ΔΕΥΤΕΡΟΥ ΟΡΟΦΟΥ, 3 ΥΠΝΟΔΩΜΑΤΙΑ, ΣΑΛΟΝΙ, ΧΩΛ, ΚΟΥΖΙΝΑ, ΜΠΑΝΙΟ, ΧΩΡΙΣ ΕΠΙΛΑ, ΜΕΓΑΛΕΣ ΒΕΡΑΝΤΕΣ. ΠΛΗΡ. ΤΗΛ. 2241032136 ΩΡΕΣ ΓΡΑΦΕΙΟΥ ΠΕ55940

ΔΙΑΜΕΡΙΣΜΑ 4άρι (3 υπνοδωμάτια, σαλόνι, κουζίνα, 2 WC) μονοκατοικία με ηλιακό, θέρμανση κεντρική, γκαράζ, περιοχή Ανω Ροδινιού (Παρισίων 10). Πληρ. τηλ. 6977087871 AE55941

ΔΙΑΜΕΡΙΣΜΑ τριάρι Ατταβύρου αρ. 48 τρίτος όροφος. Πληρ. τηλ. 2241035683, 6945114562 AE55938

ΠΡΑΓΜΑΤΙΚΗ ΕΠΕΝΔΥΣΗ

ΠΩΛΕΙΤΑΙ τουριστικό σούπερ μάρκετ στην παραλιακή λεωφόρο Ιαλυσού 150 τ.μ. περίπου με 80 τ.μ. ιδιόκτητη αυλή.

ΠΩΛΕΙΤΑΙ ακίνητο και επιχείρηση ή μόνο το ακίνητο ή μόνο η επιχείρηση λόγω άλλης απασχόλησης.

Μόνο σοβαρές προτάσεις

Πληρ. τηλ. (22410)93797, 91241, 6946244766

ΜΥΚΟΝΟΣ

ΠΩΛΕΙΤΑΙ ΟΙΚΟΠΕΔΟ

ΑΞΕΠΕΡΑΣΤΗΣ ΘΕΑΣ στη θάλασσα, 5.600 τ.μ. αμφιθεατρικό.

Πληρ. ΠΙΠΙΝΟΣ, τηλ. 2241023895, 6944676003

ΠΙΠΙΝΟΣ

ΠΩΛΟΥΝΤΑΙ ΜΟΝΟΚΑΤΟΙΚΙΕΣ

ΣΤΑ **ΜΑΡΙΤΣΑ**

εντός οικισμού, με θέα. Πωλούνται ευρώ 73.000 σε μπετά.

Πληρ. τηλ. 22410 23895 και 6944 676003 και 6944390803

gpipinos@otenet.gr

ΓΙΑΝΝΗΣ ΝΙΚΟΛΙΔΑΚΗΣ

Μηχανολόγος- μηχανικός

Γαλλίας 12 - Ρόδος • τηλ. (22410)22291, 35103

ΠΩΛΟΥΝΤΑΙ

Πολυτελή διαμερίσματα με απεριόριστη θέα, ιδιωτικούς χώρους parking και αποθήκες

Επί της οδού Σελλά και Αισχίνη (περιοχή Δασκάλων) 77 τ.μ., 99 τ.μ., 119 τ.μ.

Επί της οδού Κων. Υδραίου (πλησίον Ρόδου-Λίνδου), 135 τ.μ., 95 τ.μ., 147 τ.μ.

Γραφείο 105 τ.μ. επί της οδού Εθνικής Αντιστάσεως και Τσαλδάρη

ΕΚΑΜ Α.Ε.

ΠΩΛΗΣΕΙΣ ΔΙΑΜΕΡΙΣΜΑΤΩΝ

1. Μόντε Σμιθ: α) Κέννεντυ 32 2ου ορόφου 112 τ.μ. 4 δωμάτια, 3 λουτρά. Τιμή 140.000 ευρώ, **β) Κέννεντυ 36** 1ου ορόφου, 98 τ.μ., 4 δωμάτια, 2 λουτρά. Τιμή 130.000 ευρώ,

2. Ροδίνι: α) Δουβλίνου 10, 1ου ορόφου 46 τ.μ. 2 δωμάτια, κουζίνα, λουτρό, Τιμή 40.500 ευρώ

β) Στοκχόλμης 5, 2ου ορόφου 84 τ.μ., 3 δωμάτια, κουζίνα, λουτρό, Τιμή 86.000 ευρώ.

ΠΩΛΗΣΕΙΣ ΚΑΤΑΣΤΗΜΑΤΩΝ

α) Νιοχώρι: Ιδιαίτερης προβολής κατάστημα 122 τ.μ. με πατάρι, Τιμή 200.000 ευρώ, **β) Ακτή Κανάρη:** Παραλία "Ψαροπούλας" εμπορικότατο ισόγειο κατάστημα 118 τ.μ., Τιμή 350.000 ευρώ, **γ) Εμπορικό κέντρο "ΜΑΚΕΣΤΑ"** Ιδιαίτερα τουριστική περιοχή, ισόγειο κατάστημα 48 τ.μ. με WC. Τιμή 55.000 ευρώ.

ΠΩΛΕΙΤΑΙ ΒΙΟΤΕΧΝΙΚΟΣ ΧΩΡΟΣ

Ασγούρου 4ο χλμ. ΕΟ Λίνδου-Ρόδου 365 τ.μ. σε οικόπεδο 485 τ.μ. με μηχανήματα και άδεια λειτουργίας, Τιμή 400.000 ευρώ.

www.ekamestates.gr

Τηλ.: 210 6205697-8002541-κινητό 6973322815



ΠΩΛΟΥΝΤΑΙ

Διαμερίσματα λουξ κατασκευής των 82 τ.μ. και των 93 τ.μ. σε νεόκτιστη οικοδομή με ασανσέρ και ιδιωτικό πάρκιν στην οδό Σμύρνης, περιοχή Ροδίνι

ΖΗΤΟΥΝΤΑΙ

οικόπεδα για αντιπαροχή ή ανταλλαγή

ΑΝΑΛΑΜΒΑΝΟΥΜΕ

ιδιωτικά έργα πάσης φύσεως οικοδομικών εργασιών

ΧΑΤΖΗΜΙΧΑΛΗΣ ΚΩΝΣΤΑΝΤΙΝΟΣ

ΔΟΜΙΚΟΣ ΕΡΓΟΛΑΒΟΣ ΔΗΜΟΣΙΩΝ ΚΑΙ ΙΔΙΩΤΙΚΩΝ ΕΡΓΩΝ

ΤΗΛ. (22410)21834, 6936609834, 6974198504

TOP PROPERTIES

GEORGE & SAVAS PIPINOS

ΓΕΩΡΓΙΟΣ & ΣΑΒΒΑΣ ΠΙΠΙΝΟΣ

ΣΥΜΒΟΥΛΟΙ ΚΑΙ ΕΚΤΙΜΗΤΕΣ ΑΚΙΝΗΤΩΝ

REAL ESTATE AGENTS • MEMBER OF F.I.A.B.C.I.-NAEA-C.E.I.

Email: *gpipinos@otenet.gr* ***URL:*** *www.rhodes-top-properties.com* ***and*** *www.pipinos.gr*

Από το 1971



Η **"TOP PROPERTIES"** είναι ατομική επιχείρηση και ανήκει στους Γεώργιο και Σάββα Πιπίνο. Το γραφείο ασχολείται από το 1971 αποκλειστικά και μόνο με επενδύσεις και REAL ESTATE, στο νησί της Ρόδου και στην ευρύτερη περιοχή της Δωδεκανήσου.

ΑΠΕΥΘΥΝΟΜΑΣΤΕ: Στους **σοβαρούς, απαιτητικούς και επιλεκτικούς** επενδυτές-επιχειρηματίες, Ελληνες και ξένους που ενδιαφέρονται να κάνουν μια σοβαρή επένδυση προβολής στο νησί της Ρόδου.

ΠΡΟΣΦΕΡΟΥΜΕ: Α) Υπηρεσίες και πληροφορίες που γίνονται σε προσωπικό επίπεδο με εχεμύθεια, διακριτικότητα και σοβαρότητα.
Β) Μεγάλη γκάμα υψηλής ποιότητας, ακινήτων, όπως:1) Ξενοδοχεία Α' και Β' κατηγορίας των 600-500-350-300 κλινών, 2) Κεντρικά αστικά ακίνητα κατάλληλα για Τράπεζες-καταστήματα-γραφεία, 3) Παραλιακές εκτάσεις, κατάλληλες για τουριστικές επενδύσεις των 150.000-100.000-70.000-50.000-36.000 τ.μ. και 4) Διαμερίσματα και μεζονέτες προβολής, και 5) Αξιόλογες Παραθεριστικές κατοικίες.

ΣΤΟΧΟΣ ΜΑΣ ΕΙΝΑΙ: Να προσφέρουμε στο αγοραστικό μας κοινό υψηλής ποιότητας ακίνητα και ευκαιρίες στο νησί της Ρόδου. Η τριακονταετής και πλέον πείρα μας στον τομέα αυτό αποτελεί εγγύηση.

ΣΥΝΘΗΜΑ ΜΑΣ ΕΙΝΑΙ: Επενδύστε στη ΡΟΔΟ ΤΩΡΑ, σε ακίνητα που ΑΝΤΕΧΟΥΝ ΣΤΟ ΧΡΟΝΟ

Γεώργιος και Σάββας Πιπίνος
ΜΕΣΙΤΕΣ ΑΣΤΙΚΩΝ ΣΥΜΒΑΣΕΩΝ
Γιατί εμείς γνωρίζουμε καλύτερα!

Since 1971

TOP PROPERTIES is a father and son business. The senior, Mr George S. Pipinos, the founder of the office, has carved over the years a reputation for integrity and excellence in the world of Real Estate in the Dodecanese. The junior, Dr. Savas Pipinos, has returned from his studies in the UK to aid in his father´s footsteps.

AT TOP PROPERTIES we try hard to attract important and selective investors, high calibre businessmen/women and discerning professional people, both Greek and foreign, who wish to acquire substantial and valuable property on Rhodes.

We offer our expertise and advice privately, discreetly and in strict confidence.

We keep a comprehensive list of real estate of the highest specifications:

a. A' and B' class hotels (600, 500, 350, 300 beds capacity)
b. Centrally situated office buildings and other business premises.
c. Seaside land, ideal for development (hotels, holiday resorts, etc), of 150.000, 100.000, 70.000, 50.000, 36.000 square metres.
d. Villas, luxury apartments, detached, semi-detached and terraced houses.
e. Holiday and Retirement Homes.

Our aim is to give our clients the opportunity to acquire value for money, first class real estate on Rhodes. Our 30 and more years of experience is our warranty.

Our motto is Invest in Rhodes, Invest in property, It stands the test of time.



TOP PROPERTIES
George and Savas Pipinos
Because we know best

KENNENTY 38, ΡΟΔΟΣ, 85 100, ΤΗΛ. (22410) 23895,FAX: (22410) 20883

38 KENNEDY STR., RHODES, 85 100, TEL. (22410) 23895, FAX: (22410) 20883

U.K. Direct line: 08717115396

ΕΝΟΙΚΙΑΣΕΙΣ

συνέχεια από την προηγούμενη

ΕΝΟΙΚΙΑΖΕΤΑΙ εξοχική κατοικία στην περιοχή Γκολφ Αφάντου (Λεωφόρου Ρόδου-Λίνδου 91), με τρια υπνοδωμάτια, σαλόνι, κουζίνα και λοιπούς βοηθητικούς χώρους, νεόκτιστο, λουξ, κατασκευής και απέχει από παραλία Αφάντου περίπου 600 μέτρα. Πληρ. τηλ. 6948528799, 2241034123, 2241033774 απόγευμα AE55859

STUDIOS νεόκτιστα σε πανοραμική θέα στο Κοσκινού, με κουζίνα, τουαλέτα, air condition, τηλεόραση, επιπλωμένα με όλο το νοικοκυριό του σπιτιού και με ιδιαίτερο πάρκιν. Πληρ. τηλ. 6932629891. AE55930

ΔΙΑΜΕΡΙΣΜΑ στα Κοσκινού α' ορόφου δυο υπνοδωματίων με ηλιακό και αποθήκη, θέα απεριόριστος. Πληρ. τηλ. 22410 62305. AE55920

ΔΙΑΜΕΡΙΣΜΑ 70 τ.μ. συν αποθήκη, περιοχή Κρέστεν Καλλιθέας, δυο υπνοδωμάτια, εντοιχισμένη κουζίνα, θέρμανση, τζάκι, κήπος, πάρκιν. Πληρ. τηλ. 6944475852 AE55873

ΔΙΑΜΕΡΙΣΜΑ επί της Αλεξανδρουπόλεως 1 (Αναληψη) στη Ρόδο με 3 υπνοδωμάτια, σαλόνι, κουζίνα, μπάνιο, μη επιπλωμένο 93 τ.μ. σε υπερυψωμένο ισόγειο. Διαθέτει και αυλή. Τιμή ενοικίου 400 ευρώ (όχι αλλοδαποί). Πληρ. τηλ. 22410 28915 και 6932109052 AE55821

ΕΝΟΙΚΙΑΖΕΤΑΙ όροφος 160 τ.μ. νεοκλασικής μονοκατοικίας επί της 28ης Οκτωβρίου (Νεοχώρι) ως επαγγελματική στέγη, 950 ευρώ μηνιαίως. Πληρ. τηλ. 22410 36166, 697 8086501 AE55919

ΔΙΑΜΕΡΙΣΜΑΤΑ στην Κρεμαστή κοντά στο σχολείο και στη θάλασσα μεγάλα, καινούργια, πλήρως επιπλωμένα, δυάρια και στουντιος, με θέα στη θάλασσα. Ιδιόκτητο πάρκιν και κήπο. Εχουν απομακρυσμένες μεγάλες βεράντες, εντύνες ντουλάπιες, πολλά ντουλάπια. Με δηλά τζάμια και ρολλά χωρίς κουνούπιστα. Πληρ. τηλ. 2241094822, 6946671053 AE55939

ΔΙΑΜΕΡΙΣΜΑ 80 τ.μ. με 2 υπνοδωμάτια, κουζίνα, μπάνιο, χωλ και ηλιακό θερμοσίφωνα πισω από το Ξενοδοχείο Μανούσου Κρήτης 23 1ος όροφος. Πληρ. τηλ. 6976567036. AE55802

ΣΤΟΥΝΤΙΟ πλήρως εξοπλισμένο 30 τ.μ. με μεγ. βεράντα στο 1ο όροφο σε ησυχη περιοχή στην Ιαλυσο. Πληρ. τηλ. 22410 92475. AE55822

ΔΙΑΜΕΡΙΣΜΑ, νεόκτιστο 1ου ορόφου 110 τ.μ., με τρία υπνοδωμάτια, κλειστή θέση πάρκιν, αποθήκη 10 τ.μ., αυτόνομη κεντρική θέρμανση, ηλιακό και δορυφορική κεραία στη περιοχή Μηδείας (Γ. Σεφέρη) με θέα τη θάλασσα. Κατάλληλο για τοποθέτηση καινουργιων εντοιχισμένων ηλεκτρικών συσκευων και φωτιστικων. Πληρ. τηλ. 6974505319 11.00 π.μ.-11.00 μ.μ. AE55924

ΔΙΑΜΕΡΙΣΜΑ τεσσάρι στον 2ο όροφο με θέρμανση, αυτόνομη βεράντες από όλες τις πλευρές, Οικονομίδου 7 στην Ιαλυσό. Πληρ. τηλ. 22410 96772, 22410 78766, 6942408624 AE55831

ΕΝΟΙΚΙΑΖΟΝΤΑΙ: α) μικρή βιλίτσα πλήρως εξοπλισμένη περιοχή EDEN ROCK, β) γραφείο επί της Εθνικής Αντιστάσεως (πρώην Αν. Μαρκος 27). Πληρ. τηλ. 2241085512 (πρωινές ώρες) AE55910

ΔΙΑΜΕΡΙΣΜΑΤΑ των δυο διαματίων, κουζίνα, WC, επιπλωμένα πλήρως και γκαρσονιέρες ενός διαματίου, κουζίνα, WC, επιπλωμένες για απεριόριστο χρόνο. Είμαστε στην Ιαλυσό στον κεντρικό δρόμο. Πληρ. τηλ. 2241092428, κιν. 6932613242 AE55911

ΓΚΑΡΣΟΝΙΕΡΑ ΔΙΧΩΡΗ 25 Τ.Μ. ΠΛΗΡΩΣ ΕΞΟΠΛΙΣΜΕΝΗ ΜΕ ΕΠΙΠΛΑ - TV - ΗΛΙΑΚΟ - ΗΛΕΚΤΡΙΚΟ ΚΑΛΟΡΙΦΕΡ - ΣΟΜΠΑ ΥΓΡΑΕΡΙΟΥ - ΔΙΠΟΡΤΟ ΨΥΓΕΙΟ - ΦΟΥΡΝΑΚΙ ΜΕ ΔΥΟ ΕΣΤΙΕΣ - ΑΠΟΡΡΟΦΗΤΗΡΑ - ΧΡΗΜΑΤΟΚΙΒΩΤΙΟ - ΔΙΠΛΟ ΚΡΕΒΑΤΙ - ΕΓΚΑΤΑΣΤΑΣΗ ΓΙΑ ΠΛΥΝΤΗΡΙΟ ΡΟΥΧΩΝ - ΒΕΡΑΝΤΑ 12 Τ.Μ. ΑΝΕΤΟΣ ΧΩΡΟΣ ΠΑΡΚΑΡΙΣΜΑΤΟΣ - ΜΟΝΩΜΕΝΗ ΟΡΟΦΗ ΚΑΙ ΑΛΛΕΣ ΠΑΡΟΧΕΣ. ΤΗΛΕΦΩΝΟ ΚΑΙ ΤΗΛΕΦΩΝΗΤΗΣ 2241096742 ΚΙΝ. 6948853590. ΤΟ ΚΤΙΣΜΑ ΕΥΡΙΣΚΕΤΑΙ ΣΤΗΝ ΚΡΕΜΑΣΤΗ. ΜΙΣΘΩΜΑ 165 ΕΥΡΩ ΜΗΝΙΑΙΩΣ ΠΕ55917

ΔΙΑΜΕΡΙΣΜΑ επιπλωμένο, υπνοδωμάτιο, κουζίνα- σαλόνι και WC στο Παραδείσι Ρόδου κοντά στο αεροδρόμιο. Πληρ. τηλ. 2241028321, 2241037832, 6977442046 AE55908

ΚΑΤΑΣΤΗΜΑ 50 τ.μ. στο Φαληράκι κοντά στα φανάρια προς παραλία "Λήτώ" με μηνιαίο μίσθωμα 450 ευρώ. Πληρ. ΕΥΣΤΑΘΙΟΥ - ΕΥΡΩΚΤΗΜΑΤΙΚΗ, Εθνικής Αντιστάσεως 83, τηλ. 2241073819, 2241074917, 6944/374546, 6945/292030 AE55900

ΔΩΜΑΤΙΟ με πολυκουζινάκι και μπάνιο. Πληρ. τηλ. 2241037233, 6944616420 AE55913

ΕΝΟΙΚΙΑΖΟΝΤΑΙ: α) διαμέρισμα 84 τ.μ. 2 υπνοδωμάτια, σαλόνι, χωλ, κουζίνα, μπάνιο, αποθήκη, διαμπερές, 1ος όροφος, κατάλληλο και για επαγγελματική στέγη, πλησίον Casino, οδός Παπανικολάου. Αποκλείονται αλλοδαποί, β) Γραφείο δύο δωματίων 30 τ.μ. στον πεζόδρομο Δημητρίου Θεοδωράκη, πλατεία Κύπρου. Πληρ. τηλ. 2241034765, ώρες 9-1 και 5-10 AE55914

ΕΝΟΙΚΙΑΖΕΤΑΙ Α) ΚΑΤΑΣΤΗΜΑ 56 Τ.Μ ΚΑΙ ΠΑΤΑΡΙ ΕΠΙ ΤΗΣ ΟΔΟΥ ΒΥΡΩΝΟΣ 15 ΔΙΠΛΑ ΑΠΟ ΤΟ ΞΕΝΟΔΟΧΕΙΟ ΑΘΗΝΑΙΟ, Β) ΑΠΟΘΗΚΗ 180 Τ.Μ. ΜΕ ΡΑΜΠΑ ΕΝΟΙΚΙΑΖΕΤΑΙ ΕΠΙ ΤΗΣ ΒΥΡΩΝΟΣ. ΠΛΗΡ. ΤΗΛ. 2241074385 ΠΕ58894

ΕΝΟΙΚΙΑΖΕΤΑΙ 240 τ.μ. ισόγειος Βιοτεχνικός Χώρος συν 240 τ.μ. ημιύπογειο στις Φάνες με άνετο parking, άριστη κατασκευή, τριφασικό ρεύμα κατάλληλο για οποιαδήποτε χρήση με μηνιαίο μίσθωμα 733 ευρώ. Πληρ. ΕΥΣΤΑΘΙΟΥ - ΕΥΡΩΚΤΗΜΑΤΙΚΗ, Εθνικής Αντιστάσεως 83, τηλ. 2241073819, 2241074917, 6944/374546, 6945/292030 AE55907

ΕΝΟΙΚΙΑΖΕΤΑΙ μεγάλη ισόγεια αποθήκη 500 τ.μ. στο 6 χλμ. Ρόδου-Καλλιθέας μόνο για οικιακά υλικά. Ενοίκιο 400 ευρώ. Πληρ. τηλ. 2241028838, 10-1 πρωί καθημερινά εκτός Σαββάτου AE55893

ΚΑΤΑΣΤΗΜΑ στον κεντρικό δρόμο στο Φαληράκι. Πληρ. τηλ. 6944520387 AE55851

STUDIO 45 τ.μ. επιπλωμένο με λουξ εξοπλισμό ανεξάρτητο, σε μονοκατοικία στους πρόποδες Φλερήμου. Δυνατότητα ενοικίασης και διπλάσιου χώρου. Πληρ. τηλ. 2241095057, 6946582900 AE55895

ΑΠΟΘΗΚΗ ημιυπόγεια 80 τ.μ. με ράμπα και WC στο Καρακόνερο. Πληρ. τηλ. 2241061291 AE55802

ΕΝΟΙΚΙΑΖΕΤΑΙ 75 Τ.Μ. ΔΙΑΜΕΡΙΣΜΑ ΣΤΗΝ ΙΞΙΑ, ΗΜΙΥΠΟΓΕΙΟ ΔΥΟ ΥΠΝΟΔΩΜΑΤΙΩΝ, ΣΕ ΑΡΙΣΤΗ ΚΑΤΑΣΤΑΣΗ, ΠΕΡΙΟΧΗ SUPER MARKET CORNER. ΜΗΝΙΑΙΟ ΜΙΣΘΩΜΑ 270 ΕΥΡΩ. ΠΛΗΡ. ΕΥΣΤΑΘΙΟΥ - ΕΥΡΩΚΤΗΜΑΤΙΚΗ, ΕΘΝΙΚΗΣ ΑΝΤΙΣΤΑΣΕΩΣ 83, ΤΗΛ. 2241073819-74917, 6946/103929 ΠΕ55875

ΔΙΑΜΕΡΙΣΜΑ 3ου περιοχή Δενδρινού (κοντά στο Ταχυδρομείο). Πληρ. τηλ. 6946452862 AE55848

ΓΚΑΡΣΟΝΙΕΡΕΣ επιπλωμένες. Πληρ. τηλ. 2241073681 AE55807

ΔΙΑΜΕΡΙΣΜΑ τριάρι, ρετιρέ, σε τετραώροφη πολυκατοικία επί της Δημ. Αναστασιάδη, χωρίς ασανσέρ. Τιμή 350 ευρώ. Πληρ. τηλ. 2241061314-2241030313 AE55840

DECO
ΚΑΤΑΣΚΕΥΑΣΤΙΚΗ
ΔΙΑΜΟΡΦΩΣΕΙΣ
ΕΣΩΤΕΡΙΚΩΝ - ΕΞΩΤΕΡΙΚΩΝ ΧΩΡΩΝ
ΧΩΡΙΣΜΑΤΑ - ΨΕΥΔΟΡΟΦΕΣ
ΓΥΨΟΣΑΝΙΔΕΣ - ΤΣΙΜΕΝΤΟΣΑΝΙΔΕΣ
ΧΡΩΜΑΤΙΣΜΟΙ - ΜΟΝΩΣΕΙΣ - ΥΔΡΑΥΛΙΚΑ
ΞΥΛΟΥΡΓΙΚΕΣ ΕΡΓΑΣΙΕΣ
Με ένα τηλεφώνημα κοντά σας 6946-028644

«ΚΤΗΜΑΤΙΚΗ ΠΡΟΟΠΤΙΚΗ»
ΜΑΡΙΝΑ ΣΤΥΛΙΑΝΟΥ
ΜΕΣΙΤΗΣ ΑΣΤΙΚΩΝ ΣΥΜΒΑΣΕΩΝ-ΚΑΛΑΥΔΙΟΥ ΠΕΠΕΡ 125
Α' ΟΡΟΦΟΣ, τηλ. 22410-37906 και 6972292958

○ ΔΙΑΜΕΡΙΣΜΑΤΑ (ΠΩΛΟΥΝΤΑΙ)
1) Στα Ρόδινι, οροφοδιαμερίσματα 117 τ.μ.
2) Στα Ρόδινι, διαμέρισμα 90 τ.μ.
3) Στην Μιχαήλ Πετρίδη 110 τ.μ.
4) Στου Κόβα 2 μεταχειρισμένα 90-84 τ.μ.
5) Στα Κοσκινού διαμέρισμα, 75 τ.μ.
6) Στην Ιαλυσό διαμερίσματα 100-105 τ.μ.
7) Στα Ρόδινι 65-50 τ.μ. υπό κατασκευή.
9) Στην Ιαλυσό μεταχειρισμένο 84 τ.μ.
10) Οροφοδιαμέρισμα μεταχειρισμένο 202 τ.μ. μετά το Μηδέα με υπέροχη θέα.
11) Στην Ιξιά γκαρσονιέρα 40 τ.μ.
12) Διαμέρισμα μεταχειρισμένο επί της Καρδιτσιώτσας 180 τ.μ.
13) Διαμέρισμα καινούργιο, 2 υπνοδωματίων, στην Ιαλυσό εξοπλισμένο με ανεξάρτητη είσοδο.
14) Στην Ιξιά γκαρσονιέρα 40 τ.μ. καινούργια - 44.000 ευρώ
15) Στα Κοσκινού γκαρσονιέρα 50 τ.μ.
16) Στην περιοχή "7 Βαγιές" διαμέρισμα 110 τ.μ.
17) Διαμέρισμα στην Αναληψη 117 τ.μ. και 34 τ.μ. γκαράζ

○ ΟΙΚΟΠΕΔΑ
1) Στην παραλία Ιαλυσού 7 στρέμματα.
2) Στα Μαρκοπά 13 στρέμματα.
3) Στη Θολό 800 μέτρα στον κεντρικό δρόμο.
4) Στην Κρεμαστή 2 στρέμματα με παλιό σπίτι.
5) Στο δρόμο αεροδρομίου (καινούργιο) 6.720 τ.μ. κατάλληλο για βιοτεχνία.
6) Στην Ιαλυσό οικόπεδο 1.500 τ.μ. και Σ.Δ 0.6

○ ΜΟΝΟΚΑΤΟΙΚΙΕΣ (ΠΩΛΟΥΝΤΑΙ)
1) Στην Ιαλυσό 150 τ.μ. με κήπο ετοιμοπαράδοτες.
2) Στην Ιαλυσό τελειωμένες ή μαρμαροσοβά.
3) Στην Ιαλυσό 150 τ.μ. σε 2 στρέμματα οικόπεδα.
4) Στο Καντιλί μονοκατοικίες 180 τ.μ. με ένα ή δύο στρέμματα οικόπεδο σε μπετά.
5) Στα Κοσκινού 1300 μέτρα οικόπεδο 180 τ.μ. το σπίτι.
6) Στην Ιαλυσό ετοιμοπαράδοτα 170-190.
7) Στην Παστίδα 2 μονοκατοικίες 170 τ.μ. σε 2 στρέμματα οικόπεδο καθώς και 3 στρέμματα μαζί εντός σχεδίου Σ.Δ. 0,40. Τιμή 352.164 ευρω 120.000.000 εκ.
8) Στο Μόντε Σιμθ μονοκατοικίες από 205 τ.μ. έως 240 τ.μ.

○ ΕΠΑΓΓΕΛΜΑΤΙΚΗ ΣΤΕΓΗ
1) Επί της Ρόδου Λίνδου 500 τ.μ. σε μπετά.
2) Αποθήκη στο Ρόδινι 71 τ.μ. (45 τ.μ. με αυλή)
3) 12 στούντιος στην παραλία Ιαλυσού.
4) Επιχείρηση παιδικού σταθμού στη Ρόδο.
5) Επί της Ορφανίδου επιχείρηση bar

ΠΩΛΕΙΤΑΙ ΣΤΗΝ ΚΟΔΡΙΚΤΩΝΟΣ γωνιακή μονοκατοικία 400 τ.μ. (πωλείται και σε τμήματα 200 ή 100 μέτρα) κατάλληλη και για επαγγελματική στέγη (γραφείο ή ιατρείο).

Αναλαμβάνουμε την πώληση διαμερισμάτων, Μονοκατοικιών, καταστημάτων, οικοπέδων, καθώς και αντιπαροχές και μισθώσεις ακινήτων.
Ζητούνται: Οικόπεδα για αγορά ή αντιπαροχή.

κεφάλαιο
Κτηματομεσιτικο - Συμβουλευτικο Γραφειο

ΔΙΑΜΕΡΙΣΜΑΤΑ ΠΩΛΟΥΝΤΑΙ

❑ 30 τ.μ., ρετιρέ γκαρσονιέρα, Ιξιά, 10 εκ-29.347 €
❑41 τ.μ.,ισόγειο,1 υπν/τιου , αυλή, καινούριο , Αναληψη , 23εκ- 67.500 €
❑53 τ.μ, ισόγειο,1 υπν/τιου, Ροδίνι, 22εκ- 64.563 €
❑53 τ.μ., ισόγειο,1 υπν/τιου , καινούριο, πάρκαν, Μ.Πετρίδη 30εκ - 88.041 €
❑58 τ.μ., ισόγειο,1 υπν/τιου , καινούριο , Ροδίνι , 30εκ- 88.041 €
❑60 τ.μ.,1ου ,1 υπν/τιου , Αναληψη , 19εκ- 55.760 €
❑81 τ.μ., 2ου, 2 υπν/τιων κατάλληλο για γραφειακό χώρο, Κέντρο, 40εκ117.388€
❑83 τ.μ., 2ου, 2 υπν/τιων, Μηδια, 29εκ- 85.106€
❑86 τ.μ., ισόγειο, 2υπν/τιων, αυλή, καινούριο, Τριάντα 38 εκ- 111.518 €
❑87 τ.μ.,1ου, 2υπν/τιων, καινούριο,Τριάντα 39 εκ-114.453 €
❑87 τ.μ.,1ου, 2 υπν/τιων, καινούρι, πάρκαν, Μ. Πετρίδη 49εκ - 143.800 €
❑ 92 τ.μ . 1ου, 3υπν/τιων, Δασκάλους, 33 εκ-96.845€
❑ 96 τ.μ., 2ου, 3υπν/τιων, Αναληψη 37 εκ-108.584 €
❑100 τ.μ., 3ου, 3υπν/τιων, Κοδρικτώνος 47 εκ-137.931€
❑100 τ.μ.,1ου, 3υπν/τιων, καινούριο,Τριάντα 45 εκ-132.061 €
❑ 102 τ.μ., 1ου, 3υπν/τιων, καινούριο, Καρακόνερο, 44εκ-129.126€
❑ 103 τ.μ., οροφοδιμα 1ου, 3υπν/τιων, καινούριο, πάρκαν, Καρακόνερο, 52, 5εκ-154.072 €
❑107 τ.μ.,1ου, 2 υπν/τιων, καινούριο, πάρκαν, Μ. Πετρίδη 59εκ - 173.147€
❑116τ.μ., 1ου, 3υπν/τιων, καινούριο , πάρκαν, 34τ.μ Αναληψη, 62 εκ-181.951€
❑ 117 τ.μ., οροφοδ/μα ισόγειο, 3υπν/τιων, καινούριο Αναληψη 60εκ-176.082 €
❑123τ.μ., ισόγειο, 3υπν/τιων, Ακαδημία , κατάλληλο για επαγγελματική χρήση 95 εκ –278.796 €
❑123τ.μ 1ου, 3 υπν/τιων, καινούριο, πάρκαν, Αγ.Νικόλαο, 73 εκ-214.233€

ΜΕΖΟΝΕΤΕΣ-ΜΟΝΟΚΙΕΣ ΠΩΛΟΥΝΤΑΙ

❑ 130 τ.μ., μεζονέτα, μπετά, 300 τ.μ αυλή Τριάντα 38 εκ-111.518 €
❑ 130 τ.μ., μεζονέτα, μαρμαροσοβά, 300 τ.μ. αυλή Τριάντα 47 εκ-137.931 €
❑ 130 τ.μ., μεζονέτα, 3υπν/τιων, 300 τ.μ. αυλή Τριάντα 38 εκ-252.385 €
❑ 160 τ.μ., μεζονέτα, μπετά σε 1.300 τ.μ. οικόπεδο Κοσκινού 48εκ-140.866 €
❑ 170 τ.μ., μεζονέτα, μπετά σε 1.350 τ.μ. οικόπεδο Κοσκινού 40εκ-117.388 €
❑ 176 τ.μ., μεζονέτα, μπετά σε 1.350 τ.μ. οικόπεδο Τρεις43εκ-126.192 €
❑ 180 τ.μ., μεζονέτα, 3υπν/τιων, 250 τ.μ αυλή 60 τ.μ πάρκαν, Τριάντα 90 εκ-264.123 €
❑ 200 τ.μ., μεζονέτα μ/σοβά, 3 υπν/τιων, 300 τ.μ οικόπεδο Τριάντα 50εκ-146.735 €

ΟΙΚΟΠΕΔΑ ΠΩΛΟΥΝΤΑΙ

❑640τ.μ.εντός οικισμού, Αστυπάλαια, 25εκ-73.367 €
❑1.000τ.μ.εντός ζωνης, Καναμάτ, 30εκ-88.041 €
❑2.000τ.μ., με την άδεια θέα, Κοσκινού 32εκ-93.910 €
❑3.000τ.μ., εντός ζώνης, Καναμάτ, 90εκ-264.123 €
❑ 4.100 τ.μ., θέα, Κοσκινού 60εκ-176.082€
❑ 4.100 τ.μ., Κοσκινού 25εκ-73.368 €
❑ 4.300 τ.μ., Κολύμπια 20εκ-58.695€
❑ 4.300 τ.μ., Κολύμπια 24εκ-70.432 €

ΕΠΙΧΕΙΡΗΣΕΙΣ & ΕΠΑΓΓΕΛΜΑΤΙΚΟΙ ΧΩΡΟΙ

❑ Κατάστημα 75 τ.μ κύρια χρήση συν 75 τ.μ αποθήκη συν 65 τ.μ αυλή,έτοιμο για εστιατόριο , Δασκάλους, 55 εκ-161.408 €
❑81 τ.μ,2ου,2 υπν/τιων κατάλληλο για γραφειακό χώρο Κέντρο,117.388 €
❑ Αποθήκη 95τ.μ ,σοβά ,ράμπα, Καρακόνερο 16 εκ-46.955 €
❑123τ.μ,ισόγειο,διαμέρισμα,3υπν/τιων, Ακαδημία , κατάλληλο για επαγ/ματική χρήση 95 εκ –278.796 €
❑Αποθήκη 125 τ.μ συν 20 τ.μ βοηθητικά , Σ.Κωτιαδη ,23εκ-67.498 €

ΖΗΤΟΥΝΤΑΙ ΚΑΤΟΙΚΙΕΣ & ΟΙΚΟΠΕΔΑ ΕΝΤΟΣ & ΕΚΤΟΣ ΠΟΛΕΩΣ

ΤΣΟΥΡΟΥΝΑΚΗΣ Ι. ΑΝΤΩΝΙΟΣ (B.Sc.-ΜΚΤ)
ΤΗΛ.:2241060060 (3 γραμμές) FAX: 2241060062
ΚΙΝ.:6945 949882
e-mail: kefaleo@rho.forthnet.gr
Γ. Σεφέρη 12
(παραπλεύρως ΜΗΔΕΙΑ)
Ρόδος
www.e-kefaleo.com

ενοικιασεις

συνέχεια από την προηγούμενη

ΕΠΑΓΓΕΛΜΑΤΙΚΟΣ ΧΩΡΟΣ ΙΣΟΓΕΙΟΣ 80 Τ.Μ. ΕΠΙ ΤΗΣ ΜΕΓ. ΚΩΝΣΤΑΝΤΙΝΟΥ ΓΩΝΙΑΚΟ ΑΝΑΤΟΛΙΚΟ ΠΑΝΤΑΧΟΘΕΝ ΕΛΕΥΘΕΡΟ ΣΤΗΝ ΠΛΑΤΕΙΑ. ΚΑΤΑΛΛΗΛΟ ΓΙΑ ΙΑΤΡΕΙΟ Ή ΓΡΑΦΕΙΟ Κ.ΛΠ. ΠΛΗΡ. ΤΗΛ. 22241034231, 6945107725 ΠΕ55866

ΔΙΑΜΕΡΙΣΜΑ καλής κατασκευής με 2 υπνοδωμάτια στην οδό Ρώμης 3, περιοχή Ροδίνι Ρόδου. Πληρ. τηλ. 2241064844AE55734

ΙΣΟΓΕΙΟ 80 τ.μ. (σαλόνι, κουζίνα, δύο υπνοδωμάτια κ.λπ.) ανεξάρτητο με αυλή σε ήσυχη περιοχή της Ρόδου. Πληρ. τηλ. 2241077555, 6977642233 AE55861

ΔΩΜΑΤΙΑ με μπάνιο με πολυκουζινάκι ή χωρίς με θέρμανση, άνετα, ευάερα και ευήλια, σε πολύ όμορφο περιβάλλον στην Π. Πόλη Ρόδου. Κατάλληλα για φοιτητές, εκπαιδευτικούς, στρατιωτικούς κ.λπ. Πληρ. τηλ. 2241031813, fax 2241028360 AE55849

ΚΑΤΑΣΤΗΜΑ 52 τ.μ. με είδη ρουχισμού και κεντήματα (με το εμπόρευμα ή όχι) μεγάλο πατάρι, τουαλέτα και αυλή στο Νιοχώρι - οδός Γρίβα. Πληρ. τηλ. 2241020901 AE55762

ΓΚΑΡΣΟΝΙΕΡΑ πλήρως επιπλωμένη και εξοπλισμένη, για φοιτήτρια στην περιοχή Δασκάλων. Πληρ. τηλ. 6977301090AE55836

ΕΝΟΙΚΙΑΖΟΝΤΑΙ: α) γκαρσονιέρα 2 δωματίων με κουζίνα και μπάνιο, β) studios με πολυκουζινάκι και μπάνο, πλήρως επιπλωμένο. Πληρ. τηλ. 2241061628, 6942460831 AE55700

ΔΙΑΜΕΡΙΣΜΑ β' ορόφου 150 τ.μ. σε πολυκατοικία 4 διαμερισμάτων με κεντρική θέρμανση στην περιοχή 7 Βαγιές. Πληρ. τηλ. 2241033487 AE55733

ΔΙΑΜΕΡΙΣΜΑΤΑ επιπλωμένα (γκαρσονιέρες) στο 6ο χλμ. της λεωφ. Ρόδου-Καλλιθέας των 35 τ.μ. και 45 τ.μ. κατάλληλα για διαμονή δύο ατόμων. Διαθέτουν μεγάλες βεράντες, άνετο πάρκιν και air condition. Πληρ. τηλ. 2241066800, κιν. 6945105247, 6946790515 και 6946680174 AE55496

ΕΝΟΙΚΙΑΖΕΤΑΙ υπόγειος βιοτεχνικός χώρος 1000 τ.μ., ύψους 4,60 μ. στο 5ο χλμ. Λεωφ. Ρόδου-Λίνδου. Δυνατότητα ενοικίασης και μικρότερου χώρου. Πληρ. τηλ. 6944443169 AE55672

ΕΝΟΙΚΙΑΖΟΝΤΑΙ 3 επαγγελματικοί χώροι (καφετέρια και άλλα στο Νιοχώρι) (Ι. Δραγούμη). Πληρ. τηλ. (22410)61958, 20979 AE55789

ΔΙΑΜΕΡΙΣΜΑΤΑ ΕΠΙΠΛΩΜΕΝΑ ΓΙΑ ΤΗΝ ΧΕΙΜΕΡΙΝΗ ΠΕΡΙΟΔΟ ΠΛΗΡΩΣ ΕΞΟΠΛΙΣΜΕΝΑ ΕΝΤΟΣ ΠΟΛΕΩΣ, ΟΔΟΣ ΚΟΚΚΙΔΗ 4. ΠΛΗΡ. ΤΗΛ. 6979144213 ΠΕ55420

ΕΝΟΙΚΙΑΖΟΝΤΑΙ ΚΑΙΝΟΥΡΓΙΑ ΔΙΑΜΕΡΙΣΜΑΤΑ ΕΠΙΠΛΩΜΕΝΑ ΣΤΗΝ ΙΞΙΑ ΜΕ ΠΙΣΙΝΑ ΚΑΙ ΚΗΠΟ. ΑΣΑΝΣΕΡ, ΘΕΡΜΑΝΣΗ, ΑΠΟΤΕΛΕΙΤΑΙ ΑΠΟ ΥΠΝΟΔΩΜΑΤΙΟ, ΣΑΛΟΝΙ-ΚΟΥΖΙΝΑ ΕΝΙΑΙΟ, ΕΝΟΙΚΙΟ 300 ΕΥΡΩ ΤΟ ΜΗΝΑ ΧΩΡΙΣ ΕΠΙΒΑΡΥΝΣΗ ΗΛΕΚΤΡΙΚΟΥ ΚΑΙ ΝΕΡΟΥ. ΠΛΗΡ. ΤΗΛ. 2241096388, ΩΡΕΣ 08.00-11.00, 6947221389. ΠΕ55747

ΓΚΑΡΣΟΝΙΕΡΑ, επιπλωμένη στην Ιαλυσό, επί της οδού Αναστασίου Βρόντη 3. Απέναντι από το 1ο Δημοτικό Σχολείο. Πληρ. τηλ. 2241091796 και 76335. AE55272

ΧΩΡΟΙ ΑΠΟΘΗΚΕΥΣΗΣ ΕΝΟΙΚΙΑΖΟΝΤΑΙ ΠΕΡΙΦΡΑΓΜΕΝΟΙ, ΑΣΦΑΛΕΙΣ, ΥΠΑΙΘΡΙΟΙ, ΗΜΙΥΠΑΙΘΡΙΟΙ, ΚΑΙ ΚΛΕΙΣΤΟΙ ΚΑΤΑΛΛΗΛΟΙ ΓΙΑ ΑΠΟΘΗΚΕΥΣΗ ΕΝΟΙΚΙΑΖΟΜΕΝΩΝ ΑΥΤΟΚΙΝΗΤΩΝ ΚΑΙ ΠΟΥΛΜΑΝ. ΠΛΗΡ. ΤΗΛ. (22410)38400 ΩΡΕΣ 08.00-15.00 κ. ΓΙΩΤΑ ΧΠΕ1913

ΔΙΑΜΕΡΙΣΜΑΤΑ των 50 τ.μ. ή 70 τ.μ. καινούργια (2 υπνοδωμάτια, σαλόνι, κουζίνα, ενιαίος χώρος - WC) στον Αρχάγελο, κατάλληλα για εκπαιδευτικούς - στρατιωτικούς για όλο το χρόνο. Πληρ. τηλ. 6974019076 ΧΑΕ109

ΑΠΟΘΗΚΕΣ ΣΤΗΝ ΙΑΛΥΣΟ, ΕΝΟΙΚΙΑΖΟΝΤΑΙ 1) ΑΠΟΘΗΚΕΥΤΙΚΟΙ ΧΩΡΟΙ ΑΠΟ 100 ΕΩΣ 2000 Τ.Μ. ΚΑΙ ΥΨΟΣ 8 Μ. ΑΣΦΑΛΕΙΣ ΜΕ ΜΕΓΑΛΟΥΣ ΧΩΡΟΥΣ ΔΙΑΚΙΝΗΣΗΣ ΦΟΡΤΩΣΗΣ ΚΑΙ ΕΚΦΟΡΤΩΣΗΣ ΠΡΟΪΟΝΤΩΝ, 2) ΥΠΑΙΘΡΙΟΙ ΧΩΡΟΙ ΠΕΡΙΦΡΑΓΜΕΝΟΙ, ΑΣΦΑΛΕΙΣ, ΚΑΤΑΛΛΗΛΟΙ ΓΙΑ ΑΠΟΘΗΚΕΥΣΗ ΠΡΟΪΟΝΤΩΝ ΣΕ ΠΑΛΕΤΕΣ. ΠΛΗΡ. ΤΗΛ. (22410)38400 ΑΠΟ ΔΕΥΤΕΡΑ ΕΩΣ ΠΑΡΑΣΚΕΥΗ 08.00-15.00 κ. ΓΙΩΤΑ ΧΠΕ1912

ΕΝΟΙΚΙΑΖΟΝΤΑΙ ΔΙΧΩΡΑ ΕΠΙΠΛΩΜΕΝΑ ΔΙΑΜΕΡΙΣΜΑΤΑ 50 Τ.Μ. ΣΤΗΝ ΠΕΡΙΟΧΗ ΤΗΣ ΙΞΙΑΣ, ΜΕ ΧΩΡΟ ΣΤΑΘΜΕΥΣΗΣ, ΚΗΠΟ, ΠΙΣΙΝΑ, ΘΕΡΜΑΝΣΗ ΚΑΙ ΖΕΣΤΟ ΝΕΡΟ, ΙΔΑΝΙΚΑ ΓΙΑ ΕΚΠΑΙΔΕΥΤΙΚΟΥΣ, ΓΙΑΤΡΟΥΣ, ΣΤΡΑΤΙΩΤΙΚΟΥΣ. ΠΛΗΡ. ΤΗΛ. 2241093172, ΚΙΝ. 6944658034 www.eleonas.net ΧΠΕ017

ΕΝΟΙΚΙΑΖΟΝΤΑΙ STUDIOS ΜΕ ΤΟ ΜΗΝΑ Ή ΜΕ ΤΗΝ ΗΜΕΡΑ ΠΛΗΡΩΣ ΕΠΙΠΛΩΜΕΝΑ ΜΕ ΠΟΛΥΚΟΥΖΙΝΑΚΙ, ΨΥΓΕΙΟ, ΝΤΟΥΣ, WC, ΤΗΛΕΦΩΝΟ, ΜΠΑΛΚΟΝΙ, ΖΕΣΤΟ ΝΕΡΟ ΕΠΙ 24ΩΡΟΥ ΒΑΣΕΩΣ ΣΤΗΝ ΠΙΟ ΗΣΥΧΗ ΠΕΡΙΟΧΗ ΤΗΣ ΠΟΛΗΣ ΡΟΔΟΥ (ΠΕΡΙΟΧΗ ΔΑΣΚΑΛΩΝ), ΟΔΟΣ ΜΑΝΩΛΗ ΠΑΠΑΜΑΝΩΛΗ ΑΡΙΘΜ. 12 ΚΑΘΕΤΟΣ ΕΠΙ ΤΗΣ ΣΤΕΛΙΟΥ ΚΩΤΙΑΔΗ. ΠΛΗΡ. ΤΗΛ. (22410)37244 ΧΠΕ283

πωλησεις–αγορες ακινητων & επιχειρησεων

ΜΕΓΑΛΗ ΕΥΚΑΙΡΙΑ. ΠΩΛΕΙΤΑΙ Η ΠΟΤΟΠΟΙΪΑ "ATTAVIROS" ΜΕ ΑΚΙΝΗΤΟ 300 Τ.Μ. ΙΣΟΓΕΙΟ ΜΕ ΔΥΝΑΤΟΤΗΤΕΣ ΑΝΕΓΕΡΣΗΣ ΑΛΛΩΝ ΔΥΟ ΟΡΟΦΩΝ ΑΠΟ 300 Τ.Μ. Ο ΚΑΘΕ ΕΝΑΣ!!! Η ΜΟΝΟ Η ΕΠΙΧΕΙΡΗΣΗ. ΜΟΝΟ ΣΟΒΑΡΕΣ ΠΡΟΤΑΣΕΙΣ. ΠΛΗΡ. ΤΗΛ. 2241068370, 2241031663, 6947221419 ΠΟ56016

ΜΕΖΟΝΕΤΑ 160 τ.μ. με 1.150 τ.μ. οικόπεδο στο νέο δρόμο Τσαίρι-Αεροδρόμιο. Αριστη κατασκευή. Πληρ. τηλ. 6973461053, 6932480082 ΑΟ56030

ΓΝΩΣΤΗ ΕΠΙΧΕΙΡΗΣΗ με εγγυημένους τζίρους με τίμημα 120.000 ευρώ και μηνιαίο μίσθωμα 800 ευρώ/μήνα. Πληρ. Πιπίνος 2241023895 και 6944676003 και 6944390803, www.pipinos.gr ΑΟ56026

ΠΩΛΗΣΗ ΜΟΝΟΚΑΤΟΙΚΙΑΣ Πωλείται μονοκατοικία στα Κοσκινού (Περιοχή Προφ. Ηλίας) 360 τ.μ. σε τρεις ορόφους (υπόγειο-ισόγειο - α' όροφο) και σε οικόπεδο 5.000 τ.μ. Η μονοκατοικία είναι στη φάση του μαρμαροσουβά πλην υπογείου με περασμένα υδραυλικά και ηλεκτρολογικά και με τίμημα 400.000 ευρώ. Πληρ. Σαββαΐδης και Συνεργάτες τηλ. 2241026281 ΑΟ55978

ΠΩΛΗΣΕΙΣ ΟΙΚΟΠΕΔΩΝ ΕΚΤΟΣ ΣΧΕΔΙΟΥ: 1. ΚΟΛΥΜΠΙΑ κοντά στην παραλία 9.000 τ.μ. τίμημα 211.298 ευρώ 2. ΛΙΝΔΟ-ΠΕΥΚΟΙ περιοχή ΦΩΚΙΑ 5.000 τ.μ. τίμημα 161.408 ευρώ, 3. Στο ΓΕΝΝΑΔΙ περιοχή Αη Γιώργη 4.000 τ.μ. σε απόσταση 300 μέτρων από την παραλία κατάλληλο για μονοκατοικία τίμημα 35.216 ευρώ, 4. Στο ΚΙΟΤΑΡΙ οικόπεδο 4.000 τ.μ. τίμημα 83.000 ευρώ, 5. Στη ΡΟΔΟ α) περιοχή ΜΟΝΤΕ ΣΜΙΘ 2.000 τ.μ. με πανοραμική θέα τίμημα 400.000 ευρώ, β) Περιοχή ΒΕΡΟΠΟΥΛΟΥ 4.000 τ.μ. με πανοραμική θέα τίμημα 600.000 ευρώ, 6. ΠΑΡΑΔΕΙΣΙ οικόπεδα παραλιακά στο "κύμα" 6.180 τ.μ. τίμημα 120.000 ευρώ. Πληρ. Σαββαΐδης και Συνεργάτες τηλ. 2241026281 ΑΟ55984

ΟΙΚΟΠΕΔΟ 4.500 τ.μ. στην Παστίδα αμφιθεατρικό με θέα. Τιμή 73.500 ευρώ. Πληρ. Πιπίνος 2241023895 gpipinos@otenet.gr ΑΟ56032

ΑΚΙΝΗΤΟ επί της Βορείου Ηπείρου, με θέα τη θάλασσα, σε κατάσταση εσωτερικής ανακαίνισης. Τιμή ως έχει: 132.000 ευρώ. Πληρ. Πιπίνος 2241023895 gpipinos@otenet.gr ΑΟ56033

ΔΙΑΜΕΡΙΣΜΑ 82 τ.μ. στην περιοχή του Ορφανοτροφείου, με θέα την Παλιά Πόλη και το λιμάνι. Τιμή 162.000 ευρώ. Πληρ. Πιπίνος 2241023895 gpipinos@otenet.gr ΑΟ56034

ΜΟΝΟΚΑΤΟΙΚΙΕΣ σε φοβερό οικόπεδο στα Μαριτσά. Προδιαγραφές 120 τ.μ. κυρίων χώρων σε 500 τ.μ. οικοπέδου, και με έξτρα μελλοντική δόμηση. Τιμή 158.000 ευρώ με το κλειδί. Πληρ. Πιπίνος 2241023895 gpipinos@otenet.gr ΑΟ56035

ΟΙΚΟΠΕΔΟ 4.500 τ.μ. στ' Ασγούρου σε δασώδες περιβάλλον. Τιμή 102.700 ευρώ. Πληρ. Πιπίνος 2241023895 gpipinos@otenet.gr ΑΟ56036

ΟΙΚΟΠΕΔΟ στην Τραπεζία 5100 τ.μ. με άδεια και καλή θέα στην θάλασσα. Πληρ. Πιπίνος 2241023895 gpipinos@otenet.gr ΑΟ56037

ΚΑΤΑΣΤΗΜΑ στην Ανάληψη, 50 τ.μ. τιμή 73.500 ευρώ. Περιέχει και έτοιμο εξοπλισμό κρεοπωλείου με ψυγείο, πάγκο, WC και αποθήκη. Πληρ. Πιπίνος τηλ. 2241023895 ΑΟ56025

ΑΓΡΟΣ 5000 τ.μ. κοντά στο Ξενοδοχείο Φιλέρημος Ιαλυσού. Πληρ. Εμμ. Κρανίδης τηλ. 2241027082, 26476, 6944347405 ΑΟ56023

ΑΓΡΟΣ 4000 τ.μ. στο Κανδυλί κοντά στο Φιλέρημο. Πληρ. Εμμ. Κρανίδης τηλ. 2241027082, 26476, 6944347405 ΑΟ56022

ΔΙΑΜΕΡΙΣΜΑ 3άρι κοντά στην οδό Κων. Τσαλδάρη είναι 10 ετών σε καλή κατάσταση. Πληρ. Εμμ. Κρανίδης τηλ. 2241027082, 26476, 6944347405 ΑΟ56021

ΔΙΑΜΕΡΙΣΜΑ δυάρι πλησίον της οδού Καναδά. Πληρ. Εμμ. Κρανίδης τηλ. 2241027082, 26476, 6944347405 ΑΟ56020

ΠΩΛΕΙΤΑΙ μαγαζί από ιδιώτη στους Αγίους Αναργύρους 54 τ.μ. με μεγάλη πρόσοψη και με αυλή, οδός Βασ. Ηρακλείου 53-55 και Γράμμου λειτουργεί τώρα σαν "ΣΤΕΚΙ ΤΩΝ ΚΥΝΗΓΩΝ" έως τέλος του 2003, μετά είναι ελεύθερο να χρησιμοποιηθεί δια πασα χρήση. Τιμή συμφέρουσα, 29 εκ δρχ. ή 85.000 ευρώ. Πληρ. τηλ. 2241062957 ΑΟ56008

ΠΩΛΟΥΝΤΑΙ 19 γκαρσονιέρες πλήρως επιπλωμένες και εξοπλισμένες συν δύο καταστήματα, όλα νοικιασμένα σε τριώροφη πολυκατοικία στο Ροδίνι. Πληρ. τηλ. 6947083593 ΑΟ56007

ΚΤΗΜΑΤΟΜΕΣΙΤΙΚΟ ΓΡΑΦΕΙΟ
ΖΑΦΕΙΡΗΣ Μ. ΚΑΡΑΓΙΑΝΝΗΣ Δ. Ο.Ε.

Πωλήσεις ακινήτων. Τηλ. (2241060380-60381)
18.00-21.00 μ.μ. Δευτέρα-Παρασκευή
e-mail: zaf.kar@panafonet.gr

- 20.383 τ.μ. Αγροτεμάχιο (πανοραμική θέα) 500 μ. από τον οικισμό Θολού
- 4.770 τ.μ. } Αγροτεμάχια συνοριακών μερίδων
- 2.348 τ.μ. } (150 μ.) Από την Λεωφόρο)
- 11.520 τ.μ. Αγρομετάχιο (Αφάντου)
- 5.080 τ.μ. (1/2) Αγροτεμάχιο (Αφάντου) με ελαιόδεντρα
- 10.200 τ.μ. Αγροτεμάχιο με πανοραμική θέα (Κολύμπια)
- 840 τ.μ. Αγροτεμάχιο (Αφάντου)
- 4.969 τ.μ. Αγροτεμάχιο περιοχή Κολυμπίων
- 22.400 τ.μ. Αγροτεμάχιο (με 200 ελαιόδεντρα) περιοχή Ψίνθου
- 19.840 τ.μ. αγροτεμάχιο με πανοραμική θέα (Ψίνθο)
- 5.800 τ.μ. (περιοχή ΤΡΑΠΕΖΙΑ)
- 22.400 τ.μ. Οικόπεδο επί της Λεωφόρου Ρόδου-Λίνδου, με υπό κατασκευή ξενοδοχειακή μονάδα (Α' κατηγορίας) σε μπετά
- 1.250 τ.μ. Οικόπεδο εντός οικισμού, με πανοραμική θέα
- 105 τ.μ. Κατοικία σε μπετά εντός οικισμού Αφάντου
- 80 τ.μ. Μονοκατοικία εντός οικισμού Αφάντου)
- 50 τ.μ. Μονοκατοικία εντός οικισμού Αφάντου
- 50 τ.μ. Μονοκατοικία εντός οικισμού Αφάντου

ΛΟΓΩ ΜΕΤΕΓΚΑΤΑΣΤΑΣΗΣ
ΠΩΛΕΙΤΑΙ
η επιχείρηση της γνωστής **ΤΑΒΕΡΝΑΣ "ΣΑΚΗΣ"**
Πληρ. τηλ. 22410 35626-22410-21537

ΚΕΡΔΟΦΟΡΑ ΕΠΙΧΕΙΡΗΣΗ (FAST FOOD) με εξασφαλισμένη πελατεία, λόγω επέκτασης της σε "FRANCHISE"

ΑΝΑΖΗΤΑ ΑΓΟΡΑΣΤΗ

επιχειρηματία για να αναλάβει το υπάρχον επιτυχές κατάστημα.

Πληροφορίες τηλ. 6945777739
Ωρες επικοινωνίας (18.00-2.00)
(ΜΟΝΟ ΣΟΒΑΡΕΣ ΠΡΟΤΑΣΕΙΣ)

ΚΤΗΜΑΤΟΜΕΣΙΤΙΚΟ ΓΡΑΦΕΙΟ
ΝΙΚΟΣ ΑΣΒΕΣΤΗΣ - ΓΙΑΝΝΗΣ ΚΩΤΗΣ
ΠΩΛΗΣΕΙΣ ΔΙΑΜ/ΣΜΑΤΩΝ-ΟΙΚΟΠΕΔΩΝ
Αγίου Ιωάννου 46 • τηλ. 22410 32809
6942695467- 6947848288

• ΤΡΙΑΝΤΑ

Πωλείται διαμέρισμα 100 τ.μ., 4άρι 1ου ορόφου, lux κατασκευής, σε προσιτή τιμή. Γίνονται ευκολίες πληρωμής, δάνεια δεκτά.

Πωλείται διαμέρισμα 87 τ.μ., 3άρι 1ου ορόφου, lux κατασκευής, σε προσιτή τιμή.

Πωλείται διαμέρισμα 87 τ.μ., 3άρι 1ου ορόφου, lux κατασκευής, σε προσιτή τιμή.

Πωλείται μεζονέτα με μεγάλες αυλές, 192 τ.μ., lux κατασκευής, σε τιμή ευκαιρίας.

Γίνονται ευκολίες πληρωμής, δάνεια δεκτά.

• ΡΟΔΟΣ

Πωλείται διαμέρισμα 87 τ.μ., 3άρι, πλησίον Καμείρου. Διαθέτει θέση στάθμευσης. Γίνονται ευκολίες πληρωμής, δάνεια δεκτά .

Πωλείται διαμέρισμα 110 τ.μ., 4άρι, πλησίον, Καμείρου. Διαθέτει θέση στάθμευσης. Γίνονται ευκολίες πληρωμής, δάνεια δεκτά.

Πωλείται διαμέρισμα 50 τ.μ., 2άρι, πλησίον Καμείρου. Διαθέτει θέση στάθμευσης. Γίνονται ευκολίες πληρωμής, δάνεια δεκτά.

Επί της Βενετοκλέων πωλείται διαμέρισμα 97 τ.μ., 3άρι, σε πολύ καλή τιμή. Γίνονται ευκολίες πληρωμής, δάνεια δεκτά.

Επί της Πτολεμαίων πωλείται διαμέρισμα 120 τ.μ., 4άρι, με αποκλειστική χρήση αυλής. lux κατασκευής, σε προσιτή τιμή. Γίνονται ευκολίες πληρωμής, δάνεια δεκτά.

Επί της Τσαλδάρη πωλείται διαμέρισμα 87 τ.μ., 3άρι. Τιμή 75.000 ευρώ (25.000.000). Δάνεια δεκτά.

Στην περιοχή Νέο Ροδίνι πωλείται 55 τ.μ., 2άρι, σε πολύ καλή τιμή. Γίνονται ευκολίες πληρωμής, δάνεια δεκτά.

• ΚΟΣΚΙΝΟΥ

Πωλείται μεζονέτα 145 τ.μ. με 100 τ.μ. οικόπεδο σε προσιτή τιμή. Γίνονται ευκολίες πληρωμής, δάνεια δεκτά.

ΝΙΚΟΣ ΧΑΤΖΗΔΙΑΚΟΣ
ΚΤΗΜΑΤΟΜΕΣΙΤΙΚΟ ΓΡΑΦΕΙΟ
Κων. Υδραίου και Στ. Κωτιάδη
Τηλ. 22410 32885-32886 κιν. 6977570105

ΠΩΛΗΣΕΙΣ ΑΚΙΝΗΤΩΝ

1) 8.500 τ.μ. επί Λεωφ. Φαληρακίου - 70 μ. πρόσοψη - κόμβος - με οικοδομή 1.200 τ.μ. ισογ. και 400 πρώτο (για κάθε εκμετάλλευση... και υγειονομικού ενδιαφέροντος)
2) 2.000 + 2.000 τ.μ. οικοπ. με 600 τ.μ. οικοδομή (δυνατότης και νέας - αναλόγως χρήσεως (Σ.Δ.) ποικίλης εκμτ/σης επί λεωφόρου Ρόδου-Λίνδου
3) 3.000 τ.μ. οικοπ. επί λεωφ. Ιαλυσού-Κρεμαστής
4) 47.000 τ.μ. 250 μ. από λεωφ. Ρόδου-Λίνδου περίπου στο 10ο χλμ. ευκαιρία
5) 1.600 τ.μ. οικοπ. περιοχή Τραγανού με άδεια
6) 12.500 τ.μ. οικοπ. ευρύτερη περ. Φαληρακίου
7) 6.000 τ.μ. οικοπ. Φαληράκι
8) 9.000 τ.μ. οικοπ. Φαληράκι
9) 7.000 τ.μ. οικοπ. Φαληράκι με θέα
10) 8.500 τ.μ. οικοπ. Φαληράκι πανοραμικό
11) 4.000 τ.μ. οικοπ. με θέα Φαληράκι
12) 6.000 τ.μ. οικοπ. διαστ. προς Καλυθιές
13) 2.500 τ.μ. αγροτ. με 20 ελαιοδ. Καλυθιές
14) 5.400 τ.μ. Κιοτάρι καλή τιμή
15) 20.000 τ.μ. Κιοτάρι καλή τιμή
16) 7.000 τ.μ. παραλιακό και επί λεωφ. Γενναδίου
17) 50 τ.μ. κατάστημα έτοιμο παραδωτέο Φαληράκι
18) 65 τ.μ. οικία Ελεούσα σε 2.500 τ.μ. οικόπεδο
19) 80 τ.μ. οικία Κοσκινού
20) 80 τ.μ. διαμέρισμα ετοιμ/το Παρ. Πετρίδη
21) 84 τ.μ. διαμ/σμα ετοιμ/το μετ. Ε. Αθηνάς
22) 80 τ.μ. διαμ. ελαφρώς μετ/νο Ροδίνι
23) 80 τ.μ. διαμ. μετ/σμένο παρ. Καναδά
24) 4.360 τ.μ. οικοπ. με μπετά 210+210 τ.μ. θέα Κρεμαστή - Παστίδα (πρόποδες Φιλερήμου)
25) 70+70 και 70 υπογ. μεζονέτες υπό κατασκευή σε 900 τ.μ. οικ. πανοραμικές - Ψίνθος
26) 70+70 σε 900 τ.μ. οικοπ. μεζονέτες πανοραμικές υπό κατασκευή - Ψίνθος
27) 2 των 110 τ.μ. μεζονέτες - Κοσκινού
28) 12+12 τ.μ. μεζονέτα - Κοσκινού
29) 4.500 τ.μ. οικοπ. επί λεωφ. Ρόδου-Καλλιθέας

ΑΝΑΛΑΜΒΑΝΟΥΜΕ ΤΗΝ ΠΩΛΗΣΗ - ΕΝΟΙΚΙΑΣΗ ΠΑΝΤΟΣ ΑΚΙΝΗΤΟΥ ΣΑΣ. ΚΑΘΩΣ ΚΑΙ ΑΝΤΙΠΑΡΟΧΕΣ - ΜΕΛΕΤΕΣ ΜΕ ΣΥΝΕΡΓΑΤΕΣ ΕΜΠΕΙΡΟΥΣ - ΣΩΣΤΟΥΣ ΚΑΙ ΑΞΙΟΛΟΓΟΥΣ ΣΤΗ ΔΙΑΘΕΣΗ ΣΑΣ ΓΙΑ ΚΑΘΕ ΠΛΗΡΟΦΟΡΙΑ-ΕΝΗΜΕΡΩΣΗ ΣΑΣ.

πωλήσεις

συνέχεια από την προηγούμενη

ΠΩΛΕΙΤΑΙ κτίριο κεντρικό και προνομιακό μικρό και μεγάλα. Πληρ. Σαββαΐδης και Συνεργάτες τηλ. 2241026281 AO55983

ΠΩΛΕΙΤΑΙ από ιδιοκτήτη πολυτελής βίλα 220 τ.μ. με 70 τ.μ. υπόγειο και γκαράζ κτισμένη μέσα σε 4 στρέμματα πλήρως περιφραγμένα γεμάτα από οπωροφόρα και καλλωπιστικά δέντρα στο 10ο χλμ. Ρόδου-Φαληράκου. Η τιμή είναι διαπραγματεύσιμη μετά από επί τόπου επίσκεψη. Πληρ. τηλ. 6974008665, 2241085748, ώρες 5-6 μ.μ. AO56004

ΠΩΛΗΣΕΙΣ ΟΙΚΟΠΕΔΩΝ ΠΑΡΑΛΙΑΚΩΝ 1. Στη Θολό 74.944 2. Κολύμπια 28.500 τ.μ. 3. Λίνδο α) περιοχή Πεύκια 28.000 τ.μ. β) Περιοχή Ψάρτος 9.000 τ.μ. γ) Περιοχή Βλητά 4.000 τ.μ. τίμημα 117.400 ευρώ, 4. Ασκληπειό περιοχή "Μεγάλη Γη" 34.490 τ.μ. στο "κύμα" προνομιακό με μεγάλη φάτσα στην παραλία κατάλληλο για μεγάλη ξενοδοχειακή μονάδα. Πληρ. Σαββαΐδης και Συνεργάτες τηλ. 2241026281 AO55981

SUN BEACH RESORT COMPLEX

SUN BEACH RESORT COMPLEX

IALISOS, P.O. Box 272, 85101 RHODES-GREECE

ΖΗΤΕΙΤΑΙ

Το κάτωθι προσωπικό για την στελέχωση θέσεων για την σαιζόν 2004

- **Front Office Manager**
- **Maitre D' Hotel**
- **Receptionist**
- **Assistant Housekeeper**
- **Bar Waiter/Waitress**

Αιτήσεις δεκτές καθημερινά στο ξενοδοχείο 09.00-15.00
Υπόψιν Κου Τσέλιου Γεωργίου
Τηλ. 2241093821-6 Φαξ 2241095688
E-mail: Sunbeach@otenet.gr

ΖΗΤΕΙΤΑΙ

από εμπορική εταιρεία στον κλάδο - Ρούχα παπούτσια

ΥΠΕΥΘΥΝΗ ΚΑΤΑΣΤΗΜΑΤΟΣ

με ανάλογη προυπηρεσία.

Αποδοχές πολύ καλές.

Πληρ. τηλ. 2241032125

ΖΗΤΟΥΝΤΑΙ

ΠΩΛΗΤΡΙΕΣ

για να εργασθούν σε εμπορική εταιρεία με καταστήματα στο κέντρο της πόλεως. Δυνατότητα εξέλιξης μισθός κ.λπ. Ωράριο καταστημάτων.

Πληρ. τηλ. 2241074443

Το ξενοδοχείο

Blue Sky Beach Hotel

ΣΤΗΝ ΠΟΛΗ ΤΗΣ ΡΟΔΟΥ

ΖΗΤΕΙ

Προσωπικό Διαφόρων Ειδικότητων

Οι ενδιαφερόμενοι παρακαλούνται να επικοινωνήσουν με το λογιστήριό του καθημερινά εκτός Σαββάτου και Κυριακής στα τηλέφωνα **2241033768** και **2241033778**

Blue Sky Beach Hotel
Πλατεία Ψαροπούλας
Τηλ.: 2241033768, 2241033778

Το ξενοδοχείο

Blue Sky Beach Hotel

ΣΤΗΝ ΠΟΛΗ ΤΗΣ ΡΟΔΟΥ

ΖΗΤΕΙ

Υπεύθυνο Αποθήκης

Οι ενδιαφερόμενοι παρακαλούνται να επικοινωνήσουν με το λογιστήριό του καθημερινά εκτός Σαββάτου και Κυριακής στα τηλέφωνα **2241033768** και **2241033778**

Blue Sky Beach Hotel
Πλατεία Ψαροπούλας
Τηλ.: 2241033768, 2241033778

Εταιρία με εμπόριο Ηλεκτρολογικού Υλικού

ΖΗΤΑ

α. ΥΠΑΛΛΗΛΟ ΓΡΑΦΕΙΟΥ για γραμματειακή υποστήριξη. Γνώσεις Η/Υ (WORD, EXCEL, ΚΕΦΑΛΑΙΟ 4, ΑΓΓΛΙΚΑ LOWER).

β. ΑΠΟΘΗΚΑΡΙΟ - ΠΩΛΗΤΗ με γνώσεις ηλεκτρολογικού υλικού

Αποστείλατε σύντομο βιογραφικό σημείωμα στο **fax 2241070949**

Προυπηρεσία επιθυμητή

Από το βιβλιοχαρτοπωλείο ΤΣΕΛΙΟΣ

ΖΗΤΕΙΤΑΙ

ΠΩΛΗΤΡΙΑ με γνώσεις Η/Υ

Πληρ. τηλ. (22410)73290-24858

Rodos Gold VOGIATZIS

Rodos Gold

ΖΗΤΕΙΤΑΙ

Από την RODOS GOLD VOGIATZIS

ΚΥΡΙΟΣ 30-40 ΕΤΩΝ ΓΙΑ ΤΗΝ ΘΕΣΗ ΤΟΥ

SALES MANAGER

Προσόντα: Πολύ καλή γνώση της γερμανικής-αγγλικής γλώσσας καθώς και μια τρίτη όπως Ιταλικά, Γαλλικά, Ισπανικά κ.τλ.
Επίσης, ευχάριστο παρουσιαστικό και ευχέρεια στις επαφές του με πελάτες.
Αμοιβή: Αναλόγως προσόντων.

Τηλ.: 22410 86670-3 κον Τάκη-Χάρη

Από "ΑΡΤΟΠΟΛΙΣ"

ΖΗΤΟΥΝΤΑΙ

α. Πεπειραμένος **κρεπιέρης**

β. **Πωλήτριες** με εμπειρία στα αρτοσκευάσματα.

Πληρ. τηλ. (22410)33969 10 π.μ.-2 μ.μ.

ΞΕΝΟΔΟΧΕΙΟ

BELVEDERE

ΖΗΤΑ

- **Ηλεκτρολόγο συντηρητή**
- **Receptionist** καπέλες
- **Καμαριέρες**
- **Σερβιτόρα** με ανάλογη προϋπηρεσία
- **Ταμπλίστρια** για βραδινή ημιαπασχόληση
- **Super Market πωλήτριες**
- **Γκρουμ**

Πληροφορίες
ΞΕΝΟΔΟΧΕΙΟ BELVEDERE
Τηλ. 2241089000 πρωινές ώρες

Ξενοδοχείο ΚΑΛΛΙΘΕΑ ΜΑΡΕ ΠΑΛΛΑΣ

ΖΗΤΟΥΝΤΑΙ

- **Υποδιευθυντής**
  Νέος ή νέα με ανάλογη προυπηρεσία.
- **Υπάλληλος υποδοχής**
  Νέα με προυπηρεσία τουλάχιστον 5 ετών με άριστη γνώση Αγγλικών-Γερμανικών-Γαλλικών
- **Σερβιτόροι - σερβιτόρες**
- **Βοηθοί σερβιτόρου.**
- **Πωλήτρια μίνι μάρκετ**
- **Λαντζιέρα**

Πληρ. τηλ. 2241068720

Για αιτήσεις στο ξενοδοχείο από 09.00-13.00 καθημερινά

ΞΕΝΟΔΟΧΕΙΟ COSMOPOLITAN

ΖΗΤΑ ΔΙΕΥΘΥΝΤΗ

νέο φιλόδοξο με ανάλογη προϋπηρεσία

Αποστολή βιογραφικού σημειώματος
ΞΕΝΟΔΟΧΕΙΟ COSMOPOLITAN
Λεωφ. Ηρακλειδών 175 Τ.Θ. 422 ΡΟΔΟΣ
ΤΗΛ. 2241075422

ΖΗΤΕΙΤΑΙ

ΛΟΓΙΣΤΗΣ

Μεγάλη Ξενοδοχειακή Εταιρεία στην περιοχή Λίνδου, προκειμένου να πλαισιώσει το Οικονομικό της Τμήμα, ζητεί Λογιστικό στέλεχος

απόφοιτο Οικονομικού Πανεπιστημίου Α.Ε.Ι.

Προσόντα όπως προυπηρεσία σε ξενοδοχειακή επιχείρηση, καλή γνώση Κ.Β.Σ. και του ενιαίου λογιστικού σχεδίου, εμπειρία σε Μηχανογραφική Λογιστική, καλή γνώση Αγγλικών, αξιολογούνται καταλλήλως.
Παρέχονται καλές, συνθήκες εργασίας, και προοπτικές πολύ καλής σταδιοδρομίας.

Τα βιογραφικά θα αποστέλλονται στην Τ. Θ. 44, Αρχαγγέλου 85102, υπ' όψιν Γενικού Διευθυντού.

---

europe travel

An ISO 9001:2000 certified company

OFFICE STAFF MEMBER

We are looking for a new member to join our office staff. You will be a part of a small and dynamic team, dealing with our various tour operator customers and must have very good computer skills (word, excel, email).
You must:

- Be fluen in English and/or Italian and have a good knowledge of Greek
- Be willing to work to a flexible timetable and according to the work load,.
- Have a strong customer service orientation
- Be friendly, positive and can "keep you coll" during periods of peak work load.
- If male, to have completed your army service.

The position is seasonal and prior experience working for an Incoming Agency will be preferred.

Please send your CV along with a current photograph via post, fax or email to Mary Sfiriou Post: PO Box 348 RHODES 85100, fax: 2241068871 or email: mary.sfiriou@europetravel.gr

---

OK SERVICES ΕΠΕ

Μια από τις μεγαλύτερες εταιρείες της Ρόδου στο χώρο της μπύρας, του cider και των αλκοολούχων ποτών

ΖΗΤΕΙ ΝΑ ΠΡΟΣΛΑΒΕΙ ΠΩΛΗΤΗ Ή ΠΩΛΗΤΡΙΑ

Οι υποψήφιοι πρέπει να διαθέτουν:

- Εμπειρία στα ποτά και στη Ροδιακή αγορά
- Θέληση και δυνατότητα να εργασθούν με ελεύθερο ωράριο
- Απολυτήριο Λυκείου
- Δυνατότητα αναπτύξεως πρωτοβουλίας
- Ομαδικό πνεύμα
- Δίπλωμα οδηγήσεως αυτοκινήτου
- Απολυτήριο στρατού (για τους άνδρες)

ΠΡΟΣΦΕΡΟΥΜΕ

- ✓ Δωδεκάμηνη απασχόληση
- ✓ Ανταγωνιστικό μισθό
- ✓ Ποσοστά επί των πωλήσεων
- ✓ Πλούσιο ενεργό πελατολόγιο
- ✓ Προιόντα με μεγάλη ζήτηση
- ✓ Εταιρικό αυτοκίνητο και κινητό τηλέφωνο

Παρακαλούμε στείλετε βιογραφικά σημειώματα στη διεύθυνση
OK SERVICES ΕΠΕ
Υπόψιν κ. Βουλγαρίδη
Ασγούρου - 85100 ΡΟΔΟΣ
FAX: 2241060495
Email: okservices@internet.gr
ΠΛΗΡΟΦΟΡΙΕΣ: 22241066227 κ. Βουλγαρίδη
(08.00-13.00 καθημερινά)

πωλησεις

συνέχεια από την προηγούμενη

ΠΩΛΗΣΕΙΣ ΞΕΝΟΔΟΧΕΙΩΝ. Πωλούνται ξενοδοχεία μικρά και μεγάλα προνομιακά. Πληρ. Σαββαΐδης και Συνεργάτες τηλ. 2241026281 ΑΟ55982

ΠΩΛΕΙΤΑΙ ΣΥΝΕΤΑΙΡΙΚΗ ΜΕΡΙΔΑ του Αστικού Οικοδομικού Συνεταιρισμού η "ΑΥΤΟΣΤΕΓΑΣΗ" στην περιοχή "ΚΑΝΑΜΑΤ" μετά τον ραδιοφωνικό σταθμό 345 τ.μ. με οικοδομικότητα 240 τ.μ. πλέον το υπόγειο και περατωμένα σχεδόν τα έργα υποδομής στην τιμή 83.000 ευρώ. Πληρ. Σαββαΐδης και Συνεργάτες τηλ. 2241026281 ΑΟ55985

ΠΩΛΗΣΕΙΣ ΜΟΝΟΚΑΤΟΙΚΙΩΝ: 1. ΙΑΛΥΣΟ: Μονοκατοικίες σε μπετά - α) ΚΑΝΔΥΛΙ 164 τ.μ. σε οικόπεδο 4.000 τ.μ. τίμημα 190.755 ευρώ, β) Περιοχή ΤΡΕΙΣ 180 τ.μ. (σε μπετά) σε οικόπεδο 1.000 τ.μ. τίμημα 103.000 ευρώ, γ) Μονοκατοικίες πολυτελούς κατασκευής 120 τ.μ. και 132 τ.μ. εντός οικισμού ΙΑΛΥΣΟΥ, δ) Στην ΙΞΙΑ 160 τ.μ. αρίστης κατασκευής με 4 υπνοδωμάτια θέρμανση "Καλοριφέρ" με τζάκι και λοιπά, ε) Στους "ΤΡΕΙΣ" μονοκατοικία 206 τμ. σε οικόπεδο 4.800 τ.μ. πολυτελούς κατασκευής με πισίνα, ζ) στην παραλία ΤΡΙΑΝΤΩΝ 280 τ.μ. πολυτελούς κατασκευής 748.500 ευρώ, 2. Στη ΡΟΔΟ α) Στην Π. Πόλη 160 τ.μ. τίμημα 400.000 ευρώ, β) Στο Νιοχώρι 150 τ.μ. πολυτελούς κατασκευής τίμημα 500.000 ευρώ, 3. Στ' ΑΦΑΝΤΟΥ 220 τ.μ. σε οικόπεδο 6.200 τ.μ. αρίστης κατασκευής, 4. ΚΟΣΚΙΝΟΥ παραδοσιακό σπίτι 77 τ.μ. τίμημα 50.000 ευρώ, 5. Στο ΓΕΝΝΑΔΙ εξοχικές μονοκατοικίες α) 104 τ.μ. αρίστης κατασκευής κοντά στην παραλία τίμημα 180.000 ευρώ, β) 100 τ.μ. αρίστης κατασκευής σε οικόπεδο 5.000 τ.μ. στην παραλία τίμημα 382.000 ευρώ, 6. ΡΟΔΟ Νιοχώρι αρίστης κατασκευής 150 τ.μ. τίμημα 500.000 ευρώ. Πληρ. Σαββαΐδης και Συνεργάτες τηλ. 2241026281 ΑΟ55987

ΠΩΛΗΣΕΙΣ ΚΑΤΑΣΤΗΜΑΤΩΝ: 1. Ηρώων Πολυτεχνείου 315 τ.μ. με μεγάλη αυλή προνομιακό. 2. Σοφοκλή Βενιζέλου "εκατό μαγαζιά" κεντρικό 32 τ.μ. με πατάρι 16 τ.μ. 3. Κ. Παλαιολόγου 75 τ.μ. τίμημα 117.400 ευρώ. 4. Στρατηγού Ζήση ισόγειο και υπόγειο 145 τ.μ. γωνιακό τίμημα 190.000 ευρώ, 5. Ροδο α) Μαντράκι κατάστημα κεντρικότατο 50 τ.μ.. Πληρ. Σαββαΐδης και Συνεργάτες τηλ. 2241026281 ΑΟ55988

ΠΩΛΟΥΝΤΑΙ ΔΙΑΜΕΡΙΣΜΑΤΑ: 1. Σκεύου Ζερβού (περιοχή Αγ. Νικολάου) σε νεόκτιστη οικοδομή με άριστες προδιαγραφές τα ακόλουθα: Α' όροφος α) 85 τ.μ. με τίμημα 138.000 ευρώ, β) 43 τ.μ. με τίμημα 72.000 ευρώ, 2. Προέκταση Κοδριγκτώνος διαμέρισμα 75 τ.μ. β' ορ. τίμημα 76.000 ευρώ. 3. Ζέφυρο διαμέρισμα α' ορόφου 132 τ.μ. αρίστης κατασκευής 210.000 ευρώ, 4. Καραϊσκάκη πολυτελούς κατασκευής α) α' ορόφου 90 τ.μ. τίμημα 159.000 ευρώ, β) β' ορόφου 82 τ.μ. τίμημα 158.000 ευρώ, γ) Γ' ορόφου 72 τ.μ. τίμημα 140.000 ευρώ, δ) δ' ορόφου 72 τ.μ. τίμημα 145.000 ευρώ Πληρ. Σαββαΐδης και Συνεργάτες τηλ. 2241026281 ΑΟ55990

ΑΓΡΟΣ 1.200 τ.μ. με άδεια στο Κανδυλί. Πληρ. Εμμ. Κρανίδης τηλ. 2241027082, 6944347485 ΑΟ55969

ΜΕΖΟΝΕΤΑ διώροφη σε κατάπρασινο περιβάλον 138 τ.μ. με αυλή 700 τ.μ. στα Κοσκινού, τιμή 162.000 ευρώ με το κλειδί. Πληρ. Εμμ. Κρανίδης τηλ. 2241027082, 6944347485 ΑΟ55970

ΠΩΛΗΣΕΙΣ ΟΙΚΟΠΕΔΩΝ ΕΝΤΟΣ ΣΧΕΔΙΟΥ ΚΑΙ ΟΙΚΙΣΜΟΥ: 1) Ρόδο α) Καμείρου 200 τ.μ. τίμημα 75.000 ευρώ, β) ΚΟΒΑ 780 τ.μ. τίμημα 600.000 ευρώ, 2) ΛΙΝΔΟ εντός οικισμού 250 τ.μ. τίμημα 146.000 ευρώ 3) Πυλώνα 400 τ.μ. τίμημα 17.608 ευρώ με συντελεστή δόμησης 1 και είναι εντός οικισμού 4) Γεννάδι 974 τ.μ. με άδεια οικοδομής εντός οικισμού τίμημα 60.000 ευρώ. Πληρ. Σαββαΐδης και Συνεργάτες τηλ. 2241026281 ΑΟ55989

ΠΩΛΕΙΤΑΙ 85 Τ.Μ. ΔΙΑΜΕΡΙΣΜΑ Γ' ΟΡΟΦΟΥ ΜΕ ΠΑΝΟΡΑΜΙΚΗ ΘΕΑ ΣΤΟΝ ΟΙΚΙΣΜΟ ΚΑΘΗΓΗΤΩΝ, ΑΞΙΑ 150.000 ΕΥΡΩ. ΠΛΗΡ. ΕΥΣΤΑΘΙΟΥ - ΕΥΡΩΚΤΗΜΑΤΙΚΗ, ΕΘΝΙΚΗΣ ΑΝΤΙΣΤΑΣΕΩΣ 83 , ΤΗΛ. 2241073819 2241074917, 6944374546, 6945292030 ΠΟ55976

ΑΓΡΟΣ 400 τ.μ. στο Κανδυλί. Πληρ. Εμμ. Κρανίδης τηλ. 2241027082, 6944347485 ΑΟ55968

ΜΕΤΡΗΤΑ. ΑΓΟΡΑΖΟΥΜΕ τοις μετρητοίς οποιαδήποτε ακίνητη περιουσία (σπίτια, ξενοδοχεία, καταστήματα, γη) περιοχές από Αφάντου-Ρόδου και Κρεμαστή-Ρόδο. Πληρ. τηλ. 6946612157 ΑΟ55944

ΔΙΑΜΕΡΙΣΜΑ 80 τ.μ. με δύο υπνοδωμάτια στην Ιαλυσό, υπερυψωμένο ισόγειο. Αξίας 76.300 ευρώ. Πληρ. ΕΥΣΤΑΘΙΟΥ - ΕΥΡΩΚΤΗΜΑΤΙΚΗ, Εθνικής Αντιστάσεως 83, τηλ. 2241073819, 2241074917, 6944/374546, 6945/292030 ΑΟ55906

ΜΕΖΟΝΕΤΑ στην Παστίδα κοντά στο κέντρο με ημιυπόγειο γκαράζ ΣΕ ΤΙΜΗ ΕΥΚΑΙΡΙΑΣ τελειωμένες ή σε μπετά. Πληρ. Μακρής Χρ., τηλ. 22410 32159, 6945420349. ΑΟ55935

ΕΠΙΧΕΙΡΗΣΗ κατεψυγμένων προϊόντων με τοποθετημένα δικά της ψυγεία στα καταστήματα. Μόνο σοβαρές προτάσεις. Πληρ. τηλ. 6976567036. ΑΟ55933

ΓΚΑΡΣΟΝΙΕΡΑ 25 τ.μ. επί της οδού Πίνδου στην πόλη της Ρόδου. Πληρ. στο τηλ. 22410 90367 μετά τις 6.00 μ.μ., κ. Σαββάκης. ΑΟ55925

ΑΓΡΟΤΕΜΑΧΙΟ 6.720 τ.μ. στην περιοχή Λειβάδι στην Κρεμαστή με πρόσβαση και σε λίγα μέτρα από την λεωφόρο Τσαίρι- Αεροδρόμιο και Περιφερειακό Κρεμαστής. Πληρ. τηλ. 2241091275, 2241095857 ΑΟ55916

ΜΕΖΟΝΕΤΑ διώροφη 105 τ.μ. στην Μητρόπολη, πλήρως ανακαινισμένη. Αξίας 120.000 ευρώ. Πληρ. ΕΥΣΤΑΘΙΟΥ - ΕΥΡΩΚΤΗΜΑΤΙΚΗ, Εθνικής Αντιστάσεως 83, τηλ. 2241073819, 2241074917, 6944/374546, 6945/292030 ΑΟ55905

ΜΕΖΟΝΕΤΑ διώροφη 110 τ.μ. στην Ιαλυσό σε μπετά, και δυνατότητα σοφίτας, με ατομική αποχέτευση. Αξίας 97.000 ευρώ. Πληρ. ΕΥΣΤΑΘΙΟΥ - ΕΥΡΩΚΤΗΜΑΤΙΚΗ, Εθνικής Αντιστάσεως 83, τηλ. 2241073819, 2241074917, 6944/374546, 6945/292030 ΑΟ55904

ΔΙΑΜΕΡΙΣΜΑ 100 τ.μ. με δύο υπνοδωμάτια στην Ιξιά. Αξίας 80.000 ευρώ. Πληρ. ΕΥΣΤΑΘΙΟΥ - ΕΥΡΩΚΤΗΜΑΤΙΚΗ, Εθνικής Αντιστάσεως 83, τηλ. 2241073819, 2241074917, 6944/374546, 6945/292030 ΑΟ55903

ΔΙΑΜΕΡΙΣΜΑ 2άρι στο Ανω Ροδίνι. Πληρ. Εμμ. Κρανίδης τηλ. 2241027082, 6944347485 ΑΟ55967

ΔΙΑΜΕΡΙΣΜΑ 90 τ.μ. με τρία υπνοδωμάτια στην πάροδο Παν. Ροδίου, πλήρως ανακαινισμένο με Ιταλική κουζίνα σε μικρή οικοδομή. Αξίας 105.650 ευρώ. Πληρ. ΕΥΣΤΑΘΙΟΥ - ΕΥΡΩΚΤΗΜΑΤΙΚΗ, Εθνικής Αντιστάσεως 83, τηλ. 2241073819, 2241074917, 6944/374546, 6945/292030 ΑΟ55902

ΚΑΤΑΣΤΗΜΑ 50 τ.μ. στο Φαληράκι επί της οδού Ποσειδώνος, με αποκλειστική χρήση αυλής, κατάλληλο για οποιαδήποτε χρήση. Αξίας 120.000 ευρώ. Πληρ. ΕΥΣΤΑΘΙΟΥ - ΕΥΡΩΚΤΗΜΑΤΙΚΗ, Εθνικής Αντιστάσεως 83, τηλ. 2241073819, 2241074917, 6944/374546, 6945/292030 ΑΟ55899

ΔΙΑΜΕΡΙΣΜΑ 99 τ.μ. με δύο υπνοδωμάτια στην Ιαλυσό με θέρμανση, Ιταλική κουζίνα, άνετες βεράντες. Αξίας 132.061 ευρώ. Πληρ. ΕΥΣΤΑΘΙΟΥ - ΕΥΡΩΚΤΗΜΑΤΙΚΗ, Εθνικής Αντιστάσεως 83, τηλ. 2241073819, 2241074917, 6944/374546, 6945/292030 ΑΟ55901

ΚΑΤΑΣΤΗΜΑ 61 τ.μ. ισόγειο στην Κωνσταντίνου Παλαιολόγου, κατάλληλο για οποιαδήποτε χρήση. Αξίας 64.563 ευρώ. Πληρ. ΕΥΣΤΑΘΙΟΥ - ΕΥΡΩΚΤΗΜΑΤΙΚΗ, Εθνικής Αντιστάσεως 83, τηλ. 2241073819, 2241074917, 6944/374546, 6945/292030 ΑΟ55898

ΚΑΤΑΣΤΗΜΑ 81 τ.μ. με αντίστοιχο υπόγειο στην Γεωργίου Παπανδρέου, κατάλληλο για οποιαδήποτε χρήση. **Αξίας 161.400 ευρώ τώρα 133.500 ευρώ** (Η προσφορά ισχύει μέχρι 31/12/2003). Πληρ. ΕΥΣΤΑΘΙΟΥ - ΕΥΡΩΚΤΗΜΑΤΙΚΗ, Εθνικής Αντιστάσεως 83, τηλ. 2241073819, 2241074917, 6944/374546, 6945/292030 ΑΟ55897

ΓΚΑΡΣΟΝΙΕΡΑ στην Ανάληψη. Πληρ. τηλ. 2241040032ΑΟ55896

PUB- ΚΑΦΕΤΕΡΙΑ στο τουριστικό κέντρο πλησίον νέου καζίνο. Πλήρως εξοπλισμένη, ανακαινισμένη, η καλύτερη στο είδος της. Συμβόλαιο 12ετές. Πληροφορίες άλλες δεν θα δοθούν τηλεφωνικώς. Συζητείται και η πώληση. Πληρ. για συνεννόηση τηλ. 2241078392, 6977/339669, 6936/607154 μετά τις 12 το μεσημέρι. ΑΟ55882

ΠΩΛΕΙΤΑΙ εντός πόλεως, επιχείρηση (mini market) λόγω αναχώρησης στο εξωτερικό, με καλή πελατεία, σε τιμή ευκαιρίας. Πληρ. τηλ. 6947219567ΑΟ55872

ΠΩΛΟΥΝΤΑΙ α) στην Ιαλυσό διαμέρισμα καινούργιο 84 τ.μ. εξοπλισμένο (κουζίνα, ψυγείο, πλυντήριο, ηλιακό), β) στην Κορδιγκτώνος διαμέρισμα 180 τ.μ. γ) επιχείρηση παιδικού σταθμού στη Ρόδο. Πληρ. κα Μαρίνα "ΚΤΗΜΑΤΙΚΗ ΠΡΟΟΠΤΙΚΗ" τηλ. 6972292958, 2241037906 ΑΟ55855

ΚΤΗΜΑ γωνιακό εντός σχεδίου πόλεως 3.750 τ.μ. στα Κοσκινού. Πληρ. τηλ. 2104942389ΑΟ55806

ΠΩΛΕΙΤΑΙ ΔΙΑΤΗΡΗΤΕΟ ΠΛΗΡΩΣ ΑΝΑΚΑΙΝΙΣΜΕΝΟ 300 Τ.Μ. ΠΕΡΙΟΧΗ ΝΕΟΧΩΡΙΟΥ ΓΙΑ ΚΑΤΟΙΚΙΑ Ή ΕΠΑΓΓΕΛΜΑΤΙΚΗ ΣΤΕΓΗ. ΠΛΗΡ. ΤΗΛ. 6977000977 ΠΟ55713

ΔΙΑΜΕΡΙΣΜΑ 82,5 τ.μ. με δύο υπνοδωμάτια α' ορόφου στην οδό Βάλια Σεμερτζίδη κάθετος της Στ. Κωτιάδη τιμή 87.000 ευρώ. (29.645.250 δρχ.) Γίνονται δεκτά όλα τα δάνεια. Πληρ. τηλ. 2241028838, 10-1 το πρωί και 2241022943 ΑΟ55704

ΛΟΓΩ ΑΝΑΧΩΡΗΣΕΩΣ ΣΤΟ ΕΞΩΤΕΡΙΚΟ ΠΩΛΕΙΤΑΙ νεόδμητη πολυτελής βίλα κτισμένη σε πανοραμικό λόφο στη νότια πλευρά του Φιλερήμου σε οικόπεδο 4.200 τ.μ. πλήρως περιφραγμένο, με αυτόματη θυροτηλεόραση, ελαιόδενδρα, χλοοτάπητα 500 τ.μ. και πολύ ευχάριστη διαμόρφωση εξωτερικού χώρου. Η πολυτελής αυτή βίλα αποτελείται από δύο όμοιους και ανεξάρτητους ορόφους, συνολικής επιφάνειας 482 τ.μ. συν 240 τ.μ. σκεπασμένες βεράντες. Ολα τα υλικά εξωτερικής επένδυσης, γρανιτικά πλακάκια δαπέδου, τα ξύλινα κουφώματα και ντουλάπες από κερασιά, τα είδη υγιεινής και κουζίνας έχουν εισαχθεί από την Ιταλία. Η θέρμανση και ο κλιματισμός επιτυγχάνονται μέσω κεντρικής κλιματιστικής μονάδας με αεραγωγούς και πλήρη αυτοματισμό καθώς και εξαιρετικές θερμικές μονώσεις. Ο επάνω όροφος μπορεί να παραδοθεί και πλήρως εππλωμένος. Η τιμή είναι διαπραγματεύσιμη μετά από επί τόπου επίσκεψη. Πληρ. τηλ. 2241048101, τηλ. και fax 2241048102 ΑΟ54535

ΠΩΛΕΙΤΑΙ ΕΠΙΧΕΙΡΗΣΗ ΑΝΑΨΥΚΤΗΡΙΟ - CAFE BAR, ΓΩΝΙΑΚΟ ΣΤΟ ΚΕΝΤΡΟ ΤΗΣ ΠΟΛΗΣ, 80 Τ.Μ. ΣΥΝ ΥΠΟΓΕΙΟ ΚΑΙ ΠΑΤΑΡΙ. ΠΛΗΡ. ΤΗΛ. 6973461062 ΠΟ55805

ΔΙΑΜΕΡΙΣΜΑΤΑ 4άρια πολυτελούς κατασκευής στην Ανάληψη με γκαράζ. Πληρ. τηλ. 2241027082 και 6944347405 κ. Εμμ. Κρανίδη. ΑΟ55417

ΑΓΡΟΣ 4000 τ.μ. με σπίτι προκατασκευασμένο στο δημοτικό διαμέρισμα Μαριτσών με φως και νερό. Πληρ. τηλ. 2241027082, 6944347405 κ. Εμμ. Κρανίδη. ΑΟ55418

ΟΙΚΟΠΕΔΟ 5 στρέμματα σε λόφο στη Θολό, με θέα τη θάλασσα. Πληρ. τηλ. 22410-81811, 22410-82317. ΑΟ55739

ΑΓΡΟΣ 7.800 τ.μ. στην Δαματριά με φως και νερό. Πληρ. τηλ. 2241024082, 6944347405, κ. Εμμ. Κρανίδη. ΑΟ55419

TOYOTA

Η **Ξενάκης α.ε.β.ε.** η οποία πρόκειται να ενταχθεί στο Επίσημο Δίκτυο της TOYOTA Ελλάς ζητά να προσλάβει νέο και δυναμικό στέλεχος για τη θέση:

ΠΡΟΪΣΤΑΜΕΝΟΣ ΣΥΝΕΡΓΕΙΟΥ / ΤΕΧΝΙΚΟΣ ΣΥΜΒΟΥΛΟΣ (TSA)

Ο κάτοχος θα έχει την ευθύνη του συντονισμού, προγραμματισμού και αποδοτικότητας των εργασιών του συνεργείου, καθώς και της εφαρμογής προγραμμάτων εξυπηρέτησης πελατών. Ο ιδανικός υποψήφιος ηλικίας μέχρι 35 ετών, θα πρέπει να διαθέτει πτυχίο τεχνικής Σχολής ή ανώτερο, 5ετή εμπειρία στον κλάδο του αυτοκινήτου, πολύ καλή γνώση τεχνολογίας αυτοκινήτου και σύγχρονου management, ικανότητες οργάνωσης, επικοινωνίας, διαπραγμάτευσης, δυνατότητα απόδοσης κάτω από πίεση, ευελιξία & ομαδικότητα. Γνώσεις προϋπολογισμού και μάρκετινγκ θεωρούνται επιπρόσθετα προσόντα. Η πολύ καλή γνώση Αγγλικών και χρήση ηλεκτρονικών υπολογιστών είναι επίσης απαραίτητα.

Προσφέρουμε ένα ανταγωνιστικό πακέτο αποδοχών, συνεχή εκπαίδευση & ευκαιρίες εξέλιξης σε μία δυναμική εταιρεία. Θα τηρηθεί απόλυτη εχεμύθεια.

Οι ενδιαφερόμενοι παρακαλούνται να ζητήσουν πληροφορίες από την κα. Τζαμουράνη στο τηλέφωνο 2241062211

Από εταιρεία που παρέχει
υπηρεσίες φύλαξης μικρών παιδιών κατ' οίκον,
προκειμένου να ανταποκριθει στις ανάγκες του διευρυμένου πελατολογίου της

ΖΗΤΟΥΝΤΑΙ
ΑΠΟΦΟΙΤΟΙ ΙΔΙΩΤΙΚΩΝ ΣΧΟΛΩΝ Ή ΙΕΚ Ή ΦΟΙΤΗΤΡΙΕΣ ΠΑΙΔΑΓΩΓΙΚΩΝ ΚΑΙ ΠΑΡΕΜΦΕΡΩΝ ΤΜΗΜΑΤΩΝ

ΑΠΑΡΑΙΤΗΤΑ ΠΡΟΣΟΝΤΑ:
- Οι ιδανικές υποψήφιες θα πρέπει να έχουν ολοκληρώσει τουλάχιστον τα 2 πρώτα έτη σπουδών.
- Τυχόν προϋπηρεσία σε ανάλογη θέση ή εμπειρία από ιδιοαπασχόληση θα αποτελέσει επιπλέον προσόν.
- Λόγω του ειδικού βάρους και της φύσεως της εργασίας, χαρακτηριστικά όπως η ευχάριστη προσωπικότητα, η ακεραιότητα του χαρακτήρα και η υπευθυνότητα θα παίξουν καθοριστικό ρόλο στην επιλογή.

ΠΡΟΣΦΕΡΟΝΤΑΙ:
Ασφαλιστική κάλυψη - Ανταγωνιστικό πακέτο αποδοχών - Συχνή απασχόληση

Για περισσότερες πληροφορίες
τηλ. 6974004403, 6944685729

ΑΝΑΚΟΙΝΩΣΗ ΜΑΘΗΜΑΤΑ
*** Computer ***
PROGRAM COMPUTER PM
ΕΓΓΡΑΦΕΣ ** ΤΩΡΑ **
Τμήματα για:
Παιδιά - Ενήλικες
Αρχάριους - Μαθητές
Επαγγελματίες
Ανεύρεση Εργασίας
Διδάσκει πτυχιούχος Πανεπιστημίου Αμερικής
ΜΑΝΩΛΗΣ Ι. ΣΟΦΙΛΛΑΣ
Κοδριγκτώνος 91
Τηλ. (22410) 31761
ΠΙΣΤΟΠΟΙΗΤΙΚΟ ΓΝΩΣΕΩΝ
ΕΠΙΣΗΜΟ ΕΞΕΤΑΣΤΙΚΟ ΚΕΝΤΡΟ ΤΗΣ ECDL HELLAS

Pefki Islands Resort
ΠΑΡΑΝΤΑΙΣ ΠΕΥΚΟΙ
ΛΙΝΔΟΣ Α.Ε.
ΛΙΝΔΙΑ ΠΕΥΚΟΙ ΛΙΝΔΟΣ Α.Ε.
ΠΕΥΚΟΙ-ΛΙΝΔΟΣ
Lindia Thalassa

ΖΗΤΟΥΝΤΑΙ

από τα ξενοδοχεία "PEFKI ISLANDS RESORT" ΚΑΙ "LINDIA THALASSA" στους Πεύκους ζητούνται για τη σαιζόν 2004 (01/05/02004-31/10/2004) οι ακόλουθες ειδικότητες:

1. **Προϊσταμένη Ορόφων** *(με προϋπηρεσία τελευταίων 6 ετών)*
2. **Βοηθός Λογιστηρίου** *(με γνώσεις SINGULAR)*
3. **Υπάλληλοι Υποδοχής**
4. **Πωλήτριες** *(με γνώση Η/Υ)*
5. **Μπάρμαν**
6. **Βοηθοί σερβιτόρου**
7. **Καμαριέρες**
8. **Βοηθός αποθηκάριου** *(με ανάλογη προϋπηρεσία)*
9. **Κηπουρός**
10. **Συντηρητής** *(γενικών γνώσεων και κλιματιστικών)*

Οι ενδιαφερόμενοι θα πρέπει να έχουνε καλή γνώση της Αγγλικής γλώσσας και προϋπηρεσία το λιγότερο 2 χρόνια.

Για την συμπλήρωση των αιτήσεων θα πρέπει ο/η ενδιαφερόμενος/η να έχει βιογραφικό και ή να απευθυνθεί στο ξενοδοχείο "LINDIA THALASSA" καθημερινά 09.00-14.00 εκτός Κυριακής ή με **e-mail: pefkiislands@rho.forthnet.gr** ή ταχυδρομικώς: **ΧΕΙΜΑΡΑΣ 70 Α- ΡΟΔΟΣ 85100**
ΤΗΛ. 2244029380-2244048181 ΦΑΞ: 2244048416-2244048184

ΕΚΠΑΙΔΕΥΣΗ ΣΤΟΥΣ ΥΠΟΛΟΓΙΣΤΕΣ
Anosis Computer Learning

ECDL
Ευρωπαϊκό Δίπλωμα Κατάρτισης Η/Υ
ΤΜΗΜΑΤΑ ΕΝΗΛΙΚΩΝ
- Ταχύρυθμα σεμινάρια 6 εβδομάδων επιπέδου ECDL Start
- Τρίμηνοι κύκλοι σπουδών για απόκτηση του Διπλώματος ECDL
- Επιδοτούμενα σεμινάρια επιχειρήσεων

Windows, Word, Excel, Powerpoint, Access, Internet, Frontpage, CorelDraw, κτλ

ΣΤ.ΚΩΤΙΑΔΗ 52 ΤΗΛ.78924
Υπεύθυνος Σπουδών
ΚΩΣΤΑΣ ΧΑΤΖΗΔΑΚΗΣ

εργασιες

ΖΗΤΕΙΤΑΙ ΔΙΕΥΘΥΝΤΗΣ. ΞΕΝΟΔΟΧΕΙΟ Β' ΚΑΤΗΓΟΡΙΑΣ ΠΕΡΙΟΧΗ ΚΟΛΥΜΠΙΑ ΔΥΝΑΜΙΚΟΤΗΤΑΣ 68 ΔΩΜΑΤΙΩΝ ΖΗΤΕΙ ΝΑ ΠΡΟΣΛΑΒΕΙ Ε-ΠΕΙΓΟΝ ΔΙΕΥΘΥΝΤΗ. ΓΙΑ ΠΕΡΙΣΣΟΤΕΡΕΣ ΠΛΗΡ. ΤΗΛ. 2103238034 κ. ΑΠΟΣΤΟΛΟΠΟΥΛΟ ΦΑΞ 2103248792 ΠΖ55964

ΑΤΟΜΟ για πρωινή εργασία σε περίπτερο. Πληρ. τηλ. 6972177629 ΑΖ56049

ΥΠΑΛΛΗΛΟΣ ΜΕ ΔΙΠΛΩΜΑ ΟΔΗΓΩΝΣΕ ΜΕΧΡΙ 35 ΕΤΩΝ ΓΙΑ ΜΟΝΙΜΗ ΕΡΓΑΣΙΑ. ΩΡΑΡΙΟ ΚΑΤΑΣΤΗΜΑΤΩΝ. ΠΛΗΡ. ΕΝΤΟΣ ΑΝΘΗΣ ΜΑΡΙΑΣ 77 ΤΗΛ. 2241032117, 2241037379 ΠΖ56005

ΖΗΤΕΙΤΑΙ ΚΟΠΤΗΣ/ΡΙΑ ΑΠΟ ΒΙΟΤΕΧΝΙΑ ΤΟΥΡΙΣΤΙΚΩΝ ΕΝΔΥΜΑΤΩΝ, ΜΕ ΠΡΟΥΠΗΡΕΣΙΑ. ΠΛΗΡ. ΤΗΛ. 2241024811, 2241073075 κος ΑΝΤΩΝΙΟΣ ΠΖ55699

ΚΟΠΕΛΑ Ελληνίδα ή αλλοδαπή για να εργασθεί σε καφετέρια μπαρ ως μπαργούμαν ή σερβιτόρα για όλο το χρόνο. Απασχόληση βραδινή, δωρεάν παροχή στέγης. Πληρ. τηλ. 6944760796, 2241047228 ΑΖ56000

ΔΕΣΠΟΙΝΙΣ για bar club, τηλ. 6942611854 κ. Γιώργο και 6932464723 κ. Μιχάλη και 2241090280 ΑΖ55992

ΖΗΤΕΙΤΑΙ α) νέος μέχρι 30 χρονών με επαγγελματικό δίπλωμα γ' κατηγορίας για οδηγός πωλητής για εποχιακό προϊόν με βιωτική συμβαση. Μισθός και ποσοστά, θα ληφθεί υπόψη προϋπηρεσία. β) νέος με δίπλωμα οδήγησης για εξωτερικές δουλειές της εταιρείας. Πληρ. τηλ. 6936656794, 6944508650 ώρες γραφείου ΑΖ55975

ΠΩΛΗΤΡΙΑ πεπειραμένη για να εργασθεί σε κατάστημα γυναικείων ενδυμάτων. Πληρ. τηλ. 2241035196 ΑΖ56953

ΚΟΠΕΛΕΣ για καφέ μπαρ στην Ιαλυσό. Πληρ. τηλ. 6942063556 ΑΖ55996

ΨΗΣΤΗΣ για γυριάδικο στο κέντρο της πόλης για νυχτερινό ωράριο. Πληρ. τηλ. 2241070520 ΑΖ55943

ΓΥΝΑΙΚΑ για πλύσιμο ποτηριών (μπουφέ) σε μεγάλη καφετέρια στο Νέο χωρι Ρόδου. Ώρες εργασίας καθημερινές 18.00-02.00, Σάββατο και εορτές 17.00-02.00. Πληρ. τηλ. 6936179040 κ. Ηλίας ΑΖ55962

Το εστιατόριο NEW YELLOW SPOT **ΖΗΤΕΙ** α) άτομα για λάντζα, β) μαγείρους/σσες, γ) σερβιτόρους/ρες, δ) μπουφετζήδες. Πληρ. τηλ. 2241033077, 2241033356 ΑΖ55948

ΚΟΠΕΛΑ να εργαστεί σε καφετέρια στο Μανδράκι. Πληρ. τηλ. 2241030300 ΑΖ55912

Από εταιρεία ταχυμεταφορών **ΖΗΤΕΙΤΑΙ** διανομέας με δίπλωμα αυτοκινήτου και μηχανής. Πλήρης πρωινή απασχόληση. Πληρ. τηλ. 2241028866 ΑΖ55936

ΑΝΔΡΕΑΣ ΜΙΧΑΗΛΙΔΗΣ
αρχιτέκτων
Αν. Παύλου 50 ΡΟΔΟΣ 85100 Τηλ. 22410 68035

ΑΥΤΟΝΟΜΕΣ ΜΟΝΟΚΑΤΟΙΚΙΕΣ ΣΤΗΝ ΠΑΣΤΙΔΑ



134 τ.μ. σε οικόπεδο 350 τ.μ. από 205.000 €
σε μαρμαροσοβά από 126.000 €

ΠΩΛΕΙΤΑΙ

BMW 520i εξακύλινδρη μοντέλο 1998 σε άριστη κατάσταση με 70.000 χιλιόμετρα, full extra, πράσινο, μπεζ δέρμα, ξύλο, cruise control, τηλέφωνο, ζάντες αλουμινίου. Τιμή 30.000 ευρώ.

Πληρ. τηλ. 6974 060308 μετά τις 5 το απόγευμα. Δεκτός κάθε διακανονισμός.

ΣΧΟΛΗ ΟΔΗΓΩΝ
L ΠΟΡΤΣΕΛΛΗΣ ΣΤΕΦΑΝΟΣ
Διπλ. εκπαιδευτής υποψηφίων οδηγών μέλος της Ε.Σ.Ο.Ρ. Ο.Ε.

- Διπλώματα αυτοκινήτου, μοτοσικλέτας, φορτηγού, λεωφορείου, νταλίκας
- Αναθεωρήσεις ληγμένων αδειών
- Θεωρητικά μαθήματα ΚΟΚ και Μηχανολογίας
- Μετατροπές ξένων διπλωμάτων σε ελληνικά
- Διπλώματα αυτόματου αυτοκινήτου



ΝΕΑ ΔΙΕΥΘΥΝΣΗ: ΕΘΝΙΚΗΣ ΑΝΤΙΣΤΑΣΗΣ 73 (ΠΡΩΗΝ ΑΝΝΗΣ ΜΑΡΙΑΣ)
ΤΗΛ. 2241034497, 6945463635

ΜΗΝΙΑΙΕΣ ΕΝΟΙΚΙΑΣΕΙΣ ΑΥΤΟΚΙΝΗΤΩΝ





Η εταιρεία **AVIS** ενοικιάζει αυτοκίνητα τους χειμερινούς μήνες σε πολύ χαμηλές τιμές.

Για πληροφορίες επικοινωνήστε με το **2241091700**

Audi

1. AUDI A3 1600 CC μοντ. 2000, (ABS, υδρ. τιμόνι, 4 αερόσακοι, ηλ. παράθυρα, κεντρικό κλείδωμα, ηλεκ. καθρέπτες, **air condition**, ηχοσύστημα)
2. FIAT CINQUECENTO μοντ. 1997, 3ΘΥΡΟ
3. VW POLO - 1000 CC μοντ. 2000, 3ΘΥΡΟ, (υδρ. τιμόνι, 2 αερόσακοι, ηλ. παράθυρα, κεντρικό κλείδωμα, ηλεκ. καθρέπτες, **air condition**, ηχοσύστημα.)
4. VW POLO - 1000 CC comfort, μοντ. 2000, 5ΘΥΡΟ, (υδρ. τιμόνι, 2 αερόσακοι, ηλ. παράθυρα, κεντρικό κλείδωμα, ηλεκ. καθρέπτες, **air condition**, ηχοσύστημα.)
5. VW GOLF 1400 CC GENARATION μοντ. 2002, 3ΘΥΡΟ (ABS, υδρ.τιμόνι, 4 αερόσακοι, 4 ηλ. παράθυρα, κεντρικό κλείδωμα, ηλεκ. καθρέπτες, **climatronic** ηχοσύστημα, αεροτομή, ζάντες αλουμινίου 16')
6. VW GOLF - 1400 CC μοντ. 2000, 3ΘΥΡΟ, (ABS, υδρ. τιμόνι, 4 αερόσακοι, 4 ηλ. παράθυρα, κεντρικό κλείδωμα, ηλεκ. καθρέπτες, **air condition** ηχοσύστημα, αεροτομή, συναγερμός)
7. VW GOLF - 1400 CC μοντ. 2000, 3ΘΥΡΟ, (ABS, υδρ. τιμόνι, 4 αερόσακοι, ηλ. παράθυρα, κεντρικό κλείδωμα, ηλεκ. καθρέπτες, **air condition**, ηχοσύστημα)
8. ALPHA ROMEO 146-1400 CC μοντ. 1996 (υδρ. τιμόνι, αερόσακος οδηγού, ηλ. παράθυρα, κεντρικό κλείδωμα, ηχοσύστημα)
9. JEEP WRANGLER - 2.500 cc μοντ. 2000 (ABS, υδρ. τιμόνι, 2 αερόσακοι, δερμάτινο σαλόνι, ηχοσύστημα)
10. OPEL ASTRA - 1400 CC μοντ. 2000, (υδρ. τιμόνι, 2 αερόσακοι, 2 ηλ. παράθυρα, κεντρικό κλείδωμα, **air condition**, ηχοσύστημα.)
11. OPEL CORSA- 1200 CC μοντ. 2001, (υδρ. τιμόνι, αερόσακος οδηγού, **air condition**, ηχοσύστημα.)
12. RENAULT CLIO - 1400 CC μοντ. 1996, 5ΘΥΡΟ (υδρ. τιμόνι, 2 ηλ. παράθυρα, κεντρικό κλείδωμα, **air condition**, ηχοσύστημα)
13. CITROEN AX 1100 σε μοντέλο 1993, 5θυρο
14. VW CADDY VAN-1900 CC DIESEL μοντ. 1998 χρώμα λευκό

CAR EXPERTS
Σταθμός Αυτοκίνητο-Εξουσιοδοτημένος Έμπορος Κοσμοσταρ Α.Ε.
Πωλήσεις-Service-Ανταλλακτικά Λίνδου 238 τηλ. 2241061600

Μια πρόταση για όλους τους επαγγελματίες

Η 3Τ ΑΕΒΕ σας ανοίγει δρόμο με τις μακροχρόνιες μισθώσεις αυτοκινήτων γρήγορα και σωστά, προσφέροντας σας περισσότερα πλεονεκτήματα.

ΕΠΩΦΕΛΗΘΕΙΤΕ ΤΩΡΑ *από τα δυναμικά μας προγράμματα και αποκτήστε το αυτοκίνητο που επιθυμείτε για σας και για τον στόλο της εταιρίας σας.*

8 σημαντικοί λόγοι που σας συμφέρουν!

1. **Το 100% των μισθωμάτων** μπαίνουν στα έξοδα της επιχείρησής σας
2. **Εχετε φορολογική απαλλαγή** από τα τεκμήρια αγοράς (πόθεν έσχες)
3. **Αποκτάτε αυτοκίνητο χωρίς προκαταβολή** διατηρώντας το κεφάλαιο σας
4. **Πλήρη απαλλαγή από κόστος συντήρησης**
5. **Εχετε πάντα καινούργιο αυτοκίνητο.** Με την λήξη της μίσθωσης μπορείτε να το αντικαταστήσετε
6. **Αποδέσμευση κεφαλαίων** που θα θέλατε για την αγορά του αυτοκινήτου, αξιοποιώντας τα σε άλλους παραγωγικούς τομείς
7. **Εχετε κεφαλαιακή ρευστότητα** αφού μπορείτε να πουλήσετε τοα υτοκίνητο και να το εκμισθώσετε πάλι (Lease back)
8. **Εξοικονόμηση χρόνου και χρήματος** για σας και την επιχείρησή σας

Γιατί να αγοράσετε ένα αυτοκίνητο όταν μπορείτε να το ενοικιάσετε;

3Τ ΑΕΒΕ
6ο χλμ. Ρόδου-Λίνδου, Ρόδος
Τηλ. 2241068000 • fax 2241068010

ΑΥΤΟ ΕΠΙΛΟΓΕΣ
ΚΟΥΚΟΥΡΑΣ ΑΛΕΞΑΝΔΡΟΣ
ΛΕΩΦ. ΡΟΔΟΥ-ΛΙΝΔΟΥ 255 • ΤΗΛ. (22410)60910
www.autoepiloges.com

ΑΓΟΡΑ-ΠΩΛΗΣΗ-ΑΝΤΑΛΛΑΓΗ ΜΕΤΑΧΕΙΡΙΣΜΕΝΩΝ ΑΥΤΟΚΙΝΗΤΩΝ

1. OPEL VECTRA, 1600 cc, μοντ. 2002, μαύρο
-κεντρ. κλειδ., ηλ, παράθ., υδρ. τιμόνι, αερόσακους, ABS, klima και ηχοσύστημα.
2. BMW 316i 1600 cc, μοντ. 1995, μπλε
- αερσσ. οδηγού, ABS, air condition, κεντρ. κλειδ., ηλ. παράθ., υδρ. τιμόνι, ζάντες αλουμινίου και ηχοσύστημα
3. ALFA ROMEO 147 DISTINCTIVE 1600 cc, μοντ. 2002, θυσσινί
- αερσσ. οδηγού-συνοδηγού, ABS, air condition, δερμ. σαλόνι, κεντρ. κλειδ., ηλ. παράθ., υδρ. τιμόνι, ζάντες αλουμινίου, συναγερμός και ηχοσύστημα.
4. ROVER 400, 1600 cc, μοντ. 2000, κυπαρισσί
- αερόσ. οδηγού-συνοδηγού, ABS, κεντρ. κλειδ., ηλ. παράθ., υδρ. τιμόνι, ζάντες αλουμινίου, συναγερμος και ηχοσύστημα.
5. CITROEN SAXO VTS, 1600 cc, μοντ. 2001, χρυσαφί
- κεντρ. κλειδ., ηλ. παράθ., υδρ. τιμόνι, air condition, ζαντ. αλουμινίου και ηχοσύστημα.
6. SUZUKI VITARA, 1600 cc, μοντ. 2002, άσπρο
- SOFT TOP, υδρ. τιμ., και ηχοσύστημα.
7. BMW 316 1600 cc μοντ. 1991
-κεντρ. κλειδ., ηλ, παράθ. και ηχοσύστημα.
8. VW BORA 1400 cc μοντ. 2000, ασημί
- 4 αερόσακοι, ABS, air condition, backet καθίσματα, κεντρ. κλειδ., ηλ. παράθ., υδρ. τιμόνι, ζάντες αλουμινίου και ηχοσύστημα.
9. DAEWOO LANOS 1400 cc, μοντ. 2001, μπορντώ
- κεντρ. κλειδ., ηλ. παράθ., υδρ. τιμόνι, air condition και ηχοσύστημα
10. FIAT BRAVO 1400 cc, μοντ. 1996 μαύρο
-κεντρ. κλειδ., ηλ. παράθ., υδρ. τιμόνι, αερσσ. οδηγού, ζάντες αλουμινίου και ηχοσύστημα.
11. CITROEN SAXO VTS, 1600 cc, μοντ. 1999, ασημί
- κεντρ. κλειδ., ηλ. παράθ., υδρ. τιμόνι, air condition, συναγερμός, ζαντ. αλουμινίου, αερόσ. οδηγού και συνοδηγού, ABS και ηχοσύστημα.
12. HYUNDAI ACCENT 1400 cc, μοντ.1999 ασημί
- κεντρ. κλειδ., ηλ. παράθ., υδρ. τιμόνι, A/C, αερόσ. οδηγού και ηχοσύστημα.
13. SUZUKI JIMNY, μοντ. 2002, ασημί,
υδρ. τιμόνι και ηχοσύστημα
14. FIAT PUNTO SPORTING SPEEDGEAR , 1242 cc, μοντ. 2001, κίτρινο
-αερόσακος. οδηγού-συνοδηγού, κεντρ. κλειδ., ηλ. παράθ., υδρ. τιμόνι ABS, air condition και ηχοσύστημα.
15. FIAT PUNTO, 1100 cc, μοντ. 1999, άσπρο
-κεντρ. κλειδ., ηλ. παράθ., air condition και ηχοσύστημα.
16. HYUNDAI ACCENT 1400 cc, μοντ. 1998, ασημί
- κεντρ. κλειδ., ηλ. παράθ., υδρ. τιμόνι, A/C, αερόσ. οδηγού και ηχοσύστημα.
17. FIAT BRAVA, 1242 cc., μοντ. 2000, μαύρο
-κεντρ. κλειδ., ηλ. παράθ., υδρ. τιμόνι, A/C, αερόσ. οδηγού-συνοδηγού, ABS, και ηχοσύστημα.
18. DAEWOO LANOS EXTREME 1400 cc, 90 HP, μοντ. 1999, μπορντώ
- κεντρ. κλειδ., ηλ. παράθ., υδρ. τιμόνι, air condition, ζάντες αλουμινίου, αεροτομή και ηχοσύστημα
19. VW GOLF 1400 cc, μοντ. 1996, λευκό
- κεντρ. κλειδ., ηλ. παράθ., υδρ. τιμόνι, ζάντες αλουμινίου και ηχοσυστημα

ΑΠΟ 0% ΠΡΟΚΑΤΑΒΟΛΗ ΕΩΣ 60 ΜΗΝΙΑΙΕΣ ΔΟΣΕΙΣ
ΜΕ ΤΑ ΧΑΜΗΛΟΤΕΡΑ ΕΠΙΤΟΚΙΑ ΤΗΣ ΑΓΟΡΑΣ

εργασιες

συνέχεια από την προηγούμενη

ΖΗΤΟΥΝΤΑΙ: α) κυρίες για να ερ-ασθούν με ελεύθερο ωράριο σε υκά είδη. Δίδονται δωρεάν οσπέκτους και μεγάλη υπο-ήριξη από την εταιρεία μας, β) ρία (ελληνίδα) για ολιγόωρη α-ισχόληση σαν βοηθός σε πω-σεις-εισπράξεις με δικό μας ταφορικό μέσο και οδηγό. ληρ. τηλ. 22410 66767, 42445700. AZ55934

ΡΟΣΩΠΙΚΟ, ζητείται στη Ρόδο ι στα Δωδεκάνησα, από ανώ-μη εταιρία με έδρα στην Αθή-α. Προσφέρονται: ετήσια συ-εργασία, δυνατότητα γρήγορης ταγγελματικής εξέλιξης. Υψηλά οσοδήματα. Για ραντεβού τηλε-ωνήστε καθημερινά στο 977946940, υπεύθυνος κύριος αντορινιός Ευστάθιος. AZ55926

ταιρεία καλλυντικών ζητάει **ΚΟ-ΕΛΑ** για την προώθηση των ροιόντων της στο κατάστημα HONDOS CENTER" Ρόδου. Βιο-ραφικά θα γίνονται στο κατά-τημα τις εργάσιμες ημέρες και ρες. Πληρ. τηλ. 210-5235360 κ. Ελ. Ζάχρα). AZ55927

ΟΠΕΛΑ Ελληνίδα για να εργα-τεί σε mini market στην Π. Πόλη. Πληρ. τηλ. 2241037247, 936699602 AZ55879

ΖΗΤΟΥΝΤΑΙ ηλεκτρολόγοι, ηλε-τροτεχνίτες, βοηθοί και μαθη-ευόμενοι με προϋπηρεσία, που α είναι έμπειροι και πεπειραμέ-οι πάνω στον κλάδο της εργα-σίας. Μισθός ανάλογος των προ-όντων. Πληρ. τηλ. 6944451489 μετά τις 15.00 AZ55837

ΠΙΤΣΑΔΟΡΟΣ για πιτσαρία εντός πόλεως. Πληρ. τηλ. 6932743660 AZ55891

ΖΗΤΟΥΝΤΑΙ ΜΑΣΕΡ ΚΑΙ ΜΑ-ΣΕΖ ΓΙΑ ΠΛΗΡΗ ΑΠΑΣΧΟΛΗΣΗ ΣΕ ΝΕΟ SPA. ΠΛΗΡ. ΤΗΛ. 6945204400 ΠΖ55823

ΓΙΝΕΤΕ ΕΠΙΧΕΙΡΗΜΑΤΙΑΣ ΑΠΟ ΤΟ ΧΩΡΟ ΕΠΙΛΟΓΗΣ ΣΑΣ με ε-λάχιστο κεφάλαιο και εκπαίδευ-ση. Μερική - πλήρης απασχόλη-ση, χρήση Internet επιθυμητή. Α-μεσο ξεκίνημα. Κέρδη 500 έως 3.000 ευρώ. Καλέστε για δωρε-άν φυλλάδιο στο τηλ. 2310729425, 6979776716 AZ55749

PARADISE GYM. ΖΗΤΟΥΝΤΑΙ αισθητικοί και μασέρ. Πληρ. τηλ. 2241054400 κ. Γκαμαλέτσου AZ55694

ΣΥΝΕΡΓΑΤΕΣ από εμπορική ε-ταιρία, για ημιαπασχόληση ή πλή-ρη απασχόληση. Υψηλές αποδο-χές - bonus. Πληρ. τηλ. 6944645829 AZ55415

ΕΠΙΧΕΙΡΗΣΗ ΣΤΟ ΣΠΙΤΙ. Αμεση κάλυψη θέσεων ανεξάρτητης συ-νεργασίας. Μερική απασχόληση 550-1100 ευρώ, πλήρης απασχό-ληση 1100 ευρώ-3.000 ευρώ/μή-να!!! Οχι τελεμάρκετινγκ, πλασιέ, ντηλερ. Εξτρα μπόνους και προ-μηθειες μέχρι 5%. Δωρεάν ταξί-δια στο εξωτερικό. Ενημερωτικό φυλλάδιο στο 2109911071, www.homebizin.com. AZ55452

ATOMA δραστήρια και δυναμικά από μεγάλη εταιρία στο χώρο του εμπορίου. Ημιαπασχόληση 1000 ευρώ, πλήρης απασχόληση 5000 ευρώ. Πληρ. τηλ. 22410 30078, 6977472091 AZ55198

ΓΙΝΕΤΕ ΕΠΙΧΕΙΡΗΜΑΤΙΕΣ ΜΕ-ΣΑ ΑΠΟ ΤΟΝ ΧΩΡΟ ΣΑΣ ΧΩΡΙΣ ΩΡΑΡΙΟ -ΑΦΕΝΤΙΚΟ (ΟΧΙ ΝΤΗ-ΛΕΡ-ΥΠΑΛΛΗΛΟΙ) ΚΕΡΔΗ ΑΠΟ 500 ΕΥΡΩ - 10000 ΕΥΡΩ ΤΟ ΜΗ-ΝΑ. ΠΛΗΡ. ΤΗΛ. 2310/419397 e-mail: www.my-e-business.com ΠΖ54101

Η Οδική Βοήθεια Ρόδου HELLAS SERVICE **ΖΗΤΕΙ** συνεργάτες για την στελέχωση του τμήματος πωλήσεων. Απαραίτητα προσόντα: Ικανότητα επικοινωνίας, ευχάριστη προσωπικότητα, δίπλωμα οδήγησης οχήματος, προϋπηρεσία στο χώρο. Προσφέρονται: ανταγωνιστικό πακέτο αποδοχών (μισθός - προμήθεια - bonus), προοπτικές εξέλιξης, εξαιρετικό περιβάλλον εργασίας. Πληρ. Στ. Καζούλη 82, τηλ. (22410)22490 ΧΑΖ252

διαφορα

ΠΩΛΕΙΤΑΙ ΣΑΛΟΝΙ ΣΕ ΑΡΙΣΤΗ ΚΑΤΑΣΤΑΣΗ ΤΟ ΟΠΟΙΟ ΑΠΟΤΕ-ΛΕΙΤΑΙ ΑΠΟ ΚΑΝΑΠΕ (3Θ), ΚΑ-ΝΑΠΕ (2Θ) ΚΑΙ ΜΙΑ ΠΟΛΥΘΡΟ-ΝΑ, ΣΕ ΤΙΜΗ ΕΥΚΑΙΡΙΑΣ (1000 ΕΥΡΩ). ΠΛΗΡ. ΤΗΛ. 2241076912, 6977008659 ΠΔ56009

ΕΠΑΓΓΕΛΜΑΤΙΚΟΣ ΕΞΟ-ΠΛΙΣΜΟΣ , μια παγομηχανή και ένα πλυντήριο πιάτων-ποτηριών και τα δύο μαζί στην τιμή 1500 ευ-ρώ. Πληρ. τηλ. 2244047278, 6972022726 ΑΔ56055

ΠΩΛΟΥΝΤΑΙ δύο ROLEX γνή-σια, αντιπροσωπείας με εγγύηση: α) Ολόχρυστο OYSTER - PERPETUAL, DATE-JUST, μπρα-σελέ JUBILER τιμή 8.000 ευρώ, β) GMT master ατσάλι-χρυσό, μαύρη πλάκα, ειδική παραγγελία, τιμή 6.000 ευρώ. Πληρ. τηλ. 6972499127 ΑΔ56044

ΠΩΛΕΙΤΑΙ σε καλή τιμή θηλυκό ποιμενικό γερμανικό με pedigree και τατουάζ στο αυτί, 3,3 μηνών επίσης πωλούνται δύο ζακό ήμε-ρα σε καλή τιμή. Πληρ. τηλ. 2244024410, 6978889977 ΑΔ56047

ΠΩΛΕΙΤΑΙ εξοπλισμός εστιατορί-ου αποτελούμενο από μπεν - μα-ρί, τραπέζια, καρέκλες, ποτήρια, πιάτα κ.λπ. σε χαμηλή τιμή λόγω διάλυσης. Πληρ. τηλ. 2241075314, 6942559736 ΑΔ56028

ΠΩΛΕΙΤΑΙ πλήρης εξοπλισμός ψησταριάς σχεδόν καινούργιος, λόγω αλλαγής εργασίας. Πληρ. τηλ. 2241026304, 6947568089 ΑΔ55999

ΠΩΛΕΙΤΑΙ τριθέσιος καναπές σε άριστη κατάσταση. Τιμή 250 ευ-ρώ. Πληρ. τηλ. 2241047639, 6942539055 ΑΔ55998

ΣΑΛΟΝΙ (τριθέσιος, διθέσιος, πο-λυθρόνα, τραπεζάκι) και σύνθεση σαλονιού σε τιμή ευκαιρίας 500 ευρώ. Πληρ. τηλ. 2241035856 (α-πογ. ώρες), 2241063249 (πρωιν. ώρες) ΑΔ55972

ΒΑΡΚΑ πολυεστερική 4,20 μ. με μηχανή 15 HP FORCE. Τιμή 1500 ευρώ. Πληρ. τηλ. 2241069541, 6945881924 ΑΔ55951

ΠΩΛΕΙΤΑΙ σαλόνι 3θέσιος κανα-πές, 2 πολυθρόνες, 1 κουνιστή, 1 τραπέζι. Πληρ. τηλ. 2241076148 ΑΔ55949

ΠΩΛΕΙΤΑΙ εξοπλισμός club απο-τελείται από 8 ηχεία, 2 ενισχυτές, 2 πικάπ, 4 ρομποτικά, 2 κονσόλες φώτων, μία μηχανή καπνού, όλα σε άριστη κατάσταση. Πληρ. τηλ. 2241023321, 6977841662 ΑΔ55937

ΕΠΙΠΛΟ κατάλληλο για σαλόνι και δύο αρκούδοι γίγαντες. Πληρ. τηλ. 6932086635ΑΔ55915

ΠΩΛΟΥΝΤΑΙ από αγρότη ξύλα ελιάς κομμένα **όλα μαζί** 4 τόνοι παραδοτέα στο χωράφι σε καλή τιμή. Πληρ. τηλ. (22410)26552, 37792, 26464 ΑΔ55892

ΞΥΛΑ ΕΛΙΑΣ όμορφα τεμαχισμέ-να για τζάκι. Πληρ. τηλ. 6945511769 ΑΔ55867

ΠΩΛΕΙΤΑΙ φουσκωτό OSTRIA 4,20 μ. με εξωλέμβια 50 HP MERCURY και τρέιλερ. Τιμή 4.400 ευρώ. Πληρ. τηλ. 6947633166 ΑΔ55864

ΠΩΛΕΙΤΑΙ ηλεκτρονικός υπολο-γιστής APOLLO σε άριστη κατά-σταση με τα εξής χαρακτηριστι-κά: Intel Pentium III στα 500 MHz, CD-R 48x Creative, CD-RW 4•4•24x Creative, Hard Disk 10GB, κάρτα ήχου και γραφικών Creative, θύρες USBx2, Ελληνικά Windows '98, εσωτερικό modem και πλούσιο σε software. Τιμή ευ-καιρίας (250 ευρώ). Πληρ. τηλ. 2241061291 ΑΔ55863

ΠΩΛΕΙΤΑΙ ταχύπλοο τύπου "Ρα-νιέρι" 5,5 m., πλήρως εξοπλισμέ-νο (βυθόμετρο, J.P.S., τρέιλερ),. 135 GP κινητήρας Merkouri V6 σε τιμή ευκαιρίας. Πληρ. τηλ. 6946732888 ΑΔ55790

ΑΓΟΡΑΖΩ ΚΑΙ ΠΟΥΛΩ παλιούς δίσκους μουσικής (μικρούς και μεγάλους). Επίσης αγοράζω πα-λιά κόμιξ. Αφήστε μήνυμα και τηλέφωνο στον αυτόματο τηλε-φωνητή 2241022420 ή πάρτε τηλ. κ. Μιχάλη 2241037277 ΑΔ55750

ΠΡΟΣΟΧΗ. ΕΧΩ ΕΠΑΓΓΕΛ-ΜΑΤΙΚΟ ΑΝΙΧΝΕΥΤΗ ΜΕΤΑΛ-ΛΩΝ. ΕΑΝ ΕΧΕΤΕ ΧΑΣΕΙ ΚΑΤΙ ΠΟΛΥΤΙΜΟ ΓΙΑ ΣΑΣ, ΣΑΣ ΤΟ ΒΡΙΣΚΩ. ΑΠΟΛΥΤΗ ΕΧΕΜΥ-ΘΕΙΑ ΚΑΙ ΕΓΓΥΗΣΗ, 100%. ΠΛΗΡ. ΤΗΛ. 6932155284 ΠΔ55786

ΒΑΡΚΑ 4,60 καμπινάτη, μηχανή TOIHATSU 18 τιμονιέρα - χειρι-στήριο - τέντα - βάση μηχανής - τρέιλερ, ευρώ 2000. Πληρ. τηλ. 6974867568 ΑΔ55973

ΠΩΛΕΙΤΑΙ ΤΑΧΥΠΛΟΟ ΣΚΑΦΟΣ BEST 4,85 ΜΕΤΡ. ΜΕ ΤΡΕΙΛΕΡ ΚΑΙ ΜΗΧΑΝΗ YAMAHA 80 HP, ΣΕ ΑΡΙΣΤΗ ΚΑΤΑΣΤΑΣΗ. ΠΛΗΡ. ΤΗΛ. 2241085231-6945461564. ΧΠΔ707

ΠΩΛΕΙΤΑΙ ΣΑΛΟΝΙ 3ΘΕΣΙΟΣ-2ΘΕΣΙΟΣ ΠΟΛΥΘΡΟΝΑ, ΝΕΟ-ΚΛΑΣΙΚΟΥ ΣΤΥΛ, ΣΕ ΑΡΙΣΤΗ ΚΑΤΑΣΤΑΣΗ. ΠΛΗΡ. ΤΗΛ. 2241063425 ΧΠΕ2511

μαθηματα

ΚΑΘΗΓΗΤΡΙΑ ΑΓΓΛΙΚΩΝ ΜΕ BACHELOR ΤΟΥ ΠΑ-ΝΕΠΙΣΤΗΜΙΟΥ ΤΕΧΑS ΠΑ-ΡΑΔΙΔΕΙ ΙΔΙΑΙΤΕΡΑ ΜΑΘΗΜΑ-ΤΑ ΚΑΤ' ΟΙΚΟΝ Ή ΚΑΙ ΣΤΟΝ ΧΩΡΟ ΣΑΣ ΣΕ ΣΑΣ ΠΟΥ ΑΣΧΟ-ΛΕΙΣΤΕ ΜΕ ΤΟΥΡΙΣΤΙΚΑ ΕΠΑΓ-ΓΕΛΜΑΤΑ ΚΑΙ ΘΕΛΕΤΕ ΝΑ ΕΙΣΤΕ ΣΙΓΟΥΡΟΙ ΟΤΙ ΜΕ ΤΟ Α-ΝΟΙΓΜΑ ΤΗΣ ΣΑΙΖΟΝ ΘΑ ΕΧΕ-ΤΕ ΜΑΘΕΙ ΝΑ ΜΙΛΑΤΕ ΑΨΟΓΑ ΑΓΓΛΙΚΑ ΣΕ ΤΟΣΟ ΛΙΓΟ ΧΡΟΝΙΚΟ ΔΙΑΣΤΗΜΑ. ΕΙΔΙΚΕΣ ΠΡΟΣΦΟΡΕΣ ΣΕ ΜΙΚΡΟΥΣ ΜΑ-ΘΗΤΕΣ. ΠΛΗΡ. ΤΗΛ. 2241038350 ΠΜ55977

ΠΑΡΑΔΙΔΟΝΤΑΙ ΙΔΙΑΙΤΕΡΑ ΜΑΘΗΜΑΤΑ ΦΥΣΙΚΗΣ, ΧΗ-ΜΕΙΑΣ, ΜΑΘΗΜΑΤΙΚΩΝ ΚΑΤ' ΟΙΚΟΝ ΣΕ ΜΑΘΗΤΕΣ ΓΥ-ΜΝΑΣΙΟΥ, ΛΥΚΕΙΟΥ. ΠΛΗΡ ΤΗΛ. 2241062217, 6947705716 ΠΜ55705

ΦΙΛΟΛΟΓΟΣ απόφοιτος του Α.Π.Θ. παραδίδει μαθήματα σε μαθητές Γυμνασίου ή Λυκείου. Πληρ. τηλ. 2241076780, 6974407067 ΑΜ55957

ΓΕΡΜΑΝΙΚΑ καθηγήτρια από-φοιτος Πανεπιστημίου Μονάχου με πολυετή πείρα παραδίδει μα-θήματα σε όλα τα επίπεδα. Πληρ. τηλ. 6944109668 ΑΜ55726

πωλησεις αυτοκινητων & μοτοσικλετων

ΑΥΤΟΚΙΝΗΤΟ HONDA ACCORD μοντέλο 1983, μπλε, μεταλλικό χρώμα, 1600 cc, σε καλή κατά-σταση, στην τιμή των 2000 ευρώ. Πληρ. τηλ. 2241034519 ΑΑ56054

ΦΟΡΤΗΓΟ MERCEDES ΑΝΑ-ΤΡΕΠΟΜΕΝΟ ΤΥΠΟΣ 1619 ΜΕ-ΤΡΗΤΟΙΣ. ΠΛΗΡ. ΤΗΛ. 6942408464 ΧΠΑ1711

ΑΥΤΟΚΙΝΗΤΟ τύπου TOYOTA COROLLA σε πολύ καλή κατά-σταση. Πληρ. τηλ. 2241037539, 6945796598 ΑΑ56053

KAWASAKI KLE 500 άριστη κα-τάσταση, όλα τα service, μπαγκα-ζιέρα, κάγκελα προστασίας ανε-μοθώρακας. Τιμή 3.000 ευρώ. Πληρ. τηλ. 6972499127ΑΑ56045

PEUGEOT 106 cc Rally 1300 cc μοντέλο 1995 με 66.000 χλμ. σε άριστη κατάσταση. Πληρ. τηλ. 6945392933 ΑΑ56046

ΑΥΤΟΚΙΝΗΤΟ BARCHETTA CAMBRIO (θέσεις 2) χρώμα αση-μί 1800 cc 16V μοντέλο 2002, 14.000 χλμ., τιμή 16.000 ευρώ. Πληρ. τηλ. 6934578488, 5-9 από-γευμα ΑΑ56031

ΜΗΧΑΝΗ KAWASAKI KLR 250 cc σε τιμή ευκαιρίας. Πληρ. τηλ. 2241035670, 6977855759 ΑΑ56018

ΑΓΡΟΤΙΚΟ MAZDA ντήζελ 2500 cc στην τιμή των 6.000 ευρώ. Πληρ. τηλ. 2241020262 από 17.30-22.00 κο Φώτη ΑΑ55995

MERCEDES A140 με a/c ηλε-κτρικά παράθυρα cd μεταλλικό χρώμα 4/20002. Πληρ. τηλ 6944508650 ΑΑ55974

ΑΥΤΟΚΙΝΗΤΟ NISSAN MICRA 1000 cc σε πολύ καλή τιμή και κα-τάσταση. Πληρ. τηλ. 6932220397 ΑΑ55958

VW POLO 1200 κυβικά μοντέλο 2002 χρώματος μπλέ 13.000 χι-λιόμετρα, με ABS-κλίματρον και μπάγκο καθίσματα. Τιμή 10.000 ευρώ. Πληρ. τηλ. 6936898822 ΑΑ55928

RENO SCENIC 1600 κυβικά μο-ντέλο 1997 χρώματος γκρι-ασημί με 74.000 χιλιομ. full extra χωρίς αερόσακους. Τιμή 8.000 ευρώ. Πληρ. τηλ. 6936898822. ΑΑ55929

MOTOCROSS HONDA CR 125 ΜΟΝΤΕΛΟ 1999 ΣΕ ΑΡΙΣΤΗ ΚΑ-ΤΑΣΤΑΣΗ. ΚΑΘΕ ΕΛΕΓΧΟΣ ΔΕ-ΚΤΟΣ. ΠΛΗΡ. ΤΗΛ. 2241041762, 6974123843 ΠΑ55746

ΠΩΛΟΥΝΤΑΙ ΜΕΤΑΧΕΙΡΙΣΜΕ-ΝΑ ΦΟΡΤΗΓΑ ΑΥΤΟΚΙΝΗΤΑ ΕΙΣΑΓΩΓΗΣ ΟΛΩΝ ΤΩΝ ΤΥ-ΠΩΝ, ΓΙΑ ΑΓΡΟΤΙΚΗ ΚΑΙ ΕΠΑΓ-ΓΕΛΜΑΤΙΚΗ ΧΡΗΣΗ, ΚΑΘΩΣ ΕΠΙΣΗΣ ΚΑΙ Ι.Χ. ΕΠΙΒΑΤΙΚΑ. Ε-ΤΟΙΜΟΠΑΡΑΔΟΤΑ Ή ΚΑΤΟΠΙΝ ΠΑΡΑΓΓΕΛΙΑΣ. ΜΕ ΤΙΜΕΣ ΓΕΡ-ΜΑΝΙΑΣ. ΠΑΡΕΧΟΥΜΕ ΓΡΑ-ΠΤΗ ΕΓΓΥΗΣΗ ΕΝΟΣ ΧΡΟΝΟΥ. ΕΙΣΑΓΩΓΕΙΣ ΜΕΤΑΧΕΙΡΙΣΜΕ-ΝΩΝ ΑΥΤΟΚΙΝΗΤΩΝ: Δ. ΜΠΟΥ-ΝΤΟΥΡΗΣ-Ε. ΠΑΠΑΠΟΣΤΟΛΟΥ Ο.Ε. ΕΚΘΕΣΗ: ΕΘΝΙΚΗ ΟΔΟΣ ΛΑΡΙΣΑΣ-ΙΩΑΝΝΙΝΩΝ, ΤΡΙΚΑ-ΛΑ ΘΕΣΣΑΛΙΑΣ, ΤΗΛΕΦΩΝΑ: 24310-74709, 24310-27008, ΚΙΝ.: 6974456200-6977395269 ΧΠΑ1411

ΕΝΟΙΚΙΑΖΟΝΤΑΙ αυτοκίνητα με το μήνα σε χαμηλές τιμές. Πληρ. τηλ. 6974010518 ΑΑ55832

MERCEDES 200 ΜΟΝΤ. '79 ΣΕ ΚΑΛΗ ΚΑΤΑΣΤΑΣΗ. ΤΙΜΗ 1700 ΕΥΡΩ. ΠΛΗΡ. ΤΗΛ. 2241085231 ΩΡΕΣ 09.30-14.30 ΧΠΑ707

ΑΥΤΟΚΙΝΗΤΟ μάρκας NISSAN MICRA μοντέλο 98, 1000 cc. Πηρ. τηλ. 6974010518 ΑΑ55833

ΠΩΛΟΥΝΤΑΙ

σε καλή κατάσταση, air condition δωματίων αυτόνομα 9000 BTU προς 200 ευρώ έκαστο. Επίσης μοντέρνα έπιπλα δω-ματίων με κρεβατοστρώματα, φωτιστικά, πίνακες, καθρέ-πτες κ.λπ.

Καρέκλες εστιατορίου μοντέρνες ιταλικές, πόρτες, παρά-θυρα, ξαπλώστρες αλουμινίου παραλίας και ξύλινες.

Lindian Village - Παραλία Λάρδου Ρόδος

τηλ. 2244047361

ΠΩΛΟΥΝΤΑΙ

έπιπλα χειροποίητα

σκαλιστά από ιδιώτη.

Πληρ. τηλ. 6973394166

ΓΙΑ ΤΥΠΟΓΡΑΦΟΥΣ

ΠΩΛΕΙΤΑΙ

ΠΙΕΣΤΗΡΙΟ OFFSET AUTO MULTI (30X42) ΚΑΙ ΜΗΧΑΝΗΜΑ ΓΙΑ ΚΑΤΑΣΚΕΥΗ ΣΦΡΑΓΙΔΩΝ.

ΚΑΙ ΤΑ ΔΥΟ ΜΑΖΙ

ΣΤΗΝ ΜΟΝΑΔΙΚΗ ΤΙΜΗ ΤΩΝ 3.000 ΕΥΡΩ!!!

ΠΛΗΡ. ΤΗΛ. 6947010501 κ. ΝΙΚΟ.

ΚΥΝΟΤΡΟΦΕΙΟ

ΞΕΝΩΝΑΣ - ΦΙΛΟΞΕΝΙΑ



με αγάπη και φροντίδα σε ει-δικά διαμορφω-μένο χώρο.

ΕΚΠΑΙΔΕΥΣΗ - Υπακοή, άρνηση τροφής, φύλακας, σωματοφύλα-κας, διορθώσεις κ.λπ.

ΚΑΘΑΡΟΑΙΜΑ ΚΟΥΤΑΒΙΑ από το εξωτερι-κό με χαρτιά FSI όλες οι ράτσες

Υπεύθυνος Μίρτσεβ Νίκος

Πληρ. τηλ. 6942404250

Πάντα κάποιοι ξεχωρίζουν...

Rodos Gold VOGIATZIS

Ιδιαίτερη αισθητική

Απαράμειλη ποιότητα

πλούσιες επιλογές

για γάμους , βαπτίσεις ,

και ιδιαίτερες στιγμές

με μοναδική λάμψη .....

σε εξαιρετικές τιμές

Rodos Gold VOGIATZIS

Χρυσές δημιουργίες...

για πολύτιμες σχέσεις

10ο χιλ. Λεωφ. Ρόδου Λίνδου

Τηλ: 22410 86670 - 3

προσφορές εργασίας

ΣΥΛΟΥΡΓΙΚΕΣ ΕΡΓΑΣΙΕΣ κυρίες νταουλάτσες πάρτες μάρκαρα λουτροχαρούμενα. Πληρ. τηλ. 6945491827 AP55587

ΚΥΡΙΑ διπλωματούχος μασέρ κάνει θεραπευτικό, κλασικό, χαλαρωτικό, αθλητικό, αισθητικό μασάζ με αρωματοθεραπεία αδυνατίσματος πηλό και slabu. Πληρ. τηλ. 2241020833, 6932501824 AP55694

ΣΟΒΑΡΗ ΚΥΡΙΑ από Βουλγαρία **ΖΗΤΑ ΕΡΓΑΣΙΑ** για να προσέχει ηλικιωμένους ή παιδιά στο χώρο τους. Πληρ. τηλ. 6937742275 AP55690

ΚΥΡΙΟΣ διπλωματούχος μασέρ, κάνει ψυχική - σωματική χαλάρωση, σιατσού, μασάζ, μυοχαλάρωση, πόνοι μέσης, γόνατα, ψυχοπλάση και αισθητικό. Ειδικά αλέιρα έλαια και χάσιμο βάρους. Πληρ. τηλ. κατόπιν ραντεβού. Πληρ. τηλ. 6973396575AP55678

ΑΝΑΛΑΜΒΑΝΟΥΜΕ ΚΑΘΕ ΕΙΔΟΥΣ ΟΙΚΟΔΟΜΙΚΕΣ ΕΡΓΑΣΙΕΣ. ΚΤΙΣΜΑΤΑ, ΣΟΥΒΑΤΙΣΜΑΤΑ, ΒΑΨΙΜΑΤΑ, ΜΟΝΩΣΕΙΣ, ΣΤΕΓΑΝΩΣΕΙΣ, ΜΕΡΕΜΕΤΙΑ. ΠΛΗΡ. ΤΗΛ. 6936166173, 6932482669 ΠΡ55575

ΜΕΛΙΝΑ. ΠΡΟΣΦΕΡΕΙ ΜΑΣΑΖ ΣΤΟ ΧΩΡΟ ΤΗΣ. ΠΛΗΡ. ΤΗΛ. 6934959382. ΠΡ55252



ΤΑΠΗΤΟΚΑΘΑΡΙΣΤΗΡΙΟ

Ο ΔΡΑΚΟΣ

Αναλαμβάνουμε υπεύθυνα καθαρισμό και φύλαξη

χαλιά • μοκέτες • φλοκάτες

Ειδικός καθαρισμός μεταξωτών και χειροποίητων χαλιών

Επί τόπου καθαρισμοί

μοκετών • σαλονιών • πούλμαν

με 20ετή πείρα.

Πληρ. τηλ. 22410/26805, 22410/51024, 697/4208020

ΠΑΥΝΤΗΡΙΟ ΧΑΛΙΩΝ

Cleaning Pro



πλένουμε & φυλάμε:
• ΧΑΛΙΑ - ΜΟΚΕΤΕΣ - ΦΛΟΚΑΤΕΣ
• ΠΑΠΛΩΜΑΤΑ - ΚΟΥΒΕΡΤΕΣ

☎ 22410.60585

email: abonis@otenet.gr

ΙΔΙΟΚΤΗΤΕΣ ΕΙΔΙΚΕΣ ΕΓΚΑΤΑΣΤΑΣΕΙΣ:
ΝΙΚΗΦ. ΒΡΕΤΤΑΚΟΥ - ΑΣΓΟΥΡΟΥ

ΑΠΟΦΡΑΞΕΙΣ

ΔΩΔΕΚΑΝΗΣΙΑΚΕΣ ΑΠΟΦΡΑΞΕΙΣ



"ΚΟΛΟΣΣΟΣ"

ΑΠΟΦΡΑΞΕΙΣ ΚΑΘΑΡΙΣΜΟΙ ΑΠΟΧΕΤΕΥΣΕΩΝ & ΒΟΘΡΩΝ

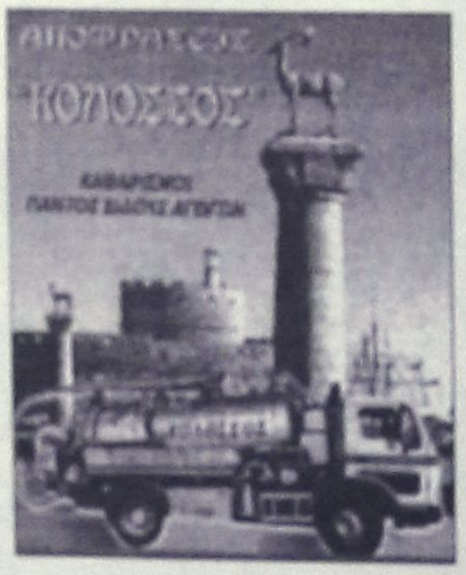

Αναλαμβάνουμε πάσης φύσεως αποφράξεις οποιουδήποτε μήκους και πλάτους. Αναλαμβάνουμε καθαρισμούς αποχετευτικών αγωγών ΔΗΜΩΝ, ΞΕΝΟΔΟΧΕΙΩΝ στρατιωτικών μονάδων ΣΠΙΤΙΩΝ, ΠΟΛΥΚΑΤΟΙΚΙΩΝ καθώς και καθαρισμούς βιολογικών μονάδων με μηχάνημα υψηλής πιέσεως σε όλη την Δωδ/σο

Κ. ΠΗΔΙΑΚΗΣ - Π. ΚΑΣΕΡΗΣ
Πληρ. τηλ. 2241047915-91881, κιν. 6944/325234 και 6977/717048

ΑΓΟΡΑΖΩ

- ΧΡΥΣΑΦΙΚΑ
- ΚΟΣΜΗΜΑΤΑ
- ΝΟΜΙΣΜΑΤΑ
- ΧΡΥΣΑ ΔΟΝΤΙΑ
- ΜΕΤΟΧΕΣ
- ΩΡΟΛΟΓΙΑ
- ΑΝΤΙΚΕΣ

Δάνεια επί ενεχύρω

«ΜΠΑΜΠΗΣ»

Δημ. Θεοδωράκη 15 (1ος όροφος) ΡΟΔΟΣ

ΧΠΡ407

ΠΑΝΕΛΛΑΔΙΚΟ ΔΙΚΤΥΟ ΤΑΠΗΤΟΚΑΘΑΡΙΣΤΗΡΙΩΝ

ART CLEAN EXPRESS

Είμαστε λίιιι...γο πιο μπροστά από τους άλλους!

ΠΛΥΣΙΜΟ-ΑΠΟΛΥΜΑΝΣΗ- ΦΥΛΑΞΗ

ΧΑΛΙΩΝ- ΜΟΚΕΤΩΝ - ΣΑΛΟΝΙΩΝ

(και επί τόπου)

ΠΑΠΛΩΜΑΤΑ - ΚΟΥΒΕΡΤΕΣ - ΦΛΟΚΑΤΕΣ

ΣΤΕΓΝΟ ΓΙΑ ΜΕΤΑΞΩΤΑ ΚΑΙ ΧΕΙΡΟΠΟΙΗΤΑ

ΑΔΙΑΒΡΟΧΟΠΟΙΗΣΕΙΣ & ΕΠΙΔΙΟΡΘΩΣΕΙΣ ΤΑΠΗΤΩΝ

ΠΑΡΑΛΑΒΗ - ΠΑΡΑΔΟΣΗ ΚΑΤ' ΟΙΚΟΝ

ΤΗΛ. 2241094815-
ΚΙΝ. 6944350247
ΤΗΛ. ΧΩΡΙΣ ΧΡΕΩΣΗ 80011400400

ΑΛΑΦΑΚΗΣ ΤΑΣΟΣ

ΧΠΡ508

ΑΡΧΙΜΑΣΤΟΡΑΣ ΕΡΓΟΛΑΒΟΣ

Ο ΜΑΝΩΛΗΣ

ΑΝΑΛΑΜΒΑΝΟΥΜΕ παντός τύπου οικοδομικές εργασίες, κτισίματα, σοβάδες, βαψίματα, πλακάκια, ανακατασκευές και όλων των ειδών μερεμέτια.

Πληρ. τηλ. 6937188638. όλο το 24ωρο.

ΠΡ55162

ΑΝΑΛΑΜΒΑΝΟΥΜΕ

– ΠΕΡΓΚΟΛΕΣ
– ΓΥΨΟΣΑΝΙΔΕΣ
– ΜΟΝΩΣΕΙΣ
– ΒΑΨΙΜΑΤΑ

ΑΜΕΣΗ ΕΞΥΠΗΡΕΤΗΣΗ, ΕΓΓΥΗΜΕΝΗ ΕΡΓΑΣΙΑ, ΧΑΜΗΛΕΣ ΤΙΜΕΣ.

Πληρ. τηλ. 22410 66826 και 6946786350.

ΠΡ55763

ΤΑ ΜΟΝΑΔΙΚΑ ΥΠΕΡΣΥΓΧΡΟΝΑ

ΤΑΠΗΤΟΚΑΘΑΡΙΣΤΗΡΙΑ

ΚΛΕΟΠΑΤΡΑ

Τέλος στα προβλήματα με το πλύσιμο των χαλιών σας.

Η εταιρία μας πρωτοπορεί με το ΝΕΟ υπερσύγχρονο Πλυντήριο Ταπήτων.
Προσφέρουμε άψογο και προσεγμένο πλύσιμο, καθάρισμα, φύλαξη & επιδιορθώσεις σε όλους τους τύπους χαλιών, χειροποίητα χαλιά Μηχανής, ανατολίτικα, μοκέτες, καμπέ, μεταξωτά, φλοκάτες, παπλώματα

- *Επιτόπου καθαρισμούς σαλονιών, μοκετών*
- *Παραλαβή & παράδοση κατ' οίκον σε όλη την Ρόδο.*
- *Ενημερωθείτε για την συντήρηση των χαλιών σας.*

ΚΑΙ ΤΟ 2003 Η ΦΥΛΑΞΗ ΔΩΡΕΑΝ

Τηλ. **2241051996, κιν. 6945793626, Φαξ: 2241051322**

ΚΟΥΦΑΛΑΚΗΣ ΣΤΑΥΡΟΣ

ΠΡ49662

ΥΔΡΑΥΛΙΚΑ – ΚΑΛΟΡΙΦΕΡ

Γιάννης ο Ατλάσης

ΕΓΚΑΤΑΣΤΑΣΕΙΣ
ΑΝΑΚΑΙΝΙΣΕΙΣ
ΣΥΝΤΗΡΗΣΕΙΣ

Πληρ. τηλ. 2241029898, 6973610779

ΠΡ55685

ΕΠΙΠΛΟΣΤΙΛΒΩΣΕΙΣ ΛΟΥΣΤΡΑ

ΟΛΑ ΤΑ ΕΠΙΠΛΑ του σπιτιού, του γραφείου ή της ξενοδοχειακής σας μονάδας, μπορούν να έχουν μια **ΔΕΥΤΕΡΗ ΕΥΚΑΙΡΙΑ** στην ομορφιά και στον χρόνο. Μοναδικές αναπαλαιώσεις, αλλαγές χρωμάτων, φρεσκαρίσματα, απεντομώσεις με τα καλύτερα υλικά.

ΕΓΓΥΗΣΗ η πολύχρονη πείρα μας.

Πληροφορίες στο τηλ. 22410 68274, κιν. 6937261512

ΠΡ55586

ΧΑΡΤΟΜΑΝΤΕΙΑ



ΤΕΧΝΙΚΟ ΓΡΑΦΕΙΟ

ΑΝΑΣΤΑΣΗΣ ΒΑΡΕΛΗΣ

ΑΡΧΙΤΕΚΤΟΝΑΣ

Αναλαμβάνει:

- Οικοδομικές άδειες
- Μελέτες
- Επιβλέψεις
- Κατασκευές οικοδομικών έργων
- Την υποβολή δικαιολογητικών στην **ΔΕΥΑΡ**

για την σύνδεσή σας με το **ΑΠΟΧΕΤΕΥΤΙΚΟ ΔΙΚΤΥΟ**

- **Αμεση εξυπηρέτηση**
- **Καλή δουλειά**
- **Οικονομικές λύσεις**

για κάθε πληροφορία σας:

ΓΡΑΦΕΙΟ:
Μαδρίτης 20, Ρόδος
Τηλ. 22410-61502
κιν. 6977-305126

ΠΡ52038

Η ΔΙΚΗ ΣΟΥ ΑΣΤΡΟΛΟΓΟΣ



ΚΙΝΕΖΙΚΗ ΑΣΤΡΟΛΟΓΙΑ



Από τα βάθη της ανατολής, πείρα και γνώσεις αιώνων.

Άσε με να σε συμβουλεύσω!

901 121 0935

ΜΑΤΙΕΣ ΣΤΟ ΜΕΛΛΟΝ

Διόραση και Διαίσθηση

Βλέπω πολύ μακριά... όλα όσα θα σου συμβουν...



901 121 0927

ΜΟΝΑΔΙΚΕΣ ΓΝΩΡΙΜΙΕΣ

Είμαι διαφορετική από τις άλλες...θα το διαπιστώσεις...



901 121 0926

Μίλα πολύ, Μίλα φθηνά...η κάρτα 7άδικος φέρνει κοντά!
Προμηθεύσου την κάρτα και πλήκτρολόγησε 502

ΠΕΡΙΦΕΡΕΙΑΚΟ

Για νίκη στη Σάμο

• Κομπλέ ο Διγενής παίζει αύριο στις 11.30 με την Αναγέννηση

Ο πωσδήποτε την κατάκτηση των τριών βαθμών χρειάζεται ο Διγενής.

Οι κυανόλευκοι παίζουν στη Σάμο με την τοπική Αναγέννηση αύριο στις 11.30 το πρωί με στόχο βέβαια τη νίκη απέναντι σε μιά ιδιαίτερα αδύναμη ομάδα.

Ο **Σαλβατόρε Γκιούντιτσε** προετοίμασε την ομάδα του όσο το δυνατόν καλύτερα με πρώτιστο στόχο να ξεπεράσουν οι παίκτες του την κακή ψυχολογία του 0-0 με τον Πανναξιακό και να δώσουν όλα τα ματς με την ομάδα της Σάμου στο γήπεδο της Χώρας.

Από αγωνιστικής πλευράς πρέπει να σημειωθεί πως επανέρχεται ο **Αντώνης Αχιολάς** που εξέτισε την ποινή του ενώ στην αποστολή ο τεχνικός του Διγενή συμπεριέλαβε ύστερα από πολύ καιρό και τον **Αϊντενίζ.**

Αναλυτικά ο κ. **Γκιούντιτσε** αναμένεται να παρατάξει:

- Γκολκήπερ τον **Ζουρίδη.**
- Στην άμυνα τους **Διακάκη, Ζωάννου, Ψύλλου.**
- Στο χώρο του κέντρου τους **Κώτσο, Διακίδη, Λιόλιο, Πατρού, Αχιολά.**
- Και στην επίθεσή τους **Παπανικολάου, Παπαχριστοδούλου.**

Την αποστολή συμπληρώνουν οι **Γιοβάνι, Σιέχ, Λιάνι, Αϊντενίζ, Κουτσουμπάρης, Εμίρογλου.**

Η αποστολή θ' αναχωρήσει σήμερα στις 15.00 για τη Σάμο.



Αποφασισμένοι να γυρίσουν στα τρίποντα είναι οι παίκτες του Διγενή (ΒΙΚΤΩΡ-ΦΩΤΟ ΜΑΡΚΕΤ-ΙΑΛΥΣΟΣ)

Ματς "κλειδί" για τον Σταυρό

• Τα κορίτσια του Νίκου Ταχραμάνη υποδέχονται αύριο στις 15.00 τον Ήφαιστο Περιστερίου

Για τις κοπέλλες του Σταυρού θεωρείται ο υπέρ πάντων αγώνας.

Τα κορίτσια του **Νίκου Ταχραμάνη** υποδέχονται αύριο στις 15.00 στο γήπεδο των Καλυθιών τον Ηφαιστο Περιστερίου.

Η Αθηναική ομάδα είναι δεύτερη στο γυναικείο πρωτάθλημα της Α' Εθνικής και απέχει τρεις βαθμούς από την πρώτη θέση.

Εχει δηλαδή περγαμηνές που κάνουν δύσκολο το έργο της ομάδας του Σταυρού.

Κώουτς και παίκτριες πάντως είναι αποφασισμένοι για όλα.

Σκοπός να πετύχουν ακόμα μία νίκη που εκτός απροόπτου θα κρατήσει την ομάδα στην Κατηγορία.



Είναι καθοριστικό για τη συνέχεια το ματς που δίνει αύριο ο Σταυρός (ΒΙΚΤΩΡ-ΦΩΤΟ ΜΑΡΚΕΤ-ΙΑΛΥΣΟΣ)

Ο τεχνικός του συλλόγου των Καλυθιών δεν επέλεξε τις δεκαοκτώ.

Τις έχει όλες στη διάθεσή του και θα ανακοινώσει τις αναγκαίες λίγον πριν την έναρξη του αυριανού παιχνιδιού.

Αναφερόμενος στον αγώνα τόνισε χθες: "Θα παίξουμε δυνατά για να πάρουμε το παιχνίδι όσο καλή ομάδα κι αν είναι αυτή του Ηφαίστου.

Σοβαρά, πειθαρχημένα και αποφασιστικά αν αγωνισθούμε δεν θα μας ξεφύγει η νίκη.

Το καλό είναι πως όλες οι παίκτριες της ομάδας είναι σε καλή κατάσταση".

Σημειώνεται πως έχει στη διάθεσή του και τις **Δελαπόρτα-Κοτσάνη** που δείχνουν να βρίσκονται σε επίπεδο αγώνων ύστερα από τις εντατικές προπονήσεις που έκαναν.

Ο.Κ. από τον Μιχαλίτσιο

• Το πήρε η Διοίκηση της Κω για την απόκτηση των τεσσάρων νεαρών ποδοσφαιριστών

ΚΩΣ (Του ανταποκριτού μας Γιώργου Αναγνώστου)

Την συγκατάθεσή του έδωσε ο **Γιάννης Μιχαλίτσιος** για την απόκτηση του 18χρονου μέσου **Πέτρου Βιβλιοδέτη,** του 17χρονου αμυντικού **Νίκου Τόμπρου** από τον Φωστήρα καθώς επίσης και του επιθετικού **Ρενάλντο Ντούκα** και του 19χρονου **Σπύρου Μίχου** απ' το Αιγάλεω.

Η Διοίκηση έχει συμφωνήσει προφορικά με τους ποδοσφαιριστές και δεν απομένει παρά το κλείσιμο και της οικονομικής πλευράς για την οποία δεν έχει ξαναγίνει ακόμα καμμιά συζήτηση.

Οσον αφορά το αγωνιστικό μέρος οι "βυσσινί" στην προτελευταία αγωνιστική του πρώτου γύρου θ' αντιμετωπίσουν τον Αιολικό στη Μυτιλήνη τον οποίο θέλουν να κερδίσουν για να συνεχίσουν την ανοδική τους πορεία.

Ο **Γιάννης Μιχαλίτσιος** γι' αυτό το ματς έχει προβλήματα αφού θα λείψουν οι **Φούκης, Γουρλάς** και **Λαγκαδινός.** Ο πρώτος έχει κάνει εγχείρηση, ο δεύτερος είναι τραυματίας και υποβάλλεται σε θεραπευτική αγωγή ενώ ο τρίτος υπηρετεί την θητεία του και δεν παίρνει άδεια απ' την μονάδα του.

Ο κώουτς της Κω ζήτησε από τους παίκτες του να υπερβάλλουν εαυτούς κόντρα στον Αιολικό για να μπορεί η ομάδα να ελπίζει σ' ένα θετικό αποτέλεσμα.

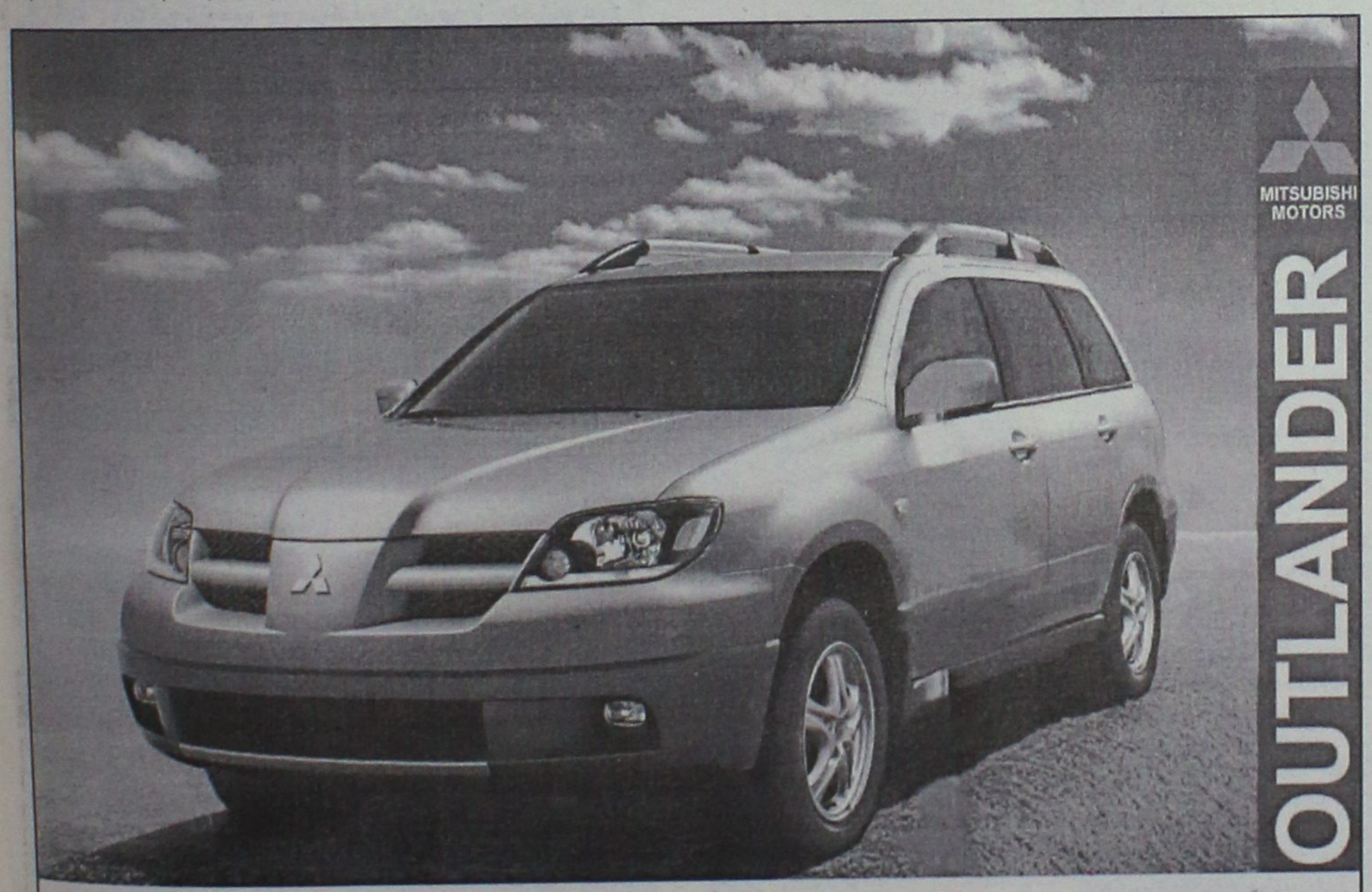

ΚΑΛΛΙΓΑΣ ΑΕΒΕ
Λ. Λίνδου 138
Τηλ. 22410 67440-41 • FAX: 22410 68462
email: Kaligcar@otenet.gr
MITSUBISHI MOTORS

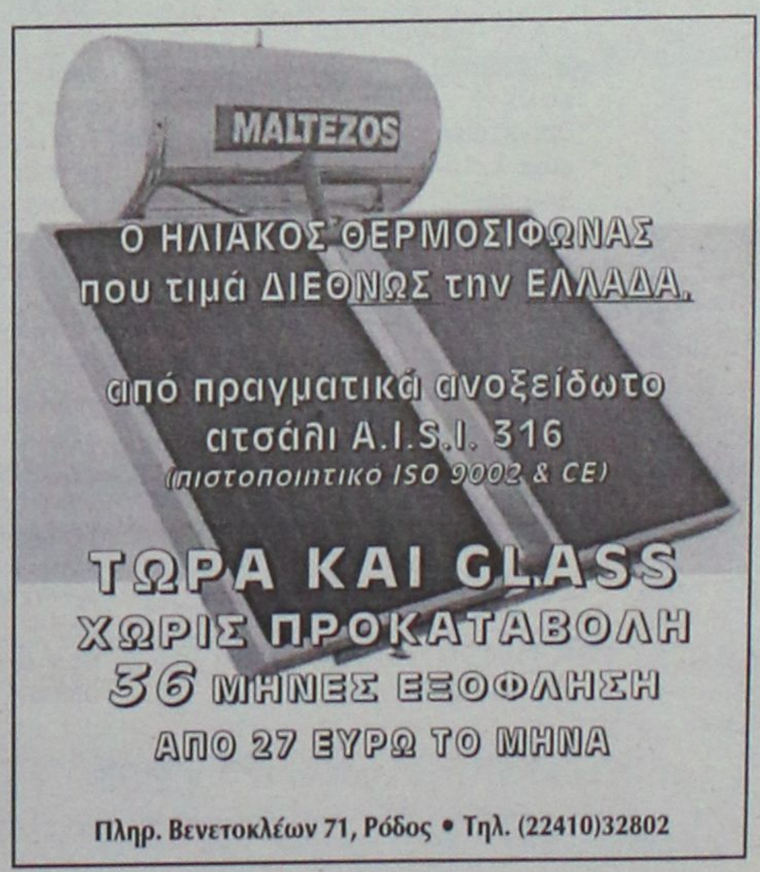

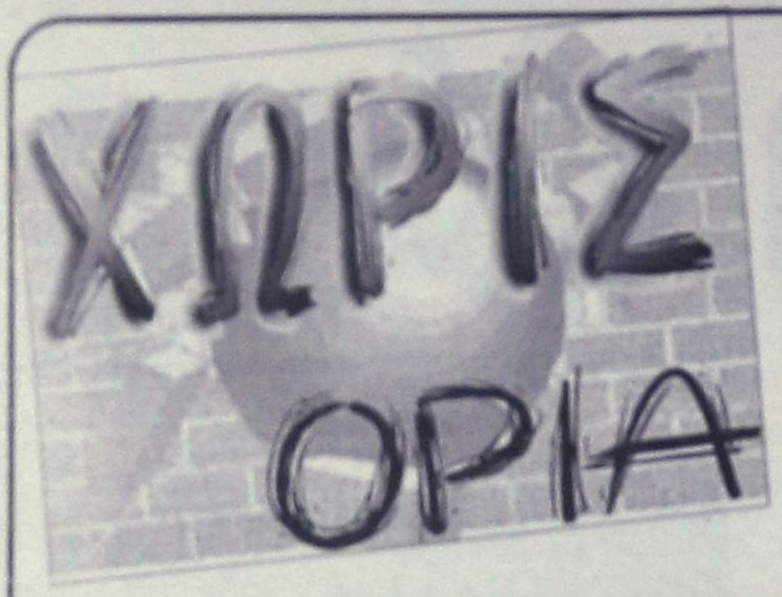

Με την Οσέρ για τους "16"

Μια παλιά γνώριμος, η γαλλική Οσέρ, θα είναι η αντίπαλος του Παναθηναικού στη φάση των "32" του Κυπέλλου ΟΥΕΦΑ.

Την ομάδα του Γκι Ρου έφερε στο δρόμο των "τριάσεων" η κληρωτίδα της ΟΥΕΦΑ στη Νιόν της Ελβετίας και η ελπίδα παραμένει ζωντανή πως ο Παναθηναικός μπορεί να πανηγυρίσει την πρόκριση του στους "16" του θεσμού. Η γαλλική ομάδα σε καμία περίπτωση δεν αποτελεί φόβητρο και αυτή τη στιγμή βρίσκεται στην 5η θέση του εγχώριου πρωταθλήματος, με 29 βαθμούς σε 17 αγώνες.

Η πρώτη αναμέτρηση (26/2) θα διεξαχθεί στη Γαλλία κι ο επαναληπτικός στις 3 Μαρτίου στη "Λεωφόρο".

Είναι η πρώτη φορά από τη σεζόν 1987-'88 που οι δυο ομάδες "διασταυρώνουν τα ξίφη" τους.

Τότε, στο πλαίσιο της πρώτης φάσης του Κυπέλλου ΟΥΕΦΑ, ο Παναθηναικός είχε πανηγυρίσει την πρόκριση σε βάρος των Γάλλων παίρνοντας τη νίκη με 2-0 στην Αθήνα ενώ στη Γαλλία ηττήθηκε με 3-2.

"Η Οσέρ ήταν ο πιό δύσκολος από τους αντιπάλους που είχαμε στο γκρουπ. Αυτή μας έτυχε, με αυτή θα παίξουμε" ανέφερε ο Γιτζάκ Σουμ σχολιάζοντας την κλήρωση ενώ για το φιλικό του καλοκαιριού (4-1) υποστήριξε: "Άλλο εκείνο το ματς, άλλα τα τωρινά. Δεν υπάρχει καμμία σχέση και καμμία σύγκριση. Η Οσέρ είναι μια πολύ καλή ομάδα και θεωρώ ότι οι πιθανότητες είναι 50-50".

ΠΟΔΗΛΑΣΙΑ

Ενημερωτική σύσκεψη

Σήμερα στις 5 μ.μ. στο «ΑΚΤΑΙΟΝ» θα πραγματοποιηθεί σύσκεψη με την παρουσία της Ελληνικής Ομοσπονδίας Ποδηλασίας και στελεχών της καθώς επίσης και εκπροσώπων των σωματείων της τοπικής επιτροπής Δωδ/σου. Η σύσκεψη θα είναι καθαρά ενημερωτικού χαρακτήρα.

Έγινε χαζομπαμπάς

Πατέρας έγινε χθες ο ποδοσφαιριστής του Κλεόβουλου, **Αντώνης Οικονομάκης** καθώς η γυναίκα του, **Τούλα**, έφερε στον κόσμο ένα χαριτωμένο κοριτσάκι.

Το αθλητικό τμήμα της «Ροδιακής» εύχεται στο ευτυχισμένο ζευγάρι να τους ζήσει.

Με μέτρο η τρέλα του κόσμου

Πραγματική απόλαυση είναι για τους ανθρώπους του Κολοσσού να «εισπράττουν» από το φίλαθλο κοινό την αγάπη και την αναγνώριση. Παίκτες, προπονητές και παράγοντες έχουν καθημερινά επαφές με τον κόσμο που ρωτάνε για την ομάδα, για τους αγώνες της και κάνουν όνειρα για τη συνέχεια.

Αυτά τα όνειρα όμως μπορούν πολύ εύκολα να δώσουν ώθηση για ...πτήσεις στα σύννεφα στους ίδιους τους πρωταγωνιστές του Κολοσσού, στους παίκτες.

Ο **Βασίλης Φραγκιάς** στην χθεσινή συνέντευξη Τύπου τόνισε:

«Για μένα είναι πολύ σημαντικό να πέσουν λίγο οι τόνοι στον κόσμο γιατί ακούω ότι έξω έχουν τρελαθεί όλοι. Έχουν αφήσει πλέον το «πέφτουμε» και έχουν πιάσει το «ανεβαίνουμε».

Αυτό το θέμα είναι πάρα, πάρα πολύ επικίνδυνο γιατί όταν θα γίνει η «στραβή», που θα γίνει γιατί δεν μπορούμε να πάμε με άλλες 16 σερί νίκες, δεν ξέρω πώς θα αντιδράσουν τα παιδιά. Γιατί κάθε μέρα τα παιδιά «σκοτώνονται» στο γήπεδο. Δεν μπορεί να τους πει κανείς «χάσατε γιατί δεν σκοτωθήκατε». Στις προπονήσεις γίνεται της κακομοίρας. Τα μαθαίνετε λίγο ως πολύ και εσείς για το τι γίνεται.

Θα είναι λοιπόν άδικο για τα παιδιά. Δεν θέλω να φορτωθούνε με άγχος. Πάμε με μια φιλοσοφία παιχνίδι – παιχνίδι κάθε εβδομάδα και βλέπουμε ενώ έξω ακούω για Α1, για ...Α8, για Ευρωλίγκα κ.λ.π. Μην τρελαθούμε κιόλας! Η Α2 δεν είναι κατηγορία που μπορείς να περάσεις άνετα.

Αν βλέπουμε κάθε παιχνίδι ξεχωριστά, μπορούμε να κάνουμε κάτι καλό. Μπορεί να χρειαστεί να μείνουμε δυο – τρία χρόνια.

Πάντως, την τρέλα που συνάντησα από τον κόσμο εδώ στη Ρόδο δεν την έχω ξαναδεί. Υπάρχει αγάπη αλλά εδώ μιλάμε για τρέλα. Φοβάμαι να πάω για τσιγάρα στο περίπτερο γιατί θα πρέπει να κάνω και δέκα στάσεις. Είναι πολύ ωραίο. Σε όλους μας αρέσει αυτή η τρέλα.»

Ανακοίνωση Ευκλή

Με την ευκαιρία των αναβολών των τοπικών πρωταθλημάτων ο ΑΕ.Σ. Ευκλής Σορωνής θέλει να διασκεδάσει τους φιλάθλους του και τους προσκαλεί στο party που διοργανώνει το **Σάββατο 13-12-2003 στο «SWEET CLUB» στη Σορωνή.**

Ολα έτοιμα...

- *Για την αυριανή εκκίνηση του τελευταίου αγώνα SCRAMBLE για το πανδωδεκανησιακό πρωτάθλημα*

Ολα είναι έτοιμα για τον Κυριακάτικο τελευταίο αγώνα του Πανδωδεκανησιακού πρωταθλήματος "SCRAMBLE" που διοργανώνει ο ΑΣΜΑ Ικαρος Καλυθιών.

Ηδη, έχει χαραχθεί η πίστα που θα φιλοξενήσει τον αγώνα αντοχής σε κυκλική διαδρομή, μοτοσυκλέτες εντούρο και μότο κρος. Βρίσκεται στην περιοχή Λιβάδι, μεταξύ Καλυθιών και Ψίνθου (κοντά στο εκκλησάκι του Αη Γιώργη). Ιδιαίτερο ενδιαφέρον αποκτά η μονομαχία του παλιού και έμπειρου οδηγού **Θεολόγου Ζούνη** (80 βαθμοί) και **Φανούρη Σταύρα** (70 βαθμοί), που κυνηγούν τον τίτλο του "πρωταθλητή" για το 2003.

Στον αγώνα θα πάρει μέρος (άνευ συναγωνισμού) και ο **Σταμάτης Λυριού,** πρωταθλητής Ελλάδος το 2003 στο μότο κρος (250 κ.εκ.).

ΠΡΟΣΚΛΗΣΗ

Σας προσκαλούμε στη μεγάλη Χριστουγεννιάτικη χοροεσπερίδα του Γ.Σ. Φοίβου Κρεμαστής που θα γίνει στις 20 Δεκεμβρίου 2003, ημέρα Σάββατο, στο Castello Rosso.
Θα υπάρχει πλούσιο μενού: ποτά, αναψυκτικά ελεύθερη κατανάλωση. Ειδικό μενού για τους μικρούς μας φίλους.
Για τη σίγουρη διασκέδασή μας εγγυάται ο **Γιάννης Κλαδάκης** με τη λύρα και την ορχήστρα του.

Τιμή εισόδου: 25 ευρώ.

ΑΝΕΚΔΟΤΟ

Ήταν κάποτε τρεις νυχτερίδες και έλεγαν τα κατορθώματα τους. Λέει η πρώτη:

- "Που λέτε εχθές έκανα ένα φοβερό κατόρθωμα. Με βλέπετε που είμαι έτσι γεράτη αίματα και κρέατα στο πρόσωπό μου. Εκείνο το βουνό το βλέπετε;"

- "Το βλέπουμε," απαντούν οι άλλες απορημένες.

- "Ε λοιπόν, πίσω από εκείνο το βουνό βρίσκεται ένα μεγάλο κάστρο. Κατασπάραξα όλους όσους βρίσκονταν εκεί, δεν άφησα κανέναν! Τρομερή θραδιά!"

Μετά παίρνει το λόγο η δεύτερη νυχτερίδα και λέει:

- "Α, αυτό δεν είναι τίποτα. Που να δείτε εγώ τι έκανα. Το βλέπετε εκείνο το βουνό;"

- "Το βλέπουμε," απαντούν οι άλλες.

- "Ε λοιπόν, πίσω από εκείνο το βουνό βρίσκεται ένα μεγάλο χωριό. Δεν άφησα κανέναν. Τους εξαφάνισα όλους. Δεν βλέπετε όλα αυτά τα αίματα επάνω μου; Τρομερή θραδιά, έσκασα στο φαί!"

Αναστατωμένη η τρίτη νυχτερίδα μέσα στα αίματα κι αυτά αλλά σε πολύ χειρότερη κατάσταση λέει:

- "Που να σας τα λέω για μένα... Το βλέπετε εκείνο το βουνό;"

- "Το βλέπουμε," απαντούν οι άλλες.

- "Ε λοιπόν... εγώ δεν το είδα...!"



Κάρτα LiveSms

ΟΛΑ τα αποτελέσματα των αγώνων του στοιχήματος στο κινητό σου, εύκολα, άμεσα και οικονομικά **ΤΩΡΑ!**

1. Ξυνεις την κάρτα και στελνεις μία φορα τον κωδικό της στο 4121. Αυτό ήταν...
2. Μπορείς να πάρεις μέχρι και 50 μηνύματα με τα σκορ των αγώνων κάθε στιγμή.
3. Αν θες, πολύ απλά, παίρνεις μόνο το σκορ του 1ου και 2ου ημιχρόνου, αυτόματα, όποτε τελειώσουν! Σίγουρα και ξένοιαστα...

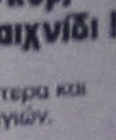

Ξέχνα την αναμονή για τα σκορ, πάρε την κάρτα και μπες στο παιχνίδι !

Η κάρτα LiveSms κυκλοφορεί σε όλα τα περίπτερα και κοστίζει *μόλις 6 Ευρώ*. Περιέχει φυλλάδιο οδηγιών.

Πληρώνεις εως και 0,12 Ευρώ /μήνυμα (μαζί με το ΦΠΑ) και δεν χρεώνεις το κινητό σου με περάλογα ποσά...



Αγκαθι

●●● **Δηλαδή, αν κατάλαβα καλά το** πρόβλημα **της Κοδρυγκτώνος** είναι **50 χιλ. ευρώπουλα;** Δηλαδή **για 17 ψωροεκατομμύρια κάθονται** δυο εβδομάδες **οι ομάδες;**

●●● *Μη τρελλαθούμε τελείως. Τα σωματεία τα έβαλαν μπροστά κι αυτά έριξαν τη μπουνιά στη Συγγρού, για να πάρουν τα λεφτά τους, και για να πληρώσει η Κοδρυγκτώνος τις υποχρεώσεις της. Γύρω στα 100 χιλ. ευρώπουλα μιλούσαν στην συνέλευση. Εξήρα τα 120 εκ. που χρωστάνε.*

●●● **Τους** ρίχνουν λίγο **τυράκι και είναι** έτοιμοι **να σκύψουν πάλι, να μη ξεχάσουν συνήθειές τους.**

●●● *Η ουσία δεν είναι να γίνει αποχή για την... αποχή. Η ουσία είναι να πετύχει η αποχή και τα σωματεία να κερδίσουν τα δεδουλευμένα.*

●●● **Πιστεύω να ζητήσουν από τα σωματεία να αποφασίσουν και πάλι. Αυτό αναφέρει η δημοκρατική διαδικασία και όχι η μπαμπεσιά, που είναι έτοιμη να γίνει.**

●●● *Η Συγγρού θα στείλει λένε 50 χιλ. τη Τρίτη. Με το ποσό αυτό τα σωματεία που έχουν αξιοπρέπεια θα αισθάνονται ζητιάνοι στα λεφτά τους.*

●●● **Να σας πω γιατί αναβλήθηκε ο αγώνας του λόμπι, για να διαπιστώσετε την άψογη λειτουργία της Συγγρού. Οι Μυτιληνιοί πήγαν στο αεροδρόμιο να πάρουν τα εισιτήρια και δεν τα βρήκαν! Κι από 'κει και πέρα η γνωστή διαδικασία. Πήραν τον συμπατριώτη τους τηλέφωνο και ανέβαλαν το παιχνίδι. Αυτή είναι η Συγγρού που ήθελε με το περιφερειακό πρωτάθλημα να βοηθήσει το ερασιτεχνικό ποδόσφαιρο.**
Καληνύχτα σας...

ΜΠΑΣΚΕΤ

«Φάληρο, η σειρά σου»

• Την έβδομη νίκη του στο φετινό πρωτάθλημα και την έκτη συνεχόμενη θέλει να πετύχει σήμερα ο Κολοσσός κόντρα στο Παλαιό Φάληρο. Στις 17.00' το τζάμπολ στο Βενετόκλειο

Στις 17.00' θα ανοίξει σήμερα η αυλαία του ντέρμπι **Κολοσσός – Παλαιό Φάληρο**. Το Βενετόκλειο αναμένεται να είναι κατάμεστο για άλλη μια φορά, ειδικά μετά το εντυπωσιακό πέρασμα των «θαλασσί» από την Αθήνα με Παπάγου και Νίκαια.

Ο **Βασίλης Φραγκιάς** θα έχει στη διάθεσή του τους **Παναγιωτόπουλο, Δρακόπουλο, Παππά, Παναγιωταράκο, Γκογκίδη, Γεωργίτση, Κουκλάκη** και **Πατρίκη** ενώ ο **Αλφόνσο Άλμπερτ** αναμένεται να είναι στη δωδεκάδα παρά το πρόβλημα στη μέση που τον άφησε εκτός προπόνησης την Πέμπτη. Χθες το απόγευμα πάντως γυμνάστηκε κανονικά μαζί με τους συμπαίκτες του.

Τις εναπομένουσες θέσεις της σύνθεσης θα καλύψουν οι νεαροί **Τρίμης** και **Γιακουμάκης** όπως συμβαίνει σε όλα τα εντός έδρας ματς του Κολοσσού και ο **Αλέξανδρος Σαρικάς**. Μέχρι και χθες αργά το απόγευμα, υπήρχε ένα σοβαρό ενδεχόμενο να συμπεριληφθεί ο **Γιάννης Μαρουλλάκης** ο οποίος έχει κάνει πολύ μεγάλη προσπάθεια να επανέλθει μετά τον τραυματισμό του και την αρθροσκόπηση.

Από το Παλαιό Φάληρο θα απουσιάσει ο **Τάσος Βαλάφας** ο οποίος υπέπεσε σε πειθαρχικό παράπτωμα και τιμωρήθηκε από τον **Τάκη Κορωναίο** και τη διοίκηση.

Η μάχη της ουράς

• Η ΕΑΚΑ παίζει σήμερα το τελευταίο της χαρτί για παραμονή φιλοξενώντας τον Άγιο Νικόλαο

Οι περισσότερες αναμετρήσεις σήμερα παρουσιάζουν ιδιαίτερο ενδιαφέρον.

Για την α' ανδρών, ο Ιβίσκος υποδέχεται τον «λαβωμένο» Ηρακλή Λάρδου που θα παραταχθεί χωρίς τους **Σακκή** και **Τσιγάρο** των οποίων τα δελτία κρατήθηκαν στο ντέρμπι με τον Διαγόρα, αλλά και τον **Νίκο Μόδιαλη**. Με βάση το τι συνέβη στον πρώτο γύρο, αμφίρροπο αναμένεται να είναι το ματς του Διγενή με τον Παντηλιακό στην Κρεμαστή. Ο αγώνας που δεσπόζει λόγω του ότι θα κρίνει κατά πάσα πιθανότητα την ουρά της βαθμολογίας είναι το ΕΑΚΑ – Άγιος Νικόλαος.

Αναλυτικά το σημερινό πρόγραμμα και οι διαιτητές των αγώνων:

• **Σύμη (11.30')** Σύμη – Κλεόβουλος (Α)
Διαιτητές: *Βιτζηλαίος - Μυροφόρος*
• **Ιαλυσός (12.00')** Ήλιος – Σταυρός (Α)
Διαιτητές: *Φάκαρος - Πετρίδης*
• **Σύμη (13.30')** Σύμη – Νίκη Ρόδου (Κ)
Διαιτητές: *Βιτζηλαίος - Μυροφόρος*
• **Βενετόκλειο (14.30')** Ιβίσκος – Ιάλυσος (Γ)
Διαιτητές: *Φάκαρος - Βαγιανός*
• **Κρεμαστή (15.00')** Διγενής – Παντηλιακός (Α)
Διαιτητές: *Ξανθός – Κουνελλές Ν.*
• **Κλειστό Κω (17.30')** Ιπποκράτης – ΑΕ Δικαίου (Π)
Διαιτητές: *Ζαμάγιας - Στάλας*
• **Βενετόκλειο (19.00')** Ιβίσκος – Ηρακλής Λάρδου (Α)
Διαιτητές: *Βιτζηλαίος - Ευσταθίου*
• **Κάλυμνος (21.00')** ΕΑΚΑ – Άγιος Νικόλαος (Α)
Διαιτητές: *Στάλας - Αρνάς*
• **Διαγόρα (21.30')** Διαγόρας – Ζέφυρος (Ε)
Διαιτητές: *Κουνελλές Ν. - Φάκαρος*

Ρόδος, Δράμα και «σαλούν»

• Στα τρία αυτά γήπεδα διεξάγονται σήμερα οι σπουδαιότερες αναμετρήσεις της 11ης αγωνιστικής

Πανελλήνιος και ΜΕΝΤ αντιμετωπίζουν δύο εκ των νεοφώτιστων ομάδων και αναμένεται να συνεχίσουν την συγκατοίκηση. Ο Πανελλήνιος υποδέχεται τον Δούκα και η ΜΕΝΤ δοκιμάζεται στην έδρα του ΔΑΣΑΛ. Πιο δυνατό αντίπαλο έχει η Ολύμπια που φιλοξενεί την ΑΓΕ Χαλκίδας αλλά δύσκολα θα αφήσει το ροζ φύλλο να φύγει από τον κάμπο. Φαβορί για τη νίκη είναι η Νήαρ Ηστ στο παιχνίδι με την Ξάνθη στο ουδέτερο γήπεδο της Λιβαδειάς. Την εκπληκτική πορεία του Κολοσσού θέλει να σταματήσει το Παλαιό Φάληρο. Πρόκειται για το μεγάλο ντέρμπι της αγωνιστικής τόσο από βαθμολογικής άποψης όσο και από αγωνιστικής. Οι γηπεδούχοι θα διεκδικήσουν το έκτο συνεχόμενο «δίποντο» ενώ η ομάδα του **Κορωναίου** θέλει νίκη μετά από δύο αγωνιστικές. Άρωμα ντέρμπι έχει και το παιχνίδι στη Δράμα με τον ΚΑΟΔ να υποδέχεται τη Λάρισα. Οι Δραμινοί εντυπωσίασαν με αντίπαλο το Παλαιό Φάληρο ενώ ο Γυμναστικός μετράει τις τελευταίες δύο αγωνιστικές ισάριθμες ήττες. «Ο θάνατός σου, η ζωή μου» είναι η συνάντηση των Παπάγου και Ιωνικού Νικαίας στο «σαλούν». Οι «στρατηγοί» πέτυχαν την τελευταία τους νίκη πριν ένα μήνα ενώ οι Νικαιώτες έχουν κολλήσει στον πάτο της βαθμολογίας. Αναλυτικά το πρόγραμμα και οι διαιτητές της 11ης αγωνιστικής:

• **Βενετόκλειο (17.00')** Κολοσσός – Παλαιό Φάληρο
Διαιτητές: *Αργυρού – Φούφης*
• **Λιβαδειά (17.30')** Νήαρ Ηστ – Ξάνθη
Διαιτητές: *Λιαρομάτης – Σιορέντας*
• **1ο Άνω Λιοσίων (17.30')** ***ΔΑΣ Άνω Λιοσίων – ΜΕΝΤ***
Διαιτητές: *Παφίλης – Σταματόπουλος*
• **Παπάγου (17.30')** Παπάγου - Ιωνικός Νικαίας
Διαιτητές: *Αγαδάκος – Σώμος*
• **Νέαπολη Λαρ. (17.30')** Ολύμπια – ΑΓΕ Χαλκίδας
Διαιτητές: *Ψαριανός – Ξενικάκης*
• **«Φ. Κραχτίδης» (17.30')** ΚΑΟΔ – Λάρισα
Διαιτητές: *Χουλιάρας – Μανδρέκας*
• **Πανελλήνιος (17.30')** Πανελλήνιος - Δούκας
Διαιτητές: *Ντίνος – Μαλανδρής*

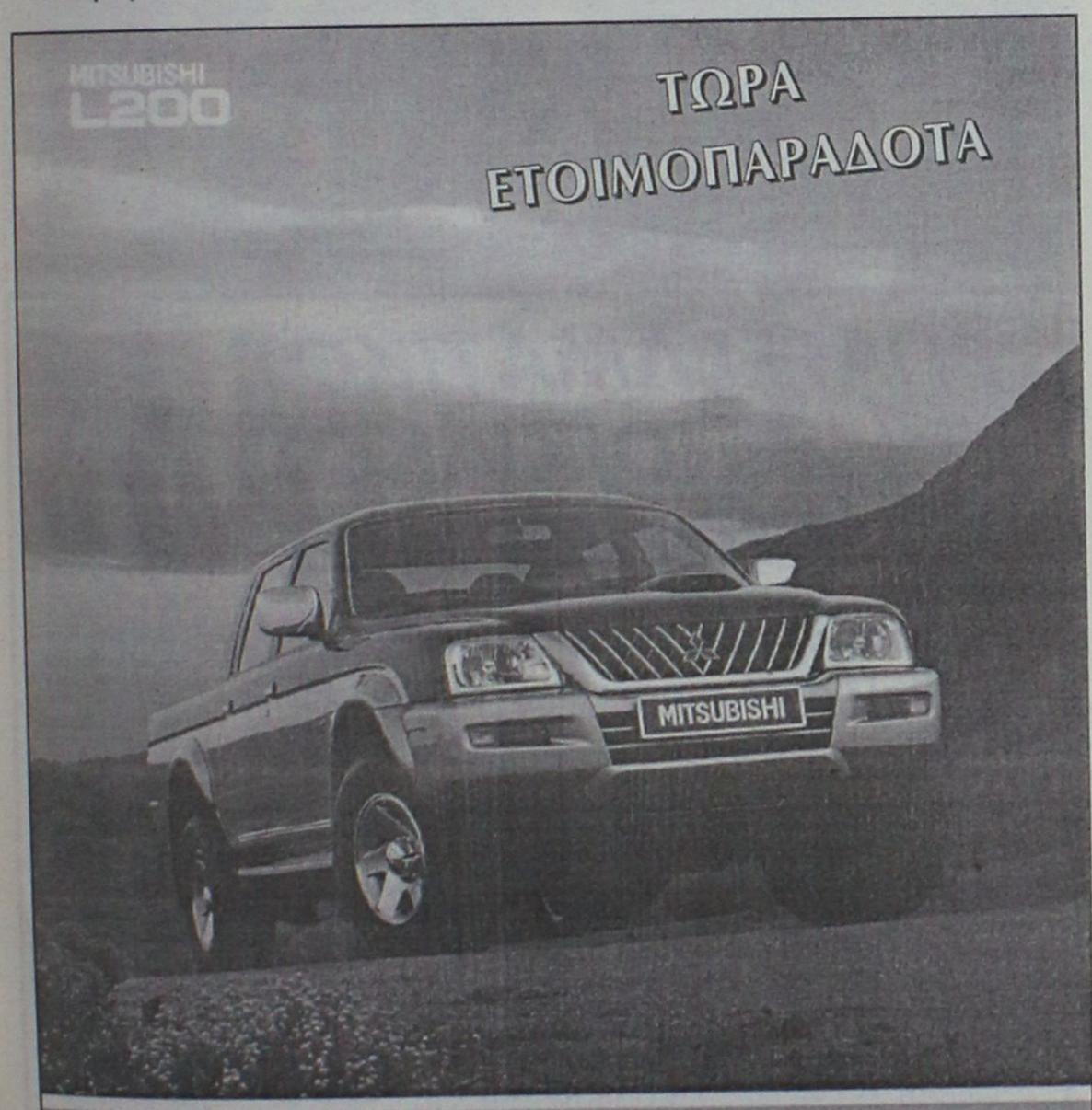

ΚΑΛΛΙΓΑΣ ΑΕΒΕ
Λ. Λίνδου 138
Τηλ. 22410 67440-41 • FAX: 22410 68462
email: Kaligcar@otenet.gr



Χειρότερος εχθρός το άγχος

• Αυτό φοβίζει περισσότερο τον Βασίλη Φραγκιά στο αποψινό παιχνίδι με το Παλαιό Φάληρο

• Ικανοί για το καλύτερο και για το χειρότερο οι φιλοξενούμενοι, χρειάζονται πολύ μεγάλη προσοχή

Ευδιάθετοι, χαλαροί αλλά παράλληλα συνειδητοποιημένοι για τις δυσκολίες της σημερινής αναμέτρησης με το Παλαιό Φάληρο παρουσιάστηκαν στη χθεσινή συνέντευξη Τύπου ο **Βασίλης Φραγκιάς** και ο **Σπύρος Λυβιεράτος**. Το αερ τους επιτρέπει να είναι ήρεμοι αλλά φανέτσαν ξεκάθαρα ότι το έκτος φύλλο μόνο αδιάφορο δεν είναι για τους «θαλασσιν». Δεν παρελέχθησαν φυσικά να επαναμένουν το πάσο «επικίνδυνος» αντιπάλος είναι ο ΑΟΠΦ και επεξεργαστολόγησαν για τις απόψεις τους.

Πρώτος μίλησε ο εκπαιδευτής **Σπύρος Λυβιεράτος**: «Όπως και όλα τα άλλα παιχνίδια που έχουμε δώσει, έτσι και το αυριανό (σ.σ. σημερινό) είναι πολύ δύσκολο. **Πιστεύω όμως ότι θα το κερδίσουμε. Δύσκολα ή εύκολα.**

Δεν θεωρώ ότι έχει διαφορές από τα προηγούμενα ματς του πρωταθλήματος. Όλα είναι δύσκολα. Το Παλαιό Φάληρο είναι μία δυνατή ομάδα που πέρσι ανέβηκε στην Α1. **Δεν έχει τους ίδιους παίκτες αλλά παραμένει δυνατή. Μπορεί ανα πάσα στιγμή να κάνει τη ζημιά. Απ' ό,τι έχει δείξει, εκτός έδρας δεν πάει και τόσο καλά αλλά χρειάζεται προσοχή.**

Είναι σίγουρα ψυχολογικά αβαντάζ ότι προερχόμαστε από συνεχόμενες νίκες αλλά αυτό δουλεύει και αντίστροφα. Μπορεί να σκεφτούμε ότι με αυτό το 5Χ5 είμαστε πιο άνετοι και να πάρει αέρα η ομάδα. Αλλά **ευτυχώς δεν έχουμε πάρει αέρα**».

ΑΝΕΣΟΡΡΟΠΗ ΟΜΑΔΑ

Ο **Βασίλης Φραγκιάς** δεν έκρυψε το γεγονός ότι τον προβληματίζει το Παλαιό Φάληρο από την άποψη ότι είναι μια ομάδα «ή του ύψους ή του βάθους». Συγκεκριμένα, ο προπονητής του Καλοσσού τόνισε: «Παίζουμε με μία ομάδα με την οποία πέρσι ήταν σε εντελώς διαφορετικές μοίρες. Φέτος κανονικά έπρεπε να παίζει στην Α1 και εμείς στην Β' εθνική αλλά τα πράγματα ήρθαν αλλιώς και τώρα είμαστε αντιμέτωποι.

Το Φάληρο βασίζεται ουσιαστικά στους παίκτες της ατομικά και λιγότερο στο πώς είναι ως ομάδα παρά το γεγονός ότι έχουν περάσει από εκεί δύο πολύ καλοί προπονητές όπως είναι ο **Κώστας Σορώτος** και ο **Τάκης Κορωναίος**. Δείχνει ότι ψάχνεται λίγο στο ομαδικό κομμάτι. Αυτό κάνει τη δική μας δουλειά πιο δύσκολη γιατί έχει πολύ καλούς παίκτες. Αθλητές που θα μπορούσαν κάλλιστα να αγωνίζονται σε οποιαδήποτε ομάδα της Α2 αλλά και της Α1 και έχει παιδιά τα οποία μπορούν μόνα τους να κερδίσουν ένα ματς.

Η όλη ατμόσφαιρα έχει μια τεράστια αισιοδοξία και αυτό εμένα με φοβίζει πάρα πολύ, γιατί περιμένουν όλοι στη Ρόδο να δουν την ομάδα που επιστρέφει στο σπίτι της μετά από δύο αγωνιστικές και θεωρούν ότι το παιχνίδι θα είναι εύκολο. Εγώ θεωρώ ότι είναι το πιο δύσκολο ματς που δίνουμε εδώ μέσα γιατί η ομάδα μας καλώς ή κακώς βρίσκεται σε ένα ζενίθ και μας κάνει όλους να αισθανόμαστε καλά μετά τις πέντε συνεχόμενες νίκες και αυτό φυσιολογικά κάνει τον οποιοδήποτε άνθρωπο να εφησυχάζει και να ηρεμεί. Όλη την εβδομάδα προσπαθούμε με τα παιδιά να συζητήσουμε τις δυσκολίες του αγώνα. Αν έχω καταφέρει να «ξυπνήσω» μέσα τους το γεγονός ότι το παιχνίδι είναι επικίνδυνο, θα φανεί στο παρκέ. Ξέρω όμως ότι παίζουμε με μια ομάδα η οποία **δεν υστερεί ούτε περιφερειακά ούτε στους φηλούς**.

Στην περιφέρεια έχει τον **Μιχαλό** ο οποίος μπορεί να κερδίσει μόνος του έναν αγώνα. Μπορεί να πάει για μπάσιμο, για σουτ, μπορεί να κάνει τα πάντα σε μια αναμέτρηση. Έχει ακόμα παιδιά όπως είναι ο **Ντουμάνης** που είναι αυτή τη στιγμή φαντάρος αλλά παραμένει ένας πολύ επικίνδυνος παίκτης. Είμαστε λίγο τυχεροί που δεν έρχεται ο **Βαλάφας** λόγω τιμωρίας. Υπάρχει ο **Μουραγάνης**, ένας από τους καλύτερους παίκτες του Μλωνα πέρσι, κλασσικός σουτέρ 3 πόντων, ο **Στεφανίδης** που έκανε ένα εκπληκτικό πρωτάθλημα πέρσι και από κει και πέρα υπάρχουν ο **Καράτζιος**, ο **Ανσπα**, ο **Ευθυμίου** και ο **Χαραλαμπίδης** που συγκροτούν μία φροντ λάιν που για μένα ίσως είναι η καλύτερη στην κατηγορία.

Αυτό που ζητάμε αύριο (σ.σ. σήμερα) είναι **να μην αγχώσει ο κόσμος την ομάδα**. Όλοι περιμένουμε ότι θα γίνεται πανικός από την προσέλευση των φιλάθλων αλλά δεν πρέπει αυτό να γυρίσει στα παιδιά μπούμερανγκ. Αυτό είναι εμένα το άγχος μου. Το Φάληρο είναι μια ομάδα που έχει κερδίσει μέσα στη Λάρισα, έχει παλέψει όλα τα παιχνίδια, έχει χάσει στις λεπτομέρειες, δείχνει ότι περνάει μία κάμψη τις τελευταίες δύο αγωνιστικές αλλά **αυτού του είδους οι ομάδες μπορούν ή να σε κερδίσουν με 20 πόντους ή να χάσουν με 20 πόντους. Είναι απίστευτα ανισόρροπη. Αυτό το γεγονός μας κρατάει πολύ επιφυλακτικούς.**

Παίζει πολύ με ζώνες και χρησιμοποιεί πολύ άμυνες για να μπερδέψει τον αντίπαλο. Θα προσπαθήσουμε να πάμε το παιχνίδι από μέσα προς τα έξω. Έχουμε ένα πρόβλημα με τον **Άλμπερτ** που είναι δυο μέρες απροπόνητος με ένα πρόβλημα στη μέση του. Σήμερα (σ.σ. χθες) θα δούμε στην προπόνηση πως θα είναι. Όπως και να 'χει πάντως, αύριο (σ.σ. σήμερα) θα είναι στο παιχνίδι.

Εμείς έχουμε πλησιάσει αρκετά τον στόχο μας που είναι πλέον οι δέκα νίκες, η ασφαλιστική δικλείδα για να μείνουμε στην κατηγορία. Για μένα είναι πολύ σημαντικό που η ομάδα στην πρώτη της παρουσία στην κατηγορία είναι πολύ προσεκτική σε όλα της τα παιχνίδια και τον Απρίλιο θα κάνουμε τον απολογισμό μας».

Ψηλός και επικίνδυνος

• Ο ΑΟΠΦ διαθέτει 4 δίμετρους παίκτες και περιφερειακούς που σουτάρουν κατά βούληση.

• Πέντε σπουδαίες μονάδες έχουν κρατήσει τους «κυανοκίτρινους» στις ψηλές θέσεις της βαθμολογίας

Τα δυσβάστακτα οικονομικά προβλήματα δεν επέτρεψαν φέτος στο Παλαιό Φάληρο να γράψει χρυσή σελίδα στην ιστορία του και να αγωνίζεται στα σαλόνια της Α1. Παρέμεινε στην δεύτερη επαγγελματική κατηγορία διατηρώντας μόλις τέσσερις παίκτες από τον περσινό κορμό του. Τι παίκτες όμως. **Χάρης Χαραλαμπίδης** και **Παναγιώτης Ντουμάνης** είναι πολύτιμες μονάδες για την ομάδα των νοτίων προαστίων που κράτησε και τους **Χριστόφορο Στεφανίδη, Γιώργο Βεντούρη**. Ενισχύθηκε με επίσης πολύ καλούς παίκτες όπως είναι ο **Τάσος Βαλάφας**, ο **Δημήτρης Καράτζιος** και ο **Νίκος Μίχαλος**. Οι καλές μονάδες όμως δεν σημαίνουν απαραίτητα και καλό σύνολο.

Ο ΑΟΠΦ διαθέτει τέσσερις αθλητές άνω των δύο μέτρων ενώ, πλην του **Χαραλαμπίδη**, όλοι σουτάρουν κατά κόρον από τα 6.25.

Μεταξύ άλλων, το Παλαιό Φάληρο αρέσκεται στο γρήγορο παιχνίδι ενώ είναι χαρακτηριστικό πως έχει μ.ο. δέκα αφηνιάσμους ανά αγώνα επιτυγχάνοντας τους έξι. Παρά το «περίεργο» τρόπο παιχνιδιού, κάνει σχετικά λίγα λάθη κάθε Σάββατο (μ.ο. 14) ενώ **Στεφανίδης** και **Μίχαλος** μοιράζουν με το ζόρι την μπάλα στους συμπαίκτες τους. Παρ' όλα αυτά, ο **Στεφανίδης** συγκαταλέγεται στους κορυφαίους «κλέφτες» της κατηγορίας.

Ο ΑΟΠΦ διαθέτει τον πρώτο «κόφτη» της Α2, τον **Χάρη Χαραλαμπίδη** ο οποίος μέχρι στιγμής έχει σταματήσει 19 φορές την προσπάθεια αντιπάλου του ενώ διατηρεί την 4η καλύτερη αξιολόγηση στο πρωτάθλημα με 0.606 ος 179 λεπτο συμμετοχής. Σε κοντινή απόσταση ακολουθεί ο **Μικαελ Ανσπα**.

ΑΟ ΠΑΛΑΙΟΥ ΦΑΛΗΡΟΥ

Ονοματεπώνυμο	Ύψος	Ηλικία
Χριστόφορος Στεφανίδης	1.85	1980
Αγγελος Ταιγκουνάκης	1.80	1983
Τάσος Βαλάφας	1.85	1974
Κώστας Δανιήλ	1.95	1984
Γιώργος Βεντούρης	1.94	1979
Γιώργος Μαυραγάνης	1.98	1977
Δημήτρης Καράτζιος	2.02	1979
Παναγιώτης Ντουμάνης	1.97	1976
Μικαελ Ανσπα	2.03	1979
Σάκης Ευθυμίου	2.07	1978
Γιάννης Μπέλλας	1.87	1984
Χάρης Χαραλαμπίδης	2.10	1971
Νίκος Μίχαλος	1.91	1977

Προπονητής: Τάκης Κορωναίος

Η παρουσία του ΑΟΠΦ με αριθμούς μετά τις 10 αγωνιστικές:

Παίκτες	Π.	Ελ. Βολές		2π.		3π.		Ριμπ. Αμ.	Ριμπ. Επ.	Α.	Ασ.	Κλ.	Κοψ. Υπ.	Κοψ. Κερδ	Τεντζ	Χρόνος	Αγ.
4 ΚΑΡΑΤΖΙΟΣ	107	22/28	79%	26/46	56%	11/35	31%	29	7	21	14	6	0	1	0.360	252:53	9
5 ΒΕΝΤΟΥΡΗΣ	2	2/2	100%	0/0		0/4	0%	2	0	0	1	1	0	0	-	18:24	5
6 ΣΤΕΦΑΝΙΔΗΣ	94	20/25	80%	28/45	62%	6/27	22%	28	9	20	27	18	0	3	0.347	326:07	10
7 ΜΙΧΑΛΟΣ	138	44/55	80%	30/47	64%	18/57	31%	26	5	25	36	12	1	3	0.390	297:13	10
8 ΒΑΛΑΦΑΣ	65	14/21	66%	12/26	46%	9/30	30%	10	5	8	9	5	2	0	0.236	195:03	10
9 ΧΑΡΑΛΑΜΠΙΔΗΣ	69	11/18	61%	29/55	52%	0/1	0%	52	21	20	1	1	19	3	0.606	179:56	10
10 ΜΑΥΡΑΓΑΝΗΣ	45	2/4	50%	8/19	42%	9/25	36%	11	1	5	6	4	0	2	0.233	141:25	10
11 ΜΙΧΑΛΑΣ	0	0/0		0/0		0/0		0	0	0	0	0	0	0	-	2:30	2
12 ΑΝΣΠΑ	57	7/10	70%	16/27	59%	6/8	75%	28	11	12	11	4	2	1	0.579	146:43	10
13 ΔΑΝΙΗΛ	2	0/0		1/1	100%	0/0		0	1	1	1	0	0	0	-	5:27	2
14 ΝΤΟΥΜΑΝΗΣ	128	47/53	88%	30/61	49%	7/15	46%	30	8	13	11	5	3	2	0.488	284:41	9
15 ΕΥΘΥΜΙΟΥ	87	17/29	58%	26/43	60%	6/18	33%	36	19	13	5	5	1	2	0.451	219:28	10
ΣΥΝΟΛΙΚΑ	794	186/245	75%	196/370	52%	72/220	32%	259	99	138	122	61	28	17	0.412	2050:00	10

Προπ.: Τάκης Κορωναίος — Τεχνικές Ποινές : 2 προπ. / 0 πάγκος — Αιφνιδιασμοί : 59 / 196

ΡΟΔΟΤΡΥΠΟΚΟΠΤΙΚΗ Ο.Ε.
ΚΟΥΛΙΑΝΟΣ ΔΗΜΗΤΡΙΟΣ & ΣΙΑ Ο.Ε.
3ο χλμ. ΡΟΔΟΥ-ΑΙΝΔΟΥ • ΤΗΛ.-FAX 2241077254, ΚΙΝ.: 6932732331
ΤΡΥΠΑΜΕ - ΚΟΒΟΥΜΕ - ΣΠΑΜΕ
ΜΠΕΤΑ - ΤΟΥΒΛΑ - ΤΣΙΜΕΝΤΟΛΙΘΟΥΣ - ΠΑΤΩΜΑΤΑ, ΠΕΤΡΕΣ
ΧΩΡΙΣ ΟΡΙΟ ΠΑΧΟΥΣ
ΧΩΡΙΣ ΔΟΝΗΣΕΙΣ - ΡΩΓΜΕΣ - ΣΚΟΝΕΣ
ΕΡΓΑΣΙΕΣ:
ΑΝΟΙΓΟΥΜΕ ΠΟΡΤΕΣ - ΠΑΡΑΘΥΡΑ
ΚΑΝΑΛΙΑ ΣΕ ΠΑΤΩΜΑΤΑ ΓΙΑ
ΥΔΡΑΥΛΙΚΟΥΣ & ΗΛΕΚΤΡΟΛΟΓΟΥΣ
ΤΡΥΠΕΣ ΔΙΑΦΟΡΩΝ ΜΕΓΕΘΩΝ
& ΚΥΚΛΙΚΑ ΑΝΟΙΓΜΑΤΑ ΓΙΑ ΣΚΑΛΕΣ
ΕΠΙΣΗΣ ΓΙΝΟΝΤΑΙ ΚΟΙΕΣ ΣΕ
ΤΟΙΧΟΥΣ ΑΠΟ ΠΕΤΡΑ & ΑΝΑΣΤΗΛΩΣΕΙΣ
ΜΕ ΜΠΕΤΟ Η ΣΙΔΗΡΟΚΑΤΑΣΚΕΥΗ
ΣΤΙΣ ΕΡΓΑΣΙΕΣ ΜΑΣ ΣΥΜΠΕΡΙΛΑΜΒΑΝΕΤΑΙ Η ΜΕΤΑΦΟΡΑ ΜΠΑΖΩΝ
Ολες οι εργασίες είναι με την σύγχρονη μέθοδο έγχυσης νερού προς αποφυγή σκόνης

ΕΠΑΓΓΕΛΜΑΤΙΚΟΣ & ΟΙΚΙΑΚΟΣ ΕΞΟΠΛΙΣΜΟΣ
Δημιουργήσαμε ένα χώρο, όχι πολύ μακρυά από τη Ρόδο, αποκλειστικά για τον επαγγελματία και τον ιδιώτη.
Για μικρές ή μεγάλες απαιτήσεις!
ΕΙΔΗ ΔΩΡΩΝ
ΛΙΣΤΑ ΓΑΜΟΥ
Πώληση χονδρική - λιανική και σε τιμές που δεν ...παίζονται!
Εγκαίνια Δευτέρα 15/12/03 στις 6 μμ
ΧΑΡΤΙΚΑ
ΕΙΔΗ ΚΑΘΑΡΙΣΜΟΥ
ΑΠΟΡΡΥΠΑΝΤΙΚΑ
Αξίζει να μας επισκεφθείτε
ΧΑΤΖΗΓΕΩΡΓΙΟΥ Δ.
ΤΗΛ.-FAX. 22410-81293 ΠΑΡΑΔΕΙΣΙ





Υπεγράφη και από τον κ. Αρ. Παυλίδη

Επερώτηση της ΝΔ για ελαιοπαραγωγούς

Ιδιαίτερα προβλήματα στη Ρόδο λόγω περικοπών κοινοτικών επιδοτήσεων

Επερώτηση προς τον υπουργό Γεωργίας για τα προβλήματα που αντιμετωπίζουν οι ελαιοπαραγωγοί κατέθεσαν από κοινού αρκετοί βουλευτές της Νέας Δημοκρατίας επικρίνοντας την κυβερνητική πολιτική που και στο ζήτημα αυτό έχει προκαλέσει αδιέξοδες καταστάσεις.

Την επερώτηση υπογράφει και ο βουλευτής Δωδεκανήσου κ. Αριστ. Παυλίδης, ο οποίος ειδικά σε ότι αφορά την Ρόδο επισημαίνει ότι τα προβλήματα είναι ιδιαιτέρως σοβαρά λόγω και των περικοπών των κοινοτικών επιδοτήσεων προς τους ελαιοπαραγωγούς, εξαιτίας της αυξήσεως πληθυσμού του νησιού (πάνω από 100.000 κατοίκους), η οποία όμως παρατηρήθηκε στις αστικές και όχι στις αγροτικές περιοχές.

Ειδικότερα οι βουλευτές της Ν.Δ, επισημαίνουν στην επερώτησή τους τα εξής:

"Κλίμα αβεβαιότητας και αίσθημα έντονης δυσαρέσκειας επικρατεί στους ελαιοπαραγωγούς μας, λόγω λαθών, παραλείψεων και κακών χειρισμών της Κυβέρνησης. Συγκεκριμένα:

1. Παρατηρούνται μεγάλες καθυστερήσεις στους ελέγχους και στην οριστικοποίηση των επιλέξιμων ποσοτήτων ελαιολάδου που στηρίζονται με κοινοτικές επιδοτήσεις.

2. Γίνονται ισοπεδωτικές περικοπές χωρίς διαφανή κριτήρια στο πλαίσιο αναξιόπιστων ελέγχων με βάση γεωγραφικά δεδομένα και όχι την πραγματική ποσότητα κάθε ατομικής παραγωγής, ώστε να συγκρατηθεί η τελική εθνική παραγωγή πλασματικά στο χαμηλό πλαφόν των 419 χιλ. τόνων, που με πανηγυρισμούς είχε αποδεχθεί στην Ε.Ε. η Κυβέρνηση.

Ενδεικτικός είναι ο αυθαίρετος καθορισμός του ατομικού ορίου των 1.400 Kg κάτω απ' το οποίο δεν γινόταν ελέγχοι, ενώ οι ελέγχοι πάνω από το όριο αυτό ξεκινούν μόλις τώρα! Και σε πολλές περιπτώσεις σύμφωνα με επίσημες δηλώσεις έχουν χαθεί ολόκληρες καταστάσεις δικαιούχων!

3. Καθυστερεί αδικαιολόγητα η σύνταξη και εφαρμογή του ελαιοκομικού μητρώου, που σε ορισμένες περιοχές δεν έχει ουσιαστικά αρχίσει, ακόμη και τώρα, που θα έπρεπε ήδη να εφαρμόζεται ως προϋπόθεση καταβολής των κοινοτικών επιδοτήσεων, ενώ η Κυβέρνηση ψευδώς ισχυρίζεται ότι το ελαιοκομικό μητρώο έχει περίπου συνταχθεί! Καταγράφονται λάθη, παραλείψεις που δημιουργούν προβλήματα διασταύρωσης στοιχείων.

4. Επιβάλλονται κάθε λογής επιβαρύνσεις και εισφορές που αντίκεινται σε κοινοτικές διατάξεις μειώνοντας το ήδη πενιχρό εισόδημα των ελαιοπαραγωγών.

5. Θεσπίζεται στο πλαίσιο της κυοφορούμενης νέας ΚΟΑ Ελαιολάδου της Ε.Ε. με σύμφωνα γνώμη της Κυβέρνησης, η ουσιαστικά ολική αποσύνδεση των ενισχύσεων από την παραγωγή, με βέβαιη δυσμενή συνέπεια τη ραγδαία μείωση της παραγωγής ελαιολάδου, αφού η παραγωγή θα πληρώνεται μόνο με τη χαμηλή εμπορική τιμή του προϊόντος.

6. Δεν λειτουργεί κανένας αποτελεσματικός μηχανισμός αποτροπής της νοθείας, αφού ξένοι έμποροι και τυποποιητές αγοράζουν φθηνά το ελληνικό ελαιόλαδο και το πωλούν ως ποιοτικό δικό τους.

7. Δεν προωθούνται προγράμματα προβολής του ποιοτικού ελληνικού ελαιολάδου, με συνέπεια όχι μόνο να μην κερδίζουμε νέες αγορές, αλλά να χάνουμε και τις παραδοσιακές.

Η απαράδεκτη αυτή κατάσταση, σε συνδυασμό με γενικότερα εσωτερικά προβλήματα (υψηλό κόστος παραγωγής, διάλυση κρατικών υπηρεσιών, απώλεια κοινοτικών δυνατοτήτων και εφαρμογή αναπτυξιακών προγραμμάτων, ανεπαρκείς αποζημιώσεις, προβλήματα δακοκτονίας) προκαλούν απόγνωση και οργή στους ελαιοπαραγωγούς που περιμένουν αλλαγή πολιτικής και Κυβέρνησης".

Κατόπιν αυτών ΕΠΕΡΩΤΑΤΑΙ ο Υπουργός Γεωργίας:

Για τα λάθη και τις παραλείψεις της κυβέρνησης που οδήγησαν στην σημερινή κρίση".

Δύο επιχειρηματίες της Ρόδου

Ζητούν την κατάργηση του Δημοτικού τέλους

Προσέφυγαν στο Συμβούλιο της Επικρατείας

Στο Συμβούλιο της Επικρατείας πρόκειται να εκδικαστεί την προσεχή Τετάρτη 17 Δεκεμβρίου η προσφυγή δύο επιχειρηματιών της Ρόδου, που ζητούν την κατάργηση του τέλους 2% από τις εταιρίες ενοικιάσεων αυτοκινήτων. Η προσφυγή των δύο επιχειρηματιών (του κ. Κασάπη και του κ. Νικολάου) στρέφεται εναντίον του δήμου Ρόδου, ο οποίος είχε πάρει σχετική απόφαση πριν από μερικά χρόνια. Οι δύο επιχειρηματίες ζητούν την ακύρωση της απόφασης του δημοτικού συμβουλίου Ρόδου, θεωρώντας ότι κακώς έχει επιβληθεί το τέλος 2% στις επιχειρήσεις ενοικιάσεων αυτοκινήτων. Σύμφωνα πάντως με πληροφορίες ο εισηγητής του Συμβουλίου της Επικρατείας **προτείνει την απόρριψη της προσφυγής** θεωρώντας ότι καλώς επιβλήθηκε το συγκεκριμένο τέλο. Στην εκδίκαση της υπόθεσης ο δήμος Ρόδου θα εκπροσωπηθεί από τον νομικό του σύμβουλο κ. Θ. Φραράκη.

Το συγκεκριμένο θέμα όπως έχει γίνει γνωστό θα απασχολήσει και την δημαρχιακή επιτροπή Ρόδου, στην προγραμματισμένη για την ερχόμενη Δευτέρα συνεδρίασή της.

Στις φυλακές της Κω οι τρεις αστυνομικοί

Στις φυλακές της Κω αναμένεται να μεταφερθούν οι τρεις άνδρες του τμήματος Αστυνομικών Επιχειρήσεων του Ρεθύμνου, οι οποίοι κατηγορούνται ότι πυροβόλησαν εναντίον αυτοκινήτου με τρεις επιβάτες που δεν σταμάτησε για έλεγχο, με αποτέλεσμα να τραυματιστεί θανάσιμα ο 22 χρονος Ηρακλής Μαραγκάκης.

Η μεταφορά τους στις φυλακές της Κω, αποφασίστηκε από την Εισαγγελία Ηρακλείου, δεδομένου ότι κρίθηκε επικίνδυνο να παραμείνουν στις φυλακές της Κρήτης, δεδομένου ότι υπάρχει κίνδυνος αντεκδίκησης, από άτομα που πιθανώς έχουν συλληφθεί από αυτούς, ενώ αποκλείστηκε επίσης και το ενδεχόμενο μεταφοράς τους στις Φυλακές Κορυδαλλού.

VANIK TOURS

ΓΙΑΝΝΗΣ και ΣΕΒΑ ΒΑΛΣΑΜΙΔΗ
VANIK σημαίνει ΑΛΗΘΕΙΑ
ΑΚΤΗ ΚΑΝΑΡΗ 17, ΨΑΡΟΠΟΥΛΑ - ΑΝΕΤΟ ΠΑΡΚΩΝ
ΩΡΕΣ ΓΡΑ: ΔΕ-ΣΑ 08.30-14.00 και 16.30-20.30
Τηλ. 2241035191-37621 κιν. 6945-790168 FAX 2241029532
Το γραφείο μας πάντα πρώτο σε κρατήσεις ξενοδοχείων εξοχής/λίμνη και σας προσφέρει καταπληκτικές τιμές για το παρακάτω ξενοδοχεία σε ΠΑΚΕΤΑ (Ένδειξη εισιτηρίων ΙΧΤ) από 1/11 - 31/5/2004

ΑΠΕΥΘΥΝΟΜΑΣΤΕ ΣΕ ΣΑΣ ΠΟΥ ΘΕΛΕΤΕ ΚΑΙ Η ΚΡΑΤΗΣΗ ΣΑΣ ΝΑ ΕΙΝΑΙ ΣΩΣΤΗ ΚΑΙ ΤΟ ΑΙΘΑΤΙΟ ΣΑΣ ΝΑ ΣΑΣ ΠΕΡΙΜΕΝΕΙ

1ον **HOTEL PRESIDENT Α΄ κατηγορίας**
Ασανσέρ, Κηφισίας (ΟΛΑ ΑΝΑΚΑΙΝΙΣΜΕΝΑ)
ΜΟΝΟΚΛΙΝΟ € 58
Δίκλινο για μονόκλινο € 63
ΔΙΚΛΙΝΟ € 68
ΤΡΙΚΛΙΝΟ € 90

2ον **HOTEL ZAFOLIA Α΄ κατηγορίας**
Ασανσέρ, Αλεξάνδρας
ΜΟΝΟΚΛΙΝΟ € 100
ΔΙΚΛΙΝΟ € 110
ΤΡΙΚΛΙΝΟ € 135

3ον **HOTEL ATHENS CYPRIA Α΄ κατηγορίας**
Συνταγμα
ΜΟΝΟΚΛΙΝΟ € 70
ΔΙΚΛΙΝΟ € 85
ΤΡΙΚΛΙΝΟ € 120

4ον **HOTEL ASTOR Α΄ κατηγορίας**
Συνταγμα
ΜΟΝΟΚΛΙΝΟ € 55
Δίκλινο για μονόκλινο € 63
ΔΙΚΛΙΝΟ € 70
ΤΡΙΚΛΙΝΟ € 85

5ον **HOTEL ARETHOUSA Β΄ SUPERIOR**
Πλατεία Συνταγμα

6ον **HOTEL ELLINIS Β΄ κατηγορίας**
ΩΝΑΣΕΙΟ, Ασανσ. Συγγρού
ΜΟΝΟΚΛΙΝΟ € 60
ΔΙΚΛΙΝΟ € 70
ΤΡΙΚΛΙΝΟ € 80

7ον **HOTEL TRITON Β΄ κατηγορίας**
Κέντρο Πειραιάς
ΜΟΝΟΚΛΙΝΟ € 55
ΔΙΚΛΙΝΟ € 72
ΤΡΙΚΛΙΝΟ € 93

8ον **HOTEL LILIA Β΄ κατηγορίας**
Πασαλιμάνι Πειραιάς
ΜΟΝΟΚΛΙΝΟ € 55
ΔΙΚΛΙΝΟ € 70
ΤΡΙΚΛΙΝΟ € 88

9ον **HOTEL EGNATIA Β΄ κατηγορίας**
Θεσσαλονίκη Κέντρο, καινούργιο
ΜΟΝΟΚΛΙΝΟ € 68
ΔΙΚΛΙΝΟ € 78
ΤΡΙΚΛΙΝΟ € 88

10ον **HOTEL EGNATIA PALACE Α΄ κατηγορίας**
Θεσσαλονίκη Κέντρο, ολοκαίνουργιο
ΜΟΝΟΚΛΙΝΟ € 90
ΔΙΚΛΙΝΟ € 100
ΤΡΙΚΛΙΝΟ € 125

- Τα παραπάνω ξενοδοχεία διαθέτουν T.V. σε όλα τα δωμάτια
- Στις από πάνω τιμές συμπεριλαμβάνεται πρωινό σε μπουφέ
- Ανάμεσα σε μας θα βρείτε αεροπορικά και ακτοπλοϊκά εισιτήρια όλων των εταιριών.

ΑΚΟΥΣΤΙΚΑ ΒΑΡΗΚΟΪΑΣ
Από 380 €



Μοναδική Ευκαιρία:
ΑΠΟΣΥΡΕΤΕ
ΤΟ ΠΑΛΙΟ ΣΑΣ ΑΚΟΥΣΤΙΚΟ
ΚΑΙ ΑΠΟΚΤΗΣΕΤΕ
ΕΝΑ ΣΥΓΧΡΟΝΟ ΜΕ ΚΕΡΔΟΣ
ΜΕΧΡΙ 400 €

ΚΕΝΤΡΟ ΙΑΤΡΙΚΩΝ ΒΟΗΘΗΜΑΤΩΝ
Εθνικής Αντιστάσεως 11 (πρώην Αννης Μαρίας)
Τηλ: 2241020359 Κιν: 6936.70.60.21
Συμβάσεις με όλα τα ταμεία. - Ειδικές Τιμές για ΟΓΑ
Σε 6 άτοκες δόσεις χωρίς Πιστωτική Κάρτα

Μετά από τρεις συνεδριάσεις στις οποίες είχαν απώλειες

Με θετικό πρόσημο έκλεισε η πλειοψηφία των μετοχών

Οριακή άνοδος του Γενικού Δείκτη σε ποσοστό 0,19%

Με άνοδο έκλεισε η χρηματιστηριακή εβδομάδα για τη Σοφοκλέους, με τη συνδρομή των τραπεζικών μετοχών, οι οποίες πήραν την σκυτάλη της ανόδου από τα μη τραπεζικά blue chips, τα οποία είχαν κινηθεί στις προηγούμενες ημέρες.

Πάντως προς το τέλος των συναλλαγών η αγορά παρουσίασε σημάδια κοπώσεως, καθώς παρατηρήθηκαν ρευστοποιήσεις με αποτέλεσμα ο βασικός χρηματιστηριακός δείκτης να περιορίσει στο 0,19%, τα αρχικά του κέρδη, τα οποία έφθασαν έως και 0,60%(υψηλό 2.217,93 μονάδες). Μετά από τρεις συνεδριάσεις η πλειοψηφία των μετοχών έκλεισε με θετικό πρόσημο, ενώ τη μεγαλύτερη άνοδο κατέγραψαν οι δείκτες της κλωστούφαντουργίας και των τραπεζών. Από τις τραπεζικές μετοχές με ισχυρή άνοδο 2,55% και 2,05% αντιστοίχως έκλεισαν η Εθνική και η Alpha Bank, ενώ με σημαντικά κέρδη 1,40% έκλεισε η μετοχή της Πειραιώς.

Η μετοχή του ΟΤΕ υποχώρησε κατά 0,56%, ενώ η μετοχή της Cosmote έκλεισε με πτώση 0,75%, η ΔΕΗ υποχώρησε σε ποσοστό 1,23%, ενώ ο ΟΠΑΠ έκλεισε με πτώση 0,85%.

Θετική παραμένει η Morgan Stanley για τον ΟΠΑΠ και το 2004, σε έκθεσή της στην οποία θέτει ως τιμή-στόχο τα 13,70 ευρώ για τη μετοχή της ελληνικής εταιρίας.

Ο Γενικός Δείκτης έκλεισε στις 2.208,73 μονάδες έναντι 2.204,60 μονάδων της προηγουμένης, σημειώνοντας άνοδο 4,13 μονάδων ή σε ποσοστό 0,19%.

Σε εβδομαδιαία βάση ο βασικός χρηματιστηριακός δείκτης έκλεισε με άνοδο 0,98%. Ο δείκτης FTSE/ASE 20 έκλεισε στις 1.123,17 μονάδες, με άνοδο σε ποσοστό 0,53%, ενώ ο δείκτης FTSE/ASE 40 έκλεισε στις 235,07 μονάδες, με κέρδη σε ποσοστό 0,10%.

Ο δείκτης FTSE/ASE SMALLCAP 80 έκλεισε στις 593,23 μονάδες, ενισχυμένος σε ποσοστό 0,35%, ενώ ο δείκτης FTSE 140 έκλεισε στις 2.581,87 μονάδες, με άνοδο σε ποσοστό 0,45%.

Οι επιμέρους κλαδικοί δείκτες έκλεισαν ως εξής:		
Τραπεζικός:	3.929,08	+1,42%
Τηλεπικοινωνιών:	878,34	-0,03%
Ασφαλειών:	708,32	αμετάβλητος
Επενδύσεων:	801,07	+0,64%
Κατασκευαστικών:	869,19	-0,12%
Κλωστοϋφαντουργίας:	335,02	+1,53%
Βιομηχανιών:	1.185,11	-0,12%
Συμμετοχών:	1.350,33	-0,11%
Βασικών Μετάλλων:	435,96	+0,12%
Μη μεταλλικών Ορυκτών:	766,21	-0,10%
Εκδόσεις- Εκτυπώσεις:	437,82	-1,50%
Λιανικού Εμπορίου:	1.027,15	+0,14%
Πληροφορικής:	425,74	-0,23%
Ειδών Λύσεων Πληροφορικής:	260,37	+0,79%
Χονδρικό εμπόριο:	516,06	+0,44%
Τρόφιμα- ποτά:	478,25	+0,06%
Παράλληλης Αγοράς:	156,01	+0,47%
Διυλιστήρια:	1.089,03	+0,71%
Διαχείρισης Ακίνητης Περιουσίας:	863,83	+1,07%

Από τις 361 μετοχές που διαπραγματεύθηκαν, 166 κινήθηκαν ανοδικά, 119 πτωτικά, ενώ η τιμή 76 μετοχών παρέμεινε αμετάβλητη. Τη μεγαλύτερη ποσοστιαία άνοδο σημείωσαν οι μετοχές των εταιρειών: Αλυσίδα (κ) +11,74%, Λανακάμ (κο) +11,73%, Ευρωπαική Πίστη (πο) +11,45%, Alpha Trust Asset +9,68%, Ιντεαλ (κο) +6,82%, Μουριάδης +6,82%, Yalco +5,50%, Interinvest +5,33%, Τεχνοδομή +5,26% και Κρι-Κρι +4,82%. Αντιθέτως τις μεγαλύτερες απώλειες σημείωσαν οι μετοχές των εταιρειών:Βις (πο) -11,73%, Plias -9,30%, Γρηγόρης -8,77%, Μπουτάρης (πα) -6,67%, Alsinco -6,45%, FG Europe -5,36%, Unibrain -5,33%, Καραμολέγκος -4,72%, Logic Dis -4,17% και Βιοσώλ (πο) -4,08%.

Η αξία των συναλλαγών ανήλθε στα 156 εκατ. ευρώ, εκ των οποίων τα 43,23 εκατ. ευρώ, αφορούσαν προσυμφωνημένες συναλλαγές.

Το μεγαλύτερο όγκο συναλλαγών κατέγραψαν οι μετοχές: Vodafone με 1.817.408, ΟΠΑΠ με 1.236.782, Sex Form με 1.179.080 και ΚΑΕ με 739.900 τεμάχια.

Την μεγαλύτερη αξία συναλλαγών σημείωσαν οι μετοχές των εταιριών: ΟΠΑΠ με 16,267, ΚΑΕ με 12,472, Vodafone με 11,233 και Εθνική με 11,103 εκατ. ευρώ. Η συνολική κεφαλαιοποίηση της αγοράς διαμορφώνεται στα 83,4 δισ. ευρώ.

INEMA
ΙΑΤΡΙΚΟΣ & ΝΟΣΟΚΟΜΕΙΑΚΟΣ ΕΞΟΠΛΙΣΜΟΣ
15 ΧΡΟΝΙΑ ΕΜΠΕΙΡΙΑΣ *από το 1988*
ΕΙΜΑΣΤΕ ΟΙ ΜΕΓΑΛΥΤΕΡΟΙ ΠΡΟΜΗΘΕΥΤΕΣ
ΙΑΤΡΙΚΟΥ - ΟΡΘΟΠΕΔΙΚΟΥ ΚΑΙ ΝΟΣΟΚΟΜΕΙΑΚΟΥ ΥΛΙΚΟΥ ΣΤΗ ΔΩΔΕΚΑΝΗΣΟ ΕΜΠΙΣΤΕΥΘΕΙΤΕ ΜΑΣ !!!
ΠΙΣΤΟΠΟΙΗΣΗ ΠΟΙΟΤΗΤΑΣ ISO9002 EN4600 E3/833
ΛΕΜΕΣΣΟΥ 2 ΡΟΔΟΣ ΤΗΛ.32238 – FAX 28484

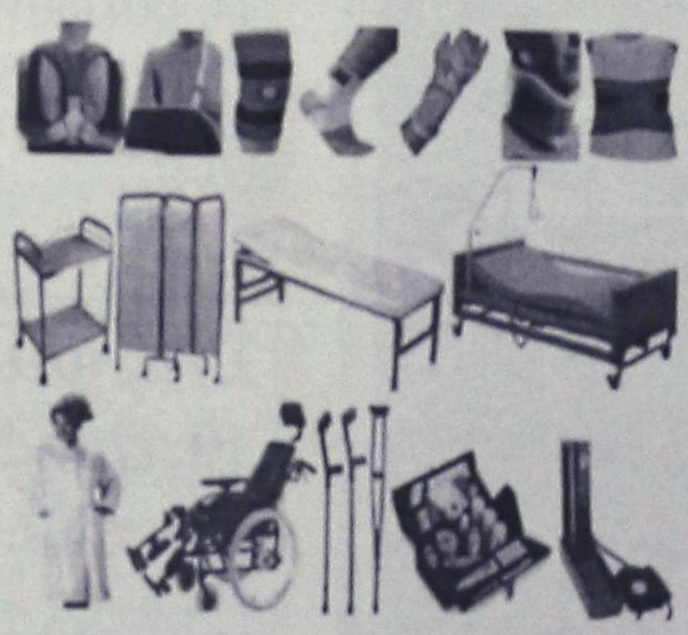

INEMA
ΙΑΤΡΙΚΟΣ & ΝΟΣΟΚΟΜΕΙΑΚΟΣ ΕΞΟΠΛΙΣΜΟΣ
15 ΧΡΟΝΙΑ ΕΜΠΕΙΡΙΑΣ *από το 1988*
ΕΙΜΑΣΤΕ ΟΙ ΜΕΓΑΛΥΤΕΡΟΙ ΠΡΟΜΗΘΕΥΤΕΣ

ΟΡΘΟΠΕΔΙΚΑ - ΙΑΤΡΙΚΑ
ΧΑΡΙΤΟΣ



Ορθοπεδικά είδη & κατασκευές
Εξοπλισμός Ιατρείου & αναλώσιμα
Είδη νοσηλείας κατ' οίκον & μηχανήματα οξυγονοθεραπείας
Ακουστικά Βαρηκοΐας
ΕΛΕΥΘ. ΒΕΝΙΖΕΛΟΥ 6 (Δίπλα στη Ροδιακή Επαυλη) - ΡΟΔΟΣ
Τηλ.: 22410 24112 Fax: 22410 75969 e-mail: orken@rho.forthnet.gr

Πάντα με υγείαν...

Και δράση αντιφλεγμονώδη έχουν οι στατίνες

Οι ασθενείς που υποβάλλονται σε διαδερμική επέμβαση στα στεφανιαία αγγεία, διάνοιξη της βλάβης με τοποθέτηση στεντ, και έχουν αυξημένη θερμοκρασία της ένοχης αθηρωματικής πλάκας, διατρέχουν αυξημένο κίνδυνο για καρδιαγγειακά επεισόδια κατά τα επόμενα δύο χρόνια.

Σε ασθενείς με στεφανιαία νόσο, η θερμοκρασία της αθηρωματικής πλάκας ήταν υψηλότερη σε εκείνους με οξύ έμφραγμα μυοκαρδίου, συγκριτικά με εκείνους με ασταθή στηθάγχη. Σε σταθερή ήταν χαμηλότερη και από την ασταθή που είχαν επιπλοκές, παρά σε όσους δεν είχαν επεισόδια.

Μεταξύ δύο ομάδων ασθενών που νοσηλεύτηκαν για στεφανιαία νόσο κατά τους τελευταίους έξι μήνες, μία ομάδα ελάμβανε στατίνες, η άλλη ομάδα όχι. Κατά τη στεφανιογραφία η μέτρηση της θερμοκρασίας έδειξε ότι η αθηρωματική πλάκα ήταν πιο σταθερή με χαμηλότερη θερμοκρασία σε όσους έπαιρναν στατίνες. Συμπεραίνεται ότι πέραν από την αντιχοληστερινική τους δράση οι στατίνες έχουν και αντιφλεγμονώδεις ιδιότητες.

Η εμπλοκή του ανοσοποιητικού συστήματος με τη μορφή φλεγμονώδους ή και ανοσολογικής απάντησης αποτελεί μία από τις σημαντικότερες εξελίξεις στη σύγχρονη καρδιολογία.

Στο οξύ έμφραγμα του μυοκαρδίου, η αγγειακή αμυλοείδωση προκαλεί παροδική ισχαιμία και ενισχύει την προϋπάρχουσα αθηρωσκλήρωση των στεφανιαίων αγείων.

Επίσης, κατά την αγγειοπλαστική φαίνεται ότι απελευθερώνεται στην κυκλοφορία μία ειδική πρωτεΐνη, η MCP-1, που φαίνεται ότι συμβάλλει στην ανάπτυξη των σημαντικότερων επιπλοκών της αγγειοπλαστικής.

Νέοι δρόμοι κατά του εμφράγματος

Νέες στρατηγικές για τον προσδιορισμό του ασθενή που είναι περισσότερο «ευάλωτος» στο να υποστεί οξύ έμφραγμα του μυοκαρδίου διαθέτουν σήμερα οι καρδιολόγοι, ώστε να προχωρούν στην έγκαιρη θεραπευτική παρέμβαση. Τα περισσότερα οξέα στεφανιαία σύνδρομα δεν οφείλονται σε μεγάλες στενώσεις των στεφανιαίων αγγείων, αλλά σε ρήξη κάποιας μικρής αθηρωματικής πλάκας. Σήμερα, η επεμβατική καρδιολογία προσφέρει τη δυνατότητα ανίχνευσης τέτοιων ευάλωτων πλακών, με τεχνικές όπως η θερμογραφία, η οποία επινοήθηκε στην πανεπιστημιακή Καρδιολογική Κλινική του Ιπποκρατείου από την ομάδα του κ. Στεφανάδη.

Εντυπωσιακές, με άμεση και απώτερη αποτελεσματικότητα, είναι και οι εξελίξεις στις ενδοστεφανιαίες προθέσεις, ενώ πολύ καλά αποτελέσματα δίνουν τα στεντ που είναι επικαλυμμένα με φαρμακευτικές ουσίες.

Νέες τεχνικές, οι οποίες συνιστούν την αιχμή της έρευνας διεθνώς και σύντομα θα αποτελούν μέρος της κλινικής πράξης, είναι η μυογένεση, η μεταμόσχευση αυτόλογου μυελού των οστών και οι μοριακές θεραπευτικές τεχνικές.

Η υγιεινή ζωή σώζει... ζωές

Τρεις στους τέσσερις θανάτους στη χώρα μας είναι δυνατόν να αποφευχθούν με την υιοθέτηση ενός πιο υγιεινού τρόπου ζωής! Κάθε χρόνο σημειώνονται στη χώρα μας περίπου 100.000 θάνατοι, από τους οποίους οι 75.000 οφείλονται σε καρδιοπάθειες, καρκίνους και εγκεφαλικά.

Στις μεγάλες δυνατότητες που προσφέρει η πρόληψη απέναντι σε πολύ διαδεδομένες ασθένειες, όπως ο διαβήτης, η υπέρταση και η στεφανιαία νόσος, επικεντρώθηκε η ημερίδα που διοργάνωσε χθες η Ομοσπονδία Αυτοδιαχειριζόμενων Ταμείων Υγείας Ελλάδος.

Οι ομιλητές αναφέρθηκαν στη μεγάλη σημασία της διακοπής του καπνίσματος, στην υγιεινή διατροφή χωρίς λίπη, τη μείωση της κατανάλωσης αλατιού για την καταπολέμηση της υπέρτασης, τη διατήρηση του σωματικού βάρους σε χαμηλά επίπεδα, καθώς και στη σωστή οδική συμπεριφορά και, κυρίως, στο να φορούν οι οδηγοί ζώνη ασφαλείας ή κράνος!

ΣΙΑΓΚΑ ΚΩΝΣΤΑΝΤΙΝΑ
ΨΥΧΟΛΟΓΟΣ
ΑΡΙΣΤΟΤΕΛΕΙΟΥ ΠΑΝΕΠΙΣΤΗΜΙΟΥ ΘΕΣ/ΚΗΣ
ΔΕΧΕΤΑΙ καθημερινά εκτός Σαββατοκύριακο κατόπιν ραντεβού.
Στεφ. Καζούλη 18 (1ος όροφος) • τηλ. 2241022102

Κέντρο Συμβουλευτικής & Αξιολόγησης Προσωπικότητας Παιδιών & Ενηλίκων
ΠΑΠΑΓΕΩΡΓΙΟΥ ΘΑΝΟΣ
Ψυχολόγος – Ψυχοθεραπευτής
ΠΑΝΕΠΙΣΤΗΜΙΟΥ ΑΘΗΝΩΝ
- Διερεύνηση Προσωπικότητας (Προφίλ- Δεξιότητες-Αδυναμίες)
- Δείκτης Νοημοσύνης Παιδιών και Ενηλίκων
- Μαθησιακές Δυσκολίες και Δυσλεξία
- Θεραπευτική Αντιμετώπιση Φοβιών-Ειδικών Φοβιών, Κατάθλιψης, Διαταραχής πανικού, Ψυχοσωματικών προβλημάτων, Τραυματικών γεγονότων ζωής (πένθος, χωρισμός, σχολική αποτυχία), Συναισθηματικών διαταραχών, Διαταραχών Διατροφής (βουλιμία-ανορεξία).
- Αντιμετώπιση προβλημάτων συμπεριφοράς παιδιών σε σχολείο-σπίτι
- Ανάπτυξη Κοινωνικών Δεξιοτήτων
- Βελτίωση Σχέσεων-Πρόγραμμα Ελέγχου Συγκρούσεων
- Βελτίωση Αυτοεκτίμησης-Αυτοεικόνας
- Συμβουλευτική Οικογένειας & Ζεύγους
Κ. Παλαιολόγου 105 - Ρόδος
Τηλ:22410 78668- Κιν: 6947371250 - Μόνο με Ραντεβού

Εργαστήριο Κλινικής Ψυχολογίας
ΧΡΙΣΤΙΝΑ ΣΑΒΒΑΚΗ-ΓΚΡΑΝΖΑΝ
Κλινική Ψυχολόγος-Ψυχοπαθολόγος (DESS)
- Πτυχιούχος του Πανεπιστημίου Nancy Γαλλίας
- Μεταπτυχιακή ειδίκευση (DESS) στην Κλινική Ψυχολογία Ενηλίκου, Εφήβου και Παιδιού στο Πανεπιστήμιο Reims Γαλλίας
Για τον ενήλικο
- Ψυχοδιαγνωστική
- Ψυχολογική υποστήριξη
- Ατομική και οικογενειακή συνέντευξη
- Ψυχοθεραπεία αναλυτικής εμπνεύσεως
Για το παιδί
- Αξιολόγηση προσωπικότητας (τεστ νοημοσύνης, προβολής)
- Διάγνωση μαθησιακών δυσκολιών και συμπεριφορικών διαταραχών
- Συμβουλευτική επαγγελματικού προσανατολισμού
- Ψυχοθεραπεία μέσω παιχνιδιού και εικαστικών
Δέχεται με ραντεβού
Εθνικής Αντίστασης 15
Τηλ.: 77350-Κιν. 6937684251

ΙΑΤΡΙΚΗ ΑΝΑΚΟΙΝΩΣΗ
Ο ιατρός
ΙΩΑΝΝΗΣ Κ. ΓΕΩΡΓΙΟΥ
ΕΙΔΙΚΟΣ ΠΑΘΟΛΟΓΟΣ
Δέχεται:
καθημερινά Δευτέρα έως και Παρασκευή 09.00-13.00 και 17.30-20.30
(Τετάρτη απόγευμα κλειστά)
ΣΤΕΦ. ΚΑΖΟΥΛΗ 18-ΡΟΔΟΣ
ΤΗΛ. ΙΑΤΡ.: 2241026526, ΚΙΝ. 6974588535

ΝΤΟΡΑ ΚΩΝΣΤΑΝΤΙΝΟΠΟΥΛΟΥ
ΨΥΧΟΛΟΓΟΣ
Πτυχιούχος του Πανεπιστημίου της Καλιφόρνιας-Λος Αντζελες (UCLA)-Μεταπτυχιακές σπουδές στο Pepperdine University-Malibu California.
✓ Αμεση ψυχολογική υποστήριξη και επαγγελματική φροντίδα από έμπειρη Ψυχολόγο και Οικογενειακή Σύμβουλο.
✓ Η σωστή θεραπευτική σχέση μπορεί να επιφέρει ρεαλιστικές λύσεις για πραγματικά προβλήματα σε θέματα: μοναξιάς, μελαγχολίας, στρες, ανυπομονησίας, φοβίας, εθισμού, οικογενειακών σχέσεων, διαζυγίου, κακομεταχείρισης, συναισθηματικών δυσκολιών, αυτοπεποίθησης, ανασφάλειες, μεταβατικά στάδια ζωής, βουλιμίας, ανορεξίας, απώλειας, πένθους.
Τηλεφωνείστε στα τηλέφωνα:
(22410)35163 και 6944/980550
για ραντεβού και άμεση εξυπηρέτηση.
Διεύθυνση: Καρίας 1 • Περιοχή Ροδίνι – Ρόδος

ΚΕΝΤΡΟ ΕΙΔΙΚΩΝ ΘΕΡΑΠΕΙΩΝ ΤΟΥ ΠΑΙΔΙΟΥ ΔΩΔΕΚΑΝΗΣΟΥ
ΚΩΝ/ΝΟΣ ΜΠΑΔΑΝΗΣ - ΣΟΥΖΗ ΓΕΩΡΓΙΛΟΠΟΥΛΟΥ
ΕΡΓΟΘΕΡΑΠΕΥΤΗΣ ΠΤΥΧΙΟΥΧΟΣ
ΜΕΘΟΔΟΥ BOBATH N.D.T
ΜΕΘΟΔΟΣ PORTAGE
ΑΙΣΘΗΤΗΡΙΑΚΗΣ ΟΛΟΚΛΗΡΩΣΗΣ (S.I.)
ΜΕΤΕΚΠΑΙΔΕΥΣΗ ΣΤΙΣ ΝΕΥΡΟΛΟΓΙΚΕΣ ΚΑΙ ΚΙΝΗΤΙΚΕΣ ΔΙΑΤΑΡΑΧΕΣ
ΛΟΓΟΠΑΘΟΛΟΓΟΣ ΜΕΤΑΠΤΥΧΙΑΚΟ ΑΚΟΥΟΛΟΓΙΑΣ
Αποστόλου Παύλου 84, Ρόδος 85100,
τηλ. / fax (22410)60999/60579

ΤΟ ΟΔΟΝΤΟΤΕΧΝΙΚΟ ΕΡΓΑΣΤΗΡΙΟ
της ΑΝΝΑΣ ΑΧΙΟΛΑ
πτυχιούχου ΤΕΙ Αθήνας
μετεκπαιδευθείσας στη Γερμανία
ΛΕΙΤΟΥΡΓΕΙ
καθημερινά
στην οδό Αλέκου Υψηλάντη 2
Τηλ. 2241074405

ΓΕΩΡΓΙΟΣ ΦΙΛ. ΔΙΑΚΟΝΙΚΟΛΑΟΥ
Χειρούργος - Οδοντίατρος
ΑΡΙΣΤΟΤΕΛΕΙΟΥ ΠΑΝΕΠΙΣΤΗΜΙΟΥ ΘΕΣ/ΚΗΣ
ΔΕΧΕΤΑΙ καθημερινά 09.00-13.00 και 17.00-21.00 και Σάββατο κατόπιν ραντεβού.
Στεφ. Καζούλη 18 Ρόδος • τηλ.-φαξ 2241032648, κιν. 6945040049

ΜΑΡΙΑ ΣΑΝΤΟΡΙΝΙΟΥ
ΚΛΙΝΙΚΗ ΨΥΧΟΛΟΓΟΣ-ΨΥΧΟΛΟΓΟΣ ΤΩΝ ΚΟΙΝΩΝΙΚΩΝ ΟΜΑΔΩΝ
Πτυχιούχος Κρατικού Πανεπιστημίου της Ρώμης «La Sapienza».
— Κλινική διάγνωση ψυχοπαθολογίας παιδιού, εφήβου και ενηλίκου.
— Ατομική και οικογενειακή ψυχολογική υποστήριξη και θεραπεία κατάθλιψης, φοβίας, κρίσης πανικού, μετατραυματικού στρες (διαζύγιο, πένθος, χωρισμός, αποτυχία, ασθένεια), βουλιμίας, ανορεξίας, διαταραχών προσωπικότητας, έλλειψη αυτοεκτίμησης, εθισμού, κακοποίησης.
— Ψυχολογική φροντίδα και προετοιμασία ανύπαντρης εγκύου και ζευγαριών, στην απόκτηση πρώτου παιδιού.
Επίσκεψη μόνο με ραντεβού.
Τηλέφωνα: 22410 28851 και 6946252407
Λάρνακας 4 (Εθν. Αντιστάσεως)

G.A. FERRIES

ΠΡΟΓΡΑΜΜΑ ΔΡΟΜΟΛΟΓΙΩΝ

Ε/Γ-ΟΓ ΔΗΜΗΤΡΟΥΛΑ-Ε/Γ-Ο/Γ ΜΑΡΙΝΑ**

ΡΟΔΟΣ - ΠΕΙΡΑΙΑΣ (11/12/03-16/12/03)

ΠΕΜΠΤΗ 11/12

ΔΗΜΗΤΡΟΥΛΑ 17.00 ΚΩ-ΚΑΛΥΜΝΟ-ΠΕΙΡΑΙΑ (Παραλαβή 08.40)

ΠΑΡΑΣΚΕΥΗ 12/12

ΜΑΡΙΝΑ 16.00 ΣΥΜΗ-ΤΗΛΟ-ΝΙΣΥΡΟ-ΚΩ-ΚΑΛΥΜΝΟ-ΑΣΤΥΠΑΛΑΙΑ-ΚΑΤΑΠΟΛΑ-ΠΕΙΡΑΙΑ (Σάββατο 12.45)

ΣΑΒΒΑΤΟ 13/12

ΔΗΜΗΤΡΟΥΛΑ 16.00 ΚΩ-ΚΑΛΥΜΝΟ-ΑΣΤΥΠΑΛΑΙΑ-ΑΓΙΑΛΗ-ΚΑΤΑΠΟΛΑ-ΔΟΝΟΥΣΑ-ΝΑΞΟ-ΠΑΡΟ-ΣΥΡΟ-ΠΕΙΡΑΙΑ (14.15)

ΚΥΡΙΑΚΗ 14/12

ΜΑΡΙΝΑ 16.00 ΣΥΜΗ-ΤΗΛΟ-ΝΙΣΥΡΟ-ΚΩ-ΚΑΛΥΜΝΟ-ΛΕΡΟ-ΠΑΤΜΟ-ΠΕΙΡΑΙΑ (12.00)

ΔΕΥΤΕΡΑ 15/12

ΔΗΜΗΤΡΟΥΛΑ 16.00 ΣΥΜΗ-ΤΗΛΟ-ΝΙΣΥΡΟ-ΚΩ-ΚΑΛΥΜΝΟ-ΛΕΡΟ-ΠΑΤΜΟ-ΠΕΙΡΑΙΑ (12.00)

ΤΡΙΤΗ 16/12

ΜΑΡΙΝΑ 16.00 ΚΩ-ΚΑΛΥΜΝΟ-ΠΕΙΡΑΙΑ (8.40)

****ΠΡΟΣΦΟΡΑ****

Πακέτα εισιτηρίων άνω των 300,00 ευρώ, μπορείτε να τα εξοφλήσετε σε 4 άτοκες μηνιαίες δόσεις με την πιστωτική σας κάρτα VISA ή MASTER!

* Η εταιρεία μας βρίσκεται στην ευχάριστη θέση να σας ενημερώσει ότι:

1. Θα προσφέρονται ειδικές τιμές σε όλες τις θέσεις για οικογενειακά πακέτα
2. Εισιτήρια μετ' επιστροφής, ειδικές τιμές.
3. I.X. έκπτωση 20%
4. Πολλαπλά εισιτήρια minimum 5, 50% έκπτωση.

Πληροφορίες στο κεντρικό πρακτορείο

TSAGARIS TRAVEL

και στον ταξιδιωτικό σας πράκτορα

Τηλ. (22410) 36170-30406, FAX: 22410-28597

Η εταιρεία μας G.A. Ferries και το κεντρικό πρακτορείο της Ρόδου Tsagaris Travel σας εύχονται Καλά Χριστούγεννα και ευτυχισμένο το καινούργιος χρόνος

Με ομιλητές καθηγητές και γνωστούς καλλιτέχνες

Ημερίδα για τα Πολιτιστικά στο Πανεπιστήμιο Αιγαίου

Περιφερειακοί Μαθητικοί αγώνες χορού και θεάτρου

Ημερίδα με θέμα: "Τα νεοσύστατα Πολιτιστικά Προγράμματα του ΥΠΕΠΘ: στόχοι, δυνατότητες εφαρμογής και προσεγγίσεις του περιεχομένου τους", διοργανώνει την ερχόμενη Τετάρτη 17 Δεκεμβρίου, στο Πανεπιστήμιο Αιγαίου, το Τμήμα Πολιτιστικών Αγώνων Β' θμιας Εκπαίδευσης Δωδεκανήσου.

Η ημερίδα αυτή διοργανώνεται παράλληλα με την ανάληψη, για δέκατη συνεχή χρονιά, των Περιφερειακών Μαθητικών Αγώνων Μουσικής, Χορού, Ζωγραφικής και Θεάτρου από το Τμήμα Πολιτιστικών Αγώνων της Β' θμιας Εκπαίδευσης Δωδεκανήσου.

Στην εκδήλωση αυτή, που θα λάβει χώρα στην αίθουσα πολλαπλών χρήσεων του Πανεπιστημίου Αιγαίου, προσκαλούνται να συμμετάσχουν εκπαιδευτικοι όλων των ειδικοτήτων, που υπηρετούν σε Σχολεία του Νομού και στόχο έχει να προωθήσει την ανάληψη, εκπόνηση και διάδοση των Πολιτιστικών Προγραμμάτων στα Σχολεία της Β' θμιας Εκπαίδευσης αλλά παράλληλα, να ενισχύσει και να ενθαρρύνει την ενεργό παρουσία των καθηγητών σ' αυτήν και μια γόνιμη μεταξύ τους ανταλλαγή απόψεων και επικοινωνίας.

Κατά την διάρκεια των οκτώ περίπου ωρών που θα διαρκέσει η ημερίδα, Πανεπιστημιακοί και καθηγητές της Β' θμιας Εκπαίδευσης, άνθρωποι των Καλών Τεχνών και του Θεάτρου καθώς και εμψυχωτές ομάδων:

• Θα παρουσιάσουν τη φιλοσοφία και τους στόχους των προτεινομένων για το 2004 από το ΥΠΕΠΘ Πολιτιστικών Προγραμμάτων, προβάλλοντας τη μαθησιακή-μορφωτική, παιδαγωγική και ψυχολογική-κοινωνικοποιητική τους αποτελεσματικότητα.

• Θα θίξουν την επι μέρους θεματική αυτών των προσχολικών μαθητικών δραστηριοτήτων (Λαογραφία, Εικαστικά, Θέατρο, Τοπική Ιστορία, Μουσική).

• Θα υποδείξουν τρόπους εμψύχωσης και οργάνωσης των μαθητικών ομάδων.

Το πρόγραμμα της ημερίδας έχει ως εξής:

8.30-9.00: Εγγραφές.

9.00-9.30: Έναρξη: Π. Καλλιγά, ΠΕ02, υπεύθυνη Πολιτιστικών Θεμάτων & Καλλιτεχνικών Αγώνων Δωδ/σου.
Χαιρετισμοί: Αναστ. Μαυρόπουλος, Διευθυντής Δευτεροβάθμιας Εκπαίδευσης Δωδ/σου, Σάρλης Γεώργιος, Δ/ντής Τεχ/κής Εκπ/σης Δωδ/σου, Παπαδομαρκάκης Ιωάννης, Πρόεδρος Α' ΕΛΜΕ Δωδ/σου.

9.30-9.50 Κόνσολας Μάνος, διδάσκων στη βαθμίδα του λέκτορα ΤΕΠΑΕΣ Παν/μίου Αιγαίου, μέλος της Επιτροπής σχεδιασμού, υλοποίησης και αξιολόγησης των ΣΠΠΕ: "Τα Σχολικά Πολιτιστικά Προγράμματα ως μέσα υλοποίησης των θεμελιωδών εκπαιδευτικών επιδιώξεων".

9.50-10.00 Σιώκου Ελλη, καθηγήτρια ΠΕ13, υπεύθυνη Καλλιτεχνικών Αγώνων Δευτ/θμιας Εκπ/σης Δωδ/σου μέχρι το 2003: "Δυσκολίες-προτάσεις για τη διεξαγωγή των Καλλιτεχνικών Αγώνων".

10.00-10.30 Ενότητα Λαογραφία: Καπλάνογλου Μαριάνθη, επίκουρη Καθηγήτρια ΠΤΔΕ Π/μίου Αιγαίου: "Η διδασκαλία του λαικού πολιτισμού στη Β/βάθμια Εκπαίδευση".

10.30-11.30 Ενότητα Εικαστικά: Μεταξά Αναστασία, διδάσκουσα ΤΕΠΑΕΣ Παν/μίου Αιγαίου: "Προσέγγιση και διερεύνηση της παιδικής δημιουργικότητας".

11.30-12.00: Συζήτηση

12.00-12.20 Ενότητα Θέατρο: Παπαδόπουλος Ιωάννης επίκουρος Καθηγητής ΤΕΠΑΕΣ Παν/μίου Αιγαίου: "Παιδαγωγική λειτουργία της θεατρικής Τέχνης"

12.20-13.00 Φραγκάκης Ηλίας, Δ/ντής ΔΗΠΕΘΕ Ρόδου: "Ρόλος και χαρακτήρας της θεατρικής παράστασης στην Εκπαίδευση".

13.00-13.30 Παπαμιχάλης Μιχάλης, σκηνοθέτης: "Οργάνωση μιας σχολικής παράστασης από το α ως το ω".

13.30-14.10 Ενότητα ιστορία: Στεφανίδου Αλεξάνδρα, Ιστορικός Τέχνης, διδάσκουσα ΠΤΔΕ Πανεπιστημίου Αιγαίου: "Η ζωή στη Ρόδο την εποχή των Ιπποτών".

14.10-14.25 Ενότητα Μουσική: Νικόλαος Χασάπης, καθηγητής ΠΕ16 Μουσικού Σχολείου Ρόδου: "Πως δημιουργώ μια σχολική ορχήστρα".

14.25-15.00 Συζήτηση.

ΠΑΡΑΛΛΗΛΑ ΒΙΩΜΑΤΙΚΑ ΕΡΓΑΣΤΗΡΙΑ

15.00-17.00 Μαρίνου Ιωάννα, στέλεχος του κέντρου πρόληψης "ΔΙΟΔΟΣ": "Αξιοποιώντας τη διαφορετικότητα στα πλαίσια της ομάδας".

15.00-17.00 Παπαγιαννούλης Ιωάννης εκπαιδευτικός: "Η δημιουργικότητα στα Πολιτιστικά Προγράμματα" ΟΛΟΜΕΛΕΙΑ.

17.00-17.30 Π. Καλλιγά, υπεύθυνη Πολ/κών Θεμάτων & Καλ/κών Αγώνων "Πως σχεδιάζω ένα Πολιτιστικό Πρόγραμμα".
Συζήτηση-Απολογισμός

Επιμόρφωση εκπαιδευτικών στα Μάσσαρι

Ενδοσχολική επιμόρφωση στους εκπαιδευτικούς που υπηρετούν στο δημοτικό διαμέρισμα Μασσάρων, πρόκειται να γίνει την ερχόμενη Τρίτη 16 Δεκεμβρίου.

Το συγκεκριμένο σχολείο είναι ένα από τα 28 δημοτικά σχολεία που λειτουργούν στη χώρα μας ως πειραματικά του Παιδαγωγικού Ινστιτούτου και είναι το μοναδικό που λειτουργεί στην περιφέρεια Νοτίου Αιγαίου.

Μάλιστα, για τον λόγο αυτό, θα βρίσκονται στη Ρόδο, η Πάρεδρος Πληροφορικής και υπεύθυνος πράξης Πειραματικής Εφαρμογής των 28 ολοήμερων Δημοτικών Σχολείων, κ. Αδάμ Αγγελή, η Πρόεδρος του Π.Ι. κ. Παμουκτσόγλου Αναστασία και η Προϊσταμένη του Τμήματος Επιστημονικής και Παιδαγωγικής Καθοδήγησης Π.Ε. της Περιφερειακής Εκπαίδευσης Ν. Αιγαίου, κ. Μαρία Τσαλικίδου.

ΠΑΠΑΔΗΜΗΤΡΙΟΥ Α.Ε.

ΡΟΔΙΤΗ ΕΠΙΧΕΙΡΗΜΑΤΙΑ!! ΔΕΣ ΤΟ ΣΥΜΦΕΡΟΝ ΣΟΥ!

ΜΟΝΟ ΕΜΕΙΣ ΜΠΟΡΟΥΜΕ ΚΑΙ ΠΟΥΛΑΜΕ ΠΡΟΪΟΝΤΑ ΑΡΙΣΤΗΣ ΠΟΙΟΤΗΤΑΣ ΣΕ ΑΣΥΝΑΓΩΝΙΣΤΕΣ ΤΙΜΕΣ!



ΠΙΣΤΟΠΟΙΗΤΙΚΑ ISO 9001:2000 & HACCP

Η ΠΡΩΤΗ ΡΟΔΙΤΙΚΗ ΜΠΥΡΑ!!
1.ΜΠΥΡΑ MAGNUS MAGISTER (Ο ΜΕΓΑΛΟΣ ΜΑΓΙΣΤΡΟΣ)
2.POST-MIX ΑΝΑΨΥΚΤΙΚΑ ΠΑΡΑΓΩΓΗΣ ΜΑΣ
3.ΧΥΜΟΥΣ ΓΙΑ ΠΡΩΙΝΑ ΠΑΡΑΓΩΓΗΣ ΜΑΣ
4.ΧΥΜΟΥΣ ΓΙΑ ΚΟΚΤΕΗΛ ΚΑΙ LONG DRIKS
NEW! 5.ΚΑΦΕΣ ΣΕ ΣΥΣΚΕΥΑΣΙΑ BAG IN BOX
NEW! 6.ΚΡΑΣΙ ΣΕ ΣΥΣΚΕΥΑΣΙΑ BAG IN BOX

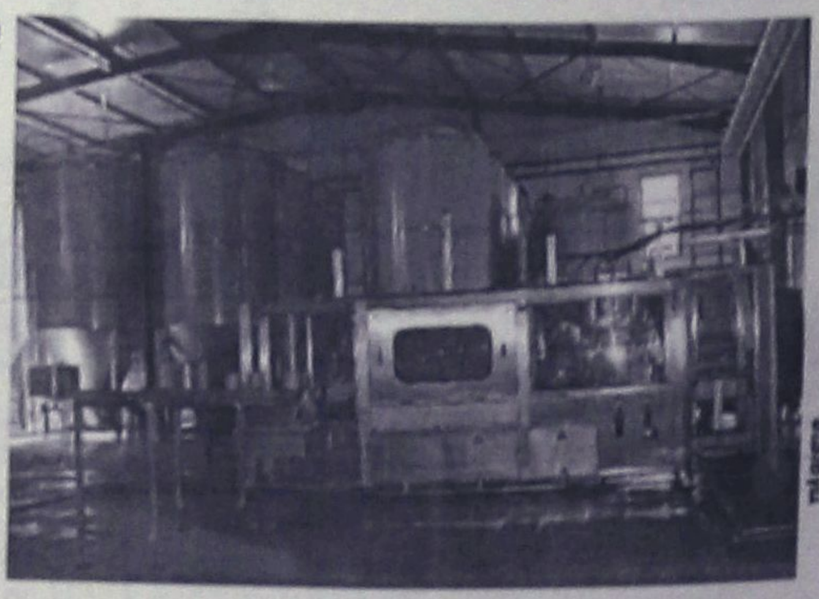

ΟΛΑ ΤΑ ΠΡΟΪΟΝΤΑ ΜΑΣ ΜΠΟΡΕΙΤΕ ΝΑ ΤΑ ΔΙΑΘΕΣΕΤΕ ΣΤΟΥΣ ΠΕΛΑΤΕΣ ΣΑΣ ΜΕΣΩ ΜΗΧΑΝΗΜΑΤΩΝ ΠΟΥ ΘΑ ΣΑΣ ΠΑΡΑΧΩΡΗΘΟΥΝ ΠΡΟΣ ΧΡΗΣΗ ΑΠΟ ΤΗΝ ΕΤΑΙΡΙΑ ΜΑΣ. ΟΙ ΣΥΣΚΕΥΑΣΙΕΣ ΜΑΣ ΕΙΝΑΙ ΜΙΑΣ ΧΡΗΣΕΩΣ

ΔΙΕΥΘΥΝΣΗ: ΚΡΕΜΑΣΤΗ ΤΗΛΕΦΩΝΑ: (22140) 91545 – (22410) 95790 - FAX: (22410) 95765 --- E-MAIL: magister@otenet.gr

ΠΡΑΚΤΟΡΕΙΟ
Στεφανάκη-Ζορπίδη
Χριστούγεννα

ΑΕΡΟΠΟΡΙΚΕΣ ΕΚΔΡΟΜΕΣ ΕΞΩΤΕΡΙΚΟΥ

ΠΑΡΙΣΙ - DISNEY, 6ημ. 23, 30/12
ΠΑΡΙΣΙ - DISNEY, 5 ημ. 24, 29/12,03/01
ΠΑΡΙΣΙ - DISNEY (διαμονή), 5ημ. 24, 29/12, 03/01
ΠΑΡΙΣΙ-ΒΡΥΞΕΛΛΕΣ, 5ημ. 24, 29/12, 03/01
ΛΟΝΔΙΝΟ - ΠΑΡΙΣΙ, 5 ημ. 24, 29/12, 03/01
ΛΟΝΔΙΝΟ, 5 ημ. 24, 29/12, 03/01
ΠΑΝΟΡΑΜΑ ΑΓΓΛΙΑΣ 5ημ. 24, 29/12, 03/01
ΠΡΑΓΑ 4ημ. 24/12
ΠΡΑΓΑ 5ημ. 24, 29/12, 03/01
ΠΡΑΓΑ - ΒΕΡΟΛΙΝΟ 5ημ. 24, 29/12, 03/01
ΠΡΑΓΑ - ΒΙΕΝΝΗ 5 ημ. 24, 29/12, 03/01
ΒΕΡΟΛΙΝΟ 4ημ. 23, 30/12
ΒΕΡΟΛΙΝΟ 5 ημ. 24, 31/12
ΒΟΥΔΑΠ. - ΠΡΑΓΑ - ΒΙΕΝΝΗ 7 ημ. 22, 28/12
ΒΟΥΔΑΠΕΣΤΗ - ΒΙΕΝΝΗ 6ημ. 23, 30/12
ΒΟΥΔΑΠΕΣΤΗ - ΠΑΡ. ΧΩΡΙΑ 5ημ. 24/12
ΜΑΔΡΙΤΗ - ΑΝΔΑΛΟΥΣΙΑ 6ημ. 23/12
ΑΜΣΤΕΡΝΤΑΜ 5ημ. 24/12
ΓΥΡΟΣ ΕΛΒΕΤΙΑΣ 6 ημ. 23, 30/12
ΚΛΑΣΙΚΗ ΙΤΑΛΙΑ 6 ημ. 23, 30/12
ΡΩΜΗ 5ημ. 24, 29/12, 03/01
ΡΩΜΗ - ΦΛΩΡΕΝΤΙΑ 5 ημ. 24, 29/12, 03/01
ΡΩΜΗ 4 ημ. 24/12
ΚΑΪΡΟ - ΑΛΕΞΑΝΔΡΕΙΑ 5 ημ. 23, 24, 30, 31/12
ΚΑΪΡΟ - ΚΡΟΥΑΖ. ΝΕΙΛΟΥ 8 ημ. 21, 22, 23, 29, 30/12
ΚΩΝΣΤΑΝΤΙΝΟΥΠΟΛΗ 5ημ. 24, 29/12, 02/01

ΟΔΙΚΕΣ ΕΚΔΡΟΜΕΣ ΕΞΩΤΕΡΙΚΟΥ

ΝΙΚΑΙΑ - ΠΑΡΙΣΙ - ΓΕΝΕΥΗ 10ημ. 21/12
Κ. ΑΚΤΗ - ΒΑΡΚΕΛΩΝΗ 10ημ. 21/12
ΑΥΣΤΡΙΑ - ΒΑΥΑΡΙΑ 8ημ. 21, 28/12
ΠΑΝΟΡΑΜΑ ΕΛΒΕΤΙΑΣ 8ημ. 22, 29/12
ΓΥΡΟΣ ΙΤΑΛΙΑΣ 9ημ. 22, 29/12
ΙΤΑΛΙΚΟ ΠΑΝΟΡΑΜΑ 7ημ. 22, 23, 28, 29, 30/12
ΡΩΜΗ - ΦΛΩΡΕΝΤΙΑ 6ημ. 23, 30/12
ΒΟΥΔΑΠ. - ΒΙΕΝΝΗ - ΠΡΑΓΑ 8ημ. 23, 30/12
ΒΙΕΝΝΗ - ΒΟΥΔΑΠΕΣΤΗ 6ημ. 23, 30/12
ΠΡΑΓΑ - ΒΟΥΔΑΠΕΣΤΗ 6ημ. 23, 30/12
ΒΟΥΔΑΠΕΣΤΗ - ΠΑΡ. ΧΩΡΙΑ 5ημ. 23, 29, 30/12, 02/01
ΠΑΝΟΡΑΜΑ ΡΟΥΜΑΝΙΑΣ 5ημ. 23, 30/12
ΣΟΦΙΑ - ΦΙΛΙΠΠΟΥΠΟΛΗ 5ημ. 24, 30/12, 02/01
ΣΟΦΙΑ - ΦΙΛΙΠΠΠΟΥΠΟΛΗ 4ημ. 23, 30/12, 03/01
ΣΟΦΙΑ - ΦΙΛΙΠΠΟΥΠΟΛΗ 3ημ. 24, 31/12, 04/01
ΣΑΝΤΑΝΣΚΙ - ΜΕΛΕΝΙΚΟ 3ημ. 24, 31/12, 04/01
ΚΩΝΣΤΑΝΤΙΝΟΥΠΟΛΗ - ΠΡΟΥΣΑ - ΣΜΥΡΝΗ 7ημ. 22, 29/12
ΚΩΝ/ΠΟΛΗ - ΠΡΟΥΣΑ 5ημ. 23, 24, 29, 30/12
ΚΩΝ/ΠΟΛΗ (3 νύχτες) 4 ημ. 23, 24, 30, 31/12, 03/01
ΚΩΝ/ΠΟΛΗ (2 νύχτες) 3ημ. 23, 24, 30/12, 03/01
ΟΧΡΙΔΑ - ΣΚΟΠΙΑ 4ημ. 23, 24, 30/12, 03/01
ΟΧΡΙΔΑ 3ημ. 24, 31/12, 04/01

ΑΛΕΞ. ΔΙΑΚΟΥ 38-ΡΟΔΟΣ
Τηλ.: 22410/20625-2241030054

ΜΕ ΚΡΙΤΗΡΙΑ ΚΑΙ ΜΟΡΙΑ ΟΙ ΠΡΟΑΓΩΓΕΣ

Πώς θα βαθμολογούνται οι δημόσιοι υπάλληλοι

Προβλέπονται γραπτή δοκιμασία και προφορική συνέντευξη



Επαναφορά της θητείας και κατάργησης της πάγιας ιεραρχίας, για την κατάληψη ανώτερων και ανώτατων θέσεων ευθύνης στην δημόσια διοίκηση επιφέρει το νομοσχέδιο για το νέο βαθμολόγιο των δημοσίων υπαλλήλων.

Σύμφωνα με το νομοσχέδιο, μειώνεται κατά το ήμισυ ο χρόνος προαγωγής σε ανώτερες θέσεις, ενώ θέσεις γενικού διευθυντή στη δημόσια διοίκηση μπορούν να καταλάβουν και στελέχη του ιδιωτικού τομέα.

Για όσους υποψήφιους του ιδιωτικού τομέα διεκδικήσουν μια ανώτατη θέση στο δημόσιο, το υπουργείο Εσωτερικών θα θέτει πλαφόν που σε καμία περίπτωση δεν θα ξεπερνά το 20% για τη συμμετοχή τους στον ανοιχτό διαγωνισμό επιλογής.

Για την προαγωγή των υπαλλήλων συγκαλείται το οικείο υπηρεσιακό συμβούλιο, το οποίο λαμβάνει υπόψη τις εκθέσεις αξιολόγησης της τελευταίας πενταετίας του κρινόμενου υπαλλήλου.

Με το νομοσχέδιο μειώνεται σημαντικά ο χρόνος ανέλιξης σε θέσεις ευθύνης (προϊστάμενοι, διευθυντές, γενικοί διευθυντές) ενώ δίνεται η δυνατότητα και σε ιδιώτες να καταλάβουν ανώτατες θέσεις στο δημόσιο.

Συγκεκριμένα, η θητεία όλων των προϊσταμένων τμημάτων, πλην των γενικών διευθυντών, γίνεται τετραετής με ενδιάμεσες κρίσεις. Στο βαθμό του προϊσταμένου τμήματος προάγονται υπάλληλοι μετά από επτά έτη προϋπηρεσίας, στο βαθμό του διευθυντή μετά από 12 έτη προϋπηρεσίας και στο βαθμό του γενικού διευθυντή μετά από 17 έτη προϋπηρεσίας.

Η ΠΡΟΑΓΩΓΗ

Με κριτήρια και μόρια θα γίνονται οι αξιολογήσεις των υπαλλήλων προκειμένου αυτοί να προαχθούν σε ανώτερη θέση.

Ειδικότερα για τους προϊσταμένους τμημάτων, το υπηρεσιακό συμβούλιο λαμβάνει υπόψη του όλα τα τυπικά και ουσιαστικά προσόντα των υποψηφίων, καθώς και τα στοιχεία που είναι εγγεγραμμένα στο προσωπικό του μητρώο.

— Ο βαθμός επίτευξης των στόχων όπως προκύπτει από τις εκθέσεις αξιολόγησης της τελευταίας 5ετίας λαμβάνει τα εξής μόρια: για πλήρη επίτευξη 60, για ικανοποιητική επίτευξη 20 και για μερική επίτευξη του στόχου 5 μόρια.

• Κατοχή διδακτορικού και μεταπτυχιακού διπλώματος 10 και 5 μόρια.

• Η άριστη γνώση ξένης γλώσσας 4 και η άριστη ή πολύ καλή γνώση περισσότερων ξένων γλωσσών 2 μόρια.

• Η φοίτηση στην Εθνική σχολή δημόσιας διοίκησης 5 μόρια.

Για την προαγωγή στο βαθμό του διευθυντή ή υποδιευθυντή, πέρα από τη μοριοδότηση και τα κριτήρια που τίθενται, ο αξιολογούμενος περνά από γραπτή δοκιμασία. Τα κριτήρια και τα μόρια που λαμβάνει ο αξιολογούμενος για την προαγωγή, εκτός από αυτά που ισχύουν για την προαγωγή στη θέση του προϊσταμένου, προστίθενται τα εξής:

• Ο βαθμός επίδοσης στη γραπτή δοκιμασία εφόσον αυτός είναι άνω των 30 μονάδων της βαθμολογικής κλίμακας.

• Ο βαθμός της προφορικής συνέντευξης (που αποσκοπεί στη διακρίβωση της ταχύτητας αντίληψης, κρίσης, ικανότητας σύνθεσης και ετοιμότητας) εφόσον είναι μεγαλύτερος ή ίσος με πέντε.



Pellos Travel

ΠΟΙΟΤΗΤΑ - ΟΡΓΑΝΩΣΗ - ΕΓΓΥΗΣΗ

ΠΡΩΤΟΙ ΣΤΙΣ ΕΚΔΡΟΜΕΣ ΤΟΥΡΚΙΑΣ. ΜΟΝΟ ΕΜΕΙΣ ΓΝΩΡΙΖΟΥΜΕ ΤΟΣΟ ΚΑΛΑ ΤΗΝ ΤΟΥΡΚΙΑ. ΞΕΝΟΔΟΧΕΙΑ ΠΟΙΟΤΗΤΟΣ ΚΑΙ ΤΙΜΕΣ ΑΣΥΝΑΓΩΝΙΣΤΕΣ!!!

ΓΥΡΟΣ ΠΕΛΟΠΟΝΝΗΣΟΥ

16/12-21/12 280, 00€

ΧΡΙΣΤΟΥΓΕΝΝΑ ΙΤΑΛΙΑ

ΡΩΜΗ–ΦΛΩΡΕΝΤΙΑ–ΠΙΖΑ–ΒΕΝΕΤΙΑ

22/12-27/12

6ΗΜΕΡΗ ΑΕΡΟΠΟΡΙΚΗ ΕΚΔΡΟΜΗ

Αναχώρηση απευθείας από Ρόδο στις 22/12

ΞΕΝΟΔΟΧΕΙΑ 4 ΚΑΙ 3 ΑΣΤΕΡΩΝ ΜΕ ΗΜΙΔΙΑΤΡΟΦΗ

ΧΡΙΣΤΟΥΓΕΝΝΑ ΣΤΟ ΠΗΛΙΟ

ΕΚΔΡΟΜΗ ΠΗΛΙΟ-ΜΕΤΕΩΡΑ

23/12-28/12 ΚΑΙ 2/1/04-6/1/04

275, 00€

ΠΡΩΤΟΧΡΟΝΙΑ ΚΑΤΩ ΙΤΑΛΙΑ ΕΛΛΗΝΟΦΩΝΑ ΧΩΡΙΑ ΤΗΣ ΙΤΑΛΙΑΣ



Από 28/12-4/01/04

7ήμερη εκδρομή

Ξενοδοχεία 4 αστέρων με ημιδιατροφή

495 ευρώ

ΠΑΡΙΣΙ–ΝΤΙΣΝΕΥΛΑΝΤ

Από 29/12-2/01

ΠΕΝΘΗΜΕΡΗ ΕΚΔΡΟΜΗ

ΠΡΑΓΑ

ΑΕΡΟΠΟΡΙΚΗ 4ΗΜΕΡΗ ΕΚΔΡΟΜΗ

30/12-2/1/04

5ΗΜΕΡΗ ΕΚΔΡΟΜΗ ΣΤΗ ΣΜΥΡΝΗ

ΣΜΥΡΝΗ-ΠΕΡΓΑΜΟΣ-ΑΪΒΑΛΗ-KUSADASI-KIRKIZES (Αγ. Ιωάννης-Αγ. Δημήτρης)

2/1/04-6/1/04

ΜΟΝΟ 225 ευρώ

Ξενοδοχεία 4 και 3 αστέρων με ημιδιατροφή

• ΟΛΕΣ ΤΙΣ ΕΚΔΡΟΜΕΣ ΣΥΝΟΔΕΥΕΙ ΟΠΩΣ ΠΑΝΤΑ Ο κ. Α. ΠΑΠΑΣΑΒΒΑΣ.

• Πακέτα εκδρομών για μεμονωμένους, συλλόγους και σχολικές εκδρομές • Εισιτήρια με ΟΑ, Aegean, Charter για UK, Γερμανία και για όλο τον Κόσμο. • Εισιτήρια ατμοπλοϊκά.

Για περισσότερες πληροφορίες, κρατήσεις και αναλυτικά προγράμματα στο πρακτορείο γενικού τουρισμού:

ΛΕΩΦΟΡΟΣ ΚΑΛΑΙΘΕΑΣ ΦΑΛΗΡΑΚΙ

ΤΗΛ 2241087615, 2241086298, FAX 2241087616

e-mail pellostravel@hellasnet.gr

Το Δημοτικό Συμβούλιο Λινδίων

Την ερχόμενη Δευτέρα 15 Δεκεμβρίου πρόκειται να συνεδριάσει το δημοτικό συμβούλιο Λινδου. Τα θέματα που θα συζητηθούν συμφωνα με την ημερήσια διαταξη ειναι τα εξής:

1. Λογιστική τακτοποίηση του προυπολογισμού έτους 2003.
2. Αποδοχή ποσού 117.388,11 ευρω από το Πρόγραμμα "Ελλάδα 2004" για την πληρωμή του 1ου λογαριασμού του έργου "Κατασκευή κερκίδων και βελτίωση αποδυτηρίων στο γηπεδο ποδοσφαίρου Δ.Δ. Λινδου".
3. Συζήτηση αιτήματος της Α.Ε. "Ξενοδοχεία Ελλάδος Μήτσης Κόμπανι" περί μετατροπής ή μη υποχρεωτικής εισφοράς γης σε χρήμα.
4. Αποχαρακτηρισμός τμημάτων οδων στο Δ.Δ. Λάρδου.
5. Περί κατάργησης του Ν.Π.Δ.Δ. "Δημοτικός Οργανισμός Νεολαίας και Αθλησης" (ΔΟΝΑ) Δήμου Λινδίων.
6. Ψήφιση προυπολογισμού εσόδων-εξόδων του Δήμου οικονομικου έτους 2004.

Φιλανθρωπική εκδήλωση

Κάλεσμα ανθρωπιάς απευθύνουν σε όλους τους πολίτες ο Φιλανθρωπικός Σύλλογος "Σύνδεσμος Αγάπης" και η Νομαρχιακή Αυτοδιοίκηση Δωδεκανήσου, οι οποίοι διοργανώνουν από κοινού εκδήλωση με θέμα: "Προσφορά και Αλληλεγγύη προς τον Συνάνθρωπό μας", την ερχόμενη Τετάρτη 17 Δεκεμβρίου, στις 5.30 το απόγευμα στο ξενοδοχείο "Grand Hotel".

Οπως αναφέρεται στη σχετική ανακοίνωση, η εκδήλωση αυτή, διοργανώνεται "σε μία προσπάθεια ανακούφισης και στήριξης των συνανθρώπων μας που έχουν την ανάγκη όλων μας, ειδικά αυτές τις Αγιες ημέρες που έρχονται...

Κινητοποιούμαστε για ανακουφίσουμε το αίσθημα της μοναξιάς των συμπολιτων μας, προσφέροντάς τους κάτι από το περίσσευμα αγάπης και ευαισθησίας όλων μας".

Καταλήγοντας, ας κάνουμε πράξη την προτροπή των διοργανωτών: "Δεν έχουμε πολλά να αποδείξουμε, παρά μόνο ότι νοιαζόμαστε...".

Σε ειδική εκδήλωση στις 17 Δεκεμβρίου

Παρουσίαση του βιβλίου "Γεύσεις Δωδεκανήσου"

Συνταγές από τη Χάλκη και τη Κάσο και ξενάγηση στα νησιά

Σε μία περιπλάνηση στις φυσικές ομορφιές των νησιών της και στα γαστρονομικά μυστικά της Δωδεκανήσου σας προσκαλεί ο **Δωδεκανησιακός Οργανισμός Τουρισμού** και οι εκδόσεις **«ΤΟΠΙΟ»** με αφορμή την παρουσίαση τριών βιβλίων με περιεχόμενο την ιστορία, τη φυσιογνωμία και τις παραδόσεις του ακριτικού αυτού νησιωτικού συμπλέγματος.

Σε ειδική εκδήλωση που θα πραγματοποιηθεί την **Τετάρτη 17 Δεκεμβρίου** στις 8 το βράδυ στο ΤΕΕ Ρόδου, Ξενοδοχείο «Θέρμαι», Αλ. Διάκου 1 οι εκδόσεις ΤΟΠΙΟ θα παρουσιάσουν τις νέες εκδόσεις τους.

• Το βιβλίο **«Γεύσεις Δωδεκανήσου»** που εκδόθηκε σε συνεργασία με το Δωδεκανησιακό Οργανισμό Τουρισμού της Νομαρχιακής Αυτοδιοίκησης Δωδεκανήσου αποτελεί συλλεκτικό κομμάτι, μία μοναδική σε εύρος καταγραφή 150 αυθεντικών παραδοσιακών συνταγών εμπλουτισμένη με 160 φωτογραφίες και βασισμένη στον πλούτο της Δωδεκανησιακής γης και του Αιγαίου Πελάγους. Οι φωτογραφήσεις τους έγιναν από το Δημήτρη Ταλιάνη, το Βασίλη Τσώνη και το Νικόλα Μαστροπαύλο.

Οι συνταγές συγκεντρώθηκαν και καταγράφηκαν από το Δωδεκανησιακό Οργανισμό Τουρισμού με τη βοήθεια των Δήμων και Κοινοτήτων της Δωδεκανήσου, άλλων φορέων και των νοικοκυριών των νησιών και επαληθεύθηκαν και μαγειρεύτηκαν μία προς μία από τους έμπειρους μαγείρους του ΤΕΕ Ρόδου. Η επιλογή των συνταγών και η επιμέλεια της ύλης έγιναν από την Αθηνά Δούντση.

• Η **«Νήσος Χάλκη»** είναι ένα φωτογραφικό οδοιπορικό μεγάλης αισθητικής αξίας στο γραφικό νησί «Ειρήνης και Φιλίας των Νέων Όλου του Κόσμου» που έχει ανακηρυχθεί διατηρητέος οικισμός από την UNESCO.

Το λεύκωμα εκδόθηκε σε συνεργασία με το Δήμο Χάλκης με φωτογραφίες του Δημήτρη Ταλιάνη και κείμενα του Βαγγέλη Ηλιάδη.

• Το βιβλίο **«Κάσος, το τέρμα της άγονης γραμμής»** εκδόθηκε σε συνεργασία με το Υπουργείο Αιγαίου σε κείμενα και φωτογραφίες του γνωστού δημοσιογράφου Νικόλα Μαστροπαύλου.

Ένα φωτογραφικό οδοιπορικό στο νοτιότερο νησί των Δωδεκανήσων, όπου οι βράχοι, η θάλασσα, οι άνθρωποι και τα πανηγύρια του, συνθέτουν αυθεντικές ιστορίες και ανασταίνουν ξεχασμένους καιρούς.

Η εκδήλωση θα πλαισιωθεί από Χαλκίτικο χορευτικό συγκρότημα, ενώ θα ακολουθήσει δεξίωση όπου οι προσκεκλημένοι θα έχουν την ευκαιρία να δοκιμάσουν κάποιες από τις νοστιμιές που παρουσιάζονται στο βιβλίο «Γεύσεις Δωδεκανήσου».

Η πρόσκληση θα είναι απαραίτητη για την είσοδο.

Συμπληρωματικές καταστάσεις πληρωμών σε ελαιοπαραγωγούς

Από την Περιφερειακή διεύθυνση Αττικής και Ν. Αιγαίου του Οργανισμού Πληρωμών και Ελέγχου Κοινοτικών Ενισχύσεων Προσανατολισμού και Εγγυήσεων (ΟΠΕΚΕΠΕ) έγινε γνωστό ότι ο Οργανισμός, μετά την διενέργεια διασταυρωτικών ελέγχων έστειλε στην Ενωση Γεωργικών Συνεταιρισμών Δωδεκανήσου κατάσταση με τα συμπληρωματικά στοιχεία για όλες τις κατηγορίες ελέγχων στον τομέα ενίσχυσης του ελαιολάδου 2002-2003. Οι αιτήσεις των ελαιοπαραγωγών της Δωδεκανήσου είναι 3.098 σε σύνολο 160.192 σε όλη τη χώρα την χώρα.

Οπως αναφέρεται, οι συμπληρωματικές αυτές καταστάσεις πληρωμών θα υποβληθούν διά μέσω των νομαρχιακών αυτοδιοικήσεων στον ΟΠΕΚΕ για την καταβολή των ενισχύσεων.

Ο ΟΠΕΚΕ ανακοίνωσε επίσης ότι προχώρησε στην έκδοση εντολών πληρωμής ύψους 14.762.230,78 για 46.990 αγρότες-δικαιούχους του μέτρου πρόωρης συνταξιοδότησης για το μήνα Νοέμβριο.

Το ποσό αυτό αναμένεται να πιστωθεί από την ΑΤΕ στους λογαριασμούς των δικαιούχων εντός τριών ημερών.

Υπενθυμίζεται ότι η μηνιαία σύνταξη διαμορφώνεται με ανώτερο ποσό τα 366,83 ευρώ και κατώτερο τα 311,07 ευρώ, ανάλογα με την κατηγορία του δικαιούχου και τους όρους με τους οποίους εντάχθηκε στο εν λόγω καθεστώς.



ΔΙΕΘΝΗΣ ΣΥΛΛΟΓΟΣ ΔΩΔΕΚΑΝΗΣΟΥ
INTERNATIONAL ASSOCIATION DODECANESE



ΠΡΟΣΚΛΗΣΗ

Ο Διεθνής Σύλλογος Δωδεκανήσου, προσκαλεί όλες τις φίλες και τους φίλους, να γιορτάσουν μαζί τον ερχομό των Αγίων Χριστουγέννων, με παραδοσιακά κάλαντα από διάφορες εθνικές χορωδίες και τη συνοδεία Εκκλησιαστικού Οργάνου, στον Ιερό Ναό του Ευαγγελισμού της Θεοτόκου, την **Κυριακή 14 Δεκεμβρίου 2003, στις 7 το βράδυ,** κάνοντας πραγματικότητα την Ευαγγελική ρήση *«Ινα πάντες εν ώσι»*.

Το Διοικητικό Συμβούλιο

Γυναίκες Χωρίς Σύνορα 2007 Women Without Frontiers

ΠΡΟΣΚΛΗΣΗ

Οι Γυναίκες Χωρίς Σύνορα σας καλούν την ***Τετάρτη 17 Δεκεμβρίου, ώρα 5 μμ. στην αίθουσα του Ροδινιού*** στην Χριστουγεννιάτικη γιορτή, με πρωταγωνιστές 220 παιδιά, με τίτλο:

«Τα παιδιά της Ρόδου προσφέρουν για τα παιδιά του Κόσμου».

Παίρνουν μέρος:
Παιδικός σταθμός «Παλατάκι».
Παιδικός σταθμός «Πινόκιο».
3ος Δημοτικός παιδικός σταθμός Ρόδου, παράρτημα Πίνδου.
Σχολή χορού Μ. Γκίκα.
Σχολή χορού Μ. Βελιδάκη.
2ο Πειραματικό Δημοτικό Σχολείο Ρόδου.
Ορχήστρα εγχόρδων και κρουστών των εκπαιδευτηρίων «Ροδίων Παιδεία».
Σώμα Ελληνίδων Οδηγών (Πουλάκια).
Ωδείο του ΠΟΔΡ.
Απαγγελίες: Ρενάτα Βασιλειάδη, Κατερίνα Βαλαβάνη.
Πιάνο: Δημήτρης Ιωσήφ.
Σαξόφωνο: Γιάννης Καρακατσάνης.

Από το Δ.Σ.



Είσοδος 5 ευρώ για τους ενήλικες, 3 ευρώ για τα μη συμμετέχοντα παιδιά. Θα προσφερθεί καφές, αναψυκτικά και χριστουγεννιάτικα γλυκά.

φλόγα

ΣΥΛΛΟΓΟΣ ΓΟΝΙΩΝ ΠΑΙΔΙΩΝ ΜΕ ΝΕΟΠΛΑΣΜΑΤΙΚΗ ΑΣΘΕΝΕΙΑ

ΑΝΑΚΟΙΝΩΣΗ

Η **Φλόγα** είναι Σύλλογος γονιών και αγωνίζεται για την καλύτερη ιατρική ψυχική και κοινωνική φροντίδα των παιδιών που έτυχε να αρρωστήσουν από καρκίνο.

Το 1982 ελάχιστοι γονείς, που βρέθηκαν ξαφνικά αντιμέτωποι με τον καρκίνο στο παιδί τους, άναψαν την Φλόγα, που σήμερα αγκαλιάζει 3000 περίπου οικογένειες σε όλη την Ελλάδα.

Πραγματικά πολύτιμοι αρωγοί στον αγώνα μας, βρίσκεστε όλοι εσείς που με την βοήθεια που μας προσφέρετε μας παρέχετε την δυνατότητα να βελτιώσουμε τις συνθήκες νοσηλείας και διαβίωσης των παιδιών μας μέσα και έξω από τα νοσοκομεία.

Η Φλόγα για να υποστηρίξει τα προγράμμά της κάθε χρόνο εκδίδει Χριστουγεννιάτικες κάρτες. Θα είναι για μας πολύ σημαντικό εάν προτιμήσετε τις κάρτες της Φλόγας για τα φετινά Χριστούγεννα, γιατί εκτός από την οικονομική στήριξη (7 ευρώ ένα κουτάκι με 10 κάρτες) που θα προσφέρετε στα προγράμματά μας .και στην λειτουργία του Ξενώνα μας, θα κάνετε γνωστή την Φλόγα και το έργο της.

Για οποιεσδήποτε πληροφορίες παρακαλούμε όπως απευθυνθείτε στον υπεύθυνο για την πώληση καρτών κ. Ταχσίν Τουλούογλου. (τηλ. 22410-77257, κιν. 6932-732331).

Εκ του Διοικητικού Συμβουλίου

Οπως ανακοινώθηκε επίσημα

Η Ολυμπιακή Φλόγα και στην Κάρπαθο

Προετοιμασία από το δήμο του νησιού

"Η Κάρπαθος περιλαμβάνεται στους σταθμούς του ελληνικού σκέλους της διαδρομής της Ολυμπιακής Φλόγας, πριν από την άφιξή της στο Ολυμπιακό Στάδιο της Αθήνας" ανακοινώνει σ' επιστολή του προς τον δήμαρχο Καρπάθου, ο εντεταλμένος Σύμβουλος και Επικεφαλής Διοίκησης Επιχειρήσεων Αγώνων κ. Μάρτων Σίμιτσεκ.

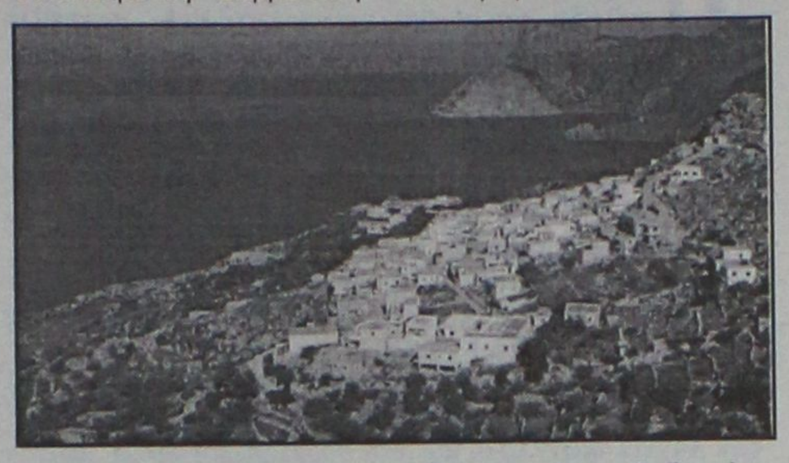

Ζητώντας την ενεργό συμμετοχή και την προσωπική συνδρομή του κ. Ιωαννίδη, ο κ. Μάρτων Σίμιτσεκ αναφέρει τα εξής:

«Το 2004, οι Ολυμπιακοί Αγώνες επιστρέφουν στην Ελλάδα, τη χώρα όπου γεννήθηκαν και αναβίωσαν.

Η πόλη της Καρπάθου περιλαμβάνεται στους σταθμούς του Ελληνικού σκέλους της διαδρομής της Ελληνικής Φλόγας, πριν από την άφιξή της στο Ολυμπιακό Στάδιο της Αθήνας για την Τελετή Εναρξης των Αγώνων της 28ης Ολυμπιάδας.

Πρόκειται για μία μοναδική ευκαιρία για τις τοπικές αρχές, τους κατοίκους και τους επισκέπτες της Καρπάθου να γιορτάσουν την επιστροφή των Ολυμπιακών Αγώνων στη γενέθλια γη και να αναδείξουν με τη συμμετοχή τους τα μηνύματα ανθρωπισμού, ειρήνης και γιορτής που συμβολίζουν οι Αγώνες. Εξάλλου, η διέλευση της Φλόγας από τα σημαντικότερα αξιοθέατα της πόλης σας θα αποτελέσει αφορμή για την προβολή της στην Ελλάδα και το εξωτερικό.

Ωστόσο, η επιτυχής διέλευση της Φλόγας από την πόλη της Καρπάθου προϋποθέτει την παροχή μιας σειράς υποστηρικτικών υπηρεσιών εκ μέρους του δήμου και άλλων τοπικών αρχών.

Συγκεκριμένα, η επίσκεψη της Φλόγας στην πόλη σας πλαισιώνεται από ένα καθορισμένο και προσεκτικά σχεδιασμένο τελετουργικό, που περιλαμβάνει μια σειρά εκδηλώσεων. Οι λεπτομέρειες θα αναλυθούν από εκπροσώπους της ΑΘΗΝΑ 2004, που πρόκειται να επισκεφθούν την πόλη σας και να συζητήσουν με τα αρμόδια στελέχη του δήμου, το πλαίσιο συνεργασίας των τοπικών αρχών με την ΑΘΗΝΑ 2004.

Στηριζόμαστε στην ενεργό συμμετοχή και την πολύτιμη προσωπική σας συνδρομή για τη διευκόλυνση της παροχής των υπηρεσιών που απαιτούνται εκ μέρους του δήμου, για την επιτυχία της ελληνικής διαδρομής της Ολυμπιακής Λαμπαδηδρομίας.

Υπογραμμίζουμε πως η Ελληνική διαδρομή της Φλόγας έπεται της διεθνούς Λαμπαδηδρομίας, κατά την οποία η Ολυμπιακή Φλόγα θα περάσει για πρώτη φορά και από τις πέντε ηπείρους του πλανήτη, μεταφέροντας σε όλη τη γη το ελληνικό φως, προσκαλώντας ολόκληρο τον κόσμο να παρακολουθήσει τους Αγώνες του 2004.

Ετσι, η Φλόγα της Ελλάδας θα ενώσει πραγματικά τον κόσμο».

Your travel
Το δικό σας ταξιδιωτικό γραφείο!

ΚΟΥΡΟΣ ΝΙΚΗΤΑΣ – ΠΟΛΥΧΡΟΝΗ ΤΑΡΙΑ

- Προσφέρουμε πάντα για σας **τα πιο φθηνά εισιτήρια,** πακέτα εκδρομών και ξενοδοχεία στην Ελλάδα και σ' όλο τον κόσμο.
- Εκδοση ακτοπλοϊκών εισιτηρίων με τις εταιρίες BLUE STAR - ΔΑΝΕ - G.A. FERRIES
- Εκδοση ακτοπλοϊκών εισιτηρίων από **ΠΑΤΡΑ - ΙΤΑΛΙΑ** με τις εταιρίες BLUE STAR FERRIES - SUPERFAST MINOAN LINES - ANEK
- **ΕΚΔΟΣΗ ΔΙΑΒΑΤΗΡΙΩΝ**
- Αποστολή χρημάτων σε 10 λεπτά σε όλο τον κόσμο με τη χαμηλότερη χρέωση με την εταιρεία

MoneyGram
International Money Transfer

Η ΔΙΕΥΘΥΝΣΗ ΚΑΙ ΤΟ ΠΡΟΣΩΠΙΚΟ ΤΟΥ ΓΡΑΦΕΙΟΥ ΜΑΣ ΣΑΣ ΕΥΧΕΤΑΙ

Καλές Γιορτές

YOUR TRAVEL
ΓΙΑ ΚΡΑΤΗΣΕΙΣ - ΠΛΗΡΟΦΟΡΙΕΣ
ΑΛ. ΠΑΠΑΓΟΥ 4, ΜΑΝΔΡΑΚΙ
Τηλ. 2241034414 - 75828
Φαξ: 2241075960 • E-mail: your-trv@internet.gr

Χρώμα...Χρήμα...Χρόνος κερδίστε σε όλα!



με τις ψηφιακές εκτυπώσεις offset... στη νέα εκτυπωτική μηχανή HP INDIGO...

- τυπώνετε σε χρόνο ρεκόρ
- με το χαμηλότερο κόστος
- στην καλύτερη ποιότητα
- από 1....έως χιλιάδες αντίτυπα!

εκτυπώσεις 21ου αιώνα...!

Δεχόμαστε έτοιμα αρχεία σε Mac ή PC

PROSPECTUS
ΑΦΙΣΕΣ
ΚΑΡΤΕΣ
ΕΠΙΣΤΟΛΟΧΑΡΤΑ
ΦΑΚΕΛΑ
ΑΥΤΟΚΟΛΛΗΤΑ
ΠΡΟΣΚΛΗΣΕΙΣ
ΚΑΤΑΛΟΓΟΙ
ΗΜΕΡΟΛΟΓΙΑ
ΒΙΒΛΙΑ

εκτυπωσεις ροδου

PROMOTION WORKS
Εθν. Αντίστασης 81, Ρόδος
Τηλ. 22410 76170

METROPOL
ODEON
•MULTI-CINEMA•
www.RodosVitrina.gr/Metropol.htm
ΕΒΔΟΜ.ΠΡΟΓΡΑΜΜΑ • WEEKLY PROGRAMME
12/12/2003 - 18/12/2003

ΚΑΤΩ Ο ΕΡΩΤΑΣ
Down with love
Η ρομαντική Κωμωδία με απρόβλεπτες στάσεις και έξυπνες ανατροπές!
Πρωταγωνιστεί η Δώρεαν Φερνάντεζ Renée Zellweger
και ο γοητευτικός Δηρομαγέρος Ewan McGregor
ΑΙΘΟΥΣΑ 2
ΩΡΕΣ ΕΝΑΡΞΗΣ SHOW TIMES
18:00 • 20:00

Ο Βασιλιάς Πρέπει να Πεθάνει
Δυο αιχμηρά άντερς ενός προδότη κι ενός ήρωα συνωμοτών.
Μια συγκλονιστική περιπέτεια βασισμένη σε πραγματικά γεγονότα!!!
ΜΗΝ ΤΗ ΧΑΣΕΤΕ!!!
ΑΙΘΟΥΣΑ 2,3
ΩΡΕΣ ΕΝΑΡΞΗΣ SHOW TIMES
17:45 • 22:15

Finding Nemo
Ψάχνοντας τον Nemo
Σε ελληνικά
ΑΙΘΟΥΣΑ 1
ΩΡΕΣ ΕΝΑΡΞΗΣ SHOW TIMES
15:45 • 18:00

Επίλεκτη Ομάδα Κρούσης
S.W.A.T
Ετοιμαστείτε για την πιο καθηλωτική αστυνομική περιπέτεια με καταιγιστική δράση και άφθονη αδρεναλίνη
ΑΙΘΟΥΣΑ 1
ΩΡΕΣ ΕΝΑΡΞΗΣ SHOW TIMES
20:15 • 22:45

MASTER AND COMMANDER
"Στο πέρατα του κόσμου"
Από τις ακριβότερες ΟΣΚΑΡΙΚΕΣ παραγωγές του ΧΟΛΛΥΓΟΥΝΤ.
Ένα κινηματογραφικό έπος!!!
Πρωταγωνιστεί ο δυναμικός ΡΑΣΣΕΛ ΚΡΟΟΥ
ΑΙΘΟΥΣΑ 3
ΩΡΕΣ ΕΝΑΡΞΗΣ SHOW TIMES
19:45 • 22:30

ΠΑΡΑΣΚΕΥΗ 19 ΔΕΚΕΜΒΡΙΟΥ
ΝΙΚΟΛ ΚΙΝΤΜΑΝ - ΑΝΤΟΝΙ ΧΟΠΚΙΝΣ
σε μια ταινία που θα πρωταγωνιστήσει στα βραβεία ΟΣΚΑΡ του 2004!!!
ΤΟ ΑΝΘΡΩΠΙΝΟ ΣΤΙΓΜΑ
Ένας καταξιωμένος άνδρας, μια ανηψιάτική γυναίκα και η ανακάλυψη ενός συγκλονιστικού μυστικού.
Πρωταγωνιστούν οι βραβευμένοι με ΟΣΚΑΡ Νικόλ Κίντμαν, Άντονι Χόπκινς, Έντι Χάρις, Πάτρικ Ντέμπ.

ΠΑΡΑΣΚΕΥΗ 26 ΔΕΚΕΜΒΡΙΟΥ
Η WALD DISNEY PICTURES παρουσιάζει μια ξεκαρδιστική οικογενειακή ΚΩΜΩΔΙΑ!!!
Μαμά σε κρίση...εφηβίας
Κόρη σε κρίση...ηλικίας
ΑΠΙΣΤΕΥΤΗ ΠΑΡΑΣΚΕΥΗ
Πρωταγωνιστούν: ΤΣΕΪΝΤ Λι ΚΕΡΤΙΣ - ΛΙΝΤΣΕΪ ΛΟΑΝ

•3 LUXURY DESIGN SCREENS•
•DOLBY DIGITAL EX • FULLY AIR-CONDITIONED•
Πληροφορίες, Κρατήσεις • Information, Reservations
✆ 22410.28400

Cine Mania

ΕΠΙΜΕΛΕΙΑ: *ΚΥΡΙΑΚΗ ΠΕΤΡΙΔΟΥ*

CINE-NEWS

* Σαρώνει ο Νέμο!

Η περιπέτεια κινουμένων σχεδίων "Ψάχνοντας το Νέμο" (σ.σ. που προβάλλεται και στη Ρόδο), συνεχίζει να σαρώνει σε εισπράξεις όπου κι αν προβάλλεται και θεωρείται μία από τις διεθνείς επιτυχίες για το 2003.

Η ταινία βρίσκεται στην πρώτη θέση του καταλόγου επιτυχιών σε 20 χώρες με εισπράξεις που **ξεπερνούν τα 45,9 εκατομμύρια δολάρια**. Αδιαχώρητο προκλήθηκε στις αίθουσες της Ιαπωνίας και της Ιταλίας την ημέρα της πρεμιέρας την περασμένη Παρασκευή.

Το αξιολάτρευτο "ηλεκτρονικής κατασκευής" ψαράκι στην Ιαπωνία συναγωνίζεται επάξια την ταινία **"Ο Τελευταίος Σαμουράι"** με τον **Τομ Κρουζ**.

Ωστόσο στις 17 Δεκεμβρίου ξεκινά διεθνώς η προβολή του τρίτου και τελευταίου μέρους της τριλογίας Ο **"Αρχοντας των Δαχτυλιδιών"** (σ.σ. και στη Ρόδο) με τον τίτλο "Η επιστροφή του Βασιλιά" ταινία που σήμερα με όλες τις εκτιμήσεις αναμένεται να αναδειχθεί σε παγκόσμια επιτυχία και να ξεπεράσει το "Νέμο" σε εισπράξεις.

* Αυτοβιογραφία από το Νίκολσον

Ο Τζακ Νικολσον, ένας από τους πιο ενδιαφέροντες χαρακτήρες του Χόλιγουντ, σκοπεύει να γράψει, αλλά και να γυρίσει σε ταινία την αυτοβιογραφία του και πρόκειται να εστιασθεί στην ασυνήθιστη σχέση που είχε με τη μητέρα του.

Αν και ο 66χρονος Νικολσον είναι σε όλους γνωστός για τις σχέσεις του κατά καιρούς με μερικές από τις πιο σέξι γυναίκες του κόσμου, η βιογραφία του θα εστιασθεί στα παιδικά και τα νεανικά του χρόνια.

Ο Νικολσον μεγάλωσε πιστεύοντας ότι η μητέρα του ήταν η γιαγιά του. Η βιολογική του μητέρα αναγκάσθηκε να παριστάνει την αδελφή του εξαιτίας των κοινωνικών προκαταλήψεων που επικρατούσαν στη δεκαετία του '30 για τις ανύπανδρες μητέρες.

Ο Νικολσον ανακάλυψε την αλήθεια για την πραγματική ταυτότητα των δύο γυναικών σε ηλικία 37 χρονών, όταν ένας δημοσιογράφος του περιοδικού TIME αποκάλυψε το μυστικό. Ο διάσημος ηθοποιός πιστεύει ότι η όλη του ιστορία θα προκαλέσει το έντονο ενδιαφέρον των κινηματογραφόφιλων.

MAT® fashion
in XXL SIZES
ΝΕΑΝΙΚΑ
ΜΕΓΑΛΑ
ΜΕΓΕΘΗ
Δαμασκηνού 95
Τηλ. 22410 22353

ΠΑΛΛΑΣ 5 CINEMAS CENTER
12/12/2003 έως 18/12/2003
www.cinemapallas.gr

ΑΙΘΟΥΣΑ 5
ELF: ΤΟ ΞΩΤΙΚΟ ΤΩΝ ΧΡΙΣΤΟΥΓΕΝΝΩΝ
Σε 1η Πανελλήνια Προβολή!
Η καταπληκτική κωμική περιπέτεια φαντασίας, επί δυο εβδομάδες Νο 1 στο Αμερικάνικο Box Office!
Αυτά τα Χριστούγεννα ανακαλύψτε το... ξωτικό που υπάρχει κρυμμένο μέσα σας! Μία κωμωδία για όλη την οικογένεια!!!
elf
Ώρες Έναρξης: *15:45, 18:00, 20:15, 22:30
* Ειδική επιπλέον παράσταση, μόνο Σάββατο & Κυριακή

ΑΙΘΟΥΣΑ 4
DOGVILLE Σε 1η Πανελλήνια Προβολή!
Επιτέλους η ταινία που έκανε αίσθηση όπου προβλήθηκε!
Ο Λαρς Φον Τρίερ σκηνοθετεί τη βραβευμένη με Όσκαρ Νικόλ Κίντμαν στο πιο εξαιρετικό ρόλο της καριέρας της!
ΠΡΩΤΑΓΩΝΙΣΤΟΥΝ: NICOLE KIDMAN, HARRIET ANDERSSON, LAUREN BACALL, STELLAN SNARSGARD
Ώρες Έναρξης: 20:00, 22:40

ΑΙΘΟΥΣΑ 3
ΑΓΑΠΗ ΕΙΝΑΙ... LOVE ACTUALLY
Σε 1η Πανελλήνια Προβολή!
4η εβδομάδα θριάμβου!
Από τους δημιουργούς του "4 ΓΑΜΟΙ & 1 ΚΗΔΕΙΑ", "ΤΟ ΗΜΕΡΟΛΟΓΙΟ ΤΗΣ ΜΠΡΙΤΖΕΤ ΤΖΟΥΝΣ" και "ΜΙΑ ΒΡΑΔΙΑ ΣΤΟ ΝΟΤΙΝΓΚ ΧΙΛ" η απόλυτη ρομαντική κωμωδία! Μην τη χάσετε!
ΠΡΩΤΑΓΩΝΙΣΤΟΥΝ: HUGH GRANT, LIAM NEESON, EMMA THOMPSON, ROWAN ATKINSON (Mr. Bean)
Ώρες Έναρξης: 17:10, 19:50, 22:35

ΑΙΘΟΥΣΑ 1
ΠΟΛΙΤΙΚΗ ΚΟΥΖΙΝΑ
Σε 1η Πανελλήνια Προβολή!
8η εβδομάδα θριάμβου!
Η ταινία που απέσπασε 8 κρατικά βραβεία παιδείας και είναι κατά γενική ομολογία η καλύτερη ελληνική ταινία για χρόνια!
ΠΡΩΤΑΓΩΝΙΣΤΟΥΝ: ΓΙΩΡΓΟΣ ΧΩΡΑΦΑΣ, ΙΕΡΟΚΛΗΣ ΜΙΧΑΗΛΙΔΗΣ, ΡΕΝΙΑ ΛΟΥΪΖΙΔΟΥ, ΣΤΕΛΙΟΣ ΜΑΪΝΑΣ
Ώρες Έναρξης: 17:50, 20:10, 22:40

ΑΙΘΟΥΣΑ 2
ΕΡΩΤΑΣ ΚΑΙ... ΤΙΠΟΤΑ ΑΛΛΟ
ANYTHING ELSE
Σε 1η Πανελλήνια Προβολή!
Σε όλες τις σχέσεις ο ένας πάντα σημαίνει τα... "βάρη"!! Η νέα κωμωδία του ΓΟΥΝΤΙ ΑΛΛΕΝ με τους Τζέισον Μπιγκς (AMERICAN PIE) Κριστίνα Ρίτσι και τον θρυλικό...κοντό, Ντένι Ντε Βίτο!
Ώρες Έναρξης: *16:15, 18:20, 20:25
* Ειδική επιπλέον παράσταση, μόνο Σάββατο & Κυριακή

ΑΙΘΟΥΣΑ 2
KILL BILL Vol. 1
Σε 1η Πανελλήνια Προβολή!
4η εβδομάδα επιτυχίας!
Μετά το Jackie Brown, το Reservoir Dogs και το Pulp Fiction, ο Κουεντίν Ταραντίνο, ο σκηνοθέτης που επανα-προσδιόρισε το κλισέ της αστυνομικής περιπέτειας, επιστρέφει στα πλατό με ένα νέο ντελίριουμ αίματος, με την Ούμα Θέρμαν σε ρόλο άγγελου-εκδικητή!
ΠΡΩΤΑΓΩΝΙΣΤΟΥΝ: UMA THURMAN, LUCY LIU κ.α.
Εως και Τρίτη 16/12/03: Ώρες Έναρξης: 22:30

ΑΙΘΟΥΣΑ 5 & 2
Ο ΑΡΧΟΝΤΑΣ ΤΩΝ ΔΑΧΤΥΛΙΔΙΩΝ: Η ΕΠΙΣΤΡΟΦΗ ΤΟΥ ΒΑΣΙΛΙΑ
Σε 1η Παγκόσμια Προβολή!
Από Τετάρτη 17 Δεκεμβρίου!
Ο συγκλονιστικός επίλογος του έπους!
Κάντε έγκαιρα τις κρατήσεις σας!
ΑΙΘΟΥΣΑ 5: 18:15, 22:15 • ΑΙΘΟΥΣΑ 2: 20:15

ΑΙΘΟΥΣΑ 4
ΣΕΒΑΧ: Ο ΘΡΥΛΟΣ ΤΩΝ 7 ΘΑΛΑΣΣΩΝ
Σε 1η Πανελλήνια Προβολή!
8η εβδομάδα επιτυχίας!
Μεταγλωττισμένη Ελληνικά!
Απολαύστε τη μαγική περιπέτεια κινουμένων σχεδίων από τα στούντιο του Στίβεν Σπιλμπεργκ, Dreamworks!!
Ώρες Έναρξης: *16:00, 18:00
* Ειδική επιπλέον παράσταση, μόνο Σάββατο & Κυριακή

Κρατήσεις / Reservations 22410 24475 & 22410 70670

Άρτος (;) Θεάματα (;)...

... Και τηλεόραση (όπως λέμε τηλοψία...)

STAR

06.00 **Ο αρκούδος στο μπλε σπίτι**
06.30 **Πάπιρους**
07.00 **Ρόλι-Πόλι-Ολι**
07.30 **Κλίφορντ**
08.00 **Μπαμπάρ.** Σειρά κινουμένων σχεδίων.
08.30 **Ο Ιάσονας και οι θεοί του Ολύμπου.** Σειρά κινουμένων σχεδίων.
09.00 **Σπάιντερμαν.** Σειρά κινουμένων σχεδίων.
09.30 **Μπέιμπι Λούνεϊ Τουνς.** Σειρά κινουμένων σχεδίων.
10.00 **The powerpuff girls**
10.30 **Ντέξτερ**
11.00 **Η λεγεώνα των υπερηρώων.** Κινούμενα σχέδια
11.30 **Πόκεμον-Η επόμενη γενιά**
12.00 **Γιου-Γκι-Ο.** Κινούμενα σχέδια
12.30 **Τα στρουμφάκια.** Κινούμενα σχέδια
13.00 **Ειδήσεις**
13.30 **Οικογένεια Γκίλμορ.** Κοινωνική σειρά.
14.30 **Τα φιλαράκια.** Κοινωνική σειρά
15.30 **Σούπερμαν, τα χρόνια της νιότης.** Νεανική σειρά φαντασίας.
16.30 **Οι μάγισσες**
17.30 **Ξένη ταινία.** «Πρωταθλητής μαιμού». Κωμωδία.
19.30 **Ειδήσεις**
21.00 **Πάμε για άλλα.** Με τον Βλάση Μπονάτσο
22.30 **Ξένη ταινία.** «Βάσιμες υποψίες». Θρίλερ.
00.30 **Ξένη ταινία.** «Σεξουαλικό κομφούζιο»
02.30 **Ειδήσεις**
02.45 **Ξένη ταινία.** «Το χρονικό μιας σκληρής εφηβείας»
04.45 **Αστέρια στο πεντάγραμμο**

ALTER

06.10 **Οι ιστορίες του Κουστό**
06.30 **Λούκι Λουκ.**
07.00 **Κάσπερ**
07.15 **Ντίζιμον: Next generation**
07.45 **Μάγια η μέλισσα.** Σειρά κινουμένων σχεδίων
08.15 **Αντζελίνα μπαλαρίνα**
08.30 **Μπανάνες με πιτζάμες**
09.00 **Μπομπ ο μάστορας**
09.15 **Φλίπερ**
09.45 **Transformes**
10.15 **Χελωνονιτζάκια** Σειρά κινουμένων σχεδίων.
11.45 **Μαρσουπιλάμι**
11.15 **He-man και οι κυρίαρχοι του σύμπαντος**
11.45 **Γκάρφιλντ**
12.00 **Μήτσι-Χώστα** (Ε)
12.30 **Hit parade**
13.15 **Lifestyle** (Ε)
14.15 **Ελληνική ταινία.** «Ο κύριος πτέραρχος». Κωμωδία.
16.15 **Παρατράγουδα**
18.45 **Το πρώτο θέμα**
19.00 **Ειδήσεις**
20.00 **Η φωνή του πολίτη**
21.00 **Μήτσι - χώστα**
21.30 **Ξένη ταινία.** «One piece Ο άρχοντας των θαλασσών». Ταινία κινουμένων σχεδίων.
23.15 **Ειδήσεις**
23.30 **Χωρίς μοντάζ II**
02.00 **Μαγκάιβερ**
03.00 **Aphrodisia**

ΕΞΥΠΗΡΕΤΗΣΗ
24 ΩΡΕΣ ΤΟ 24ΩΡΟ
24hrs DVD STORE
ΤΟ ΜΟΝΑΔΙΚΟ ΑΥΤΟΜΑΤΟ ΜΗΧΑΝΗΜΑ ΕΝΟΙΚΙΑΣΗΣ ΤΑΙΝΙΩΝ ΣΤΗ ΡΟΔΟ!!!!
Vidéo
ΑΓ. ΑΝΑΣΤΑΣΙΑΣ 16
ΡΟΔΟΣ
ΤΗΛ. 2241039979
dvdstore24@yahoo.gr

Κερδίστε χρόνο κι εξυπηρέτηση
WESTERN UNION | MONEY TRANSFER
The fastest way to send money worldwide.
Αποστολή χρημάτων σ' όλο τον κόσμο μέσα σε λίγα λεπτά!!!
50.000 καταστήματα σε 165 χώρες του κόσμου είναι έτοιμα να σας εξυπηρετήσουν σε διευρυμένα ωράρια
Γονείς φοιτητών εξωτερικού εμπιστευθείτε μας
PLANET HOLIDAYS
Δημήτρης Τσοπανάκης
Γαλλίας 6 - Ρόδος - Τηλ.. 22410-27327

ΕΤ1

07.00 **Εκπαιδευτική τηλεόραση**
10.00 **My beautiful house**
10.15 **I love music**
10.20 **Η Μίμη και ο κύριος Μπόμπο**
11.20 **Ο μικρός πρίγκιπας**
12.00 **Μαρσελίνο**
12.30 **Κοκκινογένης ο πειρατής**
13.00 **Υπαιθρος χώρα**
13.30 **Με αρετή και τόλμη**
14.00 **Κοινοβούλιο αιχμής**
15.00 **Ελλάδα-Ευρώπη.** Ενημερωτική εκπομπή με τους Γιώργο Καπόπουλο, Κώστα Αργυρό.
16.00 **Ανθρωπος και περιβάλλον**
16.15 **Pre game**
17.00 **Μπάσκετ**
19.00 **Σχέδιο πόλης**. Με τη Μάριον Μιχελιδάκη.
20.00 **Αμερική - 100 χρόνια ταινίες.** Ντοκιμαντέρ.
21.00 **Δρόμοι**. Ντοκιμαντέρ.
22.00 **Ομιλείτε ελληνικά.** Τηλεπαιχνίδι.
23.00 **Ειδήσεις**
23.45 **Ξένη ταινία.** «Η μεγάλη μονομαχία». Γουέστερν. Παίζουν: Τζέιμς Κόμπερν, Μπομπ Ντίλαν, Κρις Κριστόφερσον
01.15 **Κολύμβηση**

NET

α07.00 **Ουράνιο τόξο**
09.00 **Σαββατοκύριακο.** Ενημερωτικό μαγκαζίνο με τον Κώστα Αρβανίτη.
12.00 **Ειδήσεις**
12.30 **Νερό, η πηγή της ζωής**
13.00 **Σπορ ιστορίες.** Με τον Δημήτρη Χατζηγεωργίου
14.00 **Ζώνη ασφαλείας.** Ενημερωτική εκπομπή με την Φαίη Καραβίτη.
15.00 **Ειδήσεις**
16.00 **Ελληνική ταινία.** «Φτωχογειτονιά, αγάπη μου». Κοινωνικό μελόδραμα. Παίζουν: Νίκος Ξανθόπουλος, Κατερίνα Βασιλάκου, Ελένη Ζαφειρίου.
18.00 **Ειδήσεις**
18.30 **Πορτρέτα ποδοσφαιριστών**
19.00 **Ποδόσφαιρο**
21.00 **Ειδήσεις**
22.00 **Κοίτα τι έκανες.** Η Σεμίνα Διγενή υποδέχεται στο στούντιο πρόσωπα λαμπερά με ζωές σαν μυθιστόρημα
24.00 **Στα άκρα.** Εβδομαδιαία εκπομπή
01.00 **Ειδήσεις**
01.15 **Ξένη ταινία.** «Ενα αθώο κορίτσι». Κοινωνική.

ΕΤ3

08.01 **Ο Ρομπέν των δασών**
08.30 **Το βιβλίο της ζούγκλας**
09.00 **Ποκαχόντας.** Κινούμενα σχέδια.
09.30 **Ονειροδρόμιο**
10.30 **Τσίρκο**
11.30 **Αλλιώς**
12.00 **Σινεμάνια.** Εκπομπή για τον κινηματογράφο με τον Νίκο Γουλιά.
13.00 **Ειδήσεις**
13.30 **Κινούμενα σχέδια.**
15.00 **Το Αξιον Εστί στη Θεσσαλονίκη.** Παρουσιάζει ο Βασίλης Βασιλικός
16.00 **Νόστος.** Εκπομπή με θέματα της Βόρειας Ελλάδας.
17.30 **Design 100%**
18.15 **Ποδόσφαιρο**
20.30 **Ειδήσεις**
21.30 **Ελλάδα-Τέχνη-Πολιτισμός στο 2004**
22.30 **Σαν παλιό σινεμά...**
23.00 **Αθλητικό Σαββατόβραδο.**
24.00 **Ειδήσεις**
00.30 **Ξένη ταινία.** «Δύο αδέρφια, μια αδελφή». Δραματική περιπέτεια.
02.30 **Νόστος** (Ε)
04.00 **Το Αξιον Εστί στη Θεσσαλονίκη** (Ε)
05.00 **Ντοκιμαντέρ** (Ε)
06.30 **Αθλητικό Σαββατόβραδο** (Ε)

FILMNET

05.40 **Ξένη ταινία.** «Παιχνίδι θανάτου»
08.25 **Ξένη ταινία.** «Θανατηφόρος ιός στα 35.000 πόδια». Δραματική περιπέτεια.
10.10 **Ξένη ταινία.** «Το μπαράκι». Κωμωδία.
11.55 **Ξένη ταινία.** «Το ημερολόγιο της Μπρίτζετ Τζόουνς». Ρομαντική κομεντί.
13.30 **Mad on Filmnet**
14.30 **Ξένη ταινία.** «Το αγόρι ιδιοφυΐα». Κινούμενα σχέδια.
15.45 **Ξένη ταινία.** «Ενας ιππότης... μαύρα χάλια». Κωμωδία.
17.30 **Εισβολή**
18.00 **Κωδικός: Alias.** Περιπετειώδης σειρά.
19.00 **Στον τόπο του εγκλήματος.** Αστυνομική σειρά.
20.00 **Ξένη ταινία.** «The wash»
22.15 **Ξένη ταινία.** «Πολύ χοντρός ψεύτης»
24.00 **Ξένη ταινία.** «Ανατέλλων ήλιος»
02.10 **Ξένη ταινία.** «Το φονικό όπλο του έρωτα»
03.50 **Ξένη ταινία.** «Session 9»

SUPER SPORT

14.30 **Πρέμιερ Λινγκ**
16.30 **NHL**
17.00 **Αγγλικό πρωτάθλημα**
21.00 **Supersport drive**
21.00 **Ιταλικό πρωτάθλημα**
23.30 **Γερμανικό πρωτάθλημα**
01.15 **Ισπανικό πρωτάθλημα ποδοσφαίρου**
03.00 **Πορτογαλικό πρωτάθλημα**
04.45 **Πρέμιερ Λινγκ**

MEGA

05.45 **Η δίψα** (Ε) Κοινωνική σειρά
06.15 **Ο επισκέπτης της ομίχλης** (Ε) Κοινωνική σειρά. Παίζουν: Γιάννης Φέρτης, Γιάννης Βόγλης, Τζοβάνα Φραγκούλη, Κώστας Αρζόγλου.
07.00 **Οσα φέρνει η ώρα** (Ε). Ενημερωτική εκπομπή με τον Γιάννη Πολίτη.
08.00 **Κόκκινο φεγγάρι** (Ε)
09.00 **Με δύο μαμάδες** (Ε)
09.50 **Το παιδί μου κι εγώ**
10.00 **Τα μυστικά της Βέφας - Οι καλύτερες συνταγές.** Εκπομπή μαγειρικής με τη Βέφα Αλεξιάδου.
10.50 **Το παιδί μου κι εγώ**
11.00 **Εκμέκ παγωτό**(Ε)
12.00 **Αυθαίρετοι** (Ε)
13.00 **Mega star.** Μουσική εκπομπή με την Εύη Αδάμ.
14.00 **Ειδήσεις**
14.50 **Debate.** Ενημερωτική εκπομπή με την Ολγα Τρέμη.
15.50 **Traction.** Ενημερωτική εκπομπή για το αυτοκίνητο και την μοτοσικλέτα με τον Κώστα Στεφανή
16.30 **Μπουκιά και συγχώριο.** Παρουσιάζει ο Ηλίας Μαμαλάκης
17.25 **Ματιές στα γεγονότα**
17.30 **Ελληνική σειρά** (Ε)
18.10 **Ειδήσεις**
18.15 **Ξένη ταινία.** «Με το δάχτυλο στο μπουκάλι». Κωμωδία. Παίζουν: Λέσλι Νίλσεν, Νικολέτ Σέρινταν
20.00 **Κεντρικό δελτίο ειδήσεων**
21.00 **Το show των εκατομμυρίων.** Τηλεπαιχνίδι που παρουσιάζει ο Φώτης Σεργουλόπουλος.
22.30 **Είσαι πολύ αλήτης τελικά.**
23.20 **PRIVE.** Με την Ελενα Κατρίτση.
00.15 **Τελευταία γεγονότα**
00.30 **Prive** (Σ)
01.00 **Ξένη ταινία.** «Αντιμέτωπη με το βιαστή μου».

ANT1

06.00 **Σκληρός μαχητής** Κινούμενα σχέδια.
06.50 **Στούντιο με θέα.** Ενημερωτική εκπομπή με τον Θέμη Μάνεση και τη Φαίη Μαυραγάνη.
10.30 **Εκείνες κι εγώ** (Ε) Κωμική σειρά.
11.30 **Κωνσταντίνου και Ελένης** (Ε) Κωμική σειρά.
12.30 **Της Ελλάδος τα παιδιά** (Ε) Κωμική σειρά. Παίζουν: Γιάννης Μπέζος, Χρυσούλα Διαβάτη, Κώστας Ευρυπιώτης
12.55 **Super game**
13.00 **Σούπερ Σάββατο.** Αθλητική εκπομπή με τον Μιχάλη Τσώχο.
14.00 **Ειδήσεις**
14.40 **Θέατρο.** «Η κυρία δε με μέλλει». Κωμωδία. Παίζουν: Αλίκη Βουγιουκλάκη, Κώστας Σπυρόπουλος, Παύλος Χαϊκάλης, Γιάννης Μπέζος, Τίμος Περλέγκας.
17.00 **Εγκλήματα** (Ε) Κωμική σειρά.
17.30 **Τα νέα του ANT1**
17.40 **Εγκλήματα** (Σ)
18.00 **Ελληνική ταινία.**
20.00 **Τα νέα του ANT 1**
21.00 **Mission**
22.00 **Θέατρο.**
24.00 **Νυχτερινές ειδήσεις**
00.15 **Θέατρο** (Σ)
01.10 **Ξένη ταινία.** «Jimmy Hollywood». Κοινωνική κομεντί. Παίζουν: Τζο Πέσι, Κρίστιαν Σλέιτερ.
03.30 **Στα σύνορα της φαντασίας.** Σειρά επιστημονικής φαντασίας αμερικανικής παραγωγής.
04.30 **Mission** (Ε)
05.30 **Μάμα μία** (Ε)

ALPHA

05.45 **Εν λευκώ.** (Ε)
06.45 **Πρωινές σελίδες.** Ενημερωτικό μαγκαζίνο με τον Γιώργο Οικονομέα.
10.00 **Πέρα από τον ορίζοντα.** Εκπομπή με την Ντέμη Καραγιάννη και τον Πέτρο Γκάτζια.
11.00 **Παρα-πληροφόρηση.** Ενημερωτική εκπομπή με τον Κώστα Μαρδά.
12.00 **Ελληνική ταινία.** «Είναι μεγάλος ο καημός». Δραματική περιπέτεια. Παίζουν: Νίκος Ξανθόπουλος, Μάρθα Βούρτση, Στέφανος Στρατηγός
14.00 **Ειδήσεις**
15.00 **Ωραίοι... ως Ελληνες.** Με τη Σοφία Τσιλιγάννη
16.00 **Ενας τρελός, τρελός πλανήτης** (Ε)
17.50 **Ειδήσεις**
18.00 **Ελληνική ταινία.** «Η βουλευτίνα». Κωμωδία Παίζουν: Ρένα Βλαχοπούλου, Σταύρος Ξενίδης, Αλέκος Τζανετάκος, Νίκος Ρίζος, Δημήτρης Νικολαΐδης, Νίτσα Μαρούδα
20.00 **Ειδήσεις**
21.00 **Αγγελοι του Alpha.** Με τους Βαγγέλη Περρή, Φαίη Βόκου, Μαρία Φραγκάκη και Θανάση Πάτρα.
22.30 **Ξένη ταινία.** «Ο τζογαδόρος». Περιπέτεια.
00.30 **Ειδήσεις**
00.45 **Στιγμιότυπα ισπανικού πρωταθλήματος**
01.30 **Το καφενείο των φιλάθλων**
03.30 **Παραπληροφόρηση**
04.30 **Τηλεαγορές**
04.45 **Ωραίοι... ως Ελληνες** (Ε)

ΚΗΔΕΙΑ



Την λατρευτή μας μητέρα, γιαγιά, προγιαγιά και θεία

ΜΑΡΙΑ (ΚΥΡΑ) ΠΑΠΑΝΙΚΗΤΑ

ετών 87

θανούσα κηδεύουμε σήμερα Σάββατο 13 Δεκεμβρίου 2003 και ώρα 3 μ.μ. από τον Ιερό Ναό Αγίου Δημητρίου Παλαιό Νεκροταφείο Ρόδου.

Τα παιδιά: Σμαράγδη-Απέν Καμπόν, Χαριτωμένη Ταμενιάν, Ιωάννης-Δωροθέα Θωμαΐδη.

Τα εγγόνια, τα δισέγγονα, τ' ανίψια και οι λοιποί συγγενείς.



Τον πολυαγαπημένο μας αδελφό και θείο

ΙΩΑΝΝΗ ΔΗΜΗΤΡΟΥΛΗ

ετών 60

θανόντα κηδεύουμε την Κυριακή 14 Δεκεμβρίου 2003 και ώρα 1 μ.μ. από τον Ιερό Ναό των Ταξιαρχών Νεκροταφείου Ρόδου.

Τ' αδέλφια: Ειρήνη-Ιάκωβος, Μιχάλης-Ευανθία, Βασίλης-Ελένη, Παντελένα-Βασίλης, Παναγιώτης-Καλλιόπη, Ανδρέας-Χαρούλα, Καλλιόπη-Κώστας, Βαγιανός-Μιχαλία. Τ' ανίψια και οι λοιποί συγγενείς.

ΜΝΗΜΟΣΥΝΑ

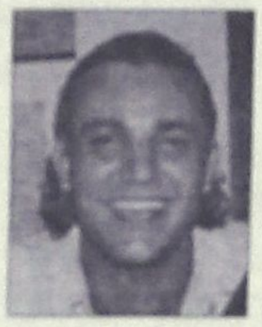

Την 14η μηνός Δεκεμβρίου ημέρα Κυριακή και ώρα 8.30 π.μ. εις τον Ιερό Ναό Ταξιαρχών Δ.Δ. Λάρδου τελούμε 40ήμερο μνημόσυνο υπέρ αναπαύσεως της ψυχής του λατρευτού μας υιού και ανιψιού

ΓΕΩΡΓΙΟΥ ΚΑΒΙΛΙΑ

ετών 27

Οι γονείς: Δημήτρης-Μαρία

Οι θείοι και οι λοιποί συγγενείς.



Την 14η μηνός Δεκεμβρίου ημέρα Κυριακή και ώρα 8.30 π.μ. εις τον Ιερό Ναό Κοιμήσεως Θεοτόκου (Λίνδος), τελούμε 4ετές μνημόσυνο υπέρ αναπαύσεως της ψυχής της λατρευτής μας συζύγου, μητέρας, θείας και γιαγιάς

ΑΙΚΑΤΕΡΙΝΗΣ ΠΙΣΣΑΚΑ

Ο σύζυγος: Παναγιώτης.

Τα παιδιά: Μιχάλης-Τσαμπίκα, Σωτήρης-Ντίνα.

Τ' ανίψια: Δημήτρης, Μιχάλης, Φαίδρα.

Τα εγγόνια και οι λοιποί συγγενείς.



Την 14η μηνός Δεκεμβρίου ημέρα Κυριακή και ώρα 8.00 π.μ. εις τον Ιερό Ναό Αγίου Γεωργίου (Άνω) τελούμεν ετήσιο μνημόσυνο υπέρ αναπαύσεως της ψυχής του λατρευτού μας συζύγου, πατέρα, παππού, αδελφού και θείου

ΛΟΥΔΟΒΙΚΟΥ ΔΡΑΓΗ

Η σύζυγος: Μαρίτσα.

Τα παιδιά: Μιχάλης-Βούλα.

Ο εγγονός: Λουδοβίκος.

Η αδελφή: Δέσποινα.

Τ' ανίψια και οι λοιποί συγγενείς.



Την 14η μηνός Δεκεμβρίου ημέρα Κυριακή και ώρα 9 π.μ. εις τον Ιερό Ναό Ταξιαρχών Μεσαναγρού, τελούμε 2ετές μνημόσυνο υπέρ αναπαύσεως της ψυχής της λατρευτής μας μητέρας, γιαγιάς, αδελφής και θείας

ΕΙΡΗΝΗΣ ΚΑΡΑΓΙΑΝΝΗ

Τα παιδιά: Γιάννης-Στέλα, Στέλιος-Κική

Τα εγγόνια: Ηλίας, Αποστόλης, Σεβαστή, Ρένα, Πίτσα

Τ' αδέλφια και οι λοιποί συγγενείς



Την 14η μηνός Δεκεμβρίου ημέρα Κυριακή και ώρα 8 π.μ. εις τον Ιερό Ναό Ταξιαρχών νεκροταφείο Ρόδου τελούμε 4ετές μνημόσυνο υπέρ αναπαύσεως της ψυχής της λατρευτής μας συζύγου, μητέρας και αδελφής

ΕΙΡΗΝΗΣ ΜΗΝΑ

Ο σύζυγος: Ευάγγελος

Τα παιδιά: Παναγιώτης, Αννα-Χρήστος

Τ' αδέλφια και οι λοιποί συγγενείς.



Την 14η μηνός Δεκεμβρίου ημέρα Κυριακή και ώρα 8 π.μ. εις τον Ιερό Ναό Αγίου Ελευθερίου στο Φυτώριο Κοσκινού Ρόδου τελούμε 14ετές μνημόσυνο υπέρ αναπαύσεως της ψυχής του λατρευτού μας πατέρα και παππού

ΝΙΚΟΛΑΟΥ ΠΟΥΛΟΥ

Τα παιδιά: Δημήτρης-Δέσποινα, Κων/νος-Αικατερίνη

Τα εγγόνια και οι λοιποί συγγενείς



Την 14η μηνός Δεκεμβρίου ημέρα Κυριακή και ώρα 9 π.μ. εις τον Ιερό Ναό Αγίου Νικολάου Παστίδας τελούμε 40ήμερο μνημόσυνο υπέρ αναπαύσεως της ψυχής του λατρευτού μας συζύγου, πατέρα, παππού, αδελφού και θείου

ΣΤΑΜΑΤΗ ΜΟΣΧΗ

Η σύζυγος: Καθολική

Τα παιδιά

Τα εγγόνια

Τ' αδέλφια, τ' ανίψια και οι λοιποί συγγενείς.

ΔΙΕΥΘΥΝΣΗ ΔΑΣΩΝ ΔΩΔΕΚΑΝΗΣΟΥ

ΑΝΑΚΟΙΝΩΣΗ

Γνωστοποιείται κατά το άρθρο 14 του Ν. 998/79, η αποστολή για δημοσίευση στον Δήμο Καλλιθέας η αριθμ. 7170/13.11.2003 Πράξη Χαρακτηρισμού έκτασης που εκδόθηκε από την Δ/νση Δασών Δωδ/σου. Ολόκληρες οι Κ.Μ. 200Α, 200ΑΑ, 200ΑΒ και 200ΑΓ γαιών Κοσκινού χαρακτηρίζονται ως χορτολιβαδική έκταση (άρθ. 3 παρ. 6β του Ν. 998/79).

Ο Δ/ντής Δασών Δωδ/νήσου
Φίλιππος Κοντίτσης

ΠΕΡΙΛΗΨΗ

Με την με αριθμό 687/2003 απόφαση του Μονομελούς Πρωτοδικείου Ρόδου εγκρίθηκε το από 10-11-2003 καταστατικό και αναγνωρίσθηκε η ίδρυση του αθλητικού σωματείου με την επωνυμία "ΠΟΔΗΛΑΤΙΚΟΣ ΣΥΛΛΟΓΟΣ ΡΟΔΟΥ" με έδρα την πόλη της Ρόδου και σκοπό αυτό που αναφέρεται στο καταστατικό του.

Ρόδος 11/12/2003

Ο Πληρεξούσιος Δικηγόρος
Στέργος Αλαβάνος

ΙΕΡΑ ΜΗΤΡΟΠΟΛΙΣ ΡΟΔΟΥ
ΝΑΥΔΡΙΟ ΑΓΙΟΥ ΕΛΕΥΘΕΡΙΟΥ
ΦΥΤΩΡΙΟΥ ΡΟΔΟΥ

ΠΑΝΗΓΥΡΙΣ

Ανακοινώνεται προς το φιλέορτο κοινό ότι την 15η Δεκεμβρίου 2003 εορτάζει το Ναΰδριο του Αγίου Ελευθερίου στο Φυτώριο Κοσκινού Ρόδου. Το εσπέρας της παραμονής ημέρα Κυριακή και ώρα 5 μ.μ. θα ψαλλεί Πανηγυρικός Εσπερινός με αρτοκλασία και την Αγιώνυμον ημέρα Δευτέρα κανονικό ιερό συλλείτουργο με αρτοκλασία και προσφορά αναψυκτικών.

Εκ του Ιερού Ναΰδριου

ΓΡΑΦΕΙΟ ΤΕΛΕΤΩΝ & ΜΝΗΜΟΣΥΝΩΝ ΡΟΔΟΥ
ΣΤΕΦΑΝΑ-ΣΤΟΛΙΣΜΟΙ

ΑΜΕΣΗ ΕΞΥΠΗΡΕΤΗΣΗ ΟΛΟ ΤΟ 24 ΩΡΟ

"ΑΜΕΡΙΚΑΝΟΥ"

Αναλαμβάνουμε την τελετή και με τα έξοδα που χορηγούν τα ταμεία χωρίς καμία επιβάρυνση. ΙΚΑ, ΤΕΒΕ, ΤΑΞΥ, ΔΗΜΟΣΙΟΥ, ΛΙΜΕΝΙΚΩΝ, ΟΓΑ και λοιπά ταμεία. Τους ΑΠΟΡΟΥΣ ΔΩΡΕΑΝ.

Πλατεία Βρούχου στην Μητρόπολη

τηλέφωνα: 22410-28901-33400

ΚΑΘΗΜΕΡΙΝΑ ΟΛΑ ΤΑ ΝΕΑ ΤΗΣ ΔΩΔΕΚΑΝΗΣΟΥ ΣΤΟ INTERNET

www.rodiaki.gr

ΕΛΛΗΝΙΚΗ ΔΗΜΟΚΡΑΤΙΑ
ΠΕΡΙΦΕΡΕΙΑ ΝΟΤΙΟΥ ΑΙΓΑΙΟΥ
ΝΟΜΟΣ ΔΩΔΕΚΑΝΗΣΟΥ
ΝΟΜΑΡΧΙΑΚΗ ΑΥΤΟΔΙΟΙΚΗΣΗ
Δ/ΝΣΗ ΠΑΡΑΓΩΓΙΚΩΝ ΔΡΑΣΤΗΡΙΟΤΗΤΩΝ
ΤΜΗΜΑ ΚΤΗΝΙΑΤΡΙΚΗΣ

ΠΕΡΙΛΗΨΗ ΑΝΑΚΟΙΝΩΣΗΣ

Πρόσληψης μιας (1) θέσης με σύμβαση εργασίας ιδιωτικού δικαίου ορισμένου χρόνου της Νομαρχιακής Αυτοδιοίκησης Δωδεκανήσου, Δ/νση Παραγωγικών Δραστηριοτήτων, Τμήματος Κτηνιατρικής, που εδρεύει στον δήμο Ροδίων της Νήσου Ρόδου.

Έχοντας υπόψη:

1. Τις διατάξεις του άρθρου 2 του Ν. 2190/1994, όπως ισχύει μετά τις τροποποιήσεις και συμπληρώσεις των Ν. 2225/1994, 2247/1994, 2266/1994, 2349/1995, 2527/1997, 2738/1999, 3051/2002, 3416/2003 και 3174/2003.
2. Την ΔΙΠΠ/Φ.ΕΓΚΡ. 6/185/7359/11.06.2003 Εγκριτική της πρόσληψης Πράξη της Τριμελούς εξ Υπουργών Επιτροπής της §1 του άρθρου 2 της υπ' αριθ. 55/1998 Π.Υ.Σ. "Αναστολή διορισμών και προσλήψεων στο Δημόσιο Τομέα" ΦΕΚ 252Α/12.11.1998/τ.Α'), όπως ισχύει.
3. Την με αριθμ. 252094/07.07.2003 απόφαση του Υπουργού Γεωργίας.
4. Την με αριθμ. 39/31.03.1995 απόφαση του Νομαρχιακού Συμβουλίου Δωδεκανήσου "Περί ψηφίσεως του Οργανισμού Εσωτερικής Οργάνωσης και Λειτουργίας των υπηρεσιών της Νομαρχιακής Αυτοδιοίκησης Δωδεκανήσου (ΦΕΚ 379/Β'/05.05.95)" όπως τροποποιήθηκε με την υπ. αριθμ. 124/19.12.1997 Απόφαση Νομαρχιακού Συμβουλίου Δωδεκανήσου (ΦΕΚ 92/Β/10.02.98).

Ανακοινώνει

Την πρόσληψη προσωπικού με σύμβαση εργασίας ιδιωτικού δικαίου ορισμένου χρόνου, συνολικού αριθμού ενός (1) ατόμου για την κάλυψη παροδικών αναγκών του τμήματος κτηνιατρικής για την εξής, κατά αριθμό ατόμων, ειδικότητα, με τα αντίστοιχα τυπικά προσόντα και την αντίστοιχη χρονική περίοδο.

Ειδικότητα: Σπερματεγχύτης ΔΕ

Αριθμός: 1

Τόπος απασχόλησης: Ρόδος

Σκοπός απασχόλησης: Εποχιακές ανάγκες.

Ειδικά τυπικά προσόντα: Τίτλο Δευτεροβάθμιας Εκπαίδευσης ή Μεταδευτεροβάθμιας (ΙΕΚ) της ημεδαπής ή της αλλοδαπής και με πιστοποιητικό Ινστιτούτου Αναπαραγωγής και Τεχνητής Σπερματέγχυσης. Σε περίπτωση που δεν είναι δυνατή η κάλυψη της θέσεως από υποψήφιο με το παραπάνω πιστοποιητικό, επιτρέπεται ο διορισμός υποψηφίου με τίτλο Δευτεροβάθμιας ή Μεταδευτεροβάθμιας Εκπαίδευσης με εξάμηνη τουλάχιστον εμπειρία στο αντικείμενο.

Σε περίπτωση μη ευρέσεως με τα παραπάνω προσόντα, επιτρέπεται ο διορισμός υποψηφίου κατηγορίας ΥΕ (δηλαδή απολυτήριο τριταξίου γυμνασίου ή για υποψήφιους που έχουν αποφοιτήσει μέχρι και το 1980 απολυτήριο δημοτικού σχολείου, ή ισοδύναμος απολυτήριος τίτλος κατώτερης τεχνικής σχολής (Ν.Δ. 580/1979) και ενός έτους τουλάχιστον εμπειρία στο αντικείμενο.

Χρονική διάρκεια: Οκτώ (8) μήνες.

Α. ΓΕΝΙΚΑ ΠΡΟΣΟΝΤΑ ΠΡΟΣΛΗΨΗΣ

1. Οι υποψήφιοι πρέπει να έχουν ηλικία από 18 ετών έως 65 ετών.(παρ. 6 άρθρο 21 Ν. 2190/1994 σε συνδυασμό με την παρ. 11 άρθρο 10 του Ν. 3051/2002)
2. Να έχουν την υγεία και τη φυσική καταλληλότητα που τους επιτρέπει την εκτέλεση των καθηκόντων της θέσεως που επιλέγουν.
3. Να μην έχουν κώλυμα κατά το άρθρο 8 του υπαλληλικού κώδικα (καταδίκη, υποδικία, δικαστική συμπαράσταση), με την επιφύλαξη της επόμενης εξαίρεσης.

Εξαίρεση: Οι υποψήφιοι για θέσεις βοηθητικού ή ανειδίκευτου προσωπικού υπό την προϋπόθεση ότι έχουν εκτίσει την ποινή ή τα μέτρα ασφαλείας που τους έχουν επιβληθεί έχουν αρθεί ή έχουν απολυθεί υπό όρο (Ν. 2207/1994 άρθρο 4 παρ. 6).

Γ. ΠΡΟΘΕΣΜΙΑ ΥΠΟΒΟΛΗΣ ΑΙΤΗΣΕΩΝ.

Οι ενδιαφερόμενοι μπορούν να υποβάλουν αίτηση στα γραφεία της υπηρεσίας μας, οδός Γεωργίου Μαύρου αριθ. 2 (αρμόδιος κ. Δημήτρης Γαλατάς τηλ. 2241055880) εντός προθεσμίας δέκα (10) ημερών, που αρχίζει από την επόμενη ημέρα της τελευταίας δημοσίευσης της παρούσας σε τοπικές εφημερίδες ή της ανάρτησής της στο κατάστημα της υπηρεσίας και στο χώρο ανακοινώσεων του δημοτικού ή κοινοτικού καταστήματος, εφόσον η ανάρτησή της είναι τυχόν μεταγενέστερη της δημοσίευσης στις εφημερίδες (παρ. 10 άρθρο 21 Ν. 2190/1994).

Ε.Ν.
Ο θεηβός νομάρχη
Νικόλαος Ζωΐδης

ΔΗΜΟΣ ΡΟΔΙΩΝ
ΓΡΑΦΕΙΟ ΣΥΝΕΠΙΚΟΥΡΟΥ ΔΗΜΑΡΧΟΥ

ΠΡΟΣΚΛΗΣΗ

Εχουμε τη χαρά να σας προσκαλέσουμε στο Χριστουγεννιάτικο Παζάρι που διοργανώνεται υπό την αιγίδα του Γραφείου Συνεπίκουρου Δημάρχου για θέματα Μη Κυβερνητικών Οργανώσεων και τη συμμετοχή του Γραφείου Ενημέρωσης Καταναλωτή, Συλλόγων Γονέων και Κηδεμόνων και Σχολείων της πόλης μας.

Σας περιμένουμε το Σάββατο 13 Δεκεμβρίου 2003 στο πάρκο Ροδίνι από τις 4 μ.μ. έως 9 μ.μ.

Το παζάρι θα πλαισιωθεί με πλούσιο πολιτιστικό πρόγραμμα!

Γεώργιος Γιαννόπουλος
Δήμαρχος Ροδίων
Λιλή Χριστοφάκη-Τρίπη
Συνεπίκουρος Δημάρχου για θέμα μη κυβερνητικών οργανώσεων & Υπεύθυνη Γραφείου Ενημέρωσης Καταναλωτή

ΣΥΓΧΑΡΗΤΗΡΙΟ

Ο Σύλλογος Φίλων Μοτοσικλέτας Ρόδου "Ο Πήγασος" συγχαίρει τον αθλητή αγωνιστικής μοτοσικλέτας "μοτοκρός" **Σταμάτη Λυρίου,** που αναδείχθηκε και φέτος για τέταρτη φορά **Πρωταθλητής** στους **Πανελλήνιους Αγώνες Μοτοκρός.** (Τρεις φορές στην κατηγορία 250 cc και μία φορά στην κατηγορία 125 cc.)
Το Διοικητικό Συμβούλιο και όλα τα μέλη του **"Πήγασος"** του εύχονται από καρδιάς να έχει πάντοτε επιτυχίες στην αγωνιστική του καριέρα.

Σύλλογος Φίλων Μοτοσικλέτας Ρόδου "ο Πήγασος"

ΣΥΓΧΑΡΗΤΗΡΙΟ

Στην αγαπημένη μας **Σωτηρία Λάμπρου** του Ελευθερίου και της Άννας, που πήρε το πτυχίο της Κλασικής Φιλολογίας του Πανεπιστημίου Ιωαννίνων τις πιο θερμές ευχές μας, καλή σταδιοδρομία και καλή τύχη.

Οι νονοί σου
Γιώργος-Ελένη
Ασπράκη

ΣΥΓΧΑΡΗΤΗΡΙΟ

Στην αγαπητή μας **Μαρία Καρύδη** κόρη των φίλων μας Ελένης και Χρήστου Καρύδη που απεφοίτησε από την ιατρική σχολή του Πανεπιστημίου του Παλέρμο Σικελίας με άριστα, ευχόμεθα καλή σταδιοδρομία και εις ανώτερα.

Κώστας και Νεκταρία
Κατσιμπρή

ΠΡΟΣΚΛΗΣΗ

Καλούνται όλα τα **μέλη του συλλόγου Μικρών Επαγγελματικών Τουριστικών Σκαφών** με την επωνυμία "**ΚΑΒΟΣ**" σε γενική συνέλευση το **Σάββατο 13 Δεκεμβρίου,** στην αίθουσα του **ΑΚΤΑΙΟΝ** και ώρα **5.00** μ.μ.

Εκ του Συμβουλίου



VISA
TRAVEL CLUB
RHODES LEADING TRAVEL AGENCY

ΧΡΙΣΤΟΥΓΕΝΝΑ ΣΤΗΝ
ΠΡΑΓΑ-ΚΑΡΛΟΒΥ-ΒΑΡΥ
ΑΝΑΧΩΡΗΣΕΙΣ
23-27 ΔΕΚΕΜΒΡΙΟΥ & 24-28 ΔΕΚΕΜΒΡΙΟΥ

5 ΗΜΕΡΕΣ
ΠΕΡΙΛΑΜΒΑΝΟΝΤΑΙ
• ΑΕΡΟΠΟΡΙΚΑ ΕΙΣΙΤΗΡΙΑ ΑΠΟ ΡΟΔΟ ΜΕΣΩ ΑΘΗΝΩΝ ΓΙΑ ΠΡΑΓΑ ΜΕΤ ' ΕΠΙΣΤΡΟΦΗΣ
• ΜΕΤΑΦΟΡΕΣ & ΕΚΔΡΟΜΕΣ
• 4 ΔΙΑΝΥΚΤΕΡΕΥΣΕΙΣ ΣΕ 4* ΞΕΝΟΔΟΧΕΙΟ
• 4 ΠΡΩΙΝΑ ΣΕ ΜΠΟΥΦΕ
• ΞΕΝΑΓΗΣΗ ΣΤΗΝ ΠΟΛΗ ΤΗΣ ΠΡΑΓΑΣ ΜΕ ΕΛΛΗΝΟΦΩΝΟ ΞΕΝΑΓΟ
• ΞΕΝΑΓΗΣΗ ΣΤΟ ΚΑΣΤΡΟ ΤΗΣ ΠΡΑΓΑΣ ΜΕ ΕΛΛΗΝΟΦΩΝΟ ΞΕΝΑΓΟ
• ΟΛΟΗΜΕΡΗ ΕΚΔΡΟΜΗ ΣΤΟ ΚΑΡΛΟΒΥ ΒΑΡΥ
• ΦΟΡΟΙ ΑΕΡΟΔΡΟΜΙΩΝ

ΤΙΜΗ ΚΑΤ' ΑΤΟΜΟ ΣΕ ΔΙΚΛΙΝΟ ΔΩΜΑΤΙΟ

710.00 Ευρώ

**ΠΕΡΙΟΡΙΣΜΕΝΟΣ ΑΡΙΘΜΟΣ ΘΕΣΕΩΝ

ΓΙΑ ΠΕΡΙΣΣΟΤΕΡΕΣ ΠΛΗΡΟΦΟΡΙΕΣ ΕΠΙΣΚΕΦΘΕΙΤΕ ΜΑΣ

(Πλ. Ακαδημίας) Γρ. Λαμπράκη 54,
Τηλ: 22410 33282, 22410 25737, 22410 30304
www.visatravelclub.gr

ΣΥΓΧΑΡΗΤΗΡΙΟ

Τον αγαπητό μας **Γιάννη Κ. Κυρμιζόγλου** γιό των φίλων μας Κώστα και Λουκίας που απέκτησε το πτυχίο του Βιολόγου από το Αριστοτέλειο Πανεπιστήμιο Θεσ/νίκης, συγχαίρουμε θερμά και του ευχόμαστε και εις ανώτερα.

Οικογένεια
Χρήστου Χριστόδουλου

ΜΕΛΙΣΣΟΚΟΜΙΚΟΣ ΣΥΛΛΟΓΟΣ ΡΟΔΟΥ
"Η ΚΥΨΕΛΗ"

ΑΝΑΚΟΙΝΩΣΗ

Ενημερώνονται οι μελισσοκόμοι που ενδιαφέρονται να ενταχθούν στις δράσεις "Αντικατάσταση κυψελών" και "Καταπολέμηση της βαρροϊκής ακαρίασης" του Προγράμματος Βελτίωσης της Παραγωγής και Εμπορίας Μελιού έτους 2004, ότι θα πρέπει να υποβάλλουν αίτηση στα Κέντρα Μελισσοκομίας της περιοχής τους, απευθείας είτε μέσω των τοπικών Συλλογικών τους Οργανώσεων, το αργότερο μέχρι 20 Δεκεμβρίου 2003.
Τα μέλη του Μελισσοκομικού Συλλόγου Ρόδου μπορούν να πάρουν οδηγίες από τον Πρόεδρο του Συλλόγου κ. Ν. Μελισσουργό τηλεφ. 2241048200.
Απαραίτητη προϋπόθεση να είναι κάτοχοι μελισσοκομικού βιβλιαρίου.

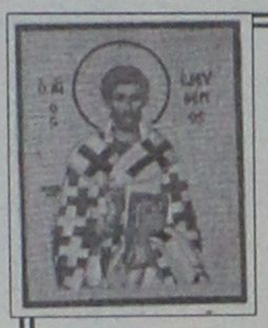

ΙΕΡΑ ΜΗΤΡΟΠΟΛΙΣ ΡΟΔΟΥ
ΙΕΡΟΣ ΝΑΟΣ ΑΓΙΟΥ ΕΛΕΥΘΕΡΙΟΥ ΠΟΛΕΩΣ ΡΟΔΟΥ

ΠΑΝΗΓΥΡΙΣ

Γνωστοποιείται εις το φιλόθρησκον κοινόν της Ρόδου ότι την 15ην Δεκεμβρίου 2003 εορτάζει ο Ιερός Ναός Αγίου Ελευθερίου πόλεως Ρόδου.
Αφ' εσπέρας Κυριακήν 14ην Δεκεμβρίου και περί ώραν 6ην μ.μ. θα ψαλλεί Μέγας Πανηγυρικός Εσπερινός χοροστατούντος του Σεβασμιωτάτου Μητροπολίτου Ρόδου κ.κ. Αποστόλου.
Την πρωίαν της 15ης Δεκεμβρίου ημέραν Δευτέραν θα τελεσθεί Πανηγυρική Αρχιερατική Θεία Λειτουργία και εν συνεχεία θα γίνει περιφορά και λιτάνευσις της Ιεράς Εικόνος του Αγίου Ελευθερίου.
Το εσπέρας και περί ώραν 5ην απογευματινήν θα ψαλλεί ο Παρακλητικός Κανών του Αγίου.
Παρακαλούνται οι ευσεβείς Χριστιανοί όπως προσέλθουν εις τας Ιεράς ακολουθίας, τιμώντες την μνήμην του εορταζομένου Αγίου Ελευθερίου

ΟΙ ΘΡΑΚΟΜΑΚΕΔΟΝΕΣ
ΧΟΡΕΥΟΥΝ

ΠΡΟΣΚΛΗΣΗ

Το **Σάββατο 13 Δεκεμβρίου 2003 και ώρα 08.30** ο Πολιτιστικός Σύλλογος Θρακομακεδόνων «ΜΕΓΑΣ ΑΛΕΞΑΝΔΡΟΣ», προσκαλεί τα μέλη και τους φίλους στην ετήσια χοροεπερίδα που διοργανώνει στην αίθουσα

«CASTELLO ROSSO».

Πλούσιο ποικίλο μουσικό πρόγραμμα
Παραδοσιακοί χοροί και μπαλέτα μικρών και μεγάλων του Συλλόγου.
Τιμή κατ' άτομο με πλήρες μενού-ποτά και αναψυκτικά, 20 ευρώ.
Πληροφορίες τηλ. 2241023924-37468-78728

Για το Δ.Σ.

Ο πρόεδρος **Ο Γ. Γραμματέας**
Κ. Κωτικώστας **Κ. Ητσιος**

ΔΕΝ ΕΟΡΤΑΖΕΙ

– Ο κ. **Ελευθέριος Κωνστάντζος** δεν θα γιορτάσει.

ΠΡΟΣΚΛΗΣΗ

Ο **Σύλλογος Γυναικών Κρεμαστής Δήμου Πεταλούδων**
σας προσκαλεί
στο **χριστουγεννιάτικο παζάρι,**
που θα γίνει στο
αναψυκτήριο του Ανθόκηπου
το **Σάββατο 13 Δεκεμβρίου**
ώρα 17.00 έως 21.00 και την
Κυριακή 14 Δεκεμβρίου
το **πρωί 10.30 έως 13.00** και
το **απόγευμα από τις 17.00 έως 21.00.**

Θα ήταν μεγάλη μας τιμή να μας επισκεφθείτε.
Ο σκοπός της εκδήλωσης αυτής είναι φιλανθρωπικός.

Τηλ. επικοινωνίας 2241091491

ΠΡΟΣΚΛΗΣΗ-UITNODIGING

Σε μια φιλική συνεργασία
Το Ολλανδικό Σχολείο και Ο Ολλανδικός Σύλλογος
Οργανώνουν

Χριστουγεννιάτικη ΓΙΟΡΤΗ

στο χώρο του EUROPACLUB
(Αθηναγορα) Ι. Δραγούμη 5 α

ΚΥΡΙΑΚΗ 14 Δεκεμβρίου
Ώρες λειτουργίας **16.00 – 19.00**

καφες, γλυκα,
λοταρια, χειροτεχνιες,
ζεστο κρασι,
χριστουγεννιατικη αγορα

ΕΥΚΑΙΡΙΑ...

ΜΟΚΕΤΑ ΑΜΕΡΙΚΗΣ

για επαγγελματική χρήση, φάρδος ρολλού 3.66.
τιμή m² 9.80 ευρώ.
και με πέλος 14.90 ευρώ

Βιοκαρπέτ δανέζης

Καρπάθου 21 Μαντράκι
Τηλ. 22410 30976

FYROGENIS
ΜΕΛΕΤΕΣ ΕΓΚΑΤΑΣΤΑΣΕΙΣ
10 ΧΡΟΝΙΑ ΕΓΓΥΗΣΗ
ΜΑΝΤΕΜΕΝΙΑ ΑΥΤΟΝΟΜΗ ΜΟΝΑΔΑ
ΑΦΟΙ ΑΝΤΩΝΑΚΗ Ο.Ε.
ΨΥΞΗ - ΘΕΡΜΑΝΣΗ - ΗΛΙΑΚΑ
ΡΟΔΟΣ: ΑΛΙΚΑΡΝΑΣΣΟΥ & ΕΦΕΣΣΟΥ ΡΟΔΙΝΙ Τηλ./Φαξ 22410 25448
ΕΜΠΩΝΑΣ: Τηλ. 22460 41350, Κιν. 6977 225112, 6932 223760

ΤΙΜΗΤΙΚΕΣ ΠΛΑΚΕΤΕΣ
Λάστιχο
Μέταλλο
Γυαλί
Ξύλο
Δέρμα
Πλαστικό
Τώρα κόβουμε και χαράζουμε με LASER σε όλα τα υλικά
ΣΦΡΑΓΙΔΑ EXPRESS
παράδοση στο χώρο σας!
ΣΤΕΙΛΤΕ ΜΑΣ ΜΕ FAX ή με e-mail
ΤΑ ΣΤΟΙΧΕΙΑ ΤΗΣ ΕΠΙΧΕΙΡΗΣΗΣ ΣΑΣ
ΚΑΙ ΘΑ ΣΑΣ ΣΤΕΙΛΟΥΜΕ
ΤΗ ΣΦΡΑΓΙΔΑ ΣΤΟ ΧΩΡΟ ΣΑΣ ΑΜΕΣΑ!
ΜΕΤΑΞΟΤΥΠΙΚΗ ΡΟΔΟΥ
ΓΡΑΦΙΚΕΣ ΤΕΧΝΕΣ ΕΚΤΥΠΩΣΕΙΣ - ΕΠΙΓΡΑΦΕΣ
ΒΑΣΙΛΗΣ ΒΑΓΙΑΝΑΚΗΣ
ΑΓΙΟΥ ΙΩΑΝΝΟΥ 157 - ΡΟΔΟΣ 85100
ΤΗΛ. 22410 35233 - Fax: 22410 75296
www.metaxotipiki.gr
e-mail: info@metaxotipiki.gr

ΚΑΘΗΜΕΡΙΝΑ ΟΛΑ ΤΑ ΝΕΑ ΤΗΣ ΔΩΔΕΚΑΝΗΣΟΥ ΣΤΟ INTERNET
www.rodiaki.gr

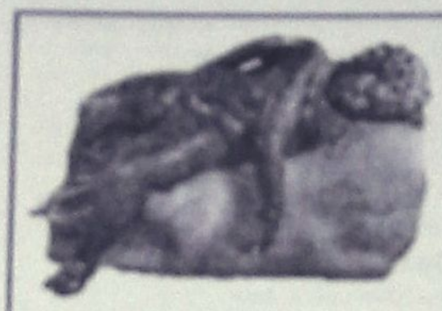

Ρόδος: είχε και ως έτυχε...

... Γεώργιος Κλαδάκης: "Τα Ιπποτικά Τάγματα"

Ο κ. **Γεώργιος Κλαδάκης**, επίτιμος πρεσβευτής και ιστορικός, κατάγεται από την **Σύμη** και είναι ο μοναδικός διπλωματικός υπάλληλος στα παγκόσμια χρονικά, που παραιτήθηκε δύο φορές απ' την υπηρεσία του για λόγους ευθιξίας. Πρώτη φορά το Νοέμβριο του 1967 ως πράξη αντίστασης απέναντι στο δικτατορικό καθεστώς. Η δεύτερη το 1996 γιατί διαφώνησε με την αλλαγή της ελληνικής εξωτερικής πολιτικής.

Στο βιβλίο του **"Τα Ιπποτικά Τάγματα: Ιωαννίτες, Ναΐτες, Τεύτονες, Ελευθεροτέκτονες, Παράσημα"**, ερευνά το πότε και πως δημιουργήθηκαν τα ιπποτικά τάγματα για να αποδείξει ότι ξεκινάνε τον 7ο αιώνα από τον Έλληνα πατριάρχη Αλεξανδρίας, Ιωάννη τον Ελεήμονα και όχι από τον δυτικό Γεράρδο, όπως μας παρουσιάζουν δυτικοί ιστορικοί.

Η παρουσίαση του βιβλίου θα γίνει την προσεχή Τετάρτη 17 Νοεμβρίου στις 8 το βράδυ στην αίθουσα διαλέξεων του Δικηγορικού Συλλόγου Ρόδου.

... "Dogville"

Η τελευταία δημιουργία του προκλητικού Δανού σκηνοθέτη **Λαρς Φον Τρίερ** "Dogville" με τη Νικόλ Κίντμαν σ' ένα ακόμα ρεσιτάλ ερμηνείας.

«Παρακολουθώντας τους ηθοποιούς του να ανοιγοκλείνουν ανύπαρκτες πόρτες μέσα σε ένα τεράστιο στούντιο, όπου τα περισσότερα σκηνικά είτε εννοούνται είτε σχεδιάζονται με κιμωλίες, εύλογα αναρωτιέσαι τι είδους σινεμά είναι αυτό. Σταδιακά αρχίζεις να ενδιαφέρεσαι για την ιστορία, για τη μοίρα αυτής της κυνηγημένης γυναίκας που βλέπει το καταφύγιό της να μετατρέπεται σε φυλακή και τους ευεργέτες της σε δεσμοφύλακες και βασανιστές της».

... Μνήμη Κώστα Μπαζαίου

Την περασμένη Τρίτη κηδεύτηκε ο δημοσιογράφος **Κώστας Μπαζαίος**, που για πολλούς από μας ήταν ο "δάσκαλος" που μας έμαθε **"τι"** να τρώμε.

Ο **Κώστας Μπαζαίος** γεννήθηκε το 1936 στην Αθήνα, σπούδασε στο Πάντειο Πανεπιστήμιο και διακρινόταν για την ευγένεια, τον επαγγελματισμό και την σεμνότητά του, υπήρξε πολυγραφότατος και τα βιβλία του που αφορούν την διατροφή μας έτυχαν ευρείας αποδοχής.

... Ευπαθείς υπηρέται

Η λειτουργία των νέων αεροδιαδρόμων στο Αιγαίο οριστικοποιήθηκε την Τετάρτη με την υπογραφή της Επιστολής Συμφωνίας μεταξύ Ελλάδας και Τουρκίας, στο πλαίσιο του ICAO και με την ελληνική κυβέρνηση να υποστηρίζει ότι διασφαλίζονται τα συμφέροντα της χώρας.

Επισημαίνεται ότι η νέα συμφωνία, που θα ισχύσει από τις 25 Δεκεμβρίου, καταργεί παλαιότερους αεροδιαδρόμους στο Αιγαίο για τη λειτουργία των οποίων είχε αντιδράσει η Τουρκία, όπως ο αεροδιάδρομος J60 που περνούσε πάνω από την Λήμνο και τον οποιόν *"άνοιξε"* ο Ανδρέας Παπανδρέου παρά τις αντιδράσεις του ΝΑΤΟ. Κατά το υπουργείο Εξωτερικών, η εξέλιξη *"συμβάλλει στην ενίσχυση της ασφάλειας των πολιτικών πτήσεων στην ευρύτερη περιοχή του Αιγαίου"*.

Την ίδια μέρα 15 σχηματισμοί τουρκικών μαχητικών αεροσκαφών προέβησαν σε ισάριθμες παραβιάσεις των κανόνων εναέριας κυκλοφορίας στο FIR Αθηνών και σε 14 παραβιάσεις του εθνικού εναερίου χώρου στην περιοχή του κεντρικού και Ανατολικού Αιγαίου. Συνολικά 41 τουρκικά αεροσκάφη εισήλθαν στο FIR Αθηνών χωρίς να καταθέσουν σχέδια πτήσεως (παράβαση). Η διαδικασία της αναχαίτισης τους εξελίχθηκε σε τέσσερις περιπτώσεις σε εμπλοκή, ενώ 7 τουρκικά αεροσκάφη ήταν οπλισμένα.

... Ο "Κολοσσός" του Γκόγια



Από τα ανεξίτηλα οράματα του Γκόγια: "Ο κολοσσός" (1802-1812, Μουσείο Πράδα, Μαδρίτη)

ΚΟΜΜΩΤΗΡΙΟ UNISEX
Natural Beauty
Χτενίσματα αέρινα, ψίνα... Χτενίσματα με άποψη. Νέες κουπ με στυλ και προσθετική μαλλιών με τη γνωστή υπογραφή της Μαρίας
& κατόπιν ραντεβού
ανοικτά από τις 9.00 έως 17.00
Επίσης για τα μικρά παιδιά ένα ευχάριστο κούρεμα μέσα στο παιδικό αυτοκινητάκι
Παφιάκη Μαρία
Στη νέα διεύθυνση: Ακραμίτου 16, Ρόδος • Τηλ. 32161
κάθετος Αντιαβόρου και Λεωφόρου Καλλιθέας
(παλιά διεύθυνση: προέκταση Άννης Μαρίας)

ΚΕΝΤΡΑ ΞΕΝΩΝ ΓΛΩΣΣΩΝ
ΧΑΤΖΗΔΙΑΚΟΥ-ΜΟΣΧΙΔΗ ΕΛΕΥΘΕΡΙΑ
ΑΓΓΛΙΚΑ
ΓΑΛΛΙΚΑ
ΙΤΑΛΙΚΑ
• Αριστη προετοιμασία όλων των αναγνωρισμένων εξετάσεων
1ο Κέντρο: Αμφιτρύτης 105 (Πάροδος Καν/νου Παλαιολόγου)
Περιοχή Αγίου Ιωάννου-Ρόδος
Τηλ. 22410 34730 Κιν.: 6974602034
2ο Κέντρο: Λεωφ. Δημοκρατίας-Παραδείσι
Τηλ.: 22410 82430

(εκ)πολιτισμικά παίγνια

Επιμέλεια: Κωστής Νικολάκης

Δωδεκάνησα και Κύπρος στην μεσαιωνική ποίηση

Ριμάδες και Καταλόγια της Αγάπης

Στην μνημειώδη **"Ιστορία της Νεοελληνικής Λογοτεχνίας"**, ο αείμνηστος **Κ. Θ. Δημαράς** παρουσιάζει συνοπτικά την μεσαιωνική ερωτική ποίηση στην **Κύπρο** και **Ρόδο**, με τις *"ριμάδες"* και τα *"καταλόγια της αγάπης"*.

***«Στην Κύπρο, ενώ από την μια μεριά το νησί σώζει άφθονα λείψανα του ακριτικού κύκλου, μαζί με τον θεσμό των ποιητάρηδων**, που τον μαλακώνουν, την εκθηλήνουν, τον χαλαρώνουν στα ποιηματά τους τα προσωπικά, τα οποία δένουν με την ριμάδα, έχουμε παλαιότατη ανάπτυξη καθαρά λόγιας ποίησης με σαφέστατα ιταλικές ρίζες. Τα κυπριακά τραγούδια έχουν θέμα αποκλειστικό τον έρωτα, όχι σε πρωτόγονη μορφή πάθους, αλλά σε εξευγενισμένη αστική μορφή. Τα ερωτικά αυτά τραγούδια έχουν όχι μόνο ρίμα, αλλά και συχνά αποτελούνται από τεχνικά μετρικά συμπλέγματα, καθώς σονέτα και οκτάβες. Η στιχουργική τους είναι άψογη και παρουσάζουν επικρατέστερα έναν λαμπρά δουλεμένο ενδεκασύλλαβο, για τον οποίο μπορούμε να πούμε τα αντίστοιχα με όσα είπαμε πιο πάνω για την ρίμα: δυτική προέλευση ανεξάρτητα από παλαιότερες ελληνικές δημιουργίες.*

Η ιταλική επίδραση μέσα στα έργα αυτά δεν είναι μόνον έμμεση αλλά και άμεση: διαπιστώθηκε δηλαδή και παρουσία μεταφράσεων από σονέτα του Πετράρχη. Η γλώσσα των ποιημάτων αυτών είναι έντονα ιδιωματική, σε βαθμό που δυσκολεύει την κατανόησή τους. Αλλά κι έτσι, όπως μας δίνονται, μας είναι εντελώς αισθητή η χάρη τους, η ελαφράδα τους κι η κομψότητά τους.



Πιντουρίκιο: *"Ιππότης της Ρόδου"*, (Σιένα, καθεδρικός ναός)

«Στάθου, κυρά μου, στα,
να σε βιγλίσω
και δεν κάμνεις καλά να
'σαι κρυμμένη,
τες εμορφιές σου πώς
να τες φουμίσω
ανίσως κ' εσού στέκεσαι
χωσμένη;
Ξεύρεις, κυρά μου, πριν
να σ' αθθυμίσω,
πως εν μια φρόνιμη βουλή γραμμένη
και λέγει: «αν εν καλόν,
σ' ουδέ ψηφάται
κείνον το πράμαν όπου
δεν βιγλάται»

Φυσικά μια τέτοια ποιότητα λόγου προϋποθέτει μακρά καλλιέργεια. Σύμφωνα με τα πορίσματα της φιλολογικής έρευνας, τα ποιήματα αυτά πρέπει ν' ανάγονται γύρω στα 1500. Και πραγματικά γνωρίζουμε ότι παλαιότερα είχε ήδη καλλιεργηθεί στην Κύπρο η δημοτική γλώσσα, την οποία συναντούμε σε πεζά μνημεία καθώς είναι οι "Ασίζες" της Κύπρου (ιδ' αιώνας), δηλαδή η ελληνική διασκευή της νονοθεσίας του βασιλείου της Κύπρου. Στον επόμενο αιώνα ανήκει η χρονογραφία του Μαχαιρά, κι αυτή σε λαϊκή γλώσσα, και η συνέχισή της, το χρονικό του Βουστρώνιου.

...

Ανάλογη επεξεργασία του λόγου, με σαφέστερες δημώδεις επιβιώσεις, μας δίνει ένας κύκλος τραγουδιών που φαίνεται να έχει προέλευση δωδεκανησιακή, *και που συσχετίσθηκε, άλλωστε, με τα κυπριακά ερωτικά τραγούδια. Η τεχνική των ποιημάτων αυτών είναι πολύ λιγότερο επεξεργασμένη παρά στα κυπριακά. Ο,τι χάνουν όμως σε τεχνικότητα, το κερδίζουν σε φυσικότητα. Είναι φανερό ότι έχουμε εδώ, στον ιε' πιθανότατα αιώνα, μια καλλιεργημένη από λόγιο μορφή του ελληνικού λαϊκού δίστιχου. Η ρίμα απαντάει συχνά στα ποιήματα αυτά, ο στίχος όμως είναι οκτασύλλαβος ή δεκαπεντασύλλαβος ιαμβικός ή οκτασύλλαβος τροχαϊκός, δηλαδή, και στην μία και στην άλλη περίπτωση, λαϊκός. Θέμα και πάλι είναι ο έρωτας, αστικός κι αυτός, αν και με άφθονα ειδυλλιακά στοιχεία.*

«Ηθελα να σε φίλουνα, τα δένδρη όνταν αθούσι,
και εις τα παρακλώναρα πουλιά να κιλαδούσι».

Στα Δωδεκάνησα επίσης, στην ίδια γύρω εποχή, βρίσκουμε έναν γνωστό μας τύπο στιχουργικό, την αλφάβητο· μνημονεύω μια ερωτική, εξαίρετη για την κομψότητα του στίχου της:

«Ζάλην έχω εγώ, κυρά μου,
και ο νους μου σαλεμένος·
τίνος να το ειπώ ουκ έχω,
είμη εσένα, ερωτική μου».

Αλλες, λίγο πιο παλιές, έχουν εκδοθεί από χειρόγραφο του ιε' αιώνα· η προέλευσή τους, ασφαλώς νησιωτική, χωρίς όμως να μπορούν και να εντοπισθούν με βεβαιότητα στα Δωδεκάνησα.

Βιάζομαι να σε ιδώ, μιαν ώραν ν' ανασάνω,
και πάλιν βλέπω σε μικρόν κι εβγαίνω αποθαμένος».

... Οταν ο Αρης Βελουχιώτης συνάντησε τον Σουν Τσου

«Αρχικά, δείξτε τη συστολή ανύπαντρης κόρης. Και μόλις ο εχθρός αφήσει κάποιο άνοιγμα, κινηθείτε με την ταχύτητα λαγού. Ετσι δεν θα μπορέσει να σας αντισταθεί».

Sun Tzu

...

Οπως ο "Ηγεμόνας" του Μακιαβέλι, η **"Τέχνη του πολέμου"** του **Sun Tzu** είναι τόσο χρήσιμη σήμερα (και μάλιστα διαθέτοντας την ίδια καθαρότητα, διεισδυτικότητα και φρεσκάδα) όσο ήταν πριν από δυόμισι χιλιάδες χρόνια για τους στρατιωτικούς ηγέτες της αρχαίας Κίνας.

Κια αυτό γιατί το έργο του Κινέζου στρατηγού δε διατυπώνει απλά ένα πολεμικό δόγμα, αλλά εξετάζει κάθε πτυχή του πολέμου, οικονομική, πολιτική, κοινωνική, ψυχολογική, με ανυπέρβλητη γνώση, οξυδέρκεια και ρεαλισμό.

*«Αυτός, άλλωστε, είναι ο λόγος που το πνεύμα του **Sun Tzu** κατάφερε να διαπεράσει τους χοντρούς τοίχους των ανά τον κόσμο στρατιωτικών ακαδημιών και να γίνει η βίβλος εκατοντάδων χιλιάδων σύγχρονων μάνατζερ που, εν καιρώ ειρήνης, καταστρώνουν τα δικά τους επιχειρησιακά σχέδια, φιλοδοξώντας να κερδίσουν τη δική τους προσωπική μάχη.*

Οσο κι αν ακούγεται παράδοξο, το πρώτο που διδάσκει ο θρυλικός Κινέζος στρατηγός είναι ότι "για να διακριθεί κανείς στον πόλεμο, τον όποιο πόλεμο, θα πρέπει να έχει προηγουμένως καλλιεργήσει το Ταό" - με άλλα λόγια, την ανθρωπιά, το αίσθημα δικαίου και το σεβασμό στους κανόνες και τους θεσμούς...».

...

" Σουν Τσου: "Η τέχνη του πολέμου", απόδοση - editing: Ρένα Λέκκου-Δάντου, εκδόσεις "Περίπλους", σελ. 168, Αθήνα 2003, τιμή: 8 ευρώ.

Ανθολογία Βελγικού γαλλόφωνου διηγήματος

Δεκατρία διηγήματα απαρτίζουν την ανθολογία Βελγικού γαλλόφωνου διηγήματος, που επιμελήθηκε η κα **Μαρία Παπαδήμα** με τον τίτλο **"Το κλειδί των ονείρων"**, η οποία καλύπτει χρονικά όλο το εύρος της βελγικής λογοτεχνίας:

«Η διαχρονική αυτή προσέγγιση της βελγικής γαλλόφωνης λογοτεχνίας επισκέπτεται όλα τα λογοτεχνικά ρεύματα, αναδεικνύοντας ωστόσο τα κύρια χαρακτηριστικά της: αυτοσαρκασμός και ειρωνεία, που εγγράφουν αυτή τη λογοτεχνία οριστικά στο πλαίσιο όχι της συλλογικής αλλά της ατομικής ιστορίας, κυριαρχία του ονειρικού και του φανταστικού, γόνιμη συνδυαστική λογικού και παραλόγου, που δανείζονται την αισθητική μορφή της αλληγορίας, της ψυχογραφίας, αλλά και του αστυνομικού διηγήματος».



" "Το κλειδί των ονείρων", ανθολογία βελτικού γαλλόφωνου διηγήματος, επιλογή κειμένων: Μαρία Παπαδήμα, εκδόσεις "Περίπλους", σελ. 150, Αθήνα 2003, τιμή: 11,50 ευρώ.

«ΡΟΔΙΑΚΗ» ΑΠΟ ΤΟ 1915

ΦΛΑΣ ΣΤΟ ΠΑΡΕΛΘΟΝ


ΡΟΔΙΑΚΗ
PERIODICO SETTIMANALE

ΕΝ ΡΟΔΩ
ΔΕΥΤΕΡΑ 9 ΔΕΚΕΜΒΡΙΟΥ 1929
ΑΡ. ΦΥΛΛΟΥ 1079

ΡΟΔΙΑΚΑ ΧΡΟΝΙΚΑ

Ο νέος πρόξενος της Ελλάδος

Προερχόμενος εξ Αθηνών αφίκετο σήμερον εις την πόλιν μας δια της "Σερίφου" ο νέος πρόξενος της Ελλάδος κ. Δημ. Παπάς τέως - γραμματεύς της εν Βερολίνω πρεσβείας.

Οι υπότροφοι δια το Πανεπιστήμιον της Πίζης

Την παρελθούσαν Παρασκευήν ανεχώρησαν δια Πίζαν της Ιταλίας προς τελειοποίησιν των σπουδών των οι ιατροί κ.κ. Κ. Μιχαλάκης εκ Κρεμαστής και Σάββας Σαβίγκος εκ Θολού.

Τούτων ο πρώτος τυγχάνει εκ των υποτρόφων της Κυβερνήσεως συμφώνως προς τον προκηρυχθέντα προ τινών ημερών διαγωνισμό. Οι λοιποί ανεχώρησαν ήδη προ ημερών. Είνε δε οι κ.κ. Φ. Τηλιακός και Ολυμπίτης εκ Καλύμνου, Ν. Καλαβρός εκ Λέρου, Ν. Χριστοφίδης εκ Κω και Ι. Οικονομίδης εκ Καρπάθου.

ΕΚ ΣΥΜΗΣ

Αρραβώνες

Ο κ. Θεόδωρος Νικολής διευθυντής της Πετριδείου εξαταξίου Σχολής και η καλλίμορφος δις Φωτεινή θυγάτηρ του κ. Γεωργίου Γεωργά, εκ των παλαιοτέρων πλοιάρχων των επαγγελματικών πλοίων, έδωκαν αμοιβαίαν υπόσχεσιν γάμου.

Συγχαίροντες θερμώς ευχόμεθα αρραγή τον αρραβώνα και την στέψιν ταχείαν.

(Στα κείμενα από την παλιά "Ροδιακή" διατηρείται η γλώσσα της εποχής και οι τότε ονοματοθεσίες. Τότε η "Ροδιακή" εκδιδόταν υπό καθεστώς ιταλικής κατοχής).

ΠΙΝΑΚΕΣ ΖΩΓΡΑΦΙΚΗΣ



Σε μας θα βρείτε
ΔΩΡΑ για εσάς και για τους άλλους
ΔΩΡΑ αξίας που φαίνονται και δεν ξεχνιούνται
• ΠΙΝΑΚΕΣ ΖΩΓΡΑΦΙΚΗΣ
• ΒΙΤΡΩ ΓΝΗΣΙΟ και ΜΗ
• ΚΑΘΡΕΠΤΕΣ ΖΩΓΡΑΦΙΣΤΟΙ ΚΙ
ΠΡΟΣΦΟΡΕΣ ΚΑΙ ΕΥΚΟΛΙΕΣ ΠΛΗΡΩΜΗΣ
ΦΩΤΙΖΟΜΕΝΟΙ
• ΚΟΡΝΙΖΕΣ
ΛΙΣΤΑ ΓΑΜΟΥ
Που φτιάχνουν με μεράκι η
Η ΡΟΔΟΥΛΑ & Ο ΑΡΤΑΝ
Μιχ. Πετρίδη 96 κοντά στο ΜΗΔΕΙΑ Τηλ. 62552

Αντίλαλοι

πολιτικοί και άλλοι...

@ Προς κ. **Μιχάλη Κορδίνα, δήμαρχο Πεταλούδων**: Μιχάλη μου, έχε το νου σου, διότι φ**ακούστηκε να...** λέει ο **Σταυριανός** ότι την επόμενη φορά που θα... αποχωρήσει η πλειοψηφία από τη συνεδρίαση του Δημοτικού Συμβουλίου, θα... **κάνει ο ίδιος κρτάληψη** του Δημαρχιακού Γραφείου! Κι ό-ντε μετά **να... τον θγάλεις από κει!**

@ Προς **κ. Γιάννη Ιατρίδη, δήμαρχο Καλλιθέας**: Γιάννη μου, επέστρεψες στα... πάτρια εδάφη. Επιτέλους! Διότι αυτοί οι αγγλοσαξονες θα μπορουσαν να σε κρατήσουν και ως ...όμηρο!

@ Προς **κ. Γιώργο Θαρρενό, δήμαρχο Λινδίων**: Γιώργο μου, ευτυχώς που η... Ακρόπολη της Λίνδου δεν... ανήκει στην εκκλησιαστική περιουσία! Ευτυχώς!

@ Προς **κ. Μανώλη Σαββή, δήμαρχο Νοτίων**: Οι πληροφορίες αναφέρουν ότι μόλις... διαμαρτυρήθηκες (εντόνως) για την περικοπή του αγροτικού στο Γενναδι, **οι πάντες έκαναν... πίσω**. Να το πιστέψουμε;

Μιχ. Μ.

4 Γενειοφόρους έβαλε το ΠΑΣΟΚ στο ψηφοδέλτιο

Γι'αυτό αργεί η ΝΔ ν'ανακοινώσει το δικό της. Ψάχνει να βρεί κουρέα για υποψήφιο...



(Σχέτικο από την εφημερίδα της Καλύμνου "Νησιωτική Διαδρομή")



ΚΑΘΑΡΑ ΚΑΙ ΞΑΣΤΕΡΑ

Εχουμε την εντύπωση ότι έκλεψε τις εντυπώσεις **ο κ. Βασ. Χρύσης** στην χθεσινή συνέντευξη Τύπου, στην διάρκεια της οποίας, παρουσία αρκετού κόσμου, ανακοίνωσε την πρόθεσή του να είναι **εκ νέου υποψήφιος βουλευτής.**

"Ο τόπος έχει ανάγκη από εργάτες της πολιτικής και όχι από λαμπερά ονόματα", δήλωσε μεταξύ άλλων, λέγοντας απλά και καθαρά πράγματα, όπως το συνηθίζει άλλωστε.

Εξίσου σταράτη ήταν και η απάντησή του, **όταν ρωτήθηκε** τι θα κάνει αν δεν συμπεριληφθεί στο ψηφοδέλτιο της Ν.Δ., λέγοντας τα εξής: -Τον Βασίλη τον Χρύση τον είδατε σε άλλο κόμμα; Ούτε αυτή τη φορά θα τον δείτε. Ο Β. Χρύσης θα παραμείνει στη Ν.Δ.-, είπε και καταχειροκροτήθηκε.

Λ. Μ.

ΦΑΙΝΟΜΕΝΟ

Φαινόμενο της πολιτικής αποκάλεσε τον κ. Β. Χρύση, ο πρόεδρος της νομαρχιακής επιτροπής της Ν.Δ. **κ. Δ. Καραχάλιος** και εξήγησε γιατί.

Στις προηγούμενες βουλευτικές εκλογές ο κ. Χρύσης συμπεριελήφθη **την τελευταία στιγμή** στο ψηφοδέλτιο και σε διάστημα 20-25 ημερών έκανε μια αξιοπρεπέστατη εμφάνιση, τόνισε ο κ. Καραχάλιος.

Λ. Μ.

Μπορεί οι μέρες γιορτών που πλησιάζουν να μην προσφέρονται για μουρμούρες, αλλά στο ΠΑΣΟΚ έχουν αρχίσει ήδη!
Και μάλλον θα συνεχιστούν τις επόμενες μέρες!

Λ. Μ.

ΝΑ ΚΛΗΘΟΥΝ ΚΑΙ ΟΙ ΔΥΟ

Να κληθούν στα εγκαίνια του πατριαρχικού κέντρου στη Ρόδο και ο Πατριάρχης Βαρθολομαίος και ο Αρχιεπίσκοπος Χριστόδουλος. Αυτή την πρόταση καταθέτει συμπολίτης μας, **με το σκεπτικό** ότι αν βρεθούν στη Ρόδο οι δύο ιεράρχες, τότε θα τους βοηθήσει το περιβάλλον να τα βρουν καλύτερα...

Ασε που θα ήταν και μια καλή ευκαιρία προβολής του νησιού μας.

Απ' ό,τι μάθαμε, ο συμπολίτης μας, ήδη έχει θέσει την πρόταση υπόψη του νομάρχη κ. Μαχαιρίδη.

Λ. Μ.

ΠΩΣ ΓΙΝΕΤΑΙ;

Οσο κι αν επικρατεί γενικός προβληματισμός, σκεπτικισμός αλλά και ανησυχία στο ΠΑΣΟΚ (συνέβαλε σ' αυτό και η δημοσκόπηση της ΜΡΕΒ) κάποιοι ως πρόσωπα, **υποψήφιοι** δηλαδή, είναι αισιόδοξοι για τις εκλογές. Πως γίνεται αυτό; Εκτός κι αν εκτιμούν ότι θα εκλεγούν βουλευτές, αλλά όμως δεν τους ενδιαφέρει αν το ΠΑΣΟΚ θα είναι **κυβέρνηση**. Τουλάχιστον έτσι συμπεραίνουμε από τη συμπεριφορά τους και δε μένει παρά να περιμένουμε, μέχρι τις ...εκλογές!

Β. Μ.

Α.Ε.Π.Ι.

Για την έκδοση ΑΔΕΙΩΝ ΜΟΥΣΙΚΗΣ έτους 2004 το γραφείο θα λειτουργήσει από **ΤΕΤΑΡΤΗ 10/12/2003** έως και **ΠΕΜΠΤΗ 18/12/2003,** και **ώρες 09.00 έως 14.00**

Διεύθυνση Πατρ. Γρηγορίου Ε' 57 και Δενδρινού
Πληροφορίες τηλ. 6932 766 511-2241024130

PRIVE DIAMOND KITTY STRIP CLUB



Ξανά κοντά σας
υπό νέα διεύθυνση
με ανανεωμένο πρόγραμμα
ΑΝΟΙΚΤΑ ΚΑΘΗΜΕΡΙΝΑ ΕΚΤΟΣ ΔΕΥΤΕΡΑΣ
Φερενίκης 7 Ιαλυσός Ρόδος • τηλ. reserve 6937547332

FACES & NAMES FALIRAKI CENTER
More than cafe...
Με θέα τη θάλασσα
ΑΝΟΙΚΤΑ ΚΑΘΕ ΠΑΡΑΣΚΕΥΗ - ΣΑΒΒΑΤΟ - ΚΥΡΙΑΚΗ - ΑΡΓΙΕΣ
ΚΕΝΤΡΙΚΗ ΠΛΑΤΕΙΑ ΦΑΛΗΡΑΚΙ (έναντι Φαληράκι Μπητς)

ΚΑΘΗΜΕΡΙΝΑ ΟΛΑ ΤΑ ΝΕΑ ΤΗΣ ΔΩΔΕΚΑΝΗΣΟΥ ΣΤΟ INTERNET
www.rodiaki.gr

ΜΕΓΑΛΗ ΠΑΡΟΥΣΙΑΣΗ **L. G.**
LIFE IS... GOOD
16-20 ΔΕΚΕΜΒΡΙΟΥ
ΜΕ ΠΟΛΛΑ ΔΩΡΑ ΚΑΙ ΕΚΠΛΗΞΕΙΣ
ΜΟΝΟ ΣΤΗΝ **expert** ΚΩΣΤΑΡΙΔΗΣ
Η ΜΕΓΑΛΥΤΕΡΗ ΑΛΥΣΙΔΑ ΤΟΥ ΚΟΣΜΟΥ
ΚΑΝΑΔΑ 12, ΤΗΛ. 22410-22325, 20874