PAFFUTO
WINE MUSIC BAR
www.paffuto.com

Η ΡΟΔΙΑΚΗ

ΕΛΤΑ

ΚΥΡΙΑΚΗ
21 ΔΕΚΕΜΒΡΙΟΥ 2003
ΑΡ. ΦΥΛΛΟΥ 17.579
ΤΙΜΗ: ΕΥΡΩ 0,70

ΗΜΕΡΗΣΙΑ ΠΡΩΙΝΗ ΕΦΗΜΕΡΙΔΑ ΤΗΣ ΡΟΔΟΥ

Η ΕΜΥ ΠΡΟΒΛΕΠΕΙ

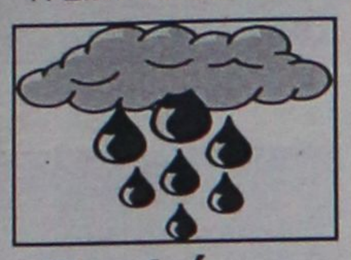

Εν Φάτνη με βροχές και κρύο

Από αύριο αναμένεται νέα επιδείνωση του καιρού, με κορύφωση την παραμονή και ανήμερα των Χριστουγέννων.

ΣΕΛΙΔΑ 18

ΑΠΟ ΤΑ ΛΑΕΡΜΑ

Σκοτώθηκε 24χρονος

Σπούδαζε στη Σχολή Αξιωματικών της Πυροσβεστικής στην Αθήνα. Οδηγούσε μοτοσακό και πολτοποιήθηκε από φορτηγό!

ΣΕΛΙΔΑ 7

Από πρόεδρο του ΠΑΣΟΚ, αλλά και πρωθυπουργό

ΑΝΑΤΡΟΠΗ του Κώστα Σημίτη!



ΚΑΙ ΕΚΛΟΓΕΣ 7 ΜΑΡΤΙΟΥ

Εκτακτο συνέδριο μεθοδεύει στα παρασκήνια ο Γ. Παπανδρέου

Δεν πρόκειται πλέον για σενάρια, αλλά για συγκεκριμένες και πραγματικές κινήσεις στις οποίες συμμετέχουν και εξωθεσμικοί παράγοντες. Θα υποκύψει όμως στα απεργαζόμενα ο πρωθυπουργός, ή ετοιμάζει τη δική του "αντεπίθεση"; Εσπευσμένα στην Αθήνα οι υποψήφιοι της Ν.Δ.

ΣΕΛΙΔΑ 3



ΣΤΗΝ ΑΓΡΟΤΟΕΝΩΣΗ



Το κόμμα διόρισε διοίκηση

Πρόεδρος ο κ. Γ. Δημητράς και αντιπρόεδρος ο κ. Παλαιολόγος. Για την Καΐρ προορίζεται ο κ. Μιχ. Μαριεττής.

ΣΕΛΙΔΑ 9

ΣΤΟ ΝΕΟ ΦΑΛΗΡΟ



Στο σφυρί ακίνητο της Καΐρ

Πρώτη προσφορά στη δημοπρασία καθορίσθηκε το ποσό των 3 εκατομμυρίων ευρώ.

ΣΕΛΙΔΑ 4

ΚΡΙΤΙΚΗ ΣΤΟΥΣ ΔΙΟΙΚΟΥΝΤΕΣ ΕΦ' ΟΛΗΣ ΤΗΣ ΥΛΗΣ

Καλά τους τάγαλλαν οι έφηβοι Νομαρχιακοί

Με πάθος, κριτική και με φλογερή την αγάπη για τη Δωδ/σο, ζήτησαν να διεκδικήσουν περισσότερα πράγματα για τον τόπο μας, θέτοντας επί τάπητος και τα καυτά προβλήματα της νεολαίας.

ΣΕΛΙΔΑ 6

Για τα φετινά Ρεβεγιόν... επιλέξαμε τα καλύτερα συστατικά...

Συνταγή Mediterranean

Μενού: *Executive Chefs*
Κωνσταντίνος (La Rotisserie)
& Δημήτρης Ισκάς (Mediterranean)

Μουσική:
Στο πιάνο οι: Γιάννης Βασιλαράκης, Λευτέρης Βασιλαράκης & Ζαφείρης Χρυσάκης και ο γνωστός D.J. από Αθήνα Νίκος Μαλκασιάς.

Αίθουσες:
"Thalassa" Restaurant

Ακόμη Ταχυδακτυλουργός, Βεγγαλικά, Μπαλόνια & Πολλές Άλλες Εκπλήξεις!

Hotel A' SUPERIOR Mediterranean
Το Νεότερο Ποιοτικό Ξενοδοχείο της Πόλης της Ρόδου!



Κρατήσεις, Πληροφορίες: Τηλ. 22410 97000

messaja
Café - Bar - Restaurant
Opening
20 December 2003 20:00pm.
Alex. Diakou 19 - Rhodes Town
by esporta fitness club
i. koutsakis - smirnoff ice - cutty sark

SOFITEL CAPSIS HOTEL RHODES & CONVENTION CENTRE "MARIKA CAPSIS 2000"
μαζί για την μοναδικότερη βραδιά της χρονιάς



★ Λαχταριστά μενού με διεθνείς Χριστουγεννιάτικες γεύσεις
★ Μοναδική ατμόσφαιρα με τη γοητεία της ζωντανής μουσικής
★ Ειδική προσφορά για την διανυκτέρευσή σας, εφ' όσον την επιθυμείτε, με 73 € την ημέρα το άτομο σε δίκλινο δωμάτιο

Για πληροφορίες και κρατήσεις, επικοινωνήστε:
κα Κική Γεωργαλίδη, 10:00 -20:00
τηλέφωνο: 22410 25 015

Crete & Rhodes
CAPSIS
Convention Centers & Resort Hotels

RE
Petros - Elena
JEWELLERY

Τα κοσμηματοπωλεία
Petros-Elena
με την ευκαιρία των 50 χρόνων λειτουργίας τους και των εορτών σας προσκαλούν για να θαυμάσετε από κοντά τις τελευταίες δημιουργίες του οίκου
Cartier
καθώς και άλλες μάρκες ωρολογοποιίας
Andemars Piguet, Corum, Breitling & Ebel
*Και τον **σχεδιαστή Μηνά** και τις δημιουργίες του.*
Ευελπιστούμε να έχουμε την ευκαιρία να σας ευχηθούμε
Καλές γιορτές από κοντά
Τα καταστήματά μας θα είναι ανοικτά καθόλη τη διάρκεια των εορτών από τις 9:00 μέχρι τις 5:00

Πέτρος - Έλενα Κουνάκη

Σωκράτους 103, Τηλ. & Fax: 22410 35554
Σωκράτους 116, 118, - Τηλ. 22410 31433
Εβραίων Μαρτύρων 37-39 , Τηλ. & Fax: 22410 38233
Παλιά Πόλη - 85100 Ρόδος - e-mail: petrelen@otenet.gr

ΗΜΕΡΟΛΟΓΙΟ

Κυριακή 21 Δεκεμβρίου 2003
Πρ. Χριστ. γέν., Δανιλιανής και των συν αυτή 500 μ. Θηρωπ.
Ανατολή ηλίου: 07.37'
Δύση ηλίου: 17.09'
Σελήνη: 28 ημερών

ΦΑΡΜΑΚΕΙΑ

Σήμερα διανυκτερεύει το φαρμακείο των Μιχαλίδων Βασ. στην οδό Αγίας Αναστασίας 81 και διανυκτερεύει το φαρμακείο των συν. Πάσσαρο -Στεφ/λάκο στην οδο Ακαδημίας.

ΒΕΝΖΙΝΑΔΙΚΑ

Σήμερα διανυκτερεύουν τα βενζινάδικα: Συναγωνάκης ΑΒ. (Ν. Αγορά), Χατζηαργυράκης Εμ. (Λαγυάνα), Καραντώνης Δημ. (Ιαλυσός), Παπαναδάκης Δ. (Παραδείσι), Αγαφωράς Ν. (Φάληρο), Θεοτόκης Ι. (Ρόδος), Δράκου Δ. (Αφάντου), Νάτσης Μ. (Μάκρης).

ΛΑΪΚΕΣ ΑΓΟΡΕΣ

Τετάρτη: στο Δημοτικό Νεκροταφείο.
Πέμπτη: στην οδό Βόρειας Πτερυγιστής στην οδό Πτελεών (Λινδίων)
Σάββατο: στο Δημοτικό Νεκροταφείο.

ΔΡΟΜΟΛΟΓΙΑ ΠΛΟΙΩΝ

Σήμερα αναχωρεί το πλοίο «ΠΑΤΜΟΣ» στις 14.00 για Νίσυρο-Κω-Κάλυμνο-Λέρο-Πάτμο-Πειραιά.

ΑΕΡΟΠΟΡΙΚΑ ΔΡΟΜΟΛΟΓΙΑ

ΟΛΥΜΠΙΑΚΗ ΑΕΡΟΠΟΡΙΑ

ΑΠΟ ΡΟΔΟ-ΑΘΗΝΑ
- Καθημερινά 07.10, 13.40
- Πέμπτη 20.10, 22.45
- Καθημερινά πλην Πέμπτης 19.40, 22.25
- Καθημερινά πλην Κυριακής 10.40

ΑΠΟ ΑΘΗΝΑ-ΡΟΔΟ
- Καθημερινά 05.50,12.00
- Πέμπτη 18.30, 21.05
- Καθημερινά πλην Πέμπτης 18.00, 20.45
- Καθημερινά πλην Κυριακής 09.00

ΑΠΟ ΡΟΔΟ-ΘΕΣΣΑΛΟΝΙΚΗ
- Δευτέρα - Τετάρτη 09.45
- Πέμπτη 10.45
- Σάββατο 13.15
- ΔΕΥ. ΤΕΤ. ΠΑΡ. ΚΥΡ 16.10

ΑΠΟ ΡΟΔΟ-ΗΡΑΚΛΕΙΟ
- Δευτέρα - Παρασκευή-Κυριακή 17.45
- Τρίτη - Πέμπτη 18.30
- Τετάρτη - Σάββατο 19.20

ΑΠΟ ΗΡΑΚΛΕΙΟ-ΡΟΔΟ
- Δευτέρα-Παρασκευή-Κυριακή 19.05
- Τρίτη-Πέμπτη 19.50
- Τετάρτη - Σάββατο 20.40

ΑΠΟ ΡΟΔΟ-ΚΑΡΠΑΘΟ
- ΔΕΥ. ΤΕΤΑ. ΠΑΡ. ΣΑΒ 07.00, 10.40
- Τετάρτη-Κυριακή 10.40, 14.20

ΑΠΟ ΡΟΔΟ-ΚΑΣΟ
- ΔΕΥ-ΤΕΤΑ-ΠΑΡ- ΣΑΒ 07.00
- Τετάρτη-Κυριακή 10.40

ΑΠΟ ΡΟΔΟ-ΚΑΣΤΕΛΟΡΙΖΟ
- ΔΕΥ- ΤΕΤ -ΠΑΡ- ΣΑΒ-ΚΥΡ 07.10

ΑΠΟ ΡΟΔΟ-ΚΩ
- Τρίτη στις 14.40 και Πέμπτη στις 10.45'

ΡΟΔΟΣ-ΜΥΤΙΛΗΝΗ
- Δευτέρα-Τετάρτη στις 09.45, Τρίτη στις 10.40', Πέμπτη στις 10.45' και Σαββάτου στις 15.15

ΡΟΔΟΣ- ΣΑΜΟΣ
- Τρίτη στις 10.40'. Σαββάτου στις 15.15

ΡΟΔΟΣ-ΑΘΗΝΑΣ
- Δευτέρα-Τετάρτη στις 09.45', Τρίτη στις 10.40'. Πέμπτη στις 10.45' και Σαββάτου στις 13.15'

AEGEAN AIRLINES & CRONUS

ΑΠΟ ΡΟΔΟ-ΑΘΗΝΑ
Καθημερινά πτήσεις 205-07.10 πλην Κυριακής, Καθημερινές πτήσεις 209-11.10, 453-14.25, 217-18.10, 219-23.35

ΑΠΟ ΑΘΗΝΑ-ΡΟΔΟ
Καθημερινά πτήσεις 200-09.30 πλην Κυριακής,
Καθημερινές πτήσεις: 208-09.30, 451-14.45, 214-18.30, 218-19.55

ΑΠΟ ΡΟΔΟ-ΗΡΑΚΛΕΙΟ
Καθημερινά πτήσεις 743-14.30

ΑΠΟ ΗΡΑΚΛΕΙΟ-ΡΟΔΟ
Καθημερινά πτήσεις 744-14.05

ΑΠΟ ΡΟΔΟ-ΘΕΣΣΑΛΟΝΙΚΗ
Καθημερινά πτήσεις 721-17.45

ΑΠΟ ΘΕΣΣΑΛΟΝΙΚΗ-ΡΟΔΟ
Καθημερινά πτήσεις 720-12.10

Χρόνος πτήσεων προσδιοριστικός (22410) 24480.

Επώνυμον το ανώνυμον...

Η αντιδιαπλεκόμενη στάση του Καραμανλή

Μεγάλη πολιτική και επικοινωνιακή σημασία έχει η προεκλογική καμπάνια της Νέας Δημοκρατίας για την ενίσχυση του ταμείου της με το σύνθημα "Ένα ευρώ για τη διαφάνεια".

Το κόμμα της αξιωματικής αντιπολίτευσης έχει στείλει εδώ και καιρό το μήνυμα της ανεξαρτησίας του από μεγάλα οικονομικά συμφέροντα, της προσήλωσής του στη μάχη κατά της διαπλοκής και υπέρ της διαφάνειας στο δημόσιο βίο. Η Νέα Δημοκρατία απευθύνεται στους απλούς πολίτες, ζητώντας τους συμβολικά ένα ευρώ για να ενισχύσει την προεκλογική της προσπάθεια. Με τον τρόπο αυτό κάνει πράξη τη δέσμευσή της να κρατήσει αποστάσεις ασφαλείας από τα συμφέροντα, τα οποία διαδραματίζουν πρωταγωνιστικό ρόλο τα τελευταία χρόνια στην πολιτική μας ζωή.

Η αντιδιαπλεκόμενη στάση του Κώστα Καραμανλή και η συνεπής συμπεριφορά του απέναντι στις προσπάθειες πολιτικής παρέμβασης της επιχειρηματικής ελίτ είναι η καλύτερη εγγύηση για την πορεία της επόμενης κυβέρνησης.

Η Ελλάδα έχει ζημιωθεί από φαινόμενα αδιαφάνειας, διαφθοράς και ατιμωρησίας, τα οποία κυριάρχησαν με ευθύνη των κυβερνήσεως του ΠΑΣΟΚ.

Ολες οι δημοσκοπήσεις δείχνουν ότι αυτή είναι μια από τις βασικές αιτίες για τις οποίες οι πολίτες γυρνούν την πλάτη στην κυβέρνηση Σημίτη και αναζητούν μια νέα προοπτική.

Το μεγάλο πλεονέκτημα του Κώστα Καραμανλή είναι το γεγονός ότι πολιτεύεται μ' έναν τρόπο που δεν επιτρέπει σκιές και υποψίες για σκοτεινές εξαρτήσεις και εξωθεσμικές δεσμεύσεις.

Η καμπάνια "Ένα ευρώ για τη διαφάνεια" στοχεύει στη διαμόρφωση μίας νέας πολιτικής αντίληψης, ξένης προς κάθε έννοια καθεστωτικής νοοτροπίας και ενδεικτικής του πραγματικού ανοίγματος που επιχειρεί η Ν.Δ. σε όλες τις υγιείς κοινωνικές δυνάμεις.

Ενα "ανοιχτό κόμμα" σε αμφίδρομη σχέση με την κοινωνία των πολιτών, ένα κόμμα που εγγυάται μια άλλη κουλτούρα εξουσίας.

Το θέμα της διαδοχής παραμένει...

Αφού το είπαν από το Μέγαρο Μαξίμου ότι θέμα διαδοχής δεν... υφίσταται. Τι φταίνε, δηλαδή, εκείνοι αν οι δραστηριότητες του... διαδόχου κυριαρχούν στα δελτία, αν μεταξύ των κορυφαίων επικρατεί ενδυρισμός και στους μικρομεσαίους σύγχυση; Απαντες στο ΠΑΣΟΚ έχουν θέσει ως όριο τα μέσα Ιανουαρίου, ώστε ο κ. Σημίτης ν' ανακοινώσει την... αποχώρησή του, όπως θέλουν τα σενάρια.

Αν δεν το κάνει μέχρι τότε, σημαίνει ότι θα πάει στις εκλογές ο ίδιος και θα εξαντλήσει την τετραετία. Οσο το θέμα παραμένει σε εκκρεμότητα - προφανώς δεν έχει πειστεί κανείς από τις διαβεβαιώσεις - η σύγχυση στο κυβερνητικό στρατόπεδο θα συντηρείται και τα σχέδια για... συσπείρωση των οπαδών πάνε επ' ειρεικώς περίπατο.

ELECTRONET
Πάνω απ' όλα φίλοι!

Μόνο γι' αυτή την εβδομάδα όλα τα προϊόντα PHILIPS σε ΤΙΜΕΣ ΚΟΣΤΟΥΣ

PHILIPS
DVDR
DVD ΕΓΓΡΑΦΗΣ
Μόνο 439 €

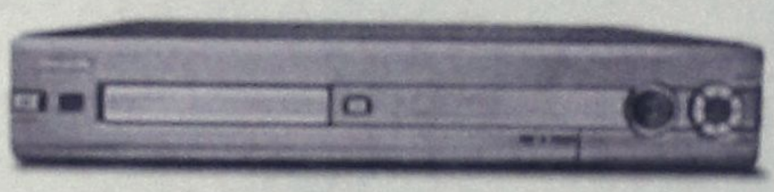

• DVDR70
DVD Recorder με εξαιρετική ποιότητα εικόνας και ήχου. Κάνει ταυτόχρονες ψηφιακές εγγραφές σε δίσκους DVD από ενδεικτικά η αφήχτε και αναπαράγουν DVD, CD, CD-R/RW & MP3-CD. Η λειτουργία Index Picture Screen (Ευρετήριο Εικόνων) σας επιτρέπει να βλέπετε τα περιεχόμενα των δίσκων DVD. Προσφέρει ως και 6 ώρες εγγραφής ανάλογα με τον δίσκο DVD.

• Χρόνος εγγραφής 6 ώρες
• Βιβλίο Αυτόματων Σκηνών
• Ευρετήριο Εικόνων
• Αναπαραγωγή DVD, CD και δίσκους MP3

PHILIPS
ΤΗΛΕΟΡΑΣΗ 29''
100 Hz

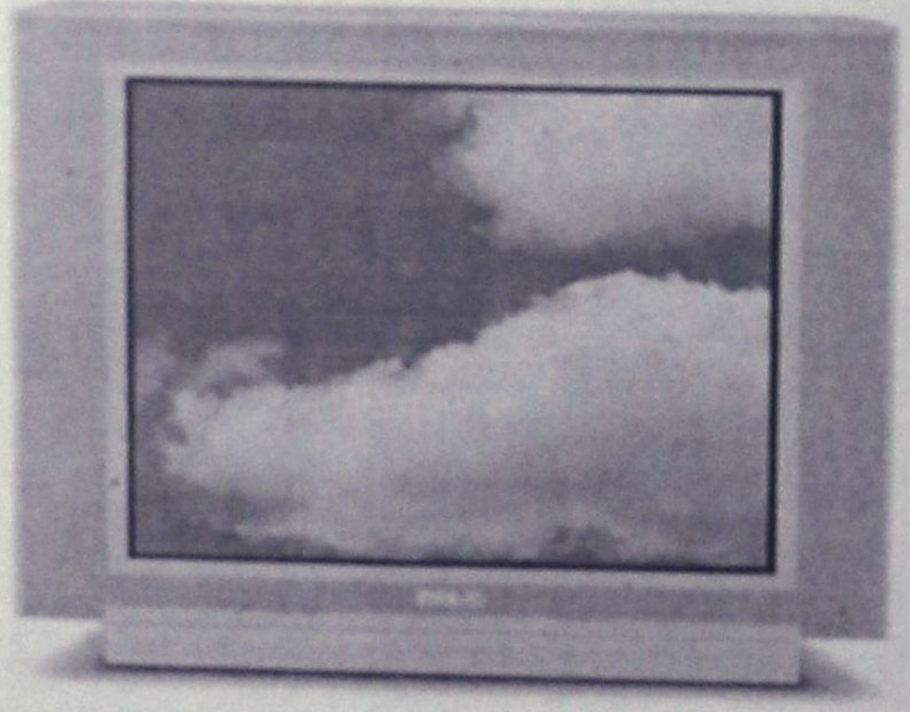

• 29PT5408
Τηλεόραση 29" 100Hz

• Οθόνη Real Flat Black Line II
• Ψηφιακή Σάρωση 100 Hz
• Crystal Clear 3D Active Control
• Ήχος Dolby Virtual
• 20 W RMS
• Εισόδοι S-Video
• Πλαϊνές Συνδέσεις

Μόνο 559 €

Η ΠΡΟΣΦΟΡΑ ΙΣΧΥΕΙ ΜΕΧΡΙ ΕΞΑΝΤΛΗΣΕΩΣ ΤΩΝ ΑΠΟΘΕΜΑΤΩΝ

ELECTRONET
Πάνω απ' όλα φίλοι!

Π.Π. ΓΕΡΜΑΝΟΥ-ΕΜΠΟΡΙΚΟ ΚΕΝΤΡΟ
ΠΛΑΤΕΙΑ ΦΩΚΙΑΛΗ
ΤΗΛ. (22410)35846

ΔΕΧΟΝΤΑΙ ΤΟ ΚΟΙΝΟ

Ο Νομάρχης Δωδεκανήσου Γιάννης Μαρκουλάκης και οι Βουλευτές Νομάρχης Σταύρος Καλογιρούς και Νίκος Σταθάς δέχονται το κοινό κάθε Τρίτη και Πέμπτη, από τις 11.00-13.00 το μεσημέρι.

ΤΑΞΙ

ΡΑΔΙΟ ΤΑΞΙ: 2241-0-64712, 2241-0-64790.

ΧΡΗΣΙΜΑ ΤΗΛΕΦΩΝΑ

ΝΟΣΟΚΟΜΕΙΟ:	2241-0-80000
ΑΜΕΣΗ ΑΡΑΣΗ ΠΥΡΟΣΒ.:	199
ΑΙΜΕΝΑΡΧΕΙΟ:	2241-0-22220, 2241-0-27691
ΒΑΛΒΕΣ Α.Ε.Η.:	125
ΒΑΛΒΕΣ Ο.Τ.Ε.:	121
ΑΜΕΣΗ ΔΡΑΣΗ:	100
ΒΑΛΒΕΣ ΥΔΡΕΥΣΗΣ:	2241-0-68750, 2241-0-68755
ΝΟΜΑΡΧΙΑ:	2241-0-44500
ΠΕΡΙΦΕΡΕΙΑ ΑΝΟΙΞΗ	2241-0-58174
ΔΗΜΟΣ:	2241-0-46300
ΔΗΜ. ΕΠΙΧ. ΚΑΘΑΡ.:	2241-0-77600
ΥΓΙΕΙΝ. ΑΠΟΚΟΜΙΔΗΣ:	2241-0-63957
ΤΡΟΧΑΙΑ:	2241-0-26400
ΠΛΗΡΟΦ. Ο.Τ.Ε.:	131
ΔΕΛΤΙΟ ΚΑΙΡΟΥ:	149
ΑΛΚΥΟΝΑ:	1466
ΠΡΟΓΝΟ - ΛΟΤΤΟ:	1466
ΡΟΔΑ:	2241-0-26300
ΚΤΕΛ:	2241-0-27706
Ο.Α.Ε.Δ.:	2241-0-23269
Ι.Κ.Α.:	2241-0-66912
ΤΑΣ.Υ.:	2241-0-68701, 2241-0-68702
ΟΛΥΜΠΙΑΚΗ:	2241-0-24555
Δ.Α.Ν.Ε.:	2241-0-43150
ΕΡΓΑΤ. ΚΕΝΤΡΟ:	2241-0-24750
CRONUS AIRLINES	2241-0-25444
AEGEAN AIRLINES	2241-0-98345

ΚΤΕΟ

• Από **01/11/2003** έως **31/12/2003** παντός είδους οχήματα **με αριθμούς κυκλοφορίας ΡΟΒ 3501** έως και **4000.**
• Επίσης θα ελέγχονται όσα οχήματα υποχρεούνται, βάσει παλαιότερων προγραμμάτων πρόσκλησης.

ΤΙΜΕΣ ΣΥΝΑΛΛΑΓΜΑΤΟΣ

ΔΟΛΑΡΙΟ Η.Π.Α	1.2369	1.2375
ΛΙΡΑ ΑΓΓΛΙΑΣ	0.7037	0.7023
ΚΟΡΩΝΑ ΔΑΝΙΑΣ	7.4496	7.4508
ΚΟΡΩΝΑ ΣΟΥΗΔΙΑΣ	9.002	9.024
ΓΙΕΝ ΙΑΠΩΝΙΑΣ	132.89	132.63
ΦΡΑΓΚΟ ΕΛΒΕΤΙΑΣ	1.5555	1.5523
ΚΟΡΩΝΑ ΝΟΡΒΗΓΙΑΣ	8.2833	8.2867
ΛΙΡΑ ΚΥΠΡΟΥ	0.58527	0.58611
ΔΟΛΑΡΙΟ ΚΑΝΑΔΑ	1.6434	1.6402
ΔΟΛΑΡΙΟ ΑΥΣΤΡΑΛΙΑΣ	1.6672	1.6638

Η ΡΟΔΙΑΚΗ
Ημερήσια Εφημερίδα της Ρόδου
Ετος Ιδρύσεως 1915
ΙΔΡΥΤΗΣ
ΕΜΜ. ΚΑΛΑΜΠΟΚΗΣ
ΙΔΙΟΚΤΗΣΙΑ – ΕΚΔΟΣΗ
ΥΙΟΙ Σ. ΤΣΟΠΑΝΑΚΗ
Η. ΚΩΤΙΑΔΗΣ Ο.Ε.
ΔΙΕΥΘΥΝΤΗΣ
ΑΘ. ΜΑΡΑΣΙΩΤΗΣ
ΣΥΝΤΑΞΗ
Λουκάς Μαστής
Μιχάλης Μαστής
Κυριακή Πετρίδου
Βαρβάρα Μπογδάνου
ΑΘΛΗΤΙΚΑ
Μανόλης Μπάτης
Νικήτας Κουσκουσής
Κώστας Παντίδος
Παύλος Ντοκουπιλ
ΓΡΑΦΕΙΑ ΣΥΝΤΑΞΗΣ
Μάρκου Μαλλιαράκη 11
Τηλ.2241-0- 24610,
2241-0-75640
Fax (22410) 75641
ΛΟΓΙΣΤΗΡΙΟ – ΔΙΑΦΗΜΙΣΕΙΣ
Μάρκου Μαλλιαράκη 11
Τηλ. 2241-0-22210
2241-0-75230
Fax (22410) 22471
http://www.rodiaki.gr.
Email: tsopd@otenet.gr & rodiaki@otenet.gr

ΧΟΡΟΣ ΚΑΙ ΘΕΑΜΑ 2003

ΣΧΟΛΗ ΧΟΡΟΥ Έλλης Παρασκευα

ΕΘΝΙΚΟ ΘΕΑΤΡΟ
Τελευταία παράσταση
σήμερα Κυριακή
21 Δεκεμβρίου στις 7 το βράδυ.

Μέρος των εσόδων των παραστάσεων διατίθενται στην ανθρωπιστική οργάνωση «Γιατροί του Κόσμου»

ΚΑΘΗΜΕΡΙΝΑ ΟΛΑ ΤΑ ΝΕΑ ΤΗΣ ΔΩΔΕΚΑΝΗΣΟΥ ΣΤΟ INTERNET

www.rodiaki.gr

Από την προεδρία του ΠΑΣΟΚ και την πρωθυπουργία

Ανατροπή Σημίτη και εκλογές στις 7 Μαρτίου

Εξωθεσμικοί προωθούν τον Γιωργάκη • Οι υποψήφιοι της Ν.Δ. στην Αθήνα

Ούτε στα τέλη Απριλίου ούτε στις αρχές Μαΐου θα γίνουν οι εκλογές. Το νέο σενάριο που κυκλοφορεί ευρέως στην διάρκεια των τελευταίων ημερών στα πολιτικά και δημοσιογραφικά γραφεία, προβλέπει ότι οι κάλπες θα στηθούν στις 7 Μαρτίου (την ημέρα που γιορτάζεται η Ενσωμάτωση της Δωδεκανήσου).

Ειδικά τις τελευταίες μέρες, το σενάριο αυτό κυκλοφορεί ευρέως και συνδυάζεται με ευρύτερες ανακατατάξεις στο πολιτικό σκηνικό. **Πιθανολογείται συγκεκριμένα, ότι θα προχωρήσουν οι κρυφές και φανερές κινήσεις για την ανατροπή του κ. Κ. Σημίτη από την ηγεσία του ΠΑΣΟΚ.**

Γίνεται λόγος για ραγδαίες εξελίξεις και συγκεκριμένα λέγεται ότι θα αναλάβει τα ηνία του ΠΑΣΟΚ ο κ. Γ. Παπανδρέου σε έκτακτο συνέδριο που θα γίνει στα μέσα Ιανουαρίου. **Αυτό σημαίνει, αν επαληθευτεί το σενάριο, ότι προκηρύσσονται αμέσως εκλογές, με πιθανότερη ημερομηνία την 7η Μαρτίου.**

Ολα αυτά βέβαια αποτελούν μέρος του ευρύτερου σεναρίου για αλλαγή στην ηγεσία του ΠΑΣΟΚ. Θέμα που εκ των πραγμάτων πρόκειται να ξεκαθαρίσει μέσα στις επόμενες δύο εβδομάδες το αργότερο.

Το συγκεκριμένο σενάριο φαίνεται πάντως να απασχολεί βάσιμα και την ηγεσία της Νέας Δημοκρατίας που επισπεύδει τις διαδικασίες για την εκλογική ετοιμότητα του κόμματος.

Ηδη χθες κλήθηκαν στην Αθήνα, όσα στελέχη εκδήλωσαν ενδιαφέρον να είναι στα ψηφοδέλτια του κόμματος για να τους δωθούν οδηγίες.

Η συνάντηση έγινε στο ξενοδοχείο "Νοβοτέλ" και συμμετείχαν οι υποψήφιοι όλων των νομών. Το παρόν έδωσαν και οι 10 υποψήφιοι της Δωδεκανήσου που ενδιαφέρονται να είναι στο ψηφοδέλτιο και συγκεκριμένα οι κ.κ. Αν. Καραμάριος, Μ. Καμπουρόπουλος, Ν. Τατάκης, Κ. Σαρρής, Β. Χρύσης, Ευαγγ. Ζουρούδη-Βελέντζα, Γ. Νισύριος, Δρ. Ταυλάριος, Γ. Πατέλλης και Β. Ξυπολητάς.

Σύμφωνα με όσα έγιναν γνωστά, η Νέα Δημοκρατία θα αρχίσει την ανακοίνωση των ψηφοδελτίων της σχεδόν αμέσως μετά τις γιορτές.

Υπολογίζεται μάλιστα ότι το αργότερο τέλη Ιανουαρίου θα έχουν ανακοινωθεί τα ψηφοδέλτια σε όλους τους νομούς.

ΤΟ ΨΗΦΟΔΕΛΤΙΟ ΔΩΔΕΚΑΝΗΣΟΥ

Σε ό,τι αφορά την σύνθεση του ψηφοδελτίου της Δωδεκανήσου, το θέμα εξακολουθεί να αποτελεί σταυρόλεξο για δυνατούς λύτες.

Πέραν του κ. Αρ. Παυλίδη και του κ. Αν. Καραμάριου κανένας άλλος δεν φαίνεται να έχει εξασφαλίσει την συμμετοχή του.

Κάποιοι βέβαια εκ των ενδιαφερομένων, φαίνεται ότι έχουν διαβεβαιώσεις υψηλά ιστάμενων στελεχών της Ν.Δ. ότι θα είναι στο ψηφοδέλτιο.

Σε εξέλιξη πάντως βρίσκονται αρκετές διεργασίες αφού ουσιαστικά το θέμα συγκρότησης του ψηφοδελτίου έχει μπει στην τελική ευθεία.

Αρμοδίως πάντως διευκρινίστηκε ότι το κριτήριο που θα μετρήσει στην διαδικασία συγκρότησης θα είναι η ισχυροποίηση του ψηφοδελτίου, έτσι ώστε να κατοχυρωθούν στη Ν.Δ. οι 3 από τις 5 βουλευτικές έδρες της Δωδεκανήσου. Στο ζήτημα αυτό φαίνεται μάλιστα να δίνεται ιδιαίτερη βαρύτητα από τους επιτελείς της Ρηγίλλης, αφού ως γνωστόν η Δωδεκάνησος είναι στους νομούς εκλογικής στόχευσης της Ν.Δ.

Άνοιξε τη σωστή δυρίδα...



...και κάνε τη δική σου δουλειά!

θυρίδες ΝΕΑΝΙΚΗΣ ΕΠΙΧΕΙΡΗΜΑΤΙΚΟΤΗΤΑΣ

ΝΟΜΑΡΧΙΑΚΗ ΑΥΤΟΔΙΟΙΚΗΣΗ ΔΩΔΕΚΑΝΗΣΟΥ

Έχουμε όλοι ανάγκη την ιδέα σου για επιχείρηση...
...κι ακόμη περισσότερο την επιτυχία της.
Οι **Θυρίδες Νεανικής Επιχειρηματικότητας** σε περιμένουν
για να σου δώσουν τα εφόδια που θα κάνουν το όνειρό σου επιχείρηση.
Τώρα μπορείς. Έχεις την ευκαιρία.
Έλα, ενημερώσου και κάνε την ιδέα σου επιχείρηση.

ΠΑΙΔΕΙΑ ΜΠΡΟΣΤΑ

Για περισσότερες πληροφορίες, απευθυνθείτε στην Περιφερειακή Θυρίδα Νεανικής Επιχειρηματικότητας Νοτίου Αιγαίου, Νομαρχία Δωδεκανήσου, Νομαρχιακό Μέγαρο, Πλατεία Ελευθερίας, 851 00 Ρόδος, Τηλ.: 22410 46 550. www.thirides.gr, email: rodos@thirides.gr

1948 KOPSIAS

THANOS KOPSIAS

Σας καλωσορίζουμε στο χώρο της υψηλής ωρολογοποιΐας με τους επώνυμους οίκους

Cartier

CORUM CHAUMET

HUBLOT

Κοσμήματα υψηλής αισθητικής και ποιότητας όπως και είδη δώρων (στυλό-αναπτήρες)

Νέα Αγορά 160 - Ρόδος - Τηλ. 2241021006, 29006

Εχετε βαρεθεί τα ΦΩΤΙΣΤΙΚΑ σας;

Θέλετε να τα αλλάξετε, αλλά προβληματίζεστε στο οικονομικό;

Εμείς σας δίνουμε τη δυνατότητα!!

ΔΙΑΛΥΣΗ

ΟΠΟΙΟΣ ΠΗΡΕ ΠΡΟΛΑΒΕ

Κλείνουμε 30/12

LUCE DI RAFFAELE

3ο χλμ. Ρόδου-Λίνδου - τηλ. 2241064580 (βλέπε στο ΙΚΑ)

Θαῦμα ἐν καιρῷ

ΔΕΚΕΜΒΡΙΟΣ
10 Χριστουγεννιάτικες Παυλιές 11.50€
με θαλασσινά
19 Χριστουγεννιάτικες Παυλιές 12.50€
με ψαρονέτα
24 Χριστουγεννιάτικο Δείπνο 28.00€
ψαρονέτα, σνιτσέλ πιάτο, επιδόρπιο
25-27 Το μενού μας με Γιορτινές εκπλήξεις
31 Πρωτοχρονιάτικο Δείπνο 42.00€
ψαρονέτα, σνιτσέλ, θαλασσινά
κυρίως πιάτο, επιδόρπιο

ΙΑΝΟΥΑΡΙΟΣ
1-3 Το μενού μας με Πρωτοχρονιάτικες νόστες

ΤΕΤΑΡΤΗ
ΠΕΜΠΤΗ
ΠΑΡΑΣΚΕΥΗ
ΣΑΒΒΑΤΟ } 7.30 μ.μ

ΚΥΡΙΑΚΗ
ΔΕΥΤΕΡΑ
ΤΡΙΤΗ } Κλειστά

Ελ. Βενιζέλου 16 -18, Ρόδος
Reserve: 22410 39805, 25569

ΒΡΙΣΚΕΤΑΙ ΣΤΟ ΝΕΟ ΦΑΛΗΡΟ

Στο σφυρί ακίνητο της Καΐρ με πρώτη τιμή 3 εκατ. ευρώ

Για να ενδυναμώσει το αναπτυξιακό πρόγραμμά της

Το ακίνητο της στο Νέο Φάληρο, βγάζει στο "σφυρί" η ΚΑΪΡ, στο πλαίσιο της γενικότερης προσπάθειάς της για να αντιμετωπίσει τα οικονομικά της προβλήματα, που βρίσκονται σε έξαρση. Ηδη προκηρύχθηκε διαγωνισμός, που θα γίνει στις 29 Δεκεμβρίου, με ελάχιστη τιμή προσφοράς τα 3.000.000 ευρώ.

Το συγκεκριμένο ακίνητο βρίσκεται στην οδό Δαβάκη - Πίνδου 65 στο Νέο Φάληρο. Πρόκειται για οικόπεδο επιφάνειας 2.264 τ.μ. άρτιο και οικοδομήσιμο, το οποίο αποτελείται από όμορα οικόπεδα επί των οποίων έχουν αναγερθεί ισόγεια γραφεία και αποθήκες 1.513 τ.μ. όσον αφορά τους κύριους χώρους και επιφανείας 303 τ.μ. όσον αφορά τους βοηθητικούς χώρους.

Για την εκποίησή του θα διενεργηθεί δημόσιος πλειοδοτικός διαγωνισμός με την υποβολή κλειστών σφραγισμένων προσφορών στα γραφεία της ΚΑΙΡ.

Σύμφωνα με τους όρους που έχει καθορίσει το δ.σ. της εταιρείας η εξόφληση του τιμήματος πώλησης του ακινήτου θα γίνει κατ' αρχήν σε μετρητά.

Προθεσμιακός διακανονισμός είναι δυνατός με την καταβολή σε μετρητά τουλάχιστον ποσοστού 40% του τιμήματος με την υπογραφή του συμβολαίου και εξόφληση του υπολοίπου σε χρονικό διάστημα 9 μηνών από της υπογραφής του συμβολαίου με ισόποσες μηνιαίες έντοκες δόσεις.

Τονίζεται ότι, σε περίπτωση επιλογής ως τρόπου εξόφλησης του δανείου από Τράπεζα ή άλλο χρηματοπιστωτικό φορέα, ισχύουν οι όροι της παραγράφου 11γ του φυλλαδίου όρων πώλησης.

Ο πλειοδότης υποχρεούται πριν την έναρξη της διαδικασίας του διαγωνισμού να καταθέσει στην αρμόδια επιτροπή ως εγγύηση συμμετοχής και τήρησης των όρων του διαγωνισμού ποσό ίσο με ποσοστό 10% επί του ποσού της ελάχιστης τιμής προσφοράς, ήτοι τριακόσιες χιλιάδες (300.000) ευρώ (3.000.000 ευρώ Χ 10% = 300.000 ευρώ) σε μετρητά ή με εγγυητική επιστολή Τράπεζας.

Κάθε κλειστός φάκελος θα περιλαμβάνει τη δήλωση προσφοράς για το ακίνητο και θα συνοδεύεται από το φυλλάδιο των όρων πώλησης υπογεγραμμένο από τον πλειοδότη σε κάθε σελίδα.

Εφυγε πλήρης ημερών ο Κώστας Βαλσάμης

Ο δημιουργός του γλυπτού "Μάνα της κατοχής", αλλά και πολλών άλλων διάσημων έργων στην Ελλάδα και το εξωτερικό, Κώστας Βαλσάμης έφυγε χθες πλήρης ημερών. Ο γλύπτης άφησε την τελευταία του πνοή σε ηλικία 98 ετών στον οίκο όπου εφιλοξενείτο από εννεαμήνου.

Ο Κώστας Βαλσάμης είχε γεννηθεί στη Σύμη. Σε νεαρή ηλικία μετακόμισε στη Ρόδο, όπου έμαθε την τέχνη του ξυλογλύπτη. Το ταλέντο του τον βοήθησε να πάει στην Αθήνα με έξοδα του ιταλού διοικητή, όπου σπούδασε στη Σχολή Καλών Τεχνών και αργότερα συνέχισε τις σπουδές του στο Παρίσι, όπου έζησε και εργάστηκε επί 50 χρόνια.

Στη διάρκεια της καλλιτεχνικής του πορείας απέσπασε πολλά βραβεία, ενώ ήταν ο μόνος Έλληνας έργα του οποίου είχαν στηθεί σε υπαίθριο χώρο του Παρισιού. Στην Αθήνα εκτός από τη "Μάνα της κατοχής" που βρίσκεται στο Α' Νεκροταφείο, έργα του Κώστα Βαλσάμη όπως ο "Κοσμάς ο Αιτωλός" έχουν κοσμήσει υπαίθριους χώρους. Εργα δικά του είναι ο ανδριάντας του Αλέξανδρου Διάκου, η προτομή της Κυράς της Ρω κ.λπ.

Ο γλύπτης, ο οποίος ήταν παντρεμένος με τη ζωγράφο Ζωή Κατραβά, είχε τιμηθεί με την ανώτατη διάκριση της Γαλλίας, αφού ανακηρύχθηκε Ιππότης της Τιμής και των Γραμμάτων και ήταν αντεπιστέλλον μέλος της Ακαδημίας του Παρισιού.

ΚΕΣΙΣΟΓΛΟΥ ΣΤΟΚ

ΑΝ ΧΡΕΙΑΖΕΣΤΕ ΑΝΤΙΚΕΙΜΕΝΑ ΓΙΑ ΝΑ ΟΜΟΡΦΗΝΕΤΕ ΤΟΝ ΧΩΡΟ ΣΑΣ, ΔΩΡΑ ΟΙΚΟΝΟΜΙΚΑ ΑΛΛΑ ΚΑΙ ΠΟΙΟΤΙΚΑ ΣΕΡΒΙΤΣΙΑ ΠΙΑΤΩΝ ΠΟΤΗΡΙΩΝ ΜΑΧΑΙ/ΝΑ ΓΙΑ ΣΥΜΠΛΗΡΩΜΑ Ή ΚΑΙΝΟΥΡΓΙΑ

ΜΙΑ ΕΙΝΑΙ Η ΠΡΟΣΦΟΡΑ

ΚΕΣΙΣΟΓΛΟΥ ΣΤΟΚ

Απ. Παπαιωάννου 20/ Πρώτη αριστερή πάροδος επί της Καναδά

ΔΙΑΔΗΜΟΤΙΚΟΣ ΣΥΛΛΟΓΟΣ ΕΛΛΗΝΙΔΩΝ ΤΟΥ ΚΟΝΓΚΟ "SIMBA"

προσκαλεί τα μέλη και τους φίλους του στο **Πρωτοχρονιάτικο Ρεβεγιόν**, που διοργανώνει στις **31 Δεκεμβρίου 2003**, στο ξενοδοχείο **"Faliraki Beach"** με πλούσιο μενού, ζωντανή μουσική και άλλες ευχάριστες εκπλήξεις.

Ωρα προσέλευσης 20.30

Παρακαλούμε για την καλύτερη διοργάνωση της εκδήλωσης, όπως προμηθευτείτε έγκαιρα κάρτες εισόδου έως και τις 25 Δεκεμβρίου 2003, από τα εξής καταστήματα:

GLAM Accessories, Ξενοδ. "Lomeniz": 22410-35682
DONA RODEO, Γαλλίας 10: 22410-25656
RODEO, Γρ. Λαμπράκη 35, 22410-22610

ώρες λειτουργίας καταστημάτων

Αυθεντικά έργα τέχνης στη μεγάλη Gallery

ART CENTER Gallery

ΑΛΕΞΑΝΔΡΟΣ & ΜΑΡΙΑ ΧΩΧΟΥ
Απελλού 42-44 Π.Πόλη • Τηλ.: 22410 75070
Fax: 22410 36009 • E-mail: artcent@otenet.gr

Ανοικτά καθημερινά εκτός Κυριακής. Ωράριο λειτουργίας 10.00 έως 17.00.
Υπόλοιπες ώρες κατόπιν ραντεβού στο τηλέφωνο 2241022419, 6974669921, 6974653070

Επανέρχεται το θέμα εν όψει του Δ' Ευρωπαϊκού Πλαισίου Στήριξης

Θα μείνουμε εκτός Κοινοτικών κονδυλίων



Αρχές του έτους οι αποφάσεις για τη μοιρασιά

Με περιορισμένες κοινοτικές ενισχύσεις, αλλά και εξαιρέσεις τεσσάρων περιφερειών από τις χρηματοδοτήσεις κινδυνεύει η Ελλάδα την περίοδο 2007-2013, όταν δηλαδή θα υλοποιείται το τέταρτο κοινοτικό πλαίσιο στήριξης.

Στις αρχές του έτους η Κομισιόν θα παρουσιάσει τις προτάσεις της για τη νέα προγραμματική περίοδο, αλλά ήδη οι πιέσεις από πλευράς των χρηματοδοτών είναι έντονες για κλείσιμο της στρόφιγγας. Γαλλία, Γερμανία, Μεγάλη Βρετανία, Ολλανδία, Αυστρία και Σουηδία ζητούν περιορισμό των δαπανών του κοινοτικού προϋπολογισμού στο 1% του ΑΕΠ για τη νέα προγραμματική περίοδο έναντι του πλαφόν δαπανών 1,24% του ΑΕΠ που ισχύει σήμερα. Μια τέτοια εξέλιξη για την Ελλάδα συνεπάγεται αναπόφευκτα μείωση των προσδοκώμενων κοινοτικών εισροών, αλλά δεν φαίνεται να αποτελεί το μοναδικό πρόβλημα.

Αττική, Στερεά Ελλάδα, Νότιο Αιγαίο (Δωδεκάνησα και Κυκλάδες) και Κεντρική Μακεδονία κινδυνεύουν να μείνουν εκτός των κοινοτικών χρηματοδοτήσεων κατά την επόμενη προγραμματική περίοδο, καθώς ενδέχεται να υπερβούν το όριο του Στόχου 1, που ορίζει ότι προκειμένου να υπάρξει κοινοτική αρωγή, το κατά κεφαλήν ΑΕΠ δεν θα πρέπει να υπερβαίνει το 75% του κοινοτικού μέσου όρου. Παρ' ότι στο Συμβούλιο Περιφερειακής Πολιτικής της Χαλκιδικής το περασμένο καλοκαίρι τέθηκαν οι βάσεις για παροχή μεταβατικής περιόδου μειωμένων χρηματοδοτήσεων, τίποτα δεν έχει κριθεί οριστικά και η μάχη αναμένεται σκληρή στις αρχές του νέου έτους.

Στην Αττική, στη Στερεά Ελλάδα, το νότιο Αιγαίο και την κεντρική Μακεδονία, που απειλούνται με απώλεια του δικαιώματος κοινοτικών ενισχύσεων από τα Διαρθρωτικά Ταμεία μετά το 2006, κατοικεί το 40% του ελληνικού πληθυσμού. Η εξέλιξη αυτή έχει δύο όψεις. Η πρώτη, αμιγώς οικονομική, καθώς η παύση ροής των κοινοτικών κονδυλίων συνεπάγεται την απώλεια ενός σημαντικού αναπτυξιακού εργαλείου.

Η δεύτερη γεννά σχετική ικανοποίηση, αφού η υπέρβαση του ορίου του 75% σημαίνει βελτίωση του επιπέδου διαβίωσης των κατοίκων των εν λόγω περιοχών και προσέγγιση της πραγματικής σύγκλισης. Η ελληνική πλευρά θα επιδιώξει ακόμα και για τις περιοχές που θα υπερβούν το όριο του 75% μεταβατική περίοδο, υποστηρίζοντας τη σταδιακή μείωση των ενισχύσεων και όχι την αυτόματη διακοπή.

Βάσει των εκτιμήσεων που έγιναν με στοιχεία της περιόδου 1998-2000, από τον Στόχο 1 των Διαρθρωτικών Ταμείων της περιόδου 2007-2013 θα εξαιρεθούν συνολικά 15 ευρωπαϊκές περιοχές, μεταξύ των οποίων η Αττική, η Στερεά Ελλάδα και το νότιο Αιγαίο, οι οποίες αντιπροσωπεύουν το 40% του πληθυσμού της Ελλάδας. Ακόμη, η περιοχή της κεντρικής Μακεδονίας θα βρίσκεται στα όρια της επιλεξιμότητας για συνέχιση των κιονοτικών ενισχύσεων από το Στόχο 1.

Στις περιοχές που θα εξαιρεθούν από τον Στόχο 1 περιλαμβάνονται επίσης η Σαρδηνία, η Μαδέρα της Πορτογαλίας, η Λειψία, η Βαλένθια και τα Κανάρια Νησιά.

Η τελική έκθεση και οι προτάσεις της Επιτροπής για το μέλλον της πολιτικής της Συνοχής μετά το 2006 προβλέπεται να παρουσιαστούν στις αρχές του έτους και θα βασίζονται σε στοιχεία της περιόδου 1999-2001.





εστιατόριο
ΤΡΑΤΑ
Στον ανακαινισμένο χώρο μας
εκτός από την
μεγάλη ποικιλία
από φρέσκα ψάρια,
ΠΡΟΣΦΕΡΟΥΜΕ
ΚΑΘΗΜΕΡΙΝΑ
ΜΕΣΗΜΕΡΙ-ΒΡΑΔΥ
εκλεκτούς
μεζέδες και
φρέσκα ντόπια
παϊδάκια
με το κιλό.
Η αίθουσα κλιματίζεται και διατίθεται για γάμους, βαπτίσεις κ.λπ. σε πολύ λογικές τιμές.
Τηλ. ρεζερβέ 2241092403, 2241093117

Γνωστοποίηση
Το εστιατόριο
ΔΙΕΘΝΕΣ
(International)
θα είναι ανοιχτά από 19-12-03 και όλο το χειμώνα. Κάθε Παρασκευή - Σάββατο και εορτές θα σας κρατάμε ζεστή συντροφιά με τους:
Νίκο Μαστόρον, κιθάρα - τραγούδι
Λάκη Μπαλαλή, κιθάρα - τραγούδι
Δημήτρη Ζουρούδη, μπουζούκι - τραγούδι
Για το φετεινόν Χριστουγέννων & Πρωτοχρονιά
Ρεζερβέ στα τηλ.:
22410-23264, 22410-36038, 6937 093191
Διεύθυνση: Κω 5, έναντι Casino Ρόδου

casa νοσταλγία
Τώρα και στη Ρόδο, ένα κατάστημα φέρνει την έκπληξη στο χώρο του δώρου και της εσωτερικής διακόσμησης. Φτιαγμένα με μεράκι και φαντασία για ανθρώπους με ξεχωριστό γούστο. Μικροέπιπλα, φωτιστικά, χειροποίητες εικόνες, πίνακες, ξυλόγλυπτοι καθρέπτες, αντικείμενα από χαρτόπανο, είναι μερικές από τις ιδέες που θα

ΚΑΡΠΑΘΟΥ 13 - ΡΟΔΟΣ
ΤΗΛ. (22410) 33111 & 77878

Κριτική στο Νομαρχιακό Συμβούλιο Εφήβων Δωδ/σου

Διεκδικητικοί και με αγάπη μεγάλη για τη Δωδεκάνησο

Τί θα γίνει με τα έργα υποδομής, το εργοστάσιο της ΔΕΗ, τον τουρισμό, την ανεργία, τα ναρκωτικά, ποιός ο ρόλος των πολιτικών;

Ενδιαφέρουσες απόψεις και προβληματισμούς αναφορικά με τα θέματα που τους απασχολούν και τα προβλήματα του τόπου, κατέθεσαν οι μαθητές των λυκείων της Δωδεκανήσου που συμμετείχαν στη συνεδρίαση του νομαρχιακού συμβουλίου Εφήβων.

Οι εργασίες του συμβουλίου ξεκίνησαν την Παρασκευή απόγευμα και ολοκληρώθηκαν το Σάββατο μεσημέρι, και συμμετείχαν σ' αυτές εκπρόσωποι όλων των λυκείων της Δωδεκανήσου.

Αφού εξελέγη το προεδρείο του σώματος (Μαντικός Θεόφιλος – 1ο ΕΛ Ρόδου, Πρόεδρος, Σπανός Δημήτριος – ΤΕΕ Κω, Αντιπρόεδρος και Καρίκης Παναγιώτης – ΕΛ Κρεμαστής, Γραμματέας), τέθηκαν προς συζήτηση, στο πλαίσιο της ημερήσιας διάταξης τα παρακάτω θέματα:

Ο Τόπος μου:

• Ποιες οι προοπτικές (ή δυνατότητες) ανάπτυξής του, με βάση τις σημερινές συνθήκες και υποδομές. Πώς αυτές θα μπορούσαν να αξιοποιηθούν καλύτερα.

Πώς οραματιζόμαι εγώ την ανάπτυξή του και ποιες ενέργειες πρέπει να γίνουν προς αυτήν την κατεύθυνση. Ποια η δική μου συμβολή.

• Πώς μπορεί να αναδειχθεί στα πλαίσια των Ολυμπιακών Αγώνων και να προβάλει το αθλητικό ιδεώδες.

ΣΤΙΣ εισηγήσεις των Εφήβων συμβούλων κυριάρχησαν όλα τα κυρίαρχα ζητήματα και προβλήματα του νομού, ο ρόλος των πολιτικών στην επίλυσή τους και φυσικά οι προτάσεις τους για την αναβάθμιση της καθημερινής ζωής των κατοίκων του νομού, και δη των νέων.

ΤΑ έργα υποδομής, με έμφαση στις σχολικές υποδομές, οι ελλείψεις στον τομέα Υγείας κυρίως στα μικρά νησιά, τα λάθη στρατηγικής στην τουριστική μας ανάπτυξη, η ανεργία και η αδυναμία συγκράτησης του πληθυσμού στον τόπο τους, ακόμα και το φαινόμενο του «ροδοκεντρισμού», με την επισήμανση ότι «είναι επιζήμιος για το νομό μας ο διαχωρισμός του σε θόρειο και νότιο συγκρότημα», αποτέλεσαν τον κορμό των περισσότερων εισηγήσεων από τους εφήβους της Δωδεκανήσου, καλώντας πολλές φορές προσωπικά τον Νομάρχη Γιάννη Μαχαιρίδη να δεσμευθεί για τη λήψη άμεσων αποφάσεων.

Πάντα με σαφή διάθεση κριτικής και αμφισβήτησης, δεν έλειψαν οι αναφορές σε επιμέρους ζητήματα που απασχολούν περισσότερο άμεσα τους νέους των νησιών μας, όπως ο διαθέσιμος χρόνος τους στις μικρές κοινωνίες που ζουν, η έλλειψη επιλογών για ψυχαγωγία και η εξάπλωση των ναρκωτικών στα μεγάλα και μικρότερα νησιά της Δωδεκανήσου.

Επίσης, πολλές εισηγήσεις αφορούσαν ειδικότερα θέματα, όπως η λειτουργία του εργοστασίου της ΔΕΗ στη Σορωνή με τη μόλυνση που θέτει σε κίνδυνο το περιβάλλον και την υγεία των κατοίκων της περιοχής, η άναρχη δόμηση και το γεγονός ότι η ιστορία πολλών νησιών μας δεν έχει καταγραφεί με τρόπο συστηματικό.

Τέλος, αναζητήθηκαν και προτάθηκαν από τους Εφήβους της Δωδεκανήσου τρόποι αξιοποίησης των Ολυμπιακών Αγώνων της Αθήνας προς όφελος της ανάπτυξης και προβολής των νησιών μας.

• **«ΕΙΝΑΙ ανάγκη να διεκδικήσουμε περισσότερα για τα Δωδεκάνησα και τους κατοίκους τους»** τονίστηκε από την πλειοψηφία των νέων, σημειώνοντας με σημασία: **«Εμείς με το όραμα και εσείς (οι μεγάλοι) με τη σοφία σας να πορευτούμε μαζί, και όχι σαν μοναχικοί επαναστάτες».**

Την παράσταση έκλεψε με τις ρηξικέλευθες θέσεις του ο αιώνιος έφηβος, ο Δάσκαλος Φώτης Βαρέλης

ΠΡΙΝ την ολοκλήρωση των εργασιών της πρώτης συνεδρίασης του Νομαρχιακού Συμβουλίου Εφήβων, ο κ. **Γιάννης Μαχαιρίδης** συνεχάρη και χαιρέτισε το πάθος των νέων της Δωδεκανήσου, δεσμευόμενος ότι όλα τα θέματα που θα τεθούν θα αποτελέσουν αντικείμενο προβληματισμού για τη νομαρχιακή αρχή, πάντα σε συνεργασία με τους Δήμους του νομού.

Στο χαιρετισμό του, ο νομάρχης Δωδεκανήσου κ. Μαχαιρίδης επεσήμανε μεταξύ άλλων τα εξής:

"Μέσα από τις εργασίες του Νομαρχιακού Συμβουλίου Εφήβων Δωδεκανήσου, σήμερα και αύριο, **εσείς θα διδαχθείτε και θα διωσετε τη χαρά της συμμετοχικής διαδικασίας και του δημοκρατικού διαλόγου.** Θα μυηθείτε στην πράξη στις αρχές της Δημοκρατίας...

Εμείς, ακροατές αλλά και αποδέκτες της δικής σας άποψης, ελπίζουμε να μάθουμε περισσότερα, να γίνουμε σοφότεροι και καλύτεροι. Υπόσχεση μας, να ακούσουμε με προσοχή τα παράπονα και τις προτάσεις σας, και στο μέτρο του δυνατού να τις υλοποιήσουμε".

Την παράσταση έκλεψε ο μεγάλος μας δάσκαλος **Φώτης Βαρέλης**, ο οποίος σαν αιώνιος έφηβος προκάλεσε τη συγκίνηση και το θερμό χειροκρότημα των νέων με τη γλαφυρή και «επαναστατική» του τοποθέτηση.

ΠΑΡΟΝΤΕΣ στην πρώτη συνεδρίαση του Ν.Σ.Ε ήταν, μεταξύ άλλων, πρωτοσύγκελος της Ι.Μ. Ρόδου κ. Παίσιος, ο πρόεδρος του Νομαρχιακού Συμβουλίου Φώτης Χατζηδιάκος που συνεπικουρούσε στην ομαλή και παραγωγική διεξαγωγή της συζήτησης, οι αντινομάρχες Κουσουρνάς και Ζωίδης, η έπαρχος Κω Μ. Κυπραίου, ο Γραμματέας του Ν.Σ. Γ. Μπαιράμης, ο βουλευτής της ΝΔ Α. Παυλίδης, ο δήμαρχος Ν. Ρόδου Μανόλης Σαββής, δημοτικοί και νομαρχιακοί σύμβουλοι, ο προϊστάμενος της β'βάθμιας εκπαίδευσης Τ. Μαυρόπουλος και άλλοι.

Οι εργασίες του νομαρχιακού συμβουλίου Εφήβων ολοκληρώθηκαν χθες το μεσημέρι.



Σπούδαζε αξιωματικός στη Σχολή της Πυροσβεστικής

Σκοτώθηκε 24χρονος Λαερμενός

Φορτηγό πολτοποίησε τον ίδιο και το μοτοσακό του

Τραγικό θάνατο βρήκε στην Αθήνα όπου φοιτούσε ως υποψήφιος αξιωματικός στην σχολή Πυροσβεστικής, ένας 24χρονος Ροδίτης από τα Λάερμα, βυθίζοντας έτσι σε βαρύ πένθος την οικογένεια, τους φίλους, τους συγγενείς και τους συναδέλφους του.

Πρόκειται για τον Σταμάτη Καραμανώλη του Ιωάννη, ο οποίος τον ερχόμενο Μάιο, θα ολοκλήρωνε τις σπουδές του στη σχολή αξιωματικών της πρωτεύουσας και θα έπαιρνε μετάθεση για το νησί της Ρόδου, για να υπηρετήσει.

Ο άτυχος νεαρός, πολτοποιήθηκε από διερχόμενο φορτηγό αυτοκίνητο, το οποίο συγκρούστηκε με το μοτοποδήλατο που οδηγούσε κοντά στην σχολή του, προχθές τα ξημερώματα. Μάλιστα, ο οδηγός του οχήματος, τον εγκατέλειψε εκεί αβοήθητο και έσπευσε να εξαφανιστεί! Οι αρμόδιοι αστυνομικοί πάντως της Τροχαίας Αττικής, διεξάγουν έρευνες με βάση τα στοιχεία που έχουν συγκεντρώσει για να μπορέσουν έτσι να τον εντοπίσουν.

Η κηδεία του έγινε χθες το μεσημέρι, στο χωριό Λάερμα, μέσα σε πραγματικό κλίμα θλίψης και οδύνης. Συντετριμμένοι στην τελευταία του κατοικία τον συνόδεψαν εκατοντάδες φίλοι, συγγενείς, συνάδελφοι και γνωστοί του.

Ο άτυχος νεαρός είχε κλείσει εισιτήριο (για την ερχόμενη Τετάρτη) για να έρθει στη Ρόδο και να περάσει μαζί με την οικογένειά του τις μέρες των εορτών.

ΦΟΙΤΗΤΕΣ, ΣΤΡΑΤΙΩΤΕΣ ΚΑΙ ΑΛΛΟΙ



Στο 90% η πληρότητα των πτήσεων από και προς την Αθήνα!

Αυξημένη κίνηση και στα πλοία

Ούτε... καρφίτσα δεν θα πέφτει από σήμερα και για τις επόμενες μέρες στο αεροδρόμιο της Ρόδου, καθώς ο αριθμός των επιβατών που έχουν προγραμματίσει να ταξιδέψουν προς και από τη Ρόδο υπολογίζεται ότι θα ξεπεράσει τις 15.000 τουλάχιστον.

Η κίνηση, αναμένεται να είναι ιδιαίτερα αυξημένη από σήμερα 21 Δεκεμβρίου, έως και την πρώτη εβδομάδα του νέου χρόνου τουλάχιστον, χρονικό διάστημα στο οποίο έχουν προγραμματίσει να διακινηθούν οι επιβάτες με προορισμό την Αθήνα, τη Θεσσαλονίκη και το Ηράκλειο. Ήδη από χθες, η πληρότητα αγγίζει το 90% στα αεροπορικά δρομολόγια προς και από το αεροδρόμιο της Ρόδου, χωρίς ευτυχώς να υπάρχουν προβλήματα σε ό,τι αφορά την εξεύρεση εισιτηρίων, για όσους τουλάχιστον είχαν προγραμματίσει να ταξιδέψουν έγκαιρα και να κάνουν έτσι τις κρατήσεις τους αντίστοιχα.

Εβδομάδα αιχμής με μεγάλο αριθμό επιβατών, κυρίως από τη Ρόδο για την Αθήνα, χαρακτηρίζεται η ερχόμενη όπου το σύνολο των διακινηθέντων επιβατών αυτό το χρονικό διάστημα, για τους προορισμούς Αθήνα, Θεσσαλονίκη και Ηράκλειο, εκτιμάται ότι θα φθάσουν τις 8.000 τουλάχιστον.

Αντίστοιχα αυξημένη είναι επίσης και η κίνηση επιβατών που παρατηρείται αυτές τις μέρες και στα προγραμματισμένα δρομολόγια των πλοίων, (παρά τα προβλήματα που έχει δημιουργήσει η κακοκαιρία) με τα οποία υπολογίζεται ότι επίσης θα διακινηθούν περισσότεροι από 5.000 επιβάτες, με κύριο προορισμό τον Πειραιά. Από προχθές Παρασκευή πάντως, η πληρότητα στα αεροσκάφη της Ολυμπιακής αγγίζει έως και 100% σε ορισμένα δρομολόγια.



Villaré
Οίνος βραβευμένος με το ασημένιο μετάλλιο
του διεθνή διαγωνισμού οίνου Θεσσαλονίκης
Διαγωνισμός που οργάνωσε η Ένωση
Οινοπαραγωγών του Αμπελώνα της Μακεδονίας
2003

ΟΙΝΟΘΗΚΗ EMERY
Οινοποιία στην Έμπωνα!

ΠΑΡΟΥΣΙΑΣΗ
ΕΠΩΝΥΜΩΝ ΚΟΣΜΗΜΑΤΩΝ
ΚΑΙ ΡΟΛΟΓΙΩΝ
Luxury & Style
ΚΑΘΕ ΤΕΤΑΡΤΗ & ΣΑΒΒΑΤΟ ΣΤΙΣ 22.00
ΜΟΝΟ ΑΠΟ ΤΟ COSMOS T.V.

ΔΙΑΛΥΣΗ
ΣΤΟ ΠΑΙΔΙΚΟ ΚΑΤΑΣΤΗΜΑ
Happy Kids
ΝΙΚ. ΠΛΑΣΤΗΡΑ 17, Πεζόδρομος
έναντι ξενοδοχείου ΣΠΑΡΤΑΛΗ
ΠΡΟΛΑΒΕΤΕ
να ψωνίσετε για τις γιορτές
• Παιδικά Ρούχα • Εσώρουχα
• Καλτσόν
ΟΛΗ Η ΝΕΑ ΚΟΛΕΞΙΟΝ ΣΕ
ΑΠΙΣΤΕΥΤΕΣ ΤΙΜΕΣ
Τηλ. 22410 29040

Alexis 4 Seasons
ΨΑΡΟΤΑΒΕΡΝΑ

since 1957
Γνωστοποιούμε στην αξιότιμη πελατεία μας ότι η ψαροταβέρνα "Αλέξης 4 εποχές" παραμένει ανοιχτή μεσημέρι και βράδυ για όλη την χειμερινή περίοδο. Αναλαμβάνουμε κάθε είδους εκδήλωση στον νέο ζεστό χώρο που δημιουργήσαμε για εσάς, χωρητικότητας 250 ατόμων.
ΑΡΙΣΤΟΤΕΛΟΥΣ 33 - ΡΟΔΟΣ • ΤΗΛ. 2241070522

ΜΕΖΕΔΟΠΩΛΕΙΟ
Νταλαβέρι
Αν είναι αλήθεια ότι στην καρδιά του άντρα φτάνεις μέσα από τ' στομάχι του, τότε επωφεληθείτε από το πνεύμα των ημερών, τις γιορταστικές λιχουδιές μας και τη ζεστή ατμόσφαιρα δίπλα στο τζάκι για ένα...
Νταλαβέρι !!!
ΑΝΟΙΚΤΑ από ΠΕΜΠΤΗ 4 ΔΕΚΕΜΒΡΙΟΥ κάθε μέρα, εκτός Τρίτης, από τις 13.00 έως αργά το βράδυ.
ΑΚΤΗ ΚΑΝΑΡΗ 10 (έναντι Μύλου), παραλία Ιαλυσού
Τηλ. για ραζερβέ κ. Άννα Σταυράκη
Τηλ. 91167

Οικογενειακή ταβέρνα Γρηγόρης ΙΙ

Ο καλλίτερος λόγος για να βγείτε από το σπίτι σας τον χειμώνα.
Στην παραλία Στεγνά στην Αρχάγγελο σας περιμένουμε με αλόφρεσκα θαλασσινά ατελείωτα μεζεδάκια αλλά και τα καλλίτερα κρέατα με το κιλό στα κάρβουνα.
Αγριογούρουνο, ζαρκάδι και κυνήγι.
Οικογενειακή ταβέρνα Γρηγόρης ΙΙ
Με ρεμπέτικη - λαϊκή μουσική.
Από Παρασκευή 28/11 και κάθε Παρασκευή Σάββατο και Κυριακή για όλο τον χειμώνα.
Τηλ: 22440 -24444
Γρηγοράς



Στην Επιτροπή Εξωτερικών και Άμυνας της Βουλής

Επί τάπητος όλα τα θέματα που απασχολούν το Νομό μας

Ο κ. Αρ. Παυλίδης έθεσε μεταξύ άλλων το θέμα της χορήγησης βίζας στους Τούρκους επισκέπτες, θέματα ασφάλειας κ.λπ.

Αρκετά θέματα που αφορούν άμεσα την περιοχή μας έθεσε ο βουλευτής κ. Αριστ. Παυλίδης στην πρόσφατη συνεδρίαση της Επιτροπής Εξωτερικών και Άμυνας στη Βουλή. Κατά την εισήγησή του, αναφέρθηκε συγκεκριμένα στο σύστημα έρευνας και διάσωσης, στις γκρίζες ζώνες, στη διασυνοριακή συνεργασία, στην ανάγκη βελτιώσεως των πυλών εισόδου, στο ζήτημα των 12 μιλίων και στο θέμα της χορήγησης βίζας σε Τούρκους υπηκόους.

Ειδικότερα, ο κ. Παυλίδης, επεσήμανε στην εισήγησή του τα εξής:

"Κύριε πρόεδρε, θα ήθελα να θέσω ορισμένα ερωτήματα, που απασχολούν τους έλληνες που παρακολουθούν την εξωτερική πολιτική. Ο κ. Σπηλιωτόπουλος παρουσίασε το ζήτημα "σύστημα έρευνας και διάσωσης". Θα επιμείνω σε ορισμένα νησιωτικά θέματα, τα οποία όμως ξεφεύγουν από τον περιορισμένο νησιωτικό ορίζοντα και έχουν ευρύτερη εθνική σημασία.

Αυτή τη στιγμή στον ICAO, για πρώτη φορά μετά από πολλά χρόνια, στα εγχειρίδια που παρουσιάζουν που σταθμεύουν τα μέσα έρευνας και διάσωσης στο Αιγαίο, δεν εμφανίζονται τα νησιά μας, τα οποία παγίως εμφανιζόντουσαν ως έδρες ανάληψης αποστολών έρευνας και διάσωσης. Τα νησιά αυτά είναι η Λήμνος, η Χίος και η Ρόδος. Μέχρι το 2003, όταν ακόμη είχαμε ελικόπτερα της Πολεμικής Αεροπορίας, τα δηλώναμε ότι ανήκουν στο σύστημα έρευνας και διάσωσης στο Αιγαίο, δηλαδή ότι αν συμβεί κάτι πρώτοι θα επέμβουμε εμείς. Θυμάσθε πώς ξεκίνησε το θέμα των Ιμίων; Προσάραξε ένα φορτηγό και οι Τούρκοι είπαν ότι θα το αποκολλήσουν αυτοί. Εμείς δικαίως είπαμε όχι, αλλά μετά χάλασε η ιστορία. Υπάρχει, όμως, θέμα ουσίας.



Σήμερα όπως παρουσιάζεται η κατάσταση εμφανίζει την Ελλάδα ως μη έχουσα μέσα για άσκηση έργου ερεύνης και διασώσεως παρά το ότι σήμερα έχουμε ελικόπτερα που ανήκουν στο Λιμενικό Σώμα, γεννά πολλά ερωτηματικά το ότι δεν παρουσιάζεται στα επίσημα εγχειρίδια του διεθνούς αυτού οργανισμού, η ελληνική δυνατότητα να ασκήσουμε έργο έρευνης και διασώσεως. Εάν δεν ασκήσουμε αυτό το έργο θα το επιτελέσει η Τουρκία. Δεν θέλω να περάσει απαρατήρητη αυτή μου η σημείωση, που τίθεται με μορφή του ερωτήματος: Γιατί δεν παρουσιάζουμε αυτή τη δυνατότητα που έχουμε; Στα διάφορα κατά καιρούς δημοσιεύματα εμφανίζεται ότι αποφασίσατε σ' αυτή τη δραστηριότητα να αναπτύξετε από συνεργασία μέχρι συνδιαχείριση. Δώστε μας μια απάντηση. Στη Ρόδο, στη Χίο και στη Λήμνο "έπαιζε" πάντοτε αυτό το σύστημα. Σήμερα τα νησιά αυτά είναι "εκτός".

Ως πότε θα τις συζητούμε με τις γκρίζες ζώνες; Κύριε Υπουργέ, ούτε εσείς ούτε εγώ μπορούμε να πάμε στα Ιμία. Οι πρώτοι που μας το απαγορεύουν να πάμε είναι οι ελληνικές αρχές που εσείς τώρα καθοδηγείτε. Ακούσθηκε το περίφημο θέμα της επεκτάσεως των χωρικών μας υδάτων μέχρι τα 12 μίλια. Γνωρίζουμε τη σοβαρότητα και τις δυσχέρειες που έχει αυτό το θέμα. Μπορεί όμως να κάμετε κάποια απλούστερα πράγματα. Αξιοποιείστε τη δυνατότητα χάραξης "γραμμών βάσεως" οι οποίες μας παρέχουν, ως κράτος, κάποια προοπτική μεταβολής της σημερινής κατάστασης επ' ωφελεία της χώρας μας, όπως έχουν κάνει τόσες άλλες χώρες, χωρίς να διαταραχθεί ιδιαιτέρως η υφισταμένη κατάσταση. Τι δυσκολία έχουμε να "κλείσουμε" κόλπους εύρους 24 μιλίων αντί των 12 που κλείναμε παλαιότερα και όποια θάλασσα είναι μέσα σ' αυτούς τους κόλπους να αναγνωρίζεται ως ελληνική θάλασσα; Τι μας εμποδίζει να το κάνουμε αυτό π.χ. στο Θερμαικό; Να μας πει καθαρά η κυβέρνηση τί την εμποδίζει. Δεν αναφέρομαι στην άσκηση του δικαιώματος επεκτάσεως χωρικών υδάτων μέχρι τα 12 μίλια, το οποίο μας αρέσει δεν μας αρέσει θα βγει στην επιφάνεια μόνο του.

Συνέχεια στη σελ. 48

Μέχρι 31 Δεκεμβρίου
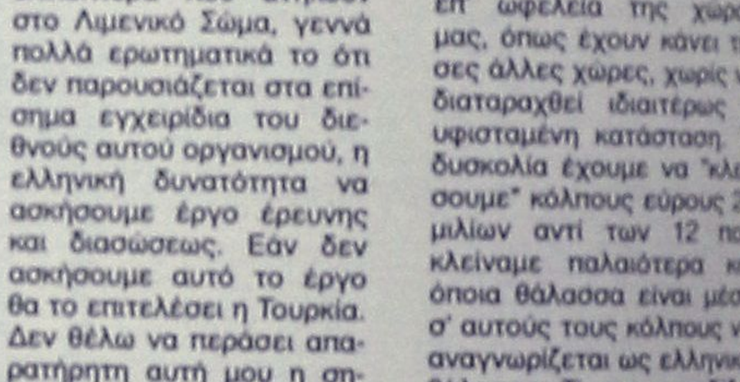

★ Μεγάλη προσφορά στα δερμάτινα είδη
★ Ανδρικά μπουφάν μόνο με 29 €
★ Μεγάλη γκάμα σε γυναικεία & ανδρικά ρούχα
★ Πλούσια συλλογή από μοναδικές τουαλέτες (εισαγόμενες από Ιταλία)
★ Διαθέτουμε και μεγάλα μεγέθη
Αλεξανδρουπόλεως & Παπαδιαμάντη - Ανάληψη
85100 Ρόδος • Τηλ. 22410 67643

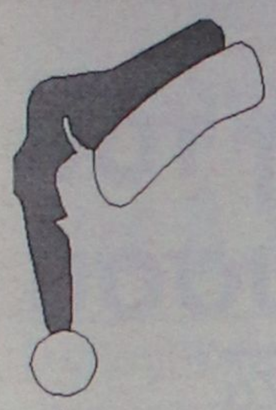

Το Ρωμαίικο

Κοντά σας και τις γιορτινές νύχτες με το πιο όμορφο και πλούσιο λαϊκό και ρεμπέτικο πρόγραμμα

Ρωμαίικο

Αυθεντικό Ελληνικό Πλέντι με τους:

Αλέκο Χάλα

Ηλία Αναστασίου

Ράνια Δετικιρίκη

Καλλιτ. Διευθ.: **Νίκος Καρπαθίου**



Ανοικτά: Τετάρτη–Πέμπτη–Παρασκευή–Σάββατο

Τηλ. ρεζερβέ 22410 22545, κιν. 6946999182

Στην Ενωση Αγροτικών Συνεταιρισμών

Το κόμμα επέβαλε τη νέα διοίκηση

Πρόεδρος ο κ. Γ. Δημητράς • Για την προεδρία της Καΐρ προορίζεται ο Μιχ. Μαριεττής

Με συνοπτικές διαδικασίες πραγματοποιήθηκε προχθές αργά το βράδυ τελικά, η συγκρότηση σε σώμα του νέου διοικητικού συμβουλίου της Ένωσης Αγροτικών Συνεταιρισμών Δωδεκανήσου. Στην θέση του προέδρου, όπως ήταν αναμενόμενο, εξελέγη ο κ. Γιώργος Δημητράς, ενώ στην θέση του αντιπροέδρου, η οποία θα ενισχυθεί με αυξημένες αρμοδιότητες ο κ. Χρήστος Παλαιολόγος από τον αγροτικό συνεταιρισμό Απολακκιάς.

Η συγκρότηση του νέου διοικητικού συμβουλίου της Γεωργοένωσης, αξίζει να σημειωθεί ότι, είχε κλείσει μια μέρα νωρίτερα, σε κομματική σύσκεψη στελεχών του ΠΑΣΟΚ, που έγινε στη Νομαρχιακή Επιτροπή κατά την οποία μάλιστα, την πρόθεσή τους να διεκδικήσουν την θέση του προέδρου, είχαν εκδηλώσει, τόσο ο κ. Λευτέρης Ευθυμίου, όσο και ο κ. Μανώλης Πιτροπάκης αντίστοιχα. Στην ίδια συνάντηση των νέων έξι μελών της διοίκησης της ΕΑΣΔ που έγινε στο «Καστρί» δεν έλειψαν και τα συντροφικά μαχαιρώματα, τα οποία είχαν ως αποτέλεσμα να αποχωρήσει από σύσκεψη ως διαμαρτυρόμενος ο κ. Μανώλης Πιτροπάκης, ο οποίος σύμφωνα με πληροφορίες, δεν παρέστη ούτε στην διαδικασία συγκρότησης σε σώμα, εκφράζοντας έτσι την πλήρη αντίθεσή του με τις επιλογές των υπολοίπων στελεχών. Ο ίδιος, δεν αποκλείεται να παραιτηθεί και από την θέση του συμβούλου στο δ.σ. με αποτέλεσμα να κληθεί στην συνέχεια να τον αναπληρώσει κάποιος από τα αναπληρωματικά μέλη του διοικητικού συμβουλίου.

ΝΕΟΣ ΠΡΟΕΔΡΟΣ ΚΑΙ ΣΤΗΝ ΚΑΙΡ

Σύμφωνα με πληροφορίες, μέσα στις επόμενες μέρες, αναμένεται να γίνει και η πρώτη διερευνητική συνεδρίαση του νεοσύστατου διοικητικού συμβουλίου της Γεωργοένωσης, κατά την διάρκεια της οποία θα τεθούν τα κυρίαρχα ζητήματα που απασχολούν αυτή την χρονική περίοδο.

Σύμφωνα με όσα έγιναν γνωστά, η ΕΑΣΔ που ελέγχει πλήρως το μετοχικό πακέτο της ΚΑΪΡ αναμένεται να προτείνει για την θέση του προέδρου τον γεωπόνο και πρώην πρόεδρο της ΕΑΣΔ **κ. Μιχάλη Μαριετή**, ο οποίος αξίζει να σημειωθεί ότι διαθέτει πλούσια εμπειρία σε διοικητικά και οργανωτικά θέματα της εταιρίας.



Μέχρι τις 31 Δεκεμβρίου ο οίκος Divani & Divani by Natuzzi, ο κορυφαίος κατασκευαστής δερμάτινων καναπέδων παγκοσμίως, σας χαρίζει τα πιο "θεαματικά δώρα. Επισκεφθείτε τα καταστήματα μας και διαλέξτε από μια μεγάλη ποικιλία από καναπέδες, πολυθρόνες και αξεσουάρ καθιστικού χώρου και αποκτήστε εντελώς δωρεάν ένα Χριστουγεννιάτικο δώρο **Sony** υψηλής τεχνολογίας.

Για πληροφορίες: **Καναδά 34 - ΡΟΔΟΣ, Τηλ.: 22410 27328**
www.natuzzi.com

SONY

DVD Player (μοντέλο DVP-NS330/S) για αγορές από €1.500Λ μέχρι €2.000Λ

Ηχοσύστημα (μοντέλο MP3 CMT-GP7) για αγορές από €2.001Λ μέχρι €3.000Λ

Ψηφιακή φωτογραφική μηχανή (μοντέλο DSC-P52) για αγορές από €3.001Λ μέχρι €4.000Λ

Ψηφιακή Video Camera (μοντέλο DCRTRV145E) για αγορές από €4.001Λ μέχρι €5.000Λ

Τηλεόραση 29" (μοντέλο KV-29CL10) για αγορές από €4.001Λ μέχρι €5.000Λ

Τηλεόραση υγρών κρυστάλλων 15" (μοντέλο KLV-15SR1S) για αγορές από €5.000Λ

DIVANI & DIVANI by NATUZZI

CHINA VILLAGE
ΚΙΝΕΖΙΚΟ ΕΣΤΙΑΤΟΡΙΟ
Πλούσιος μπουφές κάθε ΚΥΡΙΑΚΗ
από τις 12.00 έως 17.00

Το μενού της Κυριακής αυτής της εβδομάδας περιλαμβάνει:

ΟΡΕΚΤΙΚΑ
*1. Βιετναμέζικα ρολά
*2. Αμυγδάλινα ρολά
*3. Τραγανά φαγκοτάκια με κοτοκομμάτια
4. Τηγανητές ψευτοσολομούδες
*5. Κρεμμυδάκια με γλυκιά γεμάτες
6. Καρυδάκια τηγανιτά
*7. Σουσάμι με γεμάτες και σκέτες

ΣΑΛΑΤΕΣ
8. Ταϊλανδέζικη σαλάτα με μοσχάρι
*9. Σαλάτα με σάλτσα αβοκάντο

ΣΟΥΠΕΣ
10. Σούπα Won Ton με λαχανικά
*11. Καβουρόσουπα με σπαράγγια

ΚΥΡΙΑ ΠΙΑΤΑ
12. Κοτόπουλο με νεφροκάστανα
13. Κοτόπουλο με γλυκόξινη σάλτσα
14. Κοτόπουλο σκαρδάτο
15. Μοσχάρι κάρυ
16. Μοσχάρι καυτερή σάλτσα ουστέ
*17. Γαρίδες ταπέ με γλυκόξινη σάλτσα

ΣΥΜΑΡΙΚΑ
18. Βιετναμέζικα ρολάκια μοσχάρια με χοιρινό
*19. Κινέζικα ζυμαρικά με ανάμεικτα λαχανικά

ΡΥΖΙΑ
*20. Ρύζι ατμού
21. Τηγανητό ρύζι σπέσιαλ
22. Τηγανητές πατάτες

ΕΠΙΔΟΡΠΙΑ
23. Φρουτοσαλάτα με διάφορα τροπικά φρούτα

* Λαχανόφυτα σκέτα

Τιμή ανά άτομο:
12,00 euro
Παιδικό: 6,00 euro

ΟΔΟΣ Κ. Ν. ΚΩΝΣΤΑΝΤΙΝΙΔΗ 8
(ΠΕΡΙΟΧΗ ΖΕΦΥΡΟΣ)
τηλ. 2241021023

Πραγματοποιήθηκε σε...δύο δόσεις

Πολύωρη συνεδρίαση του Δημ. Συμβουλίου Ιαλυσού

Σύναψη δανείου από την Εμπορική Τράπεζα για την εκτέλεση των απαραίτητων έργων

Σε...δύο δόσεις πραγματοποιήθηκε η συνεδρίαση του Δημοτικού Συμβουλίου Ιαλυσού, καθώς λόγω της πληθώρας θεμάτων, η συνεδρίαση της Παρασκευής διεκόπη στις 12.30 τα μεσάνυχτα και συνεχίστηκε χτες το πρωί.

Την προχτεσινή συνεδρίαση παρακολούθησε και ο πρώην βουλευτής **Τ. Καραμάριος** ο οποίος υποσχέθηκε κάθε βοήθεια και στήριξη.

Το κυριότερο θέμα ήταν η συζήτηση του προϋπολογισμού για το 2004, ο οποίος και ψηφίστηκε από το σώμα. Ανέρχεται σε 30.126.555 ευρώ και είναι αυξημένος σε ποσοστό 1,25% σε σχέση με το φετινό.

Ο δήμαρχος **Στ. Στάγκας** τον χαρακτήρισε ειλικρινή και αντικειμενικό και τόνισε ότι η κατάσταση του δήμου είναι καλή λόγω της σφιχτής πολιτικής η οποία θα συνεχίσει να εφαρμόζεται.

Σημειώνεται ότι τα τακτικά έσοδά του ανέρχονται σύμφωνα με τον προϋπολογισμό σε 13.580.685 ευρώ και τα έκτακτα σε 16.345.870 ευρώ ενώ τα έξοδα αφορούν κυρίως την εκτέλεση του τεχνικού προγράμματος τη μισθοδωσία και το πρόγραμμα προμηθευτών.



Εγκρίθηκε ο προϋπολογισμός του 2004 ύψους 30.126.555 ευρώ

Επίσης το σώμα, ενέκρινε και τους προϋπολογισμούς όλων των δημοτικών οργανισμών. Στην προχτεσινή συνεδρίαση το δημοτικό Συμβούλιο ενέκρινε κατά πλειοψηφία τη σύναψη δανείου με την Εμπορική Τράπεζα για την εκτέλεση έργων. Το δάνειο θα είναι ύψους 3,5 εκ. ευρώ με κυμαινόμενο επιτόκιο και θα εξοφληθεί σε 20 ισόποσες εξαμηνιαίες δόσεις.

Τα χρήματα του δανείου θα δοθούν για:

- Την ανάπλαση της πλατείας Αποστολίδη (ποσό 2 εκ. ευρώ).

- Την αγορά οικοπέδου πλησίον της πλατείας για τη δημιουργία parking (1 εκ. ευρώ).

- Την αγορά ακινήτου δίπλα στο 1ο Δημοτικό Σχολείο για την ανέγερση νέου διδακτηρίου. Το ακίνητο ανήκει στο Νοσοκομείο "Ευαγγελισμός" είναι έκτασης 4.018 τ.μ. και ήδη έχει γίνει σχετική συμφωνία αγοράς του (500.000 ευρώ).

Εξάλλου το σώμα ενέκρινε τη μελέτη ανάπλασης της οδού Ιερού Λόχου η οποία περιλαμβάνει τη δημιουργία νέων πεζοδρομίων, θέσεων στάθμευσης, νέα δίκτυα ηλεκτροφωτισμού, ομβρίων και ύδρευσης, πλακοστρώσεις κ.ά. Ο προϋπολογισμός του έργου ανέρχεται σε 1.099.431 ευρώ και η δημοπράτηση του θα γίνει άμεσα προκειμένου να ολοκληρωθεί έως τον Απρίλιο και πριν ξεκινήσει η νέα τουριστική περίοδος. Το Δημοτικό Συμβούλιο, επανήλθε χτες για νέα συνεδρίαση και συζήτησε τα εναπομείναντα 12 θέματα της ημερήσιας διάταξης που αφορούσαν τρέχοντα ζητήματα.



Η κεντρική θέρμανση είναι πολυτέλεια;;;

ΟΧΙ ΠΙΑ!!!

ΤΙΜΗ ΕΚΠΛΗΞΗ 1750 €

ΑΠΟ ΤΗΝ ΕΝΕΡΓΕΙΑ - ΒΟΛΑΣ

ΣΥΣΤΗΜΑ ΚΕΝΤΡΙΚΗΣ ΘΕΡΜΑΝΣΗΣ ΠΛΗΡΕΣ
6 σώματα panel Superia® 800X900, 800X750, 800X750, 600X1050, 600X900, 600X450
Λέβητας Siris 20.000 θερμίδων-καυστήρας Ecoflam-κυκλοφορητής Wilo ή Nocchi
Δεξαμενή 500 λίτρα, θερμοστάτης χώρου SIEMENS & όλα τα υπόλοιπα εξαρτήματα πλην καμινάδας και σωληνώσεων.
(Στην τιμή περιλαμβάνεται και η μεταφορά στο χώρο σας)

Υπεύθυνοι: Σ. Βόλας Ηλ. Μηχ. BEng, MSc
Ν. Μάλιακκας Ηλ. Μηχ. ΑΠΘ
Τηλ. (22410) 98070 - 6973990806

www.volas.net

infotec
Εορταστικές Προσφορές

Προγράμματα αυτόματης μετάφρασης γλωσσών από 59,00 € έως 139,00 €

Start Yellowpages. Εφαρμογή αυτόματης δημιουργίας του δικού σας site με την μορφή www.yourname.com μόνο 99,00 €

12μηνη σύνδεση internet μόνο 39,00 €

Η/Υ INTEL PENTIUM 4 - 2.66 GHZ
CASE MIDI ATX 350W
MOTHERBOARD P4 FSB 533
FLOPPY 1,44MB
RAM 256MB DDR 333 MHZ
HDD 40GB / 7200 RPM
DVD ROM 16x
CD RECORDER 52x32x52x
VGA 64MB
SOUNDCARD 5.1
MODEM 56K V92 INT.
KEYBOARD + MOUSE OPTICAL
Δωρεάν εγκατάσταση στον χώρο σας !!!
549,00 € ή 21,61 € / μήνα 3 ΧΡΟΝΙΑ ΕΓΓΥΗΣΗ

Η/Υ INTEL PENTIUM 4 - 3.00 GHZ
CASE MIDI ATX 350W
MOTHERBOARD P4 FSB 800
FLOPPY 1,44MB
RAM 512MB DDR 400MHZ
HDD 80GB/7200 RPM
CD-DVD RECORDER 4x
VGA NVIDIA FX 5200 128MB
SOUNDCARD 5.1
MODEM 56K V92 INT.
MICROSOFT KEYBOARD + MOUSE OPTICAL
Δωρεάν εγκατάσταση στον χώρο σας !!!
769,00 € ή 33,42 € / μήνα 3 ΧΡΟΝΙΑ ΕΓΓΥΗΣΗ

MONITOR PHILIPS 150 TFT 15"
339,00 €
ή 13,34 € / μήνα
3 ΧΡΟΝΙΑ ΕΓΓΥΗΣΗ

MONITOR LG 17155 TFT 17"
449,00 €
ή 17,67 € / μήνα
3 ΧΡΟΝΙΑ ΕΓΓΥΗΣΗ

MONITOR LG 7908 CRT 17"
119,00 €
ή 4,68 € / μήνα
3 ΧΡΟΝΙΑ ΕΓΓΥΗΣΗ

NOTEBOOK HP PRESARIO 2114EU
CPU INTEL CEL MOBILE 2,4GHZ
ΟΘΟΝΗ TFT 15" XGA (1024x768)
HDD 30GB
RAM 256MB DDR (1GB MAX)
DVD/CD-RW COMBO
VGA ATI MOBILITY RADEON 32MB
NET CARD 10/100 MBPS
MODEM 56K
MULTIMEDIA
MS WINDOWS XP HOME
1.139,00 € ή 44,83 € / μήνα

ΕΚΤΥΠΩΤΗΣ INKJET ΕΓΧΡΩΜΟΣ Α4 από 69,00 €

ΣΑΡΩΤΗΣ ΕΓΧΡΩΜΟΣ Α4 από 79,00 €

ΠΟΛΥΜΗΧΑΝΗΜΑ HP 1210 FLATBED
Εκτυπωτής - Σαρωτής - Έγχρωμο Φωτοτυπικό
129,00 €

INFOTEC - Διαγοριδών 17 Ρόδος - 22410 20100, 22410 34766

Οι τιμές μπορούν δεν περιλαμβάνουν ΦΠΑ 13% - οι τιμές με δίσκος (36) περιλαμβάνουν ΦΠΑ 13% - οι προσφορές ισχύουν μέχρι εξαντλήσεως των αποθεμάτων

Με στόχο την αλληλοσυμπαράσταση

Συνάντηση Φ. Κωστόπουλου με Δ.Σ. Ιατρικού Συλλόγου

Ο υπογήφιος βουλευτής υποσχέθηκε συμπαράσταση

Με το διοικητικό συμβούλιο του Ιατρικού Συλλόγου Ρόδου, συναντήθηκε προχθές ο υποψήφιος βουλευτής του ΠΑΣΟΚ κ. Φ. Κωστόπουλος. Στην διάρκεια της συνάντησης, που έγινε σε αόριστο και φιλικό κλίμα ο πρόεδρος του Ιατρικού Συλλόγου κ. Ν. Φρόνας ενημέρωσε τον κ. Κωστόπουλο για όλα τα θέματα που αφορούν τον ιατρικό κόσμο της περιοχής μας.

Τονίσθηκαν τα **ήδη γνωστά προβλήματα** του μεγαλύτερου Νοσηλευτικού ιδρύματος του Νομού, όπως αυτό της στελέχωσης με ιατρικό και νοσηλευτικό προσωπικό, του τμήματος των πρώτων βοηθειών, της ΜΕΘ, της έλλειψης βασικών ειδικοτήτων, της μερικής λειτουργίας των χειρουργείων, καθώς και τα εδώ και πολύ καιρό χρόνια προβλήματα των Κέντρων Υγείας του Νομού.

Αναφέρθηκαν επίσης τα σοβαρά **προβλήματα των ιδιωτών ιατρών** όπως η καθήλωση των κρατικών τιμολογίων, η άρνηση σύναψης των συλλογικών συμβάσεων εκ μέρους της Πολιτείας, η μη εφαρμογή του Νόμου περί ισοτιμίας της υπογραφής, ο υπερεπαγγελματισμός, οι καθημερινές δυσλειτουργίες με τα διάφορα ασφαλιστικά ταμεία κυρίως ΤΑΞΥ και ΤΕΒΕ.

Τα **προβλήματα των ιατρών του ΙΚΑ** με τις απαράδεκτες συνθήκες εργασίας, το ανεπαρκές σύστημα των ραντεβού, η αθέτηση των υποσχέσεων του υπουργού εργασίας και το σοβαρό πρόβλημα της μεταστέγα-



σης των υγειονομικών και διοικητικών υπηρεσιών του.

Επισημάνθηκαν τέλος οι μεγάλες δυσκολίες που αντιμετωπίζουν **οι ειδικευόμενοι ιατροί,** στη προσπάθειά τους να εκπαιδευτούν, και παράλληλα να εκτελέσουν το δύσκολο έργο τους

Από τη πλευρά του ο κ. Φώτης Κωστόπουλος ανέπτυξε τους λόγους για τους οποίους αποφάσισε να διεκδικήσει το αξίωμα του βουλευτή και το πώς βλέπει το θεσμικό αιρετό ρόλο καθώς και το πλαίσιο λειτουργίας του βουλευτή.

Αφού ανέφερε ότι είναι **γνώστης των προαναφερθέντων προβλημάτων,** υποσχέθηκε ότι εφ'όσον εκλεγεί, ο Ιατρικός κόσμος θα έχει ένα σύμμαχο στον αγώνα επίλυσης αυτών των προβλημάτων που σίγουρα θα αναβαθμίσουν την παροχή ιατρικών υπηρεσιών στους χρήστες υγείας.

Συνεδριάζει η Νομαρχιακή

Θέματα που αφορούν την τρέχουσα δραστηριότητα, πρόκειται να απασχολήσουν την νομαρχιακή επιτροπή Δωδεκανήσου, στην αυριανή συνεδρίασή της.

Μεταξύ άλλων, πρόκειται να συζητηθούν τα εξής:

- Η έγκριση μελέτης και δημοπράτησης του έργου "βελτίωση ασφαλτόστρωσης επαρχιακής οδού Σπόα-Ολυμπος Καρπάθου.
- Η έγκριση μελέτης και δημοπράτησης του έργου "συντήρηση βασικού οδικού δικτύου δημοτικού διαμερίσματος Μεσοχωρίου Καρπάθου" προϋπολογισμού 40.000 ευρώ.
- Η έγκριση παράτασης της προθεσμίας του έργου "βελτίωση βατότητας Γράμου προς φτενάγια και Πανορμίτη Χάλκης".

Πρόκειται επίσης να εξεταστεί η ένσταση και η έγκριση των πρακτικών δημοπρασίας για την ανάδειξη μειοδότη μεταφοράς πόσιμου νερού στα άνυδρα νησιά του νομού με υδροφόρα πλοία κατά το χρονικό διάστημα από Δεκέμβριο 2003 μέχρι Δεκέμβριο 2004, προϋπ. 2.543.000,00 ευρώ.





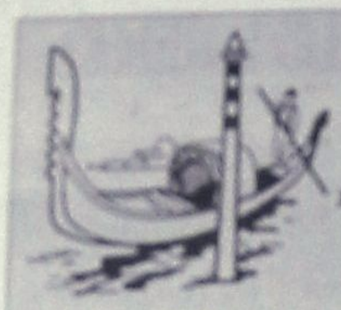

ΠΙΤΣΑΡΙΑ "ΓΟΝΔΟΛΑ"

Σας ευχόμαστε Καλά Χριστούγεννα και ο καινούργιος χρόνος να σας φέρει ό,τι επιθυμείτε. Οπως κάθε χρόνο έτσι και φέτος για τα Χριστούγεννα και την Πρωτοχρονιά σας προτείνουμε εξαιρετικές γευστικές δημιουργίες, όπως:



ΠΙΤΣΕΣ

VEGETARIAN: Σάλτσα, τυρί, μανιτάρι, πιπεριά, αγκινάρα, ελιές, κρεμμύδι
GREKA: σάλτσα, τυρί, φρέσκια ντομάτα, μανιτάρι, πιπεριά, ελιές, φέτα
GONDOLA: σάλτσα, τυρί, γαρίδες, μύδια, καβούρι
ITALIANA: σάλτσα, αυθεντική μοτσαρέλα, φρέσκια ντομάτα, βασιλικό
ΚΑΡΜΠΟΝΑΡΑ: κρέμα γάλακτος, αυγό, μανιτάρι, μπέικον
PIZZA PARMA: με σάλτσα, αυθεντική μοτσαρέλα, προσούτο gruda, φρέσκια ντομάτα
ΡΟΔΟΣ: κολοκυθάκι, καρότο, μελιτζάνα, καρύδια, σάλτσα, καραλοτύρι

ΖΥΜΑΡΙΚΑ

(σουπιές - πένες - ταλιατέλες - τορτελίνι)
ΜΑΡΙΝΑΡΑ: γαρίδες, μύδια, καβούρι, ντομάτα, τυρί
BELLA CASA: βασιλικό, φρέσκια ντομάτα, σκόρδο, τυρί
ΑΛΑ ΒΟΤΚΑ: μπέικον, χοιρομέρι, πεπεροναλι, ντομάτα, βότκα
ΑΣΤΑΚΟΜΑΚΑΡΟΝΑΔΑ με ολόκληρο αστακό
4 ΤΥΡΙΑ: κρέμα, ρηγκότα, παρμεζάνα, γκοργκοντσόλα, μοτσαρέλα
ΣΟΛΟΜΟΥ: κρέμα, σολομό, άνιθο, βούτυρο
ΑΛ ΦΙΕΝΟ: πιπεριά, χοιρομέρι, μπέικον, κρέμα, κονιάκ, τυρί
ΠΡΟΒΕΝΣΑΛ: γαρίδες, ντομάτα, κονιάκ, κρέμα
ΧΤΑΠΟΔΟΜΑΚΑΡΟΝΑΔΑ

ΣΑΛΑΤΕΣ

ΤΟΝΟΣΑΛΑΤΑ: τόνος, λαχανικά, σάλτσα
ΣΕΖΑΡ: μαρούλι, παρμεζάνα, κοτόπουλο, κρέμα
ΣΕΦ: λαχανικά, τόνο, αυγό, σάλτσα
ΓΟΝΔΟΛΑ: λαχανικά, γαρίδες, κοτόπουλο, σάλτσα

Επίσης: φιλέτο κοτόπουλο - φιλέτο γαλοπούλα - σνίτσελ - φιλέτο χοιρινό - φιλέτο μοσχαρίσιο - μπριζόλα χοιρινή - μπιφτέκι

ΑΝΟΙΚΤΑ 12 μ.μ. - 1 π.μ.

Βενετοκλέων 44 & Δωδ. Νεαπόλεως, Ρόδος
Τηλ. 22410 77775, 27937, 29642

COMPUTERS · ΠΕΡΙΦΕΡΕΙΑΚΑ · ΑΞΕΣΟΥΑΡ

ΚΑΛΕΣ ΓΙΟΡΤΕΣ
ΜΕ ΑΣΥΓΚΡΙΤΕΣ ΠΡΟΣΦΟΡΕΣ

Pentium-4 2,8Ghz
256MB/80GB/Modem
DVD/64MB VGA κλπ.
€ 619,-
25,-/Μήνα

Athlon XP 2800+
256MB/80GB/Modem
DVD/128MBVGA κλπ.
€ 592,-
24,-/Μήνα

Intel Cel. 2,4Ghz
256MB/40GB/Modem
DVD/AGP onboard κλπ
€ 464,-
19,-/Μήνα

Athlon XP 2400+
256MB/40GB/Modem
DVD/64MB VGA κλπ.
€ 499,-
20,-/Μήνα

Και άλλοι 150 Η/Υ από € 295,-!!!

Οθόνες
17" Hyundai 2003 129,-
15" TFT-LCD από 285,-
17" TFT-LCD από 385,-
18" TFT-LCD από 569,-

DVD+RW 4x ταχύτητας
DVD εγγραφής
dual format
€ 129,-

Υπογράφουμε με την Τιμή μας!!

Οι τιμές της μετρητοίς δεν συμπεριλαμβάνουν ΦΠΑ.
Οι τιμές των 24 δόσεων συμπεριλαμβάνουν 12% ΦΠΑ.

Information Systems
SYNCOM
Η ΑΛΛΗ ΔΙΑΣΤΑΣΗ ΤΗΣ ΤΕΧΝΟΛΟΓΙΑΣ

Κ. ΥΔΡΑΙΟΥ 28 ΡΟΔΟΣ
ΤΗΛ. 22410.70160-1-2

ΚΑΝΕΝΑΣ ΛΟΓΟΣ ΑΝΗΣΥΧΙΑΣ

Δεν υπάρχει κρούσμα θανατηφόρου γρίπης

Καθησυχαστικοί οι αρμόδιοι, σε ετοιμότητα τα Εργαστηριακά Κέντρα Λοιμώξεων

Μέχρι στιγμής δεν έχουν καταγραφεί στην Ελλάδα κρούσματα της επικίνδυνης γρίπης Fujian, διαβεβαιώνει το υπουργείο Υγείας και Πρόνοιας, το οποίο χαρακτηρίζει τα πρόσφατα ύποπτα περιστατικά που έγιναν γνωστά «συνήθεις λοιμώξεις του αναπνευστικού συστήματος».

Όπως διευκρινίζεται σε ανακοίνωση που εξέδωσε το Σάββατο το υπουργείο, τα περιστατικά που εμφανίστηκαν ως γρίπη ήταν συνήθεις λοιμώξεις του ανώτερου ή κατώτερου αναπνευστικού από διάφορα ιογενή ή μικροβιακά αίτια και δεν συνιστούν επιδημία.

Ειδικότερα, στο περιστατικό που νοσηλεύθηκε στο νοσοκομείο Παίδων Αγλαΐα Κυριακού και απασχόλησε τα ΜΜΕ, ο εργαστηριακός ιολογικός έλεγχος δεν πραγματοποιήθηκε στα δύο επίσημα διαπιστευμένα από το υπουργείο Υγείας και τον Παγκόσμιο Οργανισμό Υγείας ειδικά Κέντρα Αναφοράς Γρίπης, τα οποία είναι το Εργαστήριο Μικροβιολογίας του Αριστοτελείου Πανεπιστημίου Θεσσαλονίκης και το Ινστιτούτο Παστέρ στην Αθήνα.

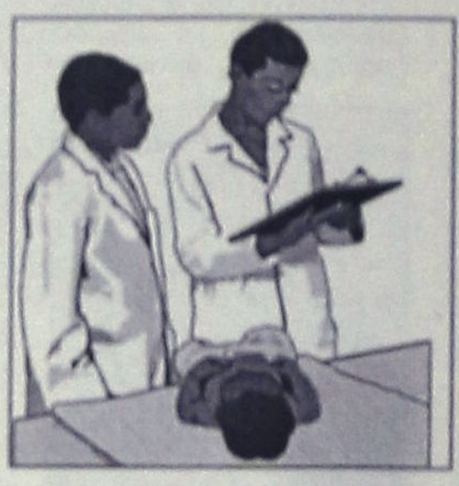

Επομένως, κάθε σύνδεση του περιστατικού αυτού με την εμφάνιση νέων τύπων ιού γρίπης σε άλλες χώρες δεν έχει εργαστηριακά ελεγχθεί και τεκμηριωθεί από τα επίσημα κέντρα αναφοράς.

Όπως διαβεβαιώνει το υπουργείο Υγείας, ο μηχανισμός ελέγχου επιδημιολογικής επιτήρησης της γρίπης, που λειτουργεί μέσω του Κέντρου Ελέγχου Ειδικών Λοιμώξεων (ΚΕΕΛ) και των Εργαστηριακών Κέντρων Αναφοράς Αθήνας και Θεσσαλονίκης, είναι σε διαρκή ετοιμότητα, ώστε άμεσα και έγκαιρα να ενημερώσει το υπουργείο Υγείας, από το οποίο και θα παρέχεται η ακριβής και επιστημονικά τεκμηριωμένη ενημέρωση.

Γνωστοποίηση

Οι εταιρείες **ΝΕΟΕΞΟΠΛΙΣΤΙΚΗ ΒΑΣΙΛΕΙΑΔΗΣ & ΥΙΟΣ και ΜΕΤΑΛΙΝΟΞ ΒΑΣΙΛΕΙΑΔΗΣ–ΣΑΡΙΚΑΣ** που βρίσκονται, στο 6ο χιλ. Ρόδου-Λίνδου σας ενημερώνουν ότι:

Τώρα σας προσφέρουν έναν **πλήρη εξοπλισμό** από **νέα μοντέλα επαγγ/κών ψυγείων** παντός τύπου αρίστης κατασκευής των μεγαλυτέρων ελληνικών και **ιταλικών** εργοστασίων, επαγγ/κές συσκευές όπως **πλυντήρια Ιταλίας, μηχανές παγοκύβων, εσπρεσσομηχανές, μηχανήματα εψήσεως φριτέζες, πλατώ, φούρνους, κουζίνες, ηλεκ/κές και υγραερίου,** και άλλα τόσα είδη απαραίτητα για τον εξοπλισμό του καταστήματός σας.

Επίσης θα βρείτε όλη την **ανοξείδωτη κατασκευή** σε διαστάσεις του χώρου σας από **τραπέζια εργασίας, ερμάρια καθαρών αντικειμένων, λάντζες επαγγ/κές, χοάνες εξαερισμού,** και ό,τι άλλο χρειάζεστε. Τα προϊόντα μας είναι αρίστης κατασκευής και ΠΡΟΠΑΝΤΩΣ τα **φθηνότερα** της αγοράς.

Θα το διαπιστώσετε δε αυτό με μια επίσκεψή σας κοντά μας, στο 6ο χιλ. ΡΟΔΟΥ-ΛΙΝΔΟΥ (περιοχή Ασγούρου) έναντι ακριβώς της εκκλησίας του Αγίου Χριστοφόρου.

ΝΕΟΕΞΟΠΛΙΣΤΙΚΗ–ΒΑΣΙΛΕΙΑΔΗΣ & ΥΙΟΣ
ΜΕΤΑΛΙΝΟΞ ΒΑΣΙΛΕΙΑΔΗΣ–ΣΑΡΙΚΑΣ

ΤΗΛ. ΕΠΙΚΟΙΝ/ΑΣ: 22410 66164-62712 • ΦΑΞ 2241060864

Καλές Γιορτές

Οινοχώρος

ΜΑΡΙΝΟΣ Α.Ε.

Από το 1935 κοντά σας



Σε ένα χώρο που έχει σχεδιαστεί για να σας μεθύσει θα βρείτε τη μεγαλύτερη συλλογή σε κρασιά και ποτά σε όλη την Δωδεκάνησο, στις καλύτερες τιμές!

Με το ικανό και φιλικό προσωπικό μας πάντα στη διάθεσή σας έτοιμο να σας βοηθήσει, είτε να επιλέξετε το κατάλληλο κρασί για το γεύμα σας, είτε να συνθέσετε ένα πανέμορφο και μοναδικό εορταστικό καλάθι δώρου ή ακόμα και να σας μεταφέρει τα ποτά στο σπίτι σας, η ΜΑΡΙΝΟΣ Α.Ε.Ε. παραμένει από το 1935 κοντά σας



ISO 9002

marinos s.a.
First Class Spirits & Wines
Οινοπνευματώδη Ποτά και Κρασιά από το 1935

ΡΟΔΟΣ: 28ης Οκτωβρίου 23-25 - Τηλ.: 22410-22509, 22410-76864 Φαξ: 22410-76864
ΚΩΣ: Τ.Θ. 177 - ΠΥΛΙ 85300 - Τηλ.: 22420-41940, 22420-41941 Φαξ: 22420-41941
ΚΑΛΥΜΝΟΣ: Τ.Θ. 16 - 85200 - Τηλ.: 22430-22093, 22430-22010 Φαξ: 22430-28890
e-mail: info@marinossa.gr - Internet: http://www.marinossa.gr

σπανός
ΥΠΕΡ ΜΑΡΚΕΤ

• Συμπληρώστε πόντους
• Κερδίστε δωροεπιταγές
• Μπείτε στην κλήρωση
• Αποκτήστε ένα Hyundai Getz

Γιατί η Δωδεκάνησος είναι ο τόπος μας!

...2 Αυτοκίνητα Hyundai Getz σας περιμένουν για να τα αποκτήσετε ...



Και αυτά τα Χριστούγεννα η Σπανός Card προσφέρει στους κατόχους της, και σε όσους θελήσουν να την αποκτήσουν, το δικαίωμα συμμετοχής στην κλήρωση για 2 αυτοκίνητα Hyundai Getz.
ΕΠΙΣΗΜΟ ΑΥΤΟΚΙΝΗΤΟ ΤΩΝ ΟΛΥΜΠΙΑΚΩΝ ΑΓΩΝΩΝ ΑΘΗΝΑ 2004

Τηλέφωνα Πληροφοριών: 22410 32695 www.spanos.gr e-mail:info@spanos.gr

Από Νομαρχία και Δήμο Ρόδου

Προσλήψεις στα ΚΕΠ

Στην ουσία πρόκειται περί μονιμοποίησης των υπηρετούντων υπαλλήλων!

Εικοσιένα (21) άτομα σκοπεύει να προσλάβει η νομαρχιακή αυτοδιοίκηση Δωδεκανήσου για την καλύτερη λειτουργία των Κέντρων Εξυπηρέτησης Πολιτών, που λειτουργούν στη Ρόδο και στα άλλα νησιά.

Οι προσλήψεις αφορούν μόνιμο προσωπικό και ήδη έχει ζητηθεί η έγκρισή τους από τα αρμόδια κυβερνητικά όργανα.

Οι 21 θέσεις, εγκρίθηκαν προχθές από το νομαρχιακό συμβούλιο, ύστερα από σχετική εισήγηση του επίκουρου νομάρχη κ. Γιάννη Χριστοφάκη. Ειδικότερα οι θέσεις αυτές είναι οι εξής:

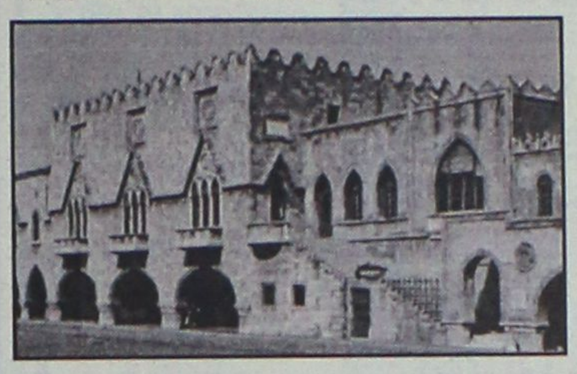



1. ΚΕΠ Έδρας Νομού

Κατηγορία ΠΕ κλάδος Διεκπεραίωσης υποθέσεων πολιτών θέσεις 6

Κατηγορία ΤΕ κλάδος Διεκπεραίωσης υποθέσεων πολιτών θέσεις 2

Κατηγορία ΔΕ κλάδος Διεκπεραίωσης υποθέσεων πολιτών θέσεις 2

2. ΚΕΠ Επαρχείου Κω

Κατηγορία ΠΕ κλάδος Διεκπεραίωσης υποθέσεων πολιτών θέσεις 2

Κατηγορία ΤΕ κλάδος Διεκπεραίωσης υποθέσεων πολιτών θέσεις 1

Κατηγορία ΔΕ κλάδος Διεκπεραίωσης υποθέσεων πολιτών θέσεις 1

3. ΚΕΠ Επαρχείου Καλύμνου

Κατηγορία ΠΕ κλάδος Διεκπεραίωσης υποθέσεων πολιτών θέσεις 2

Κατηγορία ΤΕ κλάδος Διεκπεραίωσης υποθέσεων πολιτών θέσεις 2

4. ΚΕΠ Επαρχείου Καρπάθου

Κατηγορία ΠΕ κλάδος Διεκπεραίωσης υποθέσεων πολιτών θέσεις 1

Κατηγορία ΔΕ κλάδος Διεκπεραίωσης υποθέσεων πολιτών θέσεις 2

Ο ΔΗΜΟΣ ΡΟΔΙΩΝ

Θα πρέπει να σημειωθεί ότι προσωπικό για τα τέσσερα ΚΕΠ που λειτουργούν στην πόλη της Ρόδου θα προσλάβει και ο Δήμος Ροδίων, με διαγωνισμό του ΑΣΕΠ.

Στην πραγματικότητα όμως πρόκειται να μονιμοποιηθούν οι υπάλληλοι που ήδη υπηρετούν στα ΚΕΠ αφού τους δίδονται επιπλέον μόρια που δεν μπορούν άλλοι υποψήφιοι να συγκεντρώσουν.

Ηδη έχει δημοσιευθεί σχετική απόφαση του υπουργείου Εσωτερικών η οποία θα κοινοποιηθεί στις αρχές Ιανουαρίου προκειμένου να αρχίσει η διαδικασία των προσλήψεων.

ΚΕΝΤΡΑ ΑΔΥΝΑΤΙΣΜΑΤΟΣ ΚΑΙ ΑΙΣΘΗΤΙΚΗΣ

SALUS

Για πρώτη φορά στην Ελλάδα!
Από την Ιταλία στην Ελλάδα!

Να ξαναβρείτε την σωματική σας βελτίωση είναι ο δικός μας στόχος.
Διά μέσου της μεταβολικής επανισορρόπησης και την διέγερση των φυσιολογικών διεργασιών του οργανισμού, έχουμε τη δυνατότητα να μειώσουμε το βάρος σας, να τονώσουμε τους μύες σας και να επαναφέρουμε την επιθυμητή φυσική σας κατάσταση.
Ευχάριστα και χωρίς κόπους!!!



Η μέθοδος **Salus** εφαρμόζει την πιο σύγχρονη τεχνολογία που συντονισμένα και ταυτόχρονα επιτυγχάνει την απώλεια λίπους, εξουδετερώνει την κυτταρίτιδα, ρυθμίζει τα υγρά του σώματος και τονώνει τους μύες, προσφέροντας έτσι μια ιδανική σωματική ισορροπία, τόσο για γυναίκες, όσο και για άνδρες.
Σε σύντομο χρονικό διάστημα αποδεικνύονται εκπληκτικά αποτελέσματα, χάριν των αποκλειστικών μηχανημάτων της Salus που επιβεβαιώνουν έτσι την επάρκεια και την σιγουριά που παρέχουν και που δίκαια χιλιάδες ενθουσιωδών πελατών στην Ιταλία και την Ευρώπη τα εμπιστεύτηκαν απολαμβάνοντας τα αποτελέσματά τους.

Στο κέντρο Salus μπορείτε να δοκιμάσετε:
Τα εκπληκτικά αποτελέσματα **microlifting** προσώπου, σώματος και στήθους με βιοδυναμικά κύματα!
Την επαναστατική και παγκοσμίως γνωστή αναζωογονητική **μέθοδο Dr. Cleanthus** (βιομοριακή αισθητική και ανάπλαση) ως και ρεφλεξιολογικές ειδικές εφαρμογές.
Ριζική αποτρίχωση με τελευταίας τεχνολογίας λέιζερ
και ακόμα: **Μασάζ**
κατά της κυτταρίτιδας, συσφικτικό. Εφαρμογές ειδικής αργιλοθεραπείας με φύκια (κατά της κυτταρίτιδας και του πάχους) ως και θερμοσάουνα.
Πνευματοθεραπεία με εξαιρετικά αισθητικά και βελτιωτικά αποτελέσματα.





Εμπορικό κέντρο
ΜΗ.ΔΙΑ.
Γεωργίου Σεφέρη 78-80,
85100 Ρόδος
Τηλ.: 22410 66140
Fax: 22410 68110
www.salus.gr
e-mail:
salus@hellasnet.gr

ΚΟΥΠΟΝΙ ΠΡΟΣΦΟΡΑΣ

Σας προσφέρουμε 40% έκπτωση σε όλα τα προγράμματα αδυνατίσματος και αισθητικής προσώπου.

Ισχύει έως και 31/01/2004

AUDIO CLUB

ΠΡΟΣΦΟΡΕΣ

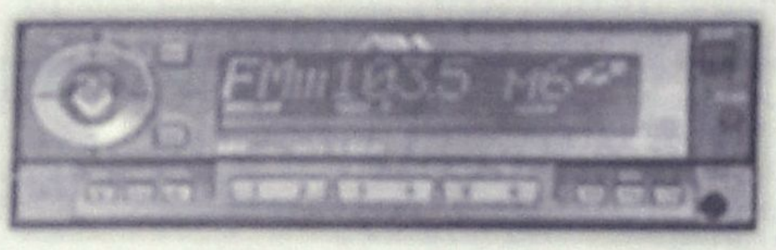

ΕΝΙΣΧΥΤΗΣ 4 ΚΑΝΑΛΙΩΝ
SUB WOOFER 360 WATT
ΜΟΝΟ 450 ΕΥΡΩ

R/CD AIWA ΕΝΙΣΧΥΤΗΣ 4 ΚΑΝΑΛΙΩΝ
SUB WOOFER 360 WATT
ΜΟΝΟ 685 ΕΥΡΩ

CD mb3 AIWA
ΗΧΕΙΑ ΟΒΑΛ
ΜΟΝΟ 350 ΕΥΡΩ

πλαισιο

και **ΑΠΟΣΥΡΣΗ**
ΣΤΑ ΡΑΔΙΟΚΑΣΕΤΟΦΩΝΑ ΜΕ ΡΑΔΙΟΣΙΝΤΙ

ΜΙΧΑΗΛ ΠΕΤΡΙΔΗ & ΠΕΙΡΑΙΩΣ ΓΩΝΙΑ ΤΗΛ. (22410) 21533

Δ·Α·Ν·Ε· SEA LINE
ΔΩΔΕΚΑΝΗΣΙΑΚΗ ΑΝΩΝΥΜΗ ΝΑΥΤΙΛΙΑΚΗ ΕΤΑΙΡΙΑ

ΔΡΟΜΟΛΟΓΙΑ περιόδου
από 01/12/03-31/12/03

ΑΝΑΧΩΡΗΣΕΙΣ ΑΠΟ ΡΟΔΟ

ΗΜ/ΝΙΑ		ΠΛΟΙΟ	ΩΡΑ	ΠΡΟΟΡΙΣΜΟΣ
1/12	ΔΕΥ	-	-	-
2/12	ΤΡΙ	ΡΟΔΟΣ	15.00	ΚΩ-ΚΑΛΥΜΝΟ-ΛΕΡΟ-ΠΑΤΜΟ-ΠΕΙΡΑΙΑ
3/12	ΤΕΤ	ΠΑΤΜΟΣ	15.00	ΣΥΜΗ-ΚΩ-ΚΑΛΥΜΝΟ-ΑΣΤΥΠΑΛΑΙΑ-ΠΕΙΡΑΙΑ
4/12	ΠΕΜ	ΡΟΔΟΣ	15.00	ΚΩ-ΚΑΛΥΜΝΟ-ΛΕΡΟ-ΠΑΤΜΟ-ΠΕΙΡΑΙΑ
5/12	ΠΑΡ	ΠΑΤΜΟΣ	15.00	ΚΩ-ΚΑΛΥΜΝΟ-ΛΕΡΟ-ΠΑΤΜΟ-ΠΕΙΡΑΙΑ
6/12	ΣΑΒ	ΡΟΔΟΣ	15.00	ΤΗΛΟ-ΚΩ-ΚΑΛΥΜΝΟ-ΛΕΡΟ-ΠΑΤΜΟ-ΠΕΙΡΑΙΑ
7/12	ΚΥΡ	ΠΑΤΜΟΣ	14.00	ΝΙΣΥΡΟ-ΚΩ-ΚΑΛΥΜΝΟ-ΛΕΡΟ-ΠΑΤΜΟ-ΠΕΙΡΑΙΑ
8/12	ΔΕΥ	-	-	-
9/12	ΤΡΙ	ΡΟΔΟΣ	15.00	ΚΩ-ΚΑΛΥΜΝΟ-ΛΕΡΟ-ΠΑΤΜΟ-ΠΕΙΡΑΙΑ
10/12	ΤΕΤ	ΠΑΤΜΟΣ	15.00	ΣΥΜΗ-ΚΩ-ΚΑΛΥΜΝΟ-ΑΣΤΥΠΑΛΑΙΑ-ΠΕΙΡΑΙΑ
11/12	ΠΕΜ	ΡΟΔΟΣ	15.00	ΚΩ-ΚΑΛΥΜΝΟ-ΛΕΡΟ-ΠΑΤΜΟ-ΠΕΙΡΑΙΑ
12/12	ΠΑΡ	ΠΑΤΜΟΣ	15.00	ΚΩ-ΚΑΛΥΜΝΟ-ΛΕΡΟ-ΠΑΤΜΟ-ΠΕΙΡΑΙΑ
13/12	ΣΑΒ	ΡΟΔΟΣ	15.00	ΤΗΛΟ-ΚΩ-ΚΑΛΥΜΝΟ-ΛΕΡΟ-ΠΑΤΜΟ-ΠΕΙΡΑΙΑ
14/12	ΚΥΡ	ΠΑΤΜΟΣ	14.00	ΝΙΣΥΡΟ-ΚΩ-ΚΑΛΥΜΝΟ-ΛΕΡΟ-ΠΑΤΜΟ-ΠΕΙΡΑΙΑ
15/12	ΔΕΥ	-	-	-
16/12	ΤΡΙ	ΡΟΔΟΣ	15.00	ΚΩ-ΚΑΛΥΜΝΟ-ΛΕΡΟ-ΠΑΤΜΟ-ΠΕΙΡΑΙΑ
17/12	ΤΕΤ	ΠΑΤΜΟΣ	15.00	ΣΥΜΗ-ΚΩ-ΚΑΛΥΜΝΟ-ΑΣΤΥΠΑΛΑΙΑ-ΠΕΙΡΑΙΑ
18/12	ΠΕΜ	ΡΟΔΟΣ	15.00	ΚΩ-ΚΑΛΥΜΝΟ-ΛΕΡΟ-ΠΑΤΜΟ-ΠΕΙΡΑΙΑ
19/12	ΠΑΡ	ΠΑΤΜΟΣ	15.00	ΚΩ-ΚΑΛΥΜΝΟ-ΛΕΡΟ-ΠΑΤΜΟ-ΠΕΙΡΑΙΑ
20/12	ΣΑΒ	ΡΟΔΟΣ	15.00	ΤΗΛΟ-ΚΩ-ΚΑΛΥΜΝΟ-ΛΕΡΟ-ΠΑΤΜΟ-ΠΕΙΡΑΙΑ
21/12	ΚΥΡ	ΠΑΤΜΟΣ	14.00	ΝΙΣΥΡΟ-ΚΩ-ΚΑΛΥΜΝΟ-ΛΕΡΟ-ΠΑΤΜΟ-ΠΕΙΡΑΙΑ
22/12	ΔΕΥ	-	-	-
23/12	ΤΡΙ	ΡΟΔΟΣ	15.00	ΚΩ-ΚΑΛΥΜΝΟ-ΛΕΡΟ-ΠΑΤΜΟ-ΠΕΙΡΑΙΑ
24/12	ΤΕΤ	ΠΑΤΜΟΣ	15.00	ΣΥΜΗ-ΚΩ-ΚΑΛΥΜΝΟ-ΑΣΤΥΠΑΛΑΙΑ-ΠΕΙΡΑΙΑ
25/12	ΠΕΜ			ΧΡΙΣΤΟΥΓΕΝΝΑ
26/12	ΠΑΡ	-	-	-
27/12	ΣΑΒ	ΡΟΔΟΣ	15.00	ΤΗΛΟ-ΚΩ-ΚΑΛΥΜΝΟ-ΛΕΡΟ-ΠΑΤΜΟ-ΠΕΙΡΑΙΑ
28/12	ΚΥΡ	ΠΑΤΜΟΣ	14.00	ΝΙΣΥΡΟ-ΚΩ-ΚΑΛΥΜΝΟ-ΛΕΡΟ-ΠΑΤΜΟ-ΠΕΙΡΑΙΑ
29/12	ΔΕΥ	-	-	-
30/12	ΤΡΙ	ΡΟΔΟΣ	15.00	ΚΩ-ΚΑΛΥΜΝΟ-ΛΕΡΟ-ΠΑΤΜΟ-ΠΕΙΡΑΙΑ
31/12	ΤΕΤ	-	-	-
01/01	ΠΕΜ	-	-	ΠΡΩΤΟΧΡΟΝΙΑ

Δ·Α·Ν·Ε· SEA LINE
ΔΩΔΕΚΑΝΗΣΙΑΚΗ ΑΝΩΝΥΜΗ ΝΑΥΤΙΛΙΑΚΗ ΕΤΑΙΡΙΑ

ΓΡΑΦΕΙΑ ΡΟΔΟΥ: Κρατήσεις-Πληροφορίες: (0241) 43150 (10 γραμμές)
Διοικητικές Υπηρεσίες: (0241) 43110, 43112, FAX: (0241) 43120
ΓΡΑΦΕΙΑ ΠΕΙΡΑΙΑ: Κρατήσεις-Πληροφορίες: 0801-500500, (01) 4529360
Διοικητικές Υπηρεσίες: (01) 4529330, FAX: (01) 4293493
email: dane@otenet.gr

Ευρήματα έρευνας για την αναδιάρθρωση κα

Ποιές ειδικότη οι τουριστικές

Τμήματα υποδομής, επισιτιστικών τμημάτων,



Σε μια εποχή που η μάχη εναντίον της ανεργίας είναι ιδιαίτερα κρίσιμη και η δημιουργία θέσεων απασχόλησης αποτελεί το μέγα ζητούμενο, ο ελληνικός τουρισμός εμφανίζει μια σημαντική ανθεκτικότητα όχι μόνο σε οικονομικό επίπεδο, αλλά στη δημιουργία θέσεων απασχόλησης.

Στο σύνολό τους οι τουριστικές επιχειρήσεις, όπως καταγράφεται μέσα από τη μελέτη για την αναδιάρθρωση και αναβάθμιση της Τουριστικής Εκπαίδευσης και Κατάρτισης, που πραγματοποιήθηκε από τις εταιρείες EEO GROUP και KANTOR για λογαριασμό του Οργανισμού Τουριστικής Εκπαίδευσης και Κατάρτισης (ΟΤΕΚ, πρώην Σχολές Τουριστικής Εκπαίδευσης-ΣΤΕ), είναι σε άμεση σύνδεση με τους εκπαιδευτικούς οργανισμούς και αναζητούν απασχολούμενους.

Τρεις στους τέσσερις διευθυντές των ξενοδοχείων που έλαβαν μέρος στην έρευνα (74,4%) δήλωσαν ότι δυσκολεύονται να βρουν προσωπικό σε τουλάχιστον μία ειδικότητα. Αυτό επισημαίνει, μεταξύ των άλλων, η σχετική μελέτη, ενώ παρόμοιο ήταν και το αντίστοιχο ποσοστό των διευθυντών τουριστικών γραφείων, αφού το 72,4% από αυτούς ανέφεραν δυσκολία στην εξεύρεση ειδικευμένου προσωπικού.

Ειδικότερα, τα ξενοδοχεία φαίνεται να αντιμετωπίζουν προβλήματα στη στελέχωση της υποδοχής και των επισιτιστικών τμημάτων. Συγκεκριμένα, το 31,6% των διευθυντών που απάντησαν αναφέρουν δυσκολία στην εξεύρεση προσωπικού υποδοχής, ενώ σε ποσοστό 6,1% αναφέρεται επιπλέον δυσχέρεια σε ό,τι αφορά νυχτερινούς ρεσεψιονίστ.



αναβάθμιση της Τουριστικής Εκπαίδευσης

τες αναζητούν επιχειρήσεις

μάγειροι, αλλά και καμαριέρες και κηπουροί

Στα επισιτιστικά τμήματα επισημαίνεται δυσκολία εξεύρεσης προσωπικού για μαγείρους (31,3%), σερβιτόρους (29,8%), βοηθούς μαγείρους (19,3%), προσωπικό για μπαρ, σνακ μπαρ και καφετέρια (15,6%) καθώς και για μετρ (6,1%). Επιπλέον, υποδεικνύεται δυσκολία εξεύρεσης στελεχών τροφίμων-ποτών και δεξιώσεων από το 2,5 των ξενοδοχείων του δείγματος.

ΤΙ ΨΑΧΝΟΥΝ ΤΑ ΞΕΝ/ΧΕΙΑ

Υψηλό είναι, εξάλλου, το ποσοστό των ξενοδοχείων που δυσκολεύονται να βρουν καμαριέρες (25,8%), συντηρητές και κηπουρούς (7,1%), ανιματέρ (6,7%) καθώς και στελέχη κρατήσεων, πωλήσεων, μάρκετιγκ και δημοσίων σχέσεων (6,1%). Σημαντικό ήταν και το ποσοστό των διευθυντών που επισήμαναν δυσκολία εξεύρεσης προσωπικού σε όλες τις ειδικότητες (6,4%).

Τα ξενοδοχεία ΑΑ και Α κατηγορίας αντιμετωπίζουν έλλειψη προσωπικού κυρίως στα επισιτιστικά τμήματα, ενώ στις κατώτερες κατηγορίες μετατοπίζεται το πρόβλημα στα υπόλοιπα τμήματα του ξενοδοχείου (υποδοχή, τμήμα ορόφων).

Τη μεγαλύτερη δυσχέρεια αντιμετωπίζουν τα ξενοδοχεία των Κυκλάδων, όπως δήλωσε το 89,1% των μονάδων του δείγματος.

Ακολουθούν τα ξενοδοχεία του Ιονίου (86,7%), της Κρήτης (77,4%), των Δωδεκανήσων (77,3%), της Στερεάς Ελλάδας (74,1%), της Θεσσαλίας (71,4%) καθώς και της Μακεδονίας και Θράκης (70,1%). Τις μικρότερες δυσκολίες στην εξεύρεση ειδικευμένου προσωπικού αντιμετωπίζουν τα ξενοδοχεία της Ηπείρου, όπως δήλωσε το 54,5% των μονάδων του δείγματος, και ακολουθούν τα ξενοδοχεία της Αττικής (65,7%), το Βορείου Αιγαίου (66,7%) και της Πελοποννήσου (67,4%).

ΟΙ ΚΛΑΔΟΙ ΜΕ ΖΗΤΗΣΗ

Με βάση τις εκτιμήσεις των διευθυντών ξενοδοχείων προκύπτει αυξημένη ζήτηση για μαγείρους, όπως αναφέρει το 30,1% όσων απάντησαν στη σχετική ερώτηση. Αυξημένη είναι επίσης η ζήτηση για στελέχωση πωλήσεων και μάρκετινγκ (26,2%) καθώς και για προσωπικό υποδοχής (24,2). Σημαντικά είναι τα προσόντα και για διευθυντικά στελέχη (12,6%), σερβιτόρους και μετρ (10,9%), στελέχη διοίκησης τροφίμων και ποτών (10,2%), στελέχη κρατήσεων (9,9%) και προσωπικό ψυχαγωγίας και άθλησης (9,6%). Εξάλλου, το 12,9% των διευθυντών ξενοδοχείων πιστεύει ότι θα υπάρξει αυξημένη ζήτηση για όλες τις τουριστικές ειδικότητες, χωρίς να τις προσδιορίζουν περαιτέρω.

Από τις αντίστοιχες απαντήσεις των διευθυντών τουριστικών γραφείων δεν προκύπτει κάποια συγκλίνουσα άποψη. Ως επαγγελματικές ειδικότητες με αυξημένη ζήτηση αναφέρονται με συχνότητα άνω του 10% αυτές του συνοδού και αρχηγού εκδρομών, του στελέχους πωλήσεων και μάρκετινγκ, του στελέχους οργάνωσης συνεδρίων και incentives, του ξεναγού καθώς και του στελέχους έκδοσης αεροπορικών εισιτηρίων.





Δύναμη, Υγεία, Κουράγιο, Χαρά, Δημιουργικότητα...λίγες από τις λέξεις μιας Ολόγυρης Ευχής

ΚΕΝΤΡΑ ΞΕΝΩΝ ΓΛΩΣΣΩΝ

Ελευθερία Χατζηδιάκου Μοσχίδη

«Πρώτο σε Ευρώπη και Αμερική»

ΓΙΕΓΚΕΡΜΑΪΣΤΕΡ

Η εναλλακτική λύση



56 Βότανα...
Αριστη ποιότητα...
Τέλεια γεύση...

ΕΝΑ ΔΩΡΟ ΜΕ ΠΡΟΣΩΠΙΚΟΤΗΤΑ!
(ΤΩΡΑ και σε συσκευασία δώρου στην ίδια τιμή...)

JÄGER-TONIC
40 ml Γιέγκερμαϊστερ, σε ποτήρι - σωλήνα, προσθέτουμε μία φέτα λεμόνι, παγάκια και γεμίζουμε το ποτήρι με TONIC WATER



Pellos Travel

ΠΟΙΟΤΗΤΑ - ΟΡΓΑΝΩΣΗ - ΕΓΓΥΗΣΗ

ΘΕΟΦΑΝΕΙΑ ΙΤΑΛΙΑ

ΡΩΜΗ-ΦΛΩΡΕΝΤΙΑ-ΠΙΖΑ-ΒΕΝΕΤΙΑ
2/1/04-7/1/04
6ΗΜΕΡΗ ΑΕΡΟΠΟΡΙΚΗ ΕΚΔΡΟΜΗ
Αναχώρηση απευθείας από Ρόδο στις 07:10 το πρωί

ΠΡΩΤΟΧΡΟΝΙΑ ΣΤΟ ΠΗΛΙΟ
ΕΚΔΡΟΜΗ ΠΗΛΙΟ–ΜΕΤΕΩΡΑ
30/12/2003-4/1/2004
275, 00€



ΣΜΥΡΝΗ -ΠΕΡΓΑΜΟΣ- ΑΙΒΑΛΙ-KUSADASI
2/01/04-6/01/04
225, 00€

ΒΟΥΔΑΠΕΣΤΗ
ΑΕΡΟΠΟΡΙΚΗ 4ΗΜΕΡΗ ΕΚΔΡΟΜΗ ΑΠΟ ΡΟΔΟ
8/1/04-11/1/04
590 ευρώ το άτομο



ΜΥΤΙΛΗΝΗ–ΑΓΙΟΣ ΡΑΦΑΗΛ
ΗΜΕΡΗ ΑΕΡΟΠΟΡΙΚΗ ΕΚΔΡΟΜΗ ΑΠΕΥΘΕΙΑΣ ΑΠΟ ΡΟΔΟ
3/01/04-5/01/04

ΚΩΝΣΤΑΝΤΙΝΟΥΠΟΛΗ–ΠΡΙΓΚΗΠΟΝΝΗΣΑ
2/01/04-7/01/04
295 ευρώ

• ΟΛΕΣ ΤΙΣ ΕΚΔΡΟΜΕΣ ΣΥΝΟΔΕΥΕΙΟ κ. Α. ΠΑΠΑΣΑΒΒΑΣ

Για περισσότερες πληροφορίες, κρατήσεις και αναλυτικά προγράμματα στο πρακτορείο γενικού τουρισμού:
ΑΕΣΦΟΡΟΣ ΚΑΛΑΙΘΕΑΣ ΦΑΛΗΡΑΚΙ
ΤΗΛ 2241087615, 2241086298, FAX 2241087616
e-mail pellostravel@hellasnet.gr

Αντίλαλοι

πολιτικοί και άλλοι...



(Από την εφημερίδα της Καλύμνου "Νησιωτική Διαδρομή")





ΔΕΝ ΜΠΟΡΕΙ, ΚΑΠΟΥ ΘΑ ΣΥΝΑΝΤΗΘΟΥΝΕ!

Μα τι γίνεται επιτέλους εκεί στο Δημοτικό Συμβούλιο των Πεταλούδων; Την προηγούμενη φορά αποχώρησε η μειοψηφία σε ένδειξη διαμαρτυρίας. Την επόμενη, **ο δήμαρχος κ. Μιχάλης Κορδίνας και η παράταξη της πλειοψηφίας για τα όσα διαδραματίστηκαν** από... την περασμένη φορά. Προχθές, που ήταν προγραμματισμένη και πάλι η συνεδρίαση του Δημοτικού Συμβουλίου, η παράταξη του **κ. Βασίλη Σταυριανού** δεν προήλθε καν στη συνεδρίαση σε ένδειξη διαμαρτυρίας! Ετσι που το πάνε δηλαδή, μειοψηφία και πλειοψηφία, δεν πρόκειται να... συναντηθούν ποτέ! "Δεν μπορεί, δεν μπορεί/κάπου θα συναντηθούνε/Δεν μπορεί, δεν μπορεί/στον ίδιο δήμο ζούνε", που τραγουδάει και ο... Μηλιώκας!

Μιχ. Μ.

ΔΙΑΒΕΒΑΙΩΣΕΙΣ

"Έχω τη διαβεβαίωση από τη Ρηγίλλης ότι η υποψηφιότητά μου δεν θα περάσει από εσωκομματικές διαδικασίες", δήλωσε προχθές στο ραδιοφωνικό σταθμό "Παλμό" ο κ. Κώστας Σαρρής και έκανε γνωστό ότι "θα ξεκινήσει αμέσως την προεκλογική του εκστρατεία με επισκέψεις στα χωριά της Ρόδου". Ο ίδιος ξεκαθάρισε πως "θα παραιτηθεί από πρόεδρος του Δικηγορικού Συλλόγου Ρόδου την επομένη της επίσημης ανακοίνωσης των ονομάτων του ψηφοδελτίου της Νέας Δημοκρατίας".

Λ. Μ.

ΔΕΝ ΠΗΓΕ!

Κανένας δεν θέλει να γίνει μάντης κακών, όμως ήταν να μην γίνει η αρχή με τις επεισοδιακές συνεδριάσεις στο δήμο Πεταλούδων. Τώρα που έγινε, μάλλον θα έχουμε και συνέχεια... Ηδη η παράταξη Σταυριανού δεν πήγε στην τελευταία συνεδρίαση προχθές, κι αυτό όπως και να το κάνουμε, θα συνεχίσει την ένταση των τελευταίων ημερών.

Β.Μ.

ΣΤΟ... ΚΑΡΑΒΙ!

Να δείτε τελικά που θα δικαιωθεί η πρόβλεψη που είχε κάνει ο πρώην νομάρχης **κ. Γ. Παρασκευάς,** ότι το νέο εργοστάσιο της ΔΕΗ θα στηθεί σ' ένα καράβι και να γυρίζει γύρω - γύρω από τη Ρόδο.

Το θυμηθήκαμε τώρα, που γίνονται πάλι συζητήσεις για το πού θα εγκατασταθούν οι μικρές μηχανές που θέλει να φέρει η ΔΕΗ στο νησί.

Ολοι σχεδόν αντιδρούν, οπότε... μάλλον πρέπει να έρθει στο προσκήνιο η λύση του κ. Παρασκευά!

Λ. Μ.

ΑΝΤΙΘΕΤΩΣ

Στο μόνο δήμο πάντως που **δεν θα έχουμε** ποτέ τέτοια κρούσματα, είναι σ' αυτόν της **Ιαλυσού**. Δεδομένου ότι δεν υπάρχει **αντιπολίτευση,** δεν υπάρχουν και κίνδυνοι για τις διαδικασίες και τη λειτουργία του δημοτικού συμβουλίου. Εκτός πια κι αν έχουμε αντιπολίτευση εκ των έσω...

Β. Μ.

Η ΕΠΙΔΟΤΗΣΗ ΕΠΙΤΟΚΙΟΥ

Να εκδοθεί ψήφισμα διαμαρτυρίας του νομαρχιακού συμβουλίου, για το γεγονός ότι καταργήθηκε η επιδότηση επιτοκίου για τις εμπορικές επιχειρήσεις της Δωδεκανήσου, πρότεινε χθες **ο κ. Μαν. Καμπουρόπουλος,** ζητώντας μάλιστα να γίνει αυτό άμεσα, στο πλαίσιο της συζήτησης της Βουλής για τον προϋπολογισμό. Η κατάργηση της επιδότησης θα κάνει **ακόμη χειρότερα τα πράγματα στην αγορά,** είπε ο κ. Καμπουρόπουλος, αλλά... συνέχεια δεν δόθηκε στο θέμα.

Μόνο **ο κ. Ν. Τατάκης** το υποστήριξε, θυμίζοντας ότι το μέτρο αυτό ίσχυε για τις παραμεθόριες περιοχές και δεν νομίζω ότι σταματήσαμε να είμαστε παραμεθόρια περιοχή, τόνισε χαρακτηριστικά...

Λ.Μ.

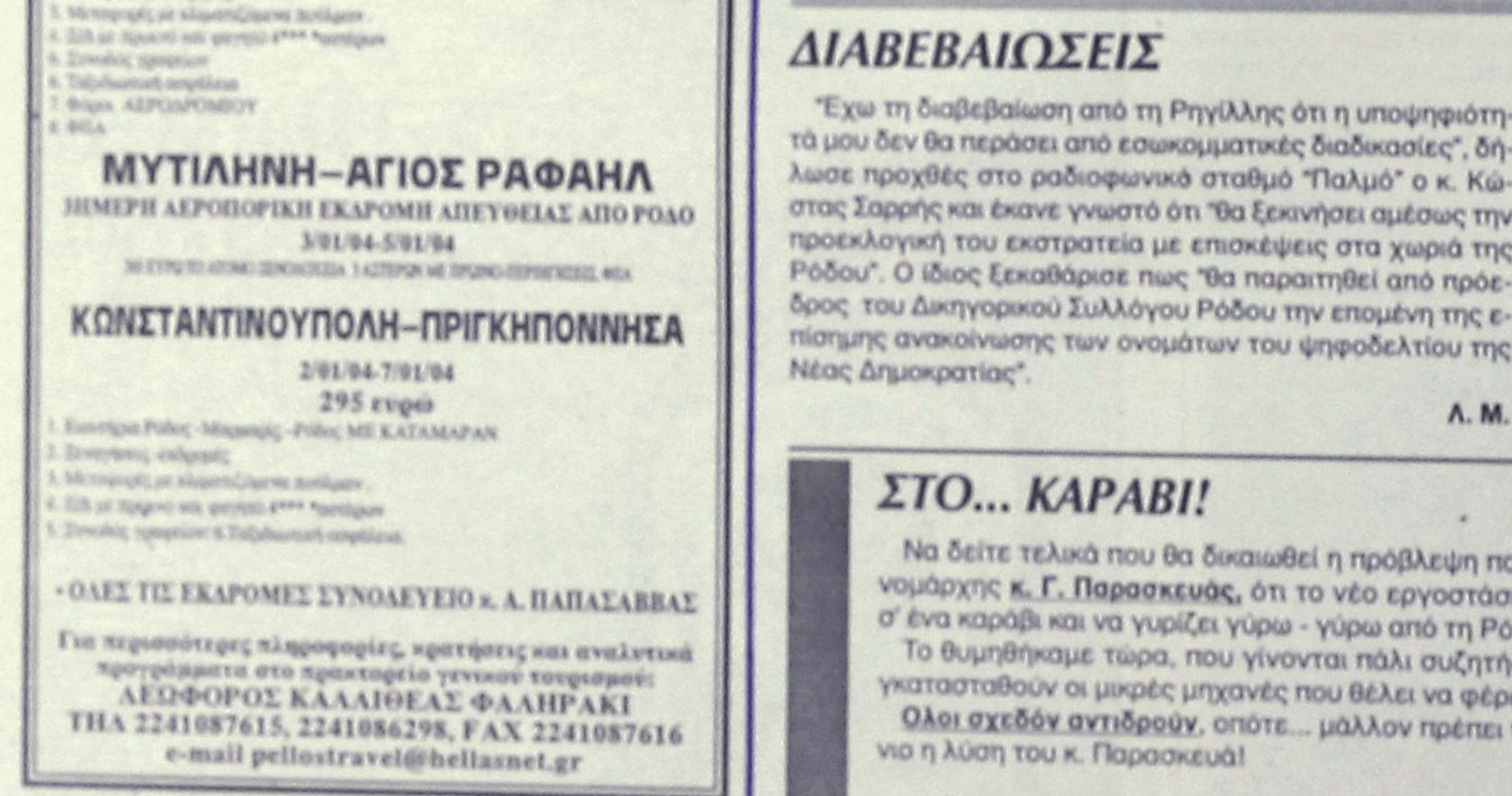

ΝΤΕΤΕΚΤΙΒΣ ΑΘΗΝΩΝ

Αναλαμβάνουμε υποθέσεις ανηλίκων, προσωπικές, οικογενειακές εμποροβιομηχανικές
Διαθέτουμε τα καλύτερα ηλεκτρονικά σύγχρονα οπτικοακουστικά μέσα
Εκεμύθεια 100%
Τα 30 χρόνια πείρα είναι η εγγύησή μας

ΤΗΛ. 6977 632963 & 6945 319796



Φροντίζει το χαμόγελό σας...

“λόγω τιμής”

Νέο

Discount - Super Market Bazaar

Χατζηευαγγέλου 11-13 (τέρμα Κορδικτώνος).

από **σήμερα** κοντά σας.

BAZAAR
DISCOUNT · SUPER MARKET

διαφέρει “λόγω τιμής”

Αφορμή για συμφέρουσες...έλξεις!

ΝΕΑ ΕΠΙΔΕΙΝΩΣΗ ΤΟΥ ΚΑΙΡΟΥ ΑΠΟ ΑΥΡΙΟ

Χριστούγεννα με βροχές και χαμηλές θερμοκρασίες

Τσουχτερό το κρύο και πάλι από την Τρίτη

Νέα επιδείνωση του καιρού από αύριο Δευτέρα αναμένει από τη Δευτέρα η ΕΜΥ. Κύρια χαρακτηριστικά του καιρού οι βροχές, οι καταιγίδες, τα χιόνια και η πτώση της θερμοκρασίας.

Συγκεκριμένα, σήμερα Κυριακή αναμένονται βροχές, τοπικές καταιγίδες στη δυτική Ελλάδα και στην Κρήτη, μέτριοι νοτιάδες που

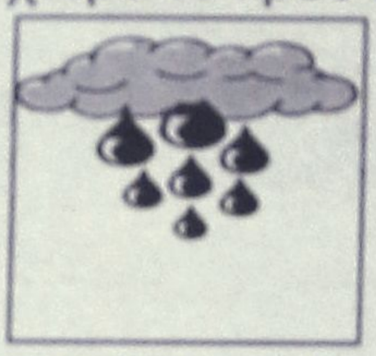

από το βράδυ θα ενισχυθούν σε ισχυρούς. Η θερμοκρασία θα σημειώσει άνοδο ως προς τις ελάχιστες τιμές.

Τη Δευτέρα, το σκηνικό του καιρού περιλαμβάνει βροχές στη δυτική Ελλάδα, που θα ενταθούν και έως αργά τη νύχτα θα επεκταθούν σε ολόκληρη τη χώρα. Νοτιάδες ισχυροί έως πολύ ισχυροί (6-7 Μποφόρ). Η θερμοκρασία σε άνοδο.

Από την Τρίτη το κρύο θα γίνεται πιο τσουχτερό και πάλι σε ολόκληρη τη χώρα. Βροχές και καταιγίδες, χιόνια στα κεντρικά και τα βόρεια ορεινά, και αργότερα χαμηλότερα στη Μακεδονία, θα κάνουν την εμφάνισή τους. Οι άνεμοι θα ενισχυθούν.

Ανάλογος θα είναι ο καιρός και την Τετάρτη: Βροχές παντού, καταιγίδες κυρίως στις θαλάσσιες περιοχές, χιόνια στα ορεινά και σε χαμηλό υψόμετρο στη βόρεια Ελλάδα. Ανεμοι ισχυροί στα δυτικά και στα βόρεια.

Ανήμερα των Χριστουγέννων προβλέπονται βροχές και στα ανατολικά καταιγίδες. Η θερμοκρασία θα κυμανθεί σε χαμηλά επίπεδα και οι άνεμοι θα πνέουν μέτριοι ως ισχυροί.

Γιορτή από τον Ιατρικό Σύλλογο

Μεγάλη Χριστουγεννιάτικη εορτή για τα παιδιά των γιατρών διοργανώνει ο Ιατρικός Σύλλογος Ρόδου.

Η εκδήλωση θα πραγματοποιηθεί την Κυριακή 21 Δεκεμβρίου και ώρα 11.00 στο ξενοδοχείο Sofitel Capsis.

Στα μικρά παιδιά που θα χορέψουν και θα διασκεδάσουν θα μοιραστούν πλούσια δώρα.

-ΣΥΣΤΗΜΑΤΑ ΣΥΝΑΓΕΡΜΟΥ
-ΚΑΜΕΡΕΣ ΠΑΡΑΚΟΛΟΥΘΗΣΗΣ ΧΩΡΩΝ
-ΚΕΝΤΡΟ ΛΗΨΕΩΣ

ARMAOS SECURITY

ΡΟΔΟΣ: ΛΙΝΔΟΥ 80 -Τ.Κ. 85100
ΤΗΛ./FAX 23632 - ΥΠΕΥΘΥΝΟΣ ΡΟΔΟΥ: ΔΗΜΗΤΡΗΣ ΚΥΡΙΑΖΗΣ

ΕΡΓΑΤΕΣ

Your travel
Το δικό σας ταξιδιωτικό γραφείο!

ΚΟΥΡΟΣ ΝΙΚΗΤΑΣ – ΠΟΛΥΧΡΟΝΗ ΤΑΡΙΑ

- Προσφέρουμε πάντα για σας **τα πιο φθηνά εισιτήρια**, πακέτα εκδρομών και ξενοδοχεία στην Ελλάδα και σ' όλο τον κόσμο.
- Εκδοση ακτοπλοικών εισιτηρίων με τις εταιρίες BLUE STAR - ΔΑΝΕ - G.A. FERRIES
- Εκδοση ακτοπλοικών εισιτηρίων από **ΠΑΤΡΑ - ΙΤΑΛΙΑ** με τις εταιρίες BLUE STAR FERRIES - SUPERFAST MINOAN LINES - ANEK
- **ΕΚΔΟΣΗ ΔΙΑΒΑΤΗΡΙΩΝ**
- Αποστολή χρημάτων σε 10 λεπτά σε όλο τον κόσμο με τη χαμηλότερη χρέωση με την εταιρεία

MoneyGram
International Money Transfer

Η ΔΙΕΥΘΥΝΣΗ ΚΑΙ ΤΟ ΠΡΟΣΩΠΙΚΟ ΤΟΥ ΓΡΑΦΕΙΟΥ ΜΑΣ ΣΑΣ ΕΥΧΕΤΑΙ

Καλές Γιορτές

YOUR TRAVEL
ΓΙΑ ΚΡΑΤΗΣΕΙΣ - ΠΛΗΡΟΦΟΡΙΕΣ
ΑΛ. ΠΑΠΑΓΟΥ 4, ΜΑΝΔΡΑΚΙ
Τηλ. 2241034414 - 75828
Φαξ: 2241075960 • E-mail: your-trv@internet.gr



ΦΩΤΗΣ ΓΙΩΡΓΑΡΑΣ
ΟΡΓΑΝΑ ΓΥΜΝΑΣΤΙΚΗΣ - ΠΟΔΗΛΑΤΑ

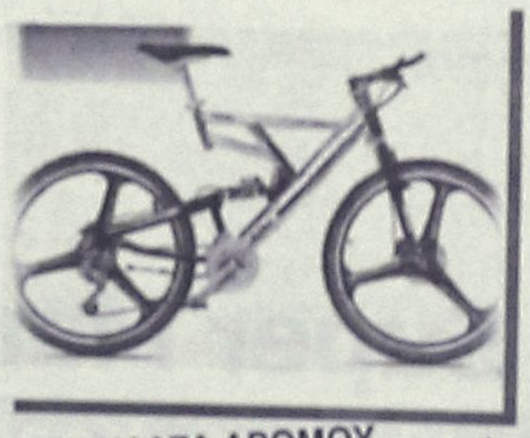

ΠΟΔΗΛΑΤΑ ΔΡΟΜΟΥ
από 4 ευρώ. το μήνα!
(χωρίς προκαταβολή)

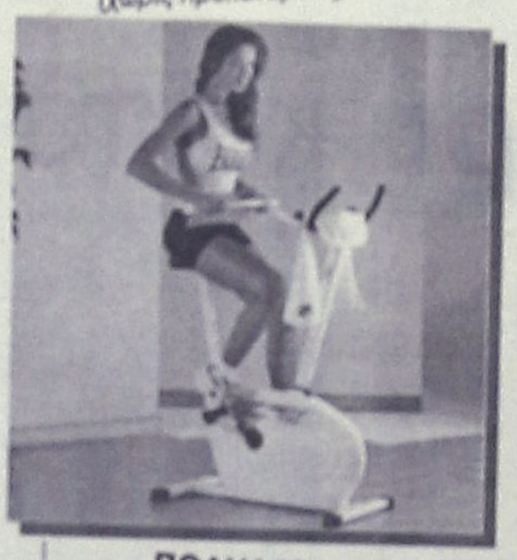

ΠΟΔΗΛΑΤΑ ΓΥΜΝΑΣΤΙΚΗΣ
από 7 ευρώ το μήνα!
(χωρίς προκαταβολή)



ΠΟΛΥΟΡΓΑΝΑ ΑΣΚΗΣΕΩΝ
από 19 ευρώ το μήνα!
(χωρίς προκαταβολή)

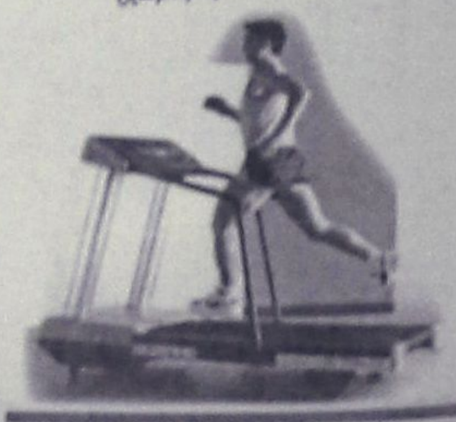

ΗΛΕΚΤΡΙΚΟΣ ΔΙΑΔΡΟΜΟΣ
από 27 ευρώ το μήνα!
(χωρίς προκαταβολή)

36 ΔΟΣΕΙΣ - ΧΩΡΙΣ ΠΡΟΚΑΤΑΒΟΛΗ
Γρηγορίου Ε' & Δενδρινού γωνία (7 Βαγιές)
Τηλ. 22410 34886 • FAX/ΤΗΛ.: 21927

ΑΘΛΗΤΙΚΗ ΡΟΔΙΑΚΗ
ΚΥΡΙΑΚΗ 21 ΔΕΚΕΜΒΡΙΟΥ 2003

ΣΤΗΝ ΠΑΣΤΙΔΑ Η ΑΥΛΑΙΑ ΤΗΣ 13ης ΑΓΩΝΙΣΤΙΚΗΣ ΤΗΣ Α' ΚΑΤΗΓΟΡΙΑΣ
ΣΕΛ. 20

Νίκη με Κιλκισιακό

• Η Ρόδος με τον κόσμο μαζί της έχει στόχο στις 14.45 ένα ακόμη τρίποντο και την επιστροφή στις επιτυχίες
• Πρόστιμο στον Γ. Καντιμοίρη. Σε απολογία ο Γιώργος Καρίκης

Οπωσδήποτε νίκη και τρίποντο θέλει σήμερα η Ρόδος. Η εκπρόσωπός μας στο χώρο της γ' εθνικής υποδέχεται σήμερα στις 14.45 τον Κιλκισιακό. Ομάδα με σημαντικές διαφορές με τους "πράσινους" γεγονός που γέρνει την πλάστιγγα με το μέρος της Ρόδου. Στο ποδόσφαιρο, όμως, κανείς δεν ξέρει τι μπορεί να συμβεί στο παιχνίδι.

Αν η Ρόδος έχει σοβαρότητα, αγωνιστική πειθαρχία και αγωνισθεί όπως πρέπει, δεν φοβάται κανένα αντίπαλο.

Διοίκηση, προπονητής και παίκτες καλούν και σήμερα τον κόσμο στο γήπεδο να ενισχύσουν την ομάδα ηθικά και υλικά.

Ο **Δημήτρης Σκούνας** τώρα απ' την πλευρά του θα έχει στη διάθεσή του όλους τους παίκτες, αλλά και τον **Ιβάν Νεντέλκοβιτς**. Οι "πράσινοι" θα συγκεντρωθούν σήμερα στις 10.45 για φαγητό και στη συνέχεια ο προπονητής τους τους έχει ορίσει νέα συνάντηση στ' αποδυτήρια, όπου θα επιλέξει τους δεκαοκτώ του αγώνα.

Ο τεχνικός της Ρόδου πάντως αναμένεται να παρατάξει εκτός απροόπτου τους έντεκα που αγωνίσθηκαν στις 11 Δεκεμβρίου στο Δημοτικό Στάδιο κατά του Αχαρναϊκού.

- Γκολκήπερ τον **Θέμελη.**

- Στην άμυνα τους **Μαλιάκα, Γιόνοβιτς, Νάκου.**

- Στο κέντρο τους **Βασιλόπουλο, Ναλμπάντη, Μοσχή, Τσουκαλίδη, Νεντέλκοβιτς.**

- Και στην επίθεση τους **Κλοκίδη, Γ. Καντιμοίρη.**

Ο τελευταίος θα τιμωρηθεί κατά πάσα πιθανότητα από την Διοίκηση της ομάδας με χρηματικό πρόστιμο, γιατί την μέρα που έφευγε η αποστολή για την Καστοριά ...έχασε το αεροπλάνο!

ΑΡΝΗΘΗΚΕ ΝΑ ΠΑΕΙ ΓΙΑ... ΠΡΟΠΟΝΗΣΗ!

Είναι αλήθεια πως ο **Γιώργος Καρίκης** είναι απ' τα πιο αγαπημένα παιδιά της Ρόδου. Στην προκειμένη περίπτωση, όμως, έχει λανθασμένη άποψη. Ο **Δημήτρης Σκούνας** επέλεξε τους δεκαοκτώ για την Καστοριά κι έστειλε αυτούς που "έμειναν πίσω" για προπόνηση να γυμνασθούν με το **Νίκο Μαντικό.** Ολοι πήγαν εκτός από τον **Γιώργο Καρίκη** με αποτέλεσμα να μην τον δεχθεί για προπόνηση Παρασκευή και Σάββατο ο τεχνικός της ομάδας. Ο **Καρίκης** κλήθηκε σε απολογία και ενώπιον της Διοίκησης θα καθορισθεί η τιμωρία του για το παράπτωμα που υπέπεσε.

Στους άλλους αγώνες της 16ης αγωνιστικής σήμερα θα παίξουν:

Αγ. Δημήτριος - Αγροτικός Αστέρας
Αχαρναϊκός - Καστοριά
Βέροια - Χαλκίδα
Θρασύβουλος - Θύελλα Πατρών
Ηλυσιακός - Λεωνίδιο
Λάρισα - Καβάλα
Ποντιακός - Βύζας


Γκολ περιμένουν από τον Μιχάλη Κλοκίδη, οι φίλοι της Ρόδου (ΒΙΚΤΩΡ-ΦΩΤΟ ΜΑΡΚΕΤ-ΙΑΛΥΣΟΣ)

Βαρύ διάστρεμμα

• Αυτή είναι η πρώτη διάγνωση για τον τραυματισμό του Πέτρου Ρουτζιέρη. Ρεπό θα έχουν σήμερα οι κυανέρυθροι


Μέρα ξεκούρασης η σημερινή για τους κυανέρυθρους

Την διεξαγωγή φιλικών παιχνιδιών επιζητεί πλέον ο **Ανδρέας Σταύρου** για την ομάδα του. Ο Διαγόρας δεν θέλει σε καμία περίπτωση να βγει εκτός ρυθμού μέχρι να ξαναρχίσει το περιφερειακό πρωτάθλημα στις 4 Ιανουαρίου. Οι προπονήσεις φυσικά συνεχίζονται σε εντατικούς ρυθμούς στο Φυτώριο, όπου χθες είχαμε έναν τραυματισμό που δεν περίμενε κανείς.

Σε μια διεκδίκηση της μπάλας **Φωτεινής και Ρουτζιέρης** συγκρούσθηκαν με αποτέλεσμα ο δεύτερος να εγκαταλείψει τον αγωνιστικό χώρο με πρησμένο αστράγαλο και σύμφωνα με την πρώτη διάγνωση με βαρύ διάστρεμμα.

Ευτυχώς για τον ποδοσφαιριστή και τον Διαγόρα η επανέναρξη του πρωταθλήματος αργεί. Ο τεχνικός της ομάδας έδωσε ρεπό στους παίκτες του για σήμερα και το ίδιο θα κάνει και το διήμερο των Χριστουγέννων (Πέμπτη και Παρασκευή). Οι κυανέρυθροι θα προπονηθούν κανονικά αύριο, την Τρίτη, και την Τετάρτη το πρωί, ενώ θα επιστρέψουν στις προπονήσεις το Σάββατο.

2004
ΚΑΦΕΤΕΡΙΑ-ΣΝΑΚ ΜΠΑΡ
ΑΠΟΛΑΥΣΤΕ ΣΤΗ ΓΙΓΑΝΤΟΟΘΟΝΗ ΜΑΣ ΟΛΟΥΣ ΤΟΥΣ ΑΓΩΝΕΣ. ΔΙΑΣΚΕΔΑΣΤΕ ΜΕ ΕΛΛΗΝΙΚΗ ΜΟΥΣΙΚΗ ΚΑΙ ΧΕΙΜΩΝΙΑΤΙΚΗ ΖΕΣΤΑΣΙΑ
ΜΑΝΩΛΑΡΑ & Ι. ΔΡΑΓΟΥΜΗ
ΓΩΝΙΑ ΝΕΟΧΩΡΙ
ΤΗΛ. 22410 33302

ΤΟΠΙΚΟ ΠΟΔΟΣΦΑΙΡΟ

Το τελευταίο ερωτηματικό

• Ηρακλής Μαριτσών και Ανταγόρας θα δείξουν σήμερα στην Παστίδα κατά πόσο και πώς επηρεάστηκαν από την διακοπή του πρωταθλήματος. Στις 14:45 το ματς με διαιτητή τον Ανδρέα Παπαδόπουλο

Στο γήπεδο της Παστίδας θα παιχτεί σήμερα η τελευταία πράξη της 13ης αγωνιστικής του πρωταθλήματος της Α κατηγορίας. Στις 3 παρά τέταρτο θα πραγματοποιηθεί η σέντρα του ματς ανάμεσα στον Ηρακλή Μαριτσών και τον Ανταγόρα, με την βαθμολογία των δύο ομάδων να δίνει στην αναμέτρησή τους το χρώμα του ντέρμπι.

Ο γηπεδούχος Ηρακλής είναι όγδοος στους 19 βαθμούς και στα συνολικά πέντε παιχνίδια που έχει δώσει στην έδρα του έχει τρεις νίκες και δύο ισοπαλίες.

Η πορεία του σίγουρα δεν είναι η αναμενόμενη, ωστόσο ο ίδιος επικαλείται τις ομολογουμένως πολλές ατυχίες των τραυματισμών, οπότε είναι δεδομένο πως η διακοπή του πρωταθλήματος λόγω της αποχής των σωματείων τον ωφέλησε.



Ο Ανδρέας Παπαδόπουλος θα βρεθεί σήμερα στην Παστίδα

Εκτός αυτού, πριν από το κατέβασμα των «ρολών» οι Μαριτσιανοί φάνηκαν να βρίσκουν τον δρόμο τους με την σπουδαία νίκη που πέτυχαν στ' Απόλλωνα με 3-2.

Από την πλευρά του, η μεγάλη πληγή του Ανταγόρα συνεχίζει να είναι οπωσδήποτε γήπεδο βρίσκεται μακριά από την Κω.

Οι 22 βαθμοί που έχει συγκεντρώσει και μέχρι χθες τον κατέτασσαν στην τέταρτη θέση της βαθμολογίας οφείλονται κυρίως στην δυναμική του στα εντός έδρας παιχνίδια, όπου συνεχίζει να διατηρεί το απόλυτο, με τελευταίο θύμα τον Ευαγόρα (2-1).

Εκτός έδρας έχει δώσει μέχρι στιγμής έξι αγώνες, με την συγκομιδή του να ανέρχεται στους μόλις τέσσερις βαθμούς.

Μετράει μία νίκη, μία ισοπαλία και τέσσερις ήττες. Με δεδομένο ότι και οι δύο ομάδες έχουν θέσει ως στόχο τους να τερματίσουν όσο το δυνατόν ψηλότερα, χρειάζονται αμφότερες τους τρεις βαθμούς, που συν τοις άλλοις θα τους διατηρήσουν και ζωντανό το κρυφό ενδιαφέρον για τα αποτελέσματα των πρωτοπόρων.

Διαιτητής του αγώνα αναδείχτηκε ο **Ανδρέας Παπαδόπουλος**, που θα έχει βοηθούς τους **Σάββα Παπανικολάου** και **Σπύρο Κόκκινο**. Όσο για το όγδοο παιχνίδι-φάντασμα του προγράμματος, η 13η αγωνιστική είναι της Ξεκούρασης και ουσιαστικά της παράτασης στις διακοπές για τον Αστέρα Μασσαρών, που κερδίζει με 2-0 τους βαθμούς απέναντι στον αποβληθέντα από το πρωτάθλημα Καλυμνιακό.

Προπόνηση των μικτών...

• Αύριο στο Εθνικό ή στους Αγίους Αποστόλους πριν παιχνίδια με την Δυτ. Αττική στις 26 Δεκεμβρίου

Για αύριο έχουν προγραμματισθεί οι επόμενες προπονήσεις των μικτών μας ομάδων ενόψει των αγώνων τους με τις αντίστοιχες ομάδες της ΕΠΣ Δυτ. Αττικής την ερχόμενη Παρασκευή 26 Δεκεμβρίου εδώ στη Ρόδο. Ομως ακόμη δεν είναι γνωστό εάν οι αυριανές προπονήσεις γίνουν στο Εθνικό Στάδιο ή στους Αγίους Αποστόλους. Το σίγουρο είναι πως η προπόνηση των Παίδων θα γίνει στη 14.30 και των Νέων στις 15.30.

Ομως αύριο προπόνηση έχουν και οι Προπαίδες οι οποίοι θ' ακολουθήσουν στις 16.30.

Οι ποδοσφαιριστές που έχουν καλέσει οι ενωσιακοί προπονητές είναι οι εξής:

ΠΑΙΔΕΣ

Γ. Δελαπόρτας, Στ. Γαϊτάνος, Β. Τσαγγάρης (Ρόδου), Κοντουδιός, Β. Μέντος, Μ. Ευγενικός, Φ. Μαννάκης, Μπακίρης (Διαγόρα), Ι. Μπερετούλης, Σχοινάκης, Ζερβός (Ευκλή), Κοντός, Ε. Γεωργαλής (Αγ. Ισιδώρου), Γ. Κουφού, Χ. Κιλασίν (Ηλίου), Ι. Μακαρούνας (Απόλλωνα Απ.), Β. Κουρμαδιάς (Αστέρα Μ.), Ν. Λαμπριανός (Πετρώνα), Λ. Χατζηπέτρος (Ακουσιλάου), Σ. Ζαχάλου (Κλεάνθη), Α. Νικολάου (Διαγόρα Β.), Μ. Πλύγκος (Δόξας Ψ.), Μ. Κουτσάγιας (Ευαγόρα), Ηλίας (Ερμή) και Τσαφής (Αστέρα Π.)

ΝΕΟΙ

Π. Αγγελόπουλος, Ι. Τριπολίτης, Δ. Καραγιάννης, Ιωαννίδης (Ρόδου), Π. Αβανασίου, Στ. Κοσμάς, Λ. Τσοπανάκης (Διαγόρα), Π. Αναστασάς, Π. Καρπαθάκης, Κ. Καλημέρης, Γ. Αγγελάκης (Διαγόρα Β.), Δ. Γκάιδας, Πάττας (Κλεάνθη), Σ. Νικολός, Καστανούλας (Ερμή), Μ. Κατσιδώνης (ΑΕΡΑ), Γ. Κώτσος (Διγενή), Δ. Παπαοικονόμου (Πετρώνα), Στ. Πιζήμολας (Κλεόβουλου), Π. Στρατής (Φοίβου), Κ. Ατσίδης (Ορφέα) και Τσαλώλης (Ηρακλή Μ.).

ΠΡΟΠΑΙΔΕΣ

Αξιώτης (Φοίβου), Φράγκος (Ευαγόρα), Τσακισίρης (Διαγόρα), Φασάκης (Διαγόρα), Καρπαθάκης (Διαγόρα Β.), Πίσσας (Διαγόρα), Κλάψης (Διαγόρα), Διάκου (ΑΕΡΑ), Παρδαλός (Πετρώνα), Πάττας (Αστέρα Π.), Κούρτης (Ασκληπειού), Μανιάς (Ερμή), Τριανταφύλλου (Ιαλυσού), Νικολέττος (Διαγόρας Β.), Καρδούλιας (Αστέρα Π.), Κοκιαντώνης (Νίκης Ρ.), Πατηνιώτης (Ιάλυσου), Συρράκος (Ιάλυσου), Κοτσίλιος (ΑΕΡΑ), Λασυδικος (ΑΕΡΑ), Κυριαζής (Σταυρού), Χατζησάββας (Διαγόρα Β.), Τσακμακίδης (Διαγόρα Β.), Στεφάνου (Νήσου Ρ.), Πεταυράκης (Διαγόρα), Λιβισιανός (Νίκης Ρ.), Θεοδώρου (Ηρακλή Μ.), Μπλιάς (Φοίβου), Λουλουδάκης (Ευαγόρα), Χρηστάκης (Ευαγόρα), Χίτζιος (ΑΕΡΑ), Ζαμαντάκης (Ηλίου), Ροδίτης (Ευαγόρα), Μώρος (Διγενή), Γιανακόπουλος (Απόλλωνα Απ.), Κασέρης (Ευκλή) και Πετρόπουλος (Διαγόρα Β.).

ΘΕΛΕΤΕ ΝΑ ΤΑΞΙΔΕΨΕΤΕ ΟΠΟΥ ΕΠΙΘΥΜΕΙΤΕ ΜΕ ΤΟ ΛΙΓΟΤΕΡΟ ΔΥΝΑΤΟ ΚΟΣΤΟΣ:

EMMANUEL TRAVEL

ΕΜΕΙΣ ΕΧΟΥΜΕ ΤΗ ΔΥΝΑΤΟΤΗΤΑ ΟΤΑΝ ΟΙ ΤΙΜΕΣ ΑΠΟΓΕΙΩΝΟΝΤΑΙ ΝΑ ΠΡΟΣΓΕΙΩΝΟΥΜΕ ΧΡΗΜΑΤΑ ΣΤΗΝ ΤΣΕΠΗ ΣΑΣ.

ΔΕΝ ΕΧΕΤΕ ΓΙΑΡΑ ΝΑ ΜΑΣ ΕΠΙΣΚΕΦΘΕΙΤΕ ΓΙΑ:
- ΑΕΡΟΠΟΡΙΚΑ ΕΙΣΙΤΗΡΙΑ
- ΑΚΤΟΠΛΟΪΚΑ ΕΙΣΙΤΗΡΙΑ
- ΚΡΑΤΗΣΕΙΣ ΞΕΝΟΔΟΧΕΙΩΝ
- ΕΚΔΡΟΜΕΣ ΕΣΩΤΕΡΙΚΟΥ
- ΕΚΔΡΟΜΕΣ ΕΞΩΤΕΡΙΚΟΥ –
  - ✔ ΠΟΥΚΕΤ-ΣΑΜΟΥΙ ΑΠΟ € 774
  - ✔ ΜΠΑΝΓΚΟΚ-ΣΑΜΟΥΙ ΑΠΟ € 889
  - ✔ ΚΡΑΜΠΙ ΑΠΟ € 802
  - ✔ ΜΠΑΛΙ ΑΠΟ € 710
  - ✔ ΜΠΑΝΓΚΟΚ-ΜΠΑΛΙ ΑΠΟ € 865

ΚΑΙ ΠΟΛΛΕΣ ΑΛΛΕΣ...

ΤΑΞΙΔΕΨΤΕ ΤΩΡΑ ΜΑΖΙ ΜΑΣ ΦΤΗΝΑ. ΜΕ ΑΣΦΑΛΕΙΑ ΚΑΙ ΠΑΝΤΑ ΜΕ ΤΗΝ ΥΠΟΓΡΑΦΗ ΤΟΥ EMMANUEL TRAVEL!!!

ΠΛΗΡΟΦΟΡΙΕΣ

ΙΕΡΟΥ ΛΟΧΟΥ 1 ΙΑΛΥΣΟΣ ΡΟΔΟΣ

ΤΗΛ: 2241093630-93625-94385 • FAX: 22410 91748

E-MAIL: emmantrv@otenet.gr

"DVD CENTER"

Απολαύστε τώρα τις αγαπημένες σας ταινίες παλιές και νέες κυκλοφορίες σε DVD

ΤΙΜΗ ΕΝΟΙΚΙΑΣΗΣ

"Μόνο με 1 ευρώ" ημερησίως!

• Το DVD club με τις πιο φιλικές τιμές!
• Ελάτε και δε θα χάσετε!!!

Επίσης επιδιορθώνουμε όλα τα χαλασμένα δισκάκια για playstation, playstation 2, dreamcast, PC, μουσικά CD και DVD, ακόμα και αν είναι άσχημα χαραγμένα.

"Μόνο με 3 ευρώ"

(Ειδικές τιμές για όλα τα VIDEO CLUB)

Διεύθυνση:
Κοδριγκτώνος 50 (πίσω από το πάρκο)
Τηλ. 2241078182

ΜΟΥΣΙΚΟ ΕΣΤΙΑΤΟΡΙΟ

ΔΥΟ ΦΙΛΟΙ



ΧΡΟΝΙΑ ΠΟΛΛΑ

2004



Μαζί και πάλι για αξέχαστα βράδια
ΠΑΡΑΣΚΕΥΗ-ΣΑΒΒΑΤΟ ΚΑΙ ΟΛΕΣ ΤΙΣ ΕΟΡΤΕΣ

Αναλαμβάνουμε όλες τις εκδηλώσεις, στην πλήρη ανακαινισμένη αίθουσά μας

Κρατήσεις στα τηλ.: 6938 605450 και 22410 91561
Θα μας βρείτε στην παραλία Τριαντών

ΤΟΠΙΚΟ ΠΟΔΟΣΦΑΙΡΟ

«Σύγκρουση» στη Μαλώνα

• Ο πρωτοπόρος Αγιος Γεώργιος υποδέχεται στο ντέρμπι κορυφής της 12ης αγωνιστικής την φιλόδοξη Κατταβιά.

• Ντέρμπι συνδημοτών στην Ψίνθο με τη Δόξα να αντιμετωπίζει τον Ερμή.

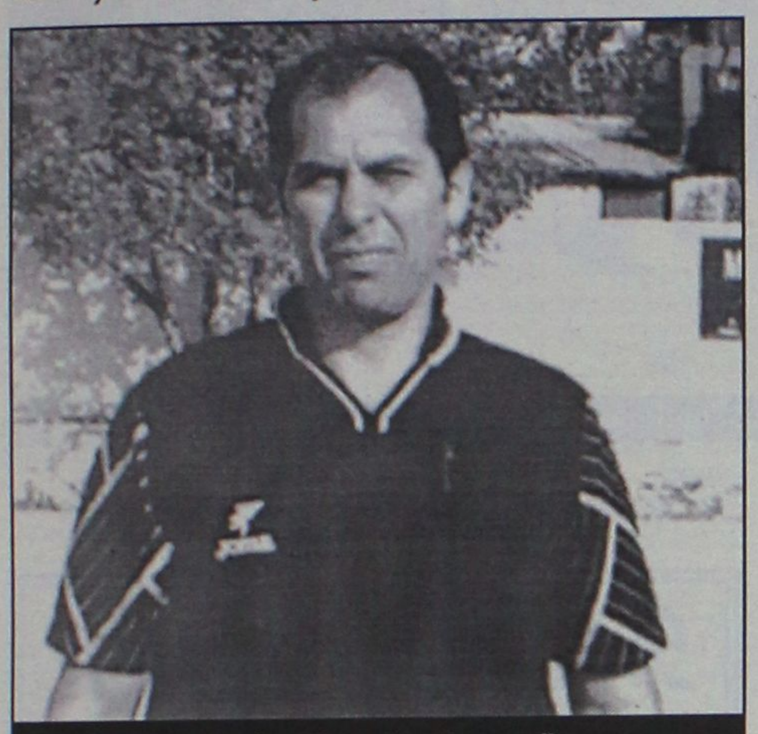

Ο Βασίλης Τσαγγάρης θα σφυρίξει το ντέρμπι στη Μαλώνα

Συνεχίζεται σήμερα η τελευταία αγωνιστική της β' κατηγορίας η οποία αποχαιρετά το 2003.

Μία αγωνιστική (12η) που περιλαμβάνει δύο πολύ ενδιαφέροντα παιχνίδια. Το ένα γίνεται στην Μαλώνα, όπου ο πρωτοπόρος Αγιος Γεώργιος, στο ντέρμπι κορυφής υποδέχεται την 3η της βαθμολογίας και φιλόδοξη για φέτος, Κατταβιά.

Οι Μαλωνίτες που προέρχονται από δύο ανεπιτυχή αποτελέσματα σε Πάτμο (2-2) και με Ασκληπειό Κω (0-0), θέλουν οπωσδήποτε τη νίκη για να διατηρήσουν τη μικρή διαφορά που υπάρχει από τους διώκτες τους, ενώ ταυτόχρονα ν' αποχαιρετήσουν το 2003 με μία επιτυχία.

Από την άλλη οι φιλοξενούμενοι μέχρι τη διακοπή των πρωταθλημάτων διανύουν περίοδο φόρμας.

Την καλή του φετινή πορεία θέλουν να τη συνοδεύσουν στο φινάλε του έτους κι αυτοί με επιτυχία κι έτσι αναμένεται το ματς να είναι πολύ ενδιαφέρον.

Οπως και πέρυσι έτσι και φέτος, διαιτητής της συνάντησης θα είναι ο **Βασίλης Τσαγγάρης**.

Η περυσινή σύγκρουση των δύο ομάδων είχει λήξη ισόπαλη 0-0.

Τ' άλλο ενδιαφέρον σημερινό παιχνίδι γίνεται στο γήπεδο της Ψίνθου, που φέρνει αντιμέτωπες δύο ομάδες από τον Δήμο Καλλιθέας.

Συγκεκριμένα η τοπική Δόξα θα αναμετρηθεί με τον τέταρτο της βαθμολογίας Ερμή.

Οι γηπεδούχοι είναι η μοναδική ομάδα της κατηγορίας που διατηρεί το απόλυτο της έδρας έχοντας σημειώσει 6 νίκες σε ισάριθμα ματς.

Σήμερα θα θελήσει να κάνει το 7Χ7 ώστε ταυτόχρονα να καταφέρει να βρίσκεται με την είσοδο του νέου έτους στο γκρουπ των πρωτοπόρων.

Οι Καλυθενοί που έκαναν κάποια κοιλιά λίγο πριν τη διακοπή εκμεταλλεύθηκαν τις δύο εβδομάδες προκειμένου ν' ανασυνταχθούν.

Στη Ψίνθο σήμερα θα προσπαθήσουν τουλάχιστον να μην ηττηθούν για να διατηρηθούν ψηλά.

Ωστόσο το σημερινό πρόγραμμα περιλαμβάνει άλλα τρία παιχνίδια.

Στις Φάνες ο Ακουσίλαος φιλοξενεί τη Δόξα Λ. κι αναμένεται να περάσει ένα εύκολο απόγευμα κόντρα στην αδύναμη φιλοξενούμενη ομάδα που δείχνει καταδικασμένη.

Στην Καρδάμαινα έχουμε το τοπικό ντέρμπι ανάμεσα στην τοπική Δόξα και το Πυλί.

Οι φιλοξενούμενοι έχουν τον πρώτο λόγο για τη νίκη καθώς είναι ανώτεροι από τους γηπεδούχους.

Τέλος στην Πυλώνα η Θύελλα που έχει βρεθεί χαμηλά βαθμολογικά θ'αντιμετωπίσει τον Ευκλή που βρίσκεται ακόμη πιο κάτω απ' αυτήν.

Οι Πυλωνίτες με νίκη θ' απομακρυνθούν σημαντικά από την επικίνδυνη ζώνη ενώ οι Σορωνιάτες σ' αντίθετη περίπτωση θα κάνουν ένα σημαντικό βήμα για τη σωτηρία τους.

Αναλυτικά τα σημερινά παιχνίδια:

• **Φάνες (14.15):** Ακουσίλαος-Δόξα Λ.
Διαιτησία: *Σάββενας-Ζανετής-Ρουμάνης.*
Παρατηρητής: *Σταματίου.*
Παρ. διαιτησίας: *Πασπάτης.*

• **Μαλώνα (14.45):** Αγ. Γεώργιος-Κατταβιά.
Διαιτησία: *Τσαγγάρης-Φεσσάρας-Μίχας.*
Παρατηρητής: *Ντάκας Ν.*
Παρ. διαιτησίας: *Χατζημανώλης.*

• **Καρδάμαινα (14.45):** Δόξα Κ.-Πυλί.
Διαιτησία: *Σταυρουλάκης-Κουτσοχέρας-Δοδούς.*
Παρατηρητής: *Ράπανος.*

• **Ψίνθος (14.45):** Δόξα Ψ.-Ερμής.
Διαιτησία: *Διαμαντέας-Σιδηρόπουλος-Λάμπρου.*
Παρατηρητής: *Μαυρουδής.*
Παρ. διαιτησίας: *Κάζας.*

• **Πυλώνα (14.45):** Θύελλα-Ευκλής.
Διαιτησία: *Πηδιάκης-Καραχανής-Μιτζιρίκης.*
Παρατηρητής: *Ντάκας Σ.*
Παρ. διαιτησίας: *Κάπρος.*

ΕΦΗΒΙΚΟ ΠΡΩΤΑΘΛΗΜΑ

Σήμερα διεξάγεται ο μεγαλύτερος όγκος των παιχνιδιών της 13ης αγωνιστικής του εφηβικού πρωταθλήματος.

Το πρόγραμμα έχει ως εξής:

• **Κατταβιά (11.00):** Κατταβιά-Πετρώνας.
Διαιτησία: *Σαββιδάκης.*
Γιατρός: *Συμεωνίδης.*

• **Αγ. Απόστολοι (14.30):** Ορφέας-Διαγόρας.
Διαιτησία: *Γουλάρας, Τσουρούττης, Μαλιχουτσάκης.*

• **Ασκληπειό (14.45):** Ασκληπειό-Κλεάνθης.
Διαιτησία: *Γκιούντιτσε.*
Γιατρός: *Ζανετούλης.*

• **Αρχάγγελος (15.00):** Αρης-Απόλλων Απ.
Διαιτησία: *Αντωνάς.*
Γιατρός: *Νικολού.*

• **ΑΕΡΑ-Ζευς** (Παραιτήθη ο Ζευς).

• **Ηρακλής Μ.-Αστέρας Π.** (Παραιτήθη ο Αστέρας).

ΠΑΙΔΙΚΟ ΠΡΩΤΑΘΛΗΜΑ

Συνολικά έξι παιχνίδια της 10ης αγωνιστικής του παιδικού πρωταθλήματος όρισε για σήμερα η ΕΠΣΔ. Αναλυτικά.

Α' ΟΜΙΛΟΣ

• **Αγ. Απόστολοι (11.00):** Διαγόρας Β.-Αστέρας Π.
Διαιτησία: *Αντωνάς.*
Γιατρός: *Χατζάκης.*

• **Λυκ. Ιαλυσού (11.00):** Ηλιος-Ακουσίλαος.
Διαιτησία: *Παπαγιαννίδης.*
Γιατρός: *Νικολάου.*

• **Εμπωνα (12.00):** Αναγέννηση-Ιάλυσος '97.
Διαιτησία: *Σεβδαλάκης.*

• **Αγ. Απόστολοι (17.00):** Αγ. Ισίδωρος-Φοίβος.
Διαιτησία: *Μοντιάδης.*
Γιατρός: *Γκινή.*

Β' ΟΜΙΛΟΣ

• **Καλυθιές (15.00):** Απόλλων Κ.-Ευαγόρας.
Διαιτησία: *Λιάπη.*
Γιατρός: *Τσιβγούλης.*

• **Αγ. Απόστολοι (18.30):** Ρόδος-Εθνικός.
Διαιτησία: *Τσουρούττης.*
Γιατρός: *Γκινή.*
Ρεπό ο ΑΕΡΑ.

• **Ασκληπειό (11.00):** Ασκληπειό-Αρης
Διαιτησία: *Γκιούντιτσε.*
Γιατρός: *Ζανετούλης.*

ΤΟΠΙΚΟ ΠΟΔΟΣΦΑΙΡΟ

Η σειρά μας...

• Σήμερα πλήρη αγωνιστική για τον α' όμιλο με την πρωτοπόρο Ασπίδα Σ. να υποδέχεται τον ΟΦ Ιστρίου

Χθες είχαμε αγώνες μόνο για τον β' όμιλο, ενώ σήμερα οι ρόλοι αντιστρέφονται καθώς γίνονται μόνο παιχνίδια του α' ομίλου, όσον αφορά τους δύο ομίλους της Ρόδου.

Για την 9η αγωνιστική με την οποία η γ' κατηγορία αποχαιρετά το 2003 η πρωτοπόρος του α' ομίλου Ασπίδα Σ. υποδέχεται στη Σάλακο τον ΟΦ Ιστρίου ευελπιστώντας να φτάσει στη νίκη διατηρώντας τη διαφορά που έχει δημιουργήσει από τους διώκτες του.

Ωστόσο το σημερινό πρόγραμμα ξεκινάει (11.00) από το γήπεδο Αφάντου με τον Εθνικό να φιλοξενεί τον Άγιο Ιαϊδωρο. Είναι αμφίρροπο παιχνίδι καθώς και οι δύο ομάδες δεν είναι σταθερές στην απόδοσή τους. Λίγο αργότερα (11.30) στο γήπεδο του Λυκείου Ιαλυσού, ο Ιάλυσος '97 αντιμετωπίζει τον Δαμάγητο.

Κι εδώ το παιχνίδι κρίνεται αμφίβολο αφού ουσιαστικά οι γηπεδούχοι χρησιμοποιούν στο φετινό πρωτάθλημα την περυσινή τους εφηβική ομάδα, κι έτσι ο παράγοντας έδρα αντισταθμίζεται από την ανωτερότητα που έχουν οι φιλοξενούμενοι, βάσει των όσων έχουν δείξει μέχρι σήμερα.

Την ίδια ώρα στο γήπεδο των Αγίων Αποστόλων ο Δωριέας που είναι φαβορί για την κατάκτηση του τρίποντου υποδέχεται τον Ταξιάρχη. Τέλος, το παιχνίδι που κλείνει την 9η αγωνιστική μεταξύ του Πολύστρατου και του Ζευς μετατέθηκε για τις 4 Ιανουαρίου. Αγώνες όμως σήμερα έχουμε και για την 6η αγωνιστική του γ' ομίλου.

Στην Κάλυμνο ο Ολυμπιακός θα αντιμετωπίσει την ΑΣΕΛ ενώ στην Κω ο ΠΑΟ Κω το Βαθύ.

Αναλυτικά οι σημερινοί αγώνες:

Α' ΟΜΙΛΟΣ

• **Αφάντου (11.00):** Εθνικός-Αγ. Ιαϊδωρος.
Διαιτησία: *Γκούμας, Σιμακός, Μοσχούς.*
Παρατηρητής: *Μπακίρης.*

• **Λύκειο Ιαλυσού (12.30):** Ιάλυσος 97-Δαμάγητος.
Διαιτησία: *Στεφανάκης, Σταυρινός, Γιαβάνι.*
Παρατηρητής: *Κωνίνου.*

• **Σάλακος (11.30):** Ασπίδα Σ.-Ο.Φ.Ιστρίου
Διαιτησία: *Ορφανός, Σαββένος, Γιαννούλης.*
Παρατηρητής: *Στελλάς.*

• **Αγ. Απόστολοι (12.30):** Δωριέας-Ταξιάρχης
Διαιτησία: *Κουρδουκλάς, Κατταβενός, Ασημακόπουλος.*
Παρατηρητής: *Μπαλαλής.*

ΚΥΡΙΑΚΗ 4/1

• **Λάερμα (14.45):** Πολύστρατος-Ζευς
Παρατηρητής: *Εγγλέζος*

Γ' ΟΜΙΛΟΣ

• **Κάλυμνος (10.30):** Ολυμπιακός-ΑΣΕΛ
Διαιτησία: *Πλάτσης, Πανάτος, Γιαλλούρης.*
Παρατηρητής: *Σιδέρης.*



Το εμπόδιο του ΟΦ Ιστρίου θέλει να ξεπεράσει η Ασπίδα Σ. για να παραμείνει πρωτοπόρος

• **Κως (11.30):** ΠΑΟ Κω-Βαθύ.
Διαιτησία: *Κουτσοχέρας, Βασιλείου, Μαρμαρινός.*
Παρατηρητής: *Βραχνάς.*

• **Λειψοί-Αναγέννηση** **Ασφ.** (δεν ορίσθηκε). Ρεπό ο Πολυβώτης.

ALHAMBRA TRAVEL
ΜΕΓΑΛΗ ΑΕΡΟΠΟΡΙΚΗ ΕΚΔΡΟΜΗ ΣΤΗΝ
POYMANIA
15-20/1/2004
Φανταστική τιμή!!!

Το πρακτορείο σας προσφέρει κάτι καινούργιο, έναν νέο προορισμό στα Βαλκάνια, την πανέμορφη ΡΟΥΜΑΝΙΑ.

Αναχώρηση 15/1/2004
και επιστροφή 20/1/2004
με την Ολυμπιακή Αεροπορία.

ΒΟΥΚΟΥΡΕΣΤΙ - ΣΙΝΑΙΑ- ΜΟΝΑΣΤΗΡΙΑ - ΚΑΡΠΑΘΙΑ - ΠΥΡΓΟΣ ΤΟΥ ΔΡΑΚΟΥΛΑ - ΠΑΛΑΤΙΑ - BRASOV - ΚΑΣΤΡΟ ΤΟΥ ΠΕΛΕΣ - ΜΟΝΗ ΤΙΓΚΑΝΕΣΤΙ Κ.ΛΠ.

Πολυτελή ξενοδοχεία με ημιδιατροφή - Μεταφορές από και προς το αεροδρόμιο - Επισκέψεις στα αξιοθέατα με πολυτελή πούλμαν και ελληνόφωνο ξεναγό για όλη την παραμονή στη Ρουμανία. Διασκέδαση - Φθηνά ψώνια - Ασφάλεια.

Θέσεις Περιορισμένες

Για περισσότερες πληροφορίες και αναλυτικό πρόγραμμα

Πρακτορείο ALHAMBRA
ΔΗΜ. ΘΕΟΔΩΡΑΚΗ 13
Τηλ. 22410 37052, 25698

Mediteranneo
PIANO - RESTAURANT

Ενημερώνουμε την αξιότιμη πελατεία μας ότι πιστοί στο ραντεβού μας ανοίγουμε την **Παρασκευή 12 Δεκεμβρίου.**

Σας περιμένουμε και φέτος στο φιλικό και ζεστό περιβάλλον μας με υπέροχες γαστρονομικές απολαύσεις.

Θα σας κρατούν συντροφιά ο **Γιώργος Χατζηαντώνης** στο πιάνο και η **Δήμητρα Ιωάννου**



Ανοιχτά κάθε Παρασκευή-Σάββατο και όλες τις γιορτές

Τηλ. ρεζερβέ: 2241052677



ΞΥΛΟΤΕΧΝΟΥΡΓΗΜΑΤΑ

Η ΣΑΟΥΝΑ δεν είναι πολυτέλεια- είναι υγεία και ομορφιά

Αποκτήστε μια γνήσια φιλανδική σάουνα στις διαστάσεις που επιθυμείτε.
Λύσεις για κάθε ιδιωτικό και επαγγελματικό χώρο.

Τιμές από 2900 ευρώ.

ΕΚΘΕΣΗ ΞΥΛΟΤΕΧΝΟΥΡΓΗΜΑΤΑ
Εμπορικό Κέντρο Φώκιαλη
ΤΗΛ. 2241035091, 2241025135 6944355694



Ξεφαντώστε με ένα κεφάτο πρόγραμμα με τους ΜΙΧΑΛΗ, ΣΤΡΑΤΟ, ΙΟΥΛΙΑ, ΣΤΑΥΡΟ και ΜΙΧΑΛΗ

24, 25 & 31, 1 ρεβεγιόν
με πλούσιο μενού
και
ΞΕΦΑΝΤΩΜΑ ΜΕ ΟΥΣΙΕΣ ΚΑΙ ΟΙΝΟΠΝΕΥΜΑΤΑ

Ολες οι εκδηλώσεις μέχρι 220 άτομα

ΛΙΝΔΟΥ & ΒΡΥΞΕΛΛΩΝ 211
(πίσω από τη ΔΕΥΑΡ), στο Ροδίνι
ΤΗΛ. 67674 • Κιν. 0932-635007

ΜΙΚΡΕΣ αγγελίες

ΟΙ ΑΓΓΕΛΙΕΣ ΤΗΣ ΡΟΔΙΑΚΗΣ παρουσιάζονται και στο site www.anaggelies.gr

ΜΕΤΑΦΕΡΘΗΚΑΜΕ!
Θα μας βρίσκετε στα κεντρικά μας γραφεία επί της Μαρ. Μαλλιαράκη 11 (τελευταία πάροδος Καναδά).
Τα τηλέφωνα παραμένουν τα ίδια:
(22410) 22210, (22410) 75230

ΕΝΟΙΚΙΑΣΕΙΣ ΑΚΙΝΗΤΩΝ & ΕΠΙΧΕΙΡΗΣΕΩΝ

ΚΑΤΑΣΤΗΜΑΤΑ - ΓΡΑΦΕΙΑ των 30, 60 τ.μ. επί της Κων/νου Παλαιολόγου διασταύρωση με Μεγάλου Κων/νου κάτω από το Βενετόκλειο Λύκειο. Πληρ. τηλ. 2241077944 AE56161

ΓΚΑΡΣΟΝΙΕΡΕΣ επιπλωμένες δίπλα στο Πανεπιστήμιο - Σοφούλη. Πληρ. τηλ. 2241064040 AE56162

ΚΤΙΡΙΑΚΕΣ ΕΓΚΑΤΑΣΤΑΣΕΙΣ δύο ορόφων (ισόγειο - 1ος όροφος, 860 τ.μ.) εκαστος για επαγγελματική χρήση επί της Λ. Καλλιθέας Ρόδος, υπάρχει χώρος για πάρκινκ. Πληρ. τηλ. 6942858005 AE56156

ΕΝΟΙΚΙΑΣΕΙΣ ΚΑΤΑΣΤΗΜΑΤΩΝ: 1) Ενοικιάζεται - Πωλείται επιχείρηση κεντρική 32 τ.μ. στα "ΕΚΑΤΟ ΜΑΓΑΖΙΑ" 2) Ενοικιάζεται στη Ψαροπούλα κατάστημα γωνιακό 55 τ.μ. με μηνιαίο μίσθωμα 880 ευρώ, 3) Στην ΑΚΤΗ ΜΙΑΟΥΛΗ κατάστημα 207 τ.μ. με πρόσοψη στον κεντρικό δρόμο κατάλληλο για μπαρ καφετέρια και εμπορία τουριστικών ειδών, 4) Ενοικιάζεται στην Αννης Μαρίας αποθήκη 220 τ.μ. με ράμπα με μηνιαίο μίσθωμα 600 ευρώ. Πληρ. Σαββαΐδης και Συνεργάτες τηλ. 2241026281 AE56132

ΔΙΑΜΕΡΙΣΜΑ 110 τ.μ. 3 υπνοδωματίων, ανεξάρτητο, χωρίς κοινόχρηστα επί της Αγίας Σοφίας 19 (Γράμμου). Μηνιαίο μίσθωμα 450 ευρώ. Πληρ. τηλ. 2241028752, 10.00-14.00 AE56153

ΔΙΑΜΕΡΙΣΜΑΤΑ επιπλωμένα, πλήρως εξοπλισμένα επί της Λ. Ιαλυσού- Ιαλυσός. Πληρ. τηλ. 2241035283 AE56155

ΔΙΑΜΕΡΙΣΜΑ ρετιρέ δύο κυρίων δωματίων - κουζίνας - λουτροκαμπινέ πλησίον πλατ. Αγ. Νικολάου. Πληρ. τηλ. 6946949230 AE56152

ΓΚΑΡΣΟΝΙΕΡΑ δύο χώρων με δική της είσοδο χωρίς κοινόχρηστα κοντά στο Τεχνικό Λύκειο και την Λαϊκή Σαββάτου, μόνο σε ντόπιους μόνιμους ενοικιαστές. Επίσης πωλείται NISSAN MICRA πεντάθυρο 1000 cc μοντέλο 2001 πλήρως εξοπλισμένο, με λίγα χιλιόμετρα και σε άριστη κατάσταση. Πληρ. τηλ. 2241063926, 6946013838 AE56145

ΕΝΟΙΚΙΑΖΟΝΤΑΙ πλήρως επιπλωμένα studios 40 τ.μ. ανακαινισμένα τον Αύγουστο 2002, με θερμομόνωση, ηχομόνωση, ανεξάρτητο WC, κουζίνα, ψυγείο, εγκατάσταση για TV, και τηλέφωνο, αυλή, συχνή αστική συγκοινωνία, για 12 μήνες, το χρόνο. Κατάλληλα για ζευγάρια, εργένηδες, στρατιωτικούς, φοιτητές 190 ευρώ μηνιαίως χωρίς κοινόχρηστα και νερό. Περιοχή Παραδείσι Ρόδος. Πληρ. τηλ. 6972943946, ώρες 14.00 -21.00. AE56149

ΔΙΑΜΕΡΙΣΜΑ επιπλωμένο, 4κλινο με ηλιακό, τηλέφωνο, θέρμανση, έως 30/6/04 στην περιοχή Μητροπόλεως Επίσης πωλείται διαμέρισμα 3άρι με οικόπεδο ανακαινισμένο στην περιοχή Χατζηαγγέλου. Πληρ. τηλ. 2241029452 AE56146

ΕΝΟΙΚΙΑΣΗ ΔΙΑΜΕΡΙΣΜΑΤΩΝ 1. Ενοικιάζεται στην Αννης Μαρίας ισόγειο διαμέρισμα 120 τ.μ. με μηνιαίο μίσθωμα 400 ευρώ, 2. Ενοικιάζονται διαμερίσματα στην Ιξιά α) διαμέρισμα 80 τ.μ. με 2 υπνοδωμάτια, σαλόνι, κουζίνα και WC με μηνιαίο μίσθωμα 350 ευρώ, β) διαμέρισμα 120 τ.μ. με 3 υπνοδωμάτια, σαλόνι, κουζίνα και WC, με μηνιαίο μίσθωμα 420 ευρώ, 3. Περιοχή "Οικισμού Καστελλοριζιών" ενοικιάζονται 2 διαμερίσματα νεόκτιστα α' ορόφου 70 τ.μ. με μηνιαίο μίσθωμα 400 ευρώ και β' ορόφου 70 τ.μ. με μηνιαίο μίσθωμα 450 ευρώ, 4. Ενοικιάζονται στ' Αφάντου δυάρια πλήρως επιπλωμένα και εξοπλισμένα με μηνιαίο μίσθωμα 220 ευρώ (συμπεριλαμβανομένης ΔΕΗ και ύδρευσης) Πληρ. Σαββαΐδης και Συνεργάτες τηλ. 2241026281 AE56138

ΕΝΟΙΚΙΑΣΕΙΣ ΓΡΑΦΕΙΩΝ Ενοικιάζεται γραφείο πολυτελές στο κτίριο "Κωτσόβολου" επί της Εθνικής Αντίστασης-Θεμ. Σοφούλη γωνία 52 τ.μ. β' ορόφου με μηνιαίο μίσθωμα 580 ευρώ. Πληρ. Σαββαΐδης και Συνεργάτες τηλ. 2241026281 AE56139

ΕΝΟΙΚΙΑΖΟΝΤΑΙ επιπλωμένα στούντιο καινούργια στην παραλία Ιαλυσού με ατομική τουαλέτα, ηλιακό, με πολυκουζινάκι. Τιμή 180 ευρώ. Πληρ. τηλ. (22410)90911, 92597 AE56151

ΓΚΑΡΣΟΝΙΕΡΑ επιπλωμένη στην Κων/νου Τσαλδάρη 35. Ενοίκιο 200 ευρώ. Πληρ. κ. Μιχάλη τηλ. (22410)37277AE56141

ΔΙΑΜΕΡΙΣΜΑ 95 τ.μ. στην οδό Κοδριγκτώνος 85 στον α' όροφο μικρής πολυκατοικίας. Εχει 3 υπνοδωμάτια, σαλόνι, κουζίνα, μπάνιο. Πληρ. τηλ. 2241028494, 6944353610, 12-2 το μεσημέρι και 7-10 το βράδυ AE56127

ΕΝΟΙΚΙΑΖΟΝΤΑΙ στη Ρόδο και επί της οδού Γρίβα: α) τρία συνεχόμενα καταστήματα συνολικού εμβαδού μ.τ. 135 και β) γκαρσονιέρα επιπλωμένη δίκλινη. Πληρ. τηλ. 6937071451 AE56119

ΚΑΤΑΣΤΗΜΑ επί της οδού Ερμού στο κεντρικό δρόμο στο Φαληράκι. Πληρ. τηλ. 6944520387 AE56115

ΔΙΑΜΕΡΙΣΜΑ 100 Τ.Μ. (3) ΤΡΙΩΝ ΥΠΝΟΔΩΜΑΤΙΩΝ ΚΟΝΤΑ ΣΤΟ ΒΕΝΕΤΟΚΛΕΙΟ ΣΧΟΛΕΙΟ. ΜΗΝΙΑΙΟ ΜΙΣΘΩΜΑ 450 ΕΥΡΩ. ΠΛΗΡ. ΕΥΣΤΑΘΙΟΥ - ΕΥΡΩΚΤΗΜΑΤΙΚΗ, ΕΘΝΙΚΗΣ ΑΝΤΙΣΤΑΣΕΩΣ 83, ΤΗΛ. 2241073819, 74917, 6946/103929 ΠΕ56117

ΔΙΑΜΕΡΙΣΜΑ ΙΣΟΓΕΙΟ 90 Τ.Μ. (2) ΔΥΟ ΥΠΝΟΔΩΜΑΤΙΩΝ ΣΤΗΝ ΑΝΑΛΗΨΗ ΜΕ ΤΖΑΚΙ, ΗΛΙΑΚΟ ΘΕΡΜΟΣΙΦΩΝΑ. ΜΗΝΙΑΙΟ ΜΙΣΘΩΜΑ 450 ΕΥΡΩ. ΠΛΗΡ. ΕΥΣΤΑΘΙΟΥ - ΕΥΡΩΚΤΗΜΑΤΙΚΗ, ΕΘΝΙΚΗΣ ΑΝΤΙΣΤΑΣΕΩΣ 83, ΤΗΛ. 2241073819, 74917, 6946/103929 ΠΕ56116

ΔΙΑΜΕΡΙΣΜΑ 72 τ.μ. με 2 υπνοδωμάτια, κατάλληλο για 2 φοιτήτριες-ες, επί της οδού Κωνσταντίνου Τσαλδάρη 30 και γωνία Σοφίας Βέμπο, Ανάληψη. Διαθέτει σαλόνι, τραπεζαρία, κρεβάτια, ψυγείο. Πληρ. τηλ. 2241028986 AE56118

ΓΚΑΡΣΟΝΙΕΡΑ με 2 υπνοδωμάτια στην Κρεμαστή. Πληρ. τηλ. 2241093046 και 6944652600 AE56080

Vitzileos

ΚΤΗΜΑΤΟΜΕΣΙΤΙΚΟ ΓΡΑΦΕΙΟ - REAL ESTATE AGENCY

ΜΑΡΙΟΣ Κ. ΒΙΤΖΗΛΑΙΟΣ
Μεσίτης Αστικών Συμβάσεων - Real Estate agent

ΕΚΤΙΜΗΣΕΙΣ-ΑΓΟΡΕΣ-ΠΩΛΗΣΕΙΣ
ΚΑΤΑΣΤΗΜΑΤΑ
ΟΙΚΟΠΕΔΑ-ΧΩΡΑΦΙΑ
ΚΤΗΜΑΤΙΚΕΣ-ΣΥΜΒΟΥΛΕΣ
ΕΝΟΙΚΙΑΣΕΙΣ-ΔΙΑΧΕΙΡΙΣΕΙΣ
ΣΠΙΤΙΑ-ΔΙΑΜΕΡΙΣΜΑΤΑ

ΚΑΤΑΣΤΗΜΑΤΑ – ΓΡΑΦΕΙΑ – ΕΠΙΧΕΙΡΗΣΕΙΣ €
Επιχ/ση πλυντήρια-στεγνωτήρια σε πλήρη λειτουργία 20.000
Επιχ/ση BAR σε κατάστημα 300 .τ.μ.+300 τ.μ. υπόγ. κοντά στη μαρίνα 147.000
15 τ.μ. κατάστημα στην Α. Διάκου 30.000
20 τ.μ. Χ2 καταστήματα στην Π. Πόλη, τουριστ. περ. πίσω από Σωκρ. .323.000
45 τ.μ. ισόγ.+90 τ.μ. υπογ. Καρακόνερο 88.000
50 τ.μ. μαγαζί κοντά στο Μαντράκι (νοικιασμένο) 294.000
144 τ.μ. διώροφο κατάστημα με αυλή, 300 τ.μ. στο Νιοχώρι 500.000
155 τ.μ. ακίνητο στην Ψαροπούλα, στην θάλασσα 220.000
165 τ.μ. διώροφο μαγαζί στην Π. Πόλη της Κω, τουριστική περιοχή ..300.000
170 τ.μ. αποθήκη σε μπετά. Καρακόνερο 71.000
170 τ.μ. αποθήκη με ράμπα στην Μ. Πετρίδη 71.000
180 τ.μ. αποθήκη στην οδό Π. Ροδίου 82.000
300 τ.μ. κατ/μα ετοιμοπ. σε 1000 τ.μ. οικόπ. Παστίδα, βιοτεχν. χώρος .147.000
1000 τ.μ. εργοστάσιο στον Καλαμώνα έτοιμο σε οικοπ. 6.400 τ.μ. 587.000
1155 τ.μ. ακίνητο σε οικόπ. 817 τ.μ. στο κέντρο της Ρόδου 763.000
12 apartmens πλήρως εξοπλισμένα στο Κιοτάρι 440.000
Ξενοδ. Α' κατ., στην πόλη, 180 κλίνες+4 καταστήματα 6.200.000
7 apart.Χ 2 δωμάτια πλήρως εξοπλισμένα και δύο μαγαζιά 250 τ.μ. στην παραλία Τριαντών, στην θάλασσα 338.000
Ξενοδ. Β' κατ. 95 δωμ. σε 13 στρέμ. στην παραλία Ιαλυσού 2.640.000
Ξενοδ. Γ' κατ. 37 δωμ., 74 κλίνες, δισκοθήκη 250 τ.μ., μπαρ, στην πόλη της Ρόδου, παραλία 1.261.922

ΔΙΑΜΕΡΙΣΜΑΤΑ
35 τ.μ γκαρσονιέρα στα Τριάντα 30.000
45 τ.μ. στην πλατεία Βάθης, Αθήνα, στον 5ο όροφο 39.000
50 τ.μ. στα Τριάντα γκαρσονιέρα με θέα 50.000
50 τ.μ. στο Γεννάδι με 2ο υπνοδωμ. Φανταστική θέα ...44.000
60 τ.μ. στο Γεννάδι γκαρσονιέρα με θέα 47.000
80 τ.μ. στην Ατταβύρου με 2 υπνοδωμ. στον 3ο όροφο85.000
82 τ.μ. στον 1ο όροφο σε διπλοκατοικία στην Π. Πόλη88.000
85 τ.μ. στην Ανάληψη στον 1ο όροφο, καινούργιο 117.400
110 τ.μ. με 3ο υπνοδωμ. ρετιρέ, στους δασκάλους 150.000
117 τ.μ. παραδοσιακό διαμέρισμα απέναντι Καζίνο 147.000

ΜΕΖΟΝΕΤΕΣ – ΜΟΝΟΚΑΤΟΙΚΙΕΣ €
62 τ.μ. μονοκατοικία με τζάκι και φανταστική θέα στην Π. Πόλη 125.000
68 τ.μ. μονοκατοικία με αυλή 90 τ.μ. στα Μαριτσά 59.000
80 τ.μ. μονοκατοικία σε 4000 τ.μ. οικόπεδο, πάνω στο κύμα, Γεννάδι
120 τ.μ. μονοκατοικία στις Καλυθιές με 600 τ.μ. οικοπ. 147.000
125 τ.μ. μονοκατοικία στο Γεννάδι, Villa super lux, 10 δωμ. .293.500
130 τ.μ. μεζονέτα σε μπετά, οικοπ. 350 τ.μ. Τριάντα 110.000
135 τ.μ. μονοκατ. με κήπο στα Κρητικά, πανοραμικό 191.000
167 τ.μ. ισόγειο-οροφοδιαμέρισμα σε διπλοκατοικία με 285 τ.μ. οικόπεδο στο κέντρο της πόλης, διατηρητέο. Πάρκιν 440.300
170 τ.μ. διατηρητέα μονοκατοικία σε οικόπεδο 605 τ.μ. στο κέντρο της πόλης 290.000
170 τ.μ. μεζονέτα σε μπετά, οικοπ. 450 τ.μ. Τριάντα 140.000
170 τ.μ. μεζονέτα+170 τ.μ. μεζονέτα+120 τ.μ. οροφοδιαμέρισμα σε οικοπ. 5000 τ.μ. εντός οικισμού στην Παστίδα 426.000
180 τ.μ. μονοκατ. ημιτελής στο Γεννάδι σε οικόπ. 750 τ.μ Φανταστική θέα 161.000
187 τ.μ. βίλα με οικόπεδο 4780 τ.μ. στην Παστίδα 310.000
190 τ.μ. μεζονέτα σε οικόπεδο 400 τ.μ. στα Κοσκινού με θεα φανταστική 191.000
210 τ.μ. Μονοκατοικία με αυλή στην Π. Πόλη 323.000
230 τ.μ. βίλα στην Λάρδο σε οικόπ. 7700 τ.μ. με 750 οπωροφ. δένδρα 323.000
240 τ.μ. μεζονέτα σε οικόπεδο 250 τ.μ. στα Κοσκινού, νεόκτιστη 290.000
250 τ.μ. ημιτελές τριώροφο ακίνητο σε οικόπεδο 250 τ.μ. στους δασκάλους 235.000
250 τ.μ. βίλα καινούργια, πολυτελούς κατασκευής στο κέντρο της Κω σε οικόπεδο 4000 τ.μ. με δένδρα και γκαράζ 352.000
272 τ.μ. μονοκατοικία σε οικόπ. 270 τ.μ., αποτελείται από 4 διαμερίσματα. Ψαροπούλα. 220.000
600 τ.μ. μονοκατοικία στο Ροδίνι, Lux κατασκευής, γκαράζ, κήπο, φανταστική θέα 500.000

ΟΙΚΟΠΕΔΑ €
412 τ.μ. στον Αγ. Νικόλαου Σ.Δ. 1.20 .....220.100
709 τ.μ. οικόπεδο με Σ.Δ.-1, με άδεια οικοδομής για 1000 τ.μ. στην πόλη 600.000
750 τ.μ. στο Γεννάδι, εντός σχεδίου 18.000
2000 τ.μ. στα Μαριτσά. Εντός σχεδίου, Σ.Δ.-0,50 .....120.000
2000 τ.μ. στα Τριάντα 147.000
2500 τ.μ. πάνω στο δρόμο Ελαιώνας-Φουρνάκι. Γεννάδι 24.000
3080 τ.μ. στο Πλημμύρι 23.500
4000 τ.μ. κοντά στο Βερόπουλο με φανταστική θέα 176.000
4100 τ.μ. στο Λειβάδι-Κρεμαστή 82.200
4120 τ.μ. στα Τριάντα, κοντά στον οικισμό 205.000
4400 τ.μ. στην Κρεμαστή 76.000
5000 τ.μ. στα Αφάντου 103.000
5500 τ.μ. στα Μαριστά, εντός σχεδίου, Σ.Δ.=1 .250.000
5800 τ.μ. στα Κανδυλί 117.000
6000 τ.μ. πάνω στο κύμα στα Τριάντα 352.000
6000 τ.μ. στην Παστίδα+αποθήκη 144.000
6500 τ.μ. στην λεωφόρο Ρόδου-Κρεμαστής ...410.000
6500 τ.μ. στο Φαληράκι κοντά στη θάλασσα, προνομιακό 500.000
6720 τ.μ. στον Θόλαρο, Παραδείσι 82.200
8000 τ.μ. στο Φαληράκι 191.000
8300 τ.μ. στην Βληχά-Κάλαθος 367.000
8500 τ.μ.+6500 τ.μ. στην παραλία Αφάντου ..18 το τ.μ.
9000 τ.μ. στα Μαριτσά, εντός ζώνης 132.000
9345 τ.μ. στα Ασγούρου με θέα 205.000
12000 τ.μ. στην Αφάντου, πάνω στο κύμα 520.000
13000 τ.μ. στα Μαριτσά 123.000
14000 τ.μ. το αγροτεμάχιο στην Διμυλιά 65.000
25000 τ.μ. στα Καλαβάρδα 295.000
30000 τ.μ. στο Τσαΐρι 352.000
32000 τ.μ. στην Θολό, πάνω στο κύμα 587.000
38000 τ.μ. στο Γεννάδι, πάνω στο κύμα 2.230.000
46000 τ.μ. στο Τσαΐρι 405.000
50000 τ.μ. στο Τσαΐρι 360.000

Εθν. Μακαρίου 45 (3ος όροφος • Τηλ.: 22410 24900, 25545 • Fax: 22410 25544 • Κιν.: 6932704919

ΕΝΟΙΚΙΑΖΟΝΤΑΙ

- **Διαμέρισμα** 160 τ.μ. (3) τριών υπνοδωματίων στην Ιαλυσό σε κεντρικό σημείο, με κεντρική θέρμανση. Μηνιαίο μίσθωμα 500 ευρώ.
- **Διαμέρισμα** 165 τ.μ. (3) τριών υπνοδωματίων στην Αναλήψη, νεόδμητο, με κεντρική θέρμανση. Μηνιαίο μίσθωμα 650 ευρώ.
- **Διαμέρισμα** 110 τ.μ. (3) τριών υπνοδωματίων οδός Αλ. Διάκου με μεγάλες βεράντες, ηλεκτρικό θερμοσίφωνο. Μηνιαίο μίσθωμα 450 ευρώ.

Πληρ. ΕΥΣΤΑΘΙΟΥ - ΕΥΡΩΚΤΗΜΑΤΙΚΗ,
Εθνικής Αντιστάσεως 83 (πρώην Αννης Μαρίας).
Τηλ. 22410 73819-74917, 6946/103929

RHODES - GREECE
CAIRO PALACE

ΕΝΟΙΚΙΑΖΟΝΤΑΙ
ΕΠΑΓΓΕΛΜΑΤΙΚΟΙ ΧΩΡΟΙ

- Γραφείο 90 τ.μ. Εθν.Αντ. Δωδεκανησίων
- Γραφείο 180 τ.μ. Εθνάρχου Μακαρίου
- Κατάστημα 55 τ.μ. Εθνάρχου Μακαρίου
- Κατάστημα 25 τ.μ. Εθν.Αντ. Δωδεκανησίων

Πληρ. και Φράντσης Νάτη
Τηλ. 2241024328, φαξ 2241027600,
κιν. 6944618757, 6973572262

ΕΝΟΙΚΙΑΖΕΤΑΙ

Χώρος δύο δωματίων, 84 τ.μ. 1ος όροφος. Ασανσέρ, air condition, WC, κουζίνα, κατάλληλο για κατοικία ή παντός είδους γραφεία.

Γρ. Λαμπράκη 29 - Ρόδος - τηλ. (22410)68869-74098

ΕΝΟΙΚΙΑΖΟΝΤΑΙ

4 πολυτελή STUDIOS για ένα ή δύο άτομα, στην παραλία Ιαλυσού, πλήρως επιπλωμένα, ευρύχωρα, με άνετες βεράντες με πολυκουζινάκι, air-condition, ηλιακό θερμοσίφωνα, ιδιόχρηστη θέση στάθμευσης. Μηνιαίο μίσθωμα 300 ευρώ.

Πληρ. ΕΥΣΤΑΘΙΟΥ - ΕΥΡΩΚΤΗΜΑΤΙΚΗ,
Εθνικής Αντιστάσεως 83 (πρώην Αννης Μαρίας).
Τηλ. 22410 73819-74917, 6946/103929

ΕΝΟΙΚΙΑΖΕΤΑΙ

στην Εθελοντών Δωδεκανησίων "Μέγαρο Κισσόγλου" **γραφείο** 66 τ.μ. αρίστης κατασκευής κατάλληλο για επαγγελματική χρήση (δικηγορικό - συμβολαιογραφείο - ασφαλιστικό - λογιστικό - οικονομοτεχνικό και για οποιανδήποτε επαγγελματική χρήση).

Πληρ. τηλ. 2241026281 κ. Σαββαΐδη

ΕΝΟΙΚΙΑΣΕΙΣ

συνέχεια από την προηγούμενη

ΜΟΝΟΚΑΤΟΙΚΙΑ πλήρως ανακαινισμένη στα Κοσκινού, με δύο υπνοδωμάτια, σαλοτραπεζαρία, ευρύχωρη κουζίνα, ένα κυρίως μπάνιο και ένα βοηθητικό. Με αυλή και βεράντα. Πληρ. τηλ. 6944677744 AE56113

ΚΑΤΟΙΚΙΑ ισόγειος στην πόλη της Ρόδου (παραπλεύρως Βενετοκλείου σχολείου) επί της οδού Καρασακάη με 2 υπνοδωμάτια, σαλόνι, κουζίνα, μπάνιο και αυλή. Πληρ. τηλ. 6944557415 AE56110

ΕΝΟΙΚΙΑΖΟΝΤΑΙ δύο γκαρσονιέρες μόνο για Ελληνες πληρωμένες και εξοπλισμένες στο Ρόδινι. Πληρ. τηλ. 6947083583 AE56108

ΕΝΟΙΚΙΑΖΕΤΑΙ 80 τ.μ. 4 επιπετρόχτιστη μονοκατοικία με 3 υπνοδωμάτια με μεγάλες επιλάρες, πλυσταριό, ξεχωριστή ανοθήκη και μεγάλο κήπο με νεζον. Περιοχή Ασγουρου 500 ρώ. Πληρ. τηλ. 2241046124 AE56118

ΔΙΑΜΕΡΙΣΜΑ 100 τ.μ. δύο υπνοδωματίων, κουζίνα, καθιστικό, σαλοτραπεζαρία, δεμένο στον α' όροφο μικρής πολυκατοικίας στην οδό Αντ. Βολονάκη κοντά στον ΟΑΕΔ. Πληρ. τηλ. 2241021180 AE56130

ΔΙΑΜΕΡΙΣΜΑ 3ου στην Αναβίβ οδός Τριπόλιων 4 δίπλα στο "NOVA". Πληρ. τηλ. 6942545??? AE56079

ΕΝΟΙΚΙΑΖΟΝΤΑΙ

καταστήματα - γραφεία στην νότια Ρόδο (Κιοτάρι) επί της επαρχιακής οδού - 35 τ.μ. με 13 τ.μ. πατάρι με parking - κήπο - και βεράντα με θέα την θάλασσα. Τιμή 450 ευρώ

Πληρ. τηλ. 2241065061, 6942091451



Για τις δικές σας ανάγκες κρατάμε τη γη... ακίνητη!

Ευρωκτηματική. Η κτηματομεσιτική εταιρεία με σαφή προσανατολισμό στην ικανοποίηση των δικών σας αναγκών και με δυνατότητες που ξεπερνούν κάθε προσδοκία!

Με ικανά και **έμπειρα στελέχη** έτοιμα να προβούν στις πιο αξιόπιστες και υπεύθυνες επενδυτικές προτάσεις για την **ακίνητη περιουσία σας!**

Με δραστηριότητες που **ξεφεύγουν απ'τα όρια της Ρόδου** και επεκτείνονται με την **προώθηση των ακινήτων** σας στην Ελλάδα και Διεθνώς!

Με **πλήρεις υπηρεσίες**, υψηλό επαγγελματισμό και μια νέα αντίληψη που γίνεται εμφανής στα **σύγχρονα και λειτουργικά** κεντρικά γραφεία της.

Με τη δυνατότητα να εντοπίζει **την ιδανική γη**, κατοικία, ξενοδοχείο ή επαγγελματική στέγη για εσάς, ή τον **κατάλληλο αγοραστή** για το ακίνητο που πουλάτε!

ΞΕΝΟΔΟΧΕΙΑ, ΠΑΡΑΛΙΑΚΕΣ ΕΚΤΑΣΕΙΣ, ΚΕΝΤΡΙΚΑ ΑΚΙΝΗΤΑ
ΟΙΚΟΠΕΔΑ, ΜΟΝΟΚΑΤΟΙΚΙΕΣ, ΔΙΑΜΕΡΙΣΜΑΤΑ, ΑΓΡΟΤΕΜΑΧΙΑ

η ακίνητη αξία σας!

ευσταθίου
ΕΥΡΩΚΤΗΜΑΤΙΚΗ
ΚΤΗΜΑΤΟΜΕΣΙΤΙΚΟ ΓΡΑΦΕΙΟ

ΑΓΟΡΕΣ • ΠΩΛΗΣΕΙΣ • ΕΚΤΙΜΗΣΕΙΣ • ΑΝΤΙΠΑΡΟΧΕΣ • ΜΙΣΘΩΣΕΙΣ ΑΚΙΝΗΤΩΝ • ΕΠΕΝΔΥΤΙΚΕΣ ΠΡΟΤΑΣΕΙΣ • ΑΡΧΙΤΕΚΤΟΝΙΚΕΣ ΜΕΛΕΤΕΣ
ΕΘΝ. ΑΝΤΙΣΤΑΣΗΣ 83 - ΤΗΛ. 22410 73819, 74917 - ΚΙΝ. 6944 374546, 6945 292030 - FAX: 22410 38641- info@euroktimatiki.gr

ΕΝΟΙΚΙΑΖΕΤΑΙ

ΚΑΤΑΣΤΗΜΑ γωνιακό επί της οδού Κων/νου Παλαιολόγου 47 και Λευκωσίας γωνία 100 τ.μ. ισόγειο και 100 τ.μ. πατάρι. Μεγάλη βιτρίνα και εύκολο πάρκιν.

Πληρ. τηλ. 2241020949, 6932326055

ΕΝΟΙΚΙΑΖΕΤΑΙ

ΒΙΟΤΕΧΝΙΚΟΣ Ή ΑΠΟΘΗΚΕΥΤΙΚΟΣ ΧΩΡΟΣ 500 τ.μ. ή χωριστά από 170 τ.μ. το καθένα και ύψος 5,50 μέτρα τέραστιο πάρκιν για νταλίκες κοντά στο εργοστάσιο μαρμάρων Καβάσιλα.

Πληρ. τηλ. 2241020949, 6932326055

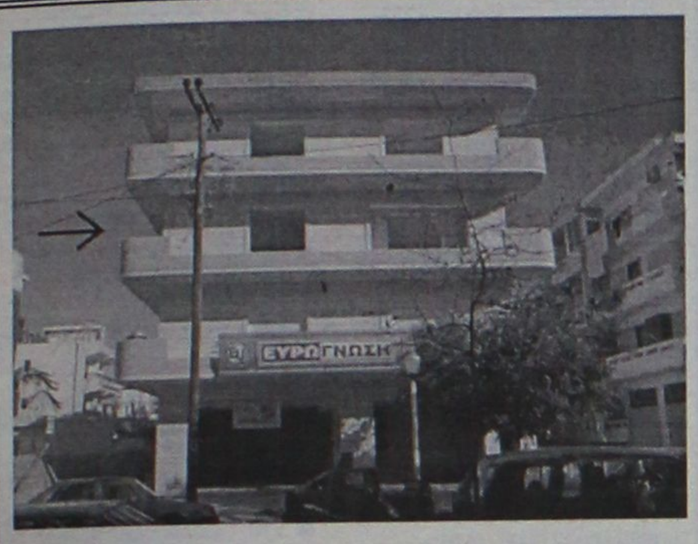

ΕΝΟΙΚΙΑΖΕΤΑΙ

160 τ.μ. ΟΡΟΦΟΓΡΑΦΕΙΟ Β΄ ορόφου σε νεόδμητη οικοδομή στην οδό Κοδριγκτώνος κατάλληλο για οποιαδήποτε επαγγελματική χρήση. Μηνιαίο μίσθωμα € 1.100

Πληροφορίες: ΕΥΣΤΑΘΙΟΥ - ΕΥΡΩΚΤΗΜΑΤΙΚΗ
Εθνικής Αντιστάσεως 83 . Τηλ. 22410 73819 – 74917 , 6944/374546, 6945/292030

ΜΥΚΟΝΟΣ
ΠΩΛΕΙΤΑΙ ΟΙΚΟΠΕΔΟ

ΑΞΕΠΕΡΑΣΤΗΣ ΘΕΑΣ στη θάλασσα, 5.600 τ.μ. αμφιθεατρικό.
Πληρ. ΠΙΠΙΝΟΣ, τηλ. 2241023895, 6944676003



ΠΩΛΟΥΝΤΑΙ

Διαμερίσματα λουξ κατασκευής των 82 τ.μ. και των 93 τ.μ. σε νεόκτιστη οικοδομή με ασανσέρ και ιδιωτικό πάρκιν στην οδό Σμύρνης, περιοχή Ροδίνι

ΖΗΤΟΥΝΤΑΙ

οικόπεδα για αντιπαροχή ή ανταλλαγή

ΑΝΑΛΑΜΒΑΝΟΥΜΕ

ιδιωτικά έργα πάσης φύσεως οικοδομικών εργασιών

ΧΑΤΖΗΜΙΧΑΛΗΣ ΚΩΝΣΤΑΝΤΙΝΟΣ
ΔΟΜΙΚΟΣ ΕΡΓΟΛΑΒΟΣ ΔΗΜΟΣΙΩΝ ΚΑΙ ΙΔΙΩΤΙΚΩΝ ΕΡΓΩΝ
ΤΗΛ. (22410)21834, 6936609834, 6974198504

ευσταθίου
ΕΥΡΩΚΤΗΜΑΤΙΚΗ

ΚΤΗΜΑΤΟΜΕΣΙΤΙΚΟ ΓΡΑΦΕΙΟ

ΟΙΚΟΠΕΔΑ	€
300 τ.μ. - Οικοδομικό Συν/σμο "Ο Απόλλων" (Σ.Δ.= 0,6)	93.910
345 τ.μ. - Οικοδομικό Συν/σμο "ΑΥΤΟΣΤΕΓΑΣΗ" (Σ.Δ.= 0,6)	85.000
632 τ.μ. - Καρακόνερο (Σ.Δ.= 0,8)	176.082
437 τ.μ. - Ροδίνι (Σ.Δ. = 0,8)	220.000
350 τ.μ. - Καθηγητές (Σ.Δ. = 0,8)	102.700
500 τ.μ. - Ιαλυσός (Σ.Δ. = 0,4)	67.500
1.000 τ.μ. - Ιαλυσός με Άδεια Οικοδομής	105.650

ΔΙΑΜΕΡΙΣΜΑΤΑ		€
123 τ.μ. - Ροδίνι	(3 υπνοδωμάτια)	144.000
98 τ.μ. - Κοδριγκτώνος	(3 υπνοδωμάτια)	140.000
80 τ.μ. - Ανάληψη	(2 υπνοδωμάτια)	105.000
77 τ.μ. - Ιαλυσός	(2 υπνοδωμάτια)	80.000
80 τ.μ. - Ιαλυσός	(2 υπνοδωμάτια)	119.000
122 τ.μ. - Αγ. Νικόλαος	(3 υπνοδωμάτια)	244.000
75 τ.μ. - Αγ. Νικόλαος	(2 υπνοδωμάτια)	147.000
80 τ.μ. - Δασκάλους	(2 υπνοδωμάτια)	105.000

ΜΟΝΟΚΑΤΟΙΚΙΕΣ / ΜΕΖΟΝΕΤΕΣ	€
110 τ.μ. - Ιαλυσός (μπετά)	102.714
160 τ.μ. - Ιαλυσός σε 360 τ.μ. Οικόπεδο	249.500
150 τ.μ. - Ιαλυσός σε 300 τ.μ. Οικόπεδο	322.000
120 τ.μ. - Παστίδα σε 300 τ.μ. Οικόπεδο (μπετά)	88.041
190 τ.μ. - Ιαλυσός σε 350 τ.μ. Οικόπεδο	322.817
185 τ.μ. - Ιαλυσός σε 2.000 τ.μ. Οικόπεδο	330.000
200 τ.μ. - Κοσκινού σε 1.000 Οικόπεδο (μπετά)	135.000
220 τ.μ. - Κοσκινού σε 1.000 Οικόπεδο (μπετά)	144.000

ΚΑΤΑΣΤΗΜΑΤΑ / ΓΡΑΦΕΙΑ	€
30 τ.μ. - Στο κέντρο πόλεως	352.000
76 τ.μ. - Ιερού Λόχου - Ιαλυσός	252.000
50 τ.μ. - Ανάληψη	155.000
93 τ.μ. - Αγ. Νικόλαο	190.000
82 τ.μ. Ανθ. Ζερβού	366.000

Ευκολίες Πληρωμής - Δάνεια Δεκτά

ΕΘΝ. ΑΝΤΙΣΤΑΣΗΣ 83 - ΤΗΛ. 22410 73819, 74917 - FAX: 22410 38641
ΚΙΝ. 6944 374546, 6945 292030 - info@euroktimatiki.gr

International PROPERTY

★★★★★

Best Greek Estate Agent 2003

ΣΑΒΒΑΪΔΗΣ & Συνεργάτες

"Μεσιτικό Γραφείο της Χρονιάς 2003 στην Ελλάδα"

Διεθνή Βραβεία "Bentley - International Homes"

Το έγκριτο και διεθνούς φήμης περιοδικό "International Homes" απένειμε στο μεσιτικό γραφείο Σαββαΐδης & Συνεργάτες τη διάκριση Best Estate Agent 2003 - Greece.

Από το 1994 τα βραβεία Bentley International Homes αποτελούν θεσμό στον χώρο του real estate. Στον φετεινό διαγωνισμό τα βραβεία δόθηκαν σε είκοσι μεσιτικές εταιρείες απ' όλο τον κόσμο σε σύνολο 350 εταιρειών που προεπιλέχθηκαν και συμμετείχαν.

Η κριτική επιτροπή, με πρόεδρο τον βρετανό βουλευτή Eric Pickles, έλαβε υπόψη της εκτός από τα οικονομικά στοιχεία των εταιρειών μια σειρά ποιοτικών κριτηρίων όπως τεχνολογική υποδομή, projects αναδυώμενων αγορών, διεθνές marketing και συνεργασίες.

Το Βραβείο απονεμήθηκε στο Sheraton Park Lane του Λονδίνου σε ειδική τελετή.

ΣΑΒΒΑΪΔΗΣ & Συνεργάτες
Μεσίτες & Σύμβουλοι Ακινήτων

Εθ. Δωδεκανησίων 29, Ρόδος
τηλ: 22410 26281 φαξ: 22410 34663
http:// www.rre.gr e-mail : info@rre.gr

ΠΩΛΕΙΤΑΙ ΑΠΟ ΙΔΙΩΤΗ

διαμέρισμα 180 τ.μ. με 100 τ.μ. μπαλκόνια επί της Καρδιγιτσιώνος δίπλα στο πάρκο σε ιδιωτικό πάρκιν.
- 4 υπνοδωμάτια -Σαλόνι - Τραπεζαρία - 2 μπάνια - Μεγάλη κουζίνα με καθιστικό - 2 πατάρια -2 αποθήκες

Πληρ. τηλ. 6973394166

ΠΙΠΙΝΟΣ
ΠΩΛΟΥΝΤΑΙ ΔΙΑΜΕΡΙΣΜΑΤΑ

- 2 και 3 υπνοδωματίων πλησίον ΑΡΑΠΑΚΙ
- 2 υπνοδωματίων στην Ιαλυσό
- 1 και 2 υπνοδωματίων στην Ιξιά έναντι Μιρα Μάρε.

Πληρ. τηλ. 2241023895, 6944390803, 6944676003
www.rhodes-top-properties.com

ΠΙΠΙΝΟΣ
ΠΩΛΟΥΝΤΑΙ ΜΟΝΟΚΑΤΟΙΚΙΕΣ

150 τμ σε οικόπεδο 650τμ στην Ιαλυσσό Ευρώ 220,000
(ή και σε μαρμαροσοβά Ε 138,000 / μπετά Ευρώ 109,000)
με δάνεια έτοιμα!
22410 23895 / 6944 676 003 / 6944 390 803
www.rhodes-top-properties.com

ΕΥΚΑΙΡΙΑ
ΣΤΗΝ ΤΗΛΟ ΠΩΛΕΙΤΑΙ

οικόπεδο 4660 τ.μ. στα Λιβάδια της Τήλου, με θέα τη θάλασσα, αμφιθεατρικό.
Πληρ. ΠΙΠΙΝΟΣ, τηλ. 2241023895, 6944676003

ΑΡΧΑΓΓΕΛΟΣ
ΕΝΟΙΚΙΑΖΟΝΤΑΙ ΓΚΑΡΣΟΝΙΕΡΕΣ

καινούργιες, πλήρως εξοπλισμένες και επιπλωμένες με κλιματισμό, τηλεόραση, ψυγείο, φούρνο-μάτια, θερμοσίφωνο, ντους, WC, εγκατάσταση για πλυντήριο ρούχων, σε ήσυχη περιοχή και άνετο πάρκιν, για όλο τον χρόνο.

Πληρ. τηλ. 6972494339

ΕΥΚΑΙΡΙΑ

- **Οικόπεδο** στους Καστελλοριζιούς 500 τ.μ.
- **Οικόπεδο** στ' Ασγούρου 500 τ.μ.
- **Οικόπεδο** στην Κρεμαστή 1.200 τ.μ.
- **Μονοκατοικία** στον Αγ. Νικόλαο 115 τ.μ.
- **Διαμέρισμα** στην Μητρόπολη 75 τ.μ.
- **Διαμέρισμα** στο Ροδίνι 80 τ.μ.
- **Μονοκατοικία** Φαληράκι 30 μέτρα από τη θάλασσα
- Στον κεντρικό δρόμο Κολύμπια-Αρχίπολη με πρόσοψη 40 μέτρα επί του κεντρικού δρόμου 19 στρέμματα.

Πληρ. τηλ. 2241026805, 6945406552, 2241051024
fax 2241051077

ΠΩΛΗΣΕΙΣ ΑΚΙΝΗΤΩΝ ΑΠΟ ΤΟ 1973

ΗΜΙΤΕΛΗ ΔΙΑΜΕΡΙΣΜΑΤΑ
- Παστίδα 80 τ.μ. διαμέρισμα σε μπετά 15.000.000 δρχ. - 44.020€
- Σίμη 120 τ.μ. 2 διαμερίσματα 45.000.000 δρχ.-132.061€

ΔΙΑΜΕΡΙΣΜΑΤΑ
- Καναδά 116 τ.μ. διαμερίσματα από 35.000.000-43.000.000 δρχ. - 102.714-126.792€
- Κασκινού 75 τ.μ. λουξ κατασκευής 38.000.000 δρχ.-111.518€
- Ιαλυσός 85 τ.μ. λουξ κατασκευής 43.000.000 δρχ. - 126.192€
- Ροδίνι 60 τ.μ 12.500.000 δρχ. - 36.683€
- Παρασκι 72 τ.μ. 29.000.000 δρχ. - 85.106€
- Ιαλυσός 100 τ.μ. 45.000.000 δρχ.-132.061€
- Ανάληψη, 116 τ.μ. + 30 τ.μ. γκαράζ 62.000.000 δρχ. λουξ κατασκευής -181.951€
- Δασκάλους, 120 τ.μ. 72 εκ. δρχ., λουξ κατασκευής-211.298€
- Δασκάλους 91 τ.μ. 55 εκ. δρχ. λουξ κατασκευής-161.406€
- Δασκάλους 85 τ.μ. λουξ κατασκευής
- Δασκάλους 50 τ.μ. λουξ κατασκευής
- Καναδά 90 τ.μ. λουξ κατασκευής
- Ρόδου-Λινδου 127 τ.μ. 45.000.000 δρχ.-132.061€

ΜΕΖΟΝΕΤΕΣ – ΜΟΝΟΚΑΤΟΙΚΙΕΣ
- Κανδιλι 200 τ.μ. με 1.300 τ.μ. οικόπεδο 35.000.000 δρχ. (μπετά) - 102.714€
- Αγια Βαρβάρα (Τσαίρι) 120 τ.μ. με 1.000 τ.μ. οικόπεδο σε ύψωμα 55.000.000 δρ. - 161.408€
- 130 τ.μ. διώροφες μονοκατοικίες με 1000 μ. οικόπεδο στην περιοχή Λαζανιά πάνω στο κύμα λουξ κατασκευής
- 125 τ.μ. μεζονέτες με οικόπεδο 400 μ. στην περιοχή Λαζανιάς πολύ κοντά στην θάλασσα με απεριόριστη θέα 37.500.000 δρχ.-110.061€
- Κιοτάρι μεζονέτες 100 τ.μ. με 500 μ. οικόπεδο τελειωμένες 35.000.000 δρχ 102.714€
- Ημιτελή 200 τ.μ. σε 750 τ.μ. οικόπεδο 55.000.000 δρχ. σε μπετό-161.408€
- 160 τ.μ. με οικόπεδο 1300 μ. στα Κασκινού 40.000.000 δρχ. (μπετό)-117.388€

ΟΙΚΟΠΕΔΑ
- Αφάντου 400 τ.μ. με άδεια διώροφης οικοδομής 17.037.500 δρχ. - 50.00€.
- Κασκινού 450 τ.μ. με Σ.Δ. 0,8 27.260.000 δρχ. - 80.000€
- Σίμη 180 τ.μ. 3.500.000 δρχ.-10.271 €
- Κιοτάρι 2.250 τ.μ. με δυο άδειες οικοδομής. 100 μ. από την θάλασσα 25.000.000 δρχ. - 73.367 €
- Κιοτάρι 800 τ.μ. με άδεια οικοδομής 150 μ. από θάλασσα 14.000.000 δρχ. - 410.55€
- Καττελιό 2.150 τ.μ. πάνω στο δρόμο νερό-ρεύμα 5.500.000 δρχ. - 16.140€
- Λαζανιά 960 τ.μ. άνω στο δρόμο νερό-ρεύμα 3.000.000 δρχ. - 8.804€
- Καττελιό 900 τ.μ. εντός οικισμού 5.000.000δρχ. -14.673€
- Γεννάδι 1000 τ.μ. με άδεια οικοδομής 8.500.000 δρχ.-24.944€
- Κολύμπια 2.500 στρεμ. 35.000.000-102.714€
- Παραδεισι, 1500 μ., 8.000.000 δρχ.-23.477€
- Καττελιό 650 τ.μ. 4.500.000 δρχ.-13.206€
- Παραδεισι 170 τ.μ. 6.000.000 δρχ.-17.608€
- Ρόδος, οδός Γρίβα 240 τ.μ. 140.000.000 δρχ.-410.858€

ΚΑΤΑΣΤΗΜΑΤΑ
- Επιχείρηση παιδικών υποδημάτων, στο κέντρο της πόλης. 10.000.000 δρχ. -29.347€
- Κατάστημα 123 τ.μ. στο Ροδίνι 61.500.000 δρχ.-180.484€
- Κατάστημα 73 τ.μ. στο Ροδίνι 36.500.000 δρχ.-107.116€
- Ενοικιάζεται στο Κιοτάρι καφετέρια - μπαρ - ντισκοτέκ 200 τ.μ. εσωτερικός χώρος και 300 τ.μ. αυλή με απεριόριστη θέα ενδιάμεσα σε μεγάλες ξενοδοχειακές μονάδες 10 εκ. το χρόνο.
- Επιχείρηση σουβλατζίδικο Νέα Αγορά 20 εκ. δρχ.-58.694€

ΚΤΗΜΑΤΑ
- Καβουράκια 5.600 τ.μ. 50 μ. από την θάλασσα 112.000.000 δρχ.-328.686€
- Μυπλήνη 1.100 στρέμματα 400 μ. από την θάλασσα 120.000.000 δρχ.-352.164€
- Πλημμύρι 28 στρέμματα πάνω στο κύμα
- Γεννάδι 15 στρέμματα στον παλιό επαρχιακό 18.000.000 δρχ.-52.824€
- Λαζανιά 7 στρέμματα πάνω στο δρόμο νερό-ρεύμα 25.000.000 δρχ. -73.367€
- Καλλιθέα 7.600 τ.μ. κοντά στην θάλασσα 114.000.000 δρχ. - 334.556€
- Πλημμύρι 9 στρέμματα 100 μ. από θάλασσα 35.000.000 δρχ. - 102.714€
- Κιοτάρι 45 στρέμματα πάνω στο κύμα
- Γεννάδι 8 στρέμματα πάνω στο κύμα
- Λαζανιά 4.400 τ.μ. 200 μ. από θάλασσα πάνω στο δρόμο 22.000.000 δρχ. - 64.563€
- Καττελιό 4.500 τ.μ. νερό-ρεύμα 6.000.000 δρχ. - 17.608€
- Πλημμύρι 4.500 τ.μ. 7.500.000 δρχ. - 22.010€
- Λαζανιά 2.390 τ.μ. 2.500.000 δρχ. - 7.336€
- Λαζανιά 560 τ.μ. 1.000.000 δρχ. - 2.334€
- Κασκινού 4.800 τ.μ. 23.000.000 δρχ. - 67.498€
- Γεννάδι 20 στρέμματα νερό - ρεύμα και 200 ελιές 15.000.000 δρχ. - 44.020€
- Κιοτάρι 12 στρέμματα πάνω στο δρόμο 144.000.000 δρχ. - 422.597€
- Τσαίρι 4.800 τ.μ. 55.000.000 δρχ. - 161.408€
- Κιοτάρι 45 στρέμματα κοντά στην θάλασσα σε ύψωμα 135.000.000 δρχ.-396.184€
- Λαζανιά 45 στρέμματα 200 μ. από την θάλασσα 135.000.000 δρχ.-396.184€
- Κανδιλι 4.700 τ.μ. 33.000.000 δρχ.-96.845€
- Σορωνή 9.500 τ.μ. παραλία 70.000.000 δρχ.-205.429€
- Φάνες 11.250 στρ. παραλία 80.000.000 δρχ.-234.776€
- Φάνες 6 στρ. παραλία 42.000.000 δρχ.-123.257€
- Λάρδος 2 στρ. 20 ελιές 3.000.000 δρχ.-8.804€

ΑΠΟΘΗΚΕΣ
- Κέννεντυ 90 τ.μ. υπόγειο 13.000.000- 38.151€
- Σκεύου Ζερβού 130 τ.μ. υπόγειο 25.000.000 δρχ.-73.367 €
- Ασγούρου 180 τ.μ. ισόγειο βιοτεχνικός χώρος 30.000.000 δρχ.-88.041€
- Αννης Μαρίας 72 τ.μ. υπόγειο 7.000.000 δρχ. - 20.542€
- Μητρόπολη 130 τ.μ. ημιυπόγειο 18.000.000 δρχ. - 52.824€

● **ΑΝΤΑΛΛΑΣΣΟΥΜΕ ΤΟ ΠΑΛΙΟ ΣΠΙΤΙ ΣΑΣ ΜΕ ΚΑΙΝΟΥΡΓΙΟ**

● **ΖΗΤΟΥΝΤΑΙ ΜΕΤΑΧΕΙΡΙΣΜΕΝΑ ΔΙΑΜΕΡΙΣΜΑΤΑ-ΑΜΕΣΗ ΠΩΛΗΣΗ**
● **ΠΩΛΟΥΝΤΑΙ** αποθήκες και βιοτεχνικοί χώροι.
● **ΔΑΝΕΙΑ ΛΕΚΤΑ - ΕΥΚΟΛΙΕΣ ΠΛΗΡΩΜΗΣ**
● **ΑΝΑΛΑΜΒΑΝΟΥΜΕ ΑΝΤΙΠΑΡΟΧΕΣ**

ΣΤΑΜΑΤΗΣ ΜΑΝΩΛΑΚΟΣ

ΩΡΕΣ ΓΡΑΦΕΙΟΥ 8.30-1.00 π.μ. και 5-8 μ.μ.
ΔΗΜ. ΑΝΑΣΤΑΣΙΑΔΗ 45 (παραπλεύρως ΥΠΕΡΑΓΟΡΑΣ ΠΑΠΑΚΥΡΙΑΚΟΥ-ΣΥΝΟΙΚΙΑ ΔΑΣΚΑΛΩΝ)
Τηλέφωνα: 2241023815-78275, 6944698056, 6945769958



ΚΤΗΜΑΤΟΜΕΣΙΤΙΚΟ ΓΡΑΦΕΙΟ
ΑΙΓΑΙΟΚΤΗΜΑΤΙΚΗ
ΠΩΛΟΥΝΤΑΙ

- ΔΙΑΜΕΡΙΣΜΑΤΑ-ΜΟΝΟΚΑΤΟΙΚΙΕΣ
- (ΔΔ)=ΔΑΝΕΙΑ ΔΕΚΤΑ

- 45 τ.μ. στο Σινεμά Τιτάνια α' ορ. 50.000 € (ΔΔ)
- 46 τ.μ. καινούργιο Αραπάκι (1 υπν.) α' ορ. 74.800 € (ΔΔ)
- 53 τ.μ. ισόγειο Ροδίνι 22 εκ.-64.536 € (ΔΔ)
- 55 τ.μ. β' ορ. καινούργιο Ανάληψη 36 εκ.-105.000 € (ΔΔ)
- 55 τ.μ. Αννης Μαρίας (β' όρ.) 25 εκ.- 73.367 € (ΔΔ)
- 70 τ.μ. μονάκια με 100 τ.μ. αυλή, κοντά στο Ρολόι, Π. Πόλη, 28 εκ.-82.171 € (ΔΔ)
- 70 τ.μ. καινούργιο (β' ορ.) Ανάληψη 45,5 εκ.-133.528 € (ΔΔ)
- 74 τ.μ. Πειραιώς ισόγειο (2 υπν.) 29 εκ. 85.106 € (ΔΔ)
- 75 τ.μ. υπερ λουξ (1 υπν.) ρετιρέ απίστη θέα- Ροδίνι (50 εκ.) - 146.735 € (ΔΔ)
- 75 τ.μ. (υπ.) - 2 υπν. Ανάληψη (98 εκ.) -82.000€ (ΔΔ)
- 77 τ.μ. καινούργιο Ιαλυσό (2 υπν.) α' ορ. 32 εκ. - 53.910 € (ΔΔ)
- 77 τ.μ. (2 υπν.) καινούργιο β' ορ. Καναδά β' ορ. (46 εκ), 134.996 € (ΔΔ)
- 80 τ.μ. (α' ορ.) 2 υπν. Τσαλδάρη (25 εκ.) 73.367 € (ΔΔ)
- 80 τ.μ. μονοκατοικία Π. Πόλη Ρολόι (45 εκ.) - 132.061 € (ΔΔ)
- 80 τ.μ. Δενδρινού (υπ.) (2 υπν.) 70.000 €
- 82 τ.μ. (2 υπν) α' ορ. Σεμερτζίδη (25 εκ.) 87.000 € (ΔΔ)
- 82 τ.μ. ρετιρέ α' ορ. Ροδίνι (30 εκ.) - 88.041€ (ΔΔ)
- 85 τ.μ. ημ/γειο με αυλή μαρ/βά Καρακόνερο 15 εκ.- 44.020 €
- 87 τ.μ. καινούργιο ρετιρέ β' ορ. 2 υπν. Αραπάκι 140.000 € (ΔΔ)
- 90 τ.μ. μον/κια διώροφη (2 υπν.) Παραδείσι με τζάκι 22 εκ. - 64.563 € (ΔΔ)
- 92 τ.μ. ισόγειο υπ/νο Ροδίνι 105.000 € (ΔΔ)
- 96 τ.μ., 3 υπν., καινούργιο α' ορ. Ιαλυσό (42 εκ.) 123.257 € (ΔΔ)
- 97 τ.μ., (3 υπν.) α' όρ., Μητρόπολη (35 εκ.) 102.714 € (ΔΔ)
- 100 τ.μ. οροφ/σμα Γεννάδι καινούργιο (39 εκ.) 114.453 € (ΔΔ)
- 101 τ.μ. (3 υπν.) καινούργιο Ροδίνι με γκαράζ (50 εκ.) - 170.375 € (ΔΔ)
- 107 τ.μ. καινούργιο ρετιρέ Αραπάκι 172.000 € (ΔΔ)
- 111 τ.μ. (υπ.) με 3 υπν. Αγ Γεωργίου 30 εκ. - 88.041 € (ΔΔ)
- 103 τ.μ. (3 υπν.) 1ος ορ. Αγ. Αναργύρους 88.041 € -30 εκ. (ΔΔ)
- 116 τ.μ. (ισ. υπ/νο) 3 υπν. Πτολεμαίων 58 εκ.-170.212 € (ΔΔ)
- 120 τ.μ. καινούργιο πλησίον Μ. Πετρίδη (ισ.), (3 υπν.), 54 εκ. - 158.473 € (ΔΔ)
- 120 τ.μ. μον/κια Ροδίνι 80 εκ. 234.776 € (ΔΔ)
- 120 τ.μ. καινούργιο Ροδίνι 78 εκ.-229.000 € (ΔΔ)
- 120 τ.μ. λουξ καινούργιο Δασκάλους ρετιρέ (3 υπν.) 75 εκ.-220.000 € (ΔΔ)
- 122 τ.μ. β' όρ. Ιαλυσό καινούργιο 55 εκ. - 161.408 € (ΔΔ)
- 123 τ.μ. (3 υπν.) Υ' ορ. καινούργιο Καναδά 73 εκ. 214.000 € (Δ.Δ.)
- 132 τ.μ. μεζ/τα κοντά Μιρα Μαρε (75 εκ.)-20.229 € (Δ.Δ.)
- 140 τ.μ. μονάκια σε μπετά στους Τρεις σε 1.400 τ.μ. οικόπεδο 32 εκ-93.910 € (ΔΔ)
- 145 τ.μ. μεζ/τα Κασκινού καινούργια ετ/τη σε 2 στρ. οικ. 85 εκ. 250.000 € (ΔΔ)
- 175 τ.μ. μεζ/τα μπετά Αγ. Αποστόλους 44 εκ.-129.126 € (ΔΔ)
- 174 τ.μ. μεζ/τα Ανάληψη με 45 τ.μ. γκαράζ (78.372 εκ.) - 230.000 € (ΔΔ)
- 185 τ.μ. (3 υπν.) Μιχ. Πετρίδη Ρετιρέ 85 εκ.-249.449 ευρω (ΔΔ)
- 180 τ.μ. μονάκια μπετα Τρεις 100.000 €
- 203 τ.μ. διαμέσα β' ορ. Μηδέα 85 εκ.-250.000 € (ΔΔ)
- 210 τ.μ. μονάκια σε 500 τ.μ. οικόδο κοντά Καρδιτσιώνος 110 εκ. 322.000 € (ΔΔ)

ΚΑΤΑΣΤΗΜΑΤΑ-ΑΠΟΘΗΚΕΣ-ΓΡΑΦΕΙΑ -ΠΑΝΣΙΟΝ
- 25 τ.μ. Κόκ. πόρτα Π. Πόλη 15 εκ.- 44.020 €
- 55 τ.μ. κατάστημα Βασ. Ηρακλείου 29 εκ.-85.000 € (ΔΔ)
- 60 τ.μ. κατάστημα στ' Ασγούρου 22 εκ.- 64.563 €
- 71 τ.μ. υπόγεια απήγ με ράμπα Αννης Μαρίας 8 εκ. 23.477 €
- 80 τ.μ. υπ/γεια απήγ Κένεντυ 12 εκ. 35.216€
- 150 τ.μ. πανσιόν 6 studios Π. Πόλη 35 εκ.- 102.714 €
- 175 τ.μ. κατάστημα Λεωφ. Ρόδου-Λίνδου 70 εκ.-205.429 € (ΔΔ)

ΟΙΚΟΠΕΔΑ-ΑΓΡΟΤΕΜΑΧΙΑ
- 350 τ.μ. οικ/κός συν. ΑΥΤΟΣΤΕΓΑΣΗΣ κτίζει (120 τ.μ.) - 20 εκ.- 88.041 €
- 401 τ.μ.Δημ. Αναστασιάδη (Σ.Δ 1) 180.000 €
- 1051 τ.μ. εντός οικ/μου Δωματριά 12 εκ. -35.216 € (ΔΔ)
- 2.082 στους Τρεις, κτίζει 220 τ.μ. (60 εκ.)-170.082 € (Δ.Δ.)
- 9,5 στρ. Μαριτσά (50 εκ.) - 146.735 €
- 28.280 τ.μ. πάνω στο κύμα Πλημμύρι 376 εκ-1.103.448 €
- 40 στρ. Πεύκοι-Λινδου 160 εκ.-469.552 €
- 45 στρ. Γεννάδι (115 εκ.) 37.732 €.

ΕΝΟΙΚΙΑΣΕΙΣ ΑΚΙΝΗΤΩΝ-ΕΠΙΧΕΙΡΗΣΕΙΣ:
- Γραφείο 80 τ.μ. Μαντράκι 450. €
- 40 τ.μ. κατ/μα Καλλιθέα 300 €
- 110 τ.μ.. κατ/μα Καλλιθέας 645 €
- Αποθήκη 60 χλ. Λεωφόρο Ρόδου Καλλιθέας 500 τ.μ. ενοικο 400 €
- Αποθήκη Ρόδου-Λινδου 460 τ.μ. ενοικο 1.500 €
- ΕΠΙΠΛ/ΝΟ ΔΙΑΜΕΡΙΣΜΑ Π. ΠΟΛΗ (2 ΥΠΝ.) 320 €
- Γκαρ/ρα επ/νη Καλλιθέα 170 €
- Λουξ διαμ/σματα 110 τ.μ.- 1(2)ος Ροδίνι 600€
- 75 τ.μ. λουξ διαμ. - γκαράζ Ροδίνι 400€.

ΑΝΑΛΑΜΒΑΝΟΥΜΕ ΤΗΝ ΕΝΟΙΚΙΑΣΗ ΤΟΥ ΔΙΑΜΕΡΙΣΜΑΤΟΣ ΣΑΣ ΣΕ ΠΟΛΥ ΣΥΝΤΟΜΟ ΧΡΟΝΙΚΟ ΔΙΑΣΤΗΜΑ

ΡΕΝΑ ΒΑΖΟΥΚΟΥ
(ΜΕΣΙΤΗΣ ΑΣΤΙΚΩΝ ΣΥΜΒΑΣΕΩΝ)
ΔΙΕΥΘ. ΓΡΑΦΕΙΟΥ ΔΗΜ. ΘΕΟΔΩΡΑΚΗ 3
9-1 το πρωί και 6.30-9 απ/τα
Δευτέρας-Πέμπτης εκτός Σαβ. και Κυρ.
Τηλ. (22410) 22943-28838 FAX: 28838
email.vazoukou@otenet.gr.
ΡΟΔΟΣ

ΕΝΟΙΚΙΑΣΕΙΣ

συνέχεια από την προηγούμενη

STUDIOS και μικρά διαμερίσματα 50 τ.μ. στην Κρεμαστή, σε ήσυχη περιοχή. Είναι επιπλωμένα με πολυκουζινάκι, ντουζ, wc, ζεστό νερό, μπαλκόνια, κήπο με γκαζόν, πάρκιν. Τιμές: STUDIOS 140 ευρώ. Διαμερίσματα 230 ευρώ. Πληρ. τηλ. 6937606824, 2241048038, 2241095487 και φαξ 2241095695. AE56081

ΓΚΑΡΣΟΝΙΕΡΑ καινούργιοα, 3ος όροφος, πλήρως επιπλωμένη και εξοπλισμένη, TV, A/C, κατάλληλη για φοιτήτρια. Πληρ. τηλ. 6977301090 AE56097

ΔΩΜΑΤΙΑ ΕΠΙΠΛΩΜΕΝΑ ΜΕ ΤΟΝ ΜΗΝΑ. ΚΟΝΤΑ ΣΤΟ ΠΑΝΕΠΙΣΤΗΜΙΟ, ΜΕ Τ.V., ΨΥΓΕΙΟ, A/C, ΠΛΗΡΩΣ ΑΝΑΚΑΙΝΙΣΜΕΝΑ. HOTEL SILVIA, ΚΟΛΟΚΟΤΡΩΝΗ 114, ΡΟΔΟΣ. ΠΛΗΡ. ΤΗΛ. 2241022551-2, ΚΙΝ.: 6944284329. ΠΕ56075

ΔΙΑΜΕΡΙΣΜΑ 65 τ.μ. στο κέντρο της Χάλκης, Α' ορόφου με υπέροχη θέα. Μηνιαίο μίσθωμα 440 ευρώ. Πληρ. Ευσταθίου-Ευρωκτηματική, Εθνικής Αντιστάσεως 83 τηλ. 2241073819-74917, 6944374546, 6945292030. AE56078

ΕΝΟΙΚΙΑΖΕΤΑΙ όροφος 160 τ.μ. νεοκλασικής μονοκατοικίας επί της 28ης Οκτωβρίου (Νιοχώρι) ως επαγγελματική στέγη. Πληρ. τηλ. 2241036166, 6978098501. AE56076

ΓΚΑΡΣΟΝΙΕΡΑ δίχωρη επιπλωμένη στο 6ο χλμ. Ρόδου-Καλλιθέας για όλο τον χρόνο. Ενοίκιο 220 ευρώ. Αποκλείονται οι αλλοδαποί. Πληρ. τηλ. 2241028838 και 2241075612 μόνο 10-1 το πρωί AE56017

ΕΝΟΙΚΙΑΖΟΝΤΑΙ: α) διαμέρισμα καινούργιο lux, πλήρως επιπλωμένο με ένα υπνοδωμάτιο (εντοιχισμένη κουζίνα, δερμάτινο σαλόνι, air condition και β) δύο γκαρσονιέρες ενός και δύο υπνοδωματίων πλήρως επιπλωμένες. Πληρ. τηλ. 2241066475, 6945797129 AE56077

ΔΙΑΜΕΡΙΣΜΑ μεγάλο στον β' όροφο, σε ήσυχη τοποθεσία, περιοχή Ροδίνι, οδός Λυκίας 149 αποτελούμενο από 3 υπνοδωμάτια, σαλόνι, εντοιχιζόμενα έπιπλα, κουζίνα με κεντρική θέρμανση. Τιμή 450 ευρώ. Πληρ. τηλ. 6932338313 AE56083

ΚΑΤΑΣΤΗΜΑ 61 τ.μ. στην οδό Μαραθώνος στο Ροδίνι, με μηνιαίο μίσθωμα 585 ευρώ. Πληρ. ΕΥΣΤΑΘΙΟΥ-ΕΥΡΩΚΤΗΜΑΤΙΚΗ, Εθνικής Αντιστάσεως 83 τηλ. 2241073819-74917, 6944374546, 6945292030. AE56082

STUDIOS, νεόκτιστα σε πανοραμική θέα στα Κοσκινού με κουζίνα, τουαλέτα, air condition, τηλεόραση, επιπλωμένα, με όλο το νοικοκυριό του σπιτιού και με άνετο parking. Πληρ. τηλ. 6932629891 AE56074

ΓΚΑΡΣΟΝΙΕΡΕΣ επιπλωμένες δύο δωματίων (κουζίνα, υπνοδωμάτιο, χωλ, WC). Πληρ. τηλ. 2241021644, 6946681508 AE56058

ΚΑΤΑΣΤΗΜΑ 40 τ.μ. και πατάρι, κεντρικό, στην Νέα Αγορά Ρόδου. Πληρ. τηλ. 2241022664, 2241023751 AE56061

ΓΚΑΡΣΟΝΙΕΡΑ στην περιοχή Δασκάλων πλήρως επιπλωμένη και εξοπλισμένη. Τιμή 300 ευρώ. Προτιμούνται φοιτήτριες. Πληρ. τηλ. 2241027598 AE56103

ΓΚΑΡΣΟΝΙΕΡΑ επιπλωμένη α' όροφος επί της Δελφών 14 Καρακόνερο. Πληρ. τηλ. 2241032943, 6945596443 AE56073

ΕΝΟΙΚΙΑΖΟΝΤΑΙ καταστήματα - γραφεία στην περιοχή Μήδεια Γ. Σεφέρη 100 με πανοραμική θέα. Πληρ. τηλ. 6942841851, 2241067200 AE56024

ΕΝΟΙΚΙΑΖΟΝΤΑΙ ΚΑΙΝΟΥΡΓΙΑ ΔΙΑΜΕΡΙΣΜΑΤΑ ΕΠΙΠΛΩΜΕΝΑ ΣΤΗΝ ΙΞΙΑ ΜΕ ΠΙΣΙΝΑ ΚΑΙ ΚΗΠΟ, ΑΣΑΝΣΕΡ, ΘΕΡΜΑΝΣΗ, ΑΠΟΤΕΛΕΙΤΑΙ ΑΠΟ ΥΠΝΟΔΩΜΑΤΙΟ, ΣΑΛΟΝΙ-ΚΟΥΖΙΝΑ ΕΝΙΑΙΟ, ΕΝΟΙΚΙΟ 300 ΕΥΡΩ ΤΟ ΜΗΝΑ ΧΩΡΙΣ ΕΠΙΒΑΡΥΝΣΗ Η-ΛΕΚΤΡΙΚΟΥ ΚΑΙ ΝΕΡΟΥ. ΠΛΗΡ. ΤΗΛ. 2241096388, ΩΡΕΣ 08.00-11.00, 6977271571 ΠΕ56015

ΔΙΑΜΕΡΙΣΜΑΤΑ πλήρως επιπλωμένα δύο δωματίων, κουζίνας και μπάνιου στην Ιξιά κατάλληλα για στρατιωτικούς, φοιτητές και εκπαιδευτικούς. Πληρ. τηλ. 2241075662, 6977656668 AE56014

ΔΙΑΜΕΡΙΣΜΑ 100 τ.μ. στην Ιαλυσό (στάση Παρασκευά) δεύτερου ορόφου τρία υπνοδωμάτια, σαλοτραπεζαρία, κουζίνα. Πληρ. τηλ. 2241096772, 6942408624 AE56010

ΔΙΑΜΕΡΙΣΜΑΤΑ στην Κρεμαστή κοντά στο σχολείο και στη θάλασσα μεγάλα, καινούργια, πλήρως επιπλωμένα, δυάρια και στούντιος, με θέα στη θάλασσα. Ιδιόκτητο πάρκιν και κήπο. Εχουν ατομικές μεγάλες βεράντες, εντ/νες ντουλάπες, πολλά ντουλάπια. Με διπλά τζάμια και ρολλά χωρίς κοινόχρηστα. Πληρ. τηλ. 2241094822, 6946671053 AE55939

ΕΝΟΙΚΙΑΖΕΤΑΙ μεγάλη ισόγεια αποθήκη 500 τ.μ. στο 6 χλμ. Ρόδου-Καλλιθέας μόνο για οικ/κά υλικά. Ενοίκιο 400 ευρώ. Πληρ. τηλ. 2241028838, 10-1 πρωί καθημερινά εκτός Σαβ/κο AE55893

ΕΝΟΙΚΙΑΖΕΤΑΙ εξοχική κατοικία στην περιοχή Γκολφ Αφάντου (Λεωφόρου Ρόδου-Λίνδου 91), με τρία υπνοδωμάτια, σαλόνι, κουζίνα και λοιπούς βοηθητικούς χώρους, νεόκτιστο, λουξ κατασκευής και απέχει από παραλία Αφάντου περίπου 600 μέτρα. Πληρ. τηλ. 6948528799, 2241034123, 2241033774 απόγευμα AE55959

TOP PROPERTIES

GEORGE & SAVAS PIPINOS
ΓΕΩΡΓΙΟΣ & ΣΑΒΒΑΣ ΠΙΠΙΝΟΣ
ΣΥΜΒΟΥΛΟΙ ΚΑΙ ΕΚΤΙΜΗΤΕΣ ΑΚΙΝΗΤΩΝ
REAL ESTATE AGENTS • MEMBER OF F.I.A.B.C.I.-NAEA-C.E.I.

Email: gpipinos@otenet.gr URL: www.rhodes-top-properties.com and www.pipinos.gr

Από το 1971



Η **"TOP PROPERTIES"** είναι ατομική επιχείρηση και ανήκει στους Γεώργιο και Σάββα Πιπίνο. Το γραφείο ασχολείται από το 1971 αποκλειστικά και μόνο με επενδύσεις και REAL ESTATE, στο νησί της Ρόδου και στην ευρύτερη περιοχή της Δωδεκανήσου.

ΑΠΕΥΘΥΝΟΜΑΣΤΕ: Στους **σοβαρούς, απαιτητικούς και επιλεκτικούς** επενδυτές-επιχειρηματίες, Ελληνες και ξένους που ενδιαφέρονται να κάνουν μια σοβαρή επένδυση προβολής στο νησί της Ρόδου.

ΠΡΟΣΦΕΡΟΥΜΕ: Α) Υπηρεσίες και πληροφορίες που γίνονται σε προσωπικό επίπεδο με εχεμύθεια, διακριτικότητα και σοβαρότητα.
Β) Μεγάλη γκάμα υψηλής ποιότητας, ακινήτων, όπως:1) Ξενοδοχεία Α' και Β' κατηγορίας των 600-500-350-300 κλινών, 2) Κεντρικά αστικά ακίνητα κατάλληλα για Τράπεζες-καταστήματα-γραφεία, 3) Παραλιακές εκτάσεις, κατάλληλες για τουριστικές επενδύσεις των 150.000-100.000-70.000-50.000-36.000 τ.μ. και 4) Διαμερίσματα και μεζονέτες προβολής, και 5) Αξιόλογες Παραθεριστικές κατοικίες.

ΣΤΟΧΟΣ ΜΑΣ ΕΙΝΑΙ: Να προσφέρουμε στο αγοραστικό μας κοινό υψηλής ποιότητας ακίνητα και ευκαιρίες στο νησί της Ρόδου. Η τριακονταετής και πλέον πείρα μας στον τομέα αυτό αποτελεί εγγύηση.

ΣΥΝΘΗΜΑ ΜΑΣ ΕΙΝΑΙ: Επενδύστε στη ΡΟΔΟ ΤΩΡΑ, σε ακίνητα που ΑΝΤΕΧΟΥΝ ΣΤΟ ΧΡΟΝΟ

Γεώργιος και Σάββας Πιπίνος
ΜΕΣΙΤΕΣ ΑΣΤΙΚΩΝ ΣΥΜΒΑΣΕΩΝ
Γιατί εμείς γνωρίζουμε καλύτερα!

Since 1971

TOP PROPERTIES is a father and son business. The senior, Mr George S. Pipinos, the founder of the office, has carved over the years a reputation for integrity and excellence in the world of Real Estate in the Dodecanese. The junior, Dr. Savas Pipinos, has returned from his studies in the UK to aid in his father's footsteps.
AT TOP PROPERTIES we try hard to attract important and selective investors, high calibre businessmen/women and discerning professional people, both Greek and foreign, who wish to acquire substantial and valuable property on Rhodes.
We offer our expertise and advice privately, discreetly and in strict confidence.
We keep a comprehensive list of real estate of the highest specifications:
a. A' and B' class hotels (600, 500, 350, 300 beds capacity)
b. Centrally situated office buildings and other business premises.
c. Seaside land, ideal for development (hotels, holiday resorts, etc), of 150.000, 100.000, 70.000, 50.000, 36.000 square metres.
d. Villas, luxury apartments, detached, semi-detached and terraced houses.
e. Holiday and Retirement Homes.
Our aim is to give our clients the opportunity to acquire value for money, first class real estate on Rhodes. Our 30 and more years of experience is our warranty.
Our motto is Invest in Rhodes, Invest in property, It stands the test of time.



TOP PROPERTIES
George and Savas Pipinos
Because we know best

KENNENTY 38, ΡΟΔΟΣ, 85 100, ΤΗΛ. (22410) 23895 FAX: (22410) 20383
38 KENNEDY STR., RHODES, 85 100, TEL. (22410) 23895, FAX: (22410) 2088
U.K. Direct line: 08717115396

ΛΟΓΩ ΜΕΤΕΓΚΑΤΑΣΤΑΣΗΣ
ΠΩΛΕΙΤΑΙ
η επιχείρηση της γνωστής **ΤΑΒΕΡΝΑΣ "ΣΑΚΗΣ"**
Πληρ. τηλ. 22410 35626-22410-21537

SIDER-ΚΑΤΑΣΚΕΥΑΣΤΙΚΗ
ΤΖΟΓΙΑΣ ΦΙΛ. & ΤΖΟΓΙΑΣ ΕΥΟ. ΟΕ
ΠΩΛΟΥΝΤΑΙ
Διώροφες ανεξάρτητες μονοκατοικίες 120 τ.μ. στην πόλη της Ρόδου (περιοχή Ροδίνι) σε 250 τ.μ. οικόπεδο.
Πληρ. τηλ. 2241030069, κιν. 6945390689

ΠΡΑΓΜΑΤΙΚΗ ΕΠΕΝΔΥΣΗ
ΠΩΛΕΙΤΑΙ τουριστικό σούπερ μάρκετ στην παραλιακή λεωφόρο Ιαλυσού 150 τ.μ. περίπου με 80 τ.μ. ιδιόκτητη αυλή.
ΠΩΛΕΙΤΑΙ ακίνητο και επιχείρηση ή μόνο το ακίνητο ή μόνο η επιχείρηση λόγω άλλης απασχόλησης.
Μόνο σοβαρές προτάσεις
Πληρ. τηλ. (22410)93797, 91241, 6946244766

ΠΙΠΙΝΟΣ
ΠΩΛΟΥΝΤΑΙ ΜΟΝΟΚΑΤΟΙΚΙΕΣ
ΣΤΑ **ΜΑΡΙΤΣΑ**
εντός οικισμού, με θέα. Πωλούνται ευρώ 73.000 σε μπετά.
Πληρ. τηλ. 22410 23895 και 6941 676003 και 6944390803
gpipinos@otenet.gr

ΠΩΛΟΥΝΤΑΙ
ΜΕΖΟΝΕΤΕΣ
στην παραλία του
Γκολφ Αφάντου
υπερλούξ κατασκευής, με τζάκι.
Τηλέφωνο: 22410-34886, 6932437145

ΓΙΑΝΝΗΣ ΝΙΚΟΛΙΔΑΚΗΣ
Μηχανολόγος- μηχανικός
Γαλλίας 12 - Ρόδος • τηλ. (22410)22291, 35103
ΠΩΛΟΥΝΤΑΙ
Ιαλυσός: διαμερίσματα με απεριόριστη θέα, ιδιωτικούς χώρους parking και αποθήκες
Επί της οδού Σελλά και Αισχίνη (περιοχή Δασκάλων) 77 τ.μ., 99 τ.μ., 119 τ.μ.
Επί της οδού Κων. Υδραίου (γιλησίον Ρόδου-Λίνδου), 135 τ.μ., 95 τ.μ., 147 τ.μ.
Γραφείο 105 τ.μ. επί της οδού Εθνικής Αντιστάσεως και Τσαλδάρη

ΕΝΟΙΚΙΑΣΕΙΣ

συνέχεια από την προηγούμενη

ΔΙΑΜΕΡΙΣΜΑ 60 τ.μ. δύο επιπλωμένο λουξ εντός πόλεως. Πληρ. τηλ. 6945807682 AE55946

ΓΚΑΡΣΟΝΙΕΡΑ επιπλωμένη στην Ιαλυσό, επί της οδού Αναστασίου Βρόντη 3. Απέναντι από το 1ο Δημοτικό Σχολείο. Πληρ. τηλ. 2241091796 και 76335. AE55272

ΚΤΗΜΑΤΟΜΕΣΙΤΙΚΟ ΓΡΑΦΕΙΟ
ΖΑΦΕΙΡΗΣ Μ. ΚΑΡΑΓΙΑΝΝΗΣ Δ. Ο.Ε.
Πωλήσεις οικοπέδων. Τηλ. (2241060380-60381)
18.00-21.00 μ.μ. Δευτέρα-Παρασκευή
e-mail: zaf.kar@panafonet.gr

- 20.383 τ.μ. Αγροτεμάχιο επαναρραμική θέα 500 μ. από τον οικισμό Θολού
- 4.770 τ.μ. } Αγροτεμάχια συνοριακών μερίδων
- 2.348 τ.μ. } (150 μ.) Από την Λεωφόρο
- 11.520 τ.μ. Αγροτεμάχιο (Αφάντου)
- 5.080 τ.μ. (1/2) Αγροτεμάχιο (Αφάντου) με ελαιόδεντρα
- 10.200 τ.μ. Αγροτεμάχιο με πανοραμική θέα (Κοσκινού)
- 840 τ.μ. Αγροτεμάχιο (Αφάντου)
- 4.969 τ.μ. Αγροτεμάχιο περιοχή Κοσκινού
- 22.400 τ.μ. Αγροτεμάχιο (με 200 ελαιόδεντρα) περιοχή Ψίνθου
- 19.840 τ.μ. αγροτεμάχιο με πανοραμική θέα (Ψίνθος)
- 5.800 τ.μ. επιφάνεια ΤΡΑΠΕΖΑΙ
- 22.400 τ.μ. Οικόπεδο επί της Λεωφόρου Ρόδου-Λίνδου, με υπό κατασκευή ξενοδοχειακή μονάδα (Α' κατηγορίας) σε μπετά
- 1.250 τ.μ. Οικόπεδο εντός οικισμού, με πανοραμική θέα
- 105 τ.μ. Κατοικία σε μπετά εντός οικισμού Αφάντου
- 80 τ.μ. Μονοκατοικία εντός οικισμού Αφάντου
- 50 τ.μ. Μονοκατοικία εντός οικισμού Αφάντου
- 50 τ.μ. Μονοκατοικία εντός οικισμού Αφάντου

ΕΝΟΙΚΙΑΖΕΤΑΙ Α) ΚΑΤΑΣΤΗΜΑ 56 Τ.Μ ΚΑΙ ΠΑΤΑΡΙ ΕΠΙ ΤΗΣ ΟΔΟΥ ΒΥΡΩΝΟΣ 15 ΔΙΠΛΑ ΑΠΟ ΤΟ ΞΕΝΟΔΟΧΕΙΟ ΑΘΗΝΑΙΟ, Β) ΑΠΟΘΗΚΗ 180 Τ.Μ. ΜΕ ΡΑΜΠΑ ΕΝΟΙΚΙΑΖΕΤΑΙ ΕΠΙ ΤΗΣ ΒΥΡΩΝΟΣ. ΠΛΗΡ. ΤΗΛ. 2241074385 ΠΕ58894

ΔΙΑΜΕΡΙΣΜΑ καλής κατασκευής με 2 υπνοδωμάτια στην οδό Ρώμης 3, περιοχή Ροδίνι Ρόδου. Πληρ. τηλ. 2241064844 AE55734

ΚΑΤΑΣΤΗΜΑ 50 τ.μ. στο Φαληράκι κοντά στα φανάρια προς παραλία "Λιτώ" με μηνιαίο μίσθωμα 450 ευρώ. Πληρ. ΕΥΣΤΑΘΙΟΥ - ΕΥΡΩΚΤΗΜΑΤΙΚΗ, Εθνικής Αντιστάσεως 83, τηλ. 2241073819, 2241074917, 6944/374546, 6945/292030 AE55900

ΔΙΑΜΕΡΙΣΜΑ β' ορόφου 150 τ.μ. σε πολυκατοικία 4 διαμερισμάτων με κεντρική θέρμανση στην περιοχή 7 Βαγιές. Πληρ. τηλ. 2241033487 AE55733

ΕΝΟΙΚΙΑΖΕΤΑΙ 240 τ.μ. ισόγειος Βιοτεχνικός Χώρος συν 240 τ.μ. ημιυπόγειο στις Φάνες με όνετο parking, άριστη κατασκευή, τριφασικό ρεύμα κατάλληλο για οποιαδήποτε χρήση με μηνιαίο μίσθωμα 733 ευρώ. Πληρ. ΕΥΣΤΑΘΙΟΥ - ΕΥΡΩΚΤΗΜΑΤΙΚΗ, Εθνικής Αντιστάσεως 83, τηλ. 2241073819, 2241074917, 6944/374546, 6945/292030 AE55907

ΚΑΤΑΣΤΗΜΑ 52 τ.μ. με είδη ρουχισμού και κεντήματα (με το εμπόρευμα ή όχι) μεγάλο πατάρι, τουαλέτα και αυλή στο Νιοχώρι - οδός Γρίβα. Πληρ. τηλ. 2241020901 AE55762

ΕΝΟΙΚΙΑΖΟΝΤΑΙ ΚΑΙΝΟΥΡΓΙΑ ΔΙΑΜΕΡΙΣΜΑΤΑ ΕΠΙΠΛΩΜΕΝΑ ΣΤΗΝ ΙΞΙΑ ΜΕ ΠΙΣΙΝΑ ΚΑΙ ΚΗΠΟ. ΑΣΑΝΣΕΡ, ΘΕΡΜΑΝΣΗ, ΑΠΟΤΕΛΕΙΤΑΙ ΑΠΟ ΥΠΝΟΔΩΜΑΤΙΟ, ΣΑΛΟΝΙ-ΚΟΥΖΙΝΑ ΕΝΙΑΙΟ, ΕΝΟΙΚΙΟ 300 ΕΥΡΩ ΤΟ ΜΗΝΑ ΧΩΡΙΣ ΕΠΙΒΑΡΥΝΣΗ ΗΛΕΚΤΡΙΚΟΥ ΚΑΙ ΝΕΡΟΥ. ΠΛΗΡ. ΤΗΛ. 2241096388, ΩΡΕΣ 08.00-11.00, 6947221389. ΠΕ55747

ΧΩΡΟΙ ΑΠΟΘΗΚΕΥΣΗΣ ΕΝΟΙΚΙΑΖΟΝΤΑΙ ΠΕΡΙΦΡΑΓΜΕΝΟΙ, ΑΣΦΑΛΕΙΣ, ΥΠΑΙΘΡΙΟΙ, ΗΜΙΥΠΑΙΘΡΙΟΙ, ΚΑΙ ΚΛΕΙΣΤΟΙ ΚΑΤΑΛΛΗΛΟΙ ΓΙΑ ΑΠΟΘΗΚΕΥΣΗ ΕΝΟΙΚΙΑΖΟΜΕΝΩΝ ΑΥΤΟΚΙΝΗΤΩΝ ΚΑΙ ΠΟΥΛΜΑΝ. ΠΛΗΡ. ΤΗΛ. (22410)38400 ΩΡΕΣ 08.00-15.00 κ. ΓΙΩΤΑ ΧΠΕ1913

ΔΙΑΜΕΡΙΣΜΑΤΑ των 50 τ.μ. ή 70 τ.μ. καινούργια (2 υπνοδωμάτια, σαλόνι, κουζίνα, ενιαίος χώρος - WC) στον Αρχάγγελο, κατάλληλα για εκπαιδευτικούς - στρατιωτικούς για όλο το χρόνο. Πληρ. τηλ. 6974019076ΧΑΕ109

ΕΝΟΙΚΙΑΖΟΝΤΑΙ STUDIOS ΜΕ ΤΟ ΜΗΝΑ Ή ΜΕ ΤΗΝ ΗΜΕΡΑ ΠΛΗΡΩΣ ΕΠΙΠΛΩΜΕΝΑ ΜΕ ΠΟΛΥΚΟΥΖΙΝΑΚΙ, ΨΥΓΕΙΟ, ΝΤΟΥΣ, WC, ΤΗΛΕΦΩΝΟ, ΜΠΑΛΚΟΝΙ, ΖΕΣΤΟ ΝΕΡΟ ΕΠΙ 24ΩΡΟΥ ΒΑΣΕΩΣ ΣΤΗΝ ΠΙΟ ΗΣΥΧΗ ΠΕΡΙΟΧΗ ΤΗΣ ΠΟΛΗΣ ΡΟΔΟΥ (ΠΕΡΙΟΧΗ ΔΑΣΚΑΛΩΝ), ΟΔΟΣ ΜΑΝΩΛΗ ΠΑΠΑΜΑΝΩΛΗ ΑΡΙΘΜ. 12 ΚΑΘΕΤΟΣ ΕΠΙ ΤΗΣ ΣΤΕΛΙΟΥ ΚΟΤΑΔΗ. ΠΛΗΡ. ΤΗΛ. (22410)37244 ΧΠΕ283

ΕΥΚΑΙΡΙΑ

Πωλείται από ιδιώτη διαμέρισμα ρετιρέ τρίτου ορόφου, υπερπολυτελές, καινούργιο, 119 τ.μ., με ατομικό χώρο στάθμευσης, με αυτόνομη θέρμανση (λέβητα), με τρία υπνοδωμάτια, σαλοτραπεζαρία και κουζίνα ενιαία, δύο ανεξάρτητους αποθηκευτικούς χώρους, τρία πολυτελή μπάνια, με ατομικό λουτρό και κλιματισμό στην κρεβατοκάμαρα, με μεγάλες ντουλάπες και μεγάλη εντοιχισμένη κουζίνα, με εσωτερικούς μηχανισμούς και ολοκαίνουργιες εντοιχισμένες ηλεκτρικές συσκευές AEG και BOSCH γερμανικής κατασκευής, διπλά τζάμια, σίτες σε όλα τα τζάμια, ψευδοροφές με πολυτελή φωτισμό, τζάκι, μεγάλες βεράντες με ολοκαίνουργιες τέντες και μοναδική θέα, σε ήσυχη περιοχή μέσα στην πόλη της Ρόδου (οδός Παρθενώπης).

Για πληροφορίες τηλέφωνο 2241065122 και 6946278872 κ. Σταμάτη από 07.00 έως 20.30



DECO
ΚΑΤΑΣΚΕΥΑΣΤΙΚΗ
ΔΙΑΜΟΡΦΩΣΕΙΣ
ΕΣΩΤΕΡΙΚΩΝ - ΕΞΩΤΕΡΙΚΩΝ ΧΩΡΩΝ
ΧΩΡΙΣΜΑΤΑ - ΨΕΥΔΟΡΟΦΕΣ
ΓΥΨΟΣΑΝΙΔΕΣ - ΤΣΙΜΕΝΤΟΣΑΝΙΔΕΣ
ΧΡΩΜΑΤΙΣΜΟΙ - ΜΟΝΩΣΕΙΣ - ΥΔΡΑΥΛΙΚΑ
ΞΥΛΟΥΡΓΙΚΕΣ ΕΡΓΑΣΙΕΣ
Με ένα τηλεφώνημα κοντά σας 6946-028644

«ΚΤΗΜΑΤΙΚΗ ΠΡΟΟΠΤΙΚΗ»
ΜΑΡΙΝΑ ΣΤΥΛΙΑΝΟΥ
ΜΕΣΙΤΗΣ ΑΣΤΙΚΩΝ ΣΥΜΒΑΣΕΩΝ-ΚΛΑΥΔΙΟΥ ΠΕΠΕΡ 125
Α' ΟΡΟΦΟΣ, τηλ. 22410-37906 και 6972292958

○ **ΔΙΑΜΕΡΙΣΜΑΤΑ (ΠΩΛΟΥΝΤΑΙ)**
1) Στο Ροδίνι, οροφοδιαμερίσματα 117 τ.μ.
2) Στο Ροδίνι, διαμέρισμα 90 τ.μ.
3) Στην Μιχαήλ Πετρίδη 110 τ.μ.
4) Στου Κάβα 2 μεταχειρισμένα 90-84 τ.μ.
5) Στα Κοσκινού διαμέρισμα, 75 τ.μ.
6) Στην Ιαλυσό διαμερίσματα 100-105 τ.μ.
7) Στο Ροδίνι 65-50 τ.μ. υπό κατασκευή.
9) Στην Ιαλυσό μεταχειρισμένο 84 τ.μ.
10) Οροφοδιαμέρισμα μεταχειρισμένο 202 τ.μ. με τη Μηδεία με υπέροχη θέα.
11) Στην Ιξιά γκαρσονιέρα 40 τ.μ.
12) Διαμέρισμα μεταχειρισμένο επί της Κορδιγκτώνος 180 τ.μ.
13) Διαμέρισμα καινούργιο, 2 υπνοδωματίων, στην Ιαλυσό εξοπλισμένο με ανεξάρτητη είσοδο.
14) Στην Ιξιά γκαρσονιέρα 40 τ.μ. καινούργια - 44.000 ευρώ
15) Στα Κοσκινού γκαρσονιέρα 50 τ.μ.
16) Στην περιοχή "7 Βαγιές" διαμέρισμα 110 τ.μ.
17) Διαμέρισμα στην Ανάληψη 117 τ.μ. και 34 τ.μ. γκαράζ

○ **ΟΙΚΟΠΕΔΑ**
1) Στην παραλία Ιαλυσού 7 στρέμματα.
2) Στα Μαριτσά 13 στρέμματα.
3) Στη Θολό 800 μέτρα στον κεντρικό δρόμο.
4) Στην Κρεμαστή 2 στρέμματα με παλιό σπίτι.
5) Στο δρόμο αεροδρομίου (καινούργιο) 6.720 τ.μ. κατάλληλο για βιοτεχνία.
6) Στην Ιαλυσό οικόπεδο 1.500 τ.μ. και Σ.Δ 0.6

○ **ΜΟΝΟΚΑΤΟΙΚΙΕΣ (ΠΩΛΟΥΝΤΑΙ)**
1) Στην Ιαλυσό 150 τ.μ. με κήπο ετοιμοπαράδοτες.
2) Στην Ιαλυσό τελειωμένες ή μαρμαροσοβά.
3) Στην Ιαλυσό 150 τ.μ. σε 2 στρέμματα οικόπεδο.
4) Στο Καντιλί μονοκατοικίες 180 τ.μ. με ένα ή δύο στρέμματα οικόπεδο σε μπετά.
5) Στα Κοσκινού 1300 μέτρα οικόπεδο 180 τ.μ. το σπίτι.
6) Στην Ιαλυσό ετοιμοπαράδοτα 170-190.
7) Στην Παστίδα 2 μονοκατοικίες 170 τ.μ. σε 2 στρέμματα οικόπεδο καθώς και 3 στρέμματα μαζί εντός σχεδίου Σ.Δ. 0,40. Τιμή 352.164 ευρώ 120.000.000 εκ.
8) Στο Μόντε Σιμέ μονοκατοικίες από 205 τ.μ. έως 240 τ.μ.

○ **ΕΠΑΓΓΕΛΜΑΤΙΚΗ ΣΤΕΓΗ**
1) Επί της Ρόδου Λίνδου 500 τ.μ. σε μπετά.
2) Αποθήκη στο Ροδίνι 71 τ.μ. (45 τ.μ. με αυλή)
3) 12 στούντιος στην παραλία Ιαλυσού.
4) Επιχείρηση παιδικού σταθμού στη Ρόδο.
5) Επί της Ορφανίδου επιχείρηση bar

ΠΩΛΕΙΤΑΙ ΣΤΗΝ ΚΟΔΡΙΚΤΩΝΟΣ γωνιακή μονοκατοικία 400 τ.μ. (πωλείται και σε τμήματα 200 ή 100 μέτρα) κατάλληλη και για επαγγελματική στέγη (γραφείο ή ιατρείο).

Αναλαμβάνουμε την πώληση διαμερισμάτων, Μονοκατοικιών, καταστημάτων, οικοπέδων, καθώς και αντιπαροχές και μισθώσεις ακινήτων.
Ζητούνται: Οικόπεδα για αγορά ή αντιπαροχή.

κεφάλαιο
Κτηματομεσιτικό - Συμβουλευτικό Γραφείο

ΔΙΑΜΕΡΙΣΜΑΤΑ ΠΩΛΟΥΝΤΑΙ

❑ 30 τ.μ., ρετιρέ γκαρσονιέρα, Ιξιά, 10 εκ-29.347 €
❑41 τ.μ.,ισόγειο,1 υπν/τιου , αυλή, καινούριο , Ανάληψη , 23εκ- 67.500 €
❑53 τ.μ, ισόγειο,1 υπν/τιου, Ροδίνι, 22εκ- 64.563 €
❑53 τ.μ., ισόγειο,1 υπν/τιου , καινούριο, πάρκιν, Μ.Πετρίδη 30εκ - 88.041 €
❑58 τ.μ., ισόγειο,1 υπν/τιου , καινούριο , Ροδίνι , 30εκ-88.041 €
❑60 τ.μ.,1ου ,1 υπν/τιου , Ανάληψη , 19εκ- 55.760 €
❑81 τ.μ., 2ου, 2 υπν/τιων κατάλληλο για γραφειακό χώρο, Κέντρο, 40εκ117.388€
❑83 τ.μ., 2ου, 2 υπν/τιων, Μηδια, 29εκ- 85.106€
❑86 τ.μ., ισόγειο, 2υπν/τιων, αυλή, καινούριο, Τριάντα 38 εκ- 111.518 €
❑87 τ.μ.,1ου, 2υπν/τιων, καινούρια,Τριάντα 39 εκ- 114.453 €
❑87 τ.μ.,1ου, 2 υπν/τιων, καινούρι, πάρκιν, Μ. Πετρίδη 49εκ - 143.800 €
❑ 92 τ.μ . 1ου, 3υπν/τιων, Δασκάλους 33 εκ-96.845€
❑ 96 τ.μ., 2ου, 3υπν/τιων, Ανάληψη 37 εκ-108.584 €
❑100 τ.μ., 3ου, 3υπν/τιων, Κοδριγκτώνος 47 εκ-137.931€
❑100 τ.μ.,1ου, 3υπν/τιων, καινούριο,Τριάντα 45 εκ-132.061 €
❑ 102 τ.μ., 1ου, 3υπν/τιων, καινούριο, Καρακόνερο, 44εκ-129.126€
❑ 103 τ.μ., οροφοδ/μα 1ου, 3υπν/τιων, καινούριο, πάρκιν, Καρακόνερο, 52, 5εκ-154.072 €
❑107 τ.μ.,1ου, 2 υπν/τιων, καινούριο, πάρκιν, Μ. Πετρίδη 59εκ - 173.147€
❑116τ.μ., 1ου, 3υπν/τιων, καινούριο , πάρκιν, 34τ.μ Ανάληψη, 62 εκ-181.951€
❑ 117 τ.μ., οροφοδ/μα ισόγειο, 3υπν/τιων, καινούριο Ανάληψη 60εκ-176.082 €
❑123τ.μ., ισόγειο, 3υπν/τιων, Ακαδημία , κατάλληλο για επαγγελματική χρήση 95 εκ –278.796 €
❑123τ.μ 1ου, 3 υπν/τιων, καινούριο, πάρκιν, Αγ.Νικόλαο, 73 εκ-214.233€

ΜΕΖΟΝΕΤΕΣ-ΜΟΝ/ΚΙΕΣ ΠΩΛΟΥΝΤΑΙ

❑ 130 τ.μ., μεζονέτα, μπετά, 300 τ.μ αυλή Τριάντα 38 εκ-111.518 €
❑ 130 τ.μ., μεζονέτα, μαρμαροσοβά, 300 τ.μ. αυλή Τριάντα 47 εκ-137.931 €
❑ 130 τ.μ., μεζονέτα, 3υπν/τιων, 300 τ.μ. αυλή Τριάντα 38 εκ-252.385 €
❑ 160 τ.μ., μεζονέτα, μπετά σε 1.300 τ.μ. οικόπεδο Κοσκινού 48εκ-140.866 €
❑ 170 τ.μ., μεζονέτα, μπετά σε 1.350 τ.μ. οικόπεδο Κοσκινού 40εκ-117.388 €
❑ 176 τ.μ., μεζονέτα, μπετά σε 1.350 τ.μ. οικόπεδο Τρείς43εκ-126.192 €
❑ 180 τ.μ., μεζονέτα, 3υπν/τιων, 250 τ.μ αυλή 60 τ.μ πάρκιν, Τριάντα 90 εκ-264.123 €
❑ 200 τ.μ., μεζονέτα μ/σοβά, 3 υπν/τιων, 300 τ.μ οικόπεδο Τριάντα 50εκ-146.735 €

ΟΙΚΟΠΕΔΑ ΠΩΛΟΥΝΤΑΙ

❑640τ.μ,εντός οικισμού, Αστυπάλαια, 25εκ-73.367 €
❑1.000τ.μ,εντός ζώνης, Καναμάτ, 30εκ-88.041 €
❑2.000τ.μ., με την άδεια θέα, Κοσκινού 32εκ-93.910 €
❑3.000τ.μ., εντός ζώνης, Καναμάτ, 90εκ-264.123 €
❑ 4.100 τ.μ., θέα, Κοσκινού 60εκ-176.082€
❑ 4.100 τ.μ., Κοσκινού 25εκ-73.368 €
❑ 4.300 τ.μ., Κολύμπια 20εκ-58.695€
❑ 4.300 τ.μ., Κολύμπια 24εκ-70.432 €

ΕΠΙΧΕΙΡΗΣΕΙΣ & ΕΠΑΓΓΕΛΜΑΤΙΚΟΙ ΧΩΡΟΙ

❑ Κατάστημα 75 τ.μ κύρια χρήση συν 75 τ.μ αποθήκη συν 65 τ.μ αυλή,έτοιμο για εστιατόριο , Δασκάλους 55 εκ-161.408 €
❑81 τ.μ,2ου,2 υπν/τιων κατάλληλο για γραφειακό χώρο Κέντρο,117.388 €
❑ Αποθήκη 95τ.μ ,σοβά ,ράμπα, Καρακόνερο 16 εκ-46.955 €
❑123τ.μ,ισόγειο,διαμέρισμα,3υπν/τιων, Ακαδημία , κατάλληλο για επαγ/ματική χρήση 95 εκ –278.796 €
❑Αποθήκη 125 τ.μ συν 20 τ.μ βοηθητικά , Σ.Κωτσιδη ,23εκ-67.498 €

ΖΗΤΟΥΝΤΑΙ ΚΑΤΟΙΚΙΕΣ & ΟΙΚΟΠΕΔΑ ΕΝΤΟΣ & ΕΚΤΟΣ ΠΟΛΕΩΣ

ΤΣΟΥΡΟΥΝΑΚΗΣ Ι. ΑΝΤΩΝΙΟΣ (B.Sc.-MKT)
ΤΗΛ.:2241060060 (3 γραμμές) FAX: 2241060062
ΚΙΝ.:6945 949882
e-mail: kefaleo@rho.forthnet.gr
Γ. Σεφέρη 12
(παραπλεύρως ΜΗΔΕΙΑ)
Ρόδος
www.e-kefaleo.com

ΕΝΟΙΚΙΑΣΕΙΣ

συνέχεια από την προηγούμενη

ΑΠΟΘΗΚΕΣ ΣΤΗΝ ΙΑΛΥΣΟ, ΕΝΟΙΚΙΑΖΟΝΤΑΙ 1) ΑΠΟΘΗΚΕΥΤΙΚΟΙ ΧΩΡΟΙ ΑΠΟ 100 ΕΩΣ 2000 Τ.Μ. ΚΑΙ ΥΨΟΣ 8 Μ. ΑΣΦΑΛΕΙΣ ΜΕ ΜΕΓΑΛΟΥΣ ΧΩΡΟΥΣ ΔΙΑΚΙΝΗΣΗΣ ΦΟΡΤΩΣΗΣ ΚΑΙ ΕΚΦΟΡΤΩΣΗΣ ΠΡΟΪΟΝΤΩΝ, 2) ΥΠΑΙΘΡΙΟΙ ΧΩΡΟΙ ΠΕΡΙΦΡΑΓΜΕΝΟΙ, ΑΣΦΑΛΕΙΣ, ΚΑΤΑΛΛΗΛΟΙ ΓΙΑ ΑΠΟΘΗΚΕΥΣΗ ΠΡΟΪΟΝΤΩΝ ΣΕ ΠΑΛΕΤΕΣ. ΠΛΗΡ. ΤΗΛ. (22410)38400 ΑΠΟ ΔΕΥΤΕΡΑ ΕΩΣ ΠΑΡΑΣΚΕΥΗ 08.00-15.00 κ. ΓΙΩΤΑ ΧΠΕ1912

ΕΝΟΙΚΙΑΖΟΝΤΑΙ ΔΙΧΩΡΑ ΕΠΙΠΛΩΜΕΝΑ ΔΙΑΜΕΡΙΣΜΑΤΑ 50 Τ.Μ. ΣΤΗΝ ΠΕΡΙΟΧΗ ΤΗΣ ΙΕΙΑΣ, ΜΕ ΧΩΡΟ ΣΤΑΘΜΕΥΣΗΣ, ΚΗΠΟ, ΠΙΣΙΝΑ, ΘΕΡΜΑΝΣΗ, ΚΑΙ ΖΕΣΤΟ ΝΕΡΟ, ΙΔΑΝΙΚΑ ΓΙΑ ΕΚΠΑΙΔΕΥΤΙΚΟΥΣ, ΓΙΑΤΡΟΥΣ, ΣΤΡΑΤΙΩΤΙΚΟΥΣ. ΠΛΗΡ. ΤΗΛ. 2241093172, ΚΙΝ. 6944658034 www.eleonas.net ΧΠΕ017

πωλησεις–αγορες ακινητων & επιχειρησεων

ΠΩΛΕΙΤΑΙ γνωστό εστιατόριο στην πόλη της Ρόδου με αυλή, πλήρως εξοπλισμένο συνολικής επιφάνειας 200τ.μ., δυνατότητες ως 200 καθίσματα με λειτουργία και όνομα 40 ετών. Πληρ. ΕΥΡΩΠΑΪΚΗ ΕΠΕΝΔΥΤΙΚΗ τηλ. 2241039300. 6977582152 κ. Θεόφιλο
ΑΟ56164

ΑΠΟΘΗΚΗ 170 τ.μ. επί της οδού Μιχαήλ Πετρίδη 65, λόγω εκτάκτου ανάγκης. Πληρ. τηλ. 2241067372 κα Σοφία, 2241081545 κο Ανδρέα, κιν. 6945061154 κο Ανδρέα
ΑΟ56158

ΠΩΛΗΣΗ ΜΟΝΟΚΑΤΟΙΚΙΑΣ Πωλείται μονοκατοικία στα Κοσκινού (Περιοχή Προφ. Ηλίας) 360 τ.μ. σε τρεις ορόφους (υπόγειο-ισόγειο - α' όροφο) και σε οικόπεδο 5.000 τ.μ. Η μονοκατοικία είναι στη φάση του μαρμαροσουβά πλην υπογείου με περασμένα υδραυλικά και ηλεκτρολογικά και με τίμημα 400.000 ευρώ. Πληρ. Σαββαΐδης και Συνεργάτες τηλ. 2241026281 ΑΟ56140

ΠΩΛΟΥΝΤΑΙ ΔΙΑΜΕΡΙΣΜΑΤΑ: 1.Σκεύου Ζερβού (περιοχή Αγ. Νικολάου) σε νεόκτιστη οικοδομή με άριστες προδιαγραφές τα ακόλουθα: Α' όροφος α) 85 τ.μ. με τίμημα 138.000 ευρώ, β) 43 τ.μ. με τίμημα 72.000 ευρώ, 2. Προέκταση Κοδριγκτώνος διαμέρισμα 75 τ.μ. β' ορ. τίμημα 76.000 ευρώ. 3. Ζέφυρο διαμέρισμα α' ορόφου 132 τ.μ. αρίστης κατασκευής 210.000 ευρώ, 4. Καραϊσκάκη πολυτελούς κατασκευής α) α' ορόφου 90 τ.μ. τίμημα 159.000 ευρώ, β) β' ορόφου 82 τ.μ. τίμημα 158.000 ευρώ, γ) Υ ορόφου 72 τ.μ. τίμημα 140.000 ευρώ, δ) δ' ορόφου 72 τ.μ. τίμημα 145.000 ευρώ Πληρ. Σαββαΐδης και Συνεργάτες τηλ. 2241026281 ΑΟ56128

ΠΩΛΕΙΤΑΙ ΣΥΝΕΤΑΙΡΙΚΗ ΜΕΡΙΔΑ του Αστικού Οικοδομικού Συνεταιρισμού η "ΑΥΤΟΣΤΕΓΑΣΗ" στην περιοχή "ΚΑΝΑΜΑΤ" μετά τον ραδιοφωνικό σταθμό 345 τ.μ. με οικοδομικότητα 240 τ.μ. πλέον το υπόγειο και περατωμένα σχεδόν τα έργα υποδομής στην τιμή 83.000 ευρώ. Πληρ. Σαββαΐδης και Συνεργάτες τηλ. 2241026281
ΑΟ56133

ΜΟΝΟΚΑΤΟΙΚΙΕΣ ωραιότατες πολυτελούς κατασκευής με μεγάλο κήπο στις περιοχές Παστίδα, Ιαλυσό, Παραδείσι και Ρόδο εντός της νέας πόλης. Τιμές από 95.000 ευρώ. Πληρ. τηλ. (22410)27082, 26476, 6944347405 κ. Ε. Κρανίδης
ΑΟ56126

ΠΩΛΗΣΕΙΣ ΟΙΚΟΠΕΔΩΝ ΕΝΤΟΣ ΣΧΕΔΙΟΥ ΚΑΙ ΟΙΚΙΣΜΟΥ: 1) Ρόδο α) Καμείρου 200 τ.μ. τίμημα 75.000 ευρώ, β) ΚΟΒΑ 780 τ.μ. τίμημα 600.000 ευρώ, 2) ΛΙΝΔΟ εντός οικισμού 250 τ.μ. τίμημα 146.000 ευρώ 3) Πυλώνα 400 τ.μ. τίμημα 17.608 ευρώ με συντελεστή δόμησης 1 και είναι εντός οικισμού 4) Γεννάδι 974 τ.μ. με άδεια οικοδομής εντός οικισμού τίμημα 60.000 ευρώ. Πληρ. Σαββαΐδης και Συνεργάτες τηλ. 2241026281 ΑΟ56129

ΠΩΛΗΣΕΙΣ ΚΑΤΑΣΤΗΜΑΤΩΝ: 1. Ηρώων Πολυτεχνείου 315 τ.μ. με μεγάλη αυλή προνομιακό. 2. Σοφοκλή Βενιζέλου "εκατό μαγαζιά" κεντρικό 32 τ.μ. με πατάρι 16 τ.μ. 3. Κ. Παλαιολόγου 75 τ.μ. τίμημα 117.400 ευρώ. 4. Στρατηγού Ζήση ισόγειο και υπόγειο 145 τ.μ. γωνιακό τίμημα 190.000 ευρώ, 5. Ροδο α) Μαντράκι κατάστημα κεντρικότατο 50 τ.μ. Πληρ. Σαββαΐδης και Συνεργάτες τηλ. 2241026281
ΑΟ56130

ΠΩΛΗΣΕΙΣ ΟΙΚΟΠΕΔΩΝ ΕΚΤΟΣ ΣΧΕΔΙΟΥ: 1. ΚΟΛΥΜΠΙΑ κοντά στην παραλία 9.000 τ.μ. τίμημα 211.298 ευρώ 2. ΛΙΝΔΟΠΕΥΚΟΙ περιοχή ΦΩΚΙΑ 5.000 τ.μ. τίμημα 161.408 ευρώ, 3. Στο ΓΕΝΝΑΔΙ περιοχή Αη Γιώργη 4.000 τ.μ. σε απόσταση 300 μέτρων από την παραλία κατάλληλο για μονοκατοικία τίμημα 35.216 ευρώ, 4. Στο ΚΙΟΤΑΡΙ οικόπεδο 4.000 τ.μ. τίμημα 83.000 ευρώ, 5. Στη ΡΟΔΟ α) περιοχή ΜΟΝΤΕ ΣΜΙΘ 2.000 τ.μ. με πανοραμική θέα τίμημα 400.000 ευρώ, β) Περιοχή ΒΕΡΟΠΟΥΛΟΥ 4.000 τ.μ. με πανοραμική θέα τίμημα 600.000 ευρώ, 6. ΠΑΡΑΔΕΙΣΙ οικόπεδα παραλιακά στο "κύμα" 6.180 τ.μ. τίμημα 120.000 ευρώ. Πληρ. Σαββαΐδης και Συνεργάτες τηλ. 2241026281 ΑΟ56134

ΠΩΛΗΣΕΙΣ ΚΤΙΡΙΩΝ Πωλούνται κτίρια κεντρικά και προνομιακά μικρά και μεγάλα. Πληρ. Σαββαΐδης και Συνεργάτες τηλ. 2241026281 ΑΟ56135

ΠΩΛΗΣΕΙΣ ΟΙΚΟΠΕΔΩΝ ΠΑΡΑΛΙΑΚΩΝ 1. Στη Θολό 74.944 τ.μ. 2. Κολύμπια 28.500 τ.μ. 3. Λίνδο α) περιοχή Πεύκοι 28.000 τ.μ. β) Περιοχή Ψάρτος 9.000 τ.μ. γ) Περιοχή Βληχά 4.000 τ.μ. τίμημα 117.400 ευρώ, 4. Ασκληπειό περιοχή "Μεγάλη Γη" 34.490 τ.μ. στο "κύμα" προνομιακό με μεγάλη φάτσα στην παραλία κατάλληλο για μεγάλη ξενοδοχειακή μονάδα. Πληρ. Σαββαΐδης και Συνεργάτες τηλ. 2241026281 ΑΟ56137

ΕΠΙΧΕΙΡΗΣΗ ΠΕΡΙΠΤΕΡΟΥ με το εμπόρευμά της. Πληρ. τηλ. 6978207758 ΑΟ56096

ΠΩΛΗΣΕΙΣ ΞΕΝΟΔΟΧΕΙΩΝ Πωλούνται ξενοδοχεία μικρά και μεγάλα προνομιακά. Πληρ. Σαββαΐδης και Συνεργάτες τηλ. 2241026281 ΑΟ56136

ΠΩΛΗΣΕΙΣ ΜΟΝΟΚΑΤΟΙΚΙΩΝ: 1. ΙΑΛΥΣΟ: Μονοκατοικίες σε μπετά - α) ΚΑΝΔΥΛΙ 164 τ.μ. σε οικόπεδο 4.000 τ.μ. τίμημα 190.755 ευρώ, β) Περιοχή ΤΡΕΙΣ 180 τ.μ. (σε μπετά) σε οικόπεδο 1.000 τ.μ. τίμημα 103.000 ευρώ, γ) Μονοκατοικίες πολυτελούς κατασκευής 120 τ.μ. και 132 τ.μ. εντός οικισμού ΙΑΛΥΣΟΥ, δ) Στην ΙΞΙΑ 160 τ.μ. αρίστης κατασκευής με 4 υπνοδωμάτια θέρμανση "Καλοριφέρ" με τζάκι και λοιπά, ε) Στους "ΤΡΕΙΣ" μονοκατοικία 206 τμ. σε οικόπεδο 4.800 τ.μ. πολυτελούς κατασκευής με πισίνα, ζ) στην παραλία ΤΡΙΑΝΤΩΝ 280 τ.μ. πολυτελούς κατασκευής 748.500 ευρώ, 2. Στη ΡΟΔΟ α) Στην Π. Πόλη 160 τ.μ. τίμημα 400.000 ευρώ, β) Στο Νιοχώρι 150 τ.μ. πολυτελούς κατασκευής τίμημα 500.000 ευρώ, 3. Στ' ΑΦΑΝΤΟΥ 220 τ.μ. σε οικόπεδο 6.200 τ.μ. αρίστης κατασκευής, 4. ΚΟΣΚΙΝΟΥ παραδοσιακό σπίτι 77 τ.μ. τίμημα 50.000 ευρώ, 5. Στο ΓΕΝΝΑΔΙ εξοχικές μονοκατοικίες α) 104 τ.μ. αρίστης κατασκευής κοντά στην παραλία τίμημα 180.000 ευρώ, β) 100 τ.μ. αρίστης κατασκευής σε οικόπεδο 5.000 τ.μ. στην παραλία τίμημα 382.000 ευρώ, 6. ΡΟΔΟ Νιοχώρι αρίστης κατασκευής 150 τ.μ. τίμημα 500.000 ευρώ. Πληρ. Σαββαΐδης και Συνεργάτες τηλ. 2241026281 ΑΟ56131

ΔΙΑΜΕΡΙΣΜΑ στη Βορείου Ηπείρου 80 τ.μ. στον 3ο όροφο με 2 υπνοδωμάτια. Τιμή 79.200 ευρώ. Πληρ. Πιπίνος τηλ. 2241023895, 6944676003 και 6944390803 www.pipinos.gr
ΑΟ56104

ΠΩΛΕΙΤΑΙ 85 Τ.Μ. ΔΙΑΜΕΡΙΣΜΑ Γ' ΟΡΟΦΟΥ ΜΕ ΠΑΝΟΡΑΜΙΚΗ ΘΕΑ ΣΤΟΝ ΟΙΚΙΣΜΟ ΚΑΘΗΓΗΤΩΝ, ΑΞΙΑ 150.000 ΕΥΡΩ. ΠΛΗΡ. ΕΥΣΤΑΘΙΟΥ - ΕΥΡΩΚΤΗΜΑΤΙΚΗ, ΕΘΝΙΚΗΣ ΑΝΤΙΣΤΑΣΕΩΣ 83 , ΤΗΛ. 2241073819 2241074917, 6944374546, 6945292030
ΠΟ55976

ΠΩΛΕΙΤΑΙ αυτοτελές συγκρότημα 3 μικρών διαμερισμάτων και ενός καταστήματος σε κεντρικό δρόμο της Παλιάς Πόλης σε τιμή ευκαιρίας. Πληρ. τηλ. (22410)27082, 26476, 6944347405 κ. Ε. Κρανίδης
ΑΟ56120

ΚΑΤΑΣΤΗΜΑ κεντρικό στα 100 Μαγαζιά, ελεύθερο μίσθωσης. Πληρ. τηλ. (22410)27082, 26476, 6944347405 κ. Ε. Κρανίδης
ΑΟ56121

ΜΟΝΟΚΑΤΟΙΚΙΕΣ όλων των διαστάσεων με κήπους στα Κοσκινού. Πληρ. τηλ. (22410)27082, 26476, 6944347405 κ. Ε. Κρανίδης
ΑΟ56122

ΔΙΑΜΕΡΙΣΜΑΤΑ 4άρια πολυτελούς κατασκευής με κεντρική αυτόνομη θέρμανση, γκαράζ - αποθήκη στις περιοχές Ανάληψη, Αραπάκι, Μήδια, Αγιο Νικόλαο, Ιαλυσό. Πληρ. τηλ. (22410)27082, 26476, 6944347405 κ. Ε. Κρανίδης
ΑΟ56123

ΟΙΚΟΠΕΔΟ 350 τ.μ. άρτιο και οικοδομήσιμο στην Ανάληψη. Πληρ. τηλ. (22410)27082, 26476, 6944347405 κ. Ε. Κρανίδης
ΑΟ56124

ΟΙΚΟΠΕΔΟ 630 τ.μ. κοντά στην οδό Ατταβύρου, άρτιο και οικοδομήσιμο. Πληρ. τηλ. (22410)27082, 26476, 6944347405 κ. Ε. Κρανίδης
ΑΟ56125

ΠΩΛΟΥΝΤΑΙ 20 γκαρσονιέρες πλήρως επιπλωμένες και εξοπλισμένες συν δύο καταστήματα στο Ροδίνι όλα νοικιασμένα. Πωλούνται όλα μαζί ή ανά όροφο (6 γκαρσονιέρες). Πληρ. τηλ. 6947083593 ΑΟ56107

ΠΩΛΟΥΝΤΑΙ δύο ενιαία και συνεχόμενα ημιυπόγεια καταστήματα περίπου 40 τ.μ. και 60 τ.μ. έκαστο επί της οδού Αθηνών στην Ανάληψη. Πληρ. τηλ. 2241064020, 6945813196
ΑΟ56087

ΠΩΛΕΙΤΑΙ 'Η ΕΝΟΙΚΙΑΖΕΤΑΙ ΤΟ ΞΕΝΟΔΟΧΕΙΟ TROPICAL Β' ΚΑΤΗΓΟΡΙΑΣ 104 ΚΛΙΝΩΝ (54 ΔΩΜΑΤΙΩΝ), 300 ΜΕΤΡΑ ΑΠΟ ΤΗΝ ΘΑΛΑΣΣΑ ΣΤΑ ΚΟΛΥΜΠΙΑ ΡΟΔΟΥ. ΠΛΗΡ. ΤΗΛ. 2241056279-2241056282, FAX: 2241056291
ΠΟ56086

ΕΠΙΧΕΙΡΗΣΗ εστιατορίου εντός πόλεως. **RESTAURANT FOR SALE. Πληρ. τηλ. 6932513004, 2241033684.**
ΑΕ56084

ΔΙΑΜΕΡΙΣΜΑ α' ορόφου (2 υπν.) στην Τσαλδάρη 80 τ.μ. με πάρκιν. Τιμή (25 εκ.) 73.367 ευρώ. Επίσης διαμέρισμα 97 τ.μ. (3 υπν.) α' ορόφου στην Μητρόπολη τιμή (35 εκ.)-102.714 ευρώ. Πληρ. ΑΙΓΑΙΟΚΤΗΜΑΤΙΚΗ Ρένα Βαζούκου τηλ. 2241022943, 2241028838 10-1 πρωί Δευτέρα-Πέμπτη 7-9 απογεύματα.
ΑΟ56085

ΜΕΓΑΛΗ ΕΥΚΑΙΡΙΑ. ΠΩΛΕΙΤΑΙ Η ΠΟΤΟΠΟΙΪΑ "ATTAVIROS" ΜΕ ΑΚΙΝΗΤΟ 300 Τ.Μ. ΙΣΟΓΕΙΟ ΜΕ ΔΥΝΑΤΟΤΗΤΕΣ ΑΝΕΓΕΡΣΗΣ ΑΛΛΩΝ ΔΥΟ ΟΡΟΦΩΝ ΑΠΟ 300 Τ.Μ. Ο ΚΑΘΕ ΕΝΑΣ!!! Ή ΜΟΝΟ Η ΕΠΙΧΕΙΡΗΣΗ. ΜΟΝΟ ΣΟΒΑΡΕΣ ΠΡΟΤΑΣΕΙΣ. ΠΛΗΡ. ΤΗΛ. 2241068370, 2241031663, 6947221419
ΠΟ56016

...μήπως και φέτος
τα Χριστούγεννα
η ευχή σας είναι...
ένα "δικό" σας σπίτι;



ΤΟ ΚΤΗΜΑΤΟΜΕΣΙΤΙΚΟ ΓΡΑΦΕΙΟ
LANDSCOPE
...σας εύχεται να πραγματοποιηθεί

ΚΤΗΜΑΤΟΜΕΣΙΤΙΚΟ ΓΡΑΦΕΙΟ
ΝΙΚΟΣ ΑΣΒΕΣΤΗΣ - ΓΙΑΝΝΗΣ ΚΩΤΗΣ
ΠΩΛΗΣΕΙΣ ΔΙΑΜ/ΣΜΑΤΩΝ-ΟΙΚΟΠΕΔΩΝ
Αγίου Ιωάννου 46 • τηλ. 22410 32809
6942695467- 6947848288

• ΤΡΙΑΝΤΑ

Πωλείται διαμέρισμα 100 τ.μ., 4άρι 1ου ορόφου, lux κατασκευής, σε προσιτή τιμή. Γίνονται ευκολίες πληρωμής, δάνεια δεκτά.

Πωλείται διαμέρισμα 87 τ.μ., 3άρι 1ου ορόφου, lux κατασκευής, σε προσιτή τιμή.

Πωλείται διαμέρισμα 87 τ.μ., 3άρι 1ου ορόφου, lux κατασκευής, σε προσιτή τιμή.

Πωλείται μεζονέτα με μεγάλες αυλές, 192 τ.μ., lux κατασκευής, σε τιμή ευκαιρίας.

Γίνονται ευκολίες πληρωμής, δάνεια δεκτά.

• ΡΟΔΟΣ

Πωλείται διαμέρισμα 87 τ.μ., 3άρι, πλησίον Καμείρου. Διαθέτει θέση στάθμευσης. Γίνονται ευκολίες πληρωμής, δάνεια δεκτά .

Πωλείται διαμέρισμα 110 τ.μ., 4άρι, πλησίον, Καμείρου. Διαθέτει θέση στάθμευσης. Γίνονται ευκολίες πληρωμής, δάνεια δεκτά.

Πωλείται διαμέρισμα 50 τ.μ., 2άρι, πλησίον Καμείρου. Διαθέτει θέση στάθμευσης. Γίνονται ευκολίες πληρωμής, δάνεια δεκτά.

Επί της Βενετοκλέων πωλείται διαμέρισμα 97 τ.μ., 3άρι, σε πολύ καλή τιμή. Γίνονται ευκολίες πληρωμής, δάνεια δεκτά.

Επί της Πτολεμαίων πωλείται διαμέρισμα 120 τ.μ., 4άρι, με αποκλειστική χρήση αυλής. lux κατασκευής, σε προσιτή τιμή. Γίνονται ευκολίες πληρωμής, δάνεια δεκτά.

Επί της Τσαλδάρη πωλείται διαμέρισμα 87 τ.μ., 3άρι. Τιμή 75.000 ευρώ (25.000.000). Δάνεια δεκτά.

Στην περιοχή Νέο Ροδίνι πωλείται 55 τ.μ., 2άρι, σε πολύ καλή τιμή. Γίνονται ευκολίες πληρωμής, δάνεια δεκτά.

• ΚΟΣΚΙΝΟΥ

Πωλείται μεζονέτα 145 τ.μ. με 100 τ.μ. οικόπεδο σε προσιτή τιμή. Γίνονται ευκολίες πληρωμής, δάνεια δεκτά.

πωλήσεις

συνέχεια από την προηγούμενη

ΓΝΩΣΤΗ ΕΠΙΧΕΙΡΗΣΗ με εγγυημένους τζίρους με τίμημα 120.000 ευρώ και μηνιαίο μίσθωμα 800 ευρώ/μήνα. Πληρ. Πιπίνος 2241023895 και 6944676003 και 6944390803, www.pipinos.gr AO56026

ΟΙΚΟΠΕΔΟ 4.500 τ.μ. στην Παστίδα αμφιθεατρικό με θέα. Τιμή 73.500 ευρώ. Πληρ. Πιπίνος 2241023895 gpipinos@otenet.gr AO56032

ΑΚΙΝΗΤΟ επί της Βορείου Ηπείρου, με θέα τη θάλασσα, σε κατάσταση εσωτερικής ανακαίνησης. Τιμή ως έχει: 132.000 ευρώ. Πληρ. Πιπίνος 2241023895 gpipinos@otenet.gr AO56033

ΔΙΑΜΕΡΙΣΜΑ 82 τ.μ. στην περιοχή του Ορφανοτροφείου, με θέα την Παλιά Πόλη και το λιμάνι. Τιμή 162.000 ευρώ. Πληρ. Πιπίνος 2241023895 gpipinos@otenet.gr AO56034

ΠΩΛΕΙΤΑΙ μαγαζί από ιδιώτη στους Αγίους Αναργύρους 54 τ.μ. με μεγάλη πρόσοψη και με αυλή, οδός Βασ. Ηρακλείου 53-55 και Γράμμου λειτουργεί τώρα σαν "ΣΤΕΚΙ ΤΩΝ ΚΥΝΗΓΩΝ" έως τέλους του 2003, μετά είναι ελεύθερο να χρησιμοποιηθεί διάφορη χρήση. Τιμή συμφέρουσα, 29 εκ. δρχ. ή 85.000 ευρώ. Πληρ. τηλ. 2241062957 AO56008

ΟΙΚΟΠΕΔΟ στην Τραπεζία 5100 τ.μ. με άδεια και καλή θέα στην θάλασσα. Πληρ. Πιπίνος 2241023895 gpipinos@otenet.gr AO56037

Η ΞΕΝΑΚΗΣ ΑΥΤΟΚΙΝΗΤΑ
ΕΞΟΥΣΙΟΔΟΤΗΜΕΝΟΣ ΕΜΠΟΡΟΣ KOSMOCAR A.E.

ΖΗΤΕΙ

1. **Βοηθό λογιστή** με γνώσεις και προϋπηρεσία στη διαχείριση Εμπορικού Προγράμματος και Γενικής Λογιστικής.
2. **Μηχανικούς αυτοκινήτων** με προϋπηρεσία σε αυτ/τα VW-AUDI, τυχόν άδεια εξασκήσεως επαγγέλματος θα ληφθεί σοβαρά υπ' όψη.
3. **Φανοποιούς - βαφείς**

Πληρ. τηλ. 2241061600

ΖΗΤΟΥΝΤΑΙ

Ένας τεχνίτης και δύο βοηθοί
για κατασκευή γυψοσανίδας

Πληρ. τηλ. 6932732310, 6944745278

ΖΗΤΟΥΝΤΑΙ
ΑΠΟ ΓΡΑΦΕΙΟ ΓΕΝΙΚΟΥ ΤΟΥΡΙΣΜΟΥ

α) **Υπάλληλοι Γραφείου** άνδρες ή γυναίκες, ηλικίας 23 μέχρι 35 ετών. Λοιπά προσόντα: Να είναι τουλάχιστον απόφοιτοι Λυκείου, να χειρίζονται πολύ καλά κομπιούτερς να μιλούν και να γράφουν, πολύ καλά επίσης την Αγγλική γλώσσα. Για τους άνδρες, να έχουν εκπληρώσει τις στρατιωτικές τους υποχρεώσεις.
Προϋπηρεσία σε άλλο Γραφείο εισερχόμενου τουρισμού, επιθυμητή, αλλά όχι απαραίτητη.

β) **Βοηθός Λογιστηρίου**, άνδρας ή γυναίκα, ηλικίας το ίδιο όπως πιο πάνω, 23 μέχρι 35 ετών.
Λοιπά προσόντα: Πτυχιούχος ανωτέρας ή ανωτάτης σχολής λογιστικής. Να χειρίζεται πολύ καλά κομπιούτερς, να μιλά και να γράφει την Αγγλική γλώσσα. Εκπλήρωση των στρατιωτικών υποχρεώσεων απαραίτητη, για τους άνδρες.

Αποστείλατε βιογραφικό σημείωμα στην διεύθυνση:
Κα Μ. Μακρίδη, Ταχ. Θυρίς 402 ΡΟΔΟΣ

Rodos Park

Το πολυτελές ξενοδοχείο της πόλεως Ρόδου,
Rodos Park Suites Hotel
ενδιαφέρεται να καλύψει τη θέση του

ΒΟΗΘΟΥ ΣΥΝΤΗΡΗΤΗ

Οι υποψήφιοι πρέπει να διαθέτουν:
Καλές γνώσεις στα ηλεκτρολογικά
και βασικές γνώσεις στα ηλεκτρονικά

Τα βιογραφικά σημειώματα ή πληροφορίες:
Ρήγα Φεραίου 12 - Ρόδος 85100·
Τηλ. 2241089700 • Fax: 22410/24613

Βιογραφικά γίνονται δεκτά καθημερινά
από 09.00 έως 17.00 μέχρι 31/12/03

---

europe travel — An ISO 9001:2000 certified company

OFFICE STAFF MEMBER

We are looking for a new member to join our office staff. You will be a part of a small and dynamic team, dealing with our various tour operator customers and must have very good computer skills (word, excel, email).
You must:
- Be fluent in English and/or Italian and have a good knowledge of Greek
- Be willing to work to a flexible timetable according to the work load.
- Have a strong customer service orientation
- Be friendly, positive and able to "keep you cool" during periods of peak season load.
- If male, to have completed your army service.

The position is seasonal and prior working experience for an Incoming Agency would be preferred.

Please send your CV along with a current photograph via post, fax or email to Mary Sfiriou Post: PO Box 348 RHODES 85100, fax: 2241068871 or email: mary.sfiriou@europetravel.gr

---

ΖΗΤΕΙΤΑΙ
ΛΟΓΙΣΤΗΣ

Μεγάλη Ξενοδοχειακή Εταιρεία στην περιοχή Λίνδου, προκειμένου να πλαισιώσει το Οικονομικό της Τμήμα, ζητεί Λογιστικό στέλεχος
απόφοιτο Οικονομικού Πανεπιστημίου Α.Ε.Ι.
Προσόντα όπως προυπηρεσία σε ξενοδοχειακή επιχείρηση, καλή γνώση Κ.Β.Σ. και του ενιαίου λογιστικού σχεδίου, εμπειρία σε Μηχανογραφική Λογιστική, καλή γνώση Αγγλικών, αξιολογούνται καταλλήλως.
Παρέχονται καλές, συνθήκες εργασίας, και προοπτικές πολύ καλής σταδιοδρομίας.
Τα βιογραφικά θα αποστέλλονται στην Τ. Θ. 44, Αρχαγγέλου 85102, υπ' όψιν Γενικού Διευθυντού.

ΖΗΤΕΙΤΑΙ
Δεσποινίς / Κυρία
Γραμματές (Βοηθός Λογιστή)
από εμπορική επιχείρηση

Απαραίτητα προσόντα:
Γνώση προγράμματος Eurofasma
Χρήση προγραμμάτων Excel/Word/Internet/Photoshop
Γνώση Αγγλικής.
Προσφέρονται:
Δωδεκάμηνη απασχόληση
Ημέρες εργασίας: Δευτέρα-Παρασκευή
Μισθός: Αναλόγως προσόντων
Προϋπηρεσία θα συνεκτιμηθεί.
Αποστείλατε βιογραφικό σημείωμα και συστάσεις στο fax **2241038785**, τηλέφωνο επικοινωνίας **2241038990**

Από την εταιρεία Αρτοποιΐας-ζαχαροπλαστικής
Γ. ΣΑΒΟΪΔΑΚΗΣ Α.Ε.

ΖΗΤΕΙΤΑΙ
Γυναίκα για εργασία στο εργοστάσιό μας
στον τομέα της καθαριότητας

Απαραίτητα προσόντα:
προυπηρεσία (σε οποιαδήποτε σχετική εργασία).

Πληρ. τηλ. 6937273949 ή 2241063069 & 63103
Βιογραφικό στο fax 2241063348
Διεύθυνση Τσαΐρι - Αγ. Βαρβάρα
(δίπλα στην ΡΟΔΟΠΛΑΖ)

ΖΗΤΕΙΤΑΙ
από εμπορική εταιρεία στον κλάδο - Ρούχα παπούτσια
ΥΠΕΥΘΥΝΗ ΚΑΤΑΣΤΗΜΑΤΟΣ
με ανάλογη προυπηρεσία. Αποδοχές πολύ καλές.
Πληρ. τηλ. 2241032125

Από το ΞΕΝΟΔΟΧΕΙΟ Miramare Wonderland,
Ιξιά, Ρόδος

ΖΗΤΟΥΝΤΑΙ

- **Σερβιτόροι & Βοηθοί** με προϋπηρεσία σε ξενοδοχείο πολυτελείας
- **Υπάλληλοι Υποδοχής** με προϋπηρεσία σε ξενοδοχεία πολυτελείας και απαραίτητη γνώση Αγγλικής και Γερμανικής Γλώσσας.

Αιτήσεις εντός του ξενοδοχείου από Δευτ.-Παρ. ώρες 10.00-14.00
Βιογραφικά μπορούν να σταλούν στο fax 2241095954

Ξενοδοχείο ΚΑΛΛΙΘΕΑ ΜΑΡΕ ΠΑΛΛΑΣ

ΖΗΤΟΥΝΤΑΙ

- **Υποδιευθυντής**
  Νέος ή νέα με ανάλογη προυπηρεσία.
- **Υπάλληλος υποδοχής**
  Νέα με προϋπηρεσία τουλάχιστον 5 ετών με άριστη γνώση Αγγλικών-Γερμανικών-Γαλλικών
- **Σερβιτόροι - σερβιτόρες**
- **Βοηθοί σερβιτόρου.**
- **Πωλήτρια μίνι μάρκετ**
- **Λαντζιέρα**

Πληρ. τηλ. 2241068720
Για αιτήσεις στο ξενοδοχείο από 09.00-13.00 καθημερινά

Το ξενοδοχείο
Blue Sky Beach Hotel
ΣΤΗΝ ΠΟΛΗ ΤΗΣ ΡΟΔΟΥ
ΖΗΤΕΙ
Προσωπικό Διαφόρων Ειδικοτήτων

Οι ενδιαφερόμενοι παρακαλούνται να επικοινωνήσουν με το λογιστήριό του καθημερινά εκτός Σαββάτου και Κυριακής στα τηλέφωνα **2241033768** και **2241033778**

blue sky

Blue Sky Beach Hotel
Πλατεία Ψαρομούλας
Τηλ.: 2241033768,
2241033778

Εταιρία με εμπόριο Ηλεκτρολογικού Υλικού

ΖΗΤΑ

α. **ΥΠΑΛΛΗΛΟ ΓΡΑΦΕΙΟΥ** για γραμματειακή υποστήριξη. Γνώσεις Η/Υ (WORD, EXCEL, ΚΕΦΑΛΑΙΟ 4, ΑΓΓΛΙΚΑ LOWER).

β. **ΑΠΟΘΗΚΑΡΙΟ - ΠΩΛΗΤΗ** με γνώσεις ηλεκτρολογικού υλικού

Αποστείλατε σύντομο βιογραφικό σημείωμα στο **fax 2241070949**
Προϋπηρεσία επιθυμητή

OK SERVICES ΕΠΕ

Μια από τις μεγαλύτερες εταιρείες της Ρόδου στο χώρο της μπύρας, του cider και των αλκοολούχων ποτών

ΖΗΤΕΙ ΝΑ ΠΡΟΣΛΑΒΕΙ ΠΩΛΗΤΗ Ή ΠΩΛΗΤΡΙΑ

Οι υποψήφιοι πρέπει να διαθέτουν:
- Εμπειρία στα ποτά και στη Ροδιακή αγορά
- Θέληση και δυνατότητα να εργασθούν με ελεύθερο ωράριο
- Απολυτήριο Λυκείου
- Δυνατότητα αναπτύξεως πρωτοβουλίας
- Ομαδικό πνεύμα
- Δίπλωμα οδηγήσεως αυτοκινήτου
- Απολυτήριο στρατού (για τους άνδρες)

ΠΡΟΣΦΕΡΟΥΜΕ
- ✓ Δωδεκάμηνη απασχόληση
- ✓ Ανταγωνιστικό μισθό
- ✓ Ποσοστά επί των πωλήσεων
- ✓ Πλούσιο ενεργό πελατολόγιο
- ✓ Προιόντα με μεγάλη ζήτηση
- ✓ Εταιρικό αυτοκίνητο και κινητό τηλέφωνο

Παρακαλούμε στείλετε βιογραφικά σημειώματα στη διεύθυνση
OK SERVICES ΕΠΕ
Υπόψιν κ. Βουλγαρίδη
Ασγούρου - 85100 ΡΟΙΔΟΣ
FAX: 2241060495
Email: okservices@internet.gr
ΠΛΗΡΟΦΟΡΙΕΣ: 22241066227 κ. Βουλγαρίδη
(08.00-13.00 καθημερινά)

πωλησεις

συνέχεια από την προηγούμενη

ΜΟΝΟΚΑΤΟΙΚΙΕΣ σε φοβερό οικόπεδο στα Μαριτσά. Προδιαγραφές 120 τ.μ. κυρίων χώρων σε 500 τ.μ. οικοπέδου, και με έξτρα μελλοντική δόμηση. Τιμή 158.000 ευρώ με το κλειδί. Πληρ. Πιπίνος 2241023895 gpipinos@otenet.gr AO56035

ΟΙΚΟΠΕΔΟ 4.500 τ.μ. στ' Αγγούρου σε δασώδες περιβάλλον. Τιμή 102.700 ευρώ. Πληρ. Πιπίνος 2241023895 gpipinos@otenet.gr AO56036

ΜΕΖΟΝΕΤΑ διώροφη 110 τ.μ. στην Ιαλυσό σε μπετά, και δυνατότητα σοφίτας, με ατομική αποχέτευση. Αξίας 97.000 ευρώ. Πληρ. ΕΥΣΤΑΘΙΟΥ - ΕΥΡΩΚΤΗΜΑΤΙΚΗ, Εθνικής Αντιστάσεως 83, τηλ. 2241073819, 2241074917, 6944/374546, 6945/292030 AO55904

ΚΑΤΑΣΤΗΜΑ στην Ανάληψη, 50 τ.μ. τιμή 73.500 ευρώ. Περιέχει και έτοιμο εξοπλισμό κρεοπωλείου με ψυγείο, πάγκο, WC και αποθήκη. Πληρ. Πιπίνος τηλ. 2241023895 AO56025

ΕΠΙΧΕΙΡΗΣΗ κατεψυγμένων προϊόντων με τοποθετημένα δικά της ψυγεία στα καταστήματα. Μόνο σοβαρές προτάσεις. Πληρ. τηλ. 6976567036. AO55933

ΠΩΛΟΥΝΤΑΙ 19 γκαρσονιέρες πλήρως επιπλωμένες και εξοπλισμένες συν δύο καταστήματα, όλα νοικιασμένα σε τριώροφη πολυκατοικία στο Ροδίνι. Πληρ. τηλ. 6947083593 AO56007

ΔΙΑΜΕΡΙΣΜΑ 90 τ.μ. με τρία υπνοδωμάτια στην πάροδο Παν. Ροδίου, πλήρως ανακαινισμένο με Ιταλική κουζίνα σε μικρή οικοδομή. Αξίας 105.650 ευρώ. Πληρ. ΕΥΣΤΑΘΙΟΥ - ΕΥΡΩΚΤΗΜΑΤΙΚΗ, Εθνικής Αντιστάσεως 83, τηλ. 2241073819, 2241074917, 6944/374546, 6945/292030 AO55902

ΜΕΖΟΝΕΤΑ διώροφη 105 τ.μ. στην Μητρόπολη, πλήρως ανακαινισμένη. Αξίας 120.000 ευρώ. Πληρ. ΕΥΣΤΑΘΙΟΥ - ΕΥΡΩΚΤΗΜΑΤΙΚΗ, Εθνικής Αντιστάσεως 83, τηλ. 2241073819, 2241074917, 6944/374546, 6945/292030 AO55905

ΔΙΑΜΕΡΙΣΜΑ 100 τ.μ. με δύο υπνοδωμάτια στην Ιξιά. Αξίας 80.000 ευρώ. Πληρ. ΕΥΣΤΑΘΙΟΥ - ΕΥΡΩΚΤΗΜΑΤΙΚΗ, Εθνικής Αντιστάσεως 83, τηλ. 2241073819, 2241074917, 6944/374546, 6945/292030 AO55903

ΔΙΑΜΕΡΙΣΜΑ 80 τ.μ. με δύο υπνοδωμάτια στην Ιαλυσό, υπερυψωμένο ισόγειο. Αξίας 76.300 ευρώ. Πληρ. ΕΥΣΤΑΘΙΟΥ - ΕΥΡΩΚΤΗΜΑΤΙΚΗ, Εθνικής Αντιστάσεως 83, τηλ. 2241073819, 2241074917, 6944/374546, 6945/292030 AO55906

ΚΑΤΑΣΤΗΜΑ 50 τ.μ. στο Φαληράκι επί της οδού Ποσειδώνος, με αποκλειστική χρήση αυλής, κατάλληλο για οποιαδήποτε χρήση. Αξίας 120.000 ευρώ. Πληρ. ΕΥΣΤΑΘΙΟΥ - ΕΥΡΩΚΤΗΜΑΤΙΚΗ, Εθνικής Αντιστάσεως 83, τηλ. 2241073819, 2241074917, 6944/374546, 6945/292030 AO55899

ΔΙΑΜΕΡΙΣΜΑ 99 τ.μ. με δύο υπνοδωμάτια στην Ιαλυσό με θέρμανση, Ιταλική κουζίνα, άνετες βεράντες. Αξίας 132.061 ευρώ. Πληρ. ΕΥΣΤΑΘΙΟΥ - ΕΥΡΩΚΤΗΜΑΤΙΚΗ, Εθνικής Αντιστάσεως 83, τηλ. 2241073819, 2241074917, 6944/374546, 6945/292030 AO55901

ΚΑΤΑΣΤΗΜΑ 61 τ.μ. ισόγειο στην Κωνσταντίνου Παλαιολόγου, κατάλληλο για οποιαδήποτε χρήση. Αξίας 64.563 ευρώ. Πληρ. ΕΥΣΤΑΘΙΟΥ - ΕΥΡΩΚΤΗΜΑΤΙΚΗ, Εθνικής Αντιστάσεως 83, τηλ. 2241073819, 2241074917, 6944/374546, 6945/292030 AO55898

ΚΑΤΑΣΤΗΜΑ 81 τ.μ. με αντίστοιχο υπόγειο στην Γεωργίου Παπανδρέου, κατάλληλο για οποιαδήποτε χρήση. **Αξίας 161.400 ευρώ τώρα 133.500 ευρώ** (Η προσφορά ισχύει μέχρι 31/12/2003). Πληρ. ΕΥΣΤΑΘΙΟΥ - ΕΥΡΩΚΤΗΜΑΤΙΚΗ, Εθνικής Αντιστάσεως 83, τηλ. 2241073819, 2241074917, 6944/374546, 6945/292030 AO55897

PUB- ΚΑΦΕΤΕΡΙΑ στο τουριστικό κέντρο πλησίον νέου καζίνο. Πλήρως εξοπλισμένη, ανακαινισμένη, η καλύτερη στο είδος της. Συμβόλαιο 12ετές. Πληροφορίες άλλες δεν θα δοθούν τηλεφωνικώς. Συζητείται και η πώληση. Πληρ. για συνεννόηση τηλ. 2241078392, 6977/339669, 6936/607154 μετά τις 12 το μεσημέρι.AO55882

ΠΩΛΕΙΤΑΙ ΔΙΑΤΗΡΗΤΕΟ ΠΛΗΡΩΣ ΑΝΑΚΑΙΝΙΣΜΕΝΟ 300 Τ.Μ. ΠΕΡΙΟΧΗ ΝΕΟΧΩΡΙΟΥ

ΓΙΑ ΚΑΤΟΙΚΙΑ Ή ΕΠΑΓΓΕΛΜΑΤΙΚΗ ΣΤΕΓΗ. ΠΛΗΡ. ΤΗΛ. 6977000977 ΠΟ55713

ΟΙΚΟΠΕΔΟ 5 στρέμματα σε λόφο στη Θολό, με θέα τη θάλασσα. Πληρ. τηλ. 22410-81811, 22410-82317. AO55739

ΔΙΑΜΕΡΙΣΜΑ 82,5 τ.μ. με δύο υπνοδωμάτια α' ορόφου στην οδό Βάλια Σεμερτζίδη κάθετος της Στ. Κωτιάδη τιμή 87.000 ευρώ. (29.645.250 δρχ.) Γίνονται δεκτά όλα τα δάνεια. Πληρ. τηλ. 2241028838, 10-1 το πρωί και 2241022943 AO55704

ΛΟΓΩ ΑΝΑΧΩΡΗΣΕΩΣ ΣΤΟ ΕΞΩΤΕΡΙΚΟ ΠΩΛΕΙΤΑΙ νεόδμητη πολυτελής βίλα κτισμένη σε πανοραμικό λόφο στη νότια πλευρά του Φιλερήμου σε οικόπεδο 4.200 τ.μ. πλήρως περιφραγμένο, με αυτόματη θυροτηλεόραση, ελαιόδενδρα, χλοοτάπητα 500 τ.μ. και πολύ ευχάριστη διαμόρφωση εξωτερικού χώρου. Η πολυτελής αυτή βίλα αποτελείται από δύο όμοιους και ανεξάρτητους ορόφους, συνολικής επιφάνειας 482 τ.μ. συν 240 τ.μ. σκεπασμένες βεράντες. Ολα τα υλικά εξωτερικής επένδυσης, γρανιτικά πλακάκια δαπέδου, τα ξύλινα κουφώματα και ντουλάπες από κερασιά, τα είδη υγιεινής και κουζίνας έχουν εισαχθεί από την Ιταλία. Η θέρμανση και ο κλιματισμός επιτυγχάνονται μέσω κεντρικής κλιματιστικής μονάδας με αεραγωγούς και πλήρη αυτοματισμό καθώς και εξαιρετικές θερμικές μονώσεις. Ο επάνω όροφος μπορεί να παραδοθεί και πλήρως επιπλωμένος. Η τιμή είναι διαπραγματεύσιμη μετά από επί τόπου επίσκεψη. Πληρ. τηλ. 2241048101, τηλ. και fax 2241048102 AO54535

εργασιες

ΓΥΜΝΑΣΤΗΣ/Α και φυσιοθεραπευτής/α για μερική ή πλήρη απασχόληση σε γυμναστήριο. Πληρ. τηλ. 2241073712 XAZ20121

ΔΕΣΠΟΙΝΙΔΑ Ή ΚΥΡΙΑ για πρωινή εργασία σε περίπτερο χωριού της Ρόδου. Πληρ. τηλ. 6978207758 AZ56098

Από τουριστικό γραφείο **ΖΗΤΕΙΤΑΙ ΚΟΠΕΛΑ** που να γνωρίζει Η/Υ (Word, Excel) πολύ καλή γνώση της Αγγλικής γλώσσας και δεύτερη προαιρετική ξένη γλώσσα (Γερμανικά ή Ιταλικά). Πληρ. τηλ. (22410)32429, 32841 AZ56154

Από εταιρεία που παρέχει
υπηρεσίες φύλαξης μικρών παιδιών κατ' οίκον,
προκειμένου να ανταποκριθει στις ανάγκες του διευρυμένου πελατολογίου της

ΖΗΤΟΥΝΤΑΙ
ΑΠΟΦΟΙΤΟΙ ΙΔΙΩΤΙΚΩΝ ΣΧΟΛΩΝ Ή ΙΕΚ Ή ΦΟΙΤΗΤΡΙΕΣ ΠΑΙΔΑΓΩΓΙΚΩΝ ΚΑΙ ΠΑΡΕΜΦΕΡΩΝ ΤΜΗΜΑΤΩΝ

ΑΠΑΡΑΙΤΗΤΑ ΠΡΟΣΟΝΤΑ:
- Οι ιδανικές υποψήφιες θα πρέπει να έχουν ολοκληρώσει τουλάχιστον τα 2 πρώτα έτη σπουδών.
- Τυχόν προϋπηρεσία σε ανάλογη θέση ή εμπειρία από ιδιοαπασχόληση θα αποτελέσει επιπλέον προσόν.
- Λόγω του ειδικού βάρους και της φύσεως της εργασίας, χαρακτηριστικά όπως η ευχάριστη προσωπικοτητα, η ακεραιότητα του χαρακτήρα και η υπευθυνότητα θα παίξουν καθοριστικό ρόλο στην επιλογή.

ΠΡΟΣΦΕΡΟΝΤΑΙ:
Ασφαλιστική κάλυψη - Ανταγωνιστικό πακέτο αποδοχών - Συχνή απασχόληση

Για περισσότερες πληροφορίες τηλ. 6974004403, 6944685729

Από το CITY HALL restaurant

ΖΗΤΕΙΤΑΙ

- Τηλεφωνήτρια για βραδινή απασχόληση.

Πληρ. τηλ. 2241070200

Miele

Ζητείται

ΠΩΛΗΤΗΣ ΕΠΑΓΓΕΛΜΑΤΙΚΩΝ ΣΥΣΚΕΥΩΝ

Απαραίτητα Προσόντα:
- Πτυχίο Λυκείου ή Τεχνικής Σχολής
- Καλή γνώση αγγλικής γλώσσας και χρήσης Η/Υ
- Δίπλωμα αυτοκινήτου
- Προϋπηρεσία σε τομέα πωλήσεων
- Επιθυμητή ηλικία έως 35 ετών
- Υψηλή ικανότητα στο να οργανώνει και να διαχειρίζεται πελάτες
- Δραστήρια και ευχάριστη προσωπικότητα

Επιθυμητά προσόντα:
- Πτυχίο Μηχ/γου-Μηχ/κού (ΑΕΙ ή ΤΕΙ)
- Προϋπηρεσία σε τομέα επαγγελματικών πωλήσεων

Προσφέρονται:
- Ανταγωνιστικό πακέτο αποδοχών
- Αριστες συνθήκες εργασίας.

Οι ενδιαφερόμενοι που συγκεντρώνουν τα ανωτέρω προσόντα, μπορούν να στείλουν το αναλυτικό βιογραφικό τους σημείωμα στη Διεύθυνση: **Ατταβύρου 43 Ρόδος**
Υπόψη: Κυρίου Ιωάννη Ζαχαριά Τηλ. 6937095252

Pefki Islands Resort

ΠΑΡΑΝΤΑΙΣ ΠΕΥΚΟΙ ΛΙΝΔΟΣ Α.Ε. ΛΙΝΔΙΑ ΠΕΥΚΟΙ ΛΙΝΔΟΣ Α.Ε. ΠΕΥΚΟΙ-ΛΙΝΔΟΣ

Lindia Thalassa

ΖΗΤΟΥΝΤΑΙ

από τα ξενοδοχεία "PEFKI ISLANDS RESORT" ΚΑΙ "LINDIA THALASSA" στους Πεύκους ζητούνται για τη σαιζόν 2004 (01/05/02004-31/10/2004) οι ακόλουθες ειδικότητες:

1. **Προϊσταμένη Ορόφων** *(με προϋπηρεσία τελευταίων 6 ετών)*
2. **Βοηθός Λογιστηρίου** *(με γνώσεις SINGULAR)*
3. **Υπάλληλοι Υποδοχής**
4. **Πωλήτριες** *(με γνώση Η/Υ)*
5. **Μπάρμαν**
6. **Βοηθοί σερβιτόρου**
7. **Καμαριέρες**
8. **Βοηθός αποθηκάριου** *(με ανάλογη προϋπηρεσία)*
9. **Κηπουρός**
10. **Συντηρητής** *(γενικών γνώσεων και κλιματιστικών)*

Οι ενδιαφερόμενοι θα πρέπει να έχουνε καλή γνώση της Αγγλικής γλώσσας και προϋπηρεσία το λιγότερο 2 χρόνια.

Για την συμπλήρωση των αιτήσεων θα πρέπει ο/η ενδιαφερόμενος/η να έχει βιογραφικό και ή να απευθυνθεί στο ξενοδοχείο "LINDIA THALASSA" καθημερινά 09.00-14.00 εκτός Κυριακής ή με **e-mail: pefkiislands@rho.forthnet.gr** ή ταχυδρομικώς: **ΧΕΙΜΑΡΑΣ 70 Α- ΡΟΔΟΣ 85100**
ΤΗΛ. 2244029380-2244048181 ΦΑΞ: 2244048416-2244048184

ΑΝΑΚΟΙΝΩΣΗ ΜΑΘΗΜΑΤΑ
*** Computer ***
PROGRAM COMPUTER PM
ΕΓΓΡΑΦΕΣ ** ΤΩΡΑ **
Τμήματα για:
Παιδιά - Ενήλικες
Αρχάριους - Μαθητές
Επαγγελματίες
Ανεύρεση Εργασίας
Διδάσκει πτυχιούχος Πανεπιστημίου Αμερικής
ΜΑΝΩΛΗΣ Ι. ΣΟΦΙΛΑΣ
Κοδριγκτώνος 91
Τηλ. (22410) 31761
ΠΙΣΤΟΠΟΙΗΤΙΚΟ ΓΝΩΣΕΩΝ
ΕΠΙΣΗΜΟ ΕΞΕΤΑΣΤΙΚΟ ΚΕΝΤΡΟ ΤΗΣ ECDL HELLAS

ΕΚΠΑΙΔΕΥΣΗ ΣΤΟΥΣ ΥΠΟΛΟΓΙΣΤΕΣ
@
Anosis
Computer Learning
ECDL
Ευρωπαϊκό Δίπλωμα Κατάρτισης Η/Υ
ΤΜΗΜΑΤΑ ΕΝΗΛΙΚΩΝ
- Ταχύρυθμα σεμινάρια 6 εβδομάδων επιπέδου ECDL Start
- Τρίμηνοι κύκλοι σπουδών για απόκτηση του Διπλώματος ECDL
- Επιδοτούμενα σεμινάρια επιχειρήσεων

Windows, Word, Excel, Powerpoint, Access, Internet, Frontpage, CorelDraw, κτλ

ΣΤ.ΚΩΤΙΑΔΗ 52 ΤΗΛ.78924
Υπεύθυνος Σπουδών
ΚΩΣΤΑΣ ΧΑΤΖΗΔΑΚΗΣ

ΟΜΙΛΟΣ ΚΩΤΣΟΒΟΛΟΣ

Ο ΜΕΓΑΛΥΤΕΡΟΣ ΟΜΙΛΟΣ ΚΑΤΑΣΤΗΜΑΤΩΝ ΛΙΑΝΙΚΗΣ ΠΩΛΗΣΗΣ ΗΛΕΚΤΡΙΚΩΝ ΚΑΙ ΗΛΕΚΤΡΟΝΙΚΩΝ ΣΥΣΚΕΥΩΝ

ΖΗΤΑ

ΠΩΛΗΤΕΣ/ΤΡΙΕΣ

- Απόφοιτοι Λυκείου
- Εκπληρωμένες στρατιωτικές υποχρεώσεις (οι άνδρες)

Ευχάριστη προσωπικότητα, ενεργητικότητα και διάθεση εξυπηρέτησης, θα πρέπει να χαρακτηρίζουν τους ιδανικούς υποψήφιους.

Η Εταιρεία προσφέρει ικανοποιητικές αποδοχές, πολύ καλές συνθήκες εργασίας, συνεχή εκπαίδευση και προοπτικές εξέλιξης σε ένα ταχύτατα αναπτυσσόμενο Όμιλο Εταιρειών.

Οι ενδιαφερόμενοι παρακαλούνται να απευθύνονται στο κατάστημα της ΚΩΤΣΟΒΟΛΟΣ στη **Ρόδο, Εθν. Αντιστάσεως & Τσαλδάρη (κ. Ραχανιώτη ή κα Γραβάνη).**

εργασιες

συνέχεια από την προηγούμενη

ΚΟΠΕΛΑ ΝΗΠΙΑΓΩΓΟΣ-ΠΑΙΔΑΓΩΓΟΣ ΓΙΑ ΚΑΦΕΤΕΡΙΑ ΠΑΙΔΟΤΟΠΙΟ ΣΤΗΝ ΠΑΡΑΛΙΑ

ΙΑΛΥΣΟΥ. ΩΡΑΡΙΟ ΑΠΟΓΕΥΜΑΤΙΝΟ. ΠΛΗΡ. ΤΗΛ. 6947992559 κος ΝΙΚΟΣ ΠΖ56148

ΚΟΠΕΛΕΣ για βραδινή απασχόληση σε καφέ μπαρ. Πληρ. τηλ. 6944429679 AZ56109

ΖΗΤΕΙΤΑΙ ΣΥΝΕΤΑΙΡΟΣ για την αγορά πολατιού στην Ουγγαρία με πάρκο 10 στρεμμάτων και οίκημα 2.140 τ.μ. καθώς και οίκημα προσωπικού 240 τ.μ., 30 δωμάτια κτίσμα αρχές 1900. Τιμή 1/2 210.000 ευρώ. Επικοινωνία fax 004962112508839, mail: Jannis11@aol.com AZ56095

ΖΗΤΕΙΤΑΙ έμπειρη αισθητικός για πρότυπο κέντρο αδυνατίσματος και αισθητικής στη Ρόδο. Πληρ. από 10.00-13.00, τηλ. 6944192028 AZ56094

ΑΤΟΜΑ (νέοι, νέες) με κύκλο γνωριμιών για να αναλάβουν και ως υπεύθυνοι την λειτουργία bar, καφετέριας στο κέντρο (οδός Γρίβα). Πληρ. τηλ. 2241034315, 77971, 6932643421 AZ56068

ΚΟΠΕΛΕΣ πεπειραμένες για καφετέρια στην Ανάληψη. Πληρ. στο Κατάστημα «Παιχνιδούπολη», τηλ. 2241064287AZ56111

ΥΠΑΛΛΗΛΟΣ για μόνιμη εργασία σε fast food. Ώρες εργασίας πρωινές. Πληρ. τηλ. 6945777739, ώρες πληροφ. 17.30-22.00 AZ56090

ΖΗΤΟΥΝΤΑΙ φυσιοθεραπευτές, μασέρ και γυμναστές. Πληρ. τηλ. 2241023110 ΧΑΖ20122

ΒΟΗΘΟΣ ΜΑΓΕΙΡΑ με ανάλογη εμπειρία. Πληρ. τηλ 6942613840 AZ56062

ΖΗΤΕΙΤΑΙ ΚΟΠΤΗΣ ΡΙΑ ΑΠΟ ΒΙΟΤΕΧΝΙΑ ΤΟΥΡΙΣΤΙΚΩΝ ΕΝΔΥΜΑΤΩΝ, ΜΕ ΠΡΟΫΠΗΡΕΣΙΑ. ΠΛΗΡ. ΤΗΛ. 2241024811, 2241073075 κος ΑΝΤΩΝΗΣ ΠΖ55699

ΚΟΠΕΛΑ Ελληνίδα για να εργαστεί σε mini market στην Π. Πόλη. Πληρ. τηλ. 2241037247, 6936699602 AZ55879

ΚΟΠΕΛΑ Ελληνίδα ή αλλοδαπή για να εργασθεί σε καφετέρια μπαρ ως μπαργούμαν ή σερβιτόρα για όλο το χρόνο. Απασχόληση βραδινή, δωρεάν παροχή στέγης. Πληρ. τηλ. 6944760796, 2241047228 AZ56000

ΣΥΝΕΡΓΑΤΕΣ από εμπορική εταιρία, για ημιαπασχόληση ή πλήρη απασχόληση. Υψηλές αποδοχές - bonus. Πληρ. τηλ. 6944645829 AZ55415

ΖΗΤΟΥΝΤΑΙ ΜΑΣΕΡ ΚΑΙ ΜΑΣΕΖ ΓΙΑ ΠΛΗΡΗ ΑΠΑΣΧΟΛΗΣΗ ΣΕ NEO SPA. ΠΛΗΡ. ΤΗΛ. 6945204400 ΠΖ55823

ΕΠΙΧΕΙΡΗΣΗ ΣΤΟ ΣΠΙΤΙ. Άμεση κάλυψη θέσεων ανεξάρτητης συνεργασίας. Μερική απασχόληση 550-1100 ευρώ, πλήρης απασχόληση 1100 ευρώ-3.000 ευρώ!!!! Όχι τελεμάρκετινγκ, πλασιέ, ντηλέρ. Έξτρα μπόνους και προμήθειες μέχρι 5%. Δωρεάν ταξίδια στο εξωτερικό. Ενημερωτικό φυλλάδιο στο 2109911071, www.home-bizin.com. AZ55452

ΖΗΤΟΥΝΤΑΙ ηλεκτρολόγοι, ηλεκτροτεχνίτες, βοηθοί και μαθητευόμενοι με προυπηρεσία, που να είναι έμπειροι και πεπερασμένοι πάνω στον κλάδο της εργασίας. Μισθός ανάλογος των προσόντων. Πληρ. τηλ. 6944451489 μετά τις 15.00 AZ55837

ΑΝΔΡΕΑΣ ΜΙΧΑΗΛΙΔΗΣ
αρχιτέκτων
Αν. Παλάσκα 30 ΡΟΔΟΣ 85100 Τηλ: 22410 68615

ΑΥΤΟΝΟΜΕΣ ΜΟΝΟΚΑΤΟΙΚΙΕΣ ΣΤΗΝ ΠΑΣΤΙΔΑ



134 τ.μ. σε οικόπεδο 350 τ.μ. από 205.000 €
σε μαρμαροσοβά από 126.000 €

Audi

CAR EXPERTS

1. **AUDI A3 1600 CC** μοντ. 2000, 3θυρο (ABS, υδρ. τιμόνι, 4 αερόσακοι, ηλ. παράθυρα, κεντρικό κλείδωμα, ηλεκ. καθρέπτες, **air condition**, ηχοσύστημα)
2. **VW POLO - 1000 CC** μοντ. 2000, 3ΘΥΡΟ, (υδρ. τιμόνι, 2 αερόσακοι, ηλ. παράθυρα, κεντρικό κλείδωμα, ηλεκ. καθρέπτες, **air condition**, ηχοσύστημα.)
3. **VW POLO - 1000 CC comfort,** μοντ. 2000, 5ΘΥΡΟ, (υδρ. τιμόνι, 2 αερόσακοι, ηλ. παράθυρα, κεντρικό κλείδωμα, ηλεκ. καθρέπτες, **air condition**, ηχοσύστημα.)
4. **VW GOLF T.D. 1400 CC GENARATION** μοντ. 2002, 3ΘΥΡΟ (ABS, υδρ.τιμόνι, 4 αερόσακοι, 4 ηλ. παράθυρα, κεντρικό κλείδωμα, ηλεκ. καθρέπτες, **climatronic** ηχοσύστημα, αεροτομή, ζάντες αλουμινίου 16')
5. **VW GOLF - 1400** CC μοντ. 2000, 3ΘΥΡΟ, (ABS, υδρ. τιμόνι, 4 αερόσακοι, 4 ηλ. παράθυρα, κεντρικό κλείδωμα, ηλεκ. καθρέπτες, **air condition** ηχοσύστημα, αεροτομή, συναγερμός)
6. **VW GOLF - 1400** CC μοντ. 2000, 3ΘΥΡΟ, (ABS, υδρ. τιμόνι, 4 αερόσακοι, ηλ. παράθυρα, κεντρικό κλείδωμα, ηλεκ. καθρέπτες, **air condition**, ηχοσύστημα)
7. **OPEL ASTRA - 1400** CC μοντ. 2000, (υδρ. τιμόνι, 2 αερόσακοι, 2 ηλ. παράθυρα, κεντρικό κλείδωμα, **air condition**, ηχοσύστημα.)
8. **OPEL ASTRA-1400 CC** μοντ. 2000, (υδρ. τιμόνι, 2 αερόσακοι, 2 ηλ. παράθυρα, κεντρικό κλείδωμα, **air condition**, ηχοσύστημα.)
9. **RENAULT CLIO - 1400 CC** μοντ. 1996, 5ΘΥΡΟ (υδρ. τιμόνι, 2 ηλ. παράθυρα, κεντρικό κλείδωμα, **air condition**, ηχοσύστημα)
10. **CITROEN AX 1100 cc** μοντέλο 1993, 5θυρο
11. **VW GOLF - 1400 CC** μοντ. 1996, 3ΘΥΡΟ, (υδρ. τιμόνι, 2 αερόσακοι, ηλ. παράθυρα, κεντρικό κλείδωμα, ΗΛΙΟΡΟΦΗ)
12. **ALPHA ROMEO 146-1400 CC** μοντ. 1996 (υδρ. τιμόνι, αερόσακος οδηγού, ηλ. παράθυρα, κεντρικό κλείδωμα, ηχοσύστημα)
13. **PEUGEOT 205 GL - 1000 CC** μοντ. 1990, 3ΘΥΡΟ
14. **PEUGEOT 405- 1600 CC** μοντ. 1995, 4ΘΥΡΟ, (ABS, υδρ. τιμόνι, ηλ. παράθυρα, κεντρικό κλείδωμα, ηλεκ. air condition, ηχοσύστημα)
15. **HYUNDAI ACCENT GLS - 1300 CC** μοντ. 1998, 4ΘΥΡΟ (ABS, υδρ. τιμόνι, 2 ηλ. παράθυρα, κεντρικό κλείδωμα, ηλεκ. καθρέπτες, air condition, ηχοσύστημα) ΤΙΜΗ: 5.300,00 ευρώ
16. **FIAT CINQUECENTO** μοντ. 1997, 3ΘΥΡΟ

Σύνδεσμος Αυτοκίνητο-Εξουσιοδοτημένος Έμπορος Κοσμοσυ Α.Ε.
Πωλήσεις-Service-Ανταλλακτικά Λινδου 238 τηλ. 2241061600

ΣΧΟΛΗ ΟΔΗΓΩΝ
ΠΟΡΤΣΕΛΛΗΣ ΣΤΕΦΑΝΟΣ
Διπλ. εκπαιδευτής υποψηφίων οδηγών μέλος της Ε.Σ.Ο.Π. Ο.Ε.

- Διπλώματα αυτοκινήτου, μοτοσικλέτας, φορτηγού, λεωφορείου, ναυτικάς
- Αναθεωρήσεις ληγμένων αδειών
- Θεωρητικά μαθήματα ΚΟΚ και Μηχανολογίας
- Μετατροπές ξένων διπλωμάτων σε ελληνικά
- Διπλώματα αυτόματου αυτοκινήτου



ΝΕΑ ΔΙΕΥΘΥΝΣΗ: ΕΘΝΙΚΗΣ ΑΝΤΙΣΤΑΣΗΣ 73 (ΠΡΩΗΝ ΑΝΝΗΣ ΜΑΡΙΑΣ)
ΤΗΛ. 2241034497, 6945463635

Μια πρόταση για όλους τους επαγγελματίες

Η 3Τ ΑΕΒΕ σας ανοίγει δρόμο με τις μακροχρόνιες μισθώσεις αυτοκινήτων γρήγορα και σωστά, προσφέροντας σας περισσότερα πλεονεκτήματα.

ΕΠΩΦΕΛΗΘΕΙΤΕ ΤΩΡΑ *από τα δυναμικά μας προγράμματα και αποκτήστε το αυτοκίνητο που επιθυμείτε για σας και για τον στόλο της εταιρίας σας.*

8 σημαντικοί λόγοι που σας συμφέρουν!

1. **Το 100% των μισθωμάτων** μπαίνουν στα έξοδα της επιχείρησής σας
2. **Εχετε φορολογική απαλλαγή** από τα τεκμήρια αγοράς (πόθεν έσχες)
3. **Αποκτάτε αυτοκίνητο χωρίς προκαταβολή** διατηρώντας το κεφάλαιο σας
4. **Πλήρη απαλλαγή από κόστος συντήρησης**
5. **Εχετε πάντα καινούργιο αυτοκίνητο.** Με την λήξη της μίσθωσης μπορείτε να το αντικαταστήσετε
6. **Αποδέσμευση κεφαλαίων** που θα θέλατε για την αγορά του αυτοκινήτου, αξιοποιώντας τα σε άλλους παραγωγικούς τομείς
7. **Εχετε κεφαλαιακή ρευστότητα** αφού μπορείτε να πουλήσετε τοα υτοκινητο και να το εκμισθώσετε πάλι (Lease back)
8. **Εξοικονόμηση χρόνου και χρήματος** για σας και την επιχείρησή σας

Γιατί να αγοράσετε ένα αυτοκίνητο όταν μπορείτε να το ενοικιάσετε;

3Τ ΑΕΒΕ
6ο χλμ. Ρόδου-Λίνδου, Ρόδος
Τηλ. 2241068000 • fax 2241068010



ΜΗΝΙΑΙΕΣ ΕΝΟΙΚΙΑΣΕΙΣ ΑΥΤΟΚΙΝΗΤΩΝ



Η εταιρεία **AVIS** ενοικιάζει αυτοκίνητα τους χειμερινούς μήνες σε πολύ χαμηλές τιμές.

Για πληροφορίες επικοινωνήστε με το **2241091700**

AUTO ΕΠΙΛΟΓΕΣ
ΚΟΥΚΟΥΡΑΣ ΑΛΕΞΑΝΔΡΟΣ
ΛΕΩΦ. ΡΟΔΟΥ-ΛΙΝΔΟΥ 255 • ΤΗΛ. (22410)60910
www.autoepiloges.com

ΑΓΟΡΑ-ΠΩΛΗΣΗ-ΑΝΤΑΛΛΑΓΗ ΜΕΤΑΧΕΙΡΙΣΜΕΝΩΝ ΑΥΤΟΚΙΝΗΤΩΝ

1. **OPEL VECTRA, 1600 cc, μοντ. 2002, μαύρο**
-κεντρ. κλειδ., ηλ, παράθ., υδρ. τιμόνι, αερόσακους, ABS, klima και ηχοσύστημα.
2. **BMW 316I 1600 cc, μοντ. 1995, μπλε**
- αερσσ. οδηγού, ABS, air condition, κεντρ. κλειδ., ηλ. παράθ., υδρ. τιμόνι, ζάντες αλουμινίου και ηχοσύστημα
3. **ALFA ROMEO 147 DISTINCTIVE 1600 cc, μοντ. 2002, δυσσινί**
- αερσσ. οδηγού-συνοδηγού, ABS, air condition, δερμ. σαλόνι, κεντρ. κλειδ., ηλ. παράθ., υδρ. τιμόνι, ζάντες αλουμινίου, συναγερμός και ηχοσύστημα.
4. **ROVER 400, 1600 cc, μοντ. 2000, κυπαρισσί**
- αερόσ. οδηγού-συνοδηγού, ABS, κεντρ. κλειδ., ηλ. παράθ., υδρ. τιμόνι, ζάντες αλουμινίου, συναγερμος και ηχοσύστημα.
5. **CITROEN SAXO VTS, 1600 cc, μοντ. 2001, χρυσαφί**
- κεντρ. κλειδ., ηλ. παράθ., υδρ. τιμόνι, air condition, ζαντ. αλουμινίου και ηχοσύστημα.
6. **SUZUKI VITARA, 1600 cc, μοντ. 2002, άσπρο**
- SOFT TOP, υδρ. τιμ., και ηχοσύστημα.
7. **BMW 316 1600 cc μοντ. 1991**
-κεντρ. κλειδ., ηλ, παράθ. και ηχοσύστημα.
8. **VW BORA 1400 cc μοντ. 2000, ασημί**
- 4 αερόσακοι, ABS, air condition, backet καθίσματα, κεντρ. κλειδ., ηλ. παράθ., υδρ. τιμόνι, ζάντες αλουμινίου και ηχοσύστημα.
9. **DAEWOO LANOS 1400 cc, μοντ. 2001, μπορντώ**
- κεντρ. κλειδ., ηλ. παράθ., υδρ. τιμόνι, air condition και ηχοσύστημα
10. **FIAT BRAVO 1400 cc, μοντ. 1996 μαύρο**
-κεντρ. κλειδ., ηλ. παράθ., υδρ. τιμόνι, αερσσ. οδηγού, ζάντες αλουμινίου και ηχοσύστημα.
11. **CITROEN SAXO VTS, 1600 cc, μοντ. 1999, ασημί**
- κεντρ. κλειδ., ηλ. παράθ., υδρ. τιμόνι, air condition, συναγερμός, ζαντ. αλουμινίου, αερόσ. οδηγού και συνοδηγού, ABS και ηχοσύστημα.
12. **HYUNDAI ACCENT 1400 cc, μοντ.1999 ασημί**
- κεντρ. κλειδ., ηλ. παράθ., υδρ. τιμόνι, A/C, αερόσ. οδηγού και ηχοσύστημα.
13. **SUZUKI JIMNY, μοντ. 2002, ασημί,**
υδρ. τιμόνι και ηχοσύστημα
14. **FIAT PUNTO SPORTING SPEEDGEAR , 1242 cc, μοντ. 2001, κίτρινο**
-αερόσακος, οδηγού-συνοδηγού, κεντρ. κλειδ., ηλ. παράθ., υδρ. τιμόνι ABS, air condition και ηχοσύστημα.
15. **FIAT PUNTO, 1100 cc, μοντ. 1999, άσπρο**
-κεντρ. κλειδ., ηλ. παράθ., air condition και ηχοσύστημα.
16. **HYUNDAI ACCENT 1400 cc, μοντ. 1998, ασημί**
- κεντρ. κλειδ., ηλ. παράθ., υδρ. τιμόνι, A/C, αερόσ. οδηγού και ηχοσύστημα.
17. **FIAT BRAVA, 1242 cc., μοντ. 2000, μαύρο**
-κεντρ. κλειδ., ηλ. παραθ., υδρ. τιμόνι, A/C, αερόσ. οδηγού-συνοδηγού, ABS, και ηχοσύστημα.
18. **DAEWOO LANOS EXTREME 1400 cc, 90 HP, μοντ. 1999, μπορντώ**
- κεντρ. κλειδ., ηλ. παράθ., υδρ. τιμόνι, αίς condition, ζάντες αλουμινίου, αεροτομή και ηχοσύστημα
19. **VW GOLF 1400 cc, μοντ. 1996, λευκό**
- κεντρ. κλειδ., ηλ. παράθ., υδρ. τιμόνι, ζάντες αλουμινίου και ηχοσύστημα

ΑΠΟ 0% ΠΡΟΚΑΤΑΒΟΛΗ ΕΩΣ 60 ΜΗΝΙΑΙΕΣ ΔΟΣΕΙΣ ΜΕ ΤΑ ΧΑΜΗΛΟΤΕΡΑ ΕΠΙΤΟΚΙΑ ΤΗΣ ΑΓΟΡΑΣ

εργασιες

συνέχεια από την προηγούμενη

ΑΤΟΜΑ δραστήρια και δυναμικά από μεγάλη εταιρία στο χώρο του εμπορίου. Ημιαπασχόληση 1000 ευρώ, πλήρης απασχόληση 5000 ευρώ. Πληρ. τηλ. 22410 30078, 6977472091. AZ55198

ΖΗΤΟΥΝΤΑΙ: α) κυρίες για να εργασθούν με ελεύθερο ωράριο σε λευκά είδη. Δίδονται δωρεάν προσπέκτους και μεγάλη υποστήριξη από την εταιρεία μας, β) κυρία (ελληνίδα) για ολιγόωρη απασχόληση σαν βοηθός σε πωλήσεις-εισπράξεις με δικό μας μεταφορικό μέσο και οδηγό. Πληρ. τηλ. 22410 66767, 6942445700. AZ55934

PARADISE GYM. ΖΗΤΟΥΝΤΑΙ αισθητικοί και μασέρ. Πληρ. τηλ. 2241054400 κ. Γκαμαλέτσου AZ55694

Η Οδική Βοήθεια Ρόδου HELLAS SERVICE **ΖΗΤΕΙ** συνεργάτες για την στελέχωση του τμήματος πωλήσεων. Απαραίτητα προσόντα: Ικανότητα επικοινωνίας, ευχάριστη προσωπικότητα, δίπλωμα οδήγησης οχήματος, προϋπηρεσία στο χώρο. Προσφέρονται: ανταγωνιστικό πακέτο αποδοχών (μισθός - προμήθεια - bonus), προοπτικές εξέλιξης, εξαιρετικό περιβάλλον εργασίας. Πληρ. Στ. Καζούλη 82, τηλ. (22410)22490 XAZ252

διαφορα

ΠΟΥΛΑΜΕ σετ πιάτα, ποτήρια, φλιτζάνια, μαχαιροπήρουνα κλπ. 75 ευρώ, 28 καρέκλες και 4 τραπέζια 350 ευρώ, απορροφητήρα 1,20 μ. 175 ευρώ, έπιπλο ξύλινο με ράφια 65 ευρώ, 2 κουρτινόξυλα 1,50 μ. 10 ευρώ, 2 ηχεία στερεοφωνικό Pioneer 95 ευρώ, τηλεόραση Pioneer 175 ευρώ, 1 ψυγείο επαγγελματικό ανοξείδωτο 1,50X60X70 650 ευρώ, 1 ζυμωτήρι 15 κιλών (IGF-ITALIA) 700 ευρώ; 2 φούρνοι ηλεκτρικοί επαγγελμ. 118X110X47 ο καθένας 750 ευρώ, 4 πλαστικά τραπέζια (ανοιγοκλείνουν) 30 ευρώ καθένα, 12 πλαστικές καρέκλες 10 ευρώ καθεμία, λαμαρίνες 8/10 60X40X2, 5 ευρώ, κουτιά για πίτσα 26X26 και 30X30, λευκό πλαστικό πιάτο, μαχαίρι, πιρούνι, INOX ραφιέρα 2,00X28X90 ευρώ 100, 2 πυροσβεστήρες και νεροσωλήνα 30 ευρώ. Πληρ. τηλ. 6945201139 ΑΔ56159

ΠΩΛΕΙΤΑΙ διπλό κρεβάτι 150 ευρώ. Πληρ. τηλ. 6947095939 ΑΔ56147

ΠΩΛΟΥΝΤΑΙ ψυγείο AEG, πλυντήριο ρούχων AEG, διπλό κρεβάτι, σόμπα υγραερίου DELOGI και ένα τραπέζι κουζίνας. Πληρ. τηλ. 2241096876, 6942081032 ΑΔ56142

ΠΩΛΕΙΤΑΙ ΣΑΛΟΝΙ ΣΕ ΑΡΙΣΤΗ ΚΑΤΑΣΤΑΣΗ ΤΟ ΟΠΟΙΟ ΑΠΟΤΕΛΕΙΤΑΙ ΑΠΟ ΚΑΝΑΠΕ (3Θ), ΚΑΝΑΠΕ (2Θ) ΚΑΙ ΜΙΑ ΠΟΛΥΘΡΟΝΑ, ΣΕ ΤΙΜΗ ΕΥΚΑΙΡΙΑΣ (1000 ΕΥΡΩ). ΠΛΗΡ. ΤΗΛ. 2241076912, 6977008659 ΠΔ56009

ΞΥΛΑ ΕΛΙΑΣ ΚΟΜΜΕΝΑ ΣΕ ΜΙΚΡΑ ΤΕΜΑΧΙΑ ΓΙΑ ΤΖΑΚΙ. ΕΠΙΣΗΣ ΤΡΑΚΤΕΡ 64 HP ΔΙΠΛΟ ΔΕΝΤΡΟΚΟΜΙΚΟ ΜΕ ΤΑ ΠΑΡΕΛΚΟΜΕΝΑ ΤΟΥ. ΠΛΗΡ. ΤΗΛ. 6944812201 ΠΔ56093

ΠΩΛΕΙΤΑΙ χρηματοκιβώτιο για χρυσοχοεία. Πληρ. τηλ. 2241035554, 6944377237 κ. Πέτρο ΑΔ56112

ΠΩΛΟΥΝΤΑΙ ράφια για super market 1 ψυγείο self service 3 μέτρα, 1 βιτρίνα αλλαντικών ISA Ιταλίας, 1 καταψύκτης, 1 air condition 24άρι, 1 air condition 18άρι, 3 κάμερες κλειστού κυκλώματος, 7 φωτιστικά διπλές λάμπες φθορίου Silver, 1 ζυγαριά Digi DS-788, 1 ζαμπονομηχανή ESSEDUE 275 cg. Ολα 8 μηνών. Πληρ. τηλ. 6937242380, 2241032007 ΑΔ56105

ΕΛΛΗΝΟΚΑΝΑΔΟΣ ΑΙΣΘΗΤΙΚΟΣ ένεκα μετακόμισης πωλώ σε τιμή ευκαιρίας: Σετ αισθητικό κομπλέ με όλα 250 ευρώ, κρεβάτι αντίκα, σιδερένιο 250 ευρώ, μάλλινο παλτό γυναικείο L.S. 60 ευρώ, δερμάτινο σακάκι γυν. 120 ευρώ, 3/4 MINK FEMALE γυν. Καναδά 800 ευρώ, ανδρικές ενδυμασίες αφόρετες M.S. 40 ευρώ, σακάκια σε καλή κατάσταση 5 ευρώ, κολλέκτιον USA αστροναύτες 30 ευρώ, διάφορα βιβλία στ' Αγγλικά 0.50 ευρώ, φιάλες υδραερίου άδειες 8 ευρώ, μπιμπελά διάφορα δωρεάν κ.α. Πληρ. κ. Χριστόφορο τηλ. 2241032296 ΑΔ56091

ΣΥΝΘΕΤΟ σαλονιού, μαύρη λάκα σε άριστη κατάσταση στην εκπληκτική τιμή των 300 ευρώ. Πληρ. τηλ. (22410)65534, 86667 ΑΔ56060

ΕΞΟΠΛΙΣΜΟΣ ΟΒΕΛΙΣΤΗΡΙΟΥ: 1) ΨΥΓΕΙΟ ΒΙΤΡΙΝΑ 2 ΠΟΡΤΕΣ ΚΑΙ ΚΡΥΟ ΝΕΡΟ 2 ΜΕΤΡΑ, 2) ΠΟΤΗΡΙΕΡΑ 3 ΡΑΦΙΑ 2 ΜΕΤΡΑ, 3) ΠΑΓΚΟΣ 2 ΜΕΤΡΑ, 1.20 ΥΨΟΣ, 2 ΡΑΦΙΑ, 4) ΜΗΧΑΝΗΜΑ (ΜΕΓΑΛΟ) ΠΑ ΓΥΡΟ, 5) ΔΙΠΛΗ ΦΡΙΤΕΖΑ, 6) ΠΛΑΚΑ 50X80, 7) ΠΑΓΚΟΣ 3 ΣΥΡΤΑΡΙΑ, 4 ΝΤΟΥΛΑΠΙΑ ΑΠΟ ΚΑΤΩ ΚΑΙ ΜΕ ΦΟΥΣΚΑ ΥΨΟΣ 2.40, 8) ΤΑΜΠΕΛΑ ΓΙΑ ΤΙΜΕΣ, 9) 14 ΚΑΡΕΚΛΕΣ ΚΑΙ 2 ΣΚΑΜΠΟ. ΟΛΑ ΑΝΟΞΕΙΔΩΤΑ, ΚΑΘΑΡΑ ΚΑΙ ΣΕ ΠΟΛΥ ΚΑΛΗ ΚΑΤΑΣΤΑΣΗ ΛΟΓΩ ΑΛΛΑΓΗΣ ΑΠΑΣΧΟΛΗΣΗΣ. ΟΛΑ ΜΑΖΙ ΠΑΡΑΚΑΛΩ 4.500 ΕΥΡΩ. ΠΛΗΡ. κ. ΕΦΗ ΤΗΛ. 6932155284 ΜΕΤΑ ΤΙΣ 11 Π.Μ. ΠΔ56092

ΕΠΑΓΓΕΛΜΑΤΙΚΟΣ ΕΞΟΠΛΙΣΜΟΣ, μια παγομηχανή και ένα πλυντήριο πιάτων-ποτηριών και τα δύο μαζί στην τιμή 1500 ευρώ. Πληρ. τηλ. 2244047278, 6972022726 ΑΔ56055

ΕΠΙΠΛΟ κατάλληλο για σαλόνι και δύο αρκούδοι γίγαντες. Πληρ. τηλ. 6932086635 ΑΔ55915

ΞΥΛΑ ΕΛΙΑΣ όμορφα τεμαχισμένα για τζάκι. Πληρ. τηλ. 6945511769 ΑΔ55867

ΑΓΟΡΑΖΩ ΚΑΙ ΠΟΥΛΩ παλιούς δίσκους μουσικής (μικρούς και μεγάλους). Επίσης αγοράζω παλιά κόμιξ. Αφήστε μήνυμα και τηλέφωνο στον αυτόματο τηλεφωνητή 2241022420 ή πάρτε τηλ. κ. Μιχάλη 2241037277 ΑΔ55750

ΠΡΟΣΟΧΗ. ΕΧΩ ΕΠΑΓΓΕΛΜΑΤΙΚΟ ΑΝΙΧΝΕΥΤΗ ΜΕΤΑΛΛΩΝ. ΕΑΝ ΕΧΕΤΕ ΧΑΣΕΙ ΚΑΤΙ ΠΟΛΥΤΙΜΟ ΓΙΑ ΣΑΣ, ΣΑΣ ΤΟ ΒΡΙΣΚΩ. ΑΠΟΛΥΤΗ ΕΧΕΜΥΘΕΙΑ ΚΑΙ ΕΓΓΥΗΣΗ, 100%. ΠΛΗΡ. ΤΗΛ. 6932155284 ΠΔ55786

ΠΩΛΕΙΤΑΙ ΤΑΧΥΠΛΟΟ ΣΚΑΦΟΣ BEST 4,85 ΜΕΤΡ. ΜΕ ΤΡΕΪΛΕΡ ΚΑΙ ΜΗΧΑΝΗ ΥΑΜΑΗΑ 80 HP, ΣΕ ΑΡΙΣΤΗ ΚΑΤΑΣΤΑΣΗ. ΠΛΗΡ. ΤΗΛ. 2241085231-6945461564. ΧΠΔ707

ΒΑΡΚΑ πολυεστερική 4,20 μ. με μηχανή 15 HP FORCE. Τιμή 1500 ευρώ. Πληρ. τηλ. 2241069541, 6945881924 ΑΔ55951

ΠΩΛΕΙΤΑΙ ΣΑΛΟΝΙ 3ΘΕΣΙΟΣ-2ΘΕΣΙΟΣ ΠΟΛΥΘΡΟΝΑ, ΝΕΟΚΛΑΣΙΚΟΥ ΣΤΥΛ, ΣΕ ΑΡΙΣΤΗ ΚΑΤΑΣΤΑΣΗ. ΠΛΗΡ. ΤΗΛ. 2241063425 ΧΠΕ2511

μαθήματα

ΚΑΘΗΓΗΤΡΙΑ ΑΓΓΛΙΚΩΝ ΜΕ BACHELOR ΤΟΥ ΠΑΝΕΠΙΣΤΗΜΙΟΥ TEXAS ΠΑΡΑΔΙΔΕΙ ΙΔΙΑΙΤΕΡΑ ΜΑΘΗΜΑΤΑ ΚΑΤ' ΟΙΚΟΝ Ή ΚΑΙ ΣΤΟΝ ΧΩΡΟ ΣΑΣ ΣΕ ΣΑΣ ΠΟΥ ΑΣΧΟΛΕΙΣΤΕ ΜΕ ΤΟΥΡΙΣΤΙΚΑ ΕΠΑΓΓΕΛΜΑΤΑ ΚΑΙ ΘΕΛΕΤΕ ΝΑ ΕΙΣΤΕ ΣΙΓΟΥΡΟΙ ΟΤΙ ΜΕ ΤΟ ΑΝΟΙΓΜΑ ΤΗΣ ΣΑΙΖΟΝ ΘΑ ΕΧΕΤΕ ΜΑΘΕΙ ΝΑ ΜΙΛΑΤΕ ΑΨΟΓΑ ΑΓΓΛΙΚΑ ΣΕ ΤΟΣΟ ΛΙΓΟ ΧΡΟΝΙΚΟ ΔΙΑΣΤΗΜΑ. ΕΙΔΙΚΕΣ ΠΡΟΣΦΟΡΕΣ ΣΕ ΜΙΚΡΟΥΣ ΜΑΘΗΤΕΣ. ΠΛΗΡ. ΤΗΛ. 2241038350 ΠΜ55977

πωλησεις αυτοκινητων & μοτοσικλετων

SUZUKI BALENO SEDAN 1300 cc 4ος/1997, άριστη κατάσταση, air condition, full extra, ζαντολάστιχα, ραδιοκασετόφωνο και ηχεία, 70.000 χλμ και ετήσιο σέρβις έχει γίνει, τέλη 2004 πληρωμένα. Δεκτός κάθε έλεγχος. Τιμή 5.500 ευρώ. Πληρ. τηλ. 6932303236 ΑΑ56157

PEUGEOT 106 σε πολύ καλή κατάσταση πλήρως εξοπλισμένο σε τιμή ευκαιρίας. Πληρ. τηλ. 6945432538 και 6937016687 ΑΑ56143

DAIHATSU FEROZA 1600 c.c. 96' μοντέλο, σε καλή κατάσταση. Τιμή 5.000. Πληρ. τηλ. 2241032064, 32069 ΑΑ56072

MGTF 1,6 115 HP, με 1000 χλμ. 3 μηνών ασημί χρώμα. Πληρ. τηλ. 694646455 κ. Γιώργο ΑΑ56114

SUZUKI VITARA κάμπριο 16V σε πολύ καλή κατάσταση και με πολλά εξτρά. Πληρ. τηλ. 6945072733 ΑΑ56101

ΦΟΡΤΗΓΟ MERCEDES ΑΝΑΤΡΕΠΟΜΕΝΟ ΤΥΠΟΣ 1619 ΜΕΤΡΗΤΟΙΣ. ΠΛΗΡ. ΤΗΛ. 6942408464 ΧΠΑ1711

OPEL CORSA του '94, 1400 cc, 113.000 χλμ. ατρακάριστο, κεντρικό κλείδωμα, ηλεκτρικά παράθυρα και καθρέπτες, ραδιοκασετόφωνο, καινούργια λάστιχα BRIDGESTONE, φρεσκάρισμα χρώματος 3.300 ευρώ. Πληρ. τηλ. 6945979796 ΑΑ56059

ΑΥΤΟΚΙΝΗΤΟ HONDA ACCORD μοντέλο 1983, μπλε, μεταλλικό χρώμα, 1600 cc, σε καλή κατάσταση, στην τιμή των 2000 ευρώ. Πληρ. τηλ. 2241034519 ΑΑ56054

PEUGEOT 106 cc Rally 1300 cc μοντέλο 1995 με 66.000 χλμ. σε άριστη κατάσταση. Πληρ. τηλ. 6945392933 ΑΑ56046

ΑΥΤΟΚΙΝΗΤΟ BARCHETTA CAMBRIO (θέσεις 2) χρώμα ασημί 1800 cc 16V μοντέλο 2002, 14.000 χλμ., τιμή 16.000 ευρώ. Πληρ. τηλ. 6934578488, 5-9 απόγευμα ΑΑ56031

ΠΩΛΟΥΝΤΑΙ ΜΕΤΑΧΕΙΡΙΣΜΕΝΑ ΦΟΡΤΗΓΑ ΑΥΤΟΚΙΝΗΤΑ ΕΙΣΑΓΩΓΗΣ ΟΛΩΝ ΤΩΝ ΤΥΠΩΝ, ΓΙΑ ΑΓΡΟΤΙΚΗ ΚΑΙ ΕΠΑΓΓΕΛΜΑΤΙΚΗ ΧΡΗΣΗ, ΚΑΘΩΣ ΕΠΙΣΗΣ ΚΑΙ Ι.Χ. ΕΠΙΒΑΤΙΚΑ. ΕΤΟΙΜΟΠΑΡΑΔΟΤΑ Ή ΚΑΤΟΠΙΝ ΠΑΡΑΓΓΕΛΙΑΣ. ΜΕ ΤΙΜΕΣ ΓΕΡΜΑΝΙΑΣ. ΠΑΡΕΧΟΥΜΕ ΓΡΑΠΤΗ ΕΓΓΥΗΣΗ ΕΝΟΣ ΧΡΟΝΟΥ. ΕΙΣΑΓΩΓΕΙΣ ΜΕΤΑΧΕΙΡΙΣΜΕΝΩΝ ΑΥΤΟΚΙΝΗΤΩΝ: Δ. ΜΠΟΥΝΤΟΥΡΗΣ-Ε. ΠΑΠΑΠΟΣΤΟΛΟΥ Ο.Ε. ΕΚΘΕΣΗ: ΕΘΝΙΚΗ ΟΔΟΣ ΛΑΡΙΣΑΣ-ΙΩΑΝΝΙΝΩΝ, ΤΡΙΚΑΛΑ ΘΕΣΣΑΛΙΑΣ, ΤΗΛΕΦΩΝΑ: 24310-74709, 24310-27008, ΚΙΝ.: 6974456200-6977395269 ΧΠΑ1411

ΕΝΟΙΚΙΑΖΟΝΤΑΙ αυτοκίνητα με το μήνα σε χαμηλές τιμές. Πληρ. τηλ. 6974010518 ΑΑ55832

MERCEDES 200 MONT. '79 ΣΕ ΚΑΛΗ ΚΑΤΑΣΤΑΣΗ. ΤΙΜΗ 1700 ΕΥΡΩ. ΠΛΗΡ. ΤΗΛ. 2241085231 ΩΡΕΣ 09.30-14.30 ΧΠΑ707

ΑΥΤΟΚΙΝΗΤΟ μάρκας NISSAN MICRA μοντέλο 98, 1000 cc. Πληρ. τηλ. 6974010518 ΑΑ55833

προσφορες εργασιας

ΚΗΠΟΥΡΟΣ ΑΝΑΛΑΜΒΑΝΕΙ πάσης φύσεως κηπουρικές εργασίες. Επίσης συνεργασία με ξενοδοχεία. Πληρ. τηλ. 6945017564 κ. Στέφανο Σούλτσιες ΑΡ56160

ΕΠΑΓΓΕΛΜΑΤΙΑΣ ΑΓΙΟΓΡΑΦΟΣ αναλαμβάνει εκκλησίες και μοναστήρια σε πολύ καλές τιμές. Πληρ. τηλ. 6978277135 ΑΡ56150

ΕΙΔΙΚΟΣ ΚΙΝΗΣΙΟΘΕΡΑΠΕΥΤΗΣ ΑΝΑΛΑΜΒΑΝΕΙ ΟΡΘΟΠΕΔΙΚΕΣ ΠΑΘΗΣΕΙΣ (ΑΥΧΕΝΙΚΟ, ΑΓΚΥΛΩΣΕΙΣ Κ.ΛΠ.) ΚΑΘΩΣ ΚΑΙ ΜΥΟΧΑΛΑΡΩΤΙΚΟ ΜΑΣΑΖ ΚΑΤ' ΟΙΚΟΝ. ΠΛΗΡ. ΤΗΛ. 6934959413 ΠΡ56104

ΚΥΡΙΑ ΔΙΠΛΩΜΑΤΟΥΧΟΣ μασέρ κάνει θεραπευτικό, χαλαρωτικό, κλασικό, αθλητικό, αισθητικό μασάζ με αρωματοθεραπεία, ρέικ και σιάτσου. Πληρ. τηλ. 2241020833, 6932501924 ΑΡ56099

ΞΥΛΟΥΡΓΙΚΕΣ ΕΡΓΑΣΙΕΣ κουζίνες-ντουλάπες-πόρτες-μερεμέτια-λουστραρίσματα. Πληρ. τηλ. 6945491827 ΑΡ55587

ΜΕΛΙΝΑ. ΠΡΟΣΦΕΡΕΙ ΜΑΣΑΖ ΣΤΟ ΧΩΡΟ ΤΗΣ. ΠΛΗΡ. ΤΗΛ. 6934959382. ΠΡ55252

ΑΝΑΛΑΜΒΑΝΟΥΜΕ

- ΠΕΡΓΚΟΛΕΣ
- ΓΥΨΟΣΑΝΙΔΕΣ
- ΜΟΝΩΣΕΙΣ
- ΒΑΨΙΜΑΤΑ
- ΚΙ ΟΠΟΙΑΔΗΠΟΤΕ ΕΡΓΑΣΙΑ ΟΙΚΟΔΟΜΗΣ

ΑΜΕΣΗ ΕΞΥΠΗΡΕΤΗΣΗ, ΕΓΓΥΗΜΕΝΗ ΕΡΓΑΣΙΑ, ΧΑΜΗΛΕΣ ΤΙΜΕΣ.

Πληρ. τηλ. 22410 66826 και 6946786350.

ΠΡ56163

ΠΩΛΟΥΝΤΑΙ

σε καλή κατάσταση, air condition δωματίων αυτόνομα 9000 BTU προς 200 ευρώ έκαστο. Επίσης μοντέρνα έπιπλα δωματίων με κρεβατοστρώματα, φωτιστικά, πίνακες, καθρέπτες κ.λπ.
Καρέκλες εστιατορίου μοντέρνες ιταλικές, πόρτες, παράθυρα, ξαπλώστρες αλουμινίου παραλίας και ξύλινες.

Lindian Village - Παραλία Λάρδου Ρόδος

τηλ. 2244047361

ΠΩΛΟΥΝΤΑΙ

έπιπλα χειροποίητα

σκαλιστά από ιδιώτη.

Πληρ. τηλ. 6973394166

ΓΙΑ ΤΥΠΟΓΡΑΦΟΥΣ

ΠΩΛΕΙΤΑΙ

ΠΙΕΣΤΗΡΙΟ OFFSET AUTO MULTI (30X42) ΚΑΙ ΜΗΧΑΝΗΜΑ ΓΙΑ ΚΑΤΑΣΚΕΥΗ ΣΦΡΑΓΙΔΩΝ. ΚΑΙ ΤΑ ΔΥΟ ΜΑΖΙ

ΣΤΗΝ ΜΟΝΑΔΙΚΗ ΤΙΜΗ ΤΩΝ 3.000 ΕΥΡΩ!!!

ΠΛΗΡ. ΤΗΛ. 6947010501 κ. ΝΙΚΟ.

ΚΥΝΟΤΡΟΦΕΙΟ

ΞΕΝΩΝΑΣ - ΦΙΛΟΞΕΝΙΑ



με αγάπη και φροντίδα σε ειδικά διαμορφωμένο χώρο.
ΕΚΠΑΙΔΕΥΣΗ - Υπακοή, άρνηση τροφής, φύλακας, σωματοφύλακας, διορθώσεις κ.λπ.
ΚΑΘΑΡΟΑΙΜΑ ΚΟΥΤΑΒΙΑ από το εξωτερικό με χαρτιά FSI όλες οι ράτσες

Υπεύθυνος Μίρτσεβ Νίκος

Πληρ. τηλ. 6942404250

Πάντα κάποιοι ξεχωρίζουν...

Rodos Gold VOGIATZIS

Ιδιαίτερη αισθητική
Απαράμιλλη ποιότητα
πλούσιες επιλογές
για γάμους, βαπτίσεις,
και ιδιαίτερες στιγμές
με μοναδική λάμψη .....
σε εξαιρετικές τιμές

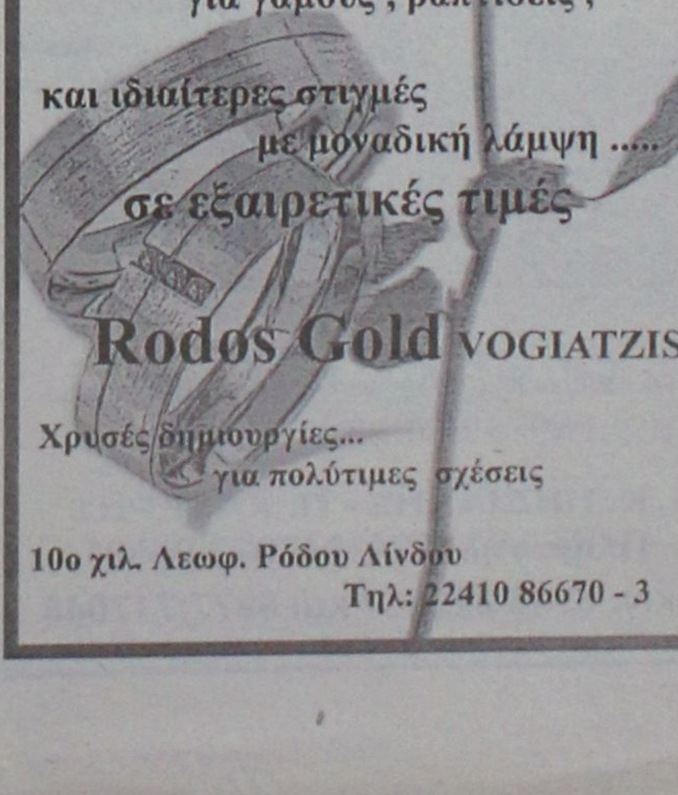

Rodos Gold VOGIATZIS

Χρυσές δημιουργίες...
για πολύτιμες σχέσεις

10ο χιλ. Λεωφ. Ρόδου Λίνδου
Τηλ: 22410 86670 - 3

ΕΜΠΟΡΙΚΕΣ ΦΟΡΤΩΣΕΙΣ
ΦΕΓΓΑΡΑΣ ΓΙΩΡΓΟΣ



ΜΑΡΙΤΣΑ ΡΟΔΟΥ
ΤΗΛ. 22410 47520 - ΦΑΞ (22410)

ΤΑΠΗΤΟΚΑΘΑΡΙΣΤΗΡΙΟ
Ο ΔΡΑΚΟΣ
Αναλαμβάνουμε υπεύθυνα καθαρισμό και φύλαξη
χαλιά • μοκέτες • φλοκάτες
Ειδικός καθαρισμός μεταξωτών και χειροποίητων χαλιών
Επί τόπου καθαρισμοί
μοκετών • σαλονιών • πούλμαν
με 20ετή πείρα.
Πληρ. τηλ. 22410/26805, 22410/51024, 697/4208020

ΠΑΥΝΤΗΡΙΟ ΧΑΛΙΩΝ
Cleaning Pro



πλένουμε & φυλάμε
• ΧΑΛΙΑ - ΜΟΚΕΤΕΣ - ΦΛΟΚΑΤΕΣ
• ΠΑΠΛΩΜΑΤΑ - ΚΟΥΒΕΡΤΕΣ
☎ 22410.60585
email: sbonis@otenet.gr
ΙΔΙΟΚΤΗΤΕΣ ΕΙΔΙΚΕΣ ΕΓΚΑΤΑΣΤΑΣΕΙΣ:
ΝΙΚΗΦ. ΒΡΕΤΤΑΚΟΥ - ΑΣΓΟΥΡΟΥ

ΑΠΟΦΡΑΞΕΙΣ
ΔΩΔΕΚΑΝΗΣΙΑΚΕΣ ΑΠΟΦΡΑΞΕΙΣ

"ΚΟΛΟΣΣΟΣ"
ΑΠΟΦΡΑΞΕΙΣ ΚΑΘΑΡΙΣΜΟΙ
ΑΠΟΧΕΤΕΥΣΕΩΝ & ΒΟΘΡΩΝ

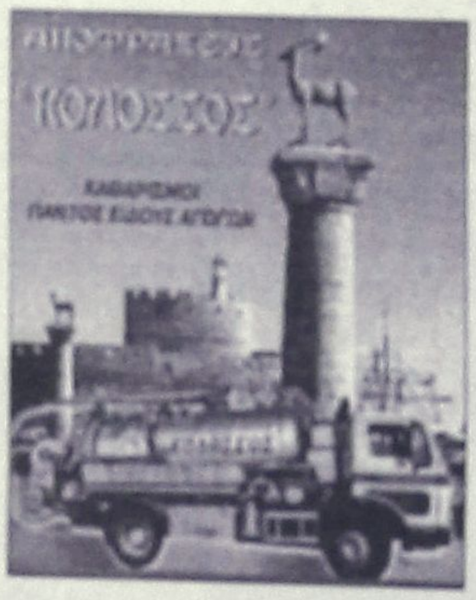

Αναλαμβάνουμε πάσης φύσεως αποφράξεις οποιουδήποτε μήκους και πλάτους
Αναλαμβάνουμε καθαρισμούς αποχετευτικών αγωγών ΔΗΜΩΝ, ΞΕΝΟΔΟΧΕΙΩΝ στρατιωτικών μονάδων ΣΠΙΤΙΩΝ, ΠΟΛΥΚΑΤΟΙΚΙΩΝ καθώς και καθαρισμούς βιολογικών μονάδων με μηχάνημα υψηλής πίεσεως σε όλη την Δωδ/σο

Κ. ΠΗΔΙΑΚΗΣ - Π. ΚΑΣΕΡΗΣ
Πληρ. τηλ. 2241047915-91881, κιν. 6944/325234 και 6977/717048

ΗΛΕΚΤΡΟΛΟΓΙΚΑ ΥΔΡΑΥΛΙΚΑ ΚΕΡΑΙΕΣ TV
Συνεργείο από εξειδικευμένους Έλληνες τεχνικούς **αναλαμβάνει παντός είδους εργασίες και επισκευές βλαβών.**
• Άμεση ανταπόκριση
• Λογική χρέωση.
• Όλες τις ώρες στο τηλ. **6946332441, 6936704727**
ΠΡ56102

ΠΑΝΕΛΛΑΔΙΚΟ ΔΙΚΤΥΟ ΤΑΠΗΤΟΚΑΘΑΡΙΣΤΗΡΙΩΝ
ART CLEAN EXPRESS
Είμαστε λίιι... γο πιο μπροστά από τους άλλους!
ΠΛΥΣΙΜΟ-ΑΠΟΛΥΜΑΝΣΗ- ΦΥΛΑΞΗ
ΧΑΛΙΩΝ- ΜΟΚΕΤΩΝ - ΣΑΛΟΝΙΩΝ
(και επί τόπου)
ΠΑΠΛΩΜΑΤΑ - ΚΟΥΒΕΡΤΕΣ - ΦΛΟΚΑΤΕΣ
ΣΤΕΓΝΟ ΓΙΑ ΜΕΤΑΞΩΤΑ ΚΑΙ ΧΕΙΡΟΠΟΙΗΤΑ
ΑΔΙΑΒΡΟΧΟΠΟΙΗΣΕΙΣ & ΕΠΙΔΙΟΡΘΩΣΕΙΣ ΤΑΠΗΤΩΝ
ΠΑΡΑΛΑΒΗ - ΠΑΡΑΔΟΣΗ ΚΑΤ' ΟΙΚΟΝ
ΤΗΛ. 2241094815- ΚΙΝ. 6944350247
ΤΗΛ. ΧΩΡΙΣ ΧΡΕΩΣΗ 80011400400
ΑΛΑΦΑΚΗΣ ΤΑΣΟΣ
ΧΠΡ508

ΣΑ ΜΟΚΕΤΑ ΥΠΕΡΣΥΓΧΡΟΝΑ
ΤΑΠΗΤΟΚΑΘΑΡΙΣΤΗΡΙΑ
ΚΛΕΟΠΑΤΡΑ
Τέλος στα προβλήματα με το πλύσιμο των χαλιών σας.
Η εταιρία μας πρωτοπορεί με το ΝΕΟ υπερσύγχρονο Πλυντήριο Ταπήτων.
Προσφέρουμε άφογο και προσεγμένο πλύσιμο, καθάρισμα, φύλαξη & επιδιορθώσεις σε όλους τους τύπους χαλιών, χειροποίητα χαλιά Μηχανής, ανατολίτικα, μοκέτες, καμπέ, μεταξωτά, φλοκάτες, παπλώματα
• *Επιτόπου καθαρισμούς σαλονιών, μοκετών*
ΚΑΙ ΤΟ 2003 Η ΦΥΛΑΞΗ ΔΩΡΕΑΝ
• *Παραλαβή & παράδοση κατ' οίκον σε όλη την Ρόδο.*
• *Ενημερωθείτε για την συντήρηση των χαλιών σας.*
Τηλ. **2241051996, κιν. 6945793626 , Φαξ: 2241051322**
ΚΟΥΦΑΛΑΚΗΣ ΣΤΑΥΡΟΣ
ΠΡ49662

ΑΠΟΦΡΑΞΕΙΣ-ΚΑΘΑΡΙΣΜΟΙ
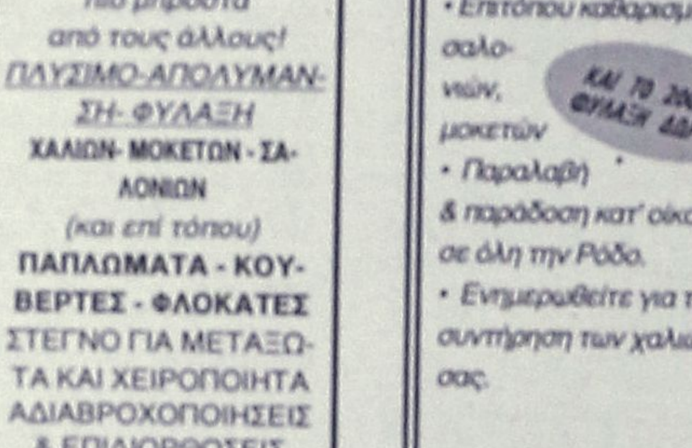



ΑΠΟΦΡΑΞΕΙΣ ΚΑΘΑΡΙΣΜΟΙ ΣΥΝΤΗΡΗΣΕΙΣ ΑΠΟΧΕΤΕΥΣΕΩΝ- ΕΠΙΦΑΝΕΙΩΝ- ΚΤΙΡΙΩΝ- ΠΛΟΙΩΝ- ΒΙΟΛΟΓΙΚΩΝ
Αναλαμβάνουμε ξενοδοχεία, Δήμους, πολ/κίες κ.λπ. Άντληση πετρελαιοειδών από πλοία καθώς και λιποσυλλεκτών και βιολογικών. ΜΕ ΜΟΝΑΔΙΚΑ ΣΕ ΥΨΟΣ ΠΙΕΣΗΣ ΚΑΙ ΑΝΑΡΡΟΦΗΣΗΣ. ΥΠΕΡΣΥΓΧΡΟΝΑ ΜΗΧΑΝΗΜΑΤΑ ΥΔΡΟΒΟΛΗΣ ΣΕ ΟΛΗ ΤΗ ΔΩΔΕΚΑΝΗΣΟ
ΟΛΟ ΤΟ 24ωρο
ΒΑΡΔΕΛΛΗ Μ. -ΚΡΑΣΟΠΟΥΛΟΣ Δ. Ο.Ε.
Τηλ. 2241035555, Fax: 2241073100, Κιν. 6944/395999
e-mail:metropontikas@excite.com.
ΣΤΙΣ ΠΙΟ ΧΑΜΗΛΕΣ ΤΙΜΕΣ

ΥΔΡΑΥΛΙΚΑ – ΚΑΛΟΡΙΦΕΡ
Γιάννης ο Ατλάσης
ΕΓΚΑΤΑΣΤΑΣΕΙΣ
ΑΝΑΚΑΙΝΙΣΕΙΣ
ΣΥΝΤΗΡΗΣΕΙΣ
Πληρ. τηλ. 2241029898, 6973610779
ΠΡ55685

ΑΓΟΡΑΖΩ
- ΧΡΥΣΑΦΙΚΑ
- ΚΟΣΜΗΜΑΤΑ
- ΝΟΜΙΣΜΑΤΑ
- ΧΡΥΣΑ ΔΟΝΤΙΑ
- ΜΕΤΟΧΕΣ
- ΩΡΟΛΟΓΙΑ
- ΑΝΤΙΚΕΣ

Δάνεια επί ενεχύρω
«ΜΠΑΜΠΗΣ»
Δημ. Θεοδωράκη 15 (1ος όροφος) ΡΟΔΟΣ
ΧΠΡ407

ΤΕΧΝΙΚΟ ΓΡΑΦΕΙΟ
ΑΝΑΣΤΑΣΗΣ ΒΑΡΕΛΗΣ
ΑΡΧΙΤΕΚΤΟΝΑΣ
Αναλαμβάνει:
- Οικοδομικές άδειες
- Μελέτες
- Επιβλέψεις
- Κατασκευές οικοδομικών έργων
- Την υποβολή δικαιολογητικών στην **ΔΕΥΑΡ**

για την σύνδεσή σας με το **ΑΠΟΧΕΤΕΥΤΙΚΟ ΔΙΚΤΥΟ**
• Άμεση εξυπηρέτηση
• Καλή δουλειά
•Οικονομικές λύσεις
για κάθε πληροφορία σας:
ΓΡΑΦΕΙΟ:
Μαδρίτης 20, Ρόδος
Τηλ. 22410-61502
κιν. 6977-305126
ΠΡ52038

ΧΑΡΤΟΜΑΝΤΕΙΑ
Ρίχνω τα χαρτιά και μαντεύω το μέλλον με επιτυχία.



901 121 0928
LEXITEL 0.25€/15'+ΦΠΑ, Τ.Θ. 31730

Η ΔΙΚΗ ΣΟΥ ΑΣΤΡΟΛΟΓΟΣ
Άγχος; Ανασφάλεια; Ερωτηματικά;



901 121 0934

ΚΙΝΕΖΙΚΗ ΑΣΤΡΟΛΟΓΙΑ



Από τα βάθη της ανατολής, πείρα και γνώσεις αιώνων.
Άσε με να σε συμβουλεύσω!
901 121 0935
LEXITEL 0.25€/15'+ΦΠΑ, Τ.Θ. 31730

ΜΑΤΙΕΣ ΣΤΟ ΜΕΛΛΟΝ
Διόραση και Διαίσθηση
Βλέπω πολύ μακριά... όλα όσα θα σου συμβουν...



901 121 0927
LEXITEL 0.25€/15'+ΦΠΑ, Τ.Θ. 31730

ΜΟΝΑΔΙΚΕΣ ΓΝΩΡΙΜΙΕΣ
Είμαι διαφορετική από



τις άλλες...θα το διαπιστώσεις...
901 121 0926
LEXITEL 0.25€/15'+ΦΠΑ, Τ.Θ. 31730
Μίλα πολύ, Μίλα φθηνά...η κάρτα [illegible] σας φέρνει κοντά!
Προμηθεύσου την κάρτα και πληκτρολόγησε 592

Α ΠΟΛΛΩΝ - ΣΤΑΥΡΟΣ ΚΑΛ.

Πρόβλημα η ...στενότητα!

• Τρέχει και δεν φτάνει η νυν διοίκηση του Απόλλωνα για να καλύψει τις υποχρεώσεις της

Η οικονομική στενότητα είναι το μεγάλο πρόβλημα για την διενέργεια μεταγραφών στον Απόλλωνα Καλυθιών. Η Διοίκησή του βέβαια... "τρέχει και δεν φτάνει" για να καλύψει τις μεγάλες υποχρεώσεις ακόμα και παρελθόντων ετών, οι οποίες προέκυψαν από οφειλές που... δεν καταβλήθηκαν και η ώρα της πληρωμής βρήκε άδειο το ταμείο του συλλόγου και τους διοικούντες τώρα τον Απόλλωνα να βάζουν το χέρι στην τσέπη για να καλύψουν τα υπάρχοντα προβλήματα, αλλά και... ό,τι προκύπτει.

- Αυτός είναι ο λόγος που δεν προπονείται πια ο **Κώστας Πολυχρονίου,**

- Αυτός είναι ο λόγος που δεν έχει ολοκληρωθεί η μεταγραφή του **Περικλή Σταθόπουλου** (θα ολοκληρωθεί αύριο), αλλά

- Αυτός είναι ο λόγος που οι εκάστοτε προπονητές της ομάδας, δεν μπορούν να "πιέσουν" τους παίκτες τους για να τους αποσπάσουν τη μέγιστη προσπάθεια.

Ο Απόλλων Καλυθιών έχει προσκληθεί -και αποδέχθηκε την πρόσκληση- να συμμετάσχει στο τουρνουά του Πήγασου, το οποίο όμως ενδέχεται να μη γίνει, αφού το Δημοτικό Στάδιο της πόλης μας κλείνει από σήμερα.



Κώστας Πολυχρονίου. Το μεγάλο "άνοιγμα" των οφειλών στο πρόσωπό του τον κρατούν εκτός προπονήσεων (ΒΙΚΤΩΡ - ΦΩΤΟ ΜΑΡΚΕΤ - ΙΑΛΥΣΟΣ)

Στην Κρήτη χωρίς άγχος

• Ο Σταυρός παίζει στις 10.45 στο Μαρτινέγκο με τον Εργοτέλη

Στην Κρήτη αγωνίζονται σήμερα τα κορίτσια του Σταυρού που συνεχίζει την πορεία του στον χώρο της Α' εθνικής των γυναικών.

Αντιμετωπίζει στις 10.45 στο Μαρτινέγκο τον Εργοτέλη με στόχο μια καλή εμφάνιση και ει δυνατόν το θετικό αποτέλεσμα.

Ο Σταυρός έχοντας εξασφαλίσει πλέον την παραμονή του στην Α' εθνική δεν έχει άγχος. Ο στόχος του, που ήταν η παραμονή στην κατηγορία επιτεύχθηκε. Από δω και πέρα συνεχίζοντας την πορεία του στο πρωτάθλημα υψηλής εμπειρίας, θ' αποκτήσει αυτό που επιζητεί ο **Νίκος Ταχραμάνης** και οι παίκτριές του. Την εμπειρία, αλλά κι οποιοδήποτε άλλο κέρδος προκύψει.

Από την άλλη ο Εργοτέλης θα έχει το άγχος στο σημερινό παιχνίδι. Η κρητική ομάδα θέλει οπωσδήποτε τη νίκη, αφού διεκδικεί την προνομιούχο δεύτερη θέση στον Ομιλο. Επομένως το άγχος θα το έχουν οι κοπέλες της Κρήτης.



Αισιόδοξος ο Σταυρός παίζει "ελεύθερα" σήμερα στην Κρήτη (ΒΙΚΤΩΡ - ΦΩΤΟ ΜΑΡΚΕΤ - ΙΑΛΥΣΟΣ)

Ο **Νίκος Ταχραμάνης** δεν θάχει στην διάθεσή του την **Χέλστρομ** και παίρνει μαζί του τις **Βασιλειάδου, Κουτσουνούρη, Μπαλάφα, Ιακωβίδου, Βαγιανού, Δράπανου, Ζωίδου, Γαϊτάνου, Παπαδοπούλου, Κτενά, Χατζηγιαννάκη, Χουβαρδά, Δελαπόρτα, Γιαννίκου, Αξιώτη, Ταχραμάνη, Κουρδουμπά, Αρχοντούλη.**



ΚΑΛΛΙΓΑΣ ΑΕΒΕ
Λ. Λίνδου 138
Τηλ. 22410 67440-41 • FAX: 22410 68462
email: Kaligcar@otenet.gr
MITSUBISHI MOTORS

Ο Αθλητικός Σύλλογος Ιστιοπλόων Ανοικτής Θάλασσας Ρόδου

Σας καλεί στο Χριστουγεννιάτικο ρεβεγιόν και στην απονομή των επάθλων της αγωνιστικής περιόδου 2003 που θα γίνει την **Κυριακή 21 Δεκεμβρίου** στο **"Castello Rosso".**

Η εκδήλωση θα αρχίσει στις 21.00, το Χριστουγεννιάτικο μενού θα σερβιριστεί στις 22.00. Συντροφιά μας ο Ανδρέας Στεφάνου και η ορχήστρα του.

Κρατήσεις: 6944734513 & 6947261944



Ο ΗΛΙΑΚΟΣ ΘΕΡΜΟΣΙΦΩΝΑΣ που τιμά ΔΙΕΘΝΩΣ την ΕΛΛΑΔΑ.

από πραγματικά ανοξείδωτο αιτσάλι A.I.S.I. 316
(πιστοποιητικο ISO 9002 & CE)

ΤΩΡΑ ΚΑΙ GLASS
ΧΩΡΙΣ ΠΡΟΚΑΤΑΒΟΛΗ
36 ΜΗΝΕΣ ΕΞΟΦΛΗΣΗ
ΑΠΟ 27 ΕΥΡΩ ΤΟ ΜΗΝΑ

Πληρ. Βενετοκλέων 71, Ρόδος • Τηλ. (22410)32802

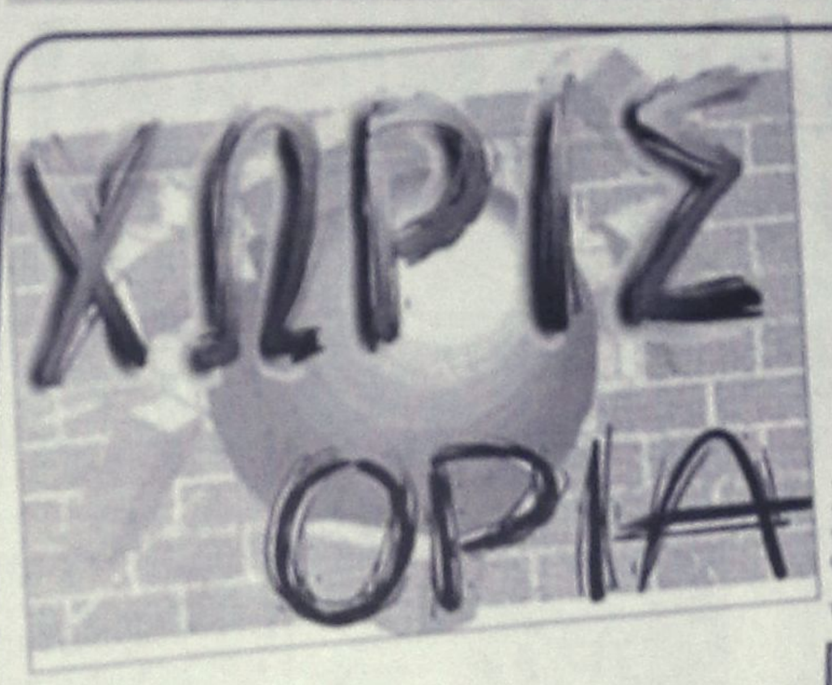

ΛΥΣΗ ΣΤΟΝ ΟΡΙΖΟΝΤΑ

Σχεδόν όλα είναι έτοιμα για τη μεταβίβαση του 51% των μετοχών της ΠΑΕ ΠΑΟΚ από τον κ. **Γιώργο Μπατατούδη** προς τους κ. κ. **Βασίλη Παγώνη** και **Γιάννη Γούμενο**, μετά την αριστική συμφωνία που προέκυψε από προχθεσινές διαπραγματεύσεις και τη χθεσινή επαφή που έγινε μεταξύ εκπροσώπων των δύο πλευρών. Η μεταβίβαση θα προβλέπει ότι ο κ. **Μπατατούδης** θα εισπράξει ποσό γύρω στο ένα εκ. ευρώ, ενώ τα χρέη θα τα αναλάβει εξ ολοκλήρου η νέα επενδυτική ομάδα. Αυτήν την ώρα καθορογράφονται τα συμφωνητικά της μεταβίβασης και απομένει η ανακοίνωση της από τις δύο πλευρές.

Σύμφωνα με πληροφορίες, ο κ. **Μπατατούδης**, αναγκαζόμενος εκ των πραγμάτων να μεταβιβάσει το ποσοστό του και να αποχωρήσει από τη μετοχική σύνθεση της ΠΑΕ ΠΑΟΚ μετά από επτά χρόνια, αποφάσισε να δώσει τις μετοχές στους κ.κ. **Παγώνη** και **Γούμενο** διότι, μολονότι είχε καλύτερες προσφορές από άλλες πλευρές, θεώρησε ότι οι συγκεκριμένοι παράγοντες έχουν δείξει με τη λειτουργία τους, τους τελευταίους έξι μήνες στην ΠΑΕ, ότι έχουν προχωρήσει σε σημαντικό βαθμό την οικονομική εξυγίανση του συλλόγου.

ΠΡΟΣΚΛΗΣΗ

Σας προσκαλούμε στη μεγάλη Χριστουγεννιάτικη γιορτοπερίδα του Γ.Σ. Φοίβου Κρεμαστής που θα γίνει στις **20 Δεκεμβρίου 2003, ημέρα Σάββατο, στο Castello Rosso.**

Θα υπάρχει πλούσιο μενού: ποτά, ανεμπόδιστα ελεύθερη κατανάλωση. Ειδικό μενού για τους μικρούς μας φίλους. Για τη σήμερη δισκοέδοση μας εγγυάται ο **Γιάννης Κλαδάκης** με τη λύρα και την ορχήστρα του.

Τιμή εισόδου: 25 ευρώ.

Απλά ο καλύτερος!

• Εκπληκτικός για άλλη μία φορά Σταμάτης Λυρίου, κατέκτησε το Πανελλήνιο πρωτάθλημα μοτοκρός.

Μετά από μία συναρπαστική σειρά έξι αγώνων που έγιναν για το φετινό Πανελλήνιο Πρωτάθλημα Μότοκρος, ο Ρόδιος αναβάτης **Σταμάτης Λυρίου** με την YAMAHA YZ250 κατέκτησε τον τίτλο του πρωταθλητή στην κατηγορία των 250 cc., κερδίζοντας την πρώτη θέση σε έξι από τα δώδεκα σκέλη.

Ιδιαίτερη σημασία αποκτά το επίτευγμα του επίσημου οδηγού της YAMAHA (Μοτοδυναμική Α.Ε) δεδομένου ότι ήταν υποχρεωμένος να ταξιδεύει από τη ακριτική Ρόδο στην ηπειρωτική Ελλάδα σε κάθε αγώνα και γι' αυτόν ακριβώς το λόγο ήταν πολύτιμη η συμβολή και υποστήριξη των BLUE STAR FERRIES.

Ο φετινός τίτλος είναι ο τέταρτος στην καριέρα του **Σταμάτη Λυρίου**, αφού έχουν προηγηθεί αυτοί του 1989 (250 cc. Kawasaki), 1990 (250 cc. Suzuki), 2001 (125 cc Yamaha), αλλά χρειάστηκε νίκη στο τελευταίο σκέλος της χρονιάς (6 Δεκεμβρίου στα Τρίκαλα), για να τον εξασφαλίσει.

Αναλυτικά, η βαθμολογία των Πανελληνίων πρωταθλημάτων μότοκρος 2003:

250 cc

1. Λυρίου Σταμάτης, YAMAHA-BLUE STAR FERRIES, 235 β.
2. Καρέτσος Λευτέρης, YAMAHA, 212 β.
3. Παπαβασιλείου Νεκτάριος, KTM, 208 β.
4. Κρητικός Μανώλης, HONDA, 163 β.
5. Κεραμιδάς Δημήτρης, YAMAHA, 106 β.
6. Χριστοδούλου Στέλιος, KTM, 101 β.

125 cc

1. Μερεμετσάκης Δημήτρης, YAMAHA , 267 β.
2. Παπανικολάκης Αλέξανδρος, ΚΑΣΑΣΑΚΙ, 244 β.
3. Ηλιόπουλος Γιώργος, KTM, 153 β.
4. Φωτόπουλος Χρήστος, KAWASAKI, 117 β.
5. Ζαχαρίου Βασίλης, KTM, 101 β.
6. Σταύρας Φανούρης, YAMAHA, 92 β.

Open

1. Παπαλιάρης Τάσος, ΚΑΣΑΣΑΚΙ, 84 β.
2. Βασιλείου Σπύρος, YAMAHA, 74 β.
3. Γεωργιάδης Κώστας, KAWASAKI, 64 β.

Junior

1. Κουζής Παναγιώτης, YAMAHA, 240 β.
2. Παναγιωτόπουλος Μιχάλης, YAMAHA, 194 β.
3. Γαλατιανός Στέλιος, KAWASAKI, 131 β.



Την κυριαρχία του στον χώρο του μότοκρος επιβεβαίωσε ο Σταμάτης Λυρίου

ΝΙΚΗ ΓΙΑ ΑΤΣΑΛΕΝΙΟ

Με δύο παιχνίδια άνοιξε χθες η αυλαία της 16ης αγωνιστικής του πρωταθλήματος της Γ' Εθνικής κατηγορίας. Αναλυτικά:

Ατσαλένιος-Μαρκό 2-1
Λύκοι-Δόξα Δράμας 1-1

Τα χθεσινά αποτελέσματα

Απαράλλακτη έμεινε η κατάσταση στην κορυφή του βαθμολογικού πίνακα της Α' κατηγορίας μετά την διεξαγωγή των χθεσινών έξι αγώνων της 13ης αγωνιστικής.

Τα αποτελέσματα έχουν ως εξής:

Ιάλυσος-Αναγέννηση Ε.	2-0
Φοίβος-Ασπίδα Απ.	4-0
ΑΕΡΑ-Κλεόβουλος	2-0
Αρης-Απόλλων Απ.	5-1
ΑΕ Λέρου-Διαγόρας Β.	0-2
Ευαγόρας-Κλεάνθης	2-3

Για την 12η αγωνιστική του πρωταθλήματος της Β' κατηγορίας έγιναν τρία παιχνίδια.

Τα αποτελέσματα:

Τήλος-Αντίμαχος	2-4
Ποσειδών Κ.-Ξάνθος	1-1
Ασκληπιός-Αντίμαχος	5-1

Ευχαριστήριο

Ο Πρωταθλητής Ελλάδος Μότοκρος 250 cc 2003 Σταμάτης Λυρίου, ευχαριστεί για την συνδρομή, την υποστήριξη και την συνολική συμβολή τους στην κατάκτηση του πρωταθλήματος.

1. Την Μοτοδυναμική Α.Ε. επίσημη αντιπροσωπεία της YAMAHA στην Ελλάδα, για τις μοτοσικλέτες, τα κράνη Shark και την υλικοτεχνική υποστήριξη.
2. Την BLUE STAR FERRIES, για την δωρεάν μεταφορά οδηγού, μηχανικού και αυτοκινήτου για τις ανάγκες των αγώνων.
3. Την Goodyear Hellas, αντιπροσωπεία των ελαστικών Dunlop για την παροχή αγωνιστικών ελαστικών μότοκρος.
4. Την EMA, αντιπροσωπεία των γερμανικών λιπαντικών ARAL για τα λιπαντικά και αγωνιστικά καύσιμα.
5. Την KRD-Αφοί Κοσμά, για την παροχή της αγωνιστικής ένδυσης FOX Racing.
6. Την X-tra Products-Χρήστο Τασούλη για τις αγωνιστικές αναρτήσεις WP και την τεχνική υποστήριξη.
7. Την CRD, αντιπροσωπεία των αγωνιστικών αλουμινένιων τιμονιών TAG.
8. Τον TOP FM Δωδεκανήσου, που ήταν χορηγός επικοινωνίας.

ΑΝΕΚΔΟΤΟ

Ένας αμερικανός, σπάζει το πόδι του ενώ βρίσκεται για δουλειές στο Λονδίνο. Βγαίνοντας απ' το νοσοκομείο, ανεβαίνει σ' ένα διώροφο λεωφορείο για να πάει στο ξενοδοχείο του. Προσπαθεί να βολευτεί κάπου, μα όλες οι θέσεις είναι πιασμένες. Όλες εκτός από μία όπου μια ξερακιανά κυρία έχει βάλει το σκυλάκι της.

- Σας παρακαλώ, της λέει ο ...αμερικάνος ασθενής, μπορείτε να πάρετε τον σκύλο σας για να καθίσω;

- Πρώτον δεν είναι σκύλος αλλά σκυλίτσα, απαντά υπεροπτικά η "κυρία". Και δεύτερον, ΟΧΙ!

Λίγο αργότερα της το ξαναζητά μα αυτή αρνείται ξανά. Μετά από τρεις αρνήσεις, ο αμερικανός τα παίρνει στο κρανίο, αρπάζει τη σκυλίτσα και την πετάει απ' το παράθυρο. Η κυρία λιποθυμά κι αυτός κάθεται επιτέλους ανακουφισμένος.

Ένας κλασικός εγγλέζος τσέντλεμαν γυρίζει και λέει στον αμερικανό:

- I say, εσείς οι αμερικάνοι, όλα στραβά τα κάνετε: Οδηγείτε το αυτοκίνητό σας στα λάθος μεριά του δρόμου, έχετε ραμπάξει την ορθογραφία και την προφορά της αγγλικής γλώσσας κι εσύ, μόλις τώρα, πέταξες λάθος σκύλα απ' το παράθυρο!



Άκαθο

●●● **Καφωμένες μπήκαν οι ομάδες στα γήπεδα και μέσα στα πρώτα λεπτά σε όλα τα παιχνίδια σπαρταρούσε το πλεκτό.**

●●● *Έτσι είναι μάγκες. Έλλειψε η μπαλίτσα. Όλους τους έπιασε στεριητικά. Όταν αγαπάς κάτι, τρελαίνεσαι, όταν το χάνεις έστω και για λίγο.*

●●● **Τι μάσα, τι γυναίκα, τι μπάλα. Όλα γένους θηλυκού. Τρελαμένοι μπήκαν.**

●●● *Από τα χθεσινά αποτελέσματα φάνηκε πως από την αποχή ωφελήθηκαν οι δυνατοί. Η ποιότητα φαίνεται πως αντέχει στην απραξία.*

●●● **Οι Τριαντενοί καθάρισαν νωρίς αν και στο τέλος πήγαν να ξαναβάλουν τους Εμπωνιάτες στο παιχνίδι. Θυμίζω πως οι Τριαντενοί ήταν αυτοί που "κλείδωσαν" το πρωτάθλημα. Μαζί με τους Βατενούς**

●●● *Αυτοί σίγουρα δεν έχασαν. Έπιαξαν τους Λερικούς στην Κάλυμνο και καθάρισαν. Οι δε Λερικοί σταθεροί. Επιστροφή του Τζιβό με αποβολή και τελείωσαν και με δέκα.*

●●● **Εύκολα οι Κρεμαστενοί, που πριν την διακοπή είχαν σημάδια κοιλιάς. Οι Αρχαγγελίτες χαλαρά, οι Αφαντενοί αθόρυβοι και μένουν στα φηλά.**

●●● *Οι Παραδεισιώτες έμειναν κι αυτοί κοντά. Αυτοί οι Ευαγορίτες είναι από τις ομάδες που αποκτούν συμπάθειες. Με το ζόρι κατέβηκαν φέτος και το τομάρι τους το πουλάνε ακριβά παντού και πάντα.*

●●● ***Η αυλαία σήμερα στην Παστίδα. Μαριτσενοί και Κώοι. Πριν από το ματς το τόπι παίχτηκε στον...Κορυδαλλό!***

●●● *Πετσοκικός από την Κω δήλωσε τραυματίας και δεν ταξίδεψε με τις Μικτές την Τρίτη. Σήμερα όμως έρχεται κανονικά.*

●●● ***Αν και τραυματίας το όνομά του γράφτηκε κανονικά στο Φύλλο Αγώνα το ματς των Μικτών. Την εντολή την έδωσε ο Λάμπρος της Κορδιγκτώνος.***

●●● *Η πλάκα είναι ότι το δελτίο του το πήγε ο Μάνος, που ήταν ο άτυπος συνοδός αλλά και ο άμεσα θιγόμενος!*

●●● ***Οταν πήρε χαμπάρι, ήταν αργά και είναι από τις λίγες φορές που δεν πήρε στροφές.***

●●● *Καλημέρα σας...*

Κάρτα LiveSms

ΟΛΑ τα αποτελέσματα των αγώνων του στοιχήματος στο κινητό σου, εύκολα, άμεσα και οικονομικά **ΤΩΡΑ!**

1. Ξυνεις την κάρτα και στελνεις μία φορα τον κωδικό της στο 4121. Αυτό ήταν...
2. Μπορείς να πάρεις μέχρι και 50 μηνύματα με τα σκορ των αγώνων κάθε στιγμή.
3. Αν θες, πολύ απλά, παίρνεις μόνο το σκορ του 1ου και 2ου ημιχρόνου, αυτόματα, όποτε τελειώσουν! Σίγουρα και ξένοιαστα...



Ξέχνα την αναμονή για τα σκορ, πάρε την κάρτα και μπες στο παιχνίδι !

Η κάρτα LiveSms κυκλοφορεί σε όλα τα περίπτερα και κοστίζει μόλις 6 Ευρώ. Περιέχει φυλλάδιο οδηγιών.

Πληρώνεις μόνο και **0,12 Ευρώ** /μήνυμα (μαζί με το ΦΠΑ) και δεν χρεώνεις το κινητό σου με παραλαγε κοσό...

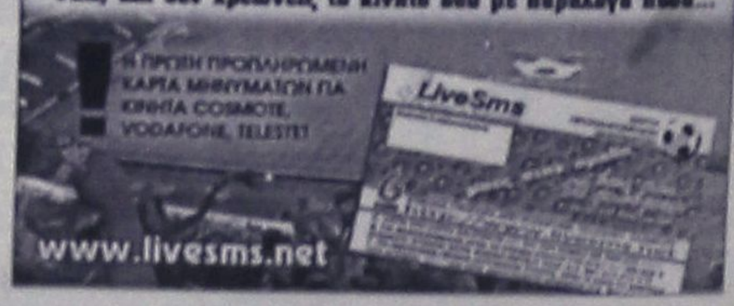

ΠΟΔΟΣΦΑΙΡΟ 5Χ5

Το δικό τους Τσάμπιονς Λιγκ

• Πολλά γκολ και πολλές συγκινήσεις πρόσφερε σε ποδοσφαιριστές και φιλάθλους το τουρνουά 5Χ5 "SUPERSPORT BALA" που συνεχίζεται στις εγκαταστάσεις των Αγ. Αποστόλων

Οπως τις προηγούμενες εβδομάδες, έτσι και αυτή την εβδομάδα δεν έλειψαν οι εκπλήξεις από το πρωτάθλημα "SUPERSPORT BALA 5Χ5" που συνδιοργανώνουν το "OASIS" SOCCER CLUB, το SUPERSPORT και ο Δήμος Ρόδου.

Στον Α' όμιλο είχαμε την πρώτη νίκη-έκπληξη των Λατσιάλων έναντι των Ιπποτών με σκορ 13-10 και την δεύτερη μεγάλη νίκη-έκπληξη της Μπόκα απέναντι στο ισχυρό Ελκος, που μετά την ήττα του αυτή, έχασε την ευκαιρία να βρεθεί στην πρώτη θέση της βαθμολογίας αφού σημειώθηκε και η πρώτη ήττα των πρωτοπόρων Παρτιζάνων από την πολύ καλή ομάδα της Γωνίας με σκορ 4-5.

Το καλύτερο παιχνίδι της αγωνιστικής, αυτής ήταν αυτό μεταξύ Γιούβε και Πιράνχα-Σταυριάς Χωμάτ. που έληξε ισόπαλο με σκορ 3-3 μετά από αρκετά δοκάρια και χαμένες ευκαιρίες που οφείλονται στις καλές αποκρούσεις των τερματοφυλάκων και των δύο ομάδων. Γενικά έγινε ένα παιχνίδι με εναλλαγές στο σκορ, καλούς συνδυασμούς και αρκετές φάσεις μπροστά από τις εστίες των δύο ομάδων.

Πολύ καλό και με πολλά γκολ το ισόπαλο παιχνίδι μεταξύ LIONS και ΔΥΝΑΜΟ, με σκορ 8-8 αφού οι LIONS κατάφεραν και ισοφάρισαν το παιχνίδι μετά από το εις βάρος τους 6-1. Μετά τα στραβοπατήματα των πρωτοπόρων Παρτιζάνων και ΕΛΚΟΣ τους πλησίασαν στην κορυφή της βαθμολογίας οι ομάδες των Γιούβε, Πιράνχα-Σταυριάς Χωμ. και Γωνία.

Στον Β' όμιλο είχαμε την νίκη των Μπουκμέϊκερς στα τελευταία λεπτά του παιχνιδιού σε βάρος της Μέγγαβλη City, με σκορ 4-3 και την συναρπαστική αναμέτρηση μεταξύ των ομάδων Dragons-Επιπλα Δρακιού με σκρο 8-7. Σ' αυτό το παιχνίδι η ομάδα Επιπλα Δρακιού προηγήθηκε 4-0 και 7-3 αλλά στο τέλος νικήτρια βγήκε η ομάδα Dragons αφού κατάφερε και ανέτρεψε το εις βάρος της σκορ.

Στον Γ' όμιλο το Εντυπο βρέθηκε κοντά στην μεγάλη νίκη-έκπληξη σε βάρος των πρωτοπόρων και αήττητων Σκουπιδιών, αφού λίγα λεπτά πριν την λήξη του παιχνιδιού ήταν μπροστά στο σκορ. Δεν άντεξαν όμως στην μεγάλη πίεση των Σκουπιδιών με αποτέλεσμα να χάσουν τον αγώνα με σκορ 8-5. Καλή απόδοση από την ομάδα των Διαβόλων που μετά το ισόπαλο αποτέλεσμα που έφεραν με τα Συντρίμια απομακρύνθηκαν από τους πρωτοπόρους. Ανοδική η πορεία των Σφυριών που κέρδισαν και τα Φανουράκια με σκορ 6-2, και δύσκολη νίκη της Gallery σε βάρος των Ρεμαλιών με σκορ 4-3.

Α' ΟΜΙΛΟΣ

Ιππότες-Λατσιαλοί	10-13
LIONS-Δυναμό	8-8
Γωνία-Παρτιζάνοι	5-4
Πιράνχα-Γιούβε	3-3
Μπόκα-Ελκος	5-2
Γιούβε-Λατσιάλοι	12-4

ΒΑΘΜΟΛΟΓΙΑ

ΟΜΑΔΑ	ΑΓ.	ΒΑΘ.
1. Παρτιζάνοι	6	15
2. Γιούβε	7	13
3. ΕΛΚΟΣ	6	12
4. Πιράνχα-Σταυριάς	6	11
5. Γωνία	6	10
6. Ιππότες	6	7
7. LIONS	6	7
8. Μπόκα	6	6
9. Δυναμό	6	5
10. Λατσιάλοι	7	3

Β' ΟΜΙΛΟΣ

Gragons-Επιπλα Δρακιού	8-7
Ολυμπος-Good Man	7-5
Μπουκμέϊκερς-Μέγγαβλη	4-3
ΕΛΠΙΣ-Αμείληκτοι	3-6

ΒΑΘΜΟΛΟΓΙΑ

ΟΜΑΔΑ	ΑΓ.	ΒΑΘ.
1. Τσιονάτοι	6	16
2. Havana	6	15
3. Dragons	6	14
4. Ολυμπος	6	10
5. Επιπλα Δρακιού	7	9
6. Μπουκμέϊκερς	5	9
7. Αμείλικτοι	6	6
8. ΕΛΠΙΣ Κρεμαστ.	6	3
9. Good Man	3	0
10. Μέγγαβλη City	5	-1

Γ' ΟΜΙΛΟΣ

Smart-Κανονιέρηδες	8-5
Διάβολοι-Συντρίμια	5-5
Ρεμάλια-Gallery	3-4
Σκουπίδια-Εντυπο	8-5
Φανουράκια-Σφυριά	2-6

ΒΑΘΜΟΛΟΓΙΑ

ΟΜΑΔΑ	ΑΓ.	ΒΑΘ.
1. Smart	5	15
2. Σκουπίδια	5	15
3. Συντρίμια	7	13
4. Σφυριά	4	9
5. Gallery	7	9
6. Διάβολοι	6	7
7. Εντυπο	5	6
8. Φανουράκια	4	3
9. Κανονιέρηδες	5	3
10. Ρεμάλια	6	0

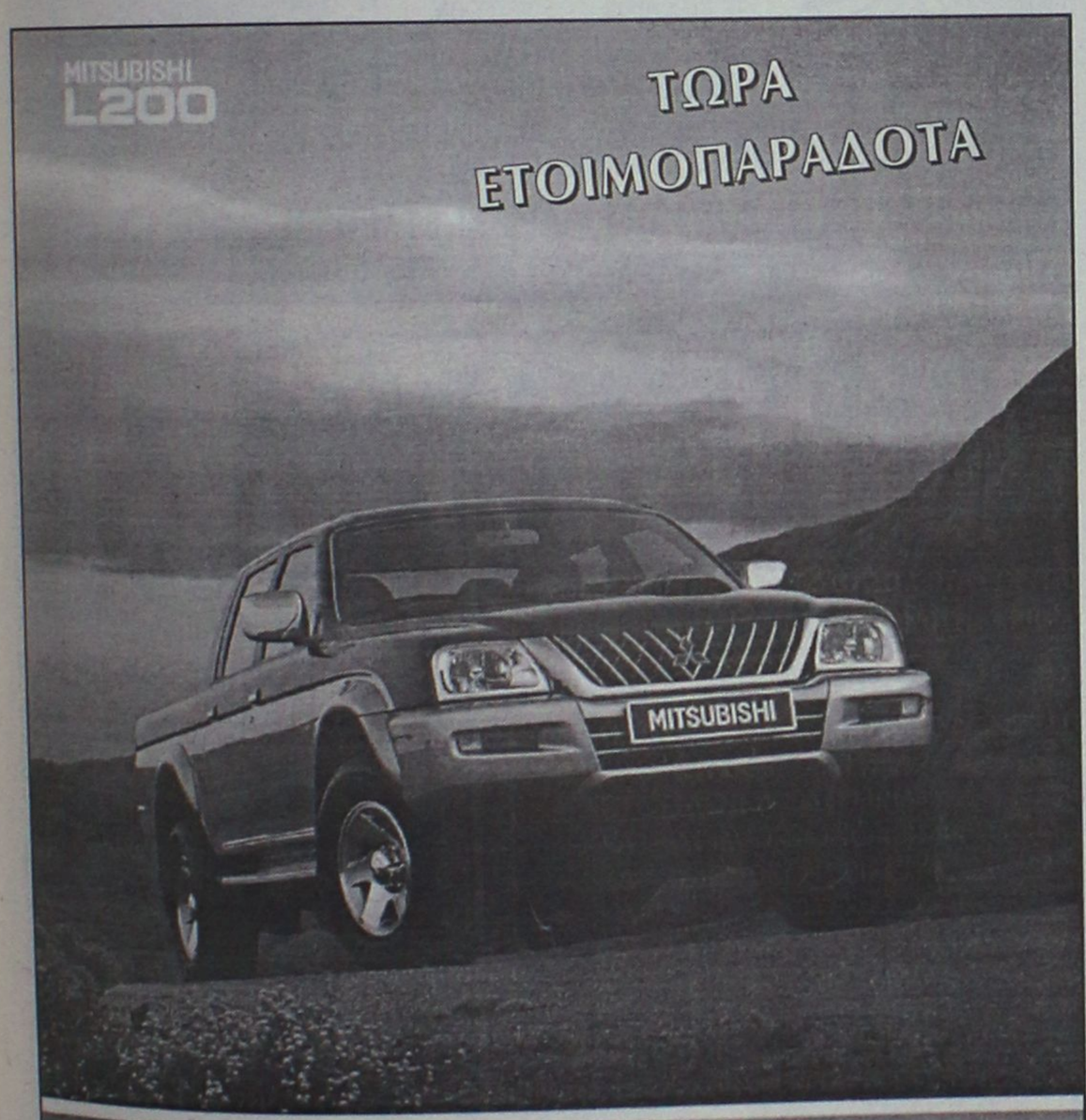

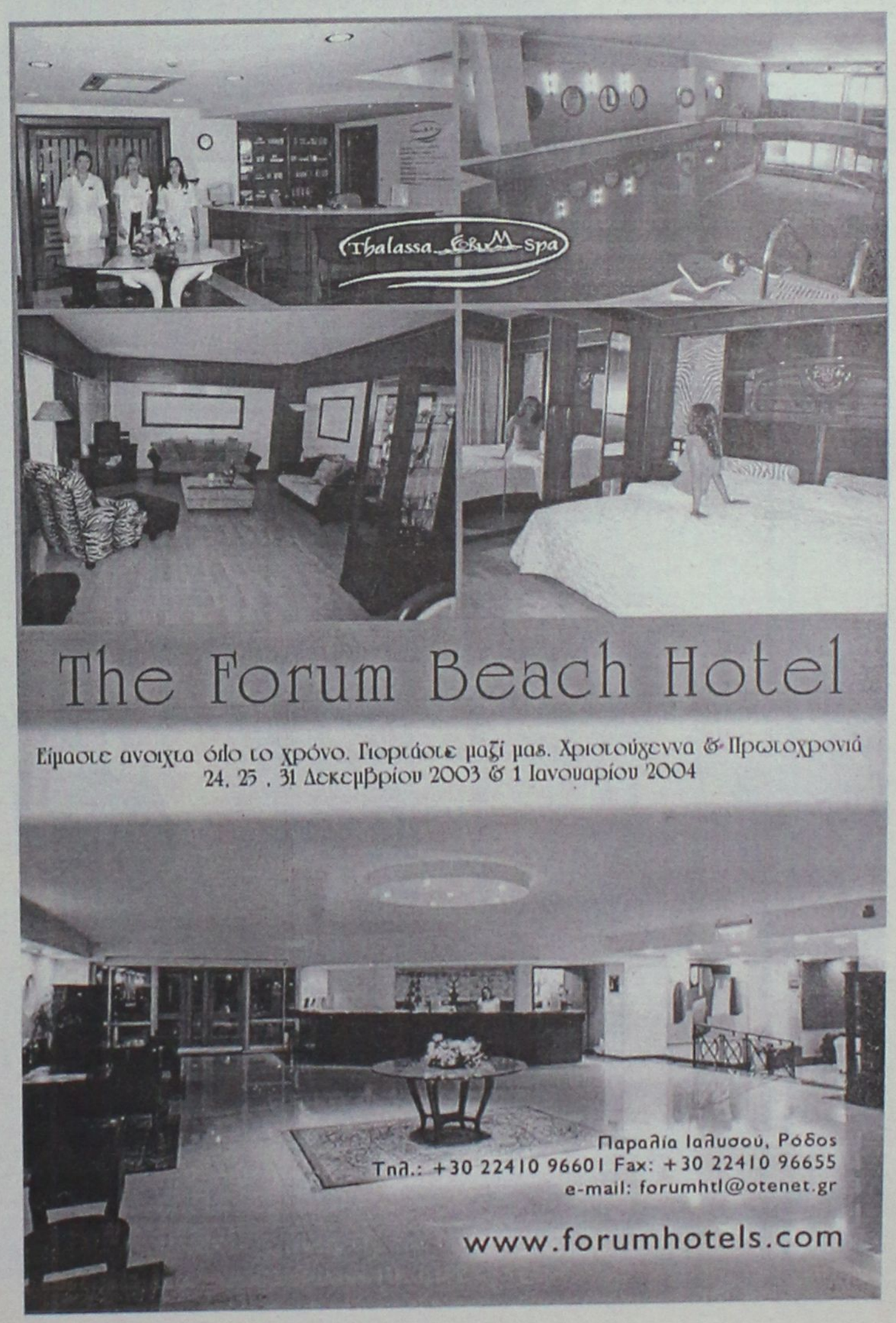

ΜΠΑΣΚΕΤ

Στόχος να... βγάλει άκρη

• Το πρώτο «διπλό» του φετινού πρωταθλήματος θα κυνηγήσει σήμερα ο Ιπποκράτης κόντρα στην αλλοπρόσαλλη Αγία Παρασκευή

• Δεν παίζει ο Χλαπάνης, πιθανότατα ούτε ο Παπαδόπουλος.

Το άγνωστο είναι αυτό που προβληματίζει περισσότερο από οτιδήποτε άλλο τον **Γιώργο Κετσελίδη** ενόψει του σημερινού εκτός έδρας αγώνα του Ιπποκράτη με την Αγία Παρασκευή και προς θεού, μην θεωρήσει κανείς πως πρόκειται για υποτιμούμενο για το πόσο «καλά διάβασε» μέσα στην εβδομάδα ο τεχνικός των κιτρινόμαυρων.

Όχι μόνο μελέτησε περισσότερο από κάθε άλλη φορά, όχι μόνο είχε στην διάθεση του περισσότερο υλικό από κάθε άλλη φορά, αλλά συμπεράσματα που θα τον βοηθούσαν να καταστρώσει ένα συγκεκριμένο πλάνο δράσης δεν έβγαλε ούτε για «ζήτω».

Το πόρισμά του ήταν ένα και μοναδικό και μάλλον επαναλαμβανόμενο από τις συνολικά πέντε βιντεοσκοπήσεις που έχει εξετάσει, όπως είχαν την ευκαιρία να διαπιστώσουν όσοι παρακολούθησαν την Αγία Παρασκευή και στο περασμένο πρωτάθλημα της Γ' Εθνικής κατηγορίας. Πως πρόκειται για μία «θεότρελη» και αλλοπρόσαλλη ομάδα, που στερείται ομαδικότητας και ενός συγκεκριμένου μπασκετικού στιλ, αλλά στηρίζεται αποκλειστικά και μόνο στις ατομικές εμπνεύσεις των παικτών της, οπότε ποτέ δεν ξέρεις ποιον πρέπει να πρωτομαρκάρεις και ποιος θα βρεθεί στην μέρα του. Φυσικά, ο Ιπποκράτης δεν θα μπει σήμερα στις 4 το απόγευμα στο παρκέ για να παραδοθεί στην γητειούχο. Όπως τόνισε χθες ο **Γιώργος Κετσελίδης**, η ομάδα του συνεχίζει να κυνηγάει την πρώτη της εκτός έδρας νίκη για «ρεφάρει» τις απώλειες των πρώτων αγωνιστικών, ωστόσο από την στιγμή που χρόνος υπάρχει, το «διπλό» δεν αποτελεί αυτοσκοπό και τα χέρια δεν πρόκειται να τρέμουν από το άγχος.

«Θα προσπαθήσουμε να κάνουμε ένα καλό παιχνίδι και να πάρουμε την νίκη χωρίς να χαθεί ο κόσμος σε περίπτωση που δεν τα καταφέρουμε», υπογράμμισε ο νεαρός προπονητής, που δεν θα έχει στην διάθεση του έναν, ίσως και δύο παίκτες.

Ο **Χλαπάνης** έχει προσβληθεί από ίωση, ενώ ο **Παπαδόπουλος** είναι τραυματίας.

Την αποστολή θα την ακολουθήσει κανονικά και θα του γίνει και ένεση σε περίπτωση που κριθεί αναγκαία η συμμετοχή του. Αν δεν χρειαστεί να βοηθήσει, ο **Γιώργος Κετσελίδης** θα τον προφυλάξει.

ΤΟΠΙΚΟ ΜΠΑΣΚΕΤ

Αναλυτικά το σημερινό πρόγραμμα και οι διαιτητές:

- **Σύμη (12.00)**: Σύμη – Κλεάβουλος (Α)
  Διαιτητές: *Μυροφόρος - Ευσταθίου*
- **Διαγόρα (13.30)**: Διαγόρας – ΑΕ Δικαίου (Α)
  Διαιτητές: *Κουνελλές Ν. – Φάκαρος*
- **Ιαλυσός (14.30)**: Ιάλυσος – Ιπποκράτης (Γ)
  Διαιτητές: *Αρνάς - Στάλος*
- **Κρεμαστή (17.00)**: Ήλιος – Διαγόρας Α' (ΠΠ)
  Διαιτητής: *Κασταμούλας*
- **Κρεμαστή (18.30)**: Καλλιθέα Α' – Διαγόρας Β' (ΠΠ)
  Διαιτητής: *Κασταμούλας*

Γ' ΕΘΝΙΚΗ

Αναλυτικά το πρόγραμμα και οι διαιτητές της 12ης αγωνιστικής:

- **Κοντόπευκο (16.00)**: ΚΑΠ – Ιπποκράτης
  Διαιτητές: *Στεργιούλης - Χαλαμπαλάκης*
- **Νέα Ερυθραία (16.00)**: Πανερυθραϊκός – Μίνωας
  Διαιτητές: *Μίγδος - Μαντήλας*
- **Ζωοδόχος Πηγή (16.00)**: Πορφύρας - Ρέθυμνο
  Διαιτητές: *Μαυραειδής - Αναστόπουλος*
- **Σχηματάρι (18.00)**: Ερμής - Ιωνικός Λαμίας
  Διαιτητές: *Ανδρικόπουλος - Πόντας*
- **Μετς Α' (18.00)**: Αρίωνας - Παγκράτι
  Διαιτητές: *Μπίκας - Παπαδόπουλος Στ.*
- **Ταύρος (18.00)**: Ταύρος – ΑΕΚΤ
  Διαιτητές: **Δημόπουλος - Τραγάκης**

Ρεπό: ΟΦΗ

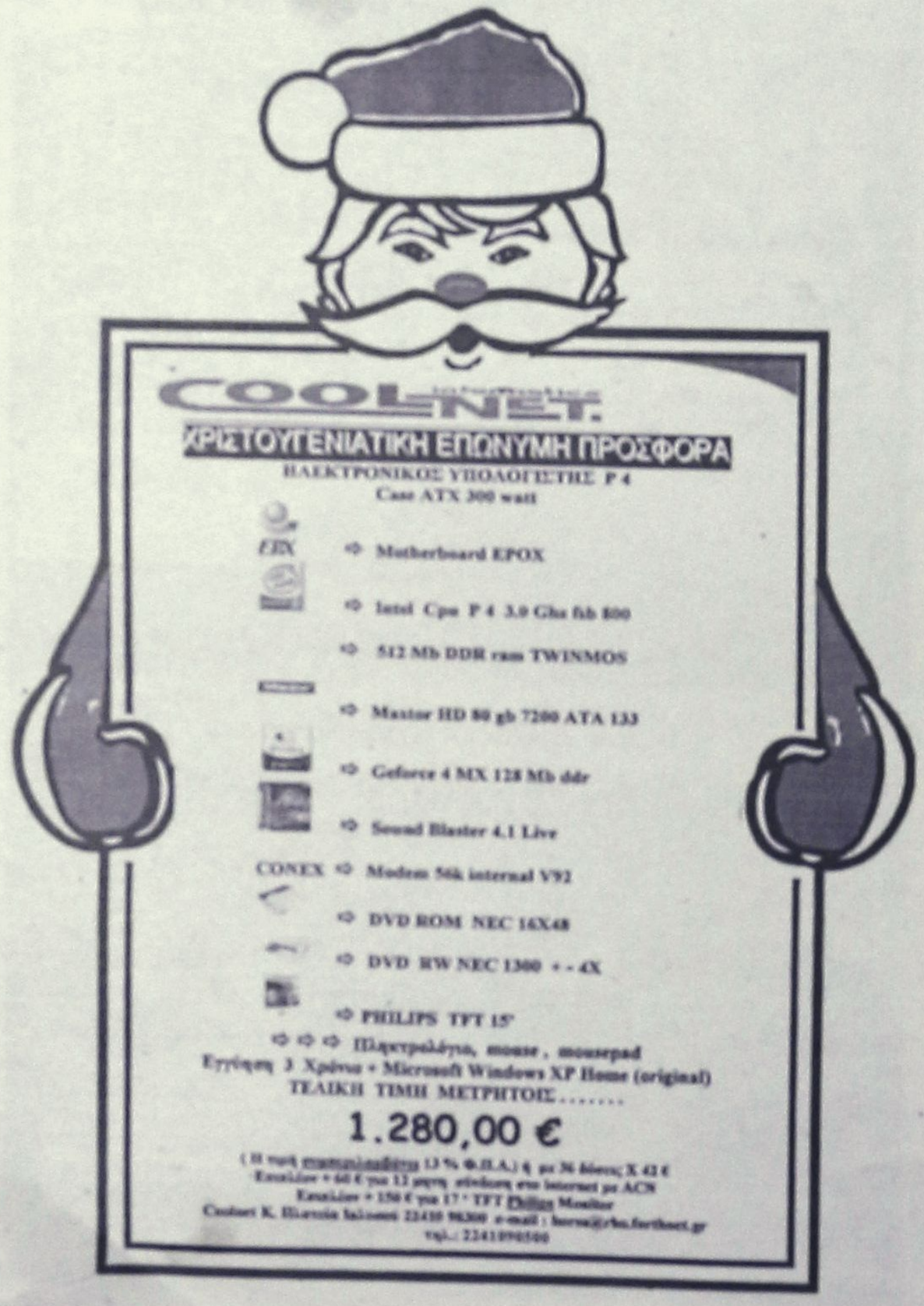





ΠΡΑΚΤΟΡΕΙΟ
Στεφανάκης-Ζορπίδης
ΔΡΟΜΟΛΟΓΙΑ ΛΑΝΕ

Λόγω εορτών των **ΧΡΙΣΤΟΥΓΕΝΝΩΝ** και για την καλύτερη εξυπηρέτηση των δρομολογίων, σας γνωρίζουμε την τροποποίηση των δρομολογίων του **"ΙΕΡΑΠΕΤΡΑ"** και **"Β. ΚΟΡΝΑΡΟΣ"** για την περίοδο **23/12/03** έως και **27/12/03.**

ΤΕΤΑΡΤΗ 24/12,04.30
από ΡΟΔΟ για:
Χάλκη-Διαφάνι-Πηγάδια-Κάσο-Σητεία - Αγ. Νικόλαο-Σαντορίνη-Μήλο-Πειραιά.

ΤΕΤΑΡΤΗ 24/12,17.00,
από ΡΟΔΟ για:
Χάλκη-Διαφάνι-Πηγάδια-Κάσο-Σητεία

ΚΑΣΤΕΛΟΡΙΖΟ
23/12, ώρα 12.00 το μεσημέρι
24/12, ώρα 08.00 το πρωί
27/12, ώρα 08.00 το πρωί

ΑΛΕΞ. ΔΙΑΚΟΥ 38-ΡΟΔΟΣ
Τηλ.: 22410/20625-2241030054

ΟΡΓΑΝΩΝΟΝΤΑΙ ΑΠΟ ΤΟ ΔΗΜΟ

Εκδηλώσεις στα δημοτικά διαμερίσματα της Ν. Ρόδου

Με ευχές και βοήθεια στους απόρους και μοναχικούς δημότες

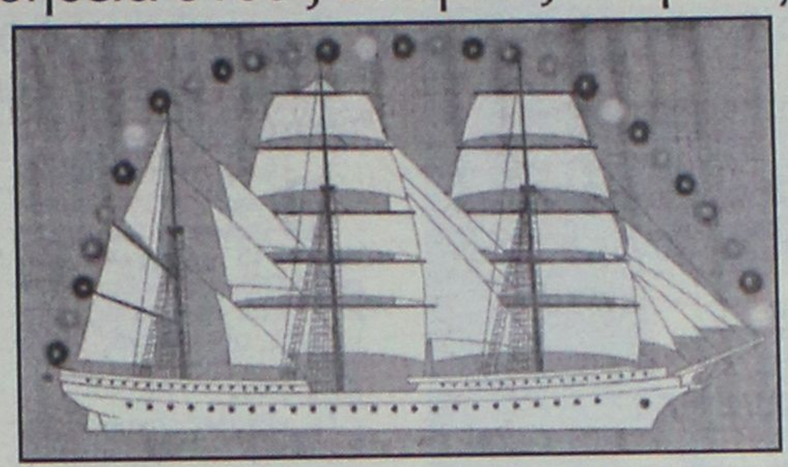

Ένα πλούσιο πρόγραμμα εκδηλώσεων έχει ετοιμάσει ο Δήμος Νότιας Ρόδου για να γιορτάσει μαζί με όλους αλλά και κυρίως με τα παιδιά τις άγιες μέρες των Χριστουγέννων. Την ημέρα των Χριστουγέννων στα Δημοτικά Διαμερίσματα του Δήμου Νότιας Ρόδου θα εορτασθεί όπως συνηθίζεται με παραδοσιακά γλέντια και χορούς η γέννηση του Θεανθρώπου.

Στις 26 Δεκεμβρίου ημέρα Παρασκευή στις 12:00 θα γίνουν τα εγκαίνια του νέου γηπέδου ποδοσφαίρου στο Δ.Δ Μεσαναγρού, και θα διεξαχθούν αγώνες μεταξύ των ομάδων του Δήμου Νότιας Ρόδου και των Παλαιμάχων του Δήμου μας.

Ο Αθλητική Ένωση Μεσαναγρού μας υπόσχεται παραδοσιακό μπουφέ.

Την ίδια μέρα (26 Δεκεμβρίου) στις 18:00 στο Γεννάδι στο παλιό σχολείο του χωριού (στην αυλή της εκκλησίας του Αγίου Ιωάννου του Θεολόγου) σε συνεργασία με το Διεθνές Κέντρο Λογοτεχνών και Μεταφραστών Ρόδου αφιέρωμα στον αείμνηστο ποιητή και τ. πρόεδρο της Κοινότητας Γενναδίου ΠΑΝΤΕΛΗ ΕΥΘΥΜΙΟΥ.

Θα διαβαστούν κείμενα των :

Δώρα Παρδάλη-Σωτρίλλη, Φιλόλογου

Γιώργου Παπαντωνάκη, Λέκτορα Παν. Αιγαίου

Κώστα Σκανδαλίδη, Πρόεδρου Δ.Κ.Λ.Μ.Ρ

Επίσης θα τιμηθούν οι επιτυχόντες στα Ανώτερα και Ανώτατα Εκπαιδευτικά Ιδρύματα που κατάγονται από τη Νότια Ρόδο.

Το Σάββατο 27 Δεκεμβρίου ξεκινά το ταξίδι του ο Άης Βασίλης για τα Δημοτικά Διαμερίσματα τραγουδώντας τα κάλαντα συνοδευόμενος από τη Φιλαρμονική μπάντα του Δ. Ρόδίων μοιράζοντας δώρα σε όλα τα παιδιά και με πολλές εκπλήξεις!!!

Ωρα 11:30 στη πλατεία του Ασκληπειού

Ώρα 12:15 στο Βάτι

Ώρα 13:00 στην πλατεία της Απολακκιάς

Ώρα 13:45 στο Πολιτιστικό κέντρο Αρνίθας

Ώρα 14:30 στη πλατεία της Ιστρίου

Ώρα 15:00 στη Προφύλια

Κυριακή 28 Δεκεμβρίου

Θα συνεχίσει ο Άης Βασίλης

Ώρα 11:30 στη πλατεία Γενναδίου (μπροστά από το Γυμνάσιο- Λύκειο)

Ώρα 12:15 στο πάρκο της Λαχανιάς

Ώρα 13:00 στη Μεσαναγρό

Ώρα 14:00 στη πλατεία της Κατταβιάς

Επίσης οι εκπρόσωποι του Δήμου Νότιας Ρόδου τις Άγιες αυτές μέρες θα επισκεφθούν για να ευχηθούν και να βοηθήσουν συμπολίτες μας που έχουν ανάγκη στήριξης και ζεστασιάς.



L' AUBERGE
bistrot
ΣΤΗΝ ΠΑΛΙΑ ΠΟΛΗ

Είναι ανοικτό από **Τρίτη**
μέχρι και **Σάββατο βράδυ**
έως τις **31.12.03**
Μην ξεχάσετε να κρατήσετε τραπέζι για το ρεβεγιόν
της **24.12 και 31.12**
θέσεις περιορισμένες

Για κρατήσεις:
Τηλ. 22410 34292, Προξιτέλους 21

★ STAR COURIER
ΡΟΔΟΣ ΚΕΝΤΡΙΚΑ: Κ. Τσαλδάρη & Λειψών 1
Τηλ. & Fax: 22410 70400 & 22410 70013

Η **STAR COURIER ΡΟΔΟΥ**
και οι συνεργάτες μας: **FedEx** (Federal Expres), **U.C.S.** (United Courier Services)
και **ΠΗΓΑΣΟΣ** ευχαριστούμε τους πελάτες για την εμπιστοσύνη
και την προτίμηση που μας δείχνουν.
Θα συνεχίσουμε να σας εξυπηρετούμε με:
Αξιοπιστία - Ασφάλεια - Ταχύτητα
και με λογικές τιμές.
Ευχόμαστε σε όλο τον κόσμο
Υγεία και Καλές Γιορτές

ΤΖΑΚΙΑ
ΤΖΑΚΙΑ ΤΖΟΤΖΟΛΗΣ ΤΑΣΟΣ

ΤΖΑΚΙΑ
ΜΑΝΤΕΜΕΝΙΑ • ΑΠΛΑ • ΑΕΡΟΘΕΡΜΑ • ΜΕ ΤΖΑΜΙΑ ΚΑΙ ΠΟΡΤΕΣ • ΜΕ ΓΥΡΟΤΟΥΒΛΑ

ΣΟΜΠΕΣ με ΞΥΛΑ
ΜΕΓΑΛΗ ΠΟΙΚΙΛΙΑ ΜΟΝΤΕΛΩΝ

ΑΞΕΣΟΥΑΡ ΤΖΑΚΙΩΝ
ΣΚΑΡΕΣ • ΣΙΤΕΣ • ΚΡΕΜΑΝΤΑΛΛΕΣ

ΦΟΥΡΝΑΚΙΑ και ΨΗΣΤΑΡΙΕΣ
ΣΕ ΠΟΛΛΑ ΣΧΕΔΙΑ ΚΑΙ ΜΕΓΕΘΗ

ΚΑΘΑΡΙΣΜΟΙ και ΣΕΡΒΙΣ ΤΖΑΚΙΩΝ

ΚΟΛΥΜΠΙΑ, ΕΝΑΝΤΙ ΚΑΙ ΠΑΡΑΠΛΕΥΡΩΣ ΙΔΡΥΜΑΤΟΣ

ΚΥΡΙΑΚΕΣ ΑΝΟΙΚΤΑ 11-4

Τηλέφωνο (22410) 56275, κιν. 6942/255848,
τηλ. Fax: 56317, 85103 Καλλιθέα, Ρόδος

Στη Σοφοκλέους καθ' όλη τη διάρκεια της εβδομάδας

Κύριο χαρακτηριστικό οι συναλλαγές πακέτων

Οριακή άνοδος 0,09% του Γενικού Δείκτη σε εβδομαδιαία βάση

Σταθεροποιητικές τάσεις επικράτησαν την εβδομάδα που πέρασε στο ΧΑ με το Γενικό Δείκτη να κινείται οριακά υψηλότερα από την προηγούμενη εβδομάδα κατά 0,09% και να κλείνει στις 2.210,68 μονάδες.

Οι συναλλαγές εξακολουθούν να επικεντρώνονται συνεχώς σε 10 - 15 τίτλους ενώ η περιοδος που διανύουμε χαρακτηρίζεται και από τις καθημερινές συναλλαγές πακέτων λόγω λήξης του οικονομικού έτους.

Οι μεγάλες αγορές της Ευρώπης και της Αμερικής με το ξεκίνημα της εβδομάδας κεφαλαιοποίησαν τη σύλληψη του Σαντάμ ανοίγοντας τον δρόμο για υψηλότερα επίπεδα τα οποία ήρθαν με τα θετικά μακροοικονομικά αποτελέσματα την Πέμπτη για την ανεργία στις ΗΠΑ.

Στο εσωτερικό δεν υπήρξε η μεγάλη είδηση που θα έδινε αυτοτελώς τάση στην αγορά καθώς το ενδιαφέρον για την Γενική Τράπεζα κινήθηκε στα αναμενόμενα επίπεδα, ενώ και η ανακοίνωση για ρυθμό αύξησης του ΑΕΠ κατά 5% στο γ' τριμηνο του έτους μάλλον δεν είχε απήχηση στην Χρηματιστηριακή αγορά. Έτσι το ΧΑ παρακολούθησε με υστέρηση την τάση των ξένων αγορών σε επίπεδο Γενικού Δείκτη και αρκέστηκε σε αναδιαρθρώσεις στην ευρύτερη περιφέρεια.

Η αγορά συνεχίζει να αμφιταλαντεύεται σε στενό εύρος διακύμανσης «χωνεύοντας» με αργό ρυθμό και χαμηλές συναλλαγές τα επίπεδα της περιοχής των 2.200 μονάδων.

Για πρώτη φορά όμως στη συνεδρίαση της Παρασκευής υπήρξε μια διαφοροποίηση που αφορά την μαζικότερη παρουσία αγοραστών με αποτέλεσμα η άνοδος να διαχυθεί με ένταση και στην περιφέρεια. Ζητούμενο παραμένει αν θα υπάρξει συνέχεια στην ανοδική κίνηση των περιφερειακών "καταπιεσμένων" από πολλές απόψεις τίτλων.

Για τις έξι συνεδριάσεις που απομένουν έως το τέλος του έτους ο Γενικός Δείκτης έχει μια ακόμα ευκαιρία να δοκιμάσει την αντίσταση των 2.220 μονάδων. Αν αυτό συνοδευτεί με γενικευμένη άνοδο σε μια από τις επόμενες δύο συνεδριάσεις τότε το ενδεχόμενο επαναπροσέγγισης των 2.300 μονάδων είναι ανοιχτό ακόμα και εντός των λίγων συνεδριάσεων που απομένουν μέχρι το τέλος του έτους. Σε αντίθετη περίπτωση οι γνώριμες 2.180 μονάδες φαίνονται ικανές να απορροφήσουν την βραχυπρόθεσμη προσφορά ως πρώτο αξιόπιστο σημείο στήριξης.

Σε εβδομαδιαία βάση ο βασικός χρηματιστηριακός δείκτης κατέγραψε οριακή άνοδο σε ποσοστό 0,09%, κλείνοντας στις 2.210,68 μονάδες, έναντι 2.208,73 μονάδες της προηγουμένης Παρασκευής.

Ο βασικός χρηματιστηριακός δείκτης από τις αρχές του έτους σημειώνει άνοδο σε ποσοστό 26,44% και από τα χαμηλά του περασμένου Μαρτίου καταγράφει άνοδο σε ποσοστό 50,66 %.

ΕΒΔΟΜΑΔΙΑΙΑ ΜΕΤΑΒΟΛΗ ΔΕΙΚΤΩΝ

Δείκτης	12/12/2003	9/12/2003	Μετ.%
ΓΕΝΙΚΟΣ ΔΕΙΚΤΗΣ	2.208,73	2.210,68	0,09
ΤΡΑΠΕΖΩΝ	3.929,08	4.003,69	1,90
ΑΣΦΑΛΕΙΩΝ	708,32	699,60	-1,23
ΕΠΕΝΔΥΣΕΩΝ	801,07	809,48	1,05
ΒΙΟΜΗΧΑΝΙΚΟΣ	1.185,11	1.167,73	-1,47
ΣΥΜΜΕΤΟΧΩΝ	1.350,33	1.347,45	-0,21
ΚΑΤΑΣΚΕΥΑΣΤΙΚΟΣ	869,19	856,22	-1,49
ΠΑΡΑΛΛΗΛΗΣ ΑΓΟΡΑΣ	156,01	153,94	-1,33
FTSE/ASE 20	1.123,17	1.128,17	0,45
FTSE/ASE 40	235,07	234,94	-0,06
ΒΑΣΙΚΩΝ ΜΕΤΑΛΛΩΝ	435,96	433,82	-0,49
ΕΙΔΗ ΛΥΣΕΩΝ ΠΛΗΡΟΦΟΡΙΚ	260,37	260,20	-0,07
ΕΚΔΟΣΕΩΝ - ΕΚΤΥΠΩΣΕΩΝ	437,82	437,51	-0,07
ΚΛΩΣΤΟΥΦΑΝΤΟΥΡΓΙΑΣ	335,02	328,98	-1,80
ΛΙΑΝΙΚΟΥ ΕΜΠΟΡΙΟΥ	1.027,15	1.054,80	2,69
ΜΗ ΜΕΤΑΛ/ΚΩΝ ΟΡΥΚΤΩΝ	766,21	754,07	-1,58
ΠΛΗΡΟΦΟΡΙΚΗΣ	425,74	427,02	0,30
ΤΗΛΕΠΟΙΚΙΝΩΝΙΩΝ	878,34	868,72	-1,10
ΤΡΟΦΙΜΩΝ & ΠΟΤΩΝ	478,25	472,01	-1,30
ΧΟΝΔΡΙΚΟΥ ΕΜΠΟΡΙΟΥ	516,06	504,97	-2,15
FTSE/ASE 80	593,23	584,68	-1,44
ΔΙΑΧΕΙΡΙΣΗΣ ΑΚΙΝΗΤΗΣ Π	863,83	866,46	0,30
ΔΙΥΛΙΣΤΗΡΙΩΝ	1.089,03	1.079,32	-0,89

Ο δείκτης FTSE/ASE 20 έκλεισε με άνοδο 0,45% ενώ ο δείκτης FTSE/ASE 40 έκλεισε οριακή πτώση σε ποσοστό 0,06%.

Ο δείκτης FTSE/ASE SMALLCAP 80 έκλεισε με πτώση σε ποσοστό 1,44%.

Οι επιμέρους δείκτες διαμορφώθηκαν ως εξής: Τραπεζικός: άνοδος 1,90%, Τηλεπικοινωνιών:πτώση 1,10%, Ασφαλειών: πτώση 1,23%, Επενδύσεων: άνοδος 1,05%, Κατασκευαστικών: πτώση 1,49%, Βιομηχανιών: πτώση 1,47%, Συμμετοχών: πτώση 0,21%, Βασικών Μετάλλων: πτώση 0,49%, Μη μεταλλικών Ορυκτών: πτώση 1,58%, Εκδόσεων- Εκτυπώσεων: πτώση 0,07%, Κλωστοϋφαντουργίας: πτώση 1,80%, Λιανικού Εμπορίου: άνοδος 2,69%, Πληροφορικής:άνοδος 0,30%, Λύσεων Πληροφορικής: πτώση 0,07%, Χονδρικού Εμπορίου: πτώση 2,15%, Τροφίμων & Ποτών: πτώση 1,30%, Παράλληλη Αγορά: πτώση 1,33%, Real Estate: άνοδος 0,30% και Διυλιστηρίων: πτώση 0,89%.

Σε εβδομαδιαία βάση τη μεγαλύτερη άνοδο σημείωσαν οι μετοχές των εταιρειών: Ηλεκτρονική Αθηνών +15,7%, Moda Bango +11,7%, Αλυσίδα (π) +11,7% και Ιντεάλ (π) +11,1%.

Αντιθέτως τη μεγαλύτερη πτώση κατέγραψαν οι τιμές των μετοχών: Ελφικο (κ) -22,3%, F.G. Europe -22,3%, Γρηγόρης -17,0% και ΚΟΡΦΙΛ (κ) -13,3%.

Η καθαρή αξία των συναλλαγών στις συνεδριάσεις της εβδομάδος ανήλθε στα 713,02 εκατ. ευρώ, ενώ η μέση αξία συναλλαγών διαμορφώθηκε στα 142,604 εκατ ευρώ, έναντι 145,231 εκατ. ευρω της προηγουμενης εβδομάδος.

Τη μεγαλύτερη συναλλακτική δραστηριότητα παρουσίασαν οι μετοχές των εταιρειών: Vodafone με 13.682.241 τεμάχια, Altec με 12.748,312, Δίος με 10.092.690 και ΑΛΚΟ με 5.752.366 τεμάχια.

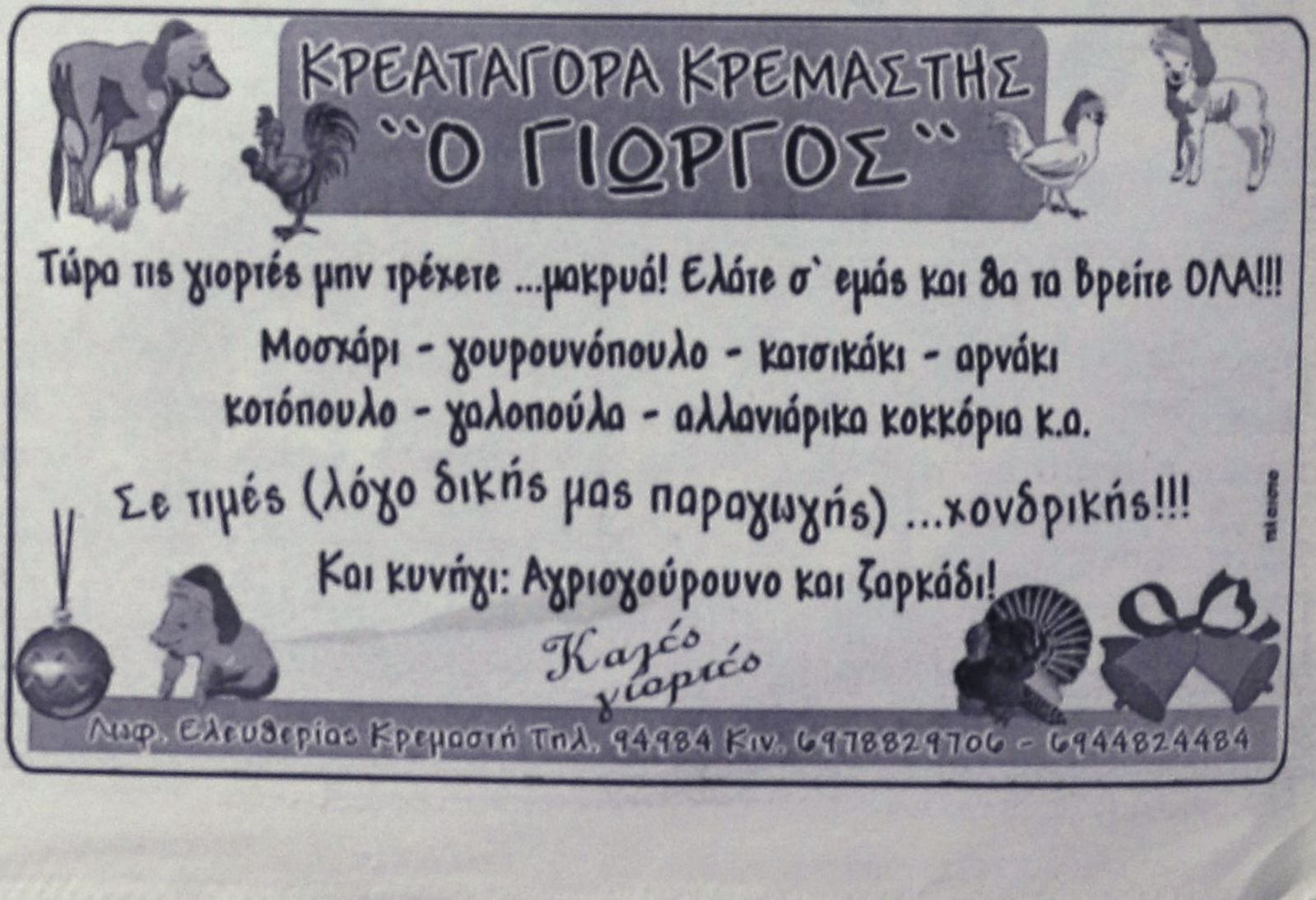

ΟΜΙΛΟΣ ΕΤΑΙΡΕΙΩΝ "Δ. ΚΥΝΗΓΑΚΗΣ"
ΕΡΓΟΣΤΑΣΙΟ ΕΠΙΠΛΩΝ

53 ΟΛΟΚΛΗΡΑ ΧΡΟΝΙΑ
ΣΥΝΕΧΟΥΣ ΠΑΡΟΥΣΙΑΣ ΣΤΟ ΧΩΡΟ ΤΗΣ ΚΑΤΑΣΚΕΥΗΣ ΚΑΙ ΤΟΥ ΕΠΙΠΛΟΥ

"ΚΥΝΗΓΑΚΗΣ"
ΤΩΡΑ ΚΑΙ ΣΤΗ ΡΟΔΟ!!!

Στον εκθεσιακό χώρο που δημιουργήσαμε για σας, μπορείτε να διαλέξετε από την πλούσια συλλογή μας, σε τιμές εργοστασίου.
ΕΠΙΠΛΑ – ΦΩΤΙΣΤΙΚΑ – ΥΦΑΣΜΑΤΑ

Αναλαμβάνουμε με συνέπεια και ταχύτητα
ΜΕΛΕΤΕΣ – ΔΙΑΚΟΣΜΗΣΕΙΣ –
ΕΙΔΙΚΕΣ ΚΑΤΑΣΚΕΥΕΣ
για
ΞΕΝΟΔΟΧΕΙΑ – ΣΠΙΤΙΑ –
ΕΣΤΙΑΤΟΡΙΑ – ΜΠΑΡ – ΠΛΟΙΑ

ΚΥΝΗΓΑΚΗΣ

ΕΡΓΟΣΤΑΣΙΟ: Ορφέως 186, Ρουφ, Αθήνα • Τηλ. 210-3468858
ΥΠΟΚ/ΜΑ ΡΟΔΟΥ: 3ο χλμ. ΛΕΩΦ. ΚΑΛΛΙΘΕΑΣ (*έναντι Μαρινόπουλου*)
Τηλ. 22410-67766

AUTO ΕΠΙΛΟΓΕΣ
ΚΟΥΚΟΥΡΑΣ ΑΛΕΞΑΝΔΡΟΣ

ΕΚΘΕΣΗ ΕΜΠΟΡΙΑΣ ΕΠΙΛΕΓΜΕΝΟΥ ΜΕΤΑΧΕΙΡΙΣΜΕΝΟΥ ΑΥΤΟΚΙΝΗΤΟΥ

ΛΕΩΦ. ΡΟΔΟΥ-ΛΙΝΔΟΥ 255
ΤΗΛ. 22410/60910,
FAX: 22410/60920

- Πώληση μεταχειρισμένων αυτοκινήτων ελεγμένα σε 70 σημεία.
- Αγορά μεταχειρισμένων αυτοκινήτων.
- Ανταλλαγή με οποιοδήποτε μοντέλο της αρεσκείας σας.
- Χρηματοδότηση με τα χαμηλότερα επιτόκια της αγοράς.

Με επιτυχία συνεχίζονται οι παραστάσεις

«Χορός και θέαμα 2003» από την Ελλη Παρασκευά

Μέρος των εσόδων σε φιλανθρωπικό σκοπό



Μεγάλη επιτυχία σημειώνουν οι παραστάσεις «Χορός και Θέαμα 2003» της Σχολής Χορού Ελλης Παρασκευά που ξεκίνησαν προχθές (Παρασκευή) και ολοκληρώνονται σήμερα το βράδυ στις 7 στο Εθνικό Θέατρο. Η παράσταση όπως διαβάζουμε στο καλαίσθητο πρόγραμμα που έχει τη μορφή εφημεριδούλας έχει δύο μέρη: Στο πρώτο παρουσιάζεται ένα πολυθέαμα με θέμα τη δημιουργία του κόσμου σε χορογραφίες της Ελλης Παρασκευά, ενώ στο δεύτερο παρουσιάζεται μια μεγάλη ποικιλία χορών διαφορετικού ύφους και τεχνικής (κλασικό μπαλέτο, σύγχρονος χορός, Jazz, Flamenco) σε χορογραφίες Σέβης Αργυρού, Ναταλί Σέρβου, Σταυρούλας Γεωργοπαπαδάκου και Φωτεινής Τερρανόβα.

Τα κοστούμια έχει σχεδιάσει η Κατερίνα Θεοφανοπούλου, τους φωτισμούς ο Ηλίας Φραγκάκης



και την επεξεργασία του ήχου και της εικόνας επιμελούνται ο Λευτέρης Γκοντζογιάννης, ο Φιλήμονας Ρούσσος και ο Ηλίας Κονδυλιός. Συνολικά στην παράσταση παίρνουν μέρος 150 μαθητές και μαθήτριες της Σχολής. Πρόκειται για μια πολύ μεγάλη παραγωγή που προσελκύει πολύ κόσμο στο θέατρο. Είναι εξάλλου γνωστή και από το παρελθόν η ποιότητα των παραστάσεων που πραγματοποιεί η Σχολή Χορού της Ελλης Παρασκευά.

Οι παραστάσεις είναι αφιερωμένες στη μνήμη των μεγάλων μορφών του χορού της Ραλλούς Μάνου και της Αγάπης Ευαγγελίδη που ήταν δασκάλες της Ελλης Παρασκευά.

Μέρος των εσόδων των παραστάσεων θα διατεθεί στην ανθρωπιστική μη κυβερνητική οργάνωση «Γιατροί του Κόσμου», αντιπροσωπεία της οποίας ήρθε προχθές από την Αθήνα και παρακολούθησε την πρεμιέρα. Η «Ροδιακή» εκτιμώντας την προσφορά αυτή αλλά και τη συνολική προσφορά της Ελλης Παρασκευά στον τόπο μας είναι χορηγός επικοινωνίας των παραστάσεων.

ΧΟΡΟΣ ΚΑΙ ΘΕΑΜΑ 2003
ΕΘΝΙΚΟ ΘΕΑΤΡΟ
Τελευταία παράσταση σήμερα Κυριακή 21 Δεκεμβρίου στις 7 το βράδυ.
Μέρος των εσόδων των παραστάσεων διατίθενται στην ανθρωπιστική οργάνωση «Γιατροί του Κόσμου»

το SPM Digital ... Katerina DAY SPA
... έπλασε τη γυναίκα!



ΠΡΟΣΩΠΟ
• Σακούλες ματιών
• Διπλοσάγωνο
• Αντιγήρανση προσώπου
• Λείανση δέρματος
• Ανάπλαση ουλών
ΣΤΗΘΟΣ
• Σύσφιξη - Τόνωση Ανόρθωση στήθους
ΣΩΜΑ
• Τόνωση - Σύσφιξη τοπικά
• Κυτταρίτιδα
• Ανάπλαση ραγάδων
• Κινητοποίηση λεμφικής κυκλοφορίας

SPM Digital Γερμανίας
Vacu - Press & Bust
Η δύναμη της αναρρόφησης για αποτέλεσμα "εν τω βάθει"
... με την εγγύηση της
High Care medical
by WEYERGANS Γερμανίας

Μεγ. Κωνσταντίνου 30 - Ρόδος 85100 - Τηλ./Fax: 22410 31016 - Κιν.: 6932941980

ΠΡΑΚΤΟΡΕΙΟ

Στεφανάκη-Ζορπίδη

Χριστούγεννα

ΑΕΡΟΠΟΡΙΚΕΣ ΕΚΔΡΟΜΕΣ ΕΣΩΤΕΡΙΚΟΥ

ΠΑΡΙΣΙ - DISNEY, 6ημ. 23, 30/12
ΠΑΡΙΣΙ - DISNEY, 5 ημ. 24, 29/12,03/01
ΠΑΡΙΣΙ - DISNEY (διαρκεσ), 5ημ. 24, 29/12, 03/01
ΠΑΡΙΣΙ-Β ΡΥΣΣΕΛΛΕΣ, 5ημ. 24, 29/12, 03/01
ΛΟΝΔΙΝΟ - ΠΑΡΙΣΙ, 5 ΗΜ. 24, 29/12, 03/01
ΛΟΝΔΙΝΟ, 5 ημ. 24, 29/12, 03/01
ΠΑΝΟΡΑΜΑ ΑΙΓΑΙΑΣ 5ημ. 24, 29/12, 03/01
ΠΡΑΓΑ 4ημ. 24/12
ΠΡΑΓΑ 5ημ. 24, 29/12, 03/01
ΠΡΑΓΑ - ΒΕΡΟΛΙΝΟ 5ημ. 24, 29/12, 03/01
ΠΡΑΓΑ - ΒΙΕΝΝΗ 5 ημ. 24, 29/12, 03/01
ΒΕΡΟΛΙΝΟ 4ημ. 23, 30/12
ΒΕΡΟΛΙΝΟ 5 ημ. 24, 31/12
ΒΟΥΔΑΠ. - ΠΡΑΓΑ - ΒΙΕΝΝΗ 7 ημ. 22, 28/12
ΒΟΥΔΑΠΕΣΤΗ - ΒΙΕΝΝΗ 6ημ. 23, 30/12
ΒΟΥΔΑΠΕΣΤΗ - ΠΑΡ. ΧΩΡΙΑ 5ημ. 24/12
ΜΑΔΡΙΤΗ - ΑΝΔΑΛΟΥΣΙΑ 6ημ. 23/12
ΑΜΣΤΕΡΝΤΑΜ 5ημ. 24/12
ΓΥΡΟΣ ΕΛΒΕΤΙΑΣ 6 ημ. 23, 30/12
ΚΛΑΣΙΚΗ ΙΤΑΛΙΑ 6 ημ. 23, 30/12
ΡΩΜΗ 5ημ. 24, 29/12, 03/01
ΡΩΜΗ - ΦΛΩΡΕΝΤΙΑ 5 ημ. 24, 29/12, 03/01
ΡΩΜΗ 4 ημ. 24/12
ΚΑΪΡΟ - ΑΛΕΞΑΝΔΡΕΙΑ 5 ημ. 23, 24, 30, 31/12
ΚΑΪΡΟ - ΚΡΟΥΑΖ. ΝΕΙΛΟΥ 8 ημ. 21, 22, 23, 29, 30/12
ΚΩΝΣΤΑΝΤΙΝΟΥΠΟΛΗ 5ημ. 24, 29/12, 02/01

ΟΔΙΚΕΣ ΕΚΔΡΟΜΕΣ ΕΣΩΤΕΡΙΚΟΥ

ΝΙΚΑΙΑ - ΠΑΡΙΣΙ - ΓΕΝΕΥΗ 10ημ. 21/12
Κ. ΑΚΤΗ - ΒΑΡΚΕΛΩΝΗ 10ημ. 21/12
ΑΥΣΤΡΙΑ - ΒΑΥΑΡΙΑ 8ημ. 21, 28/12
ΠΑΝΟΡΑΜΑ ΕΛΒΕΤΙΑΣ 8ημ. 22, 29/12
ΓΥΡΟΣ ΙΤΑΛΙΑΣ 9ημ. 22, 29/12
ΙΤΑΛΙΚΟ ΠΑΝΟΡΑΜΑ 7ημ. 22, 23, 28, 29, 30/12
ΡΩΜΗ - ΦΛΩΡΕΝΤΙΑ 6ημ. 23, 30/12
ΒΟΥΔΑΠ. - ΒΙΕΝΝΗ - ΠΡΑΓΑ 8ημ. 23, 30/12
ΒΙΕΝΝΗ - ΒΟΥΔΑΠΕΣΤΗ 6ημ. 23, 30/12
ΠΡΑΓΑ - ΒΟΥΔΑΠΕΣΤΗ 6ημ. 23, 30/12
ΒΟΥΔΑΠΕΣΤΗ - ΠΑΡ. ΧΩΡΙΑ 5ημ. 23, 29, 30/12, 02/01
ΠΑΝΟΡΑΜΑ ΡΟΥΜΑΝΙΑΣ 5ημ. 23, 30/12
ΣΟΦΙΑ - ΦΙΛΙΠΠΟΥΠΟΛΗ 5ημ. 24, 30/12, 02/01
ΣΟΦΙΑ - ΦΙΛΙΠΠΟΥΠΟΛΗ 4ημ. 23, 30/12, 03/01
ΣΟΦΙΑ - ΦΙΛΙΠΠΟΥΠΟΛΗ 3ημ. 24, 31/12, 04/01
ΣΑΝΤΑΝΣΚΙ - ΜΕΛΕΝΙΚΟ 3ημ. 24, 31/12, 04/01
ΚΩΝΣΤΑΝΤΙΝΟΥΠΟΛΗ - ΠΡΟΥΣΑ - ΣΜΥΡΝΗ 7ημ. 22, 29/12
ΚΩΝ/ΠΟΛΗ - ΠΡΟΥΣΑ 5ημ. 23, 24, 29, 30/12
ΚΩΝ/ΠΟΛΗ (3 νύχτες) 4 ημ. 23, 24, 30, 31/12, 03/01
ΚΩΝ/ΠΟΛΗ (2 νύχτες) 3ημ. 23, 24, 30/12, 03/01
ΟΧΡΙΔΑ - ΣΚΟΠΙΑ 4ημ. 23, 24, 30/12, 03/01
ΟΧΡΙΔΑ 3ημ. 24, 31/12, 04/01

ΑΛΕΞ. ΔΙΑΚΟΥ 38-ΡΟΔΟΣ
Τηλ.: 22410/20625-2241030054

ΔΙΕΥΘΥΝΣΗ ΔΑΣΩΝ ΔΩΔΕΚΑΝΗΣΟΥ

ΑΝΑΚΟΙΝΩΣΗ

Γνωστοποιείται κατά το άρθρο 14 του Ν. 998/79, η αποστολή για ανάρτηση στο Δήμο Πεταλούδων της αριθμ.8176/19-12-03 πράξης χαρακτηρισμού έκτασης που εκδόθηκε από τον Δ/ντή Δασών Δωδ/σου.
Η Κ.Μ. 488 γαιών Παστίδας χαρακτηρίζεται ως γεωργική έκταση.

Ο Δ/ντής Δασών Δωδ/σου
Φίλιππος Κοντίτσης
Δασολόγος με βαθμό Δ/ντή

ΔΙΕΥΘΥΝΣΗ ΔΑΣΩΝ ΔΩΔΕΚΑΝΗΣΟΥ

ΑΝΑΚΟΙΝΩΣΗ

Γνωστοποιείται κατά το άρθρο 14 του Ν. 998/79, η αποστολή για ανάρτηση στο Δήμο Ρόδου της αριθμ. 4407/22-07-2003 πράξης χαρακτηρισμού έκτασης που εκδόθηκε από τον Δ/ντή Δασών Δωδ/σου.
Η Κ.Μ. 2978 γαιών Ασγούρου εμβαδού 5000 τ.μ.χαρακτηρίζεται ως γεωργική και χορτολιβαδική έκταση.

Ο Δ/ντής Δασών Δωδ/σου
Φίλιππος Κοντίτσης
Δασολόγος με βαθμό Δ/ντή

Το αίτημα του Δήμου Καλλιθέας

Εγκαιρη στελέχωση του Α.Τ. Φαληρακίου

Επιστολή στην Αστυνομική Διεύθυνση με κοινοποίηση στο υπουργείο Δημόσιας Τάξης

Την έγκαιρη στελέχωση του αστυνομικού σταθμού που θα λειτουργήσει στην περιοχή του Φαληρακίου κατά την διάρκεια της ερχόμενης τουριστικής σεζόν, αναμένεται να ζητήσουν εγγράφως οι εκπρόσωποι της Δημοτικής Αρχής Καλυθιών, έτσι ώστε να μην υπάρξουν προβλήματα δυσλειτουργίας από τον ερχόμενο Απρίλιο.

Σύμφωνα με όσα έγιναν γνωστά, με πρωτοβουλία του αντιδημάρχου κ. Γιάννη Φλεβάρη, αναμένεται μέσα στις επόμενες μέρες, να αποσταλεί στην Αστυνομική Διεύθυνση Δωδεκανήσου με κοινοποίηση και στο Αρχηγείο της ΕΛΑΣ και το υπουργείο Δημόσιας Τάξης, επιστολή, με την οποία θα επισημαίνεται η αναγκαιότητα να στελεχωθεί άμεσα ο αστυνομικός σταθμός του Φαληρακίου.

Θα ζητείται επίσης η στελέχωση του σταθμού να γίνει με αστυνομικούς που θα προέρχονται από τις παραγωγικές σχολές, με απαραίτητη προϋπόθεση να γνωρίζουν την αγγλική γλώσσα τουλάχιστον, ή ακόμα και τη γερμανική, έτσι ώστε να μπορούν να συνεννοούνται με τους εκατοντάδες αλλοδαπούς τουρίστες με τους οποίους θα έρχονται σε επαφή σε καθημερινή βάση.

Τα 20 τουλάχιστον άτομα που θα ζητείται να στελεχώσουν τον Αστυνομικό Σταθμό του Φαληρακίου που θα λειτουργήσει για πρώτη φορά φέτος (έτσι ώστε να υπάρχει καλύτερος έλεγχος αστυνόμευσης στην ευρύτερη περιοχή) θα είναι επίσης απαραίτητη προϋπόθεση.

Από την πλευρά τους πάντως, οι εκπρόσωποι της Ένωσης Αστυνομικών Υπαλλήλων Δωδεκανήσου δια μέσω του προέδρου τους κ. Βασίλη Καφάλη, έχουν ξεκαθαρίσει ότι η στελέχωση του νέου αστυνομικού σταθμού, θα πρέπει να γίνει απαραίτητα με άτομα (έμπειρους αστυνομικούς) που θα αποσπασθούν όχι από άλλες υπηρεσίες της Δωδεκανήσου αλλά απευθείας από άλλες περιοχές της χώρας, δεδομένου ότι πρόβλημα προσωπικού και στελέχωσης παρουσιάζεται και σε όλα τα αστυνομικά τμήματα και υπηρεσίες του νομού μας.

ΟΙ ΘΕΡΑΠΕΥΤΙΚΕΣ ΙΔΙΟΤΗΤΕΣ ΤΟΥ ΒΑΣΙΛΙΚΟΥ ΠΟΛΤΟΥ

Θα ενθυμούνται οι παλιοί αναγνώστες της εφημερίδας μας τις θεραπευτικές ιδιότητες του Βασιλικού Πολτού στην τρίτη κυρίως ηλικία. Κάποιοι, που ασφαλώς ικανοποιήθηκαν από την χρησιμοποίησή τους, ζήτησαν να τους ενημερώσουμε εάν μπορούν και από πού να προμηθευτούν τον βασιλικό αυτό πολτό και τους δίνουμε πιο κάτω σχετικές πληροφορίες.

ΒΑΣΙΛΙΚΟΣ ΠΟΛΤΟΣ ΚΙΝΑΣ
(Chinese Royal Felly)

Υψηλής δραστικότητας. Στη φύση υπάρχουν 11 μεταλλικά άλατα και ο Β.Π. τα περιέχει όλα (Νάτριο-Κάλιο-Σίδηρο-Χρώμιο-Νικέλιο-Χαλκό-Ασβέστιο-Φώσφορο-Μαγνήσιο-Πυρίτιο). Επίσης, περιέχει, Βιταμίνες-Πρωτεΐνες-Ένζυμα-Αμινοξέα και Εστέρες. Ενδείκνυται για μεταγχειρητικές καταστάσεις, γηριατρικές παθήσεις, χοληστερίνη, δυσκοιλιότητα, ύπόταση, αρθριτικά συνάχι, ατονία, κλιμακτήριο κ.λπ. Ο μοναδικός Β.Π. εμπλουτισμένος με το βότανο Σισάδρα, **που θελτιώνει το αναπνευστικό** (βρογχικά-δύσπνοια), έχοντας την μεγαλύτερη περιεκτικότητα. Επίσης διαθέτουμε το περίφημο βότανο GINSENG (ΡΙΖΑ ΤΗΣ ΖΩΗΣ) σε σφραγισμένα φακελάκια μιας χρήσεως, ούτως ώστε η δράση του να είναι σίγουρη 100% για το **άγχος** και το **κυκλοφοριακό** (είναι και διεγερτικό).

Αποστέλλεται με αντικαταβολή
ΔΗΜ. ΠΗΛΙΟΥΣΗΣ
Ευελπίδων 45-Κυψέλη-11362 Αθήνα
Τηλ. (210) 8835520-8641.498
Εγκεκριμένο από τον ΕΟΦ

ΕΚΔΡΟΜΗ στη

ΜΥΤΙΛΗΝΗ

ΠΡΟΣΚΥΝΗΜΑ ΣΤΟΝ ΑΓΙΟ ΡΑΦΑΗΛ

Από 5/01/04 έως 8/01/04

ΠΡΟΓΡΑΜΜΑ:

5/1/04, ΔΕΥΤ.: ΡΟΔΟΣ - ΜΥΤΙΛΗΝΗ: Ωρα 09.45, αναχώρηση από Ρόδο με πτήση της Ολυμπιακής. Ωρα 10.55 άφιξη στη **Μυτιλήνη**, επιβίβαση σε πολυτελές πούλμαν, μεταφορά και τακτοποίηση στο ξενοδοχείο. Το απόγευμα μεταφορά στον Αγιο Ραφαήλ για προσκύνημα. Επιστροφή στο ξενοδοχείο. Διανυκτέρευση.

6/1/04, ΤΡΙΤΗ: ΜΥΤΙΛΗΝΗ: Μετά το πρωινό μετάβαση στο Μοναστήρι του Αγίου Ραφαήλ, όπου και θα παρακολουθήσουμε την Θεία Λειτουργία. Στη συνέχεια θα επισκεφθούμε το χωριό **ΜΑΝΤΑΜΑΔΟ**, για να προσκυνήσουμε την θαυματουργή εικόνα του **Ταξιάρχη** και στη συνέχεια τα πανέμορφα χωριουδάκια **Πέτρα, Μόλυβο** και το ξακουστό μοναστήρι του Αγίου Ιγνατίου (Μονή Λειμώνος). Αργά το απόγευμα επιστροφή στο ξενοδοχείο μέσω **Καλλονής**. Διανυκτέρευση.

7/1/04, ΤΕΤ.: ΜΥΤΙΛΗΝΗ: Μετά το πρωινό ολοήμερη εκδρομή στην **Αγιάσο**, όπου θα δούμε την πανέμορφη εκκλησία του χωριού και θα πιούμε καφέ στα γραφικά καφενεδάκια του. Στη συνέχεια θα επισκεφθούμε το ξακουστό για το ούζο του **Πλωμάρι** και θα επιστρέψουμε αργά το απόγευμα στο ξενοδοχείο μας, μέσω **Κόλπου της Γέρας**. Διανυκτέρευση.

8/1/04, ΠΕΜΠΤ.: ΜΥΤΙΛΗΝΗ - ΡΟΔΟ: Ωρα 08.30 αναχώρηση από **Μυτιλήνη** για **Ρόδο**. Ωρα 10.30 άφιξη στη Ρόδο.

ΜΟΝΟ 295 ΕΥΡΩ!!!

ΔΗΛΩΣΤΕ ΑΜΕΣΩΣ ΣΥΜΜΕΤΟΧΗ

Πληροφορίες-εγγραφές-προγράμματα
ΚΥΡΙΑΚΟΣ Μ. ΜΑΧΑΙΡΑΚΗΣ
ISIS TRAVEL ΓΡΑΦΕΙΟ ΓΕΝΙΚΟΥ ΤΟΥΡΙΣΜΟΥ
ΤΗΛ. 22410 87595

ΡΕΦΛΕΞΟΛΟΓΙΑ:



ανακαλύψτε τα ευεργετικά αποτελέσματα της, στη σωματική και ψυχική σας υγεία!

Μια επίσκεψη θα σας πείσει .....

Μερικά από τα οφέλη : Τόνωση του ανοσοποιητικού συστήματος, αποτοξίνωση, καλυτέρευση της κυκλοφορίας του αίματος, βελτίωση της λειτουργίας των νεύρων, επαναφορά &διατήρηση της ισορροπίας νου και σώματος.



Περισσότερες πληροφορίες:
Κέντρο Ειδικών Θεραπειών, τηλ. 2241020421

ΜΟΝΟ ΑΥΘΕΝΤΙΚΑ ΧΕΙΡΟΠΟΙΗΤΑ ΧΑΛΙΑ
ΑΠΕΥΘΕΙΑΣ ΑΠΟ ΤΟΝ ΠΑΡΑΓΩΓΟ
ΑΝΑΤΟΛΙΚΗ ΣΥΛΛΟΓΗ
Επιτέλους Χίλιες και Μία Νύχτες στη ΡΟΔΟ
ΜΕΓΑΛΗ ΠΡΟΣΦΟΡΑ από 15% μέχρι 45%
ΠΙΣΤΟΠΟΙΗΤΙΚΟ ΓΝΗΣΙΟΤΗΤΑΣ ΣΥΝΟΔΕΥΕΙ ΤΟ ΚΑΘΕ ΧΑΛΙ

Ακτή Σαχτούρη 3, έναντι κεντρικού Λιμένος Ρόδου
Τηλ. (22410) 33953

ΕΝΑΛΛΑΚΤΙΚΕΣ ΛΥΣΕΙΣ

Εν όψει των Χριστουγέννων...



Γράφει η ΝΤΙΝΑ ΣΑΝΤΟΡΙΝΙΟΥ, Ειδική Σύμβουλος - Εκπαιδεύτρια

Να, που και πάλι είμαστε μια ανάσα μακριά από τα Χριστούγεννα. Τι κάνουμε όλοι μας ή καλύτερα οι περισσότεροι από μας τέτοιες μέρες; ... Ε, τα συνηθισμένα. «Ό,τι κάνει κι όλος ο κόσμος». Ετοιμασίες για μια ατμόσφαιρα ας πούμε γιορταστική, με τα καθιερωμένα ψώνια για το Χριστουγεννιάτικο τραπέζι, για τα δώρα, και για ρούχα για τις βραδινές εξόδους μας. Γιορταστική επίσης, με το καθιερωμένο στόλισμα του σπιτιού, του μαγαζιού, των δημόσιων χώρων και, φυσικά, του δέντρου.

Και να ήταν όλα αυτά διασκέδαση; Ο κάθε ειλικρινής θα έλεγε, πως μάλλον, όλες αυτές οι δραστηριότητες φέρνουν πιο πολύ άγχος και κούραση παρά χαρά. Άσε που οι Χριστουγεννιάτικες συγκεντρώσεις μας αναγκάζουν να έρθουμε αντιμέτωποι και σε επαφή με άτομα που ίσως να μην έχουμε τη διάθεση να συναντήσουμε.

Αργία βέβαια αυτή η μέρα των Χριστουγέννων που ένα μεγάλο μέρος αυτής όμως φεύγει στον ύπνο, μια και γίνεται προσπάθεια να ξεπεράσουμε το προηγούμενο ξενύχτι, το μεθύσι και φυσικά όλη την κούραση των προηγούμενων ημερών. Ξυπνάμε, για να ξαναφάμε, και να δούμε τι προγράμματα έχει η τηλεόραση. Εκτός κι υπάρχει και αυτή τη ημέρα κάποια κοινωνική εκδήλωση που θα θέλαμε να συμμετάσχουμε.

Στην ουσία δηλαδή, η όλη διαδικασία των Χριστουγέννων έχει καταντήσει να είναι μια κοινωνική και οικογενειακή υποχρέωση, που εκφράζεται με ένα πολύ κοινό και συνηθισμένο, τώρα πια, καθιερωμένο τρόπο.

Έτσι κι αλλιώς, αν όχι μια μέρα καθημερινή, σίγουρα ένα Σαββατοκύριακο, το περνάμε με καλό φαγητό, με βραδινές εξόδους με φίλους ή με την οικογένεια. Αγοράζουμε ακριβά ρούχα και στολιζόμαστε κατά τη διάρκεια του χρόνου, καθώς και δίνουμε ή παίρνουμε δώρα. Τι το διαφορετικό κάνουμε λοιπόν τα Χριστούγεννα, μια και είναι μια ημέρα διαφορετική από τις άλλες; Αλήθεια, θυμόμαστε ή έχουμε πλήρη συνείδηση του τι γιορτάζουμε αυτή την ημέρα;

Πόσοι από μας αλήθεια πηγαίνουμε στον εκκλησία για να πούμε στο Χριστούλη χρόνια πολλά και να δώσουμε την ευκαιρία στον εαυτό μας να αναλογιστεί τους λόγους που γεννήθηκε ο Χριστός, τον ρόλο που ήρθε να παίξει, και το πώς η παρουσία του επηρέασε την ανθρωπότητα και την ιστορία του κόσμου; Εντάξει, μπορεί κάποιοι από μας να μην είναι φανατικοί Χριστιανοί ή να μην τους αρέσει να πηγαίνουν στην εκκλησία. Δεν παύει όμως αυτή η μέρα να είναι πνευματική, αν όχι θρησκευτική, ή τουλάχιστον έτσι θα έπρεπε να την αντιμετωπίζουμε. Γι αυτό μήπως θα ήταν καλύτερα, αντί να την περάσουμε μ' ένα ακόμη φαγοπότι, να την περάσουμε ήσυχα, είτε κρατώντας σιωπή και σε περισυλλογή, είτε διαβάζοντας κάτι ανάλογο, είτε ακούγοντας μουσική που να εμπνέει πνευματική ανάταση, είτε συζητώντας ανάλαφρα με αγαπημένα πρόσωπα για θετικά και ανανεωτικά πράγματα.

Ήπάλι, αν δεν μας ενθουσιάζει κάτι τέτοιο, είτε γιατί νομίζουμε πως δεν το έχουμε ανάγκη, είτε γιατί δεν μας ενδιαφέρει, μήπως θα έπρεπε τουλάχιστον γι αυτή την Άγια Ημέρα, να θυμηθούμε πως είμαστε Χριστιανοί, δηλαδή, οπαδοί του Χριστού, δηλαδή, οπαδοί της διδασκαλίας του, δηλαδή της αντίληψης Του «αγαπάτε αλλήλους»; Θα μπορούσαμε να συμμαχήσουμε με τους ανταγωνιστές μας, να συγχωρέσουμε τους εχθρούς μας, να βελτιώσουμε τις σχέσεις μας, να έχουμε καλές ευχές για όλο τον κόσμο.

Να μη ξεχνάμε επίσης πως ο Χριστό είπε και το «βοηθάτε αλλήλους». Γι αυτό, τουλάχιστον τέτοιες χρονιάρες μέρες, ας νοιαστούμε για τα άτυχα παιδάκια και γεροντάκια, κι όλους αυτούς τους λιγότερο τυχερούς, που δεν έχουν να φάνε, δεν έχουν να ζεσταθούνε, δεν έχουν κανένα δικό να τους νοιαστεί, αλλά υποφέρουν, άρρωστοι, εξαθλιωμένοι και χωρίς μοίρα στον ήλιο. Ένα μικρό δωράκι, ένα ζεστό χαμόγελο, μια γλυκιά κουβέντα, μπορεί να μην αλλάξουν για πάντα τις συνθήκες κάτω από τις οποίες ζουν, αλλά σίγουρα θα έχουν κάποιο αντίκτυπο στη ψυχή τους, θα φέρουν λίγη χαρά στον πόνο και τη λύπη τους, θα τους αναπτερώσει, θα τους δώσει κάποια ελπίδα, θα τους τιμήσει, θα τους ανεβάσει ηθικά και ψυχολογικά, θα τους ιάνει.

Αν λοιπόν ανήκετε σ' αυτούς που έχουν βαρεθεί τα τετριμμένα, και δεν βρίσκουν πια κανένα νόημα σ' αυτό το σόου του καταναλωτισμού που κλέβει τα πρωτεία κάθε Χριστούγεννα, «πατήστε πόδι» και κάντε τη διαφορά. Γίνετε μέλη της ομάδας των λίγων και εκλεκτών και αφήστε τον κοσμάκη να ξυπνήσει για μια ακόμη φορά, με πονοκέφαλο, πικρή γεύση στο στόμα και πιθανότατα, με μια άδεια ψυχή.

Kozas
GALLERY & FRAMES

Αυθεντικά Έργα Τέχνης των ζωγράφων
ΣΤΑΘΟΠΟΥΛΟΥ ■ ΠΑΠΑΝΕΛΟΠΟΥΛΟΥ
ΣΠΕΡΑΝΤΖΑ ■ ΑΝΔΡΕΑΔΗ
ΑΠΕΡΓΗ ■ ΗΛΙΟΠΟΥΛΟΥ
ΜΑΝΩΛΑΤΟΥ ■ ΜΠΕΡΕΔΗΜΑ
ΒΑΚΙΡΤΖΗ ■ ΤΣΕΚΟΥΡΑ
ΚΑΙ 30 ΑΛΛΩΝ ΖΩΓΡΑΦΩΝ
πάνω από 100 πρωτότυπα έργα ζωγραφικής
έργα ζωγραφικής • χειροποίητοι καθρέπτες • μεταξοτυπίες
Σοφ. Βενιζέλου 98 [100 μαγαζιά], Ρόδος - Τηλ/Fax: 22410 24316 - kozasrhd@otenet.gr
www.kozas.gr


KOUROS TRAVEL
ΓΡΑΦΕΙΟ ΓΕΝΙΚΟΥ ΤΟΥΡΙΣΜΟΥ
Τώρα με καινούργια διεύθυνση:
ΣΑΒΒΑΣ ΠΑΓΩΝΑΚΗΣ και ΔΗΜΗΤΡΗΣ ΖΑΦΕΙΡΑΚΗΣ
ΕΠΙΛΕΞΤΕ KOUROS TRAVEL
Για τη συνέπεια, την εξυπηρέτηση και την εμπειρία του.
Οργανώστε το ταξίδι σας οικονομικά με ποιότητα και εμπιστοσύνη.
Το KOUROS TRAVEL σέβεται πάνω από όλα τον πελάτη
KOUROS TRAVEL πραγματοποιεί ακριβώς αυτά που υπόσχεται
KOUROS TRAVEL πάντα μαζί σας από το 1963
Καρπάθου 34, Μανδράκι, 85100 Ρόδος, Τηλ. 22410 22400 • Fax: 22410 20971

VANIK TOURS

ΓΙΑΝΝΗΣ και ΣΕΒΑ ΒΑΛΣΑΜΙΔΗ

VANIK σημαίνει ΑΛΗΘΕΙΑ

ΑΚΤΗ ΚΑΝΑΡΗ 17, ΦΑΡΟΠΟΤΑΜΑ - ΑΝΕΤΟ ΠΑΡΚΙΝ

ΩΡΑΡΙΟ: ΔΕ-ΣΑ 08.30-14.00 και 16.30-20.30

Τηλ. 2241035135-22921 κιν. 6945-798168 FAX 2241029532

Το γραφείο μας πάντα πρώτο σε κρατήσεις ξενοδοχείων εξοχικών και στις προσφέρει καταπληκτικές τιμές για το παρακάτω ξενοδοχεία σε ΠΑΚΕΤΑ (Συλλογή εισιτηρίων Α/Τ) από 1/11 - 31/5/2004

ΑΠΕΥΘΥΝΟΜΑΣΤΕ ΣΕ ΣΑΣ ΠΟΥ ΘΕΛΕΤΕ ΚΑΙ Η ΚΡΑΤΗΣΗ ΣΑΣ ΝΑ ΕΙΝΑΙ ΣΩΣΤΗ ΚΑΙ ΤΟ ΔΩΜΑΤΙΟ ΣΑΣ ΝΑ ΣΑΣ ΠΕΡΙΜΕΝΕΙ

1ον **HOTEL PRESIDENT Α΄ κατηγορίας**
Λεωφόρος Κηφισίας (ΟΛΑ ΑΝΑΚΑΙΝΙΣΜΕΝΑ)

ΜΟΝΟΚΛΙΝΟ	€ 58
Δίκλινο για μονόκλινο	€ 63
ΔΙΚΛΙΝΟ	€ 68
ΤΡΙΚΛΙΝΟ	€ 90

2ον **HOTEL ZAFOLIA Α΄ κατηγορίας**
Λεωφόρος Αλεξάνδρας

ΜΟΝΟΚΛΙΝΟ	€ 100
ΔΙΚΛΙΝΟ	€ 110
ΤΡΙΚΛΙΝΟ	€ 135

3ον **HOTEL ATHENS CYPRIA Α΄ κατηγορίας**
Σύνταγμα

ΜΟΝΟΚΛΙΝΟ	€ 70
ΔΙΚΛΙΝΟ	€ 85
ΤΡΙΚΛΙΝΟ	€ 120

4ον **HOTEL ATTOR Α΄ κατηγορίας**
Σύνταγμα

ΜΟΝΟΚΛΙΝΟ	€ 55
Δίκλινο για μονόκλινο	€ 63
ΔΙΚΛΙΝΟ	€ 70
ΤΡΙΚΛΙΝΟ	€ 85

5ον **HOTEL ARETHOUSA Β΄ SUPERIOR**
Πλατεία Συντάγματος

6ον **HOTEL ELLINIS Β΄ κατηγορίας**
ΟΝΑΣΕΙΟ, Λεωφ. Συγγρού

ΜΟΝΟΚΛΙΝΟ	€ 60
ΔΙΚΛΙΝΟ	€ 70
ΤΡΙΚΛΙΝΟ	€ 80

7ον **HOTEL TRITON Β΄ κατηγορίας**
Κέντρο Πειραιάς

ΜΟΝΟΚΛΙΝΟ	€ 55
ΔΙΚΛΙΝΟ	€ 72
ΤΡΙΚΛΙΝΟ	€ 93

8ον **HOTEL LILIA Β΄ κατηγορίας**
Πασαλιμάνι Πειραιάς

ΜΟΝΟΚΛΙΝΟ	€ 55
ΔΙΚΛΙΝΟ	€ 70
ΤΡΙΚΛΙΝΟ	€ 88

9ον **HOTEL EGNATIA Β΄ κατηγορίας**
Θεσσαλονίκη Κέντρο, καινούργιο

ΜΟΝΟΚΛΙΝΟ	€ 68
ΔΙΚΛΙΝΟ	€ 78
ΤΡΙΚΛΙΝΟ	€ 88

10ον **HOTEL EGNATIA PALACE Α΄ κατηγορίας**
Θεσσαλονίκη Κέντρο, ολοκαίνουργιο

ΜΟΝΟΚΛΙΝΟ	€ 90
ΔΙΚΛΙΝΟ	€ 100
ΤΡΙΚΛΙΝΟ	€ 125

- Τα παραπάνω ξενοδοχεία διαθέτουν T.V. σε όλα τα δωμάτια
- Στις παραπάνω τιμές συμπεριλαμβάνεται πρωινό σε μπουφέ
- Ανείμη σε μας θα βρείτε αεροπορικά και ακτοπλοϊκά εισιτήρια όλων των εταιρειών.

ΑΚΟΥΣΤΙΚΑ ΒΑΡΗΚΟΪΑΣ

Από 380 €

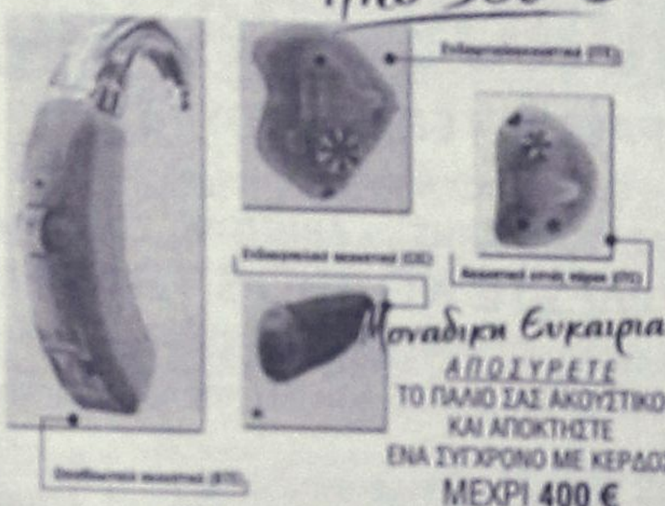

Μοναδική Ευκαιρία:

ΑΠΟΣΥΡΕΤΕ ΤΟ ΠΑΛΙΟ ΣΑΣ ΑΚΟΥΣΤΙΚΟ ΚΑΙ ΑΠΟΚΤΗΣΤΕ ΕΝΑ ΣΥΓΧΡΟΝΟ ΜΕ ΚΕΡΔΟΣ ΜΕΧΡΙ **400 €**

ΚΕΝΤΡΟ ΙΑΤΡΙΚΩΝ ΒΟΗΘΗΜΑΤΩΝ

Εθνικής Αντιστάσεως 11 (πρώην Αννης Μαρίας)

Τηλ: 2241020359 Κιν: 6936.78.60.21

Συμβάσεις με όλα τα ταμεία - Ειδικές Τιμές για ΟΓΑ

Σε 6 άτοκες δόσεις χωρίς Πιστωτική Κάρτα

Συνεχίζονται τα καπρίτσια στο Δήμο Πεταλούδων

Εμφανίσθηκε η πλειοψηφία, εξαφανίσθηκε η μειοψηφία!

Εγκρίθηκε το Τεχνικό Πρόγραμμα για το 2004

Εγκρίθηκε από την πλειοψηφία το Τεχνικό Πρόγραμμα του 2004 από το Δημοτικό Συμβούλιο Πεταλούδων προχθές το βράδυ, το οποίο όμως συνεδρίασε χωρίς τη μειοψηφία η οποία δεν παρέστη στη συνεδρίαση.

Το γεγονός ότι η παράταξη του κ. Σταυριανού δεν έδωσε το παρόν, αποδόθηκε από τη δημοτική αρχή σε τακτική εντυπωσιασμού, την οποία όπως τονίζει σε δελτίο Τύπου, ακολουθεί επί σειρά μηνών.

Στην προχθεσινή συνεδρίαση τέθηκαν εκτός ημερησίας και διάφορα θέματα. Αξίζει να σημειωθεί ότι, όπως τονίζει η δημοτική αρχή, η στάση της μειοψηφίας, αποδεικνύει περίτρανα την αδιαφορία της για τα σημαντικά και ουσιαστικά θέματα του δήμου.

Η ΑΝΑΚΟΙΝΩΣΗ

Η ανακοίνωση που εξεδόθη από το Δήμο Πεταλούδων έχει ως εξής:

"Καινούρια τακτική φαίνεται πως εγκαινιάζει η παράταξη της μειοψηφίας του Δήμου Πεταλούδων με επικεφαλής τον κ. Βασίλη Σταυριανό μετά και την σύσσωμη απουσία της από τη χθεσινή συνεδρίαση του Δημοτικού Συμβουλίου και τη συζήτηση ενός μείζονος σημασίας θέματος, όπως αυτό της "Έγκρισης Τεχνικού Προγράμματος του Δήμου έτους 2004".

Απουσίαζε επίσης και ο ανεξάρτητος σύμβουλος κ. Μιχαήλ.

Με τη στάση της αυτή, που σημειωτέον ήταν αναμενόμενη και προβλέψιμη για όσους γνωρίζουν πολύ καλά τη λειτουργία και την "πολιτική" της μειοψηφίας, αποδεικνύει περίτρανα την αδιαφορία της για τα σημαντικά και ουσιαστικά θέματα του δήμου καθώς και για την επίλυση των προβλημάτων της περιοχής, αγνοώντας και τη θέληση τμήματος του λαού του Δήμου Πεταλούδων που την έστειλε σ' αυτήν την θέση προκειμένου να υπηρετήσει τα συμφέροντά του. Προφανώς τα μέλη της μειοψηφίας δεν θέλησαν να ακούσουν αυτά που οι ίδιοι είχαν ζητήσει από τον προϊστάμενο των Οικονομικών Υπηρεσίων, στην προηγούμενη συνεδρίαση του Δ.Σ. και κατά τη συζήτηση του θέματος του "απολογισμού του Δήμου για το έτος 2002".

Με αίτημά της λοιπόν τότε η παράταξη της μειοψηφίας ζήτησε να της δοθούν διευκρινίσεις σε ορισμένα σημεία του απολογισμού του 2002. Γνώριζαν δε πολύ καλά ότι αυτά θα τους παρεδίδοντο και μάλιστα αναλυτικά στη χθεσινή συνεδρίαση του Δ.Σ. Ο προϊστάμενος των Οικονομικών Υπηρεσίων είχε καταθέσει και σχετικό έγγραφο όπου εξηγούσε παραστατικά όλα τα σημεία εκείνα για τα οποία η μειοψηφία είχε διαφορετική, η σωστότερα λάθος άποψη.

Οπως μάλιστα αναφέρεται στο έγγραφο "τα στοιχεία που είχαν δοθεί από τη μειοψηφία δεν ήταν στοιχεία που αφορούν στον απολογισμό του 2002 και ως εκ τούτου δεν μπορούσαν να συγκριθούν με τα στοιχεία του απολογισμού".

Εν κατακλείδι, αδικαιολόγητη εθεωρήθη απ' όλους, η απουσία σύσσωμης της μειοψηφίας από τη χθεσινή (19-12-03) συνεδρίαση του Δ.Σ. Πεταλούδων και αποδόθηκε στην τακτική που ακολουθεί επί σειρά μηνών να επιχειρεί κινήσεις εντυπωσιασμού που δεν πείθουν κανέναν ούτε για την ορθότητά τους, ούτε ότι εκπροσωπούν το λαό που τους έστειλε στις θέσεις των δημοτικών συμβούλων.

Επί της ουσίας φυσικά και σε ό,τι αφορά στο Τεχνικό Πρόγραμμα του Δήμου Πεταλούδων για το 2004 εγκρίθηκε ομόφωνα από το Δημοτικό Συμβούλιο (το ύψος του ανέρχεται σε 6.200.000 ευρώ).

Εκτός ημερήσιας διάταξης συζητήθηκαν και εγκρίθηκαν τα εξής:

- η σύσταση και πλήρωση πέντε θέσεων για τις ανάγκες λειτουργίας του το Κέντρο Εξυπηρέτησης Πολιτών, βάσει σχετικής απόφασης του ΥΠΕΣΔΔΑ.
- η μελέτη και οι όροι δημοπράτησης του έργου "κατακράτηση των πρανών στην Κοιλάδα Πεταλούδων", προυπολογισμού 455.000 ευρώ, το οποίο χρηματοδοτείται από το Γ' ΚΠΣ.
- Ελήφθη απόφαση για την παραχώρηση κατά χρήση 3,5 στρεμμάτων από την ΚΕΔ στην περιοχή Αγίου Νικήτα Δαματριάς.

Το Δ.Σ. Πεταλούδων συνεδριάζει επίσης την ερχόμενη Δευτέρα 22 Δεκεμβρίου 2003, με μοναδικό θέμα στην ημερήσια διάταξη την "έγκριση προυπολογισμού του Δήμου έτους 2004". Είναι άξιο απορίας βέβαια πως η παράταξη της μειοψηφίας θα συζητήσει ένα τόσο σημαντικό θέμα αφού δεν συμμετείχε στην συζήτηση για το Τεχνικό Πρόγραμμα".

INEMA

ΙΑΤΡΙΚΟΣ & ΝΟΣΟΚΟΜΕΙΑΚΟΣ ΕΞΟΠΛΙΣΜΟΣ

15 ΧΡΟΝΙΑ ΕΜΠΕΙΡΙΑΣ *από το 1988*

ΕΙΜΑΣΤΕ ΟΙ ΜΕΓΑΛΥΤΕΡΟΙ ΠΡΟΜΗΘΕΥΤΕΣ ΙΑΤΡΙΚΟΥ - ΟΡΘΟΠΕΔΙΚΟΥ ΚΑΙ ΝΟΣΟΚΟΜΕΙΑΚΟΥ ΥΛΙΚΟΥ ΣΤΗ ΔΩΔΕΚΑΝΗΣΟ ΕΜΠΙΣΤΕΥΘΕΙΤΕ ΜΑΣ !!!

ΠΙΣΤΟΠΟΙΗΣΗ ΠΟΙΟΤΗΤΑΣ ISO9002 EN4600 E3/833

ΛΕΜΕΣΣΟΥ 2 ΡΟΔΟΣ ΤΗΛ.32238 – FAX 28484



INEMA

ΙΑΤΡΙΚΟΣ & ΝΟΣΟΚΟΜΕΙΑΚΟΣ ΕΞΟΠΛΙΣΜΟΣ

15 ΧΡΟΝΙΑ ΕΜΠΕΙΡΙΑΣ *από το 1988*

ΕΙΜΑΣΤΕ ΟΙ ΜΕΓΑΛΥΤΕΡΟΙ ΠΡΟΜΗΘΕΥΤΕΣ

ΟΡΘΟΠΕΔΙΚΑ - ΙΑΤΡΙΚΑ

ΧΑΡΙΤΟΣ



Ορθοπεδικά είδη & κατασκευές

Εξοπλισμός Ιατρείου & αναλώσιμα

Είδη νοσηλείας κατ' οίκον & μηχανήματα οξυγονοθεραπείας

Ακουστικά Βαρηκοΐας

ΕΛΕΥΘ. ΒΕΝΙΖΕΛΟΥ 6 (Δίπλα στη Ροδιακή Επαυλη) - ΡΟΔΟΣ

Τηλ.: 22410 24112 Fax: 22410 75969 e-mail: orken@rho.forthnet.gr

Πάντα με υγείαν...

Οι τροφικές αλλεργίες στο εορταστικό τραπέζι

Β' ΜΕΡΟΣ

Το χρονικό διάστημα στο οποίο εμφανίζονται τα συμπτώματα ποικίλλει από δύο λεπτά μέχρι και δύο ώρες από την ώρα που το άτομο ήρθε σε επαφή με την αλλεργική τροφή. Στις πιο σοβαρές περιπτώσεις μπορεί να εκδηλωθεί μια επικίνδυνη για την ζωή του ατόμου κατάσταση που λέγεται αναφυλαξία.

Η καλύτερη θεραπεία για την τροφική αλλεργία είναι η αποφυγή έκθεσης του ατόμου στην τροφή που περιέχει το συγκεκριμένο αλλεργιόγονο. Η ανάγνωση όλων των συστατικών της τροφής που βρίσκονται στην σήμανση είναι το κλειδί για τον έλεγχο των αλλεργιών. Επιβεβαιώστε ότι η οικογένεια και οι φίλοι σας γνωρίζουν την κατάστασή σας και ενημερώστε τους για το τι πρέπει να κάνουν σε κάποια επείγουσα περίπτωση.

Τα καλά νέα είναι όμως ότι η τροφική αλλεργία δεν εμποδίζει το άτομο να απολαύσει και να χαρεί τις γιορτές, όπως και όλοι οι άλλοι. Για να ελέγξετε την τροφική σας αλλεργία, μπορείτε να φτιάξετε τα αγαπημένα σας φαγητά και γλυκά χρησιμοποιώντας υποκατάστατα για τα αλλεργιογόνα συστατικά.Τέλος, υπάρχουν στην αγορά πολλά βιβλία μαγειρικής τα οποία απευθύνονται σε άτομα με τροφικές αλλεργίες. Χαρίστε ένα δώρο στον εαυτό σας!

(Πηγή: www.flash.gr)

Στην εποχή του «προσωπικού φαρμάκου»

Τουλάχιστον 1.500 ασθένειες, από το άσθμα και τον καρκίνο μέχρι τα καρδιακά νοσήματα, οφείλονται ή καθίστανται πιθανότερες λόγω μεταλλάξεων στο ανθρώπινο γονιδίωμα. Ετσι η καταγραφή του γονιδιώματος δημιουργεί μεγάλες ελπίδες για την αντιμετώπιση των ασθενειών αυτών και αποτελεί «ένα πρώτο βήμα» για τη θεραπεία τους.

Στηριγμένοι στη χαρτογράφηση του ανθρώπινου γονιδιώματος, οι επιστήμονες δεκάδων κέντρων σε ολόκληρο τον κόσμο μελετούν τις απειροελάχιστες αλλαγές του γενετικού κώδικα για να φέρουν την εποχή της «προσωπικής ιατρικής» και του «προσωπικού φαρμάκου», όταν η ιατρική παρέμβαση θα είναι εξειδικευμένη σε κάθε άτομο και τα φάρμακα θα επιτίθενται μόνο στην ασθένεια και όχι στον υπόλοιπο οργανισμό.

Τα νεογέννητα

Στο μέλλον τα νεογέννητα μπορεί να ελέγχονται για γενετική προδιάθεση προς διάφορες ασθένειες που θα μπορούν να προληφθούν. Για παράδειγμα, «παιδιά με προδιάθεση για στεφανιαία νόσο μπορεί να εντοπίζονται και να υποβάλλονται σε θεραπεία που θα προλαμβάνει αλλαγές στα τοιχώματα των αγγείων τους κατά την ενηλικίωση».

Ο καρκίνος είναι στην πραγματικότητα μια ασθένεια του γονιδιώματος. Κάποιο γονίδιο σε κάποιο κύτταρο ξαφνικά αλλάζει ή σιωπά στέλνοντας ολόκληρο το κύτταρο σε έναν ανεξέλεγκτο κύκλο αύξησης και πολλαπλασιασμού.

Εχοντας στη διάθεσή σου ένα χάρτη ολόκληρου του γονιδιώματος ως βάση αναφοράς «σου επιτρέπει να κινείσαι γρήγορα για να εντοπίσεις τα καρκινικά κύτταρα που έχουν παρεκκλίνει απ' αυτή τη βάση αναφοράς,Οι επιστήμονες θα μπορούν ακόμα, βρουν απαντήσεις σε άλλα ερωτήματα όπως, για παράδειγμα, γιατί ορισμένα άτομα που προσβάλλονται από τον ιό του AIDS παρουσιάζουν γρήγορα την ασθένεια και άλλα όχι.

Τα γονίδια δεν ευθύνονται αποκλειστικά για τις ασθένειες. Για παράδειγμα, ένα μεταλλαγμένο γονίδιο προδιαθέτει για κάποιες ασθένειες αλλα χρειάζεται ένα «περιβαλλοντικό πλήγμα», όπως το κάπνισμα για να πυροδοτηθεί η προδιάθεση αυτή.

ΙΑΤΡΙΚΗ ΑΝΑΚΟΙΝΩΣΗ
ΤΟ ΜΙΚΡΟΒΙΟΛΟΓΙΚΟ-ΔΙΑΓΝΩΣΤΙΚΟ ΚΕΝΤΡΟ ΤΗΣ
ΚΛΥΤΙΑΣ ΣΤΑΜΑΤΙΑΔΟΥ-ΑΝΤΩΝΙΑΔΗ
θα παραμείνει κλειστό κατά την περίοδο των εορτών από 22/12/03 έως 5/01/04
Θα λειτουργήσει κανονικά από 7/01/04
Ευχόμαστε σε όλους Καλές Γιορτές
Ι. ΚΑΖΟΥΛΗ 14-ΡΟΔΟΣ • Τηλ.: 2241023444

ΙΑΤΡΙΚΗ ΑΝΑΚΟΙΝΩΣΗ
Το ιατρείο του
ΠΝΕΥΜΟΝΟΛΟΓΟΥ ΙΑΤΡΟΥ
ΔΗΜΗΤΡΗ Γ. ΚΡΗΤΙΚΟΥ
ΛΕΙΤΟΥΡΓΕΙ
στη νέα διεύθυνση **Βενετοκλέων 58**
ΤΗΛ. 2241032022, κιν. 6932723723

ΙΑΤΡΙΚΗ ΑΝΑΚΟΙΝΩΣΗ
Ο ιατρός
ΙΩΑΝΝΗΣ Κ. ΓΕΩΡΓΙΟΥ
ΕΙΔΙΚΟΣ ΠΑΘΟΛΟΓΟΣ
Δέχεται:
καθημερινά Δευτέρα έως και Παρασκευή 09.00-13.00 και 17.30-20.30
(Τετάρτη απόγευμα κλειστά)
ΣΤΕΦ. ΚΑΖΟΥΛΗ 18-ΡΟΔΟΣ
ΤΗΛ. ΙΑΤΡ.: 2241026526, ΚΙΝ. 6974588535

ΙΑΤΡΙΚΗ ΑΝΑΚΟΙΝΩΣΗ
Η ψυχολόγος
ΝΤΟΡΑ ΚΩΝΣΤΑΝΤΙΝΟΠΟΥΛΟΥ
Θα απουσιάσει από τη Ρόδο από 15 Δεκεμβρίου 2003 έως και 9/01/2004 λόγω συμμετοχής της σε σεμινάριο στην Αμερική.
Θα δέχεται ραντεβού πάλι από 12/01/2004
Καρίας 1-Περιοχή Ροδίνι
τηλ.: 2241035163-6944980550

ΙΑΤΡΙΚΗ ΑΝΑΚΟΙΝΩΣΗ
Η ιατρός
ΜΙΧΑΗΛΙΔΑ Ε. ΚΟΙΛΙΑ
ΠΑΙΔΙΑΤΡΟΣ
ΔΕΧΕΤΑΙ καθημερινά
Δευτέρα έως Παρασκευή 10.00 έως 13.30 πρ., 17.30 έως 20.30 απ.
Τετάρτη απόγευμα κλειστά.
Στεφ. Καζούλη 18 Ρόδος
Τηλ. ιατρ. 2241035984, κιν. 6979778937

ΣΙΑΓΚΑ ΚΩΝΣΤΑΝΤΙΝΑ
ΨΥΧΟΛΟΓΟΣ
ΑΡΙΣΤΟΤΕΛΕΙΟΥ ΠΑΝΕΠΙΣΤΗΜΙΟΥ ΘΕΣ/ΚΗΣ
ΔΕΧΕΤΑΙ καθημερινά εκτός Σαββατοκύριακο κατόπιν ραντεβού.
Στεφ. Καζούλη 18 (1ος όροφος) • τηλ. 2241022102

Κέντρο Συμβουλευτικής & Αξιολόγησης Προσωπικότητας Παιδιών & Ενηλίκων
ΠΑΠΑΓΕΩΡΓΙΟΥ ΘΑΝΟΣ
Ψυχολόγος – Ψυχοθεραπευτής
ΠΑΝΕΠΙΣΤΗΜΙΟΥ ΑΘΗΝΩΝ
- Διερεύνηση Προσωπικότητας (Προφίλ- Δεξιότητες-Αδυναμίες)
- Δείκτης Νοημοσύνης Παιδιών και Ενηλίκων
- Μαθησιακές Δυσκολίες και Δυσλεξία
- Θεραπευτική Αντιμετώπιση Φοβιών-Ειδικών Φοβιών, Κατάθλιψης, Διαταραχής πανικού, Ψυχοσωματικών προβλημάτων, Τραυματικών γεγονότων ζωής (πένθος, χωρισμός, σχολική αποτυχία), Συναισθηματικών διαταραχών, Διαταραχών Διατροφής (βουλιμία-ανορεξία).
- Αντιμετώπιση προβλημάτων συμπεριφοράς παιδιών σε σχολείο-σπίτι
- Ανάπτυξη Κοινωνικών Δεξιοτήτων
- Βελτίωση Σχέσεων-Πρόγραμμα Ελέγχου Συγκρούσεων
- Βελτίωση Αυτοεκτίμησης-Αυτοεικόνας
- Συμβουλευτική Οικογένειας & Ζεύγους

Κ. Παλαιολόγου 105 - Ρόδος
Τηλ:22410 78668- Κιν: 6947371250 - Μόνο με Ραντεβού
PROART

Εργαστήριο Κλινικής Ψυχολογίας
ΧΡΙΣΤΙΝΑ ΣΑΒΒΑΚΗ-ΓΚΡΑΝΖΑΝ
Κλινική Ψυχολόγος-Ψυχοπαθολόγος (DESS)
- Πτυχιούχος του Πανεπιστημίου Nancy Γαλλίας
- Μεταπτυχιακή ειδίκευση (DESS) στην Κλινική Ψυχολογία Ενηλίκου, Εφήβου και Παιδιού στο Πανεπιστήμιο Reims Γαλλίας

Για τον ενήλικο
- Ψυχοδιαγνωστική
- Ψυχολογική υποστήριξη
- Ατομική και οικογενειακή συνέντευξη
- Ψυχοθεραπεία αναλυτικής εμπνεύσεως

Για το παιδί
- Αξιολόγηση προσωπικότητας (τεστ νοημοσύνης, προβολής)
- Διάγνωση μαθησιακών δυσκολιών και συμπεριφορικών διαταραχών
- Συμβουλευτική επαγγελματικού προσανατολισμού
- Ψυχοθεραπεία μέσω παιχνιδιού και εικαστικών

Δέχεται με ραντεβού
Εθνικής Αντίστασης 15
Τηλ.: 77350-Κιν. 6937684251

ΚΕΝΤΡΟ ΕΙΔΙΚΩΝ ΘΕΡΑΠΕΙΩΝ ΤΟΥ ΠΑΙΔΙΟΥ ΔΩΔΕΚΑΝΗΣΟΥ
ΚΩΝ/ΝΟΣ ΜΠΑΔΑΝΗΣ - ΣΟΥΖΗ ΓΕΩΡΓΙΛΟΠΟΥΛΟΥ
ΕΡΓΟΘΕΡΑΠΕΥΤΗΣ ΠΤΥΧΙΟΥΧΟΣ ΜΕΘΟΔΟΥ BOBATH N.D.T
ΛΟΓΟΠΑΘΟΛΟΓΟΣ ΜΕΤΑΠΤΥΧΙΑΚΟ ΑΚΟΥΟΛΟΓΙΑΣ
ΜΕΘΟΔΟΣ PORTAGE
ΑΙΣΘΗΤΗΡΙΑΚΗΣ ΟΛΟΚΛΗΡΩΣΗΣ (S.I.)
ΜΕΤΕΚΠΑΙΔΕΥΣΗ ΣΤΙΣ ΝΕΥΡΟΛΟΓΙΚΕΣ ΚΑΙ ΚΙΝΗΤΙΚΕΣ ΔΙΑΤΑΡΑΧΕΣ
Αποστόλου Παύλου 84, Ρόδος 85100, τηλ. / fax (22410)60999/60579

ΓΕΩΡΓΙΟΣ ΦΙΛ. ΔΙΑΚΟΝΙΚΟΛΑΟΥ
Χειρούργος - Οδοντίατρος
ΑΡΙΣΤΟΤΕΛΕΙΟΥ ΠΑΝΕΠΙΣΤΗΜΙΟΥ ΘΕΣ/ΚΗΣ
ΔΕΧΕΤΑΙ καθημερινά 09.00-13.00 και 17.00-21.00 και Σάββατο κατόπιν ραντεβού.
Στεφ. Καζούλη 18 Ρόδος • τηλ.-φαξ 2241032648, κιν. 6945040049

ΜΑΡΙΑ ΣΑΝΤΟΡΙΝΙΟΥ
ΚΛΙΝΙΚΗ ΨΥΧΟΛΟΓΟΣ-ΨΥΧΟΛΟΓΟΣ ΤΩΝ ΚΟΙΝΩΝΙΚΩΝ ΟΜΑΔΩΝ
Πτυχιούχος Κρατικού Πανεπιστημίου της Ρώμης «La Sapienza».
— Κλινική διάγνωση ψυχοπαθολογίας παιδιού, εφήβου και ενηλίκου.
— Ατομική και οικογενειακή ψυχολογική υποστήριξη και θεραπεία κατάθλιψης, φοβίας, κρίσης πανικού, μετατραυματικού στρες (διαζύγιο, πένθος, χωρισμός, αποτυχία, ασθένεια), βουλιμίας, ανορεξίας, διαταραχών προσωπικότητας, έλλειψη αυτοεκτίμησης, εθισμού, κακοποίησης.
— Ψυχολογική φροντίδα και προετοιμασία ανύπαντρης εγκύου και ζευγαριών, στην απόκτηση πρώτου παιδιού.
Επίσκεψη μόνο με ραντεβού.
Τηλέφωνα: 22410 28851 και 6946252407
Λάρνακας 4 (Εθν. Αντιστάσεως)

ΨΑΡΟ-ΤΑΒΕΡΝΑ
ΜΕΣΟΓΕΙΟΣ
Ενημερώνουμε την αξιότιμη πελατεία μας ότι για όλο το χειμώνα θα είμαστε ανοικτά Παρασκευή-Σάββατο-Κυριακή από τις 6 το απόγευμα.
ΨΑΡΟ-ΤΑΒΕΡΝΑ ΜΕΣΟΓΕΙΟΣ
Ξαρτές και αργίες από το μεσημέρι.
Καλές Γιορτές
Ιερού Λόχου 47 Ιαλυσός
τηλ.: 22410-91365

TOP CARS
ΕΙΣΑΓΩΓΕΣ ΜΕΤΑΧΕΙΡΙΣΜΕΝΩΝ ΑΥΤΟΚΙΝΗΤΩΝ
ΑΓΟΡΕΣ-ΠΩΛΗΣΕΙΣ-ΑΝΤΑΛΛΑΓΕΣ

Ελάτε σε μας να δείτε και να επιλέξετε ένα από τα αυτοκίνητα που υπάρχουν ετοιμοπαράδοτα στην έκθεσή ή να μας ενημερώσετε για οποιοδήποτε μοντέλο σας ενδιαφέρει.

Το αγοράζετε εάν θέλετε με 0% προκαταβολή μέχρι 60 μήνες εξόφληση με το καμηλότερο επιτόκιο της αγοράς.

Ελάτε να γνωριστούμε και δεν θα φύγετε χαμένοι, θα ικανοποιήσουμε κάθε επιθυμία σας είτε πρόκειται για Ι.Χ. επιβατικό ή είτε επαγγελματικό αυτοκίνητο.
ΕΤΟΙΜΟΠΑΡΑΔΟΤΑ TAXI DIESEL
ΕΥΧΑΡΙΣΤΟΥΜΕ
TOP CARS-Λεωφ. Ελευθερίας 20 Κρεμαστή
Τηλ.- fax: 22410 96889, 6972261775

ΤΟ ΕΥΑΓΓΕΛΙΟ ΤΗΣ ΚΥΡΙΑΚΗΣ

Οχι δούλοι της αμαρτίας



Γράφει ο Παΐσιος Αραβαντινός, πρωτοσύγκελος της Μητρόπολης Ρόδου

Βίβλος γενέσεως Ιησού Χριστού, Υιού Δαβίδ, Υιού του Αβραάμ... Από τον Αβραάμ ως το Δαβίδ μεσολαβούν δεκατέσσερις γενιές, το ίδιο και από το Δαβίδ ως την αιχμαλωσία στη Βαβυλώνα, καθώς κι από την αιχμαλωσία στη Βαβυλώνα. Η γέννηση του Χριστού έγινε ως εξής: Η μητέρα του, η Μαρία, αρραβωνιάστηκε με τον Ιωσήφ. Προτού όμως συνευρεθούν, έμεινε έγκυος με τη δύναμη του Αγίου Πνεύματος. Ο μνηστήρας της ο Ιωσήφ, επειδή ήταν ευσεβής και δεν ήθελε να το διαπομπεύσει αποφάσισε να διαλύσει τον αρραβώνα, χωρίς την επίσημη διαδικασία. Όταν όμως κατέληξε σ' αυτή τη σκέψη του εμφανίστηκε στον ύπνο του ένας άγγελος σταλμένος από το Θεό και του είπε: Ιωσήφ απόγονε του Δαβίδ, μη διστάσεις να πάρεις στο σπίτι του τη Μαριάμ, τη γυναίκα σου γιατί το παιδί που περιμένει προέρχεται από το Αγιο Πνεύμα. Θα γεννήσει γιό, και θα του δώσεις το όνομα Ιησούς, γιατί αυτός θα σώσει το λαό του από τις αμαρτίες τους.

Με όλα αυτά που έγιναν εκπληρώθηκε ο λόγος του Κυρίου, που είχε πει ο Προφήτης.

Να, η παρθένος θα μείνει έγκυος και θα γεννήσει γιό και θα του δώσουν το όνομα Εμμανουήλ που σημαίνει ο Θεός είναι μαζί μας.

Οταν ξύπνησε ο Ιωσήφ, έκανε όπως τον πρόσταξε ο άγγελος του Κυρίου και πήρε στο σπίτι του τη Μαρία τη γυναίκα του. Και δεν είχε συζυγικές σχέσεις μαζί της ωσότου εγέννησε το γιό της τον πρωτότοκο, και του έδωσε το όνομα Ιησούς.

Και πάλιν, συν Θεό βρισκόμαστε, για άλλη μιά χρονιά, και εφέτος προ του παγερού σπηλαίου της Βηθλεέμ για να γιορτάσουμε, με αγάπη πολλή, το μέγα γεγονός της γέννησης του Θείου Λυτρωτή, από την Παρθένο Μαρία, όπως ακριβώς μας το καταγράφει στη σημερινή ευαγγελική περικοπή, ο απόστολος και ευαγγελιστής Ματθαίος.

Ο Κύριος και Θεός μας, ως άνθρωπος κατάγεται από το βασιλικό γένος του Δαβίδ, ως Θεός όμως ευδόκησε να κλίνει ουρανούς να λάβει δούλου μορφή, εν ομοιώματι ανθρώπου γενόμενος, να περιβληθεί την ανθρώπινη σάρκα, να γίνει άνθρωπος για να σώσει, για να σηκώσει τον περιπεσόντα στην αμαρτία άνθρωπο, "Ιδού η Παρθένος εν γαστρί έξει, και τέξεται Υιόν, και καλέσουσι το όνομα αυτού Εμμανουήλ, ο έστι μεθερμηνευόμενο, Μεθ ημών ο Θεός".

Η γέννηση αληθινά του Κυρίου μας στη μικρή και άσημη κώμη της Βηθλεέμ είναι το σπουδαιότερο και σημαντικότερο γεγονός, θα έλεγε κανείς, της παγκοσμίου ιστορίας, είναι το κέντρο προς το οποίο οδηγήτο ο αρχαίος κόσμος και από το οποίο αρχίζει ο νέος κόσμος κατά Χριστό. Η γέννηση αληθινά του Κυρίου που είναι για ολόκληρο την ανθρωπότητα το ύψιστο των μυστηρίων, είναι αναμφισβήτητα το κλειδί όλων των ιστορικών γεγονότων και χωρίς αυτό ο πνευματικός και ηθικός κόσμος μένει ανεξήγητος, ανερμήνευτος. Γεννήθηκε λοιπόν ο αναμενόμενος για να οδηγήσει την εν σκότι και σκιά καθημένη ανθρωπότητα προς το φως, προς τη ζωή, προς το μόνο αληθινό Θεό". Ως βάθους πλούτου και σοφίας και γνώσης Θεού, ως ανεξερεύνητα τα κρίματα αυτού και ανεξιχνίαστοι οι οδοί αυτού" μας λέγει ο απόστολος των Εθνών Παύλος. Και βέβαια μόνο με τη πίστη γίνεται δεκτό, γίνεται κατανοητό το μέγα της ενανθρωπίσεως μυστήριο, της επι γης παρουσίας του Μονογενή Υιού και Λόγου του Θεού, γιατί ο ανάδοχος άρχεται ο άσαρκος σαρκούται, ο άπειρος Θεός λαμβάνει μορφή δούλου και γίνεται άνθρωπος, χάρις τον άνθρωπο.

Η γέννηση αληθινά του Κυρίου μας ομοιάζει με το λαμπαστράπτο και ανάστερο φως του ήλιου που φωτίζει ολόκληρο το κόσμο, θερμαίνει το περιεχόμενο, ζωογονεί τα πάντα, αναγεννά τον άνθρωπο και τον θερμαίνει από το κρύο του χειμώνα.

Ο Κύριος χθες και σήμερα ο αυτός και στους αιώνες μας καλεί και πάλι εφέτος να πληρώσουμε το παγερό σπήλαιο της Βηθλεέμ και να θερμανθούμε και εμείς από το φως το αληθινό που φωτίζει και αγιάζει κάθε άνθρωπο που το ζητά με πίστη και έτσι φωτιζόμενοι, και αγιαζόμενοι θα ελευθερωθούμε από τη θεοστυγή αμαρτία, από αυτό το σαράκι που κατατρώγει τη σάρκα του κατ' εικόνα και καθ' ομοίωση πλασθέντος υπό του Θεού ανθρώπου.

Φίλες και φίλοι ο άνθρωπος επροικίστηκε με πνευματικές και ηθικές δυνάμεις με τις οποίες θα μπορούσε να τελειωθεί και να γίνει όμοιος τω Θεώ. Ο άνθρωπος δημιουργήθηκε για την αλήθεια, το αγαθό, την ευτυχία, δυστυχώς όμως παρέβηκε την εντολή του Θεού και σαγηνευτηκε στη φωνή του Σατανά, στη φωνή της αμαρτίας και έγινε δούλος, έγινε άνθρωπος για να ελευθερώσει εμέ και σε και όλο το κοσμο από το Σατανά και τα έργα αυτού.

Ας σπεύσουμε λοιπόν και εμείς να υποδεχθούμε το Αγιο Βρέφος στη Βηθλεέμ και να είμαστε βέβαιοι ότι θα μας φωτίσει από το Αγιο Φως του, γιατί ΦΩΣ ΧΡΙΣΤΟΥ ΦΑΙΝΕΙ ΠΑΣΙ.

ΠΑΠΑΔΗΜΗΤΡΙΟΥ Α.Ε.
ΡΟΔΙΤΗ ΕΠΙΧΕΙΡΗΜΑΤΙΑ!! ΔΕΣ ΤΟ ΣΥΜΦΕΡΟΝ ΣΟΥ!
ΜΟΝΟ ΕΜΕΙΣ ΜΠΟΡΟΥΜΕ ΚΑΙ ΠΟΥΛΑΜΕ ΠΡΟΪΟΝΤΑ ΑΡΙΣΤΗΣ ΠΟΙΟΤΗΤΑΣ ΣΕ ΑΣΥΝΑΓΩΝΙΣΤΕΣ ΤΙΜΕΣ!


ΠΙΣΤΟΠΟΙΗΤΙΚΑ ISO 9001:2000 & HACCP.
Η ΠΡΩΤΗ ΡΟΔΙΤΙΚΗ ΜΠΥΡΑ!!
1.ΜΠΥΡΑ MAGNUS MAGISTER (Ο ΜΕΓΑΛΟΣ ΜΑΓΙΣΤΡΟΣ)
2.POST-MIX ΑΝΑΨΥΚΤΙΚΑ ΠΑΡΑΓΩΓΗΣ ΜΑΣ
3.ΧΥΜΟΥΣ ΓΙΑ ΠΡΩΙΝΑ ΠΑΡΑΓΩΓΗΣ ΜΑΣ
4.ΧΥΜΟΥΣ ΓΙΑ ΚΟΚΤΕΗΛ ΚΑΙ LONG DRIKS
NEW! 5.ΚΑΦΕΣ ΣΕ ΣΥΣΚΕΥΑΣΙΑ BAG IN BOX
NEW! 6.ΚΡΑΣΙ ΣΕ ΣΥΣΚΕΥΑΣΙΑ BAG IN BOX
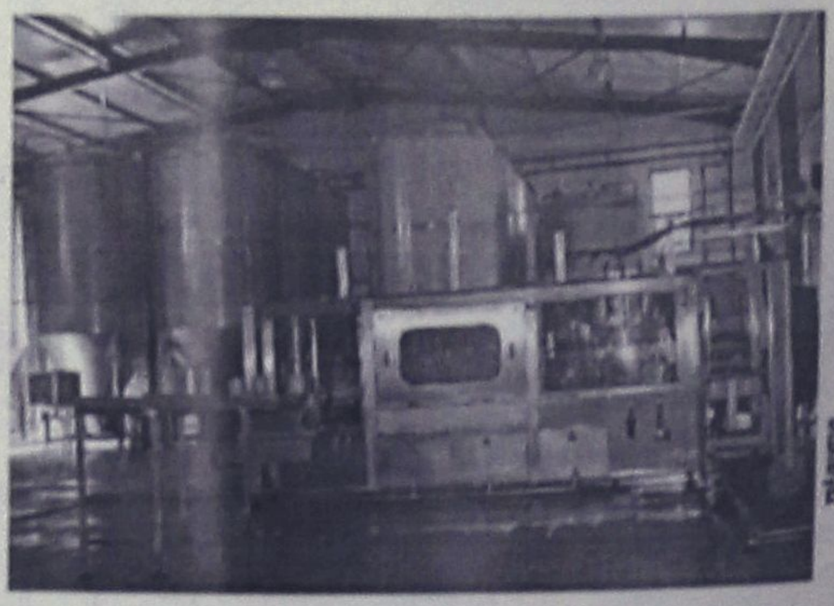
ΟΛΑ ΤΑ ΠΡΟΪΟΝΤΑ ΜΑΣ ΜΠΟΡΕΙΤΕ ΝΑ ΤΑ ΔΙΑΘΕΣΕΤΕ ΣΤΟΥΣ ΠΕΛΑΤΕΣ ΣΑΣ ΜΕΣΩ ΜΗΧΑΝΗΜΑΤΩΝ ΠΟΥ ΘΑ ΣΑΣ ΠΑΡΑΧΩΡΗΘΟΥΝ ΠΡΟΣ ΧΡΗΣΗ ΑΠΟ ΤΗΝ ΕΤΑΙΡΙΑ ΜΑΣ. ΟΙ ΣΥΣΚΕΥΑΣΙΕΣ ΜΑΣ ΕΙΝΑΙ ΜΙΑΣ ΧΡΗΣΕΩΣ
ΔΙΕΥΘΥΝΣΗ: ΚΡΕΜΑΣΤΗ ΤΗΛΕΦΩΝΑ: (22140) 91545 – (22410) 95790 - FAX: (22410) 95765 --- E-MAIL: magister@otenet.gr

Μικροεπιλογές Επίπλων



πλαίσιο

Λεωφ. Ελευθερίας 20 - Κρεμαστή τηλ. 93364
Κων/νου Τσαλδάρη 36 - Ρόδος τηλ. 35706

Τα καλύτερα ρούχα και παπούτσια
για τον άνδρα τη γυναίκα
και το παιδί
στις καλύτερες τιμές!!!



Diagoras Club
LIFESTYLE - SPORTSWEAR
WORKWEAR - JEANSWEAR - SHOES

adidas POLO DOWN TOWN BYLOT DANCE

Λεωφ. Ηρακλειδών 373, Ιαλυσός Ρόδος, τηλ. 22410 92744
(Μπροστά από το Λύκειο Ιαλυσού)

Εύκολα δίνονται,αλλά μετά πώς ξεπληρώνονται;

Παν μέτρον άριστον και στα εορτοδάνεια

Για την προστασία των πολιτών καταναλωτών η Ομοσπονδία τους, τούς συμβουλεύει τί να προσέξουν για να μη βρεθούν εκτεθειμένοι



Την προσοχή των καταναλωτών όσον αφορά στα εορτοδάνεια, στις άτοκες δόσεις των πιστωτικών καρτών, αλλά και των χριστουγεννιάτικων αγορών εφιστά η Εθνική Ομοσπονδία Προστασίας Πολιτών Καταναλωτών Δανειοληπτών.

Η Ομοσπονδία δίνει συμβουλές στους καταναλωτές τι να προσέξουν αυτές τις ημέρες κατά τη διάρκεια των αγορών τους. Αναλυτικότερα, πρέπει να είναι ιδιαίτερα προσεκτικοί:

• Στις αγορές παιχνιδιών. Τα παιχνίδια πρέπει να ταιριάζουν στην ηλικία του παιδιού, να έχουν οδηγίες στα ελληνικά και να πληρούν τις προδιαγραφές ασφαλείας της Ε.Ε. για την υγεία των παιδιών.

• Στα χριστουγεννιάτικα στολίδια. Από έρευνα της Ομοσπονδίας διαπιστώθηκε ότι κατά «περίεργο τρόπο» ορισμένες κρατικές υπηρεσίες είχαν χορηγήσει άδεια εισαγωγής σε διακοσμητικά λαμπάκια που προέρχονται από τρίτες χώρες και τα οποία δεν πληρούν τους κανόνες ασφαλείας. Μάλιστα, διαπιστώθηκε ότι τις πρώτες 24 ώρες λειτουργίας υπερθερμαίνονται, λιώνουν και υπάρχει κίνδυνος να προκαλέσουν πυρκαγιά ή ηλεκτροπληξία.

• Στις αγορές ειδών υποδήσεως και ένδυσης, καθώς κυκλοφορούν προϊόντα-«μαϊμούδες».

• Στα εορτοδάνεια. Οι καταναλωτές καλό θα είναι να απόφεύγουν τα δάνεια αυτά, αλλά και όταν προσφεύγουν να διαβάζουν με μεγάλη προσοχή τους όρους με τα ψιλά γράμματα και να ζητούν να ενημερώνονται από τις καταναλωτικές οργανώσεις.

• Στις πιστωτικές κάρτες. Προσοχή στις άτοκες δόσεις μέσω πιστωτικών καρτών. Σε εφτά στις δέκα περιπτώσεις δεν υπάρχουν άτοκες δόσεις, αλλά πρόκειται για παραπλανητική διαφήμιση. Οι καταναλωτές θα πρέπει να συγκρίνουν την τιμή του προϊόντος με την αγορά τοις μετρητοίς και με αγορά μέσω άτοκων δόσεων, αφού απαιτήσουν από τον υπεύθυνο του καταστήματος να τους δώσει εγγράφως και με τη σφραγίδα της επιχείρησης τη συνολική πραγματική επιβάρυνση των άτοκων δόσεων.

• Στις αγορές τροφίμων. Τα αλλαντικά θα πρέπει να είναι ταυτοποιημένα και χωρίς αλλοιώσεις. Στα αβγά δεν θα πρέπει να κινείται ο κρόκος τους. Τα κοτόπουλα θα πρέπει απαραίτητα να συνοδεύονται από καρτελάκια ελέγχου των υγειονομικών υπηρεσιών.

Οι νωπές γαλοπούλες θα πρέπει να έχουν κρέας με κανονικό χρώμα χωρίς αλλοιώσεις, οσμέσή μελανά σημεία. Οι κατεψυγμένες γαλοπούλες πρέπει να είναι συσκευασμένες και στη συσκευασία να αναγράφεται η ημερομηνία κατάψυξης, δεν πρέπει να έχουν οποιαδήποτε αλλοίωση και ούτε να έχουν αποψυχθεί και επαναψυχθεί. Τα μαλακά τυριά πρέπει να πωλούνται δύο ημέρες μετά την παραγωγή τους και τα σαλάμια από τρεις μήνες, σε καμία περίπτωση δεν πρέπει να έχουν σημάδια αλλοίωσης.

Thalassa Forum Spa



Φέτος τα Χριστούγεννα χαρίστε
στον εαυτό σας και τα αγαπημένα σας πρόσωπα
ΔΩΡΑ ομορφιάς και χαλάρωσης
απο 20 ευρώ
στο μαγικό κόσμο που φτιάχτηκε
αποκλειστικά για σας, και τις ώρες
χαλάρωσης σας, τον κόσμο του
Thalassa Forum Spa
2004 ευχές για καλές γιορτές
Οδός Φερενίκης-Παραλία Ιαλυσού τηλ.22410 96610

"ASSOS"
ΧΩΜΑΤΟΥΡΓΙΚΗ



ΕΙΔΙΚΑ ΚΟΝΤΕΪΝΕΡ ΓΙΑ ΑΠΟΚΟΜΙΔΗ ΜΠΑΖΩΝ

ΧΟΑΝΕΣ ΜΠΑΖΩΝ ΓΙΑ ΟΙΚΟΔΟΜΕΣ



και ακόμα ΦΟΡΤΩΤΑΚΙ ΓΙΑ ΑΜΕΣΗ ΑΠΟΚΟΜΙΔΗ ΜΠΑΖΩΝ

ΠΑΠΑΚΩΝΣΤΑΝΤΙΝΟΥ ΕΜ. - ΜΑΧΛΗΣ ΣΤΑΜ. Ο.Ε.
ΤΗΛ. (22410) 81375-91349, 094.4572380-094.6284523 • FAX: (22410) 81029
16ο χλμ. Ρόδου - Καμείρου, Παραδεισι

Επί τάπητος όλα τα θέματα που απασχολούν το Νομό μας

Συνέχεια από τη σελ. 8

Ανακοινώσατε περιχαρής ότι υπογράφατε τη διασυνοριακή συνεργασία με κάποιες γειτονικές χώρες, μεταξύ των οποίων και η Τουρκία. Μακάρι να υπογράφουμε και άλλες που όμως να έχουν περιεχόμενο ουσίας και όχι σαν ορισμένες της "χαμηλής πολιτικής" που μας φέρατε εδώ. Αναφέρομαι στην τουριστική συνεργασία. Εδώ και χρόνια από τα ελληνικά νησιά πήγαινε ο κόσμος απέναντι στην Τουρκία, εξετελούντο διεθνείς πλόες, και αντιστρόφως, χωρίς καμία ειδική συμφωνία. Μας λέτε ότι θα αναπτύξετε ειδική δράση σε ό,τι αφορά τις διασυνοριακές υποδομές. Η συμφωνία που υπογράψατε λέει "...βελτίωση πυλών εισόδου". Κύριε Υπουργέ, είστε συναρμόδιος για τον καθορισμό πυλών εισόδου-εξόδου της χώρας μας. Το 1992, χαλάσαμε τον κόσμο να καθιερωθεί το Καστελόριζο ως πύλη εισόδου-εξόδου. Από τότε μέχρι σήμερα δεν είναι δυνατόν να λειτουργήσει το εξής σύστημα: ένας χωροφύλακας, ένας τελωνειακός και ένας λιμενικός να κάνουν τη λεγομένη "πράξη". Λειτουργεί το σύστημα ακόμη εν παρανομία. Αν θέλουμε να διευκολύνουμε τη μετακίνηση των Καστελοριζίων προς τη Τουρκία και το αντίστροφο, υπάρχουν πάρα πολλοί νόμιμοι τρόποι. Καταδικάζετε όμως τη χώρα στην παρανομία. Έχετε δικαίωμα να υπογράψετε άδειες μεταβάσεως και να δεχθείτε επισκέπτες απ' την απέναντι ακτή. Εσείς όμως παρανομία στην παρανομία. Μετά μου υπογράφετε συμφωνίες και τις διακηρύσσετε ότι είναι άθλος; Τι θα κάνετε με τη βίζα που πρέπει να δίδεται στους επιθυμούντες να επισκεφθούν τα νησιά μας από την Τουρκία, για λόγους τουρισμού; Μας λέτε ότι αυτό δεν είναι συμβατό με την Σένγκεν. Σέβομαι όσα λέτε, αλλά κλονίζεται ο σεβασμός μου όταν λέτε πως η "επιχειρηματική βίζα" που ανακοινώσατε δεν δημιουργεί πρόβλημα στην εφαρμογή της συνθήκης Σένγκεν. Γι' αυτή τη βίζα, δια της υπογραφής σας δώσατε εντολή να χορηγείται προς τα Βαλκάνια, τη Ρωσία κ.λπ. Η συνθήκη Σένγκεν έχει ή δεν έχει απόλυτη εφαρμογή; Ξεκαθαρίστε τα πράγματα και ανάλογα να κινηθείτε και επί του θέματος που ενδιαφέρει τα νησιά μας: χορήγηση, δηλαδή, "τουριστικής" βίζας με μια διανυκτέρευση. Τέλος, πείτε μας ποιοί είναι οι πρωταγωνιστές που κάνουν την απονορκοθέτηση. Είναι αυτή η οργάνωση που δούλεψε στην Βοσνία-Ερζεγοβίνη; Σας κάνω αυτή την ερώτηση για να ζητήσετε το πόθεν έσχες αυτών των πρωταγωνιστών, κύριε Υπουργέ, βρείτε ένα τρόπο για να μην κυκλοφορούν "σκιές". Λέω "σκιές", γιατί αυτές οι οργανώσεις χρηματοδοτούνται με χρήματά μας που προφανώς τα στερείτε από άλλες δραστηριότητες. Χθες συγκεντρωθήκαμε στον Πειραιά βουλευτές από τη νησιώτικη Ελλάδα, εκπρόσωποι δήμων και κοινοτήτων, νομαρχιών και επιμελητηρίων. Το θέμα μας ήταν η "διακυβερνητική". Έγινε ένα χλιαρό σχόλιο για την ένταξη των νησιών σε ειδικές πολιτικές δια του σχεδίου της "Συνθήκης", απαράδεκτον. Είναι κάτι χειρότερο από εκείνο του Αμστερνταμ. Εχετε όμως το χρόνο και τη δυνατότητα να φροντίσετε ώστε να περιληφθεί σαφέστατη μνεία ότι τα ευρωπαϊκά νησιά χρήζουν ειδικής μεταχειρίσεως, η οποία θα εκφράζεται με συγκεκριμένες πολιτικές και μάλιστα χρηματοδοτουμενες. Ο υπουργός Οικονομίας μας είπε κατά τη διάρκεια συζήτησης "επίκαιρης ερώτησής μου" προς τον κ. Πρωθυπουργό, ότι το ECOFIN κατέταξε στην ίδια μοίρα τις ορεινές περιοχές, τις αραιώς κατοικούμενες και τις υπερπόντιες. Το Καστελόριζο, δηλαδή, έχει τις ίδιες ανάγκες με την Γκουαντελούπη. Αυτή είναι η διάταξη που μεθοδεύεται σήμερα να προωθηθεί. Κύριε Υπουργέ, να μεριμνήσετε γι' αυτό το θέμα και όπου χρειάζεται, θα σας στηρίξουμε εμείς που ανήκουμε στο ευρωπαϊκό λαϊκό κόμμα, εκτός Ελλάδος, ώστε να γίνει αυτό που μέχρι σήμερα δεν έγινε με υπαιτιότητά σας. Οταν κάνατε "συναλλαγή" με τα μέτρα ασφάλειας ναυσιπλοίας, υπερβολικά κατά τη γνώμη μου που έπληξαν την ελληνική ναυτιλία, και διευκολύνατε φίλους, και έπρεπε να πάρετε ανταπόδοση. Δεν τη πήρατε τότε, πάρτε την τώρα. Σας το ζητούμε οι νησιώτες που αναμένουμε ειδικές δράσεις χρηματοδοτούμενες αλλά δεν τις βλέπουμε λόγω της ολιγωρίας σας".

Παράλληλα ο κ. Παυλίδης κατέθεσε για το ίδιο θέμα αναφορά, προς τους υπουργούς Εξωτερικών και Οικονομίας και Οικονομικών, η οποία βασίσθηκε σε πρόταση του ΕΟΕΝ και αναφέρεται στην ανάγκη προσθήκης στην Συνθήκη για το μέλλον της Ευρώπης ειδικής διάταξης που να αναγνωρίζει την ιδιαιτερότητα των Ευρωπαικων Νησιωτικών Περιοχων και ζητεί, κυρίως από τον ΥΠΕΞ να προωθήσει την τροπολογία.

ΑΘΗΝΩΝ 14 ΑΝΑΛΗΨΗ - ΡΟΔΟΣ ΤΗΛ.ΚΕΝΤΡΟ. 22410 - 64306

Paulakis
MUSIC HOUSE

ΜΕΧΡΙ 72 ΔΟΣΕΙΣ

Χιλιάδες...
μουσικά είδη,
από τις
καλύτερες γωνιές
...του κόσμου!

Τα πάντα για τη... Μουσική!

ΕΙΔΙΚΕΣ ΤΙΜΕΣ ΓΙΑ ΜΑΘΗΤΕΣ

www.paulakis.com.gr

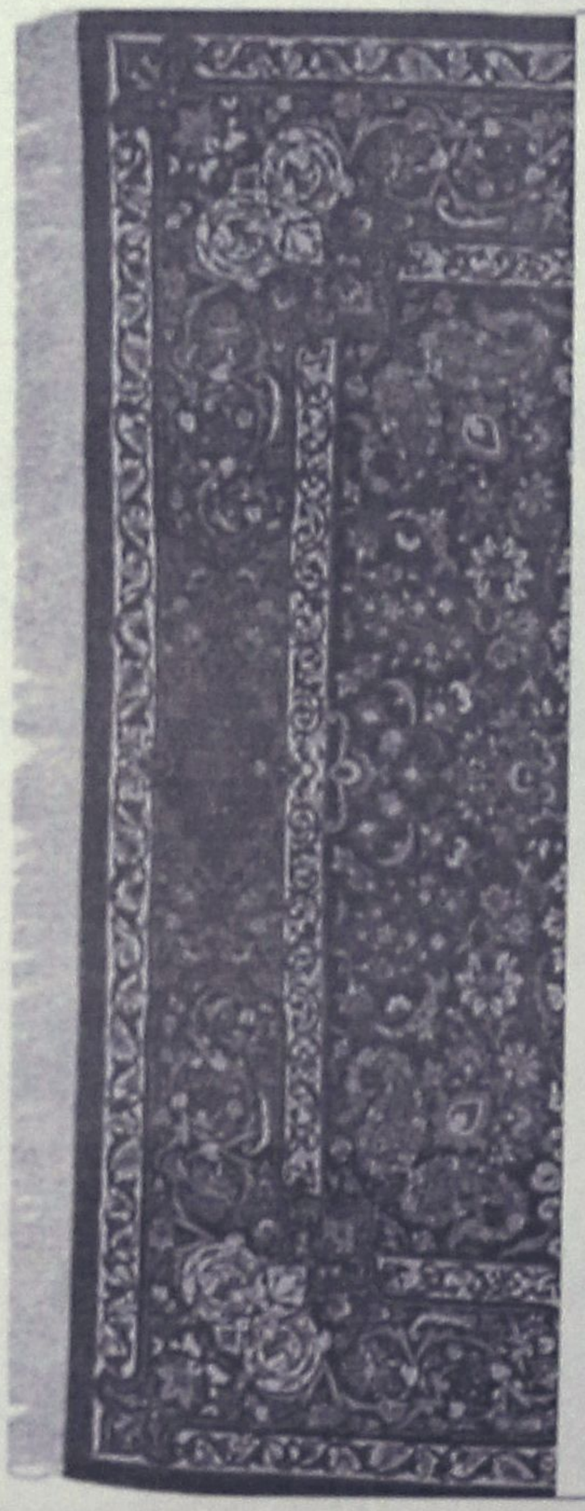

ΧΑΛΙΑ ΜΗΧΑΝΗΣ-
ΜΟΚΕΤΕΣ
ΧΕΙΡΟΠΟΙΗΤΑ ΧΑΛΙΑ

40%+12 άτοκες δόσεις

ΕΚΠΤΩΣΗ
ΣΕ ΜΗΧΑΝΗΣ
ΧΑΛΙΑ

Βιοκαρπέτ-Art-Orian

100% Μαλλί-Ανεξίτηλα χρώματα
και πιστοποιητικό γνησιότητας

Βιοκαρπέτ Δανέζης

Καρπάθου 21 Μαντράκι
Τηλ. 22410-30976

KYDON TOURS

ΕΚΔΡΟΜΕΣ KYDON

ΠΟΙΟΤΗΤΑ - ΦΡΟΝΤΙΔΑ - ΕΠΙΤΥΧΙΑ
Διαλέξτε μία από τις εκδρομές μας και ΦΥΓΑΜΕ!
ΕΚΔΡΟΜΕΣ ΧΡΙΣΤΟΥΓΕΝΝΩΝ–ΠΡΩΤΟΧΡΟΝΙΑΣ
• ΠΑΡΙΣΙ EURODISNEY
22/12–27/12/03 ΜΕ ΟΛΥΜΠΙΑΚΗ Η ΕΚΔΡΟΜΗ ΜΑΣ!!!
2 διαν. Disney - Είσοδοι 3 μέρες - . Παρίσι Hotel Merqure 3* κεντρικό - Ξενάγηση Παρισιού - Κρουαζιέρα Σικουάνα- Εκδρομή Παλάτι Βερσαλιών-Χριστουγεννιάτικο δείπνο με μουσική- MOULEN R.
Συνοδός η κ. ΕΛΕΝΗ ΨΥΛΛΑΚΗ
• 28/12 – 2/1/03. ΠΑΡΙΣΙ–EURODISNEY
Επαναλαμβάνεται το ίδιο πρόγραμμα.
• ΙΣΠΑΝΙΑ: ΜΑΔΡΙΤΗ – ΤΟΛΕΔΟ – ΣΕΒΙΛΗ – ΓΡΑΝΑΔΑ – MALAGA–TORREMOLINOS.
• 8ήμερη 22/12-29/12/03 και 28/12-4/1/04
• 10ήμερη 24/12/03-2/1/04 (με Βαρκελώνη)
• 8ήμερη ΠΟΡΤΟΓΑΛΙΑ 23/12-30/12 και 28/12-4/1/04
• ΒΙΕΝΗ ΣΑΛΣΜΠΟΥΡΓΚ
23/2–28/2/03 και 28/12–2/1/04
Ξενοδοχείο HILTON ημιδιατροφή-3 διαν. ΒΙΕΝΗ-2 διαν. SALSBURG-Ξεναγήσεις-Αεροπορικά εισιτήρια-μεταφορές-εορταστικό δείπνο-πλούσιο πρόγραμμα.
• ΠΡΑΓΑ – ΒΟΥΔΑΠΕΣΤΗ – ΙΤΑΛΙΑ – ΤΑΫΛΑΝΔΗ – ΜΠΑΛΙ – ΣΙΓΚΑΠΟΥΡΗ – ΚΡΟΥΑΖΙΕΡΕΣ. Λαπωνία – Χωριό Αγίου Βασιλείου
★ ΝΕΟΝΥΜΦΟΙ - Πακέτα για όλο το κόσμο
★ Οργάνωση γκρουπς και μεμονωμένων στις καλύτερες τιμές.
★ Εμείς μπορούμε να σας συμβουλέψουμε για το σωστό ταξίδι σας!
• ΑΙΓΥΠΤΟΣ
8ήμερη εκδρομή 10/1/04–17/1/04
Η ΕΚΔΡΟΜΗ ΜΑΣ!!!
Αεροπορικά εισιτήρια-ξενοδοχείο HILTON στο ΚΑΪΡΟ 5*-ημιδιατροφή-3 διανυκτερεύσεις-ξενάγηση ΚΑΪΡΟΥ-Πυραμίδες-Μουσείο-Εκδρομή στην Αλεξάνδρεια-Πενθήμερη κρουαζιέρα με πλοίο 5* από ΛΟΥΞΟΡ-ΑΣΟΥΑΝ, όλα τα φαγητά στην Κρουαζιέρα-Βραδυνή κρουαζιέρα στο Νείλο με δείπνο. Ελληνόφωνες ξεναγήσεις και στην κρουαζιέρα-είσοδοι αρχαιολογικών χώρων και μουσείων-ταξιδιωτική ασφάλιση-διασκέδαση.
ΣΥΝΟΔΟΣ ΕΛΕΝΗ ΨΥΛΛΑΚΗ
• ΜΑΡΟΚΟ–ΑΥΤΟΚΡΑΤΟΡΙΚΟ
Χριστούγεννα 8ήμερη 21/12–28/12
• GROUP ΚΥΔΟΝ
Αυτοκρατορικό Μαρόκο, Καζα–μπλάνκα–Ραμπάτ–Μέκνες–Θεζ–Μαρακές 30/01/04 – 06/02/04
Ξενοδοχεία 5 αστέρων-ημιδιατροφή-ξεναγήσεις-περιηγήσεις-αεροπορικά εισιτήρια-φόροι-ασφάλεια ταξιδιού-διασκέδαση-καζίνο ΜΑΜΟΥΝΙΑ ΜΑΡΑΚΕΣ
ΣΥΝΟΔΟΣ ΕΛΕΝΗ ΨΥΛΛΑΚΗ
ΠΡΑΚΤΟΡΕΙΟ ΚΥΔΩΝ
Τηλ. 22410 23000, 27900, 27722
Εθ. Δωδ/σίων 14 και ακτή Σαχτούρη 8

Κατά τη συζήτηση του προϋπολογισμού του 2004

Ομιλία του βουλευτή Δωδ/σου Β. Παπανικόλα στη Βουλή

Υπεραμύνθηκε των "επιτευγμάτων" της κυβέρνησης

Των επιτευγμάτων του ΠΑΣΟΚ, υπεραμύνθηκε με ομιλία του στη Βουλή, κατά τη συζήτηση του προϋπολογισμού, ο βουλευτής κ. Βασ. Παπανικόλας. Στην τοποθέτησή του μάλιστα, άσκησε δριμεία κριτική στη Νέα Δημοκρατία, επισημαίνοντας μεταξύ άλλων τα εξής:

"Χθες ο εισηγητής της Νέας Δημοκρατίας σε μια προσπάθεια ευθείας διαστρέβλωσης της σύγχρονης πολιτικής πραγματικότητας αλλά και ιστορίας, επιχείρησε να κάνει δύο τρία πράγματα. Πρώτον, να υποτιμήσει τη νοημοσύνη αλλά και την μνήμη των Ελλήνων συγκρίνοντας τη σημερινή Ελλάδα με την Ελλάδα του 1980, την Ελλάδα της Νέας Δημοκρατίας του 1980 και δεύτερον, να διαγράψει τελείως, αποκηρύσσοντας σαν ουδέποτε να υπήρξε την τετραετία 1989-1993, της κυβερνήσεως Κωνσταντίνου Μητσοτάκη, περιοριζόμενος να συγκρίνει δήθεν οικονομικά μεγέθη του 1980 με αυτά του 2003. Ομως, αγαπητοί συνάδελφοι, αν ήταν τόσο επιτυχημένη η τότε διακυβέρνηση της χώρας από τη Νέα Δημοκρατία, πώς σηκώθηκε το 1981 εκείνο το πρωτόγνωρο κύμα αλλαγής από τον ελληνικό λαό, που την έβαλε στο περιθώριο από τότε σχεδόν μέχρι σήμερα: Και λέω "σχεδόν" γιατί τους δόθηκε η ευκαιρία του 1989-1993, της κυβέρνησης Κωνσταντίνου Μητσοτάκη, που αυτοί μεν μπορεί να μην θέλουν να θυμούνται ή να επιθυμούν διακαώς να την ξεχάσει και ο ελληνικός λαός πλην όμως εμείς θα επιμείνουμε να τους θυμίζουμε το τότε και το τώρα.

Και αυτό, γιατί πρέπει να υπάρχει ο αντίλογος στα κροκοδείλια δάκρυα, στους ποταμούς των δακρύων που υποκριτικά εξακολουθούν να χύνουν αυτοί που μιλάνε για εξαθλιωμένη χώρα με μια καταχρεωμένη δήθεν οικονομία. Μια χώρα, που σήμερα έχει ρυθμό ανάπτυξης 4,5% που στην εποχή της η Νέα Δημοκρατία το είχε στο μείον 12%. Μια χώρα, που έχει πληθωρισμό 3,2% και δεν ξεχνάμε το 14,5% του 1993. Μια χώρα με επιτόκια 2% μέχρι 2,5%. Γιατί όμως να θυμόμαστε τα επιτόκια 24% του 1993; Μιλάνε απαξιωτικά για μια χώρα που βρίσκεται μέσα στις είκοσι πέντε πιο ανεπτυγμένες χώρες του κόσμου. Μια Ελλάδα που βρίσκεται μέσα στο σκληρό πυρήνα των αποφάσεων για το μέλλον της Ευρώπης και της ευρύτερης περιοχής, μια Ελλάδα που καθημερινά τονίζει την παρουσία της σε όλα τα διεθνή επίπεδα.

Γι' αυτό και η Νέα Δημοκρατία ισχυριζόμενη διαχρονικά την ύπαρξη μιας δήθεν ζοφερής πραγματικότητας για τη χώρα, παρουσιάζοντας δηλαδή εδώ και χρόνια μια Ελλάδα που βρίσκεται στο χείλος της καταστροφής και είναι χειρότερη δήθεν από κάποιες υποανάπτυκτες χώρες της Ασίας και της Αφρικής, πετυχαίνει ουσιαστικά δύο πράγματα:

Πρώτον, αναδεικνύεται σαν "ο ψεύτης βοσκός" της πολιτικής. Θυμάστε όλοι τί έλεγε για το Μετρό, τί έλεγε για το αεροδρόμιο των Σπάτων, τί έλεγε για την ένταξη της χώρας στην ΟΝΕ ότι τίποτα από αυτά δεν πρόκειται να γίνουν, είτε γιατί απλά το ΠΑΣΟΚ έδειχνε μακέτες στον ελληνικό λαό είτε γιατί η οικονομία της χώρας ήταν μια οικονομία "τραβεστί".

Για όλες αυτές βέβαια τις ενσυνειδητές της ανακρίβειας ουδέποτε η Αξιωματική αντιπολίτευση αισθάνθηκε την ανάγκη να ζητήσει συγνώμη από τον ελληνικό λαό για τον παραπλανητικό της λόγο. Θα μου πείτε, εδώ η Νέα Δημοκρατία δεν ζήτησε συγνώμη που επί δεκαετίες με δημόσιες δηλώσεις επωνύμων στελεχών της ενέπλεκε και συνέδεε το ΠΑΣΟΚ με την εγχώρια τρομοκρατία και με την 17 Νοέμβρη και θα ζητήσει συγνώμη επειδή υποστήριξε ότι δεν θα γίνει ποτέ το Αεροδρόμιο ή το Μετρό;

Δεύτερον, με την τακτική της αυτή η Νέα Δημοκρατία πλήττει ευθέως την εθνική αυτοπεποίθηση των Ελλήνων. Οι Έλληνες σήμερα που μετά από δεκαετίες με τη σκληρή τους προσπάθεια μετέτρεψαν τη ψωροκώσταινα σε μια ισχυρή και σύγχρονη χώρα, θέλουν και δικαιούνται να αισθάνονται υπερήφανοι για τη χώρα τους. Αυτό δεν σας βολεύει βέβαια εσάς, κύριοι συνάδελφοι της Νέας Δημοκρατίας και δεν σας βολεύει γιατί ο ελληνικός λαός που έχει εθνική αυτοπεποίθηση θέλει αφενός μεν να διατηρήσει αυτά που κατέκτησε αφετέρου δε να διαμορφώσει και ένα μέλλον καλύτερο να πάει δηλαδή μπροστά. Και πώς θα πάει μπροστά; Με τα κρυφά οικονομικά σας προγράμματα, ή με τους γενικούς και αόριστους τίτλους χωρίς περιεχόμενο και κυρίως χωρίς κοστολόγηση που εξαγγέλετε;

Ηταν καλή η προσπάθεια προηγουμένως του συναδέλφου της Νέας Δημοκρατίας να αποκηρύξει δήθεν αυτό το κρυφό πρόγραμμα. Ομως, τί άλλο είναι κύριοι συνάδελφοι; Εκτός από τίτλους, ακόμη και χθες δεν ακούσαμε τίποτα απολύτως. Εμείς παρουσιάσαμε στο λαό τη χάρτα σύγκλισης αναλυτικά και κοστολογημένα. Εσείς γιατί δεν λέτε τί θα κάνετε; Σκοπεύετε μήπως να συγκυβερνήσετε με τον πρόεδρο του Συνδέσμου Ελλήνων Βιομηχάνων που σας υποκαθιστά ζητώντας ακόμη και εκλογές; Θα κάνετε απολύσεις; Θα αλλάξετε το ασφαλιστικό; Γιατί δεν λέτε ειδικευμένα τί θα κάνετε";

ΣΥΓΧΑΡΗΤΗΡΙΟ

Την αγαπημένη μου φίλη **Αναστασία Μαυροθαλασσίτη** του **Σωτηρίου** και της **Ευγενίας**, η οποία έλαβε πτυχίο από το τμήμα Διοίκησης Επιχειρήσεων του Πανεπιστημίου Αιγαίου, καθώς και το πτυχίο του ΕΠΠΑΙΚ της ΑΣΠΑΙΤΕ Θεσσαλονίκης και κατατάχθηκε δεύτερη σε σειρά επιτυχίας στον διαγωνισμό του ΑΣΕΠ για την πρόσληψη εκπαιδευτικών, συγχαίρω ολόψυχα και της εύχομαι να έχει πάντα επιτυχίες στη ζωή της και να κάνει τις σωστές επιλογές.

Παναγιώτης Χατζηπλής
οικονομολόγος-εκπαιδευτικός

ΠΟΛΙΤΙΣΤΙΚΟΣ ΣΥΛΛΟΓΟΣ ΑΡΧΑΓΓΕΛΟΥ «Ο ΑΙΘΩΝΑΣ»

ΠΡΟΣΚΛΗΣΗ

Ο Πολιτιστικός Σύλλογος Αρχαγγέλου «Ο ΑΙΘΩΝΑΣ» προσκαλεί τα μέλη του σε έκτακτη Γενική Συνέλευση που θα γίνει στα γραφεία του Συλλόγου, την **Κυριακή 28 Δεκεμβρίου 2003 και ώρα 6 μ.μ. με θέμα «Τροποποίηση του Καταστατικού του Συλλόγου».** Σε περίπτωση μη απαρτίας η Γενική Συνέλευση θα πραγματοποιηθεί την επόμενη Κυριακή 4 Ιανουαρίου 2004, στις 6 μ.μ.

Το Δ.Σ.
του «ΑΙΘΩΝΑ»

ΘΑΥΜΑΤΑ ΤΟΥ ΚΟΣΜΟΥ

Μοναδικά αντικείμενα τέχνης & διακόσμησης από τα τέσσερα σημεία του ορίζοντα

Λίστα Γάμου

ΑΠ.ΠΑΥΛΟΥ & ΓΙΑΧΙΑ 2 ΑΝΑΛΗΨΗ ΤΗΛ.(22410) 60924

METROPOL
ODEON
•MULTI-CINEMA•
www.RodesVitrine.gr/Metropol.htm
ΕΒΔΟΜ.ΠΡΟΓΡΑΜΜΑ • WEEKLY PROGRAMME
19/12/2003 -25/12/2003

Το Διαζύγιο
Με Αμερικάνικη καταπληκτική κωμωδία
με φόντο τη νυχτερινή ζωή στα Παρίσι!!!
ΟΛΑ ΑΚΟΥΓΟΝΤΑΙ ΠΙΟ ΣΕΞΥ...
ΣΤΑ ΓΑΛΛΙΚΑ!
Πρωταγωνιστούν:
Κέιτ Χάντσον - Νικόλ Γκιντζί
Γκλέν Κλόουζ
ΑΙΘΟΥΣΑ 3
ΩΡΕΣ ΕΝΑΡΞΗΣ
SHOW TIMES
17:30 • 20:00 • 22:30

Finding Nemo
Ψάχνοντας τον Nemo
ΑΙΘΟΥΣΑ 1,2
ΩΡΕΣ ΕΝΑΡΞΗΣ • SHOW TIMES
Στα Ελληνικά: 15:45 • 18:00
Στα Αγγλικά: 16:00 • 18:15 • 20:30

Επίλεκτη Ομάδα Κρούσης
S.W.A.T.
Ετοιμαστείτε για την πιο καθηλωτική
αστυνομική περιπέτεια με καταιγιστική
δράση και άφθονη αδρεναλίνη!!!
ΑΙΘΟΥΣΑ 2
ΩΡΕΣ ΕΝΑΡΞΗΣ
SHOW TIMES
ΠΡΩΤΑΓΩΝΙΣΤΟΥΝ
Σαμουέλ Λ. Τζάκσον • Κόλιν Φάρελ
Ολίβιε Μάρτινεζ • Μισέλ Ροντρίγκεζ
20:15 • 22:45

MASTER AND... COMMANDER
"Στα πέρατα του κόσμου"
Από τις ακριβότερες ΟΣΚΑΡΙΚΕΣ
παραγωγές του ΧΟΛΛΙΓΟΥΝΤ.
Ένα κινηματογραφικό έπος!!!
Πρωταγωνιστεί ο δυναμικός
ΡΑΣΕΛ ΚΡΟΟΥ
ΑΙΘΟΥΣΑ 1
ΩΡΑ ΕΝΑΡΞΗΣ
SHOW TIME
22:40

ΠΑΡΑΣΚΕΥΗ 26 ΔΕΚΕΜΒΡΙΟΥ
Η WALD DISNEY PICTURES
παρουσιάζει μια ξεκαρδιστική
οικογενειακή ΚΩΜΩΔΙΑ!!!
Μαμά σε κρίση...εφηβίας
Κόρη σε κρίση...πλικίας
ΑΠΙΣΤΕΥΤΗ
ΠΑΡΑΣΚΕΥΗ
"Freaky Friday"
ΠΡΩΤΑΓΩΝΙΣΤΟΥΝ
ΤΣΕΪΝΕ ΑΙ ΚΑΡΤΣ - ΑΝΤΣΕΛ ΛΟΑΝ

ΠΑΡΑΣΚΕΥΗ 26 ΔΕΚΕΜΒΡΙΟΥ
Σε 1η Πανελλήνια Προβολή
η νέα τολμηρή ταινία του Μπερνάρντο Μπερτολούτσι
'ΟΙ ΟΝΕΙΡΟΠΟΛΟΙ'
Μαζί,
όλα είναι πιθανά.
Μαζί,
τίποτα δεν
απαγορεύεται.
"The Dreamers"
•3 LUXURY DESIGN SCREENS•
•DOLBY DIGITAL EX•FULLY AIR-CONDITIONED•
Πληροφορίες. Κρατήσεις • Information, Reservations
22410.28400

Cine Mania

ΕΠΙΜΕΛΕΙΑ: *ΚΥΡΙΑΚΗ ΠΕΤΡΙΔΟΥ*

Επίλεκτη ομάδα κρούσης (S.W.A.T.)

Αστυνομική περιπέτεια, σε σκηνοθεσία, Κλιφτ Τζόνσον, η οποία προβάλλεται, σε α' πανελλήνια προβολή από το "Μετροπόλ Alpha Odeon".

Η ταινία είναι βασισμένη στην ομώνυμη τηλεοπτική σειρά της Αμερικής που έχει ως θέμα τις δύσκολες αποστολές των επίλεκτων της Αμερικανικής Αστυνομίας και σημαίνει μεγάλη επιτυχία.

Στην κινηματογραφική της μεταφορά πρωταγωνιστούν μία σειρά από αναγνώσιμους νέους ηθοποιούς και κάποιοι βετεράνοι. Αρχηγός ο **Κόλιν Φάρελ** ("Phone Booth") ο οποίος έχει εξελιχθεί, πλέον, στο "the next best thing" του Χόλιγουντ και ακολουθεί ο γοητευτικός **Ολίβιε Μαρτίνεζ** ("Απιστη") ενώ ο καταξιωμένος **Σάμιουελ Τζάκσον** ("Jackie Brown", "Pulp Fiction") δίνει την απαραίτητη "πινελιά"... συγχυσιάς στην ταινία. Παίζουν, ακόμη, ο γνωστός ράπερ **L.L. Cool J** και η **Μισέλ Ροντρίγκεζ** ("Ο Μαχητής των Δρόμων").



Η γνώμη μας: Την περιμέναμε καλύτερη ταινία - και πάντα για το είδος της βέβαια. Καταρχάς, για να πάει κάποιος να τη δει πρέπει να είναι fun του συγκεκριμένου είδους, της αστυνομικής περιπέτειας δηλαδή που έχει να κάνει περισσότερο με το θέαμα και τη δράση και λιγότερο με το μυστήριο.

Για να μην παρεξηγηθούμε, με την ταινία περνάς καλά, δεν βαριέσαι, έχει κάποιες επιτυχημένες ατάκες, προσφέρει και θέαμα και δράση. Απλά πιστεύουμε ότι δεν είδαμε τίποτα που δεν θα μπορούσε να αποτελεί και επεισόδια από το τηλεοπτικό S.W.A.T. Είναι, βέβαια, και το άλλο: Με τόσα που έχουμε δει πια στον κινηματογράφο και μάλιστα σε ταινίες του είδους, είναι δύσκολο να μας εντυπωσιάσει κάτι.

Απλά, από ένα σημείο και μετά, πέφτει από το ένα χλιαρό στο άλλο και μοιάζει με δεκάδες περιπέτειες που έχουμε δει.

Τη διαφορά την κάνει το... "αμπαλάζ" και βέβαια οι πρωταγωνιστές.

Δεν θα περάσετε άσχημα αλλά δεν θα ενθουσιαστείτε κιόλα...

Η υπόθεση: Όταν ο βετεράνος της S.W.A.T., Χόντο, αναλαμβάνει μετά από εντολές, να συστήσει μία ομάδα με τους καλύτερους για τη μεταγωγή ενός επικηρυγμένου "βαρόνου" ναρκωτικών, δεν γνωρίζει ότι τα παίζει όλα για όλα αφού από την επιτυχή έκβαση αυτής της αποστολής θα κριθεί η παραμονή του στο Σώμα και η τύχη μελών της ομάδας...



ΠΑΛΛΑΣ 5 CINEMAS CENTER
19/12/2003 έως 25/12/2003
www.cinemapallas.gr

ΑΙΘΟΥΣΑ 5 & 2
Ο ΑΡΧΟΝΤΑΣ ΤΩΝ ΔΑΧΤΥΛΙΔΙΩΝ: Η ΕΠΙΣΤΡΟΦΗ ΤΟΥ ΒΑΣΙΛΙΑ
Σε 1η Παγκόσμια Προβολή!
Ο συγκλονιστικός επίλογος του έπους!
Κόντε έγκαιρα τις κρατήσεις σας!
ΑΙΘΟΥΣΑ 5: 18:15, 22:15
ΑΙΘΟΥΣΑ 2: 16:15, 20:15
ΠΑΡΑΜΟΝΗ 24/12 - ΩΡΕΣ ΕΝΑΡΞΗΣ: 17:15, 19:15

ΑΙΘΟΥΣΑ 1
ΤΟ ΚΑΤΑΦΥΓΙΟ ΤΟΥ ΤΡΟΜΟΥ
CABIN FEVER
Σε 1η Προβολή!
Ένα συναρπαστικό θρίλερ τρόμου όπως το φαντάστηκες στους χειρότερους εφιάλτες σου! Φυλάξου!
Μπορεί εσύ να είσαι το επόμενο θύμα!
Ώρες Έναρξης: 16:20, 18:20, 20:20, 22:20
ΠΑΡΑΜΟΝΗ 24/12 - ΩΡΕΣ ΕΝΑΡΞΗΣ: 16:20, 18:20, 20:20

ΑΙΘΟΥΣΑ 3
ΠΟΛΙΤΙΚΗ ΚΟΥΖΙΝΑ
Σε 1η Πανελλήνια Προβολή!
9η εβδομάδα θριάμβου!
Η ταινία που απέσπασε 8 κρατικά βραβεία ποιότητας και είναι κατά γενική ομολογία η καλύτερη ελληνική ταινία για χρόνια!
ΠΡΩΤΑΓΩΝΙΣΤΟΥΝ: ΓΙΩΡΓΟΣ ΧΩΡΑΦΑΣ, ΗΡΟΚΛΗΣ ΜΗΧΑΗΛΙΔΗΣ, ΡΕΝΙΑ ΛΟΥΪΖΙΔΟΥ, ΣΤΕΛΙΟΣ ΜΑΪΝΑΣ
Ώρες Έναρξης: 20:10, 22:40
ΠΑΡΑΜΟΝΗ 24/12 - ΩΡΕΣ ΕΝΑΡΞΗΣ: 20:10

ΑΙΘΟΥΣΑ 4
ΑΓΑΠΗ ΕΙΝΑΙ... LOVE ACTUALLY
Σε 1η Πανελλήνια Προβολή!
5η εβδομάδα θριάμβου!
Από τους δημιουργούς του "4 ΓΑΜΟΙ & 1 ΚΗΔΕΙΑ", "ΤΟ ΗΜΕΡΟΛΟΓΙΟ ΤΗΣ ΜΠΡΙΤΖΕΤ ΤΖΟΥΝΣ" και "ΜΙΑ ΒΡΑΔΙΑ ΣΤΟ ΝΟΤΙΝΓΚ ΧΙΛ" η απόλυτη ρομαντική κωμωδία! Μην τη χάσετε!
ΠΡΩΤΑΓΩΝΙΣΤΟΥΝ: HUGH GRANT, LIAM NEESON, EMMA THOMPSON, ROWAN ATKINSON (Mr. Bean)
Ώρες Έναρξης: 22:35
ΠΑΡΑΜΟΝΗ 24/12 - ΩΡΕΣ ΕΝΑΡΞΗΣ: 20:30

ΑΙΘΟΥΣΑ 4
ELF: ΤΟ ΞΩΤΙΚΟ ΤΩΝ ΧΡΙΣΤΟΥΓΕΝΝΩΝ
Σε 1η Πανελλήνια Προβολή!
Η καταπληκτική κωμική περιπέτεια φαντασίας, επί δύο εβδομάδες Νο 1 στο Αμερικάνικο Box Office!
Αυτά τα Χριστούγεννα ανακαλύψτε το... ξωτικό που υπάρχει κρυμμένο μέσα σας! Μία κωμωδία για όλη την οικογένεια!!!
Ώρες Έναρξης: 16:00, 18:15, 20:30
ΠΑΡΑΜΟΝΗ 24/12 - ΩΡΕΣ ΕΝΑΡΞΗΣ: 16:00, 18:15

ΑΙΘΟΥΣΑ 5 & 3
ΚΟΡΤΟ ΜΑΛΤΕΖΕ
Μην χάσετε την ευκαιρία να δείτε το ποσέγνωστο κόμικ στην μεγάλη οθόνη!
ΑΙΘΟΥΣΑ 5: 16:20
ΑΙΘΟΥΣΑ 3: 18:20

ΠΡΟΣΕΧΩΣ - COMING SOON
LOONEY TUNES: BACK IN ACTION
ΕΠΙΣΤΡΟΦΗ ΣΤΗ ΔΡΑΣΗ
(στα αγγλικά αλλά και μεταγλωττισμένη)
ΕΡΧΟΝΤΑΙ!! ΠΑΡΑΣΚΕΥΗ 26 ΔΕΚΕΜΒΡΙΟΥ!!
Η αδιαγώνιστη παρέα των παλαβών καρτούν της Warner Bros, πλαισιωμένη από τους καταπληκτικούς Μπρένταν Φρέιζερ, Στιβ Μάρτιν, Τζίνα Έλφμαν, σε μια ξέφρενη κωμική περιπέτεια!!!
ΑΒΑΣΤΑΧΤΗ ΓΟΗΤΕΙΑ
ΣΕ 1η ΠΑΝΕΛΛΗΝΙΑ ΠΡΟΒΟΛΗ!
ΑΠΟ ΤΡΙΤΗ 30 ΔΕΚΕΜΒΡΙΟΥ!
Η... αβάσταχτη γοητευτική καμεντί των αδερφών Κοέν με τους Τζορτζ Κλούνεϊ και Κάθριν Ζέτα Τζόουνς ως αντίδικους στην... Μητέρα όλων των διαζυγίων!!!
Κρατήσεις / Reservations 22410 24475 & 22410 70670

Άρτος (;) Θεάματα (;)...

... Και τηλεόραση (όπως λέμε τηλοψία...)

STAR

06.00 **Παιδικό πρόγραμμα**
10.00 **The powerfull girls.** Σειρά κινουμένων σχεδίων.
10.30 **Ντέξτερ.** Σειρά κινουμένων σχεδίων.
11.00 **Η λεγεώνα των υπερηρώων.** Σειρά κινουμένων σχεδίων.
11.30 **Πόκεμον - Η επόμενη γενιά.** Σειρά κινουμένων σχεδίων.
12.00 **Γιου-Γκι-Ο.** Σειρά κινουμένων σχεδίων.
12.30 **Τα στρουμφάκια.** Σειρά κινουμένων σχεδίων.
13.00 **Ειδήσεις**
13.30 **Στον έβδομο ουρανό.**
14.30 **Τα φιλαράκια.** Νεανική κωμική σειρά.
15.30 **Σούπερμαν, τα χρόνια της νιότης.** Αμερικανική νεανική σειρά φαντασίας.
16.30 **Στον ίλιγγο του κινδύνου.** Νεανική αστυνομική σειρά.
17.30 **Ξένη ταινία.**
19.30 **Ειδήσεις**
21.00 **Ξένη ταινία.**
00.45 **Ξένη ταινία.**
02.45 **Ειδήσεις**
03.00 **Ξένη ταινία.**
05.00 **Αστέρια στο πεντάγραμμο**

ALTER

06.10 **Alter kids**
11.45 **Γκάρφιλντ**
12.00 **Το δίχτυ** (Ε) Αθλητική εκπομπή.
12.45 **Band stand.** Κάθε Κυριακή μεσημέρι η Άρτεμις και ο Ευθύμης κλείνουν ραντεβού με όσους ενδιαφέρονται για την διεθνή μουσική σκηνή και το ελληνικό ροκ.
13.30 **Celebrities** (Ε)
14.15 **Ελληνική ταινία.** «Ο λουστράκος». Κοινωνική. Παίζουν: Δημήτρης Παπαμιχαήλ, Μιράντα Κουνελάκη, Δέσπω Διαμαντίδου.
16.15 **Παρατράγουδα με την Αννίτα Πάνια.** Οι προσωπικές ιστορίες ζευγαριών είναι το αντικείμενο της εκπομπής του Σαββατοκύριακου.
18.45 **Το πρώτο θέμα.** Με τον Ακη Παυλόπουλο.
19.00 **Ειδήσεις**
20.00 **Η φωνή του πολίτη**
21:00 **Ελληνική ταινία.**
23.00 **Διαπλοκές.** Με τον Μάνο Τσιλιμίδη
24.00 **Ειδήσεις**
00.15 **Μήτσι - χώστα** (Ε) Σατιρική εκπομπή.
01.30 **Περιπέτειες στη Χαβάη**
02.30 **Aphrodisia**
02.45 **Ξένη ταινία.**
04.45 **Τόλμη και γοητεία** (Ε)
05.15 **Alter clips**



ΑΙΓΑΙΟΝ
ΑΝΩΝΥΜΗ ΑΣΦΑΛΙΣΤΙΚΗ ΕΤΑΙΡΕΙΑ

Οι παρακάτω τιμές ασφαλίστρων ισχύουν για εξάμηνη διάρκεια ασφάλισης με ΒΜ 3 και περιλαμβάνουν τις εξής καλύψεις: • **Σωματικές βλάβες τρίτων** • **Υλικές ζημιές τρίτων** • **Προσωπικό ατύχημα οδηγού/ιδιοκτήτη** • **καιρικά φαινόμενα για 3.000€**

ΑΣΦΑΛΙΣΤΡΑ ΟΧΗΜΑΤΩΝ

ΕΙΧ		ΦΙΧ		ΦΙΧ. ΑΓΡΟΤ	
ΙΠΠΟΙ	ΚΟΣΤΟΣ	ΙΠΠΟΙ	ΚΟΣΤΟΣ	ΙΠΠΟΙ	ΚΟΣΤΟΣ
1-6	78,51€	1-10	111,62€	1-10	60,68€
7-8	80,72€	11-15	138,63€	11-15	72,34€
9-10	98,39€	16-20	153,77€	16-20	82,46€
11-12	99,86€	21-30	166,86€	21-30	88,91€
13-14	112,03€	31-40	182,41€	31-40	94,12€
15-20	140,38€	41-55	752,04€	41-55	99,65€
21-25	148,48€	56-75	879,72€	56-75	120,22€
		76 και άνω	982,83€	76 και άνω	133,015€

ΑΙΓΑΙΟΝ ΑΝΩΝΥΜΗ ΑΣΦΑΛΙΣΤΙΚΗ
ΑΛΕΞ. ΔΙΑΚΟΥ 9 (ENANTI Hondos center)
ΤΗΛ.(22410) 26722, 75701

ET 1

07.00 **Κλασική μουσική**
08.00 **Θεία Λειτουργία**
10.00 **Αρχονταρίκι**
11.00 **Μουσική παράδοση**
11.30 **Mediterraneo.** Ενημερωτική εκπομπή.
12.00 **Με τη Βουλή των Ελλήνων**
15.00 **Στον κόσμο της οικονομίας.** Οικονομική εκπομπή.
14.00 **Ολυμπιάδα 2004, η αντίστροφη μέτρηση**
15.00 **Sport events 2004**
16.00 **Ταξιδεύοντας με το αύριο**
16.45 **Pre game**
17.00 **Μπάσκετ**
19.00 **Η εποχή των εικόνων**
20.00 **Ξένη ταινία.**
22.00 **Η άλλη μεριά του φεγγαριού** (Ε) Μουσική εκπομπή.
23.00 **Ειδήσεις**
24.00 **Κλήρωση ΠΡΟΤΟΤΖΟΚΕΡ**
23.45 **Η ζωή είναι αλλού**
00.45 **Ευρωπαϊκό πρωτάθλημα ποδοσφαίρου.**

NET

07.00 **Κάτσε ...φρόνιμα.**
09.00 **Σαββατοκύριακο.** Ενημερωτική εκπομπή με τον Κώστα Αρβανίτη
12.00 **Ειδήσεις**
13.00 **Εβδομη μέρα.** Ενημερωτική εκπομπή με τον Νίκο Χασαπόπουλο.
14.00 **50 Λεπτά.** Ενημερωτική εκπομπή με τον Νίκο Μεγγρέλη.
15.00 **Ειδήσεις**
16.00 **Ευρώπη Express.** Ενημερωτική εκπομπή
16.30 **Ξένη ταινία.**
18.00 **Ειδήσεις**
18.30 **Πορτρέτα ποδοσφαιριστών**
19.00 **Ποδόσφαιρο.**
21.00 **Ειδήσεις**
22.00 **Το κουτί της Πανδώρας.** Ενημερωτική εκπομπή.
23.00 **Αθλητική Κυριακή.** Αθλητική εκπομπή με τον Αντώνη Καρπετόπουλο και τον Αντώνη Πανούτσο.
00.30 **Ειδήσεις**
00.45 **Σαντιάγκο: Οικογένεια πυγμάχων.** Δραματική σειρά.

ET 3

07.30 **Ονειροδρόμιο** (Ε)
08.30 **Θεία Λειτουργία**
10.00 **Ντοκιμαντέρ**
11.00 **Ενεργειακό πεδίο**
11.30 **Υπεραστικές διαδρομές.** Ενημερωτική εκπομπή
12.30 **Κάθε τόπος και τραγούδι.** Μουσική εκπομπή
13.00 **Ειδήσεις**
13.30 **Ρεπό.** Ενημερωτική εκπομπή
15.00 **Οικονομική επιθεώρηση**
15.30 **+10 - Μεγάλη διεύρυνση**
16.00 **Χάντμπολ**
17.30 **Design world**
18.00 **Περιπλάνηση στην Ελλάδα**
18.30 **Ταξιδιώτες**
19.00 **Επί τροχών**
19.30 **Η ρεμπέτικη ιστορία**
20.30 **Ειδήσεις**
21.45 **Ποδόσφαιρο.** Απευθείας μετάδοση του αγώνα μεταξύ ομάδων Α' κατηγορίας στα πλαίσια του γαλλικού πρωταθλήματος ποδοσφαίρου.
23.40 **Σπορ στο 3**
24.00 **Ειδήσεις**
00.30 **Σπορ στο 3** (Σ)
01.30 **Με τα κρεμμυδάκια** (Ε)
02.00 **Εικόνες που μιλάνε** Ντοκιμαντέρ.
02.30 **Ρεπό** (Ε)
04.00 **+10 - Μεγάλη διεύρυνση** (Ε)
04.30 **Η ρεμπέτικη ιστορία** (Ε)
05.30 **Υπεραστικές διαδρομές.** (Ε)
06.30 **Σπορ στο 3** (Ε)

FILMNET

05.30 **Ξένη ταινία.** «Στοιχήματα στο κολέγιο»
07.05 **Ξένη ταινία.** «Γυρίζω σπίτι»
08.35 **Ξένη ταινία.** «Ιστορίες παπουτσιών». Κοινωνικό δράμα.
10.55 **Ξένη ταινία.** «Οι κομπιναδόροι». Αστυνομική κομεντί.
12.30 **Ξένη ταινία.** «Josie and the pussycats»
14.15 **U.S.: Οι καλύτερες ταινίες της εβδομάδας**
14.50 **Ξένη ταινία.** «Ο θρύλος του κόκκινου δράκου»
16.30 **Ξένη ταινία.** «Ο πρίγκιπας Γουίλιαμ»
18.00 **Τα φιλαράκια.** Κωμική νεανική σειρά. Παίζουν: Τζένιφερ Ανιστον, Κόρντει Κοξ
18.30 **Μην τρελαίνεσαι.** Κωμική νεανική σειρά.
19.00 **Sex and the city IV.** Κοινωνική σειρά.
19.30 **Στο μυαλό ενός παντρεμένου**
20.00 **Ξένη ταινία.** «Παράδεισος»
21.45 **Preview**
22.15 **Ξένη ταινία.** «Σπάιντερμαν». Περιπέτεια.
00.30 **Ξένη ταινία.** «Ο'»
02.10 **Ξένη ταινία.** «Δεύτερη ευκαιρία»
03.50 **Ξένη ταινία.** «Φέλιξ και άλλα: Μια ιστορία αγάπης»

SUPER SPORT

15.00 **Η ώρα των πρωταθλητών**
17.15 **Πρωτάθλημα Α' εθνικής κατηγορίας**
19.15 **Ελληνικό πρωτάθλημα**
21.00 **Μπάσκετ**
23.00 **Η ώρα των πρωταθλητών**
00.45 **Οποιος αντέξει.** Αθλητική εκπομπή.
02.45 **Αγγλικό ποδόσφαιρο**
04.30 **Ισπανικό ποδόσφαιρο**

MEGA

05.45 **Η δίψα** (Ε). Κοινωνική σειρά
06.15 **Ο επισκέπτης της ομίχλης** (Ε) Κοινωνική σειρά
07.00 **Ολα για την υγεία** (Ε) Ενημερωτική εκπομπή με τον Μιχάλη Κεφαλογιάννη
08.00 **Κόκκινο φεγγάρι** (Ε).
09.00 **Με δύο μαμάδες** (Ε)
09.50 **Το παιδί μου κι εγώ**
10.00 **Τα μυστικά της Βέφας - Οι καλύτερες συνταγές**
11.00 **Εκμέκ παγωτό** (Ε) Κωμική σειρά.
12.00 **Αυθαίρετοι**
13.00 **Back stage.** Νεανικό μαγκαζίνο
14.00 **Δελτίο ειδήσεων**
14.50 **Οσα φέρνει η ώρα** Ενημερωτική εκπομπή με τον Γιάννη Πολίτη
15.50 **Ξένη ταινία.**
17.40 **Ματιές στα γεγονότα**
17.45 **Ελληνική ταινία.**
20.00 **Κεντρικό δελτίο ειδήσεων**
21.00 **Survivor.** Το παιχνίδι της απόλυτης περιπέτειας με παρουσιαστή τον Γρηγόρη Αρναούτογλου.
22.45 **Ελληνική ταινία.**
00.15 **Τελευταία γεγονότα**
00.30 **Ελληνική ταινία** (Σ)
01.30 **Ξένη ταινία.**
03.30 **Τηλεμάρκετινγκ.**

ANT1

06.00 **Σκληρός μαχητής** Κινούμενα σχέδια
06.50 **Στούντιο με θέα.** Ενημερωτική εκπομπή με τον Θέμη Μάνεση και τη Φαίη Μαυραγάνη.
10.30 **Εκείνες κι εγώ** (Ε) Κωμική σειρά. Παίζουν: Γιάννης Μπέζος, Τάσος Κωστής, Βαλέρια Κουρούπη
11.30 **Κωνσταντίνου και Ελένης** (Ε) Κωμική σειρά. Παίζουν: Χάρης Ρώμας, Ελένη Ράντου, Μαρία Λεκάκη, Βασίλης Κούκουρας.
12.30 **Της Ελλάδας τα παιδιά.** (Ε) Κωμική σειρά. Παίζουν: Γιάννης Μπέζος, Χρυσούλα Διαβάτη, Νίκος Αλεξίου, Κώστας Ευριπιώτης.
12.55 **Super game**
13.00 **The mission - best of**
14.00 **Ειδήσεις**
14.40 **Ξένη ταινία.**
16.40 **Εγκλήματα** (Ε) Κωμική σειρά. Παίζουν: Μαρία Καβογιάννη, Κώστας Κόκλας
17.30 **Τα νέα του ANT1**
17.40 **Εγκλήματα** (Σ)
18.00 **Ελληνική ταινία.**
20.00 **Τα νέα του ANT1**
21.00 **Θέατρο.**
22.40 **Mission - Arena.**
00.45 **Ειδήσεις**
01.15 **Ξένη ταινία.**
03.30 **Easy game**
04.30 **Ξένη ταινία.**

ALPHA

05.45 **Πέρα από τον ορίζοντα.** Ενημερωτική μαγκαζίνο με την Ντέμη Καραγιάννη και τον Πέτρο Γκότζια.
06.45 **Πρωινές σελίδες.** Ενημερωτική εκπομπή
10.00 **7 Ημέρες Alpha.** Δημοσιογραφική εκπομπή με την Βασιλική Παναγιωτοπούλου
11.00 **Λόγω... ζωής .** Ενημερωτική εκπομπή με τη Βίκυ Χατζηβασιλείου
12.00 **Ελληνική ταινία.**
14.00 **Ειδήσεις**
15.00 **Ποδόσφαιρο.**
17.00 **Music market.** Μουσική εκπομπή
18.00 **Ειδήσεις**
18.15 **Ελληνική ταινία.**
20.00 **Ειδήσεις**
21.00 **Ελληνική ταινία.**
23.00 **Ξένη ταινία.**
01.00 **Ειδήσεις**
01.15 **Το καφενείο των φιλάθλων.** Εβδομαδιαία αθλητική εκπομπή με τον Γιώργο Γεωργίου.
03.15 **7 Ημέρες Alpha** (Ε). Ενημερωτική εκπομπή
04.15 **Τηλεαγορές.**
04.45 **Επί του καναπέως** (Ε)

ΚΗΔΕΙΑ

Τον λατρευτό μας σύζυγο, πατέρα, παππού και θείο
ΣΤΥΛΙΑΝΟ ΚΑΨΗ
ετών 77
θανόντα κηδεύουμε σήμερα Κυριακή 21 Δεκεμβρίου 2003 και ώρα 11 π.μ. από τον Ιερό Ναό Αγίου Παντελεήμονα Παλιάς Πόλης. (Η ταφή θα γίνει στον Αγιο Δημήτριο Παλαιό Νεκροταφείο Ρόδου).
Η σύζυγος: Αικατερίνη.
Τα παιδιά: Γιώργος-Αικατερίνη.
Τα εγγόνια: Στυλιανός, Παντελεήμων.
Τ' ανίψια και οι λοιποί συγγενείς.

ΜΝΗΜΟΣΥΝΑ

Την 22α μηνός Δεκεμβρίου ημέρα Δευτέρα και ώρα 8.30 π.μ. εις τον Ιερό Ναό Αγίου Γεωργίου (Κάτω) Ρόδου, τελούμε 40ήμερο μνημόσυνο υπέρ αναπαύσεως της ψυχής του λατρευτού μας συζύγου, πατέρα, παππού και θείου
ΔΗΜΗΤΡΙΟΥ ΚΟΡΔΩΝΗ
Η σύζυγος: Ελένη
Τα παιδιά: Δημοσθένης-Βενετσιάνα, Γιώργος-Εμμανουέλα
Τα εγγόνια, τ' ανίψια και οι λοιποί συγγενείς



Την 22α μηνός Δεκεμβρίου ημέρα Δευτέρα και ώρα 8 π.μ. εις τον Ιερό Ναό Ταξιάρχη, τελούμε έβδομο μνημόσυνο υπέρ αναπαύσεως της ψυχής του λατρευτού μας συζύγου, πατέρα και παππού
ΑΝΤΩΝΙΟΥ ΓΙΑΣΙΡΑΝΗ
Η σύζυγος: Βασιλεία
Τα παιδιά: Μιχάλης - Τζίνα, Αλεξάνδρα - Παναγιώτης
Τα εγγόνια και οι λοιποί συγγενείς.

Την 22α μηνός Δεκεμβρίου ημέρα Δευτέρα και ώρα 8 π.μ. εις τον Ιερό Ναό Ταξιαρχών Νεοχωρίου Ρόδου (Ηρώων Πολυτεχνείου, πλησίον Ακαδημίας) τελούμε 40ήμερο και 9μηνο μνημόσυνο υπέρ αναπαύσεως της ψυχής των λατρευτών μας γονέων, παππού, γιαγιάς, αδελφών και θειων



ΙΩΑΝΝΟΥ και ΧΑΡΙΤΩΜΕΝΗΣ ΞΑΝΘΗ
Τα παιδιά: Αγαπητός-Μαρί Ξανθή, Ελένη-Κυριάκος Χανδρού
Τα εγγόνια, τ' αδέλφια, τ' ανίψια και οι λοιποί συγγενείς.



Την 23η μηνός Δεκεμβρίου ημέρα Τρίτη και ώρα 8.30 εις τον Ιερό Ναό Ταξιαρχών Νεκροταφείου Ρόδου τελούμε ετήσιο μνημόσυνο υπέρ αναπαύσεως της ψυχής της λατρευτής μας μητέρας, γιαγιάς, αδελφής και θείας
ΜΑΡΙΑΣ ΠΑΣΣΑΡΟ
Τα παιδιά: Ιωάννης-Παναγιώτα.
Τα εγγόνια,τ' αδέλφια, τ' ανίψια και οι λοιποί συγγενείς.

ΓΡΑΦΕΙΟ ΤΕΛΕΤΩΝ & ΜΝΗΜΟΣΥΝΩΝ ΡΟΔΟΥ ΣΤΕΦΑΝΑ-ΣΤΟΛΙΣΜΟΙ
ΑΜΕΣΗ ΕΞΥΠΗΡΕΤΗΣΗ ΟΛΟ ΤΟ 24 ΩΡΟ
"ΑΜΕΡΙΚΑΝΟΥ"
Αναλαμβάνουμε την τελετή και με τα έξοδα που χορηγούν τα ταμεία χωρίς καμία επιβάρυνση. ΙΚΑ, ΤΕΒΕ, ΤΑΞΥ, ΔΗΜΟΣΙΟΥ, ΛΙΜΕΝΙΚΩΝ, ΟΓΑ και λοιπά ταμεία. Τους ΑΠΟΡΟΥΣ ΔΩΡΕΑΝ.
Πλατεία Βρυώνι στην Μητρόπολη
τηλέφωνα: 22410-28901-33400

ΑΠΟΣΠΑΣΜΑ ΑΡ. 2153/2003

Κατασχετήριος περίληψης ακινήτου του Δικ. επιμελητή του Πρωτοδικείου Ρόδου Μιχάλη Σ. Καρακόπουλου, Αμερικής 40, τηλ. 32100.

Επισπεύδουσα: Εθνική Τράπεζα Ελλάδος.
Οφειλέτης:Κλεόβουλος Γεωργίου Παπακωνσταντίνος, κάτοικος Ρόδου.
Υπάλληλος πλειστηριασμού: Δημήτρης Γιώρτσος, Αμερικής 55.
Ποσό οφειλής:40.620,69 ευρώ με την υπ' αρ.273/2000 δ. πληρωμής Μον. Πρωτ. Ρόδου.
Τόπος και ημέρα πλειστηριασμού: Στις 7-01-2004 ημέρα Τετάρτη και από ώρα 12 μεσημβρινή έως 2 μ.μ. της ίδιας ημέρας στα γραφεία Δ.Ο.Ν.Α. του Δήμου Ρόδου γωνία Διαγοριδών και Αγ. Ιωάννου.
Περιγραφή κατασχεθέντος ακινήτου: Ενα ισόγειο κατάστημα (38 της Β οικοδομής 67 τ.μ. που βρίσκεται επί της οδού Μιχ. Πετρίδη και Πειραιώς 1, αποτελείται από ένα κύριο δωμάτιο και τουαλέτα. Το κατασχεθέν κατάστημα είναι εγγεγραμμένο στο Κτημ. μεκτημ. Στοιχεία τόμος 47 γαιών Ρόδου, φύλλο 68 μερίδα 610 Ι και φάκελος 4281. Στο κατάστημα ανήκει η αποκλειστική χρήση πρασιάς. Θα βγει στον πλειστηριασμό με τιμή πρώτης προσφοράς το ποσό των 58.694,05 ευρώ. Επί του κατασχεθέντος ακινήτου υπάρχουν βάρη που αναφέρονται στο πρόγραμμα πλειστηριασμού.
Μεσεγγυούχος μέχρι την ημέρα του πλειστηριασμού ορίζεται ο ίδιος ο οφειλέτης.
Συντάχθηκε η παρούσα περίληψη στο γραφείο μου Αμερικής αρ.40, 2ος όροφος.

Ο Δικ.Επιμελητής
Μιχάλης Σ. Καρακόπουλος

ΑΡΙΘΜ.833 Β/2003

Δικαστικός Επιμελητής: ο Μιχάλης Στεφάνου Μελλίνης.
Επισπεύδουσα: Συνεταιριστική Τράπεζα Δωδεκανήσου ΣΥΝ.Π.Ε. νόμιμα εκπ/νη.
Οφειλέτης: Αικατερίνη συζ. Αναστασίου Σωτηράκη.
Τίτλος που εκτελέστηκε, οι υπ' αριθμ.75/2001 και 76/2001 απ. Μον. Πρωτοδ. Ρόδου.
Ποσό οφειλής: ευρώ 362.987,50. Ημεροχρονολογία πλειστηριασμού 28 Ιανουαρίου 2004 ώρα 12-14.00 μ.μ.
Υπάλληλος του πλειστηριασμού: Η συμβολαιογράφος Ρόδου κ. Καλλιόπη Ροδίτου.
Τόπος πλειστηριασμού: Αίθουσα ΔΟΑΝ Ιαλυσού,τόπο των δημόσιων κατά Νόμο αναγκαστικών πλειστηριασμών.
Αγρός συνολικής έκτασης 4705 τ.μ. με μονόροφη ισόγεια οικοδομή επιφάνειας 117 τ.μ. αποτελουμενη από 4 κύρια δωμάτια με κουζίνα, w.c. βρίσκεται στην ιξιά Δήμου Ιαλυσού εκτός οικισμού γραμμένου στο Κτηματολόγιο Ρόδου με Κτηματολογικά στοιχεία τόμος 7 γαιών ιξιάς φύλλο 195 μερίδα 97Α και φάκελος 523 νομικής φύσης ηβη ΜΟΥΑΚ.
Εκτίμηση με την 1720/2003 απόφαση Μον.Πρωτοδ. Ρόδου 320.000 ευρώ.
Ο πλειστηριασμός θα γίνει με πρώτη προσφορά με την 1720/2003 απόφαση Μον.Πρωτοδ. Ρόδου 160.000 ευρώ για τους υπόλοιπους όρους σύμφωνα με την με ίδιο αριθμό περίληψη της κατασχετηρίας έκθεσης και την εντολή που έχω.
Συνταξα την παρούσα, σήμερα στις 12/12/2003 στο γραφείο μου στην οδό Εθν. Μακαρίου 45, 3ος όροφος, το υπογράφω και το σφραγίζω νόμιμα.

Ο δηλούμενος
δικαστικός επιμελητής
Μιχαήλ Στεφάνου
Μελλίνης

ΜΗΝΥΜΑΤΑ ΤΟΥ ΙΗΣΟΥ ΧΡΙΣΤΟΥ ΓΙΑ ΟΛΟ ΤΟΝ ΚΟΣΜΟ

Η ΑΛΗΘΙΝΗ ΕΝ ΘΕΩ ΖΩΗ

Ο 8ος τόμος έχει εκδοθεί και είναι διαθέσιμος στα βιβλιοπωλεία

ΝΑ ΑΓΑΠΑΣ ΣΗΜΑΙΝΕΙ ΝΑ ΚΑΝΕΙΣ ΤΟ ΘΕΛΗΜΑ ΤΟΥ ΘΕΟΥ
6 και 8 Δεκεμβρίου 1993

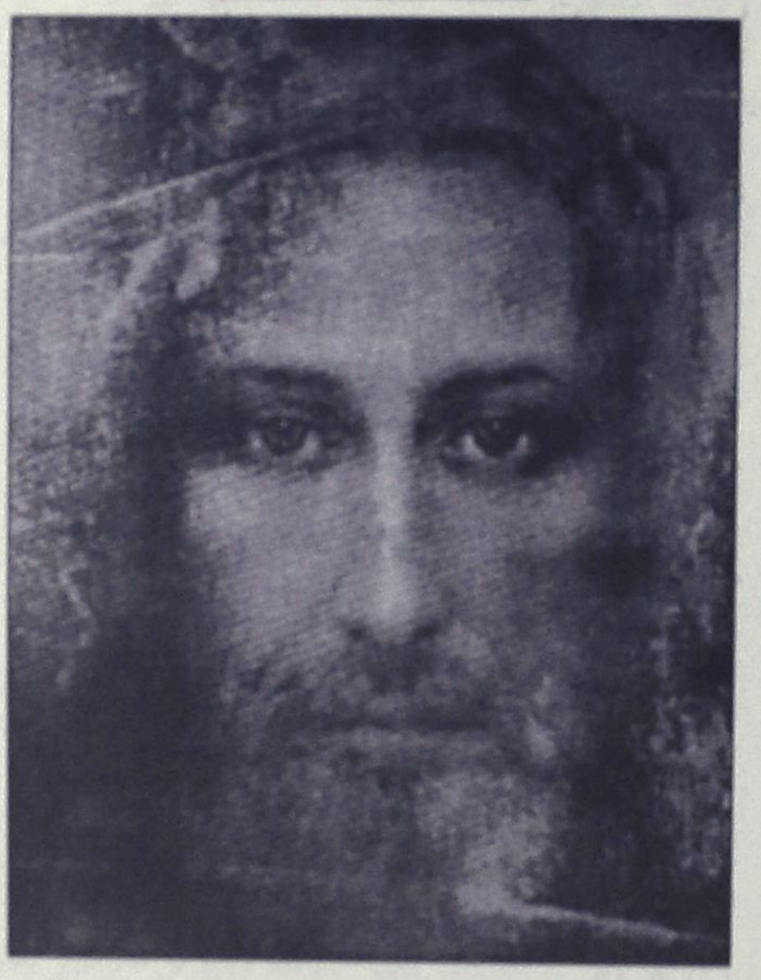

Αυτές τις μέρες, περισσότερο από κάθε άλλη φορά, στέλνω μηνύματα για να ξαναζωντανέψω την πίστη σας και να σας υπενθυμίσω την θεία πραγματικότητα. Κάνω συνεχώς έκκληση για Ειρήνη και σκορπίζω μηνύματα για ενότητα και Συμφιλίωση μεταξύ αδελφών. Ηρθα από τον ουρανό βαθιά λυπημένη και δακρυσμένη να σας πληροφορήσω το πόσο απομακρυσμένοι είσαστε από το Θεό. Ηρθα να ζητήσω σε όλους σας να συμφιλιωθείτε με το Θεό και μεταξύ σας και να μην κάνετε διακρίσεις ανάμεσά σας, "γιατί όποιος επικαλεστεί το Όνομα του Κυρίου, θα σωθεί." Ποτέ δεν εγκατέλειψα κανένα. Ηρθα με όρους ειρήνης, και στους πιο ασήμαντους από σας, για να διακηρύξω την Ειρήνη του Θεού, και ικέτεψα αυτή τη γενεά να υψώσει τα μάτια και ν' αναζητήσει τον Θεό και να προσφέρει θυσίες στο Θεό. Ηρθα στις μέρες σας όπου πολλοί από σας έχουν αποξενωθεί από τη ζωή του Θεού. Ηρθα για να σας υπενθυμίσω ότι αληθινός απόστολος του Θεού είναι αυτός που κάνει το Θέλημα του Θεού.
Να αγαπάς σημαίνει να κάνεις το θέλημα του Θεού.
Βασούλα, με έστειλε ο Θεός για να θεραπεύσω πολλούς από σας, αλλά στις εκκλήσεις Μου δεν δόθηκε η πρέπουσα τιμή και η πρέπουσα σημασία. Ο Ύψιστος με έστειλε να σας συγκεντρώσω σε μεγάλα πλήθη και να σας διδάξω ότι η Αγάπη είναι η πεμπτουσία όλου του Νόμου. Κόρη Μου, η ψυχή Μου θλίβεται γιατί μέχρι σήμερα οι ευλογίες από τον ουρανό δεν αντιμετωπίστηκαν με σοβαρότητα. Επειδή δεν αναγνώρισαν την πιστότητα και την ουσία του Μηνύματος που προέρχεται από τον Θεό, μέχρι σήμερα οι άνθρωποι προσπαθούν να προωθήσουν τις δικές τους ιδέες, έτσι παραμέρισαν επιδέξια τον Λόγο και τα βήματά μου τα κάλυψε ανθρώπινο χέρι από φόβο για το τι θα πει ο κόσμος. Αν μονάχα είχαν στηρίξει την ελπίδα τους σε Μένα, και Με είχαν εμπιστευθεί... πόσο περισσότερο θα είχαν επωφεληθεί από την μεταστροφή εκείνων τους οποίους απορρίπτουν!
Εργάσου, μικρή, για τον Κύριο, και επίτρεψέ Του να χαράξει πάνω σου ολόκληρο το Σχέδιό Του. Έρχονται οι μέρες όπου ο Κύριος θα θέσει αυτές τις ερωτήσεις στον κάθε έναν από σας: "αγαπήσατε τον πλησίον σας όπως τον εαυτό σας; Είναι δυνατόν να μην έχετε ακόμη καταλάβει το Θέλημα του Θεού; Κάνατε ό,τι μπορούσατε για να διατηρήσετε την ειρήνη; Όταν ο εχθρός σας πεινούσε, του προσφέρατε φαγητό από το τραπέζι σας; Όταν διψούσε, του δώσατε να πιει; Πώς γίνεται ό,τι δίνετε, να το δίνετε χωρίς αγάπη;" Σας ζήτησα προσευχές. Πολλοί από σας προσεύχονται, αλλά χωρίς αγάπη. Πολλοί από σας νηστεύουν, αλλά χωρίς αγάπη. Πολλοί από σας μιλούν για τα μηνύματά Μου, αλλά ελάχιστοι τ' ακολουθούν επειδή η αγάπη λείπει από τις καρδιές σας. Προσκυνάτε και ακολουθείτε το γράμμα του Νόμου, αλλά δεν αντιλαμβάνεστε την καρδιά του Νόμου. Πολλοί από σας μιλούν για ενότητα, ωστόσο είναι οι πρώτοι που καταδικάζουν αυτούς που την εφαρμόζουν, γιατί δεν έχετε αγάπη. Εάν εφαρμόζετε όλα όσα σας ζητώ χωρίς αγάπη, βρίσκεστε ακόμη στο σκοτάδι. Υποστηρίζετε ακόμη τον πόλεμο και όχι την Ειρήνη. Πιστεύετε ότι γνωρίζετε τα πάντα, αλλά στην πραγματικότητα δεν ξέρετε τίποτα. Όταν έκανα έκκληση για συμφιλίωση, αφού είστε όλοι μέλη ο ένας του άλλου, δεν εισακούστηκα.
Ακόμη και σήμερα φωνάζω σε όλους σας:
Ζείτε τα μηνύματά Μου!
Ανακαινισθείτε με τον Θεό, με την Αγάπη Του, και μάθετε να αγαπάτε ο ένας τον άλλον - να είστε καλοί και άγιοι! Μην ξεγελάτε τους εαυτούς σας, παιδιά Μου, ακολουθώντας απατηλές επιθυμίες. ΑΓΑΠΗ, είναι να ζεις στην Αλήθεια - δεν έχετε διαβάσει ότι "εάν μοιράσετε όλα τα υπάρχοντά σας και αν παραδώσετε στη φωτιά το σώμα σας για να καεί, αλλά δεν έχετε αγάπη, σε τίποτα δεν σας ωφελεί". Δεν έχετε καταλάβει ότι ακόμη κι αν ένας από σας πληγωθεί, όλα τα μέλη του Σώματος του Χριστού πληγώνονται και υποφέρουν μαζί του; Εάν πληγώσετε τον πλησίον σας, πληγώνετε το Σώμα του Χριστού, όχι τον πλησίον σας. Μπορείτε να πείτε: "Πλησίασα τον Θεό με ευλάβεια, ειλικρίνεια και αγάπη." "Πότε;" θα σας ρωτήσει, "πότε ήρθες σ' Εμένα με ευλάβεια, ειλικρίνεια και αγάπη; Το Σώμα Μου το ακρωτηρίασες. Δικάστηκα, προσβλήθηκα, συκοφαντήθηκα, προδόθηκα με ψευδολογίες. Περιφρονήθηκα και απορρίφθηκα, ατιμάστηκα ολότελα από τα χείλη σου, λοιπόν πότε ήρθες σ' Εμένα με ευλάβεια, ειλικρίνεια και αγάπη; Σου ζητώ να δώσεις μια οριστική απόδειξη της αγάπης σου για Μένα."
Παιδιά Μου, αντιληφθείτε τώρα γιατί ο Σατανάς επωφελήθηκε από την αδυναμία σας και σας παρέσυρε στον πόλεμο. Ο Χριστός ήρθε σε σας πεινασμένος και δεν Του δώσατε τροφή. Ήρθε σε σας διψασμένος και δεν του δώσατε να πιει. Ήρθε σε σας σαν ξένος και δεν τον καλωσορίσατε αλλά του φερθήκατε όπως σας άρεσε. Παιδιά μου, η αγάπη σας δεν πρέπει να είναι μόνο λόγια στα χείλη, αλλά κάτι που βγαίνει μέσ' από την καρδιά σας. Η αγάπη σας θα πρέπει να είναι ζωντανή και δραστήρια. Είμαι μαζί σας για να σας βοηθήσω. Σας ευλογώ όλους λέγοντας: ό,τι κάνετε να γίνεται με την καρδιά σας, με αγάπη.

ΟΡΘΟΔΟΞΟΣ ΣΥΛΛΟΓΟΣ ΕΙΡΗΝΗΣ ΚΑΙ ΑΓΑΠΗΣ
ΑΙΟΛΟΥ 10 Τ.Κ. 17561 Π. ΦΑΛΗΡΟ – ΑΘΗΝΑ Τηλ: 2109939604
ΡΟΔΟΣ Τηλ.: 22410-77762

ΠΑΝΗΓΥΡΙΣ

Την 22α τρέχοντος μηνός ημέρα Δευτέρα εορτάζει η Αγία Αναστασία Φαρμακολύτρια Ρόδου.
Δια μέσου του Τύπου καλούνται οι τοπικές αρχές, φορείς του τόπου και το Χριστεπώνυμο κοινό με την παρουσία τους να τιμήσουν την εορτή. Την 21η Δεκεμβρίου ημέρα Κυριακή αφ' εσπέρας 6 μ.μ. θα ψαλεί Μέγας Πανηγυρικός Εσπερινός χοροστατούντος του Σεβασ/του Μητροπολίτου Ρόδου κ.κ. Αποστόλου.
Την πρωία 22α ημέρα Δευτέρα, 8.30 π.μ., και ώρα θα τελεσθεί Θεία Αρχιερατική λειτουργία με περιφορά της εικόνας.

Εκ της Εκκλησιαστικής Επιτροπής

ΣΚΕΨΗ ΤΗΣ ΕΒΔΟΜΑΔΑΣ

Η ενοποίηση ολόκληρης της ανθρωπότητας αποτελεί, τη σφραγίδα της φάσης στην οποία πλησιάζει τώρα η ανθρώπινη κοινωνία. Η ενότητα της οικογένειας, της φυλής, της πόλης κράτους και του έθνους έχει επιχειρηθεί αλλεπάλληλα και έχει πλήρως καθιερωθεί. Η παγκόσμια ενότητα είναι ο στόχος προς τον οποίο αγωνίζεται αυτή η Βασανισμένη ανθρωπότητα.

(από τις Μπαχάι Γραφές)
Μπαχάι Κοινότητα Ρόδου
Τ.Θ. 156
85100 Ρόδος
email-bahairhodes@hotmail.com
www.gr.bahai.org

ΚΑΛΑ ΧΡΙΣΤΟΥΓΕΝΝΑ ΣΕ ΟΛΟΥΣ ΜΑΣ. ΣΤΙΣ ΚΑΡΔΙΕΣ ΜΑΣ, (ΟΧΙ ΣΤΙΣ ΚΟΙΛΙΕΣ ΜΑΣ).

Πλησιάζουν πάλι τα Χριστούγεννα. Ολοι εύχονται, ο ένας στον άλλο να περάσουν «ΚΑΛΑ ΧΡΙΣΤΟΥΓΕΝΝΑ». Οι περισσότεροι, δυστυχώς, συνοδεύουν την ευχή αυτή, σε μία επιδρομή στα μαγαζιά και στα Σούπερ Μάρκετ. Κάνοντας πράξη την ευχή αυτή, την ημέρα της Γεννήσεως, με ένα γερό φαγοπότι. Καλά θα είναι τα Χριστούγεννα όταν ο Χριστός είναι στην Καρδιά μας, και όχι... στην κοιλιά μας.
Αραγε... οι κοιμισμένες ψυχές, οι ποτισμένες με την πλάνη, μπορούν να ξυπνήσουν με τα χτυπήματα της Αλήθειας; **Ο κόσμος σήμερα ζητάει περισσότερο την Ειρήνη από την Ελευθερία, και δεν υπάρχει σίγουρη ειρήνη παρά κάτω από τον «Ζυγό» του Ιησού.** Ο Ιησούς γεννήθηκε μέσα σ' ένα σταύλο, που δεν είχε τίποτα από την πολυτέλεια των σύγχρονων σταύλων. Αιώνες τώρα αυτοί που αυτοδιαφημίζονται σαν «ελεύθερα πνεύματα», θέλουν να τον δολοφονήσουν πριν γεννηθεί μέσα στις καρδιές των ανθρώπων, σπέρνοντας τον Δαίμονα της απιστίας. Κανένα όμως αποτέλεσμα δεν μπόρεσαν να φέρουν στις καρδιές που είχαν ριζωμένο βαθειά τον Χριστό.
Ο Χριστός δεν έσβησε και δεν σβήνει ποτέ από την Γη. Η ανάμνησή Του βρίσκεται και θα βρίσκεται παντού.**Ο ίδιος μας υποσχέθηκε (και ο Λόγος Του είναι Αλήθεια) «...θα είμαι μαζί σας μέχρι συντελείας του Αιώνος...».** Κάθε χρόνο χτυπούν χαρμόσυνα οι καμπάνες των Χριστουγέννων. Ασταμάτητα εκπέμπεται το μεγάλο και μοναδικής σημασίας Νέο, ότι γεννήθηκε στον κόσμο ο Λυτρωτής. Πόσοι όμως γίνονται δέκτες αυτού του μηνύματος; Ολοι μικροί και μεγάλοι έχουν παρελθόν. Με «κέρδη και ζημιές». Με καλά έργα και πράξεις καταδικαστέες. Πολλοί άνθρωποι βλέπουν μόνο τα καλά τους έργα, αξιόλογα η μή και τα προβάλλουν με καύχηση στους συνανθρώπους τους, αλλά και στον ίδιο τον θεό. Ακολουθώντας λάθος τακτική παραβλέπουν τα λάθη και πολλές φορές τα καταργούν. Για παράδειγμα: Μπορεί να ακούσετε μια μητέρα ολιγότεκνη να μιλά για τους κόπους και τις «θυσίες» που κάνει για να αναθρέψει και να μορφώσει τα παιδιά της, που κατόρθωσε τίποτα να μην τους λείψει ούτε το φροντιστήριο για ξένες γλώσσες, μουσική, χορό κ.λπ. Το ότι έχει προβεί σε αμβλώσεις (φόνους) των αγέννητων παιδιών της, δεν πρόκειται να το πει ποτέ ή και αν κάποτε αναγκασθεί να αναφερθεί στο φρικτό αυτό θέμα θα το παρουσιάσει σαν ανάγκη ή σαν ανάγκη ή σαν προσφορά προς τα ζωντανά παιδιά της (να ζήσουν αυτά πιο καλά), δηλαδή σαν εκδήλωση «αγάπης».
Οι ελλείψεις όμως του παρελθόντος διορθώνονται με την εν Χριστώ αυτογνωσία. Μόνο τότε δημιουργούνται οι προϋποθέσεις για ένα καλύτερο Μέλλον. Η Αυτογνωσία αυτή δωρίζεται σε όποιον θέλει από το Πανάγιο Πνεύμα. Ας σταματήσουμε να βυθιζόμαστε στην άγνοια και την αμαρτία. Ο Δημιουργός μάς επισκέφθηκε για να μας σώσει. ΑΣ ΜΗΝ ΚΑΝΟΥΜΕ ΠΑΛΙ ΤΟ ΙΔΙΟ ΛΑΘΟΣ, να μην τον αναγνωρίσουμε και να τον απορρίψουμε σαν ξένο και εχθρό. Μην βάζετε το λιθάρι, φτιάχνοντας μια φάτνη που θα είναι, η αρχή της κακοπάθειας, των στερήσεων, των ταλαιπωριών και του μαρτυρίου Εκείνου που σας Αγαπά. Ας τον αφήσουμε να γεννηθεί στην βρόμικη καρδιά μας, όπως ήταν ο σταύλος που καταδέχθηκε ταπεινά να γεννηθεί ο θεός και Δημιουργός μας, ο Κύριος των Δυνάμεων.
ΚΑΛΑ ΧΡΙΣΤΟΥΓΕΝΝΑ για όλους μας, (στις Καρδιές μας, όχι στις κοιλιές μας).

ΙΑΚΩΒΟΣ Ο ΡΟΔΙΟΣ

ΣΥΓΧΑΡΗΤΗΡΙΟ-ΕΥΧΑΡΙΣΤΗΡΙΟ

Στον θαυμάσιο επιστήμονα και εξαιρετικό άνθρωπο **Μιχάλη Σοκορέλο**, χειρούργο ορθοπεδικό στο Γενικό Νοσοκομείο Ρόδου εκφράζουμε τα συγχαρητήρια και τις ευχαριστίες μας, για την απόλυτα επιτυχημένη εγχείρηση που πραγματοποίησε στην σύζυγο και μητέρα μας.
Επιστήμονες του επιπέδου του κ. **Σοκορέλου** τιμούν το ιατρικό λειτούργημα και κάνουν τους ασθενείς να αισθάνονται σιγουριά για το υψηλό επίπεδο προσφοράς τους.
Θερμά συγχαρητήρια επίσης σε όλο το προσωπικό της ορθοπεδικής κλινικής, για τις υπηρεσίες που παρέχουν στους ασθενείς και για το ήθος, την προθυμία και την αυτοπεποίθηση που δείχνουν σε αυτούς.
Με τις καλύτερες ευχές και την βαθιά εκτίμησή μας

Οικογένεια
Αγαμέμνονα Χρυσανθόπουλου
και οικογένεια
Αθανασίου Γαβριηλίδη

ΑΠΩΛΕΙΑ

Χάθηκε σκυλάκι πομεράνια χρώματος καφέ ανοιχτό με μαύρη μούρη, στην περιοχή Ανοιξη (Ιαλυσός).
Πληρ. τηλ. 2241091202, 6945303301

ΕΛΛΗΝΙΚΗ ΔΗΜΟΚΡΑΤΙΑ
ΝΟΜΑΡΧΙΑ ΔΩΔΕΚΑΝΗΣΟΥ
ΔΗΜΟΣ ΙΑΛΥΣΟΥ
Μ.Ε.Κ.Τ.Ο. ΙΑΛΥΣΟΥ
ΙΑΛΥΣΟΣ ΡΟΔΟΥ

ΑΝΑΚΟΙΝΩΣΗ

Ο Πολιτιστικός Οργανισμός του Δήμου Ιαλυσού διοργανώνει εκδήλωση για τα παιδιά της πόλης μας ενόψει των εορτών των Χριστουγέννων στην κεντρική πλατεία Ιαλυσού την Τρίτη 23/12/2003 και ώρα 17.00 με την συμμετοχή της χορωδίας των μαθητών των σχολείων της Ιαλυσού και την παιδική φιλαρμονική του ΜΕΚΤΟ.
Καλεσμένος και ο Αγιος Βασίλης που θα μοιράσει γλυκά.
Στον χώρο λειτουργεί φάτνη.

Ο πρόεδρος του ΜΕΚΤΟ Ιαλυσού
Δήμαρχος Στέργος Στάγκας

ΠΡΟΣΚΛΗΣΗ

Η Παιδική - Νεανική και η Πειραματική Χορωδία του δήμου Ροδίων, καλεί όλους όσους διετέλεσαν μέλη τους, να τιμήσουν με την παρουσία τους την εκδήλωση που οργανώνει η Στέγη Γραμμάτων και Τεχνών Δωδεκανήσου στις 30/12/03, στις 8 μ.μ., στο Εθνικό Θέατρο Ρόδου.

Ο Διευθυντής Χορωδιών και τα μέλη τους

ΧΡΙΣΤΟΥΓΕΝΙΑΤΙΚΗ ΖΩΝΤΑΝΗ ΦΑΤΝΗ

ΣΤΗ ΡΟΔΙΑΚΗ ΦΑΡΜΑ ΣΤΡΟΥΘΟΚΑΜΗΛΩΝ

Ο Αγιος Βασίλης θα περιμένει όλα τα παιδιά για να τους μοιράσει δωράκια. Θα προσφερθούν τσάι και γλυκά για όλο τον κόσμο.



Η Φάτνη θα λειτουργήσει καθ' όλη την διάρκεια των εορτών.
Τηλ.: 6945-327142

ΤΙΜΗ ΕΙΣΟΔΟΥ ΓΙΑ ΤΗΝ ΦΑΡΜΑ €2

ΓΙΑ ΟΛΑ ΤΑ ΠΑΙΔΙΑ ΕΙΣΟΔΟΣ ΔΩΡΕΑΝ

ΠΡΟΣΚΛΗΣΗ

Ο Δωδ/κός σύλλογος Ελλήνων του Κογκό καλεί τα μέλη την
Κυριακή 21 Δεκεμβρίου κι ώρα 19.00
στο ξενοδοχείο ΠΛΑΖΑ
με μοναδικό θέμα συζήτησης
τις αποζημιώσεις των περιουσιών από την κυβέρνηση του Κογκό.
Η παρουσία όλων είναι απαραίτητη.

Για το Δ.Σ.
Ο πρόεδρος
Μέντος Ζωάννου

ΡΕΒΕΓΙΟΝ ΜΕ ΤΟΥΣ ΝΙΣΥΡΙΟΥΣ

Ελάτε στο **ESPEROS VILLAGE**
Τετάρτη 31 Δεκεμβρίου
Ώρα 21.00

Ελάτε να υποδεχθούμε μαζί το νέο χρόνο

Ζήστε μια λαογραφική αλλαγή χρόνου

Τραγουδήστε παραδοσιακά κάλαντα

Χορέψτε μέχρι το πρωί

Οργάνωση: Σύλλογος Νισυρίων
Η ΠΟΡΦΥΡΙΣ
Πληρ. τηλ. 2241021775, 2241029847, 2241077396, 2241037973





VISA
TRAVEL CLUB
RHODES LEADING TRAVEL AGENCY

ΧΡΙΣΤΟΥΓΕΝΝΑ ΣΤΗΝ ΠΡΑΓΑ-ΚΑΡΛΟΒΥ-ΒΑΡΥ

ΑΝΑΧΩΡΗΣΕΙΣ

23-27 ΔΕΚΕΜΒΡΙΟΥ & 24-28 ΔΕΚΕΜΒΡΙΟΥ

5 ΗΜΕΡΕΣ
ΠΕΡΙΛΑΜΒΑΝΟΝΤΑΙ
- ΑΕΡΟΠΟΡΙΚΑ ΕΙΣΙΤΗΡΙΑ ΑΠΟ ΡΟΔΟ ΜΕΣΩ ΑΘΗΝΩΝ ΓΙΑ ΠΡΑΓΑ ΜΕΤ ' ΕΠΙΣΤΡΟΦΗΣ
- ΜΕΤΑΦΟΡΕΣ & ΕΚΔΡΟΜΕΣ
- 4 ΔΙΑΝΥΚΤΕΡΕΥΣΕΙΣ ΣΕ 4* ΞΕΝΟΔΟΧΕΙΟ
- 4 ΠΡΩΙΝΑ ΣΕ ΜΠΟΥΦΕ
- ΞΕΝΑΓΗΣΗ ΣΤΗΝ ΠΟΛΗ ΤΗΣ ΠΡΑΓΑΣ ΜΕ ΕΛΛΗΝΟΦΩΝΟ ΞΕΝΑΓΟ
- ΞΕΝΑΓΗΣΗ ΣΤΟ ΚΑΣΤΡΟ ΤΗΣ ΠΡΑΓΑΣ ΜΕ ΕΛΛΗΝΟΦΩΝΟ ΞΕΝΑΓΟ
- ΟΛΟΗΜΕΡΗ ΕΚΔΡΟΜΗ ΣΤΟ ΚΑΡΛΟΒΥ ΒΑΡΥ
- ΦΟΡΟΙ ΑΕΡΟΔΡΟΜΙΩΝ

ΤΙΜΗ ΚΑΤ' ΑΤΟΜΟ ΣΕ ΔΙΚΛΙΝΟ ΔΩΜΑΤΙΟ

710.00 Ευρώ

**ΠΕΡΙΟΡΙΣΜΕΝΟΣ ΑΡΙΘΜΟΣ ΘΕΣΕΩΝ

ΓΙΑ ΠΕΡΙΣΣΟΤΕΡΕΣ ΠΛΗΡΟΦΟΡΙΕΣ ΕΠΙΣΚΕΦΘΕΙΤΕ ΜΑΣ

ΑΔΕΙ κατ.

(Πλ. Ακαδημίας) Γρ. Λαμπράκη 54,
Τηλ: 22410 33282, 22410 25737, 22410 30304
www.visatravelclub.gr

FYROGENIS
ΜΕΛΕΤΕΣ ΕΓΚΑΤΑΣΤΑΣΕΙΣ
10 ΧΡΟΝΙΑ ΕΓΓΥΗΣΗ
ΜΑΝΤΕΜΕΝΙΑ ΛΕΒΗΤΕΣ
ΧΑΛΥΒΔΙΝΟΙ ΛΕΒΗΤΕΣ
ΜΑΝΤΕΜΕΝΙΑ ΑΥΤΟΝΟΜΗ ΜΟΝΑΔΑ
ΑΦΟΙ ΑΝΤΩΝΑΚΗ Ο.Ε.
ΨΥΞΗ - ΘΕΡΜΑΝΣΗ - ΗΛΙΑΚΑ
ΡΟΔΟΣ: ΑΛΙΚΑΡΝΑΣΣΟΥ & ΕΦΕΣΣΟΥ ΡΟΔΙΝΙ Τηλ./Φαξ 22410 25448
ΕΜΠΩΝΑΣ: Τηλ. 22440 41350, Κιν. 6977 225112, 6932 223780

ΝΤΕΤΕΚΤΙΒΣ
30 ΧΡΟΝΙΑ ΜΟΝΙΜΑ ΚΑΙ ΣΤΗ ΡΟΔΟ
35354 - 28780
Π.Π. ΓΕΡΜΑΝΟΥ 6 (ΠΛ. ΦΩΚΙΑΛΗ)
Η ΑΥΞΗΣΗ!
ΣΑ ΚΑΝΕ ΧΑΣ ΠΡΟΒΛΗΜΑ
EXPRESS SECURITY

Delta
ΔΙΑΜΑΝΤΕ ΕΡΓΑΛΕΙΑ
6ο χιλ. Ρόδου Λίνδου
Συγκρότημα Μανωσελλη
ΚΟΦΤΗ ΧΕΙΡΟΣ
ΔΙΑΤΡΗΤΙΚΑ
ΔΙΑΜΑΝΤΟΤΡΥΠΟΤΕΧΝΙΚΗ ΡΟΔΟΥ
ΔΙΑΜΑΝΤΟΦΟΡΟΙ ΔΙΣΚΟΙ ΚΟΦΤΕΣ ΓΙΑ ΓΡΑΝΙΤΗ, ΜΑΡΜΑΡΟ ΤΟΥΒΛΟ κ.ά.
ΑΡΜΟΚΟΦΤΕΣ
ΤΡΥΠΑΜΕ
ΚΟΦΤΟΥΜΕ
ΣΠΑΜΕ
ΧΩΡΙΣ ΣΚΟΝΕΣ
ΡΙΦΕΜΕΣ
ΜΕΡΕΜΕΤΙΑ
ΠΩΛΗΣΕΙΣ
&
ΕΚΤΕΛΕΣΕΙΣ ΕΡΓΑΣΙΩΝ
Η ΙΣΧΥΡΟΝΗ ΜΑΣ ΠΕΙΡΑ ΣΤΟ ΕΞΩΤΕΡΙΚΟ ΜΑΣ ΔΙΝΕΙ ΤΗ ΔΥΝΑΤΟΤΗΤΑ ΝΑ ΒΡΙΣΚΟΥΜΕ ΛΥΣΗ ΕΚΕΙ ΠΟΥ ΟΙ ΑΛΛΟΙ ΣΗΚΩΝΟΥΝ ΤΑ ΧΕΡΙΑ ΨΗΛΑ!
ΤΗΛΕΦΩΝΗΣΤΕ ΜΑΣ
22410 69022 - 77986
ΚΙΝΗΤΟ: 0944 380562
ΥΠΕΥΘΥΝΟΣ
Μαρκος Τσισμετζής

ΚΟΜΜΩΤΗΡΙΟ UNISEX
Natural Beauty
Χτενίσματα αέρινα, ψηνα...
Χτενίσματα με άποψη. Νέες κουπ με στυλ και προσθετική μαλλιών με τη γνωστή υπογραφή της Μαρίας
& κατόπιν ραντεβού
ανοικτά από 9.00 έως 17.00
Ελάτε για τα μικρά παιδιά ένα ευχάριστο καλοκαιρινό μέσα στο παιδικό αντικυνητάκι
Παφιάκη Μαρία
Στη νέα διεύθυνση: Ακραμίτου 16, Ρόδος
Τηλ. 32161

ΝΤΕΤΕΚΤΙΒΣ
Συνταξιούχος Αστυνομικός Ασφάλειας
ΑΝΑΛΑΜΒΑΝΟΥΜΕ
Υποθέσεις ανηλίκων, οικογενειακές, προσωπικές κ.τλ.
ΔΙΑΘΕΤΟΥΜΕ ΤΑ ΠΛΕΟΝ ΣΥΓΧΡΟΝΑ ΟΠΤΙΚΟΑΚΟΥΣΤΙΚΑ ΣΥΣΤΗΜΑΤΑ
100% ΕΧΕΜΥΘΕΙΑ
ΡΩΜΗΣ 22 - ΡΟΔΙΝΙ • ΤΗΛ. 22410 68985
ΚΙΝ. 6946997967



Ρόδος: είχε και ως έτυχε...

... Χειμερινή Ισημερία



... Προετοιμασίες για τον χειμώνα. Παραδοσιακό ανατολικό μαγκάλι στην θρυλική "Καφενεδόρα" στην οδό Σωκράτους!

Η μερολογιακά, σήμερα, μπαίνουμε στον Χειμώνα, ενώ από μέρες ο κύριος αυτός έχει κάνει ήδη την παρεμέρα του, με αρκετό κρύο, απαγορευτικά μποφόρα και μερικές καταιγίδες.

Πάντως, από σήμερα η μέρα θα αρχίζει να ροκανίζει την νύχτα, ενώ εμείς ετοιμαζόστε για τις γιορτές των Χριστουγέννων και της Πρωτοχρονιάς με αρκετή δόση αισιοδοξίας.

... Και έτοιμοι να δεχθούμε τα κάλαντα και τις ευχές των παιδιών, που επειδή έχουν το τεκμήριο της αθωότητας, οπωσδήποτε πιάνουν!

... Γνήσιος δεσπότης Δωδεκανήσου ο κ. Μιχελής

«Εχοντας στην σκέψη μου το Βασιλικόν Επίγραμμα "Ισχύς μου η αγάπη του Λαού" ερμηνεύω το θρόνιασμα στις ψυχές σας όπου θα με στηρίξει στο διηνεκές μέλλον».

Είναι δηλώσεις του νέου δεσπότη της Δωδεκανήσου - του **"Πατρώου Ημερολογίου"** - κ. **Γεράσιμου Μιχελή**, κατηγορουμένου για το ξεπούλημα των οικοπέδων της μονής της Πάτμου.

Ο νέος δεσπότης σύμφωνα με τα λεγόμενά του έχει και ιδιόκτητον εκκλησία στην Πάτμο όπου και η έδρα του.

...Οσον για την "έδρα" του κτηματομεσιτικού γραφείου αυτή θα την εντοπίσουν - προσεχώς - τα δικαστήρια!

... Η ζωή είναι ένα ειδικό λαχείο

"Εργατοπατέρας" με ειδικές δεξιότητες δηλώνει με καμάρι: *"- Η ζωή είναι λαχείο"!*

Μάλλον έχει δίκιο. Αρκεί να σου "κάτσει". Και αν σε ζορίζει και κάνει κόλπα, με λίγο "εξαναγκασμό" και βιασύνη *"στρώνει"* η τσαμπερδόνα!

... Και όλα μέλι-γάλα!

(εκ)πολιτισμικά παίγνια

... Στάθης: "Ο θρίαμβος του Διαγόρα"

*«Ολα όσα θα θέλατε να βλέπετε και να διαβάζετε για τους αρχαίους **Ολυμπιακούς Αγώνες** προσφέρονται στο εβδομαδιαίο ημερολόγιο του **Στάθη**. Κείμενα γραμμένα ανάλαφρα,*

Ο Διαγόρας λοιπόν όχι μόνο νίκησε τέσσερις φορές ο ίδιος στην Ολυμπία, αλλά έπραξαν αναλόγως και οι δύο γιοί του, Ολυμπιονίκες και οι δύο. Μάλιστα ο ένας, ο Δωριέας, εξελί-



"Ο θρίαμβος του Διαγόρα", εικονογράφηση Στάθης
** "Ημασταν κι εμείς εκεί", Ημερολόγιο 2004, κείμενα - εικόνες: Στάθης Σ (ταυρόπουλος), εκδόσεις "Αγκυρα", σελ. 148, Αθήνα 2003, τιμή: 14,50 ευρώ.*

αλλά όχι άστοχα ούτε και απλοϊκά, δίνουν πληροφορίες και σχόλια τόσο για τα αγωνίσματα όσο και για τους αθλητές.

Συνεπίκουροι έρχονται - με επιλεγμένα αποσπάσματα - και οι αρχαίοι συγγραφείς. Οσα δεν λέγονται με λόγια, ο Στάθης φροντίζει να τα πει με σκίτσα του. Μια βόλτα - στις σελίδες του ημερολογίου εννοείται - λοιπόν, στην εποχή των πρώτων διδαξάντων Ολυμπιακούς Αγώνες βοηθάει στην προσαρμογή μας ιστορικώς και μας επιτρέπει να κρατάμε κάποια απόσταση κριτική από τα σημερινά τεκταινόμενα».

··· Διαγόρας ο Ρόδος: Ο ευτυχέστερος των Ολυμπιονικών

***«Ο Διαγόρας ο Ρόδιος έζησε στα χρόνια του Πινδάρου.** Μάλιστα ο Πίνδαρος συνέθεσε ωδή για να τον δοξάσει για τις νίκες του, ενώ ο Διαγόρας ήταν ακόμα εν ζωή - πράγμα πολύ ασυνήθιστο.*

χθηκε σε έναν από τους πιο επιφανείς πολιτικούς της Ρόδου, σε θεμελιωτή, θα λέγαμε, του λαμπρού μέλλοντος της πόλης του.

Για τον Διαγόρα μάλιστα μαρτυρείται και η εξής ιστορία (Πλούταρχος): Οταν νίκησαν και οι δύο γιοί του στην Ολυμπία, ανέβασαν τον πατέρα τους στις πλάτες τους, τον στεφάνωσαν με τα στεφάνια τους και τον περιέφεραν στο στάδιο εν μέσω των θεατών που τους επευφημούσαν αλλόφρονες από ενθουσιασμό και συγκίνηση. Ενας δε απ' αυτούς, Λακεδαιμόνιος, φώναξε στον αποθεωμένον πατέρα:

«Πέθανε τώρα, Διαγόρα, δεν θα ανέβεις δα και στον Ολυμπο! - κάτθανε ω Διάγορες ουκ αν ες Ολυμπον αναβήσαι!»

Κι όμως! η μοίρα του Διαγόρα του φύλαγε κι άλλο στεφάνι! Ολυμπονίκης στέφθηκε και ο εγγονός του, ο γιος της Καλλιπάτειρας.

Ε, ύστερα κι απ' αυτό ο Διαγόρας μάλλον ανέβηκε στον Ολυμπο. Το όνομά του έμεινε αθάνατο στον αιώνα...»

·· Αντώνης Σουρούνης: "Δεκέμβριος"

***«Ο χρόνος τελειώνει, αλλά η ζωή συνεχίζεται.** Και μαζί της ο έρωτας, η προσπάθεια και η δυσπιστία. Οι παπαγάλοι εξακολουθούν να φέρνουν μηνύματα με το ράμφος τους, μηνύματα που προφητεύουν έρωτα κι ευτυχία για το μέλλον. Η γυναίκα παραμένει δύσπιστη κι αναποφάσιστη.*

***Ολόκληρο πακέτο τσιγάρα κάπνισε ο άνθρωπος** περιμένοντας μια κατάφαση στα λεγόμενά του, σε λίγο θα πάψει να είναι άνθρωπος, ήδη το καπέλο του απόκτησε λοφίο και τα δάχτυλά του μεμβράνη. Κι αυτά ακριβώς κοιτάει η γυναίκα και προβληματίζεται, επειδή εκτός από τη μεμβράνη έχουν γίνει γαμψά κι αρπαχτικά και προτιμάει να τον ακούει με τα μάτια έχοντας σφαλίσει το στόμα και την έκφρασή της με το χέρι.*

***Δεν μασάει, δεν μιλάει και δεν εκδηλώνεται.** Ομως ο άλλος δεν το βάζει κάτω. Απ' ό,τι φαίνεται θα σταματήσει το κελαηδημά του, μόνο όταν εκείνη κατεβάσει το χέρι από το στόμα και αποκαλυφτεί. Κι ας μη μιλήσει, δεν πειράζει, μόνο να τον κοιτάξει μ' αυτό».*

(Αντώνης Σουρούνης: "Από το Ημερολόγιο της Τύχης - 2004", εκδόσεις "Νάρκισσος")

«ΡΟΔΙΑΚΗ» ΑΠΟ ΤΟ 1915

ΦΛΑΣ ΣΤΟ ΠΑΡΕΛΘΟΝ


ΡΟΔΙΑΚΗ
PERIODICO SETTIMANALE

ΕΝ ΡΟΔΩ
ΔΕΥΤΕΡΑ 16 ΔΕΚΕΜΒΡΙΟΥ 1929
ΑΡΙΘ. 1081

ΠΕΝΘΗ

Πλήρης ημερών απέθανε την παρελθούσα Τετάρτην και εκηδεύθη μετά πολλών ενδείξεων τιμής και πένθους ο γηραιός συμπολίτης Επαμεινώνδας Πετούσης πατήρ της εγκρίτου οδοντιατρού κ. Βασιλικής Σιτσιλιάνου.

Εις την τεθλιμμένην θυγατέρα, γαμβρόν και εγγόνους του μεταστάντος διαβιβάζομεν τα θερμά μας συλλυπητήρια, ευχόμενοι ελαφρόν το χώμα εις τον μεταστάντα.

ΓΕΝΝΗΣΕΙΣ

Η αξ. κ. Βασιλ. Υψηλάντου έτεκεν αισίως άρρεν. Επίσης η αξ. κ. Εμμ. Τσιμέττα έτεκεν αισίως άρρεν.

Συγχαίροντες αμφοτέραις ταις εγκρίτοις οικογενείας ευχόμεθα να τοις ζήση.

Εκολήτ

Είναι ο θρίαμβος της οδοντιατρικής προσθετικής το εσχάτως ανακαλυφθέν υλικόν δια την κατασκευήν οδοντοστοιχειών και των συναφών εργασιών τεχνητών οδόντων κεκτημένον σωρείαν πλεονεκτημάτων εν συγκρίσει με το καουτσούκ.

Είναι φυσικώτατον εις χρωματισμόν με τα ούλα αδιαπέραστον από τα οξέα του στόματος και συνεπώς δεν κακοσμεί ουδέποτε. Ενφανέστατον, άγευστον προσκολλητικώτερον εις τον βλεννογόνον, και το σπουδαιότατον κυριολεκτικώς άθραυστον, και κατά συνέπειαν είναι το οικονομικώτερον.

Κατεργασία εις το οδοντιατρείον
Δ. Κ. Βλαστού

(Στα κείμενα από την παλιά "Ροδιακά" διατηρείται η γλώσσα της εποχής και οι τότε ονοματοθεσίες. Τότε η "Ροδιακά" εκδιδόταν υπό καθεστώς ιταλικής κατοχής).

ΠΙΝΑΚΕΣ ΖΩΓΡΑΦΙΚΗΣ



Σε μας θα βρείτε
ΔΩΡΑ για εσάς και για τους άλλους
ΔΩΡΑ αξίας που φαίνονται και δεν ξεχνιούνται
• ΠΙΝΑΚΕΣ ΖΩΓΡΑΦΙΚΗΣ
• ΒΙΤΡΩ ΓΝΗΣΙΟ και ΜΗ
• ΚΑΘΡΕΠΤΕΣ ΖΩΓΡΑΦΙΣΤΟΙ ΚΙ
ΠΡΟΣΦΟΡΕΣ ΚΑΙ ΕΥΚΟΛΙΕΣ ΠΛΗΡΩΜΗΣ
ΦΩΤΙΖΟΜΕΝΟΙ
• ΚΟΡΝΙΖΕΣ
ΛΙΣΤΑ ΓΑΜΟΥ
Που φτιάχνουν με μεράκι η
Η ΡΟΔΟΥΛΑ & Ο ΑΡΤΑΝ
Μιχ. Πετρίδη 96 κοντά στο ΜΗΔΕΙΑ Τηλ. 62552

Αντίλαλοι

πολιτικοί και άλλοι...

Στήθηκαν και... κάλπες!

Απρόοπτα σίγουρα θα πρέπει να ήταν το αποτέλεσμα που... έδειξε η **ψηφοφορία αστρραπή**, η οποία έγινε μεταξύ... ποτού και κουβεντούλας που είχαν το βράδυ της περασμένης Παρασκευής οι δημοσιογράφοι της Ρόδου με τον υποψήφιο βουλευτή Δωδεκανήσου **κ. Γιάννη Παρασκευά.**

Οταν η πολιτική συζήτηση άναψε για τα καλά και όταν οι πολιτικές εκτιμήσεις έδιναν και έπαιρναν, με πρωτοβουλία του ο κ. Παρασκευάς **ζήτησε να... στηθεί επιτόπου κάλπη για να... καταγραφούν οι πολιτικές προτιμήσεις και των δημοσιογράφων.** Και στήθηκαν οι κάλπες και διεξήχθη η ψηφοφορία, η οποία έδωσε το εξής αποτέλεσμα:

Παρόντες δημοσιογράφοι: **27**. Ψήφισαν: **27**. Ακυρα - Λευκά: **1**

Ελαβαν: **ΠΑΣΟΚ 13, Ν.Δ. 6, ΣΥΝ 4, ΑΛΛΟ ΚΟΜΜΑ 3.**

Της... εφορευτικής επιτροπής (για την διασφάλιση της εγκυρότητας της ψηφοφορίας) προήδρευσε ο κ. **Μανώλης Βρατσάλης**, μαζί με τον β' γραμματέα της Νομαρχιακής **κ. Μιχάλη Νικολαΐδη** και τον συνάδελφο **Θανάση Καραναστάση.** Ενστάσεις δεν υποβλήθηκαν πάντως!...

Μιχ. Μ.

Το πάρκο του Ροδινιού

Δυστυχώς δεν είχαμε την ευκαιρία να παρακολουθήσουμε τις τοποθετήσεις των μαθητών, στην χθεσινή και προχθεσινή συνεδρίαση **του νομαρχιακού συμβουλίου Εφήβων**, μάθαμε όμως ότι ήταν ιδιαιτέρως ενδιαφέρουσες, οι περισσότερες τουλάχιστον.

Τα παιδιά μετέφεραν στους μεγάλους την αγωνία, τους προβληματισμούς τους, **τις δικές τους απόψεις** για τα προβλήματα του τόπου και έκαναν και ιδιαίτερα εύστοχες παρατηρήσεις.

Οπως αυτή, που έκανε μαθητής της Ρόδου, **για το πάρκο του Ροδινιού,** που θα πρέπει όντως να προβληματίσει τους αρμόδιους. Καλά τα έργα αναβάθμισης που έγιναν στο πάρκο από το δήμο, είπε ο μαθητής, αλλά... το Ροδίνι εξακολουθεί **να είναι στέκι ναρκομανών** και ούτε να περάσουμε απ' έξω δεν τολμούμε!

Οντως, κάπως έτσι έχουν τα πράγματα και είναι καιρός να ασχοληθούν **πιο σοβαρά** με το συγκεκριμένο θέμα οι αρμόδιοι.

Μιχ. Μ.

Μάχες

Στη Ρόδο έχει αποφασίσει να δώσει βάρος, στην προεκλογική του εκστρατεία ο κ. Κ. Καϊσερλής. Εχουμε, όμως, την εντύπωση ότι από αλλού θα αντιμετωπίσει προβλήματα. Μέχρι και ο κ. Β. Σεβαστής τον χτυπάει μέσα στην Κω!

Λ. Μ.

Αλλοι Αντίλαλοι στην σελίδα 16

Στον Σεβαστή τα βέλη

Μάλλον κάναμε λάθος, "ερμηνεύοντας" τις δηλώσεις του βουλευτή κ. Αρ. Παυλίδη. Στην αναφορά του περί "τροικοδοτήσεων σε αθλητικές, κοινωνικές και εκκλησιαστικές οργανώσεις" δεν φωτογράφιζε τον κ. Γ. Νικητιάδη, όπως υποθέσαμε, αλλά τον έτερο υποψήφιο **κ. Βασ. Σεβαστή**, που φαίνεται ότι έχει μεγαλύτερη δραστηριότητα στον τομέα αυτό.

Υποθέτουμε ότι ο πρώτος που θα απαντήσει στα πυρά του κ. Παυλίδη, **θα είναι ο κ. Κ. Καϊσερλής** που την Δευτέρα μεσημέρι, δίνει συνέντευξη Τύπου.

Λ. Μ.

ΠΙΑΝΟ - ΡΕΣΤΟΡΑΝΤ

ΙΠΠΟΤΙΚΟΝ

Εκλεκτή κουζίνα...
Ποικιλία ορεκτικών...
Αψογο σέρβις...
Υποδειγματική καθαριότητα...
τα ατού του ΙΠΠΟΤΙΚΟΥ

Η αίθουσα διατίθεται για κάθε εκδήλωση

Προγραμματίστε την έξοδό σας στο **ΙΠΠΟΤΙΚΟΝ**. τα επαγγελματικά σας ραντεβού ή και για μεζεδάκια μόνο

Παρασκευή και Σάββατο
Η **Ροδίτη**, *τραγουδι*
Ο **Πεζοιβάνης**, *πιάνο*
Ο **Παναγιώτης**, *μπουζούκι*
θα σας κρατούν συντροφιά...

ΑΝΟΙΚΤΑ κάθε μέρα, χειμώνα - καλοκαίρι

ΙΠΠΟΤΙΚΟΝ, στο μικρό συντριβάνι με τους Ιππόκαμπους • Ρεζερβέ/Fax: 22410-25293

ΑΝΑΚΟΙΝΩΣΗ ΝΕΑΣ ΣΥΝΕΡΓΑΣΙΑΣ

Η **ΕΛΜΑ ΑΕΒΕΑ**, Επίσημος Εισαγωγέας Αυτοκινήτων και Ανταλλακτικών MAZDA ανακοινώνει την έναρξη της νέας συνεργασίας της για τα Δωδεκάνησα με την εταιρία **3Τ ΑΕΒΕ** σε ολοκληρωμένες εγκαταστάσεις (πωλήσεις αυτοκινήτων, ανταλλακτικών, συνεργείο, φανοποιείο, βαφείο) στη Ρόδο

Διεύθυνση Κάθετης Μονάδας: 6ο χλμ.
Ρόδου - Λίνδου, τ.κ. 851 00
Τηλέφωνο Εκθεσης: 22410 68000
FAX: 22410 68010
EMAIL: mazda@3t.gr
Τηλέφωνο Συνεργείου: 22410 68007
FAX: 22410 68009

mazda

Παρδαλός Κόκορας

Τις ευχές μας για
Καλές Γιορτές
και σας περιμένουμε για το
Χριστουγεννιάτικο Ρεβεγιόν
με μουσική και πολύ κέφι.
Το εορταστικό μας Μενού
... μια ανεπανάληπτη εμπειρία
για την ξεχωριστή αυτή μέρα.

ΤΙΜΗ ΚΑΤ' ΑΤΟΜΟ: 38€

ΛΕΩΦ. ΗΡΑΚΛΕΙΔΩΝ 19 - ΙΑΛΥΣΟΣ
ΤΗΛ: 22410 98335, 22410 34595

Swedco CAFE

CHRISTMAS MENU
HOME SERVICE

Τούρτα Sandwich

Τρεις στρώσεις από ψέτο τόστ με γέμιση καβουρομαγιονέζας, γαριδομαγιονέζας
Γαρνιρισμένες με μαγιονεζοσάλτσα σολομού, γαρίδες ατλαντικού και λαχανικά

Αυγό *με επιλογή από Χαβιάρι, λαμπόν και άνηθο*

*****

Χριστουγεννιάτικο χοιρινό μπούτι

πρεβουασέ και ψημένο στο φούρνο με επιλογή γλυκιάς μουστάρδας

Surkal *Κλασικό λάχανο μαγειρεμένο με μικρά πράσινα μήλα*
Sill *Μαριναρισμένη σομόν ρέγγα*
Kottbullar *Σουηδικά κεφτεδάκια*
Χοιρινά παϊδάκια

*****

Σολομός Φρέσκος *στο Grill με σπαρζοβούτυρο και άνηθο*
Jansonsfrestelse *Πατάτες Ωμηρικές με αντζούγιες*
Πατάτες Copenhagen *στο φούρνο με βούτυρο σε αρμα σοκολάτα*

*****

Χριστουγεννιάτικος Κορμός
με βάση την Βουδαπέστη, το πολύ γνωστό μας γλυκό
Τάρτα Φράουλα
Αμυγδαλόψυχα Σουηδίας
Βανίλια πρίμα και φρέσκες Φράουλες

Επειδή τα Χριστούγεννα το μόνο που πρέπει να σας φτούν οι κυρίες είναι τον εαυτό τους, το παραπάνω Μενου σας το προσφέρουμε στο χώρο σας ζεστό.

Από 20 έως 70 άτομα - Τιμή κατ΄άτομο: € 19,00 Λ/σ

*****

Επίσης, θα θέλαμε να σας ενημερώσουμε ότι διαθέτουμε το
SWEDCO LOUNGE
τον ολοκαίνουργιο χώρο μας στο υποκατάστημα μας στην Θεμιστοκλέους Σοφούλη για να διεξάγετε εκεί τα πάρτυ σας ή οποιαδήποτε άλλη εκδήλωσή σας.

Σας ευχόμαστε ολόθερμα
ΧΡΟΝΙΑ ΠΟΛΛΑ & ΕΥΤΥΧΙΣΜΕΝΑ

Τηλ. Παραγγελιών: 22410 – 27575 / 6932 360 266

GA ferries

ΑΝΟΙΚΤΗ ΠΡΟΣΚΛΗΣΗ

Ο πρόεδρος του Δ.Σ. κ. Γεράσιμος Αγούδημος, η κυρία Ανθή-Μαρίνα Αγούδημου και το διοικητικό συμβούλιο της **G.A. FERRIES** έχουν την ευχαρίστηση να προσκαλέσουν τους κατοίκους της νήσου Ρόδου **στα εγκαίνια του νέου της πλοίου Ε/Γ-Ο/Γ ΑΝΘΗ-ΜΑΡΙΝΑ**

την Πέμπτη 25 Δεκεμβρίου 2003
και ώρα 19.00.

Το πλοίο θα βρίσκεται ελλιμενισμένο στο λιμάνι της Ρόδου.

Εορτοδάνειο

της ΤΡΑΠΕΖΑΣ ΔΩΔΕΚΑΝΗΣΟΥ

- **Εως 9.000 €**
- **Με τελικό Επιτόκιο 9,9%**
- **Με περίοδο χάριτος 6 μηνών**
- **Με χρόνο εξόφλησης έως και 60 μήνες**
- **Διαθέσιμο την περίοδο των εορτών από 8-12-2003 έως 9-1-2004**
- **Χωρίς έξοδα φακέλου**

και **Καλές Γιορτές**

ΣΥΝΕΤΑΙΡΙΣΤΙΚΗ
ΤΡΑΠΕΖΑ ΔΩΔΕΚΑΝΗΣΟΥ
η δική μας τράπεζα

ΡΟΔΟΣ - ΚΩΣ - ΚΑΛΥΜΝΟΣ - ΛΕΡΟΣ - ΠΑΤΜΟΣ - ΑΡΚΙΟΙ - ΣΥΜΗ - ΝΙΣΥΡΟΣ - ΚΑΡΠΑΘΟΣ - ΚΑΣΟΣ