PAFFUTO
WINE MUSIC BAR
www.paffuto.com

Η ΡΟΔΙΑΚΗ

ΕΛΤΑ

ΤΕΤΑΡΤΗ
24 ΔΕΚΕΜΒΡΙΟΥ 2003
ΑΡ. ΦΥΛΛΟΥ 17.581
ΤΙΜΗ: ΕΥΡΩ 0,70

ΗΜΕΡΗΣΙΑ ΠΡΩΙΝΗ ΕΦΗΜΕΡΙΔΑ ΤΗΣ ΡΟΔΟΥ

Η τελευταία παραχώρηση που διαμηνύθηκε στον κ. Σημίτη

ΔΥΑΡΧΙΑ αλλιώς στο σπίτι σου!



Υπό ομηρία ο πρωθυπουργός, δεν έχει περιθώρια πολλών επιλογών

ΣΕ ΠΛΗΡΗ ΣΥΓΧΥΣΗ ΟΛΟΚΛΗΡΟ ΤΟ ΠΑΣΟΚ

Το ιδιαιτέρως θολό πολιτικό τοπίο αναμένεται να ξεκαθαρίσει το αργότερο μέχρι τις 17 Ιανουαρίου. Μέχρι τότε πολλά θα διαδραματισθούν στα παρασκήνια όχι μόνο στην Αθήνα, αλλά και στις Βρυξέλλες, την Ουάσιγκτον, όπου έχει επενδύσει πολλές από τις ελπίδες του ο Γ. Παπανδρέου, ως αγαπημένο παιδί τους. Για τον κ. Σημίτη είτε βρεθεί θέση στην Ευρωπαϊκή Ένωση, είτε όχι, θα αποκαθηλωθεί με δημοκρατικές διαδικασίες. Γι' αυτό και το πιθανότερο είναι να συμβιβασθεί. ΣΕΛΙΔΕΣ 3 και 6



ΕΠΙΘΕΣΗ ΧΑΤΖΗ ΚΑΤΑ Γ. ΓΙΑΝΝΟΠΟΥΛΟΥ

Θα αποκαλύπτουμε τις ημέρες και τα έργα σας

ΤΕΡΑΣΤΙΑ ΤΑ ΧΡΕΗ ΠΡΟΣ ΤΑ ΑΣΦΑΛΙΣΤΙΚΑ ΤΑΜΕΙΑ

Τη μαραθώνια συνεδρίαση του δημοτικού συμβουλίου (έληξε στις 3 το πρωί!) ακολούθησε έγγραφη καταγγελία από τον κ. Χατζηευθυμίου για σημαντικά ζητήματα του Δήμου. ΣΕΛΙΔΕΣ 5 και 8



Ο 13ος ΜΙΣΘΟΣ ΚΑΙ ΤΑ ΑΠΑΡΑΙΤΗΤΑ



Με... μαγκάλι ζεστάθηκε η αγορά!

Περιορισμένες αγορές για το Χριστουγεννιάτικο τραπέζι και τα δώρα για τα παιδιά. Κάθε πέρυσι και καλύτερα...

ΣΕΛΙΔΑ 4

ΓΙΝΟΝΤΑΙ ΕΡΕΥΝΕΣ ΑΠΟ ΤΗΝ ΑΣΤΥΝΟΜΙΑ



Σόκαρε ο θάνατος με τη σύριγγα

Στο περιβάλλον του νεκρού νέου εστιάζονται οι έρευνες για να συγκεντρωθούν όσο το δυνατόν περισσότερα στοιχεία.

ΣΕΛΙΔΑ 9

ΑΠΟ ΤΟ ΝΑΥΑΓΙΟ ΜΕ ΤΟΥΣ ΦΥΓΑΔΕΣ



Χάθηκαν οι ελπίδες για επιζώντες

Μετά τη νέα επιδείνωση των καιρικών συνθηκών οι έρευνες διεκόπησαν και δεν πρόκειται να επαναληφθούν. Η κακοκαιρία φούντωσε από νωρίς χθες το βράδυ.

ΣΕΛΙΔΑ 7

ΓΙΑ ΤΗΝ ΑΓΙΑ ΜΕΡΑ ΤΩΝ ΧΡΙΣΤΟΥΓΕΝΝΩΝ

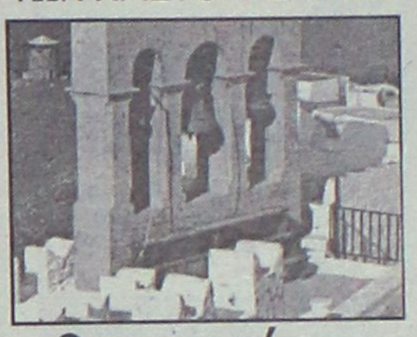

Οι καμπάνες θα χτυπήσουν στις 4 το πρωί

Ο Μητροπολίτης θα λειτουργήσει στο μητροπολίτικο ναό στην οδό Αντιβασιλέως Δαμασκηνού. ΣΕΛΙΔΑ 17

Ελεύθερος για τον "βιασμό"

• *Επιβλήθηκαν περιοριστικοί όροι.* ΣΕΛ. 10

Για τα φετινά Ρεβεγιόν...
επιλέξαμε τα καλύτερα συστατικά...

Συνταγή Mediterranean

Μενού: *Executive Chefs*
Κωνσταντίνος (La Rotisserie)
& Δημήτρης Ισκάς (Mediterranean)

Μουσική:
Στο πιάνο οι: Γιάννης Βασιλαράκης,
Λευτέρης Βασιλαράκης & Ζαφείρης Χρυσάκης
και ο γνωστός D.J. από Αθήνα Νίκος Μαλκασιάς.

Αίθουσες:
"Thalassa" Restaurant

Ακόμη Ταχυδακτυλουργός, Βεγγαλικά, Μπαλόνια & Πολλές Άλλες Εκπλήξεις!

Hotel A SUPERIOR Mediterranean
ΤΟ ΝΕΟΤΕΡΟ ΠΟΛΥΤΕΛΕΣ ΞΕΝΟΔΟΧΕΙΟ ΤΗΣ ΠΟΛΗΣ ΤΗΣ ΡΟΔΟΥ!



ΚΡΑΤΗΣΕΙΣ, ΠΛΗΡΟΦΟΡΙΕΣ: ΤΗΛ. 22410 97000

Η αίθουσα διατίθεται και για κάθε κοινωνική σας εκδήλωση

ΕΜΠΟΡΙΚΟ ΚΕΝΤΡΟ ΠΑΝΑΓΟΥ
ΓΕΩΡΓΙΟΥ ΣΕΦΕΡΗ 108, ΡΟΔΟΣ
ΤΗΛ. ΚΡΑΤΗΣΕΩΝ 22410 62537

Rodos Park
SUITES HOTEL

Γιορτινές Βραδιές
στο *Rodos Park* με...

ΡΕΒΕΓΙΟΝ
Χριστουγέννων & Πρωτοχρονιάς
με πλούσιο εορταστικό μενού
στο χώρο της "Brasserie"
Τη διασκέδασή σας επιμελούνται
γνωστοί καλλιτέχνες

CHAMPAGNE BREAKFAST
Ξημερώματα 01 Ιανουαρίου 2004
Ο καθιερωμένος πλούσιος πρωινός μπουφές για τους ξενύχτηδες.....και η παράδοση συνεχίζεται!!

LOBBY BAR
Ευχάριστες μουσικές βραδιές με τον πιανίστα
και τραγουδιστή Πάρη Μακεντούδη

Ρήγα Φεραίου 12- Τηλ. 22410 89700

ΗΜΕΡΟΛΟΓΙΟ

Τετάρτη 24 Δεκεμβρίου 2003
Παραμονή Χριστουγέννων,
Ευγενίας Παρθεν.
Ανατολή ηλίου: 07.39'
Δύση ηλίου: 17.10'
Σελήνη 2 ημερών

ΦΑΡΜΑΚΕΙΑ

Σήμερα διημερεύει το φαρμακείο της Βασιλοπούλου Ευαγ. στην οδό Ιωνος Δραγούμη 5-7 και διανυκτερεύει το φαρμακείο του Παπαμιχαήλ Βασιλείου στην οδό Ι και Β. Τσαβαρή 7 (Ανάληψη).

ΒΕΝΖΙΝΑΔΙΚΑ

Σήμερα διανυκτερεύουν τα βενζινάδικα: Μιχαήλου Παν. (Χρ. Τσιγάντε), Ντανοβασίλης-Αυγενικός (Γ. Σεφέρη), Τζωρτζής Ιωάννης (Ιαλυσός), Κεφάλας Στέργος (Κρεμαστή), Πιτροπάκης Μ. (Καλαβάρδα), Νικολουδάκη Τρ. (Κρητηνία), Μάστορης Α. (Τσαΐρι), Νέσγος Μ. (Μάσσαρι).

ΛΑΪΚΕΣ ΑΓΟΡΕΣ

Τετάρτη: στο Δημοτικό Νεκροταφείο.
Πέμπτη: στην οδό Βύρωνος
Παρασκευή: στην οδό Πτολεμαίων (Ανάληψη)
Σάββατο: στο Δημοτικό Νεκροταφείο.

ΔΡΟΜΟΛΟΓΙΑ ΠΛΟΙΩΝ

Σήμερα αναχωρεί το πλοίο «ΠΑΤΜΟΣ» στις 15.00 για Σύμη-Κω-Κάλυμνο-Αστυπάλαια-Πειραιά.

ΑΕΡΟΠΟΡΙΚΑ ΔΡΟΜΟΛΟΓΙΑ

ΟΛΥΜΠΙΑΚΗ ΑΕΡΟΠΟΡΙΑ

ΑΠΟ ΡΟΔΟ-ΑΘΗΝΑ
- Καθημερινά 07.10, 13.40
- Πέμπτη 20.10, 22.45
- Καθημερινά πλην Πέμπτης 19.40, 22.25
- Καθημερινά πλην Κυριακής 10.40

ΑΠΟ ΑΘΗΝΑ-ΡΟΔΟ
- Καθημερινά 05.30,12.00
- Πέμπτη 18.30, 21.05
- Καθημερινά πλην Πέμπτης 18.00, 20.45
- Καθημερινά πλην Κυριακής 09.00

ΑΠΟ ΡΟΔΟ-ΘΕΣΣΑΛΟΝΙΚΗ
- Δευτέρα - Τετάρτη 09.45
- Πέμπτη 10.45
- Σάββατο 15.15
- ΔΕΥ-ΤΕΤ-ΠΑΡ-ΚΥΡ 16.10

ΑΠΟ ΡΟΔΟ-ΗΡΑΚΛΕΙΟ
- Δευτέρα - Παρασκευή-Κυριακή 17.45
- Τρίτη - Πέμπτη 18.30
- Τετάρτη - Σάββατο 19.20

ΑΠΟ ΗΡΑΚΛΕΙΟ-ΡΟΔΟ
- Δευτέρα-Παρασκευή-Κυριακή 19.05
- Τρίτη-Πέμπτη 19.50
- Τετάρτη - Σάββατο 20.40

ΑΠΟ ΡΟΔΟ-ΚΑΡΠΑΘΟ
- ΔΕΥ-ΠΕΜ-ΠΑΡ-ΣΑΒ 07.00, 10.40
- Τετάρτη-Κυριακή 10.40, 14.20

ΑΠΟ ΡΟΔΟ-ΚΑΣΟ
- ΔΕΥ-ΠΕΜ-ΠΑΡ-ΣΑΒ 07.00
- Τετάρτη-Κυριακή 10.40

ΑΠΟ ΡΟΔΟ-ΚΑΣΤΕΛΟΡΙΖΟ
- ΔΕΥ-ΤΕΤ-ΠΑΡ-ΣΑΒ-ΚΥΡ 07.10

ΑΠΟ ΡΟΔΟ-ΧΙΟ
- Τρίτη στις 10.40 και Πέμπτη στις 10.45'

ΡΟΔΟΣ-ΜΥΤΙΛΗΝΗ
- Δευτέρα-Τετάρτη στις 09.45, Τρίτη στις 10.40', Πέμπτη στις 10.45' και Σάββατο στις 15.15

ΡΟΔΟΣ- ΣΑΜΟΣ
- Τρίτη στις 10.40', Σάββατο στις 15.15

ΡΟΔΟΣ-ΛΗΜΝΟΣ
- Δευτέρα-Τετάρτη στις 09.45', Τρίτη στις 10.40', Πέμπτη στις 10.45' και Σάββατο στις 15.15'

AEGEAN AIRLINES & CRONUS

ΑΠΟ ΡΟΔΟ-ΑΘΗΝΑ
Καθημερινά πτήση 201-07.10 πλην Κυριακής. Καθημερινές πτήσεις 209-11.10, 652-16.25, 217-18.10, 219-21.35

ΑΠΟ ΑΘΗΝΑ-ΡΟΔΟ
Καθημερινά πτήση 200-05.30 πλην Κυριακής.
Καθημερινές πτήσεις: 208-09.30, 651-14.45, 216-16.30, 218-19.55

ΑΠΟ ΡΟΔΟ-ΗΡΑΚΛΕΙΟ
Καθημερινά πτήση 763-14.30

ΑΠΟ ΗΡΑΚΛΕΙΟ-ΡΟΔΟ
Καθημερινά πτήση 764-16.05

ΑΠΟ ΡΟΔΟ-ΘΕΣΣΑΛΟΝΙΚΗ
Καθημερινά πτήση 721-17.45

ΑΠΟ ΘΕΣΣΑΛΟΝΙΚΗ-ΡΟΔΟ
Καθημερινά πτήση 720-12.10

Χρήσιμα τηλέφωνα κρατήσεων: (22410) 24400.

Επώνυμον το ανώνυμον...

Αλλαγή ηγεσίας εν πλώ χωρίς όραμα...

Θα συνιστούσε κραυγαλέα απόσπαση από την πραγματικότητα η μη αναγνώριση του γεγονότος ότι εδώ και αρκετό καιρό –και με εξόφθαλμο τρόπο το τελευταίο δεκαήμερο– ολόκληρη η πολιτική ζωή της Ελλάδας περιστρέφεται γύρω από το αν ο κ. Γ. Παπανδρέου θα αντικαταστήσει τον κ. Κ. Σημίτη στην πρωθυπουργία και την αρχηγία του ΠΑΣΟΚ πριν από τις εκλογές.

Ανεξαρτήτως, όμως, της έκβασης αυτού του άκρως ενδιαφέροντος θέματος, η οποία ενδέχεται να επιφέρει σοβαρότατες ανακατατάξεις στο πολιτικό σκηνικό, δεν είναι δυνατόν να μην προβεί κανείς σε ορισμένες παρατηρήσεις και διαπιστώσεις που αφορούν στη μετεωρική άνοδο του άστρου του υπουργού Εξωτερικών.

Η άνοδος του πρωθυπουργού Κώστα Σημίτη στην ηγεσία του ΠΑΣΟΚ και στην εξουσία, όπως και η επικράτησή του σε δύο εκλογικές αναμετρήσεις, βασίστηκε στην προβολή ενός συγκεκριμένου πολιτικού προγράμματος και οράματος – αυτού που αποτυπώθηκε στην πολιτική ορολογία του τόπου ως «εκσυγχρονισμός», ανεξαρτήτως του σε ποιο βαθμό υλοποιήθηκε. Το ίδιο και η άνοδος του Ανδρέα Παπανδρέου συνετελέσθη στη βάση του προγράμματος της «αλλαγής», όπως και εκείνη του Κωνσταντίνου Μητσοτάκη στη βάση του αιτήματος για φιλελεύθερη πολιτική.

Ποιο, όμως, είναι το πολιτικό υπόβαθρο αυτής της θεαματικής εκτοξεύσεως του κ. Γ. Παπανδρέου; Ποιο το πολιτικό αίτημα της επιδιωκόμενης αλλαγής στην ηγεσία του ΠΑΣΟΚ; Οσο και αν προσπαθήσει κανείς, είναι αδύνατον να βρει κάποιας μορφής –έστω και υποτυπωδέστατης– προετοιμασία, κάποιο όραμα, κάποιες επαγγελίες του υπουργού Εξωτερικών που να αιτιολογούν επαρκώς την αλλαγή ηγεσίας εν πλω.

Ο κ. Γ. Παπανδρέου προωθείται χωρίς να κάνει και να λέει τίποτα, μέσα από διαδικασίες που ξεκινούν από κύκλους της κορυφής του ΠΑΣΟΚ και βρίσκουν απήχηση στη μεσαία και κατώτερη στελεχική και κομματική βάση. Ενα εντυπωσιακά ετερόκλητο συνονθύλευμα πασοκικών στελεχών με κραυγαλέα διιστάμενες ή και διαμετρικά αντίθετες θέσεις συνωστίζεται οικειοθελώς πίσω από τον υπουργό Εξωτερικών, με μοναδική συνεκτική ουσία τη διατήρηση του ΠΑΣΟΚ στην εξουσία και τίποτε άλλο!

Αυτή η ούτως ειπείν βάση συσπείρωσης αναμφισβήτητα ενθουσιάζει και κινητοποιεί τα στελέχη και τα μέλη του κυβερνώντος κόμματος, τα οποία μεταδίδουν εν τινι μέτρω την αναπτέρωση του ηθικού τους και στους οπαδούς του ΠΑΣΟΚ, όπως γίνεται αισθητό από όλους τους παρατηρητές.

Αυτού του είδους, όμως, ο «εσωτερικός ενθουσιασμός» του πασοκικού δυναμικού, δεν είναι δυνατόν να επαρκέσει για να προβάλλει το κυβερνών κόμμα αξιώσεις πολιτικής επικράτησης. Εντυπώσεις αυτού του είδους είναι συνήθως πολύ βραχύβιες. Οι πολίτες ενδιαφέρονται για αλλαγή της κυβερνητικής πολιτικής του ΠΑΣΟΚ, την οποία κατά το μέγιστο μέρος τους αποδοκιμάζουν, όπως τουλάχιστον δείχνουν οι δημοσκοπήσεις.

Το θέμα του κ. Γ. Παπανδρέου, λοιπόν, αφορά το ευρύτερο εκλογικό σώμα ως παράγοντας ικανός να επηρεάσει την έκβαση της ψηφοφορίας μόνο στον βαθμό που ο νυν υπουργός Εξωτερικών εμφανισθεί ως φορέας άλλης πολιτικής, την οποία και οι πολίτες θα κρίνουν.

Μπορεί από ιδεολογική - φιλοσοφική άποψη η παντελής έλλειψη πολιτικής γραμμής να εκτιμάται και αυτή ως πολιτική αντίληψη, πρόκειται όμως για ένα είδος πολιτικής που δεν συγκινεί την πλειονότητα του ελληνικού λαού.

ELECTRO NET
Πάνω απ'όλα φίλοι!

Μόνο γι' αυτή την εβδομάδα όλα τα προϊόντα PHILIPS σε ΤΙΜΕΣ ΚΟΣΤΟΥΣ

PHILIPS
DVDR
DVD ΕΓΓΡΑΦΗΣ
Μόνο 439 €

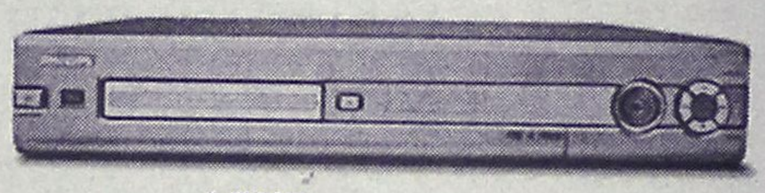

DVDR70
DVD Recorder με εξαιρετική ποιότητα εικόνας και ήχου. Κάνει ποιοτικές ψηφιακές εγγραφές σε δίσκο DVD από τηλεόραση η κάμερα και αναπαράγει DVD, CD, CD-R/RW ή MP3-CD. Η λειτουργία Index Picture Screen (ευρετήριο Εικόνων) σας επιτρέπει να βλέπετε το περιεχόμενο των δίσκων DVD. Προσφέρει έως και 6 ώρες εγγραφής βίντεο σε κάθε όψη του δίσκου DVD

- Χρόνος εγγραφής 6 ώρες
- Επιλογή Αγαπημένων Σκηνών
- Ευρετήριο Εικόνων
- Αναπαράγει DVD, CD και δίσκους MP3

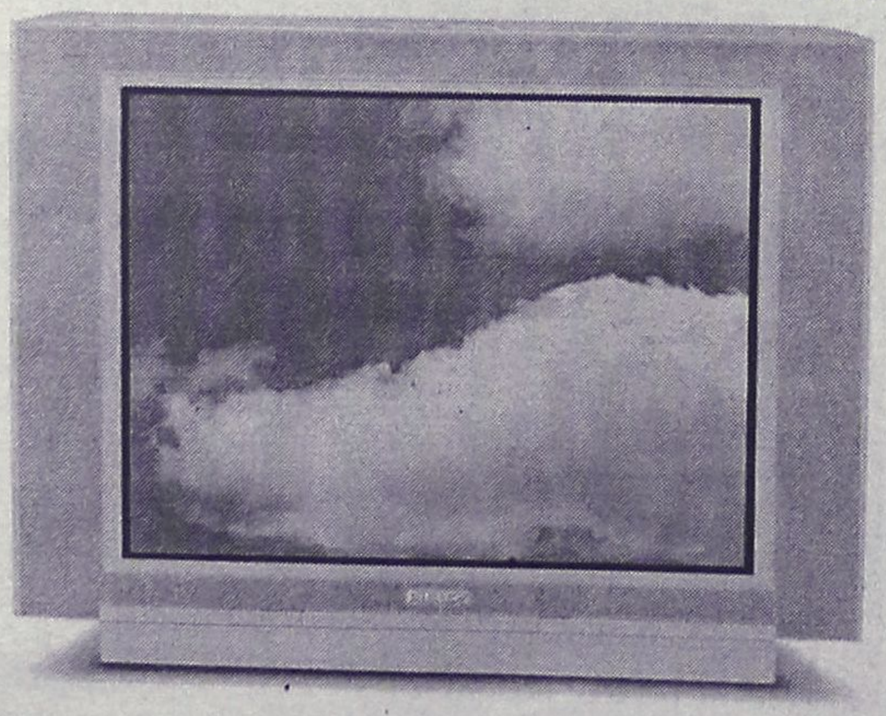

PHILIPS
ΤΗΛΕΟΡΑΣΗ 29"
100 Hz

29PT8608
Τηλεόραση 29" 100Hz

- Οθόνη Real Flat Black Line S
- Ψηφιακή Σάρωση 100 Hz
- Crystal Clear III/Active Control
- Ήχος Dolby Virtual
- 20 W RMS
- Easy Text 1200 Σελίδων
- Πλήκτρο Ελέγχου
- Πλούσιες Συνδέσεις

Μόνο 559 €

Η ΠΡΟΣΦΟΡΑ ΙΣΧΥΕΙ ΜΕΧΡΙ ΕΞΑΝΤΛΗΣΕΩΣ ΤΩΝ ΑΠΟΘΕΜΑΤΩΝ

ELECTRO NET
Πάνω απ'όλα φίλοι!

Π.Π. ΓΕΡΜΑΝΟΥ-ΕΜΠΟΡΙΚΟ ΚΕΝΤΡΟ
ΠΛΑΤΕΙΑ ΦΩΚΙΑΛΗ
ΤΗΛ. (22410)35846

ΔΕΧΟΝΤΑΙ ΤΟ ΚΟΙΝΟ

Ο Νομάρχης Δωδεκανήσου Γιάννης Μαχαιρίδης και οι Βοηθοί Νομάρχη Στάθης Κουσουρνάς και Νίκος Ζωίδης δέχονται το κοινό κάθε Τρίτη και Πέμπτη, από τις 11.00-13.00 το μεσημέρι.

ΤΑΞΙ

ΡΑΔΙΟ ΤΑΞΙ: 2241-0-64712, 2241-0-64790.

ΧΡΗΣΙΜΑ ΤΗΛΕΦΩΝΑ

ΝΟΣΟΚΟΜΕΙΟ:	2241-0-80000
ΑΜΕΣΗ ΔΡΑΣΗ ΠΥΡ/ΚΗΣ:	199
ΛΙΜΕΝΑΡΧΕΙΟ:	2241-0-22220, 2241-0-27695
ΒΛΑΒΕΣ Δ.Ε.Η.:	125
ΒΛΑΒΕΣ Ο.Τ.Ε.:	121
ΑΜΕΣΗ ΔΡΑΣΗ:	100
ΒΛΑΒΕΣ ΥΔΡΕΥΣΗΣ:	2241-0-68750, 2241-0-68755
ΝΟΜΑΡΧΙΑ:	
ΠΕΡ/ΚΗ Δ/ΝΣΗ	2241-0-46502
ΔΗΜΟΣ:	2241-0-38174
ΔΗΜ. ΕΠΙΧ. ΚΑΘΑΡ.:	2241-0-46200
ΥΠΗΡ. ΑΠΟΚΟΜΙΔΗΣ:	2241-0-77600
ΤΡΟΧΑΙΑ:	2241-0-61057
ΠΛΗΡΟΦ. Ο.Τ.Ε.:	2241-0-26480
ΔΕΛΤΙΟ ΚΑΙΡΟΥ:	131
ΛΑΧΕΙΑ:	149
ΠΡΟΠΟ - ΛΟΤΤΟ:	1444
ΡΟΔΑ:	1444
ΚΤΕΛ:	2241-0-26300
Ο.Α.Ε.Δ.:	2241-0-27706
Ι.Κ.Α.:	2241-0-23265
ΤΑΞ.Υ.:	2241-0-64912
ΟΛΥΜΠΙΑΚΗ:	2241-0-68701, 2241-0-68702
Δ.Α.Ν.Ε.:	2241-0-24555
ΕΡΓΑΤ. ΚΕΝΤΡΟ:	2241-0-43150
CRONUS AIRLINES	2241-0-24730
AEGEAN AIRLINES	2241-0-25444
	2241-0-98345

ΚΤΕΟ

- Από την 1η Ιανουαρίου έως και τις 27 Φεβρουαρίου, παντός είδους οχήματα με αριθμούς κυκλοφορίας ΡΟΒ 4001 έως και 4500.
- Σημειώνεται, επίσης, ότι θα ελέγχονται όσα οχήματα υποχρεούνται, βάσει παλιότερων προγραμμάτων πρόσκλησης.

ΤΙΜΕΣ ΣΥΝΑΛΛΑΓΜΑΤΟΣ

ΔΟΛΛΑΡΙΟ Η.Π.Α	1,2446	1,2422
ΛΙΡΑ ΑΓΓΛΙΑΣ	0,70611	0,70469
ΚΟΡΩΝΑ ΔΑΝΙΑΣ	7,4481	7,4333
ΚΟΡΩΝΑ ΣΟΥΗΔΙΑΣ	9,1018	9,0836
ΓΙΕΝ ΙΑΠΩΝΙΑΣ	133,66	133,4
ΦΡΑΓΚΟ ΕΛΒΕΤΙΑΣ	1,5581	1,5549
ΚΟΡΩΝΑ ΝΟΡΒΗΓΙΑΣ	8,3353	8,3187
ΛΙΡΑ ΚΥΠΡΟΥ	0,5859	0,58472
ΔΟΛΛΑΡΙΟ ΚΑΝΑΔΑ	1,6601	1,6567
ΔΟΛΛΑΡΙΟ ΑΥΣΤΡΑΛΙΑΣ	1,6937	1,6903

Η ΡΟΔΙΑΚΗ
Ημερήσια Εφημερίδα της Ρόδου
Έτος Ιδρύσεως 1915
ΙΔΡΥΤΗΣ
ΕΜΜ. ΚΑΛΑΜΠΙΧΗΣ
ΙΔΙΟΚΤΗΣΙΑ – ΕΚΔΟΣΗ
ΥΙΟΙ Σ. ΤΣΟΠΑΝΑΚΗ
Η. ΚΩΤΙΑΔΗΣ Ο.Ε.
ΔΙΕΥΘΥΝΤΗΣ
ΑΘ. ΜΑΡΑΣΙΩΤΗΣ
ΣΥΝΤΑΞΗ
Λουκάς Μαστής
Μιχάλης Μαστής
Κυριακή Πετρίδου
Βαρβάρα Μπογδάνου
ΑΘΛΗΤΙΚΑ
Μανόλης Μπάτης,
Νικήτας Κουσκούσης
Κώστας Παντίδος
Παύλος Ντοκουάπιλ
ΓΡΑΦΕΙΑ ΣΥΝΤΑΞΗΣ
Μάρκου Μαλλιαράκη 11
Τηλ.2241-0- 24610,
2241-0-75640
Fax (22410) 75641
ΛΟΓΙΣΤΗΡΙΟ – ΔΙΑΦΗΜΙΣΕΙΣ
Μάρκου Μαλλιαράκη 11
Τηλ. 2241-0-22210
2241-0-75230
Fax (22410) 22471
http://www.rodiaki.gr.
Email: tsopd@otenet.gr & irodiaki@otenet.gr

Πρόεδρος του κόμματος ο Γιωργάκης, υποψήφιος πρωθυπουργός ο κ. Κ. Σημίτης

Δυαρχία και ό,τι προκύψει (!) μαγειρεύεται τώρα στο ΠΑΣΟΚ

Τα προσχήματα θα τηρηθούν με έκτακτο συνέδριο. Εκλογές μάλλον στις 7 Μαρτίου

Και ο κ. Κ. Σημίτης και ο κ. Γ. Παπανδρέου θα ηγηθούν του ΠΑΣΟΚ, σε μια ύστατη προσπάθεια να κερδηθούν ξανά οι εκλογές! Αυτό είναι το σενάριο που κυκλοφορεί ευρέως στα πολιτικά και δημοσιογραφικά γραφεία, σενάριο που στην ουσία επιβεβαίωσε προχθές το βράδυ στη Βουλή ο κ. Σημίτης.

Σύμφωνα με όσα έχουν γίνει γνωστά το σενάριο προβλέπει να παραμείνει πρωθυπουργός μέχρι τις εκλογές ο κ. Κ. Σημίτης, αλλά να αναλάβει την προεδρία του ΠΑΣΟΚ ο κ. Γ. Παπανδρέου. Με τον τρόπο αυτό, οι επιτελείς του ΠΑΣΟΚ πιστεύουν ότι θα επιτύχουν την ποθούμενη συσπείρωση των οπαδών του ΠΑΣΟΚ και θα ανατρέψουν την σημαντική διαφορά που υπάρχει υπέρ της Ν.Δ., όπως αυτή καταγράφεται από τις συνεχείς δημοσκοπήσεις.

Στο πλαίσιο αυτό, ήδη έχουν δρομολογηθεί οι εξελίξεις. Αμέσως μετά τις γιορτές, γύρω στα μέσα Ιανουαρίου θα γίνει έκτακτο συνέδριο του ΠΑΣΟΚ για να αναλάβει την προεδρία ο κ. Γ. Παπανδρέου. Σε μια τέτοια περίπτωση θα επισπευθούν και οι εκλογές με πιθανότερη ημερομηνία διεξαγωγής τους, την 7η Μαρτίου.

Αξιοσημείωτο πάντως είναι ότι το σενάριο αυτό είναι γνωστό εδώ και αρκετές μέρες στο κόμμα της Νέας Δημοκρατίας, οι παράγοντες της οποίας δεν φαίνεται ν' ανησυχούν ιδιαίτερα, θεωρώντας ότι δεν ανακόπτεται η πορεία του κόμματος προς την εξουσία.

Σε τοπικό επίπεδο, είναι εύλογο ότι οι εξελίξεις αυτές προκαλούν έντονο ενδιαφέρον, τόσο σε επίπεδο στελεχών όσο και οπαδών.

Φαίνεται μάλιστα ότι κορυφαία στελέχη του ΠΑΣΟΚ είναι ενημερωμένα για τις κινήσεις που θα γίνουν, πράγμα που προκύπτει και από χθεσινές δηλώσεις του.

● Χαρακτηριστική είναι η δήλωση του βουλευτή **κ. Κοσμά Σφυρίου** (χθες στην



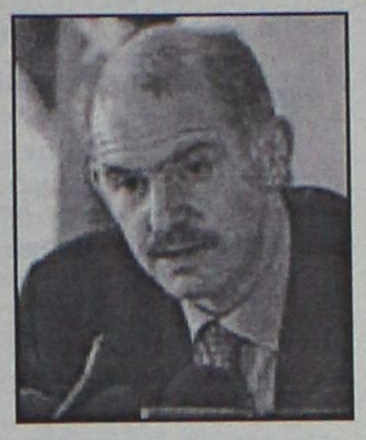

ΕΡΑ Ρόδου), ο οποίος παραδέχθηκε ότι τα σενάρια είναι ανοικτά. Ο πρωθυπουργός, είπε ο κ. Σφυρίου, έχει κατά νου να δρομολογήσει εξελίξεις για την διαδοχή του, θέμα που συνδέεται με την ευρωπαϊκή προοπτική του.

● Ανάλογη ήταν και η τοποθέτηση του βουλευτή κ. Βασ. Παπανικόλα, ο οποίος έκανε λόγο **για εξελίξεις που δρομολογούνται αμέσως μετά τις γιορτές,** ύστερα από τις δηλώσεις του πρωθυπουργού στη Βουλή, έχοντας προφανώς κατά νου τα σενάρια που κυκλοφορούν.

Δηλώσεις έγιναν επίσης και από τον βουλευτή κ. Δημ. Κρεμαστινό. Κατά την προσωπική μου άποψη, τόνισε ο κ. Κρεμαστινός, το ΠΑΣΟΚ πρέπει να φθάσει στις εκλογές με τον κ. Σημίτη, επισημαίνοντας ότι η συζήτηση περί διαδοχολογίας δεν ωφελεί ούτε την χώρα ούτε το ΠΑΣΟΚ.

Το ΠΑΣΟΚ πρέπει να συνεχίσει την πορεία του με τον σημερινό πρόεδρο, δήλωσε στην ΕΡΑ ο υποψήφιος βουλευτής **κ. Φ. Κωστόπουλος**, τονίζοντας ότι ο Σημίτης δεν λειτουργεί υπό πίεση. Οταν ο ίδιος κρίνει ότι ήρθε η ώρα της αποχώρησης θα το πράξει, δήλωσε ο κ. Κωστόπουλος.

Ολα τα σενάρια μένουν ανοιχτά



Με μία κατ' αρχήν δέσμευση ότι δεν πρόκειται να προχωρήσει σε πρόωρες εκλογές και με μία σειρά συλλογισμών, στους οποίους χρησιμοποίησε πρώτο πρόσωπο στη Βουλή, ο πρωθυπουργός επιβεβαίωσε το εύθραυστο πολιτικό σκηνικό, αφήνοντας ακόμη μεγαλύτερα «ανοικτά παράθυρα» για οποιαδήποτε εκδοχή για αλλαγές στο ΠΑΣΟΚ, «όποτε εγώ το κρίνω πρόσφορο. Χρέος μου συνιστά να διαμορφώσω -θα διαμορφώσουμε- τις εξελίξεις για να είναι το ΠΑΣΟΚ πάντα μπροστά», τόνισε. Ο πρωθυπουργός, ήταν το πρώτο σχόλιο βουλευτών, σε αντίθεση με όσα διοχετεύθηκαν ότι δεν θα παρουσιάσει τις θέσεις του, μάλλον τις άνοιξε όσο είχε περιθώριο με δυνατότητα πολλαπλών πλέον ερμηνειών για κάθε ενδεχόμενο.

Αμέσως με την έναρξη της ομιλίας του ο κ. Σημίτης ξεκαθάρισε ότι «δεν θα κάνει το χατίρι του κ. Καραμανλή» να πάει η χώρα σε πρόωρες εκλογές: «Τις έχει ζητήσει από τον Ιούλιο. Και σήμερα ακούσαμε γενικολογίες και κοινοτοπίες. Ποιος διαφωνεί με την ανάγκη περισσότερου κοινωνικού κράτους, περισσότερων υπηρεσιών υγείας; Πού θα βρεθούν όμως τα χρήματα αυτά; Δεν θα προχωρήσουμε σε πρόωρες εκλογές για να έχετε τον χρόνο να δώσετε τα προγράμματα και τις θέσεις σας. Και να δεσμευθείτε. Οι πρόωρες εκλογές είναι μόνον για να μη δεσμευθείτε σε τίποτε. Γι' αυτό υπόσχεσθε τα πάντα εκφράζοντας την πραγματική σας βούληση, τη βούληση της αντιπολίτευσης, απλώς να ασκήσετε την εξουσία».

ΓΙΝΕ Ο ΕΠΟΜΕΝΟΣ ΝΙΚΗΤΗΣ
€ 31.023.613,53
δόθηκαν συνολικά σε Jackpots στο 2003
87 Αυτοκίνητα αξίας €1.707.521,82
δόθηκαν συνολικά σε Jackpots μέχρι σήμερα
11 ΑΥΤΟΚΙΝΗΤΑ ΑΞΙΑΣ
€276.854,00
δόθηκαν συνολικά σε Jackpots στο 2003
στα SLOT MACHINES
(ΜΗΧΑΝΑΚΙΑ)
CASINO RODOS
GRANDE ALBERGO delle ROSE
Boutique Hotel & Casino

KOPSIAS 1948
THANOS KOPSIAS
Σας καλωσορίζουμε στο χώρο της υψηλής ωρολογοποιΐας με τους επώνυμους οίκους
Cartier
CORUM
CHAUMET
HUBLOT
Κοσμήματα υψηλής αισθητικής και ποιότητας όπως και είδη δώρων (στυλό-αναπτήρες)
Νέα Αγορά 160 - Ρόδος - Τηλ. 2241021006, 29006

Εχετε βαρεθεί τα ΦΩΤΙΣΤΙΚΑ σας;

Θέλετε να τα αλλάξετε, αλλά προβληματίζεστε στο οικονομικό;

Εμείς σας δίνουμε τη δυνατότητα!!

ΔΙΑΛΥΣΗ

ΟΠΟΙΟΣ ΠΗΡΕ ΠΡΟΛΑΒΕ

Κλείνουμε 30/12

LUCE DI RAFFAELE

3ο χλμ. Ρόδου-Λίνδου - τηλ. 2241064580 (δίπλα στο ΙΚΑ)

Θαῦμα ἐν καιρῷ

ΔΕΚΕΜΒΡΙΟΣ
10 Χριστουγεννιάτικες Ποικιλίες με θαλασσινά 11.50€
19 Χριστουγεννιάτικες Ποικιλίες με κρεατικά 12.50€
24 Χριστουγεννιάτικο Δείπνο ορεκτικά, κυρίως πιάτο, επιδόρπιο 28.00€
25-27 Το μενού μας με Γιορτινές εκπλήξεις
31 Πρωτοχρονιάτικο Δείπνο ορεκτικά, σαλάτες, θαλασσινά κυρίως πιάτο, επιδόρπιο 42.00€
ΙΑΝΟΥΑΡΙΟΣ
1-3 Το μενού μας με Πρωτοχρονιάτικες νότες

ΤΕΤΑΡΤΗ, ΠΕΜΠΤΗ, ΠΑΡΑΣΚΕΥΗ, ΣΑΒΒΑΤΟ 7.30 μ.μ
ΚΥΡΙΑΚΗ, ΔΕΥΤΕΡΑ, ΤΡΙΤΗ Κλειστά

RESTAURANT · BAR WONDER

Ελ. Βενιζέλου 16 -18, Ρόδος
Reservé: 22410 39805, 25569

Φυσικά με τον 13ο μισθό και με διάφορους δανεισμούς

Με τα... απαραίτητα ζεστάθηκε η αγορά!

Παρελθόν αποτελούν τα ακριβά ψώνια

Το δώρο των Χριστουγέννων ήταν αυτό που ζέστανε κάπως την τοπική αγορά τις τελευταίες μέρες και έδωσε ώθηση στα γιορτινά ψώνια. Στην κυριολεξία, ο 13ος μισθός επέτρεψε στους περισσότερους να κάνουν τις αγορές τους τόσο για το γιορτινό τραπέζι, όσο και για τα απαραίτητα και καθιερωμένα πλέον δώρα.

Πρώτη προτεραιότητα είναι βέβαια η αγορά των αγαθών για το Χριστουγεννιάτικο τραπέζι, το οποίο θα είναι κάπως ακριβότερο από πέρυσι, αν και μεγάλη μερίδα συμπολιτών μας, χαρακτηρίζει τις γιορτινές αγορές γι' αυτό απαγορευτικές λόγω της γνωστής οικονομικής κρίσης.

Πάντως οι αρμόδιες υπηρεσίες που πραγματοποιούν το τελευταίο δεκαήμερο, αυστηρούς και συστηματικούς ελέγχους, **διαπιστώνουν ότι υπάρχει επάρκεια αγαθών στην τοπική αγορά, καθώς οι κάθε είδους καταστηματάρχες, προμηθεύτηκαν έγκαιρα όλα τα απαραίτητα για τις ανάγκες των ημερών.**

Οι τελευταίες μέρες κατά τις οποίες ο καιρός επιδεινώθηκε στην υπόλοιπη χώρα, δημιούργησε κάποια προβλήματα στην προμήθεια αγαθών όχι όμως και στη Ρόδο, καθώς μέχρι και χθες το μεσημέρι, δεν προέκυψε κάποια δυσχέρεια για να εμποδιστούν οι ντόπιοι παραγωγοί να εφοδιάσουν την τελευταία λαϊκή πριν τα Χριστούγεννα και τα υπόλοιπα καταστήματα.

Τα συνεργεία της δ/νσης Εμπορίου, έλεγξαν ήδη τη χονδρική και λιανική αγορά, και **δεν παρατήρησαν μεγάλες αποκλίσεις στις τιμές των αγαθών από πέρυσι.**

Βέβαια, το κυρίαρχο στο τραπέζι των Χριστουγέννων είναι η **γαλοπούλα, το κατσικάκι και λιγότερο το αρνάκι.** Τα ειδικά συνεργεία, διαπίστωσαν ότι υπάρχει επάρκεια στην παραδοσιακή γαλοπούλα, ενώ οι μισές σχεδόν από τις ανάγκες της Ρόδου καλύπτονται από την ντόπια παραγωγή.

Οι τιμές πώλησής της κυμαίνονται στη Ρόδο από **5,40 ευρώ** έως **5,50 ευρώ** το κιλό, αν και δεν θεωρείται καταναλώσιμο είδος για το κοινό της Ρόδου.

Αντιθέτως, οι Ροδίτες προτιμούν να αγοράσουν για το Χριστουγεννιάτικό τους τραπέζι κατσικάκι, το οποίος όμως είναι πιο ακριβό όπως είναι φυσικό, γιατί χαρακτηρίζεται ως είδος "εκτός εποχής".

Ετσι οι τιμές του στη Ρόδο, κυμαίνονται στα **9,5 ευρώ το κιλό** ενώ για παράδειγμα στην Αθήνα, έχει φτάσει τα **12 ευρώ το κιλό**, ενώ η γαλοπούλα πωλείται και **10 ευρώ το κιλό.**

Ελεγχοι όμως διενεργήθηκαν από τη Δ/νση Εμπορίου και στα ζαχαροπλαστεία, και διαπιστώθηκε ότι τα προϊόντα τους (τα παραδοσιακά μελομακάρονα και κουραμπιέδες) πωλούνται κάπως αυξημένα και συγκεκριμένα κατά **5%**. Οι έλεγχοι θα συνεχιστούν μέχρι και σήμερα το μεσημέρι (παραμονή Χριστουγέννων) και θα σταματήσουν για τέσσερις μέρες λόγω των αργιών και των γιορτών. Θα ξεκινήσουν και πάλι τη Δευτέρα και θα διεξάγονται μέχρι και την εορτή των Φώτων.

ΣΤΑ ΚΑΤΑΣΤΗΜΑΤΑ

Αυξημένη είναι όμως η κίνηση και στα εμπορικά καταστήματα, από την αρχή της εβδομάδας, ενώ σήμερα, η κίνηση θα κορυφωθεί για τις αγορές της τελευταίας στιγμής.

Οι εργαζόμενοι (οι περισσότεροι) πήραν το δώρο των Χριστουγέννων και έκαναν τις καθιερωμένες αγορές, όμως φαίνεται ότι οι αγορές αυτές **περιορίστηκαν στα απολύτως απαραίτητα** και σε είδη όχι πολύ ακριβά.

Πάντως οι καταστηματάρχες δεν αρνούνται ότι παρατηρήθηκε μεγάλη αύξηση στην κίνηση, όμως δεν είναι ιδιαίτερα ευχαριστημένοι, γιατί κάθε χρόνο η οικονομική κατάσταση των πολιτών χειροτερεύει, και η αγοραστική τους ικανότητα μειώνεται.

Λόγω της γνωστής αυτής κατάστασης, οι καταστηματάρχες επισημαίνουν ότι οι τιμές των αγαθών δεν είναι ιδιαίτερα υψηλές, και αν οι πολίτες ψάξουν στην αγορά, θα βρουν είδη ρουχισμού, υπόδυσης κ.α. σε καλές τιμές.

ΚΕΣΙΣΟΓΛΟΥ ΣΤΟΚ

ΑΝ ΧΡΕΙΑΖΕΣΤΕ ΑΝΤΙΚΕΙΜΕΝΑ ΓΙΑ ΝΑ ΟΜΟΡΦΗΝΕΤΕ ΤΟΝ ΧΩΡΟ ΣΑΣ, ΔΩΡΑ ΟΙΚΟΝΟΜΙΚΑ ΑΛΛΑ ΚΑΙ ΠΟΙΟΤΙΚΑ ΣΕΡΒΙΤΣΙΑ ΠΙΑΤΩΝ ΠΟΤΗΡΙΩΝ ΜΑΧΑΙ/ΝΑ ΓΙΑ ΣΥΜΠΛΗΡΩΜΑ Ή ΚΑΙΝΟΥΡΓΙΑ

ΜΙΑ ΕΙΝΑΙ Η ΠΡΟΣΦΟΡΑ

ΚΕΣΙΣΟΓΛΟΥ ΣΤΟΚ

Απ. Παπαιωάννου 20/ Πρώτη αριστερή πάροδος επί της Καναδά

ΔΩΔ/ΚΟΣ ΣΥΛΛΟΓΟΣ ΕΛΛΗΝΩΝ ΤΟΥ ΚΟΝΓΚΟ

SIMBA

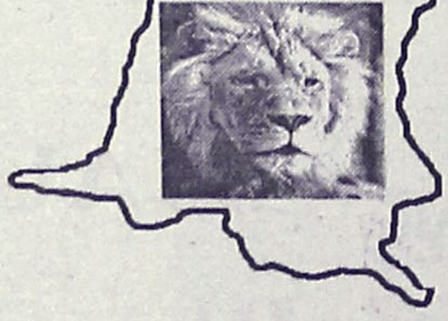



ΠΡΟΣΚΑΛΕΙ τα μέλη και τους φίλους του στο **Πρωτοχρονιάτικο Ρεβεγιόν**, που διοργανώνει στις **31 Δεκεμβρίου 2003,** στο ξενοδοχείο **"Faliraki Beach"** με πλούσιο μενού, **Ελληνική και Κογκολέζικη ορχήστρα** και άλλες ευχάριστες εκπλήξεις.

Ωρα προσέλευσης 20.30

ΤΙΜΗ MENU με ποτά 40 ευρώ το άτομο

Παιδικό μενού: 15 ευρώ

Προμηθευτείτε κάρτες από τα καταστήματα.

GLAM Accessories, Ξενοδ. "Lomeniz": 22410-35682
DONA RODEO, Γαλλίας 10: 22410-25656
RODEO, Γρ. Λαμπράκη 35, 22410-22610

ώρες λειτουργίας καταστημάτων

Αυθεντικά έργα τέχνης στη μεγάλη Gallery

ART CENTER Gallery









ΑΛΕΞΑΝΔΡΟΣ & ΜΑΡΙΑ ΧΩΧΟΥ
Απελλού 42-44 Π.Πόλη • Τηλ.: 22410 75070
Fax: 22410 36009 • E-mail: artcent@otenet.gr

Ανοικτά καθημερινά εκτός Κυριακής. Ωράριο λειτουργίας 10.00 έως 17.00.
Υπόλοιπες ώρες κατόπιν ραντεβού στο τηλέφωνο 2241022419, 6974669921, 6974653070

Η ημερήσια διάταξη της προχθεσινής μαραθώνιας συνεδρίασης του Δημοτικού Συμβουλίου

Φορτωμένη με θέματα αλλά και με ...γκρίνια

Ενημέρωση για τον ΧΥΤΑ που ξεκίνησε τη λειτουργία του και συζήτηση για προβλήματα εργαζομένων και διαφήμισης

Μέχρι τις ...3 τα ξημερώματα συνεδρίαζε χθες το δημοτικό συμβούλιο Ρόδου, κατά την προγραμματισμένη συνεδρίασή του που ξεκίνησε στις 7 μ.μ. της Δευτέρας.

Επρόκειτο για την πιο πολύωρη συνεδρίαση δημοτικού συμβουλίου τα τελευταία χρόνια, στην διάρκεια της οποίας συζητήθηκαν αρκετά θέματα και ζητήματα.

Ως συνήθως, καταγράφηκε σε αρκετά θέματα διάσταση απόψεων μεταξύ πλειοψηφίας και μειοψηφίας, χωρίς όμως να υπάρξουν έντονες εξάρσεις και αντιπαραθέσεις.

Στην διάρκεια της μαραθώνιας αυτής συνεδρίασης, πάρθηκαν αρκετές αποφάσεις και συζητήθηκαν αρκετά θέματα, τα κυριότερα των οποίων ήταν τα εξής:

• Αποφασίστηκε ομόφωνα η θεσμοθέτηση παρατηρητηρίου ίσων ευκαιριών, ύστερα από εισήγηση της κ. Λ. Τρύπη, που δέχθηκε μάλιστα και τα συγχαρητήρια της μειοψηφίας. Το παρατηρητήριο αυτό προβλέπει μεταξύ άλλων την ίδρυση επιτροπών νέων σε κάθε συνοικία, ενώ θα καταγράφει και θα παρακολουθεί τις εξελίξεις στην τοπική κοινωνία, θέτοντας τα στοιχεία υπόψιν των αρμοδίων αρχών και υπηρεσιών.

• Εγκρίθηκαν μια σειρά από ανακεφαλαιωτικοί πίνακες εργασιών, για διάφορα έργα, γεγονός που έδωσε την ευκαιρία στους δημοτικούς συμβούλους, να καταθέσουν, προτάσεις απόψεις και προβληματισμούς. Η συζήτηση για το συγκεκριμένο θέμα διήρκεσε αρκετή ώρα.

Ιδιαίτερη αναφορά έγινε για την επισκευή και συντήρηση του δημοτικού κτιρίου στην πλατεία του Άη Γιάννη όπου διευκρινίστηκε ότι το κτίριο ούτε διατηρητέο, ούτε νεοκλασικό είναι, και ότι με σύννομο τρόπο γίνεται μία προσθήκη 16 τ.μ. για να αποκτήσει το κτίριο τουαλέτες και να γίνει πιο λειτουργικό.

Με δεδομένο μάλιστα ότι για το θέμα αυτό βρίσκεται κατηγορούμενος ο διευθυντής Τεχνικών Υπηρεσιών κ. Ελ. Κωστάντζος, ο δήμαρχος κ. Γιαννόπουλος εξέφρασε την δυσαρέσκειά του για το γεγονός ότι "ο υπόκοσμος παρελαύνει από το δικαστήριο λιγότερο απ' ότι οι δημοτικοί παράγοντες". Το συγκεκριμένο μάλιστα θέμα, δεν ψηφίστηκε από τους συμβούλους της μειοψηφίας, για λόγους αισθητικής όπως τονίστηκε.

• Συζήτηση αρκετής ώρας έγινε και για θέματα που αφορούν την Δημοτική Επιχείρηση Καθαριότητας. Τόσο ο δήμαρχος κ. Γιαννόπουλος, όσο και ο διευθυντής της ΔΕΚΡ κ. Γ. Υψηλάντης ενημέρωσαν αναλυτικά το συμβούλιο κυρίως για το χώρο Υγειονομικής Ταφής Απορριμμάτων που πρόκειται να λειτουργήσει σύντομα (γιά τον λόγο αυτό εγκρίθηκε και η προγραμματική σύμβαση).

Το δημοτικό συμβούλιο αποφάσισε επίσης να εκμισθώσει στην ΔΕΚΡ τα δημοτικά λουτρά στην Παλιά Πόλη, την λειτουργία των οποίων θα αναλάβει η δημοτική επιχείρηση με σκοπό την αναβάθμισή τους, όπως δεσμεύτηκε ο κ. Υψηλάντης.

• Ομόφωνα επίσης το δ.σ. αποφάσισε να καταβάλλει σε χρήμα το ποσό που δικαιούνται οι εργαζόμενοι στον δήμο για αγορά ειδών ατομικής προστασίας. Οι εργαζόμενοι ζήτησαν να τους δωθούν τα χρήματα, για να κινηθεί η τοπική αγορά, πράγμα στο οποίο συναίνεσε το δημοτικό συμβούλιο.

• Συζητήθηκε ακολούθως το θέμα που έθεσε η μειοψηφία για τα προβλήματα των εργαζομένων στον δήμο. Εισηγητής ήταν ο δ.σ. κ. Λάρης Καραγιάννης, που αναφέρθηκε επί μακρόν στα προβλήματα αυτά, τόσο για τις συνθήκες εργασίας που επικρατούν όσο και για την εφαρμογή των συλλογικών συμβάσεων (η εισήγηση του κ. Καραγιάννη αμφισβητήθηκε πάντως ως προς την εγκυρότητά της από τον πρόεδρο του συλλόγου εργαζομένων κ. Ιγν. Γρηγοριάδη).

Απάντηση στις καταγγελίες έδωσε ο ίδιος ο δήμαρχος, ο οποίος υποστήριξε ότι αλλοιώνεται και αδικείται συνολικά η εικόνα του εργασιακού περιβάλλοντος. Αναφέρθηκε μάλιστα αναλυτικά σ' αυτά που έχουν γίνει για την βελτίωση των εργασιακών συνθηκών, παραδεχόμενος ότι έχουν μείνει ακόμα μερικά κακώς κείμενα που πρέπει ν' αντιμετωπιστούν.

Για διαστρέβλωση της αλήθειας έκανε λόγο και ο αντιδήμαρχος κ. Αντ. Αλαβέρας, ενώ παρέμβαση υπήρξε και από τον πρόεδρο του Εργατικού Κέντρου κ. Γ. Σαρικά ο οποίος τόνισε ότι ναι μεν υπάρχουν προβλήματα αλλά αυτά πηγάζουν τόνισε από την γενικότερη κυβερνητική πολιτική και όπως είπε τα πράγματα στον δήμο Ρόδου "ρολάρουν" προς τον καλύτερο.

• Κατόπιν αιτήματος του κ. Χατζηευθυμίου συζητήθηκε το θέμα των δημοσιεύσεων, ανακοινώσεων κ.λπ. του δήμου προς τα τοπικά μέσα ενημέρωσης.

Επί του θέματος, παρουσιάστηκαν στοιχεία της τελευταίας πενταετίας από τα οποία προκύπτουν ενδιαφέροντα συμπεράσματα. Παραβρέθηκαν στην συζήτηση ιδιοκτήτες ραδιοφωνικών σταθμών οι οποίοι εξέφρασαν τις διαμαρτυρίες τους, για την κατανομή που έγινε.

Ο κ. Γιαννόπουλος πάντως ζήτησε να του προσκομιστούν στοιχεία που να φαίνεται η απήχηση κάθε μέσου, και δεσμεύτηκε να κάνει μ' αυτά τα στοιχεία την κατανομή.

Δεν έλειψαν πάντως οι καταγγελίες μεταξύ ιδιοκτητών (οι παριστάμενοι κατήγγειλαν άλλους που απουσίαζαν) γεγονός που προκάλεσε αλγεινές εντυπώσεις.



Δημιουργίες του chef
Σταύρου Γωγιού
από το
"ΜΥΘΟ" της Σύμπης
καινούργιο άρωμα στην πόλη...
Σωτήρος 47 - Ιξιά - Ιαλυσός •Τηλ. 2241091835

BEST WESTERN
Plaza Hotel
Rhodes - Hellas
Παραμονή Χριστουγέννων
24/12 στις 09.00
προσφέρουμε και φέτος εορταστικό
δείπνο 25,00 ευρώ το άτομο.
Για πληροφορίες κρατήσεις
τηλ. 22410 22501 fax 22410 22511
e-mail: plaza@otenet.gr
Καλές Γιορτές

FORUM BEACH HOTEL
Γιορτάστε στο Forum Beach Παραμονή και Ανήμερα Χριστουγέννων και
Πρωτοχρονιάς μαζί με την ορχήστρα του Γ. Καραγιάννη.
Παρακαλώ για περισσότερες πληροφορίες και κρατήσεις
επικοινωνήστε μαζί μας στα τηλ.: 22410 96601 /2 /4
Kona Kai
Γιατί να μην κάνετε "ξεχωριστά" Χριστούγεννα, Πρωτοχρονιά
και να δοκιμάσετε το Πολυνησιακό και Κινέζικο μενού μας.
Ενα θερμό καλωσόρισμα σας περιμένει στο Kona Kai
Συνδυάζοντας όλα αυτα,με τη ζεστή
φιλική εξυπηρέτηση και ατμόσφαιρα, θα έχετε τα τέλεια Χριστούγεννα.
Παρακαλώ για περισσότερες πληροφορίες και κρατήσεις
επικοινωνήστε μαζί μας στα τηλ.: 22410 94328 και 22410 96601

εστιατοριο
ΤΡΑΤΑ
Στον ανακαινισμένο χώρο μας
εκτός από την
μεγάλη ποικιλία
από **φρέσκα ψάρια,**
ΠΡΟΣΦΕΡΟΥΜΕ
ΚΑΘΗΜΕΡΙΝΑ
ΜΕΣΗΜΕΡΙ-ΒΡΑΔΥ
εκλεκτούς
μεζέδες και
φρέσκα ντόπια
παϊδάκια
με το κιλό.
Η αίθουσα κλιματίζεται και διατίθεται για γάμους, βαπτίσεις κ.λπ. σε πολύ λογικές τιμές.
Τηλ. ρεζερβέ 2241092403, 2241093117

Γνωστοποίηση
Το εστιατόριο
ΔΙΕΘΝΕΣ
(International)
θα είναι ανοιχτά από 19-12-03 και όλο το χειμώνα. Κάθε Παρασκευή - Σάββατο και εορτές θα σας κρατάμε ζεστή συντροφιά με τους:
- **Νίκο Μαστόρου**, *κιθάρα - τραγούδι*
- **Λάκη Μπαλαλή**, *κιθάρα - τραγούδι*
- **Δημήτρη Ζουρούδη**, *μπουζούκι-τραγούδι*

Για το ρεβεγιόν
Χριστουγέννων & Πρωτοχρονιάς
Ρεζερβέ στα τηλ.:
22410-23264, 22410-36038, 6937 093191
Διεύθυνση: Κω 5, έναντι Casino Ρόδου

casa νοσταλγία
Τώρα και στη Ρόδο, ένα κατάστημα φέρνει την έκπληξη στο χώρο του δώρου και της εσωτερικής διακόσμησης. Φτιαγμένα με μεράκι και φαντασία για ανθρώπους με ξεχωριστό γούστο.

Μικροέπιπλα, φωτιστικά, χειροποίητες εικόγες, πίνακες, ξυλόγλυπτοι καθρέπτες, αντικείμενα από κασσίτερο, είναι μερικές από τις ιδέες που θα βρείτε σε μας.
Επιθυμία μας να γνωριστούμε από κοντά
ΚΑΡΠΑΘΟΥ 13 - ΡΟΔΟΣ
ΤΗΛ. (22410) 33111 & 77878

Συζητήσεις και σενάρια για την τύχη του Σημίτη

Σε καθολική σύγχυση βρίσκεται το ΠΑΣΟΚ

Αν δεν συμβιβασθεί και υποκύψει, θα τον ανατρέψουν

Η «διαδοχολογία» είχε τα αποτελέσματά της όσον αφορά τη... συνοχή των «αξιωματούχων» του ΠΑΣΟΚ, των κορυφαίων του στελεχών, τα οποία τίμησαν όσο ποτέ άλλοτε το Κοινοβούλιο κατά το πενθήμερο της συζήτησης του προϋπολογισμού, με εξαίρεση το «πρόσωπο» των τελευταίων ημερών - λόγω του κλίματος «διαδοχολογίας»- κ. Γιώργο Παπανδρέου. Ο υπουργός Εξωτερικών ήταν μεν απών ως φυσική παρουσία -δεν μίλησε καν, για πρώτη φορά εδώ και χρόνια, γεγονός το οποίο σχολιάστηκε ποικιλοτρόπως- αλλά ήταν ο πρωταγωνιστής των ατελείωτων σεναρίων τα οποία αναπτύχθηκαν στο καφενείο της Βουλής και στους διαδρόμους καθ' όλο το πενθήμερο της διαδικασίας από τους βουλευτές, κυρίως του κυβερνώντος κόμματος, αλλά και των υπολοίπων.

Κώστας Λαλιώτης και Βάσω Παπανδρέου «έσπασαν τον πάγο» των μεταξύ τους σχέσεων το βράδυ της Κυριακής, καθώς είχαν μια προσωπική συνομιλία. Συμπέρασμα; «Πρέπει να πάμε όλοι μαζί», όπως είπε η υπουργός ΠΕΧΩΔΕ Βάσω Παπανδρέου, χωρίς περαιτέρω σχόλια. Θεόδωρος Πάγκαλος και Κώστας Λαλιώτης λίγο νωρίτερα, Ευάγγελος Βενιζέλος και Βάσω Παπανδρέου μαζί με τον Θεόδωρο Πάγκαλο λίγο αργότερα. Κώστας Γείτονας σε όλα τα τραπέζια, με αναλύσεις και κατηγορηματικές διαβεβαιώσεις ότι αυτά είναι μόνο σενάρια.

Δεκάδες βουλευτές του ΠΑΣΟΚ να συνωστίζονται στο καφενείο, να συζητούν με τους δημοσιογράφους, έμπλεοι αγωνίας. Τι θα γίνει, θα γίνει, πότε θα γίνει; Θα μείνει, θα φύγει, πού θα πάει; Πρέπει, δεν πρέπει; Η «πασοκική μαργαρίτα» σε όλο της το μεγαλείο. Το Κοινοβούλιο μετετράπη σε ένα «απέραντο πηγαδάκι» εσωκομματικών διαβουλεύσεων.

Κόντρα στους «κορυφαίους» του ΠΑΣΟΚ, ο Κάρολος Παπούλιας και ο Ανδρέας Φούρας -και οι δύο εκ των συνομιλητών του Γιώργου Παπανδρέου- είχαν καθημερινά τις δικές τους επαφές, τις δικές τους συζητήσεις, τις δικές τους εκτιμήσεις. Οι «παπανδρεϊκοί» βουλευτές διεμήνυαν πως εάν δεν ξεκαθαρίσει το θέμα τώρα, τότε η σχεδιαζόμενη επίσκεψη του Γιώργου Παπανδρέου στην Αχαΐα, στις 14 Ιανουαρίου, «θα αποτελέσει την αρχή για καταιγιστικές και ραγδαίες εξελίξεις, με την αναβάπτιση του Γιώργου στην κοινωνία. Το μήνυμα θα είναι σαφές», έλεγαν. «Μάχη επιτελείων ερήμην της κοινωνίας», σχολίαζε κορυφαίος βουλευτής της Νέας Δημοκρατίας, ο οποίος με δόση... χαιρεκακίας έλεγε στους συναδέλφους του τού ΠΑΣΟΚ πως «αρχίζετε να περνάτε όσα τραβήξαμε εμείς επί χρόνια».

Προχθές το πρωί, λίγοι βουλευτές, πολλοί δημοσιογράφοι και λιγότερα σενάρια... Το «Μαξίμου» είχε εκπέμψει ηχηρό μήνυμα προς πάσαν κατεύθυνση ότι θέμα δεν υπάρχει και ότι όλα είναι σενάρια, που δεν σχετίζονται με την πραγματικότητα. Ολα καλά, με απλά λόγια... Μάλιστα, ο ίδιος ο κ. Πάγκαλος στην ομιλία του φρόντισε να προϊδεάσει: «Οσο για τον παραπολιτικό σχολιασμό των τελευταίων ημερών, δεν θα αναφερθώ. Η απάντηση είναι ήδη γνωστή, αλλά δεν θα την πάρετε από εμένα, θα την πάρετε από αλλού». Παράλληλα, όσο περνούσε η ώρα, προέκυπτε σαφές πρόβλημα στρατηγικής των «παπανδρεϊκών», οι οποίοι έδειχναν ότι δεν έχουν ακόμη ξεκαθαρίσει τι ακριβώς θέλουν: σύγκρουση με τον Σημίτη ή το «δαχτυλίδι της διαδοχής»; Πριν ή μετά τις εκλογές; Ολα αυτά βέβαια ερήμην του Γιώργου Παπανδρέου, ο οποίος το βράδυ συναντήθηκε στο υπουργείο Εξωτερικών με τον Αμερικανό πρέσβη κ. Τόμας Μίλερ.

Πολιτικοί και δημοσιογράφοι, καθώς και στελέχη της κομματικής νομενκλατούρας, από νωρίς «έπιασαν δουλειά». Ομως, όσο περνούσε η ώρα, το καφενείο άδειαζε και γέμιζε η αίθουσα της Ολομέλειας. Παράλληλα, λίγο πριν από τις 8, ο Κωνσταντίνος Μητσοτάκης επισκέφθηκε τον Κώστα Καραμανλή στο γραφείο του δευτέρου στη Βουλή και είχαν κατ' ιδίαν συζήτηση για όλα τα θέματα της πολιτικής επικαιρότητας. Ο επίτιμος πρόεδρος της Ν.Δ. - σύμφωνα με πληροφορίες- συμφώνησε με τη σκέψη του κ. Καραμανλή για το αίτημα περί εκλογών, «εδώ και τώρα».

ΣΥΓΧΥΣΗ

Η έκβαση της ψηφοφορίας ήταν παντελώς αδιάφορη, τα όσα ειπώθηκαν από τους πολιτικούς αρχηγούς, κυρίως όμως τα όσα δεν ειπώθηκαν, είχαν ως αποτέλεσμα να δημιουργηθεί περαιτέρω σύγχυση στους βουλευτές του ΠΑΣΟΚ, καθώς εξορμώντας προς τις εκλογικές τους περιφέρειες δεν είναι σαφές τι θα απαντήσουν στο ερώτημα των ψηφοφόρων τους «ποιος θα ηγηθεί τελικώς του ΠΑΣΟΚ».

Παρά τις διαβεβαιώσεις όλων των πλευρών, προκύπτει ότι «θέμα διαδοχής» υφίσταται ακόμη, αν όχι στο προσκήνιο της πολιτικής επικαιρότητας με βεβαιότητα στο παρασκήνιο, καθώς και στο μυαλό των βουλευτών, κυρίως του κυβερνώντος κόμματος...

Κι' άλλο ρεπορτάζ στη σελίδα 3

"Κίνημα" από το Καλέντζι ετοιμάζει ο Γιωργάκης



Katerina
ΚΕΝΤΡΟ ΥΓΕΙΑΣ ΚΑΙ ΟΜΟΡΦΙΑΣ
DAY SPA
Θεραπεία ακμής Clear Touch
Η νέα γρήγορη μέθοδος στην θεραπεία ακμής **ανώδυνα** με ένα **ολοκαίνουργιο φως.**
Καθαρό πρόσωπο χωρίς ακμή **σε λίγες μόνον εβδομάδες.**


Κατερίνα Παπασάββα - Λαμπαδάκη • Μεγ. Κωνσταντίνου 30, Ρόδος - Τηλ. & Fax: 22410 31016

Σταμάτησαν χθες το απόγευμα οι έρευνες

Χάθηκε κάθε ελπίδα για τους 52 αγνοούμενους

Τουρκικά περιπολικά εντόπισαν μόνο 13 σωσίβια στην περιοχή της Μαρμαρίδας

Εξανεμίστηκαν και οι λιγοστές πλέον ελπίδες που υπήρχαν για τον εντοπισμό των 52 λαθρομεταναστών που αγνοούνται, μετά τη βύθιση του σκάφους που τους μετέφερε από τη Μαρμαρίδα στη Ρόδο τα ξημερώματα του περασμένου Σαββάτου.

Τρία πτώματα περισυνελέγησαν από ελληνικό επιβατικό πλοίο ενώ άλλα τέσσερα πτώματα εντοπίστηκαν στα τουρκικά χωρικά ύδατα. Σύμφωνα με τον ιρακινό που είναι ο μοναδικός επιζώντας του ναυαγίου, τουλάχιστον 50 λαθρομετανάστες αγνοούνται, ενώ το BBC μετέδωσε ότι το πλοίο βυθίστηκε σε απόσταση εννέα ναυτικών μιλίων από την Μαρμαρίδα. Οι έρευνες των τουρκικών συνεργείων τερματίσθηκαν χθες το απόγευμα. Βρέθηκαν μόνο 13 σωσίβια.

Περιπολικά σκάφη του Λιμενικού Σώματος εντόπισαν τα τέσσερα πτώματα στη θαλάσσια περιοχή μεταξύ Σύμης και Νισύρου, αργά το απόγευμα της Κυριακής, όπου νωρίτερα είχαν εντοπιστεί και ανασυρθεί από το επιβατηγό οχηματαγωγό «Πάτμος» οι σοροί τριών ακόμη ανδρών.

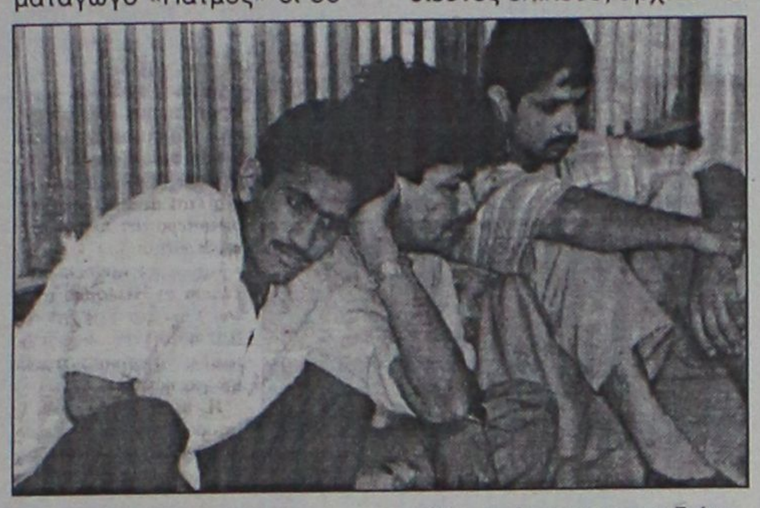

Στο σκάφος, επέβαιναν συνολικά 60 άνθρωποι από το Ιράκ, την Ιορδανία και το Αφγανιστάν και όπως όλα δείχνουν η θαλάσσια περιοχή ανάμεσα σε Ρόδο και Τουρκία, έγινε για τους ίδιους υγρός τάφος.

Η τουρκική ακτοφυλακή αξίζει να σημειωθεί ότι χθες το μεσημέρι, μετά τις έντονες αντιδράσεις σε διεθνές επίπεδο, άρχισε και πάλι τις έρευνες που διέκοψε το πρωί της Δευτέρας, για τον εντοπισμό των περίπου 60 προσφύγων που επέβαιναν στο σκάφος που εξαφανίσθηκε ανοικτά των ακτών της Μαρμαρίδας, όπως δήλωσε τοπικός αξιωματούχος στο Γαλλικό Πρακτορείο. "Οι έρευνες διεξάγονται από θαλάσσης και αέρος, με τη βοήθεια ενός ελικοπτέρου, στα τουρκικά χωρικά ύδατα", δήλωσε εκπρόσωπος του κυβερνήτη της Μούγκλα. Πρόσθεσε πάντως ότι δεν υπάρχουν ουσιαστικές ελπίδες για να βρεθούν ζωντανοί οι πρόσφυγες που βρίσκονταν στο σκάφος.

Οι τουρκικές αρχές κινητοποιήθηκαν το βράδυ του Σαββάτου, όταν ένα πορθμείο εντόπισε στη θάλασσα έναν Ιρακινό.

Ο 37χρονος πρόσφυγας δήλωσε ότι είχε επιβιβασθεί στη Μαρμαρίδα μαζί με περίπου 55 Ιορδανούς, Ιρακινούς και Αφγανούς σε ένα σκάφος μήκους 14 μέτρων, που επρόκειτο να τους μεταφέρει στη Ρόδο. Η τουρκική ακτοφυλακή εκτιμά ότι το σκάφος αυτό βυθίστηκε πλέοντας περίπου εννέα μίλια ανοικτά των ακτών της Μαρμαρίδας.

Ανακοίνωση μετά τη σύσκεψη στο Υπουργείο

Επιδημία γρίπης αλλά ήπιας μορφής

Διατηρούνται τα υφιστάμενα μέτρα χωρίς περαιτέρω ενίσχυσή τους

Συμφωνούν υπουργείο Υγείας και επιστήμονες για τα κρούσματα γρίπης στην Ελλάδα. Το θέμα συζητήθηκε σε σύσκεψη, η οποία πραγματοποιήθηκε χθες υπο την προεδρία του υπουργού Υγείας κ. Κωνσταντίνου Στεφανή με τη συμμετοχή ειδικών.

Μετά το τέλος της σύσκεψης, ο κ. Στεφανής δήλωσε ότι διατηρούνται τα υφιστάμενα μέτρα, δηλαδή η αυξημένη ετοιμότητα των υπηρεσιών και των μονάδων και πως δεν απαιτείται περαιτέρω ενίσχυσή τους.

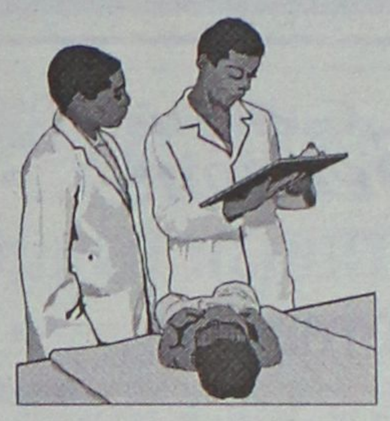

Η εκτίμηση των επιστημόνων είναι ότι πρόκειται για μία πρώιμη έξαρση, η οποία οφείλεται – κατά πάσα πιθανότητα – στον ιό τύπου fujian, που προκαλεί επιδημίες στις ΗΠΑ και στην Ευρώπη. Η κλινική του εικόνα όμως, είναι σαφώς ηπιότερη από εκείνη που παρατηρείται σε άλλες χώρες.

Η επίσημη απάντηση για την ταυτότητα του ιού θα δοθεί τις προσεχείς μέρες από το Ινστιτούτο «Παστέρ!, όπου βρίσκονται από προχθές τα δείγματα εκκριμάτων από τα 28 παιδάκια που νοσηλεύθηκαν με γρίπη στο «Αγλαΐα Κυριακού!. Μετά από δειγματοληπτικές εξετάσεις, οι γιατροί του νοσοκομείου εντόπισαν κατά τη χτεσινή εφημερία ακόμη 15 κρούσματα γρίπης.

Κανένα από τα παιδάκια δεν έμεινε, ωστόσο, για νοσηλεία, καθώς η κλινική τους εικόνα ήταν σχετικά ήπια, αλλά οι γιατροί του νοσοκομείου ενημέρωσαν σχετικά και το Κέντρο Ελέγχου Ειδικών Λοιμώξεων (ΚΕΕΛ).

Απόπειρες διάρρηξης φαρμακείων

Σε αυξημένη ετοιμότητα βρίσκονται από χθες τα ξημερώματα οι αρμόδιες αστυνομικές αρχές στην πόλη της Ρόδου, καθώς ξεκίνησαν να καταγράφονται και πάλι απόπειρες διαρρήξεων σε φαρμακεία.

Το γεγονός που έθεσε σε ετοιμότητα τις αρμόδιες αρχές, ήταν η απόπειρα διάρρηξης που επιχειρήθηκε από άγνωστο ή άγνωστα άτομα χθες τα ξημερώματα σε φαρμακείο που βρίσκεται στην περιοχή του Νιοχωριού στην πόλη της Ρόδου. Σύμφωνα με όσα έγιναν γνωστά, οι δράστες, που επιχείρησαν να μπουν στο εσωτερικό του φαρμακείου, αφαίρεσαν ένα τμήμα από τη τζαμαρία του πίσω μέρους του φαρμακείου, αλλά ωστόσο εγκατέλειψαν την προσπάθειά τους, όταν διαπίστωσαν ότι ήταν αδύνατο να μπουν στο εσωτερικό.

Προκειμένου να αποτραπούν τέτοια φαινόμενα, τόσο η Υποδιεύθυνση Ασφαλείας Ρόδου, όσο και το αστυνομικό τμήμα, έχει ενισχύσει τις τελευταίες μέρες, τις περιπολίες του ειδικά τις βραδινές ώρες σε όλες τις συνοικίες της πόλεως Ρόδου.



Νέα Εποχή για την ΥΓΕΙΑ!

Το **Υπουργείο Υγείας και Πρόνοιας** συνεχίζει ένα μεγάλο έργο, που **ενισχύει το Εθνικό Σύστημα Υγείας.** Η δημιουργία νέων νοσοκομείων στην περιφέρεια, ο εκσυγχρονισμός των Νοσοκομείων στην Αθήνα και τη Θεσσαλονίκη και οι βελτιώσεις στα Κέντρα Υγείας είναι έργα που αναβαθμίζουν τις υπηρεσίες υγείας, κάνοντας όλους τους Έλληνες να νιώθουν πιο **ασφαλείς.**

Νέα Νοσοκομεία σε όλη την Περιφέρεια!

Τα τελευταία χρόνια, δημιουργήθηκαν στη χώρα μας πάνω από **15 νέα νοσοκομεία** και αρκετά άλλα επεκτάθηκαν και βελτιώθηκαν. Μετά το 2000, ξεκίνησαν τη λειτουργία τους **7 υπερσύγχρονα νοσοκομεία:** στην **Αλεξανδρούπολη**, στην **Καλαμάτα**, στη **Ρόδο**, στα **Χανιά**, στις **Σέρρες**, στη **Θήβα** και στα **Γρεβενά**.
Το έργο όμως δε σταματάει εδώ. Συνεχίζεται... για να γίνει όλη η περιφέρεια υγειονομικά αυτοδύναμη και να μπορεί να **προσφέρει υψηλής ποιότητας υπηρεσίες υγείας.**

Εκσυγχρονισμός και Αναβάθμιση των Νοσοκομείων της Αθήνας και της Θεσσαλονίκης

Είκοσι νοσοκομεία στην Αθήνα και τη Θεσσαλονίκη **εκσυγχρονίζονται.** Νέες υποδομές, νέος ιατροτεχνολογικός εξοπλισμός και νέο ανθρώπινο δυναμικό αναβαθμίζουν σταδιακά τις υπηρεσίες υγείας στα δύο μεγάλα αστικά κέντρα.

ΕΘΝΙΚΗ ΚΑΙ ΚΟΙΝΟΤΙΚΗ ΧΡΗΜΑΤΟΔΟΤΗΣΗ

Καλύτερη ζωή φροντίδα

ΥΠΟΥΡΓΕΙΟ ΥΓΕΙΑΣ & ΠΡΟΝΟΙΑΣ

ΔΙΑΛΥΣΗ
ΣΤΟ ΠΑΙΔΙΚΟ ΚΑΤΑΣΤΗΜΑ
Happy Kids
ΝΙΚ. ΠΛΑΣΤΗΡΑ 17, Πεζόδρομος
έναντι ξενοδοχείου ΣΠΑΡΤΑΛΗ
ΠΡΟΛΑΒΕΤΕ
να ψωνίσετε για τις γιορτές
• Παιδικά Ρούχα • Εσώρουχα
• Καλτσόν
ΟΛΗ Η ΝΕΑ ΚΟΛΕΞΙΟΝ ΣΕ
ΑΠΙΣΤΕΥΤΕΣ ΤΙΜΕΣ
Τηλ.. 22410 29040

Alexis 4 Seasons
ΨΑΡΟΤΑΒΕΡΝΑ

since 1957
Γνωστοποιούμε στην αξιότιμη πελατεία μας ότι η ψαροταβέρνα "Αλέξης 4 εποχές" παραμένει ανοιχτή μεσημέρι και βράδυ για όλη την χειμερινή περίοδο. Αναλαμβάνουμε κάθε είδους εκδήλωση στον νέο ζεστό χώρο που δημιουργήσαμε για εσάς, χωρητικότητας 250 ατόμων.
ΑΡΙΣΤΟΤΕΛΟΥΣ 33 - ΡΟΔΟΣ • ΤΗΛ. 2241070522

ΜΕΖΕΔΟΠΩΛΕΙΟ
Νταλαβέρι
ΡΕΒΕΓΙΟΝ ΧΡΙΣΤΟΥΓΕΝΝΩΝ,
ΠΡΩΤΟΧΡΟΝΙΑΣ ΚΑΙ ΑΝΗΜΕΡΑ
Και αν είναι αλήθεια ότι στην καρδιά του άντρα φτάνεις μέσα από το στομάχι του, τότε επωφεληθείτε από το πνεύμα των ημερών, τις γιορταστικές λιχουδιές μας και τη ζεστή ατμόσφαιρα δίπλα στο τζάκι για ένα...
"Νταλαβέρι"!!!
ΑΝΟΙΚΤΑ από ΠΕΜΠΤΗ 4 ΔΕΚΕΜΒΡΙΟΥ κάθε μέρα από τις 13.00 έως αργά το βράδυ.
ΑΚΤΗ ΚΑΝΑΡΗ 10 (έναντι Μύλου), παραλία Ιαλυσού
Τηλ. για ρεζερβέ κ. Άννα Σταυράκη
Τηλ. 91167

Ο κ. Χατζηευθυμίου καταγγέλλει τον κ. Γ. Γιαννόπουλο

Θα αποκαλύπτουμε τις ημέρες και τα έργα σας

2,5 εκατ. ευρώ οφειλές στα ασφαλιστικά ταμεία των εργαζομένων

Ανακοίνωση για την προχθεσινοβραδυνή συνεδρίαση του δημοτικού συμβουλίου, εξέδωσε η παράταξή της μειοψηφίας "Πρώτα η Ρόδος". Στην ανακοίνωση, αναφέρονται τα εξής:

"Κατά την χθεσινή μαραθώνια συνεδρίαση του Δημοτικού Συμβουλίου η οποία κράτησε 7,5 ώρες (από 7,30' το απόγευμα μέχρι 3 το πρωί της Τρίτης) η Δημοτική Αρχή με τα γνωστά τεχνάσματά της προσπάθησε να επιβάλει, ανεπιτυχώς, απαγόρευση ενημέρωσης των δημοτών και των κατοίκων της Πόλης μας. Στην προσπάθειά της αυτή η Δημοτική Αρχή για μία ακόμη φορά κατόρθωσε να επιβεβαιώσει όλα όσα την χαρακτηρίζουν όπως:

• Προσπάθεια υποβάθμισης του δημοτικού συμβουλίου και του ρόλου των δημοτικών συμβούλων.

• Προσπάθεια να μην συζητηθούν τα θέματα που έθεσε η παράταξή μας και να γίνουν γνωστές οι θέσεις μας για πολύ σοβαρά θέματα όπως:

α) Η κατάσταση που επικρατεί στην χωματερή που εξακολουθεί να λειτουργεί παρά τις επανειλημμένες διαβεβαιώσεις του κ. δημάρχου για παύση λειτουργίας της.

β) Ελλείψεις στον ΧΥΤΑ που φαίνεται ότι θα ξεκινήσει να λειτουργεί θέτοντας σε κίνδυνο το έργο που κινδυνεύει να μετατραπεί σε καινούργια χωματερή.

γ) Η διαχείριση των στερεών και υγρών αποβλήτων και η σύσταση ενιαίου φορέα.

δ) Η διαχείριση του Υδάτινου δυναμικού του νησιού την στιγμή που οι γνωρίζοντες επισημαίνουν την έλλειψη νερού αλλά και την υποβαθμισμένη ποιότητά του.

ε) Η διαχείριση και οι κίνδυνοι που υπάρχουν από την απόρριψη ηλεκτρικών και ηλεκτρονικών συσκευών.

• Η αδιαφάνεια στην διαχείριση του δημοτικού χρήματος και η διάθεσή του κατά το δοκούν και ανάλογα με τις επιθυμίες του κ. δημάρχου και των συν αυτώ.

• Η προσπάθεια να μην αναδειχθούν τα προβλήματα που απασχολούν τους εργαζόμενους στον δήμο όπως:

α) Μη διάθεση ειδών ρουχισμού για τα έτη 2002 και 2003 δαπάνη ύψους 450.000 ευρώ.

β) Μη καταβολή των πριμ παραγωγικότητας από το 1993 δαπάνη ύψους 828.000 ευρώ.

γ) Χρέη του δήμου στα ασφαλιστικά ταμεία ΤΑΔΚΥ και ΤΥΔΚΥ ύψους 2,5 εκατομμυρίων ευρώ (από 1.1.2004 οι εργαζόμενοι δεν θα έχουν ιατροφαρμακευτική περίθαλψη και όσοι συνταξιοδοτούνται δεν θα παίρνουν εφ' άπαξ).

δ) Μη ύπαρξη Ιατρού εργασίας και Μηχανικού Ασφαλείας κ.λπ.

• Άρνηση ανάληψης ευθύνης από τον κ. Δήμαρχο που μεταθέτει την ευθύνη του για ελλιπή ενημέρωση της παράταξής μας και των κατοίκων της πόλης μας στους υπαλλήλους του δήμου.

• Ελλειψη φαντασίας της Δημοτικής Αρχής για την προώθηση λύσεων των προβλημάτων που αντιμετωπίζουν η πόλη και οι κάτοικοί της και

• Καθεστωτική νοοτροπία η οποία αναδεικνύεται μέσα από κάθε ενέργεια της δημοτικής αρχής.

Αυτή είναι η δημοτική αρχή μιας πόλης σαν τη Ρόδο που εξακολουθεί να παραπλανά έναν μεγάλο αριθμό συνδημοτών μας, κρυπτόμενη πίσω από τα δήθεν οράματά της.

Η παράταξή μας δεν θα κουραστεί να παρακολουθεί και να αποκαλύπτει τα έργα και τις ημέρες αυτής της δημοτικής αρχής που πρέπει να της αναγνωρίσουμε ότι είναι μοναδική στο να εξαπατά τόσους πολλούς για τόσο μεγάλο χρονικό διάστημα 9 ετών, με ανύπαρκτα οράματα και υποσχέσεις".

Εστιατόριο
ΔΗΜΙΟΥΡΓΙΕΣ
Το εστιατόριο ΔΗΜΙΟΥΡΓΙΕΣ σας εύχεται Χρόνια Πολλά και σας περιμένουμε για να γιορτάσουμε μαζί το πνεύμα των εορτών Χριτούγεννα και Πρωτοχρονιά με πλούσιο μενού. Ανοικτά κάθε Πέμπτη-Παρασκευή-Σάββατο.


Τηλ. για κρατήσεις 2241094950, Λ. Ηρακλειδών 82, Ιξιά, απέναντι από το AVRA BEACH

"Τα ελληνικά Δωδεκάνησα"

Επανέκδοση βιβλίου του Νικ. Μαυρή

Το ιστορικό βιβλίο "The Greek Dodecanese" (τα ελληνικά Δωδεκάνησα) που έγραψε ο πρώτος γενικός διοικητής Δωδεκανήσου Νικόλαος Μαυρής, θα επανεκδόσει η νομαρχία Δωδεκανήσου. Ηδη έχει έρθει σε συνεννόηση με το Εθνικό Δωδεκανησιακό Συμβούλιο Αμερικής κι έχει πάρει την σχετική άδεια.

Ειδικότερα σε χθεσινή επιστολή του προς τον κ. Μαχαιρίδη ο πρόεδρος του Εθνικού Δωδεκανησιακού Συμβουλίου κ. Μαν. Κασσώτης, αναφέρει τα εξής:

"Ανταποκρινόμενοι στην από 16/12/2003 επιστολή σας το Εθνικό Δωδεκανησιακό Συμβούλιο Αμερικής εξουσιοδοτεί την Νομαρχιακή Αυτοδιοίκηση Δωδεκανήσου για την επανέκδοση του ιστορικού βιβλίου "The Greek Dodecanese" ("Τα Ελληνικά Δωδεκάνησα") του Νικολάου Μαυρή, ιδρυτή και πρώτου προέδρου του ΕΔΣΑ και πρώτου Γενικού Διοικητή της Δωδεκανήσου, που εκδόθηκε το 1944.

Επί τη ευκαιρία μαζί με τα συγχαρητήριά μας δια την επανέκδοση του ιστορικού τούτου βιβλίου σας διαβιβάζομαι και τις ευχαριστίες διότι διά της επανεκδόσεως αυτού, οι εν Δωδεκανήσω συμπατριώτες μας έμπρακτα αναγνωρίζουν την προσφοράν των εν Αμερική συμπατριωτών μας για την απελευθέρωση των νησιών μας και την Ενσωμάτωση αυτών με την μητέρα πατρίδα.

Με πατριωτικούς χαιρετισμούς
ο πρόεδρος του ΕΔΣΑ
Εμμανουήλ Γ. Κασσώτης"

Μέχρι 31 Δεκεμβρίου


★ Μεγάλη προσφορά στα δερμάτινα είδη
★ Ανδρικά μπουφάν μόνο με 29 €
★ Μεγάλη γκάμα σε γυναικεία & ανδρικά ρούχα
★ Πλούσια συλλογή από μοναδικές τουαλέτες (εισαγόμενες από Ιταλία)
★ Διαθέτουμε και μεγάλα μεγέθη
Αλεξανδρουπόλεως & Παπαδιαμάντη - Ανάληψη
85100 Ρόδος • Τηλ. 22410 67643



ΒΙΟΛΟΓΙΚΟ ΚΟΜΜΩΤΗΡΙΟ
ΜΟΝΙΜΕΣ ΒΑΦΕΣ ΚΑΙ ΝΤΕΚΑΠΑΖ ΧΩΡΙΣ ΑΜΜΩΝΙΑ - ΡΑΣΤΑ - ΠΡΟΣΘΕΤΙΚΗ ΜΑΛΛΙΩΝ
Μαρία Πέρρος πτυχιούχος κομμωτικής με master
Ηρακλειδών 293 Ιαλυσός • τηλ. 2241090690 • Σάββατο ανοιχτά όλη μέρα έως 20.00



Το Ρωμαίικο

Κοντά σας και τις γιορτινές νύχτες με το πιο όμορφο και πλούσιο λαϊκό και ρεμπέτικο πρόγραμμα

Ρωμαίικο

Αυθεντικό Ελληνικό Πλέντι με τους:

Αλέκο Χάλα

Ηλία Αναστασίου

Ράνια Διζικιρίκη

Καλλιτ. Διευθ.: **Νίκος Καρπαθίου**

Ανοικτά: Τετάρτη–Πέμπτη–Παρασκευή–Σάββατο



Τηλ. ρεζερβέ 22410 22545, κιν. 6946999182

Θραύση κάνουν τα ναρκωτικά

Σόκαρε ο θάνατος με τη σύριγγα!

Ο νεαρός κατέληξε από πνευμονικό οίδημα

Ανησυχία αλλά και προβληματισμό, έχει προκαλέσει στην κοινή γνώμη της Ρόδου, ο θάνατος ενός νέου ανθρώπου, που βρέθηκε νεκρός το πρωί της Δευτέρας μέσα σε εμπορικό δρόμο της Παλιάς Πόλης και δίπλα του βρίσκονταν μια σύριγγα, με την οποία εκτιμάται ότι προηγουμένως είχε κάνει χρήση ναρκωτικών ουσιών.

Οι αστυνομικές αλλά και Εισαγγελικές αρχές της Ρόδου, βρίσκονται εν αναμονή του πορίσματος των ιστολογικών εξετάσεων που έχουν παραγγελθεί, έτσι ώστε στην συνέχεια να προχωρήσουν άμεσα στις έρευνες που προβλέπονται.

Πάντως, από προχθές που έγινε γνωστό το περιστατικό, για τον τραγικό θάνατο του νέου παιδιού (ο ιατροδικαστής γνωμάτευσε ότι κατέληξε από πνευμονικό οίδημα) αστυνομικοί με εντολή του αντεισαγγελέα Πλημμελειοδικών Ρόδου κ. Κ. Μπούτσικου, προχώρησαν σε σχετική έρευνα, ξεκινώντας έτσι τη λήψη καταθέσεων, από γνωστούς και φίλους καθώς επίσης και από το συγγενικό και οικογενειακό περιβάλλον.

Σε κάθε περίπτωση πάντως, το γεγονός, που βύθισε στο πένθος την οικογένεια του νεαρού, προβληματίζει πάντως, τόσο τις αρμόδιες αρχές, όσο και την τοπική κοινωνία, δεδομένου ότι υπάρχουν ισχυρές ενδείξεις ότι ο νεαρός έκανε χρήση ναρκωτικής ουσίας η οποία στάθηκε μοιραία για την ίδια του τη ζωή. Σημειώνεται ότι σύμφωνα με τις εκτιμήσεις των αρμόδιων αρχών, τους τελευταίους μήνες, έχουν αυξηθεί στο νησί της Ρόδου οι ποσότητες ναρκωτικών που διακινούνται στις πιάτσες των εξαρτημένων ατόμων και ιδιαίτερα της ηρωίνης, συγκριτικά πάντα με τα προηγούμενα χρόνια.

Καταδικάσθηκε για διάρρηξη περιπτέρου

Σε ποινή φυλάκισης 8 μηνών με τριετή αναστολή καταδικάστηκε χθες αργά το μεσημέρι από το αυτόφωρο Τριμελές Πλημμελειοδικείο της Ρόδου ένας 35χρονος Ροδίτης, ο οποίος είχε συλληφθεί προχθές το βράδυ από τους αστυνομικούς της Ασφάλειας Ρόδου, κατηγορούμενος για διάρρηξη από περίπτερο της πόλης μας.

Ο 35χρονος, καταδικάστηκε επίσης από το ίδιο δικαστήριο, εκτός από το την κλοπή που διέπραξε και για το αδίκημα της παράνομης οπλοφορίας. Ο ίδιος άσκησε έφεση επί της ποινής που του επιβλήθηκε και αφέθηκε ελεύθερος για να εκδικαστεί έτσι η υπόθεσή του εκ νέου από το Τριμελές Εφετείο Πλημμελημάτων Δωδεκανήσου.



Μέχρι τις 31 Δεκεμβρίου ο οίκος Divani & Divani by Natuzzi, ο κορυφαίος κατασκευαστής δερμάτινων καναπέδων παγκοσμίως, σας χαρίζει τα πιο "θεαματικά δώρα. Επισκεφθείτε τα καταστήματα μας και διαλέξτε από μια μεγάλη ποικιλία από καναπέδες, πολυθρόνες και αξεσουάρ καθιστικού χώρου και αποκτήστε εντελώς δωρεάν ένα Χριστουγεννιάτικο δώρο **Sony** υψηλής τεχνολογίας.

Για πληροφορίες: **Καναδά 34 - ΡΟΔΟΣ, Τηλ.:22410 27328**
www.natuzzi.com

SONY

DVD Player (μοντέλο DVP-NS330/S) για αγορές από €1.500Λ μέχρι €2.000Λ

Ηχοσύστημα (μοντέλο MP3 CMT-GP7) για αγορές από €2.001Λ μέχρι €3.000Λ

Ψηφιακή φωτογραφική μηχανή (μοντέλο DSC-P52) για αγορές από €3.001Λ μέχρι €4.000Λ

Ψηφιακή Video Camera (μοντέλο DCRTRV145E) για αγορές από €4.001Λ μέχρι €5.000Λ

Τηλεόραση 29" (μοντέλο KV-29CL10) για αγορές από €4.001Λ μέχρι €5.000Λ

Τηλεόραση υγρών κρυστάλλων 15" (μοντέλο KLV-15SR1S) για αγορές από €5.000Λ

DIVANI & DIVANI by NATUZZI

CHINA VILLAGE

ΚΙΝΕΖΙΚΟ ΕΣΤΙΑΤΟΡΙΟ

Πλούσιος μπουφές κάθε ΚΥΡΙΑΚΗ
από τις 12.00 έως 17.00

Το μενού της Κυριακής αυτής της εβδομάδας περιλαμβάνει:

ΟΡΕΚΤΙΚΑ
1. Βιετναμέζικα ρολά
*2. Ανοιξιάτικα ρολά
*3. Τραγανά φιογκάκια με καβουρόψιχα
4. Τηγανητές φτερούγες
*5. Κρακεράκια με γεύση γαρίδες
6. Χοιρινά παϊδάκια
*7. Τοστ με γαρίδες και σουσάμι

ΣΑΛΑΤΕΣ
8. Ταϋλανδέζικη σαλάτα με μοσχάρι
*9.Σαλάτα με σάλτσα αβοκάντο

ΣΟΥΠΕΣ
10. Σούπα Won Ton με λαχανικά
*11. Καβουρόσουπα με σπαράγγια

ΚΥΡΙΑ ΠΙΑΤΑ
12. Κοτόπουλο με νεροκάστανα
13.Κοτόπουλο με γλυκόξινη σάλτσα
14. Κοτόπουλο σκορδάτο
15. Μοσχάρι κάρυ
16. Μοσχάρη καυτερή σάλτσα σατέι
*17.Γαρίδες πανέ με γλυκόξινη σάλτσα

ΖΥΜΑΡΙΚΑ
18. Βιετναμέζικα ρυζομακάρονα με χοιρινό
*19. Κινέζικα ζυμαρικά με ανάμεικτα λαχανικά

ΡΥΖΙΑ
*20. Ρύζι ατμού
21. Τηγανητό ρύζι σπέσιαλ
22. Τηγανητές πατάτες

ΕΠΙΔΟΡΠΙΑ
23. Φρουτοσαλάτα με διάφορα τροπικά φρούτα

* *Νηστήσιμα πιάτα*

Τιμή ανά άτομο:
12,00 euro
Παιδικό: **6,00** euro

ΟΔΟΣ Κ. Ν. ΚΩΝΣΤΑΝΤΙΝΙΔΗ 8
(ΠΕΡΙΟΧΗ ΖΕΦΥΡΟΣ)
τηλ. 2241021023

ΟΙ 30ΧΡΟΝΟΣ ΜΕ ΠΕΡΙΟΡΙΣΤΙΚΟΥΣ ΟΡΟΥΣ

Ελεύθερος για την κατηγορία βιασμού νεαρής δικηγορίνας

Αρνείται τα πάντα και απορεί ο κατηγορούμενος

Ελεύθερος με περιοριστικούς όρους αφέθηκε χθες αργά το μεσημέρι αμέσως μετά την απολογία του στον ανακριτή Ρόδου κ. Βασίλη Τζελέπη και με την σύμφωνη γνώμη του αντεισαγγελέα Πλημμελειοδικών Ρόδου κ. Κωνσταντίνου Μπούτσικου, ο 30χρονος ροδίτης, ο οποίος κατηγορούνταν για απόπειρα βιασμού και τον ξυλοδαρμό, μιας νεαρής δικηγόρου της Ρόδου.

Ο 30χρονος, αφέθηκε ελεύθερος με την υποχρέωση να παρουσιάζεται κάθε πρώτη του μήνα στο Αστυνομικό Τμήμα της Ρόδου και να καταβάλλει έως τις 5 Ιανουαρίου 2004 το χρηματικό ποσό των 6.000 ευρώ ως εγγυοδοσία. Επίσης, του απαγορεύτηκε η έξοδος από τη χώρα. Νωρίς το πρωί, η νεαρή δικηγόρος που κατήγγειλε το νεαρό αρχικά για απόπειρα ασέλγειας και στη συνέχεια για ασέλγεια και ότι επίσης την ξυλοκόπησε προκειμένου να ενδώσει στις σεξουαλικές του ορέξεις, παρουσιάστηκε και η ίδια στον ανακριτή και στον αντεισαγγελέα Ρόδου και έδωσε συμπληρωματική κατάθεση αναφορικά με τα όσα είχε καταγγείλει προχθές το πρωί σε βάρος του 30χρονου. Σύμφωνα με όσα κατήγγειλε στην υποδιεύθυνση ασφάλειας Ρόδου, νεαρή δικηγόρος από το νησί μας, με τον 30χρονο, είχαν συναντηθεί το βράδυ του περασμένου Σαββάτου , σε γνωστό μπαρ της πόλης μας. Στη συνέχεια, η ίδια κατήγγειλε ότι την περίμενε στο αυτοκίνητό της και όταν την είδε την υποχρέωσε να κάνει μαζί του σεξ. Όταν η ίδια αρνήθηκε την ξυλοκόπησε ενώ στην συνέχεια, την οδήγησε σε ερημική περιοχή όπου απειράθηκε να τη βιάσει!

Ο 30χρονος συνοδευόμενος από τον δικηγόρο του κ. Μανώλη Κουτσούκο, απολογήθηκε χθες ενώπιον του ανακριτή Ρόδου, κ. Τζελέπη Βασιλείου και σύμφωνα με πληροφορίες, αρνήθηκε τα πάντα. Ο ίδιος δήλωσε ότι είχαν συναντηθεί πριν από δύο χρόνια με την δικηγόρο και ότι δεν είχαν ούτε σχέσεις ούτε και έκαναν παρέα. «Να βρουν οι αρμόδιες αρχές ποιός το έκανε αυτό και γιατί προσπαθούν να εμπλέξουν εμένα τώρα, που δεν έχω καμία σχέση» - φαίνεται να δήλωσε ο ίδιος στον ανακριτή αλλά και στον Εισαγγελέα που προσήχθη χθες το μεσημέρι.

Από την πλευρά του ο συνήγορος υπεράσπισης κ. Μανώλης Κουτσούκος φαίνεται ότι ζήτησε να γίνει δακτυλοσκοπικός έλεγχος για αποτυπώματα στο αυτοκίνητο της δικηγόρου, καθώς ο πελάτης του ισχυρίστηκε ότι ουδέποτε μπήκε μέσα σε αυτό και ουδέποτε την περίμενε εκεί.

Επίσης, ενώπιον των αρμοδίων εισαγγελικών και ανακριτικών αρχών, αναμένεται να αποσταλούν μέσα στις επόμενες μέρες και οι ιατροδικαστικές εκθέσεις που ζητήθηκαν, έτσι ώστε να ερευνηθεί εάν προκύπτουν πολύτιμα συμπεράσματα στο έργο της ανάκρισης.

Σημειώνεται πάντως, πάντως ότι η νεαρή δικηγόρος, φέρει σημαντικά τραύματα στο κεφάλι, στο λαιμό και σε άλλα σημεία του σώματός της, αλλά ωστόσο ο 30χρονος που κατηγορείται ότι της επιτέθηκε, δεν φέρει κανένα απολύτως τραυματισμό στο σώμα του, γεγονός που σύμφωνα με τις αρμόδιες αρχές, δεν φανερώνει ότι μπορεί να προηγήθηκε πάλη ανάμεσά τους. Η υπόθεση πάντως, που έτσι ή αλλιώς χαρακτηρίζεται περίεργη, αναμένεται να ξεκαθαρίσει μέσα στους επόμενους μήνες, όπου η υπόθεση θα εξεταστεί στο ακροατήριο του αρμόδιου δικαστηρίου.



Η κεντρική θέρμανση είναι πολυτέλεια;;;

ΟΧΙ ΠΙΑ!!!

πλαίσιο

ΤΙΜΗ ΕΚΠΛΗΞΗ 1750 €

ΑΠΟ ΤΗΝ ΕΝΕΡΓΕΙΑ - ΒΟΛΑΣ

ΣΥΣΤΗΜΑ ΚΕΝΤΡΙΚΗΣ ΘΕΡΜΑΝΣΗΣ ΠΛΗΡΕΣ
6 σώματα panel Superia® 800X900, 800X750, 800X750, 600X1050, 600X900, 600X450
Λέβητας Siris 20.000 θερμίδων-καυστήρας Ecoflam-κυκλοφορητής Wilo ή Nocchi
Δεξαμενή 500 λίτρα, θερμοστάτης χώρου SIEMENS
& όλα τα υπόλοιπα εξαρτήματα πλην καμινάδας και σωληνώσεων.
(Στην τιμή περιλαμβάνεται και η μεταφορά στο χώρο σας)

Υπεύθυνοι: Σ. Βόλας Ηλ. Μηχ. BEng, MSc
Ν. Μάλιακκας Ηλ. Μηχ. ΑΠΘ
Τηλ. (22410) 98070 - 6973990806

www.volas.net

infotec

Εορταστικές Προσφορές

Προγράμματα αυτόματης μετάφρασης γλωσσών από 59,00 € έως 139,00 €

Start Yellowpages. Εφαρμογή αυτόματης δημιουργίας του δικού σας site με την μορφή www.youmame.com μόνο 99,00 €

12μηνη σύνδεση internet μόνο 39,00 €

H/Y INTEL PENTIUM 4 - 2.66 GHZ
CASE MIDI ATX 350W
MOTHERBOARD P4 FSB 533
FLOPPY 1,44MB
RAM 256MB DDR 400 MHZ
HDD 40GB / 7200 RPM
DVD ROM 16x
CD RECORDER 52x32x52x
VGA 64MB
SOUNDCARD 5.1
MODEM 56K V92 INT.
KEYBOARD + MOUSE OPTICAL
Δωρεάν εγκατάσταση στον χώρο σας !!!
549,00 € ή 21,61 € / μήνα 3 ΧΡΟΝΙΑ ΕΓΓΥΗΣΗ

H/Y INTEL PENTIUM 4 - 3.00 GHZ
CASE MIDI ATX 350W
MOTHERBOARD P4 FSB 800
FLOPPY 1,44MB
RAM 512MB DDR 400MHZ
HDD 80GB/7200 RPM
CD-DVD RECORDER 4x
VGA NVIDIA FX 5200 128MB
SOUNDCARD 5.1
MODEM 56K V92 INT.
MICROSOFT KEYBOARD + MOUSE OPTICAL
Δωρεάν εγκατάσταση στον χώρο σας !!!
769,00 € ή 33,42 € / μήνα 3 ΧΡΟΝΙΑ ΕΓΓΥΗΣΗ

MONITOR PHILIPS 150 TFT 15"
339,00 €
ή 13,34 € / μήνα
3 ΧΡΟΝΙΑ ΕΓΓΥΗΣΗ

MONITOR LG 1715S TFT 17,
449,00 €
ή 17,67 € / μήνα
3 ΧΡΟΝΙΑ ΕΓΓΥΗΣΗ

MONITOR LG 700S CRT 17"
119,00 €
ή 4,68 € / μήνα
3 ΧΡΟΝΙΑ ΕΓΓΥΗΣΗ

NOTEBOOK HP PRESARIO 2114EU
CPU INTEL CEL. MOBILE 2,4GHZ
ΟΘΟΝΗ TFT 15" XGA (1024x768)
HDD 30GB
RAM 256MB DDR (1GB MAX)
DVD/CD-RW COMBO
VGA ATI MOBILITY RADEON 32MB
NET CARD 10/100 MBPS
MODEM 56K
MULTIMEDIA
MS WINDOWS XP HOME
1.139,00 € ή 44,83 € / μήνα

ΕΚΤΥΠΩΤΗΣ INKJET ΕΓΧΡΩΜΟΣ Α4
από 69.00 €

ΣΑΡΩΤΗΣ ΕΓΧΡΩΜΟΣ Α4
από 79.00 €

ΠΟΛΥΜΗΧΑΝΗΜΑ HP 1210 FLATBED
Εκτυπωτής - Σαρωτής - Έγχρωμο Φωτοτυπικό
129.00 €

INFOTEC - Διαγοριδών 17 Ρόδος - 22410 20100, 22410 34766

Οι τιμές μετρητοίς δεν περιλαμβάνουν ΦΠΑ 13% - οι τιμές με δόσεις (36) περιλαμβάνουν ΦΠΑ 13% - οι προσφορές ισχύουν μέχρι εξαντλήσεως των αποθεμάτων

Οι συμπατριώτες του οι Καλύμνιοι

Αφησαν ξεκρέμαστο τον Βασίλη Σεβαστή

Του υποσχέθηκαν υποστήριξη και τώρα τρέχουν πίσω από άλλους υποψήφιους

Τρέχει και δεν φθάνει ο υποψήφιος βουλευτής του ΠΑΣΟΚ κ. Βασ. Σεβαστής, ο οποίος ... άλλα περίμενε και άλλα αντιμετωπίζει στην πορεία!

Ενώ του είχαν υποσχεθεί, οι τοπικοί παράγοντες της Καλύμνου ότι θα βρισκόταν στο πλευρό του και θα έδιναν την μάχη για την εκλογή του, τώρα τον αφήνουν ξεκρέμαστο, με ό,τι αυτό συνεπάγεται.

Η αρχή έγινε από τον νομαρχιακό σύμβουλο κ. Μιχ. Αλαχούζο, ο οποίος μόλις σχεδόν ανακοινώθηκε το ψηφοδέλτιο του ΠΑΣΟΚ έσπευσε να ανακοινώσει ότι θα υποστηρίξει τον κ. Φ. Κωστόπουλο από τον χώρο του ΠΑΣΟΚ και τον κ. Γ. Πατέλλη από τον χώρο της Νέας Δημοκρατίας.

Την πρώτη ψυχρολουσία ακολούθησε δεύτερη χειρότερη. Η δημοτική παράταξη του δημάρχου Καλύμνου κ. Γ. Ρούσσου συνεδρίασε προχθές και αποφάσισε να στηρίξει 3 υποψήφιους του ΠΑΣΟΚ, και συγκεκριμένα τον κ. Β. Σεβαστή, τον κ. Κ. Καΐσερλη και τον κ. Φ. Κωστόπουλο.

Το γεγονός προκάλεσε εύλογη απογοήτευση στον κ. Σεβαστή, αφού άλλα του είχαν υποσχεθεί του ανθρώπου.

Με δεδομένο ότι δεν μπορεί να προσδοκά την υποστήριξη του πρώην δημάρχου κ. Δ. Διακομιχάλη (θα υποστηρίξει τον κ. Γ. Νικητιάδη και τον κ. Γ. Παρασκευά) είναι σαφές ότι ο πρόεδρος του ΣΕΓΑΣ βρίσκεται σε ιδιαίτερα δυσχερή θέση.

Προσδοκούσε ότι θα συγκέντρωνε το μεγαλύτερο ποσοστό των ψηφοφόρων του ΠΑΣΟΚ από την Κάλυμνο και σε συνδυασμό με ψήφους από τ' άλλα νησιά θα παλευε τις πιθανότητες εκλογής του.

Με τα δεδομένα που διαμορφώνονται είναι σαφές ότι ο κ. Σεβαστής τίθεται εκτός μάχης, με ό,τι αυτό βεβαίως συνεπάγεται.

Ισχυρό κύμα κακοκαιρίας

Ισχυρό κύμα κακοκαιρίας, έκανε και πάλι άνω – κάτω τα ακτοπλοϊκά δρομολόγια προς και από τα λιμάνια της Δωδεκανήσου, ανατρέποντας έτσι ακόμα και τις προγραμματισμένες διακοπές εκατοντάδων επιβατών που επρόκειτο να ταξιδέψουν στην διάρκεια της χθεσινής μέρας.

Από νωρίς το πρωί, εξαιτίας των δυσμενών καιρικών συνθηκών που επικρατούσαν σε ολόκληρο το Αιγαίο, το Κεντρικό Λιμεναρχείο του Πειραιά απαγόρευσε τον απόπλου όλων των σκαφών από τα λιμάνια του Πειραιά και της Ραφήνας με προορισμό τα νησιά του Αιγαίου, την Κρήτη και τα Δωδεκάνησα. Προβλήματα αντιμετώπισαν και όσα πλοία βρίσκονταν στο λιμάνι της Ρόδου με τους ισχυρούς νοτιάδες η ένταση των οποίων ξεπερνούσε χθες το πρωί τα 8 μποφόρ, με αποτέλεσμα να αναγκαστούν να αγκυροβολήσουν ανοιχτά του κόλπου της Ιξιάς για την καλύτερη ασφάλειά τους. Αργά το απόγευμα οι καιρικές συνθήκες βελτιώθηκαν στην περιοχή της Δωδεκανήσου ενώ αντίστοιχα, άρση του απαγορευτικού αναμένονταν αργά το βράδυ και από το λιμάνι του Πειραιά. Σύμφωνα με τις εκτιμήσεις της ΕΜΥ πάντως, το κύμα κακοκαιρίας, αναμένεται να συνεχιστεί και για σήμερα, με πιο ήπια χαρακτηριστικά, σε ό,τι αφορά την ένταση των ανέμων. Προβλήματα με καθυστερήσεις εξαιτίας και των έντονων καιρικών φαινομένων, ωστόσο παρατηρήθηκαν και στην εκτέλεση των προγραμματισμένων αεροπορικών δρομολογίων, χωρίς ωστόσο να γίνουν ακυρώσεις των πτήσεων, προς και από το νησί της Ρόδου.





Kid Fun & Care. Μια νέα σύγχρονη εταιρεία που παρέχει υπηρεσίες φύλαξης και δημιουργικής απασχόλησης μικρών παιδιών στο σπίτι σας. Ενα σύγχρονο επιχειρηματικό concept που γεννήθηκε για να ικανοποιήσει την πιο επιτακτική ανάγκη των γονέων με μικρά παιδιά.

Ποιοτικές υπηρεσίες που χαρακτηρίζονται από καινοτομίες και υψηλά standards:

- Υψηλής κατάρτισης προσωπικό.
- Εξατομικευμένη αντιμετώπιση των παιδιών.
- Δημιουργική Απασχόληση.
- Ασφαλιστική κάλυψη.
- Spy Cam.
- Τιμές προσαρμοσμένες στις ανάγκες σας

22410 77 7 55



Σας ευχόμαστε
Χρόνια Πολλά
και σας ευχαριστούμε
για την εμπιστοσύνη και αγάπη
που μας δείχνετε.

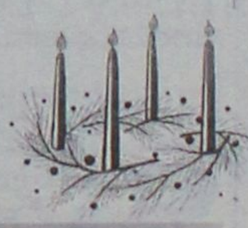

ΕΥΑΓΟΡΑ 2-ΚΑΡΑΚΟΝΕΡΟ-ΡΟΔΟΣ. Τηλ.: 22410 69919

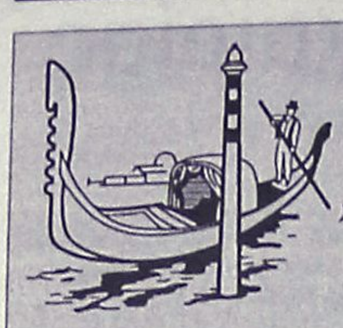

ΠΙΤΣΑΡΙΑ "ΓΟΝΔΟΛΑ"

Σας ευχόμαστε Καλά Χριστούγεννα και ο καινούργιος χρόνος να σας φέρει ό,τι επιθυμείτε. Οπως κάθε χρόνο έτσι και φέτος για τα Χριστούγεννα και την Πρωτοχρονιά σας προτείνουμε έξοχες γευστικές δημιουργίες, όπως:



ΠΙΤΣΕΣ

VEGETARIAN: Σάλτσα, τυρί, μανιτάρι, πιπεριά,αγκινάρα, ελιές, κρεμμύδι
GREKA: σάλτσα, τυρί, φρέσκια ντομάτα, μανιτάρι, πιπεριά, ελιές, φέτα
GONDOLA: σάλτσα, τυρί, γαρίδες, μύδια, καβούρι
ITALIANA: σάλτσα, αυθεντική μοτσαρέλα, φρέσκια ντομάτα, βασιλικό
ΚΑΡΜΠΟΝΑΡΑ: κρέμα γάλακτος, αυγό, μανιτάρι, μπέικον
PIZZA PARMA: με σάλτσα, αυθεντική μοτσαρέλα, προσούτο grudo, φρέσκια ντομάτα
ΡΟΔΟΣ: κολοκυθάκι, καρότο, μελιτζάνα, καρύδια, σάλτσα, κεφαλοτύρι

ΖΥΜΑΡΙΚΑ

(σπαγγέτι - πένες - ταλιατέλες - τορτελίνι)
ΜΑΡΙΝΑΡΑ: γαρίδες, μύδια, καβούρι, ντομάτα, τυρί
BELLA CASA: βασιλικό, φρέσκια ντομάτα, σκόρδο, τυρί
ΑΛΑ ΒΟΤΚΑ: μπέικον, χοιρομέρι, πεπεροτσίνι, ντομάτα, βότκα
ΑΣΤΑΚΟΜΑΚΑΡΟΝΑΔΑ με ολόκληρο αστακό
4 ΤΥΡΙΑ: κρέμα, ριγκότα, παρμεζάνα, γκοργκοντσόλα, μοτσαρέλα
ΣΟΛΟΜΟΥ: κρέμα, σολομό, άνιθο, βούτυρο
ΑΛ ΦΙΕΝΟ: πιπεριά, χοιρομέρι, μπέικον, κρέμα, κονιάκ, τυρί
ΠΡΟΒΕΝΣΑΛ: γαρίδες, ντομάτα, κονιάκ, κρέμα
ΧΤΑΠΟΔΟΜΑΚΑΡΟΝΑΔΑ

ΣΑΛΑΤΕΣ

ΤΟΝΟΣΑΛΑΤΑ: τόνος, λαχανικά, σάλτσα
ΣΕΖΑΡ: μαρούλι, παρμεζάνα, κοτόπουλο, κρέμα
ΣΕΦ: λαχανικά, τόνο, αυγό, σάλτσα
ΓΟΝΔΟΛΑ: λαχανικά, γαρίδες, κοτόπουλο, σάλτσα

*Επίσης: **φιλέτο κοτόπουλο - φιλέτο γαλοπούλα - σνίτσελ - φιλέτο χοιρινό - φιλέτο μοσχαρίσιο - μπριζόλα χοιρινή - μπιφτέκι***

ΑΝΟΙΚΤΑ 12 μ.μ. - 1 π.μ.

Βενετοκλέων 44 & Δωδ. Νεολαίας, Ρόδος
Τηλ. 22410 77775, 27937, 29642

Παρά τις υποσχέσεις που τους έδωσαν

Δεν πληρώθηκαν ούτε και χθες οι έκτακτοι της Αρχαιολογίας!

Κάνουν έκκληση να τους δοθεί τουλάχιστον το δώρο των εορτών

Σε απόγνωση βρίσκονται πάνω από 65 εργαζόμενοι της αρχαιολογίας που απασχολούνται ως εποχιακό προσωπικό σε διάφορους αρχαιολογικούς χώρους και μουσεία του νησιού.

Το έκτακτο προσωπικό, παραμένει απλήρωτο και όπως είναι φυσικό, οι υποχρεώσεις του λόγω εορτών δεν μπορούν να καλυφθούν.

Σύμφωνα με όσα δήλωσαν στη "Ροδιακή", οι άνθρωποι αυτοί απασχολούνται κάθε χρόνο για πεντάμηνη εργασία, και παρά το γεγονός ότι απολύθηκαν στις **9 Νοεμβρίου,** ακόμα δεν τους έχουν καταβληθεί τα δεδουλευμένα των τελευταίων μηνών.

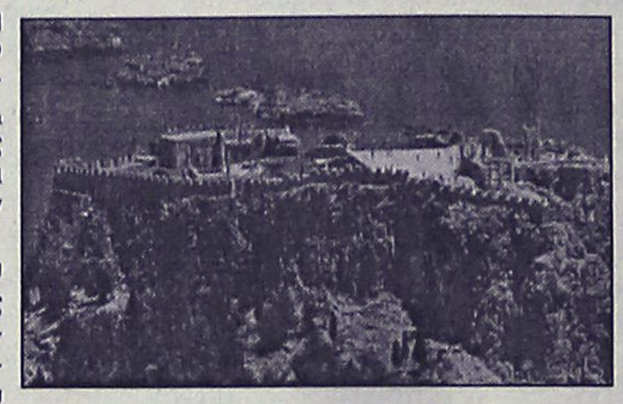

Αυτό όμως που πραγματικά τους εξοργίζει είναι το γεγονός ότι οι εργαζόμενοι αυτοί που έχουν οικογένειες και παιδιά, μέχρι χθες, **δεν πήραν ούτε το δώρο των Χριστουγέννων,** εξέλιξη η οποία τους οδηγεί σε απόγνωση.

Οπως τόνισαν χαρακτηριστικά, το Ταμείο Αρχαιολογικών Πόρων και Απαλλοτριώσεων, πρέπει να τους καταβάλλει το μισθό του Οκτωβρίου, όσα τους αναλογούν από τα δεδουλευμένα του Νοεμβρίου, το επίδομα αδείας και το δώρο Χριστουγέννων.

Ολο αυτό το διάστημα, περίμεναν μήπως και φιλοτιμηθούν οι αρμόδιοι να τους εξοφλήσουν, όμως μέχρι και χθες τίποτα δεν είχε γίνει. Σε επικοινωνία που είχαν με τους αρμόδιους στην Αθήνα, πήραν τη διαβεβαίωση **ότι άμεσα θα... υπογραφούν οι καταστάσεις για τις πληρωμές** τους και ότι θα πάρουν τα χρήματά τους.

Ομως η υπομονή τους εξαντλήθηκε, καθώς δεν μπορούν να ανταπεξέλθουν στις υποχρεώσεις τους και τονίζουν ότι το δώρο των Χριστουγέννων τουλάχιστον έπρεπε να το εισπράξουν όπως όλοι οι εργαζόμενοι, έγκαιρα και όχι κατόπιν εορτής, όπως φαίνεται.

COMPUTERS · ΠΕΡΙΦΕΡΕΙΑΚΑ · ΑΞΕΣΟΥΑΡ

ΚΑΛΕΣ ΓΙΟΡΤΕΣ ΜΕ ΑΣΥΓΚΡΙΤΕΣ ΠΡΟΣΦΟΡΕΣ

Pentium-4 2,8Ghz
256MB/80GB/Modem
DVD/64MB VGA κλπ.
€ 619,-
25,-/Μήνα

Athlon XP 2800+
256MB/80GB/Modem
DVD/128MBVGA κλπ.
€ 592,-
24,-/Μήνα

Intel Cel. 2,4Ghz
256MB/40GB/Modem
DVD/AGP onboard κλπ
€ 464,-
19,-/Μήνα

Athlon XP 2400+
256MB/40GB/Modem
DVD/64MB VGA κλπ.
€ 499,-
20,-/Μήνα

Windows xp

Και άλλοι 150 Η/Υ από € 295,-!!!

Οθόνες 3 ΧΡΟΝΙΑ ON-SITE ΕΓΓΥΗΣΗ
17" Hyundai 2003 129,-
15" TFT-LCD από 285,-
17" TFT-LCD από 385,-
18" TFT-LCD από 569,-

DVD+-RW 4x ταχύτητας
DVD εγγραφής dual format
€ 129,-

Υπογράφουμε με την Τιμή μας!!

Οι τιμές της μετρητοίς δεν συμπεριλαμβάνουν ΦΠΑ.
Οι τιμές των 36 δόσεων συμπεριλαμβάνουν 13% ΦΠΑ.

Information Systems
SYNCOM
Η ΑΛΛΗ ΔΙΑΣΤΑΣΗ ΤΗΣ ΤΕΧΝΟΛΟΓΙΑΣ

Κ. ΥΔΡΑΙΟΥ 28 ΡΟΔΟΣ
ΤΗΛ. 22410.70160-1-2

Γνωστοποίηση

Οι εταιρείες **ΝΕΟΕΞΟΠΛΙΣΤΙΚΗ ΒΑΣΙΛΕΙΑΔΗΣ & ΥΙΟΣ και ΜΕΤΑΛΙΝΟΞ ΒΑΣΙΛΕΙΑΔΗΣ–ΣΑΡΙΚΑΣ** που βρίσκονται, στο 6ο χιλ. Ρόδου-Λίνδου σας ενημερώνουν ότι:

Τώρα σας προσφέρουν έναν **πλήρη εξοπλισμό** από **νέα μοντέλα επαγγ/κών ψυγείων** παντός τύπου αρίστης κατασκευής των μεγαλυτέρων ελληνικών και **ιταλικών** εργοστασίων, επαγγ/κές συσκευές όπως **πλυντήρια Ιταλίας, μηχανές παγοκύβων, εσπρεσσομηχανές, μηχανήματα εψήσεως φριτέζες, πλατώ, φούρνους, κουζίνες, ηλεκ/κές και υγραερίου,** και άλλα τόσα είδη απαραίτητα για τον εξοπλισμό του καταστήματός σας.

Επίσης θα βρείτε όλη την **ανοξείδωτη κατασκευή** σε διαστάσεις του χώρου σας από **τραπέζια εργασίας, ερμάρια καθαρών αντικειμένων, λάντζες επαγγ/κές, χοάνες εξαερισμού,** και ό,τι άλλο χρειάζεστε. Τα προϊόντα μας είναι αρίστης κατασκευής και ΠΡΟΠΑΝΤΩΣ τα **φθηνότερα** της αγοράς.

Θα το διαπιστώσετε δε αυτό με μια επίσκεψή σας κοντά μας, στο 6ο χιλ. ΡΟΔΟΥ-ΛΙΝΔΟΥ (περιοχή Ασγούρου) έναντι ακριβώς της εκκλησίας του Αγίου Χριστοφόρου.

ΝΕΟΕΞΟΠΛΙΣΤΙΚΗ–ΒΑΣΙΛΕΙΑΔΗΣ & ΥΙΟΣ
ΜΕΤΑΛΙΝΟΞ ΒΑΣΙΛΕΙΑΔΗΣ–ΣΑΡΙΚΑΣ

ΤΗΛ. ΕΠΙΚΟΙΝ/ΑΣ: 22410 66164-62712 • ΦΑΞ 2241060864

ΚΕΝΤΡΑ ΑΔΥΝΑΤΙΣΜΑΤΟΣ ΚΑΙ ΑΙΣΘΗΤΙΚΗΣ

SALUS

Για πρώτη φορά στην Ελλάδα!
Από την Ιταλία στην Ελλάδα!

Να ξαναβρείτε την σωματική σας βελτίωση είναι ο δικός μας στόχος.
Διά μέσου της μεταβολικής επανισορρόπησης και την διέγερση των φυσιολογικών διεργασιών του οργανισμού, έχουμε τη δυνατότητα να μειώσουμε το βάρος σας, να τονώσουμε τους μύες σας και να επαναφέρουμε την επιθυμητή φυσική σας κατάσταση.
Ευχάριστα και χωρίς κόπους!!!



Η μέθοδος **Salus** εφαρμόζει την πιο σύγχρονη τεχνολογία που συντονισμένα και ταυτόχρονα επιτυγχάνει την απώλεια λίπους, εξουδετερώνει την κυτταρίτιδα, ρυθμίζει τα υγρά του σώματος και τονώνει τους μύες, προσφέροντας έτσι μια ιδανική σωματική ισορροπία, τόσο για γυναίκες, όσο και για άνδρες.
Σε σύντομο χρονικό διάστημα αποδεικνύονται εκπληκτικά αποτελέσματα, χάριν των αποκλειστικών μηχανημάτων της Salus που επιβεβαιώνουν έτσι την επάρκεια και την σιγουριά που παρέχουν και που δίκαια χιλιάδες ενθουσιωδών πελατών στην Ιταλία και την Ευρώπη τα εμπιστεύτηκαν απολαμβάνοντας τα αποτελέσματά τους.

Στο κέντρο Salus μπορείτε να δοκιμάσετε:
Τα εκπληκτικά αποτελέσματα **microlifting** προσώπου, σώματος και στήθους με βιοδυναμικά κύματα!
Την επαναστατική και παγκοσμίως γνωστή αναζωογονητική **μέθοδο Dr. Cleanthus** (βιομοριακή αισθητική και ανάπλαση) ως και ρεφλεξιολογικές ειδικές εφαρμογές.



Ριζική αποτρίχωση με τελευταίας τεχνολογίας λέιζερ
και ακόμα: **Μασάζ**
κατά της κυτταρίτιδας, συσφικτικό. Εφαρμογές ειδικής αργιλοθεραπείας με φύκια (κατά της κυτταρίτιδας και του πάχους) ως και θερμοσάουνα.
Πνευματοθεραπεία με εξαιρετικά αισθητικά και βελτιωτικά αποτελέσματα.



Εμπορικό κέντρο
ΜΗ.ΔΙΑ.
Γεωργίου Σεφέρη 78-80,
85100 Ρόδος
Τηλ.: 22410 66140
Fax: 22410 68110
www.salus.gr
e-mail:
salus@hellasnet.gr

ΚΟΥΠΟΝΙ ΠΡΟΣΦΟΡΑΣ

Σας προσφέρουμε 40% έκπτωση σε όλα τα προγράμματα αδυνατίσματος και αισθητικής προσώπου.

Ισχύει έως και 31/01/2004

Επιδοτούμενο από την Ευρωπαϊκή Ένωση

Πρόγραμμα Γυναικείας Επιχειρηματικότητας

Στόχος η δημιουργία νέων επιχειρήσεων στους τομείς του εμπορίου και του τουρισμού

Με ανακοίνωσή της η γενικός γραμματέας της Περιφέρειας Νοτίου Αιγαίου κ. Μάρθα Σημαντώνη καλεί τους νέους και τις γυναίκες της Δωδεκανήσου (και των Κυκλάδων) να υποβάλουν προτάσεις και να αξιοποιήσουν τα προγράμματα Νεανικής και Γυναικείας Επιχειρηματικότητας στο πλαίσιο του επιχειρησιακού προγράμματος "Ανταγωνιστικότητα".

Οι δράσεις αυτές αποσκοπούν στην ανάπτυξη, υποστήριξη και προώθηση της επιχειρηματικότητας των νέων, καθώς και των γυναικών μέσω χρηματοδοτικής ενίσχυσης για τη δημιουργία νέων και βιώσιμων μικρομεσαίων επιχειρήσεων στους τομείς της Μεταποίησης, του Εμπορίου, των Υπηρεσιών και του Τουρισμού.

Δικαίωμα συμμετοχής στο Πρόγραμμα της νεανικής επιχειρηματικότητας έχουν νέοι και νέες που γεννήθηκαν από το 1964 έως και το 1982 (21 έως 39 ετών), είναι άνεργοι, μισθωτοί, συνταξιούχοι ή ελεύθεροι επαγγελματίες και δεν ασκούσαν επιχειρηματική δραστηριότητα από την 1.1.2002 έως και την ημερομηνία υποβολής της πρότασης.

Αντίστοιχα για το πρόγραμμα της γυναικείας επιχειρηματικότητας δικαίωμα συμμετοχής έχουν όσες γυναίκες έχουν γεννηθεί από το 1949 μέχρι και το 1982 (21 έως 52 ετών), είναι άνεργες, μισθωτές ή ελεύθεροι επαγγελματίες και δεν ασκούσαν επιχειρηματική δραστηριότητα από την 1.1.2002 έως και την ημερομηνία υποβολής της πρότασης.

Ο προϋπολογισμός του Προγράμματος ενίσχυσης της νεανικής επιχειρηματικότητας ανέρχεται σε 32,5 εκατ. ευρώ, της γυναικείας επιχειρηματικότητας ανέρχεται σε 27 εκατ. ευρώ, ενώ και για τις δύο περιπτώσεις η δημόσια δαπάνη συγχρηματοδοτείται από το Ευρωπαϊκό Ταμείο Περιφερειακής Ανάπτυξης σε ποσοστό 65% και το ελληνικό δημόσιο σε ποσοστό 35%.

Οι προτάσεις των υποψήφιων επιχειρηματιών επιδοτούνται σε ποσοστό 50% από το Γ' ΚΠΣ, ενώ ο συνολικός προϋπολογισμός της κάθε πρότασης δεν θα πρέπει να υπερβαίνει τα 150.000 ευρώ για τον τομέα της μεταποίησης και τα 90.000 ευρώ για τους τομείς του εμπορίου, των υπηρεσιών και του τουρισμού, με κατώτατο όριο για όλες τις περιπτώσεις τα 30.000 ευρώ.

Οι αιτήσεις των ενδιαφερομένων για τα Προγράμματα Νεανικής και Γυναικείας Επιχειρηματικότητας θα πρέπει να αποστέλλονται στον ΕΟΜΜΕΧ (που είναι ο Φορέας υλοποίησης των εν λόγω προγραμμάτων και υπεύθυνος για την παροχή πληροφοριακού υλικού) έως την 30 Ιανουαρίου 2004.

Πληροφορίες και παραλαβή εντύπων του προγράμματος δίδονται από τα γραφεία του ΕΟΜΜΕΧ στην Αθήνα, και στη Ρόδο από το Επιμελητήριο Δωδεκανήσου.

Επίσκεψη υφυπουργού Αμυνας

Το Καστελόριζο και τη Ρόδο πρόκειται να επισκεφθεί το Σαββατοκύριακο ο υφυπουργός Εθνικής Αμυνας κ. Θεόδωρος Κοτσώνης.

Οπως ανακοινώθηκε ο κ. Υφυπουργός θα επισκεφθεί:

- Το Σάββατο 27 Δεκεμβρίου 2003 το ακριτικό Καστελόριζο, από τις 13.00 και μετά,
- Την ερχόμενη, Κυριακή 28 Δεκεμβρίου 2003, στη Ρόδο, το εκεί Αεροπορικό Απόσπασμα (ώρα 10.00) και το Ναυτικό Σταθμό (ώρα 11.00).



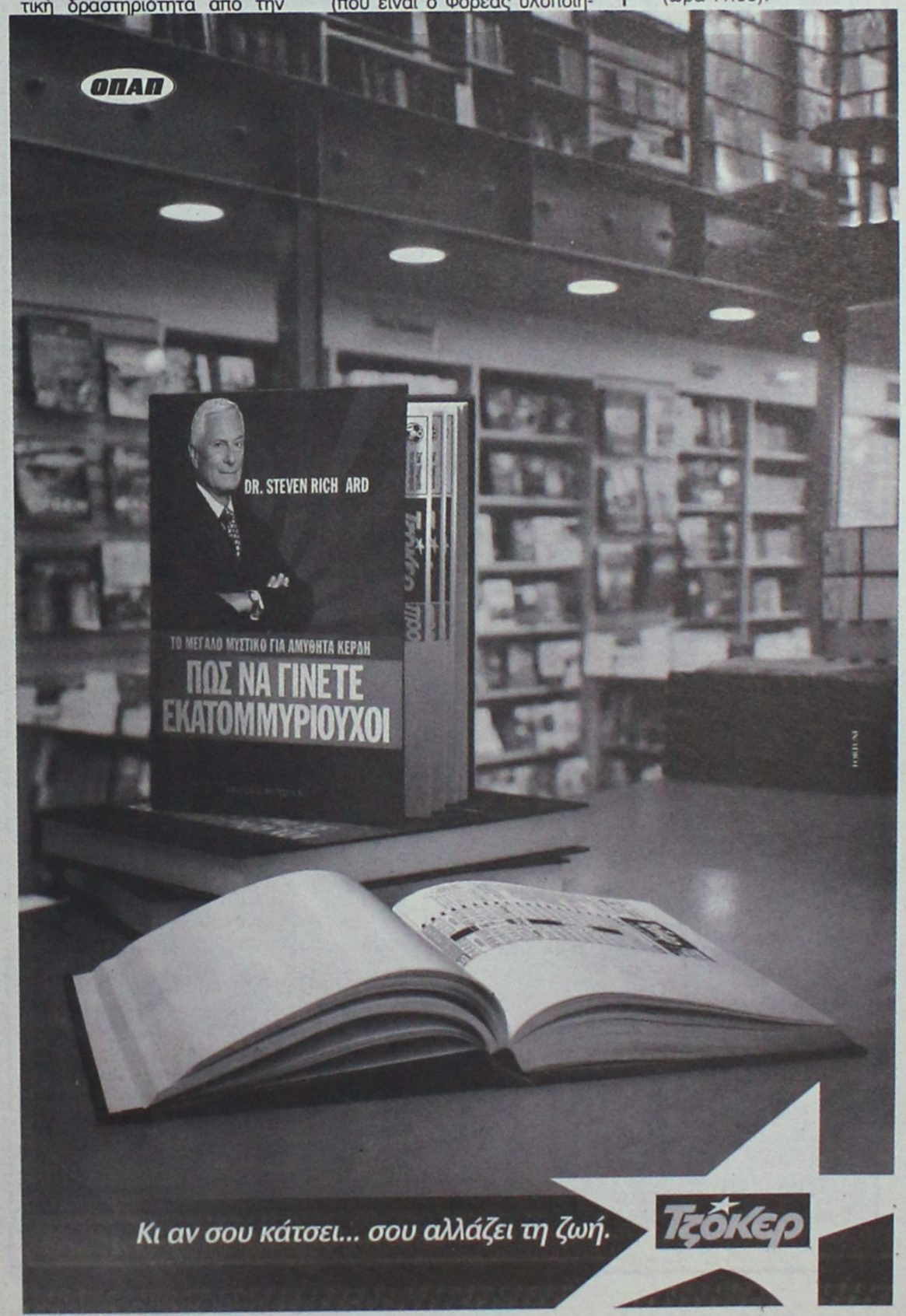

AUDIO CLUB

ΠΡΟΣΦΟΡΕΣ



ΕΝΙΣΧΥΤΗΣ 4 ΚΑΝΑΛΙΩΝ
SUB WOOFER 360 WATT
ΜΟΝΟ 450 ΕΥΡΩ

R/CD AIWA ΕΝΙΣΧΥΤΗΣ 4 ΚΑΝΑΛΙΩΝ
SUB WOOFER 360 WATT
ΜΟΝΟ 685 ΕΥΡΩ

CD mb3 AIWA
ΗΧΕΙΑ ΟΒΑΛ
ΜΟΝΟ 350 ΕΥΡΩ

πλαίσιο

και ΑΠΟΣΥΡΣΗ
ΣΤΑ ΡΑΔΙΟΚΑΣΕΤΟΦΩΝΑ ΜΕ ΡΑΔΙΟΣΙΝΤΙ

ΜΙΧΑΗΛ ΠΕΤΡΙΔΗ & ΠΕΙΡΑΙΩΣ ΓΩΝΙΑ ΤΗΛ. (22410) 21533

Δ·Α·Ν·Ε· SEA LINE
ΔΩΔΕΚΑΝΗΣΙΑΚΗ ΑΝΩΝΥΜΗ ΝΑΥΤΙΛΙΑΚΗ ΕΤΑΙΡΙΑ

ΔΡΟΜΟΛΟΓΙΑ περιόδου
από 01/12/03-31/12/03

ΑΝΑΧΩΡΗΣΕΙΣ ΑΠΟ ΡΟΔΟ

ΗΜ/ΝΙΑ		ΠΛΟΙΟ	ΩΡΑ	ΠΡΟΟΡΙΣΜΟΣ
1/12	ΔΕΥ	-	-	-
2/12	ΤΡΙ	ΡΟΔΟΣ	15.00	ΚΩ-ΚΑΛΥΜΝΟ-ΛΕΡΟ-ΠΑΤΜΟ-ΠΕΙΡΑΙΑ
3/12	ΤΕΤ	ΠΑΤΜΟΣ	15.00	ΣΥΜΗ-ΚΩ-ΚΑΛΥΜΝΟ-ΑΣΤΥΠΑΛΑΙΑ-ΠΕΙΡΑΙΑ
4/12	ΠΕΜ	ΡΟΔΟΣ	15.00	ΚΩ-ΚΑΛΥΜΝΟ-ΛΕΡΟ-ΠΑΤΜΟ-ΠΕΙΡΑΙΑ
5/12	ΠΑΡ	ΠΑΤΜΟΣ	15.00	ΚΩ-ΚΑΛΥΜΝΟ-ΛΕΡΟ-ΠΑΤΜΟ-ΠΕΙΡΑΙΑ
6/12	ΣΑΒ	ΡΟΔΟΣ	15.00	ΤΗΛΟ-ΚΩ-ΚΑΛΥΜΝΟ-ΛΕΡΟ-ΠΑΤΜΟ-ΠΕΙΡΑΙΑ
7/12	ΚΥΡ	ΠΑΤΜΟΣ	14.00	ΝΙΣΥΡΟ-ΚΩ-ΚΑΛΥΜΝΟ-ΛΕΡΟ-ΠΑΤΜΟ-ΠΕΙΡΑΙΑ
8/12	ΔΕΥ	-	-	-
9/12	ΤΡΙ	ΡΟΔΟΣ	15.00	ΚΩ-ΚΑΛΥΜΝΟ-ΛΕΡΟ-ΠΑΤΜΟ-ΠΕΙΡΑΙΑ
10/12	ΤΕΤ	ΠΑΤΜΟΣ	15.00	ΣΥΜΗ-ΚΩ-ΚΑΛΥΜΝΟ-ΑΣΤΥΠΑΛΑΙΑ-ΠΕΙΡΑΙΑ
11/12	ΠΕΜ	ΡΟΔΟΣ	15.00	ΚΩ-ΚΑΛΥΜΝΟ-ΛΕΡΟ-ΠΑΤΜΟ-ΠΕΙΡΑΙΑ
12/12	ΠΑΡ	ΠΑΤΜΟΣ	15.00	ΚΩ-ΚΑΛΥΜΝΟ-ΛΕΡΟ-ΠΑΤΜΟ-ΠΕΙΡΑΙΑ
13/12	ΣΑΒ	ΡΟΔΟΣ	15.00	ΤΗΛΟ-ΚΩ-ΚΑΛΥΜΝΟ-ΛΕΡΟ-ΠΑΤΜΟ-ΠΕΙΡΑΙΑ
14/12	ΚΥΡ	ΠΑΤΜΟΣ	14.00	ΝΙΣΥΡΟ-ΚΩ-ΚΑΛΥΜΝΟ-ΛΕΡΟ-ΠΑΤΜΟ-ΠΕΙΡΑΙΑ
15/12	ΔΕΥ	-	-	-
16/12	ΤΡΙ	ΡΟΔΟΣ	15.00	ΚΩ-ΚΑΛΥΜΝΟ-ΛΕΡΟ-ΠΑΤΜΟ-ΠΕΙΡΑΙΑ
17/12	ΤΕΤ	ΠΑΤΜΟΣ	15.00	ΣΥΜΗ-ΚΩ-ΚΑΛΥΜΝΟ-ΑΣΤΥΠΑΛΑΙΑ-ΠΕΙΡΑΙΑ
18/12	ΠΕΜ	ΡΟΔΟΣ	15.00	ΚΩ-ΚΑΛΥΜΝΟ-ΛΕΡΟ-ΠΑΤΜΟ-ΠΕΙΡΑΙΑ
19/12	ΠΑΡ	ΠΑΤΜΟΣ	15.00	ΚΩ-ΚΑΛΥΜΝΟ-ΛΕΡΟ-ΠΑΤΜΟ-ΠΕΙΡΑΙΑ
20/12	ΣΑΒ	ΡΟΔΟΣ	15.00	ΤΗΛΟ-ΚΩ-ΚΑΛΥΜΝΟ-ΛΕΡΟ-ΠΑΤΜΟ-ΠΕΙΡΑΙΑ
21/12	ΚΥΡ	ΠΑΤΜΟΣ	14.00	ΝΙΣΥΡΟ-ΚΩ-ΚΑΛΥΜΝΟ-ΛΕΡΟ-ΠΑΤΜΟ-ΠΕΙΡΑΙΑ
22/12	ΔΕΥ	-	-	-
23/12	ΤΡΙ	ΡΟΔΟΣ	15.00	ΚΩ-ΚΑΛΥΜΝΟ-ΛΕΡΟ-ΠΑΤΜΟ-ΠΕΙΡΑΙΑ
24/12	ΤΕΤ	ΠΑΤΜΟΣ	15.00	ΣΥΜΗ-ΚΩ-ΚΑΛΥΜΝΟ-ΑΣΤΥΠΑΛΑΙΑ-ΠΕΙΡΑΙΑ
25/12	ΠΕΜ			ΧΡΙΣΤΟΥΓΕΝΝΑ
26/12	ΠΑΡ	-	-	-
27/12	ΣΑΒ	ΡΟΔΟΣ	15.00	ΤΗΛΟ-ΚΩ-ΚΑΛΥΜΝΟ-ΛΕΡΟ-ΠΑΤΜΟ-ΠΕΙΡΑΙΑ
28/12	ΚΥΡ	ΠΑΤΜΟΣ	14.00	ΝΙΣΥΡΟ-ΚΩ-ΚΑΛΥΜΝΟ-ΛΕΡΟ-ΠΑΤΜΟ-ΠΕΙΡΑΙΑ
29/12	ΔΕΥ	-	-	-
30/12	ΤΡΙ	ΡΟΔΟΣ	15.00	ΚΩ-ΚΑΛΥΜΝΟ-ΛΕΡΟ-ΠΑΤΜΟ-ΠΕΙΡΑΙΑ
31/12	ΤΕΤ	-	-	-
01/01	ΠΕΜ	-	-	ΠΡΩΤΟΧΡΟΝΙΑ

Δ·Α·Ν·Ε· SEA LINE
ΔΩΔΕΚΑΝΗΣΙΑΚΗ ΑΝΩΝΥΜΗ ΝΑΥΤΙΛΙΑΚΗ ΕΤΑΙΡΙΑ

ΓΡΑΦΕΙΑ ΡΟΔΟΥ: Κρατήσεις-Πληροφορίες: (0241) 43150 (10 γραμμές)
Διοικητικές Υπηρεσίες: (0241) 43110, 43112, FAX: (0241) 43120
ΓΡΑΦΕΙΑ ΠΕΙΡΑΙΑ: Κρατήσεις-Πληροφορίες: 0801-500500, (01) 4529360
Διοικητικές Υπηρεσίες: (01) 4529330, FAX: (01) 4293493
email: dane@otenet.gr

Μετά τη χορευτική πανδαισία της Ελλης Παρασκευά

Εορταστικές εκδηλώσεις στο Εθνικό

Με Συμιακούς, Κρητικούς κ.ά.

Πλούσιο είναι το εορταστικό πρόγραμμα που φιλοξενείται στο Εθνικό Θέατρο Ρόδου αυτές τις ημέρες. Συγκεκριμένα, με μεγάλη επιτυχία πραγματοποιήθηκαν οι παραστάσεις της Σχολής Χορού "Ελλη Παρασκευά", με τίτλο "Χορός και Θέαμα 2003", με τους μαθητές της Σχολής, μικρούς και μεγαλύτερους, που χάρισαν στο κοινό τρεις μαγικές νύχτες.

Στον Ιερό Ναό Ευαγγελισμού Ρόδου την περασμένη Κυριακή η Βυζαντινή Χορωδία, του Μουσικού Σχολείου Ρόδου που τραγούδησε κάλαντα και βυζαντινούς ύμνους, αλλά και ο ηθοποιός Νίκος Μεϊντανής (ο οποίος διάβασε το Χριστουγεννιάτικο διήγημα του Αλέξανδρου Παπαδιαμάντη "Η υπηρέτρα") καταχειροκροτήθηκαν από το κοινό που κατέκλυσε τον χώρο.

Επίσης, την περασμένη Δευτέρα, ολοκληρώθηκαν και οι Χριστουγεννιάτικες παιδικές θεατρικές παραστάσεις των Δημοτικών και ιδιωτικών Παιδικών Σταθμών που δεν είχαν τίποτα να ζηλέψουν, σε σκηνικά και κοστούμια, από επαγγελματικές παραστάσεις.

Οσον αφορά στο πρόγραμμα για τις επόμενες εορταστικές ημέρες, την ερχόμενη Κυριακή, 29 Δεκεμβρίου, στις 7.00 το απόγευμα, στο Εθνικό Θέατρο, θα πραγματοποιηθεί μία ενδιαφέρουσα εκδήλωση για μικρούς και μεγάλους, με αφήγηση παραμυθιών.



Συγκεκριμένα, ο Σύλλογος Συμιακών Ρόδου, "Ο Γλαύκος", θα παρουσιάσει το συμιακό παραμύθι "Το Βασιλόπουλο", η Αδελφότητα Κρητών Ρόδου "ο Ψηλορείτης" το παραμύθι "Ο κυρ Αλεθινός" και η "Θεατρική Ομάδα Πράξης", το ροδίτικο παραμύθι "Ο Παπουτσής και η Βασιλοπούλα". Σημειώνεται ότι η είσοδος είναι ελεύθερη για το κοινό.

Ακόμα, την ερχόμενη Δευτέρα 30 του μηνός, στις 8.30 το βράδυ και στον ίδιο χώρο, θα παρουσιασθεί ένα αφιέρωμα για τα 20 χρόνια Συμιακού Θεάτρου. Εκτός από τα επιλεγμένα ξεκαρδιστικά αποσπάσματα που θα παιχθούν επί σκηνής, από τα έργα που όλα αυτά τα χρόνια έχει στο ενεργητικό του το Συμιακό θέατρο, θα προβληθεί και η ιστορική παράσταση "Λυσιστράτη" από το 1989.

● Ηδη τέλος έχει ξεκινήσει η προπώληση εισιτηρίων για τις δύο παραστάσεις του ακροβατικού θεάτρου από την Κίνα, στις 5 μ.μ. και τις 8 μ.μ. την Πρωτοχρονιά του 2004.

Η προπώληση γίνεται από τις 9.00 το πρωί έως τη 13.30 το απόγευμα στη Ροδιακή Επαυλη. Πληρ. στα τηλ. 2241033343 και 23993. Οι θέσεις είναι αριθμημένες.



Θα γίνει στις 30 Δεκεμβρίου 7.30 μ.μ.

Επετειακή γιορτή για τις χορωδίες του Δήμου

Θα τιμηθεί ο Γιώργος Σακελλαρίδης

Επετειακή εκδήλωση προς τιμήν των χορωδιών του Δήμου Ροδίων και του διευθυντή τους, μουσικοπαιδαγωγού Γιώργου Σακελλαρίδη, διοργανώνει η Στέγη Γραμμάτων και Τεχνών Δωδεκανήσου, την ερχόμενη Τρίτη 30 Δεκεμβρίου, στις 7.30 το βράδυ, στο Εθνικό Θέατρο Ρόδου.

Κατά την εκδήλωση, η οποία τελεί υπό την αιγίδα του Πολιτιστικού Οργανισμού η πρώην αντιδήμαρχος του Δήμου Ροδίων και μέλος της Ε.Ε. του Διεθνούς ΣΚΩΛ, θα μιλήσει για το ιστορικό της ίδρυσης της Παιδικής-Νεανικής και της Πειραματικής Χορωδίας του Δήμου στα Πολιτιστικά δρώμενα της Ρόδου.

Στη συνέχεια, θ' ακολουθήσει μουσικό πρόγραμμα από το ρεπερτόριο των δύο χορωδιών το οποίο έχει ως εξής:

Παιδική-Νεανική Χορωδία Δήμου Ροδίων

Διευθύνει: ο Γιώργος Σακελλαρίδης.

1. "Του Χριστού μας η γιορτή" Αγνωστου συνθέτη.
2. "Χριστούγεννα" Ι. Νούσια.
3. "Το Εκκρεμές" Νίκου Γκάτσου, Μίκη Θεοδωράκη.
4. "Λιανοτράγουδα" Από το "Μεγάλο Ερωτικό" του Μάνου Χατζιδάκη. Φωνητικό Ντουέτο: Νίκος Ροδίτης, Θέμις Μαστροσάββα.
5. "Lodate il Signore" G. Handel. Πιάνο: Αντζελα Σπανού-Καστρουνή. Βιολιά: Ξένη Εμνερ-Παπαχαλκίτου. Λεωνίδας Σακελλαρίδης.

Πειραματική Χορωδία Δήμου Ροδίων

Διευθύνει: ο Γιώργος Σακελλαρίδης.

1. "Χριστός γεννάται δοξάσατε" Χορωδιακή επεξεργασία: Ρ. Παπακωνσταντίνου.
2. "Τα Κάλαντα" Από το "Δαχτυλίδι της μάνας" του Μανόλη Καλομοίρη.
3. "Ol' Man River" Kerk Σόλο: Νίκος Πετρίδης, Διδασκαλία-Διεύθυνση: Βίρπι Κοσκινιάτη.
4. "Fecit Potentiam" Από το "Magnificat Ossecensis" και "Suscepit Istrael" του Ant. Verdi.
5. "Brindisi" Από την Οπερα "La Traviata" του G. Verdi. Σόλο Τενόρο: Λεωνίδας Σακελλαρίδης. Σόλο Σοπράνο: Βιολέτα Διαμαντή.

Στο πιάνο: η Αντζελα Σπανού-Καστρουνή.

Κρητικό γλέντι για τους δημοσιογράφους

Το παραδοσιακό Κρητικό γλέντι για τους εκπροσώπους των Μέσων Μαζικής Ενημέρωσης και τους φίλους της έστησε και φέτος με επιτυχία η Αδελφότητα Κρητών Ρόδου, ο "Ψηλορείτης".

Η εκδήλωση, η οποία πραγματοποιήθηκε την περασμένη Κυριακή 21 Δεκεμβρίου, έλαβε χώρα στη Λέσχη της Αδελφότητας και σημείωσε μεγάλη επιτυχία.

Μέσα σε ζεστό και εορταστικό κλίμα, οι Κρητικοί της Ρόδου έδωσαν μία γεύση από την πατρίδα τους, προσφέροντας παραδοσιακά κρητικά εδέσματα και άφθονη ρακή.

Χαιρετισμό απηύθυνε ο πρόεδρος της Αδελφότητας κ. Γιάννης Νιωτάκης, ο οποίος καλωσόρισε τους παρευρισκόμενους και ευχαρίστησε τους φίλους του Συλλόγου για την στήριξη.

Την εκδήλωση πλαισίωσε μουσικά η νεολαία που έπαιξε κρητικούς σκοπούς με παραδοσιακά μουσικά όργανα και ξεσήκωσε τους παρευρισκομένους.

Σημειώνεται ότι, κάθε Τετάρτη στις 7 το βράδυ, με πρωτοβουλία του Συλλόγου, διδάσκονται στη Λέσχη του, παραδοσιακοί κρητικοί χοροί σε ενήλικες.



Δύναμη, Υγεία, Κουράγιο, Χαρά, Δημιουργικότητα...λίγες από τις λέξεις μιας Ολόγυχης Ευχής

ΚΕΝΤΡΑ ΞΕΝΩΝ ΓΛΩΣΣΩΝ

Ελευθερία Χατζηδιάκου Μοσχίδη







Pellos Travel

ΠΟΙΟΤΗΤΑ - ΟΡΓΑΝΩΣΗ - ΕΓΓΥΗΣΗ

ΘΕΟΦΑΝΕΙΑ ΙΤΑΛΙΑ

ΡΩΜΗ-ΦΛΩΡΕΝΤΙΑ-ΠΙΖΑ-ΒΕΝΕΤΙΑ
2/1/04-7/1/04
6ΗΜΕΡΗ ΑΕΡΟΠΟΡΙΚΗ ΕΚΔΡΟΜΗ
Αναχώρηση απευθείας από Ρόδο στις 07:10 το πρωί
ΞΕΝΟΔΟΧΕΙΑ 4 ΑΣΤΕΡΩΝ ΜΕ ΗΜΙΔΙΑΤΡΟΦΗ, ΞΕΝΑΓΗΣΕΙΣ-ΠΕΡΙΗΓΗΣΕΙΣ, ΦΠΑ

ΠΡΩΤΟΧΡΟΝΙΑ ΣΤΟ ΠΗΛΙΟ

ΕΚΔΡΟΜΗ ΠΗΛΙΟ–ΜΕΤΕΩΡΑ
30/12/2003–4/1/2004
275, 00€
ΑΝΑΧΩΡΗΣΗ 30-12-2003 ΣΤΙΣ 20.00 ΜΕ BLUE STAR ΕΠΙΣΤΡΟΦΗ ΣΤΙΣ 4-1-2004 ΣΤΙΣ 12:00μμ ΜΕ BLUE STAR
Στην εκδρομή περιλαμβάνονται :
1. Εισιτήρια Ρόδος -ΠΕΙΡΑΙΑΣ-Ρόδος ΣΕ Γ.ΘΕΣΗ
2. Περιηγήσεις -εκδρομές
3. Μεταφορές με κλιματιζόμενα πούλμαν .
4. Ξ/Δ με πρωινο 5. Συνοδός γραφείου.
6. Ταξιδιωτική ασφάλεια.
7. ΦΠΑ



ΣΜΥΡΝΗ –ΠΕΡΓΑΜΟΣ– ΑΙΒΑΛΙ–KUSADASI
2/01/04-6/01/04
225, 00€
1. Εισιτήρια Ρόδος -Μαρμαρίς –Ρόδος ΜΕ ΚΑΤΑΜΑΡΑΝ
2. Ξεναγήσεις -εκδρομές
3. Μεταφορές με κλιματιζμενα πούλμαν .
4. Ξ/Δ με πρωινό και φαγητό 4**** αστέρων
5. Συνοδός γραφείου
6. Ταξιδιωτική ασφάλεια

ΒΟΥΔΑΠΕΣΤΗ

ΑΕΡΟΠΟΡΙΚΗ 4ΗΜΕΡΗ ΕΚΔΡΟΜΗ ΑΠΟ ΡΟΔΟ
8/1/04-11/1/04
590 ευρώ το άτομο



1. Εισιτήρια ΑΕΡΟΠΟΡΙΚΑ Ρόδος-ΑΘΗΝΑ–ΒΟΥΔΑΠΕΣΤΗ-Ρόδος
2. Ξεναγήσεις -εκδρομές
3. Μεταφορές με κλιματιζόμενα πούλμαν .
4. Ξ/Δ με πρωινό και φαγητό 4*** *αστέρων
6. Συνοδός γραφείου
6. Ταξιδιωτική ασφάλεια
7. Φόροι ΑΕΡΟΔΡΟΜΙΟΥ
8. ΦΠΑ

ΜΥΤΙΛΗΝΗ–ΑΓΙΟΣ ΡΑΦΑΗΛ

3ΗΜΕΡΗ ΑΕΡΟΠΟΡΙΚΗ ΕΚΔΡΟΜΗ ΑΠΕΥΘΕΙΑΣ ΑΠΟ ΡΟΔΟ
3/01/04-5/01/04
265 ΕΥΡΩ ΤΟ ΑΤΟΜΟ ΞΕΝΟΔΟΧΕΙΑ 3 ΑΣΤΕΡΩΝ ΜΕ ΠΡΩΙΝΟ-ΠΕΡΙΗΓΗΣΕΙΣ, ΦΠΑ

ΚΩΝΣΤΑΝΤΙΝΟΥΠΟΛΗ–ΠΡΙΓΚΗΠΟΝΝΗΣΑ

2/01/04-7/01/04
295 ευρώ
1. Εισιτήρια Ρόδος -Μαρμαρίς –Ρόδος ΜΕ ΚΑΤΑΜΑΡΑΝ
2. Ξεναγήσεις -εκδρομές
3. Μεταφορές με κλιματιζόμενα πούλμαν .
4. Ξ/Δ με πρωινό και φαγητό 4*** *αστέρων
5. Συνοδός γραφείου! 6.Ταξιδιωτική ασφάλεια.

• ΟΛΕΣ ΤΙΣ ΕΚΔΡΟΜΕΣ ΣΥΝΟΔΕΥΕΙΟ κ. Α. ΠΑΠΑΣΑΒΒΑΣ

Για περισσότερες πληροφορίες, κρατήσεις και αναλυτικά προγράμματα στο πρακτορείο γενικού τουρισμού:
ΛΕΩΦΟΡΟΣ ΚΑΛΛΙΘΕΑΣ ΦΑΛΗΡΑΚΙ
ΤΗΛ 2241087615, 2241086298, FAX 2241087616
e-mail pellostravel@hellasnet.gr

Αντίλαλοι

πολιτικοί και άλλοι...

Υποψήφιος βουλευτής

Ενας ακόμα "δικός" μας, αποφάσισε να δοκιμάσει την τύχη του στις βουλευτικές εκλογές.

Πρόκειται για τον γνωστό στη Ρόδο σεισμολόγο **κ. Ευθύμιο Λέκκα,** που όπως διαβάζουμε θα είναι υποψήφιος βουλευτής του ΠΑΣΟΚ στο νομό Καρδίτσας.

Ξαφνικά προέκυψε το θέμα, γιατί **μέχρι και πριν ένα μήνα** δεν ήξερε τίποτα ο κ. Λέκκας!

Λ. Μ.



Ναι μεν αλλά...

Να περάσουν με συνοπτικές διαδικασίες θέματα που αφορούσαν ανακεφαλαιωτικούς πίνακες διαφόρων έργων ζήτησε ο επικεφαλής της μειοψηφίας **κ. Χ. Χατζηευθυμίου** και συμφώνησε η πλειοψηφία.

Δεν συμφώνησαν όμως οι σύμβουλοι της... μειοψηφίας, οι οποίοι **σε κάθε θέμα** είχαν να κάνουν και 2-3 ερωτήσεις ή παρατηρήσεις, σε βαθμό που υποθέτουμε ότι μπορεί να το έκαναν κι επίτηδες!

Λ. Μ.

✔ Προς κ. Γιάννη Ιατρίδη, Δήμαρχο Καλλιθέας, ενταύθα: Αγαπητέ Ιωάννη, περιμένουμε εναγωνίως να μας απαντήσεις συγκεκριμένα και αναλυτικά, για το τί είδε... ο κινέζος στην παράσταση!

Υποχρεώσεις απ' ότι ξέρουμε τώρα δεν έχεις πια! Με την υποψηφιότητα "καθάρισες" με την αντιπολίτευση σου (την μειοψηφία του Δημοτικού Συμβουλίου δηλαδή) δεν έχεις προβλήματα, άρα... προς τι η καθυστέρηση στην... ερωτησούλα που κατέθεσε ο εκδότης μας;

Μιχ. Μ.

Σειρά η επιδότηση!

Ο 13ος μισθός... εξανεμίστηκε, για κάθε είδους αγορά και το μόνο που έχουν τώρα να περιμένουν (όχι όλοι) οι άνθρωποι είναι η:.. **επιδότηση του ελαιολάδου.** Σύμφωνα με τις πληροφορίες η πληρωμή θα γίνει περί τα τέλη του μήνα, όμως ακόμα συγκεκριμένες ημερομηνίες **δεν... ανακοινώθηκαν!**

Β. Μ.

Τα εκρηκτικά

Ειδική αναφορά στην Κάλυμνο, εμπεριέχει το βούλευμα με το οποίο παραπέμπονται να δικαστούν οι Τσιγαρίδας, Κανάς, Αγαπίου κ.λπ. ως στελέχη του ΕΛΑ.

Οπως αναφέρεται **η τρομοκρατική οργάνωση** προμηθευόταν τα εκρηκτικά από το νησί της Καλύμνου, με την μεσολάβηση του Αγγελέτου Κανά. Δεν διευκρινίζεται όμως από ποιούς τα προμηθευόταν, αν και δω που τα λέμε κι αν το έψαχναν το θέμα ήταν σαν να αναζητούσαν **ψύλλους στ' άχυρα!**

Είχαν κέφια

Αμπάριζα τους πήρε προχθές το βράδυ στο δημοτικό συμβούλιο **ο δήμαρχος κ. Γ. Γιαννόπουλος,** ο οποίος μάλλον είχε κέφια.

Με το που έθεταν κάποια ερώτηση οι σύμβουλοι της μειοψηφίας ή έκαναν κάποιες παρατηρήσεις, **άρπαζε την ευκαιρία** ο κ. Γιαννόπουλος και άρχιζε τις αναλύσεις.

Αναλυτική ενημέρωση έκανε, σε βαθμό... που μπορεί να το έκανε και επίτηδες!

Οχι πως δεν ήταν σοβαρά τα θέματα, αλλά... θα μπορούσε να τα πει με λιγότερα λόγια.

Τον μιμήθηκε πάντως και ο διευθυντής της Δημοτικής Επιχείρησης Καθαριότητας **κ. Γιώργος Υψηλάντης** ο οποίος ήταν εξίσου αναλυτικός στα θέματα που αφορούσαν την δημοτική επιχείρηση.

Ετσι και δεν τον πίεζε **ο πρόεδρος του δ.σ. κ. Γ. Τσιγάρος** ακόμα θα έδινε διευκρινήσεις ο κ. Υψηλάντης!

Λ. Μ.

Πήγαν για μαλλί...

Πήγαν για μαλλί κι έφυγαν... κουρεμένοι, οι εκπρόσωποι της ΤΕΔΚ, στην συνάντηση που είχαν **με τον γενικό γραμματέα** του υπουργείου Οικονομικών κ. Κανελλόπουλο.

Ενώ ζήτησαν να μειωθεί το ποσοστό του δημοσίου **στα έσοδα των παραλιών** από 20% σε 5%, ο κ. Κανελλόπουλος τους... "απείλησε" ότι θα ανεβάσει το ποσοστό σε 50% για να αναβαθμίσει το επίπεδο παρεχομένων υπηρεσιών στους λουόμενους.

Ως εκ τούτου δεν επέμειναν διότι... θα τους έπαιρνε και τις παραλίες!

Λ. Μ.

Ειρήνη ημίν... μέρες που είναι!

Στον Δήμο της Ρόδου, οι επεισοδιακές συνεδριάσεις, διαρκούν μέχρι τα ξημερώματα, στον **Δήμο Πεταλούδων** μειοψηφία και πλειοψηφία δεν συναντήθηκαν και πάλι (δεν προσήλθε σε ένδειξη διαμαρτυρίας η παράταξη Σταυριανού) και τον **Δήμο Αφάντου Δήμαρχος και διευθυντής φθάνουν σε απίστευτες εντάσεις.**

Παραμονές των Χριστουγέννων όλα αυτά! Τουλάχιστον δεν περιμένουν να περάσουν... οι άγιες μέρες πρώτα και μετά να συνεχίσουν;

Μιχ. Μ.



ΝΤΕΤΕΚΤΙΒΣ ΑΘΗΝΩΝ

Αναλαμβάνουμε υποθέσεις ανηλίκων, προσωπικές, οικογενειακές εμποροβιομηχανικές
Διαθέτουμε τα καλύτερα ηλεκτρονικά σύγχρονα οπτικοακουστικά μέσα
Εχεμύθεια 100%
Τα 30 χρόνια πείρα είναι η εγγύησή μας

ΤΗΛ. 6977 632963 & 6945 319796

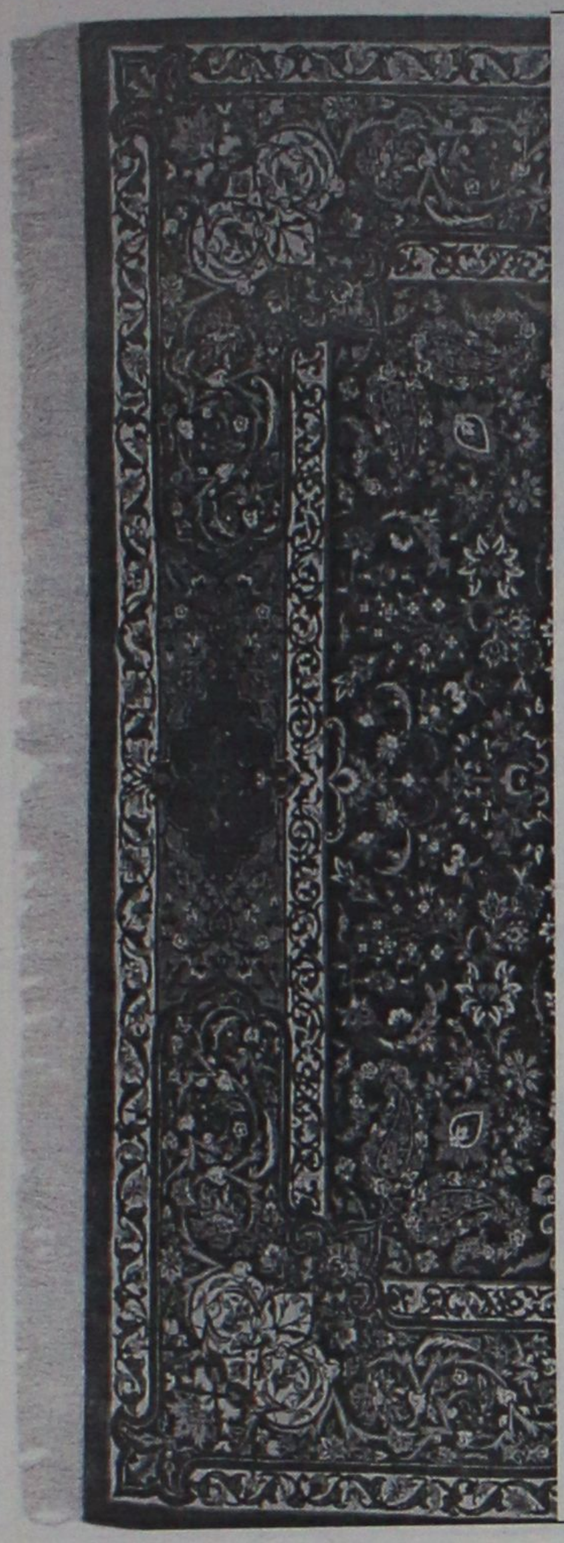

ΧΑΛΙΑ ΜΗΧΑΝΗΣ-
ΜΟΚΕΤΕΣ
ΧΕΙΡΟΠΟΙΗΤΑ ΧΑΛΙΑ

40%+12 άτοκες δόσεις

ΕΚΠΤΩΣΗ
ΣΕ ΜΗΧΑΝΗΣ
ΧΑΛΙΑ

Βιοκαρπέτ-Art-Orian

100% Μαλλί-Ανεξίτηλα χρώματα
και πιστοποιητικό γνησιότητας

Βιοκαρπέτ δανέζης

Καρπάθου 21 Μαντράκι
Τηλ. 22410-30976

Η Αγια Νύχτα των Χριστουγέννων

Στις 4 τα ξημερώματα θα χτυπήσουν απόψε οι καμπάνες των εκκλησιών

Ο Δεσπότης θα λειτουργήσει στο Μητροπολιτικό Ναό στην Αντ. Δαμασκηνού

Οπως ανακοινώθηκε από τη Μητρόπολη Ρόδου οι καμπάνες των Εκκλησιών κατά την Αγία Νύχτα των Χριστουγέννων θα χτυπήσουν στις 4 το πρωί της Πέμπτης (αύριο).

Γνωστοποιεί επίσης η Μητρόπολη ότι:

- Στον Ιερό Ναό της Αγίας Ειρήνης Ορφανοτροφείου Θηλέων κατά το έθος θα κτυπήσουν οι κώδωνες περί την 11ην νυκτερινή της Τετάρτης.
- Στους Ιερούς Ναούς Αγίας Αικατερίνης νοσοκομείου-Ταξιαρχών νεκροταφείου-και Παναγίας Φανερωμένης Ιξιάς Ρόδου οι κώδωνες θα κτυπήσουν περί την 7ην πρωινή της Πέμπτης.



- Ο Σεβασμιώτατος Μητροπολίτης κατά την Αγία Νύκτα των Χριστουγέννων θα λειτουργήσει εις τον Ιερό Μητροπολιτικό Ναό Ρόδου (Αντιβασιλέως Δαμασκηνού).

- Ορθρος 5η πρωινή.
- Θεία Λειτουργία 6-7 πρωί.
- Η Θεία Λειτουργία των Χριστουγέννων θα τελεσθεί εις την Ιερά Μονή της Παναγίας του Φιλερήμου υπό του Πρωτοσυγκέλλου της Ιεράς Μητροπόλεως Ρόδου π. Παΐσιου.
- Ορθρος και Θεία Λειτουργία 8-10 π.μ.
- Στις 26η Δεκεμβρίου εορτή της Παναγίας, ο Σεβασμιώτατος Μητροπολίτης μας θα ιερουργήσει κατά το έθος εις τον Ιερό Ναό της Παναγίας της Κρεμαστής Ρόδου.

Νέα αναβολή στο Λιμενικό Ταμείο

Καθυστερεί η ψήφιση του προϋπολογισμού

Αναβλήθηκε για δεύτερη φορά η συνεδρίαση του Δημοτικού Λιμενικού Ταμείου Νότιας Δωδ/σου, που επρόκειτο να πραγματοποιηθεί χθες το μεσημέριο, για να εξεταστεί το θέμα του προϋπολογισμού, για το έτος 2004.

Οπως έγινε γνωστό, λόγω των δυσμενών καιρικών συνθηκών που επικρατούσαν στην περιοχή μας (θυελλώδεις άνεμοι) δεν κατέστη δυνατό να έρθουν από τα υπόλοιπα νησιά, όλα τα μέλη του δ.σ. του ταμείου. Μοναδικό θέμα, ήταν η συζήτηση και ψήφιση του προϋπολογισμού για τον επόμενο χρόνο ο οποίος ανέρχεται στα **5.407.210,53** ευρώ, και είναι ο πρώτος που καταρτίζεται, με τη νέα μορφή του ταμείου. Σημειώνεται ότι, η πρώτη συνεδρίαση είχε προγραμματιστεί για την προηγούμενη Παρασκευή, αλλά λόγω απουσίας του προέδρου του ταμείου και δημάρχου Ροδίων Γ. Γιαννόπουλου, αναβλήθηκε.

Πάντως σύμφωνα με τις πληροφορίες ο προϋπολογισμός, που θα κατατεθεί για συζήτηση **χαρακτηρίζεται λιτός, καθώς είναι ο πρώτος του Δημοτικού Λιμενικού Ταμείου Νότιας Δωδ/σου σε μια ομολογουμένως δύσκολη μεταβατική περίοδο,** που χαρακτηρίστηκε από τη μεταβίβαση των αρμοδιοτήτων στην τοπική αυτοδιοίκηση. Ο νέος χρόνος, θα είναι αφιερωμένος στην προσαρμογή και τη νέα λειτουργία του ταμείου, ενώ θα καταβληθεί προσπάθεια να ενισχυθούν και οι εισπρακτικοί μηχανισμοί του, προκειμένου να καλυφθεί το χαμένο έδαφος λόγω του τέλους προς Τουρκία.

Σύμφωνα με όσα έγιναν γνωστά, θα καταβληθεί προσπάθεια να γίνει η συνεδρίαση πριν το τέλος του χρόνου, αλλά αν αυτό δεν επιτευχθεί τότε η συζήτηση για τον προϋπολογισμό θα γίνει στις αρχές του χρόνου.

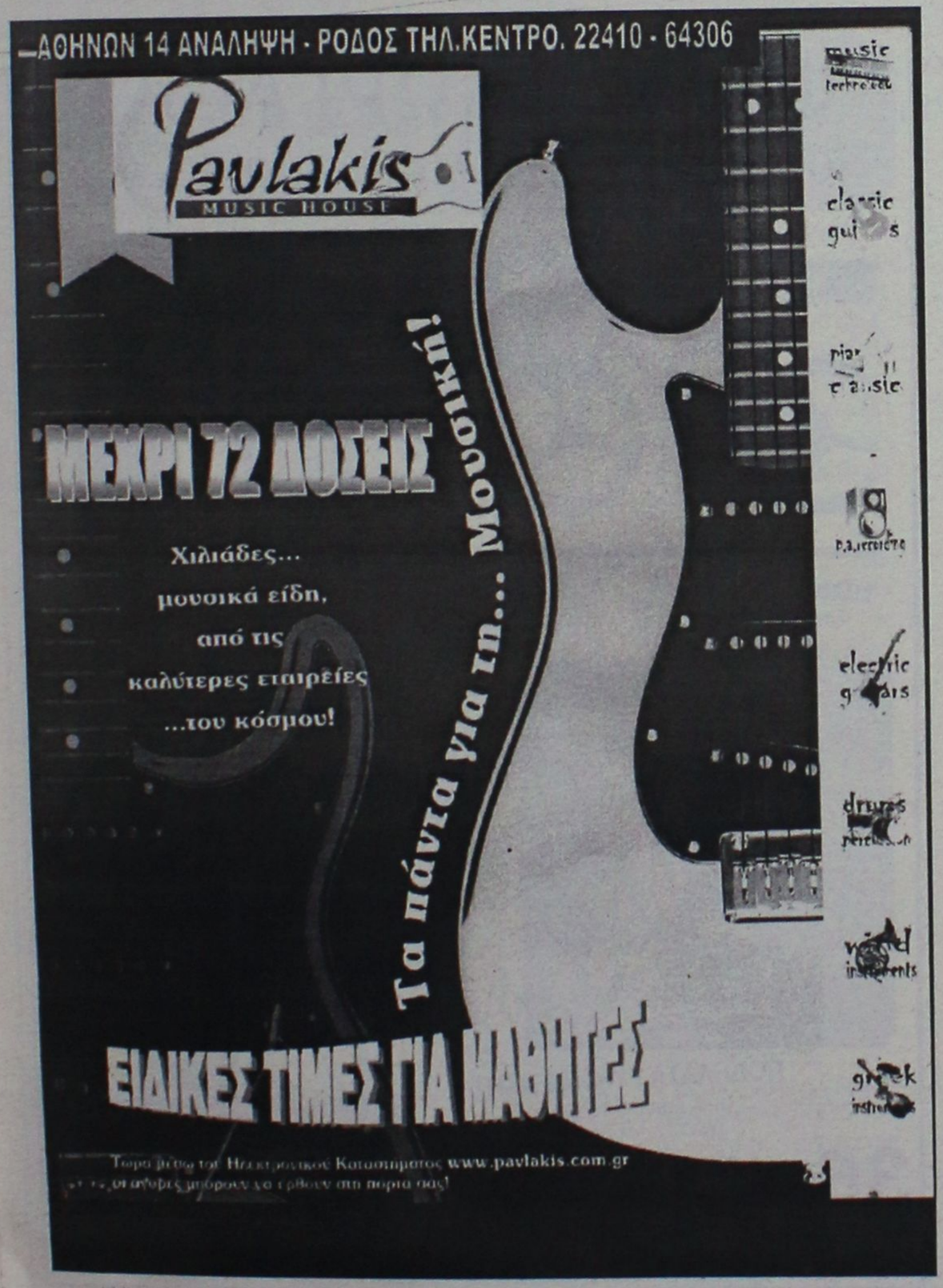



Η ***Οινοθήκη ΕΜΕΡΥ****, για τις μοναδικές μέρες των* ***εορτών*** *δημιουργεί* ***σπάνιες συνθέσεις και συσκευασίες*** *για σας και τους αγαπημένους σας, δίνοντας έτσι ιδιαίτερη χαρά στις στιγμές σας.*

Στολισμένες με το πνεύμα των ημερών, οι συνθέσεις μας έχουν ένα ιδιαίτερο χαρακτήρα και αποτελούν έτσι μια ολοκληρωμένη πρόταση για τις γιορτινές μέρες.

Εμερυ ΑΒΕ - Αυστραλίας 28, Ρόδος
Τηλ. 22410 29111
Ωρες λειτουργίας: καθημερινά 12.00 - 20.00

ΕΝΗΜΕΡΩΣΗ ΑΠΟ ΤΗΝ ΠΕΡΙΦΕΡΕΙΑ ΝΟΤΙΟΥ ΑΙΓΑΙΟΥ

Σε εξέλιξη πρόγραμμα για αδελφοποιήσεις

Επιδοτούνται οι δράσεις τους

Η Γενικός Γραμματέας της Περιφέρειας Νοτίου Αιγαίου κ. Μάρθα Σημαντώνη ανακοινώνει ότι βρίσκεται σε εξέλιξη η πρόσκληση της Ευρωπαϊκής Επιτροπής για υποβολή προτάσεων από φορείς της Τοπικής και Περιφερειακής Αυτοδιοίκησης για συμμετοχή στο πρόγραμμα αδελφοποιήσεων 2004. Η πρόσκληση προωθεί εκδηλώσεις και διάφορες άλλες δράσεις δύο μορφών:

1. Συναντήσεις μεταξύ πολιτών αδελφοποιημένων Δήμων και Κοινοτήτων. Τελικοί δικαιούχοι τέτοιων δράσεων είναι οι Δήμοι, οι Κοινότητες, και ο Επίτροπος Αδελφοποίησης.
2. Συνέδρια σχετικά με τα Ευρωπαϊκά θέματα που αφορούν στις αδελφοποιήσεις καθώς και σεμινάρια κατάρτισης και ενημέρωσης των υπευθύνων γι' αυτές. Στόχος είναι η ενίσχυση της Ευρωπαϊκής συνείδησης των πολιτών, καθώς και η ανταλλαγή εμπειριών σε τοπικό επίπεδο. Τελικοί δικαιούχοι είναι οι Δήμοι, οι Κοινότητες, οι Επιτροπές Αδελφοποίησης, αλλά και τα λοιπά επίπεδα τοπικής και περιφερειακής αυτοδιοίκησης, ακόμη και ομοσπονδίες και οργανώσεις των ΟΤΑ.

Επιδοτήσεις

Για τις δράσεις της πρώτης μορφής οι επιδοτήσεις που χορηγεί η Ε.Ε. ανά σχέδιο είναι από 2000 ευρώ έως 20.000 ευρώ.

Για τις δράσεις της β' μορφής (θεματικά συνέδρια-σεμινάρια σε σχέση με την αδελφοποίηση των πόλεων), η κοινοτική επιδότηση, είναι από 2000 ευρώ έως 50.000 ευρώ.

Προθεσμία υποβολής προτάσεων

Οι προθεσμίες υποβολής προτάσεων διαμορφώνονται ως εξής:

- Εως τις 16 Ιανουαρίου 2004 για τις ενέργειες που αρχίζουν μεταξύ 16ης Μαΐου και 15ης Ιουνίου 2004.
- Εως τις 18 Φεβρουαρίου 2004 για τις ενέργειες που αρχίζουν μεταξύ 16ης Ιουνίου και 31ης Ιουλίου 2004.
- Εως τις 2 Απριλίου 2004 για τις ενέργειες που αρχίζουν μεταξύ 1ης Αυγούστου και 30ης Σεπτεμβρίου 2004.
- Εως την 1η Ιουνίου 2004 για τις ενέργειες που αρχίζουν μεταξύ 1ης Οκτωβρίου και 31ης Δεκεμβρίου 2004.

Για περισσότερες πληροφορίες, τον πλήρη οδηγό χρήσης και τα έντυπα υποβολής αίτησης, οι ενδιαφερόμενοι μπορούν να απευθυνθούν στην αρμόδια υπηρεσία της Ευρωπαϊκής Ενωσης, στο τηλέφωνο +3222952685 (ώρες 09.30-12.30 στο φαξ +322292389, ή στο e-mail jumelages@cec.eu.int. Επίσης πληροφορίες υπάρχουν και στην ιστοσελίδα http:///europa.eu.int/comm/dgs/education_culture/towntwin/index_wl.html.

-ΣΥΣΤΗΜΑΤΑ ΣΥΝΑΓΕΡΜΟΥ
-ΚΑΜΕΡΕΣ ΠΑΡΑΚΟΛΟΥΘΗΣΗΣ ΧΩΡΩΝ
-ΚΕΝΤΡΟ ΛΗΨΕΩΣ
ARMAOS SECURITY
ΡΟΔΟΣ: ΛΙΝΔΟΥ 80 -Τ.Κ. 85100
ΤΗΛ./FAX 23632 - ΥΠΕΥΘΥΝΟΣ ΡΟΔΟΥ: ΔΗΜΗΤΡΗΣ ΚΥΡΙΑΖΗΣ
EPAFES

Your travel
Το δικό σας ταξιδιωτικό γραφείο!
ΚΟΥΡΟΣ ΝΙΚΗΤΑΣ – ΠΟΛΥΧΡΟΝΗ ΤΑΡΙΑ
• Προσφέρουμε πάντα για σας **τα πιο φθηνά εισιτήρια,** πακέτα εκδρομών και ξενοδοχεία στην Ελλάδα και σ' όλο τον κόσμο.
• Εκδοση ακτοπλοϊκών εισιτηρίων με τις εταιρίες BLUE STAR - ΔΑΝΕ - G.A. FERRIES
• Εκδοση ακτοπλοϊκών εισιτηρίων από **ΠΑΤΡΑ - ΙΤΑΛΙΑ** με τις εταιρίες BLUE STAR FERRIES - SUPERFAST MINOAN LINES - ANEK
• **ΕΚΔΟΣΗ ΔΙΑΒΑΤΗΡΙΩΝ**
• Αποστολή χρημάτων σε 10 λεπτά σε όλο τον κόσμο με τη χαμηλότερη χρέωση με την εταιρεία
MoneyGram. International Money Transfer
Η ΔΙΕΥΘΥΝΣΗ ΚΑΙ ΤΟ ΠΡΟΣΩΠΙΚΟ ΤΟΥ ΓΡΑΦΕΙΟΥ ΜΑΣ ΣΑΣ ΕΥΧΕΤΑΙ
Καλές Γιορτές
YOUR TRAVEL
ΓΙΑ ΚΡΑΤΗΣΕΙΣ - ΠΛΗΡΟΦΟΡΙΕΣ
ΑΛ. ΠΑΠΑΓΟΥ 4, ΜΑΝΔΡΑΚΙ
Τηλ. 2241034414 - 75828
Φαξ: 2241075960 • E-mail: your-trv@internet.gr

AMATHUSIA CENTRE INDOOR POOL SPA • HEALTH & FITNESS CLUB
RODIAN AMATHUS BEACH • HOTEL RHODES - GREECE ★★★★★
Ετοιμαστείτε για τα Χριστούγεννα με ένα γιορτινό **Amathusia look!!**
Βρείτε το τέλειο πακέτο και δωρίστε το στον εαυτό σας ή σε ένα αγαπήμενο πρόσωπο.
Ειδικά πακέτα μονο με €50,00
Χριστουγεννιάτικη προσφορά εώς 31-12-2003
1· 1 ΘΑΛΑΣΣΟΘΕΡΑΠΕΙΑ · 1 ΛΑΣΠΟΘΕΡΑΠΕΙΑ από €95,00 τώρα €50,00
2· 3 SUDATONIC από €120,00 τώρα €50,00
3· 1 ΘΑΛΑΣΣΟΘΕΡΑΠΕΙΑ · 1 ΜΑΣΑΖ ΠΛΑΤΗΣ από €85,00 τώρα €50,00
4· 1 ΡΕΦΛΕΞΟΛΟΓΙΑ · 1 ΜΑΣΑΖ ΠΛΑΤΗΣ από €85,00 τώρα €50,00
5· 1 PEELING ΣΩΜΑΤΟΣ · 30 ΛΕΠΤΑ ΜΑΣΑΖ ΣΩΜΑΤΟΣ από €95,00 τώρα €50,00
6· 1 ΚΑΘΑΡΙΣΜΟΣ ΠΡΟΣΩΠΟΥ · 1 SONOLIFT από €90,00 τώρα €50,00
Καλά Χριστούγεννα! Σάντρα Μπαρζιβά
Λεωφόρος Ηρακλειδών 100, Ιξιά 85101 Ροδος, Τηλ: 22410 89906
Internet: http://www.rodian-beach.gr e-mail: rodian-beach@rodosnet.gr
AM adv

ΦΩΤΗΣ ΓΙΩΡΓΑΡΑΣ
ΟΡΓΑΝΑ ΓΥΜΝΑΣΤΙΚΗΣ - ΠΟΔΗΛΑΤΑ
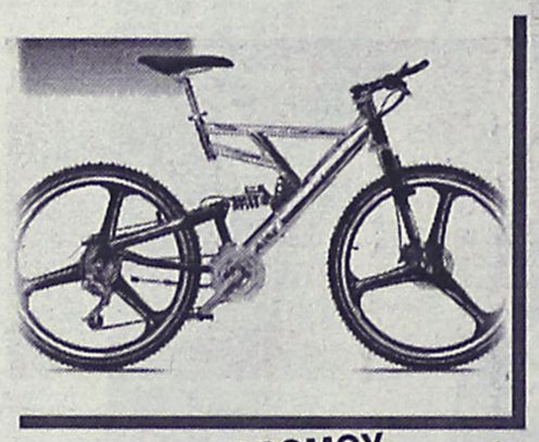
ΠΟΔΗΛΑΤΑ ΔΡΟΜΟΥ
από 4 ευρώ. το μήνα!
(χωρίς προκαταβολή)
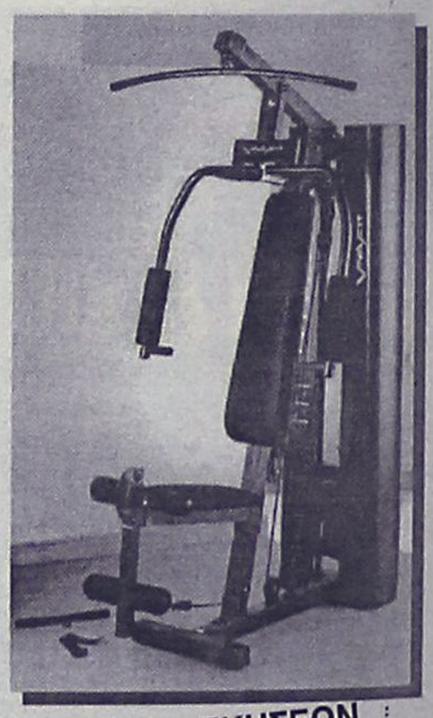
ΠΟΛΥΟΡΓΑΝΑ ΑΣΚΗΣΕΩΝ
από 19 ευρώ το μήνα!
(χωρίς προκαταβολή)
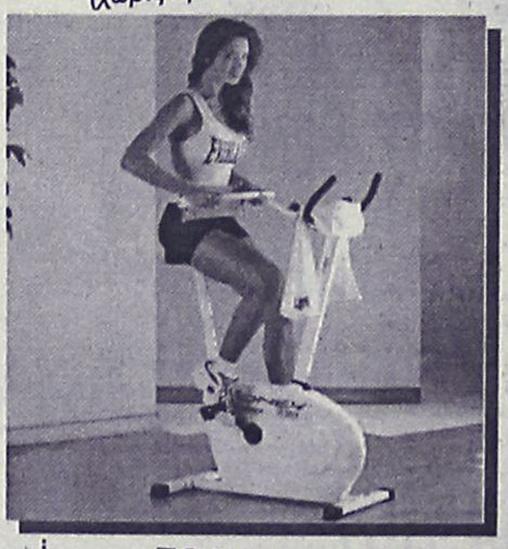
ΠΟΔΗΛΑΤΑ ΓΥΜΝΑΣΤΙΚΗΣ
από 7 ευρώ το μήνα!
(χωρίς προκαταβολή)
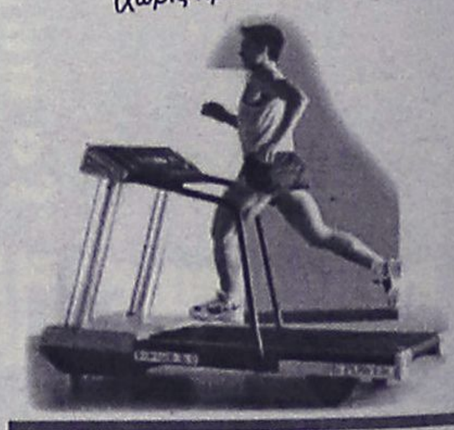
ΗΛΕΚΤΡΙΚΟΣ ΔΙΑΔΡΟΜΟΣ
από 27 ευρώ το μήνα!
(χωρίς προκαταβολή)
36 ΔΟΣΕΙΣ - ΧΩΡΙΣ ΠΡΟΚΑΤΑΒΟΛΗ
Γρηγορίου Ε' & Δενδρινού γωνία (7 Βαγιές)
Τηλ. 22410 34886 • FAX/ΤΗΛ.: 21927

ΑΘΛΗΤΙΚΗ ΡΟΔΙΑΚΗ
ΤΕΤΑΡΤΗ 24 ΔΕΚΕΜΒΡΙΟΥ 2003

ΑΝΑΒΛΗΘΗΚΕ ΤΕΛΙΚΑ ΤΟ ΠΑΙΧΝΙΔΙ ΤΟΥ ΔΙΑΓΟΡΑ ΜΕ ΤΟΝ ΑΤΡΟΜΗΤΟ ΟΠΩΣ ΑΝΑΜΕΝΟΤΑΝ

ΣΕΛ. 37

Στόπερ-επιτελικός...

• Ο διπλός στόχος της Ρόδου στις μεταγγραφές του Ιανουαρίου
• Σκέψεις για λύση κοινή συναινέσει του συμβολαίου του Γιώργου Καρίκη

Από σήμερα βρίσκονται σε διήμερη άδεια οι παίκτες της ομάδας της Ρόδου. Βέβαια οι περισσότεροι βρίσκονται από τρίδες τους για τίς ημέρες των Χριστουγέννων.

Οι "πράσινοι" αφού εορτάσουν σήμερα και αύριο θα επιστρέψουν στις προπονήσεις την Παρασκευή για να συνεχισθεί η προετοιμασία για τον επόμενο αγώνα που θα διεξαχθεί στις 4 Ιανουαρίου στο Λεωνίδιο με την ομώνυμη τοπική ομάδα.



Με μεγάλο ενδιαφέρον αναμενόταν χθες η απολογία του Γιώργου Καρίκη (ΒΙΚΤΩΡ-ΦΩΤΟ ΜΑΡΚΕΤ-ΙΑΛΥΣΟΣ)

ΑΠΟΛΟΓΗΘΗΚΕ Ο ΚΑΡΙΚΗΣ

Στο μεταξύ με μεγάλο ενδιαφέρον αναμενόταν η χθεσινοβραδυνή συνεδρίαση της Διοίκησης της ΠΑΕ. Σ' αυτήν επρόκειτο ν' απολογηθεί ο **Γιώργος Καρίκης** που κλήθηκε γι' αυτό, αφού απουσίασε από δύο κατά σειρά προπονήσεις πριν από το παιχνίδι με τον Κιλκισιακό.

Ο ποδοσφαιριστής φέρεται δυσαρεστημένος από το γεγονός πως τουλάχιστον φέτος στα παιχνίδι της Γ' Εθνικής κατηγορίας δεν χρησιμοποιήθηκε απ' τον προπονητή του σε καμμία περίπτωση.

Στη Ρόδο πάντως υπήρχε χθες η σκέψη μετά την απολογία να λυνόταν το συμβόλαιό του κοινή συναινέσει κι ο ποδοσφαιριστής να συνέχιζε την πορεία του φορώντας την φανέλα κάποιας άλλης ομάδας. Την τελική απόφαση επρόκειτο να πάρει η Διοίκηση της ΠΑΕ χθες βράδυ.

ΣΤΟΠΕΡ ΚΑΙ ΕΠΙΤΕΛΙΚΟΣ

Οι Διοικούντες της ΠΑΕ Ρόδος ασχολούνται αυτές τις μέρες και με την ενίσχυση της ομάδας. Σύμφωνα με έγκυρες πληροφορίες ο **Δημήτρης Σκούνας** εισηγήθηκε στην ΠΑΕ την απόκτηση ενός στόπερ κι ενός επιτελικού μέσου.

Σε συνδυασμό με την επιστροφή του **Γιάννη Νικηφόρου** η Ρόδο αναμένεται να ισχυροποιηθεί και να "χτυπήσει" για τα καλά τον στόχο της μέχρι το τέλος της περιόδου.

Πειθαρχία και μπουγέλα

• Τον πρόεδρο του ΣΕΓΑΣ Βασίλη Σεβαστή έβρεξαν σε πτήση ποδοσφαιριστές της Μικτής μας, την ώρα που άλλος έπαιζε με το κουμπί της κλήσης της αεροσυνοδού. Εξω φρενών ο Κλεόβουλος Χατζηγεωργίου, κάλεσε τους ποδοσφαιριστές σε απολογία και ζήτησε να σφίξουν τα λουριά

Το θέμα της πειθαρχίας στις Μικτές μας ομάδες απασχόλησε το μεγαλύτερο μέρος της προχθεσινής έκτακτης συνεδρίασης του Δ.Σ. της ΕΠΣΔ και όπως προέκυψε, αρκετά πράγματα θα πρέπει να αναθεωρηθούν και από πολλούς για να ανακτηθεί ο σεβασμός των ίδιων των ποδοσφαιριστών προς τα αντιπροσωπευτικά μας συγκροτήματα και οι Μικτές να πάρουν την θέση που τους αρμόζει. Μπορεί οι Ενωσιακοί προπονητές **Γιώργος Μπουγανάς** και **Χρήστος Καλαϊτζίδης** να υποστηρίζουν πως πειθαρχία υπάρχει, όμως τα μέλη της Τεχνικής Επιτροπής **Γιώργος Νικολουδάκης** και **Βάιος Γαμβρούδης** έδωσαν την εικόνα μίας Μικτής που πάσχει από την συμπεριφορά ορισμένων ποδοσφαιριστών.

Οπως αποκάλυψε ο **Γαμβρούδης,** κατά την διάρκεια της πτήσης της επιστροφής των αποστολών από το Κορωπί, «μπουγελώθηκε» ο ίδιος ο πρόεδρος του ΣΕΓΑΣ **Βασίλης Σεβαστής!!!**

Ο **Σεβαστής** έτυχε να συνταξιδεύει με τις Μικτές μας και να κάθεται κατά την διάρκεια της πτήσης μπροστά από τρεις παίκτες, που βρήκαν παιχνίδι με νερά που έβρεξαν έστω και κατά λάθος τον πρόεδρο του ΣΕΓΑΣ.

Βέβαια, μπορεί ο τελευταίος έδειξε κατανόηση και να χαμογελούσε, όμως δεν παύει να δημιουργήθηκε μία κάκιστη εικόνα για την ΕΠΣΔ. Στην ίδια πτήση ένας άλλος ποδοσφαιριστής είπε να περάσει την ώρα του παίζοντας με το κουμπί της κλήσης της αεροσυνοδού.

Τα παραπάνω δύο περιστατικά έβγαλαν από τα ρούχα του τον πρόεδρο της Ενωσης **Κλεόβουλο Χατζηγεωργίου,** ο οποίος ζήτησε επιτακτικά από τον **Γαμβρούδη** να πει ονόματα. Μετά από πίεση και αφού ταλαντεύτηκε, ο **Γαμβρούδης** κατονόμασε τους παίκτες (απέσπασε αργότερα τα συγχαρητήρια του **Χατζηγεωργίου** για το θάρρος του), που κλήθηκαν σε απολογία και κινδυνεύουν με τιμωρία.

Αξίζει να σημειωθεί, πως ο **Γιώργος Μπουγανάς** εξέφρασε τον προβληματισμό του για ενδεχόμενη τιμωρία πριν από τον κρισιμότατο αγώνα που θα δώσουν το Σάββατο οι Παίδες κόντρα στην Δυτική Αττική, όμως ο **Κλεόβουλος Χατζηγεωργίου** ήταν κάθετος, τονίζοντας πως η πειθαρχία προέχει μπροστά σε κάθε πρόκριση.

Ο δε **Βάιος Γαμβρούδης,** σχολιάζοντας το επίπεδο της πειθαρχίας μέσα στις Μικτές, είπε: «Τα παιδιά δεν σέβονται την Μικτή ομάδα και νομίζουν πως κάνουν αγγαρεία. Οταν μπήκα στην Τεχνική Επιτροπή έλεγα πως οι Μικτές είναι η ελίτ, όμως διαψεύσθηκα».

Ο **Κλεόβουλος Χατζηγεωργίου** ζήτησε από τους Ενωσιακούς προπονητές (δεν ήταν ενήμεροι για το περιστατικό της πτήσης) να είναι πιο αυστηροί και να ενημερώνουν άμεσα την Τεχνική Επιτροπή και από την τελευταία να φέρνει τα θέματα έγκαιρα ενώπιον του Δ.Σ.

Το ίδιο ισχύει και για τις περιπτώσεις ποδοσφαιριστών που δεν ανταποκρίνονται στις προσκλήσεις των Ενωσιακών τεχνικών (δυστυχώς, συμβαίνει και αυτό).

Οι **Μπουγανάς** και **Καλαϊτζίδης** είχαν επιλέξει φέτος την τακτική να μην ξανακαλούν τα παιδιά που αγνοούσαν τις κλήσεις τους, αντί να τα παραπέμπουν στο Δ.Σ. και να τιμωρούνται. Πέρσι, όμως, υπήρξαν ανάλογα περιστατικά τα οποία κατέληξαν σε τιμωρία ποδοσφαιριστών, κάτι που δημιουργεί δεδομένα «δύο μέτρων και δύο σταθμών» και αυτό επισημάνθηκε από τον **Κλεόβουλο Χατζηγεωργίου.** Από εδώ και στο εξής, όποιος παίκτης είναι αδικαιολόγητος, θα παραπέμπεται στο Δ.Σ. για τα περαιτέρω.

2004
ΚΑΦΕΤΕΡΙΑ-ΣΝΑΚ ΜΠΑΡ
ΑΠΟΛΑΥΣΤΕ ΣΤΗ ΓΙΓΑΝΤΟΟΘΟΝΗ ΜΑΣ ΟΛΟΥΣ ΤΟΥΣ ΑΓΩΝΕΣ. ΔΙΑΣΚΕΔΑΣΤΕ ΜΕ ΕΛΛΗΝΙΚΗ ΜΟΥΣΙΚΗ ΚΑΙ ΧΕΙΜΩΝΙΑΤΙΚΗ ΖΕΣΤΑΣΙΑ
ΜΑΝΩΛΑΡΑ & Ι. ΔΡΑΓΟΥΜΗ
ΓΩΝΙΑ ΝΕΟΧΩΡΙ
ΤΗΛ. 22410 33302

ΤΟΠΙΚΟ ΠΟΔΟΣΦΑΙΡΟ

Εδωσε το "παράδειγμα"!

• Οτι «δεν θα τον γνωρίσουν η γυναίκα του και τα παιδιά του» απείλησε ωμά συντάκτη της «Α.Ρ» ο προπονητής και αστυνομικός στο επάγγελμα Σπύρος Αγγελόπουλος, μέσα στην ΕΠΣΔ και μπροστά στα έκπληκτα μέλη του Δ.Σ.!

Τις ωμές απειλές εναντίον συντάκτη της «Α.Ρ.» επέλεξε ο γνωστός προπονητής **Σπύρος Αγγελόπουλος** για να «υπερασπιστεί»-δήθεν-τον εαυτό του μετά από δημοσίευμα της εφημερίδας μας που δεν έκανε τίποτα άλλο από το να μεταφέρει τα όσα ειπώθηκαν δημόσια και επίσημα από το μέλος της Τεχνικής Επιτροπής **Γιώργο Νικολουδάκη** κατά την διάρκεια πρόσφατης συνεδρίασης του Δ.Σ. της ΕΠΣΔ για το περιστατικό στο αεροδρόμιο της Ρόδου κατά την άφιξη της αποστολής των Μικτών μας ομάδων από το Κιάτο. Ο **Νικολουδάκης** είχε καταγγείλει πως είχε δεχθεί φραστική επίθεση από γονείς δύο ποδοσφαιριστών των αντιπροσωπευτικών μας συγκροτημάτων. Ανέφερε λεπτομέρειες για την συμπεριφορά της **Δέσποινας Δελαπόρτα** προς το πρόσωπό του, ενώ για τον **Αγγελόπουλο** είχε πει πως τα έβαλε με τον φροντιστή των Μικτών μας ομάδων **Κώστα Σταυριανό** αλλά και με τον νεαρό ποδοσφαιριστή **Κώτσο,** τον οποίο «έλουσε» με διάφορες φράσεις επειδή υπερασπίστηκε τον φροντιστή. Μία μέρα μετά το δημοσίευμα ο ίδιος ο **Νικολουδάκης** έσπευσε να ανασκευάσει με δήλωσή του στην «Α.Ρ.» πως ο **Αγγελόπουλος** δεν επιτέθηκε φραστικά στον ίδιο, λέγοντας πως από ΔΙΚΗ ΤΟΥ κακή διατύπωση βγήκε το συμπέρασμα, καθώς στην αναφορά του χρησιμοποίησε τον πληθυντικό χωρίς να διευκρινίζει. Προφανώς, ο **Αγγελόπουλος** κατέληξε στο συμπέρασμα πως ο συντάκτης της εφημερίδας «ανακάλυψε» τα όσα είπε ο **Νικολουδάκης** και έμπλεξε το όνομά του σκόπιμα.

Προχθές το βράδυ, λοιπόν, κατά την διάρκεια της έκτακτης συνεδρίασης του Δ.Σ. της ΕΠΣΔ με θέμα την κατάσταση στις Μικτές ομάδες ο **Αγγελόπουλος** ζήτησε από τον συντάκτη της «Α.Ρ» να διασταυρώνει τις πληροφορίες του. Φυσικά, έλαβε την απάντηση πως δεν είναι δυνατόν να διασταυρώνεται κάτι το οποίο λέγεται δημόσια και επίσημα μέσα στο Δ.Σ. της ΕΠΣΔ. Τότε ο **Αγγελόπουλος** απαίτησε να μην ξαναγραφτεί το όνομά του στην εφημερίδα. Πήρε νέα απάντηση πως από την στιγμή που είναι προπονητής, δηλαδή δημόσιο πρόσωπο, το όνομά του θα γράφεται κανονικά. Η νέα «διαταγή» του **Αγγελόπουλου** ήταν να μην ξαναγραφτεί, για να έρθει η αντίδραση του συντάκτη πως δεν δέχεται υποδείξεις για τον τρόπο που θα κάνει την δουλειά του. Τότε ο **Αγγελόπουλος** πέρασε από το επίπεδο της αντιπαράθεσης στο επίπεδο της ωμής απειλής, λέγοντας πως και ο ίδιος ξέρει να κάνει την δουλειά του και πως τον συντάκτη «δεν θα τον γνωρίσουν η γυναίκα του και τα παιδιά του»!!! Πρόσθεσε μάλιστα, πως δεν θέλει να δώσει συνέχεια επειδή είναι Χριστούγεννα. Ολα αυτά μπροστά στα μάτια των μελών του Δ.Σ της ΕΠΣΔ, που κοίταζαν εμβρόντητα!

Η συμπεριφορά του Αγγελόπουλου προκάλεσε την άμεση επέμβαση του προέδρου της ΕΠΣΔ **Κλεόβουλου Χατζηγεωργίου**, που αργότερα καταδίκασε την πράξη του λέγοντας πως στην αίθουσα της ΕΠΣΔ δεν χωρούν απειλές.



Με απειλές προσπάθησε να επιβληθεί προχθές στα γραφεία της ΕΠΣΔ ο Σπύρος Αγγελόπουλος

Ο **Σπύρος Αγγελόπουλος,** εκτός από προπονητής ποδοσφαίρου, υπηρετεί στην Ελληνική Αστυνομία, οπότε καλό θα είναι να διευκρινίσουν οι ανώτεροί του αν μέσα στην δουλειά του είναι και οι απειλές και τέτοιου είδους συμπεριφορές. Προς το παρόν, η «Α.Ρ». και ο συντάκτης της αρκούνται στην καταγραφή του γεγονότος και την καταγγελία του ενώπιον του αναγνωστικού της κοινού, σεβόμενη το γεγονός-όπως άλλωστε και ο **Σπύρος Αγγελόπουλος**-ότι είναι Χριστούγεννα.

«ΦΤΑΣΑΜΕ ΣΤΑ ΟΡΙΑ ΜΑΣ»

Την δική τους θέση για τα γεγονότα του αεροδρομίου της Ρόδου παρουσίασαν κατά την διάρκεια της προχθεσινής συνεδρίασης του Δ.Σ. της ΕΠΣΔ οι δύο γονείς, **Σπύρος Αγγελόπουλος** και **Δέσποινα Δελαπόρτα,** που συνοδευόταν από τον σύζυγό της και πρώην Ενωσιακό προπονητή **Ακη Δελαπόρτα.** Και οι δύο δικαιολόγησαν την έκρηξή τους λέγοντας πως έφτασαν στα όριά τους λόγω της συνεχιζόμενα απαράδεκτης συμπεριφοράς του φροντιστή **Κώστα Σταυριανού** προς τους ποδοσφαιριστές και πως δεν είχαν τίποτα με τους προπονητές και τα μέλη της Τεχνικής Επιτροπής. Θυμίζουμε, πως ο φροντιστής έχει ήδη αντικατασταθεί.

Απείλησε να τον δείρει!

• Τον πατέρα του Χατζηπέτρου κατονόμασαν στην ΕΠΣΔ ως τον γονιό που απείλησε με ξυλοδαρμό τον Ενωσιακό προπονητή Γιώργο Μποσγανά, μιλώντας με τον Χρήστο Καλαϊτζίδη!

Το όνομα του πατέρα που απείλησε με ξυλοδαρμό τον Ενωσιακό προπονητή **Γιώργο Μποσγανά** αποκάλυψε προχθές στην ΕΠΣΔ ο **Γιώργος Νικολουδάκης.** Σύμφωνα, λοιπόν, με τα όσα ειπώθηκαν ο **Χρήστος Καλαϊτζίδης** (μίλησε ο ίδιος) είχε τηλεφωνική επικοινωνία με τον πατέρα του ποδοσφαιριστή **Χατζηπέτρου,** ο οποίος του διατύπωσε παράπονα που δεν χρησιμοποιούταν ο γιος του στην Μικτή Παίδων. Οπως είπε ο **Καλαϊτζίδης,** ο ίδιος προσπάθησε να τον ηρεμήσει, όμως μάλλον δεν τα κατάφερε, αφού σύμφωνα με τα λεγόμενά του ο **Χατζηπέτρος** είπε πως «θα πλακώσει στο ξύλο τον **Μποσγανά»,** ζητώντας από τον **Καλαϊτζίδη** να... μην ανακατευτεί!!! Ο πρόεδρος της ΕΠΣΔ **Κλεόβουλος Χατζηγεωργίου** έμεινε με το στόμα ανοιχτό και ζήτησε από τους Ενωσιακούς να κλείνουν τα τηλέφωνα στους γονείς των ποδοσφαιριστών...

Εδωσαν απαντήσεις

• Στα θέματα που είχε θίξει ο Γιώργος Νικολουδάκης απάντησαν οι Ενωσιακοί προπονητές Χρήστος Καλαϊτζίδης και Γιώργος Μποσγανάς

Τις απαντήσεις τους στα όσα είπε ο **Γιώργος Νικολουδάκης** στην προηγούμενη συνεδρίαση του Δ.Σ. της ΕΠΣΔ αλλά και στον αέρα του ΤΟΠ FM έδωσαν προχθές στα γραφεία της Ενωσης οι Ενωσιακοί προπονητές **Γιώργος Μποσγανάς** και **Χρήστος Καλαϊτζίδης.** Ο τελευταίος χαρακτήρισε άνανδρο τον τρόπο που είδαν το φως της δημοσιότητας τα όσα είπε ο **Νικολουδάκης,** καθώς ο ίδιος περίμενε όλα αυτά να συζητηθούν πρώτα στους κόλπους της Τεχνικής Επιτροπής.

Για τα παράπονα που διατυπώθηκαν από τον **Νικολουδάκη** για την απόρριψη της εισήγησής του για την τιμωρία των ποδοσφαιριστών οι γονείς των οποίων πρωταγωνίστησαν στο επεισόδιο του αεροδρομίου, ο **Καλαϊτζίδης** τόνισε πως τα ίδια τα παιδιά δεν φταίνε σε τίποτα και πως δεν επρόκειτο για απόφαση της Τεχνικής Επιτροπής που θα τον υποχρέωνε να την δεχθεί αλλά για εισήγηση που τέθηκε στην κρίση των προπονητών.

Για τα σχόλια περί έλλειψης σεβασμού εκ μέρους των παιδιών των Μικτών ο **Καλαϊτζίδης** υποστήριξε πως υπάρχουν μεμονωμένα περιστατικά απειθαρχίας τα οποία δεν μπορούν να χαρακτηρίσουν συνολικά την κατάσταση στα αντιπροσωπευτικά μας συγκροτήματα. Πρόσθεσε, μάλιστα, πως για πολλά ευθύνεται η παρουσία και μόνο του πρώην φροντιστή Κώστα Σταυριανού! Για το θέμα που προέκυψε από τα παράπονα του **Σεβαστού Μανιά** για την μη επαρκή παρακολούθηση των παιδιών από την Κω, ο **Γιώργος Μποσγανάς** είπε πως έχει συνεχή επαφή με τον συνεργάτη προπονητή **Μανούσογλου,** οπότε είναι «σαν να βρίσκεται εκεί». Οσο για το τουρνουά που είχε προταθεί να γίνει στην Κω και δεν έγινε, ο **Καλαϊτζίδης** υποστήριξε πως ο ίδιος ο **Γιάννης** Κάτρης τάχθηκε αρνητικά καθώς δεν υπήρχαν λεφτά, ενώ τις Μικτές τις περίμενε ταξίδι για την Αθήνα, οπότε δεν μπορούσε να διακινδυνέψει την πιθανότητα απαγορευτικού.

ΘΕΛΕΤΕ ΝΑ ΤΑΞΙΔΕΨΕΤΕ ΟΠΟΥ ΕΠΙΘΥΜΕΙΤΕ ΜΕ ΤΟ ΛΙΓΟΤΕΡΟ ΔΥΝΑΤΟ ΚΟΣΤΟΣ:

EMMANUEL TRAVEL

ΕΜΕΙΣ ΕΧΟΥΜΕ ΤΗ ΔΥΝΑΤΟΤΗΤΑ ΟΤΑΝ ΟΙ ΤΙΜΕΣ ΑΠΟΓΕΙΩΝΟΝΤΑΙ ΝΑ ΠΡΟΣΓΕΙΩΝΟΥΜΕ ΧΡΗΜΑΤΑ ΣΤΗΝ ΤΣΕΠΗ ΣΑΣ.

ΔΕΝ ΕΧΕΤΕ ΠΑΡΑ ΝΑ ΜΑΣ ΕΠΙΣΚΕΦΘΕΙΤΕ ΓΙΑ:
- ΑΕΡΟΠΟΡΙΚΑ ΕΙΣΙΤΗΡΙΑ
- ΑΚΤΟΠΛΟΪΚΑ ΕΙΣΙΤΗΡΙΑ
- ΚΡΑΤΗΣΕΙΣ ΞΕΝΟΔΟΧΕΙΩΝ
- ΕΚΔΡΟΜΕΣ ΕΣΩΤΕΡΙΚΟΥ
- ΕΚΔΡΟΜΕΣ ΕΞΩΤΕΡΙΚΟΥ –
  - ✔ ΠΟΥΚΕΤ-ΣΑΜΟΥΙ ΑΠΟ € 774
  - ✔ ΜΠΑΝΓΚΟΚ-ΣΑΜΟΥΙ ΑΠΟ € 889
  - ✔ ΚΡΑΜΠΙ ΑΠΟ € 802
  - ✔ ΜΠΑΛΙ ΑΠΟ € 710
  - ✔ ΜΠΑΝΓΚΟΚ-ΜΠΑΛΙ ΑΠΟ € 865

ΚΑΙ ΠΟΛΛΕΣ ΑΛΛΕΣ...

ΤΑΞΙΔΕΨΤΕ ΤΩΡΑ ΜΑΖΙ ΜΑΣ ΦΤΗΝΑ. ΜΕ ΑΣΦΑΛΕΙΑ ΚΑΙ ΠΑΝΤΑ ΜΕ ΤΗΝ ΥΠΟΓΡΑΦΗ ΤΟΥ EMMANUEL TRAVEL!!!

ΠΛΗΡΟΦΟΡΙΕΣ
ΙΕΡΟΥ ΛΟΧΟΥ 1 ΙΑΛΥΣΟΣ ΡΟΔΟΣ
ΤΗΛ: 2241093630-93625-94385 • FAX: 22410 91748
E-MAIL: emmantrv@otenet.gr

"DVD CENTER"

Απολαύστε τώρα τις αγαπημένες σας ταινίες παλιές και νέες κυκλοφορίες σε DVD

ΤΙΜΗ ΕΝΟΙΚΙΑΣΗΣ
"Μόνο με 1 ευρώ" ημερησίως!

• Το DVD club με τις πιο φιλικές τιμές!
• Ελάτε και δε θα χάσετε!!!

Επίσης επιδιορθώνουμε όλα τα χαλασμένα δισκάκια για playstation, playstation 2, dreamcast, PC, μουσικά CD και DVD, ακόμα και αν είναι άσχημα χαραγμένα.

"Μόνο με 3 ευρώ"

(Ειδικές τιμές για όλα τα VIDEO CLUB)

Διεύθυνση:
Κοδριγκτώνος 50 (πίσω από το πάρκο)
Τηλ. 2241078182

ΜΟΥΣΙΚΟ ΕΣΤΙΑΤΟΡΙΟ

ΔΥΟ ΦΙΛΟΙ



ΧΡΟΝΙΑ ΠΟΛΛΑ
2004



Μαζί και πάλι για αξέχαστα βράδια
ΠΑΡΑΣΚΕΥΗ-ΣΑΒΒΑΤΟ ΚΑΙ ΟΛΕΣ ΤΙΣ ΕΟΡΤΕΣ

Αναλαμβάνουμε όλες τις εκδηλώσεις, στην πλήρη ανακαινισμένη αίθουσά μας

Κρατήσεις στα τηλ.: 6938 605450 και 22410 91561
Θα μας βρείτε στην παραλία Τριαντών

ΤΟΠΙΚΟ ΠΟΔΟΣΦΑΙΡΟ

Τουρνουά "Χριστούγεννα 2003"

• Σε δύο γήπεδα τελικά η διεξαγωγή της α' φάσης που θα γίνει την ερχόμενη Κυριακή 28/12 σε 4 υποομίλους

• Οι δύο πρώτες ομάδες κάθε υποομίλου προκρίνονται στην τελική φάση που θα γίνει στις 3 Ιανουαρίου

Σε δύο γήπεδα θα γίνουν τελικά τα παιχνίδια της α' φάσης του παιδικού τουρνουά "Χριστούγεννα 2003" αντί σε ένα, όπως αρχικά έχει αποφασισθεί. Εκτός από το γήπεδο 5Χ5 του **Γιάννη Κουμνάκη** στ' Αφάντου, θα χρησιμοποιηθεί και το γήπεδο 5Χ5 του **Μιχάλη Βιντζηλαίου** εδώ στη πόλη της Ρόδου. Επίσης αντί για τρεις ομίλους που επίσης υπήρχε η σκέψη για να χωρισθούν οι 13 ομάδες που έχουν δηλώσει συμμετοχή, χωρίσθηκαν σε 4 υποομίλους.

Όλα τα παιχνίδια της α' φάσης θα γίνουν την Κυριακή 28 Ιανουαρίου από τις 11 το πρωί έψς τις 3 μ.μ.

Προχθές το βράδυ στα γραφεία της ΕΠΣΔ έγινε ο διαχωρισμός των ομάδων και καταρτίστηκε το πρόγραμμα των αγώνων που έχει ως εξής:

ΓΗΠΕΔΟ ΚΟΥΜΝΑΚΗ

Α. ΥΠΟΟΜΙΛΟΣ	**Β' ΥΠΟΟΜΙΛΟΣ**
Α.Ε.Ρ.Α	Ήλιος (1)
Ήλιος (2)	Αστέρας Παστ.
Κλεάνθης	Αγ. Γεώργιος
	Φοίβος

ΓΗΠΕΔΟ ΒΙΝΤΖΗΛΑΙΟΥ

Γ' ΥΠΟΟΜΙΛΟΣ	**Δ' ΥΠΟΟΜΙΛΟΣ**
Νίκη Ρόδου (1)	Νίκη Ρόδου (2)
ΠΑΟ Διαγόρας	Διαγόρας Βατ.
Ιάλυσος '97	Αγ. Ισίδωρος

ΓΗΠΕΔΟ ΚΟΥΜΝΑΚΗ ΚΥΡΙΑΚΗ 28/12/2003
ΥΠΕΥΘΥΝΟΙ: ΚΑΤΡΗΣ-ΓΑΜΒΡΟΥΔΗΣ-ΜΠΟΣΓΑΝΑΣ

11.00: ΑΕΡΑ-Ηλιος (2)
11.30: Αγ. Γεώργιος-Φοίβος
12.00: Ηλιος (1)-Αστέρας Παστ.
12.30: Κλεάνθης-ΑΕΡΑ
13.00: Ηλιος (1)-Αγ. Γεώργιος
13.30: Αστέρας Παστ.-Φοίβος
14.00: Ήλιος (2)-Κλεάνθης
14.30: Αγ. Γεώργιος-Αστέρας Παστ.
15.00: Ηλιος (1)-Φοίβος

ΓΗΠΕΔΟ ΒΙΤΖΗΛΑΙΟΥ
ΥΠΕΥΘΥΝΟΙ: ΒΕΡΓΩΤΗΣ-ΣΑΒΒΑΚΗΣ-ΚΑΛΑΪΝΤΖΙΔΗΣ

11.30: Νίκη Ρόδου (1)-ΠΑΟ Διαγόρας
12.00: Αγ. Ισίδωρος-Νίκη Ρόδου (2)
12.30: Ιάλυσος '97-ΠΑΟ Διαγόρας
13.00: Διαγόρας Βατ.-Νίκη Ρόδου (2)
13.30: Ιάλυσος '97-Νίκη Ρόδου (1)
14.00: Αγ. Ισίδωρος-Διαγόρας Βατ.

Προκρίνονται από κάθε όμιλο δύο (2) ομάδες. Έτσι στην τελική φάση που θα διεξαχθεί το Σάββατο 3/1/2004 στο γήπεδο **Κουμνάκη** προκρίνονται 8 (οκτώ) ομάδες.

Οι τελικοί θα γίνουν με το σύστημα νοκ-άουτ με κλήρωση που θα γίνει πριν την έναρξη των αγώνων. Θα ακολουθήσει κλήρωση των τεσσάρων (4) ομάδων που θα μείνουν, οι νικητές θ' αγωνισθούν στον μεγάλο τελικό και οι ηττημένοι στον μικρό τελικό.

ΕΠΑΘΛΑ

1. Σ' όλους τους συμμετέχοντες αθλητές θα απονεμηθεί ειδικό δίπλωμα συμμετοχής. Καθώς και στους διαιτητές που θα διευθύνουν τους αγώνες.

2. Στις 4 πρώτες ομάδες των τελικών θα δοθεί από 1 κύπελλο.

3. Ειδικό έπαθλο θα δοθεί στην ομάδα που θα συγκεντρώσει τις περισσότερες μπλε κάρτες και η συμπεριφορά των υπευθύνων προπονητή και των φιλάθλων θα είναι άψογη έτσι όπως αρμόζει στους αγώνες της ηλικίας αυτής.

Γιατρό για τους αγώνες του τουρνουά θα ορίσει η ΕΠΣΔ.

ΟΡΟΙ ΣΥΜΜΕΤΟΧΗΣ

1. Οι ομάδες θα απαρτίζονται από παιδιά-ποδ/τές που έχουν γεννηθεί τα έτη 1991-1992 καθώς και μικρότερης ηλικίας με ευθύνη των προπονητών των ομάδων.

2. Η ηλικία θα αποδεικνύεται μόνο με δελτία ατομικών στοιχείων και μεταβολών.

3. Οι ομάδες υποχρεούνται να προσκομίσουν συνολική κατάσταση υγείας των ποδ/στών με πρόσφατη θεώρηση γιατρού.

4. Σε περίπτωση που διαπιστωθεί η πλαστοπροσωπία η ομάδα θα αποβάλλεται αυτόματα από το τουρνουά και θα απαγορεύεται η συμμετοχή της στα δύο επόμενα τουρνουά που θα διοργανώσει η ΕΠΣΔ. Το ίδιο ισχύει για σωματείο που θα χρησιμοποιήσει ποδ/στές μεγαλύτερης ηλικίας.

5. Σωματείου του οποίου οι παράγοντες, προπονητές, αθλητές και φίλαθλοι θα δημιουργήσουν επεισόδια θα αποβάλλεται αυτόματα από την συνέχεια του τουρνουά και θα αποκλείεται από το επόμενο τουρνουά που θα διοργανώνει η ΕΠΣΔ.

6. Ένα σωματείο μπορεί να δηλώσει στο τουρνουά δύο (2) ομάδες.

Σε περίπτωση όμως που περάσει στην τελική φάση μία από τις δύο (2) ομάδες απαγορεύεται να χρησιμοποιήσει ποδ/στές που συμμετείχαν στην άλλη ομάδα.

Σε περίπτωση που διαπιστωθεί κάτι τέτοιο ο αγώνας θα κατακυρωθεί υπέρ του αντιπάλου με σκορ 2-0 και από την υπαίτια ομάδα θα αφαιρεθούν τρεις (3) βαθμοί.

7. Κάθε ομάδα θα αγωνίζεται με έξι ποδ/στές (5-1 τερματοφύλακας) και δύναται να δηλώνει έως δέκα έξι (16) ποδ/στές στο φύλλο αγώνος. Οι αλλαγές θα είναι ελεύθερες χωρίς όμως ο ποδ/στής που θα αντικατασταθεί να έχει δικαίωμα να αγωνισθεί ξανά στον ίδιο αγώνα.

8. Οι αλλαγές ποδ/στών γίνονται από τους προπονητές χωρίς προειδοποίηση των διαιτητών. Ο ποδ/στής θα εισέρχεται αφού βγει ο αντικατασταθείς ποδ/στής. Σε περίπτωση που δεν γίνει αυτό ο διαιτητής τιμωρεί την ομάδα με τεχνική ποινή.

9. Διάρκεια κάθε αγώνα θα είναι 20 λεπτά (10 ανά ημίχρονο με 5λεπτη ανάπαυλα).

10. Κάθε ομάδα έχει την υποχρέωση να βρίσκεται στο γήπεδο μισή ώρα τουλάχιστον από τον προγραμματισμένο αγώνα της. Τα σωματεία υποχρεούνται να έχουν τουλάχιστον 3 μπάλες Νο 4.

11. Μπλε κάρτα (φαιρ πλέϊ).

Οι διαιτητές των αγώνων του τουρνουά θα δείχνουν μπλε κάρτα σε ποδ/στές που με τις ενέργειές τους προάγουν το "ευ αγωνίζεσθε".

ΚΑΝΟΝΕΣ ΑΓΩΝΩΝ

1. Δεν υπάρχουν ΟΦΣΑΪΝΤ

2. Τα πλάγια εκτελούνται με τα πόδια.

3. Τα τάκλιν απαγορεύονται αυστηρά, επιτρέπονται μόνο τα τάκλιν, για να προλάβω την μπάλα.

4. Οι αλλαγές των ομάδων είναι απεριόριστες, γίνονται πάντα από το Κέντρο του γηπέδου, και μόνο όταν η μπάλα είναι απ' έξω, όχι κατά τη διάρκεια και του παιχνιδιού.

5. Κόρνερ-πλάγιο φάουλ είναι έμμεσα χτυπήματα και δεν παίζουν απ' ευθείας. Εκτός από το πέναλτι το οποίο εκτελείται απ' ευθείας.

6. Στημένες φάσεις όπως: επαναφορά από άουτ, φάουλ, κόρνερ, πλάγιο. Πρέπει να εκτελούνται εντός 4 δευτερόλεπτα.

7. Από άουτ, ο τερματοφύλακας, ή ο παίχτης στήνει την μπάλα στην οριοθετημένη γραμμή και την επαναφέρει στον αγωνιστικό χώρο με τα πόδια (όπως 11Χ11).

8. Τερματοφύλακας που επεμβαίνει εκτός περιοχής με τα χέρια τιμωρείται με κίτρινη κάρτα (όχι απευθείας κόκκινη όπως ορίζουν οι κανονισμοί).



ΤΟΠΙΚΟ ΠΟΔΟΣΦΑΙΡΟ

Στο Οικονομίδειο οι Μικτές

• Εκεί θα φιλοξενήσουν το Σάββατο την Δυτική Αθήνα, καθώς δεν πρόκειται ν' ανοίξει το Εθνικό Στάδιο

• Σήμερα τελευταία προπόνηση των Παίδων στις 1 στους Αγίους Αποστόλους

Στο Οικονομίδειο Στάδιο θα γίνουν τα παιχνίδια του Σαββάτου των μικτών μας ομάδων των Παίδων και των Νέων, όπου εκεί θα φιλοξενήσουν τις αντίστοιχες ομάδες της ΕΠΣ Δυτ. Αττικής, καθώς το Εθνικό δεν πρόκειται ν' ανοίξει καθόλου και θα παραμείνει κλειστό μέχρι 6 Ιανουαρίου.

Μετά από ενέργειες της διοίκησης της ΕΠΣΔ εξασφαλίσθηκε άδεια χρήσης του, σε επικοινωνία που είχε με το δήμαρχο Ιαλυσού, **Στέργο Στάγκα** και τους υπεύθυνους του ΔΟΑΝ Ιαλυσού. Επί τη ευκαιρία η ΕΠΣΔ τους ευχαριστεί για την παραχώρηση του γηπέδου.

Ο αγώνας των Παίδων θα γίνει στις 1 το μεσημέρι ενώ των Νέων στις 3 μ.μ.

ΠΡΟΠΟΝΗΣΗ ΟΙ ΠΑΙΔΕΣ

Στο μεταξύ σήμερα στις 1 στους Αγίους Αποστόλους, θα προπονηθεί η ομάδα των Παίδων, καθώς το Σαββατιάτικο παιχνίδι είναι κρισιμο για τη διεκδίκηση της πρόκρισής τους στην β' βάση του οικείου πρωταθλήματος.

Ο **Γιώργος Μπουγανάς** για σήμερα έχει καλέσει τους παρακάτω ποδοσφαιριστές:

Γ. Δελαπόρτας, Στ. Γαϊτάνος, Β. Τσαγγάρης (Ρόδου), Κοντουδιός, Β. Μέντος, Μ. Ευγενικός, Φ. Μαννάκης, Μπακίρης (Διαγόρα), Ι. Μπερετούλης, Σχοινάκης, Ζερβός (Ευκλή), Κοντός, Ε. Γεωργαλλής (Αγ. Ισιδώρου), Γ. Κουφού, Χ. Κιλασίν (Ηλιου), Ι. Μακαρούνας (Απόλλωνα Απ.), Β. Κουρμαδιάς (Αστέρα Μ.), Ν. Λαμπριανός (Πετρώνα), Λ. Χατζηπέτρος (Ακουσιλάου), Σ. Ζαχάλου (Κλεάνθη), Α. Νικολάου (Διαγόρα Β.), Μ. Πλύγκος (Δόξας Ψ.), Μ. Κουτσάγιας (Ευαγόρα), Ηλίας (Ερμή) και Τσαφής (Αστέρα Π.)

Οσο για τους Νέους θα βρεθούν απευθείας το Σάββατο στο Οικονομίδειο.

Οι 18άδες θα ανακοινωθούν σήμερα.

Αγώνες σ' εκκρεμότητα

• Η ΕΠΣΔ έχει επαναορίσει όλα τα παιχνίδια που αναβλήθηκαν για διαφόρους λόγους

Με την ευκαιρία της διακοπής των πρωταθλημάτων λόγω των εορτών, η επιτροπή πρωταθλήματος βρήκε την ευκαιρία να επαναορίσει τα παιχνίδια που βρίσκονται σ' εκκρεμότητα, καθώς είχαν αναβληθεί για διαφόρους λόγους.

Το πρόγραμμα των εξ αναβολής παιχνιδιών:

Γ' ΚΑΤΗΓΟΡΙΑ

ΚΥΡΙΑΚΗ 4/1

• **Κρητηνία (14.45):** Αλθαιμένης-Ηρακλής Λ.
Παρατηρητής: *Σεβδαλάκης*

ΤΕΤΑΡΤΗ 14/1

• **Αρχάγγελος (14.45):** Πετρώνας-Αναγέννηση Ρ.
Παρατηρητής: *Δημητράς Δ.*

ΕΦΗΒΙΚΟ

ΚΥΡΙΑΚΗ 4/1

• **Κατταβιά (15.00):** Κατταβιά-Φοίβος

ΠΑΙΔΙΚΟ

ΚΥΡΙΑΚΗ 28/12

• **Αγ. Απόστολοι (15.00):** Ευαγόρας-Πετρώνας.

ΣΑΒΒΑΤΟ 3/1

• **Αρχάγγελος (15.00):** Πετρώνας-Ρόδος

ΚΥΡΙΑΚΗ 4/1

• **Φάνες (15.00):** Ευκλής-Ιάλυσος '97.

ΚΥΠΕΛΛΟ

Η διεξαγωγή της γ' φάσης

Το νέο έτος θα γίνουν τα παιχνίδια της γ' φάσης του κυπέλλου Δωδ/σου λόγω της διακοπής που είχε προκύψει.

Το πρόγραμμα:

Κυριακή 4/1

• **Αρχάγγελος (14.45):** Πετρώνας-Ερμής
Παρατηρητής: *Βιτσέντζος.*

Τετάρτη 14/1

• **Κρεμαστή (14.15):** Φοίβος-Ασπίδα Απ.
Παρατηρητής: *Κυπραίος Θ.*

• **Φάνες (14.15):** Αναγέννηση Εμπ.-Ευαγόρας.
Παρατηρητής: *Σταματίου.*

• **Κως (14.15):** Ανταγόρας-Α.Ε. Κως
Παρατηρητής: *Μανιάς.*

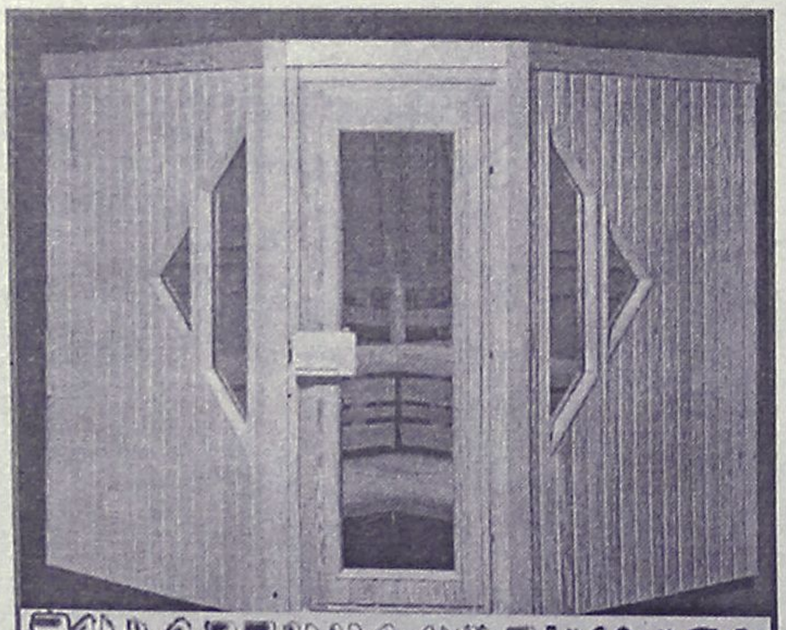

ΞΥΛΟΤΕΧΝΟΥΡΓΗΜΑΤΑ

Η ΣΑΟΥΝΑ δεν είναι πολυτέλεια-είναι υγεία και ομορφιά

Αποκτήστε μια γνήσια φιλανδική σάουνα στις διαστάσεις που επιθυμείτε.
Λύσεις για κάθε ιδιωτικό και επαγγελματικό χώρο.

Τιμές από 2900 ευρώ.

ΕΚΘΕΣΗ ΞΥΛΟΤΕΧΝΟΥΡΓΗΜΑΤΑ
Εμπορικό Κέντρο Φώκιαλη
ΤΗΛ. 2241035091, 2241025135 6944355694

ALHAMBRA TRAVEL
ΜΕΓΑΛΗ ΑΕΡΟΠΟΡΙΚΗ ΕΚΔΡΟΜΗ ΣΤΗΝ
POYMANIA
15-20/1/2004
Φαντασική τιμή!!!

Το πρακτορείο σας προσφέρει κάτι καινούργιο, έναν νέο προορισμό στα Βαλκάνια, την πανέμορφη ΡΟΥΜΑΝΙΑ.

Αναχώρηση 15/1/2004
και επιστροφή 20/1/2004
με την Ολυμπιακή Αεροπορία.

ΒΟΥΚΟΥΡΕΣΤΙ - ΣΙΝΑΙΑ- ΜΟΝΑΣΤΗΡΙΑ - ΚΑΡΠΑΘΙΑ - ΠΥΡΓΟΣ ΤΟΥ ΔΡΑΚΟΥΛΑ - ΠΑΛΑΤΙΑ - BRASOV - ΚΑΣΤΡΟ ΤΟΥ ΠΕΛΕΣ - ΜΟΝΗ ΤΙΓΚΑΝΕΣΤΙ Κ.ΛΠ.

Πολυτελή ξενοδοχεία με ημιδιατροφή - Μεταφορές από και προς το αεροδρόμιο - Επισκέψεις στα αξιοθέατα με πολυτελή πούλμαν και ελληνόφωνο ξεναγό για όλη την παραμονή στη Ρουμανία.
Διασκέδαση - Φθηνά ψώνια - Ασφάλεια.

Θέσεις Περιορισμένες

Για περισσότερες πληροφορίες και αναλυτικό πρόγραμμα

Πρακτορείο **ALHAMBRA**
ΔΗΜ. ΘΕΟΔΩΡΑΚΗ 13
Τηλ. 22410 37052, 25698

Mediteranneo
PIANO - RESTAURANT
Σας ευχόμαστε ΧΡΟΝΙΑ ΠΟΛΛΑ, ευτυχισμένο και αποδοτικό το νέο έτος



Ανοιχτά κάθε Παρασκευή-Σαββάτο και τις γιορτές καθημερινά.

Συντροφιά σας
Ο Γιώργος Χατζηαντώνης στο πιάνο και η Δήμητρα Ιωάννου.



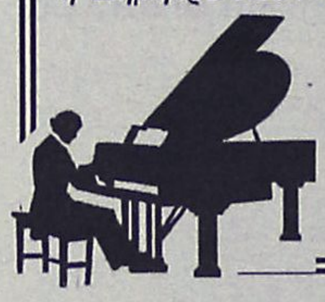



Τηλ. ρεζερβέ: 2241052677

Καλές γιορτές

ΟΥΣΙΕΣ και οινοπνεύματα



Ξεφαντώστε με ένα κεφάτο πρόγραμμα
με τους ΜΙΧΑΛΗ, ΣΤΡΑΤΟ, ΙΟΥΛΙΑ, ΣΤΑΥΡΟ και ΜΙΧΑΛΗ

24, 25 & 31, 1 ρεβεγιόν
με πλούσιο μενού
και
ΞΕΦΑΝΤΩΜΑ ΜΕ ΟΥΣΙΕΣ ΚΑΙ ΟΙΝΟΠΝΕΥΜΑΤΑ

ΛΙΝΔΟΥ & ΒΡΥΞΕΛΛΩΝ 211
(πίσω από τη ΔΕΥΑΡ), στο Ροδίνι
ΤΗΛ. 67674 • Κιν. 0932-635007

ΜΙΚΡΕΣ αγγελίες

ΟΙ ΑΓΓΕΛΙΕΣ ΤΗΣ ΡΟΔΙΑΚΗΣ παρουσιάζονται και στο site www.anaggelies.gr

ΜΕΤΑΦΕΡΘΗΚΑΜΕ!
Θα μας βρίσκετε στα κεντρικά μας γραφεία επί της Μαρ. Μαλλιαράκη 11 (τελευταία πάροδος Καναδά). Τα τηλέφωνα παραμένουν τα ίδια: (22410) 22210, (22410) 75230

ενοικιασεις ακινητων & επιχειρησεων

ΚΑΤΑΣΤΗΜΑ στο Φαληράκι, κοντά στα φανάρια προς παραλία «Λητώ» με μηνιαίο μίσθωμα 450 ευρώ. Πληροφορίες: Ευσταθίου-Ευρωκτηματική, Εθνικής Αντιστάσεως 83, τηλ. 22410 73819-74917, 6944 374546, 6945 292030. AE56180

ΕΝΟΙΚΙΑΖΟΝΤΑΙ: 1) Λουξ διαμέρισμα (3 υπν/τίων με κεντρική θέρμανση, 110 τ.μ. στο Ροδίνι, ενοίκιο 600 ευρώ. 2) Λουξ ισόγειο διαμέρισμα 75 τ.μ. με κήπους και δικό του γκαράζ (1 υπνοδωμάτιο) στο Ροδίνι, ενοίκιο 400 ευρώ, 3) Ανάληψη διαμέρισμα, 80 τ.μ., ενοίκιο 350 ευρώ (2 υπνοδωμάτια). ΑΙΓΑΙΟΚΤΗΜΑΤΙΚΗ, τηλ. 22410 22943, 22410 28838 και 6945466773. AE56172

ΟΡΟΦΟΔΙΑΜΕΡΙΣΜΑ, στο κέντρο με 3 υπνοδωμάτια, σάλα, κουζίνα, 2 λουτρά-W.C., αποθήκη, πάρκιν, αυτόνομη θέρμανση, εντοιχισμένες ηλεκτρ. συσκ., ντουλάπες κ.λπ. Πληρ. τηλ. 6946066421. AE56171

ΔΙΑΜΕΡΙΣΜΑ μικρό, επιπλωμένο με δύο υπνοδωμάτια, καθιστικό, μπάνιο, με χρήση αυλής στο ισόγειο διώροφης οικοδομής σε ωραία και ήσυχη τοποθεσία έναντι ξενοδοχείου Mira Mare οδός Τελχινών 7 κάθετος στη Λ. Ιαλυσού. Πληρ. στα τηλ.: 22410 31054 και κιν. 6932473467. ΠΕ56170

ΕΝΟΙΚΙΑΖΕΤΑΙ ΚΑΙ ΠΩΛΕΙΤΑΙ διαμέρισμα δυάρι lux στην Ιξιά σε ήσυχη περιοχή , α' όροφος, β) ενοικιάζονται γκαρσονιέρες στην Ιξιά, επιπλωμένες από 150 ευρώ. Πληρ. τηλ. 6946163747 AE56165

ΚΑΤΑΣΤΗΜΑΤΑ - ΓΡΑΦΕΙΑ των 30, 60 τ.μ. επί της Κων/νου Παλαιολόγου διασταύρωση με Μεγάλου Κων/νου κάτω από το Βενετόκλειο Λύκειο. Πληρ. τηλ. 2241077944 AE56161

ΓΚΑΡΣΟΝΙΕΡΕΣ επιπλωμένες δίπλα στο Πανεπιστήμιο - Σοφούλη. Πληρ. τηλ. 2241064040 AE56162

ΕΝΟΙΚΙΑΣΕΙΣ ΚΑΤΑΣΤΗΜΑΤΩΝ: 1) Ενοικιάζεται - Πωλείται επιχείρηση κεντρική 32 τ.μ. στα "ΕΚΑΤΟ ΜΑΓΑΖΙΑ" 2) Ενοικιάζεται στη Ψαροπούλα κατάστημα γωνιακό 55 τ.μ. με μηνιαίο μίσθωμα 880 ευρώ, 3) Στην ΑΚΤΗ ΜΙΑΟΥΛΗ κατάστημα 207 τ.μ. με πρόσοψη στον κεντρικό δρόμο κατάλληλο για μπαρ καφετέρια και εμπορία τουριστικών ειδών, 4) Ενοικιάζεται στην Αννης Μαρίας αποθήκη 220 τ.μ. με ράμπα με μηνιαίο μίσθωμα 600 ευρώ. Πληρ. Σαββαΐδης και Συνεργάτες τηλ. 2241026281 AE56132

ΚΤΙΡΙΑΚΕΣ ΕΓΚΑΤΑΣΤΑΣΕΙΣ δύο ορόφων (ισόγειο - 1ος όροφος, 860 τ.μ.) εκαστος για επαγγελματική χρήση επί της Λ. Καλλιθέας Ρόδος, υπάρχει χώρος για πάρκινκ. Πληρ. τηλ. 6942858005 AE56156

ΔΙΑΜΕΡΙΣΜΑ 110 τ.μ. 3 υπνοδωματίων, ανεξάρτητο, χωρίς κοινόχρηστα επί της Αγίας Σοφίας 19 (Γράμμου). Μηνιαίο μίσθωμα 450 ευρώ. Πληρ. τηλ. 2241028752, 10.00-14.00 AE56153

ΓΚΑΡΣΟΝΙΕΡΑ δύο χώρων με δική της είσοδο χωρίς κοινόχρηστα κοντά στο Τεχνικό Λύκειο και την Λαϊκή Σαββάτου, μόνο σε ντόπιους μόνιμους ενοικιαστές. Επίσης πωλείται NISSAN MICRA πεντάθυρο 1000 cc μοντέλο 2001 πλήρως εξοπλισμένο, με λίγα χιλιόμετρα και σε άριστη κατάσταση. Πληρ. τηλ. 2241063926, 6946013838 AE56145

ΔΙΑΜΕΡΙΣΜΑΤΑ επιπλωμένα, πλήρως εξοπλισμένα επί της Λ. Ιαλυσού- Ιαλυσός. Πληρ. τηλ. 2241035283 AE56155

ΔΙΑΜΕΡΙΣΜΑ ρετιρέ δύο κυρίων δωματίων - κουζίνας - λουτροκαμπινέ πλησίον πλατ. Αγ. Νικολάου. Πληρ. τηλ. 6946949230 AE56152

ΕΝΟΙΚΙΑΖΟΝΤΑΙ πλήρως επιπλωμένα studios 40 τ.μ. ανακαινισμένα τον Αύγουστο 2002, με θερμομόνωση, ηχομόνωση, ανεξάρτητο WC, κουζίνα, ψυγείο, εγκατάσταση για TV, και τηλέφωνο, αυλή, συχνή αστική συγκοινωνία, για 12 μήνες, το χρόνο. Κατάλληλα για ζευγάρια, εργένηδες, στρατιωτικούς, φοιτητές 190 ευρώ μηνιαίως χωρίς κοινόχρηστα και νερό. Περιοχή Παραδείσι Ρόδος. Πληρ. τηλ. 6972943946, ώρες 14.00 -21.00. AE56149

ΔΙΑΜΕΡΙΣΜΑ επιπλωμένο, 4κλινο με ηλιακό, τηλέφωνο, θέρμανση, έως 30/6/04 στην περιοχή Μητροπόλεως Επίσης πωλείται διαμέρισμα 3άρι με οικόπεδο ανακαινισμένο στην περιοχή Χατζηαγγέλου. Πληρ. τηλ. 2241029452 AE56146

ΕΝΟΙΚΙΑΣΗ ΔΙΑΜΕΡΙΣΜΑΤΩΝ 1. Ενοκιάζεται στην Αννης Μαρίας ισόγειο διαμέρισμα 120 τ.μ. με μηνιαίο μίσθωμα 400 ευρώ, 2. Ενοικιάζονται διαμερίσματα στην Ιξιά α) διαμέρισμα 80 τ.μ. με 2 υπνοδωμάτια, σαλόνι, κουζίνα και WC με μηνιαίο μίσθωμα 350 ευρώ, β) διαμέρισμα 120 τ.μ. με 3 υπνοδωμάτια, σαλόνι, κουζίνα και WC, με μηνιαίο μίσθωμα 420 ευρώ, 3. Περιοχή "Οικισμού Καστελλοριζιών" ενοκιάζονται 2 διαμερίσματα νεόκτιστα α' ορόφου 70 τ.μ. με μηνιαίο μίσθωμα 400 ευρώ και β' ορόφου 70 τ.μ. με μηνιαίο μίσθωμα 450 ευρώ, 4. Ενοικιάζονται στ' Αφάντου δυάρια πλήρως επιπλωμένα και εξοπλισμένα με μηνιαίο μίσθωμα 220 ευρώ (συμπεριλαμβανομένης ΔΕΗ και ύδρευσης) Πληρ. Σαββαΐδης και Συνεργάτες τηλ. 2241026281 AE56138

ΕΝΟΙΚΙΑΣΕΙΣ ΓΡΑΦΕΙΩΝ Ενοικιάζεται γραφείο πολυτελές στο κτίριο "Κωτσόβολου" επί της Εθνικής Αντίστασης-Θεμ. Σοφούλη γωνία 52 τ.μ. β' ορόφου με μηνιαίο μίσθωμα 580 ευρώ. Πληρ. Σαββαΐδης και Συνεργάτες τηλ. 2241026281 AE56139

ΕΝΟΙΚΙΑΖΟΝΤΑΙ επιπλωμένα στούντιο καινούργια στην παραλία Ιαλυσού με ατομική τουαλέτα, ηλιακό, με πολυκουζινάκι. Τιμή 180 ευρώ. Πληρ. τηλ. (22410)90911, 92597 AE56151

ΓΚΑΡΣΟΝΙΕΡΑ επιπλωμένη στην Κων/νου Τσαλδάρη 35. Ενοίκιο 200 ευρώ. Πληρ. κ. Μιχάλη τηλ. (22410)37277 AE56141

ΔΙΑΜΕΡΙΣΜΑ 95 τ.μ. στην οδό Κοδριγκτώνος 85 στον α' όροφο μικρής πολυκατοικίας. Εχει 3 υπνοδωμάτια, σαλόνι, κουζίνα, μπάνιο. Πληρ. τηλ. 2241028494, 6944353610, 12-2 το μεσημέρι και 7-10 το βράδυ AE56127

ΕΝΟΙΚΙΑΖΟΝΤΑΙ στη Ρόδο και επί της οδού Γρίβα: α) τρία συνεχόμενα καταστήματα συνολικού εμβαδού μ.τ. 135 και β) γκαρσονιέρα επιπλωμένη δίκλινη. Πληρ. τηλ. 6937071451 AE56119

ΕΝΟΙΚΙΑΖΕΤΑΙ Α) ΚΑΤΑΣΤΗΜΑ 56 Τ.Μ ΚΑΙ ΠΑΤΑΡΙ ΕΠΙ ΤΗΣ ΟΔΟΥ ΒΥΡΩΝΟΣ 15 ΔΙΠΛΑ ΑΠΟ ΤΟ ΞΕΝΟΔΟΧΕΙΟ ΑΘΗΝΑΙΟ, Β) ΑΠΟΘΗΚΗ 180 Τ.Μ. ΜΕ ΡΑΜΠΑ ΕΝΟΙΚΙΑΖΕΤΑΙ ΕΠΙ ΤΗΣ ΒΥΡΩΝΟΣ. ΠΛΗΡ. ΤΗΛ. 2241074385 ΠΕ56169

ΔΙΑΜΕΡΙΣΜΑ 100 Τ.Μ. (3) ΤΡΙΩΝ ΥΠΝΟΔΩΜΑΤΙΩΝ ΚΟΝΤΑ ΣΤΟ ΒΕΝΕΤΟΚΛΕΙΟ ΣΧΟΛΕΙΟ. ΜΗΝΙΑΙΟ ΜΙΣΘΩΜΑ 450 ΕΥΡΩ. ΠΛΗΡ. ΕΥΣΤΑΘΙΟΥ - ΕΥΡΩΚΤΗΜΑΤΙΚΗ, ΕΘΝΙΚΗΣ ΑΝΤΙΣΤΑΣΕΩΣ 83, ΤΗΛ. 2241073819, 74917, 6946/103929 ΠΕ56117

TOP PROPERTIES

GEORGE & SAVAS PIPINOS
ΓΕΩΡΓΙΟΣ & ΣΑΒΒΑΣ ΠΙΠΙΝΟΣ
ΣΥΜΒΟΥΛΟΙ ΚΑΙ ΕΚΤΙΜΗΤΕΣ ΑΚΙΝΗΤΩΝ
REAL ESTATE AGENTS • MEMBER OF F.I.A.B.C.I.-NAEA-C.E.I.

Από το 1971

Email: *gpipinos@otenet.gr* ***URL:*** *www.rhodes-top-properties.com* ***and*** *www.pipinos.gr*

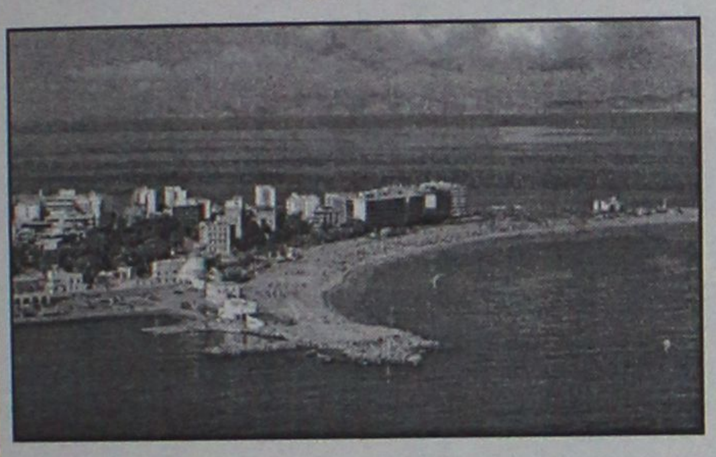

Η **"TOP PROPERTIES"** είναι ατομική επιχείρηση και ανήκει στους Γεώργιο και Σάββα Πιπίνο. Το γραφείο ασχολείται από το 1971 αποκλειστικά και μόνο με επενδύσεις και REAL ESTATE, στο νησί της Ρόδου και στην ευρύτερη περιοχή της Δωδεκανήσου.

ΑΠΕΥΘΥΝΟΜΑΣΤΕ: Στους **σοβαρούς, απαιτητικούς και επιλεκτικούς** επενδυτές-επιχειρηματίες, Ελληνες και ξένους που ενδιαφέρονται να κάνουν μια σοβαρή επένδυση προβολής στο νησί της Ρόδου.

ΠΡΟΣΦΕΡΟΥΜΕ: Α) Υπηρεσίες και πληροφορίες που γίνονται σε προσωπικό επίπεδο με εχεμύθεια, διακριτικότητα και σοβαρότητα.
Β) Μεγάλη γκάμα υψηλής ποιότητας, ακινήτων, όπως:1) Ξενοδοχεία Α' και Β' κατηγορίας των 600-500-350-300 κλινών, 2) Κεντρικά αστικά ακίνητα κατάλληλα για Τράπεζες-καταστήματα-γραφεία, 3) Παραλιακές εκτάσεις, κατάλληλες για τουριστικές επενδύσεις των 150.000-100.000-70.000-50.000-36.000 τ.μ. και 4) Διαμερίσματα και μεζονέτες προβολής, και 5) Αξιόλογες Παραθεριστικές κατοικίες.

ΣΤΟΧΟΣ ΜΑΣ ΕΙΝΑΙ: Να προσφέρουμε στο αγοραστικό μας κοινό υψηλής ποιότητας ακίνητα και ευκαιρίες στο νησί της Ρόδου. Η τριακονταετής και πλέον πείρα μας στον τομέα αυτό αποτελεί εγγύηση.

ΣΥΝΘΗΜΑ ΜΑΣ ΕΙΝΑΙ: Επενδύστε στη ΡΟΔΟ ΤΩΡΑ, σε ακίνητα που ΑΝΤΕΧΟΥΝ ΣΤΟ ΧΡΟΝΟ

Γεώργιος και Σάββας Πιπίνος
ΜΕΣΙΤΕΣ ΑΣΤΙΚΩΝ ΣΥΜΒΑΣΕΩΝ
Γιατί εμείς γνωρίζουμε καλύτερα!

Since 1971

TOP PROPERTIES is a father and son business. The senior, Mr George S. Pipinos, the founder of the office, has carved over the years a reputation for integrity and excellence in the world of Real Estate in the Dodecanese. The junior, Dr. Savas Pipinos, has returned from his studies in the UK to aid in his father´s footsteps.
AT TOP PROPERTIES we try hard to attract important and selective investors, high calibre businessmen/women and discerning professional people, both Greek and foreign, who wish to acquire substantial and valuable property on Rhodes.
We offer our expertise and advice privately, discreetly and in strict confidence.
We keep a comprehensive list of real estate of the highest specifications:
a. A' and B' class hotels (600, 500, 350, 300 beds capacity)
b. Centrally situated office buildings and other business premises.
c. Seaside land, ideal for development (hotels, holiday resorts, etc), of 150.000, 100.000, 70.000, 50.000, 36.000 square metres.
d. Villas, luxury apartments, detached, semi-detached and terraced houses.
e. Holiday and Retirement Homes.
Our aim is to give our clients the opportunity to acquire value for money, first class real estate on Rhodes. Our 30 and more years of experience is our warranty.
Our motto is Invest in Rhodes, Invest in property, It stands the test of time.

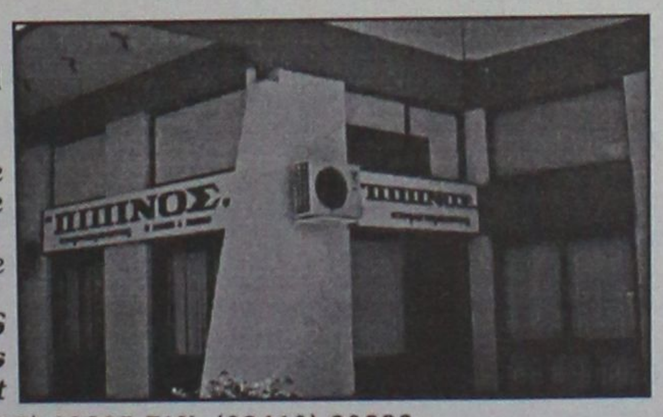

TOP PROPERTIES
George and Savas Pipinos
Because we know best

KENNENTY 38, ΡΟΔΟΣ, 85 100, ΤΗΛ. (22410) 23895,FAX: (22410) 20883
38 KENNEDY STR., RHODES, 85 100, TEL. (22410) 23895, FAX: (22410) 20883
U.K. Direct line: 08717115396

ΕΝΟΙΚΙΑΖΟΝΤΑΙ

• **Διαμέρισμα** 160 τ.μ. (3) τριών υπνοδωματίων στην Ιαλυσό σε κεντρικό σημείο, με κεντρική θέρμανση. Μηνιαίο μίσθωμα 500 ευρώ.
• **Διαμέρισμα** 165 τ.μ. (3) τριών υπνοδωματίων στην Ανάληψη, νεόδμητο, με κεντρική θέρμανση. Μηνιαίο μίσθωμα 650 ευρώ.
• **Διαμέρισμα** 110 τ.μ. (3) τριών υπνοδωματίων οδός Αλ. Διάκου με μεγάλες βεράντες, ηλεκτρικό θερμοσίφωνο. Μηνιαίο μίσθωμα 450 ευρώ.

Πληρ. ΕΥΣΤΑΘΙΟΥ - ΕΥΡΩΚΤΗΜΑΤΙΚΗ,
Εθνικής Αντιστάσεως 83 (πρώην Αννης Μαρίας).
Τηλ. 22410 73819-74917, 6946/103929

RHODES-GREECE
CAIRO PALACE

ΕΝΟΙΚΙΑΖΟΝΤΑΙ
ΕΠΑΓΓΕΛΜΑΤΙΚΟΙ ΧΩΡΟΙ

• **Γραφείο** 90 τ.μ. Εθελ. Δωδεκανησίων
• **Γραφείο** 190 τ.μ. Εθνάρχου Μακαρίου
• **Κατάστημα** 55 τ.μ. Εθνάρχου Μακαρίου
• **Κατάστημα** 25 τ.μ. Εθελ. Δωδεκανησίων

Πληρ. κα Φράνσις Νιοτή
Τηλ. 2241024328, φαξ 2241027600,
κιν. 6944618757, 6973572262

ΕΝΟΙΚΙΑΖΕΤΑΙ

Χώρος δύο δωματίων, 84 τ.μ. 1ος όροφος. Ασανσέρ, air condition, WC, κουζίνα, κατάλληλο για ιατρείο ή παντός είδους γραφεία.

Γρ. Λαμπράκη 29 - Ρόδος • τηλ. (22410)68869-74098

ΕΝΟΙΚΙΑΖΟΝΤΑΙ

4 πολυτελή STUDIOS για ένα ή δύο άτομα, στην παραλία Ιαλυσού, πλήρως επιπλωμένα, ευρύχωρα, με άνετες βεράντες με πολυκουζινάκι, air-condition, ηλιακό θερμοσίφωνα, ιδιόχρηστη θέση στάθμευσης. Μηνιαίο μίσθωμα 300 ευρώ.

Πληρ. ΕΥΣΤΑΘΙΟΥ - ΕΥΡΩΚΤΗΜΑΤΙΚΗ,
Εθνικής Αντιστάσεως 83 (πρώην Αννης Μαρίας).
Τηλ. 22410 73819-74917, 6946/103929

ΕΝΟΙΚΙΑΖΕΤΑΙ

στην Εθελοντών Δωδεκανησίων "Μέγαρο Κιοσόγλου" **γραφείο** 66 τ.μ. αρίστης κατασκευής κατάλληλο για επαγγελματική χρήση (δικηγορικό - συμβολαιογραφείο - ασφαλιστικό - λογιστικό - οικονομοτεχνικό και για οποιανδήποτε επαγγελματική χρήση).

Πληρ. τηλ. 2241026281 κ. Σαββαΐδη

ενοικιασεις

συνέχεια από την προηγούμενη

ΚΑΤΑΣΤΗΜΑ επί της οδού Ερμού στο κεντρικό δρόμο στο Φαληράκι. Πληρ. τηλ. 6944520387 AE56115

ΔΙΑΜΕΡΙΣΜΑ ΙΣΟΓΕΙΟ 90 Τ.Μ. (2) ΔΥΟ ΥΠΝΟΔΩΜΑΤΙΩΝ ΣΤΗΝ ΑΝΑΛΗΨΗ ΜΕ ΤΖΑΚΙ, ΗΛΙΑΚΟ ΘΕΡΜΟΣΙΦΩΝΑ. ΜΗΝΙΑΙΟ ΜΙΣΘΩΜΑ 450 ΕΥΡΩ. ΠΛΗΡ. ΕΥΣΤΑΘΙΟΥ - ΕΥΡΩΚΤΗΜΑΤΙΚΗ, ΕΘΝΙΚΗΣ ΑΝΤΙΣΤΑΣΕΩΣ 83, ΤΗΛ. 2241073819, 74917, 6946/103929 ΠΕ56116

ΔΙΑΜΕΡΙΣΜΑ 72 τ.μ. με 2 υπνοδωμάτια, κατάλληλο για 2 φοιτήτριες-ες, επί της οδού Κωνσταντίνου Τσαλδάρη 30 και γωνία Σοφίας Βέμπο, Ανάληψη. Διαθέτει σαλόνι, τραπεζαρία, κρεβάτια, ψυγείο. Πληρ. τηλ. 2241028986 AE56118

ΕΝΟΙΚΙΑΖΕΤΑΙ

ΚΕΝΤΡΙΚΟ BAR-ΚΑΦΕΤΕΡΙΑ, στο Φαληράκι.
Πληρ. τηλ. 2241024880, 6945 256111

ΕΝΟΙΚΙΑΖΟΝΤΑΙ

καταστήματα - γραφεία στην νότια Ρόδο (Κιοτάρι) επί της επαρχιακής οδού - 35 τ.μ. με 13 τ.μ. πατάρι με parking- κήπο - και βεράντα με θέα την θάλασσα. Τιμή 450 ευρώ

Πληρ. τηλ. 2241065061, 6942091451



Για τις δικές σας ανάγκες κρατάμε τη γη... ακίνητη!

Ευρωκτηματική. Η κτηματομεσιτική εταιρεία με σαφή προσανατολισμό στην ικανοποίηση των δικών σας αναγκών και με δυνατότητες που ξεπερνούν κάθε προσδοκία!

Με ικανά και **έμπειρα στελέχη** έτοιμα να προβούν στις πιο αξιόπιστες και υπεύθυνες επενδυτικές προτάσεις για την **ακίνητη περιουσία σας!**

Με δραστηριότητες που **ξεφεύγουν απ'τα όρια της Ρόδου** και επεκτείνονται με την **προώθηση των ακινήτων** σας στην Ελλάδα και Διεθνώς!

Με **πλήρεις υπηρεσίες**, υψηλό επαγγελματισμό και μια νέα αντίληψη που γίνεται εμφανής στα **σύγχρονα και λειτουργικά** κεντρικά γραφεία της.

Με τη δυνατότητα να εντοπίζει **την ιδανική γη,** κατοικία, ξενοδοχείο ή επαγγελματική στέγη για εσάς, ή τον **κατάλληλο αγοραστή** για το ακίνητο που πουλάτε!

ΞΕΝΟΔΟΧΕΙΑ, ΠΑΡΑΛΙΑΚΕΣ ΕΚΤΑΣΕΙΣ, ΚΕΝΤΡΙΚΑ ΑΚΙΝΗΤΑ
ΟΙΚΟΠΕΔΑ, ΜΟΝΟΚΑΤΟΙΚΙΕΣ, ΔΙΑΜΕΡΙΣΜΑΤΑ, ΑΓΡΟΤΕΜΑΧΙΑ
η ακίνητη αξία σας!

ευσταθίου
ΕΥΡΩΚΤΗΜΑΤΙΚΗ
ΚΤΗΜΑΤΟΜΕΣΙΤΙΚΟ ΓΡΑΦΕΙΟ

ΑΓΟΡΕΣ • ΠΩΛΗΣΕΙΣ • ΕΚΤΙΜΗΣΕΙΣ • ΑΝΤΙΠΑΡΟΧΕΣ • ΜΙΣΘΩΣΕΙΣ ΑΚΙΝΗΤΩΝ • ΕΠΕΝΔΥΤΙΚΕΣ ΠΡΟΤΑΣΕΙΣ • ΑΡΧΙΤΕΚΤΟΝΙΚΕΣ ΜΕΛΕΤΕΣ
ΕΘΝ. ΑΝΤΙΣΤΑΣΗΣ 83 - ΤΗΛ. 22410 73819, 74917 - ΚΙΝ. 6944 374546, 6945 292030 - FAX: 22410 38641- info@euroktimatiki.gr

ΕΝΟΙΚΙΑΖΕΤΑΙ

ΚΑΤΑΣΤΗΜΑ γωνιακό επί της οδού Κων/νου Παλαιολόγου 47 και Λευκωσίας γωνία 100 τ.μ. ισόγειο και 100 τ.μ. πατάρι. Μεγάλη βιτρίνα και εύκολο πάρκιν.

Πληρ. τηλ. 2241020949, 6932326055

ΕΝΟΙΚΙΑΖΕΤΑΙ

ΒΙΟΤΕΧΝΙΚΟΣ Ή ΑΠΟΘΗΚΕΥΤΙΚΟΣ ΧΩΡΟΣ 500 τ.μ. ή χωριστά από 170 τ.μ. το καθένα και ύψος 5,50 μέτρα τέραστιο πάρκιν για νταλίκες κοντά στο εργοστάσιο μαρμάρων Καβάσιλα.

Πληρ. τηλ. 2241020949, 6932326055

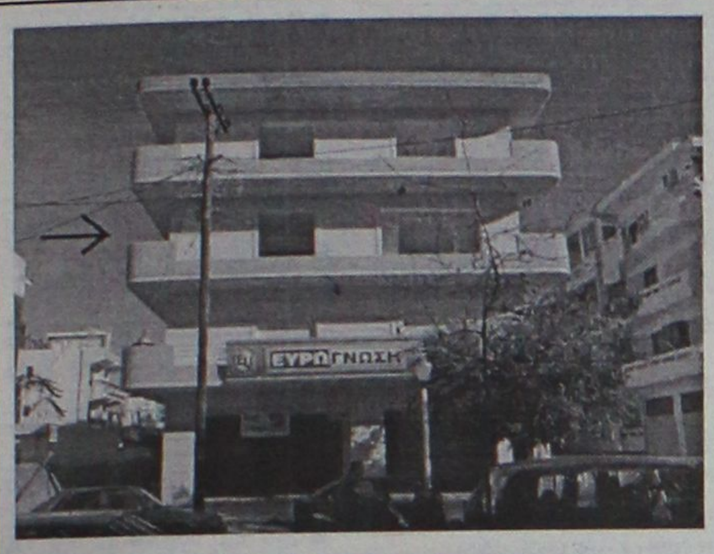

ΕΝΟΙΚΙΑΖΕΤΑΙ

160 τ.μ. ΟΡΟΦΟΓΡΑΦΕΙΟ Β΄ ορόφου σε νεόδμητη οικοδομή στην οδό Κοδριγκτώνος κατάλληλο για οποιαδήποτε επαγγελματική χρήση. Μηνιαίο μίσθωμα € 1.100

Πληροφορίες: ΕΥΣΤΑΘΙΟΥ - ΕΥΡΩΚΤΗΜΑΤΙΚΗ
Εθνικής Αντιστάσεως 83 . Τηλ. 22410 73819 – 74917 , 6944/374546, 6945/292030

ΜΥΚΟΝΟΣ
ΠΩΛΕΙΤΑΙ ΟΙΚΟΠΕΔΟ

ΑΞΕΠΕΡΑΣΤΗΣ ΘΕΑΣ στη θάλασσα, 5.600 τ.μ. αμφιθεατρικό.
Πληρ. ΠΙΠΙΝΟΣ, τηλ. 2241023895, 6944676003

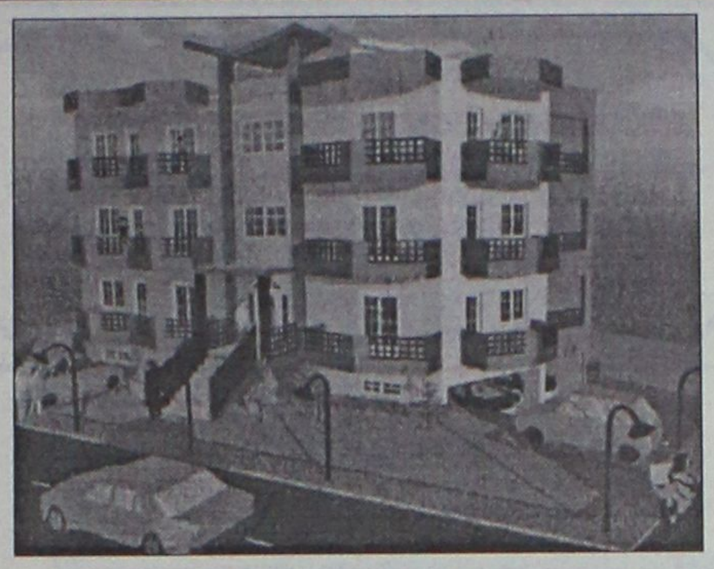

ΠΩΛΟΥΝΤΑΙ

Διαμερίσματα λουξ κατασκευής των 82 τ.μ. και των 93 τ.μ. σε νεόκτιστη οικοδομή με ασανσέρ και ιδιωτικό πάρκιν στην οδό Σμύρνης, περιοχή Ροδίνι

ΖΗΤΟΥΝΤΑΙ

οικόπεδα για αντιπαροχή ή ανταλλαγή

ΑΝΑΛΑΜΒΑΝΟΥΜΕ

ιδιωτικά έργα πάσης φύσεως οικοδομικών εργασιών

ΧΑΤΖΗΜΙΧΑΛΗΣ ΚΩΝΣΤΑΝΤΙΝΟΣ
ΔΟΜΙΚΟΣ ΕΡΓΟΛΑΒΟΣ ΔΗΜΟΣΙΩΝ ΚΑΙ ΙΔΙΩΤΙΚΩΝ ΕΡΓΩΝ
ΤΗΛ. (22410)21834, 6936609834, 6974198504

ευσταθίου ΕΥΡΩΚΤΗΜΑΤΙΚΗ

ΚΤΗΜΑΤΟΜΕΣΙΤΙΚΟ ΓΡΑΦΕΙΟ

ΟΙΚΟΠΕΔΑ	€
300 τ.μ. - Οικοδομικό Συν/σμο "Ο Απόλλων" (Σ.Δ.= 0,6)	93.910
345 τ.μ. - Οικοδομικό Συν/σμο "ΑΥΤΟΣΤΕΓΑΣΗ" (Σ.Δ.= 0,6)	85.000
632 τ.μ. - Καρακόνερο (Σ.Δ.= 0,8)	176.082
437 τ.μ. - Ροδίνι (Σ.Δ. = 0,8)	220.000
350 τ.μ. - Καθηγητές (Σ.Δ. = 0,8)	102.700
500 τ.μ. - Ιαλυσός (Σ.Δ. = 0,4)	67.500
1.000 τ.μ. - Ιαλυσός με Άδεια Οικοδομής	105.650

ΔΙΑΜΕΡΙΣΜΑΤΑ		€
123 τ.μ. - Ροδίνι	(3 υπνοδωμάτια)	144.000
98 τ.μ. - Κοδριγκτώνος	(3 υπνοδωμάτια)	140.000
80 τ.μ. - Ανάληψη	(2 υπνοδωμάτια)	105.000
77 τ.μ. - Ιαλυσός	(2 υπνοδωμάτια)	80.000
80 τ.μ. - Ιαλυσός	(2 υπνοδωμάτια)	119.000
122 τ.μ. - Αγ. Νικόλαος	(3 υπνοδωμάτια)	244.000
75 τ.μ. - Αγ. Νικόλαος	(2 υπνοδωμάτια)	147.000
80 τ.μ. - Δασκάλους	(2 υπνοδωμάτια)	105.000

ΜΟΝΟΚΑΤΟΙΚΙΕΣ / ΜΕΖΟΝΕΤΕΣ	€
110 τ.μ. - Ιαλυσός (μπετά)	102.714
160 τ.μ. - Ιαλυσός σε 360 τ.μ. Οικόπεδο	249.500
150 τ.μ. - Ιαλυσός σε 300 τ.μ. Οικόπεδο	322.000
120 τ.μ. - Παστίδα σε 300 τ.μ. Οικόπεδο (μπετά)	88.041
190 τ.μ. - Ιαλυσός σε 350 τ.μ. Οικόπεδο	322.817
185 τ.μ. - Ιαλυσός σε 2.000 τ.μ. Οικόπεδο	330.000
200 τ.μ. - Κοσκινού σε 1.000 Οικόπεδο (μπετά)	135.000
220 τ.μ. - Κοσκινού σε 1.000 Οικόπεδο (μπετά)	144.000

ΚΑΤΑΣΤΗΜΑΤΑ / ΓΡΑΦΕΙΑ	€
30 τ.μ. - Στο κέντρο πόλεως	352.000
76 τ.μ. - Ιεροῦ Λόχου - Ιαλυσός	252.000
50 τ.μ. - Ανάληψη	155.000
93 τ.μ. - Αγ. Νικόλαο	190.000
82 τ.μ. Ανθ. Ζερβού	366.000

Ευκολίες Πληρωμής - Δάνεια Δεκτά

ΕΘΝ. ΑΝΤΙΣΤΑΣΗΣ 83 - ΤΗΛ. 22410 73819, 74917 - FAX: 22410 38641
ΚΙΝ. 6944 374546, 6945 292030 - info@euroktimatiki.gr

International PROPERTY

★★★★★

Best Greek Estate Agent 2003

ΣΑΒΒΑΪΔΗΣ & Συνεργάτες

"Μεσιτικό Γραφείο της Χρονιάς 2003 στην Ελλάδα"

Διεθνή Βραβεία "Bentley - International Homes"

Το έγκριτο και διεθνούς φήμης περιοδικό "International Homes" απένειμε στο μεσιτικό γραφείο Σαββαΐδης & Συνεργάτες τη διάκριση Best Estate Agent 2003 - Greece.

Από το 1994 τα βραβεία Bentley International Homes αποτελούν θεσμό στον χώρο του real estate. Στον φετεινό διαγωνισμό τα βραβεία δόθηκαν σε είκοσι μεσιτικές εταιρείες απ' όλο τον κόσμο σε σύνολο 350 εταιρειών που προεπιλέχθηκαν και συμμετείχαν.

Η κριτική επιτροπή, με πρόεδρο τον βρετανό βουλευτή Eric Pickles, έλαβε υπόψη της εκτός από τα οικονομικά στοιχεία των εταιρειών μια σειρά ποιοτικών κριτηρίων όπως τεχνολογική υποδομή, projects αναδυώμενων αγορών, διεθνές marketing και συνεργασίες.

Το Βραβείο απονεμήθηκε στο Sheraton Park Lane του Λονδίνου σε ειδική τελετή.

ΣΑΒΒΑΪΔΗΣ & Συνεργάτες
Μεσίτες & Σύμβουλοι Ακινήτων

Εθ. Δωδεκανησίων 29, Ρόδος
τηλ: 22410 26281 φαξ: 22410 34663
http:// www.rre.gr e-mail : info@rre.gr

ΠΩΛΕΙΤΑΙ ΑΠΟ ΙΔΙΩΤΗ

διαμέρισμα 180 τ.μ. με 100 τ.μ. μπαλκόνια επί της Κορδιγκτώνος δίπλα στο πάρκο σε ιδιωτικό πάρκιν.
- 4 υπνοδώματια -Σαλόνι - Τραπεζαρία - 2 μπάνια - Μεγάλη κουζίνα με καθιστικό - 2 πατάρια -2 αποθήκες

Πληρ. τηλ. 6973394166

ΠΙΠΙΝΟΣ
ΠΩΛΟΥΝΤΑΙ ΔΙΑΜΕΡΙΣΜΑΤΑ

- 2 και 3 υπνοδωματίων πλησίον ΑΡΑΠΑΚΙ
- 2 υπνοδωματίων στην Ιαλυσό
- 1 και 2 υπνοδωματίων στην Ιξιά έναντι Μίρα Μάρε.

Πληρ. τηλ. 2241023895, 6944390803, 6944676003
www.rhodes-top-properties.com

ΠΙΠΙΝΟΣ
ΠΩΛΟΥΝΤΑΙ ΜΟΝΟΚΑΤΟΙΚΙΕΣ

150 τμ σε οικόπεδο 650τμ στην Ιαλυσσό Ευρώ 220,000
(ή και σε μαρμαροσοβά Ε 138,000 / μπετά Ευρώ 109,000)
με δάνεια έτοιμα!
22410 23895 / 6944 676 003 / 6944 390 803
www.rhodes-top-properties.com

ΕΥΚΑΙΡΙΑ
ΣΤΗΝ ΤΗΛΟ ΠΩΛΕΙΤΑΙ

οικόπεδο 4660 τ.μ. στα Λιβάδια της Τήλου, με θέα τη θάλασσα, αμφιθεατρικό.
Πληρ. ΠΙΠΙΝΟΣ, τηλ. 2241023895, 6944676003

ΑΡΧΑΓΓΕΛΟΣ
ΕΝΟΙΚΙΑΖΟΝΤΑΙ ΓΚΑΡΣΟΝΙΕΡΕΣ

καινούργιες, πλήρως εξοπλισμένες και επιπλωμένες με κλιματισμό, τηλεόραση, ψυγείο, φούρνο-μάτια, θερμοσίφωνο, ντους, WC, εγκατάσταση για πλυντήριο ρούχων, σε ήσυχη περιοχή και άνετο πάρκιν, για όλο τον χρόνο.

Πληρ. τηλ. 6972494339

ΕΥΚΑΙΡΙΑ

- **Οικόπεδο** στους Καστελοριζιούς 500 τ.μ.
- **Οικόπεδο** στ' Ασγούρου 500 τ.μ.
- **Οικόπεδο** στην Κρεμαστή 1.200 τ.μ.
- **Μονοκατοικία** στον Αγ. Νικόλαο 115 τ.μ.
- **Διαμέρισμα** στην Μητρόπολη 75 τ.μ.
- **Διαμέρισμα** στο Ροδίνι 80 τ.μ.
- **Μονοκατοικία** Φαληράκι 30 μέτρα από τη θάλασσα
- Στον κεντρικό δρόμο Κολύμπια-Αρχίπολη με πρόσοψη 40 μέτρα επί του κεντρικού δρόμου 19 στρέμματα.

Πληρ. τηλ. 2241026805, 6945406552, 2241051024
fax 2241051077

ΠΩΛΗΣΕΙΣ ΑΚΙΝΗΤΩΝ ΑΠΟ ΤΟ 1973

○ ΗΜΙΤΕΛΗ ΔΙΑΜΕΡΙΣΜΑΤΑ
- Παστίδα 80 τ.μ. διαμέρισμα σε μπετά 15.000.000 δρχ. - 44.020 €
- Σύμη 120 τ.μ. 2 διαμερίσματα 45.000.000 δρχ.-132.061 €

○ ΔΙΑΜΕΡΙΣΜΑΤΑ
- Καναδά 116 τ.μ. διαμερίσματα από 35.000.000-43.000.000 δρχ. - 102.714-126.792 €
- Κοσκινού 75 τ.μ. λούξ κατασκευής 38.000.000 δρχ.-111.518 €
- Ιαλυσός 85 τ.μ. λουξ κατασκευής 43.000.000 δρχ. - 126.192 €
- Ροδίνι 60 τ.μ 12.500.000 δρχ. - 36.683 €
- Πειραιώς 72 τ.μ. 29.000.000 δρχ. - 85.106 €
- Ιαλυσός 100 τ.μ. 45.000.000 δρχ.-132.061 €
- Ανάληψη, 116 τ.μ. + 30 τ.μ. γκαράζ 62.000.000 δρχ. λουξ κατασκευής -181,951 €
- Δασκάλους, 120 τ.μ. 72 εκ. δρχ., λουξ κατασκευής-211.298 €
- Δασκάλους 91 τ.μ. 55 εκ. δρχ. λουξ κατασκευής-161.408 €
- Δασκάλους 85 τ.μ. λουξ κατασκευής
- Δασκάλους 50 τ.μ. λουξ κατασκευής
- Καναδά 90 τ.μ. λουξ κατασκευής
- Ρόδου-Λίνδου 127 τ.μ. 45.000.000 δρχ.-132.061 €

○ ΜΕΖΟΝΕΤΕΣ – ΜΟΝΟΚΑΤΟΙΚΙΕΣ
- Κανδυλί 200 τ.μ. με 1.300 τ.μ. οικόπεδο 35.000.000 δρχ. (μπετά) - 102.714 €
- Αγια Βαρβάρα (Τσαΐρι) 120 τ.μ. με 1.000 τ.μ. οικόπεδο σε ύψωμα 55.000.000 δρ. - 161.408 €
- ,130 τ.μ. διώροφες μονοκατοικίες με 1000 μ. οικόπεδο στην περιοχή Λαχανιά πάνω στο κύμα λουξ κατασκευής
- 125 τ.μ. μεζονέτες με οικόπεδο 400 μ. στην περιοχή Λαχανιάς πολύ κοντά στην θάλασσα με απεριόριστη θέα 37.500.000 δρχ.-110.051 €
- Κιοτάρι μεζονέτες 100 τ.μ. με 500 μ. οικόπεδο τελειωμένες 35.000.000 δρχ.102.714 €
- Ημιτελή 200 τ.μ. σε 750 τ.μ. οικόπεδο 55.000.000 δρχ. σε μπετά-161.408 €
- 160 τ.μ. με οικόπεδο 1300 μ. στα Κοσκινού 40.000.000 δρχ. (μπετά)-117.388 €

○ ΟΙΚΟΠΕΔΑ
- Αφάντου 400 τ.μ. με άδεια διώροφης οικοδομής 17.037.500 δρχ. - 50.00 €.
- Κοσκινού 450 τ.μ. με Σ.Δ. 0,8 27.260.000 δρχ. - 80.000 €
- Σύμη 180 τ.μ. 3.500.000 δρχ.-10.271 €
- Κιοτάρι 2.250 τ.μ. με δύο άδειες οικοδομής, 100 μ. από την θάλασσα 25.000.000 δρχ. - 73.367 €
- Κιοτάρι 800 τ.μ. με άδεια οικοδομής 150 μ. από θάλασσα 14.000.000 δρχ. - 410.55 €
- Κατταβιά 2.150 τ.μ. πάνω στο δρόμο νερό-ρεύμα 5.500.000 δρχ. - 16.140 €
- Λαχανιά 960 τ.μ. άνω στο δρόμο νερό-ρεύμα 3.000.000 δρχ. - 8.804 €
- Κατταβιά 900 τ.μ. εντός οικισμού 5.000.000δρχ. -14.673 €
- Γεννάδι 1000 τ.μ. με άδεια οικοδομής 8.500.000 δρχ.-24.944 €
- Κολύμπια 2.500 στρεμ. 35.000.000-102.714 €
- Παραδείσι, 1500 μ., 8.000.000 δρχ.-23.477 €
- Κατταβιά 650 τ.μ. 4.500.000 δρχ.-13.206 €
- Παραδείσι 170 τ.μ. 6.000.000 δρχ.-17.608 €
- Ρόδος, οδός Γρίβα 240 τ.μ. 140.000.000 δρχ.-410.858 €

○ ΚΑΤΑΣΤΗΜΑΤΑ
- Επιχείρηση παιδικών υποδημάτων, στο κέντρο της πόλης, 10.000.000 δρχ. - 29.347 €
- Κατάστημα 123 τ.μ. στο Ροδίνι 61.500.000 δρχ.-180.484 €
- Κατάστημα 73 τ.μ. στο Ροδίνι 36.500.000 δρχ.-107.116 €
- Ενοικιάζεται στο Κιοτάρι καφετέρια - μπαρ - ντισκοτέκ 200 τ.μ. εσωτερικός χώρος και 300 τ.μ. αυλή με απεριόριστη θέα ενδιάμεσα σε μεγάλες ξενοδοχειακές μονάδες 10 εκ. το χρόνο.
- Επιχείρηση σουβλατζίδικο Νέα Αγορά 20 εκ. δρχ.-58.694 €

○ ΚΤΗΜΑΤΑ
- Καβουράκια 5.600 τ.μ. 50 μ. από την θάλασσα 112.000.000 δρχ.-328.686 €
- Μυτιλήνη 1.100 στρέμματα 400 μ. από την θάλασσα 120.000.000 δρχ.-352.164 €
- Πλημμύρι 28 στρέμματα πάνω στο κύμα
- Γεννάδι 15 στρέμματα στον παλιό επαρχιακό 18.000.000 δρχ.-52.824 €
- Λαχανιά 7 στρέμματα πάνω στο δρόμο νερό-ρεύμα 25.000.000 δρχ. -73.367 €
- Καλλιθέα 7.600 τ.μ. κοντά στην θάλασσα 114.000.000 δρχ. - 334.556 €
- Πλημμύρι 9 στρέμματα 100 μ. από θάλασσα 35.000.000 δρχ. - 102.714 €
- Κιοτάρι 45 στρέμματα πάνω στο κύμα
- Γεννάδι 8 στρέμματα πάνω στο κύμα
- Λαχανά 4.400 τ.μ. 200 μ. από θάλασσα πάνω στο δρόμο 22.000.000 δρχ. - 64.563 €
- Κατταβιά 4.500 τ.μ. νερό-ρεύμα 6.000.000 δρχ. - 17.608 €
- Πλημμύρι 4.500 τ.μ. 7.500.000 δρχ. - 22.010 €
- Λαχανιά 2.390 τ.μ. 2.500.000 δρχ. - 7.336 €
- Λαχανιά 560 τ.μ. 1.000.000 δρχ. - 2.334 €
- Κοσκινού 4.800 τ.μ. 23.000.000 δρχ. - 67.498 €
- Γεννάδι 20 στρέμματα νερό - ρεύμα και 200 ελιές 15.000.000 δρχ. - 44.020 €
- Κιοτάρι 12 στρέμματα πάνω στο δρόμο 144.000.000 δρχ. - 422.597 €
- Τσαΐρι 4.800 τ.μ. 55.000.000 δρχ. - 161.408 €
- Κιοτάρι 45 στρέμματα κοντά στην θάλασσα σε ύψωμα 135.000.000 δρχ.-396.184 €
- Λαχανιά 45 στρέμματα 200 μ. από την θάλασσα 135.000.000 δρχ.-396.184 €
- Κανδυλί 4.700 τ.μ. 33.000.000 δρχ.-96.845 €
- Σορωνή 9.500 τ.μ. παραλία 70.000.000 δρχ.-205,429 €
- Φάνες 11.250 στρ. παραλία 80.000.000 δρχ.-234,776 €
- Φάνες 6 στρ. παραλία 42.000.000 δρχ.-123,257 €
- Λάρδος 2 στρ. 20 ελιές 3.000.000 δρχ.-8.804 €

○ ΑΠΟΘΗΚΕΣ
- Κέννεντυ 90 τ.μ. υπόγειο 13.000.000- 38.151 €
- Σκεύου Ζερβού 130 τ.μ. υπόγειο 25.000.000 δρχ.-73.367 €
- Ασγούρου 180 τ.μ. ισόγειο βιοτεχνικός χώρος 30.000.000 δρχ.-88.041 €
- Αννης Μαρίας 72 τ.μ. υπόγεια 7.000.000 δρχ. - 20.542 €
- Μητρόπολη 130 τ.μ. ημιυπόγειο 18.000.000 δρχ. - 52.824 €

● **ΑΝΤΑΛΛΑΣΣΟΥΜΕ ΤΟ ΠΑΛΙΟ ΣΠΙΤΙ ΣΑΣ ΜΕ ΚΑΙΝΟΥΡΓΙΟ**

● **ΖΗΤΟΥΝΤΑΙ ΜΕΤΑΧΕΙΡΙΣΜΕΝΑ ΔΙΑΜΕΡΙΣΜΑΤΑ-ΑΜΕΣΗ ΠΩΛΗΣΗ**
● **ΠΩΛΟΥΝΤΑΙ** αποθήκες και βιοτεχνικοί χώροι.
● **ΔΑΝΕΙΑ ΔΕΚΤΑ - ΕΥΚΟΛΙΕΣ ΠΛΗΡΩΜΗΣ**
● **ΑΝΑΛΑΜΒΑΝΟΥΜΕ ΑΝΤΙΠΑΡΟΧΕΣ**

ΣΤΑΜΑΤΗΣ ΜΑΝΩΛΑΚΟΣ

ΩΡΕΣ ΓΡΑΦΕΙΟΥ 8.30-1.00 π.μ. και 5-8 μ.μ.
ΔΗΜ. ΑΝΑΣΤΑΣΙΑΔΗ 45 (παραπλεύρως ΥΠΕΡΑΓΟΡΑΣ ΠΑΠΑΚΥΡΙΑΚΟΥ-ΣΥΝΟΙΚΙΑ ΔΑΣΚΑΛΩΝ)
Τηλέφωνα: 2241023815-78275, 6944698056, 6945769958



ΚΤΗΜΑΤΟΜΕΣΙΤΙΚΟ ΓΡΑΦΕΙΟ
ΑΙΓΑΙΟΚΤΗΜΑΤΙΚΗ
ΠΩΛΟΥΝΤΑΙ

- ΔΙΑΜΕΡΙΣΜΑΤΑ-ΜΟΝΟΚΑΤΟΙΚΙΕΣ
- (ΔΔ)=ΔΑΝΕΙΑ ΔΕΚΤΑ

- 45 τ.μ. στο Σινεμά Τιτάνια α' ορ. 50.000 €.(ΔΔ)
- 46 τ.μ. καινούργιο Αραπάκι (1 υπν.) α' ορ. 74.800 €.(ΔΔ)
- 53 τ.μ. ισόγειο Ροδίνι 22 εκ.-64.536 € (ΔΔ)
- 55 τ.μ. β' ορ. καινούργιο Ανάληψη 36 εκ.-105.000 € (ΔΔ)
- 55 τ.μ. Αννης Μαρίας (β' όρ.) 25 εκ.- 73.367 € (ΔΔ)
- 70 τ.μ. μον/κία με 100 τ.μ. αυλή, κοντά στο Ρολόι, Π. Πόλη, 28 εκ.-82.171 € (ΔΔ)
- 70 τ.μ. καινούργιο (β' ορ.) Ανάληψη 45,5 εκ.-133.528 € (ΔΔ)
- 74 τ.μ. Πειραιώς ισόγειο (2 υπν.) 29 εκ. 85.106 € (ΔΔ)
- 75 τ.μ. υπερ λουξ (1 υπν.) ρετιρέ απ/στη θέα- Ροδίνι (50 εκ.) - 146.735 € (ΔΔ)
- 75 τ.μ. (υπ.) - 2 υπν. Ανάληψη (98 εκ.) -82.000€ (ΔΔ)
- 77 τ.μ. καινούργιο Ιαλυσό (2 υπν.) α' ορ. 32 εκ. - 53.910 € (ΔΔ)
- 77 τ.μ. (2 υπν.) καινούργιο β' ορ. Καναδά β' ορ. (46 εκ), 134.996 € (ΔΔ).
- 80 τ.μ. (α' ορ.) 2 υπν. Τσαλδάρη (25 εκ.) 73.367 € (ΔΔ)
- 80 τ.μ. μονοκατοικία Π. Πόλη Ρολόι (45 εκ.) - 132.061 € (ΔΔ)
- 80 τ.μ. Δενδρινού (υπ.) (2 υπν.) 70.000 €
- 82 τ.μ. (2 υπν) α' ορ. Σεμερτζίδη (25 εκ.) 87.000 € (ΔΔ)
- 82 τ.μ. ρετιρέ α' ορ. Ροδίνι (30 εκ.) - 88.041€.(ΔΔ)
- 85 τ.μ. ημ/γειο με αυλή μαρ/βά Καρακόνερο 15 εκ.- 44.020 €
- 87 τ.μ. καινούργιο ρετιρέ β' ορ. 2 υπν. Αραπάκι 140.000 € (ΔΔ)
- 90 τ.μ. μον/κία διώροφη (2 υπν.) Παραδείσι με τζάκι 22 εκ. - 64.563 € (ΔΔ)
- 92 τ.μ. ισόγειο υπ/νο Ροδίνι 105.000 € (ΔΔ)
- 96 τ.μ., 3 υπν., καινούργιο α' ορ. Ιαλυσό (42 εκ.) 123.257 € (ΔΔ)
- 97 τ.μ., (3 υπν.) α' όρ., Μητρόπολη (35 εκ.) 102.714 € (ΔΔ)
- 100 τ.μ. οροφ/σμα Γεννάδι καινούργιο (39 εκ.) 114.453 € (ΔΔ)
- 101 τ.μ. (3 υπν.) καινούργιο Ροδίνι με γκαράζ (50 εκ.) - 170.375 € (ΔΔ)
- 107 τ.μ. καινούργιο ρετιρέ Αραπάκι 172.000 € (ΔΔ)
- 111 τ.μ. (υπ.) με 3 υπν. Αγ Γεωργίου 30 εκ. - 88.041 €.(ΔΔ)
- 103 τ.μ. (3 υπν.) 1ος ορ. Αγ. Αναργύρους 88.041 € -30 εκ. (ΔΔ)
- 116 τ.μ. (ισ. υπ/νο) 3 υπν. Πτολεμαίων 58 εκ.-170.212 € (ΔΔ)
- 120 τ.μ. καινούργιο πλησίον Μ. Πετρίδη (ισ.), (3 υπν.), 54 εκ. - 158.473 € (ΔΔ)
- 120 τ.μ. μον/κία Ροδίνι 80 εκ. 234.776 € (ΔΔ)
- 120 τ.μ. καινούργιο Ροδίνι 78 εκ.-229.000 € (ΔΔ)
- 120 τ.μ. λουξ καινούργιο Δασκάλους ρετιρέ (3 υπν.) 75 εκ.-220.000 €.(ΔΔ)
- 122 τ.μ. β' όρ. Ιαλυσό καινούργιο 55 εκ. - 161.408 € (ΔΔ)
- 123 τ.μ. (3 υπν.) γ' ορ. καινούργιο Καναδά 73 εκ. 214.000 € (Δ.Δ.)
- 132 τ.μ. μεζ/τα κοντά Μίρα Μάρε (75 εκ.)-20.229 € (Δ.Δ.)
- 140 τ.μ. μον/κία σε μπετά στους Τρεις σε 1.400 τ.μ. οικόπεδο 32 εκ-93.910 € (ΔΔ).
- 145 τ.μ. μεζ/τα Κοσκινού καινούργια ετ/τη σε 2 στρ. οικ. 85 εκ. 250.000 € (ΔΔ)
- 175 τ.μ. μεζ/τα μπετά Αγ. Αποστόλους 44 εκ.-129.126 € (ΔΔ)
- 174 τ.μ. μεζ/τα Ανάληψη με 45 τ.μ. γκαράζ (78.372 εκ.) - 230.000 € (ΔΔ)
- 185 τ.μ. (3 υπν.) Μιχ. Πετρίδη Ρετιρέ 85 εκ.-249.449 ευρώ (ΔΔ).
- 180 τ.μ. μον/κία μπετά Τρεις 100.000 €
- 203 τ.μ. διαμ/σμα β' ορ. Μήδεια 85 εκ.-250.000 € (ΔΔ)
- 210 τ.μ. μον/κία σε 500 τ.μ. οικ/δο κοντά Κορδικτώνος 110 εκ. 322.000 € (ΔΔ)

ΚΑΤΑΣΤΗΜΑΤΑ-ΑΠΟΘΗΚΕΣ-ΓΡΑΦΕΙΑ -ΠΑΝΣΙΟΝ
- 25 τ.μ. Κόκ. πόρτα Π. Πόλη 15 εκ.- 44.020 €
- 55 τ.μ. κατάστημα Βασ. Ηρακλείου 29 εκ.-85.000 € (ΔΔ)
- 60 τ.μ. κατάστημα στ' Ασγούρου 22 εκ.- 64.563 €
- 71 τ.μ. υπόγεια απ/η με ράμπα Αννης Μαρίας 8 εκ. 23.477 €
- 80 τ.μ. υπ/γεια απ/κη Κένεντυ 12 εκ. 35.216€
- 150 τ.μ. πανσιόν 6 studios Π. Πόλη 35 εκ.- 102.714 €
- 175 τ.μ. κατάστημα Λεωφ. Ρόδου-Λίνδου 70 εκ.-205.429 € (ΔΔ)

ΟΙΚΟΠΕΔΑ-ΑΓΡΟΤΕΜΑΧΙΑ
- 350 τ.μ. οικ/κός συν. ΑΥΤΟΣΤΕΓΑΣΗΣ κτίζει (120 τ.μ.) - 20 εκ. - 88.041 €
- 401 τ.μ.Δημ. Αναστασιάδη (Σ.Δ 1) 180.000 €
- 1051 τ.μ. εντός οικ/μού Δαματριά 12 εκ. -35.216 €.(ΔΔ)
- 2.082 στους Τρεις, κτίζει 220 τ.μ. (60 εκ.)-170.082 € (Δ.Δ.)
- 9,5 στρ. Μαριτσά (50 εκ.) - 146.735 €
- 28.280 τ.μ. πάνω στο κύμα Πλημμύρι 376 εκ-1.103.448 €
- 40 στρ. Πεύκοι-Λίνδου 160 εκ.-469.552 €
- 45 στρ. Γεννάδι (115 εκ.) 37.732 €.

ΕΝΟΙΚΙΑΣΕΙΣ ΑΚΙΝΗΤΩΝ-ΕΠΙΧΕΙΡΗΣΕΙΣ:
- Γραφείο 80 τ.μ. Μαντράκι 450. €
- 40 τ.μ. κατ/μα Καλλιθέα 300 €
- 110 τ.μ,. κατ/μα Καλλιθέας 645 €
- Αποθήκη 6ο χλ. Λεωφόρο Ρόδου Καλιθέας 500 τ.μ. ενοίκιο 400 €
- Αποθήκη Ρόδου-Λίνδου 460 τ.μ. ενοίκιο 1.500 €
- ΕΠΙΠΛ/ΝΟ ΔΙΑΜΕΡΙΣΜΑ Π. ΠΟΛΗ (2 ΥΠΝ.) 320 €
- Γκαρ/ρα επ/νη Καλλιθέα 170 €.
- Λουξ διαμ/σματα 110 τ.μ.- τζάκι Ροδίνι 600€.
- 75 τ.μ. λουξ διαμ. - γκαράζ Ροδίνι 400€.

ΑΝΑΛΑΜΒΑΝΟΥΜΕ ΤΗΝ ΕΝΟΙΚΙΑΣΗ ΤΟΥ ΔΙΑΜΕΡΙΣΜΑΤΟΣ ΣΑΣ ΣΕ ΠΟΛΥ ΣΥΝΤΟΜΟ ΧΡΟΝΙΚΟ ΔΙΑΣΤΗΜΑ

ΡΕΝΑ ΒΑΖΟΥΚΟΥ
(ΜΕΣΙΤΗΣ ΑΣΤΙΚΩΝ ΣΥΜΒΑΣΕΩΝ)
ΔΙΕΥΘ. ΓΡΑΦΕΙΟΥ ΔΗΜ. ΘΕΟΔΩΡΑΚΗ 3
9-1 το πρωί και 6.30-9 απ/τα
Δευτέρας-Πέμπτης εκτός Σαβ. και Κυρ.
Τηλ. (22410) 22943-28838 FAX: 28838
email.vazoukou@otenet.gr.
ΡΟΔΟΣ

ΕΝΟΙΚΙΑΣΕΙΣ

συνέχεια από την προηγούμενη

ΜΟΝΟΚΑΤΟΙΚΙΑ πλήρως ανακαινισμένη στα Κοσκινού, με δύο υπνοδωμάτια, σαλοτραπεζαρία, ευρύχωρη κουζίνα, ένα κυρίως μπάνιο και ένα βοηθητικό. Με αυλή και βεράντα. Πληρ. τηλ. 6944677744 AE56113

ΚΑΤΟΙΚΙΑ ισόγειος στην πόλη της Ρόδου (παραπλεύρως Βενετοκλείου σχολείου) επί της οδού Καραϊσκάκη με 2 υπνοδωμάτια, σαλόνι, κουζίνα, μπάνιο και αυλή. Πληρ. τηλ. 6944557415 AE56110

ΕΝΟΙΚΙΑΖΟΝΤΑΙ δύο γκαρσονιέρες μόνο για Ελληνες πλήρως επιπλωμένες και εξοπλισμένες στο Ροδίνι. Πληρ. τηλ. 6947083593 AE56106

ΕΝΟΙΚΙΑΖΕΤΑΙ 80 τ.μ. 4 ετών πετρόχτιστη μονοκατοικία με 2 υπνοδωμάτια με μεγάλες ντουλάπες, πλυσταριό, ξεχωριστή λινοθήκη και μεγάλο κήπο με γκαζόν. Περιοχή Ασγούρου 500 ευρώ. Πληρ. τηλ. 2241048124 AE56108

ΓΚΑΡΣΟΝΙΕΡΑ με 2 υπνοδωμάτια στην Κρεμαστή. Πληρ. τηλ. 2241093046 και 6944652600 AE56080

STUDIOS και μικρά διαμερίσματα 50 τ.μ. στην Κρεμαστή, σε ήσυχη περιοχή. Είναι επιλωμένα με πολυκουζινάκι, ντουζ, wc, ζεστό νερό, μπαλκόνια, κήπο με γκαζόν, πάρκιν. Τιμές: STUDIOS 140 ευρώ. Διαμερίσματα 230 ευρώ. Πληρ. τηλ. 6937606824, 2241048038, 2241095487 και φαξ 2241095695. AE56081

ΓΚΑΡΣΟΝΙΕΡΑ καινούργιοα, 3ος όροφος, πλήρως επιπλωμένη και εξοπλισμένη, TV, A/C, κατάλληλη για φοιτήτρια. Πληρ. τηλ. 6977301090 AE56097

ΔΩΜΑΤΙΑ ΕΠΙΠΛΩΜΕΝΑ ΜΕ ΤΟΝ ΜΗΝΑ. ΚΟΝΤΑ ΣΤΟ ΠΑΝΕΠΙΣΤΗΜΙΟ, ΜΕ T.V., ΨΥΓΕΙΟ, A/C, ΠΛΗΡΩΣ ΑΝΑΚΑΙΝΙΣΜΕΝΑ. HOTEL SILVIA, ΚΟΛΟΚΟΤΡΩΝΗ 114, ΡΟΔΟΣ. ΠΛΗΡ. ΤΗΛ. 2241022551-2, ΚΙΝ.: 6944284329. ΠΕ56075

ΔΙΑΜΕΡΙΣΜΑ 65 τ.μ. στο κέντρο της Χάλκης, Α' ορόφου με υπέροχη θέα. Μηνιαίο μίσθωμα 440 ευρώ. Πληρ. Ευσταθίου-Ευρωκτηματική, Εθνικής Αντιστάσεως 83 τηλ. 2241073819-74917, 6944374546, 6945292030. AE56078

ΓΚΑΡΣΟΝΙΕΡΕΣ επιπλωμένες δύο δωματίων (κουζίνα, υπνοδωμάτιο, χωλ, WC). Πληρ. τηλ. 2241021644, 6946681508 AE56058

ΠΩΛΟΥΝΤΑΙ
ΜΕΖΟΝΕΤΕΣ

στην παραλία του Γκολφ Αφάντου υπερλούξ κατασκευής, με τζάκι.

Τηλέφωνο: 22410-34886, 6932437145

ΠΩΛΕΙΤΑΙ

- **Διαμέρισμα** 85 τ.μ., Γ' ορόφου, με πανοραμική θέα, στον οικισμό Καθηγητών, αξίας 125.000 ευρώ.
- **Διαμέρισμα** 90 τ.μ. με 3 υπν/τια στην πάροδο Παν. Ροδίου, πλήρως ανακαινισμένο με Ιταλική κουζίνα σε μικρή οικοδομή, αξίας 105.650 ευρώ.

Πληροφορίες ΕΥΣΤΑΘΙΟΥ-ΕΥΡΩΚΤΗΜΑΤΙΚΗ, Εθνικής Αντιστάσεως 83, τηλ. 22410 73819, 74917, 6944/374546, 6945/292030

ΠΡΑΓΜΑΤΙΚΗ ΕΠΕΝΔΥΣΗ

ΠΩΛΕΙΤΑΙ τουριστικό σούπερ μάρκετ στην παραλιακή λεωφόρο Ιαλυσού 150 τ.μ. περίπου με 80 τ.μ. ιδιόκτητη αυλή.

ΠΩΛΕΙΤΑΙ ακίνητο και επιχείρηση ή μόνο το ακίνητο ή μόνο η επιχείρηση λόγω άλλης απασχόλησης.

Μόνο σοβαρές προτάσεις

Πληρ. τηλ. (22410)93797, 91241, 6946244766

ΓΙΑΝΝΗΣ ΝΙΚΟΛΙΔΑΚΗΣ

Μηχανολόγος- μηχανικός

Γαλλίας 12 - Ρόδος • τηλ. (22410)22291, 35103

ΠΩΛΟΥΝΤΑΙ

Πολυτελή διαμερίσματα με απεριόριστη θέα, ιδιωτικούς χώρους parking και αποθήκες

Επί της οδού Σελλά και Αισχίνη (περιοχή Δασκάλων) 77 τ.μ., 99 τ.μ., 119 τ.μ.

Επί της οδού Κων. Υδραίου (πλησίον Ρόδου-Λίνδου), 135 τ.μ., 95 τ.μ., 147 τ.μ.

Γραφείο 105 τ.μ. επί της οδού Εθνικής Αντιστάσεως και Τσαλδάρη

ΛΟΓΩ ΜΕΤΕΓΚΑΤΑΣΤΑΣΗΣ
ΠΩΛΕΙΤΑΙ

η επιχείρηση της γνωστής **ΤΑΒΕΡΝΑΣ "ΣΑΚΗΣ"**

Πληρ. τηλ. 22410 35626-22410-21537

ΠΙΠΙΝΟΣ
ΠΩΛΟΥΝΤΑΙ ΜΟΝΟΚΑΤΟΙΚΙΕΣ

ΣΤΑ **ΜΑΡΙΤΣΑ**

εντός οικισμού, με θέα. Πωλούνται ευρώ 73.000 σε μπετά.

Πληρ. τηλ. 22410 23895 και 6944 676003 και 6944390803

gpipinos@otenet.gr

SIDER-ΚΑΤΑΣΚΕΥΑΣΤΙΚΗ
ΤΖΟΓΙΑΣ ΦΙΛ. & ΤΖΟΓΙΑΣ ΕΥΘ. ΟΕ
ΠΩΛΟΥΝΤΑΙ

Διώροφες ανεξάρτητες μονοκατοικίες 120 τ.μ. στην πόλη της Ρόδου (περιοχή Ροδίνι) σε 250 τ.μ. οικόπεδο.

Πληρ. τηλ. 2241030069, κιν. 6945390689

Vitzileos

ΚΤΗΜΑΤΟΜΕΣΙΤΙΚΟ ΓΡΑΦΕΙΟ - REAL ESTATE AGENCY

ΜΑΡΙΟΣ Κ. ΒΙΤΖΗΛΑΙΟΣ

Μεσίτης Αστικών Συμβάσεων - Real Estate agent

ΕΚΤΙΜΗΣΕΙΣ-ΑΓΟΡΕΣ-ΠΩΛΗΣΕΙΣ ΚΑΤΑΣΤΗΜΑΤΑ ΟΙΚΟΠΕΔΑ-ΧΩΡΑΦΙΑ ΚΤΗΜΑΤΙΚΕΣ-ΣΥΜΒΟΥΛΕΣ ΕΝΟΙΚΙΑΣΕΙΣ-ΔΙΑΧΕΙΡΙΣΕΙΣ ΣΠΙΤΙΑ-ΔΙΑΜΕΡΙΣΜΑΤΑ

ΚΑΤΑΣΤΗΜΑΤΑ - ΓΡΑΦΕΙΑ - ΕΠΙΧΕΙΡΗΣΕΙΣ

	€
Επιχ/ση πλυντήρια-στεγνωτήρια σε πλήρη λειτουργία	20.000
Επιχ/ση BAR σε κατάστημα 300 .τ.μ.+300 τ.μ. υπόγ. κοντά στη μαρίνα	147.000
15 τ.μ. κατάστημα στην Α. Διάκου	30.000
20 τ.μ. Χ2 καταστήματα στην Π. Πόλη, τουριστ. περ. πίσω από Σωκρ.	323.000
45 τ.μ. ισόγ.+90 τ.μ. υπογ. Καρακόνερο	88.000
50 τ.μ. μαγαζί κοντά στο Μαντράκι (νοικιασμένο)	294.000
144 τ.μ. διώροφο κατάστημα με αυλή, 300 τ.μ. στο Νιοχώρι	500.000
155 τ.μ. ακίνητο στην Ψαροπούλα, στην θάλασσα	220.000
165 τ.μ. διώροφο μαγαζί στην Π. Πόλη της Κω, τουριστική περιοχή	300.000
170 τ.μ. αποθήκη σε μπετά. Καρακόνερο	71.000
170 τ.μ. αποθήκη με ράμπα στην Μ. Πετρίδη	71.000
180 τ.μ. αποθήκη στην οδό Π. Ροδίου	82.000
300 τ.μ. κατ/μα ετοιμοπ. σε 1000 τ.μ. οικόπ. Παστίδα, βιοτεχν. χώρος	147.000
1000 τ.μ. εργοστάσιο στον Καλαμώνα έτοιμο σε οικοπ. 6.400 τ.μ.	587.000
1155 τ.μ. ακίνητο σε οικόπ. 817 τ.μ. στο κέντρο της Ρόδου	763.000
12 apartmens πλήρως εξοπλισμένα στο Κιοτάρι	440.000
Ξενοδ. Α' κατ., στην πόλη, 180 κλίνες+4 καταστήματα	6.200.000
7 apart.Χ 2 δωμάτια πλήρως εξοπλισμένα και δύο μαγαζιά 250 τ.μ. στην παραλία Τριαντών, στην θάλασσα	338.000
Ξενοδ. Β' κατ. 95 δωμ. σε 13 στρέμ. στην παραλία Ιαλυσού	2.640.000
Ξενοδ. Γ' κατ. 37 δωμ., 74 κλίνες, δισκοθήκη 250 τ.μ., μπαρ, στην πόλη της Ρόδου, παραλία	1.261.922

ΔΙΑΜΕΡΙΣΜΑΤΑ

35 τ.μ γκαρσονιέρα στα Τριάντα	30.000
45 τ.μ. στην πλατεία Βάθης, Αθήνα, στον 5ο όροφο	39.000
50 τ.μ. στα Τριάντα γκαρσονιέρα με θέα	50.000
50 τ.μ. στο Γεννάδι με 2ο υπνοδωμ. Φανταστική θέα	44.000
60 τ.μ. στο Γεννάδι γκαρσονιέρα με θέα	47.000
80 τ.μ. στην Ατταβύρου με 2 υπνοδωμ. στον 3ο όροφο	85.000
82 τ.μ. στον 1ο όροφο σε διπλοκατοικία στην Π. Πόλη	88.000
85 τ.μ. στην Ανάληψη στον 1ο όροφο, καινούργιο	117.400
110 τ.μ. με 3ο υπνοδωμ. ρετιρέ, στους δασκάλους	150.000
117 τ.μ. παραδοσιακό διαμέρισμα απέναντι Καζίνο	147.000

ΜΕΖΟΝΕΤΕΣ - ΜΟΝΟΚΑΤΟΙΚΙΕΣ

	€
62 τ.μ. μονοκατοικία με τζάκι και φανταστική θέα στην Π. Πόλη	125.000
68 τ.μ. μονοκατοικία με αυλή 90 τ.μ. στα Μαριτσά	59.000
80 τ.μ. μονοκατοικία σε 4000 τ.μ. οικόπεδο, πάνω στο κύμα, Γεννάδι	
120 τ.μ. μονοκατοικία στις Καλυθιές με 600 τ.μ. οικοπ.	147.000
125 τ.μ. μονοκατοικία στο Γεννάδι, Villa super lux, 10 δωμ.	293.500
130 τ.μ. μεζονέτα σε μπετά, οικοπ. 350 τ.μ. Τριάντα	110.000
135 τ.μ. μονοκατ. με κήπο στα Κρητικά, πανοραμικό	191.000
167 τ.μ. ισόγειο-οροφοδιαμέρισμα σε διπλοκατοικία με 285 τ.μ. οικόπεδο στο κέντρο της πόλης, διατηρητέο. Πάρκιν	440.300
170 τ.μ. διατηρητέα μονοκατοικία σε οικόπεδο 605 τ.μ. στο κέντρο της πόλης	290.000
170 τ.μ. μεζονέτα σε μπετά, οικοπ. 450 τ.μ. Τριάντα	140.000
170 τ.μ. μεζονέτα+170 τ.μ. μεζονέτα+120 τ.μ. οροφοδιαμέρισμα σε οικοπ. 5000 τ.μ. εντός οικισμού στην Παστίδα	426.000
180 τ.μ. μονοκατ. ημιτελής στο Γεννάδι σε οικόπ. 750 τ.μ Φανταστική θέα	161.000
187 τ.μ. βίλα με οικόπεδο 4780 τ.μ. στην Παστίδα	310.000
190 τ.μ. μεζονέτα σε οικόπεδο 400 τ.μ. στα Κοσκινού με θεα φανταστική	191.000
210 τ.μ. Μονοκατοικία με αυλή στην Π. Πόλη	323.000
230 τ.μ. βίλα στην Λάρδο σε οικόπ. 7700 τ.μ. με 750 οπωροφ. δένδρα	323.000
240 τ.μ. μεζονέτα σε οικόπεδο 250 τ.μ. στα Κοσκινού, νεόκτιστη	290.000
250 τ.μ. ημιτελές τριώροφο ακίνητο σε οικόπεδο 250 τ.μ. στους δασκάλους	235.000
250 τ.μ. βίλα καινούργια, πολυτελούς κατασκευής στο κέντρο της Κω σε οικόπεδο 4000 τ.μ. με δένδρα και γκαράζ	352.000
272 τ.μ. μονοκατοικία σε οικόπ. 270 τ.μ., αποτελείται από 4 διαμερίσματα. Ψαροπούλα.	220.000
600 τ.μ. μονοκατοικία στο Ροδίνι, Lux κατασκευής, γκαράζ, κήπο, φανταστική θέα	500.000

ΟΙΚΟΠΕΔΑ

	€
412 τ.μ. στον Αγ. Νικόλαου Σ.Δ. 1.20	220.100
709 τ.μ. οικόπεδο με Σ.Δ.-1, με άδεια οικοδομής για 1000 τ.μ. στην πόλη	600.000
750 τ.μ. στο Γεννάδι, εντός σχεδίου	18.000
2000 τ.μ. στα Μαριτσά. Εντός σχεδίου, Σ.Δ.-0,50	120.000
2000 τ.μ. στα Τριάντα	147.000
2500 τ.μ. πάνω στο δρόμο Ελαιώνας-Φουρνάκι. Γεννάδι	24.000
3080 τ.μ. στο Πλημύρι	23.500
4000 τ.μ. κοντά στο Βερόπουλο με φανταστική θέα	176.000
4100 τ.μ. στο Λειβάδι-Κρεμαστή	82.200
4120 τ.μ. στα Τριάντα, κοντά στον οικισμό	205.000
4400 τ.μ. στην Κρεμαστή	76.000
5000 τ.μ. στα Αφάντου	103.000
5500 τ.μ. στα Μαριστά, εντός σχεδίου, Σ.Δ.=1	250.000
5800 τ.μ. στα Κανδυλί	117.000
6000 τ.μ. πάνω στο κύμα στα Τριάντα	352.000
6000 τ.μ. στην Παστίδα+αποθήκη	144.000
6500 τ.μ. στην λεωφόρο Ρόδου-Κρεμαστής	410.000
6500 τ.μ. στο Φαληράκι κοντά στη θάλασσα, προνομιακό	500.000
6720 τ.μ. στον Θόλαρο, Παραδείσι	82.200
8000 τ.μ. στο Φαληράκι	191.000
8300 τ.μ. στην Βληχά-Κάλαθος	367.000
8500 τ.μ.+6500 τ.μ. στην παραλία Αφάντου	18 το τ.μ.
9000 τ.μ. στα Μαριτσά, εντός ζώνης	132.000
9345 τ.μ. στα Ασγούρου με θέα	205.000
12000 τ.μ. στην Αφάντου, πάνω στο κύμα	520.000
13000 τ.μ. στα Μαριτσά	123.000
14000 τ.μ. το αγροτεμάχιο στην Διμυλιά	65.000
25000 τ.μ. στα Καλαβάρδα	295.000
30000 τ.μ. στο Τσαΐρι	352.000
32000 τ.μ. στην Θολό, πάνω στο κύμα	587.000
38000 τ.μ. στο Γεννάδι, πάνω στο κύμα	2.230.000
46000 τ.μ. στο Τσαΐρι	405.000
50000 τ.μ. στο Τσαΐρι	360.000



Εθν. Μακαρίου 45 (3ος όροφος • Τηλ.: 22410 24900, 25545 • Fax: 22410 25544 • Κιν.: 6932704919

ενοικιασεις

συνέχεια από την προηγούμενη

ΕΝΟΙΚΙΑΖΕΤΑΙ όροφος 160 τ.μ. νεοκλασικής μονοκατοικίας επί της 28ης Οκτωβρίου (Νιοχώρι) ως επαγγελματική στέγη. Πληρ. τηλ. 2241036166, 6978098501. AE56076

ΔΙΑΜΕΡΙΣΜΑ μεγάλο στον β' όροφο, σε ήσυχη τοποθεσία, περιοχή Ροδίνι, οδός Λυκίας 149 αποτελούμενο από 3 υπνοδωμάτια, σαλόνι, εντοιχιζόμενα έπιπλα, κουζίνα με κεντρική θέρμανση. Τιμή 450 ευρώ. Πληρ. τηλ. 6932338313 AE56083

ΕΝΟΙΚΙΑΖΟΝΤΑΙ ΚΑΙΝΟΥΡΓΙΑ ΔΙΑΜΕΡΙΣΜΑΤΑ ΕΠΙΠΛΩΜΕΝΑ ΣΤΗΝ ΙΞΙΑ ΜΕ ΠΙΣΙΝΑ ΚΑΙ ΚΗΠΟ, Α-ΣΑΝΣΕΡ, ΘΕΡΜΑΝΣΗ, Α-ΠΟΤΕΛΕΙΤΑΙ ΑΠΟ ΥΠΝΟ-ΔΩΜΑΤΙΟ, ΣΑΛΟΝΙ-ΚΟΥΖΙΝΑ ΕΝΙΑΙΟ, ΕΝΟΙΚΙΟ 300 ΕΥΡΩ ΤΟ ΜΗΝΑ ΧΩΡΙΣ ΕΠΙΒΑΡΥΝΣΗ ΗΛΕ-ΚΤΡΙΚΟΥ ΚΑΙ ΝΕΡΟΥ. ΠΛΗΡ. ΤΗΛ. 2241096388, Ω-ΡΕΣ 08.00-11.00, 6977271571 ΠΕ56015

ΓΚΑΡΣΟΝΙΕΡΑ δίχωρη επιπλωμένη στο 6ο χλμ. Ρόδου-Καλλιθέας για όλο τον χρόνο. Ενοίκιο 220 ευρώ. Αποκλείονται οι αλλοδαποί. Πληρ. τηλ. 2241028838 και 2241075612 μόνο 10-1 το πρωί AE56017

ΚΑΤΑΣΤΗΜΑ 61 τ.μ. στην οδό Μαραθώνος στο Ροδίνι, με μηνιαίο μίσθωμα 585 ευρώ. Πληρ. ΕΥΣΤΑΘΙΟΥ-ΕΥ-ΡΩΚΤΗΜΑΤΙΚΗ, Εθνικής Α-ντιστάσεως 83 τηλ. 2241073819-74917, 6944374546, 6945292030. AE56082

ΕΝΟΙΚΙΑΖΟΝΤΑΙ καταστήματα - γραφεία στην περιοχή Μήδεια Γ. Σεφέρη 100 με πανοραμική θέα. Πληρ. τηλ. 6942841851, 2241067200 AE56024

ΔΙΑΜΕΡΙΣΜΑΤΑ πλήρως επιπλωμένα δύο δωματίων, κουζίνας και μπάνιου στην Ιξιά κατάλληλα για στρατιωτικούς, φοιτητές και εκπαιδευτικούς. Πληρ. τηλ. 2241075662, 6977656668 AE56014

ΚΑΤΑΣΤΗΜΑ 40 τ.μ. και πατάρι, κεντρικό, στην Νέα Αγορά Ρόδου. Πληρ. τηλ. 2241022664, 2241023751 AE56061

ΔΙΑΜΕΡΙΣΜΑ 100 τ.μ. στην Ιαλυσό (στάση Παρασκευά) δεύτερου ορόφου τρία υπνοδωμάτια, σαλοτραπεζαρία, κουζίνα. Πληρ. τηλ. 2241096772, 6942408624 AE56010

ΔΙΑΜΕΡΙΣΜΑΤΑ στην Κρεμαστή κοντά στο σχολείο και στη θάλασσα μεγάλα, καινούργια, πλήρως επιπλωμένα, δυάρια και στούντιος, με θέα στη θάλασσα. Ιδιόκτητο πάρκιν και κήπο. Εχουν ατομικές μεγάλες βεράντες, εντ/νες ντουλάπες, πολλά ντουλάπια. Με διπλά τζάμια και ρολλά χωρίς κοινόχρηστα. Πληρ. τηλ. 2241094822, 6946671053 AE55939

ΕΝΟΙΚΙΑΖΕΤΑΙ μεγάλη ισόγεια αποθήκη 500 τ.μ. στο 6 χλμ. Ρόδου-Καλλιθέας μόνο για οικ/κά υλικά. Ενοίκιο 400 ευρώ. Πληρ. τηλ. 2241028838, 10-1 πρωί καθημερινά εκτός Σαβ/κο AE55893

ΔΙΑΜΕΡΙΣΜΑ 60 τ.μ. δύο ετών επιπλωμένο λουξ εντός πόλεως. Πληρ. τηλ. 6945807682 AE55946

ΕΥΚΑΙΡΙΑ

Πωλείται από ιδιώτη διαμέρισμα ρετιρέ τρίτου ορόφου, υπερπολυτελές, καινούργιο, 119 τ.μ., με ατομικό χώρο στάθμευσης, με αυτόνομη θέρμανση (λέβητα), με τρία υπνοδωμάτια, σαλοτραπεζαρία και κουζίνα ενιαία, δύο ανεξάρτητους αποθηκευτικούς χώρους, τρία πολυτελή μπάνια, με ατομικό λουτρό και κλιματισμό στην κρεβατοκάμαρα, με μεγάλες εντοιχισμένες ντουλάπες και μεγάλη εντοιχισμένη κουζίνα, με εσωτερικούς μηχανισμούς και ολοκαίνουργιες εντοιχισμένες ηλεκτρικές συσκευές AEG και BOSCH γερμανικής κατασκευής, διπλά τζάμια, σίτες σε όλα τα τζάμια, ψευδοροφές με πολυτελή φωτισμό, τζάκι, μεγάλες βεράντες με ολοκαίνουργιες τέντες και μοναδική θέα, σε ήσυχη περιοχή μέσα στην πόλη της Ρόδου (οδός Παρθενόπης).

Για πληροφορίες τηλέφωνο 2241065122 και 6946278872 κ. Σταμάτη από 07.00 έως 20.30

ΚΤΗΜΑΤΟΜΕΣΙΤΙΚΟ ΓΡΑΦΕΙΟ

ΖΑΦΕΙΡΗΣ Μ. ΚΑΡΑΓΙΑΝΝΗΣ Δ. Ο.Ε.

Πωλήσεις ακινήτων. Τηλ. (2241060380-60381)
18.00-21.00 μ.μ. Δευτέρα-Παρασκευή
e-mail: zaf.kar@panafonet.gr

- 20.383 τ.μ. Αγροτεμάχιο (πανοραμική θέα) 500 μ. από τον οικισμό Θολού
- 4.770 τ.μ. } Αγροτεμάχια συνοριακών μερίδων
- 2.348 τ.μ. } (150 μ.) Από την Λεωφόρο)
- 11.520 τ.μ. Αγρομετάχιο (Αφάντου)
- 5.080 τ.μ. (1/2) Αγροτεμάχιο (Αφάντου) με ελαιόδεντρα
- 10.200 τ.μ. Αγροτεμάχιο με πανοραμική θέα (Κολύμπια)
- 840 τ.μ. Αγροτεμάχιο (Αφάντου)
- 4.969 τ.μ. Αγροτεμάχιο περιοχή Κολυμπίων
- 22.400 τ.μ. Αγροτεμάχιο (με 200 ελαιόδεντρα) περιοχή Ψίνθου
- 19.840 τ.μ. αγροτεμάχιο με πανοραμική θέα (Ψίνθο)
- 5.800 τ.μ. (περιοχή ΤΡΑΠΕΖΙΑ)
- 22.400 τ.μ. Οικόπεδο επί της Λεωφόρου Ρόδου-Λίνδου, με υπό κατασκευή ξενοδοχειακή μονάδα (Α' κατηγορίας) σε μπετά
- 1.250 τ.μ. Οικόπεδο εντός οικισμού, με πανοραμική θέα
- 105 τ.μ. Κατοικία σε μπετά εντός οικισμού Αφάντου
- 80 τ.μ. Μονοκατοικία εντός οικισμού Αφάντου)
- 50 τ.μ. Μονοκατοικία εντός οικισμού Αφάντου
- 50 τ.μ. Μονοκατοικία εντός οικισμού Αφάντου

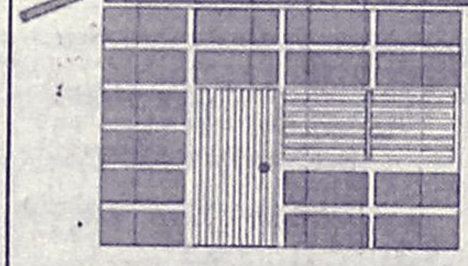

DECO
ΚΑΤΑΣΚΕΥΑΣΤΙΚΗ

ΔΙΑΜΟΡΦΩΣΕΙΣ
ΕΣΩΤΕΡΙΚΩΝ - ΕΞΩΤΕΡΙΚΩΝ ΧΩΡΩΝ
ΧΩΡΙΣΜΑΤΑ - ΨΕΥΔΟΡΟΦΕΣ
ΓΥΨΟΣΑΝΙΔΕΣ - ΤΣΙΜΕΝΤΟΣΑΝΙΔΕΣ
ΧΡΩΜΑΤΙΣΜΟΙ - ΜΟΝΩΣΕΙΣ - ΥΔΡΑΥΛΙΚΑ
ΞΥΛΟΥΡΓΙΚΕΣ ΕΡΓΑΣΙΕΣ

Με ένα τηλεφώνημα κοντά σας **6946-028644**

«ΚΤΗΜΑΤΙΚΗ ΠΡΟΟΠΤΙΚΗ»
ΜΑΡΙΝΑ ΣΤΥΛΙΑΝΟΥ

ΜΕΣΙΤΗΣ ΑΣΤΙΚΩΝ ΣΥΜΒΑΣΕΩΝ-ΚΛΑΥΔΙΟΥ ΠΕΠΕΡ 125
Α' ΟΡΟΦΟΣ, τηλ. 22410-37906 και 6972292958

○ **ΔΙΑΜΕΡΙΣΜΑΤΑ (ΠΩΛΟΥΝΤΑΙ)**
1) Στο Ροδίνι, οροφοδιαμέρισματα 117 τ.μ.
2) Στο Ροδίνι, διαμέρισμα 90 τ.μ.
3) Στην Μιχαήλ Πετρίδη 110 τ.μ.
4) Στου Κόβα 2 μεταχειρισμένα 90-84 τ.μ.
5) Στα Κοσκινού διαμέρισμα, 75 τ.μ.
6) Στην Ιαλυσό διαμερίσματα 100-105 τ.μ.
7) Στο Ροδίνι 65-50 τ.μ. υπό κατασκευή.
9) Στην Ιαλυσό μεταχειρισμένο 84 τ.μ.
10) Οροφοδιαμέρισμα μεταχειρισμένο 202 τ.μ. μετά το Μήδεια με υπέροχη θέα.
11) Στην Ιξιά γκαρσονιέρα 40 τ.μ.
12) Διαμέρισμα μεταχειρισμένο επί της Κορδιγκτώνος 180 τ.μ.
13) Διαμέρισμα καινούργιο, 2 υπνοδωματίων, στην Ιαλυσό εξοπλισμένο με ανεξάρτητη είσοδο.
14) Στην Ιξιά γκαρσονιέρα 40 τ.μ. καινούργια - 44.000 ευρώ
15) Στα Κοσκινού γκαρσονιέρα 50 τ.μ.
16) Στην περιοχή "7 Βαγιές" διαμέρισμα 110 τ.μ.
17) Διαμέρισμα στην Ανάληψη 117 τ.μ. και 34 τ.μ. γκαράζ

○ **ΟΙΚΟΠΕΔΑ**
1) Στην παραλία Ιαλυσού 7 στρέμματα.
2) Στα Μαριτσά 13 στρέμματα.
3) Στη Θολό 800 μέτρα στον κεντρικό δρόμο.
4) Στην Κρεμαστή 2 στρέμματα με παλιό σπίτι.
5) Στο δρόμο αεροδρομίου (καινούργιο) 6.720 τ.μ. κατάλληλο για βιοτεχνία.
6) Στην Ιαλυσό οικόπεδο 1.500 τ.μ. και Σ.Δ 0.6

○ **ΜΟΝΟΚΑΤΟΙΚΙΕΣ (ΠΩΛΟΥΝΤΑΙ)**
1) Στην Ιαλυσό 150 τ.μ. με κήπο ετοιμοπαράδοτες.
2) Στην Ιαλυσό τελειωμένες ή μαρμαροσοβά.
3) Στην Ιαλυσό 150 τ.μ. σε 2 στρέμματα οικόπεδα.
4) Στο Καντιλί μονοκατοικίες 180 τ.μ. με ένα ή δύο στρέμματα οικόπεδο σε μπετά.
5) Στα Κοσκινού 1300 μέτρα οικόπεδο 180 τ.μ. το σπίτι.
6) Στην Ιαλυσό ετοιμοπαράδοτα 170-190.
7) Στην Παστίδα 2 μονοκατοικίες 170 τ.μ. σε 2 στρέμματα οικόπεδο καθώς και 3 στρέμματα μαζί εντός σχεδίου Σ.Δ. 0,40. Τιμή 352.164 ευρώ 120.000.000 εκ.
8) Στο Μόντε Σμιθ μονοκατοικίες από 205 τ.μ. έως 240 τ.μ.

○ **ΕΠΑΓΓΕΛΜΑΤΙΚΗ ΣΤΕΓΗ**
1) Επί της Ρόδου Λίνδου 500 τ.μ. σε μπετά.
2) Αποθήκη στο Ροδίνι 71 τ.μ. (45 τ.μ. με αυλή)
3) 12 στούντιος στην παραλία Ιαλυσού.
4) Επιχείρηση παιδικού σταθμού στη Ρόδο.
5) Επί της Ορφανίδου επιχείρηση bar

ΠΩΛΕΙΤΑΙ ΣΤΗΝ ΚΟΔΡΙΚΤΩΝΟΣ γωνιακή μονοκατοικία 400 τ.μ. (πωλείται και σε τμήματα 200 ή 100 μέτρα) κατάλληλη και για επαγγελματική στέγη (γραφείο ή ιατρείο).

Αναλαμβάνουμε την πώληση διαμερισμάτων, Μονοκατοικιών, καταστημάτων, οικοπέδων, καθώς και αντιπαροχές και μισθώσεις ακινήτων.
Ζητούνται: Οικόπεδα για αγορά ή αντιπαροχή.

κεφάλαιο

Κτηματομεσιτικο - Συμβουλευτικό Γραφειο

ΔΙΑΜΕΡΙΣΜΑΤΑ ΠΩΛΟΥΝΤΑΙ

❑ 30 τ.μ., ρετιρέ γκαρσονιέρα, Ιξιά, 10.εκ-29.347 €
❑41 τ.μ.,ισόγειο,1 υπν/τιου , αυλή, καινούριο , Ανάληψη , 23εκ- 67.500 €
❑53 τ.μ, ισόγειο,1 υπν/τιου, Ροδίνι, 22εκ- 64.563 €
❑53 τ.μ., ισόγειο,1 υπν/τιου , καινούριο, πάρκιν, Μ.Πετρίδη 30εκ - 88.041 €
❑58 τ.μ., ισόγειο,1 υπν/τιου , καινούριο , Ροδίνι , 30εκ- 88.041 €
❑60 τ.μ.,1ου ,1 υπν/τιου , Ανάληψη , 19εκ- 55.760 €
❑81 τ.μ., 2ου, 2 υπν/τιων κατάλληλο για γραφειακό χώρο, Κέντρο, 40εκ117.388€
❑83 τ.μ., 2ου, 2 υπν/τιων, Μήδια, 29εκ- 85.106€
❑86 τ.μ., ισόγειο, 2υπν/τιων, αυλή, καινούριο, Τριάντα 38 εκ- 111.518 €
❑87 τ.μ.,1ου, 2υπν/τιων, καινούριο,Τριάντα 39 εκ- 114.453 €
❑87 τ.μ.,1ου, 2 υπν/τιων, καινούρι, πάρκιν, Μ. Πετρίδη 49εκ - 143.800 €
❑ 92 τ.μ . 1ου, 3υπν/τιων, Δασκάλους, 33 εκ-96.845€
❑ 96 τ.μ., 2ου, 3υπν/τιων, Ανάληψη 3 7 εκ-108.584 €
❑100 τ.μ., 3ου, 3υπν/τιων, Κοδριγκτώνος 47 εκ- 137.931€
❑100 τ.μ.,1ου, 3υπν/τιων, καινούριο,Τριάντα 45 εκ- 132.061 €
❑ 102 τ.μ., 1ου, 3υπν/τιων, καινούριο, Καρακόνερο, 44εκ-129.126€
❑ 103 τ.μ., οροφοδ/μα 1ου, 3υπν/τιων, καινούριο, πάρκιν, Καρακόνερο, 52, 5εκ- 154.072 €
❑107 τ.μ.,1ου, 2 υπν/τιων, καινούριο, πάρκιν, Μ. Πετρίδη 59εκ - 173.147€
❑116τ.μ., 1ου, 3υπν/τιων, καινούριο , πάρκιν, 34τ.μ Ανάληψη, 62 εκ-181.951€
❑ 117 τ.μ., οροφοδ/μα ισόγειο, 3υπν/τιων, καινούριο Ανάληψη 60εκ-176.082 €
❑123τ.μ., ισόγειο, 3υπν/τιων, Ακαδημία , κατάλληλο για επαγγελματική χρήση 95 εκ –278.796 €
❑123τ.μ 1ου, 3 υπν/τιων, καινούριο, πάρκιν, Αγ.Νικόλαο, 73 εκ-214.233€

ΜΕΖΟΝΕΤΕΣ-ΜΟΝ/ΚΙΕΣ ΠΩΛΟΥΝΤΑΙ

❑ 130 τ.μ., μεζονέτα, μπετά, 300 τ.μ αυλή Τριάντα 38 εκ-111.518 €
❑ 130 τ.μ., μεζονέτα, μαρμαροσοβά, 300 τ.μ. αυλή Τριάντα 47 εκ-137.931 €
❑ 130 τ.μ., μεζονέτα, 3υπν/τιων, 300 τ.μ. αυλή Τριάντα 38 εκ-252.385 €
❑ 160 τ.μ., μεζονέτα, μπετά σε 1.300 τ.μ. οικόπεδο Κοσκινού 48εκ-140.866 €
❑ 170 τ.μ., μεζονέτα, μπετά σε 1.350 τ.μ. οικόπεδο Κοσκινού 40εκ-117.388 €
❑ 176 τ.μ., μεζονέτα, μπετά σε 1.350 τ.μ. οικόπεδο Τρείς43εκ-126.192 €
❑ 180 τ.μ., μεζονέτα, 3υπν/τιων, 250 τ.μ αυλή 60 τ.μ πάρκιν, Τριάντα 90 εκ-264.123 €
❑ 200 τ.μ., μεζονέτα μ/σοβά, 3 υπν/τιων, 300 τ.μ οικόπεδο Τριάντα 50εκ-146.735 €

ΟΙΚΟΠΕΔΑ ΠΩΛΟΥΝΤΑΙ

❑640τ.μ,εντός οικισμού, Αστυπάλαια, 25εκ-73.367 €
❑1.000τ.μ,εντός ζώνης, Καναμάτ, 30εκ-88.041 €
❑2.000τ.μ., με την άδεια θέα, Κοσκινού 32εκ-93.910 €
❑3.000τ.μ., εντός ζώνης, Καναμάτ, 90εκ-264.123 €
❑ 4.100 τ.μ., θέα, Κοσκινού 60εκ-176.082€
❑ 4.100 τ.μ., Κοσκινού 25εκ-73.368 €
❑ 4.300 τ.μ., Κολύμπια 20εκ-58.695€
❑ 4.300 τ.μ., Κολύμπια 24εκ-70.432 €

ΕΠΙΧΕΙΡΗΣΕΙΣ & ΕΠΑΓΓΕΛΜΑΤΙΚΟΙ ΧΩΡΟΙ

❑ Κατάστημα 75 τ.μ κύρια χρήση συν 75 τ.μ αποθήκη συν 65 τ.μ αυλή,έτοιμο για εστιατόριο , Δασκάλους, 55 εκ-161.408 €
❑81 τ.μ,2ου,2 υπν/τιων κατάλληλο για γραφειακό χώρο Κέντρο,117.388 €
❑ Αποθήκη 95τ.μ ,σοβά ,ράμπα, Καρακόνερο 16 εκ-46.955 €
❑123τ.μ,ισόγειο,διαμέρισμα,3υπν/τιων, Ακαδημία , κατάλληλο για επαγ/ματική χρήση 95 εκ –278.796 €
❑Αποθήκη 125 τ.μ συν 20 τ.μ βοηθητικά , Σ.Κωτιαδη ,23εκ-67.498 €

ΖΗΤΟΥΝΤΑΙ ΚΑΤΟΙΚΙΕΣ & ΟΙΚΟΠΕΔΑ ΕΝΤΟΣ & ΕΚΤΟΣ ΠΟΛΕΩΣ

ΤΣΟΥΡΟΥΝΑΚΗΣ Ι. ΑΝΤΩΝΙΟΣ (B.Sc.-MKT)

ΤΗΛ.:2241060060 (3 γραμμές) FAX: 2241060062
ΚΙΝ.:6945 949882
e-mail: kefaleo@rho.forthnet.gr

Γ. Σεφέρη 12
(παραπλεύρως ΜΗΔΕΙΑ)
Ρόδος

www.e-kefaleo.com

ΕΝΟΙΚΙΑΣΕΙΣ

συνέχεια από την προηγούμενη

ΓΚΑΡΣΟΝΙΕΡΑ, επιπλωμένη στην Ιαλυσό, επί της οδού Αναστασίου Βρόντη 3. Απέναντι από το 1ο Δημοτικό Σχολείο. Πληρ. τηλ. 2241091796 και 76335. ΑΕ55272

ΕΝΟΙΚΙΑΖΕΤΑΙ Α) ΚΑΤΑΣΤΗΜΑ 56 Τ.Μ ΚΑΙ ΠΑΤΑΡΙ ΕΠΙ ΤΗΣ ΟΔΟΥ ΒΥΡΩΝΟΣ 15 ΔΙΠΛΑ ΑΠΟ ΤΟ ΞΕΝΟΔΟΧΕΙΟ ΑΘΗΝΑΙΟ, Β) ΑΠΟΘΗΚΗ 180 Τ.Μ. ΜΕ ΡΑΜΠΑ ΕΝΟΙΚΙΑΖΕΤΑΙ ΕΠΙ ΤΗΣ ΒΥΡΩΝΟΣ. ΠΛΗΡ. ΤΗΛ. 2241074385 ΠΕ58894

ΔΙΑΜΕΡΙΣΜΑ καλής κατασκευής με 2 υπνοδωμάτια στην οδό Ρώμης 3, περιοχή Ροδίνι Ρόδου. Πληρ. τηλ. 2241064844 ΑΕ55734

ΔΙΑΜΕΡΙΣΜΑ β' ορόφου 150 τ.μ. σε πολυκατοικία 4 διαμερισμάτων με κεντρική θέρμανση στην περιοχή 7 Βαγιές. Πληρ. τηλ. 2241033487 ΑΕ55733

ΕΝΟΙΚΙΑΖΟΝΤΑΙ ΚΑΙΝΟΥΡΓΙΑ ΔΙΑΜΕΡΙΣΜΑΤΑ ΕΠΙΠΛΩΜΕΝΑ ΣΤΗΝ ΙΞΙΑ ΜΕ ΠΙΣΙΝΑ ΚΑΙ ΚΗΠΟ. ΑΣΑΝΣΕΡ, ΘΕΡΜΑΝΣΗ, ΑΠΟΤΕΛΕΙΤΑΙ ΑΠΟ ΥΠΝΟΔΩΜΑΤΙΟ, ΣΑΛΟΝΙΚΟΥΖΙΝΑ ΕΝΙΑΙΟ, ΕΝΟΙΚΙΟ 300 ΕΥΡΩ ΤΟ ΜΗΝΑ ΧΩΡΙΣ ΕΠΙΒΑΡΥΝΣΗ ΗΛΕΚΤΡΙΚΟΥ ΚΑΙ ΝΕΡΟΥ. ΠΛΗΡ. ΤΗΛ. 2241096388, ΩΡΕΣ 08.00-11.00, 6947221389. ΠΕ55747

ΚΑΤΑΣΤΗΜΑ 52 τ.μ. με είδη ρουχισμού και κεντήματα (με το εμπόρευμα ή όχι) μεγάλο πατάρι, τουαλέτα και αυλή στο Νιοχώρι - οδός Γρίβα. Πληρ. τηλ. 2241020901 ΑΕ55762

ΧΩΡΟΙ ΑΠΟΘΗΚΕΥΣΗΣ ΕΝΟΙΚΙΑΖΟΝΤΑΙ ΠΕΡΙΦΡΑΓΜΕΝΟΙ, ΑΣΦΑΛΕΙΣ, ΥΠΑΙΘΡΙΟΙ, ΗΜΙΥΠΑΙΘΡΙΟΙ, ΚΑΙ ΚΛΕΙΣΤΟΙ ΚΑΤΑΛΛΗΛΟΙ ΓΙΑ ΑΠΟΘΗΚΕΥΣΗ ΕΝΟΙΚΙΑΖΟΜΕΝΩΝ ΑΥΤΟΚΙΝΗΤΩΝ ΚΑΙ ΠΟΥΛΜΑΝ. ΠΛΗΡ. ΤΗΛ. (22410)38400 ΩΡΕΣ 08.00-15.00 κ. ΓΙΩΤΑ ΧΠΕ1913

ΔΙΑΜΕΡΙΣΜΑΤΑ των 50 τ.μ. ή 70 τ.μ. καινούργια (2 υπνοδωμάτια, σαλόνι, κουζίνα, ενιαίος χώρος - WC) στον Αρχάγελο, κατάλληλα για εκπαιδευτικούς - στρατιωτικούς για όλο το χρόνο. Πληρ. τηλ. 6974019076 ΧΑΕ109

ΕΝΟΙΚΙΑΖΟΝΤΑΙ STUDIOS ΜΕ ΤΟ ΜΗΝΑ Ή ΜΕ ΤΗΝ ΗΜΕΡΑ ΠΛΗΡΩΣ ΕΠΙΠΛΩΜΕΝΑ ΜΕ ΠΟΛΥΚΟΥΖΙΝΑΚΙ, ΨΥΓΕΙΟ, ΝΤΟΥΣ, WC, ΤΗΛΕΦΩΝΟ, ΜΠΑΛΚΟΝΙ, ΖΕΣΤΟ ΝΕΡΟ ΕΠΙ 24ΩΡΟΥ ΒΑΣΕΩΣ ΣΤΗΝ ΠΙΟ ΗΣΥΧΗ ΠΕΡΙΟΧΗ ΤΗΣ ΠΟΛΗΣ ΡΟΔΟΥ (ΠΕΡΙΟΧΗ ΔΑΣΚΑΛΩΝ), ΟΔΟΣ ΜΑΝΩΛΗ ΠΑΠΑΜΑΝΩΛΗ ΑΡΙΘΜ. 12 ΚΑΘΕΤΟΣ ΕΠΙ ΤΗΣ ΣΤΕΛΙΟΥ ΚΩΤΙΑΔΗ. ΠΛΗΡ. ΤΗΛ. (22410)37244 ΧΠΕ283

ΑΠΟΘΗΚΕΣ ΣΤΗΝ ΙΑΛΥΣΟ, ΕΝΟΙΚΙΑΖΟΝΤΑΙ 1) ΑΠΟΘΗΚΕΥΤΙΚΟΙ ΧΩΡΟΙ ΑΠΟ 100 ΕΩΣ 2000 Τ.Μ. ΚΑΙ ΥΨΟΣ 8 Μ. ΑΣΦΑΛΕΙΣ ΜΕ ΜΕΓΑΛΟΥΣ ΧΩΡΟΥΣ ΔΙΑΚΙΝΗΣΗΣ ΦΟΡΤΩΣΗΣ ΚΑΙ ΕΚΦΟΡΤΩΣΗΣ ΠΡΟΪΟΝΤΩΝ, 2) ΥΠΑΙΘΡΙΟΙ ΧΩΡΟΙ ΠΕΡΙΦΡΑΓΜΕΝΟΙ, ΑΣΦΑΛΕΙΣ, ΚΑΤΑΛΛΗΛΟΙ ΓΙΑ ΑΠΟΘΗΚΕΥΣΗ ΠΡΟΪΟΝΤΩΝ ΣΕ ΠΑΛΕΤΕΣ. ΠΛΗΡ. ΤΗΛ. (22410)38400 ΑΠΟ ΔΕΥΤΕΡΑ ΕΩΣ ΠΑΡΑΣΚΕΥΗ 08.00-15.00 κ. ΓΙΩΤΑ ΧΠΕ1912

ΕΝΟΙΚΙΑΖΟΝΤΑΙ ΔΙΧΩΡΑ ΕΠΙΠΛΩΜΕΝΑ ΔΙΑΜΕΡΙΣΜΑΤΑ 50 Τ.Μ. ΣΤΗΝ ΠΕΡΙΟΧΗ ΤΗΣ ΙΞΙΑΣ, ΜΕ ΧΩΡΟ ΣΤΑΘΜΕΥΣΗΣ, ΚΗΠΟ, ΠΙΣΙΝΑ, ΘΕΡΜΑΝΣΗ ΚΑΙ ΖΕΣΤΟ ΝΕΡΟ, ΙΔΑΝΙΚΑ ΓΙΑ ΕΚΠΑΙΔΕΥΤΙΚΟΥΣ, ΓΙΑΤΡΟΥΣ, ΣΤΡΑΤΙΩΤΙΚΟΥΣ. ΠΛΗΡ. ΤΗΛ. 2241093172, ΚΙΝ. 6944658034 www.eleonas.net ΧΠΕ017

πωλησεις– αγορες ακινητων & επιχειρησεων

ΔΙΑΜΕΡΙΣΜΑ, 80 τ.μ., με 2 υπν/τια στην Ιαλυσό, υπερυψωμένο ισόγειο, αξίας 76.300 ευρώ. Πληροφορίες: Ευσταθίου-Ευρωκτηματική, Εθνικής Αντιστάσεως 83, τηλ. 22410 73819-74917, 6944 374546, 6945 292030. ΑΟ56185

ΜΟΝΟΚΑΤΟΙΚΙΑ, διώροφη 105 τ.μ., στην Μητρόπολη, πλήρως ανακαινισμένη, αξίας 120.000 ευρώ. Πληροφορίες: Ευσταθίου-Ευρωκτηματική, Εθνικής Αντιστάσεως 83, τηλ. 22410 73819-74917, 6944 374546, 6945 292030. ΑΟ56184

ΜΕΖΟΝΕΤΑ, διώροφη 110 τ.μ. στην Ιαλυσό, σε μπετά, και δυνατότητα σοφίτας, με ατομική αποχέτευση, αξίας 97.000 ευρώ. Πληροφορίες: Ευσταθίου-Ευρωκτηματική, Εθνικής Αντιστάσεως 83, τηλ. 22410 73819-74917, 6944 374546, 6945 292030. ΑΟ56183

ΔΙΑΜΕΡΙΣΜΑ, 100 τ.μ. με 2 υπν/ια στην Ιξιά, αξίας 80.000 ευρώ. Πληροφορίες: Ευσταθίου-Ευρωκτηματική, Εθνικής Αντιστάσεως 83, τηλ. 22410 73819-74917, 6944 374546, 6945 292030. ΑΟ56182

ΔΙΑΜΕΡΙΣΜΑ, 99 τ.μ. με 2 υπν/τια στην Ιαλυσό με θέρμανση, ιταλική κουζίνα, άνετες βεράντες, αξίας 132.061 ευρώ. Πληροφορίες: Ευσταθίου-Ευρωκτηματική, Εθνικής Αντιστάσεως 83, τηλ. 22410 73819-74917, 6944 374546, 6945 292030. ΑΟ56181

ΚΑΤΑΣΤΗΜΑ, στο Φαληράκι 50 τ.μ. επί της οδού Ποσειδώνος, με αποκλειστική χρήση αυλής, κατάλληλο για οποιαδήποτε χρήση. Αξίας 120 ευρώ. Πληροφορίες: Ευσταθίου-Ευρωκτηματική, Εθνικής Αντιστάσεως 83, τηλ. 22410 73819-74917, 6944 374546, 6945 292030. ΑΟ56179

ΠΩΛΕΙΤΑΙ: 61 τ.μ. ισόγειο κατάστημα στην Κωνσταντίνου Παλαιολόγου, κατάλληλο για οποιαδήποτε χρήση. Αξίας 64.563 ευρώ. Πληροφορίες: Ευσταθίου-Ευρωκτηματική, Εθνικής Αντιστάσεως 83, τηλ. 22410 73819-74917, 6944 374546, 6945 292030. ΑΟ56178

ΠΩΛΕΙΤΑΙ: 81 τ.μ. κατάστημα με αντίστοιχο υπόγειο στην Γεωργίου Παπανδρέου, κατάλληλο για οποιαδήποτε χρήση, αξίας 161.400 ευρώ, τώρα 133.500 ευρώ. Πληροφορίες: Ευσταθίου-Ευρωκτηματική, Εθνικής Αντιστάσεως 83, τηλ. 22410 73819-74917, 6944 374546, 6945 292030. ΑΟ56177

ΟΙΚΟΔΟΜΗ, διώροφη στα μπετά, στο χωριό Πυλώνα, 140 τ.μ., μαζί με το οικόπεδο εκτάσεως 320 τ.μ. Πληρ. τηλ. 6944137238 και 6977482782. ΑΟ56176

ΜΕΖΟΝΕΤΑ, έτοιμη με το κλειδί στο χέρι, 145 τ.μ. σε οικόπεδο 2 στρ. στα Κοσκινού. Τιμή 250.000 ευρώ. Επίσης μεζονέτα 174 τ.μ. στην Ανάληψη με έξτρα γκαράζ 45 τ.μ. τιμή 230.000 ευρώ. ΑΙΓΑΙΟΚΤΗΜΑΤΙΚΗ, τηλ. 22410 22943, 22410 28838 και 6945466773. ΑΟ56175

ΔΙΑΜΕΡΙΣΜΑ, 103 τ.μ., 1ος όροφος στους Αγίους Αναργύρους, με 3 υπν. τιμή 85.000 ευρώ. Επίσης 74 τ.μ. ισόγειο (2 υπνοδωμάτια), Πειραιώς, 85.000 ευρώ. ΑΙΓΑΙΟΚΤΗΜΑΤΙΚΗ, τηλ. 22410 22943, 22410 28838 και 6945466773. ΑΟ56174

ΜΟΝΟΚΑΤΟΙΚΙΑ, διώροφη, 80 τ.μ. με εσωτερική αυλή σε πολύ κεντρική τοποθεσία κοντά στο Τζαμί (τέρμα Σωκράτους), ιδανικό για κατοικία ή επαγγελματική χρήση. Τιμή: 132.000 ευρώ. ΑΙΓΑΙΟΚΤΗΜΑΤΙΚΗ, τηλ. 22410 22943, 22410 28838 και 6945466773. ΑΟ56173

ΜΕΤΡΗΤΑ Αγοράζουμε τοις μετρητοίς οποιαδήποτε ακίνητη περιουσία (σπίτια, ξενοδοχεία, καταστήματα γη), περιοχές από Αφάντου - Ρόδου και Κρεμαστή - Ρόδο. Πληρ. τηλ. 6946612157 ΑΟ56166

ΠΩΛΕΙΤΑΙ γνωστό εστιατόριο στην πόλη της Ρόδου με αυλή, πλήρως εξοπλισμένο συνολικής επιφάνειας 200τ.μ., δυνατότητες ως 200 καθίσματα με λειτουργία και όνομα 40 ετών. Πληρ. ΕΥΡΩΠΑΪΚΗ ΕΠΕΝΔΥΤΙΚΗ τηλ. 2241039300. 6977582152 κ. Θεόφιλο ΑΟ56164

ΑΠΟΘΗΚΗ 170 τ.μ. επί της οδού Μιχαήλ Πετρίδη 65, λόγω εκτάκτου ανάγκης. Πληρ. τηλ. 2241067372 κα Σοφία, 2241081545 κο Ανδρέα, κιν. 6945061154 κο Ανδρέα ΑΟ56158

ΠΩΛΗΣΗ ΜΟΝΟΚΑΤΟΙΚΙΑΣ Πωλείται μονοκατοικία στα Κοσκινού (Περιοχή Προφ. Ηλίας) 360 τ.μ. σε τρεις ορόφους (υπόγειο-ισόγειο - α' όροφο) και σε οικόπεδο 5.000 τ.μ. Η μονοκατοικία είναι στη φάση του μαρμαροσουβά πλην υπογείου με περασμένα υδραυλικά και ηλεκτρολογικά και με τίμημα 400.000 ευρώ. Πληρ. Σαββαΐδης και Συνεργάτες τηλ. 2241026281 ΑΟ56140

ΠΩΛΟΥΝΤΑΙ ΔΙΑΜΕΡΙΣΜΑΤΑ: 1.Σκεύου Ζερβού (περιοχή Αγ. Νικολάου) σε νεόκτιστη οικοδομή με άριστες προδιαγραφές τα ακόλουθα: Α' όροφος α) 85 τ.μ. με τίμημα 138.000 ευρώ, β) 43 τ.μ. με τίμημα 72.000 ευρώ, 2. Προέκταση Κοδριγκτώνος διαμέρισμα 75 τ.μ. β' ορ. τίμημα 76.000 ευρώ. 3. Ζέφυρο διαμέρισμα α' ορόφου 132 τ.μ. αρίστης κατασκευής 210.000 ευρώ, 4. Καραϊσκάκη πολυτελούς κατασκευής α) α' ορόφου 90 τ.μ. τίμημα 159.000 ευρώ, β) β' ορόφου 82 τ.μ. τίμημα 158.000 ευρώ, γ) γ' ορόφου 72 τ.μ. τίμημα 140.000 ευρώ, δ) δ' ορόφου 72 τ.μ. τίμημα 145.000 ευρώ Πληρ. Σαββαΐδης και Συνεργάτες τηλ. 2241026281 ΑΟ56128

ΠΩΛΕΙΤΑΙ ΣΥΝΕΤΑΙΡΙΚΗ ΜΕΡΙΔΑ του Αστικού Οικοδομικού Συνεταιρισμού η "ΑΥΤΟΣΤΕΓΑΣΗ" στην περιοχή "ΚΑΝΑΜΑΤ" μετά τον ραδιοφωνικό σταθμό 345 τ.μ. με οικοδομικότητα 240 τ.μ. πλέον το υπόγειο και περατωμένα σχεδόν τα έργα υποδομής στην τιμή 83.000 ευρώ. Πληρ. Σαββαΐδης και Συνεργάτες τηλ. 2241026281 ΑΟ56133

ΠΩΛΗΣΕΙΣ ΟΙΚΟΠΕΔΩΝ ΕΝΤΟΣ ΣΧΕΔΙΟΥ ΚΑΙ ΟΙΚΙΣΜΟΥ: 1) Ρόδο α) Καμείρου 200 τ.μ. τίμημα 75.000 ευρώ, β) ΚΟΒΑ 780 τ.μ. τίμημα 600.000 ευρώ, 2) ΛΙΝΔΟ εντός οικισμού 250 τ.μ. τίμημα 146.000 ευρώ 3) Πυλώνα 400 τ.μ. τίμημα 17.608 ευρώ με συντελεστή δόμησης 1 και είναι εντός οικισμού 4) Γεννάδι 974 τ.μ. με άδεια οικοδομής εντός οικισμού τίμημα 60.000 ευρώ. Πληρ. Σαββαΐδης και Συνεργάτες τηλ. 2241026281 ΑΟ56129

...μήπως και φέτος τα Χριστούγεννα η ευχή σας είναι...

ένα "δικό" σας σπίτι;



ΤΟ ΚΤΗΜΑΤΟΜΕΣΙΤΙΚΟ ΓΡΑΦΕΙΟ

LANDSCOPE

...σας εύχεται να πραγματοποιηθεί

ΚΤΗΜΑΤΟΜΕΣΙΤΙΚΟ ΓΡΑΦΕΙΟ

ΝΙΚΟΣ ΑΣΒΕΣΤΗΣ - ΓΙΑΝΝΗΣ ΚΩΤΗΣ

ΠΩΛΗΣΕΙΣ ΔΙΑΜ/ΣΜΑΤΩΝ-ΟΙΚΟΠΕΔΩΝ

Αγίου Ιωάννου 46 • τηλ. 22410 32809

6942695467- 6947848288

• **ΤΡΙΑΝΤΑ**

Πωλείται διαμέρισμα 100 τ.μ., 4άρι 1ου ορόφου, lux κατασκευής, σε προσιτή τιμή. Γίνονται ευκολίες πληρωμής, δάνεια δεκτά.

Πωλείται διαμέρισμα 87 τ.μ., 3άρι 1ου ορόφου, lux κατασκευής, σε προσιτή τιμή.

Πωλείται διαμέρισμα 87 τ.μ., 3άρι 1ου ορόφου, lux κατασκευής, σε προσιτή τιμή.

Πωλείται μεζονέτα με μεγάλες αυλές, 192 τ.μ., lux κατασκευής, σε τιμή ευκαιρίας.

Γίνονται ευκολίες πληρωμής, δάνεια δεκτά.

• **ΡΟΔΟΣ**

Πωλείται διαμέρισμα 87 τ.μ., 3άρι, πλησίον Καμείρου. Διαθέτει θέση στάθμευσης. Γίνονται ευκολίες πληρωμής, δάνεια δεκτά .

Πωλείται διαμέρισμα 110 τ.μ., 4άρι, πλησίον, Καμείρου. Διαθέτει θέση στάθμευσης. Γίνονται ευκολίες πληρωμής, δάνεια δεκτά.

Πωλείται διαμέρισμα 50 τ.μ., 2άρι, πλησίον Καμείρου. Διαθέτει θέση στάθμευσης. Γίνονται ευκολίες πληρωμής, δάνεια δεκτά.

Επί της Βενετοκλέων πωλείται διαμέρισμα 97 τ.μ., 3άρι, σε πολύ καλή τιμή. Γίνονται ευκολίες πληρωμής, δάνεια δεκτά.

Επί της Πτολεμαίων πωλείται διαμέρισμα 120 τ.μ., 4άρι, με αποκλειστική χρήση αυλής. lux κατασκευής, σε προσιτή τιμή. Γίνονται ευκολίες πληρωμής, δάνεια δεκτά.

Επί της Τσαλδάρη πωλείται διαμέρισμα 87 τ.μ., 3άρι. Τιμή 75.000 ευρώ (25.000.000). Δάνεια δεκτά.

Στην περιοχή Νέο Ροδίνι πωλείται 55 τ.μ., 2άρι, σε πολύ καλή τιμή. Γίνονται ευκολίες πληρωμής, δάνεια δεκτά.

• **ΚΟΣΚΙΝΟΥ**

Πωλείται μεζονέτα 145 τ.μ. με 100 τ.μ. οικόπεδο σε προσιτή τιμή. Γίνονται ευκολίες πληρωμής, δάνεια δεκτά.

πωλησεις

συνέχεια από την προηγούμενη

ΜΟΝΟΚΑΤΟΙΚΙΕΣ ωραιότατες πολυτελούς κατασκευής με μεγάλο κήπο στις περιοχές Παστίδα, Ιαλυσό, Παραδείσι και Ρόδο εντός της νέας πόλης. Τιμές από 95.000 ευρώ. Πληρ. τηλ. (22410)27082, 26476, 6944347405 κ. Ε. Κρανίδης ΑΟ56126

ΠΩΛΗΣΕΙΣ ΚΑΤΑΣΤΗΜΑΤΩΝ: 1. Ηρώων Πολυτεχνείου 315 τ.μ. με μεγάλη αυλή προνομιακό. 2. Σοφοκλή Βενιζέλου "εκατό μαγαζιά" κεντρικό 32 τ.μ. με πατάρι 16 τ.μ. 3. Κ. Παλαιολόγου 75 τ.μ. τίμημα 117.400 ευρώ. 4. Στρατηγού Ζήση ισόγειο και υπόγειο 145 τ.μ. γωνιακό τίμημα 190.000 ευρώ, 5. Ροδο α) Μαντράκι κατάστημα κεντρικότατο 50 τ.μ. Πληρ. Σαββαΐδης και Συνεργάτες τηλ. 2241026281 ΑΟ56130

ΠΩΛΗΣΕΙΣ ΟΙΚΟΠΕΔΩΝ ΕΚΤΟΣ ΣΧΕΔΙΟΥ: 1. ΚΟΛΥΜΠΙΑ κοντά στην παραλία 9.000 τ.μ. τίμημα 211.298 ευρώ 2. ΛΙΝΔΟ-ΠΕΥΚΟΙ περιοχή ΦΩΚΙΑ 5.000 τ.μ. τίμημα 161.408 ευρώ, 3. Στο ΓΕΝΝΑΔΙ περιοχή Αη Γιώργη 4.000 τ.μ. σε απόσταση 300 μέτρων από την παραλία κατάλληλο για μονοκατοικία τίμημα 35.216 ευρώ, 4. Στο ΚΙΟΤΑΡΙ οικόπεδο 4.000 τ.μ. τίμημα 83.000 ευρώ, 5. Στη ΡΟΔΟ α) περιοχή ΜΟΝΤΕ ΣΜΙΘ 2.000 τ.μ. με πανοραμική θέα τίμημα 400.000 ευρώ, β) Περιοχή ΒΕΡΟΠΟΥΛΟΥ 4.000 τ.μ. με πανοραμική θέα τίμημα 600.000 ευρώ, 6. ΠΑΡΑΔΕΙΣΙ οικόπεδα παραλιακά στο "κύμα" 6.180 τ.μ. τίμημα 120.000 ευρώ. Πληρ. Σαββαΐδης και Συνεργάτες τηλ. 2241026281 ΑΟ56134

ΠΩΛΗΣΕΙΣ ΞΕΝΟΔΟΧΕΙΩΝ Πωλούνται ξενοδοχεία μικρά και μεγάλα προνομιακά. Πληρ. Σαββαΐδης και Συνεργάτες τηλ. 2241026281 ΑΟ56136

ΠΩΛΗΣΕΙΣ ΚΤΙΡΙΩΝ Πωλούνται κτίρια κεντρικά και προνομιακά μικρά και μεγάλα. Πληρ. Σαββαΐδης και Συνεργάτες τηλ. 2241026281 ΑΟ56135

ΠΩΛΗΣΕΙΣ ΟΙΚΟΠΕΔΩΝ ΠΑΡΑΛΙΑΚΩΝ 1. Στη Θολό 74.944 τ.μ. 2. Κολύμπια 28.500 τ.μ. 3. Λίνδο α) περιοχή Πεύκοι 28.000 τ.μ. β) Περιοχή Ψάρτος 9.000 τ.μ. γ) Περιοχή Βληχά 4.000 τ.μ. τίμημα 117.400 ευρώ, 4. Ασκληπειό περιοχή "Μεγάλη Γη" 34.490 τ.μ. στο "κύμα" προνομιακό με μεγάλη φάτσα στην παραλία κατάλληλο για μεγάλη ξενοδοχειακή μονάδα. Πληρ. Σαββαΐδης και Συνεργάτες τηλ. 2241026281 ΑΟ56137

ΠΩΛΟΥΝΤΑΙ 20 γκαρσονιέρες πλήρως επιπλωμένες και εξοπλισμένες συν δύο καταστήματα στο Ροδίνι όλα νοικιασμένα. Πωλούνται όλα μαζί ή ανά όροφο (6 γκαρσονιέρες). Πληρ. τηλ. 6947083593 ΑΟ56107

ΔΙΑΜΕΡΙΣΜΑ στη Βορείου Ηπείρου 80 τ.μ. στον 3ο όροφο με 2 υπνοδωμάτια. Τιμή 79.200 ευρώ. Πληρ. Πιπίνος τηλ. 2241023895, 6944676003 και 6944390803 www.pipinos.gr ΑΟ56104

ΠΩΛΕΙΤΑΙ 85 Τ.Μ. ΔΙΑΜΕΡΙΣΜΑ Γ' ΟΡΟΦΟΥ ΜΕ ΠΑΝΟΡΑΜΙΚΗ ΘΕΑ ΣΤΟΝ ΟΙΚΙΣΜΟ ΚΑΘΗΓΗΤΩΝ, ΑΞΙΑ 150.000 ΕΥΡΩ. ΠΛΗΡ. ΕΥΣΤΑΘΙΟΥ - ΕΥΡΩΚΤΗΜΑΤΙΚΗ, ΕΘΝΙΚΗΣ ΑΝΤΙΣΤΑΣΕΩΣ 83, ΤΗΛ. 2241073819 2241074917, 6944374546, 6945292030 ΠΟ55976

ΖΗΤΟΥΝΤΑΙ

ΑΠΟ ΓΡΑΦΕΙΟ ΓΕΝΙΚΟΥ ΤΟΥΡΙΣΜΟΥ

α) **Υπάλληλοι Γραφείου** άνδρες ή γυναίκες, ηλικίας 23 μέχρι 35 ετών. Λοιπά προσόντα: Να είναι τουλάχιστον απόφοιτοι Λυκείου, να χειρίζονται πολύ καλά κομπιούτερς να μιλούν και να γράφουν, πολύ καλά επίσης την Αγγλική γλώσσα. Για τους άνδρες, να έχουν εκπληρώσει τις στρατιωτικές τους υποχρεώσεις.
Προϋπηρεσία σε άλλο Γραφείο εισερχόμενου τουρισμού, επιθυμητή, αλλά όχι απαραίτητη.

β) **Βοηθός Λογιστηρίου,** άνδρας ή γυναίκα, ηλικίας το ίδιο όπως πιο πάνω, 23 μέχρι 35 ετών.
Λοιπά προσόντα: Πτυχιούχος ανωτέρας ή ανωτάτης σχολής λογιστικής. Να χειρίζεται πολύ καλά κομπιούτερς, να μιλά και να γράφει την Αγγλική γλώσσα. Εκπλήρωση των στρατιωτικών υποχρεώσεων απαραίτητη, για τους άνδρες.

Αποστείλατε βιογραφικό σημείωμα στην διεύθυνση:
Κα Μ. Μακρίδη, Ταχ. Θυρίς 402 ΡΟΔΟΣ

ΖΗΤΟΥΝΤΑΙ

Ένας τεχνίτης και δύο βοηθοί
για κατασκευή γυψοσανίδας
Πληρ. τηλ. 6932732310, 6944745278

ΖΗΤΕΙΤΑΙ

Δεσποινίς / Κυρία
Γραμματεύς (Βοηθός Λογιστή)
από εμπορική επιχείρηση

Απαραίτητα προσόντα:
Γνώση προγράμματος Eurofasma
Χρήση προγραμμάτων Excel/Word/Internet/Phototshop
Γνώση Αγγλικής.
Προσφέρουμε:
Δωδεκάμηνη απασχόληση
Ημέρες εργασίας: Δευτέρα-Παρασκευή
Μισθός: Αναλόγως προσόντων
Προϋπηρεσία θα συνεκτιμηθεί.
Αποστείλατε βιογραφικό σημείωμα και συστάσεις στο fax **2241038785,** τηλέφωνο επικοινωνίας **2241038990**

ΖΗΤΕΙΤΑΙ

από εμπορική εταιρεία στον κλάδο - Ρούχα παπούτσια
ΥΠΕΥΘΥΝΗ ΚΑΤΑΣΤΗΜΑΤΟΣ
με ανάλογη προϋπηρεσία. Αποδοχές πολύ καλές.
Πληρ. τηλ. 2241032125

Από το ΞΕΝΟΔΟΧΕΙΟ Miramare Wonderland,
Ιξιά, Ρόδος

ΖΗΤΟΥΝΤΑΙ

- **Σερβιτόροι & Βοηθοί** με προϋπηρεσία σε ξενοδοχείο πολυτελείας
- **Υπάλληλοι Υποδοχής** με προϋπηρεσία σε ξενοδοχεία πολυτελείας και απαραίτητη γνώση Αγγλικής και Γερμανικής Γλώσσας.

Αιτήσεις εντός του ξενοδοχείου από Δευτ.-Παρ. ώρες 10.00-14.00
Βιογραφικά μπορούν να σταλούν στο fax 2241095954

Το ξενοδοχείο
Blue Sky Beach Hotel
ΣΤΗΝ ΠΟΛΗ ΤΗΣ ΡΟΔΟΥ
ΖΗΤΕΙ
Προσωπικό Διαφόρων Ειδικότητων

Οι ενδιαφερόμενοι παρακαλούνται να επικοινωνήσουν με το λογιστήριό του καθημερινά εκτός Σαββάτου και Κυριακής στα τηλέφωνα **2241033768** και **2241033778**

Blue Sky Beach Hotel
Πλατεία Ψαροπούλας
Τηλ.: 2241033768,
2241033778

Rodos Park

Το πολυτελές ξενοδοχείο της πόλεως Ρόδου,
Rodos Park Suites Hotel
ενδιαφέρεται να καλύψει τη θέση του

ΒΟΗΘΟΥ ΣΥΝΤΗΡΗΤΗ

Οι υποψήφιοι πρέπει να διαθέτουν:
Καλές γνώσεις στα ηλεκτρολογικά
και βασικές γνώσεις στα ηλεκτρονικά

Πα βιογραφικά σημειώματα ή πληροφορίες:
Ρήγα Φεραίου 12 - Ρόδος 85100
Τηλ. 2241089700 * Fax: 22410/24613

Βιογραφικά γίνονται δεκτά καθημερινά από 09.00 έως 17.00 μέχρι 31/12/03

Ξενοδοχείο ΚΑΛΛΙΘΕΑ ΜΑΡΕ ΠΑΛΛΑΣ

ΖΗΤΟΥΝΤΑΙ

- **Υποδιευθυντής**
  Νέος ή νέα με ανάλογη προϋπηρεσία.
- **Υπάλληλος υποδοχής**
  Νέα με προϋπηρεσία τουλάχιστον 5 ετών με άριστη γνώση Αγγλικών-Γερμανικών-Γαλλικών
- **Σερβιτόροι - σερβιτόρες**
- **Βοηθοί σερβιτόρου.**
- **Πωλήτρια μίνι μάρκετ**
- **Λαντζιέρα**

Πληρ. τηλ. 2241068720
Για αιτήσεις στο ξενοδοχείο από 09.00-13.00 καθημερινά

Εταιρία με εμπόριο Ηλεκτρολογικού Υλικού

ΖΗΤΑ

α. ΥΠΑΛΛΗΛΟ ΓΡΑΦΕΙΟΥ για γραμματειακή υποστήριξη. Γνώσεις Η/Υ (WORD, EXCEL, ΚΕΦΑΛΑΙΟ 4, ΑΓΓΛΙΚΑ LOWER).
6. ΑΠΟΘΗΚΑΡΙΟ - ΠΩΛΗΤΗ με γνώσεις ηλεκτρολογικού υλικού
Αποστείλατε σύντομο βιογραφικό σημείωμα στο **fax 2241070949**
Προϋπηρεσία επιθυμητή

---

europe travel

An ISO 9001:2000 certified company

OFFICE STAFF MEMBER

We are looking for a new member to join our office staff. You will be a part of a small and dynamic team, dealing with our various tour operator customers and must have very good computer skills (word, excel, email).
You must:
- Be fluent in English and/or Italian and have a good knowledge of Greek
- Be willing to work to a flexible timetable according to the work load.
- Have a strong customer service orientation
- Be friendly, positive and able to "keep you cool" during periods of peak season load.
- If male, to have completed your army service.

The position is seasonal and prior working experience for an Incoming Agency would be preferred.

Please send your CV along with a current photograph via post, fax or email to Mary Sfiriou Post: PO Box 348 RHODES 85100, fax: 2241068871 or email: mary.sfiriou@europetravel.gr

---

ΖΗΤΕΙΤΑΙ

ΛΟΓΙΣΤΗΣ

Μεγάλη Ξενοδοχειακή Εταιρεία στην περιοχή Λίνδου, προκειμένου να πλαισιώσει το Οικονομικό της Τμήμα, ζητεί Λογιστικό στέλεχος
απόφοιτο Οικονομικού Πανεπιστημίου Α.Ε.Ι.
Προσόντα όπως προϋπηρεσία σε ξενοδοχειακή επιχείρηση, καλή γνώση Κ.Β.Σ. και του ενιαίου λογιστικού σχεδίου, εμπειρία σε Μηχανογραφική Λογιστική, καλή γνώση Αγγλικών, αξιολογούνται καταλλήλως.
Παρέχονται καλές, συνθήκες εργασίας,
και προοπτικές πολύ καλής σταδιοδρομίας.
Τα βιογραφικά θα αποστέλλονται στην Τ. Θ. 44, Αρχαγγέλου 85102, υπ' όψιν Γενικού Διευθυντού.

OK SERVICES ΕΠΕ

Μια από τις μεγαλύτερες εταιρείες της Ρόδου στο χώρο της μπύρας, του cider και των αλκοολούχων ποτών

ΖΗΤΕΙ ΝΑ ΠΡΟΣΛΑΒΕΙ ΠΩΛΗΤΗ Ή ΠΩΛΗΤΡΙΑ

Οι υποψήφιοι πρέπει να διαθέτουν:
- Εμπειρία στα ποτά και στη Ροδιακή αγορά
- Θέληση και δυνατότητα να εργασθούν με ελεύθερο ωράριο
- Απολυτήριο Λυκείου
- Δυνατότητα αναπτύξεως πρωτοβουλίας
- Ομαδικό πνεύμα
- Δίπλωμα οδηγήσεως αυτοκινήτου
- Απολυτήριο στρατού (για τους άνδρες)

ΠΡΟΣΦΕΡΟΥΜΕ
- ✓ Δωδεκάμηνη απασχόληση
- ✓ Ανταγωνιστικό μισθό
- ✓ Ποσοστά επί των πωλήσεων
- ✓ Πλούσιο ενεργο΄πελατολόγιο
- ✓ Προϊόντα με μεγάλη ζήτηση
- ✓ Εταιρικό αυτοκίνητο και κινητό τηλέφωνο

Παρακαλούμε στείλετε βιογραφικά σημειώματα στη διεύθυνση
OK SERVICES ΕΠΕ
Υπόψιν κ. Βουλγαρίδη
Ασγούρου - 85100 ΡΟΔΟΣ
FAX: 2241060495
Email: okservices@internet.gr
ΠΛΗΡΟΦΟΡΙΕΣ: 22241066227 κ. Βουλγαρίδη
(08.00-13.00 καθημερινά)

πωλήσεις

συνέχεια από την προηγούμενη

ΠΩΛΗΣΕΙΣ ΜΟΝΟΚΑΤΟΙΚΙΩΝ: 1. ΙΑΛΥΣΟ: Μονοκατοικίες σε μπετά - α) ΚΑΝΔΥΛΙ 164 τ.μ. σε οικόπεδο 4.000 τ.μ. τίμημα 190.755 ευρώ, β) Περιοχή ΤΡΕΙΣ 180 τ.μ. (σε μπετά) σε οικόπεδο 1.000 τ.μ. τίμημα 103.000 ευρώ, γ) Μονοκατοικίες πολυτελούς κατασκευής 120 τ.μ. και 132 τ.μ. εντός οικισμού ΙΑΛΥΣΟΥ, δ) Στην ΙΞΙΑ 160 τ.μ. αρίστης κατασκευής με 4 υπνοδωμάτια θέρμανση "Καλοριφέρ" με τζάκι και λοιπά, ε) Στους "ΤΡΕΙΣ" μονοκατοικία 206 τμ. σε οικόπεδο 4.800 τ.μ. πολυτελούς κατασκευής με πισίνα, ζ) στην παραλία ΤΡΙΑΝΤΩΝ 280 τ.μ. πολυτελούς κατασκευής 748.500 ευρώ, 2. Στη ΡΟΔΟ α) Στην Π. Πόλη 160 τ.μ. τίμημα 400.000 ευρώ, β) Στο Νιοχώρι 150 τ.μ. πολυτελούς κατασκευής τίμημα 500.000 ευρώ, 3. Στ' ΑΦΑΝΤΟΥ 220 τ.μ. σε οικόπεδο 6.200 τ.μ. αρίστης κατασκευής, 4. ΚΟΣΚΙΝΟΥ παραδοσιακό σπίτι 77 τ.μ. τίμημα 50.000 ευρώ, 5. Στο ΓΕΝΝΑΔΙ εξοχικές μονοκατοικίες α) 104 τ.μ. αρίστης κατασκευής κοντά στην παραλία τίμημα 180.000 ευρώ, β) 100 τ.μ. αρίστης κατακσευής σε οικόπεδο 5.000 τ.μ. στην παραλία τίμημα 382.000 ευρώ, 6. ΡΟΔΟ Νιοχώρι αρίστης κατασκευής 150 τ.μ. τίμημα 500.000 ευρώ. Πληρ. Σαββαΐδης και Συνεργάτες τηλ. 2241026281
ΑΟ56131

ΠΩΛΕΙΤΑΙ αυτοτελές συγκρότημα 3 μικρών διαμερισμάτων και ενός καταστήματος σε κεντρικό δρόμο της Παλιάς Πόλης σε τιμή ευκαιρίας. Πληρ. τηλ. (22410)27082, 26476, 6944347405 κ. Ε. Κρανίδης
ΑΟ56120

ΚΑΤΑΣΤΗΜΑ κεντρικό στα 100 Μαγαζιά, ελεύθερο μίσθωσης. Πληρ. τηλ. (22410)27082, 26476, 6944347405 κ. Ε. Κρανίδης
ΑΟ56121

ΔΙΑΜΕΡΙΣΜΑΤΑ 4άρια πολυτελούς κατασκευής με κεντρική αυτόνομη θέρμανση, γκαράζ - αποθήκη στις περιοχές Ανάληψη, Αραπάκι, Μήδια, Αγιο Νικόλαο, Ιαλυσό. Πληρ. τηλ. (22410)27082, 26476, 6944347405 κ. Ε. Κρανίδης
ΑΟ56123

ΟΙΚΟΠΕΔΟ 350 τ.μ. άρτιο και οικοδομήσιμο στην Ανάληψη. Πληρ. τηλ. (22410)27082, 26476, 6944347405 κ. Ε. Κρανίδης
ΑΟ56124

ΜΟΝΟΚΑΤΟΙΚΙΕΣ όλων των διαστάσεων με κήπους στα Κοσκινού. Πληρ. τηλ. (22410)27082, 26476, 6944347405 κ. Ε. Κρανίδης
ΑΟ56122

ΟΙΚΟΠΕΔΟ 630 τ.μ. κοντά στην οδό Ατταβύρου, άρτιο και οικοδομήσιμο. Πληρ. τηλ. (22410)27082, 26476, 6944347405 κ. Ε. Κρανίδης
ΑΟ56125

ΠΩΛΟΥΝΤΑΙ δύο ενιαία και συνεχόμενα ημιυπόγεια καταστήματα περίπου 40 τ.μ. και 60 τ.μ. έκαστο επί της οδού Αθηνών στην Ανάληψη. Πληρ. τηλ. 2241064020, 6945813196
ΑΟ56087

ΕΠΙΧΕΙΡΗΣΗ εστιατορίου εντός πόλεως. **RESTAURANT FOR SALE. Πληρ. τηλ. 6932513004, 2241033684.**
ΑΕ56084

ΠΩΛΕΙΤΑΙ 'Η ΕΝΟΙΚΙΑΖΕΤΑΙ ΤΟ ΞΕΝΟΔΟΧΕΙΟ TROPICAL Β' ΚΑΤΗΓΟΡΙΑΣ 104 ΚΛΙΝΩΝ (54 ΔΩΜΑΤΙΩΝ), 300 ΜΕΤΡΑ ΑΠΟ ΤΗΝ ΘΑΛΑΣΣΑ ΣΤΑ ΚΟΛΥΜΠΙΑ ΡΟΔΟΥ. ΠΛΗΡ. ΤΗΛ. 2241056279-2241056282, FAX: 2241056291
ΠΟ56086

ΔΙΑΜΕΡΙΣΜΑ α' ορόφου (2 υπν.) στην Τσαλδάρη 80 τ.μ. με πάρκιν. Τιμή (25 εκ.) 73.367 ευρώ. Επίσης διαμέρισμα 97 τ.μ. (3 υπν.) α' ορόφου στην Μητρόπολη τιμή (35 εκ.)-102.714 ευρώ. Πληρ. ΑΙΓΑΙΟΚΤΗΜΑΤΙΚΗ Ρένα Βαζούκου τηλ. 2241022943, 2241028838 10-1 πρωί Δευτέρα-Πέμπτη 7-9 απογεύματα.
ΑΟ56085

ΜΕΓΑΛΗ ΕΥΚΑΙΡΙΑ. ΠΩΛΕΙΤΑΙ Η ΠΟΤΟΠΟΙΪΑ "ATTAVIROS" ΜΕ ΑΚΙΝΗΤΟ 300 Τ.Μ. ΙΣΟΓΕΙΟ ΜΕ ΔΥΝΑΤΟΤΗΤΕΣ ΑΝΕΓΕΡΣΗΣ ΑΛΛΩΝ ΔΥΟ ΟΡΟΦΩΝ ΑΠΟ 300 Τ.Μ. Ο ΚΑΘΕ ΕΝΑΣ!!! Ή ΜΟΝΟ Η ΕΠΙΧΕΙΡΗΣΗ. ΜΟΝΟ ΣΟΒΑΡΕΣ ΠΡΟΤΑΣΕΙΣ. ΠΛΗΡ. ΤΗΛ. 2241068370, 2241031663, 6947221419
ΠΟ56016

ΓΝΩΣΤΗ ΕΠΙΧΕΙΡΗΣΗ με εγγυημένους τζίρους με τίμημα 120.000 ευρώ και μηνιαίο μίσθωμα 800 ευρώ/μήνα. Πληρ. Πιπίνος 2241023895 και 6944676003 και 6944390803, www.pipinos.gr
ΑΟ56026

ΟΙΚΟΠΕΔΟ 4.500 τ.μ. στην Παστίδα αμφιθεατρικό με θέα. Τιμή 73.500 ευρώ. Πληρ. Πιπίνος 2241023895 gpipinos@otenet.gr
ΑΟ56032

ΑΚΙΝΗΤΟ επί της Βορείου Ηπείρου, με θέα τη θάλασσα, σε κατάσταση εσωτερικής ανακαίνισης. Τιμή ως έχει: 132.000 ευρώ. Πληρ. Πιπίνος 2241023895 gpipinos@otenet.gr
ΑΟ56033

ΔΙΑΜΕΡΙΣΜΑ 82 τ.μ. στην περιοχή του Ορφανοτροφείου, με θέα την Παλιά Πόλη και το λιμάνι. Τιμή 162.000 ευρώ. Πληρ. Πιπίνος 2241023895 gpipinos@otenet.gr
ΑΟ56034

ΠΩΛΕΙΤΑΙ μαγαζί από ιδιώτη στους Αγίους Αναργύρους 54 τ.μ. με μεγάλη πρόσοψη και με αυλή, οδός Βασ. Ηρακλείου 53-55 και Γράμμου λειτουργεί τώρα σαν "ΣΤΕΚΙ ΤΩΝ ΚΥΝΗΓΩΝ" έως τέλος του 2003, μετά είναι ελεύθερο να χρησιμοποιηθεί δια πάσα χρήση. Τιμή συμφέρουσα, 29 εκ. δρχ. ή 85.000 ευρώ. Πληρ. τηλ. 2241062957 ΑΟ56008

ΟΙΚΟΠΕΔΟ στην Τραπεζία 5100 τ.μ. με άδεια και καλή θέα στην θάλασσα. Πληρ. Πιπίνος 2241023895 gpipinos@otenet.gr
ΑΟ56037

ΜΟΝΟΚΑΤΟΙΚΙΕΣ σε φοβερό οικόπεδο στα Μαριτσά. Προδιαγραφές 120 τ.μ. κυρίων χώρων σε 500 τ.μ. οικοπέδου, και με έξτρα μελλοντική δόμηση. Τιμή 158.000 ευρώ με το κλειδί. Πληρ. Πιπίνος 2241023895 gpipinos@otenet.gr
ΑΟ56035

ΛΟΓΩ ΑΝΑΧΩΡΗΣΕΩΣ ΣΤΟ ΕΞΩΤΕΡΙΚΟ ΠΩΛΕΙΤΑΙ νεόδμητη πολυτελής βίλα κτισμένη σε πανοραμικό λόφο στη νότια πλευρά του Φιλερήμου σε οικόπεδο 4.200 τ.μ. πλήρως περιφραγμένο, με αυτόματη θυροτηλεόραση, ελαιόδενδρα, χλοοτάπητα 500 τ.μ. και πολύ ευχάριστη διαμόρφωση εξωτερικού χώρου. Η πολυτελής αυτή βίλα αποτελείται από δύο όμοιους και ανεξάρτητους ορόφους, συνολικής επιφάνειας 482 τ.μ. συν 240 τ.μ. σκεπασμένες βεράντες. Ολα τα υλικά εξωτερικής επένδυσης, γρανιτικά πλακάκια δαπέδου, τα ξύλινα κουφώματα και ντουλάπες από κερασιά, τα είδη υγιεινής και κουζίνας έχουν εισαχθεί από την Ιταλία. Η θέρμανση και ο κλιματισμός επιτυγχάνονται μέσω κεντρικής κλιματιστικής μονάδας με αεραγωγούς και πλήρη αυτοματισμό καθώς και εξαιρετικές θερμικές μονώσεις. Ο επάνω όροφος μπορεί να παραδοθεί και πλήρως επιπλωμένος. Η τιμή είναι διαπραγματεύσιμη μετά από επί τόπου επίσκεψη. Πληρ. τηλ. 2241048101, τηλ. και fax 2241048102
ΑΟ54535

ΟΙΚΟΠΕΔΟ 4.500 τ.μ. στ' Ασγούρου σε δασώδες περιβάλλον. Τιμή 102.700 ευρώ. Πληρ. Πιπίνος 2241023895 gpipinos@otenet.gr
ΑΟ56036

ΚΑΤΑΣΤΗΜΑ στην Ανάληψη, 50 τ.μ. τιμή 73.500 ευρώ. Περιέχει και έτοιμο εξοπλισμό κρεοπωλείου με ψυγείο, πάγκο, WC και αποθήκη. Πληρ. Πιπίνος τηλ. 2241023895
ΑΟ56025

ΕΠΙΧΕΙΡΗΣΗ κατεψυγμένων προϊόντων με τοποθετημένα δικά της ψυγεία στα καταστήματα. Μόνο σοβαρές προτάσεις. Πληρ. τηλ. 6976567036.
ΑΟ55933

ΠΩΛΟΥΝΤΑΙ 19 γκαρσονιέρες πλήρως επιπλωμένες και εξοπλισμένες συν δύο καταστήματα, όλα νοικιασμένα σε τριώροφη πολυκατοικία στο Ροδίνι. Πληρ. τηλ. 6947083593 ΑΟ56007

PUB- ΚΑΦΕΤΕΡΙΑ στο τουριστικό κέντρο πλησίον νέου καζίνο. Πλήρως εξοπλισμένη, ανακαινισμένη, η καλύτερη στο είδος της. Συμβόλαιο 12ετές. Πληροφορίες άλλες δεν θα δοθούν τηλεφωνικώς. Συζητείται και η πώληση. Πληρ. για συνεννόηση τηλ. 2241078392, 6977/339669, 6936/607154 μετά τις 12 το μεσημέρι.
ΑΟ55882

ΠΩΛΕΙΤΑΙ· ΔΙΑΤΗΡΗΤΕΟ ΠΛΗΡΩΣ ΑΝΑΚΑΙΝΙΣΜΕΝΟ 300 Τ.Μ. ΠΕΡΙΟΧΗ ΝΕΟΧΩΡΙΟΥ ΓΙΑ ΚΑΤΟΙΚΙΑ Ή ΕΠΑΓΓΕΛΜΑΤΙΚΗ ΣΤΕΓΗ. ΠΛΗΡ. ΤΗΛ. 6977000977
ΠΟ55713

Miele

Ζητείται

ΠΩΛΗΤΗΣ ΕΠΑΓΓΕΛΜΑΤΙΚΩΝ ΣΥΣΚΕΥΩΝ

Απαραίτητα Προσόντα:
- Πτυχίο Λυκείου ή Τεχνικής Σχολής
- Καλή γνώση αγγλικής γλώσσας και χρήσης Η/Υ
- Δίπλωμα αυτοκινήτου
- Προϋπηρεσία σε τομέα πωλήσεων
- Επιθυμητή ηλικία έως 35 ετών
- Υψηλή ικανότητα στο να οργανώνει και να διαχειρίζεται πελάτες
- Δραστήρια και ευχάριστη προσωπικότητα

Επιθυμητά προσόντα:
- Πτυχίο Μηχ/γου-Μηχ/κού (ΑΕΙ ή ΤΕΙ)
- Προϋπηρεσία σε τομέα επαγγελματικών πωλήσεων

Προσφέρονται:
- Ανταγωνιστικό πακέτο αποδοχών
- Αριστες συνθήκες εργασίας.

Οι ενδιαφερόμενοι που συγκεντρώνουν τα ανωτέρω προσόντα, μπορούν να στείλουν το αναλυτικό βιογραφικό τους σημείωμα στη Διεύθυνση: **Ατταβύρου 43 Ρόδος**
Υπόψη: Κυρίου Ιωάννη Ζαχαριά Τηλ. 6937095252

Lindian Village deLuxe Hotel

Η ξενοδοχειακή μοναδα πολυτελείας στην παραλία Λάρδου, με πεντε θεματικά εστιατόρια, σουίτες με ιδιωτικές πισίνες, συνεδριακό κέντρο, κεντρο θαλασσοθεραπείας θα λειτουργησει απο την νεα σαιζόν με στοχο την μεγαλύτερη διαρκεια λειτουργιας και τις καλυτερες συνθηκες εργασιας.

Ζητούμε για την σαιζόν 2004 συνεργάτες,

με ορεξη για προσεγμενη και ποιοτική δουλειά να στελεχώσουν ολα τα τμηματα, σε ολες τις θέσεις.

Περιμενουμε το βιογραφικό σας σημείωμα στο Τελεφαξ **22440 47360** ή με email : **alkal@lindian.gr** ή αυτοπροσώπως στο ξενοδοχείο, **καθημερινές από 08.30 –14.30**

Από εταιρεία που παρέχει **υπηρεσίες φύλαξης μικρών παιδιών κατ' οίκον,** προκειμένου να ανταποκριθει στις ανάγκες του διευρυμένου πελατολογίου της

ΖΗΤΟΥΝΤΑΙ
ΑΠΟΦΟΙΤΟΙ ΙΔΙΩΤΙΚΩΝ ΣΧΟΛΩΝ Ή ΙΕΚ Ή ΦΟΙΤΗΤΡΙΕΣ ΠΑΙΔΑΓΩΓΙΚΩΝ ΚΑΙ ΠΑΡΕΜΦΕΡΩΝ ΤΜΗΜΑΤΩΝ

ΑΠΑΡΑΙΤΗΤΑ ΠΡΟΣΟΝΤΑ:
- Οι ιδανικές υποψήφιες θα πρέπει να έχουν ολοκληρώσει τουλάχιστον τα 2 πρώτα έτη σπουδών.
- Τυχόν προϋπηρεσία σε ανάλογη θέση ή εμπειρία από ιδιοαπασχόληση θα αποτελέσει επιπλέον προσόν.
- Λόγω του ειδικού βάρους και της φύσεως της εργασίας, χαρακτηριστικά όπως η ευχάριστη προσωπικοτητα, η ακεραιότητα του χαρακτήρα και η υπευθυνότητα θα παίξουν καθοριστικό ρόλο στην επιλογή.

ΠΡΟΣΦΕΡΟΝΤΑΙ:
Ασφαλιστική κάλυψη - Ανταγωνιστικό πακέτο αποδοχών - Συχνή απασχόληση

Για περισσότερες πληροφορίες τηλ. 6974004403, 6944685729

Pefki Islands Resort
ΠΑΡΑΝΤΑΙΣ ΠΕΥΚΟΙ ΛΙΝΔΟΣ Α.Ε.
ΛΙΝΔΙΑ ΠΕΥΚΟΙ ΛΙΝΔΟΣ Α.Ε.
ΠΕΥΚΟΙ-ΛΙΝΔΟΣ
Lindia Thalassa

ΖΗΤΟΥΝΤΑΙ

από τα ξενοδοχεία "PEFKI ISLANDS RESORT" ΚΑΙ "LINDIA THALASSA" στους Πεύκους ζητούνται για τη σαιζόν 2004 (01/05/02004-31/10/2004) οι ακόλουθες ειδικότητες:

1. **Προϊσταμένη Ορόφων** *(με προϋπηρεσία τελευταίων 6 ετών)*
2. **Βοηθός Λογιστηρίου** *(με γνώσεις SINGULAR)*
3. **Υπάλληλοι Υποδοχής**
4. **Πωλήτριες** *(με γνώση Η/Υ)*
5. **Μπάρμαν**
6. **Βοηθοί σερβιτόρου**
7. **Καμαριέρες**
8. **Βοηθός αποθηκάριου** *(με ανάλογη προϋπηρεσία)*
9. **Κηπουρός**
10. **Συντηρητής** *(γενικών γνώσεων και κλιματιστικών)*

Οι ενδιαφερόμενοι θα πρέπει να έχουνε καλή γνώση της Αγγλικής γλώσσας και προϋπηρεσία το λιγότερο 2 χρόνια.

Για την συμπλήρωση των αιτήσεων θα πρέπει ο/η ενδιαφερόμενος/η να έχει βιογραφικό και ή να απευθυνθεί στο ξενοδοχείο "LINDIA THALASSA" καθημερινά 09.00-14.00 εκτός Κυριακής ή με **e-mail: pefkiislands@rho.forthnet.gr** ή ταχυδρομικώς: **ΧΕΙΜΑΡΑΣ 70 Α- ΡΟΔΟΣ 85100**
ΤΗΛ. 2244029380-2244048181 ΦΑΞ: 2244048416-2244048184

ΑΝΑΚΟΙΝΩΣΗ ΜΑΘΗΜΑΤΑ
*** Computer ***
PROGRAM COMPUTER
ΕΓΓΡΑΦΕΣ ** ΤΩΡΑ **
Τμήματα για:
Παιδιά - Ενήλικες
Αρχάριους - Μαθητές
Επαγγελματίες
Ανεύρεση Εργασίας
Διδάσκει πτυχιούχος Πανεπιστημίου Αμερικής
ΜΑΝΩΛΗΣ Ι. ΣΟΦΙΛΑΣ
Κοδριγκτώνος 91
Τηλ. (22410) 31761
ΠΙΣΤΟΠΟΙΗΤΙΚΟ ΓΝΩΣΕΩΝ
ΕΠΙΣΗΜΟ ΕΞΕΤΑΣΤΙΚΟ ΚΕΝΤΡΟ ΤΗΣ ECDL HELLAS

ΕΚΠΑΙΔΕΥΣΗ ΣΤΟΥΣ ΥΠΟΛΟΓΙΣΤΕΣ
Anosis
Computer Learning

ECDL
Ευρωπαϊκό Δίπλωμα Κατάρτισης Η/Υ
ΤΜΗΜΑΤΑ ΕΝΗΛΙΚΩΝ
- Ταχύρυθμα σεμινάρια 6 εβδομάδων επιπέδου ECDL Start
- Τρίμηνοι κύκλοι σπουδών για απόκτηση του Διπλώματος ECDL
- Επιδοτούμενα σεμινάρια επιχειρήσεων

Windows, Word, Excel, Powerpoint, Access, Internet, Frontpage, CorelDraw, κτλ

ΣΤ.ΚΩΤΣΙΑΔΗ 52 ΤΗΛ.78924
Υπεύθυνος Σπουδών
ΚΩΣΤΑΣ ΧΑΤΖΗΔΑΚΗΣ

πωλησεις

συνέχεια από την προηγούμενη

ΟΙΚΟΠΕΔΟ 5 στρέμματα σε λόφο στη Θολό, με θέα τη θάλασσα. Πληρ. τηλ. 22410-81811, 22410-82317. ΑΟ55739

ΔΙΑΜΕΡΙΣΜΑ 82,5 τ.μ. με δύο υπνοδωμάτια α' ορόφου στην οδό Βάλια Σεμερτζίδη κάθετος της Στ. Κωτιάδη τιμή 87.000 ευρώ. (29.645.250 δρχ.) Γίνονται δεκτά όλα τα δάνεια. Πληρ. τηλ. 2241028838, 10-1 το πρωί και 2241022943 ΑΟ55704

ΑΝΔΡΕΑΣ ΜΙΧΑΗΛΙΔΗΣ
αρχιτέκτων
Απ. Παύλου 50 ΡΟΔΟΣ 85100 Τηλ: 22410 68615

ΑΥΤΟΝΟΜΕΣ ΜΟΝΟΚΑΤΟΙΚΙΕΣ ΣΤΗΝ ΠΑΣΤΙΔΑ

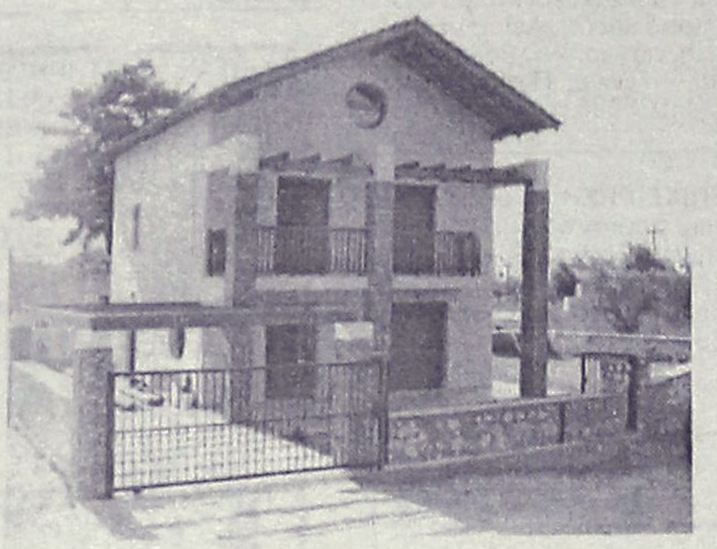

134 τ.μ. σε οικόπεδο 350 τ.μ. από 205.000 €
σε μαρμαροσοβά από 126.000 €

εργασιες

ΖΗΤΟΥΝΤΑΙ, από ταβέρνα-ψησταριά: α) (βραδυνή) λατζιέρα, β) μπουφετζού, γ) σερβιτόρα-σερβιτόρος, δ) νέος τυλιχτής γύρου, ε) ψήστης. Δωδεκάμηνη απασχόληση με ασφάλιση και μισθό ικανοποιητικό. Πληρ. τηλ. 6944978802 κο Κώστα. ΑΖ56187

ΚΟΠΕΛΑ για απογευματινή εργασία στο VIDEO CLUB FANTASY. Πληρ. τηλ. 22410 27801. ΑΖ56186

ΟΔΗΓΟΣ με δίπλωμα Ε' κατηγορίας. Πληρ. τηλ. 6945791109 ΑΖ56168

ΝΗΠΙΑΓΩΓΟΣ για μερική ή ολική απασχόληση σε παιδικό σταθμό. Πληρ. τηλ. 2241062481 ΑΖ56167

ΓΥΜΝΑΣΤΗΣ/Α και φυσιοθεραπευτής/α για μερική ή πλήρη απασχόληση σε γυμναστήριο. Πληρ. τηλ. 2241073712 ΧΑΖ20121

Από τουριστικό γραφείο **ΖΗΤΕΙΤΑΙ ΚΟΠΕΛΑ** που να γνωρίζει Η/Υ (Word, Excel) πολύ καλή γνώση της Αγγλικής γλώσσας και δεύτερη προαιρετική ξένη γλώσσα (Γερμανικά ή Ιταλικά). Πληρ. τηλ. (22410)32429, 32841 ΑΖ56154

ΚΟΠΕΛΑ ΝΗΠΙΑΓΩΓΟΣ-ΠΑΙΔΑΓΩΓΟΣ ΓΙΑ ΚΑΦΕΤΕΡΙΑ ΠΑΙΔΟΤΟΠΟ ΣΤΗΝ ΠΑΡΑΛΙΑ ΙΑΛΥΣΟΥ. ΩΡΑΡΙΟ ΑΠΟΓΕΥΜΑΤΙΝΟ. ΠΛΗΡ. ΤΗΛ. 6947992559 κος ΝΙΚΟΣ ΠΖ56148

ΚΟΠΕΛΕΣ για βραδινή απασχόληση σε καφέ μπαρ. Πληρ. τηλ. 6944428679 ΑΖ56109

ΑΤΟΜΑ (νέοι, νέες) με κύκλο γνωριμιών για να αναλάβουν και ως υπεύθυνοι την λειτουργία bar, καφετέριας στο κέντρο (οδός Γρίβα). Πληρ. τηλ. 2241034315, 77971, 6932643421 ΑΖ56088

ΚΟΠΕΛΕΣ πεπειραμένες για καφετέρια στην Ανάληψη. Πληρ. στο Κατάστημα «Παιχνιδούπολη», τηλ. 2241064287 ΑΖ56111

ΖΗΤΟΥΝΤΑΙ φυσιοθεραπευτές, μασέρ και γυμναστές. Πληρ. τηλ. 2241023110 ΧΑΖ20122

ΒΟΗΘΟΣ ΜΑΓΕΙΡΑ με ανάλογη εμπειρία. Πληρ. τηλ 6942613840 ΑΖ56062

ΖΗΤΕΙΤΑΙ ΚΟΠΤΗΣ/ΡΙΑ ΑΠΟ ΒΙΟΤΕΧΝΙΑ ΤΟΥΡΙΣΤΙΚΩΝ ΕΝΔΥΜΑΤΩΝ, ΜΕ ΠΡΟΫΠΗΡΕΣΙΑ. ΠΛΗΡ. ΤΗΛ. 2241024811, 2241073075 κος ΑΝΤΩΝΗΣ ΠΖ55699

ΚΟΠΕΛΑ Ελληνίδα ή αλλοδαπή για να εργασθεί σε καφετέρια μπαρ ως μπαργούμαν ή σερβιτόρα για όλο το χρόνο. Απασχόληση βραδινή, δωρεάν παροχή στέγης. Πληρ. τηλ. 6944760796, 2241047228 ΑΖ56000

ΚΟΠΕΛΑ Ελληνίδα για να εργαστεί σε mini market στην Π. Πόλη. Πληρ. τηλ. 2241037247, 6936699602 ΑΖ55879

ΣΥΝΕΡΓΑΤΕΣ από εμπορική εταιρία, για ημιαπασχόληση ή πλήρη απασχόληση. Υψηλές αποδοχές - bonus. Πληρ. τηλ. 6944645829 ΑΖ55415

ΕΠΙΧΕΙΡΗΣΗ ΣΤΟ ΣΠΙΤΙ. Αμεση κάλυψη θέσεων ανεξάρτητης συνεργασίας. Μερική απασχόληση 550-1100 ευρώ, πλήρης απασχόληση 1100 ευρώ-3.000 ευρώ/μήνα!!! Οχι τελεμάρκετινγκ, πλασιέ, ντήλερ. Εξτρα μπόνους και προμήθειες μέχρι 5%. Δωρεάν ταξίδια στο εξωτερικό. Ενημερωτικό φυλλάδιο στο 2109911071, www.homebizin.com. ΑΖ55452

ΖΗΤΟΥΝΤΑΙ ηλεκτρολόγοι, ηλεκτροτεχνίτες, βοηθοί και μαθητευόμενοι με προϋπηρεσία, που να είναι έμπειροι και πεπειραμένοι πάνω στον κλάδο της εργασίας. Μισθός ανάλογος των προσόντων. Πληρ. τηλ. 6944451489 μετά τις 15.00 ΑΖ55837

PARADISE GYM. ΖΗΤΟΥΝΤΑΙ αισθητικοί και μασέρ. Πληρ. τηλ. 2241054400 κ. Γκαμαλέτσου ΑΖ55694

ΣΧΟΛΗ ΟΔΗΓΩΝ
ΠΟΡΤΣΕΛΛΗΣ ΣΤΕΦΑΝΟΣ
Διπλ. εκπαιδευτής υποψηφίων οδηγών μέλος της Ε.Σ.Ο.Ρ. Ο.Ε.



- Διπλώματα αυτοκινήτου, μοτοσικλέτας, φορτηγού, λεωφορείου, νταλίκας
- Αναθεωρήσεις ληγμένων αδειών
- Θεωρητικά μαθήματα ΚΟΚ και Μηχανολογίας
- Μετατροπές ξένων διπλωμάτων σε ελληνικά
- Διπλώματα αυτόματου αυτοκινήτου

ΝΕΑ ΔΙΕΥΘΥΝΣΗ: ΕΘΝΙΚΗΣ ΑΝΤΙΣΤΑΣΗΣ 73 (ΠΡΩΗΝ ΑΝΝΗΣ ΜΑΡΙΑΣ)
ΤΗΛ. 2241034497, 6945463635

AUTO ΕΠΙΛΟΓΕΣ
ΚΟΥΚΟΥΡΑΣ ΑΛΕΞΑΝΔΡΟΣ
ΛΕΩΦ. ΡΟΔΟΥ-ΛΙΝΔΟΥ 255 • ΤΗΛ. (22410)60910
www.autoepiloges.com

ΑΓΟΡΑ-ΠΩΛΗΣΗ-ΑΝΤΑΛΛΑΓΗ ΜΕΤΑΧΕΙΡΙΣΜΕΝΩΝ ΑΥΤΟΚΙΝΗΤΩΝ

1. **OPEL VECTRA, 1600 cc, μοντ. 2002, μαύρο** -κεντρ. κλειδ., ηλ, παράθ., υδρ. τιμόνι, αερόσακους, ABS, klima και ηχοσύστημα.
2. **BMW 316i 1600 cc, μοντ. 1995, μπλε** - αεροσ. οδηγού, ABS, air condition, κεντρ. κλειδ., ηλ. παράθ., υδρ. τιμόνι, ζάντες αλουμινίου και ηχοσύστημα
3. **ALFA ROMEO 147 DISTINCTIVE 1600 cc, μοντ. 2002, βυσσινί** - αεροσ. οδηγού-συνοδηγού, ABS, air condition, δερμ. σαλόνι, κεντρ. κλειδ., ηλ. παράθ., υδρ. τιμόνι, ζάντες αλουμινίου, συναγερμός και ηχοσύστημα.
4. **ROVER 400, 1600 cc, μοντ. 2000, κυπαρισί** - αερόσ. οδηγού-συνοδηγού, ABS, κεντρ. κλειδ., ηλ. παράθ., υδρ. τιμόνι, ζάντες αλουμινίου, συναγερμος και ηχοσύστημα.
5. **CITROEN SAXO VTS, 1600 cc, μοντ. 2001, χρυσαφί** - κεντρ. κλειδ., ηλ. παράθ., υδρ. τιμόνι, air condition, ζαντ. αλουμινίου και ηχοσύστημα.
6. **SUZUKI VITARA, 1600 cc, μοντ. 2002, άσπρο** - SOFT TOP, υδρ. τιμ., και ηχοσύστημα.
7. **BMW 316 1600 cc μοντ. 1991** -κεντρ. κλειδ., ηλ, παράθ. και ηχοσύστημα.
8. **VW BORA 1400 cc μοντ. 2000, ασημί** - 4 αερόσακοι, ABS, air condition, backet καθίσματα, κεντρ. κλειδ., ηλ. παράθ., υδρ. τιμόνι, ζάντες αλουμινίου και ηχοσύστημα.
9. **DAEWOO LANOS 1400 cc, μοντ. 2001, μπορντώ** - κεντρ. κλειδ., ηλ. παράθ., υδρ. τιμόνι, air condition και ηχοσύστημα
10. **FIAT BRAVO 1400 cc, μοντ. 1996 μαύρο** -κεντρ. κλειδ., ηλ. παράθ., υδρ. τιμόνι, αεροσ. οδηγού, ζάντες αλουμινίου και ηχοσύστημα.
11. **CITROEN SAXO VTS, 1600 cc, μοντ. 1999, ασημί** - κεντρ. κλειδ., ηλ. παράθ., υδρ. τιμόνι, air condition, συναγερμός, ζαντ. αλουμινίου, αερόσ. οδηγού και συνοδηγού, ABS και ηχοσύστημα.
12. **HYUNDAI ACCENT 1400 cc, μοντ.1999 ασημί** - κεντρ. κλειδ., ηλ. παράθ., υδρ. τιμόνι, A/C, αερόσ. οδηγού και ηχοσύστημα.
13. **SUZUKI JIMNY, μοντ. 2002, ασημί,** υδρ. τιμόνι και ηχοσύστημα
14. **FIAT PUNTO SPORTING SPEEDGEAR , 1242 cc, μοντ. 2001, κίτρινο** -αερόσακος. οδηγού-συνοδηγού, κεντρ. κλειδ., ηλ. παράθ., υδρ. τιμόνι ABS, air condition και ηχοσύστημα.
15. **FIAT PUNTO, 1100 cc, μοντ. 1999, άσπρο** -κεντρ. κλειδ., ηλ. παράθ., air condition και ηχοσύστημα.
16. **HYUNDAI ACCENT 1400 cc, μοντ. 1998, ασημί** - κεντρ. κλειδ., ηλ. παράθ., υδρ. τιμόνι, A/C, αερόσ. οδηγού και ηχοσύστημα.
17. **FIAT BRAVA, 1242 cc., μοντ. 2000, μαύρο** -κεντρ. κλειδ., ηλ. παράθ., υδρ. τιμόνι, A/C, αεροσ. οδηγού-συνοδηγού, ABS, και ηχοσύστημα.
18. **DAEWOO LANOS EXTREME 1400 cc, 90 HP, μοντ. 1999, μπορντώ** - κεντρ. κλειδ., ηλ. παράθ., υδρ. τιμόνι, air condition, ζάντες αλουμινίου, αεροτομή και ηχοσύστημα
19. **VW GOLF 1400 cc, μοντ. 1996, λευκό** - κεντρ. κλειδ., ηλ. παράθ., υδρ. τιμόνι, ζάντες αλουμινίου και ηχοσύστημα

ΑΠΟ 0% ΠΡΟΚΑΤΑΒΟΛΗ ΕΩΣ 60 ΜΗΝΙΑΙΕΣ ΔΟΣΕΙΣ
ΜΕ ΤΑ ΧΑΜΗΛΟΤΕΡΑ ΕΠΙΤΟΚΙΑ ΤΗΣ ΑΓΟΡΑΣ

Audi

CAR EXPERTS

1. **AUDI A3 1600 CC** μοντ. 2000, 3θυρο (ABS, υδρ. τιμόνι, 4 αερόσακοι, ηλ. παράθυρα, κεντρικό κλείδωμα, ηλεκ. καθρέπτες, **air condition,** ηχοσύστημα)
2. **VW POLO - 1000 CC** μοντ. 2000, 3ΘΥΡΟ, (υδρ. τιμόνι, 2 αερόσακοι, ηλ. παράθυρα, κεντρικό κλείδωμα, ηλεκ. καθρέπτες, **air condition**, ηχοσύστημα.)
3. **VW POLO - 1000 CC comfort,** μοντ. 2000, 5ΘΥΡΟ, (υδρ. τιμόνι, 2 αερόσακοι, ηλ. παράθυρα, κεντρικό κλείδωμα, ηλεκ. καθρέπτες, **air condition**, ηχοσύστημα.)
4. **VW GOLF T.D. 1400 CC GENARATION** μοντ. 2002, 3ΘΥΡΟ (ABS, υδρ.τιμόνι, 4 αερόσακοι, 4 ηλ. παράθυρα, κεντρικό κλείδωμα, ηλεκ. καθρέπτες, **climatronic** ηχοσύστημα, αεροτομή, ζάντες αλουμινίου 16')
5. **VW GOLF - 1400 CC** μοντ. 2000, 3ΘΥΡΟ, (ABS, υδρ. τιμόνι, 4 αερόσακοι, 4 ηλ. παράθυρα, κεντρικό κλείδωμα, ηλεκ. καθρέπτες, **air condition** ηχοσύστημα, αεροτομή, συναγερμός)
6. **VW GOLF - 1400 CC** μοντ. 2000, 3ΘΥΡΟ, (ABS, υδρ. τιμόνι, 4 αερόσακοι, ηλ. παράθυρα, κεντρικό κλείδωμα, ηλεκ. καθρέπτες, **air condition**, ηχοσύστημα)
7. **OPEL ASTRA - 1400 CC** μοντ. 2000, (υδρ. τιμόνι, 2 αερόσακοι, 2 ηλ. παράθυρα, κεντρικό κλείδωμα, **air condition**, ηχοσύστημα.)
8. **OPEL ASTRA-1400 CC** μοντ. 2000, (υδρ. τιμόνι, 2 αερόσακοι, 2 ηλ. παράθυρα, κεντρικο κλείδωμα, **air condition**, ηχοσύστημα.)
9. **RENAULT CLIO - 1400 CC** μοντ. 1996, 5ΘΥΡΟ (υδρ. τιμόνι, 2 ηλ. παράθυρα, κεντρικό κλείδωμα, **air condition**, ηχοσύστημα)
10. **CITROEN AX 1100 cc** μοντέλο 1993, 5θυρο
11. **VW GOLF - 1400 CC** μοντ. 1996, 3ΘΥΡΟ, (υδρ. τιμόνι, 2 αερόσακοι, ηλ. παράθυρα, κεντρικό κλείδωμα, ΗΛΙΟΡΟΦΗ)
12. **ALPHA ROMEO 146-1400 CC** μοντ. 1996 (υδρ. τιμόνι, αερόσακος οδηγού, ηλ. παράθυρα, κεντρικό κλείδωμα, ηχοσύστημα)
13. **PEUGEOT 205 GL - 1000 CC** μοντ. 1990, 3ΘΥΡΟ
14. **PEUGEOT 405- 1600 CC** μοντ. 1995, 4ΘΥΡΟ, (ABS, υδρ. τιμόνι, ηλ. παράθυρα, κεντρικό κλείδωμα, ηλεκ. air condition, ηχοσύστημα)
15. **HYUNDAI ACCENT GLS - 1300 CC** μοντ. 1998, 4ΘΥΡΟ (ABS, υδρ. τιμόνι, 2 ηλ. παράθυρα, κεντρικό κλείδωμα, ηλεκ. καθρέπτες, air condition, ηχοσύστημα) ΤΙΜΗ: 5.300,00 ευρώ
16. **FIAT CINQUECENTO** μοντ. 1997, 3ΘΥΡΟ

Ξενάκης Αυτοκίνητα-Εξουσιοδοτημένος Έμπορος Kosmocar A.E.
Πωλήσεις-Service-Ανταλλακτικά Λίνδου 238 τηλ. 2241061600

Μια πρόταση για όλους τους επαγγελματίες

Η 3Τ ΑΕΒΕ σας ανοίγει δρόμο με τις μακροχρόνιες μισθώσεις αυτοκινήτων γρήγορα και σωστά, προσφέροντας σας περισσότερα πλεονεκτήματα.

***ΕΠΩΦΕΛΗΘΕΙΤΕ ΤΩΡΑ** από τα δυναμικά μας προγράμματα και αποκτήστε το αυτοκίνητο που επιθυμείτε για σας και για τον στόλο της εταιρίας σας.*

8 σημαντικοί λόγοι που σας συμφέρουν!

1. **Το 100% των μισθωμάτων** μπαίνουν στα έξοδα της επιχείρησής σας
2. **Εχετε φορολογική απαλλαγή** από τα τεκμήρια αγοράς (πόθεν έσχες)
3. **Αποκτάτε αυτοκίνητο χωρίς προκαταβολή** διατηρώντας το κεφάλαιο σας
4. **Πλήρη απαλλαγή από κόστος συντήρησης**
5. **Εχετε πάντα καινούργιο αυτοκίνητο.** Με την λήξη της μίσθωσης μπορείτε να το αντικαταστήσετε
6. **Αποδέσμευση κεφαλαίων** που θα θέλατε για την αγορά του αυτοκινήτου, αξιοποιώντας τα σε άλλους παραγωγικούς τομείς
7. **Εχετε κεφαλαιακή ρευστότητα** αφού μπορείτε να πουλήσετε τοα υτοκίνητο και να το εκμισθώσετε πάλι (Lease back)
8. **Εξοικονόμηση χρόνου και χρήματος** για σας και την επιχείρησή σας

Γιατί να αγοράσετε ένα αυτοκίνητο όταν μπορείτε να το ενοικιάσετε;

3Τ ΑΕΒΕ
6ο χλμ. Ρόδου-Λίνδου, Ρόδος
Τηλ. 2241068000 • fax 2241068010

εργασιες

συνέχεια από την προηγούμενη

ΖΗΤΟΥΝΤΑΙ ΜΑΣΕΡ ΚΑΙ ΜΑΣΕΖ ΓΙΑ ΠΛΗΡΗ ΑΠΑΣΧΟΛΗΣΗ ΣΕ ΝΕΟ SPA. ΠΛΗΡ. ΤΗΛ. 6945204400
ΠΖ55823

Η Οδική Βοήθεια Ρόδου HELLAS SERVICE **ΖΗΤΕΙ** συνεργάτες για την στελέχωση του τμήματος πωλήσεων. Απαραίτητα προσόντα: Ικανότητα επικοινωνίας, ευχάριστη προσωπικότητα, δίπλωμα οδήγησης οχήματος, προϋπηρεσία στο χώρο. Προσφέρονται: ανταγωνιστικό πακέτο αποδοχών (μισθός - προμήθεια - bonus), προοπτικές εξέλιξης, εξαιρετικό περιβάλλον εργασίας. Πληρ. Στ. Καζούλη 82, τηλ. (22410)22490
ΧΑΖ252

ΑΤΟΜΑ δραστήρια και δυναμικά από μεγάλη εταιρία στο χώρο του εμπορίου. Ημιαπασχόληση 1000 ευρώ, πλήρης απασχόληση 5000 ευρώ. Πληρ. τηλ. 22410 30078, 6977472091.
ΑΖ55198

ΖΗΤΟΥΝΤΑΙ: α) κυρίες για να εργασθούν με ελεύθερο ωράριο σε λευκά είδη. Δίδονται δωρεάν προσπέκτους και μεγάλη υποστήριξη από την εταιρεία μας, β) κυρία (ελληνίδα) για ολιγόωρη απασχόληση σαν βοηθός σε πωλήσεις-εισπράξεις με δικό μας μεταφορικό μέσο και οδηγό. Πληρ. τηλ. 22410 66767, 6942445700.
ΑΖ55934

διαφορα

ΠΟΥΛΑΜΕ σετ πιάτα, ποτήρια, φλιτζάνια, μαχαιροπήρουνα κ.λπ. 75 ευρώ, 28 καρέκλες και 4 τραπέζια 350 ευρώ, απορροφητήρα 1,20 μ. 175 ευρώ, έπιπλο ξύλινο με ράφια 65 ευρώ, 2 κουρτινόξυλα 1,50 μ. 10 ευρώ, 2 ηχεία στερεοφωνικό Pioneer 95 ευρώ, τηλεόραση Pioneer 175 ευρώ, 1 ψυγείο επαγγελματικό ανοξείδωτο 1,50X60X70 650 ευρώ, 1 ζυμωτήρι 15 κιλών (IGF-ITALIA) 700 ευρώ, 2 φούρνοι ηλεκτρικοί επαγγελμ. 118X110X47 ο καθένας 750 ευρώ, 4 πλαστικά τραπέζια (ανοιγοκλείνουν) 30 ευρώ καθένα, 12 πλαστικές καρέκλες 10 ευρώ καθεμία, λαμαρίνες 8/10 60X40X2, 5 ευρώ, κουτιά για πίτσα 26X26 και 30X30, λευκό πλαστικό πιάτο, μαχαίρι, πιρούνι, INOX ραφιέρα 2,00X28X90 ευρώ 100, 2 πυροσβεστήρες και νεροσωλήνα 30 ευρώ. Πληρ. τηλ. 6945201139
ΑΔ56159

ΠΩΛΕΙΤΑΙ διπλό κρεβάτι 150 ευρώ. Πληρ. τηλ. 6947095939
ΑΔ56147

ΠΩΛΟΥΝΤΑΙ ψυγείο AEG, πλυντήριο ρούχων AEG, διπλό κρεβάτι, σόμπα υγραερίου DELOGI και ένα τραπέζι κουζίνας. Πληρ. τηλ. 2241096876, 6942081032
ΑΔ56142

ΠΩΛΕΙΤΑΙ ΣΑΛΟΝΙ ΣΕ ΑΡΙΣΤΗ ΚΑΤΑΣΤΑΣΗ ΤΟ ΟΠΟΙΟ ΑΠΟΤΕΛΕΙΤΑΙ ΑΠΟ ΚΑΝΑΠΕ (3Θ), ΚΑΝΑΠΕ (2Θ) ΚΑΙ ΜΙΑ ΠΟΛΥΘΡΟΝΑ, ΣΕ ΤΙΜΗ ΕΥΚΑΙΡΙΑΣ (1000 ΕΥΡΩ). ΠΛΗΡ. ΤΗΛ. 2241076912, 6977008659
ΠΔ56009

ΞΥΛΑ ΕΛΙΑΣ ΚΟΜΜΕΝΑ ΣΕ ΜΙΚΡΑ ΤΕΜΑΧΙΑ ΓΙΑ ΤΖΑΚΙ. ΕΠΙΣΗΣ ΤΡΑΚΤΕΡ 64 HP ΔΙΠΛΟ ΔΕΝΤΡΟΚΟΜΙΚΟ ΜΕ ΤΑ ΠΑΡΕΛΚΟΜΕΝΑ ΤΟΥ. ΠΛΗΡ. ΤΗΛ. 6944812201
ΠΔ56093

ΠΩΛΕΙΤΑΙ χρηματοκιβώτιο για χρυσοχοεία. Πληρ. τηλ. 2241035554, 6944377237 κ. Πέτρο
ΑΔ56112

ΠΩΛΟΥΝΤΑΙ ράφια για super market 1 ψυγείο self service 3 μέτρα, 1 βιτρίνα αλλαντικών ISA Ιταλίας, 1 καταψύκτης, 1 air condition 24άρι, 1 air condition 18άρι, 3 κάμερες κλειστού κυκλώματος, 7 φωτιστικά διπλές λάμπες φθορίου Silver, 1 ζυγαριά Digi DS-788, 1 ζαμπονομηχανή ESSEDUE 275 cg. Ολα 8 μηνών. Πληρ. τηλ. 6937242380, 2241032007
ΑΔ56105

ΣΥΝΘΕΤΟ σαλονιού, μαύρη λάκα σε άριστη κατάσταση στην εκπληκτική τιμή των 300 ευρώ. Πληρ. τηλ. (22410)65534, 86667
ΑΔ56060

ΕΠΑΓΓΕΛΜΑΤΙΚΟΣ ΕΞΟΠΛΙΣΜΟΣ, μια παγομηχανή και ένα πλυντήριο πιάτων-ποτηριών και τα δύο μαζί στην τιμή 1500 ευρώ. Πληρ. τηλ. 2244047278, 6972022726
ΑΔ56055

ΕΠΙΠΛΟ κατάλληλο για σαλόνι και δύο αρκούδοι γίγαντες. Πληρ. τηλ. 6932086635
ΑΔ55915

ΞΥΛΑ ΕΛΙΑΣ όμορφα τεμαχισμένα για τζάκι. Πληρ. τηλ. 6945511769 ΑΔ55867

ΑΓΟΡΑΖΩ ΚΑΙ ΠΟΥΛΩ παλιούς δίσκους μουσικής (μικρούς και μεγάλους). Επίσης αγοράζω παλιά κόμιξ. Αφήστε μήνυμα και τηλέφωνο στον αυτόματο τηλεφωνητή 2241022420 ή πάρτε τηλ. κ. Μιχάλη 2241037277
ΑΔ55750

ΠΡΟΣΟΧΗ. ΕΧΩ ΕΠΑΓΓΕΛΜΑΤΙΚΟ ΑΝΙΧΝΕΥΤΗ ΜΕΤΑΛΛΩΝ. ΕΑΝ ΕΧΕΤΕ ΧΑΣΕΙ ΚΑΤΙ ΠΟΛΥΤΙΜΟ ΓΙΑ ΣΑΣ, ΣΑΣ ΤΟ ΒΡΙΣΚΩ. ΑΠΟΛΥΤΗ ΕΧΕΜΥΘΕΙΑ ΚΑΙ ΕΓΓΥΗΣΗ, 100%. ΠΛΗΡ. ΤΗΛ. 6932155284
ΠΔ55786

ΠΩΛΕΙΤΑΙ ΤΑΧΥΠΛΟΟ ΣΚΑΦΟΣ BEST 4,85 ΜΕΤΡ. ΜΕ ΤΡΕΪΛΕΡ ΚΑΙ ΜΗΧΑΝΗ ΥΑΜΑΗΑ 80 HP, ΣΕ ΑΡΙΣΤΗ ΚΑΤΑΣΤΑΣΗ. ΠΛΗΡ. ΤΗΛ. 2241085231-6945461564.
ΧΠΔ707

ΒΑΡΚΑ πολυεστερική 4,20 μ. με μηχανή 15 HP FORCE. Τιμή 1500 ευρώ. Πληρ. τηλ. 2241069541, 6945881924
ΑΔ55951

ΠΩΛΕΙΤΑΙ ΣΑΛΟΝΙ 3ΘΕΣΙΟΣ-2ΘΕΣΙΟΣ ΠΟΛΥΘΡΟΝΑ, ΝΕΟΚΛΑΣΙΚΟΥ ΣΤΥΛ, ΣΕ ΑΡΙΣΤΗ ΚΑΤΑΣΤΑΣΗ. ΠΛΗΡ. ΤΗΛ. 2241063425
ΧΠΕ2511

μαθηματα

ΚΑΘΗΓΗΤΡΙΑ, Γαλλικών, παραδίδει μαθήματα κατ' οίκον σε μαθητές δημοτικού-γυμνασίου-λυκείου καθώς και σε επαγγελματίες-ξενοδοχοϋπαλλήλους. Τιμές πολύ προσιτές. Πληρ. τηλ. 6973 312052.
ΑΜ56188

ΚΑΘΗΓΗΤΡΙΑ ΑΓΓΛΙΚΩΝ ΜΕ BACHELOR ΤΟΥ ΠΑ-ΝΕΠΙΣΤΗΜΙΟΥ ΤΕΧΑS ΠΑΡΑΔΙΔΕΙ ΙΔΙΑΙΤΕΡΑ ΜΑΘΗΜΑΤΑ ΚΑΤ' ΟΙΚΟΝ Ή ΚΑΙ ΣΤΟΝ ΧΩΡΟ ΣΑΣ ΣΕ ΣΑΣ ΠΟΥ ΑΣΧΟΛΕΙΣΤΕ ΜΕ ΤΟΥΡΙΣΤΙΚΑ ΕΠΑΓΓΕΛΜΑΤΑ ΚΑΙ ΘΕΛΕΤΕ ΝΑ ΕΙΣΤΕ ΣΙΓΟΥΡΟΙ ΟΤΙ ΜΕ ΤΟ ΑΝΟΙΓΜΑ ΤΗΣ ΣΑΙΖΟΝ ΘΑ ΕΧΕΤΕ ΜΑΘΕΙ ΝΑ ΜΙΛΑΤΕ ΑΨΟΓΑ ΑΓΓΛΙΚΑ ΣΕ ΤΟΣΟ ΛΙΓΟ ΧΡΟΝΙΚΟ ΔΙΑΣΤΗΜΑ. ΕΙΔΙΚΕΣ ΠΡΟΣΦΟΡΕΣ ΣΕ ΜΙΚΡΟΥΣ ΜΑΘΗΤΕΣ. ΠΛΗΡ. ΤΗΛ. 2241038350
ΠΜ55977

πωλησεις αυτοκινητων & μοτοσικλετων

SUZUKI BALENO SEDAN 1300 cc 4ος/1997, άριστη κατάσταση, air condition, full extra, ζαντολάστιχα, ραδιοκασετόφωνο και ηχεία, 70.000 χλμ και ετήσιο σέρβις έχει γίνει, τέλη 2004 πληρωμένα. Δεκτός κάθε έλεγχος. Τιμή 5.500 ευρώ. Πληρ. τηλ. 6932303236
ΑΑ56157

PEUGEOT 106 σε πολύ καλή κατάσταση πλήρως εξοπλισμένο σε τιμή ευκαιρίας. Πληρ. τηλ. 6945432538 και 6937016687
ΑΑ56143

MGTF 1,6 115 HP, με 1000 χλμ. 3 μηνών ασημί χρώμα. Πληρ. τηλ. 694646455 κ. Γιώργο
ΑΑ56114

SUZUKI VITARA κάμπριο 16V σε πολύ καλή κατάσταση και με πολλά εξτρά. Πληρ. τηλ. 6945072733
ΑΑ56101

ΦΟΡΤΗΓΟ MERCEDES ΑΝΑΤΡΕΠΟΜΕΝΟ ΤΥΠΟΣ 1619 ΜΕΤΡΗΤΟΙΣ. ΠΛΗΡ. ΤΗΛ. 6942408464
ΧΠΑ1711

OPEL CORSA του '94, 1400 cc, 113.000 χλμ. ατρακάριστο, κεντρικό κλείδωμα, ηλεκτρικά παράθυρα και καθρέπτες, ραδιοκασετόφωνο, καινούργια λάστιχα BRIDGESTONE, φρεσκάρισμα χρώματος 3.300 ευρώ. Πληρ. τηλ. 6945979796
ΑΑ56059

ΑΥΤΟΚΙΝΗΤΟ HONDA ACCORD μοντέλο 1983, μπλε, μεταλλικό χρώμα, 1600 cc, σε καλή κατάσταση, στην τιμή των 2000 ευρώ. Πληρ. τηλ. 2241034519
ΑΑ56054

PEUGEOT 106 cc Rally 1300 cc μοντέλο 1995 με 66.000 χλμ. σε άριστη κατάσταση. Πληρ. τηλ. 6945392933
ΑΑ56046

ΑΥΤΟΚΙΝΗΤΟ BARCHETTA CAMBRIO (θέσεις 2) χρώμα ασημί 1800 cc 16V μοντέλο 2002, 14.000 χλμ., τιμή 16.000 ευρώ. Πληρ. τηλ. 6934578488, 5-9 απόγευμα
ΑΑ56031

ΠΩΛΟΥΝΤΑΙ ΜΕΤΑΧΕΙΡΙΣΜΕΝΑ ΦΟΡΤΗΓΑ ΑΥΤΟΚΙΝΗΤΑ ΕΙΣΑΓΩΓΗΣ ΟΛΩΝ ΤΩΝ ΤΥΠΩΝ, ΓΙΑ ΑΓΡΟΤΙΚΗ ΚΑΙ ΕΠΑΓΓΕΛΜΑΤΙΚΗ ΧΡΗΣΗ, ΚΑΘΩΣ ΕΠΙΣΗΣ ΚΑΙ Ι.Χ. ΕΠΙΒΑΤΙΚΑ. ΕΤΟΙΜΟΠΑΡΑΔΟΤΑ Ή ΚΑΤΟΠΙΝ ΠΑΡΑΓΓΕΛΙΑΣ. ΜΕ ΤΙΜΕΣ ΓΕΡΜΑΝΙΑΣ. ΠΑΡΕΧΟΥΜΕ ΓΡΑΠΤΗ ΕΓΓΥΗΣΗ ΕΝΟΣ ΧΡΟΝΟΥ. ΕΙΣΑΓΩΓΕΙΣ ΜΕΤΑΧΕΙΡΙΣΜΕΝΩΝ ΑΥΤΟΚΙΝΗΤΩΝ: Δ. ΜΠΟΥΝΤΟΥΡΗΣ-Ε. ΠΑΠΑΠΟΣΤΟΛΟΥ Ο.Ε. ΕΚΘΕΣΗ: ΕΘΝΙΚΗ ΟΔΟΣ ΛΑΡΙΣΑΣ-ΙΩΑΝΝΙΝΩΝ, ΤΡΙΚΑΛΑ ΘΕΣΣΑΛΙΑΣ, ΤΗΛΕΦΩΝΑ: 24310-74709, 24310-27008, ΚΙΝ.: 6974456200-6977395269
ΧΠΑ1411

ΕΝΟΙΚΙΑΖΟΝΤΑΙ αυτοκίνητα με το μήνα σε χαμηλές τιμές. Πληρ. τηλ. 6974010518
ΑΑ55832

MERCEDES 200 MONT. '79 ΣΕ ΚΑΛΗ ΚΑΤΑΣΤΑΣΗ. ΤΙΜΗ 1700 ΕΥΡΩ. ΠΛΗΡ. ΤΗΛ. 2241085231 ΩΡΕΣ 09.30-14.30
ΧΠΑ707

ΑΥΤΟΚΙΝΗΤΟ μάρκας NISSAN MICRA μοντέλο 98, 1000 cc. Πληρ. τηλ. 6974010518
ΑΑ55833

προσφορες εργασιας

ΑΛΚΗΣ: Προσφέρει μασάζ σε δικό του ή δικό σας χώρο. Πληρ. τηλ. 6948 829181.
ΑΡ56189

ΚΗΠΟΥΡΟΣ ΑΝΑΛΑΜΒΑΝΕΙ πάσης φύσεως κηπουρικές εργασίες. Επίσης συνεργασία με ξενοδοχεία. Πληρ. τηλ. 6945017564 κ. Στέφανο Σούλτσιες
ΑΡ56160

ΕΠΑΓΓΕΛΜΑΤΙΑΣ ΑΓΙΟΓΡΑΦΟΣ αναλαμβάνει εκκλησίες και μοναστήρια σε πολύ καλές τιμές. Πληρ. τηλ. 6978277135
ΑΡ56150

ΕΙΔΙΚΟΣ ΚΙΝΗΣΙΟΘΕΡΑΠΕΥΤΗΣ ΑΝΑΛΑΜΒΑΝΕΙ ΟΡΘΟΠΕΔΙΚΕΣ ΠΑΘΗΣΕΙΣ (ΑΥΧΕΝΙΚΟ, ΑΓΚΥΛΩΣΕΙΣ Κ.ΛΠ.) ΚΑΘΩΣ ΚΑΙ ΜΥΟΧΑΛΑΡΩΤΙΚΟ ΜΑΣΑΖ ΚΑΤ' ΟΙΚΟΝ. ΠΛΗΡ. ΤΗΛ. 6934959413
ΠΡ56104

ΞΥΛΟΥΡΓΙΚΕΣ ΕΡΓΑΣΙΕΣ κουζίνες-ντουλάπες-πόρτες-μερεμέτια-λουστραρίσματα. Πληρ. τηλ. 6945491827
ΑΡ55587

ΜΕΛΙΝΑ. ΠΡΟΣΦΕΡΕΙ ΜΑΣΑΖ ΣΤΟ ΧΩΡΟ ΤΗΣ. ΠΛΗΡ. ΤΗΛ. 6934959382.
ΠΡ55252

ΑΝΑΛΑΜΒΑΝΟΥΜΕ

- ΠΕΡΓΚΟΛΕΣ
- ΓΥΨΟΣΑΝΙΔΕΣ
- ΜΟΝΩΣΕΙΣ
- ΒΑΨΙΜΑΤΑ
- ΚΙ ΟΠΟΙΑΔΗΠΟΤΕ ΕΡΓΑΣΙΑ ΟΙΚΟΔΟΜΗΣ

ΑΜΕΣΗ ΕΞΥΠΗΡΕΤΗΣΗ, ΕΓΓΥΗΜΕΝΗ ΕΡΓΑΣΙΑ, ΧΑΜΗΛΕΣ ΤΙΜΕΣ.

Πληρ. τηλ. 22410 66826 και 6946786350.
ΠΡ56163

ΠΩΛΟΥΝΤΑΙ
σε καλή κατάσταση, air condition δωματίων αυτόνομα 9000 BTU προς 200 ευρώ έκαστο. Επίσης μοντέρνα έπιπλα δωματίων με κρεβατοστρώματα, φωτιστικά, πίνακες, καθρέπτες κ.λπ.
Καρέκλες εστιατορίου μοντέρνες ιταλικές, πόρτες, παράθυρα, ξαπλώστρες αλουμινίου παραλίας και ξύλινες.
Lindian Village - Παραλία Λάρδου Ρόδος
τηλ. 2244047361

ΠΩΛΟΥΝΤΑΙ
έπιπλα χειροποίητα
σκαλιστά από ιδιώτη.
Πληρ. τηλ. 6973394166

ΓΙΑ ΤΥΠΟΓΡΑΦΟΥΣ
ΠΩΛΕΙΤΑΙ
ΠΙΕΣΤΗΡΙΟ OFFSET AUTO MULTI (30X42) ΚΑΙ ΜΗΧΑΝΗΜΑ ΓΙΑ ΚΑΤΑΣΚΕΥΗ ΣΦΡΑΓΙΔΩΝ.
ΚΑΙ ΤΑ ΔΥΟ ΜΑΖΙ
ΣΤΗΝ ΜΟΝΑΔΙΚΗ ΤΙΜΗ ΤΩΝ 3.000 ΕΥΡΩ!!!
ΠΛΗΡ. ΤΗΛ. 6947010501 κ. ΝΙΚΟ.

ΚΥΝΟΤΡΟΦΕΙΟ
ΞΕΝΩΝΑΣ - ΦΙΛΟΞΕΝΙΑ

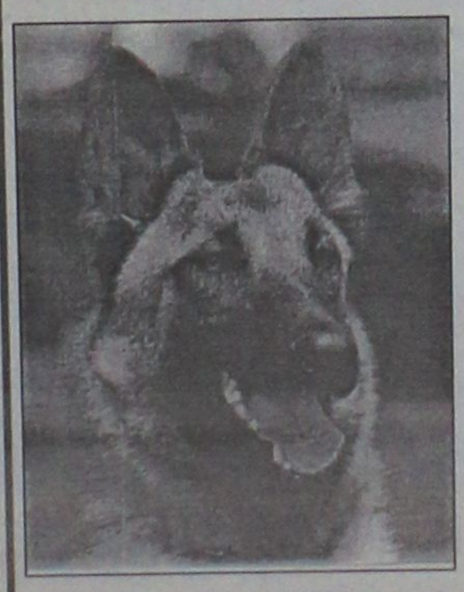

με αγάπη και φροντίδα σε ειδικά διαμορφωμένο χώρο.
ΕΚΠΑΙΔΕΥΣΗ - Υπακοή, άρνηση τροφής, φύλακας, σωματοφύλακας, διορθώσεις κ.λπ.
ΚΑΘΑΡΟΑΙΜΑ ΚΟΥΤΑΒΙΑ από το εξωτερικό με χαρτιά FSI όλες οι ράτσες
Υπεύθυνος Μίρτσεβ Νίκος
Πληρ. τηλ. 6942404250

Πάντα κάποιοι ξεχωρίζουν...
Rodos Gold VOGIATZIS
Ιδιαίτερη αισθητική
Απαράμιλλη ποιότητα
πλούσιες επιλογές
για γάμους, βαπτίσεις,
και ιδιαίτερες στιγμές
με μοναδική λάμψη .....
σε εξαιρετικές τιμές
Rodos Gold VOGIATZIS
Χρυσές δημιουργίες...
για πολύτιμες σχέσεις
10ο χιλ. Λεωφ. Ρόδου Λίνδου
Τηλ: 22410 86670 - 3

ΕΚΚΕΝΩΣΕΙΣ ΦΟΡΤΩΝ

ΦΕΓΓΑΡΑΣ ΓΙΩΡΓΟΣ



ΜΑΡΙΤΣΑ ΡΟΔΟΥ
ΤΗΛ. 22410 47520 - 6947/701923

ΤΑΠΗΤΟΚΑΘΑΡΙΣΤΗΡΙΟ

Ο ΔΡΑΚΟΣ

Αναλαμβάνουμε υπεύθυνα καθαρισμό και φύλαξη

χαλιά • μοκέτες • φλοκάτες

Ειδικός καθαρισμός μεταξωτών και χειροποίητων χαλιών

Επί τόπου καθαρισμοί

μοκετών • σαλονιών • πούλμαν

με 20ετή πείρα.

Πληρ. τηλ. 22410/26805, 22410/51024, 697/4208020

ΠΛΥΝΤΗΡΙΟ ΧΑΛΙΩΝ

Cleaning Pro



πλένουμε & φυλάμε:
• ΧΑΛΙΑ - ΜΟΚΕΤΕΣ - ΦΛΟΚΑΤΕΣ
• ΠΑΠΛΩΜΑΤΑ - ΚΟΥΒΕΡΤΕΣ

☎ *22410.60585*

email: abonis@otenet.gr

ΙΔΙΟΚΤΗΤΕΣ ΕΙΔΙΚΕΣ ΕΓΚΑΤΑΣΤΑΣΕΙΣ:
ΝΙΚΗΦ. ΒΡΕΤΤΑΚΟΥ - ΑΣΓΟΥΡΟΥ

ΑΠΟΦΡΑΞΕΙΣ

ΔΩΔΕΚΑΝΗΣΙΑΚΕΣ ΑΠΟΦΡΑΞΕΙΣ



"ΚΟΛΟΣΣΟΣ"

ΑΠΟΦΡΑΞΕΙΣ ΚΑΘΑΡΙΣΜΟΙ ΑΠΟΧΕΤΕΥΣΕΩΝ & ΒΟΘΡΩΝ



Αναλαμβάνουμε πάσης φύσεως αποφράξεις οποιουδήποτε μήκους και πλάτους Αναλαμβάνουμε καθαρισμούς αποχετευτικών αγωγών ΔΗΜΩΝ, ΞΕΝ/ΧΕΙΩΝ στρατιωτικών μονάδων ΣΠΙΤΙΩΝ, ΠΟΛΥΚΑΤΟΙΚΙΩΝ καθώς και καθαρισμούς βιολογικών μονάδων με μηχάνημα υψηλής πιέσεως σε όλη την Δωδ/σο

Κ. ΠΗΔΙΑΚΗΣ - Π. ΚΑΣΕΡΗΣ
Πληρ. τηλ. 2241047915-91881, κιν. 6944/325234 και 6977/717048

ΗΛΕΚΤΡΟΛΟΓΙΚΑ ΥΔΡΑΥΛΙΚΑ ΚΕΡΑΙΕΣ TV

Συνεργείο από εξειδικευμένους Ελληνες τεχνικούς **αναλαμβάνει παντός είδους εργασίες και επισκευές βλαβών.**
• Αμεση ανταπόκριση
• Λογική χρέωση.
• Ολες τις ώρες στο τηλ. **6946332441, 6936704727**

ΠΡ56102

ΠΑΝΕΛΛΑΔΙΚΟ ΔΙΚΤΥΟ ΤΑΠΗΤΟΚΑΘΑΡΙΣΤΗΡΙΩΝ

ART CLEAN EXPRESS

Είμαστε λίιιι...γο πιο μπροστά από τους άλλους!

ΠΛΥΣΙΜΟ-ΑΠΟΛΥΜΑΝΣΗ- ΦΥΛΑΞΗ

ΧΑΛΙΩΝ- ΜΟΚΕΤΩΝ - ΣΑΛΟΝΙΩΝ

(και επί τόπου)

ΠΑΠΛΩΜΑΤΑ - ΚΟΥΒΕΡΤΕΣ - ΦΛΟΚΑΤΕΣ

ΣΤΕΓΝΟ ΓΙΑ ΜΕΤΑΞΩΤΑ ΚΑΙ ΧΕΙΡΟΠΟΙΗΤΑ
ΑΔΙΑΒΡΟΧΟΠΟΙΗΣΕΙΣ & ΕΠΙΔΙΟΡΘΩΣΕΙΣ ΤΑΠΗΤΩΝ
ΠΑΡΑΛΑΒΗ - ΠΑΡΑΔΟΣΗ ΚΑΤ' ΟΙΚΟΝ
ΤΗΛ. 2241094815- ΚΙΝ. 6944350247
ΤΗΛ. ΧΩΡΙΣ ΧΡΕΩΣΗ 80011400400
ΑΛΑΦΑΚΗΣ ΤΑΣΟΣ

ΧΠΡ508

ΤΑ ΜΟΝΑΔΙΚΑ ΥΠΕΡΣΥΓΧΡΟΝΑ

ΤΑΠΗΤΟΚΑΘΑΡΙΣΤΗΡΙΑ

ΚΛΕΟΠΑΤΡΑ

Τέλος στα προβλήματα με το πλύσιμο των χαλιών σας.

Η εταιρία μας πρωτοπορεί με το ΝΕΟ υπερσύγχρονο Πλυντήριο Ταπήτων.
Προσφέρουμε άψογο και προσεγμένο πλύσιμο, καθάρισμα, φύλαξη & επιδιορθώσεις σε όλους τους τύπους χαλιών, χειροποίητα χαλιά Μηχανής, ανατολίτικα, μοκέτες, καμπέ, μεταξωτά, φλοκάτες, παπλώματα

• Επιτόπου καθαρισμούς σαλονιών, μοκετών

ΚΑΙ ΤΟ 2003 Η ΦΥΛΑΞΗ ΔΩΡΕΑΝ

• Παραλαβή & παράδοση κατ' οίκον σε όλη την Ρόδο.
• Ενημερωθείτε για την συντήρηση των χαλιών σας.

Τηλ. **2241051996, κιν. 6945793626 , Φαξ: 2241051322**
ΚΟΥΦΑΛΑΚΗΣ ΣΤΑΥΡΟΣ

ΠΡ49662

ΑΠΟΦΡΑΞΕΙΣ-ΚΑΘΑΡΙΣΜΟΙ





ΑΠΟΦΡΑΞΕΙΣ ΚΑΘΑΡΙΣΜΟΙ ΣΥΝΤΗΡΗΣΕΙΣ ΑΠΟΧΕΤΕΥΣΕΩΝ-ΕΠΙΦΑΝΕΙΩΝ-ΚΤΙΡΙΩΝ-ΠΛΟΙΩΝ-ΒΙΟΛΟΓΙΚΩΝ

Αναλαμβάνουμε ξενοδοχεία, Δήμους, πολ/κίες κ.λπ. Αντληση πετρελαιοειδών από πλοία καθώς και λιποσυλλεκτών και βιολογικών. ΜΕ ΜΟΝΑΔΙΚΑ ΣΕ ΥΨΟΣ ΠΙΕΣΗΣ ΚΑΙ ΑΝΑΡΡΟΦΗΣΗΣ. ΥΠΕΡΣΥΓΧΡΟΝΑ ΜΗΧΑΝΗΜΑΤΑ ΥΔΡΟΒΟΛΗΣ ΣΕ ΟΛΗ ΤΗ ΔΩΔΕΚΑΝΗΣΟ

ΟΛΟ ΤΟ 24ωρο

ΒΑΡΔΕΛΛΗ Μ. -ΚΡΑΣΟΠΟΥΛΟΣ Δ. Ο.Ε.

Τηλ. 2241035555, Fax: 2241073100, Κιν. 6944/395999

e-mail:metropontikas@excite.com.

ΣΤΙΣ ΠΙΟ ΧΑΜΗΛΕΣ ΤΙΜΕΣ

ΥΔΡΑΥΛΙΚΑ – ΚΑΛΟΡΙΦΕΡ

Γιάννης ο Ατλάσης

ΕΓΚΑΤΑΣΤΑΣΕΙΣ
ΑΝΑΚΑΙΝΙΣΕΙΣ
ΣΥΝΤΗΡΗΣΕΙΣ

Πληρ. τηλ. 2241029898, 6973610779

ΠΡ55685

ΑΓΟΡΑΖΩ

- ΧΡΥΣΑΦΙΚΑ
- ΚΟΣΜΗΜΑΤΑ
- ΝΟΜΙΣΜΑΤΑ
- ΧΡΥΣΑ ΔΟΝΤΙΑ
- ΜΕΤΟΧΕΣ
- ΩΡΟΛΟΓΙΑ
- ΑΝΤΙΚΕΣ

Δάνεια επί ενεχύρω

«ΜΠΑΜΠΗΣ»

Δημ. Θεοδωράκη 15 (1ος όροφος) ΡΟΔΟΣ

ΧΠΡ407

ΤΕΧΝΙΚΟ ΓΡΑΦΕΙΟ

ΑΝΑΣΤΑΣΗΣ ΒΑΡΕΛΗΣ

ΑΡΧΙΤΕΚΤΟΝΑΣ

Αναλαμβάνει:
- Οικοδομικές άδειες
- Μελέτες
- Επιβλέψεις
- Κατασκευές οικοδομικών έργων
- Την υποβολή δικαιολογητικών στην **ΔΕΥΑΡ**

για την σύνδεσή σας με το **ΑΠΟΧΕΤΕΥΤΙΚΟ ΔΙΚΤΥΟ**

• Αμεση εξυπηρέτηση
• Καλή δουλειά
•Οικονομικές λύσεις

για κάθε πληροφορία σας:

ΓΡΑΦΕΙΟ:
Μαδρίτης 20, Ρόδος
Τηλ. 22410-61502
κιν. 6977-305126

ΠΡ52038

ΧΑΡΤΟΜΑΝΤΕΙΑ

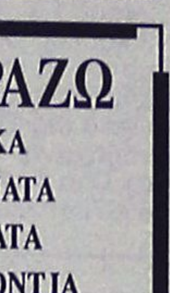

Ρίχνω τα χαρτιά και μαντεύω το μέλλον με επιτυχία.

901 121 0928

LEXITEL 0,25€/15"+Φ.Π.Α , Τ.Θ. 31730

Η ΔΙΚΗ ΣΟΥ ΑΣΤΡΟΛΟΓΟΣ

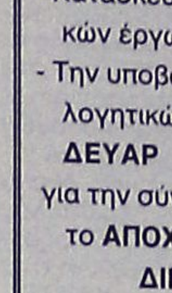

Άγχος; Ανασφάλεια; Ερωτηματικά;

ΣΤΗΡΙΞΟΥ πάνω μου... Θα σε βοηθήσω με τις έγκυρες αστρολογικές προβλέψεις μου.

901 121 0934

LEXITEL 0,25€/15"+Φ.Π.Α , Τ.Θ. 31730

ΚΙΝΕΖΙΚΗ ΑΣΤΡΟΛΟΓΙΑ



Από τα βάθη της ανατολής, πείρα και γνώσεις αιώνων.

Άσε με να σε συμβουλεύσω!

901 121 0935

LEXITEL 0,25€/15"+Φ.Π.Α , Τ.Θ. 31730

ΜΑΤΙΕΣ ΣΤΟ ΜΕΛΛΟΝ

Διόραση και Διαίσθηση

Βλέπω πολύ μακριά... όλα όσα θα σου συμβουν...

901 121 0927

LEXITEL 0,25€/15"+Φ.Π.Α , Τ.Θ. 31730

ΜΟΝΑΔΙΚΕΣ ΓΝΩΡΙΜΙΕΣ

Είμαι διαφορετική από



τις άλλες...θα το

διαπιστώσεις...

901 121 0926

LEXITEL 0,25€/15"+Φ.Π.Α.-Τ.Θ.31730

Μίλα πολυ, Μίλα φθηνά...η κάρτα ΑΛΚ μας φέρνει κοντά! Προμηθεύσου την κάρτα και πληκτρολόγησε 502

ΠΕΡΙΦΕΡΕΙΑΚΟ

...Και Παπαδογιαννάκη

• Εκτός απ' την υπογραφή του Περικλή Σταθόπουλου ο Απόλλων πήρε και τον 21χρονο μεσοεπιθετικό των ερασιτεχνών του ΟΦΗ που υπηρετεί στο νησί μας

• Σε τουρνουά του δήμου Καλλιθέας θα πάρει μέρος το Σάββατο η ομάδα των Καλυθιών

Περιμένει τη Ρόδο

• Ο Διγενής έκανε τις πρώτες ανεπίσημες επαφές

• Κίνδυνος απώλειας και του Λεονάρντο Παπανικολάου

Με μεγάλη προσοχή διερευνά την μεταγραφική αγορά η διοίκηση του Διγενή. Ο τεχνικός της ομάδας **Σαλβατόρε Γκιούντιτσε** έχει ήδη ζητήσει "ενίσχυση" από τους ανθρώπους της ομάδας για να μπορέσουν οι κυανόλευκοι να μείνουν στην κατηγορία. Πιο συγκεκριμένα:

- Το Δ.Σ. του συλλόγου των Κοσκινού έχει κάνει τις επαφές του με τους ομολόγους της ΠΑΕ Ρόδος, όπως έχει γράψει πριν από λίγες η Α.Ρ." Οι προσπάθειες επικεντρώνονται στην απόκτηση ενός αμυντικού κι ενός επιθετικού. Οι δύο διοικήσεις θα πραγματοποιήσουν εντός των ημερών και νέα επαφή επίσημου χαρακτήρα, ενώ οι "πράσινοι" θα έπαιρναν σημαντικές αποφάσεις χθες το βράδυ στη συνεδρίαση του Διοικητικού Συμβουλίου της ΠΑΕ.

ΦΕΥΓΕΙ Ο ΠΑΠΑΝΙΚΟΛΑΟΥ;

Στο μεταξύ υπάρχει περίπτωση ο Διγενής να χάσει τον **Λεονάρντο Παπανικολάου**. Ο ποδοσφαιριστής έχει κάνει αίτηση εγγραφής σε Αυστραλιανό Πανεπιστήμιο



Ο Λεονάρντο Παπανικολάου πρέπει να είναι στις 12 του μήνα στην Αυστραλία (ΒΙΚΤΩΡ-ΦΩΤΟ ΜΑΡΚΕΤ-ΙΑΛΥΣΟΣ)

το οποίο του απάντησε πρόσφατα πως πρέπει να μεταβεί στη μακρινή ήπειρο για να δώσει εξετάσεις. Ο **Παπανικολάου** πρέπει να βρίσκεται στην Αυστραλία για εξετάσεις στις 12 Ιανουαρίου. Κι όπως εξυπακούεται ο ποδοσφαιριστής αυτές τις μέρες πάει κι έρχεται από την Αθήνα για τις απαραίτητες ιατρικές εξετάσεις και τη βίζα. Αν ο παίκτης πετύχει στις εξετάσεις του τότε θα μετακομίσει στη χώρα των καγκουρώ.

Ενισχύθηκε από χθες και μάλιστα στις θέσεις που το επιζητούσε ο Απόλλωνας Καλυθιών. Οι κυανοκίτρινοι με συντονισμένες ενέργειες πρόσθεσαν από χθες στο ρόστερ τους ακόμα δύο ικανούς ποδοσφαιριστές που αναμένεται να τους ενισχύσουν τα μέγιστα στην προσπάθειά τους, για να πετύχουν του σκοπού τους που δεν είναι άλλος από την παραμονή τους στο Περιφερειακό πρωτάθλημα. Πιο συγκεκριμένα:

- Υπέγραψε χθες τη συνεργασία του ο **Περικλής Σταθόπουλος** ο οποίος γυμνάζεται εδώ και αρκετό καιρό με την ομάδα των Καλυθιών, υπό τις οδηγίες του **Κώστα Λεπτοκαρίδη** ενώ

- Αποκτήθηκε από τους ερασιτέχνες του ΟΦΗ και ο **Ιωσήφ Παπαδογιαννάκης,** ο οποίος είναι 21 ετών, αριστεροπόδαρος, μεσοεπιθετικός και υπηρετεί μόλις δέκα μέρες σε μονάδα του νησιού μας.

ΤΟ ΤΟΥΡΝΟΥΑ

Στο μεταξύ ο Απόλλων Καλυθιών θα προπονηθεί κανονικά και θα συμμετάσχει στο τουρνουά του δήμου Καλλιθέας. Σ' αυτό ο τεχνικός της ομάδας θάχει την ευκαιρία να δει αγωνιζόμενους όλους τους ποδοσφαιριστές του. Πιο συγκεκριμένα:

"Ο Δημοτικός Οργανισμός Δήμου Καλλιθέας διοργανώνει τουρνουά ποδοσφαίρου για τις ομάδες του δήμου Καλλιθέας (Απόλλων Καλυθιών, Διγενή Κοσκινού, Δόξα Ψίνθου και Ερμή Καλυθιών), το Σάββατο το 27 Δεκεμβρίου και ώρα 15.00 στο γήπεδο Καλυθιών. Τα παιχνίδια που θα δοθούν θα έχουν διάρκεια 45 λεπτά και οι αγώνες θα οριστούν μετά από κλήρωση".



Απέκτησε καλούς παρτενέρ ο Γιώργος Καρτάλης

Ο

Αθλητικός Σύλλογος Ακουσίλαος,

σας προσκαλεί στο πάρτυ που διοργανώνει σήμερα **24 Δεκεμβρίου**, παραμονή **Χριστουγέννων** στο Καφέ Μπαρ **"Πέτρα"** στις Φάνες.

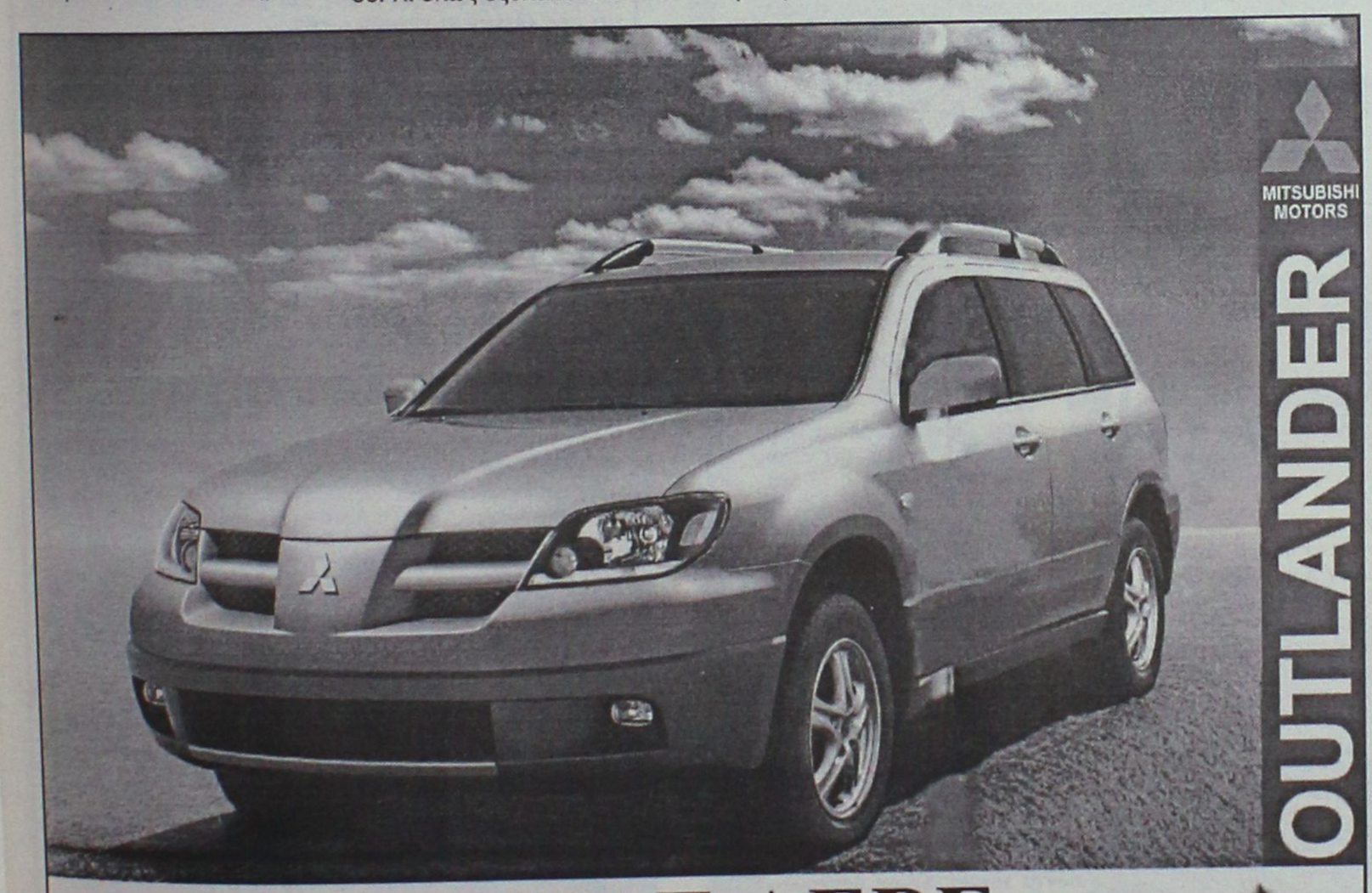

ΚΑΛΛΙΓΑΣ ΑΕΒΕ

Λ. Λίνδου 138

Τηλ. 22410 67440-41 • FAX: 22410 68462

email: Kaligcar@otenet.gr

MITSUBISHI MOTORS

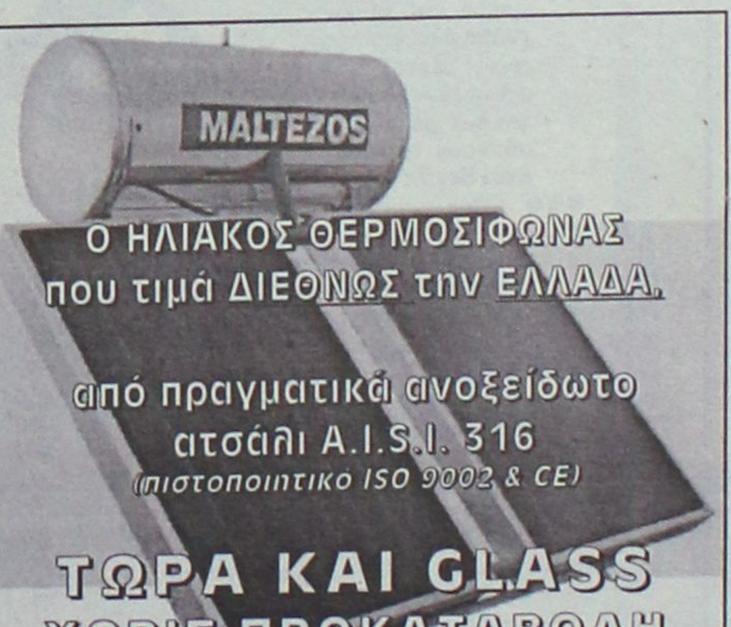

Ο ΗΛΙΑΚΟΣ ΘΕΡΜΟΣΙΦΩΝΑΣ
που τιμά ΔΙΕΘΝΩΣ την ΕΛΛΑΔΑ.

από πραγματικά ανοξείδωτο
ατσάλι A.I.S.I. 316
(πιστοποιητικό ISO 9002 & CE)

ΤΩΡΑ ΚΑΙ GLASS
ΧΩΡΙΣ ΠΡΟΚΑΤΑΒΟΛΗ
36 ΜΗΝΕΣ ΕΞΟΦΛΗΣΗ
ΑΠΟ 27 ΕΥΡΩ ΤΟ ΜΗΝΑ

Πληρ. Βενετοκλέων 71, Ρόδος • Τηλ. (22410)32802

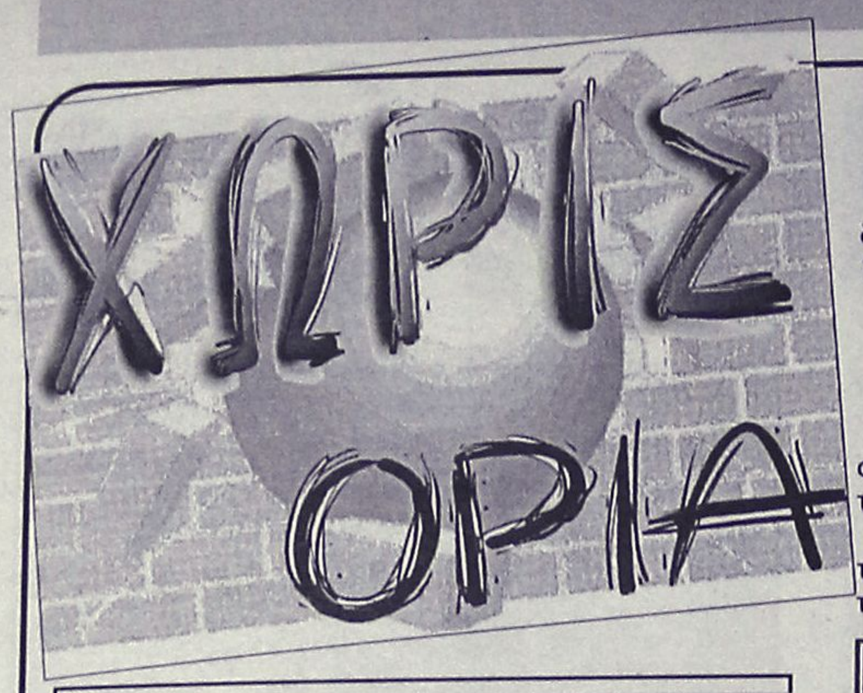

ΕΓΚΑΙΝΙΑ ΣΤΗ ΜΕΣΑΝΑΓΡΟ

Το πρόγραμμα της εκδήλωσης του νέου δημοτικού γηπέδου δ.δ. Μεσαναγρού, που θα πραγματοποιηθεί την Παρασκευή 26-12-2003, έχει ως εξής:

- 12.00 μ.μ.: Εγκαίνια γηπέδου
- 12.30 μ.μ.: Α.Ε. Μεσαναγρού - ΠΑΣ Ασκληπιείου
- 13.15 μ.μ.: Α.Ε. Κατταβιάς - Ασπίς Απολακκιάς
- 14.00 μ.μ.: Διαγόρας Βατίου - ΟΦΙ Ιστρίου

Τα παιχνίδια είναι νοκ άουτ. Οι τρεις νικήτριες ομάδες και η ομάδα των παλαιμάχων του δήμου μετά από κλήρωση, θα αποτελέσουν τα δύο ζευγάρια του ημιτελικού και του τελικού.

Στο τέλος της εκδήλωσης η Α.Ε. Μεσαναγρού θα απονείμει τιμητικές πλακέτες στις ομάδες που θα συμμετάσχουν στο τουρνουά και θα παραθέσει μπουφέ με παραδοσιακά εδέσματα.

ΕΥΧΕΣ του ΔΟΠΑ ΚΑΜΕΙΡΟΥ

Ο πρόεδρος και το Διοικητικό Συμβούλιο του Δημοτικού Οργανισμού Πολιτισμού και Αθλησης δήμου Καμείρου, εύχονται στο δήμαρχο του δήμου Καμείρου, στο δημοτικό συμβούλιο του δήμου Καμείρου, σε όλους όσους συμμετέχουν στα μαζικά προγράμματα άθλησης και πολιτισμού, καθώς και σε όλους τους κατοίκους του δήμου,

Χρόνια Πολλά και ευτυχισμένο το νέο έτος.

Ο πρόεδρος
Θωμάτος Κωνσταντίνος

Ευχές απ' τον Αστέρα Π.



Το Διοικητικό Συμβούλιο, οι προπονητές και οι αθλητές του Αστέρα Παστίδας, εύχονται σε όλους τους παράγοντες, τους ποδοσφαιριστές των ομάδων, αλλά και στον φίλαθλο κόσμο του νομού μας,

Καλά Χριστούγεννα και Ευτυχισμένο και Δημιουργικό το 2004, γεμάτο υγεία, χαρά, ευτυχία και πολλές αθλητικές επιτυχίες.

Από το Δ.Σ.
του ΑΣΤΕΡΑ ΠΑΣΤΙΔΑΣ

ΠΡΟΣΚΛΗΣΗ

Ο **δήμαρχος Νότιας Ρόδου** και ο **πρόεδρος** της **Επιτροπής Αθλητισμού** σας προσκαλούν στα εγκαίνια του **νέου Δημοτικού Γηπέδου Ποδοσφαίρου του Δ.Δ. Μεσαναγρού,** που θα πραγματοποιηθούν την **Παρασκευή στις 26-12-2003** και **ώρα 12.00.**

Θα ακολουθήσει τουρνουά ποδοσφαίρου στο οποίο θα λάβουν μέρος όλες οι Ποδοσφαιρικές Ομάδες του Δήμου καθώς και η ομάδα Παλαιμάχων του Δήμου μας.

Στο τέλος της εκδήλωσης η Αθλητική Ενωση Μεσαναγρού θα παραθέσει μπουφέ με παραδοσιακά εδέσματα.

Ο δήμαρχος
Νότιας Ρόδου
Σαββής Μανώλης

Ο πρόεδρος
Επιτροπής Αθλητισμού
Καμπούρης Ιωάννης

ΤΗ ΔΕΥΤΕΡΑ Π.Ε.

Η Πειθαρχική Επιτροπή της ΕΠΣΔ θα συνεδριάσει τη Δευτέρα 29 Δεκεμβρίου και ώρα 13.30.

Η εκτελεστική γραμματεία της ΕΠΣΔ θα συνεδριάσει την Τετάρτη 7 Ιανουαρίου και ώρα 15.00

ΧΡΙΣΤΟΥΓΕΝΝΙΑΤΙΚΕΣ ΕΥΧΕΣ ΤΟΥ ΝΑΟΔ

Η πρόεδρος του ΝΑΟΔ κ. **Μπαφίτη Ανδριάνα**, τα μέλη του Διοικητικού Συμβουλίου και ο Δ/ντής του γραφείου κ. **Νίκος Παπαεμμανουήλ**, εύχονται σε όλους τους αθλητικούς φορείς, Σωματεία, Παράγοντες, Διαιτητές, αθλητές, στους αθλητικογράφους όλων των ΜΜΕ και στο φίλαθλο κόσμο, καλές και χαρούμενες γιορτές και ο ύμνος των αγγέλων για "επί γης ειρήνη", να είναι το ελπιδοφόρο μήνυμα του νέου έτους 2004.

Η πρόεδρος
Μπαφίτη Ανδριάνα, Νομ. Σύμβουλος

ΣΥΓΧΑΡΗΤΗΡΙΟ ΤΗΣ ΕΠΣΔ

Ο πρόεδρος και τα μέλη του Δ.Σ. της ΕΠΣΔ συγχαίρουν την νεοεκλεγείσα Διοίκηση του ΣΔΠΔ και εύχονται τη συνέχεια της άψογης συνεργασίας.

ΕΥΧΕΤΗΡΙΟ ΤΗΣ ΕΠΣΔ

Ο πρόεδρος και τα μέλη του Δ.Σ. της ΕΠΣΔ εύχονται στις διοικήσεις των σωματείων, στους προπονητές, στους ποδ/στές, στους διαιτητές, στους παρατηρητές αγώνων, στους φίλαθλους και στους εκπροσώπους των μέσων μαζικής ενημέρωσης στον αθλητικό τομέα ***Καλά Χριστούγεννα και Ευτυχισμένο το Νέο Ετος 2004,*** τόσο σε ατομικό όσο και σε οικογενειακό επίπεδο.

Ο ΑΣΤΕΡΑΣ Μ. ΑΝΑΚΟΙΝΩΝΕΙ

Το Δ.Σ. του Αστέρα Μασσάρων σας εύχεται χρόνια πολλά και ευτυχισμένο το νέο έτος.

Επίσης προσκαλείται ο φίλαθλος κόσμος της Ρόδου να παρευρεθεί την Κυριακή 28 Δεκεμβρίου, ημέρα Κυριακή και ώρα 12.00 στο γήπεδο Μασσάρων, όπου θα διεξαχθεί το ετήσιο τουρνουά (Ζαννετεία). Οι ομάδες που θα συμμετέχουν είναι οι Αστέρας Μασσάρων, Αγ. Γεώργιος Μαλώνας, ο Αρης Αρχαγγέλου και ο Πετρώνας Αρχαγγέλου.

Επίσημοι προσκεκλημένοι είναι η ΕΠΣ Δωδεκανήσου, ο Σύνδεσμος Διαιτητών Δωδεκανήσου, ο δήμαρχος και το δημοτικό συμβούλιο του δήμου Αρχαγγέλου, ο ΔΟΑ Αρχαγγέλου, το τοπικό συμβούλιο Μασσάρων, η εκκλησιαστική επιτροπή Μασσάρων και ο Πολιτιστικός Σύλλογος Μασσάρων.

Επίσης το δ.σ. του Αστέρα, ζητάει συγνώμη από τους **Μ. Μανταδάκη, Γ. Φουτούλη, Δ. Ταμπακά και Μ. Τρούμπα,** λόγω παραλείψεώς μας να εκτυπωθούν στο ετήσιο ημερολόγιο της ομάδας.

Με εκτίμηση
Ο πρόεδρος Δ.Σ. Αστέρα Μασσάρων
Στ. Τριαντενός

ΕΥΧΑΡΙΣΤΗΡΙΟ

Το Διοικητικό Συμβούλιο του Δωριέα, ευχαριστεί δημόσια την τεχνική και γεωπονική υπηρεσία του δήμου Ρόδου, για την έμπρακτη βοήθειά τους, στο σύλλογο, καθ' όλη τη διάρκεια του έτους 2003.

Ο πρόεδρος
Α. Βογιατζόγλου

Ο γ. γραμματέας
Γ. Ανδρεάδης

ΑΝΕΚΔΟΤΟ

Την ημέρα της Κρίσης πεθαίνουν όλοι και πάνε στον παράδεισο. Μπαίνει μέσα ο Θεός και λέει:

- Οι γυναίκες να πάνε στην κόλαση κατευθείαν. Όσο για τους άνδρες, θέλω να κάνετε μία σειρά όσοι είχατε το πάνω χέρι στο γάμο σας και μια άλλη όσοι κάνατε ότι σας έλεγαν οι γυναίκες σας.

Φεύγουν λοιπόν οι γυναίκες και κάνουν οι άνδρες δύο γραμμές. Η μία (αυτή με τους υποχείριους άνδρες) έχει μήκος 100 μίλια και στην άλλη είναι μόνο ένας άνδρας. Τα παίρνει ο Θεός:

- Ρε σεις, εγώ έπλασα τη γυναίκα από εσάς, άρα έπρεπε να είσαστε από πάνω της και εσείς με εξεφτελίσατε. Μόνο αυτός εδώ είναι αντάξιος για τον Παράδεισο. Πες μου τέκνο μου πώς κατάφερες να μείνεις σε αυτή τη γραμμή;

- Εμένα, βασικά, η γυναίκα μου είπε να κάτσω εδώ!



Αγκαθι

●●● **Άντε, η σημερινή έμεινε και τα ξεχνάμε όλα για δύο τρεις μέρες. Χριστούγεννα είναι και από μόνα τους σβύνουν τα πάθη. Ετσι δεν λένε;**

●●● *Ολοι γυρίζουν στα παιδικά τους χρόνια και βγάζουν την φωτεινή πλευρά του εαυτού τους. Και ειδικά όταν συνδέονται με την Κόδριγκτον με οποιονδήποτε τρόπο, χαρά Θεού!*

●●● **Επειδή είναι Χριστούγεννα, ο ένας θέλει μόνο να κάνει αγνώριστο τον δημοσιογράφο. Αντε γιορτές είναι, στα κομμάτια να πάει.**

●●● *Αν δεν ήταν; Για ...αγνώριστο από αγνώριστο θα τον έκανε;*

●●● **Ο άλλος ήθελε να κάνει τόπι στο ξύλο τον Ενωσιακό. Αλλά τότε δεν ήταν Χριστούγεννα, οπότε δικαιολογείται.**

●●● *Χαρούμενα παιδιά, ξέροντας πως έρχονται Χριστούγεννα και ότι θα βρέχει, ήθελαν να το δείξουν και στον Σεβαστή.*

●●● **Άλλα χαρούμενα παιδιά, επειδή θα έρχονταν Χριστούγεννα, έτρεχαν την αεροσυνοδό.**

●●● *Άλλα χαρούμενα παιδιά. Επειδή έρχονταν Χριστούγεννα πέταγαν τις φανέλες τους από τη χαρά τους και άλλα έκαναν το ρεπό τους, γιατί η προπόνηση των Μικτών δεν είναι χώρος για να περιμένεις τα Χριστούγεννα.*

●●● **Οι προπονητές, επειδή στο ημερολόγιο έχει Χριστούγεννα, δεν πρόσεξαν τίποτα και είναι ευχαριστημένοι με την Χριστουγεννιάτικη πειθαρχία.**

●●● *Οι της τεχνικής δεν είναι, αλλά περίμεναν τον Αϊ Βασίλη να του πουν αυτό που έβλεπαν. Ο Κλεό που τα πήρε άγρια προχθές με την παιδική χαρά των Μικτών τουρς ήταν εκτός κλίματος.*

●●● **Γιατί έπρεπε να εξηγεί, αντί να πει ότι είναι Χριστούγεννα, πως το "θα σε κάνω τόπι στο ξύλο", δεν είναι ευχή, αλλά απειλή και να πρέπει να πει μπράβο σε κάποιον που απλώς έκανε την δουλειά του.**

●●● *Στον Βάιο. Τον μόνο που δεν κόλωσε να πει αλήθειες την ώρα που οι υπόλοιποι έπαιζαν Χριστουγεννιάτικο κρυφτό, για να μην γίνουν κακοί. Λόγω Χριστουγέννων. Ο Βάϊος δεν σεβάστηκε τίποτα. Εδειξε Χριστουγεννιάτικα πως έχει αυγά με περιτύλιγμα το παντελόνι του.*

●●● **Αντε. Καλά Χριστούγεννα και πάντα τέτοια. Κι' αν βρεχόμαστε δεν μας φτύνουν. Χιονίζει. Χριστούγεννα είναι. Ροχάλα - νιφάδα. Αλλωστε για όλα φταίει ο Κώτσος. Ετσι δεν είναι ρε χιονάνθρωποι; Καλημέρα.**

Κάρτα LiveSms

ΟΛΑ τα αποτελέσματα των αγώνων του στοιχήματος στο κινητό σου, *εύκολα, άμεσα και οικονομικά* **ΤΩΡΑ!**

1. Ξύνεις την κάρτα και στέλνεις μια φορά τον κωδικό της στο 4121. Αυτό ήταν...
2. Μπορείς να πάρεις μέχρι και 50 μηνύματα με τα σκορ των αγώνων κάθε στιγμή.
3. Αν θες, πολύ απλά, παίρνεις μόνο το σκορ του 1ου και 2ου ημιχρόνου, αυτόματα, όποτε τελειώσουν! Σίγουρα και ξένοιαστα...

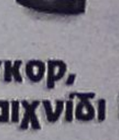

Ξέχνα την αναμονή για τα σκορ, πάρε την κάρτα και μπες στο παιχνίδι !

Η κάρτα LiveSms κυκλοφορεί σε όλα τα περίπτερα και κοστίζει *μόλις 6 Ευρώ*. Περιέχει φυλλάδιο οδηγιών.

Πληρώνεις εως και 0,12 Ευρώ /μήνυμα (μαζί με το ΦΠΑ) και δεν χρεώνεις το κινητό σου με παράλογα ποσά...



ΠΕΡΙΦΕΡΕΙΑΚΟ

Οριστικά... αναβάλλεται!

• Δριμεία αντιπαράθεση χθες το πρωί του συνεπίκουρου του Δημάρχου Κάλλιστου Διακογεωργίου και της Διοίκησης του Διαγόρα. Η οποία ζήτησε τελικά την αναβολή του αγώνα

• Ψαρόπουλος: "Κανονικά δεν έπρεπε να το λάβουμε υπ' όψιν"

• Πρότειναν στους κυανέρυθρους ακόμα και τους Αγίους Αποστόλους!!!



Στις 4 Ιανουαρίου επανέρχονται στις αγωνιστικές τους υποχρεώσεις οι κυανέρυθροι (ΒΙΚΤΩΡ-ΦΩΤΟ ΜΑΡΚΕΤ-ΙΑΛΥΣΟΣ)

Τελικά στον χώρο του ποδοσφαίρου μας θα περάσουν πολλά χρόνια για να ισχύσουν οι κανονισμοί, οι νόμοι και οι θεσμοί... Αυτό αποδείχθηκε από την χθεσινή αντιπαράθεση του συνεπίκουρου του Δημάρχου επί αθλητικών θεμάτων και υπευθύνου για την ομαλή λειτουργία των γηπέδων στην πόλη μας **Κάλλιστου Διακογεωργίου** και της Διοίκησης του Διαγόρα που εκπροσωπήθηκε στην παρούσα φάση από τους κ. κ. **Καμπούρη, Χρυσοχοΐδη** και **Τσοπανάκη.**

Ο κ. **Διακογεωργίου** επέμεινε πως με την διακοπή των πρωταθλημάτων έπρεπε να συντηρηθεί το γήπεδο και ιδιαίτερα ο αγωνιστικός του χώρος. Ο συνεπίκουρος τόνιζε πως είναι απαραίτητο να γίνει σπορά και λίπανση τώρα και πως αν διεξαχθεί την Κυριακή το παιχνίδι δεν θα προλάβει το προσωπικό του γηπέδου να ολοκληρώσει το έργο του.

ΝΑ ΑΛΛΑΞΕΙ ΕΔΡΑ!

Αφού επέμεινε ο κ. Διακογεωργίου στις απόψεις του, τότε έπεσε στο τραπέζι των διαπραγματεύσεων η ιδέα η ΕΠΟ να επανορίσει το παιχνίδι σε άλλο όμως γήπεδο του νησιού. Τα μέλη όμως της Διοίκησης του Διαγόρα δεν ήθελαν επ' ουδενί ν' ακούσουν κάτι τέτοιο. Σε συνεννόηση με τον προπονητή της ομάδας Ανδρέα Σταύρου αρνήθηκαν κι όταν ακόμα έπεσε η ιδέα το ματς να γίνει στο γήπεδο του Αρχαγγέλου.

Οι επαφές που έγιναν με τον Δήμο Αρχαγγέλου και τους υπευθύνους του γηπέδου ανέδειξαν και την κακή κατάσταση του αγωνιστικού χώρου στον Αρχάγγελο.

Εκείνο όμως που προκαλεί γέλωτα και φυσικά αλγεινή εντύπωση είναι πως (άκουσον-άκουσον) προτάθηκε στον Διαγόρα να δώσει το παιχνίδι με τον Ατρόμητο Αγίας Μαρίνας στο γήπεδο... των Αγίων Αποστόλων!!!

Το συμπέρασμα; Στην προσπάθεια να εξυπηρετηθεί μια "κατάσταση" αγνοούνται ακόμα και βασικές διατάξεις της προκήρυξης του περιφερειακού πρωταθλήματος. Είναι τοις πάσι γνωστό πως ΥΠΟΧΡΕΩΤΙΚΑ οι ομάδες της κατηγορίας θ' αγωνίζονται ΜΟΝΟ σε γήπεδο με χόρτο!

ΖΗΤΗΣΕ ΑΝΑΒΟΛΗ

Ολα αυτά τα γεγονότα και το υψηλό πρεστίζ του συλλόγου, ανάγκασαν τους Διοικούντες των κυανερύθρων να ζητήσουν με αποστολή σχετικού εγγράφου στην ΕΠΟ την αναβολή εκ νέου του αγώνα με τον Ατρόμητο Αγίας Μαρίνας.

Μάλιστα ο Πρόεδρος της Επιτροπής του Περιφερειακού Πρωταθλήματος της ΕΠΟ κ. **Ψαρόπουλος** πληροφορηθείς την αιτία στο αίτημα του Διαγόρα ήταν σαφής: "Κανονικά... δεν έπρεπε να το λάβουμε υπ' όψιν".

ΔΕΝ ΤΟΝ ΣΥΜΦΕΡΕΙ

Στην προκειμένη περίπτωση τώρα ο Διαγόρας δεν οφελείται σε τίποτα. Παίζει στις 4 Ιανουαρίου με τον Εθνικό εκτός έδρας και στις 11 του μήνα θ' αντιμετωπίσει σε τοπικό ντέρμπι τον Διγενή. Αν η ΕΠΟ το επαναορίσει για τις 7 ή τις 14 του Γενάρη δεν εξυπηρετείται με τίποτα γιατί ακολουθούν Κερατσίνι και Αιολικός. Επομένως... ποιός εξυπηρετείται απ' την αναβολή; Πάντως... όχι ο Διαγόρας!!!

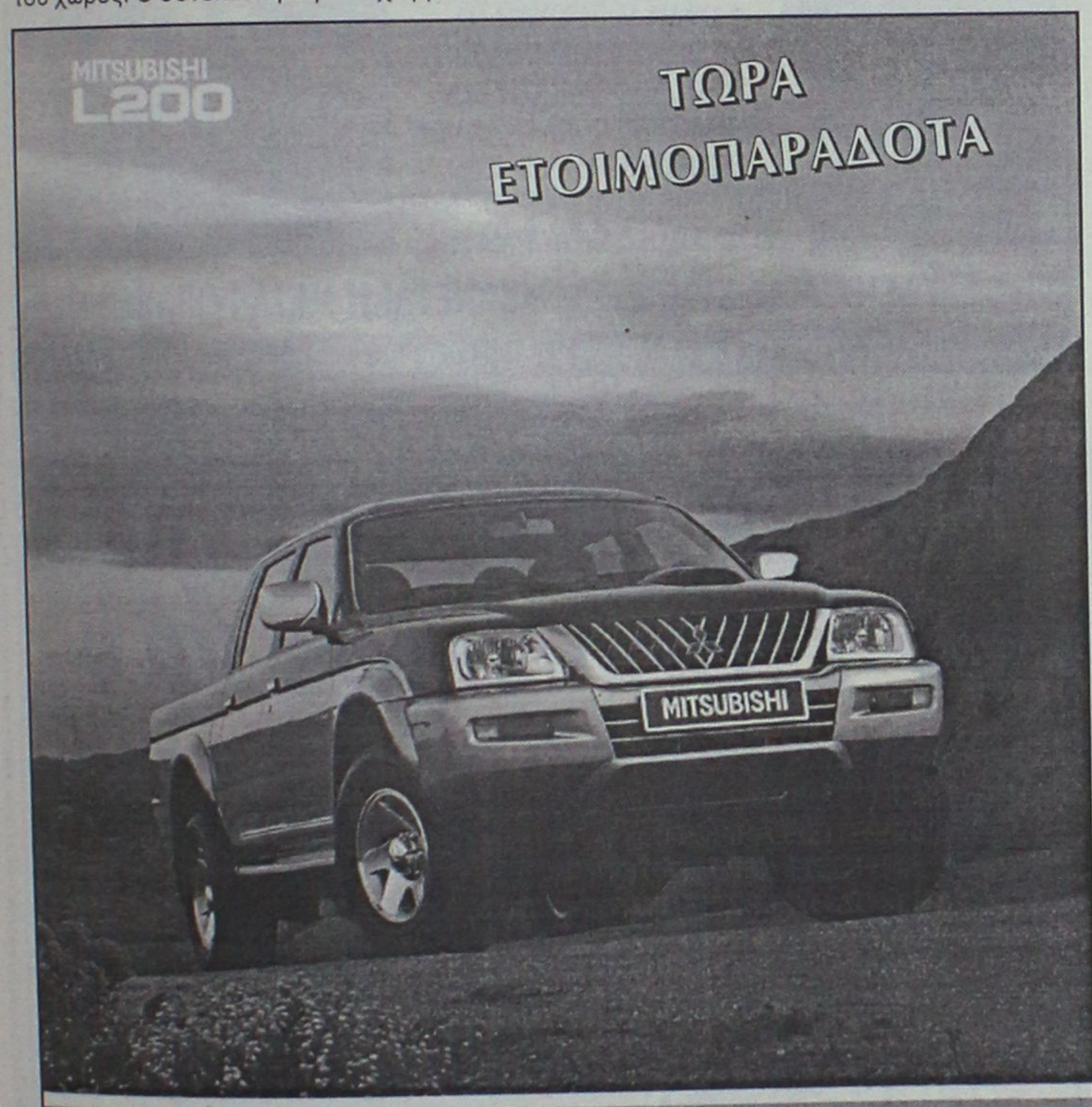

ΣΚΛΗΡΟΤΡΑΧΗΛΟ, ΑΤΙΘΑΣΟ ΚΑΙ ΤΩΡΑ DOUBLE CAB!

MITSUBISHI MOTORS

ΚΑΛΛΙΓΑΣ ΑΕΒΕ

Λ. Λίνδου 138

Τηλ. 22410 67440-41 • FAX: 22410 68462

email: Kaligcar@otenet.gr



The Forum Beach Hotel

Είμαστε ανοιχτα όλο το χρόνο. Γιορτάστε μαζί μας. Χριστούγεννα & Πρωτοχρονιά 24, 25 , 31 Δεκεμβρίου 2003 & 1 Ιανουαρίου 2004

Παραλία Ιαλυσού, Ρόδος
Τηλ.: +30 22410 96601 Fax: +30 22410 96655
e-mail: forumhtl@otenet.gr

www.forumhotels.com

ΜΠΑΣΚΕΤ

Την έπιασε "απαγορευτικό"

• Την διαμάχη των Ομοσπονδιών πληρώνει η ομάδα μπάσκετ σε καρότσι Δωδεκάνησος.

• Μεγάλος είναι ο κίνδυνος να ματαιωθεί το φετινό πρωτάθλημα.

Στον αέρα βρίσκεται το πρωτάθλημα μπάσκετ σε καρότσι, με τους αθλητές των ομάδων να πληρώνουν την διαμάχη που έχει ξεσπάσει μεταξύ των δύο Ομοσπονδιών που περικλείουν τα αθλήματα των αθλητών με αναπηρίες. Ο ΟΣΕΚΚ, που είναι αυτόνομος και έχει την αποκλειστική ευθύνη του μπάσκετ σε καρότσι, αντιδρά στην προσπάθεια της ΕΑΟΜ (έχει όλα τα υπόλοιπα αθλήματα) να τον απορροφήσει και να υλοποιηθεί έτσι το σχέδιο της Πολιτείας για την ύπαρξη μίας και μοναδικής Ομοσπονδίας στον χώρο του αθλητισμού των ατόμων με αναπηρίες. Η κατάσταση μοιάζει με απόλυτο μπάχαλο και ουδείς είναι σε θέση να γνωρίζει αν και πότε θα μπορέσουν οι ομάδες, ανάμεσά τους και η Δωδεκάνησος, να μπουν σε αγωνιστικούς ρυθμούς και μάλιστα εντός μίας Ολυμπιακής χρονιάς! Ο ΟΣΕΚΚ αρνείται να ανάψει το πράσινο φως για την έναρξη του πρωταθλήματος, ενώ από την πλευρά της, η ΕΑΟΜ σκοπεύει να διοργανώσει σύμφωνα με πληροφορίες τουρνουά που θα υποκαταστήσει μία κανονική σεζόν ώστε να υπάρξει η στοιχειώδης αγωνιστική δράση ενόψει των Παραολυμπιακών Αγώνων. Οσες ομάδες, όμως, σκοπεύουν να ακολουθήσουν, θα πρέπει να λάβουν υπόψη τους την απειλή του ΟΣΕΚΚ για αυστηρή ποινή, που λέγεται πως θα είναι η απαγόρευση συμμετοχής στα πρωταθλήματα όχι της φετινής, αλλά της επόμενης αγωνιστικής περιόδου. Μέσα σε όλα τα παραπάνω και στα διλήμματα που τίθενται στα σωματεία υπάρχει και η ανάγκη κατάρτισης της Εθνικής μας ομάδας μπάσκετ σε καρότσι και της προετοιμασίας της για το μεγάλο ραντεβού του 2004. Ούτε σε αυτό το κρίσιμο σκέλος το τοπίο είναι ξεκάθαρο, αφού δεν υπάρχει η παραμικρή ενημέρωση για το ποιοι παίκτες και με ποια κριτήρια θα επιλεγούν για να προσκληθούν στο αντιπροσωπευτικό μας συγκρότημα. Το ίδιο, φυσικά, ισχύει και για την προετοιμασία της Εθνικής μας .

Κερδίστε χρόνο κα εξυπηρέτηση

WESTERN UNION MONEY TRANSFER
"The fastest way to send money worldwide."



Αποστολή χρημάτων σ' όλο τον κόσμο μέσα σε λίγα λεπτά!!!

50.000 καταστήματα σε 165 χώρες του κόσμου είναι έτοιμα να σας εξυπηρετήσουν σε διευρυμένα ωράρια

Γονείς φοιτητών εξωτερικού εμπιστευθείτε μας

PLANET HOLIDAYS
Δημήτρης Τσοπανάκης
Γαλλίας 6 - Ρόδος - Τηλ. 22410-27327

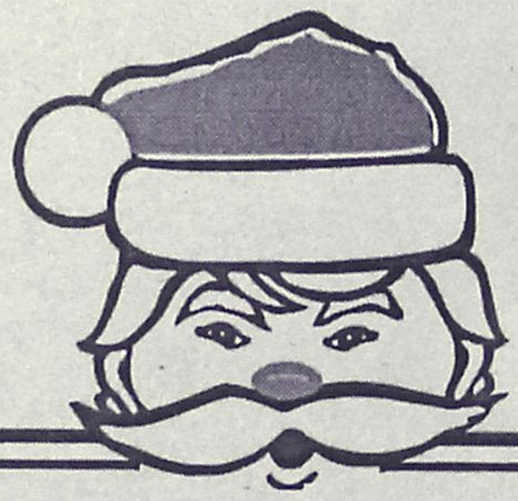

COOLNET
ΧΡΙΣΤΟΥΓΕΝΙΑΤΙΚΗ ΕΠΩΝΥΜΗ ΠΡΟΣΦΟΡΑ
ΗΛΕΚΤΡΟΝΙΚΟΣ ΥΠΟΛΟΓΙΣΤΗΣ P 4
Case ATX 300 watt
⇨ Motherboard EPOX
⇨ Intel Cpu P 4 3.0 Ghz fsb 800
⇨ 512 Mb DDR ram TWINMOS
⇨ Maxtor HD 80 gb 7200 ATA 133
⇨ Geforce 4 MX 128 Mb ddr
⇨ Sound Blaster 4.1 Live
CONEX ⇨ Modem 56k internal V92
⇨ DVD ROM NEC 16X48
⇨ DVD RW NEC 1300 + - 4X
⇨ PHILIPS TFT 15'
⇨ ⇨ ⇨ Πληκτρολόγιο, mouse , mousepad
Εγγύηση 3 Χρόνια + Microsoft Windows XP Home (original)
ΤΕΛΙΚΗ ΤΙΜΗ ΜΕΤΡΗΤΟΙΣ.....
1.280,00 €
(Η τιμή συμπεριλαμβάνει 13 % Φ.Π.Α.) ή με 36 δόσεις Χ 42 €
Επιπλέον + 60 € για 12 μηνη σύνδεση στο internet με ACN
Επιπλέον + 150 € για 17 ' TFT Philips Monitor
Coolnet Κ. Πλατεία Ιαλυσού 22410 98300 e-mail : horsa@rho.forthnet.gr
τηλ.: 2241090500

ΡΟΔΟΤΡΥΠΟΚΟΠΤΙΚΗ Ο.Ε.
ΚΟΥΛΙΑΝΟΣ ΔΗΜΗΤΡΙΟΣ & ΣΙΑ Ο.Ε.
3ο χλμ. ΡΟΔΟΥ-ΛΙΝΔΟΥ • ΤΗΛ.-FAX 2241077254, ΚΙΝ.: 6932732331
ΤΡΥΠΑΜΕ - ΚΟΒΟΥΜΕ - ΣΠΑΜΕ
ΜΠΕΤΑ - ΤΟΥΒΛΑ - ΤΣΙΜΕΝΤΟΛΙΘΟΥΣ - ΠΑΤΩΜΑΤΑ, ΠΕΤΡΕΣ
ΧΩΡΙΣ ΟΡΙΟ ΠΑΧΟΥΣ
ΧΩΡΙΣ ΔΟΝΗΣΕΙΣ - ΡΩΓΜΕΣ - ΣΚΟΝΕΣ





ΕΡΓΑΣΙΕΣ:
ΑΝΟΙΓΟΥΜΕ ΠΟΡΤΕΣ - ΠΑΡΑΘΥΡΑ
ΚΑΝΑΛΙΑ ΣΕ ΠΑΤΩΜΑΤΑ ΓΙΑ ΥΔΡΑΥΛΙΚΟΥΣ & ΗΛΕΚΤΡΟΛΟΓΟΥΣ
ΤΡΥΠΕΣ ΔΙΑΦΟΡΩΝ ΜΕΓΕΘΩΝ & ΚΥΚΛΙΚΑ ΑΝΟΙΓΜΑΤΑ ΓΙΑ ΣΚΑΛΕΣ
ΕΠΙΣΗΣ ΓΙΝΟΝΤΑΙ ΚΟΠΕΣ ΣΕ ΤΟΙΧΟΥΣ ΑΠΟ ΠΕΤΡΑ & ΑΝΑΣΤΗΛΩΣΕΙΣ
ΜΕ ΜΠΕΤΟ Η ΣΙΔΗΡΟΚΑΤΑΣΚΕΥΗ



ΣΤΙΣ ΕΡΓΑΣΙΕΣ ΜΑΣ ΣΥΜΠΕΡΙΛΑΜΒΑΝΕΤΑΙ Η ΜΕΤΑΦΟΡΑ ΜΠΑΖΩΝ
Ολες οι εργασίες είναι με την σύγχρονη μέθοδο έγχυσης νερού προς αποφυγή σκόνης

ΕΠΑΓΓΕΛΜΑΤΙΚΟΣ & ΟΙΚΙΑΚΟΣ ΕΞΟΠΛΙΣΜΟΣ

Δημιουργήσαμε ένα χώρο, όχι πολύ μακρυά από τη Ρόδο, αποκλειστικά για τον επαγγελματία και τον ιδιώτη. Για μικρές ή μεγάλες απαιτήσεις!



ΕΙΔΗ ΔΩΡΩΝ
ΛΙΣΤΑ ΓΑΜΟΥ

πλαίσιο

Πώληση χονδρική - λιανική και σε τιμές που δεν ...παίζονται!

ΧΑΡΤΙΚΑ
ΕΙΔΗ ΚΑΘΑΡΙΣΜΟΥ
ΑΠΟΡΡΥΠΑΝΤΙΚΑ



Αξίζει να μας επισκεφθείτε

ΧΑΤΖΗΓΕΩΡΓΙΟΥ Δ.
ΤΗΛ.-FAX. 22410-81293 ΠΑΡΑΔΕΙΣΙ

ΠΡΑΚΤΟΡΕΙΟ
Στεφανάκης-Ζορπίδης
ΔΡΟΜΟΛΟΓΙΑ ΛΑΝΕ

Λόγω εορτών των **ΧΡΙΣΤΟΥΓΕΝΝΩΝ** και για την καλύτερη εξυπηρέτηση των δρομολογίων, σας γνωρίζουμε την τροποποίηση των δρομολογίων του **"ΙΕΡΑΠΕΤΡΑ"** και **"Β. ΚΟΡΝΑΡΟΣ"** για την περίοδο **23/12/03** έως και **27/12/03.**

ΤΕΤΑΡΤΗ 24/12,04.30
από ΡΟΔΟ για:
Χάλκη-Διαφάνι-Πηγάδια-Κάσο-Σητεία - Αγ. Νικόλαο-Σαντορίνη-Μήλο-Πειραιά.

ΤΕΤΑΡΤΗ 24/12,17.00,
από ΡΟΔΟ για:
Χάλκη-Διαφάνι-Πηγάδια-Κάσο-Σητεία

ΚΑΣΤΕΛΟΡΙΖΟ
23/12, ώρα 12.00 το μεσημέρι
24/12, ώρα 08.00 το πρωί
27/12, ώρα 08.00 το πρωί

ΑΛΕΞ. ΔΙΑΚΟΥ 38-ΡΟΔΟΣ
Τηλ.: 22410/20625-2241030054

Κλείστε τα μάτια και...
φανταστείτε τον εαυτό σας όπως
θα θέλατε να είναι....

Αδυνατίστε με ένα ισορροπημένο και πλήρες πρόγραμμα διατροφής.

ΔΙΑΤΡΟΦΟΛΟΓΙΚΟ
ΒΙΟΧΗΜΙΚΟ ΚΕΝΤΡΟ

- Εξατομικευμένα Προγράμματα Διατροφής.
- Έτοιμα Φαγητά Διαίτης στο χώρο σας.

Υπεύθυνη: **Ματίνα Πουλλή**
Πτυχιούχος Βιοχημικός
Ειδίκευση στη Διατροφολογία

Ατταβύρου 35 , Ρόδος ☎ 2241076830
Email: diatrof@hotmail.com

ΦΤΩΧΟΙ ΚΑΙ ΠΛΟΥΣΙΟΙ ΣΤΟ ΜΙΚΡΟΚΟΣΜΟ ΜΑΣ

Η μαύρη κηλίδα

Του **ΛΟΥΚΑ ΒΕΛΙΔΑΚΗ**

«Το να είσαι πεινασμένος είναι μέρος της καθημερινότητας μας». Έτσι απαντάνε οι περισσότεροι κάτοικοι της 'μαύρης ηπείρου' καθώς και ένα μεγάλο μέρος του πληθυσμού της Κεντρικής και Λατινικής Αμερικής, της Κίνας, της Ινδίας και μικρών χωρών της ευρύτερης περιοχής. Τραγικό αν μη τι άλλο. Σύμφωνα με τελευταία έκθεση του ΟΗΕ, η παγκόσμια πείνα αντί να μειώνεται ολοένα και αυξάνει εσχάτως. Ο τραγικός απολογισμός της παρούσας φάσης; 842 εκατομμύρια άνθρωποι του πλανήτη υποσιτίζονται σε καθημερινή βάση. Κι αν αναλογιστούμε ότι ο παγκόσμιος πληθυσμός είναι 6 δισεκατομμύρια, τότε η τραγικότητα των ψυχρών αριθμών μας καταδεικνύει ότι σχεδόν ένας στους έξι κατοίκους αυτού του πλανήτη δεν έχει να φάει.

Στην εποχή της άκρατης οικονομικής παγκοσμιοποίησης, όταν άπαντες αποδέχονται την μέγιστη αλληλεπίδραση μεταξύ όλων των χωρών του πλανήτη, αυτή η προγραμμένη μοίρα τόσου κόσμου αποτελεί μαύρη κηλίδα για την ανθρωπότητα. Ίσως κάποιοι θεωρήσουν ότι η κατάσταση στην Μπουρκίνα Φασό και στο Μπαγκλαντές δεν μας αφορά, καθώς βρίσκεται μακριά μας. Κι όμως, η αλληλεξάρτηση των εθνών-κρατών αναφορικά με την οικονομία τους, είτε έχει να κάνει με περιφερειακό επίπεδο είτε κατά μονάς, μας διδάσκει ότι το πρόβλημα είναι παγκόσμιο και δεν αποκλείεται κάποια στιγμή να κτυπήσει την πόρτα μας με τον ένα ή τον άλλο τρόπο. Και πέρα από την οικονομίστικη στειρότητα, το ζήτημα του παγκόσμιου υποσιτισμού οφείλει, τουλάχιστον, να γρατζουνάει τις ευαίσθητες χορδές του ανθρωπισμού μας.

Παρά τα αισιόδοξα σχέδια για μείωση της παγκόσμιας πείνας, τα τελευταία έτη είδαν μια γιγάντωση του προβλήματος. Ελάχιστες ήταν οι χώρες που πέτυχαν μια μερική έστω μείωση του υποσιτισμού. Χαρακτηριστικά παραδείγματα μικρής βελτίωσης είναι η Κίνα και η Βραζιλία. Το γιατί συμπυκνώνεται σε πέντε βασικά χαρακτηριστικά: ταχύτερη οικονομική ανάπτυξη, αύξηση του αγροτικού τομέα, μείωση της πληθυσμιακής αύξησης, μείωση του ποσοστού των φορέων του aids και λιγότερες φυσικές καταστροφές. Κακά τα ψέματα. Οι επενδύσεις στον αγροτικό τομέα είναι μια βασική προϋπόθεση για την αύξηση του εισοδήματος και της παροχής σίτισης των φτωχών χωρών της γης. Και όμως. Οι πλούσιες χώρες αντί να επενδύουν περισσότερα χρήματα στον αγροτικό τομέα των φτωχών χωρών προχώρησαν σε μια περαιτέρω ανύψωση προστατευτικών τειχών, με συνέπεια να γυρίσουμε στα επίπεδα που βρισκόμασταν στις αρχές της δεκαετίας του 1990.

Σύμφωνα πάντα με την ανάγνωση των οικονομικών της παγκοσμιοποίησης βλέπουμε ότι οι φτωχές χώρες γίνονται όλο και περισσότερο φτωχότερες. Υπάρχουν κατά τα φαινόμενα περιοχές στις οποίες ο πλούτος δεν δίνει ποτέ ραντεβού.

Και τελικά η μερίδα του λέοντος από την περαιτέρω απελευθέρωση του διεθνούς εμπορίου θα πάει και πάλι στις ανεπτυγμένες χώρες. Η νέα έκθεση του ΟΗΕ αναφέρει ότι οι πλούσιες χώρες δαπανούν 30 φορές περισσότερο για εγχώριες αγροτικές επιδοτήσεις από ότι σε εξωτερική βοήθεια. Με άλλα λόγια υπόσχονται απελευθέρωση του εμπορίου στους φτωχούς, αλλά πράττουν μόνο κατά το δοκούν και με γνώμονα το προσωπικό τους όφελος.

Επίσης η διαφαινόμενη νέα αποτυχία του γύρου των συζητήσεων του ΠΟΕ στο Κανκούν δείχνει ότι η ανάπτυξη δεν επιτυγχάνεται με διαπραγματεύσεις, αλλά με ειλικρίνεια και πράξεις. Κάτι που όπως αποδεικνύεται αποφεύγουν οι πλούσιοι του βορρά στις υποχρεώσεις τους απέναντι στους φτωχούς του νότου. Εν κατακλείδι, το σκοτάδι αυτού του προβλήματος δεν είναι τόσο η έλλειψη φαγητού στις φτωχές χώρες του κόσμου, αλλά το μεγάλο έλλειμμα πολιτικής βούλησης για την επίλυση αυτού του τόσο καυτού και τραγικού προβλήματος.

Για κάθε καιρό...



ΗΛΙΑΚΑ ΣΥΣΤΗΜΑΤΑ
IDEAL SOLAR
ΑΝΟΞΕΙΔΩΤΗ ΥΠΕΡΟΧΗ A.I.S.I. 316

ΑΠΟΚΛΕΙΣΤΙΚΗ ΔΙΑΘΕΣΗ
Τεχνικό κατάστημα
ΚΟΚΚΙΝΟΣ & Συνεργάτες
Πεπειραμένη τεχνική υποστήριξη
για μεταφορά ακόμα και τοποθέτηση
Δημ. Αναστασιάδη 8, Ρόδος • Τηλ./Fax 22410 32181

ΠΑΡΟΥΣΙΑΣΗ
ΕΠΩΝΥΜΩΝ ΚΟΣΜΗΜΑΤΩΝ
ΚΑΙ ΡΟΛΟΓΙΩΝ
Luxury & Style
ΚΑΘΕ ΤΕΤΑΡΤΗ & ΣΑΒΒΑΤΟ ΣΤΙΣ 22.00
ΜΟΝΟ ΑΠΟ ΤΟ COSMOS T.V.

L' AUBERGE
bistrot
ΣΤΗΝ ΠΑΛΙΑ ΠΟΛΗ

Είναι ανοικτό από **Τρίτη** μέχρι και **Σάββατο βράδυ** έως τις **31.12.03**

Μην ξεχάσετε να κρατήσετε τραπέζι για το ρεβεγιόν της **24.12 και 31.12**

Θέσεις περιορισμένες

Για κρατήσεις:
Τηλ. 22410 34292, Πραξιτέλους 21

★ STAR COURIER

ΡΟΔΟΣ ΚΕΝΤΡΙΚΑ: Κ. Τσαλδάρη & Λειψών 1
Τηλ. & Fax: 22410 70400 & 22410 70013

Η **STAR COURIER ΡΟΔΟΥ**
και οι συνεργάτες μας: **FedEx** (Federal Expres), **U.C.S.** (United Courier Services) και **ΠΗΓΑΣΟΣ** ευχαριστούμε τους πελάτες για την εμπιστοσύνη και την προτίμηση που μας δείχνουν.
Θα συνεχίσουμε να σας εξυπηρετούμε με:
Αξιοπιστία - Ασφάλεια - Ταχύτητα
και με λογικές τιμές.
Ευχόμαστε σε όλο τον κόσμο
Υγεία και Καλές Γιορτές

ΤΖΑΚΙΑ

ΤΖΑΚΙΑ ΤΖΟΤΖΟΛΗΣ ΤΑΣΟΣ

ΤΖΑΚΙΑ
ΜΑΝΤΕΜΕΝΙΑ • ΑΠΛΑ • ΑΕΡΟΘΕΡΜΑ • ΜΕ ΤΖΑΜΙΑ ΚΑΙ ΠΟΡΤΕΣ • ΜΕ ΠΥΡΟΤΟΥΒΛΑ

ΣΟΜΠΕΣ ΜΕ ΞΥΛΑ
ΜΕΓΑΛΗ ΠΟΙΚΙΛΙΑ ΜΟΝΤΕΛΩΝ

ΑΞΕΣΟΥΑΡ ΤΖΑΚΙΩΝ
ΣΚΑΡΕΣ • ΣΙΤΕΣ • ΚΡΕΜΑΝΤΑΛΑΔΕΣ

ΦΟΥΡΝΑΚΙΑ ΚΑΙ ΨΗΣΤΑΡΙΕΣ
ΣΕ ΠΟΛΛΑ ΣΧΕΔΙΑ ΚΑΙ ΜΕΓΕΘΗ

ΚΑΘΑΡΙΣΜΟΙ ΚΑΙ ΣΕΡΒΙΣ ΤΖΑΚΙΩΝ

ΚΟΛΥΜΠΙΑ, ΕΝΑΝΤΙ ΚΑΙ ΠΑΡΑΠΛΕΥΡΩΣ ΙΔΡΥΜΑΤΟΣ

ΚΥΡΙΑΚΕΣ ΑΝΟΙΚΤΑ 11–4

Τηλέφωνο (22410) 56275, κιν. 6942/255848,
τηλ.. Fax: 56317, 85103 Κολύμπια, Ρόδος

Επενδυτική απουσία χθες στο Χρηματιστήριο

Σημαντικές οι απώλειες για την πλειοψηφία των μετοχών

Οριακή υποχώρηση του Γενικού Δείκτη σε ποσοστό 0,09%

Μπορεί οι αγορές της τελευταίας στιγμής για μετοχές της υψηλής κεφαλαιοποίησης να «διέσωσανφ τα επίπεδα των 2.200 μονάδων για τον γενικό δείκτη, η συντριπτική πλειονότητα όμως των μετοχών έκλεισε σε χαμηλότερα επίπεδα.

Η επενδυτική άπνοια ήταν το κύριο χαρακτηριστικό της χθεσινής συνεδρίασης του χρηματιστηρίου, με το καθαρό όγκο συναλλαγών να διαμορφώνεται στα 85 εκατ. ευρώ.

Μεγάλος πρωταγωνιστής και της χθεσινής συνεδρίασης ήταν η μετοχή της Alpha Bank (+%), η τιμή της οποίας κατέγραψε νέο υψηλό έτους, εν μέσω φημών για σημαντικές εξελίξεις στην τράπεζα, ενώ σε αναβάθμιση της χρηματοοικονομικής ευρωστίας της Alpha Bank από C- σε C προχώρησε η Moody's. Οσον αφορά την πιστοληπτική ικανότητα της τράπεζας, η Moody's διατηρεί τις συστάσεις A3/Prime-1, καθώς και την προοπτική (outlook) της Alpha Bank σταθερή.

Η μετοχή της Εθνικής Τράπεζας υποχώρησε κατά 0,82%, η μετοχή του ΟΤΕ υποχώρησε κατά 1,36%, ενώ και η μετοχή της Cosmote σημείωσε πτώση 0,19%. Από τις μετοχές της υψηλής κεφαλαιοποίησης με σημαντικά κέρδη 1,50% έκλεισε η Coca Cola και κέρδη 0,35% κατέγραψε η μετοχή του ΟΠΑΠ.

Ο Γενικός Δείκτης έκλεισε στις 2.203,50 μονάδες έναντι 2.205,52 μονάδων της προηγουμένης μέρας, σημειώνοντας οριακή πτώση 1,96 μονάδων ή σε ποσοστό 0,09%.

Ο δείκτης FTSE/ASE 20 έκλεισε στις 1.130,13 μονάδες, με οριακή άνοδο σε ποσοστό 0,08%, ενώ ο δείκτης FTSE/ASE 40 έκλεισε στις 233,48 μονάδες, με υποχώρηση σε ποσοστό 0,38%.

Ο δείκτης FTSE/ASE SMALLCAP 80 έκλεισε στις 578,07 μονάδες, μειωμένος σε ποσοστό 0,90%, ενώ ο δείκτης FTSE 140 έκλεισε στις 2.584,88 μονάδες, με πτώση σε ποσοστό 0,08%.

Από τις 354 μετοχές που διαπραγματεύθηκαν, 79 κινήθηκαν ανοδικά, 213 πτωτικά, ενώ η τιμή 62 μετοχών παρέμεινε αμετάβλητη.

Τη μεγαλύτερη ποσοστιαία άνοδο σημείωσαν οι μετοχές των εταιριών: Ζάμπα +7,24%, Τασόγλου +5,66%, Κεράνης (π) +5,00%, Πετζετάκις (π) +4,98%, Alpha Trust Asset Manager +4,21%, Βερνίκος +3,98%, Intersat +3,45%, Ντεσπέκ +3,29%, Πειραιώς Λήζινγκ + 3,12% και Καραμολέγκος +3,00%.

Αντιθέτως τις μεγαλύτερες απώλειες σημείωσαν οι μετοχές των εταιριών: Δάριγκ –11,90%, Ετμα(π) –8,50, Ελφίκο (κ) –7,33%, Βιοσώλ (π) –6,25%, Μουριάδης –6,00%, Αφοί Κορδέλλου –5,67%, Γαλαξίδι –5,61%, Τεχνοδομή –5,26%, Τεχνικές Εκδόσεις –5,19% και Περσεύς –5,15%.

Η αξία των συναλλαγών ανήλθε στα 123,54 εκατ. ευρώ, εκ των οποίων τα 39,50 εκατ. ευρώ, αφορούσαν προσυμφωνημένες συναλλαγές.

Πραγματοποιήθηκαν ένα πακέτο 47.550 τεμάχια της Γερμανός στα 19,74 ευρώ, ένα πακέτο 600.000 τεμάχια της Ασπίς Πρόνοια στα 1,39 ευρώ, δύο πακέτα των 965.000 και 957.000 τεμαχίων της Informatics στα 1,37 και 1,39 ευρώ αντίστοιχα και δύο πακέτα των 358.700 και 3.000 τεμαχίων της Alpha Bank στα 22,50 και 22,52 ευρώ.Ακόμη έγιναν τρία πακέτα της Μπενρουμπή, τα δύο των 65.000 τεμαχίων έκαστο στα 10,54 και 10,60 ευρώ και το ένα των 80.000 τεμαχίων στα 10,68 ευρώ και δύο πακέτα των 530.000 τεμαχίων έκαστο της Δυναμική Ζωή στα 5,74 και 5,77 ευρώ.

Επίσης έγιναν δύο πακέτα των 100.000 και 90.000 τεμαχίων της Eurobank στα 14,78 και 14,80 ευρώ αντίστοιχα, ένα πακέτο 1.336.000 τεμάχια της ΓΕΚ στα 7,76 ευρώ, ένα πακέτο 820.000 τεμάχια της Arrow στα 2,12 ευρώ, ένα πακέτο του ΟΤΕ στα 10,18 ευρώ, ένα πακέτο της Coca Cola 3Ε στα 16,50 ευρώ και ένα πακέτο 200 τεμάχια της Τράπεζας της Ελλάδος στα 99,20 ευρώ.

Τέλος, ένα πακέτο 30 τεμάχια της Τεγόπουλος στα 2,75 ευρώ, ένα πακέτο 3.180 τεμάχια της

Μέτκα στα 4,56 ευρώ, ένα πακέτο 205 τεμάχια της ΔΕΗ στα 19,50 ευρώ, ένα πακέτο 180.000 τεμάχια της Ελγέκα στα 5,46 ευρώ και ένα πακέτο 262.900 τεμάχια της Panafon στα 6,18 ευρώ.

Το μεγαλύτερο όγκο συναλλαγών κατέγραψαν οι μετοχές: Informatics με 2.073.850 τεμάχια, ΓΕΚ με 1.342.850, Ατέρμων με 1.211.000 και Δυναμική Ζωής με 1.098.280 τεμάχια. Την μεγαλύτερη αξία συναλλαγών σημείωσαν οι μετοχές των εταιριών: Alpha Bank με 22,536 εκατ. ευρώ, ΓΕΚ με 10,420, ΟΤΕ με 6,801 και Εθνική με 6,582 εκατ. ευρώ.

Η συνολική κεφαλαιοποίηση της αγοράς διαμορφώνεται στα 82,4 δισ. ευρώ.

Οι επιμέρους δείκτες έκλεισαν ως εξής:

Τραπεζικός:	4.044,99	+0,23%
Τηλεπικοινωνιών:	859,85	–0,64%
Ασφαλειών:	692,24	–1,44%
Επενδύσεων:	808,69	–0,31%
Κατασκευαστικών:	855,31	+0,11%
Κλωστοϋφαντουργίας:	324,01	+0,32%
Βιομηχανιών:	1.155,47	+0,09%
Συμμετοχών:	1.349,48	+0,60%
Βασικών Μετάλλων:	432,40	–0,17%
Μη μεταλλικών Ορυκτών:	755,36	–0,06%
Εκδόσεις- Εκτυπώσεις:	424,90	–1,75%
Λιανικού Εμπορίου:	1.056,75	–0,21%
Πληροφορικής:	420,41	–0,86%
Ειδών Λύσεων Πληροφορικής:	253,47	–1,50%
Χονδρικό εμπόριο:	499,97	–0,97%
Τρόφιμα- ποτά:	465,18	–0,75%
Παράλληλης Αγοράς:	153,20	–0,38%
Διυλιστήρια:	1.077,87	αμετάβλητος
Διαχείρισης Ακίνητης Περιουσίας:	851,56	–0,55%

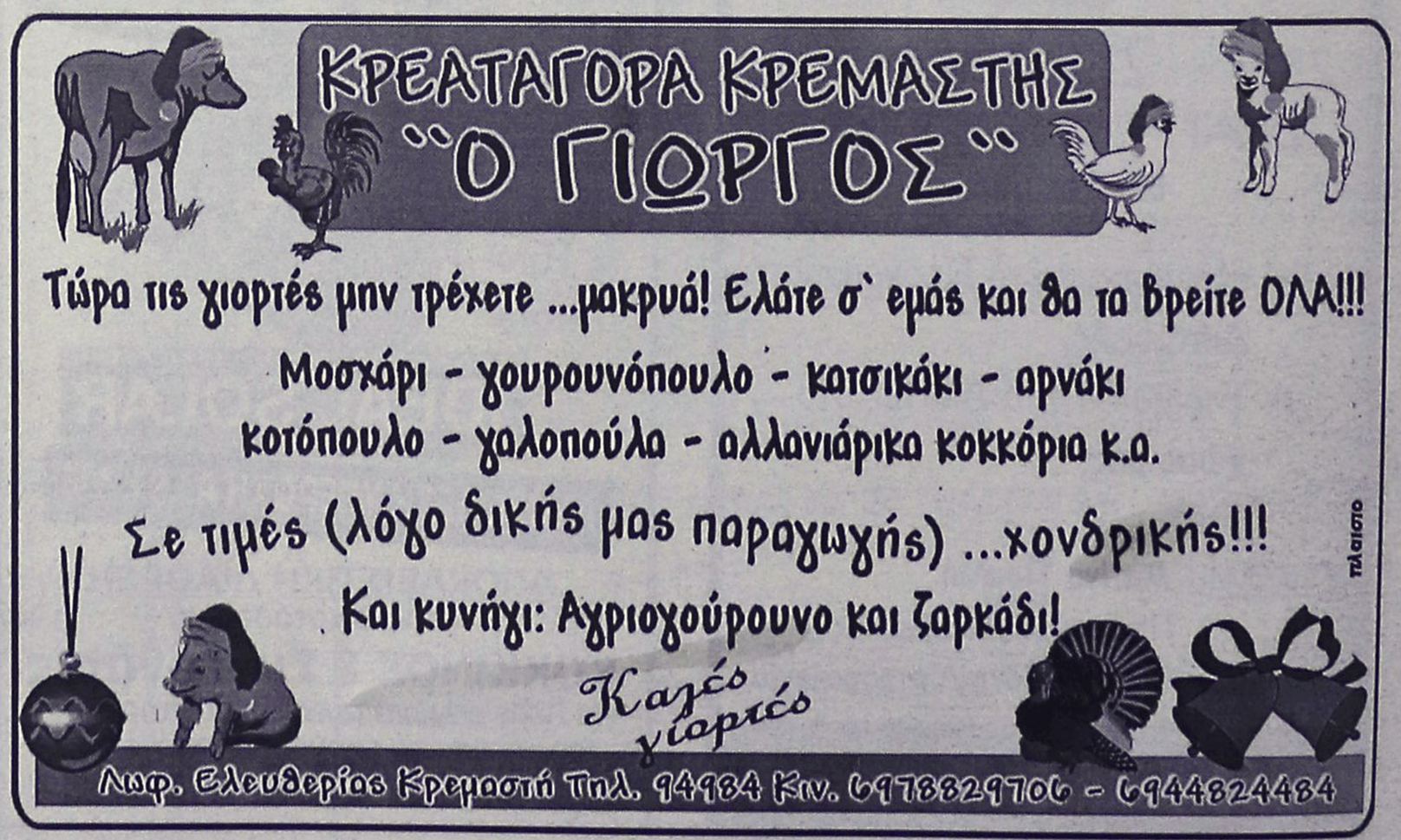

ΟΜΙΛΟΣ ΕΤΑΙΡΕΙΩΝ "Δ. ΚΥΝΗΓΑΚΗΣ"
ΕΡΓΟΣΤΑΣΙΟ ΕΠΙΠΛΩΝ

53 ΟΛΟΚΛΗΡΑ ΧΡΟΝΙΑ
ΣΥΝΕΧΟΥΣ ΠΑΡΟΥΣΙΑΣ ΣΤΟ ΧΩΡΟ ΤΗΣ ΚΑΤΑΣΚΕΥΗΣ ΚΑΙ ΤΟΥ ΕΠΙΠΛΟΥ

"ΚΥΝΗΓΑΚΗΣ"
ΤΩΡΑ ΚΑΙ ΣΤΗ ΡΟΔΟ!!!

Στον εκθεσιακό χώρο που δημιουργήσαμε για σας, μπορείτε να διαλέξετε από την πλούσια συλλογή μας, σε τιμές εργοστασίου.
ΕΠΙΠΛΑ – ΦΩΤΙΣΤΙΚΑ – ΥΦΑΣΜΑΤΑ

Αναλαμβάνουμε με συνέπεια και ταχύτητα
ΜΕΛΕΤΕΣ – ΔΙΑΚΟΣΜΗΣΕΙΣ –
ΕΙΔΙΚΕΣ ΚΑΤΑΣΚΕΥΕΣ
για
ΞΕΝΟΔΟΧΕΙΑ – ΣΠΙΤΙΑ –
ΕΣΤΙΑΤΟΡΙΑ – ΜΠΑΡ – ΠΛΟΙΑ

ΚΥΝΗΓΑΚΗΣ

ΕΡΓΟΣΤΑΣΙΟ: Ορφέως 186, Ρουφ, Αθήνα • Τηλ. 210-3468858
ΥΠΟΚ/ΜΑ ΡΟΔΟΥ: 3ο χλμ. ΛΕΩΦ. ΚΑΛΛΙΘΕΑΣ (*έναντι Μαρινόπουλου*)
Τηλ. 22410-67766

ΓΙΑ ΤΡΙΤΗ ΣΥΝΕΧΗ ΧΡΟΝΙΑ

Ζωντανή Φάτνη και φέτος στη φάρμα με τις στρουθοκάμηλους

Το πρόγραμμα της Φάτνης στη Σάλακο

Τηρώντας το έθιμο, και φέτος σύλλογοι, φορείς και ιδιώτες, δημιούργησαν τις καθιερωμένες φάτνες, οι οποίες θα λειτουργήσουν τις άγιες μέρες των Χριστουγέννων, και καθ' όλη τη διάρκεια των υπολοίπων εορτών. Ετσι ζωντανή φάτνη θα λειτουργεί για τρίτη χρονιά στη Ροδιακή Φάρμα Στρουθοκαμήλων στις Πεταλούδες, ιδιοκτησίας Γιώργου και Γεωργίας Καλαφατά.

Πέρυσι τις μέρες των γιορτών που η Φάτνη λειτούργησε για δεύτερη χρονιά πέρασε πάρα πολύς κόσμος για να την επισκεφθεί και όλοι έμειναν εντυπωσιασμένοι από όλη την εικόνα της Φάρμας.

Εκτός από τις Στρουθοκάμηλους που έφθασαν τις 120, η φάρμα έχει εμπλουτιστεί αυτά τα τέσσερα χρόνια λειτουργίας της και με άλλα εξωτικά πουλιά και ζώα (αγριογούρουνα, πόνυ, αντιλοπρόβατα, ζαρκάδια, ελάφια κ.λπ.) που οι επισκέπτες μπορούν να τα ταΐσουν οι ίδιοι και να βγάλουν φωτογραφίες.

Φέτος η Φάτνη είναι μεγαλύτερη και πιο εντυπωσιακή από τις άλλες χρονιές, ανανεωμένη και φυσικά καλύτερη.

Σημειώνεται ότι θα είναι ανοικτή καθ' όλη την διάρκεια των εορτών από το πρωί μέχρι το απόγευμα.

Ο Αγιος Βασίλης θα περιμένει όλα τα παιδάκια την μέρα των Χριστουγέννων, την επομένη μέρα, την Πρωτοχρονιά, την επομένη μέρα, των Φώτων καθώς και τις Κυριακές που μεσολαβούν ενδιάμεσα για να τους μοιράσει δωράκια και να φωτογραφηθούν μαζί του.

Η είσοδος στη φάρμα για όλη την περίοδο των γιορτών έχει γίνει 2 ευρώ από 2.70 που ίσχυε, ενώ για τα παιδιά η είσοδος είναι δωρεάν.

Θα προσφερθούν τσάι και γλυκά για όλο το κόσμο φτιαγμένα όλα από την κ. Καλαφατά.

ΣΤΗ ΣΑΛΑΚΟ

Επίσης η ζωντανή φάτνη της Σαλάκου θα είναι και φέτος κοντά μας κατά την εορταστική περίοδο.

Οπως ανακοίνωσε ο Πολιτιστικός Σύλλογος Σαλάκου, το "Σπήλαιο", και φέτος διοργανώνει τη ζωντανή αναπαράσταση της γέννησης του Θεανθρώπου, στο γνωστό φυσικό περιβάλλον της "Νύμφης".

Ετσι, προσκαλούν όλους να γιορτάσουν μαζί με τους κατοίκους τα είκοσι χρόνια λειτουργίας της Φάτνης.

Το πρόγραμμα λειτουργίας, της Φάτνης κατά την εορταστική περίοδο, είναι το εξής:

- Πέμπτη, 25-2-2003, 11.00-17.00.
- Παρασκευή, 26-2-2003, 11.00-17.00.
- Κυριακή, 28-2-2003, 11.00-17.00.
- Πέμπτη, 01-01-2004, 11.00-17.00.

Κυριακή, 04-01-2004, 11.00-17.00.

- Τρίτη, 06-01-2001, 11.00-17.00.

Τονίζεται ότι πέρσι λόγω των καταστροφών που σημειώθηκαν στο σπήλαιο, η φάτνη δεν λειτούργησε.

Φάτνη θα λειτουργεί όμως και στην είσοδο του κινηματοθεάτρου "Ρόδον" στην πόλη της Ρόδου καθώς και στο δήμο Ιαλυσού, στην πλατεία Αποστολίδη.

AUTO ΕΠΙΛΟΓΕΣ
ΚΟΥΚΟΥΡΑΣ ΑΛΕΞΑΝΔΡΟΣ
ΕΚΘΕΣΗ ΕΜΠΟΡΙΑΣ ΕΠΙΛΕΓΜΕΝΟΥ ΜΕΤΑΧΕΙΡΙΣΜΕΝΟΥ ΑΥΤΟΚΙΝΗΤΟΥ
ΛΕΩΦ. ΡΟΔΟΥ-ΛΙΝΔΟΥ 255
ΤΗΛ. 22410/60910,
FAX: 22410/60920

- Πώληση μεταχειρισμένων αυτοκινήτων ελεγμένα σε 70 σημεία.
- Αγορά μεταχειρισμένων αυτοκινήτων.
- Ανταλλαγή με οποιοδήποτε μοντέλο της αρεσκείας σας.
- Χρηματοδότηση με τα χαμηλότερα επιτόκια της αγοράς.

το SPM Digital ... Katerina DAY SPA
... έπλασε τη γυναίκα!



ΠΡΟΣΩΠΟ
• Σακούλες ματιών
• Διπλοσάγωνο
• Αντιγήρανση προσώπου
• Λείανση δέρματος
• Ανάπλαση ουλών
ΣΤΗΘΟΣ
• Σύσφιξη - Τόνωση Ανόρθωση στήθους
ΣΩΜΑ
• Τόνωση - Σύσφιξη τοπικά
• Κυτταρίτιδα
• Ανάπλαση ραγάδων
• Κινητοποίηση λεμφικής κυκλοφορίας

SPM Digital Γερμανίας
Vacu - Press & Bust
Η δύναμη της αναρρόφησης για αποτέλεσμα "εν τω βάθει"
... με την εγγύηση της
High Care medical
by WEYERGANS Γερμανίας

Μεγ. Κωνσταντίνου 30 - Ρόδος 85100 - Τηλ./Fax: 22410 31016 - Κιν.: 6932941980

ΠΡΑΚΤΟΡΕΙΟ
Στεφανάκη-Ζορπίδη
Χριστούγεννα

ΑΕΡΟΠΟΡΙΚΕΣ ΕΚΔΡΟΜΕΣ ΕΞΩΤΕΡΙΚΟΥ

ΠΑΡΙΣΙ - DISNEY, 6ημ. 23, 30/12
ΠΑΡΙΣΙ - DISNEY, 5 ημ. 24, 29/12,03/01
ΠΑΡΙΣΙ - DISNEY (διαμονή), 5ημ. 24, 29/12, 03/01
ΠΑΡΙΣΙ-Β ΡΥΞΕΛΛΕΣ, 5ημ. 24, 29/12, 03/01
ΛΟΝΔΙΝΟ - ΠΑΡΙΣΙ, 5 ΗΜ. 24, 29/12, 03/01
ΛΟΝΔΙΝΟ, 5 ημ. 24, 29/12, 03/01
ΠΑΝΟΡΑΜΑ ΑΓΓΛΙΑΣ 5ημ. 24, 29/12, 03/01
ΠΡΑΓΑ 4ημ. 24/12
ΠΡΑΓΑ 5ημ. 24, 29/12, 03/01
ΠΡΑΓΑ - ΒΕΡΟΛΙΝΟ 5ημ. 24, 29/12, 03/01
ΠΡΑΓΑ - ΒΙΕΝΝΗ 5 ημ. 24, 29/12, 03/01
ΒΕΡΟΛΙΝΟ 4ημ. 23, 30/12
ΒΕΡΟΛΙΝΟ 5 ημ. 24, 31/12
ΒΟΥΔΑΠ. - ΠΡΑΓΑ - ΒΙΕΝΝΗ 7 ημ. 22, 28/12
ΒΟΥΔΑΠΕΣΤΗ - ΒΙΕΝΝΗ 6ημ. 23, 30/12
ΒΟΥΔΑΠΕΣΤΗ - ΠΑΡ. ΧΩΡΙΑ 5ημ. 24/12
ΜΑΔΡΙΤΗ - ΑΝΔΑΛΟΥΣΙΑ 6ημ. 23/12
ΑΜΣΤΕΡΝΤΑΜ 5ημ. 24/12
ΓΥΡΟΣ ΕΛΒΕΤΙΑΣ 6 ημ. 23, 30/12
ΚΛΑΣΙΚΗ ΙΤΑΛΙΑ 6 ημ. 23, 30/12
ΡΩΜΗ 5ημ. 24, 29/12, 03/01
ΡΩΜΗ - ΦΛΩΡΕΝΤΙΑ 5 ημ. 24, 29/12, 03/01
ΡΩΜΗ 4 ημ. 24/12
ΚΑΪΡΟ - ΑΛΕΞΑΝΔΡΕΙΑ 5 ημ. 23, 24, 30, 31/12
ΚΑΪΡΟ - ΚΡΟΥΑΖ. ΝΕΙΛΟΥ 8 ημ. 21, 22, 23, 29, 30/12
ΚΩΝΣΤΑΝΤΙΝΟΥΠΟΛΗ 5ημ. 24, 29/12, 02/01

ΟΔΙΚΕΣ ΕΚΔΡΟΜΕΣ ΕΞΩΤΕΡΙΚΟΥ

ΝΙΚΑΙΑ - ΠΑΡΙΣΙ - ΓΕΝΕΥΗ 10ημ. 21/12
Κ. ΑΚΤΗ - ΒΑΡΚΕΛΩΝΗ 10ημ. 21/12
ΑΥΣΤΡΙΑ - ΒΑΥΑΡΙΑ 8ημ. 21, 28/12
ΠΑΝΟΡΑΜΑ ΕΛΒΕΤΙΑΣ 8ημ. 22, 29/12
ΓΥΡΟΣ ΙΤΑΛΙΑΣ 9ημ. 22, 29/12
ΙΤΑΛΙΚΟ ΠΑΝΟΡΑΜΑ 7ημ. 22, 23, 28, 29, 30/12
ΡΩΜΗ - ΦΛΩΡΕΝΤΙΑ 6ημ. 23, 30/12
ΒΟΥΔΑΠ. - ΒΙΕΝΝΗ - ΠΡΑΓΑ 8ημ. 23, 30/12
ΒΙΕΝΝΗ - ΒΟΥΔΑΠΕΣΤΗ 6ημ. 23, 30/12
ΠΡΑΓΑ - ΒΟΥΔΑΠΕΣΤΗ 6ημ. 23, 30/12
ΒΟΥΔΑΠΕΣΤΗ - ΠΑΡ. ΧΩΡΙΑ 5ημ. 23, 29, 30/12, 02/01
ΠΑΝΟΡΑΜΑ ΡΟΥΜΑΝΙΑΣ 5ημ. 23, 30/12
ΣΟΦΙΑ - ΦΙΛΙΠΠΟΥΠΟΛΗ 5ημ. 24, 30/12, 02/01
ΣΟΦΙΑ - ΦΙΛΙΠΠΠΟΥΠΟΛΗ 4ημ. 23, 30/12, 03/01
ΣΟΦΙΑ - ΦΙΛΙΠΠΟΥΠΟΛΗ 3ημ. 24, 31/12, 04/01
ΣΑΝΤΑΝΣΚΙ - ΜΕΛΕΝΙΚΟ 3ημ. 24, 31/12, 04/01
ΚΩΝΣΤΑΝΤΙΝΟΥΠΟΛΗ - ΠΡΟΥΣΑ - ΣΜΥΡΝΗ 7ημ. 22, 29/12
ΚΩΝ/ΠΟΛΗ - ΠΡΟΥΣΑ 5ημ. 23, 24, 29, 30/12
ΚΩΝ/ΠΟΛΗ (3 νύχτες) 4 ημ. 23, 24, 30, 31/12, 03/01
ΚΩΝ/ΠΟΛΗ (2 νύχτες) 3ημ. 23, 24, 30/12, 03/01
ΟΧΡΙΔΑ - ΣΚΟΠΙΑ 4ημ. 23, 24, 30/12, 03/01
ΟΧΡΙΔΑ 3ημ. 24, 31/12, 04/01

ΑΛΕΞ. ΔΙΑΚΟΥ 38-ΡΟΔΟΣ
Τηλ.: 22410/20625-2241030054

ΠΡΟΘΕΣΜΙΑ ΜΕΧΡΙ 29 ΔΕΚΕΜΒΡΙΟΥ

Αλλαγές εν όψει στις θαλάσσιες μεταφορές

Σοβαρό πρόβλημα με τις άγονες γραμμές

Στην τροποποίηση ορισμένων διατάξεων του νόμου 2932/01 «για την απελευθέρωση των εσωτερικών θαλάσσιων μεταφορών», προκειμένου να εναρμονισθεί με τα κοινοτικά δεδομένα, αναμένεται να προχωρήσει το υπουργείο Εμπορικής Ναυτιλίας, σύμφωνα με τον υπουργό κ. Γιώργο Πασχαλίδη. Οι όποιες τροποποιήσεις θα είναι αποτέλεσμα των σκληρών διαπραγματεύσεων ανάμεσα σε παράγοντες του υπουργείου και της Ευρωπαϊκής Επιτροπής, αλλά και των πιέσεων που ασκούνται από τους ενδιαφερόμενους Φορείς, δηλαδή τις ακτοπλοϊκές εταιρείες.

Ο υπουργός Εμπορικής Ναυτιλίας αναφέρθηκε, χθες, σε ορισμένες διατάξεις στις οποίες θα μπορούσαν να γίνουν μερικές τροποποιήσεις, όπως στους ναύλους της οικονομικής θέσης. Δηλαδή, να παραμείνει το κατώτερο πλαφόν για τους κατοίκους των μικρών νησιών και για ορισμένες ευπαθείς κοινωνικές ομάδες και για τους υπόλοιπους επιβάτες να υπάρξει μια ευελιξία στο ύψος των ναύλων. Η θέση αυτή, αν και βρίσκεται μακριά από τις απαιτήσεις των ακτοπλοϊκών εταιρειών, θα μπορούσε να αποτελέσει σημείο συζήτησης, υπό προϋποθέσεις.

ΑΓΟΝΕΣ ΓΡΑΜΜΕΣ

Για το μείζον θέμα της υποχρέωσης δημόσιας υπηρεσίας ο κ. Πασχαλίδης είπε ότι διεξάγονται συζητήσεις αναφορικά με το εύρος της, σημειώνοντας ότι το υπουργείο θα παραμείνει στη θέση του για διατήρησή της, αφού η πλήρης απελευθέρωση μπορεί να κοστίσει περί τα 100 εκατομμύρια ευρώ ετησίως για την επιδότηση των λεγόμενων «άγονων γραμμών».

«Η απελευθέρωση στην Ελλάδα θα πρέπει να γίνει με Κανόνες και σεβασμό στον χαρακτήρα της χώρας μας, δηλαδή στην πολυνησία που θα πρέπει να εξυπηρετείται σταθερά και συχνά», είπε ο υπουργός και συμπλήρωσε: «Η άκρατη απελευθέρωση μπορεί να οδηγήσει σε νέες άγονες γραμμές καθώς και σε απώλεια θέσεων εργασίας».

Ωστόσο, ο κ. Πασχαλίδης άφησε «ανοιχτό ένα παραθυράκι», λέγοντας ότι από τη συζήτηση με την Ευρωπαϊκή Επιτροπή, για το εύρος της υποχρέωσης δημόσιας υπηρεσίας, μπορεί να προκύψει ότι πρέπει να ανοίξουν κάποιες γραμμές...

Ανέκδοτος, όμως, εμφανίσθηκε στο θέμα απόσυρσης των επιβατηγών πλοίων, τονίζοντας ότι δεν μπορούμε να απαιτούμε μικρές ηλικίες για τα δεξαμενόπλοια και για τα επιβατηγά, που μεταφέρουν ανθρώπους, να ακολουθούμε διαφορετική τακτική.

Οι ελληνικές θέσεις για το θέμα της απελευθέρωσης, κατά τον κ. Πασχαλίδη, θα δοθούν στην Ευρωπαϊκή Επιτροπή στις 29 Δεκεμβρίου του τρέχοντος έτους και στις 20 Ιανουαρίου του 2004 θα υπάρξει η απάντηση της Επιτροπής, οπότε και θα γίνουν γνωστά τα σημεία στα οποία υπάρχει σύγκλιση και απόκλιση απόψεων, ώστε να γίνουν οι αναγκαίες βελτιώσεις.

ΟΙ ΘΕΡΑΠΕΥΤΙΚΕΣ ΙΔΙΟΤΗΤΕΣ ΤΟΥ ΒΑΣΙΛΙΚΟΥ ΠΟΛΤΟΥ

Θα ενθυμούνται οι παλιοί αναγνώστες της εφημερίδας μας τις θεραπευτικές ιδιότητες του Βασιλικού Πολτού στην τρίτη κυρίως πλικία. Κάποιοι, που ασφαλώς ικανοποιήθηκαν από την χρησιμοποίησή τους, ζήτησαν να τους ενημερώσουμε εάν μπορούν και από πού να προμηθευτούν τον βασιλικό αυτό πολτό και τους δίνουμε πιο κάτω σχετικές πληροφορίες.

ΒΑΣΙΛΙΚΟΣ ΠΟΛΤΟΣ ΚΙΝΑΣ
(Chinese Royal Felly)

Υψηλής δραστικότητας. Στη φύση υπάρχουν 11 μεταλλικά άλατα και ο Β.Π. τα περιέχει όλα (Νάτριο-Κάλιο-Σίδηρο-Χρώμιο-Νικέλιο-Χαλκό-Ασβέστιο-Φώσφορο-Μαγνήσιο-Πυρίτιο). Επίσης, περιέχει, Βιταμίνες-Πρωτεΐνες-Ενζυμα-Αμινοξέα και Εστέρες. Ενδείκνυται για μεταγχειρητικές καταστάσεις, γηριατρικές παθήσεις, χοληστερίνη, δυσκοιλιότητα, υπόταση, αρθριτικά συνάχι, ατονία, κλιμακτήριο κ.λπ. Ο μοναδικός Β.Π. εμπλουτισμένος με το βότανο Σισάδρα, **που βελτιώνει το αναπνευστικό** (βρογχικά-δύσπνοια), έχοντας την μεγαλύτερη περιεκτικότητα. Επίσης διαθέτουμε το περίφημο βότανο GINSENG (PIZA ΤΗΣ ΖΩΗΣ) σε σφραγισμένα φακελάκια μιας χρήσεως, ούτως ώστε η δράση του να είναι σίγουρη 100% για το **άγχος** και το **κυκλοφοριακό** (είναι και διεγερτικό).

Αποστέλλεται με αντικαταβολή
ΔΗΜ. ΠΗΛΙΟΥΣΗΣ
Ευελπίδων 45-Κυψέλη-11362 Αθήνα
Τηλ. (210) 8835520-8641.498
Εγκεκριμένο από τον ΕΟΦ

ΕΚΔΡΟΜΗ στη
ΜΥΤΙΛΗΝΗ

ΠΡΟΣΚΥΝΗΜΑ ΣΤΟΝ ΑΓΙΟ ΡΑΦΑΗΛ
Από 5/01/04 έως 8/01/04

ΠΡΟΓΡΑΜΜΑ:
5/1/04, ΔΕΥΤ.: ΡΟΔΟΣ - ΜΥΤΙΛΗΝΗ: Ωρα 09.45, αναχώρηση από Ρόδο με πτήση της Ολυμπιακής. Ωρα 10.55 άφιξη στη **Μυτιλήνη**, επιβίβαση σε πολυτελές πούλμαν, μεταφορά και τακτοποίηση στο ξενοδοχείο. Το απόγευμα μεταφορά στον Αγιο Ραφαήλ για προσκύνημα. Επιστροφή στο ξενοδοχείο. Διανυκτέρευση.
6/1/04, ΤΡΙΤΗ: ΜΥΤΙΛΗΝΗ: Μετά το πρωινό μετάβαση στο Μοναστήρι του Αγίου Ραφαήλ, όπου και θα παρακολουθήσουμε την Θεία Λειτουργία. Στη συνέχεια θα επισκεφθούμε το χωριό **ΜΑΝΤΑΜΑΔΟ**, για να προσκυνήσουμε την θαυματουργή εικόνα του **Ταξιάρχη** και στη συνέχεια τα πανέμορφα χωριουδάκια **Πέτρα, Μόλυβο** και το ξακουστό μοναστήρι του Αγίου Ιγνατίου (Μονή Λειμώνος). Αργά το απόγευμα επιστροφή στο ξενοδοχείο μέσω **Καλλονής.** Διανυκτέρευση.
7/1/04, ΤΕΤ.: ΜΥΤΙΛΗΝΗ: Μετά το πρωινό ολοήμερη εκδρομή στην **Αγιάσο**, όπου θα δούμε την πανέμορφη εκκλησία του χωριού και θα πιούμε καφέ στα γραφικά καφενεδάκια του. Στη συνέχεια θα επισκεφθούμε το ξακουστό για το ούζο του **Πλωμάρι** και θα επιστρέψουμε αργά το απόγευμα στο ξενοδοχείο μας, μέσω **Κόλπου της Γεράς**. Διανυκτέρευση.
8/1/04, ΠΕΜΠΤ.: ΜΥΤΙΛΗΝΗ - ΡΟΔΟ: Ωρα 08.30 αναχώρηση από **Μυτιλήνη** για **Ρόδο**. Ωρα 10.30 άφιξη στη Ρόδο.

ΜΟΝΟ 295 ΕΥΡΩ!!!

ΔΗΛΩΣΤΕ ΑΜΕΣΩΣ ΣΥΜΜΕΤΟΧΗ

Πληροφορίες-εγγραφές-προγράμματα
ΚΥΡΙΑΚΟΣ Μ. ΜΑΧΑΙΡΑΚΗΣ
ISIS TRAVEL ΓΡΑΦΕΙΟ ΓΕΝΙΚΟΥ ΤΟΥΡΙΣΜΟΥ
ΤΗΛ. 22410 87595

ΡΕΦΛΕΞΟΛΟΓΙΑ:



ανακαλύψτε τα ευεργετικά αποτελέσματα της,
στη σωματική και ψυχική σας υγεία!

Μια επίσκεψη θα σας πείσει .....

Μερικά από τα οφέλη : Τόνωση του ανοσοποιητικού συστήματος, αποτοξίνωση, καλυτέρευση της κυκλοφορίας του αίματος, βελτίωση της λειτουργίας των νεύρων, επαναφορά &διατήρηση της ισορροπίας νου και σώματος.



Περισσότερες πληροφορίες:
Κέντρο Ειδικών Θεραπειών, τηλ. 2241020421

ΜΟΝΟ ΑΥΘΕΝΤΙΚΑ ΧΕΙΡΟΠΟΙΗΤΑ ΧΑΛΙΑ
ΑΠΕΥΘΕΙΑΣ ΑΠΟ ΤΟΝ ΠΑΡΑΓΩΓΟ
ΑΝΑΤΟΛΙΚΗ ΣΥΛΛΟΓΗ
Επιτέλους Χίλιες και Μία Νύχτες στη ΡΟΔΟ
ΜΕΓΑΛΗ ΠΡΟΣΦΟΡΑ από 15% μέχρι 45%
ΠΙΣΤΟΠΟΙΗΤΙΚΟ ΓΝΗΣΙΟΤΗΤΑΣ ΣΥΝΟΔΕΥΕΙ ΤΟ ΚΑΘΕ ΧΑΛΙ

Ακτή Σαχτούρη 3, έναντι κεντρικού Λιμένος Ρόδου
Τηλ. (22410) 33953

Με απόφαση του Σ.τ.Ε.

Παράνομες οι κατασχέσεις αν δεν έχει λάβει γνώση της οφειλής ο οφειλέτης

Αναιρέθηκε εφετειακή απόφαση

Ακυρη ως αντισυνταγματική είναι η κατάσχεση ακινήτων και κινητών πραγμάτων αν υπήρξε καθυστέρηση αποστολής, από την αρμόδια ΔΟΥ, της ατομικής ειδοποίησης του φορολογουμένου με την οποία βεβαιώνεται το χρέος του προς το Δημόσιο, σύμφωνα με την υπ' αριθμ. 1642/2003 απόφαση του Συμβουλίου της Επικρατείας, η οποία αναίρεσε απόφαση Διοικητικού Εφετείου που είχε κρίνει τα αντίθετα.

Αναλυτικότερα, με έγγραφη παραγγελία του προϊσταμένου ΔΟΥ κατασχέθηκε επιβατικό αυτοκίνητο μέλους Ομόρρυθμης Εταιρείας, για χρέη της εταιρείας από ΦΠΑ, ύψους 944.431 ευρώ (315 εκατ. δρχ.).

Στη συνέχεια, το μέλος της εταιρείας υποστήριξε ενώπιον της Διοικητικής Δικαιοσύνης ότι η κατάσχεση είναι παράνομη, καθώς επιβλήθηκε πριν η οφειλέτρια εταιρεία και ο ίδιος λάβουν γνώση της ταμειακής βεβαίωσης των χρεών. Και



αυτό, γιατί η σχετική ατομική ειδοποίηση, που ήταν ο μόνος τρόπος να λάβουν γνώση για τη βεβαίωση των χρεών, πήγε σε αυτούς, ταχυδρομικώς, καθυστερημένα μετά την κατάσχεση του αυτοκινήτου.

Παράλληλα, ο φορολογούμενος προέβαλε, ότι στερήθηκε του δικαιώματος δικαστικής προστασίας, που του παρέχει το Σύνταγμα (άρθρο 20) και ο ΚΕΔΕ (Ν.Δ. 356/1974). Δηλαδή, δεν του δόθηκε ο χρόνος να ασκήσει ανακοπή και αίτηση αναστολής κατά της βεβαίωσης του χρέους ή να προβεί σε ρύθμιση του χρέους, όπως είχε δυνατότητα από τη νομοθεσία, εξ αφορμής της καθυστέρησης και του γεγονότος ότι το Δημόσιο προέβη στην άμεση κατάσχεση του αυτοκινήτου, πριν καν λάβει γνώση του χρέους.

Ειδικότερα, η απόφαση του ΣτΕ αναφέρει: "Το άρθρο 20 παρ. 1 του Συντάγματος ορίζει ότι καθένας έχει δικαίωμα παροχής έννομης προστασίας από τα δικαστήρια και μπορεί να αναπτύξει σ' αυτά τις απόψεις του για τα δικαιώματα ή συμφέροντά του, όπως ο νόμος ορίζει.

Κατά την έννοια των διατάξεων που προαναφέρθηκαν, η ατομική ειδοποίηση ακολουθεί τη νομότυπη ταμειακή βεβαίωση του ποσού του χρέους του οφειλέτη του Δημοσίου και αποσκοπεί στο να γνωστοποιηθεί στον οφειλέτη το χρέος του και η αιτία του, ούτως ώστε να δυνηθεί να στραφεί με τα ένδικα μέσα που προβλέπει ο ΚΕΔΕ (ανακοπή-αναστολή εκτελέσως) κατά της πράξεως ταμειακής βεβαιώσεως, η οποία επί προσβολής της ατομικής ειδοποιήσεως θεωρείται ως συμπροσβαλλόμενη ή να προβεί σε ρύθμιση του χρέους του.

Εν όψει αυτού και του ότι η διάταξη του άρθρου 4 παρ. 3 του ΚΕΔΕ πρέπει να ερμηνεύεται σύμφωνα προς τη διάταξη του άρθρου 20 παρ. 1 του Συντάγματος, τυχόν καθυστερημένη περιέλευση της ατομικής ειδοποιήσεως στον οφειλέτη, η οποία θα είχε ως αποτέλεσμα να αποτελέσει ο τελευταίος (οφειλέτης) στάδιο δικονομικής προστασίας προ της λήψεως συγκεκριμένου μέτρου εκτελέσως όπως η κατάσχεση κινητών ή ακινήτων του, οδηγεί σε ακύρωση της πράξεως αυτής εκτελέσως, εφόσον ο οφειλέτης επικαλεσθεί το γεγονός αυτό, της μη εγκαίρου περιελεύσεως της ατομικής ειδοποιήσεως".

Ετσι, το ΣτΕ αναίρεσε την εφετειακή απόφαση και παρέπεμψε την υπόθεση για νέα κρίση.

Απονομή πτυχίων σε εφέδρους

Εκδήλωση για τους εφέδρους Υπαξιωματικούς πραγματοποιήθηκε χθες Τρίτη 23 Δεκεμβρίου, στο Στρατόπεδο του "Λοχαγού Πεζικού Νικολάου Μπελούμπαση", στον Ανω Καλαμώνα.

Κατά την εκδήλωση, έγινε η ονομασία, απονομή αποφοιτηρίων και διακριτικών σε βαθμοφόρους Εφέδρους Υπαξιωματικούς που ολοκλήρωσαν την εκπαίδευσή τους στο σχολείο υποψήφιων βαθμοφόρων.

Την απονομή πραγματοποίησε ο Στρατηγός Διοικητής της 95 ΑΔΤΕ, κ. Αριστείδης Τσουμάνης.

Kozas
GALLERY & FRAMES

Αυθεντικά Έργα Τέχνης των ζωγράφων
ΣΤΑΘΟΠΟΥΛΟΥ ■ ΠΑΠΑΝΕΛΟΠΟΥΛΟΥ
ΣΠΕΡΑΝΤΖΑ ■ ΑΝΔΡΕΑΔΗ
ΑΠΕΡΓΗ ■ ΗΛΙΟΠΟΥΛΟΥ
ΜΑΝΩΛΑΤΟΥ ■ ΜΠΕΡΕΔΗΜΑ
ΒΑΚΙΡΤΖΗ ■ ΤΣΕΚΟΥΡΑ
ΚΑΙ 30 ΑΛΛΩΝ ΖΩΓΡΑΦΩΝ
πάνω από 100 πρωτότυπα έργα ζωγραφικής
έργα ζωγραφικής • χειροποίητοι καθρέπτες • μεταξοτυπίες
Σοφ. Βενιζέλου 98 [100 μαγαζιά], Ρόδος - Τηλ/Fax: 22410 24316 - kozasrhd@otenet.gr
www.kozas.gr


KOUROS TRAVEL
ΓΡΑΦΕΙΟ ΓΕΝΙΚΟΥ ΤΟΥΡΙΣΜΟΥ
Τώρα με καινούργια διεύθυνση:
ΣΑΒΒΑΣ ΠΑΓΩΝΑΚΗΣ και ΔΗΜΗΤΡΗΣ ΖΑΦΕΙΡΑΚΗΣ
ΕΠΙΛΕΞΤΕ KOUROS TRAVEL
Για τη συνέπεια, την εξυπηρέτηση και την εμπειρία του.
Οργανώστε το ταξίδι σας οικονομικά με ποιότητα και εμπιστοσύνη.
Το KOUROS TRAVEL σέβεται πάνω από όλα τον πελάτη
KOUROS TRAVEL πραγματοποιεί ακριβώς αυτά που υπόσχεται
KOUROS TRAVEL πάντα μαζί σας από το 1963
Καρπάθου 34, Μανδράκι, 85100 Ρόδος, Τηλ. 22410 22400 • Fax: 22410 20971

VANIK TOURS

ΓΙΑΝΝΗΣ και ΣΕΒΑ ΒΑΛΣΑΜΙΔΗ

VANIK σημαίνει ΑΛΗΘΕΙΑ

ΑΚΤΗ ΚΑΝΑΡΗ 17, ΨΑΡΟΠΟΥΛΑ - ΑΝΕΤΟ ΠΑΡΚΙΝ

ΑΝΟΙΚΤΑ: ΔΕ-ΣΑ 08.30-14.00 και 16.30-20.30

Τηλ. 2241035191-37621 κινητό 6945-798148 FAX 2241029532

Το γραφείο μας πάντα πρώτο σε κρατήσεις ξενοδοχείων εξασφάλισε και σας προσφέρει καταπληκτικές τιμές για τα παρακάτω ξενοδοχεία σε ΠΑΚΕΤΑ (Έκδοση εισιτηρίων R/T) από 1/11 - 31/3/2004

ΑΠΕΥΘΥΝΟΜΑΣΤΕ ΣΕ ΣΑΣ ΠΟΥ ΘΕΛΕΤΕ ΚΑΙ Η ΚΡΑΤΗΣΗ ΣΑΣ ΝΑ ΕΙΝΑΙ ΣΩΣΤΗ ΚΑΙ ΤΟ ΔΩΜΑΤΙΟ ΣΑΣ ΝΑ ΣΑΣ ΠΕΡΙΜΕΝΕΙ

1ον **HOTEL PRESIDENT Α΄κατηγορίας**
Λεωφόρος Κηφισίας (ΟΛΑ ΑΝΑΚΑΙΝΙΣΜΕΝΑ)
ΜΟΝΟΚΛΙΝΟ € 58
Δίκλινο για μονόκλινο € 63
ΔΙΚΛΙΝΟ € 68
ΤΡΙΚΛΙΝΟ € 90

2ον **HOTEL ZAFOLIA Α΄κατηγορίας**
Λεωφόρος Αλεξάνδρας
ΜΟΝΟΚΛΙΝΟ € 100
ΔΙΚΛΙΝΟ € 110
ΤΡΙΚΛΙΝΟ € 135

3ον **HOTEL ATHENS CYPRIA Α΄κατηγορίας**
Σύνταγμα
ΜΟΝΟΚΛΙΝΟ € 70
ΔΙΚΛΙΝΟ € 85
ΤΡΙΚΛΙΝΟ € 120

4ον **HOTEL ASTOR Α΄κατηγορίας**
Σύνταγμα
ΜΟΝΟΚΛΙΝΟ € 55
Δίκλινο για μονόκλινο € 63
ΔΙΚΛΙΝΟ € 70
ΤΡΙΚΛΙΝΟ € 85

5ον **HOTEL ARETHOUSA Β΄ SUPERIOR**
Πλατεία Σύνταγμα

6ον **HOTEL ELLINIS Β΄κατηγορίας**
ΩΝΑΣΕΙΟ, Λεωφ. Συγγρού
ΜΟΝΟΚΛΙΝΟ € 60
ΔΙΚΛΙΝΟ € 70
ΤΡΙΚΛΙΝΟ € 80

7ον **HOTEL TRITON Β΄κατηγορίας**
Κέντρο Πειραιάς
ΜΟΝΟΚΛΙΝΟ € 55
ΔΙΚΛΙΝΟ € 72
ΤΡΙΚΛΙΝΟ € 93

8ον **HOTEL LILIA Β΄κατηγορίας**
Πασαλιμάνι Πειραιάς
ΜΟΝΟΚΛΙΝΟ € 55
ΔΙΚΛΙΝΟ € 70
ΤΡΙΚΛΙΝΟ € 88

9ον **HOTEL ΕΓΝΑΤΙΑ Β΄κατηγορίας**
Θεσσαλονίκη Κέντρο, καινούργιο
ΜΟΝΟΚΛΙΝΟ € 68
ΔΙΚΛΙΝΟ € 78
ΤΡΙΚΛΙΝΟ € 88

10ον **HOTEL EGNATIA PALACE Α΄κατηγορίας**
Θεσσαλονίκη Κέντρο, ολοκαίνουργιο
ΜΟΝΟΚΛΙΝΟ € 90
ΔΙΚΛΙΝΟ € 100
ΤΡΙΚΛΙΝΟ € 125

- Τα παραπάνω ξενοδοχεία διαθέτουν T.V. σε όλα τα δωμάτια
- Στις πιο πάνω τιμές συμπεριλαμβάνεται πρωινό σε μπουφέ
- Ακόμη σε μας θα βρείτε αεροπορικά και ατμοπλοϊκά εισιτήρια όλων των εταιριών .

ΑΚΟΥΣΤΙΚΑ ΒΑΡΗΚΟΪΑΣ

Από 380 €



Μοναδική Ευκαιρία:
ΑΠΟΣΥΡΕΤΕ
ΤΟ ΠΑΛΙΟ ΣΑΣ ΑΚΟΥΣΤΙΚΟ
ΚΑΙ ΑΠΟΚΤΗΣΤΕ
ΕΝΑ ΣΥΓΧΡΟΝΟ ΜΕ ΚΕΡΔΟΣ
ΜΕΧΡΙ **400 €**

ΚΕΝΤΡΟ ΙΑΤΡΙΚΩΝ ΒΟΗΘΗΜΑΤΩΝ

Εθνικής Αντιστάσεως 11 (πρώην Αννης Μαρίας)
Τηλ: 2241020359 Κιν: 6936.70.60.21
Συμβάσεις με όλα τα ταμεία. - Ειδικές Τιμές για Ο.Γ.Α

Σε 6 άτοκες δόσεις χωρίς Πιστωτική Κάρτα

Εισιτήριο για τη Βουλή με 3% παίρνουν οι μεμονωμένοι

Τη δυνατότητα μεμονωμένοι υποψήφιοι να λάβουν μια έδρα στην Βουλή εφόσον συγκεντρώσουν το πλαφόν του 3% στην επικράτεια, δίνει ο νέος εκλογικός νόμος που κατατέθηκε χθες στη Βουλή.



Αυτή άλλωστε είναι μια από τις σημαντικότερες αλλαγές του νομοσχεδίου για τον εκλογικό νόμο που συμπεριέλαβε ο υπουργός Εσωτερικών μετά την επίσημη παρουσίαση του νέου νόμου. Σύμφωνα με το άρθρο 5 του νέου εκλογικού νόμου "στην κατανομή των εδρών των εκλογικών περιφερειών καθώς και των εδρών επικρατείας συμμετέχουν οι συνδυασμοί κομμάτων, συνασπισμών κομμάτων και ανεξαρτήτων καθώς επίσης μεμονωμένοι υποψήφιοι που συγκεντρώνουν στην επικράτεια ποσοστό εγκύρων ψηφοδελτίων που έλαβαν στην επικράτεια όλοι οι εκλογικοί σχηματισμοί".

Ανέφικτο

Νομικοί κύκλοι του υπουργείου Εσωτερικών εξηγούσαν ότι η ρύθμιση αυτή επί της ουσίας θεωρείται αδύνατη να εφαρμοστεί στην πράξη καθώς ο μεμονωμένος υποψήφιος για να συγκεντρώσει το όριο 3% που απαιτείται για την είσοδό του στην Βουλή θα πρέπει να συγκεντρώσει τουλάχιστον 300.000 ψήφους. Αυτό πρακτικά σημαίνει μετά μάλιστα και το σχέδιο κατάτμησης των εκλογικών περιφερειών στην Β' Αθήνας και το Υπόλοιπο Αττικής, ότι σχεδόν το σύνολο του εκλογικού σώματος θα πρέπει να ψηφίσει μόνο τους μεμονωμένους υποψήφιους και όχι τους υποψήφιους βουλευτές των κομμάτων.

Αρχή ισότητας

Αντίστοιχα είναι και τα παραδείγματα για τις υπόλοιπες εκλογικές περιφέρειες και ιδιαιτέρως στην Θράκη όπου θα μπορούσαν μουσουλμάνοι υποψήφιοι να διεκδικήσουν μια έδρα ως μεμονωμένοι υποψήφιοι. Πάντως νομικοί κύκλοι του υπουργείου Εσωτερικών διευκρίνιζαν ότι η συγκεκριμένη ρύθμιση εντάχθηκε στο σχέδιο νόμου βάσει της αρχής της ισότητας.

Σε ό,τι αφορά συνολικότερα το νέο σχέδιο εκλογικού νόμου, μια μικρή αλλαγή συμπεριλαμβάνεται σε αυτό και συγκεκριμένα στο σχέδιο κατάτμησης της Β' Αθήνας. Πρόκειται για τον Δήμο Μεταμόρφωσης ο οποίος είχε ενταχθεί στην Β' εκλογική περιφέρεια ενώ με την αλλαγή ο Δήμος πέρασε στην Γ' εκλογική περιφέρεια Αθηνών.

Υπενθυμίζεται ότι με το σχέδιο εκλογικού νόμου η Β' Αθήνας σπάει σε τρεις εκλογικές περιφέρειες και σε δύο το Υπόλοιπο Αττικής.

Βασικές αρχές

- Διατηρείται το όριο 3% για την είσοδο ενός κόμματος στην Βουλή.
- Κατανέμονται αναλογικά το 87% των βουλευτών (δηλαδή 260 έδρες) σε όσα κόμματα συγκεντρώσουν το 3%.
- Πριμοδότηση 40 εδρών στο πρώτο κόμμα για αυτοδύναμη κυβέρνηση.
- Επιτρέπονται οι προγραμματικές συγκλίσεις και προεκλογικές συνεργασίες κομμάτων ή συνασπισμών κομμάτων.
- Αυξάνεται ο αριθμός των υποψηφίων στις εκλογικές περιφέρειες και αλλάζει ο αριθμός των σταυρών προτίμησης που μπορούν να βάλουν οι ψηφοφόροι.

Στις βασικλες εκλογικές περιφέρειες έτσι όπως προσδιορίζονται σήμερα, με τους βουλευτές κατανεμημένους στους νομούς, συμπεριλαμβανομένων και των 12 βουλευτών επικρατείας θα γίνεται η κατανομή των βουλευτικών εδρών.

Με βάση τα εθνικά ποσοστά των κομμάτων θα καθορίζεται εκ των προτέρων ο συνολικός αριθμός των εδρών κάθε κόμματος και για την διάθεσή τους στις εκλογικές περιφέρειες ισχύουν τα εξής:

- **Στις μονοεδρικές περιφέρειες την έδρα θα κερδίζει ο εκλογικός σχηματισμός που συγκεντρώνει την σχετική πλειοψηφία.**
- **Στις υπόλοιπες εκλογικές περιφέρειες προσδιορίζεται το εκλογικό μέτρο κάθε περιφέρειας που ισοδυναμεί με το πηλίκο της διαίρεσης του συνόλου των εγκύρων ψηφοδελτίων διά του αριθμού των εδρών της. Κάθε σχηματισμός παίρνει σε κάθε εκλογική περιφέρεια τις έδρες που αντιστοιχούν στο ακέραιο μέρος του πηλίκου των ψήφων διά του εκλογικού μέτρου.**
- **Στις διεδρικές και τριεδρικές εκλογικές περιφέρειες η αδιάθετη ή οι αδιάθετες έδρες αποδίδονται στα κόμματα που έχουν το μεγαλύτερο υπόλοιπο.**
- **Για τις αδιάθετες έδρες των υπολοίπων εκλογικών περιφερειών η κατανομή γίνεται με βάση τα μεγαλύτερα κατά σειρά υπόλοιπα κάθε κόμματος ξεκινώντας από τον μικρότερο προς τον μεγαλύτερο εκλογικό σχηματισμό.**
- **Το πρώτο κόμμα με βάση τα εθνικά ποσοστά που θα συγκεντρώσει θα πριμοδοτείται με 40 έδρες προκειμένου να σχηματίσει αυτοδύναμη κυβέρνηση.**

Πώς θα γίνεται η κατανομή των εδρών

INEMA

ΙΑΤΡΙΚΟΣ & ΝΟΣΟΚΟΜΕΙΑΚΟΣ ΕΞΟΠΛΙΣΜΟΣ

15 ΧΡΟΝΙΑ ΕΜΠΕΙΡΙΑΣ *από το 1988*

ΕΙΜΑΣΤΕ ΟΙ ΜΕΓΑΛΥΤΕΡΟΙ ΠΡΟΜΗΘΕΥΤΕΣ ΙΑΤΡΙΚΟΥ – ΟΡΘΟΠΕΔΙΚΟΥ ΚΑΙ ΝΟΣΟΚΟΜΕΙΑΚΟΥ ΥΛΙΚΟΥ ΣΤΗ ΔΩΔΕΚΑΝΗΣΟ ΕΜΠΙΣΤΕΥΘΕΙΤΕ ΜΑΣ !!!

ΠΙΣΤΟΠΟΙΗΣΗ ΠΟΙΟΤΗΤΑΣ ISO9002 EN4600 E3/833

ΛΕΜΕΣΣΟΥ 2 ΡΟΔΟΣ ΤΗΛ.32238 – FAX 28484

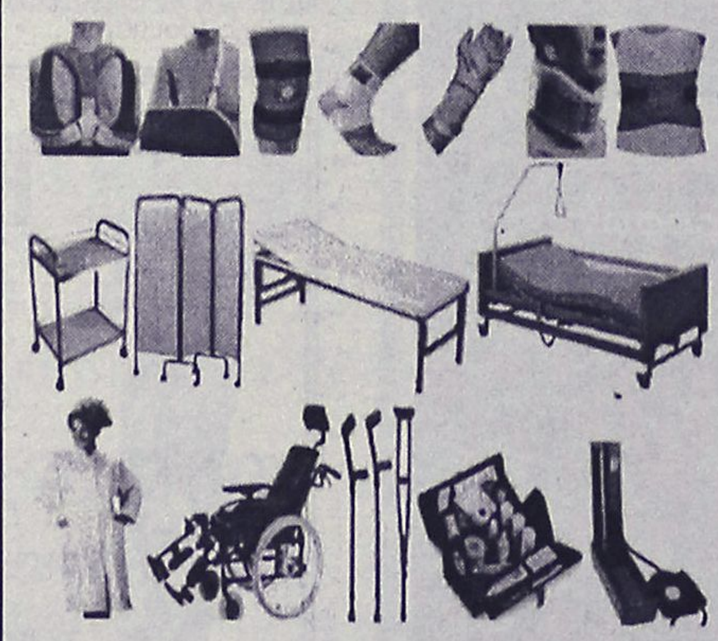

INEMA

ΙΑΤΡΙΚΟΣ & ΝΟΣΟΚΟΜΕΙΑΚΟΣ ΕΞΟΠΛΙΣΜΟΣ

15 ΧΡΟΝΙΑ ΕΜΠΕΙΡΙΑΣ *από το 1988*

ΕΙΜΑΣΤΕ ΟΙ ΜΕΓΑΛΥΤΕΡΟΙ ΠΡΟΜΗΘΕΥΤΕΣ

ΟΡΘΟΠΕΔΙΚΑ - ΙΑΤΡΙΚΑ

ΧΑΡΙΤΟΣ



ΕΛΕΥΘ. ΒΕΝΙΖΕΛΟΥ 6 (Δίπλα στη Ροδιακή Έπαυλη) - ΡΟΔΟΣ
Τηλ.: 22410 24112 Fax: 22410 75969 e-mail: orken@rho.forthnet.gr

Πάντα με υγείαν...

Οι απολαύσεις της καλοφαγίας

Γράφει ο Καθηγητής Φυσιολογίας Ιατρικής Σχολής Π. Α. Ιωάννης Χατζημηνάς

Η Φύση έχει προικίσει τον άνθρωπο με το γαστρεντερικό (ή πεπτικό) του σύστημα, που ουσιαστικά αποτελείται από ένα σωλήνα ανοικτό κατά τα δυο του άκρα, με στενωμένα και διευρυμένα τμήματα σε διάφορά του σημεία, που αρχίζει από το στόμα και τελειώνει στον πρωκτό είσοδος, έξοδος. Μέσα σ αυτό το σωλήνα, εισάγονται κατά περιόδους (ή καμιά φορά και συνεχώς σε όλο το 24ωρο!), οι διάφορες «τροφές,» δηλαδή τα διάφορα παρασκευάσματα μέσα στα οποία περιέχονται οι θρεπτικές ουσίες που χρειάζονται για την ενεργειοδότηση του σώματος, καθώς και ως υλικά για την δομή και την επισκευή του.

Μέσα σ' αυτό το σωλήνα λοιπόν, οι διάφορες αυτές τροφές υφίστανται μια βασική και πολύπλοκη, αλλά και απόλυτα απαραίτητη επεξεργασία, που στο σύνολό της λέγεται πέψη. Δηλαδή, με την επίδραση των διαφόρων ενζύμων, που παράγονται από τους αδένες του πεπτικού συστήματος, τα μόρια τω θρεπτικών ουσιών διασπώνται σε μικρότερα και απλούστερα μόρια, και με αυτή τη μορφή, απορροφούνται από ορισμένα τμήματα του τοιχώματος του πεπτικού σωλήνα προς το αίμα.

Στη συνέχεια, με την κυκλοφορία του αίματος, οι ουσίες αυτές κατανέμονται σε ολόκληρο το σώμα, και παραλαμβάνονται από τα 100 περίπου τρισεκατομμύρια κύτταρα του σώματος, ανάλογα με τις ανάγκες τους.

Πράγματι, όλα σχεδόν τα κύτταρα του σώματος παραλαμβάνουν από το αίμα, με τη μεσολάβηση του υγρού των ιστών, μόνο όσες ουσίες χρειάζονται για τις άμεσες μεταβολικές τους ανάγκες, δηλαδή για να πάρουν ενέργεια και για να αντικαταστήσουν φθειρόμενα ή άλλως πως χρησιμοποιούμενα υλικά.

Η αποθήκευση υλικού για μελλοντική επιτόπια χρήση μέσα στα διάφορα κύτταρα, με τη μορφή του γλυκογόνου και των λιπιδίων είναι ελάχιστη, εκτός από ένα είδος κυττάρων που ονομάζονται λιποκύτταρα, στα οποία μπορούν να εναποθηκεύονται απεριόριστα αποθέματα καυσίμου τδυ οργανισμού, με τη μορφή του λίπους.

(Πηγή www.flash.gr)

ΑΥΡΙΟ ΤΟ Β' ΜΕΡΟΣ

ΣΙΑΓΚΑ ΚΩΝΣΤΑΝΤΙΝΑ
ΨΥΧΟΛΟΓΟΣ
ΑΡΙΣΤΟΤΕΛΕΙΟΥ ΠΑΝΕΠΙΣΤΗΜΙΟΥ ΘΕΣ/ΚΗΣ
ΔΕΧΕΤΑΙ καθημερινά εκτός Σαββατοκύριακο κατόπιν ραντεβού.
Στεφ. Καζούλη 18 (1ος όροφος) • τηλ. 2241022102

Κέντρο Συμβουλευτικής & Αξιολόγησης Προσωπικότητας Παιδιών & Ενηλίκων
ΠΑΠΑΓΕΩΡΓΙΟΥ ΘΑΝΟΣ
Ψυχολόγος – Ψυχοθεραπευτής
ΠΑΝΕΠΙΣΤΗΜΙΟΥ ΑΘΗΝΩΝ
- Διερεύνηση Προσωπικότητας (Προφίλ- Δεξιότητες-Αδυναμίες)
- Δείκτης Νοημοσύνης Παιδιών και Ενηλίκων
- Μαθησιακές Δυσκολίες και Δυσλεξία
- Θεραπευτική Αντιμετώπιση Φοβιών-Ειδικών Φοβιών, Κατάθλιψης, Διαταραχής πανικού, Ψυχοσωματικών προβλημάτων, Τραυματικών γεγονότων ζωής (πένθος, χωρισμός, σχολική αποτυχία), Συναισθηματικών διαταραχών, Διαταραχών Διατροφής (βουλιμία-ανορεξία).
- Αντιμετώπιση προβλημάτων συμπεριφοράς παιδιών σε σχολείο-σπίτι
- Ανάπτυξη Κοινωνικών Δεξιοτήτων
- Βελτίωση Σχέσεων-Πρόγραμμα Ελέγχου Συγκρούσεων
- Βελτίωση Αυτοεκτίμησης-Αυτοεικόνας
- Συμβουλευτική Οικογένιας & Ζεύγους

Κ. Παλαιολόγου 105 - Ρόδος
Τηλ:22410 78668- Κιν: 6947371250 - Μόνο με Ραντεβού

Εργαστήριο Κλινικής Ψυχολογίας
ΧΡΙΣΤΙΝΑ ΣΑΒΒΑΚΗ-ΓΚΡΑΝΖΑΝ
Κλινική Ψυχολόγος-Ψυχοπαθολόγος (DESS)
- Πτυχιούχος του Πανεπιστημίου Nancy Γαλλίας
- Μεταπτυχιακή ειδίκευση (DESS) στην Κλινική Ψυχολογία Ενηλίκου, Εφήβου και Παιδιού στο Πανεπιστήμιο Reims Γαλλίας

Για τον ενήλικο
- Ψυχοδιαγνωστική
- Ψυχολογική υποστήριξη
- Ατομική και οικογενειακή συνέντευξη
- Ψυχοθεραπεία αναλυτικής εμπνεύσεως

Για το παιδί
- Αξιολόγηση προσωπικότητας (τεστ νοημοσύνης, προβολής)
- Διάγνωση μαθησιακών δυσκολιών και συμπεριφορικών διαταραχών
- Συμβουλευτική επαγγελματικού προσανατολισμού
- Ψυχοθεραπεία μέσω παιχνιδιού και εικαστικών

Δέχεται με ραντεβού
Εθνικής Αντίστασης 15
Τηλ.: 77350-Κιν. 6937684251

ΙΑΤΡΙΚΗ ΑΝΑΚΟΙΝΩΣΗ
ΤΟ ΜΙΚΡΟΒΙΟΛΟΓΙΚΟ-ΔΙΑΓΝΩΣΤΙΚΟ ΚΕΝΤΡΟ ΤΗΣ
ΚΛΥΤΙΑΣ ΣΤΑΜΑΤΙΑΔΟΥ–ΑΝΤΩΝΙΑΔΗ
θα παραμείνει κλειστό κατά την περίοδο των εορτών από 22/12/03 έως 5/01/04
Θα λειτουργήσει κανονικά από **7/01/04**
Ευχόμαστε σε όλους Καλές Γιορτές
Ι. ΚΑΖΟΥΛΗ 14-ΡΟΔΟΣ • Τηλ.: 2241023444

ΙΑΤΡΙΚΗ ΑΝΑΚΟΙΝΩΣΗ
Το ιατρείο του
ΠΝΕΥΜΟΝΟΛΟΓΟΥ ΙΑΤΡΟΥ
ΔΗΜΗΤΡΗ Γ. ΚΡΗΤΙΚΟΥ
ΛΕΙΤΟΥΡΓΕΙ
στη νέα διεύθυνση **Βενετοκλέων 58**
ΤΗΛ. 2241032022, κιν. 6932723723

ΙΑΤΡΙΚΗ ΑΝΑΚΟΙΝΩΣΗ
Ο ιατρός
ΙΩΑΝΝΗΣ Κ. ΓΕΩΡΓΙΟΥ
ΕΙΔΙΚΟΣ ΠΑΘΟΛΟΓΟΣ
Δέχεται:
καθημερινά Δευτέρα έως και Παρασκευή 09.00-13.00 και 17.30-20.30
(Τετάρτη απόγευμα κλειστά)
ΣΤΕΦ. ΚΑΖΟΥΛΗ 18-ΡΟΔΟΣ
ΤΗΛ. ΙΑΤΡ.: 2241026526, ΚΙΝ. 6974588535

ΙΑΤΡΙΚΗ ΑΝΑΚΟΙΝΩΣΗ
Η ψυχολόγος
ΝΤΟΡΑ ΚΩΝΣΤΑΝΤΙΝΟΠΟΥΛΟΥ
Θα απουσιάσει από τη Ρόδο από 15 Δεκεμβρίου 2003 έως και 9/01/2004 λόγω συμμετοχής της σε σεμινάριο στην Αμερική.
Θα δέχεται ραντεβού πάλι από 12/01/2004
Καρίας 1-Περιοχή Ροδίνι
τηλ.: 2241035163-6944980550

ΚΕΝΤΡΟ ΕΙΔΙΚΩΝ ΘΕΡΑΠΕΙΩΝ ΤΟΥ ΠΑΙΔΙΟΥ ΔΩΔΕΚΑΝΗΣΟΥ
ΚΩΝ/ΝΟΣ ΜΠΑΔΑΝΗΣ - ΣΟΥΖΗ ΓΕΩΡΓΙΛΟΠΟΥΛΟΥ
ΕΡΓΟΘΕΡΑΠΕΥΤΗΣ ΠΤΥΧΙΟΥΧΟΣ ΜΕΘΟΔΟΥ BOBATH N.D.T
ΜΕΘΟΔΟΣ PORTAGE
ΑΙΣΘΗΤΗΡΙΑΚΗΣ ΟΛΟΚΛΗΡΩΣΗΣ (S.I.)
ΜΕΤΕΚΠΑΙΔΕΥΣΗ ΣΤΙΣ ΝΕΥΡΟΛΟΓΙΚΕΣ ΚΑΙ ΚΙΝΗΤΙΚΕΣ ΔΙΑΤΑΡΑΧΕΣ
ΛΟΓΟΠΑΘΟΛΟΓΟΣ ΜΕΤΑΠΤΥΧΙΑΚΟ ΑΚΟΥΟΛΟΓΙΑΣ
Αποστόλου Παύλου 84, Ρόδος 85100, τηλ. / fax (22410)60999/60579

ΙΑΤΡΙΚΗ ΑΝΑΚΟΙΝΩΣΗ
ΚΕΝΤΡΟ ΠΥΡΗΝΙΚΗΣ ΙΑΤΡΙΚΗΣ
ΑΓΙΑΣ ΛΑΥΡΑΣ 74 • ΤΗΛ. 2241073250
Το ιατρείο θα παραμείνει κλειστό από **23/12/03 έως 06/01/04.**
Θα λειτουργήσει κανονικά από την Τετάρτη **07/01/04**
Σας ευχόμαστε Καλές Γιορτές

ΙΑΤΡΙΚΗ ΑΝΑΚΟΙΝΩΣΗ
Η ιατρός
ΜΙΧΑΗΛΙΔΑ Ε. ΚΟΙΛΙΑ
ΠΑΙΔΙΑΤΡΟΣ
ΔΕΧΕΤΑΙ καθημερινά
Δευτέρα έως Παρασκευή 10.00 έως 13.30 πρ., 17.30 έως 20.30 απ.
Τετάρτη απόγευμα κλειστά.
Στεφ. Καζούλη 18 Ρόδος
Τηλ. ιατρ. 2241035984, κιν. 6979778937

ΓΕΩΡΓΙΟΣ ΦΙΛ. ΔΙΑΚΟΝΙΚΟΛΑΟΥ
Χειρούργος - Οδοντίατρος
ΑΡΙΣΤΟΤΕΛΕΙΟΥ ΠΑΝΕΠΙΣΤΗΜΙΟΥ ΘΕΣ/ΚΗΣ
ΔΕΧΕΤΑΙ καθημερινά 09.00-13.00 και 17.00-21.00 και Σάββατο κατόπιν ραντεβού.
Στεφ. Καζούλη 18 Ρόδος • τηλ.-φαξ 2241032648, κιν. 6945040049

ΜΑΡΙΑ ΣΑΝΤΟΡΙΝΙΟΥ
ΚΛΙΝΙΚΗ ΨΥΧΟΛΟΓΟΣ-ΨΥΧΟΛΟΓΟΣ ΤΩΝ ΚΟΙΝΩΝΙΚΩΝ ΟΜΑΔΩΝ
Πτυχιούχος Κρατικού Πανεπιστημίου της Ρώμης «La Sapienza».
— Κλινική διάγνωση ψυχοπαθολογίας παιδιού, εφήβου και ενηλίκου.
— Ατομική και οικογενειακή ψυχολογική υποστήριξη και θεραπεία κατάθλιψης, φοβίας, κρίσης πανικού, μετατραυματικού στρες (διαζύγιο, πένθος, χωρισμός, αποτυχία, ασθένεια), βουλιμίας, ανορεξίας, διαταραχών προσωπικότητας, έλλειψη αυτοεκτίμησης, εθισμού, κακοποίησης.
— Ψυχολογική φροντίδα και προετοιμασία ανύπαντρης εγκύου και ζευγαριών, στην απόκτηση πρώτου παιδιού.
Επίσκεψη μόνο με ραντεβού.
Τηλέφωνα: 22410 28851 και 6946252407
Λάρνακας 4 (Εθν. Αντιστάσεως)

ΨΑΡΟ-ΤΑΒΕΡΝΑ
ΜΕΣΟΓΕΙΟΣ
Ενημερώνουμε την αξιότιμη πελατεία μας ότι για όλο το χειμώνα θα είμαστε ανοικτά Παρασκευή-Σάββατο-Κυριακή από τις 6 το απόγευμα.
ΨΑΡΟ-ΤΑΒΕΡΝΑ ΜΕΣΟΓΕΙΟΣ
Εορτές και αργίες από το μεσημέρι.
Καλές Γιορτές
Ιερού Λόχου 47 Ιαλυσός
τηλ.: 22410-91365

Ο Πρόεδρος της Δημοκρατίας βράβευσε το Σύλλογο "Θάλεια"



Σε ειδική τελετή που έλαβε χώρα στο Προεδρικό Μέγαρο και με οικοδεσπότη τον Πρόεδρο της Ελληνικής Δημοκρατίας, κ. Κωστή Στεφανόπουλο, έγινε στις 5 Δεκεμβρίου η βράβευση του Δωδεκανησιακού Συλλόγου Αυτοανόσων Νοσημάτων "Θάλεια", ως ο καλύτερος Σύλλογος στον τομέα της "κοινωνικής φροντίδας και υγείας".

Παρόντες στην εκδήλωση ήταν και ο υφυπουργός Υγείας Πρόνοιας, κ. Βασίλης Κοντογιαννόπουλος, καθώς και η πρόεδρος του Συλλόγου "Θάλεια", κα Θάλεια Γεωργά.

Η βράβευση του Συλλόγου έγινε μετά από πρόταση του υπουργείου Υγείας Πρόνοιας, το οποίο εκτίμησε το έργο του στον τομέα "κοινωνικής φροντίδας και υγείας" που επιτέλεσε κατά το έτος 2003.

Μετά την απονομή του βραβείου, η πρόεδρος του Συλλόγου, κα Γεωργά, ήταν προσκεκλημένη στο Μέγαρο Μαξίμου, όπου δέχθηκε τα συγχαρητήρια της κας Δάφνης Σημίτη, για τις δραστηριότητες του Συλλόγου.

TOP CARS
ΕΙΣΑΓΩΓΕΣ ΜΕΤΑΧΕΙΡΙΣΜΕΝΩΝ ΑΥΤΟΚΙΝΗΤΩΝ
ΑΓΟΡΕΣ-ΠΩΛΗΣΕΙΣ-ΑΝΤΑΛΛΑΓΕΣ
Ελάτε σε μας να δείτε και να επιλέξετε ένα από τα αυτοκίνητα που υπάρχουν ετοιμοπαράδοτα στην έκθεσή ή να μας ενημερώσετε για οποιοδήποτε μοντέλο σας ενδιαφέρει.
Το αγοράζετε εάν θέλετε με 0% προκαταβολή μέχρι 60 μήνες εξόφληση με το χαμηλότερο επιτόκιο της αγοράς.
Ελάτε να γνωριστούμε και δεν θα βγείτε χαμένοι, θα ικανοποιήσουμε κάθε επιθυμία σας είτε πρόκειται για Ι.Χ. επιβατικό ή είτε ξπαγγελματικό αυτοκίνητο.
ΕΤΟΙΜΟΠΑΡΑΔΟΤΑ ΤΑΧΙ DIESEL
ΕΥΧΑΡΙΣΤΟΥΜΕ
TOP CARS-Λεωφ. Ελευθερίας 20 Κρεμαστή
Τηλ.- fax: 22410 96889, 6972261775

ΠΑΠΑΔΗΜΗΤΡΙΟΥ Α.Ε.
ΡΟΔΙΤΗ ΕΠΙΧΕΙΡΗΜΑΤΙΑ!! ΔΕΣ ΤΟ ΣΥΜΦΕΡΟΝ ΣΟΥ!
ΜΟΝΟ ΕΜΕΙΣ ΜΠΟΡΟΥΜΕ ΚΑΙ ΠΟΥΛΑΜΕ ΠΡΟΪΟΝΤΑ ΑΡΙΣΤΗΣ ΠΟΙΟΤΗΤΑΣ ΣΕ ΑΣΥΝΑΓΩΝΙΣΤΕΣ ΤΙΜΕΣ!


ΠΙΣΤΟΠΟΙΗΤΙΚΑ ISO 9001:2000 & HACCP.
Η ΠΡΩΤΗ ΡΟΔΙΤΙΚΗ ΜΠΥΡΑ!!
1.ΜΠΥΡΑ MAGNUS MAGISTER (Ο ΜΕΓΑΛΟΣ ΜΑΓΙΣΤΡΟΣ)
2.POST-MIX ΑΝΑΨΥΚΤΙΚΑ ΠΑΡΑΓΩΓΗΣ ΜΑΣ
3.ΧΥΜΟΥΣ ΓΙΑ ΠΡΩΙΝΑ ΠΑΡΑΓΩΓΗΣ ΜΑΣ
4.ΧΥΜΟΥΣ ΓΙΑ ΚΟΚΤΕΗΛ ΚΑΙ LONG DRIKS
NEW! 5.ΚΑΦΕΣ ΣΕ ΣΥΣΚΕΥΑΣΙΑ BAG IN BOX
NEW! 6.ΚΡΑΣΙ ΣΕ ΣΥΣΚΕΥΑΣΙΑ BAG IN BOX
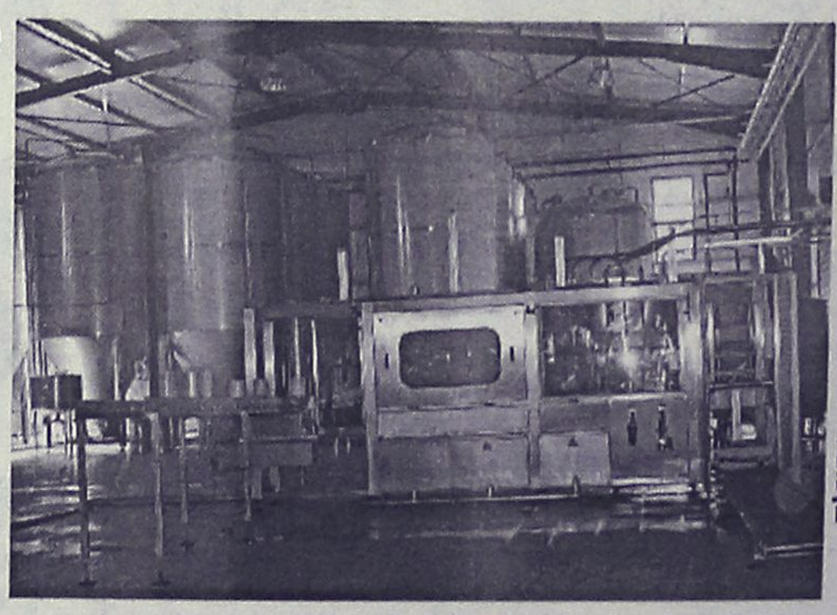
ΠΛΑΙΣΙΟ
ΟΛΑ ΤΑ ΠΡΟΪΟΝΤΑ ΜΑΣ ΜΠΟΡΕΙΤΕ ΝΑ ΤΑ ΔΙΑΘΕΣΕΤΕ ΣΤΟΥΣ ΠΕΛΑΤΕΣ ΣΑΣ ΜΕΣΩ ΜΗΧΑΝΗΜΑΤΩΝ ΠΟΥ ΘΑ ΣΑΣ ΠΑΡΑΧΩΡΗΘΟΥΝ ΠΡΟΣ ΧΡΗΣΗ ΑΠΟ ΤΗΝ ΕΤΑΙΡΙΑ ΜΑΣ. ΟΙ ΣΥΣΚΕΥΑΣΙΕΣ ΜΑΣ ΕΙΝΑΙ ΜΙΑΣ ΧΡΗΣΕΩΣ
ΔΙΕΥΘΥΝΣΗ: ΚΡΕΜΑΣΤΗ ΤΗΛΕΦΩΝΑ: (22140) 91545 – (22410) 95790 - FAX: (22410) 95765 --- E-MAIL: magister@otenet.gr

ΕΛΛΗΝΙΚΟΣ ΕΡΥΘΡΟΣ ΣΤΑΥΡΟΣ
ΠΑΠΑΛΟΥΚΑ (ΚΥΛΙΚΕΙΟ ΠΑΛΑΙΟΥ ΝΟΣΟΚΟΜΕΙΟΥ)
Τηλ.-Fax. 22410-77010 (10-12 π.μ.)
ή τηλ. fax. 22410-63932 Τ.Κ. 85100 ΡΟΔΟΣ

ΕΥΧΑΡΙΣΤΗΡΙΟ

Η πρόεδρος Δ. Δελαπόρτα και το Δ.Σ. του Περιφερειακού Τμήματος του Ελληνικού Ερυθρού Σταυρού Ρόδου επιθυμούν δια της παρούσης να ευχαριστήσουν δημόσια όσους μας παρείχαν προϊόντα από τα είδη που διαθέτουν, στην μεγάλη ετήσια Χριστουγεννιάτικη Καμπάνια προσφοράς αγαθών σε αναξιοπαθούντες συμπολίτες μας.

ΜΑΙΚΣ-ΚΥΨΕΛΗ-ΠΑΝΑΓΙΩΤΑΣ-ΚΟΤΟΠΟΥΛΑ ΔΑΜΑΤΡΙΑΣ-ΟΡΦΕΑΣ-ΛΑΟΥΔΙΚΟΣ ΤΣΑΜΠΙΚ.-ΠΑΡΑΗΣ ΘΕΟΔΩΡΟΣ-ΑΒΡΑΜΙΔΗΣ-ΑΤΤΙΤΗ ΞΕΝΑ-ΓΙΑΝΝΑΣ-ΝΙΚΟΛΑΪΔΗΣ-ΚΑΣΑΠΗΣ-Χ"ΓΕΩΡΓΙΟΥ ΓΙΑΝΝ.-ΒΕΡΒΕΡΗ ΣΕΒΑ-Ν. ΤΕΡΖΗΣ-ΠΑΠΑΪΩΑΝΝΟΥ ΜΑΝ.-ΚΑΪΡ-ΦΑΡΜΑΚΑΠΟΘΗΚΗ ΦΡΟΝΑ-ΑΦΟΙ ΚΥΠΡΙΩΤΗ-ΜΥΛΟΙ ΚΡΗΤΗΣ-ΒΑΠ-ΡΟΔΟΓΑΛ-ΣΠΙΤΙΚΟ-ΚΑΝΤΙΟ-ΒΕΡΟΠΟΥΛΟΣ-ΚΟΥΤΟΥΝΗ ΚΑΛΛΙΟΠΗ- ΓΕΩΡΓΙΟΥ ΝΙΚΟΣ-ΣΙΦΩΝΙΟΣ-LE BONNE-ΠΟΛΥΓΩΝΟ-ΦΕΡΕΝΤΙΝΟΣ-ΦΟΥΡΝΟΙ ΡΟΔΟΥ-ΣΠΗΛΙΩΤΗΣ- ΔΗΜΗΤΡΑΚΗΣ ΣΑΒΒ.-ΑΝΤΟΥΛΗΣ-ΑΦΟΙ ΤΖΩΡΤΖΗ-Μ. ΚΑΡΑΝΤΑΝΗΣ-RODOS DONATS-ΚΑΣΤΡΟΥΝΗΣ-ΜΠΑΡΔΟΣ ΜΙΧΑΛΗΣ-ΚΕΦΑΛΑΣ ΚΥΡΙΑΚΟΣ-ΚΥΡΙΑΚΟΥΛΗΣ-COCA COLA-ΑΓΝΟΓΑΛ-BAMBOLA NERA-ΒΙΟΜΕΛ-ΚΩΝΣΤΑΝΤΟΥΡΑΣ ΚΩΝ/ΝΟΣ-ΠΑΝΗΓΥΡΗΣ ΝΙΚΟΣ-ΚΟΥΦΟΣ-ΚΑΜΠΕΡΗΣ-ΔΕΝΤΡΟ-ΝΙΚΟΛΕΤΟΣ-ΠΟΝΤΙΚΑΚΗΣ-ΣΟΥΣΑΜΙ-ΕΒΓΑ-ΑΓΓΕΛΟΠΟΥΛΟΣ ΜΙΧ.-ΜΑΚΕΣΤΑΣ-ΤΣΟΛΑΚΗΣ-ΣΤΑΜΑΤΙΤΟΣ-PIZZA RODOS-ΠΟΤΟΠΟΙΪΑ ΑΙΓΑΙΟ-ΝΙΚΑΣ-ΑΝΔΡΙΑΔΑΚΗΣ-ΦΙΛΙΠΠΟΥ-ΚΑΡΑΜΟΛΕΓΚΟΣ-GRETCELAND-ΜΙΛΤΟΣ-ΑΤΣΑΣ-Χ"ΜΑΝΩΛΗΣ-ΑΡΑΠΑΚΙ-ΠΑΝΗΓΥΡΗΣ ΣΤΕΡΓ.-ΦΑΝΟΥΡΗΣ-ΣΑΝΤΟΡΙΝΙΟΣ-ΚΑΡΑΒΑΚΙ-ΖΑΡΑΦΤΗΣ-ΚΑΛΑΪΤΖΗΣ-ΜΑΚΡΗΣ-ΚΟΚΚΙΝΟΣ ΝΙΚΟΣ-ΠΑΠΑΔΑΚΗΣ-ΔΙΜΕΛΗ-ΟΚ SERVICE-EMERY-ΔΥΝΑΜΙΣ-ΑΓΑΠΗΤΙΔΗΣ-ΟΜΟΡΦΟΣ-ΜΠΟΥΚΛΗΣ-ΙΒΙΣΚΟΣ-ΛΑΧΑΝΑΓΟΡΑ-ΑΦΟΙ ΧΡΥΣΟΥΛΑΚΗ "ΤΟ ΧΡΥΣΟ ΑΥΓΟ"-ΧΡΙΣΤΟΔΟΥΛΙΔΗΣ Χ"ΜΑΡΚΟΣ ΜΕΤΑΦΟΡΕΣ.

Ευχαριστούμε τον Δήμο Ροδου για την μεταφορά των δεμάτων στους διάφορους τομείς.

Ευχαριστούμε επίσης όλα τα σχολεία της Ρόδου και των χωριών, το Σώμα Ελλήνων Προσκόπων, όλους τους Ροδίτες που δείχνουν εμπιστοσύνη στο έργο που επιτελούμε, τις εκκλησίες, τα Super Market και όλους όσους έχουν συνεισφέρει στον ετήσιο Ερανο του Ελληνικού Ερυθρού Σταυρού που σημείωσε μεγάλη επιτυχία.

Ζητούμε συγνώμη αν εκ παραδρομής παραλείψαμε κάποιο όνομα.

Σας ευχαριστούμε Χρόνια Πολλά, Καλά Χριστούγεννα και με Υγεία ο καινούργιος Χρόνος 2004

Με ερυθροσταυρικές ευχαριστίες
Η πρόεδρος
Δ. Δελαπόρτα

Ο ΠΑΝΝΙΣΥΡΙΑΚΟΣ ΣΥΛΛΟΓΟΣ ΡΟΔΟΥ
"ΠΟΡΦΥΡΙΣ"

ΕΥΧΕΤΑΙ

Σε όλα τα μέλη του και τους ανά τον κόσμο Νισύριους

ΚΑΛΑ ΧΡΙΣΤΟΥΓΕΝΝΑ
ΚΑΙ
ΕΥΤΥΧΙΣΜΕΝΟ ΤΟ 2004

Το Δ.Σ.

ΔΗΜΟΣ ΙΑΛΥΣΟΥ

ΕΥΧΕΣ

Ο δήμαρχος κ. **Στέργος Στάγκας** και το δημοτικό συμβούλιο Ιαλυσού, εύχονται σε όλους τους συμπολίτες μας ΚΑΛΑ ΧΡΙΣΤΟΥΓΕΝΝΑ, με υγεία, προσωπική και οικογενειακή ευτυχία. Είθε το μήνυμα της γέννησης του Θεανθρώπου να ζεσταίνει πάντα τις καρδιές μας.

Ο δήμαρχος
Στέργος Σ. Στάγκας

ΣΥΛΛΟΓΟΣ ΓΟΝΕΩΝ ΚΑΙ ΚΗΔΕΜΟΝΩΝ
ΘΟΛΟΥ ΡΟΔΟΥ

ΕΥΧΑΡΙΣΤΗΡΙΟ

Θεωρούμε υποχρέωσή μας να ευχαριστήσουμε και δια του Τύπου τον ιερέα του χωριού μας **π. Θεόδωρο Παπάτη και τα μέλη της Εκκλησιαστικής Επιτροπής, του Αγίου Σπυρίδωνα Θολού,** για την παραχώρηση των ανθυλλίων στη γιορτή του Αγίου Σπυρίδωνα.

Για το Δ.Σ.

Η πρόεδρος **Η Γ. Γραμματέας**
Λάσκαρη Μαρία **Ατσίδη Μαριλένα**

ΣΥΛΛΟΓΟΣ ΧΑΛΚΙΤΩΝ ΡΟΔΟΥ
"ΑΓΙΟΣ ΙΩΑΝΝΗΣ"

ΕΥΧΕΤΗΡΙΟ

Ο Σύλλογος Χαλκιτών Ρόδου "Αγιος Ιωάννης" εύχεται σε όλους τους Χαλκίτες της Ρόδου και τους φίλους της Χάλκης

ΚΑΛΑ ΧΡΙΣΤΟΥΓΕΝΝΑ
ΚΑΙ
ΕΥΤΥΧΙΣΜΕΝΟ ΤΟ ΝΕΟΣ ΕΤΟΣ 2004

Το Διοικητικό Συμβούλιο

Μικροεπιλογές Επίπλων



Λεωφ. Ελευθερίας 20 - Κρεμαστή τηλ. 93364
Κων/νου Τσαλδάρη 36 - Ρόδος τηλ. 35706

Τα καλύτερα ρούχα και παπούτσια για τον άνδρα τη γυναίκα και το παιδί στις καλύτερες τιμές!!!



Diagoras Club

LIFESTYLE - SPORTSWEAR
WORKWEAR - JEANSWEAR - SHOES

adidas · POLO · DOWN TOWN · Le coq sportif · EXT · DANCE · BYLOT Jeans

Λεωφ. Ηρακλειδών 373, Ιαλυσός Ρόδος, τηλ. 22410 92744
(Μπροστά από το Λύκειο Ιαλυσού)

Thalassa Forum Spa



Φέτος τα Χριστούγεννα χαρίστε
στον εαυτό σας και τα αγαπημένα σας πρόσωπα
ΔΩΡΑ *ομορφιάς και χαλάρωσης*
απο 20 ευρώ
στο μαγικό κόσμο που φτιάχτηκε
αποκλειστικά για σας, και τις ώρες
χαλάρωσης σας, τον κόσμο του
Thalassa Forum Spa
2004 ευχές για καλές γιορτές
Οδός Φερενίκης-Παραλία Ιαλυσού τηλ.22410 96610

ΑΜ adv.

ΠΑΛΛΑΣ 5 CINEMAS CENTER

26/12/2003 έως 08/01/2004
www.cinemapallas.gr

ΑΙΘΟΥΣΑ 5 & 2



Ο ΑΡΧΟΝΤΑΣ ΤΩΝ ΔΑΧΤΥΛΙΔΙΩΝ: Η ΕΠΙΣΤΡΟΦΗ ΤΟΥ ΒΑΣΙΛΙΑ
Σε 1η Παγκόσμια Προβολή!
Ο συγκλονιστικός επίλογος του έπους!
Κάντε έγκαιρα τις κρατήσεις σας!

ΑΙΘΟΥΣΑ 5: 18:15, 22:15 • ΑΙΘΟΥΣΑ 2: 16:15, 20:15
ΠΑΡΑΜΟΝΗ 31/12 - ΩΡΕΣ ΕΝΑΡΞΗΣ: 17:15, 19:15
ΠΡΩΤΟΧΡΟΝΙΑ 1/1/04 - ΠΡΟΒΟΛΕΣ ΑΠΟ 18:15 ΚΑΙ ΜΕΤΑ

ΑΙΘΟΥΣΑ 1 & 5

LOONEY TUNES: BACK IN ACTION
ΕΠΙΣΤΡΟΦΗ ΣΤΗ ΔΡΑΣΗ



Η αξιαγάπητη παρέα των παλαβών καρτούν της Warner Bros, πλαισιωμένη από τους καταπληκτικούς Μπρένταν Φρέιζερ, Στηβ Μάρτιν, Τζίνα Έλφμαν, σε μια ξέφρενη κωμική περιπέτεια!!!

ΑΙΘΟΥΣΑ 1: 16:00, 18:00 (στα Ελληνικά)
ΑΙΘΟΥΣΑ 1 & 5: 18:15, 20:00, 22:30 (στα Αγγλικά)
ΠΑΡΑΜΟΝΗ 31/12 - ΔΕΝ ΘΑ ΓΙΝΟΥΝ ΟΙ ΒΡΑΔΙΝΕΣ (ΜΕΤΑ ΤΙΣ 22:00) ΠΑΡΑΣΤΑΣΕΙΣ
ΠΡΩΤΟΧΡΟΝΙΑ 1/1/04 ΠΡΟΒΟΛΕΣ ΚΑΝΟΝΙΚΑ ΑΠΟ 18:00 ΚΑΙ ΜΕΤΑ



ΑΒΑΣΤΑΧΤΗ ΓΟΗΤΕΙΑ
INTOLERABLE CRUELTY
Σε 1η Πανελλήνια Προβολή!
Η... αβάσταχη γοητευτική κομεντί των αδερφών Κοέν με τους Τζορτζ Κλουνεϊ και Κάθριν Ζέτα Τζόουνς ως αντίδικους στη... Μητέρα όλων των διαζυγίων!!!

Τρίτη 30/12/03 έκτακτες παραστάσεις σε 1η Πανελλήνια Προβολή!
Ώρες Έναρξης: 20:20, 22:30

ΠΡΟΒΟΛΕΣ ΚΑΝΟΝΙΚΑ ΑΠΟ ΠΕΜΠΤΗ 01/01/04
Ώρες Έναρξης: 16:00, 18:10, 20:20, 22:30
ΠΡΩΤΟΧΡΟΝΙΑ 1/1/04 ΠΡΟΒΟΛΕΣ ΚΑΝΟΝΙΚΑ ΑΠΟ 18:00 ΚΑΙ ΜΕΤΑ

ΑΙΘΟΥΣΑ 3

ΤΟ ΚΑΤΑΦΥΓΙΟ ΤΟΥ ΤΡΟΜΟΥ
CABIN FEVER
Σε 1η Προβολή!
Ένα συναρπαστικό θρίλερ τρόμου όπως το φαντάστηκες στους χειρότερους εφιάλτες σου! Φυλάξου! Μπορεί εσύ να είσαι το επόμενο θύμα!



Ώρες Έναρξης: 18:30, 20:30, 22:30
ΠΑΡΑΜΟΝΗ 31/12 - ΔΕΝ ΘΑ ΓΙΝΟΥΝ ΟΙ ΒΡΑΔΙΝΕΣ (ΜΕΤΑ ΤΙΣ 22:00) ΠΑΡΑΣΤΑΣΕΙΣ

ΑΙΘΟΥΣΑ 4



ΑΓΑΠΗ ΕΙΝΑΙ... LOVE ACTUALLY
Σε 1η Πανελλήνια Προβολή!
6η εβδομάδα θριάμβου!
Από τους δημιουργούς του **"4 ΓΑΜΟΙ & 1 ΚΗΔΕΙΑ"**, **"ΤΟ ΗΜΕΡΟΛΟΓΙΟ ΤΗΣ ΜΠΡΙΤΖΕΤ ΤΖΟΟΥΝΣ"** και **"ΜΙΑ ΒΡΑΔΙΑ ΣΤΟ ΝΟΤΙΝΓΚ ΧΙΛ"** η απόλυτη ρομαντική κωμωδία! **Μην τη χάσετε!**
ΠΡΩΤΑΓΩΝΙΣΤΟΥΝ: HUGH GRANT, LIAM NEESON, EMMA THOMPSON, ROWAN ATKINSON (Mr. Bean)

Ώρες Έναρξης: 22:40
ΠΡΟΣΟΧΗ Η ΤΑΙΝΙΑ ΘΑ ΠΡΟΒΑΛΛΕΤΑΙ ΕΩΣ 29/12/03

ΑΙΘΟΥΣΑ 3 & 4

ΠΟΛΙΤΙΚΗ ΚΟΥΖΙΝΑ
Σε 1η Πανελλήνια Προβολή!
10η εβδομάδα θριάμβου!
Η ταινία που απέσπασε 8 κρατικά βραβεία ποιότητας και είναι κατά γενική ομολογία η καλύτερη ελληνική ταινία για χρόνια!
ΠΡΩΤΑΓΩΝΙΣΤΟΥΝ: ΓΙΩΡΓΟΣ ΧΩΡΑΦΑΣ, ΙΕΡΟΚΛΗΣ ΜΗΧΑΗΛΙΔΗΣ, ΡΕΝΙΑ ΛΟΥΪΖΙΔΟΥ, ΣΤΕΛΙΟΣ ΜΑΪΝΑΣ



ΑΙΘΟΥΣΑ 3: 16:00 • ΑΙΘΟΥΣΑ 4: 20:10
ΠΡΟΣΟΧΗ Η ΤΑΙΝΙΑ ΘΑ ΠΡΟΒΑΛΛΕΤΑΙ ΕΩΣ 31/12

ΑΙΘΟΥΣΑ 4



ELF: ΤΟ ΞΩΤΙΚΟ ΤΩΝ ΧΡΙΣΤΟΥΓΕΝΝΩΝ
Σε 1η Πανελλήνια Προβολή!
Η καταπληκτική κωμική περιπέτεια φαντασίας, επί δύο εβδομάδες Νο 1 στο Αμερικάνικο Box Office!
Αυτά τα Χριστούγεννα ανακαλύψτε το... ξωτικό που υπάρχει κρυμμένο μέσα σας! Μία κωμωδία για όλη την οικογένεια!!!

Ώρες Έναρξης: 16:00, 18:00
ΠΡΟΣΟΧΗ Η ΤΑΙΝΙΑ ΘΑ ΠΡΟΒΑΛΛΕΤΑΙ ΕΩΣ 31/12

ΠΡΟΣΕΧΩΣ - COMING SOON
ΤΟ ΣΠΙΤΙ ΜΕ ΤΑ ΧΙΛΙΑ ΠΤΩΜΑΤΑ
Η απόλυτη ταινία τρόμου με σκηνές που θα σας κόψουν την ανάσα.
ΕΛΕΦΑΝΤΑΣ
...Τί έστρεψε το οπλισμένο χέρι του κατά των συμμαθητών του;! ...
Ο ΤΕΛΕΥΤΑΙΟΣ ΣΑΜΟΥΡΑΙ
Πρωταγωνιστεί ο Τομ Κρουζ.

Κρατήσεις / Reservations 22410 24475 & 22410 70670

Γεωτουρισμός

Μια νέα μορφή εναλλακτικού τουρισμού

Ο Γεωτουρισμός είναι μια νέα μορφή εναλλακτική τουρισμού, η οποία όπως ονομάζομε είναι τουρισμός "ενός τόπου", ο οποίος χαρακτηρίζεται από ένα τοπίο και ένα τοπικό πολιτισμό.

Είναι μια δραστηριότητα τοπικής κλίμακας της οποίας η διαχείριση γίνεται από τους κατοίκους της περιοχής των οποίων η κύρια απασχόληση είναι στο πρωτογενή τομέα και δρα συμπληρωματικά, δεν δημιουργεί ανταγωνισμούς σε ότι αφορά τους φυσικούς πόρους και το ανθρώπινο δυναμικό.

Θα μπορούσαμε να πούμε ότι είναι μια μορφή περιβαλλοντικού τουρισμού η οποία ενσωματώνεται στον οικολογικό και κοινωνικό ιστό των αγροτικών κοινοτήτων, προσαρμόζεται στις ανάγκες και τις δυνατότητες της αγροτικής κοινωνίας ευνοεί την επαφή με τη φύση και τη σύσφιξη σχέσεων μεταξύ της πόλης και της υπαίθρου.

Μπορεί ακόμα να συμβάλλει υπό ορισμένες προϋπόθεσης στην οικονομική και κοινωνική ανάπτυξη των ορεινών και μειονεκτικών περιοχών και στη διαφύλαξη και προώθηση της Γεωλογικής και Πολιτιστικής μας κληρονομιάς.

Ο Γεωτουρισμός εκτός από το ότι συμβάλει στην ανάδειξη και διαχείριση της Γεωλογικής Κληρονομιάς, προωθεί τα τοπικά προϊόντα ποιότητας τα οποία αποτελούν το βασικό στοιχείο για μια Πολιτική Ολοκληρωμένης Ανάπτυξης της Υπαίθρου.

Για να αποτελέσει ο Γεωτουρισμός ένα ελκυστικό τουριστικό προϊόν θα πρέπει να μην περιορισθεί μόνο σε θεματικές διαδρομές του τύπου μονοπάτια, αλλά να προσφερθεί ως ένα ολοκληρωμένο πακέτο Γεωμορφολογικών Τοπίων, Υπηρεσιών και Προϊόντων Τοπικής Ταυτότητας, μέσα από ένα συντονισμό εργασιών, δραστηριοτήτων και διεπιστημονικών προσεγγίσεων.

Το ερώτημα το οποίο προκύπτει είναι ποια θα πρέπει να είναι η ταυτότητα και ποιες προϋποθέσεις που πρέπει να πληρούν τα προϊόντα ώστε να μπορούν να προωθηθούν μέσω του Γεωτουρισμού;

Κατά αρχή θα πρέπει να δημιουργηθεί ένας Γεωτουριστικός Οδηγός και να γίνει άμεσα η ένταξη των Γεωτόπων της περιοχής στους εθνικούς καταλόγους Γεωτόπων της Ελλάδος. Έπειτα να δημιουργηθεί ένας φορέας Τοπικού Συμφωνητικού Ποιότητας ο οποίος θα ασχοληθεί κυρίως με τα προϊόντα ποιότητας και τις υπηρεσίες των εμπλεκομένων μελών.

Στην πράξη αυτό σημαίνει συστηματική μελέτη των συγκεκριμένων παραδοσιακών μας προϊόντων με απώτερο στόχο την προτυποποίηση τους. Οι μελέτες αυτές πρέπει να περιλαμβάνουν όλα τα τοπικά προϊόντα προσδιορίζοντας το χαρακτήρα του παραδοσιακού ώστε να βοηθήσουν αφ ενός στη νομική κατοχύρωση της Ιδιοτυπίας και αφ ετέρου να αποτελέσουν ένα οδηγό σε ενδιαφερόμενους για παραγωγή.

Επισημαίνεται η ανάγκη δημιουργίας φακέλων με έμφαση στη διατροφική σύνθεση και στα ιδιαίτερα χαρακτηριστικά τα οποία τονίζουν τη σημαντική θέση που πρέπει να έχουν στη Μεσογειακή διατροφή.

Μετά λοιπόν τον προσδιορισμό της ταυτότητα του παραδοσιακού προϊόντος, της διατροφικής του σύνθεσης, της τεχνικής παραγωγής και της παραδοσιακής περιοχής παραγωγής, πρέπει να εξασφαλίσουμε την συνέχιση αυτής της παραγωγής και να εγγυηθούμε την ταυτότητα της με νομική κατοχύρωση.

Οι Αρχαίοι Έλληνες συνήθιζαν να ονομάζουν τα πιο γνωστά προϊόντα τους με το όνομα του τόπου παραγωγής ή καταγωγής.

Η ονομασία προέλευσης χρησιμοποιούνταν ευρύτατα την εποχή εκείνη. Έτσι λοιπόν η "ονομασία προέλευσης" είναι μια κληρονομιά και κάθε γενιά απολαμβάνει τα πλεονεκτήματα που προκύπτουν από την κληρονομιά, έχει όμως και την υποχρέωση να τη μεταδώσει όπως την πήρε και ακόμη αν είναι δυνατόν να τη βελτιώσει για τις επόμενες γενιές.

Είναι φανερό ότι υπάρχει διάκριση μεταξύ:

1. της "ονομασίας προέλευσης" η οποία αναφέρεται σε μια περιοχή ή σε ένα συγκεκριμένο τόπο για να περιγράψει ένα γεωργικό προϊόν του οποίου η ποιότητα ή τα τυπικά χαρακτηριστικά οφείλονται σε παράγοντες της περιοχής (φυσικοί ή τεχνητοί) και η παραγωγή ή μεταποίηση γίνονται στην περιοχή. ΚΑΝ(Ε.Ο.Κ.) 2081/92 αρθ.2

και

2. της "εμπορικής ονομασίας" πού απλά εγγυάται την παρουσία μερικών χαρακτηριστικών και τον υπεύθυνο τρόπο που αυτά έχουν επιλεγεί.

Δεν υπάρχει λοιπόν αντίθεση μεταξύ της "ονομασίας προέλευσης" και της "εμπορικής ονομασίας". Τα δύο αυτά στοιχεία είναι συμπληρωματικά και μπορούν να συνυπάρχουν προς αμοιβαίο όφελος. Βέβαια η "εμπορική ονομασία" έχει σχετικά μικρή διάρκεια ζωής, μπορεί να μεταπωληθεί, να μοιραστεί ή να επεκταθεί και κάποια μέρα να καλύψει τα προϊόντα μιας ομάδας εταιρειών σε αντίθεση με την "ονομασία προέλευσης" η οποία είναι μια εγγύηση διαρκείας, που μπορεί να χρησιμοποιηθεί για το ίδιο προϊόν επί αιώνες και αποτελεί έτσι μια οικονομική εγγύηση για τους κατοίκους μιας περιοχής μικρής ή μεγάλης, προσφέροντας στον τόπο πολλά πλεονεκτήματα, τα οποία εναπόκειται στον πληθυσμό που κατοικεί εκεί να τα κρατήσει και να τα αναπτύξει.

Στην πράξη όλα αυτά σημαίνουν μια φροντίδα για την προστασία του κοινού συμφέροντος. Είναι δηλαδή καθήκον του καθενός να διαφυλάξει κάτι που ανήκει σε όλους και από το οποίο ο καθένας ωφελείται. Και αυτό γιατί η "ονομασία προέλευσης" αποτελεί στόχο των ανταγωνιστών, που είναι πάντα έτοιμοι να αρπάξουν ένα προϊόν και να κάνουν απομιμήσεις.

Για να υπάρξει πραγματική κατοχύρωση ενός παραδοσιακού προϊόντος θα πρέπει οι ομάδες παραγωγών, αλλά και ο καθένας ξεχωριστά να κρατούν τους όρους, τις προδιαγραφές, την πρακτική και την ποιότητα καθημερινά σε όλα τα μέτωπα σε όλα τα επίπεδα σε όλη την αλυσίδα του προϊόντος.

Ποιο είναι το υπάρχον θεσμικό πλαίσιο της Ευρωπαϊκής Νομοθεσίας για την προστασία των γεωργικών προϊόντων προέλευσης και ποιες είναι μέχρι σήμερα οι εξελίξεις;

Επειδή οι Εθνικές πρακτικές στην εφαρμογή του συστήματος των Προϊόντων Ονομασίας προελεύσεως ήταν ανομοιογενείς κρίθηκε αναγκαία η θέσπιση ενός πλαισίου κοινοτικών κανόνων που να μπορεί να εγγυηθεί ίσους όρους ανταγωνισμού μεταξύ τους και τη μεγαλύτερη αξιοπιστία για τους καταναλωτές.

Δημιουργήθηκαν λοιπόν οι κανονισμοί ΚΑΝ(Ε.Ο.Κ.). 2081/92 και ΚΑΝ(Ε.Ο.Κ.)2082/92:

1. Ο κανονισμός ΚΑΝ(Ε.Ο.Κ.) 2081/92 αφορά τα "Προϊόντα Προστατευόμενης Ονομασίας Προέλευσης" (Π.Ο.Π.) και τα "Προϊόντα Προστατευόμενης Γεωγραφικής Ένδειξης" (Π.Γ.Ε).

Ως "Ονομασία Προέλευσης" νοείται το όνομα μιας περιοχής, ενός συγκεκριμένου τόπου ή σε εξαιρετικές περιπτώσεις μιας χώρας το οποίο χρησιμοποιείται στην περιγραφή ενός γεωργικού προϊόντος ή ενός τροφίμου που κατάγεται από αυτή την περιοχή, το συγκεκριμένο τόπο ή τη χώρα αυτή και του οποίου η ποιότητα ή τα χαρακτηριστικά οφείλονται κυρίως ή αποκλειστικά στο γεωργικό περιβάλλον που περιλαμβάνει τους φυσικούς και ανθρώπινους παράγοντες και του οποίου η παραγωγή, η μεταποίηση και η επεξεργασία πραγματοποιούνται στην οριοθετημένη γεωγραφική περιοχή.

Ως "Γεωγραφική Ένδειξη" νοείται το όνομα μιας περιοχής, ενός συγκεκριμένου τόπου ή σε εξαιρετικές περιπτώσεις μιας χώρας το οποίο χρησιμοποιείται στην περιγραφή ενός γεωργικού προϊόντος ή ενός τροφίμου που κατάγεται από αυτή την περιοχή, το συγκεκριμένο τόπο ή τη χώρα αυτή και του οποίου μια συγκεκριμένη ποιότητα, η φήμη ή άλλο χαρακτηριστικό μπορούν να αποδοθούν στη γεωγραφική αυτή καταγωγή και του οποίου η παραγωγή, ή και η μεταποίηση ή και η επεξεργασία πραγματοποιούνται στην οριοθετημένη γεωγραφική περιοχή.

Ο έλεγχος της παραγωγής των (Π.Ο.Π.) και (Π.Γ.Ε.) γίνεται σύμφωνα με τα Π.Δ 81/93 και Π.Δ 61/93 από τις Διευθύνσεις Αγροτικής Ανάπτυξης των Νομαρχιακών Αυτοδιοικήσεων. Όμως με τον ιδρυτικό νόμο του AGROCERT Ν.2637/98 εισάγεται η έννοια της πιστοποίησης των προϊόντων αυτών και η αρμοδιότητα του ελέγχου και της πιστοποίησης στον AGROCERT.

2. Ο κανονισμός ΚΑΝ(Ε.Ο.Κ.) 2082/92 αφορά Ειδικά Παραδοσιακά Προϊόντα Εγγυημένα (Ε.Π.Π.Ε.) ιδιότυπα.

Ως ιδιοτυπία νοούνται τα στοιχεία ή σύνολο στοιχείων με τα οποία ένα γεωργικό προϊόν ή ένα τρόφιμο διακρίνεται σαφώς από αλλά παρεμφερή που ανήκουν στην ίδια κατηγορία.

Πρόκειται για προϊόντα κυρίως μεταποίησης η σύσταση των οποίων ή και ο τρόπος παρασκευής τους έχουν ιστορία δεκαετιών ή και αιώνων πολλές φορές.

Για να κατοχυρωθούν τα προϊόντα Ε.Π.Π.Ε. πρέπει, σύμφωνα με τον Κανονισμό να πληρούν δύο βασικές προϋποθέσεις, να είναι ιδιότυπα δηλαδή να παρουσιάζουν χαρακτηριστικά που τα διαφοροποιούν από αλλά παρεμφερή και να είναι παραδοσιακά.

Με την έγκριση του φακέλου ανοίγει ο δρόμος για την πιστοποίηση των προϊόντων από τον AGROCERT με την πιστοποίηση και την απονομή ειδικών σημάνσεων ενισχύονται τα υψηλής ποιότητας προϊόντα και σε συνδυασμό με τις δράσεις του περιβαλλοντικού τουρισμού δίνουν ώθηση στην ανάπτυξη των τοπικών κοινωνιών.

3. Οι κανονισμοί ΚΑΝ(Ε.Ο.Κ.) 2092/91 και ΚΑΝ(Ε.Κ.) 1804/99 οι αποφάσεις Κ.Υ.Α. 332221/11.01.2001 και Κ.Υ.Α. 851178/26.03.2001 και ο Κανονισμός αξιολόγησης ΒΓΟΕ-R-01/0200 της AGROCERT

Αφορά προϊόντα της Βιολογικής Γεωργίας και Κτηνοτροφίας, ΠΡΟΙΟΝΤΑ ΟΡΕΙΝΩΝ ΠΕΡΙΟΧΩΝ, ΠΡΟΙΟΝΤΑ ΠΡΟΣΤΑΤΕΥΟΜΕΝΩΝ ΠΕΡΙΟΧΩΝ.

Με την πιστοποίηση των ανωτέρω προϊόντων για το ΕΘΝΙΚΟ ΣΥΣΤΗΜΑ ΠΙΣΤΟΠΟΙΗΣΗΣ ΚΑΙ ΠΡΟΣΤΑΣΙΑΣ ΟΡΕΙΝΩΝ ΚΑΙ ΝΗΣΙΩΤΙΚΩΝ ΠΡΟΙΟΝΤΩΝ ΚΑΙ ΠΡΟΣΤΑΤΕΥΟΜΕΝΩΝ ΠΕΡΙΟΧΩΝ δίνεται η δυνατότητα στους παραγωγούς να αποδεικνύουν την φιλοπεριβαλλοντική άσκηση των δραστηριοτήτων τους και να ενσωματώνουν στην τιμή του προϊόντος τις υπηρεσίες που προσφέρουν.

Οι προδιαγραφές καταρτίζονται από τον AGROCERT ενώ θεσπίζονται εθνικοί κανόνες πιστοποίησης και ενθαρρύνονται, προωθούνται και ενισχύονται προσπάθειες ανάδειξης των προϊόντων αυτών.

Τέλος θα θέλαμε να αναφερθούμε για το Δίκτυο Ευρωπαϊκών Γεωπάρκων δηλαδή των Γεωλογικών πάρκων τα οποία είναι νομοθετικά προστατευόμενες περιοχές στις οποίες υπάρχουν γεωλογικά μνημεία όπως απολιθώματα, σπήλαια, ηφαίστεια, βραχομορφές κ.λ.π.

Το δίκτυο αυτό έχει βασικούς στόχους:

• Την ανάλυση των τρόπων σύνδεσης των γεωλογικών πάρκων και γεωδιαδρομών με τα προγράμματα περιβαλλοντικής εκπαίδευσης.

• Την πληροφόρηση για τις νέες τάσεις που διαμορφώνονται στον τομέα του τουρισμού και ειδικότερα στην ανάπτυξη των εναλλακτικών μορφών τουρισμού.

— Δρ. Δημήτρης Τερζάκης, Καθηγητής του Τ.Ε.Ι. Κρήτης, Υπεύθυνος του Διεθνούς Συμβουλίου Αθλητικού Τουρισμού Ερευνητικής Μονάδας Ελλάδος.

— Χάρις Ματσίγκου, Δικηγόρος Παρ΄Αρείω Πάγω, Μέλος του Διεθνούς Συμβουλίου Αθλητικού Τουρισμού Ερευνητικής Μονάδας Ελλάδος.

KYDON TOURS

ΕΚΔΡΟΜΕΣ ΚΥΔΟΝ

ΠΟΙΟΤΗΤΑ - ΦΡΟΝΤΙΔΑ - ΕΠΙΤΥΧΙΑ
Διαλέξτε μία από τις εκδρομές μας και ΦΥΓΑΜΕ!
ΕΚΔΡΟΜΕΣ ΧΡΙΣΤΟΥΓΕΝΝΩΝ–ΠΡΩΤΟΧΡΟΝΙΑΣ
• ΠΑΡΙΣΙ EURODISNEY
22/12–27/12/03 ΜΕ ΟΛΥΜΠΙΑΚΗ Η ΕΚΔΡΟΜΗ ΜΑΣ!!!
2 διαν. Disney - Είσοδοι 3 μέρες - . Παρίσι Hotel Merqure 3* κεντρικό - Ξενάγηση Παρισιού - Κρουαζιέρα Σικουάνα-Εκδρομή Παλάτι Βερσαλιών-Χριστουγεννιάτικο δείπνο με μουσική- MOULEN R.
Συνοδός η κ. ΕΛΕΝΗ ΨΥΛΛΑΚΗ
• 28/12 – 2/1/03. ΠΑΡΙΣΙ–EURODISNEY
Επαναλαμβάνεται το ίδιο πρόγραμμα.
• ΙΣΠΑΝΙΑ: ΜΑΔΡΙΤΗ – ΤΟΛΕΔΟ – ΣΕΒΙΛΗ – ΓΡΑΝΑΔΑ – MALAGA–TORREMOLINOS.
• 8ήμερη 22/12-29/12/03 και 28/12-4/1/04
• 10ήμερη 24/12/03-2/1/04 (με Βαρκελώνη)
• 8ήμερη ΠΟΡΤΟΓΑΛΙΑ 23/12-30/12 και 28/12-4/1/04
• ΒΙΕΝΗ ΣΑΛΣΜΠΟΥΡΓΚ
23/2–28/2/03 και 28/12–2/1/04
Ξενοδοχείο HILTON ημιδιατροφή-3 διαν. ΒΙΕΝΗ-2 διαν. SALSBURG-Ξεναγήσεις-Αεροπορικά εισιτήρια-μεταφορές-εορταστικό δείπνο-πλούσιο πρόγραμμα.
• ΠΡΑΓΑ – ΒΟΥΔΑΠΕΣΤΗ – ΙΤΑΛΙΑ – ΤΑΫΛΑΝΔΗ – ΜΠΑΛΙ – ΣΙΓΚΑΠΟΥΡΗ – ΚΡΟΥΑΖΙΕΡΕΣ. Λαπωνία – Χωριό Αγίου Βασιλείου
★ ΝΕΟΝΥΜΦΟΙ - Πακέτα για όλο το κόσμο
★ Οργάνωση γκρουπς και μεμονωμένων στις καλύτερες τιμές.
★ Εμείς μπορούμε να σας συμβουλέψουμε για το σωστό ταξίδι σας!
• ΑΙΓΥΠΤΟΣ
8ήμερη εκδρομή 10/1/04-17/1/04
Η ΕΚΔΡΟΜΗ ΜΑΣ!!!
Αεροπορικά εισιτήρια-ξενοδοχείο HILTON στο ΚΑΪΡΟ 5*-ημιδιατροφή-3 διανυκτερεύσεις-ξενάγηση ΚΑΪΡΟΥ-Πυραμίδες-Μουσείο-Εκδρομή στην Αλεξάνδρεια-Πενθήμερη κρουαζιέρα με πλοίο 5* από ΛΟΥΞΟΡ-ΑΣΟΥΑΝ, όλα τα φαγητά στην Κρουαζιέρα-Βραδυνή κρουαζιέρα στο Νείλο με δείπνο. Ελληνόφωνες ξεναγήσεις και στην κρουαζιέρα-είσοδοι αρχαιολογικών χώρων και μουσείων-ταξιδιωτική ασφάλιση-διασκέδαση.
ΣΥΝΟΔΟΣ ΕΛΕΝΗ ΨΥΛΛΑΚΗ
• ΜΑΡΟΚΟ–ΑΥΤΟΚΡΑΤΟΡΙΚΟ
Χριστούγεννα 8ήμερη 21/12–28/12
• GROUP ΚΥΔΟΝ
Αυτοκρατορικό Μαρόκο, Καζα–μπλάνκα–Ραμπάτ–Μέκνες–Θεζ–Μαρακές 30/01/04 – 06/02/04
Ξενοδοχεία 5 αστέρων-ημιδιατροφή-ξεναγήσεις-περιηγήσεις-αεροπορικά εισιτήρια-φόροι-ασφάλεια ταξιδιού-διασκέδαση-καζίνο ΜΑΜΟΥΝΙΑ ΜΑΡΑΚΕΣ
ΣΥΝΟΔΟΣ ΕΛΕΝΗ ΨΥΛΛΑΚΗ
ΠΡΑΚΤΟΡΕΙΟ ΚΥΔΩΝ
Τηλ. 22410 23000, 27900, 27722
Εθ. Δωδ/σίων 14 και ακτή Σαχτούρη 8

Τα δώρα των μάγων...

Β' ΜΕΡΟΣ

Γράφει ο Γεώργιος Χρ. Μπάρδος, επίτιμος γυμνασιάρχης

Ως δώρο στο νεογέννητο Ιησού, προοικονομούσε τον πρώορο θάνατο και την ταφή Του, καταδείκνυε την ανθρώπινη διάσταση της υπόστασής Του. Το μύροαναφέρεται στη Βίβλιο περί της 22 συνολικά φορές. Εθεωρείτο και θεωρείται ότι προωθεί την πνευματική εγρήγορση και ανάταση και χρησιμοποιείτο ως θεραπευτικό μέσο για τον καρκίνο, τη λέπρα και τη σύφιλη.Αναμεμιγμένο με μέλι και κορίανδρο, «έκανε θαύματα» στη θεραπεία του έρπη. Χρησιμοποιείτο ως αντιφλεγμονώδες, αναλγητικό, αντισηπτικό αλλά και τονωτικό.Επειδή όμως διαδόθηκε πολύ η χρήση του στη φροντίδα των νεκρών, πολύ σύντομα ταυτίστηκε με τη λύπη, τα βάσανα και το θάνατο» (Περ.Φαινόμενα: της Νεκτ. Καρακώστα).

Τα πολύτιμα δώρα των Μάγων υπάρχουν ακόμη και σήμερα, φυλαγμένα στη Μονή του Αγίου Παύλου στο Αγιο Ορος.

Η μονή του Αγίου Παύλου: «βρίσκεται στους Δυτικούς πρόποδες του Αθωνος στη μέση δύο χειμάρρων επάνω σε απότομη και υψηλή κορυφή.

Κατάτην παράδοση ιδρύθη και αυτό κατά τα τέλη του 8ου αιώνα από τον Αγιον Παύλον τον Ξηροποταμίτην υιόν του Αυτοκράτορος Μιχαήλ του Ραγκαβέ, μετά την ίδρυσιν του Ιερού Μοναστηρίου Ξηροποτάμου. Διατηρήθηκε μέχρι τον 14ον αιώνα. Ευαργέται και ανακαινιστές του Μοναστηριού είναι ως επί το πλείστον Σέρβοι και Βλαχομολδαυοί ηγεμόνες μεταξύ των οποίων εξέχουσα θέσιν κατέχει ο ανωκοδομήσας τον παλαιόν ναόν αυτού Γεώργιος Βράγκοβικ και η θυγατήρ αυτού Κυρά Μάρω σύζυγος του Σουτλάνου Μουράτ του Β' (και μητέρα του Μωάμεθ του κατακτητού). Προ τεσσαρακονταετίας, το Μοναστήρι είχε 72 μοναχούς, σήμερα περί τους 40. Στη βιβλιοθήκη του φυλάσσονται χειρόγραφα κώδικες, μεγάλο τεμάχιο Τιμίου Ξύλου, και μια εικόνα της Παναγίας της εποχής της Εικονομαχίας».(Αθ.Παναγιώτου: Η Πλατυτέρα 1961).

Σε ποιά κατάσταση και πως είναι τα δώρα αυτά; Την απάντηση μας τη δίνει η έκδοση της Ιεράς Μονής. «Τα δώρα των Μάγων πηγή χάριτος μέχρι σήμερα» (Αγιον Ορος 1990, σελ. 7). «Ο χρυσός βρίσκεται υπό την μορφή είκοσι οκτώ επιμελώς σκαλισμένων επιπέδων πλακιδίων, ποικίλων σχημάτων (παραλληλογράμμων, τραπεζοειδών, πολυγώνων κ.α.) και διαστάσεων περίπου 5Χ7 εκ. Κάθε πλακίδιο έχει διαφορετικό σχέδιο πολύπλοκης καλλιτεχνικής λειτουργίας.

Ο λίβανος και η σμύρνα διατηρούνται ως μείγμα με τη μορφή εβδομήντα περίπου σφαιρικών χανδρών μεγέθους μικρής ελιάς» (Από την έκδοση του Αγ. Ορους).

Τα Τίμια Δώρα των Μάγων εκπέμπουν οσμήν ευωδίας πνευματικής, όπως λέγεται σε μια παλιά ακολουθία των Δώρων στη Θ'ωδή «Ωσπερ ηδύπνοον μύρον, ως καθαρώτατον κρίνον, η θήκη όντως η σεπτή, ευωδίας εκπέμπει.Δώρων Χριστού των Ιερών, ιάσεις βραβεύσουσα τας χρήζουσι...» Στο μεγαλυνάριο της σημερινής ακολουθίας ψάλνεται:«Χάρις αεί πρόεισι θαυμαστή, εκ των Θείων Δώρων του παντάνακτος Ιησού· Δεύτε ουν εν πίστει, προσπέσωμεν νυν ταύτοις, υμνούντες του Σωτήρος την Θείαν γέννησιν».

Κατά διαστήματα εκτίθεται σε προσκύνηση των πιστών μικρό μόνο τμήμα των Τιμίων Δώρων που είναι τοποθετημένα σε λειψανοθήκες και φυλάσσονται στο Σκευοφυλάκιο της Μονής.



Πως όμως ήλθαν τα Δώρα στο Αγιο Ορος; Σύμφωνα με την ιστορική και θρησκευτική μας παράδοση, η Παναγιά Μητέρα του Κυρίου προ της Κοιμήσεώς της, τα είχε εμπιστευθεί μαζί με την Τίμια Εσθήτα και την άγια της Ζώνη στην Εκκλησία των Ιεροσολύμων, όπου και παρέμειναν μέχρι το έτος 400μ.Χ. περίπου.

Την ίδια χρονιά ο αυτοκράτορας Αρκάδιος τα μετέφερε στην Κωνσταντινούπολη, για να αγιαστεί ο λαός και προβληθεί η Βυζαντινή πρωτεύουσα, όπου και παρέμειναν μέχρι την άλωση της Πόλης από τους Φράγκους το έτος 1204. Στη συνέχεια τα μετέφεραν στη Νίκαια, της Βιθυνίας, όπου είχαν καταφύγει ο Αυτοκράτορας του Βυζαντίου και ο Πατριάρχης, για λόγους ασφαλείας μαζί με άλλα κειμήλια και θησαυρούς. Μετάτην αποχώρησι των σταυροφόρων, επί αυτοκράτορα Μιχαήλ Παλαιολόγου, και την επιστροφή της Δυναστείας των Παλαιολόγων (1264) τα Τίμια Δώρα μεταφέρθηκαν και πάλι στη Βασιλεύουσα, όπου και παρέμειναν μέχρι την Αλωση (1453) από τους Τούρκους.

Στη Μονή του Αγίου Παύλου του Αγίου Ορους τα πρόσφερε, μετά την Αλωση (1453) η Χριστιανή μητέρα του Μωάμεθ του Πορθητή Μάρω, κόρη του Σέρβου βασιλιά Γεωργίου, και κτήτορα του καθολικού της Μονής.Η παράδοση θέλει την ίδια τη Μάρω να τα μεταφέρει στο Αγιο Ορος.

«Κατά την αγιορείτικη παράδοση καθώς η Μάρω ανέβαινε από τον ταρσανά (λιμάνι) στη Μονή, η Κυρία Θεοτόκος με υπερφυσικό τρόπο την εμπόδισε να πλησιάσει στη Μονή και να παραβιάσει το άβατον του Αγίου Ορους. Αυτή υπάκουσε και παρέδωσε ταπεινά τα Τίμια Δώρα στους ευλαβείς μοναχούς, οι οποίου και έστησαν στο σημείο εκείνο της Θεομητορικής παρουσίας ένα Σταυρό που σώζεται μέχρι σήμερα και λέγεται «Σταυρός της Βασιλίσσης».

Το σουλτανικό έγγραφο με τις σχετικές πληροφορίες φυλάσσεται στο αρχείο της Μονής» (Τα δώρα των Μάγων πηγή χάριτος μέχρι σήμερα σελ. 9).

Τα Χριστούγεννα πλησιάζουν. Ας γυρίσουμε πίσω για να θυμηθούμε αυτό το γεγονός της γέννησης του Χριστού που δεν παλιώνει ποτέ, γιατί είναι το γεγονός με διαχρονική σημασία και πάντα νέο.

Φέτος για άλλη μια χρονιά μας αξιώνει ο Θεός να γιορτάσουμε να πανηγυρίσουμε όλοι μαζί ως μέλη της Εκκλησίας και να ψάλλουμε μαζί με τους Αγγέλους το «Δόξα εν υψίστοις Θεώ και επί γης ειρήνη εν ανθρώποις ευδοκία». Καλούμεθα να γίνουμε και εμείς προσκυνητές μπροστά στην ταπεινή φάτνη της Βηθλεέμ για να εναποθέσουμε τα δώρα μας.

Οι Μάγοι αξιώθηκαν να Τον δουν, να τον συναντήσουν, να Τον γνωρίσουν να Τον προσκυνήσουν και να εκφράσουν από τα βάθη της καρδιάς τους τα αισθήματα της αγάπης και του σεβασμού προς τον Σωτήρα και Λυτρωτή του κόσμου.

Ας σταματήσουμε λίγο εφέτος στη σημασία της ημέρας των Χριστουγέννων κι ας πάρουμε μια ηρωϊκή απόφαση:

Να εξαγνιστούμε, να διώξουμε από πάνω μας τα σπάργανα της ιδιοτέλειας και καθαρίσουμε τη σταυλική ζωή την οποία κάποιες φορές ζούμε.

Ετσι ώστε κάθε φορά που ο Χριστός θα αναζητά τόπο, για να γεννηθεί στη Βηθλεέμ της καρδιάς μας, να τη βρίσκει έτοιμη να Τον υποδεχθεί και να τον φιλοξενήσει, προσφέροντας Του, καλύτερα δώρα από αυτά των Μάγων.

Καλά Χριστούγεννα
Γεώργιος Χρ. Μπάρδος

ΘΑΥΜΑΤΑ ΤΟΥ ΚΟΣΜΟΥ

Μοναδικά αντικείμενα τέχνης & διακόσμησης από τα τέσσερα σημεία του ορίζοντα

Λίστα Γάμου

ΑΠ.ΠΑΥΛΟΥ & ΓΙΑΧΙΑ 2 ΑΝΑΛΗΨΗ ΤΗΛ.(22410) 60924

METROPOL
ODEON
★MULTI-CINEMA★
www.RodosVitrina.gr/Metropol.htm
ΕΒΔΟΜ.ΠΡΟΓΡΑΜΜΑ • WEEKLY PROGRAMME
19/12/2003 -25/12/2003

Το Διαζύγιο
Le Divorce
Μια Αμερικάνικη κοσμοπολίτικη κωμωδία με φόντο τη νυχτερινή ζωή στο Παρίσι!!!
ΟΛΑ ΑΚΟΥΓΟΝΤΑΙ ΠΙΟ ΣΕΞΥ... ΣΤΑ ΓΑΛΛΙΚΑ!
ΚΑΤΑΛΛΗΛΟ
Πρωταγωνιστούν: Κέιτ Χάντσον - Ναόμι Γουότς Γκλέν Κλόουζ
ΑΙΘΟΥΣΑ 3
ΩΡΕΣ ΕΝΑΡΞΗΣ SHOW TIMES
17:30 • 20:00 • 22:30

Finding Nemo
Ψάχνοντας τον Nemo
στα Ελληνικά
Η WALT DISNEY PICTURES παρουσιάζει ένα μαγευτικό ταξίδι, που θα παρέσυρε και τον ίδιο τον Κουστό, με ήρωες τις πιο αστείες «φάτσες» της θάλασσας!!
Ξεπέρασε σκόμη και τον «Βασιλιά των Λιονταριών», και αποτέλεσε τη μεγαλύτερη επιτυχία κινουμένων σχεδίων όλων των εποχών!
Η ταινία που βλέπει όλη η Ρόδος. ΤΩΡΑ ΚΑΙ ΣΤΑ ΑΓΓΛΙΚΑ!! Κάντε έγκαιρα τις κρατήσεις σας.
*Δείτε την ταινία "Ψάχνοντας τον NEMO", και λάβετε μέρος στην μεγάλη Πρωτοχρονιάτικη κλήρωση πλούσιων δώρων (παιχνιδιών για τους μικρούς μας φίλους) του ΜΕΤΡΟΠΟΛ. Δελτία συμμετοχής στα ταμεία μας.
ΑΙΘΟΥΣΑ 1,2
ΩΡΕΣ ΕΝΑΡΞΗΣ • SHOW TIMES
Στα Ελληνικά: 15:45 • 18:00
Στα Αγγλικά: 16:00 • 18:15 • 20:30

Επίλεκτη Ομάδα Κρούσης
S.W.A.T.
Ετοιμαστείτε για την πιο καθαρόαιμη αστυνομική περιπέτεια με καταιγιστική δράση και άφθονη αδρεναλίνη!!!
ΚΑΤ.ΑΠΟ 13 ΕΤΩΝ
ΠΡΩΤΑΓΩΝΙΣΤΟΥΝ
Σάμιουελ Λ. Τζάκσον • Κόλιν Φάρελ
Ολιβιέ Μάρτινεζ • Μισέλ Ρόντριγκεζ
ΑΙΘΟΥΣΑ 2
ΩΡΕΣ ΕΝΑΡΞΗΣ SHOW TIMES
20:15 • 22:45

MASTER AND... COMMANDER
"Στα πέρατα του κόσμου"
Από τις ακριβότερες ΟΣΚΑΡΙΚΕΣ παραγωγές του ΧΟΛΛΙΓΟΥΝΤ.
Ένα κινηματογραφικό έπος!!!
ΚΑΤ.ΑΠΟ 13 ΕΤΩΝ
Πρωταγωνιστεί ο δυναμικός ΡΑΣΕΛ ΚΡΟΟΥ
ΑΙΘΟΥΣΑ 1
ΩΡΑ ΕΝΑΡΞΗΣ SHOW TIME
22:40

ΕΡΧΟΝΤΑΙ ΕΡΧΟΝΤΑΙ ΕΡΧΟΝΤΑΙ ΕΡΧΟΝΤΑΙ ΕΡΧΟΝΤΑΙ ΕΡΧΟΝΤΑΙ
ΠΑΡΑΣΚΕΥΗ 26 ΔΕΚΕΜΒΡΙΟΥ
Η WALD DISNEY PICTURES παρουσιάζει μια ξεκαρδιστική οικογενιακή ΚΩΜΩΔΙΑ!!!
Μαμά σε κρίση...εφηβίας
Κόρη σε κρίση...ηλικίας
ΑΠΙΣΤΕΥΤΗ ΠΑΡΑΣΚΕΥΗ
"Freaky Friday"
Πρωταγωνιστούν: ΤΖΕΪΜΙ ΛΙ ΚΕΡΤΙΣ • ΛΙΝΤΣΕΪ ΛΟΑΝ
ΜΗΝ ΤΗ ΧΑΣΕΤΕ!!!
ΕΡΧΟΝΤΑΙ ΕΡΧΟΝΤΑΙ ΕΡΧΟΝΤΑΙ ΕΡΧΟΝΤΑΙ ΕΡΧΟΝΤΑΙ ΕΡΧΟΝΤΑΙ
ΠΑΡΑΣΚΕΥΗ 26 ΔΕΚΕΜΒΡΙΟΥ
Σε 1η Πανελλήνια Προβολή
η νέα τολμηρή ταινία του Μπερνάρντο Μπερτολούτσι
'ΟΙ ΟΝΕΙΡΟΠΟΛΟΙ'
"The Dreamers"
Μαζί, όλα είναι πιθανά.
Μαζί, τίποτα δεν απαγορεύεται.
• 3 LUXURY DESIGN SCREENS •
• DOLBY DIGITAL EX • FULLY AIR-CONDITIONED •
Πληροφορίες, Κρατήσεις • Information, Reservations
✆ 22410.28400

Cine Mania

ΕΠΙΜΕΛΕΙΑ: *ΚΥΡΙΑΚΗ ΠΕΤΡΙΔΟΥ*

Αυξήθηκαν οι θεατές του Κινηματογραφικού Φεστιβάλ Θεσσαλονίκης

Σχεδόν 11.000 περισσότερους επισκέπτες σε σχέση με πέρυσι είχε το φετινό, 44ο Φεστιβάλ Κινηματογράφου Θεσσαλονίκης. Σύμφωνα με τα πρώτα στοιχεία, στο φετινό ραντεβού του φεστιβάλ με το κοινό προσήλθαν 84.154 κινηματογραφόφιλοι έναντι 73.253 το 2002.

Στη μεγάλη ανταπόκριση του κοινού και των ανθρώπων του κινηματογράφου από την Ελλάδα και το εξωτερικό συνετέλεσε εκτός των άλλων και η διεύρυνση των εργασιών του Φεστιβάλ, τόσο σε αριθμό ταινιών και δραστηριοτήτων όσο και στην υιοθέτηση νέων πρωτοβουλιών.

Συγκεκριμένα, φέτος έκανε πρεμιέρα το **Balkan Fund**, το ταμείο για την ανάπτυξη σεναρίων από τις βαλκανικές χώρες. Πενήντα διανομείς, επενδυτές, παραγωγοί και υπεύθυνοι ανάπτυξης ταινιών από όλη την Ευρώπη παρακολούθησαν τις διήμερες εργασίες του εργαστηρίου, κατά τις οποίες παρουσιάστηκαν έντεκα σχέδια σεναρίων και επιχορηγήθηκαν τέσσερα.

Συνολικά φέτος προβλήθηκαν 158 ταινίες μεγάλου μήκους (38 ελληνικές και 120 ξένες), 33 μικρού μήκους ταινίες (τέσσερις ελληνικές και 29 ξένες).

(Πηγή: www.in.gr)

* Συνεργασία... "δυναμίτης"!



Με ιδιαίτερο ενδιαφέρον αναμένεται από τους κινηματογραφόφιλους η συνεργασία ανάμεσα στον δημοφιλή κωμικό Τζιμ Κάρεϊ ("The Truman Show") και τον μεγαλύτερο παραμυθά του Χόλιγουντ, Στίβεν Σπίλμπεργκ.

Συγκεκριμένα, ο Κάρεϊ θα υποδυθεί έναν εκκεντρικό λογιστή στην κωμωδία **"The Secret Life of Walter Mitty"** την οποία και θα σκηνοθετήσει ο Σπήλμπεργκ.

Είναι η πρώτη φορά που οι δύο σταρ θα συναντηθούν στα πλατό για τα γυρίσματα μιας κινηματογραφικής παραγωγής.

* "King Kong"

Η μοντέρνα διασκευή του θρυλικού "King Kong", είναι το επόμενο μεγαλεπήβολο project που έχει στα σκαριά ο σκηνοθέτης του "Αρχοντα των Δαχτυλιδιών", Πήτερ Τζάκσον.

Το θέμα, βέβαια, δεν είναι άλλο από έναν τεράστιο σε διαστάσεις γορίλα που ισοπεδώνει τη Νέα Υόρκη και η ταινία αναμένεται **να βγει στις αίθουσες μέσα στο 2005.**


MAT® fashion
in XXL SIZES
ΝΕΑΝΙΚΑ ΜΕΓΑΛΑ ΜΕΓΕΘΗ
Δαμασκηνού 95
Τηλ. 22410 22353

ΠΑΛΛΑΣ 5 CINEMAS CENTER
19/12/2003 έως 25/12/2003
www.cinemapallas.gr

ΑΙΘΟΥΣΑ 5 & 2
Ο ΑΡΧΟΝΤΑΣ ΤΩΝ ΔΑΧΤΥΛΙΔΙΩΝ: Η ΕΠΙΣΤΡΟΦΗ ΤΟΥ ΒΑΣΙΛΙΑ
Σε 1η Παγκόσμια Προβολή!
Ο συγκλονιστικός επίλογος του έπους!
Κάντε έγκαιρα τις κρατήσεις σας!
ΑΙΘΟΥΣΑ 5: 18:15, 22:15
ΑΙΘΟΥΣΑ 2: 16:15, 20:15
ΠΑΡΑΜΟΝΗ 24/12 - ΩΡΕΣ ΕΝΑΡΞΗΣ: 17:15, 19:15

ΑΙΘΟΥΣΑ 1
ΤΟ ΚΑΤΑΦΥΓΙΟ ΤΟΥ ΤΡΟΜΟΥ
CABIN FEVER
Σε 1η Προβολή!
Ένα συναρπαστικό θρίλερ τρόμου όπως το φαντάστηκες στους χειρότερους εφιάλτες σου! Φυλάξου! Μπορεί εσύ να είσαι το επόμενο θύμα!
Ώρες Έναρξης: 16:20, 18:20, 20:20, 22:20
ΠΑΡΑΜΟΝΗ 24/12 - ΩΡΕΣ ΕΝΑΡΞΗΣ: 16:20, 18:20, 20:20

ΑΙΘΟΥΣΑ 3
ΠΟΛΙΤΙΚΗ ΚΟΥΖΙΝΑ
Σε 1η Πανελλήνια Προβολή!
9η εβδομάδα θριάμβου!
Η ταινία που απέσπασε 8 κρατικά βραβεία ποιότητας και είναι κατά γενική ομολογία η καλύτερη ελληνική ταινία για χρόνια!
ΠΡΩΤΑΓΩΝΙΣΤΟΥΝ: ΓΙΩΡΓΟΣ ΧΩΡΑΦΑΣ, ΙΕΡΟΚΛΗΣ ΜΗΧΑΗΛΙΔΗΣ, ΡΕΝΙΑ ΛΟΥΪΖΙΔΟΥ, ΣΤΕΛΙΟΣ ΜΑΪΝΑΣ
Ώρες Έναρξης: 20:10, 22:40
ΠΑΡΑΜΟΝΗ 24/12 - ΩΡΕΣ ΕΝΑΡΞΗΣ: 20:10

ΑΙΘΟΥΣΑ 4
ΑΓΑΠΗ ΕΙΝΑΙ... LOVE ACTUALLY
Σε 1η Πανελλήνια Προβολή!
5η εβδομάδα θριάμβου!
Από τους δημιουργούς του "4 ΓΑΜΟΙ & 1 ΚΗΔΕΙΑ", "ΤΟ ΗΜΕΡΟΛΟΓΙΟ ΤΗΣ ΜΠΡΙΤΖΕΤ ΤΖΟΟΥΝΣ" και "ΜΙΑ ΒΡΑΔΙΑ ΣΤΟ ΝΟΤΙΝΓΚ ΧΙΛ" η απόλυτη ρομαντική κωμωδία! **Μην τη χάσετε!**
ΠΡΩΤΑΓΩΝΙΣΤΟΥΝ: HUGH GRANT, LIAM NEESON, EMMA THOMPSON, ROWAN ATKINSON (Mr. Bean)
Ώρες Έναρξης: 22:35
ΠΑΡΑΜΟΝΗ 24/12 - ΩΡΕΣ ΕΝΑΡΞΗΣ: 20:30

ΑΙΘΟΥΣΑ 4
ELF: ΤΟ ΞΩΤΙΚΟ ΤΩΝ ΧΡΙΣΤΟΥΓΕΝΝΩΝ
Σε 1η Πανελλήνια Προβολή!
Η καταπληκτική κωμική περιπέτεια φαντασίας, επί δύο εβδομάδες Νο 1 στο Αμερικάνικο Box Office!
Αυτά τα Χριστούγεννα ανακαλύψτε το... ξωτικό που υπάρχει κρυμμένο μέσα σας! Μία κωμωδία για όλη την οικογένεια!!!
Ώρες Έναρξης: 16:00, 18:15, 20:30
ΠΑΡΑΜΟΝΗ 24/12 - ΩΡΕΣ ΕΝΑΡΞΗΣ: 16:00, 18:15

ΑΙΘΟΥΣΑ 5 & 3
ΚΟΡΤΟ ΜΑΛΤΕΖΕ
Μην χάσετε την ευκαιρία να δείτε το πασίγνωστο κόμικ στην μεγάλη οθόνη!
ΑΙΘΟΥΣΑ 5: 16:20
ΑΙΘΟΥΣΑ 3: 18:20

ΠΡΟΣΕΧΩΣ - COMING SOON
LOONEY TUNES: BACK IN ACTION
ΕΠΙΣΤΡΟΦΗ ΣΤΗ ΔΡΑΣΗ
(στα αγγλικά αλλά και μεταγλωττισμένη)
ΕΡΧΟΝΤΑΙ!! ΠΑΡΑΣΚΕΥΗ 26 ΔΕΚΕΜΒΡΙΟΥ!!
Η αξιαγάπητη παρέα των παλαβών καρτούν της Warner Bros, πλαισιωμένη από τους καταπληκτικούς Μπρένταν Φρέιζερ, Στιβ Μάρτιν, Τζίνα Έλφμαν, σε μια ξέφρενη κωμική περιπέτεια!!!
ΑΒΑΣΤΑΧΤΗ ΓΟΗΤΕΙΑ
ΣΕ 1η ΠΑΝΕΛΛΗΝΙΑ ΠΡΟΒΟΛΗ!
ΑΠΟ ΤΡΙΤΗ 30 ΔΕΚΕΜΒΡΙΟΥ!
Η... αβάσταχη γοητευτική κομεντί των αδερφών Κοέν με τους Τζορτζ Κλούνεϊ και Κάθριν Ζέτα Τζόουνς ως αντίδικους στην... Μητέρα όλων των διαζυγίων!!!
Κρατήσεις / Reservations 22410 24475 & 22410 70670

Άρτος (;) Θεάματα (;)...

... Και τηλεόραση (όπως λέμε τηλοψία...)

STAR

06:15 **Μέσα και έξω** Ψυχαγωγική εκπομπή
06:45 **Κάθε μέρα, καλημέρα** Ενημερωτική εκπομπή
10:00 **Λόγια Starata** Ενημερωτική εκπομπή
12:00 **Εχω θέμα** Ενημερωτική εκπομπή
13:00 **Ειδήσεις**
14:00 **Super Star** Ψυχαγωγική εκπομπή
16:15 **Ειδήσεις**
16:20 **Λάουρα** Σαπουνόπερα
17:15 **Σ' αγαπώ Ροζίτα** Σαπουνόπερα
18:15 **Μονομάχος** Τηλεπαιχνίδι
19:15 **Ειδήσεις**
21:00 **Διπλοπενιές**. Ελληνική Ταινία. Μουσική κωμωδία με τους Αλίκη Βουγιουκλάκη, Δημήτρη Παπαμιχαήλ
22:30 **Gala** Ψυχαγωγική εκπομπή με την Μαρία Σταματέρη
00:15 **Δέκα τόνοι μπελάδες** Ξένη Ταινία Κωμωδία με τους Τσέβι Τσέις, Τζον Κάντι
02:15 **Ειδήσεις**
02:30 **Τοπαζ. Ξένη Ταινία** Κατασκοπικό θρίλερ με τους Φρέντερικ Στάφορντ, Ντάνι Ρόμπιν
05:00 **Αστέρια στο πεντάγραμμο** Μουσική εκπομπή

ALTER

06:15 **Alter kids** Κινούμενα σχέδια
13:00 **Ειδήσεις**
14:00 **Best of Αποκλειστικά** Ενημερωτική εκπομπή
16:30 **Ειδήσεις**
16:45 **Ο φακίρης** Ελληνική Ταινία. Κωμωδία με τους Κώστα Τσάκωνα, Στέλλα Κωνσταντινίδη
18:45 **Το πρώτο θέμα**
19:00 **Ειδήσεις**
20:00 **Η φωνή του πολίτη** Ενημερωτική εκπομπή
20:45 **Το δίχτυ** Αθλητική Εκπομπή
20:55 **Auto Alter** Ενημερωτική εκπομπή
21:00 **Lifestyle** Ψυχαγωγική εκπομπή
22:00 **Χτυποκάρδια και τραγούδια** Μουσική εκπομπή
01:00 **Hit parade** (Ε) Μουσική εκπομπή
02:00 **Τα χριστούγεννα του Ηρακλή Πουαρώ** Ξένη Ταινία. Αστυνομική με τους Ντέιβιντ Σάντσετ, Φίλιπ Τζάκσον
04:00 **Τόλμη και γοητεία** (Ε) Σαπουνόπερα



ΑΙΓΑΙΟΝ
ΑΝΩΝΥΜΗ ΑΣΦΑΛΙΣΤΙΚΗ ΕΤΑΙΡΕΙΑ

Οι παρακάτω τιμές ασφαλίστρων ισχύουν για εξάμηνη διάρκεια ασφάλισης με ΒΜ 3 και περιλαμβάνουν τις εξής καλύψεις: • **Σωματικές βλάβες τρίτων** • **Υλικές ζημιές τρίτων** • **Προσωπικό ατύχημα οδηγού/ιδιοκτήτη** • **καιρικά φαινόμενα για 3.000€**

ΑΣΦΑΛΙΣΤΡΑ ΟΧΗΜΑΤΩΝ

ΕΙΧ		ΦΙΧ		ΦΙΧ. ΑΓΡΟΤ	
ΙΠΠΟΙ	ΚΟΣΤΟΣ	ΙΠΠΟΙ	ΚΟΣΤΟΣ	ΙΠΠΟΙ	ΚΟΣΤΟΣ
1-6	78,51€	1-10	111,62€	1-10	60,68€
7-8	80,72€	11-15	138,63€	11-15	72,34€
9-10	98,39€	16-20	153,77€	16-20	82,46€
11-12	99,86€	21-30	166,86€	21-30	88,91€
13-14	112,03€	31-40	182,41€	31-40	94,12€
15-20	140,38€	41-55	752,04€	41-55	99,65€
21-25	148,48€	56-75	879,72€	56-75	120,22€
		76 και άνω	982,83€	76 και άνω	133,015€

ΑΙΓΑΙΟΝ ΑΝΩΝΥΜΗ ΑΣΦΑΛΙΣΤΙΚΗ
ΑΛΕΞ. ΔΙΑΚΟΥ 9 (ΕΝΑΝΤΙ Hondos center)
ΤΗΛ.(22410) 26722, 75701

ΕΤ 1

07:00 **Παιδικό πρόγραμμα**
13:00 **Αστρολογία, ιστορία των πολιτισμών** Ντοκυμανταίρ
14:00 **Κάλαντα και τραγούδια των Χριστουγέννων**
15:00 **Ο γύρος του κόσμου με κέϊκ** Ντοκυμανταίρ
15:30 **Ο Ολιβερ μαγειρεύει** Ντοκυμανταίρ
16:00 **Εχει γούστο** Ενημερωτική εκπομπή
18:00 **Τελική ευθεία**
19:00 **Ολυμπιακά ντοκυμανταίρ** Ντοκυμανταίρ
20:00 **Ο Γίγας** Ξένη Ταινία. Δραματική κοινωνική με τους Τζέιμς Ντιν, Ροκ Χάντσον
23:00 **Ειδήσεις**
23:45 **Μεγάλες παραστάσεις**

NET

10:00 **10 Με Δυο** Πρωινή Εκπομπή
12:00 **Ειδήσεις**
13:00 **Αλλη διάσταση** Ενημερωτική εκπομπή
14:00 **Τσικιτίτας** Σαπουνόπερα
14:50 **Σαν σήμερα**
15:00 **Ειδήσεις**
16:00 **Ατίθασα νιάτα** Ξένη Σειρά
17:00 **Στα φτερά του έρωτα** (Ε) Ελληνική Σειρά
17:50 **Σαν σήμερα**
18:00 **Ειδήσεις**
18:30 **Βοήθεια, ο Βέγγος φανερός πράκτωρ** Ελληνική Ταινία Φαρσοκωμωδία με τους Θανάση Βέγγο, Ζανίνο
20:10 **Ποιος θέλει να γίνει εκατομμυριούχος;** Τηλεπαιχνίδι
21:00 **Ειδήσεις**
22:00 **Εορταστικό πρόγραμμα** Με την Ρίκα Βαγιάνη, Πόπη Τσαπανίδου
24:00 **Ειδήσεις**
00:15 **Εορταστικό πρόγραμμα**
01:00 **Η μεγάλη ζωή** Ξένη Ταινία. Ρομαντική κωμωδία με τους Κάπελ Σκοτ, Ερικ Στολτζ

ΕΤ 3

08:00 **Σκυλούπολη** Κινούμενα σχέδια
08:30 **Ο μύθος του Ζορρό** Κινούμενα σχέδια
09:00 **Δευτέρα Λυκείου - Αίθουσα Β** Ξένη Σειρά. Νεανική
09:30 **Η ξυπόλητη χορεύτρια** Ντοκυμανταίρ
10:00 **Η άλλη μέρα** Ενημερωτική εκπομπή
12:00 **Το Αξιον Εστί στη Θεσσαλονίκη** (Ε) Συζήτηση
13:00 **Ειδήσεις**
14:00 **Χριστούγεννα στην Καστοριά**
14:30 **Το ονειρικό ταξίδι - Τα Χριστούγεννα του κυρ Αλέξανδρου**
15:30 **Jean Michel Jarre**
16:30 **Η ζωή είναι ωραία**
18:00 **Exodus** Ψυχαγωγική εκπομπή
18:30 **Το εξπρές της μουσικής** Ντοκυμανταίρ
19:00 **Περίμετρος** Ενημερωτική εκπομπή
19:30 **Υδρόγειος** Ενημερωτική εκπομπή
20:00 **Ζω στην Ευρώπη** Ντοκυμανταίρ
20:30 **Ειδήσεις**
21:30 **Μακρινές φιλίες**
22:00 **Στιγμές του ελληνικού τραγουδιού - Νέο Κύμα**
23:00 **Μίκης Θεοδωράκης** Αφιέρωμα
24:00 **Ειδήσεις**
00:30 **Swing into Christmas**
01:30 **Φρανκ Σινάτρα** Ντοκυμανταίρ
02:30 **Επαναλήψεις εκπομπών και ντοκυμανταίρ**

FILMNET

06:05 **E! Entertainment** Ψυχαγωγική εκπομπή
07:05 **Ο γόης.** Ξένη Ταινία Αισθηματική κωμωδία
08:30 **Εισβολή.** Ψυχαγωγική εκπομπή
09:05 **Κακός μπελάς** Ξένη Ταινία. Κωμωδία
10:35 **Zoolander: Ο άρχοντας της πασαρέλας** Ξένη Ταινία. Κωμωδία
12:10 **Επιστροφή στο μέλλον II** Ξένη Ταινία. Κωμωδία επιστημονικής φαντασίας
14:05 **Σκηνές από τον κινηματογράφο** Ενημερωτική εκπομπή
14:40 **Ντικ Τρέϊσι** Ξένη Ταινία. Δράσης
16:10 **Το ημερολόγιο της Μπρίτζετ Τζόουνς** Ξένη Ταινία. Αισθηματική κωμωδία
18:15 **Βαριά ερωτευμένος** Ξένη Ταινία. Κωμωδία
20:25 **Στα παρασκήνια του Χόλιγουντ** Ψυχαγωγική εκπομπή
21:00 **Sex and the city** Ξένη Σειρά
21:30 **Μην τρελαίνεσαι** Ξένη Σειρά. Κωμωδία
22:15 **Η εποχή των παγετώνων** Ξένη Ταινία. Κινούμενα σχέδια
23:45 **Πολύ σκληρός για να πεθάνει: Η εκδίκηση** Ξένη Ταινία. Δράσης
01:55 **Απιστη** Ερωτική Ταινία
04:00 **Ανατέλλων ήλιος** Ξένη Ταινία. Αστυνομική

SUPER SPORT

07:00 **Supersport**
17:00 **Αγώνες αυτοκινήτου**
18:00 **Μάντσεστερ Σ. - Λιντς**
20:00 **Επιτραπέζια αντισφαίριση**
21:00 **Ενόργανη γυμναστική**
22:30 **Καλλιτεχνικό πατινάζ**
24:00 **Χόκεϊ επί πάγου**
02:00 **Διγενής Μόρφου - Απόλλων** (Μ)

MEGA

05.45 **Κάθε μέρα μαζί.** Καθημερινή ενημερωτική εκπομπή με τον Γιάννη Λοβέρδο.
10.00 **Τα μυστικά της Βέφας.** Πρωινή εκπομπή μαγειρικής με τη Βέφα Αλεξιάδου.
11.00 **Ομορφος κόσμος το πρωί.** Ψυχαγωγική εκπομπή με τον Γρηγόρη Αρναούτογλου
14.00 **Ειδήσεις**
15.00 **Ντόλτσε βίτα** (Ε). Κοινωνική σειρά
16.00 **Στην κουζίνα ολοταχώς.** Τηλεπαιχνίδι με τον Ηλία Μαμαλάκη
16.50 **Δέκα λεπτά κήρυγμα** (Ε). Ελληνική κωμική σειρά. Παίζουν: Σάκης Μπουλάς, Κάρμεν Ρουγγέρη, Αριέττα Μουτούση.
18.00 **Ματιές στα γεγονότα**
18.10 **Απαγορευμένη αγάπη** (Ε). Ελληνική κοινωνική σειρά
18.50 **Φιλοδοξίες.** Ελληνική κοινωνική σειρά
19.20 **Το Show των εκατομμυρίων.** Τηλεπαιχνίδι με τον Φώτη Σεργουλόπουλο
20:00 **Κεντρικό δελτίο ειδήσεων**
21:00 **Από στόμα σε στόμα** Ψυχαγωγική εκπομπή Με τη Μαρία Μπακοδήμου και τον Φώτη Σεργουλόπουλο
23:00 **Μουσικό Ελληνικό πρόγραμμα** Μουσική εκπομπή
05:45 **Η δίψα** (Ε)

ANT1

06:00 **Ειδήσεις CBS**
06:20 **Η δικαστίνα** (Ε) Ελληνική Σειρά
07:00 **Καλημέρα Ελλάδα** Ενημερωτική εκπομπή
10:00 **Πρωινός καφές** Πρωινή Εκπομπή
13:05 **Super game** Τηλεπαιχνίδι
13:15 **Πάτερ ημών** (Ε) Ελληνική Σειρά
14:00 **Τα νέα του ANT1**
14:50 **Και οι παντρεμένοι έχουν ψυχή** (Ε) Ελληνική Σειρά
15:45 **Super game ANT1** Τηλεπαιχνίδι
15:50 **Εγκλήματα** (Ε) **Ελληνική Σειρά**
16:30 **Κωνσταντίνου και Ελένης** (Ε) Ελληνική Σειρά
17:30 **Ειδήσεις**
17:40 **Ο καιρός της εβδομάδας**
17:50 **Καλημέρα ζωή** Σαπουνόπερα
18:40 **Θησαυροφυλάκιο** Τηλεπαιχνίδι
19:20 **Η λάμψη** Σαπουνόπερα
20:00 **Τα νέα του ANT1**
21:00 **Οι θαλασσιές οι χάντρες** Ελληνική Ταινία-Μιούζικαλ με τους Ζωή Λάσκαρη, Φαίδων Γεωργίτση
23:00 **Mission** Τηλεπαιχνίδι
24:00 **Συναυλία Kylie Minogue: Money can't buy** Μουσική εκπομπή
01:15 **Απόλλων: Καίτη Γαρμπή - Γιώργος Τσαλίκης.** Μουσική εκπομπή
03:20 **Mission (Ε)** Τηλεπαιχνίδι
04:20 **Easy game**
04:45 **Τηλεαγορές-Τηλεμάρκετιγκ**
05:00 **Σκρουτζ.** Ξένη Ταινία Χριστουγεννιάτικη με τους Σίμουρ Χικς, Ντόναλντ Κάλθορπ

ALPHA

06:50 **Καλημέρα σας Ενημερωτική εκπομπή**
10:30 **Και οι 14 ήταν υπέροχοι** Ελληνική Ταινία Κωμωδία με τους Βασίλη Αυλωνίτη, Ελένη Ανουσάκη
13:00 **Θα σε δω στο πλοίο** (Ε) Ελληνική Σειρά
14:00 **Ειδήσεις**
14:50 **Παουλίνα** Σαπουνόπερα
15:45 **Μεταξύ αγάπης και μίσους** Σαπουνόπερα
16:40 **Ειδήσεις**
16:45 **Κάτω από την Ακρόπολη** Ελληνική Σειρά
17:30 **Μπορώ** Ενημερωτική εκπομπή
19:00 **Παράθυρο στα γεγονότα** Ενημερωτική εκπομπή
20:00 **Ειδήσεις**
21:00 **Το πιο μικρό λαμπρό αστέρι** Εορταστική Εκπομπή με τη Ρούλα Κορομηλά
24:00 **Ενα τραγούδι αλλιώτικο από την Βίκυ Λέοανδρος** Μουσική εκπομπή
01:00 **Celine Dion στο Λας Βέγκας** Μουσική εκπομπή
02:00 **Μουσικό πρόγραμμα**
03:30 **Μουσικό πρόγραμμα**
05:00 **Music Market** Ψυχαγωγική εκπομπή

ΜΝΗΜΟΣΥΝΑ



Την 26η μηνός Δεκεμβρίου ημέρα Παρασκευή και ώρα 8 π.μ. εις τον Ιερό Ναό Ταξιαρχών Νεκροταφείου Ρόδου, τελούμε 9ήμερο μνημόσυνο υπέρ αναπαύσεως της ψυχής της λατρευτής μας μητέρας, γιαγιάς, προγιαγιάς, αδελφής και θείας

ΔΕΣΠΟΙΝΑΣ ΧΑΡΑΛΑΜΠΙΔΗ

Τα παιδιά της και οι λοιποί συγγενείς.



Την 27η μηνός Δεκεμβρίου ημέρα Σάββατο και ώρα 8 π.μ. εις τον Ιερό Ναό Ταξιαρχών Νεοχωρίου Ρόδου, τελούμε 40ήμερο μνημόσυνο υπέρ αναπαύσεως της ψυχής της λατρευτής μας μητέρας, γιαγιάς και θείας

ΑΝΝΑΣ ΠΑΠΑΜΙΧΑΗΛ

Τα παιδιά: Μερκούρης-Κόμησσα, Πρόδρομος-Ολγα, Μιχάλης-Δέσποινα, Κων/νος
Τα εγγόνια, τ' ανίψια και οι λοιποί συγγενείς.



Την 27η μηνός Δεκεμβρίου ημέρα Σάββατο και ώρα 8 π.μ. εις τον Ιερό Ναό Ταξιαρχών Νεκροταφείου Ρόδου, τελούμε 2ετές μνημόσυνο υπέρ αναπαύσεως της ψυχής του λατρευτού μας υιού, αδελφού και ανιψιού

ΕΜΜΑΝΟΥΗΛ ΣΑΡΡΗ
ετών 24

Οι γονείς: Κων/νος-Ελευθερία
Ο αδελφός: Ανδρέας
Οι θείοι και οι λοιποί συγγενείς



Την 27η μηνός Δεκεμβρίου ημέρα Σάββατο και ώρα 8.30 π.μ. εις τον Ιερό Ναό Αγίου Νικολάου Παραδεισίου, τελούμε 40ήμερο μνημόσυνο υπέρ αναπαύσεως της ψυχής του λατρευτού μας συζύγου, πατέρα, παππού, αδελφού και θείου

ΒΑΣΙΛΕΙΟΥ ΑΝΑΣΤΑΣΟΥ
ετών 56

Η σύζυγος: Ελισάβετ
Τα παιδιά: Κατερίνα-Σάββας, Φανή
Ο εγγονός: Μανώλης
Τα πεθερικά, τ' αδέλφια, τ'ανίψια και οι λοιποί σύγγενείς



Την 27η μηνός Δεκεμβρίου ημέρα Σάββατο και ώρα 8 π.μ. εις τον Ιερό Ναό Αγίου Δημητρίου παλαιό Νεκροταφείο Ρόδου, τελούμε 6μηνο μνημόσυνο υπέρ αναπαύσεως της ψυχής του λατρευτού μας συζύγου, πατέρα και αδελφού

ΕΛΕΥΘΕΡΙΟΥ ΚΟΥΓΙΟΥ

Η σύζυγος: Δέσποινα
Οι γονείς: Κων/νος-Σεβαστή
Τα παιδιά, τ'αδέλφια και οι λοιποί συγγενείς



Την 28η μηνός Δεκεμβρίου ημέρα Κυριακή καϊ ώρα 8 π.μ. εις τον Ιερό Ναό Αγίας Ειρήνης (Πανεπιστήμιο Αιγαίου), τελούμε 6μηνο μνημόσυνο υπέρ αναπαύσεως της ψυχής του λατρευτού μας συζύγου και πατέρα

ΑΝΤΩΝΙΟΥ ΔΙΑΚΟΝΙΚΟΛΑ

Η σύζυγος: Χριστίνα
Τα παιδιά: Κική Χαρτοφύλλη, Μαρία-Γιώργος Μοσχή, Γιάννης-Λίτσα, Βούλα-Γιάννης Κάκου
Και οι λοιποί συγγενείς



Την 28η μηνός Δεκεμβρίου ημέρα Κυριακή και ώρα 8.30 π.μ. εις τον Ιερό Ναό Κοιμήσεως Θεοτόκου Εμπωνας, τελούμε 40ήμερο μνημόσυνο υπέρ αναπαύσεως της ψυχής της λατρευτής μας μητέρας

ΜΑΡΙΑΣ ΚΩΝΣΤΑΝΤΑΚΗ

Τα παιδιά: Γιάννης-Αναστασία, Βαλσαμούλα-Κώστας, Σταύρος-Χαρούλα, Δέσποινα-Ηρακλής, Παύλος-Νίκη, Μαργαρίτα-Γιώργος



Την 28η μηνός Δεκεμβρίου ημέρα Κυριακή και ώρα 8 π.μ. εις τον Ιερό Ναό Αγίου Φανουρίου Ρόδου, τελούμε 3ετές μνημόσυνο υπέρ αναπαύσεως της ψυχής της λατρευτής μας μητέρας, γιαγιάς, αδελφής και θείας

ΚΛΕΟΠΑΤΡΑΣ ΚΑΠΕΤΑΝΗ

Τα παιδιά: Ειρήνη-Γιώργος, Κλεοπάτρα-Στέλιος, Γιάννης
Τα εγγόνια, τ' αδέλφια, τ' ανίψια και οι λοιποί συγγενείς

ΕΥΧΑΡΙΣΤΗΡΙΟ

Το Δ. Συμβούλιο Αγ. Ειρήνης "Η ΟΡΦΑΝΟΤΡΟΦΟΣ" ευχαριστεί τους πιο κάτω που πρόσφεραν:

1) Ο κ. **Βασίλειος Καστελλοριζός** 300,00 ευρώ για τις ανάγκες των παιδιών του Ιδρύματος.

2) Η Ν.Ε.Α. **Πάρης Κακάς** 750,00 ευρώ για τις ανάγκες των παιδιών του Ιδρύματος.

3) Ο κ. **Σωτήριος Πισσάκας** 50,00 ευρώ εις μνήμη **Εμμαν. Ζερβού**

4) Η κ. **Βαλασία Γ. Κοκκινογένη** 50,00 ευρώ εις μνήμη **Ελένης Πίκουλα.**

ΔΙΕΥΘΥΝΣΗ ΔΑΣΩΝ ΔΩΔΕΚΑΝΗΣΟΥ

ΑΝΑΚΟΙΝΩΣΗ

Γνωστοποιείται κατά το άρθρο 14 του Ν. 998/79, και σύμφωνα με την αριθμ. 38/1-2-1999 γνωμοδότηση του Ν.Σ.Κ. η οποία μας κοινοποιήθηκε με την αριθμ. 83416/529/1-12-00 εγκύκλιο Διαταγή του Υπουργείου Γεωργίας η αποστολή για ανάρτηση στον Δήμο Πεταλούδων του αριθ.4227/22-10-1991 εγγράφου που εκδόθηκε από τον Δ/ντή Δασών Δωδ/σου. Η Κ.Μ. 580 γαιών Παστίδας αποτελεί:

α. Τμήμα 1 της έκτασης εμβαδού 1,225 στρ. διέπεται από τις ισχύουσες διατάξεις τον περί Δασών Νόμων και Διαταγμάτων και εποπτεύεται από την Δασική Υπηρεσία.

β. Το τμήμα 2 της έκτασης εμβαδού 11,375 στρ. δεν εποπτεύοταν ποτέ ούτε εποπτεύεται σήμερα από την Δασική Υπηρεσία στα πλαίσια της Δασικής Νομοθεσίας.

Ο Δ/ντής
Δασών Δωδεκανήσου
Φίλιππος Κοντίτσης
Δασολόγος με βαθμό Δ/ντή

ΔΙΕΥΘΥΝΣΗ ΔΑΣΩΝ ΔΩΔΕΚΑΝΗΣΟΥ

ΑΝΑΚΟΙΝΩΣΗ

Γνωστοποιείται κατά το άρθρο 14 του Ν. 998/79, η αποστολή για δημοσίευση στο Δήμο Πάτμου της αριθμ.5283/3-10-2000 πράξης χαρακτηρισμού έκτασης που εκδόθηκε από τον Δ/ντή Δασών Δωδ/σου. Η έκταση που βρίσκεται στη θέση Κιπάρα Περιφέρειας Δήμου Πάτμου Νήσου Πάτμου εμβαδού 12.576,35τ.μ. χαρακτηρίζεται ως γεωργική έκταση.

Ο Δ/ντής
Δασών Δωδεκανήσου
Φίλιππος Κοντίτσης
Δασολόγος με βαθμό Δ/ντή



ΚΑΘΗΜΕΡΙΝΑ ΟΛΑ ΤΑ ΝΕΑ ΤΗΣ ΔΩΔΕΚΑΝΗΣΟΥ ΣΤΟ INTERNET

www.rodiaki.gr

ΑΠΟΣΠΑΣΜΑ
της με αριθμό1068

ΠΕΡΙΛΗΨΗΣ ΚΑΤΑΣΧΕΤΗΡΙΑΣ ΕΚΘΕΣΗΣ ΑΚΙΝΗΤΟΥ

Στις 14/01/04 ημέρα Τετάρτη και από ώρα 12η μεσημβρινή μέχρι 2α απογευματινή στο δημοτικό κατάστημα του δήμου Ροδίων (αίθουσα ΔΟΝΑ) οδός Διαγοριδών αρ.1 και ενώπιον της Συμβολαιογράφου Ρόδου κας Καλλιόπης Μαύρου-Ροδίτου κατοίκου Ρόδου οδός Εθν. Μακαρίου αρ. 45, θα εκπλειστηριασθούν τα ακίνητα της οφειλέτιδας ΕΠΕ με την επωνυμία ΑΦΟΙ ΡΟΔΙΤΗ ΕΠΕ με επίσπευση της Τράπεζας Πειραιώς Α.Ε. για οφειλή ποσού 14.499,05 ευρώ, σε εκτέλεση της υπ'αριθμ. 912/99 Δ/γής Πληρωμής του Μον. Πρωτ. Ρόδου. Περιγραφή ακινήτων:

1) Μία υπόγεια αποθήκη με στοιχείο πίνακα V επιφανείας Μ2 216,30 όγκου 595,00 Μ3. Τιμή πρώτης προσφοράς ευρώ (102.714,602). Ενα ισόγειο κατάστημα με στοιχείο πίνακα (Ι) επιφανείας 208,30 Μ2, όγκου 1031 Μ3. Τιμή πρώτης προσφοράς 256.786,50 ευρώ. Κτηματολογικά στοιχεία. Τόμος οικοδομών Ρόδου 69 (76), Φύλλο 167 (53), Μεριδα V-1483 και φάκελος 3592. Τα ανωτέρω ακίνητα ευρίσκονται στην περιοχή ΚΟΒΑ της πόλεως Ρόδου επί των οδών Ελ. Πέπερ και Αυστραλίας. Επί των ακινήτων υπάρχουν 6 βάρη. Καλούνται όσοι επιθυμούν να λάβουν μέρος να προσέλθουν την άνω ημέρα και ώρα.

Ρόδος 22/12/03
Δημήτρης Γατσής
Δικαστικός Επιμελητής



ΠΡΟΣΚΛΗΣΗ

Ο Ροταριανός Ομιλος Ρόδου,
ο όμιλος Inner Wheel
και ο Ομιλος Rotaract Ρόδου
σας προσκαλούν στο Χριστουγεννιάτικο Ρεβεγιόν
που διοργανώνουν το
Σάββατο 27 Δεκεμβρίου 2003 και ώρα 21.30 στο
ξενοδοχείο **Sofitel Capsis**

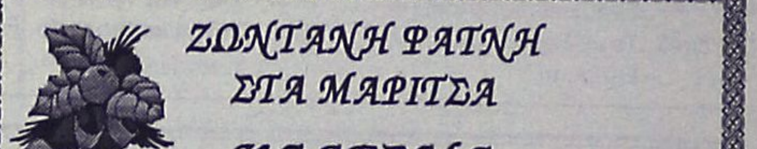

ΖΩΝΤΑΝΗ ΦΑΤΝΗ ΣΤΑ ΜΑΡΙΤΣΑ

ΚΑΛΕΣΜΑ

Ο Πολιτιστικός Σύλλογος Μαριτσών
Ο ΚΕΡΩΝΙΑΤΗΣ
Σας καλεί στη μαγευτική τοποθεσία Σωτήρα,
όπου και φέτος μέσα σε φυσική σπηλιά μικρά παιδιά
ζωντανεύουν τη Θεία
Γέννηση κατά τις ημέρες:

Πέμπτη 25/12
Παρασκευή 26/12
Κυριακή 28/12
Πέμπτη 1/1
Κυριακή 4/1
Τρίτη 6/1

στις ώρες από 11 το πρωί ως 5 το απόγευμα.
Θαυμάζοντας το καταπληκτικό τοπίο θα έχετε την ευκαιρία να απολαύσετε ζεστό τσάι με παραδοσιακό παξιμάδι, προσφορά του συλλόγου μας.



Σας περιμένουμε
Το Δ.Σ.

ΓΡΑΦΕΙΟ ΤΕΛΕΤΩΝ & ΜΝΗΜΟΣΥΝΩΝ ΡΟΔΟΥ ΣΤΕΦΑΝΑ-ΣΤΟΛΙΣΜΟΙ

ΑΜΕΣΗ ΕΞΥΠΗΡΕΤΗΣΗ ΟΛΟ ΤΟ 24 ΩΡΟ

"ΑΜΕΡΙΚΑΝΟΥ"

Αναλαμβάνουμε την τελετή και με τα έξοδα που χορηγούν τα ταμεία χωρίς καμία επιβάρυνση. ΙΚΑ, ΤΕΒΕ, ΤΑΞΥ, ΔΗΜΟΣΙΟΥ, ΛΙΜΕΝΙΚΩΝ, ΟΓΑ και λοιπά ταμεία.
Τους ΑΠΟΡΟΥΣ ΔΩΡΕΑΝ.

Πλατεία Βρούχου στην Μητρόπολη
τηλέφωνα: 22410-28901-33400

ΔΕΝ ΕΟΡΤΑΖΟΥΝ

- Ο κ. **Μανώλης Κούκουλας**, τραπεζικός, δεν εορτάζει και δεν θα δεχθεί επισκέψεις.
- Ο κ. **Μανώλης Σαββής**, δήμαρχος Νότιας Ρόδου, δεν εορτάζει.
- Ο κ. **Χρήστος Σύψας**, δεν δέχεται επισκέψεις.
- Ο κ. **Χρήστος Ζαβοριανός**, δεν θα δεχθεί επισκέψεις για την ονομαστική του εορτή.
- Ο κ. **Στέφανος Στεφανίδης**, δικηγόρος, δεν θα δεχθεί επισκέψεις για την ονομαστική του εορτή.
- Ο κ. **Εμμανουήλ Γ. Ρουσάκης**, δικηγόρος, δεν θα δεχθεί επισκέψεις στην ονομαστική του εορτή λόγω πένθους.

ΣΥΓΧΑΡΗΤΗΡΙΟ

Τα θερμά μου συγχαρητήρια στην αγαπημένη μου φιλόλογο και φίλη **Ελπινίκη Νικολουδάκη**, η οποία έλαβε την έδρα Επίκουρου Καθηγήτριας του Παιδαγωγικού Τμήματος Δημοτικής Εκπαίδευσης και της Σχολής Επιστημών Αγωγής του Πανεπιστημίου Κρήτης.

Η μαθήτριά της
Μαρία Βεργωτή
Δασκάλα

ΔΗΜΟΣ ΡΟΔΙΩΝ
ΕΟΡΤΑΣΤΙΚΟ ΠΡΟΓΡΑΜΜΑ ΕΚΔΗΛΩΣΕΩΝ

28/12, στις 7 μ.μ., στο Εθνικό Θέατρο Ρόδου
Παραμύθια για μικρούς και μεγάλους.
Οργάνωση: «Συμιακό Θέατρο», «Αδελφότητα Κρητών Ρόδου», Θεατρική Ομάδα "Πράξις"

29/12, στις 8:30μ.μ., στο Εθνικό Θέατρο Ρόδου
«Είκοσι χρόνια Συμιακό Θέατρο». Αναδρομή στα είκοσι χρόνια του Συμιακού Θεάτρου, με ζωντανά, τα πιο ξεκαρδιστικά αποσπάσματα από τα έργα που έχουν ανέβει. Προβολή παράστασης «Λυσιστράτη»

30/12, στις 7:30μ.μ., στο Εθνικό Θέατρο Ρόδου
Η Στέγη Γραμμάτων και Τεχνών τιμά την Παιδική και Πειραματική Χορωδία Δήμου Ροδίων

31/12, στις 11:00μ.μ.
Υποδοχή του Νέου Έτους με πλούσιο μουσικό πρόγραμμα και ρίψη πυροτεχνημάτων

1/1/04, στις 5 και τις 8 μ.μ. στο Εθνικό Θέατρο
Ακροβατικό Θέατρο της Κίνας
(Προπωλούνται αριθμημένα εισιτήρια.
Πληρ. 22410 33343)

3 και 4/1/04, στο Εθνικό Θέατρο Ρόδου
Το «Μαύρο Θέατρο της Πράγας», θα παρουσιάσει «Τα ταξίδια του Γκιούλιβερ»

5/1/04, στο Μουσείο Νεοελληνικής Τέχνης της Δημοτικής Πινακοθήκης (Πλατεία Σύμης 1)
Εγκαίνια έκθεσης ζωγραφικής με τίτλο «Τέχνη Πολιούχος».

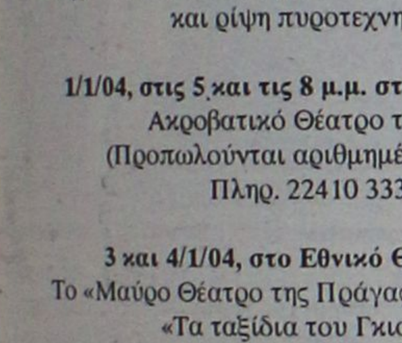

ΚΛΟΠΗ

Κλάπηκε την Κυριακή μηχανή TRANSALP 400 cc πράσινο χρώμα με αριθμό κυκλοφορίας ΝΕΖ 0351 στην περιοχή Μόντε Σμιθ.
Ο ευρών θα αμοιφθεί.

Πληροφορίες στο τηλέφωνο
6945108627

ΑΠΩΛΕΙΑ

Χάθηκε σκυλάκι πομεράνια χρώματος καφέ ανοιχτό με μαύρη μούρη, στην περιοχή Ανοιξη (Ιαλυσός).

Πληρ. τηλ. 2241091202, 6945303301

ΕΛΛΗΝΙΚΗ ΔΗΜΟΚΡΑΤΙΑ
ΔΗΜΟΣ ΡΟΔΙΩΝ
Δ/ΝΣΗ ΤΕΧΝΙΚΩΝ ΥΠΗΡΕΣΙΩΝ
"ΠΡΟΜΗΘΕΙΑ ΔΙΑΧΩΡΙΣΤΙΚΩΝ ΚΙΓΚΛΙΔΩΜΑΤΩΝ ΤΕΧΝΙΚΗΣ ΣΤΗΡΙΞΗΣ ΕΚΔΗΛΩΣΕΩΝ".
Αριθ. Πρωτοκόλλου: 21859/22.12.2003

ΠΕΡΙΛΗΨΗ ΔΙΑΚΗΡΥΞΗΣ ΜΥΣΤΙΚΗΣ ΕΠΑΝΑΛΗΠΤΙΚΗΣ ΔΗΜΟΠΡΑΣΙΑΣ

Ο Δήμαρχος Ροδίων διακηρύσσει ότι θα γίνει επαναληπτικός πρόχειρος διαγωνισμός σε ευρώ και με κριτήριο τη συμφερότερη προσφορά, με υποβολή σφραγισμένων προσφορών και με συμπλήρωση τιμολογίου για την ανάδειξη προμηθευτή για την "ΠΡΟΜΗΘΕΙΑ ΔΙΑΧΩΡΙΣΤΙΚΩΝ ΚΙΓΚΛΙΔΩΜΑΤΩΝ ΤΕΧΝΙΚΗΣ ΣΤΗΡΙΞΗΣ ΕΚΔΗΛΩΣΕΩΝ".
Ο ενδεικτικός προϋπολογισμός ανέρχεται στο ποσό των 10.000 ευρώ συμπεριλαμβανομένου του ΦΠΑ.
Ο χρόνος παράδοσης της ανωτέρω προμήθειας που θ' αρχίσει από την υπογραφή της σύμβασης καθορίζεται σε είκοσι (20) ημέρες.
Ο διαγωνισμός θα γίνει την 12η Ιανουαρίου 2004 ημέρα Δευτέρα, με ώρα έναρξης αποδοχής προσφορών την 10.00 πρωινή και ώρα λήξης αποδοχής προσφορών την 10.30 πρωινή στα γραφεία της Δ/νσης Τεχνικών Υπηρεσιών (Αγίου Ιωάννου 52 και Διαγοριδών γωνία) και μπροστά στην αρμόδια Επιτροπή Διεξαγωγής του Διαγωνισμού.
Στον διαγωνισμό γίνονται δεκτοί όλοι οι κατασκευαστές και αναγνωρισμένοι προμηθευτές που επιθυμούν να λάβουν μέρος προσκομίζοντας τα δικαιολογητικά που προβλέπονται από την διακήρυξη.
Η εγγύηση συμμετοχής στον διαγωνισμό είναι 5% επί της αξίας του ενδεικτικού προϋπολογισμού της μελέτης επί του συνόλου ή επί μέρους των ειδών της προμήθειας, σε εγγυητική επιστολή.
Η λήξη ισχύος της εγγυητικής επιστολής πρέπει να είναι τουλάχιστον ένα μήνα πέραν της λήξης της ισχύος της προσφοράς.
Πληροφορίες και παράδοση κάθε σχετικού εγγράφου του διαγωνισμού (τεχνική περιγραφή, ενδεικτικός προϋπολογισμός, γενική και ειδική συγγραφή υποχρεώσεων, τεχνικές προδιαγραφές, διακήρυξη κ.λπ.) θα δίδονται μέχρι και την προηγούμενη ημέρα του διαγωνισμού κατά τις εργάσιμες ημέρες και ώρες στα γραφεία της Δ/νσης Τεχνικών Υπηρεσιών τηλ. 22410 46409, 22410 46420.

Ο Δήμαρχος
κ.κ.ε.
Ο Προϊστάμενος
Δ/νσης Τεχνικών Υπηρεσιών
Ελευθέριος Κωνστάντζος

ΕΛΛΗΝΙΚΗ ΔΗΜΟΚΡΑΤΙΑ
ΥΠΟΥΡΓΕΙΟ ΜΕΤΑΦΟΡΩΝ ΚΑΙ ΕΠΙΚΟΙΝΩΝΙΩΝ
ΥΠΗΡΕΣΙΑ ΠΟΛΙΤΙΚΗΣ ΑΕΡΟΠΟΡΙΑΣ
ΓΕΝΙΚΗ ΔΙΕΥΘΥΝΣΗ ΑΕΡΟΜΕΤΑΦΟΡΩΝ
Δ/ΝΣΗ ΤΕΧΝΙΚΩΝ ΥΠΗΡΕΣΙΩΝ (Δ7/Γ)
ΤΟΠΟΣ ΕΡΓΟΥ: ΑΣΤΥΠΑΛΑΙΑ
ΕΡΓΟ: ΕΠΕΚΤΑΣΗ ΚΤΙΡΙΟΥ ΑΝΑΔΙΑΡΡΥΘΜΙΣΗ ΥΠΑΡΧΟΝΤΟΣ & ΚΑΤΑΣΚΕΥΗ ΝΕΟΥ ΑΜΑΞΟΣΤΑΣΙΟΥ
ΣΥΝ. ΔΑΠΑΝΗ: Ευρώ 2.463.400,00 (μετά του ΦΠΑ 13%).

ΠΕΡΙΛΗΨΗ ΔΙΑΚΗΡΥΞΗΣ ΔΗΜΟΠΡΑΣΙΑΣ

Η Υπηρεσία Πολιτικής Αεροπορίας (Δ/νση Τεχνικών Υπηρεσίων Δ7) επαναπροκηρύσσει Δημόσιο Μειοδοτικό Διαγωνισμό με τρόπο επιλογής Εργοληπτικής Επιχείρησης την "ανοικτή δημοπρασία" με σύστημα υποβολής προσφοράς με σφραγισμένες προσφορές και με επιμέρους ποσοστά έκπτωσης, κατά ομάδες τιμών σε συμπληρωμένο τιμολόγιο ομαδοποιημένων τιμών της Υπηρεσίας, σύμφωνα με την παρ. 4β του άρθρου 4 του Ν. 1418/84 και το άρθρο 7 του Π.Δ. 609/85, όπως ισχύουν μετά την τροποποίησή τους με τους Ν. 2229/94, Ν.2338/94, Ν. 2372/96, Ν. 2576/98 τα εκτελεστικά τους Π.Δ. και με τους όρους της διακήρυξης της εγκεκριμένης μελέτης και προσκαλεί τις ενδιαφερόμενες Εργοληπτικές Επιχειρήσεις να υποβάλουν οικονομική προσφορά για την ανάδειξη αναδόχου κατασκευής του έργου: "Επέκταση κτιρίου Αεροσταθμού-Αναδιαρρύθμιση υπάρχοντος και κατασκευή νέου Αμαξοστασίου στον Κρατικό Αερολιμένα Αστυπάλαιας (ΚΑΠΛ)" με προϋπολογισμό Υπηρεσίας (Π.Υ.) ευρώ 2.463.400,00 (μετά του ΦΠΑ 13%).
Ο διαγωνισμός θα γίνει από αρμόδια επιτροπή την 21.01.2004 ημέρα Τετάρτη και ώρα 11.00π.μ. (λήξη παράδοσης προσφορών) στα γραφεία της ΥΠΑ Βασιλέως Γεωργίου 1 ΕΛΛΗΝΙΚΟ Αθήνα.
Στο διαγωνισμό γίνονται δεκτές Εργοληπτικές Επιχειρήσεις εγγεγραμμένες στο ΜΕΕΠ ως εξής:
Α. Εργοληπτικές Επιχειρήσεις εγγεγραμμένες στο ΜΕΕΠ κατέχουσες νέας κατάταξης εργοληπτικά πτυχία, (σύμφωνα με τις διατάξεις του άρθρου 4 του Ν. 2940/2001) με πτυχία ως ακολούθως:

Οικοδομικά και	ΗΛΜ
2ης-3ης	2ης-3ης
ΕΔΡΑ: Επιχειρήσεις χωρίς περιορισμό	
2ης-4ης	2ης-4ης
ΕΔΡΑ: Επιχειρήσεις με έδρα Νομό Δωδεκανήσου ή γειτονικό Νομό.	

Β.Κοινοπραξίες εργοληπτικών επιχειρήσεων εγγεγραμμένων στο ΜΕΕΠ, με πτυχία ως ακολούθως:

Οικοδομικά και	ΗΛΜ
2ης-3ης	2ης-3ης
ΕΔΡΑ: Επιχειρήσεις χωρίς περιορισμό έδρας	
2ης-4ης	2ης-4ης
ΕΔΡΑ: Επιχειρήσεις με έδρα Νομό Δωδεκανήσου ή γειτονικό Νομό.	

Εγγύηση συμμετοχής ορίζεται το 2% της προϋπολογιζομένης αξίας του έργου δηλαδή 43.600,00 ευρώ.
Τα τεύχη δίνονται στους ενδιαφερομένους εργολήπτες ή σε εξουσιοδοτημένους εκπροσώπους των, επιδεικνύοντας το εν ισχύει εργοληπτικό πτυχίο τους, μέχρι και 19.01.2004.
Περισσότερες πληροφορίες, τεύχη δημοπρασίας έντυπα κ.λπ. δίνονται στην ΚΥ/ΥΠΑ οδός Βασ. Γεωργίου 1, Ελληνικό τηλ. 210 8916261, 2108916091.

Ελληνικό, Δεκέμβριος 2003
Ο Δ/ντής Δ7
Γρηγόριος Φράγκος

ΕΛΛΗΝΙΚΗ ΔΗΜΟΚΡΑΤΙΑ
ΝΟΜΟΣ ΔΩΔΕΚΑΝΗΣΟΥ
ΕΠΑΡΧΙΑ ΡΟΔΟΥ
ΔΗΜΟΣ ΠΕΤΑΛΟΥΔΩΝ

ΓΝΩΣΤΟΠΟΙΗΣΗ ΓΑΜΟΥ

Γνωστοποιείται, σύμφωνα με το άρθρο 1369 του Αστικού Κώδικα, όπως τροποποιήθηκε με το Ν. 1250/1982 ότι:
Η **Καραβόλια Ειρήνη** του Μάρκου και της Ελένης που γεννήθηκε στο Δήμο Ροδίων του Νομού Δωδεκανήσου, επαγγέλματος οικιακά και κατοικεί στο Δημοτικό Διαμέρισμα Παραδεισίου του Δήμου Πεταλούδων του Νομού Δωδεκανήσου και ο **Κοζατζής Μεχμέτ** του Αλή και της Ζεχράς που γεννήθηκε στο Δήμο Ροδίων του Νομού Δωδεκανήσου και κατοικεί στο Δημοτικό Διαμέρισμα Παραδεισίου του Δήμου Πεταλούδων του Νομού Δωδεκανήσου επαγγέλματος Μηχανικός αυτ/των πρόκειται να παντρευτούν στο Δημαρχείο του Δήμου Πεταλούδων του Νομού Δωδεκανήσου.

Κρεμαστή 16 Δεκεμβρίου 2003
Ο Δήμαρχος
Μιχάλης Κορδίνας

ΣΥΛΛΟΓΟΙ ΤΗΛΙΩΝ ΡΟΔΟΥ
ΑΓΙΟΣ ΠΑΝΤΕΛΕΗΜΩΝ ΚΑΙ ΤΗΛΙΝΗΣ

ΠΡΟΣΚΛΗΣΗ

Οι Σύλλογοι Τηλίων Ρόδου "Αγιος Παντελεήμων" και "Τηλίνης"
σας προσκαλούν στη χοροεσπερίδα τους, που θα γίνει τα **Χριστούγεννα 25 Δεκεμβρίου 2003** και ώρα **20.00** στο ξενοδοχείο **"Φαληράκι Μπητς".**
Τηλιακό ξεφάντωμα με πλούσια δώρα και πολλές εκπλήξεις.

Πληροφορίες στα τηλέφωνα:
22410-23984, 73373, 20328, 36510, 26364
Rezerve τηλ. 22410-85301

ΔΩΔΕΚΑΝΗΣΙΑΚΟ ΙΔΡΥΜΑ ΥΠΟΤΡΟΦΙΩΝ
ΙΣΟΛΟΓΙΣΜΟΣ 2002

Ενεργητικό		
1. Μετοχές ALHPA BANK 484X11=		5.324,00
2. Καταθέσεις Ταμιευτηρίου ΕΤΕ		6.899,20
3. Κεφάλαιο σε κατάθεση SWAPS		146.735,15
Σύνολο ενεργητικού		**€ 158.958,35**
Παθητικό		
1. Κεφάλαιο		146.735,15
2. Αξία μετοχών (Δεκεμ. 2002)		5.324,00
3. Αποθεματικά		6.899,20
Σύνολο παθητικού		**€ 158.958,35**
ΑΠΟΤΕΛΕΣΜΑΤΑ ΕΚΜΕΤΑΛΛΕΥΣΕΩΣ		
Εσοδα		
1. Εισφορές ιδιωτών		3.766,38
2. Εισφορές Οργανισμών/Συλλόγων		1.180,00
3. Εισφορές Δήμου Ροδίων (γάμων)		11.125,00
4. Προσφορές κεφαλαίου		
4.1 Τόκοι Ταμιευτηρίου	1.266,84	
4.2 Τόκοι κεφαλαίου	2.575,93	3.842,77
5. Τοκομερίδια μετοχών ALPHA BANK		912,52
Σύνολο Τακτικών εσόδων		€ 20.826,67
6. Υπόλοιπο 31.12.2001		17.752,53
Σύνολο εσόδων		**€ 38.579,20**
Εξοδα		
1. Χορήγηση υποτροφιών		31.680,00
2. Υπόλοιπο 31.12.2002		6.899,20
Σύνολο εξόδων		**€ 38.579,20**

Ρόδος 17 Δεκεμβρίου 2003

Ο πρόεδρος **Ο ταμίας** **Ο Δ/νων Σύμβουλος**
Γ. Γιαννόπουλος **Ι. Παπαδομαρκάκης** **Μιλτ. Λογοθέτης**

FYROGENIS

ΜΕΛΕΤΕΣ
ΕΓΚΑΤΑΣΤΑΣΕΙΣ

10 ΧΡΟΝΙΑ ΕΓΓΥΗΣΗ

ΜΑΝΤΕΜΕΝΙΟΙ ΛΕΒΗΤΕΣ

ΧΑΛΥΒΔΙΝΟΙ ΛΕΒΗΤΕΣ

ΜΑΝΤΕΜΕΝΙΑ ΑΥΤΟΝΟΜΗ ΜΟΝΑΔΑ

ΑΦΟΙ ΑΝΤΩΝΑΚΗ Ο.Ε.
ΨΥΞΗ - ΘΕΡΜΑΝΣΗ - ΗΛΙΑΚΑ

ΡΟΔΟΣ: ΑΛΙΚΑΡΝΑΣΣΟΥ & ΕΦΕΣΣΟΥ ΡΟΔΙΝΙ Τηλ./Φαξ 22410 25448
ΕΜΠΩΝΑΣ: Τηλ. 22460 41350, Κιν. 6977 225112, 6932 223760

ΝΤΕΤΕΚΤΙΒΣ

30 ΧΡΟΝΙΑ ΜΟΝΙΜΑ ΚΑΙ ΣΤΗ ΡΟΔΟ

35354 - 28780

Π.Γ. ΓΕΡΜΑΝΟΥ 6 (ΠΛ. ΦΩΚΙΑΛΗ)

Η ΛΥΣΗ ΣΕ ΚΑΘΕ ΣΑΣ ΠΡΟΒΛΗΜΑ

EXPRESS SECURITY

Delta

ΔΙΑΜΑΝΤΕ ΕΡΓΑΛΕΙΑ

ΚΟΦΤΗ ΧΕΙΡΟΣ

6ο χλμ.Ρόδου Λίνδου
Συγκρότημα Μανουσέλη

ΔΙΑΤΡΗΤΙΚΑ

ΔΙΑΜΑΝΤΟΤΡΥΠΟΤΕΧΝΙΚΗ ΡΟΔΟΥ

ΑΔΑΜΑΝΤΟΦΟΡΟΙ ΔΙΣΚΟΙ ΚΟΠΗΣ
ΓΙΑ ΓΡΑΝΙΤΗ, ΜΑΡΜΑΡΟ ΤΟΥΒΛΟ κ.τ.λ.

ΑΡΜΟΚΟΦΤΕΣ

ΤΡΥΠΑΜΕ
ΚΟΒΟΥΜΕ
ΣΠΑΜΕ

ΧΩΡΙΣ ΣΚΟΝΕΣ
ΡΩΓΜΕΣ
ΜΕΡΕΜΕΤΙΑ

ΠΩΛΗΣΕΙΣ
&
ΕΚΤΕΛΕΣΕΙΣ ΕΡΓΑΣΙΩΝ

Η ΠΟΛΥΧΡΟΝΗ ΜΑΣ ΠΕΙΡΑ ΣΤΟ ΕΞΩΤΕΡΙΚΟ ΜΑΣ ΔΙΝΕΙ ΤΗ ΔΥΝΑΤΟΤΗΤΑ ΝΑ ΒΡΙΣΚΟΥΜΕ ΛΥΣΗ ΕΚΕΙ ΠΟΥ ΟΙ ΑΛΛΟΙ ΣΗΚΩΝΟΥΝ ΤΑ ΧΕΡΙΑ ΨΗΛΑ!

ΤΗΛΕΦΩΝΗΣΤΕ ΜΑΣ
22410 69022 - 77986
ΚΙΝΗΤΟ: 6944 380562

ΥΠΕΥΘΥΝΟΣ
Μαρκος Τσεσμετζής



Ρόδος: εἰκῆ καὶ ὡς ἔτυχε...

... Μνήμη Κώστα Βαλσάμη, γλύπτη

Ο γλύπτης Κώστας Βαλσάμης, γεννήθηκε στη Σύμη στις 10 Ιουνίου 1908 και κηδεύτηκε προχθές Δευτέρα στην Αθήνα. Σπούδασε στην Ανωτάτη Σχολή Καλών Τεχνών της Αθήνας κοντά στον Κ.Δημητριάδη. Κατά την διάρκεια των σπουδών του πήρε την υποτροφία του κληροδοτήματος Οθωνος και Αθηνάς Σταθάτου και το χρηματικό έπαθλο Αντ. Φιξ, για επίσκεψη και μελέτη των Μουσείων στην Ελλάδα. Αποφοίτησε από τη Σχολή το 1937. Το 1946, με γαλλική υποτροφία, συνέχισε τις σπουδές του στην Ecole Superieure des Beauc Arts του Παρισιού, κοντά στον Μαρσέλ Ζιμόν, στη Γκράντ Σωμιέρ και κοντά στον Ο.Ζάντκιν.Ο Βαλσάμης, παραμένοντας ανθρωποκεντρικός στη γλυπτική του, ξεκίνησε με ρεαλιστικο-αρχαΐζουσες μορφές (παράδειγμα η ***«Ηρωϊκή Γυναίκα»***, 1953, Διεθνές υπαίθριο Μουσείο Mindilheime Αμβέρσας), που διατηρούν τον αρχαΐζον στοιχείο ακόμα και όταν χαλαρώνει το σώμα, όπως στην περίπτωση της ***«Αγνότητος»*** (Πάρκο Mont-Souris, Παρίσι). Ο αρχαϊσμός βασίζεται στη γενικότητα με την οποία ο καλλιτέχνης αντιμετωπίζει τις φόρμες του, και στις αφαιρετικές του διαθέσεις.

Τελικά όμως ο Βαλσάμης εκδηλώνεται ως εξπρεσιονιστής, εγκαταλείποντας την ανατομική νομολογία, μακραίνοντας και φορτίζοντας με πάθος τις μορφές του. Ομως και εδώ ακόμα διαφαίνεται η γενίκευση που του επιβάλλει ο αρχαϊσμός του. Παραδείγματα για την εξπρεσιονιστική του φάση προσφέρουν τα έργα του ***«Ανθρακωρύχοι»*** (1972), ***«Ανθρώπινη Αλληλεγγύη»*** (1974), ενώ η ***«Μάνα της Κατοχής»*** στο Α' Νεκροταφείο Αθηνών παραλάσσει νεκρικές φιγούρες υστερογοτθικής και μπαρόκ νοοτροπίας, όπως το έργο του Τζιρόλαμο ντέλλα Ρόμπια, ***«Katerina dei Medici in viaggio»,*** που βρίσκεται στο Λούβρο. Εδώ ο εξπρεσιονισμός καλλιεργεί το άσχημο, αποκτώντας αντιαισθητική υφή.

Εργα: ***«Κεφαλή Εργάτη»*** (γύψος, Υπουργείο Παιδείας), ***«Κεφαλή Γυναίκας»*** (μάρμαρο Υπουργείο Οικονομικών), ***«Κεφαλή Καυκάσιου»*** (Πινακοθήκη Δήμου Αθηναίων), ***«Ο Σπορεύς»*** (Εταιρία Χημικών Προϊόντων και Λιπασμάτων, Πειραιάς), ***«Αλέξανδρος Διάκος»*** (μπρούντζος, Ρόδος), ***«Ηρώο»*** (χάλκινο ανάγλυφο, Σύμη-το γύψινο πρόπλασμα βρίσκεται στην Εθνική Πινακοθήκη), ***«Κεφαλή Παιδιού»*** ((μπρούντζος,Musée Nationale d' Art Moderne), ***«Η Αγνότης»*** (μπούντζος, Parc Montsouris), Προτομή του ***«R. Honorat»*** (πέτρα, Cite Univercitaire), ***«Η Θυσία»*** (ανάγλυφο, μάρμαρο, Νεκροταφείο του Meuilly), ***«Ο Ασωτος υιός»*** (μπούντζος, Ελληνική Εκκλησία Αγίου Στεφάνου, Παρίσι), προτομή του ***«J. Copeau»*** (μπρούντζος, Θέατρο του Vieux Colombier), προτομή του ***«Γκρέκο»*** (γύψινο πρόπλασμα στην Ισπανική Βιβλιοθήκη).



Κώστα Βαλσάμη: «Ανθρακωρύχοι»

ΚΟΜΜΩΤΗΡΙΟ UNISEX

Natural Beauty

Χτενίσματα αέρινα, φίνα...
Χτενίσματα με άποψη. Νέες κουπ με στυλ και προσθετική μαλλιών με τη γνωστή υπογραφή της **Μαρίας**

& κατόπιν ραντεβού
ανοικτά από τις 9.00 έως 17.00

Επίσης για τα μικρά παιδιά ένα ευχάριστο κούρεμα μέσα στο παιδικό αυτοκινητάκι

Παφιάκη Μαρία

Στη νέα διεύθυνση: Ακραμίτου 16, Ρόδος

• Τηλ. 2241032161

κάθετος Ατταβύρου και Λεωφόρου Καλλιθέας
(παλιά διεύθυνση: προέκταση Αννης Μαρίας)

ΝΤΕΤΕΚΤΙΒΣ

Συνταξιούχος Αστυνομικός Ασφάλειας

ΑΝΑΛΑΜΒΑΝΟΥΜΕ

Υποθέσεις ανηλίκων,
οικογενειακές, προσωπικές κ.τ.λ.

ΔΙΑΘΕΤΟΥΜΕ ΤΑ ΠΛΕΟΝ ΣΥΓΧΡΟΝΑ ΟΠΤΙΚΟΑΚΟΥΣΤΙΚΑ ΣΥΣΤΗΜΑΤΑ

100% ΕΧΕΜΥΘΕΙΑ

ΡΩΜΗΣ 22 - ΡΟΔΙΝΙ • ΤΗΛ. 22410 68985
ΚΙΝ. 6946997967

(εκ)πολιτισμικά παίγνια

Δεκέμβριος 190 π.Χ.

Η συμμαχία Ροδίων, Περγάμου και Ρώμης

Οπως γράφει ο κ.**Τίτος Αθανασιάδης** στην στήλη του στην «**Απογευματινή**» για τα γεγονότα που σημάδεψαν τον Ελληνισμό στο πέρασμα της Ιστορίας, στα μέσα Δεκεμβρίου του 190 π.Χ. οι **ρωμαϊκές λεγεώνες** και οι σύμμαχοί τους **Ρόδιοι** και οι **Περγάμιοι** κατανίκησαν τον Σελευκίδη βασιλιά, **Αντίοχο Γ'**.

Ηταν η μοιραία, για τον Ελληνισμό της Ανατολής, μάχη της Μαγνησίας -από το όνομα της ελληνικής πόλης που ήταν κοντά στο πεδίο σύγκρουσης- και που είχε ως αποτέλεσμα την διείσδυση στην **Μικρά Ασία** της **Ρώμης**, με την **Ρόδο** και την **Πέργαμο** να παίζουν τον ρόλο του δούρειου ίππου στα επεκτατικά σχέδια της «**pax romana**» ή για να ακριβολογούμε, του ρωμαϊκού ιμπεριαλισμού.



Ενα από τα ωραιότερα δημιουργήματα της αρχαίας ελληνικής Τέχνης είναι η «Νίκη της Σαμοθράκης». Το γλυπτό αποτέλεσε ανάθημα των Ροδίων στο ιερό των Καβείρων στη Σαμοθράκη, για τη νίκη τους κατά του Αντίοχου Γ'. Το δεξί πόδι της Νίκης πατούσε στην πλώρη ενός ροδιακού πλοίου, ενώ στο δεξί της χέρι κρατούσε χάλκινο στεφάνι (σήμερα βρίσκεται στο Μουσείο του Λούβρου).

«Ο Αντίοχος Γ', αν και με υπέρτερες δυνάμεις ηττήθηκε στην μάχη της Μαγνησίας**, με συνέπεια να συρικνωθεί το ελληνιστικό βασίλειό του στο νότιο μέρος της Κιλικίας και τη Συρία. Το μεγαλύτερο μέρος της Μικράς Ασίας περιήλθε στον Ευμένη Β', βασιλιά της Περγάμου, και η Καρία και η Λυκία (νοτιοδυτική Μικρά Ασία) προσαρτήθηκαν από τη **Ρόδο.

*Ετσι με τους δύο δούρειους ίππους, Πέργαμο και **Ρόδο,** η Ρώμη μπόρεσε να διεισδύσει στη Μικρά Ασία, και να εντάξει τον Ελληνισμό της Ανατολής -μετά την ένταξη και του Ελληνισμού των Βαλκανίων- στη σφαίρα επιρροής της. Χωρίς ακόμα να καταβάλει το υψηλό κόστος της άμεσης διοίκησης και της αποστολής ισχυρών στρατευμάτων της για να διατηρήσουν τη νέα τάξη πραγμάτων που είχε αρχίσει να δημιουργεί στον τότε γνωστό κόσμο.*

Η διοίκηση και η τάξη ανατέθηκαν στους Ελληνες συμμάχους των Ρωμαίων, σύμφωνα με το δόγμα της ανατολικής πολιτικής της Ρώμης, που στη συγκεκριμένη περίπτωση υλοποιήθηκε με τη συνθήκη που συμφωνήθηκε, μετά δύο χρόνια από τη μάχη της Μαγνησίας, στην Απάμεια, πόλη της νότιας Μικράς Ασίας, από την οποία και πήρε το όνομά της -Συνθήκη της Απάμειας. Με τη συνθήκη αυτή η Ρώμη δεν κατάφερε μόνο την εδαφική συρρίκνωση του ελληνιστικού βασιλείου των Σελευκιδών, αλλά και εξάλειψε κάθε ελπίδα ανασύστασής του με τους στρατιωτικούς και πολιτικούς όρους που επέβαλε.

Ενώ προσέδεσε στο άρμα της τις νέες δυνάμεις της Μικράς Ασίας -Πέργαμο και Ροδιακό βασίλειο- αφού εξάρτησε την ασφάλειά τους από την ισχύ της.

Ταυτόχρονα, η Ρώμη, με τη Συνθήκη της Απάμειας, απέδωσε την ελευθερία τους στις ανεξάρτητες ελληνικές πόλεις της Μικράς Ασίας που δεν είχαν συνεργασθεί με τον Αντίοχο Γ', στον πόλεμο εναντίον της και βέβαια σε όσες την είχαν βοηθήσει στην εκστρατεία της, με στρατιώτες τους, τρόφιμα κ.λπ.

Ποιοί ήταν, όμως, οι πολιτικοί και στρατιωτικοί όροι που απετέλεσαν εγγύηση για τη Ρώμη και τις συμμάχους της; Ο Αντίοχος ανέλαβε την υποχρέωση:

1) Να μην επιτρέπει τη διέλευση από τα εδάφη του των εχθρών της Ρώμης.

2) Να μην κάνει πόλεμο εναντίον νησιών του Αιγαίου ή ευρωπαϊκής δύναμης και αν υποχρεωθεί σε αμυντικό πόλεμο με κράτος της Μικράς Ασίας να επιδιώξει τον τερματισμό του με διαιτησία.

*3) Να μη δίδει άσυλο σε φυγάδες ή λιποτάκτες της Περγάμου της και **Ρόδου** και να παραδώσει τους στρατιώτες του στρατού του που είλκαν την καταγωγή τους από τις περιοχές που ανήκαν στο βασίλειό του και έχασε μετά την ήττα στη Μαγνησία.*

4) Να παραδώσει όλους τους αιχμαλώτους ή λιποτάκτες και τους δούλους της Ρώμης και των συμμάχων της που κρατούνταν από αυτόν και μεταξύ των οποίων ήσαν επιφανείς εχθροί της Ρώμης, όπως ο Αννίβας, ο Φίλωνας κ.ά.

5) Να παραδώσει όλο το στόλο του, πλην 10 θωρηκτών της εποχής εκείνης, τα οποία, όμως, δεν επετρέπετο να πλέουν στο Αιγαίο. Οπως, επίσης, να παραδώσει όλους τους πολεμικούς του ελέφαντες και να μην αποκτήσει άλλους στο μέλλον.

6) Να μη στρατολογεί μισθοφόρους ή εθελοντές από τις σύμμαχες χώρες της Ρώμης και να παραδώσει 20 προσωπικότητες του κράτους του ομήρους στη Ρώμη, μεταξύ των οποίων και το γιο του Αντίοχο, τον αργότερα Αντίοχο Δ'.

7) Να καταβάλει στη Ρώμη πολεμική αποζημίωση 15.000 ευβοϊκά τάλαντα και στον Ευμένη 350 τάλαντα».

«ΡΟΔΙΑΚΗ» ΑΠΟ ΤΟ 1915

ΦΛΑΣ ΣΤΟ ΠΑΡΕΛΘΟΝ


ΡΟΔΙΑΚΗ
PERIODICO SETTIMANALE

ΕΝ ΡΟΔΩ
ΔΕΥΤΕΡΑ 23 ΔΕΚΕΜΒΡΙΟΥ 1929
ΑΡΙΘ.1083

ΡΟΔΙΑΚΑ ΧΡΟΝΙΑ
ΔΙΟΙΚΗΤΙΚΑ

Διά Κυβ. Διατ. από 17 Δεκεμβρίου καθίσταται υποχρεωτική η χρήσις πάντοτε και αποκλειστικώς ενσήμου χάρτου εις τας περιπτώσεις και κατά τας οποίας συμφώνως προς τας ισχυούσας διατάξεις δίδεται το δικαίωμα χρήσεως διά την πληρωμήν φόρου χαρτοσήμου, ενσήμου χάρτου ή απλού με επικόλλησιν χαρτοσήμου. Επί του ενσήμου χάρτου δε πρέπει ο ποιούμενος χρήσιν αυτού να υπερβαίνη τον αριθμόν των γραμμών, αίτινες είνε σημειωμέναι επ' αυτού, ούδε να γράφη εκτός αυτών, η εις τα περιθώρια. Η διάταξις αυτή δεν είναι εφαρμόσιμος διά τα έντυπα ή λιθογραφημένα έγγραφα, έκαστον φύλλον όμως ολόκληρον έντυπον δεν δύναται να περιλαμβάνη περισσότερον των 120 γραμμών. Αι παραβάσεις των ως άνω διατάξεων τιμωρούνται με πρόστιμον λιρ. 30. Εκτός εάν αποδειχθή ότι η χρήσις απλού χάρτου προέρχεται εις επειγούσας περιπτώσεις εκ του αδυνάτου της προμηθείας ενσήμου χάρτου, εφ' όσον τούτον γίνεται μνεία εν τω περιεχομένω του εγγράφου και τούτο υποβάλλεται εντός 10 ημερών εις το γραφείον των Οικονομικών διά την τακτοποίησίν του.

Θεωρούνται εκτός χρήσεως τα χαρτόσημα τα σημειούντα την τιμήν αυτών εις τουρκικόν νόμισμα.

Ταύτα δύνανται να ανταλλαγώσιν ουχί πέραν της 28 Φεβρουαρίου 1930 εις τα κυριώτερα πρατήρια των ενσήμων αξιών εισπραττομένης της αξίας αυτών.

(Στα κείμενα από την παλιά "Ροδιακή" διατηρείται η γλώσσα της εποχής και οι τότε ονοματοθεσίες. Τότε η "Ροδιακή" εκδιδόταν υπό καθεστώς ιταλικής κατοχής).

ΠΙΝΑΚΕΣ ΖΩΓΡΑΦΙΚΗΣ



Σε μας θα βρείτε
ΔΩΡΑ για εσάς και για τους άλλους
ΔΩΡΑ αξίας που φαίνονται και δεν ξεχνιούνται
• ΠΙΝΑΚΕΣ ΖΩΓΡΑΦΙΚΗΣ
• ΒΙΤΡΩ ΓΝΗΣΙΟ και ΜΗ
• ΚΑΘΡΕΠΤΕΣ ΖΩΓΡΑΦΙΣΤΟΙ ΚΙ
ΠΡΟΣΦΟΡΕΣ ΚΑΙ ΕΥΚΟΛΙΕΣ ΠΛΗΡΩΜΗΣ
ΦΩΤΙΖΟΜΕΝΟΙ
• ΚΟΡΝΙΖΕΣ
ΛΙΣΤΑ ΓΑΜΟΥ
Που φτιάχνουν με μεράκι η
Η ΡΟΔΟΥΛΑ & Ο ΑΡΤΑΝ
Μιχ. Πετρίδη 96 κοντά στο ΜΗΔΕΙΑ Τηλ. 62552

Αντίλαλοι

πολιτικοί και άλλοι...

ΠΕΡΙ ΥΠΟΚΟΣΜΟΥ

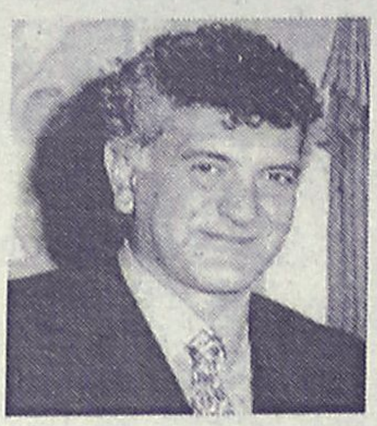

"Ο υπόκοσμος δεν παρελαύνει στα δικαστήρια όπως οι παράγοντες της δημοτικής αρχής" δήλωσε για μια ακόμη φορά προχθές το βράδυ, στην συνεδρίαση του δημοτικού συμβουλίου ο δήμαρχος κ. Γ. Γιαννόπουλος.

Το είχε ξαναπεί, εκφράζοντας την δυσαρέσκειά του, για το γεγονός ότι τόσο ο ίδιος όσο και οι συνεργάτες του, καλούνται κάθε τρεις και λίγο στο δικαστήριο, με αφορμή διάφορες καταγγελίες, δημοσιεύματα κ.λπ.

Παρά τις διαμαρτυρίες όμως... δεν προβλέπεται να σταματήσει το πήγαινε-έλα, τόσο του δημάρχου Ρόδου, όσο και των άλλων δημάρχων του νησιού.

Λ. Μ.

ΗΤΑΝ ΦΟΙΤΗΤΕΣ & ΟΧΙ...ΝΑΥΑΓΟΙ

Κινητοποιήθηκαν προχθές νωρίς το πρωί οι αστυνομικές και λιμενικές αρχές της περιοχής μας, όταν πολίτης, από τον Δήμο Καμείρου, εντόπισε τα ξημερώματα σε παραλιακή περιοχή, σε απόσταση αναπνοής από το κύμα τρία άτομα να είναι ξαπλωμένα, κουλουριασμένα και κουκουλωμένα με κουβέρτες!

Ανησύχησε ο άνθρωπος, μια και συσχέτισε την εικόνα που είδε με τις πληροφορίες που μεταδίδονταν για το ναυάγιο με τους λαθρομετανάστες ανάμεσα σε Ρόδο και Μαρμαρίδα, και ειδοποίησε έτσι αρχικά τον δήμαρχο της περιοχής και στη συνέχεια τις αρμόδιες αστυνομικές αρχές.

Αστυνομικοί που έφθασαν επιτόπου λίγη ώρα αργότερα, με έκπληξή τους, διαπίστωσαν ότι όχι μόνο δεν επρόκειτο για ναυαγούς-λαθρομετανάστες που... εκβράστηκαν, αλλά και ότι τα άτομα αυτά (για τρεις νεαρούς επρόκειτο) ήταν καλά στην υγεία τους. Για φοιτητές που... είχαν ξεμείνει εκεί, από ολονύκτιο "μπητς πάρτυ" επρόκειτο τελικά.

Είδαν κι έπαθαν βέβαια μέχρι να... τους ξυπνήσουν οι αστυνομικοί και να συνεννοηθούν μαζί τους... ένεκα της... κραιπάλης-πιθανότατα-από την προηγούμενη νύκτα.

Μιχ. Μ.

Ομόφωνα ψηφίζονταν τα περισσότερα θέματα κατά την προχθεσινή συνεδρίαση του δημοτικού συμβουλίου Ρόδου και παραλίγο να συνεδριάζουν μέχρι τα... Χριστούγεννα!

Δεν... τολμούμε να φανταστούμε τί θα γινόταν αν σε κάποια από αυτά υπήρχαν και διαφωνίες...

Κυρ. Π.

Άλλοι Αντίλαλοι στην σελίδα 16

ΑΝΑΚΟΙΝΩΣΗ ΝΕΑΣ ΣΥΝΕΡΓΑΣΙΑΣ

Η **ΕΛΜΑ ΑΕΒΕΑ**, Επίσημος Εισαγωγέας Αυτοκινήτων και Ανταλλακτικών MAZDA ανακοινώνει την έναρξη της νέας συνεργασίας της για τα Δωδεκάνησα με την εταιρία **3Τ ΑΕΒΕ** σε ολοκληρωμένες εγκαταστάσεις (πωλήσεις αυτοκινήτων, ανταλλακτικών, συνεργείο, φανοποιείο, βαφείο) στη Ρόδο

Διεύθυνση Κάθετης Μονάδας: 6ο χλμ.
Ρόδου - Λίνδου, τ.κ. 851 00
Τηλέφωνο Έκθεσης: 22410 68000
FAX: 22410 68010
EMAIL: mazda@3t.gr
Τηλέφωνο Συνεργείου: 22410 68007
FAX: 22410 68009

mazda

ΠΙΑΝΟ - ΡΕΣΤΟΡΑΝΤ

Χρόνια πολλά Σοταζιο μένει ο καιούργιος χρόνος

ΙΠΠΟΤΙΚΟΝ

Υγεία και ευτυχία

Ρεβεγιόν Χριστουγέννων

Μπροσκέτες γκρατινέ με τυριά και πατέ ελιάς
***
Ροζέτες καπνιστού σολομού Σκωτίας με μαύρο χαβιάρι
***
Κονσομέ με πόρτο
***
Φιλέτο γλώσσας με Chardonnay
***
Σορμπέ από γκρέιπ φρουτ και άνιθο
***
Παραδοσιακή γαλοπούλα με κάστανα και κουκουνάρι
***
Σαλάτα πανδαισία με μήλα και καρύδια και σος βινεγκρέτ γκρενά
***
Χριστουγεννιάτικος κορμός
***
Καφέ και Κονιάκ

Εκλεκτή κουζίνα...
Ποικιλία ορεκτικών...
Αψογο σέρβις...
Υποδειγματική καθαριότητα...
τα ατού του ΙΠΠΟΤΙΚΟΥ

Προγραμματίστε την έξοδό σας στο **ΙΠΠΟΤΙΚΟΝ**, τα επαγγελματικά σας ραντεβού ή και για μεζεδάκια μόνο

Παρασκευή και Σάββατο
Η Ροδίτη, τραγούδι
Ο Πεζουβάνης, πιάνο
Ο Παναγιώτης, μπουζούκι
θα σας κρατούν συντροφιά...

ΙΠΠΟΤΙΚΟΝ, στο μικρό συντριβάνι με τους Ιππόκαμπους •
Ρεζερβέ/Fax: 22410-25293

PIANO BAR

Χαμαμ

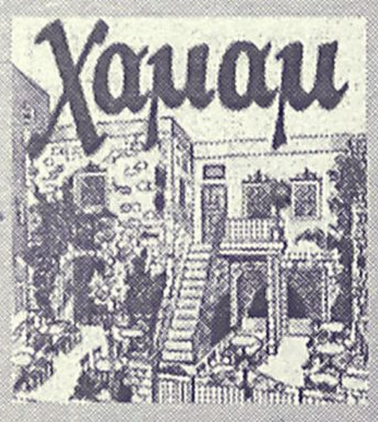

Τραγουδούν:
ΓΙΑΝΝΗΣ και ΛΕΥΤΕΡΗΣ ΒΑΣΙΛΑΡΑΚΗΣ

Σας ευχόμαστε
ΧΡΟΝΙΑ ΠΟΛΛΑ
ΚΑΙ ΚΑΛΗ ΧΡΟΝΙΑ

Διεύθυνση: Αισχύλου 26 Π. Πόλη-Ρόδος
τηλ.: 6945490689 και 2241033242

Ταβέρνα
"Αμυγδαλιά"

Σας ευχόμαστε
Χρόνια Πολλά
και σας ενημερώνουμε ότι
κατά την περίοδο των εορτών
θα είμαστε ανοικτά ΚΑΘΗΜΕΡΙΝΑ
ΜΕΣΗΜΕΡΙ - ΒΡΑΔΥ

ΤΡΕΙΣ - ΙΑΛΥΣΟΣ
Τηλ. 22410-92925, 22410-64468

Παρδαλός Κόκορας

Τις ευχές μας για
Καλές Γιορτές
και σας περιμένουμε για το
Χριστουγεννιάτικο Ρεβεγιόν
με μουσική και πολύ κέφι.
Το εορταστικό μας Μενού
... μια ανεπανάληπτη εμπειρία
για την ξεχωριστή αυτή μέρα.

ΤΙΜΗ ΚΑΤ' ΑΤΟΜΟ: 38€

ΛΕΩΦ. ΗΡΑΚΛΕΙΔΩΝ 19 - ΙΑΛΥΣΟΣ
ΤΗΛ: 22410 98335, 22410 34595

G.A. ferries

ΑΝΟΙΚΤΗ ΠΡΟΣΚΛΗΣΗ

Ο πρόεδρος του Δ.Σ. κ. Γεράσιμος Αγούδημος, η κυρία Ανθή-Μαρίνα Αγούδημου και το διοικητικό συμβούλιο της **G.A. FERRIES** έχουν την ευχαρίστηση να προσκαλέσουν τους κατοίκους της νήσου Ρόδου **στα εγκαίνια του νέου της πλοίου Ε/Γ-Ο/Γ ΑΝΘΗ-ΜΑΡΙΝΑ**

την Πέμπτη 25 Δεκεμβρίου 2003
και ώρα 19.00.

Το πλοίο θα βρίσκεται ελλιμενισμένο στο λιμάνι της Ρόδου.

Rodos Park SUITES HOTEL

The Lounge Room



Εναρξη Τετάρτη 24/12/03
Ένας χώρος ζεστός και φιλόξενος έτοιμος να σας προσφέρει στιγμές απόλαυσης καθ. όλη τη διάρκεια της ημέρας

•Απογευματινή πανδαισία γλυκών με την αγαπημένη σας ποικιλία τσαγιού ή καφέ
• Κάβα παλαιωμένων ουίσκι και κονιάκ με εκλεκτά πούρα τις βραδινές ώρες
δίπλα στο τζάκι και συντροφιά με απαλή μουσική

Ανοιχτά καθημερινά από 12.00 έως 24.00

Rodos Park Suites Hotel – Ρήγα Φεραίου 12
Τηλ. 22410-89700