Η ΡΟΔΙΑΚΗ

ΗΜΕΡΗΣΙΑ ΠΡΩΙΝΗ ΕΦΗΜΕΡΙΔΑ ΤΗΣ ΡΟΔΟΥ

ΤΕΤΑΡΤΗ
31 ΔΕΚΕΜΒΡΙΟΥ 2003
ΑΡ. ΦΥΛΛΟΥ 17.585
ΤΙΜΗ: ΕΥΡΩ 0,70

PAFFUTO
WINE MUSIC BAR
www.paffuto.com

ΣΤΙΣ 10 ΙΑΝΟΥΑΡΙΟΥ

Νομαρχιακή Συνέλευση της Ν.Δ. στη Ρόδο!

Θέματα που θα συζητηθούν η εκλογική ετοιμότητα και η συγκρότηση του ψηφοδελτίου. Το θέμα της ψηφοφορίας παραμένει ανοικτό. ΣΕΛΙΔΑ 6

ΕΝΩ ΠΑΡΑΙΤΗΘΗΚΑΝ ΚΑΙ ΔΗΜΟΤΙΚΟΙ ΣΥΜΒΟΥΛΟΙ

Εμμένει στην παραίτηση ο κ. Αλιφέρης

Την ώρα που ο κ. Αλιφέρης δήλωνε ότι η παραίτησή του από τη θέση του δημάρχου Τήλου είναι τελεσίδικη, υπέβαλαν παραίτηση και οι σύμβουλοι της πλειοψηφίας. ΣΕΛΙΔΑ 4

Πιθανές ημερομηνίες 7 ή 14 Μαρτίου

Επίσπευση εκλογών για... αξιοπρεπή ήττα!

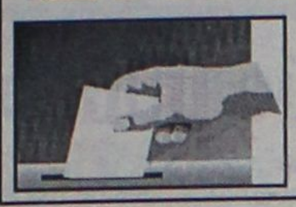

ΔΡΟΜΟΛΟΓΗΣΕ ΤΙΣ ΕΞΕΛΙΞΕΙΣ Ο κ. ΣΗΜΙΤΗΣ ΣΕΛΙΔΑ 7

Ξέφυγε από κάθε έλεγχο το "πρόβλημα ναρκωτικά"

ΜΑΧΑΙΡΩΜΑΤΑ για μία δόση ηρωίνης!



Ενας σοβαρός τραυματισμός "αποκάλυψε" κύκλωμα εμπορίας

ΕΝΤΑΛΜΑΤΑ ΣΥΛΛΗΨΗΣ ΓΙΑ ΤΕΣΣΕΡΙΣ

Φίλος μαχαίρωσε φίλο κατά την αγοραπωλησία μιας δόσης ηρωίνης. Από εκεί και πέρα τα πράγματα ήταν πιο εύκολα για την Αστυνομία, που ανακάλυψε την "πηγή". ΣΕΛΙΔΑ 3



ΝΕΑ ΜΠΕΡΔΕΜΑΤΑ

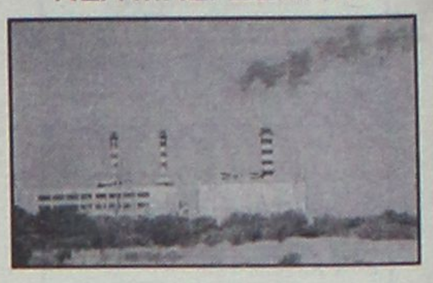

Ξεχάστε το εργοστάσιο της ΔΕΗ!

Το ΣτΕ διέταξε την αναστολή έναρξης εργασιών για το νέο εργοστάσιο της ΔΕΗ στη Νότια Ρόδο. Αν το δείτε, γράψτε μας. ΣΕΛΙΔΑ 5

ΚΑΘΟΡΙΣΤΗΚΑΝ, ΑΛΛΑ ΔΕΝ ΑΝΑΚΟΙΝΩΝΟΝΤΑΙ

Στα ύψη οι τιμές των αντικειμενικών

Στα ύψη πάνε οι αντικειμενικές αξίες με ό,τι συνεπάγεται αυτή η εξέλιξη. Θα ανακοινωθούν αμέσως μετά τις εκλογές. ΣΕΛΙΔΑ 17

5.000 ΔΩΡΑ
αξίας 100.000 €



ΠΡΟΣΟΧΗ ΔΕΝ ΕΙΝΑΙ ΤΥΧΕΡΟ ΠΑΙΧΝΙΔΙ ΚΕΡΔΙΖΟΥΝ ΟΛΑ ΣΕΛ. 9



Γλέντι με το
ΓΙΩΡΓΟ ΖΕΡΒΑΚΗ

Ημέρα **Σάββατο**
3-1-2004
Ωρα **22.00**

Κέντρο: ΔΙΟΝΥΣΙΟΝ ΠΑΛΛΑΣ (στ' Αφάντου)

Τηλ. Ρεζερβέ:
22410 52220, 51273, 52349

Οργάνωση: ΑΠΟΛΛΩΝ ΑΠΟΛΛΩΝΩΝ

Τιμή 25 ευρώ με πλήρες μενού και μία φιάλη κρασί ανά δύο άτομα.



Rodos Park
SUITES HOTEL

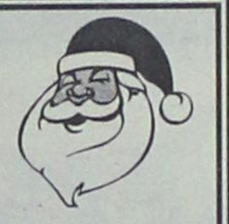

Γιορτινές Βραδιές στο *Rodos Park* με..

ΡΕΒΕΓΙΟΝ

Πρωτοχρονιάς

με πλούσιο εορταστικό μενού στο χώρο της "Brasserie"
Τη διασκέδαση σας επιμελούνται οι γνωστοί καλλιτέχνες
Βάλια Ζόππα, Σταύρος Χαρτοφύλλης και Πάρης Μακεντούδης

CHAMPAGNE BREAKFAST

Ξημερώματα 01 Ιανουαρίου 2004

Ο καθιερωμένος πλούσιος πρωινός μπουφές για τους ξενύχτηδες.....και η παράδοση συνεχίζεται!!

LOBBY BAR

*Ευχάριστες μουσικές βραδιές με τον πιανίστα και τραγουδιστή **Πάρη Μακεντούδη***

Ρήγα Φεραίου 12- Τηλ. 22410 89700

Hotel Mediterranean

Γιορτάστε μαζί μας το πιο λαμπερό Πρωτοχρονιάτικο Ρεβεγιόν

Πλούσια γαστρονομικά Μενού από τους Executive Chefs **Κωνσταντίνο (La Rotisserie)** & **Δημήτρη Ισκά (Mediterranean)** με πρωτότυπες γεύσεις και προσοχή στη λεπτομέρεια.

Γιορτινές νότες από τους πιανίστες **Γιάννη Βασιλαράκη, Λευτέρη Βασιλαράκη, Ζαφείρη Χρυσάκη** καθώς και τον γνωστό D.J. από Αθήνα **Δημήτρη Σταυρακόπουλο**.

Στο λαμπερά στολισμένο ξενοδοχείο και στην αίθουσα του **"Thalassa"**.

Ακόμη Ταχυδακτυλουργός, Βεγγαλικά, Μπαλόνια & Πολλές Άλλες Εκπλήξεις!

Hotel 4* SUPERIOR Mediterranean
Το Νεοτερο Πολυτελες Ξενοδοχειο της Πολης της Ροδου!
Κρατησεις, Πληροφοριες: Τηλ. 22410 97000



PAFFUTO
WINE MUSIC BAR

Υποδεχθείτε τον καινούργιο χρόνο κάτω από τα τείχη της Μεσαιωνικής Πόλης στον πιο ιδανικό χώρο, με το πλούσιο μενού μας και τη μοναδική σαμπάνια μας.
Κρατήσεις 6978002003
Σας περιμένουμε από τις 9 το βράδυ



ΗΜΕΡΟΛΟΓΙΟ

Τετάρτη 31 Δεκεμβρίου 2003
Απόδοσις Χριστουγέννων,
Μελάνης οσ. Ρωμαίας
Ανατολή ηλίου: 07.41'
Δύση ηλίου: 17.14'
Σελήνη 9 ημερών

ΦΑΡΜΑΚΕΙΑ

Σήμερα διημερεύει το φαρμακείο της κ. Φανουράκη στη Νέα Αγορά και διανυκτερεύει το φαρμακείο της κ. Αλαβέρα στην Καναδά 140.

ΒΕΝΖΙΝΑΔΙΚΑ

Σήμερα διανυκτερεύουν τα βενζινάδικα: Σαρίκας (Εθν. Αντίστασης), Τοδουλάκης (Ιαλυσός), Κοντομανώλης (Κρεμαστή), Παπαθεοδώρου (Φάνες), Φλοσκάκης (Εμπωνα), Μάστορης (Τσαΐρι), Καλλιθενός (Αρχάγγελος).

ΛΑΪΚΕΣ ΑΓΟΡΕΣ

Τετάρτη : στο Δημοτικό Νεκροταφείο.
Πέμπτη: στην οδό Βύρωνος
Παρασκευή: στην οδό Πτολεμαίων (Ανάληψη)
Σάββατο: στο Δημοτικό Νεκροταφείο.

ΔΡΟΜΟΛΟΓΙΑ ΠΛΟΙΩΝ

Σήμερα και αύριο (Πρωτοχρονιά) δεν αναχωρεί κανένα πλοίο της ΔΑΝΕ για νησιά-Πειραιά.

ΑΕΡΟΠΟΡΙΚΑ ΔΡΟΜΟΛΟΓΙΑ

ΟΛΥΜΠΙΑΚΗ ΑΕΡΟΠΟΡΙΑ

ΑΠΟ ΡΟΔΟ-ΑΘΗΝΑ
- Καθημερινά 07.10, 13.40
- Πέμπτη 20.10, 22.45
- Καθημερινά πλην Πέμπτης 19.40, 22.25
- Καθημερινά πλην Κυριακής 10.40

ΑΠΟ ΑΘΗΝΑ-ΡΟΔΟ
- Καθημερινά 05.30,12.00
- Πέμπτη 18.30, 21.05
- Καθημερινά πλην Πέμπτης 18.00, 20.45
- Καθημερινά πλην Κυριακής 09.00

ΑΠΟ ΡΟΔΟ-ΘΕΣΣΑΛΟΝΙΚΗ
- Δευτέρα - Τετάρτη 09.45
- Πέμπτη 10.45
- Σάββατο 15.15
- ΔΕΥ-ΤΕΤ-ΠΑΡ-ΚΥΡ 16.10

ΑΠΟ ΡΟΔΟ-ΗΡΑΚΛΕΙΟ
- Δευτέρα - Παρασκευή-Κυριακή 17.45
- Τρίτη - Πέμπτη 18.30
- Τετάρτη - Σάββατο 19.20

ΑΠΟ ΗΡΑΚΛΕΙΟ-ΡΟΔΟ
- Δευτέρα-Παρασκευή-Κυριακή 19.05
- Τρίτη-Πέμπτη 19.50
- Τετάρτη - Σάββατο 20.40

ΑΠΟ ΡΟΔΟ-ΚΑΡΠΑΘΟ
- ΔΕΥ-ΠΕΜ-ΠΑΡ-ΣΑΒ 07.00, 10.40
- Τετάρτη-Κυριακή 10.40, 14.20

ΑΠΟ ΡΟΔΟ-ΚΑΣΟ
- ΔΕΥ-ΠΕΜ-ΠΑΡ-ΣΑΒ 07.00
- Τετάρτη-Κυριακή 10.40

ΑΠΟ ΡΟΔΟ-ΚΑΣΤΕΛΟΡΙΖΟ
- ΔΕΥ-ΤΕΤ-ΠΑΡ-ΣΑΒ-ΚΥΡ 07.10

ΑΠΟ ΡΟΔΟ-ΧΙΟ
- Τρίτη στις 10.40 και Πέμπτη στις 10.45'

ΡΟΔΟΣ-ΜΥΤΙΛΗΝΗ
- Δευτέρα-Τετάρτη στις 09.45, Τρίτη στις 10.40', Πέμπτη στις 10.45' και Σάββατο στις 15.15

ΡΟΔΟΣ- ΣΑΜΟΣ
- Τρίτη στις 10.40', Σάββατο στις 15.15

ΡΟΔΟΣ-ΛΗΜΝΟΣ
- Δευτέρα-Τετάρτη στις 09.45', Τρίτη στις 10.40', Πέμπτη στις 10.45' και Σάββατο στις 15.15'

AEGEAN AIRLINES & CRONUS

ΑΠΟ ΡΟΔΟ-ΑΘΗΝΑ
Καθημερινά πτήση 201-07.10 πλην Κυριακής. Καθημερινές πτήσεις 209-11.10, 652-16.25, 217-18.10, 219-21.35

ΑΠΟ ΑΘΗΝΑ-ΡΟΔΟ
Καθημερινά πτήση 200-05.30 πλην Κυριακής.
Καθημερινές πτήσεις: 208-09.30, 651-14.45, 216-16.30, 218-19.55

ΑΠΟ ΡΟΔΟ-ΗΡΑΚΛΕΙΟ
Καθημερινά πτήση 763-14.30

ΑΠΟ ΗΡΑΚΛΕΙΟ-ΡΟΔΟ
Καθημερινά πτήση 764-16.05

ΑΠΟ ΡΟΔΟ-ΘΕΣΣΑΛΟΝΙΚΗ
Καθημερινά πτήση 721-17.45

ΑΠΟ ΘΕΣΣΑΛΟΝΙΚΗ-ΡΟΔΟ
Καθημερινά πτήση 720-12.10

Χρήσιμα τηλέφωνα κρατήσεων: (22410) 24400.

Επώνυμον το ανώνυμον...

Η πολιτική ζωή κυλά γύρω από δύο μύθους

Υπάρχουν δυο μύθοι γύρω από τους οποίους κυλά η πολιτική ζωή. Ο πρώτος αναφέρεται στο "ισχυρό χαρτί" του ΠΑΣΟΚ, που θεωρητικά ήταν και είναι ο κ. Σημίτης. Ο δεύτερος στη θεωρία του "ώριμου φρούτου" και αναφέρεται στην αυτόματη πτώση του ΠΑΣΟΚ μετά από μακρόχρονη παραμονή του στην εξουσία.

Κάποτε, όταν ο κ. Σημίτης πρόβαλε σαν το "νέο", το "άλλο", στο ΠΑΣΟΚ, κάποιοι συντηρητικοί ψηφοφόροι τον είδαν με συμπάθεια. Και τον ψήφισαν μαζί με όλο το ΠΑΣΟΚ. Τότε ο κ. Σημίτης ήταν και πολύ δημοφιλής ως πολιτικός αρχηγός. Τα χρόνια πέρασαν και ο κ. Σημίτης έχασε πολλές και μεγάλες ευκαιρίες για να ανανεώσει την πολιτική ζωή του τόπου. Εδώ και πολύ καιρό υπολείπτατι κατά πολύ του Κ. Καραμανλή σε δημοφιλία, ενώ οι αρνητικές κρίσεις πλειοψηφούν.

Ομως, για μερικούς "δημοσκοπούντες" εξακολουθεί να αναφέρεται σαν το "ισχυρό χαρτί" του ΠΑΣΟΚ, καθώς επικεντρώνεται μόνο στην ερώτηση "αν είναι καταλληλότερος πρωθυπουργός". Μια ερώτηση ψευδεπίγραφη αφού συγκρίνονται δύο πρόσωπα που έχουν διαφορετικές ιδιότητες. Ο κ. Σημίτης είναι ηδη πρωθυπουργός, ο δε κ. Καραμανλής δεν ήταν και δεν είναι. Αρα, ο πρώτος ξεκινά με σημαντικό προβάδισμα έναντι του δεύτερου. Συνεπώς, η μέτρηση έχει πολύ μεγάλη στατιστική απόκλιση. Αρα το αποτέλεσμα είναι "ψευδές". Και όμως αναφέρεται από διάφορους δημοσκόπους σαν "ισχυρό στοιχείο", ενώ ξέρουν πως αυτό είναι απλώς κατάχρηση των μετρήσεων. Η, άλλως πρόκειται για προπαγάνδα.

Το παραπάνω μύθευμα έχει ως κατάληξη την γνωστή κουταμάρα πως "το κοινό θέλει κυβέρνηση Ν.Δ. με πρωθυπουργό Σημίτη". Τώρα, γιατί ανεθάρρησαν όλοι μόνο με την ιδέα πως ο κ. Σημίτης θα παραιτηθεί δείχνει τι είδους κουταμάρες λέγονται από κάποιους δημοσκοπούντες.

Και μια παρένθεση για τα της παραιτήσεως:

Από τον ορυμαγδό των εξελίξεων που τείνουν να πάρουν χαρακτηριστικά "τηλεοπτικής σαπουνόπερας" εμείς κρατάμε μόνο τη δήλωση του προέδρου της Βουλής των Ελλήνων, Απόστολου Κακλαμάνη. «Ο Σημίτης σας δουλεύει όλους».

Είναι η μόνη σοβαρή... εκτίμηση που ακούσαμε το τελευταίο διάστημα. «Δουλεύει» το κόμμα του, «δουλεύει» τους δελφίνους και (νομίζει ότι) "δουλεύει" την κοινωνία. Ο πρωθυπουργός θεωρείται "καμένο χαρτί" από το σύστημα οικονομικών παραγόντων που τον στήριξε και αποσύρει τώρα την εμπιστοσύνη προς το πρόσωπό του.

Επειδή, λοιπόν, δεν αντέχει την αναγκαστική αποστρατεία, οργάνωσε την αποχώρησή του από την ηγεσία του ΠΑΣΟΚ με όρους φαρσοκωμωδίας.

Ο δεύτερος μύθος, αυτός του "ώριμου φρούτου", έδειξε τα όριά του μόλις φάνηκε στον ορίζοντα μια αλλαγή ηγεσίας του ΠΑΣΟΚ καθ' οδόν προς τις εκλογές. Το ΠΑΣΟΚ, έστω και τη δωδεκάτη ώρα, επιχειρεί μια ριζική ανατροπή του πολιτικού σκηνικού με στόχο να ανανεώσει ένα φθαρμένο πολιτικό προσωπικό που κυριαρχεί εδώ και χρόνια.

Οπως φαίνεται, αυτό που κάποιοι βιάστηκαν να χαρακτηρίσουν σαν "ώριμο φρούτο" δείχνει να αντιδρά. Και μόνο η επιχειρούμενη ανατροπή του πολιτικού σκηνικού από το ΠΑΣΟΚ δείχνει τα όρια και αυτού του μύθου, που ταλανίζει την πολιτική ζωή του τόπου.



ΔΕΧΟΝΤΑΙ ΤΟ ΚΟΙΝΟ

Ο Νομάρχης Δωδεκανήσου **Γιάννης Μαχαιρίδης** και οι Βοηθοί Νομάρχη **Στάθης Κουσουρνάς** και **Νίκος Ζωίδης** δέχονται το κοινό κάθε Τρίτη και Πέμπτη, από τις 11.00-13.00 το μεσημέρι.

ΤΑΞΙ

ΡΑΔΙΟ ΤΑΞΙ: 2241-0-64712, 2241-0-64790.

ΧΡΗΣΙΜΑ ΤΗΛΕΦΩΝΑ

ΝΟΣΟΚΟΜΕΙΟ:	2241-0-80000
ΑΜΕΣΗ ΔΡΑΣΗ ΠΥΡ/ΚΗΣ:	199
ΛΙΜΕΝΑΡΧΕΙΟ:	2241-0-22220, 2241-0-27695
ΒΛΑΒΕΣ Δ.Ε.Η.:	125
ΒΛΑΒΕΣ Ο.Τ.Ε.:	121
ΑΜΕΣΗ ΔΡΑΣΗ:	100
ΒΛΑΒΕΣ ΥΔΡΕΥΣΗΣ:	2241-0-68750, 2241-0-68755
ΝΟΜΑΡΧΙΑ:	2241-0-46502
ΠΕΡ/ΚΗ Δ/ΝΣΗ	2241-0-38174
ΔΗΜΟΣ:	2241-0-46200
ΔΗΜ. ΕΠΙΧ. ΚΑΘΑΡ.:	2241-0-77600
ΥΠΗΡ. ΑΠΟΚΟΜΙΔΗΣ:	2241-0-61057
ΤΡΟΧΑΙΑ:	2241-0-26480
ΠΛΗΡΟΦ. Ο.Τ.Ε.:	131
ΔΕΛΤΙΟ ΚΑΙΡΟΥ:	149
ΛΑΧΕΙΑ:	1444
ΠΡΟΠΟ - ΛΟΤΤΟ:	1444
ΡΟΔΑ:	2241-0-26300
ΚΤΕΛ:	2241-0-27706
Ο.Α.Ε.Δ.:	2241-0-23265
Ι.Κ.Α.:	2241-0-64912
ΤΑΞ.Υ.:	2241-0-68701, 2241-0-68702
ΟΛΥΜΠΙΑΚΗ:	2241-0-24555
Δ.Α.Ν.Ε.:	2241-0-43150
ΕΡΓΑΤ. ΚΕΝΤΡΟ:	2241-0-24730
CRONUS AIRLINES	2241-0-25444
AEGEAN AIRLINES	2241-0-98345

ΚΤΕΟ

• Από **την 1η Ιανουαρίου** έως **και τις 27 Φεβρουαρίου,** παντός είδους οχήματα **με αριθμούς κυκλοφορίας ΡΟΒ 4001** έως και **4500.**
• Σημειώνεται, επίσης, ότι θα ελέγχονται όσα οχήματα υποχρεούνται, βάσει παλιότερων προγραμμάτων πρόσκλησης.

ΤΙΜΕΣ ΣΥΝΑΛΛΑΓΜΑΤΟΣ

ΔΟΛΛΑΡΙΟ Η.Π.Α	1,2446	1,2422
ΛΙΡΑ ΑΓΓΛΙΑΣ	0,70611	0,70469
ΚΟΡΩΝΑ ΔΑΝΙΑΣ	7,4481	7,4333
ΚΟΡΩΝΑ ΣΟΥΗΔΙΑΣ	9,1018	9,0836
ΓΙΕΝ ΙΑΠΩΝΙΑΣ	133,66	133,4
ΦΡΑΓΚΟ ΕΛΒΕΤΙΑΣ	1,5581	1,5549
ΚΟΡΩΝΑ ΝΟΡΒΗΓΙΑΣ	8,3353	8,3187
ΛΙΡΑ ΚΥΠΡΟΥ	0,5859	0,5847
ΔΟΛΛΑΡΙΟ ΚΑΝΑΔΑ	1,6601	1,6567
ΔΟΛΛΑΡΙΟ ΑΥΣΤΡΑΛΙΑΣ	1,6937	1,6903

Η ΡΟΔΙΑΚΗ

Ημερήσια Εφημερίδα
της Ρόδου
Ετος Ιδρύσεως 1915
ΙΔΡΥΤΗΣ
ΕΜΜ. ΚΑΛΑΜΠΙΧΗΣ
ΙΔΙΟΚΤΗΣΙΑ – ΕΚΔΟΣΗ
ΥΙΟΙ Σ. ΤΣΟΠΑΝΑΚΗ
Η. ΚΩΤΙΑΔΗΣ Ο.Ε.
ΔΙΕΥΘΥΝΤΗΣ
ΑΘ. ΜΑΡΑΣΙΩΤΗΣ
ΣΥΝΤΑΞΗ
Λουκάς Μαστής
Μιχάλης Μαστής
Κυριακή Πετρίδου
Βαρβάρα Μπογδάνου
ΑΘΛΗΤΙΚΑ
Μανόλης Μπάτης,
Νικήτας Κουσκούσης
Κώστας Παντίδος
Παύλος Ντοκουόπιλ
ΓΡΑΦΕΙΑ ΣΥΝΤΑΞΗΣ
Μάρκου Μαλλιαράκη 11
Τηλ.2241-0- 24610,
2241-0-75640
Fax (22410) 75641
ΛΟΓΙΣΤΗΡΙΟ – ΔΙΑΦΗΜΙΣΕΙΣ
Μάρκου Μαλλιαράκη 11
Τηλ. 2241-0-22210
2241-0-75230
Fax (22410) 22471
http://www.rodiaki.gr.
Email: tsopd@otenet.gr &
rodiaki@otenet.gr

Διαστάσεις συμφοράς έχει πάρει το πρόβλημα των ναρκωτικών στη Ρόδο

Μαχαιρώματα για μία δόση!

Ενας 23χρονος μαχαίρωσε και τραυμάτισε σοβαρά 27χρονο φίλο του, επειδή αυτός αρνήθηκε να παραλάβει την κακής ποιότητας ηρωίνη που του πουλούσε!

Εντάλματα σύλληψης εξέδωσε χθες αργά το απόγευμα ο ανακριτής Ρόδου, σε βάρος τεσσάρων ατόμων που εμπλέκονται σε υπόθεση εμπορίας και αγοράς ναρκωτικών ουσιών, η οποία εκτυλίχθηκε τα ξημερώματα του περασμένου Σαββάτου και η οποία κόντεψε να εξελιχθεί σε τραγωδία, όταν ο ένας από αυτούς βύθισε ένα μαχαίρι στον θώρακα του άλλου, στέλνοντάς τον στο νοσοκομείο σε κρίσιμη κατάσταση!



Νωρίτερα, η υποδιεύθυνση Ασφάλειας Ρόδου, σε συνεργασία με το Τμήμα Δίωξης Ναρκωτικών, είχε σχηματίσει δικογραφία σε βάρος των ατόμων που εμπλέκονται στην σοβαρή αυτή υπόθεση, την οποία διαβίβασε στον αντεισαγγελέα Πλημμελειοδικών Ρόδου κ. Κωνσταντίνο Μπούτσικο, ο οποίος και άσκησε σε βάρος τους ποινικές διώξεις.

Σύμφωνα με τα στοιχεία που συγκέντρωσαν οι διωκτικές αρχές, η υπόθεση που θα μπορούσε να μην είχε εξιχνιαστεί ποτέ, διαδραματίστηκε τα ξημερώματα του περασμένου Σαββάτου, όταν στο νοσοκομείο μεταφέρθηκε βαριά τραυματισμένος ο Θ. Π. του Γ. 27 ετών, κάτοικος Μαριτσών, ιδιωτικός υπάλληλος.

Ο 27χρονος, έφερε βαρύ τραύμα από μαχαίρι στην θωρακική χώρα και αμέσως εισήχθη στην εντατική μονάδα του Νοσοκομείου, όπου οι γιατροί έδωσαν πραγματικά μάχη επί τριήμερο, προκειμένου να τον κρατήσουν στη ζωή. Αμέσως, οι αστυνομικοί που πληροφορήθηκαν το γεγονός κατάλαβαν ότι κάτι σοβαρό είχε προηγηθεί, έστησαν κλοιό προστασίας έξω από το θάλαμο νοσηλείας του 27χρονου (ο οποίος ήταν σε κώμα έως και προχθές το πρωί) περιμένοντας έτσι να του αποσπάσουν πληροφορίες για το που οφείλεται ο τραυματισμός του.

Σύμφωνα με πληροφορίες, ο 27χρονος, φοβούμενος προφανώς τα χειρότερα, αρνήθηκε αρχικά να πει στους αστυνομικούς της ασφάλειας την αλήθεια, αλλά ωστόσο λίγη ώρα αργότερα, έδωσε πληροφορίες και στοιχεία για το πώς εκτυλίχθηκαν τα γεγονότα που παραλίγο να στοιχίσουν την ίδια του τη ζωή.

ΑΓΟΡΑΠΩΛΗΣΙΑ ΗΡΩΙΝΗΣ

Σύμφωνα με τα στοιχεία που συγκέντρωσε η αστυνομία, τις πρώτες πρωινές ώρες του περασμένου Σαββάτου, ο 27χρονος που μεταφέρθηκε μαχαιρωμένος στο νοσοκομείο, μαζί με τον Ι. Β. του Π. 23 ετών, ιδιωτικό υπάλληλο κάτοικο επίσης Μαριτσών, πήγαν από κοινού με το αυτοκίνητο του δεύτερου, στην περιοχή Ασγούρου της Ρόδου όπου βρίσκεται η οικία του Κ. Β. του Ι. 31 ετών ελαιοχρωματιστή.

Εξιχνιάσθηκε το κύκλωμα των εμπόρων και εκδόθηκαν εντάλματα σύλληψης σε βάρος 4 ατόμων

Εκεί, έμεινε στο αυτοκίνητο ο 27χρονος, ενώ ο 23χρονος φίλος του, πήγε με τα πόδια στην οικία του 31χρονου ελαιοχρωματιστή, προκειμένου να αγοράσει ναρκωτικά. Από τις καταθέσεις, προέκυψε ότι πράγματι ο Β.Κ. του προμήθευσε ποσότητα ηρωίνης αξίας 50 ευρώ, για λογαριασμό του φίλου του. Όταν όμως ο 23χρονος πήγε πίσω στο αυτοκίνητο, ο παθών, αρνήθηκε να παραλάβει την ποσότητα ηρωίνης που του έφερε, θεωρώντας ότι ήταν ελάχιστη και κακής ποιότητας, και ότι εξαπατήθηκε και από το φίλο του και από το άτομο που τους την προμήθευσε.

Τότε, ο 23χρονος οδηγός του αυτοκινήτου, επιτέθηκε φραστικά στον παθόντα, δημιουργήθηκε συμπλοκή και με μαχαίρι κυνηγιού που πήρε από το πίσω κάθισμα επέφερε τραύμα στο στήθος του παθόντα που εκείνη την ώρα ήταν στη θέση του οδηγού. Λίγα λεπτά αργότερα, ο 23χρονος συνειδητοποίησε την πράξη του και αναγκάστηκε να μεταφέρει στο νοσοκομείο της Ρόδου τον 27χρονο φίλο του που νωρίτερα είχε καρφώσει στο στήθος με το μαχαίρι, αφήνοντάς τον όμως εκεί χωρίς να δώσει στοιχεία, φοβούμενος τα χειρότερα.

Αμέσως μετά τα στοιχεία που συγκέντρωσαν οι αστυνομικοί, εντοπίστηκε και το άτομο που είχε πωλήσει την ηρωίνη, ο οποίος (ήταν γνωστός στις αρχές ασφαλείας για παρόμοια αδικήματα) και ομολόγησε ότι και ο ίδιος αγόρασε την ηρωίνη αυτή για να την χορηγήσει σε άλλους χρήστες, στις 22 Δεκεμβρίου από τον Τ.Μ. του Ι. 32 ετών, ο οποίος κατάγεται από τη Βόρειο Ελλάδα και ο οποίος έχει απασχολήσει και άλλες φορές τη δικαιοσύνη. Την ποσότητα την αγόρασε έναντι 90 ευρώ.

Ο 23χρονος οδηγός του αυτοκινήτου επίσης, (σε βάρος του οποίου ο Εισαγγελέας άσκησε ποινική δίωξη για απόπειρα ανθρωποκτονίας από πρόθεση, αγορά και πώληση ναρκωτικών ουσιών σε βαθμό κακουργήματος) ομολόγησε ότι το τελευταίο διάστημα, είχε αγοράσει από τον Β.Κ. του Ι, ποσότητες κοκαίνης και ινδικής κάνναβης αξίας τουλάχιστον 300 ευρώ.

Η υπόθεση, χαρακτηρίζεται πάντως σοβαρή από τις αρμόδιες διωκτικές αρχές και δεν αποκλείεται στην διάρκεια τη τακτικής ανάκρισης να διευρυνθεί ο κύκλος των συλλήψεων.

ΓΛΙΤΩΣΕ ΑΠΟ ΘΑΥΜΑ

Γιατροί του νοσοκομείου της Ρόδου πάντως, που έδωσαν καταθέσεις στους αστυνομικούς για την σοβαρότητα του τραυματισμού του 26χρονου που μεταφέρθηκε και εγκαταλείφθηκε αιμόφυρτος στο νοσοκομείο της Ρόδου, επισημαίνουν ότι η μαχαιριά (από ειδικό κυνηγετικό μαχαίρι) που δέχθηκε στο στήθος ο 26 χρονος, του προκάλεσε αιμοθωρακικό τραύμα στον πνεύμονα το οποίο κάτω από άλλες συνθήκες θα μπορούσε σίγουρα να επιφέρει ακαριαίο θάνατο στον 26χρονο.





THANOS KOPSIAS

Σας καλωσορίζουμε στο χώρο της υψηλής ωρολογοποιΐας με τους επώνυμους οίκους

Cartier

CORUM CHAUMET

HUBLOT

***Κοσμήματα** υψηλής **αισθητικής** και **ποιότητας** όπως και **είδη δώρων** (στυλό-αναπτήρες)*

Νέα Αγορά 160 - Ρόδος - Τηλ. 2241021006, 29006

ΚΑΦΕ ΜΠΑΡ
NAOS
Σας εύχεται ΚΑΛΑ
ΧΡΙΣΤΟΥΓΕΝΝΑ!!!
ΚΑΙ ΚΑΛΗ ΠΡΩΤΟΧΡΟΝΙΑ!!!
Ανοιχτά για σας από το πρωί στις 10 π.μ. για καφέ-μέχρι τις πρώτες πρωινές ώρες για ποτό και διασκέδαση
ΣΑΣ ΠΕΡΙΜΕΝΟΥΜΕ!!!
Σοφοκλέους 7- Παλιά Πόλη

Θαῦμα ἐν καιρῷ
ΔΕΚΕΜΒΡΙΟΣ
10 Χριστουγεννιάτικες Ποικιλίες με θαλασσινά 11.50€
19 Χριστουγεννιάτικες Ποικιλίες με κρεατικά 12.50€
24 Χριστουγεννιάτικο Δείπνο ορεκτικά, κυρίως πιάτο, επιδόρπιο 28.00€
25-27 Το μενού μας με Γιορτινές εκπλήξεις
31 Πρωτοχρονιάτικο Δείπνο ορεκτικά, σαλάτες, θαλασσινά κυρίως πιάτο, επιδόρπιο 42.00€
ΙΑΝΟΥΑΡΙΟΣ
1-3 Το μενού μας με Πρωτοχρονιάτικες νότες
ΤΕΤΑΡΤΗ ΠΕΜΠΤΗ ΠΑΡΑΣΚΕΥΗ ΣΑΒΒΑΤΟ 7.30 μ.μ
ΚΥΡΙΑΚΗ ΔΕΥΤΕΡΑ ΤΡΙΤΗ Κλειστά
RESTAURANT · BAR WONDER
Ελ. Βενιζέλου 16 -18, Ρόδος
Reservé: 22410 39805, 25569

A.N.A FERRIES
ΤΑΞΙΔΕΨΤΕ ΜΕ ΤΟ ΝΕΟ ΜΑΣ ΠΛΟΙΟ
Ε/Γ-ΟΓ ΑΝΘΗ ΜΑΡΙΝΑ
ΓΡΗΓΟΡΑ - ΑΝΕΤΑ - ΕΥΧΑΡΙΣΤΑ
ΜΟΝΟ ΣΕ 13 ΩΡΕΣ!!!
* Από ΡΟΔΟ προς ΠΕΙΡΑΙΑ
Κάθε ΤΡΙΤΗ - ΠΕΜΠΤΗ - ΣΑΒΒΑΤΟ
* Από ΠΕΙΡΑΙΑ προς ΡΟΔΟ
Κάθε ΔΕΥΤΕΡΑ - ΤΕΤΑΡΤΗ - ΠΑΡΑΣΚΕΥΗ
ΠΡΟΣΦΟΡΑ
ΟΛΑ ΤΑ ΕΙΣΙΤΗΡΙΑ ΣΕ ΜΙΣΗ ΤΙΜΗ!
• ΕΠΙΒΑΤΗΣ: 16,90 ευρώ
• Ι.Χ.: 44,60 ευρώ
* Εκδόσεις εισιτηρίων σε όλα τα ταξιδιωτικά πρακτορεία
Κεντρικό πρακτορείο
TSAGARIS TRAVEL
Ακτή Σαχτούρη 5
Τηλ.. (22410) 36170, 28597, 35066, 30406
FAX: 22410-39839

Ο Δήμαρχος Τήλου κ. Αναστάσιος Αλιφέρης

Εμμένει στην παραίτησή του

Ο ίδιος τόνισε χθες ότι είναι αμετάκλητη • Παραιτήθηκαν και οι Δημοτικοί Σύμβουλοι Πλειοψηφίας • Ψηφίσματα συμπαράστασης

Επιμένει στην παραίτηση του ο δήμαρχος Τήλου κ. Αναστ. Αλιφέρης, παρά τις προσπάθειες που καταβάλλονται από διάφορες πλευρές για να τον μεταπείσουν. Εξαιτίας αυτής της κατάστασης, ευνόητο είναι το κλίμα αναταραχής που επικρατεί στο νησί, αφού οι περισσότεροι κάτοικοι βρίσκονται στο πλευρό του δημάρχου.

Ενδεικτικό της κατάστασης που έχει διαμορφωθεί είναι ότι χθες υπέβαλαν την παραίτησή τους και οι 7 δημοτικοί σύμβουλοι της πλειοψηφίας τασσόμενοι αλληλέγγυοι με τον δήμαρχο.

Ο ίδιος ο κ. Αλιφέρης με δηλώσεις του χθες τόνισε ότι η παραίτησή του είναι αμετάκλητη, ενώ εμμέσως πλην σαφώς εξέφρασε την δυσαρέσκειά του για το γεγονός ότι στις πρόσφατες κατανομές χρημάτων που έγιναν από τον υπουργό Εσωτερικών κ. Σκανδαλίδη, ο δήμος Τήλου δεν πήρε τα χρήματα που έπρεπε.

"Νομίζω ότι ο κ. Σκανδαλίδης παγιδεύτηκε" δήλωσε στην ΕΡΑ Ρόδου χθες ο κ. Αλιφέρης για να συμπληρώσει λίγο αργότερα ότι πιστεύει πως ο υπουργός Εσωτερικών έκανε λάθος εκτίμηση.

ΟΙ ΣΥΜΒΟΥΛΟΙ

Την παραίτησή τους στην περιφερειάρχη Νοτίου Αιγαίου κ. Σημαντώνη υπέβαλαν χθες οι 7 δημοτικοί σύμβουλοι της πλειοψηφίας, αναφέροντας τα εξής:

"Κύριε Δήμαρχε,

Εμείς οι εκλεγμένοι αντιπρόσωποι της πλειοψηφίας του λαού της Τήλου, αποφασίζουμε να υποβάλουμε την παραίτησή μας ως ένδειξη συμπαράστασης στον δίκαιο αγώνα σας.

Δηλώνουμε αποφασισμένοι να στηρίξουμε το έργο σας ή να αποχωρήσουμε μαζί σας από το αξίωμα που μας εμπιστεύθηκε η Τήλος

Με ιδιαίτερη εκτίμηση
Το Δ.Σ. Δήμου Τήλου

1. Σακελλάρης Κων/νος
2. Καμμάς Γρηγόριος
3. Χρυστοφής Ηλίας
4. Κυπραίος Μιχαήλ
5. Χρυσάφης Στυλιανός
6. Οικονόμου Βασίλειος
7. Βαγιανού Ειρήνη".

Σε γραπτή δήλωσή του ο κ. Αλιφέρης, δημοσιοποιώντας το κείμενο παραίτησης του, συμπληρώνει τα εξής:

"Δίνοντας στο δημοσιότητα το κείμενο παραίτησή μου από δήμαρχος της Τήλου θα ήταν ιδιαίτερα άδικο αν όπως συνήθως συμβαίνει αφήσω να εννοηθεί ότι το "μικρό θαύμα" που συνετελέσθη στην Τήλο είναι δικό μου έργο και τα κακώς κείμενα οφείλονται σε άλλους.

Αναλαμβάνω την κύρια ευθύνη για τα δεύτερα και το πληρώνω με την οδύνη μιας ουσιαστικής παραίτησης αλλά θέλω να ευχαριστήσω αυτούς που βοήθησαν ολόψυχα αυτό το έργο. Δεν μπορώ να μην εξάρω το αμέριστο ενδιαφέρον της κυβέρνησης του ΠΑΣΟΚ και ενδεικτικά να ευχαριστήσω δημοσίως τον Κώστα τον Λαλιώτη, τη Βάσω την Παπανδρέου, τον Βαγγέλη τον Βενιζέλο, τον Πέτρο τον Ευθυμίου τον Γιώργο τον Φλωρίδη, τους κατά καιρούς Γ.Γ. της Περιφέρειας τους κ. κ. Γιωτάκη, Σαλτούρο, την κ. Σημαντώνη και τόσους άλλους και να τους διαβεβαιώσω ότι άξιζε τον κόπο, γιατί ένα νησάκι στις εσχατιές της χώρας, χάριν σ' αυτούς, έγινε ένας φωτεινός φάρος με βιώσιμους όρους ανάπτυξης άρα και προοπτικής".

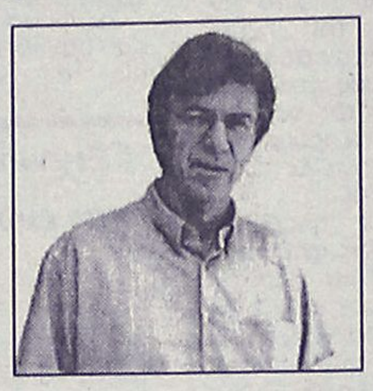

ΕΚΚΛΗΣΗ ΝΑ ΜΗ ΓΙΝΕΙ ΔΕΚΤΗ

Εκκληση στην περιφερειάρχη να μη γίνει δεκτή η παραίτηση υπέβαλε χθες η Ενωση Ξενοδόχων και Ενοικιαζομένων Δωματίων Τήλου, επισημαίνοντας συγκεκριμένα τα εξής:

"Κυρία Γενικός,

Με την επιστολή αυτή το Δ.Σ. της ένωσής μας θα ήθελε να σας ενημερώσει για την θέση που παίρνει στο θέμα της παραίτησης του δημάρχου και γιατρούεπί εικοσαετία-κ. Αναστάσιου Αλιφέρη. Ολοι εμείς οι επαγγελματίες αυτού του άγνωστου-στην προ Αλιφέρη εποχή-και στην Ελλάδα και φυσικά στο εξωτερικό νησιού ζήσαμε και ζούμε καθημερινά τις προσπάθειες αυτού του-Ανθρώπουκάτω από τρομερά αντίξοες συνθήκες να βγάλει αυτό το νησί από την αφάνεια. Ολα αυτά τα χρόνια όποιος από τους μόνιμους κατοίκους ή επισκέπτης χρειαζόταν ο,τιδήποτε, οποιαδήποτε ώρα πάντα ο Τάσος-εμείς έτσι τον ξέρουμε-ήταν εκεί. Δεν είναι τυχαίο το γεγονός ότι όταν λείπει από το νησί και υπάρχει αντικαταστάτης γιατρός κανείς δεν επισκέπτεται το ιατρείο, και όλοι ρωτούν πότε θα επιστρέψει ο Τάσος. Ας φύγουμε όμως από την ιδιότητά του ως επιστήμονα και ας πάμε στον δήμαρχο Τάσο Αλιφέρη.

Την προηγούμενη δεκαετία για να μην πάμε πιο πριν, η Τήλος δεν είχε δικό της πλοίο, δεν είχε σωστό λιμάνι, δεν είχε λιμνοδεξαμενή, δεν είχε τηλεϊατρική, δεν είχε δρόμους, δεν είχε χώρο υγειονομικής ταφής απορριμμάτων, δεν είχε ένα μικρό μίνι λεωφορείο-σήμερα έχει τρία πούλμαν-για την εξυπηρέτηση των ημερήσιων εκδρομέων. Αφήσαμε τελευταίο το πιο σημαντικό.

Η Τήλος δεν είχε νεολαία. Σήμερα όλοι μας καμαρώνουμε την νεολαία του νησιού μας η οποία συμμετέχει, δημιουργεί, και αποτελεί το ζωντανό κύτταρο του νησιού μας. Την ελπίδα μας για ένα καλύτερο αύριο.

Για όλους αυτούς τους λόγους δεν απευθύνουμε έκκληση να μην γίνει δεκτή η παραίτηση του Δημάρχου μας αλλά όσο αυτό μας επιτρέπεται το απαιτούμε. Είναι απόφαση της μεγάλης πλειοψηφίας των επαγγελματιών του νησιού να ξεπουλήσουν τις περιουσίες τους και να φύγουν από το νησί.

Ελπίζοντας ότι θα ληφθεί υπ' όψιν η θέληση των κατοίκων της Τήλου σας απευθύνουμε τις ευχές μας για το νέο έτος.

Για το Δ.Σ.
Ο Πρόεδρος
Μιχάλης Κυπραίος
Ο Γ. Γραμματέας
Ηλίας Τσιμπίδης".

Για το ίδιο θέμα **η Αδελφότητα Τηλίων "Νέα Ομόνοια"**, ζητά από την κ. Σημαντώνη να μη κάνει δεκτή την παραίτηση, επισημαίνοντας μεταξύ άλλων τα εξής:

"Σας ζητάμε να ενεργήσετε άμεσα ώστε να δοθεί λύση σε αυτήν την κατάσταση που έχει δημιουργηθεί. Ο Αναστάσιος Αλιφέρης είναι και θα είναι ο εκλεγμένος δήμαρχός μας. Στην συνείδησή μας και όχι μόνο δεν θα δεχθούμε καμία αλλαγή του τοπικού μας ηγέτη. Ο Τάσος Αλιφέρης εκφράζει τις ελπίδες μας για ένα καλύτερο μέλλον για το νησί μας. Στην καρδιά του Τάσου χτυπά η καρδιά της Τήλου.

Σας ζητάμε λοιπόν να μην γίνει δεκτή η παραίτηση του Δημάρχου μας. Να σταθείτε στο πλευρό του και να του παρέχετε κάθε βοήθεια που δικαιούται να έχει για την ολοκλήρωση του δύσκολου και σημαντικού έργου του γιατί πραγματικά το αξίζουμε".

Παρέμβαση στο ίδιο πνεύμα υπήρξε **και από τον σύλλογο Τηλίων Ρόδου "Αγιος Παντελεήμων"**, που μεταξύ άλλων καλεί τους δημοτικούς συμβούλους πλειοψηφίας και μειοψηφίας να σταθούν στο ύψος των περιστάσεων και να προτάξουν το συμφέρον της Τήλου.

"Ας πάνε στην άκρη τα πάθη και τ' ανθρώπινα λάθη και ας κλείσουμε τ' αυτιά στις σειρήνες κάποιων, που θέλουν να χρησιμοποιήσουν τα δικά τους σχέδια" ανάμερει χαρακτηριστικά η ανακοίνωση.

Το ρόδινο
είδη δώρων - μικροέπιπλα
Σας ευχόμαστε
ΧΡΟΝΙΑ ΠΟΛΛΑ
και ΚΑΛΗ
ΧΡΟΝΙΑ
Πλατ. Κωσταρίδη 3 & Υψηλάντου
(πλατ. Αγ. Νικολάου)
Ρόδος 85100
Τηλ. 22410 74187

Gourmet Restaurant
Safran
Δημιουργίες του chef
Σταύρου Γωγιού
από το
"ΜΥΘΟ" της Σύμης
καινούργιο άρωμα στην πόλη...
Σωτήρος 47 - Ιξιά - Ιαλυσός •Τηλ.. 2241091835

Παρέμβαση του ΣτΕ και αναστολή έναρξης εργασιών

Ονειρο απατηλό το νέο εργοστάσιο της ΔΕΗ!

Ολα δείχνουν ότι θα μείνουμε με τις διάσπαρτες μικρές μονάδες εφ' όσον βέβαια εγκατασταθούν

Περιπλέκονται ακόμα περισσότερο τα ήδη περιπλεγμένα πράγματα που αφορούν την κατασκευή του νέου εργοστασίου της ΔΕΗ στη Νότια Ρόδου.

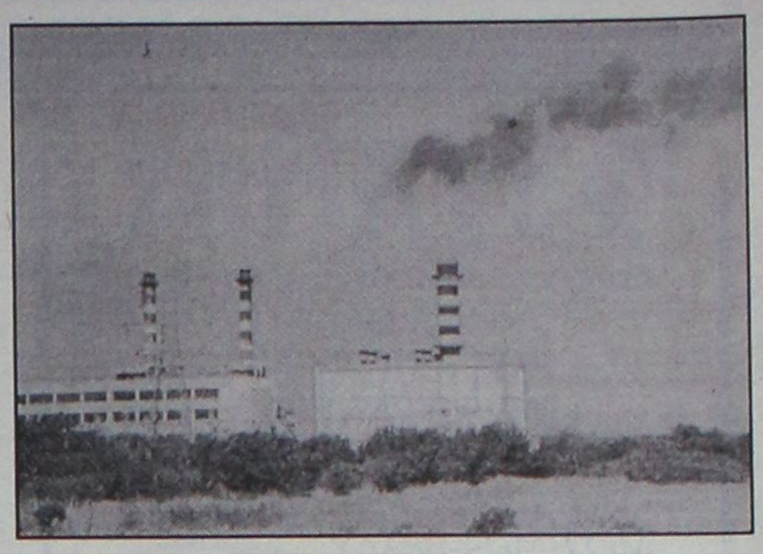

Αυτό που διαφαίνεται από τις νέες εξελίξεις είναι ότι παραπέμπεται στις καλλένδες η επίλυση του ενεργειακού προβλήματος του νησιού.

Οπως συγκεκριμένα έγινε γνωστό το Συμβούλιο της Επικρατείας απεφάσισε την αναστολή υλοποίησης της μονάδας από την ΔΕΗ στη Ρόδο, ώσπου να εκδικαστούν οι σχετικές ενστάσεις της ιδιωτικής εταιρείας HED.

Πρακτικά αυτό σημαίνει ότι ούτε και το 2004 πρόκειται να ξεκινήσουν οι εργασίες κατασκευής του νέου εργοστασίου, και ευνόητες είναι οι αμφιβολίες που δημιουργούνται για το αν τελικά ξεκινήσουν!

Αποδεικνύεται δηλαδή ότι οι λύσεις που εν χορδαίς και οργάνοις υποτίθεται ότι έδωσε η κυβέρνηση πριν μερικούς μήνες, περιέπλεξαν ακόμα περαιτέρω τα πράγματα.

Ηδη από φέτος, αν δεν εγκατασταθούν οι μικρές μηχανές από την ΔΕΗ θα αρχίσουν οι ελλείψεις και οι διακοπές στην ηλεκτροδότηση, αποτέλεσμα της κωλυσιεργείας των προηγούμενων ετών.

Χθες το απόγευμα πάντως με το θέμα των μικρών μηχανών και την εγκατάστασή τους, ασχολήθηκε το δημοτικό συμβούλιο Αφάντου.

Στην συνεδρίαση **παρέστη και ο βουλευτής κ.Αρ. Παυλίδης** ο οποίος αναφερόμενος στο θέμα της εγκαταστάσεως ηλεκτροπαραγωγών ζευγών της ΔΕΗ στην περιοχή Αφάντου προκειμένου να ενισχυθεί το σύστημα παραγωγής ηλεκτρικής ενέργειας στην Ρόδο, ώστε να καλυφθούν οι απαιτήσεις των καταναλωτών κυρίως το καλοκαίρι, παρετήρησε τα εξής:

«Η απεγνωσμένη αυτή κίνηση της ΔΕΗ αποδεικνύει αφ' ενός την αδιαφορία της Κυβέρνησης για την επίλυση του ενεργειακού προβλήματος της Ρόδου, αφ' ετέτου την ανυπαρξία σχεδιασμού για αντιμετώπιση συνολικά του μεγάλου θέματος που αντιμετωπίζουν τα Δωδεκάνησα.

Αυτή η αδιαφορία έχει σαν συνέπεια, ακόμη και τον χειμώνα, να βυθίζονται στο σκοτάδι νησιά μας όπως η Κάρπαθος και η Κάσος επί διήμερο περίπου και η Κως επί ώρες την 28/12.

Η καθυστέρηση με υπαιτιότητα της Κυβέρνησης στην ανέγερση του νέου εργοστασίου της ΔΕΗ, πέραν της αδιαφορίας, παρουσιάζει ανάγλυφη την ανικανότητα κυβερνητικών παραγόντων να αντιμετωπίσουν ουσιαστικά προβλήματα της περιοχής μας.

Ατυχώς παρόμοια κατάσταση διαπιστώνεται και σ' άλλους χώρους. Οπως υπεγράμμισα κατά την σημερινή εκδήλωση στο Λιμενικό Ταμείο το εγκαταλειμμένο λιμενικό έργο της Ακαντιάς, η καρκινοβατούσα Μαρίνα αποστερούν την Ρόδο από βασικά έργα υποδομής με ό,τι αυτό συνεπάγεται.

Κοντά σ'αυτά το στοιχειωμένο Γκολφ Αφάντου συμπληρώνειτην εικόνα της εγκατάλειψης, την οποία είμαι βέβαιος ότι γνωρίζουν τόσον ο υπό απομάκρυνση, ως φαίνεται, Πρωθυπουργός κ. Σημίτης, όσον και οι Υπουργοί του.

Η Ρόδος και η Δωδεκάνησος γενικότερα έχει ανάγκη εκδηλώσεως ιδιαίτερου Κυβερνητικού ενδιαφέροντος. Οι Δωδεκανήσιοι αναμένουν αυτό να γίνει την χρονιά που έρχεται. Το 2004 θα είναι πλούσιο σε ιστορικούς σταθμούς, με πρώτο τις βουλευτικές εκλογές, οι οποίες ως φαίνεται πως με την φόρα που έχουν πάρει τα πράγματα αναγκαστικά πλέον θα διεξαχθούν, παρά τα όσα λέγει η Κυβέρνηση, προ της ώτας των.

Συνεδρίασε χθες το Δημοτικό Συμβούλιο Αφάντου για να αποφασίσει αν θα δεχθεί εγκατάσταση μικρής μονάδας.



ΚΕΣΙΣΟΓΛΟΥ ΣΤΟΚ

ΑΝ ΧΡΕΙΑΖΕΣΤΕ ΑΝΤΙΚΕΙΜΕΝΑ ΓΙΑ ΝΑ ΟΜΟΡΦΗΝΕΤΕ ΤΟΝ ΧΩΡΟ ΣΑΣ, ΔΩΡΑ ΟΙΚΟΝΟΜΙΚΑ ΑΛΛΑ ΚΑΙ ΠΟΙΟΤΙΚΑ ΣΕΡΒΙΤΣΙΑ ΠΙΑΤΩΝ ΠΟΤΗΡΙΩΝ ΜΑΧΑΙ/ΝΑ ΓΙΑ ΣΥΜΠΛΗΡΩΜΑ Ή ΚΑΙΝΟΥΡΓΙΑ

ΜΙΑ ΕΙΝΑΙ Η ΠΡΟΣΦΟΡΑ

ΚΕΣΙΣΟΓΛΟΥ ΣΤΟΚ

Απ. Παπαιωάννου 20/ Πρώτη αριστερή πάροδος επί της Καναδά

εστιατοριο
ΤΡΑΤΑ
Στον ανακαινισμένο χώρο μας
εκτός από την
μεγάλη ποικιλία
από **φρέσκα ψάρια,**
ΠΡΟΣΦΕΡΟΥΜΕ
ΚΑΘΗΜΕΡΙΝΑ
ΜΕΣΗΜΕΡΙ-ΒΡΑΔΥ
εκλεκτούς
μεζέδες και
φρέσκα ντόπια
παϊδάκια
με το κιλό.
Η αίθουσα κλιματίζεται και διατίθεται για γάμους, βαπτίσεις κ.λπ. σε πολύ λογικές τιμές.
Τηλ. ρεζερβέ 2241092403, 2241093117

Γνωστοποίηση
Το εστιατόριο
ΔΙΕΘΝΕΣ
(International)
θα είναι ανοιχτά από 19-12-03 και όλο το χειμώνα. Κάθε Παρασκευή - Σάββατο και εορτές θα σας κρατάμε ζεστή συντροφιά με τους:
- **Νίκο Μαστόρου**, *κιθάρα - τραγούδι*
- **Λάκη Μπαλαλή**, *κιθάρα - τραγούδι*
- **Δημήτρη Ζουρούδη**, *μπουζούκι-τραγούδι*

Για το ρεβεγιόν
Χριστουγέννων & Πρωτοχρονιάς
Ρεζερβέ στα τηλ.:
22410-23264, 22410-36038, 6937 093191
Διεύθυνση: Κω 5, έναντι Casino Ρόδου

casa νοσταλγία
Τώρα και στη Ρόδο, ένα κατάστημα φέρνει την έκπληξη στο χώρο του δώρου και της εσωτερικής διακόσμησης. Φτιαγμένα με μεράκι και φαντασία

για ανθρώπους με ξεχωριστό γούστο. Μικροέπιπλα, φωτιστικά, χειροποίητες εικόνες, πίνακες, ξυλόγλυπτοι καθρέπτες, αντικείμενα από κασσίτερο, είναι μερικές από τις ιδέες που θα βρείτε σε μας.
Επιθυμία μας να γνωριστούμε από κοντά
ΚΑΡΠΑΘΟΥ 13 - ΡΟΔΟΣ
ΤΗΛ. (22410) 33111 & 77878

Συνέρχεται οριστικά στις 10 Ιανουαρίου

Νομαρχιακή Συνέλευση της ΝΔ στα Δωδεκάνησα!

Θέματα που θα συζητηθούν η εκλογική ετοιμότητα και η συγκρότηση του ψηφοδελτίου

Στις 10 Ιανουαρίου θα πραγματοποιηθεί η συνεδρίαση της Νομαρχιακής Συνέλευσης (ΝΟΣ) της Νέας Δημοκρατίας στα Δωδεκάνησα, στην οποία θα κληθούν να πάρουν μέρος 400 περίπου στελέχη απ' όλα τα νησιά της Δωδεκανήσου.

Η συνεδρίαση θα πραγματοποιηθεί στις 11 το πρωί, παρουσία κλιμακίου στελεχών από την Αθήνα και εντάσσεται στο πλαίσιο εκλογικής ετοιμότητας της Ν.Δ., που προσδιόρισε προχθές ο ίδιος ο πρόεδρος του κόμματος κ. Κ. Καραμανλής.

Τα θέματα που θα κυριαρχήσουν στην συνεδρίαση αυτή, εκ των πραγμάτων είναι δύο. Πρώτον η εκλογική ετοιμότητα του κόμματος και δεύτερον η συγκρότηση του ψηφοδελτίου.

Σε ό,τι αφορά την συγκρότηση του ψηφοδελτίου πρόκειται να παραστούν και τα 10 στελέχη που έχουν εκφράσει ενδιαφέρον για να είναι στο ψηφοδέλτιο.

Δεν αναμένεται όμως ότι θα υπάρξουν προκριματικές ψηφοφορίες για το ποιοί θεωρούνται πιο ικανοί να συμμετάσχουν στο ψηφοδέλτιο.

Με δεδομένο ότι τον τελευταίο λόγο στην συγκρότηση του ψηφοδελτίου θα έχει η Ρηγίλλης, εκτιμάται ότι δεν πρέπει να γίνουν εσωκομματικές διαδικασίες που θα δημιουργήσουν καταστάσεις που θα τραυματίσουν την ενότητα του κόμματος.

Ανώτερο στέλεχος της ΝΟΔΕ δήλωσε πάντως στην «Ροδιακή» ότι το θέμα της ψηφοφορίας είναι ανοικτό. Αν δηλαδή μέλη της ΝΟΣ ζητήσουν να γίνει ψηφοφορία τότε ίσως και να γίνει.

Ανοικτό παραμένει το θέμα για προκριματικές ψηφοφορίες

Επειδή πάντως οι εξελίξεις κινούνται ταχύτατα στο πολιτικό σκηνικό, μάλλον και κατόπιν άνωθεν εντολών δεν θα γίνουν τέτοιες διαδικασίες. Αλλωστε και οι δέκα υποψήφιοι βουλευτές διαθέτουν την υποστήριξη της κομματικής βάσης, αφού την αίτηση υποψηφιότητάς τους, κατά πώς προέβλεπε η εγκύκλιος, την συνυπογράφουν 20 κομματικά στελέχη.

Συζήτηση βέβαια για την συγκρότηση του ψηφοδελτίου θα γίνει και θα εκφραστούν διάφορες απόψεις.

Αυτό που επίσης είναι ξεκάθαρο **είναι ότι έχουμε μπει στην τελική ευθεία για την συγκρότηση του ψηφοδελτίου, τόσο της Δωδεκανήσου** όσο και των άλλων νομών της χώρας.

Καλώς εχόντων των πραγμάτων η ανακοίνωση των ψηφοδελτίων της Νέας Δημοκρατίας θα ξεκινήσει στις 20 Ιανουαρίου και θα ολοκληρωθεί το αργότερο ως το τέλος του μήνα.

Αυτό σημαίνει ότι μέσα στο προσεχές χρονικό διάστημα θα κορυφωθούν οι διεργασίες για την τελική σύνθεση του ψηφοδελτίου.

Τα πράγματα πάντως σε ό,τι αφορά την Δωδεκάνησο εξακολουθούν να παραμένουν ανοικτά, παρά το γεγονός ότι ορισμένοι εκ των υποψηφίων, υποστηρίζουν ότι έχουν διαβεβαιώσεις κορυφαίων στελεχών του κόμματος πώς θα είναι στο ψηφοδέλτιο.

Η τελική επιλογή θα γίνει με μοναδικό κριτήριο το ψηφοδέλτιο να είναι ισχυρότερο από κάθε άλλη φορά, έτσι ώστε να καταφέρει η Ν.Δ. να κερδίσει τις 3 από τις 5 βουλευτικές έδρες του νομού, πράγμα που αποτελεί στόχο για τη Νέα Δημοκρατία.

Συνεχίζεται η τουρκική προκλητικότητα στο Αιγαίο

Η προκλητικότητα της τουρκικής Πολεμικής Αεροπορίας πάνω από το Αιγαίο συνεχίστηκε και προχθές.

Τέσσερις σχηματισμοί τουρκικών αεροσκαφών προέβησαν τη Δευτέρα σε ισάριθμες παραβάσεις των κανόνων εναέριας κυκλοφορίας στο FIR Αθηνών, που εξελίχθηκαν σε δύο παραβιάσεις του εθνικού εναέριου χώρου στην περιοχή του ανατολικού Αιγαίου.

Τα 12 τουρκικά αεροσκάφη αναγνωρίστηκαν και αναχαιτίστηκαν άμεσα από αντίστοιχα ελληνικά μαχητικά, ενώ όπως έγινε γνωστό, δύο από τα τουρκικά αεροσκάφη ήταν οπλισμένα.

Σημειώνεται ότι οι τελευταίες παραβιάσεις είχαν γίνει πριν από 5 μέρες, χωρίς ωστόσο να σημειωθούν εμπλοκές κατά την αναχαίτισή τους από τα τουρκικά πολεμικά.



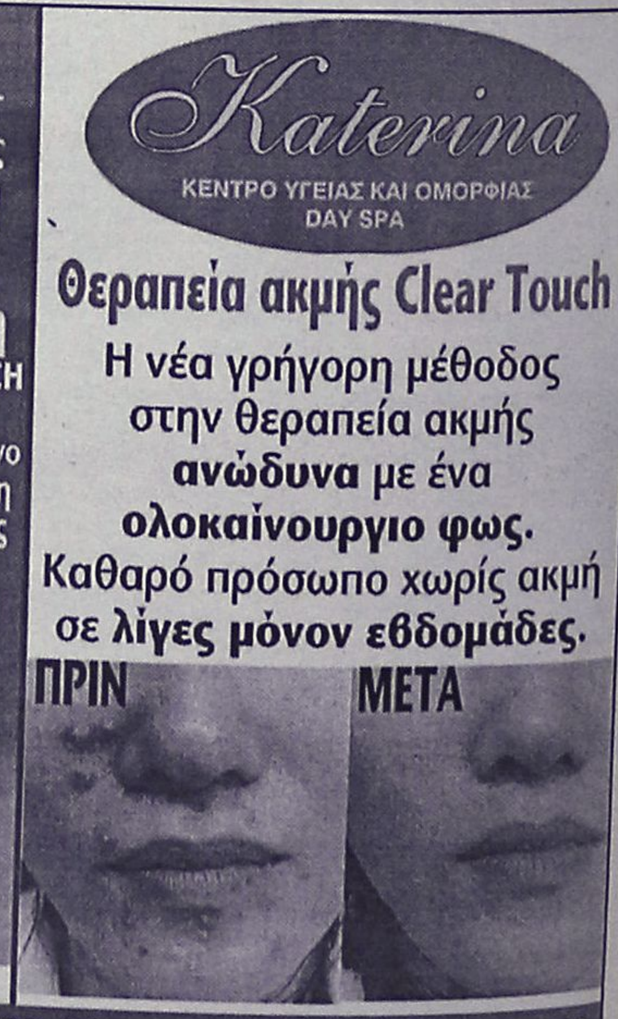

Σαν πιθανές ημερομηνίες αναφέρονται η 7η, 14η Μαρτίου

Οδηγούμεθα σε πρόωρες εκλογές!

Αν και ο κ. Σημίτης κρατάει κλειστά τα χαρτιά του όλα δείχνουν ότι έχει ήδη δρομολογήσει τις εξελίξεις με στόχο την αξιοπρεπή ήττα!

Παρά το γεγονός ότι ο πρωθυπουργός Κώστας Σημίτης κρατά κλειστά τα χαρτιά του για τις πρωτοβουλίες που έχει προαναγγείλει, οι οριστικές αποφάσεις έχουν ληφθεί και το χρονοδιάγραμμα των εξελίξεων ξεκινά στα μέσα Ιανουαρίου και καταλήγει σε εκλογές το Μάρτιο.

Σύμφωνα με με δημοσιογραφικές πληροφορίες το χρονοδιάγραμμα του πρωθυπουργού περιλαμβάνει τρεις σημαντικούς σταθμούς:

1. Ανακοίνωση των προθέσεών του, αμέσως μετά τα Φώτα. Για το σκοπό αυτό ο κ. Σημίτης θα συγκαλέσει την Κυβερνητική Επιτροπή και το Εκτελεστικό Γραφείο και θα ανακοινώσει την πρόθεσή του να παραιτηθεί από πρόεδρος του ΠΑΣΟΚ. Κατόπιν αυτών το ΕΓ θα συγκαλέσει εκτάκτως την Κεντρική Επιτροπή σε διάστημα μίας εβδομάδας με μοναδικό θέμα το έκτακτο συνέδριο για την εκλογή νέου προέδρου.

2. Το έκτακτο συνέδριο θα συγκληθεί, σύμφωνα με όλα τα δεδομένα, στο τελευταίο δεκαήμερο του Ιανουαρίου και πιθανότατα στις 23-25 του μηνός. Εάν ο Γιώργος Παπανδρέου, ο οποίος πιθανότατα θα είναι ο μοναδικός υποψήφιος, ζητήσει εκλογή από τη βάση του κόμματος, αυτό μπορεί να γίνει έως τις πρώτες ημέρες του Φεβρουαρίου.

3. Οι εκλογές όπως όλα δείχνουν θα γίνουν μέσα στο Μάρτιο. Πολύ πιθανό, δε, είναι να πραγματοποιηθούν στις 7 ή στις 14 Μαρτίου, περίπου ένα μήνα μετά την εκλογή του νέου προέδρου, προκειμένου να εκμεταλλευτεί το ΠΑΣΟΚ το ευνοϊκό κλίμα από την αλλαγή ηγεσίας στο κόμμα.

Ως προς τη θέση που θα έχει ο κ. Σημίτης, οι πληροφορίες συγκλίνουν στο ότι θα παραμείνει πρωθυπουργός με την ιδιότητα του υπηρεσιακού, γεγονός που απεμπλέκει τη χώρα από τη διαδικασία των διερευνητικών εντολών για το σχηματισμό νέας κυβέρνησης.

Όλα αυτά προϋποθέτουν

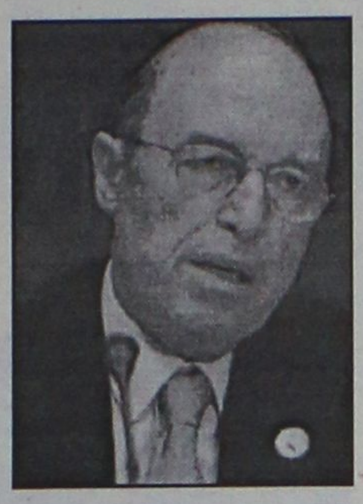

ότι οι κ.κ. Σημίτης και Παπανδρέου έχουν συμφωνήσει για τις εξελίξεις. Κατά τα φαινόμενα το έχουν πράξει προ μηνών: πιθανότατα στην τρίωρη συζήτηση που είχαν στο περιθώριο της συνάντησης του πρωθυπουργού με τον Αμερικανό πρόεδρο Τζορτζ Ο. Μπους, τον περασμένο Ιούνιο στην Ουάσινγκτον.

ΣΤΟ ΠΑΣΟΚ

Εν αναμονή των προσεχών κινήσεων του κ. Κ. Σημίτη τελούν πλέον οι πάντες στο ΠΑΣΟΚ, καθώς ο πρωθυπουργός συνεχίζει να τηρεί «σιγήν ασυρμάτου» για την κατεύθυνση προς την οποία προτίθεται να δρομολογήσει τις εξελίξεις στο κυβερνών κόμμα, αλλά και για το περιεχόμενο των πρωτοβουλιών του. Στο ΠΑΣΟΚ κυριαρχεί πάντως η αίσθηση ότι τα γεγονότα προσλαμβάνουν τέτοια δυναμική, που ο κ. Σημίτης θα επιλέξει να ξεκαθαρίσει σύντομα το «πολιτικό τοπίο»: Ενδεχομένως νωρίτερα απ' ό,τι προέβλεπε ο αρχικός πολιτικός του σχεδιασμός και συγκεκριμένα πριν από το τέλος της μεθεπόμενης εβδομάδας.

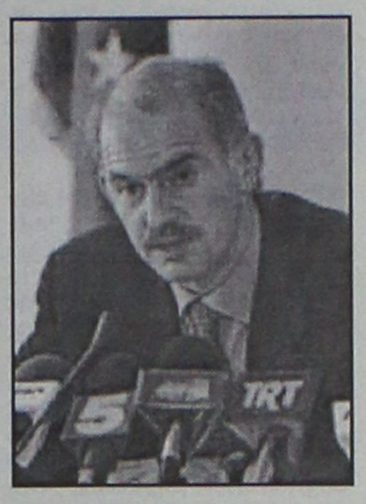

Ο κ. Σημίτης απέφυγε κάθε αναφορά στις επερχόμενες πολιτικές εξελίξεις κατά τη χθεσινή σύσκεψη του «πρωινού καφέ» με τους στενούς του συνεργάτες, αλλά και στη συνεργασία την οποία είχε αργότερα με τον γραμματέα του ΠΑΣΟΚ κ. Μιχ. Χρυσοχοΐδη, περιοριζόμενος στην οριστικοποίηση του προσωπικού του προγράμματος μέχρι τα μέσα Ιανουαρίου.

Συγκεκριμένα, στη διάρκεια του «πρωινού καφέ», του πρώτου μετά την ομιλία του στη Βουλή, με την οποία άνοιξε και επισήμως τη συζήτηση περί διαδοχής, ο κ. Σημίτης περιορίστηκε να αναφέρει πως «όταν είναι έτοιμος θα ανακοινώσει το συνολικό πλαίσιο των πρωτοβουλιών του». Κατά τη σύσκεψη γνωστοποίησε ότι στις 2 Ιανουαρίου θα μεταβεί στην ιδιαίτερη πατρίδα του, το Κορακοχώρι, στις 7 ή 8 του μηνός θα συνεδριάσει κάποιο κυβερνητικό όργανο και στις 13 θα απευθύνει ομιλία στους υποψήφιους βουλευτές του ΠΑΣΟΚ.

Εν συνεχεία, θα περιοδεύσει στο Ηράκλειο στις 16 και στις 18 Ιανουαρίου, οπότε και συμπληρώνει οκτώ χρόνια στην πρωθυπουργία θα επισκεφθεί την εκλογική του περιφέρεια, τον Πειραιά.

Επίσης, στις 14 Φεβρουαρίου θα πραγματοποιηθεί η προγραμματική συνδιάσκεψη του ΠΑΣΟΚ, η οποία πολλοί εκτιμούν πλέον ότι θα μετεξελιχθεί σε έκτακτο συνέδριο, με μοναδικό αντικείμενο την ανάδειξη νέου προέδρου του κόμματος, που θα είναι, σύμφωνα με όλες τις υπάρχουσες ενδείξεις, ο υπουργός Εξωτερικών κ. Γ. Παπανδρέου. Αντιθέτως, στη χθεσινή συνάντηση των κ. Σημίτη και Χρυσοχοΐδη δεν προσδιορίστηκε η ημερομηνία της επόμενης συνεδρίασης του Ε.Γ. στη διάρκεια της οποίας ο πρωθυπουργός είχε δεσμευθεί ότι θα συζητηθούν οι πολιτικές εξελίξεις.

Πάντως, στο ΠΑΣΟΚ, το σύνολο σχεδόν των κορυφαίων στελεχών εκτιμά πως η υφιστάμενη «εκκρεμότητα» σε σχέση με τις προθέσεις του κ. Σημίτη δεν είναι δυνατόν να παραταθεί επί μακρόν. Οπως αναφέρεται χαρακτηριστικά, σταδιακά ο χρόνος αρχίζει να λειτουργεί ως μειονέκτημα για μία σειρά από λόγους.

Πρώτον, δημιουργείται η αίσθηση μιας παρασκηνιακής διαπραγμάτευσης για το μελλοντικό ρόλο του κ. Σημίτη, αλλά και με αντικείμενο εάν θα υπάρξει δυαρχία μέχρι τις εκλογές. Δεύτερον, ακούγεται πλέον μια πανσπερμία απόψεων για το πώς θα πρέπει να δρομολογηθούν οι εξελίξεις στο ΠΑΣΟΚ μέχρι τις εκλογές, με αποτέλεσμα όποια λύση και εάν προκριθεί τελικώς, να θεωρηθεί κατώτερη των προσδοκιών.

«Μπαράζ» δηλώσεων

Εν τω μεταξύ και χθες σημειώθηκε ένα «μπαράζ» δηλώσεων για τις εξελίξεις στο ΠΑΣΟΚ. Ο υπουργός Τύπου κ. Πρωτόπαπας μετά την πρωινή σύσκεψη ανέφερε πως «δεν πρέπει να κουραζόμαστε να μετράμε μέρες με τα δάχτυλα και ο πρωθυπουργός θα ανακοινώσει ο ίδιος τις πρωτοβουλίες που θα πάρει».

Ο υπουργός Αιγαίου κ. Σηφουνάκης σημείωσε (στον «Φλας») πως «το ΠΑΣΟΚ έχει και πάλι την πρωτοβουλία των κινήσεων», ενώ ο κ. Γείτονας παρατήρησε πως «Κυριακή κοντή γιορτή» και ο κ. Δασκαλάκης πως «ο κ. Παπανδρέου αποτελεί μονόδρομο για την επόμενη μέρα». Τέλος, η κ. Αννα Διαμαντοπούλου σημείωσε πως «οι εξελίξεις βρίσκονται στα χέρια του πρωθυπουργού» και η κ. Μιλένα Αποστολάκη ότι «ο κ. Σημίτης θα βάλει τη σφραγίδα του στις εξελίξεις».



Kid
fun & care
Υπεύθυνη φύλαξη
& Δημιουργική απασχόληση!

Kid Fun & Care. Μια νέα σύγχρονη εταιρεία που παρέχει υπηρεσίες φύλαξης και δημιουργικής απασχόλησης μικρών παιδιών στο σπίτι σας. Ενα σύγχρονο επιχειρηματικό concept που γεννήθηκε για να ικανοποιήσει την πιο επιτακτική ανάγκη των γονέων με μικρά παιδιά.

Ποιοτικές υπηρεσίες που χαρακτηρίζονται από καινοτομίες και υψηλά standards:

- Υψηλής κατάρτισης προσωπικό.
- Εξατομικευμένη αντιμετώπιση των παιδιών.
- Δημιουργική Απασχόληση.
- Ασφαλιστική κάλυψη.
- Spy Cam.
- Τιμές προσαρμοσμένες στις ανάγκες σας

22410 77 7 55

Αυθεντικά έργα τέχνης στη μεγάλη Gallery

ART CENTER Gallery









ΑΛΕΞΑΝΔΡΟΣ & ΜΑΡΙΑ ΧΩΧΟΥ
Απελλού 42-44 Π.Πόλη • Τηλ.: 22410 75070
Fax: 22410 36009 • E-mail: artcent@otenet.gr

Ανοικτά καθημερινά εκτός Κυριακής. Ωράριο λειτουργίας 10.00 έως 17.00.
Υπόλοιπες ώρες κατόπιν ραντεβού στο τηλέφωνο 2241022419, 6974669921, 6974653070

ΔΙΑΛΥΣΗ
ΣΤΟ ΠΑΙΔΙΚΟ ΚΑΤΑΣΤΗΜΑ
Happy Kids
ΝΙΚ. ΠΛΑΣΤΗΡΑ 17, Πεζόδρομος
έναντι ξενοδοχείου ΣΠΑΡΤΑΛΗ
ΠΡΟΛΑΒΕΤΕ
να ψωνίσετε για τις γιορτές
• Παιδικά Ρούχα • Εσώρουχα
• Καλτσόν
ΟΛΗ Η ΝΕΑ ΚΟΛΕΞΙΟΝ ΣΕ
ΑΠΙΣΤΕΥΤΕΣ ΤΙΜΕΣ
Τηλ. 22410 29040

Alexis 4 Seasons
ΨΑΡΟΤΑΒΕΡΝΑ

since 1957
Γνωστοποιούμε στην αξιότιμη πελατεία μας ότι η ψαροταβέρνα "Αλέξης 4 εποχές" παραμένει ανοιχτή μεσημέρι και βράδυ για όλη την χειμερινή περίοδο. Αναλαμβάνουμε κάθε είδους εκδήλωση στον νέο ζεστό χώρο που δημιουργήσαμε για εσάς, χωρητικότητας 250 ατόμων.
ΑΡΙΣΤΟΤΕΛΟΥΣ 33 - ΡΟΔΟΣ • ΤΗΛ. 2241070522

ΜΕΖΕΔΟΠΩΛΕΙΟ
Νταλαβέρι
ΖΩΝΤΑΝΗ ΜΟΥΣΙΚΗ
ΜΕ ΤΟΝ ΔΗΜΗΤΡΗ ΖΟΥΡΟΥΔΗ ΚΑΙ ΤΟΝ ΣΤΑΥΡΟ ΔΟΥΚΑ ΓΙΑ
ΤΟ ΡΕΒΕΓΙΟΝ ΠΡΩΤΟΧΡΟΝΙΑΣ (31/12)
Και αν είναι αλήθεια ότι στην καρδιά του άντρα φτάνεις μέσα από το στομάχι του, τότε επωφεληθείτε από το πνεύμα των ημερών, τις γιορταστικές λιχουδιές μας και τη ζεστή ατμόσφαιρα δίπλα στο τζάκι για ένα...
"Νταλαβέρι"!!!
ΑΝΟΙΚΤΑ κάθε μέρα από τις 13.00
έως αργά το βράδυ
ΑΚΤΗ ΚΑΝΑΡΗ 10 (έναντι Μύλου), παραλία Ιαλυσού
Τηλ. για ρεζερβέ κ. Άννα Σταυράκη
Τηλ. 2241091167

Από το Δημοτικό Συμβούλιο Νότιας Ρόδου

Αναψε το πράσινο φως για το αυτοκινητοδρόμιο!

Προτάθηκε έκταση 3.000 στρεμμάτων στη Κατταβιά • Μεγάλο ζητούμενο η εξασφάλιση των απαραίτητων πόρων

Το πράσινο φως, έδωσε προχθές το βράδυ (όπως άλλωστε αναμενόταν) το Δημοτικό Συμβούλιο Νότιας Ρόδου, για την κατασκευή αυτοκινητοδρομίου διεθνών προδιαγραφών στην περιοχή, του δήμου.

Το σώμα αποδέχθηκε ομόφωνα την πρόταση της επιτροπής πρωτοβουλίας για τη χωροθέτηση του αυτοκινητοδρομίου σε έκταση της Νότιας Ρόδου και μάλιστα αποφασίστηκε να συμμετέχει και ο δήμαρχος Μανώλης Σαββής σ' αυτήν, προκειμένου να συμβάλει στην υλοποίηση της ιδέας.

Κατά τη συνεδρίαση, η επιτροπή πρωτοβουλίας, ενημέρωσε το Δημοτικό Συμβούλιο Νότιας Ρόδου, γύρω από τη σκοπιμότητα και τα οφέλη της περιοχής και του νησιού μας γενικότερα. Σ' αυτήν επικεφαλής είναι ο συνεπίκουρος του δημάρχου Ροδίων Κάλλιστος Διακογεωργίου, ενώ γύρω από την ιδέα "δούλεψαν" ο αρχιτέκτονας-μηχανικός Δημήτρης Παρασός, ο εκπρόσωπος του Συνδέσμου Οδηγών Αγώνων Ανδρέας Χαλκιόπουλος και ο παλαίμαχος Οδηγός Πάνος Μαυρομάτης.

Οπως δήλωσε στη "Ροδιακή", ο πρόεδρος του Δημοτικού Συμβουλίου Νότιας Ρόδου Γιώργος Πόκκιας η επιτροή μετά από διάφορες επισκέψεις που πραγματοποίησε πρότεινε μία έκταση στην περιοχή της Κατταβιάς, ως την καλύτερη για την δημιουργία του αυτοκινητοδρομίου. Θα καταλαμβάνει μία έκταση περίπου 3.000 στρεμμάτων, και όπως τόνισε, η λειτουργία του θα επιφέρει μία συνολική ανάκαμψη στον τουρισμό του νησιού μας.

Πρόκειται για χώρο του Δημοσίου, ο οποίος μετά από συνεννοήσεις που έγιναν, φαίνεται ότι θα παραχωρηθεί τελικά στο δήμο Νότιας Ρόδου, ενώ θα πρέπει να ενημερωθεί και η ομοσπονδία του αθλήματος. Φυσικά το μεγάλο ζητούμενο είναι η εξεύρεση πόρων για την κατασκευή του αυτοκινητοδρομίου.

ΑΛΛΑ ΘΕΜΑΤΑ

Το δημοτικό συμβούλιο Νότιας Ρόδου, συζήτησε επίσης και το θέμα του εμβλήματος για το δήμο, καθώς είχε προκηρυχθεί προ καιρού σχετικός διαγωνισμός.



Οπως έγινε γνωστό, υπήρξαν τριάντα ενδιαφερόμενοι, οι οποίοι και κατέθεσαν στην αρμόδια επιτροπή τις προτάσεις τους. Η επιτροπή τελικά ξεχώρισε μία πρόταση η οποία και υποβλήθηκε για έγκριση στο δημοτικό συμβούλιο. Το σώμα την αποδέχθηκε, με την επιφύλαξη να γίνουν κάποιες διορθώσεις. Σύμφωνα με τον κ. Πόκκια, η πρόταση κατατέθηκε από μία Γερμανίδα, η οποία διατηρεί σπίτι στην περιοχή της Λαχανιάς, και μεγάλο μέρος του χρόνου διαμένει στη Νότια Ρόδο.

Τα υπόλοιπα θέματα που αφορούσαν τις εγκρίσεις δαπανών, ψηφίστηκαν από το σώμα, το οποίο αποφάσισε κατά πλειοψηφία, να εξουσιοδοτήσει το δήμαρχο προκειμένου να προβεί στην απευθείας ανάθεση μελετών για το Πρασονήσι.

ΓΙΟΡΤΙΝΗ ΑΤΜΟΣΦΑΙΡΑ

Η τελευταία συνεδρίαση του Δημοτικού Συμβουλίου για το έτος 2003, είχε γιορτινό χαρακτήρα, καθώς μετά τη λήξη της, ακολούθησε μία μικρή γιορτή στην οποία έδωσαν το παρόν τοπικοί φορείς, σύλλογοι, σωματεία, ο κλήρος, και φυσικά οι κάτοικοι.

Στο κάλεσμα ανταποκρίθηκε ο βουλευτής του ΠΑΣΟΚ Βασίλης Παπανικόλας και ο γραμματέας του ΣΥΝ Δημήτρης Γάκης. Προσφέρθηκαν ποτά και γλυκά και έγινε η καθιερωμένη ανταλλαγή ευχών για τις γιορτές και το νέο έτος.

Η ΕΠΙΤΡΟΠΗ

Για το θέμα του αυτοκινητοδρομίου η Επιτροπή Πρωτοβουλίας εξέδωσε την παρακάτω ανακοίνωση:

"Ιστορική απόφαση πάρθηκε από το Δημοτικό Συμβούλιο της Νότιας Ρόδου! Κατά την τελευταία συνεδρίασή του το 2003, το βράδυ της Δευτέρας, το σώμα ενέκρινε ομόφωνα την χωροθέτηση και τη δημιουργία Αυτοκινητοδρομίου στο νησί της Ρόδου!

Πρόκειται για το δεύτερο, αλλά σπουδαιότερο βήμα που έχει γίνει έως σήμερα, για την υλοποίηση του έργου που αποτελεί όνειρο πολλών χρόνων για τους Ροδίτες. Για την Επιτροπή Πρωτοβουλίας, η οποία έκανε το πρώτο και αποφασιστικό βήμα με την σύστασή της προ διμήνου, το Αυτοκινητοδρόμιο αποτελεί μια εναλλακτική μορφή τουρισμού, που θα τονώσει αρκετά την τοπική οικονομία με τη δωδεκάμηνη λειτουργία της.

Κατά τη διάρκεια της προχθεσινής συνεδρίασης, τα μέλη της Επιτροπής, με επικεφαλής τον πρόεδρό της κ. Κάλλιστο Διακογεωργίου (Συνεπίκουρος Δημάρχου Ροδίων) ανέλυσαν τα οφέλη που έχει η Ρόδος από την λειτουργία ενός Αυτοκινητοδρομίου, με πίστα διεθνών προδιαγραφών.

Τα μέλη του Δημοτικού Συμβουλίου θα συζητήσουν τις λεπτομέρειες του θέματος σε προσεχή συνεδρίαση, ωστόσο, αποφάσισαν-επίσης ομόφωνα-ο δήμαρχος Νότιας Ρόδου κ. Μανόλης Σαββής να πλαισιώσει την Επιτροπή Πρωτοβουλίας.

Οπως παρουσιάστηκαν τα σχέδια σε προτζέκτορα, το έργο προτείνεται να κατασκευαστεί σε έκταση του δημοσίου που βρίσκεται στο Δημοτικό Διαμέρισμα Κατταβιάς.

Κατά τη διάρκεια της συνεδρίασης προβάλλονταν βίντεο-μέσω ηλεκτρονικού υπολογιστή-με αγώνες ταχύτητας αυτοκινήτων από παλαιότερα χρόνια στη Ρόδο, καθώς εικόνες και σχέδια από διάφορες πίστες του κόσμου, που εντυπωσίασαν τους παριστάμενους.

Στην πανηγυρική συνεδρίαση του Δημοτικού Συμβουλίου Νότιας Ρόδου παραβρέθηκε και ο βουλευτής Δωδεκανήσου κ. Βασίλης Παπανικόλας, που υποσχέθηκε να βοηθήσει στην κατασκευή του Αυτοκινητοδρομίου της Ρόδου.

Στις αρχές του νέου έτους τα μέλη της Επιτροπής θα επισκεφθούν δημοτικές και ιδιωτικές πίστες της Ιταλίας.

Κάλλιστος Διακογεωργίου
Πρόεδρος της Επιτροπής".

Ευχαριστίες Δημάρχου στην Ταβέρνα "4 εποχές"

Μετά την επιτυχία που είχε η χριστουγεννιάτικη εκδήλωση του Δήμου Ροδίων στο εστιατόριο «4 Εποχές» προς τους συμπολίτες μας που για τον οποιονδήποτε λόγο δεν είχαν την ευκαιρία να γιορτάσουν τη Γέννηση του Θεανθρώπου με τις οικογένειές τους, ο Δήμαρχος Ροδίων απέστειλε στους ιδιοκτήτες του εστιατορίου αδελφούς Κατσιμπράκη την εξής ευχαριστήρια επιστολή:

"Με την παρούσα θέλω να σας εκφράσω και γραπτώς τις εγκάρδιες και ειλικρινείς ευχαριστίες μου και τις ευχαριστίες όλης της Δημοτικής Αρχής για την ευγενική και απλόχερη προσφορά σας, την τόσο ποτισμένη με το πνεύμα της αγάπης και της αλληλεγγύης που επιτάσσουν οι άγιες αυτές ημέρες.

Οι μοναδικές στιγμές που έζησαν όσοι συμπολίτες μας ανταποκρίθηκαν στην πρόσκλησή μας οφείλονται ουσιαστικά στην υψηλή ποιότητα των προϊόντων και των υπηρεσιών που προσφέρατε, όπως πάντα.

Εύχομαι από βάθους καρδίας ο καινούργιος χρόνος να σας φέρει ό,τι το καλύτερο για εσάς και τα αγαπημένα σας πρόσωπα".

Καλές γιορτές!
HAIR AFRICA

ΒΙΟΛΟΓΙΚΟ ΚΟΜΜΩΤΗΡΙΟ
ΜΟΝΙΜΕΣ ΒΑΦΕΣ ΚΑΙ ΝΤΕΚΑΠΑΖ ΧΩΡΙΣ ΑΜΜΩΝΙΑ - ΡΑΣΤΑ - ΠΡΟΣΘΕΤΙΚΗ ΜΑΛΛΙΩΝ
Μαρία Πέρρος πτυχιούχος κομμωτικής με master
Ηρακλειδών 293 Ιαλυσός • τηλ. 2241090690 • Σάββατο ανοιχτά όλη μέρα έως 20.00

Εστιατόριο
ΔΗΜΙΟΥΡΓΙΕΣ

Το εστιατόριο ΔΗΜΙΟΥΡΓΙΕΣ σας εύχεται Χρόνια Πολλά και σας περιμένουμε για να γιορτάσουμε μαζί το πνεύμα των εορτών Χριτούγεννα και Πρωτοχρονιά με πλούσιο μενού. Ανοικτά κάθε Πέμπτη-Παρασκευή-Σάββατο.
Τηλ. για κρατήσεις 2241094950, Λ. Ηρακλειδών 82, Ιξιά, απέναντι από το AVRA BEACH

magazine IF 5.000 ΔΩΡΑ αξίας 100.000 €

ΤΟ ΠΑΡΟΝ ΚΟΥΠΟΝΙ ΜΠΟΡΕΙΤΕ ΝΑ ΤΟ ΒΡΕΙΤΕ ΣΤΗ ΣΕΛ. 21 ΤΟΥ ΠΕΡΙΟΔΙΚΟΥ IF

Για να παραλάβετε το δώρο των γενεθλίων μας θα πρέπει να προσκομίσετε το κουπόνι στην αντίστοιχη επιχείρηση. Τα δώρα του περιοδικού IF μπορείτε να παραλάβετε από το παράρτημα των γραφείων του περιοδικού, που βρίσκεται στην οδό Νικ. Μανδηλαρά 21, τηλ. 22410 39985. Για οποιαδήποτε πληροφορία παρακαλώ επικοινωνήστε με το τηλ. 6946 823100. **Σημ.:** Κανένα κουπόνι δεν εξαργυρώνεται σε μετρητά. Τα μενού των 6 € από τις επιχειρήσεις Ρωξάνη, Αυγουστίνος, Το Σουβλάκι του Κώστα μπορούν να συμπληρωθούν αντί μετρητών σε οποιαδήποτε τηλεφωνική σας παραγγελία.

ΠΡΟΣΟΧΗ ΔΕΝ ΕΙΝΑΙ ΤΥΧΕΡΟ ΠΑΙΧΝΙΔΙ ΚΕΡΔΙΖΟΥΝ ΟΛΑ





ΤΑ ΔΩΡΑ ΣΑΣ ΤΑ ΠΡΟΣΦΕΡΟΥΝ ΟΙ ΠΑΡΑΚΑΤΩ

Electronet Μοσχίδης: 4 DVD και 4 τηλεοράσεις 14", Εμπορικό Κέντρο Πλατεία Φώκιαλη, τηλ. 22410 77077

Harley Davidson: 1 δερμάτινο μπουφάν ανδρικό ή γυναικείο, Αλεξ. Διάκου 10

Υπερ-μάρκετ Σπανός: 1 τηλεόραση 14" Crown, 12 ηλεκτρικά σίδερα Crown, 12 multi Crown

Rodeo καταστήματα: 50 ρολόγια χειρός Lee ή Wrangler

Έπιπλα Ρούφας: 1 επαγγελματικό γραφείο Leontaridis, Αρχάγγελος Ρόδου, τηλ. 22440 23997

Nike: 1 ζευγάρι αθλητικά παπούτσια Nike ανδρικά ή γυναικεία, Ηρώων Πολυτεχνείου 10

Βούλγαρης: 1 radio-CD αυτοκινήτου JVC, Μιχ. Πετρίδη 4, τηλ. 22410 37136

Omnisys: 50 σχολικές τσάντες και 50 τετράδια πολυτελείας, Στεφ. Καζούλη, τηλ. 22410 24858

CarWash: 50 εσωτερικά-εξωτερικά πλυσίματα, 100 εξωτερικά, 10 polish, 5 engine clean, 25 γυαλιστικά αυτοκινήτου, τηλ. 22410 60150

Νέον Φως: 10 καφετιέρες Focus, τηλ. 22410 20209

Colorado Entertainment Center: 4 αεροπορικά εισιτήρια Ρόδο-Αθήνα

ΠΑΛΛΑΣ Cinema Centre: 100 εισιτήρια ταινιών, 100 γιγαντοαφίσες ταινιών 1x70cm, τηλ. 22410 24475

CIAO Boutique: 1 πουκάμισο D&G, 1 πουκάμισο Moschino, 1 πουκάμισο CK, 10 γραβάτες Roberto Cavalli, 10 δερμάτινες ζώνες, τηλ.: 22410 70402

Mad Stuff: 1 μπλούζα Replay, 1 πουκάμισο Free Wave, 1 τζιν παντελόνι VIPES, **1 δερμάτινο μπουφάν,** Νικ. Μανδηλαρά 27, τηλ.: 22410 29005

No-Name: 30 μπλουζάκια No-Name, Αλεξ. Διάκου 28, τηλ.: 22410 26391

Fine Art: 30 μπρελόκ διάφορα, Αμμοχώστου 8, τηλ.: 22410 23970

X-Studios: 5 γυναικεία χτενίσματα, 5 γυναικεία κουρέματα, 5 ανδρικά κουρέματα, Δημ. Θέμελη 83, τηλ. 22410 34333

Hair you: 5 γυναικεία κουρέματα, 5 ανδρικά κουρέματα, τηλ.: 22410 60911

Elane: 15 γυναικεία κουρέματα, 10 γυναικεία χτενίσματα, Μυτιλήνης 4, τηλ.: 22410 38660

Νίκος Κουφαλιός: 10 ανδρικά κουρέματα, Αμαράντου 24, τηλ.: 22410 75290

Nail and Make up Art: 25 μακιγιάζ προσώπου, Αμαράντου 34, τηλ.: 22410 35381

Byblos tattoo studio: 2 tattoo 7x7cm. και 2 body piercing, Ορφανίδου 14, τηλ.: 22410 74650

Μιχάλης Σπανουδάκης: 1 ασφάλεια αυτοκινήτου αστικής ευθύνης 6μηνη, τηλ.: 6946 010111

Χρήστος Πεσυρίδης: 1 ασφάλεια ζωής (νοσοκομειακή περίθαλψη) 3 μηνών, τηλ.: 6942 201003

Esperinos Παλιά Πόλη: 50 φιάλες κρασί

Desnuda Studio: 30 σαμπάνιες Moet

Studio 54: 10 φιάλες vodka Smirnoff

Boulevard: 5 φιάλες Johnnie Walker, 5 φιάλες Smirnoff

Καφενές Κούκος: 50 φιάλες κρασί Κούκος (πλήρες μενού)

Melody Palace: 5 φιάλες vodka Finlandia

Ρωξάνη: 100 γεύματα αξίας 6 ευρώ

Αυγουστίνος: 100 γεύματα αξίας 6 ευρώ

Σουβλάκια ο Κώστας: 100 γεύματα αξίας 6 ευρώ

Mike's gelato: 50 τούρτες 1½ κιλού (από όλα τα καταστήματα Mike's στα Δωδεκάνησα)

Grande Classico Café: 3 φιάλες κρασί Zacosta

Balux club: 10 φιάλες vodka Smirnoff

Aqua Marine: 50 ανδρικά ασημένια δαχτυλίδια, 25 ζευγάρια γυαλιά ηλίου, Νικ. Μανδηλαρά 22, τηλ.: 22410 35727

Look: 20 γυναικείες τσάντες, Γρ. Λαμπράκη, τηλ. 22410

Arena boutique: 5 γυναικεία μπλουζάκια BSB, 5 γυναικεία μπλουζάκια Lynne, τηλ.: 22410 67014

Oliver Twist: 25 ζευγάρια παιδικά παπούτσια Στοά Σπάρταλη, τηλ.: 22410 39702

Moto Σταμάτης Λυρίου: 5 παιδικά κράνη μηχανής Εργάνης Αθηνάς 41, τηλ.: 22410 34459, 76612

Μαράν tea gallery: 100 αρωματικά σαπούνια, Αμμοχώστου 13, τηλ.: 22410 34650

Epavlis: 20 πετσέτες προσώπου, 5 σετ πετσετών

Strike bowling club: 50 παιχνίδια bowling δύο ατόμων, τηλ.: 22410 98233

Χούλης service: 100 συμβόλαια 1 έτους οδικής βοήθειας HOYLIS SERVICE, τηλ.: 22410 77743

Ζάντες-ελαστικά ΚΑΣΑΠΗΣ: 50 δωροεπιταγές των 12 ευρώ, Αυστραλίας 2

ΚΑΪΡ: 10 κασετίνες δώρου Rose Reserve τηλ.: 22410 60570

Φως-Φανάρι: 2 φωτιστικά γραφείου Παλαιών Πατρών Γερμανού 30, τηλ.: 22410 34250

Beck's: 10 εικοσιτεσσάρια κιβώτια μπύρα Beck's, τηλ.: 22410 63546

Smart & Flowers: 10 συνθέσεις φυτών Κοδριγκτώνος, τηλ.: 22410 20016

Βακάρ: 200 δωροεπιταγές των 6 ευρώ τηλ.: 22410 69000

Speedy's photo service: 15 φωτογραφικές μηχανές μιας χρήσης + εμφάνιση του φιλμ Αλ. Παπάγου 8, τηλ.: 22410 33291σ

Donum: 30 ασημένια μπρελόκ γούρια, Αμερικής 16, τηλ.: 22410 23102

Paradise Gym

ΣΩΜΑ: • 4 endermologie: κατά της κυτταρίτιδας και του τοπικού πάχους • 4 shapemaster: κατά του τοπικού και ολικού πάχους • 4 μασάζ • αρωματοθεραπείας: με αρωματικά-θεραπευτικά αιθέρια έλαια για relax, αποτοξίνωση, τόνωση, προβλήματα κυκλοφορικού (50 min.) • 4 μασάζ • αρωματοθεραπείας πλάτης: 25 min. • 10 μασάζ • αδυνατίσματος: κατά του τοπικού πάχους και της κυτταρίτιδας (50 min.) • 4 μασάζ • ρεφλεξολογίας: εξειδικευμένο μασάζ • για την εξισορρόπηση όλων των λειτουργιών του σώματος. • 6 θαλασσοθεραπείες: για αδυνάτισμα-κυτταρίτιδα-αποτοξίνωση • 6 sculptural: κρυοθεραπεία επιδερμικής σύσφιξης σώματος • 6 απολεπίσεις σώματος: ολική απομάκρυνση των νεκρών κυττάρων από το δέρμα • 6 perfect legs: θεραπεία για να έχετε ξεκούραστα πόδια • 6 κρανιακά μασάζ: εξειδικευμένο, θεραπευτικό μασάζ • κεφαλής για ημικρανίες και πονοκεφάλους • 6 perfect bust: θεραπεία για την πλήρη ενυδάτωση και σύσφιξη του στήθους • 6 περιποιήσεις καθαρισμού πλάτης: 30 min. θεραπεία για τέλεια πλάτη • 10 μήνες full gym • 10 χρήσεις σάουνας-χαμάμ-υδρομασάζ • 10 χρήσεις θερμαινόμενης πισίνας.

ΠΡΟΣΩΠΟ: • 2 lifting προσώπου: «σβήσιμο» λεπτών γραμμών και ρυτίδων • 2 αρωματοθεραπείες προσώπου: για λάμψη, τόνωση και ανάπλαση της λεπτής επιδερμίδας του προσώπου • 2 ενυδατώσεις προσώπου: για την πλήρη αποκατάσταση υγρασίας του δέρματος • 2 ενυδατώσεις ανδρικού προσώπου: για την αποκατάσταση της υγρασίας της δύσκολης ανδρικής επιδερμίδας • 2 nutrivital: θεραπείες θρέψης για ξηρά δέρματα • 2 θεραπείες εξισορρόπησης: για λιπαρή επιδερμίδα • 2 θεραπείες αναζωογόνησης: για όλους τους τύπους δέρματος • 2 harmony: θεραπείες λάμψης για ευαίσθητη επιδερμίδα • 2 vital eyes: αντιρυτιδική θεραπεία ματιών • 2 θεραπείες με οξέα φρούτων: για ανάπλαση, ενυδάτωση, «σβήσιμο» πανάδων και λεκέδων • 2 θεραπείες λεύκανσης: για «σβήσιμο» λεκέδων, πανάδων, σημαδιών • 2 καθαρισμοί προσώπου • 2 θεραπείες ακμής.

ΜΑΚΙΓΙΑΖ: • 2 απλά καθημερινά μακιγιάζ • 2 βραδυνά εντυπωσιακά μακιγιάζ • 2 εξειδικευμένα μακιγιά • νύφης.

MANICURE-PEDICURE: • 2 French manicures • 2 French pedicures • 2 SPA manicures • 2 SPA pedicures.

ΑΠΟΤΡΙΧΩΣΗ: • 2 αποτριχώσεις • 2 αποτριχώσεις σε όλο το πόδι • 2 αποτριχώσεις μπικίνι • 2 αποτριχώσεις σε άνω χείλος και φρύδια • 2 αποτριχώσεις στα χέρια

τηλ.: 22410 62481

IF MAGAZINE

20 εισιτήρια Ο.Α. Αθήνα 2004

300 τζην παντελόνια γυνακεία

300 πουλόβερ γυνακεία

300 τσάντες γυνακεία

300 εσώρουχα γυνακεία

300 μίνι σεσουάρ

1300 ομπρέλες

Παραλαβή: Νικ. Μανδηλαρά 21

CHINA VILLAGE
ΚΙΝΕΖΙΚΟ ΕΣΤΙΑΤΟΡΙΟ

Πλούσιος μπουφές κάθε ΚΥΡΙΑΚΗ
από τις 12.00 έως 17.00

Το μενού της Κυριακής αυτής της εβδομάδας περιλαμβάνει:

ΟΡΕΚΤΙΚΑ
1. Βιετναμέζικα ρολά
*2. Ανοιξιάτικα ρολά
*3. Τραγανά φιογκάκια με καβουρόψιχα
4. Τηγανητές φτερούγες
*5. Κρακεράκια με γεύση γαρίδες
6. Χοιρινά παϊδάκια
*7. Τοστ με γαρίδες και σουσάμι

ΣΑΛΑΤΕΣ
8. Ταϋλανδέζικη σαλάτα με μοσχάρι
*9.Σαλάτα με σάλτσα αβοκάντο

ΣΟΥΠΕΣ
10. Σούπα Won Ton με λαχανικά
*11. Καβουρόσουπα με σπαράγγια

ΚΥΡΙΑ ΠΙΑΤΑ
12. Κοτόπουλο με νεροκάστανα
13.Κοτόπουλο με γλυκόξινη σάλτσα
14. Κοτόπουλο σκορδάτο
15. Μοσχάρι κάρυ
16. Μοσχάρη καυτερή σάλτσα σατέι
*17.Γαρίδες πανέ με γλυκόξινη σάλτσα

ΖΥΜΑΡΙΚΑ
18. Βιετναμέζικα ρυζομακάρονα με χοιρινό
*19. Κινέζικα ζυμαρικά με ανάμεικτα λαχανικά

ΡΥΖΙΑ
*20. Ρύζι ατμού
21. Τηγανητό ρύζι σπέσιαλ
22. Τηγανητές πατάτες

ΕΠΙΔΟΡΠΙΑ
23. Φρουτοσαλάτα με διάφορα τροπικά φρούτα

* *Νηστήσιμα πιάτα*

Τιμή ανά άτομο:
12,00 euro
Παιδικό: **6,00** euro

ΟΔΟΣ Κ. Ν. ΚΩΝΣΤΑΝΤΙΝΙΔΗ 8
(ΠΕΡΙΟΧΗ ΖΕΦΥΡΟΣ)
τηλ. 2241021023

Εκατοντάδες συμπολίτες βρέθηκαν εκεί

Ουρές και διαξιφισμοί χθες στην Εφορία Ρόδου

Οι περισσότεροι είχαν πάει για τα τέλη κυκλοφορίας

Βαρύ ήταν το... τίμημα της ταλαιπωρίας που πλήρωσαν χθες εκατοντάδες συμπολίτες μας, οι οποίοι περίμεναν να τακτοποιήσουν τις εκκρεμότητές τους με την Εφορία της Ρόδου, αφού από νωρίς το πρωί έως και αργά το μεσημέρι, δεν... έπεφτε ούτε καρφίτσα στους διαδρόμους του κτιρίου της Δ.Ο.Υ.

Οι ουρές, αργά το μεσημέρι, έφθαναν μέχρι και τις σκάλες του ισογείου της Εφορίας της Ρόδου, ενώ η ταλαιπωρία, ο συνωστισμός και οι διαξιφισμοί ανάμεσα σε συναλλασσόμενους αλλά και υπαλλήλους που... έτρεχαν και δεν έφθαναν, έκαναν ακόμα πιο δύσκολη την όλη κατάσταση.

Παρά το γεγονός ότι τόσο ο έφορος προσωπικά κ. Βασίλης Παπαγρηγορίου όσο και τα αρμόδια στελέχη της Εφορίας Ρόδου, είχαν μεριμνήσει να ενισχυθούν με προσωπικό τα τμήματα αυτά, εν τούτοις, ο αριθμών των ιδιοκτητών οχημάτων που δεν είχαν παραλάβει ειδοποιητήριο για να προμηθευτούν το ειδικό αυτοκόλλητο από τις τράπεζες (και αναγκάστηκαν έτσι να προσέλθουν στην εφορία) ήταν πολύ μεγαλύτερος από ό,τι είχε αρχικά υπολογιστεί.

Το αποτέλεσμα, ήταν να δημιουργηθεί το αδιαχώρητο και για ακόμα μια φορά, εκατοντάδες συμπολίτες μας να μπουν στις ουρές τις ταλαιπωρίας για να μπορέσουν έτσι να εξυπηρετηθούν.

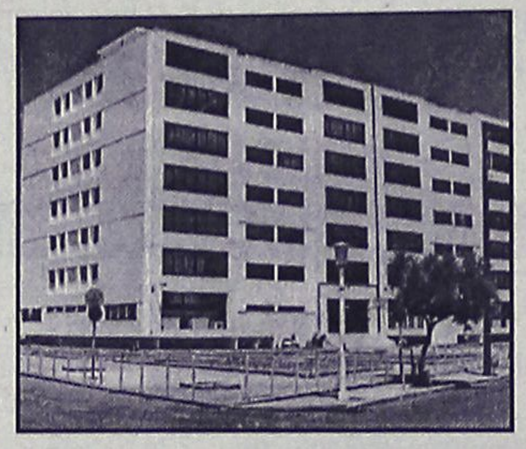

Αξίζει να σημειωθεί πάντως, ότι με ανακοινώσεις που είχαν δώσει στη δημοσιότητα από τις αρχές Δεκεμβρίου, είχαν προειδοποιήσει τους συναλλασσόμενους να σπεύσουν στο δεύτερο δεκαήμερο του Δεκεμβρίου στην Εφορία και να τακτοποιήσουν τις όποιες εκκρεμότητες είχαν με τα τέλη κυκλοφορίας και να μην περιμένουν τις τελευταίες μέρες της εκπνοής της σχετικής προθεσμίας.

Αλλες πληροφορίες στη σελίδα 18

Αντίστοιχη κατάσταση, εκτιμάται ότι θα παρουσιαστεί και σήμερα, καθώς το αρμόδιο υπουργείο, δεν φαίνεται διατεθειμένο να δώσει παράταση της σχετικής προθεσμίας που είχε ανακοινώσει αρχικά.

ΑΠΟΨΙΛΩΣΗ ΣΤΕΛΕΧΩΝ

Ερωτηματικά αλλά και αγανάκτηση στο προσωπικό της Εφορίας της Ρόδου, η οποία αξίζει να σημειωθεί ότι από την αρχή του χρόνου σε πολλά τμήματα λειτουργεί με μειωμένο αριθμό υπαλλήλων, προκαλεί η σύμφωνα με πληροφορίες αιφνίδια μετακίνηση δύο τουλάχιστον υπαλλήλων, που υπηρετούσαν στην Εφορία, για την Υπηρεσία Δημοσίων Κτημάτων.

Το γεγονός αυτό, σε συνδυασμό με τον φόρτο εργασίας που εκ των πραγμάτων έχουν να αντιμετωπίσουν όλα τα τμήματα των υπηρεσιών της Δημόσιας Οικονομικής Εφορίας της Ρόδου, έχει προβληματίσει το προσωπικό, που αναμένεται μέσα στις επόμενες μέρες (διά μέσω του συλλόγου των εργαζομένων) θα θέσει για ακόμα μια φορά το ζήτημα της στελέχωσης της Εφορίας Ρόδου, προς το αρμόδιο τμήμα του Υπουργείου Οικονομίας και Οικονομικών.



Η κεντρική θέρμανση είναι πολυτέλεια;;;

ΟΧΙ ΠΙΑ!!!

πλατσιο

ΤΙΜΗ ΕΚΠΛΗΞΗ 1750 €

ΑΠΟ ΤΗΝ ΕΝΕΡΓΕΙΑ - ΒΟΛΑΣ

ΣΥΣΤΗΜΑ ΚΕΝΤΡΙΚΗΣ ΘΕΡΜΑΝΣΗΣ ΠΛΗΡΕΣ
6 σώματα panel Superia® 800X900, 800X750, 800X750, 600X1050, 600X900, 600X450
Λέβητας Siris 20.000 θερμίδων-καυστήρας Ecoflam-κυκλοφορητής Wilo ή Nocchi
Δεξαμενή 500 λίτρα, θερμοστάτης χώρου SIEMENS & όλα τα υπόλοιπα εξαρτήματα πλην καμινάδας και σωληνώσεων.
(Στην τιμή περιλαμβάνεται και η μεταφορά στο χώρο σας)

Υπεύθυνοι: Σ. Βόλας Ηλ. Μηχ. BEng, MSc
Ν. Μάλιακκας Ηλ. Μηχ. ΑΠΘ
Τηλ. (22410) 98070 - 6973990806

www.volas.net

infotec
Εορταστικές Προσφορές

Προγράμματα αυτόματης μετάφρασης γλωσσών από 59,00 € έως 139,00 €

Start Yellowpages. Εφαρμογή αυτόματης δημιουργίας του δικού σας site με την μορφή www.yourname.com μόνο 99,00 €

12μηνη σύνδεση Internet μόνο 39,00 €

H/Y INTEL PENTIUM 4 - 2.66 GHZ
CASE MIDI ATX 350W
MOTHERBOARD P4 FSB 533
FLOPPY 1,44MB
RAM 256MB DDR 400 MHZ
HDD 40GB / 7200 RPM
DVD ROM 16x
CD RECORDER 52x32x52x
VGA 64MB
SOUNDCARD 5.1
MODEM 56K V92 INT.
KEYBOARD + MOUSE OPTICAL
Δωρεάν εγκατάσταση στον χώρο σας !!!



549,00 € ή 21,61 € / μήνα — 3 ΧΡΟΝΙΑ ΕΓΓΥΗΣΗ

H/Y INTEL PENTIUM 4 - 3.00 GHZ
CASE MIDI ATX 350W
MOTHERBOARD P4 FSB 800
FLOPPY 1,44MB
RAM 512MB DDR 400MHZ
HDD 80GB/7200 RPM
CD-DVD RECORDER 4x
VGA NVIDIA FX 5200 128MB
SOUNDCARD 5.1
MODEM 56K V92 INT.
MICROSOFT KEYBOARD + MOUSE OPTICAL
Δωρεάν εγκατάσταση στον χώρο σας !!!



769,00 € ή 33,42 € / μήνα — 3 ΧΡΟΝΙΑ ΕΓΓΥΗΣΗ

MONITOR PHILIPS 150 TFT 15"
339,00 €
ή 13,34 € / μήνα
3 ΧΡΟΝΙΑ ΕΓΓΥΗΣΗ

MONITOR LG 1715S TFT 17"
449,00 €
ή 17,67 € / μήνα
3 ΧΡΟΝΙΑ ΕΓΓΥΗΣΗ

MONITOR LG 700S CRT 17"
119,00 €
ή 4,68 € / μήνα
3 ΧΡΟΝΙΑ ΕΓΓΥΗΣΗ

NOTEBOOK HP PRESARIO 2114EU
CPU INTEL CEL. MOBILE 2,4GHZ
ΟΘΟΝΗ TFT 15" XGA (1024x768)
HDD 30GB
RAM 256MB DDR (1GB MAX)
DVD/CD-RW COMBO
VGA ATI MOBILITY RADEON 32MB
NET CARD 10/100 MBPS
MODEM 56K
MULTIMEDIA
MS WINDOWS XP HOME

1.139,00 € ή 44,83 € / μήνα

ΕΚΤΥΠΩΤΗΣ INKJET ΕΓΧΡΩΜΟΣ Α4 από 69.00 €

ΣΑΡΩΤΗΣ ΕΓΧΡΩΜΟΣ Α4 από 79.00 €

ΠΟΛΥΜΗΧΑΝΗΜΑ HP 1210 FLATBED
Εκτυπωτής - Σαρωτής - Εγχρωμο Φωτοτυπικό
129.00 €

INFOTEC - Διαγοριδών 17 Ρόδος - 22410 20100, 22410 34766

Οι τιμές μετρητοίς δεν περιλαμβάνουν ΦΠΑ 13% - οι τιμές με δόσεις (36) περιλαμβάνουν ΦΠΑ 13% - οι προσφορές ισχύουν μέχρι εξαντλήσεως των αποθεμάτων

Με αφορμή τα όσα έγιναν στο Δημοτικό Συμβούλιο

Και νέα επίθεση κατά του Δημάρχου από τον κ. Χ. Χατζηευθυμίου!

Ανακοίνωση της παράταξης και υπόσχεση ότι θα επανέλθει μετά την Πρωτοχρονιά!

Νέα επίθεση, για πολλοστή φορά τους τελευταίους μήνες εξαπέλυσε χθες εναντίον του δημάρχου Ρόδου κ. Γ. Γιαννόπουλου η παράταξη της μειοψηφίας "Πρώτα η Ρόδος".

Η επίθεση έχει σχέση με τα όσα διαδραματίστηκαν κατά την πρόσφατη συνεδρίαση του δημοτικού συμβουλίου προχθές και ειδικότερα στην ανακοίνωση που εκδόθηκε αναφέρονται τα εξής:

"Ξεπέρασε ακόμη και τον εαυτό του ο κ. Δήμαρχος κατά την τελευταία συνεδρίαση του Δημοτικού Συμβουλίου.



Μη έχοντας επιχειρήματα να απαντήσει πειστικά, στα ερωτήματα που ο επικεφαλής της παράταξής μας έθεσε σχετικά με την πορεία του έργου "Περιμετρικός της πόλης, της Ρόδου", και τις αποκλειστικές ευθύνες του ιδίου, προσπάθησε να καταστήσει άλλον υπεύθυνο των άστοχων μέχρι σήμερα ενεργειών του.

Μέσα στην σκηνοθετημένη παρουσία του και τον δήθεν εκνευρισμό και θυμό του κατηγόρησε τον επικεφαλής της παράταξής μας ότι, ως Αντινομάρχης Δωδ/σου την προηγούμενη τετραετία ήταν εκείνος του σκόπιμα απέτρεψε την υλοποίηση του έργου.

Αρνήθηκε να προσκομίσει οποιοδήποτε έγγραφο προκειμένου να αποδείξει αυτά τα οποία ισχυρίσθηκε θεωρώντας ότι δεν έχει τέτοια υποχρέωση και ότι μπορεί να συκοφαντεί οποιονδήποτε ελαφρά τη καρδία.

Τα αποδεικτικά στοιχεία



που ο κ. Δήμαρχος αρνήθηκε να προσκομίσει τα παρέδωσε στον πρόεδρο του Δημοτικού Συμβουλίου ο κ. Χατζηευθυμίου. Εγγραφα που ο ίδιος ως Αντινομάρχης υπέγραψε και απέστειλε προς το ΥΠΕΧΩΔΕ και τα οποία αποδεικνύουν την προσπάθεια και την αγωνία του επικεφαλής της παράταξής μας για την υλοποίηση του έργου αυτού στην πόλη μας, έργο το οποίο θα έδινε ανάσα όχι μόνο στην πόλη αλλά και στο νησί της Ρόδου".

Ομως και μετά την κατάθεση των εγγράφων αυτών ο κ. Δήμαρχος με την στάση του έδειξε πόσο μικρός είναι. Αρνήθηκε να ζητήσει έστω και συγνώμη για την προσπάθεια συκοφάντησης του κ. Χατζηευθυμίου.

Είναι γνωστό ότι η αποδοχή του λάθους από οποιονδήποτε απαιτεί την ύπαρξη περισσεύματος καρδιάς, κάτι που λείπει από τον άνθρωπο που τιμήθηκε τρεις φορές από τον Ροδιακό λαό.

Να επαναλάβουμε αυτό που ο επικεφαλής της παράταξής μας έχει δηλώσει: ότι αναγνωρίζουμε στον κ. Δήμαρχο την ικανότητα να κοροϊδεύει τόσους πολλούς ανθρώπους για τόσο μεγάλο χρονικό διάστημα. Αυτό είναι εκείνο που του δημιούργησε και την καθεστωτική νοοτροπία με την οποία συμπεριφέρεται προς όλους.

Μέχρι και πριν από ένα χρόνο ο κ. Δήμαρχος ετύγχανε μιας ιδιότυπης ασυλίας η οποία έπαψε να υπάρχει από την ημέρα που η παράταξή μας μετέχει του Δημοτικού Συμβουλίου.

Εμείς θα συνεχίσουμε να αποκαλύπτουμε τα όσα γίνονται στον Δήμο μας χωρίς φόβο και να ενημερώνουμε πάντα σωστά τους Δημότες αυτής της πόλης.

Δεσμευόμαστε αμέσως μετά τις εορτές να αποκαλύψουμε και τα όσα η Δημοτική Αρχή αναληθώς ισχυρίζεται για τα σχολεία της πόλης".

Παράταση για ετεροδημότες

Σιωπηρή παράταση έως τις 10 Ιανουαρίου θα δοθεί στους ετεροδημότες για να υποβάλουν τις αιτήσεις τους προκειμένου να ψηφίζουν στον τόπο διαμονής τους από τις προσεχείς εκλογές.

Αυτό αποφασίστηκε από το υπουργείο Εσωτερικών καθώς χθες δύο μέρες πριν την λήξη της προθεσμίας δημιουργήθηκαν ουρές στο δήμο Αθηναίων από πολίτες που ήθελαν να υποβάλουν τις σχετικές αιτήσεις χωρίς να καθίσταται δυνατόν να εξυπηρετηθούν.

Λόγω της αθρόας προσέλευσης των ετεροδημοτών το σύστημα ηλεκτρονικής υποβολής των αιτήσεων του υπουργείου Εσωτερικών υπεροφορτώθηκε και δεν λειτουργούσε.

Ο κόσμος κατευθύνθηκε προς το ΚΕΠ της πλατείας Συντάγματος όπου και εκεί δημιουργήθηκε ίδια εικόνα, δηλαδή συνωστισμός και υπερφόρτωση του συστήματος. Με τη δεκαήμερη παράταση αναμένεται να διευθετηθεί το πρόβλημα.

VIRTUAL PC LAB

Αποκτήστε την **πιο οικονομική σύνδεση στο internet!**
Επιλέξτε, ανάλογα με τις ανάγκες σας, μία από τις εναλλακτικές λύσεις σύνδεσης, που σας παρέχει το **winweb:**

Νέα Σύνδεση ή Ανανέωση	3μηνη	6μηνη	Ετήσια	Διετής
PSTN 56 kpbs	€36,98	€66,91 + 2 μήνες ΔΩΡΟ	€116,21 + 4 μήνες ΔΩΡΟ	€190,17
ISDN 64 kbps	€45,78	€86,28 + 2 μήνες ΔΩΡΟ	€151,43 + 4 μήνες ΔΩΡΟ	€239,47
ISDN 128 kbps	€88,92	€169,04 + 2 μήνες ΔΩΡΟ	€295,82 + 4 μήνες ΔΩΡΟ	€464,86

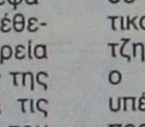

HP COLOR LASERJET 1500L Έγχρωμος Laserεκτυπωτής Α4.
Τιμή Προσφοράς: 618€

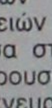

DIMM DDR 256MB PC3200 (400MHz)
ΜΝΗΜΗ RAM - DDR
Τιμή Προσφοράς: 39€

ACER TravelMate 290LCi, Centrino 1.3 GHz
Centrino 1.3 GHz
256 MB RAM
30 GB HDD
DVD / CD-RW
Τιμή Προσφοράς: 1249€

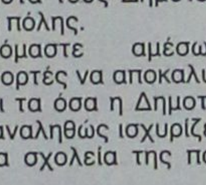

ΟΙ ΤΙΜΕΣ ΔΕΝ ΣΥΜΠΕΡΙΛΑΜΒΑΝΟΥΝ ΦΠΑ 13%. ΠΛΗΡΟΦΟΡΙΕΣ : 6944585960

ΕΝΑΣΣΑ Cafe



Σας ευχόμαστε
Χρόνια Πολλά
και σας ευχαριστούμε
για την εμπιστοσύνη και αγάπη
που μας δείχνετε.

ΕΥΑΓΟΡΑ 2-ΚΑΡΑΚΟΝΕΡΟ-ΡΟΔΟΣ. Τηλ.: 22410 69919



ΠΙΤΣΑΡΙΑ "ΓΟΝΔΟΛΑ"

Σας ευχόμαστε Καλά Χριστούγεννα και ο καινούργιος χρόνος να σας φέρει ό,τι επιθυμείτε. Οπως κάθε χρόνο έτσι και φέτος για τα Χριστούγεννα και την Πρωτοχρονιά σας προτείνουμε έξοχες γευστικές δημιουργίες, όπως:



ΠΙΤΣΕΣ

VEGETARIAN: Σάλτσα, τυρί, μανιτάρι, πιπεριά,αγκινάρα, ελιές, κρεμμύδι
GREKA: σάλτσα, τυρί, φρέσκια ντομάτα, μανιτάρι, πιπεριά, ελιές, φέτα
GONDOLA: σάλτσα, τυρί, γαρίδες, μύδια, καβούρι
ITALIANA: σάλτσα, αυθεντική μοτσαρέλα, φρέσκια ντομάτα, βασιλικό
ΚΑΡΜΠΟΝΑΡΑ: κρέμα γάλακτος, αυγό, μανιτάρι, μπέικον
PIZZA PARMA: με σάλτσα, αυθεντική μοτσαρέλα, προσούτο grudo, φρέσκια ντομάτα
ΡΟΔΟΣ: κολοκυθάκι, καρότο, μελιτζάνα, καρύδια, σάλτσα, κεφαλοτύρι

ΖΥΜΑΡΙΚΑ

(σπαγγέτι - πένες - ταλιατέλες - τορτελίνι)
ΜΑΡΙΝΑΡΑ: γαρίδες, μύδια, καβούρι, ντομάτα, τυρί
BELLA CASA: βασιλικό, φρέσκια ντομάτα, σκόρδο, τυρί
ΑΛΑ ΒΟΤΚΑ: μπέικον, χοιρομέρι, πεπεροτσίνι, ντομάτα, βότκα
ΑΣΤΑΚΟΜΑΚΑΡΟΝΑΔΑ με ολόκληρο αστακό
4 ΤΥΡΙΑ: κρέμα, ριγκότα, παρμεζάνα, γκοργκοντσόλα, μοτσαρέλα
ΣΟΛΟΜΟΥ: κρέμα, σολομό, άνιθο, βούτυρο
ΑΛ ΦΙΕΝΟ: πιπεριά, χοιρομέρι, μπέικον, κρέμα, κονιάκ, τυρί
ΠΡΟΒΕΝΣΑΛ: γαρίδες, ντομάτα, κονιάκ, κρέμα
ΧΤΑΠΟΔΟΜΑΚΑΡΟΝΑΔΑ

ΣΑΛΑΤΕΣ

ΤΟΝΟΣΑΛΑΤΑ: τόνος, λαχανικά, σάλτσα
ΣΕΖΑΡ: μαρούλι, παρμεζάνα, κοτόπουλο, κρέμα
ΣΕΦ: λαχανικά, τόνο, αυγό, σάλτσα
ΓΟΝΔΟΛΑ: λαχανικά, γαρίδες, κοτόπουλο, σάλτσα

*Επίσης: **φιλέτο κοτόπουλο - φιλέτο γαλοπούλα - σνίτσελ - φιλέτο χοιρινό - φιλέτο μοσχαρίσιο - μπριζόλα χοιρινή - μπιφτέκι***

ΑΝΟΙΚΤΑ 12 μ.μ. - 1 π.μ.

Βενετοκλέων 44 & Δωδ. Νεολαίας, Ρόδος
Τηλ. 22410 77775, 27937, 29642

Τα ξημερώματα της Δευτέρας στο Φαρμακονήσι

Συμπλοκή καταδρομέων με λαθρομετανάστες!

Τραυματίσθηκε λοχίας από εκπυρσοκρότηση όπλου και μεταφέρθηκε στην Αθήνα!

Ένας λοχίας των ειδικών δυνάμεων καταδρομέων, τραυματίστηκε τα ξημερώματα της περασμένης Δευτέρας, κάτω από άκρως περίεργες συνθήκες, στην διάρκεια εντοπισμού και σύλληψης των λαθρομεταναστών που είχαν αποβιβαστεί στο Φαρμακονήσι.

Όπως αποκάλυψε χθες, η εφημερίδα "Εσπρέσσο", ο λοχίας μεταφέρθηκε αρχικά με πλωτό του Πολεμικού Ναυτικού στη Λέρο όπου και διακομίστηκε στο νοσοκομείο και στη συνέχεια με αεροσκάφος, στο 401 στρατιωτικό νοσοκομείο της Αθήνας, όπου και νοσηλεύεται εκτός κινδύνου.

Σύμφωνα πάντα με το δημοσίευμα, οι κομάντος που βρίσκονταν στο νησί που αποβιβάστηκαν οι λαθρομετανάστες, έδωσαν μάχη σώμα με σώμα για να τους ακινητοποιήσουν, καθώς όταν έφθασαν στο σημείο που βρίσκονταν, διαπίστωσαν περίεργες κινήσεις από την πλευρά τους.

«Η ομάδα των εκπαιδευμένων καταδρομέων, που βρίσκονταν εγκατεστημένη



για λόγους ασφαλείας πάνω στο νησί, αντιλήφθηκε περίεργους θορύβους που προέρχονταν από κάποιο σημείο της ανατολικής ακτής. Στο σημείο έσπευσαν αμέσως ο λοχίας και ένας στρατιώτης που εκείνη την ώρα εκτελούσαν υπηρεσία οι οποίοι και βρέθηκαν αντιμέτωποι με τους Πακιστανούς και τους Σομαλούς που είχαν αποβιβαστεί στο νησί με μικρή ξύλινη βάρκα. Στο κάλεσμα των στρατιωτών να συγκεντρωθούν σε κάποιο σημείο και να ελεγχθούν, οι λαθρομετανάστες αντέδρασαν δυναμικά και περίεργα. Κινήθηκαν στο σκοτάδι και άρχισαν να σπρώχνουν έντονα για να απομακρυνθούν και να διαφύγουν τη σύλληψη.

Η προσπάθεια των στρατιωτών να τους σταματήσει, κατέληξε σε μάχη σώμα με σώμα. Οι συνθήκες και το απόλυτο σκοτάδι, έκαναν την κατάσταση ακόμα πιο εκρηκτική. Οι λοκατζήδες, δεν ήθελαν σε καμία περίπτωση να χρησιμοποιήσουν τα γεμάτα όπλα τους εναντίον των λαθρομεταναστών. Αυτοί όμως δεν υπάκουσαν με αποτέλεσμα πάνω στην σύγχυση να εκπυρσοκροτήσει το όπλο που κρατούσε ο λοχίας και να υποστεί ο ίδιος διαμπερές τραύμα στο χέρι».

COMPUTERS - ΠΕΡΙΦΕΡΕΙΑΚΑ -ΑΞΕΣΟΥΑΡ

ΚΑΛΕΣ ΓΙΟΡΤΕΣ
ΜΕ ΑΣΥΓΚΡΙΤΕΣ ΠΡΟΣΦΟΡΕΣ

Pentium-4 2,8Ghz
256MB/80GB/Modem
DVD/64MB VGA κλπ.
€ 619,-
25,-/Μήνα

Athlon XP 2800+
256MB/80GB/Modem
DVD/128MBVGA κλπ.
€ 592,-
24,-/Μήνα

Intel Cel. 2,4Ghz
256MB/40GB/Modem
DVD/AGP onboard κλπ
€ 464,-
19,-/Μήνα

Athlon XP 2400+
256MB/40GB/Modem
DVD/64MB VGA κλπ.
€ 499,-
20,-/Μήνα

Και άλλοι 150 Η/Υ από € 295,-!!!

Οθόνες 3 ΧΡΟΝΙΑ ON-SITE ΕΓΓΥΗΣΗ
17" Hyundai 2003 129,-
15" TFT-LCD από 285,-
17" TFT-LCD από 385,-
18" TFT-LCD από 569,-

DVD+-RW 4x ταχύτητας
DVD εγγραφής
dual format € 129,-

Υπογράφουμε με την Τιμή μας!!

Οι τιμές της μετρητοίς δεν συμπεριλαμβάνουν ΦΠΑ.
Οι τιμές των 36 δόσεων συμπεριλαμβάνουν 13% ΦΠΑ.

Information Systems
SYNCOM
Η ΑΛΛΗ ΔΙΑΣΤΑΣΗ ΤΗΣ ΤΕΧΝΟΛΟΓΙΑΣ

Κ. ΥΔΡΑΙΟΥ 28 ΡΟΔΟΣ
ΤΗΛ. 22410.70160-1-2

Γνωστοποίηση

Οι εταιρείες **ΝΕΟΕΞΟΠΛΙΣΤΙΚΗ ΒΑΣΙΛΕΙΑΔΗΣ & ΥΙΟΣ** και **ΜΕΤΑΛΙΝΟΞ ΒΑΣΙΛΕΙΑΔΗΣ–ΣΑΡΙΚΑΣ** που βρίσκονται, στο 6ο χιλ. Ρόδου-Λίνδου σας ενημερώνουν ότι:

Τώρα σας προσφέρουν έναν **πλήρη εξοπλισμό** από **νέα μοντέλα επαγγ/κών ψυγείων** παντός τύπου αρίστης κατασκευής των μεγαλυτέρων ελληνικών και **ιταλικών** εργοστασίων, επαγγ/κές συσκευές όπως **πλυντήρια Ιταλίας, μηχανές παγοκύβων, εσπρεσσομηχανές, μηχανήματα εψήσεως φριτέζες, πλατώ, φούρνους, κουζίνες, ηλεκ/κές και υγραερίου,** και άλλα τόσα είδη απαραίτητα για τον εξοπλισμό του καταστήματός σας.

Επίσης θα βρείτε όλη την **ανοξείδωτη κατασκευή** σε διαστάσεις του χώρου σας από **τραπέζια εργασίας, ερμάρια καθαρών αντικειμένων, λάντζες επαγγ/κές, χοάνες εξαερισμού**, και ό,τι άλλο χρειάζεστε. Τα προϊόντα μας είναι αρίστης κατασκευής και ΠΡΟΠΑΝΤΩΣ τα **φθηνότερα** της αγοράς.

Θα το διαπιστώσετε δε αυτό με μια επίσκεψή σας κοντά μας, στο 6ο χιλ. ΡΟΔΟΥ-ΛΙΝΔΟΥ (περιοχή Ασγούρου) έναντι ακριβώς της εκκλησίας του Αγίου Χριστοφόρου.

ΝΕΟΕΞΟΠΛΙΣΤΙΚΗ–ΒΑΣΙΛΕΙΑΔΗΣ & ΥΙΟΣ
ΜΕΤΑΛΙΝΟΞ ΒΑΣΙΛΕΙΑΔΗΣ–ΣΑΡΙΚΑΣ

ΤΗΛ. ΕΠΙΚΟΙΝ/ΑΣ: 22410 66164-62712 • ΦΑΞ 2241060864

ΚΕΝΤΡΑ ΑΔΥΝΑΤΙΣΜΑΤΟΣ ΚΑΙ ΑΙΣΘΗΤΙΚΗΣ

SALUS

Για πρώτη φορά στην Ελλάδα!
Από την Ιταλία στην Ελλάδα!

Να ξαναβρείτε την σωματική σας βελτίωση είναι ο δικός μας στόχος.
Διά μέσου της μεταβολικής επανισορρόπησης και την διέγερση των φυσιολογικών διεργασιών του οργανισμού, έχουμε τη δυνατότητα να μειώσουμε το βάρος σας, να τονώσουμε τους μύες σας και να επαναφέρουμε την επιθυμητή φυσική σας κατάσταση.
Ευχάριστα και χωρίς κόπους!!!



Η μέθοδος **Salus** εφαρμόζει την πιο σύγχρονη τεχνολογία που συντονισμένα και ταυτόχρονα επιτυγχάνει την απώλεια λίπους, εξουδετερώνει την κυτταρίτιδα, ρυθμίζει τα υγρά του σώματος και τονώνει τους μύες, προσφέροντας έτσι μια ιδανική σωματική ισορροπία, τόσο για γυναίκες, όσο και για άνδρες.
Σε σύντομο χρονικό διάστημα αποδεικνύονται εκπληκτικά αποτελέσματα, χάριν των αποκλειστικών μηχανημάτων της Salus που επιβεβαιώνουν έτσι την επάρκεια και την σιγουριά που παρέχουν και που δίκαια χιλιάδες ενθουσιωδών πελατών στην Ιταλία και την Ευρώπη τα εμπιστεύτηκαν απολαμβάνοντας τα αποτελέσματά τους.

Στο κέντρο Salus μπορείτε να δοκιμάσετε:
Τα εκπληκτικά αποτελέσματα **microlifting** προσώπου, σώματος και στήθους με βιοδυναμικά κύματα!
Την επαναστατική και παγκοσμίως γνωστή αναζωογονητική **μέθοδο Dr. Cleanthus** (βιομοριακή αισθητική και ανάπλαση) ως και ρεφλεξιολογικές ειδικές εφαρμογές.
Ριζική αποτρίχωση με τελευταίας τεχνολογίας λέιζερ
και ακόμα: **Μασάζ**
κατά της κυτταρίτιδας, συσφικτικό. Εφαρμογές ειδικής αργιλοθεραπείας με φύκια (κατά της κυτταρίτιδας και του πάχους) ως και θερμοσάουνα.
Πνευματοθεραπεία με εξαιρετικά αισθητικά και βελτιωτικά αποτελέσματα.





Εμπορικό κέντρο
ΜΗ.ΔΙΑ.
Γεωργίου Σεφέρη 78-80,
85100 Ρόδος
Τηλ.: 22410 66140
Fax: 22410 68110
www.salus.gr
e-mail:
salus@hellasnet.gr

ΚΟΥΠΟΝΙ ΠΡΟΣΦΟΡΑΣ

Σας προσφέρουμε 40% έκπτωση σε όλα τα προγράμματα αδυνατίσματος και αισθητικής προσώπου.

Ισχύει έως και 31/01/2004

Παρά τις προσδοκίες των καταστηματαρχών

Περιορισμένη χθες η κίνηση στην αγορά

Δεν βοήθησε και ο καιρός • Μικτά συνεργεία ελέγχουν από το πρωί για κάθε ενδεχόμενο

Περιορισμένη ήταν η κίνηση χθες στην αγορά της Ρόδου, μία μέρα πριν την παραμονή της Πρωτοχρονιάς. Σ' αυτό συνέβαλε ο κακός καιρός, ο οποίος σύμφωνα με την πρόβλεψη της ΕΜΥ, θα συνεχιστεί μέχρι αύριο.

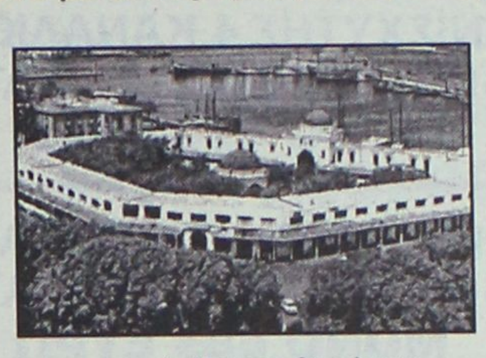

Η επιδείνωση του καιρού διέψευσε τις ελπίδες του εμπορικού κόσμου, για κάποια ανάκαμψη τις τελευταίες μέρες του χρόνου, καθώς οι αγορές που θα γίνουν αφορούν μόνο τα απαραίτητα, και κυρίως τα είδη για το τραπέζι της Πρωτοχρονιάς.

Αυτές τις μέρες όπως είναι φυσικό, εντείνονται και οι έλεγχοι από τις αρμόδιες υπηρεσίες, όσον αφορά την πώληση και διάθεση αγαθών προς το κοινό.

Πάντως, όπως δήλωσε στη «Ροδιακή» ο προϊστάμενος της Δ/νσης Εμπορίου κ. **Γιάννης Καμπούρης** οι νέοι έλεγχοι, έδειξαν ότι υπάρχει επάρκεια στην αγορά, και ότι όλα λειτουργούν κανονικά.

Χθες έγινε έλεγχος στη χονδρική αγορά, χωρίς να επισημανθεί κάποιο πρόβλημα, ενώ έλεγχοι θα γίνουν σήμερα και στη λαϊκή. Οι σημερινοί έλεγχοι, θα δείξουν αν προκλήθηκε κάποιο πρόβλημα λόγω της χθεσινής κακοκαιρίας στο νησί, και αν οι παραγωγοί μπόρεσαν να διαθέσουν τα προϊόντα τους στην κατανάλωση. Η όποια εξέλιξη θα κρίνει και τις τιμές που θα διαμορφωθούν κυρίως στα οπωρολαχανικά.

ΙΔΙΕΣ ΤΙΜΕΣ

Πάντως ο κ. **Καμπούρης**, διέψευσε όσα σχόλια κυκλοφόρησαν για το ύψος των τιμών στα οπωρολαχανικά κατάτη διάρκεια της χθεσινής μέρας. Συγκεκριμένα τόνισε ότι **οι αρμόδιοι που διενήργησαν ελέγχους διαπίστωσαν ίδιες τιμές με αυτές της προηγούμενης εβδομάδας** (προ Χριστουγέννων δηλαδή). Ετσι οι φήμες ότι παρατηρήθηκε αύξηση της τάξης του 60% είναι μάλλον **λανθασμένες** και δεν ανταποκρίνονται στην πραγματικότητα. Πιθανόν το φαινόμενο αυτό να παρατηρήθηκε στην Αθήνα και τα μεγάλα αστικά κέντρα, **όμως στη Ρόδο δε διαπιστώθηκε κάτι τέτοιο**.

Αναφορικά με τις τιμές και τα έγγραφα των αγαθών, που διατίθενται για πώληση, όλα κινούνταν μέσα στο πλαίσια του νόμου, και φαίνεται ότι οι έμποροι, συμμορφώνονται με τις υποδείξεις των αρμοδίων.



Μέχρι τις 31 Δεκεμβρίου ο οίκος Divani & Divani by Natuzzi, ο κορυφαίος κατασκευαστής δερμάτινων καναπέδων παγκοσμίως, σας χαρίζει τα πιο "θεαματικά δώρα. Επισκεφθείτε τα καταστήματα μας και διαλέξτε από μια μεγάλη ποικιλία από καναπέδες, πολυθρόνες και αξεσουάρ καθιστικού χώρου και αποκτήστε εντελώς δωρεάν ένα Χριστουγεννιάτικο δώρο **Sony** υψηλής τεχνολογίας.
Για πληροφορίες: **Καναδά 34 - ΡΟΔΟΣ, Τηλ. :22410 27328**
www.natuzzi.com

SONY

DVD Player (μοντέλο DVP-NS330/S)
για αγορές από €1.500Λ μέχρι €2.000Λ

Ηχοσύστημα (μοντέλο MP3 CMT-GP7)
για αγορές από €2.001Λ μέχρι €3.000Λ

Ψηφιακή φωτογραφική μηχανή (μοντέλο DSC-P52)
για αγορές από €3.001Λ μέχρι €4.000Λ

Ψηφιακή Video Camera (μοντέλο DCRTRV145E)
για αγορές από €4.001Λ μέχρι €5.000Λ

Τηλεόραση 29" (μοντέλο KV-29CL10)
για αγορές από €4.001Λ μέχρι €5.000Λ

Τηλεόραση υγρών κρυστάλλων 15" (μοντέλο KLV-15SR1S) για αγορές από €5.000Λ

DIVANI & DIVANI by NATUZZI

AUDIO CLUB

ΠΡΟΣΦΟΡΕΣ



ΕΝΙΣΧΥΤΗΣ 4 ΚΑΝΑΛΙΩΝ
SUB WOOFER 360 WATT
MONO 450 ΕΥΡΩ

R/CD AIWA ΕΝΙΣΧΥΤΗΣ 4 ΚΑΝΑΛΙΩΝ
SUB WOOFER 360 WATT
MONO 685 ΕΥΡΩ

CD mb3 AIWA
ΗΧΕΙΑ ΟΒΑΛ
MONO 350 ΕΥΡΩ

πλαίσιο

και ΑΠΟΣΥΡΣΗ
ΣΤΑ ΡΑΔΙΟΚΑΣΕΤΟΦΩΝΑ ΜΕ ΡΑΔΙΟΣΙΝΤΙ

ΜΙΧΑΗΛ ΠΕΤΡΙΔΗ & ΠΕΙΡΑΙΩΣ ΓΩΝΙΑ ΤΗΛ. (22410) 21533

D·A·N·E· SEA LINE
ΔΩΔΕΚΑΝΗΣΙΑΚΗ ΑΝΩΝΥΜΗ ΝΑΥΤΙΛΙΑΚΗ ΕΤΑΙΡΙΑ

ΔΡΟΜΟΛΟΓΙΑ περιόδου
από 01/12/03-31/12/03

ΑΝΑΧΩΡΗΣΕΙΣ ΑΠΟ ΡΟΔΟ

ΗΜ/ΝΙΑ		ΠΛΟΙΟ	ΩΡΑ	ΠΡΟΟΡΙΣΜΟΣ
1/12	ΔΕΥ	-	-	-
2/12	ΤΡΙ	ΡΟΔΟΣ	15.00	ΚΩ-ΚΑΛΥΜΝΟ-ΛΕΡΟ-ΠΑΤΜΟ-ΠΕΙΡΑΙΑ
3/12	ΤΕΤ	ΠΑΤΜΟΣ	15.00	ΣΥΜΗ-ΚΩ-ΚΑΛΥΜΝΟ-ΑΣΤΥΠΑΛΑΙΑ-ΠΕΙΡΑΙΑ
4/12	ΠΕΜ	ΡΟΔΟΣ	15.00	ΚΩ-ΚΑΛΥΜΝΟ-ΛΕΡΟ-ΠΑΤΜΟ-ΠΕΙΡΑΙΑ
5/12	ΠΑΡ	ΠΑΤΜΟΣ	15.00	ΚΩ-ΚΑΛΥΜΝΟ-ΛΕΡΟ-ΠΑΤΜΟ-ΠΕΙΡΑΙΑ
6/12	ΣΑΒ	ΡΟΔΟΣ	15.00	ΤΗΛΟ-ΚΩ-ΚΑΛΥΜΝΟ-ΛΕΡΟ-ΠΑΤΜΟ-ΠΕΙΡΑΙΑ
7/12	ΚΥΡ	ΠΑΤΜΟΣ	14.00	ΝΙΣΥΡΟ-ΚΩ-ΚΑΛΥΜΝΟ-ΛΕΡΟ-ΠΑΤΜΟ-ΠΕΙΡΑΙΑ
8/12	ΔΕΥ	-	-	-
9/12	ΤΡΙ	ΡΟΔΟΣ	15.00	ΚΩ-ΚΑΛΥΜΝΟ-ΛΕΡΟ-ΠΑΤΜΟ-ΠΕΙΡΑΙΑ
10/12	ΤΕΤ	ΠΑΤΜΟΣ	15.00	ΣΥΜΗ-ΚΩ-ΚΑΛΥΜΝΟ-ΑΣΤΥΠΑΛΑΙΑ-ΠΕΙΡΑΙΑ
11/12	ΠΕΜ	ΡΟΔΟΣ	15.00	ΚΩ-ΚΑΛΥΜΝΟ-ΛΕΡΟ-ΠΑΤΜΟ-ΠΕΙΡΑΙΑ
12/12	ΠΑΡ	ΠΑΤΜΟΣ	15.00	ΚΩ-ΚΑΛΥΜΝΟ-ΛΕΡΟ-ΠΑΤΜΟ-ΠΕΙΡΑΙΑ
13/12	ΣΑΒ	ΡΟΔΟΣ	15.00	ΤΗΛΟ-ΚΩ-ΚΑΛΥΜΝΟ-ΛΕΡΟ-ΠΑΤΜΟ-ΠΕΙΡΑΙΑ
14/12	ΚΥΡ	ΠΑΤΜΟΣ	14.00	ΝΙΣΥΡΟ-ΚΩ-ΚΑΛΥΜΝΟ-ΛΕΡΟ-ΠΑΤΜΟ-ΠΕΙΡΑΙΑ
15/12	ΔΕΥ	-	-	-
16/12	ΤΡΙ	ΡΟΔΟΣ	15.00	ΚΩ-ΚΑΛΥΜΝΟ-ΛΕΡΟ-ΠΑΤΜΟ-ΠΕΙΡΑΙΑ
17/12	ΤΕΤ	ΠΑΤΜΟΣ	15.00	ΣΥΜΗ-ΚΩ-ΚΑΛΥΜΝΟ-ΑΣΤΥΠΑΛΑΙΑ-ΠΕΙΡΑΙΑ
18/12	ΠΕΜ	ΡΟΔΟΣ	15.00	ΚΩ-ΚΑΛΥΜΝΟ-ΛΕΡΟ-ΠΑΤΜΟ-ΠΕΙΡΑΙΑ
19/12	ΠΑΡ	ΠΑΤΜΟΣ	15.00	ΚΩ-ΚΑΛΥΜΝΟ-ΛΕΡΟ-ΠΑΤΜΟ-ΠΕΙΡΑΙΑ
20/12	ΣΑΒ	ΡΟΔΟΣ	15.00	ΤΗΛΟ-ΚΩ-ΚΑΛΥΜΝΟ-ΛΕΡΟ-ΠΑΤΜΟ-ΠΕΙΡΑΙΑ
21/12	ΚΥΡ	ΠΑΤΜΟΣ	14.00	ΝΙΣΥΡΟ-ΚΩ-ΚΑΛΥΜΝΟ-ΛΕΡΟ-ΠΑΤΜΟ-ΠΕΙΡΑΙΑ
22/12	ΔΕΥ	-	-	-
23/12	ΤΡΙ	ΡΟΔΟΣ	15.00	ΚΩ-ΚΑΛΥΜΝΟ-ΛΕΡΟ-ΠΑΤΜΟ-ΠΕΙΡΑΙΑ
24/12	ΤΕΤ	ΠΑΤΜΟΣ	15.00	ΣΥΜΗ-ΚΩ-ΚΑΛΥΜΝΟ-ΑΣΤΥΠΑΛΑΙΑ-ΠΕΙΡΑΙΑ
25/12	ΠΕΜ			ΧΡΙΣΤΟΥΓΕΝΝΑ
26/12	ΠΑΡ	-	-	-
27/12	ΣΑΒ	ΡΟΔΟΣ	15.00	ΤΗΛΟ-ΚΩ-ΚΑΛΥΜΝΟ-ΛΕΡΟ-ΠΑΤΜΟ-ΠΕΙΡΑΙΑ
28/12	ΚΥΡ	ΠΑΤΜΟΣ	14.00	ΝΙΣΥΡΟ-ΚΩ-ΚΑΛΥΜΝΟ-ΛΕΡΟ-ΠΑΤΜΟ-ΠΕΙΡΑΙΑ
29/12	ΔΕΥ	-	-	-
30/12	ΤΡΙ	ΡΟΔΟΣ	15.00	ΚΩ-ΚΑΛΥΜΝΟ-ΛΕΡΟ-ΠΑΤΜΟ-ΠΕΙΡΑΙΑ
31/12	ΤΕΤ	-	-	-
01/01	ΠΕΜ	-	-	ΠΡΩΤΟΧΡΟΝΙΑ

D·A·N·E· SEA LINE
ΔΩΔΕΚΑΝΗΣΙΑΚΗ ΑΝΩΝΥΜΗ ΝΑΥΤΙΛΙΑΚΗ ΕΤΑΙΡΙΑ

ΓΡΑΦΕΙΑ ΡΟΔΟΥ: Κρατήσεις-Πληροφορίες: (0241) 43150 (10 γραμμές)
Διοικητικές Υπηρεσίες: (0241) 43110, 43112, FAX: (0241) 43120
ΓΡΑΦΕΙΑ ΠΕΙΡΑΙΑ: Κρατήσεις-Πληροφορίες: 0801-500500, (01) 4529360
Διοικητικές Υπηρεσίες: (01) 4529330, FAX: (01) 4293493
email: dane@otenet.gr

Για τα καμώματα της ΔΕΗ

Φωνές διαμαρτυρίας από την ακριτική Κάσο

• Επιστολή του Δημάρχου προς... αρμοδίους με ερωτήματα για τις παραλείψεις της Εταιρείας

Μετά το δήμαρχο Καρπάθου, και ο δήμαρχος Κάσου, Δημήτρης Ερωτόκριτος εκφράζει τα έντονα παράπονά του για την πολύωρη διακοπή ρεύματος ανήμερα των Χριστουγέννων στο νησί.

Με επιστολή του στους αρμόδιους της ΔΕΗ (σε εθνικό και τοπικό επίπεδο), στο νομάρχη, τον περιφερειάρχη και τους βουλευτές, διαμαρτύρεται έντονα για το γεγονός ότι, οι πάντες αδιαφορούν και κανένας δεν δίνει λύση στο χρόνιο πρόβλημα με την ηλεκτροδότηση της **Καρπάθου** και της **Κάσου**.

Ο κ. **Ερωτόκριτος** επισημαίνει ότι αυτή είναι η τελευταία υπενθύμιση των κατοίκων καθώς η υπομονή έχει φθάσει πλέον στα άκρα.

Η ΕΠΙΣΤΟΛΗ

Η επιστολή, του δημάρχου έχει ως εξής:

«Επανερχόμεθα και πάλι στο σοβαρό θέμα ηλεκτροδότησης της Κάσου, η Δ.Ε.Η. μας επεφύλαξε το καλύτερο δώρο που θα μπορούσε να προσφέρει στο νησί μας **ανήμερα των Χριστουγέννων**, την παρατεταμένη διακοπή ρεύματος. Είναι γνωστό σε όλους το βεβαρημένο ιστορικό των διακοπών ηλεκτροδότησης της ΔΕΗ στο νησί μας.

Για τον λόγο αυτό αναμένουμε και πάλι απάντηση επί των ερωτημάτων, που επανειλημμένα σας έχουν τεθεί χωρίς ποτέ αυτά να έχουν απαντηθεί.

1. Τι έχει γίνει σχετικά με

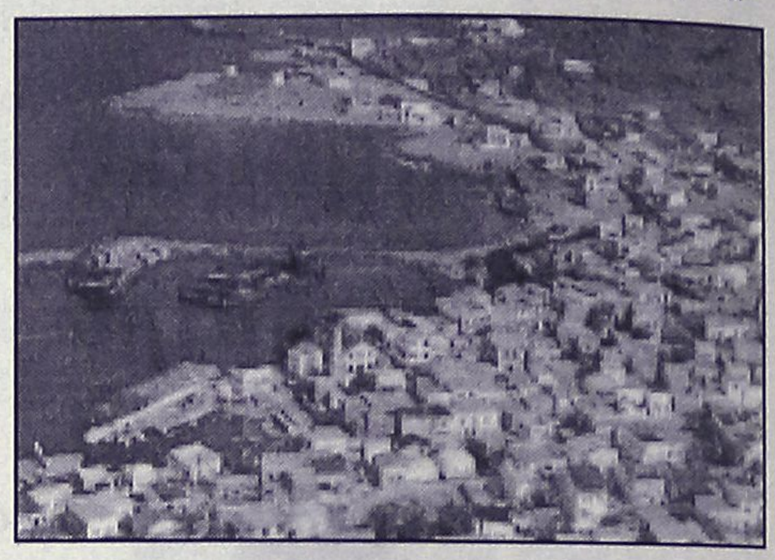

την μελέτη που κατέθεσε ο Δήμος Κάσου στην ΡΑΕ και ΔΕΗ Περιφέρεια Νήσων, που αφορά την μόνιμη εγκατάσταση των Η/Ζ σε περιοχή που είχαμε υποδείξει (ΜΑΡΙΤΣΑ) και τον αυτοματισμό τους, σε περίπτωση προβλήματος προερχόμενο από ΑΣΠ Καρπάθου.

2. Τι έχει γίνει σχετικά με την απομάκρυνση των υπαρχόντων Η/Ζ από τις κοίτες των χειμάρρων και γιατί δεν τοποθετούνται στην ήδη κατασκευασμένη πλατφόρμα, πλησίον 3ου ΛΕΘ που εδώ και καιρό έχετε κατασκευάσει.

Ελπίζοντας ότι θα είναι η τελευταία μας υπενθύμιση, μια και η υπομονή και η ανοχή μας έχουν φθάσει στα άκρα, αναμένουμε ότι επιτέλους κάποιος ΥΠΕΥΘΥΝΟΣ θα ενδιαφερθεί ουσιαστικά μια και η λύση του προβλήματος δεν έχει κανένα οικονομικό κόστος για τη ΔΕΗ.

Ο Δήμαρχος Κάσου
Δημήτριος Εμμ.
Ερωτόκριτος».



Στο Λιμενικό Ταμείο με τη νέα του μορφή

Προϋπολογισμός λιτότητας

Πανηγυρική συνεδρίαση της διοίκησής του χθες

Εγκρίθηκε τελικά ο προϋπολογισμός του Λιμενικού Ταμείου Νότιας Δωδ/σου στη συνεδρίαση που πραγματοποιήθηκε χθες το μεσημέρι.

Οπως είναι γνωστό, ο προϋπολογισμός του 2004 ανέρχεται σε **5.407.210,53 ευρώ** και χαρακτηρίζεται λιτός και εξυγιαντικός.

Η έγκριση του προϋπολογισμού, ήταν το μοναδικό θέμα για συζήτηση, καί η εισήγηση έγινε από το δ/ντή του Δ/κού-Οικ/κού κ. **Επαμ. Αξιώτη**. Συγκεκριμένα, κατά τη συνεδρίαση ο κ. Αξιώτης είπε τα εξής:

«Με την κατάρτιση και κατάθεση προς έγκριση, του προϋπολογισμού του Δημοτικού Λιμενικού Ταμείου Νότιας Δωδ/σου, οικονομικού έτους 2004 ολοκληρώνεται η πρώτη φάση της ομολογουμένως δύσκολης μεταβατικής περιόδου μεταβίβασης των αρμοδιοτήτων του ενιαίου Λιμενικού Ταμείου Δωδ/σου στα τέσσερα νεοσύστατα Δημοτικά Λιμενικά Ταμεία Δωδ/σου, μιάς και ένα μέρος που αφορά και στα άλλα τρία Ταμεία αποτυπώθηκε στον προϋπολογισμό του μεγαλύτερου ταμείου, στο σκέλος των εξόδων του, για αποπληρωμή έργων που έγιναν την διετία 2002-2003 σε ολόκληρη την Δωδ/σο, σαν εξισορροπητικός παράγοντας της υπαγωγής του στελεχιακού δυναμικού του στην έδρα του Δ.Λ.Τ.Ν.Δ.

Ο προϋπολογισμός του Δ.Λ.Τ.Ν.Δ. του 2004 είναι λιτός, εξυγιαντικός και ισο-

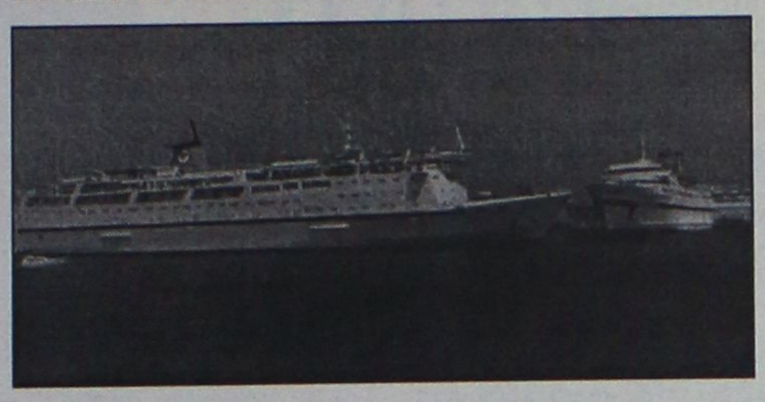

σκελισμένος, συνολικού ύψους 5.407.210,53 ευρώ.

Τα τακτικά έσοδα προέρχονται κυρίως από τα τέλη της διακίνησης επιβατών και οχημάτων και ελλιμενισμούς των πλοίων, που είναι συνολικά **2.360.000,00 ευρώ**.

Οι επιχορηγήσεις από τα Κοινοτικά Ταμεία προβλέπονται να ανέλθουν σε **2.500.000,00** ευρώ, ενώ το υπόλοιπο πόσο αφορά σε επιχορηγήσεις από εγχώριους φορείς για εκτέλεση Δημοσίων Επενδύσεων.

Το ισόποσο σκέλος των εξόδων, αφαιρούμενων των ποσών της Ε.Ε., των Δημόσιων Επενδύσεων, της μισθοδοσίας προσωπικού (500.000,00 ευρώ) των λοιπών ανελαστικών δαπανών του και υποτυπώδους αποθεματικού, θα καλύψει το όποιο τεχνικό μας πρόγραμμα εξ ιδίων πόρων (1.000.000,00 ευρώ) αν ληφθεί υπόψη ότι μεταφέρονται ανεξόφλητοι λογαριασμοί έργων και μελετών προηγούμενου οικ. έτους ύψους **500.000,00 ευρώ** περίπου.

Ως εκ τούτου δεν προβλέπονται προσλήψεις νέου προσωπικού πλην 2-3 εκτάκτων. Επίσης οι λειτουργικές δαπάνες περιορίζονται στο ελάχιστο.

Αν θέλουμε όμως να μιλάμε για ανάπτυξη και ουσιαστική μεταβίβαση των αρμοδιοτήτων στις τοπικές κοινωνίες θα πρέπει να πιεσθεί η πολιτεία να εκχωρήσει το δικαίωμα θεσμοθέτησης τελών χρήσης των λιμενικών εγκαταστάσεων, στη βάση ανάλυσης Κόστους-Ωφέλειας, στις κατά τόπους περιφέρειες», κατέληξε ο κ. **Αξιώτης**.

Σημειώνεται ότι, το παρόν έδωσαν οι βουλευτές κ.κ. **Παπανικόλας** και **Παυλίδης**, ο αντινομάρχης κ.**Ζωΐδης**, ενώ παρέστη ο πρόεδρος του ταμείου και δήμαρχος Ρόδου **κ. Γιαννόπουλος**, ο κεντρικός λιμενάρχης Ρόδου κ.**Γαλάνης**, Παλαιά και νέα μέλη της διοίκησης και άλλοι.

Ακολούθησαν σύντομες ομιλίες από τους παρευρισκόμενους γύρω από τη νέα κατάσταση που διαμορφώθηκε για τα ταμεία, και δόθηκαν υποσχέσεις για συμβολή και βοήθεια στη λειτουργία τους.

Με την ολοκλήρωση της συνεδρίασης, πραγματοποιήθηκε η καθιερωμένη γιορτή του προσωπικού, στην οποία μοιράστηκαν τα δώρα, για τα παιδιά, ενώ προσφέρθηκαν ποτά και γλυκά.



VISA
TRAVEL CLUB
RHODES LEADING TRAVEL AGENCY

ΚΑΝΤΕ ΤΙΣ ΚΡΑΤΗΣΕΙΣ ΣΑΣ ΤΩΡΑ!!!

ΜΟΝΑΔΙΚΕΣ ΤΙΜΕΣ
ΓΙΑ ΤΗΝ ΠΕΡΙΟΔΟ ΤΩΝ
ΧΡΙΣΤΟΥΓΕΝΝΩΝ & ΟΧΙ ΜΟΝΟ !!

ΑΘΗΝΑ – ΣΤΟΚΧΟΛΜΗ –ΑΘΗΝΑ
250. 00 € !!!!!
ΑΝΑΧ 21 /12 & ΕΠΙΣΤΡΟΦΗ 04/01

ΠΤΗΣΕΙΣ ΑΠΕΥΘΕΙΑΣ
ΑΠΟ ΑΘΗΝΑ ΓΙΑ ΣΟΥΗΔΙΑ

*ΠΕΡΙΟΡΙΣΜΕΝΟΣ ΑΡΙΘΜΟΣ ΘΕΣΕΩΝ

ΓΙΑ ΠΕΡΙΣΣΟΤΕΡΕΣ ΠΛΗΡΟΦΟΡΙΕΣ ΕΠΙΣΚΕΦΘΕΙΤΕ ΜΑΣ

ΑΜ adv.

(Πλ. Ακαδημίας) Γρ. Λαμπράκη 54,
Τηλ: 22410 33282, 22410 25737, 22410 30304
www.visatravelclub.gr

Mike's®
Ζαχαροπλαστεία

Γλυκιά μου αγάπη,
Καλές γιορτές!

17 ΚΑΤΑΣΤΗΜΑΤΑ
Σ' ΟΛΗ ΤΗ ΔΩΔΕΚΑΝΗΣΟ.
ΕΝΑ ΒΡΙΣΚΕΤΑΙ ΔΙΠΛΑ ΣΑΣ.
ΤΗΛ. ΕΠΙΚΟΙΝΩΝΙΑΣ:
2241066510, 2241060075

Οι πιο ελκυστικές συνθέσεις καλαθιών με τα πιο νόστιμα σπιτικά γλυκά και οι βασιλόπιτες της χρονιάς, ετοιμάζονται στα ζαχαροπλαστεία Mike's. Στις φετινές γιορτές, εκφράστε την αγάπη σας με τον πιο γλυκό τρόπο!



νέα εμφάνιση!
νέες διεθνείς διακρίσεις!



Ο πετυχημένος συνδυασμός
της ερυθρής Μανδηλαριάς
με το μοναδικό Μοσχάτο Τράνι,
προκαλεί με το εντυπωσιακό ρουμπινί
χρώμα και τα γοητευτικά
άρωματα κόκκινων φρούτων
και τριαντάφυλλου.
Συνοδεύει ιδανικά λευκά κρέατα,
θαλασσινά, ζυμαρικά,
πιάτα κινέζικης κουζίνας,
sushi, σαλάτες και ορεκτικά.

ΕΝΑ ΑΠΟ ΤΑ 12 ΒΡΑΒΕΥΜΕΝΑ ΡΟΖΕ ΤΟΠΙΚΑ ΚΡΑΣΙΑ ΤΟΥ ΔΙΕΘΝΗ ΔΙΑΓΩΝΙΣΜΟΥ ΤΗΣ VINITALY *που πραγματοποιήθηκε στην Βερόνα της Ιταλίας τον Απρίλιο του 2003.*

C·A·I·R
RODOS
δημιουργίες ποιότητας

ΚΑΙΡ Α.Ε. 2ο χλμ. Λιν. Ρόδου-Λιν. Ρόδος
Τηλ. 22410 68770-3, Fax. 22410 62575, e-mail: info@cair.gr

Παραγωγοί Αθηνών Απο Σήμερα
Τηλ. 210 4813870, Fax. 210 4814665, e-mail: cair2@otel.gr



Pellos Travel

ΠΟΙΟΤΗΤΑ - ΟΡΓΑΝΩΣΗ - ΕΓΓΥΗΣΗ

ΘΕΟΦΑΝΕΙΑ ΙΤΑΛΙΑ

ΡΩΜΗ-ΦΛΩΡΕΝΤΙΑ-ΠΙΖΑ-ΒΕΝΕΤΙΑ
2/1/04-7/1/04
6ΗΜΕΡΗ ΑΕΡΟΠΟΡΙΚΗ ΕΚΔΡΟΜΗ
Αναχώρηση απευθείας από Ρόδο στις 07:10 το πρωί
ΞΕΝΟΔΟΧΕΙΑ 4 ΑΣΤΕΡΩΝ ΜΕ ΗΜΙΔΙΑΤΡΟΦΗ, ΞΕΝΑΓΗΣΕΙΣ-ΠΕΡΙΗΓΗΣΕΙΣ, ΦΠΑ

ΠΡΩΤΟΧΡΟΝΙΑ ΣΤΟ ΠΗΛΙΟ
ΕΚΔΡΟΜΗ ΠΗΛΙΟ–ΜΕΤΕΩΡΑ
30/12/2003–4/1/2004
275, 00€
ΑΝΑΧΩΡΗΣΗ 30-12-2003 ΣΤΙΣ 20.00 ΜΕ BLUE STAR ΕΠΙΣΡΟΦΗ ΣΤΙΣ 4-1-2004 ΣΤΙΣ 12:00μμ ΜΕ BLUE STAR
Στην εκδρομή περιλαμβάνονται :
1. Εισιτήρια Ρόδος -ΠΕΙΡΑΙΑΣ-Ρόδος ΣΕ Γ.ΘΕΣΗ
2. Περιηγήσεις -εκδρομές
3. Μεταφορές με κλιματιζόμενα πούλμαν.
4. Ξ/Δ με πρωινο 5. Συνοδός γραφείου.
6. Ταξιδιωτική ασφάλεια.
7. ΦΠΑ



ΣΜΥΡΝΗ –ΠΕΡΓΑΜΟΣ– ΑΙΒΑΛΙ–KUSADASI
2/01/04-6/01/04
225, 00€
1. Εισιτήρια Ρόδος -Μαρμαρίς –Ρόδος ΜΕ ΚΑΤΑΜΑΡΑΝ
2. Ξεναγήσεις -εκδρομές
3. Μεταφορές με κλιματιζμενα πούλμαν.
4. Ξ/Δ με πρωινό και φαγητό 4**** αστέρων
5. Συνοδός γραφείου
6. Ταξιδιωτική ασφάλεια

ΒΟΥΔΑΠΕΣΤΗ
ΑΕΡΟΠΟΡΙΚΗ 4ΗΜΕΡΗ ΕΚΔΡΟΜΗ ΑΠΟ ΡΟΔΟ
8/1/04-11/1/04
590 ευρώ το άτομο



1. Εισιτήρια ΑΕΡΟΠΟΡΙΚΑ Ρόδος-ΑΘΗΝΑ–ΒΟΥΔΑΠΕΣΤΗ-Ρόδος
2. Ξεναγήσεις -εκδρομές
3. Μεταφορές με κλιματιζόμενα πούλμαν.
4. Ξ/Δ με πρωινό και φαγητό 4*** *αστέρων
6. Συνοδός γραφείου
6. Ταξιδιωτική ασφάλεια
7. Φόροι ΑΕΡΟΔΡΟΜΙΟΥ
8. ΦΠΑ

ΜΥΤΙΛΗΝΗ–ΑΓΙΟΣ ΡΑΦΑΗΛ
3ΗΜΕΡΗ ΑΕΡΟΠΟΡΙΚΗ ΕΚΔΡΟΜΗ ΑΠΕΥΘΕΙΑΣ ΑΠΟ ΡΟΔΟ
3/01/04-5/01/04
265 ΕΥΡΩ ΤΟ ΑΤΟΜΟ ΞΕΝΟΔΟΧΕΙΑ 3 ΑΣΤΕΡΩΝ ΜΕ ΠΡΩΙΝΟ-ΠΕΡΙΗΓΗΣΕΙΣ, ΦΠΑ

ΚΩΝΣΤΑΝΤΙΝΟΥΠΟΛΗ–ΠΡΙΓΚΗΠΟΝΝΗΣΑ
2/01/04-7/01/04
295 ευρώ
1. Εισιτήρια Ρόδος -Μαρμαρίς –Ρόδος ΜΕ ΚΑΤΑΜΑΡΑΝ
2. Ξεναγήσεις -εκδρομές
3. Μεταφορές με κλιματιζόμενα πούλμαν.
4. Ξ/Δ με πρωινό και φαγητό 4*** *αστέρων
5. Συνοδός γραφείου. 6.Ταξιδιωτική ασφάλεια.

• ΟΛΕΣ ΤΙΣ ΕΚΔΡΟΜΕΣ ΣΥΝΟΔΕΥΕΙΟ κ. Α. ΠΑΠΑΣΑΒΒΑΣ

Για περισσότερες πληροφορίες, κρατήσεις και αναλυτικά προγράμματα στο πρακτορείο γενικού τουρισμού:
ΛΕΩΦΟΡΟΣ ΚΑΛΛΙΘΕΑΣ ΦΑΛΗΡΑΚΙ
ΤΗΛ 2241087615, 2241086298, FAX 2241087616
e-mail pellostravel@hellasnet.gr

Αντίλαλοι

πολιτικοί και άλλοι...

ΕΞΗΓΗΣΕΙΣ

Εγώ δέχομαι **την όποια απόφαση** του κόμματος για την συγκρότηση του ψηφοδελτίου, εάν όμως δεν συμπεριλαμβάνομαι σ' αυτό, έχω την απαίτηση να μου εξηγήσουν το σκεπτικό τους.

Αυτή τη δήλωση έχει κάνει **υποψήφιος... υποψήφιος βουλευτής της Νέας Δημοκρατίας,** κι έχει φροντίσει να πει τα ίδια και στα ανώτερα στελέχη του κόμματος για να μη λένε μετά ότι δεν ξέρουν!

Και εδώ που τα λέμε, **σε όλες τις αποφάσεις** απαιτούνται εξηγήσεις, ειδικά στην πολιτική.

Λ. Μ.

ΑΝ ΟΔΗΓΟΥΣΑΜΕ ΠΑΝΤΑ ΕΤΣΙ

Καθόλου τυχαίο, δεν θεωρεί ο διοικητής της Τροχαίας Ρόδου κ. Φώτης Νικολόπουλος, το γεγονός ότι τις τελευταίες δύο περίπου εβδομάδες, μηδενίστηκαν σχεδόν τα τροχαία ατυχήματα (ακόμα και αυτά των υλικών ζημιών) σε ολόκληρο το νησί της Ρόδου. "Οταν οι Ροδίτες οδηγοί, κρατούν το τιμόνι και κινούνται στους δρόμους, απαλλαγμένοι από το άγχος, το στρες, την πίεση του χρόνου, τότε στην κυριολεξία, γίνονται άλλοι άνθρωποι". Στα παραπάνω φαίνεται να καταλήγουν αρμόδιοι αξιωματικοί της Τροχαίας, που επί σειρά ετών τώρα, μελετούν από κάθε άποψη τα στατιστικά στοιχεία που προκύπτουν όσον αφορά τα τροχαία ατυχήματα.

Δεν θα μπορούσε να ήταν κι αλλιώς θέβαια τα πράγματα. Διότι αλλιώς είναι να βγαίνει στους δρόμους κανείς για να κάνει τη βόλτα και την εκδρομή του με την οικογένειά του, χωρίς να πιέζεται από το χρόνο και εντελώς διαφορετικό είναι να... κινείται με το θλέμμα καρφωμένο στο ρολόι του, για να προλάθει, τα σχολεία, τα φροντιστήρια, τις υπηρεσίες και τις εκατοντάδες άλλες εργασίες του.

Εδώ και πολλά χρόνια πάντως και επιστημονικά έχει αποδειχθεί ότι το άγχος παίζει -δυστυχώς- καθοριστικό ρόλο και επιπτώσεις στην υγεία μας. Και τώρα, να που εξελίσσεται και σε κύριο παράγοντα, πρόκλησης τροχαίων ατυχημάτων.

Μιχ. Μ.

ΓΙΑ ΛΟΓΟΥΣ ΕΝΤΥΠΩΣΕΩΝ

Μαθήματα δεν θέλουμε να κάνουμε σε κανένα, αλλά **μας ενοχλεί ιδιαίτερα** η κατάσταση που διαμορφώνεται στις συνεδριάσεις του δημοτικού συμβουλίου Ρόδου.

Σαφώς και πρέπει να εκφράζονται διαφορετικές απόψεις, σαφώς και πρέπει να υπάρχουν διαφορετικές αντιλήψεις είτε **στα μικρά είτε στα μεγάλα θέματα,** αλλά δεν συμβαίνει αυτό. Αντίθετα βλέπουμε διάθεση φασαρίας για... την φασαρία, ειρωνίες, χαρακτηρισμούς και έχουμε την εντύπωση **ότι όλα αυτά γίνονται επίτηδες,** για λόγους εντυπώσεων και μόνο.

Ας μη νομίζουν, όμως, οι κύριοι δημοτικοί σύμβουλοι ότι αυτά δεν τα καταλαβαίνει ο κόσμος. Στο φτερό τα πιάνει και κρίνει και ανάλογα.

Λ. Μ.

ΚΑΜΑΡΩΝΟΥΝ!

Καμάρι το 'χουν τα μέλη του δημοτικού συμβουλίου Νότιας Ρόδου, ότι η λειτουργία του σώματος είναι σχεδόν άψογη. Κι αυτό δεν το λένε οι ίδιοι, το ομολογούν όλοι όσοι παρακολουθούν τις συνεδριάσεις του κατά καιρούς. Πρώτοι απ' όλους οι **βουλευτές** που όπως και να το κάνουμε, μπορούν να διακρίνουν λόγω πείρας πότε μία συνεδρίαση είναι εποικοδομητική και πότε όχι. Ηδη μεταξύ των συμβούλων ψιθυρίζεται ότι κάποιοι συνάδελφοί τους **ζηλεύουν...** σε άλλα δημοτικά συμβούλια, γι' αυτό βάλθηκαν να τους... **ματιάσουν!**

Β. Μ.

ΑΝ ΕΠΙΜΕΙΝΕΙ...



κ. Αλιφέρης.

Το ξεκαθάρισε πάντως η περιφερειάρχης κ. Μάρθα Σημαντώνη, ότι δεν πρόκειται να κάνει δεκτή **την παραίτηση** του δημάρχου Τήλου κ. Αν. Αλιφέρη, αλλά οι αρμοδιότητες της εξαντλούνται μέχρι εδώ.

Διότι αν επιμείνει ο κ. Αλιφέρης στην παραίτησή του, και την στείλει με δικαστικό κλητήρα, όπως ορίζει ο νόμος, δεν μπορεί να κάνει τίποτα η κ. Σημαντώνη. Μάλλον, όμως, δεν θα φτάσει στ' άκρα ο

Λ. Μ.

ΤΟ ΣΕΝΑΡΙΟ

Την άλλη βδομάδα, ενδεχομένως μετά τα Φώτα θα ξεκαθαρίσει την θέση του ο πρωθυπουργός **κ. Κ. Σημίτης** με διάγγελμα που θα απευθύνει στον ελληνικό λαό. Και ήδη στο ΠΑΣΟΚ ετοιμάζονται για το έκτακτο συνέδριο στα τέλη Ιανουαρίου (**για αλλαγή ηγεσίας**), οπότε οι κάλπες θα στηθούν στις 7 ή στις 15 Μαρτίου.

Λ. Μ.

ΓΡΑΦΕΙΟΚΡΑΤΙΑ

Ενδιαφέρουσα πράγματι η ιστορία της συμπολίτισσάς μας, η οποία κόντεψε να ...ξαναβαπτιστεί **επειδή έγινε ένα λάθος στο όνομά της**, το οποίο έγινε αντιληπτό ύστερα από 20 χρόνια.

Θα την συμβουλεύαμε να απευθυνθεί προσωπικά στον υπουργό Εσωτερικών κ. Κ. Σκανδαλίδη **για να του εξηγήσει** τι αποτέλεσμα έχουν τα μέτρα αντιμετώπισης της γραφειοκρατίας, τα οποία έχει κατά καιρούς εξαγγείλει ο κ. υπουργός.

Λ. Μ.



ΝΤΕΤΕΚΤΙΒΣ ΑΘΗΝΩΝ

Αναλαμβάνουμε υποθέσεις ανηλίκων, προσωπικές, οικογενειακές εμποροβιομηχανικές
Διαθέτουμε τα καλύτερα ηλεκτρονικά σύγχρονα οπτικοακουστικά μέσα
Εχεμύθεια 100%
Τα 30 χρόνια πείρα είναι η εγγύησή μας

ΤΗΛ. 6977 632963 & 6945 319796

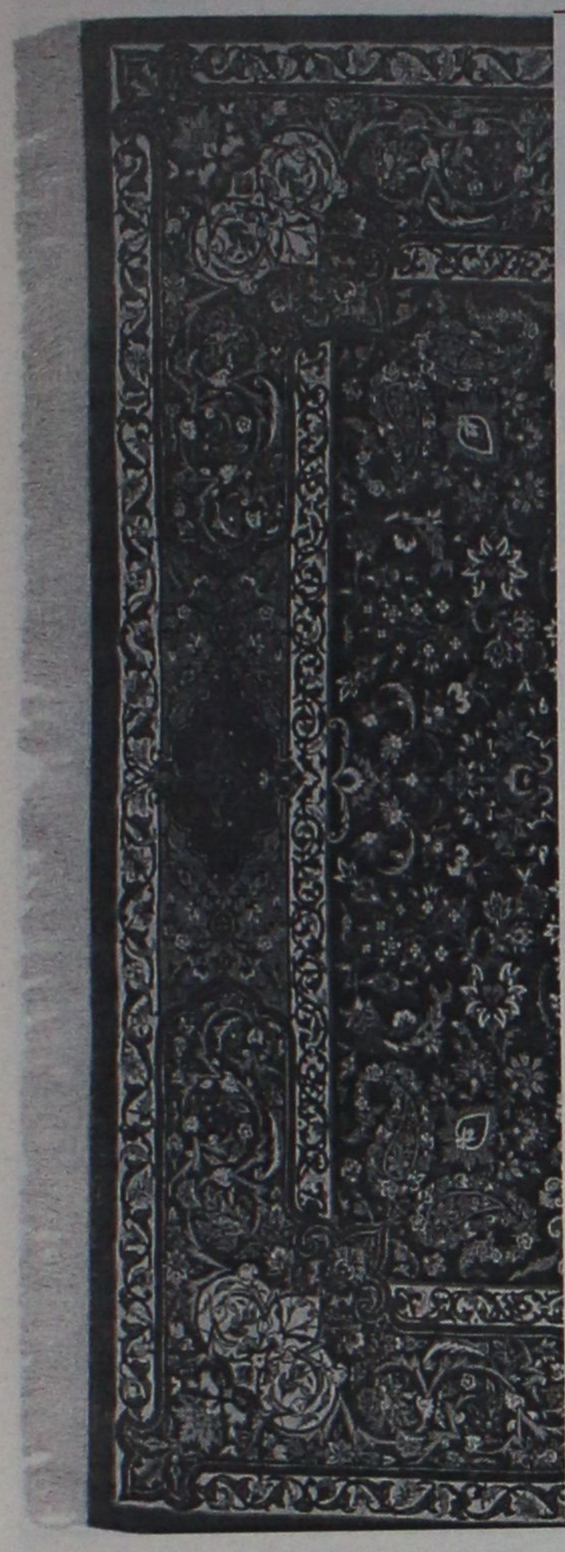

ΧΑΛΙΑ ΜΗΧΑΝΗΣ-
ΜΟΚΕΤΕΣ
ΧΕΙΡΟΠΟΙΗΤΑ ΧΑΛΙΑ

40%+12 άτοκες δόσεις

ΕΚΠΤΩΣΗ
ΣΕ ΜΗΧΑΝΗΣ
ΧΑΛΙΑ

Βιοκαρπέτ-Art-Orian

100% Μαλλί-Ανεξίτηλα χρώματα
και πιστοποιητικό γνησιότητας

Βιοκαρπέτ δανέζης

Καρπάθου 21 Μαντράκι
Τηλ. 22410-30976

Ταυτίζονται πλέον με τις αγοραίες αξίες των ακινήτων

Μεγάλες αυξήσεις στις αντικειμενικές αξίες

Είναι ήδη έτοιμες αλλά θα ανακοινωθούν μετά τις εκλογές, παράλληλα με την εισαγωγή του ΦΠΑ στις οικοδομές

Η αύξηση των αντικειμενικών αξιών των ακινήτων κοντά στα επίπεδα των τιμών της αγοράς, είναι μια από τις πρώτες αποφάσεις που έχουν δρομολογηθεί για μετά τις εθνικές εκλογές κι ανεξάρτητα από το ποιο κόμμα θα σχηματίσει κυβέρνηση.

Σύμφωνα με πληροφορίες, η αρμόδια επιτροπή του υπουργείου Οικονομικών έχει ήδη παραδώσει στην ηγεσία του υπουργείου τις νέες αντικειμενικές τιμές για τις μεγάλες πόλεις της χώρας, ενώ στο στάδιο της ολοκλήρωσης βρίσκεται η διαδικασία για τις νέες αντικειμενικές αξίες στις εκτός σχεδίου περιοχές, τις αγροτικές εκτάσεις και τα οικόπεδα.

Οι αυξήσεις στις αντικειμενικές τιμές θα είναι μεγάλες, αφού παρατηρούνται σημαντικές αποκλίσεις μεταξύ των αντικειμενικών και αγοραίων τιμών, που ειδικά για τις εκτός σχεδίου περιοχές φθάνουν μέχρι και 90%.

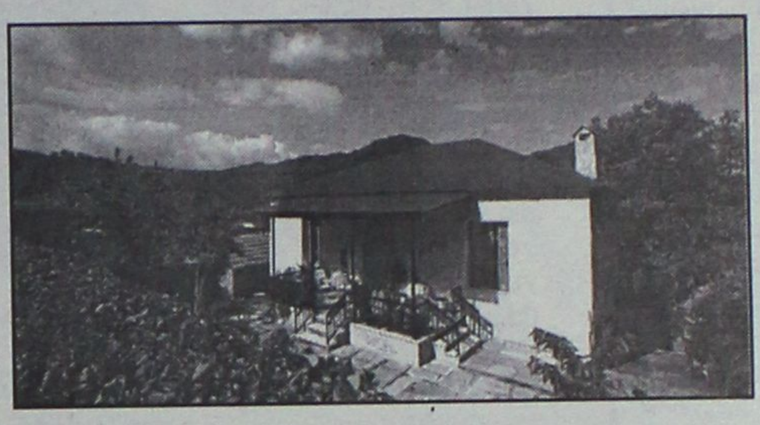

Οι νέες αντικειμενικές αξίες στις μεγάλες πόλεις και τις λοιπές αστικές περιοχές, που βρίσκονται στο συρτάρι του υφυπουργού Οικονομίας και Οικονομικών Απ. Φωτιάδη, υπολείπονται κατά 15% - 20% από τις αγοραίες αξίες, έτσι ώστε με μία ακόμα αναπροσαρμογή την άνοιξη του 2005 να φθάσουν τις αγοραίες αξίες, για να μπορέσει να λειτουργήσει ομαλά η αγορά των ακινήτων με την εφαρμογή του ΦΠΑ στις μεταβιβάσεις των νέων οικοδομών.

Το υπουργείο Οικονομικών θα έπρεπε να είχε προχωρήσει στην αύξηση των αντικειμενικών αξιών των ακινήτων από τον περασμένο Μάρτιο, καθώς συμπληρώθηκε διετία από την τελευταία αναπροσαρμογή τους (Μάρτιος 2001). Όμως οι εθνικές εκλογές και το πολιτικό κόστος που συνεπάγεται η αύξηση της φορολογίας στα ακίνητα «πάγωσαν» τα σχέδια του υπουργείου για αναπροσαρμογή των αντικειμενικών αξιών των ακινήτων.

Όσον αφορά τον χρόνο επιβολής του ΦΠΑ στα νέα ακίνητα, κορυφαίο στέλεχος του οικονομικού επιτελείου αναφέρει ότι «για πολιτικούς λόγους ενδείκνυται ο ΦΠΑ να εισαχθεί το 2005, λίγους μήνες μετά τις εθνικές εκλογές, καθώς οι επιπτώσεις και οι αντιδράσεις που θα προκαλέσει η εφαρμογή του, θα έχουν περιοριστεί μέχρι τη διενέργεια των επόμενων εκλογών».

Με την εισαγωγή του ΦΠΑ:

1. Θα καταργηθεί ο φόρος μεταβίβασης στις παραδόσεις νέων ακινήτων. Ο φόρος μεταβίβασης θα ισχύει μόνο για τα «μεταχειρισμένα» ακίνητα και γι' αυτά που η άδεια οικοδομής τους εκδόθηκε πριν από την ημερομηνία επιβολής του ΦΠΑ.
2. Θα εφαρμοστεί ειδικό ευνοϊκό καθεστώς για την αγορά πρώτης κατοικίας.

Επειδή με την επιβολή του ΦΠΑ καταργούνται αυτομάτως οι φοροαπαλλαγές που ισχύουν σήμερα για να ενισχυθεί η αγορά πρώτης κατοικίας εξετάζονται δύο λύσεις:

Έμμεση εφαρμογή χαμηλότερου συντελεστή ΦΠΑ 8% για την απόκτηση πρώτης κατοικίας. Σε περίπτωση απόκτησης πρώτης κατοικίας, ο αγοραστής θα καταβάλει κανονικά τον ΦΠΑ με συντελεστή 18% και στη συνέχεια με την υποβολή των δικαιολογητικών για την απαλλαγή της πρώτης κατοικίας στην αρμόδια ΔΟΥ θα του επιστρέφονται τα 10/18 του καταβληθέντος ΦΠΑ.

Απευθείας οικονομική ενίσχυση των νοικοκυριών που αγοράζουν πρώτη κατοικία. Το ύψος της οικονομικής ενίσχυσης προτείνεται να είναι συνάρτηση τόσο της οικονομικής επιφάνειας του δικαιούχου, του αριθμού των μελών της οικογενείας του και της αξίας του ακινήτου.

Το Ρωμαίικο

Κοντά σας και τις γιορτινές νύχτες με το πιο όμορφο
και πλούσιο λαϊκό και ρεμπέτικο πρόγραμμα

Ρωμαίικο

Αυθεντικό Ελληνικό Πλέντι με τους:

Αλέκο Χάλα

Ηλία Αναστασίου

Ράνια Διζικιρίκη

Καλλιτ. Διευθ.: Νίκος Καρπαθίου

Ανοικτά: Τετάρτη–Πέμπτη–
Παρασκευή–Σάββατο

Τηλ. ρεζερβέ 22410 22545,
κιν. 6946999182

Οι εφοπλιστές καταργούν από 1/1/04 τις εκπτώσεις

Οι ακτοπλοϊκές εταιρείες καταργούν οριστικά, από τις αρχές του 2004, τις περισσότερες εκπτώσεις που χορηγούσαν υποχρεωτικά στα εισιτήριά τους προς 20 κατηγορίες κοινωνικών ομάδων, όπως οι συνταξιούχοι ναυτικοί, οι κάτοικοι νησιών με πληθυσμό κάτω των 3.000, οι φοιτητές κ.ά.

Τη σχετική απόφαση ανακοίνωσε, χθες, η Ένωση Εφοπλιστών Ακτοπλοΐας, μετά από δύο χρόνια αδιέξοδων διαπραγματεύσεων με το υπουργείο Εμπορικής Ναυτιλίας για το ύψος της επιδοτούμενης δαπάνης.

Εφεξής οι ακτοπλοϊκές εταιρείες θα επιλέγουν οι ίδιες τις κατηγορίες των εκπτώσεων, τις οποίες θα παρέχουν προς τις κοινωνικές ομάδες, που θα αποφασίζουν με βάση την εμπορική τους πολιτική.

Όποιες από τις κοινωνικές εκπτώσεις διατηρηθούν θα ισχύσουν έως τις 31 Μαΐου 2004, προκειμένου σε αυτό το διάστημα να επιτευχθεί συμφωνία για την επιδότησή τους με το υπουργείο Εμπορικής Ναυτιλίας.

Ατυπα η ΕΕΑ έχει συστήσει στα μέλη της να διατηρήσουν τρεις κατηγορίες εκπτώσεων: Προς τους άπορους, τα άτομα με ειδικές ανάγκες και τους ανάπηρους πολέμου.



ΕΚΠΤΩΣΕΙΣ ΑΠΟ ΤΙΣ 15 ΙΑΝΟΥΑΡΙΟΥ

Το δεύτερο δεκαήμερο του Ιανουαρίου θα αρχίσουν, σύμφωνα με πληροφορίες, οι χειμερινές εκπτώσεις, οι οποίες θα διαρκέσουν μέχρι τα τέλη Φεβρουαρίου.

Ικανοποιητικά και ίσως καλύτερα από πέρσι κινήθηκε η χριστουγεννιάτικη αγορά φέτος, σύμφωνα με νηφάλιες εκτιμήσεις παραγόντων του λιανεμπορίου, παρά τις «συνήθεις γκρίνιες» των εμπόρων, ότι η αγοραστική κίνηση δεν ήταν αυτή που ανέμεναν.

Στελέχη του Εμπορικού Συλλόγου δηλώνουν ότι τώρα «εναποθέτουν όλες τις ελπίδες τους» στις εκπτώσεις, εκφράζοντας, όμως, παράλληλα και τη δυσαρέσκειά τους για τη μεγάλη διάρκεια αυτών.

Οσοι το ξεχάσατε σπεύσατε

Λήγει σήμερα η προθεσμία για τα τέλη κυκλοφορίας

Εως και 420 ευρώ το πρόστιμο!

Προθεσμία μέχρι σήμερα 31 Δεκεμβρίου έχουν οι ιδιοκτήτες αυτοκινήτων και δικύκλων για την πληρωμή των τελών κυκλοφορίας του 2004 και την παραλαβή του ειδικού σήματος. «Τσουχτερά» τα πρόστιμα για τους παραβάτες.

Τα τέλη ξεκινούν από 13 ευρώ για δίτροχα 51-300 κυβικά εκατοστά, 81 ευρώ για αυτοκίνητα 786-1.357 κυβικά και φθάνουν μέχρι 420 ευρώ για αυτοκίνητα 2.358 κυβικών και άνω.

Οι ιδιοκτήτες που δεν έχουν λάβει ειδοποιητήριο ή σε αυτό αναγράφονται λανθασμένα στοιχεία πρέπει να απευθυνθούν στην αρμόδια ΔΟΥ για την πληρωμή των τελών και την προμήθεια του σήματος.

Όσοι δεν προμηθευθούν εγκαίρως το σήμα, από την 1η Ιανουαρίου 2004 θα βρεθούν αντιμέτωποι με πρόστιμο ίσο με το τέλος, που αντιστοιχεί στον κυβισμό του οχήματος.



Το πρόστιμο ανέρχεται στο 50% του τέλους για όσους δεν το προμηθευτούν και έχουν απαλλαγεί από τα τέλη κυκλοφορίας ή σε 30 ευρώ για οχήματα μέχρι 785 κυβικά και για όσους ιδιοκτήτες δεν επικολλούν το σήμα ή προμηθεύονται νέο σήμα, λόγω απώλειας, κλοπής ή καταστροφής του ήδη χορηγηθέντος.

Your travel
Το δικό σας ταξιδιωτικό γραφείο!

ΚΟΥΡΟΣ ΝΙΚΗΤΑΣ – ΠΟΛΥΧΡΟΝΗ ΤΑΡΙΑ

- Προσφέρουμε πάντα για σας **τα πιο φθηνά εισιτήρια,** πακέτα εκδρομών και ξενοδοχεία στην Ελλάδα και σ' όλο τον κόσμο.
- Εκδοση ακτοπλοϊκών εισιτηρίων με τις εταιρίες BLUE STAR - ΔΑΝΕ - G.A. FERRIES
- Εκδοση ακτοπλοϊκών εισιτηρίων από **ΠΑΤΡΑ - ΙΤΑΛΙΑ** με τις εταιρίες BLUE STAR FERRIES - SUPERFAST MINOAN LINES - ANEK
- **ΕΚΔΟΣΗ ΔΙΑΒΑΤΗΡΙΩΝ**
- Αποστολή χρημάτων σε 10 λεπτά σε όλο τον κόσμο με τη χαμηλότερη χρέωση με την εταιρεία

MoneyGram
International Money Transfer

Η ΔΙΕΥΘΥΝΣΗ ΚΑΙ ΤΟ ΠΡΟΣΩΠΙΚΟ ΤΟΥ ΓΡΑΦΕΙΟΥ ΜΑΣ ΣΑΣ ΕΥΧΕΤΑΙ

Καλές Γιορτές

YOUR TRAVEL
ΓΙΑ ΚΡΑΤΗΣΕΙΣ - ΠΛΗΡΟΦΟΡΙΕΣ
ΑΛ. ΠΑΠΑΓΟΥ 4, ΜΑΝΔΡΑΚΙ
Τηλ. 2241034414 - 75828
Φαξ: 2241075960 • E-mail: your-trv@internet.gr

AMATHUSIA CENTRE INDOOR POOL SPA • HEALTH & FITNESS CLUB
RODIAN AMATHUS BEACH • HOTEL RHODES – GREECE ★★★★★

Ετοιμαστείτε για τα Χριστούγεννα με ένα γιορτινό **Amathusia look!!**
Βρείτε το τέλειο πακέτο και δωρίστε το στον εαυτό σας ή σε ένα αγαπημένο πρόσωπο.

Ειδικά πακέτα μονο με €50,00

Χριστουγεννιάτικη προσφορά εώς 31-12-2003

1. 1 ΘΑΛΑΣΣΟΘΕΡΑΠΕΙΑ + 1 ΛΑΣΠΟΘΕΡΑΠΕΙΑ από €95,00 τώρα €50,00
2. 3 SUDATONIC από €120,00 τώρα €50,00
3. 1 ΘΑΛΑΣΣΟΘΕΡΑΠΕΙΑ + 1 ΜΑΣΑΖ ΠΛΑΤΗΣ από €85,00 τώρα €50,00
4. 1 ΡΕΦΛΕΞΟΛΟΓΙΑ + 1 ΜΑΣΑΖ ΠΛΑΤΗΣ από €85,00 τώρα €50,00
5. 1 PEELING ΣΩΜΑΤΟΣ + 30 ΛΕΠΤΑ ΜΑΣΑΖ ΣΩΜΑΤΟΣ από €95,00 τώρα €50,00
6. 1 ΚΑΘΑΡΙΣΜΟΣ ΠΡΟΣΩΠΟΥ + 1 SONOLIFT από €90,00 τώρα €50,00

Καλά Χριστούγεννα! Σάντρα Μπαρζιβά

Λεωφόρος Ηρακλειδών 100, Ιξιά 85101 Ροδος, Τηλ: 22410 89906
Internet: http://www.rodian-beach.gr e-mail: rodian-beach@rodosnet.gr

ΦΩΤΗΣ ΓΙΩΡΓΑΡΑΣ
ΟΡΓΑΝΑ ΓΥΜΝΑΣΤΙΚΗΣ - ΠΟΔΗΛΑΤΑ



ΠΟΔΗΛΑΤΑ ΔΡΟΜΟΥ
από 4 ευρώ. το μήνα!
(χωρίς προκαταβολή)

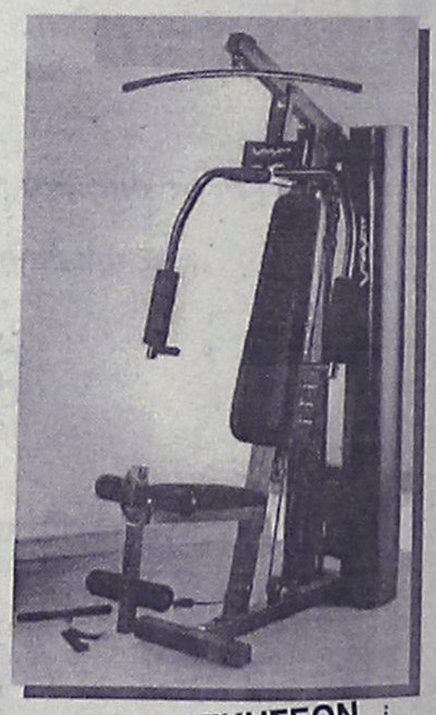

ΠΟΛΥΟΡΓΑΝΑ ΑΣΚΗΣΕΩΝ
από 19 ευρώ το μήνα!
(χωρίς προκαταβολή)

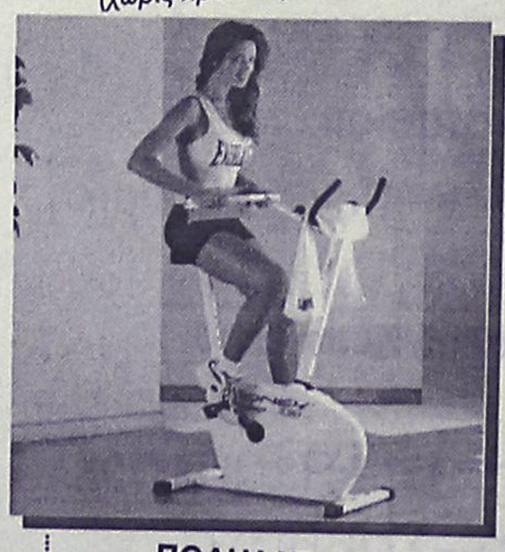

ΠΟΔΗΛΑΤΑ ΓΥΜΝΑΣΤΙΚΗΣ
από 7 ευρώ το μήνα!
(χωρίς προκαταβολή)

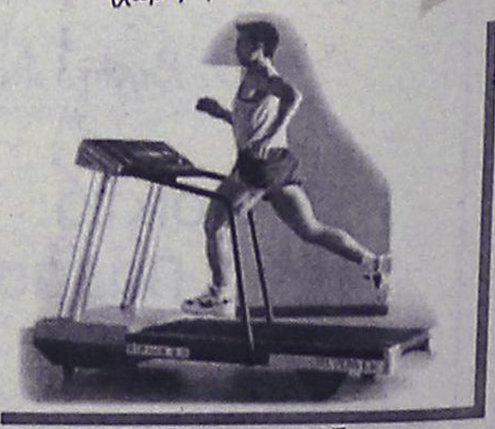

ΗΛΕΚΤΡΙΚΟΣ ΔΙΑΔΡΟΜΟΣ
από 27 ευρώ το μήνα!
(χωρίς προκαταβολή)

36 ΔΟΣΕΙΣ - ΧΩΡΙΣ ΠΡΟΚΑΤΑΒΟΛΗ

Γρηγορίου Ε' & Δενδρινού γωνία (7 Βαγιές)
Τηλ. 22410 34886 • FAX/ΤΗΛ.: 21927

ΑΘΛΗΤΙΚΗ ΡΟΔΙΑΚΗ
ΤΕΤΑΡΤΗ 31 ΔΕΚΕΜΒΡΙΟΥ 2003

ΣΗΜΕΡΑ Η ΨΗΦΟΦΟΡΙΑ ΤΩΝ ΚΟΡΥΦΑΙΩΝ ΤΟΥ 2003
ΣΕΛ. 36

Ουδέν νεότερον...

• Συνεχίζονται οι συζητήσεις στο μεταγραφικό μέτωπο για τη Ρόδο. Οι «πράσινοι» θα επισκεφθούν σήμερα τα γηροκομεία Κολυμπίων και Ρόδου αντίστοιχα.

Ουδέν νεότερον στο μεταγραφικό μέτωπο για την ομάδα της Ρόδου... Ο πρόεδρος **Μάκης Ντουρουτλής** αλλά κι ο τεχνικός της ομάδας **Δημήτρης Σκούνας** βρίσκονται σε διαρκείς συζητήσεις με παίκτες ελεύθερους που μπορούν ν' αποκτηθούν την τρέχουσα μεταγραφική περίοδο, χωρίς όμως αυτές οι επαφές να έχουν αποφέρει στους «πράσινους» τον ποδοσφαιριστή από την αριστερή πλευρά αλλά και τον επιθετικό που αποτελούν το βασικό στοιχείο της εισήγησης του τεχνικού της ομάδας.

Οι συζητήσεις και οι διερευνήσεις συνεχίζονται κι όπως χαρακτηριστικά τόνισε χθες ο πρόεδρος της ΠΑΕ Ρόδος **Μάκης Ντουρουτλής**: «Δεν υπάρχει τίποτα το ανακοινώσιμο. Οι επαφές συνεχίζονται πάντως».

ΡΕΠΟ ΤΗΝ ΠΡΩΤΟΧΡΟΝΙΑ

Στο μεταξύ πέρα απ' τα μεταγραφικά η Ρόδος συνέχισε την προετοιμασία της χθες για το παιχνίδι της προσεχούς Κυριακής στο Λεωνίδιο με την ομώνυμη τοπική ομάδα. Οι προπονήσεις συνεχίσθηκαν χθες στο λασπώδες βοηθητικό του Δημοτικού Σταδίου το οποίο με τις βροχές έχει καταστεί ακατάλληλο ακόμα και για προπονήσεις.

Από την χθεσινή προπόνηση απουσίασε ο γκολκήπερ **Ροδανάκης** που προσβλήθηκε από ίωση και παρέμεινε κλινήρης αλλά κι ο **Νικηφόρος** που επισκέφθηκε τον γιατρό του στο Ηράκλειο και επιστρέφει σήμερα από την Κρητική πόλη.

Σήμερα το πρωί πάντως οι «πράσινοι» θα κάνουν βάρη στο γυμναστήριο και το απόγευμα θα γυμνασθούν κανονικά στο βοηθητικό.

ΕΠΙΣΚΕΨΕΙΣ ΣΤΑ ΓΗΡΟΚΟΜΕΙΑ

Οι διοικούντες, οι προπονητές και οι παίκτες της επαγγελματικής ομάδας θα επισκεφθούν σήμερα σε συνεργασία με τον «Πήγασο» το γηροκομείο των Κολυμπίων ενώ τα παιδιά της υπεράκαδημίας θα μοιράσουν τα δικά τους γλυκά και δώρα στο γηροκομείο της Ρόδου.



Επιστρέφει σήμερα απ' το Ηράκλειο ο Γιάννης Νικηφόρος
(ΒΙΚΤΩΡ-ΦΩΤΟ ΜΑΡΚΕΤ-ΙΑΛΥΣΟΣ)

«Κλειδί» ο Εθνικός

• Από τα δυσκολότερα εκτός έδρας παιχνίδια θεωρεί το ματς της Κυριακής ο Ανδρέας Σταύρου.

Στον Διαγόρα είναι γνωστό πώς δεν υπάρχει μεταγραφικός πυρετός. Ετσι οι κυανέρυθροι συγκεντρώνουν πλέον το ενδιαφέρον τους στο παιχνίδι με τον Εθνικό Πειραιά που ρίχνει την αυλαία του α' γύρου του Περιφερειακού πρωταθλήματος. Είναι ένα ματς που πρέπει να κερδηθεί οπωσδήποτε. Οι τρεις βαθμοί του είναι αναγκαίοι στους κυανέρυθρους για να παραμείνουν στις πρώτες θέσεις του βαθμολογικού πίνακα. Οι παίκτες του **Ανδρέα Σταύρου** γνωρίζουν πάντως πώς είναι αγώνας δύσκολος και από αυτούς που θεωρούνται «κλειδιά» για τη συνέχεια, κάτι που τόνισε στις χθεσινές του δηλώσεις και ο τεχνικός της ομάδας **Ανδρέας Σταύρου**: «Είναι από τα δύσκολα παιχνίδια εκτός έδρας στο πρωτάθλημα. Θα πάμε να πολεμήσουμε για να πάρουμε αυτό που θέλουμε. Εύχομαι βέβαια η τύχη αυτή τη φορά να είναι με το μέρος μας».

Οι Διαγοριδείς θα προπονηθούν κανονικά και σήμερα ενώ αύριο θα έχουν ρεπό.

Στο μεταξύ επέστρεψε στις προπονήσεις ο **Παναγιώτης Αγγελόπουλος**, ενώ ο **Στάθης Καραμαλίκης** θα επιστρέψει στη βάση του αύριο το βράδυ.

Το ευχάριστο για τον **Ανδρέα Σταύρου** είναι πώς έχει στη διάθεσή του χωρίς προβλήματα τους **Πέτρο Ρουτζιέρη** και **Γιώργο Καστρουνή**.

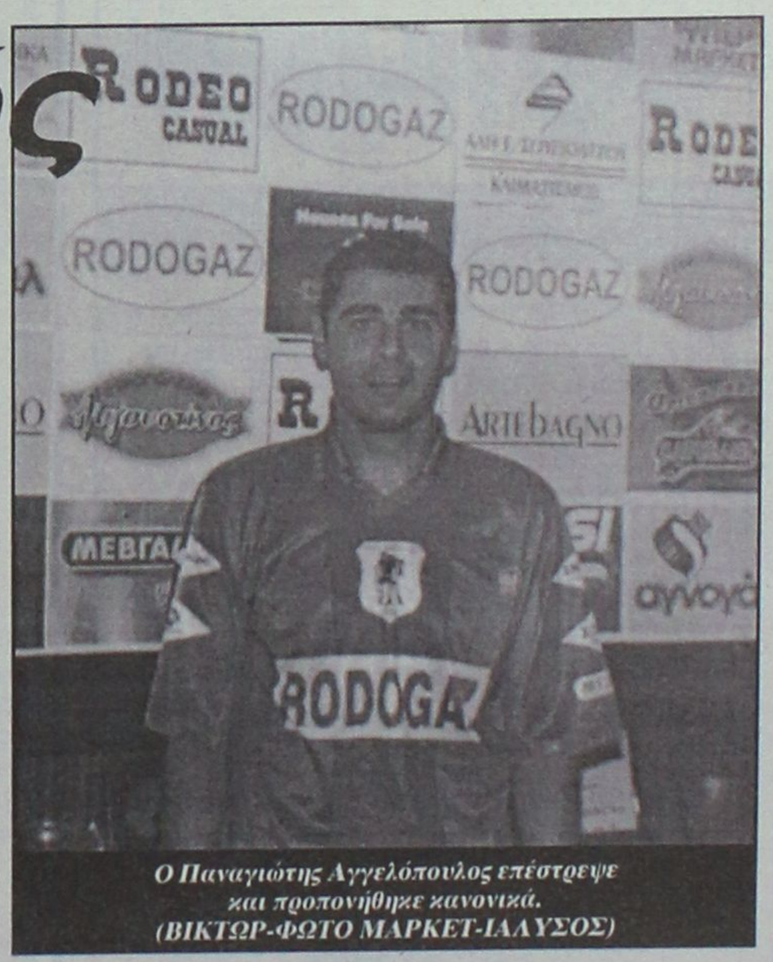

Ο Παναγιώτης Αγγελόπουλος επέστρεψε και προπονήθηκε κανονικά.
(ΒΙΚΤΩΡ-ΦΩΤΟ ΜΑΡΚΕΤ-ΙΑΛΥΣΟΣ)

2004
ΚΑΦΕΤΕΡΙΑ-ΣΝΑΚ ΜΠΑΡ
ΑΠΟΛΑΥΣΤΕ ΣΤΗ ΓΙΓΑΝΤΟΟΘΟΝΗ ΜΑΣ ΟΛΟΥΣ ΤΟΥΣ ΑΓΩΝΕΣ. ΔΙΑΣΚΕΔΑΣΤΕ ΜΕ ΕΛΛΗΝΙΚΗ ΜΟΥΣΙΚΗ ΚΑΙ ΧΕΙΜΩΝΙΑΤΙΚΗ ΖΕΣΤΑΣΙΑ
ΜΑΝΩΛΗΛΑΡΑ & Ι. ΔΡΑΓΟΥΜΗ
ΓΩΝΙΑ ΝΕΟΧΩΡΙ
ΤΗΛ. 22410 33302

ΤΟΠΙΚΟ ΠΟΔΟΣΦΑΙΡΟ

Αναδείχθηκαν τα ζευγάρια

• Πραγματοποιήθηκε χθες η κλήρωση της τελικής φάσης του παιδικού τουρνουά «Χριστούγεννα 2003», το οποίο θα διεξαχθεί το Σάββατο στ' Αφάντου.

Χθες το μεσημέρι στα γραφεία της ΕΠΣΔ πραγματοποιήθηκε η κλήρωση για την τελική φάση του παιδικού τουρνουά, «Χριστούγεννα 2003», απ' όπου κι αναδείχθηκαν τα 4 ζευγάρια των προημιτελικών.

Οι 8 ομάδες που μπήκαν στην κληρωτίδα ανέδειξαν τα εξής ζευγάρια.

Κλεάνθης-Νίκη Ρ. (1)
Διαγόρας-ΑΕΡΑ
Φοίβος-Διαγόρας Β.
Ηλιος (1)-Νίκη Ρ. (2)

Τα παιχνίδια της τελικής φάσης θα γίνουν το ερχόμενο Σάββατο στο γήπεδο 5Χ5 του **Γιάννη Κουμνάκη** στ' Αφάντου και η ώρα έναρξης θα είναι στις 11.30 το πρωί.

Αναλυτικά το πρόγραμμα της τελικής φάσης έχει ως εξής:

11.30 Κλεάνθης-Νίκη Ρόδου 1.
12.00 ΠΑΟ Διαγόρας-ΑΕΡΑ
12.30 Φοίβος-Διαγόρας Βατίου.
13.00 Ηλιος 1-Νίκη Ρόδου 2
13.30 Α' ημιτελικός.
14.00 Β' ημιτελικός.
14.45 Μικρός τελικός
15.15 Μεγάλος τελικός
15.45 Απονομή κυπέλλων.

Οι διαιτητές που έχουν ορισθεί για το τουρνουά είναι:

Φραγκίνης (υπεύθυνος), **Κόκκινος, Μοσχούς, Σαββιδάκης, Γουλάρας.**

ΟΡΟΙ ΣΥΜΜΕΤΟΧΗΣ

1. Οι ομάδες θα απαρτίζονται από παιδιά-ποδ/τές που έχουν γεννηθεί τα έτη 1991-1992 καθώς και μικρότερης ηλικίας με ευθύνη των προπονητών των ομάδων.

2. Η ηλικία θα αποδεικνύεται μόνο με δελτία ατομικών στοιχείων και μεταβολών.

3. Οι ομάδες υποχρεούνται να προσκομίσουν συνολική κατάσταση υγείας των ποδ/στών με πρόσφατη θεώρηση γιατρού.

4. Σε περίπτωση που διαπιστωθεί η πλαστοπροσωπία η ομάδα θα αποβάλλεται αυτόματα από το τουρνουά και θα απαγορεύεται η συμμετοχή της στα δύο επόμενα τουρνουά που θα διοργανώσει η ΕΠΣΔ. Το ίδιο ισχύει για σωματείο που θα χρησιμοποιήσει ποδ/στές μεγαλύτερης ηλικίας.

5. Σωματείου του οποίου οι παράγοντες, προπονητές, αθλητές και φίλαθλοι θα δημιουργήσουν επεισόδια θα αποβάλλεται αυτόματα από την συνέχεια του τουρνουά και θα αποκλείεται από το επόμενο τουρνουά που θα διοργανώνει η ΕΠΣΔ.

6. Ένα σωματείο μπορεί να δηλώσει στο τουρνουά δύο (2) ομάδες.

Σε περίπτωση όμως που περάσει στην τελική φάση μία από τις δύο (2) ομάδες απαγορεύεται να χρησιμοποιήσει ποδ/στές που συμμετείχαν στην άλλη ομάδα.

Σε περίπτωση που διαπιστωθεί κάτι τέτοιο ο αγώνας θα κατακυρωθεί υπέρ του αντιπάλου με σκορ 2-0 και από την υπαίτια ομάδα θα αφαιρεθούν τρεις (3) βαθμοί.

7. Κάθε ομάδα θα αγωνίζεται με έξι ποδ/στές (5-1 τερματοφύλακας) και δύναται να δηλώνει έως δέκα έξι (16) ποδ/στές στο φύλλο αγώνος. Οι αλλαγές θα είναι ελεύθερες χωρίς όμως ο ποδ/στής που θα αντικατασταθεί να έχει δικαίωμα να αγωνισθεί ξανά στον ίδιο αγώνα.

8. Οι αλλαγές ποδ/στών γίνονται από τους προπονητές χωρίς προειδοποίηση των διαιτητών. Ο ποδ/στής θα εισέρχεται αφού βγει ο αντικατασταθείς ποδ/στής. Σε περίπτωση που δεν γίνει αυτό ο διαιτητής τιμωρεί την ομάδα με τεχνική ποινή.

9. Διάρκεια κάθε αγώνα θα είναι 20 λεπτά (10 ανά ημίχρονο με 5λεπτη ανάπαυλα).

10. Κάθε ομάδα έχει την υποχρέωση να βρίσκεται στο γήπεδο μισή ώρα τουλάχιστον από τον προγραμματισμένο αγώνα της. Τα σωματεία υποχρεούνται να έχουν τουλάχιστον 3 μπάλες No 4.

11. Μπλε κάρτα (φαιρ πλέϊ).

Οι διαιτητές των αγώνων του τουρνουά θα δείχνουν μπλε κάρτα σε ποδ/στές που με τις ενέργειές τους προάγουν το "ευ αγωνίζεσθε".

ΚΑΝΟΝΕΣ ΑΓΩΝΩΝ

1. Δεν υπάρχουν ΟΦΣΑΪΝΤ

2. Τα πλάγια εκτελούνται με τα πόδια.

3. Τα τάκλιν απαγορεύονται αυστηρά, επιτρέπονται μόνο τα τάκλιν, για να προλάβω την μπάλα.

4. Οι αλλαγές των ομάδων είναι απεριόριστες, γίνονται πάντα από το Κέντρο του γηπέδου, και μόνο όταν η μπάλα είναι απ' έξω, όχι κατά τη διάρκεια και του παιχνιδιού.

5. Κόρνερ-πλάγιο φάουλ είναι έμμεσα χτυπήματα και δεν παίζουν απ' ευθείας. Εκτός από το πέναλτι το οποίο εκτελείται απ' ευθείας.

6. Στημένες φάσεις όπως: επαναφορά.από άουτ, φάουλ, κόρνερ, πλάγιο. Πρέπει να εκτελούνται εντός 4 δευτερόλεπτα.

7. Από άουτ, ο τερματοφύλακας, ή ο παίχτης στήνει την μπάλα στην οριοθετημένη γραμμή και την επαναφέρει στον αγωνιστικό χώρο με τα πόδια (όπως 11Χ11).

8. Τερματοφύλακας που επεμβαίνει εκτός περιοχής με τα χέρια τιμωρείται με κίτρινη κάρτα (όχι απευθείας κόκκινη όπως ορίζουν οι κανονισμοί).

ΘΕΛΕΤΕ ΝΑ ΤΑΞΙΔΕΨΕΤΕ ΟΠΟΥ ΕΠΙΘΥΜΕΙΤΕ ΜΕ ΤΟ ΛΙΓΟΤΕΡΟ ΔΥΝΑΤΟ ΚΟΣΤΟΣ:

EMMANUEL TRAVEL

ΕΜΕΙΣ ΕΧΟΥΜΕ ΤΗ ΔΥΝΑΤΟΤΗΤΑ ΟΤΑΝ ΟΙ ΤΙΜΕΣ ΑΠΟΓΕΙΩΝΟΝΤΑΙ ΝΑ ΠΡΟΣΓΕΙΩΝΟΥΜΕ ΧΡΗΜΑΤΑ ΣΤΗΝ ΤΣΕΠΗ ΣΑΣ.

ΔΕΝ ΕΧΕΤΕ ΠΑΡΑ ΝΑ ΜΑΣ ΕΠΙΣΚΕΦΘΕΙΤΕ ΓΙΑ:
- ΑΕΡΟΠΟΡΙΚΑ ΕΙΣΙΤΗΡΙΑ
- ΑΚΤΟΠΛΟΪΚΑ ΕΙΣΙΤΗΡΙΑ
- ΚΡΑΤΗΣΕΙΣ ΞΕΝΟΔΟΧΕΙΩΝ
- ΕΚΔΡΟΜΕΣ ΕΣΩΤΕΡΙΚΟΥ
- ΕΚΔΡΟΜΕΣ ΕΞΩΤΕΡΙΚΟΥ –
  - ✔ ΠΟΥΚΕΤ-ΣΑΜΟΥΙ ΑΠΟ € 774
  - ✔ ΜΠΑΝΓΚΟΚ-ΣΑΜΟΥΙ ΑΠΟ € 889
  - ✔ ΚΡΑΜΠΙ ΑΠΟ € 802
  - ✔ ΜΠΑΛΙ ΑΠΟ € 710
  - ✔ ΜΠΑΝΓΚΟΚ-ΜΠΑΛΙ ΑΠΟ € 865

ΚΑΙ ΠΟΛΛΕΣ ΑΛΛΕΣ...

ΤΑΞΙΔΕΨΤΕ ΤΩΡΑ ΜΑΖΙ ΜΑΣ ΦΤΗΝΑ. ΜΕ ΑΣΦΑΛΕΙΑ ΚΑΙ ΠΑΝΤΑ ΜΕ ΤΗΝ ΥΠΟΓΡΑΦΗ ΤΟΥ EMMANUEL TRAVEL!!!

ΠΛΗΡΟΦΟΡΙΕΣ
ΙΕΡΟΥ ΛΟΧΟΥ 1 ΙΑΛΥΣΟΣ ΡΟΔΟΣ
ΤΗΛ: 2241093630-93625-94385 • FAX: 22410 91748
E-MAIL: emmantrv@otenet.gr

ΜΟΥΣΙΚΟ ΕΣΤΙΑΤΟΡΙΟ

ΔΥΟ ΦΙΛΟΙ



ΧΡΟΝΙΑ ΠΟΛΛΑ
2004



Μαζί και πάλι για αξέχαστα βράδια
ΠΑΡΑΣΚΕΥΗ-ΣΑΒΒΑΤΟ ΚΑΙ ΟΛΕΣ ΤΙΣ ΕΟΡΤΕΣ

Αναλαμβάνουμε όλες τις εκδηλώσεις, στην πλήρη ανακαινισμένη αίθουσά μας

Κρατήσεις στα τηλ.: 6938 605450 και 22410 91561
Θα μας βρείτε στην παραλία Τριαντών

ΜΑΘΗΜΑΤΙΚΑ

Χρήστος Εκτ. Ηρακλείδης
Μαθηματικός Εθνικού και Καποδιστριακού Πανεπιστημίου Αθηνών

Δεκτοί μαθητές Γυμνασίου – Λυκείου και φοιτητές ΤΕΙ – ΑΕΙ. Παραδίδονται ειδικά μαθήματα σε:
- φοιτητές του Πανεπιστημίου Αιγαίου (μαθήματα Εξαμήνων και Κατατακτήριες)
- φοιτητές Ανοικτού Πανεπιστημίου, ΓΥΣ
- υποψήφιους διαγωνισμών Δημοσίου (ΑΣΕΠ, τράπεζες).

Υπεύθυνη γνώση, μεθοδικότητα, παραστατικότητα και παροχή δακτυλογραφημένων σημειώσεων.
Μαθήματα αποκλειστικά ιδιαίτερα ή ιδιαίτερα σε γκρουπ.

✆ 22410 76896-34703 και 6938 492 429

ΤΟΠΙΚΟ ΠΟΔΟΣΦΑΙΡΟ

Οι πρώτες... σφυρίχτρες

• Ορίσθηκαν οι διαιτητές των εξ αναβολής παιχνιδιών του Σαββατοκύριακου που κάνουν ποδαρικό για τη νέα χρονιά

Η τοπική επιτροπή διαιτησίας (ΤΕΔ) όρισε τους διαιτητές που θα σφυρίξουν τα πρώτα παιχνίδια του 2004 και πιο συγκεκριμένα τα εξ αναβολής ματς της γ' κατηγορίας και του παιδικοεφηβικού πρωταθλήματος, που όρισε για το προσεχές Σαββατοκύριακο η ΕΠΣΔ.

Τα παιχνίδια και τα διαιτητικά τρία έχουν ως εξής:

Γ' ΚΑΤΗΓΟΡΙΑ

ΚΥΡΙΑΚΗ 4/1

• **Λάερμα (14.45):** Πολύστρατος-Ζεύς

Διαιτησία: *Κόκκινος-Συμιακός-Π"γιαννίδης*

Παρατηρητής: *Εγγλέζος*

• **Κρητηνία (14.45):** Αλθαιμένης-Ηρακλής Λ.

Διαιτησία: *Γιαννούλης-Ζανεττής-Αντωνάς*

Παρατηρητής: *Σεβδαλάκης*

ΕΦΗΒΙΚΟ ΠΡΩΤΑΘΛΗΜΑ

ΚΥΡΙΑΚΗ 4/1

• **Κατταβιά (15.00):** Κατταβιά-Φοίβος

Διαιτησία: *Γκιούντιτσε*

ΠΑΙΔΙΚΟ ΠΡΩΤΑΘΛΗΜΑ

ΣΑΒΒΑΤΟ 3/1

• **Φάνες (12.00):** Ευκλής-Ιάλυσος '97

Διαιτησία: *Γκιούντιτσε*

• **Αρχάγγελος (15.00):** Πετρώνας-Ρόδος

Διαιτησία: *Ρουμάνης*

Κερδίστε χρόνο κι εξυπηρέτηση

WESTERN UNION MONEY TRANSFER

The fastest way to send money worldwide.



Αποστολή χρημάτων σ' όλο τον κόσμο μέσα σε λίγα λεπτά!!!

50.000 καταστήματα σε 165 χώρες του κόσμου είναι έτοιμα να σας εξυπηρετήσουν σε διευρυμένα ωράρια

Γονείς φοιτητών εξωτερικού εμπιστευθείτε μας

PLANET HOLIDAYS

Δημήτρης Τσοπανάκης

Γαλλίας 6 - Ρόδος - Τηλ. 22410-27327

Ο Φεσσάρας στον Αρχάγγελο

• Θα σφυρίξει τον Κυριακάτικο αγώνα κυπέλλου, Πετρώνας-Ερμής



Ο **Νίκος Φεσσάρας** θα είναι ο διαιτητής του αγώνα κυπέλου για την γ΄φάση του ομίλου της Ρόδου, που θα γίνει την ερχόμενη Κυριακή στο γήπεδο Αρχαγγέλου, ανάμεσα στον Πετρώνα και τον Ερμή.

Βοηθούς θα έχει τους **Αντώνη Ορφανό** και **Ζήσο Γιοβάνι,** ενώ παρατηρητής θα είναι ο **Πανορμίτης Βιτσέντζος.**

ΠΑΙΔΙΚΟ

Στο ρελαντί ο Ευαγόρας

• Κέρδισε σε εξ αναβολής παιχνίδι τον Πετρώνα 3-0

Ενα εξ αναβολής παιχνίδι για τον β' όμιλο του παιδικού πρωταθλήματος, έγινε χθες τ' απόγευμα στο γήπεδο των Αγίων Αποστόλων, όπου ο πρωτοπόρος Ευαγόρας φιλοξένησε τον 2ο της βαθμολογίας Πετρώνα, υποχρεώνοντάς τον στην πρώτη του ήττα.

Οι γηπεδούχοι ανώτεροι σ' όλη τη διάρκεια του παιχνιδιού κέρδισαν 3-0, ενώ δημιούργησαν κι άλλες ευκαιρίες για να πετύχουν περισσότερα τέρματα.

Το σκορ άνοιξε στο 18'. Μετά από σουτ του **Κουτσάγια,** ο **Γιασιράνης** προσπαθώντας να διώξει τη μπάλα την έστειλε στα δίχτυα της ομάδας του.

Τέσσερα λεπτά αργότερα (22') ο **Κουτσάγιας** με πλασέ έκανε το 2-0 ενώ στο 48' ο **Φράγκος** με νέο πλασέ διαμόρφωσε το τελικό 3-0.

Το παιχνίδι διεύθυνε χωρίς πρόβλημα ο **Σταμάτης Αντωνάς.**

Οι συνθέσεις:

ΕΥΑΓΟΡΑΣ: *Σταυρακάκης, Τόσκα, Σοφίλας, Κούβαρης, Σουπούλης, Χριστάκης, Κουτσάγιας, Τσομάνι, Κελεπέρα, Φράγκος, Καρπαθάκης, (Ροδίτης, Αποστόλου, Ρούσσος, Καραγιάννης)*

ΠΕΤΡΩΝΑΣ: *Κολιός, Καλιόζης, Χ"νικολού, Ρούφας Α., Γιασιαράνης, Παρδαλός, Οίκουτας, Αργυράκης, Ματσίγκος, Πίτσης, Γέροντας (Χανδακάρης, Παπουράς, Βασιλειάδης, Πατσάης)*

ΒΑΘΜΟΛΟΓΙΑ Β' ΟΜΙΛΟΥ

Α/Α	ΟΜΑΔΕΣ	ΒΑΘ.	ΑΓ.	ΤΕΡΜ.	Ν.	Ι.	Η.
1.	Ευαγόρας	27	9	36-4	9	0	0
2.	Πετρώνας	20	8	28-6	7	0	1
3.	ΑΕΡΑ	18	9	34-18	6	0	3
4.	Ρόδος	17	8	28-4	5	2	1
5.	ΠΑΣ Ασκληπειό	16	9	13-11	5	1	3
6.	Δόξα Ψ.	13	9	20-26	4	1	4
7.	Νίκη Ρόδου	11	9	15-16	3	2	4
8.	Απόλλων Κ.	6	9	11-29	2	0	7
9.	Εθνικός Αρ.	6	9	7-33	2	0	7
10.	Αρης	3	9	9-29	1	0	8
11.	Διγενής	2	9	10-35	1	0	8

** Ο Πετρώνας και Διγενής ξεκίνησαν το πρωτάθλημα με -1 βαθμό*



ΞΥΛΟΤΕΧΝΟΥΡΓΗΜΑΤΑ

ΕΜΠΟΤΙΣΜΕΝΗΣ ΞΥΛΕΙΑΣ

ΚΗΠΟΥ - ΒΕΡΑΝΤΑΣ

Προτάσεις & Λύσεις στο χώρο σας

ΕΞΟΦΛΗΣΗ ΕΩΣ ΚΑΙ 36 ΔΟΣΕΙΣ

ΥΠΕΥΘΥΝΟΣ ΚΑΤΑΣΚΕΥΩΝ:
ΣΤΕΦΑΝΗΣ ΑΠΟΣΤΟΛΟΣ· ΤΗΛ. 6946 903331

ΥΠΕΥΘΥΝΟΣ ΠΩΛΗΣΕΩΝ:
ΣΤΕΦΑΝΗΣ ΠΕΤΡΟΣ 6944355694

Δ/ΝΣΗ ΚΑΤΑΣΤΗΜΑΤΟΣ ΕΝΤΟΣ ΕΜΠΟΡ. ΚΕΝΤΡ. ΦΩΚΙΑΛΗ

ΤΗΛ. 2241035091, 2241025135

ΟΙ ΘΕΡΑΠΕΥΤΙΚΕΣ ΙΔΙΟΤΗΤΕΣ ΤΟΥ ΒΑΣΙΛΙΚΟΥ ΠΟΛΤΟΥ

Θα ενθυμούνται οι παλιοί αναγνώστες της εφημερίδας μας τις θεραπευτικές ιδιότητες του Βασιλικού Πολτού στην τρίτη κυρίως ηλικία. Κάποιοι, που ασφαλώς ικανοποιήθηκαν από την χρησιμοποίησή τους, ζήτησαν να τους ενημερώσουμε εάν μπορούν και από πού να προμηθευτούν τον βασιλικό αυτό πολτό και τους δίνουμε πιο κάτω σχετικές πληροφορίες.

ΒΑΣΙΛΙΚΟΣ ΠΟΛΤΟΣ ΚΙΝΑΣ

(Chinese Royal Felly)

Υψηλής δραστικότητας. Στη φύση υπάρχουν 11 μεταλλικά άλατα και ο Β.Π. τα περιέχει όλα (Νάτριο-Κάλιο-Σίδηρο-Χρώμιο-Νικέλιο-Χαλκό-Ασβέστιο-Φώσφορο-Μαγνήσιο-Πυρίτιο). Επίσης, περιέχει, Βιταμίνες-Πρωτεΐνες-Ενζυμα-Αμινοξέα και Εστέρες. Ενδείκνυται για μεταγχειρητικές καταστάσεις, γηριατρικές παθήσεις, χοληστερίνη, δυσκοιλιότητα, υπόταση, αρθριτικά συνάχι, ατονία, κλιμακτήριο κ.λπ. Ο μοναδικός Β.Π. εμπλουτισμένος με το βότανο Σισάδρα, **που βελτιώνει το αναπνευστικό** (βρογχικά-δύσπνοια), έχοντας την μεγαλύτερη περιεκτικότητα. Επίσης διαθέτουμε το περίφημο βότανο GINSENG (ΡΙΖΑ ΤΗΣ ΖΩΗΣ) σε σφραγισμένα φακελάκια μιας χρήσεως, ούτως ώστε η δράση του να είναι σίγουρη 100% για το **άγχος** και το **κυκλοφοριακό** (είναι και διεγερτικό).

Αποστέλλεται με αντικαταβολή
ΔΗΜ. ΠΗΛΙΟΥΣΗΣ
Ευελπίδων 45-Κυψέλη-11362 Αθήνα
Τηλ. (210) 8835520-8641.498
Εγκεκριμένο από τον ΕΟΦ

ΕΥΧΑΡΙΣΤΗΡΙΟ



Το **Δ.Σ. του ΑΕΣ ΕΥΚΛΗ ΣΟΡΩΝΗΣ**, ευχαριστεί τον κ. **Μοσχίδη Σάββα,** κατάστημα **ELECTRONET** για την προσφορά του στην Ακαδημία Ποδοσφαίρου σε υλικό (τσάντες - φόρμες - σετ προπονήσεων).

Επίσης εύχεται σε όλη την αθλητική Δωδ/σο **Χρόνια Πολλά** με υγεία και ειρήνη εντός και εκτός αγωνιστικών χώρων.

Εκ του Δ.Σ.

ΤΟΠΙΚΟ ΠΟΔΟΣΦΑΙΡΟ

Κάλυψη όλων των αναγκών

Ο Κάλλιστος Διακογεωργίου αποκάλυψε πως η χρήση του νέου Ενωσιακού γηπέδου στο Καρακόνερο δεν θα περιοριστεί μόνο στις Μικτές ομάδες, αλλά θα εξυπηρετεί και τα σωματεία.

Ως ιστορική ημερομηνία χαρακτήρισε με δηλώσεις του στο ραδιόφωνο του ΤΟΠ FM ο συνεπίκουρος του δημάρχου Ροδίων Κάλλιστος Διακογεωργίου την 29η Δεκεμβρίου, λόγω της ομόφωνης έγκρισης εκ μέρους του Δημοτικού Συμβουλίου Ρόδου των δύο εισηγήσεων που οδηγούν στην μετατροπή του «Καλλιπάτειρα» σε ένα σύγχρονο αθλητικό κέντρο. Για το Ενωσιακό γήπεδο, ο συνεπίκουρος ξεκαθάρισε πως ως προς το ιδιοκτησιακό καθεστώς δεν υπάρχει απολύτως κανένα πρόβλημα και πως οι αποφάσεις για την παραχώρησή της έκτασης στο Καρακόνερο για εικοσιπέντε χρόνια έχει ήδη σταλεί στην ΕΠΣΔ και από εκεί στην ΕΠΟ. Τα απαραίτητα συμβόλαια θα υπογραφούν εντός των ημερών, οι εργασίες θα ξεκινήσουν περίπου στις 15 Ιανουαρίου, με την προοπτική το αργότερο μέχρι το τέλος Αυγούστου το έργο να έχει παραδοθεί. Όπως είπε ο Κάλλιστος Διακογεωργίου, πέρα από την τοποθέτηση συνθετικού χλοοτάπητα τέταρτης γενιάς και την ανέγερση εξέδρας και αποδυτηρίων, θα αξιοποιηθεί με μέριμνα της ΕΠΟ και ο περιβάλλοντας χώρος με την δημιουργία δύο γηπέδων 5Χ5 καθώς και αίθουσας πολλαπλών χρήσεων. Τα παραπάνω ήταν πάνω κάτω γνωστά. Αυτό που ανησυχούσε τον ποδοσφαιρόκοσμο της πόλης της Ρόδου ήταν η διαφαινόμενη αφαίρεση ενός γηπέδου από ένα ούτως ή άλλως μικρό σύνολο διαθέσιμων αγωνιστικών χώρων, που ειδικά φέτος δεν καλύπτουν τις ανάγκες των προπονήσεων και των αγώνων και οδηγούν σε στρίμωγμα των ομάδων στο γήπεδο των Αγίων Αποστόλων. Ο συνεπίκουρος έσπευσε να καθησυχάσει τους όποιους φόβους αποκαλύπτοντας πως το νέο Ενωσιακό γήπεδο θα είναι διαθέσιμο για τις ομάδες της πόλης και για τους ορισμούς αγώνων των τοπικών πρωταθλημάτων, τονίζοντας πως τόσο η ΕΠΟ, όσο και η ΕΠΣΔ έχουν γνώση των παραπάνω και συμφωνούν η χρήση του γηπέδου να μην περιοριστεί μόνο στις Μικτές ομάδες, που φυσικά και θα έχουν την απόλυτη προτεραιότητα σε προπονήσεις και αγώνες, αλλά να διευρυνθεί για την εξυπηρέτηση των σωματείων.

Φιλικό ετοιμότητας

• Ο Ηρακλής κέρδισε χθες 5-4 το Δαμάγητο.

Τα εύκολα-δύσκολα κατάφερε να πετύχει ο Ηρακλής Μ στο χθεσινό φιλικό παιχνίδι κόντρα στον Δαμάγητο. Αν και το τέλος τον βρήκε να κατακτά την νίκη έναντι ενός υποδεέστερου αντιπάλου το γεγονός της ανατροπής του σκορ δεν θα μπορούσε να αφήσει κανένα από τους Ηρακλειδείς ικανοποιημένο.

Οι Μαριτσενοί αν και κατάφεραν να προηγηθούν λίγο πριν την συμπλήρωση μιας ώρας αγώνα με 4-0, δεν έπεισαν με την απόδοσή τους καθώς είχαν πρόβλημα στην κυκλοφορία της μπάλας και στην ανάπτυξη και ό,τι καλό πέτυχαν μέχρι εκείνο το λεπτό ήταν βασισμένο σε ατομικές ενέργειες. Από εκείνο το σημείο για κάποιους το παιχνίδι τελείωσε, κάτι που εκμεταλλεύτηκαν με τον καλύτερο τρόπο οι γηπεδούχοι που ανέβασαν την απόδοσή τους και δέκα λεπτά πριν την συμπλήρωση του ενενηντάλεπτου έφεραν το ματς στα ίσα. Σε εκείνο το σημείο μίλησε η κλάση του επιθετικού Σάββα Κούρου που με το τρίτο προσωπικό του γκολ χάρισε την νίκη στην ομάδα του.

ΦΑΣΕΙΣ – ΓΚΟΛ

20΄ Διαγώνιο πλασέ του Λαυράκη 0-1
22΄ Δυνατό σουτ του Τρούλη 0-2
44΄ Από τα έντεκα μέτρα (πέναλτι) ο Καραγιάννης Δ. δεν μπόρεσε να νικήσει τον Παπασάββα, πλασάροντας πάνω από το οριζόντιο της εστίας του, άουτ.
57΄ Βολ – πλανέ του Κούρου κανένα περιθώριο αντίδρασης στον Χατζηνικόλα 0-3
58΄ Με δυνατό σουτ ο Κούρος έκανε το 0-4.
60΄ Διαγώνιο σουτ του Καραγιάννη Δ 1-4.
71΄ Κοντινό πλασέ του Παπαμανώλη 2-4
77΄ Απευθείας εκτέλεση φάουλ του Ζαγκανίκα 3-4
82΄ Ασύλληπτο σουτ από τον Αθανασίου, κανένα περιθώριο αντίδρασης στον Παπαδόπουλο 4-4.

Την λύτρωση έδωσε και πάλι ο Κούρος στο 87΄ με δυνατό σουτ, πετυχαίνοντας παράλληλα το τρίτο προσωπικό του γκολ..

ΔΑΜΑΓΗΤΟΣ: *Χατζηνικόλας, Καραγιάννης Κ, Γρηγοράς, Γιόνι, Αναστάσου,Καρπάθιος, Μαυρουδής,Καραγιάννης Δ, Τσαλώλης,Ζαγκανίκας, Παπαμανώλης. Έπαιξαν και οι Αθανασίου, Πότσος.*

ΗΡΑΚΛΗΣ Μ: *Παπασάββας , Λορέντζος Θ, Λαυράκης , Αναγνώστου, Σκόρπος, Σκαφίδας, Χατζηκωνσταντής,Τρούλης,Ματθαίος Τσαλόλης, Καλούδης, ενώ συμμετοχή είχαν και οι Παπαδόπουλος,Λορέντζος Τ, Λολάκης, Κούρος,Τσούφιος,Γιακουμάρος*

Συνεχίζεται η ενίσχυση

• Μετά τον Κώστα Μαλιάκα, ποδοσφαιριστές του Απόλλωνα Απ, θα πρέπει να θεωρούνται και οι Δημήτρης Παπαϊωάννου με τον Γιάννη Προβιά.
• Πολύ κοντά και στην απόκτηση δύο ακόμη ποδοσφαιριστών βρίσκονται οι ιθύνοντες της ομάδας

Ημέρες χαλάρωσης και ξεγνοιασιάς αυτές που διανύουμε, αλλά οι ιθύνοντες του Απόλλων Απολλώνων δεν φαίνεται να συμβαδίζουν με το κλίμα. Παραμονές του νέου έτους και οι Απολλωνιάτες συνεχίζουν με αμείωτους ρυθμούς τις διαπραγματεύσεις για την ενίσχυση της ομάδας τους, ενόψη της μεταγραφικής περιόδου του Ιανουαρίου. Τα μέχρι στιγμής αποτελέσματα είναι ικανοποιητικά καθώς κατάφεραν να συμφωνήσουν με τους έμπειρους Κώστα Μαλιάκα και τον Δημήτρη Παπαιωάννου (πέρυσι αγωνίσθηκε με τα χρώματα του Ατρόμητου Δ) , ενώ μέλος των Απολλωνιστών θα πρέπει να θεωρείτε και ο εικοσιτριάχρονος μέσος Γιάννης Προβιάς που βρίσκεται στην Ρόδο για επαγγελματικούς λόγους (Στρατιωτικός). Τα μεταγράφηκα των κυανόλευκων δεν φαίνεται να σταματάνε όμως εδώ, καθώς υπάρχουν σε εξέλιξη διαπραγματεύσεις για την απόκτηση δύο ακόμη ποδοσφαιριστών που αν επαληθευθούν οι πληροφορίες πρόκειται για πολύ καλές περιπτώσεις και αναμένεται να βοηθήσουν καταλυτικά στην προσπάθεια του συλλόγου για παραμονή. Εξελίξεις στο θέμα αυτό αναμένεται να έχουμε στα επόμενα εικοσιτετράωρα, αν και από το περιβάλλον της ομάδας υπάρχει αισιοδοξία για το αίσιο τέλος της υπόθεσης.

Όποιο και να είναι το τέλος των δύο περιπτώσεων τα χαμόγελα στους κόλπους του συλλόγου δεν θα σταματήσουν , αφού η διακοπή των πρωταθλημάτων επέδρασαν θετικά και η πρώτη αγωνιστική του νέου έτους θα βρει τους Απολλωνιάτες πλήρεις. Τι σημαίνει αυτό;

Γκαρής, Γιαννακόπουλος , Σεντονάς και Παλάζης ξεπέρασαν τα προβλήματα των τραυματισμών που τους ταλαιπωρούσαν και έχουν τεθεί στην διάθεση του Νίκου Αργυρίου, ενώ αμφίβολη από το προσεχές εντός έδρας παιχνίδι με τον πρωτοπόρο Ιάλυσο ((θα παίξουν σε ουδέτερο γήπεδο, λόγο τιμωρίας της έδρας των γηπεδούχων) θα είναι η παρουσία του Ντάλκουρα που ακόμη δεν έχει ξεκαθαρίσει ο βαθμός ετοιμότητας του.

Mediteranneo
PIANO - RESTAURANT
Σας ευχόμαστε ΧΡΟΝΙΑ ΠΟΛΛΑ, ευτυχισμένο και αποδοτικό το νέο έτος
Ανοιχτά κάθε Παρασκευή-Σαββάτο και τις γιορτές καθημερινά.
Συντροφιά σας
Ο Γιώργος Χατζηαντώνης στο πιάνο και η Δήμητρα Ιωάννου.
Τηλ. ρεζερβέ: 2241052677

Μέχρι 31 Δεκεμβρίου
UNIQUE Fashion
ΜΕΓΑΛΕΣ ΠΡΟΣΦΟΡΕΣ
★ Μεγάλη προσφορά στα δερμάτινα είδη
★ Ανδρικά μπουφάν μόνο με 29 €
★ Μεγάλη γκάμα σε γυναικεία & ανδρικά ρούχα
★ Πλούσια συλλογή από μοναδικές τουαλέτες (εισαγόμενες από Ιταλία)
★ Διαθέτουμε και μεγάλα μεγέθη
Αλεξανδρουπόλεως & Παπαδιαμάντη - Ανάληψη
85100 Ρόδος • Τηλ. 22410 67643

ΞΥΛΟΤΕΧΝΟΥΡΓΗΜΑΤΑ
Η ΣΑΟΥΝΑ δεν είναι πολυτέλεια- είναι υγεία και ομορφιά
Αποκτήστε μια γνήσια φιλανδική σάουνα στις διαστάσεις που επιθυμείτε.
Λύσεις για κάθε ιδιωτικό και επαγγελματικό χώρο.
Τιμές από 2900 ευρώ.
ΕΚΘΕΣΗ ΞΥΛΟΤΕΧΝΟΥΡΓΗΜΑΤΑ
Εμπορικό Κέντρο Φώκιαλη
ΤΗΛ. 2241035091, 2241025135 6944355694

Καλές γιορτές
ΟΥΣΙΕΣ και οινοπνεύματα
Ξεφαντώστε με ένα κεφάτο πρόγραμμα
με τους ΜΙΧΑΛΗ, ΣΤΡΑΤΟ, ΙΟΥΛΙΑ, ΣΤΑΥΡΟ και ΜΙΧΑΛΗ
24, 25 & 31, 1 ρεβγιόν με πλούσιο μενού και ΞΕΦΑΝΤΩΜΑ ΜΕ ΟΥΣΙΕΣ ΚΑΙ ΟΙΝΟΠΝΕΥΜΑΤΑ
Ολες οι εκδηλώσεις μέχρι 220 άτομα
ΛΙΝΔΟΥ & ΒΡΥΞΕΛΛΩΝ 211
(πίσω από τη ΔΕΥΑΡ), στο Ροδίνι
ΤΗΛ. 67674 • Κιν. 0932-635007

ΜΙΚΡΕΣ αγγελίες

ΟΙ ΑΓΓΕΛΙΕΣ ΤΗΣ ΡΟΔΙΑΚΗΣ παρουσιάζονται και στο site www.anaggelies.gr

ΜΕΤΑΦΕΡΘΗΚΑΜΕ!
Θα μας βρίσκετε στα κεντρικά μας γραφεία επί της Μαρ. Μαλλιαράκη 11 (τελευταία πάροδος Καναδά). Τα τηλέφωνα παραμένουν τα ίδια:
(22410) 22210, (22410) 75230

ΕΝΟΙΚΙΑΣΕΙΣ ΑΚΙΝΗΤΩΝ & ΕΠΙΧΕΙΡΗΣΕΩΝ

ΔΙΑΜΕΡΙΣΜΑ τριάρι με δύο υπνοδωμάτια με ατομική θέρμανση. Πληρ. τηλ. 2241069519 AE56213

ΔΙΑΜΕΡΙΣΜΑ στην Κρεμαστή 110 τ.μ. στον α' όροφο διώροφης πολυκατοικίας με 3 υπνοδωμάτια, αποθήκη, μεγάλες βεράντες (χωρίς κοινόχρηστα) άνετο πάρκιν. Πληρ. τηλ. 2241022722 (10.00-22.00) και 6938403879 (17.00-21.30) AE56217

ΟΡΟΦΟΔΙΑΜΕΡΙΣΜΑ 116 τ.μ. στην περιοχή Μητρόπολης, οδός Δαμασκηνού 23, διαμπερές, πολύ φωτεινό, ηλιακός, θερμοσίφωνας, 2 κρεβατοκάμαρες, σαλοτραπεζαρία, κουζίνα, δύο τουαλέτες (μπάνιο, ντους). Πληρ. τηλ. 2241029057 AE56220

ΚΑΤΑΣΤΗΜΑ σε κεντρικότατο σημείο μέσα στην Μεσαιωνική Πόλη, λόγω συνταξιοδότησης του ιδιοκτήτη. Διαθέτει air condition, σύστημα ασφαλείας, επίπλωση σε άριστη κατάσταση με δύο τουαλέτες και επιπλέον οικία πάνω από το μαγαζί. Πληρ. τηλ. 2241020880 AE56212

ΔΙΑΜΕΡΙΣΜΑ ισόγειο 2 υπνοδωματίων, σαλόνι, κουζίνα, μπάνιο σε κεντρικό σημείο στην πόλη, κατάλληλο και για επαγγελματική στέγη, επί της Καθοπούλη 22, Νιοχώρι. Πληρ. τηλ. (22410)92995, 73698 AE56210

ΓΚΑΡΣΟΝΙΕΡΑ επιπλωμένη στην οδό Αναστασίου Βρόντη (κοντά στον Τ.Υ. ΙΡΙΔΑ). Πληρ. τηλ. 2241020775, 2241091372 ώρες καταστημάτων AE56198

ΔΩΜΑΤΙΑ με πολυκουζινάκι και λουτροκαμπινέ, οδός Αυστραλίας. Πληρ. τηλ. 2241037233, κιν. 6944616420 AE56209

ΟΡΟΦΟΔΙΑΜΕΡΙΣΜΑ, στο κέντρο με 3 υπνοδωμάτια, σάλα, κουζίνα, 2 λουτρά-W.C., αποθήκη, πάρκιν, αυτόνομη θέρμανση, εντοιχισμένες ηλεκτρ. συσκ., ντουλάπες κ.λπ. Πληρ. τηλ. 6946066421. AE56171

ΕΝΟΙΚΙΑΖΟΝΤΑΙ: 1) Λουξ διαμέρισμα (3 υπν/τίων με κεντρική θέρμανση, 110 τ.μ. στο Ροδίνι, ενοίκιο 600 ευρώ. 2) Λουξ ισόγειο διαμέρισμα 75 τ.μ. με κήπους και δικό του γκαράζ (1 υπνοδωμάτιο) στο Ροδίνι, ενοίκιο 400 ευρώ, 3) Ανάληψη διαμέρισμα, 80 τ.μ., ενοίκιο 350 ευρώ (2 υπνοδωμάτια). ΑΙΓΑΙΟΚΤΗΜΑΤΙΚΗ, τηλ. 22410 22943, 22410 28838 και 6945466773. AE56172

ΔΙΑΜΕΡΙΣΜΑ ισόγειο ανεξάρτητο τριών υπνοδωματίων με 2 WC, κουζίνα, σαλόνι κ.λπ. Με θέρμανση και μεγάλο κήπο πίσω από την «Φωνή της Αμερικής» (Κοσκινού) ενοίκιο 500 ευρώ και διαθέσιμο από 1.2.04. Πληρ. τηλ. 6947124532 AE56204

ΓΚΑΡΣΟΝΙΕΡΑ για ένα άτομο πλήρως επιπλωμένη και εξοπλισμένη στο Ροδίνι. Πληρ. τηλ. 6947582447 AE56200

ΔΩΜΑΤΙΟ επιπλωμένο με μικρή κουζίνα και μπάνιο επί της οδού Αλέκου Παναγούλη 14 (Επτά Βαγιές). Πληρ. τηλ. 2241021997 AE56205

TOP PROPERTIES

GEORGE & SAVAS PIPINOS
ΓΕΩΡΓΙΟΣ & ΣΑΒΒΑΣ ΠΙΠΙΝΟΣ
ΣΥΜΒΟΥΛΟΙ ΚΑΙ ΕΚΤΙΜΗΤΕΣ ΑΚΙΝΗΤΩΝ
REAL ESTATE AGENTS • MEMBER OF F.I.A.B.C.I.-NAEA-C.E.I.

Email: gpipinos@otenet.gr URL: www.rhodes-top-properties.com and www.pipinos.gr

Από το 1971



Η "**TOP PROPERTIES**" είναι ατομική επιχείρηση και ανήκει στους Γεώργιο και Σάββα Πιπίνο. Το γραφείο ασχολείται από το 1971 αποκλειστικά και μόνο με επενδύσεις και REAL ESTATE, στο νησί της Ρόδου και στην ευρύτερη περιοχή της Δωδεκανήσου.

ΑΠΕΥΘΥΝΟΜΑΣΤΕ: Στους **σοβαρούς, απαιτητικούς και επιλεκτικούς** επενδυτές-επιχειρηματίες, Ελληνες και ξένους που ενδιαφέρονται να κάνουν μια σοβαρή επένδυση προβολής στο νησί της Ρόδου.

ΠΡΟΣΦΕΡΟΥΜΕ: Α) Υπηρεσίες και πληροφορίες που γίνονται σε προσωπικό επίπεδο με εχεμύθεια, διακριτικότητα και σοβαρότητα.
Β) Μεγάλη γκάμα υψηλής ποιότητας, ακινήτων, όπως:1) Ξενοδοχεία Α' και Β' κατηγορίας των 600-500-350-300 κλινών, 2) Κεντρικά αστικά ακίνητα κατάλληλα για Τράπεζες-καταστήματα-γραφεία, 3) Παραλιακές εκτάσεις, κατάλληλες για τουριστικές επενδύσεις των 150.000-100.000-70.000-50.000-36.000 τ.μ. και 4) Διαμερίσματα και μεζονέτες προβολής, και 5) Αξιόλογες Παραθεριστικές κατοικίες.

ΣΤΟΧΟΣ ΜΑΣ ΕΙΝΑΙ: Να προσφέρουμε στο αγοραστικό μας κοινό υψηλής ποιότητας ακίνητα και ευκαιρίες στο νησί της Ρόδου. Η τριακονταετής και πλέον πείρα μας στον τομέα αυτό αποτελεί εγγύηση.

ΣΥΝΘΗΜΑ ΜΑΣ ΕΙΝΑΙ: Επενδύστε στη ΡΟΔΟ ΤΩΡΑ, σε ακίνητα που ΑΝΤΕΧΟΥΝ ΣΤΟ ΧΡΟΝΟ

Γεώργιος και Σάββας Πιπίνος
ΜΕΣΙΤΕΣ ΑΣΤΙΚΩΝ ΣΥΜΒΑΣΕΩΝ
Γιατί εμείς γνωρίζουμε καλύτερα!

Since 1971

TOP PROPERTIES is a father and son business. The senior, Mr George S. Pipinos, the founder of the office, has carved over the years a reputation for integrity and excellence in the world of Real Estate in the Dodecanese. The junior, Dr. Savas Pipinos, has returned from his studies in the UK to aid in his father´s footsteps.
AT TOP PROPERTIES we try hard to attract important and selective investors, high calibre businessmen/women and discerning professional people, both Greek and foreign, who wish to acquire substantial and valuable property on Rhodes.
We offer our expertise and advice privately, discreetly and in strict confidence.
We keep a comprehensive list of real estate of the highest specifications:
a. A' and B' class hotels (600, 500, 350, 300 beds capacity)
b. Centrally situated office buildings and other business premises.
c. Seaside land, ideal for development (hotels, holiday resorts, etc), of 150.000, 100.000, 70.000, 50.000, 36.000 square metres.
d. Villas, luxury apartments, detached, semi-detached and terraced houses.
e. Holiday and Retirement Homes.
Our aim is to give our clients the opportunity to acquire value for money, first class real estate on Rhodes. Our 30 and more years of experience is our warranty.
Our motto is Invest in Rhodes, Invest in property, It stands the test of time.

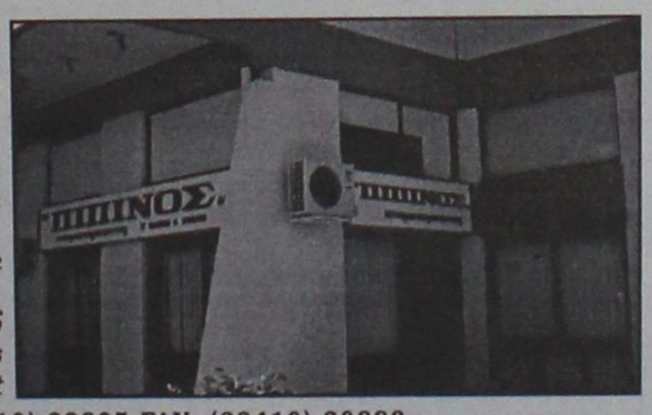

TOP PROPERTIES
George and Savas Pipinos
Because we know best

KENNENTY 38, ΡΟΔΟΣ, 85 100, ΤΗΛ. (22410) 23895,FAX: (22410) 20883
38 KENNEDY STR., RHODES, 85 100, TEL. (22410) 23895, FAX: (22410) 20883
U.K. Direct line: 08717115396

ευσταθίου ΕΥΡΩΚΤΗΜΑΤΙΚΗ

ΚΤΗΜΑΤΟΜΕΣΙΤΙΚΟ ΓΡΑΦΕΙΟ

ΟΙΚΟΠΕΔΑ		€
300 τ.μ. - Οικοδομικό Συν/σμο "Ο Απόλλων" (Σ.Δ.= 0,6)		93.910
345 τ.μ. - Οικοδομικό Συν/σμο "ΑΥΤΟΣΤΕΓΑΣΗ" (Σ.Δ.= 0,6)		85.000
632 τ.μ. - Καρακόνερο (Σ.Δ.= 0,8)		176.082
437 τ.μ. - Ροδίνι (Σ.Δ. = 0,8)		220.000
350 τ.μ. - Καθηγητές (Σ.Δ. = 0,8)		102.700
500 τ.μ. - Ιαλυσός (Σ.Δ. = 0,4)		67.500
1.000 τ.μ. - Ιαλυσός με Άδεια Οικοδομής		105.650
ΔΙΑΜΕΡΙΣΜΑΤΑ		**€**
123 τ.μ. - Ροδίνι	(3 υπνοδωμάτια)	144.000
98 τ.μ. - Κοδριγκτώνος	(3 υπνοδωμάτια)	140.000
80 τ.μ. - Ανάληψη	(2 υπνοδωμάτια)	105.000
77 τ.μ. - Ιαλυσός	(2 υπνοδωμάτια)	80.000
80 τ.μ. - Ιαλυσός	(2 υπνοδωμάτια)	119.000
122 τ.μ. - Αγ. Νικόλαος	(3 υπνοδωμάτια)	244.000
75 τ.μ. - Αγ. Νικόλαος	(2 υπνοδωμάτια)	147.000
80 τ.μ. - Δασκάλους	(2 υπνοδωμάτια)	105.000
ΜΟΝΟΚΑΤΟΙΚΙΕΣ / ΜΕΖΟΝΕΤΕΣ		**€**
110 τ.μ. - Ιαλυσός (μπετά)		102.714
160 τ.μ. - Ιαλυσός σε 360 τ.μ. Οικόπεδο		249.500
150 τ.μ. - Ιαλυσός σε 300 τ.μ. Οικόπεδο		322.000
120 τ.μ. - Παστίδα σε 300 τ.μ. Οικόπεδο (μπετά)		88.041
190 τ.μ. - Ιαλυσός σε 350 τ.μ. Οικόπεδο		322.817
185 τ.μ. - Ιαλυσός σε 2.000 τ.μ. Οικόπεδο		330.000
200 τ.μ. - Κοσκινού σε 1.000 Οικόπεδο (μπετά)		135.000
220 τ.μ. - Κοσκινού σε 1.000 Οικόπεδο (μπετά)		144.000
ΚΑΤΑΣΤΗΜΑΤΑ / ΓΡΑΦΕΙΑ		**€**
30 τ.μ. - Στο κέντρο πόλεως		352.000
76 τ.μ. - Ιερού Λόχου - Ιαλυσός		252.000
50 τ.μ. - Ανάληψη		155.000
93 τ.μ. - Αγ. Νικόλαο		190.000
82 τ.μ. Ανθ. Ζερβού		366.000

Ευκολίες Πληρωμής - Δάνεια Δεκτά

ΕΘΝ. ΑΝΤΙΣΤΑΣΗΣ 83 - ΤΗΛ. 22410 73819, 74917 - FAX: 22410 38641
ΚΙΝ. 6944 374546, 6945 292030 - info@euroktimatiki.gr

ΕΝΟΙΚΙΑΖΟΝΤΑΙ

• **Διαμέρισμα** 160 τ.μ. (3) τριών υπνοδωματίων στην Ιαλυσό σε κεντρικό σημείο, με κεντρική θέρμανση. Μηνιαίο μίσθωμα 500 ευρώ.
• **Διαμέρισμα** 165 τ.μ. (3) τριών υπνοδωματίων στην Ανάληψη, νεόδμητο, με κεντρική θέρμανση. Μηνιαίο μίσθωμα 650 ευρώ.
• **Διαμέρισμα** 110 τ.μ. (3) τριών υπνοδωματίων οδός Αλ. Διάκου με μεγάλες βεράντες, ηλεκτρικό θερμοσίφωνο. Μηνιαίο μίσθωμα 450 ευρώ.

Πληρ. ΕΥΣΤΑΘΙΟΥ - ΕΥΡΩΚΤΗΜΑΤΙΚΗ,
Εθνικής Αντιστάσεως 83 (πρώην Αννης Μαρίας).
Τηλ. 22410 73819-74917, 6946/103929

RHODES-GREECE
CAIRO PALACE

ΕΝΟΙΚΙΑΖΟΝΤΑΙ
ΕΠΑΓΓΕΛΜΑΤΙΚΟΙ ΧΩΡΟΙ

• **Γραφείο** 90 τ.μ. Εθελ. Δωδεκανησίων
• **Γραφείο** 190 τ.μ. Εθνάρχου Μακαρίου
• **Κατάστημα** 55 τ.μ. Εθνάρχου Μακαρίου
• **Κατάστημα** 25 τ.μ. Εθελ. Δωδεκανησίων

Πληρ. κα Φράνσις Νιοτή
Τηλ. 2241024328, φαξ 2241027600,
κιν. 6944618757, 6973572262

ΕΝΟΙΚΙΑΖΕΤΑΙ

Χώρος δύο δωματίων, 84 τ.μ. 1ος όροφος. Ασανσέρ, air condition, WC, κουζίνα, κατάλληλο για ιατρείο ή παντός είδους γραφεία.

Γρ. Λαμπράκη 29 - Ρόδος • τηλ. (22410)68869-74098

ΕΝΟΙΚΙΑΖΟΝΤΑΙ

4 πολυτελή STUDIOS για ένα ή δύο άτομα, στην παραλία Ιαλυσού, πλήρως επιπλωμένα, ευρύχωρα, με άνετες βεράντες με πολυκουζινάκι, air-condition, ηλιακό θερμοσίφωνα, ιδιόχρηστη θέση στάθμευσης. Μηνιαίο μίσθωμα 300 ευρώ.

Πληρ. ΕΥΣΤΑΘΙΟΥ - ΕΥΡΩΚΤΗΜΑΤΙΚΗ,
Εθνικής Αντιστάσεως 83 (πρώην Αννης Μαρίας).
Τηλ. 22410 73819-74917, 6946/103929

ΕΝΟΙΚΙΑΖΕΤΑΙ

στην Εθελοντών Δωδεκανησίων "Μέγαρο Κιοσόγλου" **γραφείο** 66 τ.μ. αρίστης κατασκευής κατάλληλο για επαγγελματική χρήση (δικηγορικό - συμβολαιογραφείο - ασφαλιστικό - λογιστικό - οικονομοτεχνικό και για οποιανδήποτε επαγγελματική χρήση).

Πληρ. τηλ. 2241026281 κ. Σαββαΐδη

ΕΝΟΙΚΙΑΖΕΤΑΙ

ΚΕΝΤΡΙΚΟ BAR-ΚΑΦΕΤΕΡΙΑ, στο Φαληράκι.
Πληρ. τηλ.. 2241024880, 6945 256111

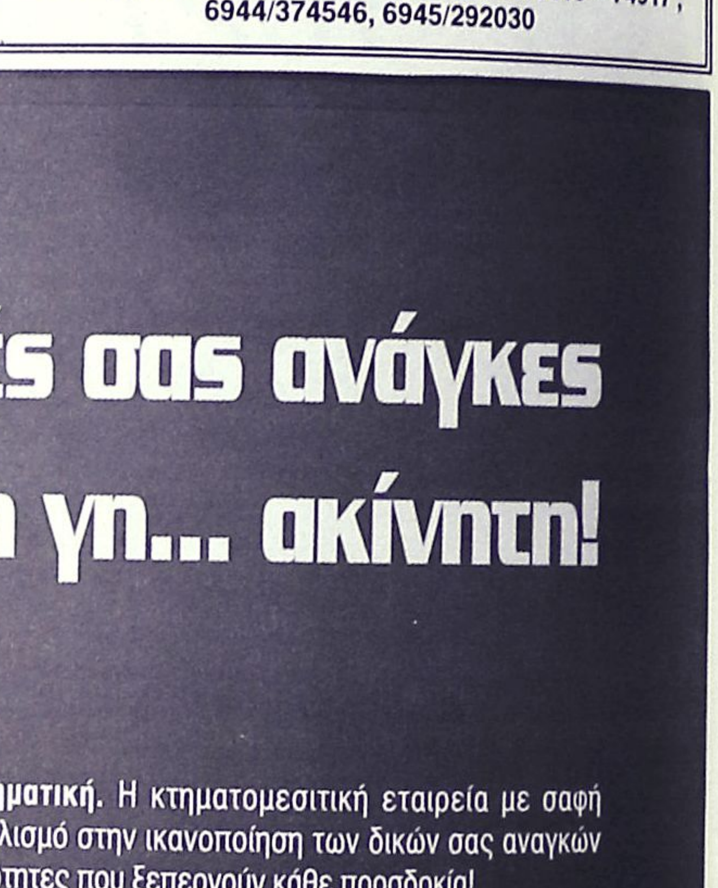

ΕΝΟΙΚΙΑΖΕΤΑΙ

160 τ.μ. ΟΡΟΦΟΓΡΑΦΕΙΟ Β΄ ορόφου σε νεόδμητη οικοδομή στην οδό Κοδριγκτώνος κατάλληλο για οποιαδήποτε επαγγελματική χρήση. Μηνιαίο μίσθωμα € 1.100
Πληροφορίες: ΕΥΣΤΑΘΙΟΥ - ΕΥΡΩΚΤΗΜΑΤΙΚΗ
Εθνικής Αντιστάσεως 83 . Τηλ. 22410 73819 – 74917 ,
6944/374546, 6945/292030



Για τις δικές σας ανάγκες κρατάμε τη γη... ακίνητη!

Ευρωκτηματική. Η κτηματομεσιτική εταιρεία με σαφή προσανατολισμό στην ικανοποίηση των δικών σας αναγκών και με δυνατότητες που ξεπερνούν κάθε προσδοκία!

Με ικανά και **έμπειρα στελέχη** έτοιμα να προβούν στις πιο αξιόπιστες και υπεύθυνες επενδυτικές προτάσεις για την **ακίνητη περιουσία σας!**

Με δραστηριότητες που **ξεφεύγουν απ'τα όρια της Ρόδου** και επεκτείνονται με την **προώθηση των ακινήτων** σας στην Ελλάδα και Διεθνώς!

Με **πλήρεις υπηρεσίες**, υψηλό επαγγελματισμό και μια νέα αντίληψη που γίνεται εμφανής στα **σύγχρονα και λειτουργικά** κεντρικά γραφεία της.

Με τη δυνατότητα να εντοπίζει **την ιδανική γη,** κατοικία, ξενοδοχείο ή επαγγελματική στέγη για εσάς, ή τον **κατάλληλο αγοραστή** για το ακίνητο που πουλάτε!

ΞΕΝΟΔΟΧΕΙΑ, ΠΑΡΑΛΙΑΚΕΣ ΕΚΤΑΣΕΙΣ, ΚΕΝΤΡΙΚΑ ΑΚΙΝΗΤΑ
ΟΙΚΟΠΕΔΑ, ΜΟΝΟΚΑΤΟΙΚΙΕΣ, ΔΙΑΜΕΡΙΣΜΑΤΑ, ΑΓΡΟΤΕΜΑΧΙΑ
η ακίνητη αξία σας!

ευσταθίου
ΕΥΡΩΚΤΗΜΑΤΙΚΗ
ΚΤΗΜΑΤΟΜΕΣΙΤΙΚΟ ΓΡΑΦΕΙΟ

ΑΓΟΡΕΣ • ΠΩΛΗΣΕΙΣ • ΕΚΤΙΜΗΣΕΙΣ • ΑΝΤΙΠΑΡΟΧΕΣ • ΜΙΣΘΩΣΕΙΣ ΑΚΙΝΗΤΩΝ • ΕΠΕΝΔΥΤΙΚΕΣ ΠΡΟΤΑΣΕΙΣ • ΑΡΧΙΤΕΚΤΟΝΙΚΕΣ ΜΕΛΕΤΕΣ
ΕΘΝ. ΑΝΤΙΣΤΑΣΗΣ 83 - ΤΗΛ. 22410 73819, 74917 - ΚΙΝ. 6944 374546, 6945 292030 - FAX: 22410 38641- info@euroktimatiki.gr

ενοικιασεις

συνέχεια από την προηγούμενη

ΣΤΗΝ ΙΑΛΥΣΟ ΓΚΑΡΣΟΝΙΕΡΕΣ με αυλή και θέα σε ήσυχη περιοχή επιπλωμένες ή μη. Πληρ. τηλ. 2241037002 AE56191

ΚΑΤΑΣΤΗΜΑ στο Φαληράκι, κοντά στα φανάρια προς παραλία «Λητώ» με μηνιαίο μίσθωμα 450 ευρώ. Πληροφορίες: Ευσταθίου-Ευρωκτηματική, Εθνικής Αντιστάσεως 83, τηλ. 22410 73819-74917, 6944 374546, 6945 292030. AE56180

ΔΙΑΜΕΡΙΣΜΑ ΜΙΚΡΟ, ΕΠΙΠΛΩΜΕΝΟ ΜΕ ΔΥΟ ΥΠΝΟΔΩΜΑΤΙΑ, ΚΑΘΙΣΤΙΚΟ, ΜΠΑΝΙΟ, ΜΕ ΧΡΗΣΗ ΑΥΛΗΣ ΣΤΟ ΙΣΟΓΕΙΟ ΔΙΩΡΟΦΗΣ ΟΙΚΟΔΟΜΗΣ ΣΕ ΩΡΑΙΑ ΚΑΙ ΗΣΥΧΗ ΤΟΠΟΘΕΣΙΑ ΕΝΑΝΤΙ ΞΕΝΟΔΟΧΕΙΟΥ MIRA MARE ΟΔΟΣ ΤΕΛΧΙΝΩΝ 7 ΚΑΘΕΤΟΣ ΣΤΗ Λ. ΙΑΛΥΣΟΥ. ΠΛΗΡ. ΣΤΑ ΤΗΛ.: 22410 31054 ΚΑΙ ΚΙΝ. 6932473467. ΠΕ56170

ΓΚΑΡΣΟΝΙΕΡΑ δίχωρη επιπλωμένη ή μη, με αυλή, ανεξάρτητη χωρίς κοινόχρηστα κοντά στο Πανεπιστήμιο. Πληρ. τηλ. 2241037002 AE56190

ΕΝΟΙΚΙΑΖΕΤΑΙ ΚΑΙ ΠΩΛΕΙΤΑΙ διαμέρισμα δυάρι lux στην Ιξιά σε ήσυχη περιοχή , α' όροφος, β) ενοικιάζονται γκαρσονιέρες στην Ιξιά, επιπλωμένες από 150 ευρώ. Πληρ. τηλ. 6946163747 AE56165

ΓΚΑΡΣΟΝΙΕΡΑ δύο χώρων με δική της είσοδο χωρίς κοινόχρηστα κοντά στο Τεχνικό Λύκειο και την Λαϊκή Σαββάτου, μόνο σε ντόπιους μόνιμους ενοικιαστές. Επίσης πωλείται NISSAN MICRA πεντάθυρο 1000 cc μοντέλο 2001 πλήρως εξοπλισμένο, με λίγα χιλιόμετρα και σε άριστη κατάσταση. Πληρ. τηλ. 2241063926, 6946013838 AE56145

ΚΑΤΑΣΤΗΜΑΤΑ - ΓΡΑΦΕΙΑ των 30, 60 τ.μ. επί της Κων/νου Παλαιολόγου διασταύρωση με Μεγάλου Κων/νου κάτω από το Βενετόκλειο Λύκειο. Πληρ. τηλ. 2241077944 AE56161

ΓΚΑΡΣΟΝΙΕΡΕΣ επιπλωμένες δίπλα στο Πανεπιστήμιο - Σοφούλη. Πληρ. τηλ. 2241064040 AE56162

ΠΩΛΕΙΤΑΙ ΕΠΙΧΕΙΡΗΣΗ
κατάλληλη για ταβέρνα ή ουζερί
με όλο τον εξοπλισμό σε λογική τιμή.
Πληρ. τηλ. 2241021537, 2241065052

ΕΥΚΑΙΡΙΑ

Πωλείται από ιδιώτη διαμέρισμα ρετιρέ τρίτου ορόφου, υπερπολυτελές, καινούργιο, 119 τ.μ., με ατομικό χώρο στάθμευσης, με αυτόνομη θέρμανση (λέβητα), με τρία υπνοδωμάτια, σαλοτραπεζαρία και κουζίνα ενιαία, δύο ανεξάρτητους αποθηκευτικούς χώρους, τρία πολυτελή μπάνια, με ατομικό λουτρό και κλιματισμό στην κρεβατοκάμαρα, με μεγάλες εντοιχισμένες ντουλάπες και μεγάλη εντοιχισμένη κουζίνα, με εσωτερικούς μηχανισμούς και ολοκαίνουργιες εντοιχισμένες ηλεκτρικές συσκευές AEG και BOSCH γερμανικής κατασκευής, διπλά τζάμια, σίτες σε όλα τα τζάμια, ψευδοροφές με πολυτελή φωτισμό, τζάκι, μεγάλες βεράντες με ολοκαίνουργιες τέντες και μοναδική θέα, σε ήσυχη περιοχή μέσα στην πόλη της Ρόδου (οδός Παρθενόπης).

Για πληροφορίες τηλέφωνο 2241065122 και 6946278872 κ. Σταμάτη από 07.00 έως 20.30

ΜΥΚΟΝΟΣ
ΠΩΛΕΙΤΑΙ ΟΙΚΟΠΕΔΟ
ΑΞΕΠΕΡΑΣΤΗΣ ΘΕΑΣ στη θάλασσα,
5.600 τ.μ. αμφιθεατρικό.
Πληρ. ΠΙΠΙΝΟΣ, τηλ. 2241023895, 6944676003

SIDER-ΚΑΤΑΣΚΕΥΑΣΤΙΚΗ
ΤΖΟΓΙΑΣ ΦΙΛ. & ΤΖΟΓΙΑΣ ΕΥΘ. ΟΕ
ΠΩΛΟΥΝΤΑΙ
Διώροφες ανεξάρτητες μονοκατοικίες 120 τ.μ. στην πόλη της Ρόδου (περιοχή Ροδίνι) σε 250 τ.μ. οικόπεδο.
Πληρ. τηλ. 2241030069, κιν. 6945390689



ΠΩΛΕΙΤΑΙ ΑΠΟ ΙΔΙΩΤΗ

διαμέρισμα 180 τ.μ. με 100 τ.μ. μπαλκόνια επί της Κορδιγκτώνος δίπλα στο πάρκο σε ιδιωτικό πάρκιν.
- 4 υπνοδωμάτια -Σαλόνι - Τραπεζαρία - 2 μπάνια - Μεγάλη κουζίνα με καθιστικό - 2 πατάρια -2 αποθήκες

Πληρ. τηλ. 6973394166

ΠΙΠΙΝΟΣ
ΠΩΛΟΥΝΤΑΙ ΔΙΑΜΕΡΙΣΜΑΤΑ

- 2 και 3 υπνοδωματίων πλησίον ΑΡΑΠΑΚΙ
- 2 υπνοδωματίων στην Ιαλυσό
- 1 και 2 υπνοδωματίων στην Ιξιά έναντι Μίρα Μάρε.

Πληρ. τηλ. 2241023895, 6944390803, 6944676003
www.rhodes-top-properties.com

ΠΙΠΙΝΟΣ
ΠΩΛΟΥΝΤΑΙ ΜΟΝΟΚΑΤΟΙΚΙΕΣ

150 τμ σε οικόπεδο 650τμ στην Ιαλυσσό Ευρώ 220,000
(ή και σε μαρμαροσοβά Ε 138,000 / μπετά Ευρώ 109,000)

με δάνεια έτοιμα!
22410 23895 / 6944 676 003 / 6944 390 803
www.rhodes-top-properties.com

ΕΥΚΑΙΡΙΑ
ΣΤΗΝ ΤΗΛΟ ΠΩΛΕΙΤΑΙ

οικόπεδο 4660 τ.μ. στα Λιβάδια της Τήλου, με θέα τη θάλασσα, αμφιθεατρικό.
Πληρ. ΠΙΠΙΝΟΣ, τηλ. 2241023895, 6944676003

ΑΡΧΑΓΓΕΛΟΣ
ΕΝΟΙΚΙΑΖΟΝΤΑΙ ΓΚΑΡΣΟΝΙΕΡΕΣ

καινούργιες, πλήρως εξοπλισμένες και επιπλωμένες με κλιματισμό, τηλεόραση, ψυγείο, φούρνο-μάτια, θερμοσίφωνο, ντους, WC, εγκατάσταση για πλυντήριο ρούχων, σε ήσυχη περιοχή και άνετο πάρκιν, για όλο τον χρόνο.

Πληρ. τηλ. 6972494339

ΕΥΚΑΙΡΙΑ

- **Οικόπεδο** στους Καστελοριζιούς 500 τ.μ.
- **Οικόπεδο** στ' Ασγούρου 500 τ.μ.
- **Οικόπεδο** στην Κρεμαστή 1.200 τ.μ.
- **Μονοκατοικία** στον Αγ. Νικόλαο 115 τ.μ.
- **Διαμέρισμα** στην Μητρόπολη 75 τ.μ.
- **Διαμέρισμα** στο Ροδίνι 80 τ.μ.
- **Μονοκατοικία** Φαληράκι 30 μέτρα από τη θάλασσα
- Στον κεντρικό δρόμο Κολύμπια-Αρχίπολη με πρόσοψη 40 μέτρα επί του κεντρικού δρόμου 19 στρέμματα.

Πληρ. τηλ. 2241026805, 6945406552, 2241051024
fax 2241051077



ΚΤΗΜΑΤΟΜΕΣΙΤΙΚΟ ΓΡΑΦΕΙΟ
ΑΙΓΑΙΟΚΤΗΜΑΤΙΚΗ
ΠΩΛΟΥΝΤΑΙ

- ΔΙΑΜΕΡΙΣΜΑΤΑ-ΜΟΝΟΚΑΤΟΙΚΙΕΣ
- (ΔΔ)=ΔΑΝΕΙΑ ΔΕΚΤΑ

- 45 τ.μ. στο Σινεμά Τιτάνια α' ορ. 50.000 €.(ΔΔ)
- 46 τ.μ. καινούργιο Αραπάκι (1 υπν.) α' ορ. 74.800 €.(ΔΔ)
- 53 τ.μ. ισόγειο Ροδίνι 22 εκ.-64.536 € (ΔΔ)
- 55 τ.μ. β' ορ. καινούργιο Ανάληψη 36 εκ.-105.000 € (ΔΔ)
- 55 τ.μ. Αννης Μαρίας (β' όρ.) 25 εκ.- 73.367 € (ΔΔ)
- 70 τ.μ. μον/κία με 100 τ.μ. αυλή, κοντά στο Ρολόι, Π. Πόλη, 28 εκ.-82.171 € (ΔΔ)
- 70 τ.μ. καινούργιο (β' ορ.) Ανάληψη 45,5 εκ.-133.528 € (ΔΔ)
- 74 τ.μ. Πειραιώς ισόγειο (2 υπν.) 29 εκ. 85.106 € (ΔΔ)
- 75 τ.μ. υπερ λουξ (1 υπν.) ρετιρέ απ/στη θέα- Ροδίνι (50 εκ.) - 146.735 € (ΔΔ)
- 75 τ.μ. (υπ.) - 2 υπν. Ανάληψη (98-εκ.) -82.000€ (ΔΔ)
- 77 τ.μ. καινούργιο Ιαλυσό (2 υπν.) α' ορ. 32 εκ. - 53.910 € (ΔΔ)
- 77 τ.μ. (2 υπν.) καινούργιο β' ορ. Καναδά β' ορ. (46 εκ), 134.996 € (ΔΔ).
- 80 τ.μ. (α' ορ.) 2 υπν. Τσαλδάρη (25 εκ.) 73.367 € (ΔΔ)
- 80 τ.μ. μονοκατοικία Π. Πόλη Ρολόι (45 εκ.) - 132.061 € (ΔΔ)
- 80 τ.μ. Δενδρινού (υπ.) (2 υπν.) 70.000 €
- 82 τ.μ. (2 υπν) α' ορ. Σεμερτζίδη (25 εκ.) 87.000 € (ΔΔ)
- 82 τ.μ. ρετιρέ α' ορ. Ροδίνι (30 εκ.) - 88.041€.(ΔΔ)
- 85 τ.μ. ημ/γειο με αυλή μαρ/βά Καρακόνερο 15 εκ.- 44.020 €
- 87 τ.μ. καινούργιο ρετιρέ β' ορ. 2 υπν. Αραπάκι 140.000 € (ΔΔ)
- 90 τ.μ. μον/κία διώροφη (2 υπν.) Παραδείσι με τζάκι 22 εκ. - 64.563 € (ΔΔ)
- 92 τ.μ. ισόγειο υπ/νο Ροδίνι 105.000 € (ΔΔ)
- 96 τ.μ., 3 υπν., καινούργιο α' ορ. Ιαλυσό (42 εκ.) 123.257 € (ΔΔ)
- 97 τ.μ., (3 υπν.) α' όρ., Μητρόπολη (35 εκ.) 102.714 € (ΔΔ)
- 100 τ.μ. οροφ/σμα Γεννάδι καινούργιο (39 εκ.) 114.453 € (ΔΔ)
- 101 τ.μ. (3 υπν.) καινούργιο Ροδίνι με γκαράζ (50 εκ.) - 170.375 € (ΔΔ)
- 107 τ.μ. καινούργιο ρετιρέ Αραπάκι 172.000 € (ΔΔ)
- 111 τ.μ. (υπ.) με 3 υπν. Αγ Γεωργίου 30 εκ. - 88.041 €.(ΔΔ)
- 103 τ.μ. (3 υπν.) 1ος ορ. Αγ. Αναργύρους 88.041 € -30 εκ. (ΔΔ)
- 116 τ.μ. (ισ. υπ/νο) 3 υπν. Πτολεμαίων 58 εκ.-170.212 € (ΔΔ)
- 120 τ.μ. καινούργιο πλησίον Μ. Πετρίδη (ισ.), (3 υπν.), 54 εκ. - 158.473 € (ΔΔ)
- 120 τ.μ. μον/κία Ροδίνι 80 εκ. 234.776 € (ΔΔ)
- 120 τ.μ. καινούργιο Ροδίνι 78 εκ.-229.000 € (ΔΔ)
- 120 τ.μ. λουξ καινούργιο Δασκάλους ρετιρέ (3 υπν.) 75 εκ.-220.000 €.(ΔΔ)
- 122 τ.μ. β' όρ. Ιαλυσό καινούργιο 55 εκ. - 161.408 € (ΔΔ)
- 123 τ.μ. (3 υπν.) γ' ορ. καινούργιο Καναδά 73 εκ. 214.000 € (Δ.Δ.)
- 132 τ.μ. μεζ/τα κοντά Μίρα Μάρε (75 εκ.)-20.229 € (Δ.Δ.)
- 140 τ.μ. μον/κία σε μπετά στους Τρεις σε 1.400 τ.μ. οικόπεδο 32 εκ-93.910 € (ΔΔ).
- 145 τ.μ. μεζ/τα Κοσκινού καινούργια ετ/τη σε 2 στρ. οικ. 85 εκ. 250.000 € (ΔΔ)
- 175 τ.μ. μεζ/τα μπετά Αγ. Αποστόλους 44 εκ.-129.126 € (ΔΔ)
- 174 τ.μ. μεζ/τα Ανάληψη με 45 τ.μ. γκαράζ (78.372 εκ.) - 230.000 € (ΔΔ)
- 185 τ.μ. (3 υπν.) Μιχ. Πετρίδη Ρετιρέ 85 εκ.-249.449 ευρώ (ΔΔ).
- 180 τ.μ. μον/κία μπετά Τρεις 100.000 €
- 203 τ.μ. διαμ/σμα β' ορ. Μήδεια 85 εκ.-250.000 € (ΔΔ)
- 210 τ.μ. μον/κία σε 500 τ.μ. οικ/δο κοντά Κορδικτώνος 110 εκ. 322.000 € (ΔΔ)

ΚΑΤΑΣΤΗΜΑΤΑ-ΑΠΟΘΗΚΕΣ-ΓΡΑΦΕΙΑ -ΠΑΝΣΙΟΝ

- 25 τ.μ. Κόκ. πόρτα Π. Πόλη 15 εκ.- 44.020 €
- 55 τ.μ. κατάστημα Βασ. Ηρακλείου 29 εκ.-85.000 € (ΔΔ)
- 60 τ.μ. κατάστημα στ' Ασγούρου 22 εκ.- 64.563 €
- 71 τ.μ. υπόγεια απ/η με ράμπα Αννης Μαρίας 8 εκ. 23.477 €
- 80 τ.μ. υπ/γεια απ/κη Κένεντυ 12 εκ. 35.216€
- 150 τ.μ. πανσιόν 6 studios Π. Πόλη 35 εκ.- 102.714 €
- 175 τ.μ. κατάστημα Λεωφ. Ρόδου-Λίνδου 70 εκ.-205.429 € (ΔΔ)

ΟΙΚΟΠΕΔΑ-ΑΓΡΟΤΕΜΑΧΙΑ

- 350 τ.μ. οικ/κός συν. ΑΥΤΟΣΤΕΓΑΣΗΣ κτίζει (120 τ.μ.) - 20 εκ. 88.041 €
- 401 τ.μ.Δημ. Αναστασιάδη (Σ.Δ. 1) 180.000 €
- 1051 τ.μ. εντός οικ/μού Δαμαστριά 12 εκ. -35.216 €.(ΔΔ)
- 2.082 στους Τρεις, κτίζει 220 τ.μ. (60 εκ.)-170.082 € (Δ.Δ.)
- 9,5 στρ. Μαριτσά (50 εκ.) 146.735 €
- 28.280 τ.μ. πάνω στο κύμα Πλημμύρι 376 εκ-1.103.448 €
- 40 στρ. Πεύκοι-Λίνδου 160 εκ. 469.552 €
- 45 στρ. Γεννάδι (115 εκ.) 37.732 €.

ΕΝΟΙΚΙΑΣΕΙΣ ΑΚΙΝΗΤΩΝ-ΕΠΙΧΕΙΡΗΣΕΙΣ:

- Γραφείο 80 τ.μ. Μαντράκι 450. €
- 40 τ.μ. κατ/μα Καλλιθέα 300 €
- 110 τ.μ,. κατ/μα Καλλιθέας 645 €
- Αποθήκη 6ο χλ. Λεωφόρο Ρόδου Καλιθέας 500 τ.μ. ενοίκιο 400 €
- Αποθήκη Ρόδου-Λίνδου 460 τ.μ. ενοίκιο 1.500 €
- ΕΠΙΠΛ/ΝΟ ΔΙΑΜΕΡΙΣΜΑ Π. ΠΟΛΗ (2 ΥΠΝ.) 320 €
- Γκαρ/ρα επ/νη Καλλιθέα 170 €.
- Λουξ διαμ/σματα 110 τ.μ.- τζάκι Ροδίνι 600€.
- 75 τ.μ. λουξ διαμ. - γκαράζ Ροδίνι 400€.

ΑΝΑΛΑΜΒΑΝΟΥΜΕ ΤΗΝ ΕΝΟΙΚΙΑΣΗ ΤΟΥ ΔΙΑΜΕΡΙΣΜΑΤΟΣ ΣΑΣ ΣΕ ΠΟΛΥ ΣΥΝΤΟΜΟ ΧΡΟΝΙΚΟ ΔΙΑΣΤΗΜΑ

ΡΕΝΑ ΒΑΖΟΥΚΟΥ
(ΜΕΣΙΤΗΣ ΑΣΤΙΚΩΝ ΣΥΜΒΑΣΕΩΝ)
ΔΙΕΥΘ. ΓΡΑΦΕΙΟΥ ΔΗΜ. ΘΕΟΔΩΡΑΚΗ 3
9-1 το πρωί και 6.30-9 απ/τα
Δευτέρας-Πέμπτης εκτός Σαβ. και Κυρ.
Τηλ. (22410) 22943-28838 FAX: 28838
email.vazoukou@otenet.gr.
ΡΟΔΟΣ

ΠΩΛΗΣΕΙΣ ΑΚΙΝΗΤΩΝ ΑΠΟ ΤΟ 1973

ΗΜΙΤΕΛΗ ΔΙΑΜΕΡΙΣΜΑΤΑ
- Παστίδα 80 τ.μ. διαμέρισμα σε μπετά 15.000.000 δρχ. - 44.020 €
- Σύμη 120 τ.μ. 2 διαμερίσματα 45.000.000 δρχ.-132.061 €

ΔΙΑΜΕΡΙΣΜΑΤΑ
- Καναδά 116 τ.μ. διαμερίσματα από 35.000.000-43.000.000 δρχ. - 102.714-126.792 €
- Κοσκινού 75 τ.μ. λούξ κατασκευής 38.000.000 δρχ.-111.518 €
- Ιαλυσός 85 τ.μ. λουξ κατασκευής 43.000.000 δρχ. - 126.192 €
- Ροδίνι 60 τ.μ 12.500.000 δρχ. - 36.683 €
- Πειραιώς 72 τ.μ. 29.000.000 δρχ. - 85.106 €
- Ιαλυσός 100 τ.μ. 45.000.000 δρχ.-132.061 €
- Ανάληψη, 116 τ.μ. + 30 τ.μ. γκαράζ 62.000.000 δρχ. λουξ κατασκευής -181,951 €
- -- Δασκάλους, 120 τ.μ. 72 εκ. δρχ., λουξ κατασκευής-211.298 €
- Δασκάλους 91 τ.μ. 55 εκ. δρχ. λουξ κατασκευής-161.408 €
- Δασκάλους 85 τ.μ. λουξ κατασκευής
- Δασκάλους 50 τ.μ. λουξ κατασκευής
- Καναδά 90 τ.μ. λουξ κατασκευής
- Ρόδου-Λίνδου 127 τ.μ. 45.000.000 δρχ.-132.061 €

ΜΕΖΟΝΕΤΕΣ – ΜΟΝΟΚΑΤΟΙΚΙΕΣ
- Κανδυλί 200 τ.μ. με 1.300 τ.μ. οικόπεδο 35.000.000 δρχ. (μπετά) - 102.714 €
- Αγια Βαρβάρα (Τσαΐρι) 120 τ.μ. με 1.000 τ.μ. οικόπεδο σε ύψωμα 55.000.000 δρ. - 161.408 €
- 130 τ.μ. διώροφες μονοκατοικίες με 1000 μ. οικόπεδο στην περιοχή Λαχανιά πάνω στο κύμα λουξ κατασκευής
- 125 τ.μ. μεζονέτες με οικόπεδο 400 μ. στην περιοχή Λαχανιάς πολύ κοντά στην θάλασσα με απεριόριστη θέα 37.500.000 δρχ.-110.051 €
- Κιοτάρι μεζονέτες 100 τ.μ. με 500 μ. οικόπεδο τελειωμένες 35.000.000 δρχ.102.714 €
- Ημιτελή 200 τ.μ. σε 750 τ.μ. οικόπεδο 55.000.000 δρχ. σε μπετά-161.408 €
- 160 τ.μ. με οικόπεδο 1300 μ. στα Κοσκινού 40.000.000 δρχ. (μπετά)-117.388 €

ΟΙΚΟΠΕΔΑ
- Αφάντου 400 τ.μ. με άδεια διώροφης οικοδομής 17.037.500 δρχ. - 50.00 €.
- Κοσκινού 450 τ.μ. με Σ.Δ. 0,8 27.260.000 δρχ. - 80.000 €
- Σύμη 180 τ.μ. 3.500.000 δρχ.-10.271 €
- Κιοτάρι 2.250 τ.μ. με δύο άδειες οικοδομής, 100 μ. από την θάλασσα 25.000.000 δρχ. - 73.367 €
- Κιοτάρι 800 τ.μ. με άδεια οικοδομής 150 μ. από θάλασσα 14.000.000 δρχ. - 410.55 €
- Κατταβιά 2.150 τ.μ. πάνω στο δρόμο νερό-ρεύμα 5.500.000 δρχ. - 16.140 €
- Λαχανιά 960 τ.μ. άνω στο δρόμο νερό-ρεύμα 3.000.000 δρχ. - 8.804 €
- Κατταβιά 900 τ.μ. εντός οικισμού 5.000.000δρχ. -14.673 €
- Γεννάδι 1000 τ.μ. με άδεια οικοδομής 8.500.000 δρχ.-24.944 €
- Κολύμπια 2.500 στρεμ. 35.000.000-102.714 €
- Παραδείσι, 1500 μ., 8.000.000 δρχ.-23.477 €
- Κατταβιά 650 τ.μ. 4.500.000 δρχ.-13.206 €
- Παραδείσι 170 τ.μ. 6.000.000 δρχ.-17.608 €
- Ρόδος, οδός Γρίβα 240 τ.μ. 140.000.000 δρχ.-410.858 €

ΚΑΤΑΣΤΗΜΑΤΑ
- Επιχείρηση παιδικών υποδημάτων, στο κέντρο της πόλης, 10.000.000 δρχ. - 29.347 €
- Κατάστημα 123 τ.μ. στο Ροδίνι 61.500.000 δρχ.-180.484 €
- Κατάστημα 73 τ.μ. στο Ροδίνι 36.500.000 δρχ.-107.116 €
- Ενοικιάζεται στο Κιοτάρι καφετέρια - μπαρ - ντισκοτέκ 200 τ.μ. εσωτερικός χώρος και 300 τ.μ. αυλή με απεριόριστη θέα ενδιάμεσα σε μεγάλες ξενοδοχειακές μονάδες 10 εκ. το χρόνο.
- Επιχείρηση σουβλατζίδικο Νέα Αγορά 20 εκ. δρχ.-58.694 €

ΚΤΗΜΑΤΑ
- Καβουράκια 5.600 τ.μ. 50 μ. από την θάλασσα 112.000.000 δρχ.-328.686 €
- Μυτιλήνη 1.100 στρέμματα 400 μ. από την θάλασσα 120.000.000 δρχ.-352.164 €
- Πλημμύρι 28 στρέμματα πάνω στο κύμα
- Γεννάδι 15 στρέμματα στον παλιό επαρχιακό 18.000.000 δρχ.-52.824 €
- Λαχανιά 7 στρέμματα πάνω στο δρόμο νερό-ρεύμα 25.000.000 δρχ. -73.367 €
- Καλλιθέα 7.600 τ.μ. κοντά στην θάλασσα 114.000.000 δρχ. - 334.556 €
- Πλημμύρι 9 στρέμματα 100 μ. από θάλασσα 35.000.000 δρχ. - 102.714 €
- Κιοτάρι 45 στρέμματα πάνω στο κύμα
- Γεννάδι 8 στρέμματα πάνω στο κύμα
- Λαχανά 4.400 τ.μ. 200 μ. από θάλασσα πάνω στο δρόμο 22.000.000 δρχ. - 64.563 €
- Κατταβιά 4.500 τ.μ. νερό-ρεύμα 6.000.000 δρχ. - 17.608 €
- Πλημμύρι 4.500 τ.μ. 7.500.000 δρχ. - 22.010 €
- Λαχανιά 2.390 τ.μ. 2.500.000 δρχ. - 7.336 €
- Λαχανιά 560 τ.μ. 1.000.000 δρχ. - 2.334 €
- Κοσκινού 4.800 τ.μ. 23.000.000 δρχ. - 67.498 €
- Γεννάδι 20 στρέμματα νερό - ρεύμα και 200 ελιές 15.000.000 δρχ. - 44.020 €
- Κιοτάρι 12 στρέμματα πάνω στο δρόμο 144.000.000 δρχ. - 422.597 €
- Τσαΐρι 4.800 τ.μ. 55.000.000 δρχ. - 161.408 €
- Κιοτάρι 45 στρέμματα κοντά στην θάλασσα σε ύψωμα 135.000.000 δρχ.-396.184 €
- Λαχανιά 45 στρέμματα 200 μ. από την θάλασσα 135.000.000 δρχ.-396.184 €
- Κανδυλί 4.700 τ.μ. 33.000.000 δρχ.-96.845 €
- Σορωνή 9.500 τ.μ. παραλία 70.000.000 δρχ.-205,429 €
- Φάνες 11.250 στρ. παραλία 80.000.000 δρχ.-234,776 €
- Φάνες 6 στρ. παραλία 42.000.000 δρχ.-123,257 €
- Λάρδος 2 στρ. 20 ελιές 3.000.000 δρχ.-8.804 €

ΑΠΟΘΗΚΕΣ
- Κέννεντυ 90 τ.μ. υπόγειο 13.000.000- 38.151 €
- Σκεύου Ζερβού 130 τ.μ. υπόγειο 25.000.000 δρχ.-73.367 €
- Ασγούρου 180 τ.μ. ισόγειο βιοτεχνικός χώρος 30.000.000 δρχ.-88.041 €
- Αννης Μαρίας 72 τ.μ. υπόγεια 7.000.000 δρχ. - 20.542 €
- Μητρόπολη 130 τ.μ. ημιυπόγειο 18.000.000 δρχ. - 52.824 €

- **ΑΝΤΑΛΛΑΣΣΟΥΜΕ ΤΟ ΠΑΛΙΟ ΣΠΙΤΙ ΣΑΣ ΜΕ ΚΑΙΝΟΥΡΓΙΟ**

- **ΖΗΤΟΥΝΤΑΙ ΜΕΤΑΧΕΙΡΙΣΜΕΝΑ ΔΙΑΜΕΡΙΣΜΑΤΑ-ΑΜΕΣΗ ΠΩΛΗΣΗ**
- **ΠΩΛΟΥΝΤΑΙ** αποθήκες και βιοτεχνικοί χώροι.
- **ΔΑΝΕΙΑ ΔΕΚΤΑ - ΕΥΚΟΛΙΕΣ ΠΛΗΡΩΜΗΣ**
- **ΑΝΑΛΑΜΒΑΝΟΥΜΕ ΑΝΤΙΠΑΡΟΧΕΣ**

ΣΤΑΜΑΤΗΣ ΜΑΝΩΛΑΚΟΣ

ΩΡΕΣ ΓΡΑΦΕΙΟΥ 8.30-1.00 π.μ. και 5-8 μ.μ.
ΔΗΜ. ΑΝΑΣΤΑΣΙΑΔΗ 45 (παραπλεύρως ΥΠΕΡΑΓΟΡΑΣ ΠΑΠΑΚΥΡΙΑΚΟΥ-ΣΥΝΟΙΚΙΑ ΔΑΣΚΑΛΩΝ)
Τηλέφωνα: 2241023815-78275, 6944698056, 6945769958

ενοικιασεις

συνέχεια από την προηγούμενη

ΕΝΟΙΚΙΑΖΟΝΤΑΙ πλήρως επιπλωμένα studios 40 τ.μ. ανακαινισμένα τον Αύγουστο 2002, με θερμομόνωση, ηχομόνωση, ανεξάρτητο WC, κουζίνα, ψυγείο, εγκατάσταση για TV, και τηλέφωνο, αυλή, συχνή αστική συγκοινωνία, για 12 μήνες, το χρόνο. Κατάλληλα για ζευγάρια, εργένηδες, στρατιωτικούς, φοιτητές 190 ευρώ μηνιαίως χωρίς κοινόχρηστα και νερό. Περιοχή Παραδείσι Ρόδος. Πληρ. τηλ. 6972943946, ώρες 14.00 -21.00.

AE56149

ΚΤΙΡΙΑΚΕΣ ΕΓΚΑΤΑΣΤΑΣΕΙΣ δύο ορόφων (ισόγειο - 1ος όροφος, 860 τ.μ.) εκαστος για επαγγελματική χρήση επί της Λ. Καλλιθέας Ρόδος, υπάρχει χώρος για πάρκινκ. Πληρ. τηλ. 6942858005 AE56156

ΔΙΑΜΕΡΙΣΜΑΤΑ επιπλωμένα, πλήρως εξοπλισμένα επί της Λ. Ιαλυσού- Ιαλυσός. Πληρ. τηλ. 2241035283 AE56155

ΠΙΠΙΝΟΣ

ΠΩΛΟΥΝΤΑΙ ΜΟΝΟΚΑΤΟΙΚΙΕΣ

ΣΤΑ **ΜΑΡΙΤΣΑ**

εντός οικισμού, με θέα. Πωλούνται ευρώ 73.000 σε μπετά.

Πληρ. τηλ. 22410 23895 και 6944 676003 και 6944390803

gpipinos@otenet.gr

ΠΩΛΕΙΤΑΙ

- **Διαμέρισμα** 85 τ.μ., Γ' ορόφου, με πανοραμική θέα, στον οικισμό Καθηγητών, αξίας 125.000 ευρώ.
- **Διαμέρισμα** 90 τ.μ. με 3 υπν/τια στην πάροδο Παν. Ροδίου, πλήρως ανακαινισμένο με Ιταλική κουζίνα σε μικρή οικοδομή, αξίας 105.650 ευρώ.

Πληροφορίες ΕΥΣΤΑΘΙΟΥ-ΕΥΡΩΚΤΗΜΑΤΙΚΗ, Εθνικής Αντιστάσεως 83, τηλ. 22410 73819, 74917, 6944/374546, 6945/292030

ΠΡΑΓΜΑΤΙΚΗ ΕΠΕΝΔΥΣΗ

ΠΩΛΕΙΤΑΙ τουριστικό σούπερ μάρκετ στην παραλιακή λεωφόρο Ιαλυσού 150 τ.μ. περίπου με 80 τ.μ. ιδιόκτητη αυλή.

ΠΩΛΕΙΤΑΙ ακίνητο και επιχείρηση ή μόνο το ακίνητο ή μόνο η επιχείρηση λόγω άλλης απασχόλησης.

Μόνο σοβαρές προτάσεις

Πληρ. τηλ. (22410)93797, 91241, 6946244766

ΟΙΚΟΔΟΜΗ ΡΟΔΟΥ

ΤΕΧΝΙΚΗ–ΚΑΤΑΣΚΕΥΑΣΤΙΚΗ ΕΤΑΙΡΕΙΑ

ΠΩΛΟΥΝΤΑΙ

1) **Καταστήματα, διαμερίσματα και οροφοδιαμερίσματα** στην οδό Αμστερνταμ, Βερολίνου και Μαδρίτης στο Ροδίνι διαφόρων μεγεθών (σε συγκρότημα 9 πολυκατοικιών)
2) **Μονοκατοικίες** 150 τ.μ. η κάθε μία σε κτήμα 2.000 τ.μ. (υπό κατασκευή)
3) **Μονοκατοικίες** στο Κιοτάρι Ασκληπειού (στο κύμα) 120 τ.μ. σε κτήμα 1.300 τ.μ. εκάστη (υπό κατασκευή)
4) **Διώροφες μονοκατοικίες** των 100 τ.μ. στο Γεννάδι, 200 μέτρα από τη θάλασσα σε κτήμα 1.300 τ.μ. (υπό κατασκευή)

ΟΙΚΟΔΟΜΗ ΡΟΔΟΥ

Δεκτά δάνεια και ευκολίες πληρωμής έχουμε τις καλύτερες τιμές της αγοράς.

Καμύνδου 4- Ρόδος-85100 Τηλ.: 22410/60460- 2 Fax: 22410/60463

ΜΑΝΟΛΗΣ ΣΠΥΡΙΔΗΣ Πολιτικός Μηχανικός Δ.Π.Θ. (Κιν:693 6660460)

ΚΩΣΤΑΣ ΚΩΝΣΤΑΝΤΙΝΙΔΗΣ εργολάβος (ΚΙΝ.: 694 6999906)

ΓΙΑΝΝΗΣ ΝΙΚΟΛΙΔΑΚΗΣ

Μηχανολόγος- μηχανικός

Γαλλίας 12 - Ρόδος • τηλ. (22410)22291, 35103

ΠΩΛΟΥΝΤΑΙ

Πολυτελή διαμερίσματα με απεριόριστη θέα, ιδιωτικούς χώρους parking και αποθήκες

Επί της οδού Σελλά και Αισχίνη (περιοχή Δασκάλων) 77 τ.μ., 99 τ.μ., 119 τ.μ.

Επί της οδού Κων. Υδραίου (πλησίον Ρόδου-Λίνδου), 135 τ.μ., 95 τ.μ., 147 τ.μ.

Γραφείο 105 τ.μ. επί της οδού Εθνικής Αντιστάσεως και Τσαλδάρη

ΠΩΛΟΥΝΤΑΙ

ΜΕΖΟΝΕΤΕΣ

στην παραλία του

Γκολφ Αφάντου

υπερλούξ κατασκευής, με τζάκι.

Τηλέφωνο: 22410-34886, 6932437145

Vitzileos

ΚΤΗΜΑΤΟΜΕΣΙΤΙΚΟ ΓΡΑΦΕΙΟ - REAL ESTATE AGENCY

ΜΑΡΙΟΣ Κ. ΒΙΤΖΗΛΑΙΟΣ

Μεσίτης Αστικών Συμβάσεων - Real Estate agent

ΕΚΤΙΜΗΣΕΙΣ-ΑΓΟΡΕΣ-ΠΩΛΗΣΕΙΣ
ΚΑΤΑΣΤΗΜΑΤΑ
ΟΙΚΟΠΕΔΑ-ΧΩΡΑΦΙΑ
ΚΤΗΜΑΤΙΚΕΣ-ΣΥΜΒΟΥΛΕΣ
ΕΝΟΙΚΙΑΣΕΙΣ-ΔΙΑΧΕΙΡΙΣΕΙΣ
ΣΠΙΤΙΑ-ΔΙΑΜΕΡΙΣΜΑΤΑ

ΚΑΤΑΣΤΗΜΑΤΑ – ΓΡΑΦΕΙΑ – ΕΠΙΧΕΙΡΗΣΕΙΣ €

Επιχ/ση πλυντήρια-στεγνωτήρια σε πλήρη λειτουργία 20.000
Επιχ/ση BAR σε κατάστημα 300 .τ.μ.+300 τ.μ. υπόγ. κοντά στη μαρίνα 147.000
15 τ.μ. κατάστημα στην Α. Διάκου 30.000
20 τ.μ. Χ2 καταστήματα στην Π. Πόλη, τουριστ. περ. πίσω από Σωκρ. 323.000
45 τ.μ. ισόγ.+90 τ.μ. υπογ. Καρακόνερο 88.000
50 τ.μ. μαγαζί κοντά στο Μαντράκι (νοικιασμένο) 294.000
144 τ.μ. διώροφο κατάστημα με αυλή, 300 τ.μ. στο Νιοχώρι 500.000
155 τ.μ. ακίνητο στην Ψαροπούλα, στην θάλασσα 220.000
165 τ.μ. διώροφο μαγαζί στην Π. Πόλη της Κω, τουριστική περιοχή ..300.000
170 τ.μ. αποθήκη σε μπετά. Καρακόνερο 71.000
170 τ.μ. αποθήκη με ράμπα στην Μ. Πετρίδη 71.000
180 τ.μ. αποθήκη στην οδό Π. Ροδίου 82.000
300 τ.μ. κατ/μα ετοιμοπ. σε 1000 τ.μ. οικόπ. Παστίδα, βιοτεχν. χώρος .147.000
1000 τ.μ. εργοστάσιο στον Καλαμώνα έτοιμο σε οικοπ. 6.400 τ.μ. 587.000
1155 τ.μ. ακίνητο σε οικόπ. 817 τ.μ. στο κέντρο της Ρόδου 763.000
12 apartmens πλήρως εξοπλισμένα στο Κιοτάρι 440.000
Ξενοδ. Α' κατ., στην πόλη, 180 κλίνες+4 καταστήματα 6.200.000
7 apart.Χ 2 δωμάτια πλήρως εξοπλισμένα και δύο μαγαζιά 250 τ.μ. στην παραλία Τριαντών, στην θάλασσα 338.000
Ξενοδ. Β' κατ. 95 δωμ. σε 13 στρέμ. στην παραλία Ιαλυσού 2.640.000
Ξενοδ. Γ' κατ. 37 δωμ., 74 κλίνες, δισκοθήκη 250 τ.μ., μπαρ, στην πόλη της Ρόδου, παραλία 1.261.922

ΔΙΑΜΕΡΙΣΜΑΤΑ

35 τ.μ γκαρσονιέρα στα Τριάντα 30.000
45 τ.μ. στην πλατεία Βάθης, Αθήνα, στον 5ο όροφο 39.000
50 τ.μ. στα Τριάντα γκαρσονιέρα με θέα 50.000
50 τ.μ. στο Γεννάδι με 2ο υπνοδωμ. Φανταστική θέα ...44.000
60 τ.μ. στο Γεννάδι γκαρσονιέρα με θέα 47.000
80 τ.μ. στην Ατταβύρου με 2 υπνοδωμ. στον 3ο όροφο85.000
82 τ.μ. στον 1ο όροφο σε διπλοκατοικία στην Π. Πόλη88.000
85 τ.μ. στην Ανάληψη στον 1ο όροφο, καινούργιο 117.400
110 τ.μ. με 3ο υπνοδωμ. ρετιρέ, στους δασκάλους 150.000
117 τ.μ. παραδοσιακό διαμέρισμα απέναντι Καζίνο 147.000

ΜΕΖΟΝΕΤΕΣ – ΜΟΝΟΚΑΤΟΙΚΙΕΣ €

62 τ.μ. μονοκατοικία με τζάκι και φανταστική θέα στην Π. Πόλη 125.000
68 τ.μ. μονοκατοικία με αυλή 90 τ.μ. στα Μαριτσά 59.000
80 τ.μ. μονοκατοικία σε 4000 τ.μ. οικόπεδο, πάνω στο κύμα, Γεννάδι
120 τ.μ. μονοκατοικία στις Καλυθιές με 600 τ.μ. οικοπ. 147.000
125 τ.μ. μογοκατοικία στο Γεννάδι, Villa super lux, 10 δωμ. 293.500
130 τ.μ. μεζονέτα σε μπετά, οικοπ. 350 τ.μ. Τριάντα 110.000
135 τ.μ. μονοκατ. με κήπο στα Κρητικά, πανοραμικό 191.000
167 τ.μ. ισόγειο-οροφοδιαμέρισμα σε διπλοκατοικία με 285 τ.μ. οικόπεδο στο κέντρο της πόλης, διατηρητέο. Πάρκιν 440.300
170 τ.μ. διατηρητέα μονοκατοικία σε οικόπεδο 605 τ.μ. στο κέντρο της πόλης 290.000
170 τ.μ. μεζονέτα σε μπετά, οικοπ. 450 τ.μ. Τριάντα 140.000
170 τ.μ. μεζονέτα+170 τ.μ. μεζονέτα+120 τ.μ. οροφοδιαμέρισμα σε οικοπ. 5000 τ.μ. εντός οικισμού στην Παστίδα 426.000
180 τ.μ. μονοκατ. ημιτελής στο Γεννάδι σε οικόπ. 750 τ.μ Φανταστική θέα 161.000
187 τ.μ. βίλα με οικόπεδο 4780 τ.μ. στην Παστίδα 310.000
190 τ.μ. μεζονέτα σε οικόπεδο 400 τ.μ. στα Κοσκινού με θεα φανταστική 191.000
210 τ.μ. Μονοκατοικία με αυλή στην Π. Πόλη 323.000
230 τ.μ. βίλα στην Λάρδο σε οικόπ. 7700 τ.μ. με 750 οπωροφ. δένδρα 323.000
240 τ.μ. μεζονέτα σε οικόπεδο 250 τ.μ. στα Κοσκινού, νεόκτιστη 290.000
250 τ.μ. ημιτελές τριώροφο ακίνητο σε οικόπεδο 250 τ.μ. στους δασκάλους 235.000
250 τ.μ. βίλα καινούργια, πολυτελούς κατασκευής στο κέντρο της Κω σε οικόπεδο 4000 τ.μ. με δένδρα και γκαράζ 352.000
272 τ.μ. μονοκατοικία σε οικόπ. 270 τ.μ., αποτελείται από 4 διαμερίσματα. Ψαροπούλα. 220.000
600 τ.μ. μονοκατοικία στο Ροδίνι, Lux κατασκευής, γκαράζ, κήπο, φανταστική θέα 500.000

ΟΙΚΟΠΕΔΑ €

412 τ.μ. στον Αγ. Νικόλαου Σ.Δ. 1.20 ..... 220.100
709 τ.μ. οικόπεδο με Σ.Δ.-1, με άδεια οικοδομής για 1000 τ.μ. στην πόλη 600.000
750 τ.μ. στο Γεννάδι, εντός σχεδίου 18.000
2000 τ.μ. στα Μαριτσά. Εντός σχεδίου, Σ.Δ.-0,50 ..... 120.000
2000 τ.μ. στα Τριάντα 147.000
2500 τ.μ. πάνω στο δρόμο Ελαιώνας-Φουρνάκι. Γεννάδι 24.000
3080 τ.μ. στο Πλημύρι 23.500
4000 τ.μ. κοντά στο Βερόπουλο με φανταστική θέα 176.000
4100 τ.μ. στο Λειβάδι-Κρεμαστή 82.200
4120 τ.μ. στα Τριάντα, κοντά στον οικισμό 205.000
4400 τ.μ. στην Κρεμαστή 76.000
5000 τ.μ. στα Αφάντου 103.000
5500 τ.μ. στα Μαριστά, εντός σχεδίου, Σ.Δ.=1 .250.000
5800 τ.μ. στα Κανδυλί 117.000
6000 τ.μ. πάνω στο κύμα στα Τριάντα 352.000
6000 τ.μ. στην Παστίδα+αποθήκη 144.000
6500 τ.μ. στην λεωφόρο Ρόδου-Κρεμαστής ...410.000
6500 τ.μ. στο Φαληράκι κοντά στη θάλασσα, προνομιακό 500.000
6720 τ.μ. στον Θόλαρο, Παραδείσι 82.200
8000 τ.μ. στο Φαληράκι 191.000
8300 τ.μ. στην Βληχά-Κάλαθος 367.000
8500 τ.μ.+6500 τ.μ. στην παραλία Αφάντου ..18 το τ.μ.
9000 τ.μ. στα Μαριτσά, εντός ζώνης 132.000
9345 τ.μ. στα Ασγούρου με θέα 205.000
12000 τ.μ. στην Αφάντου, πάνω στο κύμα 520.000
13000 τ.μ. στα Μαριτσά 123.000
14000 τ.μ. το αγροτεμάχιο στην Διμυλιά 65.000
25000 τ.μ. στα Καλαβάρδα 295.000
30000 τ.μ. στο Τσαΐρι 352.000
32000 τ.μ. στην Θολό, πάνω στο κύμα 587.000
38000 τ.μ. στο Γεννάδι, πάνω στο κύμα 2.230.000
46000 τ.μ. στο Τσαΐρι 405.000
50000 τ.μ. στο Τσαΐρι 360.000

Εθν. Μακαρίου 45 (3ος όροφος • Τηλ.: 22410 24900, 25545 • Fax: 22410 25544 • Κιν.: 6932704919

ενοικιασεις

συνέχεια από την προηγούμενη

ΚΑΤΑΣΤΗΜΑ επί της οδού Ερμού στο κεντρικό δρόμο στο Φαληράκι. Πληρ. τηλ. 6944520387 AE56115

ΕΝΟΙΚΙΑΖΟΝΤΑΙ επιπλωμένα στούντιο καινούργια στην παραλία Ιαλυσού με ατομική τουαλέτα, ηλιακό, με πολυκουζινάκι. Τιμή 180 ευρώ. Πληρ. τηλ. (22410)90911, 92597 AE56151

ΓΚΑΡΣΟΝΙΕΡΑ επιπλωμένη στην Κων/νου Τσαλδάρη 35. Ενοίκιο 200 ευρώ. Πληρ. κ. Μιχάλη τηλ. (22410)37277 AE56141

ΕΝΟΙΚΙΑΖΟΝΤΑΙ στη Ρόδο και επί της οδού Γρίβα: α) τρία συνεχόμενα καταστήματα συνολικού εμβαδού μ.τ. 135 και β) γκαρσονιέρα επιπλωμένη δίκλινη. Πληρ. τηλ. 6937071451 AE56119

ΕΝΟΙΚΙΑΖΕΤΑΙ Α) ΚΑΤΑΣΤΗΜΑ 56 Τ.Μ ΚΑΙ ΠΑΤΑΡΙ ΕΠΙ ΤΗΣ ΟΔΟΥ ΒΥΡΩΝΟΣ 15 ΔΙΠΛΑ ΑΠΟ ΤΟ ΞΕΝΟΔΟΧΕΙΟ ΑΘΗΝΑΙΟ, Β) ΑΠΟΘΗΚΗ 180 Τ.Μ. ΜΕ ΡΑΜΠΑ ΕΝΟΙΚΙΑΖΕΤΑΙ ΕΠΙ ΤΗΣ ΒΥΡΩΝΟΣ. ΠΛΗΡ. ΤΗΛ. 2241074385 ΠΕ56169

ΔΙΑΜΕΡΙΣΜΑ 100 Τ.Μ. (3) ΤΡΙΩΝ ΥΠΝΟΔΩΜΑΤΙΩΝ ΚΟΝΤΑ ΣΤΟ ΒΕΝΕΤΟΚΛΕΙΟ ΣΧΟΛΕΙΟ. ΜΗΝΙΑΙΟ ΜΙΣΘΩΜΑ 450 ΕΥΡΩ. ΠΛΗΡ. ΕΥΣΤΑΘΙΟΥ - ΕΥΡΩΚΤΗΜΑΤΙΚΗ, ΕΘΝΙΚΗΣ ΑΝΤΙΣΤΑΣΕΩΣ 83, ΤΗΛ. 2241073819, 74917, 6946/103929 ΠΕ56117

ΜΟΝΟΚΑΤΟΙΚΙΑ πλήρως ανακαινισμένη στα Κοσκινού, με δύο υπνοδωμάτια, σαλοτραπεζαρία, ευρύχωρη κουζίνα, ένα κυρίως μπάνιο και ένα βοηθητικό. Με αυλή και βεράντα. Πληρ. τηλ. 6944677744 AE56113

ΔΙΑΜΕΡΙΣΜΑ ΙΣΟΓΕΙΟ 90 Τ.Μ. (2) ΔΥΟ ΥΠΝΟΔΩΜΑΤΙΩΝ ΣΤΗΝ ΑΝΑΛΗΨΗ ΜΕ ΤΖΑΚΙ, ΗΛΙΑΚΟ ΘΕΡΜΟΣΙΦΩΝΑ. ΜΗΝΙΑΙΟ ΜΙΣΘΩΜΑ 450 ΕΥΡΩ. ΠΛΗΡ. ΕΥΣΤΑΘΙΟΥ - ΕΥΡΩΚΤΗΜΑΤΙΚΗ, ΕΘΝΙΚΗΣ ΑΝΤΙΣΤΑΣΕΩΣ 83, ΤΗΛ. 2241073819, 74917, 6946/103929 ΠΕ56116

STUDIOS και μικρά διαμερίσματα 50 τ.μ. στην Κρεμαστή, σε ήσυχη περιοχή. Είναι επιλωμένα με πολυκουζινάκι, ντουζ, wc, ζεστό νερό, μπαλκόνια, κήπο με γκαζόν, πάρκιν. Τιμές: STUDIOS 140 ευρώ. Διαμερίσματα 230 ευρώ. Πληρ. τηλ. 6937606824, 2241048038, 2241095487 και φαξ 2241095695. AE56081

ΔΩΜΑΤΙΑ ΕΠΙΠΛΩΜΕΝΑ ΜΕ ΤΟΝ ΜΗΝΑ. ΚΟΝΤΑ ΣΤΟ ΠΑΝΕΠΙΣΤΗΜΙΟ, ΜΕ T.V., ΨΥΓΕΙΟ, A/C, ΠΛΗΡΩΣ ΑΝΑΚΑΙΝΙΣΜΕΝΑ. HOTEL SILVIA, ΚΟΛΟΚΟΤΡΩΝΗ 114, ΡΟΔΟΣ. ΠΛΗΡ. ΤΗΛ. 2241022551-2, ΚΙΝ.: 6944284329. ΠΕ56075

ΕΝΟΙΚΙΑΖΟΝΤΑΙ ΚΑΙ ΝΟΥΡΓΙΑ ΔΙΑΜΕΡΙΣΜΑΤΑ ΕΠΙΠΛΩΜΕΝΑ ΣΤΗΝ ΙΞΙΑ ΜΕ ΠΙΣΙΝΑ ΚΑΙ ΚΗΠΟ, ΑΣΑΝΣΕΡ, ΘΕΡΜΑΝΣΗ, ΑΠΟΤΕΛΕΙΤΑΙ ΑΠΟ ΥΠΝΟΔΩΜΑΤΙΟ, ΣΑΛΟΝΙ-ΚΟΥΖΙΝΑ ΕΝΙΑΙΟ, ΕΝΟΙΚΙΟ 300 ΕΥΡΩ ΤΟ ΜΗΝΑ ΧΩΡΙΣ ΕΠΙΒΑΡΥΝΣΗ ΗΛΕΚΤΡΙΚΟΥ ΚΑΙ ΝΕΡΟΥ. ΠΛΗΡ. ΤΗΛ. 2241096388, ΩΡΕΣ 08.00-11.00, 6977271571 ΠΕ56015

ΚΤΗΜΑΤΟΜΕΣΙΤΙΚΟ ΓΡΑΦΕΙΟ
ΖΑΦΕΙΡΗΣ Μ. ΚΑΡΑΓΙΑΝΝΗΣ Δ. Ο.Ε.
Πωλήσεις ακινήτων. Τηλ. (2241060380-60381)
18.00-21.00 μ.μ. Δευτέρα-Παρασκευή
e-mail: zaf.kar@panafonet.gr

- 20.383 τ.μ. Αγροτεμάχιο (πανοραμική θέα) 500 μ. από τον οικισμό Θολού
- 4.770 τ.μ. } Αγροτεμάχια συνοριακών μερίδων
- 2.348 τ.μ. } (150 μ.) Από την Λεωφόρο)
- 11.520 τ.μ. Αγρομετάχιο (Αφάντου)
- 5.080 τ.μ. (1/2) Αγροτεμάχιο (Αφάντου) με ελαιόδεντρα
- 10.200 τ.μ. Αγροτεμάχιο με πανοραμική θέα (Κολύμπια)
- 840 τ.μ. Αγροτεμάχιο (Αφάντου)
- 4.969 τ.μ. Αγροτεμάχιο περιοχή Κολυμπίων
- 22.400 τ.μ. Αγροτεμάχιο (με 200 ελαιόδεντρα) περιοχή Ψίνθου
- 19.840 τ.μ. αγροτεμάχιο με πανοραμική θέα (Ψίνθο)
- 5.800 τ.μ. (περιοχή ΤΡΑΠΕΖΙΑ)
- 22.400 τ.μ. Οικόπεδο επί της Λεωφόρου Ρόδου-Λίνδου, με υπό κατασκευή ξενοδοχειακή μονάδα (Α' κατηγορίας) σε μπετά
- 1.250 τ.μ. Οικόπεδο εντός οικισμού, με πανοραμική θέα
- 105 τ.μ. Κατοικία σε μπετά εντός οικισμού Αφάντου
- 80 τ.μ. Μονοκατοικία εντός οικισμού Αφάντου)
- 50 τ.μ. Μονοκατοικία εντός οικισμού Αφάντου
- 50 τ.μ. Μονοκατοικία εντός οικισμού Αφάντου

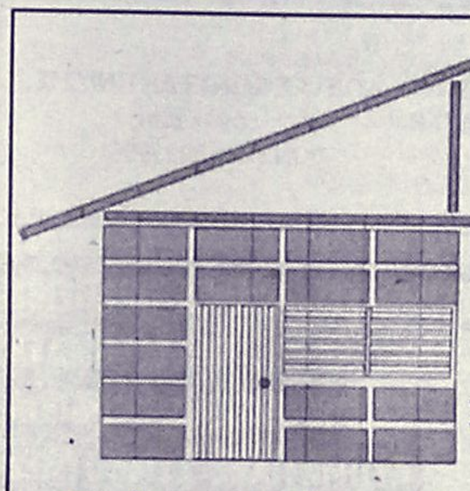
DECO
ΚΑΤΑΣΚΕΥΑΣΤΙΚΗ
ΔΙΑΜΟΡΦΩΣΕΙΣ
ΕΣΩΤΕΡΙΚΩΝ - ΕΞΩΤΕΡΙΚΩΝ ΧΩΡΩΝ
ΧΩΡΙΣΜΑΤΑ - ΨΕΥΔΟΡΟΦΕΣ
ΓΥΨΟΣΑΝΙΔΕΣ - ΤΣΙΜΕΝΤΟΣΑΝΙΔΕΣ
ΧΡΩΜΑΤΙΣΜΟΙ - ΜΟΝΩΣΕΙΣ - ΥΔΡΑΥΛΙΚΑ
ΞΥΛΟΥΡΓΙΚΕΣ ΕΡΓΑΣΙΕΣ
Με ένα τηλεφώνημα κοντά σας **6946-028644**

«ΚΤΗΜΑΤΙΚΗ ΠΡΟΟΠΤΙΚΗ»
ΜΑΡΙΝΑ ΣΤΥΛΙΑΝΟΥ
ΜΕΣΙΤΗΣ ΑΣΤΙΚΩΝ ΣΥΜΒΑΣΕΩΝ-ΚΛΑΥΔΙΟΥ ΠΕΠΕΡ 125
Α' ΟΡΟΦΟΣ, τηλ. 22410-37906 και 6972292958

○ **ΔΙΑΜΕΡΙΣΜΑΤΑ (ΠΩΛΟΥΝΤΑΙ)**
1) Στο Ροδίνι, οροφοδιαμέρισματα 117 τ.μ.
2) Στο Ροδίνι, διαμέρισμα 90 τ.μ.
3) Στην Μιχαήλ Πετρίδη 110 τ.μ.
4) Στου Κόβα 2 μεταχειρισμένα 90-84 τ.μ.
5) Στα Κοσκινού διαμέρισμα, 75 τ.μ. (με αυλή)
6) Στην Ιαλυσό διαμερίσματα 100-105 τ.μ.
7) Στο Ροδίνι 65-50 τ.μ. υπό κατασκευή.
9) Στην Ιαλυσό μεταχειρισμένο 84 τ.μ.
10) Οροφοδιαμέρισμα μεταχειρισμένο 202 τ.μ. μετά το Μήδεια με υπέροχη θέα.
11) Στην Ιξιά γκαρσονιέρα 40 τ.μ.
12) Διαμέρισμα μεταχειρισμένο επί της Κορδιγκτώνος 180 τ.μ.
13) Στην Ιξιά γκαρσονιέρα 40 τ.μ. καινούργια - 44.000 ευρώ
14) Στα Κοσκινού γκαρσονιέρα 56 τ.μ.
1) Στην περιοχή "7 Βαγιές" διαμέρισμα 110 τ.μ.
16) Διαμέρισμα στην Ανάληψη 117 τ.μ. και 34 τ.μ. γκαράζ
17) Στην Ιαλυσό (Στάση Παρασκευά) διαμέρισμα 64 τ.μ.

○ **ΟΙΚΟΠΕΔΑ**
1) Στην παραλία Ιαλυσού 7 στρέμματα.
2) Στα Μαριτσά 13 στρέμματα.
3) Στη Θολό 800 μέτρα στον κεντρικό δρόμο.
4) Στην Κρεμαστή 2 στρέμματα με παλιό σπίτι.
5) Στο δρόμο αεροδρομίου (καινούργιο) 6.720 τ.μ. κατάλληλο για βιοτεχνία.
6) Στην Ιαλυσό οικόπεδο 1.500 τ.μ. και Σ.Δ 0.6
7) Στο Τσαΐρι 25 στρέμματα

○ **ΜΟΝΟΚΑΤΟΙΚΙΕΣ (ΠΩΛΟΥΝΤΑΙ)**
1) Στην Ιαλυσό 150 τ.μ. με κήπο ετοιμοπαράδοτες.
2) Στην Ιαλυσό τελειωμένες ή μαρμαροσοβά.
3) Στην Ιαλυσό 150 τ.μ. σε 2 στρέμματα οικόπεδα.
4) Στο Καντιλί μονοκατοικίες 180 τ.μ. με ένα ή δύο στρέμματα οικόπεδο σε μπετά.
5) Στα Κοσκινού 1300 μέτρα οικόπεδο 180 τ.μ. το σπίτι.
6) Στην Ιαλυσό ετοιμοπαράδοτα 170-190.
7) Στο Μόντε Σμιθ μονοκατοικίες από 205 τ.μ. έως 240 τ.μ.

○ **ΕΠΑΓΓΕΛΜΑΤΙΚΗ ΣΤΕΓΗ**
1) Επί της Ρόδου Λίνδου 500 τ.μ. σε μπετά.
2) Αποθήκη στο Ροδίνι 71 τ.μ. (45 τ.μ. με αυλή)
3) 12 στούντιος στην παραλία Ιαλυσού.
4) Επιχείρηση παιδικού σταθμού στη Ρόδο.
5) Επί της Ορφανίδου επιχείρηση bar

Αναλαμβάνουμε την πώληση διαμερισμάτων, Μονοκατοικιών, καταστημάτων, οικοπέδων, καθώς και αντιπαροχές και μισθώσεις ακινήτων.
Ζητούνται: Οικόπεδα για αγορά ή αντιπαροχή.

κεφάλαιο
Κτηματομεσιτικο - Συμβουλευτικο Γραφειο

ΔΙΑΜΕΡΙΣΜΑΤΑ ΠΩΛΟΥΝΤΑΙ

❑ 30 τ.μ., ρετιρέ γκαρσονιέρα, Ιξιά, 10.εκ-29.347 €
❑41 τ.μ.,ισόγειο,1 υπν/τιου , αυλή, καινούριο , Ανάληψη , 23εκ- 67.500 €
❑53 τ.μ, ισόγειο,1 υπν/τιου, Ροδίνι, 22εκ- 64.563 €
❑53 τ.μ., ισόγειο,1 υπν/τιου , καινούριο, πάρκιν, Μ.Πετρίδη 30εκ - 88.041 €
❑58 τ.μ., ισόγειο,1 υπν/τιου , καινούριο , Ροδίνι , 30εκ- 88.041 €
❑60 τ.μ.,1ου ,1 υπν/τιου , Ανάληψη , 19εκ- 55.760 €
❑81 τ.μ., 2ου, 2 υπν/τιων κατάλληλο για γραφειακό χώρο, Κέντρο, 40εκ117.388€
❑83 τ.μ., 2ου, 2 υπν/τιων, Μήδια, 29εκ- 85.106€
❑86 τ.μ., ισόγειο, 2υπν/τιων, αυλή, καινούριο, Τριάντα 38 εκ- 111.518 €
❑87 τ.μ.,1ου, 2υπν/τιων, καινούριο,Τριάντα 39 εκ- 114.453 €
❑87 τ.μ.,1ου, 2 υπν/τιων, καινούρι, πάρκιν, Μ. Πετρίδη 49εκ - 143.800 €
❑ 92 τ.μ . 1ου, 3υπν/τιων, Δασκάλους, 33 εκ-96.845€
❑ 96 τ.μ., 2ου, 3υπν/τιων, Ανάληψη 3 7 εκ-108.584 €
❑100 τ.μ., 3ου, 3υπν/τιων, Κοδριγκτώνος 47 εκ- 137.931€
❑100 τ.μ.,1ου, 3υπν/τιων, καινούριο,Τριάντα 45 εκ- 132.061 €
❑ 102 τ.μ., 1ου, 3υπν/τιων, καινούριο, Καρακόνερο, 44εκ-129.126€
❑ 103 τ.μ., οροφοδ/μα 1ου, 3υπν/τιων, καινούριο, πάρκιν, Καρακόνερο, 52, 5εκ-154.072 €
❑107 τ.μ.,1ου, 2 υπν/τιων, καινούριο, πάρκιν, Μ. Πετρίδη 59εκ - 173.147€
❑116τ.μ., 1ου, 3υπν/τιων, καινούριο , πάρκιν, 34τ.μ Ανάληψη, 62 εκ-181.951€
❑ 117 τ.μ., οροφοδ/μα ισόγειο, 3υπν/τιων, καινούριο Ανάληψη 60εκ-176.082 €
❑123τ.μ., ισόγειο, 3υπν/τιων, Ακαδημία , κατάλληλο για επαγγελματική χρήση 95 εκ –278.796 €
❑123τ.μ 1ου, 3 υπν/τιων, καινούριο, πάρκιν, Αγ.Νικόλαο, 73 εκ-214.233€

ΜΕΖΟΝΕΤΕΣ-ΜΟΝ/ΚΙΕΣ ΠΩΛΟΥΝΤΑΙ

❑ 130 τ.μ., μεζονέτα, μπετά, 300 τ.μ αυλή Τριάντα 38 εκ-111.518 €
❑ 130 τ.μ., μεζονέτα, μαρμαροσοβά, 300 τ.μ. αυλή Τριάντα 47 εκ-137.931 €
❑ 130 τ.μ., μεζονέτα, 3υπν/τιων, 300 τ.μ. αυλή Τριάντα 38 εκ-252.385 €
❑ 160 τ.μ., μεζονέτα, μπετά σε 1.300 τ.μ. οικόπεδο Κοσκινού 48εκ-140.866 €
❑ 170 τ.μ., μεζονέτα, μπετά σε 1.350 τ.μ. οικόπεδο Κοσκινού 40εκ-117.388 €
❑ 176 τ.μ., μεζονέτα, μπετά σε 1.350 τ.μ. οικόπεδο Τρείς43εκ-126.192 €
❑ 180 τ.μ., μεζονέτα, 3υπν/τιων, 250 τ.μ αυλή 60 τ.μ πάρκιν, Τριάντα 90 εκ-264.123 €
❑ 200 τ.μ., μεζονέτα μ/σοβά, 3 υπν/τιων, 300 τ.μ οικόπεδο Τριάντα 50εκ-146.735 €

ΟΙΚΟΠΕΔΑ ΠΩΛΟΥΝΤΑΙ

❑640τ.μ,εντός οικισμού, Αστυπάλαια, 25εκ-73.367 €
❑1.000τ.μ,εντός ζώνης, Καναμάτ, 30εκ-88.041 €
❑2.000τ.μ., με την άδεια θέα, Κοσκινού 32εκ-93.910 €
❑3.000τ.μ., εντός ζώνης, Καναμάτ, 90εκ-264.123 €
❑ 4.100 τ.μ., θέα, Κοσκινού 60εκ-176.082€
❑ 4.100 τ.μ., Κοσκινού 25εκ-73.368 €
❑ 4.300 τ.μ., Κολύμπια 20εκ-58.695€
❑ 4.300 τ.μ., Κολύμπια 24εκ-70.432 €

ΕΠΙΧΕΙΡΗΣΕΙΣ & ΕΠΑΓΓΕΛΜΑΤΙΚΟΙ ΧΩΡΟΙ

❑ Κατάστημα 75 τ.μ κύρια χρήση συν 75 τ.μ αποθήκη συν 65 τ.μ αυλή,έτοιμο για εστιατόριο , Δασκάλους, 55 εκ-161.408 €
❑81 τ.μ,2ου,2 υπν/τιων κατάλληλο για γραφειακό χώρο Κέντρο,117.388 €
❑ Αποθήκη 95τ.μ ,σοβά ,ράμπα, Καρακόνερο 16 εκ-46.955 €
❑123τ.μ,ισόγειο,διαμέρισμα,3υπν/τιων, Ακαδημία , κατάλληλο για επαγ/ματική χρήση 95 εκ –278.796 €
❑Αποθήκη 125 τ.μ συν 20 τ.μ βοηθητικά , Σ.Κωτιαδη ,23εκ-67.498 €

ΖΗΤΟΥΝΤΑΙ ΚΑΤΟΙΚΙΕΣ & ΟΙΚΟΠΕΔΑ ΕΝΤΟΣ & ΕΚΤΟΣ ΠΟΛΕΩΣ

ΤΣΟΥΡΟΥΝΑΚΗΣ Ι. ΑΝΤΩΝΙΟΣ (B.Sc.-MKT)
ΤΗΛ.:2241060060 (3 γραμμές) FAX: 2241060062
ΚΙΝ.:6945 949882
e-mail: kefaleo@rho.forthnet.gr
Γ. Σεφέρη 12
(παραπλευρως ΜΗΔΕΙΑ)
Ρόδος
www.e-kefaleo.com

ενοικιασεις

συνέχεια από την προηγούμενη

ΓΚΑΡΣΟΝΙΕΡΕΣ επιπλωμένες δύο δωματίων (κουζίνα, υπνοδωμάτιο, χωλ, WC). Πληρ. τηλ. 2241021644, 6946681508 AE56058

ΕΝΟΙΚΙΑΖΕΤΑΙ Α) ΚΑΤΑΣΤΗΜΑ 56 Τ.Μ ΚΑΙ ΠΑΤΑΡΙ ΕΠΙ ΤΗΣ ΟΔΟΥ ΒΥΡΩΝΟΣ 15 ΔΙΠΛΑ ΑΠΟ ΤΟ ΞΕΝΟΔΟΧΕΙΟ ΑΘΗΝΑΙΟ, Β) ΑΠΟΘΗΚΗ 180 Τ.Μ. ΜΕ ΡΑΜΠΑ ΕΝΟΙΚΙΑΖΕΤΑΙ ΕΠΙ ΤΗΣ ΒΥΡΩΝΟΣ. ΠΛΗΡ. ΤΗΛ. 2241074385 ΠΕ58894

ΚΑΤΑΣΤΗΜΑ 40 τ.μ. και πατάρι, κεντρικό, στην Νέα Αγορά Ρόδου. Πληρ. τηλ. 2241022664, 2241023751 AE56061

ΔΙΑΜΕΡΙΣΜΑ 100 τ.μ. στην Ιαλυσό (στάση Παρασκευά) δεύτερου ορόφου τρία υπνοδωμάτια, σαλοτραπεζαρία, κουζίνα. Πληρ. τηλ. 2241096772, 6942408624 AE56010

ΔΙΑΜΕΡΙΣΜΑΤΑ στην Κρεμαστή κοντά στο σχολείο και στη θάλασσα μεγάλα, καινούργια, πλήρως επιπλωμένα, δυάρια και στούντιος, με θέα στη θάλασσα. Ιδιόκτητο πάρκιν και κήπο. Εχουν ατομικές μεγάλες βεράντες, εντ/νες ντουλάπες, πολλά ντουλάπια. Με διπλά τζάμια και ρολλά χωρίς κοινόχρηστα. Πληρ. τηλ. 2241094822, 6946671053 AE55939

ΕΝΟΙΚΙΑΖΕΤΑΙ μεγάλη ισόγεια αποθήκη 500 τ.μ. στο 6 χλμ. Ρόδου-Καλλιθέας μόνο για οικ/κά υλικά. Ενοίκιο 400 ευρώ. Πληρ. τηλ. 2241028838, 10-1 πρωί καθημερινά εκτός Σαβ/κο AE55893

ΧΩΡΟΙ ΑΠΟΘΗΚΕΥΣΗΣ ΕΝΟΙΚΙΑΖΟΝΤΑΙ ΠΕΡΙΦΡΑΓΜΕΝΟΙ, ΑΣΦΑΛΕΙΣ, ΥΠΑΙΘΡΙΟΙ, ΗΜΙΥΠΑΙΘΡΙΟΙ, ΚΑΙ ΚΛΕΙΣΤΟΙ ΚΑΤΑΛΛΗΛΟΙ ΓΙΑ ΑΠΟΘΗΚΕΥΣΗ ΕΝΟΙΚΙΑΖΟΜΕΝΩΝ ΑΥΤΟΚΙΝΗΤΩΝ ΚΑΙ ΠΟΥΛΜΑΝ. ΠΛΗΡ. ΤΗΛ. (22410)38400 ΩΡΕΣ 08.00-15.00 κ. ΓΙΩΤΑ ΧΠΕ1913

ΔΙΑΜΕΡΙΣΜΑ καλής κατασκευής με 2 υπνοδωμάτια στην οδό Ρώμης 3, περιοχή Ροδίνι Ρόδου. Πληρ. τηλ. 2241064844 AE55734

ΕΝΟΙΚΙΑΖΟΝΤΑΙ ΚΑΙΝΟΥΡΓΙΑ ΔΙΑΜΕΡΙΣΜΑΤΑ ΕΠΙΠΛΩΜΕΝΑ ΣΤΗΝ ΙΞΙΑ ΜΕ ΠΙΣΙΝΑ ΚΑΙ ΚΗΠΟ. ΑΣΑΝΣΕΡ, ΘΕΡΜΑΝΣΗ, ΑΠΟΤΕΛΕΙΤΑΙ ΑΠΟ ΥΠΝΟΔΩΜΑΤΙΟ, ΣΑΛΟΝΙΚΟΥΖΙΝΑ ΕΝΙΑΙΟ, ΕΝΟΙΚΙΟ 300 ΕΥΡΩ ΤΟ ΜΗΝΑ ΧΩΡΙΣ ΕΠΙΒΑΡΥΝΣΗ ΗΛΕΚΤΡΙΚΟΥ ΚΑΙ ΝΕΡΟΥ. ΠΛΗΡ. ΤΗΛ. 2241096388, ΩΡΕΣ 08.00-11.00, 6947221389. ΠΕ55747

ΓΚΑΡΣΟΝΙΕΡΑ, επιπλωμένη στην Ιαλυσό, επί της οδού Αναστασίου Βρόντη 3. Απέναντι από το 1ο Δημοτικό Σχολείο. Πληρ. τηλ. 2241091796 και 76335. AE55272

ΔΙΑΜΕΡΙΣΜΑ β' ορόφου 150 τ.μ. σε πολυκατοικία 4 διαμερισμάτων με κεντρική θέρμανση στην περιοχή 7 Βαγιές. Πληρ. τηλ. 2241033487 AE55733

ΚΑΤΑΣΤΗΜΑ 52 τ.μ. με είδη ρουχισμού και κεντήματα (με το εμπόρευμα ή όχι) μεγάλο πατάρι, τουαλέτα και αυλή στο Νιοχώρι - οδός Γρίβα. Πληρ. τηλ. 2241020901 AE55762

ΔΙΑΜΕΡΙΣΜΑΤΑ των 50 τ.μ. ή 70 τ.μ. καινούργια (2 υπνοδωμάτια, σαλόνι, κουζίνα, ενιαίος χώρος - WC) στον Αρχάγελο, κατάλληλα για εκπαιδευτικούς - στρατιωτικούς για όλο το χρόνο. Πληρ. τηλ. 6974019076 ΧΑΕ109

ΕΝΟΙΚΙΑΖΟΝΤΑΙ STUDIOS ΜΕ ΤΟ ΜΗΝΑ Ή ΜΕ ΤΗΝ ΗΜΕΡΑ ΠΛΗΡΩΣ ΕΠΙΠΛΩΜΕΝΑ ΜΕ ΠΟΛΥΚΟΥΖΙΝΑΚΙ, ΨΥΓΕΙΟ, ΝΤΟΥΣ, WC, ΤΗΛΕΦΩΝΟ, ΜΠΑΛΚΟΝΙ, ΖΕΣΤΟ ΝΕΡΟ ΕΠΙ 24ΩΡΟΥ ΒΑΣΕΩΣ ΣΤΗΝ ΠΙΟ ΗΣΥΧΗ ΠΕΡΙΟΧΗ ΤΗΣ ΠΟΛΗΣ ΡΟΔΟΥ (ΠΕΡΙΟΧΗ ΔΑΣΚΑΛΩΝ), ΟΔΟΣ ΜΑΝΩΛΗ ΠΑΠΑΜΑΝΩΛΗ ΑΡΙΘΜ. 12 ΚΑΘΕΤΟΣ ΕΠΙ ΤΗΣ ΣΤΕΛΙΟΥ ΚΩΤΙΑΔΗ. ΠΛΗΡ. ΤΗΛ. (22410)37244 ΧΠΕ283

ΑΠΟΘΗΚΕΣ ΣΤΗΝ ΙΑΛΥΣΟ, ΕΝΟΙΚΙΑΖΟΝΤΑΙ 1) ΑΠΟΘΗΚΕΥΤΙΚΟΙ ΧΩΡΟΙ ΑΠΟ 100 ΕΩΣ 2000 Τ.Μ. ΚΑΙ ΥΨΟΣ 8 Μ. ΑΣΦΑΛΕΙΣ ΜΕ ΜΕΓΑΛΟΥΣ ΧΩΡΟΥΣ ΔΙΑΚΙΝΗΣΗΣ ΦΟΡΤΩΣΗΣ ΚΑΙ ΕΚΦΟΡΤΩΣΗΣ ΠΡΟΪΟΝΤΩΝ, 2) ΥΠΑΙΘΡΙΟΙ ΧΩΡΟΙ ΠΕΡΙΦΡΑΓΜΕΝΟΙ, ΑΣΦΑΛΕΙΣ, ΚΑΤΑΛΛΗΛΟΙ ΓΙΑ ΑΠΟΘΗΚΕΥΣΗ ΠΡΟΪΟΝΤΩΝ ΣΕ ΠΑΛΕΤΕΣ. ΠΛΗΡ. ΤΗΛ. (22410)38400 ΑΠΟ ΔΕΥΤΕΡΑ ΕΩΣ ΠΑΡΑΣΚΕΥΗ 08.00-15.00 κ. ΓΙΩΤΑ ΧΠΕ1912

ΕΝΟΙΚΙΑΖΟΝΤΑΙ ΔΙΧΩΡΑ ΕΠΙΠΛΩΜΕΝΑ ΔΙΑΜΕΡΙΣΜΑΤΑ 50 Τ.Μ. ΣΤΗΝ ΠΕΡΙΟΧΗ ΤΗΣ ΙΞΙΑΣ, ΜΕ ΧΩΡΟ ΣΤΑΘΜΕΥΣΗΣ, ΚΗΠΟ, ΠΙΣΙΝΑ, ΘΕΡΜΑΝΣΗ ΚΑΙ ΖΕΣΤΟ ΝΕΡΟ, ΙΔΑΝΙΚΑ ΓΙΑ ΕΚΠΑΙΔΕΥΤΙΚΟΥΣ, ΓΙΑΤΡΟΥΣ, ΣΤΡΑΤΙΩΤΙΚΟΥΣ. ΠΛΗΡ. ΤΗΛ. 2241093172, ΚΙΝ. 6944658034 www.-eleonas.net ΧΠΕ017



ΠΩΛΟΥΝΤΑΙ

Διαμερίσματα λουξ κατασκευής των 82 τ.μ. και των 93 τ.μ. σε νεόκτιστη οικοδομή με ασανσέρ και ιδιωτικό πάρκιν στην οδό Σμύρνης, περιοχή Ροδίνι

ΖΗΤΟΥΝΤΑΙ

οικόπεδα για αντιπαροχή ή ανταλλαγή

ΑΝΑΛΑΜΒΑΝΟΥΜΕ

ιδιωτικά έργα πάσης φύσεως οικοδομικών εργασιών

ΧΑΤΖΗΜΙΧΑΛΗΣ ΚΩΝΣΤΑΝΤΙΝΟΣ

ΔΟΜΙΚΟΣ ΕΡΓΟΛΑΒΟΣ ΔΗΜΟΣΙΩΝ ΚΑΙ ΙΔΙΩΤΙΚΩΝ ΕΡΓΩΝ

ΤΗΛ. (22410)21834, 6936609834, 6974198504

ΠΩΛΟΥΝΤΑΙ

Διώροφες αυτόνομες μονοκατοικίες με κήπο στον Δήμο Ιαλυσού, πολυτελούς κατασκευής.
- Διαστάσεις 130 τ.μ. και 168 τ.μ.
- Αριστη κατασκευή
- Δυνατότητα τραπεζικής χρηματοδότησης με ευνοϊκούς όρους

Πληρ. Εμμανουήλ Κρανίδης
Αμερικής 50- Ρόδος
Τηλ. 2241027082-26476, 6944347405

...μήπως και φέτος τα Χριστούγεννα η ευχή σας είναι...

ένα "δικό" σας σπίτι;



ΤΟ ΚΤΗΜΑΤΟΜΕΣΙΤΙΚΟ ΓΡΑΦΕΙΟ

LANDSCOPE

...σας εύχεται να πραγματοποιηθεί

ΚΤΗΜΑΤΟΜΕΣΙΤΙΚΟ ΓΡΑΦΕΙΟ

ΝΙΚΟΣ ΑΣΒΕΣΤΗΣ - ΓΙΑΝΝΗΣ ΚΩΤΗΣ

ΠΩΛΗΣΕΙΣ ΔΙΑΜ/ΣΜΑΤΩΝ-ΟΙΚΟΠΕΔΩΝ

Αγίου Ιωάννου 46 • τηλ. 22410 32809

6942695467- 6947848288

• ΤΡΙΑΝΤΑ

Πωλείται διαμέρισμα 100 τ.μ., 4άρι 1ου ορόφου, lux κατασκευής, σε προσιτή τιμή. Γίνονται ευκολίες πληρωμής, δάνεια δεκτά.

Πωλείται διαμέρισμα 87 τ.μ., 3άρι 1ου ορόφου, lux κατασκευής, σε προσιτή τιμή.

Πωλείται διαμέρισμα 87 τ.μ., 3άρι 1ου ορόφου, lux κατασκευής, σε προσιτή τιμή.

Πωλείται μεζονέτα με μεγάλες αυλές, 192 τ.μ., lux κατασκευής, σε τιμή ευκαιρίας.

Γίνονται ευκολίες πληρωμής, δάνεια δεκτά.

• ΡΟΔΟΣ

Πωλείται διαμέρισμα 87 τ.μ., 3άρι, πλησίον Καμείρου. Διαθέτει θέση στάθμευσης. Γίνονται ευκολίες πληρωμής, δάνεια δεκτά .

Πωλείται διαμέρισμα 110 τ.μ., 4άρι, πλησίον, Καμείρου. Διαθέτει θέση στάθμευσης. Γίνονται ευκολίες πληρωμής, δάνεια δεκτά.

Πωλείται διαμέρισμα 50 τ.μ., 2άρι, πλησίον Καμείρου. Διαθέτει θέση στάθμευσης. Γίνονται ευκολίες πληρωμής, δάνεια δεκτά.

Επί της Βενετοκλέων πωλείται διαμέρισμα 97 τ.μ., 3άρι, σε πολύ καλή τιμή. Γίνονται ευκολίες πληρωμής, δάνεια δεκτά.

Επί της Πτολεμαίων πωλείται διαμέρισμα 120 τ.μ., 4άρι, με αποκλειστική χρήση αυλής. lux κατασκευής, σε προσιτή τιμή. Γίνονται ευκολίες πληρωμής, δάνεια δεκτά.

Επί της Τσαλδάρη πωλείται διαμέρισμα 87 τ.μ., 3άρι. Τιμή 75.000 ευρώ (25.000.000). Δάνεια δεκτά.

Στην περιοχή Νέο Ροδίνι πωλείται 55 τ.μ., 2άρι, σε πολύ καλή τιμή. Γίνονται ευκολίες πληρωμής, δάνεια δεκτά.

• ΚΟΣΚΙΝΟΥ

Πωλείται μεζονέτα 145 τ.μ. με 100 τ.μ. οικόπεδο σε προσιτή τιμή. Γίνονται ευκολίες πληρωμής, δάνεια δεκτά.

πωλησεις–αγορες ακινητων & επιχειρησεων

ΠΩΛΕΙΤΑΙ από ιδιώτη διώροφη μονοκατοικία σε μπετά (σε οικόπεδο 500 τ.μ.) 140 τ.μ. ο όροφος στην τιμή των 132.000 ευρώ στην λεωφόρο Κρεμαστής-Παστίδας. Πληρ. κος Μάκης 6972550584 ΑΟ56221

ΔΙΑΜΕΡΙΣΜΑ 126 τ.μ. α' ορόφου με (3 υπν.) κεντρική θέρμανση - υπέροχη θέα σε μικρή οικοδομή στη Φανερωμένη - Καρακόνερο. Τιμή 45 εκ. - 132.000 ευρώ. Πληρ. ΑΙΓΑΙΟΚΤΗΜΑΤΙΚΗ τηλ. 2241029943, 2241028838, 6945466773 ΑΟ56219

ΔΙΑΜΕΡΙΣΜΑ, 80 τ.μ., με 2 υπν/τια στην Ιαλυσό, υπερυψωμένο ισόγειο, αξίας 76.300 ευρώ. Πληροφορίες: Ευσταθίου-Ευρωκτηματική, Εθνικής Αντιστάσεως 83, τηλ. 22410 73819-74917, 6944 374546, 6945 292030. ΑΟ56185

ΟΙΚΟΠΕΔΟ στην οδό Ενόπλων Δυνάμεων 800 τ.μ. με συντ. δόμησης 0,8. Πληρ. τηλ. 2241023403 (από 10.30 π.μ.-9.30 μ.μ.) ΑΟ56192

ΜΟΝΟΚΑΤΟΙΚΙΑ, διώροφη 105 τ.μ., στην Μητρόπολη, πλήρως ανακαινισμένη, αξίας 120.000 ευρώ. Πληροφορίες: Ευσταθίου-Ευρωκτηματική, Εθνικής Αντιστάσεως 83, τηλ. 22410 73819-74917, 6944 374546, 6945 292030. ΑΟ56184

ΠΩΛΟΥΝΤΑΙ 13 γκαρσονιέρες επιπλωμένες και εξοπλισμένες συν δύο καταστήματα όλα νοικιασμένα στο Ροδίνι. Πληρ. τηλ. 6947083593 ΑΟ56201

ΠΩΛΕΙΤΑΙ: 81 τ.μ. κατάστημα με αντίστοιχο υπόγειο στην Γεωργίου Παπανδρέου, κατάλληλο για οποιαδήποτε χρήση, αξίας 161.400 ευρώ, τώρα 133.500 ευρώ. Πληροφορίες: Ευσταθίου-Ευρωκτηματική, Εθνικής Αντιστάσεως 83, τηλ. 22410 73819-74917, 6944 374546, 6945 292030. ΑΟ56177

ΜΕΖΟΝΕΤΑ, διώροφη 110 τ.μ. στην Ιαλυσό, σε μπετά, και δυνατότητα σοφίτας, με ατομική αποχέτευση, αξίας 97.000 ευρώ. Πληροφορίες: Ευσταθίου-Ευρωκτηματική, Εθνικής Αντιστάσεως 83, τηλ. 22410 73819-74917, 6944 374546, 6945 292030. ΑΟ56183

ΠΩΛΕΙΤΑΙ: 61 τ.μ. ισόγειο κατάστημα στην Κωνσταντίνου Παλαιολόγου, κατάλληλο για οποιαδήποτε χρήση. Αξίας 64.563 ευρώ. Πληροφορίες: Ευσταθίου-Ευρωκτηματική, Εθνικής Αντιστάσεως 83, τηλ. 22410 73819-74917, 6944 374546, 6945 292030. ΑΟ56178

ΔΙΑΜΕΡΙΣΜΑ, 100 τ.μ. με 2 υπν/ια στην Ιξιά, αξίας 80.000 ευρώ. Πληροφορίες: Ευσταθίου-Ευρωκτηματική, Εθνικής Αντιστάσεως 83, τηλ. 22410 73819-74917, 6944 374546, 6945 292030. ΑΟ56182

ΔΙΑΜΕΡΙΣΜΑ, 99 τ.μ. με 2 υπν/τια στην Ιαλυσό με θέρμανση, ιταλική κουζίνα, άνετες βεράντες, αξίας 132.061 ευρώ. Πληροφορίες: Ευσταθίου-Ευρωκτηματική, Εθνικής Αντιστάσεως 83, τηλ. 22410 73819-74917, 6944 374546, 6945 292030. ΑΟ56181

ΚΑΤΑΣΤΗΜΑ, στο Φαληράκι 50 τ.μ. επί της οδού Ποσειδώνος, με αποκλειστική χρήση αυλής, κατάλληλο για οποιαδήποτε χρήση. Αξίας 120 ευρώ. Πληροφορίες: Ευσταθίου-Ευρωκτηματική, Εθνικής Αντιστάσεως 83, τηλ. 22410 73819-74917, 6944 374546, 6945 292030. ΑΟ56179

ΜΕΖΟΝΕΤΑ, έτοιμη με το κλειδί στο χέρι, 145 τ.μ. σε οικόπεδο 2 στρ. στα Κοσκινού. Τιμή 250.000 ευρώ. Επίσης μεζονέτα 174 τ.μ. στην Ανάληψη με έξτρα γκαράζ 45 τ.μ. τιμή 230.000 ευρώ. ΑΙΓΑΙΟΚΤΗΜΑΤΙΚΗ, τηλ. 22410 22943, 22410 28838 και 6945466773. ΑΟ56175

ΜΕΤΡΗΤΑ Αγοράζουμε τοις μετρητοίς οποιαδήποτε ακίνητη περιουσία (σπίτια, ξενοδοχεία, καταστήματα γη), περιοχές από Αφάντου - Ρόδου και Κρεμαστή - Ρόδο. Πληρ. τηλ. 6946612157 ΑΟ56166

ΟΙΚΟΔΟΜΗ, διώροφη στα μπετά, στο χωριό Πυλώνα, 140 τ.μ., μαζί με το οικόπεδο εκτάσεως 320 τ.μ. Πληρ. τηλ. 6944137238 και 6977482782. ΑΟ56176

ΖΗΤΟΥΝΤΑΙ
ΑΠΟ ΓΡΑΦΕΙΟ ΓΕΝΙΚΟΥ ΤΟΥΡΙΣΜΟΥ

α) **Υπάλληλοι Γραφείου** άνδρες ή γυναίκες, ηλικίας 23 μέχρι 35 ετών. Λοιπά προσόντα: Να είναι τουλάχιστον απόφοιτοι Λυκείου, να χειρίζονται πολύ καλά κομπιούτερς να μιλούν και να γράφουν, πολύ καλά επίσης την Αγγλική γλώσσα. Για τους άνδρες, να έχουν εκπληρώσει τις στρατιωτικές τους υποχρεώσεις.
Προϋπηρεσία σε άλλο Γραφείο εισερχόμενου τουρισμού, επιθυμητή, αλλά όχι απαραίτητη.

β) **Βοηθός Λογιστηρίου,** άνδρας ή γυναίκα, ηλικίας το ίδιο όπως πιο πάνω, 23 μέχρι 35 ετών.
Λοιπά προσόντα: Πτυχιούχος ανωτέρας ή ανωτάτης σχολής λογιστικής. Να χειρίζεται πολύ καλά κομπιούτερς, να μιλά και να γράφει την Αγγλική γλώσσα. Εκπλήρωση των στρατιωτικών υποχρεώσεων απαραίτητη, για τους άνδρες.

Αποστείλατε βιογραφικό σημείωμα στην διεύθυνση:
Κα Μ. Μακρίδη, Ταχ. Θυρίς 402 ΡΟΔΟΣ

ΖΗΤΕΙΤΑΙ

Δεσποινίς / Κυρία
Γραμματεύς (Βοηθός Λογιστή)
από εμπορική επιχείρηση

Απαραίτητα προσόντα:
Γνώση προγράμματος Eurofasma
Χρήση προγραμμάτων Excel/Word/Internet/Phototshop
Γνώση Αγγλικής.
Προσφέρουμε:
Δωδεκάμηνη απασχόληση
Ημέρες εργασίας: Δευτέρα-Παρασκευή
Μισθός: Αναλόγως προσόντων
Προϋπηρεσία θα συνεκτιμηθεί.
Αποστείλατε βιογραφικό σημείωμα και συστάσεις στο fax **2241038785,** τηλέφωνο επικοινωνίας **2241038990**

Το ξενοδοχείο
Blue Sky Beach Hotel
ΣΤΗΝ ΠΟΛΗ ΤΗΣ ΡΟΔΟΥ
ΖΗΤΕΙ
Προσωπικό Διαφόρων Ειδικότητων

Οι ενδιαφερόμενοι παρακαλούνται να επικοινωνήσουν με το λογιστήριό του καθημερινά εκτός Σαββάτου και Κυριακής στα τηλέφωνα **2241033768** και **2241033778**

Blue Sky Beach Hotel
Πλατεία Ψαροπούλας
Τηλ.: 2241033768,
2241033778

ΖΗΤΕΙΤΑΙ

από εμπορική εταιρεία στον κλάδο - Ρούχα παπούτσια
ΥΠΕΥΘΥΝΗ ΚΑΤΑΣΤΗΜΑΤΟΣ
με ανάλογη προϋπηρεσία. Αποδοχές πολύ καλές.
Πληρ. τηλ. 2241032125

ΖΗΤΕΙΤΑΙ
ΛΟΓΙΣΤΗΣ

Μεγάλη Ξενοδοχειακή Εταιρεία στην περιοχή Λίνδου, προκειμένου να πλαισιώσει το Οικονομικό της Τμήμα, ζητεί Λογιστικό στέλεχος
απόφοιτο Οικονομικού Πανεπιστημίου Α.Ε.Ι.
Προσόντα όπως προϋπηρεσία σε ξενοδοχειακή επιχείρηση, καλή γνώση Κ.Β.Σ. και του ενιαίου λογιστικού σχεδίου, εμπειρία σε Μηχανογραφική Λογιστική, καλή γνώση Αγγλικών, αξιολογούνται καταλλήλως.
Παρέχονται καλές, συνθήκες εργασίας,
και προοπτικές πολύ καλής σταδιοδρομίας.
Τα βιογραφικά θα αποστέλλονται στην Τ. Θ. 44, Αρχαγγέλου 85102, υπ' όψιν Γενικού Διευθυντού.

Ξενοδοχείο ΚΑΛΛΙΘΕΑ ΜΑΡΕ ΠΑΛΛΑΣ

ΖΗΤΟΥΝΤΑΙ

- **Υποδιευθυντής**
  Νέος ή νέα με ανάλογη προϋπηρεσία.
- **Υπάλληλος υποδοχής**
  Νέα με προϋπηρεσία τουλάχιστον 5 ετών με άριστη γνώση Αγγλικών-Γερμανικών-Γαλλικών
- **Σερβιτόροι - σερβιτόρες**
- **Βοηθοί σερβιτόρου.**
- **Πωλήτρια μίνι μάρκετ**
- **Λαντζιέρα**

Πληρ. τηλ. 2241068720

Για αιτήσεις στο ξενοδοχείο από 09.00-13.00 καθημερινά

Εταιρία με εμπόριο Ηλεκτρολογικού Υλικού

ΖΗΤΑ

α. ΥΠΑΛΛΗΛΟ ΓΡΑΦΕΙΟΥ για γραμματειακή υποστήριξη. Γνώσεις Η/Υ (WORD, EXCEL, ΚΕΦΑΛΑΙΟ 4, ΑΓΓΛΙΚΑ LOWER).
β. ΑΠΟΘΗΚΑΡΙΟ - ΠΩΛΗΤΗ με γνώσεις ηλεκτρολογικού υλικού
Αποστείλατε σύντομο βιογραφικό σημείωμα στο **fax 2241070949**
Προϋπηρεσία επιθυμητή

---

europe travel — An ISO 9001:2000 certified company

OFFICE STAFF MEMBER

We are looking for a new member to join our office staff. You will be a part of a small and dynamic team, dealing with our various tour operator customers and must have very good computer skills (word, excel, email).
You must:
- Be fluent in English and/or Italian and have a good knowledge of Greek
- Be willing to work to a flexible timetable according to the work load.
- Have a strong customer service orientation
- Be friendly, positive and able to "keep you cool" during periods of peak season load.
- If male, to have completed your army service.

The position is seasonal and prior working experience for an Incoming Agency would be preferred.

Please send your CV along with a current photograph via post, fax or email to Mary Sfiriou Post: PO Box 348 RHODES 85100, fax: 2241068871 or email: mary.sfiriou@europetravel.gr

---

OK SERVICES ΕΠΕ

Μια από τις μεγαλύτερες εταιρείες της Ρόδου στο χώρο της μπύρας, του cider και των αλκοολούχων ποτών

ΖΗΤΕΙ ΝΑ ΠΡΟΣΛΑΒΕΙ ΠΩΛΗΤΗ ΄Η ΠΩΛΗΤΡΙΑ

Οι υποψήφιοι πρέπει να διαθέτουν:
- Εμπειρία στα ποτά και στη Ροδιακή αγορά
- Θέληση και δυνατότητα να εργασθούν με ελεύθερο ωράριο
- Απολυτήριο Λυκείου
- Δυνατότητα αναπτύξεως πρωτοβουλίας
- Ομαδικό πνεύμα
- Δίπλωμα οδηγήσεως αυτοκινήτου
- Απολυτήριο στρατού (για τους άνδρες)

ΠΡΟΣΦΕΡΟΥΜΕ
- ✓ Δωδεκάμηνη απασχόληση
- ✓ Ανταγωνιστικό μισθό
- ✓ Ποσοστά επί των πωλήσεων
- ✓ Πλούσιο ενεργο΄πελατολόγιο
- ✓ Προϊόντα με μεγάλη ζήτηση
- ✓ Εταιρικό αυτοκίνητο και κινητό τηλέφωνο

Παρακαλούμε στείλετε βιογραφικά σημειώματα στη διεύθυνση
ΟΚ SERVICES ΕΠΕ
Υπόψιν κ. Βουλγαρίδη
Ασγούρου - 85100 ΡΟΔΟΣ
FAX: 2241060495
Email: okservices@internet.gr
ΠΛΗΡΟΦΟΡΙΕΣ: 22241066227 κ. Βουλγαρίδη
(08.00-13.00 καθημερινά)

πωλησεις

συνέχεια από την προηγούμενη

ΜΟΝΟΚΑΤΟΙΚΙΑ, διώροφη, 80 τ.μ. με εσωτερική αυλή σε πολύ κεντρική τοποθεσία κοντά στο Τζαμί (τέρμα Σωκράτους), ιδανικό για κατοικία ή επαγγελματική χρήση. Τιμή: 132.000 ευρώ. ΑΙΓΑΙΟΚΤΗΜΑΤΙΚΗ, τηλ. 22410 22943, 22410 28838 και 6945466773. Α056173

ΔΙΑΜΕΡΙΣΜΑ, 103 τ.μ., 1ος όροφος στους Αγίους Αναργύρους, με 3 υπν. τιμή 85.000 ευρώ. Επίσης 74 τ.μ. ισόγειο (2 υπνοδωμάτια), Πειραιώς, 85.000 ευρώ. ΑΙΓΑΙΟΚΤΗΜΑΤΙΚΗ, τηλ. 22410 22943, 22410 28838 και 6945466773. Α056174

ΠΩΛΕΙΤΑΙ 'Η ΕΝΟΙΚΙΑΖΕΤΑΙ ΤΟ ΞΕΝΟΔΟΧΕΙΟ TROPICAL Β' ΚΑΤΗΓΟΡΙΑΣ 104 ΚΛΙΝΩΝ (54 ΔΩΜΑΤΙΩΝ), 300 ΜΕΤΡΑ ΑΠΟ ΤΗΝ ΘΑΛΑΣΣΑ ΣΤΑ ΚΟΛΥΜΠΙΑ ΡΟΔΟΥ. ΠΛΗΡ. ΤΗΛ. 2241056279-2241056282, FAX: 2241056291 ΠΟ56086

ΠΩΛΟΥΝΤΑΙ δύο ενιαία και συνεχόμενα ημιυπόγεια καταστήματα περίπου 40 τ.μ. και 60 τ.μ. έκαστο επί της οδού Αθηνών στην Ανάληψη. Πληρ. τηλ. 2241064020, 6945813196 ΑΟ56087

ΜΕΓΑΛΗ ΕΥΚΑΙΡΙΑ. ΠΩΛΕΙΤΑΙ Η ΠΟΤΟΠΟΙΪΑ "ATTAVIROS" ΜΕ ΑΚΙΝΗΤΟ 300 Τ.Μ. ΙΣΟΓΕΙΟ ΜΕ ΔΥΝΑΤΟΤΗΤΕΣ ΑΝΕΓΕΡΣΗΣ ΑΛΛΩΝ ΔΥΟ ΟΡΟΦΩΝ ΑΠΟ 300 Τ.Μ. Ο ΚΑΘΕ ΕΝΑΣ!!! Ή ΜΟΝΟ Η ΕΠΙΧΕΙΡΗΣΗ. ΜΟΝΟ ΣΟΒΑΡΕΣ ΠΡΟΤΑΣΕΙΣ. ΠΛΗΡ. ΤΗΛ. 2241068370, 2241031663, 6947221419 ΠΟ56016

ΓΝΩΣΤΗ ΕΠΙΧΕΙΡΗΣΗ με εγγυημένους τζίρους με τίμημα 120.000 ευρώ και μηνιαίο μίσθωμα 800 ευρώ/μήνα. Πληρ. Πιπίνος 2241023895 και 6944676003 και 6944390803, www.pipinos.gr ΑΟ56026

ΑΚΙΝΗΤΟ επί της Βορείου Ηπείρου, με θέα τη θάλασσα, σε κατάσταση εσωτερικής ανακαίνισης. Τιμή ως έχει: 132.000 ευρώ. Πληρ. Πιπίνος 2241023895 gpipinos@otenet.gr ΑΟ56033

ΔΙΑΜΕΡΙΣΜΑ 82 τ.μ. στην περιοχή του Ορφανοτροφείου, με θέα την Παλιά Πόλη και το λιμάνι. Τιμή 162.000 ευρώ. Πληρ. Πιπίνος 2241023895 gpipinos@otenet.gr ΑΟ56034

ΟΙΚΟΠΕΔΟ 4.500 τ.μ. στην Παστίδα αμφιθεατρικό με θέα. Τιμή 73.500 ευρώ. Πληρ. Πιπίνος 2241023895 gpipinos@otenet.gr ΑΟ56032

ΛΟΓΩ ΑΝΑΧΩΡΗΣΕΩΣ ΣΤΟ ΕΞΩΤΕΡΙΚΟ ΠΩΛΕΙΤΑΙ νεόδμητη πολυτελής βίλα κτισμένη σε πανοραμικό λόφο στη νότια πλευρά του Φιλερήμου σε οικόπεδο 4.200 τ.μ. πλήρως περιφραγμένο, με αυτόματη θυροτηλεόραση, ελαιόδενδρα, χλοοτάπητα 500 τ.μ. και πολύ ευχάριστη διαμόρφωση εξωτερικού χώρου. Η πολυτελής αυτή βίλα αποτελείται από δύο όμοιους και ανεξάρτητους ορόφους, συνολικής επιφάνειας 482 τ.μ. συν 240 τ.μ. σκεπασμένες βεράντες. Ολα τα υλικά εξωτερικής επένδυσης, γρανιτικά πλακάκια δαπέδου, τα ξύλινα κουφώματα και ντουλάπες από κερασιά, τα είδη υγιεινής και κουζίνας έχουν εισαχθεί από την Ιταλία. Η θέρμανση και ο κλιματισμός επιτυγχάνονται μέσω κεντρικής κλιματιστικής μονάδας με αεραγωγούς και πλήρη αυτοματισμό καθώς και εξαιρετικές θερμικές μονώσεις. Ο επάνω όροφος μπορεί να παραδοθεί και πλήρως επιπλωμένος. Η τιμή είναι διαπραγματεύσιμη μετά από επί τόπου επίσκεψη. Πληρ. τηλ. 2241048101, τηλ. και fax 2241048102 ΑΟ54535

ΕΠΙΧΕΙΡΗΣΗ κατεψυγμένων προϊόντων με τοποθετημένα δικά της ψυγεία στα καταστήματα. Μόνο σοβαρές προτάσεις. Πληρ. τηλ. 6976567036. ΑΟ55933

ΠΩΛΕΙΤΑΙ μαγαζί από ιδιώτη στους Αγίους Αναργύρους 54 τ.μ. με μεγάλη πρόσοψη και με αυλή, οδός Βασ. Ηρακλείου 53-55 και Γράμμου λειτουργεί τώρα σαν "ΣΤΕΚΙ ΤΩΝ ΚΥΝΗΓΩΝ" έως τέλος του 2003, μετά είναι ελεύθερο να χρησιμοποιηθεί δια πάσα χρήση. Τιμή συμφέρουσα, 29 εκ. δρχ. ή 85.000 ευρώ. Πληρ. τηλ. 2241062957 ΑΟ56008

ΟΙΚΟΠΕΔΟ στην Τραπεζία 5100 τ.μ. με άδεια και καλή θέα στην θάλασσα. Πληρ. Πιπίνος 2241023895 gpipinos@otenet.gr ΑΟ56037

ΜΟΝΟΚΑΤΟΙΚΙΕΣ σε φοβερό οικόπεδο στα Μαριτσά. Προδιαγραφές 120 τ.μ. κυρίων χώρων σε 500 τ.μ. οικοπέδου, και με έξτρα μελλοντική δόμηση. Τιμή 158.000 ευρώ με το κλειδί. Πληρ. Πιπίνος 2241023895 gpipinos@otenet.gr ΑΟ56035

ΠΩΛΟΥΝΤΑΙ 19 γκαρσονιέρες πλήρως επιπλωμένες και εξοπλισμένες συν δύο καταστήματα, όλα νοικιασμένα σε τριώροφη πολυκατοικία στο Ροδίνι. Πληρ. τηλ. 6947083593 ΑΟ56007

ΟΙΚΟΠΕΔΟ 4.500 τ.μ. στ' Ασγούρου σε δασώδες περιβάλλον. Τιμή 102.700 ευρώ. Πληρ. Πιπίνος 2241023895 gpipinos@otenet.gr ΑΟ56036

ΚΑΤΑΣΤΗΜΑ στην Ανάληψη, 50 τ.μ. τιμή 73.500 ευρώ. Περιέχει και έτοιμο εξοπλισμό κρεοπωλείου με ψυγείο, πάγκο, WC και αποθήκη. Πληρ. Πιπίνος τηλ. 2241023895 ΑΟ56025

ΠΩΛΕΙΤΑΙ ΔΙΑΤΗΡΗΤΕΟ ΠΛΗΡΩΣ ΑΝΑΚΑΙΝΙΣΜΕΝΟ 300 Τ.Μ. ΠΕΡΙΟΧΗ ΝΕΟΧΩΡΙΟΥ ΓΙΑ ΚΑΤΟΙΚΙΑ Ή ΕΠΑΓΓΕΛΜΑΤΙΚΗ ΣΤΕΓΗ. ΠΛΗΡ. ΤΗΛ. 6977000977 ΠΟ55713

PUB- ΚΑΦΕΤΕΡΙΑ στο τουριστικό κέντρο πλησίον νέου καζίνο. Πλήρως εξοπλισμένη, ανακαινισμένη, η καλύτερη στο είδος της. Συμβόλαιο 12ετές. Πληροφορίες άλλες δεν θα δοθούν τηλεφωνικώς. Συζητείται και η πώληση. Πληρ. για συνεννόηση τηλ. 2241078392, 6977/339669, 6936/607154 μετά τις 12 το μεσημέρι. ΑΟ55882

ΟΙΚΟΠΕΔΟ 5 στρέμματα σε λόφο στη Θολό, με θέα τη θάλασσα. Πληρ. τηλ. 22410-81811, 22410-82317. ΑΟ55739

εργασιες

ΖΗΤΕΙΤΑΙ πωλήτρια για μπουτίκ. Πληρ. τηλ. 2241035196 ΑΟ56222

ΖΗΤΕΙΤΑΙ οδηγός ΤΑΞΙ. Πληρ. τηλ. 6972464321 ΑΖ56218

ΚΥΡΙΑ κατά προτίμηση Ελληνίδα για φύλαξη μωρού 17 μηνών τις πρωινές ώρες από 07.00 μέχρι 15.00. Πληρ. τηλ. 2241034853 ΑΖ56207

ΔΕΣΠΟΙΝΙΣ για να εργασθεί σε bar-club. Πληρ. τηλ. 6942611854 κ. Γιώργο και 6932464723 κ. Μιχάλη ΑΖ56199

Lindian Village deLuxe Hotel

Η ξενοδοχειακή μοναδα πολυτελείας στην παραλία Λάρδου, με πεντε θεματικά εστιατόρια, σουίτες με ιδιωτικές πισίνες, συνεδριακό κέντρο, κεντρο θαλασσοθεραπείας θα λειτουργησει απο την νεα σαιζόν με στοχο την μεγαλύτερη διαρκεια λειτουργιας και τις καλυτερες συνθηκες εργασιας.

Ζητούμε για την σαιζόν 2004 συνεργάτες,

με ορεξη για προσεγμενη και ποιοτική δουλειά να στελεχώσουν ολα τα τμηματα, σε ολες τις θέσεις.

Περιμενουμε το βιογραφικό σας σημείωμα στο Τελεφαξ **22440 47360** ή με email : alkal@lindian.gr ή αυτοπροσώπως στο ξενοδοχείο, **καθημερινές από 08.30 –14.30**

Από εταιρεία που παρέχει **υπηρεσίες φύλαξης μικρών παιδιών κατ' οίκον,** προκειμένου να ανταποκριθει στις ανάγκες του διευρυμένου πελατολογίου της

ΖΗΤΟΥΝΤΑΙ
ΑΠΟΦΟΙΤΟΙ ΙΔΙΩΤΙΚΩΝ ΣΧΟΛΩΝ Ή ΙΕΚ Ή ΦΟΙΤΗΤΡΙΕΣ ΠΑΙΔΑΓΩΓΙΚΩΝ ΚΑΙ ΠΑΡΕΜΦΕΡΩΝ ΤΜΗΜΑΤΩΝ

ΑΠΑΡΑΙΤΗΤΑ ΠΡΟΣΟΝΤΑ:
- Οι ιδανικές υποψήφιες θα πρέπει να έχουν ολοκληρώσει τουλάχιστον τα 2 πρώτα έτη σπουδών.
- Τυχόν προϋπηρεσία σε ανάλογη θέση ή εμπειρία από ιδιοαπασχόληση θα αποτελέσει επιπλέον προσόν.
- Λόγω του ειδικού βάρους και της φύσεως της εργασίας, χαρακτηριστικά όπως η ευχάριστη προσωπικότητα, η ακεραιότητα του χαρακτήρα και η υπευθυνότητα θα παίξουν καθοριστικό ρόλο στην επιλογή.

ΠΡΟΣΦΕΡΟΝΤΑΙ:
Ασφαλιστική κάλυψη - Ανταγωνιστικό πακέτο αποδοχών - Συχνή απασχόληση

Για περισσότερες πληροφορίες τηλ. 6974004403, 6944685729

GRAND HOTEL

ΖΗΤΕΙΤΑΙ

- **FRONT OFFICE MANAGER**

για ετήσια απασχόληση. Απαραίτητη η προϋπηρεσία και η καλή γνώση του αντικειμένου.

Πληρ. τηλ. 2241054723, 6977506169.

Υπεύθυνος: Πεζουβανάκης Σταύρος

Pefki Islands Resort
ΠΑΡΑΝΤΑΙΣ ΠΕΥΚΟΙ ΛΙΝΔΟΣ Α.Ε.
ΛΙΝΔΙΑ ΠΕΥΚΟΙ ΛΙΝΔΟΣ Α.Ε.
ΠΕΥΚΟΙ-ΛΙΝΔΟΣ
Lindia Thalassa

ΖΗΤΟΥΝΤΑΙ

από τα ξενοδοχεία "PEFKI ISLANDS RESORT" ΚΑΙ "LINDIA THALASSA" στους Πεύκους ζητούνται για τη σαιζόν 2004 (01/05/02004-31/10/2004) οι ακόλουθες ειδικότητες:

1. **Προϊσταμένη Ορόφων** *(με προϋπηρεσία τελευταίων 6 ετών)*
2. **Βοηθός Λογιστηρίου** *(με γνώσεις SINGULAR)*
3. **Υπάλληλοι Υποδοχής**
4. **Πωλήτριες** *(με γνώση Η/Υ)*
5. **Μπάρμαν**
6. **Βοηθοί σερβιτόρου**
7. **Καμαριέρες**
8. **Βοηθός αποθηκάριου** *(με ανάλογη προϋπηρεσία)*
9. **Κηπουρός**
10. **Συντηρητής** *(γενικών γνώσεων και κλιματιστικών)*

Οι ενδιαφερόμενοι θα πρέπει να έχουνε καλή γνώση της Αγγλικής γλώσσας και προϋπηρεσία το λιγότερο 2 χρόνια.

Για την συμπλήρωση των αιτήσεων θα πρέπει ο/η ενδιαφερόμενος/η να έχει βιογραφικό και ή να απευθυνθεί στο ξενοδοχείο "LINDIA THALASSA" καθημερινά 09.00-14.00 εκτός Κυριακής ή με **e-mail: pefkiislands@rho.forthnet.gr** ή ταχυδρομικώς: **ΧΕΙΜΑΡΑΣ 70 Α- ΡΟΔΟΣ 85100**
ΤΗΛ. 2244029380-2244048181 ΦΑΞ: 2244048416-2244048184

ΑΝΑΚΟΙΝΩΣΗ ΜΑΘΗΜΑΤΑ
*** Computer ***
ΕΠΙΣΗΜΟ ΠΟΓΚΡΑΜΜΑΤΙΣΤΙΚΟ COMPUTER PM
ΕΓΓΡΑΦΕΣ ** ΤΩΡΑ **
Τμήματα για:
Παιδιά - Ενήλικες
Αρχάριους - Μαθητές
Επαγγελματίες
Ανεύρεση Εργασίας
Διδάσκει πτυχιούχος Πανεπιστημίου Αμερικής
ΜΑΝΩΛΗΣ Ι. ΣΟΦΙΛΑΣ
Κοδριγκτώνος 91
Τηλ. (22410) 31761
ΠΙΣΤΟΠΟΙΗΤΙΚΟ ΓΝΩΣΕΩΝ
ΕΠΙΣΗΜΟ ΕΞΕΤΑΣΤΙΚΟ ΚΕΝΤΡΟ ΤΗΣ ECDL HELLAS

ΕΚΠΑΙΔΕΥΣΗ ΣΤΟΥΣ ΥΠΟΛΟΓΙΣΤΕΣ
Anosis
Computer Learning

ECDL
Ευρωπαϊκό Δίπλωμα Κατάρτισης Η/Υ
ΤΜΗΜΑΤΑ ΕΝΗΛΙΚΩΝ
- Ταχύρυθμα σεμινάρια 6 εβδομάδων επιπέδου ECDL Start
- Τρίμηνοι κύκλοι σπουδών για απόκτηση του Διπλώματος ECDL
- Επιδοτούμενα σεμινάρια επιχειρήσεων

Windows, Word, Excel, Powerpoint, Access, Internet, Frontpage, CorelDraw, κτλ
ΣΤ.ΚΩΤΙΑΔΗ 52 ΤΗΛ.78924
Υπεύθυνος Σπουδών
ΚΩΣΤΑΣ ΧΑΤΖΗΔΑΚΗΣ

εργασιες

συνέχεια από την προηγούμενη

ΖΗΤΟΥΝΤΑΙ από συνεργείο υδραυλικών έμπειροι τεχνίτες και βοηθοί με προϋπηρεσία. Πληρ. τηλ. 6944551597 κο Γιάννη AZ56203

ΖΗΤΟΥΝΤΑΙ, από ταβέρνα-ψησταριά: α) (βραδυνή) λατζιέρα, β) μπουφετζού, γ) σερβιτόρα-σερβιτόρος, δ) νέος τυλιχτής γύρου, ε) ψήστης. Δωδεκάμηνη απασχόληση με ασφάλιση και μισθό ικανοποιητικό. Πληρ. τηλ. 6944978802 κο Κώστα. AZ56187

ΚΟΠΕΛΑ για απογευματινή εργασία στο VIDEO CLUB FANTASY. Πληρ. τηλ. 22410 27801. AZ56186

ΝΗΠΙΑΓΩΓΟΣ για μερική ή ολική απασχόληση σε παιδικό σταθμό. Πληρ. τηλ. 2241062481 AZ56167

ΟΔΗΓΟΣ με δίπλωμα Ε' κατηγορίας. Πληρ. τηλ. 6945791109 AZ56168

Από τουριστικό γραφείο **ΖΗΤΕΙΤΑΙ ΥΠΑΛΛΗΛΟΣ ΓΡΑΦΕΙΟΥ** που να γνωρίζει Η/Υ (Word, Excel) πολύ καλή γνώση της Αγγλικής γλώσσας και δεύτερη προαιρετική ξένη γλώσσα (Γερμανικά ή Ιταλικά). Πληρ. τηλ. (22410)32429, 32841 AZ56154

ΓΥΜΝΑΣΤΗΣ/Α και φυσιοθεραπευτής/α για μερική ή πλήρη απασχόληση σε γυμναστήριο. Πληρ. τηλ. 2241073712 XAZ20121

ΚΟΠΕΛΑ Ελληνίδα για να εργαστεί σε mini market στην Π. Πόλη. Πληρ. τηλ. 2241037247, 6936699602 AZ55879

ΖΗΤΟΥΝΤΑΙ φυσιοθεραπευτές, μασέρ και γυμναστές. Πληρ. τηλ. 2241023110 XAZ20122

ΚΟΠΕΛΑ Ελληνίδα ή αλλοδαπή για να εργασθεί σε καφετέρια μπαρ ως μπαργούμαν ή σερβιτόρα για όλο το χρόνο. Απασχόληση βραδινή, δωρεάν παροχή στέγης. Πληρ. τηλ. 6944760796, 2241047228 AZ56000

ΖΗΤΟΥΝΤΑΙ ΜΑΣΕΡ ΚΑΙ ΜΑΣΕΖ ΓΙΑ ΠΛΗΡΗ ΑΠΑΣΧΟΛΗΣΗ ΣΕ ΝΕΟ SPA. ΠΛΗΡ. ΤΗΛ. 6945204400 ΠΖ55823

ΕΠΙΧΕΙΡΗΣΗ ΣΤΟ ΣΠΙΤΙ. Αμεση κάλυψη θέσεων ανεξάρτητης συνεργασίας. Μερική απασχόληση 550-1100 ευρώ, πλήρης απασχόληση 1100 ευρώ-3.000 ευρώ/μήνα!!! Οχι τελεμάρκετινγκ, πλασιέ, ντήλερ. Εξτρα μπόνους και προμήθειες μέχρι 5%. Δωρεάν ταξίδια στο εξωτερικό. Ενημερωτικό φυλλάδιο στο 2109911071, www.homebizin.com. AZ55452

Η Οδική Βοήθεια Ρόδου HELLAS SERVICE **ΖΗΤΕΙ** συνεργάτες για την στελέχωση του τμήματος πωλήσεων. Απαραίτητα προσόντα: Ικανότητα επικοινωνίας, ευχάριστη προσωπικότητα, δίπλωμα οδήγησης οχήματος, προϋπηρεσία στο χώρο. Προσφέρονται: ανταγωνιστικό πακέτο αποδοχών (μισθός - προμήθεια - bonus), προοπτικές εξέλιξης, εξαιρετικό περιβάλλον εργασίας. Πληρ. Στ. Καζούλη 82, τηλ. (22410)22490 XAZ252

ΖΗΤΟΥΝΤΑΙ: α) κυρίες για να εργασθούν με ελεύθερο ωράριο σε λευκά είδη. Δίδονται δωρεάν προσπέκτους και μεγάλη υποστήριξη από την εταιρεία μας, β) κυρία (ελληνίδα) για ολιγόωρη απασχόληση σαν βοηθός σε πωλήσεις-εισπράξεις με δικό μας μεταφορικό μέσο και οδηγό. Πληρ. τηλ. 22410 66767, 6942445700. AZ55934

ΖΗΤΕΙΤΑΙ ΚΟΠΤΗΣ/ΡΙΑ ΑΠΟ ΒΙΟΤΕΧΝΙΑ ΤΟΥΡΙΣΤΙΚΩΝ ΕΝΔΥΜΑΤΩΝ, ΜΕ ΠΡΟΫΠΗΡΕΣΙΑ. ΠΛΗΡ. ΤΗΛ. 2241024811, 2241073075 κος ΑΝΤΩΝΗΣ ΠΖ55699

διαφορα

ΠΩΛΕΙΤΑΙ καΐκι 8,5 μέτρων ερασιτεχνικό με μηχανή Diesel Ford 75 HP. Επίσης μηχανή Perkins 75 HP μαζί ή μόνη της. Λόγω αναχώρησης στο εξωτερικό. Πληρ.τηλ. 6 9 4 6 8 6 0 6 3 9, 2241060568 ΑΔ56216

ΞΥΛΑ ΕΛΙΑΣ ΚΟΜΜΕΝΑ ΣΕ ΜΙΚΡΑ ΤΕΜΑΧΙΑ ΓΙΑ ΤΖΑΚΙ. ΕΠΙΣΗΣ ΤΡΑΚΤΕΡ 64 HP ΔΙΠΛΟ ΔΕΝΤΡΟΚΟΜΙΚΟ ΜΕ ΤΑ ΠΑΡΕΛΚΟΜΕΝΑ ΤΟΥ. ΠΛΗΡ. ΤΗΛ. 6944812201 ΠΔ56093

ΠΩΛΟΥΝΤΑΙ ράφια για super market 1 ψυγείο self service 3 μέτρα, 1 βιτρίνα αλλαντικών ISA Ιταλίας, 1 καταψύκτης, 1 air condition 24άρι, 1 air condition 18άρι, 3 κάμερες κλειστού κυκλώματος, 7 φωτιστικά διπλές λάμπες φθορίου Silver, 1 ζυγαριά Digi DS-788, 1 ζαμπονομηχανή ESSEDUE 275 cg. Ολα 8 μηνών. Πληρ. τηλ. 6 9 3 7 2 4 2 3 8 0, 2241032007 ΑΔ56105

Audi

1. **AUDI A3** 1600 CC μοντ. 2000, 3θυρο (ABS, υδρ. τιμόνι, 4 αερόσακοι, ηλ. παράθυρα, κεντρικό κλείδωμα, ηλεκ. καθρέπτες, **air condition**, ηχοσύστημα)
2. **VW POLO - 1000 CC** μοντ. 2000, 3ΘΥΡΟ, (υδρ. τιμόνι, 2 αερόσακοι, ηλ. παράθυρα, κεντρικό κλείδωμα, ηλεκ. καθρέπτες, **air condition**, ηχοσύστημα.)
3. **VW POLO - 1000 CC comfort,** μοντ. 2000, 5ΘΥΡΟ, (υδρ. τιμόνι, 2 αερόσακοι, ηλ. παράθυρα, κεντρικό κλείδωμα, ηλεκ. καθρέπτες, **air condition**, ηχοσύστημα.)
4. **VW GOLF** T.D. 1400 **CC GENARATION** μοντ. 2002, 3ΘΥΡΟ (ABS, υδρ.τιμόνι, 4 αερόσακοι, 4 ηλ. παράθυρα, κεντρικό κλείδωμα, ηλεκ. καθρέπτες, **climatronic** ηχοσύστημα, αεροτομή, ζάντες αλουμινίου 16')
5. **VW GOLF** - 1400 CC μοντ. 2000, 3ΘΥΡΟ, (ABS, υδρ. τιμόνι, 4 αερόσακοι, 4 ηλ. παράθυρα, κεντρικό κλείδωμα, **air condition** ηχοσύστημα, αεροτομή, συναγερμός)
6. **VW GOLF** - 1400 CC μοντ. 2000, 3ΘΥΡΟ, (ABS, υδρ. τιμόνι, 4 αερόσακοι, ηλ. παράθυρα, κεντρικό κλείδωμα, ηλεκ. καθρέπτες, **air condition**, ηχοσύστημα)
7. **OPEL ASTRA - 1400 CC** μοντ. 2000, (υδρ. τιμόνι, 2 αερόσακοι, 2 ηλ. παράθυρα, κεντρικό κλείδωμα, **air condition**, ηχοσύστημα.)
8. **OPEL ASTRA-1400 CC** μοντ. 2000, (υδρ. τιμόνι, 2 αερόσακοι, 2 ηλ. παράθυρα, κεντρικο κλείδωμα, **air condition**, ηχοσύστημα.)
9. **RENAULT CLIO - 1400 CC** μοντ. 1996, 5ΘΥΡΟ (υδρ. τιμόνι, 2 ηλ. παράθυρα, κεντρικό κλείδωμα, **air condition**, ηχοσύστημα)
10. **CITROEN AX 1100 cc** μοντέλο 1993, 5θυρο
11. **VW GOLF - 1400 CC** μοντ. 1996, 3ΘΥΡΟ, (υδρ. τιμόνι, 2 αερόσακοι, ηλ. παράθυρα, κεντρικό κλείδωμα, ΗΛΙΟΡΟΦΗ)
12. **ALPHA ROMEO 146-1400 CC** μοντ. 1996 (υδρ. τιμόνι, αερόσακος οδηγού, ηλ. παράθυρα, κεντρικό κλείδωμα, ηχοσύστημα)
13. **PEUGEOT 205 GL - 1000 CC** μοντ. 1990, 3ΘΥΡΟ
14. **PEUGEOT 405- 1600 CC** μοντ. 1995, 4ΘΥΡΟ, (ABS, υδρ. τιμόνι, ηλ. παράθυρα, κεντρικό κλείδωμα, ηλεκ. air condition, ηχοσύστημα)
15. **HYUNDAI ACCENT GLS - 1300 CC** μοντ. 1998, 4ΘΥΡΟ (ABS, υδρ. τιμόνι, 2 ηλ. παράθυρα, κεντρικό κλείδωμα, ηλεκ. καθρέπτες, air condition, ηχοσύτημα) ΤΙΜΗ: 5.300,00 ευρώ
16. **FIAT CINQUECENTO** μοντ. 1997, 3ΘΥΡΟ

CAR EXPERTS

Ξενάκης Αυτοκίνητα-Εξουσιοδοτημένος Έμπορος Kosmocar A.E.
Πωλήσεις-Service-Ανταλλακτικά Λίνδου 238 τηλ. 2241061600

ΣΧΟΛΗ ΟΔΗΓΩΝ

ΠΟΡΤΣΕΛΛΗΣ ΣΤΕΦΑΝΟΣ

Διπλ. εκπαιδευτής υποψηφίων οδηγών μέλος της Ε.Σ.Ο.Ρ. Ο.Ε.

- Διπλώματα αυτοκινήτου, μοτοσικλέτας, φορτηγού, λεωφορείου, νταλίκας
- Αναθεωρήσεις ληγμένων αδειών
- Θεωρητικά μαθήματα ΚΟΚ και Μηχανολογίας
- Μετατροπές ξένων διπλωμάτων σε ελληνικά
- Διπλώματα αυτόματου αυτοκινήτου



ΝΕΑ ΔΙΕΥΘΥΝΣΗ: ΕΘΝΙΚΗΣ ΑΝΤΙΣΤΑΣΗΣ 73 (ΠΡΩΗΝ ΑΝΝΗΣ ΜΑΡΙΑΣ)
ΤΗΛ. 2241034497, 6945463635

Μια πρόταση για όλους τους επαγγελματίες

Η 3Τ ΑΕΒΕ σας ανοίγει δρόμο με τις μακροχρόνιες μισθώσεις αυτοκινήτων γρήγορα και σωστά, προσφέροντας σας περισσότερα πλεονεκτήματα.

ΕΠΩΦΕΛΗΘΕΙΤΕ ΤΩΡΑ *από τα δυναμικά μας προγράμματα και αποκτήστε το αυτοκίνητο που επιθυμείτε για σας και για τον στόλο της εταιρίας σας.*

8 σημαντικοί λόγοι που σας συμφέρουν!

1. **Το 100% των μισθωμάτων** μπαίνουν στα έξοδα της επιχείρησής σας
2. **Εχετε φορολογική απαλλαγή** από τα τεκμήρια αγοράς (πόθεν έσχες)
3. **Αποκτάτε αυτοκίνητο χωρίς προκαταβολή** διατηρώντας το κεφάλαιο σας
4. **Πλήρη απαλλαγή από κόστος συντήρησης**
5. **Εχετε πάντα καινούργιο αυτοκίνητο.** Με την λήξη της μίσθωσης μπορείτε να το αντικαταστήσετε
6. **Αποδέσμευση κεφαλαίων** που θα θέλατε για την αγορά του αυτοκινήτου, αξιοποιώντας τα σε άλλους παραγωγικούς τομείς
7. **Εχετε κεφαλαιακή ρευστότητα** αφού μπορείτε να πουλήσετε τοα υτοκίνητο και να το εκμισθώσετε πάλι (Lease back)
8. **Εξοικονόμηση χρόνου και χρήματος** για σας και την επιχείρησή σας

Γιατί να αγοράσετε ένα αυτοκίνητο όταν μπορείτε να το ενοικιάσετε;

3Τ ΑΕΒΕ

6ο χλμ. Ρόδου-Λίνδου, Ρόδος
Τηλ. 2241068000 • fax 2241068010

AUTO ΕΠΙΛΟΓΕΣ

ΚΟΥΚΟΥΡΑΣ ΑΛΕΞΑΝΔΡΟΣ

ΛΕΩΦ. ΡΟΔΟΥ-ΛΙΝΔΟΥ 255 • ΤΗΛ. (22410)60910

www.autoepiloges.com

ΑΓΟΡΑ-ΠΩΛΗΣΗ-ΑΝΤΑΛΛΑΓΗ ΜΕΤΑΧΕΙΡΙΣΜΕΝΩΝ ΑΥΤΟΚΙΝΗΤΩΝ

1. **OPEL VECTRA, 1600 cc, μοντ. 2002, μαύρο**
-κεντρ. κλειδ., ηλ, παράθ., υδρ. τιμόνι, αερόσακους, ABS, klima και ηχοσύστημα.
2. **BMW 316i 1600 cc, μοντ. 1995, μπλε**
- αεροσ. οδηγού, ABS, air condition, κεντρ. κλειδ., ηλ. παράθ., υδρ. τιμόνι, ζάντες αλουμινίου και ηχοσύστημα
3. **ALFA ROMEO 147 DISTINCTIVE 1600 cc, μοντ. 2002, βυσσινί**
- αεροσ. οδηγού-συνοδηγού, ABS, air condition, δερμ. σαλόνι, κεντρ. κλειδ., ηλ. παράθ., υδρ. τιμόνι, ζάντες αλουμινίου, συναγερμός και ηχοσύστημα.
4. **ROVER 400, 1600 cc, μοντ. 2000, κυπαρισί**
- αερόσ. οδηγού-συνοδηγού, ABS, κεντρ. κλειδ., ηλ. παράθ., υδρ. τιμόνι, ζάντες αλουμινίου, συναγερμος και ηχοσύστημα.
5. **CITROEN SAXO VTS, 1600 cc, μοντ. 2001, χρυσαφί**
- κεντρ. κλειδ., ηλ. παράθ., υδρ. τιμόνι, air condition, ζαντ. αλουμινίου και ηχοσύστημα.
6. **SUZUKI VITARA, 1600 cc, μοντ. 2002, άσπρο**
- SOFT TOP, υδρ. τιμ., και ηχοσύστημα.
7. **BMW 316 1600 cc μοντ. 1991**
-κεντρ. κλειδ., ηλ, παράθ. και ηχοσύστημα.
8. **VW BORA 1400 cc μοντ. 2000, ασημί**
- 4 αερόσακοι, ABS, air condition, backet καθίσματα, κεντρ. κλειδ., ηλ. παράθ., υδρ. τιμόνι, ζάντες αλουμινίου και ηχοσύστημα.
9. **DAEWOO LANOS 1400 cc, μοντ. 2001, μπορντώ**
- κεντρ. κλειδ., ηλ. παράθ., υδρ. τιμόνι, air condition και ηχοσύστημα
10. **FIAT BRAVO 1400 cc, μοντ. 1996 μαύρο**
-κεντρ. κλειδ., ηλ. παράθ., υδρ. τιμόνι, αεροσ. οδηγού, ζάντες αλουμινίου και ηχοσύστημα.
11. **CITROEN SAXO VTS, 1600 cc, μοντ. 1999, ασημί**
- κεντρ. κλειδ., ηλ. παράθ., υδρ. τιμόνι, air condition, συναγερμός, ζαντ. αλουμινίου, αερόσ. οδηγού και συνοδηγού, ABS και ηχοσύστημα.
12. **HYUNDAI ACCENT 1400 cc, μοντ.1999 ασημί**
- κεντρ. κλειδ., ηλ. παράθ., υδρ. τιμόνι, A/C, αερόσ. οδηγού και ηχοσύστημα.
13. **SUZUKI JIMNY, μοντ. 2002, ασημί,**
υδρ. τιμόνι και ηχοσύστημα
14. **FIAT PUNTO SPORTING SPEEDGEAR , 1242 cc, μοντ. 2001, κίτρινο**
-αερόσακος. οδηγού-συνοδηγού, κεντρ. κλειδ., ηλ. παράθ., υδρ. τιμόνι ABS, air condition και ηχοσύστημα.
15. **FIAT PUNTO, 1100 cc, μοντ. 1999, άσπρο**
-κεντρ. κλειδ., ηλ. παράθ., air condition και ηχοσύστημα.
16. **HYUNDAI ACCENT 1400 cc, μοντ. 1998, ασημί**
- κεντρ. κλειδ., ηλ. παράθ., υδρ. τιμόνι, A/C, αερόσ. οδηγού και ηχοσύστημα.
17. **FIAT BRAVA, 1242 cc., μοντ. 2000, μαύρο**
-κεντρ. κλειδ., ηλ. παράθ., υδρ. τιμόνι, A/C, αεροσ. οδηγού-συνοδηγού, ABS, και ηχοσύστημα.
18. **DAEWOO LANOS EXTREME 1400 cc, 90 HP, μοντ. 1999, μπορντώ**
- κεντρ. κλειδ., ηλ. παράθ., υδρ. τιμόνι, air condition, ζάντες αλουμινίου, αεροτομή και ηχοσύστημα
19. **VW GOLF 1400 cc, μοντ. 1996, λευκό**
- κεντρ. κλειδ., ηλ. παράθ., υδρ. τιμόνι, ζάντες αλουμινίου και ηχοσύστημα

ΑΠΟ 0% ΠΡΟΚΑΤΑΒΟΛΗ ΕΩΣ 60 ΜΗΝΙΑΙΕΣ ΔΟΣΕΙΣ
ΜΕ ΤΑ ΧΑΜΗΛΟΤΕΡΑ ΕΠΙΤΟΚΙΑ ΤΗΣ ΑΓΟΡΑΣ

διαφορα

συνέχεια από την προηγούμενη

ΠΩΛΕΙΤΑΙ χρηματοκιβώτιο για χρυσοχοεία. Πληρ. τηλ. 2241035554, 6944377237 κ. Πέτρο ΑΔ56112

ΠΩΛΕΙΤΑΙ ΤΑΧΥΠΛΟΟ ΣΚΑΦΟΣ BEST 4,85 ΜΕ ΤΡ. ΜΕ ΤΡΕΪΛΕΡ ΚΑΙ ΜΗΧΑΝΗ ΥΑΜΑΗΑ 80 HP, ΣΕ ΑΡΙΣΤΗ ΚΑΤΑΣΤΑΣΗ. ΠΛΗΡ. ΤΗΛ. 2241085231-6945461564. ΧΠΔ707

ΑΓΟΡΑΖΩ ΚΑΙ ΠΟΥΛΩ παλιούς δίσκους μουσικής (μικρούς και μεγάλους). Επίσης αγοράζω παλιά κόμιξ. Αφήστε μήνυμα και τηλέφωνο στον αυτόματο τηλεφωνητή 2241022420 ή πάρτε τηλ. κ. Μιχάλη 2241037277 ΑΔ55750

ΒΑΡΚΑ πολυεστερική 4,20 μ. με μηχανή 15 HP FORCE. Τιμή 1500 ευρώ. Πληρ. τηλ. 2241069541, 6945881924 ΑΔ55951

ΠΩΛΕΙΤΑΙ εξοπλισμός χρυσοχοείου σε μοντέρνο σχεδιασμό, βιτρίνες και σταντ μεμονωμένα ή όλα μαζί, χρήση ενός έτους μόνο. Πληρ. τηλ. 6944844177 ΑΔ56215

ΠΩΛΕΙΤΑΙ ΣΑΛΟΝΙ 3ΘΕΣΙΟΣ-2ΘΕΣΙΟΣ ΠΟΛΥΘΡΟΝΑ, ΝΕΟΚΛΑΣΙΚΟΥ ΣΤΥΛ, ΣΕ ΑΡΙΣΤΗ ΚΑΤΑΣΤΑΣΗ. ΠΛΗΡ. ΤΗΛ. 2241063425 ΧΠΕ2511

μαθήματα

ΚΑΘΗΓΗΤΡΙΑ, Γαλλικών, παραδίδει μαθήματα κατ' οίκον σε μαθητές δημοτικού-γυμνασίου-λυκείου καθώς και σε επαγγελματίες-ξενοδοχοϋπαλλήλους. Τιμές πολύ προσιτές. Πληρ. τηλ. 6973 312052. ΑΜ56188

πωλησεις αυτοκινητων & μοτοσικλετων

ΑΥΤΟΚΙΝΗΤΟ PEUGEOT 106XN 1100 cc μοντέλο '98 σε άριστη κατάσταση. Πληρ. τηλ. 6937031495. ΑΑ56205

PEUGEOT 106 σε καλή κατάσταση με πολλά έξτρα σε τιμή ευκαιρίας. Πληρ. τηλ. 6945432538. ΑΑ56211

NISSAN 100nx κουπέ 2000 κυβικά 160 ίππους μοντέλο '96 με συναγερμό, ζάντες αλουμινίου, δερμάτινο σαλόνι σε τέλεια κατάσταση 15.000 ευρώ. Πληρ. τηλ. 2241030684 ΑΑ56197

ΑΥΤΟΚΙΝΗΤΟ FIAT PUNTO μοντέλο 96 1242 cc χρώμα άσπρο σε άριστη κατάσταση με ζαντολάστιχα, ραδιο-cd, και πληρωμένα τα τέλη κυκλοφορίας. Τιμή 4.000 ευρώ. Πληρ. τηλ. 6936592892 ΑΑ56196

MERCEDES 200 MONT. '79 ΣΕ ΚΑΛΗ ΚΑΤΑΣΤΑΣΗ. ΤΙΜΗ 1700 ΕΥΡΩ. ΠΛΗΡ. ΤΗΛ. 2241085231 ΩΡΕΣ 09.30-14.30 ΧΠΑ707

ΜΗΧΑΝΗ HONDA TRANSALP τύπου "ON-OFF" 600 cc, μοντέλο '95, 55.000 χλμ. με έξτρα φέριγκ, βαλίτσα "κάρρα", πλαϊνές μπάρες προστασίας, Αρηστη κατάσταση, φυλασσόμενη σε γκαράζ. Τιμή συζητήσιμη. Πληρ. τηλ. 6944951093 ΑΑ56193

ΕΝΟΙΚΙΑΖΟΝΤΑΙ αυτοκίνητα με το μήνα σε χαμηλές τιμές. Πληρ. τηλ. 6974010518 ΑΑ55832

MGTF 1,6 115 HP, με 1000 χλμ. 3 μηνών ασημί χρώμα. Πληρ. τηλ. 694646455 κ. Γιώργο ΑΑ56114

ΦΟΡΤΗΓΟ MERCEDES ΑΝΑΤΡΕΠΟΜΕΝΟ ΤΥΠΟΣ 1619 ΜΕΤΡΗΤΟΙΣ. ΠΛΗΡ. ΤΗΛ. 6942408464 ΧΠΑ1711

OPEL CORSA του '94, 1400 cc, 113.000 χλμ. ατρακάριστο, κεντρικό κλείδωμα, ηλεκτρικά παράθυρα και καθρέπτες, ραδιοκασετόφωνο, καινούργια λάστιχα BRIDGESTONE, φρεσκάρισμα χρώματος 3.300 ευρώ. Πληρ. τηλ. 6945979796 ΑΑ56059

ΠΩΛΟΥΝΤΑΙ ΜΕΤΑΧΕΙΡΙΣΜΕΝΑ ΦΟΡΤΗΓΑ ΑΥΤΟΚΙΝΗΤΑ ΕΙΣΑΓΩΓΗΣ ΟΛΩΝ ΤΩΝ ΤΥΠΩΝ, ΓΙΑ ΑΓΡΟΤΙΚΗ ΚΑΙ ΕΠΑΓΓΕΛΜΑΤΙΚΗ ΧΡΗΣΗ, ΚΑΘΩΣ ΕΠΙΣΗΣ ΚΑΙ Ι.Χ. ΕΠΙΒΑΤΙΚΑ. ΕΤΟΙΜΟΠΑΡΑΔΟΤΑ Ή ΚΑΤΟΠΙΝ ΠΑΡΑΓΓΕΛΙΑΣ. ΜΕ ΤΙΜΕΣ ΓΕΡΜΑΝΙΑΣ. ΠΑΡΕΧΟΥΜΕ ΓΡΑΠΤΗ ΕΓΓΥΗΣΗ ΕΝΟΣ ΧΡΟΝΟΥ. ΕΙΣΑΓΩΓΕΙΣ ΜΕΤΑΧΕΙΡΙΣΜΕΝΩΝ ΑΥΤΟΚΙΝΗΤΩΝ: Δ. ΜΠΟΥΝΤΟΥΡΗΣ-Ε. ΠΑΠΑΠΟΣΤΟΛΟΥ Ο.Ε. ΕΚΘΕΣΗ: ΕΘΝΙΚΗ ΟΔΟΣ ΛΑΡΙΣΑΣ-ΙΩΑΝΝΙΝΩΝ, ΤΡΙΚΑΛΑ ΘΕΣΣΑΛΙΑΣ, ΤΗΛΕΦΩΝΑ: 24310-74709, 24310-27008, ΚΙΝ.: 6974456200-6977395269 ΧΠΑ1411

ΑΥΤΟΚΙΝΗΤΟ μάρκας NISSAN MICRA μοντέλο 98, 1000 cc. Πληρ. τηλ. 6974010518 ΑΑ55833

προσφορες εργασιας

ΑΛΚΗΣ: Προσφέρει μασάζ σε δικό του ή δικό σας χώρο. Πληρ. τηλ. 6948 829181. ΑΡ56189

ΕΛΑΙΟΧΡΩΜΑΤΙΣΤΗΣ. Αναλαμβάνω παντός είδους βαψίματα με μεράκι και σε τιμές λογικές. Πληρ. τηλ. 6947150895 κ. Βασίλη ΑΡ56214

ΚΥΡΙΑ σοβαρή 45 ετών από Ρωσία **ΖΗΤΑ ΕΡΓΑΣΙΑ** για σπίτι και για φύλαξη παιδιών και ηλικιωμένων, απογευματινές ώρες. Μόνο σοβαρές προτάσεις. Πληρ. τηλ. 6977518949 ΑΡ56206

ΚΥΡΙΑ διπλωματούχος **μασέρ**, κάνει θεραπευτικό, κλασικό, χαλαρωτικό, αθλητικό, αισθητικό μασάζ με αρωματοθεραπεία μασάζ αδυνατίσματος, reiky και siatsu. Πληρ. τηλ. 2241020833, 6932501924 ΑΡ56202

ΚΥΡΙΑ από Ρωσία διπλωματούχος ιατρικής αγωγής και μασάζ (θεραπευτική - κλασική - αρθριτική) μασάζ με αρωματοθεραπεία. Πληρ. τηλ. 6947737903 ΑΡ56195

ΚΥΡΙΟΣ από Μολδαβία - ειδικός ηλεκτρονικός τοποθετεί στα αυτοκίνητα συσκευή εις τρόπον ώστε να μη χρειάζεται να χρησιμοποιεί την συσκευή του κινητού αλλά μόνο εξ αποστάσεως. Πληρ. τηλ. 6946443537 ΑΡ56194

ΟΙΚΟΔΟΜΙΚΕΣ ΕΠΙΧΕΙΡΗΣΕΙΣ

ΔΙΑΚΟΓΕΩΡΓΙΟΥ ΚΑΛΛΙΣΤΟΣ

ΕΘΝ. ΑΝΤΙΣΤΑΣΕΩΣ 11 (πρώην Αννης Μαρίας)

ΠΩΛΗΣΕΙΣ ΔΙΑΜΕΡΙΣΜΑΤΩΝ - ΚΑΤΑΣΤΗΜΑΤΑ - ΑΠΟΘΗΚΕΣ - ΑΝΤΑΛΛΑΓΕΣ ΑΚΙΝΗΤΩΝ - ΑΓΟΡΕΣ ΟΙΚΟΠΕΔΩΝ ΑΝΑΛΑΜΒΑΝΟΥΜΕ ΑΝΤΙΠΑΡΟΧΕΣ

ΠΩΛΟΥΝΤΑΙ διαμερίσματα λουξ κατασκευής, με απεριόριστη θέα. Τα διαμερίσματα διαθέτουν θωρακισμένες πόρτες-εντοιχισμένες κουζίνες-ντουλάπες-εντοιχισμένο νιπτήρα με ντουλάπι-κεντρική θέρμανση αυτόνομη-ανοιγόμενα ανακλινόμενα κουφώματα με διπλά τζάμια, σίτες, ρολά-υδραυλικό ασανσέρ-τριφασικό ρεύμα.
Ολοι οι χώροι σπατουλαριστοί - εσωτερικές πόρτες MDF με σχέδιο

ΔΙΑΜΕΡΙΣΜΑΤΑ

Επί της
1) Χρ. Φέσσα (κάθετος Αποστ. Παύλου)
90 τ.μ. τριάρια
Επίσης οροφοδιαμερίσματα των 90 τ.μ.
(οικοδομή μόνο τριών διαμερισμάτων)
2) Οικοδομή Πτολεμαίων και Χρ. Φέσσα
των 117-125 τ.μ.
3) Οικοδομή υπό ανέγερση
επί της οδού Ρήγα Φεραίου στο Πάρκο
Διαμερίσματα τριάρια-τεσσάρια
4) Οικοδομή υπό ανέγερση
επί της οδού Κ. Παλαιολόγου και Θεοτοκοπούλου
Διαμερίσματα δυάρια-τριάρια-τεσσάρια-καταστήματα
5) Επί της οδού Β. Ηρακλείου
οικοδομή τεσσάρων διαμερισμάτων
οροφοδιαμερίσματα των 133 τ.μ.
Η οικοδομή έχει πυλωτή για πάρκιν

ΓΡΑΦΕΙΑ - ΙΑΤΡΕΙΑ

1) Επί της οδού Μ. Κων/νου και Κων/νου Παλαιολόγου των 80 τ.μ.
2) Επί της οδού Κων/νου Παλαιολόγου και Θεοτοκοπούλου 60-80 τ.μ.
3) Επί της οδού Ρήγα Φεραίου στο πάρκο 60-80-100 τ.μ.

ΚΑΤΑΣΤΗΜΑΤΑ

1) Επί της οδού Κ. Παλαιολόγου και Θεοτοκοπούλου των 60-80-100 τ.μ.
2) Επί της Λεωφόρου Καλλιθέας (Καρακόνερο) 90 τ.μ.

ΑΠΟΘΗΚΕΣ

1) Πλησίον Στέλιου Κωτιάδη των 130 τ.μ.
2) Επί της Λεωφόρου Καλλιθέας (Καρακόνερο) των 80-300 τ.μ.

• Οι πωλήσεις μπορούν να γίνουν και με όλα τα δάνεια τράπεζας και οργανισμών

• Αναλαμβάνουμε αντιπαροχές και αγορές οικοπέδων

• Δεχόμαστε ανταλλαγές ακινήτων

ΠΛΗΡΟΦΟΡΙΕΣ

ΔΙΑΚΟΓΕΩΡΓΙΟΥ ΚΑΛΛΙΣΤΟΣ

Τηλ. (22410)29318-34598, 78501-75802

ΠΩΛΟΥΝΤΑΙ

σε καλή κατάσταση, air condition δωματίων αυτόνομα 9000 BTU προς 200 ευρώ έκαστο. Επίσης μοντέρνα έπιπλα δωματίων με κρεβατοστρώματα, φωτιστικά, πίνακες, καθρέπτες κ.λπ.
Καρέκλες εστιατορίου μοντέρνες ιταλικές, πόρτες, παράθυρα, ξαπλώστρες αλουμινίου παραλίας και ξύλινες.

Lindian Village - Παραλία Λάρδου Ρόδος

τηλ. 2244047361

ΠΩΛΟΥΝΤΑΙ

έπιπλα χειροποίητα
σκαλιστά από ιδιώτη.
Πληρ. τηλ. 6973394166

ΓΙΑ ΤΥΠΟΓΡΑΦΟΥΣ

ΠΩΛΕΙΤΑΙ

ΠΙΕΣΤΗΡΙΟ OFFSET AUTO MULTI (30X42) ΚΑΙ ΜΗΧΑΝΗΜΑ ΓΙΑ ΚΑΤΑΣΚΕΥΗ ΣΦΡΑΓΙΔΩΝ.
ΚΑΙ ΤΑ ΔΥΟ ΜΑΖΙ
ΣΤΗΝ ΜΟΝΑΔΙΚΗ ΤΙΜΗ ΤΩΝ 3.000 ΕΥΡΩ!!!

ΠΛΗΡ. ΤΗΛ. 6947010501 κ. ΝΙΚΟ.

Πάντα κάποιοι ξεχωρίζουν...

Rodos Gold VOGIATZIS



Ιδιαίτερη αισθητική
Απαράμειλη ποιότητα
πλούσιες επιλογές
για γάμους, βαπτίσεις,
και ιδιαίτερες στιγμές
με μοναδική λάμψη .....
σε εξαιρετικές τιμές

Rodos Gold VOGIATZIS

Χρυσές δημιουργίες...
για πολύτιμες σχέσεις

10ο χιλ. Λεωφ. Ρόδου Λίνδου
Τηλ: 22410 86670 - 3

ΕΚΚΕΝΩΣΕΙΣ ΒΟΘΡΩΝ

ΦΕΓΓΑΡΑΣ ΓΙΩΡΓΟΣ



ΜΑΡΙΤΣΑ ΡΟΔΟΥ
ΤΗΛ. 22410 47520 - 6947/701923

ΤΑΠΗΤΟΚΑΘΑΡΙΣΤΗΡΙΟ

Ο ΔΡΑΚΟΣ

Αναλαμβάνουμε υπεύθυνα καθαρισμό και φύλαξη

χαλιά • μοκέτες • φλοκάτες

Ειδικός καθαρισμός μεταξωτών και χειροποίητων χαλιών
Επί τόπου καθαρισμοί

μοκετών • σαλονιών • πούλμαν

με 20ετή πείρα.

Πληρ. τηλ. 22410/26805, 22410/51024, 697/4208020

ΠΛΥΝΤΗΡΙΟ ΧΑΛΙΩΝ

Cleaning Pro



πλένουμε & φυλάμε:
• ΧΑΛΙΑ - ΜΟΚΕΤΕΣ - ΦΛΟΚΑΤΕΣ
• ΠΑΠΛΩΜΑΤΑ - ΚΟΥΒΕΡΤΕΣ

☎ *22410.60585*

email: abonis@otenet.gr

ΙΔΙΟΚΤΗΤΕΣ ΕΙΔΙΚΕΣ ΕΓΚΑΤΑΣΤΑΣΕΙΣ:
ΝΙΚΗΦ. ΒΡΕΤΤΑΚΟΥ - ΑΣΓΟΥΡΟΥ

ΑΠΟΦΡΑΞΕΙΣ

ΔΩΔΕΚΑΝΗΣΙΑΚΕΣ ΑΠΟΦΡΑΞΕΙΣ



"ΚΟΛΟΣΣΟΣ"

ΑΠΟΦΡΑΞΕΙΣ ΚΑΘΑΡΙΣΜΟΙ ΑΠΟΧΕΤΕΥΣΕΩΝ & ΒΟΘΡΩΝ



Αναλαμβάνουμε πάσης φύσεως αποφράξεις οποιουδήποτε μήκους και πλάτους Αναλαμβάνουμε καθαρισμούς αποχετευτικών αγωγών ΔΗΜΩΝ, ΞΕΝ/ΧΕΙΩΝ στρατιωτικών μονάδων ΣΠΙΤΙΩΝ, ΠΟΛΥΚΑΤΟΙΚΙΩΝ καθώς και καθαρισμούς βιολογικών μονάδων με μηχάνημα υψηλής πιέσεως σε όλη την Δωδ/σο

Κ. ΠΗΔΙΑΚΗΣ - Π. ΚΑΣΕΡΗΣ
Πληρ. τηλ. 2241047915-91881, κιν. 6944/325234 και 6977/717048

ΑΝΑΛΑΜΒΑΝΟΥΜΕ

- ΠΕΡΓΚΟΛΕΣ
- ΓΥΨΟΣΑΝΙΔΕΣ
- ΜΟΝΩΣΕΙΣ
- ΒΑΨΙΜΑΤΑ
- ΚΙ ΟΠΟΙΑΔΗΠΟΤΕ ΕΡΓΑΣΙΑ ΟΙΚΟΔΟΜΗΣ

ΑΜΕΣΗ ΕΞΥΠΗΡΕΤΗΣΗ, ΕΓΓΥΗΜΕΝΗ ΕΡΓΑΣΙΑ, ΧΑΜΗΛΕΣ ΤΙΜΕΣ.

Πληρ. τηλ. 22410 66826 και 6946786350.

ΠΡ56163

ΠΑΝΕΛΛΑΔΙΚΟ ΔΙΚΤΥΟ ΤΑΠΗΤΟΚΑΘΑΡΙΣΤΗΡΙΩΝ

ART CLEAN EXPRESS

Είμαστε λίιιι...γο πιο μπροστά από τους άλλους!

ΠΛΥΣΙΜΟ-ΑΠΟΛΥΜΑΝΣΗ- ΦΥΛΑΞΗ

ΧΑΛΙΩΝ- ΜΟΚΕΤΩΝ - ΣΑΛΟΝΙΩΝ

(και επί τόπου)

ΠΑΠΛΩΜΑΤΑ - ΚΟΥΒΕΡΤΕΣ - ΦΛΟΚΑΤΕΣ

ΣΤΕΓΝΟ ΓΙΑ ΜΕΤΑΞΩΤΑ ΚΑΙ ΧΕΙΡΟΠΟΙΗΤΑ
ΑΔΙΑΒΡΟΧΟΠΟΙΗΣΕΙΣ & ΕΠΙΔΙΟΡΘΩΣΕΙΣ ΤΑΠΗΤΩΝ

ΠΑΡΑΛΑΒΗ - ΠΑΡΑΔΟΣΗ ΚΑΤ' ΟΙΚΟΝ
ΤΗΛ. 2241094815-
ΚΙΝ. 6944350247
ΤΗΛ. ΧΩΡΙΣ ΧΡΕΩΣΗ 80011400400
ΑΛΑΦΑΚΗΣ ΤΑΣΟΣ

ΧΠΡ508

προσφορες

συνέχεια από την προηγούμενη

ΤΑ ΜΟΝΑΔΙΚΑ ΥΠΕΡΣΥΓΧΡΟΝΑ

ΤΑΠΗΤΟΚΑΘΑΡΙΣΤΗΡΙΑ

ΚΛΕΟΠΑΤΡΑ

Τέλος στα προβλήματα με το πλύσιμο των χαλιών σας.

Η εταιρία μας πρωτοπορεί με το ΝΕΟ υπερσύγχρονο Πλυντήριο Ταπήτων.
Προσφέρουμε άψογο και προσεγμένο πλύσιμο, καθάρισμα, φύλαξη & επιδιορθώσεις σε όλους τους τύπους χαλιών, χειροποίητα χαλιά Μηχανής, ανατολίτικα, μοκέτες, καμπέ, μεταξωτά, φλοκάτες, παπλώματα

ΚΑΙ ΤΟ 2003 Η ΦΥΛΑΞΗ ΔΩΡΕΑΝ

- *Επιτόπου καθαρισμούς σαλονιών, μοκετών*
- *Παραλαβή & παράδοση κατ' οίκον σε όλη την Ρόδο.*
- *Ενημερωθείτε για την συντήρηση των χαλιών σας.*

Τηλ. **2241051996, κιν. 6945793626, Φαξ: 2241051322**
ΚΟΥΦΑΛΑΚΗΣ ΣΤΑΥΡΟΣ

ΠΡ49662

ΑΠΟΦΡΑΞΕΙΣ-ΚΑΘΑΡΙΣΜΟΙ





ΑΠΟΦΡΑΞΕΙΣ
ΚΑΘΑΡΙΣΜΟΙ
ΣΥΝΤΗΡΗΣΕΙΣ
ΑΠΟΧΕΤΕΥΣΕΩΝ-
ΕΠΙΦΑΝΕΙΩΝ-
ΚΤΙΡΙΩΝ-
ΠΛΟΙΩΝ-
ΒΙΟΛΟΓΙΚΩΝ

Αναλαμβάνουμε ξενοδοχεία, Δήμους, πολ/κίες κ.λπ. Αντληση πετρελαιοειδών από πλοία καθώς και λιποσυλλεκτών και βιολογικών. ΜΕ ΜΟΝΑΔΙΚΑ ΣΕ ΥΨΟΣ ΠΙΕΣΗΣ ΚΑΙ ΑΝΑΡΡΟΦΗΣΗΣ. ΥΠΕΡΣΥΓΧΡΟΝΑ ΜΗΧΑΝΗΜΑΤΑ ΥΔΡΟΒΟΛΗΣ ΣΕ ΟΛΗ ΤΗ ΔΩΔΕΚΑΝΗΣΟ

ΟΛΟ ΤΟ 24ωρο

ΒΑΡΔΕΛΛΗ Μ. -ΚΡΑΣΟΠΟΥΛΟΣ Δ. Ο.Ε.

Τηλ. 2241035555, Fax: 2241073100, Κιν. 6944/395999

e-mail:metropontikas@excite.com.

ΣΤΙΣ ΠΙΟ ΧΑΜΗΛΕΣ ΤΙΜΕΣ

ΕΙΔΙΚΟΣ ΚΙΝΗΣΙΟΘΕΡΑΠΕΥΤΗΣ ΑΝΑΛΑΜΒΑΝΕΙ ΟΡΘΟΠΕΔΙΚΕΣ ΠΑΘΗΣΕΙΣ (ΑΥΧΕΝΙΚΟ, ΑΓΚΥΛΩΣΕΙΣ Κ.ΛΠ.) ΚΑΘΩΣ ΚΑΙ ΜΥΟΧΑΛΑΡΩΤΙΚΟ ΜΑΣΑΖ ΚΑΤ' ΟΙΚΟΝ. ΠΛΗΡ. ΤΗΛ. 6934959413 ΠΡ56104

ΑΓΟΡΑΖΩ

- ΧΡΥΣΑΦΙΚΑ
- ΚΟΣΜΗΜΑΤΑ
- ΝΟΜΙΣΜΑΤΑ
- ΧΡΥΣΑ ΔΟΝΤΙΑ
- ΜΕΤΟΧΕΣ
- ΩΡΟΛΟΓΙΑ
- ΑΝΤΙΚΕΣ

Δάνεια επί ενεχύρω

«ΜΠΑΜΠΗΣ»

Δημ. Θεοδωράκη 15 (1ος όροφος) ΡΟΔΟΣ

ΧΠΡ407

ΤΕΧΝΙΚΟ ΓΡΑΦΕΙΟ

ΑΝΑΣΤΑΣΗΣ ΒΑΡΕΛΗΣ

ΑΡΧΙΤΕΚΤΟΝΑΣ

Αναλαμβάνει:

- Οικοδομικές άδειες
- Μελέτες
- Επιβλέψεις
- Κατασκευές οικοδομικών έργων
- Την υποβολή δικαιολογητικών στην **ΔΕΥΑΡ**

για την σύνδεσή σας με το **ΑΠΟΧΕΤΕΥΤΙΚΟ ΔΙΚΤΥΟ**

- **Αμεση εξυπηρέτηση**
- **Καλή δουλειά**
- **Οικονομικές λύσεις**

για κάθε πληροφορία σας:

ΓΡΑΦΕΙΟ:
Μαδρίτης 20, Ρόδος
Τηλ. 22410-61502
κιν. 6977-305126

ΠΡ52038

ΧΑΡΤΟΜΑΝΤΕΙΑ



Ρίχνω τα χαρτιά και μαντεύω το μέλλον με επιτυχία.

901 121 0928

LEXITEL 0.25€/15'+Φ.Π.Α., Τ.Θ. 31730

Η ΔΙΚΗ ΣΟΥ ΑΣΤΡΟΛΟΓΟΣ



Άγχος; Ανασφάλεια; Ερωτηματικά;

ΣΤΗΡΙΞΟΥ πάνω μου... Θα σε βοηθήσω με τις έγκυρες αστρολογικές προβλέψεις μου.

901 121 0934

LEXITEL 0.25€/15'+Φ.Π.Α. Τ.Θ. 31730

ΚΙΝΕΖΙΚΗ ΑΣΤΡΟΛΟΓΙΑ



Από τα βάθη της ανατολής, πείρα και γνώσεις αιώνων.

Άσε με να σε συμβουλεύσω!

901 121 0935

LEXITEL 0.25€/15'+Φ.Π.Α., Τ.Θ. 31730

ΜΑΤΙΕΣ ΣΤΟ ΜΕΛΛΟΝ

Διόραση και Διαίσθηση

Βλέπω πολύ μακριά... όλα όσα θα σου συμβουν...

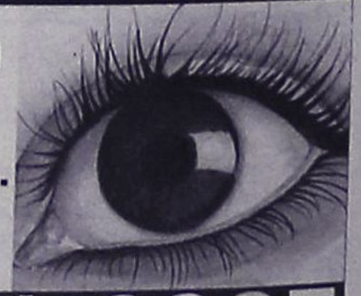

901 121 0927

LEXITEL 0.25€/15'+Φ.Π.Α., Τ.Θ. 31730

ΜΟΝΑΔΙΚΕΣ ΓΝΩΡΙΜΙΕΣ



Είμαι διαφορετική από τις άλλες...θα το διαπιστώσεις...

901 121 0926

LEXITEL 0,25€/15'+Φ.Π.Α.-Τ.Θ.31730

Μίλα πολυ, Μίλα φθηνά...η κάρτα TALK μας φέρνει κοντά! Προμηθεύσου την κάρτα και πληκτρολόγησε 502

ΠΕΡΙΦΕΡΕΙΑΚΟ

Λύσεις εκ των ενόντων!

• Με μόνο επιθετικό τον Μανώλη Παπαχριστοδούλου έμεινε ο Διγενής

Ο Διγενής πλέον έχει σίγουρα πρόβλημα. Η άρνηση της Ρόδου να παραχωρήσει τους **Καρίκη-Μακρυδημήτρη** φέρνει τους κυανόλευκους σε δεινή αγωνιστική θέση κυρίως όσον αφορά τον επιθετικό τομέα. Στον **Σαλβατόρε Γκιούντιτσε** μετά την φυγή του **Παπανικολάου** στην Αυστραλία και την μετάθεση του Λιόλιου στα Γιάννινα έχει απομείνει μόνο ο **Παπαχριστοδούλου** κι όλοι εύχονται να μην υποβληθεί σε επέμβαση, γιατί τότε ο Διγενής θα μείνει χωρίς επιθετικό.

Ο **Σαλβατόρε Γκιούντιτσε** ζήτησε επίσης αυτοί που θ' αποκτηθούν να προέρχονται από τη Ρόδο.

Εάν αυτό δεν καταστεί εφικτό τότε θα αναζητηθούν λύσεις εκ των ενόντων. Και φυσικά εξυπακούεται πως πρέπει και τα υπόλοιπα παιδιά να ανεβάσουν την ψυχολογία τους και να πιστέψουν πως έχουν τις δυνατότητες να κρατήσουν την ομάδα.

Οι κυανόλευκοι θα προπονηθούν και σήμερα ενώ αύριο θα περάσουν με τις οικογένειες τους τις μέρες της Πρωτοχρονιάς και θα επιστρέψουν στις προπονήσεις την Παρασκευή για τον αγώνα με τον Πύργο Πυργίου.



Από τους έντεκα έμειναν... επτά!

(ΒΙΚΤΩΡ-ΦΩΤΟ ΜΑΡΚΕΤ-ΙΑΛΥΣΟΣ)

Σε καλό δρόμο

• Ευχαριστημένος από την προσπάθεια των παικτών του ο Κώστας Λεπτοκαρίδης. Πρόβλημα με Πάλλα και Νικολή

Με τις μεταγραφές των **Περικλή Σταθόπουλου** και **Ιωσήφ Παπαδογιαννάκη** ολοκλήρωσε τις μεταγραφές του γι' αυτή την περίοδο ο Απόλλων Καλυθιών. Οι κυανοκίτρινοι με την επιστροφή του **Μιχάλη Σπάρταλη** πιστεύεται πως στον β' γύρο θα πραγματοποιήσουν πορεία πολύ καλύτερη από αυτή των μέχρι τώρα δεκατεσσάρων αγωνιστικών.

Υπενθυμίζεται πως ο Απόλλων εκτός από την συμμετοχή και κατάκτηση του τουρνουά που διοργάνωσε ο Δήμος Καλλιθέας, βρίσκεται σε μέρες μίνι προετοιμασίας.

Τα προβλήματα που απασχολούν τον προπονητή της ομάδας **Κώστα Λεπτοκαρίδη** είναι αυτά των τραυματισμών των **Βλάσση Πάλλα** και **Νίκου Νικολή.**

Ο πρώτος αισθάνεται ενοχλήσεις στο γόνατό του ενώ ο δεύτερος, έχει τράβηγμα. Ωστόσο πρέπει να σημειωθεί πως ο τεχνικός του συλλόγου των Καλυθιών είναι ικανοποιημένος από την μέχρι τώρα προσπάθεια των παικτών και πιστεύεται πως τελικά ο Απόλλων θα καταφέρει να μείνει στην κατηγορία.

"Εμεινα ευχαριστημένος από την προσπάθεια των παικτών ολόκληρη την περίοδο των εορτών", τόνισε και συνέχισε: "Είναι όλοι τους σε καλή κατάσταση και το έδειξαν και στο τουρνουά. Πρέπει όμως να είμαστε σοβαροί στους αγώνες του πρωταθλήματος που ακολουθούν για να ξεκινήσει ο β' γύρος με καλές προοπτικές για το μέλλον της ομάδας".

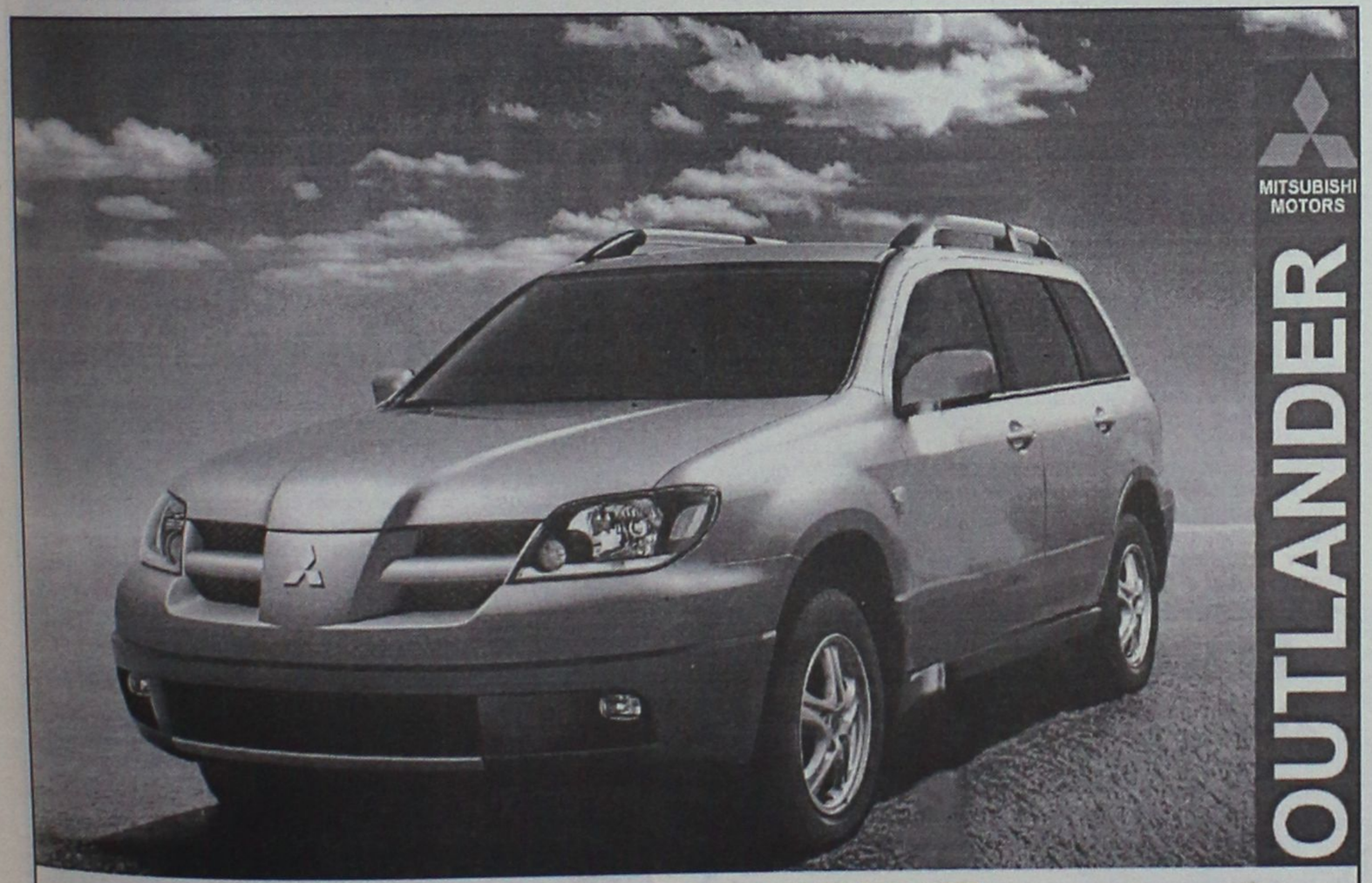

ΚΑΛΛΙΓΑΣ ΑΕΒΕ

Λ. Λίνδου 138

Τηλ. 22410 67440-41 • FAX: 22410 68462

email: Kaligcar@otenet.gr

MITSUBISHI MOTORS

Οικογενειακή ταβέρνα Γρηγόρης ΙΙ



Ο καλλίτερος λόγος για να βγείτε από το σπίτι σας τον χειμώνα.

Στην παραλία Στεγνά στην Αρχάγγελο σας περιμένουμε με ολόφρεσκα θαλασσινά ατελείωτα μεζεδάκια αλλά και τα καλλίτερα κρέατα με το κιλό στα κάρβουνα.

Αγριογούρουνο, ζαρκάδι και κυνήγι.

Οικογενειακή ταβέρνα Γρηγόρης ΙΙ

Με ρεμπέτικη - λαϊκή μουσική.

Από Παρασκευή 28/11 και κάθε Παρασκευή Σάββατο και Κυριακή για όλο τον χειμώνα.

Τηλ.: 22440 -24444

Γρηγοράς



Ο ΗΛΙΑΚΟΣ ΘΕΡΜΟΣΙΦΩΝΑΣ
που τιμά ΔΙΕΘΝΩΣ την ΕΛΛΑΔΑ.

από πραγματικά ανοξείδωτο ατσάλι A.I.S.I. 316
(πιστοποιητικο ISO 9002 & CE)

ΤΩΡΑ ΚΑΙ GLASS
ΧΩΡΙΣ ΠΡΟΚΑΤΑΒΟΛΗ
36 ΜΗΝΕΣ ΕΞΟΦΛΗΣΗ
ΑΠΟ 27 ΕΥΡΩ ΤΟ ΜΗΝΑ

Πληρ. Βενετοκλέων 71, Ρόδος • Τηλ. (22410)32802



ΕΥΧΕΣ ΤΟΥ ΗΡΑΚΛΗ Μ.

Με την ανατολή του καινούργιου χρόνου 2004, η διοίκηση του Ηρακλή έχει υποχρέωση να ευχαριστήσει όλους εκείνους που ο καθένας με τον δικό του τρόπο βοήθησε και συνέβαλε ούτως ώστε η ομάδα να έχει την καλή πορεία στο πρωτάθλημα αν αναλογισθεί κανείς και την έλλειψη του γηπέδου. Επίσης ευχαριστεί τα ΜΜΕ για την συμβολή τους στην πορεία αυτή, την προβολή των προβλημάτων του Συλλόγου και την πλήρη ενημέρωση των φίλων του. Επίσης ιδιαιτέρως ευχαριστεί όλους τους εμπλεκόμενους φορείς με επικεφαλής τον δήμο Πεταλούδων, για την αθλητική υποδομή των έργων στα Μαριτσά, που πιστεύουμε ότι θα συμβάλει τα μέγιστα στην ανάπτυξη του ποδοσφαίρου στον τόπο μας. Επίσης την ΕΠΣΔ και τον ΣΔΠΔ για την συμβολή τους στην ομαλή διεξαγωγή των πρωταθλημάτων με τις ιδιαιτερότητες και τα προβλήματα, που δημιουργούνται στο δωδεκανησιακό χώρο. Για τον καινούργιο χρόνο ευχόμεθα, υπεράνω όλων, υγεία σε όλους μας και κάθε επιτυχία στους στόχους και τα οράματα που ο καθένας θέτει και ασχολείται με το ποδόσφαιρο. Ολοι μαζί από κοινού να συμβάλλουμε ούτως ώστε το ερασιτεχνικό ποδόσφαιρο να αγκαλιαστεί και από την ευρύτερη κοινωνία και το κράτος, γενικότερα, για να πάρει τη θέση του στον ποδοσφαιρικό χάρτη της Ελλάδος, για να γίνει το πραγματικό κύτταρο ζωής του ποδοσφαίρου. Χρόνια Πολλά...

ΕΥΧΕΤΗΡΙΟ - ΕΥΧΑΡΙΣΤΗΡΙΟ

Ο Μ.Α.Σ. Αναγέννηση Εμπωνας, εύχεται σε όλο τον κόσμο "Καλά Χριστούγεννα" και "Καλή Χρονιά".

Ευχαριστεί θερμά τις εταιρίες "Κασάπης - Ελαστικά", Ενοικιάσεις Αυτοκινήτων "Drive" και έτοιμα φαγητά, σαλάτες, αλλαντικά και γαλακτοκομικά "Ιβίσκος" για την προσφορά τους σε αθλητικό υλικό.

Επίσης ευχαριστεί θερμά όλους τους φιλάθλους της ομάδος μας, Μπονιάτες και μη, οι οποίοι με πολύ κατανόηση ενισχύουν την ομάδα μας, μέσω των λαχειαγορών - ημερολογίου - πινακίδων κ.λπ.

Τέλος ανακοινώνουμε ότι στην τελευταία λαχειαγορά το DVD κέρδισε ο κ. **Αντωνάκης Γεώργιος** του Κων/νου.

Χρόνια Πολλά σε όλους.

Για το Δ.Σ.
Ο πρόεδρος
Κουνάκης Κυριάκος

Αγ.Καθ

●●● **Τέλος χρόνου παλικάρια και δεν πρόκειται να αλλάξω συνήθειες ετών. Θα σας αφήσω ...απείρακτους για να περάσετε καλή αλλαγή του χρόνου.**

●●● *Μια ανάσα από το 2004 βρισκόμαστε και το μόνο που έχω να σας πω σήμερα, είναι οι καθιερωμένες ευχές. Υγεία, ειρήνη και καλά μυαλά σε όλους μας. Καλά να περάσετε...*

Σήμερα η ψηφοφορία

• Οι αθλητικοί συντάκτες του νομού επιλέγουν τους καλύτερους της χρονιάς που φεύγει σε λίγες ώρες

Μετά απ' όλους τους αθλητικούς φορείς (ΠΣΑΠ, ΠΣΑΤ, ΕΣΗΕΑ κ.ά) ήρθε η ώρα και των αθλητικών συντακτών του νομού μας να επιλέξουν τους καλύτερους της χρονιάς που φεύγει σε λίγο.

Τριάντα αθλητικοί συντάκτες του νομού θα επιλέξουν
- Καλύτερο αθλητή
- Καλύτερη αθλήτρια
- Καλύτερη ομάδα
- Καλύτερο προπονητή
- Καλύτερο παράγοντα και
- Καλύτερο διαιτητή

Οι τριάντα εκπρόσωποι του αθλητικού ρεπορτάζ που θα ψηφίσουν σήμερα στις 11 π.μ. στα στούντιο του TOP-FM τους διαπρέψαντες των έξι κατηγοριών είναι:

ΡΟΔΙΑΚΗ-ΓΝΩΜΗ
1. Μπάτης Μανώλης
2. Κουσκούσης Νικήτας
3. Ντοκοούπιλ Παύλος
4. Παντίδος Κώστας
5. Σούγκαρη Μάγδα
6. Καστανάκης Κώστας
7. Ποντίκας Σταμάτης
8. Τσοπανάκης Σάββας
9. Πάττας Γιώργος

ΠΡΟΟΔΟΣ
10. Αθανασίου Γιώργος
11. Δραγάτης Δημήτρης
12. Θεοδώρου Μπάμπης
13. Δούβαλης Μάκης

ΔΗΜΟΚΡΑΤΙΚΗ
14. Ηλίας Λοΐζος
15. Μαρία Κολεζάκη

ΔΩΔΕΚΑΝΗΣΟΣ
16. Φαρμακίδης Στάθης
17. Γκιζλής Στέφανος

ΔΡΑΣΙΣ
18. Καλογήρου Τσαμπίκος
19. Δεστούνης Σπύρος

TOP-FM
20. Διακοφώτης Παναγιώτης

ΡΑΔΙΟ ΣΠΟΡ
21. Κουμέντος Γιάννης
22. Πελεκάνος Μανώλης
23. Παπαδημήτρης Ακης
24. Μαρία Μωραΐτη
25. Γιάννης Αρνάς

ΑΝΤΑΠΟΚΡΙΤΕΣ
26. ΚΩΣ: Αναγνώστου Γιώργος
27. ΚΩΣ: Πίττας Αντώνης
28. ΛΕΡΟΣ: Νίκος Ιγνατίδης
29. ΑΡΧΑΓΓΕΛΟΣ: Κώστας Ταράλης

FM-12
30. Πουζουκάκης Νικήτας

-ΤΑ ΠΕΡΣΙΝΑ ΑΠΟΤΕΛΕΣΜΑΤΑ-

Υπενθυμίζεται πως στην περυσινή ψηφοφορία πλειοψήφισαν:
- Καλύτερη ομάδα: **Κολοσσός** 14 ψήφους
- Καλύτερος προπονητής: **Χάρης Παπάζογλου** 7 ψήφους
- Καλύτερος αθλητής: **Μπαράκας Θανάσης** 5 ψήφους
- Καλύτερες αθλήτριες: **Χαλιμέ Γκιουρμπούς** 8 ψήφοι, **Νίκη Ξάνθου** 8 ψήφοι
- Καλύτερος διαιτητής: **Μιχάλης Φραγκίνης** 7 ψήφοι
- Καλύτερος Παράγοντας: **Γιάννης Σπανός** 7 ψήφοι

ΑΝΕΚΔΟΤΟ

Έρχεται ένας Αμερικάνος για πρώτη φορά στην Ελλάδα μας και καθώς είναι περίεργος να μάθει για τα αξιοθέατα της Αθήνας, παίρνει το πρώτο ταξί που βρήκε μπροστά του και ζητά από τον οδηγό να του υποδείξει τα αξιοθέατα της πόλης.

Καθώς λοιπόν προχωρούσαν, βλέπει ο Αμερικάνος το Καλλιμάρμαρο και τον ρωτάει:

-"Τι είναι αυτό ρε φίλε ταξιτζή;"

-"Αυτό είναι το Καλλιμάρμαρο Στάδιο όπου αγωνιζόταν οι αρχαίοι Έλληνες" του αποκρίνεται αυτός.

-"Και δεν μου λες... Πόσο καιρό τους πήρε να το φτιάξουν αυτό;"

-"Κοίτα να δεις. Με τα μέσα που είχαν τότε πρέπει να τους πήρε 4-5 χρόνια." του απαντά.

-"Εμείς στην Αμερική, μέσα σε 2 χρόνια θα το είχαμε έτοιμο" κάνει ο Αμερικάνος με υποτιμητικό ύφος.

Δεν έδωσε σημασία ο οδηγός και συνεχίζουν την κούρσα τους.

Σε λίγο με απορία και πάλι ο Αμερικάνος τον ρωτά:

-"Αυτό το μεγάλο κτίριο στα αριστερά μας, τι είναι;"

-"Η μεγαλύτερη βιβλιοθήκη της Ελλάδος" απαντά ο οδηγός.

Ξανά με απορία ο Αμερικάνος...

-"Και πόσο καιρό πήρε να το φτιάξουν αυτό;"

Σκέφτεται λίγο και λέει:

-"Πρέπει να τους πήρε γύρω στον 1 χρόνο να το φτιάξουν, καθώς δεν είναι και πολύ παλιό."

Πάλι με το υποτιμητικό του ύφος ο Αμερικάνος λέει:

-"Εμείς στην Αμερική, μέσα σε 5 μήνες θα το είχαμε έτοιμο και μάλιστα δύο φορές ψηλότερο!"

Κάπου άρχισε να τα παίρνει ο ταρίφας. Αλλά τέλος πάντων λέει.

Περνάνε λοιπόν και μπροστά από την Εθνική Πινακοθήκη και ξανά ο Αμερικάνος με την περιέργεια που τον διακρίνει ρωτά:

-"Αυτό το μεγάλο κτίριο τι είναι πάλι;"

-"Η Εθνική Πινακοθήκη όπου βρίσκονται όλα τα έργα των μεγάλων μας ζωγράφων."

-"Φαντάζομαι θα τους πήρε κανά χρόνο να το φτιάξουν, ε;" τον ξαναρωτά.

-"Όχι ρε συ" του απαντά μετά από λίγη σκέψη"5-6 μήνες τους πήρε."

-"Εμείς στην Αμερική με την τεχνολογία που διαθέτουμε, μέσα σε 2 μήνες θα το είχαμε έτοιμο!" λέει με υπερηφάνεια ο Αμερικάνος.

Εκεί ήταν που τα πήρε ο ταρίφας.

Αφού είχαν ήδη περάσει από πολλά σημεία και του είχε περιγράψει πολλά αξιοθέατα, ο Αμερικάνος παρατηρεί την Ακρόπολη.

-"ΠΩ ΠΩ!! Τι ωραίο κατασκεύασμα!!" κάνει με απορία και ξαναρωτά:

"Αυτό εκεί πάνω, τι είναι;"

-"Ποιό ρε Αμερικάνε;" τον ρωτά ο ταρίφας.

-"Να αυτό, αυτό εκεί πάνω στο λόφο..." και του υποδεικνύει με το χέρι.



-"Πού θες να ξέρω ρε Αμερικάνε;" του απαντά "Χθες που έτυχε να περάσω από δω, ήταν οικόπεδο!"

"Πάγωμα πληρωμών"

Με αφορμή χθεσινά δημοσιεύματα για "πάγωμα πληρωμών" από την "Αθήνα 2004", κύκλοι της οργανωτικής επιτροπής δήλωναν κατηγορηματικά ότι η Επιτροπή δεν έχει καμία οφειλή προς τρίτους, τουναντίον εξυπηρετεί κανονικά όλες τις υποχρεώσεις της. Για το πρόβλημα που έχει δημιουργηθεί με τις οικονομικές απαιτήσεις ορισμένων αναδόχων σε Ολυμπιακά έργα και Ολυμπιακές προσαρμογές, οι οποίες δεν έχουν ακόμα ικανοποιηθεί από την κυβέρνηση, κυβερνητικά στελέχη τονίζουν ότι εντός των επόμενων ημερών θα έχουν εκταμιευτεί τα απαιτούμενα κονδύλια για την αποπληρωμή των εργολάβων.

ΠΡΟΣΚΛΗΣΗ ΑΓ. ΓΕΩΡΓΙΟΥ

Το Διοικητικό Συμβούλιο και οι ποδοσφαιριστές του Αγίου Γεωργίου Μαλώνας σας προσκαλούν στην ετήσια χοροεσπερίδα που διοργανώνουν ανήμερα την Πρωτοχρονιά 01-01-2004 στην αίθουσα "ΣΑΒΒΑΣ" στα Κολύμπια. Υπόσχονται κέφι, χορό, εκπλήξεις και πλούσια λαχειαγορά.

Τιμή εισόδου: Με πλήρες μενού και απεριόριστη κατανάλωση αλκοόλ 25,00 ευρώ.

Ωρα έναρξης: 20.30

Σας περιμένουμε
Χρόνια Πολλά, Καλή Χρονιά

Κάρτα LiveSms

ΟΛΑ τα αποτελέσματα των αγώνων του στοιχήματος στο κινητό σου, *εύκολα, άμεσα και οικονομικά* **ΤΩΡΑ!**

1. Ξύνεις την κάρτα και στέλνεις μία φορά τον κωδικό της στο 4121. Αυτό ήταν...
2. Μπορείς να πάρεις μέχρι και **50** μηνύματα με τα σκορ των αγώνων κάθε στιγμή.
3. Αν θες, πολύ απλά, παίρνεις μόνο το σκορ του 1ου και 2ου ημιχρόνου, αυτόματα, όποτε τελειώσουν! Σίγουρα και ξένοιαστα...



Ξέχνα την αναμονή για τα σκορ, πάρε την κάρτα και μπες στο παιχνίδι !

Η κάρτα LiveSms κυκλοφορεί σε όλα τα περίπτερα και κοστίζει *μόλις 6 Ευρώ*. Περιέχει φυλλάδιο οδηγιών.

Πληρώνεις εως και 0,12 Ευρώ /μήνυμα (μαζί με το ΦΠΑ) και δεν χρεώνεις το κινητό σου με παράλογα ποσά...



ΣΤΙΒΟΣ

Η πρώτη εκδήλωση

• Για την καινούργια χρονιά του στίβου που ξεκινάει σε λίγο

• Ποιές μεταγραφές εγκρίθηκαν στο χώρο του στίβου και ποιές απορρίφθηκαν

Το Διασ/κό Πρωτ/μα Ανώμαλου δρόμου για τα Δωδεκανησιακά σωματεία στίβου είναι η πρώτη αθλητική εκδήλωση του ολυμπιακού έτους που θ' αρχίσουμε να διανύουμε από την πρώτη του νέου έτους. Στο πρωτάθλημα αυτό θα συμμετάσχουν πάνω από διακόσιοι (200) αθλητές και αθλήτριες από ένδεκα (11) σωματεία της Δωδ/σου.

Μέσα απ' αυτό το πρωτάθλημα θα προκριθούν οι αθλητές και αθλήτριες για το αντίστοιχο Πανελλήνιο Πρωτάθλημα, που θα διεξαχθεί στα τέλη Φεβρουαρίου (29/2), πιθανότατα στα Τρίκαλα.

Ταυτόχρονα με το Διασυλλογικό Πρωτάθλημα Ανωμάλου δρόμου Δωδεκανήσου, που φέτος θα διεξαχθεί στη Ρόδο (Μεσαιωνική Τάφρος), θα πραγματοποιηθεί και η ετήσια αθλητική γιορτή της ΕΑΣ ΣΕΓΑΣ Δωδ/σου (Σάββατο 24/1/04), όπου εκτός της κοπής της πρωτοχρ. πίτας, θα τιμηθούν διακριθέντες αθλητές, προπονητές με πολυετή προσφορά και φίλαθλοι παράγοντες που προσφέρουν σημαντικά στην υπόθεση της καταξίωσης του Δωδ/κού στίβου την τελευταία 20ετία.

Οι αγώνες που θα διεξαχθούν το πρωί της Κυριακής (25/1/04), είναι αφιερωμένοι στην μνήμη της αδικοχαμένης αθλήτριας του ΠΑΟ Διαγόρα Ρόδου, **Θεοδ. Τσαμπίκας Μαρουφίδου,** της οποίας η προτομή κοσμεί το Στάδιο Στίβου Διαγόρας, με πρωτοβουλία του δήμου Ροδίων.

ΟΙ ΜΕΤΑΓΡΑΦΕΣ ΤΩΝ ΔΩΔ/ΣΙΩΝ ΑΘΛΗΤΩΝ ΣΤΙΒΟΥ

Πριν λίγες μέρες έφθασαν στην ΕΑΣ ΣΕΓΑΣ Δωδ/σου τα πρακτικά της επιτροπής μεταγραφών, που εγκρίθηκαν από το Δ.Σ. του ΣΕΓΑΣ.

Απομονώσαμε τις περιπτώσεις που αφορούν Δωδ/σιους αθλητές-τριες που πήραν μεταγραφή ή απορρίφθηκαν και τις παραθέτουμε προς ενημέρωση:

1. **Κάτρη Αικατ.** από τον ΑΟ Σύρου στον ΑΣ Καζώνη Κ.
2. **Κεφαλιανού Εμμ/λα** από ΑΕ Καρλοβ. στον ΑΣ Καζώνη Κ.
3. **Κουλουμογλου Κωνσταντίνος** από τον ΓΑΣ Υγεία Ρ. στον ΑΣ Αρη Θ.
4. **Χουρδή Βασ., Καριώτη Ευδ., Τσαγκάρης Νικ.** από ΑΣ Καζώνη στον ΑΣ Καλύμνου
5. **Καζάνης Δημ.** από ΓΣ Λέρου στον Πανιώνιο Γ.Σ.
6. **Ευσταθίου Ευαγγ.** από ΑΣ Ιπποκρ. Κω στον ΓΑΣ Υγεία Ρ.
7. **Κωστομοίρη Ευρ.-Δάφνη** από ΠΑΟ Διαγ. στον ΟΦΗ
8. **Αντωνίου Χρήστος** από ΑΟ Καρπαθ. στο Γ.Σ. Καλλιθέας.
9. **Νικηταράς Πέτρος** από ΑΟ Αρχ/λος στην ΑΕ Ηρακλή Λ.
10. **Μαλιάκα Ελισ.** από ΑΣ ΝίκηΡ. στον ΓΑΣ Υγεία Ρ.
11. **Συφωνιού Μιχαήλ** από ΑΣ Νίκη Ρ. στον ΠΑΟ Διαγόρα Ρ.
12. **Τρούμπας Γεώργ.** από ΑΟ Αρχ/λο στον ΠΑΟ Διαγόρα Ρ.
13. **Τέτσιου Βασιλ.** εγγραφή στον ΠΑΟ Διαγ. Ρ.
14. **Τοντόροβα Ραντεμίρα**, εγγραφή στην ΑΣ Νίκη Ρ.

Δεν ενεκρίθησαν οι:

1. **Κατσουρά Κων/να** από ΑΕ Σταυρός Καλυθ. στον ΓΑΣ Υγεία Ρ.
2. **Δράκου Παντ.** από ΓΣΝ Λέρου στον ΓΣ Πανιώνιο
3. **Σκούμπρου Δεσπ./Σκούμπρος Νικητ.** από ΑΟ Αρχ/λος στον ΠΑΟ Διαγόρα Ρ.
4. **Τρικοίλη Νομική** από ΑΣ Καζώνης Κ. στον ΑΣ Κάλυμνος 2000.

ΕΥΧΗΤΗΡΙΟ ΤΗΣ ΕΑΣ ΣΕΓΑΣ

Η ΕΑΣ ΣΕΓΑΣ Δωδ/σου εύχεται σε όλους όσους στηρίζουν και υπηρετούν το αθλητικό οικοδόμημα του Δωδεκανησιακού αθλητισμού το 2004 να είναι ευτυχισμένο, ειρηνικό και γεμάτο επιτυχίες.

Ιδιαίτερα στους Δωδεκανήσιους αθλητές και αθλήτριες, που προσπαθούν για τ' όνειρο της συμμετοχής και διάκρισής τους στην Ολυμπιάδα της Αθήνας.





ΜΠΑΣΚΕΤ

Χαμογελαστά φροντιστήρια

• Συνήλθαν οι τραυματίες του Κολοσσού και χθες δούλεψαν την τακτική που θα ακολουθήσουν στον αγώνα με τον Γυμναστικό Λάρισας

Με σαφώς περισσότερα χαμόγελα συνεχίστηκε χθες η προετοιμασία του Κολοσσού ενόψει του Σαββατιάτικου εντός έδρας αγώνα του πρωταθλήματος της Α2 κατηγορίας με αντίπαλο τον Γυμναστικό Λάρισας. Ο Βασίλης Φραγκιάς είδε τους μέχρι πρότινος τραυματίες Πατρίκη και Αλμπερτ να προπονούνται σε κανονικούς ρυθμούς και να μην αισθάνονται ενοχλήσεις, με αποτέλεσμα ο μοναδικός απών να είναι ο Παπάς. Όπως είναι γνωστό, η αρθροσκόπηση στην οποία υποβλήθηκε ο «θαλασσί» πλέι μέικερ στην Αθήνα για να αποκατασταθεί η ζημιά που υπέστη στον μηνίσκο πήγε περίφημα και ο παίκτης αισθανόταν χθες πολύ καλύτερα, όπως είπε ο ίδιος στους ανθρώπους του Κολοσσού που επικοινώνησαν μαζί του. Ο Παπάς θα παραμείνει στην Αθήνα για περίπου δέκα μέρες και στην συνέχεια θα επιστρέψει στην Ρόδο για να συνεχίσει την αποθεραπεία του, με στόχο να επιστρέψει στο παρκέ μετά από έναν μήνα. Η χθεσινή προπόνηση του Κολοσσού περιελάμβανε αρκετό φροντιστήριο, με τον Βασίλη Φραγκιά να αναλύει μετά από την πολύωρη μελέτη του υλικού που έχει στα χέρια του τον τρόπο παιχνιδιού του Γυμναστικού και να δουλεύει με τους παίκτες του πάνω στα συμπεράσματά του. Οι Κολοσσίτες θα προπονηθούν και σήμερα το απόγευμα, ενώ ούτε την Πρωτοχρονιά θα γλιτώσουν από τον ιδρώτα στο παρκέ, καθώς ο Φραγκιάς έχει προγραμματίσει προπόνηση και για αύριο το απόγευμα.

Ο αγώνας κόντρα στον Γυμναστικό έχει οριστεί για τις 5:30 το απόγευμα, όμως υπάρχει η πολύ σοβαρή πιθανότητα να ξεκινήσει μισή ώρα νωρίτερα για να διευκολυνθούν συγκοινωνιακά οι φιλοξενούμενοι. Αν υπάρξει αλλαγή ώρας θα ανακοινωθεί σήμερα.

"Πρώτο τουρνουά 2004"

• Συνδιοργανώνεται από Κολοσσό και ΤΕ ΕΟΚ και διεξάγεται σε τρεις δόσεις στις 4, 5 και 7 Ιανουαρίου στο Βενετόκλειο

Από την ΤΕ ΕΟΚ Δωδεκανήσου ανακοινώθηκε το πρόγραμμα του «Πρώτου Τουρνουά 2004», το οποίο συνδιοργανώνει με τον Κολοσσό στο πλαίσιο του αναπτυξιακού προγράμματος και αφορά τα παιδιά των κατηγοριών μίνι και σούπερ μίνι. Όλα τα παιχνίδια θα διεξαχθούν στο Βενετόκλειο Δημοτικό Κλειστό Γυμναστήριο της Ρόδου, ενώ το τουρνουά περιλαμβάνει και δύο αγώνες για την κατηγορία των Παμπαίδων. Αναλυτικά:

ΚΥΡΙΑΚΗ 4/1

11:00 Κολοσσός –Διαγόρας (Σούπερ Μίνι)
11:45 Ζέφυρος-Ιβίσκος (Σούπερ Μίνι)
12:30 Κολοσσός-Ζέφυρος (Μίνι)
13:30 Διαγόρας-Ιβίσκος (Μίνι)

ΔΕΥΤΕΡΑ 5/1

10:00 Κολοσσός-Ιβίσκος (Μίνι)
11:00 Διαγόρας-Ζέφυρος (Μίνι)
12:00 Κολοσσός-Ζέφυρος (Σούπερ Μίνι)
12:45 Διαγόρας-Ιβίσκος (Σούπερ Μίνι)
13:30 Κολοσσός-Ζέφυρος (Παμπαίδες)

ΤΕΤΑΡΤΗ 7/1

09:30 Κολοσσός-Ιβίσκος (Σούπερ Μίνι)
10:15 Διαγόρας-Ζέφυρος (Σούπερ Μίνι)
11:30 Κολοσσός-Διαγόρας (Μίνι)
12:30 Ζέφυρος-Ιβίσκος (Μίνι)
14:00 Κολοσσός-Διαγόρας (Παμπαίδες)

ΠΡΩΤΑΘΛΗΜΑ ΓΥΝΑΙΚΩΝ

Εξάλλου, η ΤΕ ΕΟΚ όρισε για την ερχόμενη Κυριακή στο Βενετόκλειο και έναν αγώνα για το πρωτάθλημα των γυναικών. Αναλυτικά:

15:00 Ιβίσκος-Νίκη Ρόδου

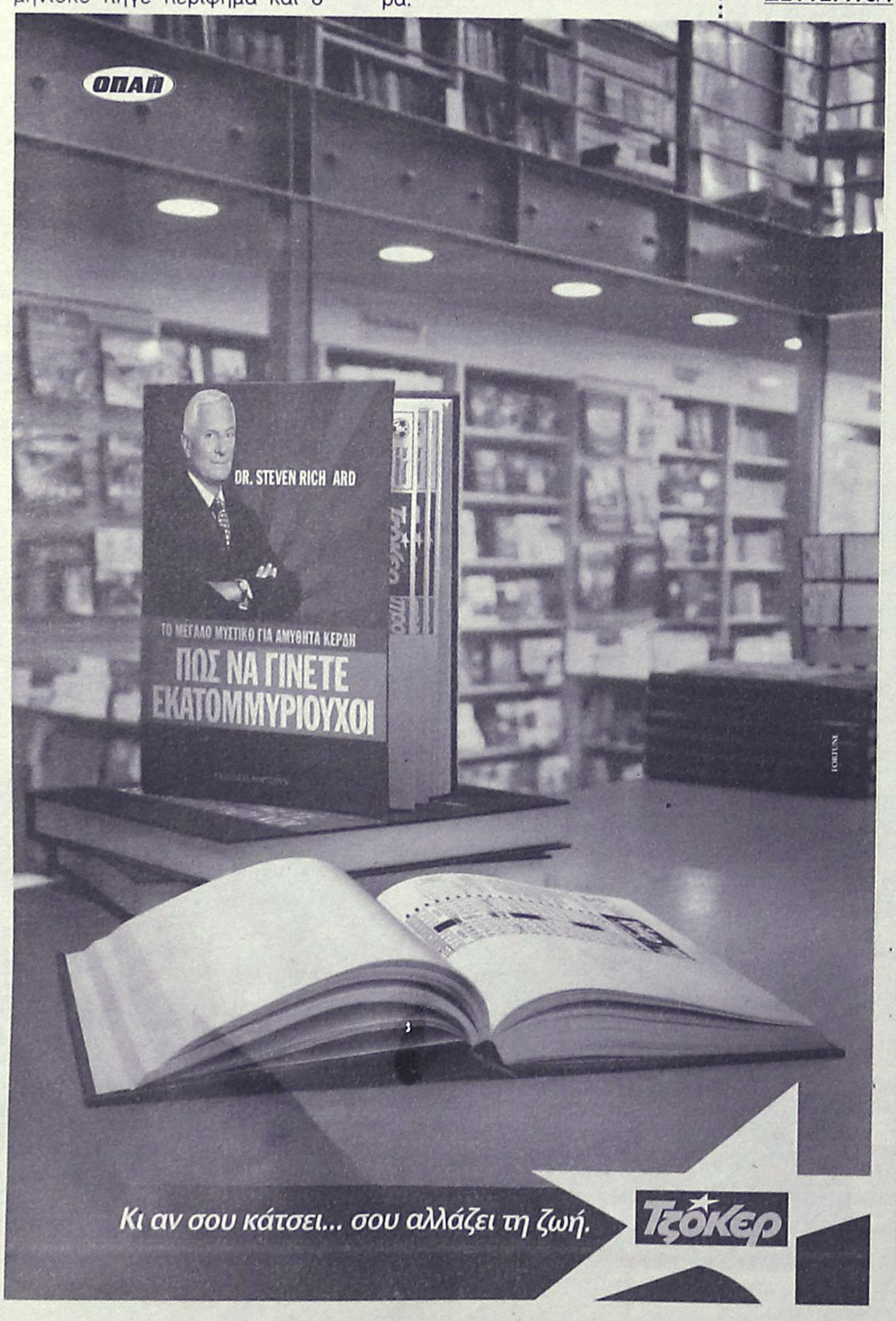

ΡΟΔΟΤΡΥΠΟΚΟΠΤΙΚΗ Ο.Ε.
ΚΟΥΛΙΑΝΟΣ ΔΗΜΗΤΡΙΟΣ & ΣΙΑ Ο.Ε.
3ο χλμ. ΡΟΔΟΥ-ΛΙΝΔΟΥ • ΤΗΛ.-FAX 2241077254, ΚΙΝ.: 6932732331
ΤΡΥΠΑΜΕ - ΚΟΒΟΥΜΕ - ΣΠΑΜΕ
ΜΠΕΤΑ - ΤΟΥΒΛΑ - ΤΣΙΜΕΝΤΟΛΙΘΟΥΣ - ΠΑΤΩΜΑΤΑ, ΠΕΤΡΕΣ
ΧΩΡΙΣ ΟΡΙΟ ΠΑΧΟΥΣ
ΧΩΡΙΣ ΔΟΝΗΣΕΙΣ - ΡΩΓΜΕΣ - ΣΚΟΝΕΣ
ΕΡΓΑΣΙΕΣ:
ΑΝΟΙΓΟΥΜΕ ΠΟΡΤΕΣ - ΠΑΡΑΘΥΡΑ
ΚΑΝΑΛΙΑ ΣΕ ΠΑΤΩΜΑΤΑ ΓΙΑ
ΥΔΡΑΥΛΙΚΟΥΣ & ΗΛΕΚΤΡΟΛΟΓΟΥΣ
ΤΡΥΠΕΣ ΔΙΑΦΟΡΩΝ ΜΕΓΕΘΩΝ
& ΚΥΚΛΙΚΑ ΑΝΟΙΓΜΑΤΑ ΓΙΑ ΣΚΑΛΕΣ
ΕΠΙΣΗΣ ΓΙΝΟΝΤΑΙ ΚΟΠΕΣ ΣΕ
ΤΟΙΧΟΥΣ ΑΠΟ ΠΕΤΡΑ & ΑΝΑΣΤΗΛΩΣΕΙΣ
ΜΕ ΜΠΕΤΟ Η ΣΙΔΗΡΟΚΑΤΑΣΚΕΥΗ
ΣΤΙΣ ΕΡΓΑΣΙΕΣ ΜΑΣ ΣΥΜΠΕΡΙΛΑΜΒΑΝΕΤΑΙ Η ΜΕΤΑΦΟΡΑ ΜΠΑΖΩΝ
Ολες οι εργασίες είναι με την σύγχρονη μέθοδο έγχυσης νερού προς αποφυγή σκόνης

ΕΠΑΓΓΕΛΜΑΤΙΚΟΣ & ΟΙΚΙΑΚΟΣ ΕΞΟΠΛΙΣΜΟΣ
Δημιουργήσαμε ένα χώρο, όχι πολύ μακρυά από τη Ρόδο, αποκλειστικά για τον επαγγελματία και τον ιδιώτη.
Για μικρές ή μεγάλες απαιτήσεις!
ΕΙΔΗ ΔΩΡΩΝ
ΛΙΣΤΑ ΓΑΜΟΥ
Πώληση χονδρική - λιανική και σε τιμές που δεν ...παίζονται!
ΧΑΡΤΙΚΑ
ΕΙΔΗ ΚΑΘΑΡΙΣΜΟΥ
ΑΠΟΡΡΥΠΑΝΤΙΚΑ
Αξίζει να μας επισκεφθείτε
ΧΑΤΖΗΓΕΩΡΓΙΟΥ Δ.
ΤΗΛ.-FAX. 22410-81293 ΠΑΡΑΔΕΙΣΙ
Πλαίσιο

ΠΡΑΚΤΟΡΕΙΟ
Στεφανάκης-Ζορπίδης
ΔΡΟΜΟΛΟΓΙΑ ΛΑΝΕ

Λόγω εορτών των **ΧΡΙΣΤΟΥΓΕΝΝΩΝ** και για την καλύτερη εξυπηρέτηση των δρομολογίων, σας γνωρίζουμε την τροποποίηση των δρομολογίων του **"ΙΕΡΑΠΕΤΡΑ"** και **"Β. ΚΟΡΝΑΡΟΣ"** για την περίοδο **23/12/03** έως και **27/12/03.**

ΤΕΤΑΡΤΗ 24/12,04.30
από ΡΟΔΟ για:
Χάλκη-Διαφάνι-Πηγάδια-Κάσο-Σητεία - Αγ. Νικόλαο-Σαντορίνη-Μήλο-Πειραιά.

ΤΕΤΑΡΤΗ 24/12,17.00,
από ΡΟΔΟ για:
Χάλκη-Διαφάνι-Πηγάδια-Κάσο-Σητεία

ΚΑΣΤΕΛΟΡΙΖΟ
23/12, ώρα 12.00 το μεσημέρι
24/12, ώρα 08.00 το πρωί
27/12, ώρα 08.00 το πρωί

ΑΛΕΞ. ΔΙΑΚΟΥ 38-ΡΟΔΟΣ
Τηλ.: 22410/20625-2241030054

Κλείστε τα μάτια και...
φανταστείτε τον εαυτό σας όπως
θα θέλατε να είναι....

Αδυνατίστε με ένα ισορροπημένο και πλήρες πρόγραμμα διατροφής.

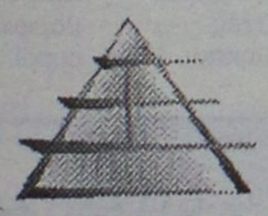

ΔΙΑΤΡΟΦΟΛΟΓΙΚΟ
ΒΙΟΧΗΜΙΚΟ ΚΕΝΤΡΟ

- Εξατομικευμένα Προγράμματα Διατροφής.
- Έτοιμα Φαγητά Διαίτης στο χώρο σας.

Υπεύθυνη: **Ματίνα Πουλλή**
Πτυχιούχος Βιοχημικός
Ειδίκευση στη Διατροφολογία

Ατταβύρου 35 , Ρόδος ☎ 2241076830
Email: diatrof@hotmail.com

Οι ανατιμήσεις εξανεμίζουν τα εισοδήματα

Καθηλωμένη παραμένει η αγοραστική δύναμη!

Σύμφωνα με στοιχεία της Ε.Ε. το πραγματικό εισόδημα του έλληνα αυξήθηκε τα τελευταία 7 χρόνια κατά 1%

Τα εισοδήματα στην Ελλάδα αυξάνονται αλλά η αγοραστική δύναμη παραμένει καθηλωμένη εξαιτίας της ανόδου των τιμών. Στο συμπέρασμα αυτό καταλήγουν αποκαλυπτικά στοιχεία της Ευρωπαϊκής Επιτροπής.

Με ονομαστική αύξηση του μέσου ακαθάριστου εισοδήματος 37% στην περίοδο από το 1995 μέχρι το 2001, η Ελλάδα κατατάσσεται δεύτερη μετά τη Βρετανία στην Ευρώπη των 15 σε βελτίωση των ονομαστικών απολαβών των εργαζομένων, ξεπερνώντας κατά πολύ όλες τις υπόλοιπες ευρωπαϊκές χώρες. Ωστόσο πρόκειται για ονομαστικές αυξήσεις που δεν έχουν αποφέρει ουσιαστικά καμιά αύξηση της αγοραστικής δύναμης, ενώ ταυτόχρονα μάλλον συνιστούν και στοιχεία απώλειας ανταγωνιστικότητος για την οικονομία γενικότερα. Η αγοραστική δύναμη του Ελληνα αυξήθηκε σε αυτά τα επτά χρόνια κατά... 1% συνολικά, ποσοστό ουσιαστικά αμελητέο το οποίο μάλλον οφείλεται στην παράλληλη δραματική αύξηση των τιμών.

Σύμφωνα με τα στοιχεία της Ευρωπαϊκής Ενωσης που δόθηκαν στη δημοσιότητα:

Σχεδόν μηδενικό υπήρξε για τον μέσο πολίτη το αποτέλεσμα της οικονομικής «άνθησης» των τελευταίων ετών, καθώς, σύμφωνα με στοιχεία της Ευρωπαϊκής Επιτροπής, τα πραγματικά του εισοδήματα ελάχιστα έως καθόλου αυξήθηκαν, κυρίως λόγω της ολέθριας αδυναμίας χαλιναγώγησης του πληθωρισμού.

Με ονομαστική αύξηση του μέσου ακαθάριστου εισοδήματος 37% στην περίοδο από το 1995 μέχρι το 2001, η Ελλάδα κατατάσσεται δεύτερη μετά τη Βρετανία στην Ευρώπη των «15» σε βελτίωση των ονομαστικών απολαβών των εργαζομένων, ξεπερνώντας κατά πολύ όλες τις υπόλοιπες ευρωπαϊκές χώρες. Μόνο που πρόκειται για ονομαστικές αυξήσεις που δεν έχουν αποφέρει ουσιαστικά καμία αύξηση της αγοραστικής δύναμης, ενώ ταυτόχρονα μάλλον συνιστούν και στοιχεία απώλειας ανταγωνιστικότητος για την οικονομία γενικότερα.



Συγκεκριμένα, η ετήσια αύξηση του μέσου ακαθάριστου εισοδήματος των Ελλήνων εργαζομένων σε όλους τους τομείς της οικονομίας πλην της λίαν ειδικής περίπτωσης της εντονότατα επιδοτούμενης γεωργίας, έφθασε την περίοδο από το 1995 έως το 2001 στο 7,4% σε σταθερές τιμές ευρώ. Συνολικά, αυτό αποδίδει μέση αύξηση στην επταετία 37%, με το εισόδημα αυτό να περνάει από 11,291 ευρώ το 1995 σε 15,431 το 2001, ποσό που –πρέπει να σημειωθεί– είναι μικρότερο από το ήμισυ εκείνου των περισσοτέρων ευρωπαϊκών κρατών και κάπως συγκρίσιμο μόνο με εκείνα της Πορτογαλίας, της Ισπανίας και της Ιταλίας. Αυτά σε ό,τι αφορά τη λεγόμενη σύγκλιση.

Στη Βρετανία, η μέση ετήσια αύξηση ήταν 10,1%, στην Ολλανδία μόλις 4,1% και στις υπόλοιπες ευρωπαϊκές χώρες για τις οποίες υπάρχουν διαθέσιμα στοιχεία κυμάνθηκε στο 2% έως 3%. Τη χειρότερη επίδοση κατέγραψε η Γαλλία με μόλις 2,2%, ενώ δεν υπάρχουν στοιχεία για τη Γερμανία, την Πορτογαλία, τη Σουηδία, την Αυστρία και την Ιρλανδία.

Τι απέδωσε αυτό σε αύξηση της πραγματικής αξίας του εισοδήματος, της αγοραστικής δύναμης του μέσου πολίτη, είναι μια εντελώς διαφορετική υπόθεση. Στην Ελλάδα σχεδόν τίποτα, καθώς η αγοραστική δύναμη του Ελληνα αυξήθηκε σε αυτά τα επτά χρόνια από το 1995 μέχρι το 2001 κατά... 1% συνολικά, ποσοστό ουσιαστικά αμελητέο το οποίο μάλλον οφείλεται στην παράλληλη δραματική αύξηση των τιμών.

Αρκεί να σημειωθεί ότι στο Βέλγιο, που επίσης δεν έχει αριστεύσει με ευρωπαϊκά δεδομένα αλλά κυρίως λόγω της βαρύτατης φορολογίας που δεν υφίσταται στην Ελλάδα, οι ακαθάριστες αποδοχές αυξήθηκαν κατά 14% στην επταετία αλλά η αγοραστική δύναμη βελτιώθηκε και αυτή κατά 6%. Την εντυπωσιακότερη αύξηση κατέγραψε η Ουγγαρία, που σημείωσε αύξηση ονομαστικών εισοδημάτων 73% στην ίδια περίοδο και αγοραστικής δύναμης 32%...

Σε ό,τι αφορά τους διάφορους τομείς της οικονομίας, η μικρότερη αύξηση ακαθάριστου εισοδήματος στην Ελλάδα κατεγράφη για τον τομέα της οικοδομής, ενδεχομένως λόγω της μαζικής εισόδου σε αυτόν των μεταναστών. Αντιθέτως, η μεγαλύτερη αύξηση κατεγράφη στον τομέα της παιδείας.

Ετσι, η απλή αλήθεια των αριθμών καταδεικνύει την ουσιαστική αποτυχία μετάφρασης των εισαγόμενων χρηματοδοτικών πακτωλών σε πραγματική βελτίωση του βιοτικού επιπέδου, καθώς η ελάχιστη πρόοδος στην καταπολέμηση της ανεργίας και την αύξηση της απασχόλησης, σε συνδυασμό με την καθήλωση των πραγματικών εισοδημάτων μάλλον αφήνουν τον μέσο πολίτη στο σημείο εκκίνησης, στο τόσο κατά τ' άλλα τόσο μακρινό 1995.

Για κάθε καιρό...



ΗΛΙΑΚΑ ΣΥΣΤΗΜΑΤΑ
IDEAL SOLAR
ΑΝΟΞΕΙΔΩΤΗ ΥΠΕΡΟΧΗ A.I.S.I. 316

ΑΠΟΚΛΕΙΣΤΙΚΗ ΔΙΑΘΕΣΗ
Τεχνικό κατάστημα
ΚΟΚΚΙΝΟΣ & Συνεργάτες
Πεπειραμένη τεχνική υποστήριξη
για μεταφορά ακόμα και τοποθέτηση
Δημ. Αναστασιάδη 8, Ρόδος • Τηλ./Fax 22410 32181

ΠΑΡΟΥΣΙΑΣΗ
ΕΠΩΝΥΜΩΝ ΚΟΣΜΗΜΑΤΩΝ
ΚΑΙ ΡΟΛΟΓΙΩΝ
Luxury & Style
ΚΑΘΕ ΤΕΤΑΡΤΗ & ΣΑΒΒΑΤΟ ΣΤΙΣ 22.00
ΜΟΝΟ ΑΠΟ ΤΟ COSMOS T.V.

L' AUBERGE
bistrot
ΣΤΗΝ ΠΑΛΙΑ ΠΟΛΗ

Είναι ανοικτό από **Τρίτη**
μέχρι και **Σάββατο βράδυ**
έως τις **31.12.03**
Μην ξεχάσετε να κρατήσετε τραπέζι για το ρεβεγιόν
της **24.12 και 31.12**
Θέσεις περιορισμένες

Για κρατήσεις:
Τηλ. 22410 34292, Πραξιτέλους 21

Στο επίκεντρο του ενδιαφέροντος οι μετοχές των τραπεζών

Βελτιώθηκε η εικόνα του ΧΑΑ κατά τη χθεσινή συνεδρίαση

Σημαντική άνοδος του Γενικού Δείκτη σε ποσοστό 1,86%

Ιδιαίτερα ικονοποιητική εικόνα παρουσίασε η χρηματιστηριακή αγορά κατά τη χθεσινή συνεδρίαση, με τον Γενικό Δείκτη να ξεπερνά τα επίπεδα των 2.250 μονάδων και να κλείνει στα υψηλότερα επίπεδα των τελευταίων τεσσάρων μηνών, συγκεκριμένα από τη συνεδρίαση της 28ης Αυγούστου.

Στο επίκεντρο του ενδιαφέροντος βρέθηκαν οι μετοχές των τραπεζών και ειδικότερα της Alpha Bank (υψηλό έτους) και της Εθνικής, κλείνοντας με κέρδη 4,34% και 4,10% αντιστοίχως, δημιουργώντας κλίμα αισιοδοξίας και για την υπόλοιπη αγορά.

Αγοραστές στον τραπεζικό κλάδο, σύμφωνα με πληροφορίες είναι ξένοι θεσμικοί, οι οποίοι εκτιμούν ότι ο κλάδος θα πρωταγωνιστήσει και το 2004, τουλάχιστον στους πρώτους μήνες, καθώς θα παρουσιάσει μέση αύξηση κερδοφορίας πάνω από 30% για το 2003, με συνέπεια οι τράπεζες να ακολουθήσουν και πιο «γενναιόδωρη" μερισματική πολιτική. Το έντονο ενδιαφέρον για τις μετοχές των τραπεζών έχει επαναφέρει και τα σενάρια για ανακατατάξεις στον τραπεζικό κλάδο.

Στα αξιοσημείωτα της χθεσινής συνεδρίασης ήταν και η αφύπνιση της "περιφέρειας", η οποία μετά από μεγάλο διάστημα απραξίας παρουσίασε αξιόλογη κινητικότητα. Σε επίπεδο κλαδικών δεικτών, όλοι έκλεισαν με θετικό πρόσημο, ενώ τα μεγαλύτερα κέρδη κατέγραψαν οι δείκτες των Κλωστοϋφαντουργικών, των Τραπεζών και των Εκδόσεων (3,88%, 3,33% και 3,11% αντιστοίχως).

Ο Γενικός Δείκτης έκλεισε στις 2.252,98 μονάδες έναντι 2.211,93 μονάδων της προηγουμένης μέρας, σημειώνοντας άνοδο 41,05 μονάδων ή σε ποσοστό 1,86%.

Ο δείκτης FTSE/ASE 20 έκλεισε στις 1.164,61 μονάδες, με άνοδο σε ποσοστό 2,24%, ενώ ο δείκτης FTSE/ASE 40 έκλεισε στις 236,94 μονάδες, με άνοδο σε ποσοστό 1,65%. Ο δείκτης FTSE/ASE SMALLCAP 80 έκλεισε στις 589,52 μονάδες, ενισχυμένος σε ποσοστό 2,05%, ενώ ο δείκτης FTSE 140 έκλεισε στις 2.655,24 μονάδες, με άνοδο σε ποσοστό 2,13%.

Από τις μετοχές που διαπραγματεύθηκαν, κινήθηκαν ανοδικά, πτωτικά, ενώ η τιμή μετοχών παρέμεινε αμετάβλητη. Τη μεγαλύτερη ποσοστιαία άνοδο σημείωσαν οι μετοχές των εταιριών: Εργάς +11,76%, Μουριάδης +11,11%, Σελόντα +10,13%, Kego +9,39%, Χαλυβδοφύλλων +8,93%, Μαξίμ Περτσινίδης +8,54%, Spider +7,43%, Εθνική Ακινήτων +7,25%, Τεχνικές Εκδόσεις +7,14% και Ζάμπα +6,57%.

Αντιθέτως τις μεγαλύτερες απώλειες σημείωσαν οι μετοχές των εταιριών: Κορφίλ(π)- 11,67%, Τεχνοδομή –7,41%, Ναυτεμπορική –4,55%, Σωληνουργεία Κορίνθου –4,20%, Καραμολέγκος –3,77%, Τασόγλου –3,64%, Αφοί Καρατζή –2,74%, Optima –2,64%, Μπουτάρης (π) –2,61% και Plias-2,27%.

Η αξία των συναλλαγών ανήλθε στα 152,12 εκατ. ευρώ, εκ των οποίων τα 32,58 εκατ. ευρώ αφορούσαν προσυμφωνημένες συναλλαγές.

Πραγματοποιήθηκαν 1.850.000 τεμάχια της Sex Form στα 3,38 ευρώ, 181.190 τεμάχια στα 3,42 ευρώ και 363.000 τεμάχια στα 3,60 ευρώ. Ακόμη έγιναν 37.000 τεμάχια της Βωβός στα 16,66 ευρώ, 145.000 τεμάχια της Εθνικής στα 20,10 ευρώ και άλλα 145.000 τεμάχια στα 20,24 ευρώ, 280.000 τεμάχια του ΟΤΕ στα 10,30 ευρώ, 250.000 τεμάχια του Ερμή στα 4,28 ευρώ.

Ακόμη έγινε πακέτο 57.450 τεμάχια του ΟΠΑΠ στα 11,42 ευρώ, 419.000 τεμάχια της Elbisco στα 6,70 ευρώ, 490.000 τεμάχια της Τέρνα στα 7,76 ευρώ και άλλα 490.000 τεμάχια στα 7,80 ευρώ, 600.000 τεμάχια της Π&Κ ΑΕΕΧ στα 1,07 ευρώ, 1.093.650 τεμάχια της Εξέλιξη ΑΕΕΧ στα 0,80 ευρώ και 371.840 τεμάχια της Notos Com στα 3,70 ευρώ.

Το μεγαλύτερο όγκο συναλλαγών κατέγραψαν οι μετοχές: Sex Form με 2.621.260 τεμάχια, Εξέλιξη με 1.714.630, Panafon με 1.371.061 και Π&Κ Επενδυτική με 1.111.650 τεμάχια. Την μεγαλύτερη αξία συναλλαγών σημείωσαν οι μετοχές των εταιριών: Εθνική με 21,765 εκατ. ευρώ, Alpha Bank με 11,823, ΟΤΕ με 9,156 και Sex Form με 8,960 εκατ. ευρώ.

Η συνολική κεφαλαιοποίηση της αγοράς διαμορφώνεται στα 84,3 δισ. ευρώ.

Οι επιμέρους δείκτες έκλεισαν ως εξής:		
Τραπεζικός:	4.230,68	+3,31%
Τηλεπικοινωνιών:	872,56	+1,53%
Ασφαλειών:	718,74	+3,08%
Επενδύσεων:	829,02	+1,32%
Κατασκευαστικών:	874,16	+1,01%
Κλωστοϋφαντουργίας:	334,30	+3,88%
Βιομηχανιών:	1.164,35	+0,83%
Συμμετοχών:	1.391,53	+2,32%
Βασικών Μετάλλων:	433,16	+0,49%
Μη μεταλλικών Ορυκτών:	760,87	+0,32%
Εκδόσεις- Εκτυπώσεις:	432,34	+3,11%
Λιανικού Εμπορίου:	1.081,79	+2,63%
Πληροφορικής:	428,35	+1,61%
Ειδών Λύσεων Πληροφορικής:	260,49	+1,48%
Χονδρικό εμπόριο:	508,37	+1,87%
Τρόφιμα- ποτά:	469,59	+1,38%
Παράλληλης Αγοράς:	155,05	+1,25%
Διυλιστήρια:	1.083,04	+0,63%
Διαχείρισης Ακίνητης Περιουσίας:	855,60	+0,29%

★ STAR COURIER
ΡΟΔΟΣ ΚΕΝΤΡΙΚΑ: Κ. Τσαλδάρη & Λειψών 1
Τηλ. & Fax: 22410 70400 & 22410 70013

Η **STAR COURIER ΡΟΔΟΥ**
και οι συνεργάτες μας: **FedEx** (Federal Expres), **U.C.S.** (United Courier Services) και **ΠΗΓΑΣΟΣ** ευχαριστούμε τους πελάτες για την εμπιστοσύνη
και την προτίμηση που μας δείχνουν.
Θα συνεχίσουμε να σας εξυπηρετούμε με:
Αξιοπιστία - Ασφάλεια - Ταχύτητα
και με λογικές τιμές.
Ευχόμαστε σε όλο τον κόσμο
Υγεία και Καλές Γιορτές

ΤΖΑΚΙΑ
ΤΖΑΚΙΑ ΤΖΟΤΖΟΛΗΣ ΤΑΣΟΣ
ΤΖΑΚΙΑ
ΜΑΝΤΕΜΕΝΙΑ • ΑΠΛΑ • ΑΕΡΟΘΕΡΜΑ • ΜΕ ΤΖΑΜΙΑ ΚΑΙ ΠΟΡΤΕΣ • ΜΕ ΠΥΡΟΤΟΥΒΛΑ
ΣΟΜΠΕΣ με ΞΥΛΑ
ΜΕΓΑΛΗ ΠΟΙΚΙΛΙΑ ΜΟΝΤΕΛΩΝ
ΑΞΕΣΟΥΑΡ ΤΖΑΚΙΩΝ
ΣΚΑΡΕΣ • ΣΙΤΕΣ • ΚΡΕΜΑΝΤΑΛΑΔΕΣ
ΦΟΥΡΝΑΚΙΑ και ΨΗΣΤΑΡΙΕΣ
ΣΕ ΠΟΛΛΑ ΣΧΕΔΙΑ ΚΑΙ ΜΕΓΕΘΗ
ΚΑΘΑΡΙΣΜΟΙ και ΣΕΡΒΙΣ ΤΖΑΚΙΩΝ
ΚΟΛΥΜΠΙΑ, ΕΝΑΝΤΙ ΚΑΙ ΠΑΡΑΠΛΕΥΡΩΣ ΙΔΡΥΜΑΤΟΣ
ΚΥΡΙΑΚΕΣ ΑΝΟΙΚΤΑ 11–4
Τηλέφωνο (22410) 56275, κιν. 6942/255848, τηλ. Fax: 56317, 85103 Κολύμπια, Ρόδος

ΚΡΕΑΤΑΓΟΡΑ ΚΡΕΜΑΣΤΗΣ "Ο ΓΙΩΡΓΟΣ"
Τώρα τις γιορτές μην τρέχετε ...μακρυά! Ελάτε σ' εμάς και θα τα' βρείτε ΟΛΑ!!!
Μοσχάρι - γουρουνόπουλο - κατσικάκι - αρνάκι
κοτόπουλο - γαλοπούλα - αλλανιάρικα κοκκόρια κ.α.
Σε τιμές (λόγο δικής μας παραγωγής) ...χονδρικής!!!
Και κυνήγι: Αγριογούρουνο και ζαρκάδι!
Καλές γιορτές
Λωφ. Ελευθερίας Κρεμαστή Τηλ. 94984 Κιν. 6978829706 - 6944824484

ΟΜΙΛΟΣ ΕΤΑΙΡΕΙΩΝ "Δ. ΚΥΝΗΓΑΚΗΣ"
ΕΡΓΟΣΤΑΣΙΟ ΕΠΙΠΛΩΝ

53 ΟΛΟΚΛΗΡΑ ΧΡΟΝΙΑ
ΣΥΝΕΧΟΥΣ ΠΑΡΟΥΣΙΑΣ ΣΤΟ ΧΩΡΟ ΤΗΣ ΚΑΤΑΣΚΕΥΗΣ ΚΑΙ ΤΟΥ ΕΠΙΠΛΟΥ

"ΚΥΝΗΓΑΚΗΣ"
ΤΩΡΑ ΚΑΙ ΣΤΗ ΡΟΔΟ!!!

Στον εκθεσιακό χώρο που δημιουργήσαμε για σας, μπορείτε να διαλέξετε από την πλούσια συλλογή μας, σε τιμές εργοστασίου.
ΕΠΙΠΛΑ – ΦΩΤΙΣΤΙΚΑ – ΥΦΑΣΜΑΤΑ

Αναλαμβάνουμε με συνέπεια και ταχύτητα
ΜΕΛΕΤΕΣ – ΔΙΑΚΟΣΜΗΣΕΙΣ –
ΕΙΔΙΚΕΣ ΚΑΤΑΣΚΕΥΕΣ
για
ΞΕΝΟΔΟΧΕΙΑ – ΣΠΙΤΙΑ –
ΕΣΤΙΑΤΟΡΙΑ – ΜΠΑΡ – ΠΛΟΙΑ

ΚΥΝΗΓΑΚΗΣ

ΕΡΓΟΣΤΑΣΙΟ: Ορφέως 186, Ρουφ, Αθήνα • Τηλ. 210-3468858
ΥΠΟΚ/ΜΑ ΡΟΔΟΥ: 3ο χλμ. ΛΕΩΦ. ΚΑΛΛΙΘΕΑΣ (*έναντι Μαρινόπουλου*)
Τηλ. 22410-67766

AUTO ΕΠΙΛΟΓΕΣ
ΚΟΥΚΟΥΡΑΣ ΑΛΕΞΑΝΔΡΟΣ

ΕΚΘΕΣΗ ΕΜΠΟΡΙΑΣ ΕΠΙΛΕΓΜΕΝΟΥ ΜΕΤΑΧΕΙΡΙΣΜΕΝΟΥ ΑΥΤΟΚΙΝΗΤΟΥ

ΛΕΩΦ. ΡΟΔΟΥ-ΛΙΝΔΟΥ 255
ΤΗΛ. 22410/60910,
FAX: 22410/60920

- Πώληση μεταχειρισμένων αυτοκινήτων ελεγμένα σε 70 σημεία.
- Αγορά μεταχειρισμένων αυτοκινήτων.
- Ανταλλαγή με οποιοδήποτε μοντέλο της αρεσκείας σας.
- Χρηματοδότηση με τα χαμηλότερα επιτόκια της αγοράς.

Φτηνότερες οι κλήσεις από σταθερό προς κινητά

Μειωμένα τιμολόγια του ΟΤΕ από σήμερα!

Τί ισχύει για τις αστικές κλήσεις

Ο ΟΤΕ ανακοίνωσε μεγαλύτερες μειώσεις στις κλήσεις από σταθερό ΟΤΕ προς κινητά. Συγκεκριμένα, για κλήσεις από σταθερό ΟΤΕ προς κινητό (Cosmote, Q-Telecom, Telestet, Vodafone) ο χρόνος ελάχιστης χρέωσης μειώνεται στα 30 δευτερόλεπτα.

Επιπλέον, η ελάχιστη χρέωση στο μερίδιο του ΟΤΕ, από 0,026 € για τα πρώτα 30 δευτερόλεπτα, διαμορφώνεται σε 0,020 € για τα πρώτα 30 δευτερόλεπτα και μετά εφαρμόζεται χρέωση ανά δευτερόλεπτο με τιμή 0,04 € ανά λεπτό ομιλίας, όπως έχει ήδη ανακοινωθεί. Η μέση μείωση στο μερίδιο του ΟΤΕ ανέρχεται πλέον σε 34%. Το αποτέλεσμα των παραπάνω τιμολογιακών μεταβολών είναι η συνολική μέση μείωση στη χρέωση των κλήσεων από σταθερό ΟΤΕ προς κινητό να ανέρχεται σε 10%.



Υπενθυμίζεται εξάλλου ότι, όπως έχει ήδη ανακοινωθεί και σύμφωνα με τα νέα τιμολόγια που τίθενται σε ισχύ από αύριο 31 Δεκεμβρίου 2003, στις αστικές κλήσεις παραμένει χρέωση 0,026 € ανά λεπτό ομιλίας για τα δύο 2 πρώτα λεπτά και μετά ισχύει χρέωση ανά δευτερόλεπτο ανάλογα με τη ζώνη χρέωσης - Ημέρα, Βράδυ, Σάββατο, Κυριακή. Επίσης, στις υπεραστικές κλήσεις ισχύει χρέωση 0,026 € για τα πρώτα 25 δευτερόλεπτα χρόνου ομιλίας την ημέρα, 28 δευτερόλεπτα το βράδυ και το Σάββατο και μετά ισχύει χρέωση ανά δευτερόλεπτο ανάλογα με τη ζώνη χρέωσης. Την Κυριακή οι υπεραστικές κλήσεις θα χρεώνονται ως αστικές.

Τέλος, οι πελάτες έχουν τη δυνατότητα να επωφεληθούν από τα νέα διευρυμένα οικονομικά προγράμματα "ΟΤΕπιλογές" και "ΟΤΕπιχειρώ", τα οποία προσφέρουν επιπλέον μειώσεις μέχρι και 35% σε αστικές, υπεραστικές, διεθνείς και κλήσεις προς κινητό καθ' όλη τη διάρκεια της εβδομάδας.

Στις φυλακές ο επιβάτης ...ποντικός

Προσωρινά κρατούμενος κρίθηκε χθες αμέσως μετά την απολογία του στον ανακριτή Ρόδου, ο 42χρονος επιβάτης του Μπλου Σταρ, ο οποίος συνελήφθη το πρωί της περασμένης Κυριακής από τους λιμενικούς αμέσως μετά την προσέγγιση του σκάφους στο λιμάνι της Ρόδου, έπειτα από καταγγελία άλλου επιβάτη, που διαπίστωσε ότι ο 42χρονος του είχε αφαιρέσει διάφορα αντικείμενα από τις αποσκευές του.

Οι λιμενικοί, που έκαναν έλεγχο στις αποσκευές του, διαπίστωσαν ότι εκτός από μέρος των κλοπιμαίων, του επιβάτη που είχε αποβιβαστεί στο λιμάνι της Κω, ο 42χρονος είχε στην κατοχή του 10 γραμμάρια ηρωίνης καθώς επίσης και άλλες μικροποσότητες ναρκωτικών.

Επιδείνωση του καιρού από αύριο

...Διάλειμμα έκανε τις τελευταίες ημέρες η κακοκαιρία αφού επανέρχεται δριμύτερη την Πρωτοχρονιά!

Συγκεκριμένα και σύμφωνα με την πρόγνωση της Εθνικής Μετεωρολογικής Υπηρεσίας, η εξασθένιση των καιρικών φαινομένων θα... ανατραπεί από σήμερα Τετάρτη αφού ο καιρός θ' αρχίσει να χαλάει εκ νέου από τα δυτικά όπου θα εκδηλωθούν τοπικές βροχές.

Σύμφωνα με τις προβλέψεις των μετεωρολόγων, ανήμερα την Πρωτοχρονιά ο καιρός θα είναι βροχερός με νοτιάδες.

το SPM Digital ...
Katerina DAY SPA
... έπλασε τη γυναίκα!

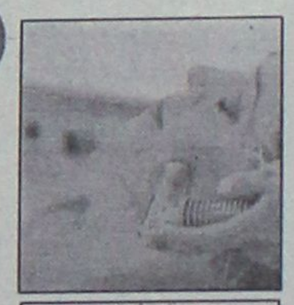





ΠΡΟΣΩΠΟ
- Σακούλες ματιών
- Διπλοσάγωνο
- Αντιγήρανση προσώπου
- Λείανση δέρματος
- Ανάπλαση ουλών

ΣΤΗΘΟΣ
- Σύσφιξη - Τόνωση Ανόρθωση στήθους

ΣΩΜΑ
- Τόνωση - Σύσφιξη τοπικά
- Κυτταρίτιδα
- Ανάπλαση ραγάδων
- Κινητοποίηση λεμφικής κυκλοφορίας

SPM Digital Γερμανίας
Vacu - Press & Bust
Η δύναμη της αναρρόφησης για αποτέλεσμα "εν τω βάθει"
... με την εγγύηση της
High Care medical
by WEYERGANS Γερμανίας

Μεγ. Κωνσταντίνου 30 - Ρόδος 85100 - Τηλ./Fax: 22410 31016 - Κιν.: 6932941980

ΠΡΑΚΤΟΡΕΙΟ
Στεφανάκη-Ζορπίδη
Χριστούγεννα

ΑΕΡΟΠΟΡΙΚΕΣ ΕΚΔΡΟΜΕΣ ΕΞΩΤΕΡΙΚΟΥ
ΠΑΡΙΣΙ - DISNEY, 6ημ. 23, 30/12
ΠΑΡΙΣΙ - DISNEY, 5 ημ. 24, 29/12,03/01
ΠΑΡΙΣΙ - DISNEY (διαμονή), 5ημ. 24, 29/12, 03/01
ΠΑΡΙΣΙ-Β ΡΥΞΕΛΛΕΣ, 5ημ. 24, 29/12, 03/01
ΛΟΝΔΙΝΟ - ΠΑΡΙΣΙ, 5 ΗΜ. 24, 29/12, 03/01
ΛΟΝΔΙΝΟ, 5 ημ. 24, 29/12, 03/01
ΠΑΝΟΡΑΜΑ ΑΓΓΛΙΑΣ 5ημ. 24, 29/12, 03/01
ΠΡΑΓΑ 4ημ. 24/12
ΠΡΑΓΑ 5ημ. 24, 29/12, 03/01
ΠΡΑΓΑ - ΒΕΡΟΛΙΝΟ 5ημ. 24, 29/12, 03/01
ΠΡΑΓΑ - ΒΙΕΝΝΗ 5 ημ. 24, 29/12, 03/01
ΒΕΡΟΛΙΝΟ 4ημ. 23, 30/12
ΒΕΡΟΛΙΝΟ 5 ημ. 24, 31/12
ΒΟΥΔΑΠ. - ΠΡΑΓΑ - ΒΙΕΝΝΗ 7 ημ. 22, 28/12
ΒΟΥΔΑΠΕΣΤΗ - ΒΙΕΝΝΗ 6ημ. 23, 30/12
ΒΟΥΔΑΠΕΣΤΗ - ΠΑΡ. ΧΩΡΙΑ 5ημ. 24/12
ΜΑΔΡΙΤΗ - ΑΝΔΑΛΟΥΣΙΑ 6ημ. 23/12
ΑΜΣΤΕΡΝΤΑΜ 5ημ. 24/12
ΓΥΡΟΣ ΕΛΒΕΤΙΑΣ 6 ημ. 23, 30/12
ΚΛΑΣΙΚΗ ΙΤΑΛΙΑ 6 ημ. 23, 30/12
ΡΩΜΗ 5ημ. 24, 29/12, 03/01
ΡΩΜΗ - ΦΛΩΡΕΝΤΙΑ 5 ημ. 24, 29/12, 03/01
ΡΩΜΗ 4 ημ. 24/12
ΚΑΪΡΟ - ΑΛΕΞΑΝΔΡΕΙΑ 5 ημ. 23, 24, 30, 31/12
ΚΑΪΡΟ - ΚΡΟΥΑΖ. ΝΕΙΛΟΥ 8 ημ. 21, 22, 23, 29, 30/12
ΚΩΝΣΤΑΝΤΙΝΟΥΠΟΛΗ 5ημ. 24, 29/12, 02/01

ΟΔΙΚΕΣ ΕΚΔΡΟΜΕΣ ΕΞΩΤΕΡΙΚΟΥ
ΝΙΚΑΙΑ - ΠΑΡΙΣΙ - ΓΕΝΕΥΗ 10ημ. 21/12
Κ. ΑΚΤΗ - ΒΑΡΚΕΛΩΝΗ 10ημ. 21/12
ΑΥΣΤΡΙΑ - ΒΑΥΑΡΙΑ 8ημ. 21, 28/12
ΠΑΝΟΡΑΜΑ ΕΛΒΕΤΙΑΣ 8ημ. 22, 29/12
ΓΥΡΟΣ ΙΤΑΛΙΑΣ 9ημ. 22, 29/12
ΙΤΑΛΙΚΟ ΠΑΝΟΡΑΜΑ 7ημ. 22, 23, 28, 29, 30/12
ΡΩΜΗ - ΦΛΩΡΕΝΤΙΑ 6ημ. 23, 30/12
ΒΟΥΔΑΠ. - ΒΙΕΝΝΗ - ΠΡΑΓΑ 8ημ. 23, 30/12
ΒΙΕΝΝΗ - ΒΟΥΔΑΠΕΣΤΗ 6ημ. 23, 30/12
ΠΡΑΓΑ - ΒΟΥΔΑΠΕΣΤΗ 6ημ. 23, 30/12
ΒΟΥΔΑΠΕΣΤΗ - ΠΑΡ. ΧΩΡΙΑ 5ημ. 23, 29, 30/12, 02/01
ΠΑΝΟΡΑΜΑ ΡΟΥΜΑΝΙΑΣ 5ημ. 23, 30/12
ΣΟΦΙΑ - ΦΙΛΙΠΠΟΥΠΟΛΗ 5ημ. 24, 30/12, 02/01
ΣΟΦΙΑ - ΦΙΛΙΠΠΠΟΥΠΟΛΗ 4ημ. 23, 30/12, 03/01
ΣΟΦΙΑ - ΦΙΛΙΠΠΟΥΠΟΛΗ 3ημ. 24, 31/12, 04/01
ΣΑΝΤΑΝΣΚΙ - ΜΕΛΕΝΙΚΟ 3ημ. 24, 31/12, 04/01
ΚΩΝΣΤΑΝΤΙΝΟΥΠΟΛΗ - ΠΡΟΥΣΑ - ΣΜΥΡΝΗ 7ημ. 22, 29/12
ΚΩΝ/ΠΟΛΗ - ΠΡΟΥΣΑ 5ημ. 23, 24, 29, 30/12
ΚΩΝ/ΠΟΛΗ (3 νύχτες) 4 ημ. 23, 24, 30, 31/12, 03/01
ΚΩΝ/ΠΟΛΗ (2 νύχτες) 3ημ. 23, 24, 30/12, 03/01
ΟΧΡΙΔΑ - ΣΚΟΠΙΑ 4ημ. 23, 24, 30/12, 03/01
ΟΧΡΙΔΑ 3ημ. 24, 31/12, 04/01

ΑΛΕΞ. ΔΙΑΚΟΥ 38-ΡΟΔΟΣ
Τηλ.: 22410/20625-2241030054

Η αλόγιστη χρήση τους φέρνει σκοτούρες

Προσοχή στα γιορτινά... χρέη από τις πιστωτικές κάρτες

Συμβουλές από το Γραφείο Καταναλωτή του Δήμου

Ο Άγιος Βασίλης έρχεται από την καμινάδα και τα χρέη ...από τις πιστωτικές κάρτες!

Ο χρόνος φεύγει, η περίοδος των εορτών έχει ήδη ξεκινήσει. Είναι η καλύτερη εποχή για να υπολογίσουμε τις υποχρεώσεις που έχουν δημιουργηθεί από την αλόγιστη χρήση των πιστωτικών καρτών. Μετά τις γιορτές, τα δώρα και τα ταξίδια, υπάρχει ο κίνδυνος οι λογαριασμοί να μας «πλακώσουν» σαν χιονοστιβάδα, διαλύοντας τον προσεκτικό σχεδιασμό μιας ολόκληρης χρονιάς.

Το γραφείο Ενημέρωσης Καταναλωτή του Δήμου, σας δείχνει οχτώ βήματα για να σχεδιάσετε έξυπνα τις αγορές σας οργανώνοντας τα οικονομικά σας και περιορίζοντας τις δαπάνες σας, ενώ επισημαίνει 5 μύθους για τη χρήση των πιστωτικών καρτών.

ΒΗΜΑ 1ο Μη φορτώνετε τις αγορές στην πιστωτική σας κάρτα

Ο πιο αποτελεσματικός τρόπος για να μειώσουμε τα χρέη που δημιουργεί η αλόγιστη χρήση των πιστωτικών καρτών, ιδίως την περίοδο των εορτών, είναι να μην τις χρησιμοποιούμε. Δοκιμάστε το για 1 εβδομάδα, προτιμότερο μετά τις γιορτές και πριν αρχίσουν να καταφθάνουν οι λογαριασμοί από την τράπεζα. Προμηθευτείτε το πρωί της Δευτέρας όσα μετρητά πιστεύετε ότι θα χρειαστείτε για τις βασικές ανάγκες σας τις επόμενες 5 μέρες. Εάν διαπιστώσετε ότι τα χρήματα εξαντλήθηκαν ήδη από την Τετάρτη, μπορείτε να εντοπίσετε τα περιττά έξοδα, που φορτώνουν και την πιστωτική σας κάρτα.

ΒΗΜΑ 2ο: Υπολογίστε ακριβώς πόσα και σε τι ξοδεύετε

Ετοιμάστε μία αναλυτική λίστα με όλες τις καθημερινές σας δαπάνες. Έχει αποδειχτεί ότι οι περισσότεροι καταναλωτές αναγνωρίζουν στη λίστα αυτή τα περιττά έξοδα τους και αποφασίζουν να τα περικόψουν μειώνοντας το σύνολο των δαπανών ημερησίως έως και 20%. Η κατηγορία εξόδων από την οποία συνίσταται να ξεκινήσουν οι περικοπές είναι αυτή των δαπανών για τη διατροφή μας όταν δεν βρισκόμαστε στο σπίτι (φαστ φουντ, ταβέρνες, κ.λ.π).

ΒΗΜΑ 3ο: Ελέγξτε τους λογαριασμούς

Όταν έρθουν οι λογαριασμοί της πιστωτικής σας κάρτας, ελέγξτε τους προσεκτικά για να βεβαιωθείτε πως είναι σωστοί και υπολογίστε το σύνολο της «δωρεάς» σας, των δαπανών σας. Σκεφτείτε πόσο χρόνο θα χρειαστείτε για να τους εξοφλήσετε έχοντας

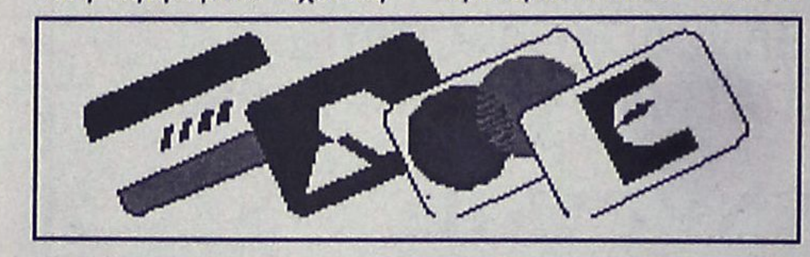

υπόψη τα ποσά που έχετε εξοικονομήσει από προσωπικές αγορές σας ή δώρα που δεχτήκατε αυτό τον καιρό. Καθώς ετοιμάζεστε να εξοφλήσετε τους λογαριασμούς σας, βεβαιωθείτε ότι θα αρχίσετε από αυτές με υψηλότερο επιτόκιο, ώστε να διατηρήσετε την πληρωμή των τόκων όσο χαμηλότερα γίνεται.

ΒΗΜΑ 4ο: Διατηρήστε το επιτόκιο χαμηλό

Πριν κάνετε οποιαδήποτε πληρωμή στην τράπεζα, ερευνήστε προσεκτικά το ενδεχόμενο να έχουν πέσει τα επιτόκια στον συγκεκριμένο φορέα που συνεργάζεστε. Πολλές τράπεζες προσφέρουν τη δυνατότητα στους «καλούς» πελάτες τους να διαπραγματευτούν ευνοϊκότερο επιτόκιο.

ΒΗΜΑ 5ο: Οργανώστε το χρόνο σας .Σχεδιάστε έγκαιρα

Τώρα που αποφασίσατε να μειώσετε τις δαπάνες σας είναι καλή ιδέα να προγραμματίσετε έγκαιρα τις εορταστικές αγορές σας. Ξεκινήστε ετοιμάζοντας

την εορταστική λίστα. Διαβάστε την περικόψτε τα περιττά έξοδα, σημειώστε τα ακριβή ποσά που θα διαθέσετε. Υπολογίστε το ύψος του ποσού που αντιστοιχεί στα μηνιαία έξοδα σας και τους τόκους από πιθανή χρέωση της πιστωτικής σας κάρτας.

ΒΗΜΑ 6ο: Έξυπνες πιστωτικές κάρτες

Μπορείτε να εκμεταλλευθείτε προσφορές πιστωτικών καρτών για εξόφληση σε άτοκες δόσεις, όπως και να αποκτήσετε πιστωτικές κάρτες που εκδίδουν μεγάλα καταστήματα δίνοντας στο χρήστη τη δυνατότητα να εκμεταλλευτείτε τα προνόμια κάποιων πιστωτικών καρτών που προσφέρουν συνδρομή χωρίς χρέωση για τους πρώτους έξι μήνες. Μην ξεχάσετε όμως πριν από κάθε νέα επιλογή, να διαβάσετε προσεκτικά τους όρους του συμβολαίου και να ακυρώσετε έγκαιρα την παλιά σας κάρτα.

ΒΗΜΑ 7ο: Φροντίσετε να είστε συνεπείς στην υποχρέωση σας

Είναι σημαντικό να πληρώνετε τους λογαριασμούς σας στην ώρα τους, γιατί ακόμη και μία ημέρα καθυστέρησης επιφέρει υψηλότερους τόκους στο ποσό που χρεωστάτε. Να παρακολουθείτε συνεχώς την κίνηση της κάρτας σας και σε περίπτωση απώλειας, να ενημερώσετε αμέσως την τράπεζα για να ακυρώσει όσο πιο έγκαιρα γίνεται τη λειτουργία της.

ΒΗΜΑ 8ο: Κρατήστε όσα περισσότερα στοιχεία μπορείτε

Να κρατάτε ακριβή στοιχεία όπου κάνετε αγορές (ονοματεπώνυμο, ημερομηνία, ποσό), αλλά και τις ταμειακές αποδείξεις των αγορών μέσω κάρτας, μέχρι την ημέρα που θα έρθει ο λογαριασμός της μηνιαίας εξόφλησης. Έτσι, σε περίπτωση λάθους, θα έχετε τα απαραίτητα στοιχεία ώστε να μη δημιουργηθούν προβλήματα και παρεξηγήσεις.

5 ΜΥΘΟΙ ΓΙΑ ΤΗ ΧΡΗΣΗ ΤΗΣ ΠΙΣΤΩΤΙΚΗΣ ΚΑΡΤΑΣ

1. Αν πληρώσεις ένα μικρό ποσό την τελευταία ημέρα πληρωμής, υπολογίζεται σαν κανονική πληρωμή. ΛΑΘΟΣ! Πρέπει να πληρώσεις όλο το ποσό που απαιτείται ειδάλλως θεωρείται η πληρωμή καθυστερημένη.
2. Αν πληρώσεις το ποσό της τελευταίας ειδοποίησης μετά τη λήξη της προθεσμίας υπολογίζεται σαν κανονική πληρωμή. ΛΑΘΟΣ! Πρέπει να πληρώσεις όλο το ποσό που απαιτείται μέχρι την ημέρα της προθεσμίας ειδάλλως η πληρωμή θεωρείται καθυστερημένη.
3. Αν έχεις κάποιο σοβαρό λόγο (λόγοι υγείας ή απουσία στο εξωτερικό ή διακοπές) για να μην πληρώσεις τα χρέη σου στην πιστωτική, δεν υπάρχει κανένα πρόβλημα. Αν αργήσεις να το αναφέρεις, ΛΑΘΟΣ! Πρέπει αμέσως να ενημερώσεις την τράπεζα και να το συζητήσεις με τον αρμόδιο υπάλληλο.
4. Δεν ευθύνεσαι για οφειλές σε κάρτες που κατέχεις μαζί με άλλα άτομα. ΛΑΘΟΣ! Όποιος κι αν οφείλει σε πιστωτική κάρτα από τους ιδοκτήτες, βαραίνει το ίδιο όλους.
5. Δεν επιτρέπεται να δεις την αναφορά της κάρτας σου. ΛΑΘΟΣ! Οποιαδήποτε στιγμή, έχεις το δικαίωμα να δεις την αναφορά της πιστωτικής σου.

ΡΕΦΛΕΞΟΛΟΓΙΑ:



ανακαλύψτε τα ευεργετικά αποτελέσματα της,
στη σωματική και ψυχική σας υγεία!

Μια επίσκεψη θα σας πείσει .....

Μερικά από τα οφέλη : Τόνωση του ανοσοποιητικού συστήματος, αποτοξίνωση, καλυτέρευση της κυκλοφορίας του αίματος, βελτίωση της λειτουργίας των νεύρων, επαναφορά &διατήρηση της ισορροπίας νου και σώματος.



Περισσότερες πληροφορίες:
Κέντρο Ειδικών Θεραπειών, τηλ. 2241020421

-ΣΥΣΤΗΜΑΤΑ ΣΥΝΑΓΕΡΜΟΥ
-ΚΑΜΕΡΕΣ ΠΑΡΑΚΟΛΟΥΘΗΣΗΣ ΧΩΡΩΝ
-ΚΕΝΤΡΟ ΛΗΨΕΩΣ

ARMAOS SECURITY

ΡΟΔΟΣ: ΛΙΝΔΟΥ 80 -Τ.Κ. 85100
ΤΗΛ./FAX 23632 - ΥΠΕΥΘΥΝΟΣ ΡΟΔΟΥ:
ΔΗΜΗΤΡΗΣ ΚΥΡΙΑΖΗΣ

ΕΡΑΤΕΣ

ΜΟΝΟ ΑΥΘΕΝΤΙΚΑ ΧΕΙΡΟΠΟΙΗΤΑ ΧΑΛΙΑ
ΑΠΕΥΘΕΙΑΣ ΑΠΟ ΤΟΝ ΠΑΡΑΓΩΓΟ
ΚΑΤΟΛΙΚΗ ΣΥΛΛΟΓΗ
Επιτέλους Χίλιες και Μία Νύχτες στη ΡΟΔΟ
ΜΕΓΑΛΗ ΠΡΟΣΦΟΡΑ από 15% μέχρι 45%
ΠΙΣΤΟΠΟΙΗΤΙΚΟ ΓΝΗΣΙΟΤΗΤΑΣ ΣΥΝΟΔΕΥΕΙ ΤΟ ΚΑΘΕ ΧΑΛΙ

Ακτή Σαχτούρη 3, έναντι κεντρικού Λιμένος Ρόδου
Τηλ. (22410) 33953

Εορταστικό πρόγραμμα από τον ΠΟΔΡ

Αλλαγή του χρόνου στην πλατεία Δημαρχείου!

Μουσικά συγκροτήματα, ακροβατικό πολυθέαμα από την Κίνα και πυροτεχνήματα

Γιορτή ετοιμάζει Πολιτιστικός Οργανισμός του Δήμου Ροδίων για τον ερχομό της καινούργιας χρονιάς.



Συγκεκριμένα, έχει προγραμματίσει δύο φαντασμαγορικές βραδιές για το ευρύ κοινό της πόλης μας που επιθυμεί να γλεντήσει την αλλαγή της καινούργιας χρονιάς.

Σήμερα, λοιπόν, παραμονή της Πρωτοχρονιάς, στις 11 το βράδυ, στην πλατεία Δημαρχείου, θα πραγματοποιηθεί συναυλία με διάφορα καλλιτεχνικά σχήματα ποικίλης μουσικής. Το πρόγραμμα, θα περιλαμβάνει έθνικ μουσική από την Ελλάδα, τη Βουλγαρία, την Αρμενία και την Τουρκία με το συγκρότημα Amos Fati.

Το τελευταίο αποτελείται από τους: Ιωάννα Μελά (τραγούδι), Ηλία Αναστασιάδη (λύρες, φλογέρες), Δημήτρη Χατζιπλή (ούτι, κιθάρες), Νίκο Ταράλη (πλήκτρα, ακορντεόν), Σταμάτη Σταματάκη (ηλεκτρικό και ακουστικό μπάσο) και Νίκο Χασάκη (κρουστά). Επίσης, λαϊκή και έντεχνη μουσική θα παίξει το συγκρότημα του Καφέ Σαντάν. Η εκδήλωση θα ικανοποιήσει και τους φίλους της παραδοσιακής μουσικής αφού θα υπάρχει και τέτοιο πρόγραμμα, με τους: Νίτσα Κουρτίδου (τραγούδι), Γιώργο Παραγυιό (τραγούδι, λύρα), Αντώνη Σιμιξή (λαούτο)και Στάθη Μπανούτσο (τουμπερλέκι).

Επίσης, την ώρα της αλλαγής του έτους, η Φιλαρμονική του Δήμου Ροδίων θα παίξει τα καθιερωμένα κάλαντα για τον χαιρετισμό του παλιού Χρόνου και τα πυροτεχνήματα θα φωτίσουν τον ερχομό του Νέου.



Ακόμα, ανήμερα την Πρωτοχρονιά το απόγευμα, θα παρουσιαστεί το μαγικό θέαμα του Κινέζικου Ακροβατικού Θεάτρου.

Το Ακροβατικό Πολυθέαμα της χρονιάς, με 20 ακροβάτες-καλλιτέχνες, με τις περισσότερες εμφανίσεις στα μεγαλύτερα θέατρα του κόσμου και με εκπληκτικά κοστούμια, θα κρατήσει σε δύο δίωρα προγράμματα τους θεατές καθηλωμένους με κομμένη την ανάσα: είναι μια παράσταση που υπερνικά όλους τους κόσμους της βαρύτητας!!!

Η εκδήλωση αποτελεί ένα γεφύρωμα της Κινέζικης παράδοσης και της ανάγκης για ποιοτικό θέαμα. Οι καλλιτέχνες παρουσιάζουν ρυθμικές ασκήσεις, ακροβατικές χορογραφίες και εικόνες παράδοσης της Κίνας.Ενα ιδανικό live mix μουσικής και θεάματος θα μαγέψει τους τυχερούς θεατές την πρώτη ημέρα της νέας χρονιάς.

Σημειώνεται ότι οι θέσεις θα είναι αριθμημένες και εισιτήρια προπωλούνται στη Ροδιακή Επαυλη (τηλ.22410-33343) στην τιμή των 20 ευρώ και 10 ευρώ τα παιδικά-στρατιωτικά. Την πρωτοχρονιά, τέλος, η πώληση των εισιτηρίων θα γίνεται στο Εθνικό Θέατρο Ρόδου, από τις 3 το απόγευμα.



Kozas
GALLERY & FRAMES

Αυθεντικά Έργα Τέχνης των ζωγράφων
ΣΤΑΘΟΠΟΥΛΟΥ ■ ΠΑΠΑΝΕΛΟΠΟΥΛΟΥ
ΣΠΕΡΑΝΤΖΑ ■ ΑΝΔΡΕΑΔΗ
ΑΠΕΡΓΗ ■ ΗΛΙΟΠΟΥΛΟΥ
ΜΑΝΩΛΑΤΟΥ ■ ΜΠΕΡΕΔΗΜΑ
ΒΑΚΙΡΤΖΗ ■ ΤΣΕΚΟΥΡΑ
ΚΑΙ 30 ΑΛΛΩΝ ΖΩΓΡΑΦΩΝ
πάνω από 100 πρωτότυπα έργα ζωγραφικής
έργα ζωγραφικής • χειροποίητοι καθρέπτες • μεταξοτυπίες
Σοφ. Βενιζέλου 98 [100 μαγαζιά], Ρόδος - Τηλ/Fax: 22410 24316 - kozasrhd@otenet.gr
www.kozas.gr


KOUROS TRAVEL
ΓΡΑΦΕΙΟ ΓΕΝΙΚΟΥ ΤΟΥΡΙΣΜΟΥ
Τώρα με καινούργια διεύθυνση:
ΣΑΒΒΑΣ ΠΑΓΩΝΑΚΗΣ και ΔΗΜΗΤΡΗΣ ΖΑΦΕΙΡΑΚΗΣ
Ε
Για τη συνέπεια, την εξυπηρέτηση και την εμπειρία του.
Οργανώστε το ταξίδι σας οικονομικά με ποιότητα και εμπιστοσύνη.
Το KOUROS TRAVEL σέβεται πάνω από όλα τον πελάτη
KOUROS TRAVEL πραγματοποιεί ακριβώς αυτά που υπόσχεται
Π

VANIK TOURS

ΓΙΑΝΝΗΣ και ΣΕΒΑ ΒΑΛΣΑΜΙΔΗ

VANIK σημαίνει ΑΛΗΘΕΙΑ

ΑΚΤΗ ΚΑΝΑΡΗ 17, ΨΑΡΟΠΟΥΛΑ - ΑΝΕΤΟ ΠΑΡΚΙΝ

ΑΝΟΙΚΤΑ: ΔΕ-ΣΑ 08.30-14.00 και 16.30-20.30

Τηλ. 2241035191-37621 κινητό 6945-798148 FAX 2241029532

Το γραφείο μας πάντα πρώτο σε κρατήσεις ξενοδοχείων εξασφάλισε και σας προσφέρει καταπληκτικές τιμές για τα παρακάτω ξενοδοχεία σε ΠΑΚΕΤΑ (Έκδοση εισιτηρίων Ρ/Τ) από 1/11 - 31/3/2004

ΑΠΕΥΘΥΝΟΜΑΣΤΕ ΣΕ ΣΑΣ ΠΟΥ ΘΕΛΕΤΕ ΚΑΙ Η ΚΡΑΤΗΣΗ ΣΑΣ ΝΑ ΕΙΝΑΙ ΣΩΣΤΗ ΚΑΙ ΤΟ ΔΩΜΑΤΙΟ ΣΑΣ ΝΑ ΣΑΣ ΠΕΡΙΜΕΝΕΙ

1ον **HOTEL PRESIDENT Α΄κατηγορίας**
Λεωφόρος Κηφισίας (ΟΛΑ ΑΝΑΚΑΙΝΙΣΜΕΝΑ)
ΜΟΝΟΚΛΙΝΟ € 58
Δίκλινο για μονόκλινο € 63
ΔΙΚΛΙΝΟ € 68
ΤΡΙΚΛΙΝΟ € 90

2ον **HOTEL ZAFOLIA Α΄κατηγορίας**
Λεωφόρος Αλεξάνδρας
ΜΟΝΟΚΛΙΝΟ € 100
ΔΙΚΛΙΝΟ € 110
ΤΡΙΚΛΙΝΟ € 135

3ον **HOTEL ATHENS CYPRIA Α΄κατηγορίας**
Σύνταγμα
ΜΟΝΟΚΛΙΝΟ € 70
ΔΙΚΛΙΝΟ € 85
ΤΡΙΚΛΙΝΟ € 120

4ον **HOTEL ASTOR Α΄κατηγορίας**
Σύνταγμα
ΜΟΝΟΚΛΙΝΟ € 55
Δίκλινο για μονόκλινο € 63
ΔΙΚΛΙΝΟ € 70
ΤΡΙΚΛΙΝΟ € 85

5ον **HOTEL ARETHOUSA Β΄ SUPERIOR**
Πλατεία Σύνταγμα

6ον **HOTEL ELLINIS Β΄κατηγορίας**
ΩΝΑΣΕΙΟ, Λεωφ. Συγγρού
ΜΟΝΟΚΛΙΝΟ € 60
ΔΙΚΛΙΝΟ € 70
ΤΡΙΚΛΙΝΟ € 80

7ον **HOTEL TRITON Β΄κατηγορίας**
Κέντρο Πειραιάς
ΜΟΝΟΚΛΙΝΟ € 55
ΔΙΚΛΙΝΟ € 72
ΤΡΙΚΛΙΝΟ € 93

8ον **HOTEL LILIA Β΄κατηγορίας**
Πασαλιμάνι Πειραιάς
ΜΟΝΟΚΛΙΝΟ € 55
ΔΙΚΛΙΝΟ € 70
ΤΡΙΚΛΙΝΟ € 88

9ον **HOTEL ΕΓΝΑΤΙΑ Β΄κατηγορίας**
Θεσσαλονίκη Κέντρο, καινούργιο
ΜΟΝΟΚΛΙΝΟ € 68
ΔΙΚΛΙΝΟ € 78
ΤΡΙΚΛΙΝΟ € 88

10ον **HOTEL EGNATIA PALACE Α΄κατηγορίας**
Θεσσαλονίκη Κέντρο, ολοκαίνουργιο
ΜΟΝΟΚΛΙΝΟ € 90
ΔΙΚΛΙΝΟ € 100
ΤΡΙΚΛΙΝΟ € 125

- Τα παραπάνω ξενοδοχεία διαθέτουν T.V. σε όλα τα δωμάτια
- Στις πιο πάνω τιμές συμπεριλαμβάνεται πρωινό σε μπουφέ
- Ακόμη σε μας θα βρείτε αεροπορικά και ατμοπλοϊκά εισιτήρια όλων των εταιριών.

ΑΚΟΥΣΤΙΚΑ ΒΑΡΗΚΟΪΑΣ

Από 380 €



Μοναδική Ευκαιρία:
ΑΠΟΣΥΡΕΤΕ
ΤΟ ΠΑΛΙΟ ΣΑΣ ΑΚΟΥΣΤΙΚΟ
ΚΑΙ ΑΠΟΚΤΗΣΤΕ
ΕΝΑ ΣΥΓΧΡΟΝΟ ΜΕ ΚΕΡΔΟΣ
ΜΕΧΡΙ **400 €**

ΚΕΝΤΡΟ ΙΑΤΡΙΚΩΝ ΒΟΗΘΗΜΑΤΩΝ

Εθνικής Αντιστάσεως 11 (πρώην Αννης Μαρίας)
Τηλ: 2241020359 Κιν: 6936.70.60.21
Συμβάσεις με όλα τα ταμεία. - Ειδικές Τιμές για Ο.Γ.Α

Σε 6 άτοκες δόσεις χωρίς Πιστωτική Κάρτα

Αν και είχε φέτος περισσότερο κόσμο

Λιγότερα έσοδα στο Καζίνο

Σήμερα και αύριο αναμένεται μεγάλη κίνηση



Περισσότερο κόσμο αλλά λιγότερα έσοδα, είχε στο τριήμερο των Χριστουγέννων το καζίνο της Ρόδου, σύμφωνα με τα στοιχεία που ανακοινώθηκαν, σε σχέση με την κίνηση του 2002.

Συγκεκριμένα το τριήμερο (24, 25 και 26 Δεκεμβρίου) επισκέφθηκαν το καζίνο 3.427 άτομα και τα έσοδα της επιχείρησης ανήλθαν σε 495.000 ευρώ, ενώ το αντίστοιχο τριήμερο του 2002 είχαν επισκεφτεί το καζίνο 3.239 άτομα ενώ αντίστοιχα τα έσοδα είχαν ανέλθει σε 535.000 ευρώ.

Φέτος δηλαδή, σε σύγκριση με πέρυσι επισκέφτηκαν το καζίνο 188 επισκέπτες περισσότεροι αλλά τα έσοδα ήταν μειωμένα κατά 40.500 ευρώ.

Ειδικότερα ανά μέρα, οι επισκέπτες του καζίνο και τα έσοδα ήταν:

	Επισκέπτες	Εσοδα
24.12.2003	866 επισκέπτες	65.800 ευρώ
25.12.2003	1.355 επισκέπτες	222.000 ευρώ
26.12.2003	1.206 επισκέπτες	207.300 ευρώ
Σύνολο	3.427 επισκέπτες	495.000 ευρώ

Ανάλογη κίνηση επικρατεί και αυτές τις μέρες, με αποκορύφωμα την σημερινή όπου αναμένεται να υπάρχει και ο μεγαλύτερος αριθμός επισκεπτών.

Σήμερα για τους λογιστές των Δήμων

Αναρτώνται αποτελέσματα του ΑΣΕΠ

Και αποτελέσματα για τους επόπτες υγείας

Σήμερα πρόκειται να αναρτηθούν στις νομαρχίες όλης της χώρας τα αποτελέσματα διαγωνισμού του ΑΣΕΠ για τις 454 θέσεις λογιστών στους δήμους όλης της χώρας.

Για τις θέσεις αυτές είχαν υποβληθεί 3.132 αιτήσεις αρκετές εκ των οποίων ήταν από την Δωδεκάνησο.

Ειδικότερα, στους δήμους της Δωδεκανήσου, σύμφωνα με τ' αποτελέσματα του διαγωνισμού, πέτυχαν (και θα προσληφθούν) οι εξής:

- **στον δήμο Καλύμνου** η κ. Ειρήνη Γ. Βαζανέλλη.
- **στον δήμο Καλλιθέας** ο κ. Θεοχάρης Αντ. Γεωργούλλης.
- **στον δήμο Λέρου** η κ. Μαρία Χαρ. Καραϊσαρλή.
- **στον δήμο Πεταλούδων** ο κ. Ηλίας Παν. Καραμπής.
- **στον δήμο Αφάντου** η κ. Ελπίδα Ελ. Μαστροσάββα.
- **στον δήμο Ρόδου** η κ. Ειρήνη Νικ. Ξανθοπούλου.
- **στον δήμο Αρχαγγέλου** η κ. Κική Μιχ. Σαραντώνη.
- **στον δήμο Καρπάθου** ο κ. Ζώης Νικ. Χόρτης.

ΕΠΟΠΤΕΣ ΥΓΕΙΑΣ



Από το ΑΣΕΠ επίσης εκδόθηκαν τα πρώτα αποτελέσματα του διαγωνισμού που έγινε τον περασμένο Ιούλιο για 288 θέσεις εποπτών Υγείας και άλλων ειδικοτήτων στις νομαρχίες. Τις θέσεις αυτές διεκδίκησαν 2.461 υποψήφιοι και οι διοριστέοι στα Δωδεκάνησα είναι οι εξής:

Ανδρεάνη Νικ. Γεωργία (στο επαρχείο Κω), Κακάκη Στ. Αννα (στη νομαρχία), Καλαμπίχη Εμμ. Ευαγγελία (στη νομαρχία), Γεωργία Χρ. Κασίμη (στο επαρχείο Καρπάθου), Κελαγιοπούλου Σωτ. Ασπασία (στο επαρχείο Καλύμνου), Κατσιφάκη Γ. Στυλιανή (στο επαρχείο Καρπάθου), Ματσούρης Γρ. Στέργιος (στο επαρχείο Κω), Πασσιά Δ. Χαραλαμπία (στη νομαρχία) και Χαρίτου Γ. Ολγα (στη νομαρχία.

INEMA

ΙΑΤΡΙΚΟΣ & ΝΟΣΟΚΟΜΕΙΑΚΟΣ ΕΞΟΠΛΙΣΜΟΣ
15 ΧΡΟΝΙΑ ΕΜΠΕΙΡΙΑΣ *από το 1988*
ΕΙΜΑΣΤΕ ΟΙ ΜΕΓΑΛΥΤΕΡΟΙ ΠΡΟΜΗΘΕΥΤΕΣ
ΙΑΤΡΙΚΟΥ – ΟΡΘΟΠΕΔΙΚΟΥ ΚΑΙ ΝΟΣΟΚΟΜΕΙΑΚΟΥ ΥΛΙΚΟΥ ΣΤΗ ΔΩΔΕΚΑΝΗΣΟ ΕΜΠΙΣΤΕΥΘΕΙΤΕ ΜΑΣ !!!
ΠΙΣΤΟΠΟΙΗΣΗ ΠΟΙΟΤΗΤΑΣ ISO9002 EN4600 E3/833
ΛΕΜΕΣΣΟΥ 2 ΡΟΔΟΣ ΤΗΛ.32238 – FAX 28484



INEMA

ΙΑΤΡΙΚΟΣ & ΝΟΣΟΚΟΜΕΙΑΚΟΣ ΕΞΟΠΛΙΣΜΟΣ
15 ΧΡΟΝΙΑ ΕΜΠΕΙΡΙΑΣ *από το 1988*
ΕΙΜΑΣΤΕ ΟΙ ΜΕΓΑΛΥΤΕΡΟΙ ΠΡΟΜΗΘΕΥΤΕΣ

ΟΡΘΟΠΕΔΙΚΑ - ΙΑΤΡΙΚΑ

ΧΑΡΙΤΟΣ



Ορθοπεδικά είδη & κατασκευές

Εξοπλισμός Ιατρείου & αναλώσιμα

Είδη νοσηλείας κατ' οίκον & μηχανήματα οξυγονοθεραπείας

Ακουστικά Βαρηκοΐας

ΕΛΕΥΘ. ΒΕΝΙΖΕΛΟΥ 6 (Δίπλα στη Ροδιακή Επαυλη) - ΡΟΔΟΣ
Τηλ.: 22410 24112 Fax: 22410 75969 e-mail: orken@rho.forthnet.gr

Πάντα με υγείαν...

Μασώντας ....τσίχλα έρχεται η αντισύλληψη

Πως θα σας φαινόταν εάν συνδυάζατε μια τσίχλα για δροσερή αναπνοή με μια πολύ καλή μέθοδο αντισύλληψης; Σίγουρα σενάριο επιστημονικής φαντασίας. Όχι όμως για τα σημερινά ιατρικά δεδομένα όπου τα πάντα σχεδόν μπορούν να συμβούν...

Ο λόγος εδώ γίνεται για ένα νέο αντισυλληπτικό χάπι, που θα κυκλοφορήσει σύντομα στην αγορά με τη μορφή τσίχλας προσφέροντας ακριβώς το ίδιο ποσοστό αντισύλληψης με εκείνο του κλασικού χαπιού.

Το όνομα αυτού Ovcon 35, το οποίο μπορεί να ληφθεί από την υποψήφια είτε με κατάποση είτε αφού πρώτα έχει μασηθεί όπως η τσίχλα. Στη δεύτερη μάλιστα περίπτωση η γυναίκα συνίσταται να πιεί ένα ποτήρι νερό αμέσως ούτως ώστε όλη η δόση από το χάπι-τσίχλα να φθάσει στο στομάχι.

Οι κίνδυνοι από το νέο αυτό χάπι-τσίχλα είναι παρόμοιοι με εκείνους από το κλασικό χάπι όπως πρόσθετο βάρος, ακμή , επίπεδα χοληστερόλης επικίνδυνα για την υγεία καθώς επίσης και σοβαρές παθήσεις όπως καρδιακή προσβολή και εγκεφαλικό, στα οποία είναι ιδιαίτερα επιρρεπείς οι καπνίστριες και οι γυναίκες άνω των 35.

Θυμίζουμε ότι τα αντισυλληπτικά χάπια της "πρώτης γενιάς" εισέβαλαν στη ζωή της γυναίκας στις αρχές της δεκαετίας του 1960 και θεωρήθηκαν ως η μία από τις καλύτερες μεθόδους αντισύλληψης με αρκετά μεγάλο ποσοστό επιτυχίας. Στην Ολλανδία περίπου το 43% των γυναικών σε γόνιμη ηλικία παίρνουν αντισυλληπτικά, ενώ στις Ηνωμένες Πολιτείες το αντίστοιχο ποσοστό κυμαίνεται στο 17%.

Το βάρος της μητέρας ως νεογνό επηρεάζει αρνητικά την εγκυμοσύνη της

Υψηλή αρτηριακή πίεση κατά τη διάρκεια της κύησης ενδέχεται να εμφανίσουν οι γυναίκες, οι οποίες υπήρξαν ελλιποβαρή νεογνά, σύμφωνα με νέα έρευνα.

Ερευνες μάλιστα που έχουν διεξαχθεί στο παρελθόν συνδέουν τα ελλιποβαρή νεογέννητα με σοβαρά προβλήματα για την την ενήλικη ζωή αυτών.

Τα δείγματα της εν λόγω έρευνας ήταν υγιείς γυναίκες οι οποίες κυοφορούσαν κατά το διάστημα 1994-1998 συμπεριλαμβανομένου 2.180 γυναίκες με υψηλή αρτηριακή πίεση και 22.855 χωρίς κανένα απολύτως πρόβλημα.

Ειδικότερα, οι γυναίκες που γεννήθηκαν με χαμηλό βάρος αντιμετώπιζαν υψηλό κίνδυνο για υψηλή πίεση κατά τη διάρκεια της εγκυμοσύνης.

Για παράδειγμα γυναίκες που ζύγιζαν περίπου 1,5 κιλό κατά τη γέννησή τους είχαν διπλάσιο κίνδυνο να εμφανίσουν υψηλή πίεση κατά τη διάρκεια της εγκυμοσύνης σε σχέση με εκείνες που είχαν φυσιολογικό βάρος.Η εν λόγω έρευνα δημοσιεύτηκε στην έκδοση της Αμερικανικής Επιδημιολογίας.

Πηγή:-Reuters

ΙΑΤΡΙΚΗ ΑΝΑΚΟΙΝΩΣΗ

ΤΟ ΜΙΚΡΟΒΙΟΛΟΓΙΚΟ-ΔΙΑΓΝΩΣΤΙΚΟ ΚΕΝΤΡΟ ΤΗΣ

ΚΛΥΤΙΑΣ ΣΤΑΜΑΤΙΑΔΟΥ-ΑΝΤΩΝΙΑΔΗ

θα παραμείνει κλειστό κατά την περίοδο των εορτών από 22/12/03 έως 5/01/04

Θα λειτουργήσει κανονικά από **7/01/04**

Ευχόμαστε σε όλους Καλές Γιορτές

Ι. ΚΑΖΟΥΛΗ 14-ΡΟΔΟΣ • Τηλ.: 2241023444

ΤΟ ΜΙΚΡΟΒΙΟΛΟΓΙΚΟ ΕΡΓΑΣΤΗΡΙΟ

της

ΧΑΜΟΥΖΑ-ΤΣΕΛΕΠΗ ΑΝΑΣΤΑΣΙΑΣ

θα παραμείνει κλειστό από :

Δευτέρα **29-12-2003** έως και Παρασκευή **2-1-2004**.

Θα λειτουργήσει κανονικά την Δευτέρα **5-1-2004**

Χρόνια Πολλά και Καλή Χρονιά

ΙΑΤΡΙΚΗ ΑΝΑΚΟΙΝΩΣΗ

Το ιατρείο του

ΠΝΕΥΜΟΝΟΛΟΓΟΥ ΙΑΤΡΟΥ

ΔΗΜΗΤΡΗ Γ. ΚΡΗΤΙΚΟΥ

ΛΕΙΤΟΥΡΓΕΙ

στη νέα διεύθυνση **Βενετοκλέων 58**

ΤΗΛ. 2241032022, κιν. 6932723723

ΙΑΤΡΙΚΗ ΑΝΑΚΟΙΝΩΣΗ

Ο ιατρός

ΙΩΑΝΝΗΣ Κ. ΓΕΩΡΓΙΟΥ

ΕΙΔΙΚΟΣ ΠΑΘΟΛΟΓΟΣ

Δέχεται:

καθημερινά Δευτέρα έως και Παρασκευή 09.00-13.00 και 17.30-20.30

(Τετάρτη απόγευμα κλειστά)

ΣΤΕΦ. ΚΑΖΟΥΛΗ 18-ΡΟΔΟΣ

ΤΗΛ. ΙΑΤΡ.: 2241026526, ΚΙΝ. 6974588535

ΙΑΤΡΙΚΗ ΑΝΑΚΟΙΝΩΣΗ

Η ψυχολόγος

ΝΤΟΡΑ ΚΩΝΣΤΑΝΤΙΝΟΠΟΥΛΟΥ

Θα απουσιάσει από τη Ρόδο από 15 Δεκεμβρίου 2003 έως και 9/01/2004 λόγω συμμετοχής της σε σεμινάριο στην Αμερική.

Θα δέχεται ραντεβού πάλι από 12/01/2004

Καρίας 1-Περιοχή Ροδίνι

τηλ.: 2241035163-6944980550

ΙΑΤΡΙΚΗ ΑΝΑΚΟΙΝΩΣΗ

ΚΕΝΤΡΟ ΠΥΡΗΝΙΚΗΣ ΙΑΤΡΙΚΗΣ

ΑΓΙΑΣ ΛΑΥΡΑΣ 74 • ΤΗΛ. 2241073250

Το ιατρείο θα παραμείνει κλειστό από **23/12/03 έως 06/01/04.**

Θα λειτουργήσει κανονικά από την Τετάρτη **07/01/04**

Σας ευχόμαστε Καλές Γιορτές

ΙΑΤΡΙΚΗ ΑΝΑΚΟΙΝΩΣΗ

Η ιατρός

ΜΙΧΑΗΛΙΔΑ Ε. ΚΟΙΛΙΑ

ΠΑΙΔΙΑΤΡΟΣ

ΔΕΧΕΤΑΙ καθημερινά

Δευτέρα έως Παρασκευή 10.00 έως 13.30 πρ., 17.30 έως 20.30 απ.

Τετάρτη απόγευμα κλειστά.

Στεφ. Καζούλη 18 Ρόδος

Τηλ. ιατρ. 2241035984, κιν. 6979778937

Κέντρο Συμβουλευτικής & Αξιολόγησης Προσωπικότητας Παιδιών & Ενηλίκων

ΠΑΠΑΓΕΩΡΓΙΟΥ ΘΑΝΟΣ

Ψυχολόγος – Ψυχοθεραπευτής

ΠΑΝΕΠΙΣΤΗΜΙΟΥ ΑΘΗΝΩΝ

- **Διερεύνηση Προσωπικότητας (Προφίλ- Δεξιότητες-Αδυναμίες)**
- **Δείκτης Νοημοσύνης Παιδιών και Ενηλίκων**
- **Μαθησιακές Δυσκολίες και Δυσλεξία**
- **Θεραπευτική Αντιμετώπιση Φοβιών-Ειδικών Φοβιών, Κατάθλιψης, Διαταραχής πανικού, Ψυχοσωματικών προβλημάτων, Τραυματικών γεγονότων ζωής (πένθος, χωρισμός, σχολική αποτυχία), Συναισθηματικών διαταραχών, Διαταραχών Διατροφής (βουλιμία-ανορεξία).**
- **Αντιμετώπιση προβλημάτων συμπεριφοράς παιδιών σε σχολείο-σπίτι**
- **Ανάπτυξη Κοινωνικών Δεξιοτήτων**
- **Βελτίωση Σχέσεων-Πρόγραμμα Ελέγχου Συγκρούσεων**
- **Βελτίωση Αυτοεκτίμησης-Αυτοεικόνας**
- **Συμβουλευτική Οικογένειας & Ζεύγους**

Κ. Παλαιολόγου 105 - Ρόδος

Τηλ:22410 78668- Κιν: 6947371250 - Μόνο με Ραντεβού

PIGART

ΜΑΡΙΑ ΣΑΝΤΟΡΙΝΙΟΥ

ΚΛΙΝΙΚΗ ΨΥΧΟΛΟΓΟΣ-ΨΥΧΟΛΟΓΟΣ ΤΩΝ ΚΟΙΝΩΝΙΚΩΝ ΟΜΑΔΩΝ

Πτυχιούχος Κρατικού Πανεπιστημίου της Ρώμης «La Sapienza».

— Κλινική διάγνωση ψυχοπαθολογίας παιδιού, εφήβου και ενηλίκου.

— Ατομική και οικογενειακή ψυχολογική υποστήριξη και θεραπεία κατάθλιψης, φοβίας, κρίσης πανικού, μετατραυματικού στρες (διαζύγιο, πένθος, χωρισμός, αποτυχία, ασθένεια), βουλιμίας, ανορεξίας, διαταραχών προσωπικότητας, έλλειψη αυτοεκτίμησης, εθισμού, κακοποίησης.

— Ψυχολογική φροντίδα και προετοιμασία ανύπαντρης εγκύου και ζευγαριών, στην απόκτηση πρώτου παιδιού.

Επίσκεψη μόνο με ραντεβού.

Τηλέφωνα: 22410 28851 και 6946252407

Λάρνακας 4 (Εθν. Αντιστάσεως)

Εργαστήριο Κλινικής Ψυχολογίας

ΧΡΙΣΤΙΝΑ ΣΑΒΒΑΚΗ-ΓΚΡΑΝΖΑΝ

Κλινική Ψυχολόγος-Ψυχοπαθολόγος (DESS)

- Πτυχιούχος του Πανεπιστημίου Nancy Γαλλίας
- Μεταπτυχιακή ειδίκευση (DESS) στην Κλινική Ψυχολογία Ενηλίκου, Εφήβου και Παιδιού στο Πανεπιστήμιο Reims Γαλλίας

Για τον ενήλικο

- Ψυχοδιαγνωστική
- Ψυχολογική υποστήριξη
- Ατομική και οικογενειακή συνέντευξη
- Ψυχοθεραπεία αναλυτικής εμπνεύσεως

Για το παιδί

- Αξιολόγηση προσωπικότητας (τεστ νοημοσύνης, προβολής)
- Διάγνωση μαθησιακών δυσκολιών και συμπεριφορικών διαταραχών
- Συμβουλευτική επαγγελματικού προσανατολισμού
- Ψυχοθεραπεία μέσω παιχνιδιού και εικαστικών

Δέχεται με ραντεβού

Εθνικής Αντίστασης 15

Τηλ.: 77350-Κιν. 6937684251

ΚΕΝΤΡΟ ΕΙΔΙΚΩΝ ΘΕΡΑΠΕΙΩΝ ΤΟΥ ΠΑΙΔΙΟΥ ΔΩΔΕΚΑΝΗΣΟΥ

ΚΩΝ/ΝΟΣ ΜΠΑΔΑΝΗΣ - ΣΟΥΖΗ ΓΕΩΡΓΙΛΟΠΟΥΛΟΥ

ΕΡΓΟΘΕΡΑΠΕΥΤΗΣ ΠΤΥΧΙΟΥΧΟΣ ΜΕΘΟΔΟΥ BOBATH N.D.T ΜΕΘΟΔΟΣ PORTAGE

ΛΟΓΟΠΑΘΟΛΟΓΟΣ ΜΕΤΑΠΤΥΧΙΑΚΟ ΑΚΟΥΟΛΟΓΙΑΣ

ΑΙΣΘΗΤΗΡΙΑΚΗΣ ΟΛΟΚΛΗΡΩΣΗΣ (S.I.)

ΜΕΤΕΚΠΑΙΔΕΥΣΗ ΣΤΙΣ ΝΕΥΡΟΛΟΓΙΚΕΣ ΚΑΙ ΚΙΝΗΤΙΚΕΣ ΔΙΑΤΑΡΑΧΕΣ

Αποστόλου Παύλου 84, Ρόδος 85100, τηλ. / fax (22410)60999/60579

ΨΑΡΟ-ΤΑΒΕΡΝΑ
ΜΕΣΟΓΕΙΟΣ
Ενημερώνουμε την αξιότιμη πελατεία μας ότι για όλο το χειμώνα θα είμαστε ανοικτά Παρασκευή-Σάββατο-Κυριακή από τις 6 το απόγευμα.
ΨΑΡΟ-ΤΑΒΕΡΝΑ ΜΕΣΟΓΕΙΟΣ
Εορτές και αργίες από το μεσημέρι.
Καλές Γιορτές
Ιερού Λόχου 47 Ιαλυσός
τηλ.: 22410-91365

TOP CARS
ΕΙΣΑΓΩΓΕΣ ΜΕΤΑΧΕΙΡΙΣΜΕΝΩΝ ΑΥΤΟΚΙΝΗΤΩΝ
ΑΓΟΡΕΣ-ΠΩΛΗΣΕΙΣ-ΑΝΤΑΛΛΑΓΕΣ

Ελάτε σε μας να δείτε και να επιλέξετε ένα από τα αυτοκίνητα που υπάρχουν ετοιμοπαράδοτα στην έκθεσή ή να μας ενημερώσετε για οποιοδήποτε μοντέλο σας ενδιαφέρει.

Το αγοράζετε εάν θέλετε με 0% προκαταβολή μέχρι 60 μήνες εξόφληση με το χαμηλότερο επιτόκιο της αγοράς.

Ελάτε να γνωριστούμε και δεν θα βγείτε χαμένοι, θα ικανοποιήσουμε κάθε επιθυμία σας είτε πρόκειται για Ι.Χ. επιβατικό ή είτε επαγγελματικό αυτοκίνητο.
ΕΤΟΙΜΟΠΑΡΑΔΟΤΑ ΤΑΧΙ DIESEL
ΕΥΧΑΡΙΣΤΟΥΜΕ
TOP CARS-Λεωφ. Ελευθερίας 20 Κρεμαστή
Τηλ.- fax: 22410 96889, 6972261775

Από τοπικούς άρχοντες και όχι μόνο

Ευχές για την Πρωτοχρονιά

Μηνύματα από Νομάρχη, Αν. Καραμάριο και Εμπορικό Σύλλογο

Τα καθιερωμένα τους μηνύματα για τον καινούργιο χρόνο στέλνουν, προς τον Ροδιακό και Δωδεκανησιακό λαό, οι τοπικοί μας Αρχοντες, σύλλογοι και φορείς.

Την προσήλωση του ίδιου και των συνεργατών του στις αρχές και τους στόχους που έθεσαν από κοινού στην υπηρεσία του Δωδεκανησιακού λαού, υπογραμμίζει ο νομάρχης Δωδεκανήσου, κ. Γιάννης Μαχαιρίδης, στο πρωτοχρονιάτικο του μήνυμα.

«...Η Νομαρχιακή Αυτοδιοίκηση Δωδεκανήσου, έχει λόγο, ηγείται και δηλώνει το δικό της «παρών»σε κάθε πρωτοβουλία υπεράσπισης των συμφερόντων του νομού», αναφέρει μεταξύ άλλων, ο Νομάρχης και συνεχίζει λέγοντας:

«Με σχέδιο και διαφάνεια υλοποιούμε ένα μεγαλόπνοο αναπτυξιακό πρόγραμμα δημοσίων επενδύσεων σε όλο το νομό, εξασφαλίζοντας υποδομές που έχει ανάγκη ο νησιωτικός μας χώρος για την πρόοδο των κατοίκων του.

Σταθερά και ανυποχώρητα διεκδικούμε και εξασφαλίζουμε πολύτιμους πρόσθετους πόρους που δικαιούται ο τόπος μας.

Με ευαισθησία προς τους αναξιοπαθούντες συνανθρώπους μας δίνουμε καθημερινό αγώνα για να μη στερηθούν ούτε μία μέρα τα οικονομικά τους βοηθήματα και το κυριώτερο, να μην νοιώθουν μόνοι και εγκαταλειμμένοι.

Καθιερώνοντας σαν βασική μας αρχή τη φιλοσοφία των «ανοικτών θυρών» καταργήσαμε τις αποστάσεις με τον πολίτη, γίναμε συνομιλητές του, αφουγκραζόμενοι καθημερινά τους προβληματισμούς και τις προσωπικές του αγωνίες.

Με τη συνολική μας καθημερινή στάση και πρακτική σαν νομαρχιακή αρχή εμπνεύσαμε και εμπεδώσαμε κλίμα συναίνεσης, αμοιβαίας εμπιστοσύνης και συνεργασίας στο Νομαρχιακό Συμβούλιο Δωδεκανήσου, η δημοκρατική και υποδειγματική λειτουργία του οποίου συνέβαλε τα μέγιστα στην αναβάθμιση και ισχυροποίηση του θεσμού.

Πετύχαμε πολλά και είμαστε αποφασισμένοι να πετύχουμε ακόμα περισσότερα...».

Οσο για το 2004, ο κ.Μαχαιρίδης σημειώνει:

«...Η Ευχή και η Προσδοκία του δωδεκανησιακού λαού θα συνεχίσει να αποτελεί για όλους μας το κίνητρο και την κινητήρια δύναμη για μια ακόμα Δημιουργική Χρονιά.

Εύχομαι σε κάθε Δωδεκανήσια και Δωδεκανήσιο προσωπική και οικογενειακή ευτυχία, με τη διαβεβαίωση ότι και εμείς προσβλέπουμε για το 2004 στη δική τους δημιουργικότητα, ανησυχία και συμμετοχή στην κοινή προσπάθεια».

Ο τ.βουλευτής Δωδεκανήσου, κ. Τάσος Καραμάριος, αφού εύχεται να είναι ο καινούργιος χρόνος χαρούμενος, με υγεία και ευτυχία για τον καθένα μας και την οικογένειά του, αναφέρεται και στις επερχόμενες βουλευτικές εκλογές, υπογραμμίζοντας ότι «είναι σημαδιακές αφού από αυτές θα εξαρτηθεί η πορεία της χώρας μας.





Ολόκληρο το πρωτοχρονιάτικο μήνυμα του κ. Καραμάριου έχει ως εξής:

«Οι μέρες που διερχόμεθα είναι γιορτινές. Γιορτάζουμε, τη γέννηση του Θεανθρώπου και το Νέο Ετος 2004. Και οι δύο γιορτές είναι χαρούμενες κι ελπιδοφόρες. Από τη μια η γέννηση του Χριστού μας, του αιώνιου φάρου της Ορθοδοξίας και της πίστης μας προς τον Θεό. Και η άλλη, γιατί προστίθεται ένας ακόμα χρόνος στη ζωή του καθενός μας, που ευχόμεθα για όλες και όλους νάναι χαρούμενος, με υγεία κι ευτυχία στον καθένα μας και την οικογένειά του.

Πολιτικά, εισερχόμεθα σε μια νέα προεκλογική περίοδο, αφού στο χρόνο που μας έρχεται, θα γίνουν οι βουλευτικές εκλογές. Εκλογές που είναι σημαδιακές αφού από αυτές θα εξαρτηθεί η πορεία της χώρας μας, εσωτερικά και εξωτερικά.

Προσωπικά πιστεύω ακράδαντα ότι ο Δωδεκανησιακός Λαός, τούτη τη φορά, θα σταθεί πιο νηφάλια και υπεύθυνα, αφού αυτό επιτάσσει το συμφέρον όλων μας. Η Νέα Δημοκρατία, μέσα στα τόσα προβλήματα που έχουν συσωρευτεί ύστερα από τη μακροχρόνια άσκηση της εξουσίας από το ίδιο κόμμα που μας κυβερνά, μιας εξουσίας κακής και εσφαλμένης, διακηρύσσει διά στόματος του αρχηγού της Κώστα Καραμανλή, ότι θα επιτύχει την ανόρθωση της Οικονομίας μας και την αναδιοργάνωση του κράτους που σήμερα παραπαίει διοικητικά. Σ' αυτή την έκκληση είμαι βέβαιος ότι ο λαός μας, θα τον ακούσει, όπως και όλους εμάς που συμπορευόμεθα μαζί του και στεκόμεθα κοντά σας με στοργή, αγάπη και αγωνιστικότητα.

Εύχομαι σ' όλες τις Δωδεκανήσιες και Δωδεκανήσιους, όπου κι αν ευρίσκονται και σ'όλους τους κατοίκους της, γενικά ΧΡΟΝΙΑ ΠΟΛΛΑ, καλές γιορτές και ευτυχισμένο το νέο έτος 2004».

Ευτυχισμένο και παραγωγικό το νέο έτος, εύχονται, τέλος, σε όλους τους καταναλωτές, ο Εμπορικός Σύλλογος Ρόδου καθώς και η Ομοσπονδία Εμπορικών Συλλόγων Δωδεκανήσου που διαβεβαιώνουν τα μέλη τους ότι θα συνεχίσουν απρόσκοπτα και το νέο έτος, 2004, την προσπάθεια που έχουν ξεκινήσει για την ομαλή λειτουργία της αγοράς και την προάσπιση των συμφερόντων του εμπορικού κόσμου της Δωδεκανήσου.

Συγκεκριμένα, ο Εμπορικός Σύλλογος Ρόδου, αναφέρει:

«Θέλουμε να διαβεβαιώσουμε τους φίλους καταναλωτές ότι ο Εμπορικός Σύλλογος Ρόδου καταβάλλει κάθε δυνατή προσπάθεια για την σωστή λειτουργία της αγοράς, την ποιότητα αγαθών και υπηρεσιών που προσφέρονται από τα εμπορικά καταστήματα των μελών του. Προτρέπουμε τέλος τους φίλους καταναλωτές να προτιμούν τις τοπικές επιχειρήσεις για τις αγορές τους, δεδομένου ότι με αυτόν τον τρόπο στηρίζουν ενεργά την τοπική μας οικονομία».

Η ομοσπονδία αναφέρει: Στην σημερινή οικονομική συγκυρία είναι επιβεβλημένη η ενεργοποίηση όλων μας, προκειμένου να συσπειρωθεί ο εμπορικός κόσμος της περιοχής μας γύρω από τις συνδικαλιστικές του οργανώσεις, έτσι ώστε να αντιμετωπιστούν αποτελεσματικά τα προβλήματα της αγοράς στη συνεχιζόμενη κρίση που μαστίζει το εμπόριο.

ΠΑΠΑΔΗΜΗΤΡΙΟΥ Α.Ε.
ΡΟΔΙΤΗ ΕΠΙΧΕΙΡΗΜΑΤΙΑ!! ΔΕΣ ΤΟ ΣΥΜΦΕΡΟΝ ΣΟΥ!
ΜΟΝΟ ΕΜΕΙΣ ΜΠΟΡΟΥΜΕ ΚΑΙ ΠΟΥΛΑΜΕ ΠΡΟΪΟΝΤΑ ΑΡΙΣΤΗΣ ΠΟΙΟΤΗΤΑΣ ΣΕ ΑΣΥΝΑΓΩΝΙΣΤΕΣ ΤΙΜΕΣ!


ΠΙΣΤΟΠΟΙΗΤΙΚΑ ISO 9001:2000 & HACCP.
Η ΠΡΩΤΗ ΡΟΔΙΤΙΚΗ ΜΠΥΡΑ!!
1.ΜΠΥΡΑ MAGNUS MAGISTER (Ο ΜΕΓΑΛΟΣ ΜΑΓΙΣΤΡΟΣ)
2.POST-MIX ΑΝΑΨΥΚΤΙΚΑ ΠΑΡΑΓΩΓΗΣ ΜΑΣ
3.ΧΥΜΟΥΣ ΓΙΑ ΠΡΩΙΝΑ ΠΑΡΑΓΩΓΗΣ ΜΑΣ
4.ΧΥΜΟΥΣ ΓΙΑ ΚΟΚΤΕΗΛ ΚΑΙ LONG DRIKS
NEW! 5.ΚΑΦΕΣ ΣΕ ΣΥΣΚΕΥΑΣΙΑ BAG IN BOX
NEW! 6.ΚΡΑΣΙ ΣΕ ΣΥΣΚΕΥΑΣΙΑ BAG IN BOX
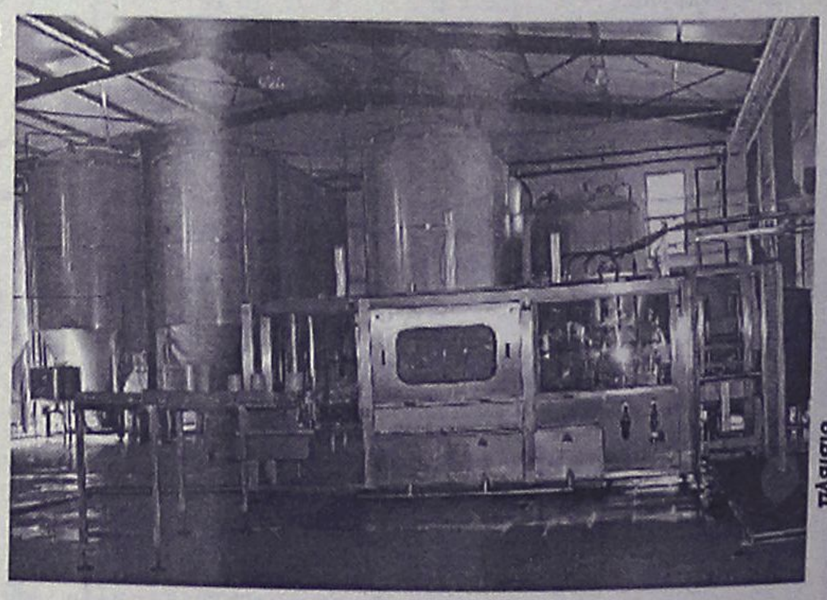
ΟΛΑ ΤΑ ΠΡΟΪΟΝΤΑ ΜΑΣ ΜΠΟΡΕΙΤΕ ΝΑ ΤΑ ΔΙΑΘΕΣΕΤΕ ΣΤΟΥΣ ΠΕΛΑΤΕΣ ΣΑΣ ΜΕΣΩ ΜΗΧΑΝΗΜΑΤΩΝ ΠΟΥ ΘΑ ΣΑΣ ΠΑΡΑΧΩΡΗΘΟΥΝ ΠΡΟΣ ΧΡΗΣΗ ΑΠΟ ΤΗΝ ΕΤΑΙΡΙΑ ΜΑΣ. ΟΙ ΣΥΣΚΕΥΑΣΙΕΣ ΜΑΣ ΕΙΝΑΙ ΜΙΑΣ ΧΡΗΣΕΩΣ
ΔΙΕΥΘΥΝΣΗ: ΚΡΕΜΑΣΤΗ ΤΗΛΕΦΩΝΑ: (22140) 91545 – (22410) 95790 - FAX: (22410) 95765 --- E-MAIL: magister@otenet.gr

ΠΡΟΓΡΑΜΜΑ ΔΡΟΜΟΛΟΓΙΩΝ

Ε/Γ-ΟΓ ΔΗΜΗΤΡΟΥΛΑ-Ε/Γ-Ο/Γ ΑΝΘΗ ΜΑΡΙΝΑ**

ΡΟΔΟΣ - ΠΕΙΡΑΙΑΣ (28/12/03-10/01/04)

ΚΥΡΙΑΚΗ 28/12

ΑΝΘΗ ΜΑΡΙΝΑ 16.00 ΚΩ-ΛΕΡΟ-ΠΑΤΜΟ-ΠΕΙΡΑΙΑ (06.10)

ΔΕΥΤΕΡΑ 29/12

ΔΗΜΗΤΡΟΥΛΑ 19.00 ΣΥΜΗ-ΤΗΛΟ-ΝΙΣΥΡΟ-ΚΩ-ΚΑΛΥΜΝΟ-ΛΕΡΟ-ΠΑΤΜΟ-ΠΕΙΡΑΙΑ (15.00)

ΤΡΙΤΗ 30/12

ΑΝΘΗ ΜΑΡΙΝΑ 18.00 ΚΩ-ΠΕΙΡΑΙΑ (06.25)

ΤΕΤΑΡΤΗ 31/12

ΔΗΜΗΤΡΟΥΛΑ 16.00 ΣΥΜΗ-ΤΗΛΟ-ΝΙΣΥΡΟ-ΚΩ-ΚΑΛΥΜΝΟ-ΛΕΡΟ-ΠΑΤΜΟ-ΠΕΙΡΑΙΑ (12.00)

ΠΕΜΠΤΗ 01/01

ΕΥΤΥΧΙΣΜΕΝΟ ΤΟ 2004

ΠΑΡΑΣΚΕΥΗ 02/01

ΑΝΘΗ ΜΑΡΙΝΑ 17.00 ΚΩ-ΛΕΡΟ-ΠΑΤΜΟ-ΠΕΙΡΑΙΑ (07.10)

ΣΑΒΒΑΤΟ 03/01

ΔΗΜΗΤΡΟΥΛΑ 15.00 ΣΥΜΗ-ΤΗΛΟ-ΝΙΣΥΡΟ-ΚΩ-ΚΑΛΥΜΝΟ-ΑΣΤΥΠΑΛΑΙΑ-ΚΑΤΑΠΟΛΑ-ΠΕΙΡΑΙΑ (12.35)

ΚΥΡΙΑΚΗ 04/01

ΑΝΘΗ ΜΑΡΙΝΑ 16.00 ΚΩ-ΛΕΡΟ-ΠΑΤΜΟ-ΠΕΙΡΑΙΑ (06.10)

ΔΕΥΤΕΡΑ 05/01

ΔΗΜΗΤΡΟΥΛΑ 16.00 ΣΥΜΗ-ΤΗΛΟ-ΝΙΣΥΡΟ-ΚΩ-ΚΑΛΥΜΝΟ-ΛΕΡΟ-ΠΑΤΜΟ-ΠΕΙΡΑΙΑ (12.00)

ΤΡΙΤΗ 06/01

ΑΝΘΗ ΜΑΡΙΝΑ 18.00 ΚΩ-ΠΕΙΡΑΙΑ (06.25)

ΤΕΤΑΡΤΗ 07/01

ΔΗΜΗΤΡΟΥΛΑ 16.00 ΣΥΜΗ-ΤΗΛΟ-ΝΙΣΥΡΟ-ΚΩ-ΚΑΛΥΜΝΟ-ΛΕΡΟ-ΠΑΤΜΟ-ΠΕΙΡΑΙΑ (12.00)

ΠΕΜΠΤΗ 08/01

ΑΝΘΗ ΜΑΡΙΝΑ 18.00 ΚΩ-ΠΕΙΡΑΙΑ (06.25)

ΠΑΡΑΣΚΕΥΗ 09/01

ΔΗΜΗΤΡΟΥΛΑ 18.00 ΣΥΜΗ-ΤΗΛΟ-ΝΙΣΥΡΟ-ΚΩ-ΚΑΛΥΜΝΟ-ΑΣΤΥΠΑΛΑΙΑ-ΚΑΤΑΠΟΛΑ-ΠΕΙΡΑΙΑ (15.35)

ΣΑΒΒΑΤΟ 10/01

ΑΝΘΗ ΜΑΡΙΝΑ 18.00 ΚΩ-ΛΕΡΟ-ΠΑΤΜΟ-ΠΕΙΡΑΙΑ (07.10)

****ΠΡΟΣΦΟΡΑ****

Πακέτα εισιτηρίων άνω των 300,00 ευρώ, μπορείτε να τα εξοφλήσετε σε 4 άτοκες μηνιαίες δόσεις με την πιστωτική σας κάρτα VISA ή MASTER!

* Η εταιρεία μας βρίσκεται στην ευχάριστη θέση να σας ενημερώσει ότι:
1. Θα προσφέρονται ειδικές τιμές σε όλες τις θέσεις για οικογενειακά πακέτα
2. Εισιτήρια μετ' επιστροφής, ειδικές τιμές.
3. Ι.Χ. έκπτωση 20%
4. Πολλαπλά εισιτήρια minimum 5, 50% έκπτωση.

Πληροφορίες στο κεντρικό πρακτορείο
TSAGARIS TRAVEL
και στον ταξιδιωτικό σας πράκτορα
Τηλ.. (22410) 36170-30406, FAX: 22410-28597

Για την συναυλία οι "Χαροκόποι"

Ενα γράμμα από τον Παπά Στεφανή το Νίκα

Επαινοι για την Αδελφότητα Κρητών Ρόδου

"Εγύρεψα πολλά νησιά σ' ολάκερη ντη Χώρα
κι εζύγιαζα τα κάλλη ντωνε με κείνα που 'χει η Κρήτη.
Μηδένα δεν εβρέθηκε τηνε καπακιάζει
και μόνο η Ρόδος δίπλα τζη συμπορπατεί στα κάλλη...".

Πρώτη φορά προβαίνω στην ενέργεια, μα νιώθω μεγάλη την ανάγκη να εκφράσω γραπτά τη γνώμη μου για θέμα που αφορά στην οργάνωση πολιτιστικών εκδηλώσεων. Αναφέρομαι στη συναυλία που οι "Χαροκόποι" μου κι εγώ δώσαμε στις 29 του Νοέμβρη που μας πέρασε στο Εθνικό Θέατρο της Ρόδου, προσκεκλημένοι της εκεί Αδελφότητας Κρητών "Ο Ψηλορείτης".

Κατά κοινή ομολογία των "Χαροκόπων", λοιπόν, οι οποίοι (εκτός από μένα) έχουν καλεστεί στο παρελθόν πολλές φορές από φορείς και συλλόγους, τόσο στην Κρήτη και την υπόλοιπη Ελλάδα, όσο και σε πολλές χώρες του εξωτερικού και έχουν κάνει συναυλίες ή γλέντια, οι εντυπώσεις μας από την εν λόγω συναυλία ήταν οι εξής σε επίπεδο οργάνωσης: ήταν ό,τι καλύτερο μας έχει τύχει ποτέ. Ηταν άριστη. Η Αδελφότητα Κρητών Ρόδου, με το σπαθί της, είναι ξαμάρι, παράδειγμα προς μίμηση για όλους τους ανάλογους φορείς. Συγχαρητήρια, αδέρφια! Οχι μόνο από την πρώτη στιγμή που πατήσαμε τα πόδια μας στη Ρόδο μέχρι που φύγαμε, αλλά και πριν όταν προετοιμάζαμε τη συναυλία και μετά, στα συμβάντα του αποήχου της, όλα ήταν τέλεια.

Οι συχνές τηλεφωνικές συνομιλίες μου από το καλοκαίρι, με το φλογερό εραστή της Κρήτης, τον αγνό, ακάματο εργάτη στα κοινά της κρητικής παροικίας στη Ρόδο Γιάννη Νιωτάκη, εγγυόνταν τα καλά ξέτελα που θα 'χε η έσμιξη μας.

Και το 'λεγα τω γ-κοπελιώ: "να διείτε πως θα περάσωμε νε καλά".

Η υποδοχή στο αεροδρόμιο, η φιλοξενία στο εντυπωσιακό ξενοδοχείο ΚΑΨΗΣ (να 'σαι καλά, κοντοχωριανέ Μανώλη Μαστρογιαννάκη, για ούλα, κατές εσύ...), η άψογη αισθητική και ακουστική του Εθνικού Θεάτρου Ρόδου, η αρκετά καλή ηχοληψία (σπάνιο φαινόμενο στην Κρήτη), το ενδιαφέρον και η αγάπη που μας έδειξε το κοινό στη δουλειά μας, η ξενάγηση την άλλη μέρα και το ξεπροβόδισμα μας στ' αεροδρόμιο, ήταν οι "αριθμητές" του "κλάσματος". Ο κοινός "παρανομαστής" όλων ήταν η αγάπη που μας δείξανε, από τον πρώτο που δούλεψε μέχρι τον ύστερο.

Αδέλφια Κρητικοί της Ρόδου, έναν ύστερο λόγο έχω να καταθέσω στην αγάπη σας. Τώρα που έχετε άξιους μπροστάρηδες συσπειρωθείτε όλοι γύρω από το σύλλογο. Οσοι δε μπορείτε να συμμετέχετε ενεργά, δείχνετε, ο καθένας με το δικό του τρόπο, την παρουσία σας. Θέλετε να κρατήσετε την κρητική ταυτότητα και να τη δώσετε και τω γ-κοπελιώ σας. Είμαι βέβαιος γι' αυτό. Κι ο μόνος τρόπος, κατέχετε το πουρί, να μη φάνε το ζο οι λύκοι και να μην ξεμοναχιάζει, μόνο να κλουθά των αλλωνώ στο κουράδι, να κοιμάται στη μάντρα και να φρουκάζεται του βοσκού.

Με το καλό να ξανασμίξομε
παπά Στεφανής ο Νίκας-Ασώματος
Αγίου Βασιλείου Ρεθύμνου

Στο Μουσείο Νεοελληνικής Τέχνης

Μουσειακή έκθεση "Τέχνη Πολιούχος"

Εγκαίνια τη Δευτέρα 5 Ιανουαρίου από τον υπουργό Εσωτερικών

Τη μουσειακή έκθεση «Τέχνη Πολιούχος-Πόλεις, Οικισμοί και Γειτονιές στην Ελληνική Ζωγραφική, 19ος και 2ος αιώνας», πρόκειται να εγκαινιάσει την ερχόμενη Δευτέρα 5 Ιανουαρίου, στις 7 το βράδυ, στο Μουσείο Νεοελληνικής Τέχνης, ο υπουργός Εσωτερικών, Δημόσιας Διοίκησης και Αποκέντρωσης, κ. Κώστας Σκανδαλίδης.

Σημειώνεται ότι το πρόγραμμα «Τέχνη Πολιούχος» υποστηρίζεται από το υπουργείο Εσωτερικών ενώ η έκθεση τελεί υπό την αιγίδα του νομάρχη Δωδεκανήσου, κ. Γιάννη Μαχαιρίδη.

Η έκθεση θα διαρκέσει μέχρι και τις 5 Φεβρουαρίου και θα φιλοξενείται στο κτίριο της Παλιάς Πινακοθήκης (πλατεία Σύμης 2, είσοδος Μεσαιωνικής Πόλης, τηλ.22410-23766).

Η ιστορική έρευνα και η Μουσειολογική επιμέλεια ανήκει στο Αρχείο Νεοελληνικής Τέχνης και την Εταιρεία Εικαστικών Μελετών.

Οι ώρες λειτουργίας της έκθεσης είναι: Τρίτη-Σάββατο 08.00-14.00, Κυριακή και Δευτέρα κλειστά.

Μικροεπιλογές Επίπλων



Λεωφ. Ελευθερίας 20 - Κρεμαστή τηλ. 93364
Κων/νου Τσαλδάρη 36 - Ρόδος τηλ. 35706

Thalassa Forum Spa



Φέτος τα Χριστούγεννα χαρίστε
στον εαυτό σας και τα αγαπημένα σας πρόσωπα
***ΔΩΡΑ** ομορφιάς και χαλάρωσης*
από 20 ευρώ
στο μαγικό κόσμο που φτιάχτηκε
αποκλειστικά για σας, και τις ώρες
χαλάρωσης σας, τον κόσμο του
Thalassa Forum Spa
2004 ευχές για καλές γιορτές
Οδός Φερενίκης-Παραλία Ιαλυσού τηλ.22410 96610

"ASSOS" ΧΩΜΑΤΟΥΡΓΙΚΗ



ΕΙΔΙΚΑ ΚΟΝΤΕΪΝΕΡ ΓΙΑ ΑΠΟΚΟΜΙΔΗ ΜΠΑΖΩΝ

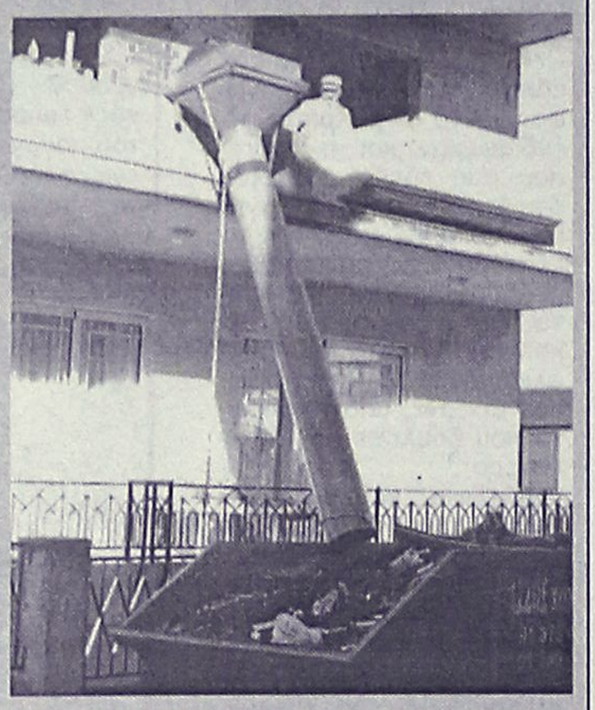

ΧΟΑΝΕΣ ΜΠΑΖΩΝ ΓΙΑ ΟΙΚΟΔΟΜΕΣ

και ακόμα ΦΟΡΤΩΤΑΚΙ ΓΙΑ ΑΜΕΣΗ ΑΠΟΚΟΜΙΔΗ ΜΠΑΖΩΝ

ΠΑΠΑΚΩΝΣΤΑΝΤΙΝΟΥ ΕΜ. - ΜΑΧΛΗΣ ΣΤΑΜ. Ο.Ε.

ΤΗΛ. (22410) 81375-91349, 094.4572380-094.6284523 • FAX: (22410) 81029

16ο χλμ. Ρόδου - Καμείρου, Παραδείσι

ΑΘΗΝΩΝ 14 ΑΝΑΛΗΨΗ - ΡΟΔΟΣ ΤΗΛ.ΚΕΝΤΡΟ. 22410 - 64306

Paulakis MUSIC HOUSE

ΜΕΧΡΙ 72 ΔΟΣΕΙΣ

Χιλιάδες... μουσικά είδη, από τις καλύτερες εταιρείες ...του κόσμου!

Τα πάντα για τη... Μουσική!

music technology

classic guitars

piano & classic

percussion

electric guitars

drums & percussion

wind instruments

greek instruments

ΕΙΔΙΚΕΣ ΤΙΜΕΣ ΓΙΑ ΜΑΘΗΤΕΣ

Τώρα μέσω του Ηλεκτρονικού Καταστήματος www.pavlakis.com.gr οι αγορές μπορούν να έρθουν στη πόρτα σας!

Στις 4 και 5 Ιανουαρίου

Συναυλία στη Ρόδο με τους Mode Plagal...

Μαζί τους και η Βασιλική Καρακώστα

Οι Mode Plagal είναι ένα συγκρότημα που χρησιμοποιώντας την τεχνοτροπία της jazz, δημιούργησαν ένα ξεχωριστό μουσικό ιδίωμα, με αναφορές κατά κύριο λόγο στην **ελληνική παραδοσιακή μουσική** αλλά και σε **βυζαντινούς ήχους, βαλκανικούς, αφρικάνικους, funky, groovy, rock, blues** ρυθμούς και σε πολλά άλλα στοιχεία που υπάρχουν στην μουσική τους ως επιρροές. Ακροβατώντας με μαεστρία ανάμεσα σε όλα αυτά τα στοιχεία και συνδυάζοντάς τα με τον αυθορμητισμό και το κέφι τους -βασικό στοιχείο του ύφους της δουλειάς τους- έχουν καταφέρει να παράγουν ένα δικό τους μουσικό ιδίωμα και έναν αναγνωρίσιμο πλέον ήχο.

Από το 1990 που πρωτοεμφανίστηκαν ως σχήμα μέχρι σήμερα, οι Mode Plagal έχουν διαγράψει μια σταθερή ανοδική πορεία, λειτουργώντας συλλογικά ως γκρουπ με αυτόνομη μουσική φύση και θέση, δικαιώνοντας τον χαρακτηρισμό.

Οι τρεις μουσικοί, **Θοδωρής Ρέλλος** σαξόφωνο, **Κλέων Αντωνίου** κιθάρα και **Τάκης Κανέλλος** ντραμς, ιδρύουν τους Mode Plagal το 1990. Το 1995 προστίθεται στο αρχικό τρίο ο **Αντώνης Μαράτος** μπάσο και εκδίδουν στην Ano Kato στη Θεσσαλονίκη το πρώτο τους άλμπουμ "**Mode Plagal**".

Το 1998 κυκλοφορούν στην Λύρα το δεύτερο άλμπουμ "**Mode Plagal II**", με την συμμετοχή του **΄Αγγελου Πολυχρόνου** κρουστά.

Ο δίσκος μπαίνει στο ετήσιο **Top 100 των World Music Charts Europe 2000**, στο **No 96**.

Το 2001 κυκλοφορούν στην Λύρα το τρίτο άλμπουμ τους "**Mode Plagal III**", με την συμμετοχή του **Μάνου Σαριδάκη** (πλήκτρα) και του **Florian Mikouta** (πλήκτρα) -ο οποίος συμμετέχει έκτοτε στις ζωντανές εμφανίσεις- και guests τέσσερις σπουδαίες γυναικείες φωνές, τις Γιώτα Βέη, Σαβίνα Γιαννάτου, Ελένη Τσαλιγοπούλου και Θεοδοσία Τσάτσου.

Ο δίσκος ψηφίζεται στο **No 13 του Top 20 των World Music Charts Europe** τον Μάρτιο 2002, και στο **No 33 του Top 100** της ίδιας χρονιάς.

Το 2003, σε συνεργασία με το παραδοσιακό σχήμα Βόσπορος από την Τουρκία, υπό την καλλιτεχνική διεύθυνση του Νικηφόρου Μεταξά, κυκλοφορεί από την Hitch Hyke το άλμπουμ "**Του Βόσπορου το Πέρα**", με νέες συνθέσεις καλλιτεχνών και από τα δύο σχήματα, σε ποίηση Γιώργου Σεφέρη, Τάκη Συρέλλη και Βασιλικής Παπαγεωργίου, η οποία και ερμηνεύει τα τραγούδια.

Έχουν πάρει όλα αυτά τα χρόνια πάμπολλες υμνητικές κριτικές στην Ελλάδα και αλλού. Το μουσικό περιοδικό **fRoots** (Αγγλία) τους είχε το 2002 δισέλιδο αφιέρωμα ως "**...το πιο πρωτοπόρο σχήμα της ελληνικής παραδοσιακής σκηνής**" και το **Modern Drummer** (Αμερική) χαρακτήρισε τον πρώτο τους δίσκο ως "**...ό,τι καλύτερο έπεσε στα χέρια μας εδώ και καιρό, ανεξάρτητα από προέλευση...**" ενώ κριτικές και σχόλια για το γκρουπ υπάρχουν σε διάφορα sites στο δίκτυο.

Κομμάτια τους έχουν συμπεριληφθεί σε διεθνούς κύρους συλλογές της world σκηνής, όπως στο ισπανικό "Grecia - De Oriente y de Occidente", (το "Γω στα Ξένα"), στο "The Rough Guide to the Music of Greece" - ("Πικροδάφνη"), στη συλλογή του fRoots - 2002, (το "Φεγγαράκι"), κ.ά.

ΒΑΣΙΛΙΚΗ ΚΑΡΑΚΩΣΤΑ

Την πρώτ' άκουσα στην Αστυπάλαια τον Ιούνιο του 2001 σε μια συναυλία με το Μπάμπη Τσέρτο να ερμηνεύει παραδοσιακά και μικρασιατικά τραγούδια. Ήταν ένα ευχάριστο ξάφνιασμα που μετατράπηκε σε εκτίμηση όταν διαπίστωσα ότι εκτός από ωραία παρουσία είναι και ωραίος άνθρωπος που παρά τον αυθορμητισμό των 20 χρόνων της αντιμετωπίζει το μέλλον με υπομονή και αξιοπρέπεια.

Στη συνέχεια συνεργάστηκε με τον Γ. Ανδρεάτο, φιλοξενήθηκε από την Εστουδιαντίνα Νέας Ιωνίας Βόλου, χόρεψε και τραγούδησε συμμετέχοντας σε ένα χοροθέαμα με το Γιάννη Σπανό ενώ κατάφερε μέσα σε ένα χρόνο να κάνει μια περιοδεία με τους Domenica.

Η ερμηνεία της όπως και η παρουσία της σε όλες τις συνεργασίες διακρίνεται από ωριμότητα απαλλαγμένη από περιττά στολίδια και ψεύτικους μελοδραματισμούς.

Το καλοκαίρι του 2002 μια τυχαία ακρόαση της από το Διονύση Σαββόπουλο στο Πήλιο ήταν η αρχή της καλλιτεχνικής της γνωριμίας μ' έναν από τους πρίγκιπες των παιδικών της χρόνων.

Η θητεία της δίπλα στο ξεχωριστό αυτό τραγουδοποιό συνεχίζεται μέχρι τώρα.

Στα προγράμματα του Διονύση Σαββόπουλο γνωρίστηκε με τους MODE PLAGAL και επί σκηνής δημιουργήθηκε η επιθυμία η όμορφη και εκρηκτική πολλές φορές χημεία τους επί σκηνής, να εκδηλωθεί και σε προσωπικά LIVE.

Το πρώτο θα έχουμε την ευκαιρία να παρακολουθήσουμε στη Ρόδο.

Η Βασιλική προέρχεται από οικογένεια που η μουσική, ερασιτεχνικά ή επαγγελματικά, κυριαρχεί στον καθένα τους ξεχωριστά. Η ίδια με σπουδές στη μουσική και με αγάπη γι' αυτά που κληρονόμησε, κυρίως από τη μητέρα της, έχει φτιάξει ένα γερό σκαρί.

Αν και είναι στην αρχή του ταξιδιού της δείχνει ότι αποφεύγει τις Σειρήνες, τους Κύκλωπες και της Λαιστρυγόνες που καταταλαιπωρούν και εξευτελίζουν το ελληνικό τραγούδι.

*Η **Οινοθήκη ΕΜΕΡΥ**, για τις μοναδικές μέρες των **εορτών** δημιουργεί **σπάνιες συνθέσεις και συσκευασίες** για σας και τους αγαπημένους σας, δίνοντας έτσι ιδιαίτερη χαρά στις στιγμές σας.*

Στολισμένες με το πνεύμα των ημερών, οι συνθέσεις μας έχουν ένα ιδιαίτερο χαρακτήρα και αποτελούν έτσι μια ολοκληρωμένη πρόταση για τις γιορτινές μέρες.

Εμερυ ΑΒΕ - Αυστραλίας 28, Ρόδος
Τηλ. 22410 29111
Ωρες λειτουργίας: καθημερινά 12.00 - 20.00

ΑΥΤΟΙ ΠΟΥ ΦΕΥΓΟΥΝ

Κώστας Βαλσάμης

Εφυγε, πλήρης ημερών ο διεθνούς φήμης συμπατριώτης μας γλύπτης, αλλά έμεινε ένας πλούτος από αριστουργήματά του

Ο Κώστας Βαλσάμης, συμπατριώτης μας, διεθνούς φήμης γλύπτης,δεν είναι πια κοντά μας. Έφυγε πλήρης ημερών,αφού ολοκλήρωσε το μεγάλο έργο του που είχε θέσει σα σκοπό της ζωής του, πλουτίζοντας την ελληνική και την παγκόσμια πολιτιστική κληρονομιά.Με το πλούσιο έργο του θα ζει για πάντα στις καρδιές όλων,όσων τον γνώρισαν και θα γνωρίσουν τα αριστουργήματά του.

Αγάπησε τον άνθρωπο και τα προβλήματά του, που αποτύπωσε με τη σμίλη του,δίνοντας ανθρωποκεντρικό χαρακτήρα στα έργα του. Μεγάλωσε ζώντας από κοντά τον ανθρώπινο πόνο,την αδικία και τη σκληρότητα του πολέμου, που σημάδεψαν την ευαίσθητη ψυχή του και εκφράσθηκαν με την τέχνη του.

Στις δημιουργίες του ζωγραφίζεται, ανάγλυφα, ο αγώνας της Ρωμιοσύνης,οι κοινωνικοί αγώνες, ομόχθος της εργατιάς, η πίστη στις ηθικές αξίες της ζωής,την ειρήνη, την ελευθερία και τη δικαιοσύνη.

Γεννημένος και μεγαλωμένος κοντά στα βράχια της Σύμης, επηρεάστηκε και εμπνεύστηκε από τις φιγούρες και την υφή τους, που μετέφερε στα έργα του δίνοντάς μας την εντύπωση πως πήρε το υλικό του απ'αυτά και το σμίλεψε.

Τα γυμνά βράχια της γενέτειράς του,του έδωσαν τα πρώτα ερεθίσματα, καθώς φάνταζαν στον παιδικό του κόσμο, άλλοτε σαν πουλιά, άλλοτε σα ζώα, σα βοσκοί,πότε σαν άνθρωποι του μόχθου ή αγωνιστές.

Το ομολογεί κι ο ίδιος στη συνέντευξή του στο περιοδικό «Εικόνες»,το 1989. «Έβλεπα τον ήλιο κάθετα. Να δείτε φιγούρες που έβγαιναν από κεί! Τότε σκεφτόμουν. Αυτός μοιάζει με βοσκό, ο άλλος με βασιλιά,ο άλλος με γυναίκα καθιστή! Και ανάλογα με το φως άλλαζα και τα σχήματα».

Αν και έζησε πολλά χρόνια στη Γαλλία δεν άλλαξε υπηκοότητα, παρέμεινε «Ρωμιός» και μάλιστα συμιακός, με τη συμιακιά προφορά,διατηρώντας πάντα στενούς δεσμούς με τη Σύμη,που επισκεπτόταν, ανελλιπώς, κάθε χρόνο.Εκεί στο νησί για πρώτη φορά, παιδί ακόμη, πήρε λάσπη και έπλασε το πρώτο του γλυπτό, το «Αδελφάκι» του, που ζητούσε ικετευτικά από τη μητέρα του,να του χαρίσει, για συντροφιά. Ένας κύλινδρος για σώμα,μια μπάλα για κεφάλι ,στηριγμένα σ'ένα ξυλάκι και τα χέρια χαραγμένα στη βρεγμένη γή. Η πρώτη αυτή δημιουργία του συγκινεί τους περαστικούς γειτόνους και ιδιαίτερα τη μητέρα του,που της ομολογεί πως έφτιαξε το «Αδελφάκι» του, που τόσο επιθυμούσε! Όσοι τον γνώρισαν παιδί, θυμόντουσαν τις φιγούρες του στην άμμο, τις καλοκαιρινές διακοπές, στο «Κοκκινόχωμα»,στον Πανορμίτη και σ'άλλες ακρογιαλιές του νησιού.

Στα πρώτα σκιρτήματα της τέχνης η μητέρα του του συμπαραστέκεται, πιστεύοντας στο ταλέντο του. Ο θάνατός της τον βρίσκει σε ηλικία 16 χρονών και τότε σκέφτεται να φύγει στην Αθήνα για να φοιτήσει στη Σχολή Καλών Τεχνών, παρά τις αντιρρήσεις του πατέρα του,που πίστευε πως με την τέχνη θα «ψοφήσει στη ψάθα», μη θεωρώντας δουλειά τη γλυπτική.

Ύστερα από πολλά χρόνια,όταν διάβασε στην εφημερίδα τον ερχομό του γιού του, για τα αποκαλυπτήρια του αδριάντα «Αλεξάνδρου Διάκου», ανάμεσα σε 11.000 κόσμο, από τη μεγάλη του συγκίνηση δεν άντεξε.

Παρά τις οικονομικές δυσκολίες,κατάφερε χάρη στην αδάμαστη θέλησή του,να πετύχει στις σπουδές του, που ολοκλήρωσε στο Παρίσι,στην Ανωτάτη Σχολή Καλών Τεχνών,με υποτροφία της Γαλλικής κυβέρνησης.

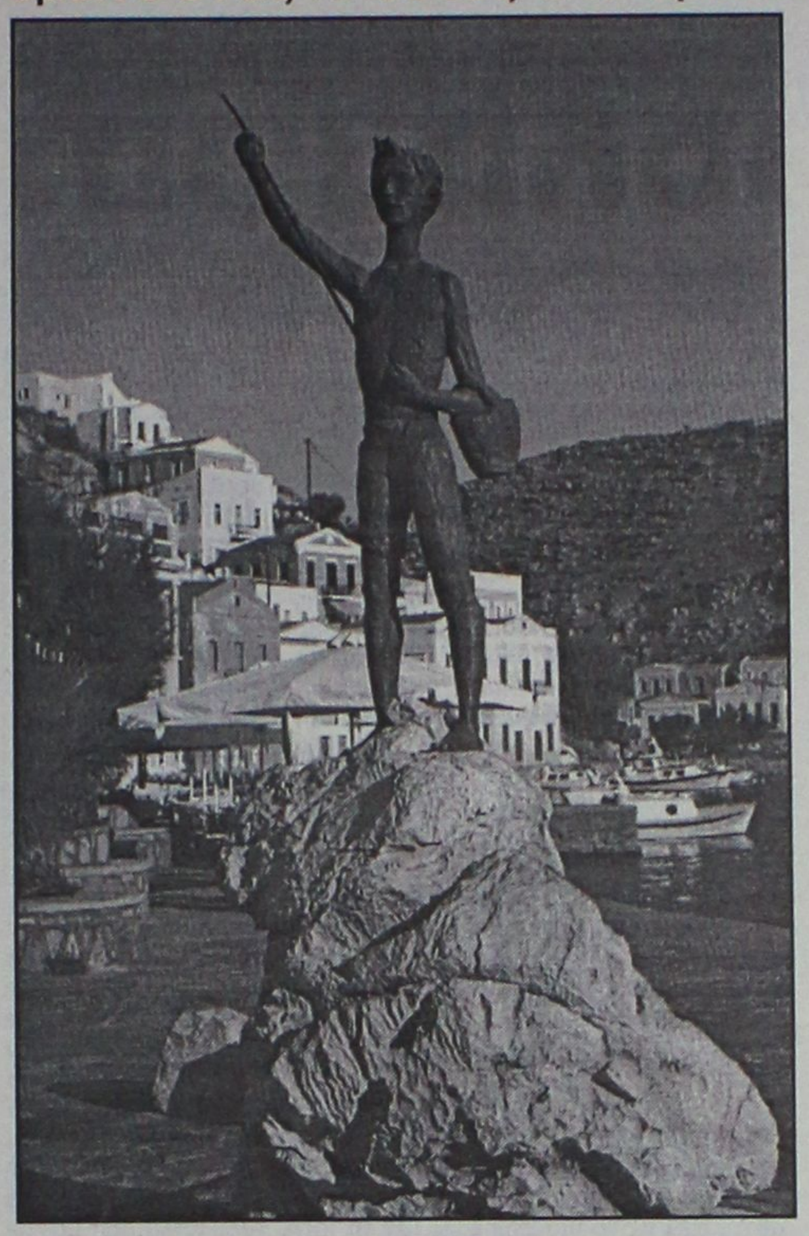

"Το Μιχαλάκι ο ψαράς" έργο του Κ. Βαλσάμη που βρίσκεται στο μουράγιο στη Σύμη

Ο Κώστας Βαλσάμης, παντρεύτηκε με τη Ζωή Κατραβά και μαζί της προχώρησε στη ζωή και στην τέχνη. Πήρε μέρος σε πολλές διεθνείς εκθέσεις,βραβεύτηκε και τιμήθηκε με σπουδαίες διακρίσεις για το μεγάλο έργο του. Το Παρίσι του χάρισε τη διάκριση του Ακαδημαϊκού και βραβεύτηκε με τον τίτλο του Ιππότη του Τάγματος Καλών Τεχνών και Γραμμάτων,καθώς και με άλλα βραβεία. Απέσπασε ευμενέστατα σχόλια από διεθνείς οργανισμούς,όπως ο ΟΗΕ, η Διεθνής Αμνηστεία, από το Συμβούλιο της Ευρώπης, το Βατικανό, κ.ά. Έργα του έχουν στηθεί σε περίοπτα μέρη και σε πολλούς δημόσιους χώρους, στολίζουν μουσεία και εμπλουτίζουν ιδιωτικές συλλογές, στην Ελλάδα και στο εξωτερικό.

Απλός και σεμνός στην ζωή του,μετέφερε την απλότητα και στα έργα του.Με την απλοποίηση,που αποτελεί το ιδιαίτερο και το θεμελειακό χαρακτηριστικό της τέχνης του, επιδιώκει την ανάταση,σαν απόσταγμα των μακρών του αναζητήσεων,όπως ομολογούσε ο ίδιος.Την ανάταση αποτυπώνει με τη σμίλη του, μακραίνοντας τις μορφές του, παραβιάζοντας έτσι τις ανατομικές αναλογίες. Δεν περιορίζεται μόνο στην απόδοση των εξωτερικών χαρακτηριστικών των μορφών του,αλλά στόχος του είναι η εξωτερίκευση του εσωτερικού των κόσμου.

Το έργο του «Κραυγή για την παραβίαση των ανθρωπίνων δικαιωμάτων»,είναι μια συγκλονιστική δημιουργία που αποτυπώνει τον αγώνα και τα βασανιστήρια κάθε αγωνιστή της ελευθερίας και μια διαμαρτυρία για την καταπάτηση των δικαιωμάτων του ανθρώπου με τη βία, την αδικία και τους πολέμους.

«Η μάνα της κατοχής» στο Α΄ νεκροταφείο Αθηνών είναι αποτύπωση μιας αληθινής ιστορίας που συγλόνισε το γλύπτη. Το παιδί της νεκρής μάνας είναι το έθνος μας που συνεχίζει την πορεία του, αποκάλυψε ο γλύπτης, σε συνέντευξή του στο περιοδικό «εικόνες» το 1989. Στην ίδια συνέντευξη εξέφραζε και την πικρία του,για την αντιμετώπιση των επιτυχιών του από την Ελλάδα.

«Λυπάμαι που το λέω.Όμως στην Ελλάδα υποστηρίζονται μόνον αυτοί που είναι στα κυκλώματα. Και άμα έχεις να κάνεις με υπουργεία πολιτισμού και δημαρχεία, πρέπει να είσαι δικός τους. Αλλιώς αναμείνατε στο ακουστικό!Δεν ανήκω πουθενά, σε καμμιά παράταξη και πιστεύω πως ο πραγματικός καλλιτέχνης πρέπει να είναι ακομμάτιστος. Ξέρετε πόσοι αξιόλογοι επιστήμονες που διακρίνονται έξω, θέλουν να γυρίσουν στην πατρίδα τους και βρίσκουν τις πόρτες κλειστές. Με αποτέλεσμα να μένουν έξω και να έχει η χώρα εθνική απώλεια.» Η διαμαρτυρία του αναφέρεται στην ταλαιπωρία του από τις επιτροπές του Υπουργείου Πολιτισμού,για να δεχθούν έργα του.

Εμπνευσμένα από τους εθνικούς αγώνες του δωδεκανησιακού λαού ειναι τα έργα του, «Αλέξανδρος Διάκος» στο Μαντράκι της Ρόδου και η ανάγλυφη παράσταση στο ηρώο του Πανορμίτη στη Σύμη,που παρουσιάζει την εκτέλεση του ηγούμενου Χρύσανθου Μαρουλάκη, του Μιχάλη Λάμπρου και του Φλώρου Ζουγανέλη,στην Παναγία τη Στρατερή στη Σύμη.

Μηνυμα ειρήνης φέρνει στον κόσμο το «Περιστέρι της ειρήνης» στημένο στο Στρασβούργο.Είναι απάντηση του συμιακού γλύπτη στη βία του πολέμου και στην τρομοκρατία που θερίζουν χιλιάδες αθώες ψυχές.

«Το Μιχαλάκι ο ψαράς», στημένο στο Ρολόι, στη Σύμη,καθρεπτίζει τον αγώνα του απλού ανθρώπου για μια ζωή ειρηνική, μακριά απ'τα μίση και τον πόλεμο.

«Η κυρά της Ρω» στο Καστελλόριζο και «ο Μανουήλ Γεδεών» στη Λέρο,διαλαλούν την ανάγκη ενός καλύτερου κόσμου ειρηνικού και φέρουν τα μηνύματα του καλλιτέχνη στα πέρατα της γης.

Το έργο του συμπληρώνουν τα σχέδια και τα σκίτσα του που κοσμούν διάφορες εκδόσεις,όπως το Λεξικό της Μαρίας Μιχαλαριάς-Βογιατζή, τα «Αιγιοπελαγίτικα» του Ι.Μ.Χατζηφώτη, «Της Σύμης τα ψηλά βουνά» της Ειρήνης Μοσκόβη κ.ά. Αξιόλογα είναι τα ηθογραφήματα και τα ευθυμογραφήματά του που δημοσιεύονται στη συμαϊκή διάλεκτο, στις στήλες του «Συμαϊκού βήματος». Σ'αυτά αποτυπώνει διάφορες εύθυμες ιστορίες,από τη ζωή των ναυτικών μας, καθώς και χαρακτηριστικές φράσεις των γυναικών της Σύμης.

Ο Κώστας Βαλσάμης θα ζει για πάντα και θα μας διδάσκει, τις αιώνιες ηθικές αξίες προβάλλοντας την καλλιτεχνική δημιουργία και την παράδοση της Ελλάδας σε ευρωπαϊκό και σε διεθνές επίπεδο.

Η Σύμη και οι συμιακοί θα τον θυμούνται για πάντα.

Ρόδος 28-12-2003
Γεωργά-Χατζηνικήτα Ευαγγελία

ΘΑΥΜΑΤΑ ΤΟΥ ΚΟΣΜΟΥ

Μοναδικά αντικείμενα τέχνης & διακόσμησης
από τα τέσσερα σημεία του ορίζοντα

Λίστα Γάμου

ΑΠ.ΠΑΥΛΟΥ & ΓΙΑΧΙΑ 2 ΑΝΑΛΗΨΗ ΤΗΛ.(22410) 60924

METROPOL
ODEON
★MULTI-CINEMA★
www.RodosVitrina.gr/Metropol.htm
ΕΒΔΟΜ.ΠΡΟΓΡΑΜΜΑ • WEEKLY PROGRAMME
26/12/2003 -01/01/2004

ΑΠΙΣΤΕΥΤΗ ΠΑΡΑΣΚΕΥΗ
IN ENGLISH-COMEDY
Η WALD DISNEY PICTURES παρουσιάζει
μια ξεκαρδιστική οικογενειακή ΚΩΜΩΔΙΑ!
Μαμά σε κρίση...εφηβίας.
Κόρη σε κρίση...ηλικίας.
ΜΗΝ ΤΗ ΧΑΣΕΤΕ!!!
ΚΑΤΑΛΛΗΛΟ
Freaky Friday
Σε 1η Πανελλήνια Προβολή
Πρωταγωνιστούν: ΤΖΕΪΜΙ ΛΙ ΚΕΡΤΙΣ, ΛΙΝΤΣΕΪ ΛΟΑΝ
ΑΙΘΟΥΣΑ 1
ΩΡΕΣ ΕΝΑΡΞΗΣ SHOW TIMES
20:15 • 22:15

Το Ανθρώπινο Στίγμα
IN ENGLISH
ΝΙΚΟΛ ΚΙΝΤΜΑΝ - ΑΝΤΟΝΙ ΧΟΠΚΙΝΣ σε μια ταινία που
θα πρωταγωνιστήσει στα βραβεία ΟΣΚΑΡ του 2004!!!
Ένας καταξιωμένος άνδρας...μια αινιγματική γυναίκα...
και η ανακάλυψη ενός συγκλονιστικού μυστικού.
Πόσο μακρύ θα έφτανες για να ξεφύγεις από το παρελθόν;
ΚΑΤ. ΑΠΟ 13 ΕΤΩΝ
Σε 1η Πανελλήνια Προβολή
Πρωταγωνιστούν οι βραβευμένοι με ΟΣΚΑΡ: Νικόλ Κίντμαν, Άντονι Χόπκινς, Εντ Χάρις, Γκάρι Σινίζ
ΑΙΘΟΥΣΑ 2
ΩΡΕΣ ΕΝΑΡΞΗΣ SHOW TIMES
17:45 • 20:00 • 22:30

Το Διαζύγιο
Le Divorce
IN ENGLISH-COMEDY
Μια Αμερικάνικη κοσμοπολίτικη κωμωδία
με φόντο τη νυχτερινή ζωή στο Παρίσι!!!
ΟΛΑ ΑΚΟΥΓΟΝΤΑΙ ΠΙΟ ΣΕΞΥ... ΣΤΑ ΓΑΛΛΙΚΑ!
ΚΑΤΑΛΛΗΛΟ
Πρωταγωνιστούν: Κέιτ Χάντσον - Ναόμι Γουότς- Γκλέν Κλόουζ
ΑΙΘΟΥΣΑ 1
ΩΡΑ ΕΝΑΡΞΗΣ SHOW TIME
22:40

ΠΑΡΑΜΟΝΗ ΠΡΩΤΟΧΡΟΝΙΑΣ 31/12/03 ΔΕΝ ΘΑ ΠΡΑΓΜΑΤΟΠΟΙΗΘΟΥΝ ΟΙ ΤΕΛΕΥΤΑΙΕΣ ΠΡΟΒΟΛΕΣ

Finding Nemo
Ψάχνοντας τον Nemo
στα Ελληνικά
IN ENGLISH
Η WALT DISNEY PICTURES παρουσιάζει ένα μαγευτικό ταξίδι, με ήρωες τις πιο αστείες «φάτσες» της θάλασσας!!
Η μεγαλύτερη επιτυχία κινουμένων σχεδίων όλων των εποχών!
Η ταινία που βλέπει όλη η Ρόδος, ΤΩΡΑ ΚΑΙ ΣΤΑ ΑΓΓΛΙΚΑ! Κάντε έγκαιρα τις κρατήσεις σας.
*Δείτε την ταινία "Ψάχνοντας τον NEMO", και λάβετε μέρος στην μεγάλη Πρωτοχρονιάτικη κλήρωση πλούσιων δώρων (παιχνιδιών για τους μικρούς μας φίλους) του ΜΕΤΡΟΠΟΛ. Δελτία συμμετοχής στα ταμεία μας.
ΑΙΘΟΥΣΑ 1,2
ΩΡΕΣ ΕΝΑΡΞΗΣ • SHOW TIMES
Στα Ελληνικά: 15:45 • 18:00
Στα Αγγλικά: 16:00 • 18:15 • 20:30

ΕΡΧΟΝΤΑΙ ΕΡΧΟΝΤΑΙ ΕΡΧΟΝΤΑΙ ΕΡΧΟΝΤΑΙ ΕΡΧΟΝΤΑΙ ΕΡΧΟΝΤΑΙ
Σε 1η πανελλήνια προβολή η ταινία που όλοι περιμένουμε
Μια πρωτότυπη, φαντασμαγορική περιπέτεια
Timeline
Επικίνδυνο ταξίδι στο χρόνο
Η ένταση, η αγωνία και η γοητεία του μυστηρίου, σε μία από τις πιο ακριβές και πολυαναμενόμενες ταινίες της χρονιάς
Πρωταγωνιστούν: Ποζι Γουόκερις, Φράνσις Ο Κόνορ
ΕΡΧΟΝΤΑΙ ΕΡΧΟΝΤΑΙ ΕΡΧΟΝΤΑΙ ΕΡΧΟΝΤΑΙ ΕΡΧΟΝΤΑΙ ΕΡΧΟΝΤΑΙ
Σε 1η Πανελλήνια Προβολή η νέα τολμηρή ταινία του Μπερνάρντο Μπερτολούτσι
'ΟΙ ΟΝΕΙΡΟΠΟΛΟΙ'
THE DREAMERS
ΑΥΣΤΗΡΟΣ ΑΚΑΤΑΛΛΗΛΟ
Μαζί, όλα είναι πιθανά. Μαζί, τίποτα δεν απαγορεύεται.
• 3 LUXURY DESIGN SCREENS •
• DOLBY DIGITAL EX • FULLY AIR-CONDITIONED •
Πληροφορίες, Κρατήσεις • Information, Reservations
✆ 22410.28400

Cine Mania

ΕΠΙΜΕΛΕΙΑ: *ΚΥΡΙΑΚΗ ΠΕΤΡΙΔΟΥ*

Λιβ Τάιλερ: Η... Βασίλισσα των ξωτικών

Με αφορμή την εμφάνισή της σε έναν χαρακτηριστικό ρόλο -που υπογραμμίζεται, βέβαια, από την εντυπωσιακή της παρουσία- στον "Αρχοντα των Δαχτυλιδιών", παραθέτουμε λίγα λόγια για την Liv Tyler, την διάσημη πλέον κόρη του τραγουδιστή των "Aerosmith" Steve Tyler, από το βιογραφικό της που δημοσιεύει το www.cinenews.gr:



«Η γλυκύτατη Liv Tyler, γεννήθηκε την 1η Ιουλίου του 1977 στη Νέα Υόρκη. Το όνομα της είναι Liv Randgren και μεγάλωσε μαζί με μητέρα της Bebe Buell που ήταν μοντέλο και μέλος του γκρουπ Rock and Roll και τον σύντροφό της Todd Randgren. Η Liv νόμιζε πως αυτός ήταν ο πατέρας της, όμως λίγο μετά τη γέννησή της χώρισαν και μετακόμισε με τη μητέρα της στο **Maine του Portland.** Το όνομα της Liv το πήρε από την ηθοποιό Liv Ullmann η οποία ήταν εξώφυλλο στο περιοδικό TV Guide την εβδομάδα που γεννήθηκε. Έξησε με τη μητέρα της αλλά για αρκετό διάστημα ζούσε με τη θεία της Annie καθώς και με τη γιαγιά της (που υπήρξε μοντέλο) **Dorothea Johnson** στη Βιρτζίνια. Στην ηλικία τον εννιά ετών πήγε σε μια συναυλία τον **Aerosmith** και μέσα από μια σειρά συμπτώσεων, σιγά σιγά ανακάλυψε ότι ο πατέρας της είναι ο τραγουδιστής του συγκροτήματος **Steve Tyler,** αφού το ίδιο βράδυ της τα επιβεβαίωσε όλα και η μητέρα της.

Έτσι μετά από αυτό το γεγονός στα δώδεκα της αλλάζει το επίθετο της σε Tyler και αργότερα στα δεκατέσσερά της μετακομίζει με τη μητέρα της στη Νέα Υόρκη. Μια οικογενειακή φίλη, η **Paullina Porizkova** διάσημο μοντέλο τότε, έπεισε τη Liv να ασχοληθεί με το modelling. Η Liv τα πήγε πολύ καλά σαν μοντέλο, είδε το πρόσωπό της στο εξώφυλλο μεγάλων περιοδικών όπως το **Seventeen, Interview, Mirabella** και έκανε διαφημίσεις για τα τζιν Bongo, τα σαμπουάν Pentene και Lux. Το 1994 πρωταγωνιστεί μαζί με την Alicia Silverstone στο video clip των **Aerosmith Crazy.** Αν και η Liv Tyler ντρεπόταν τότε για τη σέξι της εμφάνιση έγινε όμως το αντικείμενο θαυμασμού από χιλιάδες νέους σε όλο το κόσμο.

Τον ίδιο χρόνο κάνει τις δυο πρώτες της ταινίες το **Silent Fall** και το **Heavy,** χωρίς να έχει πάρει ποτέ μαθήματα υποκριτικής. Έμεινε ευχαριστημένη από τη προσπάθειά της και το τελικό αποτέλεσμα και έτσι αποφασίζει να εγκαταλείψει το modelling και να αφοσιωθεί στην ηθοποιία. Στα δεκαεπτά της κάνει τη τρίτη της ταινία Empire Records (1995), όμως η επόμενη ταινία ήταν αυτή που την έκανε ευρύτερα γνωστή: το **Stealing Beauty** (1996). Σ' αυτήν ο θρυλικός σκηνοθέτης **Bernardo Bertolucci** διάλεξε τη **Liv** ανάμεσα από εκατοντάδες ηθοποιούς αποσπώντας πολύ καλές κριτικές στο φεστιβάλ των Καννών και κατακτώντας τη διασημότητα. Ακολούθησαν ταινίες με διάσημους ηθοποιούς όπως το **That thing you Do** (1996), με τον **Tom Hanks** και το **Armageddon** (1998) με τους **Bruce Willis και Ben Affleck** σε ένα ρόλο που είχε αρχικά απορρίψει δυο φορές.

Ο Peter Jackson την επέλεξε για να συμμετάσχει στην επική τριλογία The Lords of the Rings (2001-2003) έχοντας το ρόλο της Arwen, της βασίλισσας τον ξωτικών. Η Tyler τελείωσε πριν λίγο καιρό το Jersey Girl μαζί με τον Ben Affleck και τη Jennifer Lopez, που θα βγει στις αίθουσες το 2004 σκηνοθετημένο από το Kevin Smith. Αυτή την περίοδο ετοιμάζει το Lonesome Jim υπό τη σκηνοθετική καθοδήγηση του Steve Buscemi».


MAT® fashion
in XXL SIZES
ΝΕΑΝΙΚΑ ΜΕΓΑΛΑ ΜΕΓΕΘΗ
Δαμασκηνού 95
Τηλ. 22410 22353

ΠΑΛΛΑΣ 5 CINEMAS CENTER
AM adv.
26/12/2003 έως 08/01/2004
www.cinemapallas.gr

ΑΙΘΟΥΣΑ 5 & 2
Ο ΑΡΧΟΝΤΑΣ ΤΩΝ ΔΑΧΤΥΛΙΔΙΩΝ: Η ΕΠΙΣΤΡΟΦΗ ΤΟΥ ΒΑΣΙΛΙΑ
Σε 1η Παγκόσμια Προβολή!
Ο συγκλονιστικός επίλογος του έπους!
Κάντε έγκαιρα τις κρατήσεις σας!
ΑΙΘΟΥΣΑ 5: 18:15, 22:15 • ΑΙΘΟΥΣΑ 2: 16:15, 20:15
ΠΑΡΑΜΟΝΗ 31/12 - ΩΡΕΣ ΕΝΑΡΞΗΣ: 17:15, 19:15
ΠΡΩΤΟΧΡΟΝΙΑ 1/1/04 - ΠΡΟΒΟΛΕΣ ΑΠΟ 18:15 ΚΑΙ ΜΕΤΑ

ΑΙΘΟΥΣΑ 1 & 5
LOONEY TUNES: BACK IN ACTION
ΕΠΙΣΤΡΟΦΗ ΣΤΗ ΔΡΑΣΗ
Η αξιαγάπητη παρέα των παλαβών καρτούν της Warner Bros, πλαισιωμένη από τους καταπληκτικούς Μπρένταν Φρέιζερ, Στηβ Μάρτιν, Τζίνα Έλφμαν, σε μια ξέφρενη κωμική περιπέτεια!!!
ΑΙΘΟΥΣΑ 1: 16:00, 18:00 (στα Ελληνικά)
ΑΙΘΟΥΣΑ 1: 18:15, 20:00, 22:30 (στα Αγγλικά). ΑΙΘΟΥΣΑ 5: 16:15
ΠΑΡΑΜΟΝΗ 31/12 - ΔΕΝ ΘΑ ΓΙΝΟΥΝ ΟΙ ΒΡΑΔΙΝΕΣ (ΜΕΤΑ ΤΙΣ 22:00) ΠΑΡΑΣΤΑΣΕΙΣ
ΠΡΩΤΟΧΡΟΝΙΑ 1/1/04 ΠΡΟΒΟΛΕΣ ΚΑΝΟΝΙΚΑ ΑΠΟ 18:00 ΚΑΙ ΜΕΤΑ

ΑΒΑΣΤΑΧΤΗ ΓΟΗΤΕΙΑ
INTOLERABLE CRUELTY
Σε 1η Πανελλήνια Προβολή!
Η... αβάσταχτη γοητευτική κομεντί των αδερφών Κοέν με τους Τζορτζ Κλούνεϊ και Κάθριν Ζέτα Τζόουνς ως αντίδικους στη... Μητέρα όλων των διαζυγίων!!!
Τρίτη 30/12/03 έκτακτες παραστάσεις σε 1η Πανελλήνια Προβολή!
Ώρες Έναρξης: 20:20, 22:30
ΠΡΟΒΟΛΕΣ ΚΑΝΟΝΙΚΑ ΑΠΟ ΠΕΜΠΤΗ 01/01/04
Ώρες Έναρξης: 16:00, 18:10, 20:20, 22:30
ΠΡΩΤΟΧΡΟΝΙΑ 1/1/04 ΠΡΟΒΟΛΕΣ ΚΑΝΟΝΙΚΑ ΑΠΟ 18:00 ΚΑΙ ΜΕΤΑ

ΑΙΘΟΥΣΑ 3
ΤΟ ΚΑΤΑΦΥΓΙΟ ΤΟΥ ΤΡΟΜΟΥ
CABIN FEVER
Σε 1η Προβολή!
Ένα συναρπαστικό θρίλερ τρόμου όπως το φαντάστηκες στους χειρότερους εφιάλτες σου! Φυλάξου! Μπορεί εσύ να είσαι το επόμενο θύμα!
Ώρες Έναρξης: 18:30, 22:30
ΠΑΡΑΜΟΝΗ 31/12 - ΔΕΝ ΘΑ ΓΙΝΟΥΝ ΟΙ ΒΡΑΔΙΝΕΣ (ΜΕΤΑ ΤΙΣ 22:00) ΠΑΡΑΣΤΑΣΕΙΣ

ΑΙΘΟΥΣΑ 4
ΑΓΑΠΗ ΕΙΝΑΙ... LOVE ACTUALLY
Σε 1η Πανελλήνια Προβολή!
6η εβδομάδα θριάμβου!
Από τους δημιουργούς του "4 ΓΑΜΟΙ & 1 ΚΗΔΕΙΑ", "ΤΟ ΗΜΕΡΟΛΟΓΙΟ ΤΗΣ ΜΠΡΙΤΖΕΤ ΤΖΟΟΥΝΣ" και "ΜΙΑ ΒΡΑΔΙΑ ΣΤΟ ΝΟΤΙΝΓΚ ΧΙΛ" η απόλυτη ρομαντική κωμωδία! Μην τη χάσετε!
ΠΡΩΤΑΓΩΝΙΣΤΟΥΝ: HUGH GRANT, LIAM NEESON, EMMA THOMPSON, ROWAN ATKINSON (Mr. Bean)
Ώρες Έναρξης: 22:40
ΠΡΟΣΟΧΗ Η ΤΑΙΝΙΑ ΘΑ ΠΡΟΒΑΛΛΕΤΑΙ ΕΩΣ 29/12/03

ΑΙΘΟΥΣΑ 3 & 4
ΠΟΛΙΤΙΚΗ ΚΟΥΖΙΝΑ
Σε 1η Πανελλήνια Προβολή!
10η εβδομάδα θριάμβου!
Η ταινία που απέσπασε 8 κρατικά βραβεία ποιότητας και είναι κατά γενική ομολογία η καλύτερη ελληνική ταινία για χρόνια!
ΠΡΩΤΑΓΩΝΙΣΤΟΥΝ: ΓΙΩΡΓΟΣ ΧΩΡΑΦΑΣ, ΙΕΡΟΚΛΗΣ ΜΗΧΑΗΛΙΔΗΣ, ΡΕΝΙΑ ΛΟΥΪΖΙΔΟΥ, ΣΤΕΛΙΟΣ ΜΑΪΝΑΣ
ΑΙΘΟΥΣΑ 3: 16:00 • ΑΙΘΟΥΣΑ 4: 20:10

ΑΙΘΟΥΣΑ 4
ELF: ΤΟ ΞΩΤΙΚΟ ΤΩΝ ΧΡΙΣΤΟΥΓΕΝΝΩΝ
Σε 1η Πανελλήνια Προβολή!
Η καταπληκτική κωμική περιπέτεια φαντασίας, επί δύο εβδομάδες Νο 1 στο Αμερικάνικο Box Office!
Αυτά τα Χριστούγεννα ανακαλύψτε το... ξωτικό που υπάρχει κρυμμένο μέσα σας! Μία κωμωδία για όλη την οικογένεια!!!
Ώρες Έναρξης: 16:00, 18:00
ΠΡΟΣΟΧΗ Η ΤΑΙΝΙΑ ΘΑ ΠΡΟΒΑΛΛΕΤΑΙ ΕΩΣ 31/12

ΠΡΟΣΕΧΩΣ - COMING SOON
ΤΟ ΣΠΙΤΙ ΜΕ ΤΑ ΧΙΛΙΑ ΠΤΩΜΑΤΑ
Η απόλυτη ταινία τρόμου με σκηνές που θα σας κόψουν την ανάσα.
ΕΛΕΦΑΝΤΑΣ
...Τί έστρεψε το οπλισμένο χέρι του κατά των συμμαθητών του;! ...
Ο ΤΕΛΕΥΤΑΙΟΣ ΣΑΜΟΥΡΑΙ
Πρωταγωνιστεί ο Τομ Κρουζ.
Κρατήσεις / Reservations 22410 24475 & 22410 70670

Άρτος (;) & Θεάματα (;)...

... Και τηλεόραση (όπως λέμε τηλοψία...)

STAR

06.30 **Μέσα και έξω.** Ψυχαγωγική εκπομπή με την Κατερίνα Μαραγκού.
07.00 **Κάθε μέρα, καλημέρα.** Ενημερωτική εκπομπή με τον Τέρενς Κουίκ
10.00 **Λόγια Starata.** Ενημερωτική εκπομπή με τον Γιώργο Βαρεμένο
12.00 **Εχω θέμα.** Ενημερωτική εκπομπή με την Νανά Παλαιτσάκη.
13.00 **Ειδήσεις**
14.00 **Super Star.** Ψυχαγωγική εκπομπή με τη Χριστίνα Λαμπίρη
16.00 **Ειδήσεις στη νοηματική**
16.20 **Λάουρα.** Κοινωνική σειρά περουβιανής παραγωγής.
17.15 **Σ' αγαπώ Ροζίτα.** Αισθηματική σειρά περουβιανής παραγωγής.
18.15 **Μονομάχος.** Τηλεπαιχνίδι με τον Χρήστο Φερεντίνο.
19.15 **Ειδήσεις**
20.40 **Αθλητικές ειδήσεις.**
21.00 **Ελληνική ταινία.** «Το πιο λαμπρό μπουζούκι». Κωμωδία.
22.45 **Εορταστικό πρόγραμμα**
02.45 **Ξένη ταινία.** «Ο μάγος του Οζ». Μιούζικαλ.
04.45 **Αστέρια στο πεντάγραμμο** Μουσική εκπομπή

ALTER

06.15 **Alter kids.**Παιδικές σειρές κινουμένων σχεδίων.
13.00 **Ειδήσεις**
14.00 **Αποκλειστικά.** Ενημερωτική εκπομπή με την Τατιάνα Στεφανίδου.
16.30 **Ειδήσεις**
16.45 **Ελληνική ταινία.** «Είσαι στην ΕΟΚ, μάθε για την ΕΟΚ». Κωμωδία.
18.45 **Το πρώτο θέμα.** Ενημερωτική εκπομπή με τον Νίκο Ευαγγελάτο
19.00 **Ειδήσεις**
20.00 **Η φωνή του πολίτη.** Ενημερωτική εκπομπή
20.45 **Το δίχτυ.** Αθλητική εκπομπή με τον Πανορμίτη Κωνσταντινίδη και τον Νίκο Συρίγο.
20.55 **Auto Alter.** Ενημερωτική εκπομπή
21.00 **Lifestyle.** Ψυχαγωγική εκπομπή
22.30 **Χτυποκάρδια και τραγούδια.** Μουσική εκπομπή
01.00 **Ξένη ταινία.** «Θέλω να σε παντρευτώ». Ρομαντικό δράμα.
03.00 **Hit parade** (Ε) Μουσική εκπομπή με την Στέλλα Καπεζάνου
04.00 **Τόλμη και γοητεία** (Ε) Σαπουνόπερα



ΑΙΓΑΙΟΝ

ΑΝΩΝΥΜΗ ΑΣΦΑΛΙΣΤΙΚΗ ΕΤΑΙΡΕΙΑ

Οι παρακάτω τιμές ασφαλίστρων ισχύουν για εξάμηνη διάρκεια ασφάλισης με ΒΜ 3 και περιλαμβάνουν τις εξής καλύψεις: • **Σωματικές βλάβες τρίτων** • **Υλικές ζημιές τρίτων** • **Προσωπικό ατύχημα οδηγού/ιδιοκτήτη** • **καιρικά φαινόμενα για 3.000€**

ΑΣΦΑΛΙΣΤΡΑ ΟΧΗΜΑΤΩΝ

ΕΙΧ		ΦΙΧ		ΦΙΧ. ΑΓΡΟΤ	
ΙΠΠΟΙ	ΚΟΣΤΟΣ	ΙΠΠΟΙ	ΚΟΣΤΟΣ	ΙΠΠΟΙ	ΚΟΣΤΟΣ
1-6	78,51	1-10	111,62	1-10	60,68
7-8	80,72	11-15	138,63	11-15	72,34
9-10	98,39	16-20	153,77	16-20	82,46
11-12	99,86	21-30	166,86	21-30	88,91
13-14	112,03	31-40	182,41	31-40	94,12
15-20	140,38	41-55	752,04	41-55	99,65
21-25	148,48	56-75	879,72	56-75	120,22
		76 και άνω	982,83	76 και άνω	133,015

ΑΙΓΑΙΟΝ ΑΝΩΝΥΜΗ ΑΣΦΑΛΙΣΤΙΚΗ

ΑΛΕΞ. ΔΙΑΚΟΥ 9 (ΕΝΑΝΤΙ Hondos center)

ΤΗΛ.(22410) 26722, 75701

ΕΤ 1

07.00 **Παιδικό πρόγραμμα**
07.30 **Τα διδυμάκια**
08.00 **Κουκλομεγάλοι και πολυσπορία**
10.30 **Βιογραφίες.** Ντοκιμαντέρ.
11.00 **Ιστορία.** (Ε) Ντοκιμαντέρ.
12.00 **Οι πόλεις του κόσμου.** Ντοκιμαντέρ.
13.00 **Κάλαντα και τραγούδια της Πρωτοχρονιάς**
14.00 **Περπατώντας με τους δεινόσαυρους.** Ντοκιμαντέρ.
15.00 **Η ιστορία του ιταλικού σχεδίου.** Ντοκιμαντέρ.
15.30 **Ο Ολιβερ μαγειρεύει.**
16.00 **Έχει γούστο.**
17.00 **Κλήρωση Εθνικού Κρατικού Λαχείου Κοινωνικής Αντίληψης**
18.00 **Ριμέικ**
19.00 **Ξένη ταινία.** «Το σπαθί του πολένου». Περιπέτεια εποχής.
20.45 **Κήρωση ΛΟΤΤΟ, ΠΡΟΤΟ-ΤΖΟΚΕΡ**
21.00 **Ξένη ταινία.** «Στον πυρετό της δόξας»
23.00 **Μεγάλες παραστάσεις**

NET

05.45 **Πρώτη γραμμή.** Ενημερωτική εκπομπή
10.00 **10 με δύο.**
12.00 **Ειδήσεις**
13.00 **Αλλη διάσταση.** Ενημερωτική εκπομπή
14.00 **Τσικιτίτας**
14.50 **Σαν σήμερα στον 20ό αιώνα**
15.00 **Ειδήσεις**
16.00 **Ατίθασα νιάτα.**
17.00 **Στα φτερά του έρωτα** (Ε)
17.40 **Olympic Trophy**
18.00 **Ειδήσεις**
18.30 **Ελληνική ταινία.** «Ο κύριος πτέραρχος». Κωμωδία. Παίζουν: Κώστας Χατζηχρήστος, Λάμπρος Κωνσταντάρας, Διονύσης Παπαγιαννόπουλος
20.10 **Ποιος θελει να γίνει εκατομμυριούχος.**
20.00 **Ειδήσεις**
21.45 **Μετά τις ειδήσεις.**
22.00 **Κοίτα τι έκανες.** Εορταστικό πρόγραμμα με τη Σεμίνα Διγενή.
01.00 **Ξένη ταινία.** «Mediterraneo». Δραματική κομεντί.

ΕΤ 3

08.00 **Σκυλούπολη.** Κινούμενα σχέδια
08.30 **Ο μύθος του Ζορό.** Κινούμενα σχέδια
09.30 **Δευτέρα λυκείου-αίθουσα Β.** Νεανική σειρά.
10.00 **Η άλλη μέρα.** Ενημερωτική εκπομπή
12.00 **Το Αξιον Εστί στη Θεσσαλονίκη** (Ε)
13.00 **Ειδήσεις**
13.55 **Ζω στην Ευρώπη**
14.30 **Με μια τρίτη ματιά.** Ενημερωτική εκπομπή
16.30 **Η ζωή είναι ωραία** Με την Εύα Αντωνοπούλου.
18.00 **Exodus.** Ψυχαγωγική εκπομπή
18.30 **Το εξπρές της μουσικής.** Ντοκιμαντέρ.
19.00 **Διεθνής ανασκόπηση.**
19.45 **Αθλητική ανασκόπηση.**
20.30 **Ειδήσεις**
21.30 **Μακρινές φιλίες**
21.45 **Γιώργος Κατσαρός - Αναδρομή.** Μαγνητοσκοπημένη συναυλία.
24.00 **Μπαγιάτ Brothers.** Μαγνητοσκοπημένη παράσταση.
01.30 **Εξαιρετικό Μουλέν Ρουζ.** Ωριαία παράσταση τσίρκο.
02.30 **Επαναλήψεις εκπομπών.**

FILMNET

08.35 **Ξένη ταινία.** «Ερωτας μετ' εμποδίων». Ρομαντική κομετνί.
08.10 **Ξενη ταινία.** «Η τύχη του Ιρλανδού» Οικογενειακή.
09.40 **Ξένη ταινία.** «Final fantasy». Περιπέτεια κινουμένων σχεδίων.
11.30 **Ξένη ταινία.** «Το αγόρι ιδιοφυΐα». Κινούμενα σχέδια.
12.55 **Σκηνές από τον κινηματογράφο.**
13.30 **Ξένη ταινία.** «Οι περιπέτειες του βαρώνου Μυνχάουζεν». Περιπέτεια φαντασίας.
15.30 **Ξένη ταινία.** «Αμελί». Ρομαντική κομεντί.
18.00 **Ξένη ταινία.** «Τομ και Τόμας». Παιδική περιπέτεια.
20.25 **Στα παρασκήνια του Χόλιγουντ** Ψυχαγωγική εκπομπή
21.00 **Sex and the city.** Κοινωνική σειρά.
21.30 **Μην τρελαίνεσαι.** Κωμική σειρά.
22.15 **Ξένη ταινία.** Γάμος αλά Ελληνικά». Ρομαντική κομεντί.
24.00 **Pavarroti and friends.** Συναυλια.
01.40 **Ξένη ταινία.** «Το κορίτσι των γενεθλίων». Ρομαντική κομεντί.
03.15 **Ξένη ταινία.** «Λεόν». Δραματική περιπέτεια.

SUPER SPORT

17.00 **Αγώνες μπιλιάρδου**
18.00 **Τουρνουά βόλεϊ γυναικών**
20.00 **Μηχανοκίνητα αθλήματα**
21.00 **Βραβεία ποδοσφαίρου ΟΥΕΦΑ 2003**
22.00 **Champions Zone special.** Αθλητική εκπομπή.
24.00 **Καλλιτεχνικό πατινάζ**
02.00 **Αγώνας χόκεϊ επί πάγου.**

MEGA

05.45 **Κάθε μέρα μαζί.** Καθημερινή ενημερωτική εκπομπή με τον Γιάννη Λοβέρδο.
10.00 **Τα μυστικά της Βέφας.** Πρωινή εκπομπή μαγειρικής με τη Βέφα Αλεξιάδου.
11.00 **Ομορφος κόσμος το πρωί.** Ψυχαγωγική εκπομπή με τον Γρηγόρη Αρναούτογλου
14.00 **Ειδήσεις**
15.00 **Ντόλτσε βίτα** (Ε). Κωμική σειρά. Παίζουν: Αννα Παναγιωτοπούλου, Θανάσης Ευθυμιάδης.
16.00 **Στην κουζίνα ολοταχώς.** Τηλεπαιχνίδι με τον Ηλία Μαμαλάκη
16.50 **Αμαρτίες γονέων** (Ε). Ελληνική κωμική σειρά. Παίζουν: Κώστας Βουτσάς, Χρυσούλα Διαβάτη, Ρένος Χαραλαμπίδης
18.00 **Ματιές στα γεγονότα**
18.10 **Ελληνική ταινία.** «Η καφετζού». Κωμωδία. παίζουν: Γεωργία Βασιλειάδου, Μίμης Φωτόπουλος, Σμαρούλα Γιούλη, Βασίλης Αυλωνίτης.
20.00 **Κεντρικό δελτίο ειδήσεων**
21.00 **Το show των εκατομμυρίων.** Τηλεπαιχνίδι του ΟΠΑΠ. Ο Φώτης Σεργουλόπουλος παρουσιάζει σήμερα το τελευταίο "show των εκατομμυρίων" της χρονιάς, το οποίο θα μοιράσει δώρα στο κοινό αλλά και το ποσό του ενός εκατομμυρίου ευρώ σε έναν υπερτυχερο
00.15 **Μουσικά θραωεία Αρίων 2002** (Ε) Οι τηλεθεατές μπορούν να παρακολουθήσουν σε επανάληψη την λαμπερή βραδιά της απονομής μουσικών βραβείων.

ANT 1

06.00 **Ειδήσεις του CBS**
06.20 **Η δικαστίνα** (Ε). Ελληνική κωμική σειρά
07.00 **Καλημέρα Ελλάδα.** Ενημερωτική εκπομπή με τον Γιώργο Παπαδάκη.
10.00 **Πρωινός καφές.** Πρωινή εκπομπή με την Ελένη Μενεγάκη
13.05 **Super game.** Τηλεπαιχνίδι με την Ελίνα Κέφη
13.15 **Πάτερ ημών** (Ε). Κωμική σειρά
14.00 **Τα νέα του ΑΝΤ1**
14.50 **Και οι παντρεμένοι έχουν ψυχή** (Ε). Ελληνική κωμική σειρά Παίζουν: Αντώνης Καφετζόπουλος, Γιώργος Παρτσαλάκης, Ρένα Λουιζίδου.
15.45 **Super game.** Τηλεπαιχνίδι με την Ελίνα Κέφη
15.50 **Εγκλήματα** (Ε). Ελληνική κωμική σειρά. Παίζουν: Μαρία Καβογιάννη, Κώστας Κόκλας, Αθηνόδωρος Προύσαλης
16.30 **Κωνσταντίνου και Ελένης** (Ε). Ελληνική κωμική σειρά Παίζουν: Χάρης Ρώμας, Ελένη Ράντου, Μαρία Λεκάκη, Βασίλης Κούκουρας, Καλλιρόη Μυριαγκού.
17.30 **Ειδήσεις.**
17.45 **Super game**
17.50 **Καλημέρα ζωή.** Καθημερινή κοινωνική σειρά.
18.40 **Θησαυροφυλάκιο.** Τηλεπαιχνίδι με τον Ανδρέα Μικρούτσικο.
19.20 **Η λάμψη.** Καθημερινή κοινωνική σειρά του Νίκου Φώσκολου.
20.00 **Τα νέα του ΑΝΤ1**
21.00 **Ελλάς το μεγαλείο σου.** Κωμική σειρά. Εορταστικό επεισόδιο.
22.00 **Mission**
01.00 **Τολμηρές ιστορίες** (Ε) Εορταστικό επεισόδιο.
04.45 **Η καλή πεθερά** (Ε) Εορταστικό επεισόδιο.

ALPHA

05.40 **Καινούργια ημέρα.** Η Ρίτσα Μπιζόγλη μας ενημερώνει καθημερινά για τα πρώτα γεγονότα της ημέρας που ξεκινά και μας μεταφέρει τον απόηχο της επικαιρότητας της ημέρας που πέρασε.
06.50 **Καλημέρα σας.** Ενημερωτική εκπομπή με τον Γιώργο Αυτιά
10.00 **Καλώς τους.** Πρωινή εκπομπή με την Ρούλα Κορομηλά
13.00 **Θα σε δω στο πλοίο** (Ε) Ελληνική κωμική σειρά.
14.00 **Ειδήσεις**
14.50 **Παουλίνα.** (Ε) Κοινωνική σειρά μεξικανικής παραγωγής.
15.45 **Μεταξύ αγάπης και μίσους.** Κοινωνική σειρά μεξικανικής παραγωγής.
16.40 **Ειδήσεις**
16.45 **Κάτω από την Ακρόπολη.** Ελληνική σειρά
17.25 **Μπορώ.** Ενημερωτική εκπομπή
19.00 **Παράθυρο στα γεγονότα.** Ενημερωτική εκπομπή με την Αννα Παναγιωταρέα.
20.00 **Ειδήσεις**
21.00 **Ελληνική ταινία.** «Τέντι μπόι αγάπη μου». Κωμωδία. Παίζουν: Κώστας Βουτσάς, Ζωή Λάσκαρη, Νίτσα Μαρούδα.
23.00 **Πρωτοχρονιά στην Αθήνα.** Εορταστικό πρόγραμμα.
02.30 **Μουσικό πρόγραμμα.** Με τους Λευτέρη Πανταζή και Λάμπη Λιβιεράτο.
04.30 **Μουσικό πρόγραμμα.** Με τον Νίκο Πορτοκάλογλου.

ΜΝΗΜΟΣΥΝΑ



Την 4η μηνός Ιανουαρίου ημέρα Κυριακή και ώρα 8.30 π.μ. εις τον Ιερό Ναό Ταξιαρχών Νεκροταφείου Ρόδου, τελούμε 9μηνο μνημόσυνο υπέρ αναπαύσεως της ψυχής του λατρευτού μας υιού, αδελφού και ανιψιού

ΣΠΥΡΟΥ ΣΑΡΡΗ
ετών 27

Οι γονείς: Κων/νος-Ελευθερία
Ο αδελφός: Ανδρέας
Οι θείοι και οι λοιποί συγγενείς.



Την 4η μηνός Ιανουαρίου ημέρα Κυριακή και ώρα 8 π.μ. εις τον Ιερό Ναό Ταξιαρχών Νεκροταφείου Ρόδου, τελούμε μνημόσυνο υπέρ αναπαύσεως της ψυχής της λατρευτης μας συζύγου, μητέρας και γιαγιάς

ΜΑΡΙΑΣ ΚΑΤΣΑΡΑ

Ο σύζυγος: Θεόδωρος.
Τα παιδιά και τα εγγόνια.



Την 4η μηνός Ιανουαρίου ημέρα Κυριακή και ώρα 8.30 π.μ. εις τον Ιερό Μητροπολιτικό Ναό Ρόδου, τελούμε 2ετές μνημόσυνο υπέρ αναπαύσεως της ψυχής της λατρευτης μας συζύγου, αδελφής και θείας

ΦΑΙΔΡΑΣ ΙΩΑΝΝΙΔΗ

Ο σύζυγος: Δημήτριος
Η αδελφή: Καλλιόπη
Τ' ανίψια και οι λοιποί συγγενείς.

ΠΕΡΙΛΗΨΗ ΕΚΘΕΣΗΣ ΕΠΙΔΟΣΗΣ

Με τη με αριθμό 1551Δ/23-12-2003 έκθεση επίδοσης του δικαστικού επιμελητή στο Πρωτοδικείο Ρόδου Νικολάου Χρυσανθή επιδόθηκε στις 23-12-2003 στον κ. Εισαγγελέα Πρωτοδικών Ρόδου, για το Χρήστο Κατωγιάννη, ως αγνώστου διαμονής η με αριθμό 19/2-12-2003 ατομική ειδοποίηση της Οικονομικής Υπηρεσίας του Δήμου Καρπάθου, με την οποία του γνωστοποιείται ότι χρεώθηκε με τη με αριθμό 31/2-2-1991 βεβαίωση το ποσό των 484,81 ευρώ που μαζί με τις προσαυξήσεις ανήλθε στο ποσό των 1.939,24 ευρώ και με την οποία εντέλλεται να εξοφλήσει το παραπάνω ποσό.

Ρόδος 29 Δεκεμβρίου 2003
Ο πληρεξούσιος δικηγόρος
Δημήτριος Σαλαμαστράκης

ΠΕΡΙΛΗΨΗ ΕΚΘΕΣΗΣ ΕΠΙΔΟΣΗΣ

Με τη με αριθμό 1553Δ/23-12-2003 έκθεση επίδοσης του δικαστικού επιμελητή στο Πρωτοδικείο Ρόδου Νικολάου Χρυσανθή επιδόθηκε στις 23-12-2003 στον κ. Εισαγγελέα Πρωτοδικών Ρόδου, για το Γεώργιο Σαρρή, ως αγνώστου διαμονής η με αριθμό 153/2-12-2003 ατομική ειδοποίηση της Οικονομικής Υπηρεσίας του Δήμου Καρπάθου, με την οποία του γνωστοποιείται ότι χρεώθηκε με τη με αριθμό 54/12-3-1998 βεβαίωση το ποσό των 1.584,74 ευρώ που μαζί με τις προσαυξήσεις ανήλθε στο ποσό των 3.708,29ευρώ και με την οποία εντέλλεται να εξοφλήσει το παραπάνω ποσό.

Ρόδος 29 Δεκεμβρίου 2003
Ο πληρεξούσιος δικηγόρος
Δημήτριος Σαλαμαστράκης

ΔΙΕΥΘΥΝΣΗ ΔΑΣΩΝ ΔΩΔΕΚΑΝΗΣΟΥ

ΑΝΑΚΟΙΝΩΣΗ

Γνωστοποιείται κατά το άρθρο 14 του Ν. 998/79, η αποστολή για ανάρτηση στον Δήμο Αφάντου της αριθ. 7235/17-11-2003 πράξης χαρακτηρισμού έκτασης που εκδόθηκε από τον Δ/ντή Δασών Δωδ/σου. Η ΚΜ 500 γαιών Αφάντου αποτελεί δασική και γεωργική έκταση και ευρίσκεται εντός καταφυγίου άγριας ζωής.

Ο Δ/ντής Δασών Δωδ/νήσου
Κοντίτσης Φίλιππος
Δασολόγος με βαθμό Δ/ντή

ΕΛΛΗΝΙΚΗ ΔΗΜΟΚΡΑΤΙΑ
ΝΟΜΑΡΧΙΑΚΗ ΑΥΤΟΔΙΟΙΚΗΣΗ ΔΩΔΕΚΑΝΗΣΟΥ
ΕΠΑΡΧΙΑ ΚΑΛΥΜΝΟΥ
ΔΗΜΟΣ ΚΑΛΥΜΝΙΩΝ

ΔΙΑΓΩΝΙΣΜΟΣ ΓΙΑ ΤΗΝ ΑΝΑΔΕΙΞΗ ΠΡΟΜΗΘΕΥΤΗ ΟΙΚΟΔΟΜΙΚΩΝ ΥΛΙΚΩΝ

Ο Δήμος Καλύμνου προκειμένου να αναδείξει προμηθευτή οικοδομικών υλικών για τις ανάγκες του προκηρύσσει πρόχειρο μειοδοτικό διαγωνισμό ο οποίος θα διεξαχθεί την Δευτέρα 5/1/2004 και ώρα 13.00. Παρακαλούμε να μας δώσετε τιμές. Οι τιμές θα αναφέρονται χωρίς Φ.Π.Α. και θα ισχύουν μέχρι του ποσού των 89.823 ευρώ. Οι προσφορές θα γίνουν δεκτές στο Δημοτικό Κατάστημα την Δευτέρα 5/1/2004 και ώρα 12.30 έως 13.00 υπ' όψιν κ. Τρουμουλιάρη. Για κάθε τιμολόγιο που εκδίδετε προς τον Δήμο θα σας γίνεται παρακράτηση φόρου 4% βάσει του Ν. 2218/94. Απαραίτητη προϋπόθεση για συμμετοχη στο διαγωνισμό η προσκόμιση φορολογικής ασφαλιστικής ενημερότητας και βεβαίωση μη οφειλής προς το Δήμο.

Τα είδη που ζητάμε είναι τα κάτωθι:

1. Τσιμέντα λευκά
2. Τούβλα διαφόρων διαστάσεων
3. Ασβέστη πολτό σε σακί
4. Πλέγμα σχάρας
5. Μαρμαρόσκονη ανά σάκο/κυβικό
6. Τσιμέντα μαύρα
7. Σίδερα το κιλό.

Ο Αντιδήμαρχος
Χριστοδούλου Φ.

ΠΑΝΕΠΙΣΤΗΜΙΟ ΑΙΓΑΙΟΥ
ΠΡΥΤΑΝΕΙΑ
Μυτιλήνη 4/12/2003
Αριθ.πρωτ.6420

ΑΝΑΚΟΙΝΩΣΗ

ΠΡΟΚΗΡΥΞΗΣ ΘΕΣΕΩΝ Δ.Ε.Π.

Το Πανεπιστήμιο Αιγαίου ανακοινώνει την προκήρυξη των παρακάτω θέσεων Δ.Ε.Π.

Παιδαγωγικό Τμήμα Δημοτικής Εκπαίδευσης: (Πληρ.: Δημοκρατίας 1, 85100 Ρόδος, κ. Σμαρούλα Κατσαρά, τηλ.: 2241099210 και 2241099211, φαξ: 2241099209, email: katsara@rhodes.aegean.gr)

- Μια θέση ΔΕΠ στη βαθμίδα του Επίκουρου Καθηγητή ή του Λέκτορα με γνωστικό αντικείμενο **"Θρησκειολογία: Συγκριτική θεώρηση των θρησκειών και της θρησκευτικότητας".**

Η προκήρυξη της θέσης ΔΕΠ δημοσιεύθηκε στο ΦΕΚ με αριθ. 219/11.11.2003, τ. παράρτημα.

- Μια θέση ΔΕΠ στη βαθμίδα του Καθηγητή με γνωστικό αντικείμενο **"Φιλοσοφία της Παιδείας με έμφαση στη Φιλοσοφική Ανθρωπολογία".**

Η προκήρυξη της θέσης ΔΕΠ δημοσιεύθηκε στο ΦΕΚ με αριθ. 227/20.11.2003, τ. παράρτημα.

Η προθεσμία υποβολής υποψηφιοτήτων με τα απαραίτητα δικαιολογητικά λήγει στις **04/02/2004.**

Για περισσότερες πληροφορίες οι ενδιαφερόμενοι μπορούν να απευθύνονται στη Γραμματεία του Τμήματος Δημοτικής Εκπαίδευσης.

Ο Πρύτανης
Καθηγητής
Σωκράτης Κάτσικας

ΕΛΛΗΝΙΚΗ ΔΗΜΟΚΡΑΤΙΑ
Β'. Πε.Σ.Υ.Π. ΝΟΤΙΟΥ ΑΙΓΑΙΟΥ
ΓΕΝΙΚΟ ΝΟΣΟΚΟΜΕΙΟ ΡΟΔΟΥ "ΑΝΔΡΕΑΣ ΠΑΠΑΝΔΡΕΟΥ"

ΠΡΟΚΗΡΥΞΗ

Το Γενικό Νοσοκομείο Ρόδου προκηρύσσει δημόσιο ανοικτό διαγωνισμό με θέμα: "Ανάδειξη χορηγητών τροφίμων για ένα (1) έτος" με κριτήριο κατακύρωσης το ποσοστό έκπτωσης, προϋπολογισμού 420.000,00 €.

Ο διαγωνισμός θα γίνει στις 30-1-2004 ημέρα Παρασκευή και ώρα 12.00 ενώπιον αρμοδίας επιτροπής, ενώ οι προσφορές θα κατατίθονται στη Γραμματεία του Νοσοκομείου μέχρι την 29-1-2004 ημέρα Πέμπτη και ώρα 14.00

Πληροφορίες για όσους ενδιαφέρονται θα δίδονται από το Λογιστήριο του Νοσοκομείου (υπεύθυνος κ. Χριστοδούλου τηλ. (22410) 80162 και fax (22410) 80026 κατά τις εργάσιμες ημέρες και ώρες.

Η διακήρυξη θα διατίθεται από το λογιστήριο έναντι απόδειξης ή αντικαταβολής (για όσες διακηρύξεις θα στέλνονται ταχυδρομικά), με την καταβολή του ποσού των 15,00 €.

Ρόδος 30-12-2003

Ο Αναπληρωτής Διοικητής
του Γενικού Νοσοκομείου
Ρόδου
Δασκαλάκης Ιωάννης

ΔΙΕΥΘΥΝΣΗ ΔΑΣΩΝ ΔΩΔΕΚΑΝΗΣΟΥ

ΑΝΑΚΟΙΝΩΣΗ

Γνωστοποιείται κατά το άρθρο 14 του Ν. 998/79, η αποστολή για ανάρτηση στον Δήμο Καρπάθου της αριθμ. 2733/9-5-2003 πράξης χαρακτηρισμού έκτασης που εκδόθηκε από τον Δ/ντή Δασών Δωδ/νήσου. Η έκταση εμβαδού 11.802,80 τ.μ. που βρίσκεται στη θέση Κούτελος της περιφέρειας Δημ. Διαμ. Μενετών νήσου Καρπάθου χαρακτηρίζεται ως γεωργική έκταση εντός καταφυγίου άγριας ζωής.

Ο Δ/ντής Δασών Δωδ/νήσου
Κοντίτσης Φίλιππος
Δασολόγος με βαθμό Δ/ντή

ΠΕΡΙΛΗΨΗ ΕΚΘΕΣΗΣ ΕΠΙΔΟΣΗΣ

Με τη με αριθμό 1552Δ/23-12-2003 έκθεση επίδοσης του δικαστικού επιμελητή στο Πρωτοδικείο Ρόδου Νικολάου Χρυσανθή επιδόθηκε στις 23-12-2003 στον κ. Εισαγγελέα Πρωτοδικών Ρόδου, για το Στάθη Καπουτσή, ως αγνώστου διαμονής η με αριθμό 20/2-12-2003 ατομική ειδοποίηση της Οικονομικής Υπηρεσίας του Δήμου Καρπάθου, με την οποία του γνωστοποιείται ότι χρεώθηκε με τη με αριθμό 30/11-3-1999 βεβαίωση το ποσό των 2.506,81 ευρώ που μαζί με τις προσαυξήσεις ανήλθε στο ποσό των 5.264,30 ευρώ και με την οποία εντέλλεται να εξοφλήσει το παραπάνω ποσό.

Ρόδος 29 Δεκεμβρίου 2003
Ο πληρεξούσιος δικηγόρος
Δημήτριος Σαλαμαστράκης

ΠΕΡΙΛΗΨΗ ΕΚΘΕΣΗΣ ΕΠΙΔΟΣΗΣ

Με τη με αριθμό 1555Δ/23-12-2003 έκθεση επίδοσης του δικαστικού επιμελητή στο Πρωτοδικείο Ρόδου Νικολάου Χρυσανθή επιδόθηκε στις 23-12-2003 στον κ. Εισαγγελέα Πρωτοδικών Ρόδου, για τον Κων/νο Μίχου, ως αγνώστου διαμονής η με αριθμό 37/2-12-2003 ατομική ειδοποίηση της Οικονομικής Υπηρεσίας του Δήμου Καρπάθου, με την οποία του γνωστοποιείται ότι χρεώθηκε με τη με αριθμό 186/9-12-1989 βεβαίωση το ποσό των 5.795,17 ευρώ, που μαζί με τις προσαυξήσεις ανήλθε στο ποσό των 23.180,68 ευρώ και με την οποία εντέλλεται να εξοφλήσει το παραπάνω ποσό.

Ρόδος 29 Δεκεμβρίου 2003
Ο πληρεξούσιος δικηγόρος
Δημήτριος Σαλαμαστράκης

ΕΛΛΗΝΙΚΗ ΔΗΜΟΚΡΑΤΙΑ
ΠΕΡΙΦΕΡΕΙΑ ΝΟΤΙΟΥ ΑΙΓΑΙΟΥ
Τ.Ε.Δ.Κ. ΔΩΔΕΚΑΝΗΣΟΥ
ΑΡΙΘ. ΠΡΩΤ. 1176

ΠΡΟΣΚΛΗΣΗ ΕΝΔΙΑΦΕΡΟΝΤΟΣ

Η Τοπική Ενωση Δημων και Κοιν/των (ΤΕΔΚ) Δωδ/σου στα πλαίσια υλοποίησης του προγράμματος της Γενικής Γραμματείας Ερευνας και Τεχνολογίας (Γ.Γ.Ε.Τ.) με τίτλο **"Σύστημα υποστήριξης λήψης αποφάσεων για τις επιχειρήσεις και τους καταναλωτές (μέσω INTERNET) με χρήση ανοικτού γεωγραφικού πληροφοριακού συστήματος"** ενδιαφέρεται να συνεργαστεί με Οικονομολόγο Α.Ε.Ι. με σύμβαση έργου διάρκειας 18 μηνών. Επιθυμητή η εμπειρία και η γνώση πληροφορικής και βάσεων δεδομένων.

Αιτήσεις θα γίνονται δεκτές μέχρι τις 10/01/2004 στα γραφεία της ΤΕΔΚ στον αύλειο χώρο του Δημαρχιακού Μεγάρου Ρόδου, τις εργάσιμες ημέρες και ώρες.

Οι ενδιαφερόμενοι μαζί με την αίτηση πρέπει να προσκομίσουν:

α) Αντίγραφο του πτυχίου τους, β) Σύντομο βιογραφικό σημείωμα στο οποίο θα φαίνεται η εμπειρία τους.

Για πληροφορίες στα τηλ. 2241026508/35357/26321. Υπεύθυνος ο κ. Στέργος Χατζηπαπάκης.

Για την ΤΕΔΚ
Δωδεκανήσου
Ο Πρόεδρος
Γιώργος Γιαννόπουλος
Δήμαρχος Ροδίων

ΠΕΡΙΛΗΨΗ ΕΚΘΕΣΗΣ ΕΠΙΔΟΣΗΣ

Με τη με αριθμό 1554Δ/23-12-2003 έκθεση επίδοσης του δικαστικού επιμελητή στο Πρωτοδικείο Ρόδου Νικολάου Χρυσανθή επιδόθηκε στις 23-12-2003 στον κ. Εισαγγελέα Πρωτοδικών Ρόδου, για την Ιουλία Χρυσοχέρη, ως αγνώστου διαμονής η με αριθμό 73/2-12-2003 ατομική ειδοποίηση της Οικονομικής Υπηρεσίας του Δήμου Καρπάθου, με την οποία της γνωστοποιείται ότι χρεώθηκε με τις με αριθμούς 156/2-10-1998, 161/1-11-1997, 105/13-6-1996 και 158/20-10-1995 βεβαιώσεις τα ποσά των 52,91, 179,72, 183,83 και 106,46 ευρώ αντιστοιχα που μαζί με τις προσαυξήσεις ανήλθαν στα ποσά των116,40, 434,92, 507,37 και 310,86 ευρώ αντίστοιχα και με την οποία εντέλλεται να εξοφλήσει το παραπάνω ποσό.

Ρόδος 29 Δεκεμβρίου 2003
Ο πληρεξούσιος δικηγόρος
Δημήτριος Σαλαμαστράκης

ΔΗΜΟΣ ΙΑΛΥΣΟΥ

ΕΥΧΕΣ

Ο δήμαρχος Στέργος Στάγκας και το δημοτικό συμβούλιο Ιαλυσού σας εύχονται Καλή Πρωτοχρονιά και να είναι ευτυχισμένο, δημιουργικό και γεμάτο υγεία το νέο έτος

Ο δήμαρχος Ιαλυσού
Στέργος Σ. Στάγκας

ΠΟΛΙΤΙΣΤΙΚΟΣ ΟΡΓΑΝΙΣΜΟΣ ΔΗΜΟΥ ΡΟΔΙΩΝ

ΚΙΝΕΖΙΚΟ ΑΚΡΟΒΑΤΙΚΟ ΘΕΑΤΡΟ

Μια παράσταση που υπερνικά τους νόμους της βαρύτητας!!!
20 ακροβάτες θα σας κόψουν την ανάσα!!!



ΠΕΜΠΤΗ 1 ΙΑΝΟΥΑΡΙΟΥ 2004

2 παραστάσεις: 17:00 & 20:00
ΕΘΝΙΚΟ ΘΕΑΤΡΟ ΡΟΔΟΥ
Προπωλούνται αριθμημένα εισιτήρια
Πληρ. 22410 33343

ΧΡΙΣΤΟΥΓΕΝΙΑΤΙΚΗ ΖΩΝΤΑΝΗ ΦΑΤΝΗ

ΣΤΗ ΡΟΔΙΑΚΗ ΦΑΡΜΑ ΣΤΡΟΥΘΟΚΑΜΗΛΩΝ

Ο Αγιος Βασίλης θα περιμένει όλα τα παιδιά για να τους μοιράσει δωράκια. Θα προσφερθούν τσάι και γλυκά για ολο τον κόσμο.



Η Φάτνη θα λειτουργήσει καθ' όλη την διάρκεια των εορτών.
Τηλ.: 6945-327142

ΤΙΜΗ ΕΙΣΟΔΟΥ ΓΙΑ ΤΗΝ ΦΑΡΜΑ €2

ΓΙΑ ΟΛΑ ΤΑ ΠΑΙΔΙΑ ΕΙΣΟΔΟΣ ΔΩΡΕΑΝ

ΚΛΟΠΗ

Εκλάπη VESPA 50 cc κόκκινη παλαιό μοντέλο (23 ετών) με αριθμ. κυκλοφορίας ΤΜ 313.
Παρακαλείται όποιος τη βρει ή γνωρίζει κάτι να τηλεφωνήσει στο **6945431819** κα Ειρήνη και θα αμοιφθεί με 200 ευρώ.

ΠΑΓΚΑΡΠΑΘΙΑΚΟΣ ΣΥΛΛΟΓΟΣ ΡΟΔΟΥ

Πρόσκληση

Σας προσκαλούμε στην εκδήλωσή μας για την κοπή της πρωτοχρονιάτικης πίτας που θα γίνει στις *4 Ιανουαρίου 2004, ημέρα Κυριακή, στις 7 το απόγευμα στο «Γκραντ-Οτέλ».* Θα βραβεύσουμε τα παιδιά που αρίστευσαν στο Γυμνάσιο και το Λύκειο, και τους νέους μας που εισήχθησαν στα ΑΕΙ και ΤΕΙ.

Σας περιμένουμε όλους, και σας υποσχόμαστε μια αξέχαστη βραδιά με πλούσιο πρόγραμμα, γλέντι και χορό.

Στην εκδήλωσή μας θα τραγουδήσουν οι εκλεκτές συμπατριώτισσές μας: Μαριγούλα Εμμ. Κρητσιώτη και Σοφία Εμμ. Βασιλαράκη, και θα τις συνοδεύσουν οι άξιοι οργανοπαίκτες μας: Εμμανουήλ Σοφίλλας: λύρα, Ιωάννης Ν. Οικονόμος: λαούτο, Μιχαήλ Εμμ. Μπαλασκάς: ούτι, Εμμανουήλ Β. Κριτσιώτης: λύρα-τσαμπούνα, Διογένης Β. Κρητσιώτης: λαούτο.

Τιμή εισιτηρίου: 15 ευρώ για μεγάλους και 10 ευρώ για παιδιά.

Δεν θα αποσταλούν ατομικές προσκλήσεις.
Πληροφορίες: 22410 90450, 22410 37111.
Η πρόεδρος
Σοφία Κόνσολα-Παραγιού.

Τα καλύτερα ρούχα και παπούτσια για τον άνδρα τη γυναίκα και το παιδί στις καλύτερες τιμές!!!

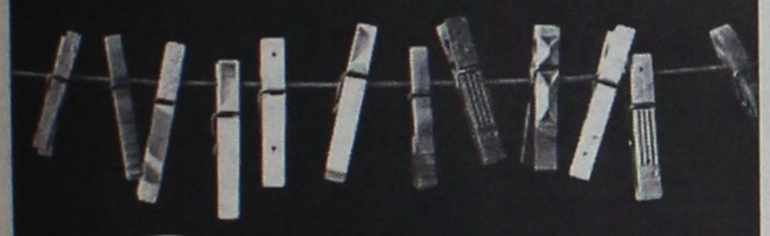

Diagoras Club
LIFESTYLE - SPORTSWEAR
WORKWEAR - JEANSWEAR - SHOES

adidas, POLO, DOWN TOWN, Pepe Jeans, 3XT, DANCE, union trade, BYLOT Jeans, Lee Cooper

Λεωφ. Ηρακλειδών 373, Ιαλυσός Ρόδος, τηλ. 22410 92744
(Μπροστά από το Λύκειο Ιαλυσού)

ΠΛΑΙΣΙΟ διαφημιστική

◆ Κάρτες
◆ Προσκλητήρια γάμων-βαπτίσεων
◆ Σφραγίδες
◆ Διαφήμιση στον Τύπο

Παπαγιάννη 80 Κρεμαστή
Τηλ. 95584 - 91350
Κιν. 09377-56878

ΔΕΝ ΕΟΡΤΑΖΟΥΝ

— Ο κ. **Βασίλης Κωστομοίρης** κι ο υιός του **Βασίλης,** δεν θα δεχθούν επισκέψεις στη γιορτή τους.
— Ο ιερεύς **Βασίλειος Μ. Τσαβαρής**, πρωτοπρεσβύτερος Οικουμενικού Θρόνου, εφημέριος Αγ. Γεωργίου Άνω, δεν εορτάζει.
— Ο ιατρός **Βασίλης Ροδίτης,** δεν θα δεχθεί επισκέψεις για την γιορτή του.

ΒΡΕΘΗΚΕ ΚΑΝΙΣ

Βρέθηκε σκυλάκι ΚΑΝΙΣ άσπρο με καφέ χρώμα και λουράκι περλέ και σιέλ.
Πληρ. τηλ. 22410 64046

ΑΠΩΛΕΙΑ

Απωλέσθη μηχανάκι μάρκας PIAGGIO LIBERTY χρώματος ασημί με αριθμό κυκλοφορίας ΤΟΜ 2782. Ο ευρών ή τυχόν πληροφορίες θα αμοιφθεί.
Πληρ. τηλ. 22410 20836

ΔΙΑΔΗΜΟΤΙΚΗ ΕΠΙΧΕΙΡΗΣΗ ΚΑΤΑΣΚΗΝΩΣΕΩΝ ΠΡΟΦΗΤΗ ΗΛΙΑ

ΑΝΑΚΟΙΝΩΣΗ

Το **Σάββατο 20 Δεκεμβρίου 2003** άνοιξε και πάλι τις πόρτες του στους πελάτες του, το εστιατόριο που λειτουργεί στο χώρο των κατασκηνώσεων του Προφήτη Ηλία.

Το εστιατόριο θα είναι **ανοικτό καθημερινά** καθώς και στις **εορτές** και **αργίες** από **10 π.μ. έως τις 5 μ.μ.** και θα προσφέρει το πλούσιο παραδοσιακό μενού του.

Το δάσος του Προφήτη Ηλία σε συνδυασμό με το ζεστό περιβάλλον του εστιατορίου και το καλό φαγητό, ενισχύει το εορταστικό κλίμα των ημερών και κάνει την παραμονή των επισκεπτών ευχάριστη.

Κρατήσεις στο τηλ. **22460 22189, 6936809726.**

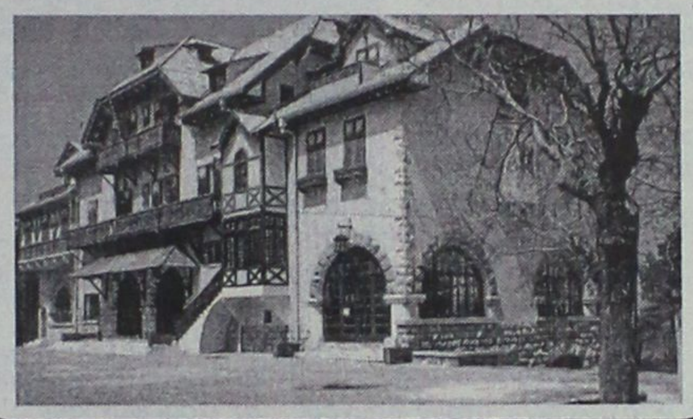

ΔΗΜΟΣ ΡΟΔΙΩΝ
ΕΟΡΤΑΣΤΙΚΟ ΠΡΟΓΡΑΜΜΑ ΕΚΔΗΛΩΣΕΩΝ

31/12, στις 11:00μ.μ.
Υποδοχή του Νέου Έτους με πλούσιο μουσικό πρόγραμμα και ρίψη πυροτεχνημάτων

1/1/04, στις 5 και τις 8 μ.μ. στο Εθνικό Θέατρο
Ακροβατικό Θέατρο της Κίνας
(Προπωλούνται αριθμημένα εισιτήρια.
Πληρ. 22410 33343)

3 και 4/1/04, στο Εθνικό Θέατρο Ρόδου
Το «Μαύρο Θέατρο της Πράγας», θα παρουσιάσει «Τα ταξίδια του Γκιούλιβερ»

5/1/04, στο Μουσείο Νεοελληνικής Τέχνης της Δημοτικής Πινακοθήκης (Πλατεία Σύμης 1)
Εγκαίνια έκθεσης ζωγραφικής με τίτλο «Τέχνη Πολιούχος».



ΚΛΟΠΗ

Κλάπηκε την Κυριακή μηχανή TRANSALP 400 cc πράσινο χρώμα με αριθμό κυκλοφορίας ΝΕΖ 0351 στην περιοχή Μόντε Σμιθ.

Ο ευρών θα αμοιφθεί.
Πληροφορίες στο τηλέφωνο 6945108627

ΕΥΧΑΡΙΣΤΗΡΙΟ

Θα θέλαμε να ευχαριστήσουμε το **επιστημονικό και νοσηλευτικό προσωπικό του Νοσοκομείου της Λέρου (Παθολογική κλινική)** και ιδιαιτέρως την γιατρό κ. **Ανταρτη** για την άψογη και ανθρώπινη στάση τους στην ασθένεια της μητέρας μας Ξανθίππης Αντωνίου.

Οι οικογένειες
Γεωργίου Φυλτζανίδη
Ανέζας Βασιλαρά

ΕΥΧΑΡΙΣΤΗΡΙΟ

Θα θέλαμε να ευχαριστήσουμε το **επιστημονικό και νοσηλευτικό προσωπικό του Νοσοκομείου της Λέρου (Χειρουργική κλινική)** και ιδιαιτέρως τους ιατρούς κ. κ. **Γεώργιο Τριάντο, Ανδρέα Κυριακού** και **Κωνσταντίνο Ψαρά** για την άψογη και ανθρώπινη στάση τους στην ασθένεια της μητέρας μας Ξανθίππης Αντωνίου. Επίσης εύχομαι ο Λεριακός λαός να κάνει αγώνα να κρατήσει αυτούς τους ιατρούς γιατί είναι χρήσιμοι για το νησί.

Οι οικογένειες
Γεωργίου Φυλτζανίδη
Ανέζας Βασιλαρά



ΖΩΝΤΑΝΗ ΦΑΤΝΗ ΣΤΑ ΜΑΡΙΤΣΑ ΚΑΛΕΣΜΑ

Ο Πολιτιστικός Σύλλογος Μαριτσών

Ο ΚΕΡΩΝΙΑΤΗΣ

Σας καλεί στη μαγευτική τοποθεσία Σωτήρα, όπου και φέτος μέσα σε φυσική σπηλιά μικρά παιδιά ζωντανεύουν τη Θεία Γέννηση κατά τις ημέρες:*



Πέμπτη 1/1
Κυριακή 4/1
Τρίτη 6/1

στις ώρες από 11 το πρωί ως 5 το απόγευμα.

Θαυμάζοντας το καταπληκτικό τοπίο θα έχετε την ευκαιρία να απολαύσετε ζεστό τσάι με παραδοσιακό παξιμάδι, προσφορά του συλλόγου μας.





Σας περιμένουμε
Το Δ.Σ.

ΑΚΟΥΣΤΙΚΑ ΒΑΡΗΚΟΪΑΣ

ΕΠΙΣΚΕΨΗ ΣΤΗ ΡΟΔΟ
Πέμπτη 8 ΙΑΝΟΥΑΡΙΟΥ
Παρασκευή 9 ΙΑΝΟΥΡΙΟΥ
Ξενοδοχείο "ΔΕΣΠΩ", τηλ. 2241022571

Νέα αφανή και μικροσκοπικά μοντέλα ακουστικών, αυτάκια και όλο μέσα στο αυτί για όλες τις παθήσεις και για παιδικές βαρηκοΐες. ΑΜΕΡΙΚΑΝΙΚΩΝ ΚΑΙ ΕΥΡΩΠΑΪΚΩΝ εργοστασίων.

BIOREHAB-HELLAS ΓΑΛΙΩΤΟΣ
ΒΕΡΑΝΖΕΡΟΥ 22 - (3ος όροφος)
ΑΘΗΝΑ10432 τηλ. (210) 5220.747

FYROGENIS
ΜΕΛΕΤΕΣ ΕΓΚΑΤΑΣΤΑΣΕΙΣ
10 ΧΡΟΝΙΑ ΕΓΓΥΗΣΗ
ΜΑΝΤΕΜΕΝΙΟΙ ΛΕΒΗΤΕΣ
ΧΑΛΥΒΔΙΝΟΙ ΛΕΒΗΤΕΣ
ΜΑΝΤΕΜΕΝΙΑ ΑΥΤΟΝΟΜΗ ΜΟΝΑΔΑ
ΑΦΟΙ ΑΝΤΩΝΑΚΗ Ο.Ε.
ΨΥΞΗ - ΘΕΡΜΑΝΣΗ - ΗΛΙΑΚΑ
ΡΟΔΟΣ: ΑΛΙΚΑΡΝΑΣΣΟΥ & ΕΦΕΣΣΟΥ ΡΟΔΙΝΙ Τηλ./Φαξ 22410 25448
ΕΜΠΩΝΑΣ: Τηλ. 22460 41350, Κιν. 6977 225112, 6932 223760

ΝΤΕΤΕΚΤΙΒΣ
30 ΧΡΟΝΙΑ ΜΟΝΙΜΑ ΚΑΙ ΣΤΗ ΡΟΔΟ
35354 • 28780
Π.Π. ΓΕΡΜΑΝΟΥ 6 (ΠΛ. ΦΩΚΙΑΛΗ)
Η ΛΥΣΗ!!!
ΣΕ ΚΑΘΕ ΣΑΣ ΠΡΟΒΛΗΜΑ
EXPRESS SECURITY

Delta
ΔΙΑΜΑΝΤΕ ΕΡΓΑΛΕΙΑ
60 χλμ.Ρόδου Λίνδου
Συγκρότημα Μανουσελή
ΚΟΦΤΗ ΧΕΙΡΟΣ
ΔΙΑΤΡΗΤΙΚΑ
ΔΙΑΜΑΝΤΟΤΡΥΠΟΤΕΧΝΙΚΗ ΡΟΔΟΥ
ΔΙΑΜΑΝΤΟΦΟΡΟΙ ΔΙΣΚΟΙ ΚΟΠΗΣ ΓΙΑ ΓΡΑΝΙΤΗ, ΜΑΡΜΑΡΟ ΤΟΥΒΛΟ κ.τ.λ.
ΑΡΜΟΚΟΦΤΕΣ
ΤΡΥΠΑΜΕ
ΚΟΒΟΥΜΕ
ΣΠΑΜΕ
ΧΩΡΙΣ ΣΚΟΝΕΣ
ΡΩΓΜΕΣ
ΜΕΡΕΜΕΤΙΑ
ΠΩΛΗΣΕΙΣ
&
ΕΚΤΕΛΕΣΕΙΣ ΕΡΓΑΣΙΩΝ
Η ΠΟΛΥΧΡΟΝΗ ΜΑΣ ΠΕΙΡΑ ΣΤΟ ΕΞΩΤΕΡΙΚΟ ΜΑΣ ΔΙΝΕΙ ΤΗ ΔΥΝΑΤΟΤΗΤΑ ΝΑ ΒΡΙΣΚΟΥΜΕ ΛΥΣΗ ΕΚΕΙ ΠΟΥ ΟΙ ΑΛΛΟΙ ΣΗΚΩΝΟΥΝ ΤΑ ΧΕΡΙΑ ΨΗΛΑ!
ΤΗΛΕΦΩΝΗΣΤΕ ΜΑΣ
22410 69022 - 77986
ΚΙΝΗΤΟ: 6944 380562
ΥΠΕΥΘΥΝΟΣ
Μαρκος Τσεσμετζής



Ρόδος: εἰκῆ καὶ ὡς ἔτυχε...

... Καλή σου σπέρα αφέντη μας



Νικηφόρου Λύτρα: "Τα κάλαντα"

«Καλή σου σπέρα αφέντη μας και ήρταμε με θάορος
περικαλούμε σε πολύ να μην το παρης βάρος
γιατί κι' ο χρόνος σύρνει το κι' οι νύχτες το διαφέρουν
κι' ήρταμε στον αφέντη μας τον πολυχρονεμένο
οπού χει σπίτια δίπατα κι' αυλές μαρμαρωμένες
οι τοίχοι τους με το ψηφί κι' οι πόρτες με το τουρνο
και στα παραθυράκια τους κρέμμεται το λοάρι
και στον αθθό του λοαριού μελίσσι τριγυρίζει
το μέλι τρώσιν άρχοντες και το κερίν οι άγιοι.

Εσέν' αφέντη πρέπουσ σε τα τρία καλά ζευκάρκια
να ζέχνης και τα πετρωτά να γλης και τα λειβάδεια,
και πάλε ξαναμπρέπουσ σε άλλα τρια ζευκάρκια
το μαύρο και το κόκκινο και το στεφανοκέρι
το κόκκινο για να ξυπνας το μαύρο για να σπέρνης
και το στεφανοκέρικο για το βαρύν αλώνι
να κάμης και τ' αλώνι σου στον έσβουρο τ' ανέμου
στον έσβουρο για τον καιρό, στο βάθος για το μέτρος.
Και πάλε ξαναμπρέπει σε στ' άλογο να καθίσης
για να περνάς τον ποταμό στην γη να μην εγκίσης,
να 'χης και μέσ' στα χέρια σου μιάμ μπούστα το λοάρι
ν το μοιράζης στους φτωχούς γιατ' είσαι ψυχικάρης.
Πολλά 'παμε τ' αφέντη μας να πούμε της κυράς μας
που 'χει τα μόρφη του Χριστού τα κάλλη της εικόνας,
έχει λαιμό για τα φλουριά και στήθη για τ' αγκόρφι,
έχει και ποδοστράγαλο που πρέπει το καλίκι.
Κάτω στους κάμπους χλάμπουρα στες εκκλησιές φανάρια
ο Θεός να σας τα χάρινε τα δυό σας τα κλωνάρια
να τά χετε στο σπίτι σας καλούς μανταοφόρους.
Σηκώστ' αφέντη νοΐξε μας κάτι να μας πλερώσης
για πάκι για λουκάνικο για την πλευριάν του χοίρου
κι' απού τη ψωμοθήκα σας κανέν μισό κουλούρι
το μοί μοί κάστανα το μοί λεφτοκάρια
κι' ένα σταμνί γλυκόν κρασίν να πιούν τα παλλικάρια
να πιούσι να μεθύσουσι για να σας πούσι κι' άλλα.
Πού πάνω που τ' ανώφλια σας έχει μιαν πελιτέρα
ανοίξετε την πόρτα σας να ποϋμε καλησπέρα».
...
(Παραδοσιακά Ροδίτικα κάλαντα, από τα "Λαογραφικά" του Αναστ. Βρόντη)

ΚΟΜΜΩΤΗΡΙΟ UNISEX
Natural Beauty
Χτενίσματα αέρινα, φίνα... Χτενίσματα με άποψη. Νέες κουπ με στυλ και προσθετική μαλλιών με τη γνωστή υπογραφή της Μαρίας
& κατόπιν ραντεβού
ανοικτά από τις 9.00 έως 17.00
Επίσης για τα μικρά παιδιά ένα ευχάριστο κούρεμα μέσα στο παιδικό αυτοκινητάκι
Παφιάκη Μαρία
Στη νέα διεύθυνση: Ακραμίτου 16, Ρόδος
• Τηλ. 2241032161
κάθετος Ατταβύρου και Λεωφόρου Καλλιθέας
(παλιά διεύθυνση: προέκταση Αλωής Μαρίας)

ΝΤΕΤΕΚΤΙΒΣ
Συνταξιούχος Αστυνομικός Ασφάλειας
ΑΝΑΛΑΜΒΑΝΟΥΜΕ
Υποθέσεις ανηλίκων, οικογενειακές, προσωπικές κ.τ.λ.
ΔΙΑΘΕΤΟΥΜΕ ΤΑ ΠΛΕΟΝ ΣΥΓΧΡΟΝΑ ΟΠΤΙΚΟΑΚΟΥΣΤΙΚΑ ΣΥΣΤΗΜΑΤΑ
100% ΕΧΕΜΥΘΕΙΑ
ΡΩΜΗΣ 22 - ΡΟΔΙΝΙ • ΤΗΛ. 22410 68985
ΚΙΝ. 6946997967

