PAFFUTO
WINE MUSIC BAR
www.paffuto.com

Η ΡΟΔΙΑΚΗ

ΤΡΙΤΗ
6 ΙΑΝΟΥΑΡΙΟΥ 2004
ΑΡ. ΦΥΛΛΟΥ 17.589
ΤΙΜΗ: ΕΥΡΩ 0,70

ΗΜΕΡΗΣΙΑ ΠΡΩΙΝΗ ΕΦΗΜΕΡΙΔΑ ΤΗΣ ΡΟΔΟΥ



Χάθηκε το "Κούμπουρνου" και γεννήθηκε ένας νέος όρμος

Αλλαγή του "σκηνικού"

• *Νέο τοπίο στην περιοχή Ενυδρείου*

ΣΕΛΙΔΑ 8

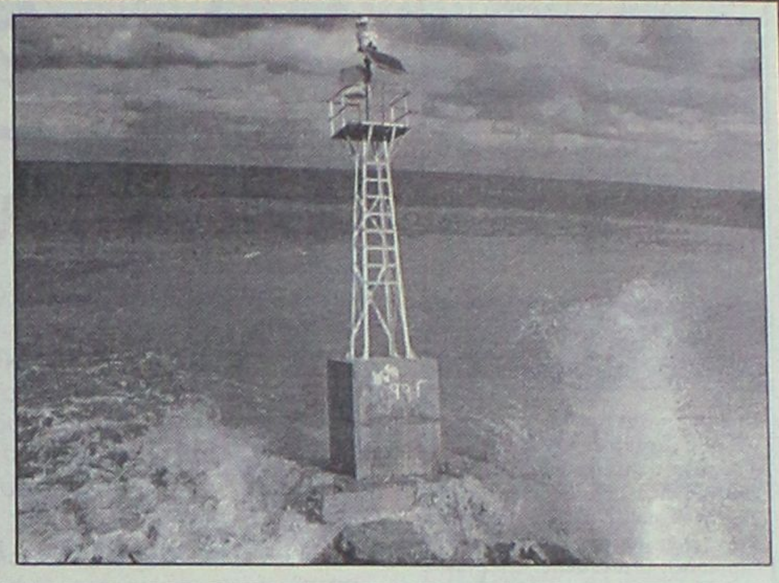

ΣΗΜΕΡΑ Η ΣΥΝΑΝΤΗΣΗ ΣΗΜΙΤΗ-Γ. ΠΑΠΑΝΔΡΕΟΥ





Δρομολογούνται οι εξελίξεις στο ΠΑΣΟΚ

Συναντώνται σήμερα το απόγευμα οι κ.κ. Σημίτης και Παπανδρέου προκειμένου να οριστικοποιήσουν το χρονοδιάγραμμα των εξελίξεων. Αύριο θα γίνουν ανακοινώσεις.

ΣΕΛΙΔΑ 4

Μη αναστρέψιμη η πορεία της ΝΔ προς τη νίκη

ΤΟ ΠΟΤΑΜΙ δεν γυρίζει πίσω!

Συμμέτοχος των αποτυχιών της κυβέρνησης και ο σημερινός υπουργός Εξωτερικών



ΣΥΣΚΕΨΗ ΣΤΕΛΕΧΩΝ ΧΘΕΣ ΣΤΗ ΡΗΓΙΛΛΗΣ

Η Νέα Δημοκρατία δεν πρόκειται να ασχοληθεί με τα τεκταινόμενα στο ΠΑΣΟΚ. Αντίθετα θα αναφερθεί στα προβλήματα που μαστίζουν τον λαό προτείνοντας λύσεις.

ΣΕΛΙΔΑ 3



Αισιόδοξος όπως πάντα ο Σκανδαλίδης

Έδωσε και ποσοστά χθες ο Κώστας Σκανδαλίδης δηλώνοντας αισιόδοξος για το αποτέλεσμα των εκλογών. Μόνο που διαψεύδεται συνεχώς.

ΣΕΛΙΔΑ 6

ΣΤΙΣ 11 ΤΟ ΠΡΩΙ Η ΡΙΨΗ ΤΟΥ ΣΤΑΥΡΟΥ ΣΤΗ ΘΑΛΑΣΣΑ

Αγιασμός των υδάτων σήμερα το πρωί



Με κάθε επισημότητα εορτάζεται σήμερα στη πόλη της Ρόδου αλλά και σε άλλους Δήμους του νησιού, η εορτή των Θεοφανείων.

ΣΕΛΙΔΑ 7

Μπόγιας για αιγοπρόβατα

• Ετοιμα τα συνεργεία στη Νότια Ρόδο.

ΣΕΛΙΔΑ 9



Πληρώσαμε απλά φόρους

• *Ανακοίνωση της Τράπεζας Δωδεκανήσου για τα 129 εκ. δρχ.*

ΣΕΛΙΔΑ 12

ΚΕΡΔΙΣΤΕ
και εσείς
€ 81.301,80
δόθηκαν συνολικά σε Jackpots
Χθές στα SLOT MACHINES
(ΜΗΧΑΝΑΚΙΑ)
CASINO RODOS
GRAND AL BERGO
Boutique Hotel & Casino

* ΚΟΥΡΤΙΝΟΞΥΛΑ - ΚΟΥΡΤΙΝΟΒΕΡΓΕΣ
* ΣΤΟΡΙΑ - μεταλλικά-ξύλινα-υφασμάτινα
* ΚΟΡΝΙΖΕΣ - ΑΦΙΣΕΣ - ΕΛΑΙΟΓΡΑΦΙΕΣ - ΚΑΘΡΕΠΤΕΣ * ΑΞΕΣΟΥΑΡ ΤΖΑΚΙΩΝ * ΠΑΡΚΕ
ΑΝΘΥΓΡΟ υψηλής αντοχής
ΑΤΣΑΣ Α.Σ. εμπ. κεν. ΜΗΔΕΙΑ 22410 63602-66339

Το PAFFUTO WINE MUSIC BAR σας εύχεται Χρόνια Πολλά

ΗΜΕΡΟΛΟΓΙΟ

Τρίτη 6 Ιανουαρίου 2004
ΤΑ ΑΓΙΑ ΘΕΟΦΑΝΕΙΑ

Ανατολή ηλίου: 07.41'
Δύση ηλίου: 17.20'
Σελήνη 15 ημερών

ΦΑΡΜΑΚΕΙΑ

Σήμερα διημερεύει το φαρμακείο του Μιχαλάκη Βασ. στην οδό Αγίας Αναστασίας 81 και διανυκτερεύει το φαρμακείο του συσ. Πάππου-Σταυρ/λου στην πλατεία Ακαδημίας.

ΒΕΝΖΙΝΑΔΙΚΑ

Σήμερα διανυκτερεύουν τα βενζινάδικα: Σταυριανάκης Αθ. (Ν. Αγορά), Χατζημανώλης Εμ. (Ασγούρου), Τοδουλάκης Γεώργιος (Ιαλυσός), Κοντομανώλης Μαν. (Κρεμαστή), Αρφαράς Ν. (Σορωνή), Θεουλάκης Ι. (Εμπωνα), Παπαοικονόμου Μ. (Αφάντου), Καλλιθενός Π. (Αρχάγγελος)

ΛΑΪΚΕΣ ΑΓΟΡΕΣ

Τετάρτη: στο Δημοτικό Νεκροταφείο.
Πέμπτη: στην οδό Βύρωνος
Παρασκευή: στην οδό Πτολεμαίων (Ανάληψη)
Σάββατο: στο Δημοτικό Νεκροταφείο.

ΔΡΟΜΟΛΟΓΙΑ ΠΛΟΙΩΝ

Σήμερα αναχωρεί το πλοίο "ΡΟΔΟΣ" στις 15.00 για Κω-Κάλυμνο-Λέρο-Πάτμο-Πειραιά.

ΑΕΡΟΠΟΡΙΚΑ ΔΡΟΜΟΛΟΓΙΑ

ΟΛΥΜΠΙΑΚΗ ΑΕΡΟΠΟΡΙΑ

ΑΠΟ ΡΟΔΟ-ΑΘΗΝΑ
- Καθημερινά 07.10, 13.40
- Πέμπτη 20.10, 22.45
- Καθημερινά πλην Πέμπτης 19.40, 22.25
- Καθημερινά πλην Κυριακής 10.40

ΑΠΟ ΑΘΗΝΑ-ΡΟΔΟ
- Καθημερινά 05.30,12.00
- Πέμπτη 18.30, 21.05
- Καθημερινά πλην Πέμπτης 18.00, 20.45
- Καθημερινά πλην Κυριακής 09.00

ΑΠΟ ΡΟΔΟ-ΘΕΣΣΑΛΟΝΙΚΗ
- Δευτέρα - Τετάρτη 09.45
- Πέμπτη 10.45
- Σάββατο 15.15
- ΔΕΥ-ΤΕΤ-ΠΑΡ-ΚΥΡ 16.10

ΑΠΟ ΡΟΔΟ-ΗΡΑΚΛΕΙΟ
- Δευτέρα - Παρασκευή-Κυριακή 17.45
- Τρίτη - Πέμπτη 18.30
- Τετάρτη - Σάββατο 19.20

ΑΠΟ ΗΡΑΚΛΕΙΟ-ΡΟΔΟ
- Δευτέρα-Παρασκευή-Κυριακή 19.05
- Τρίτη-Πέμπτη 19.50
- Τετάρτη - Σάββατο 20.40

ΑΠΟ ΡΟΔΟ-ΚΑΡΠΑΘΟ
- ΔΕΥ-ΠΕΜ-ΠΑΡ-ΣΑΒ 07.00, 10.40
- Τετάρτη-Κυριακή 10.40, 14.20

ΑΠΟ ΡΟΔΟ-ΚΑΣΟ
- ΔΕΥ-ΠΕΜ-ΠΑΡ-ΣΑΒ 07.00
- Τετάρτη-Κυριακή 10.40

ΑΠΟ ΡΟΔΟ-ΚΑΣΤΕΛΟΡΙΖΟ
- ΔΕΥ-ΤΕΤ-ΠΑΡ-ΣΑΒ-ΚΥΡ 07.10

ΑΠΟ ΡΟΔΟ-ΧΙΟ
- Τρίτη στις 10.40 και Πέμπτη στις 10.45'

ΡΟΔΟΣ-ΜΥΤΙΛΗΝΗ
- Δευτέρα-Τετάρτη στις 09.45, Τρίτη στις 10.40', Πέμπτη στις 10.45' και Σάββατο στις 15.15

ΡΟΔΟΣ- ΣΑΜΟΣ
- Τρίτη στις 10.40', Σάββατο στις 15.15

ΡΟΔΟΣ-ΛΗΜΝΟΣ
- Δευτέρα-Τετάρτη στις 09.45', Τρίτη στις 10.40', Πέμπτη στις 10.45' και Σάββατο στις 15.15'

AEGEAN AIRLINES & CRONUS

ΑΠΟ ΡΟΔΟ-ΑΘΗΝΑ
Καθημερινά πτήση 201-07.10 πλην Κυριακής. Καθημερινές πτήσεις 209-11.10, 652-16.25, 217-18.10, 219-21.35

ΑΠΟ ΑΘΗΝΑ-ΡΟΔΟ
Καθημερινά πτήση 200-05.30 πλην Κυριακής.
Καθημερινές πτήσεις: 208-09.30, 651-14.45, 216-16.30, 218-19.55

ΑΠΟ ΡΟΔΟ-ΗΡΑΚΛΕΙΟ
Καθημερινά πτήση 763-14.30

ΑΠΟ ΗΡΑΚΛΕΙΟ-ΡΟΔΟ
Καθημερινά πτήση 764-16.05

ΑΠΟ ΡΟΔΟ-ΘΕΣΣΑΛΟΝΙΚΗ
Καθημερινά πτήση 721-17.45

ΑΠΟ ΘΕΣΣΑΛΟΝΙΚΗ-ΡΟΔΟ
Καθημερινά πτήση 720-12.10

Χρήσιμα τηλέφωνα κρατήσεων: (22410) 24400.

Επώνυμον το ανώνυμον...

Δεν έχουν απαντήσεις για το μέλλον

Ο,τι είναι να ειπωθεί για τον Γιώργο σε επίπεδο "πολιτικής συνευθύνης" με τις πολιτικές του κ. Σημίτη, θα ειπωθεί. Οι εκλογές, όμως, "παίζονται" παραδοσιακά στην προσδοκία για το μέλλον. Το εκλογικό σώμα ρωτά τις παρατάξεις κάθε φορά το κλασικό: «Τι θα κάνεις εσύ για μένα;". Αυτό συνοδεύεται, βεβαίως, από δύο υποερωτήματα:

- "Πόση αξιοπιστία έχει ο λόγος σου και οι υποσχέσεις σου;"
- "Με ποιούς θα τις υλοποιήσεις;"

Κι εδώ αρχίζουν τα δύσκολα. Ακούω τελευταία ότι ο Γιώργος θα εξαγγείλει στις 14 Φεβρουαρίου "Καινοτομικό πρόγραμμα". Δηλαδή τι; Θα αναγγείλει την ίδρυση ιδιωτικών πανεπιστημίων για παράδειγμα; Θα δηλώσει - όπως είπε προχθές στους συνεργάτες του - ότι η διάκριση Δεξιάς- Αριστεράς δεν υφίσταται; Πολύ ωραία. Και ποιοι θα τα υλοποιήσουν αυτά; Την κατάργηση Δεξιάς-Αριστεράς, ας πούμε, θα την κάνει ο Σημίτης; Ο Χρυσοχοΐδης; Ο Πάγκαλος; Την αποποινικοποίηση της χρήσης των ναρκωτικών πάλι, στους συντηρητικούς καιρούς που ζούμε, ποιός θα την υποστηρίξει; Ο κ. Στεφανής; Την ίδρυση ιδιωτικών πανεπιστημίων, πάλι, ποιός; Ο κ. Ευθυμίου;

Ο υπουργός Εξωτερικών θα κτίσει πάνω σε μία πολιτική αντίφαση. Θα εξαγγείλει πολτιικές τις οποίες τα στελέχη του ΠΑΣΟΚ, ο κορμός του, όχι απλώς δεν τις πιστεύει, αλλά τις αντιμάχεται με σφροδρότητα. Κι αν τυχόν, ως άλλοι χαμαιλέοντες τα πάρουν "πίσω" και συμφωνήσουν, θα γίνουν πολιτικός "περίγελος". Αυτό είναι το πρώτο μεγάλο "τρωτό" της όποιας πρότασης κομίσει ο Γιώργος. Θα είναι "καινοτόμος" (αν είναι) σε σχέση με το ΠΑΣΟΚ. Οχι σε σχέση με την κοινωνία. Πάνω σε αυτήν τη "διαίρεση" πρέπει να παίξει η Ν.Δ. Ο υπουργός Εξωτερικών τελευταία μίλησε και για την εκτεταμένη διαφθορά. Οταν, όμως, σε βασικό υπουργείο της κυβέρνησης που φεύγει (Αμυνας, Δημόσιας Τάξης, Εμπορίου) αποκαλύφθηκαν υποθέσεις διαφθοράς με πρωταγωνιστές πολιτικά πρόσωπα, με ποια αξιοπιστία θα ανοίξει συζήτηση; Οταν οι δύο τελευταίοι υπεύθυνοι οργανωτικού της Χαριλάου Τρικούπη χρεώθηκαν "κότερα" και "23 δισ." τι θα λέει ο Γιώργος; "Μας συγχωρείτε, δεν θα το ξανακάνουμε;". Να άλλο ένα τρωτό σημείο Το σημαντικότερο τώρα: Είτε ο Σημίτης παραμείνει πρωθυπουργός είτε όχι, το ΠΑΣΟΚ απέκτησε στο πρόσωπό του τον "Μητσοτάκη" του. Εννοώ ότι θα υπάρχει πλέον ένας δεύτερος πόλος που θα αξιολογεί τη νέα ηγεσία και θα επιθυμεί αυτή να υπερασπίζεται την πολιτική του. Ποια πολιτική να υπερασπισθεί όμως, ο Γιώργος; Την πολιτική της ακρίβειας του ευρώ; Την πολιτική της ανεργίας και της φτώχειας;

Οι πολίτες, όχι αυτοί που έψαχναν άλλοθι για να συσπειρωθούν γύρω από το ΠΑΣΟΚ, αναζητούν μία απάντηση: «Πού είναι το κοινωνικό κράτος και η ευημερία που μου έταξες το 2000; Γιατί εγώ πληρώνω φόρους για να γίνεστε πλούσιοι εσείς και η νομενκλατούρα σας;" Συμπερασματικά: Η Ν.Δ. πρέπει να μετατοπίσει τη συζήτηση στο μέλλον. Εκεί το ΠΑΣΟΚ δεν έχει απαντήσεις.



ΔΕΧΟΝΤΑΙ ΤΟ ΚΟΙΝΟ

Ο Νομάρχης Δωδεκανήσου **Γιάννης Μαχαιρίδης** και οι Βοηθοί Νομάρχη **Στάθης Κουσουρνάς** και **Νίκος Ζωίδης** δέχονται το κοινό κάθε Τρίτη και Πέμπτη, από τις 11.00-13.00 το μεσημέρι.

ΤΑΞΙ

ΡΑΔΙΟ ΤΑΞΙ: 2241-0-64712, 2241-0-64790.

ΧΡΗΣΙΜΑ ΤΗΛΕΦΩΝΑ

ΝΟΣΟΚΟΜΕΙΟ:	2241-0-80000
ΑΜΕΣΗ ΔΡΑΣΗ ΠΥΡ/ΚΗΣ:	199
ΛΙΜΕΝΑΡΧΕΙΟ:	2241-0-22220, 2241-0-27695
ΒΛΑΒΕΣ Δ.Ε.Η.:	125
ΒΛΑΒΕΣ Ο.Τ.Ε.:	121
ΑΜΕΣΗ ΔΡΑΣΗ:	100
ΒΛΑΒΕΣ ΥΔΡΕΥΣΗΣ:	2241-0-68750, 2241-0-68755
ΝΟΜΑΡΧΙΑ:	2241-0-46502
ΠΕΡ/ΚΗ Δ/ΝΣΗ	2241-0-38174
ΔΗΜΟΣ:	2241-0-46200
ΔΗΜ. ΕΠΙΧ. ΚΑΘΑΡ.:	2241-0-77600
ΥΠΗΡ. ΑΠΟΚΟΜΙΔΗΣ:	2241-0-61057
ΤΡΟΧΑΙΑ:	2241-0-26480
ΠΛΗΡΟΦ. Ο.Τ.Ε.:	131
ΔΕΛΤΙΟ ΚΑΙΡΟΥ:	149
ΛΑΧΕΙΑ:	1444
ΠΡΟΠΟ - ΛΟΤΤΟ:	1444
ΡΟΔΑ:	2241-0-26300
ΚΤΕΛ:	2241-0-27706
Ο.Α.Ε.Δ.:	2241-0-23265
Ι.Κ.Α.:	2241-0-64912
ΤΑΞ.Υ.:	2241-0-68701, 2241-0-68702
ΟΛΥΜΠΙΑΚΗ:	2241-0-24555
Δ.Α.Ν.Ε.:	2241-0-43150
ΕΡΓΑΤ. ΚΕΝΤΡΟ:	2241-0-24730
CRONUS AIRLINES	2241-0-25444
AEGEAN AIRLINES	2241-0-98345

ΚΤΕΟ

- Από **την 1η Ιανουαρίου έως και τις 27 Φεβρουαρίου,** παντός είδους οχήματα **με αριθμούς κυκλοφορίας ΡΟΒ 4001 έως και 4500.**
- Σημειώνεται, επίσης, ότι θα ελέγχονται όσα οχήματα υποχρεούνται, βάσει παλιότερων προγραμμάτων πρόσκλησης.

ΤΙΜΕΣ ΣΥΝΑΛΛΑΓΜΑΤΟΣ

ΔΟΛΛΑΡΙΟ Η.Π.Α	1,2446	1,2422
ΛΙΡΑ ΑΓΓΛΙΑΣ	0,70611	0,70469
ΚΟΡΩΝΑ ΔΑΝΙΑΣ	7,4481	7,4333
ΚΟΡΩΝΑ ΣΟΥΗΔΙΑΣ	9,1018	9,0836
ΓΙΕΝ ΙΑΠΩΝΙΑΣ	133,66	133,4
ΦΡΑΓΚΟ ΕΛΒΕΤΙΑΣ	1,5581	1,5549
ΚΟΡΩΝΑ ΝΟΡΒΗΓΙΑΣ	8,3353	8,3187
ΛΙΡΑ ΚΥΠΡΟΥ	0,5859	0,58472
ΔΟΛΛΑΡΙΟ ΚΑΝΑΔΑ	1,6601	1,6567
ΔΟΛΛΑΡΙΟ ΑΥΣΤΡΑΛΙΑΣ	1,6937	1,6903

Η ΡΟΔΙΑΚΗ
Ημερήσια Εφημερίδα της Ρόδου
Ετος Ιδρύσεως 1915
ΙΔΡΥΤΗΣ
ΕΜΜ. ΚΑΛΑΜΠΙΧΗΣ
ΙΔΙΟΚΤΗΣΙΑ – ΕΚΔΟΣΗ
ΥΙΟΙ Σ. ΤΣΟΠΑΝΑΚΗ
Η. ΚΩΤΙΑΔΗΣ Ο.Ε.
ΔΙΕΥΘΥΝΤΗΣ
ΑΘ. ΜΑΡΑΣΙΩΤΗΣ
ΣΥΝΤΑΞΗ
Λουκάς Μαστής
Μιχάλης Μαστής
Κυριακή Πετρίδου
Βαρβάρα Μπογδάνου
ΑΘΛΗΤΙΚΑ
Μανόλης Μπάτης,
Νικήτας Κουσκουσης
Κώστας Παντίδος
Παύλος Ντοκουόπιλ
ΓΡΑΦΕΙΑ ΣΥΝΤΑΞΗΣ
Μάρκου Μαλλιαράκη 11
Τηλ.2241-0- 24610,
2241-0-75640
Fax (22410) 75641
ΛΟΓΙΣΤΗΡΙΟ – ΔΙΑΦΗΜΙΣΕΙΣ
Μάρκου Μαλλιαράκη 11
Τηλ. 2241-0-22210
2241-0-75230
Fax (22410) 22471
http://www.rodiaki.gr.
Email: tsopd@otenet.gr & rodiaki@otenet.gr

Δεν αλλάζει στρατηγική η Νέα Δημοκρατία παρά τις "αλλαγές" στο ΠΑΣΟΚ

Μη αναστρέψιμη η πορεία νίκης!

Σύσκεψη χθες στη Ρηγίλλης υπό την προεδρία του Κ. Καραμανλή ο οποίος αρχίζει περιοδείες στην επαρχία • Δηλώσεις κορυφαίων στελεχών του κόμματος

"Εμείς κατεβαίνουμε με ανοιχτά τα χαρτιά μας και δεν έχουμε να κρύψουμε τίποτε από τον ελληνικό λαό, ενώ στις καθεστωτικές νοοτροπίες και κινήσει εντυπωσιασμού απαντάμε με ξεκάθαρες λύσεις για τα μεγάλα προβλήματα των πολιτών". Με αυτόν τον τρόπο μας έλεγε υψηλόβαθμο στέλεχος της Ν.Δ. ότι θα αντιμετωπίσει το κόμμα τα τεκταινόμενα στη διάδοχη κατάσταση στο ΠΑΣΟΚ, δείχνοντας πώς θα αντιμετωπίσει η φιλελεύθερη παράταξη τις εξελίξεις στο εγχώριο πολιτικό σκηνικό.

Φυσικά, η άποψη αυτή εκφράζει απόλυτα την επίσημη θέση της Ν.Δ., η οποία όχι μόνο δείχνει να έχει αναλύσει διεξοδικά το φαινόμενο Γιώργος Παπανδρέου, του οποίου την πορεία είχε προβλέψει από πέρυσι, αλλά ουσιαστικά φανερώνει ότι στο εσωτερικό της παράταξης περισσότερο ανησυχούν για τα διογκούμενα προβλήματα της κοινής γνώμης, τα οποία θέτουν στην πρώτη γραμμή των προτεραιοτήτων τους και για τα οποία η κυβέρνηση δεν ενδιαφέρεται καθόλου.

Όπως μάλιστα μας διαβεβαίωνε το συγκεκριμένο στέλεχος, η Ν.Δ. δεν πρόκειται να αλλάξει στο ελάχιστο το πρόγραμμα και τη στρατηγική της, όπως θα ήθελαν να πιστεύουν οι αντίπαλοί της, αλλά σταθερά, υπεύθυνα και επιμελώς θα τηρήσει τις αποφάσεις της ηγεσίας της, ώστε να φτάσει το κόμμα ενωμένο, συσπειρωμένο και δυνατό μέχρι τις εκλογές.

Άλλωστε, όπως έγινε αντιληπτό τις τελευταίες ημέρες, ο κ. Καραμανλής και το επιτελείο του δεν τοποθετήθηκαν επί των διαδικασιών διαδοχής στο ΠΑΣΟΚ, αρκούμενοι στο να δηλώνουν ότι η επιλογή του προσώπου θα γίνει απλώς για να οδηγήσει το κυβερνών κόμμα σε μια διαφαινόμενη και οδυνηρή ήττα, που σίγουρα θα σημάνει ευρύτατες εξελίξεις όσον αφορά το μέλλον του.

Η ΨΑΛΙΔΑ

Οπως σωστά είχαν προβλέψει πολλά από τα στελέχη της Ν.Δ., η διάδοχη κατάσταση στο ΠΑΣΟΚ όχι μόνο θα λάμβανε μέρος σε σύντομο χρονικό διάστημα αλλά γίνεται πλέον και με διαδικασίες εξπρές, προκειμένου να καλυφθεί το χαμένο έδαφος και με την κρυφή ελπίδα ο νέος ηγέτης του να μειώσει την ψαλίδα που χωρίζει τα δύο κόμματα. Πανικό και απελπισία καταδεικνύει, σύμφωνα με κύκλους της Ρηγίλλης, η ανακοίνωση του χρονοδιαγράμματος από το γραφείο του πρωθυπουργού, ο οποίος φαίνεται ότι επιλέγει τη φυγή από τη μάχη αφήνοντας επικεφαλής του αγώνα τον υπουργό Εξωτερικών, με τον οποίο ωστόσο, έστω και αν επισήμως το διέψευδε όλο το προηγούμενο διάστημα εμπαίζοντας ουσιαστικά την κοινή γνώμη, είχε έρθει σε συμφωνία εδώ και καιρό. Και είναι αυτή η στάση που όπως προσθέτουν θα κριθεί αυστηρά από τον ελληνικό λαό, ο οποίος διαπίστωσε για ακόμη μία φορά ότι οι καθεστωτικές νοοτροπίες που εφάρμοζε επί χρόνια το ΠΑΣΟΚ γίνονται τώρα και στο θέμα της ηγεσίας με μια επιβαλλόμενη ουσιαστικά επιλογή.

Θα πρέπει να θεωρείται δεδομένο πάντως ότι το κόμμα, πέρα από την ανάλυση της κατάστασης σε πολιτικό επίπεδο, δεν πρόκειται να μπει στο παιχνίδι των συγκρίσεων του κ. Καραμανλή με τον Γ. Παπανδρέου, στο οποίο ούτως ή άλλως υπερέχει ξεκάθαρα.

Πάγια τακτική της Ν.Δ., την οποία ακολουθεί και θα εξακολουθήσει να υποστηρίζει και τους δύο επόμενους μήνες, είναι αυτή της συνυπευθυνότητας, καθώς ο Γ. Παπανδρέου δενέχει ούτε μια φορά αντιδράσει στις αποφάσεις και τις κινήσεις του κόμματός του.

Η τακτική αυτή που αποδίδει επικοινωνιακά για τη



Ν.Δ. θα στηριχθεί από την ηγεσία της, η οποία θα εξακολουθήσει να χαρακτηρίζει εξίσου υπεύθυνο τον υπουργό Εξωτερικών για την κατάσταση που παρουσιάζει η χώρα εξαιτίας της κυβερνητικής πολιτικής, την οποία και ο κ. Παπανδρέου στήριξε.

ΣΥΣΚΕΨΗ ΣΤΗ ΡΗΓΙΛΛΗΣ

Στις 14 Ιανουαρίου θα ανακοινωθεί το πρόγραμμα της ΝΔ για την υγεία και περί τα τέλη του μήνα το πρόγραμμα για την οικονομία. Αυτό αποφασίστηκε στη σύσκεψη που έγινε χθες στη Ρηγίλλης υπό τον Κ.Καραμανλή. Παράλληλα συζητήθηκαν τα εθνικά θέματα και οι επόμενες κινήσεις του προέδρου.

Αναλυτικά, την Παρασκευή ο κ. Καραμανλής θα συναντηθεί με τους υποψήφιους βουλευτές του κόμματός στις μονοεδρικές και τις λεγόμενες «ορφανές» περιφέρειες, ενώ το Σάββατο θα επισκεφθεί το Χαλάνδρι.

Στα μέσα Φεβρουαρίου θα πραγματοποιηθεί η εθνική συνδιάσκεψη της ΝΔ για την παρουσίαση του κυβερνητικού προγράμματος, αλλά δεν αποκλείεται ορισμένες ημερομηνίες να αναμορφωθούν εφόσον οι εκλογές έλθουν πιο κοντά.

Στη διάρκεια της σύσκεψης συζητήθηκε η πορεία των ελληνοτουρκικών σχέσεων και το Κυπριακό. Σε ό,τι αφορά το δεύτερο η Νέα Δημοκρατία υποστηρίζει την έναρξη των συνομιλιών με βάση το σχέδιο Ανάν.

Σύμφωνα με πληροφορίες, στελέχη της ΝΔ εκτιμούν ότι μπορεί να υπάρξουν εξελίξεις στις ελληνοτουρκικές σχέσεις για το θέμα της υφαλοκρηπίδας και προετοιμάζονται για κάθε ενδεχόμενο, ενώ είναι σαφές πως το κόμμα της αξιωματικής αντιπολίτευσης δεν θέλει να αφήσει ανοιχτό το γήπεδο της εξωτερικής πολιτικής μόνο στο κυβερνών κόμμα.

Σε δηλώσεις του μετά το τέλος της σύσκεψης ο Προκόπης Παυλόπουλος επανέφερε το αίτημα για εκλογές το Φεβρουάριο, τονίζοντας ότι η κυβέρνηση δεν λειτουργεί αφού ασχολείται με τα εσωκομματικά της.

Ο Δημήτρης Σιούφας είπε ότι η ΝΔ νίκησε πριν γίνουν οι εκλογές και θα κερδίσει τις εκλογές ό,τι και αν κάνουν στο κυβερνών κόμμα.

Ο Μιχάλης Λιάπης ανέφερε πως στην απελπισία του ο κ. Σημίτης δραπετεύει και στην απερισκεψία του ο κ. Γιώργος Παπανδρέου αυτοπαγιδεύεται αφού «είναι άνθρακες ο θησαυρός».





ΚΑΦΕ ΜΠΑΡ
NAOS
Σας εύχεται
ΚΑΛΗ ΧΡΟΝΙΑ!!!
Ανοιχτά για σας από το πρωί στις 10 π.μ. για καφέ-μέχρι τις πρώτες πρωινές ώρες για ποτό και διασκέδαση
ΣΑΣ ΠΕΡΙΜΕΝΟΥΜΕ!!!
Σοφοκλέους 7- Παλιά Πόλη

Mediteranneo
PIANO - RESTAURANT
Σας ευχόμαστε ΧΡΟΝΙΑ ΠΟΛΛΑ, ευτυχισμένο και αποδοτικό το νέο έτος
Ανοιχτά κάθε Παρασκευή-Σαββάτο και τις γιορτές καθημερινά.
Συντροφιά σας
Ο Γιώργος Χατζηαντώνης
στο πιάνο και
η Δήμητρα Ιωάννου.
Τηλ. ρεζερβέ: 2241052677

ANEK LINES
FERRIES
ΤΑΞΙΔΕΨΤΕ ΜΕ ΤΟ ΝΕΟ ΜΑΣ ΠΛΟΙΟ
Ε/Γ-ΟΓ ΑΝΘΗ ΜΑΡΙΝΑ
ΓΡΗΓΟΡΑ - ΑΝΕΤΑ - ΕΥΧΑΡΙΣΤΑ
ΜΟΝΟ ΣΕ 13 ΩΡΕΣ!!!
* Από ΡΟΔΟ προς ΠΕΙΡΑΙΑ
Κάθε ΤΡΙΤΗ - ΠΕΜΠΤΗ - ΣΑΒΒΑΤΟ
* Από ΠΕΙΡΑΙΑ προς ΡΟΔΟ
Κάθε ΔΕΥΤΕΡΑ - ΤΕΤΑΡΤΗ - ΠΑΡΑΣΚΕΥΗ
ΠΡΟΣΦΟΡΑ
ΟΛΑ ΤΑ ΕΙΣΙΤΗΡΙΑ ΣΕ ΜΙΣΗ ΤΙΜΗ!
• ΕΠΙΒΑΤΗΣ: 16,90 ευρώ
• Ι.Χ.: 44,60 ευρώ
* Εκδόσεις εισιτηρίων σε όλα τα ταξιδιωτικά πρακτορεία
Κεντρικό πρακτορείο
TSAGARIS TRAVEL
Ακτή Σαχτούρη 5
Τηλ. (22410) 36170, 28597, 35066, 30406
FAX: 22410-39839

Επιχειρείται σήμερα με τη συνάντηση Σημίτη, Γ. Παπανδρέου

Ανακάτεμα των μπάζων!

Ανακοινώσεις αύριο από τον Πρωθυπουργό για τις διαδικασίες που θα ακολουθηθούν για την αλλαγή ηγεσίας στο ΠΑΣΟΚ

Η εκκίνηση των διαδικασιών που αναμένεται ότι θα οδηγήσουν σε αλλαγή ηγεσίας στο ΠΑΣΟΚ, θα γίνει σήμερα, ανήμερα των Φώτων, κατά τη συνάντηση που θα έχει ο Πρωθυπουργός Κώστας Σημίτης με τον υπουργό Εξωτερικών Γιώργο Παπανδρέου, που φέρεται ως ο μοναδικός και αδιαφιλονίκητος διάδοχος και νέος ηγέτης του κυβερνώντος κόμματος.

Η συνάντηση θα γίνει στην οικία του Πρωθυπουργού, ο οποίος, νωρίτερα, το μεσημέρι, θα έχει συνεργασία με τον Γραμματέα της ΚΕ Μιχάλη Χρυσοχοΐδη και τον εκπρόσωπο Τύπου Τηλέμαχο Χυτήρη.

Στη συνάντηση των κ.κ. Σημίτη και Παπανδρέου (στις 7 μμ) αναμένεται να συμφωνηθούν όλες οι διαδικασίες που θα δρομολογηθούν και θα ανακοινωθούν την επομένη, μετά την κοινή συνεδρίαση του Εκτελεστικού Γραφείου και της Κυβερνητικής Επιτροπής. Θα συμφωνηθεί επίσης και το χρονοδιάγραμμα στο οποίο θα εξελιχθούν οι διαδικασίες που θα συμφωνηθούν.

Πριν τις επίσημες ανακοινώσεις, οι οποίες είναι πιθανό να λάβουν τη μορφή διαγγέλματος από την πλευρά του Πρωθυπουργού, ο κ. Σημίτης θα ενημερώσει τον Πρόεδρο της Δημοκρατίας Κωστή Στεφανόπουλο για τις προθέσεις του και τις ανακοινώσεις που θα κάνει λίγες ώρες αργότερα.

Σύμφωνα με όλες τις ενδείξεις οι διαδικασίες που θα αρχίσουν να εξελίσσονται από σήμερα θα οδηγήσουν στην αλλαγή ηγεσίας στο κυβερνών κόμμα, οκτώ χρόνια μετά την ανάδειξη του κ. Σημίτη, που ανέλαβε και την πρωτοβουλία να κινήσει τις σχετικές διαδικασίες, οι οποίες, εκτός από την ανάδειξη νέας ηγεσίας στο κυβερνών κόμμα, θα οδηγήσουν και στην ανανέωση του πολιτικού σκηνικού (και του πολιτικού προσωπικού) και θα τερματίσουν τον λεγόμενο κύκλο της μεταπολίτευσης.

Ο κ. Σημίτης θα ανακοινώσει αύριο το μεσημέρι όλες τις διαδικασίες που θα ακολουθήσουν, καθώς και

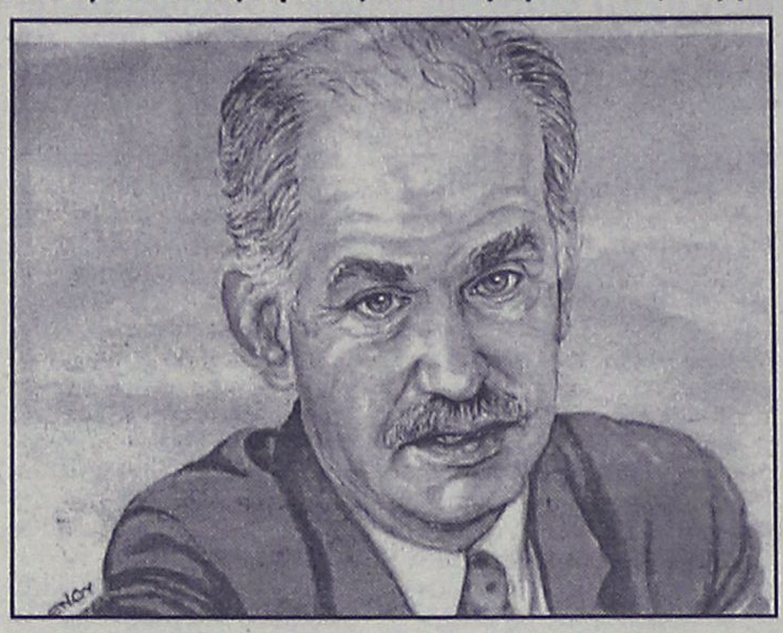

το σχετικό χρονοδιάγραμμα. Η μόνη, ίσως, ημερομηνία που ενδέχεται να μην ανακοινωθεί είναι η ημερομηνία των εκλογών. Στο ΠΑΣΟΚ, πάντως, επικρατεί η άποψη ότι η συντόμευση του χρόνου των εκλογών θα δώσει τη δυνατότητα αξιοποίησης στο μέγιστο δυνατό βαθμό του θετικού κλίματος που δημιουργήθηκε με την ανακοίνωση της πρόθεσης του πρωθυπουργού να θέσει σε κίνηση τις διαδικασίες αλλαγής του πολιτικού σκηνικού, κίνηση η οποία έφερε σε αμηχανία τη ΝΔ.

Την Πέμπτη, πιθανότατα, (χωρίς να αποκλείεται η Παρασκευή) θα συνεδριάσει η Κεντρική Επιτροπή του ΠΑΣΟΚ με μοναδικό, ίσως, θέμα την προκήρυξη εκτάκτου Συνεδρίου. Χρειάζεται πλειοψηφία των 2/3 των μελών του οργάνου για την προκήρυξη, αλλά θεωρείται βέβαιο ότι η απόφαση θα είναι ομόφωνη. Πιθανότερη ημερομηνία διεξαγωγής του εκτάκτου Συνεδρίου αναφέρεται το διήμερο 30-31 Ιανουαρίου.

Διευκρινίσεις χρειάζονται σχετικά με την ημερήσια διάταξη του Συνεδρίου. Σύμφωνα με όλες τις ενδείξεις το βασικό, αν όχι το μοναδικό, θέμα θα είναι οι τροποποιήσεις που πρέπει να γίνουν στο Καταστατικό. Όλα επίσης δείχνουν ότι θα επέλθουν οι τροποποιήσεις εκείνες που είχαν προταθεί από τον Γιώργο Παπανδρέου στο προηγούμενο –τακτικό- Συνέδριο και αφορούσαν στην εκλογή Προέδρου του Κινήματος από τη βάση, ενώ το Συνέδριο θα εκλέγει τον Γραμματέα και την Κεντρική Επιτροπή.

Σε περίπτωση που οι αλλαγές αυτές εγκριθούν από το Συνέδριο, αναμένεται η διεξαγωγή καθολικής ψηφοφορίας στις οργανώσεις του Κινήματος για την ανάδειξη του νέου Προέδρου, πιθανότατα την Κυριακή 8 Φεβρουαρίου. Δεν είναι ακόμη βέβαιο αν στη διαδικασία θα πάρουν μέρος και οι φίλοι του Κινήματος, ψηφίζοντας σε χωριστή κάλπη.

Η υιοθέτηση από το έκτακτο Συνέδριο όλων των προτάσεων για αλλαγές στο Καταστατικό, δεν σημαίνει απαραίτητα ότι θα εκλεγούν ο Γραμματέας και η Κ.Ε.. Είναι στην ευχέρεια του Συνεδρίου να θέσει σε αναστολή μέχρι το τακτικό Συνέδριο της διάταξης για την εκλογή των δύο οργάνων. Το τακτικό Συνέδριο είναι, ούτως ή άλλως, προγραμματισμένο για το Νοέμβριο του 2004, ενώ υψηλόβαθμα στελέχη του Κινήματος εκτιμούν ότι δεν είναι σκόπιμο, σε αυτή τη φάση, να ανοίξουν άλλα θέματα. Άλλωστε, σύντομα θα υπάρξουν και νέες εκλογές για την ανάδειξη των ευρωβουλευτών (τον Μάιο) και ο κομματικός μηχανισμός δεν μπορεί, εύκολα, να αλλάξει ενόψει δύο σημαντικών εκλογικών αναμετρήσεων.

Αν όλα εξελιχθούν με βάση τις ανωτέρω ημερομηνίες, το ΠΑΣΟΚ θα έχει νέο Πρόεδρο, τον Γιώργο Παπανδρέου, στις 9 Φεβρουαρίου. Πιθανότατα ο υπουργός Εξωτερικών, αμέσως μετά την εκλογή του, θα υποβάλει την παραίτησή του. Σύμφωνα με τις μέχρι τώρα πληροφορίες το υπουργείο Εξωτερικών θα αναλάβει είτε ο ίδιος ο Πρωθυπουργός, είτε ο αναπληρωτής υπουργός Τάσος Γιαννίτσης, αναβαθμιζόμενος.

Σχετικά με τον προγραμματισμό που είχε εκπονηθεί και ανακοινωθεί από το ΠΑΣΟΚ πριν από λίγο διάστημα, φαίνεται ότι θα τηρηθεί ακριβώς, όπως αναφέρουν στελέχη του Κινήματος που γνωρίζουν. Έτσι, αναφέρουν, θα διεξαχθεί κανονικά η Προγραμματική Συνδιάσκεψη στις 14 Φεβρουαρίου, ενώ κανονικά θα εξελιχθεί και το πρόγραμμα του Πρωθυπουργού, ο οποίος στις 15 και 16 Ιανουαρίου θα επισκεφθεί την Κρήτη. Δεν αποκλείεται στην επίσκεψη αυτή να μετέχει και ο Γιώργος Παπανδρέου, στην πρώτη κοινή εμφάνισή του με τον Κώστα Σημίτη.

Εστιατόριο
ΔΗΜΙΟΥΡΓΙΕΣ
Το εστιατόριο ΔΗΜΙΟΥΡΓΙΕΣ σας εύχεται ΚΑΛΗ ΧΡΟΝΙΑ!
Σας ενημερώνουμε ότι θα είμαστε ανοικτά την Τρίτη-Τετάρτη-Παρασκευή και Σάββατο 6-7-9 και 10 Ιανουαρίου 2004.
Τηλ. για κρατήσεις 2241094950, Λ. Ηρακλειδών 82, Ιξιά, απέναντι από το AVRA BEACH

Gourmet Restaurant
Safran
Δημιουργίες του chef Σταύρου Γωγιού από το "ΜΥΘΟ" της Σύμης
καινούργιο άρωμα στην πόλη...
Σωτήρος 47 - Ιξιά - Ιαλυσός • Τηλ. 2241091835

mazda

Η Mazda στην πιο Ρόδινη εποχή της.

Τώρα κοντά σας, όλα τα νέα μοντέλα, από τον νέο εξουσιοδοτημένο διανομέα στη Ρόδο.

Η 3Τ ΑΕΒΕ φέρνει στη Ρόδο όλη τη νέα γενιά Mazda. Μια γενιά με αυτοκίνητα-θαύματα, που ξεχωρίζουν και αιφνιδιάζουν.
Με πρωτοποριακό σχεδιασμό και δυναμικό χαρακτήρα.
Με εμφάνιση που κόβει την ανάσα, με τη χαρά της οδήγησης που υπόσχεται κάθε zoom-zoom.

Η νέα γενιά Mazda είναι έτοιμη να κατακτήσει κάθε οδηγό. Και η 3Τ ΑΕΒΕ είναι έτοιμη να κατακτήσει όλη τη Ρόδο.
Με νέα έκθεση επιβατικών και επαγγελματικών Mazda, συνεργείο με εξειδικευμένο προσωπικό,
ανταλλακτικά, άριστη εξυπηρέτηση και ολοκληρωμένο after sales service.

Η πιο Ρόδινη εποχή της Mazda άρχισε. Υποδεχτείτε την.



3Τ ΑΕΒΕ
6ο χλμ. Ρόδου - Λίνδου, 851 00 Ρόδος
Τηλ.: 22410 68000, Fax: 22410 68010, mazda@3t.gr

ΜΕΖΕΔΟΠΩΛΕΙΟ
Νταλαβέρι
Αν είναι αλήθεια ότι στην καρδιά του άντρα φτάνεις μέσα από το στομάχι του, τότε επωφεληθείτε από το πνεύμα των ημερών, τις γιορταστικές λιχουδιές μας και τη ξεστή ατμόσφαιρα δίπλα στο τζάκι για ένα...
"Νταλαβέρι" !!!
ΑΝΟΙΚΤΑ κάθε μέρα από τις 13.00 έως αργά το βράδυ
ΑΚΤΗ ΚΑΝΑΡΗ 10 (έναντι Μύλου), παραλία Ιαλυσού
Τηλ. για ρεζερβέ κ. Άννα Σταυράκη
Τηλ. 2241091167

Ενώ στη Δωδεκάνησο τα βλέπει όλα... πράσινα

«Υπεραισιόδοξος» δηλώνει και ο Κώστας Σκανδαλίδης!

Εκστρατεία τόνωσης ηθικού από τον υπουργό Εσωτερικών που προανήγγειλε νέες εξαγγελίες στο δίμηνο που μένει!

Δεδομένη θεωρεί την νίκη του ΠΑΣΟΚ στις προσεχείς βουλευτικές εκλογές ο υπουργός Εσωτερικών κ. Κ. Σκανδαλίδης, ο οποίος ειδικά για την Δωδεκάνησο... ξεκαθάρισε ότι το κυβερνών κόμμα θα πάρει ποσοστό πάνω από 50% και θα εκλέξει τους 3 από τους 5 βουλευτές.

Αυτό προκύπτει από τις δηλώσεις που έκανε χθες ευρισκόμενος στη Ρόδο, και οι οποίες προφανώς εντάσσονται στο γενικότερο σχέδιο ανύψωσης του ηθικού των στελεχών του ΠΑΣΟΚ.

Ειδικότερα ο κ. Σκανδαλίδης, δήλωσε τα εξής:

«Στη Βουλή είχα δηλώσει μερικά λεπτά πριν ξεκινήσει την ομιλία του ο πρωθυπουργός ότι αρχίζει η αντίστροφη μέτρηση για την Ν.Δ. και ότι θα έπρεπε να εκπαιδευθεί και στο ενδεχόμενο της ήττας.

Επιπόλαια και αναίτια πίστεψε ότι το ματς είχε τελειώσει πολύ πριν αρχίσει.

Ηδη η μεγάλη Δημοκρατική Παράταξη συσπειρωμένη, ενωμένη και μάχιμη με όλα τα στελέχη της στην πρώτη γραμμή δίνει την μάχη της νέας νίκης.

Με ανανεωμένη ηγεσία, με νέο πολιτικό λόγο με νέους στόχους και ευαγγελίες θα συνεχίσει να πετυχαίνει τις μεγάλες επιδιώξεις του Ελληνισμού.

Οσο για την περιοχή μας και εδώ βιάστηκε η Ν.Δ. να προεξοφλήσει ότι θάρθει... πρώτο κόμμα!

Το ΠΑΣΟΚ θα περάσει το 50%, άρα θα εκλέξει τρεις βουλευτές από την πρώτη κατανομή. Εδώ είμαστε να τα πούμε».

Ο κ. Σκανδαλίδης χαρακτήρισε επίσης ιστορικής σημασίας την πρωτοβουλία του πρωθυπουργού, η οποία όπως είπε αποδεικνύει την δύναμη εσωτερικής ανανέωσης του ΠΑΣΟΚ που είναι μεγάλη.

ΣΥΝΑΝΤΗΣΗ ΜΕ ΑΛΙΦΕΡΗ

Χθες το μεσημέρι ο κ. Σκανδαλίδης συναντήθηκε στη νομαρχία με τον δήμαρχο Τήλου κ. Αν. Αλιφέρη, ο οποίος ως γνωστόν έχει υποβάλλει την παραίτησή του, λόγω των προβλημάτων που υπάρχουν στο νησί και την αδιαφορία των κυβερνητικών παραγόντων γι' αυτά.

Σύμφωνα με πληροφορίες ο κ. Σκανδαλίδης έπεισε τελικά τον δήμαρχο Τήλου να μην παραιτηθεί υποσχόμενος ότι θα παρέμβει ο ίδιος για την επίλυση των οικονομικών αδιεξόδων του δήμου.

Σε δηλώσεις του πάντως ο κ. Σκανδαλίδης, μετά την συνάντηση έπλεξε το εγκώμιο του δημάρχου Τήλου και ανακοίνωσε ότι πήρε τηλέφωνο την περιφερειάρχη κ. Σημαντώνη και ζήτησε να μην γίνει δεκτή η παραίτηση του κ. Αλιφέρη.

Οπως χαρακτηριστικά είπε μπορεί καμμιά φορά ο δήμαρχος να απλώνει περισσότερο το χέρι του απ' ότι φθάνει, αλλά η προσπάθειά του είναι αξιέπαινη και πρέπει να ενισχυθεί.

Οι υποψήφιοι βουλευτές Δωδεκανήσου ανοίγουν:

Εκλογικά γραφεία στην Αθήνα

Κυνηγούν τις ψήφους 6.000 περίπου Δωδεκανησίων

Εκλογικά γραφεία στην Αθήνα ετοιμάζονται ν' ανοίξουν οι υποψήφιοι βουλευτές της Δωδεκανήσου, των δύο μεγάλων κομμάτων!

Στην απόφαση αυτή φαίνεται να έχει μετρήσει το γεγονός ότι υπάρχουν στο νομό Αττικής γύρω στους 6.000 Δωδεκανήσιοι ετεροδημότες, αριθμός που είναι ιδιαίτερα μεγάλος.

Οι 6.000 Δωδεκανήσιοι, έχουν τα εκλογικά τους δικαιώματα στη Δωδεκάνησο. Με το νέο νόμο οι Δωδεκανήσιοι αυτοί θα ψηφίσουν στην Αθήνα και τον Πειραιά, με ψηφοδέλτια της Δωδεκανήσου. Για τον λόγο αυτό, ήδη οι υποψήφιοι βουλευτές ετοιμάζονται ν' ανοίξουν γραφεία στην Αθήνα, για να δώσουν από θέση ισχύος την μάχη του σταυρού.

Με δεδομένο μάλιστα ότι η μάχη αυτή θα είναι ιδιαίτερα σκληρή, πράγμα που ξέρουν οι υποψήφιοι βουλευτές, ευνόητο είναι ότι δίνουν ιδιαίτερη σημασία και στον έναν ψήφο.

Ηδη σύμφωνα με πληροφορίες οι υποψήφιοι βουλευτές του ΠΑΣΟΚ κινούνται δραστήρια προς την κατεύθυνση αυτή.

Το ίδιο αναμένεται να γίνει και με τους υποψηφίους της Νέας Δημοκρατίας μόλις ξεκαθαρίσει η κατάσταση με το ψηφοδέλτιο, πράγμα που αναμένεται να γίνει πολύ σύντομα.

Πιθανολογείται συγκεκριμένα ότι το ψηφοδέλτιο της ΝΔ θα είναι έτοιμο γύρω στις 15 Ιανουαρίου, οπότε θα ξεκινήσουν αμέσως τον αγώνα οι συμμετέχοντες σ' αυτό, οι περισσότεροι από τους οποίους άλλωστε είναι προετοιμασμένοι από καιρό.

Κατά κοινή ομολογία πάντως η μάχη του σταυρού θα είναι ιδιαίτερα έντονη κι αυτή την φορά, αφού οι περισσότεροι των υποψηφίων τόσο της Νέας Δημοκρατίας όσο και του ΠΑΣΟΚ έχουν βάσιμες ελπίδες εκλογής.

Από την μάχη αυτή, προσδοκούν οφέλη και τα κόμματα, για την τρίτη έδρα, για την οποία αναμένεται να δοθεί σκληρή μάχη μέχρι και το τελευταίο εκλογικό τμήμα.

Μικροεπιλογές Επίπλων

πλαισιο
Λεωφ. Ελευθερίας 20 - Κρεμαστή τηλ. 93364
Κων/νου Τσαλδάρη 36 - Ρόδος τηλ. 35706

casa νοσταλγία
Τώρα και στη Ρόδο, ένα κατάστημα φέρνει την έκπληξη στο χώρο του δώρου και της εσωτερικής διακόσμησης. Φτιαγμένα με μεράκι και φαντασία για ανθρώπους με ξεχωριστό γούστο.

Μικροέπιπλα, φωτιστικά, χειροποίητες εικόνες, πίνακες, ξυλόγλυπτοι καθρέπτες, αντικείμενα από κασσίτερο, είναι μερικές από τις ιδέες που θα βρείτε σε μας.
Επιθυμία μας να γνωριστούμε από κοντά
ΚΑΡΠΑΘΟΥ 13 - ΡΟΔΟΣ
ΤΗΛ. (22410) 33111 & 77878


Ένα άγγιγμα φωτός αρκεί... για να κάνει το δέρμα σας βελούδινο!
Φωτόλυση
ΑΝΩΔΥΝΗ ΦΩΤΟΑΠΟΤΡΙΧΩΣΗ
Χωρίς πόνο, ερεθισμούς, μόνο με την απαλή, αλλά πανίσχυρη δύναμη του παλμικού φωτός και της ζεστής ενέργειας, οι επώδυνες και αναποτελεσματικές λύσεις των κλασικών μεθόδων αποτρίχωσης, ανήκουν πια στο παρελθόν...
LHE
Light Heat Energy
Δεκτές πιστωτικές κάρτες, άτοκες δόσεις & ευκολίες πληρωμής
Katerina
ΚΕΝΤΡΟ ΥΓΕΙΑΣ ΚΑΙ ΟΜΟΡΦΙΑΣ
DAY SPA
Θεραπεία ακμής Clear Touch
Η νέα γρήγορη μέθοδος στην θεραπεία ακμής ανώδυνα με ένα ολοκαίνουργιο φως.
Καθαρό πρόσωπο χωρίς ακμή σε λίγες μόνον εβδομάδες.
ΠΡΙΝ ΜΕΤΑ
Κατερίνα Παπασάββα - Λαμπαδάκη • Μεγ. Κωνσταντίνου 30, Ρόδος - Τηλ. & Fax: 22410 31016

Λόγω συγχρωτισμού στις αίθουσες

Αναμένεται έξαρση της γρίπης με το άνοιγμα των σχολείων

Οδηγίες από τους γιατρούς οι οποίοι πάντως δεν ανησυχούν

Με το άνοιγμα των σχολείων, μέσα στην εβδομάδα, περιμένουν οι υγειονομικές αρχές και την έξαρση των ιώσεων στην περιοχή μας.

Οπως είναι ήδη γνωστό, το διάστημα που ακολουθεί τις γιορτές, παρατηρείται μια **αύξηση στα κρούσματα των ιώσεων** καθώς οι θερμοκρασίες πέφτουν περισσότερο και ευνοούν τα φαινόμενο.

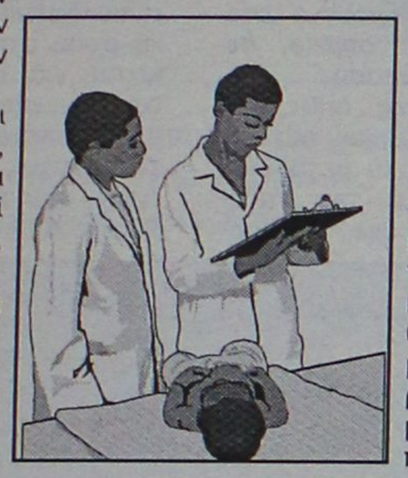

Γι' αυτό το λόγο, θα πρέπει να υπάρξει πρόληψη (όσο γίνεται βέβαια) από τις ομάδες πληθυσμού και κυρίως να προστατευθούν οι ευπαθείς ομάδες όπως τα μικρά παιδιά και οι ηλικιωμένοι.

Ειδικά για τα μικρά παιδιά, σημειώνεται ότι με την έναρξη των σχολικών μαθημάτων θα απειλούνται από τις ιώσεις, **λόγω συγχρωτισμού στις αίθουσες διδασκαλίας,** γεγονός απόλυτα φυσιολογικό. Παρά το γεγονός ότι τα κρούσματα θα αυξηθούν με γρήγορους ρυθμούς, δεν πρέπει να υπάρξει πανικός, αλλά συνίσταται παρακολούθηση για το πώς θα εξελιχθεί το φαινόμενο. Αν σημειωθεί πυρετός τότε πρέπει να ενημερωθεί γιατρός και πάντως χρειάζονται ελαφρά γεύματα, πολλά φρούτα, ζεστασιά και ξεκούραση.

Με κάθε επισημότητα εορτάζονται τα Θεοφάνεια

Σήμερα στις 11 το πρωί ο αγιασμός των υδάτων

Πολλές συμμετοχές κολυμβητών που θα προσπαθήσουν να πιάσουν τον σταυρό στο λιμάνι του Μαντρακιού

Με κάθε επισημότητα θα εορτασθούν σήμερα τα Θεοφάνεια σε όλους τους δήμου της Ρόδου αλλά και της Δωδεκανήσου γενικότερα.

Σύμφωνα με το πρόγραμμα που ανακοίνωσε η Ιερά Μητρόπολη Ρόδου, σήμερα, στις 8 το πρωί θα γίνει Θεία Λειτουργία στον Ιερό Ναό του Ευαγγελισμού, χοροστατούντος της Α. Σεβασμιότητος του Μητροπολίτη Ρόδου κ.κ. Απόστολου. Θ' ακολουθήσει ο μέγας Αγιασμός στις 10.30 το πρωί περίπου, μέσα στον Ιερό Ναό.

Στις 11 το πρωί της ίδιας ημέρας, η Α. Σεβασμιότης, συνοδευόμενη από τη Φιλαρμονική του δήμου Ροδίων, των Ιερών Εξαπτερύγω, του Τιμίου Σταυρού, του χορού των ιεροψαλτών, του ιερού κλήρου και ακολουθούντος του λαού με εκπροσώπους των τοπικών αρχών, θα κατευθυνθεί σε ιερά πομπή, στη προβλήτα στα Ελαφάκια όπου, όπως κάθε χρόνο, θα γίνει ο Αγιασμός των υδάτων με δέηση και τη ρίψη του Τιμίου Σταυρού.

Σημειώνεται ότι μέχρι και χθες νωρίς το απόγευμα, στο Κεντρικό Λιμεναρχείο Ρόδου υπήρχαν 11 αιτήσεις από συμπολίτες μας που επιθυμούν να πέσουν σήμερα στα παγωμένα νερά για να πιάσουν τον Τίμιο Σταυρό. Ενδέχεται, πάντως, να είναι περισσότεροι αφού αιτήσεις μπορούσαν να καταθέτουν μέχρι και σήμερα στις 9 το πρωί. Μέχρι και νωρίς χθες το απόγευμα, συμμετοχή στο έθιμο είχαν δηλώσει οι παρακάτω συμπολίτες μας:

- Τσάταρος Νομικός
- Βογιατζής Σωτήριος
- Μυριοφόρου Δημήτριος
- Κουζουκάκης Παναγιώτης
- Κατσαράς Γεώργιος
- Έλενας Κωνσταντίνος
- Ρεντόπουλος Περικλής
- Καραβόλιας Αθανάσιος
- Καρυοφυλλάκης Κωνσταντίνος
- Καρυοφυλλάκης Ευάγγελος
- Μηναδάκης Πέτρος.

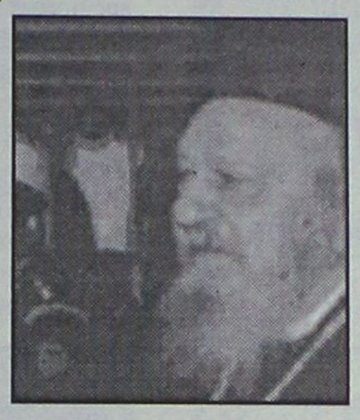

Τελετές και σε πολλούς άλλους δήμους της Ρόδου

Η ίδια τελετή θα πραγματοποιηθεί και σ' άλλους Δήμους της Ρόδου και συγκεκριμένα:

● Στο Δήμο Ατταβύρου το πρωί, θα τελεσθεί Θεία Λειτουργία στον Ιερό Ναό Αγίου Γεωργίου Κρητηνίας και στις 12.30 θα γίνει η ρίψη του Τιμίου Σταυρού στο λιμάνι της Καμείρου Σκάλας.

Στη συνέχεια, θ' ακολουθήσουν εκδηλώσεις από τον Πολιτιστικό Σύλλογο Κρητηνίας.

● Στο Δήμο Καμείρου, η ρίψη του Τιμίου Σταυρού θα γίνει στις 11 το πρωί των Θεοφανείων, στο λιμανάκι του δημοτικού διαμερίσματος Φανών, μετά το πέρας της Θείας Λειτουργίας.

● Στο Δήμο Νότιας Ρόδου, τέλος, οι εκκλησιαστικές επιτροπές Αγίου Γεωργίου Λαχανιάς και Αγίας Παρασκευής Κατταβιάς, θα τελέσουν Αγιασμό των υδάτων, τον οποίο θ' ακολουθήσει και η ρίψη του Τιμίου Σταυρού, στο λιμανάκι στο Πλημμύρι.

● Το έθιμο της ρίψης του Τιμίου Σταυρού θα γίνει ακόμα, στο δήμο Ιαλυσού και στο Δήμο Πεταλούδων.



Kid fun & care

Υπεύθυνη φύλαξη & Δημιουργική απασχόληση!

Kid Fun & Care. Μια νέα σύγχρονη εταιρεία που παρέχει υπηρεσίες φύλαξης και δημιουργικής απασχόλησης μικρών παιδιών στο σπίτι σας. Ενα σύγχρονο επιχειρηματικό concept που γεννήθηκε για να ικανοποιήσει την πιο επιτακτική ανάγκη των γονέων με μικρά παιδιά.

Ποιοτικές υπηρεσίες που χαρακτηρίζονται από καινοτομίες και υψηλά standards:

- Υψηλής κατάρτισης προσωπικό.
- Εξατομικευμένη αντιμετώπιση των παιδιών.
- Δημιουργική Απασχόληση.
- Ασφαλιστική κάλυψη.
- Spy Cam.
- Τιμές προσαρμοσμένες στις ανάγκες σας

22410 77 7 55



The Forum Beach Hotel

Το Ξενοδοχείο μας είναι ανοικτό όλο το χρόνο.
Διαθέτουμε αίθουσα για διάφορες εκδηλώσεις όπως δεξιώσεις, γάμους, χορούς, βαπτίσεις, κοπής πίτας



Παραλία Ιαλυσού, Ρόδος
Τηλ.: +30 22410 96601 Fax: +30 22410 96655
e-mail: forumhtl@otenet.gr

www.forumhotels.com

ΚΕΣΙΣΟΓΛΟΥ ΣΤΟΚ

ΑΝ ΧΡΕΙΑΖΕΣΤΕ ΑΝΤΙΚΕΙΜΕΝΑ ΓΙΑ ΝΑ ΟΜΟΡΦΗΝΕΤΕ ΤΟΝ ΧΩΡΟ ΣΑΣ, ΔΩΡΑ ΟΙΚΟΝΟΜΙΚΑ ΑΛΛΑ ΚΑΙ ΠΟΙΟΤΙΚΑ ΣΕΡΒΙΤΣΙΑ ΠΙΑΤΩΝ ΠΟΤΗΡΙΩΝ ΜΑΧΑΙ/ΝΑ ΓΙΑ ΣΥΜΠΛΗΡΩΜΑ Ή ΚΑΙΝΟΥΡΓΙΑ

ΜΙΑ ΕΙΝΑΙ Η ΠΡΟΣΦΟΡΑ

ΚΕΣΙΣΟΓΛΟΥ ΣΤΟΚ

Απ. Παπαιωάννου 20/ Πρώτη αριστερή πάροδος επί της Καναδά

Your travel
Το δικό σας ταξιδιωτικό γραφείο!

ΚΟΥΡΟΣ ΝΙΚΗΤΑΣ – ΠΟΛΥΧΡΟΝΗ ΤΑΡΙΑ

- Προσφέρουμε πάντα για σας **τα πιο φθηνά εισιτήρια,** πακέτα εκδρομών και ξενοδοχεία στην Ελλάδα και σ' όλο τον κόσμο.
- Εκδοση ακτοπλοϊκών εισιτηρίων με τις εταιρίες BLUE STAR - ΔΑΝΕ - G.A. FERRIES
- Εκδοση ακτοπλοϊκών εισιτηρίων από **ΠΑΤΡΑ - ΙΤΑΛΙΑ** με τις εταιρίες BLUE STAR FERRIES - SUPERFAST MINOAN LINES - ANEK
- **ΕΚΔΟΣΗ ΔΙΑΒΑΤΗΡΙΩΝ**
- Αποστολή χρημάτων σε 10 λεπτά σε όλο τον κόσμο με τη χαμηλότερη χρέωση με την εταιρεία

MoneyGram.
International Money Transfer

Η ΔΙΕΥΘΥΝΣΗ ΚΑΙ ΤΟ ΠΡΟΣΩΠΙΚΟ ΤΟΥ ΓΡΑΦΕΙΟΥ ΜΑΣ ΣΑΣ ΕΥΧΕΤΑΙ

Καλές Γιορτές

YOUR TRAVEL
ΓΙΑ ΚΡΑΤΗΣΕΙΣ - ΠΛΗΡΟΦΟΡΙΕΣ
ΑΛ. ΠΑΠΑΓΟΥ 4, ΜΑΝΔΡΑΚΙ
Τηλ. 2241034414 - 75828
Φαξ: 2241075960 • E-mail: your-trv@internet.gr

Αλλαγή "σκηνικού" στην περιοχή του Ενυδρείου

Χάθηκε το Κούμπουρνου, γεννήθηκε νέος όρμος!

Μετατοπίσθηκε η άμμος και δημιουργήθηκε νέο ακρωτήριο δυτικά του κτιρίου του Υδροβιολογικού Σταθμού

Ενα νέο... ορμίσκο δημιούργησε στην περιοχή του Ενυδρείου η σοροκάδα των τελευταίων ημερών!

Εκπληκτοι αρκετοί κάτοικοι του νησιού διαπίστωσαν την τελευταία βδομάδα ότι φτιάχθηκε ένας νέος κόλπος δυτικά του Ενυδρείου, μήκους αρκετών δεκάδων μέτρων!

Ο κόλπος αυτός δημιουργήθηκε από τον καιρό ο οποίος μετέφερε την άμμο που βρισκόταν μπροστά στο Ενυδρείο δυτικά.

Ετσι "χάθηκε" το ακρωτήριο που βρισκόταν μπροστά από το κτίριο του Ενυδρείου και ξεφύτρωσε ένας νέος κόλπος.

Το φαινόμενο αυτό πάντως είχε συμβεί και τα προηγούμενα χρόνια στην ίδια περιοχή.

Συμβαίνει περίπου κάθε 6-7 χρόνια, δήλωσε χθες ο προϊστάμενος του Υδροβιολογικού σταθμού Ρόδου κ. Ανδρέας Σιούλας.

Σύμφωνα μάλιστα με τις απόψεις των ειδικών ο καιρός θα επαναφέρει τα πράγματα ως είχαν, όπως έχει ξανασυμβεί.

Τα κύματα και τα ρεύματα, μέσα στο επόμενο χρονικό διάστημα πρόκειται να μετακινήσουν την άμμο και να τον μεταφέρουν στην θέση που ήταν για να αποκαταστήσουν το τοπίο.

Συνήθως κάθε χειμώνα, λόγω των καιρικών συνθηκών που επικρατούν έχουμε τέτοια φαινόμενα στο συγκεκριμένο σημείο, σε μικρή όμως έκταση.

Ενίοτε όμως, όπως φέτος, η μετατόπιση της άμμου είναι πολύ μεγαλύτερη. Ενδεικτικό της κατάστασης που έχει δημιουργηθεί είναι ότι ο φάρος που υπήρχε στη κάτω μεριά του Ενυδρείου βρίσκεται πλέον μέσα στην θάλασσα!

Ο νέος ορμίσκος που δημιουργήθηκε προκάλεσε το εύλογο ενδιαφέρον αρκετών ροδιτών που έσπευσαν να τον δουν από κοντά, αφού τέτοια φαινόμενα δεν συμβαίνουν κάθε μέρα.

Ειδικά από ψηλά (από την περιοχή του Μόντε Σμιθ) η αλλαγή στο τοπίο είναι ιδιαίτερα εντυπωσιακή αφού στην ουσία πρόκειται για αλλοίωση της υφιστάμενης κατάστασης.

Σύμφωνα με τις απόψεις των ειδικών, που έχουν την πείρα από τις προηγούμενες φορές, η κατάσταση θα επανέλθει σχεδόν όπως ήταν μέσα στις επόμενες εβδομάδες, ανάλογα και των καιρικών συνθηκών που θα επικρατούν.

Εάν χρειαστεί πάντως θα υπάρξουν και παρεμβάσεις, όπως η μεταφορά άμμου, αλλά αυτό θα φανεί στην πορεία.



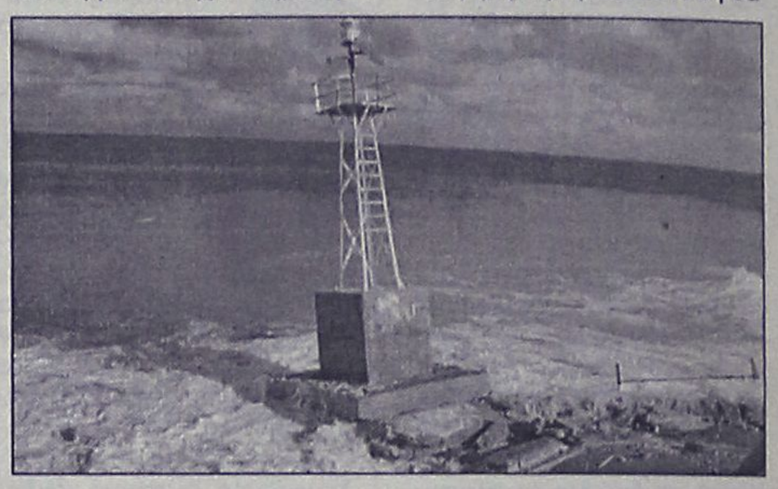

Καλό ποδαρικό για το νέο έτος

Κανένα τροχαίο την α' εβδομάδα του 2004

Με τους καλύτερους οιωνούς μπήκε το νέο έτος όσον αφορά στην ασφάλεια στους δρόμους της περιοχής μας αφού κατά την πρώτη εβδομάδα του 2004 δεν σημειώθηκε κανένα τροχαίο ατύχημα!

Αυτό προκύπτει από τα στοιχεία για την εβδομαδιαία δραστηριότητα των υπηρεσιών Τροχαίας της Αστυνομικής Διεύθυνσης Δωδεκανήσου.

Μάλιστα, κατά την εβδομάδα από 29 Δεκεμβρίου 2003 έως 4 Ιανουαρίου 2004, καλύτερα ήταν τα πράγματα και για τις παραβάσεις που βεβαίωσε η Τροχαία.

Συγκεκριμένα, 9 συνεργεία του Τμήματος Τροχαίας έλεγξαν 277 άτομα για μέθη και βεβαίωσαν μόλις 2 παραβάσεις ενώ κανείς τους δεν οδηγήθηκε στο αυτόφωρο.

Οσον αφορά στους ελέγχους για το όριο ταχύτητας, 11 συνεργεία της Τροχαίας, βεβαίωσαν 21 παραβάσεις και δεν οδηγήθηκε κανείς στο αυτόφωρο.

Σημειώνεται ότι, για την παραπάνω εβδομάδα, είχε ορισθεί η παράβαση του αντικανονικού προσπεράσματος και βεβαιώθηκαν 2 τέτοιες παραβάσεις.

Για την τρέχουσα εβδομάδα, η παράβαση που έχει ορισθεί και θα γίνονται έλεγχοι, είναι η κίνηση στο αντίθετο ρεύμα.

Την Τετάρτη απολογούνται οι δύο νεαροί ληστές

Την Τετάρτη θα απολογηθούν οι δύο νεαροί ροδίτες που κατηγορούνται για ληστεία σε περίπτερο πριν από μερικές μέρες.

Πρόκειται για δύο νεαρούς 26 και 27 χρόνων, που αύριο θα οδηγηθούν στον εισαγγελέα. Ανακρινόμενοι ισχυρίστηκαν ότι αποφάσισαν να κάνουν την ληστεία διότι ο ένας εκ των δύο χρειαζόταν χρήματα για το παιδί του.

Η ληστεία έγινε 10 λεπτά μετά τα μεσάνυχτα της Παρασκευής στο περίπτερο του κ. Ανδρέα Χίου που βρίσκεται στην συμβολή των οδών Γ. Παπανδρέου και Αφάντου, στην Ανάληψη.

Χθες οδηγήθηκαν και οι δύο στον ανακριτή, όπου ζήτησαν προθεσμία για να απολογηθούν. Η προθεσμία τους δόθηκε, χωρίς ν' αφεθούν ελεύθεροι, κι έτσι θα οδηγθούν εκ νέου την Τετάρτη στον ανακριτή.

εστιατοριο
ΤΡΑΤΑ
Στον ανακαινισμένο χώρο μας εκτός από την **μεγάλη ποικιλία** από **φρέσκα ψάρια,**
ΠΡΟΣΦΕΡΟΥΜΕ ΚΑΘΗΜΕΡΙΝΑ ΜΕΣΗΜΕΡΙ-ΒΡΑΔΥ
εκλεκτούς μεζέδες και **φρέσκα ντόπια παϊδάκια** με το κιλό.
Η αίθουσα κλιματίζεται και διατίθεται για γάμους, βαπτίσεις κ.λπ. σε πολύ λογικές τιμές.
Τηλ. ρεζερβέ 2241092403, 2241093117

Καλές γιορτές!
HAIR AFRICA



ΒΙΟΛΟΓΙΚΟ ΚΟΜΜΩΤΗΡΙΟ
ΜΟΝΙΜΕΣ ΒΑΦΕΣ ΚΑΙ ΝΤΕΚΑΠΑΖ ΧΩΡΙΣ ΑΜΜΩΝΙΑ - ΡΑΣΤΑ - ΠΡΟΣΘΕΤΙΚΗ ΜΑΛΛΙΩΝ
Μαρία Πέρρος πτυχιούχος κομμωτικής με master
Ηρακλειδών 293 Ιαλυσός • τηλ. 2241090690 • Σάββατο ανοιχτά όλη μέρα έως 20.00

ΤΜΗΜΑΤΑ ΧΟΡΩΔΙΑΣ ΓΙΑ ΠΑΙΔΙΑ και ΕΝΗΛΙΚΕΣ

ΑΝΑΚΟΙΝΩΣΗ

Ο Πολιτιστικός Οργανισμός Δήμου Ροδίων ανακοινώνει ότι λειτουργούν τμήματα ΧΟΡΩΔΙΑΣ:



Α'. Για παιδιά ηλικίας από 7 ως 14 χρονών



Β'. Για ενήλικες, στα πλαίσια των δραστηριοτήτων της Πειραματικής Χορωδίας Δήμου Ροδίων.

Διδάσκει ο Μουσικοπαιδαγωγός και διευθυντής χορωδιών, Γιώργος Σακελλαρίδης

Δεκτά μέλη ανεξαρτήτως μουσικών γνώσεων

Πληροφορίες στα τηλέφωνα 22410 78100 και 22410 37132

Sigma travel agency

8ήμερη ΑΕΡΟΠΟΡΙΚΗ ΕΚΔΡΟΜΗ ΣΤΗΝ ΤΥΝΙΔΑ!!!

ΤΑΞΙΔΕΨΤΕ ΜΑΖΙ ΜΑΣ!!!

ΣΤΟΝ ΓΥΡΟ ΤΩΝ ΟΑΣΕΩΝ ΣΕ 5* ΞΕΝΟΔΟΧΕΙΑ

ΤΥΝΙΔΑ-ΣΟΥΣ-ΕΛ ΤΖΕΜ-ΓΚΑΜΠΕΣ-ΜΑΤΜΑΤΑ

ΝΤΟΥΖ ΣΟΤ ΕΛ ΤΖΕΡΙΝΤ-ΤΟΖΕΡ-ΚΑΙΡΟΥΑΝ

ΑΝΑΧΩΡΗΣΗ ΑΠΟ ΡΟΔΟ 15/01/2004

ΜΟΝΟ 705€

ΓΙΑ ΑΥΤΟΥΣ ΠΟΥ ΕΠΙΖΗΤΟΥΝ ΚΑΙ ΗΡΕΜΙΑ ΜΕΙΝΕΤΕ ΑΛΛΕΣ 5 ΗΜΕΡΕΣ ΜΕ ΜΟΝΟ +100 ΕΥΡΩ.

ΣΤΗΝ ΤΙΜΗ ΠΕΡΙΛΑΜΒΑΝΟΝΤΑΙ ΑΕΡΟΠΟΡΙΚΑ ΕΙΣΙΤΗΡΙΑ, ΡΟΔΟ-ΑΘΗΝΑ-ΤΥΝΙΔΑ-ΑΘΗΝΑ-ΡΟΔΟ

ΞΕΝΟΔΟΧΕΙΟ ΜΕ ΠΡΩΙΝΑ ΚΑΙ (19) ΓΕΥΜΑΤΑ

ΚΛΙΜΑΤΙΖΟΜΕΝΑ ΠΟΥΛΜΑΝ

ΓΥΡΟΣ ΤΩΝ ΟΑΣΕΩΝ ΠΕΡΙΗΓΗΣΕΙΣ ΞΕΝΑΓΗΣΕΙΣ

ΕΜΠΕΙΡΟΣ ΑΡΧΗΓΟΣ-ΣΥΝΟΔΟΣ

ΔΕΝ ΠΕΡΙΛΑΜΒΑΝΟΝΤΑΙ ΦΟΡΟΙ ΑΕΡΟΔΡΟΜΙΩΝ

ΕΠΙΣΗΣ!!!!

ΤΗΛΕΦΩΝΗΣΤΕ ΜΑΣ ΓΙΑ ΤΟ ΚΑΡΝΑΒΑΛΙ

ΒΕΝΕΤΙΑ ΑΕΡΟΠΟΡΙΚΗ

ΝΙΚΑΙΑ ΑΕΡΟΠΟΡΙΚΗ

ΒΕΝΕΤΙΑ ΜΕ ΚΡΟΥΑΖΙΕΡΑ

ΝΙΚΑΙΑ ΜΕ ΚΡΟΥΑΖΙΕΡΑ

ΤΑ 6 ΠΡΩΤΑ ΖΕΥΓΑΡΙΑ ΠΟΥ ΘΑ ΚΛΕΙΣΟΥΝ ΓΙΑ ΒΕΝΕΤΙΑ ΚΑΙ ΝΙΚΑΙΑ ΕΙΔΙΚΗ ΕΚΠΤΩΣΗ.

ΤΗΛΕΦΩΝΗΣΤΕ ΜΑΣ ΓΙΑ ΠΕΡΙΣΣΟΤΕΡΕΣ ΠΛΗΡΟΦΟΡΙΕΣ

SIGMA S.S. TRAVEL

Τηλ. 22410 90049 • Fax: 22410 96697

Λ. ΗΡΑΚΛΕΙΔΩΝ, ΕΜΠ. ΚΕΝΤΡΟ RHODESLAND

(Μεταξύ Avra Beach και Mira Mare)

Υπεύθυνος: Στεργενάκης Σ.

ΩΡΑΡΙΟ: 09.00-17.00, 17.30-20.30

Σε αντικατάσταση αυτών που διορίστηκαν το 2003

Νέοι αντιδήμαρχοι στην Ιαλυσό

Ο κ. Στάγκας θα χρησιμοποιήσει όλους τους συμβούλους

Νέοι αντιδήμαρχοι ορίστηκαν στον δήμο Ιαλυσού, με αποφάσεις του δημάρχου κ. Σ. Στάγκα.

Στο πλαίσιο σχετικής συμφωνίας αντικαταστάθηκαν και οι τρεις αντιδήμαρχοι και συγκεκριμένα οι κ. κ. Γ. Κουφού, Γ. Ανδρουλάκης και Παρ. Κουλούμπρης.

Στην θέση τους ορίστηκαν οι κ. κ. Μαν. Στέργου, Αναστ. Διάκου και Αγαπ. Κωνσταντινίδης.

Ειδικότερα, όπως αναφέρονται στις αποφάσεις



που εξέδωσε ο κ. Στάγκας οι αρμοδιότητες των νέων αντιδημάρχων, θα είναι οι εξής:

- **Στον κ. Μαν. Στέργου** μεταβιβάζονται οι αρμοδιότητες του τμήματος διοικητικών υπηρεσιών, δημόσιας υγείας, χορήγησης αδειών καταστημάτων, θεμάτων εκπαίδευσης και κατάρτισης προσωπικού, κ.λπ. του τομέα που είχε την ευθύνη ο κ. Γ. Κουφού.
- **Στον κ. Αγαπητό Κωνσταντινίδη** μεταβιβάζονται οι αρμοδιότητες για την προστασία του περιβάλλοντος, η παρακολούθηση των συνεργείων για έργα ύδρευσης, καθαριότητας, οδοποιΐας, η συντήρηση κοινοχρήστων χώρων, το τμήμα Πρασίνου. Υπεύθυνος στον τομέα αυτό ήταν ο κ. Παρ. Κουλούμπρης.
- **Στον κ. Αναστ. Διάκου** μεταβιβάζονται οι αρμοδιότητες για την μισθοδοσία του προσωπικού και γενικά του οικονομικού τομέα, αρμοδιότητες που είχε ο κ. Γ. Ανδρουλάκης.

Η θητεία και των 3 αντιδημάρχων λήγει στις 31 Δεκεμβρίου του 2004.

Στη Νότια Ρόδο αμέσως μετά τις γιορτές

Βγαίνει ο «μπόγιας» για τα αιγοπρόβατα

Συγκροτήθηκαν ήδη επιτροπές για τα αδέσποτα ζώα στα χωριά που υπάρχει πρόβλημα

Ενεργό δράση ετοιμάζονται να αναλάβουν αμέσως μετά τις αργίες των εορτών οι επιτροπές που συγκροτήθηκαν στο δήμο Νότιας Ρόδου, για την περισυλλογή των αδέσποτων και ανεπιτήρητων ζώων.

Σύμφωνα με όσα έγιναν γνωστά, οι επιτροπές θα ξεκινήσουν το έργο τους, **μέσα στην εβδομάδα** που διανύουμε, μετά την πρόσφατη γνωμάτευση του εισαγγελέα Πρωτοδικών Ρόδου **Γιώργου Οικονόμου**, που στην κυριολεξία έλυσε τα χέρια των ΟΤΑ.

Οπως δήλωσε στη «Ροδιακή» ο επίκουρος δημάρχου Νότιας Ρόδου υπεύθυνος για τα αγροτικά θέματα **Σταύρος Ακκούρης**, οι επιτροπές που συστάθηκαν με απόφαση δημάρχου, κατόπιν θετικής γνώμης του δημοτικού συμβουλίου αρχίζουν να εφαρμόζουν τους νόμους, προκειμένου να καταπολεμήσουν το φαινόμενο της ανεξέλεγκτης βοσκής, που έχει προκαλέσει μεγάλες καταστροφές στις καλλιέργειες.

Σημειώνεται ότι, σε επίπεδο δήμου, **έχουν συγκροτηθεί τρεις επιτροπές, μία στην Αρνίθα, μία στο Ασκληπειό και μία στην Κατταβιά, αποτελούμενες από 7 έως 9 άτομα η κάθε μία**. Επικεφαλής είναι ο πρόεδρος του τοπικού συμβουλίου, κάθε δημοτικού διαμερίσματος ενώ κάποια από τα μέλη του, είναι άνθρωποι του αγροτικού κόσμου, οι οποίοι και γνωρίζουν πολύ καλά τις περιοχές και φυσικά το πρόβλημα.

Πάντως αυτό που θα πρέπει να σημειωθεί είναι ότι, στο άκουσμα της εισαγγελικής απόφασης που έδωσε το πράσινο φως στους ανθρώπους του δήμου, πολλοί κτηνοτρόφοι, **προσπάθησαν να μαζέψουν τα αιγοπρόβατά τους, που έβοσκαν ανεξέλεγκτα**, στην περιοχή, φοβούμενοι τις κυρώσεις.

Αξίζει να σημειωθεί ότι οι κτηνοτρόφοι αυτοί, ακόμα κι αν θελήσουν να επιτηρήσουν και να ελέγξουν τα ζώα τους, είναι δύσκολο να το επιτύχουν, καθώς η ασυδοσία τόσων ετών οδήγησε στο να τετραπλασιαστεί ο αριθμός τους.

Σύμφωνα με τον **κ. Ακκούρη** τα ζώα που θα εντοπιστούν να βόσκουν ανεξέλεγκτα, θα συγκεντρωθούν σύμφωνα με απόφαση του δήμου, στις παλιές φυλακές Κατταβιάς. Αν οι κάτοχοί της τα αναγνωρίσουν τότε θα τους επιβληθεί πρόστιμο όπως προβλέπει ο νόμος, ενώ αν δεν ενδιαφερθούν γι' αυτά, τότε θα δημοπρατηθούν.

Με βάση τη γνωμάτευση του εισαγγελέα, κάθε ενέργεια από πλευράς αρχών, κινείται με βάση τις ισχύουσες διατάξεις και υλοποιείται για τη διασφάλιση του δημοσίου συμφέροντος.

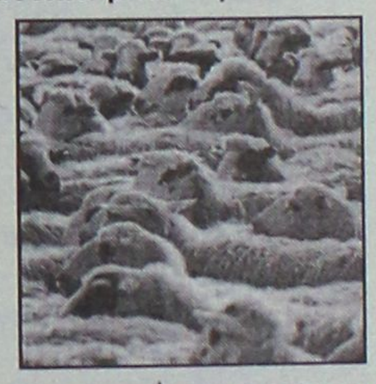

VIRTUAL PC LAB

Αποκτήστε την **πιο οικονομική σύνδεση στο internet!**
Επιλέξτε, ανάλογα με τις ανάγκες σας, μία από τις εναλλακτικές λύσεις σύνδεσης, που σας παρέχει το **winweb:**

Νέα Σύνδεση ή Ανανέωση	3μηνη	6μηνη	Ετήσια	Διετής
PSTN 56 kpbs	€36,98	€66,91 + 2 μήνες ΔΩΡΟ	€116,21 + 4 μήνες ΔΩΡΟ	€190,17
ISDN 64 kbps	€45,78	€86,28 + 2 μήνες ΔΩΡΟ	€151,43 + 4 μήνες ΔΩΡΟ	€239,47
ISDN 128 kbps	€88,92	€169,04 + 2 μήνες ΔΩΡΟ	€295,82 + 4 μήνες ΔΩΡΟ	€464,86



HP COLOR LASERJET 1500L Έγχρωμος Laserεκτυπωτής A4.

Τιμή Προσφοράς: **618€**



DIMM DDR 256MB PC3200 (400MHz)
ΜΝΗΜΗ RAM - DDR

Τιμή Προσφοράς: **39€**

ACER TravelMate 290LCi, Centrino 1.3 GHz
Centrino 1.3 GHz
256 MB RAM
30 GB HDD
DVD / CD-RW



Τιμή Προσφοράς: **1249€**

ΟΙ ΤΙΜΕΣ ΔΕΝ ΣΥΜΠΕΡΙΛΑΜΒΑΝΟΥΝ ΦΠΑ 13%. **ΠΛΗΡΟΦΟΡΙΕΣ : 6944585960**



VISA
TRAVEL CLUB
RHODES LEADING TRAVEL AGENCY

ΓΙΑΤΙ VISA TRAVEL CLUB ;;;

.....γιατι το VISA TRAVEL CLUB σας παει παντου με τις καλυτερες τιμες !!!!!!!

ΑΜΣΤΕΡΝΤΑΜ
ΒΡΥΞΕΛΛΕΣ
ΜΑΔΡΙΤΗ
ΓΕΝΕΥΗ
ΒΙΕΝΝΗ
ΜΑΝΤΣΕΣΤΕΡ
ΡΩΜΗ - ΜΙΛΑΝΟ
ΠΑΡΙΣΙ
ΦΡΑΝΚΦΟΥΡΤΗ –ΣΤΟΥΓΚΑΡΔΗ-
ΜΟΝΑΧΟ

250 € ΜΟΝΟ !

*Η ΠΑΡΑΠΑΝΩ ΤΙΜΗ ΠΕΡΙΛΑΜΒΑΝΕΙ ΑΕΡΟΠΟΡΙΚΑ ΕΙΣΙΤΗΡΙΑ ΑΠΟ ΡΟΔΟ ΜΕΤ ΕΠΙΣΤΡΟΦΗΣ ΜΕ ΦΟΡΟΥΣ ΑΕΡΟΔΡΟΜΙΩΝ
**ΠΕΡΙΟΡΙΣΜΕΝΟΣ ΑΡΙΘΜΟΣ ΘΕΣΕΩΝ
***ΠΡΟΣΦΕΡΟΝΤΑΙ ΚΡΑΤΗΣΕΙΣ ΣΕ ΞΕΝΟΔΟΧΕΙΑ ΣΤΟΥΣ ΠΑΡΑΠΑΝΩ ΠΡΟΟΡΙΣΜΟΥΣ ΜΕΤΑ ΑΠΟ ΔΙΚΗ ΣΑΣ ΖΗΤΗΣΗ



VISA
TRAVEL CLUB
RHODES LEADING TRAVEL AGENCY

Μετά τις αλλαγές στην σχετική διάταξη

Περισσότεροι φοιτητές θα πάρουν επίδομα στέγης

Αλλάζουν συγκεκριμένα τα κριτήρια χορήγησης αλλά και ορισμένες προϋποθέσεις που πρέπει να πληρούνται

Περισσότεροι από 50.000 θα είναι οι φοιτητές που θα λάβουν τελικά το στεγαστικό επίδομα των 1.000 ευρώ. Με δύο κινήσεις η ηγεσία του υπουργείου Οικονομίας και Οικονομικών, βελτιώνει τη σχετική διάταξη του φορολογικού νομοσχεδίου, η οποία θα ψηφισθεί μέσα στον μήνα, και αυξάνει τον αριθμό των φοιτητών που πληρούν τις προϋποθέσεις για να εισπράξουν το επίδομα.

Σύμφωνα με πληροφορίες οι δύο αλλαγές που προωθεί το υπουργείο αφορούν δύο από τα τέσσερα κριτήρια χορήγησης του στεγαστικού επιδόματος και συγκεκριμένα:

• Το κριτήριο της καλής επίδοσης θα περιοριστεί στα μισά μαθήματα. Δηλαδή ο φοιτητής για να λάβει το στεγαστικό επίδομα θα πρέπει να έχει περάσει το 50% των μαθημάτων του προηγούμενου έτους αντί τα 2/3 των μαθημάτων που προβλέπει η διάταξη. Προϋπόθεση, η οποία θα αποδεικνύεται ότι πληρείται με μια βεβαίωση από τη Σχολή του φοιτητή, στην οποία θα αναγράφεται πόσα από τα μαθήματα πέρασε το προηγούμενο ακαδημαϊκό έτος.

• Για λόγους δικαιοσύνης εξετάζεται το ετήσιο οικογενειακό εισοδήματος να κλιμακώνεται ανάλογα με τον αριθμό των παιδιών. Δηλαδή το όριο των 30.000 ευρώ που έχει τεθεί για τη χορήγηση του επιδόματος θα προσαυξάνει αν στην οικογένεια υπάρχουν περισσότερα από ένα ή δύο παιδιά.



Η υποβολή αιτήσεων θα ξεκινήσει στις αρχές Φεβρουαρίου

Με τις δυο νέες βελτιώσεις εκτιμάται ότι θα αυξηθεί ο αριθμός των φοιτητών που θα λάβουν τελικώς το επίδομα σε σχέση με τους 50.000 που είχε αρχικώς εξαγγείλει η κυβέρνηση. Το επίδομα αυτό χορηγείται στους προπτυχιακούς φοιτητές και δεν το δικαιούνται όσοι φοιτούν για την απόκτηση δεύτερου πτυχίου.

Οι άλλες δυο προυποθέσεις που θα πρέπει να πληρούνται για τη χορήγηση του επιδόματος των 1.000 ευρώ είναι:

Ο φοιτητής να διαμένει λόγω των σπουδών σε μισθωμένη κατοικία σε πόλη άλλη της κύριας κατοικίας του εκτός του νομού της κύριας κατοικίας του.

• Οι γονείς του φοιτητή ή ο ίδιος να μην είναι κύριος ή επικαρπωτής οικιών ή διαμερισμάτων που υπερβαίνουν συνολικά τα διακόσια τετραγωνικά μέτρα, με εξαίρεση οικίες ή διαμερίσματα που βρίσκονται σε περιοχές με πληθυσμό λιγότερο των 3.000 κατοίκων.

• Η υποβολή των αιτήσεων και η χορήγηση του επιδόματος μέσω των εφοριών θα ξεκινήσει το αργότερο στις αρχές Φεβρουαρίου και θα διαρκέσει μέχρι τα τέλη Μαρτίου.



Η κεντρική θέρμανση είναι πολυτέλεια;;;

ΟΧΙ ΠΙΑ!!!

ΤΙΜΗ ΕΚΠΛΗΞΗ 1750 €

ΑΠΟ ΤΗΝ ΕΝΕΡΓΕΙΑ - ΒΟΛΑΣ

ΣΥΣΤΗΜΑ ΚΕΝΤΡΙΚΗΣ ΘΕΡΜΑΝΣΗΣ ΠΛΗΡΕΣ
6 σώματα panel Superia® 800X900, 800X750, 800X750, 600X1050, 600X900, 600X450
Λέβητας Siris 20.000 θερμίδων-καυστήρας Ecoflam-κυκλοφορητής Wilo ή Nocchi
Δεξαμενή 500 λίτρα, θερμοστάτης χώρου SIEMENS
& όλα τα υπόλοιπα εξαρτήματα πλην καμινάδας και σωληνώσεων.
(Στην τιμή περιλαμβάνεται και η μεταφορά στο χώρο σας)

Υπεύθυνοι: Σ. Βόλας Ηλ. Μηχ. BEng, MSc
Ν. Μάλιακκας Ηλ. Μηχ. ΑΠΘ
Τηλ. (22410) 98070 - 6973990806

www.volas.net

ΚΟΥΖΙΝΕΣ ΣΕ ΤΙΜΕΣ

ΠΟΥ... ΠΡΟ - ΚΑΛΟΥΝ!



ΠΛΗΡΕΣ ΣΕΤ ΕΠΙΠΛΩΝ ΚΟΥΖΙΝΑΣ (14 μ. ΠΕΡΙΠΟΥ) ΜΕ ΤΡΟΦΟΘΗΚΗ ΚΑΙ ΜΗΧΑΝΙΣΜΟΥΣ

ΜΟΝΟ 2990 € (ΣΥΜΠΕΡΙΛΑΜΒΑΝΕΙ ΦΠΑ ΚΑΙ ΤΟΠΟΘΕΤΗΣΗ)

ΜΕΓΑΛΗ ΓΚΑΜΑ ΣΕ ΤΡΑΠΕΖΙΑ ΚΟΥΖΙΝΑΣ ΚΑΡΕΚΛΕΣ ΚΑΙ ΕΣΩΤΕΡΙΚΕΣ ΠΟΡΤΕΣ ΑΠΟ ΙΤΑΛΙΑ

ΔΩΡΟ ΤΡΑΠΕΖΙ ΑΝΟΙΓΟΜΕΝΟ 100X140+40 (MOD 7510)



ΑΞΙΑΣ 440 €

Ειδικά προγράμματα απόσυρσης.
Ηλεκτρικές συσκευές σε χαμηλές τιμές.

ΒΟΛΑΣ ΚΟΥΖΙΝΕΣ

Μ. ΒΟΛΑΣ & ΥΙΟΙ Ο.Ε.
Λ. ΕΛΕΥΘΕΡΙΑΣ 43-45 ΚΡΕΜΑΣΤΗ ΡΟΔΟΣ - ΤΗΛ. (22410) 91275
FAX (22410) 94370 --- www.volas.net --- e-mail volas@hol.gr

Κατάθεση δελτίων απογραφής

Καλούνται στρατεύσιμοι που γεννήθηκαν το 1986

Πότε θα καταθέσουν δικαιολογητικά οι γραμμένοι στα Μητρώα Δήμου Ροδίων

Τα δελτία απογραφής στο Στρατολογικό Γραφείο Ρόδου, καλούνται να καταθέσουν τον Φεβρουάριο, οι στρατεύσιμοι της κλάσης 2007 (γεννημένοι το έτος 1986) που διαμένουν στο νομό μας και είναι γραμμένοι στο Μητρώα Αρρένων του δήμου Ρόδου.



Σύμφωνα με σχετική ανακοίνωση του αντιδημάρχου Ρόδου κ. Αντ. Αλαβέρα για την καλύτερη εξυπηρέτηση των υπόχρεων η υποβολή των δελτίων θα γίνει σύμφωνα με το παρακάτω πρόγραμμα.

— Οσων το επώνυμο αρχίζει από Α και Β στις 28 Ιανουαρίου.

— Οσων το επώνυμο αρχίζει από Γ έως Θ στις 29 Ιανουαρίου.

— Οσων το επώνυμο αρχίζει από Ι έως Κα στις 30 Ιανουαρίου.

— Οσων το επώνυμο αρχίζει από το υπόλοιπο Κ στις 2 Φεβρουαρίου.

— Οσων το επώνυμο αρχίζει από Λ έως και Μ στις 3 Φεβρουαρίου.

— Οσων το επώνυμο αρχίζει από Ν έως και Ο στις 4 Φεβρουαρίου.

— Οσων το επώνυμο αρχίζει από Π στις 5 Φεβρουαρίου.

— Οσων το επώνυμο αρχίζει από Ρ έως και Σ στις 6 Φεβρουαρίου.

— Οσων το επώνυμο αρχίζει από Τ έωα και Φ στις 9 Φεβρουαρίου.

— Οσων το επώνυμο αρχίζει από Χ έως και Ω στις 10 Φεβρουαρίου.

Ιδρυμα Υποτροφιών Εμ. Σταματίου και Μαίρης Παπαδάκη

Συνάντηση υποτρόφων σε εκδήλωση στο Ακταίον!

Μια οικογενειακή εκδήλωση που στοχεύει στην υλοποίηση των στόχων που έχουν τεθεί

Μέσα σε κλίμα οικογενειακό και εορταστικό έγινε το Σάββατο 3 Ιανουαρίου 2004 στην αίθουσα του κέντρου "ΑΚΤΑΙΟΝ" η εκδήλωση του Ιδρύματος Υποτροφιών Ρόδου Εμμανουήλ Χριστ. Σταματίου και Μαίρης Χριστ. Σταματίου Παπαδάκη" που ήταν αφιερωμένη στους υποτρόφους του Ιδρύματος.

Σκοπός της εκδήλωσης ήταν η γνωριμία των υποτρόφων τόσο μεταξύ τους, όσο και με το διοικητικό συμβούλιο και τις επιτροπές του ιδρύματος, προκειμένου μέσα από τη γνωριμία αυτή να δημιουργηθεί η καλύτερη συνεργασία, που θα υποβοηθήσει στην υλοποίηση των σκοπών του ιδρύματος.

Η εκδήλωση που περιελάμβανε και την κοπή της πίτας του ιδρύματος ξεκίνησε με τον χαιρετισμό της προέδρου κ. Μαίρης Σταματίου Παπαδάκη, η οποία κάτω από έντονη συγκίνηση καλωσόρισε τους υποτρόφους, τους συνεχάρη για την επιτυχία τους στο Πανεπιστήμιο και τους ευχήθηκε υγεία και επιτυχία στις σπουδές τους. Στον σύντομο χαιρετισμό της η κ. Πρόεδρος διαβεβαίωσε τους υποτρόφους ότι το Ιδρυμα θα είναι κοντά τους σε όλη την περίοδο των σπουδών τους εφόσον και αυτοί ανταποκρίνονται στις υποχρεώσεις τους, είναι καλοί φοιτητές και επιδεικνύουν καλή διαγωγή.



Σύντομο χαιρετισμό απηύθυναν και τα μέλη του Διοικητικού Συμβουλίου κ.κ. Μάνος Κόκκινος και Θεόδωρος Φραράκης.

Στη συνέχεια πήρε το λόγο η υπότροφος-φοιτήτρια Σεβαστή Μάκρα, η οποία μιλώντας εκ μέρους όλων των υποτρόφων ευχαρίστησε προσωπικά την κ. Πρόεδρο και τα μέλη του Διοικητικού Συμβουλίου για την οικονομική συμπαράσταση που τους παρέχει το ίδρυμα και ότι θα φανούν αντάξιοι της ευεργεσίας. Ιδιαίτερα ευμενή σχόλια προκάλεσε η έκφραση έμπρακτης προσφοράς εκ μέρους των υποτρόφων που στο μέλλον θα μπορούν να προσφέρουν ανάλογα με την ιδιότητά τους που θα αποκτήσουν με τις σπουδές τους, τις υπηρεσίες τους στο ίδρυμα και να συμμετέχουν ενεργά στις δραστηριότητές του, και ότι οι δεσμοί που τους ενώνει είναι ισχυροί και είναι δεσμοί αμοιβαίας προσφοράς.

Την κοπή την πίτας ευλόγησε ο Πρωτοσύγκελος της Ιεράς Μητρόπολης Ρόδου κ. Παΐσιος, ο οποίος με τη σειρά του συνεχάρη τους υπότροφους και τους ευχήθηκε επιμέλεια και πρόοδο στις σπουδές τους. Ο Πανοσιολογιότατος εξήρε περαιτέρω το έργο του ιδρύματος και την προσωπικότητα των ιδρυτών του Ιδρύματος, αειμνήστου Εμμανουήλ Σταματίου και της προέδρου Μαίρης Σταματίου-Παπαδάκη οι οποίοι, όπως τόνισε, διέθεσαν όλη την περιουσία τους για την νεολαία και την πόλη της Ρόδου και χαρακτήρισε πρωτόγνωρη την εκδήλωση που οργανώθηκε προς τιμήν των υποτρόφων.Η εκδήλωση έκλεισε με την προσφορά μικρού μπουφέ από εδέσματα και γλυκά.

Το χρυσό φλουρί της πίτας που ήταν προσφορά της κ. Μαίρης Σταματίου Παπαδάκη, κέρδισε η νεαρά Κωνσταντίνα-Αγγελική Ζήφια.



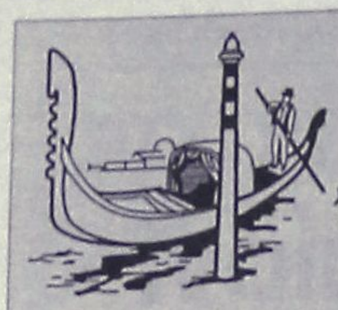

ΠΙΤΣΑΡΙΑ "ΓΟΝΔΟΛΑ"

Σας ευχόμαστε Καλά Χριστούγεννα και ο καινούργιος χρόνος να σας φέρει ό,τι επιθυμείτε. Οπως κάθε χρόνο έτσι και φέτος για τα Χριστούγεννα και την Πρωτοχρονιά σας προτείνουμε έξοχες γευστικές δημιουργίες, όπως:



ΠΙΤΣΕΣ

VEGETARIAN: Σάλτσα, τυρί, μανιτάρι, πιπεριά,αγκινάρα, ελιές, κρεμμύδι
GREKA: σάλτσα, τυρί, φρέσκια ντομάτα, μανιτάρι, πιπεριά, ελιές, φέτα
GONDOLA: σάλτσα, τυρί, γαρίδες, μύδια, καβούρι
ITALIANA: σάλτσα, αυθεντική μοτσαρέλα, φρέσκια ντομάτα, βασιλικό
ΚΑΡΜΠΟΝΑΡΑ: κρέμα γάλακτος, αυγό, μανιτάρι, μπέικον
PIZZA PARMA: με σάλτσα, αυθεντική μοτσαρέλα, προσούτο grudo, φρέσκια ντομάτα
ΡΟΔΟΣ: κολοκυθάκι, καρότο, μελιτζάνα, καρύδια, σάλτσα, κεφαλοτύρι

ΖΥΜΑΡΙΚΑ

(σπαγγέτι - πένες - ταλιατέλες - τορτελίνι)
ΜΑΡΙΝΑΡΑ: γαρίδες, μύδια, καβούρι, ντομάτα, τυρί
BELLA CASA: βασιλικό, φρέσκια ντομάτα, σκόρδο, τυρί
ΑΛΑ ΒΟΤΚΑ: μπέικον, χοιρομέρι, πεπεροτσίνι, ντομάτα, βότκα
ΑΣΤΑΚΟΜΑΚΑΡΟΝΑΔΑ με ολόκληρο αστακό
4 ΤΥΡΙΑ: κρέμα, ριγκότα, παρμεζάνα, γκοργκοντσόλα, μοτσαρέλα
ΣΟΛΟΜΟΥ: κρέμα, σολομό, άνιθο, βούτυρο
ΑΛ ΦΙΕΝΟ: πιπεριά, χοιρομέρι, μπέικον, κρέμα, κονιάκ, τυρί
ΠΡΟΒΕΝΣΑΛ: γαρίδες, ντομάτα, κονιάκ, κρέμα
ΧΤΑΠΟΔΟΜΑΚΑΡΟΝΑΔΑ

ΣΑΛΑΤΕΣ

ΤΟΝΟΣΑΛΑΤΑ: τόνος, λαχανικά, σάλτσα
ΣΕΖΑΡ: μαρούλι, παρμεζάνα, κοτόπουλο, κρέμα
ΣΕΦ: λαχανικά, τόνο, αυγό, σάλτσα
ΓΟΝΔΟΛΑ: λαχανικά, γαρίδες, κοτόπουλο, σάλτσα

*Επίσης: **φιλέτο κοτόπουλο - φιλέτο γαλοπούλα - σνίτσελ - φιλέτο χοιρινό - φιλέτο μοσχαρίσιο - μπριζόλα χοιρινή - μπιφτέκι***

ΑΝΟΙΚΤΑ 12 μ.μ. - 1 π.μ.

Βενετοκλέων 44 & Δωδ. Νεολαίας, Ρόδος
Τηλ. 22410 77775, 27937, 29642

Διαψεύδονται τα περί επιβολής προστίμων

Φόρους της οκταετίας πλήρωσε η Τράπεζά μας

Τί αναφέρεται σε ανακοίνωση του Δ.Σ.

Δεν πλήρωσε κανένα πρόστιμο η Τράπεζα Δωδεκανήσου αλλά φόρο που προήλθε από λογιστικές διαφορές περατώνοντας φορολογικά 8 χρόνια λειτουργίας της (1994-2001) όπως προβλέπει ο Νόμος.

Αυτά αναφέρονται σε ανακοίνωση της Τράπεζας, με αφορμή τα όσα λέγονται τις τελευταίες μέρες περί επιβολής προστίμων μετά από διαχειριστικό έλεγχο.

Η ανακοίνωση της Τράπεζας Δωδεκανήσου, έχει ως εξής:

"Αναφερόμενοι σε πρόσφατα δημοσιεύματα και εκπομπές των τοπικών Μέσων Μαζικής Ενημέρωσης και προς αποκατάσταση της αλήθειας η Τράπεζα Δωδεκανήσου ανακοινώνει τα ακόλουθα:

Στα τέλη Δεκεμβρίου 2003 μετά από απόφαση του Δ.Σ. της Τράπεζας, το Πιστωτικό Ιδρυμα, περαίωσε φορολογικά ως όφειλε 8 έτη λειτουργίας του (1994-2001) καταβάλλοντας στο Ελληνικό Δημόσιο το ποσό των 378.785,13 ευρώ (129 εκ. δρχ. περίπου).

Το ποσό αυτό δε αφορά σε πρόστιμα αλλά σε φόρο που προήλθε από λογιστικές διαφορές. Προς επεξήγηση, οι λογιστικές διαφορές αφορούν σε πραγματικά έξοδα της επιχείρησης τα οποία όμως δεν αναγνωρίζονται ως παραγωγικά για τον προσδιορισμό του φόρου.

Η φορολογική περαίωση έχει γίνει για όλες σχεδόν τις επιχειρήσεις που λειτουργούν στον Ελληνικό χώρο και το ποσό του συμβιβασμού της Τράπεζας ήταν σε πλήρη αντιστοιχία με τους συντελεστές ελέγχου που έχει καθορίσει το Υπουργείο Οικονομικών.

Με την απόφαση αυτή τα αποτελέσματα από την λειτουργία της Τράπεζας καθίστανται οριστικά έναντι του Ελληνικού Δημοσίου μέχρι και το έτος 2001. Το αποτέλεσμα της φορολογικής περαίωσης θα απεικονισθεί στις Οικονομικές της Καταστάσεις έτους 2003 και το Πιστωτικό Ιδρυμα θα συνεχίσει την λειτουργία του έχοντας οριστικοποιήσει τις φορολογικές του εκκρεμότητες".

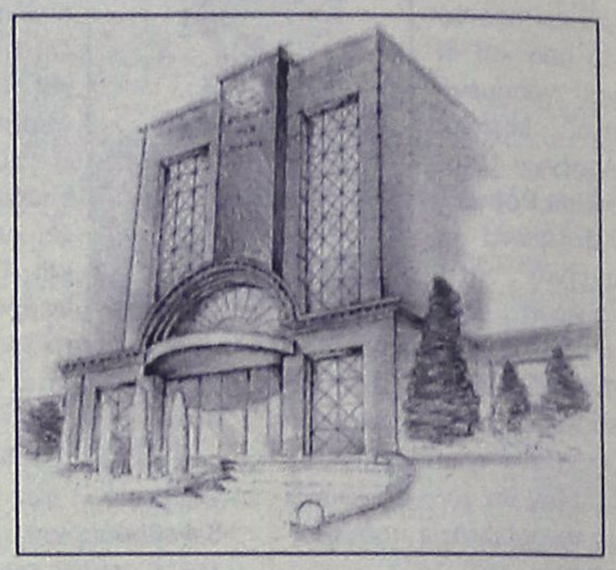

COMPUTERS · ΠΕΡΙΦΕΡΕΙΑΚΑ · ΑΞΕΣΟΥΑΡ

ΚΑΛΕΣ ΓΙΟΡΤΕΣ ΜΕ ΑΣΥΓΚΡΙΤΕΣ ΠΡΟΣΦΟΡΕΣ

Pentium-4 2,8Ghz
256MB/80GB/Modem
DVD/64MB VGA κλπ.
€ 619,-
25,-/Μήνα

Athlon XP 2800+
256MB/80GB/Modem
DVD/128MB VGA κλπ.
€ 592,-
24,-/Μήνα

Intel Cel. 2,4Ghz
256MB/40GB/Modem
DVD/AGP onboard κλπ
€ 464,-
19,-/Μήνα

Athlon XP 2400+
256MB/40GB/Modem
DVD/64MB VGA κλπ.
€ 499,-
20,-/Μήνα

Και άλλοι 150 Η/Υ από € 295,-!!!

Οθόνες 3 ΧΡΟΝΙΑ ON-SITE ΕΓΓΥΗΣΗ
17" Hyundai 2003 129,-
15" TFT-LCD από 285,-
17" TFT-LCD από 385,-
18" TFT-LCD από 569,-

DVD+RW 4x ταχύτητας
DVD εγγραφής dual format € 129,-

Υπογράφουμε με την Τιμή μας!!

Οι τιμές της μετρητοίς δεν συμπεριλαμβάνουν ΦΠΑ.
Οι τιμές των 36 δόσεων συμπεριλαμβάνουν 13% ΦΠΑ.

Information Systems SYNCOM
Η ΑΛΛΗ ΔΙΑΣΤΑΣΗ ΤΗΣ ΤΕΧΝΟΛΟΓΙΑΣ

Κ. ΥΔΡΑΙΟΥ 28 ΡΟΔΟΣ
ΤΗΛ. 22410.70160-1-2

infotec

Εορταστικές Προσφορές

Προγράμματα αυτόματης μετάφρασης γλωσσών από 59,00 € έως 139,00 €

Start Yellowpages. Εφαρμογή αυτόματης δημιουργίας του δικού σας site με την μορφή www.yourname.com μόνο 99,00 €

12μηνη σύνδεση Internet μόνο 39,00 €

Η/Υ INTEL PENTIUM 4 - 2.66 GHZ
CASE MIDI ATX 350W
MOTHERBOARD P4 FSB 533
FLOPPY 1,44MB
RAM 256MB DDR 400 MHZ
HDD 40GB / 7200 RPM
DVD ROM 16x
CD RECORDER 52x32x52x
VGA 64MB
SOUNDCARD 5.1
MODEM 56K V92 INT.
KEYBOARD + MOUSE OPTICAL
Windows xp
Δωρεάν εγκατάσταση στον χώρο σας !!!
549,00 € ή 21,61 € / μήνα
3 ΧΡΟΝΙΑ ΕΓΓΥΗΣΗ

Η/Υ INTEL PENTIUM 4 - 3.00 GHZ
CASE MIDI ATX 350W
MOTHERBOARD P4 FSB 800
FLOPPY 1,44MB
RAM 512MB DDR 400MHZ
HDD 80GB/7200 RPM
CD-DVD RECORDER 4x
VGA NVIDIA FX 5200 128MB
SOUNDCARD 5.1
MODEM 56K V92 INT.
MICROSOFT KEYBOARD + MOUSE OPTICAL
Windows xp
Δωρεάν εγκατάσταση στον χώρο σας !!!
769,00 € ή 33,42 € / μήνα
3 ΧΡΟΝΙΑ ΕΓΓΥΗΣΗ

MONITOR PHILIPS 150 TFT 15"
339,00 €
ή 13,34 € / μήνα
3 ΧΡΟΝΙΑ ΕΓΓΥΗΣΗ

MONITOR LG 1715S TFT 17"
449,00 €
ή 17,67 € / μήνα
3 ΧΡΟΝΙΑ ΕΓΓΥΗΣΗ

MONITOR LG 700S CRT 17"
119,00 €
ή 4,68 € / μήνα
3 ΧΡΟΝΙΑ ΕΓΓΥΗΣΗ

NOTEBOOK HP PRESARIO 2114EU
CPU INTEL CEL. MOBILE 2,4GHZ
ΟΘΟΝΗ TFT 15" XGA (1024x768)
HDD 30GB
RAM 256MB DDR (1GB MAX)
DVD/CD-RW COMBO
VGA ATI MOBILITY RADEON 32MB
NET CARD 10/100 MBPS
MODEM 56K
MULTIMEDIA
MS WINDOWS XP HOME
1.139,00 € ή 44,83 € / μήνα

ΕΚΤΥΠΩΤΗΣ INKJET ΕΓΧΡΩΜΟΣ Α4 από 69.00 €

ΣΑΡΩΤΗΣ ΕΓΧΡΩΜΟΣ Α4 από 79.00 €

ΠΟΛΥΜΗΧΑΝΗΜΑ HP 1210 FLATBED
Εκτυπωτής - Σαρωτής - Εγχρωμο Φωτοτυπικό
129.00 €

ΙΝFOTEC - Διαγοριδών 17 Ρόδος - 22410 20100, 22410 34766

Οι τιμές μετρητοίς δεν περιλαμβάνουν ΦΠΑ 13% - οι τιμές με δόσεις (36) περιλαμβάνουν ΦΠΑ 13% - οι προσφορές ισχύουν μέχρι εξαντλήσεως των αποθεμάτων

ΚΕΝΤΡΑ ΑΔΥΝΑΤΙΣΜΑΤΟΣ ΚΑΙ ΑΙΣΘΗΤΙΚΗΣ

SALUS

Για πρώτη φορά στην Ελλάδα!
Από την Ιταλία στην Ελλάδα!

Να ξαναβρείτε την σωματική σας βελτίωση είναι ο δικός μας στόχος.
Διά μέσου της μεταβολικής επανισορρόπησης και την διέγερση των φυσιολογικών διεργασιών του οργανισμού, έχουμε τη δυνατότητα να μειώσουμε το βάρος σας, να τονώσουμε τους μύες σας και να επαναφέρουμε την επιθυμητή φυσική σας κατάσταση.
Ευχάριστα και χωρίς κόπους!!!



Η μέθοδος **Salus** εφαρμόζει την πιο σύγχρονη τεχνολογία που συντονισμένα και ταυτόχρονα επιτυγχάνει την απώλεια λίπους, εξουδετερώνει την κυτταρίτιδα, ρυθμίζει τα υγρά του σώματος και τονώνει τους μύες, προσφέροντας έτσι μια ιδανική σωματική ισορροπία, τόσο για γυναίκες, όσο και για άνδρες.
Σε σύντομο χρονικό διάστημα αποδεικνύονται εκπληκτικά αποτελέσματα, χάριν των αποκλειστικών μηχανημάτων της Salus που επιβεβαιώνουν έτσι την επάρκεια και την σιγουριά που παρέχουν και που δίκαια χιλιάδες ενθουσιωδών πελατών στην Ιταλία και την Ευρώπη τα εμπιστεύτηκαν απολαμβάνοντας τα αποτελέσματά τους.

Στο κέντρο Salus μπορείτε να δοκιμάσετε:
Τα εκπληκτικά αποτελέσματα **microlifting** προσώπου, σώματος και στήθους με βιοδυναμικά κύματα!
Την επαναστατική και παγκοσμίως γνωστή αναζωογονητική **μέθοδο Dr. Cleanthus** (βιομοριακή αισθητική και ανάπλαση) ως και ρεφλεξιολογικές ειδικές εφαρμογές.
Ριζική αποτρίχωση με τελευταίας τεχνολογίας λέιζερ
και ακόμα: **Μασάζ**
κατά της κυτταρίτιδας, συσφικτικό. Εφαρμογές ειδικής αργιλοθεραπείας με φύκια (κατά της κυτταρίτιδας και του πάχους) ως και θερμοσάουνα.
Πνευματοθεραπεία με εξαιρετικά αισθητικά και βελτιωτικά αποτελέσματα.





Εμπορικό κέντρο
ΜΗ.ΔΙΑ.
Γεωργίου Σεφέρη 78-80,
85100 Ρόδος
Τηλ.: 22410 66140
Fax: 22410 68110
www.salus.gr
e-mail:
salus@hellasnet.gr

ΚΟΥΠΟΝΙ ΠΡΟΣΦΟΡΑΣ

Σας προσφέρουμε 40% έκπτωση σε όλα τα προγράμματα αδυνατίσματος και αισθητικής προσώπου.

Ισχύει έως και 31/01/2004

AUTO ΕΠΙΛΟΓΕΣ

ΚΟΥΚΟΥΡΑΣ ΑΛΕΞΑΝΔΡΟΣ

ΕΚΘΕΣΗ ΕΜΠΟΡΙΑΣ ΕΠΙΛΕΓΜΕΝΟΥ ΜΕΤΑΧΕΙΡΙΣΜΕΝΟΥ ΑΥΤΟΚΙΝΗΤΟΥ

ΛΕΩΦ. ΡΟΔΟΥ-ΛΙΝΔΟΥ 255
ΤΗΛ. 22410/60910,
FAX: 22410/60920

- *Πώληση μεταχειρισμένων αυτοκινήτων ελεγμένα σε 70 σημεία.*
- *Αγορά μεταχειρισμένων αυτοκινήτων.*
- *Ανταλλαγή με οποιοδήποτε μοντέλο της αρεσκείας σας.*
- *Χρηματοδότηση με τα χαμηλότερα επιτόκια της αγοράς.*

Διέλυσαν τον Σύλλογο που λειτουργούσε εκεί

Τα "βρόντηξαν" κάτω οι ρόδιοι της Φιλανδίας

Αιτία η αδιαφορία των τοπικών μας αρχών

Το παράπονό του για την αδιαφορία που δείχνουν οι εδώ τοπικοί παράγοντες για τις δραστηριότητες του Ροδιακού συλλόγου της Φινλανδίας και κυρίως για τις προσπάθειές του να έχουμε μια αξιοπρεπή εμφάνιση στην τουριστική έκθεση, εκφράζει ο πρόεδρος του συλλόγου κ. Γ. Μανταλιός.

Ο κ. Μανταλιός καταγγέλει την αδιαφορία αυτή για την οποία αποφασίστηκε να ανασταλούν όλες οι δραστηριότητες του συλλόγου των ροδίων στην Φιλανδία.

Το πλήρες κείμενο της επιστολής έχει ως εξής:

Τον τελευταίο καιρό οι συμπατριώτες μας στην Ελλάδα μου θύμισαν τους στοίχους του παγκοσμίως γνωστού Έλληνα ποιητή Γ. Σεφέρη, "όπου και αν πάω, η Ελλάδα με πληγώνει." Λοιπόν μετά από τριάντα χρόνια στη Φιλανδία και με συνεχή πόνο για την μητέρα πατρίδα, η Ελλάδα φρόντισε για άλλη μια φορά να με πληγώσει.

Το να αναφερθώ στο τι έγινε πριν από τριάντα και είκοσι χρόνια θα ήταν μάταιο καθώς οι κοινωνικές συνθήκες στην Ελλάδα ήταν πολύ διαφορετικές από τις σημερινές. Τα τελευταία δέκα χρόνια όμως και τουλάχιστον σε ότι αφορά εμάς, τους Έλληνες του απόδημου ελληνισμού υπήρξαν μηνύματα ελπίδας και ενότητας. Πολλοί από εμάς, τουλάχιστον όσο εγώ γνωρίζω στη Σκανδιναβία και στη Βόρεια Ευρώπη, δραστηριοποιηθήκαμε έντονα στην ντόπια κοινωνική, επαγγελματική και κοινωνική ζωή των χωρών που ζούμε.

Εγώ ήμουν και είμαι πολιτευτής του κυβερνώντος κόμματος στη Φιλανδία, μέλος κοινωνικών φορέων, μέλος του δημοτικού συμβουλίου του Ελσίνκι, στέλεχος συμβουλίου του συλλόγου επαγγελματιών της Φιλανδίας και σειράς άλλων οργανώσεων και ιδρυμάτων.

Ο λόγος που αναφέρομαι στα ανωτέρω είναι για να δείξω την εκτίμηση που τρέφει η Φιλανδία στο πρόσωπο του Έλληνα μετανάστη που ήρθε εδώ στις αρχές τις δεκαετίας του '70.

Με προσωπική υπερηφάνεια και για την τελευταία δεκαετία είμαι και πρόεδρος του Ροδιακού Συλλόγου Φιλανδίας ή Rodos Klubi. Το Rodos Klubi είναι αμιγώς Φιλανδικός σύλλογος και αυτό είναι ένα σημείο που θα ήθελα να τονίσω ιδιαιτέρως. Από τα 600 μέλη του συλλόγου μόνο εγώ είμαι Έλληνας. Όλοι οι υπόλοιποι είναι Φιλανδοί που γνώρισαν την Ελλάδα και ειδικότερα τα Δωδεκάνησα και την Ρόδο μέσω των εκδηλώσεων ή των εκδρομών που οργάνωσε ο σύλλογος.

Αυτή τη δεκαετία λειτουργίας του συλλόγου προσπάθησα να δώσω στους Φιλανδούς φίλους όσο περισσότερη Ελλάδα μπορούσα είτε με ομιλίες για την Ελλάδα του σήμερα και του χθες, είτε με εκδηλώσεις που πληρούντο με ελληνικά φαγητά και κρασιά, είτε μιλώντας τους και κάνοντας τους πρεσβευτές στα προβλήματα που αντιμετώπιζε και αντιμετωπίζει ο Ελληνισμός όπως το Κυπριακό.

Στη διάρκεια όλων αυτών των ετών επανειλημμένα ζήτησα την βοήθεια από την Ελλάδα, όχι σε χρηματική μορφή αλλά πολύ περισσότερο σε συμμετοχική και ηθική. Για δέκα ολόκληρα χρόνια το μόνο που έλαβα ήταν η επαναλαμβανόμενη απάντηση 'θα δούμε'!

Την περασμένη χρονιά, 2002, και για άλλη μία φορά προσπάθησα να "ξυπνήσω" κόσμο με ευκαιρία τις εκδηλώσεις της Διεθνούς Τουριστικής Έκθεσης στο Ελσίνκι. Μάταια. Το περίπτερο έμοιαζε με τον φτωχό συγγενή του παρακειμένου περιπτέρου του Ιράν, το Τουρκικό περίπτερο δέσποζε διαφημίζοντας ελληνιστικά αρχαία μνημεία μιλώντας για πολιτιστική κληρονομιά και μοιράζοντας πολυτελή έντυπα καθώς χορευτικά συγκροτήματα ψυχαγωγούσαν το κοινό. Παράλληλα ο Έλληνας πρέσβης έλαμψε δια της απουσίας του! Ή καλύτερα δεξιώθηκε από ομάδα αγνώστων λοιπών στοιχείων. Στη συνέχεια η Ελληνική πρεσβεία εξαφανίστηκε. Υποθέτω ότι μοναδική δουλειά της πρεσβείας στην Φιλανδία είναι η ανανέωση διαβατηρίων γιατί ξεχάσαν τους Έλληνες που ζουν και ακμάζουν στη Φιλανδία. Παρά την ιστορία προηγούμενων ετών και πρεσβευτών ξέχασαν επίσης να εορτάσουν την 25η Μαρτίου και την 28η Οκτωβρίου. Ξέχασαν να συναντηθούν με τους Έλληνες που ζουν στην Φιλανδία και ο εμπορικός ακόλουθος το πιθανότερο είναι να μην υπάρχει γιατί η εισαγωγή Ελληνικών προϊόντων στην Φιλανδία γίνεται από λίγους Έλληνες και από πολύ περισσότερους Τούρκους που ζουν εδώ. Χαρακτηριστικό παράδειγμα δε Ιρανού που έχει "υιοθετήσει" Ελληνικό όνομα, βλέπετε παρ' όλο η μητέρα Ελλάδα μας ξέχασε, εμείς· οι λίγοι Έλληνες έχουμε κάνει τόσο καλή δουλειά ώστε ένας Ιρανός να πετυχαίνει στην Φιλανδία δηλώνοντας Έλληνας!

Αλλά το Rodos Klubi συνέχισε να υπάρχει και να παλεύει. Συνέχισε με σειρά εκδηλώσεων, με ομιλίες ακόμα και την οργάνωση ταξιδιών στην Ελλάδα. Και το τουρκικό λόμπι παράλληλα συνέχισε την προβολή των αρχαιοτήτων τους με κρατικές Τουρκικές διαφημίσεις στα τηλεοπτικά κανάλια και τις εφημερίδες. Και φτάσαμε στο έτος 2004, έτος Ολυμπιακών αγώνων για την Ελλάδα και σημαντικό έτος για το Rodos Klubi μιας και γιορτάζουμε την δεκαετία από την ίδρυσή του. Συμπτωματικά οι ημερομηνίες ίδρυσης του Rodos Klubi συμπίπτουν με την διάρκεια της Τουριστικής Έκθεσης του Ελσίνκι.

Νιώθοντας την πίκρα των όσων γίνανε στην Έκθεση του 2003 αποφασίσαμε σαν σύλλογος να δώσουμε μια καινούργια ώθηση στη συμμετοχή μας για την διαφήμιση της Ελλάδος και των Δωδεκανήσων στην Έκθεση του 2004 συνδυάζοντας και τα γενέθλια του συλλόγου. Από τον Απρίλιο 2003 ξεκίνησα αφού πρώτα ενημέρωσα μέσω γραμμάτων και e-mail όσο περισσότερο κόσμο μπορούσα στην Ελλάδα για το πρόγραμμα εκδηλώσεων του 2004 συμπεραλαμβανομένων τον κ. Πρόεδρο της Δημοκρατίας, τον κ. Πρωθυπουργό, τον κ. Υπουργό Εξωτερικών, τον κ. Νομάρχη Δωδεκανήσου, τον κ. Δήμαρχο Ρόδου μέχρι τον Πρόεδρο των Δήμων και κοινοτήτων Ελλάδος. Εις μάτην, μιας και η απάντηση παρέμενε η ίδια: Θα δούμε, είναι νωρίς ακόμα.

Τον Ιούνιο είχα την ευκαιρία και με ομάδα μελών του συλλόγου επισκέφτηκα την Ελλάδα, όπου σε προσωπικές επαφές παρουσίασα το πρόγραμμα των εκδηλώσεων τονίζοντας για άλλη μια φορά τα όσα συνέβησαν τις προηγούμενες χρονιές. Αυτή τη φορά υπήρξε μια μικρή αλλαγή. Τώρα η απάντηση ήταν: Έχεις δίκιο, θα δούμε. Ότι είδατε, είδαμε! Γιατί φτάσαμε στο 2004 και το μόνο που είδαμε ήταν μία διαφήμιση του αυστριακού οργανισμού τουρισμού στη Φιλανδική τηλεόραση που μας ενημέρωνε ότι δεν είναι ανάγκη να πάμε στην Μεσόγειο για καλοκαιρινές διακοπές μίας και οι αυστριακές λίμνες είναι πιο καθαρές!

Σε σειρά τηλεφωνημάτων με όλους τους φορείς έγινε σαφές ότι το μόνο που ζητούσαμε από την Νομαρχία ήταν η αποστολή μουσικοχορευτικού συγκροτήματος στη Φιλανδία κατά τη διάρκεια της Έκθεσης. Η προώθηση και διοργάνωση των εκδηλώσεων ήταν δική μας υπόθεση. Όπως δική μας υπόθεση είναι και κάθε χρόνο, συμπεριλαμβανομένων περιοδικών, ειδικών εντύπων, ομιλητών ακόμα και εκθέσεων με Ελληνικά.

Ακόμα και τα εισιτήρια για την είσοδο στην έκθεση αγοράζονται από εμάς και τις περισσότερες φορές θέλοντας να προωθήσω την Ελλάδα και "ελπίζοντας'" ότι κάτι θα έχει αλλάξει, κάλυπτα προσωπικά τις επισκέψεις των μελών στην έκθεση. Βέβαια οι περισσότεροι περνάγαν από το Ελληνικό περίπτερο και στη συνέχεια θαυμάζανε το τουρκικό!

Έτσι φτάσαμε στο 2004! Αφού ξεκαθαρίστηκε ότι η συμμετοχή που ζητούσαμε από την μητέρα Ελλάδα ήταν οικονομικώς αμελητέα και συμφωνήσαμε στο πρόγραμμα πήραμε τη σαφή απάντηση: Θα δούμε, συμπληρωμένη με την δικαιολογία ότι η Έκθεση στην Αυστρία προηγείται!

Αγαπητοί φίλοι θα δούμε!

Θα δούμε πόσοι Αυστριακοί τουρίστες θα έρθουν στα Δωδεκάνησα και ειδικότερα στη Ρόδο. Σάμπως και ερχόντουσαν τόσο πολλοί μέχρι τώρα; Οι Σκανδιναβοί ήταν αυτοί που επισκεπτόντουσαν τακτικότερα τη Ρόδο. Βέβαια τώρα πια θα βλέπουν την Ρόδο με τα κιάλια από τον τουρκικό Μαρμαρά.

Όσο για το Rodos Klubi; Εδώ νιώθω ιδιαίτερα πικραμένος και προσωπικά εκτεθειμένος. Εκτεθειμένος σε 600 Φιλανδούς που είναι μέλη του συλλόγου και άλλους τόσους φίλους που πιστέψαν ότι η χώρα που αγάπησαν, που είναι η χώρα των Ολυμπιακών Αγώνων για το 2004 και η χώρα που οι ίδιοι διαφημίσανε είτε με άρθρα τους στο περιοδικό του συλλόγου, είτε στα εθνικά μέσα της Φιλανδίας, φίλοι που περιμένανε λίγη Ελλάδα στους σκοτεινούς μήνες της χειμερινής Φιλανδίας, το μόνο που είδανε ήταν το: Θα δούμε.

Το πολύ χειρότερο; Αρχίσαν να σκέφτονται τις καλοκαιρινές τους διακοπές στην Τουρκία 'η στην Αυστρία!

Για τους ανωτέρω λόγους αποφασίσαμε την αδρανοποίηση του συλλόγου περιμένοντας βέβαια τις εξελίξεις της συμμετοχής της Ελλάδος στην Διεθνή Έκθεση Τουρισμού στο Ελσίνκι και σταδιακά θα αναστείλουμε όλες τις δραστηριότητες. Βλέπετε εγώ τουλάχιστον δεν μπορώ να πω σε αυτούς τους ανθρώπους, θα δούμε.

Ο Πρόεδρος του Ροδιακού
συλλόγου Φιλανδίας
Γ. Μανταλιός"

AUDIO CLUB

ΠΡΟΣΦΟΡΕΣ



ΕΝΙΣΧΥΤΗΣ 4 ΚΑΝΑΛΙΩΝ
SUB WOOFER 360 WATT
ΜΟΝΟ 450 ΕΥΡΩ

R/CD AIWA ΕΝΙΣΧΥΤΗΣ 4 ΚΑΝΑΛΙΩΝ
SUB WOOFER 360 WATT
ΜΟΝΟ 685 ΕΥΡΩ

CD mb3 AIWA
ΗΧΕΙΑ ΟΒΑΛ
ΜΟΝΟ 350 ΕΥΡΩ

πλαισιο

και ΑΠΟΣΥΡΣΗ
ΣΤΑ ΡΑΔΙΟΚΑΣΕΤΟΦΩΝΑ ΜΕ ΡΑΔΙΟΣΙΝΤΙ

ΜΙΧΑΗΛ ΠΕΤΡΙΔΗ & ΠΕΙΡΑΙΩΣ ΓΩΝΙΑ ΤΗΛ. (22410) 21533

Δ·Α·Ν·Ε· SEA LINE
ΔΩΔΕΚΑΝΗΣΙΑΚΗ ΑΝΩΝΥΜΗ ΝΑΥΤΙΛΙΑΚΗ ΕΤΑΙΡΙΑ

ΔΡΟΜΟΛΟΓΙΑ

ΑΝΑΧΩΡΗΣΕΙΣ ΑΠΟ ΡΟΔΟ

ΗΜ/ΝΙΑ		ΠΛΟΙΟ	ΩΡΑ	ΠΡΟΟΡΙΣΜΟΣ
1/12	ΔΕΥ	-	-	-
2/12	ΤΡΙ	ΡΟΔΟΣ	15.00	ΚΩ-ΚΑΛΥΜΝΟ-ΛΕΡΟ-ΠΑΤΜΟ-ΠΕΙΡΑΙΑ
3/12	ΤΕΤ	ΠΑΤΜΟΣ	15.00	ΣΥΜΗ-ΚΩ-ΚΑΛΥΜΝΟ-ΑΣΤΥΠΑΛΑΙΑ-ΠΕΙΡΑΙΑ
4/12	ΠΕΜ	ΡΟΔΟΣ	15.00	ΚΩ-ΚΑΛΥΜΝΟ-ΛΕΡΟ-ΠΑΤΜΟ-ΠΕΙΡΑΙΑ
5/12	ΠΑΡ	ΠΑΤΜΟΣ	15.00	ΚΩ-ΚΑΛΥΜΝΟ-ΛΕΡΟ-ΠΑΤΜΟ-ΠΕΙΡΑΙΑ
6/12	ΣΑΒ	ΡΟΔΟΣ	15.00	ΤΗΛΟ-ΚΩ-ΚΑΛΥΜΝΟ-ΛΕΡΟ-ΠΑΤΜΟ-ΠΕΙΡΑΙΑ
7/12	ΚΥΡ	ΠΑΤΜΟΣ	14.00	ΝΙΣΥΡΟ-ΚΩ-ΚΑΛΥΜΝΟ-ΛΕΡΟ-ΠΑΤΜΟ-ΠΕΙΡΑΙΑ
8/12	ΔΕΥ	-	-	-
9/12	ΤΡΙ	ΡΟΔΟΣ	15.00	ΚΩ-ΚΑΛΥΜΝΟ-ΛΕΡΟ-ΠΑΤΜΟ-ΠΕΙΡΑΙΑ
10/12	ΤΕΤ	ΠΑΤΜΟΣ	15.00	ΣΥΜΗ-ΚΩ-ΚΑΛΥΜΝΟ-ΑΣΤΥΠΑΛΑΙΑ-ΠΕΙΡΑΙΑ
11/12	ΠΕΜ	ΡΟΔΟΣ	15.00	ΚΩ-ΚΑΛΥΜΝΟ-ΛΕΡΟ-ΠΑΤΜΟ-ΠΕΙΡΑΙΑ
12/12	ΠΑΡ	ΠΑΤΜΟΣ	15.00	ΚΩ-ΚΑΛΥΜΝΟ-ΛΕΡΟ-ΠΑΤΜΟ-ΠΕΙΡΑΙΑ
13/12	ΣΑΒ	ΡΟΔΟΣ	15.00	ΤΗΛΟ-ΚΩ-ΚΑΛΥΜΝΟ-ΛΕΡΟ-ΠΑΤΜΟ-ΠΕΙΡΑΙΑ
14/12	ΚΥΡ	ΠΑΤΜΟΣ	14.00	ΝΙΣΥΡΟ-ΚΩ-ΚΑΛΥΜΝΟ-ΛΕΡΟ-ΠΑΤΜΟ-ΠΕΙΡΑΙΑ
15/12	ΔΕΥ	-	-	-
16/12	ΤΡΙ	ΡΟΔΟΣ	15.00	ΚΩ-ΚΑΛΥΜΝΟ-ΛΕΡΟ-ΠΑΤΜΟ-ΠΕΙΡΑΙΑ
17/12	ΤΕΤ	ΠΑΤΜΟΣ	15.00	ΣΥΜΗ-ΚΩ-ΚΑΛΥΜΝΟ-ΑΣΤΥΠΑΛΑΙΑ-ΠΕΙΡΑΙΑ
18/12	ΠΕΜ	ΡΟΔΟΣ	15.00	ΚΩ-ΚΑΛΥΜΝΟ-ΛΕΡΟ-ΠΑΤΜΟ-ΠΕΙΡΑΙΑ
19/12	ΠΑΡ	ΠΑΤΜΟΣ	15.00	ΚΩ-ΚΑΛΥΜΝΟ-ΛΕΡΟ-ΠΑΤΜΟ-ΠΕΙΡΑΙΑ
20/12	ΣΑΒ	ΡΟΔΟΣ	15.00	ΤΗΛΟ-ΚΩ-ΚΑΛΥΜΝΟ-ΛΕΡΟ-ΠΑΤΜΟ-ΠΕΙΡΑΙΑ
21/12	ΚΥΡ	ΠΑΤΜΟΣ	14.00	ΝΙΣΥΡΟ-ΚΩ-ΚΑΛΥΜΝΟ-ΛΕΡΟ-ΠΑΤΜΟ-ΠΕΙΡΑΙΑ
22/12	ΔΕΥ	-	-	-
23/12	ΤΡΙ	ΡΟΔΟΣ	15.00	ΚΩ-ΚΑΛΥΜΝΟ-ΛΕΡΟ-ΠΑΤΜΟ-ΠΕΙΡΑΙΑ
24/12	ΤΕΤ	ΠΑΤΜΟΣ	15.00	ΣΥΜΗ-ΚΩ-ΚΑΛΥΜΝΟ-ΑΣΤΥΠΑΛΑΙΑ-ΠΕΙΡΑΙΑ
25/12	ΠΕΜ			ΧΡΙΣΤΟΥΓΕΝΝΑ
26/12	ΠΑΡ	-	-	-
27/12	ΣΑΒ	ΡΟΔΟΣ	15.00	ΤΗΛΟ-ΚΩ-ΚΑΛΥΜΝΟ-ΛΕΡΟ-ΠΑΤΜΟ-ΠΕΙΡΑΙΑ
28/12	ΚΥΡ	ΠΑΤΜΟΣ	14.00	ΝΙΣΥΡΟ-ΚΩ-ΚΑΛΥΜΝΟ-ΛΕΡΟ-ΠΑΤΜΟ-ΠΕΙΡΑΙΑ
29/12	ΔΕΥ	-	-	-
30/12	ΤΡΙ	ΡΟΔΟΣ	15.00	ΚΩ-ΚΑΛΥΜΝΟ-ΛΕΡΟ-ΠΑΤΜΟ-ΠΕΙΡΑΙΑ
31/12	ΤΕΤ	-	-	-
01/01	ΠΕΜ	-	-	ΠΡΩΤΟΧΡΟΝΙΑ

Δ·Α·Ν·Ε· SEA LINE
ΔΩΔΕΚΑΝΗΣΙΑΚΗ ΑΝΩΝΥΜΗ ΝΑΥΤΙΛΙΑΚΗ ΕΤΑΙΡΙΑ

ΓΡΑΦΕΙΑ ΡΟΔΟΥ: Κρατήσεις-Πληροφορίες: (0241) 43150 (10 γραμμές)
Διοικητικές Υπηρεσίες: (0241) 43110, 43112, FAX: (0241) 43120
ΓΡΑΦΕΙΑ ΠΕΙΡΑΙΑ: Κρατήσεις-Πληροφορίες: 0801-500500, (01) 4529360
Διοικητικές Υπηρεσίες: (01) 4529330, FAX: (01) 4293493
email: dane@otenet.gr

Με τη συνεργασία του Ροταριανού Ομίλου Ρόδου

Ημερίδα για το περιβάλλον οργανώνει ο Δήμος Καμείρου

Το πλήρες πρόγραμμα και οι ομιλητές

Αφιερωμένη στο περιβάλλον και την προστασία του, είναι η εκδήλωση που διοργανώνουν στο τέλος της εβδομάδας ο Δήμος Καμείρου και ο Ροταριανός Ομιλος Ρόδου, στο πλαίσιο της προσπάθειας που καταβάλλεται, για την ενημέρωση του κοινού.

Η πρωτοβουλία για την πραγματοποίησή της, ανήκει στον αντιδήμαρχο Καμείρου, **Μανώλη Ρεουλλά**, υπεύθυνο για θέματα περιβάλλοντος, ο οποίος υπογραμμίζει ότι ο δήμος ενδιαφέρεται ιδιαίτερα να ευαισθητοποιήσει τους δημότες του, σε μία προσπάθεια να προστατευθεί το περιβάλλον. Γι' αυτό και θα πρέπει να παραστούν όλοι οι κάτοικοι του δήμου Καμείρου.

Η ομιλία-συζήτηση, θα πραγματοποιηθεί το ερχόμενο Σάββατο στις 6.30 το απόγευμα στην αίθουσα εκδηλώσεων του Γυμνασίου Σορωνής, και σ' αυτήν θα πάρουν μέρος ως εισηγητές οι κ.κ. **Αθαν. Δηλανάς, Σωτήρης Μανδρακός** και **Γεώργιος Φράγκος**.

Τα θέματα που θα αναπτυχθούν αφορούν τα υγρά και στερεά απόβλητα, το νερό, τα καύσιμα, τα φυτοφάρμακα και τα λιπάσματα.

Το πρόγραμμα της εκδήλωσης περιλαμβάνει αναλυτικά τα εξής θέματα συζήτησης:

• Το πρόβλημα των στερεών αποβλήτων.

Εισηγητής: Αθανάσιος Δηλανάς Διπλ. Μηχανικός πρώην Δ/ντής ΔΕΗ Σορωνής πρόεδρος της επιτροπής περιβάλλοντος του Ροταριανού Ομίλου Ρόδου.

• Το πρόβλημα των υγρών αποβλήτων.

Εισηγητής: Σωτήρης Μανδρακός, τεχνολόγος μηχανικός. Μέλος της επιτροπής περιβάλλοντος του Ροταριανού Ομίλου Ρόδου.

• Η σπατάλη στο νερό.

Εισηγητής: Σωτήρης Μανδρακός, τεχνολόγος μηχανικός.

Μέλος της επιτροπής περιβάλλοντος του Ροταριανού Ομίλου Ρόδου.

• Η σπατάλη στην ηλεκτρική ενέργεια και στα καύσιμα για θέρμανση.

Εισηγητής: Αθανάσιος Δηλανάς, διπλ. μηχανικός πρώην δ/ντής ΔΕΗ Σορωνής πρόεδρος της επιτροπής περιβάλλοντος του Ροταριανού Ομίλου Ρόδου.

• Η αλόγιστη χρήση των φυτοφαρμάκων και των λιπασμάτων.

Εισηγητής: Γεώργιος Φράγκος, ιατρός.

Μέλος της επιτροπής περιβάλλοντος του Ροταριανού Ομίλου Ρόδου.

Σημειώνεται ότι, ανάλογη εκδήλωση με το ίδιο περιεχόμενο, προγραμματίζεται να γίνει και σε άλλα δημοτικά διαμερίσματα του δήμου Καμείρου.

Ανακοινώνονται οι ημερομηνίες πληρωμής επιδότησης λαδιού

Ζήτημα ημερών είναι να ανακοινωθούν από τους αρμόδιους οι ημερομηνίες πληρωμής της επιδότησης του ελαιολάδου, για τους παραγωγούς της περιοχής, όσον αφορά την περυσινή ελαιοκομική περίοδο.

Σύμφωνα με τις πληροφορίες που συγκέντρωσε η "Ροδιακή" η Ενωση Αγροτικών Συνεταιρισμών δεν έχει λάβει καμία ειδοποίηση από την Αθήνα και ως εκ τούτου, δεν είναι σε θέση να γνωρίζει πότε ακριβώς θα ξεκινήσει η διαδικασία πληρωμών.

Πάντως όπως συνηθίζεται, κάτι τέτοιο γίνεται αμέσως μετά τις γιορτές, γι' αυτό και σύμφωνα με τις εκτιμήσεις η ειδοποίηση αναμένεται από μέρα σε μέρα. Οπως έγινε επίσης γνωστό, τελευταία έγιναν κάποιες συμπληρωματικές αιτήσεις, και ακολούθησαν έλεγχοι, γι' αυτό και δεν είναι σε θέση ακόμα οι αρμόδιοι να γνωρίζουν, πόσοι είναι οι δικαιούχοι ελαιοπαραγωγοί σε τοπικό επίπεδο. Πιθανον σύμφωνα με τις πληροφορίες αυτοί να είναι λιγότεροι φέτος.

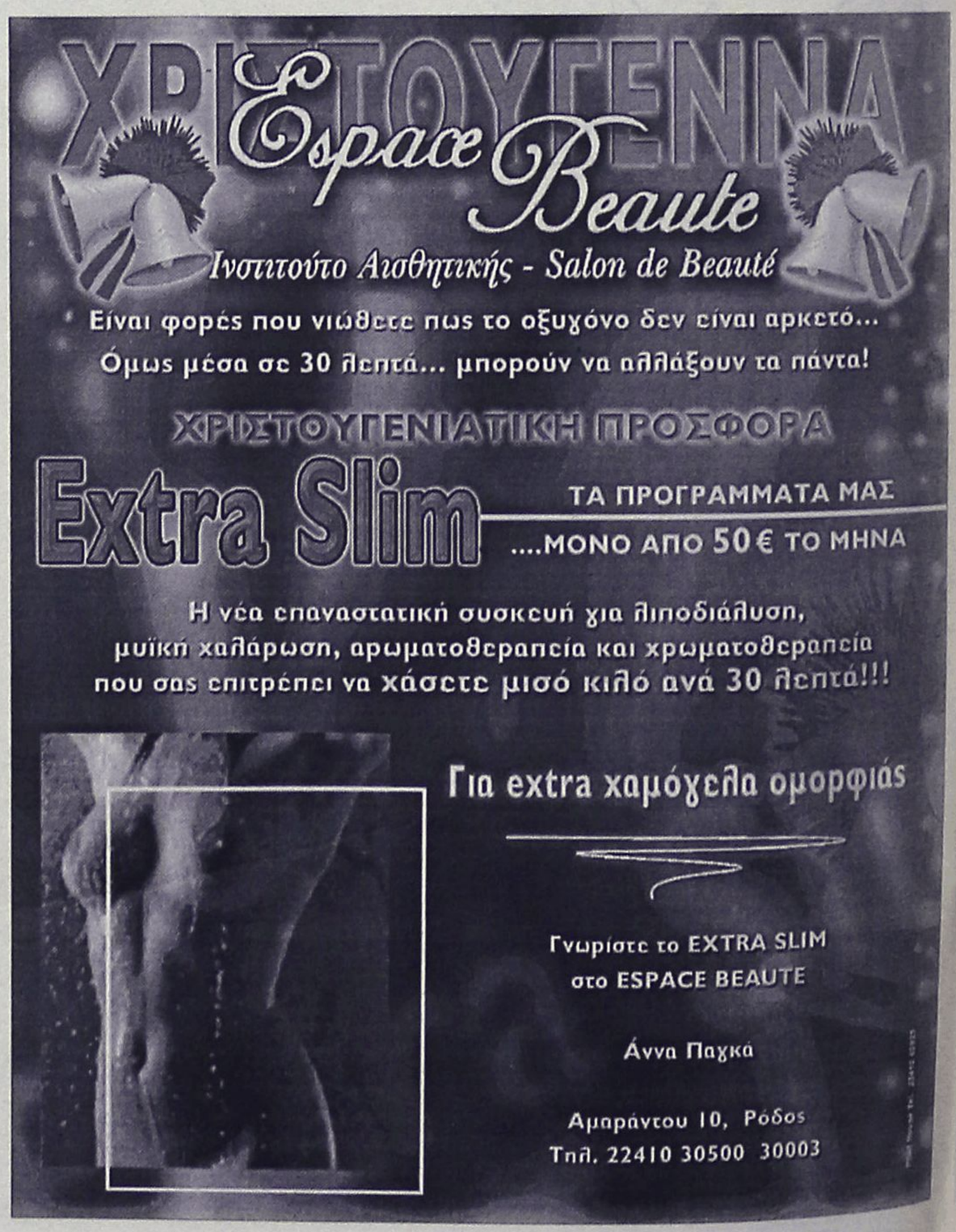

ΑΘΛΗΤΙΚΗ ΡΟΔΙΑΚΗ
ΤΡΙΤΗ
6 ΙΑΝΟΥΑΡΙΟΥ 2004

ΣΥΜΠΛΗΡΩΣΕ ΚΑΡΤΕΣ Ο ΠΑΦΙΑΚΗΣ

ΣΕΛ. 31

Με γκολ και θέαμα

• Θέλει ν' απαντήσει η Ρόδος την προσεχή Κυριακή

• Δεν παίζει κατά του Βύζαντα ο Τσουκαλίδης που συμπλήρωσε τέσσερις κίτρινες

Ανάμικτα τα συναισθήματα των ανθρώπων της Ρόδου μετά το 0-0 της ομάδας στο Λεωνίδιο.

Διοίκηση, τεχνικό τημ και ποδοσφαιριστές πιστεύουν πως μπορούσαν νάχουν πάρει τη νίκη αν στις περιπτώσεις που παρουσιάσθηκαν ιδιαίτερα στο α' ημίχρονο, δεν βρισκόταν-τουλάχιστον στις φάσεις με **Κλοκίδη, Τσουκαλίδη** και **Μητράκα**-ένας πολύ καλός γκολκήπερ.

Η ουσία είναι πως η Ρόδος απέδωσε πολύ καλό ποδόσφαιρο δείχνοντας πως δίκαια βρίσκεται στο κυνήγι μιάς προνομιούχου θέσης που οδηγεί στην Β' Εθνική Κατηγορία. Εμειναν οι καλές εντυπώσεις που χρειάζονται για την διατήρηση της καλής ψυχολογίας και κατ' επέκταση του καλού κλίματος στην ομάδα ενόψει της δύσκολης συνέχειας.

-ΟΥΔΕΝ ΝΕΟΤΕΡΟΝ-

Στο μεταγραφικό τομέα δεν υπάρχουν νεότερα από τις επαφές **Ντουρουτλή-Σκούνα** με τους υπό μεταγραφή παίκτες που έχουν προταθεί ή εντοπισθεί. Η εγκυμοσύνη της συζύγου του προέδρου δεν του επέτρεψε ν' ασχοληθεί με τίποτε περισσότερο.

Χθες βράδυ επρόκειτο επί του θέματος των μεταγραφών να υπάρξει συνάντηση μεταξύ Προέδρου και προπονητή για να συντονισθούν οι προσπάθειες για τις επαφές και τις μεταγραφές των δύο παικτών που θέλει ν' αποκτήσει η Ρόδος.

-ΠΑΝΩ ΑΠ' ΟΛΑ...ΗΡΕΜΙΑ-

Την προσεχή Κυριακή έρχεται στη Ρόδο στα πλαίσια της 18ης αγωνιστικής του πρωταθλήματος ο Βύζας Μεγάρων.

Είναι φυσικό να ξυπνούν μνήμες κυρίως για το πώς χάθηκε η άνοδος στη Γ' Εθνική την ποδοσφαιρική περίοδο 2001-2002 μετά τα γεγονότα σ' εκεινό το περιβόητο ματς με τον Βύζαντα του **Θύμιου Γεωργούλη.** Η αδικία εκείνης της πράξης αφαίρεσης της ανόδου από την ομάδα του νησιού μας πνίγει ακόμα τον κόσμο. Ολος ο κόσμος πιστεύει πως ήρθε "η ώρα της απάντησης" σε όλους εκείνους που με εντελώς άσχημο τρόπο "έρριξαν" τη Ρόδο.



Χωρίς τον Τσουκαλίδη την Κυριακή κατά του Βύζαντα θ' αγωνισθεί η Ρόδος (ΒΙΚΤΩΡ-ΦΩΤΟ-ΜΑΡΚΕΤ-ΙΑΛΥΣΟΣ)

Η "απάντηση" χρειάζεται αλλά δεν μπορεί να είναι...η οποιαδήποτε.

- ΠΡΕΠΕΙ όλος ο κόσμος να καταλάβει πως δεν αρμόζει στο φίλαθλο πνεύμα του νησιού η "οποιαδήποτε ρεβάνς" που να φτάνει στα όρια βίας ή κακομεταχείρισης.

- Η ΡΟΔΟΣ ΠΡΕΠΕΙ Ν' ΑΠΑΝΤΗΣΕΙ σ' εκείνη την κατάφωρη αδικία αλλά μέσα στον αγωνιστικό χώρο. Υπάρχει ο τρόπος του "γκολ και θέαμα".

Είναι πιο "γλυκιά εκδίκηση". Κι όχι ενδίδοντας σ' αυτό που περιμένουν ίσως οι αντίπαλοί της στη φετεινή προσπάθεια που κάνει.

- Ας σταματήσουν ακόμα κάθε είδους προκλητικά και απειλητικά τηλεφωνήματα σε Αθηναϊκούς ραδιοφωνικούς και τηλεοπτικούς σταθμούς από την πλευρά των φιλάθλων.

"Ξυπνάει" έτσι ο αντίπαλος!!!

Η Διοίκηση της Ρόδου όπως έγινε γνωστό χθες είναι αποφασισμένη σε συνεργασία με την Αστυνομία να εξασφαλίσει την καθ' όλα ομαλή διεξαγωγή του παιχνιδιού της Κυριακής με τον Βύζαντα.

Προς το παρόν η ομάδα έχει την ανάγκη ηρεμίας.

- ΚΟΡΥΦΗ Ο ΚΛΟΚΙΔΗΣ-

Ο **Μιχάλης Κλοκίδης** δεν σκόραρε στο Λεωνίδιο αλλά συνέχισε να διατηρεί την πρώτη θέση στον πίνακα των σκόρερς.

Η κατάταξη έχει ως εξής:

Κλοκίδης (Ρόδος)	13
Αγγος (Μαρκό)	12
Λαζαρίδης (Δόξα)	8
Δημητριάδης (Λύκοι)	7
Ευθυμιάδης (Καστοριά)	7
Καλύκας (Βύζας)	7
Κυπαρίσης (Αχαρναϊκός)	7
Λάζορικ (Λάρισα)	7
Μπαρτσέλο (Λεωνίδιο)	7
Παντελιάδης (Καστοριά)	7
Σουλτανίδης (Καστοριά)	7
Λαζάρου (Αγ. Δημήτριος)	6
Αργέντης (Ατσαλένιος)	5
Βούκσεβιτς (Βύζας)	5
Κάμπας (Ηλυσιακός)	5
Κυπαρίσσης (Λάρισα)	5
Ροζάλες (Αγ. Δημήτριος)	5
Σέγγος (Χαλκίδα)	5
Δάρλας (Μαρκό)	4
Δημάκης (Θρασύβουλος)	4
Καρκαλέτσης (Καστοριά)	4
Καφές (Βέροια)	4

-ΧΩΡΙΣ ΤΣΟΥΚΑΛΙΔΗ-

Στο ματς με τον Βύζαντα η Ρόδος θα παραταχθεί πάντως χωρίς τον **Τσουκαλίδη** που στο Λεωνίδιο συμπλήρωσε τέσσερις κίτρινες κάρτες.

2004
ΚΑΦΕΤΕΡΙΑ-ΣΝΑΚ ΜΠΑΡ
ΑΠΟΛΑΥΣΤΕ ΣΤΗ ΓΙΓΑΝΤΟΟΘΟΝΗ ΜΑΣ ΟΛΟΥΣ ΤΟΥΣ ΑΓΩΝΕΣ. ΔΙΑΣΚΕΔΑΣΤΕ ΜΕ ΕΛΛΗΝΙΚΗ ΜΟΥΣΙΚΗ ΚΑΙ ΧΕΙΜΩΝΙΑΤΙΚΗ ΖΕΣΤΑΣΙΑ
ΜΑΝΩΛΗΛΑΡΑ & Ι. ΔΡΑΓΟΥΜΗ
ΓΩΝΙΑ ΝΕΟΧΩΡΙ
ΤΗΛ. 22410 33302

ΒΟΥΝΟ ΤΑ ΠΡΟΒΛΗΜΑΤΑ



ΣΤΟΝ ΔΙΓΕΝΗ

ΣΕΛ. 18

DIGITAL QUALITY
ΦΩΤΟΓΡΑΦΕΙΟ - DVD CLUB
ΦΩΤΟΓΡΑΦΙΣΕΙΣ - ΒΙΝΤΕΟΣΚΟΠΗΣΕΙΣ
Γάμων - Βαπτίσεων και λοιπών Εκδηλώσεων
ΜΕΤΑΤΡΟΠΕΣ VHS ΣΕ DVD
ΕΜΦΑΝΙΣΕΙΣ ΦΙΛΜ & ΕΚΤΥΠΩΣΕΙΣ ΦΩΤΟΓΡΑΦΕΙΩΝ
από Negative - CD - FD - Smart Media - Memory Stick
ΗΛΕΚΤΡΟΝΙΚΗ ΕΠΕΞΕΡΓΑΣΙΑ ΕΙΚΟΝΑΣ
Αναπαλαίωση Φωτογραφίας
ΦΩΤΟΓΡΑΦΙΕΣ ΣΤΙΓΜΗΣ
Ταυτοτήτων - Διαβατηρίων
ΦΩΤΟΓΡΑΦΙΚΑ ΕΙΔΗ - ΕΙΔΗ ΔΩΡΩΝ
ΕΝΟΙΚΙΑΣΕΙΣ ΤΑΙΝΙΩΝ DVD
ΑΝΑΣΤΑΣΑΚΗΣ Β. - ΤΑΜΠΑΚΑΚΗΣ Μ. Ο.Ε.
Πλατεία Αγ. Ιωάννη 173 - Τηλ/Fax: 22410 26631

ΤΟΠΙΚΟ ΠΟΔΟΣΦΑΙΡΟ

Επιστροφή στη δράση

• Σε εβδομάδα προετοιμασίας μπήκαν οι ομάδες της α' κατηγορίας καθώς το Σαββατοκύριακο θα κλωτσήσουν και πάλι μπάλα.

Σχεδόν ένα μήνα ξεκουράζονται οι ομάδες της α' κατηγορίας, αν εξαιρέσουμε την ενδιάμεση αγωνιστική που έγινε στις 20 και 21 Δεκεμβρίου.

Η αποχή που ψήφισαν για το γνωστό οικονομικό θέμα, μεταξύ ΕΠΣΔ και ΕΠΟ, τα σωματεία του νομού μας, καθώς και οι εορτές που ακολούθησαν έβγαλαν τις ομάδες από τον έντονο ρυθμό.

Σίγουρα η μεγάλη διακοπή ιδιαίτερα η δεύτερη έχει επιφέρει μεγάλη χαλαρότητα στους ποδοσφαιριστές και οι ομάδες που θα έχουν επηρεαστεί περισσότερο θα φανεί το ερχόμενο Σαββατοκύριακο 10 και 11 Ιανουαρίου, όπου επαναρχίζει η αγωνιστική δράση.

Το 2003 άφησε τρεις ομάδες να βρίσκονται κοντά μεταξύ τους στην κορυφή της βαθμολογίας κι ενώ θέλουμε ακόμη δύο αγωνιστικές για να ολοκληρωθεί ο α' γύρος.

Ο Ιάλυσος οδηγεί την «κούρσα» προπορευόμενος 3 βαθμούς του Φοίβου που ακολουθεί και 4 του Κλεάνθη.

Η 4η θέση που την μοιράζονται Ανταγόρας, Ηρακλής Μ., και Διαγόρας Β. απέχει πάρα πολύ καθώς βρίσκονται 10 βαθμούς πίσω.

Το 2003 είχε φέρει γούρι στην ομάδα του Ιάλυσου κάτι που οι Τριαντενοί εύχονται να τους φέρει και το 2004.

Οπως δείχνει η μέχρι τώρα κατάσταση Ιάλυσος, Φοίβος και Κλεάνθης θα είναι οι τρεις μονομάχοι για την κατάκτηση του πρωταθλήματος, ενώ Διαγόρας Β., Ανταγόρας, Ηρακλής, Αρης, Κλεόβουλος και ΑΕΡΑ, θα παίξουν ρυθμιστικό ρόλο.

Οσο για την κατάσταση στην ουρά της βαθμολογίας κι εκεί τα πράγματα λίγο πολύ δείχνουν ξεκάθαρα.

Η παραίτηση του Καλυμνιακού από το φετινό πρωτάθλημα έκανε πιο εύκολο το έργο των ομάδων που έχουν ως στόχο την παραμονή τους στην κατηγορία.

Ετσι τώρα απομένουν δύο θέσεις για να γίνει γνωστό ποιές ομάδες θ' ακολουθήσουν τον Καλυμνιακό στη β' κατηγορία.

Σε δύσκολη θέση βρίσκονται ο Ευαγόρας, η ΑΕΛ και ο Απόλλων Απ., που φαίνεται ότι θα δώσουν γερή «μάχη» για το ποιά από τις τρεις θα τερματίσει πάνω από την επικίνδυνη ζώνη.

Οσο για την Αναγέννηση Εμπ. που απέχει 5 βαθμούς είναι σε επικίνδυνη θέση, αλλά έχει ξεφύγει κάπως από το γκρουπ του υποβιβασμού.

Λίγο πιο πάνω βρίσκονται Αστέρας Μ. και Ασπίδα Απ. που μόνο με αυτοκτονία θα μπορέσουν να μπουν σε τροχιά κινδύνου.

Το ερχόμενο λοιπόν Σαββατοκύριακο όλες οι ομάδες θα θελήσουν να κάνουν καλό ποδαρικό.

Η 14η αγωνιστική φέρνει αντιμέτωπα τα εξής ζευγάρια:

Ηρακλής-Ευαγόρας
Κλεάνθης-Καλυμνιακός
Ανταγόρας-Αρης
Αστέρας Μ.-ΑΕΛ
Απόλλων Απ.-Ιάλυσος
Διαγόρας Β.-ΑΕΡΑ
Αναγέννηση-Φοίβος

ΒΑΘΜΟΛΟΓΙΑ

Α' ΚΑΤΗΓΟΡΙΑ 2003–2004

Α/Α	ΟΜΑΔΕΣ	ΒΑΘΜ.	ΑΓ.	ΤΕΡΜ.	ΕΝΤΟΣ			ΕΚΤΟΣ			ΣΥΝΟΛΟ		
					Ν	Ι	Η	Ν	Ι	Η	Ν	Ι	Η
1.	Ιάλυσος	32	13	26-6	5	1	1	5	1	0	10	2	1
2.	Φοίβος	29	13	25-8	6	0	1	3	2	1	9	2	2
3.	Κλεάνθης	28	13	23-9	4	1	1	4	3	0	8	4	1
4.	Ανταγόρας	22	13	19-13	6	0	0	1	1	5	7	1	5
5.	Διαγόρας Β.	22	13	19-14	5	0	1	2	1	4	7	1	5
6.	Ηρακλής	22	13	14-10	4	2	0	2	2	3	6	4	3
7.	Αρης	21	13	14-19	5	0	2	2	0	4	7	0	6
8.	Κλεόβουλος	21	13	19-15	3	2	1	3	1	3	6	3	4
9.	ΑΕΡΑ	20	13	19-13	5	1	1	1	2	3	6	3	4
10.	Ασπίδα Απ.	17	13	14-17	2	4	1	2	1	3	4	5	4
11.	Αστέρας Μ.	16	13	14-21	3	0	3	2	1	4	5	1	7
12.	Αναγέννηση	13	13	9-13	3	2	1	1	2	4	4	4	5
13.	Απόλλων Απ.	8	13	11-29	1	4	1	0	1	6	1	5	7
14.	ΑΕΛ	8	13	9-28	2	2	3	0	0	6	2	2	9
15.	Ευαγόρας	7	13	10-18	0	3	4	0	4	2	0	7	6
16.	Καλυμνιακός	-	-	-	-	-	-	-	-	-	-	-	-

** Ο Καλυμνιακός έχει αποβληθεί.*
** Η Αναγέννηση έχει ένα μηδενισμό και -3 βαθμούς, ενώ ο ΑΕΡΑ ένα μηδενισμό και -1 βαθμό.*

Συνεδρίαση εκτελεστικής γραμματείας

Αύριο, Τετάρτη, στις 3 το απόγευμα θα συνεδριάσει στα γραφεία της ΕΠΣΔ η Εκτελεστική Γραμματεία της Ενωσης που θα ασχοληθεί με τον ορισμό των αγώνων του προσεχούς Σαββατοκύριακου καθώς και με τα τρέχοντα θέματα της αρμοδιότητάς της.

ΕΦΗΒΙΚΟ

Στην Κατταβιά ο Φοίβος

• Αύριο το εξ αναβολής του Απόλλωνα Απ. με τη Ρόδο.

Δύο εξ αναβολής παιχνίδια όρισε για σήμερα κι αύριο η ΕΠΣΔ.

Για σήμερα στις 3 μ.μ. στο γήπεδο Κατταβιάς, η ομώνυμη ομάδα θα παίξει με την ομάδα του Φοίβου με διαιτητή τον **Παναγιώτη Γκιούντιτσε**.

Αυτό το παιχνίδι ήταν να γίνει προχθές Κυριακή αλλά μετατέθηκε για σήμερα καθώς οι δυσμενείς καιρικές συνθήκες που επικρατούσαν την συγκεκριμένη ημέρα δεν επέτρεψε τη διεξαγωγή του.

Το αυριανό παιχνίδι θα γίνει στο γήπεδο Απολλώνων επίσης στις 3 μ.μ. με τον τοπικό Απόλλωνα να υποδέχεται την ομάδα της Ρόδου.

Διαιτητής σ' αυτό το ματς θα είναι ο κ. **Σεβδαλάκης**.

ΘΕΛΕΤΕ ΝΑ ΤΑΞΙΔΕΨΕΤΕ ΟΠΟΥ ΕΠΙΘΥΜΕΙΤΕ ΜΕ ΤΟ ΛΙΓΟΤΕΡΟ ΔΥΝΑΤΟ ΚΟΣΤΟΣ:

EMMANUEL TRAVEL

ΕΜΕΙΣ ΕΧΟΥΜΕ ΤΗ ΔΥΝΑΤΟΤΗΤΑ ΟΤΑΝ ΟΙ ΤΙΜΕΣ ΑΠΟΓΕΙΩΝΟΝΤΑΙ ΝΑ ΠΡΟΣΓΕΙΩΝΟΥΜΕ ΧΡΗΜΑΤΑ ΣΤΗΝ ΤΣΕΠΗ ΣΑΣ.

ΔΕΝ ΕΧΕΤΕ ΠΑΡΑ ΝΑ ΜΑΣ ΕΠΙΣΚΕΦΘΕΙΤΕ ΓΙΑ:
- ΑΕΡΟΠΟΡΙΚΑ ΕΙΣΙΤΗΡΙΑ
- ΑΚΤΟΠΛΟΪΚΑ ΕΙΣΙΤΗΡΙΑ
- ΚΡΑΤΗΣΕΙΣ ΞΕΝΟΔΟΧΕΙΩΝ
- ΕΚΔΡΟΜΕΣ ΕΣΩΤΕΡΙΚΟΥ
- ΕΚΔΡΟΜΕΣ ΕΞΩΤΕΡΙΚΟΥ –
  - ΠΟΥΚΕΤ-ΣΑΜΟΥΙ ΑΠΟ € 774
  - ΜΠΑΝΓΚΟΚ-ΣΑΜΟΥΙ ΑΠΟ € 889
  - ΚΡΑΜΠΙ ΑΠΟ € 802
  - ΜΠΑΛΙ ΑΠΟ € 710
  - ΜΠΑΝΓΚΟΚ-ΜΠΑΛΙ ΑΠΟ € 865

ΚΑΙ ΠΟΛΛΕΣ ΑΛΛΕΣ...

ΤΑΞΙΔΕΨΤΕ ΤΩΡΑ ΜΑΖΙ ΜΑΣ ΦΤΗΝΑ. ΜΕ ΑΣΦΑΛΕΙΑ ΚΑΙ ΠΑΝΤΑ ΜΕ ΤΗΝ ΥΠΟΓΡΑΦΗ ΤΟΥ EMMANUEL TRAVEL!!!

ΠΛΗΡΟΦΟΡΙΕΣ
ΙΕΡΟΥ ΛΟΧΟΥ 1 ΙΑΛΥΣΟΣ ΡΟΔΟΣ
ΤΗΛ: 2241093630-93625-94385 • FAX: 22410 91748
E-MAIL: emmantrv@otenet.gr

ΟΙ ΘΕΡΑΠΕΥΤΙΚΕΣ ΙΔΙΟΤΗΤΕΣ ΤΟΥ ΒΑΣΙΛΙΚΟΥ ΠΟΛΤΟΥ

Θα ενθυμούνται οι παλιοί αναγνώστες της εφημερίδας μας τις θεραπευτικές ιδιότητες του Βασιλικού Πολτού στην τρίτη κυρίως ηλικία. Κάποιοι, που ασφαλώς ικανοποιήθηκαν από την χρησιμοποίησή τους, ζήτησαν να τους ενημερώσουμε εάν μπορούν και από πού να προμηθευτούν τον βασιλικό αυτό πολτό και τους δίνουμε πιο κάτω σχετικές πληροφορίες.

ΒΑΣΙΛΙΚΟΣ ΠΟΛΤΟΣ ΚΙΝΑΣ
(Chinese Royal Felly)

Υψηλής δραστικότητας. Στη φύση υπάρχουν 11 μεταλλικά άλατα και ο Β.Π. τα περιέχει όλα (Νάτριο-Κάλιο-Σίδηρο-Χρώμιο-Νικέλιο-Χαλκό-Ασβέστιο-Φώσφορο-Μαγνήσιο-Πυρίτιο). Επίσης, περιέχει, Βιταμίνες-Πρωτεΐνες-Ενζυμα-Αμινοξέα και Εστέρες. Ενδείκνυται για μεταγχειρητικές καταστάσεις, γηριατρικές παθήσεις, χοληστερίνη, δυσκοιλιότητα, υπόταση, αρθριτικά συνάχι, ατονία, κλιμακτήριο κ.λπ. Ο μοναδικός Β.Π. εμπλουτισμένος με το βότανο Σισάδρα, **που βελτιώνει το αναπνευστικό** (βρογχικά-δύσπνοια), έχοντας την μεγαλύτερη περιεκτικότητα. Επίσης διαθέτουμε το περίφημο βότανο GINSENG (ΡΙΖΑ ΤΗΣ ΖΩΗΣ) σε σφραγισμένα φακελάκια μιας χρήσεως, ούτως ώστε η δράση του να είναι σίγουρη 100% για το **άγχος** και το **κυκλοφοριακό** (είναι και διεγερτικό).

Αποστέλλεται με αντικαταβολή
ΔΗΜ. ΠΗΛΙΟΥΣΗΣ
Ευελπίδων 45-Κυψέλη-11362 Αθήνα
Τηλ. (210) 8835520-8641.498
Εγκεκριμένο από τον ΕΟΦ

ΝΤΕΤΕΚΤΙΒΣ ΑΘΗΝΩΝ

PRIVATE DETECTIVE

Αναλαμβάνουμε υποθέσεις ανηλίκων, προσωπικές, οικογενειακές εμποροβιομηχανικές
Διαθέτουμε τα καλύτερα ηλεκτρονικά σύγχρονα οπτικοακουστικά μέσα
Εχεμύθεια 100%
Τα 30 χρόνια πείρα είναι η εγγύησή μας

ΤΗΛ. 6977 632963 & 6945 319796

ΤΟΠΙΚΟ ΠΟΔΟΣΦΑΙΡΟ

Επεσαν στα μαλακά

• Κανονικά συνεδρίασε χθες η Πειθαρχική Επιτροπή της ΕΠΣΔ και δεν χρειάστηκε να εξαντλήσει την αυστηρότητά της.

Στο πνεύμα των ημερών λειτούργησε η Πειθαρχική Επιτροπή της ΕΠΣΔ, που αφού εξέτασε τις απολογίες των σωματείων και των παραγόντων που είχε καλέσει επέβαλε ποινές που σίγουρα δεν «τσουρουφλίζουν».

Οι αποφάσεις είναι οι ακόλουθες:

ΑΓΩΝΕΣ: ΦΟΙΒΟΣ-ΑΣΠΙΔΑ ΑΠΟΛΑΚΚΙΑΣ

α) Στο σωματείο **ΑΣΠΙΔΑ** την έγγραφη επίπληξη.

β) Στον πρόεδρο του **Καρατζιά Δημήτριο** απαγόρευση εισόδου στους αγωνιστικούς χώρους για τρεις (3) μήνες συνοδευόμενη από χρηματικό πρόστιμο τριάντα (30) ευρώ.

• Αγώνας Ιάλυσος '97-Δαμάγητος

Στο σωματείο Ιάλυσος '97 την έγγραφη επίπληξη και χρηματικό πρόστιμο τριάντα (30) ευρώ.

• Εθνικός Αρχίπολης-Αγιος Ισίδωρος

Στο σωματείο **Αγιος Ισίδωρος** την έγγραφη επίπληξη και χρηματικό πρόστιμο τριάντα (30) ευρώ.

• Αναγέννηση Νήσου Ρόδου-Πήγασος

Στο σωματείο Αναγέννηση Νήσου Ρόδου την έγγραφη επίπληξη και χρηματικό πρόστιμο τριάντα (30) ευρώ.

• ΠΑΣ Ασκληπειού-Πετρώνας

Μετά την απολογία του σωματείου ΠΑΣ Ασκληπειού, καλούνται σε αυτοπρόσωπη απολογία για τη Τετάρτη 14 Ιανουαρίου και ώρα 18.00 οι διαιτητές του αγώνα Ασκληπειού-Πετρώνα κ.κ. **Ορφανός Αντ., Ασημακόπουλος** και **Αργυρόπουλος**. Επίσης καλείται να παρουσιασθεί αυτοπροσώπως και ο προπονητής του ΠΑΣ Ασκληπειού κ. **Κουγκράς Νικόλαος**. Η απόφαση θα ληφθεί στην προσεχή συνεδρίαση.

• Αγιος Γεώργιος-Α.Ε. Κατταβιάς

α) Στο σωματείο Αγιος Γεώργιος την έγγραφη επίπληξη και χρηματικό πρόστιμο εξήντα (60) ευρώ.

«Δεν θα υπάρξει πρόβλημα»

• Ο συνεπίκουρος του δημάρχου Ροδίων Κάλλιστος Διακογεωργίου δηλώνει στην «Α.Ρ.» πως δεν θα θιγούν τα συμφέροντα της ΕΠΟ και το μόνο που θέλει να εξασφαλίσει με τις Ενωσιακές εγκαταστάσεις στο Καρακόνερο είναι η συνολική αξιοποίησή τους.

Την αισιοδοξία του ότι θα βρεθεί η χρυσή τομή και η συνεργασία του με την ΕΠΟ θα καταλήξει στην δημιουργία του Ενωσιακού γηπέδου στο Καρακόνερο εξέφρασε χθες με δηλώσεις του στην «Α.Ρ.» ο συνεπίκουρος του δημάρχου Ροδίων Κάλλιστος Διακογεωργίου. Ο ίδιος υποστηρίζει πως η διαφορά που προέκυψε δεν εμπίπτει στην σφαίρα της κόντρας και πως οι εγκαταστάσεις οι οποίες προορίζονται για το αθλητικό κέντρο «Η Καλλιπάτειρα» θα χρησιμοποιούνται κανονικότατα για τις ανάγκες της ΕΠΣΔ και της ΕΠΟ. Αυτό που θέλει να εξασφαλίσει ο Κάλλιστος Διακογεωργίου είναι η χρήση των εγκαταστάσεων από τα σωματεία του νησιού τις υπόλοιπες ώρες, όταν δεν θα υπάρχουν υποχρεώσεις των Μικτών μας ομάδων και αυτοί είναι, όπως υποστηρίζει, και οι όροι τους οποίους ζητάει από την ΕΠΟ για να προχωρήσει στην σύναψη της συμφωνίας για το χρησιδάνειο. «Σκοπός είναι να αθλούνται οι νέοι εικοσιτέσσερις ώρες το εικοσιτετράωρο και αυτός είναι και ο λόγος που το γήπεδο παραχωρείται. Πιστεύω πως δεν θα υπάρξει κανένα πρόβλημα και η διαδικασία θα προχωρήσει κανονικά, αφού δεν θέλουμε να θίξουμε τις επιδιώξεις της ΕΠΟ. Απλά να εξασφαλίσουμε ότι οι εγκαταστάσεις θα είναι ανοιχτές και στην διάθεση των σωματείων όταν δεν υπάρχουν άλλες υποχρεώσεις», τόνισε ο Κάλλιστος Διακογεωργίου. Βέβαια, τουλάχιστον ως προς αυτό η Ομοσπονδία δεν έχει αντίρρηση, ωστόσο όπως αποκάλυψε χθες η «Α.Γ.», δεν επιθυμεί, αφού δεν προβλέπεται από τον αρχικό της σχεδιασμό, να δεχτεί το χρησιδάνειο με όρους, με την λογική ότι ζητάει χώρο για να δαπανήσει δεκάδες εκατομμύρια, οπότε πρέπει να έχει τον πρώτο και τον τελευταίο λόγο και να εξασφαλίζει πρώτα απ' όλα τα δικά της συμφέροντα (μέσω της ΕΠΣΔ). Πάντως, χθες έγινε ένα ακόμα βήμα μπροστά. Ο χώρος στο Καρακόνερο αποτυπώθηκε και το σχέδιο θα σταλεί στα γραφεία της ΕΠΟ, η οποία και θα προχωρήσει στην μελέτη για την διατύπωση της τελικής μορφής που θα έχει το νέο αθλητικό κέντρο.

Κοντά στην Ρόδο

• Την τελική φάση του Πανελληνίου Πρωταθλήματος Μπιτς Σόκερ είναι πολύ πιθανό να αναλάβει η πόλη της Ρόδου.

Στην Ρόδο είναι πολύ πιθανό να επιστρέψει η τελική φάση του Πανελλήνιου πρωταθλήματος Μπιτς Σόκερ! Η πρόταση έχει ήδη πέσει στο τραπέζι και θετική διάθεση υπάρχει τόσο από τους ιθύνοντες της Ελληνικής Ομοσπονδίας, όσο και από τον συνεπίκουρο του δημάρχου Ροδίων Κάλλιστο Διακογεωργίου, ώστε να συγκεντρωθούν στα τέλη Μαΐου στην πόλη της Ρόδου οι καλύτερες ομάδες που θα προκύψουν από τα τουρνουά του Πανελλήνιου Πρωταθλήματος, τα οποία και θα διοργανωθούν όπως κάθε χρόνο σε διάφορα σημεία της χώρας. Μάλιστα, εντός των ημερών αναμένεται να πραγματοποιηθεί και η σχετική συνάντηση, που δεν αποκλείεται να οδηγήσει στην τελική συμφωνία. Η επιλογή του Μαΐου ίσως να ξενίζει, αφού τα προηγούμενα χρόνια η διοργάνωση διεξαγόταν τον Αύγουστο ή τον Σεπτέμβριο, ωστόσο οι Ολυμπιακοί Αγώνες της Αθήνας δεν αφήνουν πολλά περιθώρια και υποχρεωτικά επισπεύδουν την πραγματοποίηση όλων των αναλόγων εκδηλώσεων. Αλλωστε, ακόμα και το Παγκόσμιο Πρωτάθλημα του Μπιτς Βόλεϊ θα διεξαχθεί φέτος νωρίτερα. Φυσικά, της τελικής φάσης του Πανελλήνιου Πρωταθλήματος θα προηγηθεί το τοπικό τουρνουά, μέσα από το οποίο θα προκύψει ο εκπρόσωπος της Ρόδου στους τελικούς. Όσο για τον χώρο διεξαγωγής των αγώνων, σε πρώτη φάση γίνεται λόγος για γήπεδο στην περιοχή του «Ελλη».



ΞΥΛΟΤΕΧΝΟΥΡΓΗΜΑΤΑ
ΕΜΠΟΤΙΣΜΕΝΗΣ ΞΥΛΕΙΑΣ
ΚΗΠΟΥ - ΒΕΡΑΝΤΑΣ
Προτάσεις & Λύσεις στο χώρο σας
ΕΞΟΦΛΗΣΗ ΕΩΣ ΚΑΙ 36 ΔΟΣΕΙΣ
ΥΠΕΥΘΥΝΟΣ ΚΑΤΑΣΚΕΥΩΝ:
ΣΤΕΦΑΝΗΣ ΑΠΟΣΤΟΛΟΣ· ΤΗΛ. 6946 903331
ΥΠΕΥΘΥΝΟΣ ΠΩΛΗΣΕΩΝ:
ΣΤΕΦΑΝΗΣ ΠΕΤΡΟΣ 6944355694
Δ/ΝΣΗ ΚΑΤΑΣΤΗΜΑΤΟΣ ΕΝΤΟΣ ΕΜΠΟΡ. ΚΕΝΤΡ. ΦΩΚΙΑΛΗ
ΤΗΛ. 2241035091, 2241025135

ΜΑΘΗΜΑΤΙΚΑ
Χρήστος Εκτ. Ηρακλείδης
Μαθηματικός Εθνικού και Καποδιστριακού Πανεπιστημίου Αθηνών

Δεκτοί μαθητές Γυμνασίου – Λυκείου και φοιτητές ΤΕΙ – ΑΕΙ. Παραδίδονται ειδικά μαθήματα σε:
- φοιτητές του Πανεπιστημίου Αιγαίου (μαθήματα Εξαμήνων και Κατατακτήριες)
- φοιτητές Ανοικτού Πανεπιστημίου, ΓΥΣ
- υποψήφιους διαγωνισμών Δημοσίου (ΑΣΕΠ, τράπεζες).

Υπεύθυνη γνώση, μεθοδικότητα, παραστατικότητα και παροχή δακτυλογραφημένων σημειώσεων.
Μαθήματα αποκλειστικά ιδιαίτερα ή ιδιαίτερα σε γκρουπ.

✆ 22410 76896-34703 και 6938 492 429

ΝΑΥΤΑΘΛΗΤΙΚΟ ΚΕΝΤΡΟ
ΝΑΥΤΙΚΟΣ ΟΜΙΛΟΣ ΡΟΔΟΥ
ΕΤΟΣ ΙΔΡΥΣΕΩΣ 1947
ΠΛΑΤΕΙΑ ΚΟΥΝΤΟΥΡΙΩΤΗ 9 - ΡΟΔΟΣ 85100

Πρόσκληση

Το Δ.Σ. του Ναυτικού Ομίλου Ρόδου
μαζί με τις ευχές του
για το Νέο Έτος,
καλεί τους αθλητές του,
τα παιδιά που εκπαιδεύτηκαν,
τα μέλη και τους φίλους του,
στην τελετή
της «Κοπής της Βασιλόπιτας»,
στο χώρο των εγκαταστάσεών του,
την Τρίτη 6 Ιανουαρίου 2004,
αμέσως μετά τον αγιασμό των υδάτων.

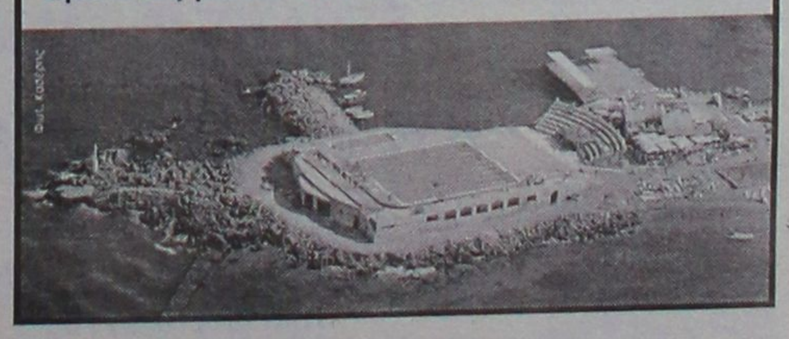

ΠΕΡΙΦΕΡΕΙΑΚΟ

Με το ζόρι ενδεκάδα

• Επαφές της διοίκησης με την ΠΑΕ Ρόδος για την απόκτηση δύο επιθετικών.

• Δεν παίζουν με τον Διαγόρα οι Μάμμης, Ψύλλου, Πατρου, Γιοβάνι, ενώ αμφίβολη είναι η συμμετοχή και του Ζουρίδη.

Μια τελευταία προσπάθεια ενίσχυσης και ανασύνταξης του Διγενή επιχειρείται από τον προπονητή του και το διοικητικό συμβούλιο της ομάδας. Εφαλτήριο αυτής της προσπάθειας αποτελεί βέβαια η απαράδεκτη ήττα με 3-1 από τον ενιαμελή στο τέλος Πύργο Πυργίου.

Η διοίκηση επρόκειτο να συναντηθεί με τους ομολόγους της της ΠΑΕ Ρόδος χθες για να εξετάσει προσεκτικά την περίπτωση απόκτησης τουλάχιστον δύο μεσοεπιθετικών οι οποίοι θα βοηθήσουν την ομάδα στην περαιτέρω προσπάθεια για την παραμονή στην κατηγορία.



Ο Γιώργος Πατρού συμπλήρωσε κάρτες και δεν παίζει κατά του Διαγόρα. *(ΒΙΚΤΩΡ-ΦΩΤΟ ΜΑΡΚΕΤ-ΙΑΛΥΣΟΣ)*

ΔΕΝ ΤΟ ΠΙΣΤΕΥΑΝ

Ο Πύργος προχθές συν τοις άλλοις διέθετε εκτός απ' όλα τ' άλλα και κάτι άλλο που έλειπε απ' τον Διγενή: — Την ψυχή. Οι κυανόλευκοι δεν πίστευαν πώς θα γύριζαν το παιχνίδι υπέρ τους. Μπορεί ο αγωνιστικός χώρος να είναι ντεζαβαντάζ για τους παίκτες του **Σαλβατόρε Γκιούντιτσε** αλλά το ίδιο ισχύει και για τους αντιπάλους τους. Υπάρχει φοβερή αδυναμία στο έμψυχο υλικό που μετατρέπεται και σε αδυναμία να ενισχύσει ο κώουτς την ομάδα του με κινήσεις απ' τον πάγκο.

Οι άνθρωποι της διοίκησης της ομάδας επρόκειτο να συναντηθούν χθες με το Δ.Σ της ΠΑΕ Ρόδος για το θέμα της απόκτησης δύο μεσοεπιθετικών που θ' αποτελούσαν κατά κάποιο ρόλο λύση στο πρόβλημα. Ο **Γκιούντιτσε** «τράβηκε» απ' την άμυνα του **Ψύλλου** για να τον μετατρέψει σε φορ ελλείψει οποιουδήποτε άλλου επιθετικού. Η κίνηση αυτή δεν απέδωσε με αποτέλεσμα η εικόνα που παρουσίασε στο χώρο της μεσαίας γραμμής αλλά και της επίθεσης να είναι πολύ «λίγη» για ομάδα αυτής της κατηγορίας.

ΚΙ ΑΛΛΕΣ ΚΙΝΗΣΕΙΣ

Στο μεταξύ η διοίκηση της ομάδας κι ο προπονητής της ομάδας καταστρώνουν κι άλλα σχέδια εξεύρεσης λύσεων ενίσχυσης της ομάδας. Πιό συγκεκριμένα:

— Καταβάλλονται προσπάθειες εξεύρεσης λύσης στην εξασφάλιση αδείας για τον **Σκουλούδη** ο οποίος θεωρείται καλός παίκτης, ενώ

— Η διοίκηση του Διγενή κινείται συντονισμένα ούτως ώστε να έρθει ξανά με απόσπαση ο **Λιόλιος** στη Ρόδο και σύντομα μάλιστα.

ΟΞΥ ΑΓΩΝΙΣΤΙΚΟ ΠΡΟΒΛΗΜΑ

Στο μεταξύ ο Διγενής με αφορμή το επικείμενο ντέρμπι με τον Διαγόρα αντιμετωπίζει οξύ αγωνιστικό πρόβλημα αφού ο τεχνικός της ομάδας συγκροτεί με το ζόρι ενδεκάδα.

Κατά του Διαγόρα δεν έχουν δικαίωμα συμμετοχής οι **Μιχάλης Μάμμης, Μιχάλης Ψύλλου, Γιώργος Πατρού** που συμπλήρωσαν κάρτες.

— Ο **Δημήτρης Γιοβάνι** που αποβλήθηκε στο ματς με τον Πύργο ενώ

— Αμφίβολη είναι η συμμετοχή του **Χρήστου Ζουρίδη** στο παιχνίδι μετά το τράβηγμα που υπέστη στο παιχνίδι με την ομάδα της Χίου.

Στον **Σαλβατόρε Γκιούντιτσε** μένουν δηλαδή πλην του **Ζουρίδη**, οι **Λιάνι, Διακίδης, Διακάκης, Ζωάννου, Αϊντενίζ, Εμίρογλου, Ταμπουράς, Αχιολάς, Παπαχριστοδούλου, Σιέχ, Αλαχούζος, Κοκκώνης, Αργυρός.**

Σοβαρότητα και δουλειά

• Ζητάει συνεχώς από τους παίκτες του ο Κώστας Λεπτοκαρίδης.

• Συμπλήρωσε κάρτες ο Πλύγκος, ενώ είναι τραυματίας ο Κυριαζής. Επανήλθε στις προπονήσεις ο Νικολής.

Ο Απόλλωνας Καλυθιών είναι η μία από τις δύο ομάδες που μπόρεσαν να φύγουν με θετική συγκομιδή από το παιχνίδι με την Μύκονο. Οι κυανοκίτρινοι απέδωσαν καλό ποδόσφαιρο, δείχνοντας πώς είναι σε καλό δρόμο και κατέκτησαν το θετικό αποτέλεσμα ενώ θα μπορούσαν να 'χουν πάρει τη νίκη αν οι διαιτητές μετρούσαν το γκολ του **Σταθόπουλου**.

Για το παιχνίδι της Μυκόνου μίλησε χθες ο προπονητής της ομάδας **Κώστας Λεπτοκαρίδης** τονίζοντας μεταξύ άλλων και τα εξής:

«Ξεκινήσαμε μουδιασμένα τον αγώνα σαφώς επηρεασμένοι απ' τον αγωνιστικό χώρο που ήταν πλαστικός και βρεγμένος. Συνήλθαμε όμως γρήγορα και φέραμε το ματς στα ίσια. Θέλω να πιστεύω ότι αν ήμασταν τυχεροί στην τελική προσπάθεια αλλά κι αν μετρούσε το γκολ του **Σταθόπουλου** θα παίρναμε και τη νίκη, βγαίνοντας στην κόντρα σωστά και απειλώντας την αντίπαλη εστία. Εμεινα ευχαριστημένος από την προσπάθεια των παιδιών που έδειξαν να βρίσκονται σε καλό δρόμο. Με σοβαρότητα, δουλειά και ακατάπαυστη προσπάθεια πιστεύω πώς θα μπορέσουμε να φτάσουμε στον στόχο μας που δεν είναι άλλος απ' την παραμονή στην κατηγορία. Συγχαρητήρια στα παιδιά γιατί μόνο ο Απόλλων Καλυθιών και η Μάνη πέρασαν από τη Μύκονο».

Ο Απόλλωνας ξεκινάει την προετοιμασία του για τον αγώνα με την Αθλητική Ενωση Κω το οποίο βέβαια είναι ιδιαίτερα δύσκολο. Ο κώουτς της ομάδας των Καλυθιών έχει οπωσδήποτε πρόβλημα αφού:

— Συμπλήρωσε κάρτες ο **Μιχάλης Πλύγκος**.

— Είναι τραυματίας ο **Μιχάλης Κυριαζής**.

Αντίθετα με τους πιο πάνω επανήλθε στις προπονήσεις ο **Νίκος Νικολής** κι είναι πολύ πιθανόν ν' αγωνισθεί κατά των «βυσσινί».

ΟΜΙΛΟΣ ΕΤΑΙΡΕΙΩΝ "Δ. ΚΥΝΗΓΑΚΗΣ"

ΕΡΓΟΣΤΑΣΙΟ ΕΠΙΠΛΩΝ

53 *ΟΛΟΚΛΗΡΑ ΧΡΟΝΙΑ ΣΥΝΕΧΟΥΣ ΠΑΡΟΥΣΙΑΣ ΣΤΟ ΧΩΡΟ ΤΗΣ ΚΑΤΑΣΚΕΥΗΣ ΚΑΙ ΤΟΥ ΕΠΙΠΛΟΥ*

"ΚΥΝΗΓΑΚΗΣ" ΤΩΡΑ ΚΑΙ ΣΤΗ ΡΟΔΟ!!!

Στον εκθεσιακό χώρο που δημιουργήσαμε για σας, μπορείτε να διαλέξετε από την πλούσια συλλογή μας, σε τιμές εργοστασίου.

ΕΠΙΠΛΑ – ΦΩΤΙΣΤΙΚΑ – ΥΦΑΣΜΑΤΑ

Αναλαμβάνουμε με συνέπεια και ταχύτητα

ΜΕΛΕΤΕΣ – ΔΙΑΚΟΣΜΗΣΕΙΣ – ΕΙΔΙΚΕΣ ΚΑΤΑΣΚΕΥΕΣ

για

ΞΕΝΟΔΟΧΕΙΑ – ΣΠΙΤΙΑ – ΕΣΤΙΑΤΟΡΙΑ – ΜΠΑΡ – ΠΛΟΙΑ

ΚΥΝΗΓΑΚΗΣ

ΕΡΓΟΣΤΑΣΙΟ: Ορφέως 186, Ρουφ, Αθήνα • Τηλ. 210-3468858

ΥΠΟΚ/ΜΑ ΡΟΔΟΥ: 3ο χλμ. ΛΕΩΦ. ΚΑΛΛΙΘΕΑΣ *(έναντι Μαρινόπουλου)* Τηλ. 22410-67766



KOUROS TRAVEL

ΓΡΑΦΕΙΟ ΓΕΝΙΚΟΥ ΤΟΥΡΙΣΜΟΥ

Τώρα με καινούργια διεύθυνση:

ΣΑΒΒΑΣ ΠΑΓΩΝΑΚΗΣ και **ΔΗΜΗΤΡΗΣ ΖΑΦΕΙΡΑΚΗΣ**

ΕΠΙΛΕΞΤΕ **KOUROS TRAVEL**

Για τη συνέπεια, την εξυπηρέτηση και την εμπειρία του. Οργανώστε το ταξίδι σας οικονομικά με ποιότητα και εμπιστοσύνη.

Το **KOUROS TRAVEL** σέβεται πάνω από όλα τον πελάτη

KOUROS TRAVEL πραγματοποιεί ακριβώς αυτά που υπόσχεται

KOUROS TRAVEL *πάντα μαζί σας από το 1963*

Καρπάθου 34, Μανδράκι, 85100 Ρόδος, Τηλ. 22410 22400 • Fax: 22410 20971

ΜΙΚΡΕΣ αγγελίες

ΟΙ ΑΓΓΕΛΙΕΣ ΤΗΣ ΡΟΔΙΑΚΗΣ παρουσιάζονται και στο site www.anaggelies.gr

ΜΕΤΑΦΕΡΘΗΚΑΜΕ!
Θα μας βρίσκετε στα κεντρικά μας γραφεία επί της Μαρ. Μαλλιαράκη 11 (τελευταία πάροδος Καναδά). Τα τηλέφωνα παραμένουν τα ίδια:
(22410) 22210, (22410) 75230

ενοικιασεις ακινητων & επιχειρησεων

ΕΝΟΙΚΙΑΖΟΝΤΑΙ διαθέσιμα επιπλωμένα διαμερίσματα στην περιοχή Σταδίου Διαγόρα (Κοδριγκτώνος) μέχρι τέλη Ιουνίου ή και για λιγότερο διάστημα. Πληρ. τηλ. 2241031756 AE56279

ΕΝΟΙΚΙΑΖΕΤΑΙ από ιδιοκτήτη διαμέρισμα, μικρό, επιπλωμένο με δύο υπνοδωμάτια, καθιστικό, μπάνιο, με χρήση αυλής στο ισόγειο διώροφης οικοδομής σε ωραία και ήσυχη τοποθεσία έναντι ξενοδοχείου Mira Mare οδός Τελχινών 7, κάθετος στην Λ. Ιαλυσού. Πληρ. τηλ. 2241031054, κιν. 6932473467 AE56259

ΓΚΑΡΣΟΝΙΕΡΑ επιπλωμένη δύο χώρων, Λεμεσού 34 Ρόδος. Πληρ. τηλ. 2241024789 AE56257

ΕΝΟΙΚΙΑΣΗ ΔΙΑΜΕΡΙΣΜΑΤΩΝ 1. Ενοικιάζεται στην Αννης Μαρίας ισόγειο διαμέρισμα 120 τ.μ. με μηνιαίο μίσθωμα 400 ευρώ, 2. Ενοικιάζονται διαμερίσματα στην Ιξιά α) διαμέρισμα 80 τ.μ. με 2 υπνοδωμάτια, σαλόνι, κουζίνα και WC με μηνιαίο μίσθωμα 350 ευρώ, β) διαμέρισμα 120 τ.μ. με 3 υπνοδωμάτια, σαλόνι, κουζίνα και WC, με μηνιαίο μίσθωμα 420 ευρώ, 3. Περιοχή "Οικισμού Καστελοριζιών" ενοκιάζονται 2 διαμερίσματα νεόκτιστα α' ορόφου 70 τ.μ. με μηνιαίο μίσθωμα 400 ευρώ και β' ορόφου 70 τ.μ. με μηνιαίο μίσθωμα 450 ευρώ, 4. Ενοικιάζονται στ' Αφάντου δυάρια πλήρως επιπλωμένα και εξοπλισμένα με μηνιαίο μίσθωμα 220 ευρώ (συμπεριλαμβανομένης ΔΕΗ και ύδρευσης) Πληρ. Σαββαΐδης και Συνεργάτες τηλ. 2241026281 AE56274

ΕΝΟΙΚΙΑΣΕΙΣ ΓΡΑΦΕΙΩΝ Ενοικιάζεται γραφείο πολυτελές στο κτίριο "Κωτσόβολου" επί της Εθνικής Αντίστασης-Θεμ. Σοφούλη γωνία 52 τ.μ. β' ορόφου με μηνιαίο μίσθωμα 580 ευρώ. Πληρ. Σαββαΐδης και Συνεργάτες τηλ. 2241026281 AE56275

ΑΠΟΘΗΚΗ ημιϋπόγεια με τουαλέτα, ράμπα και μεγάλο ελεύθερο χώρο για πάρκιν στην περιοχή Καρακόνερο. Πληρ. τηλ. 2241061291 AE56254

ΕΝΟΙΚΙΑΣΕΙΣ ΚΑΤΑΣΤΗΜΑΤΩΝ: 1) Ενοικιάζεται - Πωλείται επιχείρηση κεντρική 32 τ.μ. στα "ΕΚΑΤΟ ΜΑΓΑΖΙΑ" 2) Ενοικιάζεται στη Ψαροπούλα κατάστημα γωνιακό 55 τ.μ. με μηνιαίο μίσθωμα 880 ευρώ, 3) Στην ΑΚΤΗ ΜΙΑΟΥΛΗ κατάστημα 207 τ.μ. με πρόσοψη στον κεντρικό δρόμο κατάλληλο για μπαρ καφετέρια και εμπορία τουριστικών ειδών, 4) Ενοικιάζεται στην Αννης Μαρίας αποθήκη 220 τ.μ. με ράμπα με μηνιαίο μίσθωμα 600 ευρώ. Πληρ. Σαββαΐδης και Συνεργάτες τηλ. 2241026281 AE56268

Επί της οδού Κέννεντυ **ΕΝΟΙΚΙΑΖΕΤΑΙ** τριάρι 80 τ.μ. πλήρως ανακαινισμένο (ηλιακός θερμοσίωνας, air condition, εντοιχισμένη κουζίνα, κεντρική θέρμανση κ.λπ.) 500 ευρώ. Αποκλείονται αλλοδαποί. Πληρ. τηλ. 2241030092, 6947940786 AE56251

ΔΙΑΜΕΡΙΣΜΑ 80 τ.μ. κοντά στο κέντρο του Αφάντου. Πληρ. τηλ. 2241029430, 2241023914 AE56249

STUDIO στην περιοχή Ανω Ροδίνι οδός Μαδρίτης 12. Πληρ. τηλ. 6944876669 μετά τις 3 μ.μ. AE56248

ΕΝΟΙΚΙΑΖΕΤΑΙ ανεξάρτητο, 1ος όροφος, 100 τ.μ. κουζίνα, μπάνιο, δύο υπνοδωμάτια, τραπεζαρία και καθιστικό κατά προτίμηση δημοσίους υπαλλήλους ή στρατιωτικούς, οδός Αγίας Σοφίας 26, κοντά στον Αγιο Ιωάννη. Πληρ. τηλ. 2241022191 AE56244

ΓΚΑΡΣΟΝΙΕΡΑ επιπλωμένη με πάρκιν στην οδό Φώτη Κόντογλου στο Καναμάτ, λεωφόρος Καλλιθέας, στο σούπερ μάρκετ Βερόπουλος. Πληρ. τηλ. 2241061790 AE56242

ΔΥΟΜΙΣΑΡΙ ηλιόλουστο διαμέρισμα, ημιεπιπλωμένο, ρετιρέ, άνευ κοινοχρήστων με οικιακό εξοπλισμό στην οδό Δενδρινού. Πληρ. τηλ. 2241025133 AE56241

ΕΠΑΓΓΕΛΜΑΤΙΚΟΣ ΧΩΡΟΣ ισόγειος 460 τ.μ. και ύψος 5 μ. με 2 WC, 10ο χλμ. Ρόδου-Λίνδου (Τσαΐρι). Πληρ. τηλ. 2241086652 AE56240

ΜΙΑ ΓΚΑΡΣΟΝΙΕΡΑ μονο για Ελληνες για ένα άτομο πλήρως επιπλωμένη και εξοπλισμένη. Πληρ. τηλ. 6947582447 AE56234

STUDIO μεγάλο, επιπλωμένο, με κουζίνα, ψυγείο, ηλιακό και ηλεκτρικό θερμοσίφωνα και ατομική WC, εντός κήπου με θέα στα Κοσκινού. Πληρ. τηλ. 2241060235 AE56237

ΑΠΟΘΗΚΗ 200 τ.μ. με πλακάκια επί της οδού Ατταβύρου 8. Πληρ. τηλ. 22460 41293, 22460 41344, 6974570823 AE56227

ΕΞΟΧΙΚΗ ΚΑΤΟΙΚΙΑ στην περιοχή Γκολφ Αφάντου (Λεωφόρος Ρόδου-Λίνδου αρ. 91) με τρία υπνοδωμάτια, σαλόνι, κουζίνα και λοιπούς βοηθητικούς χώρους, νεόκτιστο, λουξ κατασκευής και απέχει από παραλία Αφάντου περίπου 600 μέτρα. Πληρ. τηλ. 6948528799, 22410 34123, 22410 33774 AE56231

ΤΡΙΑΡΙ δύο υπνοδωμάτια, μπάνιο, σαλόνι, στον 2ο όροφο-ρετιρέ. Πληρ. τηλ. (22410)94809, 24858 AE56236

TOP PROPERTIES

GEORGE & SAVAS PIPINOS
ΓΕΩΡΓΙΟΣ & ΣΑΒΒΑΣ ΠΙΠΙΝΟΣ
ΣΥΜΒΟΥΛΟΙ ΚΑΙ ΕΚΤΙΜΗΤΕΣ ΑΚΙΝΗΤΩΝ
REAL ESTATE AGENTS • MEMBER OF F.I.A.B.C.I.-NAEA-C.E.I.

Email: gpipinos@otenet.gr URL: www.rhodes-top-properties.com and www.pipinos.gr

Από το 1971



Η "**TOP PROPERTIES**" είναι ατομική επιχείρηση και ανήκει στους Γεώργιο και Σάββα Πιπίνο. Το γραφείο ασχολείται από το 1971 αποκλειστικά και μόνο με επενδύσεις και REAL ESTATE, στο νησί της Ρόδου και στην ευρύτερη περιοχή της Δωδεκανήσου.

ΑΠΕΥΘΥΝΟΜΑΣΤΕ: Στους **σοβαρούς, απαιτητικούς και επιλεκτικούς** επενδυτές-επιχειρηματίες, Ελληνες και ξένους που ενδιαφέρονται να κάνουν μια σοβαρή επένδυση προβολής στο νησί της Ρόδου.

ΠΡΟΣΦΕΡΟΥΜΕ: Α) Υπηρεσίες και πληροφορίες που γίνονται σε προσωπικό επίπεδο με εχεμύθεια, διακριτικότητα και σοβαρότητα.
Β) Μεγάλη γκάμα υψηλής ποιότητας, ακινήτων, όπως:1) Ξενοδοχεία Α' και Β' κατηγορίας των 600-500-350-300 κλινών, 2) Κεντρικά αστικά ακίνητα κατάλληλα για Τράπεζες-καταστήματα-γραφεία, 3) Παραλιακές εκτάσεις, κατάλληλες για τουριστικές επενδύσεις των 150.000-100.000-70.000-50.000-36.000 τ.μ. και 4) Διαμερίσματα και μεζονέτες προβολής, και 5) Αξιόλογες Παραθεριστικές κατοικίες.

ΣΤΟΧΟΣ ΜΑΣ ΕΙΝΑΙ: Να προσφέρουμε στο αγοραστικό μας κοινό υψηλής ποιότητας ακίνητα και ευκαιρίες στο νησί της Ρόδου. Η τριακονταετής και πλέον πείρα μας στον τομέα αυτό αποτελεί εγγύηση.

ΣΥΝΘΗΜΑ ΜΑΣ ΕΙΝΑΙ: Επενδύστε στη ΡΟΔΟ ΤΩΡΑ, σε ακίνητα που ΑΝΤΕΧΟΥΝ ΣΤΟ ΧΡΟΝΟ

Γεώργιος και Σάββας Πιπίνος
ΜΕΣΙΤΕΣ ΑΣΤΙΚΩΝ ΣΥΜΒΑΣΕΩΝ
Γιατί εμείς γνωρίζουμε καλύτερα!

Since 1971

TOP PROPERTIES is a father and son business. The senior, Mr George S. Pipinos, the founder of the office, has carved over the years a reputation for integrity and excellence in the world of Real Estate in the Dodecanese. The junior, Dr. Savas Pipinos, has returned from his studies in the UK to aid in his father´s footsteps.
AT TOP PROPERTIES we try hard to attract important and selective investors, high calibre businessmen/women and discerning professional people, both Greek and foreign, who wish to acquire substantial and valuable property on Rhodes.
We offer our expertise and advice privately, discreetly and in strict confidence.
We keep a comprehensive list of real estate of the highest specifications:
a. A' and B' class hotels (600, 500, 350, 300 beds capacity)
b. Centrally situated office buildings and other business premises.
c. Seaside land, ideal for development (hotels, holiday resorts, etc), of 150.000, 100.000, 70.000, 50.000, 36.000 square metres.
d. Villas, luxury apartments, detached, semi-detached and terraced houses.
e. Holiday and Retirement Homes.
Our aim is to give our clients the opportunity to acquire value for money, first class real estate on Rhodes. Our 30 and more years of experience is our warranty.
Our motto is Invest in Rhodes, Invest in property, It stands the test of time.

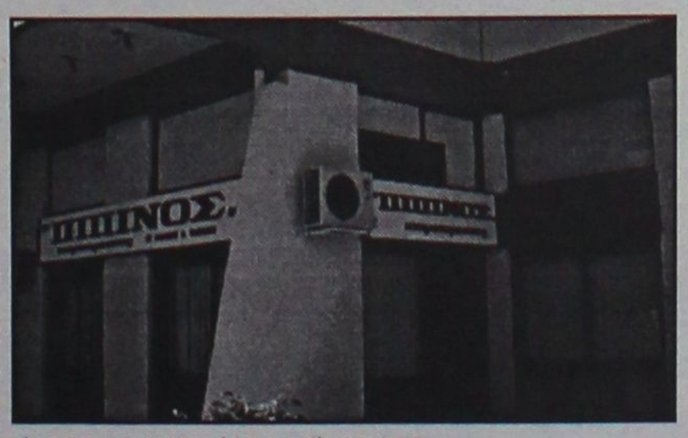

TOP PROPERTIES
George and Savas Pipinos
Because we know best

KENNENTY 38, ΡΟΔΟΣ, 85 100, ΤΗΛ. (22410) 23895,FAX: (22410) 20883
38 KENNEDY STR., RHODES, 85 100, TEL. (22410) 23895, FAX: (22410) 20883
U.K. Direct line: 08717115396

ευσταθίου
ΕΥΡΩΚΤΗΜΑΤΙΚΗ
ΚΤΗΜΑΤΟΜΕΣΙΤΙΚΟ ΓΡΑΦΕΙΟ

ΟΙΚΟΠΕΔΑ	€
300 τ.μ. - Οικοδομικό Συν/σμο "Ο Απόλλων" (Σ.Δ.= 0,6)	93.910
345 τ.μ. - Οικοδομικό Συν/σμο "ΑΥΤΟΣΤΕΓΑΣΗ" (Σ.Δ.= 0,6)	85.000
632 τ.μ. - Καρακόνερο (Σ.Δ.= 0,8)	176.082
437 τ.μ. - Ροδίνι (Σ.Δ. = 0,8)	220.000
350 τ.μ. - Καθηγητές (Σ.Δ. = 0,8)	102.700
500 τ.μ. - Ιαλυσός (Σ.Δ. = 0,4)	67.500
1.000 τ.μ. - Ιαλυσός με Άδεια Οικοδομής	105.650

ΔΙΑΜΕΡΙΣΜΑΤΑ		€
123 τ.μ. - Ροδίνι	(3 υπνοδωμάτια)	144.000
98 τ.μ. - Κοδριγκτώνος	(3 υπνοδωμάτια)	140.000
80 τ.μ. - Ανάληψη	(2 υπνοδωμάτια)	105.000
77 τ.μ. - Ιαλυσός	(2 υπνοδωμάτια)	80.000
80 τ.μ. - Ιαλυσός	(2 υπνοδωμάτια)	119.000
122 τ.μ. - Αγ. Νικόλαος	(3 υπνοδωμάτια)	244.000
75 τ.μ. - Αγ. Νικόλαος	(2 υπνοδωμάτια)	147.000
80 τ.μ. - Δασκάλους	(2 υπνοδωμάτια)	105.000

ΜΟΝΟΚΑΤΟΙΚΙΕΣ / ΜΕΖΟΝΕΤΕΣ	€
110 τ.μ. - Ιαλυσός (μπετά)	102.714
160 τ.μ. - Ιαλυσός σε 360 τ.μ. Οικόπεδο	249.500
150 τ.μ. - Ιαλυσός σε 300 τ.μ. Οικόπεδο	322.000
120 τ.μ. - Παστίδα σε 300 τ.μ. Οικόπεδο (μπετά)	88.041
190 τ.μ. - Ιαλυσός σε 350 τ.μ. Οικόπεδο	322.817
185 τ.μ. - Ιαλυσός σε 2.000 τ.μ. Οικόπεδο	330.000
200 τ.μ. - Κοσκινού σε 1.000 Οικόπεδο (μπετά)	135.000
220 τ.μ. - Κοσκινού σε 1.000 Οικόπεδο (μπετά)	144.000

ΚΑΤΑΣΤΗΜΑΤΑ / ΓΡΑΦΕΙΑ	€
30 τ.μ. - Στο κέντρο πόλεως	352.000
76 τ.μ. - Ιερού Λόχου - Ιαλυσός	252.000
50 τ.μ. - Ανάληψη	155.000
93 τ.μ. - Αγ. Νικόλαο	190.000
82 τ.μ. Ανθ. Ζερβού	366.000

Ευκολίες Πληρωμής - Δάνεια Δεκτά

ΕΘΝ. ΑΝΤΙΣΤΑΣΗΣ 83 - ΤΗΛ. 22410 73819, 74917 - FAX: 22410 38641
ΚΙΝ. 6944 374546, 6945 292030 - info@euroktimatiki.gr

ΕΝΟΙΚΙΑΖΟΝΤΑΙ

• **Διαμέρισμα** 160 τ.μ. (3) τριών υπνοδωματίων στην Ιαλυσό σε κεντρικό σημείο, με κεντρική θέρμανση. Μηνιαίο μίσθωμα 500 ευρώ.
• **Διαμέρισμα** 165 τ.μ. (3) τριών υπνοδωματίων στην Ανάληψη, νεόδμητο, με κεντρική θέρμανση. Μηνιαίο μίσθωμα 650 ευρώ.
• **Διαμέρισμα** 110 τ.μ. (3) τριών υπνοδωματίων οδός Αλ. Διάκου με μεγάλες βεράντες, ηλεκτρικό θερμοσίφωνο. Μηνιαίο μίσθωμα 450 ευρώ.

**Πληρ. ΕΥΣΤΑΘΙΟΥ - ΕΥΡΩΚΤΗΜΑΤΙΚΗ,
Εθνικής Αντιστάσεως 83 (πρώην Αννης Μαρίας).
Τηλ. 22410 73819-74917, 6946/103929**

RHODES-GREECE
CAIRO PALACE

ΕΝΟΙΚΙΑΖΟΝΤΑΙ
ΕΠΑΓΓΕΛΜΑΤΙΚΟΙ ΧΩΡΟΙ

• **Γραφείο** 90 τ.μ. Εθελ. Δωδεκανησίων
• **Γραφείο** 190 τ.μ. Εθνάρχου Μακαρίου
• **Κατάστημα** 55 τ.μ. Εθνάρχου Μακαρίου
• **Κατάστημα** 25 τ.μ. Εθελ. Δωδεκανησίων

**Πληρ. κα Φράνσις Νιοτή
Τηλ. 2241024328, φαξ 2241027600,
κιν. 6944618757, 6973572262**

ΕΝΟΙΚΙΑΖΕΤΑΙ

Χώρος δύο δωματίων, 84 τ.μ. 1ος όροφος. Ασανσέρ, air condition, WC, κουζίνα, κατάλληλο για ιατρείο ή παντός είδους γραφεία.

Γρ. Λαμπράκη 29 - Ρόδος • τηλ. (22410)68869-74098

ΕΝΟΙΚΙΑΖΟΝΤΑΙ

4 πολυτελή STUDIOS για ένα ή δύο άτομα, στην παραλία Ιαλυσού, πλήρως επιπλωμένα, ευρύχωρα, με άνετες βεράντες με πολυκουζινάκι, air-condition, ηλιακό θερμοσίφωνα, ιδιόχρηστη θέση στάθμευσης. Μηνιαίο μίσθωμα 300 ευρώ.

**Πληρ. ΕΥΣΤΑΘΙΟΥ - ΕΥΡΩΚΤΗΜΑΤΙΚΗ,
Εθνικής Αντιστάσεως 83 (πρώην Αννης Μαρίας).
Τηλ. 22410 73819-74917, 6946/103929**

ΕΝΟΙΚΙΑΖΕΤΑΙ

στην Εθελοντών Δωδεκανησίων "Μέγαρο Κιοσόγλου" **γραφείο** 66 τ.μ. αρίστης κατασκευής κατάλληλο για επαγγελματική χρήση (δικηγορικό - συμβολαιογραφείο - ασφαλιστικό - λογιστικό - οικονομοτεχνικό και για οποιανδήποτε επαγγελματική χρήση).

Πληρ. τηλ. 2241026281 κ. Σαββαΐδη

ΕΝΟΙΚΙΑΖΕΤΑΙ

ΚΕΝΤΡΙΚΟ BAR-ΚΑΦΕΤΕΡΙΑ, στο Φαληράκι.

Πληρ. τηλ. 2241024880, 6945 256111



ΕΝΟΙΚΙΑΖΕΤΑΙ

160 τ.μ. ΟΡΟΦΟΓΡΑΦΕΙΟ Β΄ ορόφου σε νεόδμητη οικοδομή στην οδό Κοδριγκτώνος κατάλληλο για οποιαδήποτε επαγγελματική χρήση. Μηνιαίο μίσθωμα € 1.100

**Πληροφορίες: ΕΥΣΤΑΘΙΟΥ - ΕΥΡΩΚΤΗΜΑΤΙΚΗ
Εθνικής Αντιστάσεως 83 . Τηλ. 22410 73819 – 74917 ,
6944/374546, 6945/292030**



Για τις δικές σας ανάγκες κρατάμε τη γη... ακίνητη!

Ευρωκτηματική. Η κτηματομεσιτική εταιρεία με σαφή προσανατολισμό στην ικανοποίηση των δικών σας αναγκών και με δυνατότητες που ξεπερνούν κάθε προσδοκία!

Με ικανά και **έμπειρα στελέχη** έτοιμα να προβούν στις πιο αξιόπιστες και υπεύθυνες επενδυτικές προτάσεις για την **ακίνητη περιουσία σας!**

Με δραστηριότητες που **ξεφεύγουν απ'τα όρια της Ρόδου** και επεκτείνονται με την **προώθηση των ακινήτων** σας στην Ελλάδα και Διεθνώς!

Με **πλήρεις υπηρεσίες**, υψηλό επαγγελματισμό και μια νέα αντίληψη που γίνεται εμφανής στα **σύγχρονα και λειτουργικά** κεντρικά γραφεία της.

Με τη δυνατότητα να εντοπίζει **την ιδανική γη,** κατοικία, ξενοδοχείο ή επαγγελματική στέγη για εσάς, ή τον **κατάλληλο αγοραστή** για το ακίνητο που πουλάτε!

ΞΕΝΟΔΟΧΕΙΑ, ΠΑΡΑΛΙΑΚΕΣ ΕΚΤΑΣΕΙΣ, ΚΕΝΤΡΙΚΑ ΑΚΙΝΗΤΑ
ΟΙΚΟΠΕΔΑ, ΜΟΝΟΚΑΤΟΙΚΙΕΣ, ΔΙΑΜΕΡΙΣΜΑΤΑ, ΑΓΡΟΤΕΜΑΧΙΑ
η ακίνητη αξία σας!

ευσταθίου
ΕΥΡΩΚΤΗΜΑΤΙΚΗ
ΚΤΗΜΑΤΟΜΕΣΙΤΙΚΟ ΓΡΑΦΕΙΟ

ΑΓΟΡΕΣ • ΠΩΛΗΣΕΙΣ • ΕΚΤΙΜΗΣΕΙΣ • ΑΝΤΙΠΑΡΟΧΕΣ • ΜΙΣΘΩΣΕΙΣ ΑΚΙΝΗΤΩΝ • ΕΠΕΝΔΥΤΙΚΕΣ ΠΡΟΤΑΣΕΙΣ • ΑΡΧΙΤΕΚΤΟΝΙΚΕΣ ΜΕΛΕΤΕΣ
ΕΘΝ. ΑΝΤΙΣΤΑΣΗΣ 83 - ΤΗΛ. 22410 73819, 74917 - ΚΙΝ. 6944 374546, 6945 292030 - FAX: 22410 38641- info@euroktimatiki.gr

ενοικιασεις

συνέχεια από την προηγούμενη

ΔΙΑΜΕΡΙΣΜΑ ΕΠΙΦΑΝΕΙΑΣ 180 Τ.Μ. (1ος ΟΡΟΦΟΣ) ΣΤΗΝ ΔΗΜ. ΑΝΑΣΤΑΣΙΑΔΗ (ΠΕΡΙΟΧΗ ΔΑΣΚΑΛΩΝ) ΣΕ ΔΙΩΡΟΦΗ ΗΣΥΧΗ ΟΙΚΟΔΟΜΗ, ΑΠΟΤΕΛΟΥΜΕΝΟ ΑΠΟ 3 ΥΠΝΟΔΩΜΑΤΙΑ, 1 WC, 1 ΑΠΟΘΗΚΕΥΤΙΚΟ ΧΩΡΟ, 1 ΤΟΥΑΛΕΤΑ, ΣΑΛΟΝΙ-ΤΡΑΠΕΖΑΡΙΑ-ΚΑΘΙΣΤΙΚΟ, ΚΟΥΖΙΝΑ ΕΝΤΟΙΧΙΣΜΕΝΗ (ΑΝΕΥ ΗΛΕΚΤΡΙΚΩΝ ΣΥΣΚΕΥΩΝ), ΚΑΘΙΣΤΙΚΟ ΚΟΥΖΙΝΑΣ, ΒΟΗΘΗΤΙΚΗ ΚΟΥΖΙΝΑ, ΒΕΡΑΝΤΕΣ ΓΥΡΩ-ΓΥΡΩ ΜΕ ΠΑΝΟΡΑΜΙΚΗ ΘΕΑ, ΑΥΤΟΝΟΜΗ ΚΕΝΤΡΙΚΗ ΘΕΡΜΑΝΣΗ, ΤΡΙΦΑΣΙΚΟ ΚΑΙ ΝΥΧΤΕΡΙΝΟ ΡΕΥΜΑ, ΗΛΙΑΚΟΣ ΘΕΡΜΟΣΙΦΩΝΑΣ. ΚΑΤΑ ΠΡΟΤΙΜΗΣΗ ΟΙΚΟΓΕΝΕΙΑ. ΤΙΜΗ ΕΝΟΙΚΙΟΥ 600 ΕΥΡΩ. ΠΛΗΡ.ΜΟΝΟ ΑΠΟ 10.00-12.00 και 18.00-20.00 τηλ. 2241035524
ΧΠΕ031

ΔΙΑΜΕΡΙΣΜΑ στην Ιαλυσό λουξ κατασκευής 110 τ.μ. με ωραία θέα. Πληρ. τηλ. 2246022391, 6945623069 AE56227

ΔΙΑΜΕΡΙΣΜΑ στην Κρεμαστή 110 τ.μ. στον α' όροφο διώροφης πολυκατοικίας με 3 υπνοδωμάτια, αποθήκη, μεγάλες βεράντες (χωρίς κοινόχρηστα) άνετο πάρκιν. Πληρ. τηλ. 2241022722 (10.00-22.00) και 6938403879 (17.00-21.30) AE56217

ΤΡΙΑΡΙ επί της Γ. Σεφέρη 92. Πληρ. τηλ. 22410 64659, 6973860002 AE56226

ΟΡΟΦΟΔΙΑΜΕΡΙΣΜΑ 116 τ.μ. στην περιοχή Μητρόπολης, οδός Δαμασκηνού 23, διαμπερές, πολύ φωτεινό, ηλιακός, θερμοσίφωνας, 2 κρεβατοκάμαρες, σαλοτραπεζαρία, κουζίνα, δύο τουαλέτες (μπάνιο, ντους). Επίσης **ΓΚΑΡΣΟΝΙΕΡΑ** ανεξάρτητη, υπερυψωμένη με έπιπλα ή χωρίς. Πληρ. τηλ. 2241029057 AE56220

ΚΑΤΑΣΤΗΜΑ, στο Φαληράκι σε κεντρικό δρόμο επί της οδού Ερμού. Πληρ. τηλ. 6944520387. AE56224

ΠΩΛΟΥΝΤΑΙ
ΜΕΖΟΝΕΤΕΣ
στην παραλία του
Γκολφ Αφάντου
υπερλούξ κατασκευής, με τζάκι.

Τηλέφωνο: 22410-34886, 6932437145

ΠΩΛΕΙΤΑΙ ΕΠΙΧΕΙΡΗΣΗ
κατάλληλη για ταβέρνα ή ουζερί
με όλο τον εξοπλισμό σε λογική τιμή.
Πληρ. τηλ. 2241021537, 2241065052

ΕΥΚΑΙΡΙΑ
Πωλείται από ιδιώτη διαμέρισμα ρετιρέ τρίτου ορόφου, υπερπολυτελές, καινούργιο, 119 τ.μ., με ατομικό χώρο στάθμευσης, με αυτόνομη θέρμανση (λέβητα), με τρία υπνοδωμάτια, σαλοτραπεζαρία και κουζίνα ενιαία, δύο ανεξάρτητους αποθηκευτικούς χώρους, τρία πολυτελή μπάνια, με ατομικό λουτρό και κλιματισμό στην κρεβατοκάμαρα, με μεγάλες εντοιχισμένες ντουλάπες και μεγάλη εντοιχισμένη κουζίνα, με εσωτερικούς μηχανισμούς και ολοκαίνουργιες εντοιχισμένες ηλεκτρικές συσκευές AEG και BOSCH γερμανικής κατασκευής, διπλά τζάμια, σίτες σε όλα τα τζάμια, ψευδοροφές με πολυτελή φωτισμό, τζάκι, μεγάλες βεράντες με ολοκαίνουργιες τέντες και μοναδική θέα, σε ήσυχη περιοχή μέσα στην πόλη της Ρόδου (οδός Παρθενόπης).

Για πληροφορίες τηλέφωνο 2241065122 και 6946278872 κ. Σταμάτη από 07.00 έως 20.30

ΜΥΚΟΝΟΣ
ΠΩΛΕΙΤΑΙ ΟΙΚΟΠΕΔΟ
ΑΞΕΠΕΡΑΣΤΗΣ ΘΕΑΣ στη θάλασσα,
5.600 τ.μ. αμφιθεατρικό.
Πληρ. ΠΙΠΙΝΟΣ, τηλ. 2241023895, 6944676003

SIDER-ΚΑΤΑΣΚΕΥΑΣΤΙΚΗ
ΤΖΟΓΙΑΣ ΦΙΛ. & ΤΖΟΓΙΑΣ ΕΥΘ. ΟΕ
ΠΩΛΟΥΝΤΑΙ
Διώροφες ανεξάρτητες μονοκατοικίες 120 τ.μ. στην πόλη της Ρόδου (περιοχή Ροδίνι) σε 250 τ.μ. οικόπεδο.
Πληρ. τηλ. 2241030069, κιν. 6945390689



ΠΩΛΕΙΤΑΙ ΑΠΟ ΙΔΙΩΤΗ

διαμέρισμα 180 τ.μ. με 100 τ.μ. μπαλκόνια επί της Κορδιγκτώνος δίπλα στο πάρκο σε ιδιωτικό πάρκιν.
- 4 υπνοδωμάτια -Σαλόνι - Τραπεζαρία - 2 μπάνια - Μεγάλη κουζίνα με καθιστικό - 2 πατάρια -2 αποθήκες

Πληρ. τηλ. 6973394166

ΠΙΠΙΝΟΣ
ΠΩΛΟΥΝΤΑΙ ΔΙΑΜΕΡΙΣΜΑΤΑ

- 2 και 3 υπνοδωματίων πλησίον ΑΡΑΠΑΚΙ
- 2 υπνοδωματίων στην Ιαλυσό
- 1 και 2 υπνοδωματίων στην Ιξιά έναντι Μίρα Μάρε.

Πληρ. τηλ. 2241023895, 6944390803, 6944676003
www.rhodes-top-properties.com

ΠΙΠΙΝΟΣ
ΠΩΛΟΥΝΤΑΙ ΜΟΝΟΚΑΤΟΙΚΙΕΣ

150 τμ σε οικόπεδο 650τμ στην Ιαλυσσό Ευρώ 220,000
(ή και σε μαρμαροσοβά Ε 138,000 / μπετά Ευρώ 109,000)
με δάνεια έτοιμα!
22410 23895 / 6944 676 003 / 6944 390 803
www.rhodes-top-properties.com

ΠΩΛΕΙΤΑΙ

- **Διαμέρισμα** 85 τ.μ., Γ' ορόφου, με πανοραμική θέα, στον οικισμό Καθηγητών, αξίας 125.000 ευρώ.
- **Διαμέρισμα** 90 τ.μ. με 3 υπν/τια στην πάροδο Παν. Ροδίου, πλήρως ανακαινισμένο με Ιταλική κουζίνα σε μικρή οικοδομή, αξίας 105.650 ευρώ.

Πληροφορίες ΕΥΣΤΑΘΙΟΥ-ΕΥΡΩΚΤΗΜΑΤΙΚΗ, Εθνικής Αντιστάσεως 83, τηλ. 22410 73819, 74917, 6944/374546, 6945/292030

ΕΥΚΑΙΡΙΑ
ΣΤΗΝ ΤΗΛΟ ΠΩΛΕΙΤΑΙ

οικόπεδο 4660 τ.μ. στα Λιβάδια της Τήλου, με θέα τη θάλασσα, αμφιθεατρικό.
Πληρ. ΠΙΠΙΝΟΣ, τηλ. 2241023895, 6944676003

ΑΡΧΑΓΓΕΛΟΣ
ΕΝΟΙΚΙΑΖΟΝΤΑΙ ΓΚΑΡΣΟΝΙΕΡΕΣ

καινούργιες, πλήρως εξοπλισμένες και επιπλωμένες με κλιματισμό, τηλεόραση, ψυγείο, φούρνο-μάτια, θερμοσίφωνο, ντους, WC, εγκατάσταση για πλυντήριο ρούχων, σε ήσυχη περιοχή και άνετο πάρκιν, για όλο τον χρόνο.

Πληρ. τηλ. 6972494339



ΚΤΗΜΑΤΟΜΕΣΙΤΙΚΟ ΓΡΑΦΕΙΟ
ΑΙΓΑΙΟΚΤΗΜΑΤΙΚΗ
ΠΩΛΟΥΝΤΑΙ

- ΔΙΑΜΕΡΙΣΜΑΤΑ-ΜΟΝΟΚΑΤΟΙΚΙΕΣ
- (ΔΔ)=ΔΑΝΕΙΑ ΔΕΚΤΑ

- 45 τ.μ. στο Σινεμά Τιτάνια α' ορ. 50.000 €.(ΔΔ)
- 46 τ.μ. καινούργιο Αραπάκι (1 υπν.) α' ορ. 74.800 €.(ΔΔ)
- 53 τ.μ. ισόγειο Ροδίνι 22 εκ.-64.536 € (ΔΔ)
- 55 τ.μ. β' ορ. καινούργιο Ανάληψη 36 εκ.-105.000 € (ΔΔ)
- 55 τ.μ. Αννης Μαρίας (β' όρ.) 25 εκ.- 73.367 € (ΔΔ)
- 70 τ.μ. μον/κία με 100 τ.μ. αυλή, κοντά στο Ρολόι, Π. Πόλη, 28 εκ.-82.171 € (ΔΔ)
- 70 τ.μ. καινούργιο (β' ορ.) Ανάληψη 45,5 εκ.-133.528 € (ΔΔ)
- 74 τ.μ. Πειραιώς ισόγειο (2 υπν.) 29 εκ. 85.106 € (ΔΔ)
- 75 τ.μ. υπερ λουξ (1 υπν.) ρετιρέ απ/στη θέα- Ροδίνι (50 εκ.) - 146.735 € (ΔΔ)
- 75 τ.μ. (υπ.) - 2 υπν. Ανάληψη (98 εκ.) -82.000€ (ΔΔ)
- 77 τ.μ. καινούργιο Ιαλυσό (2 υπν.) α' ορ. 32 εκ. - 53.910 € (ΔΔ)
- 77 τ.μ. (2 υπν.) καινούργιο β' ορ. Καναδά β' ορ. (46 εκ), 134.996 € (ΔΔ).
- 80 τ.μ. (α' ορ.) 2 υπν. Τσαλδάρη (25 εκ.) 73.367 € (ΔΔ)
- 80 τ.μ. μονοκατοικία Π. Πόλη Ρολόι (45 εκ.) - 132.061 € (ΔΔ)
- 80 τ.μ. Δενδρινού (υπ.) (2 υπν.) 70.000 €
- 82 τ.μ. (2 υπν) α' ορ. Σεμερτζίδη (25 εκ.) 87.000 € (ΔΔ)
- 82 τ.μ. ρετιρέ α' ορ. Ροδίνι (30 εκ.) - 88.041€.(ΔΔ)
- 85 τ.μ. ημ/γειο με αυλή μαρ/βά Καρακόνερο 15 εκ.- 44.020 €
- 87 τ.μ. καινούργιο ρετιρέ β' ορ. 2 υπν. Αραπάκι 140.000 € (ΔΔ)
- 90 τ.μ. μον/κία διώροφη (2 υπν.) Παραδείσι με τζάκι 22 εκ. - 64.563 € (ΔΔ)
- 92 τ.μ. ισόγειο υπ/νο Ροδίνι 105.000 € (ΔΔ)
- 96 τ.μ., 3 υπν., καινούργιο α' ορ. Ιαλυσό (42 εκ.) 123.257 € (ΔΔ)
- 97 τ.μ., (3 υπν.) α' όρ., Μητρόπολη (35 εκ.) 102.714 € (ΔΔ)
- 100 τ.μ. οροφ/σμα Γεννάδι καινούργιο (39 εκ.) 114.453 € (ΔΔ)
- 101 τ.μ. (3 υπν.) καινούργιο Ροδίνι με γκαράζ (50 εκ.) - 170.375 € (ΔΔ)
- 107 τ.μ. καινούργιο ρετιρέ Αραπάκι 172.000 € (ΔΔ)
- 111 τ.μ. (υπ.) με 3 υπν. Αγ Γεωργίου 30 εκ. - 88.041 €.(ΔΔ)
- 103 τ.μ. (3 υπν.) 1ος ορ. Αγ. Αναργύρους 88.041 € -30 εκ. (ΔΔ)
- 116 τ.μ. (ισ. υπ/νο) 3 υπν. Πτολεμαίων 58 εκ.-170.212 € (ΔΔ)
- 120 τ.μ. καινούργιο πλησίον Μ. Πετρίδη (ισ.), (3 υπν.), 54 εκ. - 158.473 € (ΔΔ)
- 120 τ.μ. μον/κία Ροδίνι 80 εκ. 234.776 € (ΔΔ)
- 120 τ.μ. καινούργιο Ροδίνι 78 εκ.-229.000 € (ΔΔ)
- 120 τ.μ. λουξ καινούργιο Δασκάλους ρετιρέ (3 υπν.) 75 εκ.-220.000 €.(ΔΔ)
- 122 τ.μ. β' όρ. Ιαλυσό καινούργιο 55 εκ. - 161.408 € (ΔΔ)
- 123 τ.μ. (3 υπν.) Υ' ορ. καινούργιο Καναδά 73 εκ. 214.000 € (Δ.Δ.)
- 126 τ.μ. (3 υπν.) α' ορ. θέα - θέρμανση - (45 εκ.) 132.000 € (Δ.Δ.)
- 132 τ.μ. μεζ/τα κοντά Μίρα Μάρε (75 εκ.)-20.229 € (Δ.Δ.)
- 140 τ.μ. μον/κία σε μπετά στους Τρεις σε 1.400 τ.μ. οικόπεδο 32 εκ-93.910 € (ΔΔ).
- 145 τ.μ. μεζ/τα Κοσκινού καινούργια ετ/τη σε 2 στρ. οικ. 85 εκ. 250.000 € (ΔΔ)
- 175 τ.μ. μεζ/τα μπετά Αγ. Αποστόλους 44 εκ.-129.126 € (ΔΔ)
- 174 τ.μ. μεζ/τα Ανάληψη με 45 τ.μ. γκαράζ (75 εκ.) - 220.000 € (ΔΔ)
- 185 τ.μ. (3 υπν.) Μιχ. Πετρίδη Ρετιρέ 85 εκ.-249.449 ευρώ (ΔΔ).
- 180 τ.μ. μον/κία μπετά Τρεις 100.000 €
- 190 τ.μ. διώροφη μον/κία Κοσκινού (70 εκ.) 205.000 € (Δ.Δ.)
- 203 τ.μ. διαμ/σμα β' ορ. Μήδεια 85 εκ.-250.000 € (ΔΔ)
- 210 τ.μ. μον/κία σε 500 τ.μ. οικ/δο κοντά Κορδικτώνος 110 εκ. 322.000 € (ΔΔ)

ΚΑΤΑΣΤΗΜΑΤΑ-ΑΠΟΘΗΚΕΣ-ΓΡΑΦΕΙΑ -ΠΑΝΣΙΟΝ

- 25 τ.μ. Κόκ. πόρτα Π. Πόλη 15 εκ.- 44.020 €
- 55 τ.μ. κατάστημα Βασ. Ηρακλείου 29 εκ.-85.000 € (ΔΔ)
- 60 τ.μ. κατάστημα στ' Ασγούρου 22 εκ.- 64.563 €
- 71 τ.μ. υπόγεια απ/η με ράμπα Αννης Μαρίας 8 εκ. 23.477 €
- 80 τ.μ. υπ/γεια απ/κη Κένεντυ 12 εκ. 35.216€
- 175 τ.μ. κατάστημα Λεωφ. Ρόδου-Λίνδου 70 εκ.-205.429 € (ΔΔ)

ΟΙΚΟΠΕΔΑ-ΑΓΡΟΤΕΜΑΧΙΑ

- 350 τ.μ. οικ/κός συν. ΑΥΤΟΣΤΕΓΑΣΗΣ κτίζει (260 τ.μ.) - 28 εκ. - 82.171 €
- 1051 τ.μ. εντός οικ/μού Δαματριά 12 εκ. -35.216 €.(ΔΔ)
- 2.082 στους Τρεις, κτίζει 220 τ.μ. (60 εκ.)-170.082 € (Δ.Δ.)
- 9,5 στρ. Μαριτσά (50 εκ.) - 146.735 €
- 28.280 τ.μ. πάνω στο κύμα Πλημμύρι 376 εκ-1.103.448 €
- 40 στρ. Πεύκοι-Λίνδου 160 εκ.-469.552 €
- 45 στρ. Γεννάδι (115 εκ.) 337.490 €.

ΕΝΟΙΚΙΑΣΕΙΣ ΑΚΙΝΗΤΩΝ-ΕΠΙΧΕΙΡΗΣΕΙΣ:

- Γραφείο 80 τ.μ. Μαντράκι 450. €
- 40 τ.μ. κατ/μα Καλλιθέα 300 €
- 110 τ.μ,. κατ/μα Καλλιθέας 645 €
- Αποθήκη 6ο χλ. Λεωφόρο Ρόδου Καλιθέας 500 τ.μ. ενοίκιο 400 €
- Αποθήκη Ρόδου-Λίνδου 460 τ.μ. ενοίκιο 1.500 €
- ΕΠΙΠΛ/ΝΟ ΔΙΑΜΕΡΙΣΜΑ Π. ΠΟΛΗ (2 ΥΠΝ.) 320 €
- Γκαρ/ρα επ/νη Καλλιθέα 170 €.
- Λουξ διαμ/σματα 110 τ.μ.- Ροδίνι 600€.
- 75 τ.μ. λουξ διαμ. - γκαράζ Ροδίνι 400€.

ΑΝΑΛΑΜΒΑΝΟΥΜΕ ΤΗΝ ΕΝΟΙΚΙΑΣΗ ΤΟΥ ΔΙΑΜΕΡΙΣΜΑΤΟΣ ΣΑΣ ΣΕ ΠΟΛΥ ΣΥΝΤΟΜΟ ΧΡΟΝΙΚΟ ΔΙΑΣΤΗΜΑ

ΡΕΝΑ ΒΑΖΟΥΚΟΥ
(ΜΕΣΙΤΗΣ ΑΣΤΙΚΩΝ ΣΥΜΒΑΣΕΩΝ)
ΔΙΕΥΘ. ΓΡΑΦΕΙΟΥ ΔΗΜ. ΘΕΟΔΩΡΑΚΗ 3
9-1 το πρωί και 6.30-9 απ/τα
Δευτέρας-Πέμπτης εκτός Σαβ. και Κυρ.
Τηλ. (22410) 22943-28838 FAX: 28838
email.vazoukou@otenet.gr.
ΡΟΔΟΣ

ΠΩΛΗΣΕΙΣ ΑΚΙΝΗΤΩΝ ΑΠΟ ΤΟ 1973

○ ΗΜΙΤΕΛΗ ΔΙΑΜΕΡΙΣΜΑΤΑ
- Παστίδα 80 τ.μ. διαμέρισμα σε μπετά 15.000.000 δρχ. - 44.020 €
- Σύμη 120 τ.μ. 2 διαμερίσματα 45.000.000 δρχ.-132.061 €

○ ΔΙΑΜΕΡΙΣΜΑΤΑ
- Καναδά 116 τ.μ. διαμερίσματα από 35.000.000-43.000.000 δρχ. - 102.714-126.792 €
- Κοσκινού 75 τ.μ. λούξ κατασκευής 38.000.000 δρχ.-111.518 €
- Ιαλυσός 85 τ.μ. λουξ κατασκευής 43.000.000 δρχ. - 126.192 €
- Ροδίνι 60 τ.μ 12.500.000 δρχ. - 36.683 €
- Πειραιώς 72 τ.μ. 29.000.000 δρχ. - 85.106 €
- Ιαλυσός 100 τ.μ. 45.000.000 δρχ.-132.061 €
- Ανάληψη, 116 τ.μ. + 30 τ.μ. γκαράζ 62.000.000 δρχ. λουξ κατασκευής -181,951 €
- -- Δασκάλους, 120 τ.μ. 72 εκ. δρχ., λουξ κατασκευής-211.298 €
- Δασκάλους 91 τ.μ. 55 εκ. δρχ. λουξ κατασκευής-161.408 €
- Δασκάλους 85 τ.μ. λουξ κατασκευής
- Δασκάλους 50 τ.μ. λουξ κατασκευής
- Καναδά 90 τ.μ. λουξ κατασκευής
- Ρόδου-Λίνδου 127 τ.μ. 45.000.000 δρχ.-132.061 €

○ ΜΕΖΟΝΕΤΕΣ – ΜΟΝΟΚΑΤΟΙΚΙΕΣ
- Κανδυλί 200 τ.μ. με 1.300 τ.μ. οικόπεδο 35.000.000 δρχ. (μπετά) - 102.714 €
- Αγια Βαρβάρα (Τσαΐρι) 120 τ.μ. με 1.000 τ.μ. οικόπεδο σε ύψωμα 55.000.000 δρ. - 161.408 €
- 130 τ.μ. διώροφες μονοκατοικίες με 1000 μ. οικόπεδο στην περιοχή Λαχανιά πάνω στο κύμα λουξ κατασκευής
- 125 τ.μ. μεζονέτες με οικόπεδο 400 μ. στην περιοχή Λαχανιάς πολύ κοντά στην θάλασσα με απεριόριστη θέα 37.500.000 δρχ.-110.051 €
- Κιοτάρι μεζονέτες 100 τ.μ. με 500 μ. οικόπεδο τελειωμένες 35.000.000 δρχ.102.714 €
- Ημιτελή 200 τ.μ. σε 750 τ.μ. οικόπεδο 55.000.000 δρχ. σε μπετά-161.408 €
- 160 τ.μ. με οικόπεδο 1300 μ. στα Κοσκινού 40.000.000 δρχ. (μπετά)-117.388 €

○ ΟΙΚΟΠΕΔΑ
- Αφάντου 400 τ.μ. με άδεια διώροφης οικοδομής 17.037.500 δρχ. - 50.00 €.
- Κοσκινού 450 τ.μ. με Σ.Δ. 0,8 27.260.000 δρχ. - 80.000 €
- Σύμη 180 τ.μ. 3.500.000 δρχ.-10.271 €
- Κιοτάρι 2.250 τ.μ. με δύο άδειες οικοδομής, 100 μ. από την θάλασσα 25.000.000 δρχ. - 73.367 €
- Κιοτάρι 800 τ.μ. με άδεια οικοδομής 150 μ. από θάλασσα 14.000.000 δρχ. - 410.55 €
- Κατταβιά 2.150 τ.μ. πάνω στο δρόμο νερό-ρεύμα 5.500.000 δρχ. - 16.140 €
- Λαχανιά 960 τ.μ. άνω στο δρόμο νερό-ρεύμα 3.000.000 δρχ. - 8.804 €
- Κατταβιά 900 τ.μ. εντός οικισμού 5.000.000δρχ. -14.673 €
- Γεννάδι 1000 τ.μ. με άδεια οικοδομής 8.500.000 δρχ.-24.944 €
- Κολύμπια 2.500 στρεμ. 35.000.000-102.714 €
- Παραδείσι, 1500 μ., 8.000.000 δρχ.-23.477 €
- Κατταβιά 650 τ.μ. 4.500.000 δρχ.-13.206 €
- Παραδείσι 170 τ.μ. 6.000.000 δρχ.-17.608 €
- Ρόδος, οδός Γρίβα 240 τ.μ. 140.000.000 δρχ.-410.858 €

○ ΚΑΤΑΣΤΗΜΑΤΑ
- Επιχείρηση παιδικών υποδημάτων, στο κέντρο της πόλης, 10.000.000 δρχ. - 29.347 €
- Κατάστημα 123 τ.μ. στο Ροδίνι 61.500.000 δρχ.-180.484 €
- Κατάστημα 73 τ.μ. στο Ροδίνι 36.500.000 δρχ.-107.116 €
- Ενοικιάζεται στο Κιοτάρι καφετέρια - μπαρ - ντισκοτέκ 200 τ.μ. εσωτερικός χώρος και 300 τ.μ. αυλή με απεριόριστη θέα ενδιάμεσα σε μεγάλες ξενοδοχειακές μονάδες 10 εκ. το χρόνο.
- Επιχείρηση σουβλατζίδικο Νέα Αγορά 20 εκ. δρχ.-58.694 €

○ ΚΤΗΜΑΤΑ
- Καβουράκια 5.600 τ.μ. 50 μ. από την θάλασσα 112.000.000 δρχ.-328.686 €
- Μυτιλήνη 1.100 στρέμματα 400 μ. από την θάλασσα 120.000.000 δρχ.-352.164 €
- Πλημμύρι 28 στρέμματα πάνω στο κύμα
- Γεννάδι 15 στρέμματα στον παλιό επαρχιακό 18.000.000 δρχ.-52.824 €
- Λαχανιά 7 στρέμματα πάνω στο δρόμο νερό-ρεύμα 25.000.000 δρχ. -73.367 €
- Καλλιθέα 7.600 τ.μ. κοντά στην θάλασσα 114.000.000 δρχ. - 334.556 €
- Πλημμύρι 9 στρέμματα 100 μ. από θάλασσα 35.000.000 δρχ. - 102.714 €
- Κιοτάρι 45 στρέμματα πάνω στο κύμα
- Γεννάδι 8 στρέμματα πάνω στο κύμα
- Λαχανά 4.400 τ.μ. 200 μ. από θάλασσα πάνω στο δρόμο 22.000.000 δρχ. - 64.563 €
- Κατταβιά 4.500 τ.μ. νερό-ρεύμα 6.000.000 δρχ. - 17.608 €
- Πλημμύρι 4.500 τ.μ. 7.500.000 δρχ. - 22.010 €
- Λαχανιά 2.390 τ.μ. 2.500.000 δρχ. - 7.336 €
- Λαχανιά 560 τ.μ. 1.000.000 δρχ. - 2.334 €
- Κοσκινού 4.800 τ.μ. 23.000.000 δρχ. - 67.498 €
- Γεννάδι 20 στρέμματα νερό - ρεύμα και 200 ελιές 15.000.000 δρχ. - 44.020 €
- Κιοτάρι 12 στρέμματα πάνω στο δρόμο 144.000.000 δρχ. - 422.597 €
- Τσαΐρι 4.800 τ.μ. 55.000.000 δρχ. - 161.408 €
- Κιοτάρι 45 στρέμματα κοντά στην θάλασσα σε ύψωμα 135.000.000 δρχ.-396.184 €
- Λαχανιά 45 στρέμματα 200 μ. από την θάλασσα 135.000.000 δρχ.-396.184 €
- Κανδυλί 4.700 τ.μ. 33.000.000 δρχ.-96.845 €
- Σορωνή 9.500 τ.μ. παραλία 70.000.000 δρχ.-205,429 €
- Φάνες 11.250 στρ. παραλία 80.000.000 δρχ.-234,776 €
- Φάνες 6 στρ. παραλία 42.000.000 δρχ.-123,257 €
- Λάρδος 2 στρ. 20 ελιές 3.000.000 δρχ.-8.804 €

○ ΑΠΟΘΗΚΕΣ
- Κέννεντυ 90 τ.μ. υπόγειο 13.000.000- 38.151 €
- Σκεύου Ζερβού 130 τ.μ. υπόγειο 25.000.000 δρχ.-73.367 €
- Ασγούρου 180 τ.μ. ισόγειο βιοτεχνικός χώρος 30.000.000 δρχ.-88.041 €
- Αννης Μαρίας 72 τ.μ. υπόγεια 7.000.000 δρχ. - 20.542 €
- Μητρόπολη 130 τ.μ. ημιυπόγειο 18.000.000 δρχ. - 52.824 €

● **ΑΝΤΑΛΛΑΣΣΟΥΜΕ ΤΟ ΠΑΛΙΟ ΣΠΙΤΙ ΣΑΣ ΜΕ ΚΑΙΝΟΥΡΓΙΟ**

● **ΖΗΤΟΥΝΤΑΙ ΜΕΤΑΧΕΙΡΙΣΜΕΝΑ ΔΙΑΜΕΡΙΣΜΑΤΑ-ΑΜΕΣΗ ΠΩΛΗΣΗ**
● **ΠΩΛΟΥΝΤΑΙ** αποθήκες και βιοτεχνικοί χώροι.
● **ΔΑΝΕΙΑ ΔΕΚΤΑ - ΕΥΚΟΛΙΕΣ ΠΛΗΡΩΜΗΣ**
● **ΑΝΑΛΑΜΒΑΝΟΥΜΕ ΑΝΤΙΠΑΡΟΧΕΣ**

ΣΤΑΜΑΤΗΣ ΜΑΝΩΛΑΚΟΣ

ΩΡΕΣ ΓΡΑΦΕΙΟΥ 8.30-1.00 π.μ. και 5-8 μ.μ.
ΔΗΜ. ΑΝΑΣΤΑΣΙΑΔΗ 45 (παραπλεύρως ΥΠΕΡΑΓΟΡΑΣ ΠΑΠΑΚΥΡΙΑΚΟΥ-ΣΥΝΟΙΚΙΑ ΔΑΣΚΑΛΩΝ)
Τηλέφωνα: 2241023815-78275, 6944698056, 6945769958

ενοικιασεις

συνέχεια από την προηγούμενη

ΚΑΤΑΣΤΗΜΑ σε κεντρικότατο σημείο μέσα στην Μεσαιωνική Πόλη, λόγω συνταξιοδότησης του ιδιοκτήτη. Διαθέτει air condition, σύστημα ασφαλείας, επίπλωση σε άριστη κατάσταση με δύο τουαλέτες και επιπλέον οικία πάνω από το μαγαζί. Πληρ. τηλ. 2241020880 AE56212

ΕΝΟΙΚΙΑΖΟΝΤΑΙ: 1) Λουξ διαμέρισμα (3 υπν/τίων με κεντρική θέρμανση, 110 τ.μ. στο Ροδίνι, ενοίκιο 600 ευρώ. 2) Λουξ ισόγειο διαμέρισμα 75 τ.μ. με κήπους και δικό του γκαράζ (1 υπνοδωμάτιο) στο Ροδίνι, ενοίκιο 400 ευρώ, 3) Ανάληψη διαμέρισμα, 80 τ.μ., ενοίκιο 350 ευρώ (2 υπνοδωμάτια). ΑΙΓΑΙΟΚΤΗΜΑΤΙΚΗ, τηλ. 22410 22943, 22410 28838 και 6945466773. AE56172

ΔΥΑΡΙ επιπλωμένο στην περιοχή Αγ. Αναστασίας. Πληρ. τηλ. 22410 34824. AE56223

ΔΙΑΜΕΡΙΣΜΑ τριάρι με δύο υπνοδωμάτια με ατομική θέρμανση. Πληρ. τηλ. 2241069519 AE56213

ΔΙΑΜΕΡΙΣΜΑ ισόγειο 2 υπνοδωματίων, σαλόνι, κουζίνα, μπάνιο σε κεντρικό σημείο στην πόλη, κατάλληλο και για επαγγελματική στέγη, επί της Καθοπούλη 22, Νιοχώρι. Πληρ. τηλ. (22410)92995, 73698 AE56210

ΓΚΑΡΣΟΝΙΕΡΑ επιπλωμένη στην οδό Αναστασίου Βρόντη (κοντά στον Τ.Υ. ΙΡΙΔΑ). Πληρ. τηλ. 2241020775, 2241091372 ώρες καταστημάτων AE56198

ΔΩΜΑΤΙΑ με πολυκουζινάκι και λουτροκαμπινέ, οδός Αυστραλίας. Πληρ. τηλ. 2241037233, κιν. 6944616420 AE56209

ΔΙΑΜΕΡΙΣΜΑ ισόγειο ανεξάρτητο τριών υπνοδωματίων με 2 WC, κουζίνα, σαλόνι κ.λπ. Με θέρμανση και μεγάλο κήπο πίσω από την «Φωνή της Αμερικής» (Κοσκινού) ενοίκιο 500 ευρώ και διαθέσιμο από 1.2.04. Πληρ. τηλ. 6947124532 AE56204

ΚΑΤΑΣΤΗΜΑ στο Φαληράκι, κοντά στα φανάρια προς παραλία «Λητώ» με μηνιαίο μίσθωμα 450 ευρώ. Πληροφορίες: Ευσταθίου-Ευρωκτηματική, Εθνικής Αντιστάσεως 83, τηλ. 22410 73819-74917, 6944 374546, 6945 292030. AE56180

ΕΝΟΙΚΙΑΖΕΤΑΙ ΚΑΙ ΠΩΛΕΙΤΑΙ διαμέρισμα δυάρι lux στην Ιξιά σε ήσυχη περιοχή , α' όροφος, β) ενοικιάζονται γκαρσονιέρες στην Ιξιά, επιπλωμένες από 150 ευρώ. Πληρ. τηλ. 6946163747 AE56165

ΕΝΟΙΚΙΑΖΟΝΤΑΙ πλήρως επιπλωμένα studios 40 τ.μ. ανακαινισμένα τον Αύγουστο 2002, με θερμομόνωση, ηχομόνωση, ανεξάρτητο WC, κουζίνα, ψυγείο, εγκατάσταση για TV, και τηλέφωνο, αυλή, συχνή αστική συγκοινωνία, για 12 μήνες, το χρόνο. Κατάλληλα για ζευγάρια, εργένηδες, στρατιωτικούς, φοιτητές 190 ευρώ μηνιαίως χωρίς κοινόχρηστα και νερό. Περιοχή Παραδείσι Ρόδος. Πληρ. τηλ. 6972943946, ώρες 14.00 -21.00. AE56149

ΚΑΤΑΣΤΗΜΑΤΑ - ΓΡΑΦΕΙΑ των 30, 60 τ.μ. επί της Κων/νου Παλαιολόγου διασταύρωση με Μεγάλου Κων/νου κάτω από το Βενετόκλειο Λύκειο. Πληρ. τηλ. 2241077944 AE56161

ΔΩΜΑΤΙΟ επιπλωμένο με μικρή κουζίνα και μπάνιο επί της οδού Αλέκου Παναγούλη 14 (Επτά Βαγιές). Πληρ. τηλ. 2241021997 AE56205

ΓΙΑΝΝΗΣ ΝΙΚΟΛΙΔΑΚΗΣ

Μηχανολόγος- μηχανικός

Γαλλίας 12 - Ρόδος • τηλ. (22410)22291, 35103

ΠΩΛΟΥΝΤΑΙ

Πολυτελή διαμερίσματα με απεριόριστη θέα, ιδιωτικούς χώρους parking και αποθήκες

Επί της οδού Σελλά και Αισχίνη (περιοχή Δασκάλων) 77 τ.μ., 99 τ.μ., 119 τ.μ.

Επί της οδού Κων. Υδραίου (πλησίον Ρόδου-Λίνδου), 135 τ.μ., 95 τ.μ., 147 τ.μ.

Γραφείο 105 τ.μ. επί της οδού Εθνικής Αντιστάσεως και Τσαλδάρη

ΠΩΛΟΥΝΤΑΙ

Διώροφες αυτόνομες μονοκατοικίες με κήπο στον Δήμο Ιαλυσού, πολυτελούς κατασκευής.

- Διαστάσεις 130 τ.μ. και 168 τ.μ.
- Αριστη κατασκευή
- Δυνατότητα τραπεζικής χρηματοδότησης με ευνοϊκούς όρους

Πληρ. Εμμανουήλ Κρανίδης
Αμερικής 50- Ρόδος
Τηλ. 2241027082-26476, 6944347405

ΠΙΠΙΝΟΣ

ΠΩΛΟΥΝΤΑΙ ΜΟΝΟΚΑΤΟΙΚΙΕΣ

ΣΤΑ **ΜΑΡΙΤΣΑ**

εντός οικισμού, με θέα. Πωλούνται ευρώ 73.000 σε μπετά.

Πληρ. τηλ. 22410 23895 και 6944 676003 και 6944390803

gpipinos@otenet.gr

ΟΙΚΟΔΟΜΗ ΡΟΔΟΥ

ΤΕΧΝΙΚΗ–ΚΑΤΑΣΚΕΥΑΣΤΙΚΗ ΕΤΑΙΡΕΙΑ

ΠΩΛΟΥΝΤΑΙ

1) **Καταστήματα, διαμερίσματα και οροφοδιαμερίσματα** στην οδό Αμστερνταμ, Βερολίνου και Μαδρίτης στο Ροδίνι διαφόρων μεγεθών (σε συγκρότημα 9 πολυκατοικιών)
2) **Μονοκατοικίες** 150 τ.μ. η κάθε μία σε κτήμα 2.000 τ.μ. (υπό κατασκευή)
3) **Μονοκατοικίες** στο Κιοτάρι Ασκληπειού (στο κύμα) 120 τ.μ. σε κτήμα 1.300 τ.μ. εκάστη (υπό κατασκευή)
4) **Διώροφες μονοκατοικίες** των 100 τ.μ. στο Γεννάδι, 200 μέτρα από τη θάλασσα σε κτήμα 1.300 τ.μ. (υπό κατασκευή)

ΟΙΚΟΔΟΜΗ ΡΟΔΟΥ

Δεκτά δάνεια και ευκολίες πληρωμής έχουμε τις καλύτερες τιμές της αγοράς.

Καμύνδου 4- Ρόδος-85100 Τηλ.: 22410/60460- 2 Fax: 22410/60463

ΜΑΝΟΛΗΣ ΣΠΥΡΙΔΗΣ
Πολιτικός Μηχανικός Δ.Π.Θ.
(Κιν:693 6660460)

ΚΩΣΤΑΣ ΚΩΝΣΤΑΝΤΙΝΙΔΗΣ
εργολάβος
(ΚΙΝ.: 694 6999906)

Vitzileos

ΚΤΗΜΑΤΟΜΕΣΙΤΙΚΟ ΓΡΑΦΕΙΟ - REAL ESTATE AGENCY

ΜΑΡΙΟΣ Κ. ΒΙΤΖΗΛΑΙΟΣ

Μεσίτης Αστικών Συμβάσεων - Real Estate agent

ΕΚΤΙΜΗΣΕΙΣ-ΑΓΟΡΕΣ-ΠΩΛΗΣΕΙΣ
ΚΑΤΑΣΤΗΜΑΤΑ
ΟΙΚΟΠΕΔΑ-ΧΩΡΑΦΙΑ
ΚΤΗΜΑΤΙΚΕΣ-ΣΥΜΒΟΥΛΕΣ
ΕΝΟΙΚΙΑΣΕΙΣ-ΔΙΑΧΕΙΡΙΣΕΙΣ
ΣΠΙΤΙΑ-ΔΙΑΜΕΡΙΣΜΑΤΑ

ΚΑΤΑΣΤΗΜΑΤΑ – ΓΡΑΦΕΙΑ – ΕΠΙΧΕΙΡΗΣΕΙΣ €

Επιχ/ση πλυντήρια-στεγνωτήρια σε πλήρη λειτουργία 20.000
Επιχ/ση BAR σε κατάστημα 300 .τ.μ.+300 τ.μ. υπόγ. κοντά στη μαρίνα 147.000
15 τ.μ. κατάστημα στην Α. Διάκου 30.000
20 τ.μ. Χ2 καταστήματα στην Π. Πόλη, τουριστ. περ. πίσω από Σωκρ. .323.000
45 τ.μ. ισόγ.+90 τ.μ. υπογ. Καρακόνερο 88.000
50 τ.μ. μαγαζί κοντά στο Μαντράκι (νοικιασμένο) 294.000
144 τ.μ. διώροφο κατάστημα με αυλή, 300 τ.μ. στο Νιοχώρι 500.000
155 τ.μ. ακίνητο στην Ψαροπούλα, στην θάλασσα 220.000
165 τ.μ. διώροφο μαγαζί στην Π. Πόλη της Κω, τουριστική περιοχή ...300.000
170 τ.μ. αποθήκη σε μπετά. Καρακόνερο 71.000
170 τ.μ. αποθήκη με ράμπα στην Μ. Πετρίδη 71.000
180 τ.μ. αποθήκη στην οδό Π. Ροδίου 82.000
300 τ.μ. κατ/μα ετοιμοπ. σε 1000 τ.μ. οικόπ. Παστίδα, βιοτεχν. χώρος .147.000
1000 τ.μ. εργοστάσιο στον Καλαμώνα έτοιμο σε οικοπ. 6.400 τ.μ. 587.000
1155 τ.μ. ακίνητο σε οικόπ. 817 τ.μ. στο κέντρο της Ρόδου 763.000
12 apartmens πλήρως εξοπλισμένα στο Κιοτάρι 440.000
Ξενοδ. Α' κατ., στην πόλη, 180 κλίνες+4 καταστήματα 6.200.000
7 apart.Χ 2 δωμάτια πλήρως εξοπλισμένα και δύο μαγαζιά 250 τ.μ. στην παραλία Τριαντών, στην θάλασσα 338.000
Ξενοδ. Β' κατ. 95 δωμ. σε 13 στρέμ. στην παραλία Ιαλυσού 2.640.000
Ξενοδ. Γ' κατ. 37 δωμ., 74 κλίνες, δισκοθήκη 250 τ.μ., μπαρ, στην πόλη της Ρόδου, παραλία 1.261.922

ΔΙΑΜΕΡΙΣΜΑΤΑ

35 τ.μ γκαρσονιέρα στα Τριάντα 30.000
45 τ.μ. στην πλατεία Βάθης, Αθήνα, στον 5ο όροφο 39.000
50 τ.μ. στα Τριάντα γκαρσονιέρα με θέα 50.000
50 τ.μ. στο Γεννάδι με 2ο υπνοδωμ. Φανταστική θέα ...44.000
60 τ.μ. στο Γεννάδι γκαρσονιέρα με θέα 47.000
80 τ.μ. στην Ατταβύρου με 2 υπνοδωμ. στον 3ο όροφο85.000
82 τ.μ. στον 1ο όροφο σε διπλοκατοικία στην Π. Πόλη88.000
85 τ.μ. στην Ανάληψη στον 1ο όροφο, καινούργιο 117.400
110 τ.μ. με 3ο υπνοδωμ. ρετιρέ, στους δασκάλους 150.000
117 τ.μ. παραδοσιακό διαμέρισμα απέναντι Καζίνο 147.000

ΜΕΖΟΝΕΤΕΣ – ΜΟΝΟΚΑΤΟΙΚΙΕΣ €

62 τ.μ. μονοκατοικία με τζάκι και φανταστική θέα στην Π. Πόλη 125.000
68 τ.μ. μονοκατοικία με αυλή 90 τ.μ. στα Μαριτσά 59.000
80 τ.μ. μονοκατοικία σε 4000 τ.μ. οικόπεδο, πάνω στο κύμα, Γεννάδι
120 τ.μ. μονοκατοικία στις Καλυθιές με 600 τ.μ. οικοπ. 147.000
125 τ.μ. μονοκατοικία στο Γεννάδι, Villa super lux, 10 δωμ. .293.500
130 τ.μ. μεζονέτα σε μπετά, οικοπ. 350 τ.μ. Τριάντα 110.000
135 τ.μ. μονοκατ. με κήπο στα Κρητικά, πανοραμικό 191.000
167 τ.μ. ισόγειο-οροφοδιαμέρισμα σε διπλοκατοικία με 285 τ.μ. οικόπεδο στο κέντρο της πόλης, διατηρητέο. Πάρκιν 440.300
170 τ.μ. διατηρητέα μονοκατοικία σε οικόπεδο 605 τ.μ. στο κέντρο της πόλης 290.000
170 τ.μ. μεζονέτα σε μπετά, οικοπ. 450 τ.μ. Τριάντα 140.000
170 τ.μ. μεζονέτα+170 τ.μ. μεζονέτα+120 τ.μ. οροφοδιαμέρισμα σε οικοπ. 5000 τ.μ. εντός οικισμού στην Παστίδα 426.000
180 τ.μ. μονοκατ. ημιτελής στο Γεννάδι σε οικόπ. 750 τ.μ Φανταστική θέα 161.000
187 τ.μ. βίλα με οικόπεδο 4780 τ.μ. στην Παστίδα 310.000
190 τ.μ. μεζονέτα σε οικόπεδο 400 τ.μ. στα Κοσκινού με θεα φανταστική 191.000
210 τ.μ. Μονοκατοικία με αυλή στην Π. Πόλη 323.000
230 τ.μ. βίλα στην Λάρδο σε οικόπ. 7700 τ.μ. με 750 οπωροφ. δένδρα 323.000
240 τ.μ. μεζονέτα σε οικόπεδο 250 τ.μ. στα Κοσκινού, νεόκτιστη 290.000
250 τ.μ. ημιτελές τριώροφο ακίνητο σε οικόπεδο 250 τ.μ. στους δασκάλους 235.000
250 τ.μ. βίλα καινούργια, πολυτελούς κατασκευής στο κέντρο της Κω σε οικόπεδο 4000 τ.μ. με δένδρα και γκαράζ 352.000
272 τ.μ. μονοκατοικία σε οικόπ. 270 τ.μ., αποτελείται από 4 διαμερίσματα. Ψαροπούλα. 220.000
600 τ.μ. μονοκατοικία στο Ροδίνι, Lux κατασκευής, γκαράζ, κήπο, φανταστική θέα 500.000

ΟΙΚΟΠΕΔΑ €

412 τ.μ. στον Αγ. Νικόλαου Σ.Δ. 1.20 .....220.100
709 τ.μ. οικόπεδο με Σ.Δ.-1, με άδεια οικοδομής για 1000 τ.μ. στην πόλη 600.000
750 τ.μ. στο Γεννάδι, εντός σχεδίου 18.000
2000 τ.μ. στα Μαριτσά. Εντός σχεδίου, Σ.Δ.-0,50 .....120.000
2000 τ.μ. στα Τριάντα 147.000
2500 τ.μ. πάνω στο δρόμο Ελαιώνας-Φουρνάκι. Γεννάδι 24.000
3080 τ.μ. στο Πλημύρι 23.500
4000 τ.μ. κοντά στο Βερόπουλο με φανταστική θέα 176.000
4100 τ.μ. στο Λειβάδι-Κρεμαστή 82.200
4120 τ.μ. στα Τριάντα, κοντά στον οικισμό 205.000
4400 τ.μ. στην Κρεμαστή 76.000
5000 τ.μ. στα Αφάντου 103.000
5500 τ.μ. στα Μαριστά, εντός σχεδίου, Σ.Δ.=1 .250.000
5800 τ.μ. στα Κανδυλί 117.000
6000 τ.μ. πάνω στο κύμα στα Τριάντα 352.000
6000 τ.μ. στην Παστίδα+αποθήκη 144.000
6500 τ.μ. στην λεωφόρο Ρόδου-Κρεμαστής ...410.000
6500 τ.μ. στο Φαληράκι κοντά στη θάλασσα, προνομιακό 500.000
6720 τ.μ. στον Θόλαρο, Παραδείσι 82.200
8000 τ.μ. στο Φαληράκι 191.000
8300 τ.μ. στην Βληχά-Κάλαθος 367.000
8500 τ.μ.+6500 τ.μ. στην παραλία Αφάντου ..18 το τ.μ.
9000 τ.μ. στα Μαριτσά, εντός ζώνης 132.000
9345 τ.μ. στα Ασγούρου με θέα 205.000
12000 τ.μ. στην Αφάντου, πάνω στο κύμα 520.000
13000 τ.μ. στα Μαριτσά 123.000
14000 τ.μ. το αγροτεμάχιο στην Διμυλιά 65.000
25000 τ.μ. στα Καλαβάρδα 295.000
30000 τ.μ. στο Τσαΐρι 352.000
32000 τ.μ. στην Θολό, πάνω στο κύμα 587.000
38000 τ.μ. στο Γεννάδι, πάνω στο κύμα 2.230.000
46000 τ.μ. στο Τσαΐρι 405.000
50000 τ.μ. στο Τσαΐρι 360.000



Εθν. Μακαρίου 45 (3ος όροφος • Τηλ.: 22410 24900, 25545 • Fax: 22410 25544 • Κιν.: 6932704919

ΕΝΟΙΚΙΑΣΕΙΣ

συνέχεια από την προηγούμενη

ΓΚΑΡΣΟΝΙΕΡΑ δύο χώρων με δική της είσοδο χωρίς κοινόχρηστα κοντά στο Τεχνικό Λύκειο και την Λαϊκή Σαββάτου, μόνο σε ντόπιους μόνιμους ενοικιαστές. Επίσης πωλείται NISSAN MICRA πεντάθυρο 1000 cc μοντέλο 2001 πλήρως εξοπλισμένο, με λίγα χιλιόμετρα και σε άριστη κατάσταση. Πληρ. τηλ. 2241063926, 6946013838 AE56145

ΚΤΙΡΙΑΚΕΣ ΕΓΚΑΤΑΣΤΑΣΕΙΣ δύο ορόφων (ισόγειο - 1ος όροφος, 860 τ.μ.) εκαστος για επαγγελματική χρήση επί της Λ. Καλλιθέας Ρόδος, υπάρχει χώρος για πάρκινκ. Πληρ. τηλ. 6942858005 AE56156

ΕΝΟΙΚΙΑΖΟΝΤΑΙ στη Ρόδο και επί της οδού Γριβα: α) τρία συνεχόμενα καταστήματα συνολικού εμβαδού μ.τ. 135 και β) γκαρσονιέρα επιπλωμένη δίκλινη. Πληρ. τηλ. 6937071451 AE56119

ΔΙΑΜΕΡΙΣΜΑΤΑ επιπλωμένα, πλήρως εξοπλισμένα επί της Λ. Ιαλυσού- Ιαλυσός. Πληρ. τηλ. 2241035283 AE56155

ΕΝΟΙΚΙΑΖΕΤΑΙ Α) ΚΑΤΑΣΤΗΜΑ 56 Τ.Μ ΚΑΙ ΠΑΤΑΡΙ ΕΠΙ ΤΗΣ ΟΔΟΥ ΒΥΡΩΝΟΣ 15 ΔΙΠΛΑ ΑΠΟ ΤΟ ΞΕΝΟΔΟΧΕΙΟ ΑΘΗΝΑΙΟ, Β) ΑΠΟΘΗΚΗ 180 Τ.Μ. ΜΕ ΡΑΜΠΑ ΕΝΟΙΚΙΑΖΕΤΑΙ ΕΠΙ ΤΗΣ ΒΥΡΩΝΟΣ. ΠΛΗΡ. ΤΗΛ. 2241074385 ΠΕ56169

ΔΙΑΜΕΡΙΣΜΑ 100 τ.μ. στην Ιαλυσό (στάση Παρασκευά) δεύτερου ορόφου τρία υπνοδωμάτια, σαλοτραπεζαρία, κουζίνα. Πληρ. τηλ. 2241096772, 6942408624 AE56010

ΕΝΟΙΚΙΑΖΟΝΤΑΙ επιπλωμένα στούντιο καινούργια στην παραλία Ιαλυσού με ατομική τουαλέτα, ηλιακό, με πολυκουζινάκι. Τιμή 180 ευρώ. Πληρ. τηλ. (22410)90911, 92597 AE56151

ΕΝΟΙΚΙΑΖΕΤΑΙ Α) ΚΑΤΑΣΤΗΜΑ 56 Τ.Μ ΚΑΙ ΠΑΤΑΡΙ ΕΠΙ ΤΗΣ ΟΔΟΥ ΒΥΡΩΝΟΣ 15 ΔΙΠΛΑ ΑΠΟ ΤΟ ΞΕΝΟΔΟΧΕΙΟ ΑΘΗΝΑΙΟ, Β) ΑΠΟΘΗΚΗ 180 Τ.Μ. ΜΕ ΡΑΜΠΑ ΕΝΟΙΚΙΑΖΕΤΑΙ ΕΠΙ ΤΗΣ ΒΥΡΩΝΟΣ. ΠΛΗΡ. ΤΗΛ. 2241074385 ΠΕ58894

ΧΩΡΟΙ ΑΠΟΘΗΚΕΥΣΗΣ ΕΝΟΙΚΙΑΖΟΝΤΑΙ ΠΕΡΙΦΡΑΓΜΕΝΟΙ, ΑΣΦΑΛΕΙΣ, ΥΠΑΙΘΡΙΟΙ, ΗΜΙΥΠΑΙΘΡΙΟΙ, ΚΑΙ ΚΛΕΙΣΤΟΙ ΚΑΤΑΛΛΗΛΟΙ ΓΙΑ ΑΠΟΘΗΚΕΥΣΗ ΕΝΟΙΚΙΑΖΟΜΕΝΩΝ ΑΥΤΟΚΙΝΗΤΩΝ ΚΑΙ ΠΟΥΛΜΑΝ. ΠΛΗΡ. ΤΗΛ. (22410)38400 ΩΡΕΣ 08.00-15.00 κ. ΓΙΩΤΑ ΧΠΕ1913

ΚΑΤΑΣΤΗΜΑ 40 τ.μ. και πατάρι, κεντρικό, στην Νέα Αγορά Ρόδου. Πληρ. τηλ. 2241022664, 2241023751 AE56061

ΕΝΟΙΚΙΑΖΕΤΑΙ μεγάλη ισόγεια αποθήκη 500 τ.μ. στο 6 χλμ, Ρόδου-Καλλιθέας μόνο για οικ/κά υλικά. Ενοίκιο 400 ευρώ. Πληρ. τηλ. 2241028838, 10-1 πρωί καθημερινά εκτός Σαβ/κο AE55893

ΔΙΑΜΕΡΙΣΜΑ καλής κατασκευής με 2 υπνοδωμάτια στην οδό Ρώμης 3, περιοχή Ροδίνι Ρόδου. Πληρ. τηλ. 2241064844 AE55734

ΕΝΟΙΚΙΑΖΟΝΤΑΙ ΚΑΙΝΟΥΡΓΙΑ ΔΙΑΜΕΡΙΣΜΑΤΑ ΕΠΙΠΛΩΜΕΝΑ ΣΤΗΝ ΙΞΙΑ ΜΕ ΠΙΣΙΝΑ ΚΑΙ ΚΗΠΟ. ΑΣΑΝΣΕΡ, ΘΕΡΜΑΝΣΗ, ΑΠΟΤΕΛΕΙΤΑΙ ΑΠΟ ΥΠΝΟΔΩΜΑΤΙΟ, ΣΑΛΟΝΙ-ΚΟΥΖΙΝΑ ΕΝΙΑΙΟ, ΕΝΟΙΚΙΟ 300 ΕΥΡΩ ΤΟ ΜΗΝΑ ΧΩΡΙΣ ΕΠΙΒΑΡΥΝΣΗ ΗΛΕΚΤΡΙΚΟΥ ΚΑΙ ΝΕΡΟΥ. ΠΛΗΡ. ΤΗΛ. 2241096388, ΩΡΕΣ 08.00-11.00, 6947221389. ΠΕ55747

ΠΡΑΓΜΑΤΙΚΗ ΕΠΕΝΔΥΣΗ

ΠΩΛΕΙΤΑΙ τουριστικό σούπερ μάρκετ στην παραλιακή λεωφόρο Ιαλυσού 150 τ.μ. περίπου με 80 τ.μ. ιδιόκτητη αυλή.

ΠΩΛΕΙΤΑΙ ακίνητο και επιχείρηση ή μόνο το ακίνητο ή μόνο η επιχείρηση λόγω άλλης απασχόλησης.

Μόνο σοβαρές προτάσεις

Πληρ. τηλ. (22410)93797, 91241, 6946244766

ΚΤΗΜΑΤΟΜΕΣΙΤΙΚΟ ΓΡΑΦΕΙΟ

ΖΑΦΕΙΡΗΣ Μ. ΚΑΡΑΓΙΑΝΝΗΣ Δ. Ο.Ε.

Πωλήσεις ακινήτων. Τηλ. (2241060380-60381)
18.00-21.00 μ.μ. Δευτέρα-Παρασκευή
e-mail: zaf.kar@panafonet.gr

- 20.383 τ.μ. Αγροτεμάχιο (πανοραμική θέα) 500 μ. από τον οικισμό Θολού
- 4.770 τ.μ. } Αγροτεμάχια συνοριακών μερίδων
- 2.348 τ.μ. } (150 μ.) Από την Λεωφόρο)
- 11.520 τ.μ. Αγρομετάχιο (Αφάντου)
- 5.080 τ.μ. (1/2) Αγροτεμάχιο (Αφάντου) με ελαιόδεντρα
- 10.200 τ.μ. Αγροτεμάχιο με πανοραμική θέα (Κοϊύμπια)
- 840 τ.μ. Αγροτεμάχιο (Αφάντου)
- 4.969 τ.μ. Αγροτεμάχιο περιοχή Κοϊυμπίων
- 22.400 τ.μ. Αγροτεμάχιο (με 200 ελαιόδεντρα) περιοχή Ψίνθου
- 19.840 τ.μ. αγροτεμάχιο με πανοραμική θέα (Ψίνθο)
- 5.800 τ.μ. (περιοχή ΤΡΑΠΕΖΙΑ)
- 22.400 τ.μ. Οικόπεδο επί της Λεωφόρου Ρόδου-Λίνδου, με υπό κατασκευή ξενοδοχειακή μονάδα (Α' κατηγορίας) σε μπετά
- 1.250 τ.μ. Οικόπεδο εντός οικισμού, με πανοραμική θέα
- 105 τ.μ. Κατοικία σε μπετά εντός οικισμού Αφάντου
- 80 τ.μ. Μονοκατοικία εντός οικισμού Αφάντου)
- 50 τ.μ. Μονοκατοικία εντός οικισμού Αφάντου
- 50 τ.μ. Μονοκατοικία εντός οικισμού Αφάντου

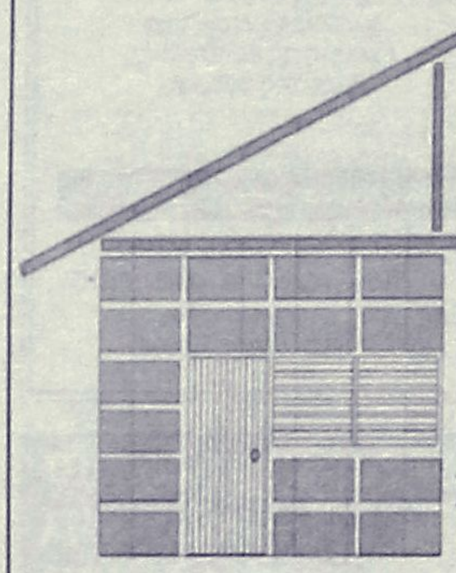

DECO
ΚΑΤΑΣΚΕΥΑΣΤΙΚΗ

ΔΙΑΜΟΡΦΩΣΕΙΣ
ΕΣΩΤΕΡΙΚΩΝ - ΕΞΩΤΕΡΙΚΩΝ ΧΩΡΩΝ
ΧΩΡΙΣΜΑΤΑ - ΨΕΥΔΟΡΟΦΕΣ
ΓΥΨΟΣΑΝΙΔΕΣ - ΤΣΙΜΕΝΤΟΣΑΝΙΔΕΣ
ΧΡΩΜΑΤΙΣΜΟΙ - ΜΟΝΩΣΕΙΣ - ΥΔΡΑΥΛΙΚΑ
ΞΥΛΟΥΡΓΙΚΕΣ ΕΡΓΑΣΙΕΣ

Με ένα τηλεφώνημα κοντά σας **6946-028644**

«ΚΤΗΜΑΤΙΚΗ ΠΡΟΟΠΤΙΚΗ»
ΜΑΡΙΝΑ ΣΤΥΛΙΑΝΟΥ

ΜΕΣΙΤΗΣ ΑΣΤΙΚΩΝ ΣΥΜΒΑΣΕΩΝ-ΚΛΑΥΔΙΟΥ ΠΕΠΕΡ 125
Α' ΟΡΟΦΟΣ, τηλ. 22410-37906 και 6972292958

○ **ΔΙΑΜΕΡΙΣΜΑΤΑ (ΠΩΛΟΥΝΤΑΙ)**
1) Στο Ροδίνι, οροφοδιαμέρισματα 117 τ.μ.
2) Στο Ροδίνι, διαμέρισμα 90 τ.μ.
3) Στην Μιχαήλ Πετρίδη 110 τ.μ.
4) Στου Κόβα 2 μεταχειρισμένα 90-84 τ.μ.
5) Στα Κοσκινού διαμέρισμα, 75 τ.μ. (με αυλή)
6) Στην Ιαλυσό διαμερίσματα 100-105 τ.μ.
7) Στο Ροδίνι 65-50 τ.μ. υπό κατασκευή.
9) Στην Ιαλυσό μεταχειρισμένο 84 τ.μ.
10) Οροφοδιαμέρισμα μεταχειρισμένο 202 τ.μ. μετά το Μήδεια με υπέροχη θέα.
11) Στην Ιξιά γκαρσονιέρα 40 τ.μ.
12) Διαμέρισμα μεταχειρισμένο επί της Κορδιγκτώνος 180 τ.μ.
13) Στην Ιξιά γκαρσονιέρα 40 τ.μ. καινούργια - 44.000 ευρώ
14) Στα Κοσκινού γκαρσονιέρα 56 τ.μ.
1) Στην περιοχή "7 Βαγιές" διαμέρισμα 110 τ.μ.
16) Διαμέρισμα στην Ανάληψη 117 τ.μ. και 34 τ.μ. γκαράζ
17) Στην Ιαλυσό (Στάση Παρασκευά) διαμέρισμα 64 τ.μ.

○ **ΟΙΚΟΠΕΔΑ**
1) Στην παραλία Ιαλυσού 7 στρέμματα.
2) Στα Μαριτσά 13 στρέμματα.
3) Στη Θολό 800 μέτρα στον κεντρικό δρόμο.
4) Στην Κρεμαστή 2 στρέμματα με παλιό σπίτι.
5) Στο δρόμο αεροδρομίου (καινούργιο) 6.720 τ.μ. κατάλληλο για βιοτεχνία.
6) Στην Ιαλυσό οικόπεδο 1.500 τ.μ. και Σ.Δ 0.6
7) Στο Τσαΐρι 25 στρέμματα

○ **ΜΟΝΟΚΑΤΟΙΚΙΕΣ (ΠΩΛΟΥΝΤΑΙ)**
1) Στην Ιαλυσό 150 τ.μ. με κήπο ετοιμοπαράδοτες.
2) Στην Ιαλυσό τελειωμένες ή μαρμαροσοβά.
3) Στην Ιαλυσό 150 τ.μ. σε 2 στρέμματα οικόπεδα.
4) Στο Καντιλί μονοκατοικίες 180 τ.μ. με ένα ή δύο στρέμματα οικόπεδο σε μπετά.
5) Στα Κοσκινού 1300 μέτρα οικόπεδο 180 τ.μ. το σπίτι.
6) Στην Ιαλυσό ετοιμοπαράδοτα 170-190.
7) Στο Μόντε Σμιθ μονοκατοικίες από 205 τ.μ. έως 240 τ.μ.

○ **ΕΠΑΓΓΕΛΜΑΤΙΚΗ ΣΤΕΓΗ**
1) Επί της Ρόδου Λίνδου 500 τ.μ. σε μπετά.
2) Αποθήκη στο Ροδίνι 71 τ.μ. (45 τ.μ. με αυλή)
3) 12 στούντιος στην παραλία Ιαλυσού.
4) Επιχείρηση παιδικού σταθμού στη Ρόδο.
5) Επί της Ορφανίδου επιχείρηση bar

Αναλαμβάνουμε την πώληση διαμερισμάτων, Μονοκατοικιών, καταστημάτων, οικοπέδων, καθώς και αντιπαροχές και μισθώσεις ακινήτων.
Ζητούνται: Οικόπεδα για αγορά ή αντιπαροχή.

κεφάλαιο

Κτηματομεσιτικό - Συμβουλευτικό Γραφείο

ΔΙΑΜΕΡΙΣΜΑΤΑ ΠΩΛΟΥΝΤΑΙ

❑ 30 τ.μ., ρετιρέ γκαρσονιέρα, Ιξιά, 10.εκ-29.347 €
❑41 τ.μ.,ισόγειο,1 υπν/τιου , αυλή, καινούριο , Ανάληψη , 23εκ- 67.500 €
❑53 τ.μ, ισόγειο,1 υπν/τιου, Ροδίνι, 22εκ- 64.563 €
❑53 τ.μ., ισόγειο,1 υπν/τιου , καινούριο, πάρκιν, Μ.Πετρίδη 30εκ - 88.041 €
❑58 τ.μ., ισόγειο,1 υπν/τιου , καινούριο , Ροδίνι , 30εκ- 88.041 €
❑60 τ.μ.,1ου ,1 υπν/τιου , Ανάληψη , 19εκ- 55.760 €
❑81 τ.μ., 2ου, 2 υπν/τιων κατάλληλο για γραφειακό χώρο, Κέντρο, 40εκ117.388€
❑83 τ.μ., 2ου, 2 υπν/τιων, Μήδια, 29εκ- 85.106€
❑86 τ.μ., ισόγειο, 2υπν/τιων, αυλή, καινούριο, Τριάντα 38 εκ- 111.518 €
❑87 τ.μ.,1ου, 2υπν/τιων, καινούριο,Τριάντα 39 εκ- 114.453 €
❑87 τ.μ.,1ου, 2 υπν/τιων, καινούρι, πάρκιν, Μ. Πετρίδη 49εκ - 143.800 €
❑ 92 τ.μ . 1ου, 3υπν/τιων, Δασκάλους, 33 εκ-96.845€
❑ 96 τ.μ., 2ου, 3υπν/τιων, Ανάληψη 3 7 εκ-108.584 €
❑100 τ.μ., 3ου, 3υπν/τιων, Κοδριγκτώνος 47 εκ- 137.931€
❑100 τ.μ.,1ου, 3υπν/τιων, καινούριο,Τριάντα 45 εκ- 132.061 €
❑ 102 τ.μ., 1ου, 3υπν/τιων, καινούριο, Καρακόνερο, 44εκ-129.126€
❑ 103 τ.μ., οροφοδ/μα 1ου, 3υπν/τιων, καινούριο, πάρκιν, Καρακόνερο, 52, 5εκ- 154.072 €
❑107 τ.μ.,1ου, 2 υπν/τιων, καινούριο, πάρκιν, Μ. Πετρίδη 59εκ - 173.147€
❑116τ.μ., 1ου, 3υπν/τιων, καινούριο , πάρκιν, 34τ.μ Ανάληψη, 62 εκ-181.951€
❑ 117 τ.μ., οροφοδ/μα ισόγειο, 3υπν/τιων, καινούριο Ανάληψη 60εκ-176.082 €
❑123τ.μ., ισόγειο, 3υπν/τιων, Ακαδημία , κατάλληλο για επαγγελματική χρήση 95 εκ –278.796 €
❑123τ.μ 1ου, 3 υπν/τιων, καινούριο, πάρκιν, Αγ.Νικόλαο, 73 εκ-214.233€

ΜΕΖΟΝΕΤΕΣ-ΜΟΝ/ΚΙΕΣ ΠΩΛΟΥΝΤΑΙ

❑ 130 τ.μ., μεζονέτα, μπετά, 300 τ.μ αυλή Τριάντα 38 εκ- 111.518 €
❑ 130 τ.μ., μεζονέτα, μαρμαροσοβά, 300 τ.μ. αυλή Τριάντα 47 εκ-137.931 €
❑ 130 τ.μ., μεζονέτα, 3υπν/τιων, 300 τ.μ. αυλή Τριάντα 38 εκ-252.385 €
❑ 160 τ.μ., μεζονέτα, μπετά σε 1.300 τ.μ. οικόπεδο Κοσκινού 48εκ-140.866 €
❑ 170 τ.μ., μεζονέτα, μπετά σε 1.350 τ.μ. οικόπεδο Κοσκινού 40εκ-117.388 €
❑ 176 τ.μ., μεζονέτα, μπετά σε 1.350 τ.μ. οικόπεδο Τρείς43εκ-126.192 €
❑ 180 τ.μ., μεζονέτα, 3υπν/τιων, 250 τ.μ αυλή 60 τ.μ πάρκιν, Τριάντα 90 εκ- 264.123 €
❑ 200 τ.μ., μεζονέτα μ/σοβά, 3 υπν/τιων, 300 τ.μ οικόπεδο Τριάντα 50εκ-146.735 €

ΟΙΚΟΠΕΔΑ ΠΩΛΟΥΝΤΑΙ

❑640τ.μ,εντός οικισμού, Αστυπάλαια, 25εκ-73.367 €
❑1.000τ.μ,εντός ζώνης, Καναμάτ, 30εκ-88.041 €
❑2.000τ.μ., με την άδεια θέα, Κοσκινού 32εκ-93.910 €
❑3.000τ.μ., εντός ζώνης, Καναμάτ, 90εκ-264.123 €
❑ 4.100 τ.μ., θέα, Κοσκινού 60εκ-176.082€
❑ 4.100 τ.μ., Κοσκινού 25εκ-73.368 €
❑ 4.300 τ.μ., Κολύμπια 20εκ-58.695€
❑ 4.300 τ.μ., Κολύμπια 24εκ-70.432 €

ΕΠΙΧΕΙΡΗΣΕΙΣ & ΕΠΑΓΓΕΛΜΑΤΙΚΟΙ ΧΩΡΟΙ

❑ Κατάστημα 75 τ.μ κύρια χρήση συν 75 τ.μ αποθήκη συν 65 τ.μ αυλή,έτοιμο για εστιατόριο , Δασκάλους, 55 εκ-161.408 €
❑81 τ.μ,2ου,2 υπν/τιων κατάλληλο για γραφειακό χώρο Κέντρο,117.388 €
❑ Αποθήκη 95τ.μ ,σοβά ,ράμπα, Καρακόνερο 16 εκ- 46.955 €
❑123τ.μ,ισόγειο,διαμέρισμα,3υπν/τιων, Ακαδημία , κατάλληλο για επαγ/ματική χρήση 95 εκ –278.796 €
❑Αποθήκη 125 τ.μ συν 20 τ.μ βοηθητικά , Σ.Κωτιαδη ,23εκ- 67.498 €

ΖΗΤΟΥΝΤΑΙ ΚΑΤΟΙΚΙΕΣ & ΟΙΚΟΠΕΔΑ ΕΝΤΟΣ & ΕΚΤΟΣ ΠΟΛΕΩΣ

ΤΣΟΥΡΟΥΝΑΚΗΣ Ι. ΑΝΤΩΝΙΟΣ (B.Sc.-MKT)

ΤΗΛ.:2241060060 (3 γραμμές) FAX: 2241060062
ΚΙΝ.:6945 949882
e-mail: kefaleo@rho.forthnet.gr

Γ. Σεφέρη 12
(παραπλεύρως ΜΗΔΕΙΑ)
Ρόδος

www.e-kefaleo.com

ενοικιασεις

συνέχεια από την προηγούμενη

ΓΚΑΡΣΟΝΙΕΡΑ, επιπλωμένη στην Ιαλυσό, επί της οδού Αναστασίου Βρόντη 3. Απέναντι από το 1ο Δημοτικό Σχολείο. Πληρ. τηλ. 2241091796 και 76335. ΑΕ55272

ΔΙΑΜΕΡΙΣΜΑ β' ορόφου 150 τ.μ. σε πολυκατοικία 4 διαμερισμάτων με κεντρική θέρμανση στην περιοχή 7 Βαγιές. Πληρ. τηλ. 2241033487 ΑΕ55733

ΔΙΑΜΕΡΙΣΜΑΤΑ των 50 τ.μ. ή 70 τ.μ. καινούργια (2 υπνοδωμάτια, σαλόνι, κουζίνα, ενιαίος χώρος - WC) στον Αρχάγελο, κατάλληλα για εκπαιδευτικούς - στρατιωτικούς για όλο το χρόνο. Πληρ. τηλ. 6974019076 ΧΑΕ109

ΕΝΟΙΚΙΑΖΟΝΤΑΙ STUDIOS ΜΕ ΤΟ ΜΗΝΑ Ή ΜΕ ΤΗΝ ΗΜΕΡΑ ΠΛΗΡΩΣ ΕΠΙΠΛΩΜΕΝΑ ΜΕ ΠΟΛΥΚΟΥΖΙΝΑΚΙ, ΨΥΓΕΙΟ, ΝΤΟΥΣ, WC, ΤΗΛΕΦΩΝΟ, ΜΠΑΛΚΟΝΙ, ΖΕΣΤΟ ΝΕΡΟ ΕΠΙ 24ΩΡΟΥ ΒΑΣΕΩΣ ΣΤΗΝ ΠΙΟ ΗΣΥΧΗ ΠΕΡΙΟΧΗ ΤΗΣ ΠΟΛΗΣ ΡΟΔΟΥ (ΠΕΡΙΟΧΗ ΔΑΣΚΑΛΩΝ), ΟΔΟΣ ΜΑΝΩΛΗ ΠΑΠΑΜΑΝΩΛΗ ΑΡΙΘΜ. 12 ΚΑΘΕΤΟΣ ΕΠΙ ΤΗΣ ΣΤΕΛΙΟΥ ΚΩΤΙΑΔΗ. ΠΛΗΡ. ΤΗΛ. (22410)37244 ΧΠΕ283

ΑΠΟΘΗΚΕΣ ΣΤΗΝ ΙΑΛΥΣΟ, ΕΝΟΙΚΙΑΖΟΝΤΑΙ 1) ΑΠΟΘΗΚΕΥΤΙΚΟΙ ΧΩΡΟΙ ΑΠΟ 100 ΕΩΣ 2000 Τ.Μ. ΚΑΙ ΥΨΟΣ 8 Μ. ΑΣΦΑΛΕΙΣ ΜΕ ΜΕΓΑΛΟΥΣ ΧΩΡΟΥΣ ΔΙΑΚΙΝΗΣΗΣ ΦΟΡΤΩΣΗΣ ΚΑΙ ΕΚΦΟΡΤΩΣΗΣ ΠΡΟΪΟΝΤΩΝ, 2) ΥΠΑΙΘΡΙΟΙ ΧΩΡΟΙ ΠΕΡΙΦΡΑΓΜΕΝΟΙ, ΑΣΦΑΛΕΙΣ, ΚΑΤΑΛΛΗΛΟΙ ΓΙΑ ΑΠΟΘΗΚΕΥΣΗ ΠΡΟΪΟΝΤΩΝ ΣΕ ΠΑΛΕΤΕΣ. ΠΛΗΡ. ΤΗΛ. (22410)38400 ΑΠΟ ΔΕΥΤΕΡΑ ΕΩΣ ΠΑΡΑΣΚΕΥΗ 08.00-15.00 κ. ΓΙΩΤΑ ΧΠΕ1912

ΕΝΟΙΚΙΑΖΟΝΤΑΙ ΔΙΧΩΡΑ ΕΠΙΠΛΩΜΕΝΑ ΔΙΑΜΕΡΙΣΜΑΤΑ 50 Τ.Μ. ΣΤΗΝ ΠΕΡΙΟΧΗ ΤΗΣ ΙΞΙΑΣ, ΜΕ ΧΩΡΟ ΣΤΑΘΜΕΥΣΗΣ, ΚΗΠΟ, ΠΙΣΙΝΑ, ΘΕΡΜΑΝΣΗ ΚΑΙ ΖΕΣΤΟ ΝΕΡΟ, ΙΔΑΝΙΚΑ ΓΙΑ ΕΚΠΑΙΔΕΥΤΙΚΟΥΣ, ΓΙΑΤΡΟΥΣ, ΣΤΡΑΤΙΩΤΙΚΟΥΣ. ΠΛΗΡ. ΤΗΛ. 2241093172, ΚΙΝ. 6944658034 www.eleonas.net ΧΠΕ017

πωλησεις–αγορες ακινητων & επιχειρησεων

ΠΩΛΕΙΤΑΙ επιχείρηση cafe bar υπό κατασκευή ή έτοιμη σε κεντρικό δρόμο στο Νιοχώρι με 92 καθίσματα κατάλληλη και για κάθε άλλη χρήση π.χ. fast food - εστιατόριο (120 τ.μ.) κατάλληλη και για λειτουργία όλο το χρόνο. Πληρ. τηλ. 6942880565 ΑΟ56282

ΞΕΝΑΚΗΣ
ΗΛΕΚΤΡΟΚΟΣΜΟΣ

ΖΗΤΕΙΤΑΙ

από την εταιρεία ΞΕΝΑΚΗΣ ΑΕ (ΗΛΕΚΤΡΟΚΟΣΜΟΣ) τμήμα επαγγελματικών συσκευών

πωλητής

απόφοιτος τεχνικής σχολής (τεχνικό Λύκειο-ΙΕΚ-ΤΕΙ). Τυχόν προϋπηρεσία θα ληφθεί υπ' όψιν. Παρέχονται καλές συνθήκες εργασίας και αμοιβής. Απαραίτητο βιογραφικό.

Πληροφορίες κ. Ανδρέου Βλάσης τηλ. 2241022790
Κων. Υδραίου & Λίνδου 60 Ρόδος

Από το ξενοδοχείο
Miramare Wonderland, Ιξιά, Ρόδος

ΖΗΤΟΥΝΤΑΙ

- **Σερβιτόροι και βοηθοί** με προϋπηρεσία σε ξενοδοχεία πολυτελείας
- **Υπάλληλοι υποδοχής** με προϋπηρεσία σε ξενοδοχεία πολυτελείας και απαραίτητη γνώση Αγγλικής και Γερμανικής γλώσσας.

Αιτήσεις εντός του ξενοδοχείου από Δευτ.-Παρ. ώρες 10.00-14.00
Βιογραφικά μπορούν να σταλούν στο **fax 2241095954**

Euroxenia Hotels

Η ΕΤΑΙΡΕΙΑ «EUROXENIA»
HOTEL MANAGEMENT & CONSULTING

Ενδιαφέρεται να προσλάβει για Ξενοδοχείο Α' Κατηγορίας στην περιοχή Κολυμπίων

- **Στέλεχος για Front Office Manager**

Απαραίτητα προσόντα:
Ηλικία μέχρι 35 ετών. Απόφοιτος ΑΣΤΕΡ ή άλλης Ανώτερης Ξενοδοχειακής- Τουριστικής Σχολής. Γνώση Αγγλικών και μιας δεύτερης γλώσσας. Καλή γνώση Η/Υ. Τουλάχιστον 2ετής εμπειρία στο συγκεκριμένο αντικείμενο.
Ύπαρξη σχετικού με τον κλάδο Μεταπτυχιακού θα συνεκτιμηθεί.

- **Διοικητικό στέλεχος τομέα Food & Beverage**

Απαραίτητα προσόντα:
Ηλικία μέχρι 35 ετών. Απόφοιτος ΑΣΤΕΡ ή άλλης Ανώτερης Ξενοδοχειακής- Τουριστικής Σχολής. Γνώση Αγγλικών και μιας δεύτερης γλώσσας. Γνώση Η/Υ και τουλάχιστον 3ετής προϋπηρεσία στο αντικείμενο.
Ύπαρξη σχετικού με τον κλάδο Μεταπτυχιακού θα συνεκτιμηθεί.

Αποστολή Βιογραφικών στον αρ. FAX: 22410-56380
ή μέσω ηλεκτρονικού ταχυδρομείου
(E-mail): info@euroxenia.com

Μεγάλη ξενοδοχειακή μονάδα 5 αστέρων ενδιαφέρεται για την πρόσληψη

RESTAURANT MANAGER

- Ο ενδιαφερόμενος, ηλικίας μέχρι 38 ετών, πρέπει να είναι απόφοιτος ανώτερης ξενοδοχειακής σχολής, να γνωρίζει τουλάχιστον, πολύ καλά Αγγλικά- Γερμανικά.
- Να διαθέτει ανάλογες διοικητικές ικανότητες και εμπειρία, τόσο στον άρτιο τρόπο σερβιρίσματος, όσο και στις ανθρώπινες σχέσεις με πελάτες και συνεργάτες.
- Να έχει φιλικότητα και καλή γνώση χρήσης προγραμμάτων επεξεργασίας στοιχείων σε ηλεκτρονικούς υπολογιστές (Micros, Word, Excel κ.ά.)
- Πενταετής, τουλάχιστον, προϋπηρεσία σε ξενοδοχείο 4 και 5 αστέρων απαραίτητη.

Οι ενδιαφερόμεενοι παρακαλούνται να αποστείλουν πλήρες βιογραφικό σημείωμα

Στη διεύθυνση
GENERAL MANAGER
Τ.Θ. 180
85100 ΡΟΔΟΣ

Απόλυτη εχεμύθεια

Μεγάλη ξενοδοχειακή μονάδα 5 αστέρων ενδιαφέρεται για την πρόσληψη

FRONT OFFICE MANAGER

- Ο ενδιαφερόμενος, ηλικίας μέχρι 38 ετών, πρέπει να είναι απόφοιτος ανώτερης ξενοδοχειακής σχολής, να γνωρίζει τουλάχιστον, πολύ καλά Αγγλικά- Γερμανικά.
- Να διαθέτει ανάλογες διοικητικές ικανότητες και εμπειρία, τόσο στην καλή διαχείριση κρατήσεων, όσο και στις ανθρώπινες σχέσεις με πελάτες και συνεργάτες.
- Να έχει φιλικότητα και καλή γνώση χρήσης προγραμμάτων επεξεργασίας στοιχείων σε ηλεκτρονικούς υπολογιστές (Fidelio, Word, Excel κ.ά.)
- Πενταετής, τουλάχιστον, προϋπηρεσία σε ξενοδοχείο 4 και 5 αστέρων απαραίτητη.

Οι ενδιαφερόμεενοι παρακαλούνται να αποστείλουν πλήρες βιογραφικό σημείωμα

Στη διεύθυνση
GENERAL MANAGER
Τ.Θ. 180
85100 ΡΟΔΟΣ

Απόλυτη εχεμύθεια

Miele

Ζητείται

ΠΩΛΗΤΗΣ ΕΠΑΓΓΕΛΜΑΤΙΚΩΝ ΣΥΣΚΕΥΩΝ

Απαραίτητα Προσόντα:
- Πτυχίο Λυκείου ή Τεχνικής Σχολής
- Καλή γνώση αγγλικής γλώσσας και χρήσης Η/Υ
- Δίπλωμα αυτοκινήτου
- Προϋπηρεσία σε τομέα πωλήσεων
- Επιθυμητή ηλικία έως 35 ετών
- Υψηλή ικανότητα στο να οργανώνει και να διαχειρίζεται πελάτες
- Δραστήρια και ευχάριστη προσωπικότητα

Επιθυμητά προσόντα:
- Πτυχίο Μηχ/γου-Μηχ/κού (ΑΕΙ ή ΤΕΙ)
- Προϋπηρεσία σε τομέα επαγγελματικών πωλήσεων

Προσφέρονται:
- Ανταγωνιστικό πακέτο αποδοχών
- Αριστες συνθήκες εργασίας.

Οι ενδιαφερόμενοι που συγκεντρώνουν τα ανωτέρω προσόντα, μπορούν να στείλουν το αναλυτικό βιογραφικό τους σημείωμα στη Διεύθυνση: **Ατταβύρου 43 Ρόδος**
Υπόψη: Κυρίου Ιωάννη Ζαχαριά Τηλ. 6937095252

ATLANTICA HOTELS

Η εταιρία ATLANTICA ΕΛΛΑΣ Α.Ε σας εύχεται Χρόνια Πολλά και Ευτυχισμένο το νέο Ετος

ΖΗΤΑΜΕ

για τις ανάγκες των 3 ξενοδοχείων μας **Atlantica Princess, Atlantica Imperial Resort και Atlantica Aegean Blue** άτομα με καλό χαρακτήρα, ικανότητες, πείρα και ακαδημαϊκά προσόντα για να επανδρώσουν τις πιο κάτω θέσεις:

1. Food & Beverage Manager
2. Chef de Cuisine
3. Maitre d' Hotel
4. Front Office Supervisor
5. Υπάλληλους Υποδοχής A&B
6. Executive Housekeeper
7. Assistant housekeeper
8. Σερβιτόρους
9. Μπάρμεν
10. Μαγείρους-Ζαχαροπλάστες
11. Τεχνικούς
12. Καμαριέρες

Η γνώση της Αγγλικής γλώσσας και προηγούμενη πείρα σε ανάλογη θέση θεωρούνται απαραίτητα προσόντα για τις θέσεις 1 μέχρι 9. Γνώση της Γερμανικής είναι αναγκαία για τις θέσεις από 1, 3, 4, 5 και επιπρόσθετο προσόν για τις υπόλοιπες.
Προσκαλούνται όλοι οι επαγγελματίες που θέλουν να σταδιοδρομήσουν σε μια επιτυχημένη εταιρεία, διεθνώς αναγνωρισμένη και με προοπτικές ανάπτυξης σε όλη την Ελλάδα, όπως αποστείλουν το βιογραφικό τους σημείωμα σε μια από τις πιο κάτω διευθύνσεις:

ATLANTICA HOTELS P.O. BOX 52001,
Λεμεσός 4060, ΚΥΠΡΟΣ
E-mail: info@atlanticahotels.com
FAX: 00357 25 327 995

Ή να αποταθούν προσωπικά στα γραφεία της εταιρείας στην Ιαλυσό.
Για περισσότερες πληροφορίες επικοινωνήστε με τον κον Σαράντο Μπακρυσιώρη τηλ. 6974411099
Προσφέρονται άριστοι όροι και συνθήκες εργασίας και προοπτικές μιας πετυχημένης καριέρας σε μια από της πιο πολλά υποσχόμενες ξενοδοχειακές εταιρείες στην Ελλάδα και Κύπρο.

TUI Hellas

Η ΖΥΘΟΠΟΙΪΑ ΡΟΔΟΥ
MAGNUS MAGISTER (ΜΕΓΑΛΟΣ ΜΑΓΙΣΤΡΟΣ)

ΖΗΤΕΙ
ΠΩΛΗΤΡΙΑ ή ΠΩΛΗΤΗ

με τα παρακάτω προσόντα:
1. Σοβαρή και δυναμική προσωπικότητα
2. Απόφοιτος τουλάχιστον Λυκείου
3. Ευχέρεια λόγου και ευκολία προσέγγισης
4. Ηλικία μέχρι 30 ετών
5. Αριστη γνώση Αγγλικής γλώσσας
6. Δίπλωμα οδήγησης και δυνατότητα ταξιδίων
7. Μόνιμος κάτοικος Ρόδου.

Προσφέρονται:
1. Πακέτο αποδοχών ευρωπαϊκών δεδομένων
2. Αυτοκίνητο - καύσιμα - κινητό τηλέφωνο
3. 12μηνη απασχόληση
4. Ευκαιρία ταξιδίων Ελλάδα - εξωτερικό.

Τυχόν προϋπηρεσία θα ληφθεί υπόψιν.
Για την αποστολή των βιογραφικών:
Παπαδημητρίου Εμμ. Α.Ε.
Ικάρων 22 Κρεμαστή
fax 2241095765
Τηλ. 2241091545

Η 3Τ ΑΕΒΕ
ΤΟΥΟΤΑ ΔΩΔ/ΣΟΥ

ζητά το εξής προσωπικό:

α) Μηχανικούς Αυτοκινήτων με:
- Δίπλωμα Αυτοκινήτου
- Εκπληρωμένη Στρατιωτική Θητεία
- Προϋπηρεσία άνω 5ετίας

β) Υπάλληλο για Εξωτερικές Εργασίες με:
- Δίπλωμα Αυτοκινητου
- Εκπληρωμένη Στρατιωτική Θητεία (εάν είναι άντρας)

Για περισσότερες πληροφορίες τηλεφωνήστε στο τηλ. 2241068000

πωλησεις

συνέχεια από την προηγούμενη

ΠΩΛΕΙΤΑΙ: α) διαμέρισμα 82 τ.μ. α' ορόφου κοντά στη Στ. Κωτιάδη (2 υπν.). Τιμή 87.000 ευρώ, β) 80 τ.μ. (2 υπν.), α' ορ. Τσαλδάρη. Τιμή 73400 ευρώ, γ) 103 τ.μ. α' ορ. (3 υπν.) Αγ. Αναργύρους τιμή 88.000 ευρώ, δ) 97 τ.μ. α' ορ. (3 υπν.) Μητρόπολη 102.700 ευρώ. Πληρ. ΑΙΓΑΙΟΚΤΗΜΑΤΙΚΗ τηλ. 2241022943, 2241028838, 6945466773 AO56261

ΠΩΛΟΥΝΤΑΙ ΔΙΑΜΕΡΙΣΜΑΤΑ: 1.Σκεύου Ζερβού (περιοχή Αγ. Νικολάου) σε νεόκτιστη οικοδομή με άριστες προδιαγραφές τα ακόλουθα: Α' όροφος α) 85 τ.μ. με τίμημα 138.000 ευρώ, β) 43 τ.μ. με τίμημα 72.000 ευρώ, 2. Προέκταση Κοδριγκτώνος διαμέρισμα 75 τ.μ. β' ορ. τίμημα 76.000 ευρώ. 3. Ζέφυρο διαμέρισμα α' ορόφου 132 τ.μ. αρίστης κατασκευής 210.000 ευρώ, 4. Καραϊσκάκη πολυτελούς κατασκευής α) α' ορόφου 90 τ.μ. τίμημα 159.000 ευρώ, β) β' ορόφου 82 τ.μ. τίμημα 158.000 ευρώ, γ) γ' ορόφου 72 τ.μ. τίμημα 140.000 ευρώ, δ) δ' ορόφου 72 τ.μ. τίμημα 145.000 ευρώ Πληρ. Σαββαΐδης και Συνεργάτες τηλ. 2241026281 AO56264

ΒΟΥΛΓΑΡΗ
ΒΙΟΜΗΧΑΝΙΑ ΑΠΟΡΡΙΠΤΗΡΩΝ

Η ΒΙΟΜΗΧΑΝΙΑ ΑΦΟΙ ΒΟΥΛΓΑΡΗ ΑΕΒΕ

ΖΗΤΑ

ΓΙΑ ΤΟ ΥΠΟΚΑΤΑΣΤΗΜΑ ΤΗΣ ΣΤΗ ΡΟΔΟ

ΓΡΑΜΜΑΤΕΑ ΥΠΟΚΑΤΑΣΤΗΜΑΤΟΣ

Προσόντα:
Ηλικία 25-35 ετών.
Πολύ καλή γνώση MS-OFFICE 2000- EUROFASMA-INTERNET EXP
Σχετική εμπειρία σε εμπορικό τμήμα
Βασικές γνώσεις TELE SALES
Προσφέρονται:
Μονιμη και σταθερή εργασία
Μισθός - ασφάλιση - πριμ παραγωγικότητας
Συνεχής εκπαίδευση σε θέματα support και sales
Προοπτικές εξέλιξης σε μια συνεχώς ανερχόμενη εταιρεία τροφίμων.

ΒΙΟΓΡΑΦΙΚΑ ΣΤΟ ΦΑΞ 2810 380-819

ΖΗΤΟΥΝΤΑΙ
ΑΠΟ ΓΡΑΦΕΙΟ ΓΕΝΙΚΟΥ ΤΟΥΡΙΣΜΟΥ

α) **Υπάλληλοι Γραφείου** άνδρες ή γυναίκες, ηλικίας 23 μέχρι 35 ετών. Λοιπά προσόντα: Να είναι τουλάχιστον απόφοιτοι Λυκείου, να χειρίζονται πολύ καλά κομπιούτερς να μιλούν και να γράφουν, πολύ καλά επίσης την Αγγλική γλώσσα. Για τους άνδρες, να έχουν εκπληρώσει τις στρατιωτικές τους υποχρεώσεις.
Προϋπηρεσία σε άλλο Γραφείο εισερχόμενου τουρισμού, επιθυμητή, αλλά όχι απαραίτητη.

β) **Βοηθός Λογιστηρίου,** άνδρας ή γυναίκα, ηλικίας το ίδιο όπως πιο πάνω, 23 μέχρι 35 ετών.
Λοιπά προσόντα: Πτυχιούχος ανωτέρας ή ανωτάτης σχολής λογιστικής. Να χειρίζεται πολύ καλά κομπιούτερς, να μιλά και να γράφει την Αγγλική γλώσσα. Εκπλήρωση των στρατιωτικών υποχρεώσεων απαραίτητη, για τους άνδρες.

Αποστείλατε βιογραφικό σημείωμα στην διεύθυνση:
Κα Μ. Μακρίδη, Ταχ. Θυρίς 402 ΡΟΔΟΣ

ΖΗΤΕΙΤΑΙ

Δεσποινίς / Κυρία
Γραμματεύς (Βοηθός Λογιστή)
από εμπορική επιχείρηση

Απαραίτητα προσόντα:
Γνώση προγράμματος Eurofasma
Χρήση προγραμμάτων Excel/Word/Internet/Phototshop
Γνώση Αγγλικής.
Προσφέρουμε:
Δωδεκάμηνη απασχόληση
Ημέρες εργασίας: Δευτέρα-Παρασκευή
Μισθός: Αναλόγως προσόντων
Προϋπηρεσία θα συνεκτιμηθεί.
Αποστείλατε βιογραφικό σημείωμα και συστάσεις στο fax **2241038785,** τηλέφωνο επικοινωνίας **2241038990**

Το ξενοδοχείο
Blue Sky Beach Hotel
ΣΤΗΝ ΠΟΛΗ ΤΗΣ ΡΟΔΟΥ
ΖΗΤΕΙ
Προσωπικό Διαφόρων Ειδικότητων

Οι ενδιαφερόμενοι παρακαλούνται να επικοινωνήσουν με το λογιστήριό του καθημερινά εκτός Σαββάτου και Κυριακής στα τηλέφωνα **2241033768** και **2241033778**

blue sky BEACH HOTEL RHODES

Blue Sky Beach Hotel
Πλατεία Ψαροπούλας
Τηλ.: 2241033768,
2241033778

Pefki Islands Resort

ΠΑΡΑΝΤΑΙΣ ΠΕΥΚΟΙ
ΛΙΝΔΟΣ Α.Ε.
ΛΙΝΔΙΑ ΠΕΥΚΟΙ ΛΙΝΔΟΣ Α.Ε.
ΠΕΥΚΟΙ-ΛΙΝΔΟΣ

Lindia Thalassa

ΖΗΤΟΥΝΤΑΙ

από τα ξενοδοχεία "PEFKI ISLANDS RESORT" ΚΑΙ "LINDIA THALASSA" στους Πεύκους ζητούνται για τη σαιζόν 2004 (01/05/02004-31/10/2004) οι ακόλουθες ειδικότητες:

1. **Προϊσταμένη Ορόφων** *(με προϋπηρεσία τελευταίων 6 ετών)*
2. **Βοηθός Λογιστηρίου** *(με γνώσεις SINGULAR)*
3. **Υπάλληλοι Υποδοχής**
4. **Πωλήτριες** *(με γνώση Η/Υ)*
5. **Μπάρμαν**
6. **Βοηθοί σερβιτόρου**
7. **Καμαριέρες**
8. **Βοηθός αποθηκάριου** *(με ανάλογη προϋπηρεσία)*
9. **Κηπουρός**
10. **Συντηρητής** *(γενικών γνώσεων και κλιματιστικών)*

Οι ενδιαφερόμενοι θα πρέπει να έχουνε καλή γνώση της Αγγλικής γλώσσας και προϋπηρεσία το λιγότερο 2 χρόνια.

Για την συμπλήρωση των αιτήσεων θα πρέπει ο/η ενδιαφερόμενος/η να έχει βιογραφικό και ή να απευθυνθεί στο ξενοδοχείο "LINDIA THALASSA" καθημερινά 09.00-14.00 εκτός Κυριακής ή με **e-mail: pefkiislands@rho.forthnet.gr** ή ταχυδρομικώς: **ΧΕΙΜΑΡΑΣ 70 Α- ΡΟΔΟΣ 85100**
ΤΗΛ. 2244029380-2244048181 ΦΑΞ: 2244048416-2244048184

ΖΗΤΕΙΤΑΙ

από εμπορική εταιρεία στον κλάδο - Ρούχα παπούτσια
ΥΠΕΥΘΥΝΗ ΚΑΤΑΣΤΗΜΑΤΟΣ
με ανάλογη προϋπηρεσία. Αποδοχές πολύ καλές.
Πληρ. τηλ. 2241032125

ΖΗΤΕΙΤΑΙ

ΛΟΓΙΣΤΗΣ

Μεγάλη Ξενοδοχειακή Εταιρεία στην περιοχή Λίνδου, προκειμένου να πλαισιώσει το Οικονομικό της Τμήμα, ζητεί Λογιστικό στέλεχος
απόφοιτο Οικονομικού Πανεπιστημίου Α.Ε.Ι.
Προσόντα όπως προϋπηρεσία σε ξενοδοχειακή επιχείρηση, καλή γνώση Κ.Β.Σ. και του ενιαίου λογιστικού σχεδίου, εμπειρία σε Μηχανογραφική Λογιστική, καλή γνώση Αγγλικών, αξιολογούνται καταλλήλως.
Παρέχονται καλές, συνθήκες εργασίας,
και προοπτικές πολύ καλής σταδιοδρομίας.
Τα βιογραφικά θα αποστέλλονται στην Τ. Θ. 44, Αρχαγγέλου 85102, υπ' όψιν Γενικού Διευθυντού.

Ξενοδοχείο ΚΑΛΛΙΘΕΑ ΜΑΡΕ ΠΑΛΛΑΣ

ΖΗΤΟΥΝΤΑΙ

- **Υποδιευθυντής**
  Νέος ή νέα με ανάλογη προϋπηρεσία.
- **Υπάλληλος υποδοχής**
  Νέα με προϋπηρεσία τουλάχιστον 5 ετών με άριστη γνώση Αγγλικών-Γερμανικών-Γαλλικών
- **Σερβιτόροι - σερβιτόρες**
- **Βοηθοί σερβιτόρου.**
- **Πωλήτρια μίνι μάρκετ**
- **Λαντζιέρα**

Πληρ. τηλ. 2241068720
Για αιτήσεις στο ξενοδοχείο από 09.00-13.00 καθημερινά

Από το CITY HALL restaurant

ΖΗΤΟΥΝΤΑΙ

ΔΙΑΝΟΜΕΙΣ

για μερική ή αποκλειστική απασχόληση.
Πληρ. τηλ. **2241070200** από τις 11 π.μ.-5 μ.μ.

Lindian Village deLuxe Hotel

Η ξενοδοχειακή μοναδα πολυτελείας στην παραλία Λάρδου, με πεντε θεματικά εστιατόρια, σουίτες με ιδιωτικές πισίνες, συνεδριακό κέντρο, κεντρο θαλασσοθεραπείας θα λειτουργησει απο την νεα σαιζόν με στοχο την μεγαλύτερη διαρκεια λειτουργιας και τις καλυτερες συνθηκες εργασιας.

Ζητούμε για την σαιζόν 2004 συνεργάτες,

με ορεξη για προσεγμενη και ποιοτική δουλειά να στελεχώσουν ολα τα τμηματα, σε ολες τις θέσεις.

Περιμενουμε το βιογραφικό σας σημείωμα
στο Τελεφαξ **22440 47360** ή
με email : alkal@lindian.gr ή
αυτοπροσώπως στο ξενοδοχείο,
καθημερινές από 08.30 –14.30

---

europe travel

TÜV An ISO 9001:2000 certified company

OFFICE STAFF MEMBER

We are looking for a new member to join our office staff. You will be a part of a small and dynamic team, dealing with our various tour operator customers and must have very good computer skills (word, excel, email).
You must:
- Be fluent in English and/or Italian and have a good knowledge of Greek
- Be willing to work to a flexible timetable according to the work load.
- Have a strong customer service orientation
- Be friendly, positive and able to "keep you cool" during periods of peak season load.
- If male, to have completed your army service.

The position is seasonal and prior working experience for an Incoming Agency would be preferred.

Please send your CV along with a current photograph via post, fax or email to Mary Sfiriou Post: PO Box 348 RHODES 85100, fax: 2241068871 or email: mary.sfiriou@europetravel.gr

---

OK SERVICES ΕΠΕ

Μια από τις μεγαλύτερες εταιρείες της Ρόδου στο χώρο της μπύρας, του cider και των αλκοολούχων ποτών

ΖΗΤΕΙ ΝΑ ΠΡΟΣΛΑΒΕΙ ΠΩΛΗΤΗ Ή ΠΩΛΗΤΡΙΑ

Οι υποψήφιοι πρέπει να διαθέτουν:
- Εμπειρία στα ποτά και στη Ροδιακή αγορά
- Θέληση και δυνατότητα να εργασθούν με ελεύθερο ωράριο
- Απολυτήριο Λυκείου
- Δυνατότητα αναπτύξεως πρωτοβουλίας
- Ομαδικό πνεύμα
- Δίπλωμα οδηγήσεως αυτοκινήτου
- Απολυτήριο στρατού (για τους άνδρες)

ΠΡΟΣΦΕΡΟΥΜΕ
- ✓ Δωδεκάμηνη απασχόληση
- ✓ Ανταγωνιστικό μισθό
- ✓ Ποσοστά επί των πωλήσεων
- ✓ Πλούσιο ενεργο΄πελατολόγιο
- ✓ Προϊόντα με μεγάλη ζήτηση
- ✓ Εταιρικό αυτοκίνητο και κινητό τηλέφωνο

Παρακαλούμε στείλετε βιογραφικά σημειώματα στη διεύθυνση
ΟΚ SERVICES ΕΠΕ
Υπόψιν κ. Βουλγαρίδη
Ασγούρου - 85100 ΡΟΙΔΟΣ
FAX: 2241060495
Email: okservices@internet.gr
ΠΛΗΡΟΦΟΡΙΕΣ: 22241066227 κ. Βουλγαρίδη
(08.00-13.00 καθημερινά)

πωλησεις

συνέχεια από την προηγούμενη

ΠΩΛΗΣΕΙΣ ΚΑΤΑΣΤΗΜΑΤΩΝ: 1. Ηρώων Πολυτεχνείου 315 τ.μ. με μεγάλη αυλή προνομιακό. 2. Σοφοκλή Βενιζέλου "εκατό μαγαζιά" κεντρικό 32 τ.μ. με πατάρι 16 τ.μ. 3. Κ. Παλαιολόγου 75 τ.μ. τίμημα 117.400 ευρώ. 4. Στρατηγού Ζήση ισόγειο και υπόγειο 145 τ.μ. γωνιακό τίμημα 190.000 ευρώ, 5. Ροδο α) Μαντράκι κατάστημα κεντρικότατο 50 τ.μ.. Πληρ. Σαββαΐδης και Συνεργάτες τηλ. 2241026281 ΑΟ56266

ΠΩΛΗΣΗ ΜΟΝΟΚΑΤΟΙΚΙΑΣ Πωλείται μονοκατοικία στα Κοσκινού (Περιοχή Προφ. Ηλίας) 360 τ.μ. σε τρεις ορόφους (υπόγειο-ισόγειο - α' όροφο) και σε οικόπεδο 5.000 τ.μ. Η μονοκατοικία είναι στη φάση του μαρμαροσουβά πλην υπογείου με περασμένα υδραυλικά και ηλεκτρολογικά και με τίμημα 400.000 ευρώ. Πληρ. Σαββαΐδης και Συνεργάτες τηλ. 2241026281 ΑΟ56276

ΠΩΛΗΣΕΙΣ ΟΙΚΟΠΕΔΩΝ ΠΑΡΑΛΙΑΚΩΝ 1. Στη Θολό 74.944 2. Κολύμπια 28.500 τ.μ. 3. Λίνδο α) περιοχή Πεύκοι 28.000 τ.μ. β) Περιοχή Ψάρτος 9.000 τ.μ. γ) Περιοχή Βληχά 4.000 τ.μ. τίμημα 117.400 ευρώ, 4. Ασκληπειό περιοχή "Μεγάλη Γη" 34.490 τ.μ. στο "κύμα" προνομιακό με μεγάλη φάτσα στην παραλία κατάλληλο για μεγάλη ξενοδοχειακή μονάδα. Πληρ. Σαββαΐδης και Συνεργάτες τηλ. 2241026281 ΑΟ56273

ΠΩΛΗΣΕΙΣ ΞΕΝΟΔΟΧΕΙΩΝ Πωλούνται ξενοδοχεία μικρά και μεγάλα προνομιακά. Πληρ. Σαββαΐδης και Συνεργάτες τηλ. 2241026281 ΑΟ56272

ΠΩΛΗΣΕΙΣ ΚΤΙΡΙΩΝ Πωλούνται κτίρια κεντρικά και προνομιακά μικρά και μεγάλα. Πληρ. Σαββαΐδης και Συνεργάτες τηλ. 2241026281 ΑΟ56271

ΠΩΛΕΙΤΑΙ ΣΥΝΕΤΑΙΡΙΚΗ ΜΕΡΙΔΑ του Αστικού Οικοδομικού Συνεταιρισμού η "ΑΥΤΟΣΤΕΓΑΣΗ" στην περιοχή "ΚΑΝΑΜΑΤ" μετά τον ραδιοφωνικό σταθμό 345 τ.μ. με οικοδομικότητα 240 τ.μ. πλέον το υπόγειο και περατωμένα σχεδόν τα έργα υποδομής στην τιμή 83.000 ευρώ. Πληρ. Σαββαΐδης και Συνεργάτες τηλ. 2241026281 ΑΟ56269

ΠΩΛΗΣΕΙΣ ΟΙΚΟΠΕΔΩΝ ΕΚΤΟΣ ΣΧΕΔΙΟΥ: 1. ΚΟΛΥΜΠΙΑ κοντά στην παραλία 9.000 τ.μ. τίμημα 211.298 ευρώ 2. ΛΙΝΔΟ-ΠΕΥΚΟΙ περιοχή ΦΩΚΙΑ 5.000 τ.μ. τίμημα 161.408 ευρώ, 3. Στο ΓΕΝΝΑΔΙ περιοχή Αη Γιώργη 4.000 τ.μ. σε απόσταση 300 μέτρων από την παραλία κατάλληλο για μονοκατοικία τίμημα 35.216 ευρώ, 4. Στο ΚΙΟΤΑΡΙ οικόπεδο 4.000 τ.μ. τίμημα 83.000 ευρώ, 5. Στη ΡΟΔΟ α) περιοχή ΜΟΝΤΕ ΣΜΙΘ 2.000 τ.μ. με πανοραμική θέα τίμημα 400.000 ευρώ, β) Περιοχή ΒΕΡΟΠΟΥΛΟΥ 4.000 τ.μ. με πανοραμική θέα τίμημα 600.000 ευρώ, 6. ΠΑΡΑΔΕΙΣΙ οικόπεδα παραλιακά στο "κύμα" 6.180 τ.μ. τίμημα 120.000 ευρώ. Πληρ. Σαββαΐδης και Συνεργάτες τηλ. 2241026281 ΑΟ56270

ΠΩΛΗΣΕΙΣ ΟΙΚΟΠΕΔΩΝ ΕΝΤΟΣ ΣΧΕΔΙΟΥ ΚΑΙ ΟΙΚΙΣΜΟΥ: 1) Ρόδο α) Καμείρου 200 τ.μ. τίμημα 75.000 ευρώ, β) ΚΟΒΑ 780 τ.μ. τίμημα 600.000 ευρώ, 2) ΛΙΝΔΟ εντός οικισμού 250 τ.μ. τίμημα 146.000 ευρώ 3) Πυλώνα 400 τ.μ. τίμημα 17.608 ευρώ με συντελεστή δόμησης 1 και είναι εντός οικισμού 4) Γεννάδι 974 τ.μ. με άδεια οικοδομής εντός οικισμού τίμημα 60.000 ευρώ. Πληρ. Σαββαΐδης και Συνεργάτες τηλ. 2241026281 ΑΟ56265

ΠΩΛΗΣΕΙΣ ΜΟΝΟΚΑΤΟΙΚΙΩΝ: 1. ΙΑΛΥΣΟ: Μονοκατοικίες σε μπετά - α) ΚΑΝΔΥΛΙ 164 τ.μ. σε οικόπεδο 4.000 τ.μ. τίμημα 190.755 ευρώ, β) Περιοχή ΤΡΕΙΣ 180 τ.μ. (σε μπετά) σε οικόπεδο 1.000 τ.μ. τίμημα 103.000 ευρώ, γ) Μονοκατοικίες πολυτελούς κατασκευής 120 τ.μ. και 132 τ.μ. εντός οικισμού ΙΑΛΥΣΟΥ, δ) Στην ΙΞΙΑ 160 τ.μ. αρίστης κατασκευής με 4 υπνοδωμάτια θέρμανση "Καλοριφέρ" με τζάκι και λοιπά, ε) Στους "ΤΡΕΙΣ" μονοκατοικία 206 τμ. σε οικόπεδο 4.800 τ.μ. πολυτελούς κατασκευής με πισίνα, ζ) στην παραλία ΤΡΙΑΝΤΩΝ 280 τ.μ. πολυτελούς κατασκευής 748.500 ευρώ, 2. Στη ΡΟΔΟ α) Στην Π. Πόλη 160 τ.μ. τίμημα 400.000 ευρώ, β) Στο Νιοχώρι 150 τ.μ. πολυτελούς κατασκευής τίμημα 500.000 ευρώ, 3. Στ' ΑΦΑΝΤΟΥ 220 τ.μ. σε οικόπεδο 6.200 τ.μ. αρίστης κατασκευής, 4. ΚΟΣΚΙΝΟΥ παραδοσιακό σπίτι 77 τ.μ. τίμημα 50.000 ευρώ, 5. Στο ΓΕΝΝΑΔΙ εξοχικές μονοκατοικίες α) 104 τ.μ. αρίστης κατασκευής κοντά στην παραλία τίμημα 180.000 ευρώ, β) 100 τ.μ. αρίστης κατασκευής σε οικόπεδο 5.000 τ.μ. στην παραλία τίμημα 382.000 ευρώ, 6. ΡΟΔΟ Νιοχώρι αρίστης κατασκευής 150 τ.μ. τίμημα 500.000 ευρώ. Πληρ. Σαββαΐδης και Συνεργάτες τηλ. 2241026281 ΑΟ56267

ΠΩΛΕΙΤΑΙ επιχείρηση νυφικών-βαπτιστικών. Πληρ. τηλ. 6932316992 ΑΟ56260

ΜΕΤΡΗΤΑ. Αγοράζουμε τοις μετρητοίς οποιαδήποτε ακίνητη περιουσία (σπίτια, ξενοδοχεία, καταστήματα, γη), περιοχή από Αφάντου-Ρόδο και Κρεμαστή-Ρόδο. Πληρ. τηλ. 6946612157 ΑΟ56243

ΟΙΚΟΠΕΔΟ 5 στρέμματα σε λόφο στη Θολό, με θέα τη θάλασσα. Πληρ. τηλ. 22410-81811, 22410-82317. ΑΟ55739

ΔΙΑΜΕΡΙΣΜΑ, 80 τ.μ., με 2 υπν/τια στην Ιαλυσό, υπερυψωμένο ισόγειο, αξίας 76.300 ευρώ. Πληροφορίες: Ευσταθίου-Ευρωκτηματική, Εθνικής Αντιστάσεως 83, τηλ. 22410 73819-74917, 6944 374546, 6945 292030. ΑΟ56185

13 ΓΚΑΡΣΟΝΙΕΡΕΣ πλήρως επιπλωμένες και εξοπλισμένες συν δύο καταστήματα όλα νοικιασμένα στο Ροδίνι. Πωλούνται όλα μαζί ή ανά όροφο. Πληρ. τηλ. 6947083593 ΑΟ56235

ΠΩΛΕΙΤΑΙ από ιδιώτη διώροφη μονοκατοικία σε μπετά (σε οικόπεδο 500 τ.μ.) 140 τ.μ. ο όροφος στην τιμή των 132.000 ευρώ στην λεωφόρο Κρεμαστής-Παστίδας. Πληρ. κος Μάκης 6972550584 ΑΟ56221

ΔΙΑΜΕΡΙΣΜΑ 126 τ.μ. α' ορόφου με (3 υπν.) κεντρική θέρμανση - υπέροχη θέα σε μικρή οικοδομή στη Φανερωμένη - Καρακόνερο. Τιμή 45 εκ. - 132.000 ευρώ. Πληρ. ΑΙΓΑΙΟΚΤΗΜΑΤΙΚΗ τηλ. 2241029943, 2241028838, 6945466773 ΑΟ56219

ΜΕΖΟΝΕΤΑ, διώροφη 110 τ.μ. στην Ιαλυσό, σε μπετά, και δυνατότητα σοφίτας, με ατομική αποχέτευση, αξίας 97.000 ευρώ. Πληροφορίες: Ευσταθίου-Ευρωκτηματική, Εθνικής Αντιστάσεως 83, τηλ. 22410 73819-74917, 6944 374546, 6945 292030. ΑΟ56183

ΠΩΛΕΙΤΑΙ: 81 τ.μ. κατάστημα με αντίστοιχο υπόγειο στην Γεωργίου Παπανδρέου, κατάλληλο για οποιαδήποτε χρήση, αξίας 161.400 ευρώ, τώρα 133.500 ευρώ. Πληροφορίες: Ευσταθίου-Ευρωκτηματική, Εθνικής Αντιστάσεως 83, τηλ. 22410 73819-74917, 6944 374546, 6945 292030. ΑΟ56177

ΜΟΝΟΚΑΤΟΙΚΙΑ, διώροφη 105 τ.μ., στην Μητρόπολη, πλήρως ανακαινισμένη, αξίας 120.000 ευρώ. Πληροφορίες: Ευσταθίου-Ευρωκτηματική, Εθνικής Αντιστάσεως 83, τηλ. 22410 73819-74917, 6944 374546, 6945 292030. ΑΟ56184

ΠΩΛΕΙΤΑΙ: 61 τ.μ. ισόγειο κατάστημα στην Κωνσταντίνου Παλαιολόγου, κατάλληλο για οποιαδήποτε χρήση. Αξίας 64.563 ευρώ. Πληροφορίες: Ευσταθίου-Ευρωκτηματική, Εθνικής Αντιστάσεως 83, τηλ. 22410 73819-74917, 6944 374546, 6945 292030. ΑΟ56178

ΚΑΤΑΣΤΗΜΑ, στο Φαληράκι 50 τ.μ. επί της οδού Ποσειδώνος, με αποκλειστική χρήση αυλής, κατάλληλο για οποιαδήποτε χρήση. Αξίας 120 ευρώ. Πληροφορίες: Ευσταθίου-Ευρωκτηματική, Εθνικής Αντιστάσεως 83, τηλ. 22410 73819-74917, 6944 374546, 6945 292030. ΑΟ56179

Audi

1. AUDI A3 1600 CC μοντ. 2000, 3θυρο (ABS, υδρ. τιμόνι, 4 αερόσακοι, ηλ. παράθυρα, κεντρικό κλείδωμα, ηλεκ. καθρέπτες, **air condition,** ηχοσύστημα)
2. VW POLO - 1000 CC μοντ. 2000, 3ΘΥΡΟ, (υδρ. τιμόνι, 2 αερόσακοι, ηλ. παράθυρα, κεντρικό κλείδωμα, ηλεκ. καθρέπτες, **air condition**, ηχοσύστημα.)
3. VW POLO - 1000 CC comfort, μοντ. 2000, 5ΘΥΡΟ, (υδρ. τιμόνι, 2 αερόσακοι, ηλ. παράθυρα, κεντρικό κλείδωμα, ηλεκ. καθρέπτες, **air condition**, ηχοσύστημα.)
4. VW GOLF 1400 CC GENARATION μοντ. 2002, 3ΘΥΡΟ (ABS, υδρ.τιμόνι, 4 αερόσακοι, 4 ηλ. παράθυρα, κεντρικό κλείδωμα, ηλεκ. καθρέπτες, **climatronic** ηχοσύστημα, αεροτομή, ζάντες αλουμινίου 16')
5. VW GOLF - 1400 CC μοντ. 2000, 3ΘΥΡΟ, (ABS, υδρ. τιμόνι, 4 αερόσακοι, 4 ηλ. παράθυρα, κεντρικό κλείδωμα, ηλεκ. καθρέπτες, **air condition** ηχοσύστημα, αεροτομή, συναγερμός)
6. VW GOLF - 1400 CC μοντ. 2000, 3ΘΥΡΟ, (ABS, υδρ. τιμόνι, 4 αερόσακοι, ηλ. παράθυρα, κεντρικό κλείδωμα, ηλεκ. καθρέπτες, **air condition**, ηχοσύστημα)
7. OPEL ASTRA - 1400 CC μοντ. 2000, (υδρ. τιμόνι, 2 αερόσακοι, 2 ηλ. παράθυρα, κεντρικό κλείδωμα, **air condition**, ηχοσύστημα.)
8. ROVER 414 -1400 CC μοντ. 1995, 5ΘΥΡΟ, χρώμα μπορντώ (ABS,υδρ. τιμόνι, αερόσακος οδηγού, 4 ηλ. παράθυρα, κεντρικο κλείδωμα, ηλεκ. καθρέπτες, ηχοσύστημα, ηλιοροφή)
9. RENAULT CLIO - 1400 CC μοντ. 1996, 5ΘΥΡΟ (υδρ. τιμόνι, 2 ηλ. παράθυρα, κεντρικό κλείδωμα, **air condition**, ηχοσύστημα)
10. CITROEN AX 1100 cc μοντέλο 1993, 5θυρο
11. ALPHA ROMEO 146-1400 CC μοντ. 1996 (υδρ. τιμόνι, αερόσακος οδηγού, ηλ. παράθυρα, κεντρικό κλείδωμα, ηχοσύστημα)
12. PEUGEOT 205 GL - 1000 CC μοντ. 1990, 3ΘΥΡΟ
13. PEUGEOT 405-1600 CC μοντ. 1995, 4ΘΥΡΟ, (ABS, υδρ. τιμόνι, ηλ. παράθυρα, κεντρικό κλείδωμα, ηλεκ. air condition, ηχοσύστημα)
14. HYUNDAI ACCENT GLS - 1300 CC μοντ. 1998, 4ΘΥΡΟ (ABS, υδρ. τιμόνι, 2 ηλ. παράθυρα, κεντρικό κλείδωμα, ηλεκ. καθρέπτες, air condition, ηχοσύστημα).
15. SKODA PICK UP-ΦΟΡΤΗΓΑΚΙ- 1900 CC DIESEL μοντ. 1999, (υδρ. τιμόνι, ηχοσύστημα).

CAR EXPERTS
Ξενάκης Αυτοκίνητα-Εξουσιοδοτημένος Έμπορος Kosmocar A.E.
Πωλήσεις-Service-Ανταλλακτικά Λίνδου 238 τηλ. 2241061600

AUTO ΕΠΙΛΟΓΕΣ
ΚΟΥΚΟΥΡΑΣ ΑΛΕΞΑΝΔΡΟΣ
ΛΕΩΦ. ΡΟΔΟΥ-ΛΙΝΔΟΥ 255 • ΤΗΛ. (22410)60910
www.autoepiloges.com

ΑΓΟΡΑ-ΠΩΛΗΣΗ-ΑΝΤΑΛΛΑΓΗ ΜΕΤΑΧΕΙΡΙΣΜΕΝΩΝ ΑΥΤΟΚΙΝΗΤΩΝ

1. OPEL VECTRA, 1600 cc, μοντ. 2002, μαύρο
-κεντρ. κλειδ., ηλ, παράθ., υδρ. τιμόνι, αερόσακους, ABS, klima και ηχοσύστημα.
2. BMW 316i 1600 cc, μοντ. 1995, μπλε
- αεροσ. οδηγού, ABS, air condition, κεντρ. κλειδ., ηλ. παράθ., υδρ. τιμόνι, ζάντες αλουμινίου και ηχοσύστημα
3. ALFA ROMEO 147 DISTINCTIVE 1600 cc, μοντ. 2002, βυσσινί
- αεροσ. οδηγού-συνοδηγού, ABS, air condition, δερμ. σαλόνι, κεντρ. κλειδ., ηλ. παράθ., υδρ. τιμόνι, ζάντες αλουμινίου, συναγερμός και ηχοσύστημα.
4. ROVER 400, 1600 cc, μοντ. 2000, κυπαρισί
- αερόσ. οδηγού-συνοδηγού, ABS, κεντρ. κλειδ., ηλ. παράθ., υδρ. τιμόνι, ζάντες αλουμινίου, συναγερμος και ηχοσύστημα.
5. CITROEN SAXO VTS, 1600 cc, μοντ. 2001, χρυσαφί
- κεντρ. κλειδ., ηλ. παράθ., υδρ. τιμόνι, air condition, ζαντ. αλουμινίου και ηχοσύστημα.
6. SUZUKI VITARA, 1600 cc, μοντ. 2002, άσπρο
- SOFT TOP, υδρ. τιμ., και ηχοσύστημα.
7. BMW 316 1600 cc μοντ. 1991
-κεντρ. κλειδ., ηλ, παράθ. και ηχοσύστημα.
8. VW BORA 1400 cc μοντ. 2000, ασημί
- 4 αερόσακοι, ABS, air condition, backet καθίσματα, κεντρ. κλειδ., ηλ. παράθ., υδρ. τιμόνι, ζάντες αλουμινίου και ηχοσύστημα.
9. DAEWOO LANOS 1400 cc, μοντ. 2001, μπορντώ
- κεντρ. κλειδ., ηλ. παράθ., υδρ. τιμόνι, air condition και ηχοσύστημα
10. FIAT BRAVO 1400 cc, μοντ. 1996 μαύρο
-κεντρ. κλειδ., ηλ. παράθ., υδρ. τιμόνι, αεροσ. οδηγού, ζάντες αλουμινίου και ηχοσύστημα.
11. CITROEN SAXO VTS, 1600 cc, μοντ. 1999, ασημί
- κεντρ. κλειδ., ηλ. παράθ., υδρ. τιμόνι, air condition, συναγερμός, ζαντ. αλουμινίου, αερόσ. οδηγού και συνοδηγού, ABS και ηχοσύστημα.
12. HYUNDAI ACCENT 1400 cc, μοντ.1999 ασημί
- κεντρ. κλειδ., ηλ. παράθ., υδρ. τιμόνι, A/C, αερόσ. οδηγού και ηχοσύστημα.
13. SUZUKI JIMNY, μοντ. 2002, ασημί,
υδρ. τιμόνι και ηχοσύστημα
14. FIAT PUNTO SPORTING SPEEDGEAR , 1242 cc, μοντ. 2001, κίτρινο
-αερόσακος. οδηγού-συνοδηγού, κεντρ. κλειδ., ηλ. παράθ., υδρ. τιμόνι ABS, air condition και ηχοσύστημα.
15. FIAT PUNTO, 1100 cc, μοντ. 1999, άσπρο
-κεντρ. κλειδ., ηλ. παράθ., air condition και ηχοσύστημα.
16. HYUNDAI ACCENT 1400 cc, μοντ. 1998, ασημί
- κεντρ. κλειδ., ηλ. παράθ., υδρ. τιμόνι, A/C, αερόσ. οδηγού και ηχοσύστημα.
17. FIAT BRAVA, 1242 cc., μοντ. 2000, μαύρο
-κεντρ. κλειδ., ηλ. παράθ., υδρ. τιμόνι, A/C, αεροσ. οδηγού-συνοδηγού, ABS, και ηχοσύστημα.
18. DAEWOO LANOS EXTREME 1400 cc, 90 HP, μοντ. 1999, μπορντώ
- κεντρ. κλειδ., ηλ. παράθ., υδρ. τιμόνι, air condition, ζάντες αλουμινίου, αεροτομή και ηχοσύστημα
19. VW GOLF 1400 cc, μοντ. 1996, λευκό
- κεντρ. κλειδ., ηλ. παράθ., υδρ. τιμόνι, ζάντες αλουμινίου και ηχοσύστημα

ΑΠΟ 0% ΠΡΟΚΑΤΑΒΟΛΗ ΕΩΣ 60 ΜΗΝΙΑΙΕΣ ΔΟΣΕΙΣ ΜΕ ΤΑ ΧΑΜΗΛΟΤΕΡΑ ΕΠΙΤΟΚΙΑ ΤΗΣ ΑΓΟΡΑΣ

ΣΧΟΛΗ ΟΔΗΓΩΝ
ΠΟΡΤΣΕΛΛΗΣ ΣΤΕΦΑΝΟΣ
Διπλ. εκπαιδευτής υποψηφίων οδηγών μέλος της Ε.Σ.Ο.Ρ. Ο.Ε.



- Διπλώματα αυτοκινήτου, μοτοσικλέτας,φορτηγού, λεωφορείου, νταλίκας
- Αναθεωρήσεις ληγμένων αδειών
- Θεωρητικά μαθήματα ΚΟΚ και Μηχανολογίας
- Μετατροπές ξένων διπλωμάτων σε ελληνικά
- Διπλώματα αυτόματου αυτοκινήτου

ΝΕΑ ΔΙΕΥΘΥΝΣΗ: ΕΘΝΙΚΗΣ ΑΝΤΙΣΤΑΣΗΣ 73 (ΠΡΩΗΝ ΑΝΝΗΣ ΜΑΡΙΑΣ)
ΤΗΛ. 2241034497, 6945463635

Μια πρόταση για όλους τους επαγγελματίες

*Η **3Τ ΑΕΒΕ** σας ανοίγει δρόμο με τις μακροχρόνιες μισθώσεις αυτοκινήτων γρήγορα και σωστά, προσφέροντας σας περισσότερα πλεονεκτήματα.*

***ΕΠΩΦΕΛΗΘΕΙΤΕ ΤΩΡΑ** από τα δυναμικά μας προγράμματα και αποκτήστε το αυτοκίνητο που επιθυμείτε για σας και για τον στόλο της εταιρίας σας.*

8 σημαντικοί λόγοι που σας συμφέρουν!

1. **Το 100% των μισθωμάτων** μπαίνουν στα έξοδα της επιχείρησής σας
2. **Εχετε φορολογική απαλλαγή** από τα τεκμήρια αγοράς (πόθεν έσχες)
3. **Αποκτάτε αυτοκίνητο χωρίς προκαταβολή** διατηρώντας το κεφάλαιο σας
4. **Πλήρη απαλλαγή από κόστος συντήρησης**
5. **Εχετε πάντα καινούργιο αυτοκίνητο.** Με την λήξη της μίσθωσης μπορείτε να το αντικαταστήσετε
6. **Αποδέσμευση κεφαλαίων** που θα θέλατε για την αγορά του αυτοκινήτου, αξιοποιώντας τα σε άλλους παραγωγικούς τομείς
7. **Εχετε κεφαλαιακή ρευστότητα** αφού μπορείτε να πουλήσετε τοα υτοκίνητο και να το εκμισθώσετε πάλι (Lease back)
8. **Εξοικονόμηση χρόνου και χρήματος** για σας και την επιχείρησή σας

Γιατί να αγοράσετε ένα αυτοκίνητο όταν μπορείτε να το ενοικιάσετε;

3Τ ΑΕΒΕ
6ο χλμ. Ρόδου-Λίνδου, Ρόδος
Τηλ. 2241068000 • fax 2241068010

πωλησεις

συνέχεια από την προηγούμενη

ΔΙΑΜΕΡΙΣΜΑ, 100 τ.μ. με 2 υπν/ια στην Ιξιά, αξίας 80.000 ευρώ. Πληροφορίες: Ευσταθίου-Ευρωκτηματική, Εθνικής Αντιστάσεως 83, τηλ. 22410 73819-74917, 6944 374546, 6945 292030. AO56182

ΟΙΚΟΠΕΔΟ στην οδό Ενόπλων Δυνάμεων 800 τ.μ. με συντ. δόμησης 0,8. Πληρ. τηλ. 2241023403 (από 10.30 π.μ.-9.30 μ.μ.) AO56192

ΔΙΑΜΕΡΙΣΜΑ, 99 τ.μ. με 2 υπν/τια στην Ιαλυσό με θέρμανση, ιταλική κουζίνα, άνετες βεράντες, αξίας 132.061 ευρώ. Πληροφορίες: Ευσταθίου-Ευρωκτηματική, Εθνικής Αντιστάσεως 83, τηλ. 22410 73819-74917, 6944 374546, 6945 292030. AO56181

ΜΕΤΡΗΤΑ Αγοράζουμε τοις μετρητοίς οποιαδήποτε ακίνητη περιουσία (σπίτια, ξενοδοχεία, καταστήματα γη), περιοχές από Αφάντου - Ρόδου και Κρεμαστή - Ρόδο. Πληρ. τηλ. 6946612157 AO56166

ΓΝΩΣΤΗ ΕΠΙΧΕΙΡΗΣΗ με εγγυημένους τζίρους με τίμημα 120.000 ευρώ και μηνιαίο μίσθωμα 800 ευρώ/μήνα. Πληρ. Πιπίνος 2241023895 και 6944676003 και 6944390803, www.pipinos.gr AO56026

ΟΙΚΟΠΕΔΟ 4.500 τ.μ. στην Παστίδα αμφιθεατρικό με θέα. Τιμή 73.500 ευρώ. Πληρ. Πιπίνος 2241023895 gpipinos@otenet.gr AO56032

ΑΚΙΝΗΤΟ επί της Βορείου Ηπείρου, με θέα τη θάλασσα, σε κατάσταση εσωτερικής ανακαίνισης. Τιμή ως έχει: 132.000 ευρώ. Πληρ. Πιπίνος 2241023895 gpipinos@otenet.gr AO56033

ΔΙΑΜΕΡΙΣΜΑ 82 τ.μ. στην περιοχή του Ορφανοτροφείου, με θέα την Παλιά Πόλη και το λιμάνι. Τιμή 162.000 ευρώ. Πληρ. Πιπίνος 2241023895 gpipinos@otenet.gr AO56034

ΛΟΓΩ ΑΝΑΧΩΡΗΣΕΩΣ ΣΤΟ ΕΞΩΤΕΡΙΚΟ ΠΩΛΕΙΤΑΙ νεόδμητη πολυτελής βίλα κτισμένη σε πανοραμικό λόφο στη νότια πλευρά του Φιλερήμου σε οικόπεδο 4.200 τ.μ. πλήρως περιφραγμένο, με αυτόματη θυροτηλεόραση, ελαιόδενδρα, χλοοτάπητα 500 τ.μ. και πολύ ευχάριστη διαμόρφωση εξωτερικού χώρου. Η πολυτελής αυτή βίλα αποτελείται από δύο όμοιους και ανεξάρτητους ορόφους, συνολικής επιφάνειας 482 τ.μ. συν 240 τ.μ. σκεπασμένες βεράντες. Ολα τα υλικά εξωτερικής επένδυσης, γρανιτικά πλακάκια δαπέδου, τα ξύλινα κουφώματα και ντουλάπιες από κερασιά, τα είδη υγιεινής και κουζίνας έχουν εισαχθεί από την Ιταλία. Η θέρμανση και ο κλιματισμός επιτυγχάνονται μέσω κεντρικής κλιματιστικής μονάδας με αεραγωγούς και πλήρη αυτοματισμό καθώς και εξαιρετικές θερμικές μονώσεις. Ο επάνω όροφος μπορεί να παραδοθεί και πλήρως επιπλωμένος. Η τιμή είναι διαπραγματεύσιμη μετά από επί τόπου επίσκεψη. Πληρ. τηλ. 2241048101, τηλ. και fax 2241048102 AO54535

ΕΠΙΧΕΙΡΗΣΗ κατεψυγμένων προϊόντων με τοποθετημένα δικά της ψυγεία στα καταστήματα. Μόνο σοβαρές προτάσεις. Πληρ. τηλ. 6976567036. AO55933

ΟΙΚΟΠΕΔΟ στην Τραπεζία 5100 τ.μ. με άδεια και καλή θέα στην θάλασσα. Πληρ. Πιπίνος 2241023895 gpipinos@otenet.gr AO56037

ΜΟΝΟΚΑΤΟΙΚΙΕΣ σε φοβερό οικόπεδο στα Μαριτσά. Προδιαγραφές 120 τ.μ. κυρίων χώρων σε 500 τ.μ. οικοπέδου, και με έξτρα μελλοντική δόμηση. Τιμή 158.000 ευρώ με το κλειδί. Πληρ. Πιπίνος 2241023895 gpipinos@otenet.gr AO56035

ΠΩΛΟΥΝΤΑΙ 19 γκαρσονιέρες πλήρως επιπλωμένες και εξοπλισμένες συν δύο καταστήματα, όλα νοικιασμένα σε τριώροφη πολυκατοικία στο Ροδίνι. Πληρ. τηλ. 6947083593 AO56007

ΟΙΚΟΠΕΔΟ 4.500 τ.μ. στ' Ασγούρου σε δασώδες περιβάλλον. Τιμή 102.700 ευρώ. Πληρ. Πιπίνος 2241023895 gpipinos@otenet.gr AO56036

ΚΑΤΑΣΤΗΜΑ στην Ανάληψη, 50 τ.μ. τιμή 73.500 ευρώ. Περιέχει και έτοιμο εξοπλισμό κρεοπωλείου με ψυγείο, πάγκο, WC και αποθήκη. Πληρ. Πιπίνος τηλ. 2241023895 AO56025

εργασιες

Το εστιατόριο NEW YELLOW SPOT στην οδό Γρίβα 28 **ΖΗΤΑ** άτομα των κάτωθι ειδικοτήτων για τη νέα σεζόν. Μάγειρες, σερβιτόρους, μπουφετζήδες, λατζιέρες, ταμπλίστες, πιτσαδόρους, καθαρίστριες και άτομα για delivery. Πληρ. τηλ. 2241033356, 2241033077 AZ56278

ΖΗΤΕΙΤΑΙ πτυχιούχος ΤΕΙ ή ΑΕΙ σχολών διοίκησης επιχειρήσεων - marketing για να προσληφθεί ως στέλεχος επιχείρισης για γνωστή εταιρεία παροχής υπηρεσιών. Ηλικία ως 25 ετών. Απαραίτητη η γνώση της αγγλικής και Η/Υ. Ελκυστικό πακέτο αποδοχών. Πληρ. τηλ. 2241078661, ώρες γραφείου AZ56262

ΖΗΤΕΙΤΑΙ πτυχιούχος υπομηχανικός για να προσληφθεί ως στέλεχος επιχείρησης από γνωστή εταιρεία παροχής υπηρεσιών. Ηλικία ως 25 ετών. Απαραίτητη η γνώση Η/Υ. Ελκυστικό πακέτο αποδοχών. Πληρ. τηλ. 2241078661, ώρες γραφείου AZ56263

ΝΗΠΙΑΓΩΓΟΣ για ολική ή μερική απασχόληση. Πληρ. τηλ. 2241062481 AZ56258

ΖΗΤΟΥΝΤΑΙ νέες εμφανίσιμες για εργασία σε καφέ μπαρ. Πληρ. τηλ 6945671551, 2241074066 AZ56256

ΖΗΤΕΙΤΑΙ κοπέλα για εργασία βραδυνή σε ψητοπωλείο. Εργασία όλο το χρόνο. Πληρ. τηλ. 2241031111, πρωινές ώρες AZ56253

ΖΗΤΟΥΝΤΑΙ βοηθοί σερβιτόροι και λατζιέρα για εστιατόριο στη Λίνδο. Απαραίτητη γνώση Αγγλικών για σεζόν 2004. Πληρ. τηλ. 6977444683 AZ56250

Από ανώνυμη εμπορική εταιρία με έδρα την Αθήνα **ΖΗΤΟΥΝΤΑΙ** άτομα δραστήρια και δυναμικά σε όλα τα Δωδεκάνησα. Προσφέρονται: ετήσια συνεργασία, δυνατότητα γρήγορης επαγγελματικής εξέλιξης και υψηλά εισοδήματα. Για ραντεβού τηλεφωνήστε καθημερινά στο 6977946940, υπεύθυνος ενημέρωσης κος Σαντορινιός Ευστάθιος AZ56233

ΖΗΤΕΙΤΑΙ οδηγός ΤΑΞΙ. Πληρ. τηλ. 6972464321 AZ56218

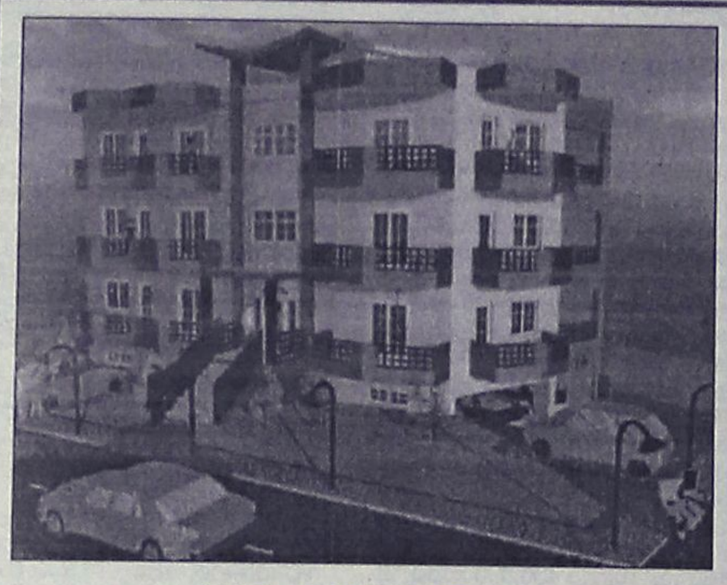

ΠΩΛΟΥΝΤΑΙ

Διαμερίσματα λουξ κατασκευής των 82 τ.μ. και των 93 τ.μ. σε νεόκτιστη οικοδομή με ασανσέρ και ιδιωτικό πάρκιν στην οδό Σμύρνης, περιοχή Ροδίνι

ΖΗΤΟΥΝΤΑΙ

οικόπεδα για αντιπαροχή ή ανταλλαγή

ΑΝΑΛΑΜΒΑΝΟΥΜΕ

ιδιωτικά έργα πάσης φύσεως οικοδομικών εργασιών

ΧΑΤΖΗΜΙΧΑΛΗΣ ΚΩΝΣΤΑΝΤΙΝΟΣ

ΔΟΜΙΚΟΣ ΕΡΓΟΛΑΒΟΣ ΔΗΜΟΣΙΩΝ ΚΑΙ ΙΔΙΩΤΙΚΩΝ ΕΡΓΩΝ

ΤΗΛ. (22410)21834, 6936609834, 6974198504

ΚΤΗΜΑΤΟΜΕΣΙΤΙΚΟ ΓΡΑΦΕΙΟ

ΝΙΚΟΣ ΑΣΒΕΣΤΗΣ - ΓΙΑΝΝΗΣ ΚΩΤΗΣ

ΠΩΛΗΣΕΙΣ ΔΙΑΜ/ΣΜΑΤΩΝ-ΟΙΚΟΠΕΔΩΝ

Αγίου Ιωάννου 46 • τηλ. 22410 32809

6942695467- 6947848288

• ΤΡΙΑΝΤΑ

Πωλείται διαμέρισμα 100 τ.μ., 4άρι 1ου ορόφου, lux κατασκευής, σε προσιτή τιμή. Γίνονται ευκολίες πληρωμής, δάνεια δεκτά.

Πωλείται διαμέρισμα 87 τ.μ., 3άρι 1ου ορόφου, lux κατασκευής, σε προσιτή τιμή.

Πωλείται διαμέρισμα 87 τ.μ., 3άρι 1ου ορόφου, lux κατασκευής, σε προσιτή τιμή.

Πωλείται μεζονέτα με μεγάλες αυλές, 192 τ.μ., lux κατασκευής, σε τιμή ευκαιρίας.

Γίνονται ευκολίες πληρωμής, δάνεια δεκτά.

• ΡΟΔΟΣ

Πωλείται διαμέρισμα 87 τ.μ., 3άρι, πλησίον Καμείρου. Διαθέτει θέση στάθμευσης. Γίνονται ευκολίες πληρωμής, δάνεια δεκτά .

Πωλείται διαμέρισμα 110 τ.μ., 4άρι, πλησίον, Καμείρου. Διαθέτει θέση στάθμευσης. Γίνονται ευκολίες πληρωμής, δάνεια δεκτά.

Πωλείται διαμέρισμα 50 τ.μ., 2άρι, πλησίον Καμείρου. Διαθέτει θέση στάθμευσης. Γίνονται ευκολίες πληρωμής, δάνεια δεκτά.

Επί της Βενετοκλέων πωλείται διαμέρισμα 97 τ.μ., 3άρι, σε πολύ καλή τιμή. Γίνονται ευκολίες πληρωμής, δάνεια δεκτά.

Επί της Πτολεμαίων πωλείται διαμέρισμα 120 τ.μ., 4άρι, με αποκλειστική χρήση αυλής. lux κατασκευής, σε προσιτή τιμή. Γίνονται ευκολίες πληρωμής, δάνεια δεκτά.

Επί της Τσαλδάρη πωλείται διαμέρισμα 87 τ.μ., 3άρι. Τιμή 75.000 ευρώ (25.000.000). Δάνεια δεκτά.

Στην περιοχή Νέο Ροδίνι πωλείται 55 τ.μ., 2άρι, σε πολύ καλή τιμή. Γίνονται ευκολίες πληρωμής, δάνεια δεκτά.

• ΚΟΣΚΙΝΟΥ

Πωλείται μεζονέτα 145 τ.μ. με 100 τ.μ. οικόπεδο σε προσιτή τιμή. Γίνονται ευκολίες πληρωμής, δάνεια δεκτά.

ΟΙΚΟΔΟΜΙΚΕΣ ΕΠΙΧΕΙΡΗΣΕΙΣ

ΔΙΑΚΟΓΕΩΡΓΙΟΥ ΚΑΛΛΙΣΤΟΣ

ΕΘΝ. ΑΝΤΙΣΤΑΣΕΩΣ 11 (πρώην Αννης Μαρίας)

ΠΩΛΗΣΕΙΣ ΔΙΑΜΕΡΙΣΜΑΤΩΝ - ΚΑΤΑΣΤΗΜΑΤΑ - ΑΠΟΘΗΚΕΣ - ΑΝΤΑΛΛΑΓΕΣ ΑΚΙΝΗΤΩΝ - ΑΓΟΡΕΣ ΟΙΚΟΠΕΔΩΝ ΑΝΑΛΑΜΒΑΝΟΥΜΕ ΑΝΤΙΠΑΡΟΧΕΣ

ΠΩΛΟΥΝΤΑΙ διαμερίσματα λουξ κατασκευής, με απεριόριστη θέα. Τα διαμερίσματα διαθέτουν θωρακισμένες πόρτες-εντοιχισμένες κουζίνες-ντουλάπες-εντοιχισμένο νιπτήρα με ντουλάπι-κεντρική θέρμανση αυτόνομη-ανοιγόμενα ανακλινόμενα κουφώματα με διπλά τζάμια, σίτες, ρολά-υδραυλικό ασανσέρ-τριφασικό ρεύμα.
Ολοι οι χώροι σπατουλαριστοί - εσωτερικές πόρτες MDF με σχέδιο

ΔΙΑΜΕΡΙΣΜΑΤΑ

Επί της
1) Χρ. Φέσσα (κάθετος Αποστ. Παύλου)
90 τ.μ. τριάρια
Επίσης οροφοδιαμερίσματα των 90 τ.μ.
(οικοδομή μόνο τριών διαμερισμάτων)
2) Οικοδομή Πτολεμαίων και Χρ. Φέσσα
των 117-125 τ.μ.
3) Οικοδομή υπό ανέγερση
επί της οδού Ρήγα Φεραίου στο Πάρκο
Διαμερίσματα τριάρια-τεσσάρια
4) Οικοδομή υπό ανέγερση
επί της οδού Κ. Παλαιολόγου και Θεοτοκοπούλου
Διαμερίσματα δυάρια-τριάρια-τεσσάρια-καταστήματα
5) Επί της οδού Β. Ηρακλείου
οικοδομή τεσσάρων διαμερισμάτων
οροφοδιαμερίσματα των 133 τ.μ.
Η οικοδομή έχει πυλωτή για πάρκιν

ΓΡΑΦΕΙΑ - ΙΑΤΡΕΙΑ

1) Επί της οδού Μ. Κων/νου και Κων/νου Παλαιολόγου των 80 τ.μ.
2) Επί της οδού Κων/νου Παλαιολόγου και Θεοτοκοπούλου 60-80 τ.μ.
3) Επί της οδού Ρήγα Φεραίου στο πάρκο 60-80-100 τ.μ.

ΚΑΤΑΣΤΗΜΑΤΑ

1) Επί της οδού Κ. Παλαιολόγου και Θεοτοκοπούλου των 60-80-100 τ.μ.
2) Επί της Λεωφόρου Καλλιθέας (Καρακόνερο) 90 τ.μ.

ΑΠΟΘΗΚΕΣ

1) Πλησίον Στέλιου Κωτιάδη των 130 τ.μ.
2) Επί της Λεωφόρου Καλλιθέας (Καρακόνερο) των 80-300 τ.μ.

• Οι πωλήσεις μπορούν να γίνουν και με όλα τα δάνεια τράπεζας και οργανισμών

• Αναλαμβάνουμε αντιπαροχές και αγορές οικοπέδων

• Δεχόμαστε ανταλλαγές ακινήτων

ΠΛΗΡΟΦΟΡΙΕΣ

ΔΙΑΚΟΓΕΩΡΓΙΟΥ ΚΑΛΛΙΣΤΟΣ

Τηλ. (22410)29318-34598, 78501-75802

ΑΝΑΚΟΙΝΩΣΗ ΜΑΘΗΜΑΤΑ

*** Computer ***

PROGRAM COMPUTER PM

ΕΓΓΡΑΦΕΣ ** ΤΩΡΑ **

Τμήματα για:
Παιδιά - Ενήλικες
Αρχάριους - Μαθητές
Επαγγελματίες

Ανεύρεση Εργασίας

Διδάσκει πτυχιούχος Πανεπιστημίου Αμερικής
ΜΑΝΩΛΗΣ Ι. ΣΟΦΙΛΑΣ

Κοδριγκτώνος 91
Τηλ. (22410) 31761
ΠΙΣΤΟΠΟΙΗΤΙΚΟ ΓΝΩΣΕΩΝ
ΕΠΙΣΗΜΟ ΕΞΕΤΑΣΤΙΚΟ ΚΕΝΤΡΟ ΤΗΣ ECDL HELLAS

ΕΚΠΑΙΔΕΥΣΗ ΣΤΟΥΣ ΥΠΟΛΟΓΙΣΤΕΣ

Anosis
Computer Learning



ECDL
Ευρωπαϊκό Δίπλωμα Κατάρτισης Η/Υ

ΤΜΗΜΑΤΑ ΕΝΗΛΙΚΩΝ

- Ταχύρυθμα σεμινάρια 6 εβδομάδων επιπέδου ECDL Start
- Τρίμηνοι κύκλοι σπουδών για απόκτηση του Διπλώματος ECDL
- Επιδοτούμενα σεμινάρια επιχειρήσεων

Windows, Word, Excel, Powerpoint, Access, Internet, Frontpage, CorelDraw, κτλ

ΣΤ.ΚΩΤΙΑΔΗ 52 ΤΗΛ.78924

Υπεύθυνος Σπουδών
ΚΩΣΤΑΣ ΧΑΤΖΗΔΑΚΗΣ

εργασιες

συνέχεια από την προηγούμενη

ΑΠΟ ΚΑΦΕΤΕΡΙΑ - ΠΑΙΔΟΤΟΠΟ ΖΗΤΕΙΤΑΙ ΠΑΙΔΑΓΩΓΟΣ - ΝΗΠΙΑΓΩΓΟΣ ΓΙΑ ΑΠΟΓΕΥΜΑΤΙΝΗ ΤΕΤΡΑΩΡΗ ΑΠΑΣΧΟΛΗΣΗ ΣΤΗΝ ΠΑΡΑΛΙΑ ΙΑΛΥΣΟΥ. ΠΛΗΡ. ΤΛ. 6947992559ΠΖ56230

ΛΟΓΙΣΤΡΙΑ με εμπειρία και γνώση Η/Υ ζητείται από την εταιρεία ΤΕΧΝΟΜΑΡΚΕΤ ΣΙΦΩΝΙΟΣ Α.Ε. για μόνιμη απασχόληση. Πληρ. τηλ. 2241048304 κο Γιώργο ή κα Ζωή AZ56229

ΟΔΗΓΟΣ με δίπλωμα Ε' κατηγορίας. Πληρ. τηλ. 6945791109 AZ56168

ΖΗΤΕΙΤΑΙ πωλήτρια για μπουτίκ. Πληρ. τηλ. 2241035196AZ56222

ΚΥΡΙΑ κατά προτίμηση Ελληνίδα για φύλαξη μωρού 17 μηνών τις πρωινές ώρες από 07.00 μέχρι 15.00. Πληρ. τηλ. 2241034853 AZ56207

ΔΕΣΠΟΙΝΙΣ για να εργασθεί σε bar-club. Πληρ. τηλ. 6942611854 κ. Γιώργο και 6932464723 κ. Μιχάλη AZ56199

ΖΗΤΟΥΝΤΑΙ από συνεργείο υδραυλικών έμπειροι τεχνίτες και βοηθοί με προϋπηρεσία. Πληρ. τηλ. 6944551597 κο Γιάννη AZ56203

ΝΗΠΙΑΓΩΓΟΣ για μερική ή ολική απασχόληση σε παιδικό σταθμό. Πληρ. τηλ. 2241062481 AZ56167

ΓΥΜΝΑΣΤΗΣ/Α και φυσιοθεραπευτής/α για μερική ή πλήρη απασχόληση σε γυμναστήριο. Πληρ. τηλ. 2241073712 XAZ20121

Από τουριστικό γραφείο **ΖΗΤΕΙΤΑΙ ΥΠΑΛΛΗΛΟΣ ΓΡΑΦΕΙΟΥ** που να γνωρίζει Η/Υ (Word, Excel) πολύ καλή γνώση της Αγγλικής γλώσσας και δεύτερη προαιρετική ξένη γλώσσα (Γερμανικά ή Ιταλικά). Πληρ. τηλ. (22410)32429, 32841 AZ56154

ΖΗΤΟΥΝΤΑΙ φυσιοθεραπευτές, μασέρ και γυμναστές. Πληρ. τηλ. 2241023110 XAZ20122

ΕΠΙΧΕΙΡΗΣΗ ΣΤΟ ΣΠΙΤΙ. Αμεση κάλυψη θέσεων ανεξάρτητης συνεργασίας. Μερική απασχόληση 550-1100 ευρώ, πλήρης απασχόληση 1100 ευρώ-3.000 ευρώ/μήνα!!! Οχι τελεμάρκετινγκ, πλασιέ, ντήλερ. Εξτρα μπόνους και προμήθειες μέχρι 5%. Δωρεάν ταξίδια στο εξωτερικό. Ενημερωτικό φυλλάδιο στο 2109911071, www.homebizin.com. AZ55452

Η Οδική Βοήθεια Ρόδου HELLAS SERVICE **ΖΗΤΕΙ** συνεργάτες για την στελέχωση του τμήματος πωλήσεων. Απαραίτητα προσόντα: Ικανότητα επικοινωνίας, ευχάριστη προσωπικότητα, δίπλωμα οδήγησης οχήματος, προϋπηρεσία στο χώρο. Προσφέρονται: ανταγωνιστικό πακέτο αποδοχών (μισθός - προμήθεια - bonus), προοπτικές εξέλιξης, εξαιρετικό περιβάλλον εργασίας. Πληρ. Στ. Καζούλη 82, τηλ. (22410)22490 XAZ252

ΖΗΤΟΥΝΤΑΙ: α) κυρίες για να εργασθούν με ελεύθερο ωράριο σε λευκά είδη. Δίδονται δωρεάν προσπέκτους και μεγάλη υποστήριξη από την εταιρεία μας, β) κυρία (ελληνίδα) για ολιγόωρη απασχόληση σαν βοηθός σε πωλήσεις-εισπράξεις με δικό μας μεταφορικό μέσο και οδηγό. Πληρ. τηλ. 22410 66767, 6942445700. AZ55934

ΖΗΤΕΙΤΑΙ ΚΟΠΤΗΣ/ΡΙΑ ΑΠΟ ΒΙΟΤΕΧΝΙΑ ΤΟΥΡΙΣΤΙΚΩΝ ΕΝΔΥΜΑΤΩΝ, ΜΕ ΠΡΟΫΠΗΡΕΣΙΑ. ΠΛΗΡ. ΤΗΛ. 2241024811, 2241073075 κος ΑΝΤΩΝΗΣ ΠΖ55699

διαφορα

ΠΩΛΕΙΤΑΙ ΚΑΘΑΡΟΑΙΜΟ ΧΑΣΚΙ (ΑΠΟ ΣΙΒΗΡΙΑ) 60 ΗΜΕΡΩΝ ΜΕ ΚΑΤΑΠΛΗΚΤΙΚΑ ΜΠΛΕ ΜΑΤΙΑ. ΤΙΜΗ 300 ΕΥΡΩ. ΠΛΗΡ ΤΗΛ. 6973394166 ΠΔ56232

ΣΥΝΘΕΤΟ - ΜΠΑΡ (αποτελείται από 5 τεμάχια). Τιμή ευκαιρίας 800 ευρώ. Πληρ. τηλ. 2241022931, 6944521867 ΑΔ56246

ΠΩΛΕΙΤΑΙ καϊκι 8,5 μέτρων ερασιτεχνικό με μηχανή Diesel Ford 75 HP. Επίσης μηχανή Perkins 75 HP μαζί ή μόνη της. Λόγω αναχώρησης στο εξωτερικό. Πληρ.τηλ. 6946860639, 2241060568 ΑΔ56216

ΠΩΛΕΙΤΑΙ ΤΑΧΥΠΛΟΟ ΣΚΑΦΟΣ BEST 4,85 ΜΕΤΡ. ΜΕ ΤΡΕΪΛΕΡ ΚΑΙ ΜΗΧΑΝΗ ΥΑΜΑΗΑ 80 HP, ΣΕ ΑΡΙΣΤΗ ΚΑΤΑΣΤΑΣΗ. ΠΛΗΡ. ΤΗΛ. 2241085231-6945461564. ΧΠΔ707

ΠΩΛΕΙΤΑΙ εξοπλισμός χρυσοχοείου σε μοντέρνο σχεδιασμό, βιτρίνες και σταντ μεμονωμένα ή όλα μαζί, χρήση ενός έτους μόνο. Πληρ. τηλ. 6944844177ΑΔ56215

ΠΩΛΕΙΤΑΙ ΣΑΛΟΝΙ 3ΘΕΣΙΟΣ-2ΘΕΣΙΟΣ ΠΟΛΥΘΡΟΝΑ, ΝΕΟΚΛΑΣΙΚΟΥ ΣΤΥΛ, ΣΕ ΑΡΙΣΤΗ ΚΑΤΑΣΤΑΣΗ. ΠΛΗΡ. ΤΗΛ. 2241063425 ΧΠΕ2511

μαθήματα

ΚΑΘΗΓΗΤΡΙΑ ΑΓΓΛΙΚΩΝ παραδίδει μαθήματα ατομικά κατ' οίκον σε μαθητές Δημοτικού, Γυμνασίου, Λυκείου. Ολα τα επίπεδα από τα πρώτα βήματα έως (Lower), First Certificate, Proficiency. Πληρ. τηλ. 6946751564 AM56281

ΑΓΓΛΙΚΑ - ΙΤΑΛΙΚΑ - ΙΣΠΑΝΙΚΑ. Καθηγητής, αριστούχος απόφοιτος (MASTER) του SCHILLER INTERNATIONAL UNIVERSITY παραδίδει μαθήματα **κατ' οίκον** σε αρχάριους, προχωρημένους, ξενοδοχοϋπαλλήλους. Εξασφαλισμένη επιτυχία εξετάσεων EDEXCEL, CAMBRIDGE, MICHIGAN, TOEFL, TOEI C, IELTS καθώς και INICIAL, BASICO, SUPERIOR του INSTITUTO CERVANTES, Προετοιμασία εισαγωγής σε Βρετανικά και Ιταλικά Πανεπιστήμια. Τιμές λογικές. Μεταφάσεις δεκτές. Πληρ. τηλ. 2241025133AM56277

ΚΑΘΗΓΗΤΡΙΑ, Γαλλικών, παραδίδει μαθήματα κατ' οίκον σε μαθητές δημοτικού-γυμνασίου-λυκείου καθώς και σε επαγγελματίες-ξενοδοχοϋπαλλήλους. Τιμές πολύ προσιτές. Πληρ. τηλ. 6973 312052. AM56188

ΠΩΛΟΥΝΤΑΙ

σε καλή κατάσταση, air condition δωματίων αυτόνομα 9000 BTU προς 200 ευρώ έκαστο. Επίσης μοντέρνα έπιπλα δωματίων με κρεβατοστρώματα, φωτιστικά, πίνακες, καθρέπτες κ.λπ.

Καρέκλες εστιατορίου μοντέρνες ιταλικές, πόρτες, παράθυρα, ξαπλώστρες αλουμινίου παραλίας και ξύλινες.

Lindian Village - Παραλία Λάρδου Ρόδος

τηλ. 2244047361

ΠΩΛΟΥΝΤΑΙ

έπιπλα χειροποίητα

σκαλιστά από ιδιώτη.

Πληρ. τηλ. 6973394166

ΓΙΑ ΤΥΠΟΓΡΑΦΟΥΣ

ΠΩΛΕΙΤΑΙ

ΠΙΕΣΤΗΡΙΟ OFFSET AUTO MULTI (30X42) ΚΑΙ ΜΗΧΑΝΗΜΑ ΓΙΑ ΚΑΤΑΣΚΕΥΗ ΣΦΡΑΓΙΔΩΝ.

ΚΑΙ ΤΑ ΔΥΟ ΜΑΖΙ

ΣΤΗΝ ΜΟΝΑΔΙΚΗ ΤΙΜΗ ΤΩΝ 3.000 ΕΥΡΩ!!!

ΠΛΗΡ. ΤΗΛ. 6947010501 κ. ΝΙΚΟ.

Πάντα κάποιοι ξεχωρίζουν...

Rodos Gold VOGIATZIS

Ιδιαίτερη αισθητική

Απαράμειλη ποιότητα

πλούσιες επιλογές

για γάμους , βαπτίσεις ,

και ιδιαίτερες στιγμές

με μοναδική λάμψη .....

σε εξαιρετικές τιμές

Rodos Gold VOGIATZIS

Χρυσές δημιουργίες...

για πολύτιμες σχέσεις

10ο χιλ. Λεωφ. Ρόδου Λίνδου

Τηλ: 22410 86670 - 3

TOP RINGTONES & TOP ΠΟΙΟΤΗΤΑ

Σούπερ Μελωδίες & Εικόνες για το κινητό σας

NOKIA, ERICSSON, MOTOROLA, PANASONIC, ALCATEL, SAMSUNG & SENDO

Με τον κωδικό 1000 μπορείτε να παραγγείλετε το TOP Ελληνικό Ringtone σε ζήτηση της Εβδομάδας όπως αυτό έχει διαμορφωθεί από τις προτιμήσεις σας

1000 TOP Ελληνικά Ringtones Εβδομάδας **www.crazymobile.gr**

ΝΕΕΣ ΚΥΚΛΟΦΟΡΙΕΣ
7766 Μείνε Μαζί Μου Απόψε - Μερκούρη Ε.
7765 Έμαθα Να Ζω Χωρίς Εσένα - Μερκούρη Ε.
7767 Το Κύμα - Αλεξίου Χ.
7768 Τα Σενάρια - Φίλοι Για Πάντα
7770 Δίνει Τα Φιλιά - Σφακιανάκης Ν.
7753 Να 'σουν Αλλιώς - Ολυμπίου & Χατζηγιάννης
7757 Sorry - Κοκκίνου Έ.
7756 Δε Γίνεται - Κοκκίνου Έ.
7760 Αυτό Το Καλοκαίρι - Κοκκίνου Έ.
7759 Καινούργια Αρχή - Κοκκίνου Έ.
7758 Αγόρι Μου - Κοκκίνου Έ.
7650 Masai - Κοκκίνου Έ.
7652 Κοσμοθεωρία - Κοκκίνου Έ.
7651 Θέλω Τόσα Να Σου Πω - Κοκκίνου Έ. & Νίνο
7752 Θέλω Να Μάθω - Ρέμος Αντώνης & Βαρδής Α.
7668 Μόνος Μου - Χατζηγιάννης Μ.
7667 Αν Μου Τηλεφωνούσες - Χατζηγιάννης Μ.
7748 Πόσο Σε Πεθύμισα - One
7747 Καινούργια Αρχή - One
7746 Κράτα Με - One
7745 Σα Ναυαγοί - Νίνο
7744 Καλημέρα - Νίνο
7772 Ανοιχτή Πληγή (Why) - Antique
7771 Θα Ρωτήσω Τα Τραγούδια - Κότσιρας Γ.
7655 Είμαι Καλά - Ζήνα Π.
7755 Δυστυχώς - Ζήνα Π.
7754 Μαζί Σου - Ζήνα Π.
7751 Μείνε Δίπλα Μου - Πιερίδη Μ.
7750 Ούτε Κι Εσύ - Πιερίδη Μ.
7738 Άλλο Αγάπη Κι άλλο Sex - Hi-5
7737 Το Τυχερό Αστέρι - Hi-5
7662 Ξέρω Τι Ζητάω - Hi-5
7653 Αστέρι Μου - Βέρτης Ν.
7769 Σαν Τρελός Σε Αγαπάω - Βέρτης Ν.
7773 Tronik Πλάσμα - Μίκρο
7743 Αχ, Ουρανέ Μου - Λεμπέσης Γ.
7742 Η Μέρα Η Καλή - Λεμπέσης Γ.
7741 Marilyn Monroe - Λεμπέσης Γ.
7740 Μείνε - Λεμπέσης Γ.
7620 Καλοκαιρινά Ραντεβού - Δυτικές Συνοικίες
7621 Πες Μου Γιατί - Δυτικές Συνοικίες
7749 Δώσε Μου Πίσω - Παπαδοπούλου Λ.
7739 Ένα - Κόκοτας Δ. & Φωτεινή
7736 Ένα Τραγούδι Ακόμα - Δάντης Χ.
7735 Ζωή Σε Καλωσορίζω - Δάντης Χ.
7734 Χωρίς Εσένα - Δάντης Χ.
7657 Θέλω Να Ονειρεύομαι Μαζί Σου - Τσαλίκης Γ.
7663 Boom Boom - Καρβέλας & Βίσση
7661 Ταινία Φαντασίας - Φίλοι για πάντα
7670 Mol Lolita - Fame Story
7645 Τράβα Σκανδάλη - Πρωτοψάλτη Α.
7569 Η Μελωδία Της Μοναξιάς - Βανδή Δ.
7585 Σ'αγαπώ - Πρωτοψάλτη Α. - Ρέμος Α.

ΑΞΕΧΑΣΤΕΣ ΕΠΙΤΥΧΙΕΣ
2164 Ιπά - Δημοτικό
2901 Ζείμπέκικο Της Ευδοκίας
6446 Ήτανε Μια Φορά - Ξυλούρης Ν.
2293 Οσο Αξίζεις Εσύ - Καζαντζίδης Σ.
6413 Αγριολούλουδο - Καζαντζίδης Σ.
2182 Βρέχει Φωτιά Στη Στράτα - Διονυσίου Σ.
6416 Το Πιτσιρικάκι - Τσαουσάκης Π.
6456 Ποντιακό
2485 Ερωτόκριτος - Κρητικό
3026 Καραγκούνα - Παραδοσιακό
6522 Καλή Τύχη Όπου Κι Αν Πας - Καζαντζίδης
2713 Τσιφτετέλι - Μπουρνέλης Λ.
6415 Υπάρχω - Καζαντζίδης Σ.
2975 Το Βαπόρι Απ' Την Περαία - Παλιό Ρεμπέτικο

ΕΛΛΗΝΙΚΑ ΔΙΑΦΟΡΑ
7608 Παράδεισέ Μου - Λιβιεράτος Λ. - Ε. Αδάμ
7624 Αδυναμία Μου - Βαρθακούρης Χ.
7622 Όλα Τελειώσαν - Fame Story
7597 Δεν Υπάρχουν Αντίο Στο Δρόμο - Τσαλίκης
7591 Φεγγάρι Μου Χλωμό - Τερζής Π.
7592 Φεγγάρι - Θεοδωρίδου Ν.
7632 Έχει Ένα Φεγγάρι - Τερζής Π.
7656 Ποιό Μονοπάτι - Πλούταρχος Γ.
7607 Σ' Αγαπάω Κοίτα - Μελάς Ζ.
7626 Η Ζωή - Μπάσης Α.
7609 Τελείωσαμε - Σαμίου Α. & Μελάς Ζ.
7627 Πιάσε Με - Ευριδίκη
7648 Έλα Λάμψε - Άσπα
7664 Εγώ Δε Σε Καταγορώ - Κότσιρας Γ.
7577 Δεν Είσαι Εδώ - Γιαννιάς Γ.
7584 Μαγικά Χαλιά - Πανταζής Λ.
7506 Μαρτύριο - Βίσση & Πάριος

ΤΗΛΕΟΡΑΣΗ - ΣΕΙΡΕΣ
7530 Σήμα της ΕΡΤ
6554 Είσαι Το Ταίρι Μου - Σειρά
6552 Huun Huur tu (Διαφ/ση κουρείο)
6555 Περί Ανέμων Και Υδάτων - Σειρά
7518 Όλοι Mega (Διαφ/ση Mega)

ΥΜΝΟΙ ΟΜΑΔΩΝ
1095 Ύμνος Ολυμπιακού
1052 Ύμνος Παναθηναϊκού
1115 Ύμνος ΑΕΚ
1042 Ύμνος ΠΑΟΚ

ΞΕΝΑ RINGTONES
7777 Summer Jam 2003 - Underdog Project
7775 The Bitter End - Placebo
7774 Going Under - Evanescense

ΛΙΒΙΕΡΑΤΟΣ ΛΑΜΠΗΣ
7644 Που 'ναι Τα Μάτια
7643 Τι Θες Να Κάνω
7642 Δεν Υπάρχω Μακρυά Σου
7641 Δακρυσμένα Φιλιά
7640 Τι Κι Αν Πέθαινες Για Μένα
7639 Όσο Έφευγες Πονούσα
7638 Παρασύρομαι

Μόνο γι'αυτά τα τραγούδια καλέστε στο:
901 121 1680
LEXITEL € 0,3/15" + Φ.Π.Α Τ.Θ 31730

ΚΑΤΑΠΛΗΚΤΙΚΗ ΠΟΙΟΤΗΤΑ RINGTONES ΣΕ SMS ΚΑΙ ΣΥΝΘΕΣΗ

ΕΙΚΟΝΟΜΗΝΥΜΑΤΑ & ΜΟΥΣΙΚΑ ΕΙΚΟΝΟΜΗΝΥΜΑΤΑ
NOKIA, SAMSUNG, SENDO & ERICSSON



Κουτές εικόνες : 6105, 6112, 6113, 6119, 6124, 6125, 6133, 6135, 6139.

ΛΟΓΟΤΥΠΑ & ΜΟΥΣΙΚΑ ΕΙΚΟΝΟΜΗΝΥΜΑΤΑ
SIEMENS, ERICSSON, ALCATEL



Κουτές εικόνες : 5625, 5628, 5652, 5676, 5679, 5682, 5690, 5728.

Κάλεσε από το σταθερό σου τηλέφωνο...

901 121 1583

LEXITEL € 0,3/15" + Φ.Π.Α Τ.Θ 31730

Υπηρεσία συμβατή με κινητά που διαθέτουν τις αναλογες δυνατοτητες για logos-ringtones (sms & σύνθεση)
Συνδυάστε εικονομηνύματα με μελωδίες και δημιουργήστε εντυπωσιακά μουσικά εικονομηνυματα.
Ενημερώσου στο site μας : http://www.crazymobile.gr

ΓΡΗΓΟΡΗ ΚΑΙ ΕΥΚΟΛΗ ΠΑΡΑΓΓΕΛΙΑ ΣΕ ΤΡΙΑ ΒΗΜΑΤΑ:
1. Διάλεξε την εικόνα ή μελωδία που σου ταιριάζει.
2. Καλεσε το διπλανό αριθμό δίνοντας τον κωδικό παραγγελίας.
3. Σε λίγο θα έχεις στο κινητό σου τη μελωδία ή την εικόνα που ζήτησες.

μαθηματα

συνέχεια από την προηγούμενη

ΚΑΘΗΓΗΤΡΙΑ ΓΕΡΜΑΝΙΚΩΝ. Παραδίδει μαθήματα κατ' οίκον. Πληρ. τηλ. 6946997982AM56280

πωλησεις αυτοκινητων & μοτοσικλετων

ΠΩΛΕΙΤΑΙ α) κλούβα FORD COURIER DIESEL σε καλή κατάσταση, λίγα χιλιόμετρα, για επαγγελματική χρήση, β) VW κλούβα ανοικτή DIESEL. Πληρ. τηλ. 6937186452, 6996273710 AA56239

ΠΩΛΕΙΤΑΙ από ιδιώτη FIAT PUNTO SPORTING 80 HP 1300 κυβικά μοντέλο τέλος 2002 με 21.000 χιλιόμετρα full extra σπόιλερ, ζάντες, ηχητική εγκατάσταση κ.ά. Τιμή 8.500 ευρώ, δεκτός κάθε έλεγχος. Η τιμή συζητήσιμη. Πληρ. τηλ. 6932917029 Λευτέρης AA56238

MGTF 1,6 115 HP, με 1000 χλμ. 3 μηνών ασημί χρώμα. Πληρ. τηλ. 6946464455 κ. Γιώργο AA56114

ΑΥΤΟΚΙΝΗΤΟ PEUGEOT 106XN 1100 cc μοντέλο '98 σε άριστη κατάσταση. Πληρ. τηλ. 6937031495. AA56205

ΦΟΡΤΗΓΟ MERCEDES ΑΝΑΤΡΕΠΟΜΕΝΟ ΤΥΠΟΣ 1619 ΜΕΤΡΗΤΟΙΣ. ΠΛΗΡ. ΤΗΛ. 6942408464 ΧΠΑ1711

PEUGEOT 106 σε καλή κατάσταση με πολλά έξτρα σε τιμή ευκαιρίας. Πληρ. τηλ. 6945432538. AA56211

MERCEDES 200 MONT. '79 ΣΕ ΚΑΛΗ ΚΑΤΑΣΤΑΣΗ. ΤΙΜΗ 1700 ΕΥΡΩ. ΠΛΗΡ. ΤΗΛ. 2241085231 ΩΡΕΣ 09.30-14.30 ΧΠΑ707

ΠΩΛΟΥΝΤΑΙ ΜΕΤΑΧΕΙΡΙΣΜΕΝΑ ΦΟΡΤΗΓΑ ΑΥΤΟΚΙΝΗΤΑ ΕΙΣΑΓΩΓΗΣ ΟΛΩΝ ΤΩΝ ΤΥΠΩΝ, ΓΙΑ ΑΓΡΟΤΙΚΗ ΚΑΙ ΕΠΑΓΓΕΛΜΑΤΙΚΗ ΧΡΗΣΗ, ΚΑΘΩΣ ΕΠΙΣΗΣ ΚΑΙ Ι.Χ. ΕΠΙΒΑΤΙΚΑ. ΕΤΟΙΜΟΠΑΡΑΔΟΤΑ Ή ΚΑΤΟΠΙΝ ΠΑΡΑΓΓΕΛΙΑΣ. ΜΕ ΤΙΜΕΣ ΓΕΡΜΑΝΙΑΣ. ΠΑΡΕΧΟΥΜΕ ΓΡΑΠΤΗ ΕΓΓΥΗΣΗ ΕΝΟΣ ΧΡΟΝΟΥ. ΕΙΣΑΓΩΓΕΙΣ ΜΕΤΑΧΕΙΡΙΣΜΕΝΩΝ ΑΥΤΟΚΙΝΗΤΩΝ: Δ. ΜΠΟΥΝΤΟΥΡΗΣ-Ε. ΠΑΠΑΠΟΣΤΟΛΟΥ Ο.Ε. ΕΚΘΕΣΗ: ΕΘΝΙΚΗ ΟΔΟΣ ΛΑΡΙΣΑΣ-ΙΩΑΝΝΙΝΩΝ, ΤΡΙΚΑΛΑ ΘΕΣΣΑΛΙΑΣ, ΤΗΛΕΦΩΝΑ: 24310-74709, 24310-27008, ΚΙΝ.: 6974456200-6977395269 ΧΠΑ14110

OPEL CORSA του '94, 1400 cc, 113.000 χλμ. ατρακάριστο, κεντρικό κλείδωμα, ηλεκτρικά παράθυρα και καθρέπτες, ραδιοκασετόφωνο, καινούργια λάστιχα BRIDGESTONE, φρεσκάρισμα χρώματος 3.300 ευρώ. Πληρ. τηλ. 6945979796 AA56059

προσφορές εργασίας

ΚΟΠΕΛΑ από Ρωσία **ΖΗΤΑ ΕΡΓΑΣΙΑ** σε καφετέρια εντός πόλεως Ρόδου. Πληρ. τηλ. 6978884689 AP56252

ΑΠΟΓΡΑΦΟΣ επαγγελματίας, αναλαμβάνει εκκλησίες και μοναστήρια σε πολύ καλές τιμές. Πληρ. τηλ. 6978277135AP56247

ΚΥΡΙΑ από Βουλγαρία **ΖΗΤΑ ΕΡΓΑΣΙΑ** σαν εσωτερική οικιακή βοηθός. Πληρ. τηλ. 6947518210 AP56245

ΑΝΑΛΑΜΒΑΝΩ την διανομή κατ' οίκον των οποιονδήποτε διαφημιστικών εντύπων. Υπευθυνότητα και λογικές τιμές. Πληρ. κ. Γιάννης τηλ. 6978416485. AP56225

ΑΛΚΗΣ: Προσφέρει μασάζ σε δικό του ή δικό σας χώρο. Πληρ. τηλ. 6948 829181. AP56189

ΕΛΑΙΟΧΡΩΜΑΤΙΣΤΗΣ. Αναλαμβάνω παντός είδους βαψίματα με μεράκι και σε τιμές λογικές. Πληρ. τηλ. 6947150895 κ. Βασίλη AP56214

ΚΥΡΙΑ σοβαρή 45 ετών από Ρωσία **ΖΗΤΑ ΕΡΓΑΣΙΑ** για σπίτι και για φύλαξη παιδιών και ηλικιωμένων, απογευματινές ώρες. Μόνο σοβαρές προτάσεις. Πληρ. τηλ. 6977518949 AP56206

ΚΥΡΙΑ διπλωματούχος **μασέρ**, κάνει θεραπευτικό, κλασικό, χαλαρωτικό, αθλητικό, αισθητικό μασάζ με αρωματοθεραπεία μασάζ αδυνατίσματος, reiky και siatsu. Πληρ. τηλ. 2241020833, 6932501924 AP56255

ΠΑΝΕΛΛΑΔΙΚΟ ΔΙΚΤΥΟ ΤΑΠΗΤΟΚΑΘΑΡΙΣΤΗΡΙΩΝ

ART CLEAN EXPRESS

Είμαστε λίιιι...γο πιο μπροστά από τους άλλους!

ΠΛΥΣΙΜΟ-ΑΠΟΛΥΜΑΝΣΗ- ΦΥΛΑΞΗ

ΧΑΛΙΩΝ- ΜΟΚΕΤΩΝ - ΣΑΛΟΝΙΩΝ

(και επί τόπου)

ΠΑΠΛΩΜΑΤΑ - ΚΟΥΒΕΡΤΕΣ - ΦΛΟΚΑΤΕΣ

ΣΤΕΓΝΟ ΓΙΑ ΜΕΤΑΞΩΤΑ ΚΑΙ ΧΕΙΡΟΠΟΙΗΤΑ ΑΔΙΑΒΡΟΧΟΠΟΙΗΣΕΙΣ & ΕΠΙΔΙΟΡΘΩΣΕΙΣ ΤΑΠΗΤΩΝ

ΠΑΡΑΛΑΒΗ - ΠΑΡΑΔΟΣΗ ΚΑΤ' ΟΙΚΟΝ

ΤΗΛ. 2241094815-

ΚΙΝ. 6944350247

ΤΗΛ. ΧΩΡΙΣ ΧΡΕΩΣΗ 80011400400

ΑΛΑΦΑΚΗΣ ΤΑΣΟΣ

ΧΠΡ508





ΑΓΟΡΑΖΩ

- ΧΡΥΣΑΦΙΚΑ
- ΚΟΣΜΗΜΑΤΑ
- ΝΟΜΙΣΜΑΤΑ
- ΧΡΥΣΑ ΔΟΝΤΙΑ
- ΜΕΤΟΧΕΣ
- ΩΡΟΛΟΓΙΑ
- ΑΝΤΙΚΕΣ

Δάνεια επί ενεχύρω

«ΜΠΑΜΠΗΣ»

Δημ. Θεοδωράκη 15 (1ος όροφος) ΡΟΔΟΣ

ΧΠΡ407

ΑΝΑΛΑΜΒΑΝΟΥΜΕ

- ΠΕΡΓΚΟΛΕΣ
- ΓΥΨΟΣΑΝΙΔΕΣ
- ΜΟΝΩΣΕΙΣ
- ΒΑΨΙΜΑΤΑ
- ΚΙ ΟΠΟΙΑΔΗΠΟΤΕ ΕΡΓΑΣΙΑ ΟΙΚΟΔΟΜΗΣ

ΑΜΕΣΗ ΕΞΥΠΗΡΕΤΗΣΗ, ΕΓΓΥΗΜΕΝΗ ΕΡΓΑΣΙΑ, ΧΑΜΗΛΕΣ ΤΙΜΕΣ.

Πληρ. τηλ. 22410 66826 και 6946786350.

ΠΡ56163



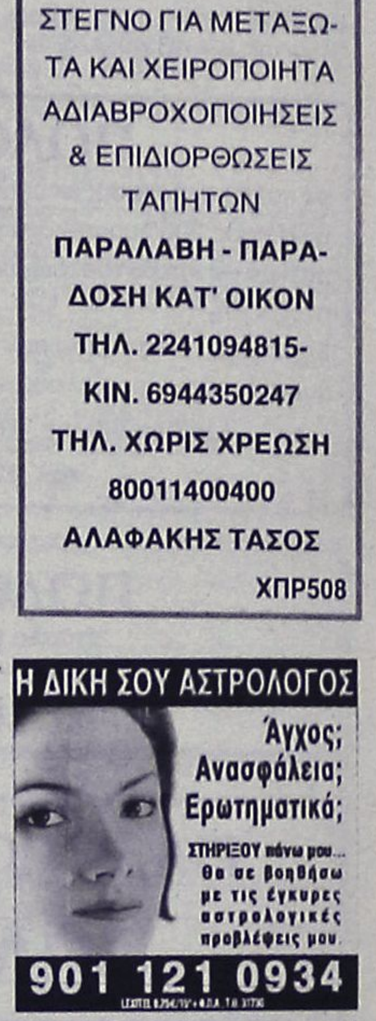

ΑΠΟΦΡΑΞΕΙΣ

ΔΩΔΕΚΑΝΗΣΙΑΚΕΣ ΑΠΟΦΡΑΞΕΙΣ

"ΚΟΛΟΣΣΟΣ"

ΑΠΟΦΡΑΞΕΙΣ ΚΑΘΑΡΙΣΜΟΙ ΑΠΟΧΕΤΕΥΣΕΩΝ & ΒΟΘΡΩΝ



Αναλαμβάνουμε πάσης φύσεως αποφράξεις οποιουδήποτε μήκους και πλάτους Αναλαμβάνουμε καθαρισμούς αποχετευτικών αγωγών ΔΗΜΩΝ, ΞΕΝ/ΧΕΙΩΝ στρατιωτικών μονάδων ΣΠΙΤΙΩΝ, ΠΟΛΥΚΑΤΟΙΚΙΩΝ καθώς και καθαρισμούς βιολογικών μονάδων με μηχάνημα υψηλής πιέσεως σε όλη την Δωδ/σο

Κ. ΠΗΔΙΑΚΗΣ - Π. ΚΑΣΕΡΗΣ
Πληρ. τηλ. 2241047915-91881, κιν. 6944/325234 και 6977/717048

ΑΠΟΦΡΑΞΕΙΣ-ΚΑΘΑΡΙΣΜΟΙ

ΜΕΤΡΟΠΟΝΤΙΚΑΣ



ΑΠΟΦΡΑΞΕΙΣ ΚΑΘΑΡΙΣΜΟΙ ΣΥΝΤΗΡΗΣΕΙΣ ΑΠΟΧΕΤΕΥΣΕΩΝ-ΕΠΙΦΑΝΕΙΩΝ-ΚΤΙΡΙΩΝ-ΠΛΟΙΩΝ-ΒΙΟΛΟΓΙΚΩΝ

Αναλαμβάνουμε ξενοδοχεία, Δήμους, πολ/κίες κ.λπ. Αντληση πετρελαιοειδών από πλοία καθώς και λιποσυλλεκτών και βιολογικών. ΜΕ ΜΟΝΑΔΙΚΑ ΣΕ ΥΨΟΣ ΠΙΕΣΗΣ ΚΑΙ ΑΝΑΡΡΟΦΗΣΗΣ. ΥΠΕΡΣΥΓΧΡΟΝΑ ΜΗΧΑΝΗΜΑΤΑ ΥΔΡΟΒΟΛΗΣ ΣΕ ΟΛΗ ΤΗ ΔΩΔΕΚΑΝΗΣΟ

ΟΛΟ ΤΟ 24ωρο

ΒΑΡΔΕΛΛΗ Μ. -ΚΡΑΣΟΠΟΥΛΟΣ Δ. Ο.Ε.

Τηλ. 2241035555, Fax: 2241073100, Κιν. 6944/395999

e-mail:metropontikas@excite.com.

ΣΤΙΣ ΠΙΟ ΧΑΜΗΛΕΣ ΤΙΜΕΣ





ΠΕΡΙΦΕΡΕΙΑΚΟ

Συνέχεια στην προσπάθεια

• Χωρίς τον Σάββα Παφιάκη ο Διαγόρας στο τοπικό ντέρμπι με τον Διγενή

Η κανοποίηση επικρατεί στο στρατόπεδο του Διαγόρα μετά την εκτός έδρας νίκη επί του Εθνικού. Επιτυχία που συνδυάσθηκε από καλή εμφάνιση γεγονός που σκόρπισε χαμόγελα σε προπονητή, Διοίκηση αλλά και τους φίλους των κυανερύθρων, λίγο πριν το τοπικό ντέρμπι με τον Διγενή που θ' ανοίξει την αυλαία του β' γύρου του Περιφερειακού Πρωταθλήματος.

Ο πρώτος φυσικά που έχει κάθε δικαίωμα να χαμογελάει είναι ο **Ανδρέας Σταύρου** που εμπιστεύθηκε αυτά τα παιδιά από την αρχή της χρονιάς και προχθές "εισέπραξε" για τα καλά τη χαρά αυτής της εμπιστοσύνης. Ο τεχνικός των κυανέρυθρων ήταν σαφής: "Πραγματοποιήσαμε καλή εμφάνιση και κερδίσαμε σε μια αρκετά δύσκολη έδρα, ένα δύσκολο αντίπαλο. Αυτό έγινε παράλληλα με την απώλεια αρκετών χαμένων ευκαιριών.

Συγχαρητήρια σ' όλα τα παιδιά για την προσπάθειά τους.

Ο αγώνας εύκολος δεν ήταν. Εμείς παίξαμε καλά και θα μπορούσε στο τέλος το σκορ να ήταν μεγαλύτερο. Τώρα οφείλουμε να συνεχίσουμε με τους ίδιους ρυθμούς αυτή την προσπάθεια".

Χθες οι παίκτες του Διαγόρα είχαν ρεπό και θα ξεκινήσουν τις προπονήσεις σήμερα ανήμερα των Θεοφανείων για το τοπικό ντέρμπι με τον Διγενή, το οποίο θα κρίνει σε μεγάλο ποσοστό και την συνέχεια.

Ο Διαγόρας, θα επιδιώξει την κατάκτηση άλλου ενός τρίποντου με το οποίο θα μείνει στις υψηλές θέσεις της βαθμολογίας.

Στο παιχνίδι αυτό οι κυανέρυθροι δεν θάχουν στην ενδεκάδα τον **Σάββα Παφιάκη** που συμπλήρωσε τέσσερις κίτρινες κάρτες και δεν έχει δικαίωμα συμμετοχής.



Ο Σάββας Παφιάκης συμπλήρωσε τέσσερις κίτρινες κάρτες και δεν παίζει κατά του Διγενή
(ΒΙΚΤΩΡ-ΦΩΤΟ ΜΑΡΚΕΤ-ΙΑΛΥΣΟΣ)

Μπροστά ο Παναγιωτόπουλος

• Ο φορ της ΑΕ Κως προηγείται στον πίνακα των σκόρερς

Τα 11 γκολ έφτασε ο **Παναγιωτόπουλος** της ΑΕ Κω με αυτά που πέτυχε κατά των Ποντίων.

Εμειναν πίσω οι **Νταρακλίτσης** (Μάνης) και **Γαβαλάς** (Αιολικού) ενώ στα 8 γκολ ανέβηκε ο **Καστρουνής** και στα 7 έμειναν οι **Καραμαλίκης-Αγγελόπουλος.**

Η λίστα με τους κορυφαίους σκόρερς του Ομίλου έχει ως εξής:

11 γκολ: **Παναγιωτόπουλος** (Κως).
10 γκολ: **Νταρακλίτσης** (ΑΟ Μάνης).
9 γκολ: **Γαβαλάς** (Αιολικός).
8 γκολ: **Καστρουνής** (Διαγόρας), **Παπαδημητρίου Θ.** (Αιολικός).
7 γκολ: **Αγγελόπουλος** (Διαγόρας), **Αλέξης** (ΑΟ Μάνης), **Καραμαλίκης** (Διαγόρας), **Κλείσαρης** (Κερατσίνι).
6 γκολ: **Διανυσόπουλος** (Κερατσίνι), **Κλινάκης** (Εθνικός), **Κρυπιντήρης** (Αιολικός), **Ναστόπουλος** (Κως), **Σταύρου** (Ερμής).
5 γκολ: **Βιδάλης** (ΑΟ Μάνης), **Κακούσιος** (Πύργος Πυργίου), **Καραμανίδης** (Ερμής), **Παπανικολάου** (Διγενής), **Τουρνάς** (Κερατσίνι).
4 γκολ: **Βιδάλης** (Μύκονος), **Γαλανός** (Διαγόρας), **Μιχαλόπουλος** (Αν. Σάμου), **Σπάρταλης** (Διαγόρας), **Τσαμουρτζής** (ΑΟ Μάνης), **Τσικόπουλος** (Μύκονος).
3 γκολ: **Καρτάλης** (Απόλλων Καλυθιών), **Κοντελές** (Κως), **Κυριαζής** (Απόλλων Καλ.), **Μαρούσης** (Ερμής), **Μπαϊράμογλου** (ΑΟ Μάνης).



ΚΑΛΛΙΓΑΣ ΑΕΒΕ
Λ. Λίνδου 138
Τηλ. 22410 67440-41 • FAX: 22410 68462
email: Kaligcar@otenet.gr
MITSUBISHI MOTORS

Οικογενειακή ταβέρνα Γρηγόρης ΙΙ



Ο καλλίτερος λόγος για να βγείτε από το σπίτι σας τον χειμώνα.
Στην παραλία Στεγνά στην Αρχάγγελο σας περιμένουμε με ολόφρεσκα θαλασσινά ατελείωτα μεζεδάκια αλλά και τα καλλίτερα κρέατα με το κιλό στα κάρβουνα.
Αγριογούρουνο, ζαρκάδι και κυνήγι.
Οικογενειακή ταβέρνα Γρηγόρης ΙΙ
Με ρεμπέτικη - λαϊκή μουσική.
Από Παρασκευή 28/11 και κάθε Παρασκευή Σάββατο και Κυριακή για όλο τον χειμώνα.
Τηλ: 22440 -24444
Γρηγοράς



Ο ΗΛΙΑΚΟΣ ΘΕΡΜΟΣΙΦΩΝΑΣ
που τιμά ΔΙΕΘΝΩΣ την ΕΛΛΑΔΑ.

από πραγματικά ανοξείδωτο ατσάλι A.I.S.I. 316
(πιστοποιητικό ISO 9002 & CE)

ΤΩΡΑ ΚΑΙ GLASS
ΧΩΡΙΣ ΠΡΟΚΑΤΑΒΟΛΗ
36 ΜΗΝΕΣ ΕΞΟΦΛΗΣΗ
ΑΠΟ 27 ΕΥΡΩ ΤΟ ΜΗΝΑ

Πληρ. Βενετοκλέων 71, Ρόδος • Τηλ. (22410)32802

ΧΩΡΙΣ ΟΡΙΑ

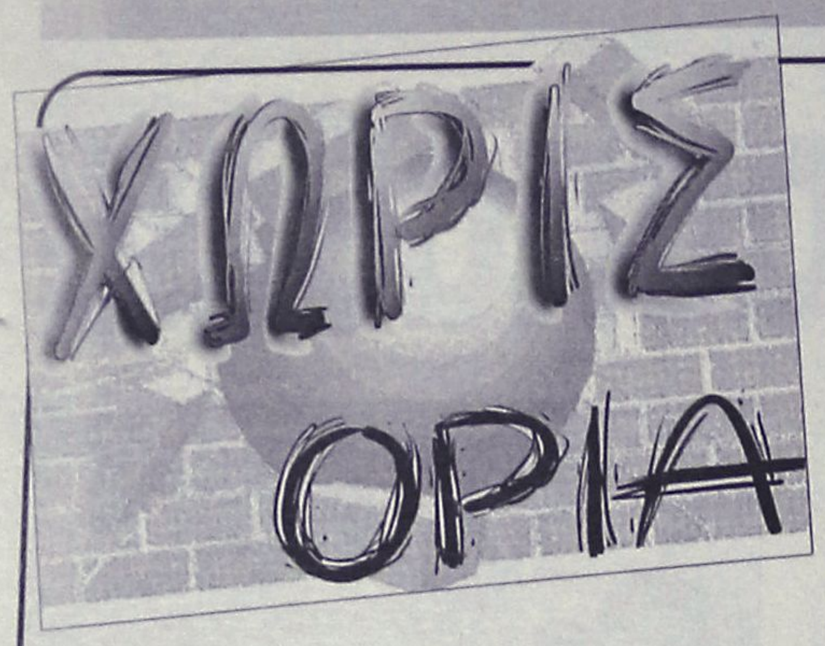

Επιστροφές και προωθήσεις

• Η επιστροφή από τις άδειες των Παναγιώτη και Αντρέα Τσιαντούλα απομένει για να ολοκληρωθεί και πάλι το ρόστερ του Ηρακλή Μ., που από χθες αριθμεί περισσότερα μέλη , μετά και την προώθηση των νεαρών Τσιούφιου, Λενιού, Παπαμιχαήλ και Γιωργαρέλη από την εφηβική ομάδα

Δύο ακόμη προπονήσεις περιλαμβάνει το πρόγραμμα του Σάββα Ορφανίδη (σήμερα και την Πέμπτη), μέχρι την έναρξη των επίσημων εκδηλώσεων του συλλόγου, όπου ο Ηρακλής θα κληθεί να αντιμετωπίσει στο δεύτερο συνεχόμενο εντός έδρας παιχνίδι, για τα πλαίσια της 14ης αγωνιστικής τον Ευαγόρα. Αν εξαιρέσουμε την αδικαιολόγητη απουσία του Παναγιώτη Κοκκάρη από τις προπονήσεις που έχει αναγκάσει τους ιθύνοντες του συλλόγου να τον καλέσουν σε έγγραφη απολογία, δεν αντιμετωπίζεται άλλο πρόβλημα και όλοι οι ποδοσφαιριστές θα είναι στην διάθεση του Ορφανίδη για το παιχνίδι. Στην διάθεση του προπονητή τους θα είναι και οι Παναγιώτης και Αντρέας Τσιαντούλα που επιστρέφουν την Τετάρτη στην Ρόδο, μετά την χρήση της άδειας που έκαναν την περίοδο των εορτών, για να επισκεφτούν τις ιδιαίτερες πατρίδες τους. Τα ευχάριστα για τους Ηρακλειδείς έχουν να κάνουν με την προώθηση από την εφηβική ομάδα στην πρώτη των: Τσούφιου, Λενιού, Παπαμιχαήλ και του Γιωργαρέλη, προκειμένου να ετοιμάζεται από τώρα η διάδοχη κατάσταση. Στα συν και η παρουσία του Σάββα Κούρου στις προπονήσεις και τα φιλικά, που όπως δείχνει διατηρεί την επαφή του με τα δίχτυα και μετά τον τραυματισμό του, αφού σκόραρε στα δύο τελευταία φιλικά κόντρα στον Δαμάγητο (πέτυχε τρία γκολ) και με την Δόξα Ψ(πέτυχε ακόμη δύο).

ΚΟΒΕΙ ΤΗΝ ΠΙΤΑ

Όπως κάθε χρόνο έτσι και φέτος η Διοίκηση το Ηρακλή Μ., θα διοργανώσει την καθιερωμένη κοπή της πίττας, όπου θα μοιράσει και δώρα και παιχνίδια στα παιδιά των ποδοσφαιριστών του συλλόγου. Η εκδήλωση είναι προγραμματισμένη να γίνει το Σάββατο το πρωί στις 10 του μήνα, στην αίθουσα του Δημοτικού σχολείου του χωριού.

Απαγορεύτηκε η διάθεση εισιτηρίων στις φιλοξενούμενες ομάδες

Χωρίς την παρουσία φιλάθλων του στο προσεχές ντέρμπι με τον Ολυμπιακό θα αντιμετωπίσει ο ΠΑΟΚ τους πρωταθλητές στη Ριζούπολη για το πρωτάθλημα της Α΄ εθνικής κατηγορίας. Και αυτό μετά την υπογραφή από τον Υφυπουργό Αθλητισμού, Γεώργιο Λιάνη, της απόφασης με την οποία απαγορεύεται η διάθεση εισιτηρίων στις φιλοξενούμενες ΠΑΕ και στους Συνδέσμους Φιλάθλων τους για όλους τους αγώνες του δευτέρου γύρου του πρωταθλήματος ποδοσφαίρου Α' Εθνικής Κατηγορίας (2003-2004).

Οπως αναφέρει ανακοίνωση της ΓΓΑ, ο κ Λιάνης υπέγραψε την απόφαση μη μετακίνησης των οπαδών, μετά την κατηγορηματική εισήγηση της Αστυνομίας και της ΔΕΑΒ, που επικαλούνται άκρως σοβαρούς λόγους τήρησης της δημόσιας τάξης.

. «Η υλοποίηση της σχετικής εξαγγελίας, που είχε κάνει ο κ. Λιάνης στη Βουλή στις 17 Δεκεμβρίου, ήταν μονόδρομος εξαιτίας των συνεχιζόμενων εκτεταμένων και επικίνδυνων επεισοδίων στα γήπεδα ποδοσφαίρου. Η ΕΠΑΕ εξέφρασε αντίθετη άποψη για την εφαρμογή του μέτρου τώρα, αν και δεν έχει ουσιαστική αντίρρηση για τη βασική φιλοσοφία του. Η θέση της όμως, εκ του νόμου, δεν είναι δεσμευτική_, αναφέρει χαρακτηριστικά η ανακοίνωση της ΓΓΑ.

Τον Οκτώβριο οι αρχαιρεσίες στον ΣΕΓΑΣ

Σχετικά με δημοσιεύματα μερίδας του Τύπου για πιθανή ή μη διεξαγωγή αρχαιρεσιών στον ΣΕΓΑΣ, το αμέσως προσεχές διάστημα, λόγω τροποποίησης σχετικών διατάξεων της νομοθεσίας, ο πρόεδρος του ΣΕΓΑΣ και της ΑΚΑΣ κ. Βασίλης Σεβαστής, δήλωσε τα εξής: «Οι αρχαιρεσίες για την ανάδειξη νέου διοικητικού συμβουλίου του ΣΕΓΑΣ, θα γίνουν στη λήξη της προβλεπόμενης θητείας, δηλαδή τον ερχόμενο Οκτώβριο. Το παρόν ΔΣ θα συνεχίσει και θα ολοκληρώσει το έργο και τους στόχους του, που είναι διακρίσεις των αθλητών και αθλητριών μας στους Ολυμπιακούς Αγώνες της Αθήνας, η στήριξη του σωματειακού αθλητισμού, η ανάδειξη νέων ταλαντούχων αθλητών, η περιφερειακή ανάπτυξη και η οικονομική εξυγίανση της ομοσπονδίας και του αθλήματος, δημιουργώντας έτσι τις καλύτερες δυνατές προϋποθέσεις για την μεταολυμπιακή εποχή_.

Εκρηξη βόμβας σε γήπεδο μπάσκετ

Τουλάχιστον δέκα άνθρωποι έχασαν τη ζωή τους και 40 τραυματίστηκαν από έκρηξη βόμβας στην πόλη Πάρανγκ, στις νότιες Φιλιππίνες, σύμφωνα με ανακοίνωση κυβερνητικών πηγών. Η βόμβα εξερράγη στο εσωτερικό κλειστού γηπέδου όπου διεξαγόταν αγώνας μπάσκετ, δήλωσε ο Γκαουντένσιο Τέβες, δημοτικός σύμβουλος στην πόλη Πάρανγκ. Μεταξύ των τραυματιών είναι και ο δήμαρχος της πόλης Βιβλέντσιο Μπάταγκα, που νοσηλεύεται εκτός κινδύνου. Ουδεμία οργάνωση έχει αναλάβει μέχρι στιγμής την ευθύνη για τη βομβιστική επίθεση.

Ευχές του Αστέρα Μ.

Το **Δ.Σ. του Αστέρα Μασσάρων** εύχεται σε όλο τον κόσμο Χρόνια Πολλά και ευτυχισμένο το νέο έτος.

Επίσης ευχαριστούμε ιδιαίτερα τους **φιλάθλους** μας, τους **σπόνσορες** μας για την υλική και ηθική τους βοήθεια που παρείχαν και παρέχουν στο σύλλογό μας.

Με εκτίμηση
Στ. Τριαντένος
(Πρόεδρος Δ.Σ.)

ΣΥΓΧΑΡΗΤΗΡΙΟ-ΕΥΧΑΡΙΣΤΗΡΙΟ ΤΗΣ ΕΠΣΔ

Ο **Πρόεδρος** και τα **μέλη του Δ.Σ. της ΕΠΣΔ** συγχαίρουν την **παιδική ομάδα** του **Ηλιου Ιαλυσού** που κατετάγη πρώτη στο τουρνουά "Χριστούγεννα 2003", καθώς επίσης και όλες τις ομάδες που έλαβαν μέρος σε αυτό.

Ευχαριστούν τους **κ. κ. Κουμνάκη Γιάννη** και **Βιτζηλαίο Μιχάλη** που παρεχώρησαν τα γήπεδά τους 5Χ5 για την διεξαγωγή των αγώνων καθώς επίσης και όλους τους διαιτητές που διαιτήτευσαν τους αγώνες.

Η Επιτροπή καλλιέργειας και ανάπτυξης του Αθλήματος της ΕΠΣΔ ανανεώνει το ραντεβού της με τις παιδικές ομάδες για το Πάσχα, που θα πραγματοποιηθεί το παιδικό τουρνουά "Πάσχα 2004".

Αγκαθι

●●● Δε προλαβαίνουμε να μπούμε σε ρυθμούς και ξανά καθούρα. Δεν είναι κατάσταση αυτή, βγαίνουμε έξω από τα νερά μας.

●●● *Είμαι περίεργος, που θα καταλήξει η ιστορία με το γήπεδο των μικτών. Ο Κάλης δεν καταλαβαίνει σε τέτοια θέματα. Ναι μεν να εξυπηρετήσει τις μικτές, αλλά όχι και χωρίς ανταλλάγματα.*

●●● Καλά σκέφτεται. Το γήπεδο να το χρησιμοποιούν και τα σωματεία. Η Συγγρού να δούμε τί θα πει.

●●● *Είναι μία ευκαιρία, μαζί και με τα άλλα έργα που γίνονται, να γίνει επιτέλους αθλητικό κέντρο το Καρακόνερο. Από την εποχή που ήταν ο Κίμων υφυπουργός αθλητισμού ξεκίνησε και ακόμα δεν τελείωσε.*

●●● Ποιός τον συγκρατεί πάλι τον Καντίκα. Αφρούς βγάζει από προχθές βράδυ. Θέλει να αποσύρει την ομάδα κι αυτή τη φορά το εννοεί.

●●● *Χαρακίρι ήταν αυτή η ήττα για τους Κοσκινιάτες. Ομάδες με τον ίδιο στόχο, στην έδρα σου, τους καθαρίζεις σαν αυγό. Τέτοιες ήττες είναι διπλή απώλεια. Ευτυχώς, ακόμα είμαστε στα μισά και κάτι μπορεί να διορθωθεί.*

●●● Τί ήταν αυτό που είπε ο μεγάλος της Παπαζαχαρίου; Ελπίζουν να αλλάξει η κυβέρνηση για να αλλάξει η ΚΕΔ και να μπει ο ρολογάς στον άλφα; Ποιά κυβέρνηση; Η ερυθρόλευκη; Καλημέρα σας και καλή ξεκούραση.

Κάρτα LiveSms

ΟΛΑ τα αποτελέσματα των αγώνων του στοιχήματος στο κινητό σου, *εύκολα, άμεσα και οικονομικά* **ΤΩΡΑ!**

1. Ξύνεις την κάρτα και στέλνεις μία φορά τον κωδικό της στο 4121. Αυτό ήταν...
2. Μπορείς να πάρεις μέχρι και **50** μηνύματα με τα σκορ των αγώνων κάθε στιγμή.
3. Αν θες, πολύ απλά, παίρνεις μόνο το σκορ του 1ου και 2ου ημιχρόνου, αυτόματα, όποτε τελειώσουν! Σίγουρα και ξένοιαστα...



Ξέχνα την αναμονή για τα σκορ, πάρε την κάρτα και μπες στο παιχνίδι !

Η κάρτα LiveSms κυκλοφορεί σε όλα τα περίπτερα και κοστίζει *μόλις 6 Ευρώ*. Περιέχει φυλλάδιο οδηγιών.

Πληρώνεις εως και 0,12 Ευρώ /μήνυμα (μαζι με το ΦΠΑ) και δεν χρεώνεις το κινητό σου με παράλογα ποσά...



ΚΑΘΗΜΕΡΙΝΑ ΟΛΑ ΤΑ ΝΕΑ ΤΗΣ ΔΩΔΕΚΑΝΗΣΟΥ ΣΤΟ INTERNET

www.rodiaki.gr

ΝΑΥΤΑΘΛΗΤΙΣΜΟΣ

Απολογισμός για το μέλλον

• Τις επιτυχίες του και τα συμπεράσματά του από το 2003 καταγράφει ο "Υγρός Στίβος Ρόδου"

Πλούσια δραστηριότητα ανέπτυξε κατά την διάρκεια της περασμένης χρονιάς ο "Υγρός Στίβος Ρόδου", που καταγράφει τον απολογισμό του 2003 στο παρακάτω ενημερωτικό δελτίο:

Οι οιωνοί για το 2003 ήταν καλοί. Ομως για λόγους ανεξάρτητους του καθαρά αθλητικού χαρακτήρα αλλά πόσο συνδεδεμένους με τη ζωή και το ελληνικό γίγνεσθαι η κολυμβητική χρονιά του 2003, πέρασε από ανώμαλα μονοπάτια, κατέδειξε νέους αθλητές που μαζί με τους ήδη γνωστούς θα διεκδικήσουν δάφνες τα επόμενα χρόνια. Η οικονομική δυσπραγία πάντως ήταν κυρίαρχος ρυθμιστής των αγωνιστικών παρουσιών της ομάδας και επιβάρυνε σημαντικά τον προϋπολογισμό, υποθηκεύοντας και την επόμενη χρονιά, με αρκετά χρέη αλλά ευτυχώς και με σημαντικές επιτυχίες. Η σεζόν ξεκίνησε το Δεκέμβρη με το 10ο Κύπελλο Χριστουγέννων στην Πάτρα, όπου ο **Ηλίας Μηναΐδης** και η **Μικαέλα-Αλίκη Καμπέρη** και οι δύο στην OPEN για αυτούς τους αγώνες, πλασαρίστηκαν στη δεκάδα στα 50, 100, 200 πρόσθ ιο και 50, 100, 200 ύπτιο αντίστοιχα, αλλά απέτυχαν να προκριθούν στο πρωτάθλημα μέσω των επιδόσεών τους.

Η **Μαρία Ρωμαίου** στα ελεύθερα, (100, 200, 400), η **Ευδοξία Μηναΐδη** στα 50, 100 πρόσθια και η **Νεφέλη Καμπέρη** στα 50, 100 πεταλούδα και 200, 400 Μικτή, πλασαρίστηκαν στην εξάδα και με 4η στα 100 πρόσθια της Μηναΐδη και 2η στα 400 Μικτή της **Καμπέρη,** έφεραν την καλύτερη παρουσία του "Υ.Σ. Ρόδου" στη σημαντική αυτή διοργάνωση όπου 1.750 αθλητές από 76 σωματεία όλης της Ελλάδας, έλαβαν μέρος.

Σε επόμενες δύο προσπάθειες πρόκρισης στο Πανελλήνιο πρωτάθλημα, στο Ηράκλειο και στα Χανιά με τους **Ηλία Μηναΐδη** στο πρόσθιο και **Μικαέλα-Αλίκη Καμπέρη** στα ύπτια, φέρουν μόνο πρόκριση στα 50 μ. ύπτιο, αλλά η αθλήτρια δεν θα συμμετάσχει στην Χαλκίδα στο χειμερινό πρωτάθλημα, λόγω ασθένειας.

Τα μικρά της ομάδας πάντως στα 10, 11, 12 ετών πρώτα στον Πειραιά με τις Καμπέρη Ν. και Μηναΐδη Ε. με φοβερές επιδόσεις (βελτίωση κατά 20-30%), και μετά στο Ηράκλειο στο χειμερινό πρωτάθλημα κράτησαν ψηλά τη σημαία της ομάδας με πολλά μετάλλια από τους Παναγιώτη Τσιαβό στη Μικτή, Μιχάλη Διακοστεργάκη στα ελεύθερα, Αρη Νάκο στα ελεύθερα, Μαρία Ρωμαίου στα ελεύθερα επίσης και Νεφέλη Καμπέρη στη μικτή και την πεταλούδα, ενώ η Ευδοξία Μηναΐδη τέταρτες θέσεις στα πρόσθια, και πλασαρίσματα στην εξάδα από τους Παντελή Βλάχο, Χριστίνα Παπαντωνίου και Συμώνη Δουλγάρογλου στα ελεύθερα, ύπτια και μικτές, και Μάρω Πετράκη στα πρόσθια.

Η φτώχια έφερε ακύρωση συμμετοχών σε πολλούς αγώνες, ενώ οι προπονήσεις διατηρούσαν πολύ ψηλά την αγωνιστική κατάσταση των αθλητών και τον Ιούνιο στο Ιλίσιο Κολυμβητήριο η Μ. Καμπέρη στα 200 μ. ύπτιο, έπιασε το όριο των 100, (είχε και τα 50 μ.) ενώ η Ν. Καμπέρη αρχικά άγγιζε το όριο των 400 Μικτής και στη συνέχεια κατέβασε 20" την επίδοσή της στα 200 μ. πρόσθιο πιάνοντας το όριο με άνεση.

Στο πρωτάθλημα Ελλάδος δεν συμμετείχαν γιατί τις ίδιες ημερομηνίες είχαν άλλες αγωνιστικές υποχρεώσεις, θυσιάζοντας την ατομική.

Στα τέλη του Ιουλίου στο Πρωτάθλημα 10, 11, 12 ετών στα Χανιά, η Χριστίνα Παπαντωνίου τρίτη θέση στη Μικτή, η Ευδοξία Μηναΐδη τρίτη θέση στα 200 πρόσθια, η Μαρία Ρωμαίου 3η στα 800 μ. ελεύθερα, ο Άρης Νάκος 2η και 3η στα 400 και 800 ελεύθερο, και η Νεφέλη Καμπέρη τρίτη στα 100 και 1η στα 200 πρόσθιο, βελτιώνοντας ακόμα 6 δευτερόλεπτα την επίδοσή τους, πιάνοντας τα όρια σ' όλες τις κατηγορίες. Η Μάρω Πετράκη στα 50, 100, 200 πρόσθια 4η, 5η και 4η θέση και ο Παναγιώτης Τσιαβός 4ες θέσεις στη Μικτή και στο ύπτιο, έκλεισαν πανηγυρικά τη χρονιά για τα "δελφινάκια" της ομάδος.

Τον Σεπτέμβριο στον "13ο θαλάσσιο μαραθώνιο" ετήσια διοργάνωση του Υγρού Στίβου Ρόδου ρεκόρ συμμετοχών και πλήθος κόσμου απόλαυσαν μικρούς και μεγάλους στο Νέο Ολυμπιακό άθλημα κολύμβησης σε ανοιχτή θάλασσα με νικητές στην Ολυμπιακή απόσταση τους Άρη Νάκο και Μ.Α. Καμπέρη.

Ηδη η ομάδα δρέπει τους καρπούς τόσων ετών προετοιμασίας και αθλητές της ομάδας έχουν κληθεί να συμμετάσχουν σε αγώνες της προεθνικής, όπως "Αλεξάνδρεια" και "Ακρόπολις". Αυτό και μόνο δικαιολογεί την απόφαση της ομάδας στην απόκτηση του δικού του κολυμβητηρίου, αφού η πολιτεία ξέρει μόνο την Αθήνα, την Πάτρα, άντε και το Ηράκλειο.

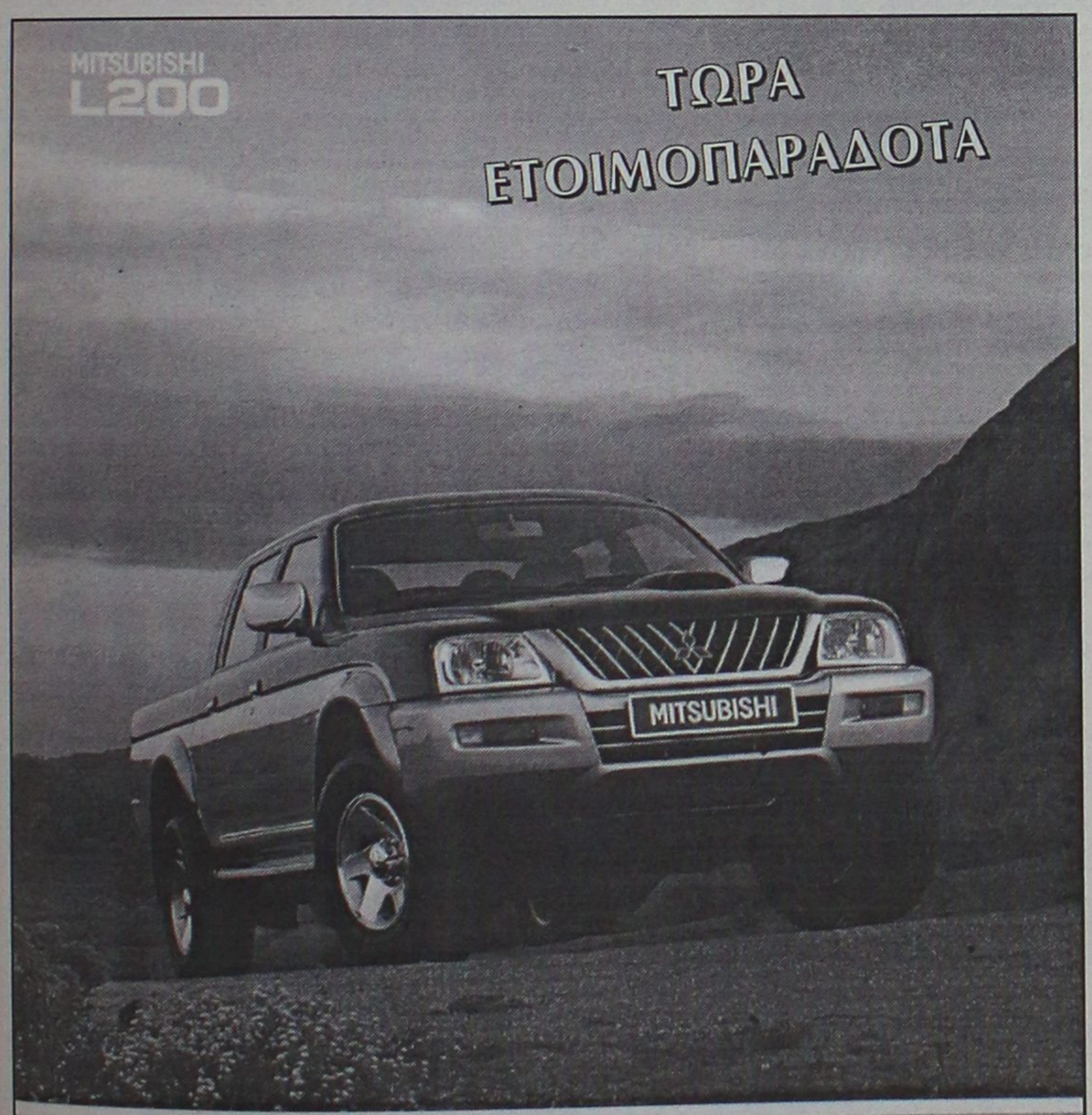

ΚΑΛΛΙΓΑΣ ΑΕΒΕ

Λ. Λίνδου 138

Τηλ. 22410 67440-41 • FAX: 22410 68462

email: Kaligcar@otenet.gr

ΡΟΔΟΤΡΥΠΟΚΟΠΤΙΚΗ Ο.Ε.
ΚΟΥΛΙΑΝΟΣ ΔΗΜΗΤΡΙΟΣ & ΣΙΑ Ο.Ε.

3ο χλμ. ΡΟΔΟΥ-ΛΙΝΔΟΥ • ΤΗΛ.-FAX 2241077254, ΚΙΝ.: 6932732331

ΤΡΥΠΑΜΕ - ΚΟΒΟΥΜΕ - ΣΠΑΜΕ



ΜΠΕΤΑ - ΤΟΥΒΛΑ - ΤΣΙΜΕΝΤΟΛΙΘΟΥΣ - ΠΑΤΩΜΑΤΑ, ΠΕΤΡΕΣ
ΧΩΡΙΣ ΟΡΙΟ ΠΑΧΟΥΣ

ΧΩΡΙΣ ΔΟΝΗΣΕΙΣ - ΡΩΓΜΕΣ - ΣΚΟΝΕΣ



ΕΡΓΑΣΙΕΣ:
ΑΝΟΙΓΟΥΜΕ ΠΟΡΤΕΣ - ΠΑΡΑΘΥΡΑ
ΚΑΝΑΛΙΑ ΣΕ ΠΑΤΩΜΑΤΑ ΓΙΑ
ΥΔΡΑΥΛΙΚΟΥΣ & ΗΛΕΚΤΡΟΛΟΓΟΥΣ
ΤΡΥΠΕΣ ΔΙΑΦΟΡΩΝ ΜΕΓΕΘΩΝ
& ΚΥΚΛΙΚΑ ΑΝΟΙΓΜΑΤΑ ΓΙΑ ΣΚΑΛΕΣ
ΕΠΙΣΗΣ ΓΙΝΟΝΤΑΙ ΚΟΠΕΣ ΣΕ
ΤΟΙΧΟΥΣ ΑΠΟ ΠΕΤΡΑ & ΑΝΑΣΤΗΛΩΣΕΙΣ
ΜΕ ΜΠΕΤΟ Η ΣΙΔΗΡΟΚΑΤΑΣΚΕΥΗ

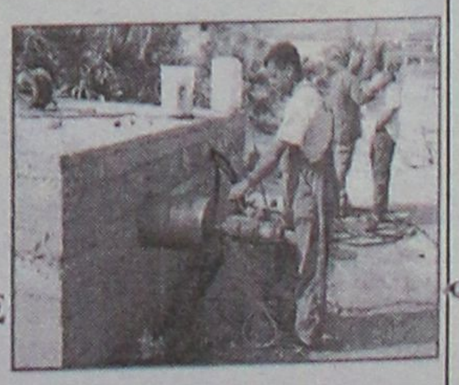

ΣΤΙΣ ΕΡΓΑΣΙΕΣ ΜΑΣ ΣΥΜΠΕΡΙΛΑΜΒΑΝΕΤΑΙ Η ΜΕΤΑΦΟΡΑ ΜΠΑΖΩΝ

Ολες οι εργασίες είναι με την σύγχρονη μέθοδο έγχυσης νερού προς αποφυγή σκόνης

ΜΠΑΣΚΕΤ

Απολαμβάνει το χειροκρότημα

• Η αυλαία του πρώτου γύρου έπεσε και ο Κολοσσός έχει κλέψει την παράσταση
• Αισθητή η βελτίωση του τραυματισμού του Χρήστου Παππά

Το καλύτερο δυνατό φινάλε για τον πρώτο γύρο του πρωταθλήματος πραγματοποίησε ο Κολοσσός στην «παρθενική» του εμφάνιση στην Α2 εθνική κατηγορία. Η Λάρισα αποδείχθηκε (και αυτή) πολύ λίγη για να αποσπάσει μέσα στην έδρα των «θαλασσί» το ροζ φύλλο και γλίτωσε την συντριβή στο παρά ...τέσσερα αφού στο τέλος οι γηπεδούχοι «άφησαν το γκάζι». Με καλό ποδαρικό στη νέα χρονιά, με επιστροφή στις εντυπωσιακές εμφανίσεις και με συγκομιδή οχτώ «δίποντα» σε δεκατρείς αγώνες ο Κολοσσός κοιτάει με άλλη ματιά πλέον τη συνέχεια του πρωταθλήματος και την πορεία του στον β' γύρο όπου το πρόγραμμα είναι σαφώς πιο ευνοϊκό. Η αρχή του δεύτερου μισού θα γίνει το προσεχές Σάββατο με την ΑΓΕ Χαλκίδας στο Βενετόκλειο. Αποτελεί αδιαμφισβήτητο γεγονός το ότι η ομάδα της Ρόδου θεωρείται η ευχάριστη έκπληξη του φετινού πρωταθλήματος και έχει προκαλέσει άφθονα κολακευτικά σχόλια με την παρουσία της ως νεοφώτιστη στην κατηγορία.

Η προετοιμασία για το σαββατιάτικο ματς ξεκίνησε από χθες με ασκήσεις φυσικής κατάστασης και με όλους τους παίκτες να δίνουν κανονικά το παρών στην προπόνηση. Ακόμα και ο **Δημήτρης Πατρίκης** συμμετείχε χωρίς πρόβλημα και στην αναμέτρηση με τους Χαλκιδαίους αναμένεται να είναι στη διάθεση του **Βασίλη Φραγκιά.**

Ο μοναδικός απών, όπως θα είναι για αρκετό διάστημα ακόμα, ο **Χρήστος Παππάς** ο οποίος βρίσκεται στην Αθήνα όπου και ακολουθεί εξειδικευμένο πρόγραμμα θεραπειών. Ο λόγος της παραμονής του στην πρωτεύουσα έχει να κάνει με την έλλειψη του συγκεκριμένου μηχανήματος στη Ρόδο. Όταν ολοκληρώσει το πρόγραμμά του, θα επιστρέψει στο «σμαραγδένιο» νησί για να συνεχίσει την αποθεραπεία του. Οι πληροφορίες που έρχονται από την Αθήνα αναφέρουν πως ο νεαρός πλέι μέικερ είναι πολύ καλύτερα μετά την αρθροσκόπηση στην οποία υποβλήθηκε στο γόνατο και οι θεραπείες έχουν βελτιώσει εντυπωσιακά την κατάστασή του.

Κατά μέτωπο επίθεση

• Χρησιμοποιώντας σκληρή γλώσσα, η Νίκη Ρόδου με επιστολή της καταφέρεται εναντίον της Τοπικής Επιτροπής αλλά και του Ιβίσκου για τα όσα συμβαίνουν στο γυναικείο μπάσκετ

Καζάνι που σιγόβραζε και κάποια στιγμή θα ξεχείλιζε έμοιαζε εδώ και καιρό το μπασκετικό τμήμα της Νίκης Ρόδου. Από την περίοδο της προετοιμασίας των ομάδων, ήταν λίγο ως πολύ γνωστές οι κόντρες ανάμεσα στη Νίκη και τον Ιβίσκο με αφορμή τα μεταγραφικά. Τα πνεύματα ηρέμησαν αλλά όπως φαίνεται απλά προσωρινά για να οξυνθούν και πάλι μετά το προχθεσινό ματς για την 3η αγωνιστική του γυναικείου πρωταθλήματος.

Το Δ.Σ. εξέδωσε ανακοίνωση με την οποία κάνει κατά μέτωπο επίθεση τόσο στον Ιβίσκο αναφέροντας συγκεκριμένα την περίπτωση της **Ελένης Μιχαήλου** (μήλον της έριδος το καλοκαίρι) αλλά και την κόντρα των δύο προπονητών **Χρήστου Μπίλια – Γιάννη Αρφαρά,** όσο και στην Τοπική Επιτροπή γιατί όπως υποστηρίζουν οι διοικούντες την Νίκη είχαν προφορική επιβεβαίωση ότι δεν θα οριζόταν ματς την περίοδο των εορτών. Σαφέστατη είναι και η αιχμή για τον ορισμό των διαιτητών καθώς γίνεται αναφορά και στο όνομα του **Μανώλη Ευσταθίου** με τον οποίο υπάρχει «βεντέτα» (τονίζεται χαρακτηριστικά στην επιστολή) με τον **Γιάννη Αρφαρά.**

Μεταξύ όλων των άλλων, η Νίκη Ρόδου υποστηρίζει ότι η διεξαγωγή του φετινού πρωταθλήματος οφείλεται στη δική της συμμετοχή τόσο στις γυναίκες όσο και στις νεανίδες.

Η ΕΠΙΣΤΟΛΗ

"Κύριοι, με την παρούσα επιστολή μας θα θέλαμε να κάνουμε γνωστά τα όσα συνέβησαν το τελευταίο εξάμηνο με το γυναικείο μπάσκετ στην Δωδεκάνησο και ιδιαίτερα με το δικό μας σωματείο που για πρώτη φορά φέτος προσπάθησε να συμμετάσχει στο οικείο πρωτάθλημα στις κατηγορίες νεανίδων και γυναικών μετά από πέντε χρόνια παρουσίας του συλλόγου μας στην κατηγορία κορασίδων.

Για τον λόγο αυτό πρώτη μας κίνηση ήταν, παρ' όλες τις αντιξοότητες, να πάρουμε για προπονητή της ομάδας τον καθ' όλα επιτυχημένο προπονητή με πολλά κύπελλα στο ενεργητικό του και μάλιστα τον περσινό πρωταθλητή στο γυναικείο πρωτάθλημα, κύριο **Γιάννη Αρφαρά.** Στην συνέχεια προχωρήσαμε σε ενέα μεταγραφές γυναικών και νεανίδων. Τέλος εξασφαλίσαμε ώρες προπόνησης στο κλειστό γυμναστήριο της πόλης μας.

Φαίνεται ότι όλες αυτές οι κινήσεις που κάναμε δεν άρεσαν σε ορισμένους και ο πόλεμος που δεχόμασταν από παντού ήταν, από πολύ νωρίς δυνατός.

Οσο αναφορά τον προπονητή της ομάδος, σε κάθε παιχνίδι του έριχναν αναίτια και με μεγάλη ευκολία τεχνικές ποινές και αποβολές εκτός από το πρώτο παιχνίδι στο οποίο αποβολή έφαγε ο πρόεδρός μας μαζί με την 15 μηνών κόρη του!

Φυσικά δεν υπήρξε καμία διευκόλυνση για τις ώρες προπόνησης σε κανένα από τα κλειστά της πόλης μας παρότι οι γυναικείες ομάδες αυτής είναι μόνο δύο.

Η καλύτερη παίκτρια του συλλόγου μας **Μιχαήλου Ελένη** δεν έρχεται στις προπονήσεις του συλλόγου αλλά ούτε φυσικά και στους αγώνες ενώ ακολουθεί την άλλη ομάδα της πόλης μας, τον Ιβίσκο, σε όλες τις αθλητικές δραστηριότητες του συλλόγου αυτού μια και είναι προσκεκλημένη από την διοίκηση του που, αν μη τι άλλο, στο πρόσωπο της έβλεπαν ένα εμπόδιο για την εύκολη επικράτηση του συλλόγου τους στο πρωτάθλημα αυτό.

Προς ενημέρωση όλων των φίλων του μπάσκετ σας λέμε τα εξής: Εάν δεν υπερβάλαμε τους εαυτούς μας για την φετινή σεζόν, δεν θα γινόταν καθόλου το γυναικείο μπάσκετ και το πρωτάθλημα νεανίδων από την στιγμή που δεν θα συμπληρωνόταν ο ελάχιστος αριθμός των τεσσάρων ομάδων.

Αντί λοιπόν να δείξουν οι φορείς του τοπικού μπάσκετ την ικανοποίησή τους αυτή, ποτέ μέχρι σήμερα δεν έδειξαν την παραμικρή κατανόηση στο οποιοδήποτε λογικό αίτημα του συλλόγου μας. Αυτό φάνηκε περίτρανα στην τελευταία συνεδρίαση, την 15/12/2003, στην οποία παρευρέθηκε ο πρόεδρος μας κύριος **Βιτζηλαίος** και έθεσε τα προβλήματα που αντιμετωπίζαμε εκείνη την στιγμή κυρίως όσο αναφορά την σχέση μας με το σωματείο Ιβίσκος και με το γεγονός ότι μέσα στις γιορτές δεν θα μπορούσαμε να συμπληρώσουμε ομάδα. Ο πρόεδρος κύριος **Κολιάδης** ενώπιον δύο δημοσιογράφων δεσμεύτηκε μέσα στην επόμενη εβδομάδα να μας καλέσει και να λύναμε τις όποιες παρεξηγήσει και επίσης ο κύριος **Κατσικανταής** υποσχέθηκε ότι δεν θα όριζε παιχνίδι μέσα στις γιορτές. Τίποτα από αυτά δεν έγιναν. Παρά μόνο πληφορηθήκαμε ότι παίζουμε παιχνίδι γυναικών με το σωματείο Ιβίσκος την Κυριακή 4/1/2004.

Να σημειώσουμε εδώ ότι ποτέ δεν είχαμε όλες τις παίκτριες μας σε παιχνίδι γυναικείου από την στιγμή που είναι φοιτήτριες στο πανεπιστήμιο και δεν μένουν όλες εδώ μόνιμα και ποτέ φυσικά δεν ερωτηθήκαμε για το εάν μπορούμε να παίξουμε. Μία φορά μπορούσαμε να παίξουμε πάνοπλοι, στην πρεμιέρα του πρωταθλήματος που ποτέ δεν έγινε για λόγους που ποτέ δεν μας είπανε.

Αποτέλεσμα όλων αυτών ήταν να κατέβουμε σε ένα παιχνίδι παρωδία με ακριβώς 5 κορίτσια από τα οποία μία ήταν νεάνιδα, δύο κορασίδες και 2 παγκορασίδες. Ενώ ο Ιβίσκος κατέβηκε πάνοπλος με 12 ακριβώς παίκτριες που από το πρώτο μέχρι το τελευταίο λεπτό πίεζαν σε όλο το γήπεδο με υπέρμετρο ζήλο για να ξεφτιλίσουν την ομάδα μας. Σε ερώτηση του προέδρου μας στον προπονητή κύριο **Χρήστο Μπίλια** γιατί το κάνει αυτό, του απάντησε ότι είναι προσωπικό του πρόβλημα που έχει με τον κύριο **Αρφαρά** και δεν έδειξε να τον ενδιαφέρει καθόλου η ψυχολογική κατάσταση των μικρών κοριτσιών της ομάδας μας. Εν τω μεταξύ δεν είχαν καν προβλέψει την παρουσία γιατρού ως όφειλαν σαν γηπεδούχο σωματείο και στην επιμονή του προέδρου μας κ. **Βιτζηλαίου** να παρευρεθεί γιατρός στον αγώνα, από την στιγμή μάλιστα που δεν είχαμε την ευχέρεια αλλαγών, ο πρόεδρος του Ιβίσκου κ. **Μελίνης** απάντησε ότι δεν γνώριζε ότι ήταν γηπεδούχο σωματείο.

Απόδειξη της εμπάθειας που υπήρχε είναι το γεγονός ότι ο πάγκος του Ιβίσκου δεν έπαψε να παροτρύνει τις αγωνιζόμενες παίκτριες του στο να πιέζουν και να βάζουν καλάθια και όποτε αυτό γινόταν χειροκροτούσαν και ζητωκραύγαζαν ειρωνικά ακόμα και όταν είχαμε μείνει με 3 παίκτριες στον αγωνιστικό χώρο.

Κατόπιν όλων αυτών θεωρούμε μεθοδευμένα τα όσα έγιναν από πλευράς Τοπικής Επιτροπής ορισμού αγώνων από την στιγμή που παρότι δόθηκε η διαβεβαίωση ότι δεν θα οριζόταν αγώνας γυναικείου μέσα στις γιορτές από τον κ. **Κατσικανταή,** προχώρησαν στον ορισμό του παιχνιδιού αλλά και στον ορισμό του πρώτου διαιτητή κ. **Ευσταθίου**-ο οποίος για άλλη μία φορά έδειξε το πρόβλημα που έχει με τον κ. **Αρφαρά** αφού σε ερώτηση του προέδρου μας γιατί του έριξε τεχνική ποινή, τον προσκάλεσε να έρθει μία φορά στα γραφεία του συνδέσμου για να καταλάβει-ενώ γνώριζαν την βεντέτα που υπάρχει μεταξύ αυτού και του κυρίου **Αρφαρά** που έχει οδηγήσει τρεις φορές σε αποβολή του κυρίου **Αρφαρά** και κ. **Βιτζηλαίου** από ισάριθμα παιχνίδια και αυτό το γνώριζε πολύ καλά ο κ. **Κατσικανταής** που παρότι παραιτήθηκε παραμένει στο πόστο του.

Εάν τα όσα εξελίχθηκαν στο παιχνίδι Ιβίσκος-Νίκη και το τελικό αποτέλεσμα 100-14, τιμάει την Τοπική Επιτροπή εμείς περισσεύουμε. Δεν θα σταματήσουμε όμως να καταγγέλλουμε τα όσα γίνονται στο τοπικό μπάσκετ και τουλάχιστον αφορούν το σωματείο μας.

Για το Δ.Σ.
Ο Πρόεδρος
Βιτζηλαίος Μιχαήλ".



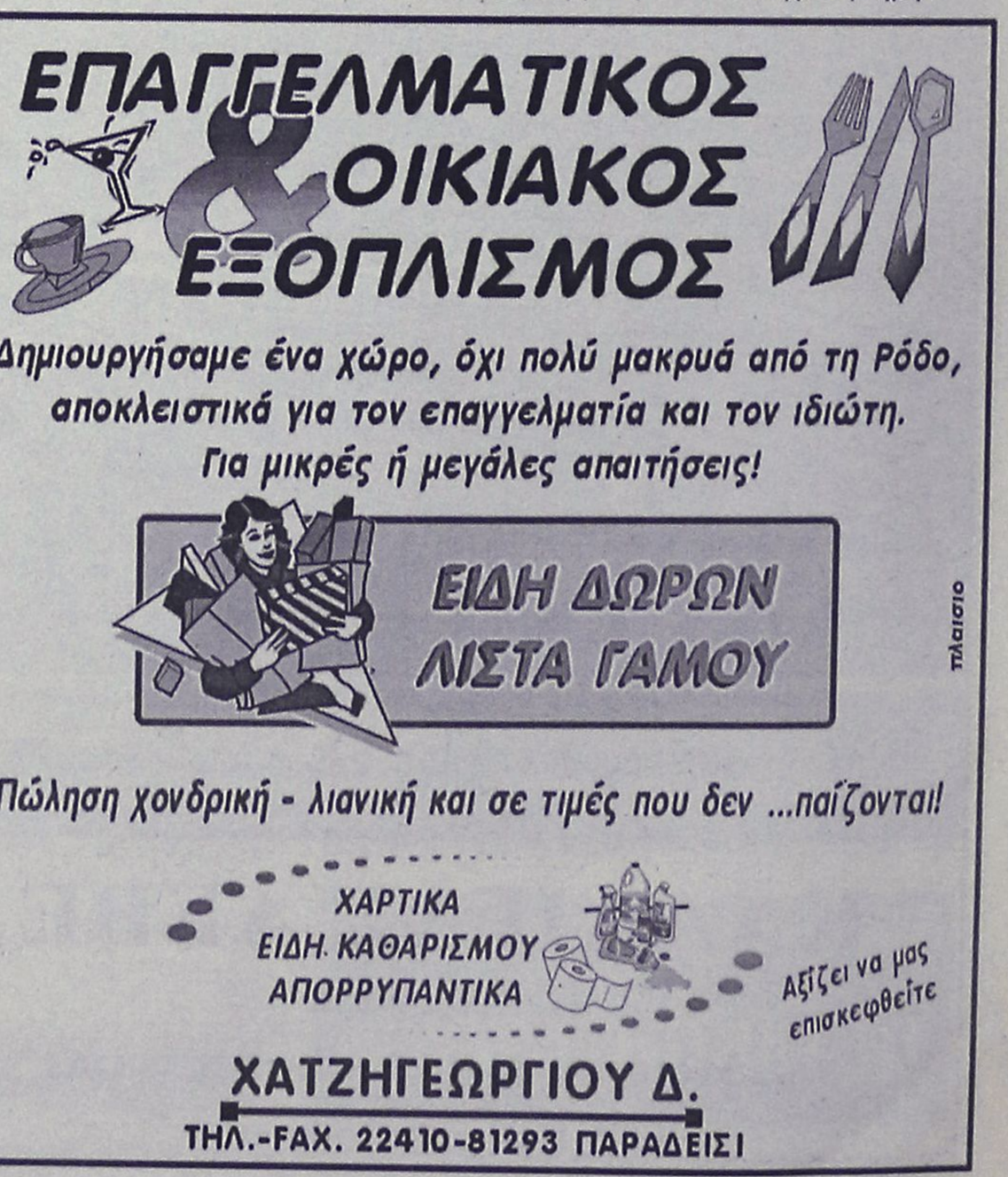

Για κάθε καιρό...



ΗΛΙΑΚΑ ΣΥΣΤΗΜΑΤΑ
IDEAL SOLAR
ΑΝΟΞΕΙΔΩΤΗ ΥΠΕΡΟΧΗ A.I.S.I. 316
ΑΠΟΚΛΕΙΣΤΙΚΗ ΔΙΑΘΕΣΗ
Τεχνικό κατάστημα
ΚΟΚΚΙΝΟΣ & Συνεργάτες
Πεπειραμένη τεχνική υποστήριξη
για μεταφορά ακόμα και τοποθέτηση
Δημ. Αναστασιάδη 8, Ρόδος • Τηλ./Fax 22410 32181

ΤΖΑΚΙΑ

ΤΖΑΚΙΑ ΤΖΟΤΖΟΛΗΣ ΤΑΣΟΣ

ΤΖΑΚΙΑ
ΜΑΝΤΕΜΕΝΙΑ • ΑΠΛΑ • ΑΕΡΟΘΕΡΜΑ • ΜΕ ΤΖΑΜΙΑ ΚΑΙ ΠΟΡΤΕΣ • ΜΕ ΠΥΡΟΤΟΥΒΛΑ

ΣΟΜΠΕΣ ΜΕ ΞΥΛΑ
ΜΕΓΑΛΗ ΠΟΙΚΙΛΙΑ ΜΟΝΤΕΛΩΝ

ΑΞΕΣΟΥΑΡ ΤΖΑΚΙΩΝ
ΣΚΑΡΕΣ • ΣΙΤΕΣ • ΚΡΕΜΑΝΤΑΛΑΔΕΣ

ΦΟΥΡΝΑΚΙΑ ΚΑΙ ΨΗΣΤΑΡΙΕΣ
ΣΕ ΠΟΛΛΑ ΣΧΕΔΙΑ ΚΑΙ ΜΕΓΕΘΗ

ΚΑΘΑΡΙΣΜΟΙ ΚΑΙ ΣΕΡΒΙΣ ΤΖΑΚΙΩΝ

ΚΟΛΥΜΠΙΑ, ΕΝΑΝΤΙ ΚΑΙ ΠΑΡΑΠΛΕΥΡΩΣ ΙΔΡΥΜΑΤΟΣ
ΚΥΡΙΑΚΕΣ ΑΝΟΙΚΤΑ 11–4

Τηλέφωνο (22410) 56275, κιν. 6942/255848,
τηλ. Fax: 56317, 85103 Κολύμπια, Ρόδος

2004: Από τη σκοπιά του ουδέτερου χώρου

Γράφει ο Π.Α. Χαμουζάς

Στις μέρες μας ο ανηλεής και πολυποίκιλος ειδησεογραφικός βομβαρδισμός της κοινωνικής μας ζωής, έχει κυριολεκτικά σπάσει τα όρια αντοχής και της ηρεμίας του πολίτη.

Ποιός μπορεί να μας σώσει από το καθημερινό σφυροκόπημα και τους διαξιφισμούς του πολιτικού χώρου, από τα λεγόμενα τηλεοπτικά παράθυρα, από τα τραυματικά ολισθήματα των εκκλησιαστικών ταγών, από τις εικόνες των αθλητικών δρώμενων, από τις συνδικαλιστικές καταχρήσεις, τα τηλεοπτικά-οικολογικά-ξεγυμνώματα σεισοπυγίδων και ακκιζόμενων νεάνιδων και από τόσα άλλα εισπνεόμενα διαφημιστικά ναρκωτικά και σίριαλ;

Τα πάντα ρυμουλκούν σε ψυχολογική παράλυση, σε αντιπνευματική διαπαιδαγώγηση και ...απορηματικό σκεπτικισμό!

Στο "μενού" του ημερήσιου "ρεπορτάζ" καταγράφονται τα ίδια και απαράλλακτα πράγματα: **"Που καταντούν το αύριο πια σαν αύριο να μη μοιάζει....".** Δοκιμάστε μια δημοσκόπηση, αν ο πολίτης νιώθει σήμερα κουρασμένος ή όχι! Υποψιάζομαι ότι θα πάρετε την απάντηση του "ΝΑΙ" όχι με λόγο!.. Αλλά με ...νεύμα!

Οι μεγάλες "κουβέντες", οι σύμφυτες αντιδράσεις, οι στομφώδεις ρητορισμοί, οι μεγαλοστομίες οι επενδυμένες με υποσχέσεις και ηθικοπλαστικές διδαχές, η αμετροέπεια, οι παλινωδίες-τα είπα, ξείπα-και τα όσα "ανφέρ και meaculpa", μερικών επώνυμων, γίνονται το υποχρεωτικό αναλώσιμο, υλικό που προκαλεί και επηρεάζει τη διανοητική λειτουργία.

Από σεβασμό δεν αναφέρουμε "αφελείς" και άκριτες εκστομίσεις, που άφησαν εμβρόντητο και άφωνο τον κοινό νου. Δεν θα κάνουμε ερανισμό των αστοχιών...

Αναρωτιέται όμως ο κοινός νους για την ευκολία με την οποία διολισθαίνουν προς "την αφέλεια" μερικοί επώνυμοι... Γιατί "η αφέλεια", ως παιδαριώδες γνώρισμα, δεν φαίνεται να υποψιάζεται ότι, σ' αυτό που εκστομίζεται, κρύβεται κάτι... καχό ή ανόητο! Και αυτοί "οι μερικοί" μπορεί να είναι πολιτικοί άρχοντες, θρησκευτικοί ηγέτες και άλλες διαστρωματωμένες εξουσίες που εξ αντικειμένου χαρακτηρίζονται από υψηλή κατάρτιση, από αστραφτερή ρητορεία, από περγαμηνές πείρας, ευφυΐας, σοβαρότητας κ.λπ.

Ωστόσο ο λόγος "ο αφελής" δείχνει κάποτε να λειτουργεί, σε μερικούς, και συνειδητά, εκλαμβάνοντας τους άλλους, "αφελώς", παντάπασι ανίδεους και ακατάρτιστους. Η τέτοια όμως "αφέλεια" αποκαλύπτει μέσα από τη σκοπιμότητα της υποκριτικής της παντομίμας, την ιδιοτέλεια και τη λανθάνουσα υστεροβουλία του ίδιου του "αφελή".

Και στις δύο όψεις της, η αμφισημία της αφέλειας, αντί να πετύχει τον στόχο της, επιτυγχάνει το αντίθετο του επιδιωκομένου! Και μετριέται πρώτο θύμα ο ίδιος ο "αφελής" που "βιάστηκε" και βασίστηκε στο αλάθητο της ακονισμένης γλώσσας του και της αιθεροβάμονας ιδεοληψίας του.

Η αυταπάτη του "ικανού" ρήτορα ζει σε μια άκριτη υπερβατική (αυτο)εκτίμηση, σε μια υπερφίαλη "αυτο-θέωση". Νομίζει ότι "ο έντεχνος λόγος" αποτελεί κατά κανόνα και το θέσφατο κάθε αληθείας... Αγνοεί ότι τα ίδια τα πράγματα, αυτά καθεαυτά, έχουν τη δική τους αλήθεια, ανεξάρτητη από τις προσωπικές βουλήσεις και μύχιες... σκέψεις, και μια ρητορεία δεν μπορεί να ξεγελά επί μακρόν την ουσία της πραγματικότητας... Η πραγματικότητα γράφει τη δική της ιστορία... ποιά εμπνευσμένη ρητορικότητα προέβλεψε την πτώση του υπαρκτού σοσιαλισμού την "δυναμική" του Μπιν Λάντεν, την πτώση των πύργων;.

Οταν σπέρνεις τον σπόρο του λάθους, που αντιστρατεύεται την ουσία της αλήθειας, αυτός ο σπόρος γίνεται αρχή καταστροφής

Γι' αυτό όταν σπέρνεις τον σπόρο του λάθους, που αντιστρατεύεται την ουσία της αλήθειας, αυτός ο σπόρος γίνεται αρχή καταστροφής! Η γοητεία του λόγου δεν έρχεται να υπηρετήσει συμφέροντα, να επιβάλει απόψεις, όπως συμβαίνει στις δικαστηριακές πράξεις και στις διπλωματικές μάχες... Αποστολή έχει να επισημάνει, ως δημόσιος λόγος, την αλήθεια του "είναι", της ουσίας, όπως το επιζητεί το κύρος της ηθικής φιλοσοφίας, που παίζει τον πρώτο διαπλαστικό ρόλο στη διαμόρφωση του συνόλου... **Το ήθος, η ενορατική οξυδέρκεια, η ορθοτόμηση της πραγματικότητας είναι οι σταθεροί όροι που ψάχνουν την αλήθεια και καθιστούν τον ρητορικό λόγο "πειθούς δημιουργού!..". "Εάν τις μη φιλοσοφήση, ουδέ ικανός έσται ποτέ λέγειν..." Πλάτων.**

Ομως σκοπός μας είναι όχι οι αρχές του Πλάτωνα. Αυτός έχει μεταναστεύσει στην Ευρώπη! Ούτε γενικεύουμε απόλυτα τον λόγο μας, ούτε παραγνωρίζουμε τον προικισμένο με το χάρισμα του επιλεγμένου λόγου, ούτε φθονεί κάποιος την αίσθηση της καλλιέπειας, που συνυπάρχει με τη φιλοσοφική παιδεία και την ηθική συγκρότηση...

Απλά προσεγγίζουμε τα μηνύματα των καιρών που διαβαίνουμε, την παθογένεια που μας δέρνει, στο σύνδρομο της οποίας διαπιστώνεται η κόπωση και η αποχαύνωση του ατόμου.

Σήμερα η πολιτική, εδώ και αλλού... γίνεται πεδίο βολής της κοινής γνώμης. Γιατί η ψυχολογία του λαού -καλώς ή κακώς- μετρά εκείνα που ζει στο πετσί του και βιώνει άμεσα στην καθημερινή του συμβίωση: Τα ένσημά του, τα επιδόματά του, την υγεία του, τη σταδιοδρομία των παιδιών του... κ.λπ. Τα μεγάλα και ηχηρά επιτεύγματα ακολουθούν... δεύτερα.

Στις μέρες μας οι κομματικοί σχηματισμοί βρίσκονται σήμερα σε έξαρση διαπάλης και σύγκρουσης. Ο αγώνας τους δίνει την εικόνα (αυτήν της επικράτησής τους), ως πρώτον αυτοσκοπό! Εχουν ανεβάσει τη θερμοκρασία του ενδιαφέροντός τους στον πυρετό ανάλυσης των δημοσκοπήσεων! Κανείς δεν μας λέει -πέρα από τα κεφαλαιώδη προβλήματα- πότε θα λήξει ο εφιάλτης των πολυώνυμων κρατικών υπηρεσιών, πότε θα σταματήσει ο χρηματισμός, το γρηγορόσημο, η διαπλοκή του "do ut des!" (δίνω για να δώσεις...), πότε θα δούμε τις κυρώσεις στη θέση της ατιμωρησίας, πότε θα μπει διαιτητής στα "φάουλ" του κοινωνικού γηπέδου, στις αυθαιρεσίες ορισμένων, πότε ο πολίτης θα νιώσει σεβαστή οντότητα και ο υπάλληλος να τον αντικρύζει με κατανόηση, με βλέμμα πολιτισμένο και εξανθρωπισμένο;

"Εκπλήσσεται κάποιος αν η πολιτεία είναι μηχανισμός κοινωνικής προσφοράς και δεν καταθέτει στοιχεία αναλγησίας και αδιαφορίας".

Και ενώ, ότι δοκιμάζει ο πολίτης, ξεγυμνώνεται και απλώνεται από τα ΜΜΕ -ακούσια ή εκούσια- τοποθετούν το άτομο στη βαθμίδα της άκριτης μάζας. Υποθάλπουν και υποδαυλίζουν τον ανταγωνισμό και τα πάθη. Κατά τον Δημοσθένη! "Οι επί μισθών λέγειν τε και γράφειν"-(Εκείνοι που μιλούν και γράφουν πληρωνόμενοι!" ήταν οι υπαίτιοι των συμφορών στην αρχαία Αθήνα! Στα λεγόμενα τηλεοπτικά παράθυρα οι επιδείξεις εντυπωσιασμού, ο εριστικός διάλογος, ο ακραίος και φθαρμένος λόγος, οι σοφιστείες κ.λπ. ρίχνουν από το βάθρο τους διαλεγόμενους....

Ωστόσο η θεσμική ορχήστρα των 300 λειτουργεί συμφωνικά στα ατομικά τους χωρίς να αντικρύζεται το ψυχικό σακατιλίκι του πολίτη...

Τελικά -αφού παραλείψαμε πολλά- φαίνεται να μοιάζει ανέκδοτο η γνώμη του Σωκράτη, που ισχυριζόταν ότι: "η πολιτική είναι η κάλλιστη αρετή και η μέγιστη τέχνη". (SIC).

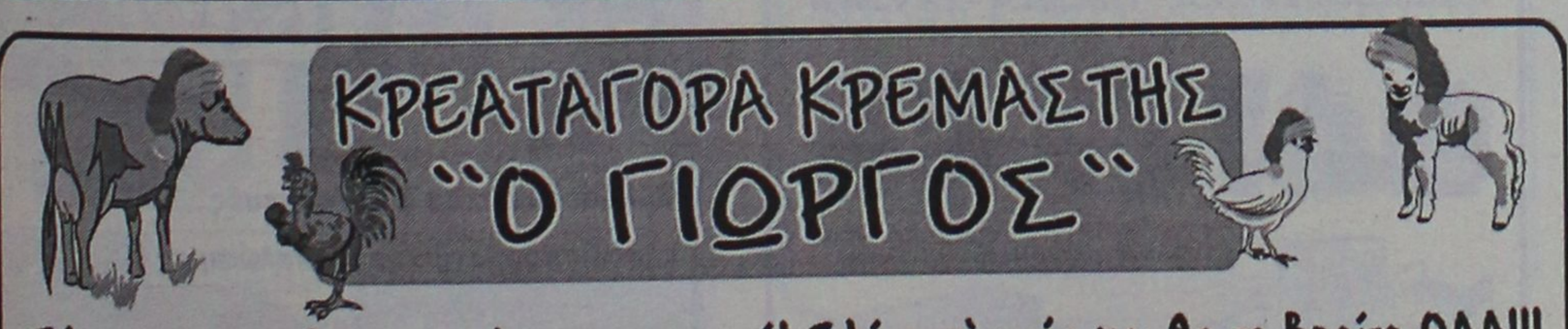

-ΣΥΣΤΗΜΑΤΑ ΣΥΝΑΓΕΡΜΟΥ
-ΚΑΜΕΡΕΣ
ΠΑΡΑΚΟΛΟΥΘΗΣΗΣ ΧΩΡΩΝ
-ΚΕΝΤΡΟ ΛΗΨΕΩΣ

ARMAOS SECURITY

ΡΟΔΟΣ: ΛΙΝΔΟΥ 80 -Τ.Κ. 85100
ΤΗΛ./FAX 23632 - ΥΠΕΥΘΥΝΟΣ ΡΟΔΟΥ:
ΔΗΜΗΤΡΗΣ ΚΥΡΙΑΖΗΣ

ΕΡΑΓΕΣ

VANIK TOURS

ΓΙΑΝΝΗΣ και ΣΕΒΑ ΒΑΛΣΑΜΙΔΗ

VANIK σημαίνει ΑΛΗΘΕΙΑ

ΑΚΤΗ ΚΑΝΑΡΗ 17, ΨΑΡΟΠΟΥΛΑ - ΑΝΕΤΟ ΠΑΡΚΙΝ

ΑΝΟΙΚΤΑ: ΔΕ-ΣΑ 08.30-14.00 και 16.30-20.30

Τηλ. 2241035191-37621 κινητό 6945-798148 FAX 2241029532

Το γραφείο μας πάντα πρώτο σε κρατήσεις ξενοδοχείων εξασφάλισε και σας προσφέρει καταπληκτικές τιμές για τα παρακάτω ξενοδοχεία σε ΠΑΚΕΤΑ (Έκδοση εισιτηρίων R/T) από 1/11 - 31/3/2004

ΑΠΕΥΘΥΝΟΜΑΣΤΕ ΣΕ ΣΑΣ ΠΟΥ ΘΕΛΕΤΕ ΚΑΙ Η ΚΡΑΤΗΣΗ ΣΑΣ ΝΑ ΕΙΝΑΙ ΣΩΣΤΗ ΚΑΙ ΤΟ ΔΩΜΑΤΙΟ ΣΑΣ ΝΑ ΣΑΣ ΠΕΡΙΜΕΝΕΙ

1ον	**HOTEL PRESIDENT Α΄κατηγορίας**	
	Λεωφόρος Κηφισίας (ΟΛΑ ΑΝΑΚΑΙΝΙΣΜΕΝΑ)	
	ΜΟΝΟΚΛΙΝΟ	€ 58
	Δίκλινο για μονόκλινο	€ 63
	ΔΙΚΛΙΝΟ	€ 68
	ΤΡΙΚΛΙΝΟ	€ 90
2ον	**HOTEL ZAFOLIA Α΄κατηγορίας**	
	Λεωφόρος Αλεξάνδρας	
	ΜΟΝΟΚΛΙΝΟ	€ 100
	ΔΙΚΛΙΝΟ	€ 110
	ΤΡΙΚΛΙΝΟ	€ 135
3ον	**HOTEL ATHENS CYPRIA Α΄κατηγορίας**	
	Σύνταγμα	
	ΜΟΝΟΚΛΙΝΟ	€ 70
	ΔΙΚΛΙΝΟ	€ 85
	ΤΡΙΚΛΙΝΟ	€ 120
4ον	**HOTEL ASTOR Α΄κατηγορίας**	
	Σύνταγμα	
	ΜΟΝΟΚΛΙΝΟ	€ 55
	Δίκλινο για μονόκλινο	€ 63
	ΔΙΚΛΙΝΟ	€ 70
	ΤΡΙΚΛΙΝΟ	€ 85
5ον	**HOTEL ARETHOUSA Β΄ SUPERIOR**	
	Πλατεία Σύνταγμα	
6ον	**HOTEL ELLINIS Β΄κατηγορίας**	
	ΩΝΑΣΕΙΟ, Λεωφ. Συγγρού	
	ΜΟΝΟΚΛΙΝΟ	€ 60
	ΔΙΚΛΙΝΟ	€ 70
	ΤΡΙΚΛΙΝΟ	€ 80
7ον	**HOTEL TRITON Β΄κατηγορίας**	
	Κέντρο Πειραιάς	
	ΜΟΝΟΚΛΙΝΟ	€ 55
	ΔΙΚΛΙΝΟ	€ 72
	ΤΡΙΚΛΙΝΟ	€ 93
8ον	**HOTEL LILIA Β΄κατηγορίας**	
	Πασαλιμάνι Πειραιάς	
	ΜΟΝΟΚΛΙΝΟ	€ 55
	ΔΙΚΛΙΝΟ	€ 70
	ΤΡΙΚΛΙΝΟ	€ 88
9ον	**HOTEL ΕΓΝΑΤΙΑ Β΄κατηγορίας**	
	Θεσσαλονίκη Κέντρο, καινούργιο	
	ΜΟΝΟΚΛΙΝΟ	€ 68
	ΔΙΚΛΙΝΟ	€ 78
	ΤΡΙΚΛΙΝΟ	€ 88
10ον	**HOTEL EGNATIA PALACE Α΄κατηγορίας**	
	Θεσσαλονίκη Κέντρο, ολοκαίνουργιο	
	ΜΟΝΟΚΛΙΝΟ	€ 90
	ΔΙΚΛΙΝΟ	€ 100
	ΤΡΙΚΛΙΝΟ	€ 125

- Τα παραπάνω ξενοδοχεία διαθέτουν T.V. σε όλα τα δωμάτια
- Στις πιο πάνω τιμές συμπεριλαμβάνεται πρωινό σε μπουφέ
- Ακόμη σε μας θα βρείτε αεροπορικά και ατμοπλοϊκά εισιτήρια όλων των εταιριών.

Η ενέργεια πηγή ζωής αλλά και ευημερίας...

Μέσα στο εορταστικό περιβάλλον που διανύουμε σήμερα διεξάγονται κάποιες διαδικασίες καθοριστικές για τον τόπο μας. Λίγοι αντιλήφθησαν την απόφαση του Νομαρχιακού Συμβουλίου για την πρόταση εγκατάστασης συμπληρω-



ματικών μηχανών παραγωγής ενέργειας σε τρεις υποσταθμούς του νησιού μας ώστε να καλυφθεί η αδυναμία της καθυστέρησης της δημιουργίας του πολυπόθητου κεντρικού νέου εργοστασίου στην περιοχή "εμπρός κάμπος" στην νότιο τμήμα του νησιού. Το Υπ.Αν σε μία απέλπιδα προσπάθεια να καμφθούν οι χρονοβόρες διαδικασίες όρισε σαν φορέα υλοποίησης την ΔΕΗ σαν φερέγγυα εταιρία με δυνατότητες άμεσης υλοποίησης. Όμως η ΡΑΕ τηρώντας το γράμμα του νόμου κατευθύνεται στην διεξαγωγή νέου διεθνούς διαγωνισμού με αβέβαιες αποτελεσματικές εφαρμογές. Έτσι ο κύκλος περιπλέκεται ακόμη περισσότερο με συνέπεια οι Ροδίτες να αντιμετωπίζουν το φάσμα της

υπολειτουργικότητας

της ενέργειας σε όλο το νησί. Η λύση των βοηθητικών μηχανών

(εποχιακής ισχύος) διαφαίνεται αναγκαία , έως και υποχρεωτική λαμβάνοντας υπόψη με ορθολογιστικό τρόπο τις συνθήκες που εξελίσσονται. Στο πλαίσιο του δημοκρατικού προγραμματισμού οι Δήμοι (Ιαλυσού, Αφάντου, Ρό-

Γράφει ο

ΑΓΑΠΗΤΟΣ ΞΑΝΘΗΣ,

αρχιτέκτων

δου) που θα υποδεχθούν τις νέες μηχανές στους υπάρχοντες υποσταθμούς οφείλουν να διατυπώσουν τις απόψεις τους εκφράζοντας την συναίνεση τους. Εδώ ξεκινάει ένας άλλος κύκλος αναστολών και άρνησης εκτέλεσης.

Ο κάθε Δήμος στο όνομα της προστασίας του περιβάλλοντος και του σεβασμού της φύσης και χωρίς την απαραίτητη συναίσθηση των ειδικών ευθυνών που διανοίγονται, αρνούνται την εγκατάσταση αυτών των μηχανών. Η υπερτοπική σπουδαιότητα της λειτουργίας των συμπληρωματικών ντιζελομηχανών στα τρία σημεία του νησιού πρέπει να γίνει με πειθώ στις τοπικές κοινωνίες. Τα στελέχη της ΔΕΗ οφείλουν να επισημάνουν την οριακή υφιστάμενη παραγωγή ηλεκτρικής ενέργειας και την αναγκαιότητα λήψη άμεσων μέτρων για την αντιμετώπιση του προβλήματος. Δεν μπορούμε να μεταφέρουμε το ζήτημα σε βάθος χρόνου κρατώντας αποστάσεις, χωρίς εμείς οι ίδιοι να το διαχειρισθούμε.

Το κοινό όφελος επιζητάει λύσεις για την εξυπηρέτηση του πολίτη, την ανάπτυξη και την ευημερίας του τόπου. Σίγουρα έχουν γίνει πολλές άστοχες κινήσεις για την κεντρική μονάδα, όμως αυτό δεν μπορεί να είναι άλλοθι ώστε να μην αποδεχθούμε εναλλακτικά συμβατά σενάρια για το άμεσα χρονικό διάστημα. Εμείς οι ίδιοι που αρνιόμαστε την εγκατάσταση των

"μικρών" μηχανών σήμερα, αύριο θα κραυγάζουμε και θα διαμαρτυρόμαστε γιατί η επιχείρηση μας , το σπίτι μας, το ξενοδοχείο μας θα έχει ρεύμα με το δελτίο.

Τα έργα υποδομής που είναι το ευάλωτο σημείο της τουριστικής ανάπτυξης εστιάζονται στην ενέργεια. Χωρίς αυτήν θα υπάρξουν υστερήσεις και εμπόδια στην ανοδική πορεία του νησιού.

Εφόσον τηρηθούν όλα τα περιβαλλοντικά μέτρα και προϋποθέσεις μπορεί να βρεθεί γόνιμος τόπος διαλόγου και συγκατάβασης με τους αναφερόμενους Δήμους. Τα αντισταθμιστικά οφέλη από μέρους των , η συνευθύνη για την πρόοδο του τόπου, οι αυστηροί περιβαλλοντικοί όροι λειτουργίας και προπάντων η εξέλιξη της ζωής μπορούν και πρέπει να αποτελέσουν το πλέγμα που κατασκευάζει την αποδοχή, την θετική προσέγγιση, την απόρριψη του τοπικισμού.

Η γενναιότητα λήψης απόφασης μακριά από την καθημερινή επικαρπία, και την ατομική ωφέλεια είναι ιδίωμα μεγάλων ανδρών.

Η τοπική αυτοδιοίκηση που θέλει ρόλο και φωνή οφείλει να σταθεί στο ύψος των περιστάσεων και να ρίξει μία μεγάλη ματιά στο μέλλον των παιδιών μας και στην προοπτική της περιοχής.

Όμως και κοινωνικοί φορείς, τα Επιμελητήρια , οι επιστημονικοί Σύλλογοι οφείλουν να πάρουν ξεκάθαρη θέση. Το Τ.Ε.Ε έχει κρούσει τον κώδωνα του κινδύνου πολλές φορές με ανακοινώσεις και με την επιθυμητή σύγκλιση ειδικής σύσκεψης με πρωτοβουλία του νομάρχη ώστε όλοι μαζί μα προγραμματισθούν οι ενδεδειγμένες ενέργειες. Η αύξηση της κατανάλωσης σε 7% ετησίως δεν αφήνει πολλά χρονικά περιθώρια και η λήψη έκτακτων πρωτοβουλιών ώστε να καλυφθούν προσωρινά οι ανάγκες μέχρι να λειτουργήσει το κεντρικό εργοστάσιο είναι επιβεβλημένες.

Τα αιολικά πάρκα μπορούν να αποτελέσουν μονάδες παραγωγής όμως δεν μπορεί η οικονομία του νησιού να σταθεί πάνω σε αυτά. Επικουρικά μπορούν να αποτελέσουν εγκαταστάσεις υποβοήθησης με κύριο όμως στοιχείο ενέργειας το παραγόμενο ρεύμα από σταθερό καύσιμο.

Και παραφράζοντας την λαϊκή παροιμία ότι "εάν καίγεται το σπίτι του γείτονα θα καείς και εσύ",

σημειώνεται "ότι εάν δεν έχει ρεύμα ο γείτονας δεν θα έχεις και εσύ".

ΑΚΟΥΣΤΙΚΑ ΒΑΡΗΚΟΪΑΣ

Από 380 €

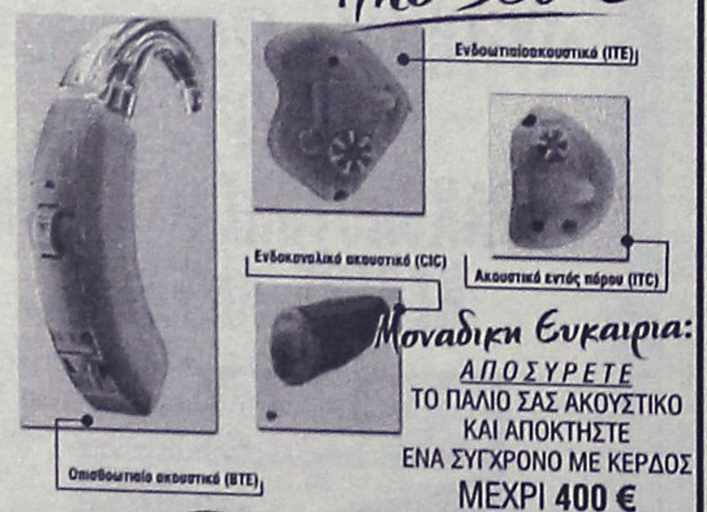

Μοναδική Ευκαιρία:

ΑΠΟΣΥΡΕΤΕ

ΤΟ ΠΑΛΙΟ ΣΑΣ ΑΚΟΥΣΤΙΚΟ

ΚΑΙ ΑΠΟΚΤΗΣΤΕ

ΕΝΑ ΣΥΓΧΡΟΝΟ ΜΕ ΚΕΡΔΟΣ

ΜΕΧΡΙ **400 €**

ΚΕΝΤΡΟ ΙΑΤΡΙΚΩΝ ΒΟΗΘΗΜΑΤΩΝ

Εθνικής Αντιστάσεως 11 (πρώην Αννης Μαρίας)

Τηλ: 2241020359 Κιν: 6936.70.60.21

Συμβάσεις με όλα τα ταμεία. - Ειδικές Τιμές για Ο.Γ.Α

Σε 6 άτοκες δόσεις χωρίς Πιστωτική Κάρτα

INEMA

ΙΑΤΡΙΚΟΣ & ΝΟΣΟΚΟΜΕΙΑΚΟΣ ΕΞΟΠΛΙΣΜΟΣ

15 ΧΡΟΝΙΑ ΕΜΠΕΙΡΙΑΣ *από το 1988*

ΕΙΜΑΣΤΕ ΟΙ ΜΕΓΑΛΥΤΕΡΟΙ ΠΡΟΜΗΘΕΥΤΕΣ ΙΑΤΡΙΚΟΥ – ΟΡΘΟΠΕΔΙΚΟΥ ΚΑΙ ΝΟΣΟΚΟΜΕΙΑΚΟΥ ΥΛΙΚΟΥ ΣΤΗ ΔΩΔΕΚΑΝΗΣΟ ΕΜΠΙΣΤΕΥΘΕΙΤΕ ΜΑΣ !!!

ΠΙΣΤΟΠΟΙΗΣΗ ΠΟΙΟΤΗΤΑΣ ISO9002 EN4600 E3/833

ΛΕΜΕΣΣΟΥ 2 ΡΟΔΟΣ ΤΗΛ.32238 – FAX 28484

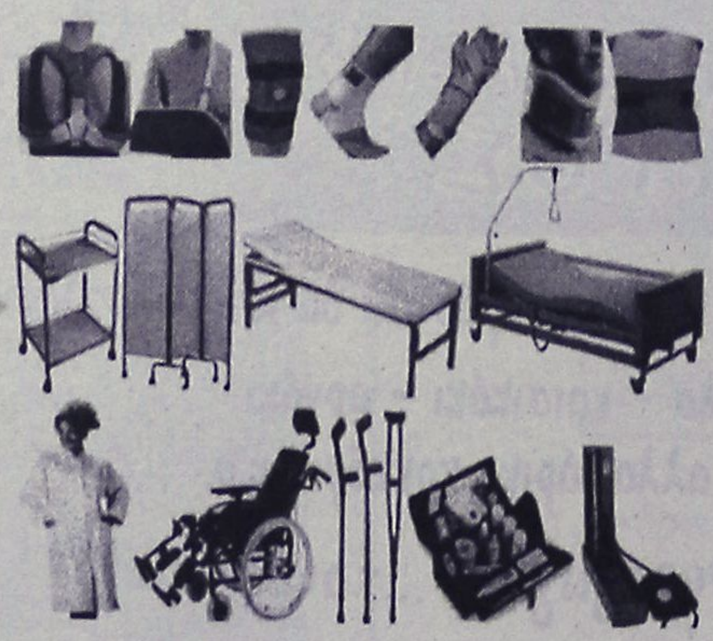

INEMA

ΙΑΤΡΙΚΟΣ & ΝΟΣΟΚΟΜΕΙΑΚΟΣ ΕΞΟΠΛΙΣΜΟΣ

15 ΧΡΟΝΙΑ ΕΜΠΕΙΡΙΑΣ *από το 1988*

ΕΙΜΑΣΤΕ ΟΙ ΜΕΓΑΛΥΤΕΡΟΙ ΠΡΟΜΗΘΕΥΤΕΣ

ΟΡΘΟΠΕΔΙΚΑ - ΙΑΤΡΙΚΑ

ΧΑΡΙΤΟΣ



Ορθοπεδικά είδη & κατασκευές

Εξοπλισμός Ιατρείου & αναλώσιμα



Είδη νοσηλείας κατ' οίκον & μηχανήματα οξυγονοθεραπείας

Ακουστικά Βαρηκοΐας



ΕΛΕΥΘ. ΒΕΝΙΖΕΛΟΥ 6 (Διπλα στη Ροδιακή Επαυλη) - ΡΟΔΟΣ

Τηλ.: 22410 24112 Fax: 22410 75969 e-mail: orken@rho.forthnet.gr

Πάντα με υγείαν...

Ανορεξία και βουλιμία: ένα σύγχρονο πρόβλημα

Οι ψυχογενείς διαταραχές της διατροφής όπως η νευρική ανορεξία και η βουλιμία, αποτελούν απειλή τόσο για την ψυχική όσο και για τη σωματική υγεία και πολλές φορές μπορεί να απειλήσουν ακόμα και τη ζωή. Οι διαταραχές αυτές πλήττουν κατά πλειοψηφία τις γυναίκες (σε ποσοστό που ξεπερνάει το 90%), χωρίς όμως να εξαιρούνται και οι περιπτώσεις στον ανδρικό πληθυσμό. Η νευρική ανορεξία εκτιμάται ότι πλήττει το 0,5 - 3,7% των γυναικών, σε κάποια στιγμή της ζωή τους και η βουλιμία το 1,1 - 4,2%. Σε όλες τις περιπτώσεις, τα άτομα με ψυχογενείς διαταραχές της διατροφής έχουν μία προκατάληψη με το φαγητό, διαταραγμένη άποψη και εικόνα για το σώμα τους, καθώς και ανεξέλεγκτη διατροφική συμπεριφορά.

Η νευρική ανορεξία χαρακτηρίζεται από προκλητή λιμοκτονία και άρνηση για φαγητό προκειμένου να επιτευχθεί πολύ χαμηλό σωματικό βάρος. Τα ανορεκτικά άτομα έχουν όρεξη για φαγητό, την οποία όμως καταστέλλει ο παθολογικός φόβος για πιθανή αύξηση του βάρους.

Τα άτομα που υποφέρουν από νευρική ανορεξία είναι συνήθως τελειομανή και θέτουν υψηλούς στόχους. Υποφέρουν από κατάθλιψη, απομονώνονται κοινωνικά και δείχνουν αποτροπή στο να εκφράσουν τα συναισθήματά τους.

Η συνεχής "δίαιτα" την οποία ακολουθούν τους δημιουργεί την ψευδαίσθηση του απόλυτου ελέγχου, ενώ τους αναπτύσσει μία τελετουργική αντιμετώπιση των γευμάτων, ενώ συχνά αρνούνται να φάνε παρουσία άλλων ατόμων.

Οι ασθενείς με νευρική ανορεξία έχουν υπερβολική απώλεια κιλών , που πολλές φορές ξεπερνάει και το 15% του σωματικού βάρους, με αποτέλεσμα να προκαλούνται και σωματικά προβλήματα υγείας όπως αμηνόρροια στις γυναίκες, αδυναμία διατήρησης της θερμοκρασίας του σώματος, γαστρεντερικά και καρδιακά προβλήματα.

Η βουλιμία παρουσιάζεται στις γυναίκες δύο με τρεις φορές πιο συχνά από την ανορεξία. Τα άτομα που υποφέρουν από βουλιμία προσλαμβάνουν μεγάλες ποσότητες φαγητού, του οποίου η ενεργειακή αξία μπορεί να φτάσει και τις 5.000 θερμίδες.

Στη συνέχεια όμως, οι ενοχές που νιώθουν τους οδηγούν σε πρόκληση εμέτου ή στη λήψη καθαρκτικών ή διουρητικών σκευασμάτων, προκειμένου να "αποβάλλουν" την υπερβολική αυτή ποσότητα τροφής.

Το βουλιμικό άτομο τρώει και συμπεριφέρεται φυσιολογικά, παρουσία άλλων ατόμων, και κρατάει μυστική τη διαταραχή του. Τα σωματικά προβλήματα υγείας που παρουσιάζονται περιλαμβάνουν την καταστροφή της αδαμαντίνης των δοντιών (λόγω της οξύτητας του έμετου), οιδήματα στους σιελογόνους αδένες και αφυδάτωση.

Αναζητώντας τα αίτια των ψυχογενών διαταραχών της διατροφής, φαίνεται να σχετίζονται μια κάποιο γεγονός που προκάλεσε ιδιαίτερο άγχος, όπως η αλλαγή σχολικού περιβάλλοντος σε παιδιά και έφηβους, έλλειψη ανεξαρτησίας ή διαταραγμένο οικογενειακό περιβάλλον.

Οι διαταραχές παρουσιάζονται συχνά σε αθλήτριες και κυρίως όταν πρόκειται για αθλήματα όπου το πολύ χαμηλό σωματικό βάρος θεωρείται πλεονέκτημα (γυμναστική, μπαλέτο, αγώνες αντοχής).

Οι διαταραχές έχουν κυρίως ψυχολογικά αίτια. Οι άνθρωποι οι οποίοι τις παρουσιάζουν έχουν περάσει συχνά πολλά στάδια από διάφορες δίαιτες αδυνατίσματος, τα οποία μπορεί σε μερικές περιπτώσεις να θεωρηθούν και αίτια πρόκλησης.

Επίσης εξετάζεται το αν υπάρχει γενετική προδιάθεση για την ανάπτυξη των διαταραχών αυτών. Οι επιστήμονες μελετούν διάφορα γονίδια, τα οποία σε συνδυασμό με περιβαλλοντικούς και άλλους παράγοντες, πιθανόν να διαταράσσουν τους νευροδιαβιβαστές που ελέγχουν την όρεξη και την ψυχολογική διάθεση.

Η έγκαιρη διάγνωση είναι πολύ σημαντική και στις δύο περιπτώσεις, ενώ η θεραπεία περιλαμβάνει ιατρική, ψυχολογική και διαιτητική παρέμβαση. Η θεραπεία έχει σαν στόχο να επαναφέρει βαθμιαία φυσιολογική διαιτητική συμπεριφορά, φυσιολογικό σωματικό βάρος και αυξημένη αυτοεκτίμηση. Παρά την ιδιαιτερότητα των διαταραχών αυτών, οι ασθενείς έχουν μεγάλες πιθανότητες πλήρους ίασης, ιδιαίτερα όταν η διάγνωση είναι έγκαιρη.

Γράφει ο Διατροφολόγος Στέφανος Περτσεμλίδης στον flash.gr

ΙΑΤΡΙΚΗ ΑΝΑΚΟΙΝΩΣΗ
Το ιατρείο του
ΠΝΕΥΜΟΝΟΛΟΓΟΥ ΙΑΤΡΟΥ
ΔΗΜΗΤΡΗ Γ. ΚΡΗΤΙΚΟΥ
ΛΕΙΤΟΥΡΓΕΙ
στη νέα διεύθυνση **Βενετοκλέων 58**
ΤΗΛ. 2241032022, κιν. 6932723723

ΙΑΤΡΙΚΗ ΑΝΑΚΟΙΝΩΣΗ
Ο ιατρός
ΙΩΑΝΝΗΣ Κ. ΓΕΩΡΓΙΟΥ
ΕΙΔΙΚΟΣ ΠΑΘΟΛΟΓΟΣ
Δέχεται:
καθημερινά Δευτέρα έως και Παρασκευή 09.00-13.00 και 17.30-20.30
(Τετάρτη απόγευμα κλειστά)
ΣΤΕΦ. ΚΑΖΟΥΛΗ 18-ΡΟΔΟΣ
ΤΗΛ. ΙΑΤΡ.: 2241026526, ΚΙΝ. 6974588535

ΙΑΤΡΙΚΗ ΑΝΑΚΟΙΝΩΣΗ
Η ιατρός
ΜΙΧΑΗΛΙΔΑ Ε. ΚΟΙΛΙΑ
ΠΑΙΔΙΑΤΡΟΣ
ΔΕΧΕΤΑΙ καθημερινά
Δευτέρα έως Παρασκευή 10.00 έως 13.30 πρ., 17.30 έως 20.30 απ.
Τετάρτη απόγευμα κλειστά.
Στεφ. Καζούλη 18 Ρόδος
Τηλ. ιατρ. 2241035984, κιν. 6979778937

ΑΝΑΚΟΙΝΩΣΗ
Η ψυχολόγος
ΝΤΟΡΑ ΚΩΝΣΤΑΝΤΙΝΟΠΟΥΛΟΥ
Θα απουσιάσει από τη Ρόδο από 15 Δεκεμβρίου 2003 έως και 9/01/2004 λόγω συμμετοχής της σε σεμινάριο στην Αμερική.
Θα δέχεται ραντεβού πάλι από 12/01/2004
Καρίας 1-Περιοχή Ροδίνι
τηλ.: 2241035163-6944980550

Κέντρο Συμβουλευτικής & Αξιολόγησης Προσωπικότητας Παιδιών & Ενηλίκων
ΠΑΠΑΓΕΩΡΓΙΟΥ ΘΑΝΟΣ
Ψυχολόγος – Ψυχοθεραπευτής
ΠΑΝΕΠΙΣΤΗΜΙΟΥ ΑΘΗΝΩΝ
- Διερεύνηση Προσωπικότητας (Προφίλ- Δεξιότητες-Αδυναμίες)
- Δείκτης Νοημοσύνης Παιδιών και Ενηλίκων
- Μαθησιακές Δυσκολίες και Δυσλεξία
- Θεραπευτική Αντιμετώπιση Φοβιών-Ειδικών Φοβιών, Κατάθλιψης, Διαταραχής πανικού, Ψυχοσωματικών προβλημάτων, Τραυματικών γεγονότων ζωής (πένθος, χωρισμός, σχολική αποτυχία), Συναισθηματικών διαταραχών, Διαταραχών Διατροφής (βουλιμία-ανορεξία).
- Αντιμετώπιση προβλημάτων συμπεριφοράς παιδιών σε σχολείο-σπίτι
- Ανάπτυξη Κοινωνικών Δεξιοτήτων
- Βελτίωση Σχέσεων-Πρόγραμμα Ελέγχου Συγκρούσεων
- Βελτίωση Αυτοεκτίμησης-Αυτοεικόνας
- Συμβουλευτική Οικογένιας & Ζεύγους
Κ. Παλαιολόγου 105 - Ρόδος
Τηλ:22410 78668- Κιν: 6947371250 - Μόνο με Ραντεβού

ΚΕΝΤΡΟ ΕΙΔΙΚΩΝ ΘΕΡΑΠΕΙΩΝ ΤΟΥ ΠΑΙΔΙΟΥ ΔΩΔΕΚΑΝΗΣΟΥ
ΚΩΝ/ΝΟΣ ΜΠΑΔΑΝΗΣ - ΣΟΥΖΗ ΓΕΩΡΓΙΛΟΠΟΥΛΟΥ
ΕΡΓΟΘΕΡΑΠΕΥΤΗΣ ΠΤΥΧΙΟΥΧΟΣ ΜΕΘΟΔΟΥ BOBATH N.D.T
ΛΟΓΟΠΑΘΟΛΟΓΟΣ ΜΕΤΑΠΤΥΧΙΑΚΟ ΑΚΟΥΟΛΟΓΙΑΣ
ΜΕΘΟΔΟΣ PORTAGE
ΑΙΣΘΗΤΗΡΙΑΚΗΣ ΟΛΟΚΛΗΡΩΣΗΣ (S.I.)
ΜΕΤΕΚΠΑΙΔΕΥΣΗ ΣΤΙΣ ΝΕΥΡΟΛΟΓΙΚΕΣ ΚΑΙ ΚΙΝΗΤΙΚΕΣ ΔΙΑΤΑΡΑΧΕΣ
Αποστόλου Παύλου 84, Ρόδος 85100, τηλ. / fax (22410)60999/60579

ΜΑΡΙΑ ΣΑΝΤΟΡΙΝΙΟΥ
ΚΛΙΝΙΚΗ ΨΥΧΟΛΟΓΟΣ-ΨΥΧΟΛΟΓΟΣ ΤΩΝ ΚΟΙΝΩΝΙΚΩΝ ΟΜΑΔΩΝ
Πτυχιούχος Κρατικού Πανεπιστήμιου της Ρώμης «La Sapienza».
— Κλινική διάγνωση ψυχοπαθολογίας παιδιού, εφήβου και ενηλίκου.
— Ατομική και οικογενειακή ψυχολογική υποστήριξη και θεραπεία κατάθλιψης, φοβίας, κρίσης πανικού, μετατραυματικού στρες (διαζύγιο, πένθος, χωρισμός, αποτυχία, ασθένεια), βουλιμίας, ανορεξίας, διαταραχών προσωπικότητας, έλλειψη αυτοεκτίμησης, εθισμού, κακοποίησης.
— Ψυχολογική φροντίδα και προετοιμασία ανύπαντρης εγκύου και ζευγαριών, στην απόκτηση πρώτου παιδιού.
Επίσκεψη μόνο με ραντεβού.
Τηλέφωνα: 22410 28851 και 6946252407
Λάρνακας 4 (Εθν. Αντιστάσεως)

Εργαστήριο Κλινικής Ψυχολογίας
ΧΡΙΣΤΙΝΑ ΣΑΒΒΑΚΗ-ΓΚΡΑΝΖΑΝ
Κλινική Ψυχολόγος-Ψυχοπαθολόγος (DESS)
- Πτυχιούχος του Πανεπιστημίου Nancy Γαλλίας
- Μεταπτυχιακή ειδίκευση (DESS) στην Κλινική Ψυχολογία Ενηλίκου, Εφήβου και Παιδιού στο Πανεπιστήμιο Reims Γαλλίας
Για τον ενήλικο
- Ψυχοδιαγνωστική
- Ψυχολογική υποστήριξη
- Ατομική και οικογενειακή συνέντευξη
- Ψυχοθεραπεία αναλυτικής εμπνεύσεως
Για το παιδί
- Αξιολόγηση προσωπικότητας (τεστ νοημοσύνης, προβολής)
- Διάγνωση μαθησιακών δυσκολιών και συμπεριφορικών διαταραχών
- Συμβουλευτική επαγγελματικού προσανατολισμού
- Ψυχοθεραπεία μέσω παιχνιδιού και εικαστικών
Δέχεται με ραντεβού
Εθνικής Αντίστασης 15
Τηλ.: 77350-Κιν. 6937684251

ΨΑΡΟ-ΤΑΒΕΡΝΑ
ΜΕΣΟΓΕΙΟΣ
Ενημερώνουμε την αξιότιμη πελατεία μας ότι για όλο το χειμώνα θα είμαστε ανοικτά Παρασκευή-Σάββατο-Κυριακή από τις 6 το απόγευμα.
ΨΑΡΟ-ΤΑΒΕΡΝΑ ΜΕΣΟΓΕΙΟΣ
Εορτές και αργίες από το μεσημέρι.
Καλές Γιορτές
Ιερού Λόχου 47 Ιαλυσός
τηλ.: 22410-91365

TOP CARS
ΕΙΣΑΓΩΓΕΣ ΜΕΤΑΧΕΙΡΙΣΜΕΝΩΝ ΑΥΤΟΚΙΝΗΤΩΝ
ΑΓΟΡΕΣ-ΠΩΛΗΣΕΙΣ-ΑΝΤΑΛΛΑΓΕΣ

Ελάτε σε μας να δείτε και να επιλέξετε ένα από τα αυτοκίνητα που υπάρχουν ετοιμοπαράδοτα στην έκθεσή ή να μας ενημερώσετε για οποιοδήποτε μοντέλο σας ενδιαφέρει.

Το αγοράζετε εάν θέλετε με 0% προκαταβολή μέχρι 60 μήνες εξόφληση με το χαμηλότερο επιτόκιο της αγοράς.

Ελάτε να γνωριστούμε και δεν θα βγείτε χαμένοι, θα ικανοποιήσουμε κάθε επιθυμία σας είτε πρόκειται για Ι.Χ. επιβατικό ή είτε επαγγελματικό αυτοκίνητο.
ΕΤΟΙΜΟΠΑΡΑΔΟΤΑ ΤΑΧΙ DIESEL
ΕΥΧΑΡΙΣΤΟΥΜΕ
TOP CARS-λεωφ. Ελευθερίας 20 Κρεμαστή
Τηλ.- fax: 22410 96889, 6972261775

Οι περισσότερες μετοχές έκλεισαν με σημαντικά κέρδη

Θετικά μηνύματα έστειλε και χθες το Χρηματιστήριο

Νέα άνοδος του γενικού δείκτη σε ποσοστό 1,41%

Θετικά μηνύματα έστειλε η χρηματιστηριακή αγορά και στη χθεσινή συνεδρίαση, με τις τιμές των μετοχών να κλείνουν με σημαντικά κέρδη, παρά τις σημαντικές ρευστοποιήσεις που εκδηλώθηκαν στη διάρκεια των συναλλαγών για αποκόμιση βραχυχρονίων κερδών.

Ο βασικός χρηματιστηριακός δείκτης διέσπασε δυναμικά και τον ενδοσυνεδριακό υψηλό του 2003, τις 2.326 μονάδες και τεχνικά ανοίγει ο δρόμος για την ευρύτερη περιοχή των 2.450-2.550 μονάδων.

Ισχυρή παρουσία είχε χθες η μετοχή του ΟΤΕ η οποία απετέλεσε το εφαλτήριο της ανόδου της αγοράς, κλείνοντας με άνοδο 5,15%, ενώ η μετοχή της Cosmote έκλεισε με άνοδο 1,66%.

Ο τραπεζικός κλάδος παρουσίασε χθες άνοδο χαμηλότερη του γενικού δείκτη με τη μετοχή της Εθνικής που ενισχύθηκε σε ποσοστό 1,80%, η Πειραιώς κατά 1,01%, ενώ η Alpha Bank έκλεισε με άνοδο 0,89%.

Σημαντικές είναι οι προοπτικές κερδών στον τραπεζικό τομέα κατά το 2004 σύμφωνα με τις εκτιμήσεις της UBS και εκτιμά ότι, η άνοδος του τομέα ενδέχεται να προσεγγίσει ακόμα και το 20%. Όσον αφορά στη μεγέθυνση της κερδοφορίας, αυτή εκτιμάται ότι θα ανέλθει σε 25% το 2004 και το 15% το 2005, ενώ ο δείκτης P/E θα διαμορφωθεί το 2005 στο 11,5.

Οι μετοχές της Εθνικής και της EFG Eurobank αναβαθμίζονται σε Buy 1 από neutral. Η τιμή στόχος για την Εθνική αναβαθμίζεται στα 25 ευρώ από τα 18,9 ευρώ, ενώ της Eurobank στα 18,6 από 15,7 ευρώ. Παράλληλα, σύσταση

Buy 1 δίνεται για τη μετοχή της Alpha Bank, αναθεωρώντας την τιμή στόχο στα 30 ευρώ από 25 ευρώ που ήταν η προηγούμενη.

Για την Τράπεζα Πειραιώς διατηρεί τη σύσταση Buy 2, αυξάνοντας την τιμή στόχο στα 12,6 ευρώ από 11,1 ευρώ και για την Εμπορική Τράπεζα αλλάζει σύσταση σε neutral 2 από reduce 2, ενώ ταυτόχρονα αυξάνει την τιμή στόχο στα 19,10 από 15,2 ευρώ.

Ο Γενικός Δείκτης έκλεισε στις 2.346,19 μονάδες έναντι 2.313,64 μονάδων της προηγουμένης, σημειώνοντας άνοδο 32,55 μονάδων ή σε ποσοστό 1,41%.

Ο δείκτης FTSE/ASE 20 έκλεισε στις 1.211,72 μονάδες, με άνοδο σε ποσοστό 1,46%, ενώ ο δείκτης FTSE/ASE 40 έκλεισε στις 248,97 μονάδες, με κέρδη σε ποσοστό 1,32%.

Ο δείκτης FTSE/ASE SMALLCAP 80 έκλεισε στις 631,64 μονάδες, ενισχυμένος σε ποσοστό 1,39%, ενώ ο δείκτης FTSE 140 έκλεισε στις 2.774,03 μονάδες, με άνοδο σε ποσοστό 1,43%.

Από τις 358 μετοχές που διαπραγματεύθηκαν, κινήθηκαν 231 ανοδικά, 82 πτωτικά, ενώ η τιμή 45 μετοχών παρέμεινε αμετάβλητη.

Τη μεγαλύτερη ποσοστιαία άνοδο σημείωσαν οι μετοχές των εταιρειών: Βερνίκος +12,00%, Αλυσίδα (κ) 12,00%, Αλυσίδα (πα) +11,67%, Αφοί Κορδέλλου +11,18%, Μουριάδης +10,71%, Λανακάμ (πο) +10,70%, Ιντερσάτ +10,53%,

Παρνασσός +10,49%, Βιοσώλ (πο) +10,42% και Βιοσώλ (κο) +10,20%.

Αντιθέτως τις μεγαλύτερες απώλειες σημείωσαν οι μετοχές των εταιρειών: Ιντεάλ (πο) –11%, Τρία Αλφα (κο) –10,60%, Τρία Αλφα (πο) –9,73%, Ανέκ (πο '96) –5,53%, Βαράγκης –5,36%, Ναυτεμπορική –4,65%, Κέκροψ –4,61%,

Νεώριον Σύρου –4,35%, Βαλκάν Εξπορτ –4,12% και Κεραμεία Αλλατίνη –3,70%.

Η αξία των συναλλαγών ανήλθε στα 289,2 εκατ. ευρώ, εκ των οποίων τα 129,70 εκατ. ευρώ, αφορούσαν προσυμφωνημένες συναλλαγές.

Αναλυτικότερα, ολοκληρώθηκε το placement 14.000.000 μετοχών της Hyatt σε Ελληνες και ξένους θεσμικούς επενδυτές στην τιμή των 8,90 ευρώ. Παράλληλα, πραγματοποιήθηκε ένα πακέτο 90.100 μετοχών της Γερμανός στα 20,31

ευρώ, ένα πακέτο 80.000 μετοχών της Eurobank στα 15,88 ευρώ, ένα πακέτο 109.260 μετοχών της Cosmote στα 11,00 ευρώ, ένα πακέτο 67.797 μετοχών του ΟΠΑΠ στα 11,76 ευρώ, ένα πακέτο 130 μετοχών της Αλουμίνιο της Ελλάδος

στα 16,98 ευρώ, ένα πακέτο 144 μετοχών του ΟΤΕ στα 11,40 ευρώ, ένα πακέτο 50 μετοχών της Folli-Follie στα 24,00 ευρώ και τέλος ένα πακέτο 100 μετοχών του ΟΠΑΠ στα 12,00 ευρώ.

Το μεγαλύτερο όγκο συναλλαγών κατέγραψαν οι μετοχές: Hyatt με 14.456.210, ΟΤΕ με 1.820.825, Altec με 1.244.531, Εργάς με 1.009.106 και LogicDIS με 951.459 τεμάχια.

Την μεγαλύτερη αξία συναλλαγών σημείωσαν οι μετοχές των εταιρειών: Hyatt με 128,850, ΟΤΕ με 20,481, Εθνική με 14,760, Alpha Bank με 8,278 και ΔΕΗ με 6,155 εκατ. ευρώ.

Η συνολική κεφαλαιοποίηση της αγοράς διαμορφώνεται στα 88 δισ. ευρώ.

Οι επιμέρους δείκτες έκλεισαν ως εξής:		
Τραπεζικός:	4.399,59	+1,26%
Τηλεπικοινωνιών:	915,34	+2,75%
Ασφαλειών:	751,67	+1,44%
Επενδύσεων:	848,82	+0,67%
Κατασκευαστικών:	905,02	–0,55%
Κλωστοϋφαντουργίας:	357,38	+1,13%
Βιομηχανιών:	1.213,76	+1,21%
Συμμετοχών:	1.429,88	–0,33%
Βασικών Μετάλλων:	451,35	+1,66%
Μη μεταλλικών Ορυκτών:	773,02	–0,87%
Εκδόσεις- Εκτυπώσεις:	488,03	+1,64%
Λιανικού Εμπορίου:	1.166,52	+3,08%
Πληροφορικής:	463,18	+2,92%
Ειδών Λύσεων Πληροφορικής:	281,48	+1,99%
Χονδρικό εμπόριο:	537,93	+0,87%
Τρόφιμα- ποτά:	497,09	+2,42%
Παράλληλης Αγοράς:	163,14	+1,29%
Διυλιστήρια:	1.077,25	+0,46%
Διαχ. Ακίνητης Περιουσίας:	867,14	+0,51%

ΠΑΠΑΔΗΜΗΤΡΙΟΥ Α.Ε.
ΡΟΔΙΤΗ ΕΠΙΧΕΙΡΗΜΑΤΙΑ!! ΔΕΣ ΤΟ ΣΥΜΦΕΡΟΝ ΣΟΥ!
ΜΟΝΟ ΕΜΕΙΣ ΜΠΟΡΟΥΜΕ ΚΑΙ ΠΟΥΛΑΜΕ ΠΡΟΪΟΝΤΑ ΑΡΙΣΤΗΣ ΠΟΙΟΤΗΤΑΣ ΣΕ ΑΣΥΝΑΓΩΝΙΣΤΕΣ ΤΙΜΕΣ!


ΠΙΣΤΟΠΟΙΗΤΙΚΑ ISO 9001:2000 & HACCP.
Η ΠΡΩΤΗ ΡΟΔΙΤΙΚΗ ΜΠΥΡΑ!!
1.ΜΠΥΡΑ MAGNUS MAGISTER (Ο ΜΕΓΑΛΟΣ ΜΑΓΙΣΤΡΟΣ)
2.POST-MIX ΑΝΑΨΥΚΤΙΚΑ ΠΑΡΑΓΩΓΗΣ ΜΑΣ
3.ΧΥΜΟΥΣ ΓΙΑ ΠΡΩΙΝΑ ΠΑΡΑΓΩΓΗΣ ΜΑΣ
4.ΧΥΜΟΥΣ ΓΙΑ ΚΟΚΤΕΗΛ ΚΑΙ LONG DRIKS
NEW! 5.ΚΑΦΕΣ ΣΕ ΣΥΣΚΕΥΑΣΙΑ BAG IN BOX
NEW! 6.ΚΡΑΣΙ ΣΕ ΣΥΣΚΕΥΑΣΙΑ BAG IN BOX
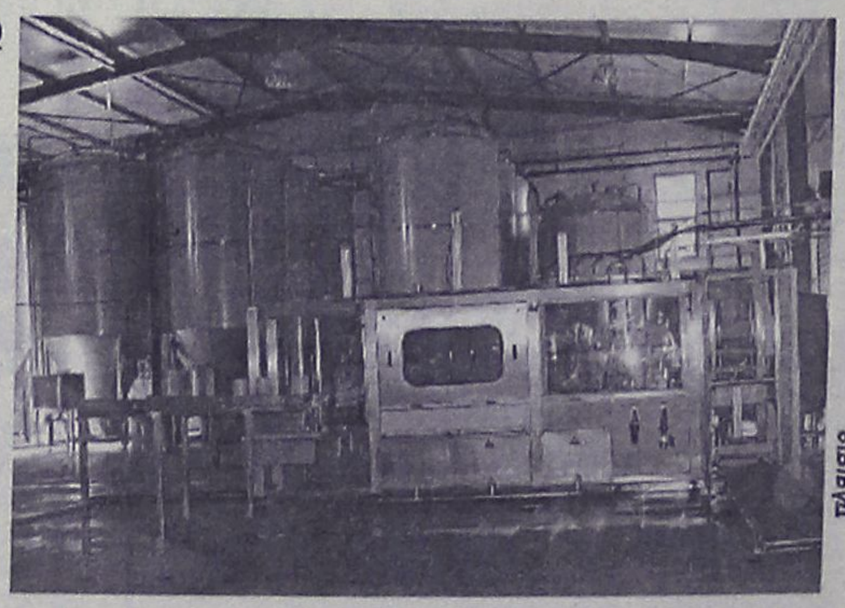
ΟΛΑ ΤΑ ΠΡΟΪΟΝΤΑ ΜΑΣ ΜΠΟΡΕΙΤΕ ΝΑ ΤΑ ΔΙΑΘΕΣΕΤΕ ΣΤΟΥΣ ΠΕΛΑΤΕΣ ΣΑΣ ΜΕΣΩ ΜΗΧΑΝΗΜΑΤΩΝ ΠΟΥ ΘΑ ΣΑΣ ΠΑΡΑΧΩΡΗΘΟΥΝ ΠΡΟΣ ΧΡΗΣΗ ΑΠΟ ΤΗΝ ΕΤΑΙΡΙΑ ΜΑΣ. ΟΙ ΣΥΣΚΕΥΑΣΙΕΣ ΜΑΣ ΕΙΝΑΙ ΜΙΑΣ ΧΡΗΣΕΩΣ
ΔΙΕΥΘΥΝΣΗ: ΚΡΕΜΑΣΤΗ ΤΗΛΕΦΩΝΑ: (22140) 91545 – (22410) 95790 - FAX: (22410) 95765 --- E-MAIL: magister@otenet.gr

ΕΛΛΗΝΙΚΗ ΔΗΜΟΚΡΑΤΙΑ
ΝΟΜΟΣ ΔΩΔΕΚΑΝΗΣΟΥ
ΔΗΜΟΣ ΡΟΔΙΩΝ
ΔΙΟΙΚ. ΥΠΗΡΕΣΙΕΣ
ΤΜΗΜΑ: ΔΗΜΟΤ. ΓΡΑΦΕΙΟ
ΔΗΜΟΤΟΛ. ΜΗΤΡ. ΑΡΡ. & ΣΤΡΑΤΟΛΟΓΙΑΣ

ΑΝΑΚΟΙΝΩΣΗ

Ο Δήμαρχος Ρόδου ανακοινώνει ότι:

Σύμφωνα με τα: α) Αρθρα 10 Ν. 1763/88 "Στρατολογία των Ελλήνων" όπως αντικαταστάθηκαν από το 9 Ν. 2510/97 και β) Αρθρα 14 και 15 420/120/56914/Σ. 551/26 Αυγ. 97 Απόφ. ΥΕΘΑ, καλούνται οι στρατεύσιμοι της κλάσης 2007 (γεννημένοι το έτος 1986) που διαμένουν στο νομό μας και είναι γραμμένοι στα Μητρώα Αρρένων του Δήμου Ροδίων, να καταθέσουν Δελτίο Απογραφής στο Στρατολογικό Γραφείο Ρόδου από τις 2-1-2004 έως και 27-2-2004 με τα παρακάτω:

Α. Φωτοτυπία των δύο όψεων της αστυνομικής τους ταυτότητας ή πιστοποιητικό Δήμου, από το οποίο να προκύπτει η εγγραφή τους σε Μητρώα Αρρένων.

Β. Οσοι πάσχουν από σοβαρά προβλήματα υγείας υποβάλλουν και Ιατρική Γνωμάτευση ή Βεβαίωση, στην οποία θα περιγράφεται με σαφήνεια η πάθηση.

Γ. Οσοι παραβαίνουν τις παραπάνω υποχρεώσεις τους, υπέχουν, εκτός των προβλεπόμενων ποινικών συνεπειών, τις παρακάτω πρόσθετες στρατιωτικές υποχρεώσεις:

1. Ενός (1) μηνός, σε περίπτωση εκπρόθεσμης υποβολής του Δελτίου Απογραφής.
2. Δύο (2) μηνών, σε περίπτωση μη υποβολής του δελτίου Απογραφής.
3. Τριών (3) μηνών σε περίπτωση αναγραφής στο Δελτίο Απογραφής ανακριβών στοιχείων ή κατάθεσης ανακριβών δικαιολογητικών.

Για την καλύτερη εξυπηρέτηση των υπόχρεων η υποβολή θα γίνει σύμφωνα με το παρακάτω πρόγραμμα:

Υπόχρεοι παρουσίασης	**Ημερομηνία**
Οσων το επώνυμό αρχίζει από Α έως και Β	28 Ιανουαρίου 2004
Οσων το επώνυμό αρχίζει από Γ έως Θ	29 Ιανουαρίου 2004
Οσων το επώνυμό αρχίζει από Ι και Κα	30 Ιανουαρίου 2004
Ολο το υπόλοιπο Κ	2 Φεβρουαρίου 2004
Οσων το επώνυμό αρχίζει Λ έως και Μ	3 Φεβρουαρίου 2004
Οσων το επώνυμό αρχίζει Ν έως και Ο	4 Φεβρουαρίου 2004
Οσων το επώνυμό αρχίζει απο Π	5 Φεβρουαρίου 2004
Οσων το επώνυμό αρχίζει από Ρ έως και Σ	6 Φεβρουαρίου 2004
Οσων το επώνυμό αρχίζει από Τα έως και Φ	9 Φεβρουαρίου 2004
Οσων το επώνυμό αρχίζει από Χ έως και Ω	10 Φεβρουαρίου 2004

Για πληροφορίες απευθύνεστε στο Στρατολογικό Γραφείο στο τηλ. 22410-27473

Ο Δήμαρχος
και με εντολή
Αντώνης Αλαβέρας
Αντιδήμαρχος

ΕΛΛΗΝΙΚΗ ΔΗΜΟΚΡΑΤΙΑ
ΝΟΜΟΣ ΔΩΔΕΚΑΝΗΣΟΥ
ΔΗΜΟΣ ΙΑΛΥΣΟΥ

ΑΠΟΦΑΣΗ

Δημάρχου 2/2004

ΜΕΤΑΒΙΒΑΣΗ ΑΡΜΟΔΙΟΤΗΤΩΝ ΔΗΜΑΡΧΟΥ ΣΕ ΑΝΤΙΔΗΜΑΡΧΟΥΣ & ΕΞΟΥΣΙΟΔΟΤΗΣΗ ΥΠΟΓΡΑΦΩΝ

Ο Δήμαρχος του Δήμου Ιαλυσού Ρόδου

Εχοντας υπόψη:

1. Τις διατάξεις του άρθρου 115 (άρθρο 102 Π.Δ. 323/89 άρθρο 11 Ν. 1900/90-άρθρο 6 παρ. 30 Ν. 2240/94 άρθρο 1 παρ. 33 Ν. 2307/95 "Αντιδήμαρχοι" του Π.Δ/τος 410/95 Δημοτικός και κοινοτικός κώδικας (ΦΕΚ Α! 231).
2. Την υπ' αρ. 18/2003 απόφαση του Πολυμελούς Πρωτοδικείου Ρόδου, περί ανακήρυξης των τακτικών Δημοτικών Συμβούλων του επιτυχόντος συνδυασμού κατά τις εκλογές της 13/10/2002.
3. Το ΦΕΚ 715/Β/12-6-2002,στο οποίο δημοσιεύθηκε η ΚΥΑ αρ. 682/Γ/5-908/4-6-2002 "Κύρωση του πραγματικού πληθυσμού της 18ης Μαρτίου 2001" με πληθυσμό στο δήμο Ιαλυσού σε 10.107 μόνιμους κατοίκους.
4. Τον Οργανισμό Εσωτερικής Υπηρεσίας του Δήμου Ιαλυσού που δημοσιεύθηκε στο ΦΕΚ Αρ. 2180/17-12-1999.
5. Το άρθρο 115 (Αρθρο 102 Π.Δ. 323/1989, Αρθρο 11 Ν. 1900/1990 Αρθρο 6 παρ. 30 Ν. 2240/1994 (ΦΕΚ Α! 153) παρ. 33 άρθρου 1 Ν. 2307/1995 παραγρ. 8, 9 και 19 άρθρο 15 Ν. 2539/1997 (ΦΕΚ Α!/113)-Αντιδήμαρχοι.
6. Το άρθρο 117 (Αρθρο 104 Π.Δ. 323/1989) Αρθρο 1 παρ. 34 και άρθρο 5 παρ. 15 Ν. 2307/1995 ΦΕΚ Α! 113) Αναπλήρωση Δημάρχου,
7. Το άρθρο 116 (άρθρο 103 Π.Δ. 323/1998 παρ. 10 άρθρο 15 Ν. 2539/1997) περί εξουσιοδότησης υπογραφών "Ο Δήμαρχος μπορεί με απόφασή του, να αναθέτει την υπογραφή ορισμένων εγγράφων και πιστοποιητικών σε δημοτικό σύμβουλο ή στον Πρόεδρο του συμβουλίου δημοτικού διαμερίσματος ή στον Πρόεδρο τοπικού συμβουλίου ή στον πάρεδρο ή σε προϊστάμενο δημοτικής υπηρεσίας ή σε άλλο μόνιμο υπάλληλο του δήμου.
8. Τις διατάξεις της παρ. γ. του άρθρο 114 "Αρμοδιότητες του Δημάρχου" του Π.Δ. 410/1995.

ΑΠΟΦΑΣΙΖΕΙ

1. Ορίζουμε Αντιδήμαρχο το Δημοτικό Σύμβουλο κ. Κωνσταντινίδη Αγαπητό του Γεωργίου.
2. Η θητεία του ανωτέρω θα είναι μονοετής, ήτοι από 1-1-2004 έως 31-12-2004.
3. Μεταβιβάζει στον ανωτέρω την επίβλεψη των παρακάτω θεμάτων:
   - Θέματα προστασίας περιβάλλοντος
   - Συγκρότηση και παρακολούθηση των συνεργείων του Δήμου Ιαλυσού
   - Α' Υδρευσης & συντήρησης αντλιοστασίων
   - Β' Καθαριότητας & αποκομιδής απορριμμάτων
   - Γ' Οδοποιίας
   - Καθαριότητα & συντήρηση κοινόχρηστων χώρων
   - Διαχείριση απορριμμάτων
   - Τμήμα Πρασίνου
4. Αναθέτει στον ανωτέρω την υπογραφή του Δημάρχου για όλα τα θέματα που αφορούν τους αγρότες.
   - Βεβαιώσεις για άδειες λαϊκής
   - Βεβαιώσεις για την ιδιότητα του αγρότη
   - Εγγραφα για επιδοτήσεις γεωργο-κτηνοτροφικών προϊόντων.

Αυτή η απόφαση έλαβε τον αύξοντα αριθμό 2/2004.

Ο Δήμαρχος Ιαλυσού
Στέργος Στάγκας

ΕΛΛΗΝΙΚΗ ΔΗΜΟΚΡΑΤΙΑ
ΝΟΜΟΣ ΔΩΔΕΚΑΝΗΣΟΥ
ΔΗΜΟΣ ΙΑΛΥΣΟΥ

ΑΠΟΦΑΣΗ

Δημάρχου 3/2004

ΜΕΤΑΒΙΒΑΣΗ ΑΡΜΟΔΙΟΤΗΤΩΝ ΔΗΜΑΡΧΟΥ ΣΕ ΑΝΤΙΔΗΜΑΡΧΟΥΣ & ΕΞΟΥΣΙΟΔΟΤΗΣΗ ΥΠΟΓΡΑΦΩΝ

Ο Δήμαρχος του Δήμου Ιαλυσού Ρόδου

Εχοντας υπόψη:

1. Τις διατάξεις του άρθρου 115 (άρθρο 102 Π.Δ. 323/89 άρθρο 11 Ν. 1900/90-άρθρο 6 παρ. 30 Ν. 2240/94 άρθρο 1 παρ. 33 Ν. 2307/95 "Αντιδήμαρχοι" του Π.Δ/τος 410/95 Δημοτικός και κοινοτικός κώδικας (ΦΕΚ Α! 231).
2. Την υπ' αρ. 18/2003 απόφαση του Πολυμελούς Πρωτοδικείου Ρόδου, περί ανακήρυξης των τακτικών Δημοτικών Συμβούλων του επιτυχόντος συνδυασμού κατά τις εκλογές της 13/10/2002.
3. Το ΦΕΚ 715/Β/12-6-2002,στο οποίο δημοσιεύθηκε η ΚΥΑ αρ. 682/Γ/5-908/4-6-2002 "Κύρωση του πραγματικού πληθυσμού της 18ης Μαρτίου 2001" με πληθυσμό στο δήμο Ιαλυσού σε 10.107 μόνιμους κατοίκους.
4. Τον Οργανισμό Εσωτερικής Υπηρεσίας του Δήμου Ιαλυσού που δημοσιεύθηκε στο ΦΕΚ Αρ. 2180/17-12-1999.
5. Το άρθρο 115 (Αρθρο 102 Π.Δ. 323/1989, Αρθρο 11 Ν. 1900/1990 Αρθρο 6 παρ. 30 Ν. 2240/1994 (ΦΕΚ Α! 153) παρ. 33 άρθρου 1 Ν. 2307/1995 παραγρ. 8, 9 και 19 άρθρο 15 Ν. 2539/1997 (ΦΕΚ Α!/113)-Αντιδήμαρχοι.
6. Το άρθρο 117 (Αρθρο 104 Π.Δ. 323/1989) Αρθρο 1 παρ. 34 και άρθρο 5 παρ. 15 Ν. 2307/1995 ΦΕΚ Α! 113) Αναπλήρωση Δημάρχου
7. Το άρθρο 116 (άρθρο 103 Π.Δ. 323/1998 παρ. 10 άρθρο 15 Ν. 2539/1997) περί εξουσιοδότησης υπογραφών "Ο Δήμαρχος μπορεί με απόφασή του, να αναθέτει την υπογραφή ορισμένων εγγράφων και πιστοποιητικών σε δημοτικό σύμβουλο ή στον Πρόεδρο του συμβουλίου δημοτικού διαμερίσματος ή στον Πρόεδρο του τοπικού συμβουλίου ή στον πάρεδρο ή σε προϊστάμενο δημοτικής υπηρεσίας ή σε άλλο μόνιμο υπάλληλο του δήμου.
8. Τις διατάξεις της παρ. γ. του άρθρο 114 "Αρμοδιότητες του Δημάρχου" του Π.Δ. 410/1995.

ΑΠΟΦΑΣΙΖΕΙ

1. Ορίζουμε Αντιδήμαρχο το Δημοτικό Σύμβουλο κ. Διάκου Αναστάσιο του Μιχαήλ.
2. Η θητεία του ανωτέρω θα είναι μονοετής, ήτοι από 1-1-2004 έως 31-12-2004.
3. Μεταβιβάζει στον ανωτέρω τις αρμοδιότητες των εξής Τμημάτων και γραφείων του Δήμου Ιαλυσού:
   - Μισθοδοσίες μόνιμου και εποχικού προσωπικού
   - Εγγραφα γενικά που αφορούν μισθοδοτικά θέματα προσωπικού
   - Εκδοση υπογραφή επιταγών πληρωτέων
   - Αποδοχή υπογραφή επιταγών εισπρακτέων
   - Εγγραφα μεταφοράς χρηματικών ποσών από όψεως κρατήσεων
   - Επιταγές πληρωμών κρατήσεων
   - Βεβαιώσεις κρατήσεων
   - Βεβαιωτικοί κατάλογοι
   - Ειδοποιήσεις οφειλετών και προμηθευτών
   - Τις αρμοδιότητες που έχουν αντικείμενο θέματα εξυπηρέτησης του πολίτη.
   - Τις αρμοδιότητες που έχουν αντικείμενο τη χρήση παραλίων ξενοδοχειακών μονάδων ιδιωτών.
   - Τις αρμοδιότητες που έχουν αντικείμενο τον έλεγχο τετραγωνικών μέτρων σε οικίες, ξενοδοχειακές μονάδες και γενικά κτιρίων.

Αυτή η απόφαση έλαβε τον αύξοντα αριθμό 3/2004.

Ο Δήμαρχος Ιαλυσού
Στέργος Στάγκας

ΚΑΘΗΜΕΡΙΝΑ ΟΛΑ ΤΑ ΝΕΑ ΤΗΣ ΔΩΔΕΚΑΝΗΣΟΥ ΣΤΟ INTERNET
www.rodiaki.gr

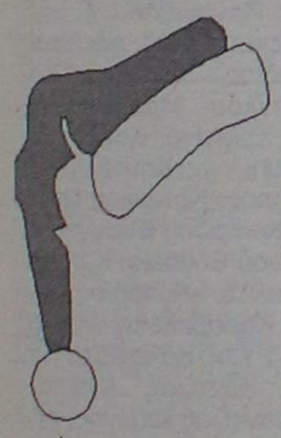

Το Ρωμαίικο

Κοντά σας και τις γιορτινές νύχτες με το πιο όμορφο και πλούσιο λαϊκό και ρεμπέτικο πρόγραμμα

Ρωμαίικο

Αυθεντικό Ελληνικό Πλέντι με τους:
Αλέκο Χάλα
Ηλία Αναστασίου
Ράνια Διζικιρίκη

Καλλιτ. Διευθ.: Νίκος Καρπαθίου

Ανοικτά: Τετάρτη–Πέμπτη–Παρασκευή–Σάββατο

Τηλ. ρεζερβέ 22410 22545,
κιν. 6946999182



το SPM Digital ...
Katerina DAY SPA
... έπλασε τη γυναίκα!

ΠΡΟΣΩΠΟ
• Σακούλες ματιών
• Διπλοσάγωνο
• Αντιγήρανση προσώπου
• Λείανση δέρματος
• Ανάπλαση ουλών

ΣΤΗΘΟΣ
• Σύσφιξη - Τόνωση Ανόρθωση στήθους

ΣΩΜΑ
• Τόνωση - Σύσφιξη τοπικά
• Κυτταρίτιδα
• Ανάπλαση ραγάδων
• Κινητοποίηση λεμφικής κυκλοφορίας

SPM Digital Γερμανίας
Vacu - Press & Bust
Η δύναμη της αναρρόφησης για αποτέλεσμα "εν τω βάθει"
... με την εγγύηση της
High Care medical
by WEYERGANS Γερμανίας

Μεγ. Κωνσταντίνου 30 - Ρόδος 85100 - Τηλ./Fax: 22410 31016 - Κιν.: 6932941980

Pellos Travel
ΠΟΙΟΤΗΤΑ - ΟΡΓΑΝΩΣΗ - ΕΓΓΥΗΣΗ

ΑΠΟΚΡΙΕΣ 2004
ΙΤΑΛΙΑ

ΚΑΡΝΑΒΑΛΙ ΒΕΝΕΤΙΑΣ
20/2/04-23/2/04
4ΗΜΕΡΗ ΑΕΡΟΠΟΡΙΚΗ ΕΚΔΡΟΜΗ
Αναχώρηση απευθείας από Ρόδο στις 07:10 το πρωί
ΞΕΝΟΔΟΧΕΙΑ 4 ΑΣΤΕΡΩΝ ΜΕ ΗΜΙΔΙΑΤΡΟΦΗ, ΞΕΝΑΓΗΣΕΙΣ-ΠΕΡΙΗΓΗΣΕΙΣ, ΦΠΑ

ΕΚΔΡΟΜΗ ΣΤΗ ΜΕΓΑΛΟΧΑΡΗ
ΠΑΝΑΓΙΑ ΤΗΣ ΤΗΝΟΥ
ΚΑΙ ΑΓΙΟ ΕΦΡΑΙΜ
20/2/2004–22/2/2004
ΑΝΑΧΩΡΗΣΗ 20–2–2004 ΣΤΙΣ 20.00 ΜΕ BLUE STAR
ΕΠΙΣΤΡΟΦΗ ΣΤΙΣ 22–2–2004 ΣΤΙΣ 12:00μμ ΜΕ BLUE STAR

Στην εκδρομή περιλαμβάνονται :
1. Εισιτήρια Ρόδος –ΣΥΡΟΣ-ΤΗΝΟΣ-ΠΕΙΡΑΙΑΣ-Ρόδος ΣΕ Γ. ΘΕΣΗ
2. Περιηγήσεις -εκδρομές
3. Μεταφορές με κλιματιζόμενα πούλμαν .
4. Ξ/Δ με πρωινο 5. Συνοδός γραφείου.
6. Ταξιδιωτική ασφάλεια.
7. ΦΠΑ

ΣΜΥΡΝΗ –ΠΕΡΓΑΜΟΣ– ΑΙΒΑΛΙ–KUSADASI
20/02/04-23/02/04
1. Εισιτήρια Ρόδος -Μαρμαρίς –Ρόδος ΜΕ ΚΑΤΑΜΑΡΑΝ
2. Ξεναγήσεις -εκδρομές
3. Μεταφορές με κλιματιζόμενα πούλμαν .
4. Ξ/Δ με πρωινό και φαγητό 4**** αστέρων
5. Συνοδός γραφείου
6. Ταξιδιωτική ασφάλεια
ΔΕΝ ΠΕΡΙΛΑΜΒΑΝΟΝΤΑΙ :
1. Αρχαιολογικοί χώροι
2. Διασκέδαση oriental show.

ΑΕΡΟΠΟΡΙΚΗ 4ΗΜΕΡΗ ΕΚΔΡΟΜΗ ΑΠΟ ΡΟΔΟ
ΜΥΤΙΛΗΝΗ–ΑΓΙΟΣ ΡΑΦΑΗΛ
3ΗΜΕΡΗ ΑΕΡΟΠΟΡΙΚΗ ΕΚΔΡΟΜΗ ΑΠΕΥΘΕΙΑΣ ΑΠΟ ΡΟΔΟ
14//02/04-16/02/04
265 ευρώ το άτομο
ΞΕΝΟΔΟΧΕΙΑ 3 ΑΣΤΕΡΩΝ ΜΕ ΠΡΩΙΝΟ-ΠΕΡΙΗΓΗΣΕΙΣ, ΦΠΑ

ΜΥΤΙΛΗΝΗ–ΑΓΙΟΣ ΡΑΦΑΗΛ
3ΗΜΕΡΗ ΑΕΡΟΠΟΡΙΚΗ ΕΚΔΡΟΜΗ ΑΠΕΥΘΕΙΑΣ ΑΠΟ ΡΟΔΟ
3/01/04-5/01/04
265 ΕΥΡΩ ΤΟ ΑΤΟΜΟ ΞΕΝΟΔΟΧΕΙΑ 3 ΑΣΤΕΡΩΝ ΜΕ ΠΡΩΙΝΟ-ΠΕΡΙΗΓΗΣΕΙΣ, ΦΠΑ

ΚΩΝΣΤΑΝΤΙΝΟΥΠΟΛΗ–ΠΡΙΓΚΗΠΟΝΝΗΣΑ
ΡΟΔΟΣ-ΜΑΡΜΑΡΙΣ-ΕΦΕΣΣΟΣ-ΠΡΟΥΣΑ-ΑΠΟΛΛΩΝΙΑ-ΒΑΝΤΙΡΜΑ-ΚΩΝΣΤΑΝΤΙΝΟΥΠΟΛΗ-ΜΑΡΜΑΡΙΣ-ΡΟΔΟΣ
ΠΕΝΘΗΜΕΡΗ ΕΚΔΡΟΜΗ
19/02/04-23/02/04
Τιμή: 265 ευρώ το άτομο
1. Εισιτήρια Ρόδος -Μαρμαρίς –Ρόδος ΜΕ ΚΑΤΑΜΑΡΑΝ
2. Ξεναγήσεις -εκδρομές
3 Μεταφορές με κλιματιζόμενα πούλ?αν .
4. Ξ/Δ με πρωινό και φαγητό 4*** *αστέρων
5. Συνοδός γραφείου.
6. Ταξιδιωτική ασφάλεια.
ΔΕΝ ΠΕΡΙΛΑΜΒΑΝΟΝΤΑΙ :
1. Αρχαιολογικοί χώροι 2. Εισιτήρια πλοίων Bandirma ή Yalova-Κωνσταντινούπολη - Yalova 3. Εισιτήρια της χρουαζιέρας στα Πριγκηπονησσα, ΒΟΣΠΟΡΟ 4. Διασκέδαση oriental show.

• ΟΛΕΣ ΤΙΣ ΕΚΔΡΟΜΕΣ ΣΥΝΟΔΕΥΕΙΟ κ. Α. ΠΑΠΑΣΑΒΒΑΣ
ΠΑΚΕΤΑ ΕΚΔΡΟΜΩΝ ΓΙΑ ΜΕΜΟΝΩΜΕΝΟΥΣ ΣΥΛΛΟΓΟΥΣ ΚΑΙ ΣΧΟΛΙΚΕΣ ΕΚΔΡΟΜΕΣ.ΕΙΣΙΤΗΡΙΑ ΑΤΜΟΠΛΟΙΚΑ-ΑΕΡΟΠΟΡΙΚΑ ΜΕ GHARTER U.K E.T.G OA-AEGEAN ΚΑΙ ΠΑΡΑΔΟΣΗ ΚΑΤΑ ΟΙΚΟ ΣΤΗΝ ΑΡΧΑΓΓΕΛΟ ΡΟΔΟΥ-ΑΦΑΝΤΟΥ-ΚΑΛΙΘΙΕΣ-ΚΟΛΥΜΠΙΑ.

Για περισσότερες πληροφορίες, κρατήσεις και αναλυτικά προγράμματα στο πρακτορείο γενικού τουρισμού:
ΛΕΩΦΟΡΟΣ ΚΑΛΛΙΘΕΑΣ ΦΑΛΗΡΑΚΙ
ΤΗΛ 2241087615, 2241086298, FAX 2241087616
e-mail pellostravel@hellasnet.gr

ΤΑ ΣΚΛΗΡΑ ΚΑΙ ΠΕΤΡΙΝΑ ΧΡΟΝΙΑ

Η καταστροφή του Καστελλορίζου και οι Αγγλικές αποζημιώσεις

Τα ονόματα των Καστελλοριζιών που κατέθεσαν δηλώσεις αποζημιώσεως

Β' ΜΕΡΟΣ

Πληροφορίες για την καταστροφήν του Καστελλορίζου έχουν και οι διατελέσαντες πρόξενοι της Ελλάδος στη Ρόδο Δημήτριος Παππάς και Αλέξανδρος Κ. Αργυρόπουλος. Ο Αργυρόπουλος, ως διευθύνων το Γενικό Προξενείο της Ελλάδος στη Σμύρνη σε έκθεσή(α) του στην Πρεσβεία μας στην Άγκυρα, γράφει μεταξύ άλλων ότι εκτός από την εδρεύουσα ινδική φρουρά δεν απέμειναν πλέον στο Καστελλόριζο παρά μόνο τρεις Καστελλορίζιοι, ένας γέροντας και ένα ζευγάρι νεονύμφων. Και συμπληρώνει ότι «οι Ινδοί προεκάλεσαν εξ αβλεψίας την πυρκαϊάν συνεπεία της οποίας απετεφρώθη το ήμισυ των οικιών της νήσου...».

Γράφει ο
ΚΩΣΤΑΣ ΤΣΑΛΑΧΟΥΡΗΣ

Δύο μήνες πριν ο πρεσβευτής Δημήτριος Παππάς έχει ενδιαφέρουσες πληροφορίες για τους Καστελλοριζιούς που διαμένουν στο στρατόπεδο Νουσειράτ κοντά στη Γάζα, του οποίους οι βρετανικές Αρχές κάλεσαν και τους ρώτησαν πού προτιμούν να εγκατασταθούν μετά την απελευθέρωση, στη Ρόδο ή την Κύπρο. Οι Καστελλορίζιοι με τη σειρά τους ρώτησαν αν η εγκατάστασή τους, μακριά της πατρίδας τους, θα είναι προσωρινή ή μόνιμη, αλλά οι Βρετανοί απέφυγαν να απαντήσουν και έτσι οι ατυχείς απέφυγαν κάθε άλλη συζήτηση και είπαν ότι θα το σκεφτούν. Τελικά προτίμησαν να παραμείνουν στις σκηνές και στα παραπήγματα παρά να εγκατασταθούν μακριά από το Καστελλόριζο(β). Η απελευθέρωση τους βρίσκει στο στρατόπεδο και ύστερα από μερικούς μήνες αρχίζει ο επαναπατρισμός, ο οποίος για πολλούς δεν έφτασε ποτέ...

Στις 29 Σεπτεμβρίου 1945, στο φορτηγό πλοίο «Εμπάϊρ Πατρόλ», πρώην «RODI», ενώ βρισκόταν 56 μίλια βορείως του Πορτ-Σάιδ, εξερράγη πυρκαγιά με αποτέλεσμα από τους 497 επιβαίνοντες Καστελλορίζιους, 33 να χάσουν τη ζωή τους-οι περισσότεροι από πνιγμό-οι υπόλοιποι να περισυλλεγούν από παραπλέοντα σκάφη και να μεταφερθούν εκ νέου σε άλλο στρατόπεδο, αυτό του Ελσάτ. Ήταν ακριβώς 12.25 μεσημβρινή. Του φορτηγού επέβαιναν επίσης 19 Συμιακοί, 3 Ροδίτες, 1 Κασιώτης, 9 Έλληνες στρατιώτες της 1ης Ορεινής Ταξιαρχίας και ένας υπολοχαγός ο Αντώνιος Σμυρνιούδης (γ), δύο γυναίκες υπάλληλοι της UNRRA (δ) και ένας γιατρός ο Μιχαήλ Πετρίδης που εργαζόταν για την UNRRA(ε). Αρχηγός της αποστολής ήταν ο Έρικ Μπάκερ υπολοχαγός του Βρετανικού Στρατού. Το πλήρωμα αποτελούνταν από Μαλτέζους ναυτικούς.

Η πυρκαγιά σύμφωνα με επίσημη έκθεση που συνέταξε ο γιατρός Πετρίδης για την UNRRA, προκλήθηκε από γκαζιέρα που άναψε η Ελέανορ Χουλντ και την τοποθέτησε στο πάνω μέρος διπλού κρεβατιού του δωματίου που χρησιμοποιούνταν για νοσοκομείο του πλοίου και στο οποίο νοσηλεύονταν οι ασθενείς Χριστίνα Παπουτσή με τα παιδιά της Στέφανο, Μαρία, Οικονόμα και η μητέρα της Αικατερίνη Παλάζη. Ήθελε να φτιάξει γάλα για τα παιδιά, αλλά λόγω της θαλασσοταραχής η γκαζιέρα ανατράπηκε και αμέσως η φωτιά επεκτάθηκε στα κλινοσκεπάσματα και σε δευτερόλεπτα πήρε ανεξέλεγκτες διαστάσεις (στ).

Στις 6 Νοεμβρίου 1945 το υπουργείον των Εξωτερικών πληροφορούσε το υφυπουργείο Παλιννοστήσεως ότι «κατ' ασφαλείς αλλ' εμπιστευτικάς πληροφορίας, εκ διενεργηθεισών ανακρίσεων δια τα αίτια της καταστροφής του α/π «Εμπάϊρ Πατρόλ» προέκυψεν ότι το πυρ προήλθεν εξ απροσεξίας και ότι δέον ν' αποκλεισθή πάσα υπόνοια εμπρησμού(ζ)».Τελικά οι ατυχείς ναυαγοί διασώθηκαν από το αεροπλανοφόρο «Τράουνσερ», το ατμόπλοιο «Αφγανιστάν», 7 τορπιλλάκατους του αγγλικού Ναυαρχείου και το ναυαγοσωστικό «Τιτάν» της Διώρυγας του Σουέζ. Των ερευνών μετέσχε και αεροσκάφος της Βρετανικής Πολεμικής Αεροπορίας RAF.

Αμέσως μετά την Ενσωμάτωση της Δωδεκανήσου συνεστήθη Επιτροπή αποτελούμενη από Καστελλορίζιους, η οποία τους πρώτους μήνες του 1949, παρέλαβε τις δηλώσεις των Καστελλοριζίων των οποίων η κινητή και ακίνητος περιουσία υπέστησαν ζημίες κατά της διάρκεια της αγγλικής κατοχής του Καστελλορίζου.

Οι Καστελλορίζιοι και Καστελλορίζιες που κατέθεσαν δηλώσεις στην επιτροπή Αποζημιώσεων είναι:

Αντωνίου Γιαννούλα, Αβάντης Μιχαήλ, Αλλαγιώτη Ειρήνη, Αμυγδάλου Ελισάβετ, Αμυγδάλου Ειρήνη, Αντωνά Ευαγγελία, Αθανασίου Τριανταφυλλιά, Αλβανός Νικόλαος. Βασιλάρου Αναστασία, Βογιατζή Χριστίνα, Βογιατζή Ευαγγελία, Βογιατζής Γεώργιος, Βλάχου Αικατερίνη, Βενίτη Σοφία, Βερβού Κυριακή, Βασιλάτου Αικατερίνη, Βενετούλη Άννα, Βογιατζής Κυριάκος, Βερέβη Μαρία.

Γερολύμου Αικατερίνη, Γιαρακός Νικόλαος, Γιαμά Ευδοκία, Γκίκα Δέσποινα, Γερονικόλας Νικόλαος Γιανάρδασης Αντώνιος, Γερόλυμος Γεώργιος.

Δεληγιώργης Κυριάκος, Δοντά Μαρίκα.

Επιφάνης Αναστάσιος, Εξηντάρης Γεώργιος.

Ζαφείρη Ευαγγελία, Ζαφείρη Μαρία, Ζουμπακλή Μαριγώ, Ζερβού Λεμονιά, Ζαμπακλή Χρυσή, Ζουμπακλή Ευαγγελία, Ζέρβα Ελένη, Ζερβός Ευάγγελος, Ζούμη Χρυσάνθη.

Θεοδοσίου Παναγιώτα, Θολοενού Ευθυμία, Θεοφίλου Ηλίας.

Ιντζέ Παναγιώτα.

Κωνσταντίνου Αδελφοί, Κουσαδίας Σταύρος, Κοντούζογλου Μαρία, Κουτούλα Χριστίνα, Καρίπη Αικατερίνη, Κουταλιανός Αθανάσιος, Κοτσιφός Νικόλαος, Κωτιάδου Ευαγγελία, Κομνηνού Ευδοκία, Κάππου Κρυστάλλα, Κυπραίος Μιχαήλ, Καραβελάκη Μαρία, Κοντζιά Υιοί, Καλαφατά Ευδοκία, Κοντζιάς Αναστάσιος, Κοντζιάς Ιωάννης, Κοντούζογλου Παναγιώτα, Κοντούζογλου Αλεξάνδρα, Κονδυλιός Ηλίας, Καννή Ευαγγελία, Κουταλιανού Χρυσή, Κρανίτη Δέσποινα, Κιοσόγλου Κρυστάλλω, Κιοσόγλου Κρυστάλλω δια θυγατέρα, Κιοσόγλου Αντώνιος, Κάππος Αγαπητός, Κανδηλανάφτη Αναστασία, Καραγιάννη Ειρή-

→

ΘΑΥΜΑΤΑ ΤΟΥ ΚΟΣΜΟΥ

Μοναδικά αντικείμενα τέχνης & διακόσμησης από τα τέσσερα σημεία του ορίζοντα

Λίστα Γάμου

ΑΠ.ΠΑΥΛΟΥ & ΓΙΑΧΙΑ 2 ΑΝΑΛΗΨΗ ΤΗΛ.(22410) 60924

νη, Κατραμάδος Μιχαήλ, Κουτσούκου Κυριακούλα, Κουφού Βαρβάρα, Κουφού Διασούλα, Κουτσούκου Ελένη, . Κοκού Ευδοκία, Κουτσού Μαρία, Κουτσούκος Γεώργιος, Κρανίτη Άννα, Κουφού Χριστίνα, Κανδηλανάφτη Δέσποινα, Κράτσης Σταύρος, Κράτσης Σταύρος (η), Κούρη Χρυσή.

Λιάπη Ελένη, Λούκα Κρυστάλλα, Λούκα Αλεξάνδρα, Λακερδή Άννα, Λοΐζος Μιχαήλ, Λαζαράκης Γεώργιος.

Μαυροκορδάτου Χρυσαφίνα, Μισίκος Ζαφείριος, Μυρίτης Νικόλαος, Μανίσκα Αναστασία, Μαυροκορδάτου Χριστίνα, Μανδάλης Κυριάκος, Μιχαλάκη Φωτεινή, Μαγιάφης Γεώργιος Μαλιαρού Μαρία, Μαγριπλή Διονυσία.

Νεοφύτου Κυριακή, Νικάνδρου Χριστίνα, Νισύριος Νικόλαος, Ντελιλούκα Σοφία, Νικολάκη Κωνσταντίνα.

Ξανθή Ελένη.

Οικονόμου Αμύρισσα, Ομήρου Ελένη, Οικονόμου Μαρία, Ομήρου Ελένη. Παπαλαζάρου Κυριάκος, Παπαποστόλης Απόστολος, Παπαθανάση Ευαγγελία, Πανταζίδου Φωτεινή, Πανταζίδης Πανταζής, Πασαρής Κωνσταντίνος, Πασαρή Χριστίνα, Πασαρή Μαρία, Πασαρή Κλεοπάτρα, Πασαρής Κωνσταντίνος, Πασαρής Σωτήριος, Πασαρής Κυριάκος, Παλτόγου Νικόλαος, Παναστασίου Τριανταφυλλιά, Παπουτσής Νικόλαος και Κώστας, Παπουτσής Σταύρος, Παποράκη Ελένη, Παλλαρά Ζωή, Πιτσώνης Βλάσιος, Πιπέρογλου Αναστασία, Παπαστατικού Ευαγγελία, Παπαστατικός Ευστάθιος, Πασπαλή Δέσποινα, Πουριώτη Ευδοκία, Πισπινή Χρυσάνθη.

Ροδίτου Μιχαλάκαινα.

Σταματίου Δέσποινα, Σταματίου Εμμανουήλ, Σταυριανού Χριστίνα, Σπυρίδη Κωνσταντίνου Κληρονόμοι, Σιμωνίδου Βαγιώ, Σιμωνίδης Κυριάκος, Σπανού Μαρίνα, Σακάρη Σοφία, Σαρίνα Μαρία, Σπάρταλη Φωτεινή, Σέχα Ευαγγελία, Σέχα Μαρία, Σμαράγδα Μαρίνα, Σμαράγδα Γεωργία, Σαράντης Σταύρος, Σέργης Γεώργιος, Σαμιώτης Νικόλαος, Σύφη Μαρία.

Ταλιατάς Μιχαήλ, Τόκα Χριστίνα, Τισίζη Κρυστάλλα, Τσακισύρης Γεώργιος, Τακτικός Παράσχος, Τσιγάρου Ελένη, Ταλιάνα Πολυξένη, Τσαμπάζη Νίνα, Τσαμπάζης Αναστάσιος.

Φέσσα Βενετία.

Χριστοφή Ελένη, Χατζηγιαννάκης Ιωάννης, Χατζηπαντελής Κωνσταντίνος, Χατζηνικολάου Χρυσή, Χατζηγαβριήλ Γεώργιος, Χατζηβασιλείου Δημήτριος, Χατζηδούλη Αικατερίνη, Χατζηαντωνίου Αντώνιος, Χατζηβασιλείου Δροσία, Χατζηαλεξίου Ελένη, Χατζητούρη Μαριγώ, Χωριάτης Φιλιππής, Χατζηευσταθίου Καθολική, Χριστοδουλάκη Ζαφείρω.

Πρώτη αίτηση που κατατέθηκε ήταν αυτή της Σύφη Μαρίας του Ιωάννη για το σπίτι της στα Πηγάδια και για είδη που λεηλατήθηκαν όπως ρουχισμός, έπιπλα, υαλικά κ.λπ. Η προς τούτο συσταθείσα Επιτροπή απέρριψε το αίτημα για την οικία και επιδίκασε για τα υπόλοιπα 200 λίρες Αγγλίας. Το πρακτικό της αιτήσεως φέρνει ημερομηνία 13 Φεβρουαρίου 1949 και το υπογράφουν τα μέλη της Επιτροπής Καστελλοριζίων Ρόδου. Επίσης το πρακτικό φέρνει σφραγίδα.

Δεύτερη αίτηση ήταν του Αναστασίου Γ. Τσαμπάζη με ημερομηνία 12 Φεβρουαρίου 1949. Ο αιτών αναφέρει ότι καταστράφηκαν η υπ' αριθμ. 152 τριώροφος οικία του επί της προκυμαίας-εκλάπη η επίπλωση- και η υπ' αριθμ. 1217 διώροφος οικία του. Λεηλατήθηκε ρουχισμός μεταχειρισμένος και αμεταχείριστος προίκα δύο κοριτσιών, όπως επίσης λεηλατήθηκε το υπ' αριθμ. 47 κατάστημα του δηλούντος που βρισκόταν στην προκυμαία. Απ' αυτό αφαιρέθηκαν εμπορεύματα βιτρίνας, δύο γραφομηχανές, δύο μηχανές «Σίγκερ» και όλη η επίπλωση. Από την αποθήκη λεηλατήθηκαν βενζίνη, πετρέλαιο, ναύτα, λάδι μηχανής που βρίσκονταν σε κοινά βαρέλια. Επίσης οι Άγγλοι πήραν μια μαούνα 5 τόνων (θ) και επίταξαν δύο βάρκες. Συνολικά η ζημιά που υπέστη ο Αναστάσιος Τσαμπάζης ανερχόταν σε 4.090 λίρες, όπως επίσης και η οικία της κόρης του Νίνας -οικία πρώην Μαρίας Γ. Ζερβού- που υπέστη ζημίας που ανέρχονταν σε 750 λίρες μαζί με τα έπιπλα του καταστήματος(ι).

Η δήλωση υπ' αριθμ. 8 του Σταύρου Κράτση του Αντωνίου που έγινε για λογαριασμό της αδελφής του που βρισκόταν στην Αυστραλία, απερρίφθη με το αιτιολογικό ότι δεν είναι γνωστή υπηκοότητα της κατόχου. Επίσης η αίτηση του ιδίου με αριθμό 9 απορρίφθηκε ως προς τις ζημίες που υπέστη η κατοικία του, αλλά για το ρουχισμό, που είχε και για ό,τι χάθηκε από καφενείο που διατηρούσε, ενεκρίθη το ποσόν των 250 λιρών (ια).

ΜΕΘΑΥΡΙΟ: Το Γ' μέρος

Σημειώσεις:

(α) Αριθμ 18/Δ/2/6.1.1945.

(β) Légation Royale de Grece en Egypte υπόψη υπουργού χωρίς αριθμ. /10.11.1945. Του εγγράφου αυτού έλαβε γνώση ο υφυπουργός των Εξωτερικών Φίλιππος Δραγούμης ο οποίος μόλις διάβαζε ένα έγγραφο σημείωνε στο περιθώριο ένα κεφαλαίο Δ και μέσα σ' αυτό ένα πιο μικρό Φ. δηλαδή Δραγούμης Φίλιππος. Των όλων ενεργειών λάμβανε γνώση και ο βασιλιάς Γεώργιος που βρισκόταν στο Λονδίνο.

(γ) Αποτελούσαν τη συνοδεία των προσφύγων.

(δ) Οι Αμερικανίδες Αρλέν Βαλντάους, ανθυπολοχαγός ως υπεύθυνος νοσοκόμος και Ελέανορ Χουλντ ως υπεύθυνος του τμήματος Ψυχαγωγίας της συνοδείας.

(ε) Εφημερίδα «Φως» Αλεξάνδρειας.

(στ) Λεπτομέρειες για το γεγονός links: www.pro.gov.uk, σειρά εγγράφων των υπουργείων Κοινωνικής Προνοίας, Ναυτικών, του υφυπουργείου Παλιννοστήσεως, του Γενικού Επιτελείου Ναυτικού, εφημερίδες «Le Progrès Egyptien » και ιδιαίτερα το φύλλο της 10ης Οκτωβρίου 1945 με τίτλο «Heroismes en mer-Quelques récits nouveaux sur la fin de l' "Empire Patrol» par le Lt. F.D. Cooke R.N.V.R., «Ταχυδρόμος» και «Φως» Αλεξανδρείας, «Έθνος», «Καστελλοριζιακά Νέα», «Ακρόπολις», «Ελευθερία» και σειρά εγγράφων της Φιλοπτώχου Καστελλοριζιακής Αδελφότητος «Η Ομόνοια» Πορτ-Σάιδ και της Légation Royale de Grece en Egypte.

(ζ) Υπηρεσία Πολιτικών Υποθέσεων-Τμήμα Βαλκανικής, αριθμ. 25003/6.11.1945.

(η) Σημειώνεται δύο φορές.

(θ) Στο περιθώριο της αιτήσεως γράφεται η λέξη, ναυάγιο.

(ι) Βρισκόταν κοντά σ' αυτήν του πατέρα της και είχε τον ίδιο αριθμό 152. Η δήλωση ήταν η υπ' αριθμ. 3 και είχε ημερομηνία 11 Φεβρουαρίου 1949.

(ια) Ημερομηνία δηλώσεων 12.2.1949.

ΕΛΛΗΝΙΚΗ ΔΗΜΟΚΡΑΤΙΑ
ΝΟΜΟΣ ΔΩΔΕΚΑΝΗΣΟΥ
ΔΗΜΟΣ ΚΑΛΛΙΘΕΑΣ
Αρ. Πρωτ.: Τ.Υ. 2719/03

ΠΕΡΙΛΗΨΗ ΔΙΑΚΗΡΥΞΗΣ

Ο Δήμαρχος Καλλιθέας Ρόδου προκηρύσσει την διενέργεια ανοικτού δημόσιου διεθνή διαγωνισμού με υποβολή σφραγισμένων προσφορών, με συμπλήρωση τιμολογίου και αξιολόγηση με κριτήριο κατακύρωσης την τεχνικο-οικονομικά συμφερότερη προσφορά, για την ανάθεση του έργου: "Εργασίες αποκομιδής απορριμμάτων και οδοκαθαρισμού" για το χρονικό διάστημα από την υπογραφή της Σύμβασης και για τρία (3) έτη με ετήσιο ενδεικτικό προϋπολογισμό ύψους ευρώ 575.000 συμπεριλαμβανομένου του ΦΠΑ 6% και με διατιθέμενη πίστωση ποσού από τον οικείο προϋπολογισμό για το έτος 2004.

Οσοι επιθυμούν και δικαιούνται να λάβουν μέρος στο διαγωνισμό, πρέπει να υποβάλλουν την προσφορά τους, συντεταγμένη υποχρεωτικά στην Ελληνική Γλώσσα αυτοπροσώπως ή με νόμιμα εξουσιοδοτημένους εκπροσώπους, ενώπιον της αρμόδιας Επιτροπής διενέργειας του Διαγωνισμού στο Δημαρχείο Καλλιθέας Ρόδου, Ταχ. Δ/νση: Καλυθιές, Τ.Κ. 85105 Ρόδος, στις **04/02/2004** ημέρα **Τετάρτη** με ώρα έναρξης παραλαβής προσφορών την 10.00 π.μ. και ώρα λήξης την 11.00 π.μ.

Η διενέργεια του διαγωνισμού και η εκτέλεση του έργου διέπονται από τις διατάξεις του Π.Δ. 28/80 του Π.Δ. 346/98 "Περί προσαρμογής της Ελληνικής Νομοθεσίας για τις δημόσιες συμβάσεις υπηρεσιών προς τις διατάξεις της Οδηγίας 92/50/ΕΟΚ του Συμβουλίου της 18ης Ιουλίου 1992" όπως τροποποιήθηκε με το Π.Δ. 18/2000, του Δ.Κ.Κ. (Π.Δ. 410/95) καθώς και των σχετικών Νόμων και Προεδρικών Διαταγμάτων και Υπουργικών Αποφάσεων που εναρμόνισαν την Εθνική νομοθεσία με το Κοινοτικό Δίκαιο ως επίσης αυτών που αφορούν το Περιβάλλον και την Διαχείριση Στερεών Αποβλήτων γενικότερα. Δικαίωμα συμμετοχής στον διαγωνισμό έχουν όλα τα φυσικά ή νομικά πρόσωπα, συνεταιρισμοί και ενώσεις, κοινοπραξίες που υποβάλλουν κοινή προσφορά που ασκούν το ιδιαίτερο επάγγελμα (Διαχείριση Απορριμμάτων) και διαθέτουν τον απαιτούμενο εξοπλισμό, την τεχνογνωσία και την σχετική εμπειρία για την εκτέλεση του έργου. Οι δικαιούμενοι συμμετοχής στον διαγωνισμό πρέπει υποχρεωτικά να υποβάλλουν προσφορά για το σύνολο των ζητούμενων εργασιών του δημοπρατούμενου έργου, με δυνατότητα υποβολής έως δύο (2) εναλλακτικών προσφορών. Χρόνος ισχύος προσφορών 60 ημέρες.

Εγγύηση συμμετοχής ορίζεται στο ποσόν των ευρώ **27.123**-που θα απευθύνεται στον Δήμο Καλλιθέας.

Πληροφορίες δίδονται στις Τεχνικές Υπηρεσίες του Δήμου Καλλιθέας τις εργάσιμες ημέρες μέχρι δύο (2) ημέρες πριν την καταληκτική ημερομηνία υποβολής προσφορών: Δημαρχείο Καλλιθέας, Καλυθιές Τ.Κ. 85105 Ρόδος τηλ. (22410) 60640-38-36, fax (22410) 60785.

Ο Δήμαρχος Καλλιθέας
Ιωάννης Ιατρίδης

"ASSOS"
ΧΩΜΑΤΟΥΡΓΙΚΗ



ΕΙΔΙΚΑ ΚΟΝΤΕΪΝΕΡ ΓΙΑ ΑΠΟΚΟΜΙΔΗ ΜΠΑΖΩΝ



ΧΟΑΝΕΣ ΜΠΑΖΩΝ ΓΙΑ ΟΙΚΟΔΟΜΕΣ

και ακόμα ΦΟΡΤΩΤΑΚΙ ΓΙΑ ΑΜΕΣΗ ΑΠΟΚΟΜΙΔΗ ΜΠΑΖΩΝ

ΠΑΠΑΚΩΝΣΤΑΝΤΙΝΟΥ ΕΜ. - ΜΑΧΛΗΣ ΣΤΑΜ. Ο.Ε.
ΤΗΛ. (22410) 81375-91349, 094.4572380-094.6284523 • FAX: (22410) 81029
16ο χλμ. Ρόδου - Καμείρου, Παραδείσι

ΑΘΗΝΩΝ 14 ΑΝΑΛΗΨΗ - ΡΟΔΟΣ ΤΗΛ.ΚΕΝΤΡΟ. 22410 - 64306

Paulakis MUSIC HOUSE

ΜΕΧΡΙ 72 ΔΟΣΕΙΣ

Μουσική!

Χιλιάδες... μουσικά είδη, από τις καλύτερες εταιρείες ...του κόσμου!

Τα πάντα για τη...

ΕΙΔΙΚΕΣ ΤΙΜΕΣ ΓΙΑ ΜΑΘΗΤΕΣ

Τώρα μέσω του Ηλεκτρονικού Καταστήματος www.paulakis.com.gr οι αγορές μπορούν να έρθουν στο σπίτι σας!

METROPOL
ODEON
★MULTI-CINEMA★
www.RodosVitrina.gr/Metropol.htm
ΕΒΔΟΜ.ΠΡΟΓΡΑΜΜΑ • WEEKLY PROGRAMME
02/01/2004 -08/01/2004

Timeline
Επικίνδυνο ταξίδι στο χρόνο
Η ταινία που όλοι περιμένουμε!!!
Μια πρωτότυπη, φαντασμαγορική περιπέτεια...
Η ένταση, η αγωνία και η γοητεία του μυστηρίου, σε μία από τις πιο ακριβές και πολυαναμενόμενες ταινίες της χρονιάς!!!
ΚΑΤ.ΑΠΟ 13 ΕΤΩΝ
Σε 1η Πανελλήνια Προβολή
ΑΙΘΟΥΣΑ 1
ΩΡΕΣ ΕΝΑΡΞΗΣ SHOW TIMES
Πρωταγωνιστούν: Πολ Γουόκερ, Φράνσις Ο' Κόνορ
17:30 • 20:00 • 22:30

Το Ανθρώπινο Στίγμα
ΝΙΚΟΛ ΚΙΝΤΜΑΝ - ΑΝΤΟΝΙ ΧΟΠΚΙΝΣ σε μια ταινία που θα πρωταγωνιστήσει στα βραβεία ΟΣΚΑΡ του 2004!!!
Ένας καταξιωμένος άνδρας...
μια αινιγματική γυναίκα...
και η ανακάλυψη ενός συγκλονιστικού μυστικού.
ΚΑΛΟ ΑΠΟ 12 ΕΤΩΝ
Πόσο μακριά θα έφτανες για να ξεφύγεις από το παρελθόν;
Πρωταγωνιστούν οι βραβευμένοι με ΟΣΚΑΡ: Νικόλ Κίντμαν, Άντονι Χόπκινς, Εντ Χάρις, Γκάρι Σινίζ
ΑΙΘΟΥΣΑ 2
ΩΡΕΣ ΕΝΑΡΞΗΣ SHOW TIMES
20:15 • 22:40

Απίστευτη Παρασκευή
Η WALD DISNEY PICTURES παρουσιάζει
μια ξεκαρδιστική οικογενειακή ΚΩΜΩΔΙΑ!
Μαμά σε κρίση...εφηβίας.
Κόρη σε κρίση...ηλικίας.
ΜΗΝ ΤΗ ΧΑΣΕΤΕ!!!
ΚΑΤΑΛΛΗΛΟ
ΑΙΘΟΥΣΑ 3
ΩΡΕΣ ΕΝΑΡΞΗΣ SHOW TIMES
Πρωταγωνιστούν: Τζέιμι Λι Κέρτις, Λίντσεϊ Λόχαν
Freaky Friday
20:30 • 22:30

Finding Nemo
Ψάχνοντας τον Nemo
Η WALT DISNEY PICTURES παρουσιάζει
πιο αστείες «φάτσες» της θάλασσας,
στη μεγαλύτερη επιτυχία
κινουμένων σχεδίων όλων των εποχών!
στα Ελληνικά
Ξεπέρασε ακόμη και τον «Βασιλιά των Λιονταριών»
Η ταινία που βλέπει όλη η Ρόδος. ΤΩΡΑ ΚΑΙ ΣΤΑ ΑΓΓΛΙΚΑ!! Κάντε έγκαιρα τις κρατήσεις σας.
ΑΙΘΟΥΣΑ 2,3
ΩΡΕΣ ΕΝΑΡΞΗΣ • SHOW TIMES
Στα Ελληνικά: 15:45 • 18:00
Στα Αγγλικά: 16:00 • 18:15

ΕΡΧΟΝΤΑΙ ΕΡΧΟΝΤΑΙ ΕΡΧΟΝΤΑΙ ΕΡΧΟΝΤΑΙ ΕΡΧΟΝΤΑΙ ΕΡΧΟΝΤΑΙ
Σε 1η Πανελλήνια Προβολή η νέα τολμηρή ταινία του Μπερνάρντο Μπερτολούτσι
'ΟΙ ΟΝΕΙΡΟΠΟΛΟΙ'
THE DREAMERS
Μαζί, όλα είναι πιθανά.
Μαζί, τίποτα δεν απαγορεύεται.
ΑΥΣΤΗΡΩΣ ΑΚΑΤΑΛΛΗΛΟ
ΕΡΧΟΝΤΑΙ ΕΡΧΟΝΤΑΙ ΕΡΧΟΝΤΑΙ ΕΡΧΟΝΤΑΙ ΕΡΧΟΝΤΑΙ ΕΡΧΟΝΤΑΙ
Η βραβευμένη με Όσκαρ Τζέιν Κάμπιον σκηνοθετεί το πολύκροτο, δυνατό, ερωτικό ψυχολογικό θρίλερ.
In the Cut
Στα όρια του πάθους
Πρωταγωνιστούν: Μέγκ Ράιαν, Μαρκ Ράφαλο, Κέβιν Μπέικον, Τζένιφερ Τζέισον Λι
• 3 LUXURY DESIGN SCREENS •
• DOLBY DIGITAL EX • FULLY AIR-CONDITIONED •
Πληροφορίες, Κρατήσεις • Information, Reservations
✆ 22410.28400

Cine Mania

ΕΠΙΜΕΛΕΙΑ: *ΚΥΡΙΑΚΗ ΠΕΤΡΙΔΟΥ*

Τι (άλλο) θα δούμε μέσα στο Γενάρη

Δεν λείπουν οι «δυνατές» πρεμιέρες από τον πρώτο μήνα του καινούργιου χρόνου. Εκτός από αυτές που έχουν ήδη γίνει, έχουμε ακόμα να περιμένουμε γύρω στις 14 ταινίες, αρκετές από τις οποίες θα δούμε, στις σκοτεινές αίθουσες της Ρόδου, σε α' πανελλήνια προβολή.

Ανάμεσα σ' αυτές ξεχωρίζουν αναμφισβήτητα το «**Ο Τελευταίος Σαμουράι**» με τον **Τομ Κρουζ**, «**Η Σκοτεινή πλευρά του Φεγγαριού**» με τη **Μέγκ Ράιαν**, το «**Χαμόγελο της Μόνα Λίζα**» με τη **Τζούλια Ρόμπερτς**, το «**Seabiscuit**» με τον **Τζεφ Μπρίτζες** κ.α.

Σημειώνεται ότι ενδέχεται να υπάρχει κάποια αλλαγή τόσο στις ταινίες όσο και στην προγραμματισμένη ημερομηνία προβολής τους στη Ρόδο. Αναλυτικά:

• Από το «ΠΑΛΛΑΣ 5 cinemas center»

«Δυνατές» έξοδοι έχουν προγραμματισθεί από τον πολυκινηματογράφο μέχρι τα τέλη Ιανουαρίου και με αυτήν του «Τελευταίου Σαμουράι» να ξεχωρίζει. Συνολικά, γύρω στις 8 ταινίες περιμένουμε ακόμη να κάνουν πρεμιέρα από τις αίθουσές του, και από τις οποίες οι 3 σε α' πανελλήνια προβολή. Συγκεκριμένα:

— Ελέφαντας (Elephant)

Ρεαλιστική κοινωνική ταινία, βασισμένη σε αληθινή ιστορία, σε σκηνοθεσία **Γκας Βαν Σαντ** («Το δικό μου Αϋντάχο») και με πρωταγωνιστές τους: **Τζον Ρόμπινσον, Ελίας Μακ Κόνελ, Αλεξ Φρουστ** κ.α.

Tips: Πρόκειται για την ταινία που κέρδισε το **Χρυσό Φοίνικα** στο πρόσφατο **Φεστιβάλ των Καννών** καθώς και το **βραβείο Σκηνοθεσίας**.

(Σ.Σ. Από 9/1)

— Ο Τελευταίος Σαμουράι (The Last Samurai)

Δραματική περιπέτεια εποχής, σε σκηνοθεσία **Εντουαρντ Ζβικ** και με τον **Τομ Κρουζ** στον πρωταγωνιστικό ρόλο. Παίζουν ακόμη: **Γουίλιαμ Αθερτον, Τσαντ Λίντμπεργκ, Τόνι Γκόλντουιν** κ.α.

(Σ.Σ. Από 16/1 σε α' πανελλήνια προβολή).

— Η επέλαση των Βαρβάρων (Les Invasions barbares)

Γαλλική κομεντί, σε σκηνοθεσία **Ντενίς Αρκάντ** και με πρωταγωνιστές τους: **Demy Girard, Stephane Rousseau, Dorothee Berryman** κ.α.

(Σ.Σ. Από 16/1).

— Ραγισμένο Γυαλί (Shattered Glass)

Δραματική ταινία, σε σκηνοθεσία **Μπίλι Κόνελι** η οποία βασίζεται σε αληθινή ιστορία και στην οποία πρωταγωνιστούν οι: **Heyden Christenser, Peter Sarsgaard, Chloe Sevighy** κ.α.

(Σ.Σ. Από τα μέσα Ιανουαρίου)

— Αγριες ψυχές (Από 16/1)

— **Seabiscuit**

Δραματική ταινία, σε σκηνοθεσία **Γκάρι Ρος** και με πρωταγωνιστές τους: **Τζεφ Μπρίτζες, Κρις Κούπερ, Τζέιμς Κάαν** κ.α.

(Σ.Σ. Από τα τέλη Ιανουαρίου σε α' πανελλήνια προβολή)

— **Paycheck**

Θρίλερ επιστημονικής φαντασίας σε σκηνοθεσία **Τζον Γου** και με «δυνατό» πρωταγωνιστικό καστ: **Μπεν Αφλεκ, Ούμα Θέρμαν, Αάρον Εκχαρτ** κ.α. **(Σ.Σ. Από τέλη Ιανουαρίου σε α' πανελλήνια προβολή).**

— Το σπίτι με τα χίλια πτώματα (House of 1000 corpses)

Ταινία τρόμου σε σκηνοθεσία **Ρομπ Ζόμπι** και με πρωταγωνιστές τους: **Σέρι Μουν, Κάρεν Μπλακ, Κρις Χάρντγουικ** κ.α.

(Σ.Σ. Θ' ακολουθήσουν οι ταινίες που θα δούμε μέχρι τα τέλη Ιανουαρίου, από το «Μετροπόλ Alpha Odeon»).



ΠΑΛΛΑΣ 5 CINEMAS CENTER
26/12/2003 έως 08/01/2004
www.cinemapallas.gr

ΑΙΘΟΥΣΑ 5 & 2
Ο ΑΡΧΟΝΤΑΣ ΤΩΝ ΔΑΧΤΥΛΙΔΙΩΝ: Η ΕΠΙΣΤΡΟΦΗ ΤΟΥ ΒΑΣΙΛΙΑ
Σε 1η Παγκόσμια Προβολή!
Ο συγκλονιστικός επίλογος του έπους!
Κάντε έγκαιρα τις κρατήσεις σας!
ΑΙΘΟΥΣΑ 5: 18:15, 22:15 • ΑΙΘΟΥΣΑ 2: 16:15, 20:15
ΠΑΡΑΜΟΝΗ 31/12 - ΩΡΕΣ ΕΝΑΡΞΗΣ: 17:15, 19:15
ΠΡΩΤΟΧΡΟΝΙΑ 1/1/04 - ΠΡΟΒΟΛΕΣ ΑΠΟ 18:15 ΚΑΙ ΜΕΤΑ

ΑΙΘΟΥΣΑ 1 & 5
LOONEY TUNES: BACK IN ACTION
ΕΠΙΣΤΡΟΦΗ ΣΤΗ ΔΡΑΣΗ
Η αξιαγάπητη παρέα των παλαβών καρτούν της Warner Bros, πλαισιωμένη από τους καταπληκτικούς Μπρένταν Φρέιζερ, Στηβ Μάρτιν, Τζίνα Έλφμαν, σε μια ξέφρενη κωμική περιπέτεια!!!
ΑΙΘΟΥΣΑ 1: 16:00, 18:00 (στα Ελληνικά)
ΑΙΘΟΥΣΑ 1: 18:15, 20:00, 22:30 (στα Αγγλικά). ΑΙΘΟΥΣΑ 5: 16:15
ΠΑΡΑΜΟΝΗ 31/12 - ΔΕΝ ΘΑ ΓΙΝΟΥΝ ΟΙ ΒΡΑΔΙΝΕΣ (ΜΕΤΑ ΤΙΣ 22:00) ΠΑΡΑΣΤΑΣΕΙΣ
ΠΡΩΤΟΧΡΟΝΙΑ 1/1/04 ΠΡΟΒΟΛΕΣ ΚΑΝΟΝΙΚΑ ΑΠΟ 18:00 ΚΑΙ ΜΕΤΑ

ΑΒΑΣΤΑΧΤΗ ΓΟΗΤΕΙΑ
INTOLERABLE CRUELTY
Σε 1η Πανελλήνια Προβολή!
Η... αβάσταχη γοητευτική κομεντί των αδερφών Κοέν με τους Τζορτζ Κλούνεϊ και Κάθριν Ζέτα Τζόουνς ως αντίδικους στη... Μητέρα όλων των διαζυγίων!!!
Τρίτη 30/12/03 έκτακτες παραστάσεις σε 1η Πανελλήνια Προβολή!
Ώρες Έναρξης: 20:20, 22:30
ΠΡΟΒΟΛΕΣ ΚΑΝΟΝΙΚΑ ΑΠΟ ΠΕΜΠΤΗ 01/01/04
Ώρες Έναρξης: 16:00, 18:10, 20:20, 22:30
ΠΡΩΤΟΧΡΟΝΙΑ 1/1/04 ΠΡΟΒΟΛΕΣ ΚΑΝΟΝΙΚΑ ΑΠΟ 18:00 ΚΑΙ ΜΕΤΑ

ΑΙΘΟΥΣΑ 3
ΤΟ ΚΑΤΑΦΥΓΙΟ ΤΟΥ ΤΡΟΜΟΥ
CABIN FEVER
Σε 1η Προβολή!
Ένα συναρπαστικό θρίλερ τρόμου όπως το φαντάστηκες στους χειρότερους εφιάλτες σου! Φυλάξου! Μπορεί εσύ να είσαι το επόμενο θύμα!
Ώρες Έναρξης: 18:30, 22:30
ΠΑΡΑΜΟΝΗ 31/12 - ΔΕΝ ΘΑ ΓΙΝΟΥΝ ΟΙ ΒΡΑΔΙΝΕΣ (ΜΕΤΑ ΤΙΣ 22:00) ΠΑΡΑΣΤΑΣΕΙΣ

ΑΙΘΟΥΣΑ 4
ΑΓΑΠΗ ΕΙΝΑΙ... LOVE ACTUALLY
Σε 1η Πανελλήνια Προβολή!
6η εβδομάδα θριάμβου!
Από τους δημιουργούς του "4 ΓΑΜΟΙ & 1 ΚΗΔΕΙΑ", "ΤΟ ΗΜΕΡΟΛΟΓΙΟ ΤΗΣ ΜΠΡΙΤΖΕΤ ΤΖΟΟΥΝΣ" και "ΜΙΑ ΒΡΑΔΙΑ ΣΤΟ ΝΟΤΙΝΓΚ ΧΙΛ" η απόλυτη ρομαντική κωμωδία! Μην τη χάσετε!
ΠΡΩΤΑΓΩΝΙΣΤΟΥΝ: HUGH GRANT, LIAM NEESON, EMMA THOMPSON, ROWAN ATKINSON (Mr. Bean)
Ώρες Έναρξης: 22:40
ΠΡΟΣΟΧΗ Η ΤΑΙΝΙΑ ΘΑ ΠΡΟΒΑΛΛΕΤΑΙ ΕΩΣ 29/12/03

ΑΙΘΟΥΣΑ 3 & 4
ΠΟΛΙΤΙΚΗ ΚΟΥΖΙΝΑ
Σε 1η Πανελλήνια Προβολή!
10η εβδομάδα θριάμβου!
Η ταινία που απέσπασε 8 κρατικά βραβεία ποιότητας και είναι κατά γενική ομολογία η καλύτερη ελληνική ταινία για χρόνια!
ΠΡΩΤΑΓΩΝΙΣΤΟΥΝ: ΓΙΩΡΓΟΣ ΧΩΡΑΦΑΣ, ΙΕΡΟΚΛΗΣ ΜΗΧΑΗΛΙΔΗΣ, ΡΕΝΙΑ ΛΟΥΪΖΙΔΟΥ, ΣΤΕΛΙΟΣ ΜΑΪΝΑΣ
ΑΙΘΟΥΣΑ 3: 16:00 • ΑΙΘΟΥΣΑ 4: 20:10

ΑΙΘΟΥΣΑ 4
ELF: ΤΟ ΞΩΤΙΚΟ ΤΩΝ ΧΡΙΣΤΟΥΓΕΝΝΩΝ
Σε 1η Πανελλήνια Προβολή!
Η καταπληκτική κωμική περιπέτεια φαντασίας, επί δύο εβδομάδες No 1 στο Αμερικάνικο Box Office!
Αυτά τα Χριστούγεννα ανακαλύψτε το... ξωτικό που υπάρχει κρυμμένο μέσα σας! Μία κωμωδία για όλη την οικογένεια!!!
Ώρες Έναρξης: 16:00, 18:00
ΠΡΟΣΟΧΗ Η ΤΑΙΝΙΑ ΘΑ ΠΡΟΒΑΛΛΕΤΑΙ ΕΩΣ 31/12

ΠΡΟΣΕΧΩΣ - COMING SOON
ΤΟ ΣΠΙΤΙ ΜΕ ΤΑ ΧΙΛΙΑ ΠΤΩΜΑΤΑ
Η απόλυτη ταινία τρόμου με σκηνές που θα σας κόψουν την ανάσα.
ΕΛΕΦΑΝΤΑΣ
...Τί έστρεψε το οπλισμένο χέρι του κατά των συμμαθητών του;! ...
Ο ΤΕΛΕΥΤΑΙΟΣ ΣΑΜΟΥΡΑΙ
Πρωταγωνιστεί ο Τομ Κρουζ.
Κρατήσεις / Reservations 22410 24475 & 22410 70670

Άρτος (;) Θεάματα (;)...

... Και τηλεόραση (όπως λέμε τηλοψία...)

STAR

06.00 **Αστέρια στο πεντάγραμμο**
06.30 **Παιδικό πρόγραμμα.**
11.30 **Ξένη ταινία.** «Μπόλτο 2». Περιπέτεια κινουμένων σχεδίων.
13.00 **Ειδήσεις**
13.30 **Τα φιλαράκια**
14.00 **Super star.** Με τη Χριστίνα Λαμπίρη.
16.15 **Ειδήσεις στη νοηματική**
16.20 **Λάουρα.** Κοινωνική σειρά περουβιανής παραγωγής.
17.15 **Σ' αγαπώ Ροζίτα.** Αισθηματική σειρά περουβιανής παραγωγής.
18.15 **Μονομάχος.** Τηλεπαιχνίδι με τον Χρήστο Φερεντίνο.
19.15 **Ειδήσεις**
20.40 **Αθλητικές ειδήσεις.**
21.00 **Ξένη ταινία.** «Ο dr T και οι γυναίκες». Ρομαντική κομεντί. Παίζουν: Ρίτσαρντ Γκιρ, Φάρα Φόσετ, Ελεν Χαντ, Λόρα Ντερν, Λιβ Τάιλερ.
23.30 **Ξένη ταινία.** «Η σύγκρουση». Θρίλερ. Παίζουν: Μάρσια Γκέι Χάρντεν, Ντόνο Ρίς
01.30 **Γραφείο κηδειών Φίσερ.** Δραματική σειρά.
02.30 **Ειδήσεις**
02.45 **Ξένη ταινία.** «Το κόκκινο βιολί». Δράμα.
04.00 **Αστέρια στο πεντάγραμμο**

ALTER

06.15 **Alter kids.** Παιδικές σειρές κινουμένων σχεδίων.
09.00 **Ειδήσεις**
09.30 **Τα παρατράγουδα** (Ε)
11.55 **Τα μυστικά της υγείας**
12.00 **Αμεση επέμβαση.**
13.00 **Ειδήσεις**
14.00 **Αποκλειστικά.** Ενημερωτική εκπομπή με την Τατιάνα Στεφανίδου.
16.30 **Ειδήσεις**
16.45 **Ελληνική ταινία.** «Ο ερωτόγυφτος και το Ντάτσουν». Κωμωδία.
18.45 **Το πρώτο θέμα.** Ενημερωτική εκπομπή με τον Νίκο Ευαγγελάτο
19.00 **Ειδήσεις**
20.00 **Η φωνή του πολίτη.** Ενημερωτική εκπομπή
20.45 **Το δίχτυ.** Αθλητική εκπομπή με τον Πανορμίτη Κωνσταντινίδη και τον Νίκο Συρίγο.
20.55 **Auto Alter.** Ενημερωτική εκπομπή
21.00 **VIP.** Ψυχαγωγική εκπομπή
22.30 **Sex & the city.** Ξένη Σειρά
23.00 **Αθέατος κόσμος.** Ενημερωτική εκπομπή. Με τον Κώστα Χαρδαβέλλα
02.00 **Bandstand** (Ε). Μουσική εκπομπή.
03.00 **Aphrodisia.**
03.15 **Ξένη ταινία.**
05.15 **Τόλμη και γοητεία.**



ΑΙΓΑΙΟΝ

ΑΝΩΝΥΜΗ ΑΣΦΑΛΙΣΤΙΚΗ ΕΤΑΙΡΕΙΑ

Οι παρακάτω τιμές ασφαλίστρων ισχύουν για εξάμηνη διάρκεια ασφάλισης με ΒΜ 3 και περιλαμβάνουν τις εξής καλύψεις: • **Σωματικές βλάβες τρίτων** • **Υλικές ζημιές τρίτων** • **Προσωπικό ατύχημα οδηγού/ιδιοκτήτη** • **καιρικά φαινόμενα για 3.000€**

ΑΣΦΑΛΙΣΤΡΑ ΟΧΗΜΑΤΩΝ

ΕΙΧ		ΦΙΧ		ΦΙΧ. ΑΓΡΟΤ	
ΙΠΠΟΙ	ΚΟΣΤΟΣ	ΙΠΠΟΙ	ΚΟΣΤΟΣ	ΙΠΠΟΙ	ΚΟΣΤΟΣ
1-6	78,51€	1-10	111,62€	1-10	60,68€
7-8	80,72€	11-15	138,63€	11-15	72,34€
9-10	98,39€	16-20	153,77€	16-20	82,46€
11-12	99,86€	21-30	166,86€	21-30	88,91€
13-14	112,03€	31-40	182,41€	31-40	94,12€
15-20	140,38€	41-55	752,04€	41-55	99,65€
21-25	148,48€	56-75	879,72€	56-75	120,22€
		76 και άνω	982,83€	76 και άνω	133,015€

ΑΙΓΑΙΟΝ ΑΝΩΝΥΜΗ ΑΣΦΑΛΙΣΤΙΚΗ

ΑΛΕΞ. ΔΙΑΚΟΥ 9 (ΕΝΑΝΤΙ Hondos center)

ΤΗΛ.(22410) 26722, 75701

ΕΤ1

07.00 **Τελετάμπις**
07.30 **Τα διδυμάκια**
08.00 **Θεία Λειτουργία**
11.00 **Τελετή αγιασμού των υδάτων**
11.30 **Κάλαντα των Φώτων**
12.00 **Θάλασσα**
13.00 **Η επιβίωση**
14.00 **Περπατώντας με τα θηρία.** Ντοκιμαντέρ.
15.00 **Η ιστορία του ιταλικού σχεδίου.** Ντοκιμαντέρ.
15.30 **Ο Ολίβερ μαγειρεύει.**
16.00 **Έχει γούστο.**
18.00 **Ο λαϊκός πολιτισμός στον ελληνικό κινηματογράφο.**
19.00 **Ολυμπιακά ντοκιμαντέρ**
20.00 **Θάλασσα.** Ντοκιμαντέρ.
21.00 **Η ιστορία των παιχνιδιών**
22.00 **Τα κόλπα του Τζέιμς Μποντ**
23.00 **Ειδήσεις**
23.45 **Ελληνική ταινία.** «Τα παιδιά της Χελιδόνας». Κοινωνική. Παίζουν: Αλέκος Αλεξανδράκης, Μαίρη Χρονοπούλου.

NET

08.00 **Μικρές ιστορίες απ' όλο τον κόσμο**
08.15 **Μουσικό οδοιπορικό - Κάλαντα Δωδεκαημέρου**
09.00 **Β' λαογραφικό αντάμωμα νέων**
11.00 **Τελετή αγιασμού των υδάτων**
11.30 **Ξένη ταινία.** «Η Λάσι ταξιδεύει»
14.00 **Τσικιτίτας**
14.50 **Σαν σήμερα στον 20ό αιώνα**
15.00 **Ειδήσεις**
16.00 **Ατίθασα νιάτα.**
17.00 **Στα φτερά του έρωτα** (Ε)
17.40 **Olympic Trophy**
17.50 **Σαν σήμερα στον 20ό αιώνα.**
18.00 **Ειδήσεις**
18.30 **Ελληνική ταινία.** «Οχι, κύριε Τζόνσον». Κωμωδία. Παίζουν: Νίκος Ρίζος, Δέσπω Διαμαντίδου.
20.10 **Ποιος θελει να γίνει εκατομμυριούχος.**
20.00 **Ειδήσεις**
22.00 **Olympic Trophy**
23.30 **Eurostar Vodafone**
24.00 **Ειδήσεις**
00.15 **Αστυνομικές ιστορίες**

ΕΤ3

08.00 **Θεία Λειτουργία**
11.00 **Renaissance**
12.00 **Design 100%** (Ε)
12.30 **Αγνωστη γη.** Ντοκιμαντέρ.
13.00 **Ειδήσεις**
14.00 **Το τσίρκο της Μόσχας**
15.00 **Ο Μανόλης Μητσιάς στο Καφέ Αμερικέν.** Μουσικό πρόγραμμα.
16.30 **Η ζωή είναι ωραία** Με την Εύα Αντωνοπούλου.
18.00 **Τεχνόπολις**
19.00 **Ξένη ταινία.** «Ο πεθερός της νύφης»
20.30 **Ειδήσεις**
21.30 **Μακρινές φιλίες**
21.35 **Στόχος το 2004.** Ενημερωτική εκπομπή
22.00 **Ξένη ταινία.** «Πανδοχείο Τζαμάικα»
24.00 **Ειδήσεις**
00.30 **Σύγχρονος κόσμος**

FILMNET

06.40 **Ξένη ταινία.** «Σκοτεινοί δρόμοι». Αστυνομική.
08.20 **E! Entertainment**
09.20 **Ξενη ταινία.** «Ο άνθρωπος που μήνυσε το Θεό»
11.05 **Ξένη ταινία.** «Μόνος στο σπίτι 4». Οικογενειακή κωμωδία, αμερικανικής παραγωγής. Παίζουν: Μάικ Γουάινμπεργκ, Φρεντς Στιούαρτ.
12.35 **Ξένη ταινία.** «Τάνγκι». Κωμωδία.
14.30 **Προσεχώς στο σινεμά**
15.05 **Ξένη ταινία.** «Τόμ και Τόμας». Παιδική περιπέτεια, αμερικανικής παραγωγής.. Παίζουν: Σον Μπιν, Ααρον Τζόνσον.
17.05 **Pavarotti and friends.** Μουσικό πρόγραμμα
18.45 **Ξένη ταινία.** «Phenomenon». Δράμα, αμερικανικής παραγωγής.. Παίζουν: Τζιλ Κλέιμπουργκ, Πίτερ Κογιότ, Κρίστοφερ Σάιερ.
20.25 **Σκηνές από τον κινηματογράφο**
21.00 **Στον τόπο του εγκλήματος**
22.15 **Ξένη ταινία.** «Τι έκανες μπαμπά, στην άγρια Δύση;». Κωμική περιπέτεια, αμερικανικής παραγωγής.
00.15 **Εισβολή**
00.50 **Ξένη ταινία.** «Οδός Μαλκόλαντ». Θρίλερ μυστηρίου.
03.20 **Ξένη ταινία.** «Kiss, kiss, bang, bang». Κωμωδία δράσης.
05.00 **Ξένη ταινία.** «Η Μαντόνα των δολοφόνων». Δράμα.

SUPER SPORT

17.00 **Ιταλικό πρωτάθλημα ποδοσφαίρου**
19.00 **Τενις club**
21.30 **Ιταλικό πρωτάθλημα ποδοσφαίρου**
22.30 **Πορτογαλικό πρωτάθλημα ποδοσφαίρου**
24.00 **Αγγλικό πρωτάθλημα ποδοσφαίρου**
02.00 **Ισπανικό πρωτάθλημα ποδοσφαίρου**
04.00 **Αγώνες ροντέο**
06.00 **Αγώνες μπόουλινγκ**

MEGA

09.00 **Γέλια μέσα από την κάμερα**
10.00 **Τα μυστικά της Βέφας.** Πρωινή εκπομπή μαγειρικής με τη Βέφα Αλεξιάδου.
11.00 **Ομορφος κόσμος το πρωί.** Ψυχαγωγική εκπομπή με τον Γρηγόρη Αρναούτογλου
14.00 **Ειδήσεις**
15.00 **Αμαρτίες γονέων.** (Ε) Ελληνική κωμική σειρά Παίζουν: Χρυσούλα Διαβάτη, Κώστας Βουτσάς, Ρένος Χαραλαμπίδης.
16.00 **Στην κουζίνα ολοταχώς.** Τηλεπαιχνίδι με τον Ηλία Μαμαλάκη
16.50 **Δέκα λεπτά κήρυγμα** (Ε). Ελληνική κωμική σειρά Παίζουν: Κάρμεν Ρουγγέρη, Σάκης Μπουλάς
18.00 **Ματιές στα γεγονότα**
18.10 **Απαγορευμένη αγάπη** Ελληνική κοινωνική σειρά
18.50 **Φιλοδοξίες.** Ελληνική κοινωνική σειρά. Παίζουν: Γιάννης Βούρος, Λίλα Καφαντάρη, Λουκία Παπαδάκη
19.20 **Η νταντά.** (Ε) Ελληνική χιουμοριστική σειρά.
20.00 **Κεντρικό δελτίο ειδήσεων**
21.00 **Σαββατογεννημένες** (Ε). Κωμική σειρά. Παίζουν: Ελένη Ράντου, Κατιάνα Μπαλανίκα, Ράνια Σχίζα
22.00 **Αν θυμηθείς τ' όνειρό μου** (Ε) Κομεντί.
23.00 **Απόσταση αναπνοής.** Δραματική σειρά. Παίζουν: Κώστας Σόμμερ, Λήδα Ματσάγκου.
24.00 **Τελευταία γεγονότα**
00.30 **Ξένη ταινία.** «Η ευκαιρία της ζωής μου». Ρομαντική κομεντί.
02.30 **Τα τέρατα του θυθού**
03.30 **Τηλεμάρκετινγκ**

ANT1

06.00 **Ειδήσεις του CBS**
06.20 **Η καλή πεθερά** (Ε). Ελληνική κωμική σειρά
07.00 **Καλημέρα Ελλάδα.** Ενημερωτική εκπομπή με τον Γιώργο Παπαδάκη.
10.00 **Πρωινός καφές.** Πρωινή εκπομπή με την Ελένη Μενεγάκη
13.05 **Super game.** Τηλεπαιχνίδι με την Ελίνα Κέφη
13.15 **Πάτερ ημών** (Ε). Κωμική σειρά
14.00 **Τα νέα του ΑΝΤ1**
14.50 **Και οι παντρεμένοι έχουν ψυχή** (Ε). Ελληνική κωμική σειρά Παίζουν: Αντώνης Καφετζόπουλος, Γιώργος Παρτσαλάκης, Ρένα Λουιζίδου.
15.45 **Super game.** Τηλεπαιχνίδι με την Ελίνα Κέφη
15.50 **Σοφία ορθή** (Ε). Ελληνική κωμική σειρά. Παίζουν: Σοφία Αλιμπέρτη, Απόστολος Γκλέτσος
16.30 **Κωνσταντίνου και Ελένης** (Ε). Ελληνική κωμική σειρά Παίζουν: Χάρης Ρώμας, Ελένη Ράντου, Μαρία Λεκάκη, Βασίλης Κούκουρας, Καλλιρόη Μυριαγκού.
17.30 **Ειδήσεις.**
17.45 **Super game**
17.50 **Καλημέρα ζωή.** Καθημερινή κοινωνική σειρά.
18.40 **Θησαυροφυλάκιο.** Τηλεπαιχνίδι με τον Ανδρέα Μικρούτσικο.
19.20 **Η λάμψη.** Καθημερινή κοινωνική σειρά του Νίκου Φώσκολου.
20.00 **Τα νέα του ΑΝΤ1**
21.00 **Το καφέ της χαράς.** Κωμική σειρά. Παίζουν: Χαρης Ρώμας, Ρένα Λουιζίδου
22.00 **Ελλάς το μεγαλείο σου** Κωμική σειρά Παίζουν: Γιώργος Παρτσαλάκης, Ηρώ Μανέ
22.55 **Τα νέα του ΑΝΤ-1**
23.00 **Οι στάθλοι της Εριέτας Ζαΐμη.** Κοινωνική σατιρική σειρά. Παίζουν: Νίκος Σεργιανόπουλος, Μίρκα Παπακωνσταντίνου
24.00 **Ειδήσεις**
00.30 **Πλατώ**
03.15 **Easy game**

ALPHA

05.40 **Καινούργια ημέρα.** Η Ρίτσα Μπιζόγλη μας ενημερώνει καθημερινά για τα πρώτα γεγονότα της ημέρας που ξεκινά και μας μεταφέρει τον απόηχο της επικαιρότητας της ημέρας που πέρασε.
06.50 **Καλημέρα σας.** Ενημερωτική εκπομπή με τον Γιώργο Αυτιά
10.00 **Καλώς τους.** Πρωινή εκπομπή με την Ρούλα Κορομηλά
13.00 **Θα σε δω στο πλοίο** (Ε) Ελληνική κωμική σειρά.
14.00 **Ειδήσεις**
14.50 **Παουλίνα.** (Ε) Κοινωνική σειρά μεξικανικής παραγωγής.
15.45 **Μεταξύ αγάπης και μίσους.** Κοινωνική σειρά μεξικανικής παραγωγής.
17.00 **Ειδήσεις**
17.15 **Νίνσ.** Δραματική σειρά βραζιλιανικής παραγωγής.
18.15 **Μπορώ.** Ενημερωτική εκπομπή
20.00 **Ειδήσεις**
21.00 **Για πάντα φίλες.** Κομεντί. Παίζουν: Ελισάβετ Κωνσταντινίδου, Χριστίνα Αλεξανιάν, Μαρία Πρωτόπαππα.
22.00 **Ακροβατώντας.** Δραματική σειρά.
23.00 **Μια αγάπη, μια ζωή.** Δραματική σειρά.
24.00 **Talk show.** Ενημερωτική εκπομπή με τον Μανώλη Καψή.
01.15 **Ειδήσεις**
01.30 **Ξένη ταινία** «Bela Donna». Αισθηματική περιπέτεια.
03.30 **Τηλεαγορές.**
04.00 **Μπορώ**

ΜΝΗΜΟΣΥΝΑ

Την 11η μηνός Ιανουαρίου ημέρα Κυριακή και ώρα 8.30 π.μ. εις τον Ιερό Ναό Ταξιαρχών Νεκροταφείου Ρόδου, τελούμε 7ετές μνημόσυνο υπέρ αναπαύσεως της ψυχής του λατρευτού μας συζύγου, πατέρα, παππού, αδελφού και θείου

ΕΜΜΑΝΟΥΗΛ ΦΑΣΟΥΛΑΚΗ

Η σύζυγος: Δέσποινα
Τα εγγόνια, τ' ανίψια και οι λοιποί συγγενείς.

Την 10η μηνός Ιανουαρίου ημέρα Σάββατο και ώρα 8 π.μ. εις τον Ιερό Ναό Αγίας Ειρήνης Ορφανοτροφείου Θηλέων, τελούμε 7ετές μνημόσυνο υπέρ αναπαύσεως της ψυχής του λατρευτού μας συζύγου, πατέρα και παππού

ΙΩΑΝΝΗ ΒΑΣΙΛΩΤΟΥ

Η σύζυγος: Σεβαστή
Τα παιδιά: Μιχάλης, Κώστας-Ασημίνα, Τσαμπίκα-Γιώργος
Τα εγγόνια και οι λοιποί συγγενείς



Την 8η μηνός Ιανουαρίου ημέρα Πέμπτη και ώρα 8.30 π.μ. εις τον Ιερό Ναό Αγίας Ειρήνης (χώρος Πανεπιστημίου) τελούμε 3μηνο μνημόσυνο υπέρ αναπαύσεως της ψυχής του πολυαγαπημένου μας συζύγου, πατέρα, παππού, αδελφού και θείου

ΓΕΩΡΓΙΟΥ ΤΣΑΜΠΑΖΗ

Η σύζυγος: Δικαία
Τα παιδιά: Χρυσούλα, Ελένη-Μιχάλης
Ο εγγονός: Σάββας
Τ' αδέλφια, τ' ανίψια και οι λοιποί συγγενείς.



Την 7η μηνός Ιανουαρίου ημέρα Τετάρτη και ώρα 8 π.μ. εις τον Ιερό Ναό Ταξιαρχών Νεκροταφείου Ρόδου, τελούμε 6μηνο μνημόσυνο υπέρ αναπαύσεως της ψυχής του λατρευτού μας υιού, αδελφού και εγγονού

ΚΩΝΣΤΑΝΤΙΝΟΥ ΑΓΑΠΗΤΑΚΗ

Η μητέρα: Πόπη
Τ' αδέλφια: Αθανασία, Ειρήνη, Αντώνης
Ο παππούς: Γιώργος
Η γιαγιά: Ειρήνη
Και οι λοιποί συγγενείς



Την 8η μηνός Ιανουαρίου ημέρα Πέμπτη και ώρα 8 π.μ. εις τον Ιερό Ναό Ταξιαρχών Νεκροταφείου Ρόδου, τελούμε 40ήμερο μνημόσυνο υπέρ αναπαύσεως της ψυχής του λατρευτού μας συζύγου, πατέρα, παππού, προπάππου, αδελφού και θείου

ΖΕΡΒΟΥ ΠΙΠΙΝΟΥ

Η σύζυγος: Αθηνά
Τα παιδιά: Γιώργος-Τσαμπίκα, Πραξιθέα-Λουκάς, Αννα, Ειρήνη-Νικόλας, Τσαμπίκα
Η αδελφή: Μαρία
Τα εγγόνια, το δισέγγονο, τ' ανίψια και οι λοιποί συγγενείς



Την 9η μηνός Ιανουαρίου ημέρα Παρασκευή και ώρα 8 π.μ. εις τον Ιερό Ναό Αγίας Ειρήνης Ορφανοτροφείου Θηλέων, τελούμε 40ήμερο μνημόσυνο υπέρ αναπαύσεως της ψυχής του λατρευτού μας υιού, πατέρα, αδελφού, γαμπρού και θείου

ΣΤΕΦΑΝΟΥ ΚΑΡΑΝΤΩΝΗ

Η μητέρα: Μαρία
Τα παιδιά: Ευάγγελος, Ζαχαρίας, Μαρία
Τ' αδέλφια, τα πεθερικά, οι θείοι, τ' ανίψια και οι λοιποί συγγενείς

ΚΑΘΗΜΕΡΙΝΑ ΟΛΑ ΤΑ ΝΕΑ ΤΗΣ ΔΩΔΕΚΑΝΗΣΟΥ ΣΤΟ INTERNET

www.rodiaki.gr

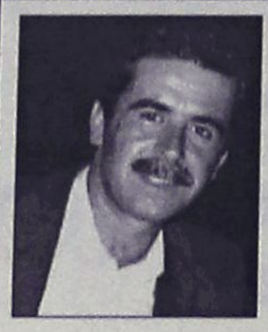

Την 10η μηνός Ιανουαρίου ημέρα Σάββατο και ώρα 8 π.μ. εις τον Ιερό Ναό Ταξιαρχών Νεοχωρίου Ρόδου, τελούμε 40ήμερο μνημόσυνο υπέρ αναπαύσεως της ψυχής του αγαπημένου μας συζύγου, πατέρα, υιού, αδελφού και θείου

ΒΑΣΙΛΕΙΟΥ ΓΡΑΜΜΑΤΙΚΟΥ

Η σύζυγος: Ελπίδα
Τα παιδιά: Ελενα και Βιβή
Οι γονείς: Κυριάκος και Ελένη
Τα αδέλφια: Γιώργος-Ρούλα και Μαρία
Τ' ανίψια και οι λοιποί συγγενείς.

ΠΑΝΗΓΥΡΙΣ

Φέρεται εις γνώση του φιλοθρήσκου κοινού ότι την **7η Ιανουαρίου του 2004, ημέρα Τετάρτη,** πανηγυρίζει ο Ι. Ν. Αγίου Ιωάννου του Προδρόμου πόλεως Ρόδου. Την **παραμονή 6/1/2004, ημέρα Τρίτη και ώρα 6 μ. μ.** θα τελεσθεί Μέγας Πανηγυρικός Αρχιερατικός Εσπερινός, το **δε πρωί, 7/1/2004,** Ορθος και Αρχιερατική Θεία Λειτουργία, μετ' αρτοκλασίας. Μετά το πέρας της Θείας Λειτουργίας, θα πραγματοποιηθεί η περιφορά της Ιεράς Εικόνος του Τιμίου Προδρόμου.

Εκ της Εκκλησιαστικής Επιτροπής του
Ι. Ν. Αγίου Ιωάννου του
Προδρόμου πόλεως Ρόδου

ΕΛΛΗΝΙΚΗ ΔΗΜΟΚΡΑΤΙΑ
ΠΕΡΙΦΕΡΕΙΑ Ν. ΑΙΓΑΙΟΥ
ΓΕΝ. Δ/ΝΣΗ ΠΕΡΙΦΕΡΕΙΑΣ
ΔΙΕΥΘΥΝΣΗ ΔΑΣΩΝ ΔΩΔ/ΣΟΥ
Αριθ. Πρωτ. 8324

ΑΝΑΚΟΙΝΩΣΗ

Γνωστοποιείται κατά το άρθρο 14 του Ν. 998/79, και σύμφωνα με την αριθμ. 38/1-2-1999 γνωμοδότηση του Ν.Σ.Κ. η οποία μας κοινοποιήθηκε με την αριθμ. 88416/529/1-12-00 εγκύκλιο Διαταγή του Υπουργείου Γεωργίας η αποστολή για ανάρτηση στον Δήμο Καρπάθου του αρ. πρ. 1710/10-4-87 εγγράφου που εκδόθηκε από τον Δ/ντή Δασών Δωδ/σου. Η έκταση που βρίσκεται στη θέση "Ρόι" Λευκού Μεσοχωρίου Καρπάθου δεν εποπτευόταν ποτέ ούτε εποπτεύεται σήμερα από την Δασική Υπηρεσία στα πλαίσια της Δασικής Νομοθεσίας.

Ο Δ/ντής Δασών Δωδ/νήσου
κ.α.α.
Χριστάκης Γεώργιος
Δασολόγος

ΑΣΤΙΚΟΣ ΟΙΚΟΔΟΜΙΚΟΣ
ΣΥΝΕΤΑΙΡΙΣΜΟΣ ΛΙΜΕΝΕΡΓΑΤΩΝ
ΠΟΛΕΩΣ ΡΟΔΟΥ

ΠΡΟΣΚΛΗΣΗ

Γενικής Συνέλευσης

Το Διοικητικό Συμβούλιο του Οικοδομικού Συνεταιρισμού Λιμενεργατών πόλεως Ρόδου καλεί όλα τα μέλη του σε Γενική Συνέλευση (2η πρόσκληση) την 11η Ιανουαρίου 2004 ημέρα Κυριακή και ώρα 10η π.μ. στο Εργατικό Κέντρο Ρόδου με θέματα ημερήσιας διάταξης: "Ενημέρωση, εξέλιξη μελέτης επί εδάφους".
Η παρουσία όλων θεωρείται απαραίτητη.

Για το Δ.Σ.

ΓΡΑΦΕΙΟ ΤΕΛΕΤΩΝ & ΜΝΗΜΟΣΥΝΩΝ ΡΟΔΟΥ ΣΤΕΦΑΝΑ-ΣΤΟΛΙΣΜΟΙ

ΑΜΕΣΗ ΕΞΥΠΗΡΕΤΗΣΗ ΟΛΟ ΤΟ 24 ΩΡΟ

"ΑΜΕΡΙΚΑΝΟΥ"

Αναλαμβάνουμε την τελετή και με τα έξοδα που χορηγούν τα ταμεία χωρίς καμία επιβάρυνση. ΙΚΑ, ΤΕΒΕ, ΤΑΞΥ, ΔΗΜΟΣΙΟΥ, ΛΙΜΕΝΙΚΩΝ, ΟΓΑ και λοιπά ταμεία. Τους ΑΠΟΡΟΥΣ ΔΩΡΕΑΝ.

Πλατεία Βρούχου στην Μητρόπολη
τηλέφωνα: 22410-28901-33400

ΕΛΛΗΝΙΚΗ ΔΗΜΟΚΡΑΤΙΑ
ΠΕΡΙΦΕΡΕΙΑ ΝΟΤ. ΑΙΓΑΙΟΥ
ΝΟΜΟΣ ΔΩΔΕΚΑΝΗΣΟΥ
ΚΟΙΝΟΤΗΤΑ
ΑΓΑΘΟΝΗΣΙΟΥ
Αρ. Πρωτ.: 24

ΠΕΡΙΛΗΨΗ ΔΙΑΚΗΡΥΞΗΣ ΔΗΜΟΠΡΑΣΙΑΣ

Ο Πρόεδρος της Κοινότητας Αγαθονησίου-Δωδεκανήσου, προκηρύσσει ανοικτή δημοπρασία σύμφωνα με την παρ. 2α του άρθρου 4 του Ν. 1418/84, με το σύστημα δημοπράτησης "προσφορά με επί μέρους ποσοστά έκπτωσης" όπως προβλέπεται από την παρ. 4β του άρθρου 4 του Ν. 1418/84 και του άρθρου 7 του Π.Δ. 609/85 για την ανάδειξη αναδόχου εκτελέσεως του έργου **"Κατασκευή Γηπέδου Ποδοσφαίρου"** προϋπολογιζόμενης δαπάνης κατά την μελέτη 253.900,00 ευρώ (χωρίς ΦΠΑ).
Η εκτέλεση του έργου θα γίνει σύμφωνα με τις διατάξεις των Ν. 1418/84, 2576/98, 2329/94 και 2940/01 και των Π.Δ. 609/85, 171/87, 218/99 και με βάση τους όρους της διακήρυξης της υπ' αριθ. 79/2003 μελέτης της ΤΥΔΚ Δωδ/σου.
Το έργο χρηματοδοτείται από το πρόγραμμα Ελλάδα 2004 του Υπ. Πολιτισμού.
Η δημοπρασία θα γίνει την 21η του μηνός Ιανουαρίου του έτους 2004 ημέρα Τετάρτη και ώρα 11η πρωινή (λήξη επίδοσης προσφορών), στην Κοινότητα Αγαθονησίου ενώπιον της αρμόδιας επιτροπής.
Στο διαγωνισμό γίνονται δεκτές εργοληπτικές επιχειρήσεις ΔΕ (ατομικής ή εταιρικής) εγγεγραμμένες στο ΜΕΕΠ, για έργα κατηγορίας οικοδομικών και κατηγορίας Η/Μ.
Κατάταξη βάσει του Ν. 2940/2001: Για κατηγορία οικοδομικών Α2 έως 2ης Τάξης ανεξάρτητα από το Νομό της έδρας.
Για κατηγορία Η/Μ Α1 έως 1ης Τάξης ανεξάρτητα από το νομό της έδρας, ή κοινοπραξίες αυτών, καθώς και εμπειροτέχνες εγγεγραμμένοι στα Νομαρχιακά μητρώα που η βεβαίωσή τους να καλύπτει το ποσό του προϋπολογισμού που δημοπρατείται.
Για την συμμετοχή στο διαγωνισμό απαιτείται εγγύηση συμμετοχής σε ποσοστό 2% επί του προϋπολογισμού, δηλαδή 5.078,00 ευρώ από το Ταμείο Παρακαταθηκών, το ΤΣΜΕΔΕ ή ανεγνωρισμένης Τράπεζας και θα απευθύνεται στην Κοινότητα Αγαθονησίου.
Πληροφορίες σχετικά με το διαγωνισμό δίνονται από την Κοινότητα Αγαθονησίου τηλ. 2247 029009.
Σε περίπτωση ακύρωσης της δημοπρασίας για οποιονδήποτε λόγο θα επαναληφθεί με τους ίδιους όρους μετά επτά ημέρες, την ίδια ημέρα και ώρα δηλαδή την Τετάρτη στις 28 Ιανουαρίου 2004.

Αγαθονήσι 5 Ιανουαρίου 2004
Ο Πρόεδρος της Κοινότητας
Ευθύμιος Κατσουλιέρης

ΕΛΛΗΝΙΚΗ ΔΗΜΟΚΡΑΤΙΑ
ΝΟΜΟΣ ΔΩΔΕΚΑΝΗΣΟΥ
ΔΗΜΟΣ ΡΟΔΙΩΝ
ΓΡΑΦΕΙΟ ΔΗΜΑΡΧΟΥ
ΘΕΜΑ: ΜΕΤΑΒΙΒΑΣΗ ΑΡΜΟΔΙΟΤΗΤΩΝ ΔΗΜΑΡΧΟΥ ΣΕ ΑΝΤΙΔΗΜΑΡΧΟΥΣ & ΕΞΟΥΣΙΟΔΟΤΗΣΗ ΥΠΟΓΡΑΦΩΝ

ΑΠΟΦΑΣΗ

Αριθμ. 6/2-01-2004

Ο Δήμαρχος Ροδίων έχοντας υπ' όψη:
1. Τις διατάξεις των άρθρων 111, 114 και 115 του Π.Δ. 410/1995
2. Τις διατάξεις του άρθρου 191 παρ. 1 του Π.Δ. 410/95 περί ορισμού Αντιδημάρχων.
3. Την υπ' αριθμ. 15/15-1-2003 απόφαση του Δημοτικού Συμβουλίου για την θητεία των Αντιδημάρχων.
4. Την υπ' αριθμ. 5/2-1-2004 απόφαση του Δημάρχου Ροδίων "περί ορισμού Αντιδημάρχων".
5. Τις διατάξεις του άρθρου 116 του Π.Δ. 410 του 95 "περί αναθέσεως υπογραφής Δημάρχου σε Δημοτικούς Συμβούλους".
6. Τον ισχύοντα Οργανισμό Εσωτερικής Υπηρεσίας του Δήμου Ροδίων.

Αποφασίζουμε

1. Την μεταβίβαση αρμοδιοτήτων Δημάρχου προς Αντιδημάρχους για το έτος 2004 έως ακολούθως:
Α. Στον Αντιδήμαρχο κ. Αλαθέρα Αντώνιο του Φιλίππου:
Τις αρμοδιότητες της Διεύθυνσης Διοικητικών Υπηρεσιών, καθώς επίσης τις αρμοδιότητες που έχουν αντικείμενο θέματα εξυπηρέτησης του πολίτη, την εκπαίδευση, την απασχόληση και κατάρτηση.
Β. Στον Αντιδήμαρχο κ. Γλυνό Εμμανουήλ του Στυλιανού:
Ορίζεται Πρόεδρος του Ιδρύματος με την επωνυμία "Δημοτικός Οργανισμός Προνοίας Δήμου Ροδίων", καθώς επίσης του μεταβιβάζονται οι αρμοδιότητες και η εποπτεία των υπηρεσιών που έχουν αντικείμενο την παροχή κοινωνικής φροντίδας.
Γ. Στον Αντιδήμαρχο κ. Χαραλάμπη Νίκο του Αναστασίου.
Τις αρμοδιότητες της Διεύθυνσης Πολεοδομίας, περιλαμβανομένης και της επέκτασης και αναθεώρησης του Σχεδίου Πόλης, καθώς επίσης τις αρμοδιότητες που έχουν αντικείμενο τους κοινόχρηστους χώρους, τις ακτές και την επίλυση προβλημάτων βελτίωσης της εμφάνισης της Πόλης.
2. Την ανάθεση υπογραφής Δημάρχου στους Δημοτικούς Συμβούλους **ως συνεπικουρούντες τον Δήμαρχο:**
Α. Στον Δημοτικό Σύμβουλο **κ. Διακογεωργίου Κάλλιστο του Βασιλείου**
Την εποπτεία των αθλητικών θεμάτων, τις αρμοδιότητες της ανάπτυξης των αθλητικών υποδομών, το πρόγραμμα "Ελλάδα 2004" (Ολυμπιακά προπονητήρια, προολυμπιακές αθλητικές εκδηλώσεις).
Β. Στην Δημοτική Σύμβουλο **κα. Ευαγγελία Τρύπη του Γεωργίου** για όλα τα θέματα που αφορούν την προστασία του καταναλωτή, την Ισότητα των δύο φύλων και των μη Κυβερνητικών Οργανώσεων.

Ο Δήμαρχος Ροδίων
Γιώργος Γιαννόπουλος

ΑΠΩΛΕΙΑ

Χάθηκε μικρό σκυλάκι χρώματος καφέ, στην περιοχή της Ανάληψης Ρόδου, το Σάββατο το μεσημέρι 3 Ιανουαρίου, παρέα μιας γιαγιάς που το περιμένει με ανοιχτή πόρτα.
Εχει λουράκι στο λαιμό και ακούει στο όνομα ΡΟΚΥ.
Παρακαλούμε όποιος το βρει να επικοινωνήσει στα παρακάτω τηλέφωνα συγγενικών σπιτιών:
22410 34236-6944354351-22410 63813
ή να το αφήσει στην πλατεία της Ανάληψης και αυτό θα επιστρέψει μόνο του.



ΕΥΧΕΤΗΡΙΟ

Επ' ευκαιρία του νέου έτους 2004, εύχομαι σ' όλους τους συναδέλφους εστιάτορες της Ρόδου

ΧΡΟΝΙΑ ΠΟΛΛΑ
Υγεία και Ευτυχία

Το νέο έτος και η νέα σαιζόν που μας έρχεται ας είναι η αφετηρία σαν στόχος στην συμβολή μας για την αναβάθμιση του ποιοτικού τουρισμού στη Ρόδο. Ο στόχος θα επιτευχθεί με την αναβάθμιση των προσφερόμενων υπηρεσιών από όλους μας ώστε να αποβεί προς όφελος όλων μας

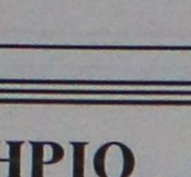

ΜΗΤΣΙΝΙΩΤΗΣ ΧΡΥΣΟΣΤΟΜΟΣ
Ειδικός σύμβουλος
ΣΩΜΑΤΕΙΟΥ ΕΣΤΙΑΤΟΡΩΝ
ΝΗΣΟΥ ΡΟΔΟΥ
"Η ΠΡΩΤΟΠΟΡΙΑ"



ΖΩΝΤΑΝΗ ΦΑΤΝΗ ΣΤΑ ΜΑΡΙΤΣΑ ΚΑΛΕΣΜΑ

Ο Πολιτιστικός Σύλλογος Μαριτσών
Ο ΚΕΡΩΝΙΑΤΗΣ

Σας καλεί στη μαγευτική τοποθεσία Σωτήρα, όπου και φέτος μέσα σε φυσική σπηλιά μικρά παιδιά ζωντανεύουν τη Θεία Γέννηση κατά την ημέρα:



Τρίτη 6/1



στις ώρες από 11 το πρωί ως 5 το απόγευμα.
Θαυμάζοντας το κατα-πληκτικό τοπίο θα έχετε την ευκαιρία να απολαύσετε ζεστό τσάι με παραδοσιακό παξιμάδι, προσφορά του συλλόγου μας.



Σας περιμένουμε
Το Δ.Σ.

ΧΡΙΣΤΟΥΓΕΝΙΑΤΙΚΗ ΖΩΝΤΑΝΗ ΦΑΤΝΗ

ΣΤΗ ΡΟΔΙΑΚΗ ΦΑΡΜΑ ΣΤΡΟΥΘΟΚΑΜΗΛΩΝ

Ο Άγιος Βασίλης θα περιμένει όλα τα παιδιά για να τους μοιράσει δωράκια. Θα προσφερθούν τσάι και γλυκά για ολο τον κόσμο.

Η Φάτνη θα λειτουργήσει καθ' όλη την διάρκεια των εορτών.
Τηλ.: 6945-327142

ΤΙΜΗ ΕΙΣΟΔΟΥ ΓΙΑ ΤΗΝ ΦΑΡΜΑ €2

ΓΙΑ ΟΛΑ ΤΑ ΠΑΙΔΙΑ ΕΙΣΟΔΟΣ ΔΩΡΕΑΝ

ΕΛΛΗΝΙΚΗ ΔΗΜΟΚΡΑΤΙΑ
ΔΗΜΟΣ ΡΟΔΟΥ
ΕΠΑΡΧΙΑ ΡΟΔΟΥ
ΝΟΜΟΣ ΔΩΔΕΚΑΝΗΣΟΥ

ΓΝΩΣΤΟΠΟΙΗΣΗ ΓΑΜΟΥ

Γνωστοποιείται σύμφωνα με το άρθρο 1369 του Αστικού Κώδικα, όπως τροποποιήθηκε με το Ν. 1250)1982 ότι:
Η **Ειρήνη-Ευθυμίου Σούρλα** του **Βασιλείου** και της **Βασιλικής** που γεννήθηκε στην Ρόδο του Νομού Δωδ/σου και κατοικεί στην Ρόδο του Νομού Δωδ/σου επαγγέλματος Ξενοδοχοϋπάλληλος και ο **Αναστάσιος Βολάνης** του **Γεωργίου** και της **Μαρίας** που γεννήθηκε στα Σέρβια του Νομού Κοζάνης και κατοικεί στην Ρόδο επαγγέλματος Ξενοδοχοϋπάλληλος πρόκειται να παντρευτούν στο Δημαρχείο του Δήμου Ρόδου.

Ρόδος 5/1/2004
Ο Δήμαρχος
Γεώργιος Γιαννόπουλος

ΔΙΑΔΗΜΟΤΙΚΗ ΕΠΙΧΕΙΡΗΣΗ ΚΑΤΑΣΚΗΝΩΣΕΩΝ ΠΡΟΦΗΤΗ ΗΛΙΑ

ΑΝΑΚΟΙΝΩΣΗ

Το **Σάββατο 20 Δεκεμβρίου 2003** άνοιξε και πάλι τις πόρτες του στους πελάτες του, το εστιατόριο που λειτουργεί στο χώρο των κατασκηνώσεων του Προφήτη Ηλία.

Το εστιατόριο θα είναι **ανοικτό καθημερινά** καθώς και στις **εορτές** και **αργίες** από **10 π.μ. έως τις 5 μ.μ.** και θα προσφέρει το πλούσιο παραδοσιακό μενού του.

Το δάσος του Προφήτη Ηλία σε συνδυασμό με το ζεστό περιβάλλον του εστιατορίου και το καλό φαγητό, ενισχύει το εορταστικό κλίμα των ημερών και κάνει την παραμονή των επισκεπτών ευχάριστη.

Κρατήσεις στο τηλ. **22460 22189, 6936809726.**

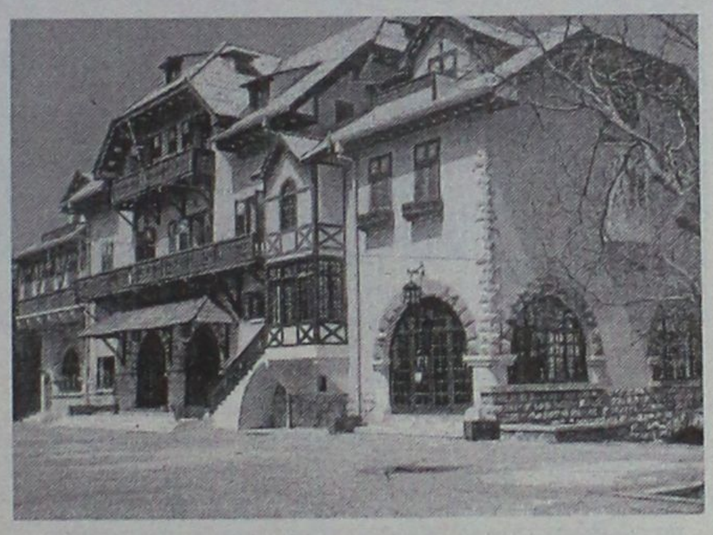

ΠΟΛΙΤΙΣΤΙΚΟΣ ΣΥΛΛΟΓΟΣ ΓΥΝΑΙΚΩΝ ΡΟΔΟΥ

ΠΡΟΣΚΛΗΣΗ

Ο **Πολιτιστικός Σύλλογος Γυναικών Ρόδου** θα κόψει την Βασιλόπιτα το **Σάββατο** στις **10 Ιανουαρίου του 2004** στο ξενοδ. **Mediterranean** στις **6.30 μ.μ.**

Σας περιμένουμε να περάσουμε ένα ευχάριστο εορταστικό απόγευμα με μουσική και τραγούδια από τον Ηλία Καρακατσάνη και την Βιργινία Πρέκα.

Πλούσια δώρα από τη αεροπορική εταιρεία Aegean Airlines, εισιτήριο Ρόδο-Αθήνα-Αθήνα-Ρόδο. Από την Blue Star Ferries εισιτήριο Ρόδο-Πειραιά-Πειραιά-Ρόδο (προσφορά από τον κ. Μούγκρο). Από την ΔΑΝΕ εισιτήρια για 2 άτομα Ρόδο-Πειραιά, Πειραιά-Ρόδο.

Ηλεκτρική σκούπα προσφορά κ. Χ. Χαραλαμπάκη. Διαμονή 4 διανυκτερεύσεων με ημιδιατροφή στο ξενοδ. "Οδύσσεια" στα Κολύμπια. Γεύμα για 4 άτομα στο εστιατόριο "La Rotisserie" του ξενοδ. Rodos Palace. Ενα σετ κόσμημα από το κατάστημα της κ. Σ. Καραγιάννη κ.λπ.

Η Πρόεδρος **Η Γραμματέας**
Σ. Καραγιάννη **Ρ. Γιμούκη**

Δεν εορτάζουν

- Ο φαρμακοποιός **Φωτεινός Φωτάκης,** δεν εορτάζει και δεν δέχεται επισκέψεις.
- Ο κ. **Ιωάννης Τατάκης,** έμπορος-Χειμάρας 117, δεν θα δεχθεί επισκέψεις στην ονομαστική του εορτή.
- Ο κ. **Ιωάννης** και η **κα Ιωάννα Βασιλάκη,** δεν θα δεχθούν επισκέψεις για την γιορτή τους.
- Ο κ. **Ιωάννης Πελαρδής** του **Σταμάτη,** δεν εορτάζει καί δεν δέχεται επισκέψεις.
- Ο κ. **Γιάννης Κων/νου Μηνέττος,** ξενοδόχος, δεν θα δεχθεί επισκέψεις στη γιορτή του.
- Ο κ. **Ιωάννης Ζαννετάκης,** Πολιτικός Μηχανικός, δεν θα δεχθεί επισκέψεις στην ονομαστική του εορτή.
- Ο κ. **Ιωάννης Τσιγάρος,** πρόεδρος του Δημοτικού Συμβουλίου Ρόδου, δεν θα δεχθεί επισκέψεις στην ονομαστική του εορτή.
- Ο κ. **Ιωάννης Καπετανάκης** ιατρός, δεν θα δεχθεί επισκέψεις για την ονομαστική εορτή του.

ΕΛΛΗΝΙΚΗ ΔΗΜΟΚΡΑΤΙΑ
ΝΟΜΟΣ ΔΩΔΕΚΑΝΗΣΟΥ
ΔΗΜΟΣ ΙΑΛΥΣΟΥ

ΑΠΟΦΑΣΗ
Δημάρχου 1/2004

ΜΕΤΑΒΙΒΑΣΗ ΑΡΜΟΔΙΟΤΗΤΩΝ ΔΗΜΑΡΧΟΥ ΣΕ ΑΝΤΙΔΗΜΑΡΧΟΥΣ & ΕΞΟΥΣΙΟΔΟΤΗΣΗ ΥΠΟΓΡΑΦΩΝ

Ο Δήμαρχος του Δήμου Ιαλυσού Ρόδου

Εχοντας υπόψη:
1. Τις διατάξεις του άρθρου 115 (άρθρο 102 Π.Δ. 323/89 άρθρο 11 Ν. 1900/90-άρθρο 6 παρ. 30 Ν. 2240/94 άρθρο 1 παρ. 33 Ν. 2307/95 "Αντιδήμαρχοι" του Π.Δ/τος 410/95 Δημοτικός και κοινοτικός κώδικας (ΦΕΚ Α! 231).
2. Την υπ' αρ. 18/2003 απόφαση του Πολυμελούς Πρωτοδικείου Ρόδου, περί ανακήρυξης των τακτικών Δημοτικών Συμβούλων του επιτυχόντος συνδυασμού κατά τις εκλογές της 13/10/2002.
3. Το ΦΕΚ 715/Β/12-6-2002,στο οποίο δημοσιεύθηκε η ΚΥΑ αρ. 682/Γ/5-908/4-6-2002 "Κύρωση του πραγματικού πληθυσμού της 18ης Μαρτίου 2001" με πληθυσμό στο δήμο Ιαλυσού σε 10.107 μόνιμους κατοίκους.
4. Τον Οργανισμό Εσωτερικής Υπηρεσίας του Δήμου Ιαλυσού που δημοσιεύθηκε στο ΦΕΚ Αρ. 2180/17-12-1999.
5. Το άρθρο 115 (Αρθρο 102 Π.Δ. 323/1989, Αρθρο 11 Ν. 1900/1990 Αρθρο 6 παρ. 30 Ν. 2240/1994 (ΦΕΚ Α' 153) παρ. 33 άρθρου 1 Ν. 2307/1995 παραγρ. 8, 9 και 19 άρθρο 15 Ν. 2539/1997 (ΦΕΚ Α!/113)-Αντιδήμαρχοι.
6. Το άρθρο 117 (Αρθρο 104 Π.Δ. 323/1989) Αρθρο 1 παρ. 34 και άρθρο 5 παρ. 15 Ν. 2307/1995 ΦΕΚ Α! 113 Αναπλήρωση Δημάρχου,
7. Το άρθρο 116 (άρθρο 103 Π.Δ. 323/1998 παρ. 10 άρθρο 15 Ν. 2539/1997) περί εξουσιοδότησης υπογραφών "Ο Δήμαρχος μπορεί με απόφασή του, να αναθέτει την υπογραφή ορισμένων εγγράφων και πιστοποιητικών σε δημοτικό σύμβουλο ή στον Πρόεδρο του συμβουλίου δημοτικού διαμερίσματος ή στον Πρόεδρο τοπικού συμβουλίου ή στον πάρεδρο ή σε προϊστάμενο δημοτικής υπηρεσίας ή σε άλλο μόνιμο υπάλληλο του δήμου.
8. Τις διατάξεις της παρ. γ. του άρθρο 114 "Αρμοδιότητες του Δημάρχου" του Π.Δ. 410/1995.

ΑΠΟΦΑΣΙΖΕΙ
1. Ορίζουμε Αντιδήμαρχο το Δημοτικό Σύμβουλο κ. Στέργου Εμμανουήλ του Στέργου ως συνεπικουρούντα το Δήμαρχο.
2. Η θητεία του ανωτέρω θα είναι μονοετής, ήτοι από 1-1-2004 έως 31-12-2004.
3. Μεταβιβάζει στον ανωτέρω τις αρμοδιότητες των εξής Τμημάτων και γραφείων του Δήμου Ιαλυσού.
- Τμήμα Διοικητικών υπηρεσιών
- Τμήμα Δημοτικής Αστυνομίας
- Θέματα δημόσιας υγείας
- Διαβίβαση φακέλων για χορήγηση αδειών καταστημάτων Υγειονομικού ενδιαφέροντος
- Δημοτικά κοιμητήρια Δήμου Ιαλυσού
- Γραφείο Αλλοδαπών
- Θέματα εκπαίδευσης και κατάρτισης προσωπικού
- Αναπλήρωση δημάρχου στην τέλεση πολιτικών γάμων και υπογραφή σχετικών εγγράφων.

4. Εξουσιοδοτούμε τον ανωτέρω για την υπογραφή των κατωτέρω:
- Πιστοποιητικά χορήγησης
- Πιστοποιητικά οικογενειακής κατάστασης
- Πιστοποιητικά πλησιέστερων συγγενών
- Πιστοποιητικά ταυτοπροσωπίας των δημοτών
- Ληξιαρχικές πράξεις
- Αντίγραφα αποσπασμάτων ληξιαρχικών πράξεων
- Εγγραφα γενικά που αφορούν τα παραπάνω τμήματα.

Αυτή η απόφαση έλαβε τον αύξοντα αριθμό 1/2004.

Ο Δήμαρχος Ιαλυσού
Στέργος Στάγκας

Κερδίστε χρόνο κι εξυπηρέτηση

WESTERN UNION MONEY TRANSFER
"The fastest way to send money worldwide."

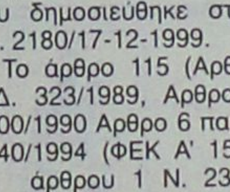

Αποστολή χρημάτων σ' όλο τον κόσμο μέσα σε ***λίγα λεπτά!!!***

50.000 καταστήματα σε 165 χώρες του κόσμου είναι έτοιμα να σας εξυπηρετήσουν σε διευρυμένα ωράρια

Γονείς φοιτητών εξωτερικού εμπιστευθείτε μας

PLANET HOLIDAYS

Δημήτρης Τσοπανάκης
Γαλλίας 6 - Ρόδος - Τηλ. 22410-27327

FYROGENIS

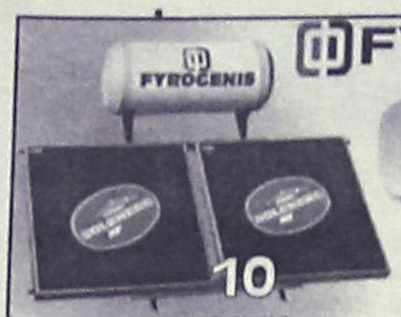

ΜΕΛΕΤΕΣ
ΕΓΚΑΤΑΣΤΑΣΕΙΣ

10
ΧΡΟΝΙΑ
ΕΓΓΥΣΗΣΗ

ΜΑΝΤΕΜΕΝΙΟΙ ΛΕΒΗΤΕΣ



ΣΤΕΓΝΗ
ΕΓΓΥΣΗ
10
ΧΡΟΝΙΑ



ΧΑΛΥΒΔΙΝΟΙ ΛΕΒΗΤΕΣ



ΜΑΝΤΕΜΕΝΙΑ
ΑΥΤΟΝΟΜΗ ΜΟΝΑΔΑ

ΑΦΟΙ ΑΝΤΩΝΑΚΗ Ο.Ε.
ΨΥΞΗ - ΘΕΡΜΑΝΣΗ - ΗΛΙΑΚΑ

ΡΟΔΟΣ: ΑΛΙΚΑΡΝΑΣΣΟΥ & ΕΦΕΣΣΟΥ ΡΟΔΙΝΙ Τηλ./Φαξ 22410 25448
ΕΜΠΩΝΑΣ: Τηλ. 22460 41350, Κιν. 6977 225112, 6932 223760

ΝΤΕΤΕΚΤΙΒΣ
30 ΧΡΟΝΙΑ ΜΟΝΙΜΑ
ΚΑΙ ΣΤΗ ΡΟΔΟ
35354 - 28780
Π.Π. ΓΕΡΜΑΝΟΥ 6 (ΠΛ. ΦΩΚΙΑΛΗ)
Η ΛΥΣΗ!!!
ΣΕ ΚΑΘΕ ΣΑΣ ΠΡΟΒΛΗΜΑ
EXPRESS SECURITY



Delta

ΔΙΑΜΑΝΤΕ ΕΡΓΑΛΕΙΑ



ΚΟΦΤΗ ΧΕΙΡΟΣ
6ο χλμ.Ρόδου Λίνδου
Συγκρότημα Μανουσέλη
ΔΙΑΤΡΗΤΙΚΑ

ΔΙΑΜΑΝΤΟΤΡΥΠΟΤΕΧΝΙΚΗ ΡΟΔΟΥ

ΑΔΑΜΑΝΤΟΦΟΡΟΙ ΔΙΣΚΟΙ ΚΟΠΗΣ
ΓΙΑ ΓΡΑΝΙΤΗ, ΜΑΡΜΑΡΟ ΤΟΥΒΛΟ κ.τ.λ.





ΑΡΜΟΚΟΦΤΕΣ



ΤΡΥΠΑΜΕ
ΚΟΒΟΥΜΕ
ΣΠΑΜΕ

ΧΩΡΙΣ ΣΚΟΝΕΣ
ΡΩΓΜΕΣ
ΜΕΡΕΜΕΤΙΑ

ΠΩΛΗΣΕΙΣ
&
ΕΚΤΕΛΕΣΕΙΣ ΕΡΓΑΣΙΩΝ

Η ΠΟΛΥΧΡΟΝΗ ΜΑΣ ΠΕΙΡΑ ΣΤΟ ΕΞΩΤΕΡΙΚΟ ΜΑΣ ΔΙΝΕΙ ΤΗ ΔΥΝΑΤΟΤΗΤΑ
ΝΑ ΒΡΙΣΚΟΥΜΕ ΛΥΣΗ ΕΚΕΙ ΠΟΥ ΟΙ ΑΛΛΟΙ ΣΗΚΩΝΟΥΝ ΤΑ ΧΕΡΙΑ ΨΗΛΑ!

ΤΗΛΕΦΩΝΗΣΤΕ ΜΑΣ
22410 69022 - 77986
ΚΙΝΗΤΟ: 6944 380562

ΥΠΕΥΘΥΝΟΣ
Μαρκος Τσεσμετζής



Ρόδος: εἰκῆ καὶ ὡς ἔτυχε...

... Σήμερα τα Φώτα και ο φωτισμός

«Σήμερα είναι των Φωτών που γιάζουν οι παπάδες
ούλλη τη μέρα πορπατούν με το σταυρό στο χέρι
και μέσ' στα σπίτια μπαίνουσι και λέν τον Ιορδάνη.

και στένω το χρουσό βεργί και πιάννω τα περτίκια
ούτε λαούδκια σκότωσα και τα περτίκια φίνω
κι' εθέρισα κι' αλώνεψα κι' έκαμα χίλια μόδκια



"Χριστουγεννιάτικο δέντρο" με παρκαρισμένη βέσπα...

Βοήθκεια να χουμε Χριστό που ρτε στον Ιορδάνη
να πάρη άγιο βάφτισμα απού τον Ιωάννη.
— Εγώ 'μαι δούλος Σου Χριστέ και πώς να Σε βαφτίσω
την βλοημένη Σου κορφή εγώ πώς 'να την γκίσω;
— Ελα προφήτη Πρόδρομε και το καιρόμ μη χάνεις
να με βαφτίσης γλήωρα γιατ' η κορφή μου ανάβει.
Ως έπλωσεν ο Πρόδρομος με το δεξιό του χέρι
θάμα μεγάλον έγινε σ' ούλη την οικουμένη.
Οι ουρανοί σχιστήκασι κι' ήβγεν να πελιστέρι,
το Αγιο Πνέμα ήτανε κι' ήρτεν να μαρτυρήση
πώς ο Χριστός βαφτίζεται σ' Ανατολή και Δύση.
— Πές μου να ζήσης Πρόδρομε τι σπέρνεις την ημέρα;
— Σπέρνω σιτάρι δώδεκα κριθάρι δεκαπέντε
ταή και ρόβι δεκαοχτώ κι' απού νωρίς στο σταύλο.
Μόδι σιτάρι έσπειρα κάτω σ' ανύδρους κάμπους
κι' επέσαν κι' επρεδέψαν το λαούδκια και περτίκια

και στα ποκοτσαλλάκια μου έκαμα πεντακόσια
και τ' άλλα δεν τα μέτρησα γιατ' ο Χριστός επέρνα
κι' εκεί που στάθην ο Χριστός χρουσόν δεντρίν εβγήκε
κι' εκεί που παραπάτησε φάνην πανώρηα βρύση.
Και σεν αφέντη μπρέπει σε στα πεύκια να καθίσης
το 'να σου χέρι να μετρά και τ' άλλο να χαρίζη
Κυρά μου στο τραχήλι σου μελίσσι τριγυρίζει
να κάμη μέλι και κερί να φάσιν οι αρκόντοι
το μέλι τρώσιν άρκοντες και το κερίν οι άγιοι.
Κόψε μήλο κόκκινο κάμε το με το μέλι
γιατί κι' αλλού τα είπαμε κι' είμαστε βραχνιασμένοι.
Στην πόρτα κόντεψε να βρης το μάνταλο ν' ανοίξης
να δώσης ό,τι προαιράς και πάλε να σφαλίσης».

...

**** Αναστάσιος Βρόντης: "Τα Κάλαντα των Φώτων", από την συλλογή "Ροδιακά".***

ΚΟΜΜΩΤΗΡΙΟ UNISEX
Natural Beauty



Χτενίσματα αέρινα, φίνα...
Χτενίσματα με άποψη. Νέες κουπ με στυλ και προσθετική μαλλιών με τη γνωστή υπογραφή της ***Μαρίας***

& κατόπιν ραντεβού
ανοικτά από τις 9.00 έως 17.00

Επίσης για τα μικρά παιδιά ένα ευχάριστο κούρεμα μέσα στο παιδικό αυτοκινητάκι

Παφιάκη Μαρία

Στη νέα διεύθυνση: Ακραμίτου 16, Ρόδος
• Τηλ. 2241032161
κάθετος Ατταβύρου και Λεωφόρου Καλλιθέας
(παλιά διεύθυνση: προέκταση Αννης Μαρίας)

ΝΤΕΤΕΚΤΙΒΣ
Συνταξιούχος Αστυνομικός Ασφάλειας
ΑΝΑΛΑΜΒΑΝΟΥΜΕ
Υποθέσεις ανηλίκων,
οικογενειακές, προσωπικές κ.τλ.
ΔΙΑΘΕΤΟΥΜΕ ΤΑ ΠΛΕΟΝ
ΣΥΓΧΡΟΝΑ ΟΠΤΙΚΟΑΚΟΥΣΤΙΚΑ
ΣΥΣΤΗΜΑΤΑ
100% ΕΧΕΜΥΘΕΙΑ
ΡΩΜΗΣ 22 - ΡΟΔΙΝΙ • ΤΗΛ. 22410 68985
ΚΙΝ. 6946997967

(εκ)πολιτισμικά παίγνια

Γεράσιμος Α. Ρηγάτος

Το σώμα και τα αινίγματα

...το παράδειγμα της Καρπάθου

«Ανδρ' είδον πυρί χαλκόν επ' ανέρι κολλήσαντα
Ανδρ' είδον, δια πυρός χαλκόν επί ανδρός κολλήσαντα».
(Αίνιγμα της Κλεοβουλίνης, κόρης του Κλεοβούλου του Λινδίου, που αναφέρεται στην βεντούζα).

...

Στο νέο βιβλίο του, ο πολυγραφότατος **Γεράσιμος Α. Ρηγάτος,** καταπιάνεται με την ιστορική εξέλιξη των **αινιγμάτων** - από τους αρχαίους και τους βυζαντινούς μέχρι τους νεότερους χρόνους - αλλά και με την σχέση που έχουν με το σώμα και τις λειτουργίες του.

Το πρώτο μέρος της μελέτης του κ. Ρηγάτου αφορά μια γενική προσέγγιση του αινίγματος δίνοντάς μας διάφορους ορισμούς, ενώ επιχειρεί μια γλωσσική προσέγγιση παραθέτοντας τα νεοελληνικά συνώνυμα και την λειτουργία του αινίγματος στην ελληνική λαογραφία.

Συνεχίζει με την αναφορά των αινιγμάτων στην **ελληνική μυθολογία**, στην **"Πολιτεία"** του **Πλάτωνα,** στην **"Παλατινή Ανθολογία"** και στους **Βυζαντινούς** χρόνους.

Φθάνει, τέλος στους νεότερους χρόνους και αναζητεί στα αινίγματα και στα άλλα είδη του λαϊκού λόγου, την θεματογραφία και την κατάταξή τους.

Στο δεύτερο μέρος της εργασίας του ο κ. Ρηγάτος επικεντρώνει τις αναφορές του σε αντιπροσωπευτικά αινίγματα για το ανθρώπινο σώμα και τις λειτουργίες του, για το κεφάλι, τον κορμό, τα άκρα, την φυσιολογία του. Και όπως παρατηρεί:

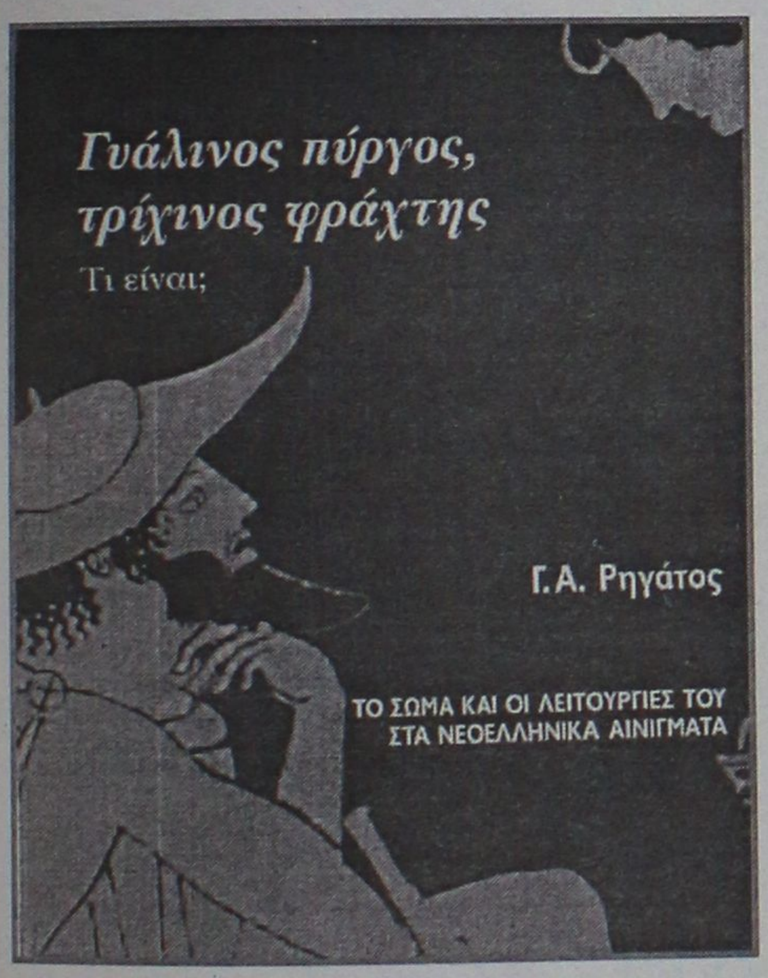

«συχνά αυτά τα σύντομα λαϊκά κείμενα μας εντυπωσιάζουν για τις απλές αλλά στέρεες γνώσεις που εκφράζουν σε συνεπτυγμένες, ολιγόλογες φράσεις και άλλοτε μας ικανοποιούν με τις ποιητικές τους εικόνες και τις ευρηματικές τους περιγραφές».

Αρκετά από τα αινίγματα, που αναφέρει ο κ. Ρηγάτος στο ενδιαφέρον βιβλίο του, είναι από τα νησιά μας και ιδιαίτερα από την **Κάρπαθο** (το μεγαλύτερο μέρος), την **Νίσυρο** και την **Ρόδο**, που είναι παρμένα από τις εξής πηγές:

- **Μηνάς Αλεξιάδης:** *"Συμβολή στην έρευνα του Καρπαθιακού αινίγματος"*, "Καρπαθιακαί Μελέται" (περιοδική έκδοση), τόμος β', 1981 (και ανάτυπο).
- **Παπά-Ιωάννης Μανωλακάκης:** *"Παροιμίαι, φρασεολογίαι, αινίγματα και δημοτικά άσματα της νήσου Καρπάθου"*, "Ζωγράφειος Αγών", Κωνσταντινούπολις, τόμος Α', 1891 (Αναστατική έκδοση, τόμ. Α' και Β', εκδόσεις "Κουλτούρα" 1978).
- **Γ. Παπαδόπουλος:** *"Γλωσσική ύλη της νήσου Νισύρου"*, "Ζωγράφειος Αγών", τόμος Α'.
- **Χριστόδουλος Παπαχριστοδούλου:** *"Λαογραφικά σύμμεικτα Ρόδου"*, "Λαογραφία, τόμος 20, 1962.

••• Η λειτουργία του αινίγματος στην Κάρπαθο

Αέρι μ' αερότατο
κι' απού το μέλι γλυκώτατο
οπού βρεθεί και νοιώσει το
για περίσσα φρονεμένος
για καλογραμματισμένος.
(Παπά Ιωάννης Μανωλακάκης, «ο ύπνος»)

...

Σύμφωνα με τον ορισμό που δίνει ο κ. **Μηνάς Αλεξιάδης,** καθηγητής Λαογραφίας στο Πανεπιστήμιο Αθηνών, *«τα αινίγματα είναι μικρά λαϊκά κείμενα πεζά ή έμμετρα, με εικονικές και παραβολικές περιγραφές πραγμάτων και διαφόρων ενεργειών ή καταστάσεων που θέτονται ως ερωτήματα για την αποκάλυψη της έννοιας η οποία "κρυπτογραφείται σ' αυτά".*

Ο κ. **Μ. Αλεξιάδης** θεωρεί το αίνιγμα ως ψυχαγωγικό και παιδαγωγικό παιχνίδι, που δίνει την ευκαιρία για την όξυνση της σκέψης και ανατρέχει όχι μόνο στις πληροφορίες που επιστημονικά έχει συλλέξει, αλλά και σε παλαιά προσωπικά του βιώματα από το γενέθλιο νησί της **Καρπάθου:**

*«Τα αινίγματα λέγονταν παλαιότερα στο νησί τα βράδυα στην οικογενειακή εστία από μικρούς και μεγάλους σ' ένα είδος διαγωνισμού, στις βεγγέρες, στις λαϊκές **"αργαδειές"** (ομαδικές εργασίες αλληλοβοηθείας) στα χωράφια, σε θρησκευτικές ολονυχτίες, ή ακόμα σε διάφορες γιορταστικές συγκεντρώσεις.*

*Σήμερα εξακολουθούν επίσης να λέγονται σε όλες τις παραπάνω περιστάσεις. Οχι όμως σε μεγάλη συχνότητα. Τα **"παράλογα"** (τα αινίγματα) λέγονται συνήθως από ηλικιωμένους και παιδιά, στα οποία κατάντησαν διασκεδαστικό παιγνίδι, γιατί μαθαίνονται εύκολα και παιδαγωγικά όπως είναι, ασκούν ευχάριστα το νου. Αξιοπαρατήρητο είναι το γεγονός ότι τα παιδιά ζητούν με πολύ ενδιαφέρον κάποτε από τους μεγάλους να τους μάθουν πολλά και καινούργια αινίγματα».*

••• Το αίνιγμα του Κλεόβουλου για τον χρόνο στην Κάρπαθο

Η "Παλατινή Ανθολογία" *αποτελεί ένα αστείρευτο θησαυροφυλάκιο που διαφυλάσσει ελληνική ποίηση δεκαπέντε τουλάχιστον αιώνων. Ανάμεσα στα δημοσιευόμενα επιγράμματα υπάρχουν και χρησμοί και αινίγματα.*

*Πολλά από τα επιγράμματα - αινίγματα τα βρίσκουμε με γλωσσική προσαρμογή και στα χρόνια του Βυζαντίου, αλλά και στη λαϊκή παράδοση των νεότερων χρόνων όπως το **"Αίνιγμα του Κλεοβούλου του Λινδίου"** για τον χρόνο, τους μήνες, τις μέρες και τις νύχτες:*

«Εις ο πατήρ, παίδες δύο και δέκα. Των δε εκάστω παίδες <δις> τριήκοντα διάνδιχα είδος έχουσαι: αι μεν λευκαί έασιν ιδείν, αι δε αύται μέλαιναι αθάνατοι δε τ' έουσαι, αποφθινύθουσιν άπασαι».

Δηλαδή: « ένας ο πατέρας, τα παιδιά δώδεκα. Κι αυτά το καθένα παιδιά δύο φορές τριάντα, διαφορετικού είδους. Κάποια μεν από αυτά βλέπουμε να είναι άσπρα και τα άλλα μαύρα, και παρόλο που είναι αθάνατα, όλα φθείρονται»

Το ίδιο αίνιγμα καταγράφει και ο Αλεξιάδης στην Κάρπαθο, όπου ανευρίσκεται και άλλη εκδοχή:

« Ενας πατέρας έχει δώ(δ)εκα γιους, κάθε γιος έχει τριάντα κόρες
το πρωί γεννάται η μία τσαι το βρά(δ)υ ποθαίνει η άλλη».

••• Από το Βυζάντιο στην σημερινή Κάρπαθο

Οπως το Βυζάντιο κληρονόμησε και συνέχισε την αρχαία παράδοση, το ίδιο και η νεότερη παράδοση, συνέχισε εκείνη του Βυζαντίου. Με όλες βέβαια τις μεταβολές που ο χρόνος, οι επιμιξίες, οι επιδράσεις, τα γεγονότα και γενικότερα οι συνθήκες, συνεπάγονται. Τη μεταβίβαση αυτή τη βρίσκουμε και σε άλλα είδη του λαϊκού λόγου, όπως στις παροιμίες, σε μύθους, σε τραγούδια αλλά και σε ειδικότερα κείμενα όπως λ.χ. στα γιατροσόφια.

Το ίδιο ισχύει και με τα αινίγματα. Μεταβιβάστηκαν όχι μόνο με την προφορική παράδοση, αλλά κάποτε και με τη γραπτή.

Η νεοελληνική εκδοχή βυζαντινών αινιγμάτων είναι κάποτε πάρα πολύ κοντά στην αρχική μορφή:

«Εκ γης την πλάσιν ώσπερ Αδάμ έσχον
πυρίκαυστος γέγονα ως οι τρεις παίδες
ζώσα μεν εδρόσισα ανθρώπους πάντας
θανούσης δε ουδείς συνήθροισε οστά μου»

Ο Αλεξιάδης έχει καταγράψει την ακόλουθη εκδοχή στην Κάρπαθο:

«Από χώμα πλάστηκα ως ο Αδάμ
εις την κάμινον εμπήκα ως οι τρεις παίδες,
εις την ζωήν μου πολλούς εδρόσισα
και εις τον θάνατον μου δεν βρέθηκε κανείς
να με ενταφιάσει».

...

** Γεράσιμος Α. Ρηγάτος: «Το σώμα και οι λειτουργίες του στα νεοελληνικά αινίγματα», λαογραφική μελέτη, "Βήτα - ιατρικές εκδόσεις", σελ. 97, Αθήνα 2003.*

«ΡΟΔΙΑΚΗ» ΑΠΟ ΤΟ 1915

ΦΛΑΣ ΣΤΟ ΠΑΡΕΛΘΟΝ


ΡΟΔΙΑΚΗ
ΠΕΡΙΟΔΙΚΟ ΕΒΔΟΜΑΔΙΑΙΟ

ΕΝ ΡΟΔΩ
ΔΕΥΤΕΡΑ 13 ΙΑΝΟΥΑΡΙΟΥ 1930
ΑΡΙΘΜ. ΦΥΛΛΟΥ 1085

ΡΟΔΙΑΚΑ ΧΡΟΝΙΚΑ
ΔΙΠΛΩΜΑΤΙΚΗ ΚΙΝΗΣΙΣ

Αφίχθη εξ Αθηνών και ανεχώρησεν εις Σμύρνην, όπως αναλάβη την διεύθυνσιν του εκεί γεν. Προξενείου ο κ. Αθανάσιος Χαλκιόπουλος μετά της αξ. συζύγου του κ. Μαίρης Χαλκιοπούλου.

Εις τον κ. Χαλκιόπουλον γνωστόν εκ της μακράς του υπηρεσίας ως Προξένου ενταύθα, ένθα αφήκεν αρίστας εντυπώσεις οι πολυπληθείς φίλοι του εύχονται πλήρη ευδοκίμησιν και εν τη νέα του θέσει.

— Πληροφορούμεθα ευχαρίστως ότι ο τέως πρόξενος της Ελλάδος εν τη πόλει μας κ. Α. Λιανόπουλος διωρίσθη γραμματεύς της εν Σόφια πρεσβείας. Ο κ. Λιβανόπουλος αναχωρεί ποσεχώς εις την νέαν θέσιν του συνοδευόμενος υπό των ζωηροτέρων συμπαθειών, δι' ων, τον περιέβαλεν η κοινωνία μας.

— Ο αξ. διευθυντής της συναδέλφου «Μεσατζέρο» και ομοσπ. Γραμματεύς των Φασιστών ιππ. Κιορανδο διωρίσθη πρόξενος της Τσεχοσλοβακίας εν τη πόλει μας.

Επίσης ο αξ. συμπολίτης κ. Φραν Μπάρμαν ανέλαβε την διεύθυνσιν του προξενείου της Γερμανίας ενταύθα.

Η εκλογή των αξ. συμπολιτών, εις ους ανατίθεται η τιμή της αντιπροσωπείας των άνω κρατών, είνε πράγματι αρκετά επιτυχής, εφ' ώ και διαβιβάζομεν αυτοίς τα θερμά μας συγχαρητήρια.

ΧΕΙΡΟΤΟΝΙΑ

Την παρελθούσαν Πέμπτην η Α.Σ. εχειροτόνησεν εις ιεροδιάκονον τον εκ Μάσσαρι κ. Αναστάσιον Π"στεφάνου.

Συγχαίροντες τω ευχόμεθα και την εις ιερέα προαγωγήν του.

(Στα κείμενα από την παλιά "Ροδιακή" διατηρείται η γλώσσα της εποχής και οι τότε ονοματοθεσίες. Τότε η "Ροδιακή" εκδιδόταν υπό καθεστώς παλικής κατοχής).

ΠΙΝΑΚΕΣ ΖΩΓΡΑΦΙΚΗΣ



Σε μας θα βρείτε
ΔΩΡΑ για εσάς και για τους άλλους
ΔΩΡΑ αξίας που φαίνονται και δεν ξεχνιούνται
• ΠΙΝΑΚΕΣ ΖΩΓΡΑΦΙΚΗΣ
• ΒΙΤΡΩ ΓΝΗΣΙΟ και ΜΗ
• ΚΑΘΡΕΠΤΕΣ ΖΩΓΡΑΦΙΣΤΟΙ ΚΙ
ΠΡΟΣΦΟΡΕΣ ΚΑΙ ΕΥΚΟΛΙΕΣ ΠΛΗΡΩΜΗΣ
ΦΩΤΙΖΟΜΕΝΟΙ
• ΚΟΡΝΙΖΕΣ
ΛΙΣΤΑ ΓΑΜΟΥ
Που φτιάχνουν με μεράκι η
Η ΡΟΔΟΥΛΑ & Ο ΑΡΤΑΝ
Μιχ. Πετρίδη 96 κοντά στο ΜΗΔΕΙΑ Τηλ. 62552

Αντίλαλοι

πολιτικοί και άλλοι...

Προβλέψεις



Για τα εγκαίνια πολιτιστικής έκθεσης ...υποτίθεται ότι ήρθε στη Ρόδο ο υπουργός Εσωτερικών **κ. Κ. Σκανδαλίδης,** αλλά... ήταν δυνατόν να μη κάνει πολιτικές δηλώσεις;

Οπως ήταν επόμενο προέβη σε πολιτικές δηλώσεις **και κατά πώς το συνηθίζει** έκανε προβλέψεις και για το εκλογικό αποτέλεσμα στην Δωδεκάνησο.

Το ΠΑΣΟΚ είπε θα πάρει **πάνω από 50%** και θα εκλέξει τρεις βουλευτές από την πρώτη κατανομή.

Και επειδή **προφανώς** πολλοί δεν θα ενστερνίζονται τις προβλέψεις του, έσπευσε να διευκρινίσει ότι "εδώ θα είμαστε".

Λ. Μ.

Γραφεία στην Αθήνα

Περίπου 6.000 υπολογίζονται οι Δωδεκανήσιοι που διαμένουν στην Αθήνα και τον Πειραιά, και οι οποίοι έχουν **τα εκλογικά δικαιώματά** τους στα Δωδεκάνησα.

Οι περισσότεροι από αυτούς θα ψηφίσουν στην Αθήνα, υποψήφιους της Δωδεκανήσου όμως!

Κι επειδή ο αριθμός των ψηφοφόρων είναι όντως αρκετά μεγάλος, **σχεδόν όλοι** οι υποψήφιοι βουλευτές ετοιμάζονται ν' ανοίξουν γραφεία και στην Αθήνα.

Λ.Μ.

Αρχίζουν δράση

Βγαίνει ο... μπόγιας στην κυριολεξία για τα αδέσποτα και ανεπιτήρητα αιγοπρόβατα στη Νότια Ρόδο. Η περίοδος χάριτος έληξε και μαζί της και η ανοχή των αρμοδίων. Φαίνεται όμως κυκλοφόρησε η φήμη για τη δράση των επιτροπών που ξεκινούν έργο μέσα στην εβδομάδα και κάποιοι έσπευσαν να μαζέψουν τα ζώα τους πριν τα χάσουν!

Β.Μ.

Αντιρρήσεις

Θραύση κάνει, λέει, η κατάθλιψη στη Ρόδο. Δίχως να θέλουμε να υποβαθμίσουμε τη σοβαρότητα της ασθένειας, ωστόσο μας προκαλεί εντύπωση.

Κι αυτό γιατί σύμφωνα με τα αποτελέσματα ερευνών που βλέπουν κατά καιρούς το φως της δημοσιότητας και που ως επί το πλείστον προέρχονται από το Κέντρο, **θα έπρεπε να παίρνουμε χάπια για να... κοντρολάρουμε την ευτυχία μας!**

Πώς αλλιώς αφού. Εχουμε το καλύτερο κλίμα, είμαστε οι πιο πλούσιοι, οι καλύτεροι αμειβόμενοι, η τοπική αγορά πάει από το καλό στο καλύτερο, δεν έχουμε άγχος κ.λπ.

Κυρ. Π.

Καπνός χωρίς φωτιά...

Την αντίδραση της νομαρχίας προκάλεσε το προχθεσινό δημοσίευμα της "Ροδιακής" για τις απάτες που γίνονται **με τις πωλήσεις ακινήτων** σε εκτός σχεδίου περιοχές.

Οπως έγινε γνωστό ο νομάρχης κ. Μαχαιρίδης, έδωσε εντολή στις αρμόδιες υπηρεσίες να διερευνήσουν **τις σχετικές καταγγελίες** και... αναμένονται αποτελέσματα.

Για καταγγελίες πρόκειται, αλλά ως συνήθως καπνός χωρίς φωτιά δεν υπάρχει...

Λ. Μ.

Φαίνεται ότι τελικά τον έπεισε τον δήμαρχο Τήλου κ. Αλιφέρη **να μην παραιτηθεί** ο υπουργός Εσωτερικών κ. Σκανδαλίδης.

Επισήμως δεν ανακοινώθηκε, αλλά... το καταλάβαμε από αυτά που δήλωσε ο κ. Σκανδαλίδης! **Λ. Μ.**

Σαφής ο νόμος

Μπορεί οι δήμαρχοι της Δωδεκανήσου να κατσούφιασαν μαθαίνοντας τα νέα δεδομένα που διαμορφώνονται **για τα τέλη καθαριότητας και ηλεκτροφωτισμού** σε ότι αφορά τις επιχειρήσεις που λειτουργούν εποχικά, το αντίθετο όμως συνέβη με τους επιχειρηματίες.

Αρκετοί εξ αυτών ετοιμάζονται να καταθέσουν αιτήσεις στα δημοτικά συμβούλια, ζητώντας να μην πληρώνουν αυτά τα τέλη τους μήνες που οι επιχειρήσεις τους δεν λειτουργούν.

Ο νόμος άλλωστε είναι σαφής, και δεν επιδέχεται αμφισβήτησης.

Λ. Μ.

Θα... προκάνουν;

Εκλογές το Φεβρουάριο ζήτησε ο Καραμανλής! Πότε θα προλάβουν όμως οι υποψήφιοι βουλευτές να δράσουν, αφού ακόμα δεν έγιναν οι επίσημες ανακοινώσεις των ονομάτων; Αυτό σκέφτονται και τους πιάνει κάτι σαν πανικός για το αν θα... προκάνουν τελικά!

Β. Μ.

Τα ψηφοδέλτια

Τα ψηφοδέλτια είναι έτοιμα και θ' ανακοινωθούν την κατάλληλη στιγμή, δήλωσε χθες σε ραδιοφωνικό σταθμό των Αθηνών η βουλευτής της Ν.Δ. **κ. Φάνη Πάλλη-Πετραλιά** και πράγματι έτσι λένε οι πληροφορίες.

Μόνο που τα ξέρουν ελάχιστοι, οπότε... **είναι σαν μην έχουν κλείσει,** αφού αυτοί οι λόγοι μπορεί να τ' αλλάξουν κιόλας.

Λ. Μ.

ΣΧΟΛΗ ΧΟΡΟΥ ΣΟΦΙΑ ΜΕΛΙΣΣΟΥΡΓΟΥ

ΝΕΟ ΤΜΗΜΑ ΕΝΗΛΙΚΩΝ ΛΑΤΙΝΟΑΜΕΡΙΚΑΝΙΚΩΝ ΧΟΡΩΝ

ΤΡΙΤΗ –ΠΕΜΠΤΗ 9-10 μ.μ.

σε ρυθμούς: *Rumba, Salsa, Samba, Jive, Cha Cha Cha*

ΣΑΒΒΑΤΟ 1-2 μ.μ. λειτουργεί τμήμα ΓΙΑ ΠΑΙΔΙΑ

Τηλ. 10-2 π.μ. και 6-9 μ.μ.
22410 74500
Τροίας 10

ΠΙΑΝΟ - ΡΕΣΤΟΡΑΝΤ
ΙΠΠΟΤΙΚΟΝ

Εκλεκτή κουζίνα...
Ποικιλία ορεκτικών...
Αψογο σέρβις...
Υποδειγματική καθαριότητα...
τα ατού του ΙΠΠΟΤΙΚΟΥ

Η αίθουσα διατίθεται για κάθε εκδήλωση

Προγραμματίστε την έξοδό σας στο **ΙΠΠΟΤΙΚΟΝ**, τα επαγγελματικά σας ραντεβού ή και για μεζεδάκια μόνο

Παρασκευή και Σάββατο
Η **Ροδίτη**, *τραγούδι*
Ο **Πεζουβάνης**, *πιάνο*
Ο **Παναγιώτης**, *μπουζούκι*
θα σας κρατούν συντροφιά...

ΑΝΟΙΚΤΑ κάθε μέρα, χειμώνα - καλοκαίρι

ΙΠΠΟΤΙΚΟΝ, στο μικρό συντριβάνι με τους Ιππόκαμπους • Ρεζερβέ/Fax: 22410-25293

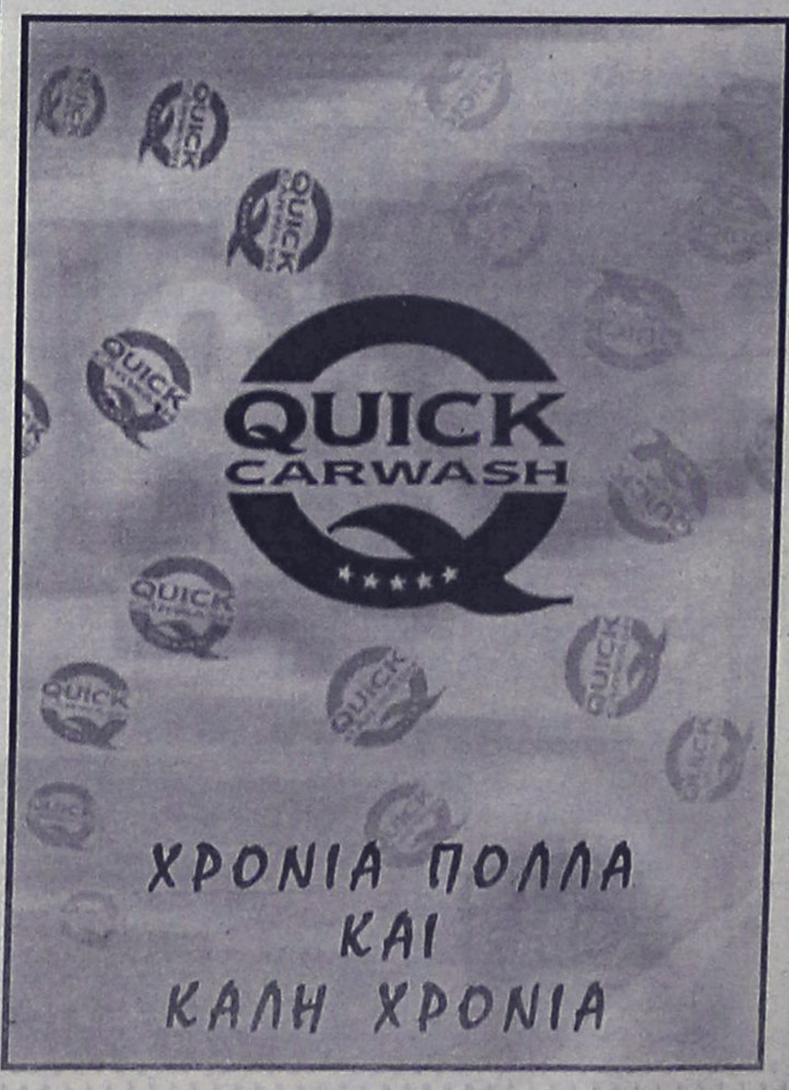



ΤΑ ΚΑΤΑΣΤΗΜΑΤΑ ΤΩΝ ΦΩΤΙΣΤΙΚΩΝ ΚΑΙ ΗΛΕΚΤΡΟΛΟΓΙΚΟΥ ΥΛΙΚΟΥ

ΝΙΚΟΣ Π. ΜΑΝΝΑΚΗΣ Α.Ε.

Σας εύχονται ***Χρόνια Πολλά***
με *Υγεία* και *Αγάπη*

και μία νέα σεζόν όλο χαρά



Ευχαριστούμε για την προτίμησή σας για τώρα και για πάντα...

Κατά την κλήρωση του ταξιδιού για τα νέα ζευγάρια νικήτρια αναδείχθηκε η ΠΑΡΑΣΚΕΥΗ ΣΠΑΝΟΥ από τα Σιάννα