PAFFUTO
WINE MUSIC BAR
www.paffuto.com

Η ΡΟΔΙΑΚΗ

ΕΛΤΑ
ΠΑΡΑΣΚΕΥΗ
9 ΙΑΝΟΥΑΡΙΟΥ 2004
ΑΡ. ΦΥΛΛΟΥ 17.591
ΤΙΜΗ: ΕΥΡΩ 0,70

ΗΜΕΡΗΣΙΑ ΠΡΩΙΝΗ ΕΦΗΜΕΡΙΔΑ ΤΗΣ ΡΟΔΟΥ

ΟΙ ΜΙΣΟΙ ΣΤΗ ΡΟΔΟ

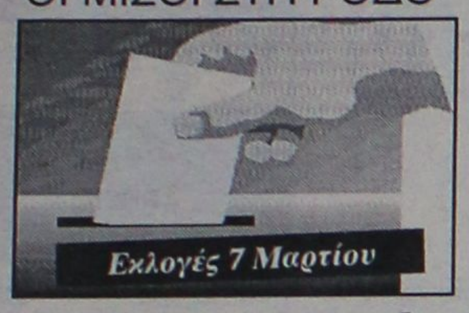

Πάνω από 2.500 ετερο-δημότες στη Δωδ/σο

Υπολογίζεται ότι 6.000 Δωδ/σιοι θα ψηφίσουν στην Αττική και ικανός αριθμός στη Θεσσαλονίκη. ΣΕΛΙΔΑ 7

ΓΙΑ ΥΔΡΕΥΣΗ ΚΑΙ ΧΥΤΑ

Συμφώνησαν Γιαννόπουλος και Ιατρίδης

Διαδημοτική Επιχείρηση γίνεται η ΔΕΥΑΡ. Θ' ακολουθήσουν και άλλοι όμοροι Δήμοι; ΣΕΛΙΔΑ 14

Η αλήθεια για το στημένο παιχνίδι Σημίτη-Γιωργάκη

ΑΓΩΝΑΣ για τα πλούτη της εξουσίας αλλά με το λαό στο περιθώριο!

Συνοπτικές διαδικασίες επιβάλλουν τα μεγάλα συμφέροντα



ΟΥΤΕ ΜΙΑ ΑΛΗΘΕΙΑ ΔΕΝ ΛΕΝΕ!..



Παραμύθι είναι και η προεδρία Σημίτη στη θέση του Πρόντι

Ηγετικοί παράγοντες ξεκαθάρισαν ότι τέτοιο θέμα ουδέποτε υπήρξε. Μάλιστα ήταν ενοχλημένοι για την προεκλογική εκμετάλλευση ανύπαρκτου ζητήματος. ΣΕΛ. 9



ΕΤΟΙΜΑΖΕΤΑΙ Η ΕΠΙΣΤΡΟΦΗ ΤΩΝ ΕΚΤΟΣ ΚΟΜΜΑΤΟΣ

Δραστική και σε όλα τα επίπεδα θα είναι η απάντηση Καραμανλή για να μην περάσουν τα σχέδια εξωθεσμικών παραγόντων που χρόνια τώρα πλουτίζουν σε βάρος της χώρας και του λαού. ΣΕΛΙΔΕΣ 3 και 8

Ο ΤΟΥΡΙΣΜΟΣ ΜΑΣ

Σε κλοιό σκληρού ανταγωνισμού

- *Την ίδια στιγμή ξοδεύουμε τα λιγότερα για προβολή και διαφήμιση. Επισφαλής κάθε πρόβλεψη για σαιζόν του 2004.* ΣΕΛΙΔΕΣ 4 και 7

ΝΕΑ ΔΗΜΟΚΡΑΤΙΑ
ΤΟΠΙΚΗ ΕΠΙΤΡΟΠΗ ΠΟΛΕΩΣ ΡΟΔΟΥ

ΑΝΑΚΟΙΝΩΣΗ-ΠΡΟΣΚΛΗΣΗ

Η Τ.Ο. ΝΕΑΣ ΔΗΜΟΚΡΑΤΙΑΣ Πόλεως Ρόδου ΠΡΟΣΚΑΛΕΙ

Ολα τα μέλη, τους φίλους και τα στελέχη στην κοπή της Πρωτοχρονιάτικης πίτας που θα γίνει στο **Ξενοδοχείο Mediterranean στις 14 Ιανουαρίου 2004 και ώρα 19.30.**
Την εκδήλωση θα προλογίσει κορυφαίο κομματικό στέλεχος και θα ακολουθήσει πολιτική συζήτηση.

Ο Πρόεδρος Θαν. Παπαμιχαήλ
Ο Γ. Γραμματέας Α. Πράντης

ΚΕΡΔΙΣΤΕ
και εσείς
€ 60.596,10
δόθηκαν συνολικά σε Jackpots
Χθές στα SLOT MACHINES
(ΜΗΧΑΝΑΚΙΑ)
CASINO RODOS
GRANDE ALBERGO delle ROSE
Boutique Hotel & Casino

ΝΕΑ ΔΗΜΟΚΡΑΤΙΑ
ΝΟΔΕ ΔΩΔΕΚΑΝΗΣΟΥ

ΠΡΟΣΚΛΗΣΗ

Η Νομαρχιακή Επιτροπή της Ν.Δ. προσκαλεί όλους τους Νεοδημοκράτες στην κοπή της "Πρωτοχρονιάτικης Πίτας" της, η οποία θα πραγματοποιηθεί στο GRAND HOTEL **το Σάββατο 10/1/04 και ώρα 13.30**
Πολιτική ομιλία θα εκφωνήσει ο Βουλευτής Πειραιώς Αν. Νεράντζης.
Ολοι μαζί ενωμένοι θα δώσουμε τον αγώνα για την νίκη της Νέας Δημοκρατίας και την αλλαγή σελίδας στην πολιτική ζωή του τόπου μας.

Ο Γραμματέας Π. Σακελλαρίου
Ο πρόεδρος Δ. Καραχάλιος



ΑΠΟΚΛΕΙΣΤΙΚΗ ΔΙΑΘΕΣΗ
ΠΑΝΑΓΡΟΤΙΚΗ ΡΟΔΟΥ
Ασγούρου, τηλ. 22410 60470 • Σορωνή, τηλ. 22410 41142

ΗΜΕΡΟΛΟΓΙΟ

Παρασκευή 9 Ιανουαρίου 2004
Πολυεύκτου μαρτ.,
Ευστρατίου οσ.
Ανατολή ηλίου: 07.41'
Δύση ηλίου: 17.23'
Σελήνη 18 ημερών

ΦΑΡΜΑΚΕΙΑ

Σήμερα διημερεύει το φαρμακείο του Γλεντή Κων/νου στην οδό Π. Μελά 40 και διανυκτερεύει το φαρμακείο του Περγαντή Παναγιώτη στην οδό Ατταβύρου-Σμύρνης 34 (Ροδίνι).

ΒΕΝΖΙΝΑΔΙΚΑ

Σήμερα διανυκτερεύουν τα βενζινάδικα: Μιχαήλου Παν. (Χρ. Τσηγάντε), Ντανοβασίλης-Αυγενικός (Γ. Σεφέρη), Παναγιωτίδης (Κρεμαστή), Πισσαδάκη Σεβαστή (Παραδείσι), Πιπροπάκη Μ. (Καλαβάρδα), Νικολουδάκη Τρ. (Κρητηνία), Κούτρης Δ. (17ο χλμ. Ρόδου-Λίνδου), Καλλυθενός Π. (Αρχάγγελος).

ΛΑΪΚΕΣ ΑΓΟΡΕΣ

Τετάρτη: στο Δημοτικό Νεκροταφείο.
Πέμπτη: στην οδό Βύρωνος
Παρασκευή: στην οδό Πτολεμαίων (Ανάληψη)
Σάββατο: στο Δημοτικό Νεκροταφείο.

ΔΡΟΜΟΛΟΓΙΑ ΠΛΟΙΩΝ

Σήμερα αναχωρεί το πλοίο «ΠΑΤΜΟΣ» στις 15.00 για Κω-Κάλυμνο-Λέρο-Πάτμο-Πειραιά.

ΑΕΡΟΠΟΡΙΚΑ ΔΡΟΜΟΛΟΓΙΑ

ΟΛΥΜΠΙΑΚΗ ΑΕΡΟΠΟΡΙΑ

ΑΠΟ ΡΟΔΟ-ΑΘΗΝΑ
- Καθημερινά 07.10, 13.40
- Πέμπτη 20.10, 22.45
- Καθημερινά πλην Πέμπτης 19.40, 22.25
- Καθημερινά πλην Κυριακής 10.40

ΑΠΟ ΑΘΗΝΑ-ΡΟΔΟ
- Καθημερινά 05.30,12.00
- Πέμπτη 18.30, 21.05
- Καθημερινά πλην Πέμπτης 18.00, 20.45
- Καθημερινά πλην Κυριακής 09.00

ΑΠΟ ΡΟΔΟ-ΘΕΣΣΑΛΟΝΙΚΗ
- Δευτέρα - Τετάρτη 09.45
- Πέμπτη 10.45
- Σάββατο 15.15
- ΔΕΥ-ΤΕΤ-ΠΑΡ-ΚΥΡ 16.10

ΑΠΟ ΡΟΔΟ-ΗΡΑΚΛΕΙΟ
- Δευτέρα - Παρασκευή-Κυριακή 17.45
- Τρίτη - Πέμπτη 18.30
- Τετάρτη - Σάββατο 19.20

ΑΠΟ ΗΡΑΚΛΕΙΟ-ΡΟΔΟ
- Δευτέρα-Παρασκευή-Κυριακή 19.05
- Τρίτη-Πέμπτη 19.50
- Τετάρτη - Σάββατο 20.40

ΑΠΟ ΡΟΔΟ-ΚΑΡΠΑΘΟ
- ΔΕΥ-ΠΕΜ-ΠΑΡ-ΣΑΒ 07.00, 10.40
- Τετάρτη-Κυριακή 10.40, 14.20

ΑΠΟ ΡΟΔΟ-ΚΑΣΟ
- ΔΕΥ-ΠΕΜ-ΠΑΡ-ΣΑΒ 07.00
- Τετάρτη-Κυριακή 10.40

ΑΠΟ ΡΟΔΟ-ΚΑΣΤΕΛΟΡΙΖΟ
- ΔΕΥ-ΤΕΤ-ΠΑΡ-ΣΑΒ-ΚΥΡ 07.10

ΑΠΟ ΡΟΔΟ-ΧΙΟ
- Τρίτη στις 10.40 και Πέμπτη στις 10.45'

ΡΟΔΟΣ-ΜΥΤΙΛΗΝΗ
- Δευτέρα-Τετάρτη στις 09.45, Τρίτη στις 10.40', Πέμπτη στις 10.45' και Σάββατο στις 15.15

ΡΟΔΟΣ- ΣΑΜΟΣ
- Τρίτη στις 10.40', Σάββατο στις 15.15

ΡΟΔΟΣ-ΛΗΜΝΟΣ
- Δευτέρα-Τετάρτη στις 09.45', Τρίτη στις 10.40', Πέμπτη στις 10.45' και Σάββατο στις 15.15'

AEGEAN AIRLINES & CRONUS

ΑΠΟ ΡΟΔΟ-ΑΘΗΝΑ
Καθημερινά πτήση 201-07.10 πλην Κυριακής. Καθημερινές πτήσεις 209-11.10, 652-16.25, 217-18.10, 219-21.35

ΑΠΟ ΑΘΗΝΑ-ΡΟΔΟ
Καθημερινά πτήση 200-05.30 πλην Κυριακής.
Καθημερινές πτήσεις 208-09.30, 651-14.45, 216-16.30, 218-19.55

ΑΠΟ ΡΟΔΟ-ΗΡΑΚΛΕΙΟ
Καθημερινά πτήση 763-14.30

ΑΠΟ ΗΡΑΚΛΕΙΟ-ΡΟΔΟ
Καθημερινά πτήση 764-16.05

ΑΠΟ ΡΟΔΟ-ΘΕΣΣΑΛΟΝΙΚΗ
Καθημερινά πτήση 721-17.45

ΑΠΟ ΘΕΣΣΑΛΟΝΙΚΗ-ΡΟΔΟ
Καθημερινά πτήση 720-12.10

Χρήσιμα τηλέφωνα κρατήσεων: (22410) 24400.

Επώνυμον το ανώνυμον...

Κρίθηκε από τα όσα δεν έκανε

Η απόπειρα υμνολογικού απολογισμού των πεπραγμένων των κυβερνήσεών του χαρακτήρισε τον χθεσινό αποχαιρετιστήριο, ουσιαστικά, λόγο του πρωθυπουργού κ. Κ. Σημίτη. Με έντονα προσωπική και περιαυτολογική διάθεση παρουσίασε μια τόσο εξωραϊσμένη εκδοχή της πραγματικότητας, ώστε όποιος έπαιρνε τα λόγια του τοις μετρητοίς, θα ήταν αδύνατον να καταλάβει γιατί ο κ. Σημίτης απομακρύνεται από την ηγεσία του ΠΑΣΟΚ ως οδηγών το κόμμα του σε συντριπτική ήττα και αντικαθίσταται την υστάτη των στιγμών από τον κ. Γ. Παπανδρέου, σε μια έσχατη και δυσκολότατη προσπάθεια ανατροπής των δυσμενέστατων για το ΠΑΣΟΚ προβλέψεων περί το εκλογικό αποτέλεσμα.

Δυστυχώς για τον κ. Σημίτη, η πολιτική του τύχη σφραγίστηκε όχι από τα όσα έκανε, αλλά από τα όσα δεν έκανε αυτήν τη δεύτερη τετραετία που ο ελληνικός λαός, έστω και οριακά, του έδωσε εντολή διακυβέρνησης της χώρας.

Παρά τους ισχυρισμούς του, λοιπόν, ο απερχόμενος πρωθυπουργός δεν έλαβε εκείνα τα μέτρα που θα προετοίμαζαν την πραγματική σύγκλιση της Ελλάδος με τις υπόλοιπες χώρες της Ευρωπαϊκής Ενωσης. Η άτολμη και άνευ οράματος πολιτική του καθήλωσε τη χώρα μας στην τελευταία θέση μεταξύ των εταίρων σε όλους σχεδόν τους σημαντικούς δείκτες, παρά τον πακτωλό κοινοτικών πόρων που εισέρευσαν κατά τη διάρκεια της οκταετούς πρωθυπουργίας του.

Επιπροσθέτως, ο κ. Σημίτης απέτυχε να αντιμετωπίσει την προβληματικότητα των δημοσίων οικονομικών και την πρόκληση των διαρθρωτικών μεταρρυθμίσεων. Αντιθέτως, την επέτεινε κατά τρόπο που ενδέχεται να έχει δραματικές επιπτώσεις για το μέλλον της χώρας.

Ακόμη χειρότερα, ο κ. Σημίτης όχι μόνο δεν έκανε τίποτε για να καταπολεμήσει το πολυπλόκαμο δίκτυο της διαπλοκής, το οποίο υπονομεύει τα δημοκρατικά θεμέλια της κοινωνίας μας, αλλά αντιθέτως σφιχταγκάλιασε αυτό το πλέγμα συμφερόντων, το οποίο άλλωστε συνέτεινε τα μέγιστα στην επανεκλογή του το 2000. Το βαρύτατο για τη χώρα αντίτιμο αυτής της συνδιαλλαγής υπήρξε ο εγκλωβισμός του πολιτικού μας συστήματος στα δίχτυα των βαρώνων της διαπλοκής, οι οποίοι έχουν ήδη αποδυθεί σε μια γιγαντιαία επιχείρηση ενσωμάτωσης και της διάδοχης κατάστασης που ετοίμασε ο κ. Σημίτης, αφού διατηρούν άθικτους όλους τους πυλώνες στήριξής του εντός του κομματικού και κρατικού μηχανισμού του ΠΑΣΟΚ.

Ο απερχόμενος πρωθυπουργός τούς διευκόλυνε αποφασιστικά στη διαφύλαξη του ελέγχου του κυβερνώντος κόμματος και του κράτους, με τον τρόπο που μεθόδευσε τη διαδοχή του. Υπό το φάσμα της επαπειλούμενης συντριβής, ο κ. Σημίτης συνεργάστηκε με τους κύκλους αυτούς σε μια καμπάνια παραπλάνησης της κοινής γνώμης και «ντε φάκτο» επιβολής της εκ των άνω ειλημμένης απόφασης για το πρόσωπο του διαδόχου του, με τα ΜΜΕ της διαπλοκής να την εμφανίζουν ως δήθεν «επιθυμία του κόσμου»(!), ο οποίος φυσικά ουδέποτε ερωτήθηκε και ουδεμία γνώμη εξέφρασε.

Ο ορισμός, όμως, βουλευτικών εκλογών στις 7 Μαρτίου φέρνει στο προσκήνιο τους πολίτες, οι οποίοι εκείνη την ημέρα της κρίσεως θα λάβουν όντως τον λόγο και διά της ψήφου τους θα διαψεύσουν ή θα δικαιώσουν αυτούς που αυθαιρέτως εμφανίζονται ως δήθεν εκφραστές των πολιτικών τους προθέσεων.



ΔΕΧΟΝΤΑΙ ΤΟ ΚΟΙΝΟ

Ο Νομάρχης Δωδεκανήσου **Γιάννης Μαχαιρίδης** και οι Βοηθοί Νομάρχη **Στάθης Κουσουρνάς** και **Νίκος Ζωίδης** δέχονται το κοινό κάθε Τρίτη και Πέμπτη, από τις 11.00-13.00 το μεσημέρι.

ΤΑΞΙ

ΡΑΔΙΟ ΤΑΞΙ: 2241-0-64712, 2241-0-64790.

ΧΡΗΣΙΜΑ ΤΗΛΕΦΩΝΑ

ΝΟΣΟΚΟΜΕΙΟ:	2241-0-80000
ΑΜΕΣΗ ΔΡΑΣΗ ΠΥΡ/ΚΗΣ:	199
ΛΙΜΕΝΑΡΧΕΙΟ:	2241-0-22220, 2241-0-27695
ΒΛΑΒΕΣ Δ.Ε.Η.:	125
ΒΛΑΒΕΣ Ο.Τ.Ε.:	121
ΑΜΕΣΗ ΔΡΑΣΗ:	100
ΒΛΑΒΕΣ ΥΔΡΕΥΣΗΣ:	2241-0-68750, 2241-0-68755
ΝΟΜΑΡΧΙΑ:	2241-0-46502
ΠΕΡ/ΚΗ Δ/ΝΣΗ	2241-0-38174
ΔΗΜΟΣ:	2241-0-46200
ΔΗΜ. ΕΠΙΧ. ΚΑΘΑΡ.:	2241-0-77600
ΥΠΗΡ. ΑΠΟΚΟΜΙΔΗΣ:	2241-0-61057
ΤΡΟΧΑΙΑ:	2241-0-26480
ΠΛΗΡΟΦ. Ο.Τ.Ε.:	131
ΔΕΛΤΙΟ ΚΑΙΡΟΥ:	149
ΛΑΧΕΙΑ:	1444
ΠΡΟΠΟ - ΛΟΤΤΟ:	1444
ΡΟΔΑ:	2241-0-26300
ΚΤΕΛ:	2241-0-27706
Ο.Α.Ε.Δ.:	2241-0-23265
Ι.Κ.Α.:	2241-0-64912
ΤΑΞ.Υ.:	2241-0-68701, 2241-0-68702
ΟΛΥΜΠΙΑΚΗ:	2241-0-24555
Δ.Α.Ν.Ε.:	2241-0-43150
ΕΡΓΑΤ. ΚΕΝΤΡΟ:	2241-0-24730
CRONUS AIRLINES	2241-0-25444
AEGEAN AIRLINES	2241-0-98345

ΚΤΕΟ

• Από **την 1η Ιανουαρίου έως και τις 27 Φεβρουαρίου,** παντός είδους οχήματα **με αριθμούς κυκλοφορίας ΡΟΒ 4001 έως και 4500.**
• Σημειώνεται, επίσης, ότι θα ελέγχονται όσα οχήματα υποχρεούνται, βάσει παλιότερων προγραμμάτων πρόσκλησης.

ΤΙΜΕΣ ΣΥΝΑΛΛΑΓΜΑΤΟΣ

ΔΟΛΛΑΡΙΟ Η.Π.Α	1,2647	1,2621
ΛΙΡΑ ΑΓΓΛΙΑΣ	0,69524	0,69356
ΚΟΡΩΝΑ ΔΑΝΙΑΣ	7,4555	7,4407
ΚΟΡΩΝΑ ΣΟΥΗΔΙΑΣ	9,0964	9,0782
ΓΙΕΝ ΙΑΠΩΝΙΑΣ	134,24	133,98
ΦΡΑΓΚΟ ΕΛΒΕΤΙΑΣ	1,5713	1,5681
ΚΟΡΩΝΑ ΝΟΡΒΗΓΙΑΣ	8,6166	8,5994
ΛΙΡΑ ΚΥΠΡΟΥ	0,5871	0,58592
ΔΟΛΛΑΡΙΟ ΚΑΝΑΔΑ	1,6296	1,6264
ΔΟΛΛΑΡΙΟ ΑΥΣΤΡΑΛΙΑΣ	1,6412	1,638

Η ΡΟΔΙΑΚΗ
Ημερήσια Εφημερίδα της Ρόδου
Έτος Ιδρύσεως 1915
ΙΔΡΥΤΗΣ
ΕΜΜ. ΚΑΛΑΜΠΙΧΗΣ
ΙΔΙΟΚΤΗΣΙΑ – ΕΚΔΟΣΗ
ΥΙΟΙ Σ. ΤΣΟΠΑΝΑΚΗ Η. ΚΩΤΙΑΔΗΣ Ο.Ε.
ΔΙΕΥΘΥΝΤΗΣ
ΑΘ. ΜΑΡΑΣΙΩΤΗΣ
ΣΥΝΤΑΞΗ
Λουκάς Μαστής
Μιχάλης Μαστής
Κυριακή Πετρίδου
Βαρβάρα Μπογδάνου
ΑΘΛΗΤΙΚΑ
Μανόλης Μπάτης,
Νικήτας Κουσκούσης
Κώστας Παντίδος
Παύλος Ντοκουόπιλ
ΓΡΑΦΕΙΑ ΣΥΝΤΑΞΗΣ
Μάρκου Μαλλιαράκη 11
Τηλ.2241-0- 24610,
2241-0-75640
Fax (22410) 75641
ΛΟΓΙΣΤΗΡΙΟ – ΔΙΑΦΗΜΙΣΕΙΣ
Μάρκου Μαλλιαράκη 11
Τηλ. 2241-0-22210
2241-0-75230
Fax (22410) 22471
http://www.rodiaki.gr.
Email: tsopd@otenet.gr & lrodiaki@otenet.gr

Απάντηση της Ν.Δ. στη χθεσινή θεατρική παράσταση της Κ.Ε. του πάλαι ποτέ Κινήματος

Ο κόσμος υποφέρει και οι προύχοντες του ΠΑΣΟΚ αγωνιούν για τα πλούτη της εξουσίας «τους»

Πρόγραμμα για το λαό από τη Ν.Δ. και υποψήφιοι εκπλήξεις θα ανακοινωθούν σύντομα

Με σκληρή γλώσσα σχολίασε την ομιλία του πρωθυπουργού Κώστα Σημίτη ο εκπρόσωπος Τυπου της ΝΔ Θ. Ρουσόπουλος τονίζοντας οτι ο κ. Σημιτης και το ΠΑΣΟΚ επιλέγουν τη στρατηγικη της σύγχυσης σημειώνοντας οτι κανείς δεν ξεχνά τα προβήματα του ελληνικού λαού και πως το ΠΑΣΟΚ παραμένει το ίδιο αναλοίωτο όπως και τα προβλήματα και τα αδιέξοδα που δημιουργησε. Η στρατηγική αυτή του ΠΑΣΟΚ, ειπε ο κ. Ρουσόπουλος, θα το οδηγήσει σε ήττα σημειώνοντας οτι η ΝΔ βέβαιη, σίγουρη και οργανωμένη, αφού είχε ζητήσει πρόωρες εκλογές, βαδίζει στην εκλογική νίκη.

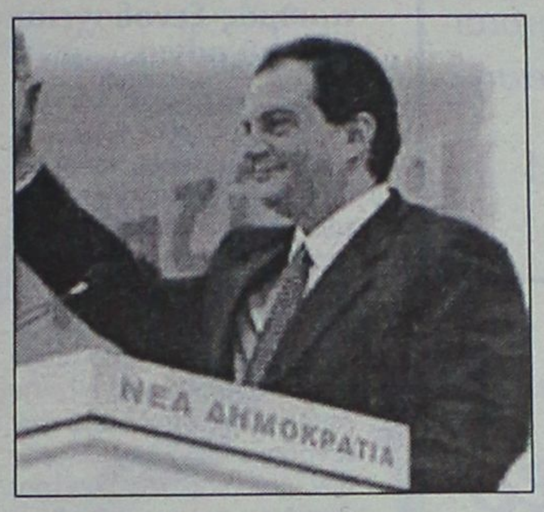

Ο κ. Προκόπης Παυλόπουλος σημείωσε πως εκείνοι που επιχείρησαν να αιφνιδιάσουν δήθεν το πολιτικό σκηνικό της χώρας ψάχνουν ακόμη για αρχηγό, για πρόγραμμα και στελέχη, ενώ απαντώντας στον κ. Σημίτη τον κατηγορησε οτι φυγομαχεί και το βάζει στα πόδια για να μην κριθεί απο τον ελληνικό λαό καθώς με τη στάση του ομολογεί την ήττα του και επιχειρεί με εικόνες να παραπλανήσει τους πολίτες.

Ο κ. Σημίτης, ανέφερε ο κ. Παυλοπουλος, θα μεινει ως πρωθυπουργός που φοβήθηκε οσο κανείς τον ελληνικό λαό και αυτό είναι κορωνίδα της ανευθυνότητας και αυτόν τον αρνητικό τίτλο δεν μπορεί να του τον αφαιρέσει κανένας.

Ο κ. Δ. Σιούφας τόνισε οτι η ΝΔ ειναι πανέτοιμη για τις εκλογες στις 7 Μαρτίου και πορεύεται με αισιοδοξια, αυτοπεποίθηση και σιγουριά ενώ ο γραμματέας της ΚΕ, Β. Μειμαράκης σημείωσε πως το κόμμα της αξιωματικής αντιπολίτευσης εχει καταθέσει τις προγραμματικές του προτάσεις για τα καυτά προβλήματα που αντιμετωπίζουν οι πολίτες και σ' αυτό οφείλεται η εμπιστοσύνη που έχουν χτίσει βήμα-βημα με τη ΝΔ οπως προκύπτει και απο την αποδοχή που έχει το κόμμα.

Ο Γ. ΣΟΥΦΛΙΑΣ

Χθες για πρώτη φορά μετά το ατύχημά του πήγε στο γραφείο του στον πολιτικό σχεδιασμό ο Γιώργος Σουφλιάς και εκεί συγκεντρώθηκαν υπο τον Κ. Καραμανλή οι στενοί του συνεργάτες για να σχεδιάσουν τις επόμενες κινήσεις τους.

Ο κ. Σουφλιάς ανέφερε οτι η πολιτική ζωή της χώρας βρίσκεται στην δίνη μιας επικοινωνιακής επίθεσης με φανταστικούς ήρωες και μεσίες οι οποίοι ομως δεν υπάρχουν στη σημερινή εποχή. Οι πολίτες, ανέφερε ο κ. Σουφλιάς, κρίνουν πολιτικές και το ΠΑΣΟΚ εξακολουθεί να είναι το ίδιο οπως και οι πολιτικές του.

Ο κ. Σουφλιάς άφησε αιχμές κατά του Γ. Παπανδρέου λέγοντας οτι μπορεί να είναι συμπαθής αλλά τόσα χρόνια δεν έχει πάρει σαφή θέση σε μεγάλα ζητήματα. Η ΝΔ, τόνισε , ασχολείται με τα προβλήματα των πολιτών και σ' αυτήν την στρατηγική θα επιμείνει καθώς οι προτάσεις της αφορούν τους ίδιους τους πολίτες για μια καλύτερη Ελλάδα.

Ο γραμματέας Πολιτικού Σχεδιαμσού που έχει στενή επαφή με τον **Δημήτρη Αβραμόπουλο** οταν ρωτήθηκε για το ενδεχόμενο επιστροφής του στη ΝΔ άφησε να εννοηθεί οτι έχουν προχωρήσει οι διαβουλεύσεις επαναλάμβανοντας μια παλαιά δήλωση του Κωνσταντίνου Καραμανλή οτι **κάποια πράγματα γίνονται και δεν λέγονται και άλλα λέγονται και δεν γίνονται.** Πληροφορίες αναφέρουν οτι λόγω και του ατυχήματός του ο κ. Σουφλιάς θα καταλάβει θέση στο ψηφοδέλτιο Επικρατείας ενώ στη Ρηγίλης εμφανίστηκε και ο **ποδοσφαιριστής Ντανιέλ Μπατίστα** ο οποίος συμφωνα με πληροφοριες θα είναι υποψηφιος στη Β' Αθηνας. Υποψηφιος στην Α' Θεσσαλονίκης αναμένεται οτι θα είναι **ο κ. Γιαννης Ιωαννίδης** και αυτός απο το χώρο του Αθλητισμού.

Το απόγευμα θα ανακοινωθεί η σύνθεση της Επιτροπής Εκλογικού Αγώνα της ΝΔ στην οποία σύμφωνα με πληροφορίες αυξημένες αρμοδιότητες θα εχει η Ντόρα Μπακογιάννη.

Η κυρία Μπακογιάννη είχε τηλεφωνική επικοινωνία με τον κ. Καραμανλή ενώ σήμερα θα συναντηθούν κατ' ιδίαν στη Ρηγίλλης.

Η δήμαρχος Αθηναίων θα συμμετέχει στην προεκλογική εκστρατεία της ΝΔ και τη Δευτέρα θα μιλήσει στην Αλεξανδρούπολη.

Στην Επιτροπή Εκλογικού Αγώνα θα μετέχουν όλα τα μελη του Πολιτικού Συμβουλίου και ως εκ τούτου και ο Κ. Μητσοτάκης οι συντονιστές και οι τομεάρχες καθώς και οι επικεφαλής των γραμματειών.

Σύμφωνα με το χρονοδιάγραμμα που ανακοινώθηκε απο τη Ρηγίλλης σήμερα ο κ. Καραμανλής θα μιλήσει στους υποψηφίους βουλευτές του κόμματος στις μονοεδρικές και ορφανές περιφέρειες, το Σαββατο θα επισκεφθεί το Χαλάνδρι, τη Δευτέρα θα συγκληθεί η Κοινοβουλευτική Ομάδα , στις 14 Ιανουαρίου θα παρουσιαστεί το πρόγραμμα Υγείας του κόμματος, στις 16 θα συνεδριάσει η Επιτροπή Εκλογικού Αγώνα ενώ δυο ημέρες αργότερα θα ολοκληρωθούν οι διαδικασίες στα πολιτικά και κοινωνικά συμβούλια σε όλους τους νομούς για τους υποψηφίους βουλευτές που θα προταθούν, 19 Ιανουαρίου θα συγκληθεί το Πολιτικό Συμβούλιο, δυο ημέρες αργότερα ο κ. Καραμανλής θα μιλήσει σε γυναίκες και στις 23 Ιανουαρίου θα συγκληθεί η Κεντρική Επιτροπή .

Η ανακοίνωση των ψηφοδελτίων αναμένεται να γινει στις 25 του μήνα και το αργότερο έως τα τέλη Ιανουαρίου ενώ μέχρι τα τέλη Ιανουαρίου θα παρουσιαστεί και το οικονομικό πρόγραμμα του κόμματος. Το αργότερο μέχρι τα μέσα Φεβρουαρίου θα εχει συγκληθεί και η Εθνική Συνδιάσκεψη της ΝΔ για την έγκριση του κυβερνητικού προγράμματος του κόμματος.

Ο ΣΗΜΙΤΗΣ ΚΑΝΕΙ ΚΟΥΜΑΝΤΟ

Στις 6 Φεβρουαρίου το συνέδριο του ΠΑΣΟΚ

Στις 8 η εκλογή του Γιωργάκη

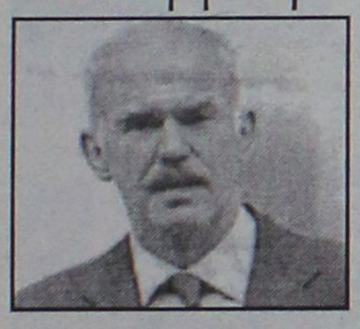

Την πραγματοποίηση έκτακτου συνεδρίου του ΠΑΣΟΚ στις 6 Φεβρουαρίου και την τέλεση ψηφοφορίας για εκλογή νέου προέδρου του Κινήματος στις 8 του ίδιου μήνα πρότεινε χθες ο Κώστας Σημίτης, κατά την ομιλία του στη συνεδρίαση της Κεντρικής Επιτροπής.

Οι προτάσεις του πρωθυπουργού και προέδρου του ΠΑΣΟΚ τέθηκαν σε ψηφοφορία και έγιναν ομόφωνα δεκτές από τα μέλη της ΚΕ του κόμματος.

Ο κ. Σημίτης απάντησε σε όσους τον χαρακτήρισαν «υπηρεσιακό πρωθυπουργό» και σημείωσε: «Απατώνται όσοι έσπευσαν να με βαφτίσουν υπηρεσιακό πρωθυπουργό. Δεν είμαι υπηρεσιακός πρωθυπουργός. Θα αντιπαρατεθώ στη Δεξιά, θα βοηθήσω τον νέο πρόεδρο, θα είμαι παρών».

Χαρακτήρισε δε «αστειότητες» τα περί διαρχίας, διότι, όπως εξήγησε, η μορφή διαρχίας που επέλεξε έχει ημερομηνία λήξης την 8η Μαρτίου 2004. Στην πρόταση για διαρχία, όπως είχε διατυπωθεί το 1996 είχε διαφωνήσει τότε και εξακολουθεί να διαφωνεί και σήμερα.

Αναφερόμενος στις αποφάσεις που ανακοίνωσε την Τετάρτη, ο πρωθυπουργός ξεκαθάρισε πως αυτές δεν καθορίστηκαν με βάση προσωπικές του επιδιώξεις, ούτε τυχαία. Σύμφωνα με τα λεγόμενά του, η πρωτοβουλία για ανανέωση στην ηγεσία του ΠΑΣΟΚ εντάσσεται στο πλαίσιο της μέχρι τώρα πολιτικής του.

Ταυτόχρονα, ο Κώστας Σημίτης απάντησε και σε όσους διατύπωσαν την άποψη ότι η ανανέωση δεν πρέπει να γίνει τώρα. «Τώρα είναι η ώρα, τώρα τη χρειάζεται η χώρα. Η ανανέωση πρέπει να γίνεται όταν ένα κόμμα είναι στην εξουσία, διότι μπορεί να μετατρέπει σε πράξη τους σχεδιασμούς του, και όχι όταν είναι στην αντιπολίτευση».

Ο απερχόμενος πρόεδρος του ΠΑΣΟΚ κάλεσε σε συσπείρωση και κοινή δράση όλα τα μέλη και στελέχη του Κινήματος και έστειλε μήνυμα προς πάσα κατεύθυνση, σημειώνοντας: «Όταν κερδίζουμε, κερδίζουμε όλοι μαζί και όταν χάνουμε, χάνουμε όλοι».

Εμφανίστηκε δε αισιόδοξος για νέα νίκη του ΠΑΣΟΚ στις εκλογές και επιτέθηκε με δριμύτητα στο κόμμα της αξιωματικής αντιπολίτευσης, χρησιμοποιώντας εκ περιτροπής τους όρους ΝΔ και Δεξιά.

Όσον αφορά στο έκτακτο συνέδριο της 6ης Φεβρουαρίου -ημέρα Παρασκευή-, ο κ. Σημίτης πρότεινε τη διεξαγωγή καθολικής ψηφοφορίας, στην οποία θα πάρουν μέρος τα μέλη και οι φίλοι του Κινήματος.

Το συνέδριο εξάλλου θα αποφασίσει σχετικά με το προεκλογικό πρόγραμμα του ΠΑΣΟΚ και θα τροποποιήσει το Καταστατικό, ώστε να προβλέπεται η εκλογή προέδρου λαϊκής βάσης, κάτι άλλωστε που αποτελεί επιθυμία του Γιώργου Παπανδρέου.

Αναφερόμενος δε σε παλαιότερη ομιλία του κατά τη συνεδρίαση της ΚΕ στις 3 Ιουλίου του 2003, ο πρωθυπουργός άφησε να εννοηθεί ότι οι εξελίξεις που λαμβάνουν χώρα αυτ'η τη στιγμή στο ΠΑΣΟΚ ήταν από καιρό προγραματισμένες και έγιναν βάσει σχεδίου. Απηύθυνε δε πρόσκληση προς όλα τα στελέχη, τα μέλη και τους οπαδούς της δημοκρατικής παράταξης να δράσουν ενωμένα εν όψει των εκλογών, υπογραμμίζοντας ότι «όλοι πρέπει να αναλογιστούν πως οι εκλογές δεν κερδίζονται με αποστασιοποιήσεις και προσωπικούς εγωϊσμούς», φράση η οποία από πολλούς θεωρήθηκε ότι απευθύνεται μεταξύ άλλων και προς στελέχη που τηρούν ακόμα αποστάσεις από το ΠΑΣΟΚ, όπως ο Κώστας Λαλιώτης και ο Αλέκος Παπαδόπουλος.



ΚΑΦΕ ΜΠΑΡ
NAOS
Σας εύχεται
ΚΑΛΗ ΧΡΟΝΙΑ!!!
Ανοιχτά για σας από το πρωί στις 10 π.μ. για καφέ-μέχρι τις πρώτες πρωινές ώρες για ποτό και διασκέδαση
ΣΑΣ ΠΕΡΙΜΕΝΟΥΜΕ!!!
Σοφοκλέους 7- Παλιά Πόλη

Mediteranneo
PIANO - RESTAURANT
Σας ευχόμαστε ΧΡΟΝΙΑ ΠΟΛΛΑ, ευτυχισμένο και αποδοτικό το νέο έτος
Ανοιχτά κάθε Παρασκευή-Σαββάτο και τις γιορτές καθημερινά.
Συντροφιά σας
Ο Γιώργος Χατζηαντώνης
στο πιάνο και
η Δήμητρα Ιωάννου.
Τηλ. ρεζερβέ: 2241052677

AN A FERRIES
ΤΑΞΙΔΕΨΤΕ ΜΕ ΤΟ ΝΕΟ ΜΑΣ ΠΛΟΙΟ
Ε/Γ-ΟΓ ΑΝΘΗ ΜΑΡΙΝΑ
ΓΡΗΓΟΡΑ - ΑΝΕΤΑ - ΕΥΧΑΡΙΣΤΑ
ΜΟΝΟ ΣΕ 13 ΩΡΕΣ!!!
* Από ΡΟΔΟ προς ΠΕΙΡΑΙΑ
Κάθε ΤΡΙΤΗ - ΠΕΜΠΤΗ - ΣΑΒΒΑΤΟ
* Από ΠΕΙΡΑΙΑ προς ΡΟΔΟ
Κάθε ΔΕΥΤΕΡΑ - ΤΕΤΑΡΤΗ - ΠΑΡΑΣΚΕΥΗ
ΠΡΟΣΦΟΡΑ
ΟΛΑ ΤΑ ΕΙΣΙΤΗΡΙΑ ΣΕ ΜΙΣΗ ΤΙΜΗ!
• ΕΠΙΒΑΤΗΣ: 16,90 ευρώ
• Ι.Χ.: 44,60 ευρώ
* Εκδόσεις εισιτηρίων σε όλα τα ταξιδιωτικά πρακτορεία
Κεντρικό πρακτορείο
TSAGARIS TRAVEL
Ακτή Σαχτούρη 5
Τηλ.. (22410) 36170, 28597, 35066, 30406
FAX: 22410-39839

Από Τουρκία, Αίγυπτο, Τυνησία, Μαρόκο και Ρουμανία

ΣΚΛΗΡΟ ανταγωνισμό υφίσταται ο τουρισμός μας

Και δαπανούμε τα λιγότερα για διαφήμιση και προβολή

Τις προοπτικές αλλά και τα προβλήματα των ξενοδοχειακών επιχειρήσεων παρουσιάζει σε ειδική μελέτη για τον κλάδο το Ίδρυμα Βιομηχανικών και Οικονομικών Ερευνών. Αν και οι προοπτικές του κλάδου εμφανίζονται θετικές για τα επόμενα έτη, ταυτόχρονα ένας μεγάλος αριθμός ξενοδοχειακών επιχειρήσεων εκφράζει έντονη ανησυχία για το μέλλον του κλάδου βραχυχρόνια.

Σύμφωνα με την μελέτη του ΙΟΒΕ, οι κυριότεροι λόγοι αισιοδοξίας για την πορεία του κλάδου συνοψίζονται στους Ολυμπιακούς Αγώνες του 2004, στην υλοποίηση και βελτίωση μεγάλου αριθμού έργων υποδομής στην ενίσχυση της ειδικής τουριστικής υποδομής των ξενοδοχειακών καταλυμάτων (συνεδριακά κέντρα, γήπεδα γκολφ, χιονοδρομικά κέντρα κλπ), στην καλύτερη αξιοποίηση των ευρωπαικών διαρθρωτικών κονδυλιών (εκπαίδευση, απασχόληση) και στα θετικά οφέλη από την είσοδο της χώρας στην ΟΝΕ.

Από την άλλη πλευρά οι ανησυχίες των ξενοδοχειακών επιχειρήσεων επικεντρώνονται κυρίως στον έντονο ανταγωνισμό που αντιμετωπίζει στο σύνολό του ο ελληνικός τουριστικός τομέας από άλλες χώρες (Τουρκία, Αίγυπτος, Τυνησία, Μαρόκο, Ρουμανία), οι οποίες δεν συγκαταλέγονται στις παραδοσιακά ανταγωνίστριες χώρες της Μεσογείου (Ισπανία, Πορτογαλία, Ιταλία).

Η διαφημιστική δαπάνη, που αποτελεί σημαντική παράμετρος για την προσφορά του τουριστικού προϊόντος στο σύνολο του προϋπολογισμού των εθνικών οργανισμών τουρισμού, στην Ελλάδα αντιπροσωπεύει το 18,7% έναντι 35,7% της Ιταλίας και 83,7% της Πορτογαλίας.

Οι κύριοι προβληματισμοί των εγχωρίων επιχειρήσεων εντοπίζονται:

• **Ανεπαρκής** τεχνική υποδομή (οδικό δίκτυο, αεροδρόμια, σταθμοί λεωφορείων και τρένων, λιμάνια, μαρίνες, τηλεπικοινωνίες κλπ).

• **Ανυπαρξία** εξειδικευμένου φορέα, ο οποίος να δρα σε περιφερειακό επίπεδο, με ρόλο το σχεδιασμό, το μάρκετινγκ, την προβολή και τη διαφήμιση του τουριστικού προϊόντος του.

• **Υψηλή** διαπραγματευτική δύναμη που εμφανίζουν οι τουριστικοί πράκτορες (tour operators).

• **Ύπαρξη** ενός μεγάλου αριθμού παράνομων (μη καταγεγραμμένων) κλινών (παραξενοδοχεία).

• **Έλλειψη** συνέπειας και σωστής νοοτροπίας στην ποιότητα των παρεχόμενων υπηρεσιών, γεγονός που δημιουργεί διακυμάνσεις στους δείκτες ικανοποίησης των πελατών.

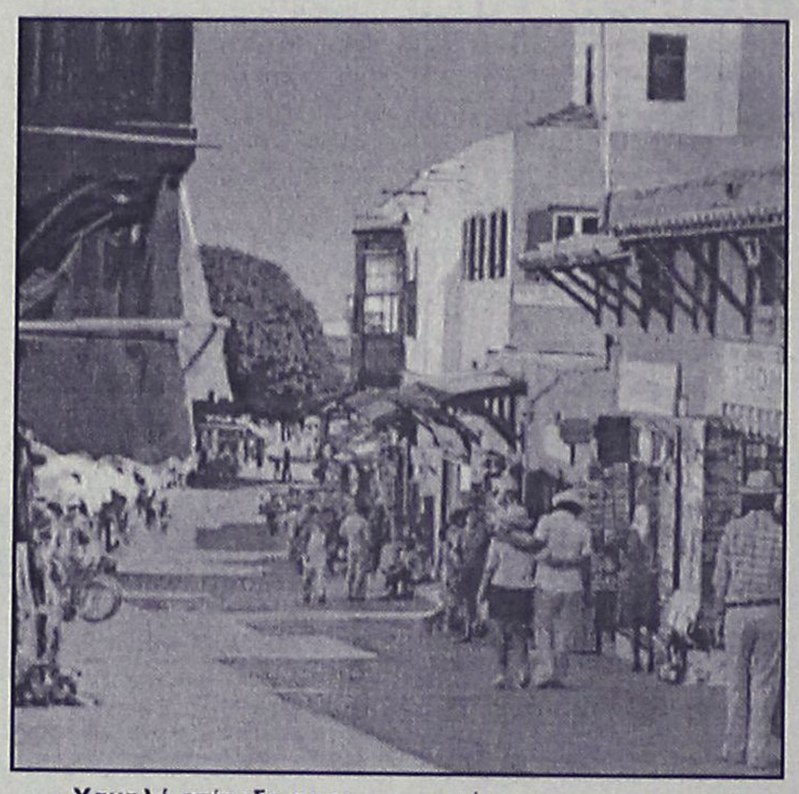

• **Χαμηλό** επίπεδο παρεχόμενης ξενοδοχειακής εκπαίδευσης εκ μέρους της πολιτείας, το οποίο οδηγεί σε ανεπάρκεια ζήτησης για εξειδικευμένο εργατικό δυναμικό.

• **Έντονη** εποχικότητα που εμφανίζει το τουριστικό προϊόν, η οποία αναδεικνύει σημαντικές αδυναμίες του κλάδου (έλλειψη μακροχρόνιου σχεδιασμού και προβολής, εξάρτηση από μαζικό τουρισμό κλπ) που περιορίζουν την υγιή και ισόρροπη ανάπτυξη

Το ενεργό ξενοδοχειακό δυναμικό της Ελλάδας για το 2002 αποτελείται από 8.331 ξενοδοχειακές μονάδες. Τα περισσότερα από αυτά είναι συγκεντρωμένα στην περιφέρεια του Νοτίου Αιγαίου (21%) και ακολουθούν η περιφέρεια της Κρήτης (16%), Κεντρικής Μακεδονίας (12%), Ιονία Νησιά (9%) και Αττική (8%). Ο μέσος αριθμός δωματίων ανά ξενοδοχειακή μονάδα ανέρχεται σε 38.

Σύμφωνα με την μελέτη του ΙΟΒΕ, οι διανυκτερεύσεις σε ξενοδοχεία παρουσίασαν την περίοδο 1996-2001 αύξηση με μέσο ετήσιο ρυθμό 5,1%. Από τους επιμέρους μήνες, οι υψηλότερες διανυκτερεύσεις παρουσιάζονται τους μήνες Αύγουστο και Ιούλιο και αντιπροσωπεύουν το 20% και 17,5% του συνόλου αντίστοιχα το 2000, ενώ ο Δεκέμβριος και ο Ιανουάριος βρίσκονται στην αντίθετη όχθη με ποσοστά μόλις 1,8%.

Το υψηλότερο ποσοστό διανυκτερεύσεων αντιπροσωπεύει η περιφέρεια του Νοτίου Αιγαίου με ποσοστό 27% του συνόλου και ακολουθούν η Κρήτη με 20%, η Αττική με 13% και τα Ιόνια Νησιά με 11%.

Οι αφίξεις των αλλοδαπών τουριστών στην Ελλάδα την περίοδο 1990-2001 παρουσιάζουν μέση αύξηση 4,3% ετησίως. Ωστόσο, κατά το ΙΟΒΕ, αν αφαιρεθούν οι αφίξεις αλλοδαπών από τις Βαλκανικές χώρες που αναφέρονται κυρίως σε μετακινήσεις για εύρεση εργασίας, ο ρυθμός αύξησης των αφίξεων περιορίζεται σε 3,4% περίπου.

Το Ηνωμένο Βασίλειο και η Γερμανία αποτελούν τις χώρες από όπου προέρχονται οι περισσότεροι τουρίστες με ποσοστά 23% και 20% αντίστοιχα για το έτος 2000. Ακολουθούν με μεγάλη διαφορά η Ιταλία (7%), η Ολλανδία (5,4%) και η Γαλλία (5%).

Εστιατόριο
ΔΗΜΙΟΥΡΓΙΕΣ
Το εστιατόριο ΔΗΜΙΟΥΡΓΙΕΣ σας εύχεται ΚΑΛΗ ΧΡΟΝΙΑ!
Σας ενημερώνουμε ότι θα είμαστε ανοικτά την Τρίτη-Τετάρτη-Παρασκευή και Σάββατο 6-7-9 και 10 Ιανουαρίου 2004.
SOME GUYS... IT'S AN ART
Τηλ. για κρατήσεις 2241094950, Λ. Ηρακλειδών 82, Ιξιά, απέναντι από το AVRA BEACH

Gourmet Restaurant
Safran
Δημιουργίες του chef Σταύρου Γωγιού από το "ΜΥΘΟ" της Σύμης
καινούργιο άρωμα στην πόλη...
Σωτήρος 47 - Ιξιά - Ιαλυσός •Τηλ. 2241091835

mazda

Η Mazda στην πιο Ρόδινη εποχή της.

Τώρα κοντά σας, όλα τα νέα μοντέλα, από τον νέο εξουσιοδοτημένο διανομέα στη Ρόδο.

Η 3Τ ΑΕΒΕ φέρνει στη Ρόδο όλη τη νέα γενιά Mazda. Μια γενιά με αυτοκίνητα-θαύματα, που ξεχωρίζουν και αιφνιδιάζουν.
Με πρωτοποριακό σχεδιασμό και δυναμικό χαρακτήρα.
Με εμφάνιση που κόβει την ανάσα, με τη χαρά της οδήγησης που υπόσχεται κάθε zoom-zoom.

Η νέα γενιά Mazda είναι έτοιμη να κατακτήσει κάθε οδηγό. Και η 3Τ ΑΕΒΕ είναι έτοιμη να κατακτήσει όλη τη Ρόδο.
Με νέα έκθεση επιβατικών και επαγγελματικών Mazda, συνεργείο με εξειδικευμένο προσωπικό,
ανταλλακτικά, άριστη εξυπηρέτηση και ολοκληρωμένο after sales service.

Η πιο Ρόδινη εποχή της Mazda άρχισε. Υποδεχτείτε την.



3Τ ΑΕΒΕ
6ο χλμ. Ρόδου - Λίνδου, 851 00 Ρόδος
Τηλ.: 22410 68000, Fax: 22410 68010, mazda@3t.gr

ΜΕΖΕΔΟΠΩΛΕΙΟ
Νταλαβέρι
Αν είναι αλήθεια ότι στην καρδιά του άντρα φτάνεις μέσα από το στομάχι του, τότε επωφεληθείτε από το πνεύμα των ημερών, τις γιορταστικές λιχουδιές μας και τη ξεστή ατμόσφαιρα δίπλα στο τζάκι για ένα...
"Νταλαβέρι"!!!
ΑΝΟΙΚΤΑ κάθε μέρα από τις 13.00 έως αργά το βράδυ
ΑΚΤΗ ΚΑΝΑΡΗ 10 (έναντι Μύλου), παραλία Ιαλυσού
Τηλ. για ρεζερβέ κ. Αννα Σταυράκη
Τηλ. 2241091167

Μικροεπιλογές Επίπλων
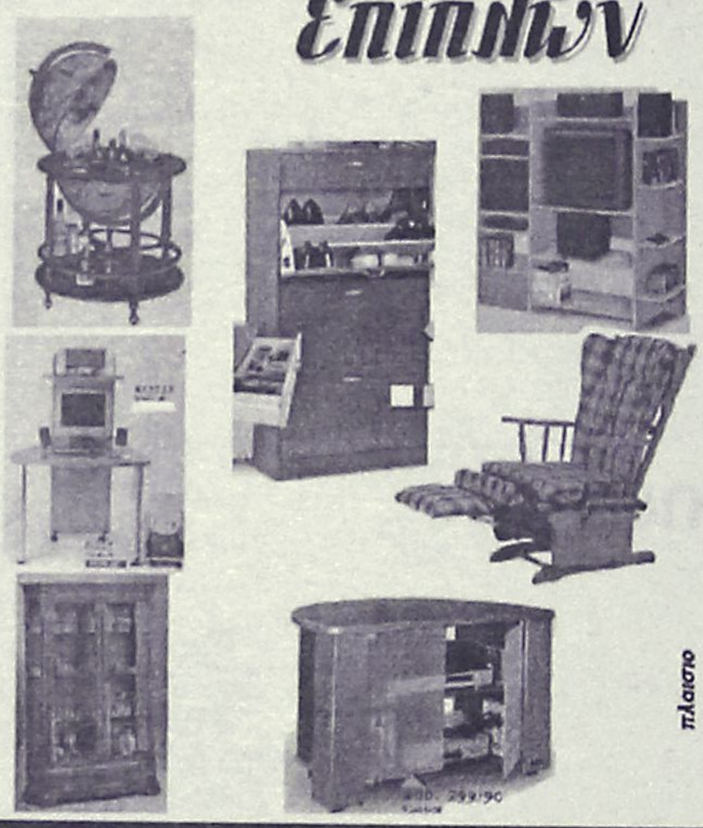
πλαισιο
Λεωφ. Ελευθερίας 20 - Κρεμαστή τηλ. 93364
Κων/νου Τσαλδάρη 36 - Ρόδος τηλ. 35706

casa νοσταλγία
Τώρα και στη Ρόδο, ένα κατάστημα φέρνει την έκπληξη στο χώρο του δώρου και της εσωτερικής διακόσμησης. Φτιαγμένα με μεράκι και φαντασία για ανθρώπους με ξεχωριστό γούστο.

Μικροέπιπλα, φωτιστικά, χειροποίητες εικόνες, πίνακες, ξυλόγλυπτοι καθρέπτες, αντικείμενα από κασσίτερο, είναι μερικές από τις ιδέες που θα βρείτε σε μας.
Επιθυμία μας να γνωριστούμε από κοντά
ΚΑΡΠΑΘΟΥ 13 - ΡΟΔΟΣ
ΤΗΛ. (22410) 33111 & 77878

Κρύος καιρός, αλλά παγωμένες και οι τσέπες!

Τοπίο νεκρής φύσης θυμίζει η αγορά μας

Γενναίες εκπτώσεις ετοιμάζουν οι έμποροι, αλλά..

Νεκρή είναι κυριολεκτικά η αγορά της Ρόδου αυτές τις μέρες, καθώς οι γιορτές πέρασαν και οι περισσότεροι πραγματοποίησαν ήδη τα απαραίτητα ψώνια τους. Χθες και προχθές, η κίνηση ήταν μηδενική, και σ' αυτό συνέβαλε και το γεγονός ότι επικρατούσε πολικό ψύχος στη Ρόδο. Οι χαμηλές θερμοκρασίες που σημειώθηκαν (το θερμόμετρο έφτασε τα πρωινά τους 0 βαθμούς) απέτρεψαν πολλούς, ακόμα και από τις αναγκαίες εργασίες στο κέντρο της πόλης, ενώ κάποιοι καταστηματάρχες που εκτίμησαν σωστά δεν άνοιξαν ούτε τα καταστήματά τους.

Η πτώση της κίνησης στην αγορά της Ρόδου, αμέσως μετά τις γιορτές, είναι σύνηθες φαινόμενο, και δικαιολογείται απόλυτα, αφού είναι ζήτημα ημερών να ξεκινήσουν οι καθιερωμένες εκπτώσεις. Οπως είναι ήδη γνωστό, οι χειμερινές εκπτώσεις θα ξεκινήσουν σε όλη τη χώρα στις 15 του μήνα και θα διαρκέσουν μέχρι τις 28 Φεβρουαρίου.

Μέσα σ' αυτό το διάστημα θα γίνουν όσες αγορές δεν έγιναν τις γιορτές, και οι περισσότερες απ' αυτές όπως συνηθίζεται δεν θα είναι απαραίτητες, αλλά απλά το δέλεαρ των χαμηλών τιμών, είναι τέτοιο που παρασύρει το κοινό, παρά τις συμβουλές των αρμοδίων (ΙΝΚΑ) για αγορές με βάση τις πραγματικές ανάγκες.

Πάντως θα πρέπει να σημειωθεί ότι, και οι έμποροικαταστηματάρχες της Ρόδου, λόγω της γνωστής κατάστασης στην αγορά (η κίνηση της οποίας δεν ικανοποίησε) προσανατολίζονται σε γενναίες εκπτώσεις, ώστε να προσελκύσουν πελάτες.

Το γενικότερο κλίμα που επικρατεί στην εμπορική αγορά είναι αρνητικό, καθώς κατά τη διάρκεια των εορτών ο τζίρος δεν ήταν ικανοποιητικός, γεγονός που θα αναγκάσει κάποιες μικρομεσαίες επιχειρήσεις, να προχωρήσουν σε πωλήσεις ακόμα και κάτω του κόστους κατά τη διάρκεια των χειμερινών εκπτώσεων.

Ολες τις επόμενες μέρες, μέχρι τις 15 του μήνα το κοινό αναμένεται να κάνει τις καθιερωμένες διερευνητικές βόλτες στην αγορά, για να δει τα πωλούμενα είδη και τις τιμές που επικρατούν. Αλλωστε οι βιτρίνες έχουν ακόμα τη γιορτινή διακόσμηση η οποία στο τέλος της εβδομάδας θα αποτελεί πλέον παρελθόν.

...Και οι συνήθεις συμβουλές

Συμβουλές προς τους καταναλωτές προκειμένου να αποφύγουν παγίδες που κρύβουν οι εκπτώσεις δίνει το Ινστιτούτο Καταναλωτών. Ειδικότερα το ΙΝ.ΚΑ υπενθυμίζει ότι:

- Οι αγορές πρέπει να γίνονται με βάση τις πραγματικές ανάγκες και όχι το ποσοστό έκπτωσης.
- Οι αγορές πρέπει ν ακολουθούν:

α) τον προγραμματισμό και
β) την έρευνα στα καταστήματα.

- Οι αγορές πρέπει να τηρούν τον προγραμματισμό που γίνεται στην ηρεμία του σπιτιού και να μην τον ανατρέπουν.
- Οι καταναλωτές να καταπολεμούν την νοοτροπία του "να προλάβουμε".
- Οι καταναλωτές να μην επηρεάζονται από το %



της έκπτωσης σε ένα συγκεκριμένο είδος και να νομίζουν ότι το ίδιο ποσοστό έκπτωσης, στις ίδιες ποιότητες, ισχύει για όλα τα είδη μέσα σε ένα κατάστημα. Η αποφυγή γενίκευσης των εντυπώσεων είναι σημαντική γιατί πολλά καταστήματα χρησιμοποιούν στη διαφήμιση και στις βιτρίνες, κάποιο ή κάποια είδη για "κράχτη".

- Οι καταναλωτές πρέπει να θυμούνται ότι η περίοδος των εκπτώσεων μπορεί να τους είναι χρήσιμη στα είδη τα οποία επηρεάζονται από την εποχικότητα και τη μόδα, δηλαδή στα είδη ένδυσης-υπόδησης. Αντιθετα, στις οικιακές συσκευές και εξοπλισμό, οπτικοακουστικά, έπιπλα, κ.λπ. διαρκή προϊόντα, δεν είναι αναγκαστικά η καλύτερη εποχή, στο βαθμό που οι τιμές τους παίζουν σε όλη τη διάρκεια του χρόνου τόσο που, συχνά είναι ανεβασμένες στις εκπτώσεις.
- Οι καταναλωτές να καταγγέλλουν κάθε περίπτωση πλασματικών εκπτώσεων ή κυκλοφορίας ελαττωματικών προϊόντων, κατά την περίοδο αυτή.





Ενώ άλλες τόσες υποβλήθηκαν σε άλλους Δήμους

Στις 1.300 έφθασαν οι αιτήσεις ετεροδημοτών

Οι περισσότεροι είναι Πελοποννήσιοι και κατά δεύτερο λόγο Βορειοελλαδίτες

Κυρίως Πελοποννήσιοι και κατά δεύτερο λόγο βορειοελλαδίτες είναι οι περισσότεροι από του 1.300 ετεροδημότες που κατέθεσαν αιτήσεις στον δήμο Ρόδου με σκοπό να ψηφίσουν εδώ κατά τις προσεχείς εκλογές χωρίς να χρειαστεί να μετακινηθούν στις ιδιαίτερες πατρίδες τους.

Η σχετική προθεσμία έληξε και όλες οι αιτήσεις θα διαβιβαστούν στο υπουργείο Εσωτερικών.

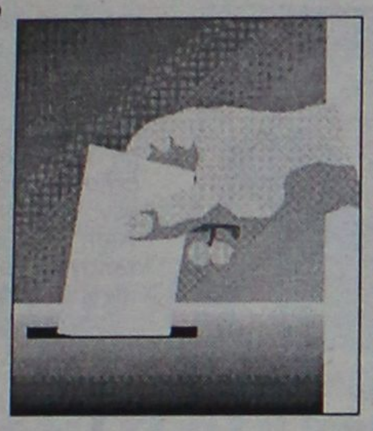

Υπολογίζεται ότι άλλες τόσες αιτήσεις κατατέθηκαν στους υπόλοιπους δήμους της Δωδεκανήσου.

Από το υπουργείο Εσωτερικών οι αιτήσεις αυτές θα χωριστούν σε Εφετειακές περιφέρειες και ανάλογα θα είναι και τα εκλογικά τμήματα που θα συγκροτηθούν (ο νόμος θέτει ως προϋπόθεση να υπάρχουν τουλάχιστον 40 ετεροδημότες ανά εφετειακή περιφέρεια για να στηθεί εκλογικό τμήμα).

Τέτοια τμήματα όμως θα συσταθούν στην έδρα κάθε νομού, όπου θα πρέπει να έρθουν οι ετεροδημότες για να ψηφίσουν. Αντίστοιχα, τέτοιο δικαίωμα ψήφου θα αποκτήσουν οι Δωδεκανήσιοι που ζουν σε άλλες περιοχές της χώρας.

Για την Αθήνα και τον Πειραιά, υπολογίζονται οι ψηφοφόροι αυτοί σε 6.000 περίπου ενώ ικανός αριθμός υπάρχει και στην Θεσσαλονίκη, ενδεχομένως δε και σε άλλες περιοχές της χώρας.

Για τη νέα τουριστική περίοδο στη Ρόδο

Καμία πρόβλεψη δεν είναι ακόμα ασφαλής

Συγκρατημένη αισιοδοξία για διατήρηση κάποιων στάνταρς στις αφίξεις που όμως δεν πλησιάζουν τις καλές εποχές

Με αισιοδοξία ξεκινά για την περιοχή μας το νέο έτος, όσον αφορά την τουριστική κίνηση και τις κρατήσεις για τον προορισμό της Ρόδου.

Σύμφωνα με όσα επισημαίνουν οι αρμόδιοι τουριστικοί φορείς, ο φετινός χρόνος σε σύγκριση με τον περσινό, άρχισε με λιγότερες δυσκολίες, και κυρίως δεν προβάλλει κανένα ενδεχόμενο (προς το παρόν τουλάχιστον) πολεμικής σύγκρουσης. Τα θετικά στοιχεία είναι περισσότερα, παρά το γεγονός ότι η οικονομική κρίση συνεχίζει να υφίσταται και σε ένα βαθμό θα επηρεάσει την τελική εικόνα. Οπως υπογραμμίζουν, η Γερμανική αγορά, συνεχίζει να πηγαίνει ικανοποιητικά, αναφορικά με τις κρατήσεις, και με δεδομένη την ίδια οικονομική κατάσταση ο ρυθμός δεν μπορεί να χαρακτηριστεί κακός.

Αντιθέτως, η Αγγλική αγορά δεν εμφανίζει κάποια σταθερή εικόνα και παρουσιάζει διάφορα χαρακτηριστικά. Οι κρατήσεις της είναι χαμηλές γεγονός που οφείλεται στη νοοτροπία των Άγγλων, οι οποίοι ελπίζουν σε καλύτερες τιμές όταν πλησιάζει η θερινή περίοδος. Παράλληλα, φαίνεται ότι επικρατεί το σύστημα της κράτησης "τελευταίας στιγμής" ενώ ίσως ένα μέρος της διστακτικότητας να αποδίδεται και στα γεγονότα του Φαληρακίου πέρυσι το καλοκαίρι.

Φαίνεται όμως ότι κυρίαρχο ρόλο στην Αγγλία, παίζει το νόμισμά της και η ισοτιμία έναντι του ευρώ ενώ, όπως παρατήρησαν κάποιοι τουριστικοί φορείς φέτος οι ΗΠΑ ως προορισμός αναμένεται να κερδίσουν έδαφος στις προτιμήσεις των Αγγλων.

Σύμφωνα με το μέλος του δ.σ. της Ενωσης Ξενοδόχων Ρόδου κ. Γιώργο Γεωργιάδη αυτό το διάστημα, οι οποιεσδήποτε προβλέψεις δεν είναι ασφαλείς επειδή νέοι συσχετισμοί και νέες καταστάσεις εμφανίζονται στα τουριστικά πράγματα. Ο κ. Γεωργιάδης που εκτιμά ότι πολλά θα αλλάξουν στο χώρο των μεγάλων τουριστικών οργανισμών, παραδέχεται ότι η πτώση του δολαρίου θα αποτελέσει δέλεαρ για πολλούς Ευρωπαίους να επισκεφθούν τις ΗΠΑ και μάλιστα να ψωνίσουν από τη μεγάλη αγορά της. Παράλληλα συμφωνεί με όσα συμπεραίνει ο Παγκόσμιος Οργανισμός Τουρισμού για τη δυσκολία των επόμενων 5 χρόνων και υπογραμμίζει την υπερπροσφορά διακοπών από εκατοντάδες νέους τουριστικούς προορισμούς.

Αυτό που επίσης υποστηρίζει είναι ότι **"σήμερα για να πουλήσεις πρέπει να είσαι ή φθηνός ή ο καλύτερος"**. Κι επειδή φθινότεροι δεν μπορούμε να είμαστε (ήδη έχουν πέσει χαμηλά οι τιμές) τότε πρέπει να γίνουμε οι καλύτεροι. Και για να γίνουμε, χρειάζεται προσπάθεια απ' όλους, ώστε οι υπηρεσίες μας να αναβαθμιστούν.

Πάντως ο κ. Γεωργιάδης δηλώνει ότι τα νούμερα ολοένα και μικραίνουν και μάλλον θα πρέπει να ξεχάσουμε τα παλιά καλά χρόνια. Φαίνεται βέβαια στον ορίζοντα ένα άνοιγμα των αγορών της Πολωνίας, Βουλγαρίας, Τσεχίας, Ρωσίας, και κυρίως Κίνας, όμως, αυτό θα γίνει σταδιακά, και θα περάσουν πολλά χρόνια για να πούμε ότι επωφελήθηκε απ' την ανάπτυξη αυτών των αγορών η περιοχή.

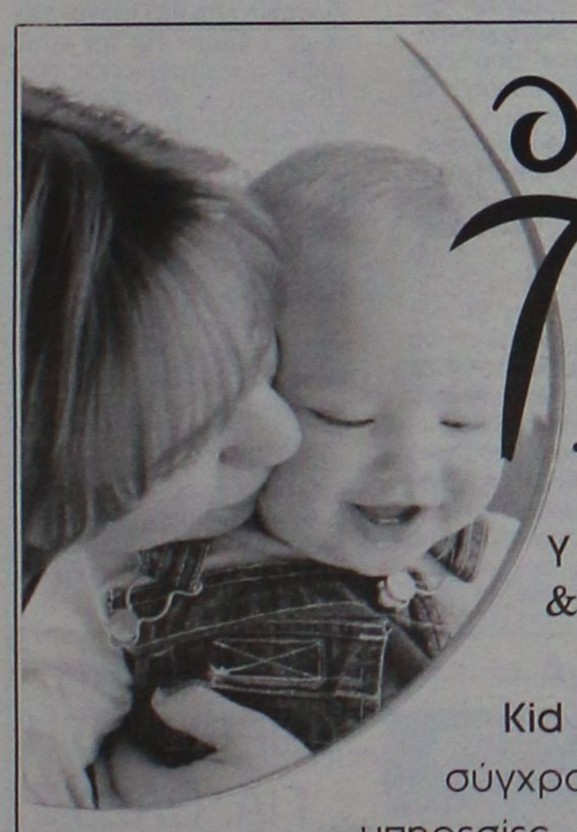

Kid
fun & care
Υπεύθυνη φύλαξη
& Δημιουργική απασχόληση!

Kid Fun & Care. Μια νέα σύγχρονη εταιρεία που παρέχει υπηρεσίες φύλαξης και δημιουργικής απασχόλησης μικρών παιδιών στο σπίτι σας. Ενα σύγχρονο επιχειρηματικό concept που γεννήθηκε για να ικανοποιήσει την πιο επιτακτική ανάγκη των γονέων με μικρά παιδιά.

Ποιοτικές υπηρεσίες που χαρακτηρίζονται από καινοτομίες και υψηλά standards:

- Υψηλής κατάρτισης προσωπικό.
- Εξατομικευμένη αντιμετώπιση των παιδιών.
- Δημιουργική Απασχόληση.
- Ασφαλιστική κάλυψη.
- Spy Cam.
- Τιμές προσαρμοσμένες στις ανάγκες σας

22410 77 7 55



The Forum Beach Hotel

Το Ξενοδοχείο μας είναι ανοικτό όλο το χρόνο.
Διαθέτουμε αίθουσα για διάφορες εκδηλώσεις όπως δεξιώσεις, γάμους, χορούς, βαπτίσεις, κοπής πίτας



Παραλια Ιαλυσου, Ροδος
Τηλ.: +30 22410 96601 Fax: +30 22410 96655
e-mail: forumhtl@otenet.gr

www.forumhotels.com

ΡΑΓΔΑΙΕΣ ΠΟΛΙΤΙΚΕΣ ΕΞΕΛΙΞΕΙΣ

Ευτελίζει και καίριους θεσμούς η χρεοκοπημένη

Με ημιθανή βουλή να υηφίσουν νέο ε

Τρέχει να προλάβει τις προθεσμίες το Υπουργείο Εσω

«Τρέχει» να προλάβει τις ημερομηνίες το υπουργείο Εσωτερικών, προκειμένου να προετοιμάσει την απρόσκοπτη διεξαγωγή της εκλογικής διαδικασίας της 7ης Μαρτίου, αλλά και για να διεξαχθούν οι εκλογές με τους νέους αναθεωρημένους εκλογικούς καταλόγους, που θα είναι οι πλέον εκκαθαρισμένοι των τελευταίων 50 χρόνων. Χθες το απόγευμα πραγματοποιήθηκε η πρώτη σύσκεψη στο υπουργείο και στις αρχές της επόμενης βδομάδας αναμένεται να έχει την πρώτη της συνεδρίαση η κεντρική εκλογική διακομματική επιτροπή.

Από το υπουργείο διαβεβαιώνουν ότι θα έχουν ολοκληρωθεί εγκαίρως όλες οι σχετικές διαδικασίες προκειμένου οι εκλογές της 7ης Μαρτίου να γίνουν με τους εκλογικούς καταλόγους που θα έχουν συμπεριλάβει όλες τις μεταβολές (μεταδημοτεύσεις, διαγραφές λόγω θανάτων) μέχρι και τις 31 Δεκεμβρίου, όπως επίσης και να εφαρμοστεί -για πρώτη φορά σε βουλευτικές εκλογές- η πρόβλεψη να ψηφίσουν οι ετεροδημότες στον τόπο κατοικίας τους.

Ηδη προχθές, μία μέρα πριν από τη λήξη της προθεσμίας για την υποβολή των σχετικών αιτήσεων, 145.000 εκλογείς έκαναν χρήση του σχετικού μέτρου (εκτιμάται ότι ένας στους τρεις ετεροδημότες υπέβαλε αίτηση). Το 80% των εκλογέων αυτών βρίσκονται στην Αττική, το 10% στη Θεσσαλονίκη και οι υπόλοιποι ψηφοφόροι είναι διασκορπισμένοι σε όλη την Ελλάδα. Η κατανομή αυτή δίνει τη δυνατότητα στο υπουργείο Εσωτερικών να συγκροτήσει αμιγή εκλογικά τμήματα ετεροδημοτών, διευκολύνοντας την έγκαιρη συγκέντρωση και ανακοίνωση των εκλογικών αποτελεσμάτων.

Πάντως και στους νέους αναθεωρημένους εκλογικούς καταλόγους, θα παραμείνουν 61.000 διπλοεγγεγραμμένοι, τα στοιχεία των οποίων είναι σε γνώση του υπουργείου Εσωτερικών. Επειτα από σχετική πρόταση των κομμάτων, η διαγραφή των διπλοεγγεγραμμένων θα διακοπεί μέχρι τις εκλογές και οι συγκεκριμένοι εκλογείς (στο όνομα των οποίων στους εκλογικούς καταλόγους θα είναι σημειωμένο το γράμμα Δ), θα ψηφίσουν, αφού συμπληρώσουν–στα εκλογικά τμήματα–δήλωση, ότι δεν θα ασκήσουν το εκλογικό τους δικαίωμα και σε άλλο δήμο. Το υπουργείο Εσωτερικών προγραμματίζει το αργότερο έως τα μέσα Φεβρουαρίου να παραδώσει στα κόμματα τους εκλογικούς καταλόγους.

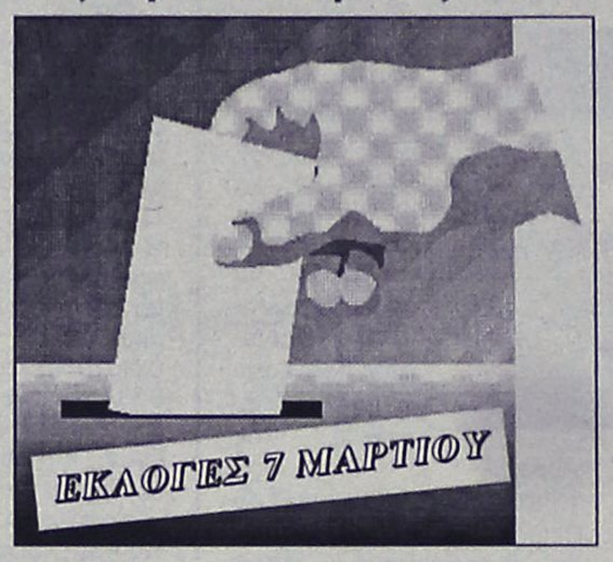

ΕΚΛΟΓΗ ΒΟΥΛΕΥΤΩΝ

Στην αίθουσα Γερουσίας της Βουλής, το κύριο θέμα ήταν το νομοσχέδιο για τον «τρόπο εκλογής των μελών της Εθνικής Αντιπροσωπείας». Βασικές αρχές του νομοσχεδίου είναι η αναλογικότερη κατανομή των 260 εδρών στα κόμματα που ξεπερνούν το 3%, η ενίσχυση του πρώτου κόμματος με τις υπόλοιπες 40 έδρες καθώς και η κατάτμηση της Β' Αθηνών σε τρεις νέες εκλογικές περιφέρειες και του Υπολοίπου Αττικής σε δύο εκλογικές περιφέρειες.

● Το εκλογικό σύστημα που συζητάμε είναι αναλογικότερο, δημοκρατικότερο και αποτελεσματικό διότι διασφαλίζει την κυβερνητική σταθερότητα δήλωσε ο εισηγητής του ΠΑΣΟΚ Π. Αυγερινός, ενώ η αντιπολίτευση δήλωσε ότι θα το καταψηφίσει.

Τη μη συναίνεσή του στο άρθρο 1 που προβλέπει κατατμήσεις περιφερειών διαδήλωσε ο βουλευτής Αττικής του ΠΑΣΟΚ Η. Παπαηλίας, ενώ ο βουλευτής Β' Αθηνών του ΠΑΣΟΚ Ελ. Βερυβάκης είπε ότι δεν θα στηρίξει το νομοσχέδιο (σ.σ. έχει ταχθεί υπέρ της απλής αναλογικής)

Συγκεκριμένα, ο κ. Αυγερινός είπε ότι στην Ελλάδα έχουν δοκιμαστεί όλα τα εκλογικά συστήματα, και ότι οι 24 μεταπολεμικές αναμετρήσεις έχουν διεξαχθεί με 15 εκλογικούς νόμους. Το προτεινόμενο εκλογικό σύστημα, είπε ο κ. Αυγερινός είναι το καλύτερο από όσα γνωρίσαμε και μπορεί να διαρκέσει επί μακρόν.

● Την απόσυρση του νομοσχεδίου ζήτησαν ο εισηγητής της ΝΔ Β. Πολύδωρας και ο κοινοβουλευτικός εκπρόσωπος του κόμματος Πρ. Παυλόπουλος. «Η δημοκρατία μας, με ημιθανή τη Βουλή, δεν έχει τη νομιμοποίηση να ψηφίσει εκλογικό νόμο» είπε ο κ. Πολύδωρας που υποστήριξε ότι το «σαρκαστικά λεγόμενο τριφασικό εκλογικό σύστημα του 1956» ήταν πολύ καλό. Εξέφρασε επίσης την απόλυτη αντίθεσή του με την κατάτμηση των περιφερειών, διότι έτσι θα αναγκαστούν και σε αυτές οι υποψήφιοι βουλευτές να περνούν από τα «διόδια» των τοπικών δημάρχων, των ενοριακών επιτροπών κλπ. «Από τη στιγμή που έχουν προκηρυχτεί εκλογές για τις 7 Μαρτίου, δεν νομιμοποιείται η κυβέρνηση να αρχίζει συζήτηση για εκλογικό νόμο, έστω κι αν θα ισχύσει από τις μεθεπόμενες εκλογές» είπε ο κ. Παυλόπουλος.

Για «καλπονοθευτικό σύστημα που στηρίζει και αναπαράγει το διακομματισμό» έκανε λόγο ο εισηγητής του ΚΚΕ Α. Σκυλλάκος. Υποστήριξε επίσης ότι το νομοσχέδιο είναι και αντισυνταγματικό καθώς παραβιάζει τις αρχές της αντιπροσωπευτικότητας και της ισότητας των πολιτών. Στην πράξη «διαμορφώνεται η αντίληψη ότι ΠΑΣΟΚ και ΝΔ θα μας κυβερνούν συνεχώς, είτε με Κωστάκη είτε με Γιωργάκη είτε με Σημίτη». Για την κατάτμηση των περιφερειών προέβλεψεότι η «διαπλοκή» θα πάρει περισσότερο τοπικό χαρακτήρα.

Νέοι ψηφοφόροι
Δημόσιοι Υπάλληλοι

Εξάλλου, ο βουλευτής του ΚΚΕ ζήτησε από τον κ. Σκανδαλίδη, να δοθεί η δυνατότητα στους γεννηθέντες το 1986 να ψηφίσουν στις ευρωεκλογές του 2004 καθώς και να ρυθμιστεί χρονικά η δυνατότητα επανόδου στην υπηρεσία των δημοσίων υπαλλήλων που δεν εξελέγησαν στις εκλογές. Ο υπουργός Εσωτερικών είπε ότι συμφωνεί με το πρώτο θέμα και ότι θα φέ-

ΚΕΣΙΣΟΓΛΟΥ ΣΤΟΚ

ΑΝ ΧΡΕΙΑΖΕΣΤΕ ΑΝΤΙΚΕΙΜΕΝΑ ΓΙΑ ΝΑ ΟΜΟΡΦΗΝΕΤΕ ΤΟΝ ΧΩΡΟ ΣΑΣ, ΔΩΡΑ ΟΙΚΟΝΟΜΙΚΑ ΑΛΛΑ ΚΑΙ ΠΟΙΟΤΙΚΑ ΣΕΡΒΙΤΣΙΑ ΠΙΑΤΩΝ ΠΟΤΗΡΙΩΝ ΜΑΧΑΙ/ΝΑ ΓΙΑ ΣΥΜΠΛΗΡΩΜΑ Ή ΚΑΙΝΟΥΡΓΙΑ

ΜΙΑ ΕΙΝΑΙ Η ΠΡΟΣΦΟΡΑ

ΚΕΣΙΣΟΓΛΟΥ ΣΤΟΚ

Απ. Παπαιωάννου 20/ Πρώτη αριστερή πάροδος επί της Καναδά

Your travel
Το δικό σας ταξιδιωτικό γραφείο!

ΚΟΥΡΟΣ ΝΙΚΗΤΑΣ – ΠΟΛΥΧΡΟΝΗ ΤΑΡΙΑ

- Προσφέρουμε πάντα για σας **τα πιο φθηνά εισιτήρια,** πακέτα εκδρομών και ξενοδοχεία στην Ελλάδα και σ' όλο τον κόσμο.
- Εκδοση ακτοπλοϊκών εισιτηρίων με τις εταιρίες BLUE STAR - ΔΑΝΕ - G.A. FERRIES
- Εκδοση ακτοπλοϊκών εισιτηρίων από **ΠΑΤΡΑ - ΙΤΑΛΙΑ** με τις εταιρίες BLUE STAR FERRIES - SUPERFAST MINOAN LINES - ANEK
- **ΕΚΔΟΣΗ ΔΙΑΒΑΤΗΡΙΩΝ**
- Αποστολή χρημάτων σε 10 λεπτά σε όλο τον κόσμο με τη χαμηλότερη χρέωση με την εταιρεία

MoneyGram.
International Money Transfer

Η ΔΙΕΥΘΥΝΣΗ ΚΑΙ ΤΟ ΠΡΟΣΩΠΙΚΟ ΤΟΥ ΓΡΑΦΕΙΟΥ ΜΑΣ ΣΑΣ ΕΥΧΕΤΑΙ

Καλές Γιορτές

YOUR TRAVEL
ΓΙΑ ΚΡΑΤΗΣΕΙΣ - ΠΛΗΡΟΦΟΡΙΕΣ
ΑΛ. ΠΑΠΑΓΟΥ 4, ΜΑΝΔΡΑΚΙ
Τηλ. 2241034414 - 75828
Φαξ: 2241075960 • E-mail: your-trv@internet.gr

ΗΛΙΑΚΑ

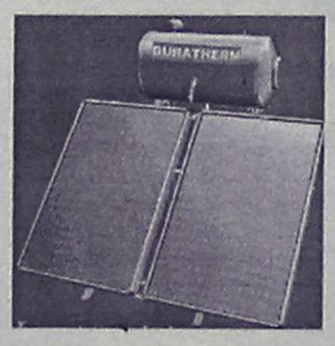

160L GLASS
700€
12 ΧΡΟΝΙΑ
ΕΓΓΥΗΣΗ
ΣΤΟ INOX

ΚΕΝΤΡΙΚΗ ΘΕΡΜΑΝΣΗ ΓΙΑ ΟΛΟΥΣ ΜΟΝΟ 1800€



5 ΣΩΜΑΤΑ 600–1000 1 ΣΩΜΑ 600–400
ΜΑΤΕΜΕΝΙΟΣ ΛΕΒΗΤΑΣ 30.000 Kcal/h
ΚΑΥΣΤΗΡΑΣ, ΚΥΚΛΟΦΟΡΙΤΗΣ,
ΘΕΡΜΟΣΤΑΤΗΣ, ΔΕΞΑΜΕΝΗ 550Lit
& ΟΛΑ ΤΑ ΟΡΓΑΝΑ ΛΕΒΗΤΟΣΤΑΣΙΟΥ
(ΠΛΗΝ ΚΑΜΙΝΑΔΑ & ΣΩΛΗΝΩΣΕΙΣ)

ΔΙΑΚΟΛΑΜΠΡΙΑΝΟΣ ΗΛΙΑΣ
Κ.ΤΣΑΛΔΑΡΗ 14 ΡΟΔΟΣ
ΤΗΛ. 22410-39420 ΚΙΝ. 6392852714

Καλή Χρονιά
HAIR AFRICA



ΒΙΟΛΟΓΙΚΟ ΚΟΜΜΩΤΗΡΙΟ
ΜΟΝΙΜΕΣ ΒΑΦΕΣ ΚΑΙ ΝΤΕΚΑΠΑΖ ΧΩΡΙΣ ΑΜΜΩΝΙΑ - ΡΑΣΤΑ - ΠΡΟΣΘΕΤΙΚΗ ΜΑΛΛΙΩΝ
Μαρία Πέρρος πτυχιούχος κομμωτικής με master
Ηρακλειδών 293 Ιαλυσός • τηλ. 2241090690 • Σάββατο ανοιχτά όλη μέρα έως 20.00

κυβέρνηση Σημίτη–Γιωργάκη

προσπαθούν κλογικό νόμο!

τερικών με αλλεπάλληλες συσκέγεις

ρει νομοθετική ρύθμιση για το δεύτερο στο πνεύμα σχετικού αιτήματος της ΑΔΕΔΥ.

● Από την πλευρά του, ο βουλευτής του ΣΥΝ Φ. Κουβέλης είπε ότι «ο προκαθορισμός του εκλογικού συστήματος των μεθεπόμενων εκλογών επιχειρεί να παγιώσει το πολιτικό διπολικό σύστημα διακυβέρνησης και να επηρεάσει τις πολιτικές εξελίξεις των επόμενων ετών, εμπεδώνει το δικομματισμό και εμποδίζει την ουσιαστική ανανέωση της πολιτικής ζωής». Για την κατάτμηση της Β' Αθηνών, είπε ότι η κυβέρνηση δεν ενδιαφέρεται για τον περιορισμό της διαφθοράς αλλά γιατί επιλέγει να πλήξει την αναλογικότερη έκφραση του εκλογικού συστήματος, όπως αυτή καταγράφεται στη Β' Αθηνών.

Η συζήτηση στην επιτροπή Δημόσιας Διοίκησης διεκόπη λόγω της συνεδρίασης της Κεντρικής Επιτροπής του ΠΑΣΟΚ και θα συνεχιστεί την Τρίτη με την τοποθέτηση του υπουργού Εσωτερικών Κ. Σκανδαλίδη.

Παραμύθι η προεδρία της Κομισιόν στον Σημίτη!

Κατηγορηματικά απέκλεισε προχθές το ενδεχόμενο επιλογής του πρωθυπουργού Κ. Σημίτη για τη θέση του προέδρου της Ευρωπαϊκής Επιτροπής, ο ηγέτης της χριστιανοδημοκρατικής κεντροδεξιάς στο Ευρωπαϊκό Κοινοβούλιο, Χανς Γκερτ Πέτερινγκ, σε περίπτωση νέας επικράτησης της παρατάξεώς του στις ευρωεκλογές του Ιουνίου. Σε δηλώσεις του ο κ. Πέτερινγκ τόνισε ότι εφόσον το Ευρωπαϊκό Λαϊκό Κόμμα, στο οποίο μετέχει η Ν.Δ., συνεχίσει και μετά τις ευρωεκλογές να κατέχει την πλειοψηφία των εδρών του Ευρωπαϊκού Κοινοβουλίου, τότε «δεν μπορούμε να δεχθούμε πρόεδρο» από άλλη πολιτική οικογένεια, όπως «για παράδειγμα τον Κ. Σημίτη», αν αυτός προταθεί από τις κυβερνήσεις των κρατώνμελών.

Ο κ. Πέτερινγκ, σημειώνεται, προέβη στη δήλωση αυτή αυθορμήτως, αναφερόμενος στον πρωθυπουργό ως πιθανό υποψήφιο, χωρίς να ερωτηθεί σχετικά από τους δημοσιογράφους κάτι που, αν μη τι άλλο, αποτελεί σαφή ένδειξη του εντονότατου παρασκηνιακού αγώνα που δίδεται στις ευρωπαϊκές πρωτεύουσες και ο οποίος αναμένεται να συνεχισθεί τουλάχιστον μέχρι το τέλος της άνοιξης.

Σε πρακτικό επίπεδο θα πρέπει να σημειωθεί ότι αφενός ο ρόλος του Ευρωπαϊκού Κοινοβουλίου στην επιλογή του προέδρου της Επιτροπής είναι πλέον καθοριστικός, αφετέρου θεωρείται εξαιρετικά πιθανή η εκ νέου επικράτηση του Ευρωπαϊκού Λαϊκού Κόμματος στις επερχόμενες ευρωεκλογές. Υφίστανται δε δύο άγραφοι νόμοι στην ευρωπαϊκή πολιτική ζωή που, αν και δεν είναι απαράβατοι, κατά κανόνα τηρούνται: ο πρώτος θέλει τον πρόεδρο της Ευρωπαϊκής Επιτροπής να προέρχεται από την πολιτική «οικογένεια» (όπως αυτοπεριγράφονται οι παρατάξεις του Ευρωπαϊκού Κοινοβουλίου) που έχει τις περισσότερες έδρες στο Σώμα αυτό.

Ετερος και ακόμα παλαιότερος νόμος είναι η εναλλαγή σοσιαλιστών-χριστιανοδημοκρατών στη θέση, όπως τον σοσιαλιστή Ντελόρ διαδέχθηκε ο συντηρητικός Σαντέρ, τον οποίο διαδέχθηκε ο σοσιαλιστής Πρόντι. Ετσι σήμερα ως «φαβορί» προβάλλει από ορισμένες ο χριστιανοδημοκράτης πρωθυπουργός του Λουξεμβούργου Ζαν Κλοντ Γιουνκέρ, όμως αυτός θα είναι ο τρίτος Λουξεμβούργιος στη θέση την τελευταία 20ετία, κάτι που αποτελεί και το μεγαλύτερο μειονέκτημά του.

Από τον ηγεμονισμό του Σημίτη

Ανάμεικτα αισθήματα στο επιτελείο του Γιώργου

Ο Μπεγλίτης εκπρόσωπος Τύπου

Το χθεσινό διάγγελμα του πρωθυπουργού έγινε δεκτό με ανάμικτα αισθήματα στο επιτελείο του Γ. Παπανδρέου. Από τη μία πλευρά, η προσπάθεια του κ. Σημίτη να εμφανισθεί σαν μεγάλος σκηνοθέτης των εξελίξεων και σαν πολιτικός κηδεμόνας του διαδόχου του, ενόχλησε και ενίσχυσε τους φόβους ότι οι δημόσιες παρεμβάσεις του ενδέχεται να σκιάσουν το πολιτικό μήνυμα της νέας ηγεσίας. Από την άλλη πλευρά, όμως, στο περιβάλλον του υπουργού Εξωτερικών είναι εμφανής η ανακούφιση από το ότι το εσωκομματικό τοπίο έχει και επισήμως ξεκαθαρίσει. Οπως χαρακτηριστικά υποστηρίζουν συνεργάτες του, «αυτό που έχει σημασία τώρα είναι να ολοκληρωθεί σωστά η διαδικασία της εκλογής από τη βάση και να προετοιμασθεί επιμελώς η προεκλογική εκστρατεία».

ΠΡΟΕΚΛΟΓΙΚΟ ΜΗΝΥΜΑ

Το προεκλογικό μήνυμα του ΠΑΣΟΚ, όμως, δεν είναι σίγουρο ότι θα είναι πάντα ομοιογενές.

Οπως φάνηκε καθαρά από το διάγγελμά του, ο Κ. Σημίτης είναι αποφασισμένος να προβάλει και να υπερασπίσει το έργο της κυβέρνησής του. Δεδομένου ότι η Ρηγίλλης είναι αποφασισμένη να εστιάσει την προεκλογική κριτική της στα θέματα της καθημερινότητας, ενδεχομένως να προκύψουν αντιπαραθέσεις που θα παρεμποδίσουν την προσπάθεια του Γ. Παπανδρέου να μετατοπίσει το κέντρο βάρους της προεκλογικής μάχης από το παρελθόν και το παρόν στο μέλλον.

Η περιοδεία του στην Αχαΐα θα του δώσει την ευκαιρία να δώσει το δικό του πολιτικό στίγμα ενώ στη θέση του εκπροσώπου Τύπου θα ορίσει τον στενό συνεργάτη του, κ. Π. Μπεγλίτη και το πρόγραμμά του θα παρουσιάσει την επομένη της εκλογής του. Με πραγματικό ενδιαφέρον, όμως, αναμένεται η κοινή περιοδεία με τον Κ. Σημίτη στην Κρήτη. Κι αυτό, γιατί εκεί θα φανεί στην πράξη η κατανομή των ρόλων την περίοδο της διαρχίας.

Η Κεντρική Επιτροπή Εκλογών της Ν.Δ.

Με απόφαση του Προέδρου της Νέας Δημοκρατίας κ. Κώστα Καραμανλή συγκροτήθηκε χθες η Κεντρική Επιτροπή Εκλογών, υπό την Προεδρία του, στην οποία μετέχουν:

– τα Μέλη του Πολιτικού Συμβουλίου
Έβερτ Μιλτιάδης,
Τζαννετάκης Τζαννής,
Βαρβιτσιώτης Ιωάννης,
Βαρθολομαίος Ιωάννης,
Βούτος Παναγιώτης,
Ζαγορίτης Λευτέρης,
Καλδή Μερόπη,
Καραμανλής Αχιλλέας,
Κεφαλογιάννης Ιωάννης,
Κουρούσης Χρήστος,
Μειμαράκης Βαγγέλης,
Μιχαλολιάκος Βασίλης,
Μπακογιάννη Ντόρα,
Νικολόπουλος Νίκος,
Ορφανός Γεώργιος,
Παπαδημητρίου Έλσα,
Πατσιόγιαννης Ιωάννης,
Παυλόπουλος Προκόπης,
Σιούφας Δημήτρης,
Σούρλας Γεώργιος,
Σουφλιάς Γεώργιος,
Τουσιάκης Ιωάννης,
Φουντουκίδου Πόπη και
Ψαρούδα-Μπενάκη Άννα.

– ο Εκπρόσωπος Τύπου του Κόμματος
Ρουσόπουλος Θεόδωρος.

– ο πρώην Γραμματέας Κοινοβουλευτικής Ομάδας
Δήμας Σταύρος.

– ο πρώην Γραμματέας Πολιτικού Σχεδιασμού και Προγράμματος
Λιάπης Μιχάλης.

– οι Συντονιστές των Ομάδων των Διαρκών Επιτροπών
Αλογοσκούφης Γεώργιος,
Κακλαμάνης Νικήτας,
Κεφαλογιάννης Μανώλης,
Μολυβιάτης Πέτρος,
Πολύδωρας Βύρων και
Σαλαγκούδης Γεώργιος.

– ο νυν και η πρώην Επικεφαλής των Ευρωβουλευτών
Τρακατέλλης Αντώνης και
Γιαννάκου-Κουτσίκου Μαριέττα.

– οι δημοσιογράφοι Βουλευτές και Ευρωβουλευτές
Κασσίμης Θεόδωρος,
Παναγιωτόπουλος Πάνος και
Μαρίνος Ιωάννης.

– οι πρώην Πρόεδροι της ΟΝΝΕΔ, νυν Βουλευτές και Ευρωβουλευτές
Βουλγαράκης Γεώργιος,
Παπαληγούρας Αναστάσης,
Στυλιανίδης Ευριπίδης και
Χατζηδάκης Κώστας.

– ο πρώην Εκπρόσωπος Τύπου του Κόμματος
Σπηλιωτόπουλος Άρης.

– η Γραμματέας Γυναικών
Πάλλη-Πετραλιά Φάνη.

– ο Γραμματέας Απόδημου Ελληνισμού
Σκανδαλάκης Παναγιώτης.

– ο Γραμματέας Αυτοδιοίκησης
Μπρατάκος Άγγελος.

– ο Γραμματέας Αγροτικού
Μηλιάκος Δημήτρης.

– ο Γραμματέας Οργανωτικού
Δόλογλου Κων/νος.

– ο Γραμματέας Συνδικαλισμού
Κοντός Δημήτρης.

– ο Γραμματέας Παραγωγικών Τομέων
Τζίφας Δημήτρης.

– ο Γραμματέας Πληροφορικής και νέων Τεχνολογιών
Τσουκαλάς Ιωάννης.

– ο Γραμματέας Διεθνών Σχέσεων και Ευρωπαϊκής Ένωσης
Βαληνάκης Ιωάννης.

– ο Γραμματέας Εκλογών
Σημαιοφορίδης Κων/νος.

VIRTUAL PC LAB

Αποκτήστε την **πιο οικονομική σύνδεση στο internet!**
Επιλέξτε, ανάλογα με τις ανάγκες σας, μία από τις εναλλακτικές λύσεις σύνδεσης, που σας παρέχει το **winweb:**

Νέα Σύνδεση ή Ανανέωση	3μηνη	6μηνη	Ετήσια	Διετής
PSTN 56 kpbs	€36,98	€66,91 + 2 μήνες ΔΩΡΟ	€116,21 + 4 μήνες ΔΩΡΟ	€190,17
ISDN 64 kbps	€45,78	€86,28 + 2 μήνες ΔΩΡΟ	€151,43 + 4 μήνες ΔΩΡΟ	€239,47
ISDN 128 kbps	€88,92	€169,04 + 2 μήνες ΔΩΡΟ	€295,82 + 4 μήνες ΔΩΡΟ	€464,86



HP COLOR LASERJET 1500L Έγχρωμος Laserεκτυπωτής A4.
Τιμή Προσφοράς: **618€**



DIMM DDR 256MB PC3200 (400MHz)
ΜΝΗΜΗ RAM - DDR
Τιμή Προσφοράς: **39€**

ACER TravelMate 290LCi, Centrino 1.3 GHz
Centrino 1.3 GHz
256 MB RAM
30 GB HDD
DVD / CD-RW
Τιμή Προσφοράς: **1249€**



ΟΙ ΤΙΜΕΣ ΔΕΝ ΣΥΜΠΕΡΙΛΑΜΒΑΝΟΥΝ ΦΠΑ 13%.

ΠΛΗΡΟΦΟΡΙΕΣ : 6944585960



VISA
TRAVEL CLUB
RHODES LEADING TRAVEL AGENCY

ΓΙΑΤΙ VISA TRAVEL CLUB ;;;

.....γιατι το VISA TRAVEL CLUB σας
παει παντου με τις καλυτερες τιμες !!!!!!!

ΑΜΣΤΕΡΝΤΑΜ
ΒΡΥΞΕΛΛΕΣ
ΜΑΔΡΙΤΗ
ΓΕΝΕΥΗ
ΒΙΕΝΝΗ
ΜΑΝΤΣΕΣΤΕΡ
ΡΩΜΗ - ΜΙΛΑΝΟ
ΠΑΡΙΣΙ
ΦΡΑΝΚΦΟΥΡΤΗ –ΣΤΟΥΓΚΑΡΔΗ-
ΜΟΝΑΧΟ

250 € ΜΟΝΟ !

*Η ΠΑΡΑΠΑΝΩ ΤΙΜΗ ΠΕΡΙΛΑΜΒΑΝΕΙ ΑΕΡΟΠΟΡΙΚΑ ΕΙΣΙΤΗΡΙΑ ΑΠΟ ΡΟΔΟ ΜΕΤ ΕΠΙΣΤΡΟΦΗΣ ΜΕ ΦΟΡΟΥΣ ΑΕΡΟΔΡΟΜΙΩΝ
**ΠΕΡΙΟΡΙΣΜΕΝΟΣ ΑΡΙΘΜΟΣ ΘΕΣΕΩΝ
***ΠΡΟΣΦΕΡΟΝΤΑΙ ΚΡΑΤΗΣΕΙΣ ΣΕ ΞΕΝΟΔΟΧΕΙΑ ΣΤΟΥΣ ΠΑΡΑΠΑΝΩ ΠΡΟΟΡΙΣΜΟΥΣ ΜΕΤΑ ΑΠΟ ΔΙΚΗ ΣΑΣ ΖΗΤΗΣΗ

ΓΙΑ ΠΕΡΙΣΣΟΤΕΡΕΣ
ΠΛΗΡΟΦΟΡΙΕΣ ΕΠΙΣΚΕΦΘΕΙΤΕ ΜΑΣ

ΔΜ αδν.

(Πλ. Ακαδημίας) Γρ. Λαμπράκη 54,
Τηλ: 22410 33282, 22410 25737, 22410 30304
www.visatravelclub.gr

Δήλωση του δημάρχου Καλύμνου κ. Γ. Ρούσσου

Η στήριξη στους υποψήφιους της περιοχής είναι δεδομένη

Διαψεύδει τα περί "εκλογής" υποψηφίων βουλευτών

Διαψεύδει ο δήμαρχος Καλύμνου κ. Γ. Ρούσσος ότι τόσο αυτός όσο και οι σύμβουλοι της πλειοψηφίας, έχουν αποφασίσει να υποστηρίξουν συγκεκριμένους υποψήφιους βουλευτές, κατά τις προσεχείς εκλογές.

Σύμφωνα με όσα είχαν δει το φως της δημοσιότητας η παράταξη της πλειοψηφίας στον δήμο Καλύμνου είχε αποφασίσει την στήριξη των κ.κ. Β. Σεβαστή, Φ. Κωστόπουλου και Κ. Καΐσερλη, ενώ η παράταξη του πρώην δημάρχου κ. Διακομιχάλη θα υποστηρίξει τον κ. Γ. Νικητιάδη και τον κ. Γ. Παρασκευά.

Την πληροφορία αυτή, ο κ. Ρούσσος την διαψεύδει κατηγορηματικά χαρακτηρίζοντάς την εντελώς αβάσιμη και ανυπόστατη. Ισχυρίζεται μάλιστα ότι είναι δεδομένη και αυτονόητη η στήριξη όλων των υποψηφίων της περιοχής.

Ειδικότερα ο δήμαρχος Καλύμνου, αναφέρει τα εξής:

"Με αφορμή πρόσφατα δημοσιεύματα του δωδεκανησιακού Τύπου τα οποία αναφέρουν ως γεγονός πραγματικό, υποτιθέμενη συνεδρίαση της Δημοτικής Ομάδας της παράταξής μας, όπου αποφασίστηκε - υποτίθεται- η στήριξη τριών συγκεκριμένων υποψηφίων από το ψηφοδέλτιο του ΠΑΣΟΚ, στην περιοχή μας θέλω να επισημάνω τα εξής:

Η συγκεκριμένη πληροφορία, διαψεύδεται κατηγορηματικά ως εντελώς αβάσιμη και ανυπόστατη καθώς δεν έχει καμία σχέση με την πραγματικότητα. Σε καμία περίπτωση δεν είναι στις προθέσεις της Δημοτικής μας Ομάδας η οποιασδήποτε μορφής παρέμβαση και εμπλοκή στην προεκλογική περίοδο. Δεν είναι στις προθέσεις μας να προκρίνουμε κάποιους συγκεκριμένους υποψηφίους έναντι κάποιων άλλων, προκαταλαμβάνοντας την κρίση του λαού και καταργώντας επί της ουσίας την διαδικασία της εκλογικής αναμέτρηση, με ίσους όρους και προϋποθέσεις, η οποία αποτελεί άλλωστε ακρογωνιαίο λίθο της δημοκρατίας μας.



Η εκτίμηση και στήριξη όλων των υποψηφίων της περιοχής μας είναι δεδομένη και αυτονόητη, εκπορεύεται κατά βάση από την ίδια την κοινωνία, και βρίσκεται σε άμεση συνάρτηση με την παρουσία των υποψηφίων στην περιοχή μας και την δραστηριοποίησή τους σε θέματα που αφορούν και απασχολούν τον πολίτη. Γεγονός που σημαίνει ότι δεν έχουν θέση κρυφές συσκέψεις και αδιαφανείς διαδικασίες, οι οποίες θα δημιουργήσουν συνθήκες αθέμιτου ανταγωνισμού ανάμεσα στους υποψήφιους και θα νοθεύσουν την βαθύτερη ουσία της πολιτικής μας ζωής.

Η Κάλυμνός μας, βρίσκεται ήδη σε μια νέα δυναμική τροχιά ανάπτυξης κατακτώντας βήμα-βήμα μια νέα Καλυμνιακή αυτοπεποίθηση, ως απαραίτητο όρο για μια πρωταγωνιστική συμμετοχή του νησιού μας στη Νέα Εποχή, για τη Δωδεκάνησο και το Αιγαίο ολόκληρο.

Η Δημοτική μας αρχή και ο λαός της Καλύμνου, προσδοκούμε βάσιμα ότι ο στόχος αυτός θα προωθηθεί και μέσω του αποτελέσματος των επερχόμενων εκλογών, για μια Κάλυμνο στη θέση που της αρμόζει.

Είναι ωστόσο επιβεβλημένο να συναισθανθούμε όλοι το βάρος της προσωπικής και συλλογικής μας ευθύνης ως μέλη της τοπικής μας κοινωνίας, να αρθούμε στο ύψος των περιστάσεων και να αφήσουμε περιθώρια για ουσιαστικό και ελεύθερο διάλογο στα πλαίσια της επερχόμενης εκλογικής αναμέτρησης. Μόνο με αυτόν τον τρόπο θα έχουμε και καλύτερα δυνατά αποτελέσματα για τον τόπο μας".



Η κεντρική θέρμανση
είναι πολυτέλεια;;;

ΟΧΙ ΠΙΑ!!!

πλαίσιο

ΤΙΜΗ ΕΚΠΛΗΞΗ 1750 €

ΑΠΟ ΤΗΝ ΕΝΕΡΓΕΙΑ - ΒΟΛΑΣ

ΣΥΣΤΗΜΑ ΚΕΝΤΡΙΚΗΣ ΘΕΡΜΑΝΣΗΣ ΠΛΗΡΕΣ
6 σώματα panel Superia® 800X900, 800X750,
800X750, 600X1050, 600X900, 600X450
Λέβητας Siris 20.000 θερμίδων-καυστήρας
Ecoflam-κυκλοφορητής Wilo ή Nocchi
Δεξαμενή 500 λίτρα, θερμοστάτης χώρου SIEMENS
& όλα τα υπόλοιπα εξαρτήματα πλην καμινάδας
και σωληνώσεων.
(Στην τιμή περιλαμβάνεται και η μεταφορά στο χώρο σας)

Υπεύθυνοι: Σ. Βόλας Ηλ. Μηχ. BEng, MSc
Ν. Μάλιακκας Ηλ. Μηχ. ΑΠΘ
Τηλ. (22410) 98070 - 6973990806

www.volas.net

ΚΟΥΖΙΝΕΣ ΣΕ ΤΙΜΕΣ

ΠΟΥ... ΠΡΟ - ΚΑΛΟΥΝ!



πλαίσιο

ΠΛΗΡΕΣ ΣΕΤ ΕΠΙΠΛΩΝ ΚΟΥΖΙΝΑΣ
(14 μ. ΠΕΡΙΠΟΥ) ΜΕ ΤΡΟΦΟΘΗΚΗ
ΚΑΙ ΜΗΧΑΝΙΣΜΟΥΣ

ΜΟΝΟ
2990 €
(ΣΥΜΠΕΡΙΛΑΜΒΑΝΕΙ
ΦΠΑ ΚΑΙ ΤΟΠΟΘΕΤΗΣΗ)

ΜΕΓΑΛΗ ΓΚΑΜΑ
ΣΕ ΤΡΑΠΕΖΙΑ ΚΟΥΖΙΝΑΣ
ΚΑΡΕΚΛΕΣ ΚΑΙ
ΕΣΩΤΕΡΙΚΕΣ ΠΟΡΤΕΣ
ΑΠΟ ΙΤΑΛΙΑ

ΔΩΡΟ
ΤΡΑΠΕΖΙ ΑΝΟΙΓΟΜΕΝΟ
100X140+40 (MOD 7510)



ΑΞΙΑΣ
440 €

Ειδικά προγράμματα απόσυρσης.
Ηλεκτρικές συσκευές
σε χαμηλές τιμές.

ΒΟΛΑΣ
ΚΟΥΖΙΝΕΣ

Μ. ΒΟΛΑΣ & ΥΙΟΙ Ο.Ε.
Λ. ΕΛΕΥΘΕΡΙΑΣ 43-45 ΚΡΕΜΑΣΤΗ ΡΟΔΟΣ - ΤΗΛ. (22410) 91275
FAX (22410) 94370 --- www.volas.net --- e-mail volas@hol.gr

Χωρίς αξονικές το Νοσοκομείο μας

"Θύμα" κακοκαιρίας ο αξονικός τομογράφος

Επαθε ζημιά από τις αυξομειώσεις του ρεύματος. Επαφές για το παλιό Νοσοκομείο

Θύμα της κακοκαιρίας έπεσε σύμφωνα μ' όλες τις ενδείξεις ο αξονικός τομογράφος του νοσοκομείου Ρόδου, ο οποίος βρίσκεται εκτός λειτουργίας από το περασμένο Σάββατο.

Οπως έγινε γνωστό, και σύμφωνα τουλάχιστον με τις εκτιμήσεις που υπάρχουν οι αυξομειώσεις στην τάση του ρεύματος και οι διακοπές που σημειώθηκαν, προκάλεσαν ζημιά στο μηχάνημα.

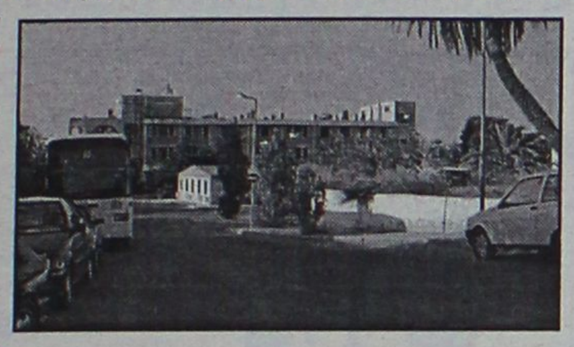

Ηδη έχει ειδοποιηθεί από το νοσοκομείο η αρμόδια εταιρεία και αναμένεται ίσως και σήμερα, να έρθει στην Ρόδο κλιμάκιο τεχνικών για να επιληφθεί του θέματος.

Ευνόητο είναι βέβαια ότι έχουν προκληθεί προβλήματα στην εξυπηρέτηση των ασθενών από την μη λειτουργία του αξονικού τομογράφου.

ΓΙΑ ΤΟ ΠΑΛΙΟ ΝΟΣΟΚΟΜΕΙΟ

Με τον διοικητή του νοσοκομείου κ. Τρ.Τζιούμη, συναντήθηκε χθες ο νομάρχης κ. Γ. Μαχαιρίδης.

Στην συνάντηση πήραν επίσης μέρος ο αντινομάρχης κ. Στ. Κουσουρνάς και ο νομικός σύμβουλος της νομαρχίας κ. Γ. Φιλιππάκος.

Οπως έγινε γνωστό, συζητήθηκε το σχέδιο σύμβασης που και παλαιότερα είχε υποβάλει η νομαρχία, για την μεταφορά υπηρεσιών στον χώρο του παλιού νοσοκομείου.

Ο κ. Μαχαιρίδης ζήτησε να δοθούν απαντήσεις επί των αιτημάτων το συντομότερο δυνατό, πράγμα για το οποίο επιφυλάχθηκε ο διοικητής του νοσοκομείου.

Δεν πρόλαβε η Κυβέρνηση να ανοίξει...διαύλους

Μετεκλογικές προσλήψεις

Διαγωνισμός του ΑΣΕΠ για 3.468 θέσεις!

Αρκετά μετά τις εκλογές και πιθανώς τον προσεχή Μάιο θα διεξαχθεί ο μεγάλος γραπτός διαγωνισμός του ΑΣΕΠ για την κάλυψη 3.468 θέσεων διοικητικού και οικονομικού προσωπικού στον δημόσιο τομέα. Η ακριβής ημερομηνία θα ανακοινωθεί με νεώτερη προκήρυξη μετά τη συγκέντρωση των αιτήσεων συμμετοχής που και αυτές θα κατατεθούν μετά τη διεξαγωγή εκλογών, ειδικότερα είκοσι ημέρες μετά την ορκωμοσία της νέας κυβέρνησης.

Οπως επεσήμανε ο πρόεδρος του ΑΣΕΠ, Γ. Βέης, πρόκειται για τον πρωτο μεγάλο γραπτό διαγωνισμό με την καινούρια διαδικασία που προβλέπει ο νόμος, δηλαδή στο εξής θα λαμβάνονται υπόψη για τη βαθμολογία του εξεταζόμενου και οι προσαυξήσεις, όπως η χρήση ηλεκτρονικών υπολογιστών, η εντοπιότητα, η κατοχή μεταπτυχιακού ή διδακτορικού, η εμπειρία κ.λπ. Τα άλλα νέα στοιχεία είναι πως στο εξής όλα τα πτυχία είναι αποδεκτά. Ενώ δεν υπάρχει όριο ηλικίας παρά μόνο για τον κλάδο των ελεγκτών εναέριας κυκλοφορίας. Αλλη καινοτομία είναι η ομαδοποίηση των θέσεων. Ετσι έχουν σχεδιαστεί τέσσερις ομάδες για τους υποψήφιους Πανεπιστημιακής Εκπαίδευσης, 2 ομάδες Τεχνολογικής Εκπαίδευσης και 3 ομάδες Δευτεροβάθμιας Εκπαίδευσης. Ο υποψήφιος θα μπορεί να συμμετάσχει στον διαγωνισμό και στις 4 ομάδες που ωστόσο τα μαθήματα σε αυτές θα έχουν σε κάθε ομάδα διαφορετικό συντελεστή βαρύτητας, ανάλογα με τον κλάδο.

Ο διαγωνισμός θα γίνει για πρώτη φορά σε δύο φάσεις. Σε ένα πρώτο στάδιο



οι υποψήφιοι υποβάλλουν αίτηση χωρίς να συμπληρώνουν τις θέσεις επιλογής τους και σε μια δεύτερη φάση και εφόσον έχουν βαθμολογία πάνω από τη βάση, με δεύτερη συμπληρωματική αίτηση θα δηλώνουν την τελική επιλογή τους. Με αυτό τον τρόπο η διαδικασία επιλογής των επιτυχόντων επιταχύνεται λόγω του μικρότερου αριθμού υποψηφίων που θα φτάνουν σε αυτό το στάδιο.

Ο γραπτός διαγωνισμός θα γίνει μέσα σε ένα μόνο Σαββατοκύριακο κατά κύριο λόγο με τη μέθοδο των πολλαπλών επιλογών, καθώς η μέθοδος αυτή κρίνεται ταχύτερη και οικονομικότερη.

Για πρώτη φορά δεν θα υπάρχει στην εξεταστέα ύλη «Εκθεση» η οποία αντικαθίσταται με το αυτό της «Κατανόησης κειμένου». Αυτό κρίθηκε σωστό λόγω της αναγκαστικής υποκειμενικότητας του εξεταστή αλλά και των ομοιόμορφων «εκθέσεων-συνταγών» που προτείνουν τα φροντιστήρια. Επίσης οι υποψήφιοι θα εξετάζονται σε μια συνοπτική απόδοση κειμένου, δηλαδή θα καλούνται να διατυπώσουν περιληπτικά την ουσία ενός κειμένου. Τέλος καταργήθηκε η εξέταση στο μάθημα της Ιστορίας, λόγω μεγάλου ποσοστού αποτυχίας των εξεταζομένων.

Οι υποψήφιοι θα πρέπει να είναι Ελληνες πολίτες, να έχουν γεννηθεί έως και το 1983, να έχουν υγεία και φυσική καταλληλότητα για διορισμό, ενώ άτομα με έλλειψη φυσικών σωματικών δεξιοτήτων θα υποβληθούν σε διαφορετικό τρόπο εξέτασης, κατά τον ίδιο χρόνο, στα ίδια θέματα, και με το ίδιο πρόγραμμα.

Επίσης θα πρέπει να μην έχουν κώλυμα διορισμού, οι άντρες να έχουν εκπληρώσει τις στρατιωτικές τους υποχρεώσεις και να κατέχουν τους απαιτούμενους τίτλους σπουδών.



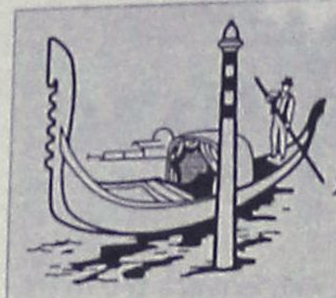

ΠΙΤΣΑΡΙΑ "ΓΟΝΔΟΛΑ"

Σας ευχόμαστε Καλά Χριστούγεννα και ο καινούργιος χρόνος να σας φέρει ό,τι επιθυμείτε. Οπως κάθε χρόνο έτσι και φέτος για τα Χριστούγεννα και την Πρωτοχρονιά σας προτείνουμε έξοχες γευστικές δημιουργίες, όπως:



ΠΙΤΣΕΣ

VEGETARIAN: Σάλτσα, τυρί, μανιτάρι, πιπεριά,αγκινάρα, ελιές, κρεμμύδι
GREKA: σάλτσα, τυρί, φρέσκια ντομάτα, μανιτάρι, πιπεριά, ελιές, φέτα
GONDOLA: σάλτσα, τυρί, γαρίδες, μύδια, καβούρι
ITALIANA: σάλτσα, αυθεντική μοτσαρέλα, φρέσκια ντομάτα, βασιλικό
ΚΑΡΜΠΟΝΑΡΑ: κρέμα γάλακτος, αυγό, μανιτάρι, μπέικον
PIZZA PARMA: με σάλτσα, αυθεντική μοτσαρέλα, προσούτο grudo, φρέσκια ντομάτα
ΡΟΔΟΣ: κολοκυθάκι, καρότο, μελιτζάνα, καρύδια, σάλτσα, κεφαλοτύρι

ΖΥΜΑΡΙΚΑ

(σπαγγέτι - πένες - ταλιατέλες - τορτελίνι)
ΜΑΡΙΝΑΡΑ: γαρίδες, μύδια, καβούρι, ντομάτα, τυρί
BELLA CASA: βασιλικό, φρέσκια ντομάτα, σκόρδο, τυρί
ΑΛΑ ΒΟΤΚΑ: μπέικον, χοιρομέρι, πεπεροτσίνι, ντομάτα, βότκα
ΑΣΤΑΚΟΜΑΚΑΡΟΝΑΔΑ με ολόκληρο αστακό
4 ΤΥΡΙΑ: κρέμα, ριγκότα, παρμεζάνα, γκοργκοντσόλα, μοτσαρέλα
ΣΟΛΟΜΟΥ: κρέμα, σολομό, άνιθο, βούτυρο
ΑΛ ΦΙΕΝΟ: πιπεριά, χοιρομέρι, μπέικον, κρέμα, κονιάκ, τυρί
ΠΡΟΒΕΝΣΑΛ: γαρίδες, ντομάτα, κονιάκ, κρέμα
ΧΤΑΠΟΔΟΜΑΚΑΡΟΝΑΔΑ

ΣΑΛΑΤΕΣ

ΤΟΝΟΣΑΛΑΤΑ: τόνος, λαχανικά, σάλτσα
ΣΕΖΑΡ: μαρούλι, παρμεζάνα, κοτόπουλο, κρέμα
ΣΕΦ: λαχανικά, τόνο, αυγό, σάλτσα
ΓΟΝΔΟΛΑ: λαχανικά, γαρίδες, κοτόπουλο, σάλτσα

*Επίσης: **φιλέτο κοτόπουλο - φιλέτο γαλοπούλα - σνίτσελ - φιλέτο χοιρινό - φιλέτο μοσχαρίσιο - μπριζόλα χοιρινή - μπιφτέκι***

ΑΝΟΙΚΤΑ 12 μ.μ. - 1 π.μ.

Βενετοκλέων 44 & Δωδ. Νεολαίας, Ρόδος
Τηλ. 22410 77775, 27937, 29642

Οι πιο κρύες μέρες του φετινού χειμώνα

Αγγιξε το μηδέν το θερμόμετρο, πάγωσαν τα νερά!

Χιόνισε στην Κάρπαθο ύστερα από χρόνια

Εξαιρετικά χαμηλές ήταν οι θερμοκρασίες για τα δικά μας δεδομένα και κατά τη χθεσινή ημέρα και μάλιστα οι τυχεροί κάτοικοι της Καρπάθου είδαν και χιόνι!

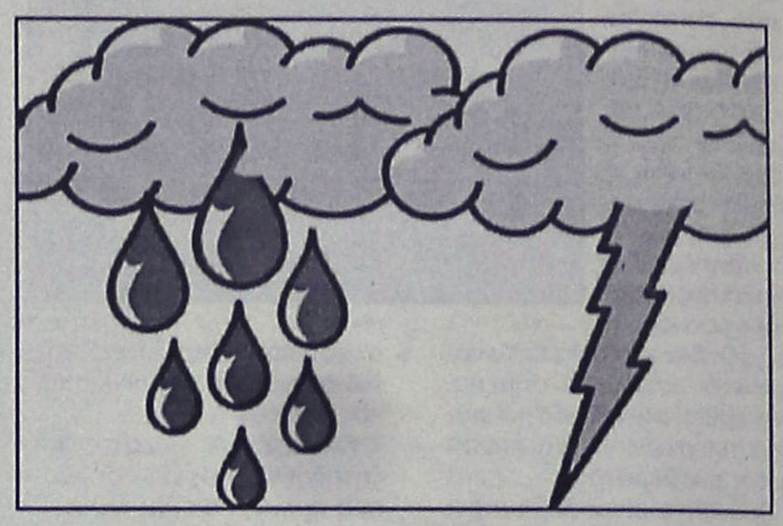

Χιόνισε, λοιπόν, στο Οθος Καρπάθου και συγκεκριμένα στην περιοχή «Καλή Λίμνη-Λαστός». Ομως, χιόνι είδαν οι Καρπάθιοι και σε πιο χαμηλά υψόμετρα. Παρά την έντονη, για τα δεδομένα της περιοχής μας, χιονόπτωση, δεν δημιουργήθηκε κανένα πρόβλημα στο νησί. Ο Δήμος, πάντως, έβγαλε τα μηχανήματα για να απελευθερώσουν το δρόμο προς το βουνό, μιας και στην περιοχή βρίσκεται μονάδα Αεροπορίας.

Οσον αφορά στη Ρόδο, χθες η θερμοκρασία, στην περιοχή του αεροδρομίου, είχε φθάσει τους 5°C που είναι η χαμηλότερη που έχει σημειωθεί φέτος και θεωρείται ιδιαίτερα χαμηλή για τη Ρόδο.

Οι βροχές των προηγούμενων ημερών που σταμάτησαν τις δύο τελευταίες ημέρες και οι βοριάδες που μας προέκυψαν σε συνδυασμό με τη χαμηλή υγρασία (σ.σ. χθες ήταν 40%) οδήγησαν στις εξαιρετικά μικρές για την περιοχή μας θερμοκρασίες.

Στα Δωδεκάνησα γενικά η θερμοκρασία κατά τη χθεσινή ημέρα, κυμάνθηκε από 0°C έως 9°C. Οι άνεμοι ήταν Βόρειοι ισχυροί εντάσεως 5 έως 6 μποφόρ, ενώ αναμενόταν να εξασθενήσουν από χθες το απόγευμα. Σε πολλά μεσόγεια χωριά και κυρίως στα ορεινά τα νερά πάγωσαν. Το δριμύ ψύχος προκάλεσε ζημιές, αλλά όχι εκτεταμένες, στις υπαίθριες καλλιέργειες.

COMPUTERS - ΠΕΡΙΦΕΡΕΙΑΚΑ - ΑΞΕΣΟΥΑΡ

ΚΑΛΕΣ ΓΙΟΡΤΕΣ
ΜΕ ΑΣΥΓΚΡΙΤΕΣ ΠΡΟΣΦΟΡΕΣ

Pentium-4 2,8Ghz
256MB/80GB/Modem
DVD/64MB VGA κλπ.
€ 619,-
25,-/Μήνα

Athlon XP 2800+
256MB/80GB/Modem
DVD/128MBVGA κλπ.
€ 592,-
24,-/Μήνα

Intel Cel. 2,4Ghz
256MB/40GB/Modem
DVD/AGP onboard κλπ
€ 464,-
19,-/Μήνα

Athlon XP 2400+
256MB/40GB/Modem
DVD/64MB VGA κλπ.
€ 499,-
20,-/Μήνα

Και άλλοι 150 Η/Υ από € 295,-!!!

Οθόνες 3 ΧΡΟΝΙΑ ON SITE ΕΓΓΥΗΣΗ
17" Hyundai 2003 129,-
15" TFT-LCD από 285,-
17" TFT-LCD από 385,-
18" TFT-LCD από 569,-

DVD+-RW 4x ταχύτητας
DVD εγγραφής dual format
€ 129,-

Υπογράφουμε με την Τιμή μας!!

Οι τιμές τις μετρητοίς δεν συμπεριλαμβάνουν ΦΠΑ.
Οι τιμές των 36 δόσεων συμπεριλαμβάνουν 13% ΦΠΑ.

Information Systems SYNCOM
Η ΑΛΛΗ ΔΙΑΣΤΑΣΗ ΤΗΣ ΤΕΧΝΟΛΟΓΙΑΣ

Κ. ΥΔΡΑΙΟΥ 28 ΡΟΔΟΣ
ΤΗΛ. 22410.70160-1-2

infotec

Εορταστικές Προσφορές

Προγράμματα αυτόματης μετάφρασης γλωσσών από 59,00 € έως 139,00 €

Start Yellowpages. Εφαρμογή αυτόματης δημιουργίας του δικού σας site με την μορφή www.yourname.com μόνο 99,00 €

12μηνη σύνδεση internet μόνο 39,00 €

H/Y INTEL PENTIUM 4 - 2.66 GHZ
CASE MIDI ATX 350W
MOTHERBOARD P4 FSB 533
FLOPPY 1,44MB
RAM 256MB DDR 400 MHZ
HDD 40GB / 7200 RPM
DVD ROM 16x
CD RECORDER 52x32x52x
VGA 64MB
SOUNDCARD 5.1
MODEM 56K V92 INT.
KEYBOARD + MOUSE OPTICAL
Δωρεάν εγκατάσταση στον χώρο σας !!!
549,00 € ή 21,61 € / μήνα 3 ΧΡΟΝΙΑ ΕΓΓΥΗΣΗ

H/Y INTEL PENTIUM 4 - 3.00 GHZ
CASE MIDI ATX 350W
MOTHERBOARD P4 FSB 800
FLOPPY 1,44MB
RAM 512MB DDR 400MHZ
HDD 80GB/7200 RPM
CD-DVD RECORDER 4x
VGA NVIDIA FX 5200 128MB
SOUNDCARD 5.1
MODEM 56K V92 INT.
MICROSOFT KEYBOARD + MOUSE OPTICAL
Δωρεάν εγκατάσταση στον χώρο σας !!!
769,00 € ή 33,42 € / μήνα 3 ΧΡΟΝΙΑ ΕΓΓΥΗΣΗ

MONITOR PHILIPS 150 TFT 15"
339,00 €
ή 13,34 € / μήνα
3 ΧΡΟΝΙΑ ΕΓΓΥΗΣΗ

MONITOR LG 1715S TFT 17"
449,00 €
ή 17,67 € / μήνα
3 ΧΡΟΝΙΑ ΕΓΓΥΗΣΗ

MONITOR LG 700S CRT 17"
119,00 €
ή 4,68 € / μήνα
3 ΧΡΟΝΙΑ ΕΓΓΥΗΣΗ

NOTEBOOK HP PRESARIO 2114EU
CPU INTEL CEL. MOBILE 2,4GHZ
ΟΘΟΝΗ TFT 15" XGA (1024x768)
HDD 30GB
RAM 256MB DDR (1GB MAX)
DVD/CD-RW COMBO
VGA ATI MOBILITY RADEON 32MB
NET CARD 10/100 MBPS
MODEM 56K
MULTIMEDIA
MS WINDOWS XP HOME
1.139,00 € ή 44,83 € / μήνα

ΕΚΤΥΠΩΤΗΣ INKJET ΕΓΧΡΩΜΟΣ Α4 από 69.00 €

ΣΑΡΩΤΗΣ ΕΓΧΡΩΜΟΣ Α4 από 79.00 €

ΠΟΛΥΜΗΧΑΝΗΜΑ HP 1210 FLATBED
Εκτυπωτής - Σαρωτής - Έγχρωμο Φωτοτυπικό
129.00 €

INFOTEC - Διαγοριδών 17 Ρόδος - 22410 20100, 22410 34766

Οι τιμές μετρητοίς δεν περιλαμβάνουν ΦΠΑ 13% - οι τιμές με δόσεις (36) περιλαμβάνουν ΦΠΑ 13% - οι προσφορές ισχύουν μέχρι εξαντλήσεως των αποθεμάτων

ΚΕΝΤΡΑ ΑΔΥΝΑΤΙΣΜΑΤΟΣ ΚΑΙ ΑΙΣΘΗΤΙΚΗΣ

SALUS

Για πρώτη φορά στην Ελλάδα!
Από την Ιταλία στην Ελλάδα!

Να ξαναβρείτε την σωματική σας βελτίωση είναι ο δικός μας στόχος.
Διά μέσου της μεταβολικής επανισορρόπησης και την διέγερση των φυσιολογικών διεργασιών του οργανισμού, έχουμε τη δυνατότητα να μειώσουμε το βάρος σας, να τονώσουμε τους μύες σας και να επαναφέρουμε την επιθυμητή φυσική σας κατάσταση.
Ευχάριστα και χωρίς κόπους!!!



Η μέθοδος **Salus** εφαρμόζει την πιο σύγχρονη τεχνολογία που συντονισμένα και ταυτόχρονα επιτυγχάνει την απώλεια λίπους, εξουδετερώνει την κυτταρίτιδα, ρυθμίζει τα υγρά του σώματος και τονώνει τους μύες, προσφέροντας έτσι μια ιδανική σωματική ισορροπία, τόσο για γυναίκες, όσο και για άνδρες.
Σε σύντομο χρονικό διάστημα αποδεικνύονται εκπληκτικά αποτελέσματα, χάριν των αποκλειστικών μηχανημάτων της Salus που επιβεβαιώνουν έτσι την επάρκεια και την σιγουριά που παρέχουν και που δίκαια χιλιάδες ενθουσιωδών πελατών στην Ιταλία και την Ευρώπη τα εμπιστεύτηκαν απολαμβάνοντας τα αποτελέσματά τους.



Στο κέντρο Salus μπορείτε να δοκιμάσετε:
Τα εκπληκτικά αποτελέσματα **microlifting** προσώπου, σώματος και στήθους με βιοδυναμικά κύματα!
Την επαναστατική και παγκοσμίως γνωστή αναζωογονητική **μέθοδο Dr. Cleanthus** (βιομοριακή αισθητική και ανάπλαση) ως και ρεφλεξιολογικές ειδικές εφαρμογές.
Ριζική αποτρίχωση με τελευταίας τεχνολογίας λέιζερ
και ακόμα: **Μασάζ**
κατά της κυτταρίτιδας, συσφικτικό. Εφαρμογές ειδικής αργιλοθεραπείας με φύκια (κατά της κυτταρίτιδας και του πάχους) ως και θερμοσάουνα.
Πνευματοθεραπεία με εξαιρετικά αισθητικά και βελτιωτικά αποτελέσματα.



Εμπορικό κέντρο
ΜΗ.ΔΙΑ.
Γεωργίου Σεφέρη 78-80,
85100 Ρόδος
Τηλ.: 22410 66140
Fax: 22410 68110
www.salus.gr
e-mail:
salus@hellasnet.gr

ΚΟΥΠΟΝΙ ΠΡΟΣΦΟΡΑΣ

Σας προσφέρουμε 40% έκπτωση σε όλα τα προγράμματα αδυνατίσματος και αισθητικής προσώπου.

Ισχύει έως και 31/01/2004

Εμπλέκεται στην υπόθεση της Κάσου

Συνελήφθη στο Βόλο έμπορος κοκαΐνης

Είχε εκδοθεί ένταλμα σύλληψης και αναζητείτο εδώ και καιρό από τις Αρχές

Στις ανακριτικές αρχές της Ρόδου, πρόκειται να οδηγηθεί μέσα στις επόμενες μέρες ένας 42χρονος ο οποίος εμπλέκεται στην υπόθεση του ιστιοπλοϊκού σκάφους που είχε πιαστεί το καλοκαίρι στην Κάσο, φορτωμένο με 500 κιλά κοκαΐνη!

Πρόκειται για τον Δημήτρη Χατζηγεωργίου 42 χρόνων, από τον Βόλο σε βάρος του οποίου εκκρεμούσε ένταλμα σύλληψης του ανακριτή Ρόδου.

Ο Χατζηγεωργίου συνελήφθη με περιπετειώδη τρόπο αφού η Ιντερπολ τον αναζητούσε για 12 χρόνια! Ολα αυτά τα χρόνια, φαίνεται ότι διέμενε στην Ολλανδία και μπαινόβγαινε στην Ελλάδα με πλαστά χαρτιά. Μάλλον τυχαία, συνελήφθη στον Βόλο πριν από μερικές μέρες σε σπίτι τοξικομανούς και διαπιστώθηκε ότι ήταν ο Χατζηγεωργίου.

Οδηγήθηκε στο δικαστήριο του Βόλου και δικάστηκε σε φυλάκιση 9 μηνών για πλαστοπροσωπεία.

Παράλληλα διαπιστώθηκε ότι υπήρχε σε βάρος του ένταλμα σύλληψης από τον ανακριτή για την υπόθεση της Κάσου.

Αξιοσημείωτο είναι ότι ο Χατζηγεωργίου, έκανε μεγάλη ζωή και κυκλοφορούσε με πανάκριβα αυτοκίνητα, γεγονός που έχει συνάρτηση όπως εκτιμούν οι αστυνομικές αρχές με εμπόριο ναρκωτικών.

Για την προφυλάκισή του ή όχι

Διαφωνία ανακρίτριας και εισαγγελέα για τον "ληστή"

Θα αποφασίσει το Συμβούλιο Πλημμελειοδικών. Ελεύθερος με εγγύηση ο δεύτερος

Το Συμβούλιο Πλημμελειοδικών που θα συνεδριάσει σύντομα, θα δώσει λύση στην διαφωνία που προέκυψε μεταξύ της ανακρίτριας και του εισαγγελέα για την προφυλάκιση ή όχι του 26χρονου Χρ. Κλούβα του Μιχαήλ που κατηγορείται για ληστεία περιπτέρου.

Ο 26χρονος απολογήθηκε χθες στην ανακρίτρια επειδή την περασμένη εβδομάδα (τα μεσάνυχτα της Παρασκευής) λήστεψε περίπτερο στην περιοχή της Ανάληψης.

Από την προανάκριση προέκυψαν κι άλλα αμαρτήματα για τον 26χρονο. Κατηγορείται συγκεκριμένα, ότι τον περασμένο Νοέμβριο από τα αποδυτήρια του γηπέδου Αρχαγγέλου είχε κλέψει από συμπαίκτες του (είναι ποδοσφαιριστής) δύο κινητά τηλέφωνα και 135 ευρώ.

Το Συμβούλιο Πλημμελειοδικών ύστερα από τις χθεσινές εξελίξεις θα αποφασίσει αν θα κριθεί προσωρινά κρατούμενος ή όχι.

Ο συνεργός και φίλος του Εμμανουήλ Ντινόρης του Κυριάκου 24χρόνων, αφέθηκε ελεύθερος ύστερα από την απολογία του με περιοριστικούς όρους (εγγύηση 800 ευρώ και απαγόρευση εξόδου από την χώρα).

Ο Ντινόρης συνόδευε τον Κλούβα με το αυτοκίνητο την ώρα της ληστείας και ήταν αυτός που συνελήφθη αρχικά από τους αστυνομικούς.

Στο αυτοκίνητο του Κλούβα, που οδηγούσε ο Ντινόρης, βρέθηκε επίσης κατά τον έλεγχο των αστυνομικών 0,5 γραμμάρια ηρωίνη.

Ο Κλούβας στην απολογία του ισχυρίστηκε ότι τόσο αυτός όσο και ο φίλος του ήταν υπό την επήρεια ναρκωτικού χαπιού και ότι λήστεψε τον υπάλληλο του περιπτέρου, βάζοντας το δάκτυλό του στην πλάτη του.

Συνήγορος και των δύο κατηγορουμένων είναι ο κ. Ακης Δημητριάδης.

Εξετάσεις ενηλίκων-μαθητών

Εξετάσεις ενηλίκων για απόκτηση απολυτηρίου Δημοτικού Σχολείου, πρόκειται να διενεργηθούν, την ερχόμενη Τετάρτη 14 Ιανουαρίου, στις 9 το πρωί στο 11ο Δημοτικό Σχολείο πόλεως Ρόδου, Αγίου Ιωάννου (σ.σ. δίπλα στις εγκαταστάσεις ΡΟΔΑ), όπως ανακοίνωσε η Διεύθυνση Πρωτοβάθμιας Εκπαίδευσης Δωδεκανήσου.

Οι ενδιαφερόμενοι μπορούν να υποβάλλουν τη σχετική αίτηση στο διευθυντή του Σχολείου κ. Ιάκωβο Σβίγκο (τηλ. 22410-33642), μέχρι και την Τρίτη 13 Ιανουαρίου.

AUTO ΕΠΙΛΟΓΕΣ

ΕΚΘΕΣΗ ΕΜΠΟΡΙΑΣ ΕΠΙΛΕΓΜΕΝΟΥ ΜΕΤΑΧΕΙΡΙΣΜΕΝΟΥ ΑΥΤΟΚΙΝΗΤΟΥ

ΚΟΥΚΟΥΡΑΣ ΑΛΕΞΑΝΔΡΟΣ

ΛΕΩΦ. ΡΟΔΟΥ-ΛΙΝΔΟΥ 255
ΤΗΛ. 22410/60910,
FAX: 22410/60920

- *Πώληση μεταχειρισμένων αυτοκινήτων ελεγμένα σε 70 σημεία.*
- *Αγορά μεταχειρισμένων αυτοκινήτων.*
- *Ανταλλαγή με οποιοδήποτε μοντέλο της αρεσκείας σας.*
- *Χρηματοδότηση με τα χαμηλότερα επιτόκια της αγοράς.*

ΣΥΛΛΟΓΟΣ ΣΑΜΙΩΝ ΡΟΔΟΥ "Ο ΠΥΘΑΓΟΡΑΣ"

ΠΡΟΣΚΛΗΣΗ

Ο Πρόεδρος και το διοικητικό Συμβούλιο προσκαλούν τα μέλη του συλλόγου και τους φίλους του, στην κοπή της πίτας, που θα γίνει την **Κυριακή 11 Ιανουαρίου 2004 και ώρα 19.00 μ.μ. στο Ξενοδοχείο GRAND HOTEL (Γκραν Οτέλ).**
Επιπροσθέτως σας γνωρίζουμε ότι θα γίνουν και αρχαιρεσίες για ανάδειξη νέου Διοικητικού Συμβουλίου.

Η παρουσία σας θα μας δώσει χαρά
Σας ευχόμαστε καλή χρονιά

Το Διοικητικό Συμβούλιο

AUDIO CLUB

ΠΡΟΣΦΟΡΕΣ



ΕΝΙΣΧΥΤΗΣ 4 ΚΑΝΑΛΙΩΝ
SUB WOOFER 360 WATT
MONO 450 ΕΥΡΩ

R/CD AIWA ΕΝΙΣΧΥΤΗΣ 4 ΚΑΝΑΛΙΩΝ
SUB WOOFER 360 WATT
MONO 685 ΕΥΡΩ

CD mb3 AIWA
ΗΧΕΙΑ ΟΒΑΛ
MONO 350 ΕΥΡΩ

πλαισιο

και **ΑΠΟΣΥΡΣΗ**
ΣΤΑ ΡΑΔΙΟΚΑΣΕΤΟΦΩΝΑ ΜΕ ΡΑΔΙΟΣΙΝΤΙ

ΜΙΧΑΗΛ ΠΕΤΡΙΔΗ & ΠΕΙΡΑΙΩΣ ΓΩΝΙΑ ΤΗΛ. (22410) 21533

Στη διαχείριση στερεών και υγρών αποβλήτων

Συνεργασία Δήμων Ρόδου και Καλλιθέας

Αποφάσεις πάρθηκαν κατά τη χθεσινή συνάντηση των κ.κ. Γιαννόπουλου-Ιατρίδη

Σε καθολική συνεργασία για την διαχείριση των στερεών και υγρών αποβλήτων, αποφάσισαν να προχωρήσουν χθες οι δήμοι Ρόδου και Καλλιθέας.

Αυτό αποφασίστηκε σε συνάντηση που είχαν χθες οι δήμαρχοι Ρόδου και Καλλιθέας, όπου συζητήθηκαν αναλυτικά τα συγκεκριμένα θέματα.

Οπως έγινε γνωστό οι δύο δήμαρχοι, αποφάσισαν να προχωρήσουν στη σύναψη συνεργασίας για την συνδιαχείριση του Χώρου Υγειονομικής Ταφής Απορριμμάτων.

Οι δύο δήμοι θα προχωρήσουν από μόνοι τους,

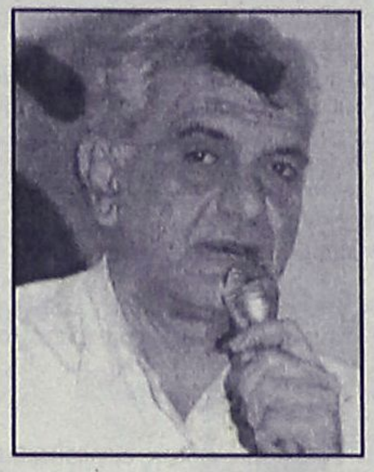



αφού στην σχετική πρόσκληση δεν ανταποκρίθηκε ούτε ο δήμος Ιαλυσού, ούτε ο δήμος Πεταλούδων.

Αυτό σημαίνει, ότι οι δύο αυτοί δήμοι θα έχουν σχέση χρηστών στον ΧΥΤΑ κι όχι συνδιαχειριστών που θα έχουν οι δήμοι Ρόδου και Καλλιθέας.

Κατά την χθεσινή συνάντηση αποφασίσθηκε επίσης να προχωρήσει η συνεργασία και στην διαχείριση των υγρών αποβλήτων.

Αυτό θα γίνει με την μετατροπή της ΔΕΥΑΡ σε διαδημοτική επιχείρηση, (μεταξύ των δύο δήμων), το συντομότερο δυνατό.

Οι εξελίξεις αυτές θεωρούνται αρκετά σημαντικές και πρωτοποριακές για τον χώρο της τοπικής αυτοδιοίκησης.

Τραυματισμένη χελώνα

Μία τραυματισμένη θαλάσσια χελώνα και μία... αγελάδα κλήθηκε να περιμαζέψει χθες το Λιμεναρχείο Ρόδου από την περιοχή της Ψαροπούλας!

Σύμφωνα με τα όσα έγιναν γνωστά χθες το πρωί, κάτοικοι της περιοχής της Ψαροπούλας ειδοποίησαν το Λιμεναρχείο ότι είχαν εντοπίσει μία χελώνα στην παραλία.

Πράγματι, επρόκειτο για μια θαλάσσια χελώνα, τραυματισμένη, η οποία, μάλιστα ήταν αρκετά μεγάλη, βάρους 100 κιλών!

Οι άνδρες του Λιμεναρχείου, αφού ενημέρωσαν τις αρμόδιες υπηρεσίες, τη μετέφεραν στο πλοίο «Blue Star» ώστε να ταξιδέψει στον Πειραιά και να τύχει εκεί της δέουσας φροντίδας.

Χθες, όμως, φαίνεται ότι... το είχε η μέρα, αφού, μετά τη χελώνα, το Λιμεναρχείο δέχθηκε κλήση, πάλι από κατοίκους της Ψαροπούλας, για να περιμαζέψει μία αγελάδα η οποία βρισκόταν στην περιοχή.

Τελικά, ειδοποιήθηκε ο Δήμος Ρόδου.

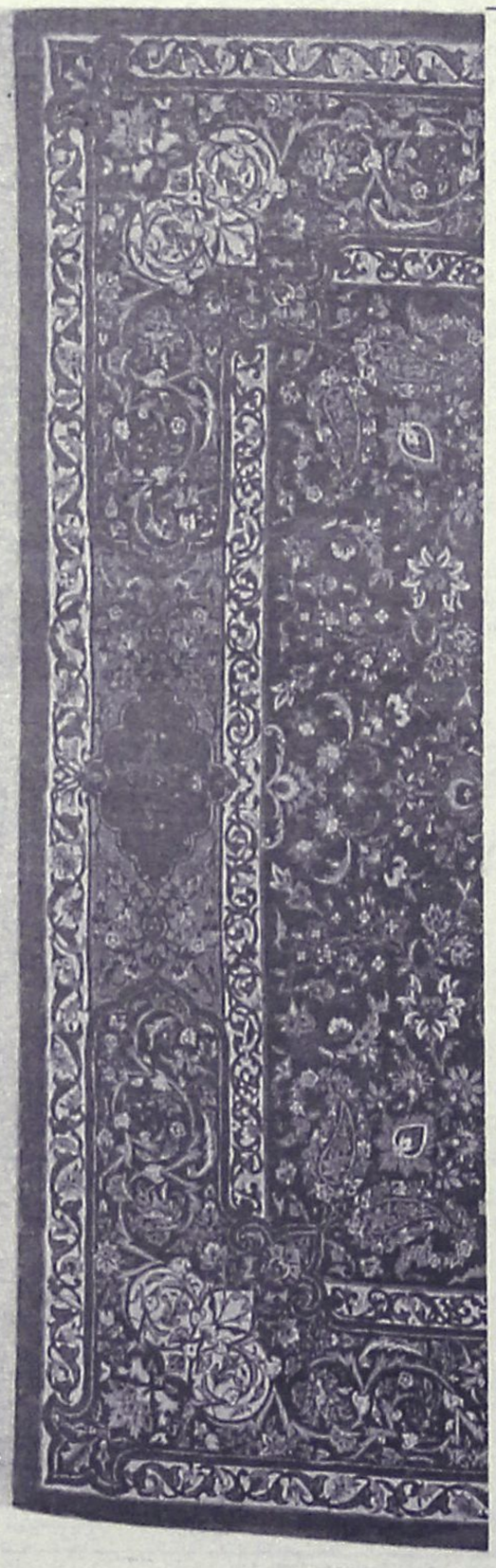

ΧΑΛΙΑ ΜΗΧΑΝΗΣ-
ΜΟΚΕΤΕΣ
ΧΕΙΡΟΠΟΙΗΤΑ ΧΑΛΙΑ

40%+12 άτοκες δόσεις

ΕΚΠΤΩΣΗ
ΣΕ ΜΗΧΑΝΗΣ
ΧΑΛΙΑ

Βιοκαρπέτ-Art-Orian

100% Μαλλί-Ανεξίτηλα χρώματα
και πιστοποιητικό γνησιότητας

Βιοκαρπέτ Δανέζης

Καρπάθου 21 Μαντράκι
Τηλ. 22410-30976



ΑΘΛΗΤΙΚΗ ΡΟΔΙΑΚΗ
ΠΑΡΑΣΚΕΥΗ 9 ΙΑΝΟΥΑΡΙΟΥ 2004

ΖΑΝΕΤΤΙΔΗΣ-ΜΙΧΑΛΑΚΗΣ ΣΦΥΡΙΖΟΥΝ ΤΟΥΣ ΠΡΩΤΟΠΟΡΟΥΣ
ΣΕΛ. 17

Αλλη "απάντηση"...

• Δεν γυμνάσθηκε χθες με τους συμπαίκτες του ο Χάρης Μοσχής που επανέρχεται σήμερα

• Στον Αγιο Ιερόθεο στις 12.30 με τον Ατρόμητο Αθ. παίζει η ομάδα των Νέων

Συνέχισε χθες την προετοιμασία της η Ρόδος για τον αγώνα με τον Βύζαντα. Ενα ματς που "ξυπνάει μνήμες" αλλά σε καμμία περίπτωση την τρέχουσα αγωνιστική περίοδο δεν πρέπει να "ξεγελάει" τη Ρόδο, τη Διοίκησή της, τους παίκτες της αλλά και τους φιλάθλους της.

Διοίκηση, προπονητής και παίκτες έχουν καταλάβει πως απαιτείται σοβαρότητα σ' αυτό το ματς πρώτα γιατί χρειάζεται άλλου ειδους απάντηση για την ομάδα των Μεγάρων (Γκολ και Θέαμα) αλλά και πλήρης διασφάλιση της ομαλής διεξαγωγής του αγώνα γιατί οι κίνδυνοι-όσο μια ομάδα ανεβαίνει ψηλότερα παραμονεύουν.

Ο πρόεδρος της ΠΑΕ **Μάκης Ντουρουτλής** μίλησε και με τους Συνδεσμίτες ζητώντας τους κάτι πολύ απλό. Την περιφρούρηση σ' όλους τους χώρους για να μη συμβεί το παραμικρό.

Ο ίδιος ζήτησε από τους παίκτες του πολλά γκολ τα οποία θ' αποτελέσουν την πιο καλή απάντηση σε κείνη την ήττα όχι στους αγωνιστικούς χώρους αλλά στις καλένδες της γραφειοκρατίας και των αιθουσών των αθλητικών δικαστών.

ΧΩΡΙΣ ΤΣΟΥΚΑΛΙΔΗ

Η Ρόδος ως γνωστόν θα παραταχθεί χωρίς τον Τσουκαλίδη που συμπλήρωσε κάρτες και θα λείψει αυτή την αγωνιστική.

Στην χθεσινή προπόνηση δεν πήρε μέρος ο **Χάρης Μοσχής** για καθαρά προσωπικούς του λόγους ζητώντας άδεια. Από σήμερα όμως θα μπει και πάλι στους κανονικούς ρυθμούς.

Στο μεταξύ υποβλήθηκε χθες στις απαιτούμενες εξετάσεις ο **Γιάννης Νικηφόρος.** Ο ποδοσφαιριστής επρόκειτο να πάρει χθες το βράδυ τα αποτελέσματα, να ενημερώσει τον γιατρό του και πιθανολογείται πως από σήμερα ίσως θα μπει στους κανονικούς ρυθμούς προπονήσεων.

ΣΑΒΒΑΤΟ ΠΑΙΖΕΙ Η ΥΠΕΡΑΚΑΔΗΜΙΑ

Στο μεταξύ το ΤΕΠ της Ρόδου συνέχισε χθες την προετοιμασία του. Θα την ολοκληρώσει σήμερα και αύριο στις 12.30 στο γήπεδο του Αγίου Ιερόθεου θ' αντιμετωπίσει τον Ατρόμητο Αθηνών για το πρωτάθλημα Νέων Β' και Γ' Εθνικής κατηγορίας.



Ο Χάρης Μοσχής δεν προπονήθηκε χθες αλλά θα είναι στη διάθεση του Δημήτρη Σκούνα για το ματς με τον Βύζαντα (ΒΙΚΤΩΡ-ΦΩΤΟ ΜΑΡΚΕΤ-ΙΑΛΥΣΟΣ)

Ο Τριτσώνης στο Στάδιο

• Θα σφυρίξει την Κυριακή το ματς της Ρόδου με τον Βύζαντα. Σιδηρόπουλος και Φεσσάρας θα είναι βοηθοί του Δρυστέλλα στον αγώνα Θρασύβουλου-Μαρκό

Ο Αθηναίος **Τριτσώνης** θα είναι ο διαιτητής του αγώνα της Ρόδου με τον Βύζαντα στο Δημοτικό Στάδιο την προσεχή Κυριακή για το πρωτάθλημα της Γ' Εθνικής Κατηγορίας.

Επίσης:

- Δύο Δωδεκανήσιοι θα είναι οι βοηθοί του Λαρισαίου Δρυστέλλα στο ματς του Θρασύβουλου με την Μαρκό. Πρόκειται για τους **Τάσο Σιδηρόπουλο** και **Νίκο Φεσσάρα** που θα έχουν τέταρτο το **Λουκά** απ' τη Φθιώτιδα και παρατηρητή τον Αθηναίο Μαρίνη.

Πιο αναλυτικά τα διαιτητικά τρίο στη Γ' Εθνική έχουν ως εξής:

ΟΜΑΔΕΣ ΧΑΛΚΙΔΑ - ΑΓΙΟΣ ΔΗΜΗΤΡΙΟΣ
ΔΙΑΙΤΗΤΗΣ Αποστολίδης Πειραιά
ΒΟΗΘΟΣ Γούργουρας Ηλείας
ΒΟΗΘΟΣ Ταμπάκης Αργολίδας
4ος ΔΙΑΙΤΗΤΗΣ Καραβίδας Ηλείας
ΠΑΡΑΤΗΡΗΤΗΣ Κούργιας Λάρισας

ΟΜΑΔΕΣ ΚΑΣΤΟΡΙΑ - ΚΙΛΚΙΣΙΑΚΟΣ
ΔΙΑΙΤΗΤΗΣ Μαχαίρας Αθήνας
ΒΟΗΘΟΣ Πουλίσης Πρέβεζας
ΒΟΗΘΟΣ Τσακιρόπουλος Θεσσαλονίκης
4ος ΔΙΑΙΤΗΤΗΣ Τζούβανος Αρτας
ΠΑΡΑΤΗΡΗΤΗΣ Φίλος Ηπείρου

ΟΜΑΔΕΣ ΑΓΡΟΤΙΚΟΣ ΑΣΤΕΡ. - ΘΥΕΛΛΑ ΠΑΤΡΩΝ
ΔΙΑΙΤΗΤΗΣ Κύρκος Ηπείρου
ΒΟΗΘΟΣ Βασιλείου Καστοριάς
ΒΟΗΘΟΣ Παπουτσής Σερρών
4ος ΔΙΑΙΤΗΤΗΣ Τομίδης Πέλλας
ΠΑΡΑΤΗΡΗΤΗΣ Τερζής Καβάλας

ΟΜΑΔΕΣ ΑΧΑΡΝΑΪΚΟΣ- ΛΕΩΝΙΔΙΟ
ΔΙΑΙΤΗΤΗΣ Σκουρτιάς Θεσσαλονίκης
ΒΟΗΘΟΣ Λιάγκας Λασιθίου
ΒΟΗΘΟΣ Ποτόγλου Πειραιά
4ος ΔΙΑΙΤΗΤΗΣ Ντάτης Χίου
ΠΑΡΑΤΗΡΗΤΗΣ Κοντογιάννης Ρεθύμνου

ΟΜΑΔΕΣ ΒΕΡΟΙΑ - ΚΑΒΑΛΑ
ΔΙΑΙΤΗΤΗΣ Ιατράκης Αθήνας
ΒΟΗΘΟ Δαλούκας Θεσσαλίας
ΒΟΗΘΟΣ Καρανικόλας Φθιώτιδας
4ος ΔΙΑΙΤΗΤΗΣ Κωτούλας Τρικάλων
ΠΑΡΑΤΗΡΗΤΗΣ Αηδονίδης Κιλκίς

ΟΜΑΔΕΣ ΡΟΔΟΣ-ΒΥΖΑΣ ΜΕΓΑΡΩΝ
ΔΙΑΙΤΗΤΗΣ Τριτσώνης Αθήνας
ΒΟΗΘΟΣ Μαράνος Αθήνας
ΒΟΗΘΟΣ Γιαννουγλίδης Αθήνας
4ος ΔΙΑΙΤΗΤΗΣ Ντούρας Εύβοιας
ΠΑΡΑΤΗΡΗΤΗΣ Χρυσικόπουλος Κορίνθου

ΟΜΑΔΕΣ ΘΡΑΣΥΒΟΥΛΟΣ - ΜΑΡΚΟ
ΔΙΑΙΤΗΤΗΣ Δρυστέλλας Λάρισας
ΒΟΗΘΟΣ Σιδηρόπουλος Δωδεκανήσου
ΒΟΗΘΟΣ Φεσσάρας Δωδεκανήσου
4ος ΔΙΑΙΤΗΤΗΣ Λουκάς Φθιώτιδας
ΠΑΡΑΤΗΡΗΤΗΣ Μαρίνης Αθήνας

ΟΜΑΔΕΣ ΗΛΥΣΙΑΚΟΣ - ΔΟΞΑ ΔΡΑΜΑΣ
ΔΙΑΙΤΗΤΗΣ Γκούντας Κοζάνης
ΒΟΗΘΟΣ Δασκαλάκης Χανίων
ΒΟΗΘΟΣ Χατζηεμμανουήλ Πειραιά
4ος ΔΙΑΙΤΗΤΗΣ Παπαχρονόπουλος Μεσσηνίας
ΠΑΡΑΤΗΡΗΤΗΣ Γιάγκος Τρικάλων

ΟΜΑΔΕΣ ΛΑΡΙΣΑ - ΗΛΤΕΞ ΛΥΚΟΙ
ΔΙΑΙΤΗΤΗΣ Τσακιρίδης Σερρών
ΒΟΗΘΟΣ Κάμπαξης Εύβοιας
ΒΟΗΘΟΣ Πουλαδάκης Βοιωτίας
4ος ΔΙΑΙΤΗΤΗΣ Κοφίτσας Καρδίτσας
ΠΑΡΑΤΗΡΗΤΗΣ Ταμπακλής Καρδίτσας

ΟΜΑΔΕΣ ΠΟΝΤΙΑΚΟΣ Ν. Σ.- ΑΤΣΑΛΕΝΙΟΣ
ΔΙΑΙΤΗΤΗΣ Κωστούδης Θεσσαλονίκης
ΒΟΗΘΟΣ Κύζας Δράμας
ΒΟΗΘΟΣ Δροσινός Χαλκιδικής
4ος ΔΙΑΙΤΗΤΗΣ Σταυρίδης Πιερίας
ΠΑΡΑΤΗΡΗΤΗΣ Λαζαρίδης Καβάλας

ΑΝΑΠΛΗΡΩΜΑΤΙΚΟΙ ΔΙΑΙΤΗΤΕΣ: Βοσκάκης (Ρεθύμνου), Χάνου (Θεσσαλονίκης), Σταθόπουλος (Αχαΐας), Τερψιάδης (Δράμας), Λουτσέτης (Λασιθίου)

ΑΝΑΠΛΗΡΩΜΑΤΙΚΟΙ ΒΟΗΘΟΙ: Παπαδόπουλος (Θεσσαλονίκης), Σπηλιώτης (Αχαΐας), Κωνσταντινίδης (Καβάλας), Πινωτής (Κορίνθου), Παπαδέλλης (Λέσβου), Χρηστάκης (Ξάνθης), Γάτσος (Πέλλας), Νικολουδάκης (Ρεθύμνου)

2004
ΚΑΦΕΤΕΡΙΑ-ΣΝΑΚ ΜΠΑΡ
ΑΠΟΛΑΥΣΤΕ ΣΤΗ ΓΙΓΑΝΤΟΟΘΟΝΗ ΜΑΣ ΟΛΟΥΣ ΤΟΥΣ ΑΓΩΝΕΣ. ΔΙΑΣΚΕΔΑΣΤΕ ΜΕ ΕΛΛΗΝΙΚΗ ΜΟΥΣΙΚΗ ΚΑΙ ΧΕΙΜΩΝΙΑΤΙΚΗ ΖΕΣΤΑΣΙΑ
ΜΑΝΩΛΑΡΑ & Ι. ΔΡΑΓΟΥΜΗ
ΓΩΝΙΑ ΝΕΟΧΩΡΙ
ΤΗΛ. 22410 33302

ΤΟΠΙΚΟ ΠΟΔΟΣΦΑΙΡΟ

Ποδαρικό με ντέρμπι

• Ο Τάσος Σιδηρόπουλος θα σφυρίξει το παιχνίδι ανάμεσα στον Ερμή και τον Αγιο Γεώργιο, με την πλειοψηφία (6) των παιχνιδιών της 13ης αγωνιστικής να γίνονται αύριο

Ποδαρικό και για την Β' κατηγορία αυτό το Σαββατοκύριακο κι έχουμε τη διεξαγωγή των παιχνιδιών της 13ης αγωνιστικής.

Από την πρώτη αγωνιστική του νέου έτους ξεχωρίζει το ντέρμπι ανάμεσα στον Ερμή και τον Αγιο Γεώργιο στις Καλυθιές το οποίο καλείται να διευθύνει ο **Τάσος Σιδηρόπουλος.**

Χαρακτηριστικό αυτής της αγωνιστικής είναι ότι τα 6 από τα 8 παιχνίδια γίνονται αύριο, ενώ ένα παιχνίδι έχουμε την Κυριακή και ένα τη Δευτέρα, με τον Ευκλή να υποδέχεται την Τήλο στις Φάνες.

Αναλυτικά το πρόγραμμα:



Ο Τάσος Σιδηρόπουλος σφυρίζει στο ντέρμπι της κορυφής

Αύριο

• Κατταβιά (12.00): Κατταβιά-Ποσειδών Καρπ.
Διαιτησία: *Γενής-Κετσές-Καραχανής*
Παρατηρητής: *Σαββίδης*
Παρ. διαιτησίας: *Σταμάτακης*
• Καρδάμαινα (14.45): Δόξα Κ.-Δόξα Ψ.
Διαιτησία: *Σταυρουλάκης-Μαρμαρινός-Κακιάς*
Παρατηρητής: *Ράπανος*
• Πυλί (14.45): Πυλί-Ακουσίλαος
Διαιτησία: *Κόττορος-Κόκκινος-Δοδούς*
Παρατηρητής: *Παριανός*
• Λέρος (14.45): Δόξα Λ.-Θύελλα
Διαιτησία: *Βασιλείου-Μουστάκας-Φραγκιαδάκης*
Παρατηρητής: *Μαχαίρας*
• Πάτμος (14.45): Ξάνθος-Ασκληπιός Κω
Διαιτησία: *Κατέρης-Μαυρουδής-Λουρμπέας*
Παρατηρητής: *Μελιάνος*
• Καλυθιές (14.45): Ερμής-Αγ. Γεώργιος
Διαιτησία: *Σιδηρόπουλος Α.-Ζανεττής-Κουρδουκλάς*
Παρατηρητής: *Μακρής*
Παρ. διαιτησίας: *Σακελλαρίδης*

Κυριακή

• Αγ. Απόστολοι (14.45): Ορφέας-Αντίμαχος
Διαιτησία: *Κατσιδώνης Π.-Πηδιάκης-Ζανεττής*
Παρατηρητής: *Περαντινός*
Παρ. διαιτησίας: *Κων/νου*

Δευτέρα

• Φάνες (13.00): Ευκλής-Τήλος
Διαιτησία: *Φεσσάρας-Κουρδουκλάς-Μοσχούς*
Παρατηρητής: *Νικολάου*
Παρ. διαιτησίας: *Πασπάτης*

Φτωχή πρώτη μέρα

• Μετρημένα στα δάχτυλα του ενός χεριού είναι τα αυριανά παιχνίδια της 10ης αγωνιστικής του πρωταθλήματος της Γ'κατηγορίας

Μόνο τρία παιχνίδια για τον δεύτερο όμιλο και άλλο ένα για τον όμιλο Νήσων διεξάγονται το Σάββατο στο πλαίσιο της 10ης αγωνιστικής του πρωταθλήματος της Γ' κατηγορίας. Ολα τα υπόλοιπα ματς ορίστηκαν για την Κυριακή.

Το πρόγραμμα έχει ως εξής:

Α' Ομιλος

Κυριακή 11/1/2004

• Αγ. Απόστολοι (11.00): Δωριέας-Ασπίδα Σ.
Διαιτησία: *Ρουμάνης-Λάμπρου-Γκούμας*
Παρατηρητής: *Κυπραίος Θ.*
• Κάλαθος (14.45): Ταξιάρχης-Εθνικός
Διαιτησία: *Μοντιάδης-Φραγκίνης-Λιάπη*
Παρατηρητής: *Ντάκας Ν.*
• Μεσαναγρός (14.45): ΑΕ Μεσαναγρού-Ιάλυσος
Διαιτησία: *Γιοβάνι-Ορφανός-Αργυρόπουλος*
Παρατηρητής: *Εγγλέζος*
• Αγ. Ισίδωρος (14.45): Αγ. Ισίδωρος-Πολύστρατος
Διαιτησία: *Στεφανάκης-Αντωνάς-Γουλάρας*
Παρατηρητής: *Ανθίτσας*
• Θεολόγος (14.45): Δαμάγητος-Ζευς
Διαιτησία: *Παπαδόπουλος-Κατσιδώνης Ε.-Γιαννούλης*
Παρατηρητής: *Κατσουράκης Κ.*

Β' Ομιλος

Σάββατο 10/1/2004

• Κρητηνία (11.00): Αλθαιμένης-Σύμη
Διαιτησία: *Συμιακός-Κατταβενός-Αργυρόπουλος*
Παρατηρητής: *Στέλλας Π.*
• Παστίδα (14.45): Αστέρας Π.-Δήμητρα
Διαιτησία: *Γκούμας-Μίχας-Στεφανάκης*
Παρατηρητής: *Κωνσταντίνου*
• Αγ. Απόστολοι (14.45): Πήγασος-ΠΑΣ Ασκληπιείου
Διαιτησία: *Σάββενας-Μιντζιρίκης-Μοσχούς*
Παρατηρητής: *Μπακάρης*
Παρ. διαιτησίας: *Καψάσκης*

Κυριακή 11/1/2004

• Λύκειο Ιαλυσού (11.00): Ηλιος-Αναγέννηση Ρ.
Διαιτησία: *Κουρδουκλάς-Γενής-Κλίαρη*
Παρατηρητής: *Μαυρουδής Ι.*
• Κοσκινού (14.45): Ροδιακός-Πετρώνας
Διαιτησία: *Κατταβενός-Κόκκινος-Συμιακός*
Παρατηρητής: *Δημητράς Δ.*

Ομιλος Νήσων

Σάββατο 10/1/2004

• Λέρος (12.00): ΑΣΕΛ-Αναγέννηση Ασφ.
Διαιτησία: *Μουστάκας-Βασιλείου-Φραγκιαδάκης*
Παρατηρητής: *Καστής*

Κυριακή 11/1/2004

• Βαθύ (13.00): Βαθύ-Λειψοί
Διαιτησία: *Γιαλλούρης-Κάκκιας-Αναστασιάδης*
Παρατηρητής: *Γιαννικουρής*
• Κέφαλος (14.45): Νικαγόρας-ΠΑΟ Κω
Διαιτησία: *Αργυρίου-Βασιλείου-Σταυρουλάκης*
Παρατηρητής: *Ιερομνήμων*
• Πολυβώτης-Ποσειδών Καλ.

Ο Ποσειδών παραιτήθηκε

ΘΕΛΕΤΕ ΝΑ ΤΑΞΙΔΕΨΕΤΕ ΟΠΟΥ ΕΠΙΘΥΜΕΙΤΕ ΜΕ ΤΟ ΛΙΓΟΤΕΡΟ ΔΥΝΑΤΟ ΚΟΣΤΟΣ:

EMMANUEL TRAVEL

ΕΜΕΙΣ ΕΧΟΥΜΕ ΤΗ ΔΥΝΑΤΟΤΗΤΑ ΟΤΑΝ ΟΙ ΤΙΜΕΣ ΑΠΟΓΕΙΩΝΟΝΤΑΙ ΝΑ ΠΡΟΣΓΕΙΩΝΟΥΜΕ ΧΡΗΜΑΤΑ ΣΤΗΝ ΤΣΕΠΗ ΣΑΣ.

ΔΕΝ ΕΧΕΤΕ ΠΑΡΑ ΝΑ ΜΑΣ ΕΠΙΣΚΕΦΘΕΙΤΕ ΓΙΑ:
✦ ΑΕΡΟΠΟΡΙΚΑ ΕΙΣΙΤΗΡΙΑ
✦ ΑΚΤΟΠΛΟΪΚΑ ΕΙΣΙΤΗΡΙΑ
✦ ΚΡΑΤΗΣΕΙΣ ΞΕΝΟΔΟΧΕΙΩΝ
✦ ΕΚΔΡΟΜΕΣ ΕΣΩΤΕΡΙΚΟΥ
✦ ΕΚΔΡΟΜΕΣ ΕΞΩΤΕΡΙΚΟΥ –
✔ ΠΟΥΚΕΤ-ΣΑΜΟΥΙ ΑΠΟ € 774
✔ ΜΠΑΝΓΚΟΚ-ΣΑΜΟΥΙ ΑΠΟ € 889
✔ ΚΡΑΜΠΙ ΑΠΟ € 802
✔ ΜΠΑΛΙ ΑΠΟ € 710
✔ ΜΠΑΝΓΚΟΚ-ΜΠΑΛΙ ΑΠΟ € 865
ΚΑΙ ΠΟΛΛΕΣ ΑΛΛΕΣ...

ΤΑΞΙΔΕΨΤΕ ΤΩΡΑ ΜΑΖΙ ΜΑΣ ΦΤΗΝΑ. ΜΕ ΑΣΦΑΛΕΙΑ ΚΑΙ ΠΑΝΤΑ ΜΕ ΤΗΝ ΥΠΟΓΡΑΦΗ ΤΟΥ EMMANUEL TRAVEL!!!

ΠΛΗΡΟΦΟΡΙΕΣ
ΙΕΡΟΥ ΛΟΧΟΥ 1 ΙΑΛΥΣΟΣ ΡΟΔΟΣ
ΤΗΛ: 2241093630-93625-94385 • FAX: 22410 91748
E-MAIL: emmantrv@otenet.gr

ΟΙ ΘΕΡΑΠΕΥΤΙΚΕΣ ΙΔΙΟΤΗΤΕΣ ΤΟΥ ΒΑΣΙΛΙΚΟΥ ΠΟΛΤΟΥ

Θα ενθυμούνται οι παλιοί αναγνώστες της εφημερίδας μας τις θεραπευτικές ιδιότητες του Βασιλικού Πολτού στην τρίτη κυρίως ηλικία. Κάποιοι, που ασφαλώς ικανοποιήθηκαν από την χρησιμοποίησή τους, ζήτησαν να τους ενημερώσουμε εάν μπορούν και από πού να προμηθευτούν τον βασιλικό αυτό πολτό και τους δίνουμε πιο κάτω σχετικές πληροφορίες.

ΒΑΣΙΛΙΚΟΣ ΠΟΛΤΟΣ ΚΙΝΑΣ
(Chinese Royal Felly)

Υψηλής δραστικότητας. Στη φύση υπάρχουν 11 μεταλλικά άλατα και ο Β.Π. τα περιέχει όλα (Νάτριο-Κάλιο-Σίδηρο-Χρώμιο-Νικέλιο-Χαλκό-Ασβέστιο-Φώσφορο-Μαγνήσιο-Πυρίτιο). Επίσης, περιέχει, Βιταμίνες-Πρωτεΐνες-Ενζυμα-Αμινοξέα και Εστέρες. Ενδείκνυται για μεταγχειρητικές καταστάσεις, γηριατρικές παθήσεις, χοληστερίνη, δυσκοιλιότητα, υπόταση, αρθριτικά συνάχι, ατονία, κλιμακτήριο κ.λπ. Ο μοναδικός Β.Π. εμπλουτισμένος με το βότανο Σισάδρα, **που βελτιώνει το αναπνευστικό** (βρογχικά-δύσπνοια), έχοντας την μεγαλύτερη περιεκτικότητα. Επίσης διαθέτουμε το περίφημο βότανο GINSENG (ΡΙΖΑ ΤΗΣ ΖΩΗΣ) σε σφραγισμένα φακελάκια μιας χρήσεως, ούτως ώστε η δράση του να είναι σίγουρη 100% για το **άγχος** και το **κυκλοφοριακό** (είναι και διεγερτικό).

Αποστέλλεται με αντικαταβολή
ΔΗΜ. ΠΗΛΙΟΥΣΗΣ
Ευελπίδων 45-Κυψέλη-11362 Αθήνα
Τηλ. (210) 8835520-8641.498
Εγκεκριμένο από τον ΕΟΦ

ΝΤΕΤΕΚΤΙΒΣ ΑΘΗΝΩΝ

PRIVATE DETECTIVE

Αναλαμβάνουμε υποθέσεις ανηλίκων, προσωπικές, οικογενειακές εμποροβιομηχανικές
Διαθέτουμε τα καλύτερα ηλεκτρονικά σύγχρονα οπτικοακουστικά μέσα

Εχεμύθεια 100%
Τα 30 χρόνια πείρα είναι η εγγύησή μας

ΤΗΛ. 6977 632963 & 6945 319796

ΤΟΠΙΚΟ ΠΟΔΟΣΦΑΙΡΟ

Οι πρώτοι στην τάξη

• Ο Ζανεττίδης σφυρίζει το παιχνίδι του πρωτοπόρου Ιάλυσου στ' Αφάντου με τον Απόλλωνα Απ. και ο Μιχαλάκης το Αναγέννηση-Φοίβος στις Φάνες

Επιστροφή στη δράση αυτό το Σαββατοκύριακο για τις ομάδες της α' κατηγορίας, όπου καλούνται να κάνουν ποδαρικό για το 2004 δίνοντας τα παιχνίδια του προγράμματος της 14ης αγωνιστικής, η οποία φέρνει τις δύο προπορευόμενες ομάδες να αγωνίζονται εκτός έδρας.

Αλλο κοινό στοιχείο των αναμετρήσεων όπου παίζουν Ιάλυσος και Φοίβος, είναι ότι και οι δύο φιλοξενούνται σε ουδέτερες έδρες καθώς οι αυριανοί αντίπαλοι τους εκτοίουν ποινή της έδρας τους.

Ο πρωτοπόρος λοιπόν Ιάλυσος θα φιλοξενηθεί στ' Αφάντου από τον Απόλλωνα Απ., ενώ ο Φοίβος από την Αναγέννηση στο γήπεδο Φανών.

Οι διαιτητές που ορίσθηκαν να σφυρίζουν τα δύο αυτά παιχνίδια είναι ο **Κώστας Ζανεττίδης** στο πρώτο κι ο **Παντελής Μιχαλάκης** στο δεύτερο.

Οσο για τον Ανταγόρα που ακολουθεί στην 4η θέση (ο Κλεάνθης έχει ρεπό...) υποδέχεται στην Κω τον Αρη με τον **Βαγγέλη Κατσιδώνη** να είναι ο "άρχοντας" του αγώνα.

Αναλυτικά τα παιχνίδια της 14ης αγωνιστικής:

ΑΥΡΙΟ

• **Βάτι (14.45):** Διαγόρας Β.-ΑΕΡΑ.
Διαιτησία: *Κετσές-Γενής-Καραχανής.*
Παρατηρητής: *Χουρδάς.*
Παρ. διαιτησίας: *Σταματάκης.*
• **Παστίδα (14.45):** Ηρακλής Μ.-Ευαγόρας.
Διαιτησία: *Φραγκίνης-Λάμπρου-Ορφανός.*
Παρατηρητής: *Δημητράς Δ.*
Παρ. διαιτησίας: *Ζαχαριάδης.*
• **Φάνες (14.45):** Αναγέννηση-Φοίβος.
Διαιτησία: *Μιχαλάκης-Παπαδόπουλος-Κατσιδώνης Π.*
Παρατηρητής: *Δημητράς Κ.*
Παρ. διαιτησίας: *Λουλουδάκης.*
• **Λίνδος (14.45):** Κλεόβουλος-Ασπίδα Απ.
Διαιτησία: *Παπανικολάου-Τσαγγάρης-Πηδιάκης.*
Παρατηρητής: *Παυλούς.*
Παρ. διαιτησίας: *Κάπρος.*
• **Κως (14.45):** Ανταγόρας-Αρης.
Διαιτησία: *Κατσιδώνης Ε.-Πανάτος-Αργυρίου.*
Παρατηρητής: *Μανιάς.*
• **Αφάντου (14.45):** Απόλλων Απ.-Ιάλυσος.
Διαιτησία: *Ζανεττίδης-Γιαννούλης-Συμιακός.*
Παρατηρητής: *Βεργίδης.*
Παρ. διατησίας: *Καρίκης.*

ΚΥΡΙΑΚΗ

• **Μάσσαρι (11.30):** Αστέρας Μ.-ΑΕΛ.
Διαιτησία: *Τσαγγάρης-Σάββενας-Τσαούσης.*
Παρατηρητής: *Ντάκας Σ.*
Παρ. διαιτησίας: *Χατζημανώλης.*
• **Κλεάνθης-Καλυμνιακός** (Απεβλήθη ο Καλυμνιακός).





Οι Κώστας Ζανεττίδης, Παντελής Μιχαλάκης σφυρίζουν τους πρωτοπόρους

Αγώνες κυπέλλου

Τρία παιχνίδια ορίστηκαν για την ερχόμενη Τετάρτη, 14 Ιανουαρίου, για την τρίτη φάση του κυπέλλου. Και οι τρεις αγώνες θα ξεκινήσουν στις 14.45. Αναλυτικά:

• **Ν.Σ. Ανταγόρα:** Ανταγόρας-ΑΕ Κως.
Παρατηρητής: *Μανιάς.*
• **Κρεμαστή:** Φοίβος-Ασπίδα Απ.
Παρατηρητής: *Κυπραίος Θ.*
• **Φάνες:** Αναγέννηση Ε.-Ευαγόρας.
Παρατηρητής: *Σταματίου.*

Εφηβικό πρωτάθλημα

Τα παιχνίδια της 14ης αγωνιστικής του εφηβικού πρωταθλήματος έχουν ως εξής:

ΣΑΒΒΑΤΟ 10/1/2004

• **Αρχάγγελος (11.00):** Πετρώνας-ΑΕΡΑ.
Διαιτητής: *Γουλάρας.*
Γιατρός: *Παυλίδης.*
• **Κρεμαστή (11.00):** Κλεάνθης-Ορφέας.
Διαιτητής: *Στεφανάκης.*
Γιατρός: *Παρασκευόπουλος.*
• **Αγ. Απόστολοι (17.00):** ΠΑΟ Διαγόρας-Κατταβιά.
Διαιτητής: *Αντωνάς.*
Γιατρός: *Αντερσεν.*

ΚΥΡΙΑΚΗ 11/1/2004

• **Παστίδα (11.00):** Ηρακλής Μ.-ΠΑΣ Ασκηπειού.
Διαιτητής: *Γουλάρας.*
Γιατρός: *Νικολάου.*
• **Εμπωνα (12.00):** Αναγέννηση-Φοίβος.
Διαιτησία: *Σεβδαλάκης.*
• **Ζευς-Ερμής** 0-2 α.α.
• **Αστέρας Π.-Αρης Αρχ.** 0-2 α.α.

Εξ αναβολής παιχνίδι

Την ερχόμενη Τετάρτη 14 Ιανουαρίου θα διεξαχθεί στο γήπεδο Αρχαγγέλου το εξ αναβολής παιχνίδι του πρωταθλήματος της γ' κατηγορίας ανάμεσα στον Πετρώνα και την Αναγέννηση Ρόδου.

Αναλυτικά:

• **Αρχάγγελος (14.45):** Πετρώνας-Αναγέννηση Ρ.
Παρατηρητής: *Δημητράς Δημ.*



ΞΥΛΟΤΕΧΝΟΥΡΓΗΜΑΤΑ
ΕΜΠΟΤΙΣΜΕΝΗΣ ΞΥΛΕΙΑΣ
ΚΗΠΟΥ - ΒΕΡΑΝΤΑΣ
Προτάσεις & Λύσεις στο χώρο σας
ΕΞΟΦΛΗΣΗ ΕΩΣ ΚΑΙ 36 ΔΟΣΕΙΣ
ΥΠΕΥΘΥΝΟΣ ΚΑΤΑΣΚΕΥΩΝ:
ΣΤΕΦΑΝΗΣ ΑΠΟΣΤΟΛΟΣ• ΤΗΛ. 6946 903331
ΥΠΕΥΘΥΝΟΣ ΠΩΛΗΣΕΩΝ:
ΣΤΕΦΑΝΗΣ ΠΕΤΡΟΣ 6944355694
Δ/ΝΣΗ ΚΑΤΑΣΤΗΜΑΤΟΣ ΕΝΤΟΣ ΕΜΠΟΡ. ΚΕΝΤΡ. ΦΩΚΙΑΛΗ
ΤΗΛ. 2241035091, 2241025135

ΜΑΘΗΜΑΤΙΚΑ
Χρήστος Εκτ. Ηρακλείδης
Μαθηματικός Εθνικού και Καποδιστριακού Πανεπιστημίου Αθηνών

Δεκτοί μαθητές Γυμνασίου – Λυκείου και φοιτητές ΤΕΙ – ΑΕΙ. Παραδίδονται ειδικά μαθήματα σε:
- φοιτητές του Πανεπιστημίου Αιγαίου (μαθήματα Εξαμήνων και Κατατακτήριες)
- φοιτητές Ανοικτού Πανεπιστημίου, ΓΥΣ
- υποψήφιους διαγωνισμών Δημοσίου (ΑΣΕΠ, τράπεζες).

Υπεύθυνη γνώση, μεθοδικότητα, παραστατικότητα και παροχή δακτυλογραφημένων σημειώσεων.
Μαθήματα αποκλειστικά ιδιαίτερα ή ιδιαίτερα σε γκρουπ.

✆ **22410 76896-34703 και 6938 492 429**



Ξεφαντώστε με ένα κεφάτο πρόγραμμα
με τους ΜΙΧΑΛΗ, ΣΤΡΑΤΟ, ΙΟΥΛΙΑ, ΣΤΑΥΡΟ και ΜΙΧΑΛΗ

Ολες οι εκδηλώσεις μέχρι 220 άτομα

ΞΕΦΑΝΤΩΜΑ ΜΕ ΟΥΣΙΕΣ ΚΑΙ ΟΙΝΟΠΝΕΥΜΑΤΑ

ΛΙΝΔΟΥ & ΒΡΥΞΕΛΛΩΝ 211
(πίσω από τη ΔΕΥΑΡ), στο Ροδίνι
ΤΗΛ. 67674 • Κιν. 0932-635007

ΤΟΠΙΚΟ ΠΟΔΟΣΦΑΙΡΟ

"Να γραφτεί στην Σχολή Διαιτησίας"

• Ο πρόεδρος του ΣΔΠΔ Δημήτρης Κάπρος απαντάει στον πρόεδρο του Πετρώνα Κώστα Παπαοικονόμου μετά την χθεσινή του επίθεση εναντίον της διαιτησίας



Την τελευταία φορά, όταν ο πρόεδρος του Πετρώνα **Κώστας Παπαοικονόμου** είχε εξαπολύσει βολές εναντίον των διαιτητών (ήταν μετά το παιχνίδι της ομάδας του με τον Πήγασο), ο πρόεδρος του ΣΔΠΔ **Δημήτρης Κάπρος** είχε χαρακτηρίσει τα λεγόμενά του ανάξια σχολιασμού. Η νέα, όμως, επίθεση του «Καντίκα», με αφορμή την διαιτησία στο ματς Κυπέλλου με τον Ερμή, όπως εκφράστηκε μέσα από τις δηλώσεις του στην «Α.Ρ.» προκάλεσαν την οργισμένη αντίδραση του Κάπρου, που μεταφέροντας την θέση του Δ.Σ. του Συνδέσμου, δήλωσε τα εξής:

«Αυτή τη φορά είμαι υποχρεωμένος να απαντήσω. Καλό θα ήταν ο πρόεδρος του Πετρώνα να μην εμπλέκει τον Σύνδεσμο και τους ανθρώπους του στους δήθεν ισχυρισμούς του. Τον καλώ να παρακολουθήσει την νέα σχολή διαιτησίας, η οποία λειτουργεί κανονικά και να αποκτήσει το δίπλωμα του διαιτητή, ώστε να μπορέσει να αναλύει και επίσημα τις φάσεις, αφού μέχρι τώρα το κάνει ανεπίσημα. Οσο για το αν η διαιτησία ήταν στημένη ή το θέμα ήταν πολιτικό, το αφήνουμε στην Πειθαρχική Επιτροπή της ΕΠΣΔ. Κανένας υπεύθυνος του Συνδέσμου δεν του έδωσε ποτέ απάντηση για την διαιτησία του επίμαχου αγώνα και δεν μπορεί να του απαντήσει, αφού στον αγώνα δεν παραβρέθηκε επίσημος παρατηρητής διαιτησίας. Τις φάσεις τις ανέλυσε ο ίδιος κατά τρόπο που τον βόλευε. Ο ΣΔΠΔ έχει εμπιστοσύνη σε όλους τους διαιτητές του και αν ο κύριος **Παπαοικονόμου** έχει να καταγγείλει κάτι επίσημα, να έρθει στον Σύνδεσμο να το πει. Μισόλογα και υπεκφυγές δείχνουν έλλειψη σοβαρότητας και υπευθυνότητας από ανθρώπους που θέλουν να λέγονται παράγοντες στο τοπικό μας ποδόσφαιρο».

Παλιός γνώριμος

• Ο Παναγιώτης Λούπης επέστρεψε στον πάγκο του Ορφέα, μετά και την απομάκρυνση του Μένιου Λυκάκη

Η απροσδόκητη πορεία που έχει διαγράψει στις πρώτες δώδεκα αγωνιστικές η ομάδα του Ορφέα και η δωδέκατη θέση που καταλαμβάνει στο βαθμολογικό πίνακα της Β΄ κατηγορίας, οδήγησαν τους ιθύνοντες του συλλόγου στην πραγματοποίηση κινήσεων που αποσκοπούν στην ανάκαμψη. Ο μέχρι πρότινος προπονητής της ομάδας **Μένιος Λυκάκης** αποτελεί παρελθόν και το ρίσκο να βγάλει την ομάδα από την δύσκολη θέση ανέλαβε ένας παλιός γνώριμος. Ο νέος προπονητής της ομάδας από χθες είναι ο παλιός ποδοσφαιριστής και προπονητής της ομάδας **Παναγιώτης Λούπης,** που στο πρόσωπό του οι Ορφείτες βλέπουν τον άνθρωπό που μπορεί να μετατρέψει την προσδοκία τους σε πράξη. Το γεγονός της ανάληψης της τεχνικής ηγεσίας από τον **Λούπη,** σκόρπισε αισιοδοξία και χαμόγελα στις τάξεις του συλλόγου, που στο άκουσμα της επιστροφής του αρκετοί ποδοσφαιριστές εξέφρασαν την επιθυμία να επιστρέψουν και να βοηθήσουν την ομάδα. Ανάμεσα τους και οι **Άκης Δήμας, Μερκούρης Μαθιός, Γιώργος Μαχραμάς** , που το τελευταίο διάστημα είχαν απομακρυνθεί από τις εκδηλώσεις της ομάδας, εκφράζοντας την δυσαρέσκειά τους προς το πρόσωπο του πρώην προπονητή.

Θέμα ημερών

• Αποτελεί σύμφωνα με την Πρόεδρο του Δ.Σ Ατταβύρου Σταματία Ζιάκη η έναρξη των εργασιών διαμόρφωσης του γηπέδου Έμπωνας σε αθλητικό κέντρο.

• Για αδικαιολόγητη καθυστέρηση κάνουν λόγο οι ιθύνοντες του σωματείου

Προβληματισμός είναι το κυρίαρχο συναίσθημα που έχει καταβάλει το τελευταίο διάστημα τους ιθύνοντες της Αναγέννησης, με αφορμή την καθυστέρηση που έχει παρατηρηθεί στην έναρξη των διαδικασιών για την ολοκλήρωση της κατασκευής του αθλητικού κέντρου Έμπωνας. Το έργο έχει δημοπρατηθεί από τις 23 Ιουλίου και μέχρι στιγμής δεν υπάρχει κάτι που να δείχνει την έναρξη των διαδικασιών. Σε τηλεφωνική επικοινωνία που είχαμε με την Πρόεδρο του Δημοτικού συμβουλίου Ατταβύρου και υπεύθυνη για τα θέματα αθλητικής υποδομής του Δήμου **Σταματία Ζιάκη** μας δήλωσε: «Η καθυστέρηση που έχει παρατηρηθεί στην έναρξη των διαδικασιών οφείλεται στις χρονοβόρες διαδικασίες που απαιτούνται για να μπορέσει το έργο να εκτελεστεί». Σε επικοινωνία που είχε με τον αρμόδιο εργολάβο κ. **Παπαπέτρου** που έχει αναλάβει την αποπεράτωση του έργου, την διαβεβαίωσε πως η έναρξη των διαδικασιών πιθανολογείτε να πραγματοποιηθεί στα τέλη του μήνα.

Παρά το θετικό της εξέλιξης αν βέβαια γίνουν πράξη τα λεγόμενα της κα **Ζιάκη,** οι ιθύνοντες του ποδοσφαιρικού τμήματος κάνουν λόγο για αδικαιολόγητο χάσιμο χρόνου, καθώς οι γραφειοκρατικές διαδικασίες θα μπορούσαν να είχαν ξεπεραστεί γρηγορότερα και αυτή την στιγμή το έργο να βρίσκονταν στο τελικό στάδιο, αφού και οι κλιματολογικές συνθήκες το επιτρέπουν. Το έργο όταν ολοκληρωθεί θα περιλαμβάνει: Νέα εξέδρα μεγαλύτερης χωρητικότητας από την υπάρχουσα, ηλεκτροφωτισμό, γήπεδο 5Χ5 και βέβαια φυσικό χλοοτάπητα.

Στο αγωνιστικό μέρος

Οι συχνές αναβολές του πρωταθλήματος, έβγαλαν σύμφωνα με τους Μπονιάτες την ομάδα εκτός ρυθμού, γεγονός που πιστεύουν ότι θα φανεί σε πόσο μεγάλο βαθμό έχει επηρεαστεί, στο πρώτο επίσημο παιχνίδι της νέας χρονιάς, το Σάββατο στις Φάνες κόντρα στον Φοίβο. Ο προπονητής της ομάδας **Γιάννης Κρητικός** δεν φαίνεται να αντιμετωπίζει προβλήματα τραυματισμού και θα έχει όλους τους ποδοσφαιριστές στην διάθεση του, με μοναδική εξαίρεση τον τερματοφύλακα της ομάδας **Χαλκιόπουλο,** που ακόμη δεν έχει ξεπεράσει την ίωση που τον ταλαιπώρησε το τελευταίο διάστημα με αποτέλεσμα η συμμετοχή του στο παιχνίδι να θεωρείται αμφίβολη.

ΠΑΙΔΙΚΟ ΠΡΩΤΑΘΛΗΜΑ

Για την 11η αγωνιστική του παιδικού πρωταθλήματος ορίστηκαν οι παρακάτω συναντήσεις:

1ος Ομιλος
Σάββατο 10/1/2004

• **Φάνες (11.00):** Ευκλής-Ηλιος
Διαιτησία: *Γκιούντιτσε*
Γιατρός: *Νικολάου*

• **Λύκειο Ιαλυσού (11.00):** Ιάλυσος '97-Αστέρας Π.
Διαιτησία: *Παπαγιαννίδης*
Γιατρός: *Δημητραδιού*

• **Φάνες (12.15):** Ακουσίλαος-Αγ. Ισίδωρος
Διαιτησία: *Γκιούντιτσε*
Γιατρός: *Νικολάου*

• **Αγ. Απόστολοι (13.00):** Δωριέας-Αναγέννηση Ε.
Διαιτησία: *Κλιάρη*
Γιατρός: *Γκινή*

• **Κρεμαστή (12.45):** Φοίβος-Διαγόρας Β.
Διαιτησία: *Τσουρούττης*
Γιατρός: *Παρασκευόπουλος*

Κυριακή 11/1/2004

• **Αγ. Απόστολοι (13.15):** ΠΑΟ Διαγόρας-Κλεάνθης
Διαιτησία: *Τσουρούτης*
Γιατρός: *Αντερσεν*

2ος Ομιλος
Σάββατο 10/1/2004

• **Κοσκινού (11.00):** Διγενής-Ρόδος
Διαιτησία: *Μοντιάδης*
Γιατρός: *Τσιβγούλης*

• **Αγ. Απόστολοι (11.00):** Ευαγόρας-ΑΕΡΑ
Διαιτησία: *Λιάπη*
Γιατρός: *Γκινή*

Κυριακή 11/1/2004

• **Αφάντου (11.00):** Εθνικός-Πετρώνας
Διαιτησία: *Μοσχούς*
Γιατρός: *Παυλίδης*

• **Αρχάγγελος (12.00):** Αρης-Απόλλων Καλ.
Διαιτησία: *Μοσχούς*
Γιατρός: *Νικολού*

• **Ασκληπειό (15.00):** ΠΑΣ Ασκληπειού-Νίκη Ρ.
Διαιτησία: *Γκιούντιτσε*
Γιατρός: *Ζανετούλης*

ΟΜΙΛΟΣ ΕΤΑΙΡΕΙΩΝ "Δ. ΚΥΝΗΓΑΚΗΣ"

ΕΡΓΟΣΤΑΣΙΟ ΕΠΙΠΛΩΝ

53 ΟΛΟΚΛΗΡΑ ΧΡΟΝΙΑ
ΣΥΝΕΧΟΥΣ ΠΑΡΟΥΣΙΑΣ ΣΤΟ ΧΩΡΟ ΤΗΣ ΚΑΤΑΣΚΕΥΗΣ ΚΑΙ ΤΟΥ ΕΠΙΠΛΟΥ

"ΚΥΝΗΓΑΚΗΣ" ΤΩΡΑ ΚΑΙ ΣΤΗ ΡΟΔΟ!!!

Στον εκθεσιακό χώρο που δημιουργήσαμε για σας, μπορείτε να διαλέξετε από την πλούσια συλλογή μας, σε τιμές εργοστασίου.
ΕΠΙΠΛΑ – ΦΩΤΙΣΤΙΚΑ – ΥΦΑΣΜΑΤΑ

Αναλαμβάνουμε με συνέπεια και ταχύτητα
ΜΕΛΕΤΕΣ – ΔΙΑΚΟΣΜΗΣΕΙΣ – ΕΙΔΙΚΕΣ ΚΑΤΑΣΚΕΥΕΣ
για
ΞΕΝΟΔΟΧΕΙΑ – ΣΠΙΤΙΑ – ΕΣΤΙΑΤΟΡΙΑ – ΜΠΑΡ – ΠΛΟΙΑ

ΚΥΝΗΓΑΚΗΣ

ΕΡΓΟΣΤΑΣΙΟ: Ορφέως 186, Ρουφ, Αθήνα • Τηλ. 210-3468858
ΥΠΟΚ/ΜΑ ΡΟΔΟΥ: 3ο χλμ. ΛΕΩΦ. ΚΑΛΛΙΘΕΑΣ (*έναντι Μαρινόπουλου*)
Τηλ. 22410-67766



KOUROS TRAVEL

ΓΡΑΦΕΙΟ ΓΕΝΙΚΟΥ ΤΟΥΡΙΣΜΟΥ

Τώρα με καινούργια διεύθυνση:
ΣΑΒΒΑΣ ΠΑΓΩΝΑΚΗΣ και **ΔΗΜΗΤΡΗΣ ΖΑΦΕΙΡΑΚΗΣ**
ΕΠΙΛΕΞΤΕ **KOUROS TRAVEL**
Για τη συνέπεια, την εξυπηρέτηση και την εμπειρία του.
Οργανώστε το ταξίδι σας οικονομικά με ποιότητα και εμπιστοσύνη.

Το **KOUROS TRAVEL** σέβεται πάνω από όλα τον πελάτη
KOUROS TRAVEL πραγματοποιεί ακριβώς αυτά που υπόσχεται

KOUROS TRAVEL *πάντα μαζί σας από το 1963*

Καρπάθου 34, Μανδράκι, 85100 Ρόδος, Τηλ. 22410 22400 • Fax: 22410 20971

ΜΙΚΡΕΣ αγγελίες

ΟΙ ΑΓΓΕΛΙΕΣ ΤΗΣ ΡΟΔΙΑΚΗΣ παρουσιάζονται και στο site www.anaggelies.gr

ΜΕΤΑΦΕΡΘΗΚΑΜΕ!
Θα μας βρίσκετε στα κεντρικά μας γραφεία επί της Μαρ. Μαλλιαράκη 11 (τελευταία πάροδος Καναδά).
Τα τηλέφωνα παραμένουν τα ίδια:
(22410) 22210, (22410) 75230

ενοικιάσεις ακινήτων & επιχειρήσεων

3ΑΡΙ στον τρίτο όροφο αποτελούμενο από σαλοτραπεζαρία, 2 υπνοδωμάτια και χώρο για καθιστικό ή γραφείο. Με μεγάλη βεράντα επί της οδού Μιχ. Μετρίδη 90. Πληρ. τηλ. 2241063536. AE56314

ΔΩΜΑΤΙΟ επιπλωμένο (studio), κοντά στο γήπεδο του Διαγόρα. Πληρ. τηλ. 2241095148, 2241091617. AE56323

ΔΙΑΜΕΡΙΣΜΑ 90 τ.μ. με δύο υπνοδωμάτια, κεντρική θέρμανση, επί της οδού Κέννεντυ 45, 1ος όροφος. Πληρ. τηλ. 2241064464. AE56322

ΟΡΟΦΟΣ 165 τ.μ. νεοκλασικής μονοκατοικίας επί της 28ης Οκτωβρίου (Νιοχώρι) ως επαγγελματική στέγη. Πληρ. τηλ. 2241036166, κιν.: 6972818968. AE56321

ΔΙΑΜΕΡΙΣΜΑ επιπλωμένο (δωμάτιο, κουζίνα, σαλόνι). Πληρ. τηλ. 2241024336 AE56320

ΔΩΜΑΤΙΑ μονά, επιπλωμένα στην Παλιά Πόλη. Πληρ. τηλ. 2241038557. AE56319

ΔΙΑΜΕΡΙΣΜΑ καινούργιο επί της οδού Αισχύνης 6, Ανάληψη. Πληρ. τηλ. 2241063671 AE56318

ΔΙΑΜΕΡΙΣΜΑ στην Κρεμαστή, καινούργιο με δύο υπνοδωμάτια, σαλόνι, κουζίνα. Πληρ. τηλ. 2241093373, 2241030522. AE56317

ΓΚΑΡΣΟΝΙΕΡΑ επιπλωμένη, επί της οδού Γ. Σεφέρη 447 έναντι ζαχαροπλαστείου ΜΙΚΕ'S. Πληρ. τηλ. 6944786466. AE56315

ΔΙΑΜΕΡΙΣΜΑ μεγάλο στον β' όροφο διώροφης οικοδομής σε ήσυχη τοποθεσία, περιοχή Ροδίνι, οδός Λυκίας 149 αποτελούμενο από 3 υπνοδωμάτια, σαλόνι, εντοιχιζόμενα έπιπλα, κουζίνα, με κεντρική θέρμανση. Τιμή 450 ευρώ. Πληρ. τηλ. 6932338313 AE56311

ΙΣΟΓΕΙΟΣ ΧΩΡΟΣ κατάλληλος για κατάστημα 57 τ.μ. στη Λέρο, στην Αγία Μαρίνα (10 μέτρα από την θάλασσα) και 17 τ.μ. αυλή. Πληρ. τηλ. 6945961425 AE56308

STUDIOS νεόκτιστα σε πανοραμική θέα στα Κοσκινού με κουζίνα, τουαλέτα, air condition, τηλεόραση, επιπλωμένα, με όλο το νοικοκυριό του σπιτιού και με άνετο parking. Πληρ. τηλ. 6932629891 AE56307

ΜΟΝΟΚΑΤΟΙΚΙΑ 80 τ.μ. 4 ετών στην περιοχή Ασγούρου. Εχει δύο υπνοδωμάτια, με μεγάλες ντουλάπες, πλυσταριό, λινοθήκη και μεγάλο κήπο με γκαζόν ευρώ 500. Πληρ. τηλ. 6946521228, 2241048124 AE56306

ΑΦΑΝΤΟΥ. Ενοικιάζεται καινούργιο διαμέρισμα 50 τ.μ. επιπλωμένο με ηλιακό θερμοσίφωνα. Πληρ. τηλ. (22410)65327, 61070 AE56305

ΔΙΑΜΕΡΙΣΜΑ τριάρι 3ου ορόφου με κεντρική θέρμανση στην οδό Κέννεντυ 32. Πληρ. από 18.00 μέχρι 23.00 καθημερινά στο τηλ. 2241026237 AE56304

ΕΝΟΙΚΙΑΖΕΤΑΙ Ή ΠΩΛΕΙΤΑΙ κατάστημα 28 τ.μ. με αυλή 13 τ.μ. στην παραλία Ιαλυσού, εμπορικό κέντρο Μακέστα. Πληρ. τηλ. 2241090311, 6946757145 AE56295

ΤΡΙΑ ΝΕΟΤΕΥΚΑ ΚΑΤΑΣΤΗΜΑΤΑ στην οδό Ιερού Λόχου στην παραλία Ιαλυσού. Πληρ. τηλ. 6944386069. AE56316

ΔΙΑΜΕΡΙΣΜΑ 2 υπνοδωματίων, κουζίνας, σαλονιού και WC, ΜΟΝΟ ΓΙΑ ΣΤΡΑΤΙΩΤΙΚΟΥΣ σε 1ο όροφο επί της Ηρακλειδών 4, Ιαλυσός. Πληρ. τηλ. 2241024973 πρωί και 2241026935 απόγευμα AE56303

ΔΩΜΑΤΙΑ πλήρως επιπλωμένα στην περιοχή των Δασκάλων (οδός Μ. Παπαναστάση) με ανεξάρτητο μπάνιο. Πληρ. τηλ. 2241075035 κατά τις ώρες 10.00-14.00 και 17.00-21.00 AE56302

ΖΗΤΕΙΤΑΙ ΓΙΑ ΕΝΟΙΚΙΑΣΗ γκαρσονιέρα μικρή επιπλωμένη ή studio κοντά στην περιοχή Δασκάλων. Πληρ. τηλ. 2108044909, 6977731370 AE56301

ΓΚΑΡΣΟΝΙΕΡΑ 30 τ.μ. στην Ιαλυσό επιπλωμένη με ξεχωριστή κουζίνα, ηλιακό και αυλή. Πληρ. τηλ. 6974474999 AE56298

ΟΡΟΦΟΔΙΑΜΕΡΙΣΜΑ α' ορόφου 135 τ.μ. με ανεξάρτητη είσοδο, χωρίς κοινόχρηστα, με θερμοσυσσωρευτές και ηλιακό θερμοσίφωνα, στην οδό Αντισμηνάρχου Βολονάκη αρ. 4, στην περιοχή Αγίου Ιωάννη, στην πόλη της Ρόδου. Πληρ. τηλ. 2241028774 (ώρες γραφείου), 2241060950 (απόγευμα) και 6944363701 AE56292

ΔΙΑΜΕΡΙΣΜΑ δύο δωματίων. Πληρ. τηλ. 2241028574 AE56296

ΔΙΑΜΕΡΙΣΜΑΤΑ καινούργια ενός υπνοδωματίου και λοιπών βοηθητικών χώρων επί της Εργάνης Αθηνάς (περιοχή Δασκάλων). Πληρ. τηλ. 6945544929 AE56294

ΚΑΤΑΣΤΗΜΑ 100 τ.μ. στην Ανάληψη. Πληρ. τηλ. 2241064185, 6947434427 AE56291

ΔΙΑΜΕΡΙΣΜΑ τ.μ. 72, με δύο υπνοδωμάτια, κατάλληλο και για δύο φοιτήτριες-ες επί της οδού Κωνσταντίνου Τσαλδάρη 30 και γωνία Σοφίας Βέμπο - Ανάληψη. Υπάρχει σαλόνι, τραπεζαρία και κρεβάτια. Πληρ. τηλ. 2241028986 AE56290

ΔΥΑΡΙ ισόγειο λουξ κατασκευής επιπλωμένο με ηλιακό θερμοσίφωνα, κλιματισμό επί της Εθνικής οδού Ρόδου-Λίνδου (Αφάντου-"Ατσιπάς"). Πληρ. τηλ. 2241021245, κιν. 6946524270 AE56289

ΕΝΟΙΚΙΑΖΕΤΑΙ για όλο τον χρόνο δίχωρη επιπλωμένη γκαρσονιέρα 45 τ.μ. 280 ευρώ το μήνα στην περιοχή Μίρα Μάρε κατά προτίμηση σε στρατιωτικούς. Πληρ. τηλ. 2241020021, 6944502033 AE56288

ΓΚΑΡΣΟΝΙΕΡΑ επί της οδού Μ. Κλαδάκη 3, Ανάληψη, 2 υπνοδωματίων ενιαίος χώρος κουζίνας και σαλόνι, WC. Πληρ. τηλ. 2241066466 και 6946905666 AE56286

ΓΚΑΡΣΟΝΙΕΡΑ επιπλωμένη δύο χώρων, Λεμεσού 34 Ρόδος. Πληρ. τηλ. 2241024789 AE56257

ΔΙΑΜΕΡΙΣΜΑ 3άρι 85 τ.μ. πλήρως ανακαινισμένο, με δύο υπνοδωμάτια, σαλοτραπεζαρία, κουζίνα, μπάνιο επί της Θεμ. Σοφούλη. Πληρ. τηλ. 2241024097, 2241029652 AE56283

ΕΝΟΙΚΙΑΖΟΝΤΑΙ διαθέσιμα επιπλωμένα διαμερίσματα στην περιοχή Σταδίου Διαγόρα (Κοδριγκτώνος) μέχρι τέλη Ιουνίου ή και για λιγότερο διάστημα. Πληρ. τηλ. 2241031756 AE56279

ΕΝΟΙΚΙΑΖΕΤΑΙ από ιδιοκτήτη διαμέρισμα, μικρό, επιπλωμένο με δύο υπνοδωμάτια, καθιστικό, μπάνιο, με χρήση αυλής στο ισόγειο διώροφης οικοδομής σε ωραία και ήσυχη τοποθεσία έναντι ξενοδοχείου Mira Mare οδός Τελχινών 7, κάθετος στην Λ. Ιαλυσού. Πληρ. τηλ. 2241031054, κιν. 6932473467 AE56259

ΕΝΟΙΚΙΑΣΗ ΔΙΑΜΕΡΙΣΜΑΤΩΝ 1. Ενοικιάζεται στην Αννης Μαρίας ισόγειο διαμέρισμα 120 τ.μ. με μηνιαίο μίσθωμα 400 ευρώ, 2. Ενοικιάζονται διαμερίσματα στην Ιξιά α) διαμέρισμα 80 τ.μ. με 2 υπνοδωμάτια, σαλόνι, κουζίνα και WC με μηνιαίο μίσθωμα 350 ευρώ, β) διαμέρισμα 120 τ.μ. με 3 υπνοδωμάτια, σαλόνι, κουζίνα και WC, με μηνιαίο μίσθωμα 420 ευρώ, 3. Περιοχή "Οικισμού Καστελοριζίων" ενοικιάζονται 2 διαμερίσματα νεόκτιστα α' ορόφου 70 τ.μ. με μηνιαίο μίσθωμα 400 ευρώ και β' ορόφου 70 τ.μ. με μηνιαίο μίσθωμα 450 ευρώ, 4. Ενοικιάζονται στ' Αφάντου δυάρια πλήρως επιπλωμένα και εξοπλισμένα με μηνιαίο μίσθωμα 220 ευρώ (συμπεριλαμβανομένης ΔΕΗ και ύδρευσης) Πληρ. Σαββαΐδης και Συνεργάτες τηλ. 2241026281 AE56274

ΕΝΟΙΚΙΑΣΕΙΣ ΓΡΑΦΕΙΩΝ Ενοικιάζεται γραφείο πολυτελές στο κτίριο "Κωτσόβολου" επί της Εθνικής Αντίστασης-Θεμ. Σοφούλη γωνία 52 τ.μ. β' ορόφου με μηνιαίο μίσθωμα 580 ευρώ. Πληρ. Σαββαΐδης και Συνεργάτες τηλ. 2241026281 AE56275

ΑΠΟΘΗΚΗ ημιυπόγεια με τουαλέτα, ράμπα και μεγάλο ελεύθερο χώρο για πάρκιν στην περιοχή Καρακόνερο. Πληρ. τηλ. 2241061291 AE56254

ΕΝΟΙΚΙΑΣΕΙΣ ΚΑΤΑΣΤΗΜΑΤΩΝ: 1) Ενοικιάζεται - Πωλείται επιχείρηση κεντρική 32 τ.μ. στα "ΕΚΑΤΟ ΜΑΓΑΖΙΑ" 2) Ενοικιάζεται στη Ψαροπούλα κατάστημα γωνιακό 55 τ.μ. με μηνιαίο μίσθωμα 880 ευρώ, 3) Στην ΑΚΤΗ ΜΙΑΟΥΛΗ κατάστημα 207 τ.μ. με πρόσοψη στον κεντρικό δρόμο κατάλληλο για μπαρ καφετέρια και εμπορία τουριστικών ειδών, 4) Ενοικιάζεται στην Αννης Μαρίας αποθήκη 220 τ.μ. με ράμπα με μηνιαίο μίσθωμα 600 ευρώ. Πληρ. Σαββαΐδης και Συνεργάτες τηλ. 2241026281 AE56268

Επί της οδού Κέννεντυ **ΕΝΟΙΚΙΑΖΕΤΑΙ** τριάρι 80 τ.μ. πλήρως ανακαινισμένο (ηλιακός θερμοσίωνας, air condition, εντοιχισμένη κουζίνα, κεντρική θέρμανση κ.λπ.) 500 ευρώ. Αποκλείονται αλλοδαποί. Πληρ. τηλ. 2241030092, 6947940786 AE56251

ΔΥΟΜΙΣΑΡΙ ηλιόλουστο διαμέρισμα, ημιεπιπλωμένο, ρετιρέ, άνευ κοινοχρήστων με οικιακό εξοπλισμό στην οδό Δενδρινού. Πληρ. τηλ. 2241025133 AE56241

ΔΙΑΜΕΡΙΣΜΑ 80 τ.μ. κοντά στο κέντρο του Αφάντου. Πληρ. τηλ. 2241029430, 2241023914 AE56249

Vitzileos

ΚΤΗΜΑΤΟΜΕΣΙΤΙΚΟ ΓΡΑΦΕΙΟ - REAL ESTATE AGENCY

ΜΑΡΙΟΣ Κ. ΒΙΤΖΗΛΑΙΟΣ
Μεσίτης Αστικών Συμβάσεων - Real Estate agent

ΕΚΤΙΜΗΣΕΙΣ-ΑΓΟΡΕΣ-ΠΩΛΗΣΕΙΣ
ΚΑΤΑΣΤΗΜΑΤΑ
ΟΙΚΟΠΕΔΑ-ΧΩΡΑΦΙΑ
ΚΤΗΜΑΤΙΚΕΣ-ΣΥΜΒΟΥΛΕΣ
ΕΝΟΙΚΙΑΣΕΙΣ-ΔΙΑΧΕΙΡΙΣΕΙΣ
ΣΠΙΤΙΑ-ΔΙΑΜΕΡΙΣΜΑΤΑ

ΚΑΤΑΣΤΗΜΑΤΑ – ΓΡΑΦΕΙΑ – ΕΠΙΧΕΙΡΗΣΕΙΣ €
Επιχ/ση πλυντήρια-στεγνωτήρια σε πλήρη λειτουργία 20.000
Επιχ/ση BAR σε κατάστημα 300 .τ.μ.+300 τ.μ. υπόγ. κοντά στη μαρίνα 147.000
15 τ.μ. κατάστημα στην Α. Διάκου 30.000
20 τ.μ. Χ2 καταστήματα στην Π. Πόλη, τουριστ. περ. πίσω από Σωκρ. .323.000
45 τ.μ. ισόγ.+90 τ.μ. υπογ. Καρακόνερο 88.000
50 τ.μ. μαγαζί κοντά στο Μαντράκι (νοικιασμένο) 294.000
144 τ.μ. διώροφο κατάστημα με αυλή, 300 τ.μ. στο Νιοχώρι 500.000
155 τ.μ. ακίνητο στην Ψαροπούλα, στην θάλασσα 220.000
165 τ.μ. διώροφο μαγαζί στην Π. Πόλη της Κω, τουριστική περιοχή ...300.000
170 τ.μ. αποθήκη σε μπετά. Καρακόνερο 71.000
170 τ.μ. αποθήκη με ράμπα στην Μ. Πετρίδη 71.000
180 τ.μ. αποθήκη στην οδό Π. Ροδίου 82.000
300 τ.μ. κατ/μα ετοιμοπ. σε 1000 τ.μ. οικόπ. Παστίδα, βιοτεχν. χώρος .147.000
1000 τ.μ. εργοστάσιο στον Καλαμώνα έτοιμο σε οικοπ. 6.400 τ.μ. 587.000
1155 τ.μ. ακίνητο σε οικόπ. 817 τ.μ. στο κέντρο της Ρόδου 763.000
12 apartmens πλήρως εξοπλισμένα στο Κιοτάρι 440.000
Ξενοδ. Α' κατ., στην πόλη, 180 κλίνες+4 καταστήματα 6.200.000
7 apart.Χ 2 δωμάτια πλήρως εξοπλισμένα και δύο μαγαζιά 250 τ.μ. στην παραλία Τριαντών, στην θάλασσα 338.000
Ξενοδ. Β' κατ. 95 δωμ. σε 13 στρέμ. στην παραλία Ιαλυσού 2.640.000
Ξενοδ. Γ' κατ. 37 δωμ., 74 κλίνες, δισκοθήκη 250 τ.μ., μπαρ, στην πόλη της Ρόδου, παραλία 1.261.922

ΔΙΑΜΕΡΙΣΜΑΤΑ
35 τ.μ γκαρσονιέρα στα Τριάντα 30.000
45 τ.μ. στην πλατεία Βάθης, Αθήνα, στον 5ο όροφο 39.000
50 τ.μ. στα Τριάντα γκαρσονιέρα με θέα 50.000
50 τ.μ. στο Γεννάδι με 2ο υπνοδωμ. Φανταστική θέα ...44.000
60 τ.μ. στο Γεννάδι γκαρσονιέρα με θέα 47.000
80 τ.μ. στην Ατταβύρου με 2 υπνοδωμ. στον 3ο όροφο85.000
82 τ.μ. στον 1ο όροφο σε διπλοκατοικία στην Π. Πόλη88.000
85 τ.μ. στην Ανάληψη στον 1ο όροφο, καινούργιο 117.400
110 τ.μ. με 3ο υπνοδωμ. ρετιρέ, στους δασκάλους 150.000
117 τ.μ. παραδοσιακό διαμέρισμα απέναντι Καζίνο 147.000

ΜΕΖΟΝΕΤΕΣ – ΜΟΝΟΚΑΤΟΙΚΙΕΣ €
62 τ.μ. μονοκατοικία με τζάκι και φανταστική θέα στην Π. Πόλη 125.000
68 τ.μ. μονοκατοικία με αυλή 90 τ.μ. στα Μαριτσά 59.000
80 τ.μ. μονοκατοικία σε 4000 τ.μ. οικόπεδο, πάνω στο κύμα, Γεννάδι
120 τ.μ. μονοκατοικία στις Καλυθιές με 600 τ.μ. οικοπ. 147.000
125 τ.μ. μονοκατοικία στο Γεννάδι, Villa super lux, 10 δωμ. .293.500
130 τ.μ. μεζονέτα σε μπετά, οικοπ. 350 τ.μ. Τριάντα 110.000
135 τ.μ. μονοκατ. με κήπο στα Κρητικά, πανοραμικό 191.000
167 τ.μ. ισόγειο-οροφοδιαμέρισμα σε διπλοκατοικία με 285 τ.μ. οικόπεδο στο κέντρο της πόλης, διατηρητέο. Πάρκιν 440.300
170 τ.μ. διατηρητέα μονοκατοικία σε οικόπεδο 605 τ.μ. στο κέντρο της πόλης 290.000
170 τ.μ. μεζονέτα σε μπετά, οικοπ. 450 τ.μ. Τριάντα 140.000
170 τ.μ. μεζονέτα+170 τ.μ. μεζονέτα+120 τ.μ. οροφοδιαμέρισμα σε οικοπ. 5000 τ.μ. εντός οικισμού στην Παστίδα 426.000
180 τ.μ. μονοκατ. ημιτελής στο Γεννάδι σε οικόπ. 750 τ.μ Φανταστική θέα 161.000
187 τ.μ. βίλα με οικόπεδο 4780 τ.μ. στην Παστίδα 310.000
190 τ.μ. μεζονέτα σε οικόπεδο 400 τ.μ. στα Κοσκινού με θεα φανταστική 191.000
210 τ.μ. Μονοκατοικία με αυλή στην Π. Πόλη 323.000
230 τ.μ. βίλα στην Λάρδο σε οικόπ. 7700 τ.μ. με 750 οπωροφ. δένδρα 323.000
240 τ.μ. μεζονέτα σε οικόπεδο 250 τ.μ. στα Κοσκινού, νεόκτιστη 290.000
250 τ.μ. ημιτελές τριώροφο ακίνητο σε οικόπεδο 250 τ.μ. στους δασκάλους 235.000
250 τ.μ. βίλα καινούργια, πολυτελούς κατασκευής στο κέντρο της Κω σε οικόπεδο 4000 τ.μ. με δένδρα και γκαράζ 352.000
272 τ.μ. μονοκατοικία σε οικόπ. 270 τ.μ., αποτελείται από 4 διαμερίσματα. Ψαροπούλα. 220.000
600 τ.μ. μονοκατοικία στο Ροδίνι, Lux κατασκευής, γκαράζ, κήπο, φανταστική θέα 500.000

ΟΙΚΟΠΕΔΑ €
412 τ.μ. στον Αγ. Νικόλαου Σ.Δ. 1.20 .....220.100
709 τ.μ. οικόπεδο με Σ.Δ.-1, με άδεια οικοδομής για 1000 τ.μ. στην πόλη 600.000
750 τ.μ. στο Γεννάδι, εντός σχεδίου 18.000
2000 τ.μ. στα Μαριτσά. Εντός σχεδίου, Σ.Δ.-0,50 .....120.000
2000 τ.μ. στα Τριάντα 147.000
2500 τ.μ. πάνω στο δρόμο Ελαιώνας-Φουρνάκι. Γεννάδι 24.000
3080 τ.μ. στο Πλημμύρι 23.500
4000 τ.μ. κοντά στο Βερόπουλο με φανταστική θέα 176.000
4100 τ.μ. στο Λειβάδι-Κρεμαστή 82.200
4120 τ.μ. στα Τριάντα, κοντά στον οικισμό 205.000
4400 τ.μ. στην Κρεμαστή 76.000
5000 τ.μ. στα Αφάντου 103.000
5500 τ.μ. στα Μαριστά, εντός σχεδίου, Σ.Δ.=1 .250.000
5800 τ.μ. στα Κανδυλί 117.000
6000 τ.μ. πάνω στο κύμα στα Τριάντα 352.000
6000 τ.μ. στην Παστίδα+αποθήκη 144.000
6500 τ.μ. στην λεωφόρο Ρόδου-Κρεμαστής ...410.000
6500 τ.μ. στο Φαληράκι κοντά στη θάλασσα, προνομιακό 500.000
6720 τ.μ. στον Θόλαρο, Παραδείσι 82.200
8000 τ.μ. στο Φαληράκι 191.000
8300 τ.μ. στην Βληχά-Κάλαθος 367.000
8500 τ.μ.+6500 τ.μ. στην παραλία Αφάντου ..18 το τ.μ.
9000 τ.μ. στα Μαριτσά, εντός ζώνης 132.000
9345 τ.μ. στα Ασγούρου με θέα 205.000
12000 τ.μ. στην Αφάντου, πάνω στο κύμα 520.000
13000 τ.μ. στα Μαριτσά 123.000
14000 τ.μ. το αγροτεμάχιο στην Διμυλιά 65.000
25000 τ.μ. στα Καλαβάρδα 295.000
30000 τ.μ. στο Τσαΐρι 352.000
32000 τ.μ. στην Θολό, πάνω στο κύμα 587.000
38000 τ.μ. στο Γεννάδι, πάνω στο κύμα 2.230.000
46000 τ.μ. στο Τσαΐρι 405.000
50000 τ.μ. στο Τσαΐρι 360.000



Εθν. Μακαρίου 45 (3ος όροφος • Τηλ.: 22410 24900, 25545 • Fax: 22410 25544 • Κιν.: 6932704919

ΕΝΟΙΚΙΑΖΟΝΤΑΙ

• **Διαμέρισμα** 160 τ.μ. (3) τριών υπνοδωματίων στην Ιαλυσό σε κεντρικό σημείο, με κεντρική θέρμανση. Μηνιαίο μίσθωμα 500 ευρώ.
• **Διαμέρισμα** 165 τ.μ. (3) τριών υπνοδωματίων στην Ανάληψη, νεόδμητο, με κεντρική θέρμανση. Μηνιαίο μίσθωμα 650 ευρώ.
• **Διαμέρισμα** 110 τ.μ. (3) τριών υπνοδωματίων οδός Αλ. Διάκου με μεγάλες βεράντες, ηλεκτρικό θερμοσίφωνο. Μηνιαίο μίσθωμα 450 ευρώ.

Πληρ. ΕΥΣΤΑΘΙΟΥ - ΕΥΡΩΚΤΗΜΑΤΙΚΗ,
Εθνικής Αντιστάσεως 83 (πρώην Αννης Μαρίας).
Τηλ. 22410 73819-74917, 6946/103929

RHODES-GREECE
CAIRO PALACE

ΕΝΟΙΚΙΑΖΟΝΤΑΙ
ΕΠΑΓΓΕΛΜΑΤΙΚΟΙ ΧΩΡΟΙ

• **Γραφείο** 90 τ.μ. Εθελ. Δωδεκανησίων
• **Γραφείο** 190 τ.μ. Εθνάρχου Μακαρίου
• **Κατάστημα** 55 τ.μ. Εθνάρχου Μακαρίου
• **Κατάστημα** 25 τ.μ. Εθελ. Δωδεκανησίων

Πληρ. κα Φράνσις Νιοτή
Τηλ. 2241024328, φαξ 2241027600,
κιν. 6944618757, 6973572262

ΕΝΟΙΚΙΑΖΕΤΑΙ

Χώρος δύο δωματίων, 84 τ.μ. 1ος όροφος. Ασανσέρ, air condition, WC, κουζίνα, κατάλληλο για ιατρείο ή παντός είδους γραφεία.

Γρ. Λαμπράκη 29 - Ρόδος • τηλ. (22410)68869-74098

ΕΝΟΙΚΙΑΖΟΝΤΑΙ

4 πολυτελή STUDIOS για ένα ή δύο άτομα, στην παραλία Ιαλυσού, πλήρως επιπλωμένα, ευρύχωρα, με άνετες βεράντες με πολυκουζινάκι, air-condition, ηλιακό θερμοσίφωνα, ιδιόχρηστη θέση στάθμευσης. Μηνιαίο μίσθωμα 300 ευρώ.

Πληρ. ΕΥΣΤΑΘΙΟΥ - ΕΥΡΩΚΤΗΜΑΤΙΚΗ,
Εθνικής Αντιστάσεως 83 (πρώην Αννης Μαρίας).
Τηλ. 22410 73819-74917, 6946/103929

ΕΝΟΙΚΙΑΖΕΤΑΙ

στην Εθελοντών Δωδεκανησίων "Μέγαρο Κιοσόγλου" **γραφείο** 66 τ.μ. αρίστης κατασκευής κατάλληλο για επαγγελματική χρήση (δικηγορικό - συμβολαιογραφείο - ασφαλιστικό - λογιστικό - οικονομοτεχνικό και για οποιανδήποτε επαγγελματική χρήση).

Πληρ. τηλ. 2241026281 κ. Σαββαΐδη

ΕΝΟΙΚΙΑΖΕΤΑΙ

ΚΕΝΤΡΙΚΟ BAR-ΚΑΦΕΤΕΡΙΑ, στο Φαληράκι.

Πληρ. τηλ. 2241024880, 6945 256111

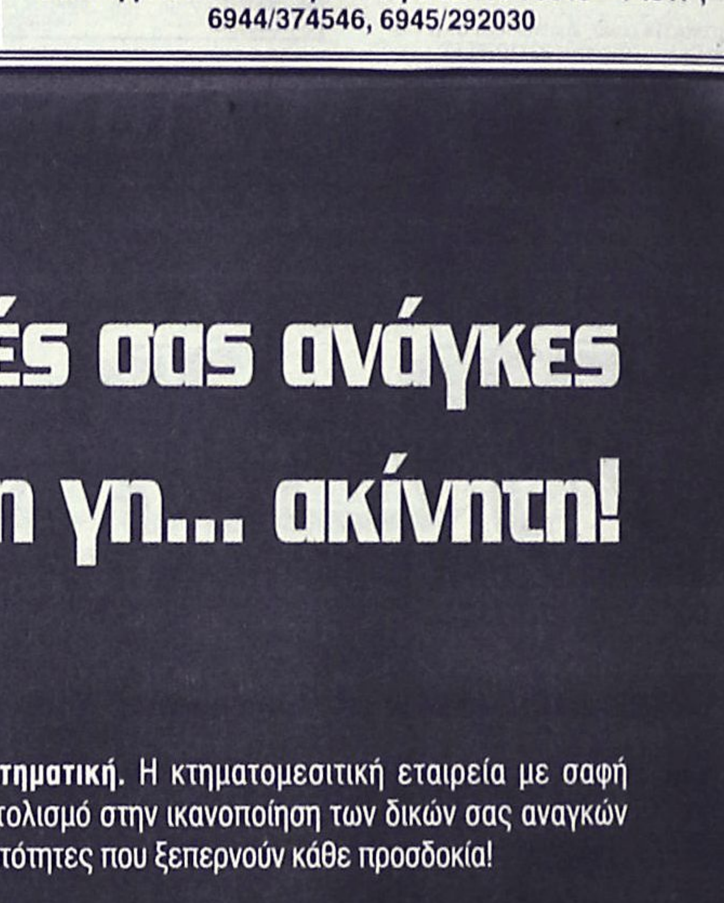

ΕΝΟΙΚΙΑΖΕΤΑΙ

160 τ.μ. ΟΡΟΦΟΓΡΑΦΕΙΟ Β΄ ορόφου σε νεόδμητη οικοδομή στην οδό Κοδριγκτώνος κατάλληλο για οποιαδήποτε επαγγελματική χρήση. Μηνιαίο μίσθωμα € 1.100

Πληροφορίες: ΕΥΣΤΑΘΙΟΥ - ΕΥΡΩΚΤΗΜΑΤΙΚΗ
Εθνικής Αντιστάσεως 83 . Τηλ. 22410 73819 – 74917 ,
6944/374546, 6945/292030



Για τις δικές σας ανάγκες κρατάμε τη γη... ακίνητη!

Ευρωκτηματική. Η κτηματομεσιτική εταιρεία με σαφή προσανατολισμό στην ικανοποίηση των δικών σας αναγκών και με δυνατότητες που ξεπερνούν κάθε προσδοκία!

Με ικανά και **έμπειρα στελέχη** έτοιμα να προβούν στις πιο αξιόπιστες και υπεύθυνες επενδυτικές προτάσεις για την **ακίνητη περιουσία σας!**

Με δραστηριότητες που **ξεφεύγουν απ'τα όρια της Ρόδου** και επεκτείνονται με την **προώθηση των ακινήτων** σας στην Ελλάδα και Διεθνώς!

Με **πλήρεις υπηρεσίες**, υψηλό επαγγελματισμό και μια νέα αντίληψη που γίνεται εμφανής στα **σύγχρονα και λειτουργικά** κεντρικά γραφεία της.

Με τη δυνατότητα να εντοπίζει **την ιδανική γη,** κατοικία, ξενοδοχείο ή επαγγελματική στέγη για εσάς, ή τον **κατάλληλο αγοραστή** για το ακίνητο που πουλάτε!

ΞΕΝΟΔΟΧΕΙΑ, ΠΑΡΑΛΙΑΚΕΣ ΕΚΤΑΣΕΙΣ, ΚΕΝΤΡΙΚΑ ΑΚΙΝΗΤΑ
ΟΙΚΟΠΕΔΑ, ΜΟΝΟΚΑΤΟΙΚΙΕΣ, ΔΙΑΜΕΡΙΣΜΑΤΑ, ΑΓΡΟΤΕΜΑΧΙΑ
η ακίνητη αξία σας!

ευσταθίου
ΕΥΡΩΚΤΗΜΑΤΙΚΗ
ΚΤΗΜΑΤΟΜΕΣΙΤΙΚΟ ΓΡΑΦΕΙΟ

ΑΓΟΡΕΣ • ΠΩΛΗΣΕΙΣ • ΕΚΤΙΜΗΣΕΙΣ • ΑΝΤΙΠΑΡΟΧΕΣ • ΜΙΣΘΩΣΕΙΣ ΑΚΙΝΗΤΩΝ • ΕΠΕΝΔΥΤΙΚΕΣ ΠΡΟΤΑΣΕΙΣ • ΑΡΧΙΤΕΚΤΟΝΙΚΕΣ ΜΕΛΕΤΕΣ
ΕΘΝ. ΑΝΤΙΣΤΑΣΗΣ 83 - ΤΗΛ. 22410 73819, 74917 - ΚΙΝ. 6944 374546, 6945 292030 - FAX: 22410 38641- info@euroktimatiki.gr

ΕΝΟΙΚΙΑΣΕΙΣ

συνέχεια από την προηγούμενη

STUDIO στην περιοχή Ανω Ροδίνι οδός Μαδρίτης 12. Πληρ. τηλ. 6944876669 μετά τις 3 μ.μ. AE56248

ΕΝΟΙΚΙΑΖΕΤΑΙ ανεξάρτητο, 1ος όροφος, 100 τ.μ. κουζίνα, μπάνιο, δύο υπνοδωμάτια, τραπεζαρία και καθιστικό κατά προτίμηση δημοσίους υπαλλήλους ή στρατιωτικούς, οδός Αγίας Σοφίας 26, κοντά στον Αγιο Ιωάννη. Πληρ. τηλ. 2241022191 AE56244

ΕΠΑΓΓΕΛΜΑΤΙΚΟΣ ΧΩΡΟΣ ισόγειος 460 τ.μ. και ύψος 5 μ. με 2 WC, 10ο χλμ. Ρόδου-Λίνδου (Τσαίρι). Πληρ. τηλ. 2241086652 AE56240

ΓΚΑΡΣΟΝΙΕΡΑ επιπλωμένη με πάρκιν στην οδό Φώτη Κόντογλου στο Καναμάτ, λεωφόρος Καλλιθέας, στο σούπερ μάρκετ Βερόπουλος. Πληρ. τηλ. 2241061790 AE56242

ΜΙΑ ΓΚΑΡΣΟΝΙΕΡΑ μονο για Ελληνες για ένα άτομο πλήρως επιπλωμένη και εξοπλισμένη. Πληρ. τηλ. 6947582447 AE56234

ΕΞΟΧΙΚΗ ΚΑΤΟΙΚΙΑ στην περιοχή Γκολφ Αφάντου (Λεωφόρος Ρόδου-Λίνδου αρ. 91) με τρία υπνοδωμάτια, σαλόνι, κουζίνα και λοιπούς βοηθητικούς χώρους, νεόκτιστο, λουξ κατασκευής και απέχει από παραλία Αφάντου περίπου 600 μέτρα. Πληρ. τηλ. 6948528799, 22410 34123, 22410 33774 AE56231

ΤΡΙΑΡΙ δύο υπνοδωμάτια, μπάνιο, σαλόνι, στον 2ο όροφο-ρετιρέ. Πληρ. τηλ. (22410)94809, 24858 AE56236

STUDIO μεγάλο, επιπλωμένο, με κουζίνα, ψυγείο, ηλιακό και ηλεκτρικό θερμοσίφωνα και ατομική WC, εντός κήπου με θέα στα Κοσκινού. Πληρ. τηλ. 2241060235 AE56237

ΠΩΛΟΥΝΤΑΙ
ΜΕΖΟΝΕΤΕΣ
στην παραλία του
Γκολφ Αφάντου
υπερλούξ κατασκευής, με τζάκι.

Τηλέφωνο: 22410-34886, 6932437145

ΠΩΛΕΙΤΑΙ ΕΠΙΧΕΙΡΗΣΗ
κατάλληλη για ταβέρνα ή ουζερί
με όλο τον εξοπλισμό σε λογική τιμή.
Πληρ. τηλ. 2241021537, 2241065052

ΕΥΚΑΙΡΙΑ

Πωλείται από ιδιώτη διαμέρισμα ρετιρέ τρίτου ορόφου, υπερπολυτελές, καινούργιο, 119 τ.μ., με ατομικό χώρο στάθμευσης, με αυτόνομη θέρμανση (λέβητα), με τρία υπνοδωμάτια, σαλοτραπεζαρία και κουζίνα ενιαία, δύο ανεξάρτητους αποθηκευτικούς χώρους, τρία πολυτελή μπάνια, με ατομικό λουτρό και κλιματισμό στην κρεβατοκάμαρα, με μεγάλες εντοιχισμένες ντουλάπες και μεγάλη εντοιχισμένη κουζίνα, με εσωτερικούς μηχανισμούς και ολοκαίνουργιες εντοιχισμένες ηλεκτρικές συσκευές AEG και BOSCH γερμανικής κατασκευής, διπλά τζάμια, σίτες σε όλα τα τζάμια, ψευδοροφές με πολυτελή φωτισμό, τζάκι, μεγάλες βεράντες με ολοκαίνουργιες τέντες και μοναδική θέα, σε ήσυχη περιοχή μέσα στην πόλη της Ρόδου (οδός Παρθενόπης).

Για πληροφορίες τηλέφωνο 2241065122 και 6946278872 κ. Σταμάτη από 07.00 έως 20.30

ΕΥΚΑΙΡΙΑ
ΠΩΛΟΥΝΤΑΙ

στην περιοχή Μήδεια, σε τριώροφη οικοδομή πανταχόθεν ελεύθερη, τέσσερα διαμερίσματα, 100 τ.μ. καθαρά το καθένα, όλα μαζί ή ξεχωριστά, σε καλή τιμή. Αποτελούνται το καθένα, από τρία υπνοδωμάτια, σαλοτραπεζαρία, χωλ, κουζίνα, μπάνιο.

Πληρ. τηλ. 2241022036, ώρες γραφείου, 9-1 μ.μ. και 6-8 μ.μ. και στο κιν. 6944538547

ΜΥΚΟΝΟΣ
ΠΩΛΕΙΤΑΙ ΟΙΚΟΠΕΔΟ

ΑΞΕΠΕΡΑΣΤΗΣ ΘΕΑΣ στη θάλασσα, 5.600 τ.μ. αμφιθεατρικό.
Πληρ. ΠΙΠΙΝΟΣ, τηλ. 2241023895, 6944676003

SIDER-ΚΑΤΑΣΚΕΥΑΣΤΙΚΗ
ΤΖΟΓΙΑΣ ΦΙΛ. & ΤΖΟΓΙΑΣ ΕΥΘ. ΟΕ

ΠΩΛΟΥΝΤΑΙ

Διώροφες ανεξάρτητες μονοκατοικίες 120 τ.μ. στην πόλη της Ρόδου (περιοχή Ροδίνι) σε 250 τ.μ. οικόπεδο.

Πληρ. τηλ. 2241030069, κιν. 6945390689

ΣΑΒΒΑΪΔΗΣ & Συνεργάτες
Μεσίτες & Σύμβουλοι Ακινήτων

ΠΩΛΗΣΕΙΣ ΑΚΙΝΗΤΩΝ

Το γραφείο μας διαθέτει σε αποκλειστικότητα μεγάλη γκάμα από επιλεγμένα ακίνητα

- **Διαμέρισμα-Μονοκατοικίες-Μεζονέτες**
- **Οικόπεδα-Αγροτεμάχια**
- **Κεντρικά Καταστήματα - Γραφεία - Αυτοτελή Κτίρια**
- **Μισθωμένα ακίνητα εισοδήματος**
- **Ξενοδοχειακές Μονάδες**

ΕΚΤΙΜΗΣΕΙΣ ΑΚΙΝΗΤΩΝ

Σε συνεργασία με διεθνή γραφεία συμβούλων ακίνητης περιουσίας και με βάση τα αυστηρά πρότυπα και την μεθολογία του Βρετανικού Ινστιτούτου Ορκωτών Πραγματογνόμων και Εκτιμητών **(Royal Institution of Charteted Surveyors)** αναλαμβάνουμε εκτιμήσεις ακίνητης περιουσίας.

Οι εν λόγω εκτιμήσεις μπορούν να χρησιμοποιηθούν σε τραπεζικούς και πιστωτικούς οργανισμούς ή σε δικαστικές πρακτικές τόσο στην Ελλάδα όσο και στο εξωτερικό.



SAVVAIDIS & Associates - a world of choice

Savvaidis & Associates is an independent real estate agency founded in 1983 and based in Rhodes island.

Our company offers professional real estate services for
Residential Properties (Holiday homes, traditional house)
Commercial Properties (shops, hotels, offices)
Property Evaluation - Property Management

Best Greek Estate Agent 2003

Γρ. Λαμπράκη 14 & Αμερικής, Ρόδος
Τηλ: 22410-26281, fax: 22410-34663

ΝΕΑ ΔΙΕΥΘΥΝΣΗ : ΓΡ. ΛΑΜΠΡΑΚΗ 14 & ΑΜΕΡΙΚΗΣ

We are members of FIABCI (International Federation of Real Estate Agencies), CEI (European Confederation of Real Estate Agents), NAEA - Overseas Member (National Association of Real Estate Agents - Great Britain)

For all your personal and professional real estate requirements please contact us at 22410-70017 or e-mail at info@rre.gr

SAVVAIDIS & Associates
Estate Agents & Consultants

ΠΩΛΕΙΤΑΙ ΑΠΟ ΙΔΙΩΤΗ

διαμέρισμα 180 τ.μ. με 100 τ.μ. μπαλκόνια επί της Κορδιγκτώνος δίπλα στο πάρκο σε ιδιωτικό πάρκιν.
- 4 υπνοδωμάτια -Σαλόνι - Τραπεζαρία - 2 μπάνια - Μεγάλη κουζίνα με καθιστικό - 2 πατάρια -2 αποθήκες

Πληρ. τηλ. 6973394166

ΠΙΠΙΝΟΣ
ΠΩΛΟΥΝΤΑΙ ΔΙΑΜΕΡΙΣΜΑΤΑ

- 2 και 3 υπνοδωματίων πλησίον ΑΡΑΠΑΚΙ
- 2 υπνοδωματίων στην Ιαλυσό
- 1 και 2 υπνοδωματίων στην Ιξιά έναντι Μίρα Μάρε.

Πληρ. τηλ. 2241023895, 6944390803, 6944676003
www.rhodes-top-properties.com

ΠΙΠΙΝΟΣ
ΠΩΛΟΥΝΤΑΙ ΜΟΝΟΚΑΤΟΙΚΙΕΣ

150 τμ σε οικόπεδο 650τμ στην Ιαλυσσό Ευρώ 220,000
(ή και σε μαρμαροσοβά Ε 138,000 / μπετά Ευρώ 109,000)
με δάνεια έτοιμα!
22410 23895 / 6944 676 003 / 6944 390 803
www.rhodes-top-properties.com

ΠΩΛΕΙΤΑΙ

- **Διαμέρισμα** 85 τ.μ., Γ' ορόφου, με πανοραμική θέα, στον οικισμό Καθηγητών, αξίας 125.000 ευρώ.
- **Διαμέρισμα** 90 τ.μ. με 3 υπν/τια στην πάροδο Παν. Ροδίου, πλήρως ανακαινισμένο με Ιταλική κουζίνα σε μικρή οικοδομή, αξίας 105.650 ευρώ.

Πληροφορίες ΕΥΣΤΑΘΙΟΥ-ΕΥΡΩΚΤΗΜΑΤΙΚΗ, Εθνικής Αντιστάσεως 83, τηλ. 22410 73819, 74917, 6944/374546, 6945/292030

ΕΥΚΑΙΡΙΑ
ΣΤΗΝ ΤΗΛΟ ΠΩΛΕΙΤΑΙ

οικόπεδο 4660 τ.μ. στα Λιβάδια της Τήλου, με θέα τη θάλασσα, αμφιθεατρικό.
Πληρ. ΠΙΠΙΝΟΣ, τηλ. 2241023895, 6944676003

ΑΡΧΑΓΓΕΛΟΣ
ΕΝΟΙΚΙΑΖΟΝΤΑΙ ΓΚΑΡΣΟΝΙΕΡΕΣ

καινούργιες, πλήρως εξοπλισμένες και επιπλωμένες με κλιματισμό, τηλεόραση, ψυγείο, φούρνο-μάτια, θερμοσίφωνο, ντους, WC, εγκατάσταση για πλυντήριο ρούχων, σε ήσυχη περιοχή και άνετο πάρκιν, για όλο τον χρόνο.

Πληρ. τηλ. 6972494339

ΠΩΛΗΣΕΙΣ ΑΚΙΝΗΤΩΝ ΑΠΟ ΤΟ 1973

○ ΗΜΙΤΕΛΗ ΔΙΑΜΕΡΙΣΜΑΤΑ

- Παστίδα 80 τ.μ διαμερίσματα μπετά 15.000.000 δρχ.-44.020 €
- Σύμη 120 τ.μ. 2 διαμερίσματα 45.000.000 δρχ.-132.061 €

○ ΔΙΑΜΕΡΙΣΜΑΤΑ

- Κοσκινού 75 τ.μ. λουξ κατασκευής με αυλή 36.000.0000 δρχ.-105.642 €
- Καναδά 116 τ.μ. διαμερίσματα από 35.000.000-43.000.000 δρχ. - 102.714-126.792 €
- Ιαλυσός 85 τ.μ. λουξ κατασκευής 43.000.000 δρχ. - 126.192 €
- Ροδίνι 60 τ.μ 12.500.000 δρχ. - 36.683 €
- Πειραιώς 72 τ.μ. 29.000.000 δρχ. - 85.106 €
- Ιαλυσός 100 τ.μ. 45.000.000 δρχ.-132.061 €
- Ανάληψη, 116 τ.μ. + 30 τ.μ. γκαράζ 62.000.000 δρχ. λουξ κατασκευής -181,951 €
- Δασκάλους, 120 τ.μ. 72 εκ. δρχ., λουξ κατασκευής-211.298 €
- Δασκάλους 91 τ.μ. 55 εκ. δρχ. λουξ κατασκευής-161.408 €
- Δασκάλους 85 τ.μ. λουξ κατασκευής
- Δασκάλους 50 τ.μ. λουξ κατασκευής
- Καναδά 90 τ.μ. λουξ κατασκευής
- Ρόδου-Λίνδου 127 τ.μ. 45.000.000 δρχ.-132.061 €

○ ΜΕΖΟΝΕΤΕΣ – ΜΟΝΟΚΑΤΟΙΚΙΕΣ

- 130 τ.μ. μεζονέτες με 400 μ. οικόπεδο στην Λαχανιά πολύ κοντά στην θάλασσα με απεριόριστη θέα 50.000.000 δρχ. 146.735 €
- Κανδυλί 200 τ.μ. με 1.300 τ.μ. οικόπεδο 35.000.000 δρχ. (μπετά) - 102.714 €
- Αγια Βαρβάρα (Τσαΐρι) 120 τ.μ. με 1.000 τ.μ. οικόπεδο σε ύψωμα 55.000.000 δρ. - 161.408 €
- 130 τ.μ. διώροφες μονοκατοικίες με 1000 μ. οικόπεδο στην περιοχή Λαχανιά πάνω στο κύμα λουξ κατασκευής
- Κιοτάρι μεζονέτες 100 τ.μ. με 500 μ. οικόπεδο τελειωμένες 35.000.000 δρχ.102.714 €
- Ημιτελή 200 τ.μ. σε 750 τ.μ. οικόπεδο 55.000.000 δρχ. σε μπετά-161.408 €
- 160 τ.μ. με οικόπεδο 1300 μ. στα Κοσκινού 40.000.000 δρχ. (μπετά)-117.388 €

○ ΟΙΚΟΠΕΔΑ

- Αφάντου 490 τ.μ. με άδεια διώροφης οικοδομής 17.037.500 δρχ.-50.000 €
- Κοσκινού 450 τ.μ. με Σ.Δ. 0,8 27.260.000 δρχ. - 80.000 €
- Σύμη 180 τ.μ. 3.500.000 δρχ.-10.271 €
- Κιοτάρι 2.250 τ.μ. με δύο άδειες οικοδομής, 100 μ. από την θάλασσα 25.000.000 δρχ. - 73.367 €
- Κιοτάρι 800 τ.μ. με άδεια οικοδομής 150 μ. από θάλασσα 14.000.000 δρχ. - 410.55 €
- Κατταβιά 2.150 τ.μ. πάνω στο δρόμο νερό-ρεύμα 5.500.000 δρχ. - 16.140 €
- Λαχανιά 960 τ.μ. άνω στο δρόμο νερό-ρεύμα 3.000.000 δρχ. - 8.804 €
- Κατταβιά 900 τ.μ. εντός οικισμού 5.000.000δρχ. -14.673 €
- Γεννάδι 1000 τ.μ. με άδεια οικοδομής 8.500.000 δρχ.-24.944 €
- Κολύμπια 2.500 στρεμ. 35.000.000-102.714 €
- Παραδείσι, 1500 μ., 8.000.000 δρχ.-23.477 €
- Κατταβιά 650 τ.μ. 4.500.000 δρχ.-13.206 €
- Παραδείσι 170 τ.μ. 6.000.000 δρχ.-17.608 €
- Ρόδος, οδός Γρίβα 240 τ.μ. 140.000.000 δρχ.-410.858 €

○ ΚΑΤΑΣΤΗΜΑΤΑ

- Καταστήματα στο κέντρο της πόλης 5.000.000 αέρα, 14.673 €
- Επιχείρηση παιδικών υποδημάτων, στο κέντρο της πόλης, 10.000.000 δρχ. - 29.347 €
- Κατάστημα 123 τ.μ. στο Ροδίνι 61.500.000 δρχ.-180.484 €
- Κατάστημα 73 τ.μ. στο Ροδίνι 36.500.000 δρχ.-107.116 €
- Ενοικιάζεται στο Κιοτάρι καφετέρια - μπαρ - ντισκοτέκ 200 τ.μ. εσωτερικός χώρος και 300 τ.μ. αυλή με απεριόριστη θέα ενδιάμεσα σε μεγάλες ξενοδοχειακές μονάδες 10 εκ. το χρόνο.
- Επιχείρηση σουβλατζίδικο Νέα Αγορά 20 εκ. δρχ.-58.694 €

○ ΚΤΗΜΑΤΑ

- Καβουράκια 5.600 τ.μ. 50 μ. από την θάλασσα 112.000.000 δρχ.-328.686 €
- Μυτιλήνη 1.100 στρέμματα 400 μ. από την θάλασσα 120.000.000 δρχ.-352.164 €
- Πλημμύρι 28 στρέμματα πάνω στο κύμα
- Γεννάδι 15 στρέμματα στον παλιό επαρχιακό 18.000.000 δρχ.-52.824 €
- Λαχανιά 7 στρέμματα πάνω στο δρόμο νερό-ρεύμα 25.000.000 δρχ. -73.367 €
- Καλλιθέα 7.600 τ.μ. κοντά στην θάλασσα 114.000.000 δρχ. - 334.556 €
- Πλημμύρι 9 στρέμματα 100 μ. από θάλασσα 35.000.000 δρχ. - 102.714 €
- Κιοτάρι 45 στρέμματα πάνω στο κύμα
- Γεννάδι 8 στρέμματα πάνω στο κύμα
- Λαχανά 4.400 τ.μ. 200 μ. από θάλασσα πάνω στο δρόμο 22.000.000 δρχ. - 64.563 €
- Κατταβιά 4.500 τ.μ. νερό-ρεύμα 6.000.000 δρχ. - 17.608 €
- Πλημμύρι 4.500 τ.μ. 7.500.000 δρχ. - 22.010 €
- Λαχανιά 2.390 τ.μ. 2.500.000 δρχ. - 7.336 €
- Λαχανιά 560 τ.μ. 1.000.000 δρχ. - 2.334 €
- Κοσκινού 4.800 τ.μ. 23.000.000 δρχ. - 67.498 €
- Γεννάδι 20 στρέμματα νερό - ρεύμα και 200 ελιές 15.000.000 δρχ. - 44.020 €
- Κιοτάρι 12 στρέμματα πάνω στο δρόμο 144.000.000 δρχ. - 422.597 €
- Τσαΐρι 4.800 τ.μ. 55.000.000 δρχ. - 161.408 €
- Κιοτάρι 45 στρέμματα κοντά στην θάλασσα σε ύψωμα 135.000.000 δρχ.-396.184 €
- Λαχανιά 45 στρέμματα 200 μ. από την θάλασσα 135.000.000 δρχ.-396.184 €
- Κανδυλί 4.700 τ.μ. 33.000.000 δρχ.-96.845 €
- Σορωνή 9.500 τ.μ. παραλία 70.000.000 δρχ.-205,429 €
- Φάνες 11.250 στρ. παραλία 80.000.000 δρχ.-234,776 €
- Φάνες 6 στρ. παραλία 42.000.000 δρχ.-123,257 €
- Λάρδος 2 στρ. 20 ελιές 3.000.000 δρχ.-8.804 €

○ ΑΠΟΘΗΚΕΣ

- Κέννεντυ 90 τ.μ. υπόγειο 13.000.000- 38.151 €
- Σκεύου Ζερβού 130 τ.μ. υπόγειο 25.000.000 δρχ.-73.367 €
- Ασγούρου 180 τ.μ. ισόγειο βιοτεχνικός χώρος 30.000.000 δρχ.-88.041 €
- Αννης Μαρίας 72 τ.μ. υπόγεια 7.000.000 δρχ. - 20.542 €
- Μητρόπολη 130 τ.μ. ημιυπόγειο 18.000.000 δρχ. - 52.824 €

- ΑΝΤΑΛΛΑΣΣΟΥΜΕ ΤΟ ΠΑΛΙΟ ΣΠΙΤΙ ΣΑΣ ΜΕ ΚΑΙΝΟΥΡΓΙΟ
- ΖΗΤΟΥΝΤΑΙ ΜΕΤΑΧΕΙΡΙΣΜΕΝΑ ΔΙΑΜΕΡΙΣΜΑΤΑ-ΑΜΕΣΗ ΠΩΛΗΣΗ
- ΠΩΛΟΥΝΤΑΙ αποθήκες και βιοτεχνικοί χώροι.
- ΔΑΝΕΙΑ ΔΕΚΤΑ - ΕΥΚΟΛΙΕΣ ΠΛΗΡΩΜΗΣ
- ΑΝΑΛΑΜΒΑΝΟΥΜΕ ΑΝΤΙΠΑΡΟΧΕΣ

ΣΤΑΜΑΤΗΣ ΜΑΝΩΛΑΚΟΣ

ΩΡΕΣ ΓΡΑΦΕΙΟΥ 8.30-1.00 π.μ. και 5-8 μ.μ.
ΔΗΜ. ΑΝΑΣΤΑΣΙΑΔΗ 45 (παραπλεύρως ΥΠΕΡΑΓΟΡΑΣ ΠΑΠΑΚΥΡΙΑΚΟΥ-ΣΥΝΟΙΚΙΑ ΔΑΣΚΑΛΩΝ)
Τηλέφωνα: 2241023815-78275, 6944698056, 6945769958



ΚΤΗΜΑΤΟΜΕΣΙΤΙΚΟ ΓΡΑΦΕΙΟ
ΑΙΓΑΙΟΚΤΗΜΑΤΙΚΗ
ΠΩΛΟΥΝΤΑΙ

- ΔΙΑΜΕΡΙΣΜΑΤΑ-ΜΟΝΟΚΑΤΟΙΚΙΕΣ
- (ΔΔ)=ΔΑΝΕΙΑ ΔΕΚΤΑ

- 45 τ.μ. στο Σινεμά Τιτάνια α' ορ. 50.000 €.(ΔΔ)
- 46 τ.μ. καινούργιο Αραπάκι (1 υπν.) α' ορ. 74.800 €.(ΔΔ)
- 53 τ.μ. ισόγειο Ροδίνι 22 εκ.-64.536 € (ΔΔ)
- 55 τ.μ. β' ορ. καινούργιο Ανάληψη 36 εκ.-105.000 € (ΔΔ)
- 55 τ.μ. Αννης Μαρίας (β' όρ.) 25 εκ.- 73.367 € (ΔΔ)
- 70 τ.μ. μον/κία με 100 τ.μ. αυλή, κοντά στο Ρολόι, Π. Πόλη, 28 εκ.-82.171 € (ΔΔ)
- 70 τ.μ. καινούργιο (β' ορ.) Ανάληψη 45,5 εκ.-133.528 € (ΔΔ)
- 74 τ.μ. Πειραιώς ισόγειο (2 υπν.) 29 εκ. 85.106 € (ΔΔ)
- 75 τ.μ. υπερ λουξ (1 υπν.) ρετιρέ απ/στη θέα- Ροδίνι (50 εκ.) - 146.735 € (ΔΔ)
- 75 τ.μ. (υπ.) - 2 υπν. Ανάληψη (98 εκ.) -82.000€ (ΔΔ)
- 77 τ.μ. καινούργιο Ιαλυσό (2 υπν.) α' ορ. 32 εκ. - 53.910 € (ΔΔ)
- 77 τ.μ. (2 υπν.) καινούργιο β' ορ. Καναδά β' ορ. (46 εκ), 134.996 € (ΔΔ).
- 80 τ.μ. (α' ορ.) 2 υπν. Τσαλδάρη (25 εκ.) 73.367 € (ΔΔ)
- 80 τ.μ. μονοκατοικία Π. Πόλη Ρολόι (45 εκ.) - 132.061 € (ΔΔ)
- 80 τ.μ. Δενδρινού (υπ.) (2 υπν.) 70.000 €
- 82 τ.μ. (2 υπν) α' ορ. Σεμερτζίδη (25 εκ.) 87.000 € (ΔΔ)
- 82 τ.μ. ρετιρέ α' ορ. Ροδίνι (30 εκ.) - 88.041€.(ΔΔ)
- 85 τ.μ. ημ/γειο με αυλή μαρ/βά Καρακόνερο 15 εκ.- 44.020 €
- 87 τ.μ. καινούργιο ρετιρέ β' ορ. 2 υπν. Αραπάκι 140.000 € (ΔΔ)
- 90 τ.μ. μον/κία διώροφη (2 υπν.) Παραδεισι με τζάκι 22 εκ. - 64.563 € (ΔΔ)
- 92 τ.μ. ισόγειο υπ/νο Ροδίνι 105.000 € (ΔΔ)
- 96 τ.μ., 3 υπν., καινούργιο α' ορ. Ιαλυσό (42 εκ.) 123.257 € (ΔΔ)
- 97 τ.μ., (3 υπν.) α' όρ., Μητρόπολη (35 εκ.) 102.714 € (ΔΔ)
- 100 τ.μ. οροφ/σμα Γεννάδι καινούργιο (39 εκ.) 114.453 € (ΔΔ)
- 101 τ.μ. (3 υπν.) καινούργιο Ροδίνι με γκαράζ (50 εκ.) - 170.375 € (ΔΔ)
- 107 τ.μ. καινούργιο ρετιρέ Αραπάκι 172.000 € (ΔΔ)
- 111 τ.μ. (υπ.) με 3 υπν. Αγ Γεωργίου 30 εκ. - 88.041 €.(ΔΔ)
- 103 τ.μ. (3 υπν.) 1ος ορ. Αγ. Αναργύρους 88.041 € -30 εκ. (ΔΔ)
- 116 τ.μ. (ισ. υπ/νο) 3 υπν. Πτολεμαίων 58 εκ.-170.212 € (ΔΔ)
- 120 τ.μ. καινούργιο πλησίον Μ. Πετρίδη (ισ.), (3 υπν.), 54 εκ. - 158.473 € (ΔΔ)
- 120 τ.μ. μον/κία Ροδίνι 80 εκ. 234.776 € (ΔΔ)
- 120 τ.μ. καινούργιο Ροδίνι 78 εκ.-229.000 € (ΔΔ)
- 120 τ.μ. λουξ καινούργιο Δασκάλους ρετιρέ (3 υπν.) 75 εκ.-220.000 €.(ΔΔ)
- 122 τ.μ. β' όρ. Ιαλυσό καινούργιο 55 εκ. - 161.408 € (ΔΔ)
- 123 τ.μ. (3 υπν.) γ' ορ. καινούργιο Καναδά 73 εκ. 214.000 € (Δ.Δ.)
- 126 τ.μ. (3 υπν.) α' ορ. θέα - θέρμανση - (45 εκ.) 132.000 € (Δ.Δ.)
- 132 τ.μ. μεζ/τα κοντά Μίρα Μάρε (75 εκ.)-20.229 € (Δ.Δ.)
- 140 τ.μ. μον/κία σε μπετά στους Τρεις σε 1.400 τ.μ. οικόπεδο 32 εκ-93.910 € (ΔΔ).
- 145 τ.μ. μεζ/τα Κοσκινού καινούργια ετ/τη σε 2 στρ. οικ. 85 εκ. 250.000 € (ΔΔ)
- 175 τ.μ. μεζ/τα μπετά Αγ. Αποστόλους 44 εκ.-129.126 € (ΔΔ)
- 174 τ.μ. μεζ/τα Ανάληψη με 45 τ.μ. γκαράζ (75 εκ.) - 220.000 € (ΔΔ)
- 185 τ.μ. (3 υπν.) Μιχ. Πετρίδη Ρετιρέ 85 εκ.-249.449 ευρώ (ΔΔ).
- 180 τ.μ. μον/κία μπετά Τρεις 100.000 €
- 190 τ.μ. διώροφη μον/κία Κοσκινού (70 εκ.) 205.000 € (Δ.Δ.)
- 203 τ.μ. διαμ/σμα β' ορ. Μήδεια 85 εκ.-250.000 € (ΔΔ)
- 210 τ.μ. μον/κία σε 500 τ.μ. οικ/δο κοντά Κορδικτώνος 110 εκ. 322.000 € (ΔΔ)

ΚΑΤΑΣΤΗΜΑΤΑ-ΑΠΟΘΗΚΕΣ-ΓΡΑΦΕΙΑ -ΠΑΝΣΙΟΝ

- 25 τ.μ. Κόκ. πόρτα Π. Πόλη 15 εκ.- 44.020 €
- 55 τ.μ. κατάστημα Βασ. Ηρακλείου 29 εκ.-85.000 € (ΔΔ)
- 60 τ.μ. κατάστημα στ' Ασγούρου 22 εκ.- 64.563 €
- 71 τ.μ. υπόγεια απ/η με ράμπα Αννης Μαρίας 8 εκ. 23.477 €
- 80 τ.μ. υπ/γεια απ/κη Κένεντυ 12 εκ. 35.216€
- 175 τ.μ. κατάστημα Λεωφ. Ρόδου-Λίνδου 70 εκ.-205.429 € (ΔΔ)

ΟΙΚΟΠΕΔΑ-ΑΓΡΟΤΕΜΑΧΙΑ

- 350 τ.μ. οικ/κός συν. ΑΥΤΟΣΤΕΓΑΣΗΣ κτίζει (260 τ.μ.) - 28 εκ. - 82.171 €
- 1051 τ.μ. εντός οικ/μού Δαματριά 12 εκ. -35.216 €.(ΔΔ)
- 2.082 στους Τρεις, κτίζει 220 τ.μ. (60 εκ.)-170.082 € (Δ.Δ.)
- 9,5 στρ. Μαριτσά (50 εκ.) - 146.735 €
- 28.280 τ.μ. πάνω στο κύμα Πλημμύρι 376 εκ-1.103.448 €
- 40 στρ. Πεύκοι-Λίνδου 160 εκ.-469.552 €
- 45 στρ. Γεννάδι (115 εκ.) 337.490 €.

ΕΝΟΙΚΙΑΣΕΙΣ ΑΚΙΝΗΤΩΝ-ΕΠΙΧΕΙΡΗΣΕΙΣ:

- Γραφείο 80 τ.μ. Μαντράκι 450. €
- 40 τ.μ. κατ/μα Καλλιθέα 300 €
- 110 τ.μ,. κατ/μα Καλλιθέας 645 €
- Αποθήκη 60 χλ. Λεωφόρο Ρόδου Καλιθέας 500 τ.μ. ενοίκιο 400 €
- Αποθήκη Ρόδου-Λίνδου 460 τ.μ. ενοίκιο 1.500 €
- ΕΠΙΠΛ/ΝΟ ΔΙΑΜΕΡΙΣΜΑ Π. ΠΟΛΗ (2 ΥΠΝ.) 320 €
- Γκαρ/ρα επ/νη Καλλιθέα 170 €.
- Λουξ διαμ/σματα 110 τ.μ.- Ροδίνι 600€.
- 75 τ.μ. λουξ διαμ. - γκαράζ Ροδίνι 400€.

ΑΝΑΛΑΜΒΑΝΟΥΜΕ ΤΗΝ ΕΝΟΙΚΙΑΣΗ ΤΟΥ ΔΙΑΜΕΡΙΣΜΑΤΟΣ ΣΑΣ ΣΕ ΠΟΛΥ ΣΥΝΤΟΜΟ ΧΡΟΝΙΚΟ ΔΙΑΣΤΗΜΑ

ΡΕΝΑ ΒΑΖΟΥΚΟΥ
(ΜΕΣΙΤΗΣ ΑΣΤΙΚΩΝ ΣΥΜΒΑΣΕΩΝ)
ΔΙΕΥΘ. ΓΡΑΦΕΙΟΥ ΔΗΜ. ΘΕΟΔΩΡΑΚΗ 3
9-1 το πρωί και 6.30-9 απ/τα
Δευτέρας-Πέμπτης εκτός Σαβ. και Κυρ.
Τηλ. (22410) 22943-28838 FAX: 28838
email.vazoukou@otenet.gr.
ΡΟΔΟΣ

ενοικιασεις

συνέχεια από την προηγούμενη

ΔΙΑΜΕΡΙΣΜΑ ΕΠΙΦΑΝΕΙΑΣ 180 Τ.Μ. (1ος ΟΡΟΦΟΣ) ΣΤΗΝ ΔΗΜ. ΑΝΑΣΤΑΣΙΑΔΗ (ΠΕΡΙΟΧΗ ΔΑΣΚΑΛΩΝ) ΣΕ ΔΙΩΡΟΦΗ ΗΣΥΧΗ ΟΙΚΟΔΟΜΗ, ΑΠΟΤΕΛΟΥΜΕΝΟ ΑΠΟ 3 ΥΠΝΟΔΩΜΑΤΙΑ, 1 WC, 1 ΑΠΟΘΗΚΕΥΤΙΚΟ ΧΩΡΟ, 1 ΤΟΥΑΛΕΤΑ, ΣΑΛΟΝΙ-ΤΡΑΠΕΖΑΡΙΑ-ΚΑΘΙΣΤΙΚΟ, ΚΟΥΖΙΝΑ ΕΝΤΟΙΧΙΣΜΕΝΗ (ΑΝΕΥ ΗΛΕΚΤΡΙΚΩΝ ΣΥΣΚΕΥΩΝ), ΚΑΘΙΣΤΙΚΟ ΚΟΥΖΙΝΑΣ, ΒΟΗΘΗΤΙΚΗ ΚΟΥΖΙΝΑ, ΒΕΡΑΝΤΕΣ ΓΥΡΩ-ΓΥΡΩ ΜΕ ΠΑΝΟΡΑΜΙΚΗ ΘΕΑ, ΑΥΤΟΝΟΜΗ ΚΕΝΤΡΙΚΗ ΘΕΡΜΑΝΣΗ, ΤΡΙΦΑΣΙΚΟ ΚΑΙ ΝΥΧΤΕΡΙΝΟ ΡΕΥΜΑ, ΗΛΙΑΚΟΣ ΘΕΡΜΟΣΙΦΩΝΑΣ. ΚΑΤΑ ΠΡΟΤΙΜΗΣΗ ΟΙΚΟΓΕΝΕΙΑ. ΤΙΜΗ ΕΝΟΙΚΙΟΥ 600 ΕΥΡΩ. ΠΛΗΡ.ΜΟΝΟ ΑΠΟ 10.00-12.00 και 18.00-20.00 τηλ. 2241035524
ΧΠΕ031

ΑΠΟΘΗΚΗ 200 τ.μ. με πλακάκια επί της οδού Ατταβύρου 8. Πληρ. τηλ. 22460 41293, 22460 41344, 6974570823
ΑΕ56227

ΔΙΑΜΕΡΙΣΜΑ στην Ιαλυσό λουξ κατασκευής 110 τ.μ. με ωραία θέα. Πληρ. τηλ. 2246022391, 6945623069
ΑΕ56227

ΤΡΙΑΡΙ επί της Γ. Σεφέρη 92. Πληρ. τηλ. 22410 64659, 6973860002 ΑΕ56226

ΚΑΤΑΣΤΗΜΑ, στο Φαληράκι σε κεντρικό δρόμο επί της οδού Ερμού. Πληρ. τηλ. 6944520387. ΑΕ56224

ΕΝΟΙΚΙΑΖΟΝΤΑΙ: 1) Λουξ διαμέρισμα (3 υπν/τίων με κεντρική θέρμανση, 110 τ.μ. στο Ροδίνι, ενοίκιο 600 ευρώ. 2) Λουξ ισόγειο διαμέρισμα 75 τ.μ. με κήπους και δικό του γκαράζ (1 υπνοδωμάτιο) στο Ροδίνι, ενοίκιο 400 ευρώ, 3) Ανάληψη διαμέρισμα, 80 τ.μ., ενοίκιο 350 ευρώ (2 υπνοδωμάτια). ΑΙΓΑΙΟΚΤΗΜΑΤΙΚΗ, τηλ. 22410 22943, 22410 28838 και 6945466773. ΑΕ56172

ΓΚΑΡΣΟΝΙΕΡΑ επιπλωμένη στην οδό Αναστασίου Βρόντη (κοντά στον Τ.Υ. ΙΡΙΔΑ). Πληρ. τηλ. 2241020775, 2241091372 ώρες καταστημάτων
ΑΕ56198

ΚΑΤΑΣΤΗΜΑ στο Φαληράκι, κοντά στα φανάρια προς παραλία «Λητώ» με μηνιαίο μίσθωμα 450 ευρώ. Πληροφορίες: Ευσταθίου-Ευρωκτηματική, Εθνικής Αντιστάσεως 83, τηλ. 22410 73819-74917, 6944 374546, 6945 292030.
ΑΕ56180

ΔΙΑΜΕΡΙΣΜΑ τριάρι με δύο υπνοδωμάτια με ατομική θέρμανση. Πληρ. τηλ. 2241069519 ΑΕ56213

ΕΝΟΙΚΙΑΖΕΤΑΙ ΚΑΙ ΠΩΛΕΙΤΑΙ διαμέρισμα δυάρι lux στην Ιξιά σε ήσυχη περιοχή, α' όροφος, β) ενοικιάζονται γκαρσονιέρες στην Ιξιά, επιπλωμένες από 150 ευρώ. Πληρ. τηλ. 6946163747
ΑΕ56313

ΓΙΑΝΝΗΣ ΝΙΚΟΛΙΔΑΚΗΣ

Μηχανολόγος- μηχανικός

Γαλλίας 12 - Ρόδος • τηλ. (22410)22291, 35103

ΠΩΛΟΥΝΤΑΙ

Πολυτελή διαμερίσματα με απεριόριστη θέα, ιδιωτικούς χώρους parking και αποθήκες

Επί της οδού Σελλά και Αισχίνη (περιοχή Δασκάλων) 77 τ.μ., 99 τ.μ., 119 τ.μ.

Επί της οδού Κων. Υδραίου (πλησίον Ρόδου-Λίνδου), 135 τ.μ., 95 τ.μ., 147 τ.μ.

Γραφείο 105 τ.μ. επί της οδού Εθνικής Αντιστάσεως και Τσαλδάρη

ΠΙΠΙΝΟΣ

ΠΩΛΟΥΝΤΑΙ ΜΟΝΟΚΑΤΟΙΚΙΕΣ

ΣΤΑ **ΜΑΡΙΤΣΑ**

εντός οικισμού, με θέα. Πωλούνται ευρώ 73.000 σε μπετά.

Πληρ. τηλ. 22410 23895 και 6944 676003 και 6944390803

gpipinos@otenet.gr

ΠΩΛΟΥΝΤΑΙ

Διώροφες αυτόνομες μονοκατοικίες με κήπο στον Δήμο Ιαλυσού, πολυτελούς κατασκευής.

- Διαστάσεις 130 τ.μ. και 168 τ.μ.
- Αριστη κατασκευή
- Δυνατότητα τραπεζικής χρηματοδότησης με ευνοϊκούς όρους

Πληρ. Εμμανουήλ Κρανίδης
Αμερικής 50- Ρόδος
Τηλ. 2241027082-26476, 6944347405

ΟΙΚΟΔΟΜΗ ΡΟΔΟΥ

ΤΕΧΝΙΚΗ–ΚΑΤΑΣΚΕΥΑΣΤΙΚΗ ΕΤΑΙΡΕΙΑ

ΠΩΛΟΥΝΤΑΙ

1) **Καταστήματα, διαμερίσματα και οροφοδιαμερίσματα** στην οδό Αμστερνταμ, Βερολίνου και Μαδρίτης στο Ροδίνι διαφόρων μεγεθών (σε συγκρότημα 9 πολυκατοικιών)
2) **Μονοκατοικίες** 150 τ.μ. η κάθε μία σε κτήμα 2.000 τ.μ. (υπό κατασκευή)
3) **Μονοκατοικίες** στο Κιοτάρι Ασκληπειού (στο κύμα) 120 τ.μ. σε κτήμα 1.300 τ.μ. εκάστη (υπό κατασκευή)
4) **Διώροφες μονοκατοικίες** των 100 τ.μ. στο Γεννάδι, 200 μέτρα από τη θάλασσα σε κτήμα 1.300 τ.μ. (υπό κατασκευή)

ΟΙΚΟΔΟΜΗ ΡΟΔΟΥ

Δεκτά δάνεια και ευκολίες πληρωμής έχουμε τις καλύτερες τιμές της αγοράς.

Καμύνδου 4- Ρόδος-85100 Τηλ.: 22410/60460- 2 Fax: 22410/60463

ΜΑΝΟΛΗΣ ΣΠΥΡΙΔΗΣ
Πολιτικός Μηχανικός Δ.Π.Θ.
(Κιν:693 6660460)

ΚΩΣΤΑΣ ΚΩΝΣΤΑΝΤΙΝΙΔΗΣ
εργολάβος
(ΚΙΝ.: 694 6999906)

TOP PROPERTIES

GEORGE & SAVAS PIPINOS
ΓΕΩΡΓΙΟΣ & ΣΑΒΒΑΣ ΠΙΠΙΝΟΣ
ΣΥΜΒΟΥΛΟΙ ΚΑΙ ΕΚΤΙΜΗΤΕΣ ΑΚΙΝΗΤΩΝ
REAL ESTATE AGENTS • MEMBER OF F.I.A.B.C.I.-NAEA-C.E.I.

Email: *gpipinos@otenet.gr* ***URL:*** *www.rhodes-top-properties.com* ***and*** *www.pipinos.gr*

Από το 1971



Η **"TOP PROPERTIES"** είναι ατομική επιχείρηση και ανήκει στους Γεώργιο και Σάββα Πιπίνο. Το γραφείο ασχολείται από το 1971 αποκλειστικά και μόνο με επενδύσεις και REAL ESTATE, στο νησί της Ρόδου και στην ευρύτερη περιοχή της Δωδεκανήσου.

ΑΠΕΥΘΥΝΟΜΑΣΤΕ: Στους **σοβαρούς, απαιτητικούς και επιλεκτικούς** επενδυτές-επιχειρηματίες, Ελληνες και ξένους που ενδιαφέρονται να κάνουν μια σοβαρή επένδυση προβολής στο νησί της Ρόδου.

ΠΡΟΣΦΕΡΟΥΜΕ: Α) Υπηρεσίες και πληροφορίες που γίνονται σε προσωπικό επίπεδο με εχεμύθεια, διακριτικότητα και σοβαρότητα.
Β) Μεγάλη γκάμα υψηλής ποιότητας, ακινήτων, όπως:1) Ξενοδοχεία Α' και Β' κατηγορίας των 600-500-350-300 κλινών, 2) Κεντρικά αστικά ακίνητα κατάλληλα για Τράπεζες-καταστήματα-γραφεία, 3) Παραλιακές εκτάσεις, κατάλληλες για τουριστικές επενδύσεις των 150.000-100.000-70.000-50.000-36.000 τ.μ. και 4) Διαμερίσματα και μεζονέτες προβολής, και 5) Αξιόλογες Παραθεριστικές κατοικίες.

ΣΤΟΧΟΣ ΜΑΣ ΕΙΝΑΙ: Να προσφέρουμε στο αγοραστικό μας κοινό υψηλής ποιότητας ακίνητα και ευκαιρίες στο νησί της Ρόδου. Η τριακονταετής και πλέον πείρα μας στον τομέα αυτό αποτελεί εγγύηση.

ΣΥΝΘΗΜΑ ΜΑΣ ΕΙΝΑΙ: Επενδύστε στη ΡΟΔΟ ΤΩΡΑ, σε ακίνητα που ΑΝΤΕΧΟΥΝ ΣΤΟ ΧΡΟΝΟ

Γεώργιος και Σάββας Πιπίνος
ΜΕΣΙΤΕΣ ΑΣΤΙΚΩΝ ΣΥΜΒΑΣΕΩΝ
Γιατί εμείς γνωρίζουμε καλύτερα!

Since 1971

TOP PROPERTIES is a father and son business. The senior, Mr George S. Pipinos, the founder of the office, has carved over the years a reputation for integrity and excellence in the world of Real Estate in the Dodecanese. The junior, Dr. Savas Pipinos, has returned from his studies in the UK to aid in his father´s footsteps.
AT TOP PROPERTIES we try hard to attract important and selective investors, high calibre businessmen/women and discerning professional people, both Greek and foreign, who wish to acquire substantial and valuable property on Rhodes.
We offer our expertise and advice privately, discreetly and in strict confidence.
We keep a comprehensive list of real estate of the highest specifications:
a. A' and B' class hotels (600, 500, 350, 300 beds capacity)
b. Centrally situated office buildings and other business premises.
c. Seaside land, ideal for development (hotels, holiday resorts, etc), of 150.000, 100.000, 70.000, 50.000, 36.000 square metres.
d. Villas, luxury apartments, detached, semi-detached and terraced houses.
e. Holiday and Retirement Homes.
Our aim is to give our clients the opportunity to acquire value for money, first class real estate on Rhodes. Our 30 and more years of experience is our warranty.
Our motto is Invest in Rhodes, Invest in property, It stands the test of time.

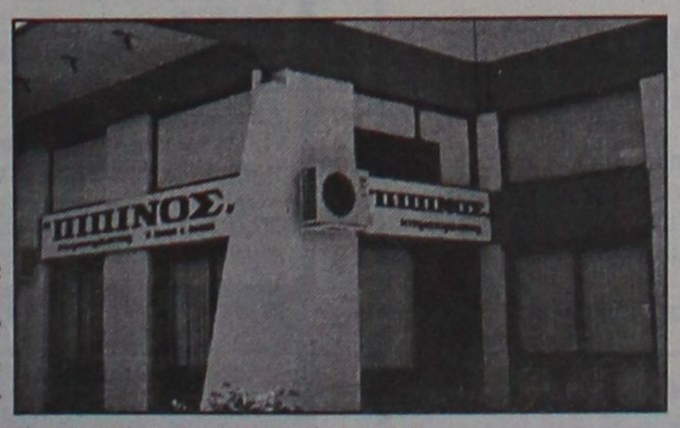

TOP PROPERTIES
George and Savas Pipinos
Because we know best

KENNENTY 38, ΡΟΔΟΣ, 85 100, ΤΗΛ. (22410) 23895,FAX: (22410) 20883
38 KENNEDY STR., RHODES, 85 100, TEL. (22410) 23895, FAX: (22410) 20883
U.K. Direct line: 08717115396

ευσταθίου
ΕΥΡΩΚΤΗΜΑΤΙΚΗ
ΚΤΗΜΑΤΟΜΕΣΙΤΙΚΟ ΓΡΑΦΕΙΟ

ΟΙΚΟΠΕΔΑ		€
300 τ.μ. - Οικοδομικό Συν/σμο "Ο Απόλλων" (Σ.Δ.= 0,6)		93.910
345 τ.μ. - Οικοδομικό Συν/σμο "ΑΥΤΟΣΤΕΓΑΣΗ" (Σ.Δ.= 0,6)		85.000
632 τ.μ. - Καρακόνερο (Σ.Δ.= 0,8)		176.082
437 τ.μ. - Ροδίνι (Σ.Δ. = 0,8)		220.000
350 τ.μ. - Καθηγητές (Σ.Δ. = 0,8)		102.700
500 τ.μ. - Ιαλυσός (Σ.Δ. = 0,4)		67.500
1.000 τ.μ. - Ιαλυσός με Άδεια Οικοδομής		105.650

ΔΙΑΜΕΡΙΣΜΑΤΑ		€
123 τ.μ. - Ροδίνι	(3 υπνοδωμάτια)	144.000
98 τ.μ. - Κοδριγκτώνος	(3 υπνοδωμάτια)	140.000
80 τ.μ. - Ανάληψη	(2 υπνοδωμάτια)	105.000
77 τ.μ. - Ιαλυσός	(2 υπνοδωμάτια)	80.000
80 τ.μ. - Ιαλυσός	(2 υπνοδωμάτια)	119.000
122 τ.μ. - Αγ. Νικόλαος	(3 υπνοδωμάτια)	244.000
75 τ.μ. - Αγ. Νικόλαος	(2 υπνοδωμάτια)	147.000
80 τ.μ. - Δασκάλους	(2 υπνοδωμάτια)	105.000

ΜΟΝΟΚΑΤΟΙΚΙΕΣ / ΜΕΖΟΝΕΤΕΣ	€
110 τ.μ. - Ιαλυσός (μπετά)	102.714
160 τ.μ. - Ιαλυσός σε 360 τ.μ. Οικόπεδο	249.500
150 τ.μ. - Ιαλυσός σε 300 τ.μ. Οικόπεδο	322.000
120 τ.μ. - Παστίδα σε 300 τ.μ. Οικόπεδο (μπετά)	88.041
190 τ.μ. - Ιαλυσός σε 350 τ.μ. Οικόπεδο	322.817
185 τ.μ. - Ιαλυσός σε 2.000 τ.μ. Οικόπεδο	330.000
200 τ.μ. - Κοσκινού σε 1.000 Οικόπεδο (μπετά)	135.000
220 τ.μ. - Κοσκινού σε 1.000 Οικόπεδο (μπετά)	144.000

ΚΑΤΑΣΤΗΜΑΤΑ / ΓΡΑΦΕΙΑ	€
30 τ.μ. - Στο κέντρο πόλεως	352.000
76 τ.μ. - Ιερού Λόχου - Ιαλυσός	252.000
50 τ.μ. - Ανάληψη	155.000
93 τ.μ. - Αγ. Νικόλαο	190.000
82 τ.μ. Ανθ. Ζερβού	366.000

Ευκολίες Πληρωμής - Δάνεια Δεκτά

ΕΘΝ. ΑΝΤΙΣΤΑΣΗΣ 83 - ΤΗΛ. 22410 73819, 74917 - FAX: 22410 38641
ΚΙΝ. 6944 374546, 6945 292030 - info@euroktimatiki.gr

ενοικιασεις

συνέχεια από την προηγούμενη

ΕΝΟΙΚΙΑΖΟΝΤΑΙ πλήρως επιπλωμένα studios 40 τ.μ. ανακαινισμένα τον Αύγουστο 2002, με θερμομόνωση, ηχομόνωση, ανεξάρτητο WC, κουζίνα, ψυγείο, εγκατάσταση για TV, και τηλέφωνο, αυλή, συχνή αστική συγκοινωνία, για 12 μήνες, το χρόνο. Κατάλληλα για ζευγάρια, εργένηδες, στρατιωτικούς, φοιτητές 190 ευρω μηνιαίως χωρίς κοινόχρηστα και νερό. Περιοχή Παραδείσι Ρόδος. Πληρ. τηλ. 6972943946, ώρες 14.00 - 21.00. ΑΕ56149

ΕΝΟΙΚΙΑΖΟΝΤΑΙ στη Ρόδο και επί της οδού Γρίβα: α) τρία συνεχόμενα καταστήματα συνολικού εμβαδού μ.τ. 135 και β) γκαρσονιέρα επιπλωμένη δίκλινη. Πληρ. τηλ. 6937071451 ΑΕ56119

ΔΙΑΜΕΡΙΣΜΑ 100 τ.μ. στην Ιαλυσό (στάση Παρασκευά) δεύτερου ορόφου τρία υπνοδωμάτια, σαλοτραπεζαρία, κουζίνα. Πληρ. τηλ. 2241096772, 6942408624 ΑΕ56010

ΧΩΡΟΙ ΑΠΟΘΗΚΕΥΣΗΣ ΕΝΟΙΚΙΑΖΟΝΤΑΙ ΠΕΡΙΦΡΑΓΜΕΝΟΙ, ΑΣΦΑΛΕΙΣ, ΥΠΑΙΘΡΙΟΙ, ΗΜΙΥΠΑΙΘΡΙΟΙ, ΚΑΙ ΚΛΕΙΣΤΟΙ ΚΑΤΑΛΛΗΛΟΙ ΓΙΑ ΑΠΟΘΗΚΕΥΣΗ ΕΝΟΙΚΙΑΖΟΜΕΝΩΝ ΑΥΤΟΚΙΝΗΤΩΝ ΚΑΙ ΠΟΥΛΜΑΝ. ΠΛΗΡ. ΤΗΛ. (22410)38400 ΩΡΕΣ 08.00-15.00 κ. ΓΙΩΤΑ ΧΠΕ1913

ΚΑΤΑΣΤΗΜΑ 40 τ.μ. και πατάρι, κεντρικό, στην Νέα Αγορά Ρόδου. Πληρ. τηλ. 2241022664, 2241023751 ΑΕ56061

ΔΙΑΜΕΡΙΣΜΑ καλής κατασκευής με 2 υπνοδωματια στην οδό Ρώμης 3, περιοχή Ροδίνι Ρόδου. Πληρ. τηλ. 2241064844 ΑΕ55734

ΓΚΑΡΣΟΝΙΕΡΑ, επιπλωμένη στην Ιαλυσό, επί της οδού Αναστασίου Βρόντη 3. Απέναντι από το 1ο Δημοτικό Σχολείο. Πληρ. τηλ. 2241091796 και 76335. ΑΕ55272

ΔΙΑΜΕΡΙΣΜΑΤΑ των 50 τ.μ. ή 70 τ.μ. καινούργια (2 υπνοδωμάτια, σαλόνι, κουζίνα, ενιαίος χώρος - WC) στον Αρχάγελο, κατάλληλα για εκπαιδευτικους - στρατιωτικούς για όλο το χρόνο. Πληρ. τηλ. 6974019076 ΧΑΕ109

ΕΝΟΙΚΙΑΖΟΝΤΑΙ STUDIOS ΜΕ ΤΟ ΜΗΝΑ Ή ΜΕ ΤΗΝ ΗΜΕΡΑ ΠΛΗΡΩΣ ΕΠΙΠΛΩΜΕΝΑ ΜΕ ΠΟΛΥΚΟΥΖΙΝΑΚΙ, ΨΥΓΕΙΟ, ΝΤΟΥΣ, WC, ΤΗΛΕΦΩΝΟ, ΜΠΑΛΚΟΝΙ, ΖΕΣΤΟ ΝΕΡΟ ΕΠΙ 24ΩΡΟΥ ΒΑΣΕΩΣ ΣΤΗΝ ΠΙΟ ΗΣΥΧΗ ΠΕΡΙΟΧΗ ΤΗΣ ΠΟΛΗΣ ΡΟΔΟΥ (ΠΕΡΙΟΧΗ ΔΑΣΚΑΛΩΝ), ΟΔΟΣ ΜΑΝΩΛΗ ΠΑΠΑΜΑΝΩΛΗ ΑΡΙΘΜ. 12 ΚΑΘΕΤΟΣ ΕΠΙ ΤΗΣ ΣΤΕΛΙΟΥ ΚΩΤΙΑΔΗ. ΠΛΗΡ. ΤΗΛ. (22410)37244 ΧΠΕ283

ΑΠΟΘΗΚΕΣ ΣΤΗΝ ΙΑΛΥΣΟ, ΕΝΟΙΚΙΑΖΟΝΤΑΙ 1) ΑΠΟΘΗΚΕΥΤΙΚΟΙ ΧΩΡΟΙ ΑΠΟ 100 ΕΩΣ 2000 Τ.Μ. ΚΑΙ ΥΨΟΣ 8 Μ. ΑΣΦΑΛΕΙΣ ΜΕ ΜΕΓΑΛΟΥΣ ΧΩΡΟΥΣ ΔΙΑΚΙΝΗΣΗΣ ΦΟΡΤΩΣΗΣ ΚΑΙ ΕΚΦΟΡΤΩΣΗΣ ΠΡΟΪΟΝΤΩΝ, 2) ΥΠΑΙΘΡΙΟΙ ΧΩΡΟΙ ΠΕΡΙΦΡΑΓΜΕΝΟΙ, ΑΣΦΑΛΕΙΣ, ΚΑΤΑΛΛΗΛΟΙ ΓΙΑ ΑΠΟΘΗΚΕΥΣΗ ΠΡΟΪΟΝΤΩΝ ΣΕ ΠΑΛΕΤΕΣ. ΠΛΗΡ. ΤΗΛ. (22410)38400 ΑΠΟ ΔΕΥΤΕΡΑ ΕΩΣ ΠΑΡΑΣΚΕΥΗ 08.00-15.00 κ. ΓΙΩΤΑ ΧΠΕ1912

ΕΝΟΙΚΙΑΖΟΝΤΑΙ ΔΙΧΩΡΑ ΕΠΙΠΛΩΜΕΝΑ ΔΙΑΜΕΡΙΣΜΑΤΑ 50 Τ.Μ. ΣΤΗΝ ΠΕΡΙΟΧΗ ΤΗΣ ΙΞΙΑΣ, ΜΕ ΧΩΡΟ ΣΤΑΘΜΕΥΣΗΣ, ΚΗΠΟ, ΠΙΣΙΝΑ, ΘΕΡΜΑΝΣΗ ΚΑΙ ΖΕΣΤΟ ΝΕΡΟ, ΙΔΑΝΙΚΑ ΓΙΑ ΕΚΠΑΙΔΕΥΤΙΚΟΥΣ, ΓΙΑΤΡΟΥΣ, ΣΤΡΑΤΙΩΤΙΚΟΥΣ. ΠΛΗΡ. ΤΗΛ. 2241093172, ΚΙΝ. 6944658034 www.eleonas.net ΧΠΕ017

πωλησεις-αγορες ακινητων & επιχειρησεων

ΠΩΛΟΥΝΤΑΙ: α) Στην Ιαλυσό σε μικρό κτίριο 2 διαμερίσματα 105 τ.μ., β) στην Παλιά Πόλη οικόπεδο 980 τ.μ. με Σ.Δ. 1, 3) Στην Ιαλυσό μονοκατοικίες 150 τ.μ. ετοιμοπαράδοτες. Πληρ. κ. Μαρίνα "Κτηματική Προοπτική". Πληρ. τηλ. 2241037906, 6972292958. ΑΟ56326

ΠΩΛΟΥΝΤΑΙ από ιδιοκτήτη μαιζονέτες κοντά στους "Τρεις" 250 τ.μ., τριώροφες σε οικόπεδο 1-2 στρεμ. η κάθε μία. Τιμή 123.000 ευρώ. Επίσης καινούργιο διαμέρισμα στην Μιχ. Πετρίδη με αποθήκη και γκαράζ. Πληρ. τηλ. 2241095148, 2241091617, 6974310156 ΑΟ56327

ΔΥΟ ΔΙΑΜΕΡΙΣΜΑΤΑ, 72, & 81 τ.μ. νεόκτιστα, πολυτελής κατασκευής, εντός πόλεως , τιμή 2.000 το τ.μ. Υπεύθυνοι Χατζηλαζάρου Σ. & Συνεργάτες . LandScope Πληρ. τηλ. 22410 – 28629. ΑΟ56337

ΔΙΑΜΕΡΙΣΜΑΤΑ, 126,5 τ.μ. νεόκτιστα, άριστης κατασκευής, περιοχή, 'Αγιος Νικόλαος, τιμή 225.000. Υπεύθυνοι: Χατζηλαζάρου Σ. & Συνεργάτες .LandScope Πληρ. τηλ. 22410 – 28629. ΑΟ56340

ΚΤΗΜΑΤΟΜΕΣΙΤΙΚΟ ΓΡΑΦΕΙΟ
ΖΑΦΕΙΡΗΣ Μ. ΚΑΡΑΓΙΑΝΝΗΣ Δ. Ο.Ε.

Πωλήσεις ακινήτων. Τηλ. (2241060380-60381)
18.00-21.00 μ.μ. Δευτέρα-Παρασκευή
e-mail: zaf.kar@panafonet.gr

- 20.383 τ.μ. Αγροτεμάχιο (πανοραμική θέα) 500 μ. από τον οικισμό Θολού
- 4.770 τ.μ. } Αγροτεμάχια συνοριακών μερίδων
- 2.348 τ.μ. } (150 μ.) Από την Λεωφόρο)
- 11.520 τ.μ. Αγρομετάχιο (Αφάντου)
- 5.080 τ.μ. (1/2) Αγροτεμάχιο (Αφάντου) με ελαιόδεντρα
- 10.200 τ.μ. Αγροτεμάχιο με πανοραμική θέα (Κοϊύμπια)
- 840 τ.μ. Αγροτεμάχιο (Αφάντου)
- 4.969 τ.μ. Αγροτεμάχιο περιοχή Κοϊυμπίων
- 22.400 τ.μ. Αγροτεμάχιο (με 200 ελαιόδεντρα) περιοχή Ψίνθου
- 19.840 τ.μ. αγροτεμάχιο με πανοραμική θέα (Ψίνθο)
- 5.800 τ.μ. (περιοχή ΤΡΑΠΕΖΙΑ)
- 22.400 τ.μ. Οικόπεδο επί της Λεωφόρου Ρόδου-Λίνδου, με υπό κατασκευή ξενοδοχειακή μονάδα (Α' κατηγορίας) σε μπετά
- 1.250 τ.μ. Οικόπεδο εντός οικισμού, με πανοραμική θέα
- 105 τ.μ. Κατοικία σε μπετά εντός οικισμού Αφάντου
- 80 τ.μ. Μονοκατοικία εντός οικισμού Αφάντου)
- 50 τ.μ. Μονοκατοικία εντός οικισμού Αφάντου
- 50 τ.μ. Μονοκατοικία εντός οικισμού Αφάντου

ΠΡΑΓΜΑΤΙΚΗ ΕΠΕΝΔΥΣΗ

ΠΩΛΕΙΤΑΙ τουριστικό σούπερ μάρκετ στην παραλιακή λεωφόρο Ιαλυσού 150 τ.μ. περίπου με 80 τ.μ. ιδιόκτητη αυλή.

ΠΩΛΕΙΤΑΙ ακίνητο και επιχείρηση ή μόνο το ακίνητο ή μόνο η επιχείρηση λόγω άλλης απασχόλησης.

Μόνο σοβαρές προτάσεις

Πληρ. τηλ. (22410)93797, 91241, 6946244766

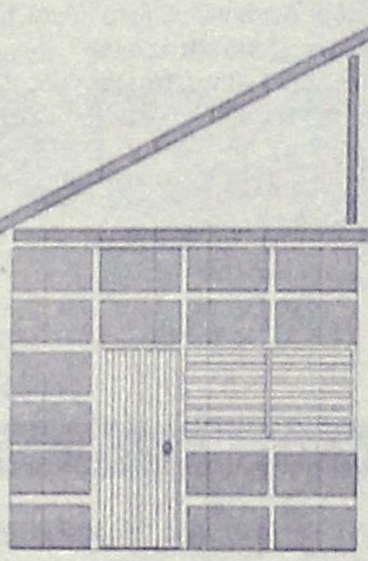

DECO
ΚΑΤΑΣΚΕΥΑΣΤΙΚΗ

ΔΙΑΜΟΡΦΩΣΕΙΣ

ΕΣΩΤΕΡΙΚΩΝ - ΕΞΩΤΕΡΙΚΩΝ ΧΩΡΩΝ
ΧΩΡΙΣΜΑΤΑ - ΨΕΥΔΟΡΟΦΕΣ
ΓΥΨΟΣΑΝΙΔΕΣ - ΤΣΙΜΕΝΤΟΣΑΝΙΔΕΣ
ΧΡΩΜΑΤΙΣΜΟΙ - ΜΟΝΩΣΕΙΣ - ΥΔΡΑΥΛΙΚΑ
ΞΥΛΟΥΡΓΙΚΕΣ ΕΡΓΑΣΙΕΣ

Με ένα τηλεφώνημα κοντά σας 6946-028644

«ΚΤΗΜΑΤΙΚΗ ΠΡΟΟΠΤΙΚΗ»
ΜΑΡΙΝΑ ΣΤΥΛΙΑΝΟΥ

ΜΕΣΙΤΗΣ ΑΣΤΙΚΩΝ ΣΥΜΒΑΣΕΩΝ-ΚΛΑΥΔΙΟΥ ΠΕΠΕΡ 125
Α' ΟΡΟΦΟΣ, τηλ. 22410-37906 και 6972292958

○ ΔΙΑΜΕΡΙΣΜΑΤΑ (ΠΩΛΟΥΝΤΑΙ)
1) Στο Ροδίνι, οροφοδιαμέρισματα 117 τ.μ.
2) Στο Ροδίνι, διαμέρισμα 90 τ.μ.
3) Στην Μιχαήλ Πετρίδη 110 τ.μ.
4) Στου Κόβα 2 μεταχειρισμένα 90-84 τ.μ.
5) Στα Κοσκινού διαμέρισμα, 75 τ.μ. (με αυλή)
6) Στην Ιαλυσό διαμερίσματα 100-105 τ.μ.
7) Στο Ροδίνι 65-50 τ.μ. υπό κατασκευή.
9) Στην Ιαλυσό μεταχειρισμένο 84 τ.μ.
10) Οροφοδιαμέρισμα μεταχειρισμένο 202 τ.μ. μετά το Μήδεια με υπέροχη θέα.
11) Στην Ιξιά γκαρσονιέρα 40 τ.μ.
12) Διαμέρισμα μεταχειρισμένο επί της Κορδιγκτώνος 180 τ.μ.
13) Στην Ιξιά γκαρσονιέρα 40 τ.μ. καινούργια - 44.000 ευρώ
14) Στα Κοσκινού γκαρσονιέρα 56 τ.μ.
1) Στην περιοχή "7 Βαγιές" διαμέρισμα 110 τ.μ.
16) Διαμέρισμα στην Ανάληψη 117 τ.μ. και 34 τ.μ. γκαράζ
17) Στην Ιαλυσό (Στάση Παρασκευά) διαμέρισμα 64 τ.μ.

○ ΟΙΚΟΠΕΔΑ
1) Στην παραλία Ιαλυσού 7 στρέμματα.
2) Στα Μαριτσά 13 στρέμματα.
3) Στη Θολό 800 μέτρα στον κεντρικό δρόμο.
4) Στην Κρεμαστή 2 στρέμματα με παλιό σπίτι.
5) Στο δρόμο αεροδρομίου (καινούργιο) 6.720 τ.μ. κατάλληλο για βιοτεχνία.
6) Στην Ιαλυσό οικόπεδο 1.500 τ.μ. και Σ.Δ 0.6
7) Στο Τσαΐρι 25 στρέμματα
8) Πωλείται στην Παλιά Πόλη οικόπεδο 980 τ.μ. με παλιό σπίτι Σ.Δ. 1
9) Πωλούνται στα Μαριτσά δ2 στρ. εντός οικισμού

○ ΜΟΝΟΚΑΤΟΙΚΙΕΣ (ΠΩΛΟΥΝΤΑΙ)
1) Στην Ιαλυσό 150 τ.μ. με κήπο ετοιμοπαράδοτες.
2) Στην Ιαλυσό τελειωμένες ή μαρμαροσοβά.
3) Στην Ιαλυσό 150 τ.μ. σε 2 στρέμματα οικόπεδα.
4) Στο Καντιλί μονοκατοικίες 180 τ.μ. με ένα ή δύο στρέμματα οικόπεδο σε μπετά.
5) Στα Κοσκινού 1300 μέτρα οικόπεδο 180 τ.μ. το σπίτι.
6) Στην Ιαλυσό ετοιμοπαράδοτα 170-190.
7) Στο Μόντε Σμιθ μονοκατοικίες από 205 τ.μ. έως 240 τ.μ.

○ ΕΠΑΓΓΕΛΜΑΤΙΚΗ ΣΤΕΓΗ
1) Επί της Ρόδου Λίνδου 500 τ.μ. σε μπετά.
2) Αποθήκη στο Ροδίνι 71 τ.μ. (45 τ.μ. με αυλή)
3) 12 στούντιος στην παραλία Ιαλυσού.
4) Επιχείρηση παιδικού σταθμού στη Ρόδο.
5) Επί της Ορφανίδου επιχείρηση bar
6) Καταστήματα 55 τ.μ. περιοχή Αγίου Ιωάννου.
7) Κατάστημα 50 τ.μ. στο Φαληράκι.

Αναλαμβάνουμε την πώληση διαμερισμάτων, Μονοκατοικιών, καταστημάτων, οικοπέδων, καθώς και αντιπαροχές και μισθώσεις ακινήτων.
Ζητούνται: Οικόπεδα για αγορά ή αντιπαροχή.

κεφάλαιο
Κτηματομεσιτικό - Συμβουλευτικό Γραφείο

ΔΙΑΜΕΡΙΣΜΑΤΑ ΠΩΛΟΥΝΤΑΙ

❑ 30 τ.μ., ρετιρέ γκαρσονιέρα, Ιξιά, 10.εκ-29.347 €

❑41 τ.μ.,ισόγειο,1 υπν/τιου , αυλή, καινούριο , Ανάληψη , 23εκ- 67.500 €

❑53 τ.μ, ισόγειο,1 υπν/τιου, Ροδίνι, 22εκ- 64.563 €

❑53 τ.μ., ισόγειο,1 υπν/τιου , καινούριο, πάρκιν, Μ.Πετρίδη 30εκ - 88.041 €

❑58 τ.μ., ισόγειο,1 υπν/τιου , καινούριο , Ροδίνι , 30εκ- 88.041 €

❑60 τ.μ.,1ου ,1 υπν/τιου , Ανάληψη , 19εκ- 55.760 €

❑81 τ.μ., 2ου, 2 υπν/τιων κατάλληλο για γραφειακό χώρο, Κέντρο, 40εκ117.388€

❑83 τ.μ., 2ου, 2 υπν/τιων, Μήδια, 29εκ- 85.106€

❑86 τ.μ., ισόγειο, 2υπν/τιων, αυλή, καινούριο, Τριάντα 38 εκ- 111.518 €

❑87 τ.μ.,1ου, 2υπν/τιων, καινούριο,Τριάντα 39 εκ- 114.453 €

❑87 τ.μ.,1ου, 2 υπν/τιων, καινούρι, πάρκιν, Μ. Πετρίδη 49εκ - 143.800 €

❑ 92 τ.μ . 1ου,3υπν/τιων, Δασκάλους, 33 εκ-96.845€

❑ 96 τ.μ., 2ου, 3υπν/τιων, Ανάληψη 3 7 εκ-108.584 €

❑100 τ.μ., 3ου, 3υπν/τιων, Κοδριγκτώνος 47 εκ- 137.931€

❑100 τ.μ.,1ου, 3υπν/τιων, καινούριο,Τριάντα 45 εκ- 132.061 €

❑ 102 τ.μ., 1ου, 3υπν/τιων, καινούριο, Καρακόνερο, 44εκ-129.126€

❑ 103 τ.μ., οροφοδ/μα 1ου, 3υπν/τιων, καινούριο, πάρκιν, Καρακόνερο, 52, 5εκ- 154.072 €

❑107 τ.μ.,1ου, 2 υπν/τιων, καινούριο, πάρκιν, Μ. Πετρίδη 59εκ - 173.147€

❑116τ.μ., 1ου, 3υπν/τιων, καινούριο , πάρκιν, 34τ.μ Ανάληψη, 62 εκ-181.951€

❑ 117 τ.μ., οροφοδ/μα ισόγειο, 3υπν/τιων, καινούριο Ανάληψη 60εκ-176.082 €

❑123τ.μ., ισόγειο, 3υπν/τιων, Ακαδημία , κατάλληλο για επαγγελματική χρήση 95 εκ –278.796 €

❑123τ.μ 1ου, 3 υπν/τιων, καινούριο, πάρκιν, Αγ.Νικόλαο, 73 εκ-214.233€

ΜΕΖΟΝΕΤΕΣ-ΜΟΝ/ΚΙΕΣ ΠΩΛΟΥΝΤΑΙ

❑ 130 τ.μ., μεζονέτα, μπετά, 300 τ.μ αυλή Τριάντα 38 εκ- 111.518 €

❑ 130 τ.μ., μεζονέτα, μαρμαροσοβά, 300 τ.μ. αυλή Τριάντα 47 εκ-137.931 €

❑ 130 τ.μ., μεζονέτα, 3υπν/τιων, 300 τ.μ. αυλή Τριάντα 38 εκ-252.385 €

❑ 160 τ.μ., μεζονέτα, μπετά σε 1.300 τ.μ. οικόπεδο Κοσκινού 48εκ-140.866 €

❑ 170 τ.μ., μεζονέτα, μπετά σε 1.350 τ.μ. οικόπεδο Κοσκινού 40εκ-117.388 €

❑ 176 τ.μ., μεζονέτα, μπετά σε 1.350 τ.μ. οικόπεδο Τρείς43εκ-126.192 €

❑ 180 τ.μ., μεζονέτα, 3υπν/τιων, 250 τ.μ αυλή 60 τ.μ πάρκιν, Τριάντα 90 εκ- 264.123 €

❑ 200 τ.μ., μεζονέτα μ/σοβά, 3 υπν/τιων, 300 τ.μ οικόπεδο Τριάντα 50εκ-146.735 €

ΟΙΚΟΠΕΔΑ ΠΩΛΟΥΝΤΑΙ

❑640τ.μ,εντός οικισμου, Αστυπάλαια, 25εκ-73.367 €

❑1.000τ.μ,εντός ζώνης, Καναμάτ, 30εκ-88.041 €

❑2.000τ.μ., με την άδεια θέα, Κοσκινού 32εκ-93.910 €

❑3.000τ.μ., εντός ζώνης, Καναμάτ, 90εκ-264.123 €

❑ 4.100 τ.μ., θέα, Κοσκινού 60εκ-176.082€

❑ 4.100 τ.μ., Κοσκινού 25εκ-73.368 €

❑ 4.300 τ.μ., Κολύμπια 20εκ-58.695€

❑ 4.300 τ.μ., Κολύμπια 24εκ-70.432 €

ΕΠΙΧΕΙΡΗΣΕΙΣ & ΕΠΑΓΓΕΛΜΑΤΙΚΟΙ ΧΩΡΟΙ

❑ Κατάστημα 75 τ.μ κύρια χρήση συν 75 τ.μ αποθήκη συν 65 τ.μ αυλή,έτοιμο για εστιατόριο , Δασκάλους, 55 εκ-161.408 €

❑81 τ.μ,2ου,2 υπν/τιων κατάλληλο για γραφειακό χώρο Κέντρο,117.388 €

❑ Αποθήκη 95τ.μ ,σοβά ,ράμπα, Καρακόνερο 16 εκ- 46.955 €

❑123τ.μ,ισόγειο,διαμέρισμα,3υπν/τιων, Ακαδημία , κατάλληλο για επαγ/ματική χρήση 95 εκ –278.796 €

❑Αποθήκη 125 τ.μ συν 20 τ.μ βοηθητικά , Σ.Κωτιαδη ,23εκ- 67.498 €

ΖΗΤΟΥΝΤΑΙ ΚΑΤΟΙΚΙΕΣ & ΟΙΚΟΠΕΔΑ ΕΝΤΟΣ & ΕΚΤΟΣ ΠΟΛΕΩΣ

ΤΣΟΥΡΟΥΝΑΚΗΣ Ι. ΑΝΤΩΝΙΟΣ (B.Sc.-MKT)

ΤΗΛ.:2241060060 (3 γραμμές) FAX: 2241060062
ΚΙΝ.:6945 949882
e-mail: kefaleo@rho.forthnet.gr

Γ. Σεφέρη 12
(παραπλεύρως ΜΗΔΕΙΑ)
Ρόδος

www.e-kefaleo.com

Blue Sea Hotel ★★★★

Blue Sea Hotel - 85 100 Faliraki / Rhodes

Το ξενοδοχείο Blue Sea

ΖΗΤΕΙ

για την στελέχωσή του

Front office and Reservations Manager

Βασική προϋπόθεση η εμπειρία σε Ξενοδοχεία Α' κατηγορίας και η άρτια γνώση της Αγγλικής & Γερμανικής γλώσσας τουλάχιστον

Προσφέρονται
Υψηλές αποδοχές
Ικανοποιητικοί όροι συνεργασίας
Προοπτικές εξέλιξης και καριέρας

Για επικοινωνία καθημερινά εκτός Κυριακής
Πληρ. τηλ. 2241085512, Fax: 2241085811
e-mail: info@blueseahotel.gr
Ταχυδρομική θυρίδα 292

ΞΕΝΑΚΗΣ
ΗΛΕΚΤΡΟΚΟΣΜΟΣ

ΖΗΤΕΙΤΑΙ

από την εταιρεία ΞΕΝΑΚΗΣ ΑΕ (ΗΛΕΚΤΡΟΚΟΣΜΟΣ) τμήμα επαγγελματικών συσκευών

πωλητής

απόφοιτος τεχνικής σχολής (τεχνικό Λύκειο-ΙΕΚ-ΤΕΙ). Τυχόν προϋπηρεσία θα ληφθεί υπ' όψιν. Παρέχονται καλές συνθήκες εργασίας και αμοιβής. Απαραίτητο βιογραφικό.

Πληροφορίες κ. Ανδρέου Βλάσης τηλ. 2241022790
Κων. Υδραίου & Λίνδου 60 Ρόδος

Από το ξενοδοχείο
Miramare Wonderland, Ιξιά, Ρόδος

ΖΗΤΟΥΝΤΑΙ

- **Σερβιτόροι και βοηθοί** με προϋπηρεσία σε ξενοδοχεία πολυτελείας
- **Υπάλληλοι υποδοχής** με προϋπηρεσία σε ξενοδοχεία πολυτελείας και απαραίτητη γνώση Αγγλικής και Γερμανικής γλώσσας.

Αιτήσεις εντός του ξενοδοχείου από Δευτ.-Παρ. ώρες 10.00-14.00
Βιογραφικά μπορούν να σταλούν στο **fax 2241095954**

Euroxenia Hotels

Η ΕΤΑΙΡΕΙΑ «EUROXENIA»
HOTEL MANAGEMENT & CONSULTING

Ενδιαφέρεται να προσλάβει για Ξενοδοχείο Α' Κατηγορίας στην περιοχή Κολυμπίων

- **Στέλεχος για Front Office Manager**

Απαραίτητα προσόντα:
Ηλικία μέχρι 35 ετών. Απόφοιτος ΑΣΤΕΡ ή άλλης Ανώτερης Ξενοδοχειακής- Τουριστικής Σχολής. Γνώση Αγγλικών και μιας δεύτερης γλώσσας. Καλή γνώση Η/Υ. Τουλάχιστον 2ετής εμπειρία στο συγκεκριμένο αντικείμενο.
Ύπαρξη σχετικού με τον κλάδο Μεταπτυχιακού θα συνεκτιμηθεί.

- **Διοικητικό στέλεχος τομέα Food & Beverage**

Απαραίτητα προσόντα:
Ηλικία μέχρι 35 ετών. Απόφοιτος ΑΣΤΕΡ ή άλλης Ανώτερης Ξενοδοχειακής- Τουριστικής Σχολής. Γνώση Αγγλικών και μιας δεύτερης γλώσσας. Γνώση Η/Υ και τουλάχιστον 3ετής προϋπηρεσία στο αντικείμενο.
Ύπαρξη σχετικού με τον κλάδο Μεταπτυχιακού θα συνεκτιμηθεί.

Αποστολή Βιογραφικών στον αρ. FAX: 22410-56380
ή μέσω ηλεκτρονικού ταχυδρομείου
(E-mail): info@euroxenia.com

πωλήσεις

συνέχεια από την προηγούμενη

ΕΠΙΧΕΙΡΗΣΗ εστιατορίου στην περιοχή Ιξιά σε άριστη κατάσταση σχεδόν καινούργιο με πλήρη εξοπλισμό για οποιοδήποτε είδος φαγητού, έτοιμο για άμεση λειτουργία, λόγω φόρτου εργασίας. Μεγάλη ευκαιρία και σε πολύ καλή τιμή. Μικρές ευκολίες. Πληρ. τηλ. 6945883335, 6945692630 AO56285

Μεγάλη ξενοδοχειακή μονάδα 5 αστέρων ενδιαφέρεται για την πρόσληψη

RESTAURANT MANAGER

- Ο ενδιαφερόμενος, ηλικίας μέχρι 38 ετών, πρέπει να είναι απόφοιτος ανώτερης ξενοδοχειακής σχολής, να γνωρίζει τουλάχιστον, πολύ καλά Αγγλικά- Γερμανικά.
- Να διαθέτει ανάλογες διοικητικές ικανότητες και εμπειρία, τόσο στον άρτιο τρόπο σερβιρίσματος, όσο και στις ανθρώπινες σχέσεις με πελάτες και συνεργάτες.
- Να έχει φιλικότητα και καλή γνώση χρήσης προγραμμάτων επεξεργασίας στοιχείων σε ηλεκτρονικούς υπολογιστές (Micros, Word, Excel κ.ά.)
- Πενταετής, τουλάχιστον, προϋπηρεσία σε ξενοδοχείο 4 και 5 αστέρων απαραίτητη.

Οι ενδιαφερόμεενοι παρακαλούνται να αποστείλουν πλήρες βιογραφικό σημείωμα

Στη διεύθυνση
GENERAL MANAGER
Τ.Θ. 180
85100 ΡΟΔΟΣ

Απόλυτη εχεμύθεια

Μεγάλη ξενοδοχειακή μονάδα 5 αστέρων ενδιαφέρεται για την πρόσληψη

FRONT OFFICE MANAGER

- Ο ενδιαφερόμενος, ηλικίας μέχρι 38 ετών, πρέπει να είναι απόφοιτος ανώτερης ξενοδοχειακής σχολής, να γνωρίζει τουλάχιστον, πολύ καλά Αγγλικά- Γερμανικά.
- Να διαθέτει ανάλογες διοικητικές ικανότητες και εμπειρία, τόσο στην καλή διαχείριση κρατήσεων, όσο και στις ανθρώπινες σχέσεις με πελάτες και συνεργάτες.
- Να έχει φιλικότητα και καλή γνώση χρήσης προγραμμάτων επεξεργασίας στοιχείων σε ηλεκτρονικούς υπολογιστές (Fidelio, Word, Excel κ.ά.)
- Πενταετής, τουλάχιστον, προϋπηρεσία σε ξενοδοχείο 4 και 5 αστέρων απαραίτητη.

Οι ενδιαφερόμεενοι παρακαλούνται να αποστείλουν πλήρες βιογραφικό σημείωμα

Στη διεύθυνση
GENERAL MANAGER
Τ.Θ. 180
85100 ΡΟΔΟΣ

Απόλυτη εχεμύθεια

Miele

Ζητείται

ΠΩΛΗΤΗΣ ΕΠΑΓΓΕΛΜΑΤΙΚΩΝ ΣΥΣΚΕΥΩΝ

Απαραίτητα Προσόντα:
- Πτυχίο Λυκείου ή Τεχνικής Σχολής
- Καλή γνώση αγγλικής γλώσσας και χρήσης Η/Υ
- Δίπλωμα αυτοκινήτου
- Προϋπηρεσία σε τομέα πωλήσεων
- Επιθυμητή ηλικία έως 35 ετών
- Υψηλή ικανότητα στο να οργανώνει και να διαχειρίζεται πελάτες
- Δραστήρια και ευχάριστη προσωπικότητα

Επιθυμητά προσόντα:
- Πτυχίο Μηχ/γου-Μηχ/κού (ΑΕΙ ή ΤΕΙ)
- Προϋπηρεσία σε τομέα επαγγελματικών πωλήσεων

Προσφέρονται:
- Ανταγωνιστικό πακέτο αποδοχών
- Αριστες συνθήκες εργασίας.

Οι ενδιαφερόμενοι που συγκεντρώνουν τα ανωτέρω προσόντα, μπορούν να στείλουν το αναλυτικό βιογραφικό τους σημείωμα στη Διεύθυνση: **Ατταβύρου 43 Ρόδος**
Υπόψη: Κυρίου Ιωάννη Ζαχαριά Τηλ. 6937095252

ATLANTICA HOTELS

Η εταιρία ATLANTICA ΕΛΛΑΣ Α.Ε σας εύχεται Χρόνια Πολλά και Ευτυχισμένο το νέο Ετος

ΖΗΤΑΜΕ

για τις ανάγκες των 3 ξενοδοχείων μας **Atlantica Princess, Atlantica Imperial Resort και Atlantica Aegean Blue** άτομα με καλό χαρακτήρα, ικανότητες, πείρα και ακαδημαϊκά προσόντα για να επανδρώσουν τις πιο κάτω θέσεις:

1. Food & Beverage Manager	7. Assistant housekeeper
2. Chef de Cuisine	8. Σερβιτόρους
3. Maitre d' Hotel	9. Μπάρμεν
4. Front Office Supervisor	10. Μαγείρους-Ζαχαροπλάστες
5. Υπάλληλους Υποδοχής A&B	11. Τεχνικούς
6. Executive Housekeeper	12. Καμαριέρες

Η γνώση της Αγγλικής γλώσσας και προηγούμενη πείρα σε ανάλογη θέση θεωρούνται απαραίτητα προσόντα για τις θέσεις 1 μέχρι 9. Γνώση της Γερμανικής είναι αναγκαία για τις θέσεις από 1, 3, 4, 5 και επιπρόσθετο προσόν για τις υπόλοιπες.
Προσκαλούνται όλοι οι επαγγελματίες που θέλουν να σταδιοδρομήσουν σε μια επιτυχημένη εταιρεία, διεθνώς αναγνωρισμένη και με προοπτικές ανάπτυξης σε όλη την Ελλάδα, όπως αποστείλουν το βιογραφικό τους σημείωμα σε μια από τις πιο κάτω διευθύνσεις:

ATLANTICA HOTELS P.O. BOX 52001,
Λεμεσός 4060, ΚΥΠΡΟΣ
E-mail: info@atlanticahotels.com
FAX: 00357 25 327 995

Ή να αποταθούν προσωπικά στα γραφεία της εταιρείας στην Ιαλυσό.
Για περισσότερες πληροφορίες επικοινωνήστε με τον κον Σαράντο Μπακρυσιώρη τηλ. 6974411099
Προσφέρονται άριστοι όροι και συνθήκες εργασίας και προοπτικές μιας πετυχημένης καριέρας σε μια από της πιο πολλά υποσχόμενες ξενοδοχειακές εταιρείες στην Ελλάδα και Κύπρο.

tui

Η ΖΥΘΟΠΟΙΪΑ ΡΟΔΟΥ
MAGNUS MAGISTER (ΜΕΓΑΛΟΣ ΜΑΓΙΣΤΡΟΣ)

ΖΗΤΕΙ
ΠΩΛΗΤΡΙΑ ή ΠΩΛΗΤΗ

με τα παρακάτω προσόντα:
1. Σοβαρή και δυναμική προσωπικότητα
2. Απόφοιτος τουλάχιστον Λυκείου
3. Ευχέρεια λόγου και ευκολία προσέγγισης
4. Ηλικία μέχρι 30 ετών
5. Αριστη γνώση Αγγλικής γλώσσας
6. Δίπλωμα οδήγησης και δυνατότητα ταξιδίων
7. Μόνιμος κάτοικος Ρόδου.

Προσφέρονται:
1. Πακέτο αποδοχών ευρωπαϊκών δεδομένων
2. Αυτοκίνητο - καύσιμα - κινητό τηλέφωνο
3. 12μηνη απασχόληση
4. Ευκαιρία ταξιδίων Ελλάδα - εξωτερικό.

Τυχόν προϋπηρεσία θα ληφθεί υπόψιν.
Για την αποστολή των βιογραφικών:
Παπαδημητρίου Εμμ. Α.Ε.
Ικάρων 22 Κρεμαστή
fax 2241095765
Τηλ. 2241091545

Η 3Τ ΑΕΒΕ
ΤΟΥΟΤΑ ΔΩΔ/ΣΟΥ

ζητά το εξής προσωπικό:

α) Μηχανικούς Αυτοκινήτων με:
- Δίπλωμα Αυτοκινήτου
- Εκπληρωμένη Στρατιωτική Θητεία
- Προϋπηρεσία άνω 5ετίας

β) Υπάλληλο για Εξωτερικές Εργασίες με:
- Δίπλωμα Αυτοκινητου
- Εκπληρωμένη Στρατιωτική Θητεία (εάν είναι άντρας)

Για περισσότερες πληροφορίες τηλεφωνήστε στο τηλ. 2241068000

πωλησεις

συνέχεια από την προηγούμενη

ΠΩΛΕΙΤΑΙ: α) διαμέρισμα 82 τ.μ. α' ορόφου κοντά στη Στ. Κωτιάδη (**ΠΩΛΕΙΤΑΙ** επιχείρηση cafe bar υπό κατασκευή ή έτοιμη σε κεντρικό δρόμο στο Νιοχώρι με 92 καθίσματα κατάλληλη και για κάθε άλλη χρήση π.χ. fast food - εστιατόριο (120 τ.μ.) κατάλληλη και για λειτουργία όλο το χρόνο. Πληρ. τηλ. 6942880565 ΑΟ56282

ΒΟΥΛΓΑΡΗ
ΒΙΟΜΗΧΑΝΙΑ ΑΠΟΡΡΑΝΤΙΚΩΝ

Η ΒΙΟΜΗΧΑΝΙΑ ΑΦΟΙ ΒΟΥΛΓΑΡΗ ΑΕΒΕ

ΖΗΤΑ

ΓΙΑ ΤΟ ΥΠΟΚΑΤΑΣΤΗΜΑ ΤΗΣ ΣΤΗ ΡΟΔΟ

ΓΡΑΜΜΑΤΕΑ ΥΠΟΚΑΤΑΣΤΗΜΑΤΟΣ

Προσόντα:
Ηλικία 25-35 ετών.
Πολύ καλή γνώση MS-OFFICE 2000- EUROFASMA-INTERNET EXP
Σχετική εμπειρία σε εμπορικό τμήμα
Βασικές γνώσεις TELE SALES

Προσφέρονται:
Μονιμη και σταθερή εργασία
Μισθός - ασφάλιση - πριμ παραγωγικότητας
Συνεχής εκπαίδευση σε θέματα support και sales
Προοπτικές εξέλιξης σε μια συνεχώς ανερχόμενη εταιρεία τροφίμων.

ΒΙΟΓΡΑΦΙΚΑ ΣΤΟ ΦΑΞ 2810 380-819

ΖΗΤΟΥΝΤΑΙ
ΑΠΟ ΓΡΑΦΕΙΟ ΓΕΝΙΚΟΥ ΤΟΥΡΙΣΜΟΥ

α) **Υπάλληλοι Γραφείου** άνδρες ή γυναίκες, ηλικίας 23 μέχρι 35 ετών. Λοιπά προσόντα: Να είναι τουλάχιστον απόφοιτοι Λυκείου, να χειρίζονται πολύ καλά κομπιούτερς να μιλούν και να γράφουν, πολύ καλά επίσης την Αγγλική γλώσσα. Για τους άνδρες, να έχουν εκπληρώσει τις στρατιωτικές τους υποχρεώσεις.
Προϋπηρεσία σε άλλο Γραφείο εισερχόμενου τουρισμού, επιθυμητή, αλλά όχι απαραίτητη.

β) **Βοηθός Λογιστηρίου,** άνδρας ή γυναίκα, ηλικίας το ίδιο όπως πιο πάνω, 23 μέχρι 35 ετών.
Λοιπά προσόντα: Πτυχιούχος ανωτέρας ή ανωτάτης σχολής λογιστικής. Να χειρίζεται πολύ καλά κομπιούτερς, να μιλά και να γράφει την Αγγλική γλώσσα. Εκπλήρωση των στρατιωτικών υποχρεώσεων απαραίτητη, για τους άνδρες.

Αποστείλατε βιογραφικό σημείωμα στην διεύθυνση:
Κα Μ. Μακρίδη, Ταχ. Θυρίς 402 ΡΟΔΟΣ

ΖΗΤΕΙΤΑΙ
Κυρία
Γραμματεύς (Βοηθός Λογιστή)
από εμπορική επιχείρηση

Απαραίτητα προσόντα:
Γνώση προγράμματος Eurofasma
Χρήση προγραμμάτων Excel/Word/Internet/Phototshop
Γνώση Αγγλικής.

Προσφέρουμε:
Δωδεκάμηνη απασχόληση
Ημέρες εργασίας: Δευτέρα-Παρασκευή
Μισθός: Αναλόγως προσόντων
Προϋπηρεσία θα συνεκτιμηθεί.

Αποστείλατε βιογραφικό σημείωμα και συστάσεις στο fax **2241038785,** τηλέφωνο επικοινωνίας **2241038990**

Το ξενοδοχείο
Blue Sky Beach Hotel
ΣΤΗΝ ΠΟΛΗ ΤΗΣ ΡΟΔΟΥ
ΖΗΤΕΙ
Προσωπικό Διαφόρων Ειδικότητων

Οι ενδιαφερόμενοι παρακαλούνται να επικοινωνήσουν με το λογιστήριό του καθημερινά εκτός Σαββάτου και Κυριακής στα τηλέφωνα **2241033768** και **2241033778**

blue sky BEACH HOTEL RHODOS

Blue Sky Beach Hotel
Πλατεία Ψαροπούλας
Τηλ.: 2241033768,
2241033778

ΖΗΤΟΥΝΤΑΙ

άτομα με εμπειρία στις πωλήσεις για να στελεχώσουν πολυδύναμο χώρο. Μισθός ικανοποιητικός και μπόνους.
Ωρες επικοινωνίας 12.30-15.00 και 19.00-22.00
Τηλ. **2241070510**

ΖΗΤΕΙΤΑΙ

από γνωστή εμπορική εταιρία τροφίμων και ποτών **νέος ή νέα** έως 35 ετών που να έχει γνώσεις Η/Υ και Λογιστικής.
Πληρ. τηλ. **2241062077, 2241062566**

Ξενοδοχείο ΚΑΛΛΙΘΕΑ ΜΑΡΕ ΠΑΛΛΑΣ

ΖΗΤΟΥΝΤΑΙ

- **Σερβιτόροι - σερβιτόρες**
- **Βοηθοί σερβιτόρου.**
- **Πωλήτρια μίνι μάρκετ**
- **Λαντζιέρα**

Πληρ. τηλ. 2241068720
Για αιτήσεις στο ξενοδοχείο από 09.00-13.00 καθημερινά

Pefki Islands Resort
ΠΑΡΑΝΤΑΙΣ ΠΕΥΚΟΙ ΛΙΝΔΟΣ Α.Ε.
ΛΙΝΔΙΑ ΠΕΥΚΟΙ ΛΙΝΔΟΣ Α.Ε.
ΠΕΥΚΟΙ-ΛΙΝΔΟΣ
Lindia Thalassa

ΖΗΤΟΥΝΤΑΙ

από τα ξενοδοχεία "PEFKI ISLANDS RESORT" ΚΑΙ "LINDIA THALASSA" στους Πεύκους ζητούνται για τη σαιζόν 2004 (01/05/02004-31/10/2004) οι ακόλουθες ειδικότητες:

1. **Προϊσταμένη Ορόφων** *(με προϋπηρεσία τελευταίων 6 ετών)*
2. **Βοηθός Λογιστηρίου** *(με γνώσεις SINGULAR)*
3. **Υπάλληλοι Υποδοχής**
4. **Πωλήτριες** *(με γνώση Η/Υ)*
5. **Μπάρμαν**
6. **Βοηθοί σερβιτόρου**
7. **Καμαριέρες**
8. **Βοηθός αποθηκάριου** *(με ανάλογη προϋπηρεσία)*
9. **Κηπουρός**
10. **Συντηρητής** *(γενικών γνώσεων και κλιματιστικών)*

Οι ενδιαφερόμενοι θα πρέπει να έχουνε καλή γνώση της Αγγλικής γλώσσας και προϋπηρεσία το λιγότερο 2 χρόνια.

Για την συμπλήρωση των αιτήσεων θα πρέπει ο/η ενδιαφερόμενος/η να έχει βιογραφικό και ή να απευθυνθεί στο ξενοδοχείο "LINDIA THALASSA" καθημερινά 09.00-14.00 εκτός Κυριακής ή με **e-mail: pefkiislands@rho.forthnet.gr** ή ταχυδρομικώς: **ΧΕΙΜΑΡΑΣ 70 Α- ΡΟΔΟΣ 85100**
ΤΗΛ. 2244029380-2244048181 ΦΑΞ: 2244048416-2244048184

ΖΗΤΕΙΤΑΙ

από εμπορική εταιρεία στον κλάδο - Ρούχα παπούτσια
ΥΠΕΥΘΥΝΗ ΚΑΤΑΣΤΗΜΑΤΟΣ
με ανάλογη προϋπηρεσία. Αποδοχές πολύ καλές.
Πληρ. τηλ. 2241032125

ΖΗΤΕΙΤΑΙ
ΛΟΓΙΣΤΗΣ

Μεγάλη Ξενοδοχειακή Εταιρεία στην περιοχή Λίνδου, προκειμένου να πλαισιώσει το Οικονομικό της Τμήμα, ζητεί Λογιστικό στέλεχος
απόφοιτο Οικονομικού Πανεπιστημίου Α.Ε.Ι.
Προσόντα όπως προϋπηρεσία σε ξενοδοχειακή επιχείρηση, καλή γνώση Κ.Β.Σ. και του ενιαίου λογιστικού σχεδίου, εμπειρία σε Μηχανογραφική Λογιστική, καλή γνώση Αγγλικών, αξιολογούνται καταλλήλως.
Παρέχονται καλές, συνθήκες εργασίας,
και προοπτικές πολύ καλής σταδιοδρομίας.
Τα βιογραφικά θα αποστέλλονται στην Τ. Θ. 44, Αρχαγγέλου 85102, υπ' όψιν Γενικού Διευθυντού.

Από το CITY HALL restaurant

ΖΗΤΟΥΝΤΑΙ
ΔΙΑΝΟΜΕΙΣ

για μερική ή αποκλειστική απασχόληση.
Πληρ. τηλ. **2241070200** από τις 11 π.μ.-5 μ.μ.

Lindian Village deLuxe Hotel

Η ξενοδοχειακή μοναδα πολυτελείας στην παραλία Λάρδου, με πεντε θεματικά εστιατόρια, σουίτες με ιδιωτικές πισίνες, συνεδριακό κέντρο, κεντρο θαλασσοθεραπείας θα λειτουργησει απο την νεα σαιζόν με στοχο την μεγαλύτερη διαρκεια λειτουργιας και τις καλυτερες συνθηκες εργασιας.

Ζητούμε για την σαιζόν 2004 συνεργάτες,

με ορεξη για προσεγμενη και. ποιοτική δουλειά να στελεχώσουν ολα τα τμηματα, σε ολες τις θέσεις.

Περιμενουμε το βιογραφικό σας σημείωμα
στο Τελεφαξ **22440 47360** ή
με email : alkal@lindian.gr ή
αυτοπροσώπως στο ξενοδοχείο,
καθημερινές από 08.30 –14.30

europe travel
An ISO 9001:2000 certified company

OFFICE STAFF MEMBER

We are looking for a new member to join our office staff. You will be a part of a small and dynamic team, dealing with our various tour operator customers and must have very good computer skills (word, excel, email).
You must:
- Be fluent in English and/or Italian and have a good knowledge of Greek
- Be willing to work to a flexible timetable according to the work load.
- Have a strong customer service orientation
- Be friendly, positive and able to "keep you cool" during periods of peak season load.
- If male, to have completed your army service.

The position is seasonal and prior working experience for an Incoming Agency would be preferred.

Please send your CV along with a current photograph via post, fax or email to Mary Sfiriou Post: PO Box 348 RHODES 85100, fax: 2241068871 or email: mary.sfiriou@europetravel.gr

OK SERVICES ΕΠΕ
Μια από τις μεγαλύτερες εταιρείες της Ρόδου στο χώρο της μπύρας, του cider και των αλκοολούχων ποτών

ΖΗΤΕΙ ΝΑ ΠΡΟΣΛΑΒΕΙ ΠΩΛΗΤΗ Ή ΠΩΛΗΤΡΙΑ

Οι υποψήφιοι πρέπει να διαθέτουν:
- Εμπειρία στα ποτά και στη Ροδιακή αγορά
- Θέληση και δυνατότητα να εργασθούν με ελεύθερο ωράριο
- Απολυτήριο Λυκείου
- Δυνατότητα αναπτύξεως πρωτοβουλίας
- Ομαδικό πνεύμα
- Δίπλωμα οδηγήσεως αυτοκινήτου
- Απολυτήριο στρατού (για τους άνδρες)

ΠΡΟΣΦΕΡΟΥΜΕ
- ✓ Δωδεκάμηνη απασχόληση
- ✓ Ανταγωνιστικό μισθό
- ✓ Ποσοστά επί των πωλήσεων
- ✓ Πλούσιο ενεργο΄πελατολόγιο
- ✓ Προϊόντα με μεγάλη ζήτηση
- ✓ Εταιρικό αυτοκίνητο και κινητό τηλέφωνο

Παρακαλούμε στείλετε βιογραφικά σημειώματα στη διεύθυνση
OK SERVICES ΕΠΕ
Υπόψιν κ. Βουλγαρίδη
Ασγούρου - 85100 ΡΟΔΟΣ
FAX: 2241060495
Email: okservices@internet.gr
ΠΛΗΡΟΦΟΡΙΕΣ: 22241066227 κ. Βουλγαρίδη
(08.00-13.00 καθημερινά)

πωλησεις

συνέχεια από την προηγούμενη

ΠΩΛΕΙΤΑΙ επιχείρηση υποδημάτων με ή χωρίς το εμπόρευμα στο Μαντράκι. Πληρ. τηλ. 2241039106, ώρες καταστημάτων. AO56312

ΠΩΛΟΥΝΤΑΙ ΔΙΑΜΕΡΙΣΜΑΤΑ: 1.Σκεύου Ζερβού (περιοχή Αγ. Νικολάου) σε νεόκτιστη οικοδομή με άριστες προδιαγραφές τα ακόλουθα: Α' όροφος α) 85 τ.μ. με τίμημα 138.000 ευρώ, β) 43 τ.μ. με τίμημα 72.000 ευρώ, 2. Προέκταση Κοδριγκτώνος διαμέρισμα 75 τ.μ. β' ορ. τίμημα 76.000 ευρώ. 3. Ζέφυρο διαμέρισμα α' ορόφου 132 τ.μ. αρίστης κατασκευής 210.000 ευρώ, 4. Καραϊσκάκη πολυτελούς κατασκευής α) α' ορόφου 90 τ.μ. τίμημα 159.000 ευρώ, β) β' ορόφου 82 τ.μ. τίμημα 158.000 ευρώ, γ) γ' ορόφου 72 τ.μ. τίμημα 140.000 ευρώ, δ) δ' ορόφου 72 τ.μ. τίμημα 145.000 ευρώ Πληρ. Σαββαΐδης και Συνεργάτες τηλ. 2241026281 AO56264

ΠΩΛΗΣΕΙΣ ΚΑΤΑΣΤΗΜΑΤΩΝ: 1. Ηρώων Πολυτεχνείου 315 τ.μ. με μεγάλη αυλή προνομιακό. 2. Σοφοκλή Βενιζέλου "εκατό μαγαζιά" κεντρικό 32 τ.μ. με πατάρι 16 τ.μ. 3. Κ. Παλαιολόγου 75 τ.μ. τίμημα 117.400 ευρώ. 4. Στρατηγού Ζήση ισόγειο και υπόγειο 145 τ.μ. γωνιακό τίμημα 190.000 ευρώ, 5. Ροδο α) Μαντράκι κατάστημα κεντρικότατο 50 τ.μ.. Πληρ. Σαββαΐδης και Συνεργάτες τηλ. 2241026281 AO56266

ΠΩΛΗΣΗ ΜΟΝΟΚΑΤΟΙΚΙΑΣ Πωλείται μονοκατοικία στα Κοσκινού (Περιοχή Προφ. Ηλίας) 360 τ.μ. σε τρεις ορόφους (υπόγειο-ισόγειο - α' όροφο) και σε οικόπεδο 5.000 τ.μ. Η μονοκατοικία είναι στη φάση του μαρμαροσουβά πλην υπογείου με περασμένα υδραυλικά και ηλεκτρολογικά και με τίμημα 400.000 ευρώ. Πληρ. Σαββαΐδης και Συνεργάτες τηλ. 2241026281 AO56276

ΠΩΛΗΣΕΙΣ ΟΙΚΟΠΕΔΩΝ ΠΑΡΑΛΙΑΚΩΝ 1. Στη Θολό 74.944 2. Κολύμπια 28.500 τ.μ. 3. Λίνδο α) περιοχή Πεύκοι 28.000 τ.μ. β) Περιοχή Ψάρτος 9.000 τ.μ. γ) Περιοχή Βληχά 4.000 τ.μ. τίμημα 117.400 ευρώ, 4. Ασκληπειό περιοχή "Μεγάλη Γη" 34.490 τ.μ. στο "κύμα" προνομιακό με μεγάλη φάτσα στην παραλία κατάλληλο για μεγάλη ξενοδοχειακή μονάδα. Πληρ. Σαββαΐδης και Συνεργάτες τηλ. 2241026281 AO56273

ΠΩΛΗΣΕΙΣ ΞΕΝΟΔΟΧΕΙΩΝ Πωλούνται ξενοδοχεία μικρά και μεγάλα προνομιακά. Πληρ. Σαββαΐδης και Συνεργάτες τηλ. 2241026281 AO56272

ΠΩΛΗΣΕΙΣ ΚΤΙΡΙΩΝ Πωλούνται κτίρια κεντρικά και προνομιακά μικρά και μεγάλα. Πληρ. Σαββαΐδης και Συνεργάτες τηλ. 2241026281 AO56271

ΠΩΛΕΙΤΑΙ ΣΥΝΕΤΑΙΡΙΚΗ ΜΕΡΙΔΑ του Αστικού Οικοδομικού Συνεταιρισμού η "ΑΥΤΟΣΤΕΓΑΣΗ" στην περιοχή "ΚΑΝΑΜΑΤ" μετά τον ραδιοφωνικό σταθμό 345 τ.μ. με οικοδομικότητα 240 τ.μ. πλέον το υπόγειο και περατωμένα σχεδόν τα έργα υποδομής στην τιμή 83.000 ευρώ. Πληρ. Σαββαΐδης και Συνεργάτες τηλ. 2241026281 AO56269

ΠΩΛΗΣΕΙΣ ΟΙΚΟΠΕΔΩΝ ΕΚΤΟΣ ΣΧΕΔΙΟΥ: 1. ΚΟΛΥΜΠΙΑ κοντά στην παραλία 9.000 τ.μ. τίμημα 211.298 ευρώ 2. ΛΙΝΔΟ-ΠΕΥΚΟΙ περιοχή ΦΩΚΙΑ 5.000 τ.μ. τίμημα 161.408 ευρώ, 3. Στο ΓΕΝΝΑΔΙ περιοχή Αη Γιώργη 4.000 τ.μ. σε απόσταση 300 μέτρων από την παραλία κατάλληλο για μονοκατοικία τίμημα 35.216 ευρώ, 4. Στο ΚΙΟΤΑΡΙ οικόπεδο 4.000 τ.μ. τίμημα 83.000 ευρώ, 5. Στη ΡΟΔΟ α) περιοχή ΜΟΝΤΕ ΣΜΙΘ 2.000 τ.μ. με πανοραμική θέα τίμημα 400.000 ευρώ, β) Περιοχή ΒΕΡΟΠΟΥΛΟΥ 4.000 τ.μ. με πανοραμική θέα τίμημα 600.000 ευρώ, 6. ΠΑΡΑΔΕΙΣΙ οικόπεδα παραλιακά στο "κύμα" 6.180 τ.μ. τίμημα 120.000 ευρώ. Πληρ. Σαββαΐδης και Συνεργάτες τηλ. 2241026281 AO56270

ΜΟΝΟΚΑΤΟΙΚΙΕΣ, υπό κατασκευή 201 & 220 τ.μ., σε (3 επίπεδα), στο Μοντε Σμιθ, με πολύ όμορφη αρχιτεκτονική, ιδιωτικός κήπος, χώρους στάθμευσης, υποδομή smart home. Υπεύθυνοι: Χατζηλαζάρου Σ. & Συνεργάτες . LandScope. Πληρ. τηλ. 22410 – 28629. AO56344

ΠΩΛΗΣΕΙΣ ΟΙΚΟΠΕΔΩΝ ΕΝΤΟΣ ΣΧΕΔΙΟΥ ΚΑΙ ΟΙΚΙΣΜΟΥ: 1) Ρόδο α) Καμείρου 200 τ.μ. τίμημα 75.000 ευρώ, β) ΚΟΒΑ 780 τ.μ. τίμημα 600.000 ευρώ, 2) ΛΙΝΔΟ εντός οικισμού 250 τ.μ. τίμημα 146.000 ευρώ 3) Πυλώνα 400 τ.μ. τίμημα 17.608 ευρώ με συντελεστή δόμησης 1 και είναι εντός οικισμού 4) Γεννάδι 974 τ.μ. με άδεια οικοδομής εντός οικισμού τίμημα 60.000 ευρώ. Πληρ. Σαββαΐδης και Συνεργάτες τηλ. 2241026281 AO56265

ΠΩΛΗΣΕΙΣ ΜΟΝΟΚΑΤΟΙΚΙΩΝ: 1. ΙΑΛΥΣΟ: Μονοκατοικίες σε μπετά - α) ΚΑΝΔΥΛΙ 164 τ.μ. σε οικόπεδο 4.000 τ.μ. τίμημα 190.755 ευρώ, β) Περιοχή ΤΡΕΙΣ 180 τ.μ. (σε μπετά) σε οικόπεδο 1.000 τ.μ. τίμημα 103.000 ευρώ, γ) Μονοκατοικίες πολυτελούς κατασκευής 120 τ.μ. και 132 τ.μ. εντός οικισμού ΙΑΛΥΣΟΥ, δ) Στην ΙΞΙΑ 160 τ.μ. αρίστης κατασκευής με 4 υπνοδωμάτια θέρμανση "Καλοριφέρ" με τζάκι και λοιπά, ε) Στους "ΤΡΕΙΣ" μονοκατοικία 206 τμ. σε οικόπεδο 4.800 τ.μ. πολυτελούς κατασκευής με πισίνα, ζ) στην παραλία ΤΡΙΑΝΤΩΝ 280 τ.μ. πολυτελούς κατασκευής 748.500 ευρώ, 2. Στη ΡΟΔΟ α) Στην Π. Πόλη 160 τ.μ. τίμημα 400.000 ευρώ, β) Στο Νιοχώρι 150 τ.μ. πολυτελούς κατασκευής τίμημα 500.000 ευρώ, 3. Στ' ΑΦΑΝΤΟΥ 220 τ.μ. σε οικόπεδο 6.200 τ.μ. αρίστης κατασκευής, 4. ΚΟΣΚΙΝΟΥ παραδοσιακό σπίτι 77 τ.μ. τίμημα 50.000 ευρώ, 5. Στο ΓΕΝΝΑΔΙ εξοχικές μονοκατοικίες α) 104 τ.μ. αρίστης κατασκευής κοντά στην παραλία τίμημα 180.000 ευρώ, β) 100 τ.μ. αρίστης κατασκευής σε οικόπεδο 5.000 τ.μ. στην παραλία τίμημα 382.000 ευρώ, 6. ΡΟΔΟ Νιοχώρι αρίστης κατασκευής 150 τ.μ. τίμημα 500.000 ευρώ. Πληρ. Σαββαΐδης και Συνεργάτες τηλ. 2241026281 AO56267

ΔΙΑΜΕΡΙΣΜΑΤΑ τεσσάρια – τριάρια - δυάρια, εντός πόλεως, νεόκτιστα, με χώρους στάθμευσης, τιμή 1.650, το τ.μ. Υπεύθυνοι: Χατζηλαζάρου Σ. & Συνεργάτες . LandScope Πληρ. τηλ. 22410 – 28629. AO56338

ΔΙΑΜΕΡΙΣΜΑΤΑ, 117 τ.μ. ετοιμοπαράδοτα, περιοχή Ανάλυψη, άνετοι χώροι, δύο υπνοδωμάτια και ένα με προσωπική τουαλέτα, με χώρους στάθμευσης, ασανσέρ, τιμή 177.000. Υπεύθυνοι: Χατζηλαζάρου Σ. & Συνεργάτες . LandScope. Πληρ. τηλ. 22410 – 28629. AO56343

ΠΩΛΕΙΤΑΙ επιχείρηση νυφικών- βαπτιστικών. Πληρ. τηλ. 6932316992 AO56260

ΜΕΤΡΗΤΑ. Αγοράζουμε τοις μετρητοίς οποιαδήποτε ακίνητη περιουσία (σπίτια, ξενοδοχεία, καταστήματα, γη), περιοχή από Αφάντου-Ρόδο και Κρεμαστή-Ρόδο. Πληρ. τηλ. 6946612157 AO56243

ΔΙΑΜΕΡΙΣΜΑ, 80 τ.μ., με 2 υπν/τια στην Ιαλυσό, υπερυψωμένο ισόγειο, αξίας 76.300 ευρώ. Πληροφορίες: Ευσταθίου-Ευρωκτηματική, Εθνικής Αντιστάσεως 83, τηλ. 22410 73819-74917, 6944 374546, 6945 292030. AO56185

13 ΓΚΑΡΣΟΝΙΕΡΕΣ πλήρως επιπλωμένες και εξοπλισμένες συν δύο καταστήματα όλα νοικιασμένα στο Ροδίνι. Πωλούνται όλα μαζί ή ανά όροφο. Πληρ. τηλ. 6947083593 AO56235

ΔΙΑΜΕΡΙΣΜΑΤΑ, 85 τ.μ. νεόκτιστα, άριστης κατασκευής, περιοχή Δασκάλους, τιμή 126.192. Υπεύθυνοι: Χατζηλαζάρου Σ. & Συνεργάτες . LandScope Πληρ. τηλ. 22410 – 28629. AO56339

International Shipping Company
2 Key Positions Available

We are looking for bright, mature individuals looking for career posisitions with our company.

REGIONAL ACCOUNTING POSITION (Ref#1-A)

- **MUST ME A TEAM PLAYER**
- Experience in managing other employees coupled with strong organization and administration skills.
- Experience and Knowledge of International Accounting practices.
- Experience in the preparation of the following Accounting funstions:
  - Budget
  - Forecasting
  - Knowledge of GREEK Accounting packages not required
  - Excellent communication skills
    - Fluent in Greek and English both speaking and writing
  - Excellent IT skills and must be fully proficient in the following;
    - Internet and Intranet
    - Word
    - Excel
  - Drivers license and own transportation
  - Willing to travel as required

Provide a full CV in Greek and English
Provide full details to support the above requirements
Send details to:
pardz21@otenet.gr

OFFICE ASSISTANT (Ref# 2-A)

- **MUST ME A TEAM PLAYER**
- Excellent communication skills
- Fluent in Greek and English both speaking and writing
- Excellent Internet and Intranet skills
- Excellent IT skills and must be fully proficient in the following;
  - Internet and Intranet
  - Word
  - Excel
- Strong Administration and or Secretarial skills – good organization skills
- Drivers license and own transportation
- Willing to work extended hours from April /Oct

Provide a full CV in Greek and English
Provide full details to support the above requirements
Send details to:
pardz21@otenet.gr

ΠΡΟΛΑΒΕΤΕ!!!!
ΕΙΜΑΣΤΕ ΠΡΩΤΟΠΟΡΟΙ!
έχουμε την άμεση
και αποτελεσματική λύση
στο πρόβλημα
ΟΛΩΝ ΤΩΝ ΜΑΘΗΤΩΝ
ΦΡΟΝΤΙΣΤΗΡΙΟ ΚΑΤ' ΟΙΚΟΝ
ΣΤΑ ΜΑΘΗΜΑΤΑ
ΜΑΘΗΜΑΤΙΚΑ, ΝΕΑ ΕΛΛΗΝΙΚΑ
ΦΥΣΙΚΗ ΕΚΘΕΣΗ
ΧΗΜΕΙΑ ΓΡΑΜΜΑΤΙΚΗ
ΤΟΣΟ ΦΘΗΝΑ, ΟΣΟ ΠΟΥΘΕΝΑ!!!
ΤΗΛ. ΤΩΡΑ 6976272483

luca
HOTELS & RESORTS
hotel luca faliraki
****

Το ανακαινισμένο ξενοδοχείο Α' κατηγορίας **"LUCA FALIRAKI"** της αλυσίδας CYPROTELS HOTELS & RESORTS,

ΖΗΤΑ

για την καλοκαιρινή σαιζόν 2004:

προσωπικό όλων των ειδικοτήτων

Αιτήσεις καθημερινά από 09.30-14.30 στο ξενοδοχείο. Τηλέφωνο: 2241085610. Αποστολή βιογραφικών στο φαξ: 2241085793 ή στο e-mail: lucahtl1@otenet.gr

ΠΩΛΟΥΝΤΑΙ

σε καλή κατάσταση, air condition δωματίων αυτόνομα 9000 BTU προς 200 ευρώ έκαστο. Επίσης μοντέρνα έπιπλα δωματίων με κρεβατοστρώματα, φωτιστικά, πίνακες, καθρέπτες κ.λπ.

Καρέκλες εστιατορίου μοντέρνες ιταλικές, πόρτες, παράθυρα, ξαπλώστρες αλουμινίου παραλίας και ξύλινες.

Lindian Village - Παραλία Λάρδου Ρόδος

τηλ. 2244047361

ΠΩΛΟΥΝΤΑΙ

έπιπλα χειροποίητα

σκαλιστά από ιδιώτη.

Πληρ. τηλ. 6973394166

ΓΙΑ ΤΥΠΟΓΡΑΦΟΥΣ

ΠΩΛΕΙΤΑΙ

ΠΙΕΣΤΗΡΙΟ OFFSET AUTO MULTI (30X42) ΚΑΙ ΜΗΧΑΝΗΜΑ ΓΙΑ ΚΑΤΑΣΚΕΥΗ ΣΦΡΑΓΙΔΩΝ.
ΚΑΙ ΤΑ ΔΥΟ ΜΑΖΙ
ΣΤΗΝ ΜΟΝΑΔΙΚΗ ΤΙΜΗ ΤΩΝ 3.000 ΕΥΡΩ!!!

ΠΛΗΡ. ΤΗΛ. 6947010501 κ. ΝΙΚΟ.

☑ Το Κολλέγιο Ρόδου πιστεύει ότι βασικός μοχλός κάθε εξέλιξης είναι ο άνθρωπος και στην περίπτωση του Σχολείου ο Εκπαιδευτικός.

☑ Το Κολλέγιο Ρόδου επιλέγει υπεύθυνα και προσεκτικά τους συνεργάτες του και οργανώνει ένα σύστημα εισαγωγικής και ενδοϋπηρεσιακής επιμόρφωσης.

☑ Το Κολλέγιο Ρόδου επενδύει στους Εκπαιδευτικούς προσφέροντας ιδανικό εργασιακό περιβάλλον και τις καλύτερες αμοιβές στην Ελληνική αγορά.

Το Κολλέγιο Ρόδου καλεί τους

ΒΡΕΦΟΝΗΠΙΟΚΟΜΟΥΣ - ΝΗΠΙΑΓΩΓΟΥΣ - ΔΑΣΚΑΛΟΥΣ - ΚΑΘΗΓΗΤΕΣ

που ενδιαφέρονται να αποτελέσουν μέρος της νέας Εκπαιδευτικής Πολιτικής και Φιλοσοφίας του τόπου μας, να καταθέσουν το Βιογραφικό τους Σημείωμα και να συμπληρώσουν τη σχετική Αίτηση στα γραφεία του, μέχρι και την 30η Ιανουαρίου 2004.

ΚΟΛΛΕΓΙΟ ΡΟΔΟΥ "Ο ΠΥΘΑΓΟΡΑΣ"
ΜΕ ΤΗΝ ΤΕΧΝΟΓΝΩΣΙΑ ΤΩΝ ΕΚΠΑΙΔΕΥΤΗΡΙΩΝ ΓΕΙΤΟΝΑ
Κων/νου Παλαιολόγου 44, Ρόδος - Τηλ.: 22410 25933 - E mail : info@rodos-college.gr



πωλήσεις

συνέχεια από την προηγούμενη

ΔΙΑΜΕΡΙΣΜΑ 126 τ.μ. α' ορόφου με (3 υπν.) κεντρική θέρμανση - υπέροχη θέα σε μικρή οικοδομή στη Φανερωμένη - Καρακόνερο. Τιμή 45 εκ. - 132.000 ευρώ. Πληρ. ΑΙΓΑΙΟΚΤΗΜΑΤΙΚΗ τηλ. 2241022943, 2241028838, 6945466773 ΑΟ56219

ΜΕΖΟΝΕΤΑ, διώροφη 110 τ.μ. στην Ιαλυσο, σε μπετά, και δυνατότητα σοφίτας, με ατομική αποχέτευση, αξίας 97.000 ευρώ. Πληροφορίες: Ευσταθίου-Ευρωκτηματική, Εθνικής Αντιστάσεως 83, τηλ. 22410 73819-74917, 6944 374546, 6945 292030. ΑΟ56183

ΠΩΛΕΙΤΑΙ: 81 τ.μ. κατάστημα με αντίστοιχο υπόγειο στην Γεωργίου Παπανδρέου, κατάλληλο για οποιαδήποτε χρήση, αξίας 161.400 ευρώ, τώρα 133.500 ευρώ. Πληροφορίες: Ευσταθίου-Ευρωκτηματική, Εθνικής Αντιστάσεως 83, τηλ. 22410 73819-74917, 6944 374546, 6945 292030. ΑΟ56177

ΜΟΝΟΚΑΤΟΙΚΙΑ, διώροφη 105 τ.μ., στην Μητρόπολη, πλήρως ανακαινισμένη, αξίας 120.000 ευρώ. Πληροφορίες: Ευσταθίου-Ευρωκτηματική, Εθνικής Αντιστάσεως 83, τηλ. 22410 73819-74917, 6944 374546, 6945 292030. ΑΟ56184

ΔΙΑΜΕΡΙΣΜΑΤΑ, 119,5 τ.μ. νεόκτιστα, άριστης κατασκευής, περιοχή 'Αγιος Νικόλαος, τιμή 230.000. Υπεύθυνοι: Χατζηλαζάρου Σ. & Συνεργάτες . LandScope. Πληρ. τηλ. 22410 – 28629. ΑΟ56341

ΠΩΛΕΙΤΑΙ: 61 τ.μ. ισόγειο κατάστημα στην Κωνσταντίνου Παλαιολόγου, κατάλληλο για οποιαδήποτε χρήση. Αξίας 64.563 ευρώ. Πληροφορίες: Ευσταθίου-Ευρωκτηματική, Εθνικής Αντιστάσεως 83, τηλ. 22410 73819-74917, 6944 374546, 6945 292030. ΑΟ56178

ΟΙΚΟΠΕΔΟ 5 στρέμματα σε λόφο στη Θολό, με θέα τη θάλασσα. Πληρ. τηλ. 22410-81811, 22410-82317. ΑΟ55739

ΚΑΤΑΣΤΗΜΑ, στο Φαληράκι 50 τ.μ. επί της οδού Ποσειδώνος, με αποκλειστική χρήση αυλής, κατάλληλο για οποιαδήποτε χρήση. Αξίας 120 ευρώ. Πληροφορίες: Ευσταθίου-Ευρωκτηματική, Εθνικής Αντιστάσεως 83, τηλ. 22410 73819-74917, 6944 374546, 6945 292030. ΑΟ56179

ΔΙΑΜΕΡΙΣΜΑ, 100 τ.μ. με 2 υπν/ια στην Ιξιά, αξίας 80.000 ευρώ. Πληροφορίες: Ευσταθίου-Ευρωκτηματική, Εθνικής Αντιστάσεως 83, τηλ. 22410 73819-74917, 6944 374546, 6945 292030. ΑΟ56182

ΔΙΑΜΕΡΙΣΜΑ, 99 τ.μ. με 2 υπν/τια στην Ιαλυσό με θέρμανση, ιταλική κουζίνα, άνετες βεράντες, αξίας 132.061 ευρώ. Πληροφορίες: Ευσταθίου-Ευρωκτηματική, Εθνικής Αντιστάσεως 83, τηλ. 22410 73819-74917, 6944 374546, 6945 292030. ΑΟ56181

ΔΙΑΜΕΡΙΣΜΑΤΑ, 50 τ.μ. σε υποκατασκευή πολυκατοικία, περιοχή Δασκάλους, με τιμή 74.000. Υπεύθυνοι: Χατζηλαζάρου Σ. & Συνεργάτες - LandScope. Πληρ. τηλ. 22410 – 28629. ΑΟ56342

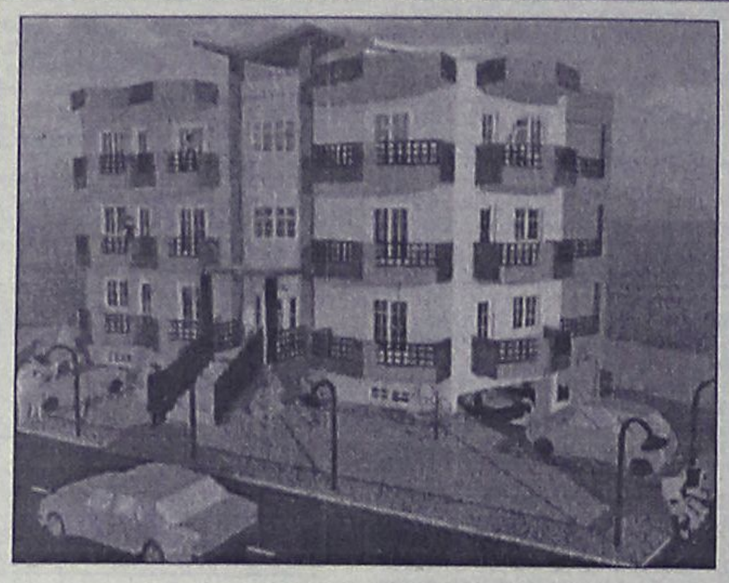

ΠΩΛΟΥΝΤΑΙ

Διαμερίσματα λουξ κατασκευής των 82 τ.μ. και των 93 τ.μ. σε νεόκτιστη οικοδομή με ασανσέρ και ιδιωτικό πάρκιν στην οδό Σμύρνης, περιοχή Ροδίνι

ΖΗΤΟΥΝΤΑΙ

οικόπεδα για αντιπαροχή ή ανταλλαγή

ΑΝΑΛΑΜΒΑΝΟΥΜΕ

ιδιωτικά έργα πάσης φύσεως οικοδομικών εργασιών

ΧΑΤΖΗΜΙΧΑΛΗΣ ΚΩΝΣΤΑΝΤΙΝΟΣ

ΔΟΜΙΚΟΣ ΕΡΓΟΛΑΒΟΣ ΔΗΜΟΣΙΩΝ ΚΑΙ ΙΔΙΩΤΙΚΩΝ ΕΡΓΩΝ

ΤΗΛ. (22410)21834, 6936609834, 6974198504

ΤΟΥΟΤΑ

Η **Ξενάκης α.ε.β.ε.** η οποία πρόκειται να ενταχθεί στο Επίσημο Δίκτυο της ΤΟΥΟΤΑ Ελλάς ζητά να προσλάβει:

- **Μηχανικούς,** απόφοιτους τεχνικής Σχολής με εμπειρία τουλάχιστον, 5 χρόνια σε ανάλογη θέση.

Οι ενδιαφερόμενοι παρακαλούνται να ζητήσουν πληροφορίες στο τηλέφωνο 2241062200

ΖΗΤΕΙΤΑΙ ΠΩΛΗΤΗΣ

ΑΠΟ ΤΗΝ Β. ΑΡΦΑΡΑΣ Α.Ε.
ΑΝΤΙΠ/ΕΙΑ ΤΩΝ ΕΤΑΙΡΕΙΩΝ
KRAFT, JACOBS, ΠΑΥΛΙΔΗΣ, ΧΑΪΤΟΓΛΟΥ-ΣΑΡΑΝΤΗΣ, ΝΟΤΟΣ COM κ.λπ.

Ο ιδανικός υποψήφιος:
α) να έχει εμπειρία πωλήσεων σε S/M, παντοπωλεία, τουριστικά εποχιακά καταστήματα της Ρόδου
β) να έχει δίπλωμα αυτοκινήτου
γ) να έχει δίπλωμα μηχανακιού
δ) να είναι ηλικίας έως 38 ετών
ε) να έχει όρεξη για δουλειά.

Προσφέρουμε:
α) εργασία όλο το χρόνο
β) αυτοκίνητο της εταιρείας
γ) μεγάλο πακέτο αποδοχών
δ) έτοιμο πελατολόγιο
ε) ευχάριστο περιβάλλον.

Για ραντεβού
κο Βασίλη τηλ. (22410)20617, 31708, 77216,
κιν. 6947262770

ΟΙΚΟΔΟΜΙΚΕΣ ΕΠΙΧΕΙΡΗΣΕΙΣ

ΔΙΑΚΟΓΕΩΡΓΙΟΥ ΚΑΛΛΙΣΤΟΣ

ΕΘΝ. ΑΝΤΙΣΤΑΣΕΩΣ 11 (πρώην Αννης Μαρίας)

ΠΩΛΗΣΕΙΣ ΔΙΑΜΕΡΙΣΜΑΤΩΝ - ΚΑΤΑΣΤΗΜΑΤΑ - ΑΠΟΘΗΚΕΣ - ΑΝΤΑΛΛΑΓΕΣ ΑΚΙΝΗΤΩΝ - ΑΓΟΡΕΣ ΟΙΚΟΠΕΔΩΝ ΑΝΑΛΑΜΒΑΝΟΥΜΕ ΑΝΤΙΠΑΡΟΧΕΣ

ΠΩΛΟΥΝΤΑΙ διαμερίσματα λουξ κατασκευής, με απεριόριστη θέα. Τα διαμερίσματα διαθέτουν θωρακισμένες πόρτες-εντοιχισμένες κουζίνες-ντουλάπες-εντοιχισμένο νιπτήρα με ντουλάπι-κεντρική θέρμανση αυτόνομη-ανοιγόμενα ανακλινόμενα κουφώματα με διπλά τζάμια, σίτες, ρολά-υδραυλικό ασανσέρ-τριφασικό ρεύμα.
Ολοι οι χώροι σπατουλαριστοί - εσωτερικές πόρτες MDF με σχέδιο

ΔΙΑΜΕΡΙΣΜΑΤΑ

Επί της
1) Χρ. Φέσσα (κάθετος Αποστ. Παύλου)
90 τ.μ. τριάρια
Επίσης οροφοδιαμερίσματα των 90 τ.μ.
(οικοδομή μόνο τριών διαμερισμάτων)
2) Οικοδομή Πτολεμαίων και Χρ. Φέσσα
των 117-125 τ.μ.
3) Οικοδομή υπό ανέγερση
επί της οδού Ρήγα Φεραίου στο Πάρκο
Διαμερίσματα τριάρια-τεσσάρια
4) Οικοδομή υπό ανέγερση
επί της οδού Κ. Παλαιολόγου και Θεοτοκοπούλου
Διαμερίσματα δυάρια-τριάρια-τεσσάρια-καταστήματα
5) Επί της οδού Β. Ηρακλείου
οικοδομή τεσσάρων διαμερισμάτων
οροφοδιαμερίσματα των 133 τ.μ.
Η οικοδομή έχει πυλωτή για πάρκιν

ΓΡΑΦΕΙΑ - ΙΑΤΡΕΙΑ

1) Επί της οδού Μ. Κων/νου και Κων/νου Παλαιολόγου των 80 τ.μ.
2) Επί της οδού Κων/νου Παλαιολόγου και Θεοτοκοπούλου 60-80 τ.μ.
3) Επί της οδού Ρήγα Φεραίου στο πάρκο 60-80-100 τ.μ.

ΚΑΤΑΣΤΗΜΑΤΑ

1) Επί της οδού Κ. Παλαιολόγου και Θεοτοκοπούλου των 60-80-100 τ.μ.
2) Επί της Λεωφόρου Καλλιθέας (Καρακόνερο) 90 τ.μ.

ΑΠΟΘΗΚΕΣ

1) Πλησίον Στέλιου Κωτιάδη των 130 τ.μ.
2) Επί της Λεωφόρου Καλλιθέας (Καρακόνερο) των 80-300 τ.μ.

- ***Οι πωλήσεις μπορούν να γίνουν και με όλα τα δάνεια τράπεζας και οργανισμών***
- ***Αναλαμβάνουμε αντιπαροχές και αγορές οικοπέδων***
- ***Δεχόμαστε ανταλλαγές ακινήτων***

ΠΛΗΡΟΦΟΡΙΕΣ

ΔΙΑΚΟΓΕΩΡΓΙΟΥ ΚΑΛΛΙΣΤΟΣ

Τηλ. (22410)29318-34598, 78501-75802

ΚΤΗΜΑΤΟΜΕΣΙΤΙΚΟ ΓΡΑΦΕΙΟ

ΝΙΚΟΣ ΑΣΒΕΣΤΗΣ - ΓΙΑΝΝΗΣ ΚΩΤΗΣ

ΠΩΛΗΣΕΙΣ ΔΙΑΜ/ΣΜΑΤΩΝ-ΟΙΚΟΠΕΔΩΝ

Αγίου Ιωάννου 46 • τηλ. 22410 32809
6942695467- 6947848288

• ΤΡΙΑΝΤΑ

Πωλείται διαμέρισμα 100 τ.μ., 4άρι 1ου ορόφου, lux κατασκευής, σε προσιτή τιμή. Γίνονται ευκολίες πληρωμής, δάνεια δεκτά.

Πωλείται διαμέρισμα 87 τ.μ., 3άρι 1ου ορόφου, lux κατασκευής, σε προσιτή τιμή.

Πωλείται διαμέρισμα 87 τ.μ., 3άρι 1ου ορόφου, lux κατασκευής, σε προσιτή τιμή.

Πωλείται μεζονέτα με μεγάλες αυλές, 192 τ.μ., lux κατασκευής, σε τιμή ευκαιρίας.

Γίνονται ευκολίες πληρωμής, δάνεια δεκτά.

• ΡΟΔΟΣ

Πωλείται διαμέρισμα 87 τ.μ., 3άρι, πλησίον Καμείρου. Διαθέτει θέση στάθμευσης. Γίνονται ευκολίες πληρωμής, δάνεια δεκτά .

Πωλείται διαμέρισμα 110 τ.μ., 4άρι, πλησίον, Καμείρου. Διαθέτει θέση στάθμευσης. Γίνονται ευκολίες πληρωμής, δάνεια δεκτά.

Πωλείται διαμέρισμα 50 τ.μ., 2άρι, πλησίον Καμείρου. Διαθέτει θέση στάθμευσης. Γίνονται ευκολίες πληρωμής, δάνεια δεκτά.

Επί της Βενετοκλέων πωλείται διαμέρισμα 97 τ.μ., 3άρι, σε πολύ καλή τιμή. Γίνονται ευκολίες πληρωμής, δάνεια δεκτά.

Επί της Πτολεμαίων πωλείται διαμέρισμα 120 τ.μ., 4άρι, με αποκλειστική χρήση αυλής. lux κατασκευής, σε προσιτή τιμή. Γίνονται ευκολίες πληρωμής, δάνεια δεκτά.

Επί της Τσαλδάρη πωλείται διαμέρισμα 87 τ.μ., 3άρι. Τιμή 75.000 ευρώ (25.000.000). Δάνεια δεκτά.

Στην περιοχή Νέο Ροδίνι πωλείται 55 τ.μ., 2άρι, σε πολύ καλή τιμή. Γίνονται ευκολίες πληρωμής, δάνεια δεκτά.

• ΚΟΣΚΙΝΟΥ

Πωλείται μεζονέτα 145 τ.μ. με 100 τ.μ. οικόπεδο σε προσιτή τιμή. Γίνονται ευκολίες πληρωμής, δάνεια δεκτά.

ΑΝΑΚΟΙΝΩΣΗ ΜΑΘΗΜΑΤΑ

*** Computer ***

PROGRAM COMPUTER PM

ΕΓΓΡΑΦΕΣ ** ΤΩΡΑ **

Τμήματα για:
Παιδιά - Ενήλικες
Αρχάριους - Μαθητές
Επαγγελματίες

Ανεύρεση Εργασίας

Διδάσκει πτυχιούχος Πανεπιστημίου Αμερικής
ΜΑΝΩΛΗΣ Ι. ΣΟΦΙΛΑΣ

Κοδριγκτώνος 91
Τηλ. (22410) 31761
ΠΙΣΤΟΠΟΙΗΤΙΚΟ ΓΝΩΣΕΩΝ
ΕΠΙΣΗΜΟ ΕΞΕΤΑΣΤΙΚΟ ΚΕΝΤΡΟ ΤΗΣ ECDL HELLAS

ΕΚΠΑΙΔΕΥΣΗ ΣΤΟΥΣ ΥΠΟΛΟΓΙΣΤΕΣ

Anosis
Computer Learning

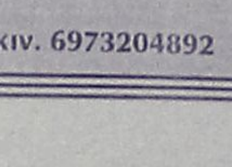

ECDL
Ευρωπαϊκό Δίπλωμα Κατάρτισης Η/Υ

ΤΜΗΜΑΤΑ ΕΝΗΛΙΚΩΝ

- Ταχύρυθμα σεμινάρια 6 εβδομάδων επιπέδου ECDL Start
- Τρίμηνοι κύκλοι σπουδών για απόκτηση του Διπλώματος ECDL
- Επιδοτούμενα σεμινάρια επιχειρήσεων

Windows, Word, Excel, Powerpoint, Access, Internet, Frontpage, CorelDraw, κτλ

ΣΤ.ΚΩΤΙΑΔΗ 52 ΤΗΛ.78924

Υπεύθυνος Σπουδών
ΚΩΣΤΑΣ ΧΑΤΖΗΔΑΚΗΣ

ΠΑΡΑΔΙΔΟΝΤΑΙ ΜΑΘΗΜΑΤΑ

Καθηγητής αριστούχος του τμήματος Βιολογίας με άριστη μεταδοτικότητα παραδίδει μαθήματα

ΒΙΟΛΟΓΙΑΣ

σε μεμονωμένους μαθητές ή σε γκρουπ 2-3 ατόμων.
Υπεύθυνη και μεθοδική εργασία.
Δεκτοί μαθητές Γυμνασίου-Λυκείου-ΤΕΕ.

τηλ. 2241064902, κιν. 6973204892

πωλησεις

συνέχεια από την προηγούμενη

ΓΝΩΣΤΗ ΕΠΙΧΕΙΡΗΣΗ με εγγυημένους τζίρους με τίμημα 120.000 ευρώ και μηνιαίο μίσθωμα 800 ευρώ/μήνα. Πληρ. Πιπίνος 2241023895 και 6944676003 και 6944390803, www.pipinos.gr AO56026

ΟΙΚΟΠΕΔΟ 4.500 τ.μ. στην Παστίδα αμφιθεατρικό με θέα. Τιμή 73.500 ευρώ. Πληρ. Πιπίνος 2241023895 gpipinos@otenet.gr AO56032

ΑΚΙΝΗΤΟ επί της Βορείου Ηπείρου, με θέα τη θάλασσα, σε κατάσταση εσωτερικής ανακαίνισης. Τιμή ως έχει: 132.000 ευρώ. Πληρ. Πιπίνος 2241023895 gpipinos@otenet.gr AO56033

ΔΙΑΜΕΡΙΣΜΑ 82 τ.μ. στην περιοχή του Ορφανοτροφείου, με θέα την Παλιά Πόλη και το λιμάνι. Τιμή 162.000 ευρώ. Πληρ. Πιπίνος 2241023895 gpipinos@otenet.gr AO56034

ΕΠΙΧΕΙΡΗΣΗ κατεψυγμένων προϊόντων με τοποθετημένα δικά της ψυγεία στα καταστήματα. Μόνο σοβαρές προτάσεις. Πληρ. τηλ. 6976567036.AO55933

ΟΙΚΟΠΕΔΟ στην Τραπεζία 5100 τ.μ. με άδεια και καλή θέα στην θάλασσα. Πληρ. Πιπίνος 2241023895 gpipinos@otenet.gr AO56037

ΜΟΝΟΚΑΤΟΙΚΙΕΣ σε φοβερό οικόπεδο στα Μαριτσά. Προδιαγραφές 120 τ.μ. κυρίων χώρων σε 500 τ.μ. οικοπέδου, και με έξτρα μελλοντική δόμηση. Τιμή 158.000 ευρώ με το κλειδί. Πληρ. Πιπίνος 2241023895 gpipinos@otenet.gr AO56035

ΟΙΚΟΠΕΔΟ 4.500 τ.μ. στ' Ασγούρου σε δασώδες περιβάλλον. Τιμή 102.700 ευρώ. Πληρ. Πιπίνος 2241023895 gpipinos@otenet.gr AO56036

ΚΑΤΑΣΤΗΜΑ στην Ανάληψη, 50 τ.μ. τιμή 73.500 ευρώ. Περιέχει και έτοιμο εξοπλισμό κρεοπωλείου με ψυγείο, πάγκο, WC και αποθήκη. Πληρ. Πιπίνος τηλ. 2241023895 AO56025

εργασιες

ΚΟΠΕΛΕΣ για εργασία σε καφέ μπαρ. Πληρ. τηλ. 2241074224 AZ56332

ΚΟΠΕΛΑ για να εργασθεί σε καφετέρια-snack. Πληρ. τηλ. 2241020812, 2241037850. AZ56331

ΠΩΛΗΤΡΙΑ έως 25 ετών με γνώσεις Αγγλικών για κατάστημα ανδρικών ενδυμάτων. Ωράριο εργασίας καταστημάτων. Πληρ. τηλ. 2241070402 AZ56330

ΠΩΛΗΤΗΣ ή ΠΩΛΗΤΡΙΑ για να εργασθεί σε χρυσοχοείο γνωρίζοντας την εργασία και να μιλάει γερμανικά και αγγλικά τουλάχιστον. Πληρ. τηλ. κιν.: 6974408760 AZ56329

ΠΩΛΗΤΗΣ/ΤΡΙΑ για προώθηση εκπαιδευτικού λογισμικού. Πληρ. τηλ. 6976272483. AZ56328

ΕΚΤΥΠΩΤΗΣ για 4/χρωμη μηχανή από εταιρεία Γραφικών Τεχνών. Προϋπηρεσία λαμβάνεται υπόψη. Πληρ. τηλ. 2241063871 AZ56324

ΧΕΙΡΙΣΤΗΣ Η/Υ από εταιρεία γραφικών τεχνών ο οποίος, να γνωρίζει Macentos και PC. Πληρ. τηλ. 2241063871. AZ56325

BAR WOMAN για νυχτερινό ωράριο στην Ιαλυσό. Πληρ. τηλ. 6945961425 AZ56310

ΚΑΘΗΓΗΤΗΣ ΓΕΡΜΑΝΙΚΩΝ **ΕΠΙΘΥΜΕΙ ΣΥΝΕΡΓΑΣΙΑ** με κέντρο ξένων γλωσσών. Πληρ. τηλ. 6977787264 AZ56309

ΟΔΗΓΟΣ για delivery σε ψητοπωλείο. Πληρ. τηλ. 2241070520 AZ56299

ΔΙΑΙΤΟΛΟΓΟΙ με προϋπηρεσία και **ΡΕΣΕΨΙΟΝ** για να στελεχώσουν πολυδύναμο χώρο. Πληρ. τηλ. 2241070510 AZ56297

ΕΡΓΑΣΙΑ ΑΠΟ ΤΟ ΧΩΡΟ ΣΑΣ. Ζητούνται άτομα δραστήρια και δυναμικά από μεγάλη εμπορική εταιρεία για άμεση κάλυψη θέσεων ανεξάρτητης συνεργασίας. Μερική απασχόληση 500-1500 ευρώ, πλήρης απασχόληση 1500-6000 ευρώ. Οχι πλασιέ- ντήλερ. Εξτρα μπόνους και προμήθειες. Πληρ. τηλ. 2241030078, 6977472091 AZ56293

Το εστιατόριο NEW YELLOW SPOT στην οδό Γρίβα 28 **ΖΗΤΑ** άτομα των κάτωθι ειδικοτήτων για τη νέα σεζόν. Μάγειρες, σερβιτόρους, μπουφετζήδες, λατζιέρες, ταμπλίστες, πιτσαδόρους, καθαρίστριες και άτομα για delivery. Πληρ. τηλ. 2241033356, 2241033077 AZ56278

ΖΗΤΕΙΤΑΙ πτυχιούχος ΤΕΙ ή ΑΕΙ σχολών διοίκησης επιχειρήσεων - marketing για να προσληφθεί ως στέλεχος επιχείρισης για γνωστη εταιρεία παροχής υπηρεσιών. Ηλικία ως 25 ετών. Απαραίτητη η γνώση της αγγλικής και Η/Υ. Ελκυστικό πακέτο αποδοχών. Πληρ. τηλ. 2241078661, ώρες γραφείου AZ56262

ΝΗΠΙΑΓΩΓΟΣ για ολική ή μερική απασχόληση. Πληρ. τηλ. 2241062481 AZ56258

ΖΗΤΕΙΤΑΙ πτυχιούχος υπομηχανικός για να προσληφθεί ως στέλεχος επιχείρησης από γνωστή εταιρεία παροχής υπηρεσιών. Ηλικία ως 25 ετών. Απαραίτητη η γνώση Η/Υ. Ελκυστικό πακέτο αποδοχών. Πληρ. τηλ. 2241078661, ώρες γραφείου AZ56263

ΖΗΤΟΥΝΤΑΙ νέες εμφανίσιμες για εργασία σε καφέ μπαρ. Πληρ. τηλ 6945671551, 2241074066 AZ56256

ΖΗΤΕΙΤΑΙ κοπέλα για εργασία βραδυνή σε ψητοπωλείο. Εργασία όλο το χρόνο. Πληρ. τηλ. 2241031111, πρωινές ώρες AZ56253

ΖΗΤΟΥΝΤΑΙ βοηθοί σερβιτόροι και λατζιέρα για εστιατόριο στη Λίνδο. Απαραίτητη γνώση Αγγλικών για σεζόν 2004. Πληρ. τηλ. 6977444683 AZ56250

Από ανώνυμη εμπορική εταιρία με έδρα την Αθήνα **ΖΗΤΟΥΝΤΑΙ** άτομα δραστήρια και δυναμικά σε όλα τα Δωδεκάνησα. Προσφέρονται: ετήσια συνεργασία, δυνατότητα γρήγορης επαγγελματικής εξέλιξης και υψηλά εισοδήματα. Για ραντεβού τηλεφωνήστε καθημερινά στο 6977946940, υπεύθυνος ενημέρωσης κος Σαντορινιός Ευστάθιος AZ56233

ΖΗΤΕΙΤΑΙ οδηγός ΤΑΞΙ. Πληρ. τηλ. 6972464321 AZ56218

ΑΠΟ ΚΑΦΕΤΕΡΙΑ - ΠΑΙΔΟΤΟΠΟ ΖΗΤΕΙΤΑΙ ΠΑΙΔΑΓΩΓΟΣ - ΝΗΠΙΑΓΩΓΟΣ ΓΙΑ ΑΠΟΓΕΥΜΑΤΙΝΗ ΤΕΤΡΑΩΡΗ ΑΠΑΣΧΟΛΗΣΗ ΣΤΗΝ ΠΑΡΑΛΙΑ ΙΑΛΥΣΟΥ. ΠΛΗΡ. ΤΛ. 6947992559 ΠΖ56230

ΛΟΓΙΣΤΡΙΑ με εμπειρία και γνώση Η/Υ ζητείται από την εταιρεία ΤΕΧΝΟΜΑΡΚΕΤ ΣΙΦΩΝΙΟΣ Α.Ε. για μόνιμη απασχόληση. Πληρ. τηλ. 2241048304 κο Γιώργο ή κα Ζωή AZ56229

ΟΔΗΓΟΣ με δίπλωμα Ε' κατηγορίας. Πληρ. τηλ. 6945791109 AZ56168

ΚΥΡΙΑ κατά προτίμηση Ελληνίδα για φύλαξη μωρού 17 μηνών τις πρωινές ώρες από 07.00 μέχρι 15.00. Πληρ. τηλ. 2241034853 AZ56207

ΔΕΣΠΟΙΝΙΣ για να εργασθεί σε bar-club. Πληρ. τηλ. 6942611854 κ. Γιώργο και 6932464723 κ. Μιχάλη AZ56199

ΖΗΤΟΥΝΤΑΙ από συνεργείο υδραυλικών έμπειροι τεχνίτες και βοηθοί με προϋπηρεσία. Πληρ. τηλ. 6944551597 κο Γιάννη AZ56203

ΝΗΠΙΑΓΩΓΟΣ για μερική ή ολική απασχόληση σε παιδικό σταθμό. Πληρ. τηλ. 2241062481 AZ56167

ΓΥΜΝΑΣΤΗΣ/Α και φυσιοθεραπευτής/α για μερική ή πλήρη απασχόληση σε γυμναστήριο. Πληρ. τηλ. 2241073712 XAZ20121

Από τουριστικό γραφείο **ΖΗΤΕΙΤΑΙ ΥΠΑΛΛΗΛΟΣ ΓΡΑΦΕΙΟΥ** που να γνωρίζει Η/Υ (Word, Excel) πολύ καλή γνώση της Αγγλικής γλώσσας και δεύτερη προαιρετική ξένη γλώσσα (Γερμανικά ή Ιταλικά). Πληρ. τηλ. (22410)32429, 32841 AZ56154

ΖΗΤΟΥΝΤΑΙ φυσιοθεραπευτές, μασέρ και γυμναστές. Πληρ. τηλ. 2241023110 XAZ20122

ΕΠΙΧΕΙΡΗΣΗ ΣΤΟ ΣΠΙΤΙ. Αμεση κάλυψη θέσεων ανεξάρτητης συνεργασίας. Μερική απασχόληση 550-1100 ευρώ, πλήρης απασχόληση 1100 ευρώ-3.000 ευρώ/μήνα!!! Οχι τελεμάρκετινγκ, πλασιέ, ντήλερ. Εξτρα μπόνους και προμήθειες μέχρι 5%. Δωρεάν ταξίδια στο εξωτερικό. Ενημερωτικό φυλλάδιο στο 2109911071, www.homebizin.com. AZ55452

ΖΗΤΕΙΤΑΙ ΚΟΠΤΗΣ/ΡΙΑ ΑΠΟ ΒΙΟΤΕΧΝΙΑ ΤΟΥΡΙΣΤΙΚΩΝ ΕΝΔΥΜΑΤΩΝ, ΜΕ ΠΡΟΥΠΗΡΕΣΙΑ. ΠΛΗΡ. ΤΗΛ. 2241024811, 2241073075 κος ΑΝΤΩΝΗΣ ΠΖ55699

Η Οδική Βοήθεια Ρόδου HELLAS SERVICE **ΖΗΤΕΙ** συνεργάτες για την στελέχωση του τμήματος πωλήσεων. Απαραίτητα προσόντα: Ικανότητα επικοινωνίας, ευχάριστη προσωπικότητα, δίπλωμα οδήγησης οχήματος, προυπηρεσία στο χώρο. Προσφέρονται: ανταγωνιστικό πακέτο αποδοχών (μισθος - προμήθεια - bonus), προοπτικές εξέλιξης, εξαιρετικό περιβάλλον εργασιας. Πληρ. Στ. Καζούλη 82, τηλ. (22410)22490 XAZ252

ΖΗΤΟΥΝΤΑΙ: α) κυρίες για να εργασθούν με ελεύθερο ωράριο σε λευκά είδη. Δίδονται δωρεάν προσπέκτους και μεγάλη υποστήριξη από την εταιρεία μας, β) κυρία (ελληνίδα) για ολιγόωρη απασχόληση σαν βοηθός σε πωλησεις-εισπράξεις με δικό μας μεταφορικό μέσο και οδηγό. Πληρ. τηλ. 22410 66767, 6942445700. AZ55934

διαφορα

ΠΩΛΕΙΤΑΙ ΚΑΘΑΡΟΑΙΜΟ ΧΑΣΚΙ (ΑΠΟ ΣΙΒΗΡΙΑ) 60 ΗΜΕΡΩΝ ΜΕ ΚΑΤΑΠΛΗΚΤΙΚΑ ΜΠΛΕ ΜΑΤΙΑ. ΤΙΜΗ 300 ΕΥΡΩ. ΠΛΗΡ ΤΗΛ. 6973394166 ΠΔ56232

Audi

1. AUDI A3 1600 CC μοντ. 2000, 3θυρο (ABS, υδρ. τιμόνι, 4 αερόσακοι, ηλ. παράθυρα, κεντρικό κλείδωμα, ηλεκ. καθρέπτες, **air condition,** ηχοσύστημα)
2. VW POLO - 1000 CC μοντ. 2000, 3ΘΥΡΟ, (υδρ. τιμόνι, 2 αερόσακοι, ηλ. παράθυρα, κεντρικό κλείδωμα, ηλεκ. καθρέπτες, **air condition**, ηχοσύστημα.)
3. VW POLO - 1000 CC comfort, μοντ. 2000, 5ΘΥΡΟ, (υδρ. τιμόνι, 2 αερόσακοι, ηλ. παράθυρα, κεντρικό κλείδωμα, ηλεκ. καθρέπτες, **air condition**, ηχοσύστημα.)
4. VW GOLF 1400 CC GENARATION μοντ. 2002, 3ΘΥΡΟ (ABS, υδρ.τιμόνι, 4 αερόσακοι, 4 ηλ. παράθυρα, κεντρικό κλείδωμα, ηλεκ. καθρέπτες, **climatronic** ηχοσύστημα, αεροτομή, ζάντες αλουμινίου 16')
5. VW GOLF - 1400 CC μοντ. 2000, 3ΘΥΡΟ, (ABS, υδρ. τιμόνι, 4 αερόσακοι, 4 ηλ. παράθυρα, κεντρικό κλείδωμα, ηλεκ. καθρέπτες, **air condition** ηχοσύστημα, αεροτομή, συναγερμός)
6. VW GOLF - 1400 CC μοντ. 2000, 3ΘΥΡΟ, (ABS, υδρ. τιμόνι, 4 αερόσακοι, ηλ. παράθυρα, κεντρικό κλείδωμα, ηλεκ. καθρέπτες, **air condition**, ηχοσύστημα.)
7. OPEL ASTRA - 1400 CC μοντ. 2000, (υδρ. τιμόνι, 2 αερόσακοι, 2 ηλ. παράθυρα, κεντρικό κλείδωμα, **air condition**, ηχοσύστημα.)
8. ROVER 414 -1400 CC μοντ. 1995, 5ΘΥΡΟ, χρώμα μπορντώ (ABS,υδρ. τιμόνι, αερόσακος οδηγού, 4 ηλ. παράθυρα, κεντρικο κλείδωμα, ηλεκ. καθρέπτες, ηχοσύστημα, ηλιοροφή)
9. RENAULT CLIO - 1400 CC μοντ. 1996, 5ΘΥΡΟ (υδρ. τιμόνι, 2 ηλ. παράθυρα, κεντρικό κλείδωμα, **air condition**, ηχοσύστημα)
10. CITROEN AX 1100 cc μοντέλο 1993, 5θυρο
11. ALPHA ROMEO 146-1400 CC μοντ. 1996 (υδρ. τιμόνι, αερόσακος οδηγού, ηλ. παράθυρα, κεντρικό κλείδωμα, ηχοσύστημα)
12. PEUGEOT 205 GL - 1000 CC μοντ. 1990, 3ΘΥΡΟ
13. PEUGEOT 405-1600 CC μοντ. 1995, 4ΘΥΡΟ, (ABS, υδρ. τιμόνι, ηλ. παράθυρα, κεντρικό κλείδωμα, ηλεκ. air condition, ηχοσύστημα)
14. HYUNDAI ACCENT GLS - 1300 CC μοντ. 1998, 4ΘΥΡΟ (ABS, υδρ. τιμόνι, 2 ηλ. παράθυρα, κεντρικό κλείδωμα, ηλεκ. καθρέπτες, air condition, ηχοσύτημα).
15. SKODA PICK UP-ΦΟΡΤΗΓΑΚΙ- 1900 CC DIESEL μοντ. 1999, (υδρ. τιμόνι, ηχοσύστημα).

CAR EXPERTS

Ξενάκης Αυτοκίνητα-Εξουσιοδοτημένος Έμπορος Kosmocar A.E.
Πωλήσεις-Service-Ανταλλακτικά Λίνδου 238 τηλ. 2241061600

ΑΥΤΟ ΕΠΙΛΟΓΕΣ

ΚΟΥΚΟΥΡΑΣ ΑΛΕΞΑΝΔΡΟΣ

ΛΕΩΦ. ΡΟΔΟΥ-ΛΙΝΔΟΥ 255 • ΤΗΛ. (22410)60910

www.autoepiloges.com

ΑΓΟΡΑ-ΠΩΛΗΣΗ-ΑΝΤΑΛΛΑΓΗ ΜΕΤΑΧΕΙΡΙΣΜΕΝΩΝ ΑΥΤΟΚΙΝΗΤΩΝ

1. OPEL VECTRA, 1600 cc, μοντ. 2002, μαύρο
-κεντρ. κλειδ., ηλ, παράθ., υδρ. τιμόνι, αερόσακους, ABS, klima και ηχοσύστημα.
2. BMW 316i 1600 cc, μοντ. 1995, μπλε
- αεροσ. οδηγού, ABS, air condition, κεντρ. κλειδ., ηλ. παράθ., υδρ. τιμόνι, ζάντες αλουμινίου και ηχοσύστημα
3. MERCEDES S 320 LONG, 3200 cc, μοντ. 1991, θαλασσί
- Full extra
4. ROVER 400, 1600 cc, μοντ. 2000, κυπαρισί
- αερόσ. οδηγού-συνοδηγού, ABS, κεντρ. κλειδ., ηλ. παράθ., υδρ. τιμόνι, ζάντες αλουμινίου, συναγερμος και ηχοσύστημα.
5. CITROEN SAXO VTS, 1600 cc, μοντ. 2001, χρυσαφί
- κεντρ. κλειδ., ηλ. παράθ., υδρ. τιμόνι, air condition, ζαντ. αλουμινίου και ηχοσύστημα.
6. PEUGEOT 206, 1100 cc, μοντ. 2000, μπλε
- αερόσακος οδηγού, air condition και ηχοσύστημα
7. VW BORA 1400 cc μοντ. 2000, ασημί
- 4 αερόσακοι, ABS, air condition, backet καθίσματα, κεντρ. κλειδ., ηλ. παράθ., υδρ. τιμόνι, ζάντες αλουμινίου και ηχοσύστημα.
8. DAEWOO LANOS 1400 cc, μοντ. 2001, μπορντώ
- κεντρ. κλειδ., ηλ. παράθ., υδρ. τιμόνι, air condition και ηχοσύστημα
9. HYUNDAI ACCENT 1400 cc, μοντ.1999 ασημί
- κεντρ. κλειδ., ηλ. παράθ., υδρ. τιμόνι, A/C, αερόσ. οδηγού και ηχοσύστημα.
10. SUZUKI JIMNY, μοντ. 2002, ασημί,
υδρ. τιμόνι και ηχοσύστημα
11. FIAT PUNTO SPORTING SPEEDGEAR , 1242 cc, μοντ. 2001, κίτρινο
-αερόσακος οδηγού-συνοδηγού, κεντρ. κλειδ., ηλ. παράθ., υδρ. τιμόνι ABS, air condition και ηχοσύστημα.
12. FIAT PUNTO, 1100 cc, μοντ. 1999, άσπρο
-κεντρ. κλειδ., ηλ. παράθ., air condition και ηχοσύστημα.
13. FIAT BRAVA, 1242 cc., μοντ. 2000, μαύρο
-κεντρ. κλειδ., ηλ. παράθ., υδρ. τιμόνι, A/C, αεροσ. οδηγού-συνοδηγού, ABS, και ηχοσύστημα.
14. DAEWOO LANOS EXTREME 1400 cc, 90 HP, μοντ. 1999, μπορντώ
- κεντρ. κλειδ., ηλ. παράθ., υδρ. τιμόνι, air condition, ζάντες αλουμινίου, αεροτομή και ηχοσύστημα
15. VW GOLF 1400 cc, μοντ. 1996, λευκό
- κεντρ. κλειδ., ηλ. παράθ., υδρ. τιμόνι, ζάντες αλουμινίου και ηχοσύστημα
16. SEAT IBIZA 1400 cc, μοντ. 1994, λευκό
- ζάντες αλουμινίου και ηχοσύστημα.

ΑΠΟ 0% ΠΡΟΚΑΤΑΒΟΛΗ ΕΩΣ 60 ΜΗΝΙΑΙΕΣ ΔΟΣΕΙΣ
ΜΕ ΤΑ ΧΑΜΗΛΟΤΕΡΑ ΕΠΙΤΟΚΙΑ ΤΗΣ ΑΓΟΡΑΣ

ΣΧΟΛΗ ΟΔΗΓΩΝ

L ΠΟΡΤΣΕΛΛΗΣ ΣΤΕΦΑΝΟΣ

Διπλ. εκπαιδευτής υποψηφίων οδηγών μέλος της Ε.Σ.Ο.Ρ. Ο.Ε.

• Διπλώματα αυτοκινήτου, μοτοσικλέτας,φορτηγού, λεωφορείου, νταλίκας
• Αναθεωρήσεις ληγμένων αδειών
• Θεωρητικά μαθήματα ΚΟΚ και Μηχανολογίας
• Μετατροπές ξένων διπλωμάτων σε ελληνικά
• Διπλώματα αυτόματου αυτοκινήτου



ΝΕΑ ΔΙΕΥΘΥΝΣΗ: ΕΘΝΙΚΗΣ ΑΝΤΙΣΤΑΣΗΣ 73 (ΠΡΩΗΝ ΑΝΝΗΣ ΜΑΡΙΑΣ)
ΤΗΛ. 2241034497, 6945463635

Μια πρόταση για όλους τους επαγγελματίες

*Η **3Τ ΑΕΒΕ** σας ανοίγει δρόμο με τις μακροχρόνιες μισθώσεις αυτοκινήτων γρήγορα και σωστά, προσφέροντας σας περισσότερα πλεονεκτήματα.*

***ΕΠΩΦΕΛΗΘΕΙΤΕ ΤΩΡΑ** από τα δυναμικά μας προγράμματα και αποκτήστε το αυτοκίνητο που επιθυμείτε για σας και για τον στόλο της εταιρίας σας.*

8 σημαντικοί λόγοι που σας συμφέρουν!

1. **Το 100% των μισθωμάτων** μπαίνουν στα έξοδα της επιχείρησής σας
2. **Εχετε φορολογική απαλλαγή** από τα τεκμήρια αγοράς (πόθεν έσχες)
3. **Αποκτάτε αυτοκίνητο χωρίς προκαταβολή** διατηρώντας το κεφάλαιο σας
4. **Πλήρη απαλλαγή από κόστος συντήρησης**
5. **Εχετε πάντα καινούργιο αυτοκίνητο.** Με την λήξη της μίσθωσης μπορείτε να το αντικαταστήσετε
6. **Αποδέσμευση κεφαλαίων** που θα θέλατε για την αγορά του αυτοκινήτου, αξιοποιώντας τα σε άλλους παραγωγικούς τομείς
7. **Εχετε κεφαλαιακή ρευστότητα** αφού μπορείτε να πουλήσετε τοα υτοκίνητο και να το εκμισθώσετε πάλι (Lease back)
8. **Εξοικονόμηση χρόνου και χρήματος** για σας και την επιχείρησή σας

Γιατί να αγοράσετε ένα αυτοκίνητο όταν μπορείτε να το ενοικιάσετε;

3Τ ΑΕΒΕ

6ο χλμ. Ρόδου-Λίνδου, Ρόδος
Τηλ. 2241068000 • fax 2241068010

διαφορα

συνέχεια από την προηγούμενη

ΞΥΛΑ ΕΛΙΑΣ κομμένα σε μικρά τεμάχια για τζάκι. Πληρ. τηλ. 6944812201
ΑΔ56334

ΠΩΛΟΥΝΤΑΙ: Α) PHILIPS MATCHLINE 29ο, ΕΧΕΙ ΕΙΚΟΝΑ ΣΕ ΕΙΚΟΝΑ, Β) ΤΑΜΕΙΑΚΗ ΜΗΧΑΝΗ PRIMA 50, Γ) ΠΑΙΔΙΚΟ ΚΡΕΒΑΤΑΚΙ, ΙΤΑΛΙΚΟ, ΞΥΛΙΝΟ. ΠΛΗΡ. ΤΗΛ. 6946357193.
ΠΔ56335

ΠΩΛΟΥΝΤΑΙ α) 1 τραπέζι μεταλλικό χρώματος μαύρο με κρύσταλλο και 4 καρέκλες, β) μια κρυσταλλιέρα μαύρη λάκα αποτελούμενο από δύο τεμάχια ένα δίφυλλο και ένα μονόφυλλο. Πληρ. τηλ. 6972074096 κ. Δημήτρη.
ΑΔ56287

ΠΩΛΟΥΝΤΑΙ φύλλα ινδικού μπαμπού διαστάσεις 1,68Χ0,87. Τιμή 10 ευρώ έκαστο. Πληρ. τηλ. 2241074503 ώρες καταστημάτων ΑΔ56284

ΣΥΝΘΕΤΟ - ΜΠΑΡ (αποτελείται από 5 τεμάχια). Τιμή ευκαιρίας 800 ευρώ. Πληρ. τηλ. 2241022931, 6944521867
ΑΔ56246

ΠΩΛΕΙΤΑΙ ΤΑΧΥΠΛΟΟ ΣΚΑΦΟΣ BEST 4,85 ΜΕΤΡ. ΜΕ ΤΡΕΪΛΕΡ ΚΑΙ ΜΗΧΑΝΗ ΥΑΜΑΗΑ 80 HP, ΣΕ ΑΡΙΣΤΗ ΚΑΤΑΣΤΑΣΗ. ΠΛΗΡ. ΤΗΛ. 2241085231-6945461564.
ΧΠΔ707

ΠΩΛΕΙΤΑΙ ΣΑΛΟΝΙ 3ΘΕΣΙΟΣ-2ΘΕΣΙΟΣ ΠΟΛΥΘΡΟΝΑ, ΝΕΟΚΛΑΣΙΚΟΥ ΣΤΥΛ, ΣΕ ΑΡΙΣΤΗ ΚΑΤΑΣΤΑΣΗ. ΠΛΗΡ. ΤΗΛ. 2241063425 ΧΠΕ2511

μαθήματα

ΚΑΘΗΓΗΤΡΙΑ ΑΓΓΛΙΚΩΝ παραδίδει μαθήματα ατομικά κατ' οίκον σε μαθητές Δημοτικού, Γυμνασίου, Λυκείου. Ολα τα επίπεδα από τα πρώτα βήματα έως (Lower), First Certificate, Proficiency. Πληρ. τηλ. 6946751564 ΑΜ56281

ΚΑΘΗΓΗΤΡΙΑ ΓΕΡΜΑΝΙΚΩΝ. Παραδίδει μαθήματα κατ' οίκον. Πληρ. τηλ. 6946997982 ΑΜ56280

ΑΓΓΛΙΚΑ - ΙΤΑΛΙΚΑ - ΙΣΠΑΝΙΚΑ. Καθηγητής, αριστούχος απόφοιτος (MASTER) του SCHILLER INTERNATIONAL UNIVERSITY παραδίδει μαθήματα **κατ' οίκον** σε αρχάριους, προχωρημένους, ξενοδοχοϋπαλλήλους. Εξασφαλισμένη επιτυχία εξετάσεων EDEXCEL, CAMBRIDGE, MICHIGAN, TOEFL, TOEI C, IELTS καθώς και INICIAL, BASICO, SUPERIOR του INSTITUTO CERVANTES, Προετοιμασία εισαγωγής σε Βρετανικά και Ιταλικά Πανεπιστήμια. Τιμές λογικές. Μεταφάσεις δεκτές. Πληρ. τηλ. 2241025133
ΑΜ56277

ΚΑΘΗΓΗΤΡΙΑ, Γαλλικών, παραδίδει μαθήματα κατ' οίκον σε μαθητές δημοτικού-γυμνασίου-λυκείου καθώς και σε επαγγελματίες-ξενοδοχοϋπαλλήλους. Τιμές πολύ προσιτές. Πληρ. τηλ. 6973 312052. ΑΜ56188

ΕΚΚΕΝΩΣΕΙΣ ΦΟΦΡΩΝ
ΦΕΓΓΑΡΑΣ ΓΙΩΡΓΟΣ



ΜΑΡΙΤΣΑ ΡΟΔΟΥ
ΤΗΛ. 22410 47520 - 6947/701923

ΠΑΥΝΤΗΡΙΟ ΧΑΛΙΩΝ
Cleaning Pro



πλένουμε & φυλάμε:
• ΧΑΛΙΑ - ΜΟΚΕΤΕΣ - ΦΛΟΚΑΤΕΣ
• ΠΑΠΛΩΜΑΤΑ - ΚΟΥΒΕΡΤΕΣ

☎ 22410.60585

email: abonis@otenet.gr

ΙΔΙΟΚΤΗΤΕΣ ΕΙΔΙΚΕΣ ΕΓΚΑΤΑΣΤΑΣΕΙΣ:
ΝΙΚΗΦ. ΒΡΕΤΤΑΚΟΥ - ΑΣΓΟΥΡΟΥ

ΑΠΟΦΡΑΞΕΙΣ

ΔΩΔΕΚΑΝΗΣΙΑΚΕΣ ΑΠΟΦΡΑΞΕΙΣ
"ΚΟΛΟΣΣΟΣ"
ΑΠΟΦΡΑΞΕΙΣ ΚΑΘΑΡΙΣΜΟΙ
ΑΠΟΧΕΤΕΥΣΕΩΝ & ΒΟΘΡΩΝ



Αναλαμβάνουμε πάσης φύσεως αποφράξεις οποιουδήποτε μήκους και πλάτους Αναλαμβάνουμε καθαρισμούς αποχετευτικών αγωγών ΔΗΜΩΝ, ΞΕΝ/ΧΕΙΩΝ στρατιωτικών μονάδων ΣΠΙΤΙΩΝ, ΠΟΛΥΚΑΤΟΙΚΙΩΝ καθώς και καθαρισμούς βιολογικών μονάδων με μηχάνημα υψηλής πιέσεως σε όλη την Δωδ/σο

Κ. ΠΗΔΙΑΚΗΣ - Π. ΚΑΣΕΡΗΣ
Πληρ. τηλ. 2241047915-91881,
κιν. 6944/325234 και 6977/717048

ΑΓΟΡΑΖΩ

➪ ΧΡΥΣΑΦΙΚΑ
➪ ΚΟΣΜΗΜΑΤΑ
➪ ΝΟΜΙΣΜΑΤΑ
➪ ΧΡΥΣΑ ΔΟΝΤΙΑ
➪ ΜΕΤΟΧΕΣ
➪ ΩΡΟΛΟΓΙΑ
➪ ΑΝΤΙΚΕΣ

Δάνεια επί ενεχύρω

«ΜΠΑΜΠΗΣ»

Δημ. Θεοδωράκη 15
(1ος όροφος)
ΡΟΔΟΣ

ΧΠΡ407

πωλησεις αυτοκινητων & μοτοσικλετων

SUZUKI VITARA (μαλακή οροφή) 1600 c.c. σε πολύ καλή κατάσταση με full extra. Πληρ. τηλ. 6944272762, 2241074420 ΑΑ56333

NISSAN SUNNY 1400 κυβ. μοντέλο 96' σε καλή κατάσταση. Τιμή 2.500 ευρώ. Δεκτός κάθε έλεγχος. Πληρ. τηλ. 6945755951-2241023815 κ. Στέλιο.
ΑΑ56336

ΠΩΛΟΥΝΤΑΙ: α) φορτηγό MERCEDES 410 πετρέλαιο με τέντα μοντέλο 1994. Τιμή 9.000 ευρώ, β) φορτηγό - ψυγείο MERCEDES 1113, τιμή 7.000 ευρώ, γ) φορτηγό MERCEDES 1622 κοφα κλειστό μοντέλο 1996 με υδραυλική πόρτα. Τιμή 12.000 ευρώ. Ολα τα παραπάνω είναι με αριθμούς κυκλοφορίας Ρόδου. Γίνονται ευκολίες πληρωμής. Πληρ. κο Βασίλη τηλ. 2241077216, 2241020617
ΑΑ56300

ΠΩΛΕΙΤΑΙ από ιδιώτη FIAT PUNTO SPORTING 80 HP 1300 κυβικά μοντέλο τέλος 2002 με 21.000 χιλιόμετρα full extra σπόιλερ, ζάντες, ηχητική εγκατάσταση κ.ά. Τιμή 8.500 ευρώ, δεκτός κάθε έλεγχος. Η τιμή συζητήσιμη. Πληρ. τηλ. 6932917029 Λευτέρης ΑΑ56238

ΠΩΛΕΙΤΑΙ α) κλούβα FORD COURIER DIESEL σε καλή κατάσταση, λίγα χιλιόμετρα, για επαγγελματική χρήση, β) VW κλούβα ανοικτή DIESEL. Πληρ. τηλ. 6937186452, 6996273710
ΑΑ56239

MGTF 1,6 115 HP, με 1000 χλμ. 3 μηνών ασημί χρώμα. Πληρ. τηλ. 6946464455 κ. Γιώργο ΑΑ56114

ΑΥΤΟΚΙΝΗΤΟ PEUGEOT 106XN 1100 cc μοντέλο '98 σε άριστη κατάσταση. Πληρ. τηλ. 6937031495. ΑΑ56205

ΦΟΡΤΗΓΟ MERCEDES ΑΝΑΤΡΕΠΟΜΕΝΟ ΤΥΠΟΣ 1619 ΜΕΤΡΗΤΟΙΣ. ΠΛΗΡ. ΤΗΛ. 6942408464 ΧΠΑ1711

MERCEDES 200 MONT. '79 ΣΕ ΚΑΛΗ ΚΑΤΑΣΤΑΣΗ. ΤΙΜΗ 1700 ΕΥΡΩ. ΠΛΗΡ. ΤΗΛ. 2241085231 ΩΡΕΣ 09.30-14.30 ΧΠΑ707

ΠΩΛΟΥΝΤΑΙ ΜΕΤΑΧΕΙΡΙΣΜΕΝΑ ΦΟΡΤΗΓΑ ΑΥΤΟΚΙΝΗΤΑ ΕΙΣΑΓΩΓΗΣ ΟΛΩΝ ΤΩΝ ΤΥΠΩΝ, ΓΙΑ ΑΓΡΟΤΙΚΗ ΚΑΙ ΕΠΑΓΓΕΛΜΑΤΙΚΗ ΧΡΗΣΗ, ΚΑΘΩΣ ΕΠΙΣΗΣ ΚΑΙ Ι.Χ. ΕΠΙΒΑΤΙΚΑ. ΕΤΟΙΜΟΠΑΡΑΔΟΤΑ Ή ΚΑΤΟΠΙΝ ΠΑΡΑΓΓΕΛΙΑΣ. ΜΕ ΤΙΜΕΣ ΓΕΡΜΑΝΙΑΣ. ΠΑΡΕΧΟΥΜΕ ΓΡΑΠΤΗ ΕΓΓΥΗΣΗ ΕΝΟΣ ΧΡΟΝΟΥ. ΕΙΣΑΓΩΓΕΙΣ ΜΕΤΑΧΕΙΡΙΣΜΕΝΩΝ ΑΥΤΟΚΙΝΗΤΩΝ: Δ. ΜΠΟΥΝΤΟΥΡΗΣ-Ε. ΠΑΠΑΠΟΣΤΟΛΟΥ Ο.Ε. ΕΚΘΕΣΗ: ΕΘΝΙΚΗ ΟΔΟΣ ΛΑΡΙΣΑΣ-ΙΩΑΝΝΙΝΩΝ, ΤΡΙΚΑΛΑ ΘΕΣΣΑΛΙΑΣ, ΤΗΛΕΦΩΝΑ: 24310-74709, 24310-27008, ΚΙΝ.: 6974456200-6977395269 ΧΠΑ14110

προσφορες εργασιας

ΚΟΠΕΛΑ από Ρωσία **ΖΗΤΑ ΕΡΓΑΣΙΑ** σε καφετέρια εντός πόλεως Ρόδου. Πληρ. τηλ. 6978884689 ΑΡ56252

ΑΓΙΟΓΡΑΦΟΣ επαγγελματίας, αναλαμβάνει εκκλησίες και μοναστήρια σε πολύ καλές τιμές. Πληρ. τηλ. 6978277135
ΑΡ56247

ΚΥΡΙΑ από Βουλγαρία **ΖΗΤΑ ΕΡΓΑΣΙΑ** σαν εσωτερική οικιακή βοηθός. Πληρ. τηλ. 6947518210
ΑΡ56245

ΑΝΑΛΑΜΒΑΝΩ την διανομή κατ' οίκον των οποιονδήποτε διαφημιστικών εντύπων. Υπευθυνότητα και λογικές τιμές. Πληρ. κ. Γιάννης τηλ. 6978416485.
ΑΡ56225

ΕΛΑΙΟΧΡΩΜΑΤΙΣΤΗΣ. Αναλαμβάνω παντός είδους βαψίματα με μεράκι και σε τιμές λογικές. Πληρ. τηλ. 6947150895 κ. Βασίλη
ΑΡ56214

ΚΥΡΙΑ σοβαρή 45 ετών από Ρωσία **ΖΗΤΑ ΕΡΓΑΣΙΑ** για σπίτι και για φύλαξη παιδιών και ηλικιωμένων, απογευματινές ώρες. Μόνο σοβαρές προτάσεις. Πληρ. τηλ. 6977518949 ΑΡ56206

ΑΛΚΗΣ: Προσφέρει μασάζ σε δικό του ή δικό σας χώρο. Πληρ. τηλ. 6948 829181.
ΑΡ56189

ΚΥΡΙΑ διπλωματούχος **μασέρ**, κάνει θεραπευτικό, κλασικό, χαλαρωτικό, αθλητικό, αισθητικό μασάζ με αρωματοθεραπεία μασάζ αδυνατίσματος, reiky και siatsu. Πληρ. τηλ. 2241020833, 6932501924 ΑΡ56255

OPEL CORSA του '94, 1400 cc, 113.000 χλμ. ατρακάριστο, κεντρικό κλείδωμα, ηλεκτρικά παράθυρα και καθρέπτες, ραδιοκασετόφωνο, καινούργια λάστιχα BRIDGESTONE, φρεσκάρισμα χρώματος 3.300 ευρώ. Πληρ. τηλ. 6945979796
ΑΑ56059

ΠΑΝΕΛΛΑΔΙΚΟ ΔΙΚΤΥΟ ΤΑΠΗΤΟΚΑΘΑΡΙΣΤΗΡΙΩΝ
ART CLEAN EXPRESS
Είμαστε λίιιι...γο πιο μπροστά από τους άλλους!
ΠΛΥΣΙΜΟ-ΑΠΟΛΥΜΑΝΣΗ- ΦΥΛΑΞΗ
ΧΑΛΙΩΝ- ΜΟΚΕΤΩΝ - ΣΑΛΟΝΙΩΝ
(και επί τόπου)
ΠΑΠΛΩΜΑΤΑ - ΚΟΥΒΕΡΤΕΣ - ΦΛΟΚΑΤΕΣ
ΣΤΕΓΝΟ ΓΙΑ ΜΕΤΑΞΩΤΑ ΚΑΙ ΧΕΙΡΟΠΟΙΗΤΑ
ΑΔΙΑΒΡΟΧΟΠΟΙΗΣΕΙΣ & ΕΠΙΔΙΟΡΘΩΣΕΙΣ ΤΑΠΗΤΩΝ
ΠΑΡΑΛΑΒΗ - ΠΑΡΑΔΟΣΗ ΚΑΤ' ΟΙΚΟΝ
ΤΗΛ. 2241094815-
ΚΙΝ. 6944350247
ΤΗΛ. ΧΩΡΙΣ ΧΡΕΩΣΗ
80011400400
ΑΛΑΦΑΚΗΣ ΤΑΣΟΣ
ΧΠΡ508

ΧΑΡΤΟΜΑΝΤΕΙΑ



Ρίχνω τα χαρτιά και μαντεύω το μέλλον με επιτυχία.
901 121 0928
LEXITEL 0,25€/15'+Φ.Π.Α., Τ.Θ. 31730

Η ΔΙΚΗ ΣΟΥ ΑΣΤΡΟΛΟΓΟΣ



Άγχος; Ανασφάλεια; Ερωτηματικά;
ΣΤΗΡΙΞΟΥ πάνω μου θα σε βοηθήσω με τις έγκυρες αστρολογικές προβλέψεις μου
901 121 0934
LEXITEL 0,25€/15'+Φ.Π.Α., Τ.Θ. 31730

ΚΙΝΕΖΙΚΗ ΑΣΤΡΟΛΟΓΙΑ



Από τα βάθη της ανατολής, πείρα και γνώσεις αιώνων.
Άσε με να σε συμβουλεύσω!
901 121 0935
LEXITEL 0,25€/15'+Φ.Π.Α., Τ.Θ. 31730

ΜΑΤΙΕΣ ΣΤΟ ΜΕΛΛΟΝ

Διόραση και Διαίσθηση
Βλέπω πολύ μακριά... όλα όσα θα σου συμβουν...



901 121 0927
LEXITEL 0,25€/15'+Φ.Π.Α., Τ.Θ. 31730

ΜΟΝΑΔΙΚΕΣ ΓΝΩΡΙΜΙΕΣ



Είμαι διαφορετική από τις άλλες...θα το διαπιστώσεις...
901 121 0926
LEXITEL 0,25€/15'+Φ.Π.Α.-Τ.Θ.31730
Μίλα πολυ, Μίλα φθηνά...η κάρτα ΦΑΞ μας φέρνει κοντά!
Προμηθεύσου την κάρτα και πληκτρολόγησε 502

ΑΠΟΦΡΑΞΕΙΣ-ΚΑΘΑΡΙΣΜΟΙ



ΑΠΟΦΡΑΞΕΙΣ
ΚΑΘΑΡΙΣΜΟΙ
ΣΥΝΤΗΡΗΣΕΙΣ
ΑΠΟΧΕΤΕΥΣΕΩΝ-
ΕΠΙΦΑΝΕΙΩΝ-
ΚΤΙΡΙΩΝ-
ΠΛΟΙΩΝ-
ΒΙΟΛΟΓΙΚΩΝ

Αναλαμβάνουμε ξενοδοχεία, Δήμους, πολ/κίες κ.λπ. Αντληση πετρελαιοειδών από πλοία καθώς και λιποσυλλεκτών και βιολογικών. ΜΕ ΜΟΝΑΔΙΚΑ ΣΕ ΥΨΟΣ ΠΙΕΣΗΣ ΚΑΙ ΑΝΑΡΡΟΦΗΣΗΣ. ΥΠΕΡΣΥΓΧΡΟΝΑ ΜΗΧΑΝΗΜΑΤΑ ΥΔΡΟΒΟΛΗΣ ΣΕ ΟΛΗ ΤΗ ΔΩΔΕΚΑΝΗΣΟ

ΟΛΟ ΤΟ 24ωρο

ΒΑΡΔΕΛΛΗ Μ. -ΚΡΑΣΟΠΟΥΛΟΣ Δ. Ο.Ε.

Τηλ. 2241035555, Fax: 2241073100, Κιν. 6944/395999

e-mail:metropontikas@excite.com.

ΣΤΙΣ ΠΙΟ ΧΑΜΗΛΕΣ ΤΙΜΕΣ

ΠΕΡΙΦΕΡΕΙΑΚΟ

"Πονηρή" τετράδα...

• Στις 20 Ιανουαρίου όρισε η ΕΠΟ το ματς του Διαγόρα με τον Ατρόμητο Αγίας Μαρίνας

Κρύβει παγίδες για τον Διαγόρα η τετράδα των αγώνων που θ' ακολουθήσει.

Η ΕΠΟ αφού όρισε Δευτέρα το ματς με τον Διγενή, χθες αποφάσισε πώς το ματς με τον Ατρόμητο Αγίας Μαρίνας θα γίνει την μεθεπόμενη Τρίτη.

Πιο συγκεκριμένα η τετράδα των αγώνων που ακολουθεί για τον Διαγόρα έχει ως εξής:

- Την Δευτέρα 12 Ιανουαρίου με τον Διγενή στο Δημοτικό Στάδιο
- Την Κυριακή 18 Ιανουαρίου παίζει στο Κερατσίνι με την ομώνυμη τοπική ομάδα
- Την Τρίτη 20 του ίδιου μήνα θα υποδεχθεί τον Ατρόμητο Αγίας Μαρίνας στο εξ αναβολής παιχνίδι και
- Την Κυριακή 25 Ιανουαρίου θα παίξει στην έδρα του με τον Αιολικό.

Είναι μιά τετράδα αγώνων που χρειάζεται προσοχή για νάχει ο Διαγόρας τη μεγαλύτερη βαθμολογική συγκομιδή.

Οι κυανέρυθροι προπονήθηκαν χθες πίσω απ' τις εστίες του Δημοτικού Σταδίου της Ρόδου με μοναδικό απόντα τον **Μανώλη Παπαδημήτρη** ο οποίος άργησε να βγει απ' τη μονάδα του.

Οι κυανέρυθροι επρόκειτο χθες να πάρουν το πριμ "καλής θέλησης" απ' την Διοίκηση του Διαγόρα που το καθιέρωσε για την καλύτερη προσπάθεια και τις πολύ καλές εμφανίσεις που κάνουν τελευταία σε μια προσπάθεια ανύψωσης ηθικού ενόψει δύσκολης συνέχειας.



Ο Μανώλης Παπαδημήτρης δεν προπονήθηκε χθες λόγω αργοπορημένης εξόδου (ΒΙΚΤΩΡ-ΦΩΤΟ ΜΑΡΚΕΤ-ΙΑΛΥΣΟΣ)

Στην Κω οι άτλαντες

• Ολη η Εθνική της άρσης βαρών στο νησί του Ιπποκράτη για προετοιμασία.

Μετά τους ποδηλάτες μια ακόμα μεγάλη Εθνική και μάλιστα απ' αυτές που μας έχουν χαρίσει αμέτρητες χαρές κάνει την προετοιμασία της στα Δωδεκάνησα. Πιο συγκεκριμένα:

Μετά τη Σάμο η Κως είναι το επόμενο ορμητήριο της Εθνικής ομάδας άρσης βαρών.

Ο ομοσπονδιακός προπονητής **Χρήστος Ιακώβου** επέλεξε εννέα άνδρες και έξι γυναίκες, οι οποίοι βρίσκονται ήδη από την Τρίτη στο νησί των Δωδεκανήσων, όπου θα πραγματοποιήσουν προετοιμασία έως και τις 24 Ιανουαρίου.

Στην αποστολή μετέχουν οι **Πύρρος Δήμας, Κάχι Καχιασβίλι, Βαλέριος Λεωνίδης, Λεωνίδας Σαμπάνης, Γιώργος Τζελίλης, Βίκτωρ Μήτρου, Χρήστος Σπύρου, Γιώργος Μαρκούλας, Νίκος Κουρτίδης, Νατάσσα Τσακίρη, Χριστίνα Ιωαννίδη, Χαρίκλεια Καστρίτση, Βίκυ Κασάπη, Κατερίνα Ροδίτη και Χριστίνα Μπάκα**. Ηδη με αυτές τις επιλογές ο **Χρήστος Ιακώβου** δίνει μια πρώτη «γεύση» αναφορικά με τους αθλητές που υπολογίζει ενόψει των Ολυμπιακών Αγώνων για τον καταρτισμό της Εθνικής ομάδας.

Οπως δείχνουν τα πράγματα, ο ομοσπονδιακός προπονητής θα στηριχθεί στην επιτυχημένη «παλιά φουρνιά» που έχει χαρίσει στη χώρα μας πλούσιες διακρίσεις,αλλά σκοπεύει να δώσει ευκαιρίες και στο «νέο αίμα» της ελληνικής άρσης βαρών που θα κληθεί να πάρει τη... σκυτάλη μετά τους Ολυμπιακούς Αγώνες.

Προς το παρόν, πάντως, δεν υπάρχουν οριστικές αποφάσεις, καθώς μεσολαβεί μεγάλο χρονικό διάστημα μέχρι τον Ιούνιο, οπότε η ελληνική ομοσπονδία θα καταθέσει τις επίσημες λίστες συμμετοχής.



Οικογενειακή ταβέρνα Γρηγόρης ΙΙ

Ο καλλίτερος λόγος για να βγείτε από το σπίτι σας τον χειμώνα.
Στην παραλία Στεγνά στην Αρχάγγελο σας περιμένουμε με ολόφρεσκα θαλασσινά ατελείωτα μεζεδάκια αλλά και τα καλλίτερα κρέατα με το κιλό στα κάρβουνα.
Αγριογούρουνο, ζαρκάδι και κυνήγι.
Οικογενειακή ταβέρνα Γρηγόρης ΙΙ
Με ρεμπέτικη - λαϊκή μουσική.
Από Παρασκευή 28/11 και κάθε Παρασκευή Σάββατο και Κυριακή για όλο τον χειμώνα.
Τηλ: 22440 -24444
Γρηγοράς



ΚΑΛΛΙΓΑΣ ΑΕΒΕ
Λ. Λίνδου 138
Τηλ. 22410 67440-41 • FAX: 22410 68462
email: Kaligcar@otenet.gr
MITSUBISHI MOTORS

Ο ΗΛΙΑΚΟΣ ΘΕΡΜΟΣΙΦΩΝΑΣ που τιμά ΔΙΕΘΝΩΣ την ΕΛΛΑΔΑ.

από πραγματικά ανοξείδωτο ατσάλι A.I.S.I. 316
(πιστοποιητικό ISO 9002 & CE)

ΤΩΡΑ ΚΑΙ GLASS
ΧΩΡΙΣ ΠΡΟΚΑΤΑΒΟΛΗ
36 ΜΗΝΕΣ ΕΞΟΦΛΗΣΗ
ΑΠΟ 27 ΕΥΡΩ ΤΟ ΜΗΝΑ

Πληρ. Βενετοκλέων 71, Ρόδος • Τηλ. (22410)32802

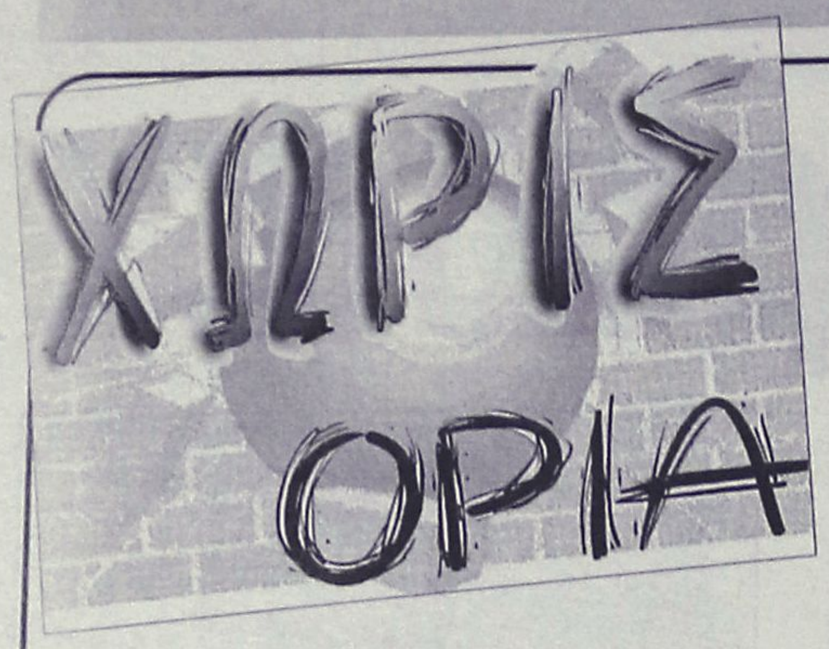

Πρωταθλητής ο Ζούνης

Ο **Θεολόγος Ζούνης** αναδείχθηκε πρωταθλητής Δωδεκανήσου για το 2003, στους αγώνες «SCRAMBLE» (αντοχής σε κυκλική διαδρομή, με μοτοσικλέτες εντούρο και μότο κρος) που διοργάνωσε ο ΑΣΜΑ «Ικαρος» Καλυθιών σε Ρόδο και Κω.

Συγκέντρωσε 105 βαθμούς, έναντι 90 του δευτεραθλητή **Φανούρη Σταύρα**. Τρίτος ήρθε ο **Νίκος Ατσίδης** με 52 βαθμούς.

Η τελική βαθμολογία, σε 5 αγώνες, είναι η εξής:

1ος: **Ζούνης** 105 βαθμούς, 2ος **Σταύρας** 90, 3ος **Ατσίδης** 52, 4ος **Ζαμάγιας** 50, 5ος **Στάππας** 47, 6ος **Γαλατάς** 42, 7ος **Βαγιανός** 32, 8ος **Πατενιώτης** 23, 9ος **Παπαντωνίου** 22, 10ος **Χατζηδαυίδ** 20, 11ος **Μπενότ** 20, 12ος **Σέρφας** 16, 13ος **Πιτσικούλης** 16, 14ος **Γιάννου** 11, 15ος **Χατζηαντώνης** 4, 16ος **Μαγουλιώτης** 0, 17ος **Βαρέλης** 0, 18ος **Γιαλλούσης** 0, **19ος** Χαραλάμπους 0.

Διευθύνουν ευρωπαϊκά ματς

Οπως ενημέρωσε την ΕΠΟ η UEFA, ο διεθνής Ελληνας διαιτητής Κύρος Βασσάρας θα σφυρίξει σε παιχνίδι του Τσάμπιονς Λιγκ, στις 24 ή τις 25 Φεβρουαρίου, με βοηθούς τους Τσολακίδη (α΄), Γκρούτση (β΄) και 4ο διαιτητή τον Μπριάκο. Ακόμη, ο Γιώργος Κασναφέρης θα διαιτητεύσει τη συνάντηση του κυπέλλου UEFA Μαρσέιγ-Ντιεπρ (26/2), με βοηθούς τους Τάπραντζη (α΄), Δάλλα (β΄), και 4ο διαιτητή τον Ευθυμιάδη.

Ο ΕΡΜΗΣ ΕΥΧΑΡΙΣΤΕΙ

Ο πρόεδρος και τα μέλη του Δ.Σ. του Ερμή Καλυθιών ευχαριστούν όλους όσους τίμησαν με την παρουσία τους την χοροεσπερίδα που διοργάνωσε ο σύλλογος πριν από λίγες μέρες. Οσο για την κλήρωση της λαχειαγοράς, το μηχανάκι PIAGGIO κερδίζει ο λαχνός 62.

ΚΟΠΗ ΠΡΩΤΟΧΡΟΝΙΑΤΙΚΗΣ ΠΙΤΑΣ

Στον Αγιο Ισίδωρο το Σάββατο 10 Ιανουαρίου 2004 και ώρα 20.00 ο πολιτιστικός σύλλογος Αγίου Ισιδώρου «Ο Αγιος Ισίδωρος» και ο αθλητικός ποδοσφαιρικός όμιλος Αγίου Ισιδώρου θα κόψουν την βασιλόπιτά τους στο στέκι του Πολιτιστικού Συλλόγου.

Φλουριά και διπλώματα

• Την πρωτοχρονιάτικη πίτα του κόβει την Κυριακή ο ΑΣΙΑΘΡ. Θα τιμήσει τους καραβομαραγκούς, ενώ θα απονεμηθούν διπλώματα στους νέους κυβερνήτες.

Την ερχόμενη Κυριακή στις 11 το πρωί θα πραγματοποιηθεί στις νέες εγκαταστάσεις στην περιοχή Ζέφυρος η γιορτή για την κοπή της πρωτοχρονιάτικης πίτας του ΑΣΙΑΘΡ. Πριν από την κοπή θα γίνει η παρουσίαση του βιβλίου «Συμαϊκή Λαϊκή Μετεωρολογία» της **Ευαγγελίας Γεωργά-Χατζηνικήτα**, καθώς και η απονομή τιμητικών διακρίσεων στους καραβομαραγκούς της περιοχής μας, όπως και η απονομή των διπλωμάτων στους νέους κυβερνήτες των εκπαιδευτικών σειρών του 2003.

Από τον ΑΣΙΑΘ Ρόδου ανακοινώθηκαν τα ονόματα των επιτυχόντων της 37ης και της 38ης σειράς της σχολής ιστιοπλοΐας ανοιχτής θάλασσας.

Αναλυτικά:

1. Ζαχαριάς Αθανάσιος
2. Ιωακειμίδου Ολγα.
3. Καρίκης Ηλίας
4. Μπουλαφέντη Νίκη.
5. Ρένεσης Νικόλαος
6. Σαλαμαστράκης Σπυρίδων.
7. Σπύρου Λάμπρος
8. Τσακίρη Τριανταφυλλιά.
9. Γκουζομήτρος Νικόλαος
10. Δουλαπσής Κωνσταντίνος.
11. Εμμανουήλ Μιχάλης.
12. Καρανικόλας Ιωάννης.
13. Μιαούλη Μαρούλα.
14. Σμίτ-Μεταξά Μαριάννα.
15. Γρηγοράκης Κωνσταντίνος.
16. Παλογιαννίδη Αναστασία.
17. Παλογιαννίδης Χαράλαμπος.
18. Παπαχαραλάμπους Μιχαήλ.
19. Σαρρής Δημήτρης.
20. Κατσιμπράκη Σοφία.
21. Ξένος Νικόλαος
22. Παπαβεργής Σταύρος.
23. Ρένεσης Σταμάτης.
24. Φράγκου Κωνσταντίνα.
25. Χατζησταματίου Ελευθέριος.
26. Παπαδοπούλου Γεωργία.
27. Ασημακόπουλος Σταύρος.
28. Κασφίκης Παύλος.
29. Μαυρίκος Χρήστος
30. Πιρπερή Αναστασία.
31. Σανφίλιππο Μιχαήλ
32. Καπνουδάκη Δέσποινα.
33. Κουντούρη Σεβαστιάννα.
34. Μαρκουλής Θεοδόσιος.
35. Σαρούκος Νεκτάριος.
36. Γεωργακόπουλος Βασίλης.
37. Καζαντζίδης Αντώνιος.
38. Τουβράς Σωτήρης.

ΠΙΤΑ ΚΑΙ ΠΑΡΤΥ Ο ΑΣΤΕΡΑΣ Π.

Η διοίκηση, οι προπονητές και οι ποδοσφαιριστές του Αστέρα Παστίδας κόβουν σήμερα στις 6 το απόγευμα στην αίθουσα του Πολιτιστικού Συλλόγου της Παστίδας, την πρωτοχρονιάτικη πίτα τους. Για τον λόγο αυτό καλείται ο φίλαθλος κόσμος και οι φίλοι της ομάδος να παρευρεθούν στη σεμνή αυτή τελετή. Επίσης:

— Το προσεχές Σάββατο ο Αστέρας συνεχίζει την σειρά των πάρτυ που οργανώνει μέσα στον Ιανουάριο με ένα ακόμα που θα γίνει στα «ΑΛΛΑ ΚΟΛΠΑ».

Από το Δ.Σ. του Αστέρα Παστίδας

ΣΥΓΧΑΡΗΤΗΡΙΟ

Ο πρόεδρος και το διοικητικό συμβούλιο του Δημοτικού Οργανισμού Νεολαίας Δήμου Ιαλυσού συγχαίρουν την παιδική ομάδα του Α.Σ. Ηλιος Ιαλυσού (αθλητές-προπονητή-διοίκηση) για την κατάκτηση της πρώτης θέσης στο ποδοσφαιρικό τουρνουά Χριστουγέννων 2003 που διοργάνωσε η Ε.Π.Σ.Δ.

Για τη νέα χρονιά σας ευχόμαστε κάθε επιτυχία στην αθλητική σας δραστηριότητα. Καλή Χρονιά και Χρόνια Πολλά.

Για το Δ.Ο.Α.Ν. Ιαλυσού

ΚΟΠΗ ΠΙΤΑΣ

Η Ενωση Μοντελιστών Ρόδου
σας προσκαλεί στην κοπή της πίτας
στις 11 Ιανουαρίου στο αεροδρόμιο Μαριτσών στις 11 το πρωί.
Σας περιμένουμε να περάσουμε μαζί ένα ευχάριστο πρωϊνό με επιδείξεις αερομοντέλων.

Από το Διοικητικό Συμβούλιο

ΑΝΕΚΔΟΤΟ

Ο Τοτός τηλεφωνεί στην αστυνομία:

- Τρέξτε γρήγορα, ο πατέρας μου εδώ και μια ώρα παίζει ξύλο με έναν γείτονα!

- Και γιατί δεν μας ειδοποίησες νωρίτερα;

- Γιατί μέχρι τώρα νικούσε ο πατέρας μου!



Κάρτα LiveSms

ΟΛΑ τα αποτελέσματα των αγώνων του στοιχήματος στο κινητό σου, *εύκολα, άμεσα και οικονομικά* **ΤΩΡΑ!**

1. Ξύνεις την κάρτα και στέλνεις μία φορά τον κωδικό της στο 4121. Αυτό ήταν...
2. Μπορείς να πάρεις μέχρι και **50** μηνύματα με τα σκορ των αγώνων κάθε στιγμή.
3. Αν θες, πολύ απλά, παίρνεις μόνο το σκορ του 1ου και 2ου ημιχρόνου, αυτόματα, όποτε τελειώσουν! Σίγουρα και ξένοιαστα...



Ξέχνα την αναμονή για τα σκορ, πάρε την κάρτα και μπες στο παιχνίδι !

Η κάρτα LiveSms κυκλοφορεί σε όλα τα περίπτερα και κοστίζει *μόλις 6 Ευρώ*. Περιέχει φυλλάδιο οδηγιών.

Πληρώνεις εως και 0,12 Ευρώ /μήνυμα (μαζί με το ΦΠΑ) και δεν χρεώνεις το κινητό σου με παράλογα ποσά...

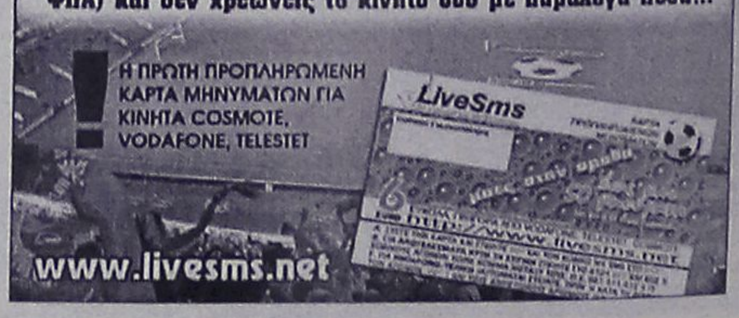

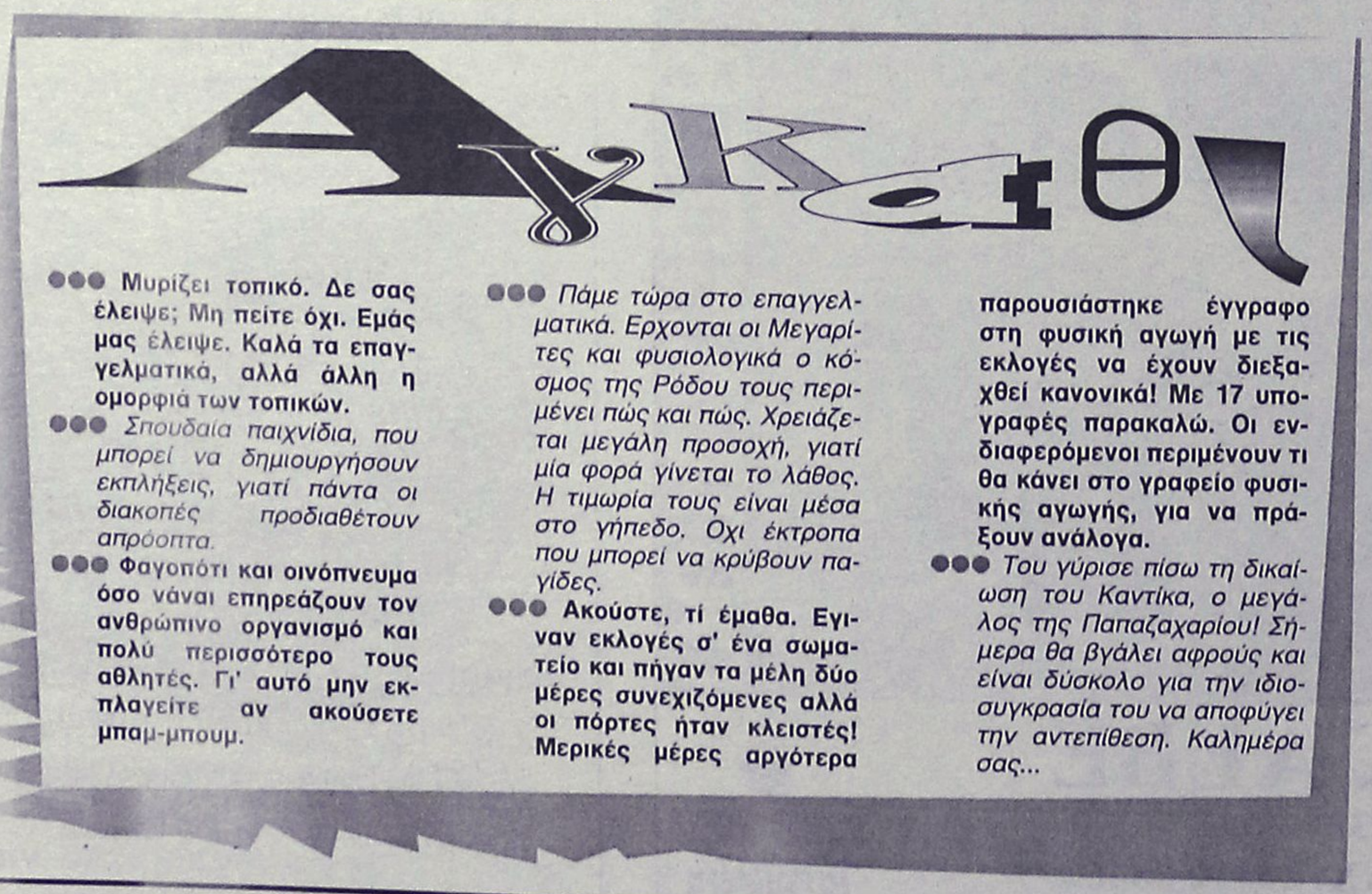

●●● Μυρίζει τοπικό. Δε σας έλειψε; Μη πείτε όχι. Εμάς μας έλειψε. Καλά τα επαγγελματικά, αλλά άλλη η ομορφιά των τοπικών.

●●● *Σπουδαία παιχνίδια, που μπορεί να δημιουργήσουν εκπλήξεις, γιατί πάντα οι διακοπές προδιαθέτουν απρόοπτα.*

●●● Φαγοπότι και οινόπνευμα όσο νάναι επηρεάζουν τον ανθρώπινο οργανισμό και πολύ περισσότερο τους αθλητές. Γι' αυτό μην εκπλαγείτε αν ακούσετε μπαμ-μπουμ.

●●● *Πάμε τώρα στο επαγγελματικά. Ερχονται οι Μεγαρίτες και φυσιολογικά ο κόσμος της Ρόδου τους περιμένει πώς και πώς. Χρειάζεται μεγάλη προσοχή, γιατί μία φορά γίνεται το λάθος. Η τιμωρία τους είναι μέσα στο γήπεδο. Οχι έκτροπα που μπορεί να κρύβουν παγίδες.*

●●● Ακούστε, τί έμαθα. Εγιναν εκλογές σ' ένα σωματείο και πήγαν τα μέλη δύο μέρες συνεχιζόμενες αλλά οι πόρτες ήταν κλειστές! Μερικές μέρες αργότερα παρουσιάστηκε έγγραφο στη φυσική αγωγή με τις εκλογές να έχουν διεξαχθεί κανονικά! Με 17 υπογραφές παρακαλώ. Οι ενδιαφερόμενοι περιμένουν τι θα κάνει στο γραφείο φυσικής αγωγής, για να πράξουν ανάλογα.

●●● *Του γύρισε πίσω τη δικαίωση του Καντίκα, ο μεγάλος της Παπαζαχαρίου! Σήμερα θα βγάλει αφρούς και είναι δύσκολο για την ιδιοσυγκρασία του να αποφύγει την αντεπίθεση. Καλημέρα σας...*

ΚΑΘΗΜΕΡΙΝΑ ΟΛΑ ΤΑ ΝΕΑ ΤΗΣ ΔΩΔΕΚΑΝΗΣΟΥ ΣΤΟ INTERNET
www.rodiaki.gr

ΠΕΡΙΦΕΡΕΙΑΚΟ

Παγκέτης αντί Καρίκη

• Μαζί με τους Μαθιό, Α. Μακρυδημήτρη αποτελεί την α' φάση ενίσχυσης του Διγενή από τη Ρόδο

Εντείνουν τις προσπάθειές τους οι άνθρωποι του Διγενή για την αγωνιστική τους ενίσχυση.

Οι κυανόλευκοι πήραν το Ο.Κ. από τους Διοικούντες της Ρόδου για τον δανεισμό ποδοσφαιριστών αλλά κάτι τέτοιο δεν μπορεί να ολοκληρωθεί πριν τη Δευτέρα. Αιτία η απουσία του προέδρου της ΠΑΕ Ρόδος **Μάκη Ντουρουτλή** στην Αθήνα αλλά και η μετάβαση αύριο εκεί του γενικού γραμματέα της ΠΑΕ **Χρυσόστομου Ψέλλα.**

Το νεότερο απ' την μεταγραφολογία είναι πως ο Διγενής παίρνει σε πρώτη φάση από τη Ρόδο τους **Κώστα Πλαγκέτη, Παναγιώτη Μαθιό, Ανδρέα Μακρυδημήτρη** ενώ η Ρόδος θ' ασχοληθεί αργότερα με τις περιπτώσεις των **Γιώργου Καρίκη** και **Διονύση Μακρυδημήτρη.**

Ολα αυτά φυσικά σύμφωνα με έγκυρες πληροφορίες δεν προλαβαίνουν να ολοκληρωθούν μέχρι την ερχόμενη Δευτέρα.

Χρειάζεται ν' αποφανθούν πρώτα **Δημήτρης Σκούνας** και **Νίκος Μαντικός** και να υπάρξει εισήγηση στην Διοίκηση της ΠΑΕ. Ολα αυτά δεν μπορούν να γίνουν απ΄τη μια στιγμή στην άλλη.

Οι κυανόλευκοι με αφορμή το ματς της Δευτέρας προπονήθηκαν χθες στο 1/4 του γηπέδου Καλυθιών.

Εκτός προπονήσεων ήταν χθες ο **Παπαχριστοδούλου** ενώ φυσικά δεν έχουν δικαίωμα συμμετοχής οι **Μάμμης, Πατρού** και **Γιοβάνι.** Αμφίβολος επίσης ν' αγωνισθεί είναι ο γκολκήπερ **Ζουρούδης** που έχει τράβηγμα στους προσαγωγούς.



Από τη Δευτέρα τα σπουδαία για τον Παναγιώτη Μαθιό (ΒΙΚΤΩΡ-ΦΩΤΟ ΜΑΡΚΕΤ-ΙΑΛΥΣΟΣ)

Χαμηλούς τόνους

• Τους κρατούν οι κυανοκίτρινοι ενόψει του ματς με την ΑΕ Κω την προσεχή Κυριακή

Χαμηλούς τόνους κρατάει ενόψει του ντέρμπι με την ΑΕ Κω της προσεχούς Κυριακής ο τεχνικός του Απόλλωνα **Κώστας Λεπτοκαρίδης.**

Ζητάει από τους παίκτες του να είναι σοβαροί, πειθαρχημένοι και να συνεχίσουν να δουλεύουν στους ίδιους ρυθμούς αφού ο αντίπαλος είναι ιδιαίτερα δυνατός και παρουσιάζεται φέτος αρκετά φιλόδοξος.

Ο τεχνικός του Απόλλωνα προτρέπει τους κυανοκίτρινους να συνεχίσουν έτσι γιατί κερδίζοντας την ΑΕ Κω την Κυριακή, θα έχουν κάνει ένα σημαντικό βήμα για την παραμονή τους στην κατηγορία.

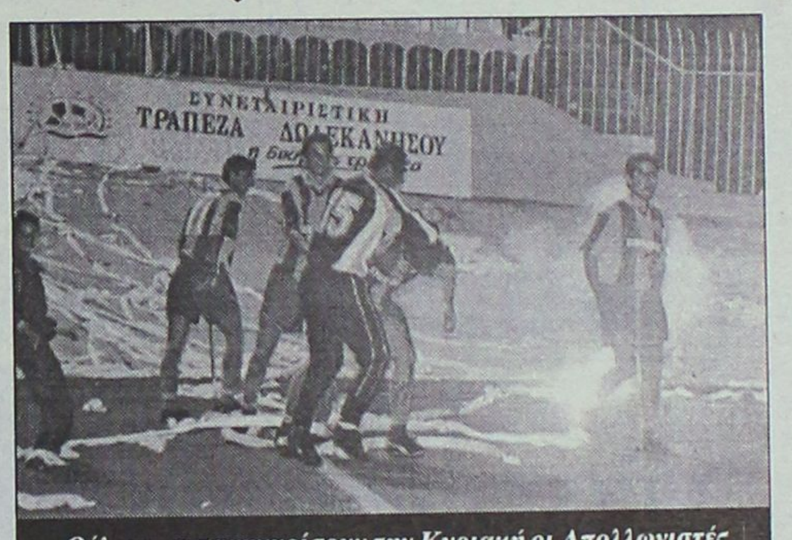

Θέλουν να πανηγυρίσουν την Κυριακή οι Απολλωνιστές (ΒΙΚΤΩΡ-ΦΩΤΟ ΜΑΡΚΕΤ-ΙΑΛΥΣΟΣ)

Οι Απολλωνιστές προπονήθηκαν χθες κανονικά στο γήπεδο των Καλυθιών.

Παρά το τσουχτερό κρύο υπήρχε καλό κλίμα στην προπόνηση με τους παίκτες να επιδεικνύουν τον ίδιο ζήλο.

Σ' αυτήν πήραν μέρος όλοι οι παίκτες που έχει στη διάθεσή του ο **Κώστας Λεπτοκαρίδης.**

Αυτό που τον στενοχώρησε ιδιαίτερα είναι πως παρά την αρχική συνεννόηση ο **Γιάννης Κοσκινιάτης** δεν έχει παρουσιασθεί ακόμα στις προπονήσεις.

Ο Απόλλων θα ολοκληρώσει πιθανότατα σήμερα την προετοιμασία του, ενώ δεν αποκλείεται οι παίκτες του να κάνουν ένα μικρό χαλάρωμα και αύριο.



ΚΑΛΛΙΓΑΣ ΑΕΒΕ

Λ. Λίνδου 138

Τηλ. 22410 67440-41 • FAX: 22410 68462

email: Kaligcar@otenet.gr

ΡΟΔΟΤΡΥΠΟΚΟΠΤΙΚΗ Ο.Ε.
ΚΟΥΛΙΑΝΟΣ ΔΗΜΗΤΡΙΟΣ & ΣΙΑ Ο.Ε.

3ο χλμ. ΡΟΔΟΥ-ΛΙΝΔΟΥ • ΤΗΛ.-FAX 2241077254, ΚΙΝ.: 6932732331

ΤΡΥΠΑΜΕ - ΚΟΒΟΥΜΕ - ΣΠΑΜΕ

ΜΠΕΤΑ - ΤΟΥΒΛΑ - ΤΣΙΜΕΝΤΟΛΙΘΟΥΣ - ΠΑΤΩΜΑΤΑ, ΠΕΤΡΕΣ
ΧΩΡΙΣ ΟΡΙΟ ΠΑΧΟΥΣ

ΧΩΡΙΣ ΔΟΝΗΣΕΙΣ - ΡΩΓΜΕΣ - ΣΚΟΝΕΣ

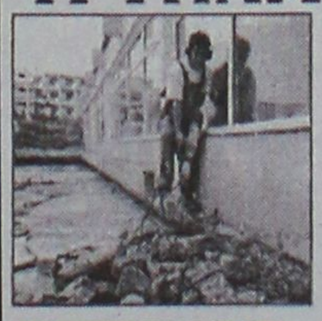



ΕΡΓΑΣΙΕΣ:
ΑΝΟΙΓΟΥΜΕ ΠΟΡΤΕΣ - ΠΑΡΑΘΥΡΑ
ΚΑΝΑΛΙΑ ΣΕ ΠΑΤΩΜΑΤΑ ΓΙΑ
ΥΔΡΑΥΛΙΚΟΥΣ & ΗΛΕΚΤΡΟΛΟΓΟΥΣ
ΤΡΥΠΕΣ ΔΙΑΦΟΡΩΝ ΜΕΓΕΘΩΝ
& ΚΥΚΛΙΚΑ ΑΝΟΙΓΜΑΤΑ ΓΙΑ ΣΚΑΛΕΣ
ΕΠΙΣΗΣ ΓΙΝΟΝΤΑΙ ΚΟΠΕΣ ΣΕ
ΤΟΙΧΟΥΣ ΑΠΟ ΠΕΤΡΑ & ΑΝΑΣΤΗΛΩΣΕΙΣ
ΜΕ ΜΠΕΤΟ Η ΣΙΔΗΡΟΚΑΤΑΣΚΕΥΗ



ΣΤΙΣ ΕΡΓΑΣΙΕΣ ΜΑΣ ΣΥΜΠΕΡΙΛΑΜΒΑΝΕΤΑΙ Η ΜΕΤΑΦΟΡΑ ΜΠΑΖΩΝ

Ολες οι εργασίες είναι με την σύγχρονη μέθοδο έγχυσης νερού προς αποφυγή σκόνης

ΜΠΑΣΚΕΤ

Ασφυκτικό πρέσινγκ για Παλέ

• Ο πρόεδρος του Κολοσσού επιβεβαίωσε τις φήμες που θέλουν την «αναθέρμανση» της υπόθεσης του νέου γηπέδου. Σε περίπου δύο μήνες η προκήρυξη της δημοπράτησης

Στις συχνότητες του TOP FM φιλοξενήθηκε χθες το μεσημέρι ο Κώστας Κωσταρίδης ο οποίος μεταξύ άλλων μίλησε και για το όνειρο ζωής των ανθρώπων του αθλητισμού στη Ρόδο που δεν είναι άλλο από την κατασκευή του Παλέ Ντε Σπορ. Είναι απόλυτα λογικό η πορεία του Κολοσσού στην Α2 να έχει προκαλέσει «αναθέρμανση» της συγκεκριμένης υπόθεσης η οποία βρίσκεται και πάλι σε στάση αναμονής. Ως γνωστόν, οι προϋποθέσεις για συμμετοχή στη μεγάλη κατηγορία του ελληνικού μπάσκετ περιλαμβάνουν γήπεδο τουλάχιστον 2.500 θέσεων. Η αναδιάρθρωση της Α1 (από 14 οι ομάδες θα γίνουν 16) δίνει το δικαίωμα σε τέσσερις συλλόγους της Α2 να πάρουν εισιτήριο για τα «σαλόνια». Τα δύο θα είναι απευθείας με την κατάκτηση των δύο πρώτων προνομιούχων θέσεων στη βαθμολογία και τα άλλα δύο με wild card τα οποία όμως θα δοθούν σε ομάδες που πληρούν τις προϋποθέσεις. Ο πρόεδρος του ΕΣΑΚΕ έχει τονίσει ότι η περιφέρεια θα έχει τον πρώτο λόγο αρκεί οι εκπρόσωποί της να διαθέτουν όλα εκείνα τα απαραίτητα εφόδια για να συμμετάσχουν στο πρωτάθλημα των μεγάλων.

Ο ισχυρός άνδρας του Κολοσσού επιβεβαίωσε ότι ο Δήμαρχος δέχεται ασφυκτικό πρέσινγκ για το Παλέ Ντε Σπορ τονίζοντας χαρακτηριστικά πως «είναι ώρα πλέον να ξεκινήσει». Σύμφωνα με πληροφορίες, η προκήρυξη της δημοπράτησης του έργου θα πραγματοποιηθεί σε περίπου δύο μήνες. Φυσικά, η κατασκευή ενός τέτοιων διαστάσεων έργου δεν γίνεται από τη μία μέρα στην άλλη. Τι θα συμβεί αν η άνοδος στην Α1 προκύψει φέτος; Το κλειστό γυμναστήριο του Βενετοκλείου θα είναι η έδρα του Κολοσσού αλλά θα πρέπει να πληροί τις προδιαγραφές που σημαίνει ότι οι εργασίες επέκτασης του γηπέδου πρέπει να αρχίσουν άμεσα! Τα σχέδια είναι έτοιμα από καιρό ενώ η τελευταία πληροφόρηση που είχαν οι «θαλασσί» ανέφερε ότι η εξέδρα των 1000 θέσεων θα τοποθετηθεί με την είσοδο του νέου χρόνου.

Μιας και η συζήτηση αφορούσε στα γήπεδα, έγινε λόγος και για το προπονητήριο που θέλει να φτιάξει ο Κολοσσός για την υποδομή του. «Παρουσιάστηκαν κάποια προβλήματα καθώς απαιτείται ειδική οικοδομική άδεια. Θα ξεκινήσουν οι εργασίες μέσα στον χρόνο» τόνισε ο Κωσταρίδης ενώ δεν παρέλειψε να προσθέσει πως το οικονομικό σκέλος βαραίνει εξίσου τον σύλλογο και τον Δήμο Ροδίων.

ΔΕΝ ΘΑ ΠΟΥΝΕ «ΟΧΙ»

Ανοιχτός στο ενδεχόμενο της ανόδου φάνηκε ο πρόεδρος του Κολοσσού στις δηλώσεις του. Η παρουσία της ομάδας είναι αξιοπρόσεκτη αν και είναι νεοφώτιστη στην κατηγορία ενώ η απόσταση από την κορυφή δεν είναι μεγάλη που να απαγορεύει τα ...όνειρα. «Μπορεί και να ανέβουμε οπότε κάνουμε τα πλάνα μας» είπε ο Κωσταρίδης ο οποίος πάντως επέμεινε ότι μέχρι το τέλος του πρωταθλήματος ο στόχος της παραμονής δεν αλλάζει.

Σε έδρα-παγίδα οι φιλοξενούμενοι

ΤΟΠΙΚΟ ΜΠΑΣΚΕΤ

• Διγενής και Δωριέας αντιμετωπίζουν εκτός έδρας ΕΑΚΑ και Ήλιο Ιαλυσού

Δύο παιχνίδια ορίστηκαν για σήμερα για τα ανδρικά πρωταθλήματα μπάσκετ. Αμφότερα παρουσιάζουν αρκετό ενδιαφέρον ωστόσο αναμφίβολα αυτό που κλέβει την παράσταση είναι το ΕΑΚΑ – Διγενής για την 11η αγωνιστική της Α'.

Στο νησί των σφουγγαράδων, οι γηπεδούχοι θέλουν να ζευγαρώσουν τις φετινές τους νίκες για να πατήσουν πιο γερά στην κατηγορία μετά την επικράτηση επί του Αγίου Νικολάου, που θα τους φέρει πιο κοντά στην σωτηρία. Οι φιλοξενούμενοι όμως θέλουν να φύγουν από την Κάλυμνο με το ροζ φύλλο και να μείνουν σε κοντινή απόσταση από την προνομιούχο τετράδα.

Για την 6η αγωνιστική της Β', ο Ήλιος περιμένει τον φιλόδοξο Δωριέα ο οποίος δεν έχει περιθώρια για απώλειες αν θέλει να μείνει μέσα στο κόλπο της ανόδου.

Αναλυτικά το σημερινό πρόγραμμα:

Α' κατηγορία ανδρών – 11η αγωνιστική

• Κάλυμνος (21.30') ΕΑΚΑ – Διγενής

Β' κατηγορία ανδρών – 6η αγωνιστική

• Ιαλυσός (20.00') Ήλιος - Δωριέας.

Ραντεβού τον Φεβρουάριο

• Νοκ άουτ ο Δημήτρης Πατρίκης για τουλάχιστον δύο εβδομάδες καθώς υπέστη τελικά θλάση και φυσικά δεν θα αγωνιστεί αύριο κόντρα στην Χαλκίδα

Αρνητικές ήταν οι εξελίξεις γύρω από το θέμα του τραυματισμού του Δημήτρη Πατρίκη. Ο 28χρονος σέντερ αναμενόταν να επιστρέψει χθες στις προπονήσεις του Κολοσσού αλλά οι γιατροί διέγνωσαν θλάση και εκτιμούν ότι θα μείνει εκτός αγωνιστικής δράσης για τουλάχιστον δύο εβδομάδες!! Ο Πατρίκης είχε επανέλθει από τον τραυματισμό που τον είχε κρατήσει μακριά από το παρκέ των εκπαιδευτηρίων του Δούκα και μάλιστα πριν το παιχνίδι με την Λάρισα είχε μπει σε κανονικούς ρυθμούς προπόνησης. Την Δευτέρα όμως που ξεκίνησε να γυμνάζεται με τους συμπαίκτες του και αποχώρησε πριν ολοκληρώσει το πρόγραμμα φαίνεται πως υπέστη υποτροπή και κατέληξε σε θλάση. Δεδομένη λοιπόν η απουσία του από το αυριανό ματς με την ΑΓΕ Χαλκίδας ενώ εξαιρετικά αμφίβολη είναι η συμμετοχή του και στην αναμέτρηση με την Ξάνθη. Οι αρχικές εκτιμήσεις κάνουν λόγο για επάνοδο του έμπειρου σέντερ τον επόμενο μήνα και στο εντός έδρας παιχνίδι με τη Νήαρ Ηστ.

Οι λόγοι για να πονοκεφαλιάζει ο Φραγκιάς διπλασιάστηκαν καθώς τώρα πέρα από τις αλχημείες στον «άσσο», θα πρέπει να βρει λύσεις και στη ρακέτα. Βέβαια, το περασμένο Σάββατο με τους Θεσσαλούς ο Πατρίκης δεν αγωνίστηκε και η απόδοση των Άλμπερτ, Γεωργίτση και Κουκλάκη κάλυψε και με το παραπάνω το κενό του. Η φροντ λάιν όμως της ΑΓΕΧ είναι πιο ...σκληρή από αυτή του Γυμναστικού.

Ο ΠΑΠΠΑΣ

Τα ευχάριστα νέα για τον προπονητή του Κολοσσού έρχονται από την Αθήνα όπου βρίσκεται εδώ και αρκετές μέρες ο Χρήστος Παππάς. Ο νεαρός πλέι μέικερ των «θαλασσί» ολοκληρώνει στις αρχές της επόμενης εβδομάδας την θεραπεία του στην πρωτεύουσα και αναμένεται να επιστρέψει στη Ρόδο την Τετάρτη 14 Ιανουαρίου για να συνεχίσει κοντά στην ομάδα του την αποθεραπεία του από την αρθροσκόπηση. Σύμφωνα με τις εκτιμήσεις των γιατρών που τον παρακολουθούν, ο 23χρονος παίκτης παρουσιάζει σημαντική βελτίωση και κάνει αγώνα δρόμου για να προλάβει το παιχνίδι με την Ξάνθη στο αχανές «Αμοιρίδη» στις 17 του μήνα. Βέβαια, η συμμετοχή του σε δύο εβδομάδες θεωρείται απίθανη και κατά πάσα πιθανότητα η επιστροφή του αναμένεται στην καλύτερη περίπτωση την 17η αγωνιστική στο ματς με τον ΔΑΣΑΛ. Ο Παππάς έχει κάνει πολύ μεγάλη προσπάθεια για την όσο πιο σύντομη επάνοδό του και η κατάστασή του καλυτερεύει μέρα με τη μέρα.

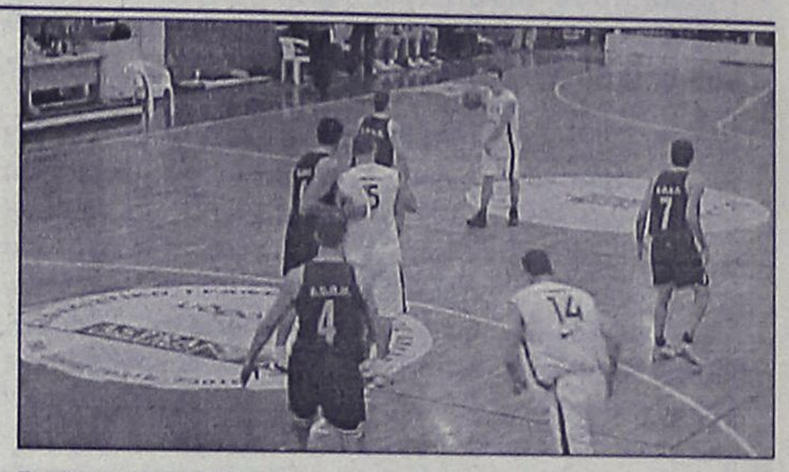

Η ΚΟΠΗ ΤΗΣ ΠΙΤΑΣ

Την πρωτοχρονιάτικη πίτα του θα κόψει την προσεχή Δευτέρα ο Κολοσσός στο Strike Bowling Center, απέναντι ακριβώς από το Castello Rosso στην Κρεμαστή. Η εκδήλωση είναι προγραμματισμένη για τις 21.30' και θα παραβρεθούν οι παίκτες, το προπονητικό επιτελείο και σύσσωμο το Διοικητικό Συμβούλιο του Κολοσσού.

Η ΣΥΝΕΝΤΕΥΞΗ ΤΥΠΟΥ

Σήμερα το απόγευμα πριν την τελευταία προπόνηση, ο Βασίλης Φραγκιάς θα παραχωρήσει την καθιερωμένη συνέντευξη Τύπου για το παιχνίδι με την ΑΓΕ Χαλκίδας. Την ομάδα θα εκπροσωπήσει ο κορυφαίος των «θαλασσί» στο ματς με τη Λαρισα, Πάνος Παναγιωταράκος.



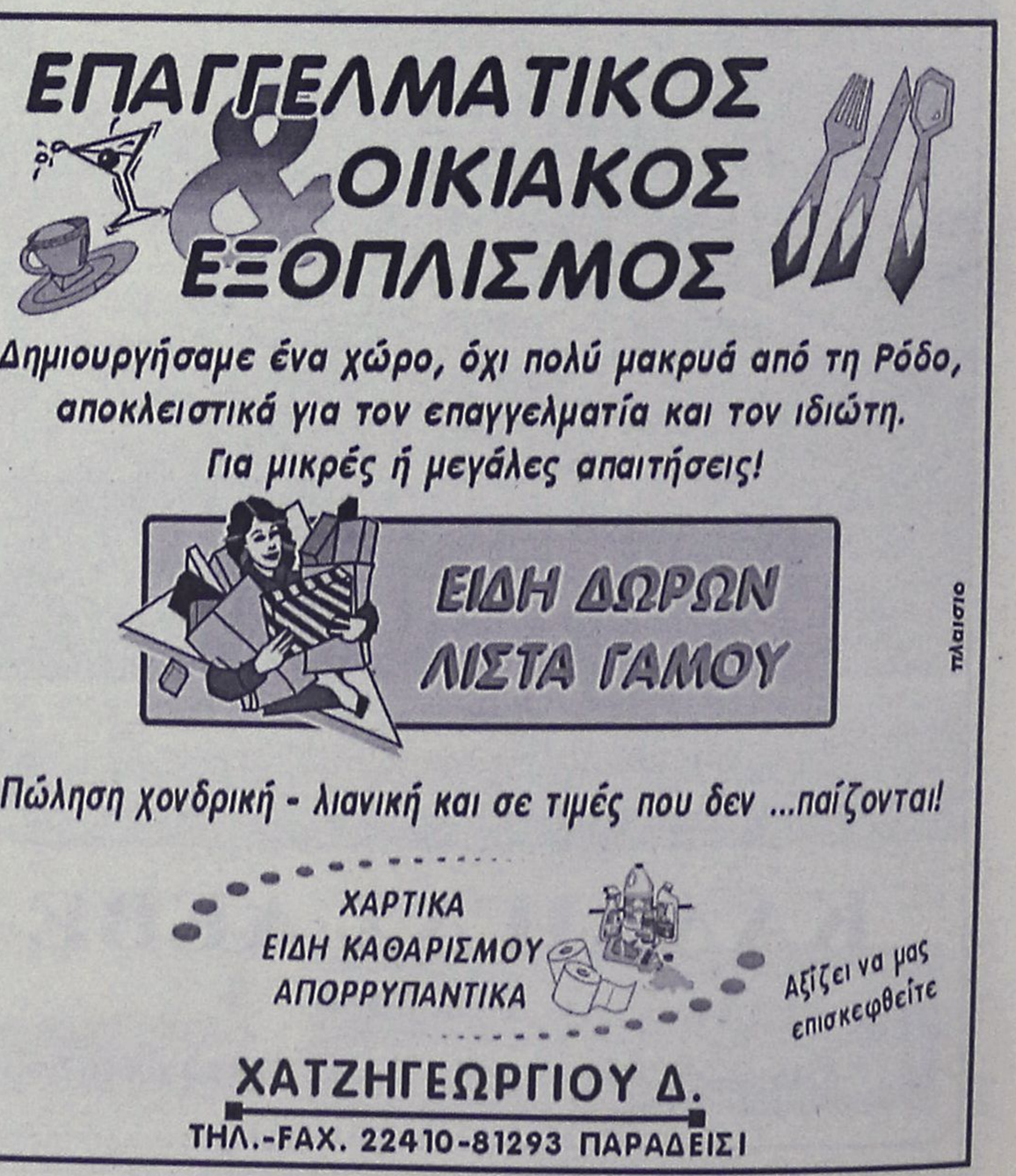

Για κάθε καιρό...



ΗΛΙΑΚΑ ΣΥΣΤΗΜΑΤΑ
IDEAL SOLAR
ΑΝΟΞΕΙΔΩΤΗ ΥΠΕΡΟΧΗ A.I.S.I. 316

ΑΠΟΚΛΕΙΣΤΙΚΗ ΔΙΑΘΕΣΗ
Τεχνικό κατάστημα
ΚΟΚΚΙΝΟΣ & Συνεργάτες
Πεπειραμένη τεχνική υποστήριξη
για μεταφορά ακόμα και τοποθέτηση
Δημ. Αναστασιάδη 8, Ρόδος • Τηλ./Fax 22410 32181

ΤΖΑΚΙΑ

ΤΖΑΚΙΑ ΤΖΟΤΖΟΛΗΣ ΤΑΣΟΣ

ΤΖΑΚΙΑ
ΜΑΝΤΕΜΕΝΙΑ • ΑΠΛΑ • ΑΕΡΟΘΕΡΜΑ • ΜΕ ΤΖΑΜΙΑ ΚΑΙ ΠΟΡΤΕΣ • ΜΕ ΠΥΡΟΤΟΥΒΛΑ

ΣΟΜΠΕΣ ΜΕ ΞΥΛΑ
ΜΕΓΑΛΗ ΠΟΙΚΙΛΙΑ ΜΟΝΤΕΛΩΝ

ΑΞΕΣΟΥΑΡ ΤΖΑΚΙΩΝ
ΣΚΑΡΕΣ • ΣΙΤΕΣ • ΚΡΕΜΑΝΤΑΛΑΔΕΣ

ΦΟΥΡΝΑΚΙΑ ΚΑΙ ΨΗΣΤΑΡΙΕΣ
ΣΕ ΠΟΛΛΑ ΣΧΕΔΙΑ ΚΑΙ ΜΕΓΕΘΗ

ΚΑΘΑΡΙΣΜΟΙ ΚΑΙ ΣΕΡΒΙΣ ΤΖΑΚΙΩΝ

ΚΟΛΥΜΠΙΑ, ΕΝΑΝΤΙ ΚΑΙ ΠΑΡΑΠΛΕΥΡΩΣ ΙΔΡΥΜΑΤΟΣ

ΚΥΡΙΑΚΕΣ ΑΝΟΙΚΤΑ 11–4

Τηλέφωνο (22410) 56275, κιν. 6942/255848,
τηλ. Fax: 56317, 85103 Κολύμπια, Ρόδος

Από Συλλόγους και φορείς της περιοχής μας

Πληθώρα εκδηλώσεων για κοπή βασιλόπιτας

Σήμερα η δεξίωση της Ενωσης Τουριστικών Πρακτόρων

Πληθώρα εκδηλώσεων για την κοπή της βασιλόπιτάς τους διοργανώνουν, τις αμέσως επόμενες ημέρες, Σύλλογοι και Φορείς της περιοχής μας.

Σύμφωνα λοιπόν, με τις σχετικές ανακοινώσεις, **σήμερα, Παρασκευή 9 Ιανουαρίου, εκδήλωση θα πραγματοποιήσουν, στο εστιατόριο «Τέσσερις εποχές», οι εργαζόμενοι στο Νομαρχιακό Μέγαρο.**

Επίσης, **σήμερα, στις 8 το βράδυ**, στην αίθουσα του ξενοδοχείο **«Grand Hotel»**, θα πραγματοποιηθεί η Πρωτοχρονιάτικη εκδήλωση-δεξίωση της Ενωσης Τουριστικών Γραφείων Ρόδου.

Αύριο, **Σάββατο 10 Ιανουαρίου**, στις **5.30 το απόγευμα**, στο ξενοδοχείο **«Πλάζα»** θα γίνει η κοπή της πίτας της **Ενωσης Καστελοριζιών Ρόδου**.

Ο Φιλανθρωπικός Σύλλογος **«Σύνδεσμος Αγάπης»** θα πραγματοποιήσει, επίσης **αύριο, στις 7** το απόγευμα στο ξενοδοχείο **«Θέρμαι»**, την εκδήλωση για την κοπή της Βασιλόπιτάς του.

Κατά την εκδήλωση, η φιλόλογος κα Μαρία Μπαϊράμη-Βολονάκη, θα κάνει μία επίκαιρη αφήγηση με θέμα: «Το μήνυμα της Βηθλεέμ».

Την εκδήλωση θα πλαισιώσει ορχήστρα ενώ θα προσφερθούν δείπνο και πολλά δώρα. Η τιμή εισόδου είναι 10 ευρώ και με την πρόσκληση εξασφαλίζεται συμμετοχή στην κλήρωση για τα δώρα.

Την ερχόμενη **Κυριακή 11 Ιανουαρίου**, την Πρωτοχρονιάτικη πίτα της θα κόψει, στις **5.30 το απόγευμα**, στην αίθουσα **«Mike's»** (σ.σ. Γ. Σεφέρη 108, Κέντρο Πανάγου), **η Αδελφότητα Κρητών Ρόδου, «Ο Ψηλορείτης».**

Τα μέλη και οι φίλοι της Αδελφότητας θα 'χουν την ευκαιρία, πέρα από την ανταλλαγή ευχών, να περάσουν ένα όμορφο απόγευμα με κρητική μουσική και να πιουν μια ρακή.

Στην εκδήλωση θα πάρουν μέρος τα παιδιά που διδάσκονται λύρα και χορό στα αντίστοιχα τμήματα της Αδελφότητας.

Τιμητικές διακρίσεις θα δοθούν στα Κρητικόπουλα που τον περασμένο χρόνο πέρασαν στα Ανώτατα και στα Ανώτερα Εκπαιδευτικά Ιδρύματα της χώρας.

Για τα έθιμα της Πρωτοχρονιάς θα μιλήσει με τον ιδιαίτερο γλαφυρό λόγο τον οποίο διαθέτει ο λαογράφος Γιάννης Σκουλούδης ο οποίος θα έλθει από την Αθήνα ειδικά γι' αυτή την εκδήλωση.

Την ευθύνη του μουσικού προγράμματος θα έχει ο δάσκαλος της Αδελφότητας λυράρης Γιώργος Παραγυιός.

Την Κυριακή, τέλος, στις 11 το πρωί, στην αίθουσα του «Ακταίον», ο Σύλλογος Κερκυραίων Ρόδου, «Ο Αγιος Σπυρίδων», καλεί τα μέλη του στην κοπή της πρωτοχρονιάτικης πίτας τους.

Την Τρίτη στο αμφιθέατρο του Νοσοκομείου

Συνέλευση των Συλλόγων Εθελοντών Αιμοδοτών

Μετέχουν όλοι οι Σύλλογοι της Δωδεκανήσου

Η πρώτη Γενική Συνέλευση της Ενωσης Συλλόγων Εθελοντών Αιμοδοτών Δωδεκανήσου θα πραγματοποιηθεί την ερχόμενη Τρίτη 13 Ιανουαρίου, στις 4 το απόγευμα, στο Αμφιθέατρο του Γενικού Νοσοκομείου Ρόδου.

Σ' αυτήν καλούνται να συμμετάσχουν, όπως ορίζει το Καταστατικό, οι Σύλλογοι Εθελοντών Αιμοδοτών Ρόδου, Καρπάθου, Λέρου, Αρχαγγέλου, Σύμης και Ιαλυσού.

Τα θέματα που βρίσκονται στην ημερήσια διάταξη είναι τα εξής:

1. Απολογισμός Διοικούσας Επιτροπής.
2. Εγκριση και κάλυψη ιδρυτικών και άλλων εξόδων
3. Λήψη απόφασης για τις ενέργειες που θα ακολουθηθούν για την επίλυση προβλήματος που δημιούργησε παρακράτηση από τρίτους οικονομικής επιχορήγησης της ΕΣΕΑΔ.
4. Αρχαιρεσίες για την ανάδειξη:
   - του Προέδρου
   - του Πρώτου Διοικητικού Συμβουλίου
   - της Εξελεγκτικής Επιτροπής
5. Θέματα που τυχόν προταθούν από ΣΕΑ-μέλη

Υπενθυμίζεται ότι ο αριθμός των αντιπροσώπων που αναλογεί σε κάθε Σύλλογο, μέλος της Ενωσης είναι ο παρακάτω:

Ρόδος 6, Κάρπαθος 3, Λέρος 3, Αρχάγγελος 3, Σύμη 2 και Ιαλυσός 4.

Σε περίπτωση που δεν σημειωθεί η απαιτούμενη απαρτία βάσει του Καταστατικού, η γενική συνέλευση θα διεξαχθεί την επόμενη ημέρα, δηλαδή Τετάρτη 14 Ιανουαρίου, την ίδια ώρα και στον ίδιο χώρο, με όσους από τους αντιπροσώπους προσέλθουν.

Κλειστή η οδός Ηλιάδων στην Ιαλυσό

Από το Δήμο Ιαλυσού ανακοινώνεται ότι σήμερα Παρασκευή 9 Ιανουαρίου η οδός Ηλιάδων (από την εκκλησία της Φανερωμένης μέχρι το Μήδεια) θα είναι κλειστή για την κυκλοφορία από τις 9 το πρωί ως τις 2 το μεσημέρι, προκειμένου να αποκατασταθεί βλάβη στον κεντρικό αγωγό ύδρευσης.

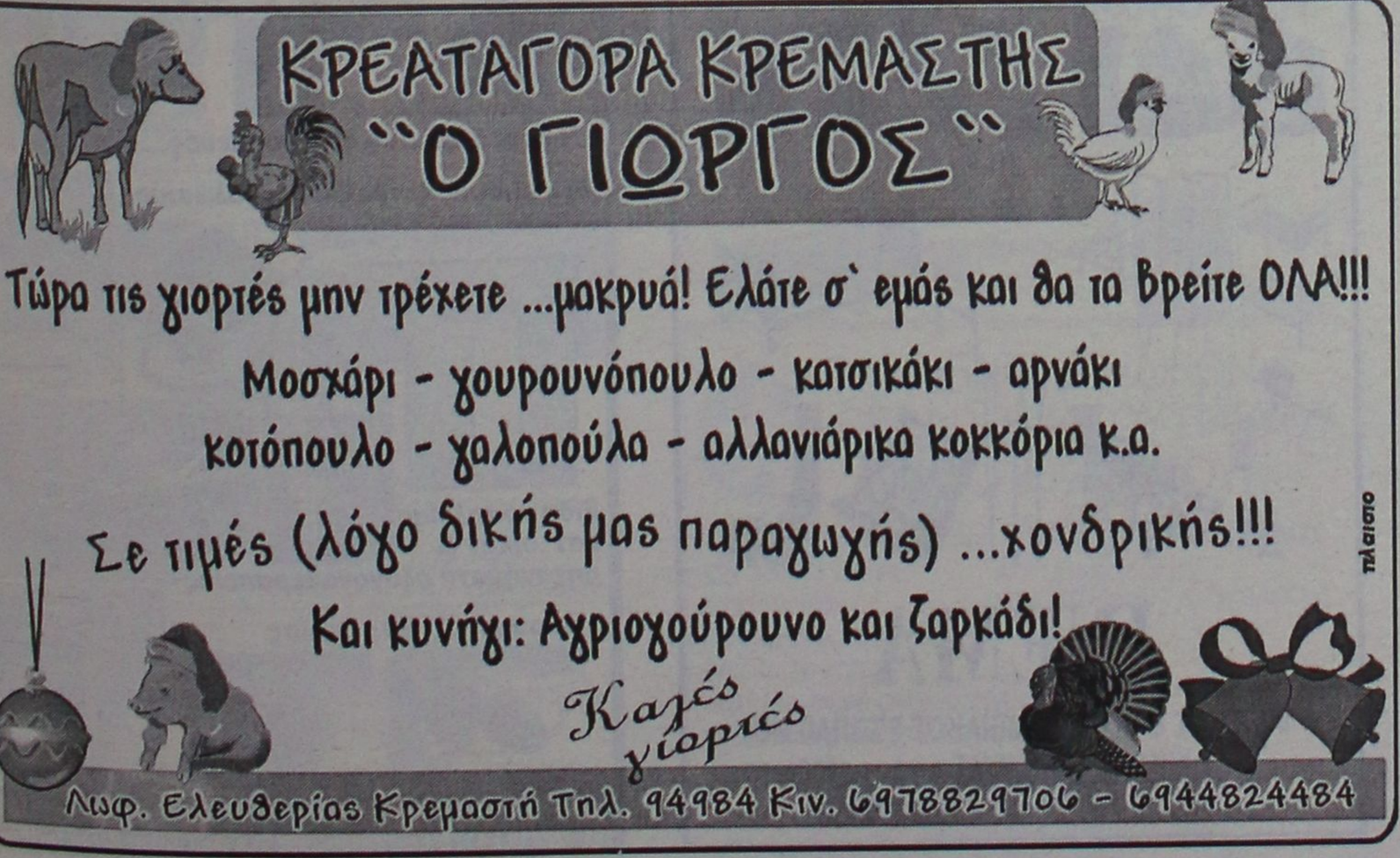

-ΣΥΣΤΗΜΑΤΑ ΣΥΝΑΓΕΡΜΟΥ
-ΚΑΜΕΡΕΣ ΠΑΡΑΚΟΛΟΥΘΗΣΗΣ ΧΩΡΩΝ
-ΚΕΝΤΡΟ ΛΗΨΕΩΣ

ARMAOS SECURITY

ΡΟΔΟΣ: ΛΙΝΔΟΥ 80 -Τ.Κ. 85100
ΤΗΛ./FAX 23632 - ΥΠΕΥΘΥΝΟΣ ΡΟΔΟΥ:
ΔΗΜΗΤΡΗΣ ΚΥΡΙΑΖΗΣ

ΕΡΑΓΕΣ

VANIK TOURS

ΓΙΑΝΝΗΣ και ΣΕΒΑ ΒΑΛΣΑΜΙΔΗ

VANIK σημαίνει ΑΛΗΘΕΙΑ

ΑΚΤΗ ΚΑΝΑΡΗ 17, ΨΑΡΟΠΟΥΛΑ - ΑΝΕΤΟ ΠΑΡΚΙΝ

ΑΝΟΙΚΤΑ: ΔΕ-ΣΑ 08.30-14.00 και 16.30-20.30

Τηλ. 2241035191-37621 κιν.τό 6945-798148 FAX 2241029532

Το γραφείο μας πάντα πρώτο σε κρατήσεις ξενοδοχείων εξασφάλισε και σας προσφέρει καταπληκτικές τιμές για τα παρακάτω ξενοδοχεία σε ΠΑΚΕΤΑ (Έκδοση εισιτηρίων R/T) από 1/11 - 31/3/2004

ΑΠΕΥΘΥΝΟΜΑΣΤΕ ΣΕ ΣΑΣ ΠΟΥ ΘΕΛΕΤΕ ΚΑΙ Η ΚΡΑΤΗΣΗ ΣΑΣ ΝΑ ΕΙΝΑΙ ΣΩΣΤΗ ΚΑΙ ΤΟ ΔΩΜΑΤΙΟ ΣΑΣ ΝΑ ΣΑΣ ΠΕΡΙΜΕΝΕΙ

1ον	**HOTEL PRESIDENT Α΄κατηγορίας**	
	Λεωφόρος Κηφισίας (ΟΛΑ ΑΝΑΚΑΙΝΙΣΜΕΝΑ)	
	ΜΟΝΟΚΛΙΝΟ	€ 58
	Δίκλινο για μονόκλινο	€ 63
	ΔΙΚΛΙΝΟ	€ 68
	ΤΡΙΚΛΙΝΟ	€ 90
2ον	**HOTEL ZAFOLIA Α΄κατηγορίας**	
	Λεωφόρος Αλεξάνδρας	
	ΜΟΝΟΚΛΙΝΟ	€ 100
	ΔΙΚΛΙΝΟ	€ 110
	ΤΡΙΚΛΙΝΟ	€ 135
3ον	**HOTEL ATHENS CYPRIA Α΄κατηγορίας**	
	Σύνταγμα	
	ΜΟΝΟΚΛΙΝΟ	€ 70
	ΔΙΚΛΙΝΟ	€ 85
	ΤΡΙΚΛΙΝΟ	€ 120
4ον	**HOTEL ASTOR Α΄κατηγορίας**	
	Σύνταγμα	
	ΜΟΝΟΚΛΙΝΟ	€ 55
	Δίκλινο για μονόκλινο	€ 63
	ΔΙΚΛΙΝΟ	€ 70
	ΤΡΙΚΛΙΝΟ	€ 85
5ον	**HOTEL ARETHOUSA Β΄ SUPERIOR**	
	Πλατεία Σύνταγμα	
6ον	**HOTEL ELLINIS Β΄κατηγορίας**	
	ΩΝΑΣΕΙΟ, Λεωφ. Συγγρού	
	ΜΟΝΟΚΛΙΝΟ	€ 60
	ΔΙΚΛΙΝΟ	€ 70
	ΤΡΙΚΛΙΝΟ	€ 80
7ον	**HOTEL TRITON Β΄κατηγορίας**	
	Κέντρο Πειραιάς	
	ΜΟΝΟΚΛΙΝΟ	€ 55
	ΔΙΚΛΙΝΟ	€ 72
	ΤΡΙΚΛΙΝΟ	€ 93
8ον	**HOTEL LILIA Β΄κατηγορίας**	
	Πασαλιμάνι Πειραιάς	
	ΜΟΝΟΚΛΙΝΟ	€ 55
	ΔΙΚΛΙΝΟ	€ 70
	ΤΡΙΚΛΙΝΟ	€ 88
9ον	**HOTEL ΕΓΝΑΤΙΑ Β΄κατηγορίας**	
	Θεσσαλονίκη Κέντρο, καινούργιο	
	ΜΟΝΟΚΛΙΝΟ	€ 68
	ΔΙΚΛΙΝΟ	€ 78
	ΤΡΙΚΛΙΝΟ	€ 88
10ον	**HOTEL EGNATIA PALACE Α΄κατηγορίας**	
	Θεσσαλονίκη Κέντρο, ολοκαίνουργιο	
	ΜΟΝΟΚΛΙΝΟ	€ 90
	ΔΙΚΛΙΝΟ	€ 100
	ΤΡΙΚΛΙΝΟ	€ 125

- Τα παραπάνω ξενοδοχεία διαθέτουν T.V. σε όλα τα δωμάτια
- Στις πιο πάνω τιμές συμπεριλαμβάνεται πρωινό σε μπουφέ
- Ακόμη σε μας θα βρείτε αεροπορικά και ατμοπλοϊκά εισιτήρια όλων των εταιριών.

ΑΚΟΥΣΤΙΚΑ ΒΑΡΗΚΟΪΑΣ

Από 380 €

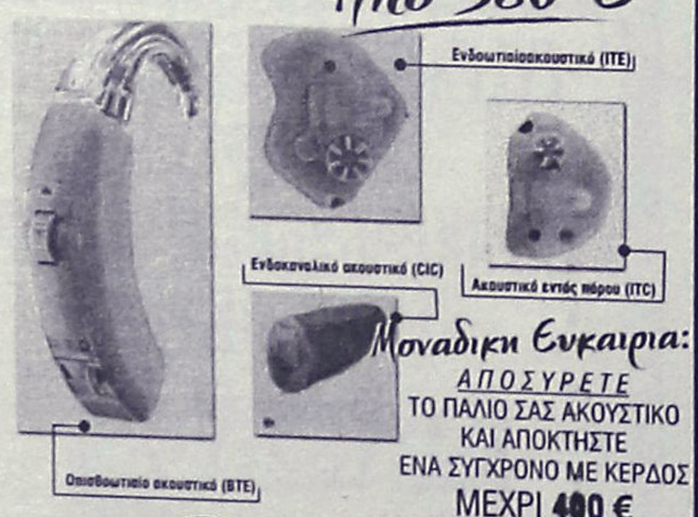

Μοναδική Ευκαιρία:

ΑΠΟΣΥΡΕΤΕ
ΤΟ ΠΑΛΙΟ ΣΑΣ ΑΚΟΥΣΤΙΚΟ
ΚΑΙ ΑΠΟΚΤΗΣΤΕ
ΕΝΑ ΣΥΓΧΡΟΝΟ ΜΕ ΚΕΡΔΟΣ
ΜΕΧΡΙ **400 €**

ΚΕΝΤΡΟ ΙΑΤΡΙΚΩΝ ΒΟΗΘΗΜΑΤΩΝ

Εθνικής Αντιστάσεως 11 (πρώην Αννης Μαρίας)
Τηλ: 2241020359 Κιν: 6936.70.60.21
Συμβάσεις με όλα τα ταμεία. - Ειδικές Τιμές για ΟΓΑ

Σε 6 άτοκες δόσεις χωρίς Πιστωτική Κάρτα

ΘΑ ΟΛΟΚΛΗΡΩΘΕΙ ΜΕΧΡΙ ΤΟ ΤΕΛΟΣ ΤΟΥ ΜΗΝΑ

Αρχισε η αποστολή εντύπων για τις φορολογικές δηλώσεις

Εύκολη η κατάθεση και μέσω του Ιντερνέτ

Αρχίζει σιγά-σιγά ο νέος Γολγοθάς των φορολογουμένων αφού η Γενική Γραμματεία Πληροφοριακών Συστημάτων του υπουργείου Οικονομικών έχει ήδη αποστείλει την πρώτη παρτίδα έντυπα δηλώσεων. Η αποστολή των εντύπων στους φορολογούμενους εκτιμάται ότι θα έχει ολοκληρωθεί μέχρι το τέλος του επόμενου μήνα.

Το νέο έντυπο φορολογικής δήλωσης με το οποίο θα δηλωθούν το 2004 τα εισοδήματα που απέκτησαν οι φορολογούμενοι το 2003, περιλαμβάνει ορισμένες αλλαγές. Το περσινό έντυπο Ε1Α που αφορά μόνο τους μισθωτούς και τους συνταξιούχους-χωρίς εισοδήματα από άλλες πηγές-αντικαθίσταται φέτος από δήλωση εισοδηματικής κατάστασης στην οποία πρέπει να αναγραφεί, μεταξύ άλλων η περιουσιακή κατάσταση των φορολογουμένων, όπως τα ακίνητα και τα αυτοκίνητα που έχουν στη διάθεσή τους.

Το αφορολόγητο όριο θα ανέλθει τόσο για τους μισθωτούς όσο και για τους συνταξιούχους στα 10.000 ευρώ και στα 8.400 ευρώ για τις υπόλοιπες κατηγορίες φορολογούμενων, ενώ παρέχεται πρόσθετο αφορολόγητο που αγγίζει

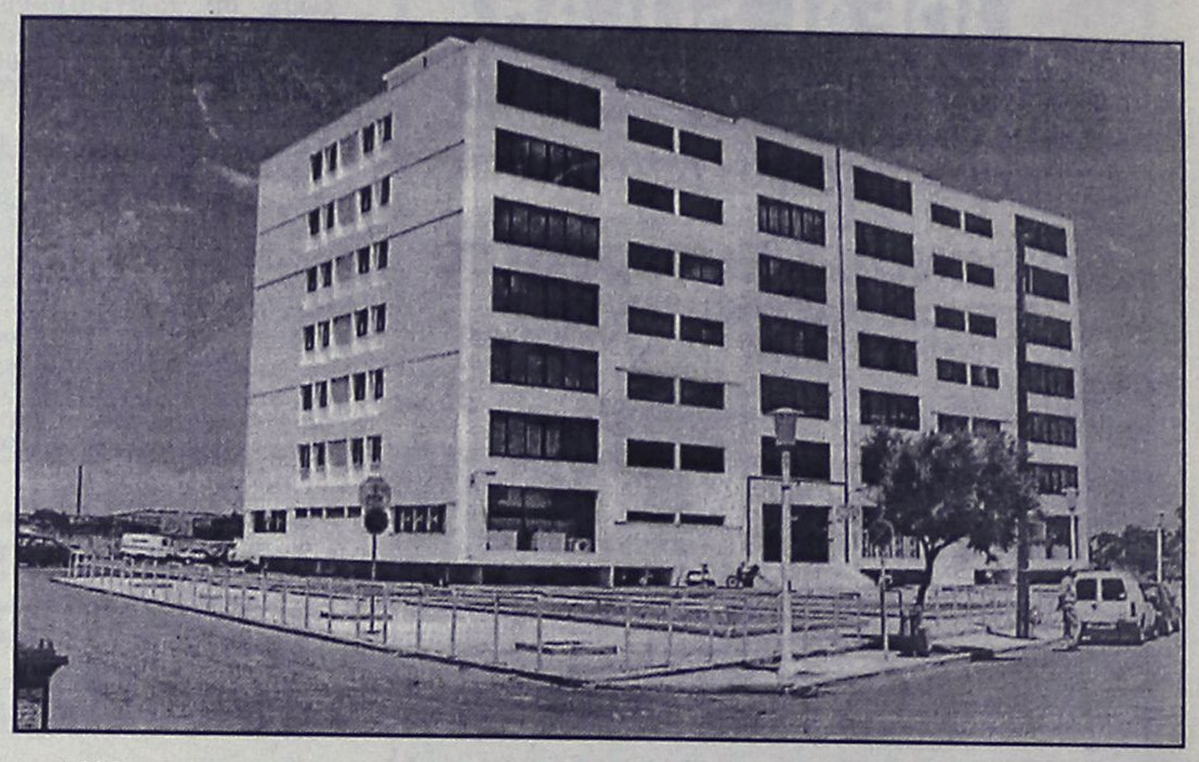

τα 1.000 ευρώ για τις οικογένειες με 1 παιδί και για όσους έχουν 2 παιδιά 2.000 ευρώ.

Παράλληλα, διπλασιάζεται το αφορολόγητο όριο για τις οικογένειες με τρία παιδιά και άνω, καταργείται ο φόρος ιδιοκατοίκησης για κύρια ή δευτερεύουσα κατοικία και καθιερώνεται ως τεκμήριο διαβίωσης το διπλάσιο του ετήσιου τεκμαρτού μισθώματος για ιδιοκατοικούμενη ή μισθούμενη κύρια κατοικία άνω των 200 τ.μ.

Επίσης, καταργείται η υποχρέωση υποβολής φορολογικής δήλωσης για όσους αποκτούν εισόδημα αποκλειστικά από μισθωτές υπηρεσίες, εφόσον: το ετήσιο φορολογούμενο εισόδημά τους είναι μέχρι 6.000 ευρώ ή το ετήσιο φορολογούμενο εισόδημά τους ανεξαρτήτως ποσού προέρχεται από ένα μόνο φορέα ο οποίος έχει διενεργήσει τελικά εκκαθάριση φόρου.

Ωστόσο, ιδιαίτερα προσεκτικοί θα πρέπει να είναι οι φορολογούμενοι καθώς συμπληρώνουν τη φορολογική τους δήλωση ενώ θα πρέπει να δοθεί βαρύτητα στο θέμα των αποδεικτικών των δαπάνων τα οποία λαμβάνει σοβαρά υπόψη της η Εφορία για τη μείωση του φόρου εισοδήματος.

Αξίζει να σημειωθεί ότι το υπουργείο Οικονομικών παρέχει σε όλους τους φορολογούμενους τη δυνατότητα υποβολής της δήλωσης μέσω του Διαδικτύου, γλιτώνοντας έτσι την ταλαιπωρία και τις ουρές στις εφορίες.

INEMA

ΙΑΤΡΙΚΟΣ & ΝΟΣΟΚΟΜΕΙΑΚΟΣ ΕΞΟΠΛΙΣΜΟΣ
15 ΧΡΟΝΙΑ ΕΜΠΕΙΡΙΑΣ *από το 1988*
ΕΙΜΑΣΤΕ ΟΙ ΜΕΓΑΛΥΤΕΡΟΙ ΠΡΟΜΗΘΕΥΤΕΣ
ΙΑΤΡΙΚΟΥ – ΟΡΘΟΠΕΔΙΚΟΥ ΚΑΙ ΝΟΣΟΚΟΜΕΙΑΚΟΥ ΥΛΙΚΟΥ ΣΤΗ ΔΩΔΕΚΑΝΗΣΟ ΕΜΠΙΣΤΕΥΘΕΙΤΕ ΜΑΣ !!!
ΠΙΣΤΟΠΟΙΗΣΗ ΠΟΙΟΤΗΤΑΣ ISO9002 EN4600 E3/833
ΛΕΜΕΣΣΟΥ 2 ΡΟΔΟΣ ΤΗΛ.32238 – FAX 28484

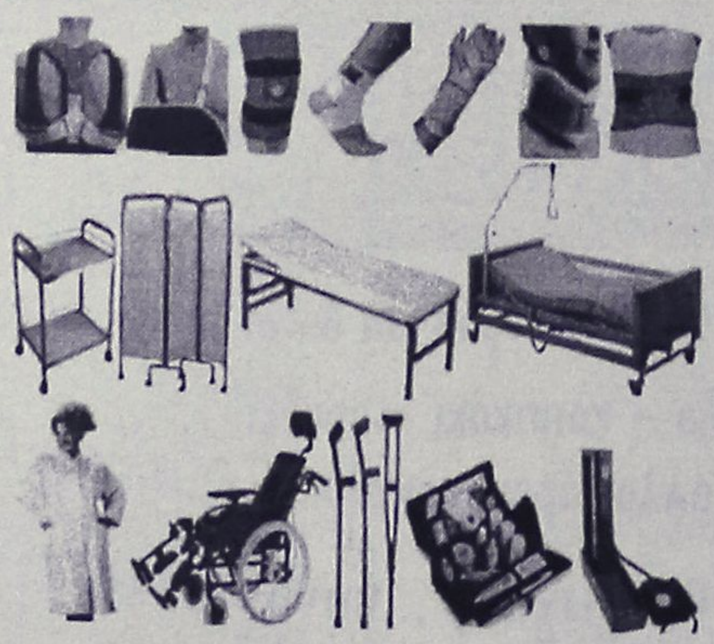

INEMA

ΙΑΤΡΙΚΟΣ & ΝΟΣΟΚΟΜΕΙΑΚΟΣ ΕΞΟΠΛΙΣΜΟΣ
15 ΧΡΟΝΙΑ ΕΜΠΕΙΡΙΑΣ *από το 1988*
ΕΙΜΑΣΤΕ ΟΙ ΜΕΓΑΛΥΤΕΡΟΙ ΠΡΟΜΗΘΕΥΤΕΣ

ΟΡΘΟΠΕΔΙΚΑ - ΙΑΤΡΙΚΑ

ΧΑΡΙΤΟΣ



Ορθοπεδικά είδη & κατασκευές

Εξοπλισμός Ιατρείου & αναλώσιμα



Είδη νοσηλείας κατ' οίκον & μηχανήματα οξυγονοθεραπείας

Ακουστικά Βαρηκοΐας



ΕΛΕΥΘ. ΒΕΝΙΖΕΛΟΥ 6 (Δίπλα στη Ροδιακή Έπαυλη) - ΡΟΔΟΣ
Τηλ.: 22410 24112 Fax: 22410 75969 e-mail: orken@rho.forthnet.gr

Πάντα με υγείαν...

Σύνδρομο Καρπιαίου Σωλήνα

Ορίζονται έτσι τα συμπτώματα που προκαλούνται από πιεστική βλάβη του μέσου νεύρου στην περιοχή του καρπού (μέσα στον καρπιαίο σωλήνα). Η συμπτωματολογία είναι αιμωδίες (μουδιάσματα) και άλγη (πόνος) στα πρώτα τρία δάκτυλα και στον μισό τέταρτο δάκτυλο, ιδιαίτερα την νύχτα, ενοχλήσεις που μπορούν να επεκτείνονται σε ολόκληρο το άνω άκρο (νυκτερινή βραχιαλγία) και να εμποδίζουν ακόμη και τον ύπνο του ασθενούς. Σε παραμελημένες περιπτώσεις παρατηρείται αδυναμία κατά την κάμψη των δακτύλων του χεριού και ατροφία των μυών του θέναρος με αποτέλεσμα να πέφτουν από τα χέρια του ασθενούς τα αντικείμενα που κρατεί.

Αιτιολογία - Παθογένεια

Τα πιο συχνά αίτια είναι ιδιοπαθή (δηλ. οφείλονται σε ευπάθεια του νεύρου στην περιοχή του καρπιαίου σωλήνα λόγω π.χ. συγγενούς στένωσής του κλπ), ο σακχαρώδης διαβήτης, ο υποθυρεοειδισμός, ρευματικά νοσήματα, η εγκυμοσύνη κ.α.

Διάγνωση

Κλινική εξέταση από ειδικό γιατρό (νευρολόγο κυρίως ή ρευματολόγο, ορθοπεδικό και νευροχειρουργό). Ιδιαίτερη σημασία έχει η νευροφυσιολογική εξέταση (ηλεκτρομυογράφημα και ταχύτητες αγωγής νεύρων) χωρίς την οποία δεν

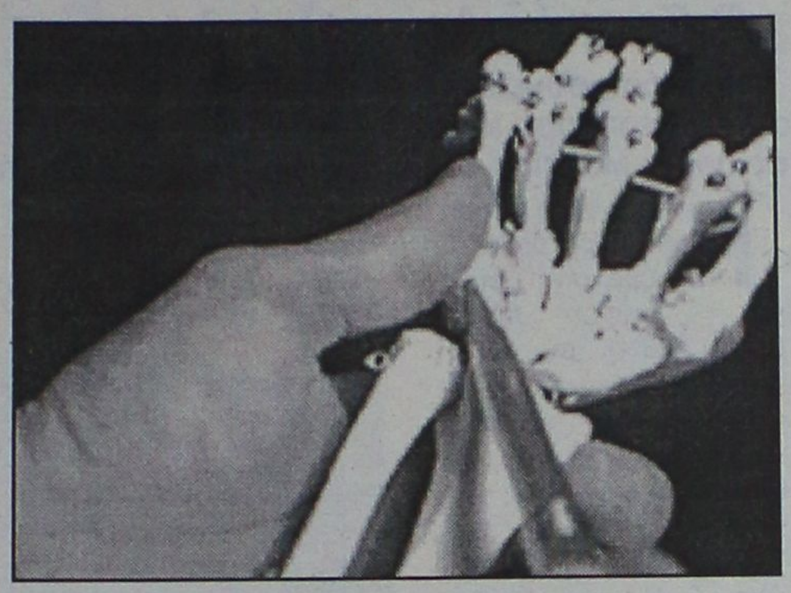

πρέπει να γίνεται χειρουργική αντιμετώπιση. Υπάρχουν περιπτώσεις ασυμπτωματικού σ. καρπιαίου σωλήνα που αποκαλύπτεται τυχαία μετά από έναν νευροφυσιολογικό έλεγχο, συνήθως στα πλαίσια σ. διαβήτη (πολυνευροπάθειας) αλλά και περιπτώσεις με τυπικά ενοχλήματα και αρνητικές νευροφυσιολογικές εξετάσεις, που απαιτούν ειδικότερες μεθόδους διερεύνησης. Η διαφορική διάγνωση γίνεται κυρίως απο βλάβες του μέσου νεύρου εκτός του καρπού, βλάβες του βραχιονίου πλέγματος και ριζιτικές βλάβες (πιεστική βλάβη των νωτιαίων ριζών στον αυχένα από κήλη μεσοσπονδυλίου δίσκου κλπ).

Θεραπεία

Η ριζική θεραπεία του σ. καρπιαίου σωλήνα είναι η χειρουργική απελευθέρωση του νεύρου στον καρπιαίο σωλήνα από ορθοπεδικό ή νευροχειρουργό. Ο κίνδυνος υποτροπής εξαρτάται από το αίτιο, από την καταπόνηση του καρπού μετά την επέμβαση αλλά και από την δημιουργία συμφύσεων. Σαν φάρμακα χρησιμοποιούνται αντιφλεγμονώδη και κορτιζόνη, συνήθως σαν έγχυση στην περιοχή του σωλήνα. Επειδή με την πάροδο του χρόνου η βλάβη του μέσου νεύρου καθίσταται σοβαρή και μόνιμη με αποτέλεσμα την ατροφία μυών του θέναρος και την αδυναμία κυρίως του αντίχειρα, όταν παρατηρούνται τα τυπικά συμπτώματα του συνδρόμου πρέπει να απευθύνεται κανείς στον ειδικό γιατρό για να το αντιμετωπίσει σωστά και γρήγορα.

ΙΑΤΡΙΚΗ ΑΝΑΚΟΙΝΩΣΗ
Το ιατρείο του
ΠΝΕΥΜΟΝΟΛΟΓΟΥ ΙΑΤΡΟΥ
ΔΗΜΗΤΡΗ Γ. ΚΡΗΤΙΚΟΥ
ΛΕΙΤΟΥΡΓΕΙ
στη νέα διεύθυνση **Βενετοκλέων 58**
ΤΗΛ. 2241032022, κιν. 6932723723

ΙΑΤΡΙΚΗ ΑΝΑΚΟΙΝΩΣΗ
Ο ιατρός
ΙΩΑΝΝΗΣ Κ. ΓΕΩΡΓΙΟΥ
ΕΙΔΙΚΟΣ ΠΑΘΟΛΟΓΟΣ
Δέχεται:
καθημερινά Δευτέρα έως και Παρασκευή 09.00-13.00 και 17.30-20.30
(Τετάρτη απόγευμα κλειστά)
ΣΤΕΦ. ΚΑΖΟΥΛΗ 18-ΡΟΔΟΣ
ΤΗΛ. ΙΑΤΡ.: 2241026526, ΚΙΝ. 6974588535

ΑΝΑΚΟΙΝΩΣΗ
Η ψυχολόγος
ΝΤΟΡΑ ΚΩΝΣΤΑΝΤΙΝΟΠΟΥΛΟΥ
Θα απουσιάσει από τη Ρόδο από 15 Δεκεμβρίου 2003 έως και 9/01/2004 λόγω συμμετοχής της σε σεμινάριο στην Αμερική.
Θα δέχεται ραντεβού πάλι από 12/01/2004
Καρίας 1-Περιοχή Ροδίνι
τηλ.: 2241035163-6944980550

ΚΕΝΤΡΟ ΕΙΔΙΚΩΝ ΘΕΡΑΠΕΙΩΝ ΤΟΥ ΠΑΙΔΙΟΥ ΔΩΔΕΚΑΝΗΣΟΥ
ΚΩΝ/ΝΟΣ ΜΠΑΔΑΝΗΣ - ΣΟΥΖΗ ΓΕΩΡΓΙΛΟΠΟΥΛΟΥ
ΕΡΓΟΘΕΡΑΠΕΥΤΗΣ ΠΤΥΧΙΟΥΧΟΣ ΜΕΘΟΔΟΥ BOBATH N.D.T
ΜΕΘΟΔΟΣ PORTAGE
ΑΙΣΘΗΤΗΡΙΑΚΗΣ ΟΛΟΚΛΗΡΩΣΗΣ (S.I.)
ΜΕΤΕΚΠΑΙΔΕΥΣΗ ΣΤΙΣ ΝΕΥΡΟΛΟΓΙΚΕΣ ΚΑΙ ΚΙΝΗΤΙΚΕΣ ΔΙΑΤΑΡΑΧΕΣ
ΛΟΓΟΠΑΘΟΛΟΓΟΣ ΜΕΤΑΠΤΥΧΙΑΚΟ ΑΚΟΥΟΛΟΓΙΑΣ
Αποστόλου Παύλου 84, Ρόδος 85100,
τηλ. / fax (22410)60999/60579

ΙΑΤΡΙΚΗ ΑΝΑΚΟΙΝΩΣΗ
Ο ΟΔΟΝΤΙΑΤΡΟΣ
ΜΗΝΑΣ Γ. ΜΑΛΛΙΑΡΑΚΗΣ
πτυχιούχος Α.Π. Θεσσαλονίκης
ΔΕΧΕΤΑΙ:
Δευτέρα-Παρασκευή 09.00-13.30 και 17.30-21.00,
Σάββατο 10.00-13.30
Μ. Κωνσταντίνου 18β, 2ος όροφος
τηλ. 2241034306, κιν. 6972185643

ΙΑΤΡΙΚΗ ΑΝΑΚΟΙΝΩΣΗ
Η ιατρός
ΜΙΧΑΗΛΙΔΑ Ε. ΚΟΙΛΙΑ
ΠΑΙΔΙΑΤΡΟΣ
ΔΕΧΕΤΑΙ καθημερινά
Δευτέρα έως Παρασκευή 10.00 έως 13.30 πρ.,
17.30 έως 20.30 απ.
Τετάρτη απόγευμα κλειστά.
Στεφ. Καζούλη 18 Ρόδος
Τηλ.. ιατρ. 2241035984, κιν. 6979778937

Κέντρο Συμβουλευτικής & Αξιολόγησης Προσωπικότητας Παιδιών & Ενηλίκων
ΠΑΠΑΓΕΩΡΓΙΟΥ ΘΑΝΟΣ
Ψυχολόγος – Ψυχοθεραπευτής
ΠΑΝΕΠΙΣΤΗΜΙΟΥ ΑΘΗΝΩΝ
- Διερεύνηση Προσωπικότητας (Προφίλ- Δεξιότητες-Αδυναμίες)
- Δείκτης Νοημοσύνης Παιδιών και Ενηλίκων
- Μαθησιακές Δυσκολίες και Δυσλεξία
- Θεραπευτική Αντιμετώπιση Φοβιών-Ειδικών Φοβιών, Κατάθλιψης, Διαταραχής πανικού, Ψυχοσωματικών προβλημάτων, Τραυματικών γεγονότων ζωής (πένθος, χωρισμός, σχολική αποτυχία), Συναισθηματικών διαταραχών, Διαταραχών Διατροφής (βουλιμία-ανορεξία).
- Αντιμετώπιση προβλημάτων συμπεριφοράς παιδιών σε σχολείο-σπίτι
- Ανάπτυξη Κοινωνικών Δεξιοτήτων
- Βελτίωση Σχέσεων-Πρόγραμμα Ελέγχου Συγκρούσεων
- Βελτίωση Αυτοεκτίμησης-Αυτοεικόνας
- Συμβουλευτική Οικογένιας & Ζεύγους
Κ. Παλαιολόγου 105 - Ρόδος
Τηλ:22410 78668- Κιν: 6947371250 - Μόνο με Ραντεβού
PIXART

ΜΑΡΙΑ ΣΑΝΤΟΡΙΝΙΟΥ
ΚΛΙΝΙΚΗ ΨΥΧΟΛΟΓΟΣ-ΨΥΧΟΛΟΓΟΣ ΤΩΝ ΚΟΙΝΩΝΙΚΩΝ ΟΜΑΔΩΝ
Πτυχιούχος Κρατικού Πανεπιστημίου της Ρώμης «La Sapienza».
— Κλινική διάγνωση ψυχοπαθολογίας παιδιού, εφήβου και ενηλίκου.
— Ατομική και οικογενειακή ψυχολογική υποστήριξη και θεραπεία κατάθλιψης, φοβίας, κρίσης πανικού, μετατραυματικού στρες (διαζύγιο, πένθος, χωρισμός, αποτυχία, ασθένεια), βουλιμίας, ανορεξίας, διαταραχών προσωπικότητας, έλλειψη αυτοεκτίμησης, εθισμού, κακοποίησης.
— Ψυχολογική φροντίδα και προετοιμασία ανύπαντρης εγκύου και ζευγαριών, στην απόκτηση πρώτου παιδιού.
Επίσκεψη μόνο με ραντεβού.
Τηλέφωνα: 22410 28851 και 6946252407
Λάρνακας 4 (Εθν. Αντιστάσεως)

Εργαστήριο Κλινικής Ψυχολογίας
ΧΡΙΣΤΙΝΑ ΣΑΒΒΑΚΗ-ΓΚΡΑΝΖΑΝ
Κλινική Ψυχολόγος-Ψυχοπαθολόγος (DESS)
- Πτυχιούχος του Πανεπιστημίου Nancy Γαλλίας
- Μεταπτυχιακή ειδίκευση (DESS) στην Κλινική Ψυχολογία Ενηλίκου, Εφήβου και Παιδιού στο Πανεπιστήμιο Reims Γαλλίας
Για τον ενήλικο
- Ψυχοδιαγνωστική
- Ψυχολογική υποστήριξη
- Ατομική και οικογενειακή συνέντευξη
- Ψυχοθεραπεία αναλυτικής εμπνεύσεως
Για το παιδί
- Αξιολόγηση προσωπικότητας (τεστ νοημοσύνης, προβολής)
- Διάγνωση μαθησιακών δυσκολιών και συμπεριφορικών διαταραχών
- Συμβουλευτική επαγγελματικού προσανατολισμού
- Ψυχοθεραπεία μέσω παιχνιδιού και εικαστικών
Δέχεται με ραντεβού
Εθνικής Αντίστασης 15
Τηλ.: 77350-Κιν. 6937684251

ΨΑΡΟ-ΤΑΒΕΡΝΑ
ΜΕΣΟΓΕΙΟΣ
Ενημερώνουμε την αξιότιμη πελατεία μας ότι για όλο το χειμώνα θα είμαστε ανοικτά Παρασκευή-Σάββατο-Κυριακή από τις 6 το απόγευμα.
ΨΑΡΟ-ΤΑΒΕΡΝΑ ΜΕΣΟΓΕΙΟΣ
Εορτές και αργίες από το μεσημέρι.
Καλές Γιορτές
Ιερού Λόχου 47 Ιαλυσός
τηλ.: 22410-91365

TOP CARS
ΕΙΣΑΓΩΓΕΣ ΜΕΤΑΧΕΙΡΙΣΜΕΝΩΝ ΑΥΤΟΚΙΝΗΤΩΝ
ΑΓΟΡΕΣ-ΠΩΛΗΣΕΙΣ-ΑΝΤΑΛΛΑΓΕΣ

Ελάτε σε μας να δείτε και να επιλέξετε ένα από τα αυτοκίνητα που υπάρχουν ετοιμοπαράδοτα στην έκθεσή ή να μας ενημερώσετε για οποιοδήποτε μοντέλο σας ενδιαφέρει.

Το αγοράζετε εάν θέλετε με 0% προκαταβολή μέχρι 60 μήνες εξόφληση με το χαμηλότερο επιτόκιο της αγοράς.

Ελάτε να γνωριστούμε και δεν θα βγείτε χαμένοι, θα ικανοποιήσουμε κάθε επιθυμία σας είτε πρόκειται για Ι.Χ. επιβατικό ή είτε επαγγελματικό αυτοκίνητο.
ΕΤΟΙΜΟΠΑΡΑΔΟΤΑ ΤΑΧΙ DIESEL
ΕΥΧΑΡΙΣΤΟΥΜΕ
TOP CARS-Λεωφ. Ελευθερίας 20 Κρεμαστή
Τηλ.- fax: 22410 96889, 6972261775

Η αγορά ξεπέρασε τα επίπεδα των 2400 μονάδων

Ανοδικά κινήθηκε για όγδοη συνεχή συνεδρίαση το ΧΑΑ!

Ο Γενικός Δείκτης έκλεισε με άνοδο της τάξεως του 0,85%

Για όγδοη συνεχή συνεδρίαση η Σοφοκλέους κινήθηκε ανοδικά με συνολικά κέρδη 9,16%. Η αγορά ξεπέρασε και τα επίπεδα των 2.400 μονάδων, κλείνοντας στα υψηλότερα επίπεδα από τις αρχές Μαρτίου του 2002, ενώ σε υψηλά επίπεδα παρέμεινε η συναλλακτική δραστηριότητα.

Η νέα άνοδος στηρίχθηκε σε μεγάλο βαθμό στις μετοχές της Alpha Bank(+3,23%), της Εθνικής (+2,10%) και του ΟΤΕ (+2,34%). Σε επίπεδο κλαδικών δεικτών, τις μεγαλύτερες αποδόσεις κατέγραψαν οι δείκτες των Τραπεζών και των Τηλεπικοινωνιών με άνοδο 1,26% και 1,03% αντιστοίχως, ενώ τις μεγαλύτερες απώλειες σημείωσαν οι δείκτες των Κλωστοϋφαντουργικών και των Μη Μεταλλικών Προϊόντων με πτώση 0,99% και 0,88% αντιστοίχως.

Ο Γενικός Δείκτης έκλεισε στις 2.411,79 μονάδες έναντι 2.391,35 μονάδων της προηγουμένης μέρας, σημειώνοντας άνοδο 20,44 μονάδων ή σε ποσοστό 0,85%, ενώ στη διάρκεια των συναλλαγών κατέγραψε ανώτερη τιμή στις 2.419,32 μονάδες.

Ο δείκτης FTSE/ASE 20 έκλεισε στις 1.248,63 μονάδες, με άνοδο σε ποσοστό 1,20%, ενώ ο δείκτης FTSE/ASE 40 έκλεισε στις 253,36 μονάδες, με κέρδη σε ποσοστό 0,43%. Ο δείκτης FTSE/ASE SMALLCAP 80 έκλεισε στις 638,77 μονάδες, ενισχυμένος σε ποσοστό 0,08%, ενώ ο δείκτης FTSE 140 έκλεισε στις 2.848,43 μονάδες, με κέρδη σε ποσοστό 0,99%.

Από τις 361 μετοχές που διαπραγματεύθηκαν, 119 κινήθηκαν ανοδικά, 197 πτωτικά, ενώ η τιμή 45 μετοχών παρέμεινε αμετάβλητη. Τη μεγαλύτερη ποσοστιαία άνοδο σημείωσαν οι μετοχές των εταιριών: Βερνίκος +11,33%, Ιασώ +8,42%, Plias +8,00%, Φουρλής +7,65%, Τεξαπρέτ +7,61%, Κορφίλ (πο) +6,74%, Αλυσίδα (πα) +6,72%, Εργάς +6,67%, Εβροφάρμα +6,64% και Multirama +6,38%.

Αντιθέτως τις μεγαλύτερες απώλειες σημείωσαν οι μετοχές των εταιριών: Ελφίκο (κο) –10,71%, Λανακάμ (πο) –9,66%, Εμπορικός Δεσμός (κο) –9,33%, Κορφίλ (κο) –7,37%, Βιοσώλ (κο) –6,67%, Optima –6,30%, Δάριγκ (κο) –6,25%, Ξυλφίας (κα) –5,77%, Παρνασσός –5,06% και Μαξίμ Περτσινίδης –4,90%.

Η αξία των συναλλαγών ανήλθε στα 267,8 εκατ. ευρώ, εκ των οποίων τα 20,32 εκατ. ευρώ, αφορούσαν προσυμφωνημένες συναλλαγές.

Συγκεκριμένα, πραγματοποιήθηκαν δυο πακέτα 1.581.628 και 532.024 μετοχών της Vodafone στα 6,18 ευρώ, ένα πακέτο 1.037.000 μετοχών της Alma-Ατέρμων στα 1,83 ευρώ, ένα πακέτο 100.000 μετοχών της Eurobank στα 16,40 ευρώ, τρία πακέτα 100.000, 80.000 και 77.000 μετοχών του ΟΤΕ στα 12,10, 12,08 και 12,14 ευρώ αντίστοχα, ένα πακέτο 77.000 μετοχών του ΟΠΑΠ στα 12,04 ευρώ και, τέλος, ένα πακέτο 283 μετοχών της Εμπορικής στα 21,00 ευρώ.

Το μεγαλύτερο όγκο συναλλαγών κατέγραψαν οι μετοχές: Vodafone με 4.917.075, ΟΤΕ με 3.150.757, Alma-Ατέρμων με 1.673.890, ΕΧΑΕ με 1.358.327 και Εργάς με 1.178.987 τεμάχια. Την μεγαλύτερη αξία συναλλαγών σημείωσαν οι μετοχές των εταιριών: ΟΤΕ με 38,198, Vodafone με 30,388, Εθνική με 20,287, Alpha Bank με 19,546 και Eurobank με 14,881 εκατ. ευρώ.

Η συνολική κεφαλαιοποίηση της αγοράς διαμορφώνεται στα 90 δισ. ευρώ.

Οι επιμέρους δείκτες έκλεισαν ως εξής:

Τραπεζικός:	4.535,24	+1,26%
Τηλεπικοινωνιών:	960,84	+1,03%
Ασφαλειών:	754,01	+0,10%
Επενδύσεων:	864,92	+0,67%
Κατασκευαστικών:	895,82	–0,28%
Κλωστοϋφαντουργίας:	363,59	–0,99%
Βιομηχανιών:	1.249,70	+0,44
Συμμετοχών:	1.450,44	+0,23%
Βασικών Μετάλλων:	463,49	–0,38%
Μη μεταλλικών Ορυκτών:	768,89	–0,88%
Εκδόσεις- Εκτυπώσεις:	485,55	–0,15%
Λιανικού Εμπορίου:	1.169,75	–0,51%
Πληροφορικής:	462,34	–0,66%
Ειδών Λύσεων Πληροφορικής:	282,88	-0,33%
Χονδρικό εμπόριο:	547,15	+0,32%
Τρόφιμα- ποτά:	500,69	–0,64%
Παράλληλης Αγοράς:	163,19	–0,74%
Διυλιστήρια:	1.140,63	+0,75%
Διαχείρισης Ακίνητης Περιουσίας:	867,72	+0,53%

ΠΑΠΑΔΗΜΗΤΡΙΟΥ Α.Ε.
ΡΟΔΙΤΗ ΕΠΙΧΕΙΡΗΜΑΤΙΑ!! ΔΕΣ ΤΟ ΣΥΜΦΕΡΟΝ ΣΟΥ!
ΜΟΝΟ ΕΜΕΙΣ ΜΠΟΡΟΥΜΕ ΚΑΙ ΠΟΥΛΑΜΕ ΠΡΟΪΟΝΤΑ ΑΡΙΣΤΗΣ ΠΟΙΟΤΗΤΑΣ ΣΕ ΑΣΥΝΑΓΩΝΙΣΤΕΣ ΤΙΜΕΣ!
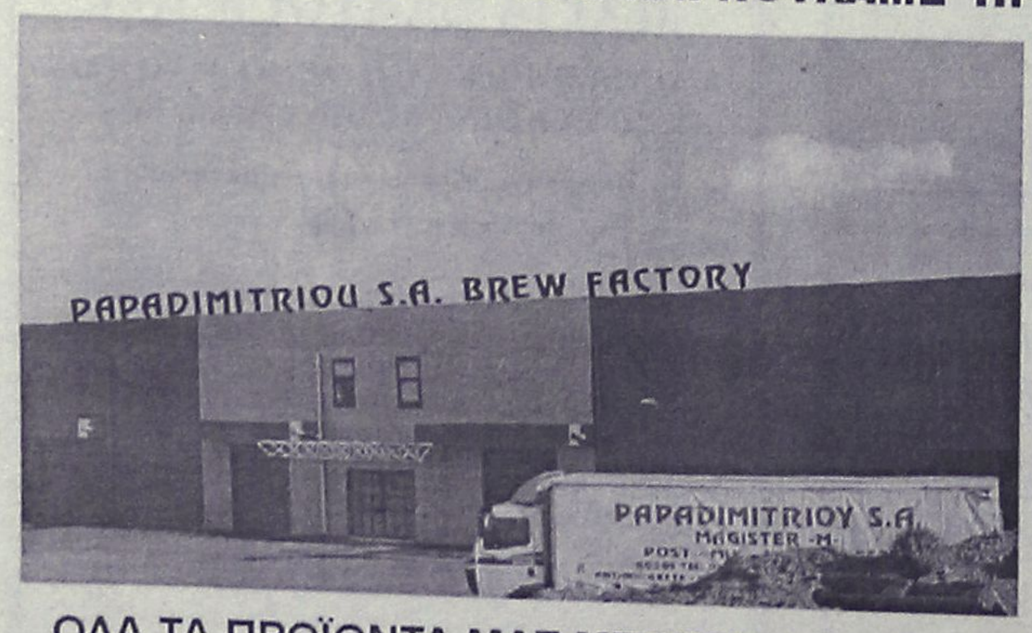

ΠΙΣΤΟΠΟΙΗΤΙΚΑ ISO 9001:2000 & HACCP.
Η ΠΡΩΤΗ ΡΟΔΙΤΙΚΗ ΜΠΥΡΑ!!
1.ΜΠΥΡΑ MAGNUS MAGISTER (Ο ΜΕΓΑΛΟΣ ΜΑΓΙΣΤΡΟΣ)
2.POST-MIX ΑΝΑΨΥΚΤΙΚΑ ΠΑΡΑΓΩΓΗΣ ΜΑΣ
3.ΧΥΜΟΥΣ ΓΙΑ ΠΡΩΙΝΑ ΠΑΡΑΓΩΓΗΣ ΜΑΣ
4.ΧΥΜΟΥΣ ΓΙΑ ΚΟΚΤΕΗΛ ΚΑΙ LONG DRIKS
NEW! 5.ΚΑΦΕΣ ΣΕ ΣΥΣΚΕΥΑΣΙΑ BAG IN BOX
NEW! 6.ΚΡΑΣΙ ΣΕ ΣΥΣΚΕΥΑΣΙΑ BAG IN BOX
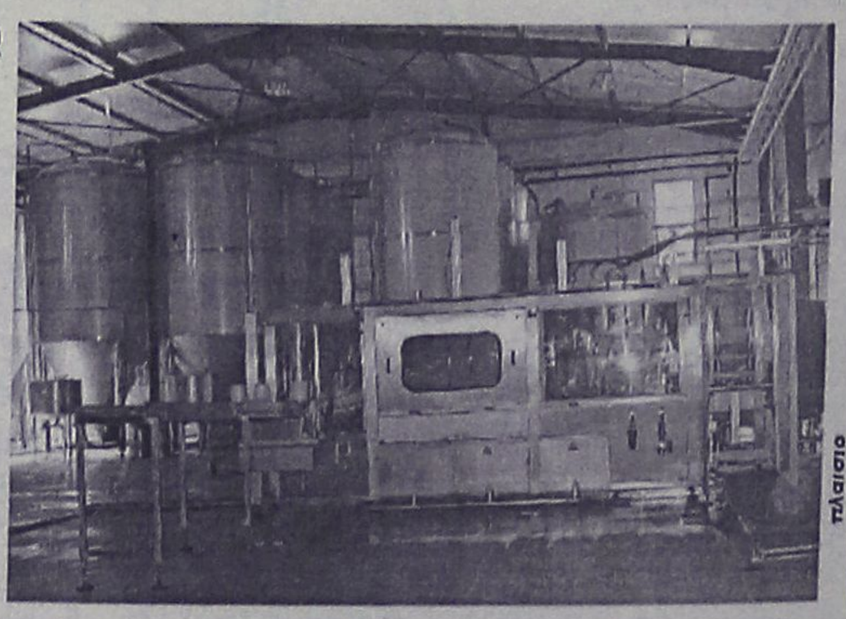
ΟΛΑ ΤΑ ΠΡΟΪΟΝΤΑ ΜΑΣ ΜΠΟΡΕΙΤΕ ΝΑ ΤΑ ΔΙΑΘΕΣΕΤΕ ΣΤΟΥΣ ΠΕΛΑΤΕΣ ΣΑΣ ΜΕΣΩ ΜΗΧΑΝΗΜΑΤΩΝ ΠΟΥ ΘΑ ΣΑΣ ΠΑΡΑΧΩΡΗΘΟΥΝ ΠΡΟΣ ΧΡΗΣΗ ΑΠΟ ΤΗΝ ΕΤΑΙΡΙΑ ΜΑΣ. ΟΙ ΣΥΣΚΕΥΑΣΙΕΣ ΜΑΣ ΕΙΝΑΙ ΜΙΑΣ ΧΡΗΣΕΩΣ
ΔΙΕΥΘΥΝΣΗ: ΚΡΕΜΑΣΤΗ ΤΗΛΕΦΩΝΑ: (22140) 91545 – (22410) 95790 - FAX: (22410) 95765 –- E-MAIL: magister@otenet.gr

Κλείνει ο δρόμος από Μήδεια έως Φανερωμένη

Από το δήμο Ιαλυσού ανακοινώνεται ότι σήμερα Παρασκευή 9 Ιανουαρίου η οδός Ηλιάδων (από την Εκκλησία της Φανερωμένης μέχρι το Μήδεια) θα είναι κλειστή για την κυκλοφορία από τις 9 το πρωί ώς τις 2 το μεσημέρι, προκειμένου να αποκατασταθεί βλάβη στον κεντρικό αγωγό ύδρευσης.

Συνεδριάζει το δημοτικό συμβούλιο Αρχαγγέλου

Συνεδριάζει τη Δευτέρα 12 Ιανουαρίου στις 6.30 το απόγευμα, το Δημοτικό Συμβούλιο Αρχαγγέλου, με τρία θέματα στην ημερήσια διάταξή του.

Το κυριότερο θέμα είναι η συζήτηση και ψήφιση του προϋπολογισμού για το έτος 2004.

Αναλυτικά τα θέματα είναι τα εξής:

1. Εγκριση-ψήφιση προϋπολογισμού του δήμου οικονομικού έτους 2004.
2. Σύσταση θέσεων στον Ο.Ε.Υ. του δήμου του κλάδου "Διεκπεραίωσης Υποθέσεων Πολιτών (Κ.Ε.Π.)".
3. Τροποποίηση συστατικής πράξης της Δ.Ε.Α. για μονοετή θητεία του Δ.Σ.

Sigma travel agency

8ήμερη ΑΕΡΟΠΟΡΙΚΗ ΕΚΔΡΟΜΗ ΣΤΗΝ ΤΥΝΙΔΑ!!!

ΤΑΞΙΔΕΨΤΕ ΜΑΖΙ ΜΑΣ!!!

ΣΤΟΝ ΓΥΡΟ ΤΩΝ ΟΑΣΕΩΝ ΣΕ 5* ΞΕΝΟΔΟΧΕΙΑ

ΤΥΝΙΔΑ-ΣΟΥΣ-ΕΛ ΤΖΕΜ-ΓΚΑΜΠΕΣ-ΜΑΤΜΑΤΑ

ΝΤΟΥΖ ΣΟΤ ΕΛ ΤΖΕΡΙΝΤ-ΤΟΖΕΡ-ΚΑΙΡΟΥΑΝ

ΑΝΑΧΩΡΗΣΗ ΑΠΟ ΡΟΔΟ 15/01/2004

ΜΟΝΟ 70

ΓΙΑ ΑΥΤΟΥΣ ΠΟΥ ΕΠΙΖΗΤΟΥΝ ΚΑΙ ΗΡΕΜΙΑ ΜΕΙΝΕΤΕ ΑΛΛΕΣ 5 ΗΜΕΡΕΣ ΜΕ ΜΟΝΟ +100 ΕΥΡΩ.

ΣΤΗΝ ΤΙΜΗ ΠΕΡΙΛΑΜΒΑΝΟΝΤΑΙ ΑΕΡΟΠΟΡΙΚΑ ΕΙΣΙΤΗΡΙΑ, ΡΟΔΟ-ΑΘΗΝΑ-ΤΥΝΙΔΑ-ΑΘΗΝΑ-ΡΟΔΟ

ΞΕΝΟΔΟΧΕΙΟ ΜΕ ΠΡΩΙΝΑ ΚΑΙ (19) ΓΕΥΜΑΤΑ

ΚΛΙΜΑΤΙΖΟΜΕΝΑ ΠΟΥΛΜΑΝ

ΓΥΡΟΣ ΤΩΝ ΟΑΣΕΩΝ ΠΕΡΙΗΓΗΣΕΙΣ ΞΕΝΑΓΗΣΕΙΣ

ΕΜΠΕΙΡΟΣ ΑΡΧΗΓΟΣ-ΣΥΝΟΔΟΣ

ΔΕΝ ΠΕΡΙΛΑΜΒΑΝΟΝΤΑΙ ΦΟΡΟΙ ΑΕΡΟΔΡΟΜΙΩΝ

ΕΠΙΣΗΣ!!!!

ΤΗΛΕΦΩΝΗΣΤΕ ΜΑΣ ΓΙΑ ΤΟ ΚΑΡΝΑΒΑΛΙ

ΒΕΝΕΤΙΑ ΑΕΡΟΠΟΡΙΚΗ

ΝΙΚΑΙΑ ΑΕΡΟΠΟΡΙΚΗ

ΒΕΝΕΤΙΑ ΜΕ ΚΡΟΥΑΖΙΕΡΑ

ΝΙΚΑΙΑ ΜΕ ΚΡΟΥΑΖΙΕΡΑ

ΤΑ 6 ΠΡΩΤΑ ΖΕΥΓΑΡΙΑ ΠΟΥ ΘΑ ΚΛΕΙΣΟΥΝ ΓΙΑ ΒΕΝΕΤΙΑ ΚΑΙ ΝΙΚΑΙΑ ΕΙΔΙΚΗ ΕΚΠΤΩΣΗ.

ΤΗΛΕΦΩΝΗΣΤΕ ΜΑΣ ΓΙΑ ΠΕΡΙΣΣΟΤΕΡΕΣ ΠΛΗΡΟΦΟΡΙΕΣ

SIGMA S.S. TRAVEL

Τηλ. 22410 90049 • Fax: 22410 96697

Λ. ΗΡΑΚΛΕΙΔΩΝ, ΕΜΠ. ΚΕΝΤΡΟ RHODESLAND

(Μεταξύ Avra Beach και Mira Mare)

Υπεύθυνος: Στεργενάκης Σ.

ΩΡΑΡΙΟ: 09.00-17.00, 17.30-20.30

ΤΑ ΣΚΛΗΡΑ ΚΑΙ ΠΕΤΡΙΝΑ ΧΡΟΝΙΑ

Η καταστροφή του Καστελλορίζου και οι Αγγλικές αποζημιώσεις

Οι ισχυρισμοί των Αγγλων-Η καταστροφή όλων των πλεούμενων του νησιού

ΜΕΡΟΣ Δ'

Οι Άγγλοι ισχυρίζονταν ότι κατά τη διάρκεια της Διοικήσεως της Δωδεκανήσου από τη Βρετανική Στρατιωτική Διοίκηση, έθεσαν σε κυκλοφορία 90.000 λίρες Αγγλίας (α), προς διευκόλυνση των συναλλαγών τους. Επίσης προέβησαν σε ορισμένες επιτάξεις πλοίων και λοιπών μέσων χωρίς να καταβάλουν την αξία τους στους ιδιοκτήτες. Η αγγλική Κυβέρνηση γι' αυτές τις απαιτήσεις-χωρίς να αναφέρεται στις λεηλασίες και εμπρησμούς του Καστελλορίζου-πρόβαλε ορισμένες ανταπαιτήσεις, όπως τα έξοδα της διοικήσεως της Δωδεκανήσου, επρότεινε δε τον συμψηφισμό όλων αυτών, πράγμα που αποδέχθηκε η ελληνική Κυβέρνηση.

Το σχετικό ιστορικό Σημείωμα για τις απαιτήσεις των κατοίκων του Καστελλορίζου κατά τη διάρκεια των πολεμικών επιχειρήσε-

Γράφει ο

ΚΩΣΤΑΣ ΤΣΑΛΑΧΟΥΡΗΣ

ων εις βάρος των Άγγλων σημειώνει ότι «οι Καστελλορίζιοι ως και οι λοιποί Δωδεκανήσιοι υπέβαλον μέχρι του 1949 αιτήσεις αποζημιώσεως δια πολεμικάς ζημίας προξενηθείσας εις περιουσιακά των στοιχεία, αίτινες εξεδικάσθησαν υπό των υπό του Ν.Δ. 2730/1953, του ν. 3295/55 και του ν.3809/1958, συσταθεισών Επιτροπών, και απεζημιώθησαν βάσει του Άρθρου 78 της Συνθήκης Ειρήνης μετά της Ιταλίας και εφ' όσον επρόκειτο περί Ελλήνων υπηκόων. Ως μόνοι δικαιούχοι νυν αποζημιώσεως απομένουν εκείνοι οίτινες εζημιώθησαν, εκ πράξεων των Αγγλικών Αρχών, κατά την περίοδον της Αγγλικής Διοικήσεως, ήτοι την περίοδον 1943-1947, δι' απιτάξεις πλοίων και λοιπών μέσων υπό των αγγλικών Αρχών κατά την ειρημένην περίοδον.

»Η τυχόν επέκτασις της αποζημιώσεως και εις λοιπάς κατηγορίας ζημιών Δωδεκανησίων, ανεξαρτήτως της προσθέτου ζημίας εις βάρος του Ελληνικού Δημοσίου,(μόνον αι ζημίαι των αδελφών Κωνσταντίνου κατοίκων Καστελλορίζου ανέρχονται εις 30.000 λίρας στερλίνας) θα προσέδιδον εις το νομοσχέδιον χαριστικόν χαρακτήρα, δυνάμενον να προκαλέση τας δικαίας διαμαρτυρίας των λοιπών Δωδεκανησίων αλλά και των Ελλήνων γενικώτερον καθόσον θα επρόκειτο περί κατ' αξαίρεσιν καταβολής αποζημιώσεων δια πολεμικάς ζημίας εφ' όσον, ως γνωστόν, ουδεμία νομοθετική πρόβλεψις περί αποζημιώσεως τοιούτων ζημιών υφίσταται εν Ελλάδι. Εν συμπεράσματι επιζητείται νυν η προνομιακή μεταχείρισις της υποθέσεως των αδελφών Κωνσταντίνου δι' αφαίρεσιν μηχανημάτων των, αξίας 30.000 λιρών στερλινών, αφαιρεθέντων υπό των Άγγλων κατά την επιχείρησίν των «COMMANDOS» κατά το 1943 εις το Καστελλόριζον (β)...».

Με την καταστροφή του Καστελλορίζου δεν υπάρχει πια και ο στόλος(γ) του, ο οποίος άρχισε να φθίνει από τις αρχές του 20ού αιώνα. Με την έναρξη του Β' Παγκοσμίου Πολέμου μόνο βάρκες μεγάλες και μικρές υπήρχαν που και αυτές τις πήρε η δίνη του πολέμου. Συνολικά 28 πλοιάρια καταστράφηκαν η εγκαταλείφθηκαν στον πόλεμο και η μέρα της απελευθέρωσης βρήκε το λιμάνι του νησιού χωρίς κανένα πλεούμενο.

Τα περισσότερα εγκαταλείφθηκαν κατά την ημέρα του εκπατρισμού στον Αντίφυλλο στις 18 Οκτωβρίου 1943. Συγκεκριμένα χάθηκαν τα πλοιάρια των Αθερινού Κωνσταντίνου του Αντωνίου, δύο τον αριθμό με ονομασία «Ευαγγελίστρια Α» ενός τόνου και αριθμό νηολογίου 35 και «Ευαγγελίστρια» ½ τόνου, αγνώστου αριθμού νηολογίου (εγκαταλείφθηκαν στον Αντίφυλλο στις 18.10.1943), Αθερινού Γεωργίου του Αντωνίου με ονομασία «Χρήστος» αγνώστου αριθμού νηολογίου, ενός τόνου(εγκαταλείφθηκε στον Αντίφυλλο στις 18.10.1943), Αγγελικής χήρας Σάββα Μιχαλάκη αγνώστου ονόματος, δύο τόνων, αγνώστου αριθμού νηολογίου (εγκαταλείφθηκε στον Αντίφυλλο στις 18.10.1943), Ζορμπά Σταύρου του Γεωργίου τρεις τον αριθμό «Ασπασία» δύο τόνων, αριθμός νηολογίου 9, «Άγιος Στέφανος», ενός τόνου, αριθμό νηολογίου 12, (εγκαταλείφθηκαν στον Αντίφυλλο στις 18.10.1943) και η τρίτη αγνώστου ονόματος και νηολογίου, εγκαταλείφθηκε στις 12 Ιανουαρίου 1941 στο Φοίνικα , Καραντώνη Αντωνίου του Στεφάνου, αγνώστου ονόματος και νηολογίου 3 ½ τόνων (εγκαταλείφθηκε στον Αντίφυλλο στις 18.10.1943), Καραβέλλατζη Μιχαήλ του Ευαγγέλου, τριών τόνων με ονομασία «Κλεοπάτρα», αριθμό νηολογίου 168 (εγκαταλείφθηκε στον Αντίφυλλο στις 18.10.1943), Καραντώνη Ιωάννη του Στεφάνου με ονομασία «Στέφανος», δύο τόνων, αγνώστου αριθμού τιμολογίου, (εγκαταλείφθηκε στον Αντίφυλλο στις 18.10.1943), Κυζάλα Μιχαήλ του Σταύρου ενός τόνου με ονομασία «Πανορμίτης», αγνώστου αριθμού νηολογίου, (εκλάπη και εγκαταλείφθηκε στο Φοίνικα της Τουρκίας στις 11.11.1941), Καραβέλλατζη Εμμανουήλ του Ευαγγέλου, δύο τόνων με ονομασία «Ευαγγελίστρια», αριθμό νηολογίου 38 (εγκαταλείφθηκε στον Αντίφυλλο στις 18.10.1943), Κουγκρά Μιχαήλ του Αντωνίου δύο τον αριθμό, του ενός τόνου η καθεμία και ονομασία «Άντζελα» και «Άντζελα β'», η πρώτη εγκαταλείφθηκε στον Αντίφυλλο στις 18 Οκτωβρίου 1941 και η δεύτερη εκλάπη και εγκαταλείφθηκε στην Κύπρο στις 15 Ιουλίου 1942, Κουγκρά Εμμανουήλ του Δημητρίου, ενός τόνου με ονομασία «Ευαγγελία» και αγνώστου αριθμού νηολογίου, εγκαταλείφθηκε στο λιμάνι του Καστελλορίζου κατά τον εκπατρισμό στις 18.10.1943 και χάθηκε, Κουφού Νικολάου του Σταύρου δύο τον αριθμό, _ τόνου η καθεμία και ονομασία «Λούνα» και «Ευαγγελίστρια», αγνώστου αριθμού νηολογίου. Η πρώτη εγκαταλείφθηκε στις 18.10.1943 κατά τον εκπατρισμό στην Τουρκία και η δεύτερη εκλάπη στις 2 Ιανουαρίου 1941 από το λιμάνι του νησιού και εγκαταλείφθηκε στο Φοίνικα, Κρητικού Σωτηρίου του Ιωάννη, δύο τόνων με ονομασία «Όρσο Πιάνγκο», με αριθμό νηολογίου Ρόδου 18, εκλάπη το Σεπτέμβριο 1943 από το λιμάνι της Ρόδου από Ιταλούς οι οποίοι δραπέτευσαν στην Τουρκία μετά τη συνθηκολόγηση, Καραβέλλατζη Γεωργίου του Νικολάου με ονομασία «Φαλκόνε», _ τόνου, με αριθμό νηολογίου 207, ο ίδιος την εγκατέλειψε την 1η Ιουνίου 1941 στις τουρκικές ακτές και στη συνέχεια κατέφυγε στη Μέση Ανατολή, Μαντρατούκα Νικολάου του Αντωνίου, με ονομασία «Αλεξάνδρα», ενός τόνου, αγνώστου αριθμού νηολογίου εγκαταλείφθηκε στο λιμάνι του Καστελλορίζου κατά τον εκπατρισμό στις 18.10.1943 και χάθηκε, Μαυροθαλασσίτη Δημητρίου του Ιωάννη, με ονομασία «Ευαγγελίστρια», ενός τόνου αγνώστου αριθμού νηολογίου (εγκαταλείφθηκε στον Αντίφυλλο στις 18.10.1943), .όλος (δ) Νικόλαος του Ευαγγέλου, με ονομασία «Νεάπολις», τριών τόνων, με αριθμό νηολογίου 127, στις 3 Μαΐου 1942 εκλάπη από το λιμάνι του Καστελλορίζου και εγκαταλείφθηκε στην Μερσίνα, Παλαιολόγου Παναγιώτη του Μιχαήλ, τριών τόνων, με ονομασία «Φιάντζελο», αγνώστου αριθμού νηολογίου, εγκαταλείφθηκε στο λιμάνι του Καστελλορίζου κατά τον εκπατρισμό στις 18.10.1943 και χάθηκε, Παπαδαμιανού Χαράλαμπου του Δαμιανού, ενός τόνου με ονομασία «Τσέρντα» και αριθμό νηολογίου 230, εγκαταλείφθηκε κατά τον εκπατρισμό στις 18.10.1943 στον Αντίφυλλο, Χούλη Πανταζή του Χαραλάμπους, τριών τόνων, με ονομασία «Ντογκάζα», χωρίς αριθμό νηολογίου, εγκαταλείφθηκε κατά τον εκπατρισμό στις 18.10.1943 στον Αντίφυλλο, του ίδιου, ενός τόνου με ονομασία «Τζούλια», χωρίς αριθμό νηολογίου και αυτή εγκαταλείφθηκε στον Αντίφυλλο στις 18 Οκτωβρίου 1943, Χονδρού Κυριάκου του Βασιλείου, δύο τόνων, με ονομασία «Ευαγγελίστρια», χωρίς αριθμό νηολογίου, εγκαταλείφθηκε κατά τον εκπατρισμό στις 18.10.1943 στον Αντίφυλλο και τέλος της Αικατερίνης χήρας Φιλήμονος Καψή, ½ τόνου, ονομασία «Τακάζι» και με αριθμό νηολογίου Σύμης 734. Ήλθε από τη Σύμη με την οικογένειά της. Φεύγοντας για την Κύπρο την εγκατέλειψε στον Αντίφυλλο στις !8 Οκτωβρίου 1943.

ΑΥΡΙΟ: Το Τελευταίο μέρος

Σημειώσεις:

(α) Αυτό έγινε κατά δήλωσή τους.

(β) Το Σημείωμα έχει ημερομηνία 16 Μαρτίου 1960.

(γ) Κ. Τσαλαχούρης «Ο στόλος του Καστελλορίζου οργώνει τις θάλασσες-Πηγή πλούτου και ευημερίας για τους κατοίκους», Εφημερίδα «Η ροδιακή», 8 Μαρτίου 1979.

(δ)Λείπει το πρώτο κεφαλαίο γράμμα

Pellos Travel

ΠΟΙΟΤΗΤΑ - ΟΡΓΑΝΩΣΗ - ΕΓΓΥΗΣΗ

ΑΠΟΚΡΙΕΣ 2004
ΙΤΑΛΙΑ

ΚΑΡΝΑΒΑΛΙ ΒΕΝΕΤΙΑΣ
20/2/04-23/2/04
4ΗΜΕΡΗ ΑΕΡΟΠΟΡΙΚΗ ΕΚΔΡΟΜΗ
Αναχώρηση απευθείας από Ρόδο στις 07:10 το πρωί
ΞΕΝΟΔΟΧΕΙΑ 4 ΑΣΤΕΡΩΝ ΜΕ ΗΜΙΔΙΑΤΡΟΦΗ, ΞΕΝΑΓΗΣΕΙΣ-ΠΕΡΙΗΓΗΣΕΙΣ, ΦΠΑ

ΕΚΔΡΟΜΗ ΣΤΗ ΜΕΓΑΛΟΧΑΡΗ ΠΑΝΑΓΙΑ ΤΗΣ ΤΗΝΟΥ ΚΑΙ ΑΓΙΟ ΕΦΡΑΙΜ
20/2/2004-22/2/2004
ΑΝΑΧΩΡΗΣΗ 20-2-2004 ΣΤΙΣ 20.00 ΜΕ BLUE STAR
ΕΠΙΣΤΡΟΦΗ ΣΤΙΣ 22-2-2004 ΣΤΙΣ 12:00μμ ΜΕ BLUE STAR

Στην εκδρομή περιλαμβάνονται :
1. Εισιτήρια Ρόδος -ΣΥΡΟΣ-ΤΗΝΟΣ-ΠΕΙΡΑΙΑΣ-Ρόδος ΣΕ Γ. ΘΕΣΗ
2. Περιηγήσεις -εκδρομές
3. Μεταφορές με κλιματιζόμενα πούλμαν .
4. Ξ/Δ με πρωινό 5. Συνοδός γραφείου.
6. Ταξιδιωτική ασφάλεια.
7. ΦΠΑ

ΣΜΥΡΝΗ –ΠΕΡΓΑΜΟΣ– ΑΙΒΑΛΙ–KUSADASI
20/02/04-23/02/04
1. Εισιτήρια Ρόδος -Μαρμαρίς –Ρόδος ΜΕ ΚΑΤΑΜΑΡΑΝ
2. Ξεναγήσεις -εκδρομές
3. Μεταφορές με κλιματιζόμενα πούλμαν .
4. Ξ/Δ με πρωινό και φαγητό 4**** αστέρων
5. Συνοδός γραφείου
6. Ταξιδωτική ασφάλεια
ΔΕΝ ΠΕΡΙΛΑΜΒΑΝΟΝΤΑΙ :
1. Αρχαιολογικοί χώροι
2. Διασκέδαση oriental show.

ΑΕΡΟΠΟΡΙΚΗ 4ΗΜΕΡΗ ΕΚΔΡΟΜΗ ΑΠΟ ΡΟΔΟ
ΜΥΤΙΛΗΝΗ–ΑΓΙΟΣ ΡΑΦΑΗΛ
3ΗΜΕΡΗ ΑΕΡΟΠΟΡΙΚΗ ΕΚΔΡΟΜΗ ΑΠΕΥΘΕΙΑΣ ΑΠΟ ΡΟΔΟ
14//02/04-16/02/04
265 ευρώ το άτομο
ΞΕΝΟΔΟΧΕΙΑ 3 ΑΣΤΕΡΩΝ ΜΕ ΠΡΩΙΝΟ-ΠΕΡΙΗΓΗΣΕΙΣ, ΦΠΑ

ΜΥΤΙΛΗΝΗ–ΑΓΙΟΣ ΡΑΦΑΗΛ
3ΗΜΕΡΗ ΑΕΡΟΠΟΡΙΚΗ ΕΚΔΡΟΜΗ ΑΠΕΥΘΕΙΑΣ ΑΠΟ ΡΟΔΟ
3/01/04-5/01/04
265 ΕΥΡΩ ΤΟ ΑΤΟΜΟ ΞΕΝΟΔΟΧΕΙΑ 3 ΑΣΤΕΡΩΝ ΜΕ ΠΡΩΙΝΟ-ΠΕΡΙΗΓΗΣΕΙΣ, ΦΠΑ

ΚΩΝΣΤΑΝΤΙΝΟΥΠΟΛΗ–ΠΡΙΓΚΗΠΟΝΝΗΣΑ
ΡΟΔΟΣ-ΜΑΡΜΑΡΙΣ-ΕΦΕΣΣΟΣ-ΠΡΟΥΣΑ-ΑΠΟΛΛΩΝΙΑ-ΒΑΝΤΙΡΜΑ-ΚΩΝΣΤΑΝΤΙΝΟΥΠΟΛΗ-ΜΑΡΜΑΡΙΣ-ΡΟΔΟΣ
ΠΕΝΘΗΜΕΡΗ ΕΚΔΡΟΜΗ
19/02/04-23/02/04
Τιμή: 265 ευρώ το άτομο
1. Εισιτήρια Ρόδος -Μαρμαρίς –Ρόδος ΜΕ ΚΑΤΑΜΑΡΑΝ
2. Ξεναγήσεις -εκδρομές
3 Μεταφορές με κλιματιζόμενα πούλ?αν .
4. Ξ/Δ με πρωινό και φαγητό 4*** *αστέρων
5. Συνοδός γραφείου.
6. Ταξιδωτική ασφάλεια.
ΔΕΝ ΠΕΡΙΛΑΜΒΑΝΟΝΤΑΙ :
1. Αρχαιολογικοί χώροι 2. Εισιτήρια πλοίων Bandirma ή Yalova-Κωνσταντινούπολη - Yalova 3. Εισιτήρια της κρουαζιέρας στα Πριγκηπονησσα, ΒΟΣΠΟΡΟ 4. Διασκέδαση oriental show.

• ΟΛΕΣ ΤΙΣ ΕΚΔΡΟΜΕΣ ΣΥΝΟΔΕΥΕΙΟ κ. Α. ΠΑΠΑΣΑΒΒΑΣ
ΠΑΚΕΤΑ ΕΚΔΡΟΜΩΝ ΓΙΑ ΜΕΜΟΝΩΜΕΝΟΥΣ ΣΥΛΛΟΓΟΥΣ ΚΑΙ ΣΧΟΛΙΚΕΣ ΕΚΔΡΟΜΕΣ.ΕΙΣΙΤΗΡΙΑ ΑΤΜΟΠΛΟΙΚΑ-ΑΕΡΟΠΟΡΙΚΑ ΜΕ GHARTER U.K E.T.G OA-AEGEAN ΚΑΙ ΠΑΡΑΔΟΣΗ ΚΑΤΑ ΟΙΚΟ ΣΤΗΝ ΑΡΧΑΓΓΕΛΟ ΡΟΔΟΥ-ΑΦΑΝΤΟΥ-ΚΑΛΙΘΙΕΣ-ΚΟΛΥΜΠΙΑ.

Για περισσότερες πληροφορίες, κρατήσεις και αναλυτικά προγράμματα στο πρακτορείο γενικού τουρισμού:
ΛΕΩΦΟΡΟΣ ΚΑΛΛΙΘΕΑΣ ΦΑΛΗΡΑΚΙ
ΤΗΛ 2241087615, 2241086298, FAX 2241087616
e-mail pellostravel@hellasnet.gr

Σε εικοσιοκτώ δημοτικά διαμερίσματα της Ρόδου

Περιοδεία κινητής βιβλιοθήκης

Πώς διαμορφώθηκε το οριστικό πρόγραμμα

Εικοσιοκτώ δημοτικά διαμερίσματα της Ρόδου πρόκειται να επισκεφθεί το βιβλιο-αυτοκίνητο της Δημόσιας Κεντρικής Βιβλιοθήκης μέχρι και τον ερχόμενο Μάρτιο.

Συγκεκριμένα, το πρόγραμμα των επισκέψεων της κινητής βιβλιοθήκης για το χρονικό διάστημα Ιανουαρίου-Μαρτίου 2004, είναι το παρακάτω:

ΙΑΝΟΥΑΡΙΟΣ
Δ' ΚΥΚΛΟΣ
- Δευτέρα 12/1/2004, Κοσκινού.
- Τρίτη 13/1/2004, Καλυθιές-Ψίνθος.
- Τετάρτη 14/1/2004, Αρχίπολη-Διμυλιά-Απόλλωνα.
- Πέμπτη 15/1/2004, Μανδρικό-Κρητηνία-Εμπωνα.
- Δευτέρα 19/1/2004, Παστίδα-Μαριτσά-Δαματριά.
- Τρίτη 20/1/2004, Κρεμαστή.
- Τετάρτη 21/1/2004, Παραδείσι.
- Πέμπτη 22/1/2004, Αρχάγγελος.
- Δευτέρα 26/1/2004, Σορωνή-Θολός.
- Τρίτη 27/1/2004, Ιαλυσός.
- Τετάρτη 28/1/2004, Αφάντου.
- Πέμπτη 29/1/2004, Κάλαθος-Πυλώνα-Λάρδος-Γενάδι.

ΦΕΒΡΟΥΑΡΙΟΣ
Δ' ΚΥΚΛΟΣ
- Δευτέρα 2/2/2004, Φάνες-Καλαβάρδα-Σάλακος.
- Τρίτη 3/2/2004, Μάσσαρι-Μαλώνα.

Ε' ΚΥΚΛΟΣ
- Τετάρτη 4/2/2004, Κοσκινού.
- Πέμπτη 5/2/2004, Καλυθιές-Ψίνθος.
- Δευτέρα 9/2/2004, Αρχίπολη-Διμυλιά-Απόλλωνα.
- Τρίτη 10/2/2004, Μανδρικό-Κρητηνία-Εμπωνα.
- Τετάρτη 11/2/2004, Παστίδα-Μαριτσά-Δαματριά.
- Πέμπτη 12/2/2004, Κρεμαστή.
- Δευτέρα 16/2/2004, Αρχάγγελος.
- Τρίτη 17/2/2004, Παραδείσι.
- Τετάρτη 18/2/2004, Αφάντου.
- Πέμπτη 19/2/2004, Κάλαθος-Πυλώνα-Λάρδος-Γενάδι.
- Τρίτη 24/2/2004, Σορωνή-Θολός.
- Τετάρτη 25/2/2004, Ιαλυσός.
- Πέμπτη 26/2/2004, Μάσσαρι-Μαλώνα.

ΜΑΡΤΙΟΣ
Ε' ΚΥΚΛΟΣ
- Δευτέρα 1/3/2004, Φάνες-Καλαβάρδα-Σάλακος.
- Τρίτη 2/3/2004, Κοσκινού.
- Τετάρτη 3/3/2004, Αρχίπολη-Διμυλιά-Απόλλωνα.
- Πέμπτη 4/3/2004, Καλυθιές-Ψίνθος.
- Δευτέρα 8/3/2004, Μανδρικό-Κρητηνία-Εμπωνα.
- Τρίτη 9/3/2004, Παστίδα-Μαριτσά-Δαματριά.
- Τετάρτη 10/3/2004, Κρεμαστή.
- Πέμπτη 11/3/2004, Αρχάγγελος.
- Δευτέρα 15/3/2004, Παραδείσι.
- Τρίτη 16/3/2004, Κάλαθος-Πυλώνα-Λάρδος-Γεννάδι.
- Τετάρτη 17/3/2004, Αφάντου.
- Πέμπτη 18/3/2004, Σορωνή-Θολός.
- Δευτέρα 22/3/2004, Ιαλυσός.
- Τρίτη 23/3/2004, Μάσσαρι-Μαλώνα.
- Παρασκευή 26/3/2004, Φάνες-Καλαβάρδα-Σάλακος.

Με την ευκαιρία της Μάχης που έγινε στο νησί

Αναβάθμιση εορτών Λέρου

Οργανώνεται επταήμερο Φεστιβάλ από το Δήμο

Στην αναβάθμιση των εορταστικών εκδηλώσεων που πραγματοποιούνται κάθε χρόνο για την επέτειο της Μάχης της Λέρου, προσανατολίζεται η δημοτική αρχή Λέρου, ξεκινώντας την προσπάθεια από φέτος.

Οπως έκανε γνωστό ο πρόεδρος της δημοτικής επιχείρησης πολιτιστικής-οικονομικής ανάπτυξης και πρόνοιας του δήμου, **Χρήστος Καρπαθάκης** φέτος ο δήμος Λέρου θα διοργανώσει φεστιβάλ επτά ημερών στο νησί, καθώς, αυτό το έτος, συμπληρώνονται 61 έτη από τη «μάχη της Λέρου». Μια μάχη που διάρκεσε πενήντα δύο ημέρες και θεωρείται ότι είναι μια από τις μεγαλύτερες μάχες του περασμένου αιώνα σε ένα τόσο μικρό νησί. Οι εμπλακείσες δυνάμεις σε εκείνη την μάχη, φιλικές ή όχι, αγωνίζονται σήμερα για μια παγκόσμια ειρηνική κοινότητα με κεντρικό σημείο της «τον παγκόσμιο πολίτη-άνθρωπο».

Οπως τονίζει, ο δήμος της Λέρου που τιμά τη συμβολή όσων πάλεψαν σε εκείνη την μάχη, τολμά και αναδεικνύει το θέμα, με την αναβάθμιση των εορτασμών της ιστορικής μνήμης, που πραγματοποιούνται κάθε έτος στο νησί μας (στην επέτειο της βύθισης του αντιτορπιλικού «Βασίλισσα Ολγα», 26/9).

. Ο Δήμος μας αναβαθμίζει τους εορτασμούς αυτούς μέσω ενός φεστιβάλ επτά ημερών, το οποίο στις τελευταίες τρεις ημέρες θα περιλαμβάνει τον ακόλουθο προγραμματισμό:

- Διεθνές συμπόσιο 24/9/04, με θέμα «η μάχη της Λέρου».
- Διεθνές συμπόσιο 25/9/04, (συνέχεια).
- Απόδοση τιμών στο Ιταλικό νεκροταφείο, στα Τεμένια, στο Γερμανικό νεκροταφείο, στα Αλιντα και στο Αγγλικό νεκροταφείο, στα Αλιντα.
- Αναπαράσταση της μάχης στη Λέρο στο Παρθένι Λέρου (πτώση εθελοντών αλεξιπτωτιστών).
- Εγκαίνια του μνημείου του αντιτορπιλικού «ΑΔΡΙΑΣ» και μνημείου στην τιμή των πεσόντων.
- Δεξίωση στην ΥΝΤΕΛ.
- Αντιπολεμική συναυλία στον Πλάτανο.
- Αναπαράσταση κατάληψης του Κάστρου της Παναγιάς (αναρρίχηση-κατάληψη κάστρου από εθελοντές καταδρομείς).

Ο κ. Καρπαθάκης, και η οργανωτική επιτροπή απευθύνονται σε όποιον θα ήθελε να συμβάλει στο έργο τους, ζητώντας βοήθεια στους εξής τομείς:

α) Διευθύνσεις των παλαιμάχων που αγωνίστηκαν στη μάχη της Λέρου.

β) Διευθύνσεις λεσχών των παλαιμάχων από τη μάχη της Λέρου, οι οποίες θα επιθυμούσαν να στείλουν έναν-τρεις αντιπροσώπους τους (μερική κάλυψη των δαπανών τους στο νησί μας).

γ) Βιβλία ή άρθρα (τίτλος-εκδότης-ISBN), σε δύο αντίγραφα που έχουν θέμα τη Μάχη της Λέρου (με αντικαταβολή σ' εμάς).

δ) Πιθανοί ιστορικοί ή άλλοι που θα μπορούσαν να είναι ομιλητές στο διεθνές συμπόσιό μας (το όνομα-προσόντα-διεύθυνση-ηλεκτρονικό ταχυδρομείο-τηλέφωνο-φαξ).

Για την επιτυχία της προσπάθειας, έχει συσταθεί μια κατ' αρχήν (προκαταρκτική) επιτροπή με τα ακόλουθα μέλη:

Πρόεδρος ο κ.Τιμόθεος Κωττάκης, δήμαρχος της Λέρου.

Διοργανωτής ο κ. Χρήστος Καρπαθάκης, πρόεδρος της δημοτικής επιχείρησης πολιτιστικής ανάπτυξης και πρόνοιας Δήμου Λέρου.

Μέλη

Ο κ. Κωνσταντίνος Κογιόπουλος, ιστορικός.

Ο κ. Μανώλης Μαστοράκος, ιστορικός.

Ο κ. Δημήτρης Κωστόπουλος, ιστορικός.

Ο κ. Νικόλαος Νταλόγλου, πρόεδρος της Λέσχης Λερίων.

Ο κ.Γεώργιος Αράπης, πρόεδρος ΔΕΠΟΑΠ.

Ο κ. Βασίλειος Δέδες, αντιπλοίαρχος ε.α.

Διευθύνσεις και τηλέφωνα επικοινωνίας για τους ενδιαφερόμενους: Karleros@ingr-τηλ.6944 395407 και depapleros@in.gr-τηλ. 22470 22109.

ΘΑΥΜΑΤΑ ΤΟΥ ΚΟΣΜΟΥ

Μοναδικά αντικείμενα τέχνης & διακόσμησης από τα τέσσερα σημεία του ορίζοντα

Λίστα Γάμου

ΑΠ.ΠΑΥΛΟΥ & ΓΙΑΧΙΑ 2 ΑΝΑΛΗΨΗ ΤΗΛ.(22410) 60924

Επιδοτούμενο από την Ευρωπαϊκή Ενωση

Πρόγραμμα κατάρτισης νέων επιχειρηματιών

Αποσκοπεί στη βελτίωση της ανταγωνιστικότητας

Με ανακοίνωσή της η αναπτυξιακή εταιρεία του Επιμελητηρίου Δωδεκανήσου ΔΕΤΑΠ, ενημερώνει τους ενδιαφερόμενους επιχειρηματίες της περιοχής μας ότι προκηρύχθηκε από το υπουργείο Ανάπτυξης το πρόγραμμα που αφορά τις ενέργειες κατάρτισης και μεταφοράς τεχνογνωσίας που σχετίζονται με την εκκίνηση επιχειρηματικής δραστηριότητας.

Το πρόγραμμα, αυτό εντάσσεται στο Μέτρο 8.2 Δράση 8.2.2 του Επιχειρησιακού Προγράμματος Ανταγωνιστικότητας (ΕΠΑΝ) του Γ' Κοινοτικού Πλαισίου Στήριξης (ΚΠΣ).

Ο συνολικός προϋπολογισμός του προγράμματος είναι δύο εκατομμύρια ευρώ (2.000.000 ευρώ), και η πράξη χρηματοδοτείται στο σύνολό της από δημόσια δαπάνη ως εξής: ποσοστό 75% ήτοι ένα εκατομμύριο πεντακόσιες χιλιάδες ευρώ (1.500.000 ευρώ) από Κοινοτική Συμμετοχή (Ευρωπαικό Κοινωνικό Ταμείο-ΕΚΤ) και το υπόλοιπο 25% ήτοι, πεντακόσιες χιλιάδες ευρώ (500.000 ευρώ) από Εθνική Συμμετοχή (Πρόγραμμα Δημοσίων Επενδύσεων-ΠΔΕ).

Το πρόγραμμα αποσκοπεί στη βελτίωση της ανταγωνιστικότητας των επιχειρηματιών που ενισχύθηκαν στο πλαίσιο του Μέτρου 2.8. και συγκεκριμένα των Νέων Επιχειρηματιών, των Γυναικών και των Ατόμων με Ειδικές Ανάγκες, αλλά και άλλων νέων επιχειρηματιών, που η επιχείρησή τους βρίσκεται στα 2 πρώτα χρόνια λειτουργίας της, μέσω της υλοποίησης ενεργειών κατάρτισης που σκοπό έχουν την υιοθέτηση των καλύτερων πρακτικών ανάπτυξης της νέας επιχείρησης σε σχέση με τον κλάδο όπου αυτή δραστηριοποιείται, την εφαρμογή βέλτιστων αρχών διοίκησης και την απόκτηση γνώσης στη διαχείριση και λειτουργία της σύγχρονης επιχείρησης και την συμβουλευτική υποστήριξη και καθοδήγησή της.



Δικαίωμα συμμετοχής στο πρόγραμμα έχουν μόνο τα Κέντρα Επαγγελματικής Κατάρτισης (ΚΕΚ), τα οποία έχουν πιστοποιηθεί σύμφωνα με τις διατάξεις της υπ' αριθμ. 105127/8-1-2001 (ΦΕΚ 5/Β/9-1-2001) Απόφασης του υπουργού Εργασίας και Κοινωνικών Ασφαλίσεων που ορίζει το "Σύστημα Πιστοποίησης Κέντρων Επαγγελματικής Κατάρτισης (ΚΕΚ)".

Η αναλυτική περιγραφή του Προγράμματος, τα απαραίτητα δικαιολογητικά και τα προς συμπλήρωση έντυπα για την υποβολή της πρότασης αναφέρονται στο έντυπο οδηγού του προγράμματος.

Ο οδηγός του προγράμματος διατίθεται για την Δωδεκάνησο στους παρακάτω δικτυακούς τόπους: www.ypan.gr, www.elanet.gr, www.eede.gr, www.ebed.gr καθώς στα γραφεία της ΔΕΤΑΠ, Γρηγορίου Λαμπράκη 8, Ρόδος.

Για περισσότερες πληροφορίες οι ενδιαφερόμενοι δύναται να απευθύνονται στα τηλέφωνα της Ελληνικής Εταιρίας Διοικήσεως Επιχειρήσεων στο τηλ. 210-2112000 κ. Ιωάννα Παπαδοπούλου (εσωτ. 521).

Οι αιτήσεις συμμετοχής θα υποβάλλονται ή θα αποστέλλονται ταχυδρομικά ως τις 27/2/2004 με συστημένη επιστολή στην Ελληνική Εταιρεία Διοικήσεως Επιχειρήσεων (ΕΕΔΕ) στη διεύθυνση: Λεωφ. Ιωνίας 200 και Ιακωβάτων, Τ.Κ. 11144, Αθήνα.

"ASSOS"
ΧΩΜΑΤΟΥΡΓΙΚΗ



ΕΙΔΙΚΑ ΚΟΝΤΕΪΝΕΡ ΓΙΑ ΑΠΟΚΟΜΙΔΗ ΜΠΑΖΩΝ

ΧΟΑΝΕΣ ΜΠΑΖΩΝ ΓΙΑ ΟΙΚΟΔΟΜΕΣ

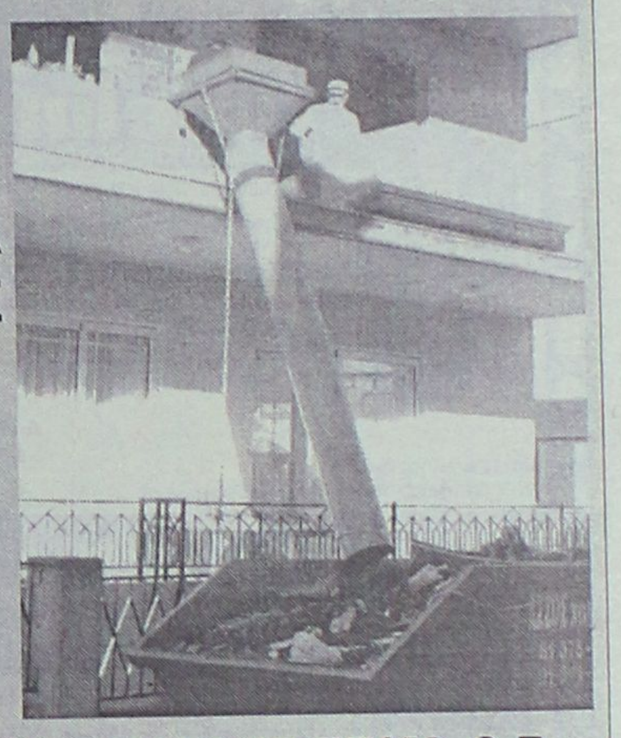

και ακόμα ΦΟΡΤΩΤΑΚΙ ΓΙΑ ΑΜΕΣΗ ΑΠΟΚΟΜΙΔΗ ΜΠΑΖΩΝ

ΠΑΠΑΚΩΝΣΤΑΝΤΙΝΟΥ ΕΜ. - ΜΑΧΛΗΣ ΣΤΑΜ. Ο.Ε.
ΤΗΛ. (22410) 81375-91349, 094.4572380-094.6284523 • FAX: (22410) 81029
16ο χλμ. Ρόδου - Καμείρου, Παραδείσι

το SPM Digital ...
Katerina DAY SPA
... έπλασε τη γυναίκα!







ΠΡΟΣΩΠΟ
• Σακούλες ματιών
• Διπλοσάγωνο
• Αντιγήρανση προσώπου
• Λείανση δέρματος
• Ανάπλαση ουλών

ΣΤΗΘΟΣ
• Σύσφιξη - Τόνωση Ανόρθωση στήθους

ΣΩΜΑ
• Τόνωση - Σύσφιξη τοπικά
• Κυτταρίτιδα
• Ανάπλαση ραγάδων
• Κινητοποίηση λεμφικής κυκλοφορίας

SPM Digital Γερμανίας
Vacu - Press & Bust
Η δύναμη της αναρρόφησης για αποτέλεσμα "εν τω βάθει"
... με την εγγύηση της
High Care medical
by WEYERGANS Γερμανίας
Μεγ. Κωνσταντίνου 30 - Ρόδος 85100 - Τηλ./Fax: 22410 31016 - Κιν.: 6932941980

ΑΘΗΝΩΝ 14 ΑΝΑΛΗΨΗ - ΡΟΔΟΣ ΤΗΛ.ΚΕΝΤΡΟ. 22410 - 64306
Pavlakis MUSIC HOUSE
ΜΕΧΡΙ 72 ΔΟΣΕΙΣ
Χιλιάδες... μουσικά είδη, από τις καλύτερες εταιρείες ...του κόσμου!
Τα πάντα για τη... Μουσική!
ΕΙΔΙΚΕΣ ΤΙΜΕΣ ΓΙΑ ΜΑΘΗΤΕΣ
Τώρα μέσω του Ηλεκτρονικού Καταστήματος www.pavlakis.com.gr οι αγορές μπορούν να γίνουν από πολύ μας!

METROPOL
ODEON
★MULTI-CINEMA★
www.RodosVitrina.gr/Metropol.htm
ΕΒΔΟΜ.ΠΡΟΓΡΑΜΜΑ • WEEKLY PROGRAMME
09/01/2004 - 15/01/2004

'ΟΙ ΟΝΕΙΡΟΠΟΛΟΙ'
THE DREAMERS
Μετά το "Τελευταίο Ταγκό στο Παρίσι" ο Μπερνάρντο Μπερτολούτσι επιστρέφει με μία έντονα τολμηρή αλλά και τρυφερή ταινία.
ΑΥΣΤΗΡΩΣ ΑΚΑΤΑΛΛΗΛΟ
Μαζί, όλα είναι πιθανά.
Μαζί, τίποτα δεν απαγορεύεται.
ΑΙΘΟΥΣΑ 2
ΩΡΕΣ ΕΝΑΡΞΗΣ SHOW TIMES
20:15 • 22:40
Πρωταγωνιστούν:
Μάικλ Πιτ, Εύα Γκριν, Λούι Γκάρελ

Timeline
Επικίνδυνο ταξίδι στο χρόνο
Η ταινία που όλοι περιμέναμε!!!
Μια πρωτότυπη, φαντασμαγορική περιπέτεια.
Η ένταση, η αγωνία και η γοητεία του μυστηρίου, σε μία από τις πιο ακριβές και πολυαναμενόμενες ταινίες της χρονιάς!!!
ΚΑΤΑΛΛΗΛΟ ΣΕ ΟΛΗ ΤΗΝ ΟΙΚΟΓΕΝΕΙΑ
Σε 1η Πανελλήνια Προβολή
ΑΙΘΟΥΣΑ 1
ΩΡΕΣ ΕΝΑΡΞΗΣ SHOW TIMES
20:00 • 22:30
Πρωταγωνιστούν:
Πολ Γουόκερ, Φράνσις Ο' Κόνορ

Finding Nemo
Η WALT DISNEY PICTURES παρουσιάζει τις πιο αστείες «φάτσες» της θάλασσας! Αποτέλεσε τη μεγαλύτερη επιτυχία κινουμένων σχεδίων όλων των εποχών!!!
1 • 2 ΑΙΘΟΥΣΑ
Στα Ελληνικά: 15:45 • 18:00
Στα Αγγλικά: 17:45

Το Ανθρώπινο Στίγμα
ΝΙΚΟΛ ΚΙΝΤΜΑΝ - ΑΝΤΟΝΙ ΧΟΠΚΙΝΣ σε μια ταινία που
θα πρωταγωνιστήσει στα βραβεία ΟΣΚΑΡ του 2004!!!
Ένας καταξιωμένος άνδρας...
μια αινιγματική γυναίκα...
και η ανακάλυψη ενός συγκλονιστικού μυστικού.
ΚΑΤ. ΑΥΣ. 13 ΕΤΩΝ
Πόσο μακριά θα έφτανες για να ξεφύγεις από το παρελθόν;
Πρωταγωνιστούν οι βραβευμένοι με ΟΣΚΑΡ: Νίκολ Κίντμαν, Άντονι Χόπκινς, Εντ Χάρις, Γκάρι Σινίζ
ΑΙΘΟΥΣΑ 3
ΩΡΕΣ ΕΝΑΡΞΗΣ SHOW TIMES
20:00 • 22:20

Απίστευτη Παρασκευή
Η WALD DISNEY PICTURES παρουσιάζει
μια ξεκαρδιστική οικογενειακή ΚΩΜΩΔΙΑ!
Μαμά σε κρίση...εφηβίας.
Κόρη σε κρίση...ηλικίας.
ΜΗΝ ΤΗ ΧΑΣΕΤΕ!!!
ΚΑΤΑΛΛΗΛΟ
Πρωταγωνιστούν:
Τζέιμι Λι Κέρτις
Λίντσεϊ Λόχαν
Freaky Friday
ΑΙΘΟΥΣΑ 3
ΩΡΑ ΕΝΑΡΞΗΣ SHOW TIME
18:30

ΕΡΧΟΝΤΑΙ ΕΡΧΟΝΤΑΙ ΕΡΧΟΝΤΑΙ ΕΡΧΟΝΤΑΙ ΕΡΧΟΝΤΑΙ ΕΡΧΟΝΤΑΙ
Η βραβευμένη με Όσκαρ Τζέϊν Κάμπιον σκηνοθετεί το πολύκροτο, δυνατό, ερωτικό ψυχολογικό θρίλερ.
In the Cut
Η σκοτεινή πλευρά του πάθους.
Πρωταγωνιστούν:
Μέγκ Ράϊαν, Μάρκ Ράφαλο, Κέβιν Μπέικον, Τζένιφερ Τζέισον Λι
ΕΡΧΟΝΤΑΙ ΕΡΧΟΝΤΑΙ ΕΡΧΟΝΤΑΙ ΕΡΧΟΝΤΑΙ ΕΡΧΟΝΤΑΙ ΕΡΧΟΝΤΑΙ
Ο πολυβραβευμένος με ΟΣΚΑΡ Τζέιμς Κάμερον (σκηνοθέτης της ταινίας «ΤΙΤΑΝΙΚΟΣ»), μας προσκαλεί σε ένα τρισδιάστατο ταξίδι, τέσσερις χιλιάδες μέτρα κάτω από την επιφάνεια της θάλασσας.
Φαντάσματα της Αβύσσου
Η ταινία θα προβληθεί σε ειδική ΟΘΟΝΗ 3D IMAX με ειδικό φακό. Μία πρωτόγνωρη κινηματογραφική εμπειρία για το κοινό της Ρόδου!
• 3 LUXURY DESIGN SCREENS •
• DOLBY DIGITAL EX • FULLY AIR-CONDITIONED •
Πληροφορίες, Κρατήσεις • Information, Reservations
✆ 22410.28400

Cine Mania

ΕΠΙΜΕΛΕΙΑ: *ΚΥΡΙΑΚΗ ΠΕΤΡΙΔΟΥ*

Τί (άλλο) θα δούμε μέσα στο Γενάρη

(Μέρος Β')

Πήραμε μία ιδεα για το τί μας επιφυλάσσει ο Ιανουάριος στη μεγάλη οθόνη (σ.σ. στο φύλλο της Τρίτης 6 του μηνός) και σήμερα κάνουμε μία αναφορά στις ταινίες που έχει προγραμματίσει να προβάλει μέχρι τα τέλη του τρέχοντος μηνός, το "Μετροπόλ Alpha Odeon".

Επισημαίνεται για ακόμα μία φορά, ότι ενδέχεται να υπάρξουν κάποιες αλλαγές, προσθήκη η αφαίρεση ταινιών καθώς ο κινηματογράφος δεν μπορεί να γνωρίζει από τώρα το ακριβές πρόγραμμα για όλο το μήνα.

"Δυνατές" είναι οι έξοδοι που γίνονται από το "Μετροπόλ" μέχρι τα τέλη του μηνός, οι οποίες κινούνται περισσότερο στον αποκαλούμενο "εμπορικό κινηματογράφο". **Κωμωδίες, περιπέτειες, αλλά και ένα πολυαναμενόμενο θρίλερ είναι οι ταινίες που περιλαμβάνει το πρόγραμμά του.**

Μέχρι στιγμής, έξι είναι οι ταινίες που αναμένεται να κάνουν πρεμιέρα από τις αίθουσες του πολυσινεμά μέσα στον Ιανουάριο.

Αναλυτικά:

- Ο Τυφλός Σαμουράι (Zatoichi)

Επική περιπέτεια σε σκηνοθεσία του Ιάπωνα **Τακέσι Κιτάνο** ("Κούκλες"). **Tip:** Η ταινία που κέρδισε το **βραβείο σκηνοθεσίας στο Φεστιβάλ Βενετίας** του 2003 καθώς και το **βραβείο κοινού στο Διεθνές Φεστιβάλ του Τορόντο.**

(Σ.Σ. Η ταινία θα προβάλλεται από 16/1).



- Η σκοτεινή πλευρά του πάθους (In the cut)

Πρόκειται για το πολυαναμενόμενο τολμηρό ερωτικό θρίλερ, σε σκηνοθεσία της πολυβραβευμένης Τζέιν Κάμπιον ("Μαθήματα Πιάνου") και με τη Μεγκ Ράιαν ("Οταν ο Χάρι γνώρισε τη Σάλι") σε έναν ρόλο διαφορετικό απ' ό,τι την έχουμε δει μέχρι σήμερα.

- Οι κολλητοί (Stuckon you)

Κωμωδία σε σενάριο και σκηνοθεσία των αδελφών Φαρέλλι ("Κάτι τρέχει με τη Μαίρη") και στην οποία πρωταγωνιστούν ο Ματ Ντέιμον (σ.σ. Οσκαρ σεναρίου για το "Ο ξεχωριστός Γουίλ Χάντινγκ") και ο Γκρεγκ Κινίαρ ("Καλύτεροι δεν γίνεται"). Cameo εμφανίσεις κάνουν οι: Σερ, Μέριλ Στριπ και Λιουκ Γουίλσον.

(Σ.Σ. Η ταινία θα προβάλλεται από 23/1 σε α' πανελλήνια προβολή).

- Τέξας: Ο δολοφόνος με το πριόνι (The Texas Chainsaw Massacre)

Ταινία τρόμου, ριμέικ της ομώνυμης παλαιότερης ταινίας.

- Τα κορίτσια του Ημερολογίου (Calendar Girls)

Κωμωδία, στα χνάρια του "The Full Monty", με πρωταγωνιστές τους: **Ελεν Μίρεν, Λίντα Μπάσετ, Πενέλοπι Γουίλτον, Ανέτ Κρόσμπι.**

- Τα φαντάσματα της Αβύσσου

Πρόκειται για **ντοκιμαντέρ** που γύρισε στο ναυάγιο του θρυλικού πλοίου **"Τιτανικός"** ο δημιουργός της ομώνυμης ταινίας, **Τζέιμς Κάμερον.** Είναι **τρισδιάστατο** και κατά την προβολή του θα μοιράζονται ειδικά γυαλιά.

MAT® fashion
in XXL SIZES
ΝΕΑΝΙΚΑ ΜΕΓΑΛΑ ΜΕΓΕΘΗ
Δαμασκηνού 95
Τηλ. 22410 22353

ΠΑΛΛΑΣ 5 CINEMAS CENTER
09/01/2003 έως 15/01/2004
www.cinemapallas.gr

ΑΙΘΟΥΣΑ 3
ΕΛΕΦΑΝΤΑΣ / ELEPHANT
Η πολυαναμενόμενη ταινία του Gus van Sant. Βραβευμένη με Χρυσό Φοίνικα στο Φεστιβάλ Καννών 2003! ...Τί έστρεψε το οπλισμένο χέρι του κατά των συμμαθητών του;! ... Ίσως και να μην μάθουμε ποτέ...
Ώρες Έναρξης: *16:20, 18:20, 20:20, 22:20
* Ειδική επιπλέον παράσταση, μόνο Παρασκευή, Σάββατο & Κυριακή

ΑΙΘΟΥΣΑ 5 & 2
Ο ΑΡΧΟΝΤΑΣ ΤΩΝ ΔΑΧΤΥΛΙΔΙΩΝ: Η ΕΠΙΣΤΡΟΦΗ ΤΟΥ ΒΑΣΙΛΙΑ
Σε 1η Παγκόσμια Προβολή! Για 4η εβδομάδα!
Ο συγκλονιστικός επίλογος του έπους!
Κάντε έγκαιρα τις κρατήσεις σας!
ΑΙΘΟΥΣΑ 5: 18.15, 22:15 • ΑΙΘΟΥΣΑ 2: 20:15

ΑΙΘΟΥΣΑ 1
ΑΒΑΣΤΑΧΤΗ ΓΟΗΤΕΙΑ
INTOLERABLE CRUELTY
Σε 1η Πανελλήνια Προβολή!
Η... αβάσταχη γοητευτική κομεντί των αδερφών Κοέν με τους Τζορτζ Κλούνεϊ και Καθριν Ζέτα Τζόουνς ως αντίδικους στη... Μητέρα όλων των διαζυγίων!!!
ΠΡΩΤΑΓΩΝΙΣΤΟΥΝ:
GEORGE CLOONEY, CATHERINE ZETA JONES
Ώρες Έναρξης: *16:00, 18:10, 20:20, 22:30
* Ειδική επιπλέον παράσταση, μόνο Παρασκευή, Σάββατο & Κυριακή

ΑΙΘΟΥΣΑ 4
ΠΟΛΙΤΙΚΗ ΚΟΥΖΙΝΑ
Συνεχίζεται με μεγάλη επιτυχία για 12η εβδομάδα!
Η ταινία που απέσπασε 8 κρατικά βραβεία ποιότητας και είναι κατά γενική ομολογία η καλύτερη ελληνική ταινία για χρόνια!
ΠΡΩΤΑΓΩΝΙΣΤΟΥΝ:
ΧΩΡΑΦΑΣ, ΜΗΧΑΗΛΙΔΗΣ, ΛΟΥΪΖΙΔΟΥ, ΜΑΪΝΑΣ
Ώρες Έναρξης: 17:40, 22:00

ΑΙΘΟΥΣΑ 2 & 4
LOONEY TUNES: BACK IN ACTION
ΕΠΙΣΤΡΟΦΗ ΣΤΗ ΔΡΑΣΗ
Η αξιαγάπητη παρέα των παλαβών καρτούν της Warner Bros, πλαισιωμένη από τους καταπληκτικούς Μπρένταν Φρέιζερ, Στηβ Μάρτιν, Τζίνα Έλφμαν, σε μια ξέφρενη κωμική περιπέτεια!!!
ΑΙΘΟΥΣΑ 2 Ώρες Έναρξης : *16:15, 18:15 (στα Ελληνικά)
ΑΙΘΟΥΣΑ 4 Ώρες Έναρξης : 20:00 (στα Αγγλικά)
* Ειδική επιπλέον παράσταση, μόνο Παρασκευή, Σάββατο & Κυριακή

ΠΡΟΣΕΧΩΣ - COMING SOON
Ο ΤΕΛΕΥΤΑΙΟΣ ΣΑΜΟΥΡΑΪ ΕΡΧΕΤΑΙ!!!!
Την Παρασκευή 16/1/04!!!
Προετοιμαστείτε για αυτή την επική υπερπαραγωγή του σκηνοθέτη των "ΘΡΥΛΛΟΙ ΤΟΥ ΠΑΘΟΥΣ" και "GLORY"
Πρωταγωνιστεί ο Τομ Κρουζ.

ΡΑΓΙΣΜΕΝΟ ΓΥΑΛΙ
Μην χάσετε την υποψήφια φέτος για Χρυσή Σφαίρα κοινωνική ταινία, βασισμένη στη πραγματική ιστορία του περιβόητου δημοσιογράφου Stephen Glass που στήριξε την επιτυχία του σε "κατασκευασμένα" άρθρα, εξαπατώντας τους πάντες μέχρι την αναπόφευκτη σκοτεινή ιστορία της πτώσης.
Πρωταγωνιστούν ο ανερχόμενος Hayden Christensen (Star Wars 2) και η Chloe Sevigny.

Η ΕΠΕΛΑΣΗ ΤΩΝ ΒΑΡΒΑΡΩΝ
Η βραβευμένη στις Κάννες ταινία του Ντένις Αρκάν (Ψυχώ), υποψήφια φέτος για Χρυσή Σφαίρα ξενόγλωσσης ταινίας!
Η ανεπανάληπτη κοινωνική ταινία που κέρδισε το κοινό! Μην τη χάσετε!

ΧΟΡΗΓΟΙ
ALEXI ANDRIOTTI • KRINGLAN • BUONA SERA • INTERATTICA
CHINA VILLAGE • NEOTEX • BAKAP • VILLAGIO
Κρατήσεις / Reservations 22410 24475 & 22410 70670

Άρτος (;) Θεάματα (;)...

... Και τηλεόραση (όπως λέμε τηλοψία...)

STAR

06.30 **Μέσα και έξω.** Ψυχαγωγική εκπομπή με την Κατερίνα Μαραγκού.
07.00 **Κάθε μέρα, καλημέρα.** Ενημερωτική εκπομπή με τον Τέρενς Κουίκ
10.00 **Λόγια Starata.** Ενημερωτική εκπομπή με τον Γιώργο Βαρεμένο
12.00 **Εχω θέμα.** Ενημερωτική εκπομπή με την Νανά Παλαιτσάκη.
13.00 **Ειδήσεις**
14.00 **Super Star.** Ψυχαγωγική εκπομπή με τη Χριστίνα Λαμπίρη
16.00 **Ειδήσεις στη νοηματική**
16.20 **Λάουρα.** Κοινωνική σειρά περουβιανής παραγωγής.
17.15 **Σ' αγαπώ Ροζίτα.** Αισθηματική σειρά περουβιανής παραγωγής.
18.15 **Μονομάχος.** Τηλεπαιχνίδι με τον Χρήστο Φερεντίνο.
19.15 **Ειδήσεις**
21.00 **Ξένη ταινία. «Στη σκιά της φύσης»** Περιπέτεια.
23.00 **Ξένη ταινία. «Αντίστροφη μέτρηση».**
01.00 **Ειδήσεις**
01.15 **Ξένη ταινία.** «New Jack city.». Αστυνομική περιπέτεια.
03.15 **Ξένη ταινία.** «Η κληρονόμος». Ξένη ταινία.
04.45 **Αστέρια στο πεντάγραμμο**

ALTER

06.15 **Alter kids.** Κινούμενα σχέδια
09.00 **Ειδήσεις**
09.30 **Εκλογές 2004.** Ενημερωτική εκπομπή.
10.30 **Gossip (Ε).**
11.30 **Μπλακάουτ.** Ενημερωτική εκπομπή
13.00 **Ειδήσεις**
14.00 **Best of Αποκλειστικά.** Ενημερωτική εκπομπή
16.30 **Ειδήσεις**
16.45 **Ελληνική ταινία.** «Ο εμίρης και ο κακομοίρης». Κωμωδία.
18.45 **Το πρώτο θέμα.** Ενημερωτική εκπομπή με τον Νίκο Ευαγγελάτο
19.00 **Ειδήσεις**
20.00 **Η φωνή του πολίτη.** Ενημερωτική εκπομπή
20.45 **Το δίχτυ**
20.55 **Auto Alter.** Ενημερωτική εκπομπή
21.00 **Best of σοβαρότης μηδέν.** (Ε).
22.00 **Celebrities. Ψυχαγωγική εκπομπή.**
23.00 **Φως στο τούνελ.** Δημοσιογραφική εκπομπή με την Αγγελική Νικολούλη.
02.00 **Το δίχτυ** (Ε)
03.00 **Aphrodisia.**
03.30 **Ξένη ταινία.** «Το ημερολόγιο του έρωτα 2»
05.00 **Τόλμη και γοητεία** (Ε)



ΑΙΓΑΙΟΝ

ΑΝΩΝΥΜΗ ΑΣΦΑΛΙΣΤΙΚΗ ΕΤΑΙΡΕΙΑ

Οι παρακάτω τιμές ασφαλίστρων ισχύουν για εξάμηνη διάρκεια ασφάλισης με ΒΜ 3 και περιλαμβάνουν τις εξής καλύψεις: • **Σωματικές βλάβες τρίτων • Υλικές ζημιές τρίτων • Προσωπικό ατύχημα οδηγού/ιδιοκτήτη • καιρικά φαινόμενα για 3.000€**

ΑΣΦΑΛΙΣΤΡΑ ΟΧΗΜΑΤΩΝ

ΕΙΧ		ΦΙΧ		ΦΙΧ. ΑΓΡΟΤ	
ΙΠΠΟΙ	ΚΟΣΤΟΣ	ΙΠΠΟΙ	ΚΟΣΤΟΣ	ΙΠΠΟΙ	ΚΟΣΤΟΣ
1-6	78,51€	1-10	111,62€	1-10	60,68€
7-8	80,72€	11-15	138,63€	11-15	72,34€
9-10	98,39€	16-20	153,77€	16-20	82,46€
11-12	99,86€	21-30	166,86€	21-30	88,91€
13-14	112,03€	31-40	182,41€	31-40	94,12€
15-20	140,38€	41-55	752,04€	41-55	99,65€
21-25	148,48€	56-75	879,72€	56-75	120,22€
		76 και άνω	982,83€	76 και άνω	133,015€

ΑΙΓΑΙΟΝ ΑΝΩΝΥΜΗ ΑΣΦΑΛΙΣΤΙΚΗ

ΑΛΕΞ. ΔΙΑΚΟΥ 9 (ENANTI Hondos center)

ΤΗΛ.(22410) 26722, 75701

ΕΤ1

08.00 **Κουκλομεγάλοι και πολυσπορία**
10.15 **History channel Ε)**
12.00 **Ταξιδεύοντας.** (Ε). Ντοκυμαντέρ.
13.00 **Η επιβίωση.** Ντοκυμαντέρ.
14.00 **Μούμιες στον πάγο.** Ντοκυμαντέρ.
15.00 **Ο Ολιβερ μαγειρεύει**
16.00 **Εχει γούστο.** Καθημερινή εκπομπή για τον πολιτισμό με την Μπήλιω Τσουκαλά.
18.00 **Τελική ευθεία.**
19.00 **Ολυμπιακά ντοκιμαντέρ**
19.45 **Ταξιδεύοντας.** (Ε)
21.00 **History Channel**
23.00 **Ειδήσεις**
23.45 **Ξένη ταινία.** «Ανταύγειες σε χρυσά μάτια».

NET

05.45 **Πρώτη γραμμή.** Ενημερωτική εκπομπή με τους Βασίλη Λυριτζή, Δημήτρη Οικονόμου.
10.00 **10 με 2.** Πρωινό μαγκαζίνο με τη Ρίκα Βαγιάννη και την Πόπη Τσαπανίδου.
12.00 **Ειδήσεις**
13.00 **Αλλη διάσταση.** Ενημερωτική εκπομπή
14.00 **Τσικιτίτας**
14.45 **Σαν σήμερα στον 20ό αιώνα**
15.00 **Ειδήσεις**
16.00 **Ατίθασα νιάτα.** Ξένη αισθηματική κοινωνική σειρά.
17.00 **Στα φτερά του έρωτα** (Ε)
17.40 **Olympic Trophy.** Ντοκυμανταίρ
17.50 **Σαν σήμερα.**
18.00 **Ειδήσεις**
18.30 **Ελληνική ταινία.** «Ο πεθερόπληκτος». Ελληνική ταινία.
20.10 **Ποιος θέλει να γίνει εκατομμυριούχος;** Τηλεπαιχνίδι με τον Σπύρο Παπαδόπουλο.
21.00 **Ειδήσεις**
22.00 **Ονειρο ήταν.** Κοινωνική σειρά.
23.00 **Eurostar Vodafone**
24.00 **Ειδήσεις**
00.15 **Στην εντατική**

ΕΤ3

08.00 **Σκυλούπολη.** Κινούμενα σχέδια
08.30 **Ο μύθος του Ζορρό.**
09.00 **Δευτέρα Λυκείου - Αίθουσα Β.** Ξένη Σειρά
09.30 **Η ξυπόλητη χορεύτρια**
10.00 **Η άλλη μέρα.** Ενημερωτική εκπομπή
11.30 **Αληθινά σενάρια** (Ε)
13.00 **Ειδήσεις**
13.55 **Ο κόσμος των σπορ.** Αθλητική Εκπομπή
14.30 **Με μια τρίτη ματιά.** Ενημερωτική εκπομπή
16.30 **Η ζωή είναι ωραία**
18.00 **Παρέα με τους φίλους μου.**
19.00 **Περίμετρος.** Ενημερωτική εκπομπή
19.30 **Υδρόγειος.** Ενημερωτική εκπομπή
19.55 **Αθλητικό ημίωρο.** Αθλητική Εκπομπή
20.30 **Ειδήσεις**
21.30 **Μακρινές φιλίες**
21.40 **Με τα κρεμμυδάκια.** Με τους Διογένη Δασκάλου και Αντώνη Βλαβογελάκη
22.00 **Ποδόσφαιρο.** "Μονακ΄ο-Λιόν".
24.00 **Ειδήσεις**
00.30 **Ξένη ταινία.** «Πολύ αργά». Κοινωνική περιπέτεια με τους Βιτόρ Νορτέ, Αντριάνο Λουζ.

FILMNET

07:20 **Επιστροφή στο μέλλον II.** Ξένη ταινία. Κωμωδία επιστημονικής φαντασίας
09:10 **E! Entertainment.** Ψυχαγωγική εκπομπή
09:45 **Kingdom come.** Ξένη ταινία.Κωμωδία
11:25 **Carolina.** Ξένη ταινία. Αισθηματική κωμωδία
13:05 **The movie show.** Ψυχαγωγική εκπομπή
13:40 **Η Αγγλίδα και ο δούκας.** Ξένη ταινία
16:00 **Ο θρύλος ενός ιππότη.** Ξένη ταινία. Περιπέτεια
18:15 **Ο άνθρωπος που δεν ήταν εκεί.** Ξένη ταινία. Κλασική
20:25 **Mad on Filmnet.** Ψυχαγωγική εκπομπή
21:00 **Τα φιλαράκια.** Ξένη σειρά, κωμωδία
21:30 **Ο τζογαδόρος.** Ξένη σειρά. Κοινωνική
22:15 **Βαμπίρ: Οι ζωντανοί νεκροί.** Περιπέτεια τρόμου
00:15 **Για ένα αγόρι.** Ξένη ταινία. Δράμα
01:40 **Αμστερνταμ-Παρίσι, ερωτικές σχέσεις.** Ερωτική ταινία
02:05 **The real thing. Ερωτική ταινία**
03:40 **Εκτός νόμου** Ξένη ταινία. Δράσης
04:00 **Millenium mambo**
05:25 **Εισβολή**
05:45 **Μαϊκ Μπάσετ: Απατεώνας ή ιδιοφυία**
05:55 **Μπλέ βελούδο**

SUPER SPORT

06:00 **Αγώνες μπιλιάρδου**
07:00 **Supersport**
17:00 **Επιτραπέζια αντισφαίριση**
18:00 **Παράξενα σπορ του χειμώνα**
18:30 **Ιταλικά στιγμιότυπα.**
19:30 **Λίγο πριν την αγωνιστική**
20:00 **Στιγμιότυπα NHL**
20:30 **Supersports drive**
21:00 **Champions zone**
24:00 **Οποιος αντέξει**
02:00 **Αγώνες πυγμαχίας (Ε)**

MEGA

05.45 **Κάθε μέρα μαζί.** Καθημερινή ενημερωτική εκπομπή με τον Γιάννη Λοβέρδο.
10.00 **Τα μυστικά της Βέφας.** Πρωινή εκπομπή μαγειρικής με τη Βέφα Αλεξιάδου.
11.00 **Ομορφος κόσμος το πρωί.** Ψυχαγωγική εκπομπή με τον Γρηγόρη Αρναούτογλου
14.00 **Ειδήσεις**
15.00 **Αμαρτίες γονέων.**
16.00 **Στην κουζίνα ολοταχώς.** Τηλεπαιχνίδι με τον Ηλία Μαμαλάκη
16.50 **Δέκα λεπτά κήρυγμα** (Ε). Ελληνική κωμική σειρά. Παίζουν: Σάκης Μπουλάς, Κάρμεν Ρουγγέρη, Αριέττα Μουτούση, Δημήτρης Κουρούμπαλης
18.00 **Ματιές στα γεγονότα**
18.10 **Απαγορευμένη αγάπη** Ελληνική κοινωνική σειρά. Παίζουν: Νικήτας Τσακίρογλου, Μπέτυ Λιβανού
18.50 **Φιλοδοξίες.** Ελληνική κοινωνική σειρά. Παίζουν: Γιάννης Βούρος, Λουκία Παπαδάκη
19.20 **Η νταντά.** (Ε)
20.00 **Κεντρικό δελτίο ειδήσεων**
21.00 **Σαββατογεννημένες.**
22.00 **Αν θυμηθείς τ' όνειρό μου.** Κοινωνική σειρά
23.00 **Από στόμα σε στόμα.**
00.15 **Ειδήσεις**
00.30 **Από στόμα σε στόμα.** (Συνέχεια).
01.00 **Ξένη ταινία.** «Το έγκλημα του αιώνα»
03.15 Ιστορίες για φαντάσματα. **Ντοκυμανταίρ.**

ANT1

06:00 **Ειδήσεις CBS**
06:20 **Η καλή πεθερά (Ε). Ελληνική Σειρά**
07.00 **Καλημέρα Ελλάδα.** Ενημερωτική εκπομπή με τον Γιώργο Παπαδάκη.
10.00 **Πρωινός καφές.** Πρωινή εκπομπή με την Ελένη Μενεγάκη
13:05 **Super game.** Τηλεπαιχνίδι
13:15 **Πάτερ ημών (Ε).** Ελληνική σειρά
14:00 **Τα νέα του ANT1**
14:50 **Και οι παντρεμένοι έχουν ψυχή (Ε)**
15:45 **Super game ANT1.** Τηλεπαιχνίδι
15:50 **Σοφία ορθή (Ε).** Ελληνική Σειρά
16:30 **Κωνσταντίνου και Ελένης (Ε).** Ελληνική σειρά
17:30 **Ειδήσεις**
17:45 **Super game ANT1**
17.50 **Καλημέρα ζωή.** Καθημερινή κοινωνική σειρά.
18.40 **Θησαυροφυλάκιο.** Τηλεπαιχνίδι με τον Ανδρέα Μικρούτσικο.
19.20 **Η λάμψη.** Καθημερινή κοινωνική σειρά του Νίκου Φώσκολου.
20.00 **Τα νέα του ANT1**
21.00 **Το καφέ της χαράς.** Κωμική σειρά. Παίζουν: Χαρης Ρώμας, Ρένα Λουιζίδου
22.00 **Ελλάς το μεγαλείο σου** Κωμική σειρά Παίζουν: Γιώργος Παρτσαλάκης, Ηρώ Μανέ
22.55 **Τα νέα του ANT-1**
00:30 **Χαμός στην Τσαΐνα Τάουν .** Ξένη ταινία. Εύθυμη φανταστική περιπέτεια με τους Κερτ Ράσελ, Κιμ Κατράλ
02:30 **Easy game**
03:00 **Τηλεαγορές. Τηλεμάρκετιγκ**
03:40 **Συντρίμμια μιας ζωής.** Ξένη Ταινία

ALPHA

05.40 **Καινούργια ημέρα.** Η Ρίτσα Μπιζόγλη μας ενημερώνει καθημερινά για τα πρώτα γεγονότα της ημέρας που ξεκινά και μας μεταφέρει τον απόηχο της επικαιρότητας της ημέρας που πέρασε.
06.50 **Καλημέρα σας.** Ενημερωτική εκπομπή με τον Γιώργο Αυτιά
10.00 **Καλώς τους.** Πρωινή εκπομπή με την Ρούλα Κορομηλά
13.00 **Θα σε δω στο πλοίο.** (Ε) Ελληνική κωμική σειρά.
14.00 **Ειδήσεις**
14.50 **Παουλίνα.** (Ε) Κοινωνική σειρά μεξικανικής παραγωγής.
15.45 **Μεταξύ αγάπης και μίσους.** Κοινωνική σειρά μεξικανικής παραγωγής.
16.40 **Ειδήσεις**
17.15 **Νίνα.** Σαπουνόπερα.
18.15 **Μπορώ.** Ενημερωτική εκπομπή
19.00 **Παράθυρο στα γεγονότα.** Ενημερωτική εκπομπή με την Αννα Παναγιωταρέα.
20.00 **Ειδήσεις**
21.00 **Ελληνική σειρά.** Για πάντα φίλες.
22.00 **Ακροβατώντας.** Ελληνική σειρά.
23:00 **Μια αγάπη μια ζωή (Ε).** Ελληνική σειρά
24:00 **Χάρτινο καράβι.** Ελληνική Ταινία Με τους Αλκη Κούρκουλο, Ναταλία Δραγούμη
01.00 **Ειδήσεις**
01.15 **Ξένη ταινία.** «Χάρτινο καράβι». Συνέχεια.
02:15 **Ο τάφος.** Ξένη ταινία. Περιπέτεια με τους Ερικ Ρόμπερτς, Κρεγκ Σέφφερ
04.15 **Πάμε στοίχημα**
05.00 **Τηλεαγορές**

ΜΝΗΜΟΣΥΝΑ

Την 11η μηνός Ιανουαρίου ημέρα Κυριακή και ώρα 8.30 π.μ. εις τον Ιερό Ναό Ταξιαρχών Νεκροταφείου Ρόδου, τελούμε 7ετές μνημόσυνο υπέρ αναπαύσεως της ψυχής του λατρευτού μας συζύγου, πατέρα, παππού, αδελφού και θείου

ΕΜΜΑΝΟΥΗΛ ΦΑΣΟΥΛΑΚΗ

Η σύζυγος: Δέσποινα
Τα εγγόνια, τ' ανίψια και οι λοιποί συγγενείς.

Την 10η μηνός Ιανουαρίου ημέρα Σάββατο και ώρα 8 π.μ. εις τον Ιερό Ναό Αγίας Ειρήνης Ορφανοτροφείου Θηλέων, τελούμε 7ετές μνημόσυνο υπέρ αναπαύσεως της ψυχής του λατρευτού μας συζύγου, πατέρα και παππού

ΙΩΑΝΝΗ ΒΑΣΙΛΩΤΟΥ

Η σύζυγος: Σεβαστή
Τα παιδιά: Μιχάλης, Κώστας-Ασημίνα, Τσαμπίκα-Γιώργος
Τα εγγόνια και οι λοιποί συγγενείς



Την 9η μηνός Ιανουαρίου ημέρα Παρασκευή και ώρα 8 π.μ. εις τον Ιερό Ναό Αγίας Ειρήνης Ορφανοτροφείου Θηλέων, τελούμε 40ήμερο μνημόσυνο υπέρ αναπαύσεως της ψυχής του λατρευτού μας υιού, πατέρα, αδελφού, γαμπρού και θείου

ΣΤΕΦΑΝΟΥ ΚΑΡΑΝΤΩΝΗ

Η μητέρα: Μαρία
Τα παιδιά: Ευάγγελος, Ζαχαρίας, Μαρία
Τ' αδέλφια, τα πεθερικά, οι θείοι, τ' ανίψια και οι λοιποί συγγενείς



Την 10η μηνός Ιανουαρίου ημέρα Σάββατο και ώρα 8 π.μ. εις τον Ιερό Ναό Ταξιαρχών Νεοχωρίου Ρόδου, τελούμε 40ήμερο μνημόσυνο υπέρ αναπαύσεως της ψυχής του αγαπημένου μας συζύγου, πατέρα, υιού, αδελφού και θείου

ΒΑΣΙΛΕΙΟΥ ΓΡΑΜΜΑΤΙΚΟΥ

Η σύζυγος: Ελπίδα
Τα παιδιά: Ελενα και Βιβή
Οι γονείς: Κυριάκος και Ελένη
Τα αδέλφια: Γιώργος-Ρούλα και Μαρία
Τ' ανίψια και οι λοιποί συγγενείς.



Την 10η μηνός Ιανουαρίου ημέρα Σάββατο και ώρα 8.30 π.μ. εις τον Ιερό Ναό Αγίου Ιωάννου τελούμε 2ετές μνημόσυνο υπέρ αναπαύσεως της ψυχής του πολυαγαπημένου μας συζύγου, πατέρα, αδελφού και θείου

ΝΙΚΟΛΑΟΥ ΜΙΧ. ΔΡΑΚΟΥ

Η σύζυγος: Βέρα
Τα παιδιά: Μιχάλης, Μαρία, Αργυρώ
Τ' αδέλφια, τ' ανίψια και οι λοιποί συγγενείς



Την 11η μηνός Ιανουαρίου ημέρα Κυριακή και ώρα 12η μεσημβρινή εις τον Ιερό Ναό Αγίου Θεοδώρου α' νεκροταφείου Αθηνών τελούμε 40ήμερο μνημόσυνο υπέρ αναπαύσεως της ψυχής του λατρευτού μας συζύγου, πατέρα, παππού, αδελφού και θείου

ΓΕΩΡΓΙΟΥ ΜΑΡΚΟΥ ΣΤΑΥΡΑΚΟΠΟΥΛΟΥ

Η σύζυγος: Ελένη
Τα παιδιά: Μάρκος, Βασιλεία, Ελευθέριος, Μαρίκα, Νικολέτα
Ο εγγονός, τ' αδέλφια, τ' ανίψια και οι λοιποί συγγενείς



Την 12η μηνός Ιανουαρίου ημέρα Δευτέρα και ώρα 8 π.μ. εις τον Ιερό Ναό Αγίου Σεργίου νέου νεκροταφείου δήμου Ιαλυσού τελούμε 3μηνο μνημόσυνο υπέρ αναπαύσεως της ψυχής του λατρευτού μας συζύγου, πατέρα, υιού, αδελφού και θείου

ΠΑΝΤΕΛΗ ΦΡΑΓΚΙΝΗ
ετών 43

Η σύζυγος: Αννα
Ο υιός: Μιχάλης
Τα πεθερικά: Μιχάλης-Μαίρη Γιαλλουράκη
Τ' αδέλφια: Ηλίας Γιαλλουράκης, Γεράσιμος, Αννα, Στέλιος, Γιάννης, Ηλίας, Ελένη, Πέτρος, Ελετα, Ρόζα, Ντομένικο, Ερρίκος, Μιχάλης και οι οικογένειές τους.
Τ' ανίψια και οι λοιποί συγγενείς.

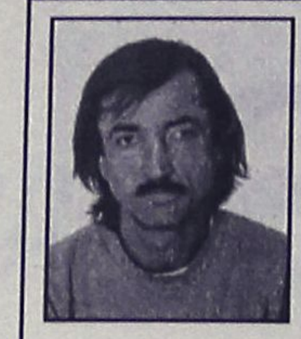

Την 9η μηνός Ιανουαρίου ημέρα Παρασκευή και ώρα 4. μ.μ. εις τον Ιερό Ναό Αγίου Δημητρίου (παλαιό νεκροταφείο) τελούμε 8ετές μνημόσυνο υπέρ αναπαύσεως της ψυχής του λατρευτού μας συζύγου, πατέρα, παππού και αδελφού

ΣΤΕΡΓΟΥ ΔΑΝΑ

Η σύζυγος: Ελπίδα
Τα παιδιά: Γιώργος, Ελευθερία-Γιάννης, Μαρία-Μιχάλης
Τα εγγόνια, τ' αδέλφια και οι λοιποί συγγενείς.



Την 10η μηνός Ιανουαρίου ημέρα Σάββατο και ώρα 8 π.μ. εις τον Ιερό Ναό Ταξιαρχών Νεκροταφείου Ρόδου τελούμε 3μηνο μνημόσυνο υπέρ αναπαύσεως της ψυχής του λατρευτού μας υιού, αδελφού και θείου

ΝΙΚΟΛΑΟΥ ΧΑΤΖΗΖΑΧΑΡΙΟΥ

Η μητέρα: Χριστίνα
Τ' αδέλφια: Γιώργος-Γιάννα, Αννα
Τ' ανίψια και οι λοιποί συγγενείς

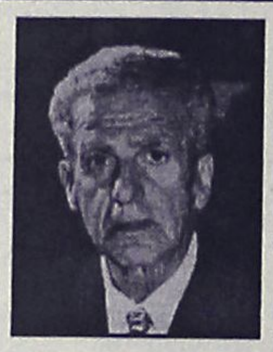

Την 10η μηνός Ιανουαρίου ημέρα Σάββατο και ώρα 8 π.μ. εις τον Ιερό Ναό Αγίου Φανουρίου (Π. Πόλη Ρόδου) τελούμε 2ετές μνημόσυνο υπέρ αναπαύσεως της ψυχής του πολυαγαπημένου μας συζύγου, πατέρα, παππού, αδελφού και θείου

ΓΑΒΡΙΗΛ ΝΙΚΟΛΑΟΥ

Η σύζυγος: Δέσποινα
Τα παιδιά: Αντώνης-Αργυρώ, Χρυσάνθη-Λουκάς
Τα εγγόνια, τ' αδέλφια, τ' ανίψια και οι λοιποί συγγενείς.



Την 10η μηνός Ιανουαρίου ημέρα Σάββατο και ώρα 8 π.μ. εις τον Ιερό Ναό Ταξιαρχών Νεκροταφείου τελούμε 9μηνο μνημόσυνο υπέρ αναπαύσεως της ψυχής της λατρευτής μας μητέρας, γιαγιάς, αδελφής και θείας

ΜΑΡΙΑΣ ΧΑΤΖΗΠΕΤΡΟΥ

Τα παιδιά: Αντώνης-Μαρία, Σαράντης-Μαρία, Δημήτρης-Μαρία, Μαίρη Βουρδουμπά, Ευαγγελία Ζουρούδη, Μιχάλης-Βαλσαμούλα.
Τα εγγόνια, τ' αδέλφια, τ' ανίψια και οι λοιποί συγγενείς.



Την 10η μηνός Ιανουαρίου ημέρα Σάββατο και ώρα 4 μ.μ. εις τον Ιερό Ναό Αγίου Ιωάννου Προδρόμου Φανών, τελούμε 9ήμερο μνημόσυνο υπέρ αναπαύσεως της ψυχής της λατρευτής μας μητέρας, γιαγιάς και θείας

ΚΑΘΟΛΙΚΗΣ ΠΑΠΑΪΩΑΝΝΟΥ
ετών 85

Τα παιδιά: Ιωάννης-Ειρήνη, Λευτέρης, Μαρία
Τα εγγόνια: Μανώλης, Αναστασία
Τ' ανίψια και οι λοιποί συγγενείς.



Την 11η μηνός Ιανουαρίου ημέρα Κυριακή και ώρα 11 π.μ. εις τον Ιερό Ναό Σάντα Μαρία τελούμε ετήσιο μνημόσυνο υπέρ αναπαύσεως της ψυχής της λατρευτής μας μητέρας και γιαγιάς

ΡΙΚΑΡΝΤΑΣ ΜΑΜΑΛΙΓΚΑ

Τα παιδιά: Τίνα και Μαρία Μαμαλίγκα, Αντώνιος και Αντρι Μαμαλίγκα
Τα εγγόνια, τα δισέγγονα και οι λοιποί συγγενείς



Την 11η μηνός Ιανουαρίου ημέρα Κυριακή και ώρα 8.30 π.μ. εις τον Ιερό Ναό Ταξιαρχών Νεκροταφείου Ρόδου, τελούμε 40ήμερο μνημόσυνο υπέρ αναπαύσεως της ψυχής του λατρευτού μας αδελφού και θείου

ΙΩΑΝΝΟΥ ΚΑΜΠΟΥΡΗ

Η σύζυγος: Ελένη
Τα παιδιά: Κων/νος-Πηγή, Μιχάλης-Βούλα, Ιάκωβος-Ελένη, Μαρία-Ελευθέριος.
Τα εγγόνια, τ' αδέλφια και τ' ανίψια.



Την 11η μηνός Ιανουαρίου ημέρα Κυριακή και ώρα 8.30 π.μ. εις τον Ιερό Ναό Αγίου Λουκά (Σορωνής) τελούμε 2ετές μνημόσυνο υπέρ αναπαύσεως της ψυχής του πολυαγαπημένου μας πατέρα, παππού, προπάππου, αδελφού και θείου

ΦΩΤΙΟΥ ΚΥΠΡΙΩΤΗ
(Δασκάλου)

Τα παιδιά: Δέσποινα-Σταμάτης Σαββάκη, Ελένη-Γιώργος Τσουμπλέκα
Τα εγγόνια, τα δισέγγονα, τ' αδέλφια, τ' ανίψια και οι λοιποί συγγενείς.



Την 11η μηνός Ιανουαρίου ημέρα Κυριακή και ώρα 8.30 π.μ. εις τον Ιερό Ναό Ταξιαρχών Νεκροταφείου Ρόδου, τελούμε 9ήμερο μνημόσυνο υπέρ αναπαύσεως της ψυχής της λατρευτής μας συζύγου, μητέρας, γιαγιάς, αδελφής και θείας

ΚΡΥΣΤΑΛΛΩΣ ΜΠΑΡΜΠΑΝΤΩΝΗ

Ο σύζυγος: Γιώργος
Τα παιδιά: Ειρήνη-Βασίλης, Μιχάλης-Ειρήνη, Μόσχα-Λουκάς, Τασούλα-Αλέξης, Δέσποινα-Αναστάσιος, Νεκτάριος
Τα εγγόνια, τ' αδέλφια, τ' ανίψια και οι λοιποί συγγενείς.



Την 11η μηνός Ιανουαρίου ημέρα Κυριακή και ώρα 8 π.μ. εις τον Ιερό Ναό Αγίου Λουκά Σορωνής, τελούμε 40ήμερο μνημόσυνο υπέρ αναπαύσεως της ψυχής του λατρευτού μας συζύγου, πατέρα, παππού, αδελφού και θείου

ΙΩΑΝΝΟΥ ΜΑΡΙΕΤΤΟΥ

Η σύζυγος: Δέσποινα
Τα παιδιά: Νίκος-Εφη, Κυριάκος-Κούλα
Τα εγγόνια: Γιάννης, Στέργος, Δέσποινα
Τ' αδέλφια και οι λοιποί συγγενείς.



Την 11η μηνός Ιανουαρίου ημέρα Κυριακή και ώρα 8 π.μ. εις τον Ιερό Ναό Αγίου Λουκά Σορωνής, τελούμε 2ετές μνημόσυνο υπέρ αναπαύσεως της ψυχής του λατρευτού μας συζύγου, πατέρα, παππού, αδελφού και θείου

ΜΙΧΑΗΛ ΔΙΑΚΟΛΑΜΠΡΙΑΝΟΥ

Η σύζυγος: Φωτεινή
Τα παιδιά: Στέφανος, Κατερίνα-Μιχάλης, Γιάννης-Δέσποινα
Τα εγγόνια, τ' αδέλφια, τ' ανίψια και λοιποί συγγενείς.



Την 11η μηνός Ιανουαρίου ημέρα Κυριακή και ώρα 9 π.μ. εις τον Ιερό Ναό Αγίου Ιωάννου Θεολόγου Γενναδίου, τελούμε 9μηνο μνημόσυνο υπέρ αναπαύσεως της ψυχής του λατρευτού μας συζύγου και πατέρα

ΜΙΧΑΗΛ ΦΑΚΚΑ
του Αργυρίου

Η σύζυγος: Ζαχαρούλα
Τα παιδιά: Αργύρης, Κώστας
Και οι λοιποί συγγενείς.



Την 11η μηνός Ιανουαρίου ημέρα Κυριακή και ώρα 8 π.μ. εις τον Ιερό Ναό Ταξιαρχών Νεκροταφείου Ρόδου, τελούμε 40ήμερο μνημόσυνο υπέρ αναπαύσεως της ψυχής του λατρευτού μας αδελφού και θείου

ΜΕΡΚΟΥΡΙΟΥ ΠΕΡΙΦΑΝΑ

Οι αδελφές: Μαρία Αλεξανδράτου, Αστερόπη Περιφάνα -Κονδύλη
Τ' ανίψια και οι λοιποί συγγενείς.



Την 11η μηνός Ιανουαρίου ημέρα Κυριακή και ώρα 8.30 π.μ. εις τον Ιερό Ναό Αγίου Δημητρίου (Παλαιού νεκροταφείου) τελούμε 4ετές μνημόσυνο υπέρ αναπαύσεως της ψυχής του λατρευτού μας αδελφού και θείου

ΑΝΑΣΤΑΣΙΟΥ ΤΡΥΠΗ
(Τάκη)

Τ' αδέλφια: Σταύρος, Σάββας-Ελένη, Φανή-Φώτης, Αικατερίνη-Κων/νος
Τ' ανίψια και οι λοιποί συγγενείς.



Την 12η μηνός Ιανουαρίου ημέρα Δευτέρα και ώρα 8 π.μ. εις τον Ιερό Ναό Ταξιαρχών Νεκροταφείου Ρόδου, τελούμε 3μηνο μνημόσυνο υπέρ αναπαύσεως της ψυχής του λατρευτού μας συζύγου, πατέρα, παππού, αδελφού και θείου

ΑΝΤΩΝΙΟΥ ΚΑΚΑ

Η σύζυγος: Καλλιόπη
Τα παιδιά: Ευαγγελία-Θεολόγος, Γεωργία-Ιωάννης, Παρασκευάς
Τα εγγόνια, τ' αδέλφια, τ ανίψια και οι λοιποί συγγενείς.

ΚΗΔΕΙΑ



Την λατρευτή μας αδελφή και θεία
ΧΡΥΣΑΦΙΝΑ ΗΛ. ΚΟΝΔΥΛΙΟΥ
ετών 84
θανούσα κηδεύουμε Σάββατο 10 Ιανουαρίου 2004 και ώρα 3 μ.μ. από τον Ιερό Ναό Εισοδ ίων Θεοτόκου Νεοχωρίου.
Τ' αδέλφια: Νίκος-Δέσπω, Κρυστάλλα-Σταύρος, Δημήτρης-Ζωζώ, Φωτεινή, Νικήτας-Κάτια
Τ' ανίψια και οι λοιποί συγγενείς.

ΕΛΛΗΝΙΚΗ ΔΗΜΟΚΡΑΤΙΑ
Β' Πε.Σ.Υ.Π. ΝΟΤΙΟΥ ΑΙΓΑΙΟΥ
ΓΕΝΙΚΟ ΝΟΣΟΚΟΜΕΙΟ ΡΟΔΟΥ "ΑΝΔΡΕΑΣ ΠΑΠΑΝΔΡΕΟΥ"
Αριθμ. πρωτ.: 108

ΠΡΟΚΗΡΥΞΗ

Το Γενικό Νοσοκομείο Ρόδου, έχοντας υπόψη:
1. Τις διατάξεις του Ν. 1397/83
2. Το Π.Δ. 131/87 (ΦΕΚ 73/87 Τ.Α.)
3. Τις διατάξεις της παρ. 2 του άρθρου 43 του Ν. 1759/88 (ΦΕΚ 50/88 τ. Α) όπως συμπληρώθηκε με το αρ. 39 του Ν. 2072/92 (ΦΕΚ 125/92 τ.Α)
4. Το Ν. 1965/91
5. Τις διατάξεις του άρθρου 84 του Ν. 2071/92.
6. Του Ν. 2519/97
7. Την αριθμ. ΔΥ/13α/37939/97 απόφαση (ΦΕΚ 1088/97 τ.Β') απόφαση ιεράρχησης κριτηρίων κρίσης και συγκριτικής αξιολόγησης υποψηφίων για θέσεις του κλάδου ιατρών ΕΣΥ.
8. Την ΔΥ1γ/οικ. 41255/92 (ΦΕΚ 97/25.2.93 τ.Β') Υπουργική Απόφαση όπως τροποποιήθηκε με την ΔΥ13α/29804/15.9.97 (ΦΕΚ 859/26.9.97 τ.Β)
9. Τις διατάξεις του άρθρου 28 του Κεφ. Ε του Ν. 2190/94 (ΦΕΚ 28/94 τ.Α')
10. Τις διατάξεις της παρ. 1 του άρθρου 5 του Ν. 2194/94 (ΦΕΚ 28/94 τ.Α.)
11. Τον οργανισμό του Νοσοκομείου
11. Την αριθμ. ΔΥ (3-4α/Γ.Π. οικ. 72358/19.7.2002 "Υπουργική Εξουσιοδοτική απόφαση εκχώρησης αρμοδιοτήτων" (ΦΕΚ 995/τ.Β./1.8.2002)
13. Τον Ν. 2737/99
14. Τον Ν. 2889/01 (ΦΕΚ 37 Τ.Α./2-3-2001)
15. Τον Ν. 2955/2001
16. Τον Ν. 3106/2003
17. Τον Ν. 2716/99
18. Τις αριθμ. πρωτ. Υ10α/Γ. Π. 108813/6.11.03 και αριθμ. πρωτ. Υ10α/Γ.Π. 117070/27.11.2003 αποφάσεις του Υπουργείου Υγείας Πρόνοιας με τις οποίες εγκρίθηκε η προκήρυξη των ιατρικών θέσεων.
19. Την αριθμ. 34/23-12-03, απόφαση Συμβουλίου Διοίκησης

ΠΡΟΚΗΡΥΣΣΕΙ:

Για πλήρωση των παρακάτω θέσεων του κλάδου ιατρών ΕΣΥ, επί θητεία για το Νοσοκομείο της Ρόδου όπως αναφέρονται:
- Μια θέση ΕΒ' Παθολογίας στο Γ. Ν. Ρόδου
- Μια θέση ΕΒ' Αιματολογίας στο Γ. Ν. Ρόδου
- Μια θέση ΕΑ' Ψυχιατρικής στο Γ. Ν. Ρόδου

Α. Για την κατάληψη των ανωτέρω θέσεων που προκηρύσσονται γίνονται δεκτοί όσοι έχουν:
α. Ελληνική Ιθαγένεια ή προέρχονται από κράτη μέλη της ΕΟΚ
β. Αδεια άσκησης ιατρικού επαγγέλματος
γ. Τίτλο αντίστοιχης με τη θέση ιατρικής ειδικότητας
δ. Ηλικία που να μην υπερβαίνει το 45ο έτος για τους ΕΒ' και το 50ό για τους ΕΑ'
ε. Το ανωτέρω όριο ηλικίας δεν ισχύει για όσους υπηρετούν ήδη στο ΕΣΥ.

Β. Οι ενδιαφερόμενοι να υποβάλλουν τα εξής δικαιολογητικά:
1. Αίτηση - δήλωση σε ειδικό έντυπο για τις συγκεκριμένες θέσεις κατά ειδικότητα και βαθμό.
2. Αντίγραφο πτυχίου
3. Αντίγραφο απόφασης άδειας άσκησης ιατρικού επαγγέλματος
4. Αντίγραφο απόφασης τίτλου Ειδικότητας
5. Βεβαίωση του οικείου Ιατρικού Συλλόγου που να φαίνεται:
   α) Ο συνολικός χρόνος άσκησης του ιατρικού επαγγέλματος και
   β) Η ασκούμενη Ειδικότητα και ο συνολικός χρόνος άσκησής της.
6. Πιστοποιητικό γέννησης
7. Βιογραφικό σημείωμα το οποίο θα συντάσσεται από τους υποψήφιους και στο οποίο να αναγράφονται περιληπτικά τα ουσιαστικά προσόντα:
   α) Η ιατρική προϋπηρεσία (σε Νοσοκομεία, ασφαλιστικούς οργανισμούς, ελεύθερο επάγγελμα)
   β) Το επιστημονικό έργο και η επιστημονική δραστηριότητα
   γ) Η εκπαιδευτική δραστηριότητα (ως εκπαιδευτή ή εκπαιδευόμενου)
8. Οσοι έχουν εκπληρώσει την υποχρέωση υπηρεσίας υπαίθρου ή έχουν απαλλαγεί νόμιμα να υποβάλουν βεβαίωση εκπλήρωσης της υποχρέωσης υπηρεσίας υπαίθρου του ΝΔ 67/68 ή νόμιμης απαλλαγής.
9. Για την απόδειξη των ουσιαστικών προσόντων υποβάλλονται επίσημα πιστοποιητικά ή βεβαιώσεις από ξένη χώρα τα οποία πρέπει να είναι κυρωμένα από την οικεία προξενική αρχή της Ελλάδας και επίσημα μεταφρασμένα.
10. Οι επιστημονικές εργασίες αναφέρονται στο βιογραφικό σημείωμα περιληπτικά. Ανάτυπα δημοσιευμάτων επιστημονικών εργασιών και επιστημονικά περιοδικά, στα οποία έχουν δημοσιευθεί τέτοιες εργασίες υποβάλλονται κατά την κρίση του υποψηφίου. Ο εισηγητής στο Συμβούλιο κρίσης ή το ίδιο το Συμβούλιο κρίσης μπορεί να ζητήσει από τον κρινόμενο υποψήφιο να του προσκομίσει οποιαδήποτε πλήρη επιστημονική εργασία αναφέρει σε ξένη γλώσσα, πρέπει να υποβάλλονται μεταφρασμένες στην Ελληνική γλώσσα.
11. Υπεύθυνη δήλωση του υποψηφίου για διορισμό ιατρού στην οποία θα αναφέρονται:
α) Οτι δεν έχει αρνηθεί διορισμό σε θέση του κλάδου ιατρών ΕΣΥ ή σε αντίθετη περίπτωση ότι έχουν συμπληρωθεί δύο (2) χρόνια από την παρέλευση της προθεσμίας ανάληψης Υπηρεσίας.
β) Οτι δεν έχει παραιτηθεί από θέση κλάδου ιατρών ΕΣΥ πριν από τη συμπλήρωση ενός (1) χρόνου από τον διορισμό του ή σε αντίθετη περίπτωση ότι έχουν συμπληρωθεί δύο (2) χρόνια από την ημερομηνία παραίτησής του.

Γ. Η αίτηση - δήλωση και όλα τα δικαιολογητικά υποβάλλονται στη Γραμματεία του Γ. Ν. Ρόδου μέσα σε προθεσμία είκοσι (20) ημερών από την επομένη της τελικής δημοσίευσης της προκήρυξης δηλαδή από 10-1-2004 έως και 29-1-2004 σε τρία αντίγραφα εκ των οποίων τα δύο (2) επικυρωμένα.

Αιτήσεις - δηλώσεις μπορούν να υποβληθούν και ταχυδρομικά μαζί και με τα δικαιολογητικά αποστέλλονται στη Γραμματεία του ανωτέρω Νοσοκομείου με συστημένο δέμα στην καθορισμένη ημερομηνία.

Από το Γραφείο της Γραμματείας του Νοσοκομείου οι ενδιαφερόμενοι θα μπορούν να παίρνουν κάθε συμπληρωματική πληροφορία, στο τηλέφωνο εσωτ. 2241080147

Ο Διοκητής του Γ. Ν. Ρόδου
Τζιούμης Τριαντάφυλλος

ΔΩΡΕΕΣ ΕΙΣ ΜΝΗΜΗ

Το Δ.Συμβούλιο Αγ. Ειρήνης "Η Ορφανοτρόφος" ευχαριστεί τους πιο κάτω κυρίους που πρόσφεραν:

Α) Εις μνήμη **Ιορδάνη Καρασάββα**
Ο κ. Γεώργιος Καρασάββας 30,00 €

Β) Εις μνήμη **Ελευθερίας Χατζηστεφανή**
Η κ. Καλλιόπη Φιλίππου 100 δολάρια

Γ) Εις μνήμη **Σταύρου Περνάρη**
Ο Σύλλογος Ταχυδρομικών Υπαλλήλων 50,00 €.

ΓΝΩΣΤΟΠΟΙΗΣΗ ΓΑΜΟΥ

Ο **Παναγιώτης Τεξακαλίδης** του Ιωάννη και της Μαρίας που γεννήθηκε στη Θεσ/κη και κατοικεί στη Θεσ/κη και η **Ιωάννα Σακελλάρη** του Παντελή και της Σοφίας που γεννήθηκε στη Ρόδο και κατοικεί στη Ρόδο πρόκειται να παντρευτούν στην αίθουσα Χριστιανών Μαρτύρων του Ιεχωβά στη Θεσ/κη.

ΕΝΩΣΗ ΚΑΣΤΕΛΛΟΡΙΖΙΩΝ ΡΟΔΟΥ

ΠΡΟΣΚΛΗΣΗ

Σας προσκαλούμε στην κοπή της Πρωτοχρονιάτικης πίτας του συλλόγου μας που θα γίνει το **Σάββατο 10 Ιανουαρίου 2004** και **ώρα 5.30 μ.μ.** στο ξενοδοχείο "PLAZA".

Εκ του Διοικητικού Συμβουλίου

ΠΡΟΣΚΛΗΣΗ

Ο Σύλλογος Κερκυραίων Ρόδου, "Ο Αγιος Σπυρίδων", καλεί τα μέλη του στην κοπή της Πρωτοχρονιάτικης πίτας την **Κυριακή 11/1 και ώρα 11 π.μ. στο Ακταίον**

ΠΡΟΣΚΛΗΣΗ

Ο Δωδεκανησιακός Σύλλογος Ατόμων με Αναπηρίες
και το
Αθλητικό Σωματείο "ΔΩΔΕΚΑΝΗΣΟΣ"
σας προσκαλούν
στην ετήσια χοροεσπερίδα
που θα πραγματοποιηθεί στο ξενοδοχείο **ROMANTZA MARE** (6ο χλμ. Ρόδου-Καλλιθέας) το **Σάββατο 10/01/2004** και **ώρα 20.00**

Ελπίζουμε ότι θα ανταποκριθείτε όλοι θετικά στην πρόσκλησή μας!!!

Σας ευχόμαστε ένα ευτυχισμένο και δημιουργικό έτος!!
Ο Πρόεδρος του ΔΣ ΑμεΑ
Ζηδιανάκης Εμμανουήλ
Ο Πρόεδρος του Α.Σ. "ΔΩΔΕΚΑΝΗΣΟΣ"
Χατζηδημητρίου Μιχαήλ

ΑΔΕΛΦΟΤΗΤΑ ΚΡΗΤΩΝ ΡΟΔΟΥ
"Ο ΨΗΛΟΡΕΙΤΗΣ"
Πατρ. Αθηναγόρα 28-Τ.Θ. 328-85100 ΡΟΔΟΣ

ΚΑΛΕΣΜΑ

Η Αδελφότητα Κρητών Ρόδου "Ο ΨΗΛΟΡΕΙΤΗΣ" προσκαλεί όλους τους Κρητικούς και τους φίλους της να περάσουν ένα όμορφο απόγευμα με κρητική μουσική, να πιουν μια ρακή και να κόψουν την πρωτοχρονιάτικη πίτα.
Στην εκδήλωση θα πάρουν μέρος τα τμήματα χορού και μουσικών οργάνων της Αδελφότητας.
Για τα έθιμα της πρωτοχρονιάς θα μιλήσει ο λαογράφος κ. Γιάννης Σκουλούδης, ο οποίος θα έλθει από την Αθήνα ειδικά για την εκδήλωση αυτή.

Αίθουσα MIKE'S
(Γ. Σεφέρη 108-Εμπορικό Κέντρο Πανάγου)
Κυριακή 11 Ιανουαρίου 2004-ώρα 17.30
Είσοδος: 6 ευρώ-παιδιά: 3 ευρώ

Στα παιδιά θα προσφερθούν δώρα

Πληροφορίες: Γιάννης Νιωτάκης τηλ. 22410-20638, Μαν. Καρυδάκης-Χρυσούλα Παπαδάκη τηλ. 22410-77000

ΠΟΛΙΤΙΣΤΙΚΟΣ ΣΥΛΛΟΓΟΣ ΓΥΝΑΙΚΩΝ ΡΟΔΟΥ

ΠΡΟΣΚΛΗΣΗ

Ο **Πολιτιστικός Σύλλογος Γυναικών Ρόδου** θα κόψει την Βασιλόπιτα το **Σάββατο** στις **10 Ιανουαρίου του 2004** στο ξενοδ. **Mediterranean** στις **6.30 μ.μ.**

Σας περιμένουμε να περάσουμε ένα ευχάριστο εορταστικό απόγευμα με μουσική και τραγούδια από τον Ηλία Καρακατσάνη και την Βιργινία Πρέκα.

Πλούσια δώρα από τη αεροπορική εταιρεία Aegean Airlines, εισιτήριο Ρόδο-Αθήνα-Αθήνα-Ρόδο. Από την Blue Star Ferries εισιτήριο Ρόδο-Πειραιά-Πειραιά-Ρόδο (προσφορά από τον κ. Μούγκρο). Από την ΔΑΝΕ εισιτήρια για 2 άτομα Ρόδο-Πειραιά, Πειραιά-Ρόδο.

Ηλεκτρική σκούπα προσφορά κ. Χ. Χαραλαμπάκη. Διαμονή 4 διανυκτερεύσεων με ημιδιατροφή στο ξενοδ. "Οδύσσεια" στα Κολύμπια. Γεύμα για 4 άτομα στο εστιατόριο "La Rotisserie" του ξενοδ. Rodos Palace. Ενα σετ κόσμημα από το κατάστημα της κ. Ε. Καραγιάννη κ.λπ.

Η Πρόεδρος **Η Γραμματέας**
Ε. Καραγιάννη **Ρ. Γιμούκη**

ΔΙΕΥΘΥΝΣΗ ΔΑΣΩΝ ΔΩΔΕΚΑΝΗΣΟΥ

ΑΝΑΚΟΙΝΩΣΗ

Γνωστοποιείται κατά το άρθρο 14 του Ν. 998/79, η αποστολή για δημοσίευση στο Δήμο Πάτμου της αριθμ. 5283/3-10-2000 Πράξης χαρακτηρισμού έκτασης που εκδόθηκε από τον Δ/ντή Δασών Δωδ/σου. Η έκταση που βρίσκεται στη θέση Κηπάρα Περιφέρειας Δήμου Πάτμου Νήσου Πάτμου εμβαδού 12.576,35 τ.μ. χαρακτηρίζεται ως γεωργική έκταση.

Ο Δ/ντής
Δασών Δωδεκανήσου
Φίλιππος Κοντίτσης
Δασολόγος με Α' βαθμό

ΔΙΑΔΗΜΟΤΙΚΗ ΕΠΙΧΕΙΡΗΣΗ ΚΑΤΑΣΚΗΝΩΣΕΩΝ ΠΡΟΦΗΤΗ ΗΛΙΑ

ΑΝΑΚΟΙΝΩΣΗ

Το **Σάββατο 20 Δεκεμβρίου 2003** άνοιξε και πάλι τις πόρτες του στους πελάτες του, το εστιατόριο που λειτουργεί στο χώρο των κατασκηνώσεων του Προφήτη Ηλία.

Το εστιατόριο θα είναι **ανοικτό καθημερινά** καθώς και στις **εορτές** και **αργίες** από **10 π.μ. έως τις 5 μ.μ.** και θα προσφέρει το πλούσιο παραδοσιακό μενού του.

Το δάσος του Προφήτη Ηλία σε συνδυασμό με το ζεστό περιβάλλον του εστιατορίου και το καλό φαγητό, ενισχύει το εορταστικό κλίμα των ημερών και κάνει την παραμονή των επισκεπτών ευχάριστη.

Κρατήσεις στο τηλ. **22460 22189, 6936809726.**

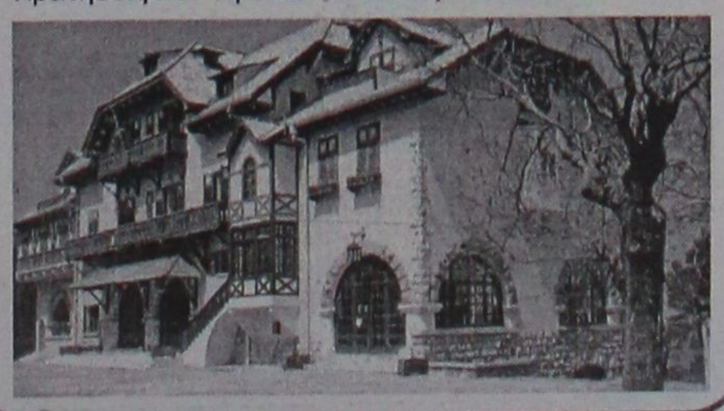

ΣΥΛΛΟΓΟΣ ΧΑΛΚΙΤΩΝ ΡΟΔΟΥ
"ΑΓΙΟΣ ΙΩΑΝΝΗΣ"

ΠΡΟΣΚΛΗΣΗ

Ο **Σύλλογος Χαλκιτών Ρόδου ΑΓΙΟΣ ΙΩΑΝΝΗΣ**, προσκαλεί τους Χαλκίτες της Ρόδου καθώς και όλους τους φίλους της Χάλκης στην πρωτοχρονιάτικη γιορτή για την κοπή της πίτας του το **Σάββατο 10 Ιανουαρίου 2004 και ώρα 18.00 στην αίθουσα του Συλλόγου (Εργάνης Αθηνάς 35).**

Θερμές ευχές για ευτυχισμένο και δημιουργικό το 2004
Το Διοικητικό Συμβούλιο

ΑΠΩΛΕΙΑ

Χάθηκε μικρό σκυλάκι χρώματος καφέ, στην περιοχή της Ανάληψης Ρόδου, το Σάββατο το μεσημέρι 3 Ιανουαρίου, παρέα μιας γιαγιάς που το περιμένει με ανοιχτή πόρτα.

Εχει λουράκι στο λαιμό και ακούει στο όνομα ΡΟΚΥ.

Παρακαλούμε όποιος το βρει να επικοινωνήσει στα παρακάτω τηλέφωνα συγγενικών σπιτιών:

22410 34236-6944354351-22410 63813

ή να το αφήσει στην πλατεία της Ανάληψης και αυτό θα επιστρέψει μόνο του.

FYROGENIS

ΜΕΛΕΤΕΣ ΕΓΚΑΤΑΣΤΑΣΕΙΣ

10 ΧΡΟΝΙΑ ΕΓΓΥΗΣΗ

ΜΑΝΤΕΜΕΝΙΟΙ ΛΕΒΗΤΕΣ

ΧΑΛΥΒΔΙΝΟΙ ΛΕΒΗΤΕΣ

ΜΑΝΤΕΜΕΝΙΑ ΑΥΤΟΝΟΜΗ ΜΟΝΑΔΑ

ΑΦΟΙ ΑΝΤΩΝΑΚΗ Ο.Ε.
ΨΥΞΗ - ΘΕΡΜΑΝΣΗ - ΗΛΙΑΚΑ

ΡΟΔΟΣ: ΑΛΙΚΑΡΝΑΣΣΟΥ & ΕΦΕΣΣΟΥ ΡΟΔΙΝΙ Τηλ./Φαξ 22410 25448
ΕΜΠΩΝΑΣ: Τηλ. 22460 41350, Κιν. 6977 225112, 6932 223760

ΝΤΕΤΕΚΤΙΒΣ
30 ΧΡΟΝΙΑ ΜΟΝΙΜΑ ΚΑΙ ΣΤΗ ΡΟΔΟ
35354 - 28780
Π.Π. ΓΕΡΜΑΝΟΥ 6 (ΠΛ. ΦΩΚΙΑΛΗ)
Η ΛΥΣΗ!!! ΣΕ ΚΑΘΕ ΣΑΣ ΠΡΟΒΛΗΜΑ
EXPRESS SECURITY

Delta
ΔΙΑΜΑΝΤΕ ΕΡΓΑΛΕΙΑ
6ο χλμ.Ρόδου Λίνδου
Συγκρότημα Μανουσέλη
ΚΟΦΤΗ ΧΕΙΡΟΣ
ΔΙΑΤΡΗΤΙΚΑ
ΔΙΑΜΑΝΤΟΤΡΥΠΟΤΕΧΝΙΚΗ ΡΟΔΟΥ
ΑΔΑΜΑΝΤΟΦΟΡΟΙ ΔΙΣΚΟΙ ΚΟΠΗΣ ΓΙΑ ΓΡΑΝΙΤΗ, ΜΑΡΜΑΡΟ ΤΟΥΒΛΟ κ.τ.λ.
ΑΡΜΟΚΟΦΤΕΣ
ΤΡΥΠΑΜΕ
ΚΟΒΟΥΜΕ
ΣΠΑΜΕ
ΧΩΡΙΣ ΣΚΟΝΕΣ
ΡΩΓΜΕΣ
ΜΕΡΕΜΕΤΙΑ
ΠΩΛΗΣΕΙΣ
&
ΕΚΤΕΛΕΣΕΙΣ ΕΡΓΑΣΙΩΝ
Η ΠΟΛΥΧΡΟΝΗ ΜΑΣ ΠΕΙΡΑ ΣΤΟ ΕΞΩΤΕΡΙΚΟ ΜΑΣ ΔΙΝΕΙ ΤΗ ΔΥΝΑΤΟΤΗΤΑ ΝΑ ΒΡΙΣΚΟΥΜΕ ΛΥΣΗ ΕΚΕΙ ΠΟΥ ΟΙ ΑΛΛΟΙ ΣΗΚΩΝΟΥΝ ΤΑ ΧΕΡΙΑ ΨΗΛΑ!
ΤΗΛΕΦΩΝΗΣΤΕ ΜΑΣ
22410 69022 - 77986
ΚΙΝΗΤΟ: 6944 380562
ΥΠΕΥΘΥΝΟΣ
Μαρκος Τσεσμετζής



Ρόδος: εἰκῇ καὶ ὡς ἔτυχε...

... Του χρόνου πάλι

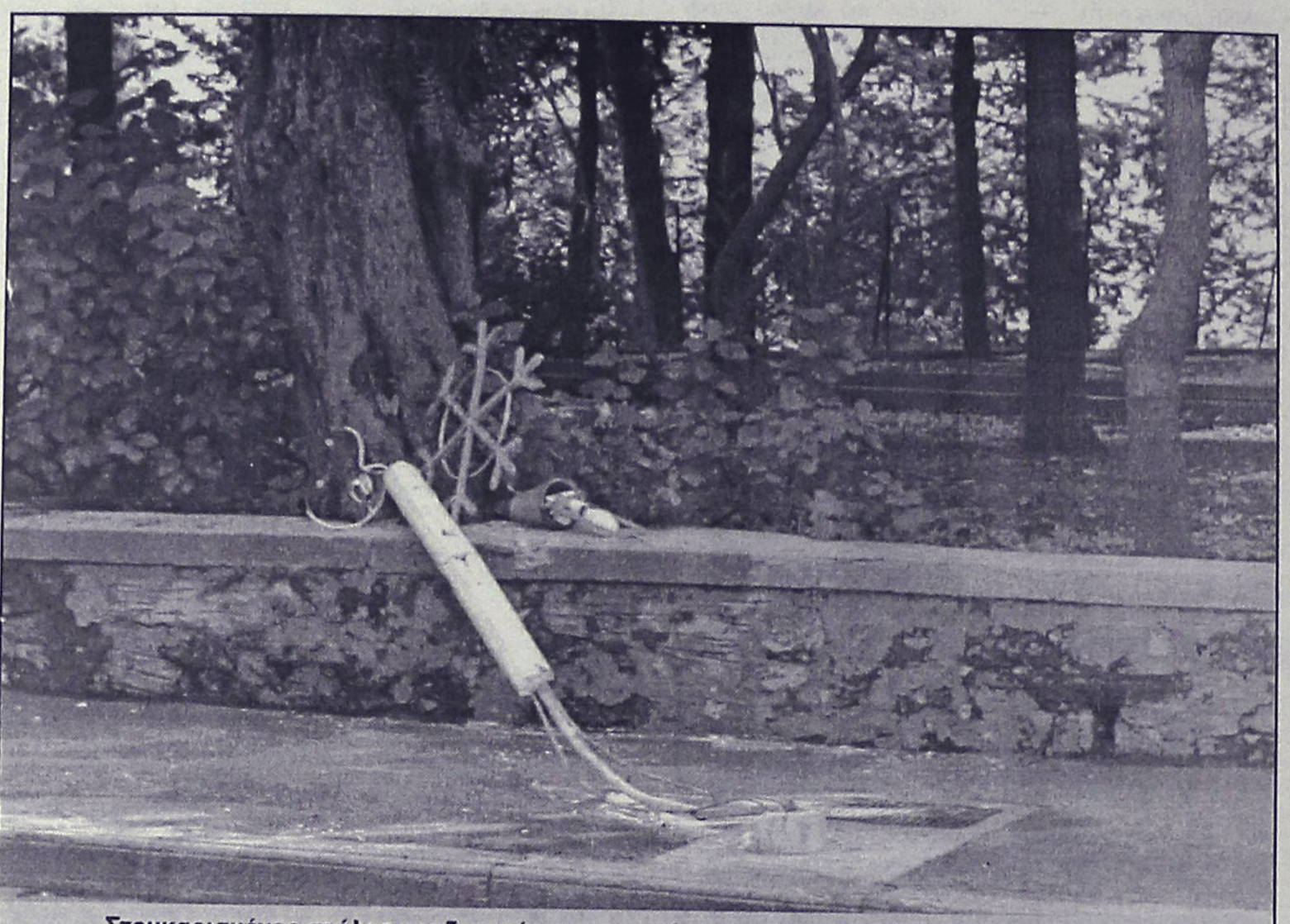

Στουκαρισμένος στύλος χουζουρεύει συντροφιά με το πλαστικό Χριστουγεννιάτικο αστέρι στολισμένο με γλομπάκια και λαμπιόνια.
...Γιορτές τέλος!

... Προσωπικό σύστημα Υγείας

Σιγά σιγά μας έρχονται τα χαμπέρια...

Η σκηνή στο συνοικιακό φαρμακείο με τον κ. Γιάννη να προσπαθεί να εξυπηρετήσει το πλήθος των ανυπόμονων που 'καναν ουρά, άλλος βήχοντας, άλλοι φυσώντας την μύτη τους κάθε τόσο, οι περισσότεροι ήταν γριπιασμένοι.

"Γιάννη πιάσε ένα "Myxiothenol" και θα το γράψω αύριο", έδωσε παραγγελιά ο ευτραφής κύριος που κουβαλούσε πάνω του τρία πακέτα χαρτομάνδηλα.

Ο εκτελών χρέη σπετσέρη έφερε το βλεννορυθμιστικό, έκανε την σχετική τελετουργία στον ηλεκτρονικό υπολογιστή και έβγαλε την αμετάκλητη απόφαση, ως άλλος Κάτων ο τιμητής:

- *"4 ευρώ"!*, ήγουν 1.363 δραχμούλες παλαιάς κοπής.

- *"Σου 'πα δικέ μου θα τα γράψω"*, αντέτεινε ο φορέας του ολικού συναχιού.

- *"Έχουν προλάβει και το ξέγραψαν οι άλλοι από την λίστα του ΕΣΥ"*, έδωσε την χαριστική βολή ο κυρ. Γιάννης με μια απόχρωση ένδειξης σαδιστικής διάθεσης.

...

Έξω έριχνε τουλούμια ακαθορίστου υγρού-οι ποιητές όταν δεν είναι συναχωμένοι την λένε *"βροχούλα του Θεού"*- και στο μυαλό μου περνούσαν καρφωμένες σαν μπρόκες, οι αυτάρεσκες, μεγαλοπρεπείς δηλώσεις κάποιου απίθανου "λειτουργού" του καθεστώτος, μπορεί και να 'ταν ο *"γουγού"* του υπουργείου Υγείας-Πρόνοιας, που αφού τακτοποιούσε την *"σοσιαλιστική του ιδεολογική βλέννα"*, αμολούσε το εκσυγχρονιστικό "πιστεύω" του:

-"Στο 2004 μπαίνει η πρόκληση στην Πολιτεία για την αλλαγή αντιλήψεων στα θέματα υγείας...

Εκτός από το ΕΣΥ υπάρχει και το Προσωπικό Σύστημα Υγείας"!

...

Και η βρόχα έπεφτε στρέιτ θρου...

ΚΟΜΜΩΤΗΡΙΟ UNISEX
Natural Beauty



Χτενίσματα αέρινα, φίνα...
Χτενίσματα με άποψη. Νέες κουπ με στυλ και προσθετική μαλλιών με τη γνωστή υπογραφή της Μαρίας

& κατόπιν ραντεβού
ανοικτά από τις 9.00 έως 17.00

Επίσης για τα μικρά παιδιά ένα ευχάριστο κούρεμα μέσα στο παιδικό αυτοκινητάκι

Παφιάκη Μαρία
Στη νέα διεύθυνση: Ακραμίτου 16, Ρόδος
• Τηλ. 2241032161
κάθετος Ατταβύρου και Λεωφόρου Καλλιθέας
(παλιά διεύθυνση: προέκταση Άννης Μαρίας)

ΝΤΕΤΕΚΤΙΒΣ
Συνταξιούχος Αστυνομικός Ασφάλειας
ΑΝΑΛΑΜΒΑΝΟΥΜΕ
Υποθέσεις ανηλίκων,
οικογενειακές, προσωπικές κ.τλ.
ΔΙΑΘΕΤΟΥΜΕ ΤΑ ΠΛΕΟΝ ΣΥΓΧΡΟΝΑ ΟΠΤΙΚΟΑΚΟΥΣΤΙΚΑ ΣΥΣΤΗΜΑΤΑ
100% ΕΧΕΜΥΘΕΙΑ
ΡΩΜΗΣ 22 - ΡΟΔΙΝΙ • ΤΗΛ. 22410 68985
ΚΙΝ. 6946997967

(εκ)πολιτισμικά παίγνια

Επιμέλεια: Κωστής Νικολάκης

Mario Vitti

Ιστορία της Νεοελληνικής Λογοτεχνίας

Στη νέα, εμπλουτισμένη, έκδοση του βιβλίου του **"Ιστορία της Νεοελληνικής Λογοτεχνίας"** (πρωτοδημοσιεύθηκε στα Ελληνικά το 1978), ο καθηγητής **Mario Vitti** διακρίνεται για την μέθοδο προσέγγισης των λογοτεχνικών κειμένων, όσον και των φαινόμενων που τα πλαισιώνουν, με ιδιαίτερη έμφαση στην δυναμική σύλληψη των αλλαγών που φέρει η κάθε εποχή.

Και η αντίληψη ότι η ελληνική πραγματικότητα λειτουργεί ως δραστήριος παράγοντας στην διαμόρφωση του δυτικού πολιτισμού επιβεβαιώνεται, σύμφωνα με τις πεποιθήσεις του συγγραφέα, από την εμφάνιση έργων μεγάλης αξίας κάθε φορά που η δυτική πρόκληση συναντιέται δημιουργικά με την νέα ελληνική παράδοση.

Στο ογκώδες σύγγραμά του (604 σελ. εκδόσεις "Οδυσσέας", 2003, τιμή 36,40) κάνει αρκετές αναφορές για την λογοτεχνική παραγωγή των νησιών μας αρχίζοντας από τα ροδιακά **"εκατόλογα της αγάπης"**, για το ιστορικό μυθιστόρημα του **Στέφανου Ξένου,** από την Πάτμο (1821-1814), **"Η ηρωίς της Ελληνικής Επαναστάσεως, ήτοι Σκηναί εν Ελλάδι από του έτους 1821-1828"**, που πρωτοδημοσιεύθηκε το 1861 στο Λονδίνο, αλλά και για τους νεότερους. Για τον κριτικό **Βάσο Βαρίκα** (1912-1971), την **Ευγενία Φακίνου** και τον ποιητή **Δημήτρη Αντωνίου,** ενώ ένα ξεχωριστό κεφάλαιο αφιερώνει στο λογοτεχνικό έργο του **Νίκου Κάγδαγλη** με τίτλο **"Πειραματισμός και κλασικότητα στον Κάσδαγλη".**

••• Από τους "Κεκαρμένους" στο "Θολάμι".

Σύμφωνα με τον **Mario Vitti** αυτό που πρέπει να εκτιμηθεί στον **Νίκο Κάσδαγλη** είναι το γεγονός ότι η μακρόχρονη θητεία του στην πεζογραφία αξιοποίησε στο έπακρο τις τεχνικές του ικανότητες, υπερνικώντας τα όποια εμπόδια και αξιώνοντάς τον να φτάσει σε ένα σημείο όπου οι παραμικρές αποχρώσεις βρίσκουν την έκφρασή τους.

"Ο Νίκος Κάσδαγλης (γ. 1928) ξεκινά με διηγήματα στην ίδια γραμμή με τη μεγάλη παράδοση της μετα-ηθογραφίας ("Σπιλιάδες", 1952), ενώ έχει ήδη καταπιαστεί με τη συγγραφή του μυθιστορήματος "Τα δόντια της Μυλόπετρας" (1955). *Σε αυτό αφηγείται τις εμπειρίες ενός εφήβου που βρέθηκε στρατευμένος στις δυνάμεις της δεξιάς τον καιρό της Κατοχής. (Πολύ αργότερα μας πληροφόρησε ότι η στράτευσή του στη δεξιά οφειλόταν στην τύχη και ότι δεν ήταν μια επιλογή προγραμματική). Το μυθιστόρημα εστιάζεται σε αυτόν τον ήρωα. Υστερα από ένα εισαγωγικό κεφάλαιο, όπου ο πρωταγωνιστής αυτοπαρουσιάζεται, ακολουθεί η τριτοπρόσωπη αφήγηση των συγκρούσεων μέσα στην υπό κατοχή Αθήνα. Οι ομάδες μάχονται σκληρά, τυφλωμένες από το μίσος, τη βία και τον φόβο, στερημένες από κάθε ηθικό ιδανικό, για να επιβληθούν στον αντίπαλο. Ο νεαρός μπαινοβγαίνει στο αστυνομικό τμήμα, αλλά αρχίζει να έχει την αίσθηση της ανωτερότητας των άλλων, των "κόκκινων".*

Το επόμενο βιβλίο έχει τον τίτλο ***"Κεκαρμένοι"*** *(1959) και μεταφέρει τον αναγνώστη σε ένα στρατόπεδο τον καιρό που η στρατιωτική θητεία ήταν σωφρονιστική και καταπιεστική, κάτι το αντίστοιχο με την εξορία των αριστερών στη Μακρόνησο και σε άλλα στρατόπεδα. Τα επεισόδια βίας και καταπάτησης των ανθρώπινων δικαιωμάτων των νεοσύλλεκτων, η ζωή μέσα στο στρατόπεδο και μέσα στα πορνεία με σχετικά μεθύσια και με πρωταγωνιστές που ανήκουν στον υπόκοσμο, συνθέτουν τη δράση ενός καβγά όπου συγκρούονται ένας δυνάστης βετεράνος, η ΕΣΑ, ένας νεοσύλλεκτος που αυτοκτονεί και ένας απατημένος από τη γυναίκα του μάγειρας του στρατού· έξι συνολικά πρόσωπα που με τη σειρά τους αφηγούνται το ίδιο επεισόδιο ο καθένας από τη δική του σκοπιά, αλλά με τέτοιο τρόπο ώστε να ανανεώνεται συνεχώς το ενδιαφέρον του αναγνώστη. Η σχέση θύτη και θύματος, η αποπνικτική ατμόσφαιρα μολονότι δεν υπάρχει φανερή περιγραφή, η βωμολοχία, όλα τα αφηγηματικά τεχνάσματα δημιουργούν ένα έργο πολύ υψηλής στάθμης.*

Ο Κάσδαγλης αρέσκεται να πειραματίζεται με το ταλέντο του. *Η θέαση του κόσμου σε μια συγκεκριμένη στιγμή της ιστορίας περνά μέσα από την ψυχική προοπτική προσώπων που συχνά ανήκουν στον υπόκοσμο. Συνεπής σε ηθικές αρχές ακλόνητες (λόγου χάρη εναντίον των πυρηνικών, εναντίον της τρομοκρατίας) εκφράζει τις πεποιθήσεις του προβάλλοντας τα γεγονότα από την εντελώς αντίθετη σκοπιά, όπως όταν χρησιμοποιεί ως θέμα έναν κατατρεγμένο τρομοκράτη (**"Το θολάμι"**, 1987). Οι ικανότητες του κλασικού πεζογράφου φανερώνονται καθαρά στην αφήγηση **"Μακάριοι οι ελεήμονες ότι αυτοί ελεηθήσονται"** (1987), όπου βάζει έναν εξόριστο στη Μακρόνησο να εξιστορεί τα κακοπαθήματά του, τα ψυχικά και σωματικά βασανιστήρια· η αναπαράσταση γίνεται με τα κλασικά εκφραστικά μέσα, με μια πειστικότητα που αποδεικνύει τα εξαίρετα αφηγηματογραφικά του προσόντα. Δεν πρόκειται για εμπειρίες προσωπικές του συγγραφέα, αλλά αυτό δεν μπορείς να το πιστέψεις. Οι εξαιρετικές του ικανότητες δοκιμάστηκαν και σε δύο αφηγήματα υπέρ των Κούρδων (1994, 1999)".*

••• Ανθη της πέτρας



Λουλούδι ριζωμένο στο μάρμαρο της δεξαμενής στην Ροδιακή Έπαυλη.

...Την καταπληκτική αυτή εικόνα που ξαφνιάζει ευχάριστα τον επισκέπτη αμαυρώνει η απίθανη βρομιά στην οποία έχει εγκαταλειφθεί το κτίσμα υποβαθμίζοντάς το σε μια κοινή "χαβούζα"!

«ΡΟΔΙΑΚΗ» ΑΠΟ ΤΟ 1915

ΦΛΑΣ ΣΤΟ ΠΑΡΕΛΘΟΝ


ΡΟΔΙΑΚΗ
PERIODICO SETTIMANALE

ΕΝ ΡΟΔΩ
ΔΕΥΤΕΡΑ 13 ΙΑΝΟΥΑΡΙΟΥ 1930
ΑΡΙΘΜ. ΦΥΛΛΟΥ 1085

Εκ Νισύρου

Ο νεωστί εκλεγείς ρέκτης δήμαρχος κ. Εμμ. Κατσιματίδης μόλις αναλαβών τα νέα καθήκοντά του αφορμήν λαμβάνων εξ επιστολής του εν Νέα Υόρκη Νισυριακού Συλλόγου Γνωμαγόρα, εις ον οφείλεται παν ό,τι καλόν έχει να επιδείξη η κοινότης Μανδρακίου, διότι εις αυτόν οφείλεται ήτε ίδρυσις και συντήρησις του Ομηρείου ημιγυμνασίου, όσον και η κατασκευή της αριστοκρατικής πέργυγος των Λουτρών της Κοινότητος έσπευσε να μεταβή εις Ρόδον όπως ζητήση ακρόασιν παρά της Α.Ε. τω Γεν. Διοικητή.

Δια της εν λόγω επιστολής του ο "Γνωμαγόρας" ούτινος προΐσταται ο φιλόπατρις συμπολίτης κ. Γ. Ι. Καφετζιδάκης, αναφέρει εις την Δημαρχίαν ότι επιθυμών να συντελέση εις την κατασκευήν του λιμένος Μανδρακίου, δια την οποίαν έχει διατεθή εκ μέρους του συλλόγου εν αρκετά σημαντικόν ποσόν, ζητεί εκ μέρους της δημαρχίας σχέδιον και προϋπολογισμόν της προς τούτο απαιτηθησομένης δαπάνης.

Ο κ. Κατσιματίδης εγένετο δεκτός εις ιδιαιτέραν ακρόασιν παρά της Α.Ε. του Γεν. Διοικητού, όστις λαβών γνώσιν του ζητήματος ευηρετήθη να διαβεβαιώση τον κ. Εμμ. Κατσιματίδην, ότι θα αποστείλη ειδικόν μηχανικόν δια τον καταρτισμόν του σχεδίου και του προϋπολογισμού και να παράσχη πάσαν διευκόλυνσιν δια την κατασκευήν του εν λόγω έργου. Τας αυτάς ευμενείς διαθέσεις έδειξεν η Α.Ε. και δι' άλλα σοβαρά τοπικά ζητήματα, άτινα έθηκεν υπ' όψιν του ο κ. Κατσιματίδης, όστις επιληφθείς μετά της διακρινούσης αυτόν δραστηριότητος των δημαρχιακών καθηκόντων του εσημείωσεν ήδη τας πρώτας επωφελείς δια την Νίσυρον επιτυχίας του.

(Στα κείμενα από την παλιά "Ροδιακή" διατηρείται η γλώσσα της εποχής και οι τότε ονοματοθεσίες. Τότε η "Ροδιακή" εκδιδόταν υπό καθεστώς ιταλικής κατοχής).

ΠΙΝΑΚΕΣ ΖΩΓΡΑΦΙΚΗΣ



Σε μας θα βρείτε
ΔΩΡΑ για εσάς και για τους άλλους
ΔΩΡΑ αξίας που φαίνονται και δεν ξεχνιούνται
• ΠΙΝΑΚΕΣ ΖΩΓΡΑΦΙΚΗΣ
• ΒΙΤΡΩ ΓΝΗΣΙΟ και ΜΗ
• ΚΑΘΡΕΠΤΕΣ ΖΩΓΡΑΦΙΣΤΟΙ ΚΙ
ΠΡΟΣΦΟΡΕΣ ΚΑΙ ΕΥΚΟΛΙΕΣ ΠΛΗΡΩΜΗΣ
ΦΩΤΙΖΟΜΕΝΟΙ
• ΚΟΡΝΙΖΕΣ
ΛΙΣΤΑ ΓΑΜΟΥ
Που φτιάχνουν με μεράκι η
Η ΡΟΔΟΥΛΑ & Ο ΑΡΤΑΝ
Μιχ. Πετρίδη 96 κοντά στο ΜΗΔΕΙΑ Τηλ. 62552

Αντίλαλοι

πολιτικοί και άλλοι...

ΕΣΠΕΥΣΕ

Ευτυχώς και η τηλεόραση και έτσι μάθαμε χθες ποιό ήταν το πρώτο τοπικό στέλεχος του ΠΑΣΟΚ **που έσπευσε** να προσδεθεί στο άρμα του κ. Γ. Παπανδρέου!

Στο περιθώριο της χθεσινής συνεδρίασης της Κεντρικής Επιτροπής του ΠΑΣΟΚ, διακρίναμε πράγματι τον δήμαρχο Αρχαγγέλου **κ. Αλέκο Παππουρά** να βρίσκεται διαγκωνιζόμενος πίσω του και... καταλάβαμε!

Λ. Μ.

Η ΚΑΛΥΤΕΡΗ ΑΠΑΝΤΗΣΗ

Αν τελικά η Ρόδος επιλεγεί για να φιλοξενήσει το Συνέδριο της Guardian, το σημαντικότερο όφελος που θα αποκομμίσει, πέρα από την προβολή και τη... μάζωξη εδώ κορυφαίων παραγόντων του τουριστικού κυκλώματος διεθνώς, είναι **ότι θα δώσει την καλύτερη απάντηση** στους συμπατριώτες των διοργανωτών αφού θα έχει επιλεγεί από τους ίδιους που τον... χειμώνα αναγνωρίζουν τη μοναδική της ομορφιά και την πολιτισμική κληρονομιά της και το καλοκαίρι τη λοιδωρούν **γιατί «προτρέπει»** τους νεαρούς Αγγλους να εκτρέπονται!..

Κυρ. Π.

ΝΕΚΡΑ...

Ηταν στραβό το κλήμα, το 'φαγε κι ο γάιδαρος, λέει μία παροιμία, που στην περίπτωσή μας ταιριάζει απόλυτα. Ηταν **νεκρή** η αγορά της Ρόδου αυτές τις μέρες, όπως συμβαίνει πάντα μετά τις γιορτές, προέκυψε και το **κρύο**, με αποτέλεσμα προχθές να κυκλοφορούν στην πόλη μόνο **τα σώματα ασφαλείας, οι άνθρωποι των ΜΜΕ** και κάτι... **αδέσποτα σκυλιά!**

Β.Μ.

ΠΟΙΟΣ ΕΙΝΑΙ ΑΡΜΟΔΙΟΣ;

Μία... αγελάδα ξέβρασε η θάλασσα στην περιοχή της Ψαροπούλας χθες, αλλά μέχρι αργά το απόγευμα δεν είχε βρεθεί η αρμόδια υπηρεσία να επιληφθεί της απομάκρυνσής της!

Ειδοποιήθηκε αρχικά το Λιμεναρχείο, που παρέπεμψε στη νομαρχία, η νομαρχία στον δήμο Ρόδου, ο δήμος στον νομίατρο και... πάει λέγοντας!

Πιθανόν το θέμα να είναι αρμοδιότητας των ΕΚΑΜ!

Λ. Μ.

ΚΑΚΟΚΑΙΡΙΑ

Στους 5°C ή ακόμα και λιγότερο, έφθασε χθες και προχθές η θερμοκρασία στη Ρόδο ενώ σε ορεινές περιοχές της Καρπάθου χιόνισε.

Τουλάχιστον εκεί, οι χαμηλές θερμοκρασίες τους αποζημιώνουν με ένα πανέμορφο τοπίο που σπάνια έχουμε την ευκαιρία να βλέπουμε στη Δωδεκάνησο.

Εμάς, πάλι, εδώ, μας έμεινε το κρύο...

Κυρ. Π.

ΛΙΓΟΣ ΚΑΙΡΟΣ

Στις 25 Ιανουαρίου προσδιόρισε την ημερομηνία για την **ανακοίνωση των ψηφοδελτίων** του κόμματος ο πρώην πρόεδρος της Ν.Δ. κ. Μιλτ. Εβερτ, στην διάρκεια τηλεοπτικής παρουσίας του προχθές το βράδυ.

Αν... επαληθευτεί, ειδικά σε τοπικό επίπεδο, κάποιοι εκ των υποψηφίων... υποψηφίων βουλευτών της Ν.Δ. **μπορεί και να το ξανασκεφτούν!**

Εδώ που τα λέμε... πόσες μέρες μένουν ως τις εκλογές;

Λ. Μ.

ΣΥΛΛΟΓΟΣ
ΠΕΛΟΠΟΝΝΗΣΙΩΝ ΡΟΔΟΥ
«Ο ΜΩΡΙΑΣ»
Μεγ. Κων/νου 39
Τηλ.. 22410 20647-Ρόδος



ΚΑΛΕΣΜΑ

Μωραΐτες και φίλοι Ροδίτες, σας περιμένουμε στην αίθουσα της «Ανωτέρας Σχολής Τουριστικών Επαγγελμάτων» (είσοδος από Πλατανάκια), ***στις 11 Ιανουαρίου 2003, ημέρα Κυριακή και ώρα 18.00,*** για την **κοπή της πρωτοχρονιάτικης πίτας μας.**

Το Διοικητικό Συμβούλιο

ΧΡΙΣΤΙΑΝΙΚΟΣ ΦΙΛΑΝΘΡΩΠΙΚΟΣ ΣΥΛΛΟΓΟΣ
ΣΥΝΔΕΣΜΟΣ ΑΓΑΠΗΣ
ΡΟΔΟΣ

ΠΡΟΣΚΛΗΣΗ

Το **Σάββατο 10 Ιανουαρίου 2004**
στο **ξενοδοχείο "ΘΕΡΜΑΙ"** και **ώρα 7.00 μ.μ.**
σας προσκαλούμε να γιορτάσουμε όλοι μαζί,
μέλη και φίλοι μας, την κοπή της βασιλόπιτάς μας.
Μια επίκαιρη αφήγηση της φιλολόγου
κ. **Μαρίας Μπαϊράμη-Βολονάκη** με θέμα:
"Το μήνυμα της Βηθλεέμ"
και η συντροφιά της ορχήστρας
θα πλαισιώσουν την εκδήλωσή μας.
Θα προσφερθεί δείπνο και πολλά
δώρα χωρίς άλλη επιβάρυνση.
Είσοδος 10 ευρώ
Με την πρόσκληση αυτή συμμετέχετε και στην κλήρωση των δώρων.

ΡΕΣΑΛΤΟ
μουσική σκηνή
ΑΝΟΙΚΤΑ
ΠΑΡΑΣΚΕΥΗ
και
ΣΑΒΒΑΤΟ



ΠΛΑΤΩΝΟΣ 16 & ΕΥΡΙΠΙΔΟΥ • ΤΗΛ. 22410 20520 - 22410 94925



ΡΟΔΙΑΚΗ ΦΑΡΜΑ ΣΤΡΟΥΘΟΚΑΜΗΛΩΝ
ΑΝΑΚΟΙΝΩΣΗ

Η Ροδιακή Φάρμα Στρουθοκαμήλων ευχαριστεί όλο τον κόσμο που πέρασε από τη Φάρμα τις μέρες των γιορτών και ενημερώνει ότι η Χριστουγεννιάτικη Φάτνη θα λειτουργήσει κανονικά και αυτό το Σαββατοκύριακο 10 και 11 Ιανουαρίου 2004.

ΡΟΔΙΑΚΗ ΦΑΡΜΑ ΣΤΡΟΥΘΟΚΑΜΗΛΩΝ
ΠΕΤΑΛΟΥΔΕΣ-ΡΟΔΟΣ
Τηλ.: 6945 327142

ΜΕ
ΣΧΟΛΗ ΧΟΡΟΥ
ΣΟΦΙΑ ΜΕΛΙΣΣΟΥΡΓΟΥ

ΝΕΟ ΤΜΗΜΑ ΕΝΗΛΙΚΩΝ ΛΑΤΙΝΟΑΜΕΡΙΚΑΝΙΚΩΝ ΧΟΡΩΝ

ΤΡΙΤΗ –ΠΕΜΠΤΗ 9-10 μ.μ.

σε ρυθμούς: ***Rumba, Salsa, Samba, Jive, Cha Cha Cha***

ΣΑΒΒΑΤΟ 1-2 μ.μ. λειτουργεί τμήμα ΓΙΑ ΠΑΙΔΙΑ

Τηλ. 22410 74500 (10.00-14.00)
και 22410 31000 (17.00-21.00)
Τροίας 10

ΕΣΤΙΑΤΟΡΙΟ
ΔΙΕΘΝΕΣ ΙΝΤΕΡΝΑΣΙΟΝΑΛ

Διαθέτουμε την αίθουσά μας για κάθε είδους κοινωνικής σας εκδήλωσης, καθώς και για την κοπή της βασιλόπιτάς σας. Επίσης ευχαριστούμε την αξιότιμη πελατεία μας που μας τίμησαν με την παρουσία τους, κατά τις μέρες των εορτών.

Για πληροφορίες στα τηλέφωνα:
22410: 23264, 36038
6934785803
και εντός καταστήματος απ' τις 18.00 έως 00.00 καθημερινώς εκτός Δευτέρας

Διεύθυνση: Κω 5, έναντι Καζίνου

3η ΕΚΘΕΣΗ COREXPO Α.Ε.

ΤΟΥΡΙΣΤΙΚΩΝ ΕΙΔΩΝ-ΛΑΪΚΗΣ ΤΕΧΝΗΣ-ΕΝΔΥΣΕΩΣ-ΔΩΡΟΥ ΚΑΙ ΑΡΓΥΡΟΧΡΥΣΟΧΟΪΑΣ

23, 24, 25 & 26
ΙΑΝΟΥΑΡΙΟΥ 2004
ΣΤΟ GRAND HOTEL ΤΗΣ ΡΟΔΟΥ

23 ΙΑΝΟΥΑΡΙΟΥ ΚΑΙ ΩΡΑ 19.00 Μ.Μ.
ΕΠΙΣΗΜΑ ΕΓΚΑΙΝΙΑ

ΕΙΣΟΔΟΣ ΜΟΝΟ ΓΙΑ ΕΜΠΟΡΟΥΣ
ΑΠΟ ΤΙΣ 10.30 Π.Μ. ΕΩΣ 21.30 Μ.Μ.

Διοργανωτής:
ΑΛΕΞΑΝΔΡΟΣ ΒΕΡΓΗΣ
Τηλ. 26610-23444, 43544
κινητό 6932-623487