PAFFUTO
WINE MUSIC BAR
www.paffuto.com

Η ΡΟΔΙΑΚΗ

ΕΛΤΑ

ΣΑΒΒΑΤΟ
10 ΙΑΝΟΥΑΡΙΟΥ 2004
ΑΡ. ΦΥΛΛΟΥ 17.592
ΤΙΜΗ: ΕΥΡΩ 0,70

ΗΜΕΡΗΣΙΑ ΠΡΩΙΝΗ ΕΦΗΜΕΡΙΔΑ ΤΗΣ ΡΟΔΟΥ

ΣΕ ΥΠΗΡΕΣΙΕΣ ΤΟΥ ΔΗΜΟΣΙΟΥ ΤΟΜΕΑ

Ποιές θέσεις θα προκηρυχθούν για τη Δωδεκάνησο

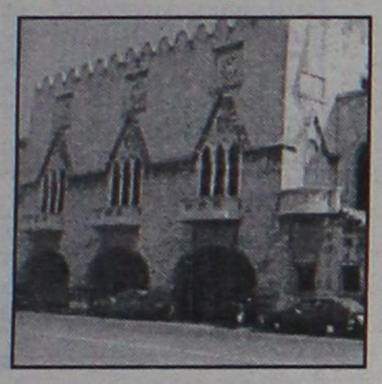

ΜΕΤΑ ΤΙΣ ΕΚΛΟΓΕΣ Ο ΔΙΑΓΩΝΙΣΜΟΣ

Πότε θ' αρχίσει η κατάθεση των αιτήσεων, πώς θα γίνει η κατ' αρχήν αξιολόγηση και ποιοί θα προκριθούν για συμμετοχή στη γραπτή δοκιμασία.

ΣΕΛΙΔΑ 4

ΣΥΜΦΩΝΑ ΜΕ ΤΙΣ ΜΕΤΡΗΣΕΙΣ

Γέμισαν νερό οι αποθήκες της γης

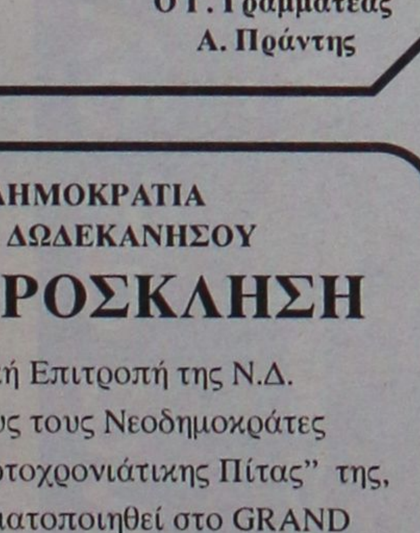

Καλύφθηκε το έλλειμμα των προ του τελευταίου τετραμήνου, μηνών και μάλιστα κατά τον καλύτερο τρόπο. Ανεβασμένη η περιοχή της Απολακκιάς.

ΣΕΛΙΔΑ 11

Πάγωσε την κοινή γνώμη η δήλωση Πάουελ για τον Γιωργάκη



Πατρίδα, άμοιρη και καημένη!

Επιβεβαιώνεται κατά τον πλέον αναμφισβήτητο τρόπο ότι ο Γιωργάκης δεν είναι τίποτα άλλο παρά ένα καθαρόαιμο αμερικανάκι που ανέλαβε να εξυπηρετήσει συγκεκριμένα συμφέροντα και σκοπούς.

ΣΕΛΙΔΑ 3

Καραμανλής: όχι στη διαφθορά, την διαπλοκή και τα μεγάλα συμφέροντα

ΠΟΛΕΜΙΟΣ ασυμβίβαστος!



Εδραιώνεται στη συνείδηση του λαού ως ικανός ηγέτης

"Ο,ΤΙ ΚΑΙ ΝΑ ΚΑΝΟΥΝ Ο ΛΑΟΣ ΘΑ ΔΩΣΕΙ ΤΗ ΝΙΚΗ ΣΤΗ Ν.Δ."

"Στις πρώτες αποφάσεις μας ως κυβέρνηση περιλαμβάνονται οι νέοι, οι αγρότες, οι μισθωτοί, οι συνταξιούχοι, η γάγγραινα των πανωτοκίων. Κι ένα πλέγμα μέτρων κοινωνικής πρόνοιας".

ΣΕΛΙΔΕΣ 8-9

ΑΠΟ ΤΗΝ ΥΠΟΨΗΦΙΟΤΗΤΑ ΤΟΥ



Αποσύρθηκε ο κ. Κ. Σαρρής

Αλλάζουν τώρα τα δεδομένα για τη συγκρότηση του Ψηφοδελτίου της Ν.Δ. στη Δωδ/σο. Συνέρχεται σήμερα το Νομαρχιακό Συμβούλιο του κόμματος.

ΣΕΛ. 7 και 10

ΝΕΑ ΔΗΜΟΚΡΑΤΙΑ
ΤΟΠΙΚΗ ΕΠΙΤΡΟΠΗ ΠΟΛΕΩΣ ΡΟΔΟΥ

ΑΝΑΚΟΙΝΩΣΗ-ΠΡΟΣΚΛΗΣΗ

Η Τ.Ο. ΝΕΑΣ ΔΗΜΟΚΡΑΤΙΑΣ Πόλεως Ρόδου ΠΡΟΣΚΑΛΕΙ

Ολα τα μέλη, τους φίλους και τα στελέχη στην κοπή της Πρωτοχρονιάτικης πίτας που θα γίνει στο **Ξενοδοχείο Mediterranean** στις **14 Ιανουαρίου 2004 και ώρα 19.30.**

Την εκδήλωση θα προλογίσει κορυφαίο κομματικό στέλεχος και θα ακολουθήσει πολιτική συζήτηση.

Ο Πρόεδρος Θαν. Παπαμιχαήλ
Ο Γ. Γραμματέας Α. Πράντης

ΝΕΑ ΔΗΜΟΚΡΑΤΙΑ
ΝΟΔΕ ΔΩΔΕΚΑΝΗΣΟΥ

ΠΡΟΣΚΛΗΣΗ

Η Νομαρχιακή Επιτροπή της Ν.Δ. προσκαλεί όλους τους Νεοδημοκράτες στην κοπή της "Πρωτοχρονιάτικης Πίτας" της, η οποία θα πραγματοποιηθεί στο GRAND HOTEL **το Σάββατο 10/1/04 και ώρα 13.30**

Πολιτική ομιλία θα εκφωνήσει ο Βουλευτής Πειραιώς Αν. Νεράντζης.

Ολοι μαζί ενωμένοι θα δώσουμε τον αγώνα για την νίκη της Νέας Δημοκρατίας και την αλλαγή σελίδας στην πολιτική ζωή του τόπου μας.

Ο Γραμματέας Π. Σακελλαρίου
Ο πρόεδρος Δ. Καραχάλιος



ΑΠΟΚΛΕΙΣΤΙΚΗ ΔΙΑΘΕΣΗ
ΠΑΝΑΓΡΟΤΙΚΗ ΡΟΔΟΥ
Ασγούρου, τηλ. 22410 60470 • Σορωνή, τηλ. 22410 41142

γενική ΤΑΧΥΔΡΟΜΙΚΗ
ΔΑΣΚΑΛΟΓΙΑΝΝΗ 15 - ΜΕΤΑΜΟΡΦΩΣΗ ΑΤΤΙΚΗΣ, Τ.Κ. 14452, ΤΗΛΕΦΩΝΙΚΟ ΚΕΝΤΡΟ: 210 2847222, FAX: 210 2852210

Αγαπητοί συνεργάτες,
Σας ευχαριστούμε για την μέχρι τώρα σταθερή προτίμησή σας στις ταχυδρομικές υπηρεσίες που τα καταστήματά μας σας προσφέρουν δέκα και πλέον έτη στην πόλη της Ρόδου.

Σας πληροφορούμε ότι εφεξής το δίκτυο καταστημάτων μας αναβαθμίζει την ποιότητα σε σας υπηρεσιών του, συνεργαζόμενο με την εγκυρότατη επιχείρηση Ταχυδρομικών Υπηρεσιών σε Ελλάδα και Εξωτερικό "Γενική Ταχυδρομική".

Αυτό κατέστη αναγκαίο εξαιτίας της συρρίκνωσης των εργασιών της A.C.S. ΑΕΕ, με την οποία έως τώρα διατηρούσαμε εμπορική συνεργασία και η οποία διακόπηκε ως αποτέλεσμα της αδυναμίας της να ανταποκριθεί στα απαιτούμενα υψηλά στάνταρντς ποιότητας υπηρεσιών.

Δίκτυο καταστημάτων νήσου Ρόδου:

1) Στεφάνου Καζούλη 25	Ρόδος	τηλ. 2241038460 38459
2) Καναδά 61	Ρόδος	τηλ. 2241028866
3) Λ. Ελευθερίας 23	Κρεμαστή	τηλ. 2241096744
4) Κεντρική πλατεία Αρχαγγέλου	Αρχάγγελος	τηλ. 2244024133
5) Σύμη		τηλ. 2246072573
6) Καστελόριζο		τηλ. 2246070630

ΜΕ ΤΙΣ ΚΑΛΥΤΕΡΕΣ ΕΥΧΕΣ ΜΑΣ ΓΙΑ ΔΗΜΙΟΥΡΓΙΚΟ 2004!

Καλογιάννης Νίκος

ΗΜΕΡΟΛΟΓΙΟ

Σάββατο 10 Ιανουαρίου 2004
Γρηγορίου Νύσσης,
Δομετιανού, Μαρκιανού
Ανατολή ηλίου: 07.41'
Δύση ηλίου: 17.24'
Σελήνη 19 ημερών

ΦΑΡΜΑΚΕΙΑ

Σήμερα διηνερεύει το φαρμακείο του Πανά Αρτεμ. στην οδό Αννης Μαρίας 82 και διανυκτερεύει το φαρμακείο του Ποάλα Θεόδωρου στην οδό Ηρώων Πολυτεχνείου 1γ.

ΒΕΝΖΙΝΑΔΙΚΑ

Σήμερα διανυκτερεύουν τα βενζινάδικα: Ακρίτας ΕΠΕ (Γ. Σεφέρη), Τσαγκαράκης-Σαλαμαστράκης (Λ. Καλυθέας), Πίπος Σταμάτης (Ιξιά), Παπαστέργου Ανδρέας (Κρεμαστή), Πάππου Καρολ. (Παραδείσι), Θεουλάκης Ι. (Εμπωνα), Κωνσταντινίδης (Αφάντου), Οίκουτας Μ. (Αρχάγγελος).

ΛΑΪΚΕΣ ΑΓΟΡΕΣ

Τετάρτη : στο Δημοτικό Νεκροταφείο.
Πέμπτη: στην οδό Βύρωνος
Παρασκευή: στην οδό Πτολεμαίων (Ανάληψη)
Σάββατο: στο Δημοτικό Νεκροταφείο.

ΔΡΟΜΟΛΟΓΙΑ ΠΛΟΙΩΝ

Σήμερα αναχωρεί το πλοίο «ΡΟΔΟΣ»στις 15.00 για Τήλο-Κω-Κάλυμνο-Λέρο-Πάτμο-Πειραιά.

ΑΕΡΟΠΟΡΙΚΑ ΔΡΟΜΟΛΟΓΙΑ

ΟΛΥΜΠΙΑΚΗ ΑΕΡΟΠΟΡΙΑ

ΑΠΟ ΡΟΔΟ-ΑΘΗΝΑ
- Καθημερινά 07.10, 13.40
- Πέμπτη 20.10, 22.45
- Καθημερινά πλην Πέμπτης 19.40, 22.25
- Καθημερινά πλην Κυριακής 10.40

ΑΠΟ ΑΘΗΝΑ-ΡΟΔΟ
- Καθημερινά 05.30,12.00
- Πέμπτη 18.30, 21.05
- Καθημερινά πλην Πέμπτης 18.00, 20.45
- Καθημερινά πλην Κυριακής 09.00

ΑΠΟ ΡΟΔΟ-ΘΕΣΣΑΛΟΝΙΚΗ
- Δευτέρα - Τετάρτη 09.45
- Πέμπτη 10.45
- Σάββατο 15.15
- ΔΕΥ-ΤΕΤ-ΠΑΡ-ΚΥΡ 16.10

ΑΠΟ ΡΟΔΟ-ΗΡΑΚΛΕΙΟ
- Δευτέρα - Παρασκευή-Κυριακή 17.45
- Τρίτη - Πέμπτη 18.30
- Τετάρτη - Σάββατο 19.20

ΑΠΟ ΗΡΑΚΛΕΙΟ-ΡΟΔΟ
- Δευτέρα-Παρακσευή-Κυριακή 19.05
- Τρίτη-Πέμπτη 19.50
- Τετάρτη - Σάββατο 20.40

ΑΠΟ ΡΟΔΟ-ΚΑΡΠΑΘΟ
- ΔΕΥ-ΠΕΜ-ΠΑΡ-ΣΑΒ 07.00, 10.40
- Τετάρτη-Κυριακή 10.40, 14.20

ΑΠΟ ΡΟΔΟ-ΚΑΣΟ
- ΔΕΥ-ΠΕΜ-ΠΑΡ-ΣΑΒ 07.00
- Τετάρτη-Κυριακή 10.40

ΑΠΟ ΡΟΔΟ-ΚΑΣΤΕΛΟΡΙΖΟ
- ΔΕΥ-ΤΕΤ-ΠΑΡ-ΣΑΒ-ΚΥΡ 07.10

ΑΠΟ ΡΟΔΟ-ΧΙΟ
- Τρίτη στις 10.40 και Πέμπτη στις 10.45'

ΡΟΔΟΣ-ΜΥΤΙΛΗΝΗ
- Δευτέρα-Τετάρτη στις 09.45, Τρίτη στις 10.40', Πέμπτη στις 10.45' και Σάββατο στις 15.15

ΡΟΔΟΣ- ΣΑΜΟΣ
- Τρίτη στις 10.40', Σάββατο στις 15.15

ΡΟΔΟΣ-ΛΗΜΝΟΣ
- Δευτέρα-Τετάρτη στις 09.45', Τρίτη στις 10.40', Πέμπτη στις 10.45' και Σάββατο στις 15.15'

AEGEAN AIRLINES & CRONUS

ΑΠΟ ΡΟΔΟ-ΑΘΗΝΑ
Καθημερινά πτήση 201-07.10 πλην Κυριακής, Καθημερινές πτήσεις 209-11.10, 652-16.25, 217-18.10, 219-21.35

ΑΠΟ ΑΘΗΝΑ-ΡΟΔΟ
Καθημερινά πτήση 200-05.30 πλην Κυριακής,
Καθημερινές πτήσεις: 208-09.30, 651-14.45, 216-16.30, 218-19.55

ΑΠΟ ΡΟΔΟ-ΗΡΑΚΛΕΙΟ
Καθημερινά πτήση 763-14.30

ΑΠΟ ΗΡΑΚΛΕΙΟ-ΡΟΔΟ
Καθημερινά πτήση 764-16.05

ΑΠΟ ΡΟΔΟ-ΘΕΣΣΑΛΟΝΙΚΗ
Καθημερινά πτήση 721-17.45

ΑΠΟ ΘΕΣΣΑΛΟΝΙΚΗ-ΡΟΔΟ
Καθημερινά πτήση 720-12.10'

Χρήσιμα τηλέφωνα κρατήσεων: (22410) 24400.

Επώνυμον το ανώνυμον...

Τα προγράμματα την επομένη των εκλογών

Κρεμαστήκαμε, λοιπόν, όλοι στις τηλεοράσεις. Το καλά σκηνοθετημένο σίριαλ της διαδοχής μάς απορρόφησε. Απέκτησαν και πάλι αίγλη τα πολιτικά ΄τοκ σόου, αυτά που για να επιβιώσουν κάποτε έκαναν εκπτώσεις με σταρ και στάρλετ του καλλιτεχνικού στερεώματος. Στις ίδιες καρέκλες τις οποίες πριν από λίγο καιρό ζέσταινε η κ. Δέσποινα Βανδή, θα έχουν την τιμή να κάτσουν πρώην και μέλλοντες πρωθυπουργοί. Ο καλός μύλος της τηλεόρασης όλα τ' αλέθει. Ετσι κι αλλιώς, όλη η προεκλογική εκστρατεία για χάρη της θα γίνει. Ενα καλό πλάνο αξίζει πλέον όσο χίλιοι οπαδοί στην πλατεία Συντάγματος.

Ασχημα ξεκίνησε αυτή η προεκλογική περίοδος. Με πολλή συγκίνηση και πολλή τηλεόραση. Κι εμείς ντοπαριστήκαμε άσχημα. Θέλουμε όλο και περισσότερες, όλο και πιο ραγδαίες εξελίξεις, για να κρατήσουμε ψηλά τα νούμερα της AGB. Χρειαζόμαστε πια, σαν πρεζόνια της ενημέρωσης, ατάκες του στιλ «θα διαμορφώσω, θα διαμορφώσουμε τις εξελίξεις...», ώστε να τρέξουμε στο καφενείο ν' αποκρυπτογραφήσουμε δημοσια τον επόμενο γρίφο του πολιτικού.

Περισσότερο χρειαζόμαστε τη δόση εμείς οι δημοσιογράφοι, που ξανά - τι μεγαλεία! - μας πλησιάζει ο κόσμος να ρωτήσει την άποψή μας. Από τον καιρό της εξάρθρωσης της "17 Νοέμβρη" είχαν να φυτρώσουν τόσοι σχολιαστές στα παράθυρα της τηλεόρασης.

Μόνο που το ντοπάρισμα ακόμη και με ειδήσεις - ποτέ δεν είναι καλό. Ο χρήστης χρειάζεται όλο και μεγαλύτερες δόσεις για να ικανοποιείται. Κι εκεί ελλοχεύει ο κίνδυνος και για το ΠΑΣΟΚ και για την πολιτική. Οι γρήγορες εξελίξεις δημιούργησαν προσδοκίες, ακόμη περισσότερο καταιγιστικές πρωτοβουλίες. Το κοινό αδημονεί. Χρειάζεται πρώτη ύλη για τα καφενεία. Τα προγράμματα δεν αρκούν. Σιγά, μην πάει κάποιος με πρόταση στην παρέα για να συζητήσουν το δημόσιο χρέος και την πορεία των ιδιωτικοποιήσεων. Το κοινό είναι εθισμένο σε ρήξεις. Θέλει νέα στοιχεία στο σενάριο. Οπως το "Big Brother" φάνταζε φτωχό όταν ενεφανίσθη το εξωτικό "Survivor, έτσι και στην τωρινή συγκυρία οι αργόσυρτες, αλλά τόσο αναγκαίες διαδικασίες της πολιτικής θα μοιάζουν πληκτικές μπροστά στο απίθανο τηλεπαιχνίδι της διαδοχής.

Ολα τα παραπάνω δεν έχουν χαρακτήρα γεροντικής γκρίνιας. Δεν νοσταλγούν παλιές εποχές, όταν τάχαμου συζητούσαμε την πολιτική. Αλήθεια, κουβεντιάσαμε στα σοβαρά τους όρους της "Αλλαγής" του 1981 ή τους όρους της "Απαλλαγής" το 1989 ή τους όρους της "Εναλλαγής" το 1993; Κάποτε υπήρχε το μπαλκόνι και οι λέξεις συνθήματα των αρχηγών, που χωρούσαν στους ξύλινους τίτλους των εφημερίδων. Σήμερα υπάρχει η τηλεόραση. Η πολιτική, για να υπάρξει, πρέπει να είναι τηλεοπτική. Να έχει πλάνο καλό: «Τζόκιγκ και γυμναστήρια" που θα 'λεγε κι ο κ. Κόλιν Πάουελ. Οσο για τα προγράμματα... Αυτά θα τα ζήσουμε την επομένη των εκλογών...



ΔΕΧΟΝΤΑΙ ΤΟ ΚΟΙΝΟ

Ο Νομάρχης Δωδεκανήσου **Γιάννης Μαχαιρίδης** και οι Βοηθοί Νομάρχη **Στάθης Κουσουρνάς** και **Νίκος Ζωίδης** δέχονται το κοινό κάθε Τρίτη και Πέμπτη, από τις 11.00-13.00 το μεσημέρι.

ΤΑΞΙ

ΡΑΔΙΟ ΤΑΞΙ: 2241-0-64712, 2241-0-64790.

ΧΡΗΣΙΜΑ ΤΗΛΕΦΩΝΑ

ΝΟΣΟΚΟΜΕΙΟ:	2241-0-80000
ΑΜΕΣΗ ΔΡΑΣΗ ΠΥΡ/ΚΗΣ:	199
ΛΙΜΕΝΑΡΧΕΙΟ:	2241-0-22220, 2241-0-27695
ΒΛΑΒΕΣ Δ.Ε.Η.:	125
ΒΛΑΒΕΣ Ο.Τ.Ε.:	121
ΑΜΕΣΗ ΔΡΑΣΗ:	100
ΒΛΑΒΕΣ ΥΔΡΕΥΣΗΣ:	2241-0-68750, 2241-0-68755
ΝΟΜΑΡΧΙΑ:	2241-0-46502
ΠΕΡ/ΚΗ Δ/ΝΣΗ	2241-0-38174
ΔΗΜΟΣ:	2241-0-46200
ΔΗΜ. ΕΠΙΧ. ΚΑΘΑΡ.:	2241-0-77600
ΥΠΗΡ. ΑΠΟΚΟΜΙΔΗΣ:	2241-0-61057
ΤΡΟΧΑΙΑ:	2241-0-26480
ΠΛΗΡΟΦ. Ο.Τ.Ε.:	131
ΔΕΛΤΙΟ ΚΑΙΡΟΥ:	149
ΛΑΧΕΙΑ:	1444
ΠΡΟΠΟ - ΛΟΤΤΟ:	1444
ΡΟΔΑ:	2241-0-26300
ΚΤΕΛ:	2241-0-27706
Ο.Α.Ε.Δ.:	2241-0-23265
Ι.Κ.Α.:	2241-0-64912
ΤΑΞ.Υ.:	2241-0-68701, 2241-0-68702
ΟΛΥΜΠΙΑΚΗ:	2241-0-24555
Δ.Α.Ν.Ε.:	2241-0-43150
ΕΡΓΑΤ. ΚΕΝΤΡΟ:	2241-0-24730
CRONUS AIRLINES	2241-0-25444
AEGEAN AIRLINES	2241-0-98345

ΚΤΕΟ

• Από **την 1η Ιανουαρίου** έως **και τις 27 Φεβρουαρίου,** παντός είδους οχήματα **με αριθμούς κυκλοφορίας ΡΟΒ 4001** έως και **4500.**
• Σημειώνεται, επίσης, ότι θα ελέγχονται όσα οχήματα υποχρεούνται, βάσει παλιότερων προγραμμάτων πρόσκλησης.

ΤΙΜΕΣ ΣΥΝΑΛΛΑΓΜΑΤΟΣ

ΔΟΛΛΑΡΙΟ Η.Π.Α	1,275	1,2724
ΛΙΡΑ ΑΓΓΛΙΑΣ	0,69509	0,69371
ΚΟΡΩΝΑ ΔΑΝΙΑΣ	7,4552	7,4404
ΚΟΡΩΝΑ ΣΟΥΗΔΙΑΣ	9,121	9,1028
ΓΙΕΝ ΙΑΠΩΝΙΑΣ	136,32	136,04
ΦΡΑΓΚΟ ΕΛΒΕΤΙΑΣ	1,5683	1,5651
ΚΟΡΩΝΑ ΝΟΡΒΗΓΙΑΣ	8,6561	8,6389
ΛΙΡΑ ΚΥΠΡΟΥ	0,58717	0,58599
ΔΟΛΛΑΡΙΟ ΚΑΝΑΔΑ	1,6298	1,6266
ΔΟΛΛΑΡΙΟ ΑΥΣΤΡΑΛΙΑΣ	1,6459	1,6427

Η ΡΟΔΙΑΚΗ

Ημερήσια Εφημερίδα
της Ρόδου
Ετος Ιδρύσεως 1915
ΙΔΡΥΤΗΣ
ΕΜΜ. ΚΑΛΑΜΠΙΧΗΣ
ΙΔΙΟΚΤΗΣΙΑ – ΕΚΔΟΣΗ
ΥΙΟΙ Σ. ΤΣΟΠΑΝΑΚΗ
Η. ΚΩΤΙΑΔΗΣ Ο.Ε.
ΔΙΕΥΘΥΝΤΗΣ
ΑΘ. ΜΑΡΑΣΙΩΤΗΣ
ΣΥΝΤΑΞΗ
Λουκάς Μαστής
Μιχάλης Μαστής
Κυριακή Πετρίδου
Βαρβάρα Μπογδάνου
ΑΘΛΗΤΙΚΑ
Μανόλης Μπάτης,
Νικήτας Κουσκούσης
Κώστας Παντίδος
Παύλος Ντοκουόπιλ
ΓΡΑΦΕΙΑ ΣΥΝΤΑΞΗΣ
Μάρκου Μαλλιαράκη 11
Τηλ.2241-0- 24610,
2241-0-75640
Fax (22410) 75641
ΛΟΓΙΣΤΗΡΙΟ – ΔΙΑΦΗΜΙΣΕΙΣ
Μάρκου Μαλλιαράκη 11
Τηλ. 2241-0-22210
2241-0-75230
Fax (22410) 22471
http://www.rodiaki.gr.
Email: tsopd@otenet.gr &
irodiaki@otenet.gr

Επιβεβαιώνεται ότι είναι τυφλό όργανο των αμερικανών

Καίει τον Γιωργάκη η ωμή παρέμβαση του Πάουελ στις εκλογές

Αφωνη η κοινή γνώμη, άλαλα τα στελέχη του ΠΑΣΟΚ

Αλγεινή εντύπωση προκάλεσε στην κοινή γνώμη η απροκάλυπτη παρέμβαση του υπουργού Εξωτερικών των ΗΠΑ κ. Κόλιν Πάουελ στα πολιτικά πράγματα της Ελλάδας. Η εν λόγω παρέμβαση χρεώνεται στον Γιωργάκη Παπανδρέου, στον οποίο καταλογίζεται ότι γυρίζει την πολιτική ζωή του τόπου πολλές δεκαετίες πίσω όταν οι Αμερικανοί και άλλοι εξωτερικοί παράγοντες ανεβοκατέβαζαν τις ελληνικές κυβερνήσεις ανάλογα με τα συμφέροντά τους τόσο στη χώρα μας όσο και στην ευρύτερη περιοχή της νοτιοανατολικής Μεσογείου και τα Βαλκάνια.

Το μέγεθος της παρέμβασης των αμερικανών στις ελληνικές εκλογές (πλέκοντας το εγκώμιο του Γιωργάκη) εξέπληξε τους πάντες αφού ποτέ άλλοτε Αμερικανός υπουργός Εξωτερικών δεν προέβη σε δήλωση ενώπιον δημοσιογράφων με κάμερες για ένα τέτοιο ζήτημα. Ομως το γεγονός αυτό μάλλον ζημιά θα προκαλέσει στον Γιωργάκη παρά καλό, ενώ είναι βέβαιο ότι θα φουντώσει και πάλι ο αντιαμερικανισμός στην Ελλάδα. Η παρέμβαση Πάουελ υπέρ του Γιωργάκη επιβεβαίωσε κατά τον πλέον κατηγορηματικό και αδιάψευ-



στο τρόπο ότι ο ίδιος είναι υπάκουο όργανο των Αμερικανών, όχι φυσικά γιατί εκτιμούν τις (ανύπαρκτες) ικανότητες τους, αλλά γιατί συνεργάζεται πολύ καλά μαζί του και εκτελεί άριστα τις εντολές τους, χωρίς να νοιάζεται για τα ελληνικά συμφέροντα. Δηλαδή στην πραγματικότητα ο Γιωργάκης προκειμένου να ικανοποιήσει τις προσωπικές φιλοδοξίες του δεν θα διστάσει να κάνει ό,τι του υπαγορεύουν οι αμερικανοί ανάλογα με το τι επιβάλλουν τα δικά τους συμφέροντα και όχι τα συμφέροντα της πατρίδας μας - ως εκ τούτου πρόκειται για έναν διάττοντα πολιτικό ...αστέρα ιδιαιτέρως επικίνδυνο. Και βέβαια αυτό το κεφάλαιο θα συζητηθεί από δω και πέρα σε βάθος και θ' αποτελέσει βασικό ζήτημα με βάση το οποίο θα ψηφίσουν οι ψηφοφόροι. Το ίδιο αυτό γεγονός έχει τεράστια σημασία για τη Δωδ/σο, όπου οι αμερικανοί παίζουν πολλά παιχνίδια σε συνεργασία με την τουρκική πλευρά.

Από πλευράς Ν.Δ. δεν έγινε χθες κανένα σχόλιο για την παρέμβαση Πάουελ στα ελληνικά πολιτικά πράγματα, ενώ "βουβάθηκαν" στην κυριολεξία τα στελέχη του ΠΑΣΟΚ που σίγουρα δεν περίμεναν μια τέτοια άγαρμπη εξέλιξη. Πολλοί πάντως χθες έθεταν το ερώτημα "τί θα γινόταν αν την ίδια δήλωση έκανε ο Κόλιν Πάουελ για τον Κων. Καραμανλή". Σίγουρα θα ξεσηκώνονταν και τα τούβλα (του ΠΑΣΟΚ) και θα έκαιγαν σημαίες και φωτογραφίες σ' ολόκληρη τη χώρα! Τώρα έχασαν τη λαλιά τους, όπως φυσικά (με κάτι τέτοια) θα χάσουν πανηγυρικά και τις εκλογές.

Εκνευρισμό προκαλεί στο επιτελείο του νέου αρχηγού του ΠΑΣΟΚ η κηδεμονία που επέβαλε σε όλα τα επίπεδα ο Σημίτης

ΕΚΝΕΥΡΙΣΤΙΚΗ ΚΗΔΕΜΟΝΙΑ

Λεπτές ισορροπίες αναζητούνται στις σχέσεις του κ. Κ. Σημίτη και του υπουργού Εξωτερικών κ. Γ. Παπανδρέου για το διάστημα μέχρι τις προσεχείς εκλογές, καθώς οι αλλεπάλληλες αναφορές του πρωθυπουργού ότι «θα συνεχίσει να είναι παρών» δημιουργούν σοβαρούς κινδύνους ταύτισης του νέου προέδρου του ΠΑΣΟΚ με όλες τις αρνητικές πτυχές της κυβερνητικής πολιτικής της τελευταίας οκταετίας.

Είναι ενδεικτικό ότι μετά την ομιλία του ενώπιον της Κεντρικής Επιτροπής, στην οποία είχε αφήσει να εννοηθεί ότι ο ίδιος θα έχει πρωταγωνιστικό ρόλο στην προεκλογική εκστρατεία του ΠΑΣΟΚ, ο κ. Κ. Σημίτης έκρινε σκόπιμο να γνωστοποιήσει μέσω στενών συνεργατών του ότι από τις 8 Φεβρουαρίου, οπότε και ο κ. Γ. Παπανδρέου θα εκλεγεί και τυπικά πρόεδρος, ο ίδιος θα περάσει σε «δεύτερο πλάνο». Οι ίδιες πηγές προσέθεταν πως ο κ. Σημίτης θα πραγματοποιήσει μεχρι το τέλος του μήνα τεσσερις παρεμβάσεις που είχε προγραμματίσει πριν δρομολογηθούν οι τελευταίες εξελίξεις: Θα μεταβεί στα Τέμπη στις αρχές της προσεχούς εβδομάδας -επίσκεψη που πάντως αφορά κυβερνητική δραστηριότητα-, εν συνεχεία θα απευθύνει ομιλία στους υποψηφίους βουλευτές του ΠΑΣΟΚ, ενώ θα πραγματοποιήσει και τις δύο προγραμματισμένες περιοδείες του στην επαρχία, και συγκεκριμένα στην Κρήτη, από κοινού με τον κ. Παπανδρέου, και στη Θεσσαλία για την παρουσίαση της Χάρτας Σύγκλισης.

Η παραπάνω κίνηση του κ. Σημίτη είναι κατά πολλούς δηλωτική της συγκεκαλυμμένης δυσφορίας που έχει προκαλέσει στο επιτελείο του κ. Γ. Παπανδρέου, η τακτική που έχει ακολουθήσει το τελευταίο διήμερο ο πρωθυπουργός. Σύμφωνα με πληροφορίες, στον κ. Σημίτη αναγνωρίζεται η ανάγκη υπεράσπισης των πεπραγμένων του της τελευταίας οκταετίας και η ανάδειξη του πρωταγωνιστικού του ρόλου στις εξελίξεις των τελευταίων ημερών.

ΣΤΗΝ ΑΧΑΪΑ

Με τον πρωθυπουργό και τον γραμματέα του ΠΑΣΟΚ συναντήθηκε χθες ο Γιώργος Παπανδρέου, προκειμένου να εξετάσουν την οργάνωση της προεκλογικής εκστρατείας. Στις 4 το απογευμα ο υπουργός Εξωτερικών έδωσε την πρώτη συνέντευξη στο κρατικό ραδιόφωνο.

Το Σαββατοκύριακο ο υπουργός Εξωτερικών συνοδευόμενος από τα αδέλφια του, θα πραγματοποιήσει ιδιωτική επίσκεψη στην Αχαΐα, επίσκεψη που θα μετατραπεί σε εκδήλωση στήριξης προς τον κ. Παπανδρέου, ιδιαίτερα στη γενέτειρα της οικογένειας. Ωστόσο, ο υπουργός Εξωτερικών έχει προγραμματίσει επίσημη επίσκεψη στην Αχαΐα αργότερα, στο πλαίσιο των περιοδειών που θα πραγματοποιήσει σε όλη την Ελλάδα.

Φρέσκο & Μοναδικό

Granrose Nouveau 2003



Βραβείο Βρυξέλλες Χρυσό 2000

Βραβείο Montreal 1998

Βραβείο Βρυξέλλες Χρυσό 1997



Granrose Nouveau.
Το μοναδικό Ροζέ Nouveau στην Ελλάδα, εκτός από ...φρέσκο, είναι και βραβευμένο. Τρεις σημαντικές διεθνείς διακρίσεις, που δεν ήρθαν καθόλου τυχαία. Το λαμπερό ρουμπινί χρώμα του σε κερδίζει με την πρώτη ματιά. Το λεπτό φρουτώδες άρωμά του, με "αποχρώσεις" φράουλας σαγηνεύει. Φινετσάτο, απαλό στη γεύση, αποκαλύπτει τον χαρακτήρα του με χάρη και τόλμη. Επιπλέον, το Granrose έχει την ιδιότητα - αν και Nouveau - να επιδέχεται παλαίωση, παραδίδοντας μια νέα, πιο μεστή προσωπικότητα! Απολαύστε το, έτσι και αλλιώς, στους 12° - 14° C.

ΟΙΝΟΘΗΚΗ EMERY
Οινοποιΐα στην Έμπωνα!

ΚΑΦΕ ΜΠΑΡ
NAOS
Σας εύχεται
ΚΑΛΗ ΧΡΟΝΙΑ!!!
Ανοιχτά για σας από το πρωί στις 10 π.μ. για καφέ-μέχρι τις πρώτες πρωινές ώρες για ποτό και διασκέδαση
ΣΑΣ ΠΕΡΙΜΕΝΟΥΜΕ!!!
Σοφοκλέους 7- Παλιά Πόλη

Mediteranneo
PIANO - RESTAURANT
Σας ευχόμαστε ΧΡΟΝΙΑ ΠΟΛΛΑ, ευτυχισμένο και αποδοτικό το νέο έτος
Ανοιχτά κάθε Παρασκευή-Σαββάτο και τις γιορτές καθημερινά.
Συντροφιά σας
Ο Γιώργος Χατζηαντώνης
στο πιάνο και
η Δήμητρα Ιωάννου.
Τηλ. ρεζερβέ: 2241052677

ΑΜΕΣΗ ΕΞΥΠΗΡΕΤΗΣΗ
SERVICE
ΗΛΕΚΤΡΟΝΙΚΩΝ ΥΠΟΛΟΓΙΣΤΩΝ
ΜΗΧΑΝΩΝ ΓΡΑΦΕΙΟΥ
ΤΑΜ.ΜΗΧΑΝΩΝ-ΦΟΡΟΛ.ΜΗΧΑΝ.
Καλέστε τώρα 22410 65252
ΑΝΑΒΑΘΜΙΣΕΙΣ
ΕΓΚΑΤΑΣΤΑΣΕΙΣ
Η/Υ-ΔΙΚΤΥΩΝ-ΠΕΡΙΦΕΡΙΑΚΩΝ
ΜΗΧ.ΓΡΑΦΕΙΟΥ-ΤΑΜ.ΜΗΧΑΝΩΝ
ΠΡΟΓΡΑΜΜΑΤΩΝ - INTERNET
Alpha telcom
computer - internet services
Αθηνών 17 - Ανάληψη
85100 - Ρόδος
Τηλ./Φαξ 22410 65252
Κιν. 6974 106976 email: info@rho.com.gr
Athinon 17 - Analipsi
85100 - Rhodes
Tel./Fax: +30 22410 65252
mobile: +30 6974 106976

ΣΕ ΔΙΑΦΟΡΟΥΣ ΚΛΑΔΟΥΣ ΤΟΥ ΔΗΜΟΣΙΟΥ ΤΟΜΕΑ

Ποιές θέσεις προκηρύσσονται στη Δωδ/σο με διαγωνισμό ΑΣΕΠ

Εναρξη υποβολής αιτήσεων μετά τις βουλευτικές εκλογές

Αρκετές θέσεις σε δημόσιες υπηρεσίες της Δωδεκανήσου, συμπεριλαμβάνονται στο νέο διαγωνισμό προσλήψεων που προκηρύχθηκε από το ΑΣΕΠ.

Ο διαγωνισμός αυτός θα γίνει τον Μάιο, και αφορά συνολικά την πρόσληψη 3.468 τακτικών υπαλλήλων σε φορείς του δημοσίου.

Και σε τοπικό επίπεδο, αναμένεται ότι θα εκδηλωθεί μεγάλη συμμετοχή για τις περισσότερες θέσεις που προκηρύσσονται.

Ειδικότερα ανά κατηγορία οι θέσεις που αφορούν την Δωδεκάνησο είναι οι εξής:

• **ΠΑΝΕΠΙΣΤΗΜΙΑΚΗ ΕΚΠΑΙΔΕΥΣΗ** (σ.σ. σε παρένθεση είναι οι θέσεις που αφορούν πολύτεκνους κ.λπ.)

• **ΔΩΔΕΚΑΝΗΣΟΥ-Ν. ΡΟΔΟΣ** (Κρατικός Αερολιμένας Ρόδου)

Υπηρεσία Πολιτικής Αεροπορίας ΠΕ 1 Αερολιμενικών 3

• **ΔΩΔΕΚΑΝΗΣΟΥ (Ν. ΡΟΔΟΣ)**

Γενικό Λογιστήριο του Κράτους (Υ.Δ.Ε.) ΠΕ Δημοσιονομικών 3

Γενικό Νοσοκομείο Ρόδου ΠΕ Διοικητικού Λογιστικού 1

Ιδρυμα Κοινωνικών Ασφαλίσεων ΠΕ Διοικητικού-Οικονομικού 10 (2)

Νομική Αυτ/ση Δωδεκανήσου (Εδρα Νομού)

ΠΕ Διοικητικού 1

ΠΕ Διοικητικού-Οικονομικού 1

ΠΕ Οικονομικού 1

Περιφέρεια Νοτίου Αιγαίου ΠΕ Διοικητικού-Οικονομικού 3

Υπουργείο Οικονομίας & Οικονομικών ΠΕ Εφοριακών 9 (1)

ΠΕ Τελωνειακών 7 (1)

• **(ΚΡΑΤΙΚΟΣ ΑΕΡΟΛΙΜΕΝΑΣ ΡΟΔΟΥ) Δωδεκανήσου**

Υπηρεσία Πολιτικής Αεροπορίας ΠΕ 5 Οικονομικών 1

• **ΔΩΔΕΚΑΝΗΣΟΥ**

Περιφ. Υπηρεσίες Α/θμιας & Β/θμιας Εκπαίδευσης ΠΕ 1 Διοικητικού 2

• **ΕΠΑΡΧΕΙΟ ΚΑΛΥΜΝΟΥ (Ν. ΚΑΛΥΜΝΟΣ)**

Γενικό Νοσοκομείο-Κέντρο Υγείας Καλύμνου ΠΕ Διοικητικού Λογιστικού 1

Ιδρυμα Κοινωνικών Ασφαλίσεων ΠΕ Διοικητικού-Οικονομικού 2

• **ΕΠΑΡΧΕΙΟ ΚΑΛΥΜΝΟΥ (Ν. ΛΕΡΟΣ)**

Ιδρυμα Κοινωνικών Ασφαλίσεων ΠΕ Διοικητικού-Οικονομικού 1

• **ΕΠΑΡΧΕΙΟ ΚΑΛΥΜΝΟΥ (Ν. ΠΑΤΜΟΣ)**

Ιδρυμα Κοινωνικών Ασφαλίσεων ΠΕ Διοικητικού-Οικονομικού 1

• **ΕΠΑΡΧΕΙΟ ΚΑΛΥΜΝΟΥ (Ν. ΚΑΛΥΜΝΟΣ)**

Υπουργείο Οικονομίας & Οικονομικών ΠΕ Τελωνειακών 2

Υπουργείο Οικονομίας & Οικονομικών ΠΕ Εφοριακών 3 (1)

• **ΕΠΑΡΧΕΙΟ ΚΑΛΥΜΝΟΥ (Ν. Λέρος)**

Υπουργείο Οικονομίας & Οικονομικών ΠΕ Εφοριακών 2 (1)

• **ΕΠΑΡΧΕΙΟ ΚΑΡΠΑΘΟΥ (Ν. Κάρπαθος)**

Ιδρυμα Κοινωνικών Ασφαλίσεων ΠΕ Διοικητικού-Οικονομικού 1

Υπουργείο Οικονομίας & Οικονομικών ΠΕ Εφοριακών 3

• **ΕΠΑΡΧΕΙΟ ΚΑΡΠΑΘΟΥ (Ν. Κάρπαθος)**

Υπουργείο Οικονομίας & Οικονομικών ΠΕ Τελωνειακών 1

• **ΕΠΑΡΧΕΙΟ ΚΩ-Ν. ΚΩΣ** (Κρατικός Αερολιμένας Κω)

Υπηρεσία Πολιτικής Αεροπορίας ΠΕ 1 Αερολιμενικών 4

• **ΕΠΑΡΧΕΙΟ ΚΩ (Ν. ΚΩΣ)**

Ιδρυμα Κοινωνικών Ασφαλίσεων ΠΕ Διοικητικού-Οικονομικού 4

Νομ/κή Αυτ/ση Δωδεκανήσου ΠΕ Διοικητικού-Οικονομικού 1

Υπουργείο Οικονομίας & Οικονομικών ΠΕ Εφοριακών 10 (2)

ΠΕ Τελωνειακών 2

• **ΤΕΧΝΟΛΟΓΙΚΗΣ ΕΚΠΑΙΔΕΥΣΗΣ**

•**ΔΩΔΕΚΑΝΗΣΟΥ (Ν. ΡΟΔΟΣ)**

Γενικό Λογιστήριο του Κράτους (Υ.Δ.Ε.) ΤΕ Δημοσιονομικών 2

Γενικό Νοσοκομείο Ρόδου ΤΕ Λογιστικής 2

Νομ/κη Αυτ/ση Δωδεκανήσου (Εδρα Νομού) ΤΕ Διοικητικού-Λογιστικού 1

Περιφέρεια Νοτίου Αιγαίου ΤΕ Διοικητικού-Λογιστικού 2

Υπουργείο Οικονομίας & Οικονομικών ΤΕ Εφοριακών 6 (1)

• **ΕΠΑΡΧΕΙΟ ΚΑΛΥΜΝΟΥ (Ν. ΚΑΛΥΜΝΟΣ)**

Νομ/κή Αυτ/ση Δωδεκανήσου ΤΕ Διοικητικού-Λογιστικού 1

Υπουργείο Οικονομίας & Οικονομικών ΤΕ Εφοριακών 3 (1)

• **ΕΠΑΡΧΕΙΟ ΚΑΛΥΜΝΟΥ (Ν. ΛΕΡΟΣ)**

Υπουργείο Οικονομίας & Οικονομικών ΤΕ Εφοριακών 4

• **ΕΠΑΡΧΕΙΟ ΚΑΡΠΑΘΟΥ (Ν. ΚΑΡΠΑΘΟΣ)**

Υπουργείο Οικονομίας & Οικονομικών ΤΕ Εφοριακών 5 (1)

• **ΕΠΑΡΧΕΙΟ ΚΑΛΥΜΝΟΥ (Ν. ΠΑΤΜΟΣ)**

Κρατικό Θεραπευτήριο-Κέντρο Υγείας Λέρου (Κέντρο Υγείας Πάτμου) ΔΕ Διοικητικού-Λογιστικού 1

• **ΕΠΑΡΧΕΙΟ ΚΑΡΠΑΘΟΥ (Ν. ΚΑΡΠΑΘΟΣ)**

Γενικό Νοσοκομείο Ρόδου-Κέντρο Υγείας Καρπάθου ΔΕ Διοικητικού-Λογιστικού 1

• **ΕΠΑΡΧΕΙΟ ΚΩ (Ν. ΚΩΣ)**

Αγροτική Τράπεζα της Ελλάδος ΔΕ Οικονομικών 1

Δικ. Φυλακή Κω ΔΕ Διοικητικού-Λογιστικού 1

Σύμφωνα με την προκήρυξη, η υποβολή αιτήσεων θα γίνει σε δύο φάσεις. Μετά τη διενέργεια των εκλογών, οι ενδιαφερόμενοι θα κληθούν να υποβάλουν αίτηση συμμετοχής σε αποκλειστική προθεσμία 20 ημερών, χωρίς ωστόσο να αναφέρουν τις θέσεις στις οποίες επιθυμούν να διοριστούν και χωρίς την προσκόμιση δικαιολογητικών.

Βάσει των αιτήσεων αυτών, όσοι διαθέτουν τα προβλεπόμενα προσόντα θα κληθούν να συμμετάσχουν στις γραπτές εξετάσεις που θα διεξαχθούν μέσα σε ένα Σαββατοκύριακο. Στη δεύτερη φάση θα μπορούν να λάβουν μέρος μόνον όσοι υποψήφιοι "πιάσουν" τη βάση στις εξετάσεις-όσοι συγκεντρώσουν δηλαδή βαθμό ίσο ή μεγαλύτερο των 60 μονάδων.

Οι υποψήφιοι αυτοί θα υποβάλουν μέσα σε συγκεκριμένη προθεσμία συμπληρωματική αίτηση, στην οποία θα αναφέρουν τις θέσεις προτίμησής τους και θα επισυνάπτουν τα σχετικά δικαιολογητικά, με τα οποία θα αποδεικνύουν τα προσόντα τους. Η διαδικασία αυτή-σύμφωνα με το ΑΣΕΠ-θα συντομεύσει τον χρόνο ολοκλήρωσης του διαγωνισμού.

Μετά την κατάθεση των συμπληρωματικών αιτήσεων, το ΑΣΕΠ θα υπολογίσει για κάθε υποψήφιο και τις προσαυξήσεις που δικαιούται ανάλογα με τον βαθμό του τίτλου σπουδών, τις μεταπτυχιακές σπουδές, τον χρόνο εμπειρίας και την εντοπιότητα. Η τελική βαθμολογία-από τις γραπτές εξετάσεις και τις προσαυξήσεις-θα δώσει και την κατάταξη των υποψηφίων στους πίνακες επιλογής.

Εστιατόριο
ΔΗΜΙΟΥΡΓΙΕΣ
Το εστιατόριο ΔΗΜΙΟΥΡΓΙΕΣ σας εύχεται ΚΑΛΗ ΧΡΟΝΙΑ!
Σας ενημερώνουμε ότι θα είμαστε ανοικτά την Τρίτη-Τετάρτη-Παρασκευή και Σάββατο 6-7-9 και 10 Ιανουαρίου 2004.
Τηλ. για κρατήσεις 2241094950, Λ. Ηρακλειδών 82, Ιξιά, απέναντι από το AVRA BEACH

Gourmet Restaurant
Safran
Δημιουργίες του chef Σταύρου Γωγιού από το "ΜΥΘΟ" της Σύμης
καινούργιο άρωμα στην πόλη...
Σωτήρος 47 - Ιξιά - Ιαλυσός • Τηλ. 2241091835








Η Mazda στην πιο Ρόδινη εποχή της.

Τώρα κοντά σας, όλα τα νέα μοντέλα, από τον νέο εξουσιοδοτημένο διανομέα στη Ρόδο.

Η 3Τ ΑΕΒΕ φέρνει στη Ρόδο όλη τη νέα γενιά Mazda. Μια γενιά με αυτοκίνητα-θαύματα, που ξεχωρίζουν και αιφνιδιάζουν.
Με πρωτοποριακό σχεδιασμό και δυναμικό χαρακτήρα.
Με εμφάνιση που κόβει την ανάσα, με τη χαρά της οδήγησης που υπόσχεται κάθε zoom-zoom.

Η νέα γενιά Mazda είναι έτοιμη να κατακτήσει κάθε οδηγό. Και η **3Τ ΑΕΒΕ** είναι έτοιμη να κατακτήσει όλη τη Ρόδο.
Με νέα **έκθεση επιβατικών και επαγγελματικών** Mazda, **συνεργείο με εξειδικευμένο προσωπικό,**
ανταλλακτικά, άριστη εξυπηρέτηση και ολοκληρωμένο after sales service.

Η πιο Ρόδινη εποχή της Mazda άρχισε. Υποδεχτείτε την.

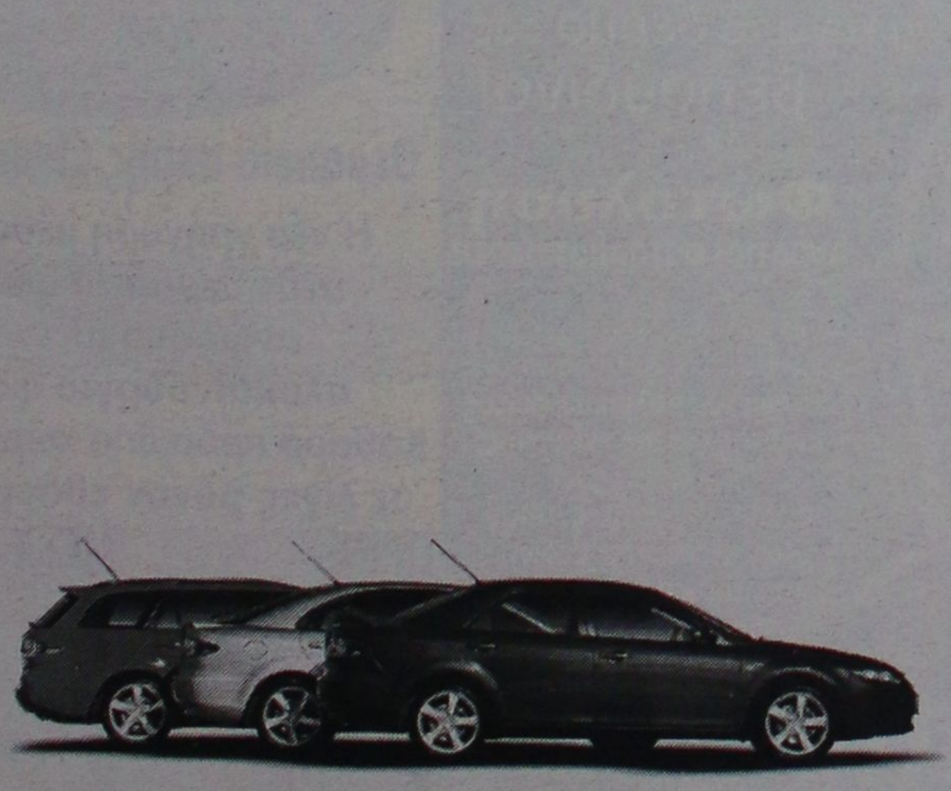

mazda

3Τ ΑΕΒΕ
6ο χλμ. Ρόδου - Λίνδου, 851 00 Ρόδος
Τηλ.: 22410 68000, Fax: 22410 68010, mazda@3t.gr

ΜΕΖΕΔΟΠΩΛΕΙΟ
Νταλαβέρι
Αν είναι αλήθεια ότι στην καρδιά του άντρα φτάνεις μέσα από το στομάχι του, τότε επωφεληθείτε από το πνεύμα των ημερών, τις γιορταστικές λιχουδιές μας και τη ζεστή ατμόσφαιρα δίπλα στο τζάκι για ένα...
"Νταλαβέρι"!
ΑΝΟΙΚΤΑ κάθε μέρα από τις 13.00 έως αργά το βράδυ
ΑΚΤΗ ΚΑΝΑΡΗ 10 (έναντι Μύλου), παραλία Ιαλυσού
Τηλ. για ρεζερβέ κ. Αννα Σταυράκη
Τηλ.. 2241091167

Μικροεπιλογές Επίπλων

πλαίσιο
Λεωφ. Ελευθερίας 20 - Κρεμαστή τηλ. 93364
Κων/νου Τσαλδάρη 36 - Ρόδος τηλ. 35706

casa νοσταλγία
Τώρα και στη Ρόδο, ένα κατάστημα φέρνει την έκπληξη στο χώρο του δώρου και της εσωτερικής διακόσμησης. Φτιαγμένα με μεράκι και φαντασία για ανθρώπους με ξεχωριστό γούστο.

Μικροέπιπλα, φωτιστικά, χειροποίητες εικόνες, πίνακες, ξυλόγλυπτοι καθρέπτες, αντικείμενα από κασσίτερο, είναι μερικές από τις ιδέες που θα βρείτε σε μας.
Επιθυμία μας να γνωριστούμε από κοντά
ΚΑΡΠΑΘΟΥ 13 - ΡΟΔΟΣ
ΤΗΛ. (22410) 33111 & 77878

Ο Αρ. Παυλίδης για την αλλαγή ηγεσίας στο ΠΑΣΟΚ

Παραδοχή αποτυχίας!

Τί είπε στη χθεσινή συνέντευξη τύπου για την κυβερνητική πολιτική, για τις εκλογές και για το ψηφοδέλτιο Δωδ/σου

Παραδοχή της αποτυχίας της κυβερνητικής πολιτικής αποτελεί η αντικατάσταση του πρωθυπουργού κ. Σημίτη από την προεδρία του ΠΑΣΟΚ, όπως τόνισε χθες σε συνέντευξη Τύπου, ο βουλευτής Δωδεκανήσου κ. Αριστ. Παυλίδης.

Είτε πρόκειται για φυγή είτε για αποπομπή του κ. Σημίτη, η αντικατάστασή του οφείλεται σ' αυτό τον λόγο είπε ο κ. Παυλίδης, επισημαίνοντας ότι για την αποτυχία αυτής της πολιτικής είναι συνυπεύθυνοι οι υπουργοί της κυβέρνησης, στους οποίους συμπεριλαμβάνεται και ο κ. Γ. Παπανδρέου.

Την αποτυχία αυτής της πολιτικής την έχουμε αισθανθεί κι εμείς οι Δωδεκανήσιοι, επεσήμανε ο κ. Παυλίδης, αναφερόμενος κυρίως στην αδιαφορία με την οποία οι κυβερνώντες αντιμετώπισαν τα προβλήματα της περιοχής, οι οποίοι παρά την συνταγματική επιταγή δεν έλαβαν σε καμιά περίπτωση υπόψη τους την ιδιομορφία των νησιών.

Η περιοχή μας, είπε ο κ. βουλευτής υπέστη σοβαρά πλήγματα από νομοθετικές πρωτοβουλίες της κυβέρνησης σε φορολογικό επίπεδο, σε χωροταξικό, στην ακτοπλοΐα κ.λπ. Ειδικές αναφορές έκανε στην ΕΤΑ, καταγγέλλοντας το ξεπούλημα της ακίνητης περιουσίας του δημοσίου, στην ανυπαρξία τουριστικής πολιτικής και στα πανωτόκια που έπληξαν αρκετές μικρομεσαίες επιχειρήσεις.



Ο κ. Παυλίδης αναφέρθηκε επίσης και στον νέο αρχηγό του ΠΑΣΟΚ κ. Γ. Παπανδρέου, στον οποίο καταλόγισε συνυπευθυνότητα για την αποτυχία της κυβερνητικής πολιτικής.

Θύμισε επίσης ότι ο κ. Παπανδρέου ως υπουργός Εξωτερικών απέτυχε να εντάξει στο σύνταγμα της Ευρώπης ειδική διάταξη που θα κατοχύρωνε την ιδιαιτερότητα των νησιωτικών περιοχών.

Το θέμα το είχα θέσει στην επιτροπή εξωτερικών υποθέσεων της Βουλής αλλά δεν έκανε τίποτα ο κ. υπουργός, είπε μεταξύ άλλων ο κ. Παυλίδης.

Ερωτηθείς αν θεωρεί τον κ. Παπανδρέου πιο δύσκολο αντίπαλο για τη Ν.Δ., ο κ. Παυλίδης απάντησε ότι "όλοι οι πολιτικοί αγώνες είναι δύσκολοι και αλίμονο σ' αυτόν που πιστεύει διαφορετικά". Και οι δύο πάντως (ο κ. Σημίτης και ο κ. Παπανδρέου) είναι υπεύθυνοι και για την εξωτερική και για την εσωτερική πολιτική της κυβέρνησης είπε ο κ. Παυλίδης.

Η ΗΜΕΡΟΜΗΝΙΑ ΤΩΝ ΕΚΛΟΓΩΝ

Ο κ. Παυλίδης εξέφρασε την δυσαρέσκειά του για το γεγονός ότι επελέγη ως ημερομηνία των εκλογών η 7η Μαρτίου, ημέρα της Ενσωμάτωσης της Δωδεκανήσου. Επέριψε μάλιστα ευθύνες γι' αυτό στον υπουργό Εσωτερικών κ. Σκανδαλίδη που ως Δωδεκανήσιος έπρεπε να ενημερώσει τον πρωθυπουργό, όπως χαρακτηριστικά είπε. Μου έχουν κάνει παράπονα για το θέμα αυτό αρκετοί συμπατριώτες μας, είπε ο κ. Παυλίδης, που τόνισε ότι σκοπεύει να το θέσει στην Βουλή μέσα στις επόμενες μέρες.

Απαντώντας σε σχετική ερώτηση δήλωσε ότι αιφνιδιάστηκε προσωπικά από την αντικατάσταση του κ. Σημίτη. Οταν στις 28 Δεκεμβρίου, στην συζήτηση στη Βουλή για τον προϋπολογισμό πήραν τον λόγο 60 υπουργοί και βουλευτές του ΠΑΣΟΚ και όλοι έπλεξαν το εγκώμιό του, επόμενο ήταν να μην περιμένω αυτή την εξέλιξη, είπε ο κ. Παυλίδης. Φαίνεται ότι άλλοι εκτός κοινοβουλίου εκτίμησαν ότι ο Σημίτης δεν κερδίζει τις εκλογές γι' αυτό και έγινε η αποπομπή του.

ΤΟ ΨΗΦΟΔΕΛΤΙΟ ΤΗΣ ΔΩΔΕΚΑΝΗΣΟΥ

Αναφορικά με το ψηφοδέλτιο της ΝΔ στα Δωδεκάνησα ο κ. Παυλίδης παραδέχθηκε ότι καθυστέρησε η ανακοίνωσή του αλλά σύντομα θα είναι έτοιμο όπως είπε. **Ο αγώνας για τις εκλογές μπαίνει στην τελική του φάση, είπε ο ίδιος, τονίζοντας ότι η ΝΔ θα επιδιώξει να τον δώσει χωρίς φανατισμούς και ακρότητες.** Οπου χρειαστεί όμως, συμπλήρωσε ο κ. Παυλίδης, ο διάλογος θα είναι ζωηρός και με επιχειρήματα. Στόχος μας θα είναι η ενημέρωση των συμπατριωτών έτσι ώστε να διαμορφωθεί η καλύτερη άποψη για τον κάθε πολίτη.

Ασπρισε η κορυφή του Ατάβυρου

Ασπρισε από χιόνι η κορυφή του Ατάβυρου, λόγω των χαμηλών θερμοκρασιών που επικρατούν και στην περιοχή μας, στην διάρκεια των τελευταίων ημερών.

Οπως έγινε γνωστό το χιόνι έπεσε την Τετάρτη και την Πέμπτη βράδυ. Κάλυψε μόνο την κορυφή του Ατάβυρου, στην πλευρά της Εμπωνας όχι όμως και την ευρύτερη περιοχή.

Μικρή χιονόπτωση σημειώθηκε ως γνωστόν και στην Κάρπαθο, την περασμένη Τετάρτη.

Και χθες πάντως, όπως και τις προηγούμενες μέρες η θερμοκρασία καταγράφηκε σε ιδιαίτερα χαμηλά επίπεδα, τόσο στη Ρόδο όσο και στα άλλα νησιά του νομού.

Ειδικά στις ορεινές περιοχές έφθασε και του 0 βαθμούς κελσίου, τις πρωινές κυρίως ώρες.

Αποτέλεσμα του κρύου που επικρατεί είναι να δουλεύουν στο φουλ τα καλοριφέρ, οι σόμπες και τα τζάκια, σχεδόν σε...24ωρη βάση.

Σύμφωνα πάντως με τους μετεωρολόγους, ο καιρός θα γίνει πιο ήπιος από τις επόμενες κιόλας ημέρες.

Katerina
ΚΕΝΤΡΟ ΥΓΕΙΑΣ ΚΑΙ ΟΜΟΡΦΙΑΣ
DAY SPA
Θεραπεία ακμής Clear Touch
Η νέα γρήγορη μέθοδος στην θεραπεία ακμής ανώδυνα με ένα ολοκαίνουργιο φως.
Καθαρό πρόσωπο χωρίς ακμή σε λίγες μόνον εβδομάδες.

Κατερίνα Παπασάββα - Λαμπαδάκη • Μεγ. Κωνσταντίνου 30, Ρόδος - Τηλ. & Fax: 22410 31016

Σήμερα στις 11 π.μ. στο Γκραντ Οτέλ

Νομαρχιακή Συνέλευση της Ν.Δ. Δωδεκανήσου!

Αναμένεται να πάρουν μέρος 400 περίπου στελέχη από τη Ρόδο και άλλα νησιά

Δεκάδες στελέχη της Νέας Δημοκρατίας απ' όλα τα νησιά της Δωδεκανήσου πρόκειται να δώσουν το παρόν στη σημερινή συνεδρίαση της Νομαρχιακής Συνέλευσης (ΝΟΣ) βασικό θέμα της οποίας είναι η εκλογική ετοιμότητα του κόμματος και στην περιοχή μας.

Η συνεδρίαση θα πραγματοποιηθεί στις 11 το πρωί, στο ξενοδοχείο Γκραντ Οτέλ και θα συμμετάσχουν σ' αυτήν 400 περίπου στελέχη απ' όλα τα νησιά.

Βασικός ομιλητής, θα είναι ο βουλευτής Πειραιά κ. Αναστ. Νεράντζης που θ' αναφερθεί στις τρέχουσες πολιτικές εξελίξεις, ενώ θα υπάρξει εισήγηση από στέλεχος του τομέα Οργανωτικού.

Η συνεδρίαση της ΝΟΣ αναμένεται ότι θα πραγματοποιηθεί σε κλίμα ενθουσιασμού και αγωνιστικότητας, συναισθήματα που επικρατούν στις τάξεις των στελεχών και των μελών της Νέας Δημοκρατίας ενόψει της αναμέτρησης της 7ης Μαρτίου.

Στις 2 το μεσημέρι στον ίδιο χώρο, θα κοπεί η πρωτοχρονιάτικη πίτα της ΝΟΔΕ.

Θ' ακολουθήσουν, όπως έχει προγραμματιστεί συνελεύσεις στελεχών και μελών σε κάθε δήμο, στο νησί της Ρόδου.

Σήμερα το απόγευμα συγκεκριμένα, στις 5 μ.μ., θα πραγματοποιηθεί συγκέντρωση στο δήμο Αφάντου, και στις 8.30 μ.μ. στο δήμο Καλλιθέας. Την Κυριακή, στις 11 π.μ. θα γίνει η δημοτική συνέλευση Αρχαγγέλου, ενώ στους υπόλοιπους δήμους θα πραγματοποιηθούν το άλλο Σαββατοκύριακο.

Οπως επίσης είναι γνωστό την προσεχή Τετάρτη 14 Ιανουαρίου στις 7.30 μ.μ. στο ξενοδοχείο Mediterranean θα γίνει η κοπή της πρωτοχρονιάτικης πίτας **της Τοπικής Επιτροπής Ρόδου**. Την εκδήλωση πρόκειται να προλογίσει κορυφαίο κομματικό στέλεχος και θα ακολουθήσει πολιτική συζήτηση. Θα ακολουθήσουν πολιτικές συγκεντρώσεις στην **Κάλυμνο και στην Κω, στις 18 Ιανουαρίου**.

Οπως έγινε γνωστό στην Κάλυμνο θα γίνει το πρωί, και στην Κω το απόγευμα. Ομιλητές θα είναι ο ευρωβουλευτής κ. Κ. Χατζηδάκης και ο βουλευτής κ. Αρ. Παυλίδης.



Υπεύθυνη φύλαξη
& Δημιουργική απασχόληση!

Kid Fun & Care. Μια νέα σύγχρονη εταιρεία που παρέχει υπηρεσίες φύλαξης και δημιουργικής απασχόλησης μικρών παιδιών στο σπίτι σας. Ενα σύγχρονο επιχειρηματικό concept που γεννήθηκε για να ικανοποιήσει την πιο επιτακτική ανάγκη των γονέων με μικρά παιδιά.

Ποιοτικές υπηρεσίες που χαρακτηρίζονται από καινοτομίες και υψηλά standards:

- Υψηλής κατάρτισης προσωπικό.
- Εξατομικευμένη αντιμετώπιση των παιδιών.
- Δημιουργική Απασχόληση.
- Ασφαλιστική κάλυψη.
- Spy Cam.
- Τιμές προσαρμοσμένες στις ανάγκες σας

22410 77 7 55

iridoanalysis
JKALMED

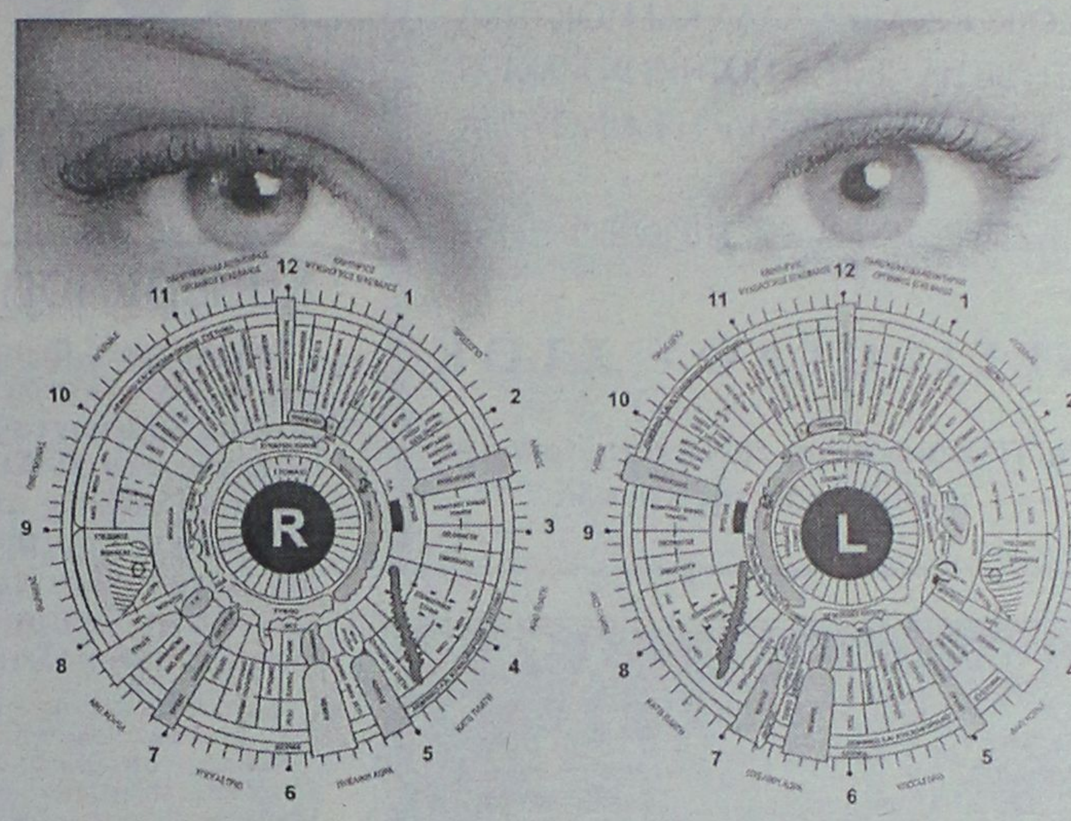

ΧΑΡΤΗΣ ΙΡΙΔΟΛΟΓΙΑΣ
ΚΑΤΑ ΤΟΝ B. JENSEN'S



Η ιριδολογία δεν είναι πανάκεια και ούτε μπορεί να αντικαταστήσει άλλες ιατρικές ειδικότητες, μπορεί όμως να συνεισφέρει μαζί τους στη διάγνωση και την πρόληψη.

ΟΛΕΣ ΟΙ ΑΠΑΝΤΗΣΕΙΣ (ΑΝΑΛΥΣΕΙΣ) ΔΙΝΟΝΤΑΙ ΑΠΟ ΓΙΑΤΡΟ ΙΡΙΔΟΛΟΓΟ

Ιριδολογία: από το χθες στο σήμερα

Η εξέταση της ίριδας ως πληροφοριακό μέσο για την κατάσταση του οργανισμού, δεν είναι σημερινή υπόθεση. Για τον δικό μας Ιπποκράτη, τα μάτια ήταν η πύλη του σώματος. Συνέδεε κάποιες αρρώστιες με την αλλαγή του χρώματος στην ίριδα. Αναφορές για την χρησιμότητα της ίριδας έχουν γίνει και από τον Παράκελσο τον 16ο αιώνα. Το 1935 ο dr Bernard Jensen εφάρμοσε την ιριδολογία στην Αμερική. Σαν χειροπρακτικός και φυσιοθεραπευτής, ο Jensen χειρίστηκε με επιτυχία χιλιάδες περιπτώσεις και θεραπείες χρησιμοποιώντας την ιριδοανάλυση σαν μέρος της καθημερινής εξέτασης των ασθενών του. Σήμερα, διεξάγονται έρευνες και μέθοδοι για την Ιριδοανάλυση από τις πρωτοπόρες στον τομέα της υγείας χώρες, όπως οι ΗΠΑ, η Ρωσία, η Γερμανία, η Ελβετία και η Σουηδία.

Πώς λειτουργεί

Το σύμπλεγμα "ίριδα", αποτελείται από εκατοντάδες χιλιάδες νευρικές απολήξεις που καταγράφουν όλες τις πληροφορίες για τους ιστούς του σώματος, οι οποίες φτάνουν εκεί μέσω του εγκεφάλου και του νευρικού συστήματος με ηλεκτρικά σήματα.
Οι νευρικές ίνες της ίριδας, ανταποκρίνονται στην κατάσταση των ζωτικών οργάνων εμφανίζοντας ως φυσική αντανάκλαση στίγματα ή χρωματικές διαφοροποιήσεις.
Το σχήμα, η δομή, τα χρώματα και οι διαβαθμισεις φωτεινών και σκούρων σημείων στην ίριδα, θα μας δείξουν κατά πόσο μια περιοχή του σώματός μας λειτουργεί σωστά ή παρουσιάζει αδυναμία.

Πώς μπορεί να με βοηθήσει

Η Ιριδοανάλυση μπορεί να αποτελέσει ένα πανίσχυρο εργαλείο, το οποίο μας επιτρέπει να ανακαλύψουμε τι συμβαίνει στο σώμα μας, μέσα από μια απλή, ανώδυνη και οικονομική εξέταση. Κακή διατροφή και έλλειψη άσκησης, προδιαθεσικοί παράγοντες και το άγχος της σύγχρονης ζωής, οδηγούν στην εξασθένηση του οργανισμού και σταδιακά το σώμα αδυνατεί να αντιστρέψει τις ζημιογόνες τοξικές καταστάσεις μέσα από τους δικούς του μηχανισμούς αυτοίασης. Έτσι, το σώμα γίνεται πιο ευάλωτο σε χρόνιες ασθένειες ή δυσλειτουργίες. Η ιδιαιτερότητά μας, βιολογική και ψυχική, απαιτεί έναν αντίστοιχο θεραπευτικό δρόμο που να είναι απολύτως προσωπικός. Κι ακριβώς εδώ, στην επιλογή του δρόμου, η Ιριδοανάλυση είναι ένας ανεκτίμητος οδηγός. Η ιριδολογία μας βοηθά να γνωρίσουμε το σώμα μας και πώς να αποφεύγουμε πιθανές ασθένειες έτσι ώστε να αποκτήσουμε τα πολυτιμότερα γήινα αγαθά, φυσική, νοητική και ψυχική υγεία.

ΑΝΑΚΑΛΥΨΤΕ
- την κατάσταση των ζωτικών σας οργάνων
- τα αδύναμα σημεία του οργανισμού σας
- τις κληρονομικές προδιαθέσεις σας
- τις λανθάνουσες τάσεις του οργανισμού σας

οι απαντήσεις δίνονται από ιατρό.

Εθνικής Αντιστάσεως & Τσαλδάρη, Ρόδος τηλ. 2241078869, fax 2241076685, κιν. 6944410905
e-mail: rodos@jkalmded.com

ΡΑΓΔΑΙΕΣ ΠΟΛΙΤΙΚΕΣ ΕΞΕΛΙΞΕΙΣ

Κ. Καραμανλής: δεν μας ενδιαφέρουν τα πρόσωπα, αλ

Ασυμβίβαστος με τη διαφθορά και το

Κυβέρνηση με στελέχη της νέας γενιάς • Θα τηρήσουμε

Τηλεοπτικές θεματικές αντιπαραθέσεις με τον Γιώργο Παπανδρέου ζήτησε ο Κ. Καραμανλής εμμένοντας στη θέση του ότι ο νέος αρχηγός του ΠΑΣΟΚ θα συνεχίσει την ίδια πολιτική, καθώς αφ' ενός τον προκατέλαβε ο ίδιος ο κ. Σημίτης με τις δηλώσεις του και αφ' ετέρου δεν έχει προτείνει μέχρι τώρα και όσα χρόνια συμμετέχει στην κυβέρνηση διαφορετική πολιτική.



Ο κ. Καραμανλής επανέλαβε πολλές φορές ότι ο τόπος χρειάζεται επειγόντως αλλαγή πολιτικής και πως οι πολίτες δεν επηρεάζονται από επικοινωνιακά τεχνάσματα και έχουν λάβει τις αποφάσεις τους. Χαρακτήρισε, στην πρώτη τηλεοπτική του συνέντευξη μετά τις αλλαγές στο ΠΑΣΟΚ στον Alpha και το δημοσιογράφο Νίκο Χατζηνικολάου, και πάλι ομολογία ήττας και αποτυχίας την απόφαση του κ. Σημίτη να «εγκαταλείψει την ηγεσία» του κυβερνώντος κόμματος, ενώ εκτίμησε ότι στις εκλογές θα αντιμετωπίσει και τους δύο.

Εμφανίστηκε βέβαιος για την εκλογική επικράτηση της Νέας Δημοκρατίας, τόνισε πως ο κ. Παπανδρέου είναι συνυπεύθυνος για την πολιτική που ακολουθήθηκε, αφού τη στήριξε ολόθερμα, και πρόσθεσε: «Είναι αφερέγγυο να επαγγέλλεται κανείς μια πολιτική, την οποία δεν εφάρμοσε στα 20 χρόνια που βρίσκεται στην εξουσία».

Ο κ. Καραμανλής πρόσθεσε πως «αν το ΠΑΣΟΚ ζητήσει συγνώμη για όσα έκανε ή δεν έκανε, τότε δικαιώνει απόλυτα την κριτική και τις προτάσεις που κάνει η ΝΔ και της δίνει και ένα ισχυρό επιχείρημα».

Το διακύβευμα των εκλογών, κατά τον κ. Καραμανλή, είναι «συνέχιση της πολιτικής που οδήγησε σε αυτή την κατάσταση τον τόπο ή μια άλλη πολιτική με τη ΝΔ», ενώ ο πρόεδρος της ΝΔ ανέφερε πως δεν μηδενίζει ούτε ισοπεδώνει τα όποια θετικά έχουν γίνει.

Χαρακτήρισε ευπρεπή τον κ. Παπανδρέου και απέφυγε να κρίνει αν ήταν καλός ή κακός υπουργός, σημειώνοντας ότι δεν υπήρχαν διαφωνίες σε στρατηγικό επίπεδο στην εξωτερική πολιτική, αφού το ΠΑΣΟΚ ακολούθησε τη γραμμή που είχαν χαράξει οι κυβερνήσεις της ΝΔ, εγκαταλείποντας τις τριτοκοσμικές περιπλανήσεις.

Ο κ. Καραμανλής εκτίμησε ότι δεν υπάρχει λόγω του νέου προσώπου νέο πολιτικό σκηνικό, αλλά ήταν αιχμηρός λέγοντας: «Χαίρομαι όταν βλέπω πολιτικούς να θέλουν να πλησιάσουν τους πολίτες, αλλά θα χαιρόμουν περισσότερο αν αυτό δεν γινόταν μόνο στις παραμονές των εκλογών».

ΑΝΑΝΕΩΣΗ ΣΤΕΛΕΧΩΝ

Αυτή τη φορά ήταν πιο ανοικτός από ποτέ για το ενδεχόμενο επιστροφής των στελεχών, που βρίσκονται εκτός κόμματος λέγοντας «το ποιοι θα συμμετέχουν στα ψηφοδέλτια της ΝΔ θα ανακοινωθεί σε λίγες μέρες. Οι όποιες αποφάσεις θα ληφθούν με γνώμονα το συμφέρον της παράταξης και της χώρας και με στόχο μια έντιμη και αποτελεσματική κυβέρνηση».

Τόνισε πως ο κορμός της κυβέρνησής του θα είναι από στελέχη της νέας γενιάς, τάχθηκε υπέρ της ανανέωσης, αλλά σημείωσε ότι το κριτήριο είναι η ποιότητα και όχι η ηλικία, ενώ άφησε αιχμές, λέγοντας ότι ο ίδιος δεν βρέθηκε ποτέ στη θέση να απομακρύνει νέα στελέχη που κατηγορήθηκαν για διαφθορά.

Ο πρόεδρος της Νέας Δημοκρατίας υπογράμμισε πως θα τηρήσει στο ακέραιο τις δεσμεύσεις που έχει αναλάβει έναντι των πολιτών, σημειώνοντας πως δεν πρόκειται να δώσει ψεύτικες υποσχέσεις και μίλησε για πραγματικές αυξήσεις, ρυθμίσεις αγροτικών χρεών και φορολογικές ελαφρύνσεις. Κράτησε αποστάσεις από τις δηλώσεις Έβερτ που είχε υπαινιχθεί αμερικανική παρέμβαση, αν και έκανε λόγο για σχέσεις με συμφέροντα και κατεστημένο, με τα οποία επανέλαβε πως δεν προτίθεται να συμβιβαστεί.

ΙΣΧΥΡΗ ΠΛΕΙΟΨΗΦΙΑ ΣΤΗ ΒΟΥΛΗ

Το στίγμα του για την προεκλογική αντιπαράθεση με το ΠΑΣΟΚ και τον Γιώργο Παπανδρέου έδωσε ο Κ. Καραμανλής μιλώντας στους υποψηφίους βουλευτές του κόμματός του, τονίζοντας οτι "στον αγώνα για τη νέα διακυβέρνηση δεν είναι αντίπαλοί μας τα πρόσωπα και δεν πρόκειται να κάνουμε προσωπικές επιθέσεις που δεν ταιριάζουν με το ήθος και τις αξίες της παράταξής μας. Προσωπικοί χαρακτηρισμοί και υπονοούμενα δεν θα ακουστούν απο εμάς. Αντίπαλός μας είναι τα προβλήματα και οι πολιτικές που οδήγησαν σε αυτά".

Ο κ. Καραμανλής εμφανίστηκε αισιόδοξος για ισχυρή πλειοψηφία που θα σχηματίσει το κόμμα του σημειώνοντας οτι το αίτημα για ένα νέο ξεκίνημα ειναι καθολικό αίτημα της κοινωνίας και δεν μπορεί να γραφτεί μια νέα σελίδα απο ένα παλιό καθεστώς σε νέο περιτύλιγμα. Το δίλημμα των εκλογών ειπε ο κ. Καραμανλής ειναι συνέχεια ή αλλαγή; Και πρόσθεσε ότι όποιον και να έχει αρχηγό

ΚΕΣΙΣΟΓΛΟΥ ΣΤΟΚ

ΑΝ ΧΡΕΙΑΖΕΣΤΕ ΑΝΤΙΚΕΙΜΕΝΑ ΓΙΑ ΝΑ ΟΜΟΡΦΗΝΕΤΕ ΤΟΝ ΧΩΡΟ ΣΑΣ, ΔΩΡΑ ΟΙΚΟΝΟΜΙΚΑ ΑΛΛΑ ΚΑΙ ΠΟΙΟΤΙΚΑ ΣΕΡΒΙΤΣΙΑ ΠΙΑΤΩΝ ΠΟΤΗΡΙΩΝ ΜΑΧΑΙ/ΝΑ ΓΙΑ ΣΥΜΠΛΗΡΩΜΑ Ή ΚΑΙΝΟΥΡΓΙΑ

ΜΙΑ ΕΙΝΑΙ Η ΠΡΟΣΦΟΡΑ

ΚΕΣΙΣΟΓΛΟΥ ΣΤΟΚ

Απ. Παπαιωάννου 20/ Πρώτη αριστερή πάροδος επί της Καναδά

ANEK FERRIES

ΤΑΞΙΔΕΨΤΕ ΜΕ ΤΟ ΝΕΟ ΜΑΣ ΠΛΟΙΟ

Ε/Γ-ΟΓ ΑΝΘΗ ΜΑΡΙΝΑ

ΓΡΗΓΟΡΑ - ΑΝΕΤΑ - ΕΥΧΑΡΙΣΤΑ

ΜΟΝΟ ΣΕ 13 ΩΡΕΣ!!!

* Από ΡΟΔΟ προς ΠΕΙΡΑΙΑ
Κάθε ΤΡΙΤΗ - ΠΕΜΠΤΗ - ΣΑΒΒΑΤΟ

* Από ΠΕΙΡΑΙΑ προς ΡΟΔΟ
Κάθε ΔΕΥΤΕΡΑ - ΤΕΤΑΡΤΗ - ΠΑΡΑΣΚΕΥΗ

ΠΡΟΣΦΟΡΑ
ΟΛΑ ΤΑ ΕΙΣΙΤΗΡΙΑ ΣΕ ΜΙΣΗ ΤΙΜΗ!
• ΕΠΙΒΑΤΗΣ: 16,90 ευρώ
• Ι.Χ.: 44,60 ευρώ

* Εκδόσεις εισιτηρίων σε όλα τα ταξιδιωτικά πρακτορεία

Κεντρικό πρακτορείο
TSAGARIS TRAVEL
Ακτή Σαχτούρη 5
Τηλ.. (22410) 36170, 28597, 35066, 30406
FAX: 22410-39839

ΗΛΙΑΚΑ

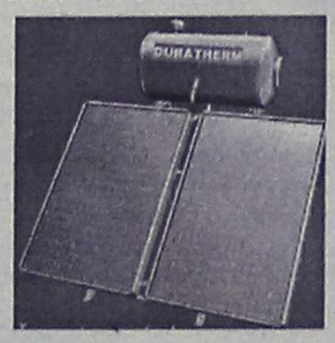

160L GLASS
700€
12 ΧΡΟΝΙΑ
ΕΓΓΥΗΣΗ
ΣΤΟ INOX

ΚΕΝΤΡΙΚΗ ΘΕΡΜΑΝΣΗ ΓΙΑ ΟΛΟΥΣ ΜΟΝΟ 1800€



5 ΣΩΜΑΤΑ 600–1000 1 ΣΩΜΑ 600–400
ΜΑΤΕΜΕΝΙΟΣ ΛΕΒΗΤΑΣ 30.000 Kcal/h
ΚΑΥΣΤΗΡΑΣ, ΚΥΚΛΟΦΟΡΙΤΗΣ,
ΘΕΡΜΟΣΤΑΤΗΣ, ΔΕΞΑΜΕΝΗ 550Lit
& ΟΛΑ ΤΑ ΟΡΓΑΝΑ ΛΕΒΗΤΟΣΤΑΣΙΟΥ
(ΠΛΗΝ ΚΑΜΙΝΑΔΑ & ΣΩΛΗΝΩΣΕΙΣ)

ΔΙΑΚΟΛΑΜΠΡΙΑΝΟΣ ΗΛΙΑΣ
Κ.ΤΣΑΛΔΑΡΗ 14 ΡΟΔΟΣ
ΤΗΛ. 22410-39420 ΚΙΝ. 6392852714

Καλή Χρονιά
HAIR AFRICA



ΒΙΟΛΟΓΙΚΟ ΚΟΜΜΩΤΗΡΙΟ
ΜΟΝΙΜΕΣ ΒΑΦΕΣ ΚΑΙ ΝΤΕΚΑΠΑΖ ΧΩΡΙΣ ΑΜΜΩΝΙΑ - ΡΑΣΤΑ - ΠΡΟΣΘΕΤΙΚΗ ΜΑΛΛΙΩΝ
Μαρία Πέρρος πτυχιούχος κομμωτικής με master
Ηρακλειδών 293 Ιαλυσός • τηλ. 2241090690 • Σάββατο ανοιχτά όλη μέρα έως 20.00

Μία άλλη ριζοσπαστική πολιτική

διαπλοκή, τη κατεστημένο

όλες τις δεσμεύσεις που αναλαμβάνουμε

το ΠΑΣΟΚ δεν μπορεί να πείσει αφού πρόκειται για τους ίδιους ανθρώπους, τους ίδιους μηχανισμούς, τις ίδιες νοοτροπίες και τις ίδιες εξαρτήσεις, ενώ υπογράμμισε "το ίδιο δεν μπορεί να φέρει το διαφορετικό".

Τόνισε οτι η στρατηγική του κόμματός του είναι δεδομένη και δεν πρόκειται να κάνει προεκλογικά πυροτεχνήματα σημειώνοντας οτι θα ακολουθήσει η ΝΔ με συνέπεια αυτή τη στρατηγική. Η άρχουσα ομάδα ειπε ο κ. Καραμανλής εξαναγκαζεται να αλλάζει ρόλους σε μια επιχείρηση αποπροσανατολισμού και επικοινωνιακού αντιπερισπασμού τονίζοντας οτι το κόμμα του θα επιμείνει στην πραγματική πολιτική και στα προβλήματα που αντιμετωπίζει σ πολίτης που ειναι η φτώχεια, η ανισότητα, η διαφθορά, η αναποτελεσματικότητα του κράτους, η υγεία, η παιδεία και τα προβλήματα των αγροτών.

Εκανε λόγο για καθεστωτική νοοτροπία και αλλαζονεία σημειώνοντας οτι η ΝΔ θα προβαλει το πρόγραμμά της , τις νέες ιδέες και τις λύσεις που προτείνει με σοβαρότητα και χωρίς ακρότητες στέλνοντας ένα θετικό και αισιόδοξο μηνυμα αφού οπως ειπε μια φρέσκια ομάδα με φρέσκιες ιδέες και πρόσωπα μπορεί να δώσει το όραμα για μια άλλη καλύτερη Ελλάδα.

Μίλησε και πάλι για συμφωνία τιμής με κάθε πολίτη και τη δημιουργία σχέσης εμπιστοσύνης με όλους τους Ελληνες τονίζοντας οτι η χώρα έχει πληρώσει βαριά τους διχασμούς και την οξύτητα και οι πολίτες πληρώνονται με προεκλογικές παροχές και ψεύτικες υποσχέσεις και με προσπάθειες εξαπάτησής τους. Ζήτησε απο τα στελέχη να συζητουν με όλους με ειλικρίνεια και σεβασμό την άλλη άποψη αλλά και με σεμνότητα και ταπεινότητα σημειώνοντας οτι η συμπεριφορά τους είναι σημαντική αφού η ΝΔ δεν έχει πάθος για την εξουσία αλλά πάθος για τον τόπο , τους πολίτες και τους καθημερινούς ανθρώπους για την επίλυση των προβλημάτωτους.

Ξεκινά περιοδείες σε ολόκληρη τη χώρα

Περιοδείες σε όλη τη χώρα ξεκινούν από την προσεχή εβδομάδα ο πρόεδρος της Ν.Δ. και τα κορυφαία στελέχη του κόμματος, ενώ μέσα στο ίδιο χρονικό διάστημα συνεδριάζουν όλα τα κομματικά όργανα με θέμα την πορεία προς τις εκλογές και στις 25 με 30 Ιανουαρίου ανακοινώνονται τα ονόματα των υποψηφίων σε όλη την χώρα. Σε χθεσινή σύσκεψη υπό την προεδρία του κ. Κ. Καραμανλή (συμμετείχαν οι κ. Γ. Σουφλιάς, Δημ. Σιούφας, Πρ. Παυλόπουλος, Βαγγ. Μειμαράκης και Θόδ. Ρουσόπουλος), συζητήθηκε η προεκλογική στρατηγική του κόμματος.

Αμέσως μετά την χθεσινή σύσκεψη, ο εκπρόσωπος Τύπου της Νέας Δημοκρατίας, κ. Ρουσόπουλος, υπογράμμισε ότι «η στρατηγική του κ. Σημίτη και του ΠΑΣΟΚ, θα τους οδηγήσει σε ήττα. Η Νέα Δημοκρατία, βέβαιη, σίγουρη, οργανωμένη, αφού από πολύ καιρό είχε ζητήσει εκλογές, βαδίζει σε μία εκλογική νίκη».

Ο γενικός γραμματέας της Κ.Ο. κ. Δημ. Σιούφας τόνισε ότι η Νέα Δημοκρατία είναι πανέτοιμη. «Είμαστε», προσέθεσε, «η κυρίαρχη πολιτική δύναμη του τόπου».

Ο κοινοβουλευτικός εκπρόσωπος κ. Πρ. Παυλόπουλος εκτίμησε ότι «εκείνοι που επιχείρησαν να αιφνιδιάσουν δήθεν το πολιτικό σκηνικό της χώρας ψάχνουν ακόμη για αρχηγό, για πρόγραμμα, για στελέχη». Ο γραμματέας της Κ.Ε. κ. Βαγγ. Μειμαράκης υπογράμμισε ότι η Νέα Δημοκρατία έχει καταθέσει τις προγραμματικές της προτάσεις για τα καυτά προβλήματα που αντιμετωπίζει σήμερα ο Ελληνας πολίτης και πιστεύει ότι η εμπιστοσύνη των πολιτών έχει χτιστεί βήμα βήμα μέσα από την αποδοχή αυτών των προτάσεων.

ΝΤΟΡΑ ΜΠΑΚΟΓΙΑΝΝΗ

Στην πρώτη γραμμή του προεκλογικού αγώνα

ΣΥΝΑΝΤΗΘΗΚΕ ΧΘΕΣ ΜΕ ΤΟΝ ΚΑΡΑΜΑΝΛΗ

«Θα δώσω τη μάχη στην πρώτη γραμμή για την παράταξή μου» δήλωσε την Παρασκευή η δήμαρχος Αθηναίων Ντόρα Μπακογιάννη, έπειτα από συνάντηση που είχε στη Ρηγίλλης με τον πρόεδρο της ΝΔ Κώστα Καραμανλή. Διέψευσε δε τις φήμες ότι θα είναι υποψήφια στο ψηφοδέλτιο Επικρατείας.

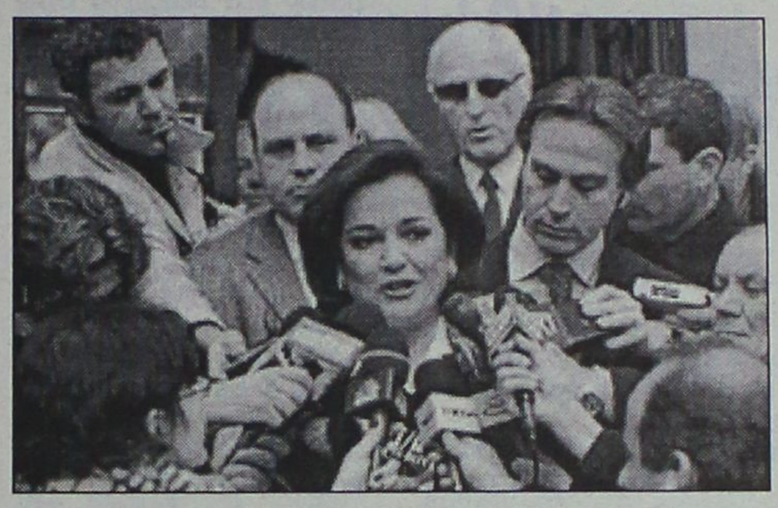

Ερωτηθείσα για το ρόλο της στην προεκλογική εκστρατεία του κόμματος, η κ. Μπακογιάννη υπενθύμισε ότι είναι μεν κομματικό στέλεχος, αλλά και δήμαρχος της Αθήνας, η οποία προετοιμάζεται για τους Ολυμπιακούς Αγώνες.

Όπως επισήμανε η κ. Μπακογιάννη, αντικείμενο της συνάντησης ήταν το θέμα των εκλογών. «Η προεκλογική περίοδος άρχισε, η ΝΔ είναι έτοιμη, με αυτοπεποίθηση, με σιγουριά, βέβαιη ότι ο ελληνικός λαός επιθυμεί τη μεγάλη πραγματική αλλαγή διακυβέρνησης» είπε χαρακτηριστικά.

Παράλληλα εκτίμησε ότι ο προεκλογικός αγώνας θα γίνει με πολιτισμένο τρόπο, ανταλλαγή επιχειρημάτων, προγραμμάτων και προτάσεων. «Πιστεύουμε ότι όλος ο ελληνικός λαός ενδιαφέρεται. Το μέλλον του θα κριθεί από αυτές τις εκλογές, ένα μέλλον που θα είναι καθοριστικό για τη δεκαετία που αρχίζει και η ΝΔ και ολόκληρο το στελεχιακό της δυναμικό είναι σε κατάσταση ετοιμότητας και μαζί με όλους πιστεύω ότι η μάχη αυτή θα είναι μια μάχη κερδοφόρα» σημείωσε.

Και κατέληξε: «Είμαι δήμαρχος. Ο δήμαρχος της πόλης των Ολυμπιακών Αγώνων έχει πρώτιστη αποστολή να ετοιμάσει την πόλη του για τους Ολυμπιακούς Αγώνες. Ταυτόχρονα όμως, επειδή δυνάμεις διαθέτουμε, κέφι έχουμε και κυρίως πίστη ότι αυτός ο αγώνας είναι κρίσιμος, θα είμαι στην πρώτη γραμμή αυτού του αγώνα».

Γνωστοποίηση

Οι εταιρείες **ΝΕΟΕΞΟΠΛΙΣΤΙΚΗ ΒΑΣΙΛΕΙΑΔΗΣ & ΥΙΟΣ και ΜΕΤΑΛΙΝΟΞ ΒΑΣΙΛΕΙΑΔΗΣ–ΣΑΡΙΚΑΣ** που βρίσκονται, στο 6ο χιλ. Ρόδου-Λίνδου σας ενημερώνουν ότι:

Τώρα σας προσφέρουν έναν **πλήρη εξοπλισμό** από **νέα μοντέλα επαγγ/κών ψυγείων** παντός τύπου αρίστης κατασκευής των μεγαλυτέρων ελληνικών και **ιταλικών** εργοστασίων, επαγγ/κές συσκευές όπως **πλυντήρια Ιταλίας, μηχανές παγοκύβων, εσπρεσσομηχανές, μηχανήματα εψήσεως φριτέζες, πλατώ, φούρνους, κουζίνες, ηλεκ/κές και υγραερίου,** και άλλα τόσα είδη απαραίτητα για τον εξοπλισμό του καταστήματός σας.

Επίσης θα βρείτε όλη την **ανοξείδωτη κατασκευή** σε διαστάσεις του χώρου σας από **τραπέζια εργασίας, ερμάρια καθαρών αντικειμένων, λάντζες επαγγ/κές, χοάνες εξαερισμού**, και ό,τι άλλο χρειάζεστε. Τα προϊόντα μας είναι αρίστης κατασκευής και ΠΡΟΠΑΝΤΩΣ τα **φθηνότερα** της αγοράς.

Θα το διαπιστώσετε δε αυτό με μια επίσκεψή σας κοντά μας, στο 6ο χιλ. ΡΟΔΟΥ-ΛΙΝΔΟΥ (περιοχή Ασγούρου) έναντι ακριβώς της εκκλησίας του Αγίου Χριστοφόρου.

ΝΕΟΕΞΟΠΛΙΣΤΙΚΗ–ΒΑΣΙΛΕΙΑΔΗΣ & ΥΙΟΣ
ΜΕΤΑΛΙΝΟΞ ΒΑΣΙΛΕΙΑΔΗΣ–ΣΑΡΙΚΑΣ

ΤΗΛ. ΕΠΙΚΟΙΝ/ΑΣ: 22410 66164-62712 • ΦΑΞ 2241060864

ΤΕΕ ΑΛΦΑ ΜΕΓΑ
ΙΔΙΩΤΙΚΟ ΤΕΧΝΙΚΟ ΕΠΑΓΓΕΛΜΑΤΙΚΟ ΕΚΠΑΙΔΕΥΤΗΡΙΟ
ΑΛΦΑ - ΜΕΓΑ
ΑΝΑΓΝΩΡΙΣΜΕΝΟ ΑΠΟ ΤΟ ΚΡΑΤΟΣ (Φ.Ε.Κ. 584/ΒΤ/93)

Η Σχολή **Αλφα Μέγα** προσκαλεί όλους εσάς (άνδρες - γυναίκες - παιδιά) στις εγκαταστάσεις της σχολής μας, που βρίσκονται "Ιωνος Δραγούμη 7", στον 1ο όροφο για να σας προσφέρει τις υπηρεσίες της σε ***κουρέματα, βαφές, χτενίσματα, μανικιούρ, πεντικιούρ, μακιγιάζ, αποτριχώσεις, καθαρισμούς*** και ο,τιδήποτε έχει σχέση με την ομορφιά.

Από έμπειρους και καταξιωμένους κομμωτές - κομμώτριες

Θα μας βρείτε στα τηλ.: 22410-20730, κινητό: 6932 647367, καρτοτηλέφωνο κομμωτηρίου: 22410-37092

Με επιστολή που έστειλε χθες στη Ρηγίλλης

Ο κ. Κ. Σαρρής απέσυρε την υποψηφιότητά του

Αιτία ο λίγος χρόνος που απομένει μέχρι τις εκλογές
Δηλώνει, όμως, ότι θα είναι στην πρώτη γραμμή του αγώνα

Να αποσύρει το ενδιαφέρον του για την συμμετοχή του στο ψηφοδέλτιο της Νέας Δημοκρατίας στα Δωδεκάνησα, αποφάσισε σύμφωνα με πληροφορίες ο πρόεδρος του Δικηγορικού Συλλόγου Ρόδου κ. Κώστας Σαρρής!

Η αιφνιδιαστική αυτή εξέλιξη που δημιουργεί εκ των πραγμάτων νέα δεδομένα στην διαδικασία συγκρότησης του ψηφοδελτίου, σημειώθηκε χθες το μεσημέρι.

Ο κ. Σαρρής με επιστολή που έστειλε εκφράζει την πρόθεσή του να μην είναι υποψήφιος βουλευτής. Ισχυρίζεται, σύμφωνα με τις ίδιες πληροφορίες ότι ο χρόνος που απομένει μέχρι τις εκλογές είναι μικρός, οπότε δεν του δίνεται η δυνατότητα να προετοιμαστεί όπως πρέπει για να διεκδικήσει την εκλογή του.

Κάνει σαφές πάντως, ότι θα δώσει την μάχη για την εκλογική νίκη της Νέας Δημοκρατίας συστρατευόμενος με τα άλλα τοπικά στελέχη του κόμματος.

Υπάρχουν πάντως πιθανότητες να αναθεωρήσει την απόφασή του ο πρόεδρος του Δικηγορικού Συλλόγου



και να εξακολουθήσει να είναι υποψήφιος... υποψήφιος βουλευτής.

Δεν αποκλείεται μάλιστα, το θέμα αυτό να τεθεί στην προγραμματισμένη για σήμερα συνεδρίαση της Νομαρχιακής Συνέλευσης.

Η εξέλιξη αυτή ήταν όντως αιφνιδιαστική. Ο κ. Σαρρής θεωρείται από πολλούς ότι ήταν ένα από τα φαβορί για να συμμετάσχει στο ψηφοδέλτιο. Ενδεχομένως εξακολουθεί να είναι κιόλας, γι' αυτό και δεν αποκλείεται να υπάρξουν "πιέσεις" από ανώτερα στελέχη της Νέας Δημοκρατίας.

Σύμφωνα με πληροφορίες το ψηφοδέλτιο της Ν.Δ. στα Δωδεκάνησα, όπως και για τους άλλους νομούς της χώρας πρόκειται να ανακοινωθεί γύρω στις 20 Ιανουαρίου. Αυτό σημαίνει ότι το επόμενο δεκαήμερο θα ενταθούν οι διεργασίες και οι ζυμώσεις, οι οποίες είναι σε εξέλιξη στην διάρκεια των τελευταίων εβδομάδων.

Σκοτώθηκε 38χρονος στη Σορωνή

Τη ζωή του έχασε, προχθές το απόγευμα, ένας 38χρονος Ρώσος υπήκοος, σε τροχαίο δυστύχημα που σημειώθηκε στη Σορωνή.

Σύμφωνα με τα όσα έγιναν γνωστά, ο Αντρέι Νικολάι, γεννηθείς το 1966 στη Ρωσία και κάτοικος Σορωνής, τραυματίσθηκε θανάσιμα την περασμένη Τετάρτη στις 6.10 το απόγευμα, όταν στο 24ο χλμ. της Επαρχιακής οδού Ρόδου-Καμειρου, το Ι.Χ. αυτοκίνητο που οδηγούσε, για άγνωστους μέχρι στιγμής λόγους, εξετράπη της πορείας του και προσέκρουσε σε τοίχο.

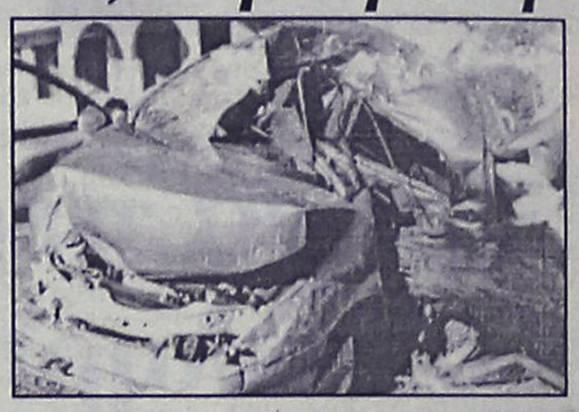



VISA TRAVEL CLUB
RHODES LEADING TRAVEL AGENCY

ΓΙΑΤΙ VISA TRAVEL CLUB ;;;

.....γιατι το VISA TRAVEL CLUB σας παει παντου με τις καλυτερες τιμες !!!!!!!

ΑΜΣΤΕΡΝΤΑΜ
ΒΡΥΞΕΛΛΕΣ
ΜΑΔΡΙΤΗ
ΓΕΝΕΥΗ
ΒΙΕΝΝΗ
ΜΑΝΤΣΕΣΤΕΡ
ΡΩΜΗ - ΜΙΛΑΝΟ
ΠΑΡΙΣΙ
ΦΡΑΝΚΦΟΥΡΤΗ –ΣΤΟΥΓΚΑΡΔΗ-
ΜΟΝΑΧΟ

250 € ΜΟΝΟ !

*Η ΠΑΡΑΠΑΝΩ ΤΙΜΗ ΠΕΡΙΛΑΜΒΑΝΕΙ ΑΕΡΟΠΟΡΙΚΑ ΕΙΣΙΤΗΡΙΑ ΑΠΟ ΡΟΔΟ ΜΕΤ ΕΠΙΣΤΡΟΦΗΣ ΜΕ ΦΟΡΟΥΣ ΑΕΡΟΔΡΟΜΙΩΝ
**ΠΕΡΙΟΡΙΣΜΕΝΟΣ ΑΡΙΘΜΟΣ ΘΕΣΕΩΝ
***ΠΡΟΣΦΕΡΟΝΤΑΙ ΚΡΑΤΗΣΕΙΣ ΣΕ ΞΕΝΟΔΟΧΕΙΑ ΣΤΟΥΣ ΠΑΡΑΠΑΝΩ ΠΡΟΟΡΙΣΜΟΥΣ ΜΕΤΑ ΑΠΟ ΔΙΚΗ ΣΑΣ ΖΗΤΗΣΗ

ΓΙΑ ΠΕΡΙΣΣΟΤΕΡΕΣ ΠΛΗΡΟΦΟΡΙΕΣ ΕΠΙΣΚΕΦΘΕΙΤΕ ΜΑΣ

ΑΜ ΣΔΥ.

(Πλ. Ακαδημίας) Γρ. Λαμπράκη 54,
Τηλ: 22410 33282, 22410 25737, 22410 30304
www.visatravelclub.gr



Η κεντρική θέρμανση είναι πολυτέλεια;;;

ΟΧΙ ΠΙΑ!!!

πλαίσιο

ΤΙΜΗ ΕΚΠΛΗΞΗ 1750 €

ΑΠΟ ΤΗΝ ΕΝΕΡΓΕΙΑ - ΒΟΛΑΣ

ΣΥΣΤΗΜΑ ΚΕΝΤΡΙΚΗΣ ΘΕΡΜΑΝΣΗΣ ΠΛΗΡΕΣ
6 σώματα panel Superia® 800X900, 800X750, 800X750, 600X1050, 600X900, 600X450
Λέβητας Siris 20.000 θερμίδων-καυστήρας Ecoflam-κυκλοφορητής Wilo ή Nocchi
Δεξαμενή 500 λίτρα, θερμοστάτης χώρου SIEMENS & όλα τα υπόλοιπα εξαρτήματα πλην καμινάδας και σωληνώσεων.
(Στην τιμή περιλαμβάνεται και η μεταφορά στο χώρο σας)

Υπεύθυνοι: Σ. Βόλας Ηλ. Μηχ. BEng, MSc
Ν. Μάλιακκας Ηλ. Μηχ. ΑΠΘ
Τηλ. (22410) 98070 - 6973990806

www.volas.net

ΚΟΥΖΙΝΕΣ ΣΕ ΤΙΜΕΣ
ΠΟΥ... ΠΡΟ - ΚΑΛΟΥΝ!



πλαίσιο

ΠΛΗΡΕΣ ΣΕΤ ΕΠΙΠΛΩΝ ΚΟΥΖΙΝΑΣ (14 μ. ΠΕΡΙΠΟΥ) ΜΕ ΤΡΟΦΟΘΗΚΗ ΚΑΙ ΜΗΧΑΝΙΣΜΟΥΣ

ΜΟΝΟ 2990 € (ΣΥΜΠΕΡΙΛΑΜΒΑΝΕΙ ΦΠΑ ΚΑΙ ΤΟΠΟΘΕΤΗΣΗ)

ΜΕΓΑΛΗ ΓΚΑΜΑ ΣΕ ΤΡΑΠΕΖΙΑ ΚΟΥΖΙΝΑΣ ΚΑΡΕΚΛΕΣ ΚΑΙ ΕΣΩΤΕΡΙΚΕΣ ΠΟΡΤΕΣ ΑΠΟ ΙΤΑΛΙΑ

ΔΩΡΟ ΤΡΑΠΕΖΙ ΑΝΟΙΓΟΜΕΝΟ 100X140+40 (MOD 7510)



ΑΞΙΑΣ 440 €

Ειδικά προγράμματα απόσυρσης.
Ηλεκτρικές συσκευές σε χαμηλές τιμές.

ΒΟΛΑΣ ΚΟΥΖΙΝΕΣ

Μ. ΒΟΛΑΣ & ΥΙΟΙ Ο.Ε.
Λ. ΕΛΕΥΘΕΡΙΑΣ 43-45 ΚΡΕΜΑΣΤΗ ΡΟΔΟΣ - ΤΗΛ. (22410) 91275
FAX (22410) 94370 --- www.volas.net --- e-mail volas@hol.gr

Κατά τη διάρκεια του 2003

Πάνω από 700.000 οι επιβάτες στο λιμάνι

Θεαματική αύξηση στη γραμμή Μαρμαρίς-Ρόδου και αντίστοιχα

Πάνω από 700.000 ήταν ο αριθμός των επιβατών που έφτασαν στο λιμάνι της Ρόδου, καθ' όλη τη διάρκεια του περασμένου έτους, σύμφωνα με τους υπολογισμούς των αρμοδίων υπηρεσιών.

Ο αριθμός αυτός, αποτελεί και ρεκόρ των τελευταίων ετών, καθώς τα δύο προηγούμενα, δηλαδή το 2001 και το 2002, εμφάνισαν σχεδόν την ίδια κίνηση η οποία κυμάνθηκε κάτω των 675.000 ατόμων.

Παράλληλα αυτό που αξίζει να αναφέρουμε είναι ότι, παρουσιάστηκε μια **θεαματική αύξηση στη γραμμή της Τουρκίας** και μάλιστα ο αριθμός των τουριστών προς τη Ρόδο, υπερδιπλασιάστηκε, (αντίστοιχα αυξήθηκε και ο αριθμός εκείνων που έφυγαν από Ρόδο προς Τουρκία).

Αξίζει όμως να αναφερθεί και ότι ενώ ο αριθμός των κρουαζιεροπλοίων ήταν **μικρότερος** από πέρυσι, ο συνολικός αριθμός των επιβατών που μεταφέρθηκαν μ' αυτά, ήταν μεγαλύτερος αφού ήρθαν μεγαλύτερα πλοία, με περισσότερους επιβάτες.

Αύξηση παρουσίασε και η κίνηση με τα πλοία της γραμμής, γεγονός που συνέβαλε στο να ανέλθει η συνολική κίνηση από πλευράς αφίξεων στο λιμάνι μας **σε 735.792 άτομα**.

Πιο αναλυτικά οι αφίξεις επιβατών και πλοίων διαμορφώθηκαν ως εξής, το χρόνο που πέρασε:

Προσεγγίσεις κρουαζιερόπλοιων: 798 το 2001, 570 το 2002, 554 το 2003.

Επιβαίνοντες (1 ημέρας): 402.564 το 2001, 347.768 το 2002, 371.236 το 2003.

Αφίξεις επιβατών πλοίων εξωτερικού: 22.992 το 2001, 21.818 το 2002, 49.519 το 2003.

Προσεγγίσεις επιβατικών πλοίων εσωτερικού: 1.293 το 2001, 1.639 το 2002, 1.800 το 2003.

Αφιχθέντες επιβάτες: 243.348 το 2001, 294.259 το 2002, 315.037.

Συνολικά αφίξεις επιβατών λιμένος: 672.904 το 2001, 663.845 το 2002, 735.792 το 2003.

* Δεν συμπεριλαμβάνονται οι μήνες Σεπτέμβριος, Νοέμβριος, Δεκέμβριος.

Κάλυψαν τα κενά των προηγούμενων μηνών

Σωτήριες για τα αποθέματα νερού οι βροχές που έπεσαν

Οι περισσότερες έπεσαν στην περιοχή της Απολακκιάς

Τί κατέγραψαν οι τέσσερις σταθμοί της ΥΕΒ στο νησί

Στις πολύ καλές βροχές του Δεκεμβρίου, οφείλεται ως επί το πλείστον η ικανοποιητική εικόνα που διαμορφώθηκε τους μήνες Σεπτέμβριο, Οκτώβριο, Νοέμβριο και Δεκέμβριο 2003 αναφορικά με τις βροχοπτώσεις στο νησί της Ρόδου

Οι αρμόδιοι της ΥΕΒ, ολοκλήρωσαν την επεξεργασία των στοιχείων για τους τέσσερις τελευταίους μήνες του έτους, και συμπέραναν ότι οι βροχές της περιόδου **Σεπτεμβρίου-Δεκεμβρίου** είναι σαφώς μεγαλύτερες του υπερετήσιου μέσου όρου της ίδιας περιόδου για όλους τους σταθμούς της Ρόδου.

Υπολείπονται βέβαια σε σχέση με τα έτη 2002 και 2001, τα οποία όμως ήταν από τα πιο βροχερά.

Για τους επιστήμονες, μεγαλύτερη στατιστική και συγκριτική σημασία έχει ο μέσος όρος, και επομένως θεωρούν **ότι η περίοδος του τετραμήνου είναι καλή από άποψη βροχών όπως ήδη είχε γράψει η "Ροδιακή" την προηγούμενη εβδομάδα.**

Πιο αναλυτικά, το τελευταίο τετράμηνο του προηγούμενου χρόνου που θεωρείται το πιο αποδοτικό και το πιο σημαντικό, λόγω της αποκομιδής και συγκέντρωσης νερού στους τέσσερις σταθμούς της υπηρεσίας πάνω στο νησί της Ρόδου (Απολακκιά, ΥΕΒ, Εμπωνα, Αφάντου) σημειώθηκαν συνολικά **267,5 χιλιοστά, 354,3 χιλιοστά, 657 χιλιοστά και 508,9 χιλιοστά βροχής** για κάθε έναν αντίστοιχα. Μόνο στο σταθμό της ΥΕΒ το ύψος ήταν χαμηλότερο από το μέσο όρο βροχόπτωσης.

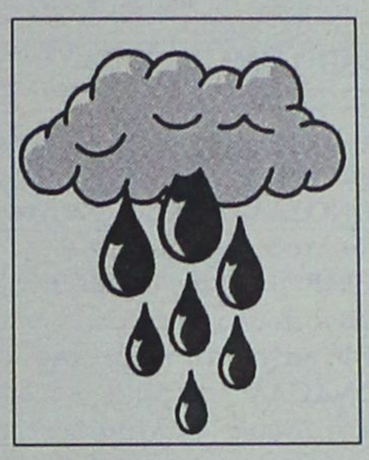

Οι βροχές του Δεκεμβρίου, αποδεικνύονται σωτήριες για τα αποθέματα νερού στο νησί και τις καλλιέργειες, καθώς οι ποσότητες νερού που έπεσαν, κάλυψαν τα κεντά των προηγούμενων μηνών. Πιο αναλυτικά τα στοιχεία έχουν ως εξής:

• **Απολακκιά**: Σεπτ. 2003: 1 χιλ., Οκτ. 2003: 11,5 χιλ., Νοε. 2003: 36 χιλ., Δεκ. 2003: 219 χιλ., Σύνολο 4μήνου: 267,5 χιλ.

• **Απολακκιά:** Σύνολο 4μήνου 2002:325 χιλ. Σύνολο 4μήνου 2001: 329 χιλ.

• **Απολακκιά:** Μέσος όρος: 241χιλ.

• **ΥΕΒ-Ρόδος:** Σεπτ. 2003: 0 χιλ., Οκτ. 2003: 34 χιλ., Νοέ. 2003: 26 χιλ., Δεκ. 2003: 294,3 χιλ. Σύνολο 4μήνου 2003: 354,3 χιλ.

• **ΥΕΒ-Ρόδος:** Σύνολο 4 μήνου 2002: 494,8 χιλ. σύνολο 4μήνου 2001: 695,8 χιλ.

• **ΥΕΒ-Ρόδος:** Μέσος όρος: 464,7 χιλιοστά

• **Εμπωνας:** Σεπτ. 2003: 0 χιλ., Οκτ. 2003: 10 χιλ., Νοέ. 2003: 64 χιλ., Δεκ. 2003: 583 χιλ. σύνολο 4μήνου 2003: 657 χιλ.

• **Εμπωνας:** Σύνολο 4μήνου 2002: 832 χιλ. σύνολο 4μήνου 2001: 565 χιλ.

• **Εμπωνας:** Μέσος όρος: 419,4 χιλ.

• **Αφάντου:** Σεπτ. 2003: 0 χιλ., Οκτ. 2003: 90,9 χιλ., Νοε. 2003: 74χιλ., Δεκ. 2003: 344 χιλ., σύνολο 4 μήνου 2003: 508,9 χιλ.

• **Αφάντου:** Σύνολο 4μήνου 2002: 533 χιλ., σύνολο 4μήνου 2001: 706 χιλ.

• **Αφάντου:** Μέσος όρος: 369,5 χιλ.

Αυθεντικά έργα τέχνης στη μεγάλη Gallery

ART CENTER Gallery









ΑΛΕΞΑΝΔΡΟΣ & ΜΑΡΙΑ ΧΩΧΟΥ

Απελλού 42-44 Π.Πόλη • Τηλ.: 22410 75070

Fax: 22410 36009 • E-mail: artcent@otenet.gr

Ανοικτά καθημερινά εκτός Κυριακής. Ωράριο λειτουργίας 10.00 έως 17.00. Υπόλοιπες ώρες κατόπιν ραντεβού στο τηλέφωνο 2241022419, 6974669921, 6974653070



ΠΙΤΣΑΡΙΑ "ΓΟΝΔΟΛΑ"

Σας ευχόμαστε Καλά Χριστούγεννα και ο καινούργιος χρόνος να σας φέρει ό,τι επιθυμείτε. Οπως κάθε χρόνο έτσι και φέτος για τα Χριστούγεννα και την Πρωτοχρονιά σας προτείνουμε έξοχες γευστικές δημιουργίες, όπως:

ΠΙΤΣΕΣ

VEGETARIAN: Σάλτσα, τυρί, μανιτάρι, πιπεριά,αγκινάρα, ελιές, κρεμμύδι
GREKA: σάλτσα, τυρί, φρέσκια ντομάτα, μανιτάρι, πιπεριά, ελιές, φέτα
GONDOLA: σάλτσα, τυρί, γαρίδες, μύδια, καβούρι
ITALIANA: σάλτσα, αυθεντική μοτσαρέλα, φρέσκια ντομάτα, βασιλικό
ΚΑΡΜΠΟΝΑΡΑ: κρέμα γάλακτος, αυγό, μανιτάρι, μπέικον
PIZZA PARMA: με σάλτσα, αυθεντική μοτσαρέλα, προσούτο grudo, φρέσκια ντομάτα
ΡΟΔΟΣ: κολοκυθάκι, καρότο, μελιτζάνα, καρύδια, σάλτσα, κεφαλοτύρι

ΖΥΜΑΡΙΚΑ

(σπαγγέτι - πένες - ταλιατέλες - τορτελίνι)
ΜΑΡΙΝΑΡΑ: γαρίδες, μύδια, καβούρι, ντομάτα, τυρί
BELLA CASA: βασιλικό, φρέσκια ντομάτα, σκόρδο, τυρί
ΑΛΑ ΒΟΤΚΑ: μπέικον, χοιρομέρι, πεπεροτσίνι, ντομάτα, βότκα
ΑΣΤΑΚΟΜΑΚΑΡΟΝΑΔΑ με ολόκληρο αστακό
4 ΤΥΡΙΑ: κρέμα, ριγκότα, παρμεζάνα, γκοργκοντσόλα, μοτσαρέλα
ΣΟΛΟΜΟΥ: κρέμα, σολομό, άνιθο, βούτυρο
ΑΛ ΦΙΕΝΟ: πιπεριά, χοιρομέρι, μπέικον, κρέμα, κονιάκ, τυρί
ΠΡΟΒΕΝΣΑΛ: γαρίδες, ντομάτα, κονιάκ, κρέμα
ΧΤΑΠΟΔΟΜΑΚΑΡΟΝΑΔΑ

ΣΑΛΑΤΕΣ

ΤΟΝΟΣΑΛΑΤΑ: τόνος, λαχανικά, σάλτσα
ΣΕΖΑΡ: μαρούλι, παρμεζάνα, κοτόπουλο, κρέμα
ΣΕΦ: λαχανικά, τόνο, αυγό, σάλτσα
ΓΟΝΔΟΛΑ: λαχανικά, γαρίδες, κοτόπουλο, σάλτσα

Επίσης: ***φιλέτο κοτόπουλο - φιλέτο γαλοπούλα - σνίτσελ - φιλέτο χοιρινό - φιλέτο μοσχαρίσιο - μπριζόλα χοιρινή - μπιφτέκι***

ΑΝΟΙΚΤΑ 12 μ.μ. - 1 π.μ.

Βενετοκλέων 44 & Δωδ. Νεολαίας, Ρόδος
Τηλ. 22410 77775, 27937, 29642

infotec

Εορταστικές Προσφορές

Προγράμματα αυτόματης μετάφρασης γλωσσών από 59,00 € έως 139,00 €

Start Yellowpages. Εφαρμογή αυτόματης δημιουργίας του δικού σας site με την μορφή www.yourname.com μόνο 99,00 €

12μηνη σύνδεση internet μόνο 39,00 €

H/Y INTEL PENTIUM 4 - 2.66 GHZ

CASE MIDI ATX 350W
MOTHERBOARD P4 FSB 533
FLOPPY 1,44MB
RAM 256MB DDR 400 MHZ
HDD 40GB / 7200 RPM
DVD ROM 16x
CD RECORDER 52x32x52x
VGA 64MB
SOUNDCARD 5.1
MODEM 56K V92 INT.
KEYBOARD + MOUSE OPTICAL

Windows XP

Δωρεάν εγκατάσταση στον χώρο σας !!!



549,00 € ή 21,61 € / μήνα 3 ΧΡΟΝΙΑ ΕΓΓΥΗΣΗ

H/Y INTEL PENTIUM 4 - 3.00 GHZ

CASE MIDI ATX 350W
MOTHERBOARD P4 FSB 800
FLOPPY 1,44MB
RAM 512MB DDR 400MHZ
HDD 80GB/7200 RPM
CD-DVD RECORDER 4x
VGA NVIDIA FX 5200 128MB
SOUNDCARD 5.1
MODEM 56K V92 INT.
MICROSOFT KEYBOARD + MOUSE OPTICAL

Δωρεάν εγκατάσταση στον χώρο σας !!!



Windows XP

769,00 € ή 33,42 € / μήνα 3 ΧΡΟΝΙΑ ΕΓΓΥΗΣΗ

MONITOR PHILIPS 150 TFT 15"
339,00 €
ή 13,34 € / μήνα
3 ΧΡΟΝΙΑ ΕΓΓΥΗΣΗ

MONITOR LG 1715S TFT 17,
449,00 €
ή 17,67 € / μήνα
3 ΧΡΟΝΙΑ ΕΓΓΥΗΣΗ

MONITOR LG 700S CRT 17"
119,00 €
ή 4,68 € / μήνα
3 ΧΡΟΝΙΑ ΕΓΓΥΗΣΗ

NOTEBOOK HP PRESARIO 2114EU

CPU INTEL CEL. MOBILE 2,4GHZ
ΟΘΟΝΗ TFT 15" XGA (1024x768)
HDD 30GB
RAM 256MB DDR (1GB MAX)
DVD/CD-RW COMBO
VGA ATI MOBILITY RADEON 32MB
NET CARD 10/100 MBPS
MODEM 56K
MULTIMEDIA
MS WINDOWS XP HOME

1.139,00 € ή 44,83 € / μήνα

ΕΚΤΥΠΩΤΗΣ INKJET ΕΓΧΡΩΜΟΣ Α4
από 69.00 €

ΣΑΡΩΤΗΣ ΕΓΧΡΩΜΟΣ Α4
από 79.00 €

ΠΟΛΥΜΗΧΑΝΗΜΑ HP 1210 FLATBED
Εκτυπωτής - Σαρωτής - Εγχρωμο Φωτοτυπικό
129.00 €

INFOTEC - Διαγοριδών 17 Ρόδος - 22410 20100, 22410 34766

Οι τιμές μετρητοίς δεν περιλαμβάνουν ΦΠΑ 13% - οι τιμές με δόσεις (36) περιλαμβάνουν ΦΠΑ 13% - οι προσφορές ισχύουν μέχρι εξαντλήσεως των αποθεμάτων

Μετά την συμφωνία δήμων Ρόδου-Καλλιθέας

Ικανοποίηση για την λειτουργία του ΧΥΤΑ

Ο Νομάρχης καλεί και τους άλλους Δήμους να συμμετάσχουν στην προσπάθεια

Την ικανοποίησή του για την υπογραφή προγραμματικής σύμβασης μεταξύ των δήμων Ρόδου και Καλλιθέας αναφορικά με την λειτουργία του Χώρου Υγειονομικής Ταφής Απορριμμάτων (ΧΥΤΑ) εξέφρασε με δηλώσεις του ο νομάρχης κ. Γ. Μαχαιρίδης.

Η συμφωνία επετεύχθη ύστερα από πολύωρη συνάντηση που είχαν προχθές οι δήμαρχοι κ.κ. Γ. Γιαννόπουλος και Γ. Ιατρίδης.

Οπως τόνισε ο κ. Μαχαιρίδης, η εξέλιξη αυτή σηματοδοτεί μια νέα εποχή συλλογικής αντιμετώπισης μείζονων προβλημάτων του τόπου από τους Οργανισμούς Τοπικής Αυτοδιοίκησης, διαμορφώνοντας το πλαίσιο για ενιαία και ορθολογική διαχείριση του τρίπτυχου "Νερά-Λύματα-Απορρίμματα", στοχεύοντας από κοινού στην αναζήτηση λύσεων σε τομείς ευαίσθητους και κρίσιμους, όπως η περιβαλλοντική προστασία.

"Οφείλω να συγχαρώ τους δημάρχους Ροδίων και Καλλιθέας για τη ωριμότητα και αποφασιστικότητα που επιδεικνύουν, ισχυροποιώντας τους αυτοδιοικητικούς θεσμούς με γνώμονα πάντα την ποιότητα ζωής των πολιτών" δηλώνει ο κ. Μαχαιρίδης, θεωρώντας την υπογραφή της προγραμματικής σύμβασης για τη λειτουργία του ΧΥΤΑ ως ένα ουσιαστικό βήμα έκφρασης ενιαίας αυτοδιοικητικής αντίληψης.

Ο νομάρχης Δωδεκανήσου καλεί και προτρέπει και τους υπόλοιπους άμεσα ενδιαφερόμενους Δήμους της Ρόδου να προσυπογράψουν την προσπάθεια αυτή, πάντα μέσα στο πνεύμα της συνευθύνης, της κοινής συμμετοχής και της συνεργασίας, όπως αυτό είχε εκφραστεί στις συσκέψεις που πρόσφατα πραγματοποιήθηκαν στο Νομαρχιακό Μέγαρο με θέμα τη λειτουργία του ΧΥΤΑ.

Κατάληψη στη χωματερή

Κατάληψη στη χωματερή του Δήμου Ροδίων πραγματοποιήσαν χθες το πρωί εργαζόμενοι στα συνεργεία, της περιοχής αλλά η κινητοποίηση έληξε μετά από λίγο όταν παρενέβησαν εκπρόσωποι της Δημοτικής Επιχείρησης Καθαριότητας (ΔΕΚΡ).

Σύμφωνα με τα όσα έγιναν γνωστά, μια ημέρα μετά την υπογραφή της προγραμματικής σύμβασης μεταξύ των Δήμων Ρόδου και Καλλιθέας, για τον Ενιαίο Φορέα Διαχείρισης Απορριμμάτων οι εργαζόμενοι στα συνεργεία της περιοχής θεώρησαν ότι δεν θα επιλυθούν τα προβλήματά τους εάν δεν γίνει άμεσα η μεταφορά στο νέο ΧΥΤΑ και θέλησαν να καταδείξουν ότι η κατάσταση με την υφιστάμενη χωματερή δεν πάει άλλο.

Ετσι, αποφάσισαν να κάνουν κατάληψη στην οποία μετείχαν γύρω στα 30 άτομα και με μηχανήματα απέκλεισαν συμβολικά το χώρο.

Η κινητοποίηση έλαβε τέλος λίγο μετά τις 11.00 όταν στο χώρο κατέφθασε αντιπροσωπεία της ΔΕΚΡ, παρουσία και του διευθυντή της επιχείρησης, κ. Γιώργου Υψηλάντη, οι οποίοι διαβεβαίωσαν τους αντιδρούντες ότι ο νέος ΧΥΤΑ θα λειτουργεί από την 1η Φεβρουαρίου.

Μάλιστα, την ερχόμενη Δευτέρα, οι εκπρόσωποι της ΔΕΚΡ προτίθενται να έχουν και συνάντηση με εκπρόσωπο από τα συνεργεία για να παρέχουν και γραπτώς τη διαβεβαίωση ότι ο νέος ΧΥΤΑ θα λειτουργήσει άμεσα.

Αυτή τη στιγμή βρίσκονται στη διαδικασία μεταφοράς του εξοπλισμού ενώ το προσωρικό που θα εργάζεται εκεί είναι εκπαιδευμένο.

VIRTUAL PC LAB

Αποκτήστε την **πιο οικονομική σύνδεση στο internet!**
Επιλέξτε, ανάλογα με τις ανάγκες σας, μία από τις εναλλακτικές λύσεις σύνδεσης. που σας παρέχει το **winweb:**

Νέα Σύνδεση ή Ανανέωση	3μηνη	6μηνη	Ετήσια	Διετής
PSTN 56 kpbs	€36,98	€66,91 + 2 μήνες ΔΩΡΟ	€116,21 + 4 μήνες ΔΩΡΟ	€190,17
ISDN 64 kbps	€45,78	€86,28 + 2 μήνες ΔΩΡΟ	€151,43 + 4 μήνες ΔΩΡΟ	€239,47
ISDN 128 kbps	€88,92	€169,04 + 2 μήνες ΔΩΡΟ	€295,82 + 4 μήνες ΔΩΡΟ	€464,86

HP COLOR LASERJET 1500L Έγχρωμος Laserεκτυπωτής A4.
Τιμή Προσφοράς: 618€

DIMM DDR 256MB PC3200 (400MHz)
ΜΝΗΜΗ RAM - DDR
Τιμή Προσφοράς: 39€

ACER TravelMate 290LCi, Centrino 1.3 GHz
Centrino 1.3 GHz
256 MB RAM
30 GB HDD
DVD / CD-RW
Τιμή Προσφοράς: 1249€

ΟΙ ΤΙΜΕΣ ΔΕΝ ΣΥΜΠΕΡΙΛΑΜΒΑΝΟΥΝ ΦΠΑ 13%. ΠΛΗΡΟΦΟΡΙΕΣ : 6944585960

ΚΕΝΤΡΑ ΑΔΥΝΑΤΙΣΜΑΤΟΣ ΚΑΙ ΑΙΣΘΗΤΙΚΗΣ

SALUS

Για πρώτη φορά στην Ελλάδα!
Από την Ιταλία στην Ελλάδα!

Να ξαναβρείτε την σωματική σας βελτίωση είναι ο δικός μας στόχος.
Διά μέσου της μεταβολικής επανισορρόπησης και την διέγερση των φυσιολογικών διεργασιών του οργανισμού, έχουμε τη δυνατότητα να μειώσουμε το βάρος σας, να τονώσουμε τους μύες σας και να επαναφέρουμε την επιθυμητή φυσική σας κατάσταση.
Ευχάριστα και χωρίς κόπους!!!



Η μέθοδος **Salus** εφαρμόζει την πιο σύγχρονη τεχνολογία που συντονισμένα και ταυτόχρονα επιτυγχάνει την απώλεια λίπους, εξουδετερώνει την κυτταρίτιδα, ρυθμίζει τα υγρά του σώματος και τονώνει τους μύες, προσφέροντας έτσι μια ιδανική σωματική ισορροπία, τόσο για γυναίκες, όσο και για άνδρες.
Σε σύντομο χρονικό διάστημα αποδεικνύονται εκπληκτικά αποτελέσματα, χάριν των αποκλειστικών μηχανημάτων της Salus που επιβεβαιώνουν έτσι την επάρκεια και την σιγουριά που παρέχουν και που δίκαια χιλιάδες ενθουσιωδών πελατών στην Ιταλία και την Ευρώπη τα εμπιστεύτηκαν απολαμβάνοντας τα αποτελέσματά τους.

Στο κέντρο Salus μπορείτε να δοκιμάσετε:
Τα εκπληκτικά αποτελέσματα **microlifting** προσώπου, σώματος και στήθους με βιοδυναμικά κύματα!
Την επαναστατική και παγκοσμίως γνωστή αναζωογονητική **μέθοδο Dr. Cleanthus** (βιομοριακή αισθητική και ανάπλαση) ως και ρεφλεξιολογικές ειδικές εφαρμογές.
Ριζική αποτρίχωση με τελευταίας τεχνολογίας λέιζερ
και ακόμα: **Μασάζ**
κατά της κυτταρίτιδας, συσφικτικό. Εφαρμογές ειδικής αργιλοθεραπείας με φύκια (κατά της κυτταρίτιδας και του πάχους) ως και θερμοσάουνα.
Πνευματοθεραπεία με εξαιρετικά αισθητικά και βελτιωτικά αποτελέσματα.





Εμπορικό κέντρο
ΜΗ.ΔΙΑ.
Γεωργίου Σεφέρη 78-80,
85100 Ρόδος
Τηλ.: 22410 66140
Fax: 22410 68110
www.salus.gr
e-mail:
salus@hellasnet.gr

ΚΟΥΠΟΝΙ ΠΡΟΣΦΟΡΑΣ

Σας προσφέρουμε 40% έκπτωση σε όλα τα προγράμματα αδυνατίσματος και αισθητικής προσώπου.

Ισχύει έως και 31/01/2004

AUTO ΕΠΙΛΟΓΕΣ

ΚΟΥΚΟΥΡΑΣ ΑΛΕΞΑΝΔΡΟΣ

ΕΚΘΕΣΗ ΕΜΠΟΡΙΑΣ
ΕΠΙΛΕΓΜΕΝΟΥ
ΜΕΤΑΧΕΙΡΙΣΜΕΝΟΥ
ΑΥΤΟΚΙΝΗΤΟΥ

ΛΕΩΦ. ΡΟΔΟΥ-ΛΙΝΔΟΥ 255
ΤΗΛ. 22410/60910,
FAX: 22410/60920

- *Πώληση μεταχειρισμένων αυτοκινήτων ελεγμένα σε 70 σημεία.*
- *Αγορά μεταχειρισμένων αυτοκινήτων.*
- *Ανταλλαγή με οποιοδήποτε μοντέλο της αρεσκείας σας.*
- *Χρηματοδότηση με τα χαμηλότερα επιτόκια της αγοράς.*

Πιάνει δουλειά στο δήμο Αταβύρου

Από Δευτέρα ...ο μπόγιας

Θα μαζεύει αδέσποτα αιγοπρόβατα

Από τη Δευτέρα 12 Ιανουαρίου, αναλαμβάνουν δράση τα συνεργεία που συγκροτήθηκαν στο Δήμο Αταβύρου, για την περισυλλογή των αδέσποτων ζώων.

Οπως έγινε γνωστό από το δήμο, δημιουργήθηκε χώρος για τη φύλαξη όσων αιγοπροβάτων εντοπίζονται αδέσποτα, μετά και τις εξελίξεις που προέκυψαν για τη λύση του γνωστού προβλήματος.

Υπενθυμίζεται ότι κάτι ανάλογο θα γίνει και στο δήμο Νότιας Ρόδου, μετά τη συγκρότηση συνεργείων σε τρία δημοτικά διαμερίσματα.

Η ανακοίνωση που εκδόθηκε έχει ως εξής:

Ο δήμος Αταβύρου, σε συνεργασία με τη Νομαρχιακή Αυτοδιοίκηση και μετά την υπ' αριθμ. 6/16-12-2003 γνωμοδότηση του εισαγγελέα Πρωτοδικών Ρόδου, ανακοινώνει ότι:

- Δημιούργησε χώρο για τη φύλαξη των αδέσποτων ζώων που θα συγκεντρώνονται.
- Συγκρότησε συνεργεία για την σύλληψη των αδέσποτων ζώων τα οποία από την Δευτέρα 12 Ιανουαρίου θα αρχίσουν να λειτουργούν.

Παρακαλούνται οι κτηνοτρόφοι που έχουν ζώα στην περιοχή του δήμου, να τα επιτηρούν και να μην τα αφήνουν αδέσποτα προς αποφυγή παραπόνων.

Αν και διαφωνεί με τον δήμαρχο κ. Κορδίνα

Παραμένει στην παράταξη

Δηλώσεις του κ. Ν. Κουδούνη στη "Ρ"

Δεν τίθεται θέμα, αποστασιοποίησης και κυρίως ανεξαρτητοποίησης του δημοτικού συμβούλου Πεταλούδων Νίκου Κουδούνη από την παράταξη του δημάρχου κ. Κορδίνα.

Αυτό τουλάχιστον δήλωσε στη "Ροδιακή" ο ίδιος ο κ. **Κουδούνης,** καθώς τον τελευταίο καιρό κυκλοφορούν διάφορες πληροφορίες γύρω από τη στάση του, μετά και την παραίτησή του από την αντιπροεδρία της ΔΕΥΑΠ.

Ο δημοτικός σύμβουλος της πλειοψηφίας, τόνισε ότι οι όποιες διαφωνίες υπάρχουν εκ μέρους του (και όχι μόνο) για λειτουργίες που αφορούν το δήμο, **δεν οδηγούν, τουλάχιστον επί του παρόντος, σε ανεξαρτητοποίηση.**

Μάλιστα ο κ. Κουδούνης τόνισε ότι οι διαφωνίες συμβάλλουν στην καλύτερη λειτουργία του δήμου, καθώς αναπτύσσεται και ο χρήσιμος αντίλογος. Επίσης, τόνισε ότι η άσκηση κριτικής είναι δικαίωμα όχι μόνο δικό του, αλλά και του κάθε συναδέλφου του, ενώ εξήγησε ότι ο τρόπος με τον οποίο εκφράστηκε η διαφωνία του με κάποια συγκεκριμένα θέματα, είναι ζήτημα προσωπικής επιλογής.

Ουσιαστικά ο κ. Κουδούνης, διαβεβαιώνει ότι δεν είναι στις προθέσεις του μία ανεξαρτητοποίηση και μάλλον διαψεύδει όσα φημολογούνται τελευταία, για ρήξη με την παράταξη Κορδίνα, τουλάχιστον επί του παρόντος, όπως ο ίδιος διαβεβαιώνει.

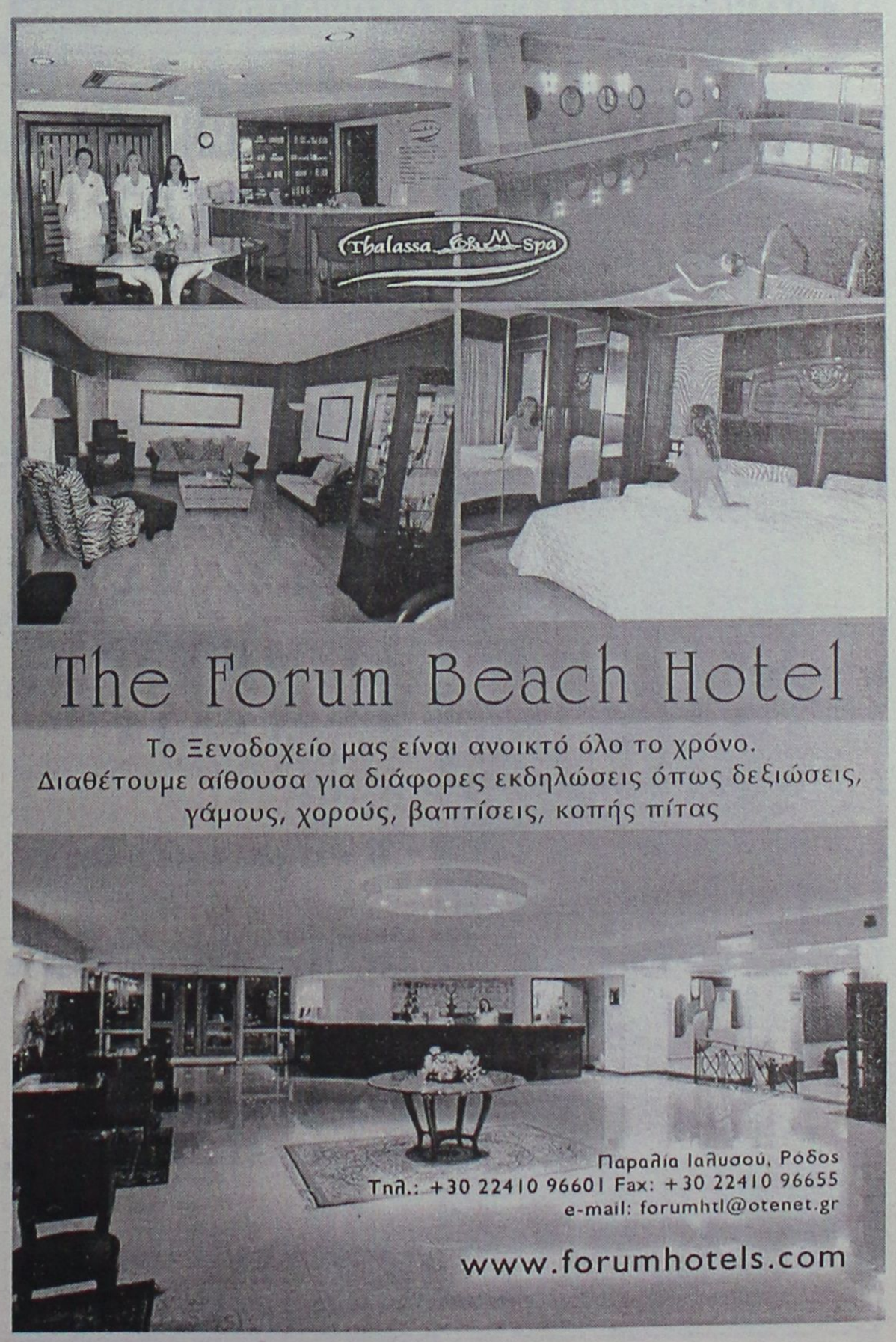

AUDIO CLUB

ΠΡΟΣΦΟΡΕΣ



ΕΝΙΣΧΥΤΗΣ 4 ΚΑΝΑΛΙΩΝ
SUB WOOFER 360 WATT
ΜΟΝΟ 450 ΕΥΡΩ

R/CD AIWA ΕΝΙΣΧΥΤΗΣ 4 ΚΑΝΑΛΙΩΝ
SUB WOOFER 360 WATT
ΜΟΝΟ 685 ΕΥΡΩ

CD mb3 AIWA
ΗΧΕΙΑ ΟΒΑΛ
ΜΟΝΟ 350 ΕΥΡΩ

πλαίσιο

και ΑΠΟΣΥΡΣΗ
ΣΤΑ ΡΑΔΙΟΚΑΣΕΤΟΦΩΝΑ ΜΕ ΡΑΔΙΟΣΙΝΤΙ

ΜΙΧΑΗΛ ΠΕΤΡΙΔΗ & ΠΕΙΡΑΙΩΣ ΓΩΝΙΑ ΤΗΛ. (22410) 21533

Από μέλη Επιτροπής Κατασκευής Αυτοκινητοδρομίου

Επίσκεψη στην πίστα της Μόντζα στο Μιλάνο

Θα έχουν επαφές με παράγοντες και οδηγούς της "Φόρμουλα 1" για να ενημερωθούν

Τη γνωστή πίστα της Μόντζα στο Μιλάνο, όπου φιλοξενείται ο ιταλικός αγώνας του Παγκοσμίου Πρωταθλήματος αυτοκινήτου "Φόρμουλα 1", θα επισκεφθούν τα μέλη της Επιτροπής Πρωτοβουλίας Κατασκευής του Αυτοκινητοδρομίου στο νησί της Ρόδου στις αρχές του ερχόμενου μήνα.

Με επικεφαλής τον πρόεδρό της κ. Κάλλιστο Διακογεωργίου, η Επιτροπή θα επισκεφθεί όλους τους χώρους της εντυπωσιακής πίστας, ενώ θα συναντηθεί με τη διοίκησή της.

Νωρίτερα, η Επιτροπή θα βρεθεί σε μία άλλη πίστα, πάλι επί ιταλικού εδάφους. Θα είναι η πίστα της Βαλελούγκα, που βρίσκεται μερικά χιλιόμετρα έξω από την πρωτεύουσα Ρώμη και στην οποία έτρεξε (σε αγώνα αντοχής αυτοκινήτου) πριν μερικές εβδομάδες το μέλος της Επιτροπής Ανδρέας Χαλκιόπουλος.

Ο αρχιτέκτονας της Επιτροπής, Δημήτρης Παρασός, έχει προμηθευτεί και μελετήσει τα σχέδια τη πίστας, την οποία και θέλει να δει από κοντά. Κι εδώ, θα γίνουν επαφές για τη διοικητική δομή της λειτουργίας της.

Πλην των προαναφερομένων, στην Ιταλία θα ταξιδέψουν και ο Δήμαρχος Νότιας Ρόδου κ. Μανώλης Σαββής και ο βετεράνος οδηγός κ. Παναγιώτης Μαυρομάτης.

Επίσης επισκέψεις σε τοπικούς φορείς και επιχειρήσεις θα ξεκινήσει άμεσα η Επιτροπή, προκειμένου να κάνει μεμονωμένες ενημερώσεις και να ζητήσει την πλήρη συμπαράσταση όλων για την κατασκευή των Αυτοκινητοδρομίου, που θα περιλαμβάνει πίστα διεθνών προδιαγραφών για αγώνες μηχανοκίνητου αθλητισμού. Τα μέλη κ. Διακογεωργίου και Μαυρομάτης, που είναι οι υπεύθυνοι των επαφών, θα επισκεφθούν την Περιφέρεια Νοτίου Αιγαίου, τη Νομαρχία Δωδεκανήσου, την ΤΕΔΚΔ, τους βουλευτές και υποψήφιους βουλευτές του νομού, τα Επιμελητήρια, τις αντιπροσωπείες αυτοκινήτων και μοτοσικλετών και άλλα.

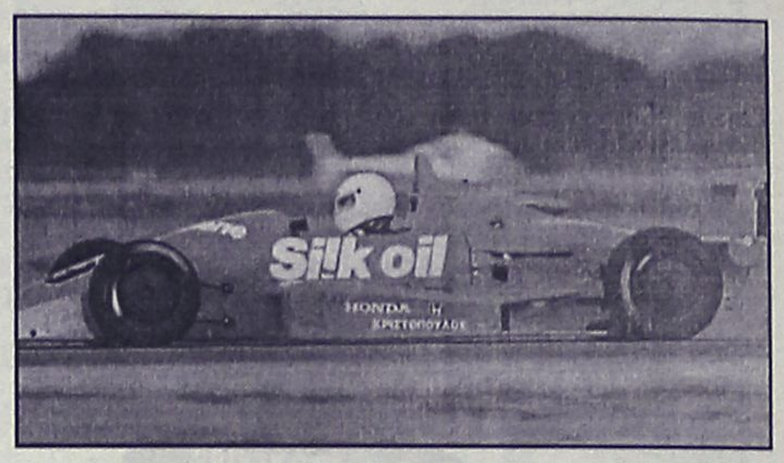

Τέλος την προσεχή Παρασκευή 16 Ιανουαρίου 2004 στις 19.30 θα συνεδριάσει ξανά η Επιτροπή Πρωτοβουλίας.

Στη συνεδρίαση θα κληθούν να παραστούν τα υποψήφια μέλη της κ. Δημητρης Ράπτης, νομικός, και Γιάννης Φώτης, οικονομολόγος.

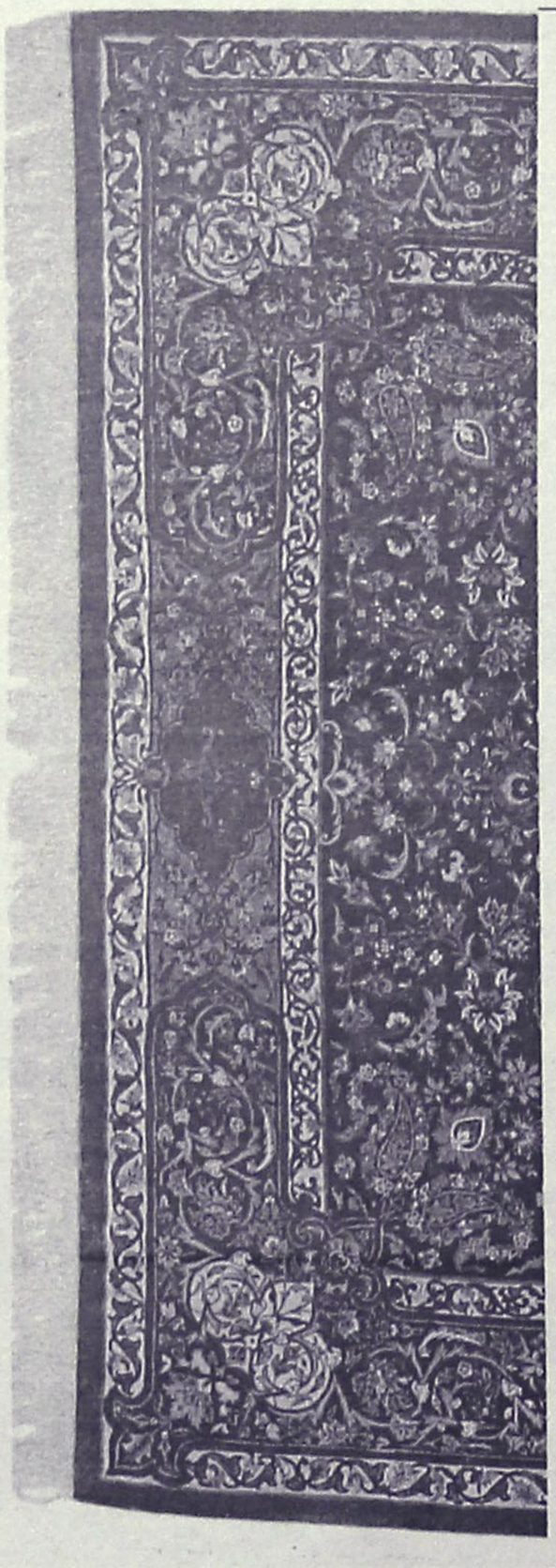

ΧΑΛΙΑ ΜΗΧΑΝΗΣ-
ΜΟΚΕΤΕΣ
ΧΕΙΡΟΠΟΙΗΤΑ ΧΑΛΙΑ

40%+12 άτοκες δόσεις

ΕΚΠΤΩΣΗ
ΣΕ ΜΗΧΑΝΗΣ
ΧΑΛΙΑ

Βιοκαρπέτ-Art-Orian

100% Μαλλί-Ανεξίτηλα χρώματα
και πιστοποιητικό γνησιότητας

Βιοκαρπέτ δανέζης

Καρπάθου 21 Μαντράκι
Τηλ. 22410-30976



ΑΘΛΗΤΙΚΗ ΡΟΔΙΑΚΗ
ΣΑΒΒΑΤΟ 10 ΙΑΝΟΥΑΡΙΟΥ 2004

"ΜΥΣΤΙΚΟΙ" ΔΙΑΙΤΗΤΕΣ ΜΕ ΕΝΤΟΛΗ ΓΚΑΓΚΑΤΣΗ
ΣΕΛ. 32

Πλεονέκτημα ...γυχής

• Ο Κολοσσός θα παραταχθεί σήμερα (17.30') κόντρα στην Χαλκίδα χωρίς τους Παππά και Πατρίκη αλλά με τον Παναγιωταράκο κανονικά στη σύνθεση που θα σφίξει τα δόντια και θα παίξει.

• Η έδρα και η αγωνιστική νοοτροπία των «θαλασσί» είναι τα μεγάλα ατού στο σημερινό παιχνίδι

Δεύτερο συνεχόμενο εντός έδρας παιχνίδι για τον Κολοσσό που υποδέχεται στις 17.30' την ΑΓΕ Χαλκίδας με στόχο φυσικά το ροζ φύλλο. Η σημερινή αναμέτρηση ανοίγει την αυλαία του β' γύρου του πρωταθλήματος και οι «θαλασσί» θέλουν να ξεκινήσουν τις υποχρεώσεις του με το δεξί όπως ακριβώς έκαναν το περασμένο Σάββατο με την Λάρισα.

Τα αγωνιστικά προβλήματα είναι διπλάσια για τους γηπεδούχους καθώς στην απουσία του Χρήστου Παππά, προστέθηκε και αυτή του Δημήτρη Πατρίκη.

Ως γνωστόν, ο νεαρός πλέι μέικερ του Κολοσσού θα επιστρέψει στη Ρόδο την Τετάρτη ή την Πέμπτη ολοκληρώνοντας τις θεραπείες με το υπερβαρικό οξυγόνο και θα ακολουθήσει νέο πρόγραμμα αποθεραπείας. Εν συνεχεία, θα δουλέψει μόνος του στο γήπεδο και θα ενσωματωθεί στην ομάδα μετά το ματς στην Ξάνθη με στόχο να προλάβει τον αγώνα με την ΜΕΝΤ.

Όσο για τον Πατρίκη, η θλάση στο γαστροκνήμιο υπολογίζεται από τους γιατρούς να επιτρέψει την επιστροφή του στην δράση μετά από περίπου τρεις εβδομάδες. Ευτυχώς το κακό δεν τρίτωσε και ο Παναγιωταράκος θα είναι στη διάθεση του Φραγκιά.

ΤΟΥΣ ΚΟΨΟΧΟΛΙΑΣΕ

Στην προπόνηση της Πέμπτης οι άνθρωποι του Κολοσσού «πάγωσαν» όταν είδαν τον Πάνο Παναγιωταράκο να σωριάζεται στο παρκέ. Ο έμπειρος παίκτης υπέστη διάστρεμμα και χθες θα δοκίμαζε τις δυνάμεις του στην τελευταία προπόνηση. Αν και δεν ολοκλήρωσε το πρόγραμμα, οι γιατροί του έδωσαν το «ΟΚ» να αγωνιστεί κανονικά σήμερα και έτσι με δεμένο πόδι και σφίγγοντας τα δόντια ο Παναγιωταράκος θα δώσει το παρών στην αναμέτρηση με την ΑΓΕΧ.

Η 12ΑΔΑ

Ο Βασίλης Φραγκιάς θα έχει σήμερα στη διάθεσή του τους: Παναγιωτόπουλο, Δρακόπουλο, Παναγιωταράκο, Μαρουλάκη, Γκογκίδη, Σαρικά, Άλμπερτ, Γεωργίτση, Λιβιεράτο, Κουκλάκη συν τους δύο έφηβους.

ΔΙΠΛΟ ΠΛΕΟΝΕΚΤΗΜΑ

Ξεπερνώντας τα αγωνιστικά προβλήματα, ο Κολοσσός υπερτερεί έναντι της ΑΓΕΧ αφ' ενός γιατί θα έχει στο πλευρό του τους εκατοντάδες φίλους του που αναμένεται να γεμίσουν το Βενετόκλειο και αφ' ετέρου γιατί η νοοτροπία του είναι τέτοια που τον βοηθά να δίνει το 100% στο παρκέ. Οι «θαλασσί» από το ξεκίνημα του πρωταθλήματος αποδίδουν το μέγιστο των δυνατοτήτων τους και σπανίως πτοούνται από τις απουσίες τις οποίες καλύπτουν πάντα με τον καλύτερο τρόπο. Σήμερα είναι μια ακόμα ευκαιρία για αυτούς να το αποδείξουν και πάλι.

Α2 ΕΘΝΙΚΗ

Ευνοούνται οι άσσοι

• Την 14η αγωνιστική του πρωταθλήματος έχει προβάδισμα η γηπεδούχος ομάδα

Ξεκινάει σήμερα ο δεύτερος γύρος του πρωταθλήματος της Α2 με τους γηπεδούχους να έχουν τις περισσότερες πιθανότητες για νίκη.

Η πρωταθλήτρια χειμώνα Ολύμπια Λάρισας υποδέχεται στο κλειστό της Νεάπολης τον ΔΑΣΑΛ και λογικά θα προσθέσει ένα ακόμα «δίποντο» στη συγκομιδή της αφ' ενός γιατί υπερτερεί θεωρητικά των Αθηναίων και αφ' ετέρου γιατί είναι αήττητη στην έδρα της. Ο Πανελλήνιος έχει και αυτός εύκολο έργο απέναντι στην νεοφώτιστη Ξάνθη ενώ από τους τρεις πρωτοπόρους η ΜΕΝΤ αναμένεται να δυσκολευτεί περισσότερο. Δοκιμάζεται στην Δράμα κόντρα στον ΚΑΟΔ ο οποίος μετράει τρεις συνεχόμενες νίκες στο «Κραχτίδη».

Ένα από τα πιο ενδιαφέροντα παιχνίδια της αγωνιστικής διεξάγεται στη Ρόδο όπου ο Κολοσσός περιμένει την ΑΓΕ Χαλκίδας. Οι «θαλασσί» έχουν να χάσουν στο Βενετόκλειο από την 4η αγωνιστική και το ματς με τον ΔΑΣΑΛ ενώ οι Χαλκιδαίοι δεν έχουν κερδίσει εκτός έδρας από την ίδια αγωνιστική (4η) και την αναμέτρηση με τον Δούκα.

Με την πλάτη στον τοίχο αγωνίζεται ο Παπάγου ο οποίος υποδέχεται την Νήαρ Ηστ στο «σαλούν» ενώ το Παλαιό Φάληρο θέλει να τριτώσει τα συνεχόμενα ροζ φύλλα με αντίπαλο τον Δούκα.

Τέλος, ο ουραγός Ιωνικός μετά την επιτυχία του επί του Δούκα την περασμένη αγωνιστική θέλει να εκμεταλλευτεί τον παράγοντα έδρα και να πάρει το υπερπολύτιμο «δίποντο» κόντρα στην Λάρισα που δίνει το δεύτερο συνεχόμενο εκτός έδρας παιχνίδι της.

Αναλυτικά το σημερινό πρόγραμμα και οι διαιτητές της 14ης αγωνιστικής:

- **«Δ. Κραχτίδης» (15.00')** ΚΑΟΔ – ΜΕΝΤ
  Διαιτητές: *Μανδρέκας - Διαμαντής*
- **Πανελλήνιος (15.30')** Πανελλήνιος - Ξάνθη
  Διαιτητές: *Γκούμας - Ευθυμιόπουλος*
- **Παπάγου (17.30')** Παπάγου - Νήαρ Ηστ
  Διαιτητές: *Μιχαλόπουλος - Φούφης*
- **Νεάπολη (17.30')** Ολύμπια – ΔΑΣ Άνω Λιοσίων
  Διαιτητές: *Παφίλης - Μητσόπουλος*
- **Ρόδος (17.30')** Κολοσσός – ΑΓΕ Χαλκίδας
  Διαιτητές: *Ντίνος - Ψαριανός*
- **Καραμπίνη (17.30')** Ιωνικός Νικαίας - Λάρισα
  Διαιτητές: *Τζιμογιάννης - Θεοδωρόπουλος*
- **Μίλωνα (17.30')** Παλαιό Φάληρο - Δούκας
  Διαιτητές: *Παπαδόπουλος - Πολίτης*

Χωρίς τον πρώτο σκόρερ

• Σύμφωνα με πληροφορίες, ο Ανδρόνικος Γκιζόγιαννης έμεινε στην Χαλκίδα και δεν αγωνίζεται σήμερα

Χωρίς το μεγάλο τους ατού, τον Ανδρόνικο Γκιζόγιαννη, αναμένεται να παραταχθεί σήμερα στο παρκέ του Βενετοκλείου η ΑΓΕ Χαλκίδας. Ένα πρόβλημα τραυματισμού κράτησε τον φόργουορντ των φιλοξενουμένων εκτός αποστολής ενώ εδώ και καιρό οι δύο από τους τρεις ξένους αποτελούν παρελθόν για το συγκρότημα του Κώστα Μίσσα.

Οι Χαλκιδαίοι στηρίζονται κυρίως στους αδερφούς Γκιζόγιαννη, τον Κέκελη και τους ψηλούς Λούπο και Γέρεμιτς.

Η αναμέτρηση του α' γύρου:

Δεκάλεπτα: 13-20, 34-40(ημιχρ.), 55-57, 88-81

Διαιτητές: *Κουκουλίτσιος – Κορομηλάς*

ΑΓΕ Χαλκίδας (Μίσσας): *Ραγκάουσκας 3(1), Κέκελης 18(4), Γκιζογιάννης Σ. 15(4), Γκιζογιάννης Α. 25(3), Λούπος, Κουμπούρας, Μόκους*

Κολοσσός (Φραγκιάς): *Παναγιωτόπουλος 3(1), Δρακόπουλος 8(2), Παππάς 29(6), Παναγιωταράκος 7, Γκογκίδης 7(1), Άλμπερτ, Γεωργίτσης, Κουκλάκης 17, Πατρίκης 10.*

Παίκτες	Π.	Ελ. Βολ.		2π.		3π.		Ριμπ. Αμ.	Ριμπ. Επ.	Α.	Ασ.	Κλ.	Κοψ. Υπ.	Κοψ. Κατα	Τεντεξ	Χρονος	Αγ.
4 ΡΑΓΚΑΟΥΣΚΑΣ	32	6/6	100%	1/2	50%	8/23	34%	2	1	9	4	2	1	0	0.203	83:43	8
5 ΚΟΥΜΠΟΥΡΑΣ	91	22/31	70%	33/54	61%	1/7	14%	29	8	25	35	13	0	6	0.345	332:59	13
7 ΟΥΡΜΠΟΝΑΣ	134	45/65	69%	37/67	55%	5/13	38%	13	21	20	8	3	0	1	0.464	217:27	11
8 ΚΑΤΕΜΙΔΗΣ	11	0/0	-	1/2	50%	3/9	33%	2	2	3	3	0	0	0	0.099	80:46	7
9 ΤΣΙΡΙΜΩΚΟΣ	0	0/0	-	0/1	0%	0/1	0%	0	0	0	0	0	0	0	-	2:39	1
10 ΚΕΚΕΛΗΣ	187	46/62	74%	27/71	38%	29/79	36%	21	4	35	69	12	0	2	0.308	480:19	13
11 ΛΟΥΠΟΣ	40	12/24	50%	14/31	45%	0/0	-	22	12	11	5	3	3	2	0.280	160:35	11
12 ΓΚΙΖΟΓΙΑΝΝΗΣ Σ.	174	22/25	88%	43/70	61%	22/38	57%	40	13	19	13	8	3	0	0.503	369:43	13
13 ΜΟΣΚΟΥΣ	31	9/22	40%	5/12	41%	4/16	25%	10	1	17	6	2	0	2	0.010	97:20	8
14 ΓΕΡΕΜΙΤΣ	117	27/38	71%	45/79	56%	0/3	0%	54	50	30	25	18	14	4	0.583	342:51	13
15 ΓΚΙΖΟΓΙΑΝΝΗΣ Α.	224	55/72	76%	47/91	51%	25/69	36%	73	20	29	16	11	1	5	0.489	431:38	13
ΣΥΝΟΛΙΚΑ	1041	244/345	70%	253/480	52%	97/258	37%	289	149	198	184	72	22	22	0.412	2600:00	13

Προπ.: Κωστας Μισσας — Τ.Π. : 0 προπ. / 1 παγκος — Αιφνιδιασμοι : 58 / 95

2004
ΚΑΦΕΤΕΡΙΑ-ΣΝΑΚ ΜΠΑΡ
ΑΠΟΛΑΥΣΤΕ ΣΤΗ ΓΙΓΑΝΤΟΟΘΟΝΗ ΜΑΣ ΟΛΟΥΣ ΤΟΥΣ ΑΓΩΝΕΣ. ΔΙΑΣΚΕΔΑΣΤΕ ΜΕ ΕΛΛΗΝΙΚΗ ΜΟΥΣΙΚΗ ΚΑΙ ΧΕΙΜΩΝΙΑΤΙΚΗ ΖΕΣΤΑΣΙΑ
ΜΑΝΩΛΑΡΑ & Ι. ΔΡΑΓΟΥΜΗ
ΓΩΝΙΑ ΝΕΟΧΩΡΙ
ΤΗΛ. 22410 33302

ΤΟΠΙΚΟ ΠΟΔΟΣΦΑΙΡΟ

Στις Καλυθιές το ενδιαφέρον

• Το παιχνίδι ανάμεσα στον Ερμή και τον Αγιο Γεώργιο ξεχωρίζει από τη σημερινή ημέρα

• Δύσκολοι εξόδοι για Ασκληπιό Κω και Ακουσίλαο που ταξιδεύουν σε Πάτμο και Πυλί αντίστοιχα

Αρκετά πλούσιο είναι το σημερινό πρόγραμμα της β΄ κατηγορίας καθώς έχουμε τη διεξαγωγή έξι παιχνιδιών για το πρόγραμμα της 13ης αγωνιστικής.

Το ματς της ημέρας γίνεται στο γήπεδο Καλυθιών όπου ο Ερμής υποδέχεται τον ένα εκ των δύο πρωτοπόρων, τον Αγιο Γεώργιο.

Οι γηπεδούχοι θέλουν τη νίκη ώστε να πλησιάσουν τις πρώτες θέσεις, ενώ οι Μαλωνίτες για να μην χάσουν την πρώτη θέση.

Δύσκολο έργο για σήμερα έχει κι ο έτερος του Αγίου Γεωργίου, Ασκληπιός Κω που καλείται να περάσει αλώβητος από την Πάτμο, όπου εκεί ο Ξάνθος παραμένει αήττητος.

Επίσης και ο Ακουσίλαος δίνει δύσκολο εκτός έδρας ματς, καθώς φιλοξενείται στο Πυλί από την ομώνυμη ομάδα.

Ωστόσο το σημερινό πρόγραμμα ξεκινάει το μεσημέρι στις 12, με την Κατταβιά να υποδέχεται τον Ποσειδώνα Καρπ. φιλοδοξώντας να πάρει εύκολα το τρίποντο.

Το σημερινό πρόγραμμα ολοκληρώνεται στην Λέρο και στην Καρδάμαινα με τις τοπικές Δόξες να αντιμετωπίζουν τη Θύελλα και τη Δόξα Ψ. αντίστοιχα.

Αναλυτικά η 13η αγωνιστική:

Σήμερα

• **Κατταβιά (12.00):** Κατταβιά-Ποσειδών Καρπ.

Διαιτησία: *Γενής-Κετσές-Καραχανής*

Παρατηρητής: *Σαββίδης*

Παρ. διαιτησίας: *Σταματάκης*

• **Καρδάμαινα (14.45):** Δόξα Κ.-Δόξα Ψ.

Διαιτησία: *Σταυρουλάκης-Μαρμαρινός-Κακιάς*

Παρατηρητής: *Ράπανος*

• **Πυλί (14.45):** Πυλί-Ακουσίλαος

Διαιτησία: *Κόττορος-Γιαλλούρης-Δοδούς*

Παρατηρητής: *Παριανός*

• **Λέρος (14.45):** Δόξα Λ.-Θύελλα

Διαιτησία: *Βασιλείου-Μουστάκας-Φραγκιαδάκης*

Παρατηρητής: *Μαχαίρας*

• **Πάτμος (14.45):** Ξάνθος-Ασκληπιός Κω

Διαιτησία: *Κατέρης-Μαυρουδής-Λουρμπέας*

Παρατηρητής: *Μελιάνος*

• **Καλυθιές (14.45):** Ερμής-Αγ. Γεώργιος

Διαιτησία: *Σιδηρόπουλος Α.-Ζανεττής-Κουρδουκλάς*

Παρατηρητής: *Μακρής*

Παρ. διαιτησίας: *Σακελλαρίδης*

Αύριο

• **Αγ. Απόστολοι (14.45):** Ορφέας-Αντίμαχος

Διαιτησία: *Κατσιδώνης Π.-Πηδιάκης-Ζανεττής*

Παρατηρητής: *Περαντινός*

Παρ. διαιτησίας: *Κων/νου*

Δευτέρα

• **Φάνες (13.00):** Ευκλής-Τήλος

Διαιτησία: *Φεσσάρας-Κουρδουκλάς-Μοσχούς*

Παρατηρητής: *Νικολάου*

Παρ. διαιτησίας: *Παπάτης*

ΕΦΗΒΙΚΟ

Εντός οι πρωτοπόροι

Με θεωρητικά εύκολα παιχνίδια κι αγωνιζόμενοι στην έδρα τους, υποδέχονται το 2004 οι πρωτοπόροι.

Ο Διαγόρας θα φιλοξενήσει στους Αγίους Αποστόλους την Κατταβιά, ο Κλεάνθης στην Κρεμαστή τον Ορφέα, ενώ ο Πετρώνας στον Αρχάγγελο τον ΑΕΡΑ.

Και τα τρία αυτά παιχνίδια γίνονται σήμερα ενώ αύριο η 14η αγωνιστική συνεχίζεται με τα παιχνίδια Ηρακλής Μ.-Ασκληπειό και Αναγέννηση Εμπ.-Φοίβος.

Αναλυτικά το πρόγραμμα:

ΣΗΜΕΡΑ

• **Αρχάγγελος (11.00):** Πετρώνας-ΑΕΡΑ.

Διαιτητής: *Γουλάρας.*

Γιατρός: *Παυλίδης.*

• **Κρεμαστή (11.00):** Κλεάνθης-Ορφέας.

Διαιτητής: *Στεφανάκης.*

Γιατρός: *Παρασκευόπουλος.*

• **Αγ. Απόστολοι (17.00):** ΠΑΟ Διαγόρας-Κατταβιά.

Διαιτητής: *Αντωνάς.*

Γιατρός: *Αντερσεν.*

ΑΥΡΙΟ

• **Παστίδα (11.00):** Ηρακλής Μ.-ΠΑΣ Ασκηπειού.

Διαιτητής: *Γουλάρας.*

Γιατρός: *Νικολάου.*

• **Εμπωνα (12.00):** Αναγέννηση-Φοίβος.

Διαιτησία: *Σεβδαλάκης.*

• **Ζευς-Ερμής** 0-2 α.α.

• **Αστέρας Π.-Αρης** **Αρχ.** 0-2 α.α.

Και με τη βούλα

• Ποδοσφαιριστής του Ιάλυσου είναι ο Μπάμπης Κουφομανώλης που μπορεί να είναι στη διάθεση του προπονητή του από το σημερινό παιχνίδι

Και τυπικά ποδοσφαιριστής του Ιάλυσου είναι από προχθές ο **Μπάμπης Κουφομανώλης** καθώς την προηγούμενη Δευτέρα υπέγραψε νέο δελτίο με τη νέα του ομάδα το οποίο εκδόθηκε κι είναι έτοιμο από την ΕΠΟ.

Μάλιστα εάν ο προπονητής του **Θεόδωρος Θεοδώρου** θελήσει, μπορεί να τον χρησιμοποιήσει στο σημερινό παιχνίδι με τον Απόλλωνα Απ. στ' Αφάντου.

ΘΕΛΕΤΕ ΝΑ ΤΑΞΙΔΕΨΕΤΕ ΟΠΟΥ ΕΠΙΘΥΜΕΙΤΕ ΜΕ ΤΟ ΛΙΓΟΤΕΡΟ ΔΥΝΑΤΟ ΚΟΣΤΟΣ:

EMMANUEL TRAVEL

ΕΜΕΙΣ ΕΧΟΥΜΕ ΤΗ ΔΥΝΑΤΟΤΗΤΑ ΟΤΑΝ ΟΙ ΤΙΜΕΣ ΑΠΟΓΕΙΩΝΟΝΤΑΙ ΝΑ ΠΡΟΣΓΕΙΩΝΟΥΜΕ ΧΡΗΜΑΤΑ ΣΤΗΝ ΤΣΕΠΗ ΣΑΣ.

ΔΕΝ ΕΧΕΤΕ ΠΑΡΑ ΝΑ ΜΑΣ ΕΠΙΣΚΕΦΘΕΙΤΕ ΓΙΑ:
- ΑΕΡΟΠΟΡΙΚΑ ΕΙΣΙΤΗΡΙΑ
- ΑΚΤΟΠΛΟΪΚΑ ΕΙΣΙΤΗΡΙΑ
- ΚΡΑΤΗΣΕΙΣ ΞΕΝΟΔΟΧΕΙΩΝ
- ΕΚΔΡΟΜΕΣ ΕΣΩΤΕΡΙΚΟΥ
- ΕΚΔΡΟΜΕΣ ΕΞΩΤΕΡΙΚΟΥ –
  - ΠΟΥΚΕΤ-ΣΑΜΟΥΙ ΑΠΟ € 774
  - ΜΠΑΝΓΚΟΚ-ΣΑΜΟΥΙ ΑΠΟ € 889
  - ΚΡΑΜΠΙ ΑΠΟ € 802
  - ΜΠΑΛΙ ΑΠΟ € 710
  - ΜΠΑΝΓΚΟΚ-ΜΠΑΛΙ ΑΠΟ € 865

ΚΑΙ ΠΟΛΛΕΣ ΑΛΛΕΣ...

ΤΑΞΙΔΕΨΤΕ ΤΩΡΑ ΜΑΖΙ ΜΑΣ ΦΤΗΝΑ. ΜΕ ΑΣΦΑΛΕΙΑ ΚΑΙ ΠΑΝΤΑ ΜΕ ΤΗΝ ΥΠΟΓΡΑΦΗ ΤΟΥ EMMANUEL TRAVEL!!!

ΠΛΗΡΟΦΟΡΙΕΣ
ΙΕΡΟΥ ΛΟΧΟΥ 1 ΙΑΛΥΣΟΣ ΡΟΔΟΣ
ΤΗΛ: 2241093630-93625-94385 • FAX: 22410 91748
E-MAIL: emmantrv@otenet.gr

ΟΙ ΘΕΡΑΠΕΥΤΙΚΕΣ ΙΔΙΟΤΗΤΕΣ ΤΟΥ ΒΑΣΙΛΙΚΟΥ ΠΟΛΤΟΥ

Θα ενθυμούνται οι παλιοί αναγνώστες της εφημερίδας μας τις θεραπευτικές ιδιότητες του Βασιλικού Πολτού στην τρίτη κυρίως ηλικία. Κάποιοι, που ασφαλώς ικανοποιήθηκαν από την χρησιμοποίησή τους, ζήτησαν να τους ενημερώσουμε εάν μπορούν και από πού να προμηθευτούν τον βασιλικό αυτό πολτό και τους δίνουμε πιο κάτω σχετικές πληροφορίες.

ΒΑΣΙΛΙΚΟΣ ΠΟΛΤΟΣ ΚΙΝΑΣ
(Chinese Royal Felly)

Υψηλής δραστικότητας. Στη φύση υπάρχουν 11 μεταλλικά άλατα και ο Β.Π. τα περιέχει όλα (Νάτριο-Κάλιο-Σίδηρο-Χρώμιο-Νικέλιο-Χαλκό-Ασβέστιο-Φώσφορο-Μαγνήσιο-Πυρίτιο). Επίσης, περιέχει, Βιταμίνες-Πρωτεΐνες-Ενζυμα-Αμινοξέα και Εστέρες. Ενδείκνυται για μεταγχειρητικές καταστάσεις, γηριατρικές παθήσεις, χοληστερίνη, δυσκοιλιότητα, υπόταση, αρθριτικά συνάχι, ατονία, κλιμακτήριο κ.λπ. Ο μοναδικός Β.Π. εμπλουτισμένος με το βότανο Σισάδρα, **που βελτιώνει το αναπνευστικό** (βρογχικά-δύσπνοια), έχοντας την μεγαλύτερη περιεκτικότητα. Επίσης διαθέτουμε το περίφημο βότανο GINSENG (ΡΙΖΑ ΤΗΣ ΖΩΗΣ) σε σφραγισμένα φακελάκια μιας χρήσεως, ούτως ώστε η δράση του να είναι σίγουρη 100% για το **άγχος** και το **κυκλοφοριακό** (είναι και διεγερτικό).

Αποστέλλεται με αντικαταβολή
ΔΗΜ. ΠΗΛΙΟΥΣΗΣ
Ευελπίδων 45-Κυψέλη-11362 Αθήνα
Τηλ. (210) 8835520-8641.498
Εγκεκριμένο από τον ΕΟΦ

ΝΤΕΤΕΚΤΙΒΣ ΑΘΗΝΩΝ

PRIVATE DETECTIVE

Αναλαμβάνουμε υποθέσεις ανηλίκων, προσωπικές, οικογενειακές εμποροβιομηχανικές
Διαθέτουμε τα καλύτερα ηλεκτρονικά σύγχρονα οπτικοακουστικά μέσα

Εχεμύθεια 100%
Τα 30 χρόνια πείρα είναι η εγγύησή μας

ΤΗΛ. 6977 632963 & 6945 319796

ΤΟΠΙΚΟ ΠΟΔΟΣΦΑΙΡΟ

Ψάχνουν για το ...δεξί

• Με εκτός έδρας ξεκινούν το 2004 Ιάλυσος και Φοίβος που φιλοξενούνται σε Αφάντου και Φάνες από Απόλλωνα Απ. και Αναγέννηση

Με το δεξί θέλουν να ξεκινήσουν το νέο έτος οι ομάδες της α' κατηγορίας, καθώς σήμερα γίνονται τα έξι από τα εφτά ματς της 14ης αγωνιστικής.

Ο πρωτοπόρος Ιάλυσος θα φιλοξενηθεί στο ουδέτερο γήπεδο του Αφάντου από τον Απόλλωνα Απ. που εκτίει την 2η από τις 4 συνολικά αγωνιστικές ποινής που έχουν επιβληθεί στην έδρα του. Οι Τριαντενοί θα επιδιώξουν να πάρουν τα τρίποντα για να διατηρηθούν στην κορυφή και με διαφορά ασφαλείας από τον Φοίβο που τους ακολουθεί. Οι τυπικά γηπεδούχοι παλεύουν για την παραμονή τους και θα προσπαθήσουν τουλάχιστον να μην ηττηθούν.

Εκτός αγωνίζεται επίσης και ο Φοίβος που θα αντιμετωπίσει στο γήπεδο Φανών την Αναγέννηση που κι αυτή εκτίει την ποινή που της έχει επιβληθεί στην έδρα της. Για τους Κρεμαστενούς η νίκη είναι μονόδρομος εάν θέλουν να διατηρήσουν ζωντανό το "όνειρο" της ανόδου.

Οι Μπονιάτες έχουν ξεφύγει κάπως από την επικίνδυνη ζώνη, αλλά θέλουν να μαζέψουν κι άλλους βαθμούς για να μην μπλέξουν σε περιπέτειες.

Στην Κω ο 4ος της βαθμολογίας, Ανταγόρας που διατηρεί το απόλυτο της έδρας έχοντας 6 νίκες σε ισάριθμα παιχνίδια, θα αναμετρηθεί με τον Αρη που παρουσιάζεται ασταθής εκτός έδρας. Ενδιαφέρον παιχνίδι γίνεται και στο Βάτι με τον τοπικό Διαγόρα να αντιμετωπίζει τον ΑΕΡΑ. Οι γηπεδούχοι στην έδρα τους παρουσιάζονται δυνατοί, αλλά και οι Αφαντενοί είναι ομάδα που αρέσκεται να τσιμπάει βαθμούς εκτός έδρας. Επίσης ενδιαφέρον έχει και το ματς της Λίνδου, όπου ο Κλεόβουλος για πρώτη φορά στη φετινή σεζόν θα παίξει στη φυσική του έδρα, με την Ασπίδα Απ. να τίθεται πρώτη αντίπαλος. Το σημερινό πρόγραμμα ολοκληρώνεται στο γήπεδο Παστίδας με τον Ηρακλή να καλείται να καταβάλει την αντίσταση του σκληροτράχηλου Ευαγόρα.

Αναλυτικά η 14η αγωνιστική:

ΣΗΜΕΡΑ

• **Βάτι (14.45):** Διαγόρας Β.-ΑΕΡΑ.
Διαιτησία: *Κετσές-Γενής-Καραχανής.*
Παρατηρητής: *Χουρδάς.*
Παρ. διαιτησίας: *Σταματάκης.*
• **Παστίδα (14.45):** Ηρακλής Μ.-Ευαγόρας.
Διαιτησία: *Φραγκίνης-Λάμπρου-Ορφανός.*
Παρατηρητής: *Δημητράς Δ.*
Παρ. διαιτησίας: *Ζαχαριάδης.*
• **Φάνες (14.45):** Αναγέννηση-Φοίβος.
Διαιτησία: *Μιχαλάκης-Παπαδόπουλος-Κατσιδώνης Π.*
Παρατηρητής: *Δημητράς Κ.*
Παρ. διαιτησίας: *Λουλουδάκης.*
• **Λίνδος (14.45):** Κλεόβουλος-Ασπίδα Απ.
Διαιτησία: *Παπανικολάου-Τσαγγάρης-Πηδιάκης.*
Παρατηρητής: *Παυλούς.*
Παρ. διαιτησίας: *Κάπρος.*
• **Κως (14.45):** Ανταγόρας-Αρης.
Διαιτησία: *Κατσιδώνης Ε.-Πανάτος-Αργυρίου.*
Παρατηρητής: *Μανιάς.*
• **Αφάντου (14.45):** Απόλλων Απ.-Ιάλυσος.
Διαιτησία: *Ζανεττίδης-Γιαννούλης-Συμιακός.*
Παρατηρητής: *Βεργίδης.*
Παρ. διαιτησίας: *Καρίκης.*

ΑΥΡΙΟ

• **Μάσσαρι (11.30):** Αστέρας Μ.-ΑΕΛ.
Διαιτησία: *Τσαγγάρης-Σάββενας-Τσαούσης.*
Παρατηρητής: *Ντάκας Σ.*
Παρ. διαιτησίας: *Χατζημανώλης.*
• **Κλεάνθης-Καλυμνιακός** (Απεβλήθη ο Καλυμνιακός).



Το απόλυτο η Αναγέννηση

Οι πρώτοι αγώνες του 2004 βρίσκουν τις δύο πρώτες ομάδες του βαθμολογικού πίνακα της Α' Δωδεκανήσου να αγωνίζονται μακριά από τα "σπίτια" τους.

Ο Ιάλυσος με τα Απόλλωνα που μάχεται να αποφύγει την επικίνδυνη ζώνη του υποβιβασμού και τον Φοίβο με την Αναγέννηση που έχει την παράδοση καθαρά με το μέρος της, αφού σε πέντε ματς που την φιλοξένησε σημείωσε ισάρριθμες νίκες (!). Ο Κλεάνθης βάζει στο τσεπάκι του τρεις βαθμούς χωρίς ιδρώτα (χωρίς αγώνα κόντρα στον Καλυμνιακό), ενώ ο Ανταγόρας υποδέχεται τον Αρη σκοπεύοντας να διατηρήσει το απόλυτο της έδρας του.

Η ΠΡΟΪΣΤΟΡΙΑ

Σε πέντε παιχνίδια της 14ης αγωνιστικής υπάρχει η σχετική προϊστορία.

ΑΠΟΛΛΩΝΑ - ΙΑΛΥΣΟΣ

Πέρυσι ήταν η μοναδική φορά που συναντήθηκαν. Μοιράσθηκαν βαθμό και γκολ με τελικό σκορ 1-1. Τα γκολ **Τρούλης - Λεντής.**

ΗΡΑΚΛΗΣ - ΕΥΑΓΟΡΑΣ

Εξι αγώνες μετράνε στο παρελθόν. Οι μισοί έληξαν ισόπαλοι και σε ένα μόνο κέρδισε ο Ευαγόρας.

Περ. 93-94: 2-1: *Καραγεωργίου (π.), Αναγνώστου - Τσ. Νικολέττος* (π.)
Περ. 94-95: 0-0
Περ. 95-96: 1-1: *Δελαπόρτας - Ελ. Μαυρομούστακος.*
Περ. 96-97: 0-1:*Τσ. Νικολέττος*
Περ. 00-01: 0-0
Περ. 01-02: 2-1: *Γιακουμάρος, Τσαλίκης - Ιω. Καλούδης.*

ΑΝΤΑΓΟΡΑΣ - ΑΡΗΣ

Μόνο ένα γκολ σημειώθηκε στις μεταξύ τους αναμετρήσεις στην Κω και μ' αυτό το τοπικό συγκρότημα πήρε τη μοναδική του νίκη.

Περ. 90-91: 0-0
Περ. 91-92: 0-0
Περ. 92-93: 1-0: *Πιζάνιας.*

ΒΑΤΙ - ΑΕΡΑ

Πλούσια είναι η προϊστορία των αγώνων της στο Βάτι.

Σε επτά ματς οι γηπεδούχοι μετράνε πέντε νίκες και μία οι φιλοξενούμενοι (μόλις την περυσινή σεζόν). Τα συνολικά γκολ 17-7

Περ. 90-91: 2-0: *Φιλ. Μπούρδας, Μαλλιάκας*
Περ. 94-95: 1-0: *Κουνουπιώτης*
Περ. 95-96: 2-1: *Φαρμακίδης, Αθ. Καμπούρης - Σωτηράκης.*
Περ. 99-00: 2-2: *Ιω. Μ. Καμπούρης 2 - Σπανός, Λεντάκης.*
Περ. 00-01: 7-1: *Μακρής 3, Κρητικός 2, Ι.Μ. Καμπούρης, Γκαρανάσιος - Χρ. Διακίδης.*
Περ. 01-02: 2-1: *Καράμπης, Μακρής - Λυριστής*
Περ. 02-03: 1-2: *Μακρής (π.) - Κωνστάντουρας, Κ. Καλογήρου.*

ΑΝΑΓΕΝΝΗΣΗ - ΦΟΙΒΟΣ

Πέντε νίκες σε ισάρριθμα παιχνίδια με συνολικό σκορ 15-3 έχουν οι Εμπωνιάτες, κόντρα στους Κρεμαστενούς.

Περ. 97-98: 3-0: *Κωνσταντάκης 2, Καλτσούλας*
Περ. 99-00: 2-0: *Ξύπας 2*
Περ.00-01: 4-1: *Ξύπας 2 (1π.), Καλτσούλας, Πολυχρόνης - Ελ. Δράκος*
Περ. 01-02: 3-2: *Παπανικολάου, Αγκάς, Σταμούλης - Σπανός, Κ. Ζουρούδης*
Περ. 02-03: 3-0: *Αγκάς, Καλτσούλας, Κωνσταντάκης.*

ΟΙ ΔΙΑΙΤΗΤΕΣ

ΔΗΜ. ΚΕΤΣΕΣ (Βάτι - ΑΕΡΑ): Θα σφυρίξει φέτος για τρίτη φορά τους γηπεδούχους μετά τα ματς Ηρακλής - Βάτι 1-0, Βάτι - Αστέρας 1-0. Εχει έξι διαιτησίες και στις πέντε ήρθε το σημείο του "άσου". Κατελόγισε δύο πέναλτι και ισάριθμες αποβολές.

ΜΙΧ. ΦΡΑΓΚΙΝΗΣ (Ηρακλής - Ευαγόρας): Εχει οκτώ διαιτησίες στις οποίες ισάριθμες φορές έβγαλε από το τσεπάκι του την κόκκινη κάρτα. Τρεις φορές κέρδισαν οι γηπεδούχοι και δύο οι φιλοξενούμενες. Επαιξε μεταξύ άλλων το ΑΕΛ - Ηρακλής 1-1, Ευαγόρας - Βάτι 0-3.

ΠΑΝΤΕΛΗΣ ΜΙΧΑΛΑΚΗΣ (Αναγέννηση - Φοίβος): Με αυτό το ματς συμπληρώνει μία "11"άδα παρουσιών στην Α'. Τα σημεία των αγώνων του ένα έξι άσοι, δύο "Χ" και δύο "διπλά". Κατελόγισε ένα πέναλτι και έδειξε έξι κόκκινες. Σφύριξε τα **Φοίβος**-Ανταγόρας, Αστέρας - **Αναγέννηση** 2-1, **Φοίβος**-Κλεόβουλος 3-1, **Αναγέννηση**-Ανταγόρας 2-2.

ΣΑΒΒΑΣ ΠΑΠΑΝΙΚΟΛΑΟΥ (Κλεόβουλος - Ασπίδα): Θα είναι το πρώτο του φετινό ματς στην μεγάλη κατηγορία. Μέχρι τώρα έχει 133 διαιτησίες με 53 πέναλτι και 79 αποβολές.

ΒΑΓ. ΚΑΤΣΙΔΩΝΗΣ (Ανταγόρας - Αρης): Εχει 11 διαιτησίες στις οποίες τέσσερις φορές κέρδισαν οι γηπεδούχοι και άλλες τέσσερις οι φιλοξενούμενες. Κατελόγισε τρία πέναλτι και έντεκα κόκκινες κάρτες. Ηταν παρών στα **Αρης** - Ιάλυσος 0-2, Κλεάνθης - **Ανταγόρας** 1-0, **Αρης** - Αστέρας 4-1, **Ανταγόρας**-Ασπίδα 2-1.

ΚΩΣΤΑΣ ΖΑΝΕΤΤΙΔΗΣ (Απόλλωνα - Ιάλυσος): Φέτος έχει οκτώ διαιτησίες με τρεις υποδείξεις πέναλτι και ισάριθμες αποβολές. Τα σημεία των αγώνων του είναι: 1=3, Χ=3, 2=2. Σφύριξε τα Κλεάνθης - **Απόλλωνα** 4-0, Κλεόβουλος - **Ιάλυσος** 1-2, **Απόλλωνα**-Αναγέννηση 1-1.

ΒΑΣΙΛΗΣ ΤΣΑΓΓΑΡΗΣ (Αστέρας - ΑΕΛ): Διηύθυνε το Αστέρας - Ιάλυσος 0-3, Αστέρας - Κλεάνθης 0-3. Συνολικά έχει επτά διαιτησίες με δύο αποβολές.

Οι γηπεδούχοι κέρδισαν τρεις φορές και άλλες τόσες οι φιλοξενούμενες.

ΡΑΣΗΤ ΜΑΡΑΣΛΗΣ



ΞΥΛΟΤΕΧΝΟΥΡΓΗΜΑΤΑ
ΕΜΠΟΤΙΣΜΕΝΗΣ ΞΥΛΕΙΑΣ
ΚΗΠΟΥ - ΒΕΡΑΝΤΑΣ
Προτάσεις & Λύσεις στο χώρο σας
ΕΞΟΦΛΗΣΗ ΕΩΣ ΚΑΙ 36 ΔΟΣΕΙΣ
ΥΠΕΥΘΥΝΟΣ ΚΑΤΑΣΚΕΥΩΝ:
ΣΤΕΦΑΝΗΣ ΑΠΟΣΤΟΛΟΣ• ΤΗΛ. 6946 903331
ΥΠΕΥΘΥΝΟΣ ΠΩΛΗΣΕΩΝ:
ΣΤΕΦΑΝΗΣ ΠΕΤΡΟΣ 6944355694
Δ/ΝΣΗ ΚΑΤΑΣΤΗΜΑΤΟΣ ΕΝΤΟΣ ΕΜΠΟΡ. ΚΕΝΤΡ. ΦΩΚΙΑΛΗ
ΤΗΛ. 2241035091, 2241025135

ΜΑΘΗΜΑΤΙΚΑ
Χρήστος Εκτ. Ηρακλείδης
Μαθηματικός Εθνικού και Καποδιστριακού Πανεπιστημίου Αθηνών

Δεκτοί μαθητές Γυμνασίου – Λυκείου και φοιτητές ΤΕΙ – ΑΕΙ. Παραδίδονται ειδικά μαθήματα σε:
- φοιτητές του Πανεπιστημίου Αιγαίου (μαθήματα Εξαμήνων και Κατατακτήριες)
- φοιτητές Ανοικτού Πανεπιστημίου, ΓΥΣ
- υποψήφιους διαγωνισμών Δημοσίου (ΑΣΕΠ, τράπεζες).

Υπεύθυνη γνώση, μεθοδικότητα, παραστατικότητα και παροχή δακτυλογραφημένων σημειώσεων.
Μαθήματα αποκλειστικά ιδιαίτερα ή ιδιαίτερα σε γκρουπ.

✆ **22410 76896-34703 και 6938 492 429**



Ξεφαντώστε με ένα κεφάτο πρόγραμμα
με τους ΜΙΧΑΛΗ, ΣΤΡΑΤΟ, ΙΟΥΛΙΑ, ΣΤΑΥΡΟ και ΜΙΧΑΛΗ

Ολες οι εκδηλώσεις μέχρι 220 άτομα

ΞΕΦΑΝΤΩΜΑ ΜΕ ΟΥΣΙΕΣ ΚΑΙ ΟΙΝΟΠΝΕΥΜΑΤΑ

ΛΙΝΔΟΥ & ΒΡΥΞΕΛΛΩΝ 211
(πίσω από τη ΔΕΥΑΡ), στο Ροδίνι
ΤΗΛ. 67674 • Κιν. 0932-635007

ΤΟΠΙΚΟ ΠΟΔΟΣΦΑΙΡΟ

Εύκολο απόγευμα

• Δεν αναμένεται να έχει πρόβλημα για να ξεκινήσει με νίκη το νέο έτος, ο Πήγασος που υποδέχεται σήμερα το Ασκληπειό

Σχετικά φτωχό είναι το σημερινό αγωνιστικό πρόγραμμα της κατηγορίας καθώς έχουμε 3 ματς για τον β' όμιλο κι ένα για τον γ'.

Το παιχνίδι που ξεχωρίζει στη σημερινή ημέρα είναι αυτό του πρωτοπόρου του β' ομίλου Πήγασου, ο οποίος υποδέχεται το Ασκληπειό.

Αναμένεται οι γηπεδούχοι να μην έχουν ιδιαίτερο πρόβλημα κι εύκολα ή δύσκολα να ξεκινήσουν με το δεξί το νέο έτος. Για τον ίδιο όμιλο σήμερα στον Θεολόγο ο Αστέρας πιστεύεται κι αυτός πως θα ξεπεράσει εύκολα το "εμπόδιο" της Δήμητρας και θα συνεχίσει το θετικό σερί που ξεκίνησε με το κλείσιμο του 2003. Επίσης στην Κρητηνία σ' ένα αμφίρροπο κι αδιάφορο βαθμολογικά ματς, ο Αλθαιμένης θα φιλοξενήσει τη Σύμη. Τέλος για τον γ' όμιλο στην Λέρο η ΑΣΕΛ θα αντιμετωπίσει την Αναγέννηση Ασφ.

Αναλυτικά το πρόγραμμα του διημέρου:

Α' Όμιλος
ΑΥΡΙΟ

• **Αγ. Απόστολοι (11.00):** Δωριέας-Ασπίδα Σ.
Διαιτησία: *Ρουμάνης-Λάμπρου-Γκούμας*
Παρατηρητής: *Κυπραίος Θ.*
• **Κάλαθος (14.45):** Ταξιάρχης-Εθνικός
Διαιτησία: *Μοντιάδης-Φραγκίνης-Λιάπη*
Παρατηρητής: *Ντάκας Ν.*
• **Μεσαναγρός (14.45):** ΑΕ Μεσαναγρού-Ιάλυσος '97
Διαιτησία: *Γιοβάνι-Ορφανός-Αργυρόπουλος*
Παρατηρητής: *Εγγλέζος*
• **Αγ. Ισίδωρος (14.45):** Αγ. Ισίδωρος-Πολύστρατος
Διαιτησία: *Στεφανάκης-Αντωνάς-Γουλάρας*
Παρατηρητής: *Ανθίτσας*
• **Θεολόγος (14.45):** Δαμάγητος-Ζευς
Διαιτησία: *Παπαδόπουλος-Κατσιδώνης Ε.-Μίχας*
Παρατηρητής: *Κατσουράκης Κ.*

Β' Όμιλος
ΣΗΜΕΡΑ

• **Κρητηνία (11.00):** Αλθαιμένης-Σύμη
Διαιτησία: *Συμιακός-Καττα-βενός-Αργυρόπουλος*
Παρατηρητής: *Στέλλας Π.*
• **Θεολόγος (14.45):** Αστέρας Π.-Δήμητρα
Διαιτησία: *Γκούμας-Μίχας-Στεφανάκης*
Παρατηρητής: *Κωνσταντίνου*
• **Αγ. Απόστολοι (14.45):** Πήγασος-ΠΑΣ Ασκληπιείου
Διαιτησία: *Σάββενας-Μιντζιρίκης-Μοσχούς*
Παρατηρητής: *Μπακάρης*
Παρ. διαιτησίας: *Καψάσκης*
ΑΥΡΙΟ
• **Λύκειο Ιαλυσού (11.00):** Ηλιος-Αναγέννηση Ρ.
Διαιτησία: *Κουρδουκλάς-Κόκκινος-Κλίαρη*
Παρατηρητής: *Μαυρουδής Ι.*
• **Κοσκινού (14.45):** Ροδιακός-Πετρώνας
Διαιτησία: *Κατταβενός-Κόκκινος-Συμιακός*
Παρατηρητής: *Δημητράς Δ.*

Ομιλος Νήσων
ΣΗΜΕΡΑ

• **Λέρος (12.00):** ΑΣΕΛ-Αναγέννηση Ασφ.
Διαιτησία: *Μουστάκας-Βασιλείου-Φραγκιαδάκης*
Παρατηρητής: *Καστής*
ΑΥΡΙΟ
• **Βαθύ (13.00):** Βαθύ-Λειψοί
Διαιτησία: *Γιαλλούρης-Κάκκιας-Αναστασιάδης*
Παρατηρητής: *Γιαννικούρής*
• **Κέφαλος (14.45):** Νικαγόρας-ΠΑΟ Κω
Διαιτησία: *Αργυρίου-Βασιλείου-Σταυρουλάκης*
Παρατηρητής: *Ιερομνήμων*
• Πολυβώτης-Ποσειδών Καλ.
Ο Ποσειδών παραιτήθηκε

Αλλαγές διαιτητών

Σε ορισμένες αλλαγές διαιτητών των παιχνιδιών του διημέρου προχώρησε η ΤΕΔ ενώ η επιτροπή πρωταθλήματος της ΕΠΣΔ επίσης έκανε κάποιες αλλαγές ώρας ή ημέρας σε ορισμένα παιχνίδια.

Ποιές είναι οι αλλαγές:
Πυλί-Ακουσίλαος
Στη θέση του **Κόκκινου** ο **Γιαλλούρης**
Ηλιος-Αναγέννηση Ν.Ρ.
Στη θέση του **Γενή** ο **Κόκκινος**
Δαμάγητος-Ζεύς
Στη θέση του **Γιαννούλη** ο **Μίχας**
Ευαγόρας-ΑΕΡΑ (Παιδικό)
Στη θέση της **Λιάπη** ο **Τσουρούτης**

ΑΛΛΑΓΗ ΗΜΕΡΟΜΗΝΙΑΣ ΠΑΙΔΙΚΟΥ ΑΓΩΝΑ

Ευαγόρας-ΑΕΡΑ
Ο αρχικά ορισθείς για το Σάββατο ώρα 11 θα διεξαχθεί την Κυριακή ώρα 17.00

ΑΛΛΑΓΗ ΩΡΑΣ ΑΓΩΝΑ ΚΥΠΕΛΛΟΥ

Νέο Στάδιο Ανταγόρα Ανταγόρας-ΑΕ Κως αντί 14.15 θα διεξαχθεί στις 16.00

ΠΑΙΔΙΚΟ ΠΡΩΤΑΘΛΗΜΑ

Μέρα του α' ομίλου μπορεί να θεωρηθεί η σημερινή καθώς έχουμε τη διεξαγωγή των 5 από των 6 συνολικά παιχνιδιών της 11ης αγωνιστικής η οποία και είναι η τελευταία του α' γύρου.

Επίσης σήμερα γίνεται κι ένα παιχνίδι του β' ομίλου που επίσης κι αυτού είναι η τελευταία αγωνιστική του α' γύρου.

Αναλυτικά το πρόγραμμα του διημέρου:

1ος Ομιλος
Σάββατο 10/1/2004

• **Φάνες (11.00):** Ευκλής-Ηλιος
Διαιτησία: *Γκιούντιτσε*
Γιατρός: *Νικολάου*
• **Λύκειο Ιαλυσού (11.00):** Ιάλυσος '97-Αστέρας Π.
Διαιτησία: *Παπαγιαννίδης*
Γιατρός: *Δημητραδιού*
• **Φάνες (12.15):** Ακουσίλαος-Αγ. Ισίδωρος
Διαιτησία: *Γκιούντιτσε*
Γιατρός: *Νικολάου*
• **Αγ. Απόστολοι (13.00):** Δωριέας-Αναγέννηση Ε.
Διαιτησία: *Κλιάρη*
Γιατρός: *Γκινή*
• **Κρεμαστή (12.45):** Φοίβος-Διαγόρας Β.
Διαιτησία: *Τσουρούττης*
Γιατρός: *Παρασκευόπουλος*

Κυριακή 11/1/2004

• **Αγ. Απόστολοι (13.15):** ΠΑΟ Διαγόρας-Κλεάνθης
Διαιτησία: *Τσουρούτης*
Γιατρός: *Αντερσεν*

2ος Ομιλος
Σάββατο 10/1/2004

• **Κοσκινού (11.00):** Διγενής-Ρόδος
Διαιτησία: *Μοντιάδης*
Γιατρός: *Τσιβγούλης*

Κυριακή 11/1/2004

• **Αγ. Απόστολοι (17.00):** Ευαγόρας-ΑΕΡΑ
Διαιτησία: *Τσουρούττης*
Γιατρός: *Γκινή*
• **Αφάντου (11.00):** Εθνικός-Πετρώνας
Διαιτησία: *Μοσχούς*
Γιατρός: *Παυλίδης*
• **Αρχάγγελος (12.00):** Αρης-Απόλλων Καλ.
Διαιτησία: *Μοσχούς*
Γιατρός: *Νικολού*
• **Ασκληπειό (15.00):** ΠΑΣ Ασκληπειού-Νίκη Ρ.
Διαιτησία: *Γκιούντιτσε*
Γιατρός: *Ζανετούλης*

Με νέα πρόσωπα

• Αναμένεται να παραταχθεί σήμερα στ' Αφάντου ο Απόλλων Απ. κόντρα στον πρωτοπόρο Ιάλυσο, καθώς τα νέα μεταγραφικά αποκτήματα του συλλόγου παρέλαβαν τα νέα τους δελτία

Με τρία νέα πρόσωπα στο ρόστερ του αναμένεται να υποδεχθεί ο τιμωρημένος Απόλλων Απ. Στ' Αφάντου τον πρωτοπόρο της Α΄ κατηγορίας του τοπικού μας πρωταθλήματος, Ιάλυσο σε ένα παιχνίδι που η νίκη αποτελεί μονόδρομο και για τις δύο ομάδες. Από την πλευρά τους οι Τριαντενοί θα επιδιώξουν την νίκη , προκειμένου να διατηρήσουν την διαφορά των τριών βαθμών που τους χωρίζει από τον Φοίβο , αφού βέβαια και αυτός ξεπεράσει ανώδυνα το εμπόδια της Αναγέννησης Εμπ., ενώ οι τυπικά γηπεδούχοι που θα έχουν τρία νέα πρόσωπα στην σύνθεση τους, θα προσπαθήσουν να ξεκινήσουν με επιτυχία την νέα χρονιά. Τα μεταγραφικά αποκτήματα του Ιανουαρίου για τους Απολλωνιάτες είναι σε θέση πλέον να προσφέρουν για την νέα τους ομάδα, αφού ξεπεράστηκαν τα διαδικαστικά θέματα της εγγραφής τους ως νέα μέλη του συλλόγου και σήμερα αναμένεται να είναι στην διάθεση του προπονητή τους **Νίκου Αργυρίου.**

Πρόκειται για τους: **Αλ Τζάχερ, Κώστα Μαλιάκα** και **Γιάννη Προβιά** ενώ αμφίβολη είναι η συμμετοχή του **Δημήτρη Παπαϊωάννου** που ακόμη δεν είχε εκδοθεί (μέχρι χθες το μεσημέρι) το νέο του δελτίο.

ΟΜΙΛΟΣ ΕΤΑΙΡΕΙΩΝ "Δ. ΚΥΝΗΓΑΚΗΣ"

ΕΡΓΟΣΤΑΣΙΟ ΕΠΙΠΛΩΝ

53 ΟΛΟΚΛΗΡΑ ΧΡΟΝΙΑ
ΣΥΝΕΧΟΥΣ ΠΑΡΟΥΣΙΑΣ ΣΤΟ ΧΩΡΟ ΤΗΣ ΚΑΤΑΣΚΕΥΗΣ ΚΑΙ ΤΟΥ ΕΠΙΠΛΟΥ

"ΚΥΝΗΓΑΚΗΣ"
ΤΩΡΑ ΚΑΙ ΣΤΗ ΡΟΔΟ!!!

Στον εκθεσιακό χώρο που δημιουργήσαμε για σας, μπορείτε να διαλέξετε από την πλούσια συλλογή μας, σε τιμές εργοστασίου.
ΕΠΙΠΛΑ – ΦΩΤΙΣΤΙΚΑ – ΥΦΑΣΜΑΤΑ

Αναλαμβάνουμε με συνέπεια και ταχύτητα
ΜΕΛΕΤΕΣ – ΔΙΑΚΟΣΜΗΣΕΙΣ – ΕΙΔΙΚΕΣ ΚΑΤΑΣΚΕΥΕΣ
για
ΞΕΝΟΔΟΧΕΙΑ – ΣΠΙΤΙΑ – ΕΣΤΙΑΤΟΡΙΑ – ΜΠΑΡ – ΠΛΟΙΑ

ΚΥΝΗΓΑΚΗΣ

ΕΡΓΟΣΤΑΣΙΟ: Ορφέως 186, Ρουφ, Αθήνα • Τηλ. 210-3468858
ΥΠΟΚ/ΜΑ ΡΟΔΟΥ: 3ο χλμ. ΛΕΩΦ. ΚΑΛΛΙΘΕΑΣ (*έναντι Μαρινόπουλου*)
Τηλ. 22410-67766



KOUROS TRAVEL

ΓΡΑΦΕΙΟ ΓΕΝΙΚΟΥ ΤΟΥΡΙΣΜΟΥ

Τώρα με καινούργια διεύθυνση:
ΣΑΒΒΑΣ ΠΑΓΩΝΑΚΗΣ και **ΔΗΜΗΤΡΗΣ ΖΑΦΕΙΡΑΚΗΣ**
ΕΠΙΛΕΞΤΕ **KOUROS TRAVEL**
Για τη συνέπεια, την εξυπηρέτηση και την εμπειρία του.
Οργανώστε το ταξίδι σας οικονομικά με ποιότητα και εμπιστοσύνη.

Το **KOUROS TRAVEL** σέβεται πάνω από όλα τον πελάτη
KOUROS TRAVEL πραγματοποιεί ακριβώς αυτά που υπόσχεται

KOUROS TRAVEL *πάντα μαζί σας από το 1963*

Καρπάθου 34, Μανδράκι, 85100 Ρόδος, Τηλ. 22410 22400 • Fax: 22410 20971

ΜΙΚΡΕΣ αγγελίες

ΟΙ ΑΓΓΕΛΙΕΣ ΤΗΣ ΡΟΔΙΑΚΗΣ παρουσιάζονται και στο site www.anaggelies.gr

ΜΕΤΑΦΕΡΘΗΚΑΜΕ!
Θα μας βρίσκετε στα κεντρικά μας γραφεία επί της Μαρ. Μαλλιαράκη 11 (τελευταία πάροδος Καναδά). Τα τηλέφωνα παραμένουν τα ίδια: (22410) 22210, (22410) 75230

ενοικιασεις ακινητων & επιχειρησεων

ΕΝΟΙΚΙΑΖΟΝΤΑΙ 4 ΠΟΛΥΤΕΛΗ STUDIOS ΓΙΑ ΕΝΑ 'Η ΔΥΟ ΑΤΟΜΑ, ΣΤΗΝ ΠΑΡΑΛΙΑ ΙΑΛΥΣΟΥ, ΠΛΗΡΩΣ ΕΠΙΠΛΩΜΕΝΑ, ΕΥΡΥΧΩΡΑ, ΜΕ ΑΝΕΤΕΣ ΒΕΡΑΝΤΕΣ ΜΕ ΠΟΛΥΚΟΥΖΙΝΑΚΙ, AIR-CONDITION, ΗΛΙΑΚΟ ΘΕΡΜΟΣΙΦΩΝΑ, ΙΔΙΟΧΡΗΣΤΗ ΘΕΣΗ ΣΤΑΘΜΕΥΣΗΣ. ΜΗΝΙΑΙΟ ΜΙΣΘΩΜΑ 300 ΕΥΡΩ. ΠΛΗΡ. ΕΥΣΤΑΘΙΟΥ - ΕΥΡΩΚΤΗΜΑΤΙΚΗ, ΕΘΝΙΚΗΣ ΑΝΤΙΣΤΑΣΕΩΣ 83 (ΠΡΩΗΝ ΑΝΝΗΣ ΜΑΡΙΑΣ). ΤΗΛ. 22410 73819-74917, 6946/103929 ΧΠΕ091

ΕΝΟΙΚΙΑΖΟΝΤΑΙ: Α) ΥΠΕΡΥΨΩΜΕΝΗ ΙΣΟΓΕΙΟΣ ΓΚΑΡΣΟΝΙΕΡΑ ΔΥΟ ΧΩΡΩΝ ΚΑΙ Β) ΗΜΙΥΠΟΓΕΙΟ ΔΥΑΡΙ ΑΜΦΟΤΕΡΑ ΣΤΗ ΓΩΝΙΑ ΔΕΝΔΡΙΝΟΥ ΚΑΙ ΧΑΤΖΗΓΓΕΛΟΥ ΔΙΑΓΩΝΙΩΣ ΑΠΕΝΑΝΤΙ ΑΠΟ ΤΟ ΝΕΟ ΣΟΥΠΕΡ ΜΑΡΚΕΤ ΜΠΑΖΑΑΡ. ΠΛΗΡ. ΤΗΛ. 2241063926 ΠΕ56346

ΓΚΑΡΣΟΝΙΕΡΕΣ επιπλωμένες διαφόρων διαστάσεων (δίχωρες και studio) στο 6ο χλμ. Ρόδου-Καλλιθέας. Ενοίκια αναλόγως τα τ.μ. (από 180 ευρώ έως 220 ευρώ). Αποκλείονται οι αλλοδαποί. Επίσης ενοικιάζεται αποθήκη στην ίδια περιοχή 500 τ.μ. (μόνο για οικοδομικά υλικά). Ενοίκιο 400 ευρώ. Πληρ. τηλ. 2241022943, 2241028838 AE56354

ΔΑΡΙ στον τρίτο όροφο αποτελούμενο από σαλοτραπεζαρία, 2 υπνοδωμάτια και χώρο για καθιστικό ή γραφείο. Με μεγάλη βεράντα επί της οδού Μιχ. Μετρίδη 90. Πληρ. τηλ. 2241063536. AE56314

ΔΙΑΜΕΡΙΣΜΑΤΑ καινούργια α) επί της Γ. Παπανδρέου 34, 60 τ.μ. και β) επί της Λειβαδιάς, 80 τ.μ. στην περιοχή Ανάληψη. Αποτελούνται από δύο υπνοδωμάτια, έχουν θέρμανση και αυλή. Πληρ. τηλ. 2241063755 AE56345

HOUSE FOR RENT 140 cm/ft with 3 bedrooms in Ialysos. Tel. 2241094517 after 3 pm AE56352

ΣΠΙΤΙ στην Ιαλυσό, 140 τ.μ. με τρία υπνοδωμάτια. Πληρ. τηλ. 2241094517 μετά τις 3 μ.μ. AE56351

ΓΚΑΡΣΟΝΙΕΡΑ επιπλωμένη, επί της οδού Γ. Σεφέρη 447 έναντι ζαχαροπλαστείου MIKE'S. Πληρ. τηλ. 6944786466. AE56315

ΔΙΑΜΕΡΙΣΜΑ μεγάλο, γωνιακό, με τρία υπνοδωμάτια σε μικρή πολυκατοικία 120 τ.μ. στον δεύτερο όροφο στην οδό Αγίας Σοφίας 12 πρώην Γράμμου. Πληρ. τηλ. 2104280074 AE56349

ΔΙΑΜΕΡΙΣΜΑ δυάρι, επιπλωμένο, επί της οδού Κωνσταντινίδη 2 (σ.σ. τέρμα Καναδά στο Ζέφυρος). Πληρ. τηλ. 2241030705 AE56338

ΔΩΜΑΤΙΟ επιπλωμένο (studio), κοντά στο γήπεδο του Διαγόρα. Πληρ. τηλ. 2241095148, 2241091617. AE56323

ΔΙΑΜΕΡΙΣΜΑ 90 τ.μ. με δύο υπνοδωμάτια, κεντρική θέρμανση, επί της οδού Κέννεντυ 45, 1ος όροφος. Πληρ. τηλ. 2241064464. AE56322

ΟΡΟΦΟΣ 165 τ.μ. νεοκλασικής μονοκατοικίας επί της 28ης Οκτωβρίου (Νιοχώρι) ως επαγγελματική στέγη. Πληρ. τηλ. 2241036166, κιν.: 6972818968. AE56321

ΔΙΑΜΕΡΙΣΜΑ επιπλωμένο (δωμάτιο, κουζίνα, σαλόνι). Πληρ. τηλ. 2241024336 AE56320

ΔΙΑΜΕΡΙΣΜΑ καινούργιο επί της οδού Αισχύνης 6, Ανάληψη. Πληρ. τηλ. 2241063671 AE56318

ΔΙΑΜΕΡΙΣΜΑ στην Κρεμαστή, καινούργιο με δύο υπνοδωμάτια, σαλόνι, κουζίνα. Πληρ. τηλ. 2241093373, 2241030522. AE56317

ΔΙΑΜΕΡΙΣΜΑ μεγάλο στον β' όροφο διώροφης οικοδομής σε ήσυχη τοποθεσία, περιοχή Ροδίνι, οδός Λυκίας 149 αποτελούμενο από 3 υπνοδωμάτια, σαλόνι, εντοιχιζόμενα έπιπλα, κουζίνα, με κεντρική θέρμανση. Τιμή 450 ευρώ. Πληρ. τηλ. 6932338313 AE56311

ΙΣΟΓΕΙΟΣ ΧΩΡΟΣ κατάλληλος για κατάστημα 57 τ.μ. στη Λέρο, στην Αγία Μαρίνα (10 μέτρα από την θάλασσα) και 17 τ.μ. αυλή. Πληρ. τηλ. 6945961425 AE56308

STUDIOS νεόκτιστα σε πανοραμική θέα στα Κοσκινού με κουζίνα, τουαλέτα, air condition, τηλεόραση, επιπλωμένα, με όλο το νοικοκυριό του σπιτιού και με άνετο parking. Πληρ. τηλ. 6932629891 AE56307

ΜΟΝΟΚΑΤΟΙΚΙΑ 80 τ.μ. 4 ετών στην περιοχή Ασγούρου. Έχει δύο υπνοδωμάτια, με μεγάλες ντουλάπες, πλυσταριό, λινοθήκη και μεγάλο κήπο με γκαζόν ευρώ 500. Πληρ. τηλ. 6946521228, 2241048124 AE56306

ΑΦΑΝΤΟΥ. Ενοικιάζεται καινούργιο διαμέρισμα 50 τ.μ. επιπλωμένο με ηλιακό θερμοσίφωνα. Πληρ. τηλ. (22410)65327, 61070 AE56305

ΔΙΑΜΕΡΙΣΜΑ τριάρι 3ου ορόφου με κεντρική θέρμανση στην οδό Κέννεντυ 32. Πληρ. από 18.00 μέχρι 23.00 καθημερινά στο τηλ. 2241026237 AE56304

ΕΝΟΙΚΙΑΖΕΤΑΙ Ή ΠΩΛΕΙΤΑΙ κατάστημα 28 τ.μ. με αυλή 13 τ.μ. στην παραλία Ιαλυσού, εμπορικό κέντρο Μακέστα. Πληρ. τηλ. 2241090311, 6946757145 AE56295

ΤΡΙΑ ΝΕΟΤΕΥΚΑ ΚΑΤΑΣΤΗΜΑΤΑ στην οδό Ιερού Λόχου στην παραλία Ιαλυσού. Πληρ. τηλ. 6944386069. AE56316

ΔΙΑΜΕΡΙΣΜΑ 2 υπνοδωματίων, κουζίνας, σαλονιού και WC, ΜΟΝΟ ΓΙΑ ΣΤΡΑΤΙΩΤΙΚΟΥΣ σε 1ο όροφο επί της Ηρακλειδών 4, Ιαλυσός. Πληρ. τηλ. 2241024973 πρωί και 2241026935 απόγευμα AE56303

ΔΩΜΑΤΙΑ πλήρως επιπλωμένα στην περιοχή των Δασκάλων (οδός Μ. Παπανάστάση) με ανεξάρτητο μπάνιο. Πληρ. τηλ. 2241075035 κατά τις ώρες 10.00-14.00 και 17.00-21.00 AE56302

ΖΗΤΕΙΤΑΙ ΓΙΑ ΕΝΟΙΚΙΑΣΗ γκαρσονιέρα μικρή επιπλωμένη ή studio κοντά στην περιοχή Δασκάλων. Πληρ. τηλ. 2108044909, 6977731370 AE56301

ΓΚΑΡΣΟΝΙΕΡΑ 30 τ.μ. στην Ιαλυσό επιπλωμένη με ξεχωριστή κουζίνα, ηλιακό και αυλή. Πληρ. τηλ. 6974474999 AE56298

ΟΡΟΦΟΔΙΑΜΕΡΙΣΜΑ α' ορόφου 135 τ.μ. με ανεξάρτητη είσοδο, χωρίς κοινόχρηστα, με θερμοσυσσωρευτές και ηλιακό θερμοσίφωνα, στην οδό Αντισμηνάρχου Βολονάκη αρ. 4, στην περιοχή Αγίου Ιωάννη, στην πόλη της Ρόδου. Πληρ. τηλ. 2241028774 (ώρες γραφείου), 2241060950 (απόγευμα) και 6944363701 AE56292

ΔΙΑΜΕΡΙΣΜΑ δύο δωματίων. Πληρ. τηλ. 2241028574 AE56296

ΔΩΜΑΤΙΑ μονά, επιπλωμένα στην Παλιά Πόλη. Πληρ. τηλ. 2241038557. AE56319

ΔΙΑΜΕΡΙΣΜΑΤΑ καινούργια ενός υπνοδωματίου και λοιπών βοηθητικών χώρων επί της Εργάνης Αθηνάς (περιοχή Δασκάλων). Πληρ. τηλ. 6945544929 AE56294

ΚΑΤΑΣΤΗΜΑ 100 τ.μ. στην Ανάληψη. Πληρ. τηλ. 2241064185, 6947434427 AE56291

ΔΙΑΜΕΡΙΣΜΑ τ.μ. 72, με δύο υπνοδωμάτια, κατάλληλο και για δύο φοιτήτριες-ες επί της οδού Κωνσταντίνου Τσαλδάρη 30 και γωνία Σοφίας Βέμπο - Ανάληψη. Υπάρχει σαλόνι, τραπεζαρία και κρεβάτια. Πληρ. τηλ. 2241028986 AE56290

ΔΥΑΡΙ ισόγειο λουξ κατασκευής επιπλωμένο με ηλιακό θερμοσίφωνα, κλιματισμό επί της Εθνικής οδού Ρόδου-Λίνδου (Αφάντου-"Ατσιτάς"). Πληρ. τηλ. 2241021245, κιν. 6946524270 AE56289

ΕΝΟΙΚΙΑΖΕΤΑΙ για όλο τον χρόνο δίχωρη επιπλωμένη γκαρσονιέρα 45 τ.μ. 280 ευρώ το μήνα στην περιοχή Μίρα Μάρε κατά προτίμηση σε στρατιωτικούς. Πληρ. τηλ. 2241020021, 6944502033 AE56288

ΓΚΑΡΣΟΝΙΕΡΑ επί της οδού Μ. Κλαδάκη 3, Ανάληψη, 2 υπνοδωματίων ενιαίος χώρος κουζίνας και σαλόνι, WC. Πληρ. τηλ. 2241066466 και 6946905666 AE56286

ΔΙΑΜΕΡΙΣΜΑ 3άρι 85 τ.μ. πλήρως ανακαινισμένο, με δύο υπνοδωμάτια, σαλοτραπεζαρία, κουζίνα, μπάνιο επί της Θεμ. Σοφούλη. Πληρ. τηλ. 2241024097, 2241029652 AE56283

ΓΚΑΡΣΟΝΙΕΡΑ επιπλωμένη δύο χώρων, Λεμεσού 34 Ρόδος. Πληρ. τηλ. 2241024789 AE56257

ΕΝΟΙΚΙΑΖΟΝΤΑΙ διαθέσιμα επιπλωμένα διαμερίσματα στην περιοχή Σταδίου Διαγόρα (Κοδριγκτώνος) μέχρι τέλη Ιουνίου ή και για λιγότερο διάστημα. Πληρ. τηλ. 2241031756 AE56279

ΕΝΟΙΚΙΑΖΕΤΑΙ από ιδιοκτήτη διαμέρισμα, μικρό, επιπλωμένο με δύο υπνοδωμάτια, καθιστικό, μπάνιο, με χρήση αυλής στο ισόγειο διώροφης οικοδομής σε ωραία και ήσυχη τοποθεσία έναντι ξενοδοχείου Mira Mare οδός Τελχινών 7, κάθετος στην Λ. Ιαλυσού. Πληρ. τηλ. 2241031054, κιν. 6932473467 AE56259

ΕΝΟΙΚΙΑΣΗ ΔΙΑΜΕΡΙΣΜΑΤΩΝ 1. Ενοικιάζεται στην Αννης Μαρίας ισόγειο διαμέρισμα 120 τ.μ. με μηνιαίο μίσθωμα 400 ευρώ, 2. Ενοικιάζονται διαμερίσματα στην Ιξιά α) διαμέρισμα 80 τ.μ. με 2 υπνοδωμάτια, σαλόνι, κουζίνα και WC με μηνιαίο μίσθωμα 350 ευρώ, β) διαμέρισμα 120 τ.μ. με 3 υπνοδωμάτια, σαλόνι, κουζίνα και WC, με μηνιαίο μίσθωμα 420 ευρώ, 3. Περιοχή "Οικισμού Καστελοριζιών" ενοικιάζονται 2 διαμερίσματα νεόκτιστα α' ορόφου 70 τ.μ. με μηνιαίο μίσθωμα 400 ευρώ και β' ορόφου 70 τ.μ. με μηνιαίο μίσθωμα 450 ευρώ, 4. Ενοικιάζονται στ' Αφάντου δυάρια πλήρως επιπλωμένα και εξοπλισμένα με μηνιαίο μίσθωμα 220 ευρώ (συμπεριλαμβανομένης ΔΕΗ και ύδρευσης) Πληρ. Σαββαΐδης και Συνεργάτες τηλ. 2241026281 AE56274

ΕΝΟΙΚΙΑΣΕΙΣ ΓΡΑΦΕΙΩΝ Ενοικιάζεται γραφείο πολυτελές στο κτίριο "Κωτσόβολου" επί της Εθνικής Αντίστασης-Θεμ. Σοφούλη γωνία 52 τ.μ. β' ορόφου με μηνιαίο μίσθωμα 580 ευρώ. Πληρ. Σαββαΐδης και Συνεργάτες τηλ. 2241026281 AE56275

Vitzileos

ΚΤΗΜΑΤΟΜΕΣΙΤΙΚΟ ΓΡΑΦΕΙΟ - REAL ESTATE AGENCY

ΜΑΡΙΟΣ Κ. ΒΙΤΖΗΛΑΙΟΣ
Μεσίτης Αστικών Συμβάσεων - Real Estate agent

ΕΚΤΙΜΗΣΕΙΣ-ΑΓΟΡΕΣ-ΠΩΛΗΣΕΙΣ
ΚΑΤΑΣΤΗΜΑΤΑ
ΟΙΚΟΠΕΔΑ-ΧΩΡΑΦΙΑ
ΚΤΗΜΑΤΙΚΕΣ-ΣΥΜΒΟΥΛΕΣ
ΕΝΟΙΚΙΑΣΕΙΣ-ΔΙΑΧΕΙΡΙΣΕΙΣ
ΣΠΙΤΙΑ-ΔΙΑΜΕΡΙΣΜΑΤΑ

ΚΑΤΑΣΤΗΜΑΤΑ – ΓΡΑΦΕΙΑ – ΕΠΙΧΕΙΡΗΣΕΙΣ

	€
Επιχ/ση πλυντήρια-στεγνωτήρια σε πλήρη λειτουργία	20.000
Επιχ/ση BAR σε κατάστημα 300 .τ.μ.+300 τ.μ. υπόγ. κοντά στη μαρίνα	147.000
15 τ.μ. κατάστημα στην Α. Διάκου	30.000
20 τ.μ. Χ2 καταστήματα στην Π. Πόλη, τουριστ. περ. πίσω από Σωκρ.	323.000
45 τ.μ. ισόγ.+90 τ.μ. υπογ. Καρακόνερο	88.000
50 τ.μ. μαγαζί κοντά στο Μαντράκι (νοικιασμένο)	294.000
144 τ.μ. διώροφο κατάστημα με αυλή, 300 τ.μ. στο Νιοχώρι	500.000
155 τ.μ. ακίνητο στην Ψαροπούλα, στην θάλασσα	220.000
165 τ.μ. διώροφο μαγαζί στην Π. Πόλη της Κω, τουριστική περιοχή	300.000
170 τ.μ. αποθήκη σε μπετά. Καρακόνερο	71.000
170 τ.μ. αποθήκη με ράμπα στην Μ. Πετρίδη	71.000
180 τ.μ. αποθήκη στην οδό Π. Ροδίου	82.000
300 τ.μ. κατ/μα ετοιμοπ. σε 1000 τ.μ. οικόπ. Παστίδα, βιοτεχν. χώρος	147.000
1000 τ.μ. εργοστάσιο στον Καλαμώνα έτοιμο σε οικοπ. 6.400 τ.μ.	587.000
1155 τ.μ. ακίνητο σε οικόπ. 817 τ.μ. στο κέντρο της Ρόδου	763.000
12 apartmens πλήρως εξοπλισμένα στο Κιοτάρι	440.000
Ξενοδ. Α' κατ., στην πόλη, 180 κλίνες+4 καταστήματα	6.200.000
7 apart.Χ 2 δωμάτια πλήρως εξοπλισμένα και δύο μαγαζιά 250 τ.μ. στην παραλία Τριαντων, στην θάλασσα	338.000
Ξενοδ. Β' κατ. 95 δωμ. σε 13 στρέμ. στην παραλία Ιαλυσού	2.640.000
Ξενοδ. Γ' κατ. 37 δωμ., 74 κλίνες, δισκοθήκη 250 τ.μ., μπαρ, στην πόλη της Ρόδου, παραλία	1.261.922

ΔΙΑΜΕΡΙΣΜΑΤΑ

35 τ.μ γκαρσονιέρα στα Τριάντα	30.000
45 τ.μ. στην πλατεία Βάθης, Αθήνα, στον 5ο όροφο	39.000
50 τ.μ. στα Τριάντα γκαρσονιέρα με θέα	50.000
50 τ.μ. στο Γεννάδι με 2ο υπνοδωμ. Φανταστική θέα	44.000
60 τ.μ. στο Γεννάδι γκαρσονιέρα με θέα	47.000
80 τ.μ. στην Ατταβύρου με 2 υπνοδωμ. στον 3ο όροφο	85.000
82 τ.μ. στον 1ο όροφο σε διπλοκατοικία στην Π. Πόλη	88.000
85 τ.μ. στην Ανάληψη στον 1ο όροφο, καινούργιο	117.400
110 τ.μ. με 3ο υπνοδωμ. ρετιρέ, στους δασκάλους	150.000
117 τ.μ. παραδοσιακό διαμέρισμα απέναντι Καζίνο	147.000

ΜΕΖΟΝΕΤΕΣ – ΜΟΝΟΚΑΤΟΙΚΙΕΣ

	€
62 τ.μ. μονοκατοικία με τζάκι και φανταστική θέα στην Π. Πόλη	125.000
68 τ.μ. μονοκατοικία με αυλή 90 τ.μ. στα Μαριτσά	59.000
80 τ.μ. μονοκατοικία σε 4000 τ.μ. οικόπεδο, πάνω στο κύμα, Γεννάδι	
120 τ.μ. μονοκατοικία στις Καλυθιές με 600 τ.μ. οικοπ.	147.000
125 τ.μ. μονοκατοικία στο Γεννάδι, Villa super lux, 10 δωμ.	293.500
130 τ.μ. μεζονέτα σε μπετά, οικοπ. 350 τ.μ. Τριάντα	110.000
135 τ.μ. μονοκατ. με κήπο στα Κρητικά, πανοραμικό	191.000
167 τ.μ. ισόγειο-οροφοδιαμέρισμα σε διπλοκατοικία με 285 τ.μ. οικόπεδο στο κέντρο της πόλης, διατηρητέο. Πάρκιν	440.300
170 τ.μ. διατηρητέα μονοκατοικία σε οικόπεδο 605 τ.μ. στο κέντρο της πόλης	290.000
170 τ.μ. μεζονέτα σε μπετά, οικοπ. 450 τ.μ. Τριάντα	140.000
170 τ.μ. μεζονέτα+170 τ.μ. μεζονέτα+120 τ.μ. οροφοδιαμέρισμα σε οικοπ. 5000 τ.μ. εντός οικισμού στην Παστίδα	426.000
180 τ.μ. μονοκατ. ημιτελής στο Γεννάδι σε οικόπ. 750 τ.μ Φανταστική θέα	161.000
187 τ.μ. βίλα με οικόπεδο 4780 τ.μ. στην Παστίδα	310.000
190 τ.μ. μεζονέτα σε οικόπεδο 400 τ.μ. στα Κοσκινού με θεα φανταστική	191.000
210 τ.μ. Μονοκατοικία με αυλή στην Π. Πόλη	323.000
230 τ.μ. βίλα στην Λάρδο σε οικόπ. 7700 τ.μ. με 750 οπωροφ. δένδρα	323.000
240 τ.μ. μεζονέτα σε οικόπεδο 250 τ.μ. στα Κοσκινού, νεόκτιστη	290.000
250 τ.μ. ημιτελές τριώροφο ακίνητο σε οικόπεδο 250 τ.μ. στους δασκάλους	235.000
250 τ.μ. βίλα καινούργια, πολυτελούς κατασκευής στο κέντρο της Κω σε οικόπεδο 4000 τ.μ. με δένδρα και γκαράζ	352.000
272 τ.μ. μονοκατοικία σε οικόπ. 270 τ.μ., αποτελείται από 4 διαμερίσματα. Ψαροπούλα.	220.000
600 τ.μ. μονοκατοικία στο Ροδίνι, Lux κατασκευής, γκαράζ, κήπο, φανταστική θέα	500.000

ΟΙΚΟΠΕΔΑ

	€
412 τ.μ. στον Αγ. Νικόλαου Σ.Δ. 1.20	220.100
709 τ.μ. οικόπεδο με Σ.Δ.-1, με άδεια οικοδομής για 1000 τ.μ. στην πόλη	600.000
750 τ.μ. στο Γεννάδι, εντός σχεδίου	18.000
2000 τ.μ. στα Μαριτσά. Εντός σχεδίου, Σ.Δ.-0,50	120.000
2000 τ.μ. στα Τριάντα	147.000
2500 τ.μ. πάνω στο δρόμο Ελαιώνας-Φουρνάκι. Γεννάδι	24.000
3080 τ.μ. στο Πλημύρι	23.500
4000 τ.μ. κοντά στο Βερόπουλο με φανταστική θέα	176.000
4100 τ.μ. στο Λειβάδι-Κρεμαστή	82.200
4120 τ.μ. στα Τριάντα, κοντά στον οικισμό	205.000
4400 τ.μ. στην Κρεμαστή	76.000
5000 τ.μ. στα Αφάντου	103.000
5500 τ.μ. στα Μαριστά, εντός σχεδίου, Σ.Δ.=1	250.000
5800 τ.μ. στα Κανδυλί	117.000
6000 τ.μ. πάνω στο κύμα στα Τριάντα	352.000
6000 τ.μ. στην Παστίδα+αποθήκη	144.000
6500 τ.μ. στην λεωφόρο Ρόδου-Κρεμαστής	410.000
6500 τ.μ. στο Φαληράκι κοντά στη θάλασσα, προνομιακό	500.000
6720 τ.μ. στον Θόλαρο, Παραδείσι	82.200
8000 τ.μ. στο Φαληράκι	191.000
8300 τ.μ. στην Βληχά-Κάλαθος	367.000
8500 τ.μ.+6500 τ.μ. στην παραλία Αφάντου	18 το τ.μ.
9000 τ.μ. στα Μαριτσά, εντός ζώνης	132.000
9345 τ.μ. στα Ασγούρου με θέα	205.000
12000 τ.μ. στην Αφάντου, πάνω στο κύμα	520.000
13000 τ.μ. στα Μαριτσά	123.000
14000 τ.μ. το αγροτεμάχιο στην Διμυλιά	65.000
25000 τ.μ. στα Καλαβάρδα	295.000
30000 τ.μ. στο Τσαΐρι	352.000
32000 τ.μ. στην Θολό, πάνω στο κύμα	587.000
38000 τ.μ. στο Γεννάδι, πάνω στο κύμα	2.230.000
46000 τ.μ. στο Τσαΐρι	405.000
50000 τ.μ. στο Τσαΐρι	360.000



Εθν. Μακαρίου 45 (3ος όροφος • Τηλ.: 22410 24900, 25545 • Fax: 22410 25544 • Κιν.: 6932704919

ΕΝΟΙΚΙΑΖΟΝΤΑΙ

• **Διαμέρισμα** 160 τ.μ. (3) τριών υπνοδωματίων στην Ιαλυσό σε κεντρικό σημείο, με κεντρική θέρμανση. Μηνιαίο μίσθωμα 500 ευρώ.
• **Διαμέρισμα** 110 τ.μ. (3) τριών υπνοδωματίων οδός Αλ. Διάκου με μεγάλες βεράντες, ηλεκτρικό θερμοσίφωνο. Μηνιαίο μίσθωμα 450 ευρώ.
• **Διαμερίσματα** 120 τ.μ. (2) δύο υπνοδωματίων στην Μητρόπολη νεόδμητο, αποθήκη με κεντρική θέρμανση. Μηνιαίο μίσθωμα 520 ευρώ.

Πληρ. ΕΥΣΤΑΘΙΟΥ - ΕΥΡΩΚΤΗΜΑΤΙΚΗ,
Εθνικής Αντιστάσεως 83 (πρώην Αννης Μαρίας).
Τηλ. 22410 73819-74917, 6946/103929

RHODES-GREECE
CAIRO PALACE

ΕΝΟΙΚΙΑΖΟΝΤΑΙ
ΕΠΑΓΓΕΛΜΑΤΙΚΟΙ ΧΩΡΟΙ

• **Γραφείο** 90 τ.μ. Εθελ. Δωδεκανησίων
• **Γραφείο** 190 τ.μ. Εθνάρχου Μακαρίου
• **Κατάστημα** 55 τ.μ. Εθνάρχου Μακαρίου
• **Κατάστημα** 25 τ.μ. Εθελ. Δωδεκανησίων

Πληρ. κα Φράνσις Νιοτή
Τηλ. 2241024328, φαξ 2241027600,
κιν. 6944618757, 6973572262

ΠΩΛΟΥΝΤΑΙ

Διώροφες αυτόνομες μονοκατοικίες με κήπο στον Δήμο Ιαλυσού, πολυτελούς κατασκευής.
• Διαστάσεις 130 τ.μ. και 168 τ.μ.
• Αριστη κατασκευή
• Δυνατότητα τραπεζικής χρηματοδότησης με ευνοϊκούς όρους

Πληρ. Εμμανουήλ Κρανίδης
Αμερικής 50- Ρόδος
Τηλ. 2241027082-26476, 6944347405

ΕΝΟΙΚΙΑΖΕΤΑΙ

Χώρος δύο δωματίων, 84 τ.μ. 1ος όροφος. Ασανσέρ, air condition, WC, κουζίνα, κατάλληλο για ιατρείο ή παντός είδους γραφεία.

Γρ. Λαμπράκη 29 - Ρόδος • τηλ. (22410)68869-74098

ΕΝΟΙΚΙΑΖΕΤΑΙ

στην Εθελοντών Δωδεκανησίων "Μέγαρο Κιοσόγλου" **γραφείο** 66 τ.μ. αρίστης κατασκευής κατάλληλο για επαγγελματική χρήση (δικηγορικό - συμβολαιογραφείο - ασφαλιστικό - λογιστικό - οικονομοτεχνικό και για οποιανδήποτε επαγγελματική χρήση).

Πληρ. τηλ. 2241026281 κ. Σαββαΐδη

ΕΝΟΙΚΙΑΖΕΤΑΙ

ΚΕΝΤΡΙΚΟ BAR-ΚΑΦΕΤΕΡΙΑ, στο Φαληράκι.

Πληρ. τηλ.. 2241024880, 6945 256111



ΕΝΟΙΚΙΑΖΕΤΑΙ

160 τ.μ. ΟΡΟΦΟΓΡΑΦΕΙΟ Β΄ ορόφου σε νεόδμητη οικοδομή στην οδό Κοδριγκτώνος κατάλληλο για οποιαδήποτε επαγγελματική χρήση. Μηνιαίο μίσθωμα € 1.100

Πληροφορίες: ΕΥΣΤΑΘΙΟΥ - ΕΥΡΩΚΤΗΜΑΤΙΚΗ
Εθνικής Αντιστάσεως 83 . Τηλ. 22410 73819 – 74917 ,
6944/374546, 6945/292030



Για τις δικές σας ανάγκες κρατάμε τη γη... ακίνητη!

Ευρωκτηματική. Η κτηματομεσιτική εταιρεία με σαφή προσανατολισμό στην ικανοποίηση των δικών σας αναγκών και με δυνατότητες που ξεπερνούν κάθε προσδοκία!

Με ικανά και **έμπειρα στελέχη** έτοιμα να προβούν στις πιο αξιόπιστες και υπεύθυνες επενδυτικές προτάσεις για την **ακίνητη περιουσία σας!**

Με δραστηριότητες που **ξεφεύγουν απ'τα όρια της Ρόδου** και επεκτείνονται με την **προώθηση των ακινήτων** σας στην Ελλάδα και Διεθνώς!

Με **πλήρεις υπηρεσίες**, υψηλό επαγγελματισμό και μια νέα αντίληψη που γίνεται εμφανής στα **σύγχρονα και λειτουργικά** κεντρικά γραφεία της.

Με τη δυνατότητα να εντοπίζει **την ιδανική γη,** κατοικία, ξενοδοχείο ή επαγγελματική στέγη για εσάς, ή τον **κατάλληλο αγοραστή** για το ακίνητο που πουλάτε!

ΞΕΝΟΔΟΧΕΙΑ, ΠΑΡΑΛΙΑΚΕΣ ΕΚΤΑΣΕΙΣ, ΚΕΝΤΡΙΚΑ ΑΚΙΝΗΤΑ
ΟΙΚΟΠΕΔΑ, ΜΟΝΟΚΑΤΟΙΚΙΕΣ, ΔΙΑΜΕΡΙΣΜΑΤΑ, ΑΓΡΟΤΕΜΑΧΙΑ

η ακίνητη αξία σας!

ευσταθίου
ΕΥΡΩΚΤΗΜΑΤΙΚΗ
ΚΤΗΜΑΤΟΜΕΣΙΤΙΚΟ ΓΡΑΦΕΙΟ

ΑΓΟΡΕΣ • ΠΩΛΗΣΕΙΣ • ΕΚΤΙΜΗΣΕΙΣ • ΑΝΤΙΠΑΡΟΧΕΣ • ΜΙΣΘΩΣΕΙΣ ΑΚΙΝΗΤΩΝ • ΕΠΕΝΔΥΤΙΚΕΣ ΠΡΟΤΑΣΕΙΣ • ΑΡΧΙΤΕΚΤΟΝΙΚΕΣ ΜΕΛΕΤΕΣ
ΕΘΝ. ΑΝΤΙΣΤΑΣΗΣ 83 - ΤΗΛ. 22410 73819, 74917 - ΚΙΝ. 6944 374546, 6945 292030 - FAX: 22410 38641- info@euroktimatiki.gr

ΠΙΠΙΝΟΣ
ΠΩΛΟΥΝΤΑΙ ΜΟΝΟΚΑΤΟΙΚΙΕΣ

ΣΤΑ **ΜΑΡΙΤΣΑ**
εντός οικισμού, με θέα. Πωλούνται ευρώ 73.000 σε μπετά.
Πληρ. τηλ. 22410 23895 και 6944 676003 και 6944390803
gpipinos@otenet.gr

ΠΩΛΟΥΝΤΑΙ
ΜΕΖΟΝΕΤΕΣ

στην παραλία του
Γκολφ Αφάντου
υπερλούξ κατασκευής, με τζάκι.

Τηλέφωνο: 22410-34886, 6932437145

ΠΩΛΕΙΤΑΙ ΕΠΙΧΕΙΡΗΣΗ

κατάλληλη για ταβέρνα ή ουζερί
με όλο τον εξοπλισμό σε λογική τιμή.
Πληρ. τηλ. 2241021537, 2241065052

ΠΩΛΕΙΤΑΙ

διαμέρισμα σχεδόν ολοκαίνουργιο στην Αθηνών ψηλά, 102 τ.μ. με 3 υπνοδωμάτια και θέα και στις δύο θάλασσες. Τιμή: 156.000 ευρώ.
Πληρ. ΠΙΠΙΝΟΣ, τηλ. 2241023895, www. pipinos.gr

ΠΩΛΕΙΤΑΙ

οικόπεδο στη Σορωνή, 4000 τ.μ. με άδεια ανοικοδόμησης πάρα πολύ κοντά στη θάλασσα.
Πληρ. ΠΙΠΙΝΟΣ, τηλ. 2241023895, gpipinos@otenet.gr

ΕΥΚΑΙΡΙΑ

Πωλείται από ιδιώτη **διαμέρισμα** ρετιρέ τρίτου ορόφου, υπερπολυτελές, καινούργιο, 119 τ.μ., με ατομικό χώρο στάθμευσης, με αυτόνομη θέρμανση (λέβητα), με τρία υπνοδωμάτια, σαλοτραπεζαρία και κουζίνα ενιαία, δύο ανεξάρτητους αποθηκευτικούς χώρους, τρία πολυτελή μπάνια, με ατομικό λουτρό και κλιματισμό στην κρεβατοκάμαρα, με μεγάλες εντοιχισμένες ντουλάπες και μεγάλη εντοιχισμένη κουζίνα, με εσωτερικούς μηχανισμούς και ολοκαίνουργιες εντοιχισμένες ηλεκτρικές συσκευές AEG και BOSCH γερμανικής κατασκευής, διπλά τζάμια, σίτες σε όλα τα τζάμια, ψευδοροφές με πολυτελή φωτισμό, τζάκι, μεγάλες βεράντες με ολοκαίνουργιες τέντες και μοναδική θέα, σε ήσυχη περιοχή μέσα στην πόλη της Ρόδου (οδός Παρθενόπης).

Για πληροφορίες τηλέφωνο 2241065122 και 6946278872 κ. Σταμάτη από 07.00 έως 20.30

ΕΥΚΑΙΡΙΑ
ΠΩΛΟΥΝΤΑΙ

στην περιοχή Μήδεια, σε τριώροφη οικοδομή πανταχόθεν ελεύθερη, **τέσσερα διαμερίσματα,** 100 τ.μ. καθαρά το καθένα, όλα μαζί ή ξεχωριστά, σε καλή τιμή. Αποτελούνται το καθένα, από τρία υπνοδωμάτια, σαλοτραπεζαρία, χωλ, κουζίνα, μπάνιο.
Πληρ. τηλ. 2241022036, ώρες γραφείου, 9-1 μ.μ. και 6-8 μ.μ. και στο κιν. 6944538547

ΜΥΚΟΝΟΣ
ΠΩΛΕΙΤΑΙ ΟΙΚΟΠΕΔΟ

ΑΞΕΠΕΡΑΣΤΗΣ ΘΕΑΣ στη θάλασσα,
5.600 τ.μ. αμφιθεατρικό.
Πληρ. ΠΙΠΙΝΟΣ, τηλ. 2241023895, 6944676003

SIDER-ΚΑΤΑΣΚΕΥΑΣΤΙΚΗ
ΤΖΟΓΙΑΣ ΦΙΛ. & ΤΖΟΓΙΑΣ ΕΥΘ. ΟΕ
ΠΩΛΟΥΝΤΑΙ

Διώροφες ανεξάρτητες μονοκατοικίες 120 τ.μ. στην πόλη της Ρόδου (περιοχή Ροδίνι) σε 250 τ.μ. οικόπεδο.
Πληρ. τηλ. 2241030069, κιν. 6945390689

ΣΑΒΒΑΪΔΗΣ & Συνεργάτες
Μεσίτες & Σύμβουλοι Ακινήτων

ΠΩΛΗΣΕΙΣ ΑΚΙΝΗΤΩΝ

Το γραφείο μας διαθέτει σε αποκλειστικότητα μεγάλη γκάμα από επιλεγμένα ακίνητα

- **Διαμέρισμα-Μονοκατοικίες-Μεζονέτες**
- **Οικόπεδα-Αγροτεμάχια**
- **Κεντρικά Καταστήματα - Γραφεία - Αυτοτελή Κτίρια**
- **Μισθωμένα ακίνητα εισοδήματος**
- **Ξενοδοχειακές Μονάδες**

ΕΚΤΙΜΗΣΕΙΣ ΑΚΙΝΗΤΩΝ

Σε συνεργασία με διεθνή γραφεία συμβούλων ακίνητης περιουσίας και με βάση τα αυστηρά πρότυπα και την μεθολογία του Βρετανικού Ινστιτούτου Ορκωτών Πραγματογνόμων και Εκτιμητών **(Royal Institution of Charteted Surveyors)** αναλαμβάνουμε εκτιμήσεις ακίνητης περιουσίας.

Οι εν λόγω εκτιμήσεις μπορούν να χρησιμοποιηθούν σε τραπεζικούς και πιστωτικούς οργανισμούς ή σε δικαστικές πρακτικές τόσο στην Ελλάδα όσο και στο εξωτερικό.



SAVVAIDIS & Associates - a world of choice

Savvaidis & Associates is an independent real estate agency founded in 1983 and based in Rhodes island.

Our company offers professional real estate services for
Residential Properties (Holiday homes, traditional house)
Commercial Properties (shops, hotels, offices)
Property Evaluation - Property Management

International PROPERTY ★★★★★ Best Greek Estate Agent 2003

Γρ. Λαμπράκη 14 & Αμερικής, Ρόδος
Τηλ: 22410-26281, fax: 22410-34663

ΝΕΑ ΔΙΕΥΘΥΝΣΗ : ΓΡ. ΛΑΜΠΡΑΚΗ 14 & ΑΜΕΡΙΚΗΣ

We are members of FIABCI (International Federation of Real Estate Agencies), CEI (European Confederation of Real Estate Agents), NAEA - Overseas Member (National Association of Real Estate Agents - Great Britain)

For all your personal and professional real estate requirements please contact us at 22410-70017 or e-mail at info@rre.gr

ΝΑΕΑ FIABCI

SAVVAIDIS & Associates
Estate Agents & Consultants

ΠΩΛΕΙΤΑΙ ΑΠΟ ΙΔΙΩΤΗ

διαμέρισμα 180 τ.μ. με 100 τ.μ. μπαλκόνια επί της Κορδιγκτώνος δίπλα στο πάρκο σε ιδιωτικό πάρκιν.
- 4 υπνοδωμάτια -Σαλόνι - Τραπεζαρία - 2 μπάνια - Μεγάλη κουζίνα με καθιστικό - 2 πατάρια -2 αποθήκες

Πληρ. τηλ. 6973394166

ΠΩΛΕΙΤΑΙ

- **Διαμέρισμα** 85 τ.μ., Γ' ορόφου, με πανοραμική θέα, στον οικισμό Καθηγητών, αξίας 125.000 ευρώ.
- **Διαμέρισμα** 90 τ.μ. με 3 υπν/τια στην πάροδο Παν. Ροδίου, πλήρως ανακαινισμένο με Ιταλική κουζίνα σε μικρή οικοδομή, αξίας 105.650 ευρώ.

Πληροφορίες ΕΥΣΤΑΘΙΟΥ-ΕΥΡΩΚΤΗΜΑΤΙΚΗ, Εθνικής Αντιστάσεως 83, τηλ. 22410 73819, 74917, 6944/374546, 6945/292030

ΠΙΠΙΝΟΣ
ΠΩΛΟΥΝΤΑΙ ΔΙΑΜΕΡΙΣΜΑΤΑ

- 2 και 3 υπνοδωματίων πλησίον ΑΡΑΠΑΚΙ
- 2 υπνοδωματίων στην Ιαλυσό
- 1 και 2 υπνοδωματίων στην Ιξιά έναντι Μίρα Μάρε.

Πληρ. τηλ. 2241023895, 6944390803, 6944676003
www.rhodes-top-properties.com

ΕΥΚΑΙΡΙΑ
ΣΤΗΝ ΤΗΛΟ ΠΩΛΕΙΤΑΙ

οικόπεδο 4660 τ.μ. στα Λιβάδια της Τήλου, με θέα τη θάλασσα, αμφιθεατρικό.

Πληρ. ΠΙΠΙΝΟΣ, τηλ. 2241023895, 6944676003

ΠΙΠΙΝΟΣ
ΠΩΛΟΥΝΤΑΙ ΜΟΝΟΚΑΤΟΙΚΙΕΣ

150 τμ σε οικόπεδο 650τμ στην Ιαλυσσό Ευρώ 220,000 (ή και σε μαρμαροσοβά Ε 138,000 / μπετά Ευρώ 109,000)

με δάνεια έτοιμα!

22410 23895 / 6944 676 003 / 6944 390 803
www.rhodes-top-properties.com

ΑΡΧΑΓΓΕΛΟΣ
ΕΝΟΙΚΙΑΖΟΝΤΑΙ ΓΚΑΡΣΟΝΙΕΡΕΣ

καινούργιες, πλήρως εξοπλισμένες και επιπλωμένες με κλιματισμό, τηλεόραση, ψυγείο, φούρνο-μάτια, θερμοσίφωνο, ντους, WC, εγκατάσταση για πλυντήριο ρούχων, σε ήσυχη περιοχή και άνετο πάρκιν, για όλο τον χρόνο.

Πληρ. τηλ. 6972494339

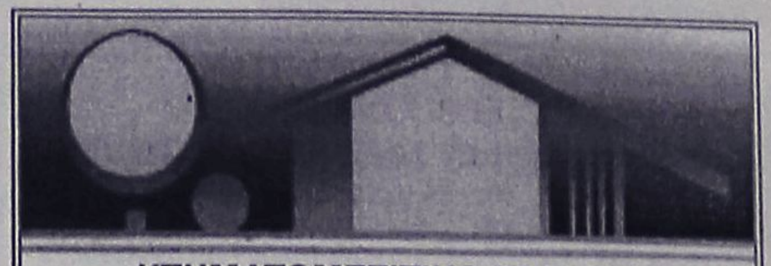

ΚΤΗΜΑΤΟΜΕΣΙΤΙΚΟ ΓΡΑΦΕΙΟ
ΑΙΓΑΙΟΚΤΗΜΑΤΙΚΗ
ΠΩΛΟΥΝΤΑΙ

- ΔΙΑΜΕΡΙΣΜΑΤΑ-ΜΟΝΟΚΑΤΟΙΚΙΕΣ
- (ΔΔ)=ΔΑΝΕΙΑ ΔΕΚΤΑ

- 45 τ.μ. στο Σινεμά Τιτάνια α' ορ. 50.000 €.(ΔΔ)
- 46 τ.μ. καινούργιο Αραπάκι (1 υπν.) α' ορ. 74.800 €.(ΔΔ)
- 53 τ.μ. ισόγειο Ροδίνι 22 εκ.- 64.536 € (ΔΔ)
- 55 τ.μ. β' ορ. καινούργιο Ανάληψη 36 εκ.-105.000 € (ΔΔ)
- 55 τ.μ. Αννης Μαρίας (β' όρ.) 25 εκ.- 73.367 € (ΔΔ)
- 70 τ.μ. μον/κία με 100 τ.μ. αυλή, κοντά στο Ρολόι, Π. Πόλη, 28 εκ.-82.171 € (ΔΔ)
- 70 τ.μ. καινούργιο (β' ορ.) Ανάληψη 45,5 εκ.-133.528 € (ΔΔ)
- 74 τ.μ. Πειραιώς ισόγειο (2 υπν.) 29 εκ. 85.106 € (ΔΔ)
- 75 τ.μ. υπερ λουξ (1 υπν.) ρετιρέ απ/στη θέα- Ροδίνι (50 εκ.) - 146.735 € (ΔΔ)
- 75 τ.μ. (υπ.) - 2 υπν. Ανάληψη (98 εκ.) -82.000€ (ΔΔ)
- 77 τ.μ. καινούργιο Ιαλυσό (2 υπν.) α' ορ. 32 εκ. - 53.910 € (ΔΔ)
- 77 τ.μ. (2 υπν.) καινούργιο β' ορ. Καναδά β' ορ. (46 εκ), 134.996 € (ΔΔ).
- 80 τ.μ. (α' ορ.) 2 υπν. Τσαλδάρη (25 εκ.) 73.367 € (ΔΔ)
- 80 τ.μ. μονοκατοικία Π. Πόλη Ρολόι (45 εκ.) - 132.061 € (ΔΔ)
- 80 τ.μ. Δενδρινού (υπ.) (2 υπν.) 70.000 €
- 82 τ.μ. (2 υπν) α' ορ. Σεμερτζίδη (25 εκ.) 87.000 € (ΔΔ)
- 82 τ.μ. ρετιρέ α' ορ. Ροδίνι (30 εκ.) - 88.041€.(ΔΔ)
- 85 τ.μ. ημ/γειο με αυλή μαρ/βά Καρακόνερο 15 εκ.- 44.020 €
- 87 τ.μ. καινούργιο ρετιρέ β' ορ. 2 υπν. Αραπάκι 140.000 € (ΔΔ)
- 90 τ.μ. μον/κία διώροφη (2 υπν.) Παραδείσι με τζάκι 22 εκ. - 64.563 € (ΔΔ)
- 92 τ.μ. ισόγειο υπ/νο Ροδίνι 105.000 € (ΔΔ)
- 96 τ.μ., 3 υπν., καινούργιο α' ορ. Ιαλυσό (42 εκ.) 123.257 € (ΔΔ)
- 97 τ.μ., (3 υπν.) α' όρ., Μητρόπολη (35 εκ.) 102.714 € (ΔΔ)
- 100 τ.μ. οροφ/σμα Γεννάδι καινούργιο (39 εκ.) 114.453 € (ΔΔ)
- 101 τ.μ. (3 υπν.) καινούργιο Ροδίνι με γκαράζ (50 εκ.) - 170.375 € (ΔΔ)
- 107 τ.μ. καινούργιο ρετιρέ Αραπάκι 172.000 € (ΔΔ)
- 111 τ.μ. (υπ.) με 3 υπν. Αγ Γεωργίου 30 εκ. - 88.041 €.(ΔΔ)
- 103 τ.μ. (3 υπν.) 1ος ορ. Αγ. Αναργύρους 88.041 € -30 εκ. (ΔΔ)
- 116 τ.μ. (ισ. υπ/νο) 3 υπν. Πτολεμαίων 58 εκ.-170.212 € (ΔΔ)
- 120 τ.μ. καινούργιο πλησίον Μ. Πετρίδη (ισ.), (3 υπν.), 54 εκ. - 158.473 € (ΔΔ)
- 120 τ.μ. μον/κία Ροδίνι 80 εκ. 234.776 € (ΔΔ)
- 120 τ.μ. καινούργιο Ροδίνι 78 εκ.-229.000 € (ΔΔ)
- 120 τ.μ. λουξ καινούργιο Δασκάλους ρετιρέ (3 υπν.) 75 εκ.- 220.000 €.(ΔΔ)
- 122 τ.μ. β' όρ. Ιαλυσό καινούργιο 55 εκ. - 161.408 € (ΔΔ)
- 123 τ.μ. (3 υπν.) γ' ορ. καινούργιο Καναδά 73 εκ. 214.000 € (Δ.Δ.)
- 126 τ.μ. (3 υπν.) α' ορ. θέα - θέρμανση - (45 εκ.) 132.000 € (Δ.Δ.)
- 132 τ.μ. μεζ/τα κοντά Μίρα Μάρε (75 εκ.)-20.229 € (Δ.Δ.)
- 140 τ.μ. μον/κία σε μπετά στους Τρεις σε 1.400 τ.μ. οικόπεδο 32 εκ-93.910 € (ΔΔ).
- 145 τ.μ. μεζ/τα Κοσκινού καινούργια ετ/τη σε 2 στρ. οικ. 85 εκ. 250.000 € (ΔΔ)
- 175 τ.μ. μεζ/τα μπετά Αγ. Αποστόλους 44 εκ.-129.126 € (ΔΔ)
- 174 τ.μ. μεζ/τα Ανάληψη με 45 τ.μ. γκαράζ (75 εκ.) - 220.000 € (ΔΔ)
- 185 τ.μ. (3 υπν.) Μιχ. Πετρίδη Ρετιρέ 85 εκ.-249.449 ευρώ (ΔΔ).
- 180 τ.μ. μον/κία μπετά Τρεις 100.000 €
- 190 τ.μ. διώροφη μον/κία Κοσκινού (70 εκ.) 205.000 € (Δ.Δ.)
- 203 τ.μ. διαμ/σμα β' ορ. Μήδεια 85 εκ.-250.000 € (ΔΔ)
- 210 τ.μ. μον/κία σε 500 τ.μ. οικ/δο κοντά Κορδικτώνος 110 εκ. 322.000 € (ΔΔ)

ΚΑΤΑΣΤΗΜΑΤΑ-ΑΠΟΘΗΚΕΣ-ΓΡΑΦΕΙΑ -ΠΑΝΣΙΟΝ

- 25 τ.μ. Κόκ. πόρτα Π. Πόλη 15 εκ.- 44.020 €
- 55 τ.μ. κατάστημα Βασ. Ηρακλείου 29 εκ.-85.000 € (ΔΔ)
- 60 τ.μ. κατάστημα στ' Ασγούρου 22 εκ.- 64.563 €
- 71 τ.μ. υπόγεια απ/η με ράμπα Αννης Μαρίας 8 εκ. 23.477 €
- 80 τ.μ. υπ/γεια απ/κη Κένεντυ 12 εκ. 35.216€
- 175 τ.μ. κατάστημα Λεωφ. Ρόδου-Λίνδου 70 εκ.-205.429 € (ΔΔ)

ΟΙΚΟΠΕΔΑ-ΑΓΡΟΤΕΜΑΧΙΑ

- 350 τ.μ. οικ/κός συν. ΑΥΤΟΣΤΕΓΑΣΗΣ κτίζει (260 τ.μ.) - 28 εκ. - 82.171 €
- 1051 τ.μ. εντός οικ/μού Δαματριά 12 εκ. -35.216 €.(ΔΔ)
- 2.082 στους Τρεις, κτίζει 220 τ.μ. (60 εκ.)-170.082 € (Δ.Δ.)
- 9,5 στρ. Μαριτσά (50 εκ.) - 146.735 €
- 28.280 τ.μ. πάνω στο κύμα Πλημμύρι 376 εκ-1.103.448 €
- 40 στρ. Πεύκοι-Λίνδου 160 εκ.- 469.552 €
- 45 στρ. Γεννάδι (115 εκ.) 337.490 €.

ΕΝΟΙΚΙΑΣΕΙΣ ΑΚΙΝΗΤΩΝ-ΕΠΙΧΕΙΡΗΣΕΙΣ:

- Γραφείο 80 τ.μ. Μαντράκι 450. €
- 40 τ.μ. κατ/μα Καλλιθέα 300 €
- 110 τ.μ,. κατ/μα Καλλιθέας 645 €
- Αποθήκη 60 χλ. Λεωφόρο Ρόδου Καλιθέας 500 τ.μ. ενοίκιο 400 €
- Αποθήκη Ρόδου-Λίνδου 460 τ.μ. ενοίκιο 1.500 €
- ΕΠΙΠΛ/ΝΟ ΔΙΑΜΕΡΙΣΜΑ Π. ΠΟΛΗ (2 ΥΠΝ.) 320 €
- Γκαρ/ρα επ/νη Καλλιθέα 170 €.
- Λουξ διαμ/σματα 110 τ.μ.- Ροδίνι 600€.
- 75 τ.μ. λουξ διαμ. - γκαράζ Ροδίνι 400€.

ΑΝΑΛΑΜΒΑΝΟΥΜΕ ΤΗΝ ΕΝΟΙΚΙΑΣΗ ΤΟΥ ΔΙΑΜΕΡΙΣΜΑΤΟΣ ΣΑΣ ΣΕ ΠΟΛΥ ΣΥΝΤΟΜΟ ΧΡΟΝΙΚΟ ΔΙΑΣΤΗΜΑ

ΡΕΝΑ ΒΑΖΟΥΚΟΥ

(ΜΕΣΙΤΗΣ ΑΣΤΙΚΩΝ ΣΥΜΒΑΣΕΩΝ)

ΔΙΕΥΘ. ΓΡΑΦΕΙΟΥ ΔΗΜ. ΘΕΟΔΩΡΑΚΗ 3
9-1 το πρωί και 6.30-9 απ/τα
Δευτέρας-Πέμπτης εκτός Σαβ. και Κυρ.
Τηλ. (22410) 22943-28838 FAX: 28838
email.vazoukou@otenet.gr.
ΡΟΔΟΣ

ΠΩΛΗΣΕΙΣ ΑΚΙΝΗΤΩΝ ΑΠΟ ΤΟ 1973

○ ΗΜΙΤΕΛΗ ΔΙΑΜΕΡΙΣΜΑΤΑ
- Παστίδα 80 τ.μ διαμερίσματα μπετά 15.000.000 δρχ.-44.020 €
- Σύμη 120 τ.μ. 2 διαμερίσματα 45.000.000 δρχ.-132.061 €

○ ΔΙΑΜΕΡΙΣΜΑΤΑ
- Κοσκινού 75 τ.μ. λουξ κατασκευής με αυλή 36.000.0000 δρχ.- 105.642 €
- Καναδά 116 τ.μ. διαμερίσματα από 35.000.000-43.000.000 δρχ. - 102.714-126.792 €
- Ιαλυσός 85 τ.μ. λουξ κατασκευής 43.000.000 δρχ. - 126.192 €
- Ροδίνι 60 τ.μ 12.500.000 δρχ. - 36.683 €
- Πειραιώς 72 τ.μ. 29.000.000 δρχ. - 85.106 €
- Ιαλυσός 100 τ.μ. 45.000.000 δρχ.-132.061 €
- Ανάληψη, 116 τ.μ. + 30 τ.μ. γκαράζ 62.000.000 δρχ. λουξ κατασκευής -181,951 €
- Δασκάλους, 120 τ.μ. 72 εκ. δρχ., λουξ κατασκευής-211.298 €
- Δασκάλους 91 τ.μ. 55 εκ. δρχ. λουξ κατασκευής-161.408 €
- Δασκάλους 85 τ.μ. λουξ κατασκευής
- Δασκάλους 50 τ.μ. λουξ κατασκευής
- Καναδά 90 τ.μ. λουξ κατασκευής
- Ρόδου-Λίνδου 127 τ.μ. 45.000.000 δρχ.-132.061 €

○ ΜΕΖΟΝΕΤΕΣ – ΜΟΝΟΚΑΤΟΙΚΙΕΣ
- 130 τ.μ. μεζονέτες με 400 μ. οικόπεδο στην Λαχανιά πολύ κοντά στην θάλασσα με απεριόριστη θέα 50.000.000 δρχ. 146.735 €
- Κανδυλί 200 τ.μ. με 1.300 τ.μ. οικόπεδο 35.000.000 δρχ. (μπετά) - 102.714 €
- Αγια Βαρβάρα (Τσαΐρι) 120 τ.μ. με 1.000 τ.μ. οικόπεδο σε ύψωμα 55.000.000 δρ. - 161.408 €
- 130 τ.μ. διώροφες μονοκατοικίες με 1000 μ. οικόπεδο στην περιοχή Λαχανιά πάνω στο κύμα λουξ κατασκευής
- Κιοτάρι μεζονέτες 100 τ.μ. με 500 μ. οικόπεδο τελειωμένες 35.000.000 δρχ.102.714 €
- Ημιτελή 200 τ.μ. σε 750 τ.μ. οικόπεδο 55.000.000 δρχ. σε μπετά- 161.408 €
- 160 τ.μ. με οικόπεδο 1300 μ. στα Κοσκινού 40.000.000 δρχ. (μπετά)-117.388 €

○ ΟΙΚΟΠΕΔΑ
- Αφάντου 490 τ.μ. με άδεια διώροφης οικοδομής 17.037.500 δρχ.- 50.000 €
- Κοσκινού 450 τ.μ. με Σ.Δ. 0,8 27.260.000 δρχ. - 80.000 €
- Σύμη 180 τ.μ. 3.500.000 δρχ.-10.271 €
- Κιοτάρι 2.250 τ.μ. με δύο άδειες οικοδομής, 100 μ. από την θάλασσα 25.000.000 δρχ. - 73.367 €
- Κιοτάρι 800 τ.μ. με άδεια οικοδομής 150 μ. από θάλασσα 14.000.000 δρχ. - 410.55 €
- Κατταβιά 2.150 τ.μ. πάνω στο δρόμο νερό-ρεύμα 5.500.000 δρχ. - 16.140 €
- Λαχανιά 960 τ.μ. άνω στο δρόμο νερό-ρεύμα 3.000.000 δρχ. - 8.804 €
- Κατταβιά 900 τ.μ. εντός οικισμού 5.000.000δρχ. -14.673 €
- Γεννάδι 1000 τ.μ. με άδεια οικοδομής 8.500.000 δρχ.-24.944 €
- Κολύμπια 2.500 στρεμ. 35.000.000-102.714 €
- Παραδείσι, 1500 μ., 8.000.000 δρχ.-23.477 €
- Κατταβιά 650 τ.μ. 4.500.000 δρχ.-13.206 €
- Παραδείσι 170 τ.μ. 6.000.000 δρχ.-17.608 €
- Ρόδος, οδός Γρίβα 240 τ.μ. 140.000.000 δρχ.-410.858 €

○ ΚΑΤΑΣΤΗΜΑΤΑ
- Καταστήματα στο κέντρο της πόλης 5.000.000 αέρα, 14.673 €
- Επιχείρηση παιδικών υποδημάτων, στο κέντρο της πόλης, 10.000.000 δρχ. - 29.347 €
- Κατάστημα 123 τ.μ. στο Ροδίνι 61.500.000 δρχ.-180.484 €
- Κατάστημα 73 τ.μ. στο Ροδίνι 36.500.000 δρχ.-107.116 €
- Ενοικιάζεται στο Κιοτάρι καφετέρια - μπαρ - ντισκοτέκ 200 τ.μ. εσωτερικός χώρος και 300 τ.μ. αυλή με απεριόριστη θέα ενδιάμεσα σε μεγάλες ξενοδοχειακές μονάδες 10 εκ. το χρόνο.
- Επιχείρηση σουβλατζίδικο Νέα Αγορά 20 εκ. δρχ.-58.694 €

○ ΚΤΗΜΑΤΑ
- Καβουράκια 5.600 τ.μ. 50 μ. από την θάλασσα 112.000.000 δρχ.- 328.686 €
- Μυτιλήνη 1.100 στρέμματα 400 μ. από την θάλασσα 120.000.000 δρχ.-352.164 €
- Πλημμύρι 28 στρέμματα πάνω στο κύμα
- Γεννάδι 15 στρέμματα στον παλιό επαρχιακό 18.000.000 δρχ.- 52.824 €
- Λαχανιά 7 στρέμματα πάνω στο δρόμο νερό-ρεύμα 25.000.000 δρχ. -73.367 €
- Καλλιθέα 7.600 τ.μ. κοντά στην θάλασσα 114.000.000 δρχ. - 334.556 €
- Πλημμύρι 9 στρέμματα 100 μ. από θάλασσα 35.000.000 δρχ. - 102.714 €
- Κιοτάρι 45 στρέμματα πάνω στο κύμα
- Γεννάδι 8 στρέμματα πάνω στο κύμα
- Λαχανά 4.400 τ.μ. 200 μ. από θάλασσα πάνω στο δρόμο 22.000.000 δρχ. - 64.563 €
- Κατταβιά 4.500 τ.μ. νερό-ρεύμα 6.000.000 δρχ. - 17.608 €
- Πλημμύρι 4.500 τ.μ. 7.500.000 δρχ. - 22.010 €
- Λαχανιά 2.390 τ.μ. 2.500.000 δρχ. - 7.336 €
- Λαχανιά 560 τ.μ. 1.000.000 δρχ. - 2.334 €
- Κοσκινού 4.800 τ.μ. 23.000.000 δρχ. - 67.498 €
- Γεννάδι 20 στρέμματα νερό - ρεύμα και 200 ελιές 15.000.000 δρχ. - 44.020 €
- Κιοτάρι 12 στρέμματα πάνω στο δρόμο 144.000.000 δρχ. - 422.597 €
- Τσαΐρι 4.800 τ.μ. 55.000.000 δρχ. - 161.408 €
- Κιοτάρι 45 στρέμματα κοντά στην θάλασσα σε ύψωμα 135.000.000 δρχ.-396.184 €
- Λαχανιά 45 στρέμματα 200 μ. από την θάλασσα 135.000.000 δρχ.-396.184 €
- Κανδυλί 4.700 τ.μ. 33.000.000 δρχ.-96.845 €
- Σορωνή 9.500 τ.μ. παραλία 70.000.000 δρχ.-205,429 €
- Φάνες 11.250 στρ. παραλία 80.000.000 δρχ.-234,776 €
- Φάνες 6 στρ. παραλία 42.000.000 δρχ.-123,257 €
- Λάρδος 2 στρ. 20 ελιές 3.000.000 δρχ.-8.804 €

○ ΑΠΟΘΗΚΕΣ
- Κέννεντυ 90 τ.μ. υπόγειο 13.000.000- 38.151 €
- Σκεύου Ζερβού 130 τ.μ. υπόγειο 25.000.000 δρχ.-73.367 €
- Ασγούρου 180 τ.μ. ισόγειο βιοτεχνικός χώρος 30.000.000 δρχ.- 88.041 €
- Αννης Μαρίας 72 τ.μ. υπόγεια 7.000.000 δρχ. - 20.542 €
- Μητρόπολη 130 τ.μ. ημιυπόγειο 18.000.000 δρχ. - 52.824 €

- **ΑΝΤΑΛΛΑΣΣΟΥΜΕ ΤΟ ΠΑΛΙΟ ΣΠΙΤΙ ΣΑΣ ΜΕ ΚΑΙΝΟΥΡΓΙΟ**
- **ΖΗΤΟΥΝΤΑΙ ΜΕΤΑΧΕΙΡΙΣΜΕΝΑ ΔΙΑΜΕΡΙΣΜΑΤΑ-ΑΜΕΣΗ ΠΩΛΗΣΗ**
- **ΠΩΛΟΥΝΤΑΙ** αποθήκες και βιοτεχνικοί χώροι.
- **ΔΑΝΕΙΑ ΔΕΚΤΑ - ΕΥΚΟΛΙΕΣ ΠΛΗΡΩΜΗΣ**
- **ΑΝΑΛΑΜΒΑΝΟΥΜΕ ΑΝΤΙΠΑΡΟΧΕΣ**

ΣΤΑΜΑΤΗΣ ΜΑΝΩΛΑΚΟΣ

ΩΡΕΣ ΓΡΑΦΕΙΟΥ 8.30-1.00 π.μ. και 5-8 μ.μ.

ΔΗΜ. ΑΝΑΣΤΑΣΙΑΔΗ 45 (παραπλεύρως ΥΠΕΡΑΓΟΡΑΣ ΠΑΠΑΚΥΡΙΑΚΟΥ-ΣΥΝΟΙΚΙΑ ΔΑΣΚΑΛΩΝ)
Τηλέφωνα: 2241023815-78275, 6944698056, 6945769958

ενοικιασεις

συνέχεια από την προηγούμενη

ΕΝΟΙΚΙΑΣΕΙΣ ΚΑΤΑΣΤΗΜΑΤΩΝ: 1) Ενοικιάζεται - Πωλείται επιχείρηση κεντρική 32 τ.μ. στα "ΕΚΑΤΟ ΜΑΓΑΖΙΑ" 2) Ενοικιάζεται στη Ψαροπούλα κατάστημα γωνιακό 55 τ.μ. με μηνιαίο μίσθωμα 880 ευρώ, 3) Στην ΑΚΤΗ ΜΙΑΟΥΛΗ κατάστημα 207 τ.μ. με πρόσοψη στον κεντρικό δρόμο κατάλληλο για μπαρ καφετέρια και εμπορία τουριστικών ειδών, 4) Ενοικιάζεται στην Αννης Μαρίας αποθήκη 220 τ.μ. με ράμπα με μηνιαίο μίσθωμα 600 ευρώ. Πληρ. Σαββαΐδης και Συνεργάτες τηλ. 2241026281 AE56268

Επί της οδού Κέννεντυ **ΕΝΟΙΚΙΑΖΕΤΑΙ** τριάρι 80 τ.μ. πλήρως ανακαινισμένο (ηλιακός θερμοσίωνας, air condition, εντοιχισμένη κουζίνα, κεντρική θέρμανση κ.λπ.) 500 ευρώ. Αποκλείονται αλλοδαποί. Πληρ. τηλ. 2241030092, 6947940786 AE56251

ΑΠΟΘΗΚΗ ημιυπόγεια με τουαλέτα, ράμπα και μεγάλο ελεύθερο χώρο για πάρκιν στην περιοχή Καρακόνερο. Πληρ. τηλ. 2241061291 AE56254

ΔΥΟΜΙΣΑΡΙ ηλιόλουστο διαμέρισμα, ημιεπιπλωμένο, ρετιρέ, άνευ κοινοχρήστων με οικιακό εξοπλισμό στην οδό Δενδρινού. Πληρ. τηλ. 2241025133 AE56241

ΔΙΑΜΕΡΙΣΜΑ 80 τ.μ. κοντά στο κέντρο του Αφάντου. Πληρ. τηλ. 2241029430, 2241023914 AE56249

STUDIO στην περιοχή Ανω Ροδίνι οδός Μαδρίτης 12. Πληρ. τηλ. 6944876669 μετά τις 3 μ.μ. AE56248

ΕΝΟΙΚΙΑΖΕΤΑΙ ανεξάρτητο, 1ος όροφος, 100 τ.μ. κουζίνα, μπάνιο, δύο υπνοδωμάτια, τραπεζαρία και καθιστικό κατά προτίμηση δημοσίους υπαλλήλους ή στρατιωτικούς, οδός Αγίας Σοφίας 26, κοντά στον Αγιο Ιωάννη. Πληρ. τηλ. 2241022191 AE56244

ΕΠΑΓΓΕΛΜΑΤΙΚΟΣ ΧΩΡΟΣ ισόγειος 460 τ.μ. και ύψος 5 μ. με 2 WC, 10ο χλμ. Ρόδου-Λίνδου (Τσαΐρι). Πληρ. τηλ. 2241086652 AE56240

ΜΙΑ ΓΚΑΡΣΟΝΙΕΡΑ μονο για Ελληνες για ένα άτομο πλήρως επιπλωμένη και εξοπλισμένη. Πληρ. τηλ. 6947582447 AE56234

ΕΞΟΧΙΚΗ ΚΑΤΟΙΚΙΑ στην περιοχή Γκολφ Αφάντου (Λεωφόρος Ρόδου-Λίνδου αρ. 91) με τρία υπνοδωμάτια, σαλόνι, κουζίνα και λοιπούς βοηθητικούς χώρους, νεόκτιστο, λουξ κατασκευής και απέχει από παραλία Αφάντου περίπου 600 μέτρα. Πληρ. τηλ. 6948528799, 22410 34123, 22410 33774 AE56231

ΓΚΑΡΣΟΝΙΕΡΑ επιπλωμένη με πάρκιν στην οδό Φώτη Κόντογλου στο Καναμάτ, λεωφόρος Καλλιθέας, στο σούπερ μάρκετ Βερόπουλος. Πληρ. τηλ. 2241061790 AE56242

ΤΡΙΑΡΙ δύο υπνοδωμάτια, μπάνιο, σαλόνι, στον 2ο όροφο-ρετιρέ. Πληρ. τηλ. (22410)94809, 24858 AE56236

STUDIO μεγάλο, επιπλωμένο, με κουζίνα, ψυγείο, ηλιακό και ηλεκτρικό θερμοσίφωνα και ατομική WC, εντός κήπου με θέα στα Κοσκινού. Πληρ. τηλ. 2241060235 AE56237

ΔΙΑΜΕΡΙΣΜΑ ΕΠΙΦΑΝΕΙΑΣ 180 Τ.Μ. (1ος ΟΡΟΦΟΣ) ΣΤΗΝ ΔΗΜ. ΑΝΑΣΤΑΣΙΑΔΗ (ΠΕΡΙΟΧΗ ΔΑΣΚΑΛΩΝ) ΣΕ ΔΙΩΡΟΦΗ ΗΣΥΧΗ ΟΙΚΟΔΟΜΗ, ΑΠΟΤΕΛΟΥΜΕΝΟ ΑΠΟ 3 ΥΠΝΟΔΩΜΑΤΙΑ, 1 WC, 1 ΑΠΟΘΗΚΕΥΤΙΚΟ ΧΩΡΟ, 1 ΤΟΥΑΛΕΤΑ, ΣΑΛΟΝΙ-ΤΡΑΠΕΖΑΡΙΑ-ΚΑΘΙΣΤΙΚΟ, ΚΟΥΖΙΝΑ ΕΝΤΟΙΧΙΣΜΕΝΗ (ΑΝΕΥ ΗΛΕΚΤΡΙΚΩΝ ΣΥΣΚΕΥΩΝ), ΚΑΘΙΣΤΙΚΟ ΚΟΥΖΙΝΑΣ, ΒΟΗΘΗΤΙΚΗ ΚΟΥΖΙΝΑ, ΒΕΡΑΝΤΕΣ ΓΥΡΩ-ΓΥΡΩ ΜΕ ΠΑΝΟΡΑΜΙΚΗ ΘΕΑ, ΑΥΤΟΝΟΜΗ ΚΕΝΤΡΙΚΗ ΘΕΡΜΑΝΣΗ, ΤΡΙΦΑΣΙΚΟ ΚΑΙ ΝΥΧΤΕΡΙΝΟ ΡΕΥΜΑ, ΗΛΙΑΚΟΣ ΘΕΡΜΟΣΙΦΩΝΑΣ. ΚΑΤΑ ΠΡΟΤΙΜΗΣΗ ΟΙΚΟΓΕΝΕΙΑ. ΤΙΜΗ ΕΝΟΙΚΙΟΥ 600 ΕΥΡΩ. ΠΛΗΡ.ΜΟΝΟ ΑΠΟ 10.00-12.00 και 18.00-20.00 τηλ. 2241035524 ΧΠΕ031

ΑΠΟΘΗΚΗ 200 τ.μ. με πλακάκια επί της οδού Ατταβύρου 8. Πληρ. τηλ. 22460 41293, 22460 41344, 6974570823 AE56227

ΔΙΑΜΕΡΙΣΜΑ στην Ιαλυσό λουξ κατασκευής 110 τ.μ. με ωραία θέα. Πληρ. τηλ. 2246022391, 6945623069 AE56227

ΤΡΙΑΡΙ επί της Γ. Σεφέρη 92. Πληρ. τηλ. 22410 64659, 6973860002 AE56226

ΚΑΤΑΣΤΗΜΑ, στο Φαληράκι σε κεντρικό δρόμο επί της οδού Ερμού. Πληρ. τηλ. 6944520387. AE56224

ΓΚΑΡΣΟΝΙΕΡΑ επιπλωμένη στην οδό Αναστασίου Βρόντη (κοντά στον Τ.Υ. ΙΡΙΔΑ). Πληρ. τηλ. 2241020775, 2241091372 ώρες καταστημάτων AE56198

ΔΙΑΜΕΡΙΣΜΑ τριάρι με δύο υπνοδωμάτια με ατομική θέρμανση. Πληρ. τηλ. 2241069519 AE56213

ΕΝΟΙΚΙΑΖΕΤΑΙ ΚΑΙ ΠΩΛΕΙΤΑΙ διαμέρισμα δυάρι lux στην Ιξιά σε ήσυχη περιοχή, α' όροφος, β) ενοικιάζονται γκαρσονιέρες στην Ιξιά, επιπλωμένες από 150 ευρώ. Πληρ. τηλ. 6946163747 AE56313

ΕΝΟΙΚΙΑΖΟΝΤΑΙ πλήρως επιπλωμένα studios 40 τ.μ. ανακαινισμένα τον Αύγουστο 2002, με θερμομόνωση, ηχομόνωση, ανεξάρτητο WC, κουζίνα, ψυγείο, εγκατάσταση για TV, και τηλέφωνο, αυλή, συχνή αστική συγκοινωνία, για 12 μήνες, το χρόνο. Κατάλληλα για ζευγάρια, εργένηδες, στρατιωτικούς, φοιτητές 190 ευρώ μηνιαίως χωρίς κοινόχρηστα και νερο. Περιοχή Παραδείσι Ρόδος. Πληρ. τηλ. 6972943946, ώρες 14.00 -21.00. AE56149

ΚΑΤΑΣΤΗΜΑ 40 τ.μ. και πατάρι, κεντρικό, στην Νέα Αγορά Ρόδου. Πληρ. τηλ. 2241022664, 2241023751 AE56061

ΕΝΟΙΚΙΑΖΟΝΤΑΙ στη Ρόδο και επί της οδού Γρίβα: α) τρία συνεχόμενα καταστήματα συνολικού εμβαδού μ.τ. 135 και β) γκαρσονιέρα επιπλωμένη δίκλινη. Πληρ. τηλ. 6937071451 AE56119

ΓΙΑΝΝΗΣ ΝΙΚΟΛΙΔΑΚΗΣ
Μηχανολόγος- μηχανικός
Γαλλίας 12 - Ρόδος • τηλ. (22410)22291, 35103
ΠΩΛΟΥΝΤΑΙ
Πολυτελή διαμερίσματα με απεριόριστη θέα, ιδιωτικούς χώρους parking και αποθήκες
Επί της οδού Σελλά και Αισχίνη (περιοχή Δασκάλων) 77 τ.μ., 99 τ.μ., 119 τ.μ.
Επί της οδού Κων. Υδραίου (πλησίον Ρόδου-Λίνδου), 135 τ.μ., 95 τ.μ., 147 τ.μ.
Γραφείο 105 τ.μ. επί της οδού Εθνικής Αντιστάσεως και Τσαλδάρη

ΟΙΚΟΔΟΜΗ ΡΟΔΟΥ
ΤΕΧΝΙΚΗ–ΚΑΤΑΣΚΕΥΑΣΤΙΚΗ ΕΤΑΙΡΕΙΑ
ΠΩΛΟΥΝΤΑΙ
1) **Καταστήματα, διαμερίσματα και οροφοδιαμερίσματα** στην οδό Αμστερνταμ, Βερολίνου και Μαδρίτης στο Ροδίνι διαφόρων μεγεθών (σε συγκρότημα 9 πολυκατοικιών)
2) **Μονοκατοικίες** 150 τ.μ. η κάθε μία σε κτήμα 2.000 τ.μ. (υπό κατασκευή)
3) **Μονοκατοικίες** στο Κιοτάρι Ασκληπειού (στο κύμα) 120 τ.μ. σε κτήμα 1.300 τ.μ. εκάστη (υπό κατασκευή)
4) **Διώροφες μονοκατοικίες** των 100 τ.μ. στο Γεννάδι, 200 μέτρα από τη θάλασσα σε κτήμα 1.300 τ.μ. (υπό κατασκευή)
Δεκτά δάνεια και ευκολίες πληρωμής έχουμε τις καλύτερες τιμές της αγοράς.
ΟΙΚΟΔΟΜΗ ΡΟΔΟΥ
Καμύνδου 4- Ρόδος-85100 Τηλ.: 22410/60460- 2 Fax: 22410/60463
ΜΑΝΟΛΗΣ ΣΠΥΡΙΔΗΣ Πολιτικός Μηχανικός Δ.Π.Θ. (Κιν:693 6660460)
ΚΩΣΤΑΣ ΚΩΝΣΤΑΝΤΙΝΙΔΗΣ εργολάβος (ΚΙΝ.: 694 6999906)

TOP PROPERTIES
GEORGE & SAVAS PIPINOS
ΓΕΩΡΓΙΟΣ & ΣΑΒΒΑΣ ΠΙΠΙΝΟΣ
ΣΥΜΒΟΥΛΟΙ ΚΑΙ ΕΚΤΙΜΗΤΕΣ ΑΚΙΝΗΤΩΝ
REAL ESTATE AGENTS • MEMBER OF F.I.A.B.C.I.-NAEA-C.E.I.
Email: gpipinos@otenet.gr URL: www.rhodes-top-properties.com and www.pipinos.gr
Από το 1971

Η **"TOP PROPERTIES"** είναι ατομική επιχείρηση και ανήκει στους Γεώργιο και Σάββα Πιπίνο. Το γραφείο ασχολείται από το 1971 αποκλειστικά και μόνο με επενδύσεις και REAL ESTATE, στο νησί της Ρόδου και στην ευρύτερη περιοχή της Δωδεκανήσου.
ΑΠΕΥΘΥΝΟΜΑΣΤΕ: Στους **σοβαρούς, απαιτητικούς και επιλεκτικούς** επενδυτές-επιχειρηματίες, Ελληνες και ξένους που ενδιαφέρονται να κάνουν μια σοβαρή επένδυση προβολής στο νησί της Ρόδου.
ΠΡΟΣΦΕΡΟΥΜΕ: Α) Υπηρεσίες και πληροφορίες που γίνονται σε προσωπικό επίπεδο με εχεμύθεια, διακριτικότητα και σοβαρότητα.
Β) Μεγάλη γκάμα υψηλής ποιότητας, ακινήτων, όπως:1) Ξενοδοχεία Α' και Β' κατηγορίας των 600-500-350-300 κλινών, 2) Κεντρικά αστικά ακίνητα κατάλληλα για Τράπεζες-καταστήματα-γραφεία, 3) Παραλιακές εκτάσεις, κατάλληλες για τουριστικές επενδύσεις των 150.000-100.000-70.000-50.000-36.000 τ.μ. και 4) Διαμερίσματα και μεζονέτες προβολής, και 5) Αξιόλογες Παραθεριστικές κατοικίες.
ΣΤΟΧΟΣ ΜΑΣ ΕΙΝΑΙ: Να προσφέρουμε στο αγοραστικό μας κοινό υψηλής ποιότητας ακίνητα και ευκαιρίες στο νησί της Ρόδου. Η τριακονταετής και πλέον πείρα μας στον τομέα αυτό αποτελεί εγγύηση.
ΣΥΝΘΗΜΑ ΜΑΣ ΕΙΝΑΙ: Επενδύστε στη ΡΟΔΟ ΤΩΡΑ, σε ακίνητα που ΑΝΤΕΧΟΥΝ ΣΤΟ ΧΡΟΝΟ
Γεώργιος και Σάββας Πιπίνος
ΜΕΣΙΤΕΣ ΑΣΤΙΚΩΝ ΣΥΜΒΑΣΕΩΝ
Γιατί εμείς γνωρίζουμε καλύτερα!
Since 1971
TOP PROPERTIES is a father and son business. The senior, Mr George S. Pipinos, the founder of the office, has carved over the years a reputation for integrity and excellence in the world of Real Estate in the Dodecanese. The junior, Dr. Savas Pipinos, has returned from his studies in the UK to aid in his father´s footsteps.
AT TOP PROPERTIES we try hard to attract important and selective investors, high calibre businessmen/women and discerning professional people, both Greek and foreign, who wish to acquire substantial and valuable property on Rhodes.
We offer our expertise and advice privately, discreetly and in strict confidence.
We keep a comprehensive list of real estate of the highest specifications:
a. A' and B' class hotels (600, 500, 350, 300 beds capacity)
b. Centrally situated office buildings and other business premises.
c. Seaside land, ideal for development (hotels, holiday resorts, etc), of 150.000, 100.000, 70.000, 50.000, 36.000 square metres.
d. Villas, luxury apartments, detached, semi-detached and terraced houses.
e. Holiday and Retirement Homes.
Our aim is to give our clients the opportunity to acquire value for money, first class real estate on Rhodes. Our 30 and more years of experience is our warranty.
Our motto is Invest in Rhodes, Invest in property, It stands the test of time.
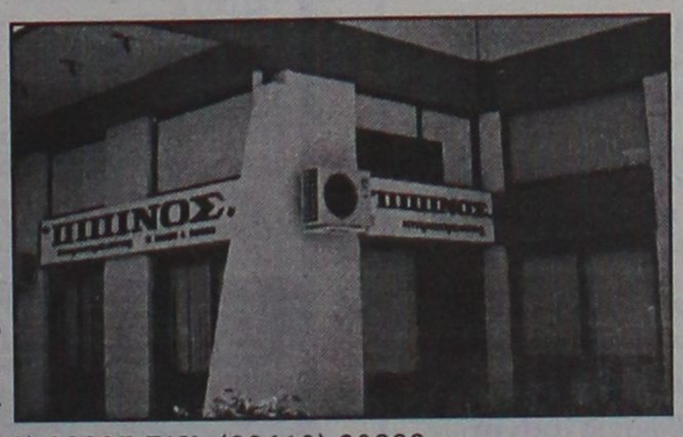

TOP PROPERTIES
George and Savas Pipinos
Because we know best
ΚΕΝΝΕΝΤΥ 38, ΡΟΔΟΣ, 85 100, ΤΗΛ. (22410) 23895,FAX: (22410) 20883
38 KENNEDY STR., RHODES, 85 100, TEL. (22410) 23895, FAX: (22410) 20883
U.K. Direct line: 08717115396

ευσταθίου
ΕΥΡΩΚΤΗΜΑΤΙΚΗ
ΚΤΗΜΑΤΟΜΕΣΙΤΙΚΟ ΓΡΑΦΕΙΟ

ΟΙΚΟΠΕΔΑ	€
300 τ.μ. - Οικοδομικό Συν/σμο "Ο Απόλλων" (Σ.Δ.= 0,6)	93.910
345 τ.μ. - Οικοδομικό Συν/σμο "ΑΥΤΟΣΤΕΓΑΣΗ" (Σ.Δ.= 0,6)	85.000
632 τ.μ. - Καρακόνερο (Σ.Δ.= 0,8)	176.082
437 τ.μ. - Ροδίνι (Σ.Δ. = 0,8)	220.000
350 τ.μ. - Καθηγητές (Σ.Δ. = 0,8)	102.700
500 τ.μ. - Ιαλυσός (Σ.Δ. = 0,4)	67.500
1.000 τ.μ. - Ιαλυσός με Άδεια Οικοδομής	105.650

ΔΙΑΜΕΡΙΣΜΑΤΑ		€
123 τ.μ. - Ροδίνι	(3 υπνοδωμάτια)	144.000
98 τ.μ. - Κοδριγκτώνος	(3 υπνοδωμάτια)	140.000
80 τ.μ. - Ανάληψη	(2 υπνοδωμάτια)	105.000
77 τ.μ. - Ιαλυσός	(2 υπνοδωμάτια)	80.000
80 τ.μ. - Ιαλυσός	(2 υπνοδωμάτια)	119.000
122 τ.μ. - Αγ. Νικόλαος	(3 υπνοδωμάτια)	244.000
75 τ.μ. - Αγ. Νικόλαος	(2 υπνοδωμάτια)	147.000
80 τ.μ. - Δασκάλους	(2 υπνοδωμάτια)	105.000

ΜΟΝΟΚΑΤΟΙΚΙΕΣ / ΜΕΖΟΝΕΤΕΣ	€
110 τ.μ. - Ιαλυσός (μπετά)	102.714
160 τ.μ. - Ιαλυσός σε 360 τ.μ. Οικόπεδο	249.500
150 τ.μ. - Ιαλυσός σε 300 τ.μ. Οικόπεδο	322.000
120 τ.μ. - Παστίδα σε 300 τ.μ. Οικόπεδο (μπετά)	88.041
190 τ.μ. - Ιαλυσός σε 350 τ.μ. Οικόπεδο	322.817
185 τ.μ. - Ιαλυσός σε 2.000 τ.μ. Οικόπεδο	330.000
200 τ.μ. - Κοσκινού σε 1.000 Οικόπεδο (μπετά)	135.000
220 τ.μ. - Κοσκινού σε 1.000 Οικόπεδο (μπετά)	144.000

ΚΑΤΑΣΤΗΜΑΤΑ / ΓΡΑΦΕΙΑ	€
30 τ.μ. - Στο κέντρο πόλεως	352.000
76 τ.μ. - Ιερού Λόχου - Ιαλυσός	252.000
50 τ.μ. - Ανάληψη	155.000
93 τ.μ. - Αγ. Νικόλαο	190.000
82 τ.μ. Ανθ. Ζερβού	366.000

Ευκολίες Πληρωμής - Δάνεια Δεκτά
ΕΘΝ. ΑΝΤΙΣΤΑΣΗΣ 83 - ΤΗΛ. 22410 73819, 74917 - FAX: 22410 38641
ΚΙΝ. 6944 374546, 6945 292030 - info@euroktimatiki.gr

ενοικιασεις

συνέχεια από την προηγούμενη

ΧΩΡΟΙ ΑΠΟΘΗΚΕΥΣΗΣ ΕΝΟΙΚΙΑΖΟΝΤΑΙ ΠΕΡΙΦΡΑΓΜΕΝΟΙ, ΑΣΦΑΛΕΙΣ, ΥΠΑΙΘΡΙΟΙ, ΗΜΙΥΠΑΙΘΡΙΟΙ, ΚΑΙ ΚΛΕΙΣΤΟΙ ΚΑΤΑΛΛΗΛΟΙ ΓΙΑ ΑΠΟΘΗΚΕΥΣΗ ΕΝΟΙΚΙΑΖΟΜΕΝΩΝ ΑΥΤΟΚΙΝΗΤΩΝ ΚΑΙ ΠΟΥΛΜΑΝ. ΠΛΗΡ. ΤΗΛ. (22410)38400 ΩΡΕΣ 08.00-15.00 κ. ΓΙΩΤΑ ΧΠΕ1913

ΔΙΑΜΕΡΙΣΜΑ 100 τ.μ. στην Ιαλυσό (στάση Παρασκευά) δεύτερου ορόφου τρία υπνοδωμάτια, σαλοτραπεζαρία, κουζίνα. Πληρ. τηλ. 2241096772, 6942408624 ΑΕ56010

ΔΙΑΜΕΡΙΣΜΑ καλής κατασκευής με 2 υπνοδωμάτια στην οδό Ρώμης 3, περιοχή Ροδίνι Ρόδου. Πληρ. τηλ. 2241064844 ΑΕ55734

ΓΚΑΡΣΟΝΙΕΡΑ, επιπλωμένη στην Ιαλυσό, επί της οδού Αναστασίου Βρόντη 3. Απέναντι από το 1ο Δημοτικό Σχολείο. Πληρ. τηλ. 2241091796 και 76335. ΑΕ55272

ΔΙΑΜΕΡΙΣΜΑΤΑ των 50 τ.μ. ή 70 τ.μ. καινουργια (2 υπνοδωματια, σαλόνι, κουζίνα, ενιαίος χώρος - WC) στον Αρχάγελο, κατάλληλα για εκπαιδευτικούς - στρατιωτικούς για όλο το χρόνο. Πληρ. τηλ. 6974019076 ΧΑΕ109

ΕΝΟΙΚΙΑΖΟΝΤΑΙ STUDIOS ΜΕ ΤΟ ΜΗΝΑ Η ΜΕ ΤΗΝ ΗΜΕΡΑ ΠΛΗΡΩΣ ΕΠΙΠΛΩΜΕΝΑ ΜΕ ΠΟΛΥΚΟΥΖΙΝΑΚΙ, ΨΥΓΕΙΟ, ΝΤΟΥΣ, WC, ΤΗΛΕΦΩΝΟ, ΜΠΑΛΚΟΝΙ, ΖΕΣΤΟ ΝΕΡΟ ΕΠΙ 24ΩΡΟΥ ΒΑΣΕΩΣ ΣΤΗΝ ΠΙΟ ΗΣΥΧΗ ΠΕΡΙΟΧΗ ΤΗΣ ΠΟΛΗΣ ΡΟΔΟΥ (ΠΕΡΙΟΧΗ ΔΑΣΚΑΛΩΝ), ΟΔΟΣ ΜΑΝΩΛΗ ΠΑΠΑΜΑΝΩΛΗ ΑΡΙΘΜ. 12 ΚΑΘΕΤΟΣ ΕΠΙ ΤΗΣ ΣΤΕΛΙΟΥ ΚΩΤΙΑΔΗ. ΠΛΗΡ. ΤΗΛ. (22410)37244 ΧΠΕ283

ΑΠΟΘΗΚΕΣ ΣΤΗΝ ΙΑΛΥΣΟ, ΕΝΟΙΚΙΑΖΟΝΤΑΙ 1) ΑΠΟΘΗΚΕΥΤΙΚΟΙ ΧΩΡΟΙ ΑΠΟ 100 ΕΩΣ 2000 Τ.Μ. ΚΑΙ ΥΨΟΣ 8 Μ. ΑΣΦΑΛΕΙΣ ΜΕ ΜΕΓΑΛΟΥΣ ΧΩΡΟΥΣ ΔΙΑΚΙΝΗΣΗΣ ΦΟΡΤΩΣΗΣ ΚΑΙ ΕΚΦΟΡΤΩΣΗΣ ΠΡΟΪΟΝΤΩΝ, 2) ΥΠΑΙΘΡΙΟΙ ΧΩΡΟΙ ΠΕΡΙΦΡΑΓΜΕΝΟΙ, ΑΣΦΑΛΕΙΣ, ΚΑΤΑΛΛΗΛΟΙ ΓΙΑ ΑΠΟΘΗΚΕΥΣΗ ΠΡΟΪΟΝΤΩΝ ΣΕ ΠΑΛΕΤΕΣ. ΠΛΗΡ. ΤΗΛ. (22410)38400 ΑΠΟ ΔΕΥΤΕΡΑ ΕΩΣ ΠΑΡΑΣΚΕΥΗ 08.00-15.00 κ. ΓΙΩΤΑ ΧΠΕ1912

ΕΝΟΙΚΙΑΖΟΝΤΑΙ ΔΙΧΩΡΑ ΕΠΙΠΛΩΜΕΝΑ ΔΙΑΜΕΡΙΣΜΑΤΑ 50 Τ.Μ. ΣΤΗΝ ΠΕΡΙΟΧΗ ΤΗΣ ΙΞΙΑΣ, ΜΕ ΧΩΡΟ ΣΤΑΘΜΕΥΣΗΣ, ΚΗΠΟ, ΠΙΣΙΝΑ, ΘΕΡΜΑΝΣΗ ΚΑΙ ΖΕΣΤΟ ΝΕΡΟ, ΙΔΑΝΙΚΑ ΓΙΑ ΕΚΠΑΙΔΕΥΤΙΚΟΥΣ, ΠΑΤΡΟΥΣ, ΣΤΡΑΤΙΩΤΙΚΟΥΣ. ΠΛΗΡ. ΤΗΛ. 2241093172, ΚΙΝ. 6944658034 www.eleonas.net ΧΠΕ017

πωλησεις–αγορες ακινητων & επιχειρησεων

ΜΟΝΟΚΑΤΟΙΚΙΑ 190 τ.μ. στα Κοσκινού με θέα. Διώροφη (15 ετών). Τιμή 205.000 ευρώ. Επίσης μεζονέτα καινούργια έτοιμη σε 2 στρ. οικ/δο στα Κοσκινού 145 τ.μ. Τιμή 250.000 ευρώ. Πληρ. ΑΙΓΑΙΟΚΤΗΜΑΤΙΚΗ τηλ. 2241022943, 2241028838, 6945466773 ΑΟ56353

ΠΩΛΕΙΤΑΙ ημιυπόγειος ενιαίος χώρος, διαμπερές, φωτεινός. Πλήρως κατοικίσιμος με 2 WC, 160 τ.μ. σε πολυκατοικία πολυτελούς κατασκευής, σε κεντρική οδό, επί της Αποστόλου Παύλου, κατάλληλη για πολλές χρήσεις, γραφεία, βιοτεχνία, εργαστήριο, αποθήκη, κ.ά. Πληρ. τηλ. 6936359775 ΑΟ56341

ΠΩΛΟΥΝΤΑΙ: α) Στην Ιαλυσό σε μικρό κτίριο 2 διαμερίσματα 105 τ.μ., β) στην Παλιά Πόλη οικόπεδο 980 τ.μ. με Σ.Δ. 1, 3) Στην Ιαλυσό μονοκατοικίες 150 τ.μ. ετοιμοπαράδοτες. Πληρ. κ. Μαρίνα "Κτηματική Προοπτική". Πληρ. τηλ. 2241037906, 6972292958. ΑΟ56326

ΠΩΛΟΥΝΤΑΙ από ιδιοκτήτη μαιζονέτες κοντά στους "Τρεις" 250 τ.μ., τριώροφες σε οικόπεδο 1-2 στρεμ. η κάθε μία. Τιμή 123.000 ευρώ. Επίσης καινούργιο διαμέρισμα στην Μιχ. Πετρίδη με αποθήκη και γκαράζ. Πληρ. τηλ. 2241095148, 2241091617, 6974310156 ΑΟ56327

ΔΥΟ ΔΙΑΜΕΡΙΣΜΑΤΑ, 72, & 81 τ.μ. νεόκτιστα, πολυτελής κατασκευής, εντός πόλεως, τιμή 2.000 το τ.μ. Υπεύθυνοι Χατζηλαζάρου Σ. & Συνεργάτες . LandScope Πληρ. τηλ. 22410 – 28629. ΑΟ56337

ΔΙΑΜΕΡΙΣΜΑΤΑ, 126,5 τ.μ. νεόκτιστα, άριστης κατασκευής, περιοχή, 'Αγιος Νικόλαος, τιμή 225.000. Υπεύθυνοι: Χατζηλαζάρου Σ. & Συνεργάτες .LandScope Πληρ. τηλ. 22410 – 28629. ΑΟ56340

ΕΠΙΧΕΙΡΗΣΗ εστιατορίου στην περιοχή Ιξιά σε άριστη κατάσταση σχεδόν καινούργιο με πλήρη εξοπλισμό για οποιοδήποτε είδος φαγητού, έτοιμο για άμεση λειτουργία, λόγω φόρτου εργασίας. Μεγάλη ευκαιρία και σε πολύ καλή τιμή. Μικρές ευκολίες. Πληρ. τηλ. 6945883335, 6945692630 ΑΟ56285

ΠΡΑΓΜΑΤΙΚΗ ΕΠΕΝΔΥΣΗ

ΠΩΛΕΙΤΑΙ τουριστικό σούπερ μάρκετ στην παραλιακή λεωφόρο Ιαλυσού 150 τ.μ. περίπου με 80 τ.μ. ιδιόκτητη αυλή.

ΠΩΛΕΙΤΑΙ ακίνητο και επιχείρηση ή μόνο το ακίνητο ή μόνο η επιχείρηση λόγω άλλης απασχόλησης.

Μόνο σοβαρές προτάσεις

Πληρ. τηλ. (22410)93797, 91241, 6946244766

ΚΤΗΜΑΤΟΜΕΣΙΤΙΚΟ ΓΡΑΦΕΙΟ
ΖΑΦΕΙΡΗΣ Μ. ΚΑΡΑΓΙΑΝΝΗΣ Δ. Ο.Ε.

Πωλήσεις ακινήτων. Τηλ. (2241060380-60381)
18.00-21.00 μ.μ. Δευτέρα-Παρασκευή
e-mail: zaf.kar@panafonet.gr

- 20.383 τ.μ. Αγροτεμάχιο (πανοραμική θέα) 500 μ. από τον οικισμό Θολού
- 4.770 τ.μ., 2.348 τ.μ. } Αγροτεμάχια συνοριακών μερίδων (150 μ.) Από την Λεωφόρο)
- 11.520 τ.μ. Αγρομετάχιο (Αφάντου)
- 5.080 τ.μ. (1/2) Αγροτεμάχιο (Αφάντου) με ελαιόδεντρα
- 10.200 τ.μ. Αγροτεμάχιο με πανοραμική θέα (Κοϊύμπια)
- 840 τ.μ. Αγροτεμάχιο (Αφάντου)
- 4.969 τ.μ. Αγροτεμάχιο περιοχή Κοϊυμπίων
- 22.400 τ.μ. Αγροτεμάχιο (με 200 ελαιόδεντρα) περιοχή Ψίνθου
- 19.840 τ.μ. αγροτεμάχιο με πανοραμική θέα (Ψίνθο)
- 5.800 τ.μ. (περιοχή ΤΡΑΠΕΖΙΑ)
- 22.400 τ.μ. Οικόπεδο επί της Λεωφόρου Ρόδου-Λίνδου, με υπό κατασκευή ξενοδοχειακή μονάδα (Α' κατηγορίας) σε μπετά
- 1.250 τ.μ. Οικόπεδο εντός οικισμού, με πανοραμική θέα
- 105 τ.μ. Κατοικία σε μπετά εντός οικισμού Αφάντου
- 80 τ.μ. Μονοκατοικία εντός οικισμού Αφάντου)
- 50 τ.μ. Μονοκατοικία εντός οικισμού Αφάντου
- 50 τ.μ. Μονοκατοικία εντός οικισμού Αφάντου

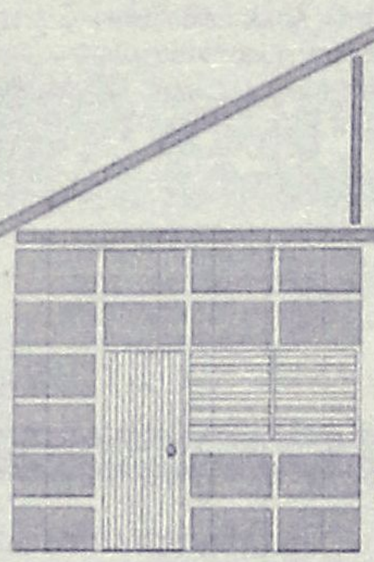

DECO
ΚΑΤΑΣΚΕΥΑΣΤΙΚΗ

ΔΙΑΜΟΡΦΩΣΕΙΣ

ΕΣΩΤΕΡΙΚΩΝ - ΕΞΩΤΕΡΙΚΩΝ ΧΩΡΩΝ
ΧΩΡΙΣΜΑΤΑ - ΨΕΥΔΟΡΟΦΕΣ
ΓΥΨΟΣΑΝΙΔΕΣ - ΤΣΙΜΕΝΤΟΣΑΝΙΔΕΣ
ΧΡΩΜΑΤΙΣΜΟΙ - ΜΟΝΩΣΕΙΣ - ΥΔΡΑΥΛΙΚΑ
ΞΥΛΟΥΡΓΙΚΕΣ ΕΡΓΑΣΙΕΣ

Με ένα τηλεφώνημα κοντά σας 6946-028644

«ΚΤΗΜΑΤΙΚΗ ΠΡΟΟΠΤΙΚΗ»
ΜΑΡΙΝΑ ΣΤΥΛΙΑΝΟΥ

ΜΕΣΙΤΗΣ ΑΣΤΙΚΩΝ ΣΥΜΒΑΣΕΩΝ-ΚΛΑΥΔΙΟΥ ΠΕΠΕΡ 125
Α' ΟΡΟΦΟΣ, τηλ. 22410-37906 και 6972292958

○ ΔΙΑΜΕΡΙΣΜΑΤΑ (ΠΩΛΟΥΝΤΑΙ)
1) Στο Ροδίνι, οροφοδιαμέρισματα 117 τ.μ.
2) Στο Ροδίνι, διαμέρισμα 90 τ.μ.
3) Στην Μιχαήλ Πετρίδη 110 τ.μ.
4) Στου Κόβα 2 μεταχειρισμένα 90-84 τ.μ.
5) Στα Κοσκινού διαμέρισμα, 75 τ.μ. (με αυλή)
6) Στην Ιαλυσό διαμερίσματα 100-105 τ.μ.
7) Στο Ροδίνι 65-50 τ.μ. υπό κατασκευή.
9) Στην Ιαλυσό μεταχειρισμένο 84 τ.μ.
10) Οροφοδιαμέρισμα μεταχειρισμένο 202 τ.μ. μετά το Μήδεια με υπέροχη θέα.
11) Στην Ιξιά γκαρσονιέρα 40 τ.μ.
12) Διαμέρισμα μεταχειρισμένο επί της Κορδιγκτώνος 180 τ.μ.
13) Στην Ιξιά γκαρσονιέρα 40 τ.μ. καινούργια - 44.000 ευρώ
14) Στα Κοσκινού γκαρσονιέρα 56 τ.μ.
1) Στην περιοχή "7 Βαγιές" διαμέρισμα 110 τ.μ.
16) Διαμέρισμα στην Ανάληψη 117 τ.μ. και 34 τ.μ. γκαράζ
17) Στην Ιαλυσό (Στάση Παρασκευά) διαμέρισμα 64 τ.μ.

○ ΟΙΚΟΠΕΔΑ
1) Στην παραλία Ιαλυσού 7 στρέμματα.
2) Στα Μαριτσά 13 στρέμματα.
3) Στη Θολό 800 μέτρα στον κεντρικό δρόμο.
4) Στην Κρεμαστή 2 στρέμματα με παλιό σπίτι.
5) Στο δρόμο αεροδρομίου (καινούργιο) 6.720 τ.μ. κατάλληλο για βιοτεχνία.
6) Στην Ιαλυσό οικόπεδο 1.500 τ.μ. και Σ.Δ 0.6
7) Στο Τσαϊρι 25 στρέμματα
8) Πωλείται στην Παλιά Πόλη οικόπεδο 980 τ.μ. με παλιό σπίτι Σ.Δ. 1
9) Πωλούνται στα Μαριτσά δ2 στρ. εντός οικισμού

○ ΜΟΝΟΚΑΤΟΙΚΙΕΣ (ΠΩΛΟΥΝΤΑΙ)
1) Στην Ιαλυσό 150 τ.μ. με κήπο ετοιμοπαράδοτες.
2) Στην Ιαλυσό τελειωμένες ή μαρμαροσοβά.
3) Στην Ιαλυσό 150 τ.μ. σε 2 στρέμματα οικόπεδα.
4) Στο Καντιλί μονοκατοικίες 180 τ.μ. με ένα ή δύο στρέμματα οικόπεδο σε μπετά.
5) Στα Κοσκινού 1300 μέτρα οικόπεδο 180 τ.μ. το σπίτι.
6) Στην Ιαλυσό ετοιμοπαράδοτα 170-190.
7) Στο Μόντε Σμιθ μονοκατοικίες από 205 τ.μ. έως 240 τ.μ.

○ ΕΠΑΓΓΕΛΜΑΤΙΚΗ ΣΤΕΓΗ
1) Επί της Ρόδου Λίνδου 500 τ.μ. σε μπετά.
2) Αποθήκη στο Ροδίνι 71 τ.μ. (45 τ.μ. με αυλή)
3) 12 στούντιος στην παραλία Ιαλυσού.
4) Επιχείρηση παιδικού σταθμού στη Ρόδο.
5) Επί της Ορφανίδου επιχείρηση bar
6) Καταστήματα 55 τ.μ. περιοχή Αγίου Ιωάννου.
7) Κατάστημα 50 τ.μ. στο Φαληράκι.

Αναλαμβάνουμε την πώληση διαμερισμάτων, Μονοκατοικιών, καταστημάτων, οικοπέδων, καθώς και αντιπαροχές και μισθώσεις ακινήτων.
Ζητούνται: Οικόπεδα για αγορά ή αντιπαροχή.

κεφάλαιο
Κτηματομεσιτικό - Συμβουλευτικό Γραφείο

ΔΙΑΜΕΡΙΣΜΑΤΑ ΠΩΛΟΥΝΤΑΙ

❑ 30 τ.μ., ρετιρέ γκαρσονιέρα, Ιξιά, 10.εκ-29.347 €

❑41 τ.μ.,ισόγειο,1 υπν/τιου , αυλή, καινούριο , Ανάληψη , 23εκ- 67.500 €

❑53 τ.μ, ισόγειο,1 υπν/τιου, Ροδίνι, 22εκ- 64.563 €

❑53 τ.μ., ισόγειο,1 υπν/τιου , καινούριο, πάρκιν, Μ.Πετρίδη 30εκ - 88.041 €

❑58 τ.μ., ισόγειο,1 υπν/τιου , καινούριο , Ροδίνι , 30εκ-88.041 €

❑60 τ.μ.,1ου ,1 υπν/τιου , Ανάληψη , 19εκ- 55.760 €

❑81 τ.μ., 2ου, 2 υπν/τιων κατάλληλο για γραφειακό χώρο, Κέντρο, 40εκ117.388€

❑83 τ.μ., 2ου, 2 υπν/τιων, Μήδια, 29εκ- 85.106€

❑86 τ.μ., ισόγειο, 2υπν/τιων, αυλή, καινούριο, Τριάντα 38 εκ- 111.518 €

❑87 τ.μ.,1ου, 2υπν/τιων, καινούριο,Τριάντα 39 εκ-114.453 €

❑87 τ.μ.,1ου, 2 υπν/τιων, καινούρι, πάρκιν, Μ. Πετρίδη 49εκ - 143.800 €

❑ 92 τ.μ . 1ου, 3υπν/τιων, Δασκάλους, 33 εκ-96.845€

❑ 96 τ.μ., 2ου, 3υπν/τιων, Ανάληψη 3 7 εκ-108.584 €

❑100 τ.μ., 3ου, 3υπν/τιων, Κοδριγκτώνος 47 εκ-137.931€

❑100 τ.μ.,1ου, 3υπν/τιων, καινούριο,Τριάντα 45 εκ-132.061 €

❑ 102 τ.μ., 1ου, 3υπν/τιων, καινούριο, Καρακόνερο, 44εκ-129.126€

❑ 103 τ.μ., οροφοδ/μα 1ου, 3υπν/τιων, καινούριο, πάρκιν, Καρακόνερο, 52, 5εκ-154.072 €

❑107 τ.μ.,1ου, 2 υπν/τιων, καινούριο, πάρκιν, Μ. Πετρίδη 59εκ - 173.147€

❑116τ.μ., 1ου, 3υπν/τιων, καινούριο , πάρκιν, 34τ.μ Ανάληψη, 62 εκ-181.951€

❑ 117 τ.μ., οροφοδ/μα ισόγειο, 3υπν/τιων, καινούριο Ανάληψη 60εκ-176.082 €

❑123τ.μ., ισόγειο, 3υπν/τιων, Ακαδημία , κατάλληλο για επαγγελματική χρήση 95 εκ –278.796 €

❑123τ.μ 1ου, 3 υπν/τιων, καινούριο, πάρκιν, Αγ.Νικόλαο, 73 εκ-214.233€

ΜΕΖΟΝΕΤΕΣ-ΜΟΝ/ΚΙΕΣ ΠΩΛΟΥΝΤΑΙ

❑ 130 τ.μ., μεζονέτα, μπετά, 300 τ.μ αυλή Τριάντα 38 εκ-111.518 €

❑ 130 τ.μ., μεζονέτα, μαρμαροσοβά, 300 τ.μ. αυλή Τριάντα 47 εκ-137.931 €

❑ 130 τ.μ., μεζονέτα, 3υπν/τιων, 300 τ.μ. αυλή Τριάντα 38 εκ-252.385 €

❑ 160 τ.μ., μεζονέτα, μπετά σε 1.300τ.μ. οικόπεδο Κοσκινού 48εκ-140.866 €

❑ 170 τ.μ., μεζονέτα, μπετά σε 1.350 τ.μ. οικόπεδο Κοσκινού 40εκ-117.388 €

❑ 176 τ.μ., μεζονέτα, μπετά σε 1.350 τ.μ. οικόπεδο Τρείς43εκ-126.192 €

❑ 180 τ.μ., μεζονέτα, 3υπν/τιων, 250 τ.μ αυλή 60 τ.μ πάρκιν, Τριάντα 90 εκ-264.123 €

❑ 200 τ.μ., μεζονέτα μ/σοβά, 3 υπν/τιων, 300 τ.μ οικόπεδο Τριάντα 50εκ-146.735 €

ΟΙΚΟΠΕΔΑ ΠΩΛΟΥΝΤΑΙ

❑640τ.μ,εντός οικισμού, Αστυπάλαια, 25εκ-73.367 €

❑1.000τ.μ,εντός ζώνης, Καναμάτ, 30εκ-88.041 €

❑2.000τ.μ., με την άδεια θέα, Κοσκινού 32εκ-93.910 €

❑3.000τ.μ., εντός ζώνης, Καναμάτ, 90εκ-264.123 €

❑ 4.100 τ.μ., θέα, Κοσκινού 60εκ-176.082€

❑ 4.100 τ.μ., Κοσκινού 25εκ-73.368 €

❑ 4.300 τ.μ., Κολύμπια 20εκ-58.695€

❑ 4.300 τ.μ., Κολύμπια 24εκ-70.432 €

ΕΠΙΧΕΙΡΗΣΕΙΣ & ΕΠΑΓΓΕΛΜΑΤΙΚΟΙ ΧΩΡΟΙ

❑ Κατάστημα 75 τ.μ κύρια χρήση συν 75 τ.μ αποθήκη συν 65 τ.μ αυλή,έτοιμο για εστιατόριο , Δασκάλους, 55 εκ-161.408 €

❑81 τ.μ,2ου,2 υπν/τιων κατάλληλο για γραφειακό χώρο Κέντρο,117.388 €

❑ Αποθήκη 95τ.μ ,σοβά ,ράμπα, Καρακόνερο 16 εκ-46.955 €

❑123τ.μ,ισόγειο,διαμέρισμα,3υπν/τιων, Ακαδημία , κατάλληλο για επαγ/ματική χρήση 95 εκ –278.796 €

❑Αποθήκη 125 τ.μ συν 20 τ.μ βοηθητικά , Σ.Κωτιαδη ,23εκ-67.498 €

ΖΗΤΟΥΝΤΑΙ ΚΑΤΟΙΚΙΕΣ & ΟΙΚΟΠΕΔΑ ΕΝΤΟΣ & ΕΚΤΟΣ ΠΟΛΕΩΣ

ΤΣΟΥΡΟΥΝΑΚΗΣ Ι. ΑΝΤΩΝΙΟΣ (B.Sc.-MKT)

ΤΗΛ.:2241060060 (3 γραμμές) FAX: 2241060062
ΚΙΝ.:6945 949882
e-mail: kefaleo@rho.forthnet.gr

Γ. Σεφέρη 12
(παραπλεύρως ΜΗΔΕΙΑ)
Ρόδος

www.e-kefaleo.com

Blue Sea Hotel ★★★★

Blue Sea Hotel - 85 100 Faliraki / Rhodes

Το ξενοδοχείο Blue Sea

ΖΗΤΕΙ

για την στελέχωσή του

Front office and Reservations Manager

Βασική προϋπόθεση η εμπειρία σε Ξενοδοχεία Α' κατηγορίας και η άρτια γνώση της Αγγλικής & Γερμανικής γλώσσας τουλάχιστον

Προσφέρονται
Υψηλές αποδοχές
Ικανοποιητικοί όροι συνεργασίας
Προοπτικές εξέλιξης και καριέρας

Για επικοινωνία καθημερινά εκτός Κυριακής
Πληρ. τηλ. 2241085512, Fax: 2241085811
e-mail: info@blueseahotel.gr
Ταχυδρομική θυρίδα 292

ΞΕΝΑΚΗΣ
ΗΛΕΚΤΡΟΚΟΣΜΟΣ

ΖΗΤΕΙΤΑΙ

από την εταιρεία ΞΕΝΑΚΗΣ ΑΕ (ΗΛΕΚΤΡΟΚΟΣΜΟΣ) τμήμα επαγγελματικών συσκευών

πωλητής

απόφοιτος τεχνικής σχολής (τεχνικό Λύκειο-ΙΕΚ-ΤΕΙ). Τυχόν προϋπηρεσία θα ληφθεί υπ' όψιν. Παρέχονται καλές συνθήκες εργασίας και αμοιβής. Απαραίτητο βιογραφικό.

Πληροφορίες κ. Ανδρέου Βλάσης τηλ. 2241022790
Κων. Υδραίου & Λίνδου 60 Ρόδος

Από το ξενοδοχείο
Miramare Wonderland, Ιξιά, Ρόδος

ΖΗΤΟΥΝΤΑΙ

- **Σερβιτόροι και βοηθοί** με προϋπηρεσία σε ξενοδοχεία πολυτελείας
- **Υπάλληλοι υποδοχής** με προϋπηρεσία σε ξενοδοχεία πολυτελείας και απαραίτητη γνώση Αγγλικής και Γερμανικής γλώσσας.

Αιτήσεις εντός του ξενοδοχείου από Δευτ.-Παρ. ώρες 10.00-14.00
Βιογραφικά μπορούν να σταλούν στο **fax 2241095954**

Euroxenia Hotels

Η ΕΤΑΙΡΕΙΑ «EUROXENIA»
HOTEL MANAGEMENT & CONSULTING

Ενδιαφέρεται να προσλάβει για Ξενοδοχείο Α' Κατηγορίας στην περιοχή Κολυμπίων

- **Στέλεχος για Front Office Manager**

Απαραίτητα προσόντα:
Ηλικία μέχρι 35 ετών. Απόφοιτος ΑΣΤΕΡ ή άλλης Ανώτερης Ξενοδοχειακής- Τουριστικής Σχολής. Γνώση Αγγλικών και μιας δεύτερης γλώσσας. Καλή γνώση Η/Υ. Τουλάχιστον 2ετής εμπειρία στο συγκεκριμένο αντικείμενο.
Ύπαρξη σχετικού με τον κλάδο Μεταπτυχιακού θα συνεκτιμηθεί.

- **Διοικητικό στέλεχος τομέα Food & Beverage**

Απαραίτητα προσόντα:
Ηλικία μέχρι 35 ετών. Απόφοιτος ΑΣΤΕΡ ή άλλης Ανώτερης Ξενοδοχειακής- Τουριστικής Σχολής. Γνώση Αγγλικών και μιας δεύτερης γλώσσας. Γνώση Η/Υ και τουλάχιστον 3ετής προϋπηρεσία στο αντικείμενο.
Ύπαρξη σχετικού με τον κλάδο Μεταπτυχιακού θα συνεκτιμηθεί.

Αποστολή Βιογραφικών στον αρ. FAX: 22410-56380
ή μέσω ηλεκτρονικού ταχυδρομείου
(E-mail): info@euroxenia.com

πωλήσεις

συνέχεια από την προηγούμενη

ΠΩΛΕΙΤΑΙ: α) διαμέρισμα 82 τ.μ. α' ορόφου κοντά στη Στ. Κωτιάδη (**ΠΩΛΕΙΤΑΙ** επιχείρηση cafe bar υπό κατασκευή ή έτοιμη σε κεντρικό δρόμο στο Νιοχώρι με 92 καθίσματα κατάλληλη και για κάθε άλλη χρήση π.χ. fast food - εστιατόριο (120 τ.μ.) κατάλληλη και για λειτουργία όλο το χρόνο. Πληρ. τηλ. 6942880565 ΑΟ56282

Μεγάλη ξενοδοχειακή μονάδα 5 αστέρων ενδιαφέρεται για την πρόσληψη

RESTAURANT MANAGER

- Ο ενδιαφερόμενος, ηλικίας μέχρι 38 ετών, πρέπει να είναι απόφοιτος ανώτερης ξενοδοχειακής σχολής, να γνωρίζει τουλάχιστον, πολύ καλά Αγγλικά- Γερμανικά.
- Να διαθέτει ανάλογες διοικητικές ικανότητες και εμπειρία, τόσο στον άρτιο τρόπο σερβιρίσματος, όσο και στις ανθρώπινες σχέσεις με πελάτες και συνεργάτες.
- Να έχει φιλικότητα και καλή γνώση χρήσης προγραμμάτων επεξεργασίας στοιχείων σε ηλεκτρονικούς υπολογιστές (Micros, Word, Excel κ.ά.)
- Πενταετής, τουλάχιστον, προϋπηρεσία σε ξενοδοχείο 4 και 5 αστέρων απαραίτητη.

Οι ενδιαφερόμεενοι παρακαλούνται να αποστείλουν πλήρες βιογραφικό σημείωμα

Στη διεύθυνση
GENERAL MANAGER
Τ.Θ. 180
85100 ΡΟΔΟΣ

Απόλυτη εχεμύθεια

Μεγάλη ξενοδοχειακή μονάδα 5 αστέρων ενδιαφέρεται για την πρόσληψη

FRONT OFFICE MANAGER

- Ο ενδιαφερόμενος, ηλικίας μέχρι 38 ετών, πρέπει να είναι απόφοιτος ανώτερης ξενοδοχειακής σχολής, να γνωρίζει τουλάχιστον, πολύ καλά Αγγλικά- Γερμανικά.
- Να διαθέτει ανάλογες διοικητικές ικανότητες και εμπειρία, τόσο στην καλή διαχείριση κρατήσεων, όσο και στις ανθρώπινες σχέσεις με πελάτες και συνεργάτες.
- Να έχει φιλικότητα και καλή γνώση χρήσης προγραμμάτων επεξεργασίας στοιχείων σε ηλεκτρονικούς υπολογιστές (Fidelio, Word, Excel κ.ά.)
- Πενταετής, τουλάχιστον, προϋπηρεσία σε ξενοδοχείο 4 και 5 αστέρων απαραίτητη.

Οι ενδιαφερόμεενοι παρακαλούνται να αποστείλουν πλήρες βιογραφικό σημείωμα

Στη διεύθυνση
GENERAL MANAGER
Τ.Θ. 180
85100 ΡΟΔΟΣ

Απόλυτη εχεμύθεια

Miele

Ζητείται

ΠΩΛΗΤΗΣ ΕΠΑΓΓΕΛΜΑΤΙΚΩΝ ΣΥΣΚΕΥΩΝ

Απαραίτητα Προσόντα:
- Πτυχίο Λυκείου ή Τεχνικής Σχολής
- Καλή γνώση αγγλικής γλώσσας και χρήσης Η/Υ
- Δίπλωμα αυτοκινήτου
- Προϋπηρεσία σε τομέα πωλήσεων
- Επιθυμητή ηλικία έως 35 ετών
- Υψηλή ικανότητα στο να οργανώνει και να διαχειρίζεται πελάτες
- Δραστήρια και ευχάριστη προσωπικότητα

Επιθυμητά προσόντα:
- Πτυχίο Μηχ/γου-Μηχ/κού (ΑΕΙ ή ΤΕΙ)
- Προϋπηρεσία σε τομέα επαγγελματικών πωλήσεων

Προσφέρονται:
- Ανταγωνιστικό πακέτο αποδοχών
- Αριστες συνθήκες εργασίας.

Οι ενδιαφερόμενοι που συγκεντρώνουν τα ανωτέρω προσόντα, μπορούν να στείλουν το αναλυτικό βιογραφικό τους σημείωμα στη Διεύθυνση: **Ατταβύρου 43 Ρόδος**
Υπόψη: Κυρίου Ιωάννη Ζαχαριά Τηλ. 6937095252

ATLANTICA HOTELS

Η εταιρία ATLANTICA ΕΛΛΑΣ Α.Ε σας εύχεται Χρόνια Πολλά και Ευτυχισμένο το νέο Ετος

ΖΗΤΑΜΕ

για τις ανάγκες των 3 ξενοδοχείων μας **Atlantica Princess, Atlantica Imperial Resort και Atlantica Aegean Blue** άτομα με καλό χαρακτήρα, ικανότητες, πείρα και ακαδημαϊκά προσόντα για να επανδρώσουν τις πιο κάτω θέσεις:

1. Food & Beverage Manager
2. Chef de Cuisine
3. Maitre d' Hotel
4. Front Office Supervisor
5. Υπάλληλους Υποδοχής A&B
6. Executive Housekeeper
7. Assistant housekeeper
8. Σερβιτόρους
9. Μπάρμεν
10. Μαγείρους-Ζαχαροπλάστες
11. Τεχνικούς
12. Καμαριέρες

Η γνώση της Αγγλικής γλώσσας και προηγούμενη πείρα σε ανάλογη θέση θεωρούνται απαραίτητα προσόντα για τις θέσεις 1 μέχρι 9. Γνώση της Γερμανικής είναι αναγκαία για τις θέσεις από 1, 3, 4, 5 και επιπρόσθετο προσόν για τις υπόλοιπες.
Προσκαλούνται όλοι οι επαγγελματίες που θέλουν να σταδιοδρομήσουν σε μια επιτυχημένη εταιρεία, διεθνώς αναγνωρισμένη και με προοπτικές ανάπτυξης σε όλη την Ελλάδα, όπως αποστείλουν το βιογραφικό τους σημείωμα σε μια από τις πιο κάτω διευθύνσεις:

ATLANTICA HOTELS P.O. BOX 52001,
Λεμεσός 4060, ΚΥΠΡΟΣ
E-mail: info@atlanticahotels.com
FAX: 00357 25 327 995

Ή να αποταθούν προσωπικά στα γραφεία της εταιρείας στην Ιαλυσό.
Για περισσότερες πληροφορίες επικοινωνήστε με τον κον Σαράντο Μπακρυσιώρη τηλ. 6974411099
Προσφέρονται άριστοι όροι και συνθήκες εργασίας και προοπτικές μιας πετυχημένης καριέρας σε μια από της πιο πολλά υποσχόμενες ξενοδοχειακές εταιρείες στην Ελλάδα και Κύπρο.

TUI

Η ΖΥΘΟΠΟΙΪΑ ΡΟΔΟΥ
MAGNUS MAGISTER (ΜΕΓΑΛΟΣ ΜΑΓΙΣΤΡΟΣ)

ΖΗΤΕΙ

ΠΩΛΗΤΡΙΑ ή ΠΩΛΗΤΗ

με τα παρακάτω προσόντα:
1. Σοβαρή και δυναμική προσωπικότητα
2. Απόφοιτος τουλάχιστον Λυκείου
3. Ευχέρεια λόγου και ευκολία προσέγγισης
4. Ηλικία μέχρι 30 ετών
5. Αριστη γνώση Αγγλικής γλώσσας
6. Δίπλωμα οδήγησης και δυνατότητα ταξιδίων
7. Μόνιμος κάτοικος Ρόδου.

Προσφέρονται:
1. Πακέτο αποδοχών ευρωπαϊκών δεδομένων
2. Αυτοκίνητο - καύσιμα - κινητό τηλέφωνο
3. 12μηνη απασχόληση
4. Ευκαιρία ταξιδίων Ελλάδα - εξωτερικό.

Τυχόν προϋπηρεσία θα ληφθεί υπόψιν.

Για την αποστολή των βιογραφικών:
Παπαδημητρίου Εμμ. Α.Ε.
Ικάρων 22 Κρεμαστή
fax 2241095765
Τηλ. 2241091545

Η 3Τ ΑΕΒΕ
ΤΟΥΟΤΑ ΔΩΔ/ΣΟΥ

ζητά το εξής προσωπικό:

α) Μηχανικούς Αυτοκινήτων με:
- Δίπλωμα Αυτοκινήτου
- Εκπληρωμένη Στρατιωτική Θητεία
- Προϋπηρεσία άνω 5ετίας

β) Υπάλληλο για Εξωτερικές Εργασίες με:
- Δίπλωμα Αυτοκινητου
- Εκπληρωμένη Στρατιωτική Θητεία (εάν είναι άντρας)

Για περισσότερες πληροφορίες τηλεφωνήστε στο τηλ. 2241068000

Ξενοδοχείο ΚΑΛΛΙΘΕΑ ΜΑΡΕ ΠΑΛΛΑΣ

ΖΗΤΟΥΝΤΑΙ

- **Σερβιτόροι - σερβιτόρες**
- **Βοηθοί σερβιτόρου.**
- **Πωλήτρια μίνι μάρκετ**
- **Λαντζιέρα**

Πληρ. τηλ. 2241068720

Για αιτήσεις στο ξενοδοχείο από 09.00-13.00 καθημερινά

ΖΗΤΟΥΝΤΑΙ

άτομα με εμπειρία στις πωλήσεις για να στελεχώσουν πολυδύναμο χώρο. Μισθός ικανοποιητικός και μπόνους.

Ωρες επικοινωνίας 12.30-15.00 και 19.00-22.00

Τηλ. **2241070510**

ΒΟΥΛΓΑΡΗ
ΒΙΟΜΗΧΑΝΙΑ ΑΠΟΣΤΑΝΤΙΚΩΝ

Η ΒΙΟΜΗΧΑΝΙΑ ΑΦΟΙ ΒΟΥΛΓΑΡΗ ΑΕΒΕ

ΖΗΤΑ

ΓΙΑ ΤΟ ΥΠΟΚΑΤΑΣΤΗΜΑ ΤΗΣ ΣΤΗ ΡΟΔΟ

ΓΡΑΜΜΑΤΕΑ ΥΠΟΚΑΤΑΣΤΗΜΑΤΟΣ

Προσόντα:
Ηλικία 25-35 ετών.
Πολύ καλή γνώση MS-OFFICE 2000- EUROFASMA-INTERNET EXP
Σχετική εμπειρία σε εμπορικό τμήμα
Βασικές γνώσεις TELE SALES

Προσφέρονται:
Μονιμη και σταθερή εργασία
Μισθός - ασφάλιση - πριμ παραγωγικότητας
Συνεχής εκπαίδευση σε θέματα support και sales
Προοπτικές εξέλιξης σε μια συνεχώς ανερχόμενη εταιρεία τροφίμων.

ΒΙΟΓΡΑΦΙΚΑ ΣΤΟ ΦΑΞ 2810 380-819

ΖΗΤΟΥΝΤΑΙ

ΑΠΟ ΓΡΑΦΕΙΟ ΓΕΝΙΚΟΥ ΤΟΥΡΙΣΜΟΥ

α) **Υπάλληλοι Γραφείου** άνδρες ή γυναίκες, ηλικίας 23 μέχρι 35 ετών. Λοιπά προσόντα: Να είναι τουλάχιστον απόφοιτοι Λυκείου, να χειρίζονται πολύ καλά κομπιούτερς να μιλούν και να γράφουν, πολύ καλά επίσης την Αγγλική γλώσσα. Για τους άνδρες, να έχουν εκπληρώσει τις στρατιωτικές τους υποχρεώσεις.
Προϋπηρεσία σε άλλο Γραφείο εισερχόμενου τουρισμού, επιθυμητή, αλλά όχι απαραίτητη.

β) **Βοηθός Λογιστηρίου,** άνδρας ή γυναίκα, ηλικίας το ίδιο όπως πιο πάνω, 23 μέχρι 35 ετών.
Λοιπά προσόντα: Πτυχιούχος ανωτέρας ή ανωτάτης σχολής λογιστικής. Να χειρίζεται πολύ καλά κομπιούτερς, να μιλά και να γράφει την Αγγλική γλώσσα. Εκπλήρωση των στρατιωτικών υποχρεώσεων απαραίτητη, για τους άνδρες.

Αποστείλατε βιογραφικό σημείωμα στην διεύθυνση:
Κα Μ. Μακρίδη, Ταχ. Θυρίς 402 ΡΟΔΟΣ

ΖΗΤΕΙΤΑΙ

Κυρία
Γραμματεύς (Βοηθός Λογιστή)
από εμπορική επιχείρηση

Απαραίτητα προσόντα:
Γνώση προγράμματος Eurofasma
Χρήση προγραμμάτων Excel/Word/Internet/Phototshop
Γνώση Αγγλικής.
Προσφέρουμε:
Δωδεκάμηνη απασχόληση
Ημέρες εργασίας: Δευτέρα-Παρασκευή
Μισθός: Αναλόγως προσόντων
Προϋπηρεσία θα συνεκτιμηθεί.
Αποστείλατε βιογραφικό σημείωμα και συστάσεις στο fax **2241038785,** τηλέφωνο επικοινωνίας **2241038990**

ΖΗΤΕΙΤΑΙ

από γνωστή εμπορική εταιρία τροφίμων και ποτών **νέος ή νέα** έως 35 ετών που να έχει γνώσεις Η/Υ και Λογιστικής.

Πληρ. τηλ. **2241062077, 2241062566**

TOYOTA

Η **Ξενάκης α.ε.β.ε.** η οποία πρόκειται να ενταχθεί στο Επίσημο Δίκτυο της ΤΟΥΟΤΑ Ελλάς ζητά να προσλάβει:

- **Μηχανικούς,** απόφοιτους τεχνικής Σχολής με εμπειρία τουλάχιστον, 5 χρόνια σε ανάλογη θέση.

Οι ενδιαφερόμενοι παρακαλούνται να ζητήσουν πληροφορίες στο τηλέφωνο 2241062200

MECH-CON

ΣΥΣΤΗΜΑΤΑ ΚΛΙΜΑΤΙΣΜΟΥ–ΘΕΡΜΑΝΣΗΣ

ΖΗΤΟΥΝΤΑΙ ΤΕΧΝΙΤΕΣ

- **ΨΥΚΤΙΚΟΙ**
- **ΥΔΡΑΥΛΙΚΟΙ**
- **ΗΛΕΚΤΡΟΛΟΓΟΙ**

Πληρ. τηλ. 2241066736. ΑΘΗΝΩΝ 17 - ΡΟΔΟΣ

Pefki Islands Resort

ΠΑΡΑΝΤΑΙΣ ΠΕΥΚΟΙ ΛΙΝΔΟΣ Α.Ε.
ΛΙΝΔΙΑ ΠΕΥΚΟΙ ΛΙΝΔΟΣ Α.Ε.
ΠΕΥΚΟΙ-ΛΙΝΔΟΣ

Lindia Thalassa

ΖΗΤΟΥΝΤΑΙ

από τα ξενοδοχεία "PEFKI ISLANDS RESORT" ΚΑΙ "LINDIA THALASSA" στους Πεύκους ζητούνται για τη σαιζόν 2004 (01/05/02004-31/10/2004) οι ακόλουθες ειδικότητες:

1. **Προϊσταμένη Ορόφων** *(με προϋπηρεσία τελευταίων 6 ετών)*
2. **Βοηθός Λογιστηρίου** *(με γνώσεις SINGULAR)*
3. **Υπάλληλοι Υποδοχής**
4. **Πωλήτριες** *(με γνώση Η/Υ)*
5. **Μπάρμαν**
6. **Βοηθοί σερβιτόρου**
7. **Καμαριέρες**
8. **Βοηθός αποθηκάριου** *(με ανάλογη προϋπηρεσία)*
9. **Κηπουρός**
10. **Συντηρητής** *(γενικών γνώσεων και κλιματιστικών)*

Οι ενδιαφερόμενοι θα πρέπει να έχουνε καλή γνώση της Αγγλικής γλώσσας και προϋπηρεσία το λιγότερο 2 χρόνια.

Για την συμπλήρωση των αιτήσεων θα πρέπει ο/η ενδιαφερόμενος/η να έχει βιογραφικό και ή να απευθυνθεί στο ξενοδοχείο "LINDIA THALASSA" καθημερινά 09.00-14.00 εκτός Κυριακής ή με **e-mail: pefkiislands@rho.forthnet.gr** ή ταχυδρομικώς: **ΧΕΙΜΑΡΑΣ 70 Α- ΡΟΔΟΣ 85100**
ΤΗΛ. 2244029380-2244048181 ΦΑΞ: 2244048416-2244048184

ΖΗΤΕΙΤΑΙ

ΛΟΓΙΣΤΗΣ

Μεγάλη Ξενοδοχειακή Εταιρεία στην περιοχή Λίνδου, προκειμένου να πλαισιώσει το Οικονομικό της Τμήμα, ζητεί Λογιστικό στέλεχος

απόφοιτο Οικονομικού Πανεπιστημίου Α.Ε.Ι.

Προσόντα όπως προϋπηρεσία σε ξενοδοχειακή επιχείρηση, καλή γνώση Κ.Β.Σ. και του ενιαίου λογιστικού σχεδίου, εμπειρία σε Μηχανογραφική Λογιστική, καλή γνώση Αγγλικών, αξιολογούνται καταλλήλως.

Παρέχονται καλές, συνθήκες εργασίας, και προοπτικές πολύ καλής σταδιοδρομίας.

Τα βιογραφικά θα αποστέλλονται στην Τ. Θ. 44, Αρχαγγέλου 85102, υπ' όψιν Γενικού Διευθυντού.

Από το CITY HALL restaurant

ΖΗΤΟΥΝΤΑΙ

ΔΙΑΝΟΜΕΙΣ

για μερική ή αποκλειστική απασχόληση.

Πληρ. τηλ. **2241070200** από τις 11 π.μ.-5 μ.μ.

Lindian Village deLuxe Hotel

Η ξενοδοχειακή μοναδα πολυτελείας στην παραλία Λάρδου, με πεντε θεματικά εστιατόρια, σουίτες με ιδιωτικές πισίνες, συνεδριακό κέντρο, κεντρο θαλασσοθεραπείας θα λειτουργησει απο την νεα σαιζόν με στοχο την μεγαλύτερη διαρκεια λειτουργιας και τις καλυτερες συνθηκες εργασιας.

Ζητούμε για την σαιζόν 2004 συνεργάτες,

με ορεξη για προσεγμενη και ποιοτική δουλειά να στελεχώσουν ολα τα τμηματα, σε ολες τις θέσεις.

Περιμενουμε το βιογραφικό σας σημείωμα
στο Τελεφαξ **22440 47360** ή
με email : alkal@lindian.gr ή
αυτοπροσώπως στο ξενοδοχείο,
καθημερινές από 08.30 –14.30

europe travel

TÜV

An ISO 9001:2000 certified company

OFFICE STAFF MEMBER

We are looking for a new member to join our office staff. You will be a part of a small and dynamic team, dealing with our various tour operator customers and must have very good computer skills (word, excel, email).
You must:

- Be fluent in English and/or Italian and have a good knowledge of Greek
- Be willing to work to a flexible timetable according to the work load.
- Have a strong customer service orientation
- Be friendly, positive and able to "keep you cool" during periods of peak season load.
- If male, to have completed your army service.

The position is seasonal and prior working experience for an Incoming Agency would be preferred.

Please send your CV along with a current photograph via post, fax or email to Mary Sfiriou Post: PO Box 348 RHODES 85100, fax: 2241068871 or email: mary.sfiriou@europetravel.gr

OK SERVICES ΕΠΕ

Μια από τις μεγαλύτερες εταιρείες της Ρόδου στο χώρο της μπύρας, του cider και των αλκοολούχων ποτών

ΖΗΤΕΙ ΝΑ ΠΡΟΣΛΑΒΕΙ ΠΩΛΗΤΗ ΄Η ΠΩΛΗΤΡΙΑ

Οι υποψήφιοι πρέπει να διαθέτουν:

- Εμπειρία στα ποτά και στη Ροδιακή αγορά
- Θέληση και δυνατότητα να εργασθούν με ελεύθερο ωράριο
- Απολυτήριο Λυκείου
- Δυνατότητα αναπτύξεως πρωτοβουλίας
- Ομαδικό πνεύμα
- Δίπλωμα οδηγήσεως αυτοκινήτου
- Απολυτήριο στρατού (για τους άνδρες)

ΠΡΟΣΦΕΡΟΥΜΕ

- ✓ Δωδεκάμηνη απασχόληση
- ✓ Ανταγωνιστικό μισθό
- ✓ Ποσοστά επί των πωλήσεων
- ✓ Πλούσιο ενεργο ΄πελατολόγιο
- ✓ Προϊόντα με μεγάλη ζήτηση
- ✓ Εταιρικό αυτοκίνητο και κινητό τηλέφωνο

Παρακαλούμε στείλετε βιογραφικά σημειώματα στη διεύθυνση
OK SERVICES ΕΠΕ
Υπόψιν κ. Βουλγαρίδη
Ασγούρου - 85100 ΡΟΔΟΣ
FAX: 2241060495
Email: okservices@internet.gr
ΠΛΗΡΟΦΟΡΙΕΣ: 22241066227 κ. Βουλγαρίδη
(08.00-13.00 καθημερινά)

πωλήσεις

συνέχεια από την προηγούμενη

ΠΩΛΕΙΤΑΙ επιχείρηση υποδημάτων με ή χωρίς το εμπόρευμα στο Μαντράκι. Πληρ. τηλ. 2241039106, ώρες καταστημάτων. ΑΟ56312

ΠΩΛΟΥΝΤΑΙ ΔΙΑΜΕΡΙΣΜΑΤΑ: 1.Σκεύου Ζερβού (περιοχή Αγ. Νικολάου) σε νεόκτιστη οικοδομή με άριστες προδιαγραφές τα ακόλουθα: Α' όροφος α) 85 τ.μ. με τίμημα 138.000 ευρώ, β) 43 τ.μ. με τίμημα 72.000 ευρώ, 2. Προέκταση Κοδρικτώνος διαμέρισμα 75 τ.μ. β' ορ. τίμημα 76.000 ευρώ. 3. Ζεφυρο διαμέρισμα α' ορόφου 132 τ.μ. αρίστης κατασκευής 210.000 ευρώ, 4. Καραισκάκη πολυτελούς κατασκευής α) α' ορόφου 90 τ.μ. τίμημα 159.000 ευρώ, β) β' ορόφου 82 τ.μ. τίμημα 158.000 ευρώ, γ) γ' ορόφου 72 τ.μ. τίμημα 140.000 ευρώ, δ) δ' ορόφου 72 τ.μ. τίμημα 145.000 ευρώ Πληρ. Σαββαΐδης και Συνεργάτες τηλ. 2241026281 ΑΟ56264

ΠΩΛΗΣΕΙΣ ΚΑΤΑΣΤΗΜΑΤΩΝ: 1. Ηρώων Πολυτεχνείου 315 τ.μ. με μεγάλη αυλή προνομιακό. 2. Σοφοκλή Βενιζέλου "εκατό μαγαζιά" κεντρικό 32 τ.μ. με πατάρι 16 τ.μ. 3. Κ. Παλαιολόγου 75 τ.μ. τίμημα 117.400 ευρώ. 4. Στρατηγού Ζήση ισόγειο και υπόγειο 145 τ.μ. γωνιακό τίμημα 190.000 ευρώ, 5. Ροδο α) Μαντράκι κατάστημα κεντρικότατο 50 τ.μ.. Πληρ. Σαββαΐδης και Συνεργάτες τηλ. 2241026281 ΑΟ56266

ΠΩΛΗΣΗ ΜΟΝΟΚΑΤΟΙΚΙΑΣ Πωλείται μονοκατοικία στα Κοσκινού (Περιοχή Προφ. Ηλίας) 360 τ.μ. σε τρεις ορόφους (υπόγειο-ισόγειο - α' όροφο) και σε οικόπεδο 5.000 τ.μ. Η μονοκατοικία είναι στη φάση του μαρμαροσουβά πλην υπογείου με περασμένα υδραυλικά και ηλεκτρολογικά και με τίμημα 400.000 ευρώ. Πληρ. Σαββαΐδης και Συνεργάτες τηλ. 2241026281 ΑΟ56276

ΠΩΛΗΣΕΙΣ ΟΙΚΟΠΕΔΩΝ ΠΑΡΑΛΙΑΚΩΝ 1. Στη Θολό 74.944 2. Κολύμπια 28.500 τ.μ. 3. Λίνδο α) περιοχή Πεύκοι 28.000 τ.μ. β) Περιοχή Ψάρτος 9.000 τ.μ. γ) Περιοχή Βληχά 4.000 τ.μ. τίμημα 117.400 ευρώ, 4. Ασκληπειό περιοχή "Μεγάλη Γη" 34.490 τ.μ. στο "κύμα" προνομιακό με μεγάλη φάτσα στην παραλία κατάλληλο για μεγάλη ξενοδοχειακή μονάδα. Πληρ. Σαββαΐδης και Συνεργάτες τηλ. 2241026281 ΑΟ56273

ΠΩΛΗΣΕΙΣ ΞΕΝΟΔΟΧΕΙΩΝ Πωλούνται ξενοδοχεία μικρά και μεγάλα προνομιακά. Πληρ. Σαββαΐδης και Συνεργάτες τηλ. 2241026281 ΑΟ56272

ΠΩΛΕΙΤΑΙ ΣΥΝΕΤΑΙΡΙΚΗ ΜΕΡΙΔΑ του Αστικού Οικοδομικού Συνεταιρισμού η "ΑΥΤΟΣΤΕΓΑΣΗ" στην περιοχή "ΚΑΝΑΜΑΤ" μετά τον ραδιοφωνικό σταθμό 345 τ.μ. με οικοδομικότητα 240 τ.μ. πλέον το υπόγειο και περατωμένα σχεδόν τα έργα υποδομής στην τιμή 83.000 ευρώ. Πληρ. Σαββαΐδης και Συνεργάτες τηλ. 2241026281 ΑΟ56269

ΠΩΛΗΣΕΙΣ ΚΤΙΡΙΩΝ Πωλούνται κτίρια κεντρικά και προνομιακά μικρά και μεγάλα. Πληρ. Σαββαΐδης και Συνεργάτες τηλ. 2241026281 ΑΟ56271

ΠΩΛΗΣΕΙΣ ΟΙΚΟΠΕΔΩΝ ΕΚΤΟΣ ΣΧΕΔΙΟΥ: 1. ΚΟΛΥΜΠΙΑ κοντά στην παραλία 9.000 τ.μ. τίμημα 211.298 ευρώ 2. ΛΙΝΔΟ-ΠΕΥΚΟΙ περιοχή ΦΩΚΙΑ 5.000 τ.μ. τίμημα 161.408 ευρώ, 3. Στο ΓΕΝΝΑΔΙ περιοχή Αη Γώργη 4.000 τ.μ. σε απόσταση 300 μέτρων από την παραλία κατάλληλο για μονοκατοικία τίμημα 35.216 ευρώ, 4. Στο ΚΙΟΤΑΡΙ οικόπεδο 4.000 τ.μ. τίμημα 83.000 ευρώ, 5. Στη ΡΟΔΟ α) περιοχή ΜΟΝΤΕ ΣΜΙΘ 2.000 τ.μ. με πανοραμική θέα τίμημα 400.000 ευρώ, β) Περιοχή ΒΕΡΟΠΟΥΛΟΥ 4.000 τ.μ. με πανοραμική θέα τίμημα 600.000 ευρώ, 6. ΠΑΡΑΔΕΙΣΙ οικόπεδα παραλιακά στο "κύμα" 6.180 τ.μ. τίμημα 120.000 ευρώ. Πληρ. Σαββαΐδης και Συνεργάτες τηλ. 2241026281 ΑΟ56270

ΠΩΛΗΣΕΙΣ ΟΙΚΟΠΕΔΩΝ ΕΝΤΟΣ ΣΧΕΔΙΟΥ ΚΑΙ ΟΙΚΙΣΜΟΥ: 1) Ρόδο α) Καμείρου 200 τ.μ. τίμημα 75.000 ευρώ, β) ΚΟΒΑ 780 τ.μ. τίμημα 600.000 ευρώ, 2) ΛΙΝΔΟ εντός οικισμού 250 τ.μ. τίμημα 146.000 ευρώ 3) Πυλώνα 400 τ.μ. τίμημα 17.608 ευρώ με συντελεστή δόμησης 1 και είναι εντός οικισμού 4) Γεννάδι 974 τ.μ. με άδεια οικοδομής εντός οικισμού τίμημα 60.000 ευρώ. Πληρ. Σαββαΐδης και Συνεργάτες τηλ. 2241026281 ΑΟ56265

ΜΟΝΟΚΑΤΟΙΚΙΕΣ, υπό κατασκευή 201 & 220 τ.μ., σε (3 επίπεδα), στο Μοντε Σμιθ, με πολύ όμορφη αρχιτεκτονική, ιδιωτικός κήπος, χώρους στάθμευσης, υποδομή smart home. Υπεύθυνοι: Χατζηλαζάρου Σ. & Συνεργάτες . LandScope. Πληρ. τηλ. 22410 – 28629. ΑΟ56344

ΠΩΛΗΣΕΙΣ ΜΟΝΟΚΑΤΟΙΚΙΩΝ: 1. ΙΑΛΥΣΟ: Μονοκατοικίες σε μπετά - α) ΚΑΝΔΥΛΙ 164 τ.μ. σε οικόπεδο 4.000 τ.μ. τίμημα 190.755 ευρώ, β) Περιοχή ΤΡΕΙΣ 180 τ.μ. (σε μπετά) σε οικόπεδο 1.000 τ.μ. τίμημα 103.000 ευρώ, γ) Μονοκατοικίες πολυτελούς κατασκευής 120 τ.μ. και 132 τ.μ. εντός οικισμού ΙΑΛΥΣΟΥ, δ) Στην ΙΞΙΑ 160 τ.μ. αρίστης κατασκευής με 4 υπνοδωμάτια θέρμανση "Καλοριφέρ" με τζάκι και λοιπά, ε) Στους "ΤΡΕΙΣ" μονοκατοικία 206 τμ. σε οικόπεδο 4.800 τ.μ. πολυτελούς κατασκευής με πισίνα, ζ) στην παραλία ΤΡΙΑΝΤΩΝ 280 τ.μ. πολυτελούς κατασκευής 748.500 ευρώ, 2. Στη ΡΟΔΟ α) Στην Π. Πόλη 160 τ.μ. τίμημα 400.000 ευρώ, β) Στο Νιοχώρι 150 τ.μ. πολυτελούς κατασκευής τίμημα 500.000 ευρώ, 3. Στ' ΑΦΑΝΤΟΥ 220 τ.μ. σε οικόπεδο 6.200 τ.μ. αρίστης κατασκευής, 4. ΚΟΣΚΙΝΟΥ παραδοσιακό σπίτι 77 τ.μ. τίμημα 50.000 ευρώ, 5. Στο ΓΕΝΝΑΔΙ εξοχικές μονοκατοικίες α) 104 τ.μ. αρίστης κατασκευής κοντά στην παραλία τίμημα 180.000 ευρώ, β) 100 τ.μ. αρίστης κατασκευής σε οικόπεδο 5.000 τ.μ. στην παραλία τίμημα 382.000 ευρώ, 6. ΡΟΔΟ Νιοχώρι αρίστης κατασκευής 150 τ.μ. τίμημα 500.000 ευρώ. Πληρ. Σαββαΐδης και Συνεργάτες τηλ. 2241026281 ΑΟ56267

ΔΙΑΜΕΡΙΣΜΑΤΑ τεσσάρια – τριάρια - δυάρια, εντός πόλεως, νεόκτιστα, με χώρους στάθμευσης, τιμή 1.650, το τ.μ. Υπεύθυνοι: Χατζηλαζάρου Σ. & Συνεργάτες . LandScope Πληρ. τηλ. 22410 – 28629. ΑΟ56338

ΔΙΑΜΕΡΙΣΜΑΤΑ, 117 τ.μ. ετοιμοπαράδοτα, περιοχή Ανάλυψη, άνετοι χώροι, δύο υπνοδωμάτια και ένα με προσωπική τουαλέτα, με χώρους στάθμευσης, ασανσέρ, τιμή 177.000. Υπεύθυνοι: Χατζηλαζάρου Σ. & Συνεργάτες . LandScope. Πληρ. τηλ. 22410 – 28629. ΑΟ56343

ΠΩΛΕΙΤΑΙ επιχείρηση νυφικών- βαπτιστικών. Πληρ. τηλ. 6932316992 ΑΟ56260

International Shipping Company

2 Key Positions Available

We are looking for bright, mature individuals looking for career posisitions with our company.

REGIONAL ACCOUNTING POSITION (Ref#1-A)

- **MUST BE A TEAM PLAYER**
- Experience in managing other employees coupled with strong organization and administration skills.
- Experience and Knowledge of International Accounting practices.
- Experience in the preparation of the following Accounting funstions:

- Budget
- Forecasting
- Knowledge of GREEK Accounting packages not required
- Excellent communication skills
  - Fluent in Greek and English both speaking and writing
- Excellent IT skills and must be fully proficient in the following;
  - Internet and Intranet
  - Word
  - Excel
- Drivers license and own transportation
- Willing to travel as required

Provide a full CV in Greek and English
Provide full details to support the above requirements
Send details to:
pardz21@otenet.gr

OFFICE ASSISTANT (Ref# 2-A)

- **MUST ME A TEAM PLAYER**
- Excellent communication skills
- Fluent in Greek and English both speaking and writing
- Excellent Internet and Intranet skills
- Excellent IT skills and must be fully proficient in the following;
  - Internet and Intranet
  - Word
  - Excel
- Strong Administration and or Secretarial skills – good organization skills
- Drivers license and own transportation
- Willing to work extended hours from April /Oct

Provide a full CV in Greek and English
Provide full details to support the above requirements
Send details to:
pardz21@otenet.gr

Από την εταιρεία **OMNISYS**

ΖΗΤΕΙΤΑΙ

ΤΕΧΝΙΚΟΣ ΗΛΕΚΤΡΟΝΙΚΟΣ

για φωτοαντιγραφικά με δίπλωμα αυτοκινήτου,
Αγγλικά και γνώσεις Η/Υ.
Βιογραφικό στο **fax 2241033106**
Πληρ. τηλ. **2241024858 omnisys@otenet.gr**

Το ξενοδοχείο

ΔΙΟΝΥΣΟΣ

Ιξιά-Ρόδος

ΖΗΤΑ

για την καλοκαιρινή σεζόν

ΠΡΟΣΩΠΙΚΟ ΔΙΑΦΟΡΩΝ ΕΙΔΙΚΟΤΗΤΩΝ

Απαραίτητη η προϋπηρεσία σε ανάλογη θέση και η πείρα.
Για αιτήσεις στο ξενοδοχείο καθημερινά από 09.00-13.00.
Πληρ. τηλ. **2241023021**

ΞΕΝΟΔΟΧΕΙΟ

KRESTEN PALACE

6ο χλμ. Λεωφόρου Ρόδου-Καλλιθέας
Τηλ. 2241062714, 64612 • fax: 2241065976

ΖΗΤΟΥΝΤΑΙ

Συνεργάτες για όλα τα τμήματα του ξενοδοχείου για την τουριστική περίοδο 2004.
Για τα τμήματα άμεσης επαφής με τους πελάτες είναι απαραίτητη η γνώση ξένων γλωσσών (Αγγλικά, Γερμανικά, Γαλλικά ή Ιταλικά).
Κατάθεση αιτήσεων στο ξενοδοχείο με πρόσφατη φωτογραφία:
Καθημερινά πρωί (πλην Κυρακής): 09.30-12.00.
Απόγευμα: Τετάρτη και Παρασκευή 18.00-20.00
Αποστολή Βιογραφικού Σημειώματος fax 2241065976
ή Τ. Θυρίδα 4088 Ρόδος 85100

"ΚΑΙΡ" ΑΕ

Η γνωστή οινοποιία της Ρόδου στα πλαίσια της αναδιοργάνωσης και του εκσυγχρονισμού της **ΖΗΤΕΙ** να προσλάβει για μόνιμη πλήρη απασχόληση

ΛΟΓΙΣΤΗ ή ΛΟΓΙΣΤΡΙΑ

Απαιτούμενα προσόντα:
1. Πτυχίο ΑΕΙ οικονομικής κατεύθυνσης
2) Ηλικία έως 40 ετών
3) Αδεια λογιστού Α' ή Β' τάξεως
4) Εμπειρία στην μηχανογραφημένη λογιστική, με πενταετή τουλάχιστον προϋπηρεσία (τήρηση βιβλίων Γ' κατηγορίας)
5) Καλή γνώση και χρήση βασικών προγραμμάτων Η/Υ
6) Καλή γνώση με επιθυμητή την εμπειρία σε θέματα εργατικά - ασφαλιστικά

Οι ενδιαφερόμενοι παρακαλούνται να στείλουν αναλυτικό βιογραφικο σημείωμα στα γραφεία της ΚΑΙΡ, Λεωφ. Ρόδου-Λίνδου 2ο χλμ. το αργότερο μέχρι 21 Ιανουαρίου 2004, υπόψη προϊσταμένου Λογιστηρίου κου Καραγιάννη Κωνσταντίνου.
Πληροφορίες στο τηλ. (22410)68771-68772-68773
Θα τηρηθεί απόλυτη εχεμύθεια

ΖΗΤΕΙΤΑΙ ΠΩΛΗΤΗΣ

ΑΠΟ ΤΗΝ Β. ΑΡΦΑΡΑΣ Α.Ε.
ΑΝΤΙΠ/ΕΙΑ ΤΩΝ ΕΤΑΙΡΕΙΩΝ
KRAFT, JACOBS, ΠΑΥΛΙΔΗΣ, ΧΑΪΤΟΓΛΟΥ-ΣΑΡΑΝΤΗΣ, ΝΟΤΟΣ COM κ.λπ.

Ο ιδανικός υποψήφιος:
α) να έχει εμπειρία πωλήσεων σε S/M, παντοπωλεία, τουριστικά εποχιακά καταστήματα της Ρόδου
β) να έχει δίπλωμα αυτοκινήτου
γ) να έχει δίπλωμα μηχανακιού
δ) να είναι ηλικίας έως 38 ετών
ε) να έχει όρεξη για δουλειά.

Προσφέρουμε:
α) εργασία όλο το χρόνο
β) αυτοκίνητο της εταιρείας
γ) μεγάλο πακέτο αποδοχών
δ) έτοιμο πελατολόγιο
ε) ευχάριστο περιβάλλον.

Για ραντεβού
κο Βασίλη τηλ. (22410)20617, 31708, 77216, κιν. 6947262770

☑ Το Κολλέγιο Ρόδου πιστεύει ότι βασικός μοχλός κάθε εξέλιξης είναι ο άνθρωπος και στην περίπτωση του Σχολείου ο Εκπαιδευτικός.

☑ Το Κολλέγιο Ρόδου επιλέγει υπεύθυνα και προσεκτικά τους συνεργάτες του και οργανώνει ένα σύστημα εισαγωγικής και ενδοϋπηρεσιακής επιμόρφωσης.

☑ Το Κολλέγιο Ρόδου επενδύει στους Εκπαιδευτικούς προσφέροντας ιδανικό εργασιακό περιβάλλον και τις καλύτερες αμοιβές στην Ελληνική αγορά.

Το Κολλέγιο Ρόδου καλεί τους

ΒΡΕΦΟΝΗΠΙΟΚΟΜΟΥΣ - ΝΗΠΙΑΓΩΓΟΥΣ - ΔΑΣΚΑΛΟΥΣ - ΚΑΘΗΓΗΤΕΣ

που ενδιαφέρονται να αποτελέσουν μέρος της νέας Εκπαιδευτικής Πολιτικής και Φιλοσοφίας του τόπου μας, να καταθέσουν το Βιογραφικό τους Σημείωμα και να συμπληρώσουν τη σχετική Αίτηση στα γραφεία του, μέχρι και την 30η Ιανουαρίου 2004.

ΚΟΛΛΕΓΙΟ ΡΟΔΟΥ

ΚΟΛΛΕΓΙΟ ΡΟΔΟΥ "Ο ΠΥΘΑΓΟΡΑΣ"
ΜΕ ΤΗΝ ΤΕΧΝΟΓΝΩΣΙΑ ΤΩΝ ΕΚΠΑΙΔΕΥΤΗΡΙΩΝ ΓΕΙΤΟΝΑ

Κων/νου Παλαιολόγου 44, Ρόδος - Τηλ.: 22410 25933 - E mail : info@rodos-college.gr

---

luca
HOTELS & RESORTS
hotel luca faliraki
****

Το ανακαινισμένο ξενοδοχείο Α' κατηγορίας **"LUCA FALIRAKI"** της αλυσίδας CYPROTELS HOTELS & RESORTS,

ΖΗΤΑ

για την καλοκαιρινή σαιζόν 2004:

προσωπικό όλων των ειδικοτήτων

Αιτήσεις καθημερινά από 09.30-14.30 στο ξενοδοχείο. Τηλέφωνο: 2241085610. Αποστολή βιογραφικών στο φαξ: 2241085793 ή στο e-mail: lucahtl1@otenet.gr

πωλησεις

συνέχεια από την προηγούμενη

ΜΕΤΡΗΤΑ. Αγοραζουμε τοις μετρητοίς οποιαδήποτε ακίνητη περιουσία (σπίτια, ξενοδοχεία, καταστήματα, γη), περιοχή από Αφάντου-Ρόδο και Κρεμαστή-Ρόδο. Πληρ. τηλ. 6946612157 AO56243

13 ΓΚΑΡΣΟΝΙΕΡΕΣ πλήρως επιπλωμένες και εξοπλισμένες συν δυο καταστήματα όλα νοικιασμένα στο Ροδίνι. Πωλούνται όλα μαζί ή ανά όροφο. Πληρ. τηλ. 6947083593 AO56235

ΔΙΑΜΕΡΙΣΜΑΤΑ, 85 τ.μ. νεόκτιστα, άριστης κατασκευής, περιοχή Δασκάλους, τιμή 126.192. Υπεύθυνοι: Χατζηλαζάρου Σ. & Συνεργάτες . LandScope Πληρ. τηλ. 22410 – 28629. AO56339

ΔΙΑΜΕΡΙΣΜΑ 126 τ.μ. α' ορόφου με (3 υπν.) κεντρική θέρμανση - υπέροχη θέα σε μικρή οικοδομή στη Φανερωμένη) - Καρακόνερο. Τιμή 45 εκ. - 132.000 ευρώ. Πληρ. ΑΙΓΑΙΟΚΤΗΜΑΤΙΚΗ τηλ. 2241022943, 2241028838. 6945466773 AO56219

ΔΙΑΜΕΡΙΣΜΑΤΑ, 119,5 τ.μ. νεόκτιστα, άριστης κατασκευής, περιοχή 'Αγιος Νικόλαος, τιμή 230.000. Υπεύθυνοι: Χατζηλαζάρου Σ. & Συνεργάτες . LandScope. Πληρ. τηλ. 22410 – 28629. AO56341

ΓΝΩΣΤΗ ΕΠΙΧΕΙΡΗΣΗ με εγγυημένους τζίρους με τίμημα 120.000 ευρώ και μηνιαίο μίσθωμα 800 ευρώ/μήνα. Πληρ. Πιπίνος 2241023895 και 6944676003 και 6944390803, www.pipinos.gr AO56026

ΟΙΚΟΠΕΔΟ 5 στρέμματα σε λόφο στη Θολό, με θέα τη θάλασσα. Πληρ. τηλ. 22410-81811, 22410-82317. AO55739

ΔΙΑΜΕΡΙΣΜΑΤΑ, 50 τ.μ. σε υποκατασκευή πολυκατοικία, περιοχή Δασκάλους, με τιμή 74.000. Υπεύθυνοι: Χατζηλαζάρου Σ. & Συνεργάτες . LandScope. Πληρ. τηλ. 22410 – 28629. AO56342

ΑΚΙΝΗΤΟ επί της Βορείου Ηπείρου, με θέα τη θάλασσα, σε κατάσταση εσωτερικής ανακαίνισης. Τιμή ως έχει: 132.000 ευρώ. Πληρ. Πιπίνος 2241023895 gpipinos@otenet.gr AO56033

ΟΙΚΟΠΕΔΟ 4.500 τ.μ. στην Παστίδα αμφιθεατρικό με θέα. Τιμή 73.500 ευρώ. Πληρ. Πιπίνος 2241023895 gpipinos@otenet.gr AO56032

ΜΟΝΟΚΑΤΟΙΚΙΕΣ σε φοβερό οικόπεδο στα Μαριτσά. Προδιαγραφές 120 τ.μ. κυρίων χώρων σε 500 τ.μ. οικοπέδου, και με έξτρα μελλοντική δόμηση. Τιμή 158.000 ευρώ με το κλειδί. Πληρ. Πιπίνος 2241023895 gpipinos@otenet.gr AO56035

ΔΙΑΜΕΡΙΣΜΑ 82 τ.μ. στην περιοχή του Ορφανοτροφείου, με θέα την Παλιά Πόλη και το Λιμάνι. Τιμή 162.000 ευρώ. Πληρ. Πιπίνος 2241023895 gpipinos@otenet.gr AO56034

ΕΠΙΧΕΙΡΗΣΗ κατεψυγμένων προϊόντων με τοποθετημένα δικά της ψυγεία στα καταστήματα. Μόνο σοβαρές προτάσεις. Πληρ. τηλ. 6976567036. AO55933

ΟΙΚΟΠΕΔΟ στην Τραπεζία 5100 τ.μ. με άδεια και καλή θέα στην θάλασσα. Πληρ. Πιπίνος 2241023895 gpipinos@otenet.gr AO56037

ΟΙΚΟΠΕΔΟ 4.500 τ.μ. στ' Ασγούρου σε δασώδες περιβάλλον. Τιμή 102.700 ευρώ. Πληρ. Πιπίνος 2241023895 gpipinos@otenet.gr AO56036

ΚΑΤΑΣΤΗΜΑ στην Αναληψη, 50 τ.μ. τιμή 73.500 ευρω. Περιεχει και ετοιμο εξοπλισμό κρεοπωλειου με ψυγεία, παγκο, WC και αποθηκη. Πληρ. Πιπίνος τηλ. 2241023895 AO56025

εργασιες

ΒΟΗΘΟΣ ή **ΜΑΣΤΟΡΑΣ** για αρτοποιείο. Πληρ. τηλ. 2241029939 ώρες 07.00-10.00 AZ56342

ΥΠΑΛΛΗΛΟΣ με σχετική πείρα για πωλήσεις ελαστικών και βουλκανιζατερ. Απαραίτητο δίπλωμα αυτοκινήτου. Πληρ. τηλ. 2241076872, 6938040858 AZ56340

ΚΟΠΕΛΕΣ για εργασία σε καφέ μπαρ. Πληρ. τηλ. 2241074224 AZ56332

ΚΟΠΕΛΑ για να εργασθεί σε καφετέρια-snack. Πληρ. τηλ. 2241080116 AZ56331

ΣΧΟΛΗ ΟΔΗΓΩΝ
ΚΟΥΣΗ ΠΑΝΤΕΛΗ

- ΔΙΠΛΩΜΑΤΑ
- ΕΡΑΣΙΤΕΧΝΙΚΑ
- ΕΠΑΓΓΕΛΜΑΤΙΚΑ
- ΜΟΤΟΣΙΚΛΕΤΑΣ
- ΜΑΘΗΜΑΤΑ ΘΕΩΡΗΤΙΚΗΣ ΔΙΔΑΣΚΑΛΙΑΣ

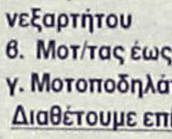

-Επεκτάσεις όλων των κατηγοριών -Αναθεωρήσεις ληγμένων αδειών -Μετατροπές ξένων αδειών σε ελληνικές

Οδός Βαλαωρίτου 9
(έναντι HOTEL SEMIRAMIS ΠΙΣΩ ΑΠΟ ΤΟ ΠΑΛΑΙΟ ΝΟΣΟΚΟΜΕΙΟ
e-mail: kousisp@acn.gr
ΕΚΠΑΙΔΕΥΤΙΚΟ ΑΥΤΟΚΙΝΗΤΟ:
TOYOTA YARIS 1300 cc
AIR CONDITIONED
(ΠΡΟΣΟΧΗ): ΜΑΘΗΜΑΤΑ
α. Μοτοσικλέτας μεγάλου κυβισμού από 125 cc έως ανεξαρτήτου
6. Μοτ/τας έως 125 cc
γ. Μοτοποδηλάτου 50 cc
Διαθέτουμε επίσης κι αυτόματες μοτοσικλέτες 125 cc
Πληρ. τηλ.
(22410)29157-73820-94777
ΚΑΙ ΑΝΑ ΠΑΣΑ ΣΤΙΓΜΗ ΣΤΑ ΚΙΝΗΤΑ τηλ.
6944/511313-6944/203343
Στην κατηγορία ανεξαρτήτου κυβισμού η εκπαίδευση γίνεται με μοτοσικλέτα 500 cc
Παραλαβή των μαθητών μας και από τις οικίες τους
"Η σωστή και μεθοδική εκπαίδευση στα σύγχρονα οχήματά μας, βάζει γερά θεμέλια για τη δημιουργία ενός καλού νέου οδηγού"

ΠΡΟΣΟΧΗ
Στη σχολή μας παραδίδονται και μαθήματα θεωρητικής διδασκαλίας

ΠΜ56343

ΑΝΑΚΟΙΝΩΣΗ
ΜΑΘΗΜΑΤΑ
*** Computer ***
PROGRAM COMPUTER PM
ΕΓΓΡΑΦΕΣ
** ΤΩΡΑ **
Τμήματα για:
Παιδιά - Ενήλικες
Άρχαριους - Μαθητές
Επαγγελματίες
ECDL
Ανεύρεση Εργασίας
Διδάσκει πτυχιούχος Πανεπιστημίου Αμερικής
ΜΑΝΩΛΗΣ Ι. ΣΟΦΙΛΑΣ
Κοδριγκτώνος 91
Τηλ. (22410) 31761
ΠΙΣΤΟΠΟΙΗΤΙΚΟ ΓΝΩΣΕΩΝ ECDL
ΕΠΙΣΗΜΟ ΕΞΕΤΑΣΤΙΚΟ ΚΕΝΤΡΟ ΤΗΣ ECDL HELLAS

ΕΚΠΑΙΔΕΥΣΗ ΣΤΟΥΣ ΥΠΟΛΟΓΙΣΤΕΣ



Anosis
Computer Learning



ECDL
Ευρωπαϊκό Δίπλωμα Κατάρτισης Η/Υ

ΤΜΗΜΑΤΑ ΕΝΗΛΙΚΩΝ

- Ταχύρυθμα σεμινάρια 6 εβδομάδων επιπέδου ECDL Start
- Τρίμηνοι κύκλοι σπουδών για απόκτηση του Διπλώματος ECDL
- Επιδοτούμενα σεμινάρια επιχειρήσεων

Windows, Word, Excel, Powerpoint, Access, Internet, Frontpage, CorelDraw, κτλ

ΣΤ.ΚΩΤΣΙΑΔΗ 52 ΤΗΛ.78924
Υπεύθυνος Σπουδών
ΚΩΣΤΑΣ ΧΑΤΖΗΔΑΚΗΣ

ΓΙΑ ΤΥΠΟΓΡΑΦΟΥΣ

ΠΩΛΕΙΤΑΙ

ΠΙΕΣΤΗΡΙΟ OFFSET AUTO MULTI (30X42) ΚΑΙ ΜΗΧΑΝΗΜΑ ΓΙΑ ΚΑΤΑΣΚΕΥΗ ΣΦΡΑΓΙΔΩΝ.
ΚΑΙ ΤΑ ΔΥΟ ΜΑΖΙ
ΣΤΗΝ ΜΟΝΑΔΙΚΗ ΤΙΜΗ ΤΩΝ 3.000 ΕΥΡΩ!!!

ΠΛΗΡ. ΤΗΛ. 6947010501 κ. ΝΙΚΟ.

ΠΡΟΛΑΒΕΤΕ!!!!
ΕΙΜΑΣΤΕ ΠΡΩΤΟΠΟΡΟΙ!
έχουμε την άμεση
και αποτελεσματική λύση
στο πρόβλημα
ΟΛΩΝ ΤΩΝ ΜΑΘΗΤΩΝ
ΦΡΟΝΤΙΣΤΗΡΙΟ ΚΑΤ' ΟΙΚΟΝ
ΣΤΑ ΜΑΘΗΜΑΤΑ

ΜΑΘΗΜΑΤΙΚΑ,	**ΝΕΑ ΕΛΛΗΝΙΚΑ**
ΦΥΣΙΚΗ	**ΕΚΘΕΣΗ**
ΧΗΜΕΙΑ	**ΓΡΑΜΜΑΤΙΚΗ**

ΤΟΣΟ ΦΘΗΝΑ, ΟΣΟ ΠΟΥΘΕΝΑ!!!
ΤΗΛ. ΤΩΡΑ 6976272483

ΠΑΡΑΔΙΔΟΝΤΑΙ ΜΑΘΗΜΑΤΑ
Καθηγητής αριστούχος του τμήματος Βιολογίας με άριστη μεταδοτικότητα παραδίδει μαθήματα
ΒΙΟΛΟΓΙΑΣ
σε μεμονωμένους μαθητές ή σε γκρουπ 2-3 ατόμων.
Υπεύθυνη και μεθοδική εργασία.
Δεκτοί μαθητές Γυμνασίου-Λυκείου-ΤΕΕ.

τηλ. 2241064902, κιν. 6973204892

ΚΤΗΜΑΤΟΜΕΣΙΤΙΚΟ ΓΡΑΦΕΙΟ
ΝΙΚΟΣ ΑΣΒΕΣΤΗΣ - ΓΙΑΝΝΗΣ ΚΩΤΗΣ
ΠΩΛΗΣΕΙΣ ΔΙΑΜ/ΣΜΑΤΩΝ-ΟΙΚΟΠΕΔΩΝ
Αγίου Ιωάννου 46 • τηλ. 22410 32809
6942695467- 6947848288

• ΤΡΙΑΝΤΑ

Πωλείται διαμέρισμα 100 τ.μ., 4άρι 1ου ορόφου, lux κατασκευής, σε προσιτή τιμή. Γίνονται ευκολίες πληρωμής, δάνεια δεκτά.

Πωλείται διαμέρισμα 87 τ.μ., 3άρι 1ου ορόφου, lux κατασκευής, σε προσιτή τιμή.

Πωλείται διαμέρισμα 87 τ.μ., 3άρι 1ου ορόφου, lux κατασκευής, σε προσιτή τιμή.

Πωλείται μεζονέτα με μεγάλες αυλές, 192 τ.μ., lux κατασκευής, σε τιμή ευκαιρίας.

Γίνονται ευκολίες πληρωμής, δάνεια δεκτά.

• ΡΟΔΟΣ

Πωλείται διαμέρισμα 87 τ.μ., 3άρι, πλησίον Καμείρου. Διαθέτει θέση στάθμευσης. Γίνονται ευκολίες πληρωμής, δάνεια δεκτά .

Πωλείται διαμέρισμα 110 τ.μ., 4άρι, πλησίον, Καμείρου. Διαθέτει θέση στάθμευσης. Γίνονται ευκολίες πληρωμής, δάνεια δεκτά.

Πωλείται διαμέρισμα 50 τ.μ., 2άρι, πλησίον Καμείρου. Διαθέτει θέση στάθμευσης. Γίνονται ευκολίες πληρωμής, δάνεια δεκτά.

Επί της Βενετοκλέων πωλείται διαμέρισμα 97 τ.μ., 3άρι, σε πολύ καλή τιμή. Γίνονται ευκολίες πληρωμής, δάνεια δεκτά.

Επί της Πτολεμαίων πωλείται διαμέρισμα 120 τ.μ., 4άρι, με αποκλειστική χρήση αυλής. lux κατασκευής, σε προσιτή τιμή. Γίνονται ευκολίες πληρωμής, δάνεια δεκτά.

Επί της Τσαλδάρη πωλείται διαμέρισμα 87 τ.μ., 3άρι. Τιμή 75.000 ευρώ (25.000.000). Δάνεια δεκτά.

Στην περιοχή Νέο Ροδίνι πωλείται 55 τ.μ., 2άρι, σε πολύ καλή τιμή. Γίνονται ευκολίες πληρωμής, δάνεια δεκτά.

• ΚΟΣΚΙΝΟΥ

Πωλείται μεζονέτα 145 τ.μ. με 100 τ.μ. οικόπεδο σε προσιτή τιμή. Γίνονται ευκολίες πληρωμής, δάνεια δεκτά.

Πάντα κάποιοι ξεχωρίζουν...
Rodos Gold VOGIATZIS
Ιδιαίτερη αισθητική
Απαράμιλλη ποιότητα
πλούσιες επιλογές
για γάμους , βαπτίσεις ,
και ιδιαίτερες στιγμές
με μοναδική λάμψη .....
σε εξαιρετικές τιμές
Rodos Gold VOGIATZIS
Χρυσές δημιουργίες...
για πολύτιμες σχέσεις
10ο χιλ. Λεωφ. Ρόδου Λίνδου
Τηλ: 22410 86670 - 3

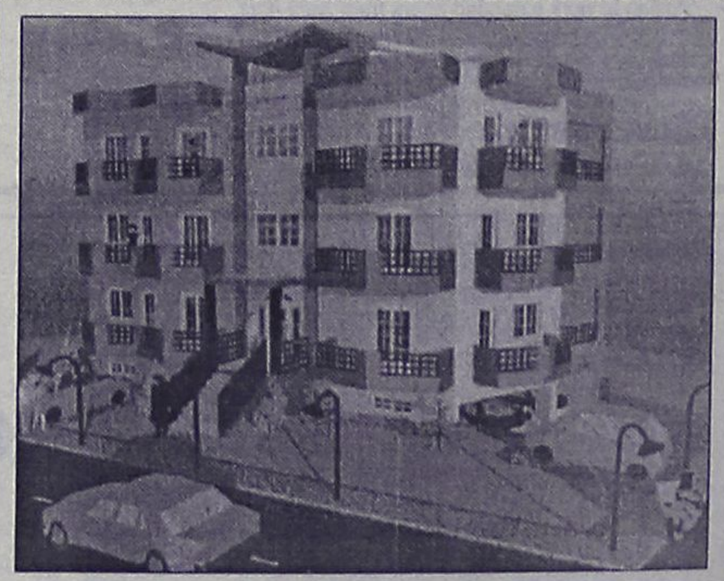

ΠΩΛΟΥΝΤΑΙ
Διαμερίσματα λουξ κατασκευής των 82 τ.μ. και των 93 τ.μ. σε νεόκτιστη οικοδομή με ασανσέρ και ιδιωτικό πάρκιν στην οδό Σμύρνης, περιοχή Ροδίνι
ΖΗΤΟΥΝΤΑΙ
οικόπεδα για αντιπαροχή ή ανταλλαγή
ΑΝΑΛΑΜΒΑΝΟΥΜΕ
ιδιωτικά έργα πάσης φύσεως οικοδομικών εργασιών
ΧΑΤΖΗΜΙΧΑΛΗΣ ΚΩΝΣΤΑΝΤΙΝΟΣ
ΔΟΜΙΚΟΣ ΕΡΓΟΛΑΒΟΣ ΔΗΜΟΣΙΩΝ ΚΑΙ ΙΔΙΩΤΙΚΩΝ ΕΡΓΩΝ
ΤΗΛ. (22410)21834, 6936609834, 6974198504

εργασιες

συνέχεια από την προηγούμενη

ΠΩΛΗΤΡΙΑ έως 25 ετών με γνώσεις Αγγλικών για κατάστημα ανδρικών ενδυμάτων. Ωράριο εργασίας καταστημάτων. Πληρ. τηλ. 2241070402 AZ56330

ΠΩΛΗΤΗΣ ή ΠΩΛΗΤΡΙΑ για να εργασθεί σε χρυσοχοείο γνωρίζοντας την εργασία και να μιλάει γερμανικά και αγγλικά τουλάχιστον. Πληρ. τηλ. κιν.: 6974408760 AZ56329

ΠΩΛΗΤΗΣ/ΤΡΙΑ για προώθηση εκπαιδευτικού λογισμικού. Πληρ. τηλ. 6976272483. AZ56328

ΕΚΤΥΠΩΤΗΣ για 4/χρωμη μηχανή από εταιρεία Γραφικών Τεχνών. Προϋπηρεσία λαμβάνεται υπόψη. Πληρ. τηλ. 2241063871 AZ56324

ΧΕΙΡΙΣΤΗΣ Η/Υ από εταιρεία γραφικών τεχνών ο οποίος, να γνωρίζει Macentos και PC. Πληρ. τηλ. 2241063871. AZ56325

BAR WOMAN για νυχτερινό ωράριο στην Ιαλυσο. Πληρ. τηλ. 6945961425 AZ56310

ΚΑΘΗΓΗΤΗΣ ΓΕΡΜΑΝΙΚΩΝ **ΕΠΙΘΥΜΕΙ ΣΥΝΕΡΓΑΣΙΑ** με κέντρο ξένων γλωσσών. Πληρ. τηλ. 6977787264 AZ56309

ΟΔΗΓΟΣ για delivery σε ψητοπωλείο. Πληρ. τηλ. 2241070520 AZ56299

ΔΙΑΠΟΛΟΓΟΙ με προϋπηρεσία και **ΡΕΣΕΨΙΟΝ** για να στελεχώσουν πολυδύναμο χώρο. Πληρ. τηλ. 2241070510 AZ56297

ΕΡΓΑΣΙΑ ΑΠΟ ΤΟ ΧΩΡΟ ΣΑΣ. Ζητούνται άτομα δραστηρια και δυναμικά από μεγάλη εμπορική εταιρεία για άμεση κάλυψη θέσεων ανεξάρτητης συνεργασίας. Μερική απασχόληση 500-1500 ευρώ, πλήρης απασχόληση 1500-6000 ευρώ. Οχι πλασιέ-ντήλερ. Εξτρα μπόνους και προμήθειες. Πληρ. τηλ. 2241030078, 6977472091 AZ56293

Το εστιατόριο NEW YELLOW SPOT στην οδό Γρίβα 28 **ΖΗΤΑ** άτομα των κάτωθι ειδικοτήτων για τη νέα σεζόν. Μάγειρες, σερβιτόρους, μπουφετζήδες, λατζιέρες, ταμπλίστες, πιτσαδόρους, καθαρίστριες και άτομα για delivery. Πληρ. τηλ. 2241033356, 2241033077 AZ56278

ΖΗΤΕΙΤΑΙ πτυχιούχος ΤΕΙ ή ΑΕΙ σχολών διοίκησης επιχειρήσεων - marketing για να προσληφθεί ως στέλεχος επιχείρισης για γνωστή εταιρεία παροχής υπηρεσιών. Ηλικία ως 25 ετών. Απαραίτητη η γνώση της αγγλικής και Η/Υ. Ελκυστικό πακέτο αποδοχών. Πληρ. τηλ. 2241078661, ώρες γραφείου AZ56262

ΝΗΠΙΑΓΩΓΟΣ για ολική ή μερική απασχόληση. Πληρ. τηλ. 2241062481 AZ56258

ΖΗΤΕΙΤΑΙ πτυχιούχος υπομηχανικός για να προσληφθεί ως στέλεχος επιχείρησης από γνωστή εταιρεία παροχής υπηρεσιών. Ηλικία ως 25 ετών. Απαραίτητη η γνώση Η/Υ. Ελκυστικό πακέτο αποδοχών. Πληρ. τηλ. 2241078661, ώρες γραφείου AZ56263

ΖΗΤΟΥΝΤΑΙ νέες εμφανίσιμες για εργασία σε καφέ μπαρ. Πληρ. τηλ 6945671551, 2241074066 AZ56256

ΖΗΤΕΙΤΑΙ κοπέλα για εργασία βραδυνή σε ψητοπωλείο. Εργασία όλο το χρόνο. Πληρ. τηλ. 2241031111, πρωινές ώρες AZ56253

ΖΗΤΟΥΝΤΑΙ βοηθοί σερβιτόροι και λατζιέρα για εστιατόριο στη Λίνδο. Απαραίτητη γνώση Αγγλικών για σεζόν 2004. Πληρ. τηλ. 6977444683 AZ56250

Από ανώνυμη εμπορική εταιρία με έδρα την Αθήνα **ΖΗΤΟΥΝΤΑΙ** άτομα δραστήρια και δυναμικά σε όλα τα Δωδεκάνησα. Προσφέρονται: ετήσια συνεργασία, δυνατότητα γρήγορης επαγγελματικής εξέλιξης και υψηλά εισοδήματα. Για ραντεβού τηλεφωνήστε καθημερινά στο 6977946940, υπεύθυνος ενημέρωσης κος Σαντορινιός Ευστάθιος AZ56233

ΑΠΟ ΚΑΦΕΤΕΡΙΑ - ΠΑΙΔΟΤΟΠΟ ΖΗΤΕΙΤΑΙ ΠΑΙΔΑΓΩΓΟΣ - ΝΗΠΙΑΓΩΓΟΣ ΓΙΑ ΑΠΟΓΕΥΜΑΤΙΝΗ ΤΕΤΡΑΩΡΗ ΑΠΑΣΧΟΛΗΣΗ ΣΤΗΝ ΠΑΡΑΛΙΑ ΙΑΛΥΣΟΥ. ΠΛΗΡ. ΤΛ. 6947992559 ΠΖ56230

ΖΗΤΕΙΤΑΙ οδηγός ΤΑΞΙ. Πληρ. τηλ. 6972464321 AZ56218

ΛΟΠΣΤΡΙΑ με εμπειρία και γνώση Η/Υ ζητείται από την εταιρεία ΤΕΧΝΟΜΑΡΚΕΤ ΣΙΦΩΝΙΟΣ Α.Ε. για μόνιμη απασχόληση. Πληρ. τηλ. 2241048304 κο Γιώργο ή κα Ζωή AZ56229

ΔΕΣΠΟΙΝΙΣ για να εργασθεί σε bar-club. Πληρ. τηλ. 6942611854 κ. Γιώργο και 6932464723 κ. Μιχάλη AZ56199

ΖΗΤΟΥΝΤΑΙ από συνεργείο υδραυλικών έμπειροι τεχνίτες και βοηθοί με προϋπηρεσία. Πληρ. τηλ. 6944551597 κο Γιάννη AZ56203

ΓΥΜΝΑΣΤΗΣ/Α και φυσιοθεραπευτής/α για μερική ή πλήρη απασχόληση σε γυμναστήριο. Πληρ. τηλ. 2241073712 XAZ20121

ΖΗΤΟΥΝΤΑΙ φυσιοθεραπευτές, μασέρ και γυμναστές. Πληρ. τηλ. 2241023110 XAZ20122

ΕΠΙΧΕΙΡΗΣΗ ΣΤΟ ΣΠΙΤΙ. Αμεση κάλυψη θέσεων ανεξάρτητης συνεργασίας. Μερική απασχόληση 550-1100 ευρώ, πλήρης απασχόληση 1100 ευρώ-3.000 ευρώ/μήνα!!! Οχι τελεμάρκετινγκ, πλασιέ, ντήλερ. Εξτρα μπόνους και προμήθειες μέχρι 5%. Δωρεάν ταξίδια στο εξωτερικό. Ενημερωτικό φυλλάδιο στο 2109911071, www.homebizin.com. AZ55452

ΖΗΤΕΙΤΑΙ ΚΟΠΤΗΣ/ΡΙΑ ΑΠΟ ΒΙΟΤΕΧΝΙΑ ΤΟΥΡΙΣΤΙΚΩΝ ΕΝΔΥΜΑΤΩΝ, ΜΕ ΠΡΟΥΠΗΡΕΣΙΑ. ΠΛΗΡ. ΤΗΛ. 2241024811, 2241073075 κος ΑΝΤΩΝΗΣ ΠΖ55699

Η Οδική Βοήθεια Ρόδου HELLAS SERVICE **ΖΗΤΕΙ** συνεργάτες για την στελέχωση του τμήματος πωλήσεων. Απαραίτητα προσόντα: Ικανότητα επικοινωνίας, ευχάριστη προσωπικότητα, δίπλωμα οδήγησης οχήματος, προυπηρεσία στο χώρο. Προσφέρονται: ανταγωνιστικό πακέτο αποδοχών (μισθός - προμήθεια - bonus), προοπτικές εξέλιξης, εξαιρετικό περιβάλλον εργασίας. Πληρ. Στ. Καζούλη 82, τηλ. (22410)22490 XAZ252

ΖΗΤΟΥΝΤΑΙ: α) κυρίες για να εργασθούν με ελεύθερο ωράριο σε λευκά είδη. Δίδονται δωρεάν προσπέκτους και μεγάλη υποστήριξη από την εταιρεία μας, β) κυρία (ελληνίδα) για ολιγόωρη απασχόληση σαν βοηθός σε πωλήσεις-εισπράξεις με δικό μας μεταφορικό μέσο και οδηγό. Πληρ. τηλ. 22410 66767, 6942445700.AZ55934

διαφορα

ΠΩΛΕΙΤΑΙ ΚΑΘΑΡΟΑΙΜΟ ΧΑΣΚΙ (ΑΠΟ ΣΙΒΗΡΙΑ) 60 ΗΜΕΡΩΝ ΜΕ ΚΑΤΑΠΛΗΚΤΙΚΑ ΜΠΛΕ ΜΑΤΙΑ. ΤΙΜΗ 300 ΕΥΡΩ. ΠΛΗΡ ΤΗΛ. 6973394166 ΠΔ56232

ΞΥΛΑ ΕΛΙΑΣ κομμένα σε μικρά τεμάχια για τζάκι. Πληρ. τηλ. 6944812201 ΑΔ56334

ΠΩΛΟΥΝΤΑΙ: Α) PHILIPS MATCHLINE 29ο, ΕΧΕΙ ΕΙΚΟΝΑ ΣΕ ΕΙΚΟΝΑ, Β) ΤΑΜΕΙΑΚΗ ΜΗΧΑΝΗ PRIMA 50, Γ) ΠΑΙΔΙΚΟ ΚΡΕΒΑΤΑΚΙ, ΙΤΑΛΙΚΟ, ΞΥΛΙΝΟ. ΠΛΗΡ. ΤΗΛ. 6946357193. ΠΔ56335

ΠΩΛΟΥΝΤΑΙ α) 1 τραπέζι μεταλλικό χρώματος μαύρο με κρύσταλλο και 4 καρέκλες, β) μια κρυσταλλιέρα μαύρη λάκα αποτελούμενο από δύο τεμάχια ένα δίφυλλο και ένα μονόφυλλο. Πληρ. τηλ. 6972074096 κ. Δημήτρη. ΑΔ56287

ΠΩΛΟΥΝΤΑΙ φύλλα ινδικού μπαμπού διαστάσεις 1,68Χ0,87. Τιμή 10 ευρώ έκαστο. Πληρ. τηλ. 2241074503 ώρες καταστημάτων ΑΔ56284

ΣΥΝΘΕΤΟ - ΜΠΑΡ (αποτελείται από 5 τεμάχια). Τιμή ευκαιρίας 800 ευρώ. Πληρ. τηλ. 2241022931, 6944521867 ΑΔ56246

ΠΩΛΕΙΤΑΙ ΤΑΧΥΠΛΟΟ ΣΚΑΦΟΣ BEST 4,85 ΜΕΤΡ. ΜΕ ΤΡΕΪΛΕΡ ΚΑΙ ΜΗΧΑΝΗ YAMAHA 80 HP, ΣΕ ΑΡΙΣΤΗ ΚΑΤΑΣΤΑΣΗ. ΠΛΗΡ. ΤΗΛ. 2241085231-6945461564. ΧΠΔ707

ΠΩΛΕΙΤΑΙ ΣΑΛΟΝΙ 3ΘΕΣΙΟΣ-2ΘΕΣΙΟΣ ΠΟΛΥΘΡΟΝΑ, ΝΕΟΚΛΑΣΙΚΟΥ ΣΤΥΛ, ΣΕ ΑΡΙΣΤΗ ΚΑΤΑΣΤΑΣΗ. ΠΛΗΡ. ΤΗΛ. 2241063425 ΧΠΕ2511

μαθήματα

ΚΑΘΗΓΗΤΡΙΑ ΑΓΓΛΙΚΩΝ παραδίδει μαθήματα ατομικά κατ' οίκον σε μαθητές Δημοτικού, Γυμνασίου, Λυκείου. Ολα τα επίπεδα από τα πρώτα βήματα έως (Lower), First Certificate, Proficiency. Πληρ. τηλ. 6946751564 AM56281

ΚΑΘΗΓΗΤΡΙΑ ΓΕΡΜΑΝΙΚΩΝ. Παραδίδει μαθήματα κατ' οίκον. Πληρ. τηλ. 6946997982 AM56280

ΑΓΓΛΙΚΑ - ΙΤΑΛΙΚΑ - ΙΣΠΑΝΙΚΑ. Καθηγητής, αριστούχος απόφοιτος (MASTER) του SCHILLER INTERNATIONAL UNIVERSITY παραδίδει μαθήματα **κατ' οίκον** σε αρχάριους, προχωρημένους, ξενοδοχοϋπαλλήλους. Εξασφαλισμένη επιτυχία εξετάσεων EDEXCEL, CAMBRIDGE, MICHIGAN, TOEFL, TOEI C, IELTS καθώς και INICIAL, BASICO, SUPERIOR του INSTITUTO CERVANTES. Προετοιμασία εισαγωγής σε Βρετανικά και Ιταλικά Πανεπιστήμια. Τιμές λογικές. Μεταφάσεις δεκτές. Πληρ. τηλ. 2241025133 AM56277

πωλησεις αυτοκινητων & μοτοσικλετων

FIAT PANDA 900 cc σε πολύ καλή κατάσταση με ράδιο - cd. Τιμή 1.500 ευρώ. Πληρ. τηλ. 6973687859 AA56348

ΑΓΡΟΤΙΚΟ ΑΥΤΟΚΙΝΗΤΟ MAZDA DIESEL 2.500 cc στην τιμή των 6.000 ευρώ. Πληρ. τηλ. 2241061877 από 14.00-21.00 AA56344

SUZUKI VITARA (μαλακή οροφή) 1600 c.c. σε πολύ καλή κατάσταση με full extra. Πληρ. τηλ. 6944272762, 2241074420 AA56333

NISSAN SUNNY 1400 κυβ. μοντέλο 96' σε καλή κατάσταση. Τιμη 2.500 ευρώ. Δεκτός καθε έλεγχος. Πληρ. τηλ. 6945755951-2241023815 κ. Στέλιο. AA56336

ΠΩΛΟΥΝΤΑΙ: α) φορτηγό MERCEDES 410 πετρέλαιο με τέντα μοντέλο 1994. Τιμή 9.000 ευρώ, β) φορτηγό - ψυγείο MERCEDES 1113, τιμή 7.000 ευρώ, γ) φορτηγό MERCEDES 1622 κοφα κλειστό μοντέλο 1996 με υδραυλική πόρτα. Τιμή 12.000 ευρώ. Ολα τα παραπάνω είναι με αριθμούς κυκλοφορίας Ρόδου. Γίνονται ευκολίες πληρωμής. Πληρ. κο Βασίλη τηλ. 2241077216, 2241020617 AA56300

AUTO ΕΠΙΛΟΓΕΣ

ΚΟΥΚΟΥΡΑΣ ΑΛΕΞΑΝΔΡΟΣ

ΛΕΩΦ. ΡΟΔΟΥ-ΛΙΝΔΟΥ 255 • ΤΗΛ. (22410)60910

www.autoepiloges.com

ΑΓΟΡΑ-ΠΩΛΗΣΗ-ΑΝΤΑΛΛΑΓΗ ΜΕΤΑΧΕΙΡΙΣΜΕΝΩΝ ΑΥΤΟΚΙΝΗΤΩΝ

1. **OPEL VECTRA, 1600 cc, μοντ. 2002, μαύρο** -κεντρ. κλειδ., ηλ, παράθ., υδρ. τιμόνι, αερόσακους, ABS, klima και ηχοσύστημα.
2. **BMW 316i 1600 cc, μοντ. 1995, μπλε** - αεροσ. οδηγού, ABS, air condition, κεντρ. κλειδ., ηλ. παράθ., υδρ. τιμόνι, ζάντες αλουμινίου και ηχοσύστημα
3. **MERCEDES S 320 LONG, 3200 cc, μοντ. 1991, θαλασσί** - Full extra
4. **ROVER 400, 1600 cc, μοντ. 2000, κυπαρισί** - αερόσ. οδηγού-συνοδηγού, ABS, κεντρ. κλειδ., ηλ. παράθ., υδρ. τιμόνι, ζάντες αλουμινίου, συναγερμος και ηχοσύστημα.
5. **CITROEN SAXO VTS, 1600 cc, μοντ. 2001, χρυσαφί** - κεντρ. κλειδ., ηλ. παράθ., υδρ. τιμόνι, air condition, ζαντ. αλουμινίου και ηχοσύστημα.
6. **PEUGEOT 206, 1100 cc, μοντ. 2000, μπλε** - αερόσακος οδηγού, air condition και ηχοσύστημα
7. **VW BORA 1400 cc μοντ. 2000, ασημί** - 4 αερόσακοι, ABS, air condition, backet καθίσματα, κεντρ. κλειδ., ηλ. παράθ., υδρ. τιμόνι, ζάντες αλουμινίου και ηχοσύστημα.
8. **DAEWOO LANOS 1400 cc, μοντ. 2001, μπορντώ** - κεντρ. κλειδ., ηλ. παράθ., υδρ. τιμόνι, air condition και ηχοσύστημα
9. **HYUNDAI ACCENT 1400 cc, μοντ.1999 ασημί** - κεντρ. κλειδ., ηλ. παράθ., υδρ. τιμόνι, A/C, αερόσ. οδηγού και ηχοσύστημα.
10. **SUZUKI JIMNY, μοντ. 2002, ασημί,** υδρ. τιμόνι και ηχοσύστημα
11. **FIAT PUNTO SPORTING SPEEDGEAR , 1242 cc, μοντ. 2001, κίτρινο** -αερόσακος οδηγού-συνοδηγού, κεντρ. κλειδ., ηλ. παράθ., υδρ. τιμόνι ABS, air condition και ηχοσύστημα.
12. **FIAT PUNTO, 1100 cc, μοντ. 1999, άσπρο** -κεντρ. κλειδ., ηλ. παράθ., air condition και ηχοσύστημα.
13. **FIAT BRAVA, 1242 cc., μοντ. 2000, μαύρο** -κεντρ. κλειδ., ηλ. παράθ., υδρ. τιμόνι, A/C, αεροσ. οδηγού-συνοδηγού, ABS, και ηχοσύστημα.
14. **DAEWOO LANOS EXTREME 1400 cc, 90 HP, μοντ. 1999, μπορντώ** - κεντρ. κλειδ., ηλ. παράθ., υδρ. τιμόνι, air condition, ζάντες αλουμινίου, αεροτομή και ηχοσύστημα
15. **VW GOLF 1400 cc, μοντ. 1996, λευκό** - κεντρ. κλειδ., ηλ. παράθ., υδρ. τιμόνι, ζάντες αλουμινίου και ηχοσύστημα
16. **SEAT IBIZA 1400 cc, μοντ. 1994, λευκό** - ζάντες αλουμινίου και ηχοσύστημα.

ΑΠΟ 0% ΠΡΟΚΑΤΑΒΟΛΗ ΕΩΣ 60 ΜΗΝΙΑΙΕΣ ΔΟΣΕΙΣ ΜΕ ΤΑ ΧΑΜΗΛΟΤΕΡΑ ΕΠΙΤΟΚΙΑ ΤΗΣ ΑΓΟΡΑΣ

Audi

1. **AUDI A3 1600 CC** μοντ. 2000, 3θυρο (ABS, υδρ. τιμόνι, 4 αερόσακοι, ηλ. παράθυρα, κεντρικό κλείδωμα, ηλεκ. καθρέπτες, **air condition,** ηχοσύστημα)
2. **VW POLO - 1000 CC** μοντ. 2000, 3ΘΥΡΟ, (υδρ. τιμόνι, 2 αερόσακοι, ηλ. παράθυρα, κεντρικό κλείδωμα, ηλεκ. καθρέπτες, **air condition**, ηχοσύστημα.)
3. **VW POLO - 1000 CC comfort,** μοντ. 2000, 5ΘΥΡΟ, (υδρ. τιμόνι, 2 αερόσακοι, ηλ. παράθυρα, κεντρικό κλείδωμα, ηλεκ. καθρέπτες, **air condition**, ηχοσύστημα.)
4. **VW GOLF 1400 CC GENARATION** μοντ. 2002, 3ΘΥΡΟ (ABS, υδρ.τιμόνι, 4 αερόσακοι, 4 ηλ. παράθυρα, κεντρικό κλείδωμα, ηλεκ. καθρέπτες, **climatronic** ηχοσύστημα, αεροτομή, ζάντες αλουμινίου 16')
5. **VW GOLF - 1400 CC** μοντ. 2000, 3ΘΥΡΟ, (ABS, υδρ. τιμόνι, 4 αερόσακοι, 4 ηλ. παράθυρα, κεντρικό κλείδωμα, ηλεκ. καθρέπτες, **air condition** ηχοσύστημα, αεροτομή, συναγερμός)
6. **VW GOLF - 1400 CC** μοντ. 2000, 3ΘΥΡΟ, (ABS, υδρ. τιμόνι, 4 αερόσακοι, ηλ. παράθυρα, κεντρικό κλείδωμα, ηλεκ. καθρέπτες, **air condition**, ηχοσύστημα)
7. **OPEL ASTRA - 1400 CC** μοντ. 2000, (υδρ. τιμόνι, 2 αερόσακοι, 2 ηλ. παράθυρα, κεντρικό κλείδωμα, **air condition**, ηχοσύστημα.)
8. **ROVER 414 -1400 CC** μοντ. 1995, 5ΘΥΡΟ, χρώμα μπορντώ (ABS,υδρ. τιμόνι, αερόσακος οδηγού, 4 ηλ. παράθυρα, κεντρικο κλείδωμα, ηλεκ. καθρέπτες, ηχοσύστημα, ηλιοροφή)
9. **RENAULT CLIO - 1400 CC** μοντ. 1996, 5ΘΥΡΟ (υδρ. τιμόνι, 2 ηλ. παράθυρα, κεντρικό κλείδωμα, **air condition**, ηχοσύστημα)
10. **CITROEN AX 1100 cc** μοντέλο 1993, 5θυρο
11. **ALPHA ROMEO 146-1400 CC** μοντ. 1996 (υδρ. τιμόνι, αερόσακος οδηγού, ηλ. παράθυρα, κεντρικό κλείδωμα, ηχοσύστημα)
12. **PEUGEOT 205 GL - 1000 CC** μοντ. 1990, 3ΘΥΡΟ
13. **PEUGEOT 405-1600 CC** μοντ. 1995, 4ΘΥΡΟ, (ABS, υδρ. τιμόνι, ηλ. παράθυρα, κεντρικό κλείδωμα, ηλεκ. air condition, ηχοσύστημα)
14. **HYUNDAI ACCENT GLS - 1300 CC** μοντ. 1998, 4ΘΥΡΟ (ABS, υδρ. τιμόνι, 2 ηλ. παράθυρα, κεντρικό κλείδωμα, ηλεκ. καθρέπτες, air condition, ηχοσύτημα).
15. **SKODA PICK UP-ΦΟΡΤΗΓΑΚΙ- 1900 CC DIESEL** μοντ. 1999, (υδρ. τιμόνι, ηχοσύστημα).

CAR EXPERTS

Ξενάκης Αυτοκίνητα-Εξουσιοδοτημένος Έμπορος Kosmocar A.E.

Πωλήσεις-Service-Ανταλλακτικά Λίνδου 238 τηλ. 2241061600

ΣΧΟΛΗ ΟΔΗΓΩΝ

ΠΟΡΤΣΕΛΛΗΣ ΣΤΕΦΑΝΟΣ

Διπλ. εκπαιδευτής υποψηφίων οδηγών μέλος της Ε.Σ.Ο.Ρ. Ο.Ε.

- Διπλώματα αυτοκινήτου, μοτοσικλέτας,φορτηγού, λεωφορείου, νταλίκας
- Αναθεωρήσεις ληγμένων αδειών
- Θεωρητικά μαθήματα ΚΟΚ και Μηχανολογίας
- Μετατροπές ξένων διπλωμάτων σε ελληνικά
- Διπλώματα αυτόματου αυτοκινήτου

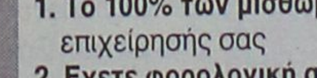

ΝΕΑ ΔΙΕΥΘΥΝΣΗ: ΕΘΝΙΚΗΣ ΑΝΤΙΣΤΑΣΗΣ 73 (ΠΡΩΗΝ ΑΝΝΗΣ ΜΑΡΙΑΣ)
ΤΗΛ. 2241034497, 6945463635

Μια πρόταση για όλους τους επαγγελματίες

*Η **3Τ ΑΕΒΕ** σας ανοίγει δρόμο με τις μακροχρόνιες μισθώσεις αυτοκινήτων γρήγορα και σωστά, προσφέροντας σας περισσότερα πλεονεκτήματα.*

***ΕΠΩΦΕΛΗΘΕΙΤΕ ΤΩΡΑ** από τα δυναμικά μας προγράμματα και αποκτήστε το αυτοκίνητο που επιθυμείτε για σας και για τον στόλο της εταιρίας σας.*

8 σημαντικοί λόγοι που σας συμφέρουν!

1. **Το 100% των μισθωμάτων** μπαίνουν στα έξοδα της επιχείρησής σας
2. **Εχετε φορολογική απαλλαγή** από τα τεκμήρια αγοράς (πόθεν έσχες)
3. **Αποκτάτε αυτοκίνητο χωρίς προκαταβολή** διατηρώντας το κεφάλαιο σας
4. **Πλήρη απαλλαγή από κόστος συντήρησης**
5. **Εχετε πάντα καινούργιο αυτοκίνητο.** Με την λήξη της μίσθωσης μπορείτε να το αντικαταστήσετε
6. **Αποδέσμευση κεφαλαίων** που θα θέλατε για την αγορά του αυτοκινήτου, αξιοποιώντας τα σε άλλους παραγωγικούς τομείς
7. **Εχετε κεφαλαιακή ρευστότητα** αφού μπορείτε να πουλήσετε τοα υτοκίνητο και να το εκμισθώσετε πάλι (Lease back)
8. **Εξοικονόμηση χρόνου και χρήματος** για σας και την επιχείρησή σας

Γιατί να αγοράσετε ένα αυτοκίνητο όταν μπορείτε να το ενοικιάσετε;

3Τ ΑΕΒΕ

6ο χλμ. Ρόδου-Λίνδου, Ρόδος

Τηλ. 2241068000 • fax 2241068010

auto-moto

συνέχεια από την προηγούμενη

ΠΩΛΕΙΤΑΙ από ιδιώτη FIAT PUNTO SPORTING 80 HP 1300 κυβικά μοντέλο τέλος 2002 με 21.000 χιλιόμετρα full extra σπόιλερ, ζάντες, ηχητική εγκατάσταση κ.ά. Τιμή 8.500 ευρώ, δεκτός κάθε έλεγχος. Η τιμή συζητήσιμη. Πληρ. τηλ. 6932917029 Λευτέρης AA56238

ΠΩΛΕΙΤΑΙ α) κλούβα FORD COURIER DIESEL σε καλή κατάσταση, λίγα χιλιόμετρα, για επαγγελματική χρήση, β) VW κλούβα ανοικτή DIESEL. Πληρ. τηλ. 6937186452, 6996273710 AA56239

MGTF 1,6 115 HP, με 1000 χλμ. 3 μηνών ασημί χρώμα. Πληρ. τηλ. 6946464455 κ. Γιωργο AA56114

ΠΩΛΟΥΝΤΑΙ ΜΕΤΑΧΕΙΡΙΣΜΕΝΑ ΦΟΡΤΗΓΑ ΑΥΤΟΚΙΝΗΤΑ ΕΙΣΑΓΩΓΗΣ ΟΛΩΝ ΤΩΝ ΤΥΠΩΝ, ΓΙΑ ΑΓΡΟΤΙΚΗ ΚΑΙ ΕΠΑΓΓΕΛΜΑΤΙΚΗ ΧΡΗΣΗ, ΚΑΘΩΣ ΕΠΙΣΗΣ ΚΑΙ Ι.Χ. ΕΠΙΒΑΤΙΚΑ. ΕΤΟΙΜΟΠΑΡΑΔΟΤΑ Ή ΚΑΤΟΠΙΝ ΠΑΡΑΓΓΕΛΙΑΣ. ΜΕ ΤΙΜΕΣ ΓΕΡΜΑΝΙΑΣ. ΠΑΡΕΧΟΥΜΕ ΓΡΑΠΤΗ ΕΓΓΥΗΣΗ ΕΝΟΣ ΧΡΟΝΟΥ. ΕΙΣΑΓΩΓΕΙΣ ΜΕΤΑΧΕΙΡΙΣΜΕΝΩΝ ΑΥΤΟΚΙΝΗΤΩΝ: Δ. ΜΠΟΥΝΤΟΥΡΗΣ-Ε. ΠΑΠΑΠΟΣΤΟΛΟΥ Ο.Ε. ΕΚΘΕΣΗ: ΕΘΝΙΚΗ ΟΔΟΣ ΛΑΡΙΣΑΣ-ΙΩΑΝΝΙΝΩΝ, ΤΡΙΚΑΛΑ ΘΕΣΣΑΛΙΑΣ, ΤΗΛΕΦΩΝΑ: 24310-74709, 24310-27008, ΚΙΝ.: 6974456200-6977395269 ΧΠΑ14110

ΑΥΤΟΚΙΝΗΤΟ PEUGEOT 106XN 1100 cc μοντέλο '98 σε άριστη κατάσταση. Πληρ. τηλ. 6937031495. AA56205

ΦΟΡΤΗΓΟ MERCEDES ΑΝΑΤΡΕΠΟΜΕΝΟ ΤΥΠΟΣ 1619 ΜΕΤΡΗΤΟΙΣ. ΠΛΗΡ. ΤΗΛ. 6942408464 ΧΠΑ1711

MERCEDES 200 MONT. '79 ΣΕ ΚΑΛΗ ΚΑΤΑΣΤΑΣΗ. ΤΙΜΗ 1700 ΕΥΡΩ. ΠΛΗΡ. ΤΗΛ. 2241085231 ΩΡΕΣ 09.30-14.30 ΧΠΑ707

OPEL CORSA του '94, 1400 cc, 113.000 χλμ. ατρακάριστο, κεντρικό κλείδωμα, ηλεκτρικά παράθυρα και καθρέπτες, ραδιοκασετόφωνο, καινούργια λάστιχα BRIDGESTONE, φρεσκάρισμα χρώματος 3.300 ευρώ. Πληρ. τηλ. 6945979796 AA56059

προσφορές εργασίας

ΚΥΡΙΑ από Ουκρανία **ΖΗΤΑ ΕΡΓΑΣΙΑ** σαν οικιακή βοηθός, καθάρισμα σπιτιών, γραφεία 3-4 φορές την εβδομάδα πρωινές ώρες. Πληρ. τηλ. 6978217873 AP56350

ΧΟΡΕΥΤΗΣ παραδοσιακών χορών **ΖΗΤΑ ΕΡΓΑΣΙΑ.** Πληρ. τηλ. 6932316903, 2241064069 AZ56339

ΚΟΠΕΛΑ από Ρωσία **ΖΗΤΑ ΕΡΓΑΣΙΑ** σε καφετέρια εντός πόλεως Ρόδου. Πληρ. τηλ. 6978884689 AP56252

ΑΠΟΓΡΑΦΟΣ επαγγελματίας, αναλαμβάνει εκκλησίες και μοναστήρια σε πολύ καλές τιμές. Πληρ. τηλ. 6978277135 AP56247

ΚΥΡΙΑ από Βουλγαρία **ΖΗΤΑ ΕΡΓΑΣΙΑ** σαν εσωτερική οικιακή βοηθός. Πληρ. τηλ. 6947518210 AP56245

ΑΝΑΛΑΜΒΑΝΩ την διανομή κατ' οίκον των οποιονδήποτε διαφημιστικών εντύπων. Υπευθυνότητα και λογικές τιμές. Πληρ. κ. Γιάννης τηλ. 6978416485. AP56225

ΕΛΑΙΟΧΡΩΜΑΤΙΣΤΗΣ. Αναλαμβάνω παντός είδους βαψίματα με μεράκι και σε τιμές λογικές. Πληρ. τηλ. 6947150895 κ. Βασίλη AP56214

ΚΥΡΙΑ σοβαρή 45 ετών από Ρωσία **ΖΗΤΑ ΕΡΓΑΣΙΑ** για σπίτι και για φύλαξη παιδιών και ηλικιωμένων, απογευματινές ώρες. Μόνο σοβαρές προτάσεις. Πληρ. τηλ. 6977518949 AP56206

ΚΥΡΙΑ διπλωματούχος μασέρ, κάνει θεραπευτικό, κλασικό, χαλαρωτικό, αθλητικό, αισθητικό μασάζ με αρωματοθεραπεία μασάζ αδυνατίσματος, reiky και siatsu. Πληρ. τηλ. 2241020833, 6932501924 AP56255

ΕΚΚΕΝΩΣΕΙΣ ΦΟΡΤΩΝ
ΦΕΓΓΑΡΑΣ ΓΙΩΡΓΟΣ

ΜΑΡΙΤΣΑ ΡΟΔΟΥ
ΤΗΛ. 22410 47520 - 6947/701923

ΠΑΥΝΤΗΡΙΟ ΧΑΛΙΩΝ
Cleaning Pro

πλένουμε & φυλάμε:
• ΧΑΛΙΑ - ΜΟΚΕΤΕΣ - ΦΛΟΚΑΤΕΣ
• ΠΑΠΛΩΜΑΤΑ - ΚΟΥΒΕΡΤΕΣ
☎ 22410.60585
email: abonis@otenet.gr
ΙΔΙΟΚΤΗΤΕΣ ΕΙΔΙΚΕΣ ΕΓΚΑΤΑΣΤΑΣΕΙΣ:
ΝΙΚΗΦ. ΒΡΕΤΤΑΚΟΥ - ΑΣΓΟΥΡΟΥ

ΑΠΟΦΡΑΞΕΙΣ
ΔΩΔΕΚΑΝΗΣΙΑΚΕΣ ΑΠΟΦΡΑΞΕΙΣ

"ΚΟΛΟΣΣΟΣ"
ΑΠΟΦΡΑΞΕΙΣ ΚΑΘΑΡΙΣΜΟΙ
ΑΠΟΧΕΤΕΥΣΕΩΝ & ΒΟΘΡΩΝ


Αναλαμβάνουμε πάσης φύσεως αποφράξεις οποιουδήποτε μήκους και πλάτους Αναλαμβάνουμε καθαρισμούς αποχετευτικών αγωγών ΔΗΜΩΝ, ΞΕΝ/ΧΕΙΩΝ στρατιωτικών μονάδων ΣΠΙΤΙΩΝ, ΠΟΛΥΚΑΤΟΙΚΙΩΝ καθώς και καθαρισμούς βιολογικών μονάδων με μηχάνημα υψηλής πιέσεως σε όλη την Δωδ/σο
Κ. ΠΗΔΙΑΚΗΣ - Π. ΚΑΣΕΡΗΣ
Πληρ. τηλ. 2241047915-91881,
κιν. 6944/325234 και 6977/717048

ΑΓΟΡΑΖΩ
➪ ΧΡΥΣΑΦΙΚΑ
➪ ΚΟΣΜΗΜΑΤΑ
➪ ΝΟΜΙΣΜΑΤΑ
➪ ΧΡΥΣΑ ΔΟΝΤΙΑ
➪ ΜΕΤΟΧΕΣ
➪ ΩΡΟΛΟΓΙΑ
➪ ΑΝΤΙΚΕΣ
Δάνεια επί ενεχύρω
«ΜΠΑΜΠΗΣ»
Δημ. Θεοδωράκη 15
(1ος όροφος)
ΡΟΔΟΣ
ΧΠΡ407

ΕΡΓΑΣΙΕΣ ΠΑΝΤΟΣ ΤΥΠΟΥ
• ΜΑΡΜΑΡΑ
• ΠΛΑΚΑΚΙΑ
• ΒΑΨΙΜΑΤΑ
• ΜΟΝΩΣΕΙΣ
• ΓΥΨΟΣΑΝΙΔΕΣ
• ΚΑΤΑΣΚΕΥΕΣ ΜΝΗΜΕΙΩΝ
• ΜΙΚΡΑ ΜΕΡΕΜΕΤΙΑ.
ΟΛΑ ΕΤΟΙΜΟΠΑΡΑΔΟΤΑ.
ΣΕ ΤΙΜΕΣ ΕΥΚΑΙΡΙΑΣ.
Κ. ΓΙΩΡΓΟ -
Κ. ΓΙΑΝΝΗ
Πληρ. τηλ.
6947577123, 6997228925
ΠΡ56355

ΑΠΟΦΡΑΞΕΙΣ-ΚΑΘΑΡΙΣΜΟΙ


ΑΠΟΦΡΑΞΕΙΣ
ΚΑΘΑΡΙΣΜΟΙ
ΣΥΝΤΗΡΗΣΕΙΣ
ΑΠΟΧΕΤΕΥΣΕΩΝ-
ΕΠΙΦΑΝΕΙΩΝ-
ΚΤΙΡΙΩΝ-
ΠΛΟΙΩΝ-
ΒΙΟΛΟΓΙΚΩΝ
Αναλαμβάνουμε ξενοδοχεία, Δήμους, πολ/κίες κ.λπ. Αντληση πετρελαιοειδών από πλοία καθώς και λιποσυλλεκτών και βιολογικών. ΜΕ ΜΟΝΑΔΙΚΑ ΣΕΨΥΨΟΣ ΠΙΕΣΗΣ ΚΑΙ ΑΝΑΡΡΟΦΗΣΗΣ. ΥΠΕΡΣΥΓΧΡΟΝΑ ΜΗΧΑΝΗΜΑΤΑ ΥΔΡΟΒΟΛΗΣ ΣΕ ΟΛΗ ΤΗ ΔΩΔΕΚΑΝΗΣΟ
ΟΛΟ ΤΟ 24ωρο
ΒΑΡΔΕΛΛΗ Μ. -ΚΡΑΣΟΠΟΥΛΟΣ Δ. Ο.Ε.
Τηλ. 2241035555, Fax: 2241073100, Κιν. 6944/395999
e-mail:metropontikas@excite.com.
ΣΤΙΣ ΠΙΟ ΧΑΜΗΛΕΣ ΤΙΜΕΣ

ΤΕΧΝΙΚΟ ΓΡΑΦΕΙΟ
ΑΝΑΣΤΑΣΗΣ ΒΑΡΕΛΗΣ
ΑΡΧΙΤΕΚΤΟΝΑΣ
Αναλαμβάνει:
- Οικοδομικές άδειες
- Μελέτες
- Επιβλέψεις
- Κατασκευές οικοδομικών έργων
- Την υποβολή δικαιολογητικών στην ΔΕΥΑΡ

για την σύνδεσή σας με το **ΑΠΟΧΕΤΕΥΤΙΚΟ ΔΙΚΤΥΟ**
• Αμεση εξυπηρέτηση
• Καλή δουλειά
•Οικονομικές λύσεις
για κάθε πληροφορία σας:
ΓΡΑΦΕΙΟ:
Μαδρίτης 20, Ρόδος
Τηλ. 22410-61502
κιν. 6977-305126
ΠΡ56347

ΠΑΝΕΛΛΑΔΙΚΟ ΔΙΚΤΥΟ ΤΑΠΗΤΟΚΑΘΑΡΙΣΤΗΡΙΩΝ
ART CLEAN EXPRESS
Είμαστε λίιιι...γο πιο μπροστά από τους άλλους!
ΠΛΥΣΙΜΟ-ΑΠΟΛΥΜΑΝΣΗ- ΦΥΛΑΞΗ
ΧΑΛΙΩΝ- ΜΟΚΕΤΩΝ - ΣΑΛΟΝΙΩΝ
(και επί τόπου)
ΠΑΠΛΩΜΑΤΑ - ΚΟΥΒΕΡΤΕΣ - ΦΛΟΚΑΤΕΣ
ΣΤΕΓΝΟ ΓΙΑ ΜΕΤΑΞΩΤΑ ΚΑΙ ΧΕΙΡΟΠΟΙΗΤΑ
ΑΔΙΑΒΡΟΧΟΠΟΙΗΣΕΙΣ & ΕΠΙΔΙΟΡΘΩΣΕΙΣ ΤΑΠΗΤΩΝ
ΠΑΡΑΛΑΒΗ - ΠΑΡΑΔΟΣΗ ΚΑΤ' ΟΙΚΟΝ
ΤΗΛ. 2241094815-
ΚΙΝ. 6944350247
ΤΗΛ. ΧΩΡΙΣ ΧΡΕΩΣΗ
80011400400
ΑΛΑΦΑΚΗΣ ΤΑΣΟΣ
ΧΠΡ508

ΧΑΡΤΟΜΑΝΤΕΙΑ

Ρίχνω τα χαρτιά και μαντεύω το μέλλον με επιτυχία.
901 121 0928
LEXITEL 0.25€/15'+Φ.Π.Α., Τ.Θ. 31730

Η ΔΙΚΗ ΣΟΥ ΑΣΤΡΟΛΟΓΟΣ

Άγχος; Ανασφάλεια; Ερωτηματικά;
ΣΤΗΡΙΞΟΥ πάνω μου... Θα σε βοηθήσω με τις έγκυρες αστρολογικές προβλέψεις μου.
901 121 0934
LEXITEL 0.25€/15'+Φ.Π.Α. Τ.Θ. 31730

ΚΙΝΕΖΙΚΗ ΑΣΤΡΟΛΟΓΙΑ

Από τα βάθη της ανατολής, πείρα και γνώσεις αιώνων.
Άσε με να σε συμβουλεύσω!
901 121 0935
LEXITEL 0.25€/15'+Φ.Π.Α., Τ.Θ. 31730

ΜΑΤΙΕΣ ΣΤΟ ΜΕΛΛΟΝ
Διόραση και Διαίσθηση
Βλέπω πολύ μακριά... όλα όσα θα σου συμβουν...

901 121 0927
LEXITEL 0.25€/15'+Φ.Π.Α., Τ.Θ. 31730

ΜΟΝΑΔΙΚΕΣ ΓΝΩΡΙΜΙΕΣ
Είμαι διαφορετική από τις άλλες...θα το διαπιστώσεις...

901 121 0926
LEXITEL 0.25€/15'+Φ.Π.Α.-Τ.Θ.31730
Μίλα πολυ, Μίλα φθηνά...η κάρτα TALK μας φέρνει κοντά!
Προμηθεύσου την κάρτα και πληκτρολόγησε 502

Γ' ΕΘΝΙΚΗ

ολοκληρώνει σήμερα

• Ο Βύζας βρήκε και προπονητή και χρήματα κι έρχεται στη Ρόδο με δύο μόνο "διαρροές".

• Σήμερα στις 12.30 στον Αγιο Ιερόθεο με τον Ατρόμητο Αθ. παίζουν οι νέοι της Ρόδου

Σήμερα το πρωί θα ολοκληρώσει την προετοιμασία της ενόψει του αυριανού παιχνιδιού με τον Βύζαντα στο Δημοτικό Στάδιο η ομάδα της Ρόδου.

Οι "πράσινοι" γυμνάσθηκαν και χθες κανονικά με μοναδικό απόντα τον **Γιάννη Νικηφόρο.** Ο νεαποκτηθείς ποδοσφαιριστής έκανε τις εξετάσεις του και ενημέρωσε τον γιατρό που τον υπέβαλε στην επέμβαση.

Ο **Νικηφόρος** εδώ και τρείς μέρες ακολουθεί πρόγραμμα ενδυνάμωσης κι από την Δευτέρα πιστεύεται πως θα μπει σε κανονικούς ρυθμούς προπονήσεων. Το θετικότερο απ' όλα είναι πως η φλεγμονή που του δημιουργήθηκε στο πόδι έχει υποχωρήσει τελείως.

Στην προπόνηση πήραν μέρος όλοι οι ποδοσφαιριστές και το ίδιο θα συμβεί και στη σημερινή τελευταία που θα γίνει στις 10 το πρωί.

Ο **Δημήτρης Σκούνας** δεν θάχει στην διάθεσή του τον **Τσουκαλίδη.**

Πιθανότατα πάντως ο τεχνικός της Ρόδου να ξεκινήσει τους παρακάτω έντεκα:

- Γκολκήπερ τον **Θέμελη**
- Στην άμυνα τους **Μαλλιάκα, Πάττα, Νάκου**
- Στο κέντρο τους **Ναλμπάντη, Βασιλόπουλο, Γιόνοβιτς, Μοσχή, Νεντέλκοβιτς** και
- Στην επίθεση τους **Γ. Καντιμοίρη, Κλοκίδη**

ΚΑΝΟΝΙΚΑ Ο ΒΥΖΑΣ

Κανονικά θαρθεί και θ' αγωνισθεί στη Ρόδο η ομάδα των Μεγάρων παρά τα φημολογούμενα προβλήματά της. Πιο συγκεκριμένα:

Ταχύτατες ήταν οι κινήσεις του προέδρου του Βύζαντα, **Τάσου Σάλτα**, ο οποίος δεν έχασε χρόνο και αντικατέστησε αμέσως τον -πρώην πλέον-τεχνικό της ομάδας, **Γιώργο Ιωακειμίδη,** προσλαμβάνοντας στη θέση του τον **Βασίλη Στασινόπουλο**. Αμέσως μετά την παραίτηση **Ιωακειμίδη,** ο **Σάλτας** έκανε τις απαραίτητες επαφές και έκλεισε τον πρώην προπονητή του Αίαντα Σαλαμίνας για τη θέση της τεχνικής ηγεσίας.

Παράλληλα με την πρόσληψη του νέου προπονητή, ο κ. **Σάλτας** εξασφάλισε την εισροή των απαραίτητων χρημάτων για το κυριακάτικο ταξίδι του Βύζαντα στη Ρόδο, όπου οι Μεγαρείς θα αντιμετωπίσουν την Ρόδο στο πλαίσιο της 18ης αγωνιστικής. Στον πάγκο των "κιτρινόμαυρων" θα κάθεται ο νέος τεχνικός, **Βασίλης Στασινόπουλος,** ο οποίος όμως θα έχει στη διάθεσή του αρκετούς ποδοσφαιριστές, που συμφώνησαν τελικά να μείνουν στο σύλλογο με μόνες "διαρροές" τους **Δαμίρη, Βούκσεβιτς.**

ΑΤΡΟΜΗΤΟΣ ΑΘ.-ΡΟΔΟΣ

Στο μεταξύ σήμερα στις 12.30 το μεσημέρι στο γήπεδο του Αγίου Ιερόθεου οι Νέοι της Ρόδου συνεχίζουν τις υποχρεώσεις τους στο οικείο πρωτάθλημα Νέων β' και Γ' Εθνικής.

Όντας σε πολύ καλή αγωνιστική κατάσταση αντιμετωπίζουν τον Ατρόμητο Αθηνών.

Ο **Νίκος Μαντικός** έχει στη διάθεσή του για το σημερινό παιχνίδι τους **Μαθιό, Πλαγκέτη, Δ. Μακρυδημήτρη, Καραγιάννη, Ιωαννίδη, Κουρή, Δελαπόρτα, Θεοδώρου, Πάππα, Γαϊτάνο, Αναστασάκη, Θεοδοσίου, Τριπολίτη, Μοσχίδη, Αγγελόπουλο, Τσαγγάρη, Χαρίτο, Τσακίρη.**

Ο Θεοδωρακόπουλος στη Δράμα

• Θα σφυρίξει την Τετάρτη το ματς της Ρόδου με τη Δόξα

Ο Θεοδωρακόπουλος από τον Σύνδεσμο της Αθήνας θα διευθύνει το ματς της Δόξας Δράμας με τη Ρόδο την προσεχή Τετάρτη στη Μακεδονική πόλη.

Βοηθοί του είναι οι κ.κ. **Κωσταντινίδης** (Καβάλας) και **Πίττος** (Ημαθίας). Τέταρτος είναι ο κ. **Χαραλαμπίδης** (Καβάλας) και παρατηρητής τους ο κ. **Νικολαΐδης** απ' την Θεσσαλονίκη.

Πιο συγκεκριμένα:

Τους αγώνες της 19ης ημέρας για το ποδοσφαιρικό πρωτάθλημα της Γ' Εθνικής θα διευθύνουν οι εξής διαιτητές:

ΑΓ.ΔΗΜΗΤΡΙΟΣ-ΚΙΛΚΙΣΙΑΚΟΣ
ΔΙΑΙΤΗΤΗΣ: Βοσκάκης Μ. ΣΔΠ Ρεθύμνου
ΒΟΗΘΟΣ: Κληρής Μ. ΣΔΠ Ρεθύμνου
ΒΟΗΘΟΣ: Μήτση Ε. ΣΔΠ Πειραιά
4ος ΔΙΑΙΤΗΤΗΣ: Λαγογιάννης Β. ΣΔΠ Πειραιά
ΠΑΡΑΤΗΡΗΤΗΣ: Χασάπης Ι. ΣΔΠ Πειραιά

ΘΥΕΛΛΑ ΠΑΤΡΩΝ-ΧΑΛΚΙΣ
ΔΙΑΙΤΗΤΗΣ:Τάτσης Δ ΣΔΠ Ηπείρου
ΒΟΗΘΟΣ: Μήτσιος Χ ΣΔΠ Ηπείρου
ΒΟΗΘΟΣ: Σιώμος Χ. ΣΔΠ Ηπείρου
4ος ΔΙΑΙΤΗΤΗΣ: Καψάλης Π. ΣΔΠ Αιτ/νίας
ΠΑΡΑΤΗΡΗΤΗΣ: Χαλαύτρης Σ. ΣΔΠ Πρέβεζας

ΛΕΩΝΙΔΙΟ-ΚΑΣΤΟΡΙΑ
ΔΙΑΙΤΗΤΗΣ: Σταθόπουλος Χ. ΣΔΠ Αχαΐας
ΒΟΗΘΟΣ: Γιαννόπουλος Β ΣΔΠ Λακωνίας
ΒΟΗΘΟΣ: Σελίμος Σ. ΣΔΠ Λακωνίας
4ος ΔΙΑΙΤΗΤΗΣ: Γκουλεμάνης Γ. ΣΔΠ Αχαΐας
ΠΑΡΑΤΗΡΗΤΗΣ: Θεολόγος Γ. ΣΔΠ Μεσσηνίας

ΚΑΒΑΛΑ-ΑΓΡΟΤΙΚΟΣ ΑΣΤΗΡ
ΔΙΑΙΤΗΤΗΣ: Παναγόπουλος Δ. ΣΔΠ Αθηνών
ΒΟΗΘΟΣ: Κεκλίκογλου Σ. ΣΔΠ Δράμας
ΒΟΗΘΟΣ: Χρηστάκης Ν. ΣΔΠ Ξάνθης
4ος ΔΙΑΙΤΗΤΗΣ: Παλάζης Κ. ΣΔΠ Σερρών
ΠΑΡΑΤΗΡΗΤΗΣ: Κοδωνάς Φ. ΣΔΠ Ξάνθης

ΒΥΖΑΣ ΜΕΓΑΡΩΝ-ΑΧΑΡΝΑΙΚΟΣ
ΔΙΑΙΤΗΤΗΣ: Μπόζας Ι. ΣΔΠ Φωκίδας
ΒΟΗΘΟΣ: Παπαδέλης Σ. ΣΔΠ Λέσβου
ΒΟΗΘΟΣ: Γασπαράτος Γ. ΣΔΠ Κεφ/νίας
4ος ΔΙΑΙΤΗΤΗΣ: Μανιάτης Γ. ΣΔΠ Αρκαδίας
ΠΑΡΑΤΗΡΗΤΗΣ: Λιώρης Α. ΣΔΠ Βοιωτίας

ΜΑΡΚΟ-ΒΕΡΟΙΑ
ΔΙΑΙΤΗΤΗΣ:Λούκας Γ. ΣΔΠ Φθιώτιδος
ΒΟΗΘΟΣ: Κυρίου Ε. ΣΔΠ Αρκαδίας
ΒΟΗΘΟΣ: Καρμίρης Π. ΣΔΠ Λέσβου
4ος ΔΙΑΙΤΗΤΗΣ: Ποτόγλου Ν. ΣΔΠ Πειραιά
ΠΑΡΑΤΗΡΗΤΗΣ: Κουτσορινάκης ΣΔΠ Χανίων

ΔΟΞΑ ΔΡΑΜΑΣ-ΡΟΔΟΣ
ΔΙΑΙΤΗΤΗΣ: Θεοδωρακόπουλος Π. ΣΔΠ Αθηνών
ΒΟΗΘΟΣ: Κωνσταντινίδης Δ. ΣΔΠ Καβάλας
ΒΟΗΘΟΣ: Πίττος Π. ΣΔΠ Ημαθίας
4ος ΔΙΑΙΤΗΤΗΣ: Χαραλαμπίδης Ν. ΣΔΠ Καβάλας
ΠΑΡΑΤΗΡΗΤΗΣ: Νικολαίδης Π. ΣΔΠ Θεσ/νίκης

ΗΛΤΕΞ ΛΥΚΟΙ-ΘΡΑΣΥΒΟΥΛΟΣ
ΔΙΑΙΤΗΤΗΣ: Τερψιάδης Β. ΣΔΠ Δράμας
ΒΟΗΘΟΣ: Γάτσος Ε. ΣΔΠ Πέλλας
ΒΟΗΘΟΣ: Μαζαράκης Κ. ΣΔΠ Κοζάνης
4ος ΔΙΑΙΤΗΤΗΣ: Αθηναίος Ν. ΣΔΠ Θεσσαλίας
ΠΑΡΑΤΗΡΗΤΗΣ: Τουράνης Θ. ΣΔΠ Κοζάνης

ΑΤΣΑΛΕΝΙΟΣ-ΗΛΥΣΙΑΚΟΣ
ΔΙΑΙΤΗΤΗΣ: Βασιληάς Κ. ΣΔΠ Βοιωτίας
ΒΟΗΘΟΣ: Γραμματικογιάννης Σ. ΣΔΠ Ευβοίας
ΒΟΗΘΟΣ: Μιχελάκης Δ. ΣΔΠ Χανίων
4ος ΔΙΑΙΤΗΤΗΣ: Λουτσέτης Α. ΣΔΠ Λασιθίου
ΠΑΡΑΤΗΡΗΤΗΣ: Στεφανάκης Ν. ΣΔΠ Λασιθίου

ΠΟΝΤΙΑΚΟΣ Ν.Σ.-ΛΑΡΙΣΑ
ΔΙΑΙΤΗΤΗΣ: Χάνου Α. ΣΔΠ Θεσ/νίκης
ΒΟΗΘΟΣ: Αναστασόπουλος Ε. ΣΔΠ Θεσ/νίκης
ΒΟΗΘΟΣ: Κατσικογιάννης Κ. ΣΔΠ Θεσ/νίκης
4ος ΔΙΑΙΤΗΤΗΣ: Φεσλίογλου Φ. ΣΔΠ Θεσ/νίκης
ΠΑΡΑΤΗΡΗΤΗΣ: Δινάκης Γ. ΣΔΠ Πέλλας

Οικογενειακή ταβέρνα Γρηγόρης ΙΙ



Ο καλλίτερος λόγος για να βγείτε από το σπίτι σας τον χειμώνα.
Στην παραλία Στεγνά στην Αρχάγγελο σας περιμένουμε με ολόφρεσκα θαλασσινά ατελείωτα μεζεδάκια αλλά και τα καλλίτερα κρέατα με το κιλό στα κάρβουνα.
Αγριογούρουνο, ζαρκάδι και κυνήγι.
Οικογενειακή ταβέρνα Γρηγόρης ΙΙ
Με ρεμπέτικη - λαϊκή μουσική.
Από Παρασκευή 28/11 και κάθε Παρασκευή Σάββατο και Κυριακή για όλο τον χειμώνα.
Τηλ: 22440 -24444
Γρηγοράς



ΚΑΛΛΙΓΑΣ ΑΕΒΕ
Λ. Λίνδου 138
Τηλ. 22410 67440-41 • FAX: 22410 68462
email: Kaligcar@otenet.gr
MITSUBISHI MOTORS

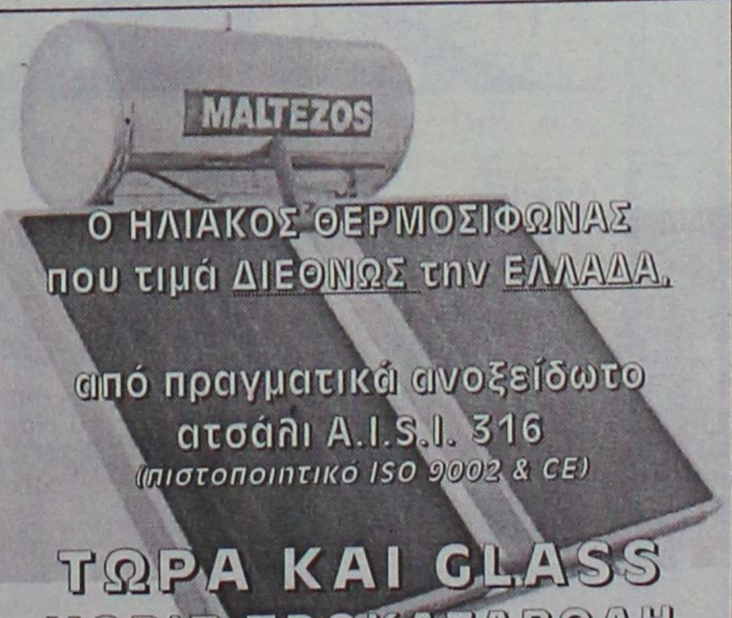

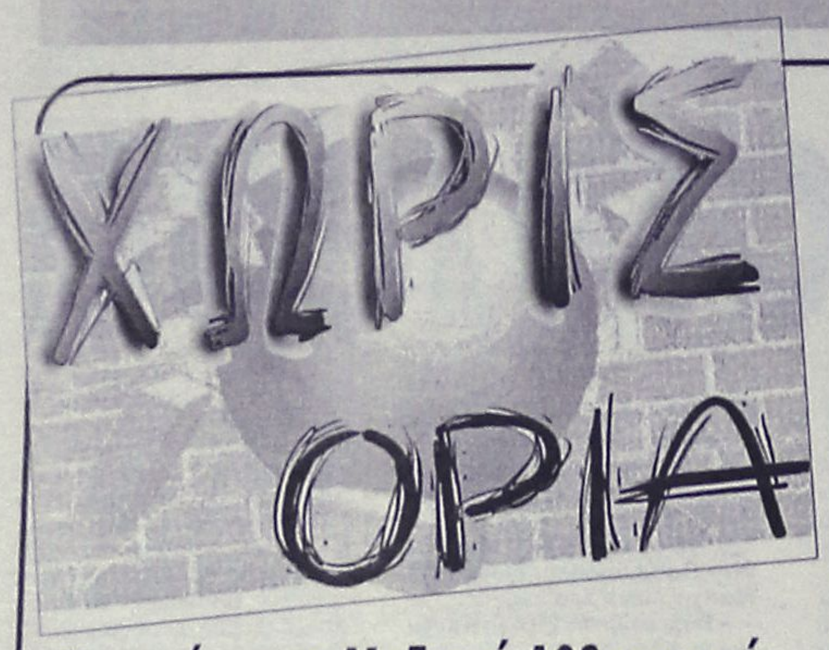

Προγράμματα Μαζικού Αθλητισμού

• Ξεκίνησαν από τον ΔΟΝΑ Πεταλούδων για όλες τις ηλικίες.

Ανακοινώνεται από τον ΔΟΝΑ Πεταλούδων, ότι ξεκίνησαν τα προγράμματα Μαζικού Αθλητισμού με τα παρακάτω αντικείμενα:

Προσχολική ηλικία (4-6 χρ.). Κλειστό γυμναστήριο Κρεμαστής ως εξής: Δευτέρα 15.30-16.30 και Πέμπτη 15.30-16.30

Σχολική ηλικία (7-12 χρ.). Κλειστό γυμναστήριο Κρεμαστής, ως εξής: Τρίτη 15.30-16.30 και Σάββατο 09.30-10.30.

Τμήματα Ενηλίκων-Αθλητισμός και γυναίκα ως εξής:

1) Δημοτικό Διαμέρισμα Κρεμαστής: Δευτέρα: 08.45-09.45, Τρίτη 16.00-17.00, Τετάρτη 08.45-09.45, Πέμπτη 16.00-17.00, Παρασκευή 08.45-09.45. Τα μαθήματα γίνονται στο κλειστό γυμναστήριο Κρεμαστής.

2) Δημοτικό Διαμέρισμα Μαριτσών: Δευτέρα16.30-17.30, Τετάρτη 16.30-17.30, Παρασκευή 16.30-17.30 στην αίθουσα του σινεμά Μαριτσων.

3) Δημοτικό Διαμέρισμα Παραδεισίου: Δευτέρα 17.30-18.30, Τετάρτη 17.30-18.30 και Παρασκευή 17.30-18.30 στο δημοτικό σχολειο Παραδεισίου.

4) Δημοτικό Διαμέρισμα Θεολόγου: Δευτέρα 18.30-19.30, Τρίτη 17.30-18.30 και Πέμπτη 18.30-19.30 στην αίθουσα γυμναστικής Θεολόγου.

Ακαδημίες Βόλει αγοριών και κοριτσιών (8-12 χρ.): Δευτέρα 14.30-15.30, Πέμπτη 17.00-18.00 και Σάββατο 10.30-11.00 στο κλειστό γυμναστήριο Κρεμαστής. **Θα λειτουργήσουν και τα Τμήματα Επιτραπέζια αντισφαίρισης (Πινγκ-Πονγκ) και Αντιπτέρισης (Μπάντμιντον) στο κλειστό γυμναστήριο Κρεμαστής ως εξής:**

Πέμπτη16.30-18.00, Σάββατο 11.30-12.30

Υπεύθυνη τμημάτων η καθηγήτρια φυσικής αγωγής κ. Γάντσιου Σαμαρά Μιχαέλα. Παρακαλούνται οι ενδιαφερόμενοι να δηλώσουν συμμετοχή στο γραφείο του ΔΟΝΑ στο τηλ. 22410-92189.

Πάει για την νίκη

• Με αισιοδοξία για το θετικό αποτέλεσμα, αναχώρησε χθες το μεσημέρι από το λιμάνι της Ρόδου η αποστολή του Ακουσίλαου για το παιχνίδι κόντρα στο Πυλί

Πάνοπλος αναμένεται να παρουσιαστεί ο Ακουσίλαος στην δύσκολη εκτός έδρας αναμέτρηση του για τα πλαίσια της 13ης αγωνιστικής στην Κω, κόντρα στο Πυλί. Ο προπονητής της ομάδας **Γιώργος Γκάιδας** δεν φαίνεται να αντιμετωπίζει κάποιο ιδιαίτερο πρόβλημα και θα έχει την ευκαιρία μετά από αρκετό διάστημα να παρατάξει την ομάδα του πλήρης σε ένα παιχνίδι με αρκετές απαιτήσεις. Απώτερος σκοπός των Φανενών είναι η κατάκτηση των τριών βαθμών της νίκης που θα τους επιτρέψει να διατηρήσουν την επαφή τους με την κορυφή. Σε επικοινωνία που είχαμε με τον **Γκάιδα** μας δήλωσε πως "η καθοριστική περίοδο για τους στόχους που έχει θέση ο σύλλογος ξεκινά από το σημερινό παιχνίδι μέχρι και μία εβδομαδα πριν την διεξαγωγή των βουλευτικών εκλογών, καθώς πολλά αναμένεται να ξεκαθαρίσουν σε αυτό το χρονικό διάστημα. Υπάρχει αισιοδοξία για την απόσπαση του θετικού αποτελέσματος από αυτό το παιχνίδι, καθώς η ομάδα μου είναι κατάλληλα προετοιμασμένη". Η αποστολή ξεκίνησε χθες το μεσημέρι από το λιμάνι της Ρόδου και η επιστροφή της αναμένεται να γίνει την Κυριακή το πρωί.

Εντολή Γκαγκάτση

• Παλαιότερα μιλούσε για "δημόσιες κληρώσεις" αλλά τώρα παρενέβη για να μη βγουν στη δημοσιότητα τουλάχιστον αυτή την εβδομάδα. Διαρροές όμως υπήρχαν και χθες.

Με εντολή του προέδρου της ΕΠΟ **Βασίλη Γκαγκάτση** δεν δίδονται στη δημοσιότητα-τουλάχιστον γι' αυτή την εβδομάδα τα τρίο τα διαιτητικά των αγώνων του Περιφερειακού Πρωταθλήματος! Αυτό ανέφεραν χθες έγκυρες διαιτητικές πηγές από την Αθήνα αφου πολλές ομάδες έψαχναν να βρουν ποιοι διαιτητές τους σφυρίζουν.

Σαν να μην τα λέει τελευταία καλά ο Πρόεδρος. Κάποτε σαν νομικός εκπρόσωπος σωματείων της Βορείου Ελλάδος κυρίως διατυμπάνιζε και εκλιπαρούσε για "δημόσιες κληρώσεις". Τώρα σαν πρόεδρος της Ομοσπονδίας κάνει στροφή 180° και λέει τα άκρως αντίθετα. Κανείς δεν γνωρίζει πάντως από τί ορμώμενος πήρε αυτή την απόφαση.

-ΠΕΡΙΕΡΓΑ ΠΡΑΓΜΑΤΑ-

Περίεργα πράγματα συμβαίνουν στην ΕΠΟ αναφορικά με τον ορισμό των διαιτητών του Περιφερειακού Πρωταθλήματος. Η ΚΕΔ έκανε τον ορισμό των διαιτητών το βράδυ της περασμένης Τετάρτης, αλλά μέχρι χθες δεν τους είχαν δώσει στη δημοσιότητα. Κανείς δεν γνωρίζει τους λόγους αυτής της μυστικοπάθειας, ενώ αρμοδίως έγινε γνωστό πως τα ονόματα θα δοθούν στον Τύπο χθες για να δημοσιευθούν σήμερα όπου γίνονται και αγώνες. Μερικοί λένε πως τα ονόματα κρατούνται γιατί γίνονται μαγειρέματα. Αλλοι πάλι λένε πως κανείς δεν νοιάζεται για τη διαφάνεια που πρέπει να υπάρχει. Το σοβαρό της υπόθεσης είναι πως αρκετοί παράγοντες που προφανώς έχουν πρόσβαση στα της διαιτησίας στην ΕΠΟ γνωρίζουν τους διαιτητές. Κάποιος χθες έλεγε πως ήξερε τον διαιτητή και έψαχνε να βρει ποιοι είναι οι επόπτες. Τώρα θα αναρωτηθείτε, γιατί νοιάζονται οι παράγοντες για τους διαιτητές που έχουν οριστεί, ε, αυτό είναι παλιό αμάρτημα. Αν η ΕΠΟ ή η ΚΕΔ αποφάσισαν να μην ανακοινώνουν τους διαιτητές, ας νομιμοποιήσουν την πράξη τους και να την κάνουν γνωστή σε όλους. Ομως από τη στιγμή που το καθεστώς είναι διαφορετικό ας φροντίσουν να μη δίνουν δικαιώματα. Αλλωστε αυτή τη πρακτική νομίζω κανείς δεν πρέπει να την υιοθετεί από τη διοίκηση της ΕΠΟ.

Γήπεδο και Ακαδημία

• Ο ΝΑΟΔ προχωράει στην δημιουργία ακαδημίας Βόλει και Μπιτς Βόλεϊ, ενώ στα πλάνα βρίσκεται και η δημιουργία γηπέδου

Πριν από λίγες μέρες ο συνεπίκουρος του δημάρχου Κάλλιστος Διακογεωργίου ανακοίνωσε πως στο πλαίσιο της μετατροπής του Αθλητικού Κέντρου «Η Καλλιπάτειρα» σε μία υπερσύγχρονη αθλητική μονάδα θα δημιουργηθεί και γήπεδο Μπιτς Βόλεϊ, όμως είναι πάρα πολύ πιθανό η πόλη της Ρόδου να αποκτήσει κι άλλο ένα και μάλιστα αυτόνομο! Μέσα στον σχεδιασμό του ΝΑΟΔ, που θα οριστικοποιηθεί εντός των ημερών, βρίσκεται η δημιουργία ενός σε πρώτη φάση ανοιχτού γηπέδου μπιτς βόλεϊ, χωρίς προς το παρόν να έχει αποφασιστεί οριστικά το σημείο που θα προτιμηθεί. Πάντως, η πρόεδρος του Οργανισμού **Ανδριάνα Μπαφίτη** φέρεται να υποστηρίζει πως το γήπεδο θα στηθεί σε περιοχή που χρειάζεται να αναβαθμιστεί, ενώ σε πιο μακρινό ορίζοντα τοποθετείται η πρόθεση το γήπεδο να κλειστεί με το σύστημα της «φούσκας».

Ασχετα, πάντως, με το στήσιμο του νέου γηπέδου, ο ΝΑΟΔ θα προχωρήσει κανονικά στην λειτουργία της Ακαδημίας Βόλει και Μπιτς Βόλει. Με ανακοίνωσή του, ο Οργανισμός καλεί όλους τους ενδιαφερόμενους να δηλώσουν την συμμετοχή τους στα γραφεία του ΝΑΟΔ στο τηλέφωνο 2241073373. Τα μαθήματα θα παραδίδονται από γυμνάστρια με ειδικότητα στο Βόλει.

Κόντρα στην ιστορία του

• Την επιθυμία του να μην αγωνιστεί κόντρα στην παλιά του ομάδα, εξέφρασε ο ποδοσφαιριστής του Ηρακλή Γιάννης Καλούδης, που συμπεριλήφθηκε στην αποστολή

Δεκαεννιά ποδοσφαιριστές κάλεσε για το σημερινό παιχνίδι κόντρα στον Ευαγόρα ο προπονητής του Ηρακλή Μ. Σάββας Ορφανίδης να βρίσκονται στα αποδυτήρια του γηπέδου Παστίδας στις 13:30 μ.μ. Ανάμεσά τους και ο ποδοσφαιριστής που συνέδεσε την ποδοσφαιρική του πορεία με την ομάδα των φιλοξενουμένων **Γιάννης Καλούδης.** Σύμφωνα με ασφαλείς πληροφορίες ο επιθετικός του Ηρακλή εξέφρασε την επιθυμία του να μην αγωνιστεί κόντρα στην πρώην του ομάδα καθώς οι συναισθηματικοί λόγοι δεν θα του επιτρέψουν να αγωνιστεί βάσει των δυνατοτήτων του. Το όνομα του βρίσκεται ανάμεσα σε αυτά που έχει καλέσει ο Ορφανίδης για τα παιχνίδι, χωρίς όμως να σημαίνει πως θα κληθεί να αγωνιστεί κόντρα στην παλιά του ομάδας. Οι 19 είναι οι: **Μαλώτρας, Παπακωνσταντής, Λορέντζος Τ.** και **Θ. Λαυράκης, Γιακουμάρος, Αναγνώστου, Τσαλώλης, Τσιαντούλας Α, Καλούδης, Χατζηκωνσταντής, Παπασάββας, Ματθαίος, Σκόρπος, Σκαφίδας, Κούρος, Μανωλάς, Τσούφιος** και ο **Τρούλης.**

Οπως κάθε χρόνο έτσι και φέτος η διοίκηση του συλλόγου θα πραγματοποιήσει την εκδήλωση της κοπής της πίτας για την νέα χρονιά, ενώ παράλληλα θα μοιράσει και τα δώρα στα παιδιά των ποδοσφαιριστών και μελών του Δ.Σ. Η εκδήλωση έχει προγραμματιστεί να πραγματοποιηθεί σήμερα στην αίθουσα εκδηλώσεων του Δημοτικού σχολείου όπου έχουν προσκληθεί να την παρακολουθήσουν αρκετοί επίσημοι. Η πολιτική ηγεσία του Δήμου Πεταλούδων και φίλαθλοι της ομάδας. Κατα την διάρκεια της εκδήλωσης ο πρόεδρος του συλλόγου **Γιώργος Παπαδημήτρης** θα κάνει αναδρομή στην χρονιά που πέρασε, αλλά και σε αυτήν που έρχεται, ενώ θα γίνει αναφορά και στον νέο τρόπο λειτουργίας της ομάδας που αναμένεται να ακολουθηθεί μετά την νέα τάξη πραγμάτων που θα υπάρξει με την χρήση του διαμορφωμένου γηπέδου των Μαριτσών.

ΑΝΕΚΔΟΤΟ

Κάποιος κύριος κέρδισε 60.000.000 στο ΛΟΤΤΟ. Πάει λοιπόν να τα πάρει από την τράπεζα και όταν τελειώνει την παραλαβή από τον ταμία του δίνει πουρμπουάρ 50 δραχμές (χουβαρντάς για...). Έτσι τώρα έχει 59.999.950 δραχμές. Το μεγάλο του όνειρο ήταν ν' αγοράσει μια Ferrari. Πηγαίνει λοιπόν στην αντιπροσωπεία και λέει:

- Θέλω μια Ferrari!

- Βεβαίως, η φθηνότερη που έχουμε κοστίζει 60.000.000 δραχμές

- Ωραία, ορίστε τις 59.999.950 δραχμές

- Σας παρακαλώ κύριε, δεν καταλαβαίνετε; Σας είπα 60.000.000 δραχμές

- Τι, για 50 δραχμές κάνετε έτσι;

- Δεν γίνεται τίποτα κύριε. Η Ferrari έρχεται με τιμή fix από την αντιπροσωπεία της Ιταλίας και δεν μπορώ να σας κόψω ούτε ένα δεκάρικο.

Μη ξέροντας, λοιπόν, τι να κάνει, βγαίνει έξω από την αντιπροσωπεία και ρωτάει έναν περαστικό:

- Συγγνώμη κύριε, μήπως έχετε να μου δώσετε ένα πενηντάρικο ν' αγοράσω μια Ferrari;



Και του απαντάει ο περαστικός:

- Να ρε φίλε, πάρε κατοστάρικο ν' αγοράσεις και για μένα μία.

Αγκαθι

●●● Νέο μανιφέστο μας εμφάνισε η Συγγρού. Ξαφνικά ο φρουτάς έδωσε εντολή να μην ανακοινώνονται οι διαιτητές του περιφερειακού. Επίσημα δεν δόθηκε καμμία εξήγηση και ούτε γνωρίζουμε που αποσκοπεί αυτή η απόφαση.

●●● *Δεν διαφωνώ με το να μην ανακοινώνονται οι διαιτητές, διαφωνώ με το να μην ανακοινώνονται για όλες τις κατηγορίες. Εχει τα άντερα να κάνει το ίδιο στις επαγγελματικές;*

●●● Οχι βέβαια, όπου τους παίρνει κάνουν τους μάγκες. Στη χώρα του παρασκηνίου έχουμε δώσει μεγάλη αξία στους διαιτητές. Απ' εκεί αρχίζουν τα ματς και είναι δύσκολο να κάνουν τα ίδια στα ψηλά.

●●● *Στις άλλες χώρες οι ομάδες πάνε στο γήπεδο και δεν γνωρίζουν ποιοι διαιτητές τους παίζουν και ούτε τους ενδιαφέρει. Ναι να μην ανακοινώνονται ούτε εδώ αλλά για όλες τις κατηγορίες.*

●●● Και να σας πω και κάτι; Γιατί να μη το δω πονηρά. Να μη γίνεται καμμία κλήρωση και να βάζουν όποιους θέλουν και όπου θέλουν, γιατί το περιφερειακό μπαίνει σε κρίσιμη καμπή. Γιατί να μη πονηρεύομαι. Αμα ο πρόεδρος της Συγγρού έλεγε για διαφάνεια στις κληρώσεις και τώρα δεν δίνει το τρίο ούτε στις εφημερίδες.

●●● *Θα το ψάξω το θέμα και εντός των ημερών πιστεύω να μάθω τους λόγους. Καλημέρα σας.*

Κάρτα LiveSms

ΟΛΑ τα αποτελέσματα των αγώνων του στοιχήματος στο κινητό σου, *εύκολα, άμεσα και οικονομικά* **ΤΩΡΑ!**

1. Ξύνεις την κάρτα και στέλνεις μία φορά τον κωδικό της στο 4121. Αυτό ήταν...
2. Μπορείς να πάρεις μέχρι και 50 μηνύματα με τα σκορ των αγώνων κάθε στιγμή.
3. Αν θες, πολύ απλά, παίρνεις μόνο το σκορ του 1ου και 2ου ημιχρόνου, αυτόματα, όποτε τελειώσουν! Σίγουρα και ξένοιαστα...



Ξέχνα την αναμονή για τα σκορ, πάρε την κάρτα και μπες στο παιχνίδι !

Η κάρτα LiveSms κυκλοφορεί σε όλα τα περίπτερα και κοστίζει *μόλις 6 Ευρώ*. Περιέχει φυλλάδιο οδηγιών.

Πληρώνεις εως και 0,12 Ευρώ /μήνυμα (μαζι με το ΦΠΑ) και δεν χρεώνεις το κινητό σου με παράλογα ποσά...

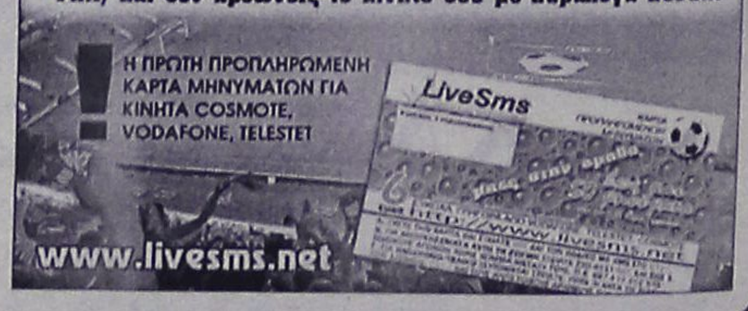

ΠΕΡΙΦΕΡΕΙΑΚΟ

Πριμ καλής θέλησης

• Το εισέπραξαν χθες οι κυανέρυθροι μαζί με τα καλά λόγια του προέδρου Βασίλη Μητσοστέργιου

Απόλυτα ευχαριστημένη είναι η Διοίκηση του Διαγόρα από την μέχρι τώρα προσπάθεια των παικτών της ομάδας στο Περιφερειακό πρωτάθλημα.

Μάλιστα, λίγο πριν ξεκινήσει η χθεσινή προπόνηση ο πρόεδρος του Διαγόρα **Βασίλης Μητσοστέργιος** επισκέφθηκε τους παίκτες στ' αποδυτήρια.

Ο κ. **Μητσοστέργος** τους συνεχάρη και τους ευχαρίστησε για την μέχρι τώρα προσπάθειά τους τονίζοντάς τους πως παρότι δεν έχει τίποτα συμφωνηθεί η διοίκηση αποφάσισε να τους χορηγήσει το "πριμ καλής θέλησης" όπως το αποκάλεσαν όλοι.

"Να είστε σίγουροι ότι θα μαστε πάντα κοντά σας σ' οτιδήποτε χρειασθείτε. Αν η συνέχεια είναι ανάλογη τότε θα επαναληφθούν αυτού του είδους οι κινήσεις" τόνισε στους παίκτες μεταξύ άλλων ο πρόεδρος του Διαγόρα.

Οι κυανέρυθροι επρόκειτο χθες να εισπράξουν το πριμ καλής θέλησης αμέσως μετά την χθεσινή προπόνηση.

Σ' αυτήν άργησε και πάλι να πάρει μέρος ο **Μανώλης Παπαδημήτρης** αφού βγήκε "αργοπορημένα" από την μονάδα του. Ο **Νίκος Ορφανίδης** πάντως προπονήθηκε και χθες μόνος του κι έδειξε πως πολύ σύντομα θα βρίσκεται στη διάθεση του **Ανδρέα Σταύρου** και για κανονικές συνθήκες αγώνα.

Οι κυανέρυθροι θα προπονηθούν για τελευταία φορά σήμερα εν όψει του τοπικού ντέρμπυ τη Δευτέρα στο δημοτικό στάδιο με τον Διαγενή.

Θα κυνηγήσει τη νίκη

• Λεπτοκαρίδης: "Ελπίζω με την απόδοσή μας να κάνουμε εύκολο το παιχνίδι"

Γνωρίζουν τις δυσκολίες του αυριανού ντέρμπυ εναντίον της ΑΕ Κω οι Απολλωνιστές. Και ξέρουν επίσης πως για νάχει αντίκρυσμα αυτό το 2-2 που πήραν στη Μύκονο από την ομώνυμη τοπική ομάδα πρέπει να φθάσουν στην επιτυχία και στο αυριανό παιχνίδι. Η Κως είναι γνωστό πως θάρθει στη Ρόδο για το θετικό αποτέλεσμα και θα επιδιώξει να το πάρει όσο δύσκολο κι αν είναι.

Οι Απολλωνιστές το γνωρίζουν αυτό και συνέχισαν και χθες την προετοιμασία τους για τον παιχνίδι αυτό. Η χθεσινή προπόνηση διεξήχθη χθες κάτω από πολύ καλό κλίμα. Σ' αυτήν πήραν όλοι μέρος. Ο **Πάλλας** προπονήθηκε κι αυτός αλλά μάλλον δεν θα τον χρησιμοποιήσει ο προπονητής του. "Εχουμε αντιληφθεί όλοι τη σημασία του αγώνα" τόνισε χθες ο **Κώστας Λεπτοκαρίδης** και συνέχισε: "Είναι η βαθμολογική θέση της ομάδας τέτοια που είτε παίζουμε με ομάδα που διεκδικεί την άνοδό της, είτε με ομάδα που κυνηγάει την παραμονή της στην κατηγορία πρέπει να κυνηγάμε κι εμείς με τη σειρά μας τη νίκη και φυσικά τους τρεις βαθμούς. Το ματς με την ΑΕ Κω είναι δύσκολο. Ελπίζουμε όμως με την απόδοσή μας να το κάνουμε εύκολο". Οι κυανοκίτρινοι θα προπονηθούν και σήμερα το πρωί για τελευταία φορά και στη συνέχεια οι δεκαοκτώ που θα επιλεγούν θα αποσυρθούν στο GRAND HOTEL.

"Εκλεισαν" οι Τρεις

• Πλαγκέτης, Μαθιός, Α. Μακρυδημήτρης είναι ουσιαστικά παίκτες του Διγενή

• Δεκαπέντε ποδοσφαιριστές στη διάθεση του Σαλβατόρε Γκιούντιτσε

Εκλεισαν οριστικά στον Διγενή οι τρεις ποδοσφαιριστές της ομάδας της Ρόδου **Γιώργος Πλαγκέτης, Παναγιώτης Μαθιός** και **Ανδρέας Μακρυδημήτρης.** Οι δύο σύλλογοι συμφώνησαν μεταξύ τους για την μετακίνηση και δεν απομένουν παρά μόνο οι υπογραφές για να ολοκληρωθεί και τυπικά η ένταξή τους στον σύλλογο των κυανολεύκων.

Ο **Σαλβατόρε Γκιούντιτσε** πάντως δεν πρόκειται να τους έχει στο ματς της Δευτέρας αφού δεν υπάρχει το χρονικό περιθώριο για να ολοκληρωθεί η μεταγραφή τους.

Ο τεχνικός του Διγενή που θα έχει στη διάθεσή του δεκαπέντε όλους κι όλους ποδοσφαιριστές αφού επτά απ' το ρόστερ της ομάδας δεν μπορούν ν' αγωνισθούν κατά του Διαγόρα. Πιο συγκεκριμένα:

- **Μάμμης, Πατρού** και **Γιοβάνι** δεν παίζουν μεθαύριο λόγω καρτών.
- Απών θα είναι επίσης ο **Ζουρίδης** που είναι τραυματίας αλλά και
- Ο **Παπανικολάου** που δεν μετέχει πλέον των εκδηλώσεων της ομάδας.
- Ο **Λιόλιος** που είναι άγνωστο πότε θα έρθει με απόσπαση στη Ρόδο αλλά και
- Ο **Γαλουζής** που είναι εκτός κλίματος ομάδος.

Οι δεκαπέντε ποδοσφαιριστές που έχει στη διάθεσή του ο τεχνικός του Διγενή είναι οι **Λιάνι, Ζωάννου, Ταμπουράς, Ψύλλου, Αχιολάς, Κώτσος, Διακίδης, Διακάκης, Κουτσουμπάρης, Παπαχριστοδούλου, Εμίρογλου, Σιέχ, Αϊντενίζ, Αλαχούζος, Σκουλούδης.** Οι κυανόλευκοι θα προπονηθούν σήμερα για τελευταία φορά.

Κυρώσεις στους παραβάτες

• Κανένα πρόβλημα με τους τέσσερις εκπροσώπους της Δωδεκανήσου

Κυρώσεις στις ομάδες του περιφερειακού που δεν έχουν δηλώσει συμμετοχή στα πρωταθλήματα υποδομής των Ενώσεων στις οποίες ανήκουν, είναι αποφασισμένη να ασκήσει η ΕΠΟ. Η Δωδεκάνησος πάντων δεν αντιμετωπίζει κανένα πρόβλημα όσον αφορά τις τέσσερις εκπροσώπους της στο Περιφερειακό, αφού Διαγόρας, Κως, Απόλλων Καλυθιών και Διγενής, συμμετέχουν στα λεγόμενα "μικρά" πρωταθλήματα της ΕΠΣΔ.

Πιο αναλυτικά:

ΟΙ ΑΠΟΦΑΣΕΙΣ

Η Επιτροπή Πρωταθλήματος Δ΄ Εθνικής Κατηγορίας κατά την τελευταία της συνεδρίαση (07/01/2004) έλαβε τις ακόλουθες αποφάσεις:

1.Ολες οι Ενώσεις Ποδοσφαιρικών Σωματείων θα πρέπει να γνωρίσουν στην Επιτροπή **έως την Τετάρτη 21/01/2004,** εάντα σωματεία της δύναμής τους, που συμμετέχουν στα Πρωταθλήματα Δ΄ Εθνικής Κατηγορίας, συμμετέχουν ή δήλωσαν συμμετοχή στα Πρωταθλήματα υποδομής των Ενώσεων στις οποίες ανήκουν, τα οποία πρωταθλήματα είτε διεξάγονται, είτε θα διεξαχθούν, ώστε η Επιτροπή Πρωταθλήματος Δ΄ Εθνικής, βάσει του **άρθρου 13 παράγραφος 7δ** της Προκήρυξης του Πρωταθλήματος της Δ΄ Εθνικής Κατηγορίας περιόδου 2003-2004, να ελέγξει την τήρηση ή όχι της παραπάνω διάταξης.

Παρακαλούνται οι ΕΠΣ, όπως τα στοιχεία είναι πλήρη και πραγματικά, διότι αναλαμβάνουν πλήρως την ευθύνη των όποιων κυρώσεων εις βάρος των σωματείων που βρίσκονται στη δύναμή τους.

Σε καμία περίπτωση η Επιτροπή Δ΄ Εθνικής Κατηγορίας δεν πρόκειται να δεχθεί έναρξη Πρωταθλημάτων υποδομής πέραν της 15ης Μαρτίου 2004.

Μετά την παρέλευση της παραπάνω ημερομηνίας, η Επιτροπή Δ΄ Εθνικής Κατηγορίας θα προχωρήσει στην επιβολή των προβλεπόμενων κυρώσεων.

2.Την **Τετάρτη 21/01/2004 και ώρα 12.00,** στα γραφεία της Ελληνικής Ποδοσφαιρικής Ομοσπονδίας στο πρώην αεροδρόμιο του Ελληνικού, θα διεξαχθεί δημόσια κλήρωση μεταξύ των επτά (7) ομίλων (1ος, 3ος, 4ος, 5ος, 6ος, 8ος, 9ος) του Πρωταθλήματος Δ΄ Εθνικής Κατηγορίας περιόδου 2003-2004, που απαρτίζονται από δεκαέξι (16) σωματεία, για ν΄ αναδειχθούν οι τέσσερις (4) όμιλοι, από τους οποίους θα υποβιβασθούν τέσσερα (4) αντί πέντε (5) σωματεία, όπως θα γίνει στους τρεις (3) ομίλους που δεν θα κληρωθούν.



ΚΑΛΛΙΓΑΣ ΑΕΒΕ

Λ. Λίνδου 138

Τηλ. 22410 67440-41 • FAX: 22410 68462

email: Kaligcar@otenet.gr

ΡΟΔΟΤΡΥΠΟΚΟΠΤΙΚΗ Ο.Ε.
ΚΟΥΛΙΑΝΟΣ ΔΗΜΗΤΡΙΟΣ & ΣΙΑ Ο.Ε.

3ο χλμ. ΡΟΔΟΥ-ΛΙΝΔΟΥ • ΤΗΛ.-FAX 2241077254, ΚΙΝ.: 6932732331

ΤΡΥΠΑΜΕ - ΚΟΒΟΥΜΕ - ΣΠΑΜΕ

ΜΠΕΤΑ - ΤΟΥΒΛΑ - ΤΣΙΜΕΝΤΟΛΙΘΟΥΣ - ΠΑΤΩΜΑΤΑ, ΠΕΤΡΕΣ
ΧΩΡΙΣ ΟΡΙΟ ΠΑΧΟΥΣ



ΧΩΡΙΣ ΔΟΝΗΣΕΙΣ - ΡΩΓΜΕΣ - ΣΚΟΝΕΣ

ΕΡΓΑΣΙΕΣ:
ΑΝΟΙΓΟΥΜΕ ΠΟΡΤΕΣ - ΠΑΡΑΘΥΡΑ
ΚΑΝΑΛΙΑ ΣΕ ΠΑΤΩΜΑΤΑ ΓΙΑ
ΥΔΡΑΥΛΙΚΟΥΣ & ΗΛΕΚΤΡΟΛΟΓΟΥΣ
ΤΡΥΠΕΣ ΔΙΑΦΟΡΩΝ ΜΕΓΕΘΩΝ
& ΚΥΚΛΙΚΑ ΑΝΟΙΓΜΑΤΑ ΓΙΑ ΣΚΑΛΕΣ
ΕΠΙΣΗΣ ΓΙΝΟΝΤΑΙ ΚΟΠΕΣ ΣΕ
ΤΟΙΧΟΥΣ ΑΠΟ ΠΕΤΡΑ & ΑΝΑΣΤΗΛΩΣΕΙΣ
ΜΕ ΜΠΕΤΟ Η ΣΙΔΗΡΟΚΑΤΑΣΚΕΥΗ





ΣΤΙΣ ΕΡΓΑΣΙΕΣ ΜΑΣ ΣΥΜΠΕΡΙΛΑΜΒΑΝΕΤΑΙ Η ΜΕΤΑΦΟΡΑ ΜΠΑΖΩΝ

Ολες οι εργασίες είναι με την σύγχρονη μέθοδο έγχυσης νερού προς αποφυγή σκόνης

ΜΠΑΣΚΕΤ

Δεν σβήνει το χαμόγελο

• Παρά τα προβλήματα, ο προπονητής του Κολοσσού τονίζει ότι κανείς δεν χάνει την αισιοδοξία του

• Δυσκολότερη από τον Γυμναστικό θεωρούν Φραγκιάς και Παναγιωταράκος την ΑΓΕΧ

Σε ευχάριστο κλίμα πραγματοποιήθηκε χθες το απόγευμα η συνέντευξη Τύπου με παρόντες τον Βασίλη Φραγκιά και τον Πάνο Παναγιωταράκο. Ήταν η έμπρακτη απόδειξη των λεγομένων του αθηναίου τεχνικού ότι η αισιοδοξία δεν χάνεται.

Ο Παναγιωταράκος θεωρεί δυσκολότερη την αναμέτρηση με την Χαλκίδα από αυτή με την Λάρισα ενώ στάθηκε και στην απουσία του Δημήτρη Πατρίκη: «Όπως ξεκινήσαμε με το δεξί τις υποχρεώσεις μας την καινούρια χρονιά, έτσι θέλουμε να ξεκινήσουμε και στον β' γύρο. Το παιχνίδι με την Χαλκίδα θεωρώ ότι είναι αρκετά πιο δύσκολο από αυτό με την Λάρισα. Έχουμε και προβλήματα τραυματισμών αλλά αυτά μέσα στο γήπεδο δεν πρέπει να μας επηρεάζουν. Νομίζω ότι το παιχνίδι είναι καθαρά στο χέρι μας. Θα πρέπει να σταματήσουμε τα ατού των φιλοξενουμένων και αν δείξουμε το πρόσωπο που δείχνουμε στα τελευταία ματς με εξαίρεση στον Δούκα δεν θα έχουμε πρόβλημα.

Το παιχνίδι είναι πιο δύσκολο γιατί η Χαλκίδα έχει παίκτες, αν και δεν είναι πολλοί, έμπειρους και όλα τα ματς τα παλεύουν. Είχαν δηλώσει ότι θέλουν να βγουν πρώτη επαρχιακή ομάδα οπότε έρχονται με όλες τους δυνάμεις για να χτυπήσουν το παιχνίδι. Και η πορεία τους έχει δείξει δεν είναι ομάδα που τα παρατάει.

Κλειδί θα είναι ο ρυθμός του αγώνα. Πρέπει να επιβάλλουμε τον δικό μας από την αρχή. Ειδικά εδώ μέσα, όποτε το κάναμε αυτό δεν συναντήσαμε κανένα πρόβλημα και με μεγαλύτερες ομάδες.

Η Χαλκίδα έχει πολύ καλούς ψηλούς. Τον Γέρεμιτς και τον Λούπο. Όσο να 'ναι, ο «Πατ» σε τέτοια παιχνίδια χρειάζεται. Όχι μόνο σε αυτά αλλά ειδικά σε αυτά που απαιτείται όγκος και σπρώξιμο μέσα στη ρακέτα.»

«ΔΕΝ ΧΑΝΟΥΜΕ ΤΗΝ ΑΙΣΙΟΔΟΞΙΑ ΜΑΣ»

Φανερά προβληματισμένος από τις ατυχίες που έχουν χτυπήσει την πόρτα του Κολοσσού το τελευταίο διάστημα, ο Βασίλης Φραγκιάς τόνισε: «Η ομάδα παρουσιάζει ένα περίεργο φαινόμενο. Το συναντάω πρώτη φορά στην καριέρα μου. Να μην μπορούμε να μαζευτούμε σαν ομάδα μια εβδομάδα και να είμαστε όπως θα ήθελα εγώ. Είμαστε αυτή την στιγμή με δύο πολύ σοβαρές απώλειες, συν την αμφίβολη συμμετοχή του Παναγιωταράκου. Είμαστε σε μία κατάσταση που τουλάχιστον εγώ δεν ξέρω από πού βρίσκουμε τόση δύναμη και ανταποκρινόμαστε. Όπως είπε και ο Παναγιώτης, μπαίνοντας μέσα στο παρκέ αυτά σταματάνε να υπάρχουν. Μένουν απ'έξω αλλά μας δυσκολεύουν πολύ όλη την εβδομάδα. Δηλαδή, η προετοιμασία μας είναι προβληματική. Η ποιότητα των παικτών που λείπουνε σε σχέση με τα νέα παιδιά που έχουμε στην ομάδα είναι εντελώς διαφορετική. Είναι διαφορετικό το επίπεδο ανταγωνισμού στην προπόνηση που εμείς έχουμε μάθει να δουλεύουμε να είναι υψηλό. Δεν μπορεί πχ ο Παναγιωταράκος ή ο Δρακόπουλος να μαρκάρει τον Κέκελη στο παιχνίδι και να μην μπορούμε να προπονηθούμε ανάλογα. Τον Γκογκίδη τον έχουμε κάνει all around, μόνο πεντάρι δεν παίζει.

Πέρα από αυτό, δεν χάνουμε ούτε το χαμόγελο ούτε την αισιοδοξία μας. Έχουμε δουλέψει πιο σκληρά απ'ότι την προηγούμενη εβδομάδα γιατί ξέρουμε ότι θα παίξουμε με μία ομάδα η οποία μπορεί να μην έχει τον μεγάλο αριθμό παικτών αλλά έχει πάρα πολύ καλή ποιότητα. Νομίζω ότι αν δεν είχαν τα οικονομικά προβλήματα, θα πρωταγωνιστούσε. Γιατί έχει παιδιά όπως είναι ο Κέκελης ο οποίος προέρχεται από ένα πάρα πολύ καλό πρωτάθλημα στην Α1 με τον Ιωνικό Ν.Φ., οι δύο Γκιζογιάννηδες που είναι πολύ καλοί παίκτες και δύο σέντερ της αξίας του Λούπου και του Γέρεμιτς. Έχουν ένα πολύ καλό προπονητή όπως είναι ο Κώστας Μίσσας. Δεν έχουν όμως το βάθος στον πάγκο. Πίσω από την πεντάδα είναι ο Κουμπούρας και ο Κατεμίδης. Οι δύο ξένοι φύγανε. Έμεινε ο Ραγκάουσκας ο οποίος είναι σοβαρός, κλασσικός σουτέρ αλλά το βαρόμετρο είναι οι Γκιζογιάννηδες και ο Κέκελης.

Ο στόχος μας είναι να ελέγξουμε τον ρυθμό και να παίξουμε άμυνα. Ο Γκογκίδης έχει προσαρμοστεί στη νέα του θέση μετά από 15 μέρες που έχει δουλέψει. Ο Δρακόπουλος είναι σε πολύ καλή κατάσταση και θεωρώ ότι είμαστε τυχεροί που σε αυτή τη φάση έχουμε τον Παναγιωταράκο και τον Κουκλάκη οι οποίοι είναι σε πάρα πολύ καλή κατάσταση. Για μας αυτό το πράγμα ότι φορμαρίζονται κάποιοι παίκτες κατά περιόδους μας είναι πολύ σημαντικό. Θεωρώ ότι ο Παναγιώτης επειδή έχει τεράστια ψυχικά αποθέματα θα δώσει το παρών.»

Ο προπονητής του Κολοσσού αναφέρθηκε και στους νεαρούς «θαλασσί» από τους οποίους όπως τόνισε δεν είναι και πολύ ευχαριστημένος: «Με τους μικρούς δεν είμαι ευχαριστημένος. Ενώ τους δίνουμε χρόνο να παίξουν και να δείξουν τι μπορούν, δεν αποδίδουν. Έχουν μια ευκαιρία να παίξουν στην Α2 και μπαίνοντας η διαφορά από τους 20-25 πόντους πάει στους 10. Αν μου το επιτρέψει ξανά κάποιο παιχνίδι, θα το σκεφτώ σοβαρά να τους ξαναβάλω.»

Οι προβολείς στο Βενετόκλειο

• Στις 19.30' θα δοθεί το τζάμπολ του ντέρμπι ανάμεσα στον Παντηλιακό και τον Διαγόρα για την 11η αγωνιστική της Α' ανδρών

Οχτώ παιχνίδια και όχι εννέα θα διεξαχθούν σήμερα καθώς αναβλήθηκε το ματς κορασίδων (για 2η φορά) Διαγόρας – ΑΕ Δικαίου. Από τα υπόλοιπα ξεχωρίζει το ντέρμπι του Παντηλιακού με τον Διαγόρα για την 11η αγωνιστική. Οι γηπεδούχοι θα παραταχθούν χωρίς τον Καρανικόλα ο οποίος βρίσκεται στην Αμερική ενώ ο Τσακίρης υπολογίζει κανονικά τους Αβεκλούριο και Μοσχή. Οι απώλειες για τους «κυανέρυθρους» ακούνε στα ονόματα Κώστας Γκόνος και Αντώνης Μαρκάκης. Ο πρώτος βρίσκεται στην Αθήνα για επαγγελματικές υποχρεώσεις και θα επιστρέψει την Τετάρτη ενώ ο δεύτερος εκτίει την τελευταία αγωνιστική της ποινής του. Το τζάμπολ θα δοθεί στις 19.30' και θα το διευθύνουν οι αξιολογημένοι διαιτητές του ΣΔΚΔ Γιώργος Ξανθός και Νίκος Κουνελλές.

Στην Κω ταξιδεύει σήμερα ο Ιβίσκος για το ματς με την ΑΕ Δικαίου. Το παιχνίδι θα ξεκινήσει στις 20.30' και όχι στις 19.00' όπως αρχικά είχε οριστεί.

Αναλυτικά το σημερινό πρόγραμμα και οι διαιτητές:

Α' ΚΑΤΗΓΟΡΙΑ ΑΝΔΡΩΝ – 11η αγωνιστική

• Βενετόκλειο (19.30') Παντηλιακός – Διαγόρας
Διαιτητές: Ξανθός – Κουνελλές Ν.

• Κλειστό Κω (20.30') ΑΕ Δικαίου – Ιβίσκος
Διαιτητές: Ζαμάγιας – Στάλας

Β' ΚΑΤΗΓΟΡΙΑ ΑΝΔΡΩΝ – 6η αγωνιστική

• Κρεμαστή (15.00') Σταυρός – Κλεόβουλος
Διαιτητές: Μυροφόρος – Φάκαρος

ΓΥΝΑΙΚΕΙΟ – 4η αγωνιστική

• Βενετόκλειο (13.30') Ιβίσκος – Ιπποκράτης
Διαιτητές: Βιτζηλαίος – Ξανθός

ΚΟΡΑΣΙΔΕΣ

• Ιαλυσός (20.00') Ιάλυσος – Νίκη Ρόδου
Διαιτητές: Αρνάς – Χατζηδάκης

ΠΑΙΔΙΚΟ

Β' όμιλος – 9η αγωνιστική

• Λάρδος (12.00') Ηρακλής Λάρδου – Διγενής
Διαιτητές: Φάκαρος – Κασταμούλας

Όμιλος Νήσων – 6η αγωνιστική

• Πυλί (13.00') ΑΕ Δικαίου – Ηρακλής 2000
Διαιτητές: Ζαμάγιας – Στάλας

• Κλειστό Κω (17.00') Ιπποκράτης – ΕΑΚΑ
Διαιτητές: Στάλας - Ζαμάγιας.





Για κάθε καιρό...



ΗΛΙΑΚΑ ΣΥΣΤΗΜΑΤΑ
IDEAL SOLAR
ΑΝΟΞΕΙΔΩΤΗ ΥΠΕΡΟΧΗ A.I.S.I. 316
ΑΠΟΚΛΕΙΣΤΙΚΗ ΔΙΑΘΕΣΗ
Τεχνικό κατάστημα
ΚΟΚΚΙΝΟΣ & Συνεργάτες
Πεπειραμένη τεχνική υποστήριξη
για μεταφορά ακόμα και τοποθέτηση
Δημ. Αναστασιάδη 8, Ρόδος • Τηλ./Fax 22410 32181

ΤΖΑΚΙΑ

ΤΖΑΚΙΑ ΤΖΟΤΖΟΛΗΣ ΤΑΣΟΣ

ΤΖΑΚΙΑ
ΜΑΝΤΕΜΕΝΙΑ • ΑΠΛΑ • ΑΕΡΟΘΕΡΜΑ • ΜΕ ΤΖΑΜΙΑ ΚΑΙ ΠΟΡΤΕΣ • ΜΕ ΠΥΡΟΤΟΥΒΛΑ

ΣΟΜΠΕΣ ΜΕ ΞΥΛΑ
ΜΕΓΑΛΗ ΠΟΙΚΙΛΙΑ ΜΟΝΤΕΛΩΝ

ΑΞΕΣΟΥΑΡ ΤΖΑΚΙΩΝ
ΣΚΑΡΕΣ • ΣΙΤΕΣ • ΚΡΕΜΑΝΤΑΛΑΔΕΣ

ΦΟΥΡΝΑΚΙΑ ΚΑΙ ΨΗΣΤΑΡΙΕΣ
ΣΕ ΠΟΛΛΑ ΣΧΕΔΙΑ ΚΑΙ ΜΕΓΕΘΗ

ΚΑΘΑΡΙΣΜΟΙ ΚΑΙ ΣΕΡΒΙΣ ΤΖΑΚΙΩΝ

ΚΟΛΥΜΠΙΑ, ΕΝΑΝΤΙ ΚΑΙ ΠΑΡΑΠΛΕΥΡΩΣ ΙΔΡΥΜΑΤΟΣ

ΚΥΡΙΑΚΕΣ ΑΝΟΙΚΤΑ 11–4

Τηλέφωνο (22410) 56275, κιν. 6942/255848,
τηλ. Fax: 56317, 85103 Κολύμπια, Ρόδος

ΤΙ ΙΣΧΥΕΙ ΣΤΗΝ ΕΥΡΩΠΑΪΚΗ ΕΝΩΣΗ

Να συντμηθεί η διάρκεια των εκπτώσεων ζητεί και το ΙΝΚΑ

Επιμένει στις συμβουλές για σωστές αγορές

Φέτος στη χώρα μας τα εμπορικά καταστήματα θα μπορούν να διαθέτουν τα προϊόντα τους σε χαμηλότερες τιμές από τις 15 Ιανουαρίου έως και τις 28 Φεβρουαρίου. Καθώς τα ταξίδια των Ελλήνων προς τις χώρες της Ευρωπαϊκής 'Ενωσης είναι ολοένα και πιο συχνά, το Ευρωπαϊκό Κέντρο Καταναλωτή του ΙΝΚΑ με ανακοίνωση του ενημερώνει τους καταναλωτές σχετικά με τις περιόδους εκπτώσεων στα υπόλοιπα κράτη μέλη.

Το ΙΝΚΑ επισημαίνει πως η μεγάλη διάρκεια των εκπτώσεων στη χώρα μας αποτελεί "θερμοκήπιο ανάπτυξης αθέμιτων εμπορικών πρακτικών και θα πρέπει το ταχύτερο να οδηγηθούμε σε σύντμηση αυτής της διάρκειας και συγκεκριμενοποίηση του χρόνου έναρξης-λήξης, με σκοπό την προστασία του υγιούς εμπορίου και του καταναλωτη". Τι ισχύει στην ΕΕ

Τί ισχύει στην Ευρωπαϊκή Ενωση

ΑΥΣΤΡΙΑ: Δεν υπάρχουν περίοδοι εκπτώσεων

ΑΓΓΛΙΑ: Εκπτώσεις γίνονται οποιαδήποτε περίοδο του χρόνου

ΒΕΛΓΙΟ: Δύο επίσημες περίοδοι εκπτώσεων:
Χειμώνας: 3 - 31 Ιανουαρίου
Καλοκαίρι: 1 - 31 Ιουλίου

ΓΑΛΛΙΑ: Δύο περίοδοι εκπτώσεων το χρόνο: χειμώνα και καλοκαίρι, διάρκειας έξι εβδομάδων το ανώτερο. Οι ημερομηνίες καθορίζονται από τις νομαρχίες.

ΓΕΡΜΑΝΙΑ: Οι δύο επίσημες περίοδοι εκπτώσεων -χειμώνα και καλοκαίρι- που ίσχυαν, καταργούνται από το 2004.

ΙΡΛΑΝΔΙΑ: Δεν υπάρχει επίσημα καθορισμένη περίοδος εκπτώσεων. Τα μαγαζιά πραγματοποιούν παραδοσιακά εκπτώσεις τον Ιανουάριο και τον Ιούλιο. Η έναρξη και η λήξη αποφασίζεται από το κάθε κατάστημα.

ΙΣΠΑΝΙΑ: Δύο επίσημες περίοδοι εκπτώσεων: χειμώνας και καλοκαίρι. Οι ακριβείς ημερομηνίες καθορίζονται από την κάθε αυτόνομη διοικητική περιοχή. Σε γενικές γραμμές πραγματοποιούνται μεταξύ Ιανουαρίου-Μαρτίου και Ιουλίου Αυγούστου.

ΙΤΑΛΙΑ: Δύο επίσημες περίοδοι εκπτώσεων: χειμώνας και καλοκαίρι. Οι ημερομηνίες καθορίζονται από το Εμπορικό Επιμελητήριο.

ΟΛΛΑΝΔΙΑ: Δύο επίσημες περίοδοι εκπτώσεων: χειμώνας και καλοκαίρι. Οι ημερομηνίες δεν είναι καθορισμένες. Γενικά πραγματοποιούνται κατά τους μήνες Δεκέμβριο-Ιανουάριο και Ιούλιο-Αύγουστο.

ΠΟΡΤΟΓΑΛΙΑ: Δύο επίσημες περίοδοι εκπτώσεων:
Χειμώνας: 7/1-28/2
Καλοκαίρι: 7/8 - 30/9. Προσφορές γίνονται όλο το χρόνο.

ΣΟΥΗΔΙΑ: Δεν υπάρχουν συγκεκριμένες περίοδοι εκπτώσεων.

Συμβουλές του ΙΝΚΑ

Συμβουλές του ΙΝΚΑ Το Ευρωπαικό Κέντρο Καταναλωτή του ΙΝΚΑ συμβουλεύει τους Ελληνες καταναλωτές να είναι προσεκτικοί στις αγορές τους κατά την περίοδο των εκπτώσεων, τόσο στην Ελλάδα όσο και στα κράτη μέλη της Ευρωπαϊκής 'Ενωσης.

Πιο συγκεκριμένα:

● **Προγραμματίστε** τις αγορές: Θα πρέπει πριν βγείτε για ψώνια, να σκεφτείτε καλά ποιες ανάγκες έχετε.Μη δημιουργείτε τεχνητές ανάγκες για την χαρά της κατανάλωσης.

● **Να είστε επιφυλακτικοί** στις μεγάλες εκπτώσεις: Εξετάστε την ποιότητα των προϊόντων, την προέλευσή τους και κυρίως βεβαιωθείτε ότι η τιμή που αναφέρεται στην τιμή πριν από την έκπτωση, είναι πραγματικά αυτή.

● **Μην αγοράζετε** πράγματα επειδή είναι φθηνά: Αν αγοράζετε με αυτή την λογική, τότε αυτό που αγοράζετε δεν είναι φθηνό. Είναι απλά περιττό και δεν κερδίζετε απολύτως τίποτε.

● **Μην ξεκινάτε** με μια διαφήμιση στο κεφάλι: Αποκλείεται η πραγματικότητα να ανταποκρίνεται στην ωραιοποιημένη εικόνα.

● **Αποφύγετε** το συνωστισμό και τις ώρες αιχμής: Οι γυναίκες ας αποφεύγουν να φοράνε πολλά χρυσαφικά και η τσάντα τους να κλείνει καλά. Ανάμεσα στον πολύ κόσμο υπάρχουν και μερικοί που δεν θέλουν να ξοδέψουν αλλά "σκοπεύουν να «ελαφρύνουν" το δικό σας πορτοφόλι.

● **Αγοράζετε** εποχιακά είδη ή είδη μόδας. Μην περιμένετε ότι θα έχετε εύκολα την ευκαιρία να αγοράσετε μία τηλεόραση ή ένα πλυντήριο σε καλή τιμή.

Αντίθετα μπορεί να πετύχετε καλές τιμές σε ρούχα, μάλλινα, χειμερινά κοστούμια, παπούτσια και είδη της φετινής μόδας.

● **Αν αγοράσετε** ελαττωματικό προϊόν, να το επιστρέψετε αμέσως και να το αντικαταστήσετε με άλλο ή να πάρετε πίσω τα χρήματά σας.

Οι δικαιολογίες του τύπου «είναι προσφορά" ή ότι στις εκπτώσεις «δεν γίνονται δεκτές επιστροφές", δεν ισχύουν για τα ελαττωματικά πρόϊόντα.

Οι εκπτώσεις δεν γίνονται για να πουλήσουν οι έμποροι ελαττωματικά προϊόντα αλλά τα κανονικά σε μειωμένες τιμές.

● **Πάρτε μαζί σας** και ένα δεύτερο άτομο που να λέει ήρεμα τη γνώμη του και να μην αγχώνεται στη διαδικασία της κατανάλωσης.

● **Μην ξεχνάτε** να ζητάτε αποδείξεις για όλες τις αγορές.

ΚΡΕΑΤΑΓΟΡΑ ΚΡΕΜΑΣΤΗΣ
"Ο ΓΙΩΡΓΟΣ"

Τώρα τις χιορτές μην τρέχετε ...μακρυά! Ελάτε σ' εμάς και θα τα βρείτε ΟΛΑ!!!

Μοσχάρι - χουρουνόπουλο - κατσικάκι - αρνάκι
κοτόπουλο - χαλοπούλα - αλλανιάρικα κοκκόρια κ.α.

Σε τιμές (λόγο δικής μας παραγωγής) ...χονδρικής!!!

Και κυνήγι: Αγριογούρουνο και ζαρκάδι!

Καλές γιορτές

Λωφ. Ελευθερίας Κρεμαστή Τηλ. 94984 Κιν. 6978829706 - 6944824484

πλαίσιο

-ΣΥΣΤΗΜΑΤΑ ΣΥΝΑΓΕΡΜΟΥ
-ΚΑΜΕΡΕΣ
ΠΑΡΑΚΟΛΟΥΘΗΣΗΣ ΧΩΡΩΝ
-ΚΕΝΤΡΟ ΛΗΨΕΩΣ

ARMAOS SECURITY

ΡΟΔΟΣ: ΛΙΝΔΟΥ 80 -Τ.Κ. 85100
ΤΗΛ./FAX 23632 - ΥΠΕΥΘΥΝΟΣ ΡΟΔΟΥ:
ΔΗΜΗΤΡΗΣ ΚΥΡΙΑΖΗΣ

ΕΡΑΡΕΣ

VANIK TOURS

ΓΙΑΝΝΗΣ και ΣΕΒΑ ΒΑΛΣΑΜΙΔΗ
VANIK σημαίνει ΑΛΗΘΕΙΑ
ΑΚΤΗ ΚΑΝΑΡΗ 17, ΨΑΡΟΠΟΥΛΑ - ΑΝΕΤΟ ΠΑΡΚΙΝ
ΑΝΟΙΚΤΑ: ΔΕ-ΣΑ 08.30-14.00 και 16.30-20.30
Τηλ. 2241035191-37621 κινητό 6945-798148 FAX 2241029532
Το γραφείο μας πάντα πρώτο σε κρατήσεις ξενοδοχείων εξασφάλισε και σας προσφέρει καταπληκτικές τιμές για τα παρακάτω ξενοδοχεία σε ΠΑΚΕΤΑ (Έκδοση εισιτηρίων R/T) από 1/11 - 31/3/2004

ΑΠΕΥΘΥΝΟΜΑΣΤΕ ΣΕ ΣΑΣ ΠΟΥ ΘΕΛΕΤΕ ΚΑΙ Η ΚΡΑΤΗΣΗ ΣΑΣ ΝΑ ΕΙΝΑΙ ΣΩΣΤΗ ΚΑΙ ΤΟ ΔΩΜΑΤΙΟ ΣΑΣ ΝΑ ΣΑΣ ΠΕΡΙΜΕΝΕΙ

1ον **HOTEL PRESIDENT Α΄κατηγορίας**
Λεωφόρος Κηφισίας (ΟΛΑ ΑΝΑΚΑΙΝΙΣΜΕΝΑ)
ΜΟΝΟΚΛΙΝΟ € 58
Δίκλινο για μονόκλινο € 63
ΔΙΚΛΙΝΟ € 68
ΤΡΙΚΛΙΝΟ € 90

2ον **HOTEL ZAFOLIA Α΄κατηγορίας**
Λεωφόρος Αλεξάνδρας
ΜΟΝΟΚΛΙΝΟ € 100
ΔΙΚΛΙΝΟ € 110
ΤΡΙΚΛΙΝΟ € 135

3ον **HOTEL ATHENS CYPRIA Α΄κατηγορίας**
Σύνταγμα
ΜΟΝΟΚΛΙΝΟ € 70
ΔΙΚΛΙΝΟ € 85
ΤΡΙΚΛΙΝΟ € 120

4ον **HOTEL ASTOR Α΄κατηγορίας**
Σύνταγμα
ΜΟΝΟΚΛΙΝΟ € 55
Δίκλινο για μονόκλινο € 63
ΔΙΚΛΙΝΟ € 70
ΤΡΙΚΛΙΝΟ € 85

5ον **HOTEL ARETHOUSA Β΄ SUPERIOR**
Πλατεία Σύνταγμα

6ον **HOTEL ELLINIS Β΄κατηγορίας**
ΩΝΑΣΕΙΟ, Λεωφ. Συγγρού
ΜΟΝΟΚΛΙΝΟ € 60
ΔΙΚΛΙΝΟ € 70
ΤΡΙΚΛΙΝΟ € 80

7ον **HOTEL TRITON Β΄κατηγορίας**
Κέντρο Πειραιάς
ΜΟΝΟΚΛΙΝΟ € 55
ΔΙΚΛΙΝΟ € 72
ΤΡΙΚΛΙΝΟ € 93

8ον **HOTEL LILIA Β΄κατηγορίας**
Πασαλιμάνι Πειραιάς
ΜΟΝΟΚΛΙΝΟ € 55
ΔΙΚΛΙΝΟ € 70
ΤΡΙΚΛΙΝΟ € 88

9ον **HOTEL ΕΓΝΑΤΙΑ Β΄κατηγορίας**
Θεσσαλονίκη Κέντρο, καινούργιο
ΜΟΝΟΚΛΙΝΟ € 68
ΔΙΚΛΙΝΟ € 78
ΤΡΙΚΛΙΝΟ € 88

10ον **HOTEL EGNATIA PALACE Α΄κατηγορίας**
Θεσσαλονίκη Κέντρο, ολοκαίνουργιο
ΜΟΝΟΚΛΙΝΟ € 90
ΔΙΚΛΙΝΟ € 100
ΤΡΙΚΛΙΝΟ € 125

- Τα παραπάνω ξενοδοχεία διαθέτουν T.V. σε όλα τα δωμάτια
- Στις πιο πάνω τιμές συμπεριλαμβάνεται πρωινό σε μπουφέ
- Ακόμη σε μας θα βρείτε αεροπορικά και ατμοπλοϊκά εισιτήρια όλων των εταιριών.

ΑΚΟΥΣΤΙΚΑ ΒΑΡΗΚΟΪΑΣ

Από 380 €

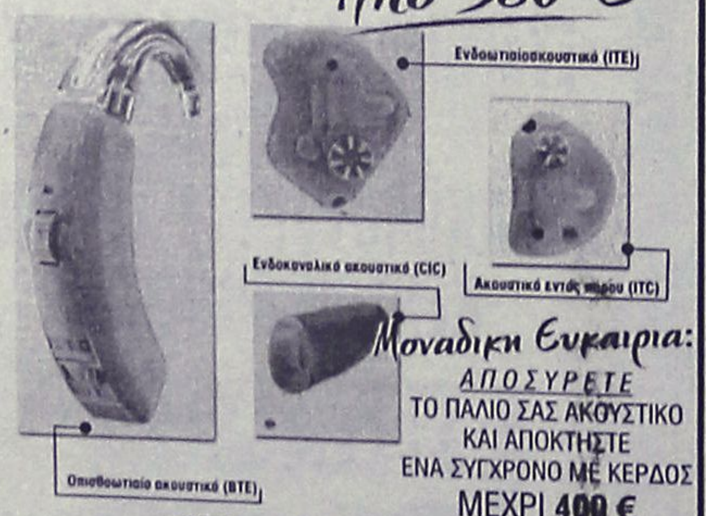

Μοναδική Ευκαιρία:
ΑΠΟΣΥΡΕΤΕ
ΤΟ ΠΑΛΙΟ ΣΑΣ ΑΚΟΥΣΤΙΚΟ
ΚΑΙ ΑΠΟΚΤΗΣΤΕ
ΕΝΑ ΣΥΓΧΡΟΝΟ ΜΕ ΚΕΡΔΟΣ
ΜΕΧΡΙ **400 €**

ΚΕΝΤΡΟ ΙΑΤΡΙΚΩΝ ΒΟΗΘΗΜΑΤΩΝ
Εθνικής Αντιστάσεως 11 (πρώην Αννης Μαρίας)
Τηλ: 2241020359 Κιν: 6936.70.60.21
Συμβάσεις με όλα τα ταμεία. - Ειδικές Τιμές για ΟΓΑ
Σε 6 άτοκες δόσεις χωρίς Πιστωτική Κάρτα

Επεσε έξω στους οικονομικούς υπολογισμούς του

Στα πρόθυρα πτώχευσης(!) ο εφοπλιστής Ποταμιάνος

Τεράστια ανοίγματα σε τράπεζες και προμηθευτές

Πιστωτές άρχισαν από χθες να ακινητοποιούν πλοία της Royal Olympic Cruises, στο εξωτερικό, προκειμένου να περισώσουν ότι είναι δυνατό από τις οφειλές της, ενώ στα δικαστήρια του Πειραιά έχουν, ήδη, κατατεθεί αιτήσεις ασφαλιστικών μέτρων για απαιτήσεις ύψους 4,8 εκατ. ευρώ. Η πρώτη συζητείται στις 16 Ιανουαρίου, μετά από προσφυγή της εταιρείας πετρελαιοειδών ΕΚΟ.

Η ROC, με βασικούς μετόχους τις οικογένειες Α. Ποταμιάνου και Κ. Λοΐζου, φαίνεται να αντιμετωπίζει πλέον το φάσμα της οικονομικής κατάρρευσης, ενώ πληροφορίες αναφέρουν ότι το αδιέξοδο επιτείνουν οι τεταμένες σχέσεις Ποταμιάνου - Λοΐζου.

Η μοναδική ελληνικών συμφερόντων εταιρεία κρουαζιερόπλοιων οφείλει 250 εκατ. δολάρια σε γερμανικές τράπεζες, βαρύνεται με σημαντικά χρέη προς ανεξάρτητους προμηθευτές, ενώ οι ναυτικοί της κατήγγειλαν στη Διεθνή Ομοσπονδία Μεταφορών ότι παραμένουν απλήρωτοι επί μήνες.

Οκτακόσιοι Έλληνες ναυτικοί απασχολούνται σήμερα στα πλοία της και διακόσια άτομα απασχολούνται στα γραφεία της στον Πειραιά.

Χθες, απαγορεύθηκε ο απόπλους στο πλοίο της Olympia Countess, ενώ βρισκόταν στο Ντέρμπαν της Νοτίου Αφρικής.

Με το Olympia Countess, κατασκευής 1976, ταξίδευαν 423 επιβάτες. Η ναυλώτρια εταιρεία Starlight δήλωσε ότι δεν προλαβαίνει να το αντικαταστήσει και ετοιμάζεται να εγείρει απαιτήσεις αποζημίωσης έναντι της ROC.

Σύμφωνα με νομικούς εκπροσώπους της ελληνικής εταιρείας, καταβάλλονται προσπάθειες να κατατεθούν εγγυήσεις 400.000 δολαρίων προκειμένου να επιτραπεί ο απόπλους στο Olympia Countess. Όπως μεταδίδεται από τα ξένα πρακτορεία, η ROC βρίσκεται τελευταία σε προσπάθειες αναδιαπραγμάτευσης του υψηλού δανεισμού της με γερμανικές τράπεζες, όμως διαφαίνεται αδιέξοδο, προς το παρόν.

Στα δικαστήρια του Πειραιά έχουν κατατεθεί 13 αιτήσεις συντηρητικής κατάσχεσης των πλοίων της: Sea Wing, Olympia Countess, World Renaissance, Τρίτων, ενώ εκδόθηκε προσωρινή εντολή απαγόρευσης απόπλου του Sea Wing και για τα υπόλοιπα απαγόρευση μεταβολής της νομικής τους κατάστασης.

Η ROC, που είναι εισηγμένη στο χρηματιστήριο Nasdaq της Νέας Υόρκης, αντιμετωπίζει κυρίως την απειλή να χάσει τα δύο νεότευκτα πλοία της Olympia Voyager και Olympia Explorer, τα οποία βαρύνονται με δάνεια 250 εκατ. δολαρίων.

Η εταιρεία προ δύο εβδομάδων προσέφυγε στο άρθρο 11 της αμερικανικής νομοθεσίας για να προστατευθεί από τους πιστωτές της, όμως, ουσιαστικά, βρίσκεται προ αδιεξόδου, καθώς τα πλοία δεν είναι δυνατό να πλεύσουν εκτός των χωρικών υδάτων των Ηνωμένων Πολιτειών Αμερικής.

Η ROC έχει συνάψει σύμβαση μίσθωσης των δύο νεότευκτων κρουαζιερόπλοιων της, αλλά και του Olympia Countess, με την ΟΕ «Αθήνα 2004» στο πλαίσιο του προγράμματος για την ολυμπιακή φιλοξενία. Η εταιρεία είναι ο «απόγονος» της «Ηπειρωτικής», οικογενειακής επιχείρησης των Ανδρέα και Γιώργου Ποταμιάνου.

Ο πρώτος ήταν ανέκαθεν παράγοντας της οικονομικής ζωής του Πειραιά και πέτυχε να διατηρήσει στην επιχειρηματική δράση την «Ηπειρωτική» παρά τα μεγάλα οικονομικά προβλήματα που είχε την τελευταία δεκαετία.

Η συνεργασία της οικογένειας Ποταμιάνου με τον κυπριακό όμιλο Louis δεν απέδωσε οικονομικά για καμία από τις δύο πλευρές, με αποτέλεσμα τον περασμένο καλοκαίρι να εκδηλωθεί στην εταιρεία βαθιά κρίση, που δεν φαίνεται να σταμάτησε.

• Σημειώνεται ότι τα κρουαζιερόπλοια του Ποταμιανού, ακόμη και τα πλέον σύγχρονα, είχαν τη Ρόδο στους "στάνταρς" προορισμούς τους. Έτσι αναπόφευκτα ζημιωμένη από τις δυσμενείς εξελίξεις θα είναι και η τουριστική αγορά της Ρόδου.

Σημαντική ζημιά και για τον τουρισμό της Ρόδου

INEMA

ΙΑΤΡΙΚΟΣ & ΝΟΣΟΚΟΜΕΙΑΚΟΣ ΕΞΟΠΛΙΣΜΟΣ
15 ΧΡΟΝΙΑ ΕΜΠΕΙΡΙΑΣ *από το 1988*
ΕΙΜΑΣΤΕ ΟΙ ΜΕΓΑΛΥΤΕΡΟΙ ΠΡΟΜΗΘΕΥΤΕΣ ΙΑΤΡΙΚΟΥ – ΟΡΘΟΠΕΔΙΚΟΥ ΚΑΙ ΝΟΣΟΚΟΜΕΙΑΚΟΥ ΥΛΙΚΟΥ ΣΤΗ ΔΩΔΕΚΑΝΗΣΟ ΕΜΠΙΣΤΕΥΘΕΙΤΕ ΜΑΣ !!!
ΠΙΣΤΟΠΟΙΗΣΗ ΠΟΙΟΤΗΤΑΣ ISO9002 EN4600 E3/833
ΛΕΜΕΣΣΟΥ 2 ΡΟΔΟΣ ΤΗΛ.32238 – FAX 28484

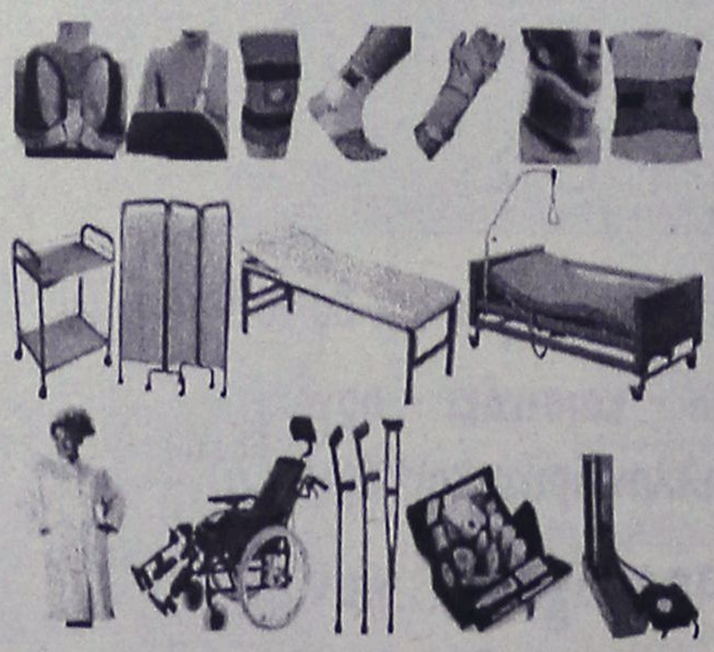

INEMA
ΙΑΤΡΙΚΟΣ & ΝΟΣΟΚΟΜΕΙΑΚΟΣ ΕΞΟΠΛΙΣΜΟΣ
15 ΧΡΟΝΙΑ ΕΜΠΕΙΡΙΑΣ *από το 1988*
ΕΙΜΑΣΤΕ ΟΙ ΜΕΓΑΛΥΤΕΡΟΙ ΠΡΟΜΗΘΕΥΤΕΣ

ΟΡΘΟΠΕΔΙΚΑ - ΙΑΤΡΙΚΑ
ΧΑΡΙΤΟΣ



Ορθοπεδικά είδη & κατασκευές
Εξοπλισμός Ιατρείου & αναλώσιμα
Είδη νοσηλείας κατ' οίκον & μηχανήματα οξυγονοθεραπείας
Ακουστικά Βαρηκοΐας

ΕΛΕΥΘ. ΒΕΝΙΖΕΛΟΥ 6 (Δίπλα στη Ροδιακή Επαυλη) - ΡΟΔΟΣ
Τηλ.: 22410 24112 Fax: 22410 75969 e-mail: orken@rho.forthnet.gr

Πάντα με υγείαν...

ΣΤΗΝ ΕΛΛΑΔΑ πάσχουν 500.000 γυναίκες και 50.000 άνδρες

Επιδημία οστεοπόρωσης

Υπουλος και καταστροφικός «εχθρός» της τρίτης ηλικίας αποδεικνύεται η οστεοπόρωση. Η πάθηση, που μέχρι πριν από λίγα χρόνια συνδεόταν μόνο με τις γυναίκες μετά την εμμηνόπαυση, σήμερα - όπως λένε οι ειδικοί- αφορά ένα μεγάλο ποσοστό των ατόμων τρίτης ηλικίας, χωρίς να γίνεται διάκριση ανάμεσα στα δύο φύλα, αφού 1 στους 8 ασθενείς σήμερα είναι άνδρας.

Στη χώρα μας η οστεοπόρωση έχει πάρει διαστάσεις ιατροκοινωνικής επιδημίας τα τελευταία 20 χρόνια, καθώς 500.000 γυναίκες και 50.000 άνδρες πάσχουν από βαριά συμπτώματα. Σε ετήσια βάση τα κατάγματα ισχίου, που αποτελούν την πιο συχνή και δραματική επιπλοκή της πάθησης, στην Ελλάδα υπερβαίνουν τις 15.000, αριθμός που αυξάνει με ρυθμό 7% κάθε χρόνο.

Το 45% των γυναικών λευκής φυλής και ηλικίας άνω των 50 έχει μειωμένη οστική πυκνότητα και το 40% κινδυνεύει να υποστεί οστεοπορωτικό κάταγμα. Το αντίστοιχο ποσοστό των πιθανοτήτων να υποστεί ένας άνδρας κάταγμα, που είναι και η πλέον δραματική επιπλοκή της οστεοπόρωσης, είναι 13%.

Ειδικότερα στη χώρα μας, όπως και στα υπόλοιπα μεσογειακά κράτη, η πρόσληψη ασβεστίου, που αποτελεί τροφή για τα οστά, είναι πολύ χαμηλή.

Χαρακτηριστικό της οστεοπόρωσης, είναι ότι αναπτύσσεται με ύπουλο τρόπο, αφού ο ασθενής μπορεί να νοσεί χωρίς να το γνωρίζει για 10ετίες και με ένα κάταγμα από κάποιο σπόνδυλο, να γίνεται η διάγνωση της ασθένειας.

Είναι ανάγκη τόσο οι γυναίκες στις οποίες, πέφτει και το μεγαλύτερο βάρος της ασθένειας όσο και οι άνδρες να υποβάλλονται, μόλις κλείσουν τα 45 έτη, στις ειδικές εξετάσεις μετρήσεως της οστικής μάζας, ειδικότερα εάν το οικογενειακό ιστορικό τους είναι βεβαρημένο.

(Πηγή: εφημερίδα "Ελευθεροτυπία")

ΙΑΤΡΙΚΗ ΑΝΑΚΟΙΝΩΣΗ

Ο ΟΔΟΝΤΙΑΤΡΟΣ

ΜΗΝΑΣ Γ. ΜΑΛΛΙΑΡΑΚΗΣ

πτυχιούχος Α.Π. Θεσσαλονίκης

ΔΕΧΕΤΑΙ:
Δευτέρα-Παρασκευή 09.00-13.30 και 17.30-21.00,
Σάββατο 10.00-13.30

Μ. Κωνσταντίνου 18β, 2ος όροφος
τηλ. 2241034306, κιν. 6972185643

Κέντρο Συμβουλευτικής & Αξιολόγησης Προσωπικότητας Παιδιών & Ενηλίκων

ΠΑΠΑΓΕΩΡΓΙΟΥ ΘΑΝΟΣ
Ψυχολόγος – Ψυχοθεραπευτής
ΠΑΝΕΠΙΣΤΗΜΙΟΥ ΑΘΗΝΩΝ

- Διερεύνηση Προσωπικότητας (Προφίλ- Δεξιότητες-Αδυναμίες)
- Δείκτης Νοημοσύνης Παιδιών και Ενηλίκων
- Μαθησιακές Δυσκολίες και Δυσλεξία
- Θεραπευτική Αντιμετώπιση Φοβιών-Ειδικών Φοβιών, Κατάθλιψης, Διαταραχής πανικού, Ψυχοσωματικών προβλημάτων, Τραυματικών γεγονότων ζωής (πένθος, χωρισμός, σχολική αποτυχία), Συναισθηματικών διαταραχών, Διαταραχών Διατροφής (βουλιμία-ανορεξία).
- Αντιμετώπιση προβλημάτων συμπεριφοράς παιδιών σε σχολείο-σπίτι
- Ανάπτυξη Κοινωνικών Δεξιοτήτων
- Βελτίωση Σχέσεων-Πρόγραμμα Ελέγχου Συγκρούσεων
- Βελτίωση Αυτοεκτίμησης-Αυτοεικόνας
- Συμβουλευτική Οικογένιας & Ζεύγους

Κ. Παλαιολόγου 105 - Ρόδος
Τηλ:22410 78668- Κιν: 6947371250 - Μόνο με Ραντεβού

Εργαστήριο Κλινικής Ψυχολογίας

ΧΡΙΣΤΙΝΑ ΣΑΒΒΑΚΗ-ΓΚΡΑΝΖΑΝ
Κλινική Ψυχολόγος-Ψυχοπαθολόγος (DESS)
- Πτυχιούχος του Πανεπιστημίου Nancy Γαλλίας
- Μεταπτυχιακή ειδίκευση (DESS) στην Κλινική Ψυχολογία Ενηλίκου, Εφήβου και Παιδιού στο Πανεπιστήμιο Reims Γαλλίας

Για τον ενήλικο
- Ψυχοδιαγνωστική
- Ψυχολογική υποστήριξη
- Ατομική και οικογενειακή συνέντευξη
- Ψυχοθεραπεία αναλυτικής εμπνεύσεως

Για το παιδί
- Αξιολόγηση προσωπικότητας (τεστ νοημοσύνης, προβολής)
- Διάγνωση μαθησιακών δυσκολιών και συμπεριφορικών διαταραχών
- Συμβουλευτική επαγγελματικού προσανατολισμού
- Ψυχοθεραπεία μέσω παιχνιδιού και εικαστικών

Δέχεται με ραντεβού
Εθνικής Αντίστασης 15
Τηλ.: 77350-Κιν. 6937684251

ΙΑΤΡΙΚΗ ΑΝΑΚΟΙΝΩΣΗ
Το ιατρείο του
ΠΝΕΥΜΟΝΟΛΟΓΟΥ ΙΑΤΡΟΥ
ΔΗΜΗΤΡΗ Γ. ΚΡΗΤΙΚΟΥ

ΛΕΙΤΟΥΡΓΕΙ
στη νέα διεύθυνση **Βενετοκλέων 58**

ΤΗΛ. 2241032022, κιν. 6932723723

ΙΑΤΡΙΚΗ ΑΝΑΚΟΙΝΩΣΗ
Ο ιατρός
ΙΩΑΝΝΗΣ Κ. ΓΕΩΡΓΙΟΥ
ΕΙΔΙΚΟΣ ΠΑΘΟΛΟΓΟΣ

Δέχεται:
καθημερινά Δευτέρα έως και Παρασκευή 09.00-13.00 και 17.30-20.30
(Τετάρτη απόγευμα κλειστά)

ΣΤΕΦ. ΚΑΖΟΥΛΗ 18-ΡΟΔΟΣ
ΤΗΛ. ΙΑΤΡ.: 2241026526, ΚΙΝ. 6974588535

ΑΝΑΚΟΙΝΩΣΗ
Η ψυχολόγος
ΝΤΟΡΑ ΚΩΝΣΤΑΝΤΙΝΟΠΟΥΛΟΥ

Θα απουσιάσει από τη Ρόδο από 15 Δεκεμβρίου 2003 έως και 9/01/2004 λόγω συμμετοχής της σε σεμινάριο στην Αμερική.
Θα δέχεται ραντεβού πάλι από 12/01/2004

Καρίας 1-Περιοχή Ροδίνι
τηλ.: 2241035163-6944980550

ΚΕΝΤΡΟ ΕΙΔΙΚΩΝ ΘΕΡΑΠΕΙΩΝ ΤΟΥ ΠΑΙΔΙΟΥ ΔΩΔΕΚΑΝΗΣΟΥ

ΚΩΝ/ΝΟΣ ΜΠΑΔΑΝΗΣ - ΣΟΥΖΗ ΓΕΩΡΓΙΛΟΠΟΥΛΟΥ

ΕΡΓΟΘΕΡΑΠΕΥΤΗΣ ΠΤΥΧΙΟΥΧΟΣ
ΜΕΘΟΔΟΥ BOBATH N.D.T
ΜΕΘΟΔΟΣ PORTAGE
ΑΙΣΘΗΤΗΡΙΑΚΗΣ ΟΛΟΚΛΗΡΩΣΗΣ (S.I.)
ΜΕΤΕΚΠΑΙΔΕΥΣΗ ΣΤΙΣ ΝΕΥΡΟΛΟΓΙΚΕΣ ΚΑΙ ΚΙΝΗΤΙΚΕΣ ΔΙΑΤΑΡΑΧΕΣ

ΛΟΓΟΠΑΘΟΛΟΓΟΣ
ΜΕΤΑΠΤΥΧΙΑΚΟ ΑΚΟΥΟΛΟΓΙΑΣ

Αποστόλου Παύλου 84, Ρόδος 85100,
τηλ. / fax (22410)60999/60579

ΝΤΟΡΑ ΚΩΝΣΤΑΝΤΙΝΟΠΟΥΛΟΥ
ΨΥΧΟΛΟΓΟΣ
Πτυχιούχος του Πανεπιστημίου της Καλιφόρνιας-Λος Αντζελες (UCLA)-Μεταπτυχιακές σπουδές στο Pepperdine University-Malibu California.

✓ Αμεση ψυχολογική υποστήριξη και επαγγελματική φροντίδα από έμπειρη Ψυχολόγο και Οικογενειακή Σύμβουλο.
✓ Η σωστή θεραπευτική σχέση μπορεί να επιφέρει ρεαλιστικές λύσεις για πραγματικά προβλήματα σε θέματα: μοναξιάς, μελαγχολίας, στρες, ανυπομονησίας, φοβίας, εθισμού, οικογενειακών σχέσεων, διαζυγίου, κακομεταχείρισης, συναισθηματικών δυσκολιών, αυτοπεποίθησης, ανασφάλειες, μεταβατικά στάδια ζωής, βουλιμίας, ανορεξίας, απώλειας, πένθους.

Τηλεφωνείστε στα τηλέφωνα:
(22410)35163 και 6944/980550
για ραντεβού και άμεση εξυπηρέτηση.
Διεύθυνση: Καρίας 1 • Περιοχή Ροδίνι - Ρόδος

ΙΑΤΡΙΚΗ ΑΝΑΚΟΙΝΩΣΗ
Η ιατρός
ΜΙΧΑΗΛΙΔΑ Ε. ΚΟΙΛΙΑ
ΠΑΙΔΙΑΤΡΟΣ

ΔΕΧΕΤΑΙ καθημερινά
Δευτέρα έως Παρασκευή 10.00 έως 13.30 πρ., 17.30 έως 20.30 απ.
Τετάρτη απόγευμα κλειστά.
Στεφ. Καζούλη 18 Ρόδος
Τηλ. ιατρ. 2241035984, κιν. 6979778937

ΜΑΡΙΑ ΣΑΝΤΟΡΙΝΙΟΥ
ΚΛΙΝΙΚΗ ΨΥΧΟΛΟΓΟΣ-ΨΥΧΟΛΟΓΟΣ ΤΩΝ ΚΟΙΝΩΝΙΚΩΝ ΟΜΑΔΩΝ

Πτυχιούχος Κρατικού Πανεπιστημίου της Ρώμης «La Sapienza».

— Κλινική διάγνωση ψυχοπαθολογίας παιδιού, εφήβου και ενηλίκου.
— Ατομική και οικογενειακή ψυχολογική υποστήριξη και θεραπεία κατάθλιψης, φοβίας, κρίσης πανικού, μετατραυματικού στρες (διαζύγιο, πένθος, χωρισμός, αποτυχία, ασθένεια), βουλιμίας, ανορεξίας, διαταραχών προσωπικότητας, έλλειψη αυτοεκτίμησης, εθισμού, κακοποίησης.
— Ψυχολογική φροντίδα και προετοιμασία ανύπαντρης εγκύου και ζευγαριών, στην απόκτηση πρώτου παιδιού.

Επίσκεψη μόνο με ραντεβού.

Τηλέφωνα: 22410 28851 και 6946252407
Λάρνακας 4 (Εθν. Αντιστάσεως)

ΨΑΡΟ-ΤΑΒΕΡΝΑ
ΜΕΣΟΓΕΙΟΣ
Ενημερώνουμε την αξιότιμη πελατεία μας ότι για όλο το χειμώνα θα είμαστε ανοικτά Παρασκευή-Σάββατο-Κυριακή από τις 6 το απόγευμα.
ΨΑΡΟ-ΤΑΒΕΡΝΑ ΜΕΣΟΓΕΙΟΣ
Εορτές και αργίες από το μεσημέρι.
Καλές Γιορτές
Ιερού Λόχου 47 Ιαλυσός
τηλ.: 22410-91365

TOP CARS
ΕΙΣΑΓΩΓΕΣ ΜΕΤΑΧΕΙΡΙΣΜΕΝΩΝ ΑΥΤΟΚΙΝΗΤΩΝ
ΑΓΟΡΕΣ-ΠΩΛΗΣΕΙΣ-ΑΝΤΑΛΛΑΓΕΣ

Ελάτε σε μας να δείτε και να επιλέξετε ένα από τα αυτοκίνητα που υπάρχουν ετοιμοπαράδοτα στην έκθεσή ή να μας ενημερώσετε για οποιοδήποτε μοντέλο σας ενδιαφέρει.

Το αγοράζετε εάν θέλετε με 0% προκαταβολή μέχρι 60 μήνες εξόφληση με το χαμηλότερο επιτόκιο της αγοράς.

Ελάτε να γνωριστούμε και δεν θα βγείτε χαμένοι, θα ικανοποιήσουμε κάθε επιθυμία σας είτε πρόκειται για Ι.Χ. επιβατικό ή είτε επαγγελματικό αυτοκίνητο.
ΕΤΟΙΜΟΠΑΡΑΔΟΤΑ ΤΑΧΙ DIESEL
ΕΥΧΑΡΙΣΤΟΥΜΕ
TOP CARS-Λεωφ. Ελευθερίας 20 Κρεμαστή
Τηλ.- fax: 22410 96889, 6972261775

Μετά από ανοδικό σερί οκτώ συνεδριάσεων

Με απώλειες έκλεισε χθες το σύνολο σχεδόν των μετοχών

Υποχώρηση του Γενικού Δείκτη σε ποσοστό 0,35%

Διορθωτική υποχώρηση κατέγραψαν οι τιμές των μετοχών κατά την τελευταία συνεδρίαση της εβδομάδος, μετά από ένα ανοδικό σερί οκτώ συνεδριάσεων, στη διάρκεια των οποίων ο βασικός χρηματιστηριακός δείκτης είχε καταγράψει άνοδο 9,16%. Πάντως η αγορά διατηρήθηκε στην περιοχή των 2.400 μονάδων και σε εβδομαδιαία βάση κατέγραψε κέρδη 3,88%.

Παρά τη μικρή υποχώρηση του δείκτη, η συντριπτική πλειοψηφία των μετοχών έκλεισε με απώλειες. Κατοχύρωση κερδών παρατηρήθηκε στις τηλεπικοινωνίες και τις τράπεζες, με τη μετοχή του ΟΤΕ να υποχωρεί σε ποσοστό 2,12%, η Eurobank έκλεισε με πτώση 1,59%, ενώ ήπια διόρθωση 0,31% και 0,45% αντιστοίχως κατέγραψαν οι μετοχές της Εθνικής και της Alpha Bank. Καλή εικόνα παρουσίασαν οι μετοχές του ΟΠΑΠ και των ΕΛΠΕ καταγράφοντας κέρδη 2,99% και 1,61% αντιστοίχως.

Σε επίπεδο κλαδικών δεικτών, τη μεγαλύτερη απόδοση κατέγραψε ο δείκτης των Διυλιστηρίων (+1,19%), ενώ τις μεγαλύτερες απώλειες σημείωσαν οι δείκτες των Ασφαλιστικών και των Εκδόσεων με πτώση 3,12% και 2,55% αντιστοίχως.

Ο Γενικός Δείκτης έκλεισε στις 2.403,34 μονάδες έναντι 2.411,79 μονάδων της προηγουμένης μέρας, σημειώνοντας απώλειες 8,45 μονάδων ή σε ποσοστό 0,35%.

Ο δείκτης FTSE/ASE 20 έκλεισε στις 1.244,32 μονάδες, με απώλειες σε ποσοστό 0,35%, ενώ ο δείκτης FTSE/ASE 40 έκλεισε στις 252,29 μονάδες, υποχωρώντας σε ποσοστό 0,42%. Ο δείκτης FTSE/ASE SMALLCAP 80 έκλεισε στις 631,91 μονάδες, με πτώση σε ποσοστό 1,07%, ενώ ο δείκτης FTSE 140 έκλεισε στις 2.836,40 μονάδες, με απώλειες σε ποσοστό 0,42%.

Οι επιμέρους δείκτες έκλεισαν ως εξής:

Τραπεζικός:	4.506,92	–0,62%
Τηλεπικοινωνιών:	951,91	–0,93%
Ασφαλειών:	730,49	–3,12%
Επενδύσεων:	866,04	+0,13%
Κατασκευαστικών:	885,12	–1,19%
Κλωστοϋφαντουργίας:	355,73	–2,16%
Βιομηχανιών:	1.242,54	–0,57%
Συμμετοχών:	1.449,59	–0,06%
Βασικών Μετάλλων:	458,80	–1,01%
Μη μεταλλικών Ορυκτών:	771,90	+0,39%
Εκδόσεις- Εκτυπώσεις:	473,15	–2,55%
Λιανικού Εμπορίου:	1.163,84	–0,51%
Πληροφορικής:	455,96	–1,38%
Ειδών Λύσεων Πληροφορικής:	281,32	–0,55%
Χονδρικό εμπόριο:	544,16	–0,55%
Τρόφιμα- ποτά:	492,81	–1,57%
Παράλληλης Αγοράς:	455,96	–0,92%
Διυλιστήρια:	1.154,26	+1,19%
Διαχείρισης Ακίνητης Περιουσίας:	859,57	–0,94%

Από τις 360 μετοχές που διαπραγματεύθηκαν, 66 κινήθηκαν ανοδικά, 259 πτωτικά, ενώ η τιμή 35 μετοχών παρέμεινε αμετάβλητη. Τη μεγαλύτερη ποσοστιαία άνοδο σημείωσαν οι μετοχές των εταιριών: Μαθιός Πυρίμαχα +17,89%, Βαράγκης +11,04%, Χαιδεμένος +10,11%, Ζάμπα +9,82%, Λανακάμ (πο) +9,09%, Δομική Κρήτης +6,08%, Ελφίκο (κο) +5,97%, Δυναμική Ζωή +5,24%, Κορφίλ (κο) +5,11% και Μινωικές Γραμμές +4,69%. Αντιθέτως τις μεγαλύτερες απώλειες σημείωσαν οι μετοχές των εταιριών: Τρία Αλφα (πο) –11,56%, Εικόνα Ηχος –8,72%, ΑΕΓΕΚ (πο) –8,11%, Κορφίλ (πο) –7,89%, Τράπεζα Κύπρου –7,69, Ιντερσάτ –7,69%, Ιμάκο –6,72%, Λεβεντέρης (πα) –6,41%, Τράπεζα Αττικής –6,33% και Ετμα (πο) –6,29%.

Η αξία των συναλλαγών ανήλθε στα 200,4 εκατ. ευρώ, εκ των οποίων τα 8,21 εκατ. ευρώ, αφορούσαν προσυμφωνημένες συναλλαγές. Ειδικότερα, πραγματοποιήθηκαν ένα πακέτο 100.000 μετοχών της Eurobank, ένα πακέτο 48.400 μετοχών της Alpha Bank στα 25,63 ευρώ, ένα πακέτο 100.000 της S&B στα 6,42 ευρώ, ένα πακέτο 28.495 μετοχών της Εθνικής στα 22,42 ευρώ, ένα πακέτο 4.000 μετοχών της Τιτάν (κ) στα 32,54 ευρώ, ένα πακέτο 60.000 μετοχών της Πειραιώς στα 10,16 ευρώ, ένα πακέτο 100 μετοχών της SexForm στα 3,80 ευρώ και, τέλος, τέσσερα πακέτα 228.800, 105.000, 100.365 και 100.300 μετοχών της Vodafone στα 6,18 ευρώ αντίστοιχα. Το μεγαλύτερο όγκο συναλλαγών κατέγραψαν οι μετοχές: Vodafone με 2.066.994, ΟΤΕ με 1.569.037, Τράπεζα Κύπρου με 1.120.019, Ράδιο Κορασίδης με 1.061.190 και ΕΧΑΕ με 1.013.678 τεμάχια. Την μεγαλύτερη αξία συναλλαγών σημείωσαν οι μετοχές των εταιριών: Εθνική με 19,532, ΟΤΕ με 18,907, Vodafone με 12,775 και ΔΕΗ με 11,372 εκατ. ευρώ.

Η συνολική κεφαλαιοποίηση της αγοράς διαμορφώνεται στα 89,4 δισ. ευρώ.

ΠΑΠΑΔΗΜΗΤΡΙΟΥ Α.Ε.
ΡΟΔΙΤΗ ΕΠΙΧΕΙΡΗΜΑΤΙΑ!! ΔΕΣ ΤΟ ΣΥΜΦΕΡΟΝ ΣΟΥ!
ΜΟΝΟ ΕΜΕΙΣ ΜΠΟΡΟΥΜΕ ΚΑΙ ΠΟΥΛΑΜΕ ΠΡΟΪΟΝΤΑ ΑΡΙΣΤΗΣ ΠΟΙΟΤΗΤΑΣ ΣΕ ΑΣΥΝΑΓΩΝΙΣΤΕΣ ΤΙΜΕΣ!
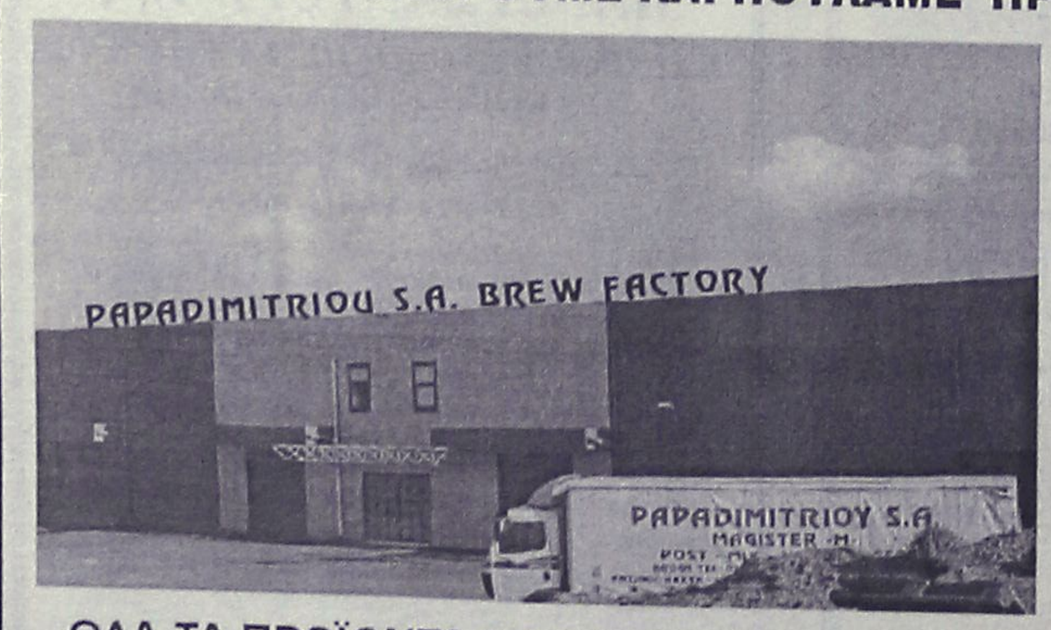

ΠΙΣΤΟΠΟΙΗΤΙΚΑ ISO 9001:2000 & HACCP.
Η ΠΡΩΤΗ ΡΟΔΙΤΙΚΗ ΜΠΥΡΑ!!
1.ΜΠΥΡΑ MAGNUS MAGISTER (Ο ΜΕΓΑΛΟΣ ΜΑΓΙΣΤΡΟΣ)
2.POST-MIX ΑΝΑΨΥΚΤΙΚΑ ΠΑΡΑΓΩΓΗΣ ΜΑΣ
3.ΧΥΜΟΥΣ ΓΙΑ ΠΡΩΙΝΑ ΠΑΡΑΓΩΓΗΣ ΜΑΣ
4.ΧΥΜΟΥΣ ΓΙΑ ΚΟΚΤΕΗΛ ΚΑΙ LONG DRIKS
NEW! 5.ΚΑΦΕΣ ΣΕ ΣΥΣΚΕΥΑΣΙΑ BAG IN BOX
NEW! 6.ΚΡΑΣΙ ΣΕ ΣΥΣΚΕΥΑΣΙΑ BAG IN BOX
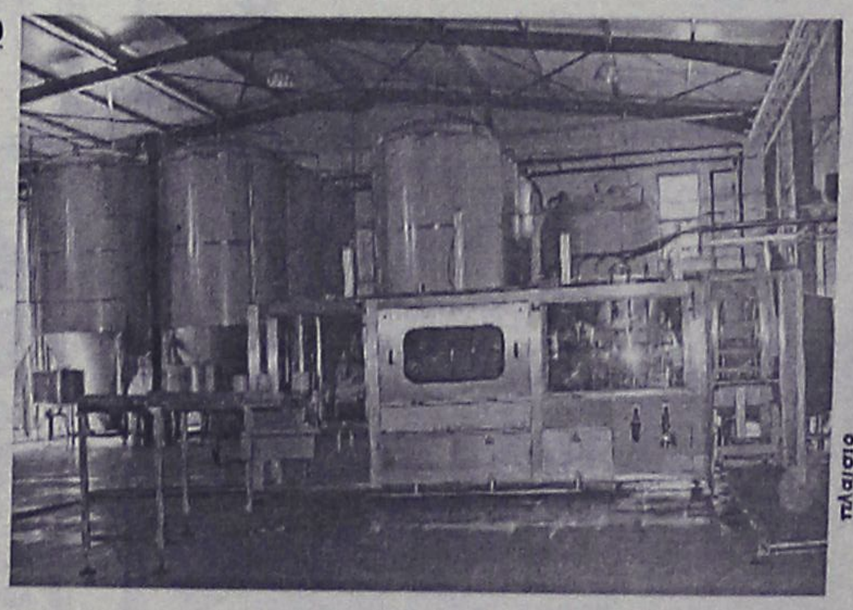
ΟΛΑ ΤΑ ΠΡΟΪΟΝΤΑ ΜΑΣ ΜΠΟΡΕΙΤΕ ΝΑ ΤΑ ΔΙΑΘΕΣΕΤΕ ΣΤΟΥΣ ΠΕΛΑΤΕΣ ΣΑΣ ΜΕΣΩ ΜΗΧΑΝΗΜΑΤΩΝ ΠΟΥ ΘΑ ΣΑΣ ΠΑΡΑΧΩΡΗΘΟΥΝ ΠΡΟΣ ΧΡΗΣΗ ΑΠΟ ΤΗΝ ΕΤΑΙΡΙΑ ΜΑΣ. ΟΙ ΣΥΣΚΕΥΑΣΙΕΣ ΜΑΣ ΕΙΝΑΙ ΜΙΑΣ ΧΡΗΣΕΩΣ
ΔΙΕΥΘΥΝΣΗ: ΚΡΕΜΑΣΤΗ ΤΗΛΕΦΩΝΑ: (22140) 91545 – (22410) 95790 - FAX: (22410) 95765 --- E-MAIL: magister@otenet.gr

Απολογισμός στο Δήμο Ν. Ρόδου

Σήμερα Σάββατο 10 Ιανουαρίου στις 6 το απόγευμα στην αίθουσα του παλιού δημοτικού σχολείου της Κατταβιάς ο δήμος Νότιας Ρόδου οργανώνει ανοιχτή συγκέντρωση για τον απολογισμό δράσης του πρώτου χρόνου της θητείας της δημοτικής αρχής.

Στη συγκέντρωση ο δήμαρχος Μανώλης Σαββής θα παρουσιάσει τα πεπραγμένα του 2003 και τις αναπτυξιακές προτεραιότητες και τους στόχους του δήμου για την επόμενη περίοδο.

Στη συγκέντρωση είναι προσκεκλημένοι όλοι οι φορείς και οι κάτοικοι του δήμου Νότιας Ρόδου για να καταθέσουν σε μια ανοιχτή διαδικασία διαλόγου τις απόψεις, τις προτάσεις και τις παρατηρήσεις τους.

Στόχος της δημοτικής αρχής είναι η κατοχύρωση του δημοκρατικού προγραμματισμού της μόνης αξιόπιστης διαδικασίας για την ορθολογική ανάπτυξη της περιοχής.

Οπως δήλωσε στη "Ροδιακή" ο δήμαρχος Νότιας Ρόδου Μανώλης Σαββής, κατά τη διάρκεια της εκδήλωσης πέρα από την αναφορά στα έργα και τις δράσεις του πρώτου χρόνου θητείας του, θα τεθούν και οι στόχοι για την παραπέρα πορεία του δήμου.

Μία πορεία αναπτυξιακή, καθώς ο δήμος Νότιας Ρόδου συμμετέχει πλέον ενεργά στα τεκταινόμενα και διαμορφώνει πολιτικές τέτοιες που άπτονται της λειτουργίας ενός σύγχρονου δήμου.

ΔΩΔΕΚΑΝΗΣΙΑΚΟΣ ΣΥΛΛΟΓΟΣ ΓΟΝΕΩΝ ΚΑΙ ΚΗΔΕΜΟΝΩΝ ΑΤΟΜΩΝ ΜΕ ΑΝΑΠΗΡΙΕΣ
Δ/νση: Πλατεία Στεφ. Γέροντα 44
Ταχ. Κωδ.: 85100 ΡΟΔΟΣ
Τηλ.+Φαξ.: 22410-34442
E-mail: elpidard@otenet.gr

Πρόσκληση

Θα είναι μεγάλη χαρά
να ανταμώσουμε άλλη μια χρονιά μαζί
στο κόψιμο της Βασιλόπιτάς μας
στο Καζίνο Ρόδου την **Κυριακή 11-1-2004**
και **ώρα 5 το απόγευμα**
-θα υπάρχει πλούσιο πρόγραμμα-
Ολα τα παιδιά του κέντρου Ελπίδα,
το Δ.Σ. και το Προσωπικό σας περιμένουν

Για το Δ.Σ.
Η Πρόεδρος Κάπουλα Σταυρούλα
Η Γεν. Γραμματέας Καλλιόπη Παπακωνσταντίνου

Sigma travel agency

8ήμερη ΑΕΡΟΠΟΡΙΚΗ ΕΚΔΡΟΜΗ
ΣΤΗΝ ΤΥΝΙΔΑ!!!
ΤΑΞΙΔΕΨΤΕ ΜΑΖΙ ΜΑΣ!!!
ΣΤΟΝ ΓΥΡΟ ΤΩΝ ΟΑΣΕΩΝ ΣΕ 5* ΞΕΝΟΔΟΧΕΙΑ
ΤΥΝΙΔΑ-ΣΟΥΣ-ΕΛ ΤΖΕΜ-ΓΚΑΜΠΕΣ-ΜΑΤΜΑΤΑ
ΝΤΟΥΖ ΣΟΤ ΕΛ ΤΖΕΡΙΝΤ-ΤΟΖΕΡ-ΚΑΙΡΟΥΑΝ
ΑΝΑΧΩΡΗΣΗ ΑΠΟ ΡΟΔΟ 15/01/2004

ΜΟΝΟ 700€
ΓΙΑ ΑΥΤΟΥΣ ΠΟΥ ΕΠΙΖΗΤΟΥΝ ΚΑΙ ΗΡΕΜΙΑ
ΜΕΙΝΕΤΕ ΑΛΛΕΣ 5 ΗΜΕΡΕΣ ΜΕ ΜΟΝΟ +100 ΕΥΡΩ.
ΣΤΗΝ ΤΙΜΗ ΠΕΡΙΛΑΜΒΑΝΟΝΤΑΙ ΑΕΡΟΠΟΡΙΚΑ
ΕΙΣΙΤΗΡΙΑ, ΡΟΔΟ-ΑΘΗΝΑ-ΤΥΝΙΔΑ-ΑΘΗΝΑ-ΡΟΔΟ
ΞΕΝΟΔΟΧΕΙΟ ΜΕ ΠΡΩΙΝΑ ΚΑΙ (19) ΓΕΥΜΑΤΑ
ΚΛΙΜΑΤΙΖΟΜΕΝΑ ΠΟΥΛΜΑΝ
ΓΥΡΟΣ ΤΩΝ ΟΑΣΕΩΝ ΠΕΡΙΗΓΗΣΕΙΣ ΞΕΝΑΓΗΣΕΙΣ
ΕΜΠΕΙΡΟΣ ΑΡΧΗΓΟΣ-ΣΥΝΟΔΟΣ
ΔΕΝ ΠΕΡΙΛΑΜΒΑΝΟΝΤΑΙ ΦΟΡΟΙ ΑΕΡΟΔΡΟΜΙΩΝ

ΕΠΙΣΗΣ!!!!
ΤΗΛΕΦΩΝΗΣΤΕ ΜΑΣ ΓΙΑ ΤΟ ΚΑΡΝΑΒΑΛΙ
ΒΕΝΕΤΙΑ ΑΕΡΟΠΟΡΙΚΗ
ΝΙΚΑΙΑ ΑΕΡΟΠΟΡΙΚΗ
ΒΕΝΕΤΙΑ ΜΕ ΚΡΟΥΑΖΙΕΡΑ
ΝΙΚΑΙΑ ΜΕ ΚΡΟΥΑΖΙΕΡΑ

ΤΑ 6 ΠΡΩΤΑ ΖΕΥΓΑΡΙΑ ΠΟΥ ΘΑ ΚΛΕΙΣΟΥΝ ΓΙΑ ΒΕΝΕΤΙΑ ΚΑΙ ΝΙΚΑΙΑ ΕΙΔΙΚΗ ΕΚΠΤΩΣΗ.

ΤΗΛΕΦΩΝΗΣΤΕ ΜΑΣ ΓΙΑ ΠΕΡΙΣΣΟΤΕΡΕΣ ΠΛΗΡΟΦΟΡΙΕΣ

SIGMA S.S. TRAVEL
Τηλ. 22410 90049 • Fax: 22410 96697
Λ. ΗΡΑΚΛΕΙΔΩΝ, ΕΜΠ. ΚΕΝΤΡΟ RHODESLAND
(Μεταξύ Avra Beach και Mira Mare)
Υπεύθυνος: Στεργενάκης Σ.
ΩΡΑΡΙΟ: 09.00-17.00, 17.30-20.30

Αριθμ. 777Β'/2003 ΑΠΟΣΠΑΣΜΑ

Δικαστικός Επιμελητής: Μιχάλης Στεφάνου Μελλίνης.
Επισπεύδουσα: Ιονική και Λαϊκή Τράπεζα της Ελλάδας ΑΕ ήδη Alpha Bank κατ. 778.
Οφειλέτης: Παναγιώτα Μπόνησυζ. Αρις Πολυταρίδη.
Πλειστηριασμος: 28/01/2004 ώρα 12.00-14.00.
Υπάλληλος κ. Μαίρη Παπαδάκη.
Τόπος: Αίθουσα ΔΟΝΑ Δήμου Ρόδου.

1) Αποθήκη του Υπογείου υπό στοιχείον πίνακος Υ1 επιφάνειας 50,97 τ.μ., εκτίμηση 30.000 ευρώ.
2) Ισόγειο κατάστημα υπό στοιχείον πίνακος Ι2 επιφάνειας 50,97 τ.μ., εκτίμηση 70.000 ευρώ.
3) Διαμέρισμα του β' ορόφου υπό στοιχείον πίνακος Β1 επιφάνειας 101,94 τ.μ., εκτίμηση 80.000 ευρώ.

Οι ανωτέρω οριζόντιες ιδιοκτησίες βρίσκονται σε πολυκατοικία, που κτίστηκε σε οικόπεδο στην περιοχή-θέση "Κόβα"-έκτασης 276,65 τ.μ. εγγεγραμμένου στο κτηματολόγιο Ρόδου με Κτηματολογικά στοιχεία-Τόμος 29 οικοδομών Ρόδου Φύλλο 49 Μερίδα V-3016Α και Φάκελος 5880 νομικής φύσεως Μουλκ.

Πρώτη προσφορά το μισό της εκτίμησης για το καθένα από αυτά.

Σύνταξα την παρούσα σήμερα στις 01.11.2003.

Ο Δηλοποιών Δικαστικός Επιμελητής
Μιχαήλ Στεφάνου Μελλίνης

ΚΕΔ
ΚΤΗΜΑΤΙΚΗ ΕΤΑΙΡΕΙΑ ΤΟΥ ΔΗΜΟΣΙΟΥ

ΠΕΡΙΛΗΨΗ ΔΙΑΚΗΡΥΞΗΣ ΔΗΜΟΠΡΑΣΙΑΣ ΕΚΠΟΙΗΣΗΣ ΑΚΙΝΗΤΟΥ
Η Κτηματική Εταιρία του Δημοσίου Α.Ε.

Προσφέρει για εκποίηση με προφορική πλειοδοτική δημοπρασία, που θα γίνει στα γραφεία του Κλιμακίου ΚΕΔ Ρόδου την 22-1-2004, ημέρα Πέμπτη και ώρα 10.00 με 11.00 το πρωί το παρακάτω ακίνητο ιδιοκτησίας Ελληνικού Δημοσίου:

Τμήμα του ΒΚ 2807 (ΚΜ 294 γαιών Ασγούρου) δημοσίου ακινήτου είναι αγροτεμάχιο εμβαδού 825 τ.μ, εκτός οικισμού, μη άρτιο και μη οικοδομήσιμο.

Το ακίνητο ευρίσκεται στην περιοχή Ασγούρου του Δήμου Ρόδου, Ν. Δωδ/νήσου.

Τιμή εκκίνησης της δημοπρασίας ορίσθηκε το ποσό των 8.805 €.

Το τίμημα που θα διαμορφωθεί κατά την δημοπρασία θα καταβληθεί εφάπαξ.

Λεπτομερή διακήρυξη της δημοπρασίας με τους γενικούς και ειδικούς όρους της μπορούν οι ενδιαφερόμενοι να παραλάβουν από τα γραφεία της ΚΕΔ (Λ. Αλεξάνδρας 158 Α και Κόνιαρη 45 Αθήνα, Υπηρεσία Α2.1 τηλ. 2106459700), της Κ.Υ Δωδ/νήσου, του Κλιμακίου ΚΕΔ Ρόδου (Ιπποτών 21, τηλ. 2241035585 αρμόδιος κ. Ν. Βαρβάρης) και του Δήμου Ρόδου Ν. Δωδ/σου.

ΑΘΗΝΑ 29/12/2003
Ο ΔΙΕΥΘΥΝΤΗΣ ΔΙΑΧΕΙΡΙΣΗΣ ΑΚΙΝΗΤΩΝ
ΔΗΜΗΤΡΗΣ ΚΑΣΤΑΝΑΣ

ΧΕΝ ΡΟΔΟΥ

Πρόσκληση

Καλούμε τα μέλη και τις φίλες της ΧΕΝ στην πρωτοχρονιάτικη κοπή της βασιλόπιτας που θα γίνει στο κέντρο της ΧΕΝ επί της οδού Ιπποτών την **Τρίτη 13 Ιανουαρίου στις 5.30 μ.μ.**
Η εκδήλωση θα πλαισιωθεί με πλούσιο εορταστικό πρόγραμμα.
Το Δ.Σ.

ΧΕΙΡΟΤΕΧΝΙΚΟ ΚΕΝΤΡΟ ΡΟΔΟΥ
Εμπορικό Κέντρο Πανάγου
Γ. Σεφέρη 108
Α.Φ.Μ. 090049500
Τ.Κ. 85100 ΡΟΔΟΣ
Πληροφορίες: Ν. Κούσβος
Τηλ.: 22410-62990
Κινητό: 9645226411
Φαξ: 22410-60068
Email: handcrod@otenet.gr

ΠΡΟΣΚΛΗΣΗ ΕΚΔΗΛΩΣΗΣ ΕΝΔΙΑΦΕΡΟΝΤΟΣ

Η Αστική Μη Κερδοσκοπική Εταιρεία "Χειροτεχνικό Κέντρο Ρόδου" προκηρύσσει την πλήρωση μίας (1) θέσης Τμηματάρχη Αργυροχρυσοχοΐας-Υφαντουργίας με Διευθυντικά Καθήκοντα, με σύμβαση εργασίας Ιδιωτικού Δικαίου Ορισμένου Χρόνου διάρκειας ενός έτους, σύμφωνα με τις διατάξεις του νόμου 2527/97.

Για την παραπάνω θέση απαιτούνται τα παρακάτω προσόντα:

- Αριστη γνώση του κλάδου της Αργυροχρυσοχοΐας καθώς και τουλάχιστον δεκαετής επαγγελματική ή εργασιακή εμπειρία στον κλάδο.
- Πτυχίο αναλόγου σχολής ημεδαπής ή αλλοδαπής.

Οι ενδιαφερόμενοι θα πρέπει να υποβάλουν αίτηση μαζί με βιογραφικό σημείωμα στα γραφεία της Εταιρείας το αργότερο μέχρι και μία εβδομάδα από την τελευταία δημοσίευση της παρούσας στον τοπικό Τύπο.

Για περισσότερες πληροφορίες στα γραφεία της εταιρείας οδός Γ. Σεφέρη 108 και στα τηλέφωνα 22410-62990 και 6945-226411 τις εργάσιμες ημέρες και ώρες από 09.00-14.00 (υπόψη κ. Κούσβου Νικολάου).

Ο Πρόεδρος του "Χειρ. Κέντρου Ρόδου"
και Δήμαρχος Ροδίων
Γιώργος Γιαννόπουλος

ΕΥΧΑΡΙΣΤΗΡΙΟ

Ευχαριστούμε θερμά το **νοσηλευτικό προσωπικό** της **κλινικής Καραγιάννη** που με φροντίδα, στοργή, και αγάπη μας βοήθησαν να φέρουμε στον κόσμο τον υιό μας **Αριστείδη.**

Η συμπαράσταση και η βοήθεια όχι μόνο πριν αλλά και μετά τον τοκετό, ήταν ανεκτίμητης αξίας, όσο δηλαδή αξίζει κάθε νέα ζωή που έρχεται στον κόσμο.

Ευχαριστούμε ιδιαιτέρως θερμά τον **Μαιευτήρα-Γυναικολόγο κ. Ελευθέριο Παπαστεργή,** και τον **παιδίατρο κ. Αντώνιο Παπακωνσταντίνο,** για την αμέριστη συμπαράσταση και ανεκτίμητη βοήθεια που πρόσφεραν στην γέννηση και παρακολούθηση του μωρού μας.

Εξαίρετοι ιατροί, εξαίρετο ήθος.

Κινούμαι με το άπειρο στη δύναμη της Φύσης
Κρατώ τη φλόγα της ψυχής
Κρατώ τη ζωή και τη γιατρειά.

ΡΙΓΚ-ΒΕΝΤΑ

Συμπληρώνουμε εμείς:

Κρατάτε τη φλόγα της ψυχής
Κρατάτε τη ζωή και τη γιατρειά.

Οι γονείς: Ευάγγελος και Ηρώ Κουτούνη
Ο υιός: Αριστείδης Κουτούνης

Η ΚΡΑΥΓΗ ΤΩΝ ΑΓΓΕΛΩΝ

(Ορθόδοξο κείμενο)

● **Η ΔΕΥΤΕΡΗ ΧΑΡΙΣ ΤΟΥ ΘΕΟΥ.** Αντιγράφω από τον ΟΒ' Λόγον του Αγίου Ισαάκ του Σύρου την αποκαλυπτικήν αλήθειαν για την μετάνοια, το μέγα τούτο αγαθόν μυστήριον και δώρον για όλους μας. Γράφει ο Αγιος "Μετά την χάριν του Αγίου Βαπτίσματος εδόθη από τον Θεόν στους ανθρώπους η χάρις της μετανοίας. Μετάνοια είναι η δεύτερη πνευματική αναγέννησις. Και εκείνον τον αρραβώνα, που τον λάβαμε από την πίστιν, κατά το βάπτισμα, τον δεχόμαστε πάλι με το χάρισμα της μετανοίας. Μετάνοια είναι η θύρα του θείου ελέους, η οποία ανοίχθηκε σ' αυτούς, που ζητούν αυτήν την θύραν. Από την θύραν της μετανοίας εισερχόμαστε στο θείον έλεος και χωρίς αυτήν την θύραν δεν βρίσκουμε έλεος".



● **ΤΙ ΝΑ ΦΡΟΝΤΙΖΟΥΜΕ ΠΡΩΤΟΝ.** Την απάντηση στο ερώτημα αυτό, μας την δίνει ο Μέγας Μακάριος ο Αιγύπτιος με την Δ' Ομιλία του, λέγοντας: "Οσοι θέλουμε να καταφέρουν να ζήσουν την χριστιανική ζωή με κάθε ακρίβεια, πρέπει να φροντίζουν με όλες τις δυνάμεις τους, κυρίως το διανοητικόν και διακριτικόν μέλος της ψυχής, δηλαδή τους λογισμούς, ώστε αφού αποκτήσουν την ικανότητα της γνώσεως του καλού και του κακού με κάθε ακρίβεια, και διακρίνουμε τα ξένα προς την φύση μας πάθη, που μπήκαν στην καθαρή φύση μας, δηλαδή την κακία των παθών να ζήσουν ορθά και απρόσκοπτα".

● **"ΕΚ ΘΕΟΥ ΑΡΧΕΣΘΑΙ".** Κώδικας κορυφαίος και οδηγός αλάθητος είναι ο σύντομος και επιγραμματικός λόγος του Αγίου Γρηγορίου του Θεολόγου, όπως τον βρίσκουμε στον Β' Απολογητικόν του Λόγον και πρέπει να είναι ο ρυθμιστής του βίου μας. Είναι σύντομος και ευμνημόνευτος, ώστε όλοι μπορούμε να θυμόμαστε και να τον λέμε και να τον εφαρμόζουμε: "Οταν αρχίζη κανείς κάτι, είτε έργον είτε λόγον είτε ο,τιδήποτε άλλο, η καλύτερη τάξη, το καλύτερον σύστημα είναι να αρχίζη από τον Θεόν και να καταλήγη πάλι στον Θεόν".

● **ΠΟΛΕΜΙΣΤΕΣ ΤΩΝ ΔΑΙΜΟΝΩΝ".** Ολη η "Κλίμακα" του Αγίου Ιωάννου το Σιναΐτου είναι θεοφώτιστη και ο λόγος του αποκαλυπτικός και νουθετικός. Θέτει δηλονότι τον νου μας στην σωστή του θέση. Λέγει, λοιπόν, ο Αγιος και μας συμβουλεύει να είμαστε πολεμιστές κατά των δαιμόνων και όχι μόνον παλαιστές. Ιδού τα λόγια του (Λόγος ΚΣΤ' Περί διακρίσεως): "Ας αγωνιζόμαστε, ώστε να μη είμαστε μόνον παλαιστές, αλλά και πολεμιστές των δαιμόνων. Διότι οι πρώτοι, δηλαδή, οι παλαιστές, άλλοτε χτυπούν και άλλοτε χτυπιούνται, ενώ οι δεύτεροι, δηλαδή οι πολεμιστές, πάντοτε καταδιώκουν τον εχθρόν". Πολεμιστές, λοιπόν, και όχι μόνον παλαιστές εναντίον των δαιμόνων και της αμαρτίας.

● **ΤΙ ΜΑΣ ΕΞΟΜΟΙΩΝΕΙ ΜΕ ΤΟΝ ΘΕΟΝ.** Μας το εξηγεί ο Αγιος Ιωάννης ο Χρυσόστομος, λέγοντας: "Δεν πρέπει να γίνουμε παιδιά του Θεού μόνον με την χάριν του, αλλά και με τις δικές μας πράξεις. Και τίποτε δεν μας εξομοιώνει με τον Θεόν τόσον πολύ, όσον το να είμαστε συγχωρητικοί προς τους κακούς και προς εκείνους, που μας αδικούν". Το χρέος μας, λοιπόν, είναι σαφέστατον: Ανεξικακία!

Τα κείμενά μας δημοσιεύονται κάθε Σάββατο.

Π. Μ. Σωτήρχος

Pellos Travel
ΠΟΙΟΤΗΤΑ - ΟΡΓΑΝΩΣΗ - ΕΓΓΥΗΣΗ

ΑΠΟΚΡΙΕΣ 2004
ΙΤΑΛΙΑ
ΚΑΡΝΑΒΑΛΙ ΒΕΝΕΤΙΑΣ
20/2/04-23/2/04
4ΗΜΕΡΗ ΑΕΡΟΠΟΡΙΚΗ ΕΚΔΡΟΜΗ
Αναχώρηση απευθείας από Ρόδο στις 07:10 το πρωί
ΞΕΝΟΔΟΧΕΙΑ 4 ΑΣΤΕΡΩΝ ΜΕ ΗΜΙΔΙΑΤΡΟΦΗ, ΞΕΝΑΓΗΣΕΙΣ-ΠΕΡΙΗΓΗΣΕΙΣ, ΦΠΑ

ΕΚΔΡΟΜΗ ΣΤΗ ΜΕΓΑΛΟΧΑΡΗ
ΠΑΝΑΓΙΑ ΤΗΣ ΤΗΝΟΥ
ΚΑΙ ΑΓΙΟ ΕΦΡΑΙΜ
20/2/2004-22/2/2004
ΑΝΑΧΩΡΗΣΗ 20-2-2004 ΣΤΙΣ 20.00 ΜΕ BLUE STAR
ΕΠΙΣΤΡΟΦΗ ΣΤΙΣ 22-2-2004 ΣΤΙΣ 12:00μμ ΜΕ BLUE STAR

Στην εκδρομή περιλαμβάνονται :
1. Εισιτήρια Ρόδος –ΣΥΡΟΣ-ΤΗΝΟΣ-ΠΕΙΡΑΙΑΣ-Ρόδος ΣΕ Γ. ΘΕΣΗ
2. Περιηγήσεις -εκδρομές
3. Μεταφορές με κλιματιζόμενα πούλμαν .
4. Ξ/Δ με πρωινο 5. Συνοδός γραφείου.
6. Ταξιδιωτική ασφάλεια.
7. ΦΠΑ

ΣΜΥΡΝΗ –ΠΕΡΓΑΜΟΣ– ΑΙΒΑΛΙ–KUSADASI
20/02/04-23/02/04
1. Εισιτήρια Ρόδος -Μαρμαρίς –Ρόδος ΜΕ ΚΑΤΑΜΑΡΑΝ
2. Ξεναγήσεις -εκδρομές
3. Μεταφορές με κλιματιζόμενα πούλμαν .
4. Ξ/Δ με πρωινό και φαγητό 4**** ξενοδοχείων
5. Συνοδός γραφείου
6. Ταξιδιωτική ασφάλεια
ΔΕΝ ΠΕΡΙΛΑΜΒΑΝΟΝΤΑΙ :
1. Αρχαιολογικοί χώροι
2. Διασκέδαση oriental show.

ΑΕΡΟΠΟΡΙΚΗ 4ΗΜΕΡΗ ΕΚΔΡΟΜΗ ΑΠΟ ΡΟΔΟ
ΜΥΤΙΛΗΝΗ–ΑΓΙΟΣ ΡΑΦΑΗΛ
3ΗΜΕΡΗ ΑΕΡΟΠΟΡΙΚΗ ΕΚΔΡΟΜΗ ΑΠΕΥΘΕΙΑΣ ΑΠΟ ΡΟΔΟ
14//02/04-16/02/04
265 ευρώ το άτομο
ΞΕΝΟΔΟΧΕΙΑ 3 ΑΣΤΕΡΩΝ ΜΕ ΠΡΩΙΝΟ-ΠΕΡΙΗΓΗΣΕΙΣ, ΦΠΑ

ΜΥΤΙΛΗΝΗ–ΑΓΙΟΣ ΡΑΦΑΗΛ
3ΗΜΕΡΗ ΑΕΡΟΠΟΡΙΚΗ ΕΚΔΡΟΜΗ ΑΠΕΥΘΕΙΑΣ ΑΠΟ ΡΟΔΟ
3/01/04-5/01/04
265 ΕΥΡΩ ΤΟ ΑΤΟΜΟ ΞΕΝΟΔΟΧΕΙΑ 3 ΑΣΤΕΡΩΝ ΜΕ ΠΡΩΙΝΟ-ΠΕΡΙΗΓΗΣΕΙΣ, ΦΠΑ

ΚΩΝΣΤΑΝΤΙΝΟΥΠΟΛΗ–ΠΡΙΓΚΗΠΟΝΝΗΣΑ
ΡΟΔΟΣ-ΜΑΡΜΑΡΙΣ-ΕΦΕΣΣΟΣ-ΠΡΟΥΣΑ-ΑΠΟΛΛΩΝΙΑ-ΒΑΝΤΙΡΜΑ-ΚΩΝΣΤΑΝΤΙΝΟΥΠΟΛΗ-ΜΑΡΜΑΡΙΣ-ΡΟΔΟΣ
ΠΕΝΘΗΜΕΡΗ ΕΚΔΡΟΜΗ
19/02/04-23/02/04
Τιμή: 265 ευρώ το άτομο
1. Εισιτήρια Ρόδος -Μαρμαρίς –Ρόδος ΜΕ ΚΑΤΑΜΑΡΑΝ
2. Ξεναγήσεις -εκδρομές
3 Μεταφορές με κλιματιζόμενα ποϋλ?αν .
4. Ξ/Δ με πρωινό και φαγητό 4*** *αστέρων
5. Συνοδός γραφείου.
6. Ταξιδιωτική ασφάλεια.
ΔΕΝ ΠΕΡΙΛΑΜΒΑΝΟΝΤΑΙ :
1. Αρχαιολογικοί χώροι 2. Εισιτήρια πλοίων Bandirma ή Yalova-Κωνσταντινούπολη - Yalova 3. Εισιτήρια της κρουαζιέρας στα Πριγκηπονησσα, ΒΟΣΠΟΡΟ 4. Διασκέδαση oriental show.

• ΟΛΕΣ ΤΙΣ ΕΚΔΡΟΜΕΣ ΣΥΝΟΔΕΥΕΙΟ κ. Α. ΠΑΠΑΣΑΒΒΑΣ
ΠΑΚΕΤΑ ΕΚΔΡΟΜΩΝ ΓΙΑ ΜΕΜΟΝΩΜΕΝΟΥΣ ΣΥΛΛΟΓΟΥΣ ΚΑΙ ΣΧΟΛΙΚΕΣ ΕΚΔΡΟΜΕΣ.ΕΙΣΗΤΗΡΙΑ ΑΤΜΟΠΛΟΙΚΑ-ΑΕΡΟΠΟΡΙΚΑ ΜΕ GHARTER U.K E.T.G OA-AEGEAN ΚΑΙ ΠΑΡΑΔΟΣΗ ΚΑΤΑ ΟΙΚΟ ΣΤΗΝ ΑΡΧΑΓΓΕΛΟ ΡΟΔΟΥ-ΑΦΑΝΤΟΥ-ΚΑΛΙΘΙΕΣ-ΚΟΛΥΜΠΙΑ.

Για περισσότερες πληροφορίες, κρατήσεις και αναλυτικά προγράμματα στο πρακτορείο γενικού τουρισμού:
ΛΕΩΦΟΡΟΣ ΚΑΛΛΙΘΕΑΣ ΦΑΛΗΡΑΚΙ
ΤΗΛ 2241087615, 2241086298, FAX 2241087616
e-mail pellostravel@hellasnet.gr

ΤΑ ΣΚΛΗΡΑ ΚΑΙ ΠΕΤΡΙΝΑ ΧΡΟΝΙΑ

Η καταστροφή του Καστελλορίζου και οι Αγγλικές αποζημιώσεις

Οι ιταλικές αποζημιώσεις και οι ενστάσεις που υποβλήθηκαν

Ε' (Τελευταίο)

Ποιο ήταν το τέλος της Ναυτιλίας του Καστελλορίζου; Την εικόνα μας τη δίνει ο ανώτατος υπάλληλος του υπουργείου Εμπορίου Ιωάννης Βαγιακάκος που επισκέπτεται τον Οκτώβριο 1953 το Καστελλόριζο και συντάσσει Πορισματική Έκθεση «περί της υφισταμένης καταστάσεως του πληθυσμού Καστελλορίζου από γενικής οικονομικής καταστάσεως».

Με πόνο ψυχής γράφει: «Ο κλάδος ούτος της Οικονομίας, όστις κατά το παρελθόν είχε δημιουργήσει την υπερήφανον πόλιν των Εμποροκαπεταναίων-όπως

Γράφει ο
ΚΩΣΤΑΣ ΤΣΑΛΑΧΟΥΡΗΣ

ωνομάζετο το Καστελλόριζον-την απαρτιζομένην εκ 1.700 Αρχοντικών οικιών και μεγαλοπρεπών πολυωρόφων οικοδομημάτων, την σφύζουσαν από ζωήν και κίνησιν, την κυψέλην αενάου εργασίας και δημιουργίας, την αρχοντούπολιν των 10.000 κατοίκων και των 30 χιλιάδων τόννων χωριτηκότητος μεγάλων ιστιοφόρων πλοίων, δια των οποίων οι Καστελλορίζιοι καπεταναίοι διηυλάκωναν την ανατολικήν λεκάνην της Μεσογείου και απετέλουν τον μονοπωλιακόν και ασυναγώνιστον μεταφορέα και έμπορον των προϊόντων της Ανατολής προς την Αίγυπτον, είναι σήμερον εντελώς ανύπαρκτος και αποτελεί μόνον νοσταλγικήν ανάμνησιν των κατοίκων.

Οι ολίγοι ναυτικοί του Καστελλορίζου, μολονότι ικανοί και επιδέξιοι ναύται κεκτημένοι ναυτικού φυλλαδίου, ελλείψει εργασίας, ασχολούνται εις τον παραμερισμόν των ερειπίων των οικημάτων της πατρίδος των ως εργάται του προγράμματος «Πρόνοια-Εργασία» δια να εξασφαλίσωσι το πενιχρόν ημερομίσθιον των 14.000 δραχμών προς συντήρησιν των πολυμελών, κατά το πλείστον, οικογενειών των (α)...».

Με την επιστροφή των ναυαγών του «Εμπάιρ Πατρόλ», αυτοί που έμειναν στο Καστελλόριζο έτυχαν της αμέριστης προστασίας της ελληνικής Πολιτείας. Σε τακτά χρονικά διαστήματα τους έδιναν διάφορα βοηθήματα, πολλοί δε προστάτες και μέλη πολυμελών οικογενειών, άνεργοι και ημιαπασχολούμενοι περιλήφθηκαν στο πρόγραμμα «Πρόνοια δια της Εργασίας» με ικανοποιητικό ημερομίσθιο. Αρωγοί ήλθαν επίσης το Εθνικό Ίδρυμα που διέθεσε τα πρώτα χρόνια της Απελευθερώσεως στο Καστελλόριζο 110 εκατομμύρια δρχ. και άσκησε κοινωνική πρόνοια καλύψαν εκείνη την εποχή επιτακτικές και άμεσες ανάγκες των κατοίκων. Επίσης βοήθησαν το ίδιο το Κράτος με την εκτέλεση διαφόρων κοινωφελών έργων, η αμερικανική οργάνωση KEAR, η Αμερικανική Συνομοσπονδία «Δια την Σωτηρίαν του Παιδιού» και οι απανταχού σύλλογοι των Καστελλοριζίων.

Από κατάσταση της δημαρχίας Καστελλορίζου στις 8 Οκτωβρίου 1949 διατέθηκαν 2.463.250 δρχ. στους ναυαγούς ως βοήθημα από το Γενικό Διοικητή Δωδεκανήσου. Στον καθένα δόθηκε ποσό 10.750 δρχ. και για κάθε μέλος της οικογενείας του το ίδιο ποσό. Συγκεκριμένα πήραν οι εξής δικαιούχοι που βρίσκονταν στο Καστελλόριζο: Αμύγδαλος Μιχαήλ (4 μέλη), Αναστασά Π. Μαρία (1), Αμύγδαλος Ανδρέας (2), Αναμουρλής Θεοφάνης (1), Αντωνώ Μαρία (2), Αναμουρλή Βαγιανή (1), Απόιφη Μαρία (1), Αρναούτογλου Αναστασία (1), Αθανασίου Παρασκευάς (1), Βερβέρη Σταματία (2), Βενίτης Πανταζής (5), Βενίτης Μιχαήλ (1), Βαρθολομαίου Μαρία (1), Βαλσάμης Α. Ιωάννης (1), Βερέβη Σαβαδιανή (1), Γεωργίου Ταλάμω (1), Γιανάρδαση Ζαφείρα (1), Διαμαντάρα Δέσποινα (1)Ευσταθίου Ζαμπέττα (3), Ευσταθίου Κωνσταντίνος (1), Ζαμπέλλα Δέσποινα (2), Θεοφίλου Αγγελική (1), Κουφού Στ, Ευαγγελία (2), Κουφού Φλωρεντία (1), Καρπαθίου Κρυστάλλα (1), Καραντώνη Διαλεκτή (3), Κρασσά Καθολική (5), Κυζάλα Χρυσάνθη (3), Καπάκα Ευαγγελία (1), Καλαμαρά Φωτεινή (1), Κουτσούκου Ευαγγελία (1), Καραγιάννη Ευαγγελία (5), Κουφή Ευαγγελία (1), Κουγκράς Μιχαήλ (4), Κουγκρά Ε. Ευαγγελία (4), Κομνηνού Αικατερίνη (1), Κουγκράς Δημήτριος (2), Καρπάθιος Φίλιππος (6), Καρανικόλα Χρυσή (1), Καζάκου Ευστρατία (1), Κουφός Αντώνιος(1), Κυζηλά Χριστίνα (3), Καραβέλλατζη Ευαγγελία (2), Καραγεωργίου Γεώργιος (1), Καραντώνη Α. Ευαγγελία (3), Καλαιτζόγλου Παπασκευάς (2), Ματσού Μαρία (7), Μαμιού Χρυσή (1), Μουστάκα Χρυσαφίνα (1), Μουστάκας Κωνσταντίνος (2), Μιχαλάκη Αγγελική (1), Μαλαξού Μιχαλάκαινα (1), Μύστιλλη Αικατερίνη (2), Μουστάκα Μαρία (1), Μανίσκα Χριστίνα (1), Μελισσά Ευαγγελία (1), Νίτης Γεώργιος (4), Πανηγύρης Παύλος (40, Πανηγύρη Μαρία (1), Παπαδαμιανού Χαράλαμπος (2), Παπαστάτικου Μαρία (2), Πόλος Νικόλαος (3), Παπαβασιλείου Χρυσή (1), Παπαδαμιανού Ασημίνα (1), Παλαιολόγος Μιχαήλ (8), Παπαπέτρου Αναστασία (6), Πασσάς Γεώργιος (4), Παλάση Αικατερίνη (1), Παπουτσής Κωνσταντίνος (5), Ροδίτη Γ. Ευδοκία (2), Σαρίνα Ευδοκία (2), Σάννος Μιχαήλ (2), Σάββα Βαρβάρα (1), Σάββα Παναγιώτα (1), Σάλακκα Ευαγγελία (5), Σαρίνας Ευάγγελος (7), Σαββας Σπύρος (3), Συμεών Μαρία (4), Σαμίου Μαρία (1), Σαμίου Αργυρώ (1), Τρέμπελη Ασημίνα (1), Τσάκαλου Μαρία (1), Τσάκαλου Χριστίνα (1), Τισίζη Ελένη (4), Τσο..ιάνης (β) Νικόλαος ((2), Φτυαρά Αναστασία (1), Φούντας Αντώνιος (6), Φυτού Κρυστάλλα (2), Φερμάνη Π. Ειρήνη (1), Χατζηχριστοδουλου Χριστίνα (1), Χριστοδούλου Δέσποινα (1), Χούλλη Αννα (40, Χούλλη Ευαγγελία (4), Χριστοδούλου Μιχαήλ (5), Χατζηγιαννάκης Βασίλειος (2) και Χούλλης Πανταζής (9)(γ).

Οι δηλώσεις των Καστελλοριζίων για τις ιταλικές αποζημιώσεις συζητήθηκαν στη συσταθείσα αρμόδια Επιτροπή το 1956. Η προθεσμία υποβολής αιτήσεων αποζημιώσεως κατά το άρθρο 78 της συνθήκης ειρήνης με την Ιταλία, παρατεθείσα δυνάμει του άρθρου 48, παράγραφος 1 της συμφωνίας οικονομικής συνεργασίας μεταξύ Ελλάδος και Ιταλίας, έληξε οριστικά στις 31 Δεκεμβρίου 1949. Αποκλειστικά για τους απαχθέντες στην Ιταλία και τους εθελοντές του πολέμου 1940-1945 εφόσον αυτοί ή οι σύζυγοί τους είναι Δωδεκανησιακής καταγωγής το ν.δ. 2730/1953, παρεσχε

ΘΑΥΜΑΤΑ ΤΟΥ ΚΟΣΜΟΥ

Μοναδικά αντικείμενα τέχνης & διακόσμησης
από τα τέσσερα σημεία του ορίζοντα

Λίστα Γάμου

ΑΠ.ΠΑΥΛΟΥ & ΓΙΑΧΙΑ 2 ΑΝΑΛΗΨΗ ΤΗΛ.(22410) 60924

νέα προθεσμία η οποία έληξε στις 22 Δεκεμβρίου 1953(δ).

Στις 10 Ιανουαρίου 1956, ημέρα Πέμπτη συζητήθηκαν οι πρώτες 30 αιτήσεις Καστελλοριζίων, των οποίων το ονοματεπώνυμο άρχιζε από Α μέχρι Κ(ε), στις 12 Ιανουαρίου συζητήθηκαν άλλες 30(στ) που τα ονοματεπώνυμα άρχιζαν από Α μέχρι Κ, στις 16 Ιανουαρίου συζητήθηκαν άλλες 30-αριθμός πινακίου 14-με ονοματεπώνυμα από Λ μέχρι Ν, και στις 18 Ιανουαρίου 1956 συζητήθηκαν οι αιτήσεις των οποίων τα ονοματεπώνυμα άρχιζαν από Ξ μέχρι Π. Υπήρχε και μία με Ν, αυτή της Ντάρκα Αγγελικής του Νικολάου (ζ). Στις 21 Ιανουαρίου 1956 υπήρχαν δύο πινάκια. Το πρώτο δεν έφερνε αριθμό αλλά είχε το γράμμα Α' και περιλάμβανε 9 ονόματα Καστελλοριζίων αυτά των Μιχαλάκαινας Αναστασά, Σουλτάνας Λαμπράκη συζύγου Κωνσταντίνου, Αντωνίου Μιχαλάκη του Κωνσταντίνου, Βασιλείου Κουτοπίδη του Παναγιώτη, Διαμαντή Ζερβού του Κωνσταντίνου, Μιχαήλ Ζαμπέλα του Νικολάου, Γεωργίου Ζαμπέλα του Νικολάου, Νικολάου Αυκουλιώτη και Ευδοκίας Καραγιάννη. Το δεύτερο πινάκιο με αριθμό 16 περιλάμβανε 30 ονόματα, των οποίων τα ονοματεπώνυμα άρχιζαν από Π μέχρι Σ και το 30ό άρχιζε από Τ και ήταν αυτό του Τσοπάνη Νικολάου του Κωνσταντίνου. Στις 23 Ιανουαρίου 1956, ημέρα Δευτέρα, το πινάκιο με αριθμό 17 περιλαμβάνει του υποβάλαντες δηλώσεις που το ονοματεπώνυμο αρχίζει από Τ μέχρι το Χ. Συγκεκριμένα υπέβαλαν δηλώσεις οι Τσιγάρος Αγαπητός του Δημητρίου, Τσολάκη Μαρία σύζυγος Αναστασίου, Τσιμτζή Χριστίνα σύζυγος Αποστόλου, Τσεμέλη Ευαγγελία του Νικολάου, Τουλούζα Ευδοκία χήρα Δημητρίου, Τσολάκη Θεολογία, Τσακαλάκη Χρυσάνθη του Βασιλείου, Φερμάνη Ειρήνη χήρα Μιχαήλ, Φύτου Ελένη σύζυγος Σάββα, Φιλίππου Χρυσαφίνα σύζυγος Βασιλείου, Φοινικιώτου Μαρία σύζυγος Σταύρου, Τσαμπάζης Λουκάς του Κωνσταντίνου, Φραγκαδάκη Αναστασία σύζυγος Θεοφίλου, Χούλλης Πέτρος του Πανταζή, Χατζηγιακουμή Χριστίνα σύζυγος Ιακώβου, Χονδρός Κυριάκος του Βασιλείου, Χριστοδούλου Μιχαήλ του Χριστοδούλου, Χριστοδούλου Ιωάννης του Χριστοδούλου, Χούλλης Γεώργιος του Κωνσταντίνου, Χούλλης Χαράλαμπος του Πανταζή, Χατζημάρκος Νικόλαος του Μιχαήλ Χατζηπαύλου Χριστίνα χήρα Αλεξάνδρου, Χρήστου Ελένη του Νικολάου, Χατζήγνατίου αγγελική σύζυγος Ιωάννου, Χατζηπαντελή Αναστασία χήρα Σάββα, Χατζηγιαννάκης Ιωάννης του Βασιλείου, Χατζηνικήτα Ευδοκία σύζυγος Μιχαήλ, Χατζηχριστοδούλου Διαμαντής του Γεωργίου, Χατζηχριστοδούλου Αναστασία του Δημητρίου και Χατζηγεωργίου Γεώργιος του Κωνσταντίνου.

Από τις 25 Ιανουαρίου εκδικάστηκαν και άλλες αιτήσεις Δωδεκανησίων μεταξύ των οποίων και Καστελλοριζίων που εκκρεμούσαν διάφορες ενστάσεις. Την ημερομηνία αυτή εκδικάστηκαν οι ενστάσεις για 11 Καστελλορίζιους, με αριθμό πινακίου 18, στις 30 Ιανουαρίου δύο για το Καστελλόριζο (Αικατερίνης Λ. Βερβέρη και Παπαδιάς Κράτση του Ανδρέα(η)), στις 16 Μαΐου, εννέα (Αμοργιανού Κυριάκου του Γεωργίου, Άννας Βερβέρη χήρας Εμμανουήλ, Γεωργίου Ελευθερίου του Ελευθερίου, Βαλσαμή Μιχαήλ του Ιωάννου, Κακά Αντωνίου του Παρασκευά, Κομνηνού Κομνηνού του Παναγιώτη, Κυπραίου Αλαφαντιανής του Χρήστου, Καραντώνη Αντωνίου του Στεφάνου και Καραβέλλατζη Γεωργίου του Νικολάου(θ) και στις 17 Μαΐου 1956 εκδικάστηκαν 17 ενστάσεις για ισάριθμες δηλώσεις Καστελλοριζίων(ι)

Ενστάσεις υποβλήθηκαν επίσης για τους Αντωνίου Σταμάτιο, Βαγιανού Αικατερίνη, Γερονικόλα Χαράλαμπο, Ζερβού Λεμονιά, Ζαννή Ροζαλία, Καιλή Απόστολο, Καϊλή Ιωάννη, Μαλαξιό Κυριάκο, Μαρσέλλο Χ., Πεγέλη Ρόζα, Παπαλάζαρο Κυριάκο και Σταμάτογλου Αντώνιο.

Σημειώσεις:

(α) Η Πορισματική Έκθεση με ημερομηνία 3 Νοεμβρίου 1953 απευθύνεται προς τον υπουργό Εμπορίου και προς το Γενικό Διοικητή Δωδεκανήσου.

(β) Δεν υπάρχει το γράμμα. Από την υπογραφή είναι Τσοάνης.

(γ) Δίπλα στο ποσό υπάρχει και η υπογραφή του δικαιούχου. Επίσης δόθηκαν από το γενικό ποσόν στον άπορο Ι. Πούγκη 1.500 δρχ.

(δ) Λεπτομέρειες στην εγκύκλιο της Εκδικαστικής Επιτροπής προς τους ενδιαφερομένους χωρίς ημερομηνία. Την υπογράφει ο πρόεδρος της Επιτροπής, πάρεδρος του Συμβουλίου Επικρατείας Γ. Χ. Αγγελίδης.

(ε) Το πινάκιο έφερνε αριθμό ΙΙ. Το υπέγραφε ο γραμματέας Μ. Καρανάστάσης.

(στ) Τα πρώτα 29 ονόματα αποτελούσαν το πινάκιο 12 και ένα όνομα αυτό της Λεμονιάς Ζερβού όπου καλούνταν γι'αυτήν οι Γεώργιος Χατζηπαναγιώτης και Νικόλαος Φαρμακίδης με αριθμ. φ. 33 αποτελούσε το πινάκιο 12α.

(ζ) Το πινάκιο είχε αριθμό 15.

(η) Αριθμός πινακίου 20.

(θ) Αριθμός πινακίου 60.

(ι) Αριθμός πινακίου 61.

"ASSOS"
ΧΩΜΑΤΟΥΡΓΙΚΗ



ΕΙΔΙΚΑ ΚΟΝΤΕΪΝΕΡ ΓΙΑ ΑΠΟΚΟΜΙΔΗ ΜΠΑΖΩΝ

ΧΟΑΝΕΣ ΜΠΑΖΩΝ ΓΙΑ ΟΙΚΟΔΟΜΕΣ

και ακόμα ΦΟΡΤΩΤΑΚΙ ΓΙΑ ΑΜΕΣΗ ΑΠΟΚΟΜΙΔΗ ΜΠΑΖΩΝ

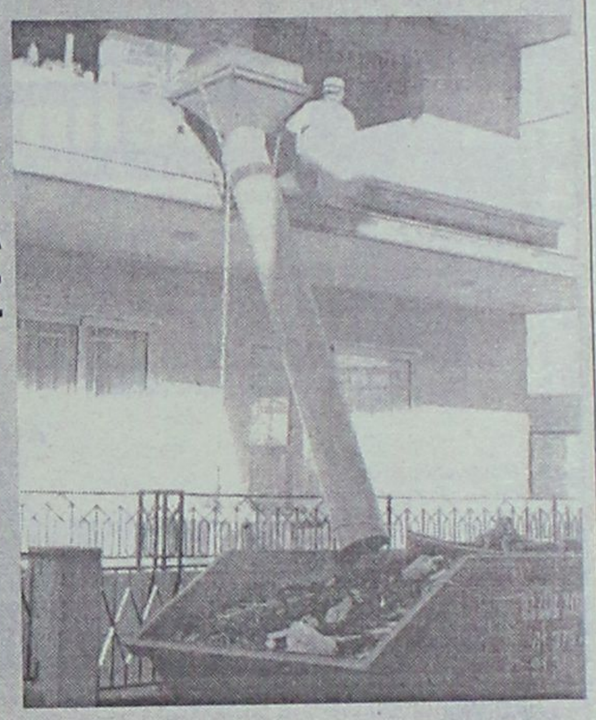

ΠΑΠΑΚΩΝΣΤΑΝΤΙΝΟΥ ΕΜ. - ΜΑΧΛΗΣ ΣΤΑΜ. Ο.Ε.
ΤΗΛ. (22410) 81375-91349, 094.4572380-094.6284523 • FAX: (22410) 81029
16ο χλμ. Ρόδου - Καμείρου, Παραδείσι

Katerina DAY SPA
το SPM Digital ...
... έπλασε τη γυναίκα!



ΠΡΟΣΩΠΟ
• Σακούλες ματιών
• Διπλοσάγωνο
• Αντιγήρανση προσώπου
• Λείανση δέρματος
• Ανάπλαση ουλών

ΣΤΗΘΟΣ
• Σύσφιξη - Τόνωση Ανόρθωση στήθους

ΣΩΜΑ
• Τόνωση - Σύσφιξη τοπικά
• Κυτταρίτιδα
• Ανάπλαση ραγάδων
• Κινητοποίηση λεμφικής κυκλοφορίας

SPM Digital Γερμανίας
Vacu - Press & Bust
Η δύναμη της αναρρόφησης για αποτέλεσμα "εν τω βάθει"
... με την εγγύηση της
High Care medical
by WEYERGANS Γερμανίας

Μεγ. Κωνσταντίνου 30 - Ρόδος 85100 - Τηλ./Fax: 22410 31016 - Κιν.: 6932941980

ΑΘΗΝΩΝ 14 ΑΝΑΛΗΨΗ - ΡΟΔΟΣ ΤΗΛ.ΚΕΝΤΡΟ. 22410 - 64306

Pavlakis MUSIC HOUSE

ΜΕΧΡΙ 72 ΔΟΣΕΙΣ

Χιλιάδες... μουσικά είδη, από τις καλύτερες εταιρείες ...του κόσμου!

Τα πάντα για τη... Μουσική!

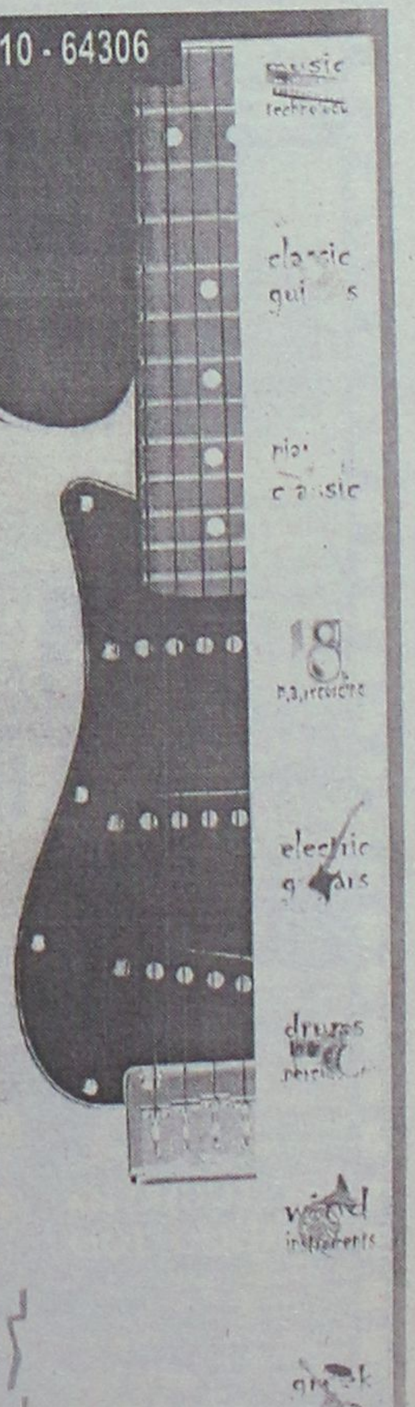

ΕΙΔΙΚΕΣ ΤΙΜΕΣ ΓΙΑ ΜΑΘΗΤΕΣ

Τώρα μέσω του Ηλεκτρονικού Καταστήματος www.pavlakis.com.gr οι αγορές μπορούν να έρθουν στη πόρτα σας!

METROPOL
ODEON
★MULTI-CINEMA★
www.RodosVitrina.gr/Metropol.htm
ΕΒΔΟΜ.ΠΡΟΓΡΑΜΜΑ • WEEKLY PROGRAMME
09/01/2004 - 15/01/2004

'ΟΙ ΟΝΕΙΡΟΠΟΛΟΙ'
THE DREAMERS
Μετά το "Τελευταίο Ταγκό στο Παρίσι" ο Μπερνάρντο Μπερτολούτσι επιστρέφει με μία έντονα τολμηρή αλλά και τρυφερή ταινία.
ΑΥΣΤΗΡΩΣ ΑΚΑΤΑΛΛΗΛΟ
Μαζί, όλα είναι πιθανά.
Μαζί, τίποτα δεν απαγορεύεται.
ΑΙΘΟΥΣΑ 2
ΩΡΕΣ ΕΝΑΡΞΗΣ SHOW TIMES
Πρωταγωνιστούν:
Μάικλ Πιτ, Εύα Γκριν, Λούι Γκάρελ
20:15 • 22:40

Timeline
Επικίνδυνο ταξίδι στο χρόνο
Η ταινία που όλοι περιμέναμε!!!
Μια πρωτότυπη, φαντασμαγορική περιπέτεια.
Η ένταση, η αγωνία και η γοητεία του μυστηρίου, σε μία από τις πιο ακριβές και πολυαναμενόμενες ταινίες της χρονιάς!!!
ΚΑΤΑΛΛΗΛΟ ΓΙΑ ΟΛΕΣ ΤΙΣ ΗΛΙΚΙΕΣ
Σε 1η Πανελλήνια Προβολή
ΑΙΘΟΥΣΑ 1
ΩΡΕΣ ΕΝΑΡΞΗΣ SHOW TIMES
Πρωταγωνιστούν:
Πολ Γουόκερ, Φράνσις Ο' Κόναρ
20:00 • 22:30

Finding Nemo
Η WALT DISNEY PICTURES παρουσιάζει τις πιο ωραίες «φάτσες» της θάλασσας! Αποτέλεσε τη μεγαλύτερη επιτυχία κινουμένων σχεδίων όλων των εποχών!!!
1 • 2 ΑΙΘΟΥΣΑ
Στα Ελληνικά: 15:45 • 18:00
Στα Αγγλικά: 17:45

Το Ανθρώπινο Στίγμα
ΝΙΚΟΛ ΚΙΝΤΜΑΝ - ΑΝΤΟΝΙ ΧΟΠΚΙΝΣ σε μια ταινία που
θα πρωταγωνιστήσει στα βραβεία ΟΣΚΑΡ του 2004!!!
Ένας καταξιωμένος άνδρας...
μια αινιγματική γυναίκα...
και η ανακάλυψη ενός συγκλονιστικού μυστικού.
Πόσο μακριά θα έφτανες για να ξεφύγεις από το παρελθόν;
Πρωταγωνιστούν οι βραβευμένοι με ΟΣΚΑΡ: Νικόλ Κίντμαν, Άντονι Χόπκινς, Εντ Χάρις, Γκάρι Σινίζ
ΑΙΘΟΥΣΑ 3
ΩΡΕΣ ΕΝΑΡΞΗΣ SHOW TIMES
20:00 • 22:20

Απίστευτη Παρασκευή
Η WALT DISNEY PICTURES παρουσιάζει
μια ξεκαρδιστική οικογενειακή ΚΩΜΩΔΙΑ!
Μαμά σε κρίση...εφηβίας.
Κόρη σε κρίση...ηλικίας.
ΜΗΝ ΤΗ ΧΑΣΕΤΕ!!!
ΚΑΤΑΛΛΗΛΟ
Πρωταγωνιστούν:
Τζέιμι Λι Κέρτις
Λίντσεϊ Λόχαν
Freaky Friday
ΑΙΘΟΥΣΑ 3
ΩΡΑ ΕΝΑΡΞΗΣ SHOW TIME
18:30

ΕΡΧΟΝΤΑΙ ΕΡΧΟΝΤΑΙ ΕΡΧΟΝΤΑΙ ΕΡΧΟΝΤΑΙ ΕΡΧΟΝΤΑΙ ΕΡΧΟΝΤΑΙ
Η βραβευμένη με Όσκαρ Τζέιν Κάμπιον σκηνοθετεί το πολύκροτο, δυνατό, ερωτικό ψυχολογικό θρίλερ.
In the Cut
Η σκοτεινή πλευρά του πάθους.
Πρωταγωνιστούν:
Μεγκ Ράιαν, Μάρκ Ράφαλο, Κέβιν Μπέικον, Τζένιφερ Τζέισον Λι
ΕΡΧΟΝΤΑΙ ΕΡΧΟΝΤΑΙ ΕΡΧΟΝΤΑΙ ΕΡΧΟΝΤΑΙ ΕΡΧΟΝΤΑΙ ΕΡΧΟΝΤΑΙ
Ο πολυβραβευμένος με ΟΣΚΑΡ Τζέιμς Κάμερον (σκηνοθέτης της ταινίας «ΤΙΤΑΝΙΚΟΣ»), μας προσκαλεί σε ένα τρισδιάστατο ταξίδι, τέσσερις χιλιάδες μέτρα κάτω από την επιφάνεια της θάλασσας.
Φαντάσματα της Αβύσσου
Η ταινία θα προβληθεί σε ειδική ΟΘΟΝΗ 3D IMAX με ειδικό φακό.
Μία πρωτόγνωρη κινηματογραφική εμπειρία για το κοινό της Ρόδου!
• 3 LUXURY DESIGN SCREENS •
• DOLBY DIGITAL EX • FULLY AIR-CONDITIONED •
Πληροφορίες, Κρατήσεις • Information, Reservations
✆ 22410.28400

Cine Mania

ΕΠΙΜΕΛΕΙΑ: *ΚΥΡΙΑΚΗ ΠΕΤΡΙΔΟΥ*

Σταρ στην απονομή των Οσκαρ 2004

Η ουαλή ηθοποιός Κάθριν Ζέτα-Τζόουνς και η Αυστραλή Νικόλ Κίντμαν θα λάβουν μέρος στην απονομή των Οσκαρ 2004, ανακοίνωσε σήμερα η Ακαδημία Κινηματογράφου που διοργανώνει την εορταστική βραδιά.

Οι δύο σταρ που απέσπασαν από ένα Οσκαρ η καθεμιά τους το 2003, θα παραδίδουν στους βραβευμένους τα πολύτιμα αγαλματίδια στις 29 Φεβρουαρίου σε μια φαντασμαγορική τελετή στο θέατρο Κόντακ του Χόλιγουντ, διευκρίνισε ο εκπρόσωπος της Ακαδημίας Τζόι Ροθ.

Η Νικόλ Κίντμαν απέσπασε το Οσκαρ της καλύτερης ηθοποιού για την ερμηνεία της στο ρόλο της Βιρτζίνια Γουλφ στην ταινία "Οι Ωρες" και η Κάθριν Ζέτα-Τζόουνς το Οσκαρ για τον καλύτερο δεύτερο γυναικείο ρόλο στο φιλμ "Σικάγο". Ο ηθοποιός Μπίλι Κρίσταλ θα παρουσιάσει την τελετή απονομής των αμερικανικών κινηματογραφικών βραβείων. Η Ακαδημία Κινηματογράφου θ'ανακοινώσει την επιλογή της όσον αφορά του υποψήφιους σε διάφορες κατηγορίες των Οσκαρ σε ειδική τελετή στο θέατρο Σάμουελ Γκόλντουιν του Χόλιγουντ στις 27 Ιανουαρίου.

Ανέκδοτες φωτογραφίες της Μέρλιν Μονρόε

Μια συλλογή περίπου 120 αδημοσίευτων φωτογραφιών της Μέρλιν Μονρόε από το φακό του Σαμ Σάου, φίλου της μυθικής σταρ του Χόλιγουντ, θα εκδοθεί σε βιβλίο με τον τίτλο "Μέρλιν Μονρόε - Τα Χρόνια στη Νέα Υόρκη" από τις γερμανικές εκδόσεις Lardon Media στα τέλη Ιανουαρίου.

Ανάμεσα στις περίπου 160 φωτογραφίες που υπάρχουν στο βιβλίο, μόνο οι 40 είνα γνωστές, διευκρίνισε η εκπρόσωπος Τύπου του εκδοτικού οίκου Κλαούντια Λάρντον. Τα αρνητικά αυτά προέρχονται από κληροδότημα του φωτογράφου Σαμ Σάου, που πέθανε το 1999. Τα δικαιώματα εκχωρήθηκαν από το γιό του, Λάρυ, στις βερολινέζικες εκδόσεις. Στις φωτογραφίες θα υπάρχουν λεξάντες ή ορισμένες χαρακτηριστικές φράσεις της Μονρόε. Ελάχιστο κείμενο λοιπόν και συνεπώς, μόνο στ΄αγγλικά", διευκρίνισε η Λάρντον. Το βιβλίο θα πωλείται αντί 29,90 ευρώ και θα κυκλοφορήσει στις 29 του μηνός, κατά τα εγκαίνια έκθεσης που θα παρουσιάζει μια επιλογή των φωτογραφιών αυτών στο κοσμοπολίτικο καφέ Αϊνστάιν του Βερολίνου. Οι φωτογραφίες δείχνουν τη Μονρόε στη Νέα Υόρκη την περίοδο 1954-1957, μια ιδιαίτερα καλή εποχή για την αμερικανίδα ντίβα που έδωσε τέλος στη ζωή της το 1962.

Οι ίδιες εκδόσεις που τα τελευταία τρία χρόνια μετακόμισαν στο Βερολίνο από το Αμβούργο, κυκλοφόρησαν πέρυσι μεγάλη συλλογή με φωτογραφίες της αξέχαστης αυστριακής ηθοποιού Ρόμι Σνάιντερ.



ΠΑΛΛΑΣ 5 CINEMAS CENTER
09/01/2003 έως 15/01/2004
www.cinemapallas.gr

ΑΙΘΟΥΣΑ 3
ΕΛΕΦΑΝΤΑΣ / ELEPHANT
Η πολυαναμενόμενη ταινία του Gus van Sant. Βραβευμένη με Χρυσό Φοίνικα στο Φεστιβάλ Καννών 2003! ...Τί έστρεψε το οπλισμένο χέρι του κατά των συμμαθητών του;' ... Ισως και να μην μάθουμε ποτε...
Ώρες Έναρξης: *16:20, 18:20, 20:20, 22:20
* Ειδική επιπλέον παράσταση, μόνο Παρασκευή, Σάββατο & Κυριακή

ΑΙΘΟΥΣΑ 5 & 2
Ο ΑΡΧΟΝΤΑΣ ΤΩΝ ΔΑΧΤΥΛΙΔΙΩΝ: Η ΕΠΙΣΤΡΟΦΗ ΤΟΥ ΒΑΣΙΛΙΑ
Σε 1η Παγκόσμια Προβολή! Για 4η εβδομάδα!
Ο συγκλονιστικός επίλογος του έπους!
Κάντε έγκαιρα τις κρατήσεις σας!
ΑΙΘΟΥΣΑ 5: 18.15, 22:15 • ΑΙΘΟΥΣΑ 2: 20:15

ΑΙΘΟΥΣΑ 1
ΑΒΑΣΤΑΧΤΗ ΓΟΗΤΕΙΑ
INTOLERABLE CRUELTY
Σε 1η Πανελλήνια Προβολή!
Η... αβάσταχτη γοητευτική κομεντί των αδερφών Κοέν με τους Τζορτζ Κλούνεϊ και Καθριν Ζέτα Τζόουνς ως αντίδικους στη... Μητέρα όλων των διαζυγίων!!!
ΠΡΩΤΑΓΩΝΙΣΤΟΥΝ:
GEORGE CLOONEY, CATHERINE ZETA JONES
Ώρες Έναρξης: *16:00, 18:10, 20:20, 22:30
* Ειδική επιπλέον παράσταση, μόνο Παρασκευή, Σάββατο & Κυριακή

ΑΙΘΟΥΣΑ 4
ΠΟΛΙΤΙΚΗ ΚΟΥΖΙΝΑ
Συνεχίζεται με μεγάλη επιτυχία για 12η εβδομάδα!
Η ταινία που απέσπασε 8 κρατικά βραβεία ποιότητας και είναι κατά γενική ομολογία η καλύτερη ελληνική ταινία για χρόνια!
ΠΡΩΤΑΓΩΝΙΣΤΟΥΝ:
ΧΩΡΑΦΑΣ, ΜΗΧΑΗΛΙΔΗΣ, ΛΟΥΪΖΙΔΟΥ, ΜΑΪΝΑΣ
Ώρες Έναρξης: 17:40, 22:00

ΑΙΘΟΥΣΑ 2 & 4
LOONEY TUNES: BACK IN ACTION
ΕΠΙΣΤΡΟΦΗ ΣΤΗ ΔΡΑΣΗ
Η αξιαγάπητη παρέα των παλαβών καρτούν της Warner Bros, πλαισιωμένη από τους καταπληκτικούς Μπρέντον Φρέιζερ, Στηβ Μάρτιν, Τζίνα Έλφμαν, σε μια ξέφρενη κωμική περιπέτεια!!!
ΑΙΘΟΥΣΑ 2 Ώρες Έναρξης : *16:15, 18:15 (στα Ελληνικά)
ΑΙΘΟΥΣΑ 4 Ώρες Έναρξης : 20:00 (στα Αγγλικά)
* Ειδική επιπλέον παράσταση, μόνο Παρασκευή, Σάββατο & Κυριακή

ΠΡΟΣΕΧΩΣ - COMING SOON
Ο ΤΕΛΕΥΤΑΙΟΣ ΣΑΜΟΥΡΑΪ ΕΡΧΕΤΑΙ!!!!
Την Παρασκευή 16/1/04!!!
Προετοιμαστείτε για αυτή την επική υπερπαραγωγή του σκηνοθέτη των "ΘΡΥΛΛΟΙ ΤΟΥ ΠΑΘΟΥΣ" και "GLORY"
Πρωταγωνιστεί ο Τομ Κρουζ.

ΡΑΓΙΣΜΕΝΟ ΓΥΑΛΙ
Μην χάσετε την υποψήφια φέτος για Χρυσή Σφαίρα κοινωνική ταινία, βασισμένη στη πραγματική ιστορία του περιβόητου δημοσιογράφου Stephen Glass που στήριξε την επιτυχία του σε "κατασκευασμένα" άρθρα, εξαπατώντας τους πάντες μέχρι την αναπόφευκτη σκοτεινή ιστορία της πτώσης.
Πρωταγωνιστούν ο ανερχόμενος Hayden Christensen (Star Wars 2) και η Chloe Sevigny.

Η ΕΠΕΛΑΣΗ ΤΩΝ ΒΑΡΒΑΡΩΝ
Η βραβευμένη στις Κάννες ταινία του Ντένις Αρκάν (Ψυχώ), υποψήφια φέτος για Χρυσή Σφαίρα ξενόγλωσσης ταινίας!
Η ανεπανάληπτη κοινωνική ταινία που κέρδισε το κοινό! Μην τη χάσετε!

ΧΟΡΗΓΟΙ
ALEXI ANDRIOTTI • KRINGLAN • BUONA SERA • INTERATTICA
CHINA VILLAGE • NEOTEX • BAKAP • VILLAGIO

Κρατήσεις / Reservations 22410 24475 & 22410 70670

Άρτος (;) Θεάματα (;)...

... Και τηλεόραση (όπως λέμε τηλοψία...)

STAR

06.00 **Ο αρκούδος στο μπλε σπίτι**
06.30 **Πάπιρους**
07.00 **Ρόλι-Πόλι-Ολι**
07.30 **Κλίφορντ**
08.00 **Μπαμπάρ.** Σειρά κινουμένων σχεδίων.
08.30 **Ο Ιάσονας και οι θεοί του Ολύμπου.** Σειρά κινουμένων σχεδίων.
09.00 **Σπάιντερμαν.** Σειρά κινουμένων σχεδίων.
09.30 **Μπέιμπι Λούνεϊ Τουνς.** Σειρά κινουμένων σχεδίων.
10.00 **The powerpuff girls**
10.30 **Ντέξτερ**
11.00 **Η λεγεώνα των υπερηρώων.** Κινούμενα σχέδια
11.30 **Πόκεμον-Η επόμενη γενιά**
12.00 **Γιου-Γκι-Ο.** Κινούμενα σχέδια
12.30 **Τα στρουμφάκια.** Κινούμενα σχέδια
13.00 **Ειδήσεις**
13.30 **Οικογένεια Γκίλμορ.** Κοινωνική σειρά.
14.30 **Τα φιλαράκια.** Κοινωνική σειρά
15.30 **Σούπερμαν, τα χρόνια της νιότης.** Νεανική σειρά φαντασίας.
16.30 **Οι μάγισσες**
17.30 **Ξένη ταινία.**
19.30 **Ειδήσεις**
21.00 **Πάμε για άλλα.** Με τον Βλάση Μπονάτσο
22.30 **Ξένη ταινία.**
01.00 **Ειδήσεις**
01.15 **Ξένη ταινία.**
03.15 **Ξένη ταινία.**
04.45 **Αστέρια στο πεντάγραμμο**

ALTER

06.10 **Οι ιστορίες του Κουστό**
06.30 **Λούκι Λουκ.**
07.00 **Κάσπερ**
07.15 **Ντίτζιμον: Next generation**
07.45 **Μάγια η μέλισσα.** Σειρά κινουμένων σχεδίων
08.15 **Αντζελίνα μπαλαρίνα**
08.30 **Μπανάνες με πιτζάμες**
09.00 **Μπομπ ο μάστορας**
09.15 **Φλίπερ**
09.45 **Transformes**
10.15 **Χελωνονιτζάκια** Σειρά κινουμένων σχεδίων.
11.45 **Μαρσουπιλάμι**
11.15 **He-man και οι κυρίαρχοι του σύμπαντος**
11.45 **Γκάρφιλντ**
12.00 **Μήτσι-Χώστα** (Ε)
12.30 **Hit parade**
13.15 **Lifestyle** (Ε)
14.15 **Ελληνική ταινία.**
16.15 **Παρατράγουδα**
18.45 **Το πρώτο θέμα**
19.00 **Ειδήσεις**
20.00 **Η φωνή του πολίτη**
21.00 **Μήτσι - χώστα**
21.30 **Ξένη ταινία.**
23.15 **Ειδήσεις**
23.30 **Χωρίς μοντάζ II**
02.00 **Μαγκάιβερ**
03.00 **Aphrodisia**
03.30 **Ξένη ταινία.**
05.15 **Τόλμη και γοητεία.** (Ε)
05.45 **Alter clips**



ΑΙΓΑΙΟΝ
ΑΝΩΝΥΜΗ ΑΣΦΑΛΙΣΤΙΚΗ ΕΤΑΙΡΕΙΑ

Οι παρακάτω τιμές ασφαλίστρων ισχύουν για εξάμηνη διάρκεια ασφάλισης με ΒΜ 3 και περιλαμβάνουν τις εξής καλύψεις: • **Σωματικές βλάβες τρίτων • Υλικές ζημιές τρίτων • Προσωπικό ατύχημα οδηγού/ιδιοκτήτη • καιρικά φαινόμενα για 3.000€**

ΑΣΦΑΛΙΣΤΡΑ ΟΧΗΜΑΤΩΝ

ΕΙΧ		ΦΙΧ		ΦΙΧ. ΑΓΡΟΤ	
ΙΠΠΟΙ	ΚΟΣΤΟΣ	ΙΠΠΟΙ	ΚΟΣΤΟΣ	ΙΠΠΟΙ	ΚΟΣΤΟΣ
1-6	78,51€	1-10	111,62€	1-10	60,68€
7-8	80,72€	11-15	138,63€	11-15	72,34€
9-10	98,39€	16-20	153,77€	16-20	82,46€
11-12	99,86€	21-30	166,86€	21-30	88,91€
13-14	112,03€	31-40	182,41€	31-40	94,12€
15-20	140,38€	41-55	752,04€	41-55	99,65€
21-25	148,48€	56-75	879,72€	56-75	120,22€
		76 και άνω	982,83€	76 και άνω	133,015€

ΑΙΓΑΙΟΝ ΑΝΩΝΥΜΗ ΑΣΦΑΛΙΣΤΙΚΗ
ΑΛΕΞ. ΔΙΑΚΟΥ 9 (ΕΝΑΝΤΙ Hondos center)
ΤΗΛ.(22410) 26722, 75701

ET 1

07.00 **Εκπαιδευτική τηλεόραση**
10.00 **My beautiful house**
10.15 **I love music**
10.30 **Το ζωάκι μου κι εγώ**
10.45 **Αγαπώ το σχολείο**
11.00 **Μαρσελίνο**
11.30 **Κοκκινογένης ο πειρατής**
12.00 **Λίζι Μακ Γκουάρ.**
13.00 **Υπαιθρος χώρα**
13.30 **Με αρετή και τόλμη**
14.00 **Ντοκιμαντέρ**
15.00 **Ελλάδα-Ευρώπη.** Ενημερωτική εκπομπή με τους Γιώργο Καπόπουλο, Κώστα Αργυρό.
16.00 **Ανθρωπος και περιβάλλον**
16.15 **Pre game**
17.00 **Μπάσκετ**
19.00 **Σχέδιο πόλης.** Με τη Μάριον Μιχελιδάκη.
20.00 **Αμερική - 100 χρόνια ταινίες.** Ντοκιμαντέρ.
21.00 **Δρόμοι.** Ντοκιμαντέρ.
22.00 **Ομιλείτε ελληνικά.** Τηλεπαιχνίδι. με τη Μαρία Χούκλη
23.00 **Ειδήσεις**
23.45 **Ξένη ταινία.**

NET

07.00 **Ουράνιο τόξο**
09.00 **Σαββατοκύριακο.** Ενημερωτικό μαγκαζίνο με τον Κώστα Αρβανίτη.
12.00 **Ειδήσεις**
12.30 **Υποβρύχιες συναντήσεις**
13.00 **Σπορ ιστορίες.** Με τον Δημήτρη Χατζηγεωργίου
14.00 **Ζώνη ασφαλείας.** Ενημερωτική εκπομπή με την Φαίη Καραβίτη.
15.00 **Ειδήσεις**
16.00 **Ελληνική ταινία.**
18.00 **Ειδήσεις**
18.30 **Στα φτερά του έρωτα.** Αισθηματική - κοινωνική σειρά.
19.10 **Ελληνική ταινία.**
21.00 **Ειδήσεις**
22.00 **Κοίτα τι έκανες.** Η Σεμίνα Διγενή υποδέχεται στο στούντιο πρόσωπα λαμπερά με ζωές σαν μυθιστόρημα
24.00 **Στα άκρα.** Εβδομαδιαία εκπομπή
01.00 **Ειδήσεις**
01.15 **Ξένη ταινία.**

ET 3

08.01 **Ο Ρομπέν των δασών**
08.30 **Το βιβλίο της ζούγκλας**
09.00 **Ποκαχόντας.** Κινούμενα σχέδια.
09.30 **Ονειροδρόμιο**
10.30 **Τσίρκο**
11.30 **Αλλιώς**
12.00 **Σινεμάνια.** Εκπομπή για τον κινηματογράφο με τον Νίκο Γουλιά.
13.00 **Ειδήσεις**
13.30 **Η Αλίκη στη χώρα των θαυμάτων.** Κινούμενα σχέδια.
15.00 **Το Αξιον Εστί στη Θεσσαλονίκη.** Παρουσιάζει ο Βασίλης Βασιλικός
16.00 **Νόστος.** Εκπομπή με θέματα της Βόρειας Ελλάδας.
17.30 **Design 100%**
18.00 **Μουσικό πρόγραμμα**
19.00 **Ξένη ταινία.**
20.30 **Ειδήσεις**
21.30 **Ελλάδα-Τέχνη-Πολιτισμός στο 2004**
22.30 **Σαν παλιό σινεμά...**
23.00 **Αθλητικό Σαββατόβραδο.**
24.00 **Ειδήσεις**
00.30 **Ξένη ταινία.**
02.30 **Νόστος** (Ε)
04.00 **Το Αξιον Εστί στη Θεσσαλονίκη** (Ε)
05.00 **Ντοκιμαντέρ** (Ε)
06.30 **Αθλητικό Σαββατόβραδο** (Ε)

FILMNET

05.55 **Ξένη ταινία.** «Μπλε βελούδο». Θρίλερ.
08.00 **Ελληνική ταινία.** «Δεκαπενταύγουστος». Δράμα.
10.10 **Ξένη ταινία.** «Η σημασία του να είναι κανείς σοβαρός». Ρομαντική κομεντί.
11.50 **Ξένη ταινία.** «Πρίγκιπας Γουίλιαμ»
13.25 **Mad on Filmnet**
14.00 **Ξένη ταινία.** «Τα δύο πρόσωπα του έρωτα». Ρομαντική κομεντί.
16.00 **Ξένη ταινία.** «Σκέτο ζώον»
17.30 **Εισβολή**
18.00 **Κωδικός: Alias.** Περιπετειώδης σειρά.
19.00 **Στον τόπο του εγκλήματος.** Αστυνομική σειρά.
20.00 **Ξένη ταινία.** «Carolina». Ρομαντική κομεντί.
22.15 **Ξένη ταινία.** «Phenomenon». Δράμα.
24.00 **Ξένη ταινία.** «Απιστίες στη Νέα Υόρκη»
01.50 **Ξένη ταινία.** «Εθισμένοι στην ταχύτητα και τον έρωτα»
03.35 **Ξένη ταινία.** «Νόρα»

SUPER SPORT

15.00 **Μηχανοκίνητα**
17.00 **Πρωτάθλημα ποδοσφαίρου ΟΠΑΠ**
19.00 **Μπάσκετ**
21.00 **Αγώνες επιτραπέζιας αντισφαίρισης**
22.00 **Ισπανικό πρωτάθλημα ποδοσφαίρου**
24.00 **Αγώνες πυγμαχίας**
01.00 **Πορτογαλικό πρωτάθλημα ποδοσφαίρου**

MEGA

05.45 **Η δίψα** (Ε) Κοινωνική σειρά
06.15 **Ο επισκέπτης της ομίχλης** (Ε) Κοινωνική σειρά. Παίζουν: Γιάννης Φέρτης. Γιάννης Βόγλης, Τζοβάνα Φραγκούλη, Κώστας Αρζόγλου.
07.00 **Ολα για την υγεία** (Ε). Ιατρική ενημερωτική εκπομπή.
08.00 **Με δύο μαμάδες** (Ε) Κωμική σειρά. Παίζουν: Νένα Μεντή, Χρύσα Ρώπα.
08.45 **Παρέα με τον Γουίνι το αρκουδάκι.** Σειρά κινουμένων σχεδίων.
09.15 **Μπαζ, ο ήρωας του Γαλαξία.** Σειρά κινουμένων σχεδίων.
09.50 **Το παιδί μου κι εγώ**
10.00 **Γέλια μέσα από την κάμερα**
10.45 **Ξένη ταινία.**
13.00 **Mega star.** Μουσική εκπομπή με την Εύη Αδάμ.
14.00 **Ειδήσεις**
14.50 **Μουσικό αφιέρωμα**
15.50 **Traction.** Ενημερωτική εκπομπή για το αυτοκίνητο και την μοτοσικλέτα με τον Κώστα Στεφανή
16.30 **Μπουκιά και συγχώριο.** Παρουσιάζει ο Ηλίας Μαμαλάκης
17.30 **Ελληνική σειρά** (Ε)
18.10 **Ματιές στα γεγονότα**
18.15 **Ξένη ταινία.**
20.00 **Κεντρικό δελτίο ειδήσεων**
21.00 **Από στόμα σε στόμα.** Ψυχαγωγική εκπομπή με τον Φώτη Σεργουλόπουλο και την Μαρία Μπακοδήμου.
23.00 **Ελληνική ταινία.**
00.15 **Τελευταία γεγονότα**
00.30 **Ελληνική ταινία.** (Σ)
01.00 **Ξένη ταινία.**
03.00 **Τηλεμάρκετινγκ**
03.40 **Ξένη ταινία.**

ANT 1

06.00 **Η καλή πεθερά** (Ε) Κωμική σειρά.
06.50 **Στούντιο με θέα.** Ενημερωτική εκπομπή με τον Θέμη Μάνεση και τη Φαίη Μαυραγάνη.
10.30 **Θέατρο.**
11.55 **Super game**
12.00 **Για πάντα μαζί** (Ε) Μουσικό πρόγραμμα
14.00 **Ειδήσεις**
14.40 **Ξένη ταινία.**
16.45 **Οι μεν και οι δεν** (Ε) Κωμική σειρά. Παίζουν: Χάρης Ρώμας, Τζόυς Ευείδη, Στέλιος Μάινας, Αννα Κουρή.
17.30 **Τα νέα του ANT1**
17.40 **Οι μεν και οι δεν** (Σ) Κωμική σειρά.
18.20 **Ελληνική ταινία**
20.00 **Τα νέα του ANT 1**
21.00 **Ελληνική ταινία**
23.00 **Ξένη ταινία.**
24.00 **Νυχτερινές ειδήσεις**
00.15 **Ξένη ταινία** (Σ)
01.45 **The X-files.** Σειρά επιστημονικής φαντασίας αμερικανικής παραγωγής.
03.45 **Easy game**
04.15 **Τηλεαγορά**
04.50 **Ελληνική σειρά** (Ε)
05.50 **Ξένη ταινία.**

ALPHA

05.45 **Μπορώ.** (Ε)
06.45 **Πρωινές σελίδες.** Ενημερωτικό μαγκαζίνο με τον Γιώργο Οικονομέα.
10.00 **Πέρα από τον ορίζοντα.** Εκπομπή με την Ντέμη Καραγιάννη και τον Πέτρο Γκάτζια.
11.00 **Παρα-πληροφόρηση.** Ενημερωτική εκπομπή με τον Κώστα Μαρδά.
12.00 **Ελληνική ταινία.**
14.00 **Ειδήσεις**
15.00 **Ξένη ταινία.**
17.00 **Music market.** Μουσική εκπομπή.
18.00 **Ειδήσεις**
18.10 **Ελληνική ταινία.**
20.00 **Ειδήσεις**
21.00 **Για πάντα φίλες** (Ε) Κωμική σειρά. Παίζουν: Ελισάβετ Κωνσταντινίδου, Χριστίνα Αλεξανιάν, Μαρία Πρωτόπαππα, Αγγελική Δημητρακοπούλου.
22.00 **Ακροβατώντας** (Ε) Δραματική σειρά. Παίζουν: Θεοφανία Παπαθωμά, Γιάννης Βόγλης
23.00 **Ξένη ταινία.**
00.30 **Ειδήσεις**
01.45 **Το καφενείο των φιλάθλων.** Αθλητική εκπομπή.
03.30 **Παρα-πληροφόρηση** (Ε)Ενημερωτική εκπομπή με τον Κώστα Μαρδά.
04.30 **Τηλεαγορές**
04.45 **Ωραίοι... ως Ελληνες** (Ε) Εκπομπή με τη Σοφία Τσιλιγιάννη.

ΜΝΗΜΟΣΥΝΑ

Την 11η μηνός Ιανουαρίου ημέρα Κυριακή και ώρα 8.30 π.μ. εις τον Ιερό Ναό Ταξιαρχών Νεκροταφείου Ρόδου, τελούμε 7ετές μνημόσυνο υπέρ αναπαύσεως της ψυχής του λατρευτού μας συζύγου, πατέρα, παππού, αδελφού και θείου

ΕΜΜΑΝΟΥΗΛ ΦΑΣΟΥΛΑΚΗ

Η σύζυγος: Δέσποινα
Τα εγγόνια, τ' ανίψια και οι λοιποί συγγενείς.



Την 10η μηνός Ιανουαρίου ημέρα Σάββατο και ώρα 4 μ.μ. εις τον Ιερό Ναό Αγίου Ιωάννου Προδρόμου Φανών, τελούμε 9ήμερο μνημόσυνο υπέρ αναπαύσεως της ψυχής της λατρευτής μας μητέρας, γιαγιάς και θείας

ΚΑΘΟΛΙΚΗΣ ΠΑΠΑΪΩΑΝΝΟΥ
ετών 85

Τα παιδιά: Ιωάννης-Ειρήνη, Λευτέρης, Μαρία
Τα εγγόνια: Μανώλης, Αναστασία
Τ' ανίψια και οι λοιποί συγγενείς.



Την 11η μηνός Ιανουαρίου ημέρα Κυριακή και ώρα 8.30 π.μ. εις τον Ιερό Ναό Ταξιαρχών Νεκροταφείου Ρόδου, τελούμε 9ήμερο μνημόσυνο υπέρ αναπαύσεως της ψυχής της λατρευτής μας συζύγου, μητέρας, γιαγιάς, αδελφής και θείας

ΚΡΥΣΤΑΛΛΩΣ ΜΠΑΡΜΠΑΝΤΩΝΗ

Ο σύζυγος: Γιώργος
Τα παιδιά: Ειρήνη-Βασίλης, Μιχάλης-Ειρήνη, Μόσχα-Λουκάς, Τασούλα-Αλέξης, Δέσποινα-Αναστάσιος, Νεκτάριος
Τα εγγόνια, τ' αδέλφια, τ' ανίψια και οι λοιποί συγγενείς.



Την 11η μηνός Ιανουαρίου ημέρα Κυριακή και ώρα 8 π.μ. εις τον Ιερό Ναό Αγίου Λουκά Σορωνής, τελούμε 40ήμερο μνημόσυνο υπέρ αναπαύσεως της ψυχής του λατρευτού μας συζύγου, πατέρα, παππού, αδελφού και θείου

ΙΩΑΝΝΟΥ ΜΑΡΙΕΤΤΟΥ

Η σύζυγος: Δέσποινα
Τα παιδιά: Νίκος-Εφη, Κυριάκος-Κούλα
Τα εγγόνια: Γιάννης, Στέργος, Δέσποινα
Τ' αδέλφια και οι λοιποί συγγενείς.



Την 11η μηνός Ιανουαρίου ημέρα Κυριακή και ώρα 11 π.μ. εις τον Ιερό Ναό Σάντα Μαρία τελούμε ετήσιο μνημόσυνο υπέρ αναπαύσεως της ψυχής της λατρευτής μας μητέρας και γιαγιάς

ΡΙΚΑΡΝΤΑΣ ΜΑΜΑΛΙΓΚΑ

Τα παιδιά: Τίνα και Μαρία Μαμαλίγκα, Αντώνιος και Αντρι Μαμαλίγκα
Τα εγγόνια, τα δισέγγονα και οι λοιποί συγγενείς.

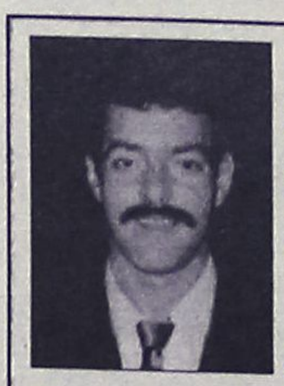

Την 11η μηνός Ιανουαρίου ημέρα Κυριακή και ώρα 9 π.μ. εις τον Ιερό Ναό Αγίου Χριστοφόρου (Ασγούρου), τελούμε 40ήμερο μνημόσυνο υπέρ αναπαύσεως της ψυχής του λατρευτού μας υιού, συζύγου, πατέρα, αδελφού και θείου

ΓΕΩΡΓΙΟΥ ΜΑΘΙΟΥΔΑΚΗ
(Κρητικός)

Η σύζυγος: Τσαμπίκα Μαθ. Σταυριά.
Η κόρη: Μαρία.
Η μητέρα: Μαρία.
Οι λοιποί συγγενείς.



Την 11η μηνός Ιανουαρίου ημέρα Κυριακή και ώρα 12η μεσημβρινή εις τον Ιερό Ναό Αγίου Θεοδώρου α' νεκροταφείου Αθηνών τελούμε 40ήμερο μνημόσυνο υπέρ αναπαύσεως της ψυχής του λατρευτού μας συζύγου, πατέρα, παππού, αδελφού και θείου

ΓΕΩΡΓΙΟΥ ΜΑΡΚΟΥ ΣΤΑΥΡΑΚΟΠΟΥΛΟΥ

Η σύζυγος: Ελένη
Τα παιδιά: Μάρκος, Βασιλεία, Ελευθέριος, Μαρίκα, Νικολέτα
Ο εγγονός, τ' αδέλφια, τ' ανίψια και οι λοιποί συγγενείς



Την 11η μηνός Ιανουαρίου ημέρα Κυριακή και ώρα 8.30 π.μ. εις τον Ιερό Ναό Ταξιαρχών Νεκροταφείου τελούμε 40ήμερο μνημόσυνο υπέρ αναπαύσεως της ψυχής του λατρευτού μας συζύγου, πατέρα, παππού, αδελφού και θείου

ΙΩΑΝΝΟΥ ΚΑΜΠΟΥΡΗ

Η σύζυγος: Ελένη
Τα παιδιά: Κων/νος-Πηγή, Μιχάλης-Βούλα, Ιάκωβος-Ελένη, Μαρία-Ελευθέριος.
Τα εγγόνια, τ' αδέλφια και τ' ανίψια.



Την 11η μηνός Ιανουαρίου ημέρα Κυριακή και ώρα 8.30 π.μ. εις τον Ιερό Ναό Αγίου Λουκά (Σορωνής) τελούμε 2ετές μνημόσυνο υπέρ αναπαύσεως της ψυχής του πολυαγαπημένου μας πατέρα, παππού, προπάππου, αδελφού και θείου

ΦΩΤΙΟΥ ΚΥΠΡΙΩΤΗ
(Δασκάλου)

Τα παιδιά: Δέσποινα-Σταμάτης Σαββάκη, Ελένη-Γιώργος Τσουμπλέκα
Τα εγγόνια, τα δισέγγονα, τ' αδέλφια, τ' ανίψια και οι λοιποί συγγενείς.



Την 11η μηνός Ιανουαρίου ημέρα Κυριακή και ώρα 8 π.μ. εις τον Ιερό Ναό Αγίου Λουκά Σορωνής, τελούμε 2ετές μνημόσυνο υπέρ αναπαύσεως της ψυχής του λατρευτού μας συζύγου, πατέρα, παππού, αδελφού και θείου

ΜΙΧΑΗΛ ΔΙΑΚΟΛΑΜΠΡΙΑΝΟΥ

Η σύζυγος: Φωτεινή
Τα παιδιά: Στέφανος, Κατερίνα-Μιχάλης, Γιάννης-Δέσποινα
Τα εγγόνια, τ' αδέλφια, τ' ανίψια και λοιποί συγγενείς.



Την 11η μηνός Ιανουαρίου ημέρα Κυριακή και ώρα 9 π.μ. εις τον Ιερό Ναό Αγίου Ιωάννου Θεολόγου Γενναδίου, τελούμε 9μηνο μνημόσυνο υπέρ αναπαύσεως της ψυχής του λατρευτού μας συζύγου και πατέρα

ΜΙΧΑΗΛ ΦΑΚΚΑ
του Αργυρίου

Η σύζυγος: Ζαχαρούλα
Τα παιδιά: Αργύρης, Κώστας
Και οι λοιποί συγγενείς.

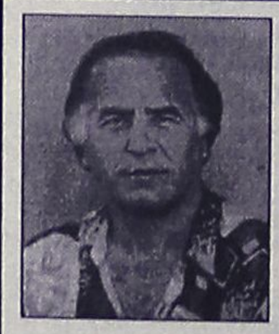

Την 11η μηνός Ιανουαρίου ημέρα Κυριακή και ώρα 8.30 π.μ. εις τον Ιερό Ναό Αγίου Δημητρίου (Παλαιού νεκροταφείου) τελούμε 4ετές μνημόσυνο υπέρ αναπαύσεως της ψυχής του λατρευτού μας αδελφού και θείου

ΑΝΑΣΤΑΣΙΟΥ ΤΡΥΠΗ
(Τάκη)

Τ' αδέλφια: Σταύρος, Σάββας-Ελένη, Φανή-Φώτης, Αικατερίνη-Κων/νος
Τ' ανίψια και οι λοιποί συγγενείς.



Την 11η μηνός Ιανουαρίου ημέρα Κυριακή και ώρα 8 π.μ. εις τον Ιερό Ναό Ταξιαρχών Νεκροταφείου Ρόδου, τελούμε 40ήμερο μνημόσυνο υπέρ αναπαύσεως της ψυχής του λατρευτού μας αδελφού και θείου

ΜΕΡΚΟΥΡΙΟΥ ΠΕΡΙΦΑΝΑ

Οι αδελφές: Μαρία Αλεξανδράτου, Αστερόπη Περιφάνα -Κονδύλη
Τ' ανίψια και οι λοιποί συγγενείς.



Την 11η μηνός Ιανουαρίου ημέρα Κυριακή και ώρα 8 π.μ. εις τον Ιερό Ναό Ταξιαρχών Νεκροταφείου, τελούμε 9μηνο μνημόσυνο υπέρ αναπαύσεως της ψυχής του λατρευτού μας συζύγου, πατέρα, υιού, εγγονού, θείου, ανιψιού και ξαδέλφου

ΓΡΗΓΟΡΙΟΥ-ΓΕΩΡΓΙΟΥ ΣΜΑΡΑΓΔΗ

Η σύζυγος: Ελένη.
Τα παιδιά: Νίκος, Μηνάς, Καλλιόπη.
Η μητέρα: Καλλιόπη.
Η γιαγιά: Αννα.
Ο θείος: Αντώνης.
Η κουνιάδα, οι ανιψιές, τα ξαδέλφια και οι λοιποί συγγενείς.



Την 12η μηνός Ιανουαρίου ημέρα Δευτέρα και ώρα 8.30 π.μ. εις τον Ιερό Ναό Αγίας Ειρήνης (Ορφανοτροφείο Θηλέων), τελούμε ετήσιο μνημόσυνο υπέρ αναπαύσεως της ψυχής της αγαπημένης μας αδελφής και θείας

ΧΡΙΣΤΙΝΑΣ ΡΗΓΑ

Τα αδέλφια και τα ανίψια.



Την 12η μηνός Ιανουαρίου ημέρα Δευτέρα και ώρα 8 π.μ. εις τον Ιερό Ναό Αγίου Σεργίου νέου νεκροταφείου δήμου Ιαλυσού τελούμε 3μηνο μνημόσυνο υπέρ αναπαύσεως της ψυχής του λατρευτού μας συζύγου, πατέρα, υιού, αδελφού και θείου

ΠΑΝΤΕΛΗ ΦΡΑΓΚΙΝΗ
ετών 43

Η σύζυγος: Αννα
Ο υιός: Μιχάλης
Τα πεθερικά: Μιχάλης-Μαίρη Γιαλλουράκη
Τ' αδέλφια: Ηλίας Γιαλλουράκης, Γεράσιμος, Αννα, Στέλιος, Γιάννης, Ηλίας, Ελένη, Πέτρος, Ελετα, Ρόζα, Ντομένικο, Ερρίκος, Μιχάλης και οι οικογένειές τους.
Τ' ανίψια και οι λοιποί συγγενείς.



Την 12η μηνός Ιανουαρίου ημέρα Δευτέρα και ώρα 8 π.μ. εις τον Ιερό Ναό Ταξιαρχών Νεοχωρίου, τελούμε 3μηνο μνημόσυνο υπέρ αναπαύσεως της ψυχής του λατρευτού μας συζύγου, πατέρα, παππού, αδελφού και θείου

ΑΝΤΩΝΙΟΥ ΚΑΚΑ

Η σύζυγος: Καλλιόπη
Τα παιδιά: Ευαγγελία-Θεολόγος, Γεωργία-Ιωάννης, Παρασκευάς
Τα εγγόνια, τ' αδέλφια, τ ανίψια και οι λοιποί συγγενείς.



Την 13η μηνός Ιανουαρίου ημέρα Τρίτη και ώρα 8.30 π.μ. εις τον Ιερό Ναό Ταξιαρχών Νεκροταφείου, τελούμε 9μηνο μνημόσυνο υπέρ αναπαύσεως της ψυχής της λατρευτής μας συζύγου, μητέρας και θείας

ΕΥΔΟΚΙΑΣ ΛΟΥΚΑΡΑ

Ο σύζυγος: Μάριος.
Τα παιδιά: Μιχάλης, Λουκάς.
Τα ανίψια και οι λοιποί συγγενείς.

ΓΡΑΦΕΙΟ ΤΕΛΕΤΩΝ & ΜΝΗΜΟΣΥΝΩΝ ΡΟΔΟΥ
ΣΤΕΦΑΝΑ-ΣΤΟΛΙΣΜΟΙ

ΑΜΕΣΗ ΕΞΥΠΗΡΕΤΗΣΗ ΟΛΟ ΤΟ 24 ΩΡΟ

"ΑΜΕΡΙΚΑΝΟΥ"

Αναλαμβάνουμε την τελετή και με τα έξοδα που χορηγούν τα ταμεία χωρίς καμία επιβάρυνση. ΙΚΑ, ΤΕΒΕ, ΤΑΞΥ, ΔΗΜΟΣΙΟΥ, ΛΙΜΕΝΙΚΩΝ, ΟΓΑ και λοιπά ταμεία. Τους ΑΠΟΡΟΥΣ ΔΩΡΕΑΝ.

Πλατεία Βρούχου στην Μητρόπολη
τηλέφωνα: 22410-28901-33400

ΚΗΔΕΙΕΣ

Τον λατρευτό μας σύζυγο, πατέρα, αδελφό και θείο
ΣΠΥΡΙΔΩΝΑ ΠΑΠΑΘΑΝΑΣΙΟΥ
Αντισυνταγματάρχη ε.α.
ετών 50
θανόντα κηδεύουμε σήμερα Σάββατο 10 Ιανουαρίου 2004 και ώρα 3 μ.μ. από τον Ιερό Ναό Αγίου Νικολάου Παστίδας.
Η σύζυγος: Χριστίνα.
Τα παιδιά: Ιωάννης, Στέφανος.
Τα αδέλφια, τα ανίψια και οι λοιποί συγγενείς.

Τον λατρευτό μας πατέρα, παππού, αδελφό και θείο
ΝΙΚΟΛΑΟ ΦΕΡΤΕΚΛΗ
ετών 82
θανόντα κηδεύουμε σήμερα Σάββατο 10 Ιανουαρίου 2004 και ώρα 2 μ.μ. από τον Ιερό Ναό Αγίου Δημητρίου Ροδίνι Ρόδου.
Τα παιδιά: Δέσποινα-Ιπποκράτης Χρυσού, Βαλασία-Μιχάλης Γαλανόπουλος, Μιχάλης-Ιουλία Φερτεκλή, Βίκτωρας-Βίκυ Φερτεκλή.
Τα εγγόνια, τα αδέλφια, τα ανίψια και οι λοιποί συγγενείς.
Η ταφή θα γίνει στον Αγιο Δημήτριο (Παλιό Νεκροταφείο Ρόδου).



Την λατρευτή μας αδελφή και θεία
ΧΡΥΣΑΦΙΝΑ ΗΛ. ΚΟΝΔΥΛΙΟΥ
ετών 84
θανούσα κηδεύουμε σήμερα Σάββατο 10 Ιανουαρίου 2004 και ώρα 3 μ.μ. από τον Ιερό Ναό Εισοδίων Θεοτόκου Νεοχωρίου.
Τ' αδέλφια: Νίκος-Δέσπω, Κρυστάλλα-Σταύρος, Δημήτρης-Ζωζώ, Φωτεινή, Νικήτας-Κάτια
Τ' ανίψια και οι λοιποί συγγενείς.

Αριθμ. 566/2003
ΑΠΟΣΠΑΣΜΑ

Δικαστικός Επιμελητής: Γεώργιος Σταμ. Καλογήρου.
Επισπεύδων: Γεώργιος Παναγιώτη Θέρμος.
Οφειλέτης: Γεώργιος Ιωάννη Μπρόκος.
Πλειστηριασμός: 28-01-2004.
Υπάλληλος: Μ. Παπαδάκη.
Τόπος: Δήμος Ιαλυσού-Αίθουσα ΔΟΑΝ.
Ιδανικό μερίδιο 1/2 ποσοστού εξ αδιαιρέτου σε ακίνητο-Διώροφη (μεζονέτα) με στοιχείο πίνακα Δ αποτελούμενη: από Ισόγειο, επιφανείας 50 τ.μ. και από α' όροφο, επιφανείας 50 τ.μ. στην θέση Ιξιά με κτηματολογικά στοιχεία Τόμος 7 γαιών Ιξιάς, φύλλο 29 μερίδα 126Ζ και φάκελος 470, νομικής φύσης Μουλκ.
Εκτίμηση 35.216,43 ευρώ.
Πρώτη προσφορά το μισό της εκτίμησης. Σύνταξα την παρούσα σήμερα στις 02.12.2003.

Ο Δηλοποιών
Δικαστικός Επιμελητής
Γεώργιος Στ. Καλογήρου

ΔΙΕΥΘΥΝΣΗ ΔΑΣΩΝ ΔΩΔΕΚΑΝΗΣΟΥ

ΑΝΑΚΟΙΝΩΣΗ

Γνωστοποιείται κατά το άρθρο 14 του Ν. 998/79, η αποστολή για δημοσίευση στον Δήμο Πεταλούδων της αριθ. 7698/15-12-2003 Πράξης χαρακτηρισμού έκτασης που εκδόθηκε από τον Δ/ντή Δασών Δωδ/σου. Η ΚΜ 800 γαιών Μαριτσών αποτελεί γεωργική έκταση.

Ο Δ/ντής Δασών Δωδ/σου
Κοντίτσης Φίλιππος
Δασολόγος με βαθμό Δ/ντή

ΔΙΕΥΘΥΝΣΗ ΔΑΣΩΝ ΔΩΔΕΚΑΝΗΣΟΥ

ΑΝΑΚΟΙΝΩΣΗ

Γνωστοποιείται κατά το άρθρο 14 του Ν. 998/79, η αποστολή για δημοσίευση στο Δήμο Πάτμου της αριθμ. 5283/3-10-2000 Πράξης χαρακτηρισμού έκτασης που εκδόθηκε από τον Δ/ντή Δασών Δωδ/σου. Η έκταση που βρίσκεται στη θέση Κηπάρα Περιφέρειας Δήμου Πάτμου Νήσου Πάτμου εμβαδού 12.576,35 τ.μ. χαρακτηρίζεται ως γεωργική έκταση.

Ο Δ/ντής
Δασών Δωδεκανήσου
Φίλιππος Κοντίτσης
Δασολόγος με Α' βαθμό

ΔΙΕΥΘΥΝΣΗ ΔΑΣΩΝ ΔΩΔΕΚΑΝΗΣΟΥ

ΑΝΑΚΟΙΝΩΣΗ

Γνωστοποιείται κατά το άρθρο 14 του Ν. 998/79, η αποστολή για δημοσίευση στον Δήμο Καλλιθέας, της αριθμ. 7720/15-12-2003 Πράξης χαρακτηρισμού έκτασης που εκδόθηκε από τον Δ/ντή Δασών Δωδ/νήσου. Η ΚΜ 1975 Α γαιών Ψίνθου εμβαδού 4053 τ.μ. χαρακτηρίζεται ως γεωργική έκταση και Δάσος.

Ο Δ/ντής Δασών Δωδ/νήσου
Κοντίτσης Φίλιππος
Δασολόγος με βαθμό Δ/ντή

ΔΙΕΥΘΥΝΣΗ ΔΑΣΩΝ ΔΩΔΕΚΑΝΗΣΟΥ

ΑΝΑΚΟΙΝΩΣΗ

Γνωστοποιείται κατά το άρθρο 14 του Ν. 998/79, η αποστολή για δημοσίευση στο Δήμο Αρχαγγέλου της αριθμ. 8478/30-12-2003 Πράξης χαρακτηρισμού έκτασης που εκδόθηκε από τον Δ/ντή Δασών Δωδ/σου.
Η ΚΜ 4049Α γαιών Αρχαγγέλου χαρακτηρίζεται ως γεωργική έκταση.

Ο Δ/ντής Δασών Δωδ/σου
Φίλιππος Κοντίτσης
Δασολόγος με βαθμό Δ/ντή

ΕΛΛΗΝΙΚΗ ΔΗΜΟΚΡΑΤΙΑ
ΔΗΜΟΣ ΡΟΔΟΥ
ΕΠΑΡΧΙΑ ΡΟΔΟΥ
ΝΟΜΟΣ ΔΩΔΕΚΑΝΗΣΟΥ

ΓΝΩΣΤΟΠΟΙΗΣΗ ΓΑΜΟΥ

Γνωστοποιείται, σύμφωνα με το άρθρο 1369 του Αστικού Κώδικα, όπως τροποποιήθηκε με το Ν. 1250/1982, ότι:
Η Ευαγγελία Περαντινού του Ιωάννη και της Μαρίας που γεννήθηκε στην Ρόδο του Νομού Δωδ/σου και κατοικεί στην Ρόδο του Νομού Δωδ/σου επαγγέλματος Ιδιωτ. Υπάλληλος και ο Σελαχατίν Μπουλντουρλού του Σαλίμ και της Φατμά που γεννήθηκε στην Ρόδο του Νομού Δωδ/σου και κατοικεί στην Ρόδο επαγγέλματος ελαιοχρωματιστής πρόκειται να παντρευθούν στο Δημαρχείο του Δήμου Ροδίων.

Ρόδος 9/1/2004
Ο Δήμαρχος
Γεώργιος Γιαννόπουλος

Αριθμ. 561/2003
ΑΠΟΣΠΑΣΜΑ

Δικαστικός Επιμελητής: Γεώργιος Σταμ. Καλογήρου.
Επισπεύδουσα: Ασβεστοποιία Κρήτης ΑΕ.
Οφειλέτης: Μαρία συζ. Παναγιώτη Ποδιώτη.
Πλειστηριασμός: 28.1.2004.
Υπάλληλος κ. Μαίρη Παπαδάκη.
Τόπος: Δ/Δ Κρεμαστής-Δήμου Πεταλούδων.
Αγρός έκτασης 5.912 τ.μ. με κτηματολογικά στοιχεία Τόμος 20 γαιών Κρεμαστής Φύλλο 17 Μερίδα 1777Α και φάκελος 5360 νομικής φύσης Μουλκ.
Στον αγρό-οικόπεδο αυτό έχει κτιστεί ήδη οικοδομή αποτελούμενη από ισόγειο και πρώτο όροφο.
Το ισόγειο αποτελείται από ένα ενιαίο χώρο επιφανείας 140 τ.μ.
Ο πρώτος όροφος επιφανείας 120 τ.μ.
Εκτίμηση το ισόγειο 80.000 ευρώ και α' όροφος 150.000 ευρώ.
Πρώτη προσφορά 40.000 ευρώ και 75.000 ευρώ αντίστοιχα.
Σύνταξα την παρούσα σήμερα 25.11.2003.

Ο Δικαστικός Επιμελητής
Γεώργιος Καλογήρου

ΠΕΡΙΛΗΨΗ
Της υπ' αρ. 2187/2003

κατασχετήριας περίληψης, ακινήτου του δικ. Επιμελητή του Πρωτοδικείου Ρόδου Μιχάλη Σ. Καρακόπουλου, Αμερικής 40, τηλ. 32100.
Επισπεύδουσα: ΑΕ Δ και Ι Δαμκαλίδης που εδρεύει στην Αθήνα.
Οφειλέτης Μωυσής Βαρούχ Κοέν κάτοικος Ρόδου.
Υπάλληλος πλειστηριασμού: Καλλιόπη Ροδίτου Μαύρου, Εθν. Μακαρίου 45, 2ος όροφος.
Ποσό οφειλής: 15.837 ευρώ με την υπ' αρ. 4036/98 τελεσίδικη απόφαση Μον/λούς Πρωτοδικείου Αθηνών.
Τόπος και ημέρα πλειστηριασμού: Στις 28 Ιανουαρίου 2004 ημέρα Τετάρτη και από ώρα 12 μεσημβρινή έως 2 μ.μ. της ίδιας ημέρας στα γραφεία ΔΟΝΑ του Δήμου Ρόδου-Γωνία Διαγορίδών και Αγ. Ιωάννου.
Περιγραφή κατασχεθέντος ακινήτου: το 1/2 εξ αδιαιρέτου ενός ακινήτου με οικοδομή (μεζονέτα) που έχει κτιστεί σε διακεκριμμένο τμήμα αγρού 460,50 τ.μ. με συμμετοχή επί του όλου ακινήτου 1000 τ.μ. 50%. Το κατασχεθέν ακίνητο βρίσκεται στην περιοχή Καναμάτ της κτηματικής περιφέρειας Ρόδου με κτηματολογικά στοιχεία τόμος 64 γαιών Ρόδου φύλλο 97 μερίδα 219 ΑΓ και φάκελος 467. Επί του ανωτέρω ήδη οικοπέδου κτίστηκε οικοδομή τύπου μεζονέτας επιφανειας 220 τ.μ. και αποτελεί αυτοτελή και ανεξάρτηση ιδιοκτησία ενώ έχει προβλεφθεί μία θέση γκαράζ 20 τ.μ.
Τιμή πρώτης προσφοράς: Με την υπ' αρ. 982/2003 απόφαση Μονομελούς Πρωτοδ. Ρόδου για το 1/2 εξ αδιαιρέτου του ιδανικού μεριδίου ορίσθηκε τιμή πρώτης προσφοράς 30.800 ευρώ.
Μεσεγγυούχος μέχρι την ημέρα του πλειστηριασμού ορίζεται ο ίδιος ο οφειλέτης.
Συντάχθηκε η παρούσα περίληψη στο γραφείο μου, Αμερικής αρ. 40, 2ος όροφος.

Ο Δικ. Επιμελητής
Μιχάλης Σ. Καρακόπουλος

ΠΡΟΣΚΛΗΣΗ

Ο Σύλλογος Κερκυραίων Ρόδου,
"Ο Αγιος Σπυρίδων", καλεί τα μέλη του στην κοπή της Πρωτοχρονιάτικης πίτας την
Κυριακή 11/1 και ώρα 11 π.μ. στο Ακταίον

ΑΔΕΛΦΟΤΗΤΑ ΚΡΗΤΩΝ ΡΟΔΟΥ
"Ο ΨΗΛΟΡΕΙΤΗΣ"
Πατρ. Αθηναγόρα 28-Τ.Θ. 328-85100 ΡΟΔΟΣ

ΚΑΛΕΣΜΑ

Η Αδελφότητα Κρητών Ρόδου "Ο ΨΗΛΟΡΕΙΤΗΣ" προσκαλεί όλους τους Κρητικούς και τους φίλους της να περάσουν ένα όμορφο απόγευμα με κρητική μουσική, να πιουν μια ρακή και να κόψουν την πρωτοχρονιάτικη πίτα.
Στην εκδήλωση θα πάρουν μέρος τα τμήματα χορού και μουσικών οργάνων της Αδελφότητας.
Για τα έθιμα της πρωτοχρονιάς θα μιλήσει ο λαογράφος κ. Γιάννης Σκουλούδης, ο οποίος θα έλθει από την Αθήνα ειδικά για την εκδήλωση αυτή.

Αίθουσα MIKE'S
(Γ. Σεφέρη 108-Εμπορικό Κέντρο Πανάγου)
Κυριακή 11 Ιανουαρίου 2004-ώρα 17.30
Είσοδος: 6 ευρώ-παιδιά: 3 ευρώ

Στα παιδιά θα προσφερθούν δώρα

Πληροφορίες: Γιάννης Νιωτάκης τηλ. 22410-20638, Μαν. Καρυδάκης-Χρυσούλα Παπαδάκη τηλ. 22410-77000

ΠΟΛΙΤΙΣΤΙΚΟΣ ΣΥΛΛΟΓΟΣ ΓΥΝΑΙΚΩΝ ΡΟΔΟΥ

ΠΡΟΣΚΛΗΣΗ

Ο **Πολιτιστικός Σύλλογος Γυναικών Ρόδου** θα κόψει την Βασιλόπιτα το **Σάββατο** στις **10 Ιανουαρίου του 2004** στο ξενοδ. **Mediterranean** στις **6.30 μ.μ.**
Σας περιμένουμε να περάσουμε ένα ευχάριστο εορταστικό απόγευμα με μουσική και τραγούδια από τον Ηλία Καρακατσάνη και την Βιργινία Πρέκα.
Πλούσια δώρα από τη αεροπορική εταιρεία Aegean Airlines, εισιτήριο Ρόδο-Αθήνα-Αθήνα-Ρόδο. Από την Blue Star Ferries εισιτήριο Ρόδο-Πειραιά-Πειραιά-Ρόδο (προσφορά από τον κ. Μούγκρο). Από την ΔΑΝΕ εισιτήρια για 2 άτομα Ρόδο-Πειραιά, Πειραιά-Ρόδο.
Ηλεκτρική σκούπα προσφορά κ. Χ. Χαραλαμπάκη. Διαμονή 4 διανυκτερεύσεων με ημιδιατροφή στο ξενοδ. "Οδύσσεια" στα Κολύμπια. Γεύμα για 4 άτομα στο εστιατόριο "La Rotisserie" του ξενοδ. Rodos Palace. Ενα σετ κόσμημα από το κατάστημα της κ. Ε. Καραγιάννη κ.λπ.

Η Πρόεδρος **Η Γραμματέας**
Ε. Καραγιάννη **Ρ. Γιμούκη**

ΕΝΩΣΗ ΚΑΣΤΕΛΛΟΡΙΖΙΩΝ ΡΟΔΟΥ

ΠΡΟΣΚΛΗΣΗ

Σας προσκαλούμε στην κοπή της Πρωτοχρονιάτικης πίτας του συλλόγου μας που θα γίνει το **Σάββατο 10 Ιανουαρίου 2004** και **ώρα 5.30 μ.μ.** στο ξενοδοχείο "**PLAZA**".

Εκ του Διοικητικού Συμβουλίου

ΠΡΟΣΚΛΗΣΗ

Ο Δωδεκανησιακός Σύλλογος Ατόμων με Αναπηρίες
και το
Αθλητικό Σωματείο "ΔΩΔΕΚΑΝΗΣΟΣ"
σας προσκαλούν
στην ετήσια χοροεσπερίδα
που θα πραγματοποιηθεί στο ξενοδοχείο
ROMANTZA MARE (6ο χλμ. Ρόδου-Καλλιθέας)
το **Σάββατο 10/01/2004** και **ώρα 20.00**

Ελπίζουμε ότι θα ανταποκριθείτε όλοι θετικά στην πρόσκλησή μας!!!

Σας ευχόμαστε ένα ευτυχισμένο και δημιουργικό έτος!!
Ο Πρόεδρος του ΔΣ ΑμεΑ
Ζηδιανάκης Εμμανουήλ
Ο Πρόεδρος του Α.Σ. "ΔΩΔΕΚΑΝΗΣΟΣ"
Χατζηδημητρίου Μιχαήλ

ΣΥΛΛΟΓΟΣ ΧΑΛΚΙΤΩΝ ΡΟΔΟΥ "ΑΓΙΟΣ ΙΩΑΝΝΗΣ"

ΠΡΟΣΚΛΗΣΗ

Ο **Σύλλογος Χαλκιτών Ρόδου ΑΓΙΟΣ ΙΩΑΝΝΗΣ**, προσκαλεί τους Χαλκίτες της Ρόδου καθώς και όλους τους φίλους της Χάλκης στην πρωτοχρονιάτικη γιορτή για την κοπή της πίτας του το **Σάββατο 10 Ιανουαρίου 2004 και ώρα 18.00 στην αίθουσα του Συλλόγου (Εργάνης Αθηνάς 35).**

Θερμές ευχές για ευτυχισμένο και δημιουργικό το 2004
Το Διοικητικό Συμβούλιο

ΑΠΩΛΕΙΑ

Χάθηκε μικρό σκυλάκι χρώματος καφέ, στην περιοχή της Ανάληψης Ρόδου, το Σάββατο το μεσημέρι 3 Ιανουαρίου, παρέα μιας γιαγιάς που το περιμένει με ανοιχτή πόρτα.
Εχει λουράκι στο λαιμό και ακούει στο όνομα ΡΟΚΥ.
Παρακαλούμε όποιος το βρει να επικοινωνήσει στα παρακάτω τηλέφωνα συγγενικών σπιτιών:
22410 34236-6944354351-22410 63813
ή να το αφήσει στην πλατεία της Ανάληψης και αυτό θα επιστρέψει μόνο του.

FYROGENIS

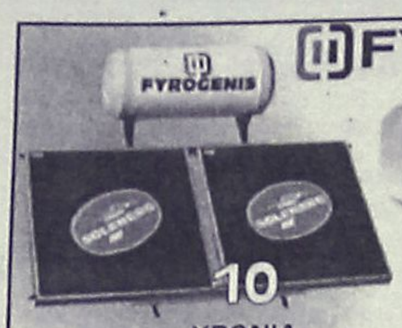

ΜΕΛΕΤΕΣ ΕΓΚΑΤΑΣΤΑΣΕΙΣ

10 ΧΡΟΝΙΑ ΕΓΓΥΗΣΗ

ΜΑΝΤΕΜΕΝΙΟΙ ΛΕΒΗΤΕΣ





ΧΑΛΥΒΔΙΝΟΙ ΛΕΒΗΤΕΣ

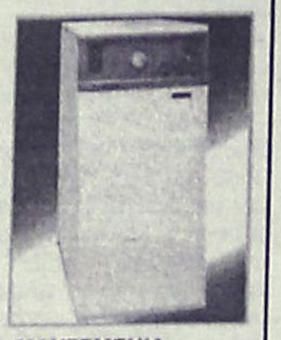

ΜΑΝΤΕΜΕΝΙΑ ΑΥΤΟΝΟΜΗ ΜΟΝΑΔΑ

ΑΦΟΙ ΑΝΤΩΝΑΚΗ Ο.Ε.
ΨΥΞΗ - ΘΕΡΜΑΝΣΗ - ΗΛΙΑΚΑ

ΡΟΔΟΣ: ΑΛΙΚΑΡΝΑΣΣΟΥ & ΕΦΕΣΣΟΥ ΡΟΔΙΝΙ Τηλ./Φαξ 22410 25448
ΕΜΠΩΝΑΣ: Τηλ. 22460 41350, Κιν. 6977 225112, 6932 223760

ΝΤΕΤΕΚΤΙΒΣ

30 ΧΡΟΝΙΑ ΜΟΝΙΜΑ ΚΑΙ ΣΤΗ ΡΟΔΟ

35354 - 28780

Π.Π. ΓΕΡΜΑΝΟΥ 6 (ΠΛ. ΦΩΚΙΑΛΗ)

Η ΛΥΣΗ!!! ΣΕ ΚΑΘΕ ΣΑΣ ΠΡΟΒΛΗΜΑ

EXPRESS SECURITY

Delta



ΔΙΑΜΑΝΤΕ ΕΡΓΑΛΕΙΑ

6ο χλμ.Ρόδου Λίνδου
Συγκρότημα Μανουσέλη

ΚΟΦΤΗ ΧΕΙΡΟΣ



ΔΙΑΤΡΗΤΙΚΑ

ΔΙΑΜΑΝΤΟΤΡΥΠΟΤΕΧΝΙΚΗ ΡΟΔΟΥ

ΔΙΑΜΑΝΤΟΦΟΡΟΙ ΔΙΣΚΟΙ ΚΟΠΗΣ ΓΙΑ ΓΡΑΝΙΤΗ, ΜΑΡΜΑΡΟ ΤΟΥΒΛΟ κ.τ.λ.





ΑΡΜΟΚΟΦΤΕΣ

ΤΡΥΠΑΜΕ
ΚΟΒΟΥΜΕ
ΣΠΑΜΕ



ΧΩΡΙΣ ΣΚΟΝΕΣ
ΡΩΓΜΕΣ
ΜΕΡΕΜΕΤΙΑ

ΠΩΛΗΣΕΙΣ
&
ΕΚΤΕΛΕΣΕΙΣ ΕΡΓΑΣΙΩΝ

Η ΠΟΛΥΧΡΟΝΗ ΜΑΣ ΠΕΙΡΑ ΣΤΟ ΕΞΩΤΕΡΙΚΟ ΜΑΣ ΔΙΝΕΙ ΤΗ ΔΥΝΑΤΟΤΗΤΑ ΝΑ ΒΡΙΣΚΟΥΜΕ ΛΥΣΗ ΕΚΕΙ ΠΟΥ ΟΙ ΑΛΛΟΙ ΣΗΚΩΝΟΥΝ ΤΑ ΧΕΡΙΑ ΨΗΛΑ!

ΤΗΛΕΦΩΝΗΣΤΕ ΜΑΣ
22410 69022 - 77986
ΚΙΝΗΤΟ: 6944 380562

ΥΠΕΥΘΥΝΟΣ
Μαρκος Τσεσμετζής



Ρόδος: εἰκῆ καὶ ὡς ἔτυχε...



... Χειμώνας

Πύλη Αγίου Αντωνίου, Παλιά Πόλη, χειμωνιάτικο απόγευμα...

... Ταξιδεύοντας στην Ελλάδα

Κυκλοφόρησε το νέο τεύχος του περιοδικού **"Ελληνικό Πανόραμα"** (τεύχος 37, Ιανουάριος-Φεβρουάριος), που περιλαμβάνει:

*«Ενα οδοιπορικό στα γραφικά **Ζαγοροχώρια Φραγκάδες** και **Νεγάδες.** Μια συναρπαστική περιήγηση στην πανέμορφη **Ροδαυγή Αρτας.** Τη γνωριμία με το φυσικό περιβάλλον και τις θαυμάσιες ιδιότητες του **Ξινού Νερού Φλώρινας.** Ενα ταξίδι στο χώρο και στο χρόνο της θρυλικής **Αρχαίας Μεσσήνης.** Μια εξαιρετικά σημαντική ξενάγηση στα **Αρχαία** και **Νέα Αθδηρα.** Το δεύτερο και τελευταίο μέρος της **Αλεξάνδρειας** του Χθες, του Καβάφη και του Σήμερα.*

*Και τέλος, μαζί με την υπόλοιπη ενδιαφέρουσα ύλη, ένα εξαιρετικό ένθετο με το άρωμα και τη γεύση πρωτότυπων **Ελληνικών παραδοσιακών συνταγών.».***

... Το ορφανό φωκάκι της Καρπάθου

Στην παραλία της Αρκάσας, στην Κάρπαθο, βρέθηκε τις προάλλες ο ορφανός "Δημήτρης", ένα αρσενικό φωκάκι ηλικίας μόλις τριών εβδομάδων, αφυδατωμένο και υποσιτισμένο, από τον ντόπιο ψαρά Δημήτρη Ρουσάκη.

Μέσα σε λίγες ώρες η ομάδα διάσωσης της ΜΟm έσπευσε στην περιοχή και η μικρή φώκια μεταφέρθηκε στην Αθήνα για να υποβληθεί σε εξετάσεις και να της παρασχεθούν οι πρώτες βοήθειες.

Σήμερα ο Δημήτρης, που φέρει ελαφρά τραύματα στο πηγούνι και στο πτερύγιο, ύστερα από την προσπάθεια που κατέβαλε να αντισταθεί στα κύματα, βρίσκεται ήδη στην κινητή μονάδα περίθαλψης της ΜΟm στη Στενή Βάλα Αλοννήσου.

ΚΟΜΜΩΤΗΡΙΟ UNISEX

Natural Beauty



Χτενίσματα αέρινα, φίνα...
Χτενίσματα με άποψη. Νέες κουπ με στυλ και προσθετική μαλλιών με τη γνωστή υπογραφή της **Μαρίας**

& κατόπιν ραντεβού
ανοικτά από τις 9.00 έως 17.00

Επίσης για τα μικρά παιδιά ένα ευχάριστο κούρεμα μέσα στο παιδικό αυτοκινητάκι

Παφιάκη Μαρία

Στη νέα διεύθυνση: Ακραμίτου 16, Ρόδος

• Τηλ. 2241032161

κάθετος Ατταβύρου και Λεωφόρου Καλλιθέας
(παλιά διεύθυνση: προέκταση Αννης Μαρίας)

ΝΤΕΤΕΚΤΙΒΣ

Συνταξιούχος Αστυνομικός Ασφάλειας

ΑΝΑΛΑΜΒΑΝΟΥΜΕ

Υποθέσεις ανηλίκων,
οικογενειακές, προσωπικές κ.τλ.

ΔΙΑΘΕΤΟΥΜΕ ΤΑ ΠΛΕΟΝ ΣΥΓΧΡΟΝΑ ΟΠΤΙΚΟΑΚΟΥΣΤΙΚΑ ΣΥΣΤΗΜΑΤΑ

100% ΕΧΕΜΥΘΕΙΑ

ΡΩΜΗΣ 22 - ΡΟΔΙΝΙ • ΤΗΛ. 22410 68985
ΚΙΝ. 6946997967

(εκ)πολιτισμικά παίγνια

Επιμέλεια: Κωστής Νικολάκης

Στάμος Ζούλης

Δωδεκάνησα 1965: "Ζήτωσαν οι Βασιλείς"

..."όσα δεν έγραψα"

Ο δημοσιογράφος **Στάμος Ζούλας** άρχισε να γράφει στην **"Καθημερινή"**, όταν ήταν είκοσι χρονών και επί σαράντα χρόνια θήτευσε σε όλα τα είδη της δημοσιογραφίας.

Στο βιβλίο του **"Οσα δεν έγραψα..."**, επιχειρεί μια διαφορετική προσέγγιση σε πρόσωπα που γνώρισε και γεγονότα που έζησε. Και ανασύροντας από το ημερολόγιο της μνήμης και το προσωπικό του αρχείο πρόσωπα, γεγονότα, άγνωστα στοιχεία του πολιτικού παρασκηνίου, επιτυγχάνει να σχεδιάσει μια πολύτιμη τοιχογραφία της πρόσφατης ιστορίας του τόπου.

Ανάμεσα σε αυτά *"που δεν έγραψε"*, ο κ. **Στάμος Ζούλας** ήταν και τα παραλειπόμενα της βασιλικής περιοδείας στα **Δωδεκάνησα** το φθινόπωρο του '65, με τον **Κωνσταντίνο** και την **Αννα Μαρία** να τριγυρνούν επί μία εβδομάδα στα νησιά μας και την νεαρή βασίλισσα να αλλάζει συνεχώς "φορεσιές", σε κάθε νησί φορούσε το τοπικό ένδυμα, για να αποδείξει, ίσως, ότι αν και Δανέζα είχε ιστορικές ρίζες με την Δωδεκάνησο.

... Πάντως ο Κωνσταντίνος... "βράκες" δεν φορούσε!

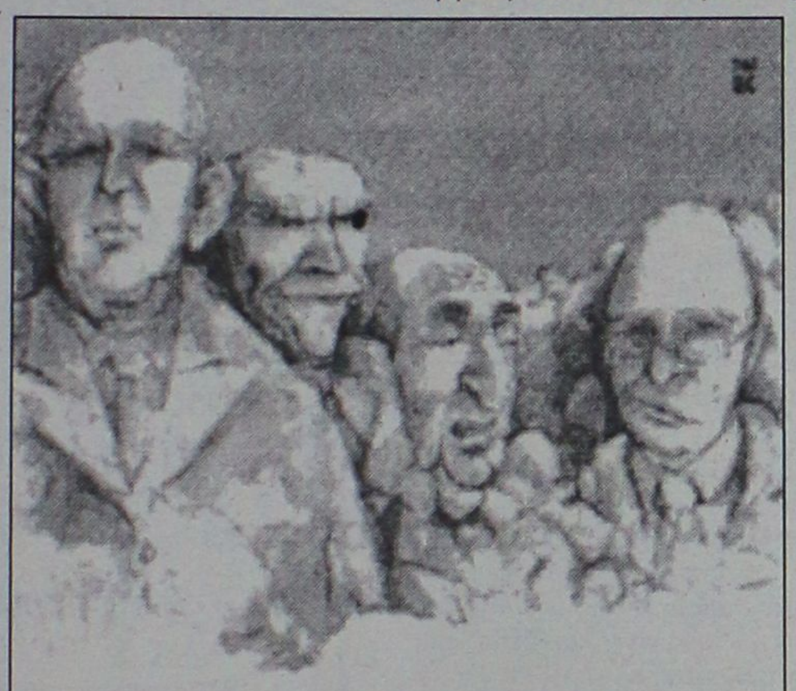

ΣΤΑΜΟΣ ΖΟΥΛΑΣ

Όσα δεν έγραψα...

ΣΚΙΤΣΑ ΗΛΙΑΣ ΜΑΚΡΗΣ

*** Στάμος Ζούλας: "Οσα δεν έγραψα...", δημοσιογραφικό χρονικό, σκίτσα: Ηλία Μακρή: εκδόσεις "Καστανιώτη", σελ.. 204, Αθήνα 2003, τιμή: 12,45 ευρώ.**

• Η κάθοδος των βασιλέων στην Δωδεκάνησο

«Οσοι παρακολουθούν τις τηλεοπτικές και γενικώς τις δημόσιες εμφανίσεις του τέως βασιλέως Κωνσταντίνου *σχηματίζουν ίσως την εντύπωση ενός ανθρώπου μετριοπαθούς και διαλλακτικού. Πιθανώς, η εμφάνιση αυτή του εξηνταδιετούς σήμερα Κωνσταντίνου να μην είναι υποκριτική. Ωστόσο, στην* ***Λέρο,*** *ενώπιον μιας μικρής ομάδας δημοσιογράφων, πριν από τριάντα επτά χρόνια και στο αποκορύφωμα της κρίσεως των "Ιουλιανών" που σημάδεψε την ιστορία του τόπου, αποκαλύφθηκε ένας εικοσιπεντάχρονος αυταρχικός, άκαμπτος και αλαζόνας μονάρχης.*

Οκτώβριος 1965: Η σύγκρουση των Ανακτόρων με την Ενωση Κέντρου του Γ. Παπανδρέου *βρισκόταν στο αποκορύφωμά της. Ογκώδη συλλαλητήρια στην Αθήνα και σε άλλες μεγάλες πόλεις για "την κατάλυση της Δημοκρατίας" και τη "βασιλική συνωμοσία" που είχε ανατρέψει τη νόμιμη κυβέρνηση. Ενθουσιώδεις και παλλαϊκές υποδοχές του Κωνσταντίνου και της Αννας Μαρίας στις ανά την επικράτεια περιοδείες τους. Πρόκειται για νέο εθνικό διχασμό; Οχι βρε αδελφέ. Ο "απλός" λαός ήξερε πάντα να ξεχωρίζει την ουσία από το θέαμα και τις εντυπώσεις. Ο κόσμος που γέμιζε τους δρόμους και τις πλατείες ήθελε να δει τον βασιλιά και την βασίλισσα. Τον νεαρό τότε Κωνσταντίνο και την πανέμορφη Αννα Μαρία. Να θαυμάσει τις χρυσοποίκιλτες στολές και τα βαρύτιμα φορέματα. Να εντυπωσιαστεί από τις επισημότητες, τις παράτες, τις μουσικές.*

Φυσικά, αυτή η αθρόα και αθώα παρουσία του πλήθους *στις βασιλικές περοδείες ερμηνευόταν από τα Ανάκτορα ως στήριξη των αποφάσεων και των ενεργειών του Κωνσταντίνου στην κρίση της αποστασίας. Σ' αυτό άλλωστε απέβλεπαν και οι περιοδείες οι οποίες προβάλλονταν υπερβολικά από τις εφημερίδες της συντηρητικής παρατάξεως, όπως, επίσης, υποβαθμίζονταν εξίσου εμφαντικά από τον Τύπο του Κέντρου και της Αριστεράς.*

Η περιοδεία άρχισε στις 12 Οκτωβρίου 1965 από τη Ρόδο *και στις έξι ημέρες που διήρκεσε επισκεφθήκαμε σχεδόν όλα τα Δωδεκάνησα. Για να γίνει περισσότερο κατανοητή η σημασία που απέδιδαν τα Ανάκτορα σε αυτή την "απευθείας επαφή με τον λαό", πρέπει να σημειωθεί ότι η Αννα Μαρία είχε μόλις προ δύο μηνών γεννήσει την Αλεξία. Μάλιστα στην αμέσως προηγούμενη βασιλική περιοδεία στις Κυκλάδες (αρχές Οκτωβρίου 1965) "μετείχε" και η νεογέννητη διάδοχος του θρόνου, επιδεικνυόμενη στο πλήθος από τους εξώστες και τα βάθρα της υποδοχής. Οπως ήταν επόμενο, το βρέφος δεινοπάθησε, με αποτέλεσμα, εν όψει της νέας περιοδείας στα Δωδεκάνησα, να εισακουσθούν οι συμβουλές των παιδιάτρων και όχι οι εισηγήσεις των ποικιλώνυμων συμβούλων του Κωνσταντίνου.*

Ωστόσο το "επικοινωνιακό" *(όπως θα λέγαμε σήμερα) εύρημα της νέας περιοδείας ήταν εξίσου εντυπωσιακό. Σε κάθε νησί που επισκέπτονταν οι βασιλείς, η Αννα Μαρία φορούσε την τοπική δωδεκανησιακή ενδυμασία. Οι πανέμορφες στολές, σε συνδυασμό με τη θαυμάσια κορμοστασιά και τη φυσική ομορφιά της Αννας Μαρίας, συνέθεταν πράγματι ένα σύνολο χάρμα οφθαλμών. Δίκαιος ο ενθουσιασμός των Δωδεκανησίων, εύλογη η μεγάλη δημοσιότητα των φωτογραφικών στιγμιοτύπων, δικαιολογημένος και ο θαυμασμός των δημοσιογραφικών περιγραφών, ανεξαρτήτως ιδεολογικών προκαταλήψεων».*

• Σύμη: Δημοσιογράφοι-Βασιλείς: 21-4

Στην περιοδεία του στα Δωδεκάνησα το βασιλικό ζεύγος επέβαινε στον "Πολεμιστή" ένα παλαιό αντιτορπιλικό, που είχε διασκευασθεί εκ των ενόντων σε *"βασιλική θαλαμηγό"*. Οι συνοδεύοντες δημοσιογράφοι και οι φωτορεπόρτερ ήταν το χύδην φορτίο ενός παμπάλαιου ναρκαλιευτικού ονόματι "Αηδών". Το οποίο ξεκινούσε μια δύο ώρες νωρίτερα από τον "Πολεμιστή", ώστε οι δημοσιογράφοι να βρίσκονται έγκαιρα στο επόμενο νησί της βασιλικής επισκέψεως για να καταγράψουν την υποδοχή.

«Αυτή η πρωτοπορία μας ήταν η αιτία και ενός ευτράπελου περιστατικού.

Καθώς φθάναμε στη Σύμη, οι αρχές, μη γνωρίζοντας ότι υπήρχε και δεύτερο πολεμικό, νόμισαν ότι το "Αηδών" ήταν ο "Πολεμιστής". Αρχισαν έτσι να ρίχνουν τις χαιρετιστήριες βολές. Μάταια, ο κυβερνήτης του ναρκαλιευτικού προσπαθούσε με απεγνωσμένες κινήσεις από τη γέφυρα να αποσοβήσει το λάθος. Ο υπαξιωματικός με το μικρό πυροβόλο του, που μεταφέρθηκε από τη Ρόδο για την περίσταση και είχε τοποθετηθεί κάπως απόμακρα, εξακολουθούσε να μας αποδίδει βασιλικές τιμές.

Δέναμε στο λιμάνι καθώς έπεφτε και ο εικοστός πρώτος νενομισμένος κανονιοβολισμός. *Ο υπαξιωματικός πυροβολητής έφτασε ανήξερος στον χώρο της υποδοχής, ενώ από μακριά φάνηκε και ο "Πολεμιστής". Οταν διαπίστωσε το λάθος του, έδειξε έτοιμος να λιγοθυμήσει. Προσπαθήσαμε να τον παρηγορήσουμε λέγοντάς του πως δεν ήταν και προς θάνατον, ότι έπεσαν στον βρόντο οι χαιρετιστήριες βολές. Δεν είχε παρά να γυρίσει στη θέση του και να επαναλάβει τους κανονιοβολισμούς.*

«Δεν καταλάβατε», είπε ξέπνοα. «Δεν έχω άλλα βλήματα. Είκοσι πέντε μου δώσανε όλα κι όλα. Τέσσερα παραπάνω για την περίπτωση αφλογιστίας».

Ετσι στη Σύμη, οι βασιλείς έγιναν τελικά δεκτοί με τέσσερις χαιρετιστήριους κανονιοβολισμούς, ενώ οι δημοσιογράφοι και οι φωτογράφοι με είκοσι ένα».

«ΡΟΔΙΑΚΗ» ΑΠΟ ΤΟ 1915

ΦΛΑΣ ΣΤΟ ΠΑΡΕΛΘΟΝ



ΡΟΔΙΑΚΗ

PERIODICO SETTIMANALE

ΕΝ ΡΟΔΩ
ΔΕΥΤΕΡΑ 13 ΙΑΝΟΥΑΡΙΟΥ 1930
ΑΡΙΘΜ. ΦΥΛΛΟΥ 1085

ΑΣΚΛΗΠΙΟΣ
Θεατρική παράστασις

Την παρελθούσαν Κυριακήν 15 Ιανουαρίου υπό ομάδας φιλομούσων νέων και νεανίδων της Κοινότητος μας επαίχθη προς όφελος του ταμείου της Κοινότητος το γνωστόν δράμα του κ. Περασιάδου "Γκόλφω". Την παράστασιν, η οποία εσημείωσεν αρίστην επιτυχίαν, ετίμησαν δια της παρουσίας των αι αρχαί του χωρίου μας και όλοι σχεδόν οι κάτοικοι, οι οποίοι επανειλημμένως εχειροκρότησαν τους ευγενείς ερασιτέχνας δια την επιτυχίαν των. Τα πρόσωπα του δράματος υπεδύθησαν οι κ.κ. Ιωάννης (Τάσος), Καθολική Πιπίνου (Γκόλφω)(, Σταμ. Λαζάρου (Κίτσος), Εμμ. Ματσάγκος (Ζήσης), Ευγενία Π"Θεοδοσίου (Σταυρούλα), Σταύρος Καζούλλης (Γιάννος), Φιλ. Φιλίππου (Δήμος), Τραντ. Τρανταφύλλου (Θανασούλας), Κώστας Τρέχας (Αστέρω), Αλεξ. Πελεκάνος (Γεωργούλας) και Δημ. Ζανεττούλας και Εμμ. Χρυσαφίνας (Λόρδοι).

Αξιοι παντός επαίνου οι φιλότιμοι συμπολίται, οι οποίοι μη φεισθέντες κόπων και χρόνου μας εχάρισαν μίαν αλησμόνητον και πρωτοφανή δια την Κοινότητά μας πνευματικήν ευωχίαν προπάντος δε ο κ. Ιωάννης Αλεξίου και η διδασκάλισσα δις Καθολική Πιπίνου, οίτινες ουχί μόνον ανέλαβον και έφεραν εις πέρας την διδασκαλίαν του έργου, αλλά και δια της προσωπικής των συμμετοχής εξησφάλισαν την πλήρη επιτυχίαν της παραστάσεως.

(Στα κείμενα από την παλιά "Ροδιακή" διατηρείται η γλώσσα της εποχής και οι τότε ονοματοθεσίες. Τότε η "Ροδιακή" εκδιδόταν υπό καθεστώς ιταλικής κατοχής).

ΠΙΝΑΚΕΣ ΖΩΓΡΑΦΙΚΗΣ

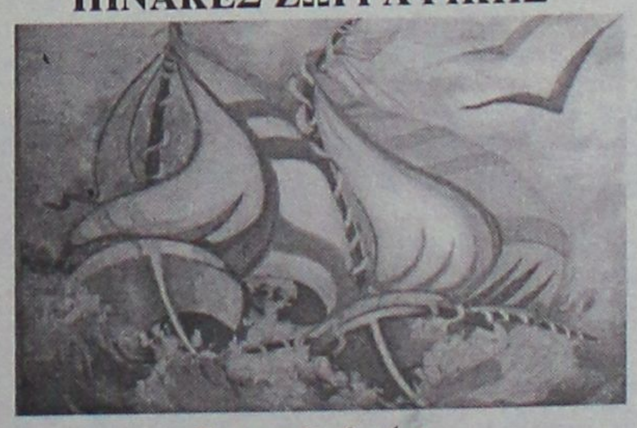

Σε μας θα βρείτε
ΔΩΡΑ για εσάς και για τους άλλους
ΔΩΡΑ αξίας που φαίνονται και δεν ξεχνιούνται
• ΠΙΝΑΚΕΣ ΖΩΓΡΑΦΙΚΗΣ
• ΒΙΤΡΩ ΓΝΗΣΙΟ και ΜΗ
• ΚΑΘΡΕΠΤΕΣ ΖΩΓΡΑΦΙΣΤΟΙ ΚΙ
ΠΡΟΣΦΟΡΕΣ ΚΑΙ ΕΥΚΟΛΙΕΣ ΠΛΗΡΩΜΗΣ
ΦΩΤΙΖΟΜΕΝΟΙ
• ΚΟΡΝΙΖΕΣ
ΛΙΣΤΑ ΓΑΜΟΥ
Που φτιάχνουν με μεράκι η
Η ΡΟΔΟΥΛΑ & Ο ΑΡΤΑΝ
Μιχ. Πετρίδη 96 κοντά στο ΜΗΔΕΙΑ Τηλ. 62552

Αντίλαλοι

πολιτικοί και άλλοι...

Η ΕΠΙΛΟΓΗ ΗΜΕΡΟΜΗΝΙΑΣ



Ευθύνες στον υπουργό Εσωτερικών κ. Κ. Σκανδαλίδη για το γεγονός ότι οι εκλογές θα γίνουν στις 7 Μαρτίου, **την ημέρα εορτασμού της Ενσωμάτωσης** της Δωδεκανήσου, επέριψε χθες, στο πλαίσιο της συνέντευξης Τύπου, ο βουλευτής κ. Αριστ. Παυλίδης.

Είναι περίεργο, επεσήμανε ο κ. Παυλίδης, πως ο υπουργός Εσωτερικών, παρότι Δωδεκανήσιος, **δεν υπέδειξε** στον πρωθυπουργό να γίνουν οι εκλογές άλλη μέρα.

Επί του θέματος, όμως, θα υπάρξει συνέχεια και στη Βουλή, όπου θα το θέσει ο κ. Παυλίδης.

Λ. Μ.

...ΦΙΛΟΣ!

Μας αιφνιδίασε χθες ο κ. Αριστ. Παυλίδης, αποκαλώντας σε κάποια φάση της συνέντευξης ...φίλο τον κ. Γ. Παπανδρέου! "Ο κατά τ' άλλα φίλος υπουργός Εξωτερικών...", τόνισε χαρακτηριστικά και προχώρησε **στην άσκηση κριτικής** για το γεγονός ότι ο κ. Παπανδρέου δεν κατάφερε να συμπεριλάβει στην Συνταγματική συνθήκη της Ε.Ε. ειδική διάταξη για τις νησιωτικές πολιτικές.

Αμα συνεχίσει σε τέτοιο ήπιο κλίμα ο προεκλογικός αγώνας... **θα χάσουν την νοστιμάδα τους οι εκλογές!**

Λ. Μ.

Η ΚΑΛΥΤΕΡΗ ΑΠΑΝΤΗΣΗ

Αν τελικά επιλεγεί η Ρόδος για να φιλοξενήσει την εκδήλωση της Guardian και του Observer, αυτό θα αποτελέσει, εκτός από όλα τα υπόλοιπα οφέλη, όπως αναγνώριση των δυνατοτήτων μας σε διεθνές επίπεδο, προβολή κ.τ.λ., την καλύτερη απάντηση σε όλο αυτό **τον ορυμαγδό αρνητικών δημοσιευμάτων** που είχαν ως αποδέκτη τη Ρόδο και μάλιστα από την ίδια χώρα προέλευσης.

Κυρ. Π.

ΠΡΟΧΩΡΑΕΙ!

Προχωρά η υπόθεση με τη δημιουργία **αυτοκινητοδρομίου** στη Νότια Ρόδο, όπως προκύπτει από τις δραστηριότητες της αρμόδιας επιτροπής πρωτοβουλίας. Πάλι καλά που θα μαζέψουν τα συνεργεία του δήμου και τα αδέσποτα **αιγοπρόβατα**, γιατί φαντάζεστε να ξεπρόβαλαν αυτά ξαφνικά μπροστά από κάποιον αθλητή που θα επισκέπτονταν την περιοχή για αγώνες; Οι εντυπώσεις θα ήταν... μοναδικές!

Β. Μ.

ΟΛΟΙ ΕΙΝΑΙ ΒΕΒΑΙΟΙ

Κατεβαίνω στις εκλογές, γιατί ξέρω και δίνω αγώνες, τονίζει σε συνέντευξή του στην εφημερίδα "Σταθμός" της Κω, ο πρώην έπαρχος Κω **κ. Βασ. Ξυπολητάς**, επισημαίνοντας μεταξύ άλλων ότι η Νέα Δημοκρατία θα κερδίσει τις εκλογές και ότι ο ίδιος **έχει τα κότσια** να είναι ο τρίτος βουλευτής της Ν.Δ. στο νομό. Το ίδιο υποστηρίζουν και οι υπόλοιποι 9 υποψήφιοι... υποψήφιοι βουλευτές της Ν.Δ.!

Λ. Μ.

ΧΑΘΗΚΑΝ

Τα δέματα που θα παραλάμβαναν από ιδιωτική εταιρεία ταχυμεταφορών **αναζητούν συμπολίτες μας** σύμφωνα με πληροφορίες. Επρόκειτο να φθάσουν με εταιρία, η οποία ...βάρεσε κανόνι και κάπου **έγινε μπέρδεμα!** Ισως... και να τα βρουν τελικά!

Λ. Μ.

ΣΥΛΛΟΓΟΣ
ΠΕΛΟΠΟΝΝΗΣΙΩΝ ΡΟΔΟΥ
«Ο ΜΩΡΙΑΣ»
Μεγ. Κων/νου 39
Τηλ. 22410 20647-Ρόδος



ΚΑΛΕΣΜΑ

Μωραΐτες και φίλοι Ροδίτες, σας περιμένουμε στην αίθουσα της «Ανωτέρας Σχολής Τουριστικών Επαγγελμάτων» (είσοδος από Πλατανάκια), ***στις 11 Ιανουαρίου 2003, ημέρα Κυριακή και ώρα 18.00,*** για την **κοπή της πρωτοχρονιάτικης πίτας μας.**

Το Διοικητικό Συμβούλιο

ΧΡΙΣΤΙΑΝΙΚΟΣ ΦΙΛΑΝΘΡΩΠΙΚΟΣ ΣΥΛΛΟΓΟΣ
ΣΥΝΔΕΣΜΟΣ ΑΓΑΠΗΣ
ΡΟΔΟΣ

ΠΡΟΣΚΛΗΣΗ

Το **Σάββατο 10 Ιανουαρίου 2004**
στο **ξενοδοχείο "ΘΕΡΜΑΙ"** και **ώρα 7.00 μ.μ.**
σας προσκαλούμε να γιορτάσουμε όλοι μαζί,
μέλη και φίλοι μας, την κοπή της βασιλόπιτάς μας.
Μια επίκαιρη αφήγηση της φιλολόγου
κ. **Μαρίας Μπαϊράμη-Βολονάκη** με θέμα:
"Το μήνυμα της Βηθλεέμ"
και η συντροφιά της ορχήστρας
θα πλαισιώσουν την εκδήλωσή μας.
Θα προσφερθεί δείπνο και πολλά
δώρα χωρίς άλλη επιβάρυνση.
Είσοδος 10 ευρώ
Με την πρόσκληση αυτή συμμετέχετε και στην κλήρωση των δώρων.

ΡΕΣΑΛΤΟ
μουσική σκηνή
ΑΝΟΙΚΤΑ
ΠΑΡΑΣΚΕΥΗ
και
ΣΑΒΒΑΤΟ



ΠΛΑΤΩΝΟΣ 16 & ΕΥΡΙΠΙΔΟΥ • ΤΗΛ. 2:2410 20520 - 22410 94925



ΡΟΔΙΑΚΗ ΦΑΡΜΑ ΣΤΡΟΥΘΟΚΑΜΗΛΩΝ
ΑΝΑΚΟΙΝΩΣΗ

Η Ροδιακή Φάρμα Στρουθοκαμήλων ευχαριστεί όλο τον κόσμο που πέρασε από τη Φάρμα τις μέρες των γιορτών και ενημερώνει ότι η Χριστουγεννιάτικη Φάτνη θα λειτουργήσει κανονικά και αυτό το Σαββατοκύριακο 10 και 11 Ιανουαρίου 2004.

ΡΟΔΙΑΚΗ ΦΑΡΜΑ ΣΤΡΟΥΘΟΚΑΜΗΛΩΝ
ΠΕΤΑΛΟΥΔΕΣ-ΡΟΔΟΣ
Τηλ.: 6945 327142

ΜΕ
ΣΧΟΛΗ ΧΟΡΟΥ
ΣΟΦΙΑ ΜΕΛΙΣΣΟΥΡΓΟΥ
ΝΕΟ ΤΜΗΜΑ ΕΝΗΛΙΚΩΝ ΛΑΤΙΝΟΑΜΕΡΙΚΑΝΙΚΩΝ ΧΟΡΩΝ
ΤΡΙΤΗ –ΠΕΜΠΤΗ 9-10 μ.μ.
σε ρυθμούς: *Rumba, Salsa, Samba, Jive, Cha Cha Cha*
ΣΑΒΒΑΤΟ 1-2 μ.μ. λειτουργεί τμήμα ΓΙΑ ΠΑΙΔΙΑ
Τηλ. 22410 74500 (10.00-14.00)
και 22410 31000 (17.00-21.00)
Τροίας 10

ΕΣΤΙΑΤΟΡΙΟ
ΔΙΕΘΝΕΣ ΙΝΤΕΡΝΑΣΙΟΝΑΛ
*Διαθέτουμε την αίθουσά μας για κάθε είδους κοινωνικής σας εκδήλωσης, καθώς και για την **κοπή της βασιλόπιτάς σας.** Επίσης ευχαριστούμε την αξιότιμη πελατεία μας που μας τίμησαν με την παρουσία τους, κατά τις μέρες των εορτών.*
Για πληροφορίες στα τηλέφωνα:
22410: 23264, 36038
6934785803
και εντός καταστήματος απ' τις 18.00 έως 00.00 καθημερινώς εκτός Δευτέρας
Διεύθυνση: Κω 5, έναντι Καζίνου

3η ΕΚΘΕΣΗ COREXPO Α.Ε.
ΤΟΥΡΙΣΤΙΚΩΝ ΕΙΔΩΝ-ΛΑΪΚΗΣ ΤΕΧΝΗΣ-ΕΝΔΥΣΕΩΣ-ΔΩΡΟΥ ΚΑΙ ΑΡΓΥΡΟΧΡΥΣΟΧΟΪΑΣ
23, 24, 25 & 26
ΙΑΝΟΥΑΡΙΟΥ 2004
ΣΤΟ GRAND HOTEL ΤΗΣ ΡΟΔΟΥ
23 ΙΑΝΟΥΑΡΙΟΥ ΚΑΙ ΩΡΑ 19.00 Μ.Μ.
ΕΠΙΣΗΜΑ ΕΓΚΑΙΝΙΑ
ΕΙΣΟΔΟΣ ΜΟΝΟ ΓΙΑ ΕΜΠΟΡΟΥΣ
ΑΠΟ ΤΙΣ 10.30 Π.Μ. ΕΩΣ 21.30 Μ.Μ.
Διοργανωτής:
ΑΛΕΞΑΝΔΡΟΣ ΒΕΡΓΗΣ
Τηλ. 26610-23444, 43544
κινητό 6932-623487