PAFFUTO
WINE MUSIC BAR
www.paffuto.com

Η ΡΟΔΙΑΚΗ

ΕΛΤΑ

ΚΥΡΙΑΚΗ
11 ΙΑΝΟΥΑΡΙΟΥ 2004
ΑΡ. ΦΥΛΛΟΥ 17.593
ΤΙΜΗ: ΕΥΡΩ 0,70

ΗΜΕΡΗΣΙΑ ΠΡΩΙΝΗ ΕΦΗΜΕΡΙΔΑ ΤΗΣ ΡΟΔΟΥ

ΕΝ ΓΝΩΣΕΙ ΤΟΥ; Ή ΕΡΗΜΗΝ ΤΟΥ;

Ξαναζεσταίνεται η υποψηφιότητα του Δημ. Κρεμαστινού



ΚΑΝΕΝΑ ΘΕΜΑ ΜΕ ΤΗΝ ΥΠΟΨΗΦΙΟΤΗΤΑ ΤΟΥ Κ. ΣΑΡΡΗ

Ο κ. Κ. Σαρρής διευκρίνησε χθες στο Νομ. Συμβούλιο της Ν.Δ. ότι απλώς εξέφρασε ανησυχία για την καθυστέρηση συγκρότησης των ψηφοδελτίων. ΣΕΛ. 6

ΓΙΑ ΤΑ ΤΕΛΗ ΚΑΘΑΡΙΟΤΗΤΑΣ

Οργή δημάρχων για τον εμπαιγμό!



Ζητούν ή κατάργηση της μυστικής διάταξης, ή θα προχωρήσουν σε νέες μεγάλες αυξήσεις για να καλύψουν τις ...εποχικές απώλειες. ΣΕΛ. 10

Οπως φάνηκε και χθες στο Νομαρχιακό Συμβούλιο



Ενωμένη για μεγάλη νίκη η Ν.Δ.

Ολοι ήταν παρόντες και δήλωσαν κατηγορηματικά και δημοσίως ότι τα προσωπικά παραμερίζονται και η νικηφόρα μάχη θα δοθεί από κοινού όποια κι αν είναι η σύνθεση του ψηφοδελτίου. ΣΕΛΙΔΑ 4

Αποφασισμένος ο Καραμανλής να αλλάξει τη μοίρα του τόπου

ΜΕ ΤΟΝ ΛΑΟ και όχι με το στυγνό κράτος της διαπλοκής

Αμεσα μέτρα για τις ασθενέστερες τάξεις, ρύθμιση αγροτικών χρεών και διαγραφή των ληστρικών πανωτοκίων



ΔΕΝ ΓΛΙΤΩΝΕΙ ΤΗΝ ΗΤΤΑ Ο ΓΙΩΡΓΑΚΗΣ

Ο Γιωργάκης περιορίζεται σε χαμόγελα και χειραψίες πιστεύοντας ότι θα τον σώσει μόνο το εκ κληρονομίας ονοματεπώνυμό του! Τρέμει την αντιπαράθεση με τον Καραμανλή. ΣΕΛ. 3, 8 και 9

ΕΝΩΣΗ ΤΟΥΡΙΣΤΙΚΩΝ ΠΡΑΚΤΟΡΩΝ



Χρόνια τα προβλήματα

Εάν οι αρμόδιοι δεν αντιληφθούν τί συμβαίνει και δεν δώσουν λύσεις τα πράγματα θα πηγαίνουν από το κακό στο χειρότερο. ΣΕΛ. 7

ΝΕΑ ΔΗΜΟΚΡΑΤΙΑ
ΤΟΠΙΚΗ ΕΠΙΤΡΟΠΗ ΠΟΛΕΩΣ ΡΟΔΟΥ

ΑΝΑΚΟΙΝΩΣΗ-ΠΡΟΣΚΛΗΣΗ

Η Τ.Ο. ΝΕΑΣ ΔΗΜΟΚΡΑΤΙΑΣ Πόλεως Ρόδου
ΠΡΟΣΚΑΛΕΙ
Ολα τα μέλη, τους φίλους και τα στελέχη στην κοπή της Πρωτοχρονιάτικης πίτας που θα γίνει στο Ξενοδοχείο Mediterranean στις 14 Ιανουαρίου 2004 και ώρα 19.30.
Την εκδήλωση θα προλογίσει κορυφαίο κομματικό στέλεχος και θα ακολουθήσει πολιτική συζήτηση.

Ο Πρόεδρος
Θαν. Παπαμιχαήλ

Ο Γ. Γραμματέας
Α. Πράντης

ΚΕΡΔΙΣΤΕ
και εσείς
€ 72.000.417,00
δόθηκαν συνολικά σε Jackpots
Χθές στα SLOT MACHINES
(ΜΗΧΑΝΑΚΙΑ)
CASINO RODOS
GRANDE ALBERGO delle ROSE
Boutique Hotel & Casino

ΤΑΧΥΡΥΘΜΑ ΓΕΡΜΑΝΙΚΑ
ΓΙΑ ΕΝΗΛΙΚΕΣ ΤΟΥ ΤΟΥΡΙΣΜΟΥ
ΝΕΑ ΤΜΗΜΑΤΑ 19/1/04 έως 2/3/04
ΟΙ 10 ΠΡΩΤΕΣ ΩΡΕΣ ΔΩΡΕΑΝ
SIMULTAN LANGUAGES
ΔΙΔΑΣΚΑΛΙΑ/ΕΠΟΠΤΕΙΑ: DOKTOR TEO
ΣΥΣΤΗΜΑ ΣΙΜΟΥΛΤΑΝ
Καρίας 3, Τηλ. 22410 32272, 22410 61318



ΑΠΟΚΛΕΙΣΤΙΚΗ ΔΙΑΘΕΣΗ
ΠΑΝΑΓΡΟΤΙΚΗ ΡΟΔΟΥ
Ασγούρου, τηλ. 22410 60470 • Σορωνή, τηλ. 22410 41142

ΗΜΕΡΟΛΟΓΙΟ

Κυριακή 11 Ιανουαρίου 2004
Μετά τα Φώτα, Θεοδοσίου Κοινοβιάρχου, Αγαπίου
Ανατολή ηλίου: 07.41'
Δύση ηλίου: 17.25'
Σελήνη 20 ημερών

ΦΑΡΜΑΚΕΙΑ

Σήμερα διημερεύει το φαρμακείο της Χατζηνικόλα Ανθ. στην οδό Παπαλουκά 17 και διανυκτερεύει το φαρμακείο της Λοΐζου Ιουστίνης στην οδό Αννης Μαρίας 62.

ΒΕΝΖΙΝΑΔΙΚΑ

Σήμερα διανυκτερεύουν τα βενζινάδικα: Ριζόπουλος Νικ. (Καναδά 1), Πασχαλίδης-Μοσχής ΟΕ. (4ο χλμ. Ρόδου-Λίνδου), Τζωρτζής Ιωάννης (Ιαλυσός), Κεφάλας Στέργος (Κρεμαστή), Σαββάκης Μ. (Θεολόγος), Διακοστεργάκης Γ. (Μανδρικό), Δράκου Δ. (Αφάντου), Νέσγος Μ. (Μάσσαρι).

ΛΑΪΚΕΣ ΑΓΟΡΕΣ

Τετάρτη: στο Δημοτικό Νεκροταφείο.
Πέμπτη: στην οδό Βύρωνος
Παρασκευή: στην οδό Πτολεμαίων (Ανάληψη)
Σάββατο: στο Δημοτικό Νεκροταφείο.

ΔΡΟΜΟΛΟΓΙΑ ΠΛΟΙΩΝ

Σήμερα αναχωρεί το πλοίο «ΠΑΤΜΟΣ» στις 14.00 για Νίσυρο-Κω-Κάλυμνο-Λέρο-Πάτμο-Πειραιά.

ΑΕΡΟΠΟΡΙΚΑ ΔΡΟΜΟΛΟΓΙΑ

ΟΛΥΜΠΙΑΚΗ ΑΕΡΟΠΟΡΙΑ

ΑΠΟ ΡΟΔΟ-ΑΘΗΝΑ
- Καθημερινά 07.10, 13.40
- Πέμπτη 20.10, 22.45
- Καθημερινά πλην Πέμπτης 19.40, 22.25
- Καθημερινά πλην Κυριακής 10.40

ΑΠΟ ΑΘΗΝΑ-ΡΟΔΟ
- Καθημερινά 05.30,12.00
- Πέμπτη 18.30, 21.05
- Καθημερινά πλην Πέμπτης 18.00, 20.45
- Καθημερινά πλην Κυριακής 09.00

ΑΠΟ ΡΟΔΟ-ΘΕΣΣΑΛΟΝΙΚΗ
- Δευτέρα - Τετάρτη 09.45
- Πέμπτη 10.45
- Σάββατο 15.15
- ΔΕΥ-ΤΕΤ-ΠΑΡ-ΚΥΡ 16.10

ΑΠΟ ΡΟΔΟ-ΗΡΑΚΛΕΙΟ
- Δευτέρα - Παρασκευή-Κυριακή 17.45
- Τρίτη - Πέμπτη 18.30
- Τετάρτη - Σάββατο 19.20

ΑΠΟ ΗΡΑΚΛΕΙΟ-ΡΟΔΟ
- Δευτέρα-Παρασκευή-Κυριακή 19.05
- Τρίτη-Πέμπτη 19.50
- Τετάρτη - Σάββατο 20.40

ΑΠΟ ΡΟΔΟ-ΚΑΡΠΑΘΟ
- ΔΕΥ-ΠΕΜ-ΠΑΡ-ΣΑΒ 07.00, 10.40
- Τετάρτη-Κυριακή 10.40, 14.20

ΑΠΟ ΡΟΔΟ-ΚΑΣΟ
- ΔΕΥ-ΠΕΜ-ΠΑΡ-ΣΑΒ 07.00
- Τετάρτη-Κυριακή 10.40

ΑΠΟ ΡΟΔΟ-ΚΑΣΤΕΛΟΡΙΖΟ
- ΔΕΥ-ΤΕΤ-ΠΑΡ-ΣΑΒ-ΚΥΡ 07.10

ΑΠΟ ΡΟΔΟ-ΧΙΟ
- Τρίτη στις 10.40 και Πέμπτη στις 10.45'

ΡΟΔΟΣ-ΜΥΤΙΛΗΝΗ
- Δευτέρα-Τετάρτη στις 09.45, Τρίτη στις 10.40', Πέμπτη στις 10.45' και Σάββατο στις 15.15

ΡΟΔΟΣ- ΣΑΜΟΣ
- Τρίτη στις 10.40', Σάββατο στις 15.15

ΡΟΔΟΣ-ΛΗΜΝΟΣ
- Δευτέρα-Τετάρτη στις 09.45', Τρίτη στις 10.40', Πέμπτη στις 10.45' και Σάββατο στις 15.15'

AEGEAN AIRLINES & CRONUS

ΑΠΟ ΡΟΔΟ-ΑΘΗΝΑ
Καθημερινά πτήση 201-07.10 πλην Κυριακής. Καθημερινές πτήσεις 209-11.10, 652-16.25, 217-18.10, 219-21.35

ΑΠΟ ΑΘΗΝΑ-ΡΟΔΟ
Καθημερινά πτήση 200-05.30 πλην Κυριακής.
Καθημερινές πτήσεις: 208-09.30, 651-14.45, 216-16.30, 218-19.55

ΑΠΟ ΡΟΔΟ-ΗΡΑΚΛΕΙΟ
Καθημερινά πτήση 763-14.30

ΑΠΟ ΗΡΑΚΛΕΙΟ-ΡΟΔΟ
Καθημερινά πτήση 764-16.05

ΑΠΟ ΡΟΔΟ-ΘΕΣΣΑΛΟΝΙΚΗ
Καθημερινά πτήση 721-17.45

ΑΠΟ ΘΕΣΣΑΛΟΝΙΚΗ-ΡΟΔΟ
Καθημερινά πτήση 720-12.10

Χρήσιμα τηλέφωνα κρατήσεων: (22410) 24400.

Επώνυμον το ανώνυμον...

Θα χρειασθεί να βρεθεί στην αντιπολίτευση

Το ένα σημείο, όπου την περασμένη θητεία συγκρούσθηκε το «νέο» ΠΑΣΟΚ του Κώστα Σημίτη και το «παλιό» της παπανδρεϊκής παράδοσης, ήταν για τον «εκσυγχρονισμό της οικονομίας και της κοινωνίας» με τραγελαφικά αποτελέσματα. Τα δύο ρεύματα στην ουσία, ιδιαίτερα στη δεύτερη τετραετία, αλληλοαναιρέθηκαν και η διακυβέρνηση της χώρας βυθίστηκε σε τέλμα. Ο «εκσυγχρονισμός» παραμένει σε εκκρεμότητα και απαιτεί νέες ιδέες, νέα πρόσωπα, νέες δυνάμεις και νέες συγκρούσεις.

Δυστυχώς και ο νέος ηγέτης του ΠΑΣΟΚ, ο Γιώργος Παπανδρέου, πριν ακόμα αναλάβει επισήμως τα καθήκοντά του εμφανίζεται ως ηγέτης της «δημοκρατικής» παράταξης με αντίπαλο τη «Δεξιά». Οχι γιατί, ως ιδεολογικά ρεύματα, δεν υπάρχουν η Αριστερά και η Δεξιά, και αλίμονο αν δεν υπήρχαν, και όσο πιο σαφής και καθαρός είναι ο διαχωρισμός τόσο πιο ομαλή θα είναι η πολιτική ζωή.

Η διαχωριστική γραμμή όμως δεν περνάει ανάμεσα στη «δημοκρατική παράταξη» και τη «Δεξιά». Ο διαχωρισμός αυτός είναι σκόπιμα εσφαλμένος για να είναι παραπλανητικός. Η λεγόμενη «δημοκρατική παράταξη» δεν είναι «αντιδεξιά» και η «Δεξιά» δεν είναι «αντιδημοκρατική». Αντιθέτως το ΠΑΣΟΚ, ως διαχειριστής της εξουσίας, επέδειξε αντιδημοκρατική συμπεριφορά σε όλους τους τομείς, στα ανθρώπινα δικαιώματα και στη λειτουργία του πολιτεύματος, παραβιάζοντας ή καταστρατηγώντας τους κανόνες της κοινοβουλευτικής δημοκρατίας ή, τέλος, χειριζόμενο τους δημοκρατικούς θεσμούς στη διακυβέρνηση γενικά, στη Δικαιοσύνη και τη Διοίκηση ειδικότερα με κομματικά κριτήρια.

Αλλά και στον τομέα της οικονομικής και κοινωνικής πολιτικής το ΠΑΣΟΚ, ιδιαίτερα στην οκταετία του Κώστα Σημίτη, ενσωμάτωσε πολλά στοιχεία που η συνήθης πολιτική ρητορεία τα αποδίδει στη «Δεξιά», χωρίς να είναι σε θέση να τα ακολουθήσει με συνέπεια. Ετσι μας προέκυψε ο τραγέλαφος της αντιδεξιάς ρητορείας από τη μία πλευρά και της αντιδημοκρατικής και πλουτοκρατικής συμπεριφοράς από την άλλη. Ο Γιώργος Παπανδρέου αναδεικνύεται ηγέτης αυτού του ερμαφρόδιτου και αντιφατικού ΠΑΣΟΚ και απέναντί του δεν έχει τους «εσωτερικούς εχθρούς» της Δημοκρατίας, αλλά κόμματα που έδειξαν ότι σέβονται τους δημοκρατικούς κανόνες και με τη δική τους, ασφαλώς διαφορετική (αλίμονο αν δεν ήταν), διεκδικούν την εξουσία, σύμφωνα και με το κεντρικό νόημα και περιεχόμενο της κοινοβουλευτικής δημοκρατίας.

Για να κατανοήσει την πραγματική διάταξη των πολιτικών δυνάμεων, ώστε να μην αυταπατάται και να μην εξαπατά, ο Γιώργος Παπανδρέου πρέπει να θητεύσει μερικά χρόνια στην αντιπολίτευση...

Το τρίτο κρίσιμο σημείο όπου συγκρούσθηκε το «παλιό» με το «νέο» ΠΑΣΟΚ είναι ο «πατριωτισμός». Ο Γιώργος Παπανδρέου, με ισχυρές προσβάσεις στην Ευρώπη και κυρίως στις ΗΠΑ, ως υπουργός Εξωτερικών σε κρίσιμες περιόδους, σύμφωνα με τα κριτήρια του «παλιού» ΠΑΣΟΚ, επέδειξε «αντιπατριωτική» συμπεριφορά και κατηγορείται περισσότερο από «συντρόφους» παρά από αντιπάλους, ως «αμερικανάκι». Ασφαλώς, δεν δεχόμαστε αυτούς τους χαρακτηρισμούς, που άλλωστε καθόλου δεν βοηθούν στην κατανόηση των προβλημάτων. Ο σαφής δυτικός προσανατολισμός, η προσεκτική διαχείριση των σχέσεων με τις ΗΠΑ, η απαγκίστρωση από τον τυφλό και δογματικό αντιαμερικανισμό, η εξομάλυνση των ελληνοτουρκικών σχέσεων και η αναζήτηση ρεαλιστικής λύσης στο Κυπριακό αποτελούν στοιχεία εξωτερικής πολιτικής ευρύτερα αποδεκτά.

Το ερώτημα είναι αν γίνονται αποδεκτά και από το σημερινό ΠΑΣΟΚ, του «παλιού» και του «νέου» μαζί, του ενιαίου ΠΑΣΟΚ, του οποίου θέλει να ηγηθεί ο Γιώργος Παπανδρέου ή αν αυτό το ενιαίο ΠΑΣΟΚ έχει την πολιτική βούληση να κάνει αποδεκτή μια ευρύτερα αποδεκτή εξωτερική πολιτική. Και σ' αυτό το σημείο, κρισιμότατο στις σημερινές περιστάσεις, θα χρειασθεί να βρεθεί στην αντιπολίτευση για να σχηματίσει ενιαία αντίληψη...

TOSHIBA



43" (110 cm)
Rear projection TV

1.490 €
& δώρο ένα PLAYSTATION

ΜΟΣΧΙΔΗΣ

ELECTRO NET
Πάνω απ'όλα φίλοι!

Π.Π. ΓΕΡΜΑΝΟΥ-ΕΜΠΟΡΙΚΟ ΚΕΝΤΡΟ ΠΛΑΤΕΙΑ ΦΩΚΙΑΛΗ ΤΗΛ. (22410)35846

Η ΠΡΟΣΦΟΡΑ ΙΣΧΥΕΙ ΜΕΧΡΙ ΕΞΑΝΤΛΗΣΕΩΣ ΤΩΝ ΑΠΟΘΕΜΑΤΩΝ

ΔΕΧΟΝΤΑΙ ΤΟ ΚΟΙΝΟ

Ο Νομάρχης Δωδεκανήσου **Γιάννης Μαχαιρίδης** και οι Βοηθοί Νομάρχα **Στάθης Κουσουρνάς** και **Νίκος Ζωίδης** δέχονται το κοινό κάθε Τρίτο και Πέμπτη, από τις 11.00-13.00 το μεσημέρι.

ΤΑΞΙ

ΡΑΔΙΟ ΤΑΞΙ: 2241-0-64712, 2241-0-64790.

ΧΡΗΣΙΜΑ ΤΗΛΕΦΩΝΑ

ΝΟΣΟΚΟΜΕΙΟ:	2241-0-80000
ΑΜΕΣΗ ΔΡΑΣΗ ΠΥΡ/ΚΗΣ:	199
ΛΙΜΕΝΑΡΧΕΙΟ:	2241-0-22220, 2241-0-27695
ΒΛΑΒΕΣ Δ.Ε.Η.:	125
ΒΛΑΒΕΣ Ο.Τ.Ε.:	121
ΑΜΕΣΗ ΔΡΑΣΗ:	100
ΒΛΑΒΕΣ ΥΔΡΕΥΣΗΣ:	2241-0-68750, 2241-0-68755
ΝΟΜΑΡΧΙΑ:	2241-0-46502
ΠΕΡ/ΚΗ Δ/ΝΣΗ	2241-0-38174
ΔΗΜΟΣ:	2241-0-46200
ΔΗΜ. ΕΠΙΧ. ΚΑΘΑΡ.:	2241-0-77600
ΥΠΗΡ. ΑΠΟΚΟΜΙΔΗΣ:	2241-0-61057
ΤΡΟΧΑΙΑ:	2241-0-26480
ΠΛΗΡΟΦ. Ο.Τ.Ε.:	131
ΔΕΛΤΙΟ ΚΑΙΡΟΥ:	149
ΛΑΧΕΙΑ:	1444
ΠΡΟΠΟ - ΛΟΤΤΟ:	1441
ΡΟΔΑ:	2241-0-26300
ΚΤΕΛ:	2241-0-27706
Ο.Α.Ε.Δ.:	2241-0-23265
Ι.Κ.Α.:	2241-0-64912
ΤΑΞ.Υ.:	2241-0-68701, 2241-0-68702
ΟΛΥΜΠΙΑΚΗ:	2241-0-24555
Δ.Α.Ν.Ε.:	2241-0-43150
ΕΡΓΑΤ. ΚΕΝΤΡΟ:	2241-0-24730
CRONUS AIRLINES	2241-0-25444
AEGEAN AIRLINES	2241-0-98345

ΚΤΕΟ

• Από **την 1η Ιανουαρίου** έως **και τις 27 Φεβρουαρίου,** παντός είδους οχήματα **με αριθμούς κυκλοφορίας ΡΟΒ 4001** έως και **4500.**
• Σημειώνεται, επίσης, ότι θα ελέγχονται όσα οχήματα υποχρεούνται, βάσει παλιότερων προγραμμάτων πρόσκλησης.

ΤΙΜΕΣ ΣΥΝΑΛΛΑΓΜΑΤΟΣ

ΔΟΛΛΑΡΙΟ Η.Π.Α	1.275	1.2724
ΛΙΡΑ ΑΓΓΛΙΑΣ	0,69509	0,69371
ΚΟΡΩΝΑ ΔΑΝΙΑΣ	7,4552	7,4404
ΚΟΡΩΝΑ ΣΟΥΗΔΙΑΣ	9,121	9,1028
ΓΙΕΝ ΙΑΠΩΝΙΑΣ	136,32	136,04
ΦΡΑΓΚΟ ΕΛΒΕΤΙΑΣ	1,5683	1,5651
ΚΟΡΩΝΑ ΝΟΡΒΗΓΙΑΣ	8,6561	8,6389
ΛΙΡΑ ΚΥΠΡΟΥ	0,58717	0,58599
ΔΟΛΛΑΡΙΟ ΚΑΝΑΔΑ	1,6298	1,6266
ΔΟΛΛΑΡΙΟ ΑΥΣΤΡΑΛΙΑΣ	1,6459	1,6427

Η ΡΟΔΙΑΚΗ

Ημερήσια Εφημερίδα της Ρόδου
Ετος Ιδρύσεως 1915
ΙΔΡΥΤΗΣ
ΕΜΜ. ΚΑΛΑΜΠΙΧΗΣ
ΙΔΙΟΚΤΗΣΙΑ – ΕΚΔΟΣΗ
ΥΙΟΙ Σ. ΤΣΟΠΑΝΑΚΗ
Η. ΚΩΤΙΑΔΗΣ Ο.Ε.
ΔΙΕΥΘΥΝΤΗΣ
ΑΘ. ΜΑΡΑΣΙΩΤΗΣ
ΣΥΝΤΑΞΗ
Λουκάς Μαστής
Μιχάλης Μαστής
Κυριακή Πετρίδου
Βαρβάρα Μπογδάνου
ΑΘΛΗΤΙΚΑ
Μανόλης Μπάτης,
Νικήτας Κουσκούσης
Κώστας Παντίδος
Παύλος Ντοκουόπιλ
ΓΡΑΦΕΙΑ ΣΥΝΤΑΞΗΣ
Μάρκου Μαλλιαράκη 11
Τηλ.2241-0- 24610,
2241-0-75640
Fax (22410) 75641
ΛΟΓΙΣΤΗΡΙΟ – ΔΙΑΦΗΜΙΣΕΙΣ
Μάρκου Μαλλιαράκη 11
Τηλ. 2241-0-22210
2241-0-75230
Fax (22410) 22471
http://www.rodiaki.gr.
Email: tsopd@otenet.gr & rodiaki@otenet.gr

Καραμανλής: πιο κοντά σ' εκείνους που τα βγάζουν δύσκολα πέρα

Ριζικές τομές σε καίρια οικονομικά ζητήματα

Αυξημένο εισόδημα στις ασθενείς τάξεις, τέρμα τα πανωτόκια

Ο διάλογος του πολιτικού με τον πολίτη δεν αρχίζει στο παρά πέντε των εκλογών και δεν τελειώνει με τις εκλογές, δήλωσε ο πρόεδρος της ΝΔ Κώστας Καραμανλής μιλώντας χθες σε συγκέντρωση στο κλειστό γυμναστήριο Χαλανδρίου, αφήνοντας αιχμές κατά του του ΠΑΣΟΚ και του υποψήφιου προέδρου του Γιώργου Παπανδρέου, στον οποίο δεν αναφέρθηκε ποτέ ονομαστικά.

Ο κ. Καραμανλής σημείωσε πως δεν μπορούν να μιλούν για ανανέωση οι άνθρωποι που συνυπέγραφαν όλες τις κυβερνητικές αποφάσεις και σιωπούσαν, ενώ έκανε λόγο για καινούριο περιτύλιγμα του ίδιου προϊόντος και τόνισε ότι αλλαγή δεν γίνεται με χρησιμοποιημένα υλικά του χθες.

«Οι ίδιοι άνθρωποι, οι ίδιοι μηχανισμοί, με τις ίδιες νοοτροπίες και τις ίδιες εξαρτήσεις, δεν μπορούν να φέρουν το νέο. Οι πολίτες απαιτούν σήμερα ριζική αλλαγή του τρόπου διακυβέρνησης», τόνισε, προσθέτοντας πως τα προβλήματα «δεν είναι δυνατό να τα λύσουν εκείνοι που τα δημιούργησαν. Δεν μπορούν να τα λύσουν εκείνοι, που είτε συνυπέγραφαν τις κυβερνητικές αποφάσεις, είτε σιωπούσαν σαν αμέτοχοι παρατηρητές».

Οι μεγάλες αλλαγές απαιτούν και προϋποθέτουν συνεννόηση, σύνθεση και συναίνεση είπε ο πρόεδρος της ΝΔ και τόνισε ότι το κόμμα του ξεκίνησε και υλοποίησε το διάλογο με τους πολίτες και με βάση αυτόν διαμορφώνει τις προτεραιότητές της. Υπογράμμισε ακόμη ότι το δίλημμα είναι ίδια πολιτική ή αλλαγή πολιτικής με νέα διακυβέρνηση.

«Το κύριο δίλημμα σήμερα είναι ξεκάθαρο: Θέλουμε συνέχιση της ίδιας πολιτικής, ή αλλαγή πολιτικής, με νέα διακυβέρνηση; Θέλουμε συντήρηση του κατεστημένου της φθοράς και της διαφθοράς, ή ένα νέο όραμα για τη χώρα; Αυτοί που κυβερνούν ζητούν να μείνουν γαντζωμένοι στην εξουσία και υπόσχονται ότι θα αλλάξουν. Δεν μπορούν. Είκοσι χρόνια στη εξουσία, τους είδαμε, τους μάθαμε. Τους ξέρετε. Όποιες υποσχέσεις και αν δώσουν την τελευταία στιγμή, λίγο πριν την κάλπη, δεν πείθουν», είπε ο κ. Καραμανλής.

Ο πρόεδρος της ΝΔ επιτέθηκε στην κυβέρνηση κατηγορώντας την για επιστράτευση του κράτους για χάρη του κόμματος, για απειλές σκληρού ροκ και για πακέτα υποσχέσεων και παροχών. «Μέσα από τα τοπικά προβλήματα καθρεφτίζονται συνολικά οι δυσλειτουργίες και οι ευθύνες της κυβέρνησης» είπε χαρακτηριστικά και χαρακτήρισε πασιφανή τα αποτελέσματα της κυβερνητικής αδιαφορίας απέναντι στις τοπικές κοινωνίες.

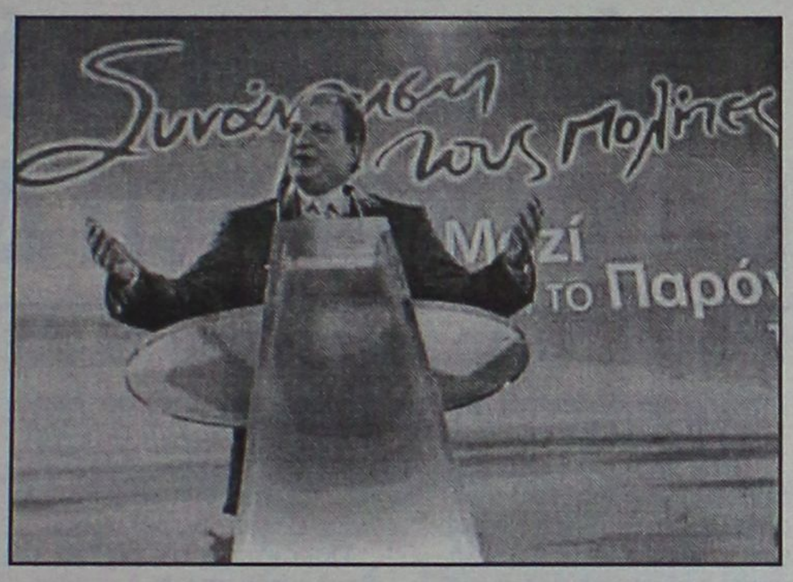

«Ακουσα προσεκτικά τα προβλήματά σας. Σε ολόκληρη την Ελλάδα, όπου περιοδεύω συνεχώς, αλλά και εδώ στο Χαλάνδρι, τα αποτελέσματα της κυβερνητικής αδιαφορίας είναι εμφανή. Τα ζουν τα παιδιά σας στα σχολεία. Τα ζείτε στις μετακινήσεις σας. Τα συναντάτε στις υπηρεσίες υγείας. Τα υπομένετε στις εφορίες και τις δημόσιες υπηρεσίες. Οι τοπικές κοινωνίες βαρυγκωμούν», τόνισε.

«Ήρθε η ώρα να προχωρήσουμε μπροστά, όλοι μαζί, σε μια άλλη πολιτική συμμέτοχοι με συνεργάτες, με αισιοδοξία, με ελπίδα για την Ελλάδα» είπε ο κ. Καραμανλής και τόνισε ότι ενώ κάποιοι στηρίζονται στα μέσα, η Νέα Δημοκρατία στηρίζεται σε μια πλατειά κοινωνική συμμαχία, στους ίδιους τους πολίτες.

ΑΝΑΣΕΣ ΣΤΗΝ ΟΙΚΟΝΟΜΙΑ

Σταθερό φορολογικό σύστημα με μείωση των φορολογικών συντελεστών και σκληρή στάση έναντι των τραπεζών για τα πανωτόκια πρότεινε ο Κώστας Καραμανλής, τονίζοντας ότι η οικονομική του πολιτική δεν θα είναι περιοριστική αλλά θα προσανατολιστεί στην εξάλειψη της σπατάλης στο Δημόσιο. Στη συνέντευξή του στον τ/σ ALPHA, ο πρόεδρος της Νέας Δημοκρατίας τόνισε ότι αρνείται να δώσει υποσχέσεις γιατί σέβεται τον πολίτη. «Δεν θεωρώ ότι μπορώ να κοροϊδεύω, να εξαπατώ ή να υφαρπάσω ή και ακόμη και σε προχωρημένη ορολογία "να εξαγοράσω" την ψήφο του πολίτη». Τόνισε όμως ότι τις δεσμεύσεις που έχει αναλάβει θα τις τηρήσει στο ακέραιο, αναφέροντας συγκεκριμένα ότι μεγάλη του αγωνία είναι να αναζητήσει τρόπους με τους οποίους θα ακολουθήσει μια πολιτική που θα ελαφρύνει τα βάρη στους εισοδηματικά ασθενέστερους.

«Η όποια πολιτική πρέπει να στοχεύει σε δημιουργία αυξημένου εισοδήματος, ανάπτυξης, κυρίως αυτό πρέπει να κατευθύνεται στο να βελτιώνει τους όρους ζωής, να εξασφαλίζει τουλάχιστον μια αξιοπρεπή διαβίωση για όλους τους πολίτες και κυρίως εκείνους που τα βγάζουν πιο δύσκολα πέρα» είπε ο κ. Καραμανλής επισημαίνοντας: «Πρέπει να επιβάλουμε την αξιοκρατία και την αξιολόγηση στο δημόσιο τομέα, να δώσουμε κίνητρα στους απασχολούμενους να αυξήσουν, να βελτιώσουν την απόδοσή τους, να τους επιμορφώσουμε, αλλά βεβαίως να τιμωρήσουμε και τους επίορκους». Λαμβάνοντας σαφείς αποστάσεις από τις δηλώσεις Μητσοτάκη περί ανάγκης οικονομικής λιτότητας, ο κ. Καραμανλής είπε ότι εκείνος διαμορφώνει την πολιτική της ΝΔ και πρόσθεσε ότι στόχος του είναι να ξαναχτίσει τη σχέση εμπιστοσύνης μεταξύ πολίτη και κράτους.

Οσον αφορά τα πανωτόκια, σημείωσε πρέπει να εφαρμοστεί ο νόμος. «Δεν κυνηγάμε μάγισσες, δεν κυνηγάμε να μοιράσουμε ποινικές ευθύνες, δεν είναι αυτό το πρώτο μέλημα μιας κυβέρνησης που έχει και τη διάθεση και την ενέργεια και τη βούληση να πάει τη χώρα μπροστά, εάν όμως προκύψουν ζητήματα, εγώ μένω σε ένα σημείο, θα εφαρμόζεται ο νόμος» επισημαίνοντας ότι θα απαλλάξει σε πολύ μεγάλο ποσοστό τους αγρότες από τα χρέη τα οποία έχουν συσσωρευτεί στις πλάτες τους.

«Στην συντριπτική τους πλειοψηφία αυτά είναι χρωστούμενα, τα οποία προκλήθηκαν από τους διαρκείς ανατοκισμούς, τα πανωτόκια δηλαδή και για να είμαστε και απόλυτα ειλικρινείς δεν πρόκειται ποτέ να εξοφληθούν και οδηγούν ανθρώπους στην εξαθλίωση χωρίς να υπάρχει δυνατότητα επιστροφών σε μεγάλο βαθμό» είπε ο κ. Καραμανλής σημειώνοντας ότι τα πανωτόκια αποτελούν μια έωλη οικονομική πολιτική και μάλιστα που οδήγησε σε πολύ υψηλά επιτόκια και διαρκείς ανατοκισμούς και προσαυξήσεις.

Επανέλαβε ότι ο προϋπολογισμός είναι εικονικός, «στην ουσία το παραδέχεται και η ίδια η κυβέρνηση», είπε ο κ. Καραμανλής και επεσήμανε την ανάγκη απογραφής.

Οσον αφορά το φορολογικό σύστημα, ανέφερε το παράδειγμα της Ιρλανδίας, σημειώνοντας ότι με τη μείωση των φορολογικών συντελεστών επέτυχε να έχει μια τρομακτική εισροή ξένων επενδύσεων. Προανήγγειλε νέο αναπτυξιακό νόμο, αξιοποίηση του τουρισμού, ενίσχυση της μικρομεσαίας επιχείρησης και μια νέα αγροτική πολιτική, που παρουσιάστηκε με το αγροτικό πρόγραμμα της ΝΔ, το οποίο σε πρώτη φάση προβλέπει ρύθμιση των χρεών των αγροτών.

Προ των πυλών Αβραμόπουλος και Ανδρέας Ανδριανόπουλος

ΣΤΙΣ ΕΥΡΩΕΚΛΟΓΕΣ Ο ΑΝΤ. ΣΑΜΑΡΑΣ

Μέσα στην ερχόμενη εβδομάδα, αναμένονται εξελίξεις στη Νέα Δημοκρατία, για το θέμα των εκτός κόμματος ευρισκομένων στελεχών. Ηδη έχει αποφασισθεί οι όποιες κινήσεις να γίνουν εκτός των διεργασιών της Εθνικής Συνδιασκέψεως, που θα συνέλθει κατά πάσα πιθανότητα στις 14 Φεβρουαρίου.

Με δεδομένο ότι ώς και τις 25 Ιανουαρίου θα έχουν κλείσει οι κατάλογοι των υποψηφιοτήτων της Νέας Δημοκρατίας, οι όποιες «προσκλήσεις» θα πρέπει να γίνουν πριν από την ημερομηνία αυτή. Σύμφωνα με έγκυρες πηγές, προ των πυλών της Ρηγίλλης, βρίσκεται ο κ. Δημ. Αβραμόπουλος, που ανέβαλε κατά δύο ημέρες το προγραμματισμένο ταξίδι του στις Ηνωμένες Πολιτείες. Θεωρείται πολύ πιθανό να συναντηθεί με τον πρόεδρο της Ν.Δ. Κ. Καραμανλή την ερχόμενη εβδομάδα και θα είναι υποψήφιος στην Α΄ περιφέρεια της Αθήνας.

Η επιστροφή

Για την επιστροφή του έχουν εκφρασθεί θετικά κορυφαία στελέχη του κόμματος και μόλις χθες το θέμα επανήλθε κατά τη συνάντηση του κ. Καραμανλή με τον κ. Μ. Εβερτ. Ο πρώην πρόεδρος του κόμματος ζήτησε, σύμφωνα με πληροφορίες, ο κ. Αβραμόπουλος να προσκληθεί πριν ανακοινωθούν οι υποψηφιότητες της Ν.Δ. σε όλη τη χώρα.

Ο Αντ. Σαμαράς

Αντιθέτως, σύμφωνα με όλες τις ενδείξεις, δεν θα είναι υποψήφιος ο κ. Αντ. Σαμαράς για τον οποίο πληροφορίες ανέφεραν ότι του έγινε ήδη πρόταση να συμπεριληφθεί στο ψηφοδέλτιο της Ευρωβουλής της Νέας Δημοκρατίας. Εγκυρα ενημερωμένες πηγές ανέφεραν ότι η δήμαρχος Αθηναίων κ. Ντόρα Μπακογιάννη εξακολουθεί να εκφράζει τις αντιρρήσεις της για την επιστροφή του κ. Σαμαρά, αντιρρήσεις που εξέφρασε και κατά την χθεσινή συνάντηση που είχε με τον πρόεδρο του κόμματος.

Εγκυρα ενημερωμένοι κύκλοι δεν απέκλειαν ο κ. Ανδριανόπουλος να είναι ο δεύτερος -μετά τον κ. Δημήτρη Αβραμόπουλο- που θα επιστρέψει στην Ρηγίλλης. Τέλος, εντός των προσεχών ημερών αναμένεται να εκδοθεί σχετική ανακοίνωση για την επιστροφή και του κ. Νίκου Κάκκαλου.

Φρέσκο & Μοναδικό

Granrose Nouveau 2003





Si Onassis

Granrose Nouveau.
Το μοναδικό Ροζέ Nouveau στην Ελλάδα, εκτός από ...φρέσκο, είναι και βραβευμένο. Τρεις σημαντικές διεθνείς διακρίσεις, που δεν ήρθαν καθόλου τυχαία. Το λαμπερό ρουμπινί χρώμα του σε κερδίζει με την πρώτη ματιά. Το λεπτό φρουτώδες άρωμά του, με "αποχρώσεις" φράουλας σαγηνεύει. Φινετσάτο, απαλό στη γεύση, αποκαλύπτει τον χαρακτήρα του με χάρη και τόλμη. Επιπλέον, το Granrose έχει την ιδιότητα - αν και Nouveau - να επιδέχεται παλαίωση, παραδίδοντας μια νέα, πιο μεστή προσωπικότητα! Απολαύστε το, έτσι και αλλιώς, στους 12° - 14° C.

ΟΙΝΟΘΗΚΗ EMERY

Οινοποιΐα στην Έμπωνα!

iridoanalysis
JKALMED

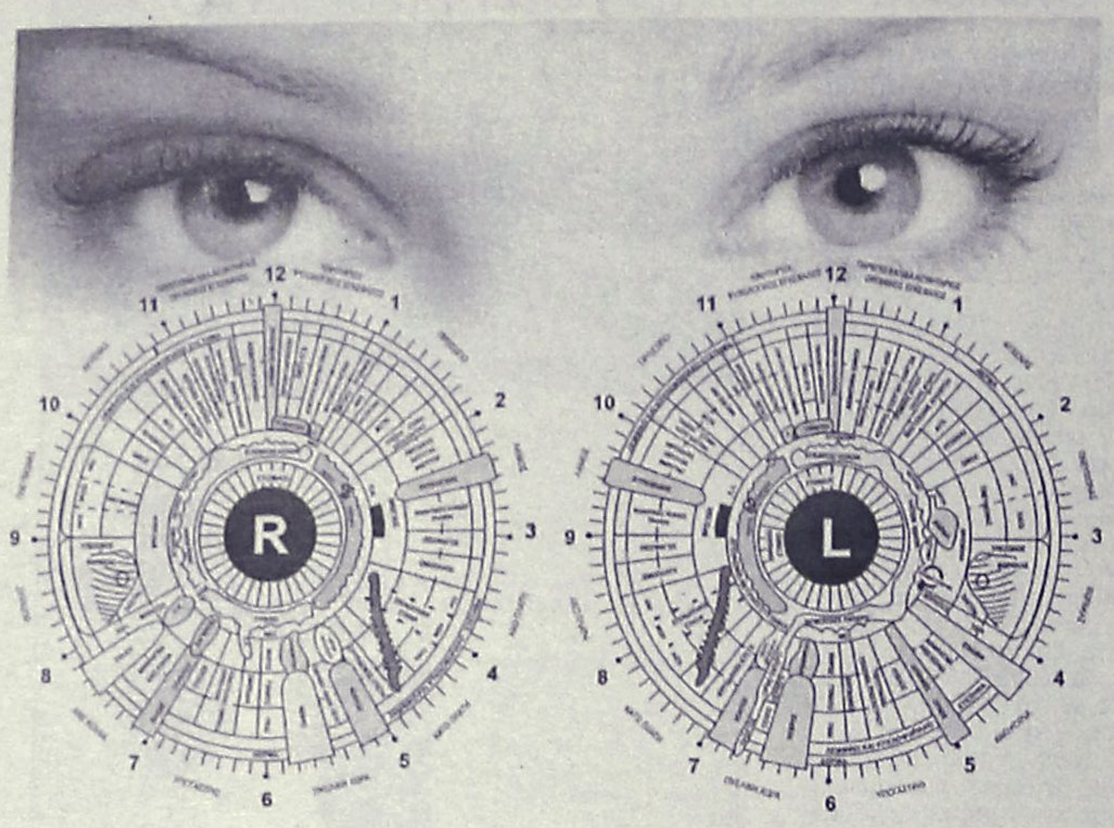

ΧΑΡΤΗΣ ΙΡΙΔΟΛΟΓΙΑΣ
ΚΑΤΑ ΤΟΝ B. JENSEN'S

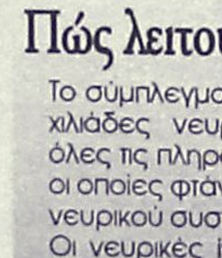

Η ιριδολογία δεν είναι πανάκεια και ούτε μπορεί να αντικαταστήσει άλλες ιατρικές ειδικότητες, μπορεί όμως να συνεισφέρει μαζί τους στη διάγνωση και την πρόληψη.

ΟΛΕΣ ΟΙ ΑΠΑΝΤΗΣΕΙΣ (ΑΝΑΛΥΣΕΙΣ) ΔΙΝΟΝΤΑΙ ΑΠΟ ΓΙΑΤΡΟ ΙΡΙΔΟΛΟΓΟ

Ιριδολογία: από το χθες στο σήμερα

Η εξέταση της ίριδας ως πληροφοριακό μέσο για την κατάσταση του οργανισμού, δεν είναι σημερινή υπόθεση. Για τον δικό μας Ιπποκράτη, τα μάτια ήταν η πύλη του σώματος. Συνέδεε κάποιες αρρώστιες με την αλλαγή του χρώματος στην ίριδα. Αναφορές για την χρησιμότητα της ίριδας έχουν γίνει και από τον Παράκελσο τον 16ο αιώνα. Το 1935 ο dr Bernard Jensen εφάρμοσε την ιριδολογία στην Αμερική. Σαν χειροπρακτικός και φυσιοθεραπευτής, ο Jensen χειρίστηκε με επιτυχία χιλιάδες περιπτώσεις και θεραπείες χρησιμοποιώντας την ιριδοανάλυση σαν μέρος της καθημερινής εξέτασης των ασθενών του. Σήμερα, διεξάγονται έρευνες και μέθοδοι για την Ιριδοανάλυση από τις πρωτοπόρες στον τομέα της υγείας χώρες, όπως οι ΗΠΑ, η Ρωσία, η Γερμανία, η Ελβετία και η Σουηδία.

Πώς λειτουργεί

Το σύμπλεγμα "ίριδα", αποτελείται από εκατοντάδες χιλιάδες νευρικές απολήξεις που καταγράφουν όλες τις πληροφορίες για τους ιστούς του σώματος, οι οποίες φτάνουν εκεί μέσω του εγκεφάλου και του νευρικού συστήματος με ηλεκτρικά σήματα.
Οι νευρικές ίνες της ίριδας, ανταποκρίνονται στην κατάσταση των ζωτικών οργάνων εμφανίζοντας ως φυσική αντανάκλαση στίγματα ή χρωματικές διαφοροποιήσεις.
Το σχήμα, η δομή, τα χρώματα και οι διαβαθμισεις φωτεινών και σκούρων σημείων στην ίριδα, θα μας δείξουν κατά πόσο μια περιοχή του σώματός μας λειτουργεί σωστά ή παρουσιάζει αδυναμία.

Πώς μπορεί να με βοηθήσει

Η Ιριδοανάλυση μπορεί να αποτελέσει ένα πανίσχυρο εργαλείο, το οποίο μας επιτρέπει να ανακαλύψουμε τι συμβαίνει στο σώμα μας, μέσα από μια απλή, ανώδυνη και οικονομική εξέταση. Κακή διατροφή και έλλειψη άσκησης, προδιαθεσικοί παράγοντες και το άγχος της σύγχρονης ζωής, οδηγούν στην εξασθένηση του οργανισμού και σταδιακά το σώμα αδυνατεί να αντιστρέψει τις ζημιογόνες τοξικές καταστάσεις μέσα από τους δικούς του μηχανισμούς αυτοίασης. Έτσι, το σώμα γίνεται πιο ευάλωτο σε χρόνιες ασθένειες ή δυσλειτουργίες. Η ιδιαιτερότητά μας, βιολογική και ψυχική, απαιτεί έναν αντίστοιχο θεραπευτικό δρόμο που να είναι απολύτως προσωπικός. Κι ακριβώς εδώ, στην επιλογή του δρόμου, η Ιριδοανάλυση είναι ένας ανεκτίμητος οδηγός. Η ιριδολογία μας βοηθά να γνωρίσουμε το σώμα μας και πώς να αποφεύγουμε πιθανές ασθένειες έτσι ώστε να αποκτήσουμε τα πολυτιμότερα γήινα αγαθά, φυσική, νοητική και ψυχική υγεία.

ΑΝΑΚΑΛΥΨΤΕ
- την κατάσταση των ζωτικών σας οργάνων
- τα αδύναμα σημεία του οργανισμού σας
- τις κληρονομικές προδιαθέσεις σας
- τις λανθάνουσες τάσεις του οργανισμού σας

οι απαντήσεις δίνονται από ιατρό.

Εθνικής Αντιστάσεως & Τσαλδάρη, Ρόδος τηλ. 2241078869, fax 2241076685, κιν. 6944410905
e-mail: rodos@jkalmded.com



Κλίμα ενθουσιασμού χθες στη Νομ. Συνέλευση

Ενωμένη η Ν.Δ. θα δώσει νικηφόρα τη μάχη και στη Δωδ/σο

Συστράτευση και επωνύμων στελεχών της Ν.Δ.

Ψηλά βάζει τον πήχυ για τις επικείμενες εκλογές η Νέα Δημοκρατία, καθώς προσβλέπει στην κατάκτηση τριών εδρών στη Δωδεκάνησο, ενδεικτικό της αισιοδοξίας που διακατέχει τα στελέχη της και σε τοπικό επίπεδο, όπως διεφάνη από τη Νομαρχιακή Συνέλευση (ΝΟΣ) που πραγματοποιήθηκε χθες το πρωί, μέσα σε κλίμα ενθουσιασμού και αέρα νίκης, στο ξενοδοχείο "Γκραντ Οτέλ".

Αναμφισβήτητα και επρόκειτο για το κορυφαίο προεκλογικό γεγονός της παράταξης, σε τοπικό επίπεδο, αφού στόχος της Συνέλευσης είναι, βάσει και του καταστατικού του κόμματος που τηρείται πανομοιότυπα σε όλες τις Περιφέρειες της χώρας, η χάραξη της προεκλογικής εκστρατείας και του αγώνα που θα δώσουν τα στελέχη.

Δεκάδες ήταν οι υποψήφιοι που έδωσαν το παρόν τους χθες, ανάμεσά τους όχι μόνο γνωστά στελέχη του κόμματος στα Δωδεκάνησα, αλλά και πολλοί αγωνιστές του κόμματος. Σημειώνεται, πάντως, όπως επεσήμανε και ο πρόεδρος της ΝΟΔΕ, κ. Δημήτρης Καραχάλιος, ότι αρκετοί από τα νησιά δεν μπόρεσαν να προσέλθουν λόγω της κακοκαιρίας και των προβλημάτων που δημιουργούνται με τη συγκοινωνία.

Βασικός εισηγητής στη Συνέλευση ήταν ο βουλευτής Πειραιά του κόμματος, ο κ. Αναστάσιος Νεράντζης, ο οποίος ανέλυσε τις τρέχουσες πολιτικές εξελίξεις, ενώ παρόντες ήταν και δύο εκπρόσωποι της Γραμματείας του Οργανωτικού, οι κ.κ. Διαμαντής Βαχτσεβάνος και Νίκος Σταματόπουλος, οι οποίοι, κεκλεισμένων των θυρών παρουσίασαν στους παρισταμένους ποιες διαδικασίες προβλέπεται να ακολουθηθούν από τη Ν.Δ. για όλη την Ελλάδα και βέβαια σε τοπικό επίπεδο, στην πορεία προς τις εκλογές.

Παρόντες ήταν, βέβαια, ο βουλευτής της Ν.Δ. κ. Αριστοτέλης Παυλίδης, ο τέως βουλευτής κ. Τάσος Καραμάριος, ο οποίος μαζί με άλλα στελέχη είναι εν δυνάμει υποψήφιος. Εκεί ήταν, βέβαια, εκτός από τους υποψηφίους, σύσσωμη η νομαρχιακή επιτροπή Δωδεκανήσου της Ν.Δ., γνωστά στελέχη του κόμματος τοπικά, όπως ο επικεφαλής της μειοψηφίας του δ.σ. Ρόδου κ. Χατζής Χατζηευθυμίου κ.ά.

Στο χαιρετισμό που απηύθυνε αρχικά ο κ. Καραχάλιος, εξέφρασε τη σιγουριά ότι το 2004 θα έρθει στην κυβέρνηση η Νέα Δημοκρατία και θα μπορέσει να εκτελέσει το πρόγραμμά της.

Αρχικά το λόγο πήρε ο κ. Παυλίδης, ο οποίος ήταν ιδιαίτερα επικριτικός, σχολιάζοντας την επιλογή της 7ης Μαρτίου ως ημερομηνία διεξαγωγής των επικείμενων εθνικών εκλογών, λέγοντας ότι πρόκειται για ένδειξη αδιαφορίας κυβερνητικής όχι μόνο έναντι της Δωδεκανήσου, αλλά και της ιστορίας της.

Οπως είπε, μάλιστα, χαρακτηριστικά "το λησμόνησε πρώτος ο κ. υπουργός Εσωτερικών, Δωδεκανήσιος, ότι η 7η Μαρτίου είναι εθνική επέτειος, είναι η επέτειος κατά την οποία γιορτάζουμε το σημαντικότερο για όλη την Ελλάδα γεγονός, μετά τον Β' Παγκόσμιο Πόλεμο"!

Ο βουλευτής Δωδεκανήσου έκανε ακόμη λόγο για το ιδιαίτερο χρώμα που έχει αυτός ο προεκλογικός αγώνας, αφού θα οδηγήσει τη Ν.Δ. στην κυβέρνηση και αυτό είναι το μήνυμα που προσλαμβάνουν από τα νησιά.

Στη συνέχεια, ο κ. Νεράντζης, ανεβαίνοντας στο βήμα, επέκρινε κι εκείνος την επιλογή της 7ης Μαρτίου, λέγοντας ότι παραμελήθηκε ο σημαντικός τοπικός χαρακτήρας της ημερομηνίας. "Είναι μία τοπική επέτειος με εθνική εμβέλεια. Στο χέρι σας είναι να την καταστήσετε εθνική επέτειο με τοπικές συνέπειες, δηλαδή να γιορτάζουμε την επέτειο που το ΠΑΣΟΚ μας άδειασε τη γωνιά"!

Ο βουλευτής της Ν.Δ., με λόγο άμεσο αλλά και καυστικό απέναντι στις πολιτικές του ΠΑΣΟΚ, έτυχε αρκετές φορές της επιδοκιμασίας των παρισταμένων. Ανάμεσα σ' αυτά που είπε, τόνισε ότι η Δωδεκάνησος είναι ένα εκλεκτό κομμάτι της Ελληνικής επικράτειας που το έχει προικίσει ο Θεός, αλλά σχεδόν το ...έχει αποκηρύξει όλο το σύστημα του ΠΑΣΟΚ, παρά το γεγονός ότι οι Δωδεκανήσιοι τίμησαν το ΠΑΣΟΚ πλουσιοπάροχα.

Υπογράμμισε, μάλιστα, ότι ούτε ο νησιωτικός χαρακτήρας του συμπλέγματός μας, με ό,τι αυτό συνεπάγεται, δεν έτυχε μιας ειδικής πρόνοιας από το υπουργείο Εξωτερικών, για να περιληφθεί στις διεθνείς συμβάσεις.

Αναφερόμενος στις τελευταίες ραγδαίες πολιτικές εξελίξεις, ο κ. Νεράντζης έκανε λόγο για ένα "θολό τοπίο", το οποίο προκαλεί κλαυσίγελο. Τόνισε ότι ο κ. Κώστας Σημίτης έπρεπε να παραιτηθεί πρώτα από την πρωθυπουργία. Στο ΠΑΣΟΚ -συνέχισε- φαίνεται ότι το κομματικό αξίωμα καπελώνει το θεσμικό αξίωμα του πρωθυπουργού. Ο κ. Νεράντζης,

Συνέχεια στη σελ. 40













Η Mazda στην πιο Ρόδινη εποχή της.

Τώρα κοντά σας, όλα τα νέα μοντέλα, από τον νέο εξουσιοδοτημένο διανομέα στη Ρόδο.

Η 3Τ ΑΕΒΕ φέρνει στη Ρόδο όλη τη νέα γενιά Mazda. Μια γενιά με αυτοκίνητα-θαύματα, που ξεχωρίζουν και αιφνιδιάζουν.
Με πρωτοποριακό σχεδιασμό και δυναμικό χαρακτήρα.
Με εμφάνιση που κόβει την ανάσα, με τη χαρά της οδήγησης που υπόσχεται κάθε zoom-zoom.

Η νέα γενιά Mazda είναι έτοιμη να κατακτήσει κάθε οδηγό. Και η **3Τ ΑΕΒΕ** είναι έτοιμη να κατακτήσει όλη τη Ρόδο.
Με νέα **έκθεση επιβατικών και επαγγελματικών Mazda, συνεργείο με εξειδικευμένο προσωπικό,**
ανταλλακτικά, άριστη εξυπηρέτηση και ολοκληρωμένο after sales service.

Η πιο Ρόδινη εποχή της Mazda άρχισε. Υποδεχτείτε την.



mazda

3Τ ΑΕΒΕ
6ο χλμ. Ρόδου - Λίνδου, 851 00 Ρόδος
Τηλ.: 22410 68000, Fax: 22410 68010, mazda@3t.gr

ΜΕΖΕΔΟΠΩΛΕΙΟ

Νταλαβέρι

Αν είναι αλήθεια ότι στην καρδιά του άντρα φτάνεις μέσα από το στομάχι του, τότε επωφεληθείτε από το πνεύμα των ημερών, τις γιορταστικές λιχουδιές μας και τη ξεστή ατμόσφαιρα δίπλα στο τζάκι για ένα...

"Νταλαβέρι"!!!

ΑΝΟΙΚΤΑ κάθε μέρα από τις 13.00 έως αργά το βράδυ

ΑΚΤΗ ΚΑΝΑΡΗ 10 (έναντι Μύλου), παραλία Ιαλυσού

Τηλ. για ρεζερβέ κ. Αννα Σταυράκη

Τηλ. 2241091167

Μικροεπιλογές Επίπλων



πλαίστιο

Λεωφ. Ελευθερίας 20 - Κρεμαστή τηλ. 93364
Κων/νου Τσαλδάρη 36 - Ρόδος τηλ. 35706

casa νοσταλγία

Τώρα και στη Ρόδο, ένα κατάστημα φέρνει την έκπληξη στο χώρο του δώρου και της εσωτερικής διακόσμησης. Φτιαγμένα με μεράκι και φαντασία για ανθρώπους με ξεχωριστό γούστο.



Μικροέπιπλα, φωτιστικά, χειροποίητες εικόνες, πίνακες, ξυλόγλυπτοι καθρέπτες, αντικείμενα από κασσίτερο, είναι μερικές από τις ιδέες που θα βρείτε σε μας.

Επιθυμία μας να γνωριστούμε από κοντά

ΚΑΡΠΑΘΟΥ 13 - ΡΟΔΟΣ
ΤΗΛ. (22410) 33111 & 77878

Με εκτενή δημοσιεύματα Αθηναϊκών εφημερίδων

Επανέρχονται τα σενάρια για τον κ. Δημ. Κρεμαστινό!

Ενα απ' αυτά τον φέρει υποψήφιο στα Δωδεκάνησα κάτι όμως που θεωρείται απίθανο να γίνει

Δεν φαίνεται να έχει κλείσει οριστικά το θέμα της συμμετοχής στο ψηφοδέλτιο Δωδεκανήσου του κ. Δημήτρη Κρεμαστινού, παρά το γεγονός ότι θα είναι έκπληξη πρώτου μεγέθους, η αντικατάσταση άλλου υποψήφιου βουλευτή!

Τα σενάρια που ήδη υπήρχαν, αναζωπυρώθηκαν χθες ύστερα από δημοσίευμα της εφημερίδας "Εθνος".

Σύμφωνα με το δημοσίευμα αυτό ο κ. Γ. Παπανδρέου έχει ήδη πείσει τον αποχωρήσαντα βουλευτή κ. Στ. Μπένο να είναι ξανά υποψήφιος, και το ίδιο αναμένεται να γίνει την Δευτέρα με τον πρώην υπουργό κ. Αλ. Παπαδόπουλο, ενώ το ίδιο δημοσίευμα επισημαίνει ότι **"ίσως να είναι υποψήφιος και ο κ. Δ. Κρεμαστινός στα Δωδεκάνησα"**.



Πιθανολογείται βάσιμα ότι παίζει ένα τέτοιο σενάριο στο ΠΑΣΟΚ, προφανώς επειδή σύμφωνα με τις εκτιμήσεις που υπάρχουν το ψηφοδέλτιο που καταρτίστηκε δεν τραβά, όσο προσδοκούσαν τα στελέχη του κυβερνώντος κόμματος.

Λέγεται επίσης ότι και ο ίδιος ο κ. Κρεμαστινός θα έβλεπε θετικά μια τέτοια εξέλιξη, αλλά είναι γεγονός ότι επισήμως δεν έχει προβεί σε τέτοιες δηλώσεις.

Λογικά πάντως είναι πολύ δύσκολο, έως αδύνατο να υπάρξει μια τέτοια ανατροπή.

Κανένας από τους έξι υποψήφιους βουλευτές του ΠΑΣΟΚ δεν σκοπεύει να αποχωρήσει οικειοθελώς από το ψηφοδέλτιο και να δώσει την θέση του στον κ. Κρεμαστινό.

Αυτονόητο είναι επίσης ότι αν κάποιος "καρατομηθεί" από το ψηφοδέλτιο για να χωρέσει ο κ. Κρεμαστινός, τότε θα υπάρξουν έντονες και δικαιολογημένες αντιδράσεις, γεγονός που γνωρίζουν αρκετά καλά στο ΠΑΣΟΚ.

Σύμφωνα επίσης με άλλες πληροφορίες, υπάρχει περίπτωση ο κ. Κρεμαστινός να συμπεριληφθεί στο ψηφοδέλτιο Επικρατείας του ΠΑΣΟΚ, αλλά κι αυτό το σενάριο είναι αρκετά δύσκολο για να υλοποιηθεί.

Αναθεώρησε τις απόψεις του

Παραμένει υποψήφιος και ο κ. Κώστας Σαρρής!

Εστειλε την επιστολή για να εκφράσει δυσαρέσκεια για καθυστέρηση συγκρότησης του ψηφοδελτίου

Παραμένει υποψήφιος ...υποψήφιος βουλευτής της Νέας Δημοκρατίας ο πρόεδρος του Δικηγορικού Συλλόγου Ρόδου κ. Κώστας Σαρρής, αναθεωρώντας τις προθέσεις του να αποσυρθεί.

Οπως διευκρινίστηκε χθες από τον ίδιο, παραμένει ενδιαφερόμενος για μια θέση στο ψηφοδέλτιο, εν αναμονή των αποφάσεων του κόμματος.

Η επιστολή που έστειλε, στόχευε κυρίως στο να εκφράσει την δυσαρέσκειά του για το γεγονός ότι έχουν καθυστερήσει οι διαδικασίες συγκρότησης του ψηφοδελτίου, με αποτέλεσμα οι υποψήφιοι που θα επιλεγούν να έχουν λίγο χρόνο στην διάθεσή τους για να υποστηρίξουν την υποψηφιότητά τους. Σύμφωνα πάντως με πληροφορίες ασκήθηκαν πιέσεις στον κ. Σαρρή από στελέχη της Ν.Δ. για να αναθεωρήσει την απόφασή του να αποσυρθεί, οι οποίες πιέσεις φαίνεται να είχαν αποτέλεσμα.

Εξελίξεις πάντως για το θέμα του ψηφοδελτίου της Ν.Δ. στα Δωδεκάνησα αναμένονται γύρω στις 20 Ιανουαρίου.

Τότε περίπου αναμένεται να ανακοινωθούν όλα τα ψηφοδέλτια. Εκ των πραγμάτων μέσα στις μέρες που απομένουν θα αυξηθούν κατακόρυφα οι διεργασίες που γίνονται. Σύμφωνα πάντως με όσα έχουν γίνει γνωστά η αρμόδια επιτροπή της Ν.Δ. έχει ολοκληρώσει τις προτάσεις της, το τελικό όμως λόγο θα τον έχει ο ίδιος ο πρόεδρος του κόμματος κ. Καραμανλής.



Katerina
ΚΕΝΤΡΟ ΥΓΕΙΑΣ ΚΑΙ ΟΜΟΡΦΙΑΣ
DAY SPA

Θεραπεία ακμής Clear Touch

Η νέα γρήγορη μέθοδος στην θεραπεία ακμής **ανώδυνα** με ένα **ολοκαίνουργιο φως.** Καθαρό πρόσωπο χωρίς ακμή σε **λίγες μόνον εβδομάδες.**



Κατερίνα Παπασάββα - Λαμπαδάκη • Μεγ. Κωνσταντίνου 30, Ρόδος - Τηλ. & Fax: 22410 31016

ΣΥΝΟΛΙΚΑ ΣΤΟΙΧΕΙΑ ΣΕΖΟΝ 2003

ΑΕΡΟΔΡΟΜΙΟ	2001	2002	2003	Ποσοστά Μεταβολής % 2002/2003
Αφίξεις Εξωτερικού	1.361.951	1.288.871	1.225.183	- 4,94
Αφίξεις Εσωτερικού	338.569	310.500	339.141	+ 9,22
Αφίξεις Ιδιωτικών κ.λ.π.	3.420	2.250	4.335	+ 92,67
Αφίξεις Συνολικά	**1.703.830**	**1.601.621**	**1.568.659**	**- 2,06**
Αφιξαναχωρήσεις Συνολική Διακίνηση Αεροδρομίου	**3.435.943**	**3.240.031**	**3.167.895**	**- 2,23**

ΛΙΜΑΝΙ	2001	2002	2003	Ποσοστά Μεταβολής % 2002/2003
Προσεγγίσεις Κρουαζιεροπλίων	798	570	554	- 2,81
Επιβαίνοντες (1 ημέρας)	402.564	347.768	371.236	+ 6,75
Αφίξεις επιβατών Πλοίων εξωτερικού	22.992	21.818	49.519	+ 126,96
Προσεγγίσεις επιβατικών Πλοίων εσωτερικού	1.293	1.639	1.800	+ 9,82
Αφιχθέντες επιβάτες	243.348	294.259	315.037	+ 7,06
ΣΥΝΟΛΙΚΑ ΑΦΙΞΕΙΣ ΕΠΙΒΑΤΩΝ ΛΙΜΕΝΟΣ	**672.904**	**663.845**	**735.792**	**+10,84**
ΣΥΝΟΛΟ ΑΦΙΞΕΩΝ ΑΕΡΟΔΡΟΜΙΟΥ & ΛΙΜΕΝΟΣ	**2.397.869**	**2.376.734**	**2.304.451**	**+ 1,72**

Με παρουσία στους πιο εμπορικούς δρόμους 42 χωρών, ο όμιλος **INDITEX**, προτείνει τις τελευταίες τάσεις της μόδας σε εκατομμύρια ανθρώπους. Πάντα υπολογίζουμε σε επαγγελματίες όπως εσύ, άτομα ικανά να δημιουργούν καθημερινά στο χώρο της μόδας.

Αν είσαι λοιπόν μέχρι 30 ετών με εμπειρία σε ανάλογη θέση, έλα να αναπτύξεις μαζί μας, μια μεγάλη επαγγελματική καριέρα με διεθνή εξέλιξη.

Ζητάμε

Υπεύθυνη (κωδ. Υ.Ρ.)

για τα καταστήματα μας στη Ρόδο.

Έλα στον κόσμο της μόδας μας, μια ευκαιρία για εξέλιξη σε περιμένει.

Συμπλήρωσε το βιογραφικό σου σημείωμα με τον αντίστοιχο κωδικό και ταχυδρόμησέ το μας, με πρόσφατη φωτογραφία στην διεύθυνση:

ZARA HELLAS, S.A.
Σταδίου 59, 10551 Ομόνοια, Αθήνα
Υπόψη: Τμήματος Ανθρώπινου Δυναμικού
τηλ: 0030210 32 43 101, fax: 0030210 32 43 127

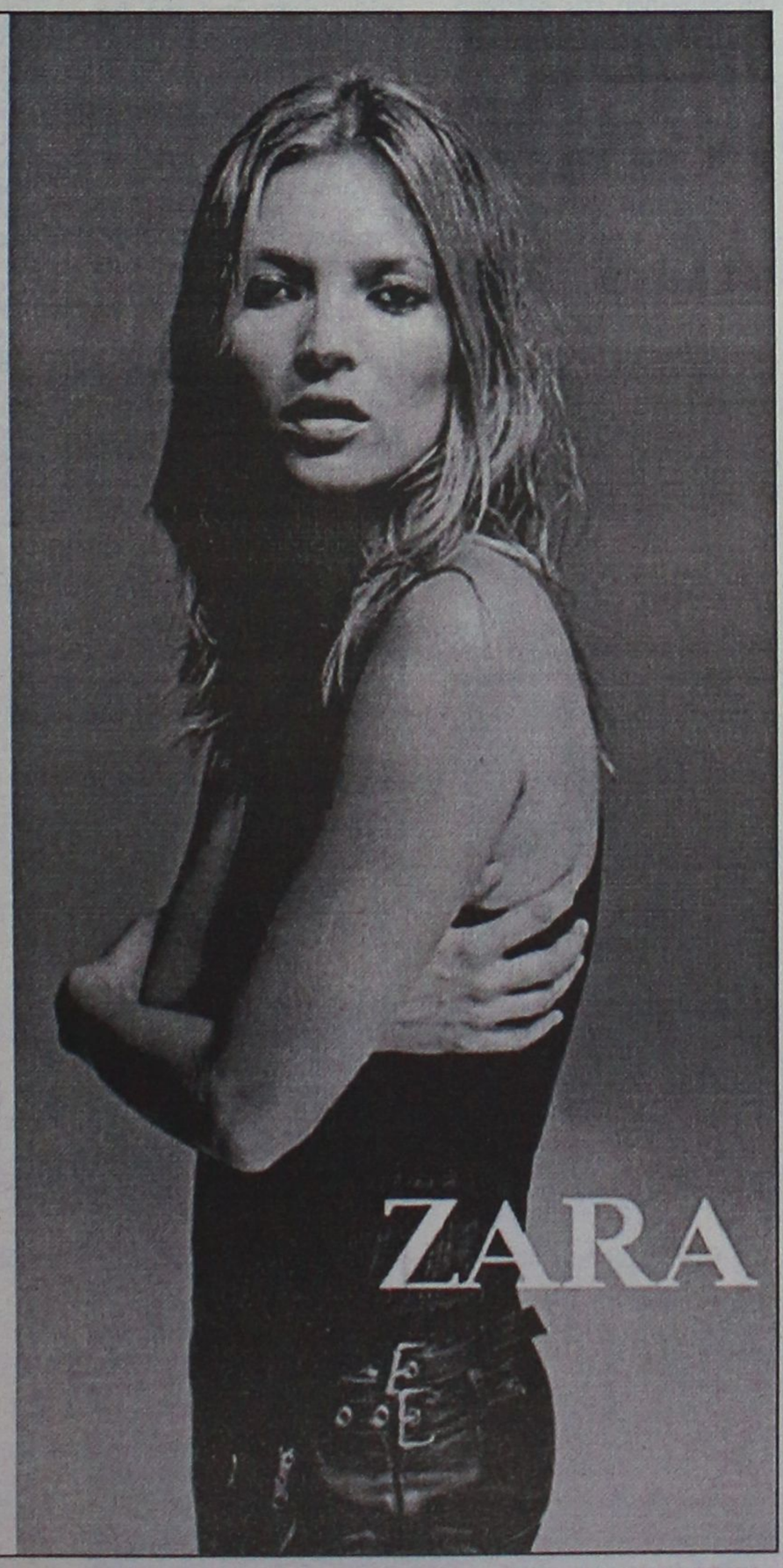

Τσ. Μοσχάτος, πρόεδρος τουριστικών πρακτόρων

Χρόνια προβλήματα ταλανίζουν τον ροδιακό τουρισμό

Επιτέλους, πότε θα κινηθούν οι αρμόδιοι;

Ο ροδιακός τουρισμός στο σύνολό του αντιμετωπίζει πολλά προβλήματα και αν οι αρμόδιοι δεν σπεύσουν να τα αντιμετωπίσουν τα πράγματα θα πηγαίνουν από το κακό στο χειρότερο, επεσήμανε στην ομιλία του ο πρόεδρος κ. Τσαμπίκος Μοσχάτος κατά την προχθεσινή εκδήλωση της Ενωσης Τουριστικών Γραφείων Ρόδου.

Ο κ. Μοσχάτος αναφέρθηκε διεξοδικά στην τουριστική σεζόν του 2003 παραθέτοντας τα συνολικά στοιχεία της διακίνησης τουριστών, αλλά έδωσε έμφαση στα προβλήματα, όπως είναι το περιβάλλον, η αποχέτευση, η καθαριότητα, η ύδρευση, το λιμάνι, το οδικό δίκτυο, το αεροδρόμιο και άλλα.

ΑΝΑΛΥΤΙΚΑ, στην ομιλία του ο πρόεδρος των Τουριστικών Πρακτόρων Ρόδου ανέφερε μεταξύ άλλων και τα εξής:

● Η Ρόδος αναφέρεται σαν ενιαίος Τουριστικός προορισμός συνολικά όλο το νησί. Γι' αυτό συνολικές πρέπει να είναι οι προσπάθειες που γίνονται για τη διαφήμιση, τη προστασία του περιβάλλοντος, την καθαριότητα, την διαχείριση των απορριμμάτων, την χωροθέτηση διαφόρων δραστηριοτήτων, την Ύδρευση, το οδικό δίκτυο με τη σωστή σηματοδότησή του.

● Η ευαισθητοποίηση και ενημέρωση των πολιτών για τις επαγγελματικές και προσωπικές δραστηριότητες και για την συμπεριφορά τους ιδιαίτερα στον τομέα της καθαριότητας και της προστασίας του περιβάλλοντος είναι υποχρέωση της Τοπικής Αυτοδιοίκησης . Μόνο με συνολική προσπάθεια, καθοδήγηση και ενημέρωση των πολιτών θα μπορέσουμε να αναβαθμίσουμε το περιβάλλον και να βοηθηθεί ο Τουρισμός, αυτή η μεγάλη βιομηχανία που κινεί όλους τους τομείς της οικονομίας. Η Ρόδος έχει πολλές φυσικές και τεχνητές ομορφιές προεξάρχουσας της Μεσαιωνικής Πόλης, που είναι ανεκτίμητη κληρονομιά. Χρειάζεται όμως περισσότερη χωροταξική οργάνωση, ευταξία, διαφήμιση, και φροντίδα.

● Σήμερα μας δίδεται η ευκαιρία να κάνουμε απολογισμό των δραστηριοτήτων των μελών μας που αφορά τη διακίνηση των τουριστών μας του παρελθόντος χρόνου.

Με τον PROTOUR συμμετείχαμε σε 23 Εκθέσεις και εδαπανήθησαν για την προβολή της Ρόδου ευρώ 600.000, συνολικό κόστος του τακτικού προγράμματος.

Επί πλέον τα Μέλη μας δαπάνησαν με δικά τους έξοδα για επαγγελματικά ταξείδια και Εκθεσεις ευρώ 406.000.- και για φιλοξενίες συνεργατών μας και πωλητών (INFO-GROUPS) το ποσό των ευρώ 170.000.-

Με τις θετικές ενέργειές μας και με τη βοήθεια των συνεργατών μας κατορθώσαμε να κρατήσουμε τον αριθμό των αφίξεων σε υψηλό επίπεδο, παρά τις δυσκολίες που υπήρξαν και εξακολουθούν να υπάρχουν. Συγκεκριμένα τα Μέλη μας διακίνησαν:

● Από το Αεροδρόμιο της Ρόδου 1.568.659 τουρίστες και πρακτόρευσαν 15.537 αφίξεις πτήσεων εξωτερικού, έναντι 1.601.621 του 2002 ήτοι μείωση 2,06 %.

● Από το Λιμάνι 735.792 επιβάτες και τουρίστες μιας ημέρας και πρακτόρευσαν 2.354 προσεγγίσεις κρουαζιερόπλοιων και πλοίων εσωτερικού, έναντι 663.845 του 2002 ήτοι αύξηση 10,84% .

● Συνολικά το 2003 αφίχθησαν στο αεροδρόμιο και στο λιμάνι 2.304.451 τουρίστες και επιβάτες έναντι 2.265.466 του 2002, ήτοι συνολικά αύξηση 1,72%.

Και τώρα να μας επιτρέψετε να αναφερθούμε στους προβληματισμούς



μας, που είναι προβληματισμοί της Τουριστικής Βιομηχανίας τουτέστιν της Εθνικής Οικονομίας. Αν δεν προσεχθεί ο τουρισμός η οικονομία της Ελλάδας θα περάσει μεγάλη κρίση και ενδεχομένως να ζήσουμε περιόδους της δεκαετίας του πενήντα.

Ποιοτικός Τουρισμός: Όλοι στην Ελλάδα μιλούμε για ποιοτικό τουρισμό. Ο ποιοτικός όμως τουρισμός χρειάζεται υποδομές. Golf, Μαρίνα, πισίνες Ολυμπιακών διαστάσεων, γήπεδα ποδοσφαίρων, κ.λ.π. και υπηρεσίες υψηλών προδιαγραφών. Εφ'όσον αυτά δεν υπάρχουν οι οποιεσδήποτε προτάσεις είναι μόνο για πτωχή κατανάλωση στα ΜΜΕ.

Αεροδρόμιο: 27 χρόνια σ'αυτή μας την εκδήλωση αλλά και σε άλλες πολλές, προσωπικές και ομαδικές εκδηλώσεις, παρακαλούμε να δοθεί λύση στο πρόβλημα παράδοσης των αποσκευών (αφίξεις). Δεν είναι ντροπή μας να μην μπορούμε να λύσουμε αυτό το πρόβλημα; Πόσες κυβερνήσεις άλλαξαν, πόσοι Διοικητές της Υ.Π.Α., πόσοι Αερολιμενάρχες; Το πρόβλημα αυτό ταλανίζει τα θεμέλια του τουρισμού. Πρέπει να δοθεί λύση και την ερχόμενη σαιζόν να λειτουργήσει άψογα.

Λιμάνι: 40 χρόνια από την θεμελίωσή του. Θα τρίζουν τα κόκκαλα του αείμνηστου Γιάννη Ζίγδη. Πότε θα προχωρήσει; Τα κρουαζιερόπλοια δεν μπορούν να ελλιμενιστούν. Αναλογίζεσθε τη ζημιά που θα υποστούν όλοι και η Οικονομία της Ρόδου; Η αγορά της παλιάς πόλης κινεί-

Συνέχεια στη σελ. 40

ΡΑΓΔΑΙΕΣ ΠΟΛΙΤΙΚΕΣ ΕΞΕΛΙΞΕΙΣ

Επιθυμία του Γιωργάκη είναι να μετατρέγει τις κομματικές

Θα διαλύσει το ΠΑΣΟΚ το «δικό του» αμερικα

Καναλάρχες και οι όπισθεν αυτών θα επιβάλλουν στα

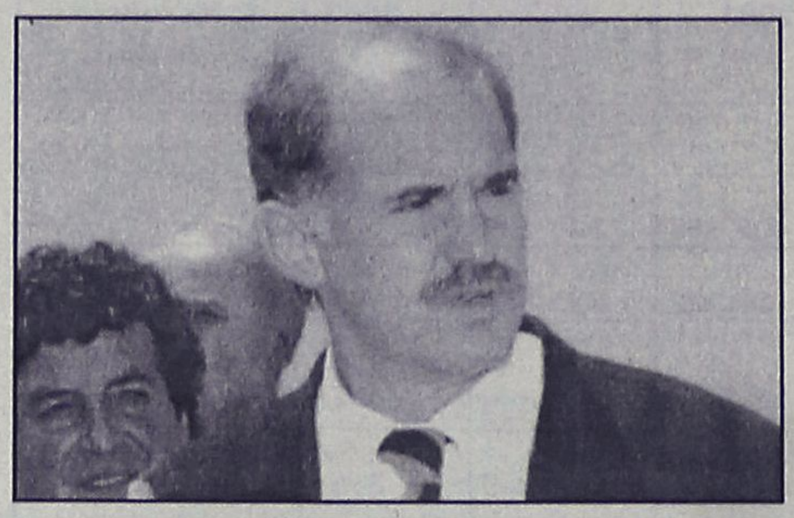

Η κατάλυση της κομματικής δομής που είχε ως τώρα το ΠΑΣΟΚ υιοθετήθηκε χωρίς συζήτηση και χωρίς την παραμικρή αντίρρηση από την Κεντρική Επιτροπή και την Κοινοβουλευτική Ομάδα του κυβερνώντος κόμματος προχθές, μέσα στην αγωνιώδη ευφορία αναζήτησης εκλογικής σωτηρίας υπό την ηγεσία του Γ. Παπανδρέου.

Η ομόφωνη απόφαση εκλογής του ως αρχηγού του ΠΑΣΟΚ όχι από τους αντιπροσώπους του συνεδρίου, όπως προβλέπει το καταστατικό του, ούτε καν από δημοψήφισμα μεταξύ των μελών του, αλλά από ένα απερίγραπτο νεφέλωμα μελών, οπαδών και... «φίλων(!)» του κόμματος, συνιστά όντως σοβαρότατη τομή στις αντιλήψεις οργάνωσης των πολιτικών δυνάμεων και, ως εκ τούτου, αφορά ολόκληρη την ελληνική κοινωνία και όχι μόνο το ΠΑΣΟΚ.

Με βάση τις μέχρι στιγμής αποφάσεις των οργάνων του κυβερνώντος κόμματος, στις 8 Φεβρουαρίου θα στηθούν κάλπες στα γραφεία των οργανώσεων του ΠΑΣΟΚ για την ανάδειξη του Γ. Παπανδρέου ως προέδρου του. Δικαίωμα ψήφου θα έχουν οι ακόλουθοι: Πρώτον, τα περίπου 150.000 μέλη που έχουν ανανεώσει την κάρτα μέλους τους, σε απογραφή που έγινε πριν από ένα χρόνο. Δεύτερον, περίπου ακόμη 150.000 άτομα –πραγματικά και μέλη «μαϊμούδες»– που εμφανίζονταν εγγεγραμμένα ως μέλη προηγούμενα χρόνια και τα οποία δεν ανανέωσαν την εγγραφή τους, είτε γιατί δεν ήθελαν είτε γιατί δεν υπήρχαν καν, και τα οποία αυθαιρέτως η ηγεσία τα κατατάσσει στην κατηγορία των «φίλων» του ΠΑΣΟΚ, με ισότιμο δικαίωμα ψήφου άνευ άλλης διαδικασίας! Τρίτον, σε δυο-τρεις εβδομάδες θα ανοίξουν πάλι καταλόγους «φίλων» του ΠΑΣΟΚ, όπου θα γράφεται όποιος θέλει και θα ψηφίζει. Δεν έχει οριστικοποιηθεί ακόμη η απόφαση να είναι δυνατόν να ψηφίζει στις 8 Φεβρουαρίου οποιοσδήποτε θελήσει να προσέλθει σε γραφείο του ΠΑΣΟΚ εκείνη την ημέρα, δείχνοντας απλώς την ταυτότητά του.

ΑΙΧΜΑΛΩΣΙΑ ΤΩΝ ΠΟΛΙΤΙΚΩΝ

Δεν πρόκειται περί αστειϊσμών, αλλά περί της διαμορφούμενης κομματικής πραγματικότητας στο ΠΑΣΟΚ. Ο Γ. Παπανδρέου έχει άλλωστε εκφράσει δημοσίως την επιθυμία του να μετατραπούν οι κομματικές οργανώσεις του ΠΑΣΟΚ σε «Ίντερνετ-καφέ», δίνοντας εντελώς άλλη διάσταση στην κάποτε απαξιωτική έκφραση «αυτό το κόμμα έγινε καφενείο»!

Η κατάργηση του διαχωρισμού ανάμεσα στο μέλος και το μη μέλος ενός κόμματος αποτελεί σοβαρή εξέλιξη, αν υποτεθεί ότι τα κόμματα αποτελούν ουσιώδη παράγοντα οργάνωσης των πολιτικών δραστηριοτήτων των κοινωνιών.

Τα κόμματα μπορεί να παρουσιάζουν συχνά στρεβλωτικά φαινόμενα γραφειοκρατίας, αλλά ταυτόχρονα αποτελούν τους κύριους φορείς διαμόρφωσης ιδεολογίας και πολιτικής από συλλογική σκοπιά. Παρέχουν την κύρια δυνατότητα διαμόρφωσης καταρτισμένων πολιτικών στελεχών, ενώ ταυτόχρονα διασφαλίζουν την ύπαρξη δεσμών και διαύλων επικοινωνίας των πολιτικών με την κοινωνία. Οι κομματικές συλλογικότητες εξασφαλίζουν επίσης πολύ μεγαλύτερες δυνατότητες αντίστασης των πολιτικών στις πιέσεις και στις απόπειρες εξαγοράς τους από τα οργανωμένα συμφέροντα –χωρίς αυτό φυσικά να αναιρεί τις πιθανότητες συλλογικής διαφθοράς κομμάτων.

Η ουσία είναι πως η προσπάθεια κατάλυσης των κομμάτων μέσω της δημαγωγικής φόρμουλας για «εκλογή προέδρου από τους πολίτες, από την ίδια την κοινωνία» καθιστά τους πολιτικούς πολύ πιο δεσμευτικά αιχμαλώτους των ισχυρών κύκλων της διαπλοκής.

«ΤΗΛΕΟΠΤΙΚΑ ΚΟΜΜΑΤΑ»

Ας μην υποκρινόμαστε. Η «βάση», η «κοινωνία» πολύ πιο εύκολα άγεται και φέρεται ως προς τις ικανότητες ενός πολιτικού προσώπου αναλόγως της προβολής που του κάνουν τα ΜΜΕ και δη η τηλεόραση, παρά ένα συνειδητοποιημένο κομματικό σώμα, τα μέλη του οποίου κατά τεκμήριο έχουν κάποιο πολιτικό όραμα, αρχές και στόχους.

Με το μοντέλο διάλυσης των κομμάτων που προωθεί ο Γ. Παπανδρέου, ο κάθε καναλάρχης και όσοι κρύβονται πίσω από αυτόν θα γίνουν απείρως ισχυρότεροι δυνάστες του πολιτικού μας βίου. Αυτοί θα επιλέγουν και θα επιβάλλουν όποιον θέλουν ως ηγέτη οποιουδήποτε πολιτικού σχηματισμού.

Μιλάμε ήδη περιφρονητικά για το πολιτικό άγος της αποκαλούμενης «τηλεοπτικής δημοκρατίας», η οποία όλο και περισσότερο προσλαμβάνει διαστάσεις τηλεοπτικού ολοκληρωτισμού, όπως φάνηκε και στην προκλητικά μονόπλευρη προβολή και επιβολή της λύσης Γ. Παπανδρέου. Φρίκη προκαλεί η ιδέα τού τι πρόκειται να γίνει αν καταργηθούν και τα κόμματα και μετατραπούν σε συναθροίσεις μελών, οπαδών, φίλων και... περαστικών.

Κανένας πολιτικός δεν θα μπορεί να υπάρξει, αν δεν δηλώσει πλήρη υποταγή και αφοσίωση στους άρχοντες της διαπλοκής, στους κυρίους των ΜΜΕ και πραγματικούς ηγέτες αυτών των «τηλεοπτικών κομμάτων».

Αρκεί, άλλωστε, μια απλή ματιά στον απερίγραπτο ενθουσιασμό με τον οποίο υποδέχτηκαν και πρόβαλαν τις θέσεις του Γ. Παπανδρέου στο θέμα αυτό τα κορυ-

ΚΕΣΙΣΟΓΛΟΥ ΣΤΟΚ

ΑΝ ΧΡΕΙΑΖΕΣΤΕ ΑΝΤΙΚΕΙΜΕΝΑ ΓΙΑ ΝΑ ΟΜΟΡΦΗΝΕΤΕ ΤΟΝ ΧΩΡΟ ΣΑΣ, ΔΩΡΑ ΟΙΚΟΝΟΜΙΚΑ ΑΛΛΑ ΚΑΙ ΠΟΙΟΤΙΚΑ ΣΕΡΒΙΤΣΙΑ ΠΙΑΤΩΝ ΠΟΤΗΡΙΩΝ ΜΑΧΑΙ/ΝΑ ΓΙΑ ΣΥΜΠΛΗΡΩΜΑ Ή ΚΑΙΝΟΥΡΓΙΑ

ΜΙΑ ΕΙΝΑΙ Η ΠΡΟΣΦΟΡΑ

ΚΕΣΙΣΟΓΛΟΥ ΣΤΟΚ

Απ. Παπαιωάννου 20/ Πρώτη αριστερή πάροδος επί της Καναδά

ANA FERRIES

ΤΑΞΙΔΕΨΤΕ ΜΕ ΤΟ ΝΕΟ ΜΑΣ ΠΛΟΙΟ

Ε/Γ-ΟΓ ΑΝΘΗ ΜΑΡΙΝΑ

ΓΡΗΓΟΡΑ - ΑΝΕΤΑ - ΕΥΧΑΡΙΣΤΑ

ΜΟΝΟ ΣΕ 13 ΩΡΕΣ!!!

* Από ΡΟΔΟ προς ΠΕΙΡΑΙΑ
Κάθε ΤΡΙΤΗ - ΠΕΜΠΤΗ - ΣΑΒΒΑΤΟ

* Από ΠΕΙΡΑΙΑ προς ΡΟΔΟ
Κάθε ΔΕΥΤΕΡΑ - ΤΕΤΑΡΤΗ - ΠΑΡΑΣΚΕΥΗ

ΠΡΟΣΦΟΡΑ
ΟΛΑ ΤΑ ΕΙΣΙΤΗΡΙΑ ΣΕ ΜΙΣΗ ΤΙΜΗ!
• ΕΠΙΒΑΤΗΣ: 16,90 ευρώ
• Ι.Χ.: 44,60 ευρώ

* Εκδόσεις εισιτηρίων σε όλα τα ταξιδιωτικά πρακτορεία

Κεντρικό πρακτορείο
TSAGARIS TRAVEL
Ακτή Σαχτούρη 5
Τηλ.. (22410) 36170, 28597, 35066, 30406
FAX: 22410-39839

ΗΛΙΑΚΑ

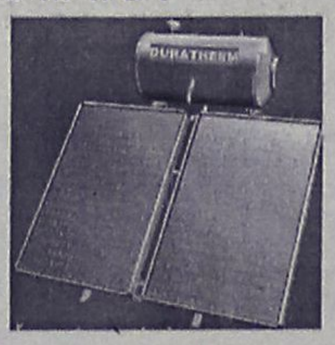

160L GLASS
700€
12 ΧΡΟΝΙΑ
ΕΓΓΥΗΣΗ
ΣΤΟ INOX

ΚΕΝΤΡΙΚΗ ΘΕΡΜΑΝΣΗ ΓΙΑ ΟΛΟΥΣ ΜΟΝΟ 1800€



5 ΣΩΜΑΤΑ 600–1000 1 ΣΩΜΑ 600–400
ΜΑΤΕΜΕΝΙΟΣ ΛΕΒΗΤΑΣ 30.000 Kcal/h
ΚΑΥΣΤΗΡΑΣ, ΚΥΚΛΟΦΟΡΙΤΗΣ,
ΘΕΡΜΟΣΤΑΤΗΣ, ΔΕΞΑΜΕΝΗ 550Lit
& ΟΛΑ ΤΑ ΟΡΓΑΝΑ ΛΕΒΗΤΟΣΤΑΣΙΟΥ
(ΠΛΗΝ ΚΑΜΙΝΑΔΑ & ΣΩΛΗΝΩΣΕΙΣ)

ΔΙΑΚΟΛΑΜΠΡΙΑΝΟΣ ΗΛΙΑΣ
Κ.ΤΣΑΛΔΑΡΗ 14 ΡΟΔΟΣ
ΤΗΛ. 22410-39420 ΚΙΝ. 6392852714

Καλή Χρονιά
HAIR AFRICA



ΒΙΟΛΟΓΙΚΟ ΚΟΜΜΩΤΗΡΙΟ
ΜΟΝΙΜΕΣ ΒΑΦΕΣ ΚΑΙ ΝΤΕΚΑΠΑΖ ΧΩΡΙΣ ΑΜΜΩΝΙΑ - ΡΑΣΤΑ - ΠΡΟΣΘΕΤΙΚΗ ΜΑΛΛΙΩΝ
Μαρία Πέρρος πτυχιούχος κομμωτικής με master
Ηρακλειδών 293 Ιαλυσός • τηλ. 2241090690 • Σάββατο ανοιχτά όλη μέρα έως 20.00

οργανώσεις σε «Ιντερνετ–καφέ»

και θα επιβάλει νικό μοντέλο

κόμματα όποιον θέλουν ως ηγέτη

φαία εκφραστικά όργανα της διαπλοκής, για να αντιληφθεί αμέσως πού αποσκοπεί αυτή η αλλαγή στην οργάνωση των κομμάτων.

ΑΜΕΡΙΚΑΝΙΚΟ ΜΟΝΤΕΛΟ

Μπορεί κανείς να διαφωνεί ριζικά με ένα κόμμα, ακόμη και να το μισεί, δεν είναι όμως τυχαίο το γεγονός ότι η ύπαρξή τους θεωρείται παντού στον κόσμο θεμελιώδες στοιχείο της δημοκρατίας.

Δεν είναι επίσης τυχαίο ότι στη χώρα μας αλλά και σε ολόκληρη την Ευρώπη, κοιτίδα των ιδεολογιών και των πολιτικών αντιλήψεων, όλα τα κόμματα όλων των χωρών είναι δομημένα πάνω σε μια σειρά από κοινές αρχές, θεμελιωδέστερη των οποίων είναι η διάκριση μέλους και μη μέλους σε ό,τι αφορά τόσο τις υποχρεώσεις όσο και τα δικαιώματα, με προεξάρχον αυτό της εκλογής των ηγετών και των οργάνων του κόμματος.

Ο ευρωπαϊκός πολιτικός πολιτισμός, από την ανατροπή της φεουδαρχίας και της ελέω Θεού μοναρχίας και έπειτα, συμπεριέλαβε την αρχή αυτή ως θεμέλιο όλων των πολιτικών σχηματισμών, ανεξαρτήτως ιδεολογίας.

Το αμερικανικό μοντέλο, όπου τα κόμματα δεν έχουν ούτε ιδεολογία ούτε ηγέτες, αλλά λίγους μήνες πριν από τις προεδρικές εκλογές ψάχνουν να βρουν όποιον τύχει να έχει τη μεγαλύτερη προβολή εκείνη τη στιγμή, για να τον ανακηρύξουν υποψήφιο πρόεδρο μήπως και κερδίσουν τις εκλογές, μπορεί να είναι οικείο στον Γ. Παπανδρέου, αλλά είναι εντελώς ξένο και απωθητικό στην Ευρώπη.

Ας ελπίσουμε ότι δεν θα επικρατήσει οριστικά και στην Ελλάδα, παρά την κακή αρχή που επιχειρείται. Διαφορετικά, σε λίγο καιρό θα αρχίσουμε κι εδώ να βγάζουμε ως αρχηγούς κομμάτων την... Ορθούλα και άλλους παίκτες των «ριάλιτι»!

ΣΥΝΤΟΜΑ ΘΑ ΤΑ ΤΣΟΥΓΚΡΙΣΟΥΝ

Χωρίζουν οι δρόμοι Σημίτη και Γιωργάκη

Φοβούνται στην TV τον Καραμανλή

Σε διαφορετικούς δρόμους θα κινούνται εφ' εξής κατά τη διάρκεια της προεκλογικής εκστρατείας ο κ. Κ. Σημίτης και ο υπουργός Εξωτερικών κ. Γ. Παπανδρέου, καθώς ο τελευταίος είναι προφανές πως δεν επιθυμεί να ταυτιστεί με αρνητικές πτυχές της έως τώρα κυβερνητικής πολιτικής, αλλά και να εμφανίζεται ως «συνυποψήφιος» με τον πρωθυπουργό στις επερχόμενες εκλογές.

Οι προθέσεις του κ. Παπανδρέου κατέστησαν σαφείς στη διάρκεια συνάντησης με τον κ. Σημίτη, χθες, στο Μέγαρο Μαξίμου στην οποία παρών ήταν ο γραμματέας του ΠΑΣΟΚ κ. Μιχ. Χρυσοχοΐδης, αλλά και στενοί συνεργάτες του πρωθυπουργού και του υπουργού Εξωτερικών.

Κατά τη διάρκεια της σύσκεψης, ο κ. Παπανδρέου γνωστοποίησε πως παρά τα όσα είχαν ανακοινωθεί τις προηγούμενες ημέρες δεν θα συνοδεύσει τελικώς τον κ. Σημίτη στην περιοδεία του την προσεχή Πέμπτη στην Κρήτη.

Επίσης, όπως αναφέρουν πληροφορίες, απορρίφθηκε η ιδέα ο εξ απορρήτων» του πρωθυπουργού κ. Ν. Θέμελης και ο στενός συνεργάτης του κ. Παπανδρέου κ. Χ. Παμπούκης να ευρίσκονται σε καθημερινή συνεργασία ως «σύνδεσμοι» των δύο πλευρών.

Η εξέλιξη της χθεσινής συνάντησης αποτελεί επί της ουσίας την πλήρη αυτονόμηση του κ. Παπανδρέου από τον κ. Σημίτη. Ενώ, ο τελευταίος, μετά και τις 23 του μηνός οπότε και θα επισκεφθεί τη Θεσσαλία, θα περιορίσει τις εμφανίσεις του, στις απολύτως απαραίτητες εκ των καθηκόντων του ως πρωθυπουργού.

Εν τω μεταξύ, αμφίβολο είναι εάν ο κ. Γ. Παπανδρέου αποδέχεται την προοπτική διεξαγωγής τηλεοπτικών αναμετρήσεων κατά την προεκλογική περίοδο, σύμφωνα με τα πρότυπα που πρότεινε ο πρόεδρος της Ν.Δ.

Ο κ. Καραμανλής, κατά την προχθεσινή του συνέντευξη, πρότεινε ως γνωστόν να υπάρξουν τέσσερις ή πέντε «θεματικές» τηλεοπτικές αναμετρήσεις μεταξύ του ίδιου και του κ. Γ. Παπανδρέου. Καθώς, επίσης, οι δύο αρχηγοί να έχουν τη δυνατότητα και απ' ευθείας διαλόγου μεταξύ τους.

Τη χθεσινή σύσκεψη, απασχόλησε -χωρίς να ληφθούν αποφάσεις- και τι θα γίνει με τους είκοσι βουλευτές που είχαν δηλώσει ότι δεν πρόκειται να είναι υποψήφιοι στις προσεχείς εκλογές, καθώς ορισμένοι, όπως ο κ. Στ. Μπένος εμφανίζονται έτοιμοι να αναθεωρήσουν τη στάση τους. Πάντως, όπως ανέφεραν συνομιλητές του πρωθυπουργού, «ο κ. Σημίτης είναι εύλογο να μην επιθυμεί τη συμμετοχή τους στα ψηφοδέλτια».

Σημειώνεται, τέλος, ότι πλέον έχει οριστικοποιηθεί η παραμονή του κ. Θ. Πάγκαλου ως επικεφαλής της Επιτροπής Εκλογικού Αγώνα του ΠΑΣΟΚ.

INFORMATIQUE
ΕΚΠΑΙΔΕΥΣΗ ΣΤΗΝ ΠΛΗΡΟΦΟΡΙΚΗ
ΕΡΓΑΣΤΗΡΙΟ ΕΛΕΥΘΕΡΩΝ ΣΠΟΥΔΩΝ
ΡΟΔΟΣ ΑΝΝΗΣ ΜΑΡΙΑΣ 72 ΤΗΛ. 21887, FAX. 31258

ΠΙΣΤΟΠΟΙΗΜΕΝΟ ΕΞΕΤΑΣΤΙΚΟ ΚΕΝΤΡΟ ΤΗΣ ECDL HELLAS ΓΙΑ ΤΑ ΔΙΠΛΩΜΑΤΑ **ECDL**
ΠΙΣΤΟΠΟΙΗΜΕΝΟ ΕΞΕΤΑΣΤΙΚΟ ΚΕΝΤΡΟ ΤΟΥ C.I.E. ΓΙΑ ΤΑ ΔΙΠΛΩΜΑΤΑ **CAMBRIDGE**

ΕΝΑΡΞΗ

ΔΕΥΤΕΡΑ 26 / 1 / 2004

ΤΑΧΥΡΥΘΜΩΝ ΤΜΗΜΑΤΩΝ ΕΝΗΛΙΚΩΝ

ΕΚΜΑΘΗΣΗΣ ΗΛΕΚΤΡΟΝΙΚΩΝ ΥΠΟΛΟΓΙΣΤΩΝ

ΔΙΑΡΚΕΙΑΣ 2, 3, 4 ΜΗΝΩΝ

ΠΡΩΙΝΑ & ΑΠΟΓΕΥΜΑΤΙΝΑ

ΜΕ ΔΥΝΑΤΟΤΗΤΑ ΑΠΟΚΤΗΣΗΣ ΤΩΝ ΔΙΠΛΩΜΑΤΩΝ:

- **ΠΑΝΕΠΙΣΤΗΜΙΟΥ CAMBRIDGE**
- **ECDL**

Μάθετε τους Ηλεκτρονικούς Υπολογιστές ... Σωστά!

INFORMATIQUE ... από το 1991

ΥΠΕΥΘΥΝΟΣ ΕΚΠΑΙΔΕΥΣΗΣ
ΗΛΙΑΣ ΚΟΛΛΑΤΟΣ
Διπλ/χος Μηχανικός Πληροφορικής
ΠΛΗΡΟΦΟΡΙΕΣ: ΕΘΝΙΚΗΣ ΑΝΤΙΣΤΑΣΗΣ 72-ΤΗΛ. 22410 21887

ΝΕΟεξοπλιστική
ΒΑΣΙΛΕΙΑΔΗΣ Β. ΓΕΩΡΓΙΟΣ

Γνωστοποίηση

Τώρα που οι απαιτήσεις της ζωής αλλάζουν, **είμαστε υποχρεωμένοι** να ακολουθούμε την εξέλιξη της Ευρωπαϊκής Ενωσης, θα πρέπει και τα **προϊόντα** που χρειάζεται ο **επαγγελματίας** να ακολουθούν τις **προδιαγραφές κατασκευής με τα χαρακτηριστικά C.E.**

Θέλετε να τα δείτε από κοντά;
Ελάτε κοντά μας και θα το διαπιστώσετε

ΝΕΟΕΞΟΠΛΙΣΤΙΚΗ–ΒΑΣΙΛΕΙΑΔΗΣ & ΥΙΟΣ

Με τη συνεργασία των μεγαλύτερων εργοστασίων **Ελληνικών & Ιταλικών**, θα βρείτε **ό,τι ζητήσετε από επαγγελματικά ψυγεία παντός τύπου**, και ένα πλήρη εξοπλισμό επαγγελματικών συσκευών, από **πλυντήρια Ιταλίας, μηχανές παγοκύβων, Espresso καφέ, πλατώ, γύρους, φούρνους, κουζίνες** και άλλα τόσα είδη, ως και **όλη την ανοξείδωτη κατασκευή** σε διαστάσεις της αρεσκείας σας, στο εργοστάσιο μας

ΜΕΤΑΛΙΝΟΞ ΒΑΣΙΛΕΙΑΔΗΣ – ΣΑΡΙΚΑΣ,
τηλ. 22410 62712

Η πείρα μας εγγυάται την άριστη ποιότητα.

Θα θυμάστε ότι οι τιμές μας είναι οι φθηνότερες της αγοράς.

Θα μας βρείτε στο **6ο χλμ. Ρόδου - Λίνδου,** *έναντι ακριβώς από την εκκλησία του Αγίου Χριστοφόρου* και στα **τηλ. 22410 66164, φαξ: 22410 60864, Ρόδος**

Σημείωση: *Ειδικές προσφορές σε περιορισμένο αριθμό ψυγείων.*

Μετά την ανάσυρση του Νόμου περί εποχικότητας

Προβληματισμός στους ΟΤΑ για τα τέλη καθαριότητας

Ή θα αυξηθούν τα τέλη ή θα γίνει τροποποίηση του Νόμου περί ανταποδοτικότητάς των

Διέξοδο στο πρόβλημα που έχει δημιουργηθεί με τα τέλη καθαριότητας και ηλεκτροφωτισμού των εποχιακών επιχειρήσεων προσπαθούν να βρουν οι δήμαρχοι της Δωδεκανήσου, οι οποίοι δεν κρύβουν την ανησυχία τους για το τί θα γίνει τελικά.

Το θέμα αυτό, πρόκειται να αποτελέσει αντικείμενο της συνεδρίασης του διοικητικού συμβουλίου της Τοπικής Ενωσης Δήμων και Κοινοτήτων που θα πραγματοποιηθεί στις 19 Ιανουαρίου.

Στην συνεδρίαση αυτή θα γίνει μια πρώτη προσέγγιση του προβλήματος και θα ανταλλαγούν απόψεις και προτάσεις για το τί μέλλει γενέσθαι.

Δεν αποκλείεται να πραγματοποιηθεί στη συνέχεια και νέα σύσκεψη με συμμετοχή όλων των δημάρχων του νομού.

Ο νόμος πάντως είναι σαφής, και δεν επιδέχεται αμφισβήτησης όπως ξεκαθαρίστηκε από το υπουργείο Εσωτερικών και τον Συνήγορο του Πολίτη.

Σύμφωνα με αυτόν οι επιχειρήσεις που λειτουργούν εποχιακά δεν πρέπει να καταβάλλουν τέλη καθαριότητας και ηλεκτροφωτισμού για όσους μήνες τον χρόνο είναι κλειστές.

Λόγω της εποχιακής φύσης των περισσότερων τοπικών επιχειρήσεων, αν όντως κινηθούν από τους ιδιοκτήτες των επιχειρήσεων οι διαδικασίες, τα έσοδα όλων σχεδόν των δήμων της Δωδεκανήσου από τα τέλη καθαριότητας και ηλεκτροφωτισμού θα μειωθούν σημαντικά.

Κι επειδή σύμφωνα με το νόμο οι δαπάνες καθαριότητας και ηλεκτροφωτισμού είναι ανταποδοτικές, **είτε θα πρέπει να αυξηθούν τα τέλη είτε θα πρέπει να γίνει περικοπή των παρεχόμενων υπηρεσιών.**

Η συγκεκριμένη διάταξη του νόμου ισχύει εδώ και αρκετά χρόνια, αλλά για ευνόητους λόγους ήταν "θαμμένη" από τους ΟΤΑ, κι αποκαλύφθηκε ύστερα από διαμαρτυρίες και προσφυγές ιδιοκτητών εποχιακών επιχειρήσεων απ' όλη την χώρα.

Ευνόητο είναι ότι αρκετοί επιχειρηματίες της Δωδεκανήσου, σκοπεύουν να εκμεταλλευτούν την συγκεκριμένη διάταξη για να χρεώνονται λιγότερα τέλη καθαριότητας και ηλεκτροφωτισμού.

Ολα αυτά τα θέματα θα τεθούν επί τάπητος στην συνεδρίαση του διοικητικού συμβουλίου της ΤΕΔΚ στις 19 Ιανουαρίου, όπου αναμένονται και σχετικές αποφάσεις. Δεν αποκλείεται να ζητηθεί και η τροποποίηση του νόμου.

Πλαστές συνταγές για ναρκωτικά

Μια νέα υπόθεση με πλαστές συνταγές για ναρκωτικά απασχολεί από προχθές τις αστυνομικές αρχές της Ρόδου.

Οπως έγινε γνωστό αρμοδίως, συνελήφθη 30χρονος ο οποίος είχε μεταβεί σε φαρμακείο της πόλης για να προμηθευτεί ναρκωτικά φάρμακα.

Η συνταγή που είχε προσκομίσει ήταν πλαστογραφημένη. Οπως αποδείχθηκε το χαρτί της συνταγής είχε κλαπεί μαζί με άλλα από γιατρό της Ρόδου πριν από μερικές εβδομάδες.

Οι αστυνομικοί πιστεύουν ότι δράστης της κλοπής είναι ο 30χρονος. Ο ίδιος πάντως αρνείται ότι έκλεψε αυτός τις συνταγές από το ιατρείο και ότι την συγκεκριμένη συνταγή του την έδωσε ένας άλλος.

Σε βάρος του πάντως σχηματίστηκε δικογραφία που απεστάλη για τα περαιτέρω στον εισαγγελέα.



VISA TRAVEL CLUB
RHODES LEADING TRAVEL AGENCY

ΓΙΑΤΙ VISA TRAVEL CLUB ;;;

.....γιατι το VISA TRAVEL CLUB σας παει παντου με τις καλυτερες τιμες !!!!!!

ΑΜΣΤΕΡΝΤΑΜ
ΒΡΥΞΕΛΛΕΣ
ΜΑΔΡΙΤΗ
ΓΕΝΕΥΗ
ΒΙΕΝΝΗ
ΜΑΝΤΣΕΣΤΕΡ
ΡΩΜΗ - ΜΙΛΑΝΟ
ΠΑΡΙΣΙ
ΦΡΑΝΚΦΟΥΡΤΗ –ΣΤΟΥΓΚΑΡΔΗ-
ΜΟΝΑΧΟ

250 € ΜΟΝΟ !

*Η ΠΑΡΑΠΑΝΩ ΤΙΜΗ ΠΕΡΙΛΑΜΒΑΝΕΙ ΑΕΡΟΠΟΡΙΚΑ ΕΙΣΙΤΗΡΙΑ ΑΠΟ ΡΟΔΟ ΜΕΤ ΕΠΙΣΤΡΟΦΗΣ ΜΕ ΦΟΡΟΥΣ ΑΕΡΟΔΡΟΜΙΩΝ
**ΠΕΡΙΟΡΙΣΜΕΝΟΣ ΑΡΙΘΜΟΣ ΘΕΣΕΩΝ
***ΠΡΟΣΦΕΡΟΝΤΑΙ ΚΡΑΤΗΣΕΙΣ ΣΕ ΞΕΝΟΔΟΧΕΙΑ ΣΤΟΥΣ ΠΑΡΑΠΑΝΩ ΠΡΟΟΡΙΣΜΟΥΣ ΜΕΤΑ ΑΠΟ ΔΙΚΗ ΣΑΣ ΖΗΤΗΣΗ

ΓΙΑ ΠΕΡΙΣΣΟΤΕΡΕΣ ΠΛΗΡΟΦΟΡΙΕΣ ΕΠΙΣΚΕΦΘΕΙΤΕ ΜΑΣ

ΑΜ 3ση.

(Πλ. Ακαδημίας) Γρ. Λαμπράκη 54,
Τηλ: 22410 33282, 22410 25737, 22410 30304
www.visatravelclub.gr



Η κεντρική θέρμανση είναι πολυτέλεια;;;

ΟΧΙ ΠΙΑ!!!

πλαίσιο

ΤΙΜΗ ΕΚΠΛΗΞΗ 1750 €

ΑΠΟ ΤΗΝ ΕΝΕΡΓΕΙΑ - ΒΟΛΑΣ

ΣΥΣΤΗΜΑ ΚΕΝΤΡΙΚΗΣ ΘΕΡΜΑΝΣΗΣ ΠΛΗΡΕΣ
6 σώματα panel Superia® 800X900, 800X750, 800X750, 600X1050, 600X900, 600X450
Λέβητας Siris 20.000 θερμίδων-καυστήρας Ecoflam-κυκλοφορητής Wilo ή Nocchi
Δεξαμενή 500 λίτρα, θερμοστάτης χώρου SIEMENS
& όλα τα υπόλοιπα εξαρτήματα πλην καμινάδας και σωληνώσεων.
(Στην τιμή περιλαμβάνεται και η μεταφορά στο χώρο σας)

Υπεύθυνοι: Σ. Βόλας Ηλ. Μηχ. BEng, MSc
Ν. Μάλιακκας Ηλ. Μηχ. ΑΠΘ
Τηλ. (22410) 98070 - 6973990806

www.volas.net

ΚΟΥΖΙΝΕΣ ΣΕ ΤΙΜΕΣ
ΠΟΥ... ΠΡΟ - ΚΑΛΟΥΝ!



πλαίσιο

ΠΛΗΡΕΣ ΣΕΤ ΕΠΙΠΛΩΝ ΚΟΥΖΙΝΑΣ (14 μ. ΠΕΡΙΠΟΥ) ΜΕ ΤΡΟΦΟΘΗΚΗ ΚΑΙ ΜΗΧΑΝΙΣΜΟΥΣ

ΜΟΝΟ 2990 € (ΣΥΜΠΕΡΙΛΑΜΒΑΝΕΙ ΦΠΑ ΚΑΙ ΤΟΠΟΘΕΤΗΣΗ)

ΜΕΓΑΛΗ ΓΚΑΜΑ ΣΕ ΤΡΑΠΕΖΙΑ ΚΟΥΖΙΝΑΣ ΚΑΡΕΚΛΕΣ ΚΑΙ ΕΣΩΤΕΡΙΚΕΣ ΠΟΡΤΕΣ ΑΠΟ ΙΤΑΛΙΑ

ΔΩΡΟ ΤΡΑΠΕΖΙ ΑΝΟΙΓΟΜΕΝΟ 100X140+40 (MOD 7510)



ΑΞΙΑΣ 440 €

Ειδικά προγράμματα απόσυρσης.
Ηλεκτρικές συσκευές σε χαμηλές τιμές.

ΒΟΛΑΣ ΚΟΥΖΙΝΕΣ

Μ. ΒΟΛΑΣ & ΥΙΟΙ Ο.Ε.
Λ. ΕΛΕΥΘΕΡΙΑΣ 43-45 ΚΡΕΜΑΣΤΗ ΡΟΔΟΣ - ΤΗΛ. (22410) 91275
FAX (22410) 94370 --- www.volas.net --- e-mail volas@hol.gr



ΑΜΕΣΗ ΕΞΥΠΗΡΕΤΗΣΗ
SERVICE
ΗΛΕΚΤΡΟΝΙΚΩΝ ΥΠΟΛΟΓΙΣΤΩΝ
ΜΗΧΑΝΩΝ ΓΡΑΦΕΙΟΥ
ΤΑΜ.ΜΗΧΑΝΩΝ-ΦΟΡΟΛ.ΜΗΧΑΝ.
Καλέστε τώρα 22410 65252

ΑΝΑΒΑΘΜΙΣΕΙΣ
ΕΓΚΑΤΑΣΤΑΣΕΙΣ
Η/Υ-ΔΙΚΤΥΩΝ-ΠΕΡΙΦΕΡΙΑΚΩΝ
ΜΗΧ.ΓΡΑΦΕΙΟΥ-ΤΑΜ.ΜΗΧΑΝΩΝ
ΠΡΟΓΡΑΜΜΑΤΩΝ - INTERNET

Alpha telcom
computer - internet services

Αθηνών 17 - Ανάληψη
85100 - Ρόδος
Τηλ./Φαξ 22410 65252
Κιν. 6974 106976 email: info@rho.com.gr

Athinon 17 - Analipsi
85100 - Rhodes
Tel./Fax: +30 22410 65252
mobile: +30 6974 106976

Διενεργείται από ειδικούς επιστήμονες

Ερευνητικό πρόγραμμα για εντοπισμό "τσουνάμι"

Σε ποιές περιοχές της Ρόδου μπορεί να εκδηλωθεί

Ενα ερευνητικό έργο που έχει σαν στόχο να καλύψει το έλλειμμα επιστημονικής πληροφόρησης σχετικά με τα τσουνάμι (μεγάλα παλιρροϊκά κύματα) στην Ευρώπη, ιδιαίτερα όσον αφορά τους μηχανισμούς γένεσης και διάδοσής τους, καθώς και τα πλημμυρικά φαινόμενα που προκαλούν, αναπτύσσεται από το Γεωδυναμικό Ινστιτούτο του Εθνικού Αστεροσκοπείου Αθηνών, με συντονιστή τον ερευνητή Γερ. Παπαδόπουλο. Πρόκειται για το έργο THAMS στο οποίο συμμετέχουν ερευνητές από την Ιταλία, την Τουρκία και την Ιαπωνία.

Οι ερευνητές κατέγραψαν σε έναν ενιαίο κατάλογο όλα τα τσουνάμι που παρατηρήθηκαν στην Ευρώπη από το 17ο αιώνα.

Επιπλέον, ανέπτυξαν νέες μεθόδους για την προσομοίωση των κυμάτων με υπολογιστικές τεχνικές, τη μέτρηση της έντασης των τσουνάμι (προτάθηκε νέα κλίμακα της έντασης, συγκρίσιμη με την κλίμακα Ρίχτερ) και την εκτίμηση της επικδυνότητάς τους.

Μετά τα ισχυρά τσουνάμι στη Ρόδο (Μάρτιος 2002) και στο Στρόμπολι της Ιταλίας (Δεκέμβριος 2002), οι ερευνητές διαθέτουν πειραματικά συστήματα προειδοποίησης σε περίπτωση εμφάνισης παλιρροϊκών κυμάτων.

Ανέπτυξαν νέες μεθόδους για την προσομοίωση, τους με ηλεκτρονικούς υπολογιστές, τη μέτρηση της έντασής τους και την καταγραφή των κινδύνων για μελλοντικές καταστροφές.

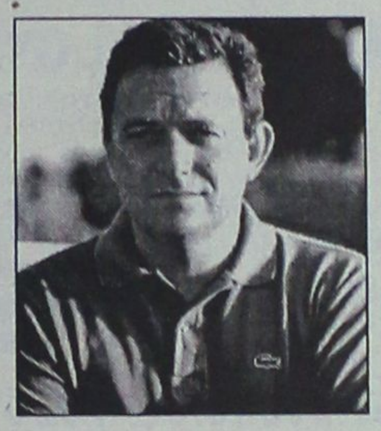

ΑΛΛΗ ΕΡΕΥΝΑ

Ομως, ειδικότερα για τη Ρόδο, αξίζει να αναφέρουμε και την έρευνα που πραγματοποίησαν επιστήμονες από την Ελλάδα, Τουρκία, Ιαπωνία, στο πλαίσιο ερευνητικής προσπάθειας που ξεκίνησε το 1996. Στόχος του προγράμματος ήταν ο εντοπισμός μεγάλων Τσουνάμι που προκλήθηκαν από σεισμούς, ηφαιστειακές εκρήξεις, ή υποθαλάσσιες κατολισθήσεις στο χώρο του Αιγαίου, κατά την ιστορική, προϊστορική και γεωλογική περίοδο.

Η βασική μεθοδολογική αρχή του, ήταν ότι τα Τσουνάμι αναμένονταν να εντοπιστούν από γεωλογικές μαρτυρίες σε παράκτιες θέσεις. Η σημαντικότερη γεωλογική μαρτυρία είναι ιζήματα που αποτίθενται από τα Τσουνάμι σε παράκτιες περιοχές τις οποίες αυτά πλημμύριζαν. Πράγματι σε τοποθεσίες οι οποίες υπέστησαν επίθεση από Τσουνάμι, είχε παρατηρηθεί ότι αυτά τα πολύ ισχυρά θαλάσσια κύματα συχνά αποθέτουν στην ξηρά χαρακτηριστικά ιζήματα άμμου από το βυθό της θάλασσας γεγονός που τα κάνει να ξεχωρίζουν από τα κοινά θαλάσσια κύματα.

Ετσι στο πλαίσιο των ερευνών επιστήμονες επισκέφθηκαν τη Ρόδο, τη Σαντορίνη και την Κρήτη καθώς και την Τουρκία, και σε αρκετές περιπτώσεις εντόπισαν στρώματα ιζημάτων από ισχυρά Τσουνάμι: Το Μινωικό, το Τσουνάμι που διεγέρθηκε από ισχυρό σεισμό στη Ρόδο γύρω στο 1610 μ.Χ. (για τον οποίο δεν υπάρχουν πολλές πληροφορίες), και για Τσουνάμι που προκλήθηκε από έκρηξη ηφαιστείου στη Σαντορίνη το 1650.

ΤΙ ΕΙΝΑΙ

Πρόκειται για μεγάλα κύματα (συχνά ξεπερνούν τα 5 μέτρα και μπορούν να φτάσουν μέχρι και τα 20) τα οποία δημιουργούνται από μεγάλες και απότομες αναταράξεις των υδάτινων μαζών στα βάθη των θαλασσών ή των ωκεανών, οι οποίες συνήθως παρατηρούνται κατά μήκος των θαλάσσιων ρηγμάτων που μετακινούνται με κάποιο σεισμό.

Είναι ιδιαίτερα καταστρεπτικά και προκαλούν σοβαρές φυσικές καταστροφές. Μπορεί να καταστρέψουν επίσης πλοία, λιμάνια, κτίρια κ.λπ. ενώ μπορούν να επηρεάσουν την υδρόβια πανίδα και χλωρίδα που αναπτύσσεται σε παράκτιες περιοχές.

Ευτυχώς, όμως εμφανίζονται σχετικά σπάνια και περιορίζονται στις ακτές του Ειρηνικού.

Αυτό δε σημαίνει ότι στον Ελλαδικό χώρο δεν έκαναν την εμφάνισή τους, ή ότι δεν πρόκειται να την κάνουν στο μέλλον. Απεναντίας οι επιστήμονες κατέγραψαν τρία σημαντικά Τσουνάμι, μεταξύ των οποίων και της Ρόδου που ακολούθησε τον ισχυρό σεισμό του 1610 μ.Χ.

Σύμφωνα με σχετική μελέτη που είχε γίνει προ ετών από ομάδα επιστημόνων στην οποία συμμετείχε και ο καθηγητής Γεωλογίας του Πανεπιστημίου Αθηνών κ. Ευθ. Λέκκας, οι περιοχές του νησιού μας στις οποίες μπορούν να εκδηλωθούν κύματα τσουνάμι, είναι **η πόλη της Ρόδου, η Ιαλυσός, η Λίνδος, η Καλλιθέα, τ' Αφάντου και το Φαληράκι.**

ΤΕΕ ΑΛΦΑ ΜΕΓΑ
ΙΔΙΩΤΙΚΟ ΤΕΧΝΙΚΟ ΕΠΑΓΓΕΛΜΑΤΙΚΟ ΕΚΠΑΙΔΕΥΤΗΡΙΟ
ΑΛΦΑ - ΜΕΓΑ
ΑΝΑΓΝΩΡΙΣΜΕΝΟ ΑΠΟ ΤΟ ΚΡΑΤΟΣ
(Φ.Ε.Κ. 584/ΒΤ/93)

Η Σχολή
Αλφα Μέγα
προσκαλεί όλους εσάς
(άνδρες - γυναίκες - παιδιά) στις εγκαταστάσεις της σχολής μας, που βρίσκονται "Ιωνος Δραγούμη 7", στον 1ο όροφο για να σας προσφέρει τις υπηρεσίες της σε ***κουρέματα, βαφές, χτενίσματα, μανικιούρ, πεντικιούρ, μακιγιάζ, αποτριχώσεις, καθαρισμούς*** και ο,τιδήποτε έχει σχέση με την ομορφιά.

Από έμπειρους και καταξιωμένους κομμωτές - κομμώτριες

Θα μας βρείτε στα τηλ.: 22410-20730, κινητό: 6932 647367, καρτοτηλέφωνο κομμωτηρίου: 22410-37092



THALASSA FORUM SPA
ΚΕΝΤΡΟ ΘΑΛΑΣΣΟΘΕΡΑΠΕΙΑΣ - ΑΝΑΖΩΟΓΟΝΗΣΗΣ
Ανακαλύψετε τον πιο ελκυστικό εαυτό σας
χαλαρά και ξεκούραστα
έκπτωση 40%
σε όλα μας τα πακέτα.
Spa, θαλασσοθεραπείες, λασποθεραπείες, υδρομασάζ, Jacuzzi, Χαμάμ, Σάουνα, Γυμναστήριο, Θερμαινόμενη πισίνα.
ΟΔΟΣ ΦΕΡΕΝΙΚΗΣ - ΠΑΡΑΛΙΑ ΙΑΛΥΣΣΟΥ Τηλ.: 22410 96610



ΠΙΤΣΑΡΙΑ "ΓΟΝΔΟΛΑ"

Σας ευχόμαστε Καλά Χριστούγεννα και ο καινούργιος χρόνος να σας φέρει ό,τι επιθυμείτε. Οπως κάθε χρόνο έτσι και φέτος για τα Χριστούγεννα και την Πρωτοχρονιά σας προτείνουμε έξοχες γευστικές δημιουργίες, όπως:

ΠΙΤΣΕΣ

VEGETARIAN: Σάλτσα, τυρί, μανιτάρι, πιπεριά,αγκινάρα, ελιές, κρεμμύδι
GREKA: σάλτσα, τυρί, φρέσκια ντομάτα, μανιτάρι, πιπεριά, ελιές, φέτα
GONDOLA: σάλτσα, τυρί, γαρίδες, μύδια, καβούρι
ITALIANA: σάλτσα, αυθεντική μοτσαρέλα, φρέσκια ντομάτα, βασιλικό
ΚΑΡΜΠΟΝΑΡΑ: κρέμα γάλακτος, αυγό, μανιτάρι, μπέικον
PIZZA PARMA: με σάλτσα, αυθεντική μοτσαρέλα, προσούτο grudo, φρέσκια ντομάτα
ΡΟΔΟΣ: κολοκυθάκι, καρότο, μελιτζάνα, καρύδια, σάλτσα, κεφαλοτύρι

ΖΥΜΑΡΙΚΑ

(σπαγγέτι - πένες - ταλιατέλες - τορτελίνι)
ΜΑΡΙΝΑΡΑ: γαρίδες, μύδια, καβούρι, ντομάτα, τυρί
BELLA CASA: βασιλικό, φρέσκια ντομάτα, σκόρδο, τυρί
ΑΛΑ ΒΟΤΚΑ: μπέικον, χοιρομέρι, πεπεροτσίνι, ντομάτα, βότκα
ΑΣΤΑΚΟΜΑΚΑΡΟΝΑΔΑ με ολόκληρο αστακό
4 ΤΥΡΙΑ: κρέμα, ριγκότα, παρμεζάνα, γκοργκοντσόλα, μοτσαρέλα
ΣΟΛΟΜΟΥ: κρέμα, σολομό, άνιθο, βούτυρο
ΑΛ ΦΙΕΝΟ: πιπεριά, χοιρομέρι, μπέικον, κρέμα, κονιάκ, τυρί
ΠΡΟΒΕΝΣΑΛ: γαρίδες, ντομάτα, κονιάκ, κρέμα
ΧΤΑΠΟΔΟΜΑΚΑΡΟΝΑΔΑ

ΣΑΛΑΤΕΣ

ΤΟΝΟΣΑΛΑΤΑ: τόνος, λαχανικά, σάλτσα
ΣΕΖΑΡ: μαρούλι, παρμεζάνα, κοτόπουλο, κρέμα
ΣΕΦ: λαχανικά, τόνο, αυγό, σάλτσα
ΓΟΝΔΟΛΑ: λαχανικά, γαρίδες, κοτόπουλο, σάλτσα

Επίσης: ***φιλέτο κοτόπουλο - φιλέτο γαλοπούλα - σνίτσελ - φιλέτο χοιρινό - φιλέτο μοσχαρίσιο - μπριζόλα χοιρινή - μπιφτέκι***

ΑΝΟΙΚΤΑ 12 μ.μ. - 1 π.μ.

Βενετοκλέων 44 & Δωδ. Νεολαίας, Ρόδος
Τηλ. 22410 77775, 27937, 29642

Ηριδανός

BAR - RESTAURANT



Από αυτά που είδαν στο νησί μας

Ικανοποιημένοι έφυγαν οι εκπρόσωποι του ομίλου Guardian και Observer

Επιθυμία τους να γίνει η ετήσια εκδήλωσή τους στη Ρόδο

Ικανοποιημένοι έφυγαν από τη Ρόδο οι εκπρόσωποι του εκδοτικού ομίλου "Guardian και observer" που επισκέφθηκαν για δύο μέρες στις αρχές της εβδομάδας το νησί και είχαν επαφές με τους τοπικούς φορείς για τη διοργάνωση της γνωστής εκδήλωσης απονομής των βραβείων "travel Awards".

Το γεγονός ότι οι Αγγλοι απεσταλμένοι Tim Gentry και Louise Davies ξεκίνησαν τις επισκέψεις τους για επιλογή του τόπου διεξαγωγής της εκδήλωσης από τη Ρόδο, σημαίνει πολλά όπως δηλώνουν πολλοί που γνωρίζουν πρόσωπα και πράγματα.

Αλλωστε φάνηκε και από τις δηλώσεις τους γύρω από τις εντυπώσεις τους κατά τη διάρκεια παραμονής τους στο νησί. Πάντως κάποιοι που βρέθηκαν κοντά στους υπεύθυνους του ομίλου και κατά το ταξίδι στην Αγγλία **διέκριναν μία ιδιαίτερη επιθυμία για την πραγματοποίηση της εκδήλωσης στη Ρόδο,** καθώς ως περιοχή τους ενδιαφέρει επειδή συνδυάζει πολλά.

Σύμφωνα με όσα ανακοινώθηκαν από τους Αγγλους η διαδικασία περιλαμβάνει και τα εξής:

Αυτό το μήνα σε μία περίοδο δύο ή τριών εβδομάδων, οι εφημερίδες Guardian και Observer θα καταχωρήσουν κουπόνια στις εκδόσεις τους και στα ειδικά τους ένθετα για τον τουρισμό-ταξίδια ζητώντας από τους αναγνώστες τους να αξιολογήσουν και να βαθμολογήσουν τις εμπειρίες από τις διακοπές τους, σε ένα αριθμό προσδιορισμένων κατηγοριών.

Ειδικοί επί του αντικειμένου θα αναλύσουν και θα



αξιολογήσουν όλα τα δεδομένα από τις απαντήσεις των αναγνωστών και θα αναδείξουν τους "νικητές" σε κάθε κατηγορία, βάσει των υψηλότερων σκορ που έχουν λάβει.

Την προηγούμενη χρονιά ανταποκρίθηκαν στην έρευνα περισσότεροι από **24.000 αναγνώστες** με αντίστοιχες απαντήσεις.

Για να τιμηθούν οι νικητές διοργανώνεται ένα ταξίδι εκτός Μεγάλης Βρετανίας, υπό φυσιολογικές συνθήκες κατά τους μήνες ανάμεσα στον Απρίλιο και τον Ιούνιο κάθε χρόνου, όπου το κεντρικό σημείο αναφοράς είναι το δείπνο για την απονομή των βραβείων **"awards dinner".**

Η επιλογή του τόπου φιλοξενίας αυτής της εκδήλωσης εξαρτάται από το βαθμό ικανοποίησης των υψηλών στάνταρ που τίθενται από τους διοργανωτές.

VIRTUAL PC LAB

Αποκτήστε την **πιο οικονομική σύνδεση στο internet!**
Επιλέξτε, ανάλογα με τις ανάγκες σας, μία από τις εναλλακτικές λύσεις σύνδεσης, που σας παρέχει το **winweb:**

Νέα Σύνδεση ή Ανανέωση	3μηνη	6μηνη	Ετήσια	Διετής
PSTN 56 kpbs	€36,98	€66,91 + 2 μήνες ΔΩΡΟ	€116,21 + 4 μήνες ΔΩΡΟ	€190,17
ISDN 64 kbps	€45,78	€86,28 + 2 μήνες ΔΩΡΟ	€151,43 + 4 μήνες ΔΩΡΟ	€239,47
ISDN 128 kbps	€88,92	€169,04 + 2 μήνες ΔΩΡΟ	€295,82 + 4 μήνες ΔΩΡΟ	€464,86



HP COLOR LASERJET 1500L Έγχρωμος Laserεκτυπωτής Α4.
Τιμή Προσφοράς: 618€



DIMM DDR 256MB PC3200 (400MHz)
ΜΝΗΜΗ RAM - DDR
Τιμή Προσφοράς: 39€

ACER TravelMate 290LCi, Centrino 1.3 GHz
Centrino 1.3 GHz
256 MB RAM
30 GB HDD
DVD / CD-RW
Τιμή Προσφοράς: 1249€



ΟΙ ΤΙΜΕΣ ΔΕΝ ΣΥΜΠΕΡΙΛΑΜΒΑΝΟΥΝ ΦΠΑ 13%.

ΠΛΗΡΟΦΟΡΙΕΣ : 6944585960

ΚΕΝΤΡΑ ΑΔΥΝΑΤΙΣΜΑΤΟΣ ΚΑΙ ΑΙΣΘΗΤΙΚΗΣ

SALUS

Για πρώτη φορά στην Ελλάδα!
Από την Ιταλία στην Ελλάδα!

Να ξαναβρείτε την σωματική σας βελτίωση είναι ο δικός μας στόχος.
Διά μέσου της μεταβολικής επανισορρόπησης και την διέγερση των φυσιολογικών διεργασιών του οργανισμού, έχουμε τη δυνατότητα να μειώσουμε το βάρος σας, να τονώσουμε τους μύες σας και να επαναφέρουμε την επιθυμητή φυσική σας κατάσταση.
Ευχάριστα και χωρίς κόπους!!!



Η μέθοδος **Salus** εφαρμόζει την πιο σύγχρονη τεχνολογία που συντονισμένα και ταυτόχρονα επιτυγχάνει την απώλεια λίπους, εξουδετερώνει την κυτταρίτιδα, ρυθμίζει τα υγρά του σώματος και τονώνει τους μύες, προσφέροντας έτσι μια ιδανική σωματική ισορροπία, τόσο για γυναίκες, όσο και για άνδρες.
Σε σύντομο χρονικό διάστημα αποδεικνύονται εκπληκτικά αποτελέσματα, χάριν των αποκλειστικών μηχανημάτων της Salus που επιβεβαιώνουν έτσι την επάρκεια και την σιγουριά που παρέχουν και που δίκαια χιλιάδες ενθουσιωδών πελατών στην Ιταλία και την Ευρώπη τα εμπιστεύτηκαν απολαμβάνοντας τα αποτελέσματά τους.

Στο κέντρο Salus μπορείτε να δοκιμάσετε:
Τα εκπληκτικά αποτελέσματα **microlifting** προσώπου, σώματος και στήθους με βιοδυναμικά κύματα!
Την επαναστατική και παγκοσμίως γνωστή αναζωογονητική **μέθοδο Dr. Cleanthus** (βιομοριακή αισθητική και ανάπλαση) ως και ρεφλεξιολογικές ειδικές εφαρμογές.
Ριζική αποτρίχωση με τελευταίας τεχνολογίας λέιζερ
και ακόμα: **Μασάζ**
κατά της κυτταρίτιδας, συσφικτικό. Εφαρμογές ειδικής αργιλοθεραπείας με φύκια (κατά της κυτταρίτιδας και του πάχους) ως και θερμοσάουνα.
Πνευματοθεραπεία με εξαιρετικά αισθητικά και βελτιωτικά αποτελέσματα.





Εμπορικό κέντρο
ΜΗ.ΔΙΑ.
Γεωργίου Σεφέρη 78-80,
85100 Ρόδος
Τηλ.: 22410 66140
Fax: 22410 68110
www.salus.gr
e-mail:
salus@hellasnet.gr

ΚΟΥΠΟΝΙ ΠΡΟΣΦΟΡΑΣ

Σας προσφέρουμε 40% έκπτωση σε όλα τα προγράμματα αδυνατίσματος και αισθητικής προσώπου.

Ισχύει έως και 31/01/2004

AUTO ΕΠΙΛΟΓΕΣ

ΕΚΘΕΣΗ ΕΜΠΟΡΙΑΣ ΕΠΙΛΕΓΜΕΝΟΥ ΜΕΤΑΧΕΙΡΙΣΜΕΝΟΥ ΑΥΤΟΚΙΝΗΤΟΥ

ΚΟΥΚΟΥΡΑΣ ΑΛΕΞΑΝΔΡΟΣ

ΛΕΩΦ. ΡΟΔΟΥ-ΛΙΝΔΟΥ 255
ΤΗΛ. 22410/60910,
FAX: 22410/60920

- *Πώληση μεταχειρισμένων αυτοκινήτων ελεγμένα σε 70 σημεία.*
- *Αγορά μεταχειρισμένων αυτοκινήτων.*
- *Ανταλλαγή με οποιοδήποτε μοντέλο της αρεσκείας σας.*
- *Χρηματοδότηση με τα χαμηλότερα επιτόκια της αγοράς.*

Με απόφαση της Νομαρχιακής Επιτροπής

Εκλογικά κέντρα ΠΑΣΟΚ σε κάθε Δήμο της Ρόδου

Καταρτίζουν και το πρόγραμμα δράσης

Εκλογικά κέντρα σε κάθε δήμο της Δωδεκανήσου, σκοπεύει να στήσει η νομαρχιακή επιτροπή του ΠΑΣΟΚ για τις ανάγκες του προεκλογικού αγώνα. Ηδη στους δήμους της Ρόδου έχει ξεκινήσει η αναζήτηση κατάλληλων χώρων για τα εκλογικά κέντρα.

Πρόκειται για καινοτομία του εκλογικού νόμου, σύμφωνα με την οποία οι υποψήφιοι βουλευτές, σε αντίθεση με τα ισχύοντα στις

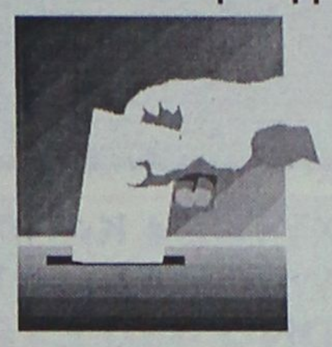

προηγούμενες εκλογικές αναμετρήσεις δεν δικαιούνταν να στήσουν εκλογικά κέντρα.

Συγκεκριμένα οι υποψήφιοι βουλευτές δικαιούνται να λειτουργούν πολιτικά γραφεία εφόσον αυτά δεν είναι εγκατεστημένα σε ισόγειους χώρους.

Ετσι η ευθύνη λειτουργίας των εκλογικών κέντρων πέφτει στις νομαρχιακές επιτροπές των κομμάτων.

Το θέμα αυτό, μαζί με άλλα, πρόκειται να συζητηθεί κατά την συνεδρίαση της νομαρχιακής επιτροπής του ΠΑΣΟΚ αύριο βράδυ, παρουσία και των υποψήφιων βουλευτών του κόμματος.

Στη συνεδρίαση αυτή, όπως έγινε γνωστό θα συζητηθούν γενικότερα ζητήματα για την προεκλογική δραστηριότητα του ΠΑΣΟΚ.

Πιθανόν μάλιστα να καθοριστεί και το πρόγραμμα δράσης για το προσεχές χρονικό διάστημα, σύμφωνα τουλάχιστον με τις προθέσεις του τοπικού ΠΑΣΟΚ.

Γενικότερα πάντως και στον χώρο του τοπικού ΠΑΣΟΚ επικρατεί έντονη κινητικότητα που θα συνεχιστεί και το επόμενο χρονικό διάστημα στο πλαίσιο της μάχης των εκλογών.

Σεμινάρια πληροφορικής από το Εργατικό Κέντρο

Σεμινάρια Πληροφορικής τριών επιπέδων διοργανώνει το Εργατικό Κέντρο Ρόδου, στα πλαίσια της συνεχούς προσπάθειας που καταβάλλει για την εκπαίδευση των μελών του.

Συγκεκριμένα τα σεμινάρια Πληροφορικής είναι Επιπέδου Ι για αρχάριους, Επιπέδου ΙΙ που είναι το μεσαίο και Επιπέδου ΙΙΙ για προχωρημένους και στοχεύουν στην εκμάθηση του παρακάτω Λογισμικού από τους εκπαιδευόμενους.

Windows, World, Excel, Access, Powerpoint, Internet, Outlook Express (email), Coreldraw κ.ά.

Μετά την ολοκλήρωση των 3 επιπέδων, όσοι επιθυμούν μπορούν να συμμετάσχουν στην πιστοποίηση για την απόκτηση του E.C.D.L.

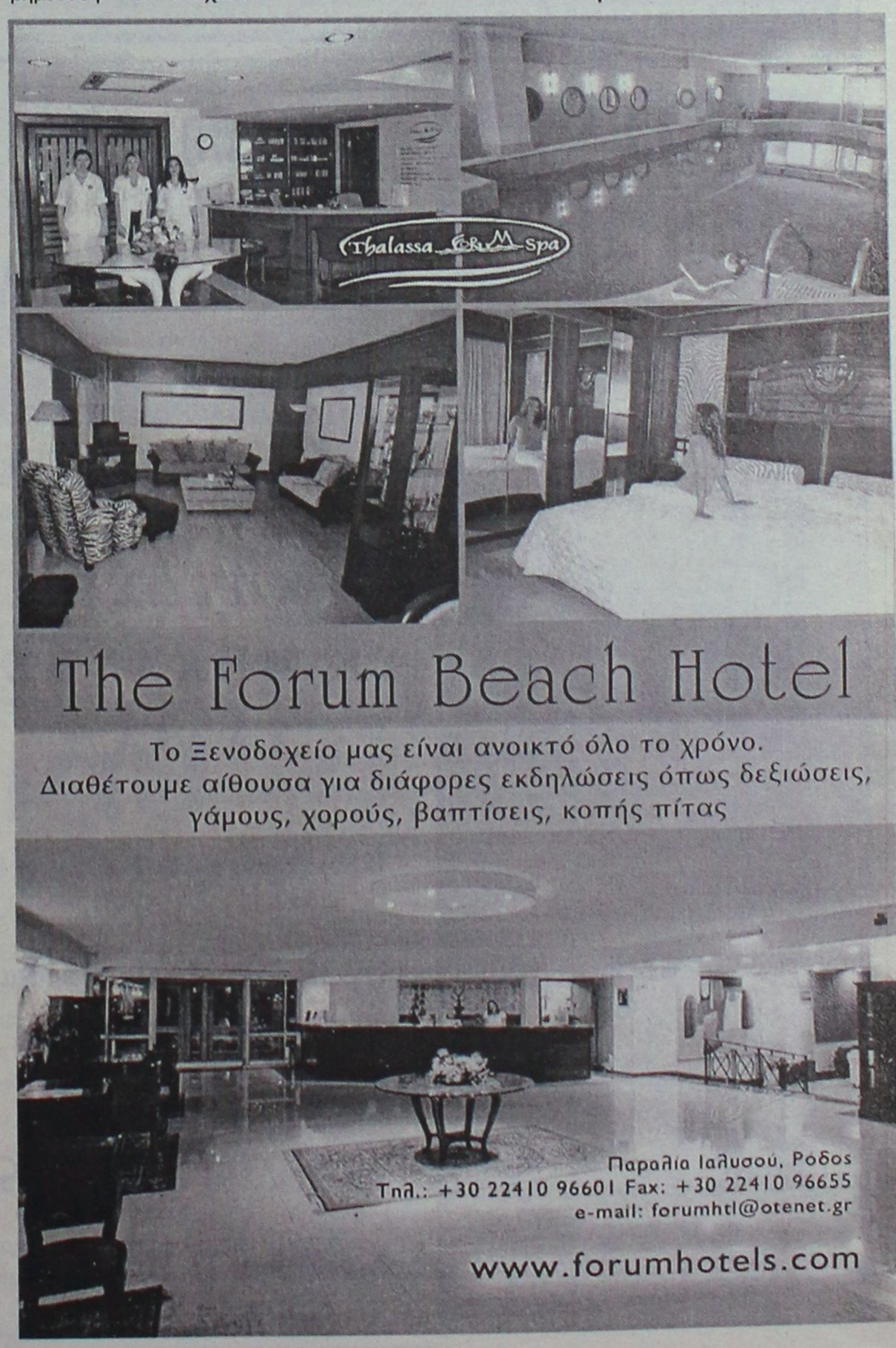

AUDIO CLUB

ΠΡΟΣΦΟΡΕΣ



ΕΝΙΣΧΥΤΗΣ 4 ΚΑΝΑΛΙΩΝ
SUB WOOFER 360 WATT
MONO 450 ΕΥΡΩ

R/CD AIWA ΕΝΙΣΧΥΤΗΣ 4 ΚΑΝΑΛΙΩΝ
SUB WOOFER 360 WATT
MONO 685 ΕΥΡΩ

CD mb3 AIWA
ΗΧΕΙΑ ΟΒΑΛ
MONO 350 ΕΥΡΩ

πλαισιο

και ΑΠΟΣΥΡΣΗ
ΣΤΑ ΡΑΔΙΟΚΑΣΕΤΟΦΩΝΑ ΜΕ ΡΑΔΙΟΣΙΝΤΙ

ΜΙΧΑΗΛ ΠΕΤΡΙΔΗ & ΠΕΙΡΑΙΩΣ ΓΩΝΙΑ ΤΗΛ. (22410) 21533

Δεν ανησυχούν ιδιαίτερα οι επιστήμονες

Παροδικό το φαινόμενο της ξηρασίας στα πεύκα

Μοναδικό "φάρμακο" η κοπή και η καύση των άρρωστων δένδρων στα δάση

Δεν ανησυχούν ιδιαίτερα οι επιστήμονες και ειδικοί σε τοπικό επίπεδο, από το φαινόμενο ξηρασίας στα πεύκα του νησιού της Ρόδου.

Σύμφωνα με όσα έγιναν γνωστά, παρατηρήθηκε τελευταία η κοπή πεύκων από δάση του νησιού μας (π.χ. Φιλερήμου), η οποία ανησύχησε και προκάλεσε απορία. Τελικά οι ειδικοί δασολόγοι τονίζουν ότι πρόκειται για μεμονωμένα δέντρα που κόβονται επειδή ξεραίνονται, σε μία προσπάθεια να αντιμετωπιστεί ένα φαινόμενο, γνωστό στην επιστημονική κοινότητα εδώ και τουλάχιστον 10 χρόνια.

Οπως δήλωσε στη "Ροδιακή" ο δασολόγος κ. **Νίκος Θεοδωρίδης**, το πρόβλημα αφορά τα δάση όλης της χώρας και οφείλεται στις **συνθήκες περιβάλλοντος.** Μάλιστα προ καιρού δείγματα από τα δέντρα της Ρόδου, στάλθηκαν για ανάλυση και μελέτη σε διάφορα ινστιτούτα (Αθήνας και Θεσσαλονίκης) και με βάση αυτά δόθηκαν και οδηγίες.

Σύμφωνα με τον κ. Θεοδωρίδη η ξηρασία είναι αυτή που προκαλεί τη βλάθη στο δέντρο ακόμα και στο ενήλικο, καθώς δεν το αφήνει να αντιμετωπίσει οποιαδήποτε διατάραξη του οικοσυστήματος. Ετσι, ενώ υπό άλλες συνθήκες τα δέντρα μπορούν να ανταπεξέλθουν σε οποιαδήποτε εξωτερική εισβολή, όταν είναι αδύναμα, η αντίσταση αυτή μηδενίζεται. Αυτό οδηγεί σε εκδήλωση ασθενειών και τελικά σε ξήρανση.

Οι ειδικοί δεν έχουν να προτείνουν κάτι άλλο εκτός από την κοπή και καύση των ξερών - άρρωστων δέντρων, καθώς οι ψεκασμοί είναι πιθανόν να προκαλέσουν μεγαλύτερο πρόβλημα και να διαταράξουν το οικοσύστημα. Ετσι λοιπόν συστήνονται ήπιες παρεμβάσεις, όπως το κόψιμο των άρρωστων, ενώ η αραίωση που γίνεται αναγκαστικά με το κόψιμό τους, αποδεικνύεται τελικά και χρήσιμη.



Επίσης στην περίπτωση αυτή δεν ενδείκνυται ούτε αναδάσωση, καθώς τα άρρωστα δέντρα είναι διασκορπισμένα σε όλο το δάσος.

Οσο για τον τερματισμό του φαινομένου, οι επιστήμονες επισημαίνουν ότι αυτό θα γίνει κάποτε όταν το οικοσύστημα επανέλθει και ισορροπήσει από μόνο του. Είναι ο μόνος τρόπος για να συνεχίσουν να ζουν τα δέντρα, όμως, σ' αυτό θα βοηθήσει και ο άνθρωπος με τις ενέργειές του.

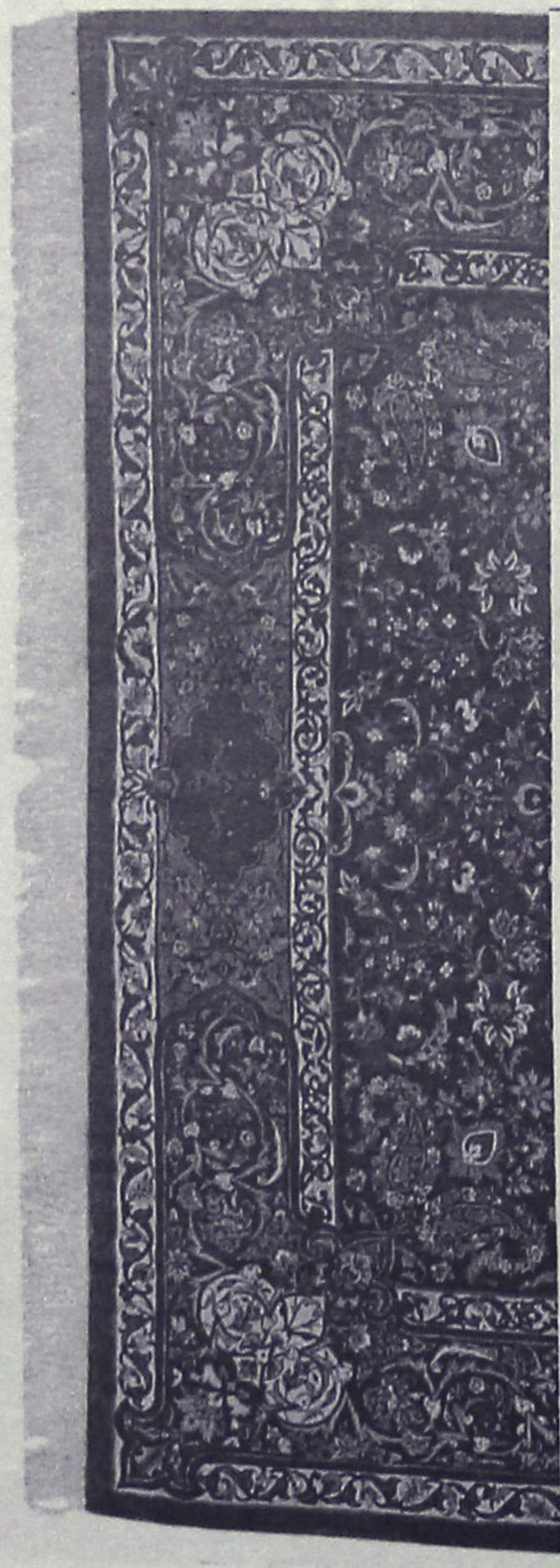

ΧΑΛΙΑ ΜΗΧΑΝΗΣ-
ΜΟΚΕΤΕΣ
ΧΕΙΡΟΠΟΙΗΤΑ ΧΑΛΙΑ

40%+12 άτοκες δόσεις

ΕΚΠΤΩΣΗ
ΣΕ ΜΗΧΑΝΗΣ
ΧΑΛΙΑ

Βιοκαρπέτ-Art-Orian

100% Μαλλί-Ανεξίτηλα χρώματα
και πιστοποιητικό γνησιότητας

Βιοκαρπέτ δανέζης

Καρπάθου 21 Μαντράκι
Τηλ. 22410-30976

INTERACTIVE LEARNING
ΚΕΝΤΡΑ ΠΛΗΡΟΦΟΡΙΚΗΣ & ΤΕΧΝΟΛΟΓΙΑΣ

Με την εποπτεία του
ΑΡΙΣΤΟΤΕΛΕΙΟΥ ΠΑΝΕΠΙΣΤΗΜΙΟΥ ΘΕΣΣΑΛΟΝΙΚΗΣ
Πρόγραμμα της Επιτροπής Ερευνών

ΠΙΣΤΟΠΟΙΗΤΙΚΑ:

ECDL (core)
ECDL (start)
Πιστοποιητικό κατάρτισης
στην Πληροφορική από το Α.Π.Θ.



Τμήματα Ενηλίκων
Σεμινάρια Διάρκειας:
84 ωρών (Windows, Word, Excel, Internet)
130 ωρών (Εισαγωγή, Windows, Word, Excel, Access, PowerPoint, Internet)
200 ωρών (Εισαγωγή, Windows, Word, Excel, Access, PowerPoint, Internet, FrontPage, Visual Basic)
400 ωρών (Εισαγωγή, Windows, Word, Excel, Access, PowerPoint, Internet, FrontPage, Visual Basic, Δίκτυα, Flash, CorelDRAW, PhotoShop, ToolBook)

ΝΕΑ ΤΜΗΜΑΤΑ

...Ειδικά για εργαζόμενους σε καταστήματα
ΔΕΥΤΕΡΑ και ΤΕΤΑΡΤΗ απόγευμα

...Ειδικά για ξενοδοχοϋπαλλήλους

Με έκπτωση 10% ...Ειδικά για φοιτητές

ECDL
Πιστοποιημένο Εξεταστικό Κέντρο

Πληροφορίες Καθημερινά 11:00 - 13:00 & 16:00 - 21:00
Στ. Κωτιάδη 37, Ρόδος - τηλ: 22410 70611
Γ. Παπανδρέου, Αρχάγγελος - τηλ: 22440 29335
www.interactive.gr

ΑΘΛΗΤΙΚΗ ΡΟΔΙΑΚΗ
ΚΥΡΙΑΚΗ 11 ΙΑΝΟΥΑΡΙΟΥ 2004

ΣΥΝΕΧΕΙΑ ΣΤΙΣ ΝΙΚΕΣ Ο ΔΙΑΓΟΡΑΣ ΜΕ ΔΙΓΕΝΗ
ΣΕΛ. 31

Γκολ και... τρίποντο

• Ο στόχος της Ρόδου στο σημερινό παιχνίδι με τον Βύζαντα (14.45) που ξυπνάει μνήμες του παρελθόντος

Ετοιμη είναι η Ρόδος για να επιστρέψει στις νίκες. Σήμερα στις 14.45 υποδέχεται στο Δημοτικό Στάδιο της πόλης μας τον Βύζαντα Μεγάρων σ' ένα παιχνίδι που "ξυπνάει μνήμες" και παρουσιάζει ιδιαιτερότητες, άσχετα με το γεγονός του ότι Διοίκηση, προπονητής και παίκτες το βλέπουν... όπως όλα τ' άλλα.

Η ιστορία, όμως, έχει γράψει και κανείς δεν μπορεί να ξεχάσει. Η Ρόδος συνεπώς "έχει έτοιμη απάντηση", εντελώς διαφορετική απ' αυτή που περιμένουν οι "κακώς σκεπτόμενοι".

ΔΕΝ ΕΓΙΝΕ ΠΡΟΠΟΝΗΣΗ

Χθες η Ρόδος δεν προπονήθηκε στο Δημοτικό Στάδιο λόγω της βροχής, που μετέτρεψε σε βαρύ τον αγωνιστικό χώρο. Οι "πράσινοι" δεν θέλησαν να επιδεινώσουν την κατάσταση του αγωνιστικού χώρου, αλλά κι ο **Δημήτρης Σκούνας** θέλησε να προφυλάξει τους παίκτες του απ' την παραμικρή "κακοτοπιά".

Ο τεχνικός της Ρόδου κάλεσε τους παίκτες του για φαγητό στη "Γόνδολα" και κατόπιν στ' αποδυτήρια, όπου θα επιλέξει τους δεκαοκτώ του αγώνα.

Ο **Δημήτρης Σκούνας** πιθανότατα θα παρατάξει σαν αρχική ενδεκάδα:

- Γκολκήπερ τον **Θέμελη.**

- Στην άμυνα τους **Μαλλιάκα, Πάττα, Νάκου.**

- Στο κέντρο τους **Ναλμπάντη, Βασιλόπουλο, Γιόνοβιτς, Μοσχή, Νεντέλκοβιτς** και

- Στην επίθεση τους **Γ. Καντιμοίρη, Κλοκίδη.**

Η Ρόδος θα παραταχθεί στο σημερινό παιχνίδι χωρίς τον **Τσουκαλίδη**, ενώ θέση στην ενδεκάδα διεκδικούν οι **Γεωργαλής και Μητράκας.**

Ο ΒΥΖΑΣ

Ο **Βασίλης Στασινόπουλος** ανέλαβε τα καθήκοντά του και έκανε την πρώτη προπόνησή του με την καινούργια του ομάδα, αντιλαμβανόμενος βέβαια πλήρως το δύσκολο έργο που έχει να φέρει εις πέρας.

Οσον αφορά τους παίκτες που βρίσκονται στα πρόθυρα της αποχώρησης (**Ψύλλας, Φρυγανάς, Μπόρας, Ποδαράς**) στην παρούσα φάση δείχνει πιθανότερο να αγωνιστούν κανονικά στο σημερινό ματς στη Ρόδο και από Δευτέρα να προχωρήσουν σε συζητήσεις με την τετραμελή επιτροπή σωτηρίας που αποτελείται από τους κ. **Φρυγανά, Κασιμάτη, Μπερδέλη και Νικολάου,** προκειμένου να ξεκαθαρίσει το ποδοσφαιρικό μέλλον τους.

Θυμίζουμε ότι ήδη αποτελούν παρελθόν για το σύλλογο οι **Βούκσεβιτς, Δαμίρης, Μπαλιάκας, Γιαννακάρης, Συρίγος.**

ΤΑ ΥΠΟΛΟΙΠΑ ΠΑΙΧΝΙΔΙΑ

Στα υπόλοιπα παιχνίδια της 18ης αγωνιστικής θα παίξουν:

Χαλκίδα - Αγ. Δημήτριος
Καστοριά - Κιλκισιακός
Αγρ. Αστέρας - Θύελλα Πατρών
Αχαρναϊκός - Λεωνίδιο
Βέροια - Καβάλα
Θρασύβουλος - Μαρκό
Ηλυσιακός - Δόξα Δρ.
Λάρισα - Λύκοι
Ποντιακός Ν. Σάντας - Ατσαλένιος.



Γκολ περιμένουν οι φίλοι της Ρόδου απ' τον Μιχάλη Κλοκίδη (ΒΙΚΤΩΡ-ΦΩΤΟ ΜΑΡΚΕΤ-ΙΑΛΥΣΟΣ)

Δαυίδ με Γολιάθ

• Δυσανάλογες οι συγκρίσεις, αλλά ο Απόλλωνας θα κυνηγήσει τη νίκη στο σημερινό ντέρμπι με την Κω (15.00)

Είναι ένα ντέρμπι που αναμένεται να συγκεντρώσει το ενδιαφέρον των φίλων του Περιφερειακού Πρωταθλήματος. Με ξεχωριστή κατεύθυνση η κάθε ομάδα, και με διαφορετικούς στόχους φυσικά ο Απόλλων υποδέχεται σήμερα στις 15.00 στο γήπεδο Καλυθιών την φιλόδοξη Κω.

Ο **Κώστας Λεπτοκαρίδης** επέλεξε τους δεκαοκτώ του σημερινού παιχνιδιού κι είχε ένα λόγο παραπάνω να θέλει να τονώσει το ηθικό και την ψυχολογία των παικτών του. Αναφερόμενος στο σημερινό παιχνίδι τόνισε χθες χαρακτηριστικά: "Είναι οπωσδήποτε ένα δύσκολο παιχνίδι. Θα προσπαθήσουν οι παίκτες των ελαχίστων χρημάτων με το φιλότιμο που έχουν και τις φιλοδοξίες να κερδίσουν την ακριβοπληρωμένη ομάδα με τους ψηλούς στόχους. Θυμίζω πως έχουμε κι εμείς τους δικούς μας".

Ο κώουτς των Απολλωνιστών επέλεξε για το σημερινό ντέρμπι κόντρα στην Κω τους **Ψαρρά Κώστα, Κουρμαδιά, Μαριά, Δημητριάδη, Πλύγκο, Σταθόπουλο, Νικολή, Παπαδογιαννάκη, Κυριαζή, Καρτάλη, Σπάρταλη, Μαχαιρίδη, Νταηλιάνη, Χατζηπέτρο, Πριζνόβαλη, Ζούνη και Πιτσουρδάκη.**

2004
ΚΑΦΕΤΕΡΙΑ-ΣΝΑΚ ΜΠΑΡ
ΑΠΟΛΑΥΣΤΕ ΣΤΗ ΓΙΓΑΝΤΟΟΘΟΝΗ ΜΑΣ ΟΛΟΥΣ ΤΟΥΣ ΑΓΩΝΕΣ.
ΔΙΑΣΚΕΔΑΣΤΕ ΜΕ ΕΛΛΗΝΙΚΗ ΜΟΥΣΙΚΗ ΚΑΙ ΧΕΙΜΩΝΙΑΤΙΚΗ ΖΕΣΤΑΣΙΑ
ΜΑΝΘΗΛΑΡΑ & Ι. ΔΡΑΓΟΥΜΗ
ΓΩΝΙΑ ΝΕΟΧΩΡΙ
ΤΗΛ. 22410 33302

ΤΟΠΙΚΟ ΠΟΔΟΣΦΑΙΡΟ

Βίοι αντίθετοι

• Ο Ορφέας που προσπαθεί να διατηρηθεί στην κατηγορία υποδέχεται στους Αγίους Αποστόλους τον φιλόδοξο Αντίμαχο.

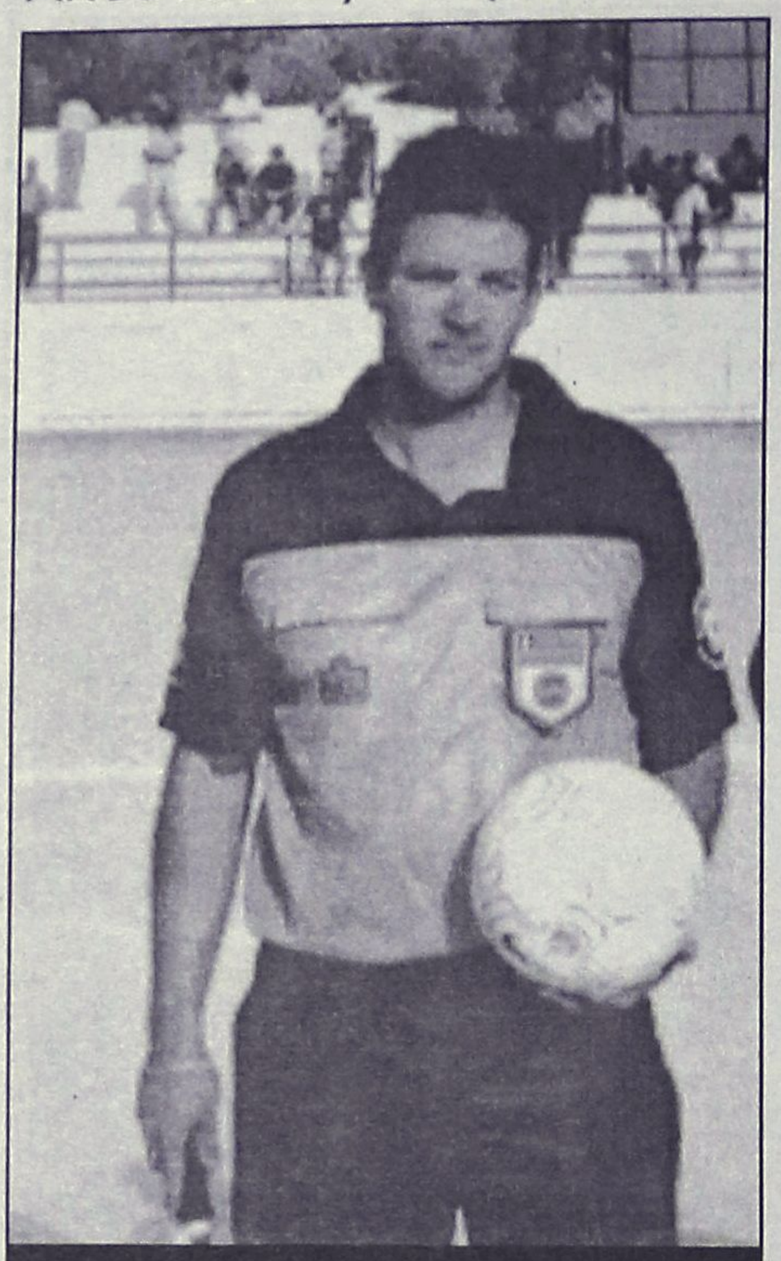

Ο Παναγιώτης Κατσιδώνης σφυρίζει το σημερινό παιχνίδι στους Αγίους Αποστόλους

Συνεχίζεται σήμερα η 13η αγωνιστική της β' κατηγορίας με τη διεξαγωγή για πρώτη φορά, ενός μόνο παιχνιδιού, αφού η πλειοψηφία (6) αυτών έγιναν χθες.

Συνεχίζεται με το παιχνίδι Ορφέας-Αντίμαχος και ολοκληρώνεται αύριο στο γήπεδο Φανών με τη συνάντηση Ευκλής-Τήλος.

Στο σημερινό ματς οι δύο αντιμέτωπες ομάδες παρουσιάζονται με διαφορετικούς στόχους στο φετινό πρωτάθλημα, βάσει βέβαια και της εξέλιξής του.

Ο Ορφέας έχοντας συναντήσει πολλά προβλήματα βρίσκεται σε θέση να παλεύει για ν' απομακρυνθεί από την επικίνδυνη ζώνη.

Σήμερα θα παρουσιαστεί με νέο πρόσωπο έχοντας στον πάγκο, ένα γνώριμό του, τον πρώην ποδοσφαιριστή και προπονητή του, **Παναγιώτη Λούπη**, προσδοκώντας για ένα νέο θετικό ξεκίνημα.

Επιδίωξη για σήμερα είναι η κατάκτηση των 3 βαθμών που θα βοηθήσει την ομάδα να ξεφύγει κι άλλο από τις τελευταίες θέσεις.

Από την άλλη πλευρά ο Αντίμαχος ξεκίνησε με φιλοδοξίες το πρωτάθλημα στοχεύοντας την άνοδο.

Ενδιάμεσα όμως βρέθηκε κοντά στην επικίνδυνη ζώνη αλλά μετά από ένα σερί νικών μέχρι τις εορτές βρέθηκε στην 4η θέση και εντός και πάλι των στόχων του.

Σήμερα θα παλέψει κι αυτός για τη νίκη που θα τον φέρει ακόμη πιο κοντά στην κορυφή.

Το παιχνίδι έχει ορισθεί να σφυρίξει, ο **Παναγιώτης Κατσιδώνης** που θα έχει βοηθούς τους **Πηδιάκη** και **Ζανεττή**.

Παρατηρητής αγώνα θα είναι ο κ. **Περαντινός,** ενώ διαιτησίας ο κ. **Κων/νου.**

Μια δική της μέρα

• Μετά τον χθεσινό πρόλογο, η σημερινή μέρα είναι εξαιρετικά αφιερωμένη στο πρωτάθλημα της Γ' κατηγορίας.

Σήμερα διεξάγεται ο κύριος όγκος των παιχνιδιών της 10ης αγωνιστικής του πρωταθλήματος της Γ' κατηγορίας. Το πρόγραμμα έχει ως εξής:

Α' ΟΜΙΛΟΣ ΣΗΜΕΡΑ

• **Αγ. Απόστολοι (11.00):** Δωριέας-Ασπίδα Σ.

Διαιτησία: *Ρουμάνης-Λάμπρου-Γκούμας*

Παρατηρητής: *Κυπραίος Θ.*

• **Κάλαθος (14.45):** Ταξιάρχης-Εθνικός

Διαιτησία: *Μοντιάδης-Φραγκίνης-Λιάπη*

Παρατηρητής: *Ντάκας Ν.*

• **Μεσαναγρός (14.45):** ΑΕ Μεσαναγρού-Ιάλυσος '97

Διαιτησία: *Γιοβάνι-Ορφανός-Αργυρόπουλος*

Παρατηρητής: *Εγγλέζος*

• **Αγ. Ισίδωρος (14.45):** Αγ. Ισίδωρος-Πολύστρατος

Διαιτησία: *Στεφανάκης-Αντωνάς-Γουλάρας*

Παρατηρητής: *Ανθίτσας*

• **Θεολόγος (14.45):** Δαμάγητος-Ζευς

Διαιτησία: *Παπαδόπουλος-Κατσιδώνης Ε.-Μίχας*

Παρατηρητής: *Κατσουράκης Κ.*

Β' ΟΜΙΛΟΣ ΣΗΜΕΡΑ

• **Λύκειο Ιαλυσού (11.00):** Ηλιος-Αναγέννηση Ρ.

Διαιτησία: *Κουρδουκλάς-Κόκκινος-Κλίαρη*

Παρατηρητής: *Μαυρουδής Ι.*

• **Κοσκινού (14.45):** Ροδιακός-Πετρώνας

Διαιτησία: *Κατταβενός-Κόκκινος-Συμιακός*

Παρατηρητής: *Δημητράς Δ.*

ΟΜΙΛΟΣ ΝΗΣΩΝ ΣΗΜΕΡΑ

• **Βαθύ (13.00):** Βαθύ-Λειψοί

Διαιτησία: *Γιαλλούρης-Κάκκιας-Αναστασιάδης*

Παρατηρητής: *Γιαννικουρής*

• **Κέφαλος (14.45):** Νικαγόρας-ΠΑΟ Κω

Διαιτησία: *Αργυρίου-Βασιλείου-Σταυρουλάκης*

Παρατηρητής: *Ιερομνήμων*

• Πολυβώτης-Ποσειδών Καλ.

Ο Ποσειδών παραιτήθηκε

ΘΕΛΕΤΕ ΝΑ ΤΑΞΙΔΕΨΕΤΕ ΟΠΟΥ ΕΠΙΘΥΜΕΙΤΕ ΜΕ ΤΟ ΛΙΓΟΤΕΡΟ ΔΥΝΑΤΟ ΚΟΣΤΟΣ:

EMMANUEL TRAVEL

ΕΜΕΙΣ ΕΧΟΥΜΕ ΤΗ ΔΥΝΑΤΟΤΗΤΑ ΟΤΑΝ ΟΙ ΤΙΜΕΣ ΑΠΟΓΕΙΩΝΟΝΤΑΙ ΝΑ ΠΡΟΣΓΕΙΩΝΟΥΜΕ ΧΡΗΜΑΤΑ ΣΤΗΝ ΤΣΕΠΗ ΣΑΣ.

ΔΕΝ ΕΧΕΤΕ ΠΑΡΑ ΝΑ ΜΑΣ ΕΠΙΣΚΕΦΘΕΙΤΕ ΓΙΑ:
- ✦ ΑΕΡΟΠΟΡΙΚΑ ΕΙΣΙΤΗΡΙΑ
- ✦ ΑΚΤΟΠΛΟΪΚΑ ΕΙΣΙΤΗΡΙΑ
- ✦ ΚΡΑΤΗΣΕΙΣ ΞΕΝΟΔΟΧΕΙΩΝ
- ✦ ΕΚΔΡΟΜΕΣ ΕΣΩΤΕΡΙΚΟΥ
- ✦ ΕΚΔΡΟΜΕΣ ΕΞΩΤΕΡΙΚΟΥ –
  - ✔ ΠΟΥΚΕΤ-ΣΑΜΟΥΙ ΑΠΟ € 774
  - ✔ ΜΠΑΝΓΚΟΚ-ΣΑΜΟΥΙ ΑΠΟ € 889
  - ✔ ΚΡΑΜΠΙ ΑΠΟ € 802
  - ✔ ΜΠΑΛΙ ΑΠΟ € 710
  - ✔ ΜΠΑΝΓΚΟΚ-ΜΠΑΛΙ ΑΠΟ € 865

ΚΑΙ ΠΟΛΛΕΣ ΑΛΛΕΣ...

ΤΑΞΙΔΕΨΤΕ ΤΩΡΑ ΜΑΖΙ ΜΑΣ ΦΤΗΝΑ. ΜΕ ΑΣΦΑΛΕΙΑ ΚΑΙ ΠΑΝΤΑ ΜΕ ΤΗΝ ΥΠΟΓΡΑΦΗ ΤΟΥ EMMANUEL TRAVEL!!!

ΠΛΗΡΟΦΟΡΙΕΣ

ΙΕΡΟΥ ΛΟΧΟΥ 1 ΙΑΛΥΣΟΣ ΡΟΔΟΣ

ΤΗΛ: 2241093630-93625-94385 • FAX: 22410 91748

E-MAIL: emmantrv@otenet.gr

ΟΙ ΘΕΡΑΠΕΥΤΙΚΕΣ ΙΔΙΟΤΗΤΕΣ ΤΟΥ ΒΑΣΙΛΙΚΟΥ ΠΟΛΤΟΥ

Θα ενθυμούνται οι παλιοί αναγνώστες της εφημερίδας μας τις θεραπευτικές ιδιότητες του Βασιλικού Πολτού στην τρίτη κυρίως ηλικία. Κάποιοι, που ασφαλώς ικανοποιήθηκαν από την χρησιμοποίησή τους, ζήτησαν να τους ενημερώσουμε εάν μπορούν και από πού να προμηθευτούν τον βασιλικό αυτό πολτό και τους δίνουμε πιο κάτω σχετικές πληροφορίες.

ΒΑΣΙΛΙΚΟΣ ΠΟΛΤΟΣ ΚΙΝΑΣ

(Chinese Royal Felly)

Υψηλής δραστικότητας. Στη φύση υπάρχουν 11 μεταλλικά άλατα και ο Β.Π. τα περιέχει όλα (Νάτριο-Κάλιο-Σίδηρο-Χρώμιο-Νικέλιο-Χαλκό-Ασβέστιο-Φώσφορο-Μαγνήσιο-Πυρίτιο). Επίσης, περιέχει, Βιταμίνες-Πρωτεΐνες-Ενζυμα-Αμινοξέα και Εστέρες. Ενδείκνυται για μεταγχειρητικές καταστάσεις, γηριατρικές παθήσεις, χοληστερίνη, δυσκοιλιότητα, υπόταση, αρθριτικά συνάχι, ατονία, κλιμακτήριο κ.λπ. Ο μοναδικός Β.Π. εμπλουτισμένος με το βότανο Σισάδρα, **που βελτιώνει το αναπνευστικό** (βρογχικά-δύσπνοια), έχοντας την μεγαλύτερη περιεκτικότητα. Επίσης διαθέτουμε το περίφημο βότανο GINSENG (ΡΙΖΑ ΤΗΣ ΖΩΗΣ) σε σφραγισμένα φακελάκια μιας χρήσεως, ούτως ώστε η δράση του να είναι σίγουρη 100% για το **άγχος** και το **κυκλοφοριακό** (είναι και διεγερτικό).

Αποστέλλεται με αντικαταβολή
ΔΗΜ. ΠΗΛΙΟΥΣΗΣ
Ευελπίδων 45-Κυψέλη-11362 Αθήνα
Τηλ. (210) 8835520-8641.498
Εγκεκριμένο από τον ΕΟΦ

ΝΤΕΤΕΚΤΙΒΣ ΑΘΗΝΩΝ

PRIVATE DETECTIVE

Αναλαμβάνουμε υποθέσεις ανηλίκων, προσωπικές, οικογενειακές εμποροβιομηχανικές
Διαθέτουμε τα καλύτερα ηλεκτρονικά σύγχρονα οπτικοακουστικά μέσα

Εχεμύθεια 100%
Τα 30 χρόνια πείρα είναι η εγγύησή μας

ΤΗΛ. 6977 632963 & 6945 319796

ΤΟΠΙΚΟ ΠΟΔΟΣΦΑΙΡΟ

Επιτέλους ακουμπάνε μπάλα

• Μετά από ένα μήνα περίπου, ο Αστέρας Μ. επιστρέφει στην αγωνιστική δράση, φιλοξενώντας σήμερα στις 11.30 την ΑΕΛ

Την μπάλα κόντεψαν να ξεχάσουν στα Μάσσαρι, καθώς μια η διακοπή του πρωταθλήματος για δύο εβδομάδες μετά την απόφαση των σωματείων, σ' ένδειξη διαμαρτυρίας για το οικονομικό πρόβλημα, και μια οι εορτές πέρασε περίπου ένας μήνας όπου οι ποδοσφαιριστές του Αστέρα έχουν να παίξουν επίσημο παιχνίδι.



Ζωντανεύει μετά από μεγάλο διάστημα το γήπεδο Μασσάρων για τη διεξαγωγή επίσημου παιχνιδιού

Την αγωνιστική που μεσολάβησε μεταξύ, διακοπής πρωταθλημάτων και εορτών οι Μασσαρενοί είχαν ρεπό ελλέω Καλυμνιακού.

Το τελευταίο παιχνίδι που έδωσε ο Αστέρας ήταν μέσα στην έδρα του με τον Κλεάνθη, όπου ηττήθηκε με 3-0.

Μία ήττα που έφερε αλλαγές στις τάξεις της ομάδας των Μασσάρων, καθώς είχε ως συνέπεια, την αλλαγή προπονητή και την αντικατάσταση του **Παναγιώτη Σωτηρόπουλου,** με τον **Βασίλη Τσιλιγκρό.**

Ομως σήμερα στο πρώτο παιχνίδι του Αστέρα στην μετά Σωτηρόπουλου εποχή, ο **Βασίλης Τσιλιγκρός** δεν θα βρίσκεται στον πάγκο της νέας του ομάδας, αφού βρίσκεται εκτός χώρας για οικογενειακούς λόγους.

Ωστόσο έχει αφήσει πίσω του αντικαταστάτη τον **Περικλή Λαζαρίδη,** που προσφέρθηκε να τον εξυπηρετήσει για το διάστημα που θα λείψει.

Σήμερα λοιπόν οι Μασσαρενοί μετά τις αλλαγές που συνέβησαν στις τάξεις της ομάδας και μ' αφορμή την έναρξη του νέου έτους θέλουν να κάνουν ένα νέο ξεκίνημα και να επαναλάβουν την καλή πορεία που είχαν τις πρώτες αγωνιστικές του πρωταθλήματος, προκειμένου να μην μπλεχτούν στη συνέχεια σε περιπέτειες.

Πρώτος αντίπαλος για το 2004 η ΑΕΛ, η οποία βρίσκεται σε δύσκολη θέση παλεύοντας για την παραμονή της στην κατηγορία. Βέβαια οι Λεριοί δίνουν μεγαλύτερη βαρύτητα στα εντός έδρας παιχνίδι καθώς εκτός έδρας παρουσιάζονται πολύ αδύναμοι.

Αγωνιστικά και οι δύο ομάδες παρουσιάζουν κάποια προβλήματα αφού για διάφορους λόγους δεν θα έχουν όλους τους ποδοσφαιριστές τους στην διάθεσή τους. Το σημερινό παιχνίδι έχει κληθεί να το διευθύνει ο **Βασίλης Τσαγγάρης** που θα έχει βοηθούς τους **Τάκη Σάββενα** και **Χρήστο Τσαούση.** Παρατηρητής αγώνα θα είναι ο **Σάββας Ντάκας,** ενώ διαιτησίας ο **Μανώλης Χ"μανώλης.**

ΠΑΙΔΙΚΟ ΠΡΩΤΑΘΛΗΜΑ

Συνεχίζεται κι ολοκληρώνεται σήμερα η 11η αγωνιστική η οποία είναι η τελευταία του α' γύρου.

Το σημερινό πρόγραμμα:

Α' Ομιλος

• **Αγ. Απόστολοι (17.00):** ΠΑΟ Διαγόρας-Κατταβιά.
Διαιτητής: *Αντωνάς.*
Γιατρός: *Αντερσεν.*

Β' Ομιλος

• **Αγ. Απόστολοι (17.00):** Ευαγόρας-ΑΕΡΑ
Διαιτησία: *Τσουρούττης*
Γιατρός: *Γκινή*
• **Αφάντου (11.00):** Εθνικός-Πετρώνας
Διαιτησία: *Μοσχούς*
Γιατρός: *Παυλίδης*
• **Αρχάγγελος (12.00):** Αρης-Απόλλων Καλ.
Διαιτησία: *Μοσχούς*
Γιατρός: *Νικολού*
• **Ασκληπειό (15.00):** ΠΑΣ Ασκληπειού-Νίκη Ρ.
Διαιτησία: *Γκιούντιτσε*
Γιατρός: *Ζανετούλης*



ΞΥΛΟΤΕΧΝΟΥΡΓΗΜΑΤΑ
ΕΜΠΟΤΙΣΜΕΝΗΣ ΞΥΛΕΙΑΣ
ΚΗΠΟΥ - ΒΕΡΑΝΤΑΣ
Προτάσεις & Λύσεις στο χώρο σας
ΕΞΟΦΛΗΣΗ ΕΩΣ ΚΑΙ 36 ΔΟΣΕΙΣ
ΥΠΕΥΘΥΝΟΣ ΚΑΤΑΣΚΕΥΩΝ:
ΣΤΕΦΑΝΗΣ ΑΠΟΣΤΟΛΟΣ· ΤΗΛ. 6946 903331
ΥΠΕΥΘΥΝΟΣ ΠΩΛΗΣΕΩΝ:
ΣΤΕΦΑΝΗΣ ΠΕΤΡΟΣ 6944355694
Δ/ΝΣΗ ΚΑΤΑΣΤΗΜΑΤΟΣ ΕΝΤΟΣ ΕΜΠΟΡ. ΚΕΝΤΡ. ΦΩΚΙΑΛΗ
ΤΗΛ. 2241035091, 2241025135

ΜΑΘΗΜΑΤΙΚΑ
Χρήστος Εκτ. Ηρακλείδης
Μαθηματικός Εθνικού και Καποδιστριακού Πανεπιστημίου Αθηνών
Δεκτοί μαθητές Γυμνασίου – Λυκείου και φοιτητές ΤΕΙ – ΑΕΙ. Παραδίδονται ειδικά μαθήματα σε:
- φοιτητές του Πανεπιστημίου Αιγαίου (μαθήματα Εξαμήνων και Κατατακτήριες)
- φοιτητές Ανοικτού Πανεπιστημίου, ΓΥΣ
- υποψήφιους διαγωνισμών Δημοσίου (ΑΣΕΠ, τράπεζες).
Υπεύθυνη γνώση, μεθοδικότητα, παραστατικότητα και παροχή δακτυλογραφημένων σημειώσεων.
Μαθήματα αποκλειστικά ιδιαίτερα ή ιδιαίτερα σε γκρουπ.
✆ 22410 76896-34703 και 6938 492 429

Κλείστε τα μάτια και... φανταστείτε τον εαυτό σας όπως θα θέλατε να είναι....
Αδυνατίστε με ένα ισορροπημένο και πλήρες πρόγραμμα διατροφής.
ΔΙΑΤΡΟΦΟΛΟΓΙΚΟ
ΒΙΟΧΗΜΙΚΟ ΚΕΝΤΡΟ
➢ Εξατομικευμένα Προγράμματα Διατροφής.
➢ Έτοιμα Φαγητά Διαίτης στο χώρο σας.
Υπεύθυνη: Ματίνα Πουλλή
Πτυχιούχος Βιοχημικός
Ειδίκευση στη Διατροφολογία
Ατταβύρου 35 , Ρόδος ☎ 2241076830
Email: diatrof@hotmail.com

ΤΟΠΙΚΟ ΠΟΔΟΣΦΑΙΡΟ

Πρόλαβαν τα δικαστήρια

• Αν και η υπόθεση της αίτησης ασφαλιστικών μέτρων του Γιάννη Μιχελαράκη εναντίον του Διγενή αναγράφεται στο πινάκιο του Πρωτοδικείου, δεν πρόκειται να εκδικαστεί καθώς οι δύο πλευρές τα βρήκαν

• Υπόλοιπο χρέους προς τους Κυπριώτη, Γαλανό και Γκαρανάτσιο αφορά η υπόθεση. Οι τρεις παίκτες είχαν σφραγίσει τις επιταγές του πρώην προέδρου, ωστόσο ήδη πήραν άλλες επιταγές από την διοίκηση

Με το στόμα ανοιχτό έμειναν όσοι είδαν στα πινάκια του δικαστηρίου της Ρόδου τον προγραμματισμό για την ερχόμενη Δευτέρα της εκδίκασης της διαδικασίας ασφαλιστικών μέτρων του πρώην προέδρου του Διγενή Γιάννη Μιχελαράκη εναντίον της παλιάς του ομάδας! Η υπόθεση, που έφτασε στα δικαστήρια, όμως δεν πρόκειται να πάρει συνέχεια αφού πριν από λίγες μέρες οι δύο πλευρές τα βρήκαν, αφορά μία οφειλή των διοικούντων τον Διγενή στην μετά Μιχελαράκη εποχή προς τρεις ποδοσφαιριστές. Τους Βαγγέλη Γκαρανάτσιο, Μιχάλη Κυπριώτη και Σταύρο Γαλανό. Σύμφωνα με πληροφορίες, με την σύναψη της συνεργασίας τους με τους Κοσκινιάτες οι τρεις παίκτες πήραν προσωπικές επιταγές του τότε προέδρου Μιχελαράκη και εισέπρατταν τα χρήματά τους τμηματικά. Όταν, όμως, ο Γιάννης Μιχελαράκης αντιμετώπισε προβλήματα υγείας και υποχρεώθηκε να εγκαταλείψει τον σύλλογο, έκανε συμφωνία με τους ανθρώπους που θα συνέχιζαν στην διοίκηση να αναλάβουν και το υπόλοιπο των υποχρεώσεών προς τους ποδοσφαιριστές, κάτι που έγινε δεκτό. Στην πορεία, όμως, ο Διγενής αντιμετώπισε αρκετά οικονομικά προβλήματα και τα μέλη της διοίκησης δεν μπορούσαν να ανταποκριθούν στις υποχρεώσεις τους, με αποτέλεσμα οι Κυπριώτης, Γαλανός και Γκαρανάτσιος να σφραγίσουν τις επιταγές του Μιχελαράκη, άσχετα αν οι άνθρωποι του Διγενή ισχυρίζονται πως το μεγαλύτερο μέρος του ποσού που είχε συμφωνηθεί το είχαν πληρώσει και απλά έμενε ένα υπόλοιπο. Δεδομένου ότι η συμφωνία ανάμεσα σε Μιχελαράκη και διοίκηση ήταν η τελευταία να αναλάβει το υπόλοιπο της χρονιάς με τις όποιες εκκρεμότητες είχαν μείνει, ο πρώην πρόεδρος στράφηκε εναντίον του συλλόγου για να εξασφαλίσει ότι δεν θα επιβαρυνόταν με την κάλυψη των υπολοίπων των επιταγών προς τους τρεις παίκτες. Αυτή ακριβώς η υπόθεση αναρτήθηκε στο πινάκιο του Πρωτοδικείου της Ρόδου, ωστόσο όπως αναφέρουν οι τελευταίες πληροφορίες, δεν πρόκειται να εκδικαστεί, αφού οι Μιχελαράκης και Διγενής ήρθαν πριν από λίγες μέρες σε συμφωνία μη θέλοντας να δώσουν συνέχεια στο θέμα.

Ο Διγενής έδωσε στους τρεις ποδοσφαιριστές νέες επιταγές με το υπόλοιπο των χρωστούμενων αναλαμβάνοντας την ευθύνη.

ΕΦΗΒΙΚΟ

Πρωινές συναντήσεις

Δύο μόνο παιχνίδια της 14ης αγωνιστικής περιλαμβάνει η σημερινή ημέρα.

Στις 11 το πρωί στο γήπεδο Παστίδας ο Ηρακλής Μ. θα υποδεχθεί το Ασκληπειό με διαιτητή τον Γουλάρα και γιατρό τον Νικολάου.

Μια ώρα αργότερα (12.00) στο γήπεδο Εμπωνας η Αναγέννηση θα φιλοξενήσει τον Φοίβο.

Διαιτητής σ' αυτό το ματς θα είναι ο **Σεβδαλάκης.**

Προπόνηση των Μικτών

• Θα δουλέψουν αύριο το απόγευμα στο γήπεδο των Αγίων Αποστόλων

Στο γήπεδο των Αγίων Αποστόλων θα πραγματοποιηθούν αύριο Δευτέρα, οι προπονήσεις των Μικτών μας ομάδων Παίδων (2.30 μ.μ.) και Νέων (3.30 μ.μ.). Οι παίκτες που καλούνται από τους Ενωσιακούς προπονητές είναι οι ακόλουθοι:

ΠΑΙΔΕΣ: *Γ. Δελαπόρτας, Στ. Γαϊτάνος (Ρόδου), Κοντουδιός Β. Μέντος, Μ. Ευγενικος, Φασάκης, Πίσσας (ΠΑΟ Διαγόρα), Μπερετούλης, Ζερβός (Ευκλής), Ε. Γεωργαλλής (Αγ. Ισιδώρου), Γ. Κουφού, Χ. Κιλασίν (Ηλιου), Ι. Μακαρούνας (Απόλλων Απολλώνων), Β. Κουρμαδιάς (Αστέρα Μασσάρων), Ν. Λαμπριανός (Πετρώνα), Λ. Χατζηπέτρος (Ακουσιλάου), Σ. Ζαχάλου (Κλεάνθη), Α. Νικολάου (Διαγόρα Βατίου), Μ. Πλύγκος (Δόξα Ψίνθου), Μ. Κουτσάγιας (Ευαγόρα), Ηλίας (Ερμή), Τσαφής, Πάττας (Αστέρα Παστίδας, Μανιάς (Ερμή), Τριανταφύλλου (Ιάλυσου) και Κοκιαντώνης (Νίκη Ρόδου).*

Αξίζει να σημειωθεί ότι στην προπόνηση θα συμμετάσχουν και κάποιοι από τους Προπαίδες. Είναι κάτι που αναμένεται να γίνει και στο μέλλον.

ΝΕΟΙ: *Π. Αγγελόπουλος, Ι. Τριπολίτης, Δ. Καραγιάννης, Ιωαννίδης, Αναστασάκης (Ρόδου), Π. Αθανασίου, Στ. Κοσμάς, Λ. Τσοπανάκης, Φ. Μαννάκης (ΠΑΟ Διαγόρα), Π. Αναστασάς, Θ. Κ. Καλημέρης, Γ. Αγγελάκης (Διαγόρα Βατίου), Δ. Γκάιδας (Κλεάνθη), Σ. Νικολός, Μ. Κατσιδώνης (ΑΕΡΑ), Γ. Κώτσος (Διγενή), Στ. Πιζήμολας (Κλεόβουλου), Π. Στρατής (Φοίβου), Κ. Ατσίδης (Ορφέας), Τσαλώλης (Ηρακλή Μαριτσών) και Μπρισνόβαλης (Απόλλωνα Καλυθιών).*

ΟΜΙΛΟΣ ΕΤΑΙΡΕΙΩΝ "Δ. ΚΥΝΗΓΑΚΗΣ"

ΕΡΓΟΣΤΑΣΙΟ ΕΠΙΠΛΩΝ

53 *ΟΛΟΚΛΗΡΑ ΧΡΟΝΙΑ*

ΣΥΝΕΧΟΥΣ ΠΑΡΟΥΣΙΑΣ ΣΤΟ ΧΩΡΟ ΤΗΣ ΚΑΤΑΣΚΕΥΗΣ ΚΑΙ ΤΟΥ ΕΠΙΠΛΟΥ

"ΚΥΝΗΓΑΚΗΣ" ΤΩΡΑ ΚΑΙ ΣΤΗ ΡΟΔΟ!!!

Στον εκθεσιακό χώρο που δημιουργήσαμε για σας, μπορείτε να διαλέξετε από την πλούσια συλλογή μας, σε τιμές εργοστασίου.

ΕΠΙΠΛΑ – ΦΩΤΙΣΤΙΚΑ – ΥΦΑΣΜΑΤΑ

Αναλαμβάνουμε με συνέπεια και ταχύτητα

ΜΕΛΕΤΕΣ – ΔΙΑΚΟΣΜΗΣΕΙΣ – ΕΙΔΙΚΕΣ ΚΑΤΑΣΚΕΥΕΣ

για

ΞΕΝΟΔΟΧΕΙΑ – ΣΠΙΤΙΑ – ΕΣΤΙΑΤΟΡΙΑ – ΜΠΑΡ – ΠΛΟΙΑ

ΚΥΝΗΓΑΚΗΣ

ΕΡΓΟΣΤΑΣΙΟ: Ορφέως 186, Ρουφ, Αθήνα • Τηλ. 210-3468858

ΥΠΟΚ/ΜΑ ΡΟΔΟΥ: 3ο χλμ. ΛΕΩΦ. ΚΑΛΛΙΘΕΑΣ (*έναντι Μαρινόπουλου*) Τηλ. 22410-67766



KOUROS TRAVEL

ΓΡΑΦΕΙΟ ΓΕΝΙΚΟΥ ΤΟΥΡΙΣΜΟΥ

Τώρα με καινούργια διεύθυνση:

ΣΑΒΒΑΣ ΠΑΓΩΝΑΚΗΣ και **ΔΗΜΗΤΡΗΣ ΖΑΦΕΙΡΑΚΗΣ**

ΕΠΙΛΕΞΤΕ **KOUROS TRAVEL**

Για τη συνέπεια, την εξυπηρέτηση και την εμπειρία του. Οργανώστε το ταξίδι σας οικονομικά με ποιότητα και εμπιστοσύνη.

Το **KOUROS TRAVEL** σέβεται πάνω από όλα τον πελάτη

KOUROS TRAVEL πραγματοποιεί ακριβώς αυτά που υπόσχεται

KOUROS TRAVEL *πάντα μαζί σας από το 1963*

Καρπάθου 34, Μανδράκι, 85100 Ρόδος, Τηλ. 22410 22400 • Fax: 22410 20971

ΜΙΚΡΕΣ αγγελίες

ΟΙ ΑΓΓΕΛΙΕΣ ΤΗΣ ΡΟΔΙΑΚΗΣ παρουσιάζονται και στο site www.anaggelies.gr

ΜΕΤΑΦΕΡΘΗΚΑΜΕ!
Θα μας βρίσκετε στα κεντρικά μας γραφεία επί της **Μαρ. Μαλλιαράκη 11** (τελευταία πάροδος Καναδά).
Τα τηλέφωνα παραμένουν τα ίδια:
(22410) 22210, (22410) 75230

ενοικιάσεις ακινήτων & επιχειρήσεων

ΑΝΕΞΑΡΤΗΤΗ ΟΙΚΙΑ 4 δωματίων με κλιματισμό και ηλιακό στο πάρκο του Αγ. Φραγκίσκου, έναντι ΠΑΛΛΑΣ, κατάλληλο και για επαγγελματική στέγη (γραφείο, ιατρείο). Πληρ. τηλ. 2241034269 AE56359

HOUSE FOR RENT 140 cm/ft with 3 bedrooms in Ialysos. Tel. 2241094517 after 3 pm AE56352

STUDIOS και μικρά διαμερίσματα 50 τ.μ. στην Κρεμαστή, σε ήσυχη περιοχή. Είναι επιπλωμένα, με πολυκουζινάκι, ντους, WC, ζεστό νερό, μπαλκόνια, κήπο με γκαζόν, πάρκιν. Τιμές studio 140 ευρώ, διαμερίσμα 230 ευρώ. Πληρ. τηλ. 6937606824, 2241048038, 2241095487 και φαξ 224195695 AE56361

ΓΚΑΡΣΟΝΙΕΡΑ επιπλωμένη στην Λονδίνου 24. Πληρ. τηλ. (22410)69887 μετά τις 13.30 AE556358

ΕΝΟΙΚΙΑΖΟΝΤΑΙ 4 ΠΟΛΥΤΕΛΗ STUDIOS ΓΙΑ ΕΝΑ 'Η ΔΥΟ ΑΤΟΜΑ, ΣΤΗΝ ΠΑΡΑΛΙΑ ΙΑΛΥΣΟΥ, ΠΛΗΡΩΣ ΕΠΙΠΛΩΜΕΝΑ, ΕΥΡΥΧΩΡΑ, ΜΕ ΑΝΕΤΕΣ ΒΕΡΑΝΤΕΣ ΜΕ ΠΟΛΥΚΟΥΖΙΝΑΚΙ, AIR-CONDITION, ΗΛΙΑΚΟ ΘΕΡΜΟΣΙΦΩΝΑ, ΙΔΙΟΧΡΗΣΤΗ ΘΕΣΗ ΣΤΑΘΜΕΥΣΗΣ. ΜΗΝΙΑΙΟ ΜΙΣΘΩΜΑ 300 ΕΥΡΩ. ΠΛΗΡ. ΕΥΣΤΑΘΙΟΥ - ΕΥΡΩΚΤΗΜΑΤΙΚΗ, ΕΘΝΙΚΗΣ ΑΝΤΙΣΤΑΣΕΩΣ 83 (ΠΡΩΗΝ ΑΝΝΗΣ ΜΑΡΙΑΣ). ΤΗΛ. 22410 73819-74917, 6946/103929 ΧΠΕ091

ΕΝΟΙΚΙΑΖΟΝΤΑΙ: Α) ΥΠΕΡΥΨΩΜΕΝΗ ΙΣΟΓΕΙΟΣ ΓΚΑΡΣΟΝΙΕΡΑ ΔΥΟ ΧΩΡΩΝ ΚΑΙ Β) ΗΜΙΥΠΟΓΕΙΟ ΔΥΑΡΙ ΑΜΦΟΤΕΡΑ ΣΤΗ ΓΩΝΙΑ ΔΕΝΔΡΙΝΟΥ ΚΑΙ ΧΑΤΖΗΑΓΓΕΛΟΥ ΔΙΑΓΩΝΙΩΣ ΑΠΕΝΑΝΤΙ ΑΠΟ ΤΟ ΝΕΟ ΣΟΥΠΕΡ ΜΑΡΚΕΤ ΜΠΑΖΑΑΡ. ΠΛΗΡ. ΤΗΛ. 2241063926 ΠΕ56346

ΓΚΑΡΣΟΝΙΕΡΕΣ επιπλωμένες διαφόρων διαστάσεων (δίχωρες και studio) στο 6ο χλμ. Ρόδου-Καλλιθέας. Ενοίκια αναλόγως τα τ.μ. (από 180 ευρώ έως 220 ευρώ). Αποκλείονται οι αλλοδαποί. Επίσης ενοικιάζεται αποθήκη στην ίδια περιοχή 500 τ.μ. (μόνο για οικοδομικά υλικά). Ενοίκιο 400 ευρώ. Πληρ. τηλ. 2241022943, 2241028838 AE56354

3ΑΡΙ στον τρίτο όροφο αποτελούμενο από σαλοτραπεζαρία, 2 υπνοδωμάτια και χώρο για καθιστικό ή γραφείο. Με μεγάλη βεράντα επί της οδού Μιχ. Μετρίδη 90. Πληρ. τηλ. 2241063536. AE56314

ΔΙΑΜΕΡΙΣΜΑΤΑ καινούργια α) επί της Γ. Παπανδρέου 34, 60 τ.μ. και β) επί της Λειβαδιάς, 80 τ.μ. στην περιοχή Ανάληψη. Αποτελούνται από δύο υπνοδωμάτια, έχουν θέρμανση και αυλή. Πληρ. τηλ. 2241063755 AE56345

ΣΠΙΤΙ στην Ιαλυσό, 140 τ.μ. με τρία υπνοδωμάτια. Πληρ. τηλ. 2241094517 μετά τις 3 μ.μ. AE56351

ΔΙΑΜΕΡΙΣΜΑ μεγάλο, γωνιακό, με τρία υπνοδωμάτια σε μικρή πολυκατοικία 120 τ.μ. στον δεύτερο όροφο στην οδό Αγίας Σοφίας 12 πρώην Γράμμου. Πληρ. τηλ. 2104280074 AE56349

ΓΚΑΡΣΟΝΙΕΡΑ επιπλωμένη, επί της οδού Γ. Σεφέρη 447 έναντι ζαχαροπλαστείου MIKE'S. Πληρ. τηλ. 6944786466. AE56315

ΔΙΑΜΕΡΙΣΜΑ δυάρι, επιπλωμένο, επί της οδού Κωνσταντινίδη 2 (σ.σ. τέρμα Καναδά στο Ζέφυρος). Πληρ. τηλ. 2241030705 AE56338

ΔΩΜΑΤΙΟ επιπλωμένο (studio), κοντά στο γήπεδο του Διαγόρα. Επίσης ενοικιάζεται ημιυπόγειο studio 3 χώρων στην περιοχή Τσαλδάρη Λειψών 8. Πληρ. τηλ. 2241095148, 2241091617. AE56323

ΔΙΑΜΕΡΙΣΜΑ 90 τ.μ. με δύο υπνοδωμάτια, κεντρική θέρμανση, επί της οδού Κέννεντυ 45, 1ος όροφος. Πληρ. τηλ. 2241064464. AE56322

ΑΦΑΝΤΟΥ. Ενοικιάζεται καινούργιο διαμέρισμα 50 τ.μ. επιπλωμένο με ηλιακό θερμοσίφωνα. Πληρ. τηλ. (22410)65327, 61070 AE56305

ΟΡΟΦΟΣ 165 τ.μ. νεοκλασικής μονοκατοικίας επί της 28ης Οκτωβρίου (Νιοχώρι) ως επαγγελματική στέγη. Πληρ. τηλ. 2241036166, κιν.: 6972818968. AE56321

ΔΙΑΜΕΡΙΣΜΑ καινούργιο επί της οδού Αισχύνης 6, Ανάληψη. Πληρ. τηλ. 2241063671 AE56318

ΔΙΑΜΕΡΙΣΜΑ στην Κρεμαστή, καινούργιο με δύο υπνοδωμάτια, σαλόνι, κουζίνα. Πληρ. τηλ. 2241093373, 2241030522. AE56317

ΔΙΑΜΕΡΙΣΜΑ μεγάλο στον β' όροφο διώροφης οικοδομής σε ήσυχη τοποθεσία, περιοχή Ροδίνι, οδός Λυκίας 149 αποτελούμενο από 3 υπνοδωμάτια, σαλόνι, εντοιχιζόμενα έπιπλα, κουζίνα, με κεντρική θέρμανση. Τιμή 450 ευρώ. Πληρ. τηλ. 6932338313 AE56311

ΙΣΟΓΕΙΟΣ ΧΩΡΟΣ κατάλληλος για κατάστημα 57 τ.μ. στη Λέρο, στην Αγία Μαρίνα (10 μέτρα από την θάλασσα) και 17 τ.μ. αυλή. Πληρ. τηλ. 6945961425 AE56308

STUDIOS νεόκτιστα σε πανοραμική θέα στα Κοσκινού με κουζίνα, τουαλέτα, air condition, τηλεόραση, επιπλωμένα, με όλο το νοικοκυριό του σπιτιού και με άνετο parking. Πληρ. τηλ. 6932629891 AE56307

ΜΟΝΟΚΑΤΟΙΚΙΑ 80 τ.μ. 4 ετών στην περιοχή Ασγούρου. Εχει δύο υπνοδωμάτια, με μεγάλες ντουλάπες, πλυσταριό, λινοθήκη και μεγάλο κήπο με γκαζόν ευρώ 500. Πληρ. τηλ. 6946521228, 2241048124 AE56306

ΔΙΑΜΕΡΙΣΜΑ τριάρι 3ου ορόφου με κεντρική θέρμανση στην οδό Κέννεντυ 32. Πληρ. από 18:00 μέχρι 23.00 καθημερινά στο τηλ. 2241026237 AE56304

ΕΝΟΙΚΙΑΖΕΤΑΙ Ή ΠΩΛΕΙΤΑΙ κατάστημα 28 τ.μ. με αυλή 13 τ.μ. στην παραλία Ιαλυσού, εμπορικό κέντρο Μακέστα. Πληρ. τηλ. 2241090311, 6946757145 AE56295

ΤΡΙΑ ΝΕΟΤΕΥΚΑ ΚΑΤΑΣΤΗΜΑΤΑ στην οδό Ιερού Λόχου στην παραλία Ιαλυσού. Πληρ. τηλ. 6944386069. AE56316

ΔΙΑΜΕΡΙΣΜΑ 2 υπνοδωματίων, κουζίνας, σαλονιού και WC, ΜΟΝΟ ΓΙΑ ΣΤΡΑΤΙΩΤΙΚΟΥΣ σε 1ο όροφο επί της Ηρακλειδών 4, Ιαλυσός. Πληρ. τηλ. 2241024973 πρωί και 2241026935 απόγευμα AE56303

ΔΩΜΑΤΙΑ πλήρως επιπλωμένα στην περιοχή των Δασκάλων (οδός Μ. Παπαναστάση) με ανεξάρτητο μπάνιο. Πληρ. τηλ. 2241075035 κατά τις ώρες 10.00-14.00 και 17.00-21.00 AE56302

ΖΗΤΕΙΤΑΙ ΓΙΑ ΕΝΟΙΚΙΑΣΗ γκαρσονιέρα μικρή επιπλωμένη ή studio κοντά στην περιοχή Δασκάλων. Πληρ. τηλ. 2108044909, 6977731370 AE56301

ΓΚΑΡΣΟΝΙΕΡΑ 30 τ.μ. στην Ιαλυσό επιπλωμένη με ξεχωριστή κουζίνα, ηλιακό και αυλή. Πληρ. τηλ. 6974474999 AE56298

ΟΡΟΦΟΔΙΑΜΕΡΙΣΜΑ α' ορόφου 135 τ.μ. με ανεξάρτητη είσοδο, χωρίς κοινόχρηστα, με θερμοσυσσωρευτές και ηλιακό θερμοσίφωνα, στην οδό Αντισμηνάρχου Βολονάκη αρ. 4, στην περιοχή Αγίου Ιωάννη, στην πόλη της Ρόδου. Πληρ. τηλ. 2241028774 (ώρες γραφείου), 2241060950 (απόγευμα) και 6944363701 AE56292

ΔΙΑΜΕΡΙΣΜΑ δύο δωματίων. Πληρ. τηλ. 2241028574 AE56296

ΔΙΑΜΕΡΙΣΜΑΤΑ καινούργια ενός υπνοδωματίου και λοιπών βοηθητικών χώρων επί της Εργάνης Αθηνάς (περιοχή Δασκάλων). Πληρ. τηλ. 6945544929 AE56294

ΔΩΜΑΤΙΑ μονά, επιπλωμένα στην Παλιά Πόλη. Πληρ. τηλ. 2241038557. AE56319

ΔΙΑΜΕΡΙΣΜΑ τ.μ. 72, με δύο υπνοδωμάτια, κατάλληλο και για δύο φοιτήτριες-ες επί της οδού Κωνσταντίνου Τσαλδάρη 30 και γωνία Σοφίας Βέμπο - Ανάληψη. Υπάρχει σαλόνι, τραπεζαρία και κρεβάτια. Πληρ. τηλ. 2241028986 AE56290

ΚΑΤΑΣΤΗΜΑ 100 τ.μ. στην Ανάληψη. Πληρ. τηλ. 2241064185, 6947434427 AE56291

ΔΥΑΡΙ ισόγειο λουξ κατασκευής επιπλωμένο με ηλιακό θερμοσίφωνα, κλιματισμό επί της Εθνικής οδού Ρόδου-Λίνδου (Αφάντου-"Ατσιπάς"). Πληρ. τηλ. 2241021245, κιν. 6946524270 AE56289

ΕΝΟΙΚΙΑΖΕΤΑΙ για όλο τον χρόνο δίχωρη επιπλωμένη γκαρσονιέρα 45 τ.μ. 280 ευρώ το μήνα στην περιοχή Μίρα Μάρε κατά προτίμηση σε στρατιωτικούς. Πληρ. τηλ. 2241020021, 6944502033 AE56288

ΓΚΑΡΣΟΝΙΕΡΑ επί της οδού Μ. Κλαδάκη 3, Ανάληψη, 2 υπνοδωματίων ενιαίος χώρος κουζίνας και σαλόνι, WC. Πληρ. τηλ. 2241066466 και 6946905666 AE56286

ΔΙΑΜΕΡΙΣΜΑ 3άρι 85 τ.μ. πλήρως ανακαινισμένο, με δύο υπνοδωμάτια, σαλοτραπεζαρία, κουζίνα, μπάνιο επί της Θεμ. Σοφούλη. Πληρ. τηλ. 2241024097, 2241029652 AE56283

ΓΚΑΡΣΟΝΙΕΡΑ επιπλωμένη δύο χώρων, Λεμεσού 34 Ρόδος. Πληρ. τηλ. 2241024789 AE56257

Vitzileos

ΚΤΗΜΑΤΟΜΕΣΙΤΙΚΟ ΓΡΑΦΕΙΟ - REAL ESTATE AGENCY

ΜΑΡΙΟΣ Κ. ΒΙΤΖΗΛΑΙΟΣ
Μεσίτης Αστικών Συμβάσεων - Real Estate agent

ΕΚΤΙΜΗΣΕΙΣ-ΑΓΟΡΕΣ-ΠΩΛΗΣΕΙΣ
ΚΑΤΑΣΤΗΜΑΤΑ
ΟΙΚΟΠΕΔΑ-ΧΩΡΑΦΙΑ
ΚΤΗΜΑΤΙΚΕΣ-ΣΥΜΒΟΥΛΕΣ
ΕΝΟΙΚΙΑΣΕΙΣ-ΔΙΑΧΕΙΡΙΣΕΙΣ
ΣΠΙΤΙΑ-ΔΙΑΜΕΡΙΣΜΑΤΑ

ΚΑΤΑΣΤΗΜΑΤΑ – ΓΡΑΦΕΙΑ – ΕΠΙΧΕΙΡΗΣΕΙΣ €

Επιχ/ση πλυντήρια-στεγνωτήρια σε πλήρη λειτουργία 20.000
Επιχ/ση BAR σε κατάστημα 300 .τ.μ.+300 τ.μ. υπόγ. κοντά στη μαρίνα 147.000
15 τ.μ. κατάστημα στην Α. Διάκου 30.000
20 τ.μ. Χ2 καταστήματα στην Π. Πόλη, τουριστ. περ. πίσω από Σωκρ. .323.000
45 τ.μ. ισόγ.+90 τ.μ. υπογ. Καρακόνερο 88.000
50 τ.μ. μαγαζί κοντά στο Μαντράκι (νοικιασμένο) 294.000
144 τ.μ. διώροφο κατάστημα με αυλή, 300 τ.μ. στο Νιοχώρι 500.000
155 τ.μ. ακίνητο στην Ψαροπούλα, στην θάλασσα 220.000
165 τ.μ. διώροφο μαγαζί στην Π. Πόλη της Κω, τουριστική περιοχή ...300.000
170 τ.μ. αποθήκη σε μπετά. Καρακόνερο 71.000
170 τ.μ. αποθήκη με ράμπα στην Μ. Πετρίδη 71.000
180 τ.μ. αποθήκη στην οδό Π. Ροδίου 82.000
300 τ.μ. κατ/μα ετοιμοπ. σε 1000 τ.μ. οικόπ. Παστίδα, βιοτεχν. χώρος .147.000
1000 τ.μ. εργοστάσιο στον Καλαμώνα έτοιμο σε οικοπ. 6.400 τ.μ. 587.000
1155 τ.μ. ακίνητο σε οικόπ. 817 τ.μ. στο κέντρο της Ρόδου 763.000
12 apartmens πλήρως εξοπλισμένα στο Κιοτάρι 440.000
Ξενοδ. Α' κατ., στην πόλη, 180 κλίνες+4 καταστήματα 6.200.000
7 apart.Χ 2 δωμάτια πλήρως εξοπλισμένα και δύο μαγαζιά 250 τ.μ. στην παραλία Τριαντών, στην θάλασσα 338.000
Ξενοδ. Β' κατ. 95 δωμ. σε 13 στρέμ. στην παραλία Ιαλυσού 2.640.000
Ξενοδ. Γ' κατ. 37 δωμ., 74 κλίνες, δισκοθήκη 250 τ.μ., μπαρ, στην πόλη της Ρόδου, παραλία 1.261.922

ΔΙΑΜΕΡΙΣΜΑΤΑ

35 τ.μ γκαρσονιέρα στα Τριάντα 30.000
45 τ.μ. στην πλατεία Βάθης, Αθήνα, στον 5ο όροφο 39.000
50 τ.μ. στα Τριάντα γκαρσονιέρα με θέα 50.000
50 τ.μ. στο Γεννάδι με 2ο υπνοδωμ. Φανταστική θέα ...44.000
60 τ.μ. στο Γεννάδι γκαρσονιέρα με θέα 47.000
80 τ.μ. στην Ατταβύρου με 2 υπνοδωμ. στον 3ο όροφο85.000
82 τ.μ. στον 1ο όροφο σε διπλοκατοικία στην Π. Πόλη88.000
85 τ.μ. στην Ανάληψη στον 1ο όροφο, καινούργιο 117.400
110 τ.μ. με 3ο υπνοδωμ. ρετιρέ, στους δασκάλους 150.000
117 τ.μ. παραδοσιακό διαμέρισμα απέναντι Καζίνο 147.000

ΜΕΖΟΝΕΤΕΣ – ΜΟΝΟΚΑΤΟΙΚΙΕΣ €

62 τ.μ. μονοκατοικία με τζάκι και φανταστική θέα στην Π. Πόλη 125.000
68 τ.μ. μονοκατοικία με αυλή 90 τ.μ. στα Μαριτσά 59.000
80 τ.μ. μονοκατοικία σε 4000 τ.μ. οικόπεδο, πάνω στο κύμα, Γεννάδι
120 τ.μ. μονοκατοικία στις Καλυθιές με 600 τ.μ. οικοπ. 147.000
125 τ.μ. μονοκατοικία στο Γεννάδι, Villa super lux, 10 δωμ. .293.500
130 τ.μ. μεζονέτα σε μπετά, οικοπ. 350 τ.μ. Τριάντα 110.000
135 τ.μ. μονοκατ. με κήπο στα Κρητικά, πανοραμικό 191.000
167 τ.μ. ισόγειο-οροφοδιαμέρισμα σε διπλοκατοικία με 285 τ.μ. οικόπεδο στο κέντρο της πόλης, διατηρητέο. Πάρκιν 440.300
170 τ.μ. διατηρητέα μονοκατοικία σε οικόπεδο 605 τ.μ. στο κέντρο της πόλης 290.000
170 τ.μ. μεζονέτα σε μπετά, οικοπ. 450 τ.μ. Τριάντα 140.000
170 τ.μ. μεζονέτα+170 τ.μ. μεζονέτα+120 τ.μ. οροφοδιαμέρισμα σε οικοπ. 5000 τ.μ. εντός οικισμού στην Παστίδα 426.000
180 τ.μ. μονοκατ. ημιτελής στο Γεννάδι σε οικόπ. 750 τ.μ Φανταστική θέα 161.000
187 τ.μ. βίλα με οικόπεδο 4780 τ.μ. στην Παστίδα 310.000
190 τ.μ. μεζονέτα σε οικόπεδο 400 τ.μ. στα Κοσκινού με θεα φανταστική 191.000
210 τ.μ. Μονοκατοικία με αυλή στην Π. Πόλη 323.000
230 τ.μ. βίλα στην Λάρδο σε οικόπ. 7700 τ.μ. με 750 οπωροφ. δένδρα 323.000
240 τ.μ. μεζονέτα σε οικόπεδο 250 τ.μ. στα Κοσκινού, νεόκτιστη 290.000
250 τ.μ. ημιτελές τριώροφο ακίνητο σε οικόπεδο 250 τ.μ. στους δασκάλους 235.000
250 τ.μ. βίλα καινούργια, πολυτελούς κατασκευής στο κέντρο της Κω σε οικόπεδο 4000 τ.μ. με δένδρα και γκαράζ 352.000
272 τ.μ. μονοκατοικία σε οικόπ. 270 τ.μ., αποτελείται από 4 διαμερίσματα. Ψαροπούλα. 220.000
600 τ.μ. μονοκατοικία στο Ροδίνι, Lux κατασκευής, γκαράζ, κήπο, φανταστική θέα 500.000

ΟΙΚΟΠΕΔΑ €

412 τ.μ. στον Αγ. Νικόλαου Σ.Δ. 1.20 .....220.100
709 τ.μ. οικόπεδο με Σ.Δ.-1, με άδεια οικοδομής για 1000 τ.μ. στην πόλη 600.000
750 τ.μ. στο Γεννάδι, εντός σχεδίου 18.000
2000 τ.μ. στα Μαριτσά. Εντός σχεδίου, Σ.Δ.-0,50 .....120.000
2000 τ.μ. στα Τριάντα 147.000
2500 τ.μ. πάνω στο δρόμο Ελαιώνας-Φουρνάκι. Γεννάδι 24.000
3080 τ.μ. στο Πλημύρι 23.500
4000 τ.μ. κοντά στο Βερόπουλο με φανταστική θέα 176.000
4100 τ.μ. στο Λειβάδι-Κρεμαστή 82.200
4120 τ.μ. στα Τριάντα, κοντά στον οικισμό 205.000
4400 τ.μ. στην Κρεμαστή 76.000
5000 τ.μ. στα Αφάντου 103.000
5500 τ.μ. στα Μαριστά, εντός σχεδίου, Σ.Δ.=1 .250.000
5800 τ.μ. στα Κανδυλί 117.000
6000 τ.μ. πάνω στο κύμα στα Τριάντα 352.000
6000 τ.μ. στην Παστίδα+αποθήκη 144.000
6500 τ.μ. στην λεωφόρο Ρόδου-Κρεμαστής ...410.000
6500 τ.μ. στο Φαληράκι κοντά στη θάλασσα, προνομιακό 500.000
6720 τ.μ. στον Θόλαρο, Παραδείσι 82.200
8000 τ.μ. στο Φαληράκι 191.000
8300 τ.μ. στην Βληχά-Κάλαθος 367.000
8500 τ.μ.+6500 τ.μ. στην παραλία Αφάντου ..18 το τ.μ.
9000 τ.μ. στα Μαριτσά, εντός ζώνης 132.000
9345 τ.μ. στα Ασγούρου με θέα 205.000
12000 τ.μ. στην Αφάντου, πάνω στο κύμα 520.000
13000 τ.μ. στα Μαριτσά 123.000
14000 τ.μ. το αγροτεμάχιο στην Διμυλιά 65.000
25000 τ.μ. στα Καλαβάρδα 295.000
30000 τ.μ. στο Τσαΐρι 352.000
32000 τ.μ. στην Θολό, πάνω στο κύμα 587.000
38000 τ.μ. στο Γεννάδι, πάνω στο κύμα 2.230.000
46000 τ.μ. στο Τσαΐρι 405.000
50000 τ.μ. στο Τσαΐρι 360.000

Εθν. Μακαρίου 45 (3ος όροφος • Τηλ.: 22410 24900, 25545 • Fax: 22410 25544 • Κιν.: 6932704919

ΕΝΟΙΚΙΑΖΟΝΤΑΙ

• **Διαμέρισμα** 160 τ.μ. (3) τριών υπνοδωματίων στην Ιαλυσό σε κεντρικό σημείο, με κεντρική θέρμανση. Μηνιαίο μίσθωμα 500 ευρώ.
• **Διαμέρισμα** 110 τ.μ. (3) τριών υπνοδωματίων οδός Αλ. Διάκου με μεγάλες βεράντες, ηλεκτρικό θερμοσίφωνο. Μηνιαίο μίσθωμα 450 ευρώ.
• **Διαμερίσματα** 120 τ.μ. (2) δύο υπνοδωματίων στην Μητρόπολη νεόδμητο, αποθήκη με κεντρική θέρμανση. Μηνιαίο μίσθωμα 520 ευρώ.

Πληρ. ΕΥΣΤΑΘΙΟΥ - ΕΥΡΩΚΤΗΜΑΤΙΚΗ,
Εθνικής Αντιστάσεως 83 (πρώην Αννης Μαρίας).
Τηλ. 22410 73819-74917, 6946/103929

RHODES-GREECE
CAIRO PALACE

ΕΝΟΙΚΙΑΖΟΝΤΑΙ ΕΠΑΓΓΕΛΜΑΤΙΚΟΙ ΧΩΡΟΙ

• **Γραφείο** 90 τ.μ. Εθελ. Δωδεκανησίων
• **Γραφείο** 190 τ.μ. Εθνάρχου Μακαρίου
• **Κατάστημα** 55 τ.μ. Εθνάρχου Μακαρίου
• **Κατάστημα** 25 τ.μ. Εθελ. Δωδεκανησίων

Πληρ. κα Φράνσις Νιοτή
Τηλ. 2241024328, φαξ 2241027600,
κιν. 6944618757, 6973572262

ΠΩΛΟΥΝΤΑΙ

Διώροφες αυτόνομες μονοκατοικίες με κήπο στον Δήμο Ιαλυσού, πολυτελούς κατασκευής.
• Διαστάσεις 130 τ.μ. και 168 τ.μ.
• Αριστη κατασκευή
• Δυνατότητα τραπεζικής χρηματοδότησης με ευνοϊκούς όρους

Πληρ. Εμμανουήλ Κρανίδης
Αμερικής 50- Ρόδος
Τηλ. 2241027082-26476, 6944347405

ΕΝΟΙΚΙΑΖΕΤΑΙ

Χώρος δύο δωματίων, 84 τ.μ. 1ος όροφος. Ασανσέρ, air condition, WC, κουζίνα, κατάλληλο για ιατρείο ή παντός είδους γραφεία.

Γρ. Λαμπράκη 29 - Ρόδος • τηλ. (22410)68869-74098

ΕΝΟΙΚΙΑΖΕΤΑΙ

στην Εθελοντών Δωδεκανησίων "Μέγαρο Κιοσόγλου" **γραφείο** 66 τ.μ. αρίστης κατασκευής κατάλληλο για επαγγελματική χρήση (δικηγορικό - συμβολαιογραφείο - ασφαλιστικό - λογιστικό - οικονομοτεχνικό και για οποιανδήποτε επαγγελματική χρήση).

Πληρ. τηλ. 2241026281 κ. Σαββαΐδη

ΕΝΟΙΚΙΑΖΕΤΑΙ

ΚΕΝΤΡΙΚΟ BAR-ΚΑΦΕΤΕΡΙΑ, στο Φαληράκι.

Πληρ. τηλ. 2241024880, 6945 256111



ΕΝΟΙΚΙΑΖΕΤΑΙ

160 τ.μ. ΟΡΟΦΟΓΡΑΦΕΙΟ Β΄ ορόφου σε νεόδμητη οικοδομή στην οδό Κοδριγκτώνος κατάλληλο για οποιαδήποτε επαγγελματική χρήση. Μηνιαίο μισθωμα € 1.100

Πληροφορίες: ΕΥΣΤΑΘΙΟΥ - ΕΥΡΩΚΤΗΜΑΤΙΚΗ
Εθνικής Αντιστάσεως 83 . Τηλ. 22410 73819 – 74917 ,
6944/374546, 6945/292030


CMF - Vutinaki

Για τις δικές σας ανάγκες κρατάμε τη γη... ακίνητη!

Ευρωκτηματική. Η κτηματομεσιτική εταιρεία με σαφή προσανατολισμό στην ικανοποίηση των δικών σας αναγκών και με δυνατότητες που ξεπερνούν κάθε προσδοκία!

Με ικανά και **έμπειρα στελέχη** έτοιμα να προβούν στις πιο αξιόπιστες και υπεύθυνες επενδυτικές προτάσεις για την **ακίνητη περιουσία σας!**

Με δραστηριότητες που **ξεφεύγουν απ'τα όρια της Ρόδου** και επεκτείνονται με την **προώθηση των ακινήτων** σας στην Ελλάδα και Διεθνώς!

Με **πλήρεις υπηρεσίες**, υψηλό επαγγελματισμό και μια νέα αντίληψη που γίνεται εμφανής στα **σύγχρονα και λειτουργικά** κεντρικά γραφεία της.

Με τη δυνατότητα να εντοπίζει **την ιδανική γη,** κατοικία, ξενοδοχείο ή επαγγελματική στέγη για εσάς, ή τον **κατάλληλο αγοραστή** για το ακίνητο που πουλάτε!

ΞΕΝΟΔΟΧΕΙΑ, ΠΑΡΑΛΙΑΚΕΣ ΕΚΤΑΣΕΙΣ, ΚΕΝΤΡΙΚΑ ΑΚΙΝΗΤΑ
ΟΙΚΟΠΕΔΑ, ΜΟΝΟΚΑΤΟΙΚΙΕΣ, ΔΙΑΜΕΡΙΣΜΑΤΑ, ΑΓΡΟΤΕΜΑΧΙΑ
η ακίνητη αξία σας!

ευσταθίου
ΕΥΡΩΚΤΗΜΑΤΙΚΗ
ΚΤΗΜΑΤΟΜΕΣΙΤΙΚΟ ΓΡΑΦΕΙΟ

ΑΓΟΡΕΣ • ΠΩΛΗΣΕΙΣ • ΕΚΤΙΜΗΣΕΙΣ • ΑΝΤΙΠΑΡΟΧΕΣ • ΜΙΣΘΩΣΕΙΣ ΑΚΙΝΗΤΩΝ • ΕΠΕΝΔΥΤΙΚΕΣ ΠΡΟΤΑΣΕΙΣ • ΑΡΧΙΤΕΚΤΟΝΙΚΕΣ ΜΕΛΕΤΕΣ
ΕΘΝ. ΑΝΤΙΣΤΑΣΗΣ 83 - ΤΗΛ. 22410 73819, 74917 - ΚΙΝ. 6944 374546, 6945 292030 - FAX: 22410 38641- info@euroktimatiki.gr

ΠΙΠΙΝΟΣ
ΠΩΛΟΥΝΤΑΙ ΜΟΝΟΚΑΤΟΙΚΙΕΣ
ΣΤΑ **ΜΑΡΙΤΣΑ**
εντός οικισμού, με θέα. Πωλούνται ευρώ 73.000 σε μπετά.
Πληρ. τηλ. 22410 23895 και 6944 676003 και 6944390803
gpipinos@otenet.gr

ΠΩΛΟΥΝΤΑΙ
ΜΕΖΟΝΕΤΕΣ
στην παραλία του
Γκολφ Αφάντου
υπερλούξ κατασκευής, με τζάκι.
Τηλέφωνο: 22410-34886, 6932437145

ΠΩΛΕΙΤΑΙ ΕΠΙΧΕΙΡΗΣΗ
κατάλληλη για ταβέρνα ή ουζερί
με όλο τον εξοπλισμό σε λογική τιμή.
Πληρ. τηλ. 2241021537, 2241065052

ΓΙΑΝΝΗΣ ΝΙΚΟΛΙΔΑΚΗΣ
Μηχανολόγος- μηχανικός
Γαλλίας 12 - Ρόδος • τηλ. (22410)22291, 35103
ΠΩΛΟΥΝΤΑΙ
Πολυτελή διαμερίσματα με απεριόριστη θέα, ιδιωτικούς χώρους parking και αποθήκες
Επί της οδού Σελλά και Αισχίνη (περιοχή Δασκάλων) 77 τ.μ., 99 τ.μ., 119 τ.μ.
Επί της οδού Κων. Υδραίου (πλησίον Ρόδου-Λίνδου), 135 τ.μ., 95 τ.μ., 147 τ.μ.
Γραφείο 105 τ.μ. επί της οδού Εθνικής Αντιστάσεως και Τσαλδάρη

ΠΩΛΕΙΤΑΙ
διαμέρισμα σχεδόν ολοκαίνουργιο στην Αθηνών ψηλά, 102 τ.μ. με 3 υπνοδωμάτια και θέα και στις δύο θάλασσες. Τιμή: 156.000 ευρώ.
Πληρ. ΠΙΠΙΝΟΣ, τηλ. 2241023895, www. pipinos.gr
ΠΩΛΕΙΤΑΙ
οικόπεδο στη Σορωνή, 4000 τ.μ. με άδεια ανοικοδόμησης πάρα πολύ κοντά στη θάλασσα.
Πληρ. ΠΙΠΙΝΟΣ, τηλ. 2241023895, gpipinos@otenet.gr

ΕΥΚΑΙΡΙΑ
ΠΩΛΟΥΝΤΑΙ
στην περιοχή Μήδεια, σε τριώροφη οικοδομή πανταχόθεν ελεύθερη, **τέσσερα διαμερίσματα,** 100 τ.μ. καθαρά το καθένα, όλα μαζί ή ξεχωριστά, σε καλή τιμή. Αποτελούνται το καθένα, από τρία υπνοδωμάτια, σαλοτραπεζαρία, χωλ, κουζίνα, μπάνιο.
Πληρ. τηλ. 2241022036, ώρες γραφείου, 9-1 μ.μ. και 6-8 μ.μ. και στο κιν. 6944538547

ΜΥΚΟΝΟΣ
ΠΩΛΕΙΤΑΙ ΟΙΚΟΠΕΔΟ
ΑΞΕΠΕΡΑΣΤΗΣ ΘΕΑΣ στη θάλασσα,
5.600 τ.μ. αμφιθεατρικό.
Πληρ. ΠΙΠΙΝΟΣ, τηλ. 2241023895, 6944676003

SIDER-ΚΑΤΑΣΚΕΥΑΣΤΙΚΗ
ΤΖΟΓΙΑΣ ΦΙΛ. & ΤΖΟΓΙΑΣ ΕΥΘ. ΟΕ
ΠΩΛΟΥΝΤΑΙ
Διώροφες ανεξάρτητες μονοκατοικίες 120 τ.μ. στην πόλη της Ρόδου (περιοχή Ροδίνι) σε 250 τ.μ. οικόπεδο.
Πληρ. τηλ. 2241030069, κιν. 6945390689

ΣΑΒΒΑΪΔΗΣ & Συνεργάτες
Μεσίτες & Σύμβουλοι Ακινήτων

ΠΩΛΗΣΕΙΣ ΑΚΙΝΗΤΩΝ

Το γραφείο μας διαθέτει σε αποκλειστικότητα μεγάλη γκάμα από επιλεγμένα ακίνητα

- **Διαμέρισμα-Μονοκατοικίες-Μεζονέτες**
- **Οικόπεδα-Αγροτεμάχια**
- **Κεντρικά Καταστήματα - Γραφεία - Αυτοτελή Κτίρια**
- **Μισθωμένα ακίνητα εισοδήματος**
- **Ξενοδοχειακές Μονάδες**

ΕΚΤΙΜΗΣΕΙΣ ΑΚΙΝΗΤΩΝ

Σε συνεργασία με διεθνή γραφεία συμβούλων ακίνητης περιουσίας και με βάση τα αυστηρά πρότυπα και την μεθολογία του Βρετανικού Ινστιτούτου Ορκωτών Πραγματογνόμων και Εκτιμητών **(Royal Institution of Charteted Surveyors)** αναλαμβάνουμε εκτιμήσεις ακίνητης περιουσίας.

Οι εν λόγω εκτιμήσεις μπορούν να χρησιμοποιηθούν σε τραπεζικούς και πιστωτικούς οργανισμούς ή σε δικαστικές πρακτικές τόσο στην Ελλάδα όσο και στο εξωτερικό.



SAVVAIDIS & Associates - a world of choice

Savvaidis & Associates is an independent real estate agency founded in 1983 and based in Rhodes island.

Our company offers professional real estate services for
Residential Properties (Holiday homes, traditional house)
Commercial Properties (shops, hotels, offices)
Property Evaluation - Property Management

International PROPERTY ★★★★★ Best Greek Estate Agent 2003

Γρ. Λαμπράκη 14 & Αμερικής, Ρόδος
Τηλ: 22410-26281, fax: 22410-34663

ΝΕΑ ΔΙΕΥΘΥΝΣΗ : ΓΡ. ΛΑΜΠΡΑΚΗ 14 & ΑΜΕΡΙΚΗΣ

We are members of FIABCI (International Federation of Real Estate Agencies), CEI (European Confederation of Real Estate Agents),NAEA - Overseas Member (National Association of Real Estate Agents - Great Britain)

For all your personal and professional real estate requirements please contact us at 22410-70017 or e-mail at info@rre.gr

ΝΑΕΑ FIABCI

SAVVAIDIS & Associates
Estate Agents & Consultants

ΠΩΛΕΙΤΑΙ ΑΠΟ ΙΔΙΩΤΗ

διαμέρισμα 180 τ.μ. με 100 τ.μ. μπαλκόνια επί της Κορδιγκτώνος δίπλα στο πάρκο σε ιδιωτικό πάρκιν.
- 4 υπνοδωμάτια -Σαλόνι - Τραπεζαρία - 2 μπάνια - Μεγάλη κουζίνα με καθιστικό - 2 πατάρια -2 αποθήκες

Πληρ. τηλ. 6973394166

ΠΙΠΙΝΟΣ
ΠΩΛΟΥΝΤΑΙ ΔΙΑΜΕΡΙΣΜΑΤΑ

- 2 και 3 υπνοδωματίων πλησίον ΑΡΑΠΑΚΙ
- 2 υπνοδωματίων στην Ιαλυσό
- 1 και 2 υπνοδωματίων στην Ιξιά έναντι Μίρα Μάρε.

Πληρ. τηλ. 2241023895, 6944390803, 6944676003
www.rhodes-top-properties.com

ΠΙΠΙΝΟΣ
ΠΩΛΟΥΝΤΑΙ ΜΟΝΟΚΑΤΟΙΚΙΕΣ

150 τμ σε οικόπεδο 650τμ στην Ιαλυσσό Ευρώ 220,000
(ή και σε μαρμαροσοβά Ε 138,000 / μπετά Ευρώ 109,000)

με δάνεια έτοιμα!

22410 23895 / 6944 676 003 / 6944 390 803
www.rhodes-top-properties.com

ΠΩΛΕΙΤΑΙ

- **Διαμέρισμα** 85 τ.μ., Γ' ορόφου, με πανοραμική θέα, στον οικισμό Καθηγητών, αξίας 125.000 ευρώ.
- **Διαμέρισμα** 90 τ.μ. με 3 υπν/τια στην πάροδο Παν. Ροδίου, πλήρως ανακαινισμένο με Ιταλική κουζίνα σε μικρή οικοδομή, αξίας 105.650 ευρώ.

Πληροφορίες ΕΥΣΤΑΘΙΟΥ-ΕΥΡΩΚΤΗΜΑΤΙΚΗ, Εθνικής Αντιστάσεως 83, τηλ. 22410 73819, 74917, 6944/374546, 6945/292030

ΕΥΚΑΙΡΙΑ
ΣΤΗΝ ΤΗΛΟ ΠΩΛΕΙΤΑΙ

οικόπεδο 4660 τ.μ. στα Λιβάδια της Τήλου, με θέα τη θάλασσα, αμφιθεατρικό.
Πληρ. ΠΙΠΙΝΟΣ, τηλ. 2241023895, 6944676003

ΑΡΧΑΓΓΕΛΟΣ
ΕΝΟΙΚΙΑΖΟΝΤΑΙ ΓΚΑΡΣΟΝΙΕΡΕΣ

καινούργιες, πλήρως εξοπλισμένες και επιπλωμένες με κλιματισμό, τηλεόραση, ψυγείο, φούρνο-μάτια, θερμοσίφωνο, ντους, WC, εγκατάσταση για πλυντήριο ρούχων, σε ήσυχη περιοχή και άνετο πάρκιν, για όλο τον χρόνο.

Πληρ. τηλ. 6972494339

ΠΩΛΗΣΕΙΣ ΑΚΙΝΗΤΩΝ ΑΠΟ ΤΟ 1973

Ο ΗΜΙΤΕΛΗ ΔΙΑΜΕΡΙΣΜΑΤΑ
- Παστίδα 80 τ.μ διαμερίσματα μπετά 15.000.000 δρχ.-44.020 €
- Σύμη 120 τ.μ. 2 διαμερίσματα 45.000.000 δρχ.-132.061 €

Ο ΔΙΑΜΕΡΙΣΜΑΤΑ
- Κοσκινού 75 τ.μ. λουξ κατασκευής με αυλή 36.000.0000 δρχ.-105.642 €
- Καναδά 116 τ.μ. διαμερίσματα από 35.000.000-43.000.000 δρχ. - 102.714-126.792 €
- Ιαλυσός 85 τ.μ. λουξ κατασκευής 43.000.000 δρχ. - 126.192 €
- Ροδίνι 60 τ.μ 12.500.000 δρχ. - 36.683 €
- Πειραιώς 72 τ.μ. 29.000.000 δρχ. - 85.106 €
- Ιαλυσός 100 τ.μ. 45.000.000 δρχ.-132.061 €
- Ανάληψη, 116 τ.μ. + 30 τ.μ. γκαράζ 62.000.000 δρχ. λουξ κατασκευής -181,951 €
- Δασκάλους, 120 τ.μ. 72 εκ. δρχ., λουξ κατασκευής-211.298 €
- Δασκάλους 91 τ.μ. 55 εκ. δρχ. λουξ κατασκευής-161.408 €
- Δασκάλους 85 τ.μ. λουξ κατασκευής
- Δασκάλους 50 τ.μ. λουξ κατασκευής
- Καναδά 90 τ.μ. λουξ κατασκευής
- Ρόδου-Λίνδου 127 τ.μ. 45.000.000 δρχ.-132.061 €

Ο ΜΕΖΟΝΕΤΕΣ – ΜΟΝΟΚΑΤΟΙΚΙΕΣ
- 130 τ.μ. μεζονέτες με 400 μ. οικόπεδο στην Λαχανιά πολύ κοντά στην θάλασσα με απεριόριστη θέα 50.000.000 δρχ. 146.735 €
- Κανδυλί 200 τ.μ. με 1.300 τ.μ. οικόπεδο 35.000.000 δρχ. (μπετά) - 102.714 €
- Αγια Βαρβάρα (Τσαΐρι) 120 τ.μ. με 1.000 τ.μ. οικόπεδο σε ύψωμα 55.000.000 δρ. - 161.408 €
- 130 τ.μ. διώροφες μονοκατοικίες με 1000 μ. οικόπεδο στην περιοχή Λαχανιά πάνω στο κύμα λουξ κατασκευής
- Κιοτάρι μεζονέτες 100 τ.μ. με 500 μ. οικόπεδο τελειωμένες 35.000.000 δρχ.102.714 €
- Ημιτελή 200 τ.μ. σε 750 τ.μ. οικόπεδο 55.000.000 δρχ. σε μπετά-161.408 €
- 160 τ.μ. με οικόπεδο 1300 μ. στα Κοσκινού 40.000.000 δρχ. (μπετά)-117.388 €

Ο ΟΙΚΟΠΕΔΑ
- Αφάντου 490 τ.μ. με άδεια διώροφης οικοδομής 17.037.500 δρχ.-50.000 €
- Κοσκινού 450 τ.μ. με Σ.Δ. 0,8 27.260.000 δρχ. - 80.000 €
- Σύμη 180 τ.μ. 3.500.000 δρχ.-10.271 €
- Κιοτάρι 2.250 τ.μ. με δύο άδειες οικοδομής, 100 μ. από την θάλασσα 25.000.000 δρχ. - 73.367 €
- Κιοτάρι 800 τ.μ. με άδεια οικοδομής 150 μ. από θάλασσα 14.000.000 δρχ. - 410.55 €
- Κατταβιά 2.150 τ.μ. πάνω στο δρόμο νερό-ρεύμα 5.500.000 δρχ. - 16.140 €
- Λαχανιά 960 τ.μ. άνω στο δρόμο νερό-ρεύμα 3.000.000 δρχ. - 8.804 €
- Κατταβιά 900 τ.μ. εντός οικισμού 5.000.000δρχ. -14.673 €
- Γεννάδι 1000 τ.μ. με άδεια οικοδομής 8.500.000 δρχ.-24.944 €
- Κολύμπια 2.500 στρεμ. 35.000.000-102.714 €
- Παραδείσι, 1500 μ., 8.000.000 δρχ.-23.477 €
- Κατταβιά 650 τ.μ. 4.500.000 δρχ.-13.206 €
- Παραδείσι 170 τ.μ. 6.000.000 δρχ.-17.608 €
- Ρόδος, οδός Γρίβα 240 τ.μ. 140.000.000 δρχ.-410.858 €

Ο ΚΑΤΑΣΤΗΜΑΤΑ
- Καταστήματα στο κέντρο της πόλης 5.000.000 αέρα, 14.673 €
- Επιχείρηση παιδικών υποδημάτων, στο κέντρο της πόλης, 10.000.000 δρχ. - 29.347 €
- Κατάστημα 123 τ.μ. στο Ροδίνι 61.500.000 δρχ.-180.484 €
- Κατάστημα 73 τ.μ. στο Ροδίνι 36.500.000 δρχ.-107.116 €
- Ενοικιάζεται στο Κιοτάρι καφετέρια - μπαρ - ντισκοτέκ 200 τ.μ. εσωτερικός χώρος και 300 τ.μ. αυλή με απεριόριστη θέα ενδιάμεσα σε μεγάλες ξενοδοχειακές μονάδες 10 εκ. το χρόνο.
- Επιχείρηση σουβλατζίδικο Νέα Αγορά 20 εκ. δρχ.-58.694 €

Ο ΚΤΗΜΑΤΑ
- Καβουράκια 5.600 τ.μ. 50 μ. από την θάλασσα 112.000.000 δρχ.-328.686 €
- Μυτιλήνη 1.100 στρέμματα 400 μ. από την θάλασσα 120.000.000 δρχ.-352.164 €
- Πλημμύρι 28 στρέμματα πάνω στο κύμα
- Γεννάδι 15 στρέμματα στον παλιό επαρχιακό 18.000.000 δρχ.-52.824 €
- Λαχανιά 7 στρέμματα πάνω στο δρόμο νερό-ρεύμα 25.000.000 δρχ. -73.367 €
- Καλλιθέα 7.600 τ.μ. κοντά στην θάλασσα 114.000.000 δρχ. - 334.556 €
- Πλημμύρι 9 στρέμματα 100 μ. από θάλασσα 35.000.000 δρχ. - 102.714 €
- Κιοτάρι 45 στρέμματα πάνω στο κύμα
- Γεννάδι 8 στρέμματα πάνω στο κύμα
- Λαχανά 4.400 τ.μ. 200 μ. από θάλασσα πάνω στο δρόμο 22.000.000 δρχ. - 64.563 €
- Κατταβιά 4.500 τ.μ. νερό-ρεύμα 6.000.000 δρχ. - 17.608 €
- Πλημμύρι 4.500 τ.μ. 7.500.000 δρχ. - 22.010 €
- Λαχανιά 2.390 τ.μ. 2.500.000 δρχ. - 7.336 €
- Λαχανιά 560 τ.μ. 1.000.000 δρχ. - 2.334 €
- Κοσκινού 4.800 τ.μ. 23.000.000 δρχ. - 67.498 €
- Γεννάδι 20 στρέμματα νερό - ρεύμα και 200 ελιές 15.000.000 δρχ. - 44.020 €
- Κιοτάρι 12 στρέμματα πάνω στο δρόμο 144.000.000 δρχ. - 422.597 €
- Τσαΐρι 4.800 τ.μ. 55.000.000 δρχ. - 161.408 €
- Κιοτάρι 45 στρέμματα κοντά στην θάλασσα σε ύψωμα 135.000.000 δρχ.-396.184 €
- Λαχανιά 45 στρέμματα 200 μ. από την θάλασσα 135.000.000 δρχ.-396.184 €
- Κανδυλί 4.700 τ.μ. 33.000.000 δρχ.-96.845 €
- Σορωνή 9.500 τ.μ. παραλία 70.000.000 δρχ.-205,429 €
- Φάνες 11.250 στρ. παραλία 80.000.000 δρχ.-234,776 €
- Φάνες 6 στρ. παραλία 42.000.000 δρχ.-123,257 €
- Λάρδος 2 στρ. 20 ελιές 3.000.000 δρχ.-8.804 €

Ο ΑΠΟΘΗΚΕΣ
- Κέννεντυ 90 τ.μ. υπόγειο 13.000.000- 38.151 €
- Σκεύου Ζερβού 130 τ.μ. υπόγειο 25.000.000 δρχ.-73.367 €
- Ασγούρου 180 τ.μ. ισόγειο βιοτεχνικός χώρος 30.000.000 δρχ.-88.041 €
- Αννης Μαρίας 72 τ.μ. υπόγεια 7.000.000 δρχ. - 20.542 €
- Μητρόπολη 130 τ.μ. ημιυπόγειο 18.000.000 δρχ. - 52.824 €

- **ΑΝΤΑΛΛΑΣΣΟΥΜΕ ΤΟ ΠΑΛΙΟ ΣΠΙΤΙ ΣΑΣ ΜΕ ΚΑΙΝΟΥΡΓΙΟ**
- **ΖΗΤΟΥΝΤΑΙ ΜΕΤΑΧΕΙΡΙΣΜΕΝΑ ΔΙΑΜΕΡΙΣΜΑΤΑ-ΑΜΕΣΗ ΠΩΛΗΣΗ**
- **ΠΩΛΟΥΝΤΑΙ** αποθήκες και βιοτεχνικοί χώροι.
- **ΔΑΝΕΙΑ ΔΕΚΤΑ - ΕΥΚΟΛΙΕΣ ΠΛΗΡΩΜΗΣ**
- **ΑΝΑΛΑΜΒΑΝΟΥΜΕ ΑΝΤΙΠΑΡΟΧΕΣ**

ΣΤΑΜΑΤΗΣ ΜΑΝΩΛΑΚΟΣ

ΩΡΕΣ ΓΡΑΦΕΙΟΥ 8.30-1.00 π.μ. και 5-8 μ.μ.
ΔΗΜ. ΑΝΑΣΤΑΣΙΑΔΗ 45 (παραπλεύρως ΥΠΕΡΑΓΟΡΑΣ ΠΑΠΑΚΥΡΙΑΚΟΥ-ΣΥΝΟΙΚΙΑ ΔΑΣΚΑΛΩΝ)
Τηλέφωνα: 2241023815-78275, 6944698056, 6945769958

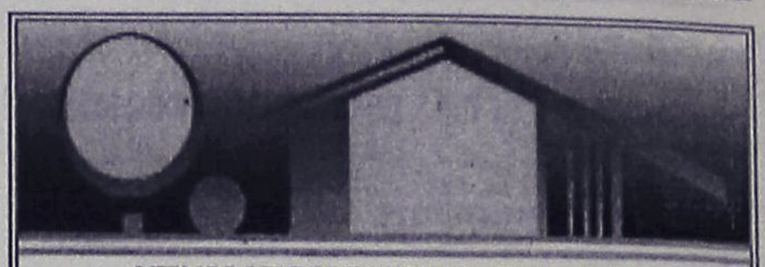

ΚΤΗΜΑΤΟΜΕΣΙΤΙΚΟ ΓΡΑΦΕΙΟ

ΑΙΓΑΙΟΚΤΗΜΑΤΙΚΗ

ΠΩΛΟΥΝΤΑΙ

- ΔΙΑΜΕΡΙΣΜΑΤΑ-ΜΟΝΟΚΑΤΟΙΚΙΕΣ
- (ΔΔ)=ΔΑΝΕΙΑ ΔΕΚΤΑ

- 45 τ.μ. στο Σινεμά Τιτάνια α' ορ. 50.000 €.(ΔΔ)
- 46 τ.μ. καινούργιο Αραπάκι (1 υπν.) α' ορ. 74.800 €.(ΔΔ)
- 53 τ.μ. ισόγειο Ροδίνι 22 εκ.-64.536 € (ΔΔ)
- 55 τ.μ. β' ορ. καινούργιο Ανάληψη 36 εκ.-105.000 € (ΔΔ)
- 55 τ.μ. Αννης Μαρίας (β' όρ.) 25 εκ.- 73.367 € (ΔΔ)
- 70 τ.μ. μον/κία με 100 τ.μ. αυλή, κοντά στο Ρολόι, Π. Πόλη, 28 εκ.-82.171 € (ΔΔ)
- 70 τ.μ. καινούργιο (β' ορ.) Ανάληψη 45,5 εκ.-133.528 € (ΔΔ)
- 74 τ.μ. Πειραιώς ισόγειο (2 υπν.) 29 εκ. 85.106 € (ΔΔ)
- 75 τ.μ. υπερ λουξ (1 υπν.) ρετιρέ απ/στη θέα- Ροδίνι (50 εκ.) - 146.735 € (ΔΔ)
- 75 τ.μ. (υπ.) - 2 υπν. Ανάληψη (98 εκ.) -82.000€ (ΔΔ)
- 77 τ.μ. καινούργιο Ιαλυσό (2 υπν.) α' ορ. 32 εκ. - 53.910 € (ΔΔ)
- 77 τ.μ. (2 υπν.) καινούργιο β' ορ. Καναδά β' ορ. (46 εκ), 134.996 € (ΔΔ).
- 80 τ.μ. (α' ορ.) 2 υπν. Τσαλδάρη (25 εκ.) 73.367 € (ΔΔ)
- 80 τ.μ. μονοκατοικία Π. Πόλη Ρολόι (45 εκ.) - 132.061 € (ΔΔ)
- 80 τ.μ. Δενδρινού (υπ.) (2 υπν.) 70.000 €
- 82 τ.μ. (2 υπν) α' ορ. Σεμερτζίδη (25 εκ.) 87.000 € (ΔΔ)
- 82 τ.μ. ρετιρέ α' ορ. Ροδίνι (30 εκ.) - 88.041€.(ΔΔ)
- 85 τ.μ. ημ/γειο με αυλή μαρ/βά Καρακόνερο 15 εκ.- 44.020 €
- 87 τ.μ. καινούργιο ρετιρέ β' ορ. 2 υπν. Αραπάκι 140.000 € (ΔΔ)
- 90 τ.μ. μον/κία διώροφη (2 υπν.) Παραδείσι με τζάκι 22 εκ. - 64.563 € (ΔΔ)
- 92 τ.μ. ισόγειο υπ/νο Ροδίνι 105.000 € (ΔΔ)
- 96 τ.μ., 3 υπν., καινούργιο α' ορ. Ιαλυσό (42 εκ.) 123.257 € (ΔΔ)
- 97 τ.μ., (3 υπν.) α' όρ., Μητρόπολη (35 εκ.) 102.714 € (ΔΔ)
- 100 τ.μ. οροφ/σμα Γεννάδι καινούργιο (39 εκ.) 114.453 € (ΔΔ)
- 101 τ.μ. (3 υπν.) καινούργιο Ροδίνι με γκαράζ (50 εκ.) - 170.375 € (ΔΔ)
- 107 τ.μ. καινούργιο ρετιρέ Αραπάκι 172.000 € (ΔΔ)
- 111 τ.μ. (υπ.) με 3 υπν. Αγ Γεωργίου 30 εκ. - 88.041 €.(ΔΔ)
- 103 τ.μ. (3 υπν.) 1ος ορ. Αγ. Αναργύρους 88.041 € -30 εκ. (ΔΔ)
- 116 τ.μ. (ισ. υπ/νο) 3 υπν. Πτολεμαίων 58 εκ.-170.212 € (ΔΔ)
- 120 τ.μ. καινούργιο πλησίον Μ. Πετρίδη (ισ.), (3 υπν.), 54 εκ. - 158.473 € (ΔΔ)
- 120 τ.μ. μον/κία Ροδίνι 80 εκ. 234.776 € (ΔΔ)
- 120 τ.μ. καινούργιο Ροδίνι 78 εκ.-229.000 € (ΔΔ)
- 120 τ.μ. λουξ καινούργιο Δασκάλους ρετιρέ (3 υπν.) 75 εκ.-220.000 €.(ΔΔ)
- 122 τ.μ. β' όρ. Ιαλυσό καινούργιο 55 εκ. - 161.408 € (ΔΔ)
- 123 τ.μ. (3 υπν.) γ' ορ. καινούργιο Καναδά 73 εκ. 214.000 € (Δ.Δ.)
- 126 τ.μ. (3 υπν.) α' ορ. θέα - θέρμανση - (45 εκ.) 132.000 € (Δ.Δ.)
- 132 τ.μ. μεζ/τα κοντά Μίρα Μάρε (75 εκ.)-20.229 € (Δ.Δ.)
- 140 τ.μ. μον/κία σε μπετά στους Τρεις σε 1.400 τ.μ. οικόπεδο 32 εκ-93.910 € (ΔΔ).
- 145 τ.μ. μεζ/τα Κοσκινού καινούργια ετ/τη σε 2 στρ. οικ. 85 εκ. 250.000 € (ΔΔ)
- 175 τ.μ. μεζ/τα μπετά Αγ. Αποστόλους 44 εκ.-129.126 € (ΔΔ)
- 174 τ.μ. μεζ/τα Ανάληψη με 45 τ.μ. γκαράζ (75 εκ.) - 220.000 € (ΔΔ)
- 185 τ.μ. (3 υπν.) Μιχ. Πετρίδη Ρετιρέ 85 εκ.-249.449 ευρώ (ΔΔ).
- 180 τ.μ. μον/κια μπετά Τρεις 100.000 €
- 190 τ.μ. διώροφη μον/κία Κοσκινού (70 εκ.) 205.000 € (Δ.Δ.)
- 203 τ.μ. διαμ/σμα β' ορ. Μήδεια 85 εκ.-250.000 € (ΔΔ)
- 210 τ.μ. μον/κία σε 500 τ.μ. οικ/δο κοντά Κορδικτώνος 110 εκ. 322.000 € (ΔΔ)

ΚΑΤΑΣΤΗΜΑΤΑ-ΑΠΟΘΗΚΕΣ-ΓΡΑΦΕΙΑ -ΠΑΝΣΙΟΝ
- 25 τ.μ.-Κόκ. πόρτα Π. Πόλη 15 εκ.- 44.020 €
- 55 τ.μ. κατάστημα Βασ. Ηρακλείου 29 εκ.-85.000 € (ΔΔ)
- 60 τ.μ. κατάστημα στ' Ασγούρου 22 εκ.- 64.563 €
- 71 τ.μ. υπόγεια απ/η με ράμπα Αννης Μαρίας 8 εκ. 23.477 €
- 80 τ.μ. υπ/γεια απ/κη Κένεντυ 12 εκ. 35.216€
- 175 τ.μ. κατάστημα Λεωφ. Ρόδου-Λίνδου 70 εκ.-205.429 € (ΔΔ)

ΟΙΚΟΠΕΔΑ-ΑΓΡΟΤΕΜΑΧΙΑ
- 350 τ.μ. οικ/κός συν. ΑΥΤΟΣΤΕΓΑΣΗΣ κτίζει (260 τ.μ.) - 28 εκ. - 82.171 €
- 1051 τ.μ. εντός οικ/μού Δαματριά 12 εκ. -35.216 €.(ΔΔ)
- 2.082 στους Τρεις, κτίζει 220 τ.μ. (60 εκ.)-170.082 € (Δ.Δ.)
- 9,5 στρ. Μαριτσά (50 εκ.) - 146.735 €
- 28.280 τ.μ. πάνω στο κύμα Πλημμύρι 376 εκ-1.103.448 €
- 40 στρ. Πεύκοι-Λίνδου 160 εκ.-469.552 €
- 45 στρ. Γεννάδι (115 εκ.) 337.490 €.

ΕΝΟΙΚΙΑΣΕΙΣ ΑΚΙΝΗΤΩΝ-ΕΠΙΧΕΙΡΗΣΕΙΣ:
- Γραφείο 80 τ.μ. Μαντράκι 450. €
- 40 τ.μ. κατ/μα Καλλιθέα 300 €
- 110 τ.μ,. κατ/μα Καλλιθέας 645 €
- Αποθήκη 6ο χλ. Λεωφόρο Ρόδου Καλιθέας 500 τ.μ. ενοίκιο 400 €
- Αποθήκη Ρόδου-Λίνδου 460 τ.μ. ενοίκιο 1.500 €
- ΕΠΙΠΛ/ΝΟ ΔΙΑΜΕΡΙΣΜΑ Π. ΠΟΛΗ (2 ΥΠΝ.) 320 €
- Γκαρ/ρα επ/νη Καλλιθέα 170 €.
- Λουξ διαμ/σματα 110 τ.μ.- Ροδίνι 600€.
- 75 τ.μ. λουξ διαμ. - γκαράζ Ροδίνι 400€.

ΑΝΑΛΑΜΒΑΝΟΥΜΕ ΤΗΝ ΕΝΟΙΚΙΑΣΗ ΤΟΥ ΔΙΑΜΕΡΙΣΜΑΤΟΣ ΣΑΣ ΣΕ ΠΟΛΥ ΣΥΝΤΟΜΟ ΧΡΟΝΙΚΟ ΔΙΑΣΤΗΜΑ

ΡΕΝΑ ΒΑΖΟΥΚΟΥ

(ΜΕΣΙΤΗΣ ΑΣΤΙΚΩΝ ΣΥΜΒΑΣΕΩΝ)
ΔΙΕΥΘ. ΓΡΑΦΕΙΟΥ ΔΗΜ. ΘΕΟΔΩΡΑΚΗ 3
9-1 το πρωί και 6.30-9 απ/τα
Δευτέρας-Πέμπτης εκτός Σαβ. και Κυρ.
Τηλ. (22410) 22943-28838 FAX: 28838
email.vazoukou@otenet.gr.
ΡΟΔΟΣ

ενοικιασεις

συνέχεια από την προηγούμενη

ΕΝΟΙΚΙΑΖΟΝΤΑΙ διαθέσιμα επιπλωμένα διαμερίσματα στην περιοχή Σταδίου Διαγόρα (Κοδριγκτώνος) μέχρι τέλη Ιουνίου ή και για λιγότερο διάστημα. Πληρ. τηλ. 2241031756 AE56279

ΕΝΟΙΚΙΑΖΕΤΑΙ από ιδιοκτήτη διαμέρισμα, μικρό, επιπλωμένο με δύο υπνοδωμάτια, καθιστικό, μπάνιο, με χρήση αυλής στο ισόγειο διώροφης οικοδομής σε ωραία και ήσυχη τοποθεσία έναντι ξενοδοχείου Mira Mare οδός Τελχινών 7, κάθετος στην Λ. Ιαλυσού. Πληρ. τηλ. 2241031054, κιν. 6932473467 AE56259

ΕΝΟΙΚΙΑΣΕΙΣ ΓΡΑΦΕΙΩΝ Ενοικιάζεται γραφείο πολυτελές στο κτίριο "Κωτσόβολου" επί της Εθνικής Αντίστασης-Θεμ. Σοφούλη γωνία 52 τ.μ. β' ορόφου με μηνιαίο μίσθωμα 580 ευρώ. Πληρ. Σαββαΐδης και Συνεργάτες τηλ. 2241026281 AE56275

ΕΝΟΙΚΙΑΣΗ ΔΙΑΜΕΡΙΣΜΑΤΩΝ 1. Ενοικιάζεται στην Άννης Μαρίας ισόγειο διαμέρισμα 120 τ.μ. με μηνιαίο μίσθωμα 400 ευρώ, 2. Ενοικιάζονται διαμερίσματα στην Ιξιά α) διαμέρισμα 80 τ.μ. με 2 υπνοδωμάτια, σαλόνι, κουζίνα και WC με μηνιαίο μίσθωμα 350 ευρώ, β) διαμέρισμα 120 τ.μ. με 3 υπνοδωμάτια, σαλόνι, κουζίνα και WC, με μηνιαίο μίσθωμα 420 ευρώ, 3. Περιοχή "Οικισμού Καστελοριζιών" ενοικιάζονται 2 διαμερίσματα νεόκτιστα α' ορόφου 70 τ.μ. με μηνιαίο μίσθωμα 400 ευρώ και β' ορόφου 70 τ.μ. με μηνιαίο μίσθωμα 450 ευρώ, 4. Ενοικιάζονται στ' Αφάντου δυάρια πλήρως επιπλωμένα και εξοπλισμένα με μηνιαίο μίσθωμα 220 ευρώ (συμπεριλαμβανομένης ΔΕΗ και ύδρευσης) Πληρ. Σαββαΐδης και Συνεργάτες τηλ. 2241026281 AE56274

ΕΝΟΙΚΙΑΣΕΙΣ ΚΑΤΑΣΤΗΜΑΤΩΝ: 1) Ενοικιάζεται - Πωλείται επιχείρηση κεντρική 32 τ.μ. στα "ΕΚΑΤΟ ΜΑΓΑΖΙΑ" 2) Ενοικιάζεται στη Ψαροπούλα κατάστημα γωνιακό 55 τ.μ. με μηνιαίο μίσθωμα 880 ευρώ, 3) Στην ΑΚΤΗ ΜΙΑΟΥΛΗ κατάστημα 207 τ.μ. με πρόσοψη στον κεντρικό δρόμο κατάλληλο για μπαρ καφετέρια και εμπορία τουριστικών ειδών, 4) Ενοικιάζεται στην Άννης Μαρίας αποθήκη 220 τ.μ. με ράμπα με μηνιαίο μίσθωμα 600 ευρώ. Πληρ. Σαββαΐδης και Συνεργάτες τηλ. 2241026281 AE56268

Επί της οδού Κέννεντυ **ΕΝΟΙΚΙΑΖΕΤΑΙ** τριάρι 80 τ.μ. πλήρως ανακαινισμένο (ηλιακός θερμοσίωνας, air condition, εντοιχισμένη κουζίνα, κεντρική θέρμανση κ.λπ.) 500 ευρώ. Αποκλείονται αλλοδαποί. Πληρ. τηλ. 2241030092, 6947940786 AE56251

ΑΠΟΘΗΚΗ ημιυπόγεια με τουαλέτα, ράμπα και μεγάλο ελεύθερο χώρο για πάρκιν στην περιοχή Καρακόνερο. Πληρ. τηλ. 2241061291 AE56254

ΔΙΑΜΕΡΙΣΜΑ 80 τ.μ. κοντά στο κέντρο του Αφάντου. Πληρ. τηλ. 2241029430, 2241023914 AE56249

STUDIO στην περιοχή Άνω Ροδίνι οδός Μαδρίτης 12. Πληρ. τηλ. 6944876669 μετά τις 3 μ.μ. AE56248

ΕΝΟΙΚΙΑΖΕΤΑΙ ανεξάρτητο, 1ος όροφος, 100 τ.μ. κουζίνα, μπάνιο, δύο υπνοδωμάτια, τραπεζαρία και καθιστικό κατά προτίμηση δημοσίους υπαλλήλους ή στρατιωτικούς, οδός Αγίας Σοφίας 26, κοντά στον Αγιο Ιωάννη. Πληρ. τηλ. 2241022191 AE56244

ΕΠΑΓΓΕΛΜΑΤΙΚΟΣ ΧΩΡΟΣ ισόγειος 460 τ.μ. και ύψος 5 μ. με 2 WC, 10ο χλμ. Ρόδου-Λίνδου (Τσαΐρι). Πληρ. τηλ. 2241086652 AE56240

ΜΙΑ ΓΚΑΡΣΟΝΙΕΡΑ μονο για Ελληνες για ένα άτομο πλήρως επιπλωμένη και εξοπλισμένη. Πληρ. τηλ. 6947582447 AE56234

ΕΞΟΧΙΚΗ ΚΑΤΟΙΚΙΑ στην περιοχή Γκολφ Αφάντου (Λεωφόρος Ρόδου-Λίνδου αρ. 91) με τρία υπνοδωμάτια, σαλόνι, κουζίνα και λοιπούς βοηθητικούς χώρους, νεόκτιστο, λουξ κατασκευής και απέχει από παραλία Αφάντου περίπου 600 μέτρα. Πληρ. τηλ. 6948528799, 22410 34123, 22410 33774 AE56231

ΓΚΑΡΣΟΝΙΕΡΑ επιπλωμένη με πάρκιν στην οδό Φώτη Κόντογλου στο Καναμάτ, λεωφόρος Καλλιθέας, στο σούπερ μάρκετ Βερόπουλος. Πληρ. τηλ. 2241061790 AE56242

ΤΡΙΑΡΙ δύο υπνοδωμάτια, μπάνιο, σαλόνι, στον 2ο όροφο-ρετιρέ. Πληρ. τηλ. (22410)94809, 24858 AE56236

STUDIO μεγάλο, επιπλωμένο, με κουζίνα, ψυγείο, ηλιακό και ηλεκτρικό θερμοσίφωνα και ατομική WC, εντός κήπου με θέα στα Κοσκινού. Πληρ. τηλ. 2241060235 AE56237

ΑΠΟΘΗΚΗ 200 τ.μ. με πλακάκια επί της οδού Ατταβύρου 8. Πληρ. τηλ. 22460 41293, 22460 41344, 6974570823 AE56227

ΔΙΑΜΕΡΙΣΜΑ στην Ιαλυσό λουξ κατασκευής 110 τ.μ. με ωραία θέα. Πληρ. τηλ. 2246022391, 6945623069 AE56227

ΤΡΙΑΡΙ επί της Γ. Σεφέρη 92. Πληρ. τηλ. 22410 64659, 6973860002 AE56226

ΚΑΤΑΣΤΗΜΑ, στο Φαληράκι σε κεντρικό δρόμο επί της οδού Ερμού. Πληρ. τηλ. 6944520387. AE56224

ΓΚΑΡΣΟΝΙΕΡΑ επιπλωμένη στην οδό Αναστασίου Βρόντη (κοντά στον Τ.Υ. ΙΡΙΔΑ). Πληρ. τηλ. 2241020775, 2241091372 ώρες καταστημάτων AE56198

ΔΙΑΜΕΡΙΣΜΑ τριάρι με δύο υπνοδωμάτια με ατομική θέρμανση. Πληρ. τηλ. 2241069519 AE56213

ΕΝΟΙΚΙΑΖΕΤΑΙ ΚΑΙ ΠΩΛΕΙΤΑΙ διαμέρισμα δυάρι lux στην Ιξιά σε ήσυχη περιοχή, α' όροφος, β) ενοικιάζονται γκαρσονιέρες στην Ιξιά, επιπλωμένες από 150 ευρώ. Πληρ. τηλ. 6946163747 AE56313

ΕΝΟΙΚΙΑΖΟΝΤΑΙ πλήρως επιπλωμένα studios 40 τ.μ. ανακαινισμένα τον Αύγουστο 2002, με θερμομόνωση, ηχομόνωση, ανεξάρτητο WC, κουζίνα, ψυγείο, εγκατάσταση για TV, και τηλέφωνο, αυλή, συχνή αστική συγκοινωνία, για 12 μήνες, το χρόνο. Κατάλληλα για ζευγάρια, εργένηδες, στρατιωτικούς, φοιτητές 190 ευρώ μηνιαίως χωρίς κοινόχρηστα και νερό. Περιοχή Παραδείσι Ρόδος. Πληρ. τηλ. 6972943946, ώρες 14.00 - 21.00. AE56149

ΚΑΤΑΣΤΗΜΑ 40 τ.μ. και πατάρι, κεντρικό, στην Νέα Αγορά Ρόδου. Πληρ. τηλ. 2241022664, 2241023751 AE56061

ΕΝΟΙΚΙΑΖΟΝΤΑΙ στη Ρόδο και επί της οδού Γρίβα: α) τρία συνεχόμενα καταστήματα συνολικού εμβαδού μ.τ. 135 και β) γκαρσονιέρα επιπλωμένη δίκλινη. Πληρ. τηλ. 6937071451 AE56119

ΧΩΡΟΙ ΑΠΟΘΗΚΕΥΣΗΣ ΕΝΟΙΚΙΑΖΟΝΤΑΙ ΠΕΡΙΦΡΑΓΜΕΝΟΙ, ΑΣΦΑΛΕΙΣ, ΥΠΑΙΘΡΙΟΙ, ΗΜΙΥΠΑΙΘΡΙΟΙ, ΚΑΙ ΚΛΕΙΣΤΟΙ ΚΑΤΑΛΛΗΛΟΙ ΓΙΑ ΑΠΟΘΗΚΕΥΣΗ ΕΝΟΙΚΙΑΖΟΜΕΝΩΝ ΑΥΤΟΚΙΝΗΤΩΝ ΚΑΙ ΠΟΥΛΜΑΝ. ΠΛΗΡ. ΤΗΛ. (22410)38400 ΩΡΕΣ 08.00-15.00 κ. ΓΙΩΤΑ ΧΠΕ1913

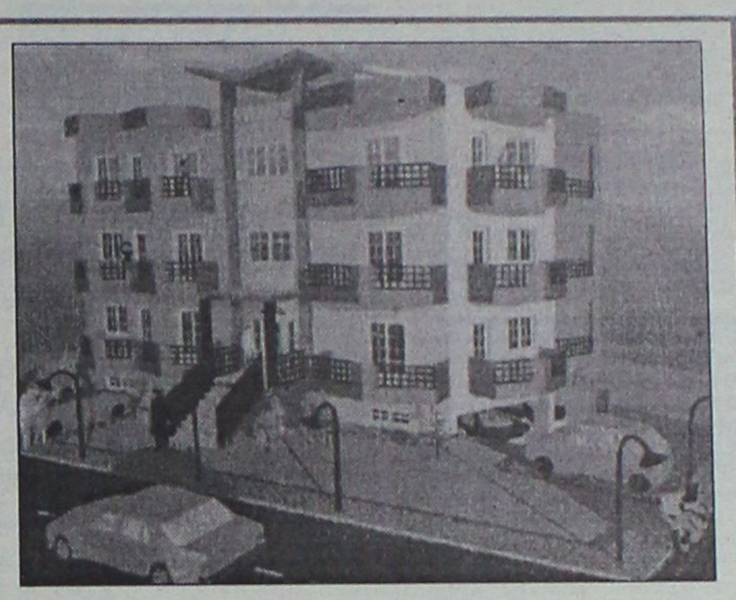

ΠΩΛΟΥΝΤΑΙ

Διαμερίσματα λουξ κατασκευής των 82 τ.μ. και των 93 τ.μ. σε νεόκτιστη οικοδομή με ασανσέρ και ιδιωτικό πάρκιν στην οδό Σμύρνης, περιοχή Ροδίνι

ΖΗΤΟΥΝΤΑΙ

οικόπεδα για αντιπαροχή ή ανταλλαγή

ΑΝΑΛΑΜΒΑΝΟΥΜΕ

ιδιωτικά έργα πάσης φύσεως οικοδομικών εργασιών

ΧΑΤΖΗΜΙΧΑΛΗΣ ΚΩΝΣΤΑΝΤΙΝΟΣ

ΔΟΜΙΚΟΣ ΕΡΓΟΛΑΒΟΣ ΔΗΜΟΣΙΩΝ ΚΑΙ ΙΔΙΩΤΙΚΩΝ ΕΡΓΩΝ

ΤΗΛ. (22410)21834, 6936609834, 6974198504

TOP PROPERTIES

GEORGE & SAVAS PIPINOS
ΓΕΩΡΓΙΟΣ & ΣΑΒΒΑΣ ΠΙΠΙΝΟΣ
ΣΥΜΒΟΥΛΟΙ ΚΑΙ ΕΚΤΙΜΗΤΕΣ ΑΚΙΝΗΤΩΝ
REAL ESTATE AGENTS • MEMBER OF F.I.A.B.C.I.-NAEA-C.E.I.

Email: gpipinos@otenet.gr URL: www.rhodes-top-properties.com and www.pipinos.gr

Από το 1971

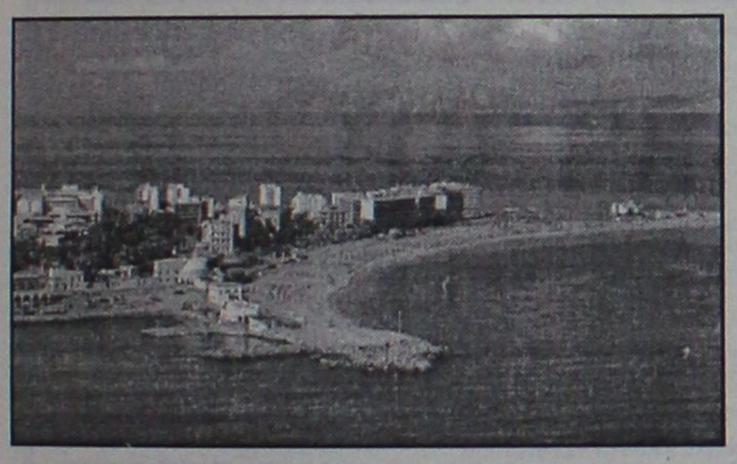

Η **"TOP PROPERTIES"** είναι ατομική επιχείρηση και ανήκει στους Γεώργιο και Σάββα Πιπίνο. Το γραφείο ασχολείται από το 1971 αποκλειστικά και μόνο με επενδύσεις και REAL ESTATE, στο νησί της Ρόδου και στην ευρύτερη περιοχή της Δωδεκανήσου.

ΑΠΕΥΘΥΝΟΜΑΣΤΕ: Στους **σοβαρούς, απαιτητικούς και επιλεκτικούς** επενδυτές-επιχειρηματίες, Ελληνες και ξένους που ενδιαφέρονται να κάνουν μια σοβαρή επένδυση προβολής στο νησί της Ρόδου.

ΠΡΟΣΦΕΡΟΥΜΕ: Α) Υπηρεσίες και πληροφορίες που γίνονται σε προσωπικό επίπεδο με εχεμύθεια, διακριτικότητα και σοβαρότητα.
Β) Μεγάλη γκάμα υψηλής ποιότητας, ακινήτων, όπως:1) Ξενοδοχεία Α' και Β' κατηγορίας των 600-500-350-300 κλινών, 2) Κεντρικά αστικά ακίνητα κατάλληλα για Τράπεζες-καταστήματα-γραφεία, 3) Παραλιακές εκτάσεις, κατάλληλες για τουριστικές επενδύσεις των 150.000-100.000-70.000-50.000-36.000 τ.μ. και 4) Διαμερίσματα και μεζονέτες προβολής, και 5) Αξιόλογες Παραθεριστικές κατοικίες.

ΣΤΟΧΟΣ ΜΑΣ ΕΙΝΑΙ: Να προσφέρουμε στο αγοραστικό μας κοινό υψηλής ποιότητας ακίνητα και ευκαιρίες στο νησί της Ρόδου. Η τριακονταετής και πλέον πείρα μας στον τομέα αυτό αποτελεί εγγύηση.

ΣΥΝΘΗΜΑ ΜΑΣ ΕΙΝΑΙ: Επενδύστε στη ΡΟΔΟ ΤΩΡΑ, σε ακίνητα που ΑΝΤΕΧΟΥΝ ΣΤΟ ΧΡΟΝΟ

Γεώργιος και Σάββας Πιπίνος
ΜΕΣΙΤΕΣ ΑΣΤΙΚΩΝ ΣΥΜΒΑΣΕΩΝ
Γιατί εμείς γνωρίζουμε καλύτερα!

Since 1971

TOP PROPERTIES is a father and son business. The senior, Mr George S. Pipinos, the founder of the office, has carved over the years a reputation for integrity and excellence in the world of Real Estate in the Dodecanese. The junior, Dr. Savas Pipinos, has returned from his studies in the UK to aid in his father´s footsteps.
AT TOP PROPERTIES we try hard to attract important and selective investors, high calibre businessmen/women and discerning professional people, both Greek and foreign, who wish to acquire substantial and valuable property on Rhodes.
We offer our expertise and advice privately, discreetly and in strict confidence.
We keep a comprehensive list of real estate of the highest specifications:
a. A' and B' class hotels (600, 500, 350, 300 beds capacity)
b. Centrally situated office buildings and other business premises.
c. Seaside land, ideal for development (hotels, holiday resorts, etc), of 150.000, 100.000, 70.000, 50.000, 36.000 square metres.
d. Villas, luxury apartments, detached, semi-detached and terraced houses.
e. Holiday and Retirement Homes.
Our aim is to give our clients the opportunity to acquire value for money, first class real estate on Rhodes. Our 30 and more years of experience is our warranty.
Our motto is Invest in Rhodes, Invest in property, It stands the test of time.

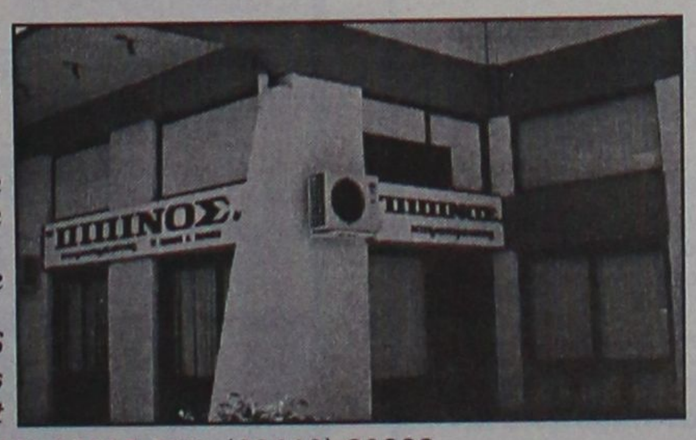

TOP PROPERTIES
George and Savas Pipinos
Because we know best

ΚΕΝΝΕΝΤΥ 38, ΡΟΔΟΣ, 85 100, ΤΗΛ. (22410) 23895, FAX: (22410) 20883
38 KENNEDY STR., RHODES, 85 100, TEL. (22410) 23895, FAX: (22410) 20883
U.K. Direct line: 08717115396

ευσταθίου ΕΥΡΩΚΤΗΜΑΤΙΚΗ

ΚΤΗΜΑΤΟΜΕΣΙΤΙΚΟ ΓΡΑΦΕΙΟ

ΟΙΚΟΠΕΔΑ	€
300 τ.μ. - Οικοδομικό Συν/σμο "Ο Απόλλων" (Σ.Δ.= 0,6)	93.910
345 τ.μ. - Οικοδομικό Συν/σμο "ΑΥΤΟΣΤΕΓΑΣΗ" (Σ.Δ.= 0,6)	85.000
632 τ.μ. - Καρακόνερο (Σ.Δ.= 0,8)	176.082
437 τ.μ. - Ροδίνι (Σ.Δ. = 0,8)	220.000
350 τ.μ. - Καθηγητές (Σ.Δ. = 0,8)	102.700
500 τ.μ. - Ιαλυσός (Σ.Δ. = 0,4)	67.500
1.000 τ.μ. - Ιαλυσός με Άδεια Οικοδομής	105.650

ΔΙΑΜΕΡΙΣΜΑΤΑ		€
123 τ.μ. - Ροδίνι	(3 υπνοδωμάτια)	144.000
98 τ.μ. - Κοδριγκτώνος	(3 υπνοδωμάτια)	140.000
80 τ.μ. - Ανάληψη	(2 υπνοδωμάτια)	105.000
77 τ.μ. - Ιαλυσός	(2 υπνοδωμάτια)	80.000
80 τ.μ. - Ιαλυσός	(2 υπνοδωμάτια)	119.000
122 τ.μ. - Αγ. Νικόλαος	(3 υπνοδωμάτια)	244.000
75 τ.μ. - Αγ. Νικόλαος	(2 υπνοδωμάτια)	147.000
80 τ.μ. - Δασκάλους	(2 υπνοδωμάτια)	105.000

ΜΟΝΟΚΑΤΟΙΚΙΕΣ / ΜΕΖΟΝΕΤΕΣ	€
110 τ.μ. - Ιαλυσός (μπετά)	102.714
160 τ.μ. - Ιαλυσός σε 360 τ.μ. Οικόπεδο	249.500
150 τ.μ. - Ιαλυσός σε 300 τ.μ. Οικόπεδο	322.000
120 τ.μ. - Παστίδα σε 300 τ.μ. Οικόπεδο (μπετά)	88.041
190 τ.μ. - Ιαλυσός σε 350 τ.μ. Οικόπεδο	322.817
185 τ.μ. - Ιαλυσός σε 2.000 τ.μ. Οικόπεδο	330.000
200 τ.μ. - Κοσκινού σε 1.000 Οικόπεδο (μπετά)	135.000
220 τ.μ. - Κοσκινού σε 1.000 Οικόπεδο (μπετά)	144.000

ΚΑΤΑΣΤΗΜΑΤΑ / ΓΡΑΦΕΙΑ	€
30 τ.μ. - Στο κέντρο πόλεως	352.000
76 τ.μ. - Ιερού Λόχου - Ιαλυσός	252.000
50 τ.μ. - Ανάληψη	155.000
93 τ.μ. - Αγ. Νικόλαο	190.000
82 τ.μ. Ανθ. Ζερβού	366.000

Ευκολίες Πληρωμής - Δάνεια Δεκτά

ΕΘΝ. ΑΝΤΙΣΤΑΣΗΣ 83 - ΤΗΛ. 22410 73819, 74917 - FAX: 22410 38641
ΚΙΝ. 6944 374546, 6945 292030 - info@euroktimatiki.gr

ΕΝΟΙΚΙΑΣΕΙΣ

συνέχεια από την προηγούμενη

ΔΙΑΜΕΡΙΣΜΑ 100 τ.μ. στην Ιαλυσό (στάση Παρασκευά) δεύτερου ορόφου τρία υπνοδωμάτια, σαλοτραπεζαρία, κουζίνα. Πληρ. τηλ. 2241096772, 6942408624 ΑΕ56010

ΔΙΑΜΕΡΙΣΜΑ καλής κατασκευής με 2 υπνοδωμάτια στην οδό Ρώμης 3, περιοχή Ροδίνι Ρόδου. Πληρ. τηλ. 2241064844 ΑΕ55734

ΓΚΑΡΣΟΝΙΕΡΑ, επιπλωμένη στην Ιαλυσό, επί της οδού Αναστασίου Βρόντη 3. Απέναντι από το 1ο Δημοτικό Σχολείο., Πληρ. τηλ. 2241091796 και 76335. ΑΕ55272

ΔΙΑΜΕΡΙΣΜΑΤΑ των 50 τ.μ. ή 70 τ.μ. καινουργια (2 υπνοδωμάτια, σαλόνι, κουζίνα, ενιαίος χώρος - WC) στον Αρχάγελο, κατάλληλα για εκπαιδευτικούς - στρατιωτικούς για όλο το χρόνο. Πληρ. τηλ. 6974019076 ΧΑΕ109

ΑΠΟΘΗΚΕΣ ΣΤΗΝ ΙΑΛΥΣΟ, ΕΝΟΙΚΙΑΖΟΝΤΑΙ 1) ΑΠΟΘΗΚΕΥΤΙΚΟΙ ΧΩΡΟΙ ΑΠΟ 100 ΕΩΣ 2000 Τ.Μ. ΚΑΙ ΥΨΟΣ 8 Μ. ΑΣΦΑΛΕΙΣ ΜΕ ΜΕΓΑΛΟΥΣ ΧΩΡΟΥΣ ΔΙΑΚΙΝΗΣΗΣ ΦΟΡΤΩΣΗΣ ΚΑΙ ΕΚΦΟΡΤΩΣΗΣ ΠΡΟΙΟΝΤΩΝ, 2) ΥΠΑΙΘΡΙΟΙ ΧΩΡΟΙ ΠΕΡΙΦΡΑΓΜΕΝΟΙ, ΑΣΦΑΛΕΙΣ, ΚΑΤΑΛΛΗΛΟΙ ΓΙΑ ΑΠΟΘΗΚΕΥΣΗ ΠΡΟΙΟΝΤΩΝ ΣΕ ΠΑΛΕΤΕΣ. ΠΛΗΡ. ΤΗΛ. (22410)38400 ΑΠΟ ΔΕΥΤΕΡΑ ΕΩΣ ΠΑΡΑΣΚΕΥΗ 08.00-15.00 κ. ΓΙΩΤΑ ΧΠΕ1912

ΕΝΟΙΚΙΑΖΟΝΤΑΙ STUDIOS ΜΕ ΤΟ ΜΗΝΑ Ή ΜΕ ΤΗΝ ΗΜΕΡΑ ΠΛΗΡΩΣ ΕΠΙΠΛΩΜΕΝΑ ΜΕ ΠΟΛΥΚΟΥΖΙΝΑΚΙ, ΨΥΓΕΙΟ, ΝΤΟΥΣ, WC, ΤΗΛΕΦΩΝΟ, ΜΠΑΛΚΟΝΙ, ΖΕΣΤΟ ΝΕΡΟ ΕΠΙ 24ΩΡΟΥ ΒΑΣΕΩΣ ΣΤΗΝ ΠΙΟ ΗΣΥΧΗ ΠΕΡΙΟΧΗ ΤΗΣ ΠΟΛΗΣ ΡΟΔΟΥ (ΠΕΡΙΟΧΗ ΔΑΣΚΑΛΩΝ), ΟΔΟΣ ΜΑΝΩΛΗ ΠΑΠΑΜΑΝΩΛΗ ΑΡΙΘΜ. 12 ΚΑΘΕΤΟΣ ΕΠΙ ΤΗΣ ΣΤΕΛΙΟΥ ΚΩΤΙΑΔΗ. ΠΛΗΡ. ΤΗΛ. (22410)37244 ΧΠΕ283

ΕΝΟΙΚΙΑΖΟΝΤΑΙ ΔΙΧΩΡΑ ΕΠΙΠΛΩΜΕΝΑ ΔΙΑΜΕΡΙΣΜΑΤΑ 50 Τ.Μ. ΣΤΗΝ ΠΕΡΙΟΧΗ ΤΗΣ ΙΞΙΑΣ, ΜΕ ΧΩΡΟ ΣΤΑΘΜΕΥΣΗΣ, ΚΗΠΟ, ΠΙΣΙΝΑ, ΘΕΡΜΑΝΣΗ ΚΑΙ ΖΕΣΤΟ ΝΕΡΟ, ΙΔΑΝΙΚΑ ΓΙΑ ΕΚΠΑΙΔΕΥΤΙΚΟΥΣ, ΓΙΑΤΡΟΥΣ, ΣΤΡΑΤΙΩΤΙΚΟΥΣ. ΠΛΗΡ. ΤΗΛ. 2241093172, ΚΙΝ. 6944658034 www.eleonas.net ΧΠΕ017

πωλησεις–αγορες ακινητων & επιχειρησεων

ΜΟΝΟΚΑΤΟΙΚΙΑ 190 τ.μ. στα Κοσκινού με θέα. Διώροφη (15 ετών). Τιμη 205.000 ευρώ. Επίσης μεζονέτα καινούργια έτοιμη σε 2 στρ. οικ/δο στα Κοσκινού 145 τ.μ. Τιμή 250.000 ευρώ. Πληρ. ΑΙΓΑΙΟΚΤΗΜΑΤΙΚΗ τηλ. 2241022943, 2241028838, 6945466773 ΑΟ56353

ΠΩΛΕΙΤΑΙ ημιυπόγειος ενιαίος χώρος, διαμπερές, φωτεινός. Πλήρως κατοικίσιμος με 2 WC, 160 τ.μ. σε πολυκατοικία πολυτελούς κατασκευής, σε κεντρική οδό, επί της Αποστόλου Παύλου, (Ανάληψη), κατάλληλη για πολλές χρήσεις, γραφεία, βιοτεχνία, εργαστήριο, αποθήκη, κ.ά. Πληρ. τηλ. 6936359775 ΑΟ56341

ΠΩΛΟΥΝΤΑΙ: α) Στην Ιαλυσό σε μικρό κτίριο 2 διαμερίσματα 105 τ.μ., β) στην Παλιά Πόλη οικόπεδο 980 τ.μ. με Σ.Δ. 1, 3) Στην Ιαλυσό μονοκατοικίες 150 τ.μ. ετοιμοπαράδοτες. Πληρ. κ. Μαρίνα "Κτηματική Προοπτική". Πληρ. τηλ. 2241037906, 6972292958. ΑΟ56326

ΠΩΛΟΥΝΤΑΙ από ιδιοκτήτη μεζονέτες σε μπετά κοντά στους "Τρεις" 250 τ.μ., τριώροφες σε οικόπεδο 1-2 στρεμ. η κάθε μία. Τιμή 123.000 ευρώ. Επίσης καινουργιο διαμέρισμα στην Μιχ. Πετρίδη με αποθήκη και γκαράζ. Πληρ. τηλ. 2241095148, 2241091617, 6974310156 ΑΟ56327

ΔΥΟ ΔΙΑΜΕΡΙΣΜΑΤΑ, 72, & 81 τ.μ. νεόκτιστα, πολυτελής κατασκευής, εντός πόλεως , τιμή 2.000 το τ.μ. Υπεύθυνοι Χατζηλαζάρου Σ. & Συνεργάτες . LandScope Πληρ. τηλ. 22410 – 28629. ΑΟ56337

ΠΩΛΗΣΕΙΣ ΞΕΝΟΔΟΧΕΙΩΝ Πωλούνται ξενοδοχεία μικρά και μεγάλα προνομιακά. Πληρ. Σαββαΐδης και Συνεργάτες τηλ. 2241026281 ΑΟ56272

ΔΙΑΜΕΡΙΣΜΑΤΑ, 126,5 τ.μ. νεόκτιστα, άριστης κατασκευής, περιοχή, Άγιος Νικόλαος, τιμή 225.000. Υπεύθυνοι: Χατζηλαζάρου Σ. & Συνεργάτες .LandScope Πληρ. τηλ. 22410 – 28629. ΑΟ56340

ΚΤΗΜΑΤΟΜΕΣΙΤΙΚΟ ΓΡΑΦΕΙΟ
ΖΑΦΕΙΡΗΣ Μ. ΚΑΡΑΓΙΑΝΝΗΣ Δ. Ο.Ε.

Πωλήσεις ακινήτων. Τηλ. (2241060380-60381)
18.00-21.00 μ.μ. Δευτέρα-Παρασκευή
e-mail: zaf.kar@panafonet.gr

- 20.383 τ.μ. Αγροτεμάχιο (πανοραμική θέα) 500 μ. από τον οικισμό Θολού
- 4.770 τ.μ. } Αγροτεμάχια συνοριακών μερίδων
- 2.348 τ.μ. } (150 μ.) Από την Λεωφόρο
- 11.520 τ.μ. Αγρομετάχιο (Αφάντου)
- 5.080 τ.μ. (1/2) Αγροτεμάχιο (Αφάντου) με ελαιόδεντρα
- 10.200 τ.μ. Αγροτεμάχιο με πανοραμική θέα (Κολύμπια)
- 840 τ.μ. Αγροτεμάχιο (Αφάντου)
- 4.969 τ.μ. Αγροτεμάχιο περιοχή Κολυμπίων
- 22.400 τ.μ. Αγροτεμάχιο (με 200 ελαιόδεντρα) περιοχή Ψίνθου
- 19.840 τ.μ. αγροτεμάχιο με πανοραμική θέα (Ψίνθο)
- 5.800 τ.μ. (περιοχή ΤΡΑΠΕΖΙΑ)
- 22.400 τ.μ. Οικόπεδο επί της Λεωφόρου Ρόδου-Λίνδου, με υπό κατασκευή ξενοδοχειακή μονάδα (Α' κατηγορίας) σε μπετά
- 1.250 τ.μ. Οικόπεδο εντός οικισμού, με πανοραμική θέα
- 105 τ.μ. Κατοικία σε μπετά εντός οικισμού Αφάντου
- 80 τ.μ. Μονοκατοικία εντός οικισμού Αφάντου)
- 50 τ.μ. Μονοκατοικία εντός οικισμού Αφάντου
- 50 τ.μ. Μονοκατοικία εντός οικισμού Αφάντου

ΠΡΑΓΜΑΤΙΚΗ ΕΠΕΝΔΥΣΗ

ΠΩΛΕΙΤΑΙ τουριστικό σούπερ μάρκετ στην παραλιακή λεωφόρο Ιαλυσού 150 τ.μ. περίπου με 80 τ.μ. ιδιόκτητη αυλή.

ΠΩΛΕΙΤΑΙ ακίνητο και επιχείρηση ή μόνο το ακίνητο ή μόνο η επιχείρηση λόγω άλλης απασχόλησης.

Μόνο σοβαρές προτάσεις

Πληρ. τηλ. (22410)93797, 91241, 6946244766

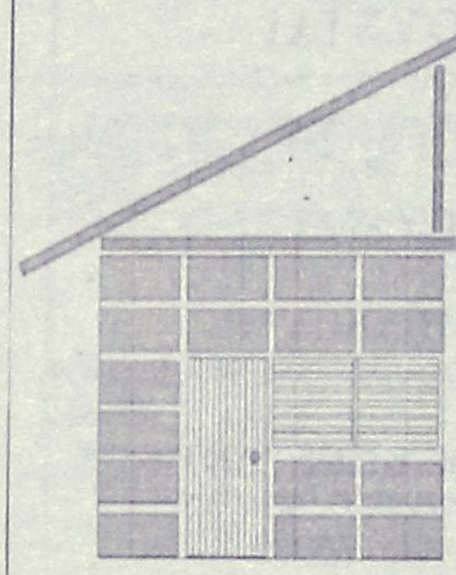

DECO ΚΑΤΑΣΚΕΥΑΣΤΙΚΗ

ΔΙΑΜΟΡΦΩΣΕΙΣ

ΕΣΩΤΕΡΙΚΩΝ - ΕΞΩΤΕΡΙΚΩΝ ΧΩΡΩΝ
ΧΩΡΙΣΜΑΤΑ - ΨΕΥΔΟΡΟΦΕΣ
ΓΥΨΟΣΑΝΙΔΕΣ - ΤΣΙΜΕΝΤΟΣΑΝΙΔΕΣ
ΧΡΩΜΑΤΙΣΜΟΙ - ΜΟΝΩΣΕΙΣ - ΥΔΡΑΥΛΙΚΑ
ΞΥΛΟΥΡΓΙΚΕΣ ΕΡΓΑΣΙΕΣ

Με ένα τηλεφώνημα κοντά σας **6946-028644**

«ΚΤΗΜΑΤΙΚΗ ΠΡΟΟΠΤΙΚΗ»
ΜΑΡΙΝΑ ΣΤΥΛΙΑΝΟΥ

ΜΕΣΙΤΗΣ ΑΣΤΙΚΩΝ ΣΥΜΒΑΣΕΩΝ-ΚΛΑΥΔΙΟΥ ΠΕΠΕΡ 125
Α' ΟΡΟΦΟΣ, τηλ. 22410-37906 και 6972292958

○ ΔΙΑΜΕΡΙΣΜΑΤΑ (ΠΩΛΟΥΝΤΑΙ)
1) Στο Ροδίνι, οροφοδιαμερισματα 117 τ.μ.
2) Στο Ροδίνι, διαμέρισμα 90 τ.μ.
3) Στην Μιχαήλ Πετρίδη 110 τ.μ.
4) Στου Κόβα 2 μεταχειρισμένα 90-84 τ.μ.
5) Στα Κοσκινού διαμέρισμα, 75 τ.μ. (με αυλή)
6) Στην Ιαλυσό διαμερίσματα 100-105 τ.μ.
7) Στο Ροδίνι 65-50 τ.μ. υπό κατασκευή.
9) Στην Ιαλυσό μεταχειρισμένο 84 τ.μ.
10) Οροφοδιαμέρισμα μεταχειρισμένο 202 τ.μ. μετά το Μήδεια με υπέροχη θέα.
11) Στην Ιξιά γκαρσονιέρα 40 τ.μ.
12) Διαμέρισμα μεταχειρισμένο επί της Κορδιγκτώνος 180 τ.μ.
13) Στην Ιξιά γκαρσονιέρα 40 τ.μ. καινούργια - 44.000 ευρώ
14) Στα Κοσκινού γκαρσονιέρα 56 τ.μ.
1) Στην περιοχή "7 Βαγιές" διαμέρισμα 110 τ.μ.
16) Διαμέρισμα στην Ανάληψη 117 τ.μ. και 34 τ.μ. γκαράζ
17) Στην Ιαλυσό (Στάση Παρασκευά) διαμέρισμα 64 τ.μ.

○ ΟΙΚΟΠΕΔΑ
1) Στην παραλία Ιαλυσού 7 στρέμματα.
2) Στα Μαριτσά 13 στρέμματα.
3) Στη Θολό 800 μέτρα στον κεντρικό δρόμο.
4) Στην Κρεμαστή 2 στρέμματα με παλιό σπίτι.
5) Στο δρόμο αεροδρομίου (καινούργιο) 6.720 τ.μ. κατάλληλο για βιοτεχνία.
6) Στην Ιαλυσό οικόπεδο 1.500 τ.μ. και Σ.Δ 0.6
7) Στο Τσαΐρι 25 στρέμματα
8) Πωλείται στην Παλιά Πόλη οικόπεδο 980 τ.μ. με παλιό σπίτι Σ.Δ. 1
9) Πωλούνται στα Μαριτσά δ2 στρ. εντός οικισμού

○ ΜΟΝΟΚΑΤΟΙΚΙΕΣ (ΠΩΛΟΥΝΤΑΙ)
1) Στην Ιαλυσό 150 τ.μ. με κήπο ετοιμοπαράδοτες.
2) Στην Ιαλυσό τελειωμένες ή μαρμαροσοβά.
3) Στην Ιαλυσό 150 τ.μ. σε 2 στρέμματα οικόπεδα.
4) Στο Καντιλί μονοκατοικίες 180 τ.μ. με ένα ή δύο στρέμματα οικόπεδο σε μπετά.
5) Στα Κοσκινού 1300 μέτρα οικόπεδο 180 τ.μ. το σπίτι.
6) Στην Ιαλυσό ετοιμοπαράδοτα 170-190.
7) Στο Μόντε Σμιθ μονοκατοικίες από 205 τ.μ. έως 240 τ.μ.

○ ΕΠΑΓΓΕΛΜΑΤΙΚΗ ΣΤΕΓΗ
1) Επί της Ρόδου Λίνδου 500 τ.μ. σε μπετά.
2) Αποθήκη στο Ροδίνι 71 τ.μ. (45 τ.μ. με αυλή)
3) 12 στούντιος στην παραλία Ιαλυσού.
4) Επιχείρηση παιδικού σταθμού στη Ρόδο.
5) Επί της Ορφανίδου επιχείρηση bar
6) Καταστήματα 55 τ.μ. περιοχή Αγίου Ιωάννου.
7) Κατάστημα 50 τ.μ. στο Φαληράκι.

Αναλαμβάνουμε την πώληση διαμερισμάτων, Μονοκατοικιών, καταστημάτων, οικοπέδων, καθώς και αντιπαροχές και μισθώσεις ακινήτων.
Ζητούνται: Οικόπεδα για αγορά ή αντιπαροχή.

κεφάλαιο
Κτηματομεσιτικό - Συμβουλευτικό Γραφείο

ΔΙΑΜΕΡΙΣΜΑΤΑ ΠΩΛΟΥΝΤΑΙ

❑ 30 τ.μ., ρετιρέ γκαρσονιέρα, Ιξιά, 10.εκ-29.347 €

❑41 τ.μ.,ισόγειο,1 υπν/τιου , αυλή, καινούριο , Ανάληψη , 23εκ- 67.500 €

❑53 τ.μ, ισόγειο,1 υπν/τιου, Ροδίνι, 22εκ- 64.563 €

❑53 τ.μ., ισόγειο,1 υπν/τιου , καινούριο, πάρκιν, Μ.Πετρίδη 30εκ - 88.041 €

❑58 τ.μ., ισόγειο,1 υπν/τιου , καινούριο , Ροδίνι , 30εκ-88.041 €

❑60 τ.μ.,1ου ,1 υπν/τιου , Ανάληψη , 19εκ- 55.760 €

❑81 τ.μ., 2ου, 2 υπν/τιων κατάλληλο για γραφειακό χώρο, Κέντρο, 40εκ117.388€

❑83 τ.μ., 2ου, 2 υπν/τιων, Μήδια, 29εκ- 85.106€

❑86 τ.μ., ισόγειο, 2υπν/τιων, αυλή, καινούριο, Τριάντα 38 εκ- 111.518 €

❑87 τ.μ.,1ου, 2υπν/τιων, καινούριο,Τριάντα 39 εκ-114.453 €

❑87 τ.μ.,1ου, 2 υπν/τιων, καινούρι, πάρκιν, Μ. Πετρίδη 49εκ - 143.800 €

❑ 92 τ.μ . 1ου, 3υπν/τιων, Δασκάλους, 33 εκ-96.845€

❑ 96 τ.μ., 2ου, 3υπν/τιων, Ανάληψη 3 7 εκ-108.584 €

❑100 τ.μ., 3ου, 3υπν/τιων, Κοδριγκτώνος 47 εκ-137.931€

❑100 τ.μ.,1ου, 3υπν/τιων, καινούριο,Τριάντα 45 εκ-132.061 €

❑ 102 τ.μ., 1ου, 3υπν/τιων, καινούριο, Καρακόνερο, 44εκ-129.126€

❑ 103 τ.μ., οροφοδ/μα 1ου, 3υπν/τιων, καινούριο, πάρκιν, Καρακόνερο, 52, 5εκ-154.072 €

❑107 τ.μ.,1ου, 2 υπν/τιων, καινούριο, πάρκιν, Μ. Πετρίδη 59εκ - 173.147€

❑116τ.μ., 1ου, 3υπν/τιων, καινούριο , πάρκιν, 34τ.μ Ανάληψη, 62 εκ-181.951€

❑ 117 τ.μ., οροφοδ/μα ισόγειο, 3υπν/τιων, καινούριο Ανάληψη 60εκ-176.082 €

❑123τ.μ., ισόγειο, 3υπν/τιων, Ακαδημία , κατάλληλο για επαγγελματική χρήση 95 εκ –278.796 €

❑123τ.μ 1ου, 3 υπν/τιων, καινούριο, πάρκιν, Αγ.Νικόλαο, 73 εκ-214.233€

ΜΕΖΟΝΕΤΕΣ-ΜΟΝ/ΚΙΕΣ ΠΩΛΟΥΝΤΑΙ

❑ 130 τ.μ., μεζονέτα, μπετά, 300 τ.μ αυλή Τριάντα 38 εκ-111.518 €

❑ 130 τ.μ., μεζονέτα, μαρμαροσοβά, 300 τ.μ. αυλή Τριάντα 47 εκ-137.931 €

❑ 130 τ.μ., μεζονέτα, 3υπν/τιων, 300 τ.μ. αυλή Τριάντα 38 εκ-252.385 €

❑ 160 τ.μ., μεζονέτα, μπετά σε 1.300 τ.μ. οικόπεδο Κοσκινού 48εκ-140.866 €

❑ 170 τ.μ., μεζονέτα, μπετά σε 1.350 τ.μ. οικόπεδο Κοσκινού 40εκ-117.388 €

❑ 176 τ.μ., μεζονέτα, μπετά σε 1.350 τ.μ. οικόπεδο Τρείς43εκ-126.192 €

❑ 180 τ.μ., μεζονέτα, 3υπν/τιων, 250 τ.μ αυλή 60 τ.μ πάρκιν, Τριάντα 90 εκ-264.123 €

❑ 200 τ.μ., μεζονέτα μ/σοβά, 3 υπν/τιων, 300 τ.μ οικόπεδο Τριάντα 50εκ-146.735 €

ΟΙΚΟΠΕΔΑ ΠΩΛΟΥΝΤΑΙ

❑640τ.μ,εντός οικισμού, Αστυπάλαια, 25εκ-73.367 €

❑1.000τ.μ,εντός ζώνης, Καναμάτ, 30εκ-88.041 €

❑2.000τ.μ., με την άδεια θέα, Κοσκινού 32εκ-93.910 €

❑3.000τ.μ., εντός ζώνης, Καναμάτ, 90εκ-264.123 €

❑ 4.100 τ.μ., θέα, Κοσκινού 60εκ-176.082€

❑ 4.100 τ.μ., Κοσκινού 25εκ-73.368 €

❑ 4.300 τ.μ., Κολύμπια 20εκ-58.695€

❑ 4.300 τ.μ., Κολύμπια 24εκ-70.432 €

ΕΠΙΧΕΙΡΗΣΕΙΣ & ΕΠΑΓΓΕΛΜΑΤΙΚΟΙ ΧΩΡΟΙ

❑ Κατάστημα 75 τ.μ κύρια χρήση συν 75 τ.μ αποθήκη συν 65 τ.μ αυλή,έτοιμο για εστιατόριο , Δασκάλους, 55 εκ-161.408 €

❑81 τ.μ,2ου,2 υπν/τιων κατάλληλο για γραφειακό χώρο Κέντρο,117.388 €

❑ Αποθήκη 95τ.μ ,σοβά ,ράμπα, Καρακόνερο 16 εκ-46.955 €

❑123τ.μ,ισόγειο,διαμέρισμα,3υπν/τιων, Ακαδημία , κατάλληλο για επαγ/ματική χρήση 95 εκ –278.796 €

❑Αποθήκη 125 τ.μ συν 20 τ.μ βοηθητικά , Σ.Κωτιαδη ,23εκ-67.498 €

ΖΗΤΟΥΝΤΑΙ ΚΑΤΟΙΚΙΕΣ & ΟΙΚΟΠΕΔΑ ΕΝΤΟΣ & ΕΚΤΟΣ ΠΟΛΕΩΣ

ΤΣΟΥΡΟΥΝΑΚΗΣ Ι. ΑΝΤΩΝΙΟΣ (B.Sc.-MKT)

ΤΗΛ.:2241060060 (3 γραμμές) FAX: 2241060062
ΚΙΝ.:6945 949882
e-mail: kefaleo@rho.forthnet.gr

Γ. Σεφέρη 12
(παραπλεύρως ΜΗΔΕΙΑ)
Ρόδος

www.e-kefaleo.com

Blue Sea Hotel - 85 100 Faliraki / Rhodes

Το ξενοδοχείο Blue Sea

ΖΗΤΕΙ

για την στελέχωσή του

Front office and Reservations Manager

Βασική προϋπόθεση η εμπειρία σε Ξενοδοχεία Α' κατηγορίας και η άρτια γνώση της Αγγλικής & Γερμανικής γλώσσας τουλάχιστον

Προσφέρονται
Υψηλές αποδοχές
Ικανοποιητικοί όροι συνεργασίας
Προοπτικές εξέλιξης και καριέρας

Για επικοινωνία καθημερινά εκτός Κυριακής
Πληρ. τηλ. 2241085512, Fax: 2241085811
e-mail: info@blueseahotel.gr
Ταχυδρομική θυρίδα 292

ΖΗΤΟΥΝΤΑΙ

από μεγάλη εταιρεία courier **άτομα** με δίπλωμα αυτοκινήτου και μηχανής (110 cc)

Πληρ. τηλ. 2241038296-7

Μεγάλη ξενοδοχειακή μονάδα 5 αστέρων ενδιαφέρεται για την πρόσληψη

RESTAURANT MANAGER

- Ο ενδιαφερόμενος, ηλικίας μέχρι 38 ετών, πρέπει να είναι απόφοιτος ανώτερης ξενοδοχειακής σχολής, να γνωρίζει τουλάχιστον, πολύ καλά Αγγλικά- Γερμανικά.
- Να διαθέτει ανάλογες διοικητικές ικανότητες και εμπειρία, τόσο στον άρτιο τρόπο σερβιρίσματος, όσο και στις ανθρώπινες σχέσεις με πελάτες και συνεργάτες.
- Να έχει φιλικότητα και καλή γνώση χρήσης προγραμμάτων επεξεργασίας στοιχείων σε ηλεκτρονικούς υπολογιστές (Micros, Word, Excel κ.ά.)
- Πενταετής, τουλάχιστον, προϋπηρεσία σε ξενοδοχείο 4 και 5 αστέρων απαραίτητη.

Οι ενδιαφερόμεενοι παρακαλούνται να αποστείλουν πλήρες βιογραφικό σημείωμα

Στη διεύθυνση
GENERAL MANAGER
Τ.Θ. 180
85100 ΡΟΔΟΣ

Απόλυτη εχεμύθεια

Μεγάλη ξενοδοχειακή μονάδα 5 αστέρων ενδιαφέρεται για την πρόσληψη

FRONT OFFICE MANAGER

- Ο ενδιαφερόμενος, ηλικίας μέχρι 38 ετών, πρέπει να είναι απόφοιτος ανώτερης ξενοδοχειακής σχολής, να γνωρίζει τουλάχιστον, πολύ καλά Αγγλικά- Γερμανικά.
- Να διαθέτει ανάλογες διοικητικές ικανότητες και εμπειρία, τόσο στην καλή διαχείριση κρατήσεων, όσο και στις ανθρώπινες σχέσεις με πελάτες και συνεργάτες.
- Να έχει φιλικότητα και καλή γνώση χρήσης προγραμμάτων επεξεργασίας στοιχείων σε ηλεκτρονικούς υπολογιστές (Fidelio, Word, Excel κ.ά.)
- Πενταετής, τουλάχιστον, προϋπηρεσία σε ξενοδοχείο 4 και 5 αστέρων απαραίτητη.

Οι ενδιαφερόμεενοι παρακαλούνται να αποστείλουν πλήρες βιογραφικό σημείωμα

Στη διεύθυνση
GENERAL MANAGER
Τ.Θ. 180
85100 ΡΟΔΟΣ

Απόλυτη εχεμύθεια

ATLANTICA HOTELS

Η εταιρία ATLANTICA ΕΛΛΑΣ Α.Ε σας εύχεται Χρόνια Πολλά και Ευτυχισμένο το νέο Ετος

ΖΗΤΑΜΕ

για τις ανάγκες των 3 ξενοδοχείων μας **Atlantica Princess, Atlantica Imperial Resort και Atlantica Aegean Blue** άτομα με καλό χαρακτήρα, ικανότητες, πείρα και ακαδημαϊκά προσόντα για να επανδρώσουν τις πιο κάτω θέσεις:

1. Food & Beverage Manager	7. Assistant housekeeper
2. Chef de Cuisine	8. Σερβιτόρους
3. Maitre d' Hotel	9. Μπάρμεν
4. Front Office Supervisor	10. Μαγείρους-Ζαχαροπλάστες
5. Υπάλληλους Υποδοχής A&B	11. Τεχνικούς
6. Executive Housekeeper	12. Καμαριέρες

Η γνώση της Αγγλικής γλώσσας και προηγούμενη πείρα σε ανάλογη θέση θεωρούνται απαραίτητα προσόντα για τις θέσεις 1 μέχρι 9. Γνώση της Γερμανικής είναι αναγκαία για τις θέσεις από 1, 3, 4, 5 και επιπρόσθετο προσόν για τις υπόλοιπες.
Προσκαλούνται όλοι οι επαγγελματίες που θέλουν να σταδιοδρομήσουν σε μια επιτυχημένη εταιρεία, διεθνώς αναγνωρισμένη και με προοπτικές ανάπτυξης σε όλη την Ελλάδα, όπως αποστείλουν το βιογραφικό τους σημείωμα σε μια από τις πιο κάτω διευθύνσεις:

ATLANTICA HOTELS P.O. BOX 52001,
Λεμεσός 4060, ΚΥΠΡΟΣ
E-mail: info@atlanticahotels.com
FAX: 00357 25 327 995

Ή να αποταθούν προσωπικά στα γραφεία της εταιρείας στην Ιαλυσό.
Για περισσότερες πληροφορίες επικοινωνήστε με τον κον Σαράντο Μπακρυσιώρη τηλ. 6974411099
Προσφέρονται άριστοι όροι και συνθήκες εργασίας και προοπτικές μιας πετυχημένης καριέρας σε μια από της πιο πολλά υποσχόμενες ξενοδοχειακές εταιρείες στην Ελλάδα και Κύπρο.

tui

ΞΕΝΑΚΗΣ
ΗΛΕΚΤΡΟΚΟΣΜΟΣ

ΖΗΤΕΙΤΑΙ

από την εταιρεία ΞΕΝΑΚΗΣ ΑΕ (ΗΛΕΚΤΡΟΚΟΣΜΟΣ) τμήμα επαγγελματικών συσκευών

πωλητής

απόφοιτος τεχνικής σχολής (τεχνικό Λύκειο-ΙΕΚ-ΤΕΙ). Τυχόν προϋπηρεσία θα ληφθεί υπ' όψιν. Παρέχονται καλές συνθήκες εργασίας και αμοιβής. Απαραίτητο βιογραφικό.

Πληροφορίες κ. Ανδρέου Βλάσης τηλ. 2241022790
Κων. Υδραίου & Λίνδου 60 Ρόδος

Από το ξενοδοχείο
Miramare Wonderland, Ιξιά, Ρόδος

ΖΗΤΟΥΝΤΑΙ

- **Σερβιτόροι και βοηθοί** με προϋπηρεσία σε ξενοδοχεία πολυτελείας
- **Υπάλληλοι υποδοχής** με προϋπηρεσία σε ξενοδοχεία πολυτελείας και απαραίτητη γνώση Αγγλικής και Γερμανικής γλώσσας.

Αιτήσεις εντός του ξενοδοχείου από Δευτ.-Παρ. ώρες 10.00-14.00
Βιογραφικά μπορούν να σταλούν στο **fax 2241095954**

Η ΖΥΘΟΠΟΙΪΑ ΡΟΔΟΥ
MAGNUS MAGISTER (ΜΕΓΑΛΟΣ ΜΑΓΙΣΤΡΟΣ)

ΖΗΤΕΙ
ΠΩΛΗΤΡΙΑ ή ΠΩΛΗΤΗ

με τα παρακάτω προσόντα:

1. Σοβαρή και δυναμική προσωπικότητα
2. Απόφοιτος τουλάχιστον Λυκείου
3. Ευχέρεια λόγου και ευκολία προσέγγισης
4. Ηλικία μέχρι 30 ετών
5. Αριστη γνώση Αγγλικής γλώσσας
6. Δίπλωμα οδήγησης και δυνατότητα ταξιδίων
7. Μόνιμος κάτοικος Ρόδου.

Προσφέρονται:

1. Πακέτο αποδοχών ευρωπαϊκών δεδομένων
2. Αυτοκίνητο - καύσιμα - κινητό τηλέφωνο
3. 12μηνη απασχόληση
4. Ευκαιρία ταξιδίων Ελλάδα - εξωτερικό.

Τυχόν προϋπηρεσία θα ληφθεί υπόψιν.

Για την αποστολή των βιογραφικών:
Παπαδημητρίου Εμμ. Α.Ε.
Ικάρων 22 Κρεμαστή
fax 2241095765
Τηλ. 2241091545

Euroxenia Hotels

Η ΕΤΑΙΡΕΙΑ «EUROXENIA»
HOTEL MANAGEMENT & CONSULTING

Ενδιαφέρεται να προσλάβει για Ξενοδοχείο Α' Κατηγορίας στην περιοχή Κολυμπίων

- **Στέλεχος για Front Office Manager**

Απαραίτητα προσόντα:
Ηλικία μέχρι 35 ετών. Απόφοιτος ΑΣΤΕΡ ή άλλης Ανώτερης Ξενοδοχειακής- Τουριστικής Σχολής. Γνώση Αγγλικών και μιας δεύτερης γλώσσας. Καλή γνώση Η/Υ. Τουλάχιστον 2ετής εμπειρία στο συγκεκριμένο αντικείμενο.
Ύπαρξη σχετικού με τον κλάδο Μεταπτυχιακού θα συνεκτιμηθεί.

- **Διοικητικό στέλεχος τομέα Food & Beverage**

Απαραίτητα προσόντα:
Ηλικία μέχρι 35 ετών. Απόφοιτος ΑΣΤΕΡ ή άλλης Ανώτερης Ξενοδοχειακής- Τουριστικής Σχολής. Γνώση Αγγλικών και μιας δεύτερης γλώσσας. Γνώση Η/Υ και τουλάχιστον 3ετής προϋπηρεσία στο αντικείμενο.
Ύπαρξη σχετικού με τον κλάδο Μεταπτυχιακού θα συνεκτιμηθεί.

Αποστολή Βιογραφικών στον αρ. FAX: 22410-56380
ή μέσω ηλεκτρονικού ταχυδρομείου
(E-mail): info@euroxenia.com

Miele

Ζητείται

ΠΩΛΗΤΗΣ ΕΠΑΓΓΕΛΜΑΤΙΚΩΝ ΣΥΣΚΕΥΩΝ

Απαραίτητα Προσόντα:
- Πτυχίο Λυκείου ή Τεχνικής Σχολής
- Καλή γνώση αγγλικής γλώσσας και χρήσης Η/Υ
- Δίπλωμα αυτοκινήτου
- Προϋπηρεσία σε τομέα πωλήσεων
- Επιθυμητή ηλικία έως 35 ετών
- Υψηλή ικανότητα στο να οργανώνει και να διαχειρίζεται πελάτες
- Δραστήρια και ευχάριστη προσωπικότητα

Επιθυμητά προσόντα:
- Πτυχίο Μηχ/γου-Μηχ/κού (ΑΕΙ ή ΤΕΙ)
- Προϋπηρεσία σε τομέα επαγγελματικών πωλήσεων

Προσφέρονται:
- Ανταγωνιστικό πακέτο αποδοχών
- Αριστες συνθήκες εργασίας.

Οι ενδιαφερόμενοι που συγκεντρώνουν τα ανωτέρω προσόντα, μπορούν να στείλουν το αναλυτικό βιογραφικό τους σημείωμα στη Διεύθυνση: **Ατταβύρου 43 Ρόδος**
Υπόψη: Κυρίου Ιωάννη Ζαχαριά Τηλ. 6937095252

Η 3Τ ΑΕΒΕ
ΤΟΥΟΤΑ ΔΩΔ/ΣΟΥ

ζητά το εξής προσωπικό:

α) Μηχανικούς Αυτοκινήτων με:
- Δίπλωμα Αυτοκινήτου
- Εκπληρωμένη Στρατιωτική Θητεία
- Προϋπηρεσία άνω 5ετίας

β) Υπάλληλο για Εξωτερικές Εργασίες με:
- Δίπλωμα Αυτοκινητου
- Εκπληρωμένη Στρατιωτική Θητεία (εάν είναι άντρας)

Για περισσότερες πληροφορίες τηλεφωνήστε στο τηλ. 2241068000

Ξενοδοχείο ΚΑΛΛΙΘΕΑ ΜΑΡΕ ΠΑΛΛΑΣ

ΖΗΤΟΥΝΤΑΙ

- **Σερβιτόροι - σερβιτόρες**
- **Βοηθοί σερβιτόρου.**
- **Πωλήτρια μίνι μάρκετ**
- **Λαντζιέρα**

Πληρ. τηλ. 2241068720

Για αιτήσεις στο ξενοδοχείο από 09.00-13.00 καθημερινά

ΖΗΤΟΥΝΤΑΙ

άτομα με εμπειρία στις πωλήσεις για να στελεχώσουν πολυδύναμο χώρο. Μισθός ικανοποιητικός και μπόνους.

Ωρες επικοινωνίας 12.30-15.00 και 19.00-22.00

Τηλ. **2241070510**

ΒΟΥΛΓΑΡΗ
ΒΙΟΜΗΧΑΝΙΑ ΒΟΤΑΝΤΙΚΩΝ

Η ΒΙΟΜΗΧΑΝΙΑ ΑΦΟΙ ΒΟΥΛΓΑΡΗ ΑΕΒΕ

ΖΗΤΑ

ΓΙΑ ΤΟ ΥΠΟΚΑΤΑΣΤΗΜΑ ΤΗΣ ΣΤΗ ΡΟΔΟ

ΓΡΑΜΜΑΤΕΑ ΥΠΟΚΑΤΑΣΤΗΜΑΤΟΣ

Προσόντα:
Ηλικία 25-35 ετών.
Πολύ καλή γνώση MS-OFFICE 2000- EUROFASMA-INTERNET EXP
Σχετική εμπειρία σε εμπορικό τμήμα
Βασικές γνώσεις TELE SALES
Προσφέρονται:
Μονιμη και σταθερή εργασία
Μισθός - ασφάλιση - πριμ παραγωγικότητας
Συνεχής εκπαίδευση σε θέματα support και sales
Προοπτικές εξέλιξης σε μια συνεχώς ανερχόμενη εταιρεία τροφίμων.

ΒΙΟΓΡΑΦΙΚΑ ΣΤΟ ΦΑΞ 2810 380-819

ΖΗΤΟΥΝΤΑΙ

ΑΠΟ ΓΡΑΦΕΙΟ ΓΕΝΙΚΟΥ ΤΟΥΡΙΣΜΟΥ

α) **Υπάλληλοι Γραφείου** άνδρες ή γυναίκες, ηλικίας 23 μέχρι 35 ετών. Λοιπά προσόντα: Να είναι τουλάχιστον απόφοιτοι Λυκείου, να χειρίζονται πολύ καλά κομπιούτερς να μιλούν και να γράφουν, πολύ καλά επίσης την Αγγλική γλώσσα. Για τους άνδρες, να έχουν εκπληρώσει τις στρατιωτικές τους υποχρεώσεις.
Προϋπηρεσία σε άλλο Γραφείο εισερχόμενου τουρισμού, επιθυμητή, αλλά όχι απαραίτητη.

β) **Βοηθός Λογιστηρίου,** άνδρας ή γυναίκα, ηλικίας το ίδιο όπως πιο πάνω, 23 μέχρι 35 ετών.
Λοιπά προσόντα: Πτυχιούχος ανωτέρας ή ανωτάτης σχολής λογιστικής. Να χειρίζεται πολύ καλά κομπιούτερς, να μιλά και να γράφει την Αγγλική γλώσσα. Εκπλήρωση των στρατιωτικών υποχρεώσεων απαραίτητη, για τους άνδρες.

Αποστείλατε βιογραφικό σημείωμα στην διεύθυνση:
Κα Μ. Μακρίδη, Ταχ. Θυρίς 402 ΡΟΔΟΣ

ΖΗΤΕΙΤΑΙ

Κυρία
Γραμματεύς (Βοηθός Λογιστή)
από εμπορική επιχείρηση

Απαραίτητα προσόντα:
Γνώση προγράμματος Eurofasma
Χρήση προγραμμάτων Excel/Word/Internet/Phototshop
Γνώση Αγγλικής.
Προσφέρουμε:
Δωδεκάμηνη απασχόληση
Ημέρες εργασίας: Δευτέρα-Παρασκευή
Μισθός: Αναλόγως προσόντων
Προϋπηρεσία θα συνεκτιμηθεί.
Αποστείλατε βιογραφικό σημείωμα και συστάσεις στο fax **2241038785,** τηλέφωνο επικοινωνίας **2241038990**

ΖΗΤΕΙΤΑΙ

από γνωστή εμπορική εταιρία τροφίμων και ποτών **νέος ή νέα** έως 35 ετών που να έχει γνώσεις Η/Υ και Λογιστικής.

Πληρ. τηλ. **2241062077, 2241062566**

ΤΟΥΟΤΑ

Η **Ξενάκης α.ε.β.ε.** η οποία πρόκειται να ενταχθεί στο Επίσημο Δίκτυο της ΤΟΥΟΤΑ Ελλάς ζητά να προσλάβει:

- **Μηχανικούς,** απόφοιτους τεχνικής Σχολής με εμπειρία τουλάχιστον, 5 χρόνια σε ανάλογη θέση.

Οι ενδιαφερόμενοι παρακαλούνται να ζητήσουν πληροφορίες στο τηλέφωνο 2241062200

MECH-CON

ΣΥΣΤΗΜΑΤΑ ΚΛΙΜΑΤΙΣΜΟΥ–ΘΕΡΜΑΝΣΗΣ

ΖΗΤΟΥΝΤΑΙ ΤΕΧΝΙΤΕΣ

- **ΨΥΚΤΙΚΟΙ**
- **ΥΔΡΑΥΛΙΚΟΙ**
- **ΗΛΕΚΤΡΟΛΟΓΟΙ**

Πληρ. τηλ. 2241066736. ΑΘΗΝΩΝ 17 - ΡΟΔΟΣ

Pefki Islands Resort

ΠΑΡΑΝΤΑΙΣ ΠΕΥΚΟΙ
ΛΙΝΔΟΣ Α.Ε.
ΛΙΝΔΙΑ ΠΕΥΚΟΙ ΛΙΝΔΟΣ Α.Ε.
ΠΕΥΚΟΙ-ΛΙΝΔΟΣ

Lindia Thalassa

ΖΗΤΟΥΝΤΑΙ

από τα ξενοδοχεία "PEFKI ISLANDS RESORT" ΚΑΙ "LINDIA THALASSA" στους Πεύκους ζητούνται για τη σαιζόν 2004 (01/05/02004-31/10/2004) οι ακόλουθες ειδικότητες:

1. **Προϊσταμένη Ορόφων** *(με προϋπηρεσία τελευταίων 6 ετών)*
2. **Βοηθός Λογιστηρίου** *(με γνώσεις SINGULAR)*
3. **Υπάλληλοι Υποδοχής**
4. **Πωλήτριες** *(με γνώση Η/Υ)*
5. **Μπάρμαν**
6. **Βοηθοί σερβιτόρου**
7. **Καμαριέρες**
8. **Βοηθός αποθηκάριου** *(με ανάλογη προϋπηρεσία)*
9. **Κηπουρός**
10. **Συντηρητής** *(γενικών γνώσεων και κλιματιστικών)*

Οι ενδιαφερόμενοι θα πρέπει να έχουνε καλή γνώση της Αγγλικής γλώσσας και προϋπηρεσία το λιγότερο 2 χρόνια.

Για την συμπλήρωση των αιτήσεων θα πρέπει ο/η ενδιαφερόμενος/η να έχει βιογραφικό και ή να απευθυνθεί στο ξενοδοχείο "LINDIA THALASSA" καθημερινά 09.00-14.00 εκτός Κυριακής ή με **e-mail: pefkiislands@rho.forthnet.gr** ή ταχυδρομικώς: **ΧΕΙΜΑΡΑΣ 70 Α- ΡΟΔΟΣ 85100**
ΤΗΛ. 2244029380-2244048181 ΦΑΞ: 2244048416-2244048184

ΖΗΤΕΙΤΑΙ

ΛΟΓΙΣΤΗΣ

Μεγάλη Ξενοδοχειακή Εταιρεία στην περιοχή Λίνδου, προκειμένου να πλαισιώσει το Οικονομικό της Τμήμα, ζητεί Λογιστικό στέλεχος

απόφοιτο Οικονομικού Πανεπιστημίου Α.Ε.Ι.

Προσόντα όπως προϋπηρεσία σε ξενοδοχειακή επιχείρηση, καλή γνώση Κ.Β.Σ. και του ενιαίου λογιστικού σχεδίου, εμπειρία σε Μηχανογραφική Λογιστική, καλή γνώση Αγγλικών, αξιολογούνται καταλλήλως.
Παρέχονται καλές, συνθήκες εργασίας, και προοπτικές πολύ καλής σταδιοδρομίας.
Τα βιογραφικά θα αποστέλλονται στην Τ. Θ. 44, Αρχαγγέλου 85102, υπ' όψιν Γενικού Διευθυντού.

Από το CITY HALL restaurant

ΖΗΤΟΥΝΤΑΙ

ΔΙΑΝΟΜΕΙΣ

για μερική ή αποκλειστική απασχόληση.

Πληρ. τηλ. **2241070200** από τις 11 π.μ.-5 μ.μ.

Lindian Village deLuxe Hotel

Η ξενοδοχειακή μοναδα πολυτελείας στην παραλία Λάρδου, με πεντε θεματικά εστιατόρια, σουίτες με ιδιωτικές πισίνες, συνεδριακό κέντρο, κεντρο θαλασσοθεραπείας θα λειτουργησει απο την νεα σαιζόν με στοχο την μεγαλύτερη διαρκεια λειτουργιας και τις καλυτερες συνθηκες εργασιας.

Ζητούμε για την σαιζόν 2004 συνεργάτες,

με ορεξη για προσεγμενη και ποιοτική δουλειά να στελεχώσουν ολα τα τμηματα, σε ολες τις θέσεις.

Περιμενουμε το βιογραφικό σας σημείωμα
στο Τελεφαξ **22440 47360** ή
με email : alkal@lindian.gr ή
αυτοπροσώπως στο ξενοδοχείο,
καθημερινές από 08.30 –14.30

europe travel

An ISO 9001:2000 certified company

OFFICE STAFF MEMBER

We are looking for a new member to join our office staff. You will be a part of a small and dynamic team, dealing with our various tour operator customers and must have very good computer skills (word, excel, email).
You must:

- Be fluent in English and/or Italian and have a good knowledge of Greek
- Be willing to work to a flexible timetable according to the work load.
- Have a strong customer service orientation
- Be friendly, positive and able to "keep you cool" during periods of peak season load.
- If male, to have completed your army service.

The position is seasonal and prior working experience for an Incoming Agency would be preferred.

Please send your CV along with a current photograph via post, fax or email to Mary Sfiriou Post: PO Box 348 RHODES 85100, fax: 2241068871 or email: mary.sfiriou@europetravel.gr

OK SERVICES ΕΠΕ

Μια από τις μεγαλύτερες εταιρείες της Ρόδου στο χώρο της μπύρας, του cider και των αλκοολούχων ποτών

ΖΗΤΕΙ ΝΑ ΠΡΟΣΛΑΒΕΙ ΠΩΛΗΤΗ ΄Η ΠΩΛΗΤΡΙΑ

Οι υποψήφιοι πρέπει να διαθέτουν:

- Εμπειρία στα ποτά και στη Ροδιακή αγορά
- Θέληση και δυνατότητα να εργασθούν με ελεύθερο ωράριο
- Απολυτήριο Λυκείου
- Δυνατότητα αναπτύξεως πρωτοβουλίας
- Ομαδικό πνεύμα
- Δίπλωμα οδηγήσεως αυτοκινήτου
- Απολυτήριο στρατού (για τους άνδρες)

ΠΡΟΣΦΕΡΟΥΜΕ

✓ Δωδεκάμηνη απασχόληση
✓ Ανταγωνιστικό μισθό
✓ Ποσοστά επί των πωλήσεων
✓ Πλούσιο ενεργο ΄πελατολόγιο
✓ Προϊόντα με μεγάλη ζήτηση
✓ Εταιρικό αυτοκίνητο και κινητό τηλέφωνο

Παρακαλούμε στείλετε βιογραφικά σημειώματα στη διεύθυνση
ΟΚ SERVICES ΕΠΕ
Υπόψιν κ. Βουλγαρίδη
Ασγούρου - 85100 ΡΟΙΔΟΣ .
FAX: 2241060495
Email: okservices@internet.gr
ΠΛΗΡΟΦΟΡΙΕΣ: 22241066227 κ. Βουλγαρίδη
(08.00-13.00 καθημερινά)

πωλησεις

συνέχεια από την προηγούμενη

ΠΩΛΕΙΤΑΙ επιχείρηση υποδημάτων με ή χωρίς το εμπόρευμα στο Μαντράκι. Πληρ. τηλ. 2241039106, ώρες καταστημάτων. ΑΟ56312

ΠΩΛΟΥΝΤΑΙ ΔΙΑΜΕΡΙΣΜΑΤΑ: 1.Σκεύου Ζερβού (περιοχή Αγ. Νικολάου) σε νεόκτιστη οικοδομή με άριστες προδιαγραφές τα ακόλουθα: Α' όροφος α) 85 τ.μ. με τίμημα 138.000 ευρώ, β) 43 τ.μ. με τίμημα 72.000 ευρώ, 2. Προέκταση Κοδριγκτώνος διαμέρισμα 75 τ.μ. β' ορ. τίμημα 76.000 ευρώ. 3. Ζέφυρο διαμέρισμα α' ορόφου 132 τ.μ. αρίστης κατασκευής 210.000 ευρώ, 4. Καραισκάκη πολυτελούς κατασκευής α) α' ορόφου 90 τ.μ. τίμημα 159.000 ευρώ, β) β' ορόφου 82 τ.μ. τίμημα 158.000 ευρώ, γ) γ' ορόφου 72 τ.μ. τίμημα 140.000 ευρώ, δ) δ' ορόφου 72 τ.μ. τίμημα 145.000 ευρώ Πληρ. Σαββαΐδης και Συνεργάτες τηλ. 2241026281 ΑΟ56264

ΕΠΙΧΕΙΡΗΣΗ εστιατορίου στην περιοχή Ιξιά σε άριστη κατάσταση σχεδόν καινούργιο με πλήρη εξοπλισμό για οποιοδήποτε είδος φαγητού, έτοιμο για άμεση λειτουργία, λόγω φόρτου εργασίας. Μεγάλη ευκαιρία και σε πολύ καλή τιμή. Μικρές ευκολίες. Πληρ. τηλ. 6945883335, 6945692630 ΑΟ56285

ΠΩΛΗΣΕΙΣ ΚΑΤΑΣΤΗΜΑΤΩΝ: 1. Ηρώων Πολυτεχνείου 315 τ.μ. με μεγάλη αυλή προνομιακό. 2. Σοφοκλή Βενιζέλου "εκατό μαγαζιά" κεντρικό 32 τ.μ. με πατάρι 16 τ.μ. 3. Κ. Παλαιολόγου 75 τ.μ. τίμημα 117.400 ευρώ. 4. Στρατηγού Ζήση ισόγειο και υπόγειο 145 τ.μ. γωνιακό τίμημα 190.000 ευρώ, 5. Ροδο α) Μαντράκι κατάστημα κεντρικότατο 50 τ.μ.. Πληρ. Σαββαΐδης και Συνεργάτες τηλ. 2241026281 ΑΟ56266

ΠΩΛΗΣΗ ΜΟΝΟΚΑΤΟΙΚΙΑΣ Πωλείται μονοκατοικία στα Κοσκινού (Περιοχή Προφ. Ηλίας) 360 τ.μ. σε τρεις ορόφους (υπόγειο-ισόγειο - α' όροφο) και σε οικόπεδο 5.000 τ.μ. Η μονοκατοικία είναι στη φάση του μαρμαροσουβά πλην υπογείου με περασμένα υδραυλικά και ηλεκτρολογικά και με τίμημα 400.000 ευρώ. Πληρ. Σαββαΐδης και Συνεργάτες τηλ. 2241026281 ΑΟ56276

ΠΩΛΗΣΕΙΣ ΟΙΚΟΠΕΔΩΝ ΠΑΡΑΛΙΑΚΩΝ 1. Στη Θολό 74.944 2. Κολύμπια 28.500 τ.μ. 3. Λίνδο α) περιοχή Πεύκοι 28.000 τ.μ. β) Περιοχή Ψάρτος 9.000 τ.μ. γ) Περιοχή Βληχά 4.000 τ.μ. τίμημα 117.400 ευρώ, 4. Ασκληπειό περιοχή "Μεγάλη Γη" 34.490 τ.μ. στο "κύμα" προνομιακό με μεγάλη φάτσα στην παραλία κατάλληλο για μεγάλη ξενοδοχειακή μονάδα. Πληρ. Σαββαΐδης και Συνεργάτες τηλ. 2241026281 ΑΟ56273

ΠΩΛΕΙΤΑΙ: α) διαμέρισμα 82 τ.μ. α' ορόφου κοντά στη Στ. Κωτιάδη (**ΠΩΛΕΙΤΑΙ** επιχείρηση cafe bar υπό κατασκευή ή έτοιμη σε κεντρικό δρόμο στο Νιοχώρι με 92 καθίσματα κατάλληλη και για κάθε άλλη χρήση π.χ. fast food - εστιατόριο (120 τ.μ.) κατάλληλη και για λειτουργία όλο το χρόνο. Πληρ. τηλ. 6942880565 ΑΟ56282

ΠΩΛΕΙΤΑΙ ΣΥΝΕΤΑΙΡΙΚΗ ΜΕΡΙΔΑ του Αστικού Οικοδομικού Συνεταιρισμού η "ΑΥΤΟΣΤΕΓΑΣΗ" στην περιοχή "ΚΑΝΑΜΑΤ" μετά τον ραδιοφωνικό σταθμό 345 τ.μ. με οικοδομικότητα 240 τ.μ. πλέον το υπόγειο και περατωμένα σχεδόν τα έργα υποδομής στην τιμή 83.000 ευρώ. Πληρ. Σαββαΐδης και Συνεργάτες τηλ. 2241026281 ΑΟ56269

ΠΩΛΗΣΕΙΣ ΚΤΙΡΙΩΝ Πωλούνται κτίρια κεντρικά και προνομιακά μικρά και μεγάλα. Πληρ. Σαββαΐδης και Συνεργάτες τηλ. 2241026281 ΑΟ56271

ΠΩΛΗΣΕΙΣ ΟΙΚΟΠΕΔΩΝ ΕΚΤΟΣ ΣΧΕΔΙΟΥ: 1. ΚΟΛΥΜΠΙΑ κοντά στην παραλία 9.000 τ.μ. τίμημα 211.298 ευρώ 2. ΛΙΝΔΟ-ΠΕΥΚΟΙ περιοχή ΦΩΚΙΑ 5.000 τ.μ. τίμημα 161.408 ευρώ, 3. Στο ΓΕΝΝΑΔΙ περιοχή Αη Γιώργη 4.000 τ.μ. σε απόσταση 300 μέτρων από την παραλία κατάλληλο για μονοκατοικία τίμημα 35.216 ευρώ, 4. Στο ΚΙΟΤΑΡΙ οικόπεδο 4.000 τ.μ. τίμημα 83.000 ευρώ, 5. Στη ΡΟΔΟ α) περιοχή ΜΟΝΤΕ ΣΜΙΘ 2.000 τ.μ. με πανοραμική θέα τίμημα 400.000 ευρώ, β) Περιοχή ΒΕΡΟΠΟΥΛΟΥ 4.000 τ.μ. με πανοραμική θέα τίμημα 600.000 ευρώ, 6. ΠΑΡΑΔΕΙΣΙ οικόπεδα παραλιακά στο "κύμα" 6.180 τ.μ. τίμημα 120.000 ευρώ. Πληρ. Σαββαΐδης και Συνεργάτες τηλ. 2241026281 ΑΟ56270

ΠΩΛΗΣΕΙΣ ΟΙΚΟΠΕΔΩΝ ΕΝΤΟΣ ΣΧΕΔΙΟΥ ΚΑΙ ΟΙΚΙΣΜΟΥ: 1) Ρόδο α) Καμείρου 200 τ.μ. τίμημα 75.000 ευρώ, β) ΚΟΒΑ 780 τ.μ. τίμημα 600.000 ευρώ, 2) ΛΙΝΔΟ εντός οικισμού 250 τ.μ. τίμημα 146.000 ευρώ 3) Πυλώνα 400 τ.μ. τίμημα 17.608 ευρώ με συντελεστή δόμησης 1 και είναι εντός οικισμού 4) Γεννάδι 974 τ.μ. με άδεια οικοδομής εντός οικισμού τίμημα 60.000 ευρώ. Πληρ. Σαββαΐδης και Συνεργάτες τηλ. 2241026281 ΑΟ56265

ΜΟΝΟΚΑΤΟΙΚΙΕΣ, υπό κατασκευή 201 & 220 τ.μ., σε (3 επίπεδα), στο Μοντε Σμιθ, με πολύ όμορφη αρχιτεκτονική, ιδιωτικός κήπος, χώρους στάθμευσης, υποδομή smart home. Υπεύθυνοι: Χατζηλαζάρου Σ. & Συνεργάτες . LandScope. Πληρ. τηλ. 22410 – 28629. ΑΟ56344

ΠΩΛΗΣΕΙΣ ΜΟΝΟΚΑΤΟΙΚΙΩΝ: 1. ΙΑΛΥΣΟ: Μονοκατοικίες σε μπετά - α) ΚΑΝΔΥΛΙ 164 τ.μ. σε οικόπεδο 4.000 τ.μ. τίμημα 190.755 ευρώ, β) Περιοχή ΤΡΕΙΣ 180 τ.μ. (σε μπετά) σε οικόπεδο 1.000 τ.μ. τίμημα 103.000 ευρώ, γ) Μονοκατοικίες πολυτελούς κατασκευής 120 τ.μ. και 132 τ.μ. εντός οικισμού ΙΑΛΥΣΟΥ, δ) Στην ΙΞΙΑ 160 τ.μ. αρίστης κατασκευής με 4 υπνοδωμάτια θέρμανση "Καλοριφέρ" με τζάκι και λοιπά, ε) Στους "ΤΡΕΙΣ" μονοκατοικία 206 τμ. σε οικόπεδο 4.800 τ.μ. πολυτελούς κατασκευής με πισίνα, ζ) στην παραλία ΤΡΙΑΝΤΩΝ 280 τ.μ. πολυτελούς κατασκευής 748.500 ευρώ, 2. Στη ΡΟΔΟ α) Στην Π. Πόλη 160 τ.μ. τίμημα 400.000 ευρώ, β) Στο Νιοχώρι 150 τ.μ. πολυτελούς κατασκευής τίμημα 500.000 ευρώ, 3. Στ' ΑΦΑΝΤΟΥ 220 τ.μ. σε οικόπεδο 6.200 τ.μ. αρίστης κατασκευής, 4. ΚΟΣΚΙΝΟΥ παραδοσιακό σπίτι 77 τ.μ. τίμημα 50.000 ευρώ, 5. Στο ΓΕΝΝΑΔΙ εξοχικές μονοκατοικίες α) 104 τ.μ. αρίστης κατασκευής κοντά στην παραλία τίμημα 180.000 ευρώ, β) 100 τ.μ. αρίστης κατασκευής σε οικόπεδο 5.000 τ.μ. στην παραλία τίμημα 382.000 ευρώ, 6. ΡΟΔΟ Νιοχώρι αρίστης κατασκευής 150 τ.μ. τίμημα 500.000 ευρώ. Πληρ. Σαββαΐδης και Συνεργάτες τηλ. 2241026281 ΑΟ56267

International Shipping Company
2 Key Positions Available

We are looking for bright, mature individuals looking for career posisitions with our company.

REGIONAL ACCOUNTING POSITION (Ref#1-A)

- **MUST BE A TEAM PLAYER**
- Experience in managing other employees coupled with strong organization and administration skills.
- Experience and Knowledge of International Accounting practices.
- Experience in the preparation of the following Accounting funstions:

- Budget
- Forecasting
- Knowledge of GREEK Accounting packages not required
- Excellent communication skills
  - Fluent in Greek and English both speaking and writing
- Excellent IT skills and must be fully proficient in the following;
  - Internet and Intranet
  - Word
  - Excel
- Drivers license and own transportation
- Willing to travel as required

Provide a full CV in Greek and English
Provide full details to support the above requirements
Send details to:
pardz21@otenet.gr

OFFICE ASSISTANT (Ref# 2-A)

- MUST ME A TEAM PLAYER
- Excellent communication skills
- Fluent in Greek and English both speaking and writing
- Excellent Internet and Intranet skills
- Excellent IT skills and must be fully proficient in the following;
  - Internet and Intranet
  - Word
  - Excel
- Strong Administration and or Secretarial skills – good organization skills
- Drivers license and own transportation
- Willing to work extended hours from April /Oct

Provide a full CV in Greek and English
Provide full details to support the above requirements
Send details to:
pardz21@otenet.gr

Από την εταιρεία OMNISYS

ΖΗΤΕΙΤΑΙ

ΤΕΧΝΙΚΟΣ ΗΛΕΚΤΡΟΝΙΚΟΣ

για φωτοαντιγραφικά με δίπλωμα αυτοκινήτου,
Αγγλικά και γνώσεις Η/Υ.
Βιογραφικό στο **fax 2241033106**
Πληρ. τηλ. **2241024858 omnisys@otenet.gr**

Το ξενοδοχείο

ΔΙΟΝΥΣΟΣ

Ιξιά-Ρόδος

ΖΗΤΑ

για την καλοκαιρινή σεζόν

ΠΡΟΣΩΠΙΚΟ ΔΙΑΦΟΡΩΝ ΕΙΔΙΚΟΤΗΤΩΝ

Απαραίτητη η προϋπηρεσία σε ανάλογη θέση και η πείρα.
Για αιτήσεις στο ξενοδοχείο καθημερινά από 09.00-13.00.
Πληρ. τηλ. **2241023021**

ΞΕΝΟΔΟΧΕΙΟ

KRESTEN PALACE

6ο χλμ. Λεωφόρου Ρόδου-Καλλιθέας
Τηλ. 2241062714, 64612 • fax: 2241065976

ΖΗΤΟΥΝΤΑΙ

Συνεργάτες για όλα τα τμήματα του ξενοδοχείου για την τουριστική περίοδο 2004.
Για τα τμήματα άμεσης επαφής με τους πελάτες είναι απαραίτητη η γνώση ξένων γλωσσών (Αγγλικά, Γερμανικά, Γαλλικά ή Ιταλικά).
Κατάθεση αιτήσεων στο ξενοδοχείο με πρόσφατη φωτογραφία:
Καθημερινά πρωί (πλην Κυρακής): 09.30-12.00.
Απόγευμα: Τετάρτη και Παρασκευή 18.00-20.00
Αποστολή Βιογραφικού Σημειώματος fax 2241065976
ή Τ. Θυρίδα 4088 Ρόδος 85100

"ΚΑΙΡ" ΑΕ

Η γνωστή οινοποιία της Ρόδου στα πλαίσια της αναδιοργάνωσης και του εκσυγχρονισμού της **ΖΗΤΕΙ** να προσλάβει για μόνιμη πλήρη απασχόληση

ΛΟΓΙΣΤΗ ή ΛΟΓΙΣΤΡΙΑ

Απαιτούμενα προσόντα:
1. Πτυχίο ΑΕΙ οικονομικής κατεύθυνσης
2) Ηλικία έως 40 ετών
3) Αδεια λογιστού Α' ή Β' τάξεως
4) Εμπειρία στην μηχανογραφημένη λογιστική, με πενταετή τουλάχιστον προϋπηρεσία (τήρηση βιβλίων Γ' κατηγορίας)
5) Καλή γνώση και χρήση βασικών προγραμμάτων Η/Υ
6) Καλή γνώση με επιθυμητή την εμπειρία σε θέματα εργατικά - ασφαλιστικά
Οι ενδιαφερόμενοι παρακαλούνται να στείλουν αναλυτικό βιογραφικο σημείωμα στα γραφεία της ΚΑΙΡ, Λεωφ. Ρόδου-Λίνδου 2ο χλμ. το αργότερο μέχρι 21 Ιανουαρίου 2004, υπόψη προϊσταμένου Λογιστηρίου κου Καραγιάννη Κωνσταντίνου.
Πληροφορίες στο τηλ. (22410)68771-68772-68773
Θα τηρηθεί απόλυτη εχεμύθεια

ΖΗΤΕΙΤΑΙ ΠΩΛΗΤΗΣ

ΑΠΟ ΤΗΝ Β. ΑΡΦΑΡΑΣ Α.Ε.
ΑΝΤΙΠ/ΕΙΑ ΤΩΝ ΕΤΑΙΡΕΙΩΝ
KRAFT, JACOBS, ΠΑΥΛΙΔΗΣ, ΧΑΪΤΟΓΛΟΥ-ΣΑΡΑΝΤΗΣ, ΝΟΤΟΣ COM κ.λπ.

Ο ιδανικός υποψήφιος:
α) να έχει εμπειρία πωλήσεων σε S/M, παντοπωλεία, τουριστικά εποχιακά καταστήματα της Ρόδου
β) να έχει δίπλωμα αυτοκινήτου
γ) να έχει δίπλωμα μηχανακιού
δ) να είναι ηλικίας έως 38 ετών
ε) να έχει όρεξη για δουλειά.
Προσφέρουμε:
α) εργασία όλο το χρόνο
β) αυτοκίνητο της εταιρείας
γ) μεγάλο πακέτο αποδοχών
δ) έτοιμο πελατολόγιο
ε) ευχάριστο περιβάλλον.
Για ραντεβού
κο Βασίλη τηλ. (22410)20617, 31708, 77216,
κιν. 6947262770

☑ Το Κολλέγιο Ρόδου πιστεύει ότι βασικός μοχλός κάθε εξέλιξης είναι ο άνθρωπος και στην περίπτωση του Σχολείου ο Εκπαιδευτικός.

☑ Το Κολλέγιο Ρόδου επιλέγει υπεύθυνα και προσεκτικά τους συνεργάτες του και οργανώνει ένα σύστημα εισαγωγικής και ενδοϋπηρεσιακής επιμόρφωσης.

☑ Το Κολλέγιο Ρόδου επενδύει στους Εκπαιδευτικούς προσφέροντας ιδανικό εργασιακό περιβάλλον και τις καλύτερες αμοιβές στην Ελληνική αγορά.

Το Κολλέγιο Ρόδου καλεί τους

ΒΡΕΦΟΝΗΠΙΟΚΟΜΟΥΣ - ΝΗΠΙΑΓΩΓΟΥΣ - ΔΑΣΚΑΛΟΥΣ - ΚΑΘΗΓΗΤΕΣ

που ενδιαφέρονται να αποτελέσουν μέρος της νέας Εκπαιδευτικής Πολιτικής και Φιλοσοφίας του τόπου μας, να καταθέσουν το Βιογραφικό τους Σημείωμα και να συμπληρώσουν τη σχετική Αίτηση στα γραφεία του, μέχρι και την 30η Ιανουαρίου 2004.

ΚΟΛΛΕΓΙΟ ΡΟΔΟΥ "Ο ΠΥΘΑΓΟΡΑΣ"
ΜΕ ΤΗΝ ΤΕΧΝΟΓΝΩΣΙΑ ΤΩΝ ΕΚΠΑΙΔΕΥΤΗΡΙΩΝ ΓΕΙΤΟΝΑ
Κων/νου Παλαιολόγου 44, Ρόδος - Τηλ.: 22410 25933 - E mail : info@rodos-college.gr

---

luca
HOTELS & RESORTS
hotel luca faliraki
****

Το ανακαινισμένο ξενοδοχείο Α' κατηγορίας **"LUCA FALIRAKI"** της αλυσίδας CYPROTELS HOTELS & RESORTS,

ΖΗΤΑ

για την καλοκαιρινή σαιζόν 2004:

προσωπικό όλων των ειδικοτήτων

Αιτήσεις καθημερινά από 09.30-14.30 στο ξενοδοχείο. Τηλέφωνο: 2241085610. Αποστολή βιογραφικών στο φαξ: 2241085793 ή στο e-mail: lucahtl1@otenet.gr

πωλησεις

συνέχεια από την προηγούμενη

ΔΙΑΜΕΡΙΣΜΑΤΑ τεσσάρια – τριάρια - δυάρια, εντός πόλεως, νεόκτιστα, με χώρους στάθμευσης, τιμή 1.650, το τ.μ. Υπεύθυνοι: Χατζηλαζάρου Σ. & Συνεργάτες . LandScope Πληρ. τηλ. 22410 – 28629. ΑΟ56338

ΔΙΑΜΕΡΙΣΜΑΤΑ, 117 τ.μ. ετοιμοπαράδοτα, περιοχή Ανάλυψη, άνετοι χώροι, δύο υπνοδωμάτια και ένα με προσωπική τουαλέτα, με χώρους στάθμευσης, ασανσέρ, τιμή 177.000. Υπεύθυνοι: Χατζηλαζάρου Σ. & Συνεργάτες . LandScope. Πληρ. τηλ. 22410 – 28629. ΑΟ56343

ΠΩΛΕΙΤΑΙ επιχείρηση νυφικών- βαπτιστικών. Πληρ. τηλ. 6932316992 ΑΟ56260

ΜΕΤΡΗΤΑ. Αγοράζουμε τοις μετρητοίς οποιαδήποτε ακίνητη περιουσία (σπίτια, ξενοδοχεία, καταστήματα, γη), περιοχή από Αφάντου-Ρόδο και Κρεμαστή-Ρόδο. Πληρ. τηλ. 6946612157 ΑΟ56243

13 ΓΚΑΡΣΟΝΙΕΡΕΣ πλήρως επιπλωμένες και εξοπλισμένες συν δύο καταστήματα όλα νοικιασμένα στο Ροδίνι. Πωλούνται όλα μαζί ή ανά όροφο. Πληρ. τηλ. 6947083593 ΑΟ56235

ΔΙΑΜΕΡΙΣΜΑΤΑ, 85 τ.μ. νεόκτιστα, άριστης κατασκευής, περιοχή Δασκάλους, τιμή 126.192. Υπεύθυνοι: Χατζηλαζάρου Σ. & Συνεργάτες . LandScope Πληρ. τηλ. 22410 – 28629. ΑΟ56339

ΔΙΑΜΕΡΙΣΜΑ 126 τ.μ. α' ορόφου με (3 υπν.) κεντρική θέρμανση - υπέροχη θέα σε μικρή οικοδομή στη Φανερωμένη - Καρακόνερο. Τιμή 45 εκ. - 132.000 ευρώ. Πληρ. ΑΙΓΑΙΟΚΤΗΜΑΤΙΚΗ τηλ. 2241022943, 2241028838, 6945466773 ΑΟ56219

ΔΙΑΜΕΡΙΣΜΑΤΑ, 119,5 τ.μ. νεόκτιστα, άριστης κατασκευής, περιοχή 'Αγιος Νικόλαος, τιμή 230.000. Υπεύθυνοι: Χατζηλαζάρου Σ. & Συνεργάτες . LandScope. Πληρ. τηλ. 22410 – 28629. ΑΟ56341

ΓΝΩΣΤΗ ΕΠΙΧΕΙΡΗΣΗ με εγγυημένους τζίρους με τίμημα 120.000 ευρώ και μηνιαίο μίσθωμα 800 ευρώ/μήνα. Πληρ. Πιπίνος 2241023895 και 6944676003 και 6944390803, www.pipinos.gr ΑΟ56026

ΟΙΚΟΠΕΔΟ 5 στρέμματα σε λόφο στη Θολό, με θέα τη θάλασσα. Πληρ. τηλ. 22410-81811, 22410-82317. ΑΟ55739

ΔΙΑΜΕΡΙΣΜΑΤΑ, 50 τ.μ. σε υποκατασκευή πολυκατοικία, περιοχή Δασκάλους, με τιμή 74.000. Υπεύθυνοι: Χατζηλαζάρου Σ. & Συνεργάτες . LandScope. Πληρ. τηλ. 22410 – 28629. ΑΟ56342

ΑΚΙΝΗΤΟ επί της Βορείου Ηπείρου, με θέα τη θάλασσα, σε κατάσταση εσωτερικής ανακαίνισης. Τιμή ως έχει: 132.000 ευρώ. Πληρ. Πιπίνος 2241023895 gpipinos@otenet.gr ΑΟ56033

ΜΟΝΟΚΑΤΟΙΚΙΕΣ σε φοβερό οικόπεδο στα Μαριτσά. Προδιαγραφές 120 τ.μ. κυρίων χώρων σε 500 τ.μ. οικοπέδου, και με έξτρα μελλοντική δόμηση. Τιμή 158.000 ευρώ με το κλειδί. Πληρ. Πιπίνος 2241023895 gpipinos@otenet.gr ΑΟ56035

ΟΙΚΟΠΕΔΟ 4.500 τ.μ. στην Παστίδα αμφιθεατρικό με θέα. Τιμή 73.500 ευρώ. Πληρ. Πιπίνος 2241023895 gpipinos@otenet.gr ΑΟ56032

ΔΙΑΜΕΡΙΣΜΑ 82 τ.μ. στην περιοχή του Ορφανοτροφείου, με θέα την Παλιά Πόλη και το λιμάνι. Τιμή 162.000 ευρώ. Πληρ. Πιπίνος 2241023895 gpipinos@otenet.gr ΑΟ56034

ΟΙΚΟΠΕΔΟ στην Τραπεζία 5100 τ.μ. με άδεια και καλή θέα στην θάλασσα. Πληρ. Πιπίνος 2241023895 gpipinos@otenet.gr ΑΟ56037

ΟΙΚΟΠΕΔΟ 4.500 τ.μ. στ' Ασγούρου σε δασώδες περιβάλλον. Τιμή 102.700 ευρώ. Πληρ. Πιπίνος 2241023895 gpipinos@otenet.gr ΑΟ56036

ΚΑΤΑΣΤΗΜΑ στην Ανάληψη, 50 τ.μ. τιμή 73.500 ευρώ. Περιέχει και ετοιμο εξοπλισμό κρεοπωλείου με ψυγείο, παγκο, WC και αποθήκη. Πληρ. Πιπίνος τηλ. 2241023895 ΑΟ56025

εργασιες

ΠΩΛΗΤΡΙΑ, Φινλανδέζα, για κάβα ποτών επί της οδού Μανδηλαρά. Πληρ. τηλ. 6945681666 και 6945803671 ΑΖ56360

BABY SITER για φύλαξη δύο παιδιών 3,5 και 1 έτους, κυκλικό ωράριο. Στο χωριό Θολός. Προτιμούνται baby siter από την περιοχή μεταξύ Κρεμαστής και Φάνες με εμπειρία. Πληρ. τηλ. 2241081760, 6-8 μ.μ. ΑΖ56357

ΣΧΟΛΗ ΟΔΗΓΩΝ
ΛΚΟΥΣΗ ΠΑΝΤΕΛΗ

- ΔΙΠΛΩΜΑΤΑ
- ΕΡΑΣΙΤΕΧΝΙΚΑ
- ΕΠΑΓΓΕΛΜΑΤΙΚΑ
- ΜΟΤΟΣΙΚΛΕΤΑΣ
- ΜΑΘΗΜΑΤΑ ΘΕΩΡΗΤΙΚΗΣ ΔΙΔΑΣΚΑΛΙΑΣ



-Επεκτάσεις όλων των κατηγοριών
-Αναθεωρήσεις ληγμένων αδειών
-Μετατροπές ξένων αδειών σε ελληνικές

Οδός Βαλαωρίτου 9
(έναντι HOTEL SEMIRAMIS ΠΙΣΩ ΑΠΟ ΤΟ ΠΑΛΑΙΟ ΝΟΣΟΚΟΜΕΙΟ
e-mail: kousisp@acn.gr

ΕΚΠΑΙΔΕΥΤΙΚΟ ΑΥΤΟΚΙΝΗΤΟ:
TOYOTA YARIS 1300 cc
AIR CONDITIONED
(ΠΡΟΣΟΧΗ): ΜΑΘΗΜΑΤΑ
α. Μοτοσικλέτας μεγάλου κυβισμού από 125 cc έως ανεξαρτήτου
β. Μοτ/τας έως 125 cc
γ. Μοτοποδηλάτου 50 cc
Διαθέτουμε επίσης κι αυτόματες μοτοσικλέτες 125 cc
Πληρ. τηλ.
(22410)29157-73820-94777
ΚΑΙ ΑΝΑ ΠΑΣΑ ΣΤΙΓΜΗ ΣΤΑ ΚΙΝΗΤΑ τηλ.
6944/511313-6944/203343
Στην κατηγορία ανεξαρτήτου κυβισμού η εκπαίδευση γίνεται με μοτοσικλέτα 500 cc
Παραλαβή των μαθητών μας και από τις οικίες τους
"Η σωστή και μεθοδική εκπαίδευση στα σύγχρονα οχήματά μας, βάζει γερά θεμέλια για τη δημιουργία ενός καλού νέου οδηγού"

ΠΡΟΣΟΧΗ
Στη σχολή μας παραδίδονται και μαθήματα θεωρητικής διδασκαλίας

ΠΜ56343

ΑΝΑΚΟΙΝΩΣΗ
ΜΑΘΗΜΑΤΑ
*** Computer ***
PROGRAM COMPUTER PM
ΕΓΓΡΑΦΕΣ
** ΤΩΡΑ **
Τμήματα για:
Παιδιά - Ενήλικες
Αρχάριους - Μαθητές
Επαγγελματίες
Ανεύρεση Εργασίας
Διδάσκει πτυχιούχος Πανεπιστημίου Αμερικής
ΜΑΝΩΛΗΣ Ι. ΣΟΦΙΛΑΣ
Κοδριγκτώνος 91
Τηλ. (22410) 31761
ΠΙΣΤΟΠΟΙΗΤΙΚΟ ΓΝΩΣΕΩΝ
ΕΠΙΣΗΜΟ ΕΞΕΤΑΣΤΙΚΟ ΚΕΝΤΡΟ ΤΗΣ ECDL HELLAS

ΕΚΠΑΙΔΕΥΣΗ ΣΤΟΥΣ ΥΠΟΛΟΓΙΣΤΕΣ

@
Anosis
Computer Learning



ECDL
Ευρωπαϊκό Δίπλωμα Κατάρτισης Η/Υ

ΤΜΗΜΑΤΑ ΕΝΗΛΙΚΩΝ

- Ταχύρυθμα σεμινάρια 6 εβδομάδων επιπέδου ECDL Start
- Τρίμηνοι κύκλοι σπουδών για απόκτηση του Διπλώματος ECDL
- Επιδοτούμενα σεμινάρια επιχειρήσεων

Windows, Word, Excel, Powerpoint, Access, Internet, Frontpage, CorelDraw, κτλ

ΣΤ.ΚΩΤΙΑΔΗ 52 ΤΗΛ.78924
Υπεύθυνος Σπουδών
ΚΩΣΤΑΣ ΧΑΤΖΗΔΑΚΗΣ

ΓΙΑ ΤΥΠΟΓΡΑΦΟΥΣ

ΠΩΛΕΙΤΑΙ

ΠΙΕΣΤΗΡΙΟ OFFSET AUTO MULTI (30X42)
ΚΑΙ ΜΗΧΑΝΗΜΑ ΓΙΑ ΚΑΤΑΣΚΕΥΗ ΣΦΡΑΓΙΔΩΝ.
ΚΑΙ ΤΑ ΔΥΟ ΜΑΖΙ
ΣΤΗΝ ΜΟΝΑΔΙΚΗ ΤΙΜΗ ΤΩΝ 3.000 ΕΥΡΩ!!!

ΠΛΗΡ. ΤΗΛ. 6947010501 κ. ΝΙΚΟ.

ΠΩΛΟΥΝΤΑΙ
έπιπλα χειροποίητα
σκαλιστά από ιδιώτη.
Πληρ. τηλ. 6973394166

ΠΡΟΛΑΒΕΤΕ!!!!
ΕΙΜΑΣΤΕ ΠΡΩΤΟΠΟΡΟΙ!
έχουμε την άμεση
και αποτελεσματική λύση
στο πρόβλημα
ΟΛΩΝ ΤΩΝ ΜΑΘΗΤΩΝ
ΦΡΟΝΤΙΣΤΗΡΙΟ ΚΑΤ' ΟΙΚΟΝ
ΣΤΑ ΜΑΘΗΜΑΤΑ
ΜΑΘΗΜΑΤΙΚΑ, ΝΕΑ ΕΛΛΗΝΙΚΑ
ΦΥΣΙΚΗ ΕΚΘΕΣΗ
ΧΗΜΕΙΑ ΓΡΑΜΜΑΤΙΚΗ
ΤΟΣΟ ΦΘΗΝΑ, ΟΣΟ ΠΟΥΘΕΝΑ!!!
ΤΗΛ. ΤΩΡΑ 6976272483

ΠΑΡΑΔΙΔΟΝΤΑΙ
ΜΑΘΗΜΑΤΑ
Καθηγητής αριστούχος του τμήματος Βιολογίας με άριστη μεταδοτικότητα παραδίδει μαθήματα
ΒΙΟΛΟΓΙΑΣ
σε μεμονωμένους μαθητές ή σε γκρουπ 2-3 ατόμων.
Υπεύθυνη και μεθοδική εργασία.
Δεκτοί μαθητές Γυμνασίου-Λυκείου-ΤΕΕ.
τηλ. 2241064902, κιν. 6973204892

ΚΤΗΜΑΤΟΜΕΣΙΤΙΚΟ ΓΡΑΦΕΙΟ
ΝΙΚΟΣ ΑΣΒΕΣΤΗΣ - ΓΙΑΝΝΗΣ ΚΩΤΗΣ
ΠΩΛΗΣΕΙΣ ΔΙΑΜ/ΣΜΑΤΩΝ-ΟΙΚΟΠΕΔΩΝ
Αγίου Ιωάννου 46 • τηλ. 22410 32809
6942695467- 6947848288

• ΤΡΙΑΝΤΑ

Πωλείται διαμέρισμα 100 τ.μ., 4άρι 1ου ορόφου, lux κατασκευής, σε προσιτή τιμή. Γίνονται ευκολίες πληρωμής, δάνεια δεκτά.

Πωλείται διαμέρισμα 87 τ.μ., 3άρι 1ου ορόφου, lux κατασκευής, σε προσιτή τιμή.

Πωλείται διαμέρισμα 87 τ.μ., 3άρι 1ου ορόφου, lux κατασκευής, σε προσιτή τιμή.

Πωλείται μεζονέτα με μεγάλες αυλές, 192 τ.μ., lux κατασκευής, σε τιμή ευκαιρίας.

Γίνονται ευκολίες πληρωμής, δάνεια δεκτά.

• ΡΟΔΟΣ

Πωλείται διαμέρισμα 87 τ.μ., 3άρι, πλησίον Καμείρου. Διαθέτει θέση στάθμευσης. Γίνονται ευκολίες πληρωμής, δάνεια δεκτά .

Πωλείται διαμέρισμα 110 τ.μ., 4άρι, πλησίον, Καμείρου. Διαθέτει θέση στάθμευσης. Γίνονται ευκολίες πληρωμής, δάνεια δεκτά.

Πωλείται διαμέρισμα 50 τ.μ., 2άρι, πλησίον Καμείρου. Διαθέτει θέση στάθμευσης. Γίνονται ευκολίες πληρωμής, δάνεια δεκτά.

Επί της Βενετοκλέων πωλείται διαμέρισμα 97 τ.μ., 3άρι, σε πολύ καλή τιμή. Γίνονται ευκολίες πληρωμής, δάνεια δεκτά.

Επί της Πτολεμαίων πωλείται διαμέρισμα 120 τ.μ., 4άρι, με αποκλειστική χρήση αυλής. lux κατασκευής, σε προσιτή τιμή. Γίνονται ευκολίες πληρωμής, δάνεια δεκτά.

Επί της Τσαλδάρη πωλείται διαμέρισμα 87 τ.μ., 3άρι. Τιμή 75.000 ευρώ (25.000.000). Δάνεια δεκτά.

Στην περιοχή Νέο Ροδίνι πωλείται 55 τ.μ., 2άρι, σε πολύ καλή τιμή. Γίνονται ευκολίες πληρωμής, δάνεια δεκτά.

• ΚΟΣΚΙΝΟΥ

Πωλείται μεζονέτα 145 τ.μ. με 100 τ.μ. οικόπεδο σε προσιτή τιμή. Γίνονται ευκολίες πληρωμής, δάνεια δεκτά.

ΚΥΝΟΤΡΟΦΕΙΟ
ΞΕΝΩΝΑΣ - ΦΙΛΟΞΕΝΙΑ



με αγάπη και φροντίδα σε ειδικά διαμορφωμένο χώρο.
ΕΚΠΑΙΔΕΥΣΗ - Υπακοή,
άρνηση τροφής, φύλακας, σωματοφύλακας, διορθώσεις κ.λπ.
ΚΑΘΑΡΟΑΙΜΑ ΚΟΥΤΑΒΙΑ
από το εξωτερικό με χαρτιά FSI όλες οι ράτσες
Υπεύθυνος Μίρτσεβ Νίκος
Πληρ. τηλ. 6942404250

ΚΑΙ ΤΩΡΑ ΔΙΑΘΕΣΙΜΑ ΚΑΘΑΡΟΑΙΜΑ ΚΟΥΤΑΒΙΑ ΡΟΤΒΑΪΛΕΡ

Πάντα κάποιοι ξεχωρίζουν...
Rodos Gold VOGIATZIS
Ιδιαίτερη αισθητική
Απαράμειλη ποιότητα
πλούσιες επιλογές
για γάμους , βαπτίσεις ,
και ιδιαίτερες στιγμές
με μοναδική λάμψη .....
σε εξαιρετικές τιμές
Rodos Gold VOGIATZIS
Χρυσές δημιουργίες...
για πολύτιμες σχέσεις
10ο χιλ. Λεωφ. Ρόδου Λίνδου
Τηλ: 22410 86670 - 3

εργασιες

συνέχεια από την προηγούμενη

ΒΟΗΘΟΣ ή **ΜΑΣΤΟΡΑΣ** για αρτοποιείο. Πληρ. τηλ. 2241029939 ώρες 07.00-10.00 AZ56342

ΟΔΗΓΟΣ για delivery σε ψητοπωλείο. Πληρ. τηλ. 2241070520 AZ56299

ΥΠΑΛΛΗΛΟΣ με σχετική πείρα για πωλήσεις ελαστικών και βουλκανιζατέρ. Απαραίτητο δίπλωμα αυτοκινήτου. Πληρ. τηλ. 2241076872, 6938040858 AZ56340

ΚΟΠΕΛΕΣ για εργασία σε καφέ μπαρ. Πληρ. τηλ. 2241074224 AZ56332

ΚΟΠΕΛΑ για να εργασθεί σε καφετέρια-snack. Πληρ. τηλ. 2241080116 AZ56331

ΠΩΛΗΤΡΙΑ έως 25 ετών με γνώσεις Αγγλικών για κατάστημα ανδρικών ενδυμάτων. Ωράριο εργασίας καταστημάτων. Πληρ. τηλ. 2241070402 AZ56330

ΠΩΛΗΤΗΣ ή ΠΩΛΗΤΡΙΑ για να εργασθεί σε χρυσοχοείο γνωρίζοντας την εργασία και να μιλάει γερμανικά και αγγλικά τουλάχιστον. Πληρ. τηλ. κιν.: 6974408760 AZ56329

ΠΩΛΗΤΗΣ/ΤΡΙΑ για προώθηση εκπαιδευτικού λογισμικού. Πληρ. τηλ. 6976272483. AZ56328

ΕΚΤΥΠΩΤΗΣ για 4/χρωμη μηχανή από εταιρεία Γραφικών Τεχνών. Προϋπηρεσία λαμβάνεται υπόψη. Πληρ. τηλ. 2241063871 AZ56324

ΧΕΙΡΙΣΤΗΣ Η/Υ από εταιρεία γραφικών τεχνών ο οποίος, να γνωρίζει Macentos και PC. Πληρ. τηλ. 2241063871. AZ56325

BAR WOMAN για νυχτερινό ωράριο στην Ιαλυσό. Πληρ. τηλ. 6945961425 AZ56310

ΚΑΘΗΓΗΤΗΣ ΓΕΡΜΑΝΙΚΩΝ **ΕΠΙΘΥΜΕΙ ΣΥΝΕΡΓΑΣΙΑ** με κέντρο ξένων γλωσσών. Πληρ. τηλ. 6977787264 AZ56309

ΔΙΑΠΟΛΟΓΟΙ με προϋπηρεσία και **ΡΕΣΕΨΙΟΝ** για να στελεχώσουν πολυδύναμο χώρο. Πληρ. τηλ. 2241070510 AZ56297

ΕΡΓΑΣΙΑ ΑΠΟ ΤΟ ΧΩΡΟ ΣΑΣ. Ζητούνται άτομα δραστήρια και δυναμικά από μεγάλη εμπορική εταιρεία για άμεση κάλυψη θέσεων ανεξάρτητης συνεργασίας. Μερική απασχόληση 500-1500 ευρώ, πλήρης απασχόληση 1500-6000 ευρώ. Οχι πλασιέ- ντήλερ. Εξτρα μπόνους και προμήθειες. Πληρ. τηλ. 2241030078, 6977472091 AZ56293

Το εστιατόριο NEW YELLOW SPOT στην οδό Γρίβα 28 **ΖΗΤΑ** άτομα των κάτωθι ειδικοτήτων για τη νέα σεζόν. Μάγειρες, σερβιτόρους, μπουφετζήδες, λατζιέρες, ταμπλίστες, πιτσαδόρους, καθαρίστριες και άτομα για delivery. Πληρ. τηλ. 2241033356, 2241033077 AZ56278

ΖΗΤΕΙΤΑΙ πτυχιούχος ΤΕΙ ή ΑΕΙ σχολών διοίκησης επιχειρήσεων - marketing για να προσληφθεί ως στέλεχος επιχείρισης για γνωστή εταιρεία παροχής υπηρεσιών. Ηλικία ως 25 ετών. Απαραίτητη η γνώση της αγγλικής και Η/Υ. Ελκυστικό πακέτο αποδοχών. Πληρ. τηλ. 2241078661, ώρες γραφείου AZ56262

ΝΗΠΙΑΓΩΓΟΣ για ολική ή μερική απασχόληση. Πληρ. τηλ. 2241062481 AZ56258

ΖΗΤΕΙΤΑΙ πτυχιούχος υπομηχανικός για να προσληφθεί ως στέλεχος επιχείρησης από γνωστή εταιρεία παροχής υπηρεσιών. Ηλικία ως 25 ετών. Απαραίτητη η γνώση Η/Υ. Ελκυστικό πακέτο αποδοχών. Πληρ. τηλ. 2241078661, ώρες γραφείου AZ56263

Από ανώνυμη εμπορική εταιρία με έδρα την Αθήνα **ΖΗΤΟΥΝΤΑΙ** άτομα δραστήρια και δυναμικά σε όλα τα Δωδεκάνησα. Προσφέρονται: ετήσια συνεργασία, δυνατότητα γρήγορης επαγγελματικής εξέλιξης και υψηλά εισοδήματα. Για ραντεβού τηλεφωνήστε καθημερινά στο 6977946940, υπεύθυνος ενημέρωσης κος Σαντορινιός Ευστάθιος AZ56233

ΖΗΤΟΥΝΤΑΙ νέες εμφανίσιμες για εργασία σε καφέ μπαρ. Πληρ. τηλ 6945671551, 2241074066 AZ56256

ΖΗΤΕΙΤΑΙ κοπέλα για εργασία βραδυνή σε ψητοπωλείο. Εργασία όλο το χρόνο. Πληρ. τηλ. 2241031111, πρωινές ώρες AZ56253

ΚΟΠΕΛΑ για απογευματινή και βραδινή εργασία σε καφέ μπαρ. Πληρ. τηλ. 2241027038, 6934394537 AZ56362

ΖΗΤΟΥΝΤΑΙ βοηθοί σερβιτόροι και λατζιέρα για εστιατόριο στη Λίνδο. Απαραίτητη γνώση Αγγλικών για σεζόν 2004. Πληρ. τηλ. 6977444683 AZ56250

ΑΠΟ ΚΑΦΕΤΕΡΙΑ - ΠΑΙΔΟΤΟΠΟ ΖΗΤΕΙΤΑΙ ΠΑΙΔΑΓΩΓΟΣ - ΝΗΠΙΑΓΩΓΟΣ ΓΙΑ ΑΠΟΓΕΥΜΑΤΙΝΗ ΤΕΤΡΑΩΡΗ ΑΠΑΣΧΟΛΗΣΗ ΣΤΗΝ ΠΑΡΑΛΙΑ ΙΑΛΥΣΟΥ. ΠΛΗΡ. ΤΛ. 6947992559 ΠΖ56230

ΖΗΤΕΙΤΑΙ οδηγός ΤΑΞΙ. Πληρ. τηλ. 6972464321 AZ56218

ΛΟΓΙΣΤΡΙΑ με εμπειρία και γνώση Η/Υ ζητείται από την εταιρεία ΤΕΧΝΟΜΑΡΚΕΤ ΣΙΦΩΝΙΟΣ Α.Ε. για μόνιμη απασχόληση. Πληρ. τηλ. 2241048304 κο Γιώργο ή κα Ζωή AZ56229

ΖΗΤΟΥΝΤΑΙ από συνεργείο υδραυλικών έμπειροι τεχνίτες και βοηθοί με προϋπηρεσία. Πληρ. τηλ. 6944551597 κο Γιάννη AZ56203

ΓΥΜΝΑΣΤΗΣ/Α και φυσιοθεραπευτής/α για μερική ή πλήρη απασχόληση σε γυμναστήριο. Πληρ. τηλ. 2241073712 XAZ20121

ΖΗΤΟΥΝΤΑΙ φυσιοθεραπευτές, μασέρ και γυμναστές. Πληρ. τηλ. 2241023110 XAZ20122

ΔΕΣΠΟΙΝΙΣ για να εργασθεί σε bar-club. Πληρ. τηλ. 6942611854 κ. Γιώργο και 6932464723 κ. Μιχάλη AZ56199

ΕΠΙΧΕΙΡΗΣΗ ΣΤΟ ΣΠΙΤΙ. Αμεση κάλυψη θέσεων ανεξάρτητης συνεργασίας. Μερική απασχόληση 550-1100 ευρώ, πλήρης απασχόληση 1100 ευρώ-3.000 ευρώ/μήνα!!! Οχι τελεμάρκετινγκ, πλασιέ, ντήλερ. Εξτρα μπόνους και προμήθειες μέχρι 5%. Δωρεάν ταξίδια στο εξωτερικό. Ενημερωτικό φυλλάδιο στο 2109911071, www.homebizin.com. AZ55452

Η Οδική Βοήθεια Ρόδου HELLAS SERVICE **ΖΗΤΕΙ** συνεργάτες για την στελέχωση του τμήματος πωλήσεων. Απαραίτητα προσόντα: Ικανότητα επικοινωνίας, ευχάριστη προσωπικότητα, δίπλωμα οδήγησης οχήματος, προϋπηρεσία στο χώρο. Προσφέρονται: ανταγωνιστικό πακέτο αποδοχών (μισθός - προμήθεια - bonus), προοπτικές εξέλιξης, εξαιρετικό περιβάλλον εργασίας. Πληρ. Στ. Καζούλη 82, τηλ. (22410)22490 XAZ252

διαφορα

ΠΩΛΕΙΤΑΙ ΚΑΘΑΡΟΑΙΜΟ ΧΑΣΚΙ (ΑΠΟ ΣΙΒΗΡΙΑ) 60 ΗΜΕΡΩΝ ΜΕ ΚΑΤΑΠΛΗΚΤΙΚΑ ΜΠΛΕ ΜΑΤΙΑ. ΤΙΜΗ 300 ΕΥΡΩ. ΠΛΗΡ ΤΗΛ. 6973394166 ΠΔ56232

ΞΥΛΑ ΕΛΙΑΣ κομμένα σε μικρά τεμάχια για τζάκι. Πληρ. τηλ. 6944812201 ΑΔ56334

ΠΩΛΟΥΝΤΑΙ: Α) PHILIPS MATCHLINE 29ο, ΕΧΕΙ ΕΙΚΟΝΑ ΣΕ ΕΙΚΟΝΑ, Β) ΤΑΜΕΙΑΚΗ ΜΗΧΑΝΗ PRIMA 50, Γ) ΠΑΙΔΙΚΟ ΚΡΕΒΑΤΑΚΙ, ΙΤΑΛΙΚΟ, ΞΥΛΙΝΟ. ΠΛΗΡ. ΤΗΛ. 6946357193. ΠΔ56335

ΠΩΛΟΥΝΤΑΙ α) 1 τραπέζι μεταλλικό χρώματος μαύρο με κρύσταλλο και 4 καρέκλες, β) μια κρυσταλλιέρα μαύρη λάκα αποτελούμενο από δύο τεμάχια ένα δίφυλλο και ένα μονόφυλλο. Πληρ. τηλ. 6972074096 κ. Δημήτρη. ΑΔ56287

ΠΩΛΟΥΝΤΑΙ φύλλα ινδικού μπαμπού διαστάσεις 1,68Χ0,87. Τιμή 10 ευρώ έκαστο. Πληρ. τηλ. 2241074503 ώρες καταστημάτων ΑΔ56284

ΣΥΝΘΕΤΟ - ΜΠΑΡ (αποτελείται από 5 τεμάχια). Τιμή ευκαιρίας 800 ευρώ. Πληρ. τηλ. 2241022931, 6944521867 ΑΔ56246

ΠΩΛΕΙΤΑΙ ΤΑΧΥΠΛΟΟ ΣΚΑΦΟΣ BEST 4,85 ΜΕΤΡ. ΜΕ ΤΡΕΪΛΕΡ ΚΑΙ ΜΗΧΑΝΗ YAMAHA 80 HP, ΣΕ ΑΡΙΣΤΗ ΚΑΤΑΣΤΑΣΗ. ΠΛΗΡ. ΤΗΛ. 2241085231-6945461564. ΧΠΔ707

ΠΩΛΕΙΤΑΙ ΣΑΛΟΝΙ 3ΘΕΣΙΟΣ-2ΘΕΣΙΟΣ ΠΟΛΥΘΡΟΝΑ, ΝΕΟΚΛΑΣΙΚΟΥ ΣΤΥΛ, ΣΕ ΑΡΙΣΤΗ ΚΑΤΑΣΤΑΣΗ. ΠΛΗΡ. ΤΗΛ. 2241063425 ΧΠΕ2511

μαθηματα

ΚΑΘΗΓΗΤΡΙΑ ΑΓΓΛΙΚΩΝ παραδίδει μαθήματα ατομικά κατ' οίκον σε μαθητές Δημοτικού, Γυμνασίου, Λυκείου. Ολα τα επίπεδα από τα πρώτα βήματα έως (Lower), First Certificate, Proficiency. Πληρ. τηλ. 6946751564 AM56281

ΚΑΘΗΓΗΤΡΙΑ ΓΕΡΜΑΝΙΚΩΝ. Παραδίδει μαθήματα κατ' οίκον. Πληρ. τηλ. 6946997982 AM56280

ΑΓΓΛΙΚΑ - ΙΤΑΛΙΚΑ - ΙΣΠΑΝΙΚΑ. Καθηγητής, αριστούχος απόφοιτος (MASTER) του SCHILLER INTERNATIONAL UNIVERSITY παραδίδει μαθήματα **κατ' οίκον** σε αρχάριους, προχωρημένους, ξενοδοχοϋπαλλήλους. Εξασφαλισμένη επιτυχία εξετάσεων EDEXCEL, CAMBRIDGE, MICHIGAN, TOEFL, TOEI C, IELTS καθώς και INICIAL, BASICO, SUPERIOR του INSTITUTO CERVANTES, Προετοιμασία εισαγωγής σε Βρετανικά και Ιταλικά Πανεπιστήμια. Τιμές λογικές. Μεταφάσεις δεκτές. Πληρ. τηλ. 2241025133 AM56277

πωλησεις αυτοκινητων & μοτοσικλετων

ΠΩΛΟΥΝΤΑΙ YAMAHA VIRAGO 250 cc 1000 ευρώ, KAWASAKI KLR250 cc 600 ευρώ. Πληρ. τηλ. 6973406630 απο 08.00-14.00, και 17.00-22.00 AA56363

FIAT PANDA 900 cc σε πολύ καλή κατάσταση με ράδιο - cd. Τιμή 1.500 ευρώ. Πληρ. τηλ. 6973687859 AA56348

ΑΓΡΟΤΙΚΟ ΑΥΤΟΚΙΝΗΤΟ MAZDA DIESEL 2.500 cc στην τιμή των 6.000 ευρώ. Πληρ. τηλ. 2241061877 από 14.00-21.00 AA56344

SUZUKI VITARA (μαλακή οροφή) 1600 c.c. σε πολύ καλή κατάσταση με full extra. Πληρ. τηλ. 6944272762, 2241074420 AA56333

Audi

1. AUDI A3 1600 CC μοντ. 2000, 3θυρο (ABS, υδρ. τιμόνι, 4 αερόσακοι, ηλ. παράθυρα, κεντρικό κλείδωμα, ηλεκ. καθρέπτες, **air condition,** ηχοσύστημα)
2. VW POLO - 1000 CC μοντ. 2000, 3ΘΥΡΟ, (υδρ. τιμόνι, 2 αερόσακοι, ηλ. παράθυρα, κεντρικό κλείδωμα, ηλεκ. καθρέπτες, **air condition**, ηχοσύστημα.)
3. VW POLO - 1000 CC comfort, μοντ. 2000, 5ΘΥΡΟ, (υδρ. τιμόνι, 2 αερόσακοι, ηλ. παράθυρα, κεντρικό κλείδωμα, ηλεκ. καθρέπτες, **air condition**, ηχοσύστημα.)
4. VW GOLF 1400 CC GENARATION μοντ. 2002, 3ΘΥΡΟ (ABS, υδρ.τιμόνι, 4 αερόσακοι, 4 ηλ. παράθυρα, κεντρικό κλείδωμα, ηλεκ. καθρέπτες, **climatronic** ηχοσύστημα, αεροτομή, ζάντες αλουμινίου 16')
5. VW GOLF - 1400 CC μοντ. 2000, 3ΘΥΡΟ, (ABS, υδρ. τιμόνι, 4 αερόσακοι, 4 ηλ. παράθυρα, κεντρικό κλείδωμα, ηλεκ. καθρέπτες, **air condition** ηχοσύστημα, αεροτομή, συναγερμός)
6. VW GOLF - 1400 CC μοντ. 2000, 3ΘΥΡΟ, (ABS, υδρ. τιμόνι, 4 αερόσακοι, ηλ. παράθυρα, κεντρικό κλείδωμα, ηλεκ. καθρέπτες, **air condition**, ηχοσύστημα)
7. OPEL ASTRA - 1400 CC μοντ. 2000, (υδρ. τιμόνι, 2 αερόσακοι, 2 ηλ. παράθυρα, κεντρικό κλείδωμα, **air condition**, ηχοσύστημα.)
8. ROVER 414 -1400 CC μοντ. 1995, 5ΘΥΡΟ, χρώμα μπορντώ (ABS,υδρ. τιμόνι, αερόσακος οδηγού, 4 ηλ. παράθυρα, κεντρικο κλείδωμα, ηλεκ. καθρέπτες, ηχοσύστημα, ηλιοροφή)
9. RENAULT CLIO - 1400 CC μοντ. 1996, 5ΘΥΡΟ (υδρ. τιμόνι, 2 ηλ. παράθυρα, κεντρικό κλείδωμα, **air condition**, ηχοσύστημα)
10. CITROEN AX 1100 cc μοντέλο 1993, 5θυρο
11. ALPHA ROMEO 146-1400 CC μοντ. 1996 (υδρ. τιμόνι, αερόσακος οδηγού, ηλ. παράθυρα, κεντρικό κλείδωμα, ηχοσύστημα)
12. PEUGEOT 205 GL - 1000 CC μοντ. 1990, 3ΘΥΡΟ
13. PEUGEOT 405-1600 CC μοντ. 1995, 4ΘΥΡΟ, (ABS, υδρ. τιμόνι, ηλ. παράθυρα, κεντρικό κλείδωμα, ηλεκ. air condition, ηχοσύστημα)
14. HYUNDAI ACCENT GLS - 1300 CC μοντ. 1998, 4ΘΥΡΟ (ABS, υδρ. τιμόνι, 2 ηλ. παράθυρα, κεντρικό κλείδωμα, ηλεκ. καθρέπτες, air condition, ηχοσύτημα).
15. SKODA PICK UP-ΦΟΡΤΗΓΑΚΙ- 1900 CC DIESEL μοντ. 1999, (υδρ. τιμόνι, ηχοσύστημα).

CAR EXPERTS

Ξενάκης Αυτοκίνητα-Εξουσιοδοτημένος Έμπορος Kosmocar A.E.
Πωλήσεις-Service-Ανταλλακτικά Λίνδου 238 τηλ. 2241061600

ΑΥΤΟ ΕΠΙΛΟΓΕΣ

ΚΟΥΚΟΥΡΑΣ ΑΛΕΞΑΝΔΡΟΣ

ΛΕΩΦ. ΡΟΔΟΥ-ΛΙΝΔΟΥ 255 • ΤΗΛ. (22410)60910

www.autoepiloges.com

ΑΓΟΡΑ-ΠΩΛΗΣΗ-ΑΝΤΑΛΛΑΓΗ ΜΕΤΑΧΕΙΡΙΣΜΕΝΩΝ ΑΥΤΟΚΙΝΗΤΩΝ

1. OPEL VECTRA, 1600 cc, μοντ. 2002, μαύρο
-κεντρ. κλειδ., ηλ, παράθ., υδρ. τιμόνι, αερόσακους, ABS, klima και ηχοσύστημα.
2. BMW 316i 1600 cc, μοντ. 1995, μπλε
- αεροσ. οδηγού, ABS, air condition, κεντρ. κλειδ., ηλ. παράθ., υδρ. τιμόνι, ζάντες αλουμινίου και ηχοσύστημα
3. MERCEDES S 320 LONG, 3200 cc, μοντ. 1991, θαλασσί
- Full extra
4. ROVER 400, 1600 cc, μοντ. 2000, κυπαρισί
- αερόσ. οδηγού-συνοδηγού, ABS, κεντρ. κλειδ., ηλ. παράθ., υδρ. τιμόνι, ζάντες αλουμινίου, συναγερμος και ηχοσύστημα.
5. CITROEN SAXO VTS, 1600 cc, μοντ. 2001, χρυσαφί
- κεντρ. κλειδ., ηλ. παράθ., υδρ. τιμόνι, air condition, ζαντ. αλουμινίου και ηχοσύστημα.
6. PEUGEOT 206, 1100 cc, μοντ. 2000, μπλε
- αερόσακος οδηγού, air condition και ηχοσύστημα
7. VW BORA 1400 cc μοντ. 2000, ασημί
- 4 αερόσακοι, ABS, air condition, backet καθίσματα, κεντρ. κλειδ., ηλ. παράθ., υδρ. τιμόνι, ζάντες αλουμινίου και ηχοσύστημα.
8. DAEWOO LANOS 1400 cc, μοντ. 2001, μπορντώ
- κεντρ. κλειδ., ηλ. παράθ., υδρ. τιμόνι, air condition και ηχοσύστημα
9. HYUNDAI ACCENT 1400 cc, μοντ.1999 ασημί
- κεντρ. κλειδ., ηλ. παράθ., υδρ. τιμόνι, A/C, αερόσ. οδηγού και ηχοσύστημα.
10. SUZUKI JIMNY, μοντ. 2002, ασημί,
υδρ. τιμόνι και ηχοσύστημα
11. FIAT PUNTO SPORTING SPEEDGEAR , 1242 cc, μοντ. 2001, κίτρινο
-αερόσακος οδηγού-συνοδηγού, κεντρ. κλειδ., ηλ. παράθ., υδρ. τιμόνι ABS, air condition και ηχοσύστημα.
12. FIAT PUNTO, 1100 cc, μοντ. 1999, άσπρο
-κεντρ. κλειδ., ηλ. παράθ., air condition και ηχοσύστημα.
13. FIAT BRAVA, 1242 cc., μοντ. 2000, μαύρο
-κεντρ. κλειδ., ηλ. παράθ., υδρ. τιμόνι, A/C, αεροσ. οδηγού-συνοδηγού, ABS, και ηχοσύστημα.
14. DAEWOO LANOS EXTREME 1400 cc, 90 HP, μοντ. 1999, μπορντώ
- κεντρ. κλειδ., ηλ. παράθ., υδρ. τιμόνι, air condition, ζάντες αλουμινίου, αεροτομή και ηχοσύστημα
15. VW GOLF 1400 cc, μοντ. 1996, λευκό
- κεντρ. κλειδ., ηλ. παράθ., υδρ. τιμόνι, ζάντες αλουμινίου και ηχοσύστημα
16. SEAT IBIZA 1400 cc, μοντ. 1994, λευκό
- ζάντες αλουμινίου και ηχοσύστημα.

ΑΠΟ 0% ΠΡΟΚΑΤΑΒΟΛΗ ΕΩΣ 60 ΜΗΝΙΑΙΕΣ ΔΟΣΕΙΣ
ΜΕ ΤΑ ΧΑΜΗΛΟΤΕΡΑ ΕΠΙΤΟΚΙΑ ΤΗΣ ΑΓΟΡΑΣ

ΣΧΟΛΗ ΟΔΗΓΩΝ

ΠΟΡΤΣΕΛΛΗΣ ΣΤΕΦΑΝΟΣ

Διπλ. εκπαιδευτής υποψηφίων οδηγών μέλος της Ε.Σ.Ο.Ρ. Ο.Ε.

• Διπλώματα αυτοκινήτου, μοτοσικλέτας, φορτηγού, λεωφορείου, νταλίκας
• Αναθεωρήσεις ληγμένων αδειών
• Θεωρητικά μαθήματα ΚΟΚ και Μηχανολογίας
• Μετατροπές ξένων διπλωμάτων σε ελληνικά
• Διπλώματα αυτόματου αυτοκινήτου

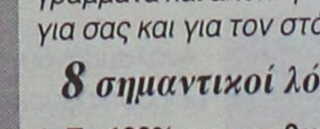

ΝΕΑ ΔΙΕΥΘΥΝΣΗ: ΕΘΝΙΚΗΣ ΑΝΤΙΣΤΑΣΗΣ 73 (ΠΡΩΗΝ ΑΝΝΗΣ ΜΑΡΙΑΣ)
ΤΗΛ. 2241034497, 6945463635

Μια πρόταση για όλους τους επαγγελματίες

*Η **3Τ ΑΕΒΕ** σας ανοίγει δρόμο με τις μακροχρόνιες μισθώσεις αυτοκινήτων γρήγορα και σωστά, προσφέροντας σας περισσότερα πλεονεκτήματα.*

***ΕΠΩΦΕΛΗΘΕΙΤΕ ΤΩΡΑ** από τα δυναμικά μας προγράμματα και αποκτήστε το αυτοκίνητο που επιθυμείτε για σας και για τον στόλο της εταιρίας σας.*

8 σημαντικοί λόγοι που σας συμφέρουν!

1. **Το 100% των μισθωμάτων** μπαίνουν στα έξοδα της επιχείρησής σας
2. **Εχετε φορολογική απαλλαγή** από τα τεκμήρια αγοράς (πόθεν έσχες)
3. **Αποκτάτε αυτοκίνητο χωρίς προκαταβολή** διατηρώντας το κεφάλαιο σας
4. **Πλήρη απαλλαγή από κόστος συντήρησης**
5. **Εχετε πάντα καινούργιο αυτοκίνητο.** Με την λήξη της μίσθωσης μπορείτε να το αντικαταστήσετε
6. **Αποδέσμευση κεφαλαίων** που θα θέλατε για την αγορά του αυτοκινήτου, αξιοποιώντας τα σε άλλους παραγωγικούς τομείς
7. **Εχετε κεφαλαιακή ρευστότητα** αφού μπορείτε να πουλήσετε τοα υτοκίνητο και να το εκμισθώσετε πάλι (Lease back)
8. **Εξοικονόμηση χρόνου και χρήματος** για σας και την επιχείρησή σας

Γιατί να αγοράσετε ένα αυτοκίνητο όταν μπορείτε να το ενοικιάσετε;

3Τ ΑΕΒΕ

6ο χλμ. Ρόδου-Λίνδου, Ρόδος
Τηλ. 2241068000 • fax 2241068010

auto-moto

συνέχεια από την προηγούμενη

ΝΙSSAN SUNNY 1400 κυβ. μοντέλο 96' σε καλή κατάσταση. Τιμή 2.500 ευρώ. Δεκτός κάθε έλεγχος. Πληρ. τηλ. 6945755951-2241023815 κ. Στέλιο. ΑΑ56336

ΠΩΛΕΙΤΑΙ α) κλούβα FORD COURIER DIESEL σε καλή κατάσταση, λίγα χιλιόμετρα, για επαγγελματική χρήση, β) VW κλούβα ανοικτή DIESEL. Πληρ. τηλ. 6937186452, 6996273710 ΑΑ56239

ΠΩΛΟΥΝΤΑΙ: α) φορτηγό MERCEDES 410 πετρέλαιο με τέντα μοντέλο 1994. Τιμή 9.000 ευρώ, β) φορτηγό - ψυγείο MERCEDES 1113, τιμή 7.000 ευρώ, γ) φορτηγό MERCEDES 1622 κοφα κλειστό μοντέλο 1996 με υδραυλική πόρτα. Τιμή 12.000 ευρώ. Ολα τα παραπάνω είναι με αριθμούς κυκλοφορίας Ρόδου. Γίνονται ευκολίες πληρωμής. Πληρ. κο Βασίλη τηλ. 2241077216, 2241020617 ΑΑ56300

ΠΩΛΕΙΤΑΙ από ιδιώτη FIAT PUNTO SPORTING 80 HP 1300 κυβικά μοντέλο τέλος 2002 με 21.000 χιλιόμετρα full extra σπόιλερ, ζάντες, ηχητική εγκατάσταση κ.ά. Τιμή 8.500 ευρώ, δεκτός κάθε έλεγχος. Η τιμή συζητήσιμη. Πληρ. τηλ. 6932917029 Λευτέρης ΑΑ56238

ΠΩΛΟΥΝΤΑΙ ΜΕΤΑΧΕΙΡΙΣΜΕΝΑ ΦΟΡΤΗΓΑ ΑΥΤΟΚΙΝΗΤΑ ΕΙΣΑΓΩΓΗΣ ΟΛΩΝ ΤΩΝ ΤΥΠΩΝ, ΓΙΑ ΑΓΡΟΤΙΚΗ ΚΑΙ ΕΠΑΓΓΕΛΜΑΤΙΚΗ ΧΡΗΣΗ, ΚΑΘΩΣ ΕΠΙΣΗΣ ΚΑΙ Ι.Χ. ΕΠΙΒΑΤΙΚΑ. ΕΤΟΙΜΟΠΑΡΑΔΟΤΑ Η ΚΑΤΟΠΙΝ ΠΑΡΑΓΓΕΛΙΑΣ. ΜΕ ΤΙΜΕΣ ΓΕΡΜΑΝΙΑΣ. ΠΑΡΕΧΟΥΜΕ ΓΡΑΠΤΗ ΕΓΓΥΗΣΗ ΕΝΟΣ ΧΡΟΝΟΥ. ΕΙΣΑΓΩΓΕΙΣ ΜΕΤΑΧΕΙΡΙΣΜΕΝΩΝ ΑΥΤΟΚΙΝΗΤΩΝ: Δ. ΜΠΟΥΝΤΟΥΡΗΣ-Ε. ΠΑΠΑΠΟΣΤΟΛΟΥ Ο.Ε. ΕΚΘΕΣΗ: ΕΘΝΙΚΗ ΟΔΟΣ ΛΑΡΙΣΑΣ-ΙΩΑΝΝΙΝΩΝ, ΤΡΙΚΑΛΑ ΘΕΣΣΑΛΙΑΣ, ΤΗΛΕΦΩΝΑ: 24310-74709, 24310-27008, ΚΙΝ.: 6974456200-6977395269 ΧΠΑ14110

ΑΥΤΟΚΙΝΗΤΟ PEUGEOT 106XN 1100 cc μοντέλο '98 σε άριστη κατάσταση. Πληρ. τηλ. 6937031495. ΑΑ56205

ΦΟΡΤΗΓΟ MERCEDES ΑΝΑΤΡΕΠΟΜΕΝΟ ΤΥΠΟΣ 1619 ΜΕΤΡΗΤΟΙΣ. ΠΛΗΡ. ΤΗΛ. 6942408464 ΧΠΑ1711

MERCEDES 200 MONT. '79 ΣΕ ΚΑΛΗ ΚΑΤΑΣΤΑΣΗ. ΤΙΜΗ 1700 ΕΥΡΩ. ΠΛΗΡ. ΤΗΛ. 2241085231 ΩΡΕΣ 09.30-14.30 ΧΠΑ707

OPEL CORSA του '94, 1400 cc, 113.000 χλμ. ατρακάριστο, κεντρικό κλείδωμα, ηλεκτρικά παράθυρα και καθρέπτες, ραδιοκασετόφωνο, καινούργια λάστιχα BRIDGESTONE, φρεσκάρισμα χρώματος 3.300 ευρώ. Πληρ. τηλ. 6945979796 ΑΑ56059

προσφορές εργασίας

ΚΥΡΙΑ από Ρωσία που μιλά Ελληνικά **ΖΗΤΑ ΔΟΥΛΕΙΑ** σε σπίτια (φύλαξη παιδιών, ηλικιωμένων, καθαρίσματα σπιτιών κ.λπ.). Πληρ. τηλ. 6976478567 ΑΡ56356

ΚΥΡΙΑ από Ουκρανία **ΖΗΤΑ ΕΡΓΑΣΙΑ** σαν οικιακή βοηθός, καθάρισμα σπιτιών, γραφεία 3-4 φορές την εβδομάδα πρωινές ώρες. Πληρ. τηλ. 6978217873 ΑΡ56350

ΧΟΡΕΥΤΗΣ παραδοσιακών χορών **ΖΗΤΑ ΕΡΓΑΣΙΑ.** Πληρ. τηλ. 6932316903, 2241064069 ΑΖ56339

ΚΟΠΕΛΑ από Ρωσία **ΖΗΤΑ ΕΡΓΑΣΙΑ** σε καφετέρια εντός πόλεως Ρόδου. Πληρ. τηλ. 6978884689 ΑΡ56252

ΑΓΙΟΓΡΑΦΟΣ επαγγελματίας, αναλαμβάνει εκκλησίες και μοναστήρια σε πολύ καλές τιμές. Πληρ. τηλ. 6978277135 ΑΡ56247

ΚΥΡΙΑ από Βουλγαρία **ΖΗΤΑ ΕΡΓΑΣΙΑ** σαν εσωτερική οικιακή βοηθός. Πληρ. τηλ. 6947518210 ΑΡ56245

ΑΝΑΛΑΜΒΑΝΩ την διανομή κατ' οίκον των οποιονδήποτε διαφημιστικών εντύπων. Υπευθυνότητα και λογικές τιμές. Πληρ. κ. Γιάννης τηλ. 6978416485. ΑΡ56225

ΕΛΑΙΟΧΡΩΜΑΤΙΣΤΗΣ. Αναλαμβάνω παντός είδους βαψίματα με μεράκι και σε τιμές λογικές. Πληρ. τηλ. 6947150895 κ. Βασίλη ΑΡ56214

ΚΥΡΙΑ διπλωματούχος μασέρ, κάνει θεραπευτικό, κλασικό, χαλαρωτικό, αθλητικό, αισθητικό μασάζ με αρωματοθεραπεία μασάζ αδυνατίσματος, reiky και siatsu. Πληρ. τηλ. 2241020833, 6932501924 ΑΡ56255

ΑΓΟΡΑΖΩ
- ΧΡΥΣΑΦΙΚΑ
- ΚΟΣΜΗΜΑΤΑ
- ΝΟΜΙΣΜΑΤΑ
- ΧΡΥΣΑ ΔΟΝΤΙΑ
- ΜΕΤΟΧΕΣ
- ΩΡΟΛΟΓΙΑ
- ΑΝΤΙΚΕΣ

Δάνεια επί ενεχύρω

«ΜΠΑΜΠΗΣ»

Δημ. Θεοδωράκη 15 (1ος όροφος) ΡΟΔΟΣ

ΧΠΡ407

ΕΡΓΑΣΙΕΣ ΠΑΝΤΟΣ ΤΥΠΟΥ
- ΜΑΡΜΑΡΑ
- ΠΛΑΚΑΚΙΑ
- ΒΑΨΙΜΑΤΑ
- ΜΟΝΩΣΕΙΣ
- ΓΥΨΟΣΑΝΙΔΕΣ
- ΚΑΤΑΣΚΕΥΕΣ ΜΝΗΜΕΙΩΝ
- ΜΙΚΡΑ ΜΕΡΕΜΕΤΙΑ.

ΟΛΑ ΕΤΟΙΜΟΠΑΡΑΔΟΤΑ.

ΣΕ ΤΙΜΕΣ ΕΥΚΑΙΡΙΑΣ.

Κ. ΓΙΩΡΓΟ - Κ. ΓΙΑΝΝΗ

Πληρ. τηλ. 6947577123, 6997228925

ΠΡ56355

ΤΕΧΝΙΚΟ ΓΡΑΦΕΙΟ

ΑΝΑΣΤΑΣΗΣ ΒΑΡΕΛΗΣ

ΑΡΧΙΤΕΚΤΟΝΑΣ

Αναλαμβάνει:
- Οικοδομικές άδειες
- Μελέτες
- Επιβλέψεις
- Κατασκευές οικοδομικών έργων
- Την υποβολή δικαιολογητικών στην ΔΕΥΑΡ

για την σύνδεσή σας με το **ΑΠΟΧΕΤΕΥΤΙΚΟ ΔΙΚΤΥΟ**
- **Αμεση εξυπηρέτηση**
- **Καλή δουλειά**
- **Οικονομικές λύσεις**

για κάθε πληροφορία σας:

ΓΡΑΦΕΙΟ:
Μαδρίτης 20, Ρόδος
Τηλ. 22410-61502
κιν. 6977-305126
ΠΡ56347

ΠΑΝΕΛΛΑΔΙΚΟ ΔΙΚΤΥΟ ΤΑΠΗΤΟΚΑΘΑΡΙΣΤΗΡΙΩΝ
ART CLEAN EXPRESS
Είμαστε λίιιι...γο πιο μπροστά από τους άλλους!
ΠΛΥΣΙΜΟ-ΑΠΟΛΥΜΑΝΣΗ- ΦΥΛΑΞΗ
ΧΑΛΙΩΝ- ΜΟΚΕΤΩΝ - ΣΑΛΟΝΙΩΝ
(και επί τόπου)
ΠΑΠΛΩΜΑΤΑ - ΚΟΥΒΕΡΤΕΣ - ΦΛΟΚΑΤΕΣ
ΣΤΕΓΝΟ ΓΙΑ ΜΕΤΑΞΩΤΑ ΚΑΙ ΧΕΙΡΟΠΟΙΗΤΑ
ΑΔΙΑΒΡΟΧΟΠΟΙΗΣΕΙΣ & ΕΠΙΔΙΟΡΘΩΣΕΙΣ ΤΑΠΗΤΩΝ
ΠΑΡΑΛΑΒΗ - ΠΑΡΑΔΟΣΗ ΚΑΤ' ΟΙΚΟΝ
ΤΗΛ. 2241094815-
ΚΙΝ. 6944350247
ΤΗΛ. ΧΩΡΙΣ ΧΡΕΩΣΗ
80011400400
ΑΛΑΦΑΚΗΣ ΤΑΣΟΣ
ΧΠΡ508

ΕΚΚΕΝΩΣΕΙΣ ΒΟΘΡΩΝ
ΦΕΓΓΑΡΑΣ ΓΙΩΡΓΟΣ

ΜΑΡΙΤΣΑ ΡΟΔΟΥ
ΤΗΛ. 22410 47520 - 6947/701923

ΠΛΥΝΤΗΡΙΟ ΧΑΛΙΩΝ
Cleaning Pro

πλένουμε & φυλάμε:
- ΧΑΛΙΑ - ΜΟΚΕΤΕΣ - ΦΛΟΚΑΤΕΣ
- ΠΑΠΛΩΜΑΤΑ - ΚΟΥΒΕΡΤΕΣ

☎ 22410.60585

email: abonis@otenet.gr

ΙΔΙΟΚΤΗΤΕΣ ΕΙΔΙΚΕΣ ΕΓΚΑΤΑΣΤΑΣΕΙΣ:
ΝΙΚΗΦ. ΒΡΕΤΤΑΚΟΥ - ΑΣΓΟΥΡΟΥ

ΑΠΟΦΡΑΞΕΙΣ
ΔΩΔΕΚΑΝΗΣΙΑΚΕΣ ΑΠΟΦΡΑΞΕΙΣ

"ΚΟΛΟΣΣΟΣ"
ΑΠΟΦΡΑΞΕΙΣ ΚΑΘΑΡΙΣΜΟΙ
ΑΠΟΧΕΤΕΥΣΕΩΝ & ΒΟΘΡΩΝ


Αναλαμβάνουμε πάσης φύσεως αποφράξεις οποιουδήποτε μήκους και πλάτους Αναλαμβάνουμε καθαρισμούς αποχετευτικών αγωγών ΔΗΜΩΝ, ΞΕΝ/ΧΕΙΩΝ στρατιωτικών μονάδων ΣΠΙΤΙΩΝ, ΠΟΛΥΚΑΤΟΙΚΙΩΝ καθώς και καθαρισμούς βιολογικών μονάδων με μηχάνημα υψηλής πιέσεως σε όλη την Δωδ/σο

Κ. ΠΗΔΙΑΚΗΣ - Π. ΚΑΣΕΡΗΣ
Πληρ. τηλ. 2241047915-91881,
κιν. 6944/325234 και 6977/717048

ΑΠΟΦΡΑΞΕΙΣ-ΚΑΘΑΡΙΣΜΟΙ


ΑΠΟΦΡΑΞΕΙΣ ΚΑΘΑΡΙΣΜΟΙ ΣΥΝΤΗΡΗΣΕΙΣ ΑΠΟΧΕΤΕΥΣΕΩΝ-ΕΠΙΦΑΝΕΙΩΝ-ΚΤΙΡΙΩΝ-ΠΛΟΙΩΝ-ΒΙΟΛΟΓΙΚΩΝ

Αναλαμβάνουμε ξενοδοχεία, Δήμους, πολ/κίες κ.λπ. Αντληση πετρελαιοειδών από πλοία καθώς και λιποσυλλεκτών και βιολογικών. ΜΕ ΜΟΝΑΔΙΚΑ ΣΕ ΥΨΟΣ ΠΙΕΣΗΣ ΚΑΙ ΑΝΑΡΡΟΦΗΣΗΣ. ΥΠΕΡΣΥΓΧΡΟΝΑ ΜΗΧΑΝΗΜΑΤΑ ΥΔΡΟΒΟΛΗΣ ΣΕ ΟΛΗ ΤΗ ΔΩΔΕΚΑΝΗΣΟ

ΟΛΟ ΤΟ 24ωρο

ΒΑΡΔΕΛΛΗ Μ. -ΚΡΑΣΟΠΟΥΛΟΣ Δ. Ο.Ε.

Τηλ. 2241035555, Fax: 2241073100, Κιν. 6944/395999

e-mail:metropontikas@excite.com.

ΣΤΙΣ ΠΙΟ ΧΑΜΗΛΕΣ ΤΙΜΕΣ

XAPTOMANTEIA
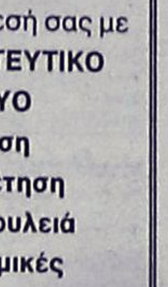
Ρίχνω τα χαρτιά και μαντεύω το μέλλον με επιτυχία.
901 121 0928
LEXITEL 0.25€/15'+Φ.Π.Α., Τ.Θ. 31730

Η ΔΙΚΗ ΣΟΥ ΑΣΤΡΟΛΟΓΟΣ
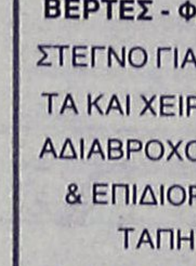
Άγχος; Ανασφάλεια; Ερωτηματικά;
ΣΤΗΡΙΞΟΥ πάνω μου... Θα σε βοηθήσω με τις έγκυρες αστρολογικές προβλέψεις μου.
901 121 0934

ΚΙΝΕΖΙΚΗ ΑΣΤΡΟΛΟΓΙΑ

Από τα βάθη της ανατολής, πείρα και γνώσεις αιώνων.
Άσε με να σε συμβουλεύσω!
901 121 0935
LEXITEL 0.25€/15'+Φ.Π.Α., Τ.Θ. 31730

ΜΑΤΙΕΣ ΣΤΟ ΜΕΛΛΟΝ
Διόραση και Διαίσθηση
Βλέπω πολύ μακριά... όλα όσα θα σου συμβουν...
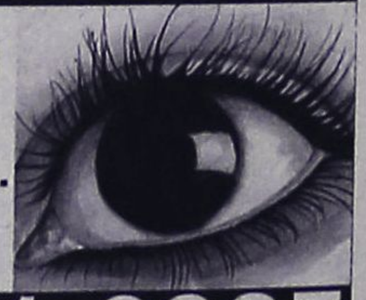
901 121 0927
LEXITEL 0.25€/15'+Φ.Π.Α., Τ.Θ. 31730

ΜΟΝΑΔΙΚΕΣ ΓΝΩΡΙΜΙΕΣ
Είμαι διαφορετική από τις άλλες...θα το διαπιστώσεις...

901 121 0926
LEXITEL 0.25€/15'+Φ.Π.Α.-Τ.Θ.31730
Μίλα πολυ, Μίλα φθηνά...η κάρτα Talk μας φέρνει κοντά! Προμηθεύσου την κάρτα και πληκτρολόγησε 502

ΠΕΡΙΦΕΡΕΙΑΚΟ

Συνέχεια στις νίκες

• Ο Διαγόρας χωρίς κανένα πρόβλημα υποδέχεται αύριο τον Διγενή.

Ολοκλήρωσε χθες την προετοιμασία του για το αυριανό τοπικό ντέρμπι ο Διαγόρας.

Οι κυανέρυθροι προπονήθηκαν στην λάσπη του Φυτωρίου, αφού το δημοτικό στάδιο προφυλάχθηκε χθες εξαιτίας της βροχής που έπεσε.

Ο **Ανδρέας Σταύρου** δεν αντιμετωπίζει ομολογουμένως κανένα πρόβλημα συγκρότησης ικανής ενδεκάδας.



Αργά το απόγευμα θα ανακοίνωνε τους δεκαοκτώ αναγκαίους για το αυριανό ματς. Στ' αποδυτήρια του Διαγόρα πάντως υπάρχει πολύ καλό κλίμα εξαιτίας της εκτός έδρας νίκης επί του Εθνικού στο Μοσχάτο με την οποία έκλεισε κατά τον καλύτερο τρόπο, ο α' γύρος για τους κυανέρυθρους, αλλά και του πριμ καλής θέλησης που εισέπραξαν απ' την διοίκηση.

Μοναδικός απών από το αυριανό κάλεσμα θα είναι βέβαια ο **Νίκος Ορφανίδης** ο οποίος ακολουθεί ειδικό πρόγραμμα και αναμένεται να μπει σε κανονικούς ρυθμούς σε λίγες μέρες θέτοντας εαυτόν στη διάθεση του **Ανδρέα Σταύρου**.



Κακές αναμνήσεις

ΕΝΑΝ αντίπαλο που μας φέρνει στην μνήμη μας κακές στιγμές του παρελθόντος υποδέχεται στα πλαίσια της 18ης αγωνιστικής της Γ' Εθνικής η Ρόδος.

Ο Βύζαντας Μεγάρων είναι αυτός που πριν δύο χρόνια στέρησε από το συγκρότημα της πόλης μας την άνοδό του, όταν στα πλαίσια της 25ης αγωνιστικής του περιφερειακού κάποια γεγονότα σημάδεψαν τον προγραμματισμένο τότε αγώνα στην πόλη μας. Ο αγώνας αυτός πότε δεν έγινε αλλά κρίθηκε στα χαρτιά με τον αιτιολογικό ότι οι φιλοξενούμενοι δεν ήταν σε θέση να αγωνιστούν μετά τα επεισόδια που έγιναν πριν από την έναρξή του.

Ακολούθησε ο μηδενισμός και η αφαίρεση 3 βαθμών από την βαθμολογία των ελαφιών. Η τελευταία φορά που οι δύο αντίπαλοι συναντήθηκαν ήταν πριν 13 χρόνια τη σεζόν 90-91, στα πλαίσια της 28ης αγωνιστικής της τότε Δ' Εθνικής.

Οι Ροδίτες είχαν επικρατήσει με σκορ **2-1**.

Περίοδος 90-91 (Δ')

ΡΟΔΟΣ-ΒΥΖΑΣ 2-1

Σκόρερ οι **Πολυχρονίου, Βαταμίδης**.

ΡΟΔΟΣ: *Κεφαλάς, Γιαννουκάς, Διακοφιλιππής, Παπαϊωάννου, Κρητικός, Φούρναρης, Σωτηράκης (63' Κουφός), Γαλανός, Βαταμίδης, Παπαδόπουλος (64' Κουτσομύτης), Πολυχρονίου.*

Περίοδος 01-02

ΡΟΔΟΣ-ΒΥΖΑΣ 0-2 (α.α.)

ΠΕΡΙΦΕΡΕΙΑΚΟ

Η αυλαία του β' γύρου του Περιφερειακού περιλαμβάνει δύο δωδεκανησιακά ντέρμπι.

Στις Καλυθιές ο τοπικός Απόλλωνας φιλοξενεί την Α.Ε. Κω στη ρεβάνς του 0-3 από το πρώτο ματς στο νησί του Ιπποκράτη και στην πόλη μας ο Διαγόρας τον Διγενή τον οποίο είχε κερδίσει εύκολα και στο πρώτο παιχνίδι με σκορ 4-1.

ΑΠΟΛΛΩΝ Κ.-Α.Ε. ΚΩΣ

Από τη χρονιά 90-91 και μετά, οι δύο αντίπαλοι συναντήθηκαν τέσσερις φορές (η μία για τα τελικά των play-off) και μοιράσθηκαν την νίκη από δύο φορές.

Συγκεκριμένα είχαμε:

Περίοδος 90-91: 1-4

Σαββούλης (π.)-Λεντάκης, Ανδρουλής, Ρήγας, Δημ. Καραγιάννης.

Περ. 96-97 (p.o.): 1-2

Δημητράς-Αλεξούδης, Μπλέντζας

Περ. 00-01: 1-0

Σταμ. Καντιμοίρης.

Περ. 02-03: 1-0

Μαμάκος.

ΔΙΑΓΟΡΑΣ-ΔΙΓΕΝΗΣ

Δύο χρονιές βρέθηκαν αντίπαλοι και τις δύο για την Α' Δωδεκανήσου.

Ο «γηραιός» πήρε το ροζ φύλλο αγώνα κάι στις δύο αναμετρήσεις.

Περ. 99-00: 4-1

Παπανικολάου 2, Ζαχαρίας, Κουφομανώλης-Αντ. Αττιτής.

Περ. 01-02: 2-1

Μερκ. Μόσχου 2-Αγγελόπουλος.

ΡΑΣΗΤ ΜΑΡΑΣΛΗΣ

Οικογενειακή ταβέρνα Γρηγόρης ΙΙ



Ο καλλίτερος λόγος για να βγείτε από το σπίτι σας τον χειμώνα.
Στην παραλία Στεγνά στην Αρχάγγελο σας περιμένουμε με ολόφρεσκα θαλασσινά ατελείωτα μεζεδάκια αλλά και τα καλλίτερα κρέατα με το κιλό στα κάρβουνα.
Αγριογούρουνο, ζαρκάδι και κυνήγι.
Οικογενειακή ταβέρνα Γρηγόρης ΙΙ
Με ρεμπέτικη - λαϊκή μουσική.
Από Παρασκευή 28/11 και κάθε Παρασκευή Σάββατο και Κυριακή για όλο τον χειμώνα.
Τηλ: 22440 -24444
Γρηγοράς



ΚΑΛΛΙΓΑΣ ΑΕΒΕ
Λ. Λίνδου 138
Τηλ. 22410 67440-41 • FAX: 22410 68462
email: Kaligcar@otenet.gr
MITSUBISHI MOTORS



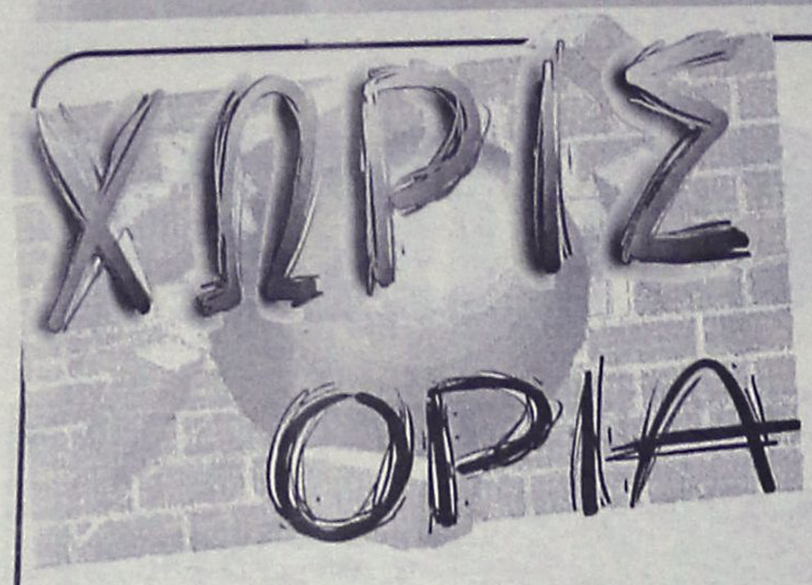

Οι πρώτοι αγώνες

• Εντυπωσιακά σκορ

Εγιναν τα πρώτα παιχνίδια για το 2004 του Πανελλαδικού τουρνουά "Supersport Bala" 5Χ5 που συνδιοργανώνουν το "Supersport" ο δήμος Ρόδου και το "Oasis" Soccer club. Και τα τρία παιχνίδια ήταν του γ' ομίλου. Συγκεκριμένα:

- Κανονιέρηδες - Συντρίμμια 5-7
- Smart - Gallery 6-3
- Εντυπο - Σφυριά 6-11

ΟΜΑΔΑ	ΑΓ.	ΒΑΘΜ.	ΕΠΙΘ.	ΑΜΥΝΑ
1. Smart	6	18	62	28
2. Συντρίμμια	8	16	38	28
3. Σκουπίδια	5	15	35	13
4. Σφυριά	5	12	35	16
5. Gallery	8	9	23	39
6. Διάβολοι	6	7	23	31
7. Εντυπο	6	6	27	34
8. Φανουράκια	4	3	17	24
9. Κανονιέρηδες	6	3	20	34
10. Ρεμάλια	6	0	16	49

Ξεκινάει το βόλεϊ

• Στις 19 Ιανουαρίου στον φιλέ οι ανδρικές ομάδες

Συνεδρίασε κανονικά την Παρασκευή το βράδυ η Τοπική Επιτροπή Βόλει. Η σπουδαιότερη των αποφάσεων που πήρε η Διοίκηση της Τοπικής Επιτροπής είναι η έναρξη των πρωταθλημάτων Ανδρών, Εφήβων, Παίδων, Νεανίδων, Κορασίδων. Οι άνδρες θα ξεκινήσουν το δικό τους πρωτάθλημα στις 24 Ιανουαρίου. Σ' αυτό, όπως χαρακτηριστικά διερευνήθηκε, θα πάρουν μέρος ο Διαγόρας, ο Ροδιακός, ο Κλεάνθης και ο Ηλιος. Η κλήρωση του πρωταθλήματος θα γίνει τη Δευτέρα 19 Ιανουαρίου στις 19.30. Οι ημερομηνίες της έναρξης των υπολοίπων πρωταθλημάτων θα ορισθούν από την Τοπική Επιτροπή στην προσεχή της συνεδρίαση.

ΑΠΟΤΕΛΕΣΜΑΤΑ

ΠΡΩΤΑΘΛΗΜΑ ΤΕΠ

Ατρόμητος-Ρόδος 1-2

Α' ΚΑΤΗΓΟΡΙΑ

Ηρακλής Μ.-Ευαγόρας 3-1
Αναγέννηση-Φοίβος 0-3
Κλεόβουλος-Ασπίδα Απ. 5-0
Απόλλων Απ.-Ιάλυσος 0-4
Διαγόρας Β.-ΑΕΡΑ 1-0
Ανταγόρας-Αρης 2-0

Β' ΚΑΤΗΓΟΡΙΑ

Ερμής-Αγ. Γεώργιος: αναβλήθηκε
Κατταβιά-Ποσειδών Καρ. 3-1
Δόξα Κ.-Δόξα Ψ. 2-1
Πυλί-Ακουσίλαος 2-2
Δόξα-Θύελλα 1-3
Ξάνθος-Ασκληπιός 0-1

Γ' ΚΑΤΗΓΟΡΙΑ

Πήγασος-Ασκληπειός 3-1
Αλθαιμένης-Σύμη 2-2
ΑΣΕΛ-Αναγέννηση Ασφ. 0-1
Αστέρας Π.-Δήμητρα 7-1

ΕΦΗΒΙΚΟ

Πετρώνας-ΑΕΡΑ 1-1
Κλεάνθης-Ορφέας 6-5

ΠΑΙΔΙΚΟ

Ευκλής-Ηλιος 1-0
Ιάλυσος '97-Αστέρας Π. 1-1
Ακουσίλαος-Αγ. Ισίδωρος 0-1
Δωριέας-Αναγέννηση Εμ. 2-0
Φοίβος-Διαγόρας Β. 1-1

Λαμπρή τελετή

• Παρουσία αρκετών επωνύμων η κοπή πίτας του Αστέρα Παστίδας

Παρουσία αρκετών προσκεκλημένων, πολλών φίλων επωνύμων και ανωνύμων ο Αστέρας Παστίδας έκοψε την Παρασκευή το βράδυ την πρωτοχρονιάτικη πίτα του.

Την όμορφη αυτή βραδιά της ομάδας της Παστίδας τίμησαν:

• Εκ μέρους του δήμου Πεταλούδων:
Οι αντιδήμαρχοι **Φιλήμονας Καρίκης** και **Γιάννης Αφεντούλης.**

Ο επίκουρος Δημάρχου **Παναγιώτης Μάτσης** και η δημοτική σύμβουλος **Δέσποινα Κοκκάρη.**

Τον ΔΟΝΑ Πεταλούδων εκπροσώπησαν οι κ.κ. **Σταύρος Μοσχής και Μανώλης Δημητραδιού.**

• Εκ μέρους της ΕΠΣΔ παρέστησαν:
Ο γενικός γραμματέας **Μιχάλης Βεργωτής** αλλά και ο **Γιώργος Νικολουδάκης.**

• Την Δωδεκανησιακή διαιτησία εκπροσώπησε ο πρόεδρος του ΣΔΠΔ **Δημήτρης Κάπρος.**

Ο παπα-Μιχάλης ευλόγησε κι έκοψε την πίτα σε μια ζεστή και συγκινητική ατμόσφαιρα, αφού στην αίθουσα του Πολιτιστικού Συλλόγου Παστίδας ήσαν ακόμη παρόντες:

- Ο εκ των ιδρυτών της ομάδας **Πολυχρόνης Σπάρταλης** και
- Ο ταμίας του συλλόγου γονέων και κηδεμόνων Παστίδας, **Παναγιώτης Κοσμάς.**

Τους παρευρεθέντες καλωσόρισε μ' ένα σύντομο χαιρετισμό ο πρόεδρος του Αστέρα **Σάκης Χατζηαθανασίου** και φυσικά τους ευχαρίστησε για την άμεση συμπαράσταση στο έργο του Δ.Σ.

Ο αντιδήμαρχος κ. **Καρίκης** ευχήθηκε "η ομάδα να επιστρέψει εκεί που της αξίζει, ενώ η κ. **Κοκκάρη** τόνισε πως "φαίνεται η νέα προσπάθεια που γίνεται, ενώ είναι αρκετά σημαντικό το να σας εμπιστευόμαστε τα παιδιά μας".

Ο πρόεδρος του ΣΔΠΔ κ. **Κάπρος** επισήμανε στην καινούργια προσπάθεια του Αστέρα, να μην υπάρξει "επιστροφή στο παρελθόν. Εγώ θυμάμαι σαν διαιτητής τον Αστέρα ψηλά κι εύχομαι να επιστρέψει εκεί".

Ο κ. **Βεργωτής** αφού εκθείασε ιδιαίτερα την δουλειά που γίνεται φέτος στον Αστέρα μετέφερε μήνυμα του προέδρου της ΕΠΣΔ **Κλεόβουλου Χατζηγεωργίου.**

Οι τυχεροί της εκδήλωσης ήσαν:

- Για μεν τους λιλλιπούτειους άσους ο **Σταμάτης Χατζημάρτης** και
- Για την ανδρική ομάδα ο **Δημήτρης Αθανασίου.**

Η Διοίκηση του Αστέρα Παστίδας ευχαριστεί ιδιαίτερα:

- Τον ιδιοκτήτη των Watch Center κ. **Μιχάλη Βεργωτή** για την προσφορά του ρολογιού στην κοπή της πρωτοχρονιάτικης πίτας, αλλά και
- Τους **Γιάννη Κοκκάρη** (Ζαχαροπλαστείο Tropical) και **Βασίλη Σπάρταλη** (Ζαχαροπλαστείο Φλώρα), για την προσφορά των πιτών και των εδεσμάτων.

Επ' ευκαιρία το Δ.Σ. του Αστέρα εύχεται σ' όλο τον κόσμο Καλή Ολυμπιακή Χρονιά.

Ολυμπιακό πρόγραμμα

• Σειρά εκδηλώσεων με αφορμή τους Ολυμπιακούς Αγώνες της Αθήνας διοργανώνει τον Μάιο στα Δωδεκάνησα το υπουργείο Αιγαίου

Το υπουργείο Αιγαίου διοργανώνει σειρά εκδηλώσεων στο Αιγαίο που θα γίνουν στις έδρες των Δήμων με την ευκαιρία της έναρξης του Ολυμπιακού έτους 2004. Σκοπός των εκδηλώσεων είναι η ευαισθητοποίηση των πολιτών για τη μεγάλη εθνική προσπάθεια των Ολυμπιακών Αγώνων, η πληροφόρησή τους για τον ολυμπιακό εθελοντισμό και η γνωριμία τους με την ιστορία της αναβίωσης των αγώνων στη σύγχρονη εποχή. Οι εκδηλώσεις γίνονται στο πλαίσιο της συνεργασίας του υπουργείου και του οργανισμού Αθήνα 2004 και του σχετικού μνημονίου που έχουν συνυπογράψει.

• Οι εκδηλώσεις έχουν τον τίτλο "Οι Ολυμπιακοί Αγώνες, χθες και σήμερα" και περιλαμβάνουν:

- Εκθεση με φωτογραφικά τεκμήρια και αντικείμενα, από την πρώτη Ολυμπιάδα της Αθήνας το 1896 και από άλλες διοργανώσεις των αγώνων στη διάρκεια του 20ού αιώνα. Η έκθεση γίνεται με την επιμέλεια του "Ελληνικού Λογοτεχνικού και Ιστορικού Αρχείου".
- Προβολή μικρών ταινιών για τους επικείμενους Ολυμπιακούς Αγώνες του 2004 στη χώρα μας, παραγωγής του Οργανισμού Αθήνα 2004.
- Σύντομες ομιλίες πρωταθλητών μας, που έλαβαν μέρος σε Ολυμπιακούς Αγώνες.
- Μικρές συναυλίες από καλλιτέχνες ξεκινώντας με τον **Λουκιανό Κηλαηδόνη.**

Οι εκδηλώσεις στο νομό Δωδεκανήσου έχουν προγραμματιστεί για τον Μάιο.

Η ΚΕΔ συγχαίρει Κάπρο

Με επιστολή που υπογράφεται από τον πρόεδρό της **Γιώργο Μπίκα** και τον γενικό γραμματέα **Γιώργο Γιαννόπουλο**, η ΚΕΔ/ΕΠΟ συγχαίρει τον **Δημήτρη Κάπρο** για την επανεκλογή του στην προεδρία του ΣΔΠΔ:

«Κύριε Πρόεδρε,

Η ΚΕΔ/ΕΠΟ σας συγχαίρει για την εκλογή σας και σας εύχεται προσωπικά σε σας και τα άξια μέλη του Δ.Σ. κάθε επιτυχία στο δύσκολο έργο σας και θα είμαστε συμπαραστάτες της προσπάθειάς σας για την αναβάθμιση της διαιτησίας. Σας ευχόμαστε οικογενειακή ευτυχία και υγεία σε σας προσωπικά και τα μέλη σας».

Δοκιμή δυνάμεων

• Με πέντε κολυμβήτριες συμμετάσχει ο Υγρός Στίβος Ρόδου στους αγώνες του Ηρακλείου Κρήτης

Πρόβα για το Πανελλήνιο Χειμερινό Πρωτάθλημα είναι οι αγώνες του Σαββατοκύριακου που διοργανώνει ο ΚΟΗ στο Ηράκλειο, και ο Υγρός Στίβος Ρόδου παρουσιάζεται με πέντε κολυμβήτριες. Η **Μικαέλα-Αλίκη Καμπέρη** στα 50, 100, 200 ύπτια και τα τέσσερα μέλη της ομάδας σκυταλοδρομίας 4Χ100 μικτή ομαδική, 4Χ100 ελεύθερο και 4Χ200 ελεύθερο, **Ευδοξία Μηναΐδη, Νεφέλη Καμπέρη, Μαρία Ρωμαίου και Μάρω Πετράκη**, θα επιδιώξουν τα όρια στα ατομικά τους αγωνίσματα, μια και η ομαδική συμμετοχή τους είναι δεδομένη.

Η **Μαίρη Ρωμαίου** στα 50, 100, 200 ελεύθερα, η **Νεφέλη Καμπέρη** στα 100 πρόσθιο, 100 πεταλούδα και 200 μικτή ατομική, η **Ευδοξία Μηναΐδη** στα 50, 100, 200 πρόσθιο και 100 ελεύθερο και η **Μάρω Πετράκη** στα 100 ύπτιο, 100 ελεύθερο και 100 πρόσθιο, θέλουν να πιάσουν, να επιβεβαιώσουν τα όρια χειμερινών και θερινών αγώνων και σιγά - σιγά θα φορμαρισθούν για να βγάλουν τις επιδόσεις τους.

Αν οι καιρικές συνθήκες είναι ευνοικές, μιά και το κολυμβητήριο είναι ανοικτό και έρμαιο των ανέμων, σίγουρα θα υπάρξουν δυο-τρεις προκρίσεις των παιδιών και στο επόμενο ταξίδι απλά θα τσεκάρουν την πορεία της κορύφωσης, αφού θα είναι 15 μέρες πριν το Πρωτάθλημα.

Κάρτα LiveSms

ΟΛΑ τα αποτελέσματα των αγώνων του στοιχήματος στο κινητό σου, *εύκολα, άμεσα και οικονομικά* **ΤΩΡΑ!**

1. Ξύνεις την κάρτα και στέλνεις μία φορά τον κωδικό της στο 4121. Αυτό ήταν...
2. Μπορείς να πάρεις μέχρι και 50 μηνύματα με τα σκορ των αγώνων κάθε στιγμή.
3. Αν θες, πολύ απλά, παίρνεις μόνο το σκορ του 1ου και 2ου ημιχρόνου, αυτόματα, όποτε τελειώσουν! Σίγουρα και ξένοιαστα...



Ξέχνα την αναμονή για τα σκορ, πάρε την κάρτα και μπες στο παιχνίδι !

Η κάρτα LiveSms κυκλοφορεί σε όλα τα περίπτερα και κοστίζει *μόλις 6 Ευρώ*. Περιέχει φυλλάδιο οδηγιών.

Πληρώνεις εως και 0,12 Ευρώ /μήνυμα (μαζι με το ΦΠΑ) και δεν χρεώνεις το κινητό σου με παράλογα ποσά...



Αγκαθι

●●● Φυσιολογικά **τους μπήκε στην άλφα ο καινούργιος χρόνος. Δεν είχαμε εκπλήξεις παρά το χαλάρωμα των διακοπών και τις ακατάλληλες καιρικές συνθήκες για ποδόσφαιρο.**

●●● *Οι Λινδιακοί έκαναν ονειρεμένα εγκαίνια στο γήπεδό τους, που έχει πλέον εξέδρα. Αστραψαν και βρόντηξαν.*

●●● **Οι πρωτοπόροι Τριαντενοί πέρασαν εύκολα, όπως αναμενόταν τους Απολλωνιάτες, το ίδιο και οι Κρεμαστενοί τους Μπονιάτες. Και οι δύο έπαιξαν σε ουδέτερο γήπεδο τους αντιπάλους τους.**

●●● *Οι Ανταγορίτες επιβεβαίωσαν τη δύναμη της έδρας τους. Κέρδισαν τους Αρχαγγελίτες παρά την καλή εμφάνισή τους.*

●●● **Οι Βατενοί κουτσά - στραβά πέτυχαν το τρίποντο και μπήκαν με το δεξί στην καινούργια χρονιά.**

●●● *Κι ο Μάιος ξεκίνησε με χαμόγελο το έτος της Ολυμπιάδας.*

●●● **Το ευχάριστο είναι ότι ξεκίνησε ήρεμα η χρονιά. Δεν είχαμε κακές διαθέσεις, μόνο κακό καιρό.**

●●● *Και η βήτα μπήκε ομαλά αν και το ντέρμπι κορυφής αναβλήθηκε. Καλυθενοί και Μαλωνίτες δεν μπήκαν στο χορτάρι.*

●●● **Ομως από δω και πέρα όσο ο βαθμολογικός πυρετός ανεβαίνει, τόσο θα πλησιάζουμε πιο κοντά στις φασαρίες.**

●●● *Προσοχή. Η τιμωρία των Μεγαριτών απαιτείται να είναι μέσα στο γήπεδο με μπαλάκια. Οποιος πέφτει δεύτερη φορά σε παγίδα δεν έχει μυαλό. Καλημέρα σας...*

ΠΕΡΙΦΕΡΕΙΑΚΟ

Πάνοπλη η Κως στο ντέρμπυ

Νέα μέθοδος του προέδρου!

• "Εσπασαν" τα τηλέφωνα στην ΚΕΔ από παράγοντες Σωματείων για να μάθουν τους διαιτητές των αγώνων τους

Είναι ανάστατη όλη η Ελλάδα με τις νέες μεθόδους του **Βασίλη Γκαγκάτση** και την απόφασή του να εισηγηθεί την μη ανακοίνωση των διαιτητών του Περιφερειακού Πρωταθλήματος.

Οταν όμως ασκούσε το επάγγελμα του νομικού και εκπροσωπούσε στην Ομοσπονδία αρκετές ομάδες της Μακεδονίας, έκανε κηρύγματα στους διαδρόμους περί δημοσίων κληρώσεων και υποχρεωτικής αναγραφής τους στον Τύπο.

Δυστυχώς τώρα όλα αυτά ξεχάσθηκαν και άρχισε να εφαρμόζει νέες μεθόδους.

Ο ορισμός γίνεται κάθε Τρίτη (μόνο αυτή την εβδομάδα έγινε Τετάρτη), ενημερώνονται οι Τοπικές Ενώσεις και οι Σύνδεσμοι, οι περισσότεροι παράγοντες των ομάδων γνωρίζουν ποιοί διαιτητές τους παίζουν αλλά ο **Γκαγκάτσης** δεν νοιάζεται καθόλου για τη διαφάνεια.

Μπορεί διαιτητές και επόπτες να έχουν παίξει τρεις και τέσσερις φορές την ίδια ομάδα, αυτό όμως είναι το τελευταίο που ενδιαφέρει τον πρόεδρο της ΕΠΟ και τους υπεύθυνους της Κεντρικής Επιτροπής Διαιτησίας.

Το μέτρο αυτό του **Γκαγκάτση** αναγκάζει τώρα τους παράγοντες να βάζουν μέσο, προκειμένου να μάθουν τους διαιτητές που σφυρίζουν τους αγώνες της ομάδας τους.

Πάντως όσοι εκπρόσωποι σωματείων πήραν τηλέφωνο στην ΚΕΔ έμαθαν τους ρέφερι για τα σημερινά παιχνίδια...

(Σ.Σ.: Μήπως αυτός ήταν ο καινούργιος στόχος; Η άμεση επαφή δηλαδή ΚΕΔ και σωματείων;

Οι πάντες εύχονται να μην υπάρξουν παρατράγουδα στην παρουσία των διαιτητών στα γήπεδα).

• Ελληξε η απόσπαση του Μιχαλίτσιου που φεύγει αμέσως μετά για Θεσσαλονίκη

ΚΩΣ (Του ανταποκριτού μας Γιώργου Αναγνώστου)

Πάνοπλη ήρθε η Κως στο νησί μας κι έχει στόχο βέβαια το τρίποντο στο σημερινό ντέρμπυ στις 15.00 στο γήπεδο των Καλυθιών, κόντρα στον Απόλλωνα. Ενα αποτέλεσμα που θα της επιτρέψει να συνεχίσει να βρίσκεται μέσα στο παιχνίδι της διεκδίκησης μιας θέσης που οδηγεί στην Γ' Εθνική. Αυτός είναι άλλωστε και ο φετεινός της στόχος. Ο **Γιάννης Μιχαλίτσιος** που έχει πρόβλημα με την απόσπασή του πήρε μαζί του στην αποστολή που βρίσκεται από χθες στη Ρόδο τους **Μαυρίδη, Δουλγεράκη, Αθανασίου, Γκουντελίτσα, Γκοβερίνο, Γούλα, Ανδριώτη, Μποϊλή Ζ. και Γ. Μαγκαφά, Κοντό, Παναγιωτόπουλό, Ναστόπουλο, Κοντελέ, Καραγιάννη, Μελισσόπουλο, Αντωνόπουλο, Σουλτάτο.**

Στα υπόλοιπα παιχνίδια της 16ης αγωνιστικής θα παίξουν:

Ατρόμητος Αγ. Μαρίνας-Ερμής Κορ.

Μάνη-Εθνικός

ΑΣ Ποντίων-Πανναξιακός

Πύργος Πυργίου-Κερατσίνι

Αναγέννηση Σάμου-Αιολικός

Ρεπό θα έχει η Μύκονος.

Για το καλύτερο

• Παρά τις ελλείψεις ο Διγενής θα προσπαθήσει για το θετικό αποτέλεσμα κόντρα στον Διαγόρα

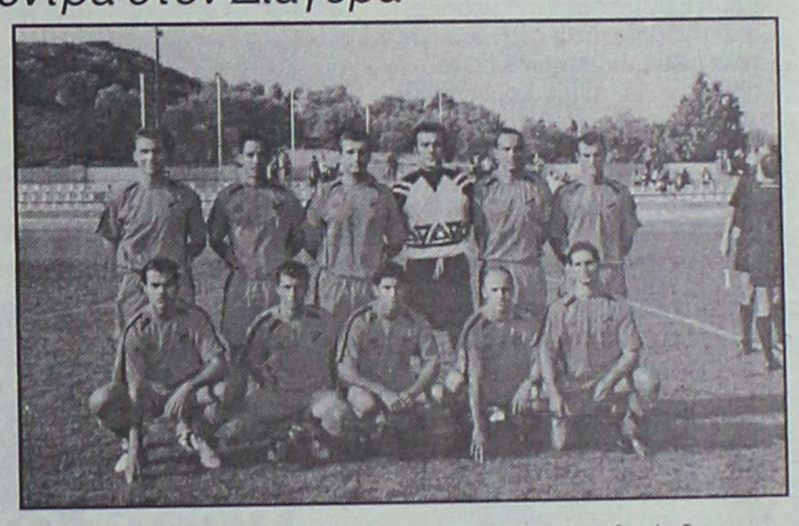

Με σοβαρές ελλείψεις θ' αντιμετωπίσει αύριο στο Δημοτικό Στάδιο της πόλης μας ο Διγενής τον Διαγόρα στο ένα απ' τα δύο τοπικά ντέρμπι στο ξεκίνημα του β' γύρου.

Ελλείψεις που τον καθιστούν σχετικά αδύναμο αφού δεν έχουν ολοκληρωθεί ακόμα οι μεταγραφές των τριών παικτών από τη Ρόδο, **Πλαγκέτη, Μαθιού** και **Μακρυδημήτρη.**

Αυτό όμως δεν σημαίνει πως οι εναπομείναντες δεν θα προσπαθήσουν ν' αντιτάξουν στην φαινομενική υπεροχή του Διαγόρα την δύναμη, το πάθος και την αποφασιστικότητα για κάτι καλό.

Ο Διγενής θα κυνηγήσει στο αυριανό παιχνίδι του Δημοτικού Σταδίου το θετικό αποτέλεσμα παρά το γεγονός του ότι του λείπουν αξιόλογοι ποδοσφαιριστές.

Ο τεχνικός του Διγενή θα έχει στη διάθεσή του δεκαπέντε όλους κι όλους ποδοσφαιριστές αφού επτά απ' το ρόστερ της ομάδας δεν μπορούν ν' αγωνισθούν κατά του Διαγόρα.

Πιο συγκεκριμένα:

- **Μάμμης, Πατρού** και **Γιοβάνι** δεν παίζουν αύριο λόγω καρτών.
- Απών θα είναι επίσης ο **Ζουρίδης** που είναι τραυματίας αλλά και
- Ο **Παπανικολάου** που δεν μετέχει πλέον των εκδηλώσεων της ομάδας.
- Ο **Λιόλιος** που είναι άγνωστο πότε θα έρθει με απόσπαση στη Ρόδο αλλά και
- Ο **Γαλουζής** που είναι εκτός κλίματος ομάδος.

Οι δεκαπέντε ποδοσφαιριστές που έχει στη διάθεσή του ο τεχνικός του Διγενή είναι οι **Λιάνι, Ζωάννου, Ταμπουράς, Ψύλλου, Αχιολάς, Κώτσος, Διακίδης, Διακάκης, Κουτσουμπάρης, Παπαχριστοδούλου, Εμίρογλου, Σιέχ, Αϊντενίζ, Αλαχούζος, Σκουλούδης.**



ΚΑΛΛΙΓΑΣ ΑΕΒΕ

Λ. Λίνδου 138

Τηλ. 22410 67440-41 • FAX: 22410 68462

email: Kaligcar@otenet.gr

ΡΟΔΟΤΡΥΠΟΚΟΠΤΙΚΗ Ο.Ε.
ΚΟΥΛΙΑΝΟΣ ΔΗΜΗΤΡΙΟΣ & ΣΙΑ Ο.Ε.

3ο χλμ. ΡΟΔΟΥ-ΛΙΝΔΟΥ • ΤΗΛ.-FAX 2241077254, ΚΙΝ.: 6932732331

ΤΡΥΠΑΜΕ - ΚΟΒΟΥΜΕ - ΣΠΑΜΕ



ΜΠΕΤΑ - ΤΟΥΒΛΑ - ΤΣΙΜΕΝΤΟΛΙΘΟΥΣ - ΠΑΤΩΜΑΤΑ, ΠΕΤΡΕΣ
ΧΩΡΙΣ ΟΡΙΟ ΠΑΧΟΥΣ

ΧΩΡΙΣ ΔΟΝΗΣΕΙΣ - ΡΩΓΜΕΣ - ΣΚΟΝΕΣ



ΕΡΓΑΣΙΕΣ:
ΑΝΟΙΓΟΥΜΕ ΠΟΡΤΕΣ - ΠΑΡΑΘΥΡΑ
ΚΑΝΑΛΙΑ ΣΕ ΠΑΤΩΜΑΤΑ ΓΙΑ
ΥΔΡΑΥΛΙΚΟΥΣ & ΗΛΕΚΤΡΟΛΟΓΟΥΣ
ΤΡΥΠΕΣ ΔΙΑΦΟΡΩΝ ΜΕΓΕΘΩΝ
& ΚΥΚΛΙΚΑ ΑΝΟΙΓΜΑΤΑ ΓΙΑ ΣΚΑΛΕΣ
ΕΠΙΣΗΣ ΓΙΝΟΝΤΑΙ ΚΟΠΕΣ ΣΕ
ΤΟΙΧΟΥΣ ΑΠΟ ΠΕΤΡΑ & ΑΝΑΣΤΗΛΩΣΕΙΣ
ΜΕ ΜΠΕΤΟ Η ΣΙΔΗΡΟΚΑΤΑΣΚΕΥΗ



ΣΤΙΣ ΕΡΓΑΣΙΕΣ ΜΑΣ ΣΥΜΠΕΡΙΛΑΜΒΑΝΕΤΑΙ Η ΜΕΤΑΦΟΡΑ ΜΠΑΖΩΝ

Ολες οι εργασίες είναι με την σύγχρονη μέθοδο έγχυσης νερού προς αποφυγή σκόνης

ΜΠΑΣΚΕΤ

Αγωνιστική νηνεμία

• Απουσιάζει το ντέρμπι από το σημερινό πρόγραμμα του τοπικού μπάσκετ

Μόλις τέσσερα παιχνίδια διεξάγονται σήμερα για τα τοπικά πρωταθλήματα καλαθοσφαίρισης. Για την α' κατηγορία των ανδρών, ο Άγιος Νικόλαος υποδέχεται στο κλειστό γυμναστήριο της Κρεμαστής τον Ηρακλή Λάρδου στο πλαίσιο της 11ης αγωνιστικής. Οι μεν γηπεδούχοι θέλουν το ροζ φύλλο για να μπουν ξανά γερά στο παιχνίδι της παραμονής, οι δε φιλοξενούμενοι θα προσπαθήσουν να πάρουν τους δύο βαθμούς που θα τους διατηρήσει σε τροχιά τετράδας.

Νίκη Ρόδου και Ιάλυσος διασταυρώνουν τα ξίφη τους στο Βενετόκλειο για τον β' γύρο του γυναικείου πρωταθλήματος ενώ ο Ιβίσκος υποδέχεται την ΑΕ Δικαίου λίγο νωρίτερα για το πρωτάθλημα κορασίδων και είναι το σημαντικότερο ματς του σημερινού προγράμματος.

Τέλος, άνευ βαθμολογικής σημασίας είναι η συνάντηση του Ηρακλή 2000 με την ΑΕ Δικαίου για το βόρειο συγκρότημα των εφήβων.

Αναλυτικά το σημερινό πρόγραμμα:

Α' ΚΑΤΗΓΟΡΙΑ ΑΝΔΡΩΝ – 11η αγωνιστική

• Κρεμαστή (17.00') Άγιος Νικόλαος – Ηρακλής Λάρδου
Διαιτητές: Ξανθός – Ευσταθίου

ΓΥΝΑΙΚΕΙΟ – 4η αγωνιστική

• Βενετόκλειο (16.00') Νίκη Ρόδου – Ιάλυσος
Διαιτητές: Κουνελλές Ν. – Αρνάς

ΕΦΗΒΙΚΟ – 3η αγωνιστική

• Καρδάμαινα (15.00') Ηρακλής 2000 – ΑΕ Δικαίου
Διαιτητές: Ζαμάγιας - Στάλας

ΚΟΡΑΣΙΔΕΣ

• Βενετόκλειο (14.00') Ιβίσκος – ΑΕ Δικαίου
Διαιτητές: Βιτζηλαίος – Μυροφόρος.



Στην Κρεμαστή ο "Αγιος" φιλοξενεί τον Ηρακλή

Εμφάνιση Ταξιάρχη

• Ο Στρατομήρος θα αγωνιστεί κανονικά σήμερα με τη φανέλα του Ιπποκράτη κόντρα στον Ερμή Σχηματαρίου (12.00')

Την πρώτη του εμφάνιση φέτος με τη φανέλα του Ιπποκράτη θα κάνει σήμερα το μεσημέρι ο Ταξιάρχης Στρατομήρος στον αγώνα της 14ης μέρας του πρωταθλήματος με αντίπαλο τον Ερμή Σχηματαρίου. Ο νεαρός παίκτης βρίσκεται στην Κω το τελευταίο διάστημα και προπονείται σε κανονικούς ρυθμούς με την ομάδα του και έτσι σήμερα ο Γιώργος Κετσελίδης τον υπολογίζει για το σημαντικό ματς με τον Ερμή.

Το ευχάριστο για τον αθηναίο τεχνικό είναι ότι πέρα από τον Ταξιάρχη έχει και όλους τους υπόλοιπους αθλητές στην διάθεσή του καθώς και ο Παγώνης θα δώσει το παρών.

Το δυσάρεστο είναι ότι δύσκολα θα μπορέσει να κουνηθεί από τη θέση του στον πάγκο αφού ταλαιπωρείται από λουμπάγκο και οι ενοχλήσεις είναι ιδιαίτερα έντονες.

• Αλλαγές στην τεχνική ηγεσία ομάδων του ομίλου. Κωστόπουλος και Γιαννόπουλος ανέλαβαν τις τύχες των ΑΕΚΤ και ΚΑΠ αντίστοιχα.

Γ' ΕΘΝΙΚΗ

Δεύτερος γύρος με «καυτούς» αγώνες

Στη στροφή του πρωταθλήματος της Γ' εθνικής μπαίνουν από σήμερα οι 13 ομάδες του β' ομίλου Νότου. Αν «η καλή μέρα φαίνεται από το πρωί», ο δεύτερος γύρος θα είναι ιδιαίτερα αμφίρροπος.

Την 13η συνεχόμενη νίκη του αναμένεται να πετύχει σήμερα το πρωτοπόρο Ρέθυμνο που φιλοξενεί τον Ταύρο, στο υποτιθέμενο ντέρμπι της αγωνιστικής, και λογικά θα διατηρήσει αυτό το εκπληκτικό σερί του. Η ομάδα της Κρήτης έχει ολοκληρώσει τον πρώτο γύρο αήττητη και φέτος η άνοδος είναι καθαρά αποκλειστική του υπόθεση, μετά από πολλά χρόνια προσπαθειών.

Στον Πειραιά ο Πανερυθραϊκός ψάχνει το ένατο ροζ φύλλο αλλά ο Πορφύρας είναι αυτός που «καίγεται» για τους βαθμούς της νίκης.

Σπουδαίο παιχνίδι θα διεξαχθεί και στο Μετς με το Παγκράτι να υποδέχεται τον ΟΦΗ. Τις δύο ομάδες χωρίζει ένας βαθμός ενώ οι Κρητικοί προέρχονται και από ήττα (στην παράταση) από τον Ιπποκράτη στην Κω.

Ο Ιωνικός Νέας Μαγνησίας θα εκτίσει το ρεπό του και θα διατηρήσει τους 19 βαθμούς ενώ Μίνωας και Αρίωνας θα «κονταροχτυπηθούν» για το ποιος θα γίνει συγκάτοικος των Λαμιωτών.

Η ουρά του βαθμολογικού πίνακα παίρνει φωτιά με τις αναμετρήσεις της ΑΕΚΤ με την Αγία Παρασκευή και του Ιπποκράτη με τον Ερμή Σχηματαρίου. Προβάδισμα στην θεωρία έχουν οι γηπεδούχοι οι οποίοι μετράνε σχεδόν όλες τις επιτυχίες τους μέσα στην έδρα τους.

Αναλυτικά το σημερινό πρόγραμμα και οι διαιτητές της 14ης αγωνιστικής:

• Κως (12.00') Ιπποκράτης - Ερμής Σχηματαρίου
Διαιτητές: Παπαδόπουλος Στ. - Σιάτης

• Λίντο (12.00') Μίνωας - Αρίωνας
Διαιτητές: Πίγκας - Κοτσίμπος

• Ζωοδόχου Πηγής (14.00') Πορφύρας - Πανερυθραϊκός
Διαιτητές: Δουράκης - Διμπινούδης

• Μετς Α' (16.00') Παγκράτι – ΟΦΗ
Διαιτητές: Τσίγας - Σάννας

• Έσπερος (18.00') ΑΕΚΤ – Αγία Παρασκευή
Διαιτητές: Μπουρνάς - Σέρρας

• Ρέθυμνο (18.00') ΑΓΟΡ – Ταύρος
Διαιτητές: Μπορμπαντωνάκης - Μακρής

Ρεπό: Ιωνικός Λαμίας.

Γ' ΕΘΝΙΚΗ ΚΑΤΗΓΟΡΙΑ ΑΝΔΡΩΝ 2003-2004 (2ος Ομιλος Νότου)

ΟΜΑΔΑ	ΒΑΘΜ.	ΑΓΩΝ.	ΝΙΚ.	ΗΤΤ.	ΕΠΙΘ.	ΑΜΥΝ.	ΔΙΑΦ.
Ρέθυμνο	24	12	12	0	950	660	290
Πανερυθραϊκός	20	12	8	4	844	830	14
Ταύρος	19	12	7	5	829	816	13
Παγκράτι	19	12	7	5	926	823	103
Ιωνικός Λαμίας	19	12	7	5	824	853	-29
ΟΦΗ	18	12	6	6	945	926	19
Αρίωνας	17	12	5	7	897	915	-18
Μίωνας	17	12	5	7	776	860	-84
Ερμής Σχηματαρίου	17	12	5	7	891	956	-65
Πορφύρας	16	12	4	8	867	869	-2
Αγία Παρασκευή	16	12	4	8	876	930	-54
Ιπποκράτης Κω	16	12	4	8	824	931	-107
ΑΕΚΤ	16	12	4	8	798	878	-80



Ο πετυχημένος συνδυασμός
της ερυθρής Μανδηλαριάς
με το μοναδικό Μοσχάτο Τράνι,
προκαλεί με το εντυπωσιακό ρουμπινί
χρώμα και τα γοητευτικά
άρωματα κόκκινων φρούτων
και τριαντάφυλλου.
Συνοδεύει ιδανικά λευκά κρέατα,
θαλασσινά, ζυμαρικά,
πιάτα κινέζικης κουζίνας,
sushi, σαλάτες και ορεκτικά.

ΕΝΑ ΑΠΟ ΤΑ 12 ΒΡΑΒΕΥΜΕΝΑ ΡΟΖΕ ΤΟΠΙΚΑ ΚΡΑΣΙΑ ΤΟΥ ΔΙΕΘΝΗ ΔΙΑΓΩΝΙΣΜΟΥ ΤΗΣ VINITALY *που πραγματοποιήθηκε στην Βερόνα της Ιταλίας τον Απρίλιο του 2003.*

C·A·I·R
RODOS
δημιουργίες ποιότητας

ΚΑΙΡ Α.Ε. 2ο χλμ. Λεωφ. Ρόδου-Λίνδου. Ρόδος,
Τηλ: 22410 68770-3, Fax: 22410 62575, e-mail: info@cair.gr

Παράρτημα Αθηνών Νέο Φάληρο,
Τηλ: 210 4813876, Fax: 210 4814695, e-mail: cair-2@hol.gr

ΕΠΑΓΓΕΛΜΑΤΙΚΟΣ & ΟΙΚΙΑΚΟΣ ΕΞΟΠΛΙΣΜΟΣ

Δημιουργήσαμε ένα χώρο, όχι πολύ μακρυά από τη Ρόδο, αποκλειστικά για τον επαγγελματία και τον ιδιώτη. Για μικρές ή μεγάλες απαιτήσεις!



ΕΙΔΗ ΔΩΡΩΝ
ΛΙΣΤΑ ΓΑΜΟΥ

Πώληση χονδρική - λιανική και σε τιμές που δεν ...παίζονται!

ΧΑΡΤΙΚΑ
ΕΙΔΗ ΚΑΘΑΡΙΣΜΟΥ
ΑΠΟΡΡΥΠΑΝΤΙΚΑ



Αξίζει να μας επισκεφθείτε

ΧΑΤΖΗΓΕΩΡΓΙΟΥ Δ.
ΤΗΛ.-FAX. 22410-81293 ΠΑΡΑΔΕΙΣΙ

πλαίσιο

Για κάθε καιρό...


ΗΛΙΑΚΑ ΣΥΣΤΗΜΑΤΑ
IDEAL SOLAR
ΑΝΟΞΕΙΔΩΤΗ ΥΠΕΡΟΧΗ A.I.S.I. 316
ΑΠΟΚΛΕΙΣΤΙΚΗ ΔΙΑΘΕΣΗ
Τεχνικό κατάστημα
ΚΟΚΚΙΝΟΣ & Συνεργάτες
Πεπειραμένη τεχνική υποστήριξη
για μεταφορά ακόμα και τοποθέτηση
Δημ. Αναστασιάδη 8, Ρόδος • Τηλ./Fax 22410 32181

ΤΖΑΚΙΑ
ΤΖΑΚΙΑ ΤΖΟΤΖΟΛΗΣ ΤΑΣΟΣ
ΤΖΑΚΙΑ
ΜΑΝΤΕΜΕΝΙΑ • ΑΠΛΑ • ΑΕΡΟΘΕΡΜΑ • ΜΕ ΤΖΑΜΙΑ ΚΑΙ ΠΟΡΤΕΣ • ΜΕ ΠΥΡΟΤΟΥΒΛΑ
ΣΟΜΠΕΣ ΜΕ ΞΥΛΑ
ΜΕΓΑΛΗ ΠΟΙΚΙΛΙΑ ΜΟΝΤΕΛΩΝ
ΑΞΕΣΟΥΑΡ ΤΖΑΚΙΩΝ
ΣΚΑΡΕΣ • ΣΙΤΕΣ • ΚΡΕΜΑΝΤΑΛΑΔΕΣ
ΦΟΥΡΝΑΚΙΑ ΚΑΙ ΨΗΣΤΑΡΙΕΣ
ΣΕ ΠΟΛΛΑ ΣΧΕΔΙΑ ΚΑΙ ΜΕΓΕΘΗ
ΚΑΘΑΡΙΣΜΟΙ ΚΑΙ ΣΕΡΒΙΣ ΤΖΑΚΙΩΝ
ΚΟΛΥΜΠΙΑ, ΕΝΑΝΤΙ ΚΑΙ ΠΑΡΑΠΛΕΥΡΩΣ ΙΔΡΥΜΑΤΟΣ
ΚΥΡΙΑΚΕΣ ΑΝΟΙΚΤΑ 11–4
Τηλέφωνο (22410) 56275, κιν. 6942/255848,
τηλ. Fax: 56317, 85103 Κολύμπια, Ρόδος

ΔΕΝ ΥΠΑΡΧΟΥΝ ΑΛΛΑ ΠΕΡΙΘΩΡΙΑ

Επτά νέοι άξονες για την ανανέωση του τουρισμού

Το μέλλον θα κριθεί από ένα μακρόπνοο σχέδιο

Διεκδικήσαμε και πήραμε τους Ολυμπιακούς Αγώνες με το όραμα της δημιουργίας της νέας Αθήνας. Ηταν μία μοναδική ευκαιρία να αναμορφώσουμε την εικόνα της πόλης μας και της χώρας γενικότερα και να κεφαλοποιήσουμε την ευκαιρία των Αγώνων για την τουριστική μας βιομηχανία.

Εγινε πολύς λόγος για τουριστική αναβάθμιση, για σύνδεση του τουριστικού προϊόντος με τους Αγώνες, για αξιοποίηση της τεράστιας προβολής που θα έχουν σε ένα παγκόσμιο κοινό. Ακόμη και ο νέος θεσμός της Πολιτιστικής Ολυμπιάδας «επιστρατεύθηκε» για να χρησιμοποιηθεί σαν κίνητρο προσέλκυσης τουριστών.

Σήμερα, λίγους μήνες πριν από τους Αγώνες, πού βρισκόμαστε; Είναι κοινή η διαπίστωση ότι δυστυχώς χάσαμε τη μοναδική ευκαιρία να αφήσουμε πίσω μας το ξεπερασμένο κλισέ «ήλιος, θάλασσα, αρχαία». Αυτό το τρίπτυχο χρησιμοποιήθηκε με τεράστια επιτυχία τις προηγούμενες δεκαετίες. Ομως έχει επέλθει κορεσμός από την επανάληψη της τουριστικής αυτής εμπειρίας, χώρια που έχουν αναδειχθεί πολλές ανταγωνίστριες χώρες που προσφέρουν τα ίδια προϊόντα, ενώ ασκούν παράλληλα και τη μαγεία του νέου και ανεξερεύνητου προορισμού. Με τους Ολυμπιακούς Αγώνες θα μπορούσαμε να χαράξουμε ένα νέο μακρόπνοο πρόγραμμα με νέους στρατηγικούς άξονες, που θα έδινε έμφαση στον πολιτισμό και την ιστορία μας και που θα αποτελούσε και πάλι ένα δικό μας μοναδικό ατού.

Οι νέοι αυτοί στρατηγικοί άξονες θα πρέπει κατά τη γνώμη μου να μελετηθούν έτσι ώστε να προσδίδουν στην Ελλάδα μια ιδιαιτερότητα για τις επόμενες δεκαετίες. Δεν χρειάζεται να αναζητήσουμε και πολύ ποια είναι τα ιδιαίτερα «υλικά» που θα χρησιμοποιήσουμε στη «συνταγή». Τα έχουν ήδη εντοπίσει άλλες χώρες, πετυχημένοι τουριστικού προορισμοί. Και μερικά από αυτά είναι:

1. Οι εναλλακτικές μορφές τουρισμού. Η ανάπτυξη πριν απ' όλα του αθλητικού τουρισμού με την αξιοποίηση των εγκαταστάσεων των Ολυμπιακών Αγώνων μπορεί τα επόμενα χρόνια να φέρει στην Ελλάδα επαγγελματικές ομάδες διαφόρων αθλημάτων, δεδομένου ότι οι κλιματολογικές συνθήκες στη χώρα μας ευνοούν την αθλητική προετοιμασία και προπόνηση. Αλλά και το νέο συνεδριακό κέντρο που προγραμματίζεται στο παλαιό αεροδρόμιο θα αποτελέσει πόλο έλξης υψηλού επιπέδου τουριστών, για την ανάπτυξη και προώθηση του συνεδριακού και εκθεσιακού τουρισμού.

Η Ελλάδα διαθέτει τις απαραίτητες προϋποθέσεις για την ανάπτυξη πολύπλευρων μορφών τουρισμού. Πρέπει όμως να ξεκινήσουμε από κάποιον

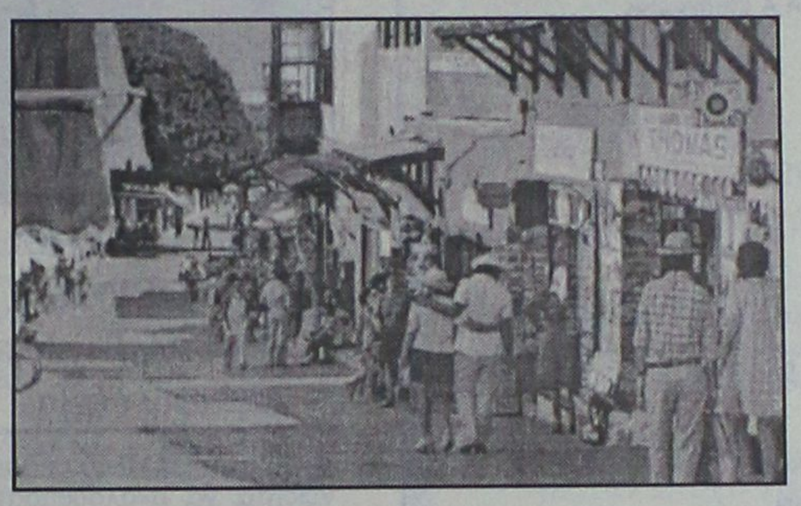

τομέα, να τον σχεδιάσουμε, να τον προγραμματίσουμε, να αρχίσουμε να υλοποιούμε το πρόγραμμα και να το χρησιμοποιήσουμε σαν πιλότο. Αλλιώς πελαγοδρομούμε.

2. Η παροχή κινήτρων για τη δημιουργία θεματικών πάρκων με προσέλκυση ιδιωτικών κεφαλαίων (π.χ. Μυθολογικό Πάρκο) και την κατάρτιση προγραμμάτων πολιτιστικού τουρισμού, ιδιαίτερα στις άγνωστες περιοχές της χώρας.

Αν η διάσταση αυτή της τουριστικής βιομηχανίας μελετηθεί από τους κυβερνώντες, θα διαπιστώσουν ότι μπορεί να αποτελέσει τη λύση σε ένα τεράστιο εθνικό θέμα: την ερήμωση της περιφέρειας. Είναι αποδεδειγμένο ότι ο πληθυσμός στις τουριστικά ανεπτυγμένες περιοχές, όπως είναι π.χ. τα νησιά, αυξάνεται αντί να μειώνεται. Η περιφερειακή ανάπτυξη του τουρισμού με αξιόλογες βέβαια επενδύσεις μπορεί να σταματήσει σε μεγάλο βαθμό την εσωτερική μετανάστευση και να συγκρατήσει τους νέους στον τόπο καταγωγής τους, όπου βρίσκουν εργασία.

3. Η γενναιόδωρη χρηματοδότηση ενός ολοκληρωμένου επικοινωνιακού προγράμματος, που θα περιλαμβάνει διαφημιστική εκστρατεία, αλλά και καλλιέργεια αγαθών σχέσεων με τα διεθνή ΜΜΕ, μέσω προσωπικών επαφών και προσκλήσεων φιλοξενίας.

Στο θέμα της διαφήμισης πρέπει να δοθεί μεγάλη σημασία. Το πρόγραμμα προβολής εκτείνεται σε βάθος χρόνου και αποτελεί αντικείμενο σοβαρής μελέτης. Δυστυχώς το «όπλο» αυτό η Ελλάδα δεν το χειρίζεται σωστά και μεθοδικά. Δεν το χρησιμοποιεί όσο πρέπει και εμφανίζεται πάντα να ακολουθεί τις ανταγωνίστριες χώρες, αντί να χαράζει τον δρόμο.

Στις επαφές με το ευρύ κοινό στο εξωτερικό, πάλι χωλαίνουμε. Μόνο να θυμηθεί κανείς την τεράστια δημοσιότητα που δόθηκε στη χώρα από το γύρισμα ταινιών όπως «Τα κανόνια του Ναβαρόνε» ή «Το παιδί και το δελφίνι», θα λυπηθεί διπλά που προσφάτως δεν παρενέβη η Πολιτεία να αποσοβήσει παρεξηγήσεις όταν γυριζόταν «ο λοχαγός Κορέλλι», ή που δεν στέλνουμε λαγωνικά στο εξωτερικό να ψάξουμε οι ίδιοι να βρούμε τρόπους για την έμμεση προβολή της χώρας μας.

4. Η επέκταση των έργων υποδομής που κατασκευάζονται για τους Ολυμπιακούς Αγώνες. Αν τα σπουδαιότατα και δαπανηρότατα αυτά έργα δεν επεκταθούν περαιτέρω, σε λίγα χρόνια ο απολογισμός θα είναι πολύ απογοητευτικός, γιατί θα βρεθούμε και πάλι αντιμέτωποι με τα προβλήματα που αντιμετωπίζαμε μέχρι τώρα (έλλειψη οδικών αξόνων, ανεπάρκεια του μετρό, δυσλειτουργίες στα αεροδρόμια κ.λπ.).

5. Η αναβάθμιση των μουσείων από λειψανοθήκες του παρελθόντος σε χώρους ζωντανής επαφής με την ιστορία και την παράδοσή μας με τη βοήθεια της σύγχρονης τεχνολογίας.

Αλλά και η γενναία αντιμετώπιση του προβλήματος στο ωράριο λειτουργίας μουσείων και αρχαιολογικών χώρων θα πρέπει να μας απασχολήσει σοβαρά. Δεν ξέρω τι επιδόματα θα δοθούν ή τι συνεννοήσεις θα γίνουν με το προσωπικό των μουσείων, όμως το πρόβλημα πρέπει να λυθεί θεσμικά αν δεν μπορεί να αντιμετωπισθεί με άλλο τρόπο.

6. Η επιμόρφωση των ασχολουμένων με την τουριστική βιομηχανία και η καλλιέργεια κλίματος αποδοχής και καταξίωσής του, διότι προσφέρουν σημαντικότατες υπηρεσίες στην ελληνική οικονομία.

Μας κατηγορούν ότι χάσαμε το χαμόγελο, ότι δεν είμαστε πια τόσο φιλόξενοι. Δυστυχώς είναι αλήθεια και ήδη νιώθουμε τις επιπτώσεις. Δεν θα κουραστώ να λέω ότι θεωρήσαμε υποτιμητικό να είμαστε να γκαρσόνια της Ευρώπης, ενώ από αυτή την τόσο αξιοπρεπή βιομηχανία, τον τουρισμό, ζούμε δεκαετίες τώρα και αναπτυσσόμεθα.

7. Η αξιοποίηση των Ολυμπιακών Αγώνων του 2004 για τις επόμενες δεκαετίες. Οι Αγώνες επιστρέφουν στην κοιτίδα τους και με το πνεύμα αυτό αποκτούν διαφορετική χροιά απ' ό,τι συνήθως, εμπλουτισμένη με πολύ περισσότερα στοιχεία πέρα από τις αθλητικές εικόνες και θέματα.

Οι Αγώνες 2004 υποσυνείδητα συνδέουν το τότε με το τώρα και για τους τουρίστες προσδίδουν μία νέα διάσταση στις διακοπές τους, όχι μόνο φέτος αλλά και τα επόμενα χρόνια. Αν αυτή η διάσταση καλλιεργηθεί, μπορεί να γίνει μια πολύ ελκυστική προοπτική. Αυτά είναι μόνο μερικές σκέψεις. Αν υπάρχει βούληση, καταστρώνονται προγράμματα. Μάλιστα, πιστεύω ότι τα προγράμματα αυτά θα πρέπει να αρχίσουν να συζητιούνται πολύ σύντομα με τους τουριστικούς φορείς, για να μη χάνεται χρόνος και, μόλις τελειώσουν οι Αγώνες, να αρχίσει για την Ελλάδα μια νέα εποχή, εποχή προόδου και αναδημιουργίας.

ΓΙΑΝΝΗΣ ΑΓΓΛΟΣ
πρώην γενικός γραμματέας του Ελληνικού Οργανισμού Τουρισμού.

ΚΡΕΑΤΑΓΟΡΑ ΚΡΕΜΑΣΤΗΣ
"Ο ΓΙΩΡΓΟΣ"
Τώρα τις χιορτές μην τρέχετε ...μακρυά! Ελάτε σ' εμάς και θα τα βρείτε ΟΛΑ!!!
Μοσχάρι - χουρουνόπουλο - κατσικάκι - αρνάκι
κοτόπουλο - χαλοπούλα - αλλανιάρικα κοκκόρια κ.α.
Σε τιμές (λόγο δικής μας παραγωγής) ...χονδρικής!!!
Και κυνήγι: Αγριογούρουνο και ζαρκάδι!
Καλές γιορτές
Λωφ. Ελευθερίας Κρεμαστή Τηλ. 94984 Κιν. 6978829706 - 6944824484
πλαίσιο

-ΣΥΣΤΗΜΑΤΑ ΣΥΝΑΓΕΡΜΟΥ
-ΚΑΜΕΡΕΣ
ΠΑΡΑΚΟΛΟΥΘΗΣΗΣ ΧΩΡΩΝ
-ΚΕΝΤΡΟ ΛΗΨΕΩΣ
ARMAOS SECURITY
ΡΟΔΟΣ: ΛΙΝΔΟΥ 80 -Τ.Κ. 85100
ΤΗΛ./FAX 23632 - ΥΠΕΥΘΥΝΟΣ ΡΟΔΟΥ:
ΔΗΜΗΤΡΗΣ ΚΥΡΙΑΖΗΣ
ΕΡΑΓΕΣ

VANIK TOURS

ΓΙΑΝΝΗΣ και ΣΕΒΑ ΒΑΛΣΑΜΙΔΗ

VANIK σημαίνει ΑΛΗΘΕΙΑ

ΑΚΤΗ ΚΑΝΑΡΗ 17, ΨΑΡΟΠΟΥΛΑ - ΑΝΕΤΟ ΠΑΡΚΙΝ

ΑΝΟΙΚΤΑ: ΔΕ-ΣΑ 08.30-14.00 και 16.30-20.30

Τηλ. 2241035191-37621 εκτός 6945-798148 FAX 2241029532

Το γραφείο μας πάντα πρώτο σε κρατήσεις ξενοδοχείων εξασφάλισε και σας προσφέρει καταπληκτικές τιμές για τα παρακάτω ξενοδοχεία σε ΠΑΚΕΤΑ (Εκδοση εισιτηρίων R/T) από 1/11 - 31/3/2004

ΑΠΕΥΘΥΝΟΜΑΣΤΕ ΣΕ ΣΑΣ ΠΟΥ ΘΕΛΕΤΕ ΚΑΙ Η ΚΡΑΤΗΣΗ ΣΑΣ ΝΑ ΕΙΝΑΙ ΣΩΣΤΗ ΚΑΙ ΤΟ ΔΩΜΑΤΙΟ ΣΑΣ ΝΑ ΣΑΣ ΠΕΡΙΜΕΝΕΙ

1ον	**HOTEL PRESIDENT Α΄ κατηγορίας**	
	Λεωφόρος Κηφισίας (ΟΛΑ ΑΝΑΚΑΙΝΙΣΜΕΝΑ)	
	ΜΟΝΟΚΛΙΝΟ	€ 58
	Δίκλινο για μονόκλινο	€ 63
	ΔΙΚΛΙΝΟ	€ 68
	ΤΡΙΚΛΙΝΟ	€ 90
2ον	**HOTEL ZAFOLIA Α΄ κατηγορίας**	
	Λεωφόρος Αλεξάνδρας	
	ΜΟΝΟΚΛΙΝΟ	€ 100
	ΔΙΚΛΙΝΟ	€ 110
	ΤΡΙΚΛΙΝΟ	€ 135
3ον	**HOTEL ATHENS CYPRIA Α΄ κατηγορίας**	
	Σύνταγμα	
	ΜΟΝΟΚΛΙΝΟ	€ 70
	ΔΙΚΛΙΝΟ	€ 85
	ΤΡΙΚΛΙΝΟ	€ 120
4ον	**HOTEL ASTOR Α΄ κατηγορίας**	
	Σύνταγμα	
	ΜΟΝΟΚΛΙΝΟ	€ 55
	Δίκλινο για μονόκλινο	€ 63
	ΔΙΚΛΙΝΟ	€ 70
	ΤΡΙΚΛΙΝΟ	€ 85
5ον	**HOTEL ARETHOUSA Β΄ SUPERIOR**	
	Πλατεία Σύνταγμα	
6ον	**HOTEL ELLINIS Β΄ κατηγορίας**	
	ΩΝΑΣΕΙΟ, Λεωφ. Συγγρού	
	ΜΟΝΟΚΛΙΝΟ	€ 60
	ΔΙΚΛΙΝΟ	€ 70
	ΤΡΙΚΛΙΝΟ	€ 80
7ον	**HOTEL TRITON Β΄ κατηγορίας**	
	Κέντρο Πειραιάς	
	ΜΟΝΟΚΛΙΝΟ	€ 55
	ΔΙΚΛΙΝΟ	€ 72
	ΤΡΙΚΛΙΝΟ	€ 93
8ον	**HOTEL LILIA Β΄ κατηγορίας**	
	Πασαλιμάνι Πειραιάς	
	ΜΟΝΟΚΛΙΝΟ	€ 55
	ΔΙΚΛΙΝΟ	€ 70
	ΤΡΙΚΛΙΝΟ	€ 88
9ον	**HOTEL ΕΓΝΑΤΙΑ Β΄ κατηγορίας**	
	Θεσσαλονίκη Κέντρο, καινούργιο	
	ΜΟΝΟΚΛΙΝΟ	€ 68
	ΔΙΚΛΙΝΟ	€ 78
	ΤΡΙΚΛΙΝΟ	€ 88
10ον	**HOTEL EGNATIA PALACE Α΄ κατηγορίας**	
	Θεσσαλονίκη Κέντρο, ολοκαίνουργιο	
	ΜΟΝΟΚΛΙΝΟ	€ 90
	ΔΙΚΛΙΝΟ	€ 100
	ΤΡΙΚΛΙΝΟ	€ 125

- Τα παραπάνω ξενοδοχεία διαθέτουν T.V. σε όλα τα δωμάτια
- Στις πιο πάνω τιμές συμπεριλαμβάνεται πρωινό σε μπουφέ
- Ακόμη σε μας θα βρείτε αεροπορικά και ατμοπλοϊκά εισιτήρια όλων των εταιρικών.

ΑΚΟΥΣΤΙΚΑ ΒΑΡΗΚΟΪΑΣ

Από 380 €

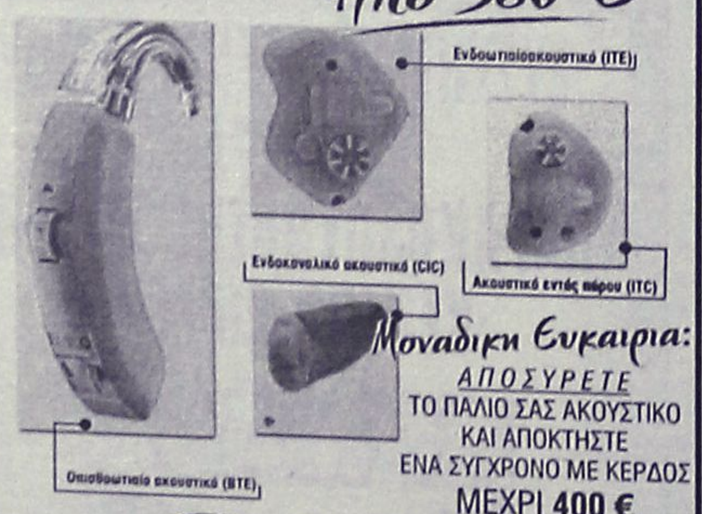

Μοναδική Ευκαιρία:

ΑΠΟΣΥΡΕΤΕ
ΤΟ ΠΑΛΙΟ ΣΑΣ ΑΚΟΥΣΤΙΚΟ
ΚΑΙ ΑΠΟΚΤΗΣΤΕ
ΕΝΑ ΣΥΓΧΡΟΝΟ ΜΕ ΚΕΡΔΟΣ
ΜΕΧΡΙ **400 €**

ΚΕΝΤΡΟ ΙΑΤΡΙΚΩΝ ΒΟΗΘΗΜΑΤΩΝ

Εθνικής Αντιστάσεως 11 (πρώην Αννης Μαρίας)
Τηλ: 2241020359 Κιν: 6936.70.60.21
Συμβάσεις με όλα τα ταμεία. - Ειδικές Τιμές για ΟΓΑ
Σε 6 άτοκες δόσεις χωρίς Πιστωτική Κάρτα

ΕΝΑΛΛΑΚΤΙΚΕΣ ΛΥΣΕΙΣ

Με το πνεύμα ή την ύλη;



Γράφει η ΝΤΙΝΑ ΣΑΝΤΟΡΙΝΙΟΥ
Ειδική σύμβουλος-Εκπαιδεύτρια

Αναρωτηθήκατε ποτέ εάν θα έπρεπε να ακολουθήσετε το δρόμο του πνεύματος ή το δρόμο της ύλης; Βρήκατε δύσκολη αυτή την επιλογή ή εύκολη; Σας πήρε πολύ χρόνο να αποφασίσετε;

Είναι πολύ πιθανόν όμως να μην έχει καν τεθεί τέτοιο ερώτημα, αλλά υποσυνείδητα να ακολουθήσατε κάποια συγκεκριμένη πορεία βιώματος ζωής και έκφρασης του εσωτερικού σας κόσμου.

Ρίχνοντας μια ματιά, στο οριακό σημείο που έχει φτάσει ο κόσμος μας και ο πλανήτης που ζούμε, δεν είναι δύσκολο να δούμε το τι έχει επιλέξει η ανθρωπότητα στην πλειοψηφία της: όχι μόνο ακολουθάμε υλιστικά πρότυπα, αλλά τα έχομε κάνει αυτοσκοπό κι ακόμη χειρότερα έχουμε ταυτιστεί με αυτά.

Ο υλιστής άνθρωπος, ζει μόνο μέσα από τις πέντε αισθήσεις του, ζει για τις πέντε αισθήσεις του, έχοντας τον εγωκεντρισμό και την ψευδαίσθηση ότι η ύλη βρίσκεται υποταγμένη κάτω από αυτόν. Αυτή η αλαζονεία γίνεται παγίδα στην οποία πέφτει μέσα, και πριν το καταλάβει γίνεται αιχμάλωτος και δέσμιος της ίδιας της ύλης.

Σ' αυτό το σημείο κυριαρχεί το συμφέρον, το προσωπικό όφελος, η λαγνεία των απολαύσεων, η απληστία των απολαβών, η αστείρευτη ανικανοποίηση, όλα αυτά που μας στερούν την δυνατότητα να νοιώσουμε ευτυχία, να νοιώσουμε ηρεμία, να νοιώσουμε αγάπη. Ο εθισμός αυτός, γίνεται φανατισμός που τυφλώνει και θάβει την αλήθεια, την αρετή, την φιλανθρωπία, θάβει το πνεύμα. Κι έτσι έχουμε φτάσει στο σημείο που όλη μας η ενέργεια, όλος μας ο χρόνος σε καθημερινή βάση να ξοδεύεται κατά κύριο λόγο στην υπηρεσία της ύλης.

Ας μην παρεξηγηθώ: δεν έχω τίποτα εναντίον της ύλης. Δοκιμάζομαι κι εγώ πολλές φορές από τις ίδιες προκλήσεις.

Όμως γνωρίζω ότι τα στοιχεία της φύσης, δημιουργήθηκαν και συνδυάστηκαν ποικιλλοτρόπως από τις Θείες Δυνάμεις του Σύμπαντος προς εξυπηρέτηση του πνεύματος. Υπάρχει συγκεκριμένος λόγος για την ύπαρξη της ύλης καθώς και νόημα. Τίποτα δεν είναι τυχαίο. Κι αν κάποιοι από μας δεν θέλουν να δουν «πέρα από τη μύτη τους», ας καταλάβουν ότι η ύλη - αν και ενέργεια - δεν έχει τη δύναμη και την νοημοσύνη να δημιουργήσει ένα Σύμπαν, έναν πλανήτη, ένα άνθρωπο με τόση πληρότητα, αρμονικότητα και τελειότητα.

Τα πέντε στοιχεία της φύσης είναι υπηρέτες μας, που μας δίνουν την δυνατότητα να πλουτίσουμε το πνεύμα με μοναδικές εμπειρίες και να τις μοιραστούμε μεταξύ μας ανάλογα με αυτά που ορίζουν οι κανόνες του πνεύματος.

Πολλοί από μας όμως, παρεξήγησαν αυτή την έννοια της υπηρεσίας της ύλης και την ταύτισαν με την ασέβεια, την αχαριστία, την αγνωμοσύνη, και την κακομεταχείριση αυτής. Μια τέτοια στάση και συμπεριφορά είναι εμφανής ακόμη και στον τρόπο που μεταχειριζόμαστε το ίδιο μας το σώμα.

Οι λάθος τροφές που τρώμε, ή οι σωστές τροφές που δεν τρώμε, η κατάχρηση επικίνδυνων ουσιών, η απαίτηση που έχουμε να βρίσκεται το σώμα σε συνεχή δράση και να μην ξεκουράζεται επαρκώς, ο βρώμικος αέρας που αναπνέουμε, όλα αυτά τα αρνητικά που του επιβάλουμε να βλέπει και να ακούει αλλά και άλλα πολλά, δημιουργούν άσχημες προοπτικές για το μέλλον μας, για την υγεία μας και την ευημερία μας.

Η συναισθηματική φόρτιση, η πίεση, η αποξένωση, η έλλειψη κατανόησης, τα ελαττώματα, η δυστυχία, σκοτώνουν όχι μόνο την ύλη αλλά και το πνεύμα.

Το να είναι κάποιος πνευματικός δεν έχει να κάνει απαραίτητα με το να είναι θρησκευόμενος. Αν όμως θεωρούμε πνευματικό κάποιον που ασχολείται μόνο με την εξύψωση του πνεύματος και την επαφή / ένωση του με τον Θεό, τότε αυτό το άτομο πρώτον, μπορεί να πέσει στην παγίδα του φανατισμού στο άλλο άκρο και δεύτερον, μπορεί να στερείται αντίληψης της πραγματικότητας.

Γιατί, το ότι βρισκόμαστε σ' έναν υλικό κόσμο, το ότι βρισκόμαστε σ' αυτόν με την θέληση και αποδοχή μας, κι ότι αυτό έγινε για συγκεκριμένο λόγο και σκοπό είναι μια αδιαμφισβήτητη πραγματικότητα. Όσοι θέλουν να την αμφισβητήσουν μπορούν εύκολα να χαρακτηριστούν ευθυνόφοβοι, δειλοί και αδύναμοι.

Αν δούμε όμως τον «πνευματικό άνθρωπο» κάτω από άλλη οπτική γωνία, ίσως μας δοθεί η απάντηση σχετικά με το ποιο δρόμο να διαλέξουμε – μεταξύ ύλης και πνεύματος. Μπορούμε λοιπόν να πούμε πως πνευματικός είναι αυτός που γνωρίζει, αποδέχεται την ύπαρξη του πνεύματος, και αποδέχεται, εφαρμόζει και ζει σύμφωνα με τους άγραφους νόμους που ορίζει ο κόσμος του πνεύματος, μέσα από την χρησιμοποίηση της ύλης.

Με αυτή την συνειδητότητα, ο άνθρωπος μπορεί να φτιάξει για τον εαυτό και τους συνανθρώπους αντί μια κόλαση – στην οποία πιθανόν να ζει τώρα – ένα παράδεισο, επίγειο, αληθινό και παντοτινό.

Οπότε εάν τώρα σας γινόταν η αρχική ερώτηση για το ποιο δρόμο θα ακολουθούσατε, τι απάντηση θα δίνατε;

INEMA

ΙΑΤΡΙΚΟΣ & ΝΟΣΟΚΟΜΕΙΑΚΟΣ ΕΞΟΠΛΙΣΜΟΣ
15 ΧΡΟΝΙΑ ΕΜΠΕΙΡΙΑΣ *από το 1988*
ΕΙΜΑΣΤΕ ΟΙ ΜΕΓΑΛΥΤΕΡΟΙ ΠΡΟΜΗΘΕΥΤΕΣ
ΙΑΤΡΙΚΟΥ – ΟΡΘΟΠΕΔΙΚΟΥ ΚΑΙ ΝΟΣΟΚΟΜΕΙΑΚΟΥ ΥΛΙΚΟΥ ΣΤΗ ΔΩΔΕΚΑΝΗΣΟ ΕΜΠΙΣΤΕΥΘΕΙΤΕ ΜΑΣ !!!
ΠΙΣΤΟΠΟΙΗΣΗ ΠΟΙΟΤΗΤΑΣ ISO9002 EN4600 E3/833
ΛΕΜΕΣΣΟΥ 2 ΡΟΔΟΣ ΤΗΛ.32238 – FAX 28484

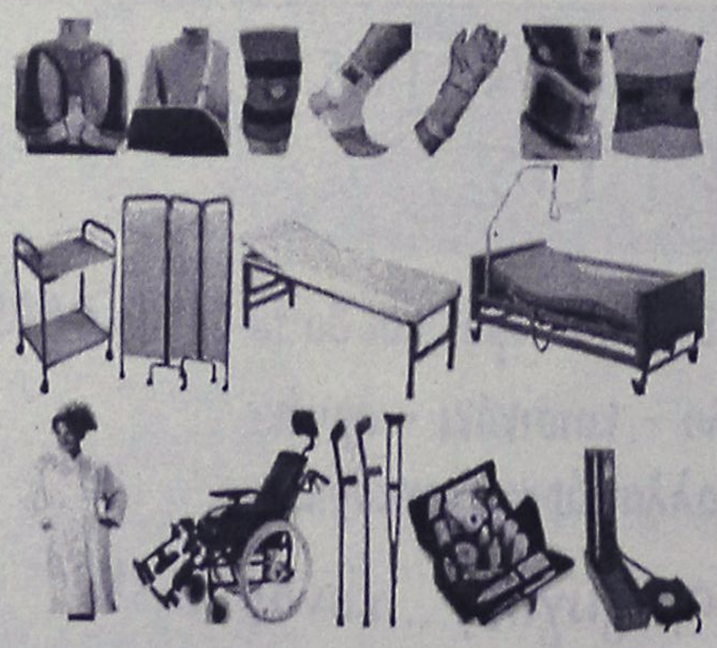

INEMA

ΙΑΤΡΙΚΟΣ & ΝΟΣΟΚΟΜΕΙΑΚΟΣ ΕΞΟΠΛΙΣΜΟΣ
15 ΧΡΟΝΙΑ ΕΜΠΕΙΡΙΑΣ *από το 1988*
ΕΙΜΑΣΤΕ ΟΙ ΜΕΓΑΛΥΤΕΡΟΙ ΠΡΟΜΗΘΕΥΤΕΣ

ΟΡΘΟΠΕΔΙΚΑ - ΙΑΤΡΙΚΑ

ΧΑΡΙΤΟΣ



Ορθοπεδικά είδη & κατασκευές

Εξοπλισμός Ιατρείου & αναλώσιμα

Είδη νοσηλείας κατ' οίκον & μηχανήματα οξυγονοθεραπείας

Ακουστικά Βαρηκοΐας

ΕΛΕΥΘ. ΒΕΝΙΖΕΛΟΥ 6 (Δίπλα στη Ροδιακή Έπαυλη) - ΡΟΔΟΣ
Τηλ.: 22410 24112 Fax: 22410 75969 e-mail: orken@rho.forthnet.gr

Πάντα με υγείαν...

ΟΣΤΕΟΠΟΡΩΣΗ: Λύση η μεσογειακή δίαιτα και η συστηματική άσκηση

Φάρμακο ο ήλιος μας

ΠΗΓΗ ΤΗΣ ΒΙΤΑΜΙΝΗΣ D ΕΑΝ ΔΕΝ ΤΟΝ ΑΠΟΦΕΥΓΟΥΜΕ

Ο ήλιος μπορεί να δίνει το «παρών» τις περισσότερες μέρες του χρόνου στη χώρα μας, απ' ό,τι φαίνεται όμως δεν τον εκμεταλλευόμαστε όσο πρέπει. Οι Ελληνες έχουν τα χαμηλότερα επίπεδα βιταμίνης D -βασική πηγή της οποίας είναι η έκθεση στον ήλιο- στην Ευρώπη.

Οσο δε πιο απομακρυσμένη είναι η περιοχή από τα αστικά κέντρα τόσο περισσότερο αποφεύγουν οι κάτοικοί της τον ήλιο, με αποτέλεσμα όσοι διαμένουν σε μεγάλες πόλεις της χώρας μας να έχουν υψηλότερα επίπεδα της βιταμίνης, που συμβάλλει στην καλή υγεία των οστών και την πρόληψη της οστεοπόρωσης. Στις τελευταίες θέσεις όμως βρίσκονται και οι κάτοικοι των υπόλοιπων μεσογειακών κρατών - Ισπανοί, Ιταλοί, Πορτογάλοι -σύμφωνα με νέα ευρωπαϊκή μελέτη.

Ούτε τη μεσογειακή διατροφή τηρούμε ως Ελληνες, σύμφωνα με τους επιστήμονες. Εχουμε παρεκκλίνει, είπαν, από την παραδοσιακή ελληνική δίαιτα που, σύμφωνα με τελευταίες μελέτες Ελλήνων επιστημόνων, προφυλάσσει και από την οστεοπόρωση, ενώ διατηρεί τα οστά μας υγιή.

«Οι Ελληνες έχουμε όλους τους τρόπους στη διάθεσή μας να διατηρούμε τα οστά μας γερά και να προφυλασσόμαστε από τη διάγνωση οστεοπόρωσης», επισημαίνουν οι επιστήμονες. «Στο χέρι μας είναι να το κάνουμε με τη σωστή διατροφή, την άσκηση και την εκμετάλλευση του ήλιου».

Οι περισσότερες περιπτώσεις οστεοπόρωσης οφείλονται στην κακή διατροφή και την έλλειψη άσκησης και σπάνια σε ενδοκρινολογικά νοσήματα, που είναι κι αυτά αιτία διάγνωσης της ασθένειας. Αν όλοι μας, διατρεφόμασταν όπως πρέπει και ασκούμασταν όσο πρέπει, τότε το φαινόμενο της οστεοπόρωσης δεν θα είχε λάβει τη σημερινή επιδημιολογική διάσταση. Η πρόληψη στην εποχή μας είναι σημαντική, παρά την ύπαρξη φαρμακοθεραπευτικών μέσων, είπε ο ίδιος.

Απαραίτητα για τη καλή υγεία των οστών μας είναι το ασβέστιο και η βιταμίνη D. Το πρώτο βοηθά στην ανάπτυξη της οστικής πυκνότητας και στην πρόληψη από την οστεοπόρωση και η βιταμίνη D αυξάνει την απορρόφηση του ασβεστίου και διευκολύνει την εναπόθεσή του στα οστά.

Εξίσου σημαντικές στην οστική υγεία είναι και άλλες βιταμίνες (C, K κ.λπ.) καθώς και άλλα θρεπτικά στοιχεία που πέρνουμε από τις τροφές (λακτόζη, φώσφορο κ.λπ.).

Και η άσκηση σε όλες της ηλικίες έχει ευεργετικές ιδιότητες στην υγεία των οστών και προφυλάσσει από τη διάγνωση οστεοπόρωσης.

Τα πιο συχνά κατάγματα στον ελληνικό πληθυσμό, αφορούν τη σπονδυλική στήλη, το ισχίο και το αντιβράχιο.

Και μπορεί η οστεοπόρωση να είναι έχει πάρει διαστάσεις επιδημίας σήμερα, ωστόσο οι πολίτες δεν εἶναι ενημερωμένοι. Νέα διεθνής μελέτη από τον Παγκόσμιο Οργανισμο Οστεοπόρωσης (IOF) έδειξε ότι το 85% των γυναικών δεν πιστεύει ότι θα αποκτήσει την ασθένεια, το 80% δεν είναι ενημερωμένες για τους τρόπους πρόληψης και το 81% με οστεοπόρωση δεν γνωρίζει πώς να αντιμετωπίσει τη νόσο.

ΙΑΤΡΙΚΗ ΑΝΑΚΟΙΝΩΣΗ

Ο ΟΔΟΝΤΙΑΤΡΟΣ

ΜΗΝΑΣ Γ. ΜΑΛΛΙΑΡΑΚΗΣ

πτυχιούχος Α.Π. Θεσσαλονίκης

ΔΕΧΕΤΑΙ:
Δευτέρα-Παρασκευή 09.00-13.30 και 17.30-21.00,
Σάββατο 10.00-13.30

Μ. Κωνσταντίνου 18β, 2ος όροφος
τηλ. 2241034306, κιν. 6972185643

Κέντρο Συμβουλευτικής & Αξιολόγησης Προσωπικότητας Παιδιών & Ενηλίκων

ΠΑΠΑΓΕΩΡΓΙΟΥ ΘΑΝΟΣ
Ψυχολόγος – Ψυχοθεραπευτής
ΠΑΝΕΠΙΣΤΗΜΙΟΥ ΑΘΗΝΩΝ

- Διερεύνηση Προσωπικότητας (Προφίλ- Δεξιότητες-Αδυναμίες)
- Δείκτης Νοημοσύνης Παιδιών και Ενηλίκων
- Μαθησιακές Δυσκολίες και Δυσλεξία
- Θεραπευτική Αντιμετώπιση Φοβιών-Ειδικών Φοβιών, Κατάθλιψης, Διαταραχής πανικού, Ψυχοσωματικών προβλημάτων, Τραυματικών γεγονότων ζωής (πένθος, χωρισμός, σχολική αποτυχία), Συναισθηματικών διαταραχών, Διαταραχών Διατροφής (βουλιμία-ανορεξία).
- Αντιμετώπιση προβλημάτων συμπεριφοράς παιδιών σε σχολείο-σπίτι
- Ανάπτυξη Κοινωνικών Δεξιοτήτων
- Βελτίωση Σχέσεων-Πρόγραμμα Ελέγχου Συγκρούσεων
- Βελτίωση Αυτοεκτίμησης-Αυτοεικόνας
- Συμβουλευτική Οικογένιας & Ζεύγους

Κ. Παλαιολόγου 105 - Ρόδος
Τηλ:22410 78668- Κιν: 6947371250 - Μόνο με Ραντεβού

Εργαστήριο Κλινικής Ψυχολογίας

ΧΡΙΣΤΙΝΑ ΣΑΒΒΑΚΗ-ΓΚΡΑΝΖΑΝ
Κλινική Ψυχολόγος-Ψυχοπαθολόγος (DESS)
- Πτυχιούχος του Πανεπιστημίου Nancy Γαλλίας
- Μεταπτυχιακή ειδίκευση (DESS) στην Κλινική Ψυχολογία Ενηλίκου, Εφήβου και Παιδιού στο Πανεπιστήμιο Reims Γαλλίας

Για τον ενήλικο
- Ψυχοδιαγνωστική
- Ψυχολογική υποστήριξη
- Ατομική και οικογενειακή συνέντευξη
- Ψυχοθεραπεία αναλυτικής εμπνεύσεως

Για το παιδί
- Αξιολόγηση προσωπικότητας (τεστ νοημοσύνης, προβολής)
- Διάγνωση μαθησιακών δυσκολιών και συμπεριφορικών διαταραχών
- Συμβουλευτική επαγγελματικού προσανατολισμού
- Ψυχοθεραπεία μέσω παιχνιδιού και εικαστικών

Δέχεται με ραντεβού
Εθνικής Αντίστασης 15
Τηλ.: 77350-Κιν. 6937684251

ΙΑΤΡΙΚΗ ΑΝΑΚΟΙΝΩΣΗ
Το ιατρείο του
ΠΝΕΥΜΟΝΟΛΟΓΟΥ ΙΑΤΡΟΥ
ΔΗΜΗΤΡΗ Γ. ΚΡΗΤΙΚΟΥ
ΛΕΙΤΟΥΡΓΕΙ
στη νέα διεύθυνση **Βενετοκλέων 58**
ΤΗΛ. 2241032022, κιν. 6932723723

ΙΑΤΡΙΚΗ ΑΝΑΚΟΙΝΩΣΗ
Ο ιατρός
ΙΩΑΝΝΗΣ Κ. ΓΕΩΡΓΙΟΥ
ΕΙΔΙΚΟΣ ΠΑΘΟΛΟΓΟΣ
Δέχεται:
καθημερινά Δευτέρα έως και Παρασκευή 09.00-13.00 και 17.30-20.30
(Τετάρτη απόγευμα κλειστά)
ΣΤΕΦ. ΚΑΖΟΥΛΗ 18-ΡΟΔΟΣ
ΤΗΛ. ΙΑΤΡ.: 2241026526, ΚΙΝ. 6974588535

ΚΕΝΤΡΟ ΕΙΔΙΚΩΝ ΘΕΡΑΠΕΙΩΝ ΤΟΥ ΠΑΙΔΙΟΥ ΔΩΔΕΚΑΝΗΣΟΥ
ΚΩΝ/ΝΟΣ ΜΠΑΔΑΝΗΣ - ΣΟΥΖΗ ΓΕΩΡΓΙΛΟΠΟΥΛΟΥ
ΕΡΓΟΘΕΡΑΠΕΥΤΗΣ ΠΤΥΧΙΟΥΧΟΣ ΜΕΘΟΔΟΥ BOBATH N.D.T
ΛΟΓΟΠΑΘΟΛΟΓΟΣ ΜΕΤΑΠΤΥΧΙΑΚΟ ΑΚΟΥΟΛΟΓΙΑΣ
ΜΕΘΟΔΟΣ PORTAGE
ΑΙΣΘΗΤΗΡΙΑΚΗΣ ΟΛΟΚΛΗΡΩΣΗΣ (S.I.)
ΜΕΤΕΚΠΑΙΔΕΥΣΗ ΣΤΙΣ ΝΕΥΡΟΛΟΓΙΚΕΣ ΚΑΙ ΚΙΝΗΤΙΚΕΣ ΔΙΑΤΑΡΑΧΕΣ
Αποστόλου Παύλου 84, Ρόδος 85100,
τηλ. / fax (22410)60999/60579

ΝΤΟΡΑ ΚΩΝΣΤΑΝΤΙΝΟΠΟΥΛΟΥ
ΨΥΧΟΛΟΓΟΣ
Πτυχιούχος του Πανεπιστημίου της Καλιφόρνιας-Λος Αντζελες (UCLA)-Μεταπτυχιακές σπουδές στο Pepperdine University-Malibu California.

✓ Αμεση ψυχολογική υποστήριξη και επαγγελματική φροντίδα από έμπειρη Ψυχολόγο και Οικογενειακή Σύμβουλο.
✓ Η σωστή θεραπευτική σχέση μπορεί να επιφέρει ρεαλιστικές λύσεις για πραγματικά προβλήματα σε θέματα: μοναξιάς, μελαγχολίας, στρες, ανυπομονησίας, φοβίας, εθισμού, οικογενειακών σχέσεων, διαζυγίου, κακομεταχείρισης, συναισθηματικών δυσκολιών, αυτοπεποίθησης, ανασφάλειες, μεταβατικά στάδια ζωής, βουλιμίας, ανορεξίας, απώλειας, πένθους.

Τηλεφωνείστε στα τηλέφωνα:
(22410)35163 και 6944/980550
για ραντεβού και άμεση εξυπηρέτηση.
Διεύθυνση: Καρίας 1 • Περιοχή Ροδίνι – Ρόδος

ΙΑΤΡΙΚΗ ΑΝΑΚΟΙΝΩΣΗ
Η ιατρός
ΜΙΧΑΗΛΙΔΑ Ε. ΚΟΙΛΙΑ
ΠΑΙΔΙΑΤΡΟΣ
ΔΕΧΕΤΑΙ καθημερινά
Δευτέρα έως Παρασκευή 10.00 έως 13.30 πρ.,
17.30 έως 20.30 απ.
Τετάρτη απόγευμα κλειστά.
Στεφ. Καζούλη 18 Ρόδος
Τηλ. ιατρ. 2241035984, κιν. 6979778937

ΜΑΡΙΑ ΣΑΝΤΟΡΙΝΙΟΥ
ΚΛΙΝΙΚΗ ΨΥΧΟΛΟΓΟΣ-ΨΥΧΟΛΟΓΟΣ ΤΩΝ ΚΟΙΝΩΝΙΚΩΝ ΟΜΑΔΩΝ
Πτυχιούχος Κρατικού Πανεπιστημίου της Ρώμης «La Sapienza».

— Κλινική διάγνωση ψυχοπαθολογίας παιδιού, εφήβου και ενηλίκου.
— Ατομική και οικογενειακή ψυχολογική υποστήριξη και θεραπεία κατάθλιψης, φοβίας, κρίσης πανικού, μετατραυματικού στρες (διαζύγιο, πένθος, χωρισμός, αποτυχία, ασθένεια), βουλιμίας, ανορεξίας, διαταραχών προσωπικότητας, έλλειψη αυτοεκτίμησης, εθισμού, κακοποίησης.
— Ψυχολογική φροντίδα και προετοιμασία ανύπαντρης εγκύου και ζευγαριών, στην απόκτηση πρώτου παιδιού.
Επίσκεψη μόνο με ραντεβού.

Τηλέφωνα: 22410 28851 και 6946252407
Λάρνακας 4 (Εθν. Αντιστάσεως)

ΨΑΡΟ-ΤΑΒΕΡΝΑ
ΜΕΣΟΓΕΙΟΣ
Ενημερώνουμε την αξιότιμη πελατεία μας ότι για όλο το χειμώνα θα είμαστε ανοικτά Παρασκευή-Σάββατο-Κυριακή από τις 6 το απόγευμα.
ΨΑΡΟ-ΤΑΒΕΡΝΑ ΜΕΣΟΓΕΙΟΣ
Εορτές και αργίες από το μεσημέρι.
Καλές Γιορτές
Ιερού Λόχου 47 Ιαλυσός
τηλ.: 22410-91365







TOP CARS
ΕΙΣΑΓΩΓΕΣ ΜΕΤΑΧΕΙΡΙΣΜΕΝΩΝ ΑΥΤΟΚΙΝΗΤΩΝ
ΑΓΟΡΕΣ-ΠΩΛΗΣΕΙΣ-ΑΝΤΑΛΛΑΓΕΣ
Ελάτε σε μας να δείτε και να επιλέξετε ένα από τα αυτοκίνητα που υπάρχουν ετοιμοπαράδοτα στην έκθεση ή να μας ενημερώσετε για οποιοδήποτε μοντέλο σας ενδιαφέρει.
Το αγοράζετε εάν θέλετε με 0% προκαταβολή μέχρι 60 μήνες εξόφληση με το χαμηλότερο επιτόκιο της αγοράς.
Ελάτε να γνωριστούμε και δεν θα βγείτε χαμένοι. Θα ικανοποιήσουμε κάθε επιθυμία σας είτε πρόκειται για Ι.Χ. επιβατικό ή είτε επαγγελματικό αυτοκίνητο.
ΕΤΟΙΜΟΠΑΡΑΔΟΤΑ TAXI DIESEL
ΕΥΧΑΡΙΣΤΟΥΜΕ
TOP CARS
Λεωφ. Ελευθερίας 20 Κρεμαστή
τηλ.-fax: (22410) 96889 και 6972261775

Ενώ αυξήθηκε και ο όγκος των συναλλαγών

Σημαντικά κέρδη επενδυτών την εβδομάδα που πέρασε

Ανοδος του γενικού δείκτη 3,88% σε εβδομαδιαία βάση



Με σημαντικά κέρδη και με αυξημένη συναλλακτική δραστηριότητα ολοκληρώθηκε η πρώτη εβδομάδα του νέου έτους για τη Σοφοκλέους. Η επίσπευση της εκλογικής αναμέτρησης «φούντωσε» το ενδιαφέρον στη Σοφοκλέους, καθώς η αβεβαιότητα μίας μακράς προεκλογικής περιόδου τελείωσε, γεγονός που συμβάλλει στη βελτίωση του κλίματος στη Σοφοκλέους.

Τα θεσμικά χαρτοφυλάκια έσπευσαν να τοποθετηθούν, κυρίως σε μετοχές της υψηλής κεφαλαιοποίησης. Οι επικείμενες βουλευτικές εκλογές διαμορφώνουν ένα τοπίο ποικίλων προσδοκιών. Αρκετοί αναλυτές και επενδυτές αναμένουν ότι σε γενικές γραμμές, πριν από τις εκλογές, η Σοφοκλέους μπορεί να κινηθεί ανοδικά, υποβοηθούμενη και από το γεγονός ότι οι αποτιμήσεις των μετοχών δεν βρίσκονται στα υψηλά επίπεδα του 2000 (προηγούμενη εκλογική αναμέτρηση).

Ο Γενικός Δείκτης τιμών, με αιχμή τα ισχυρά "χαρτιά", ξεπέρασε κατά πολύ το ενδοσυνεδριακό υψηλό του 2003, το επίπεδο των 2.326 μονάδων, και βρίσκεται στα υψηλότερα επίπεδα από την άνοιξη του 2002.

Επίσης αξίζει να σημειωθεί ότι οι τιμές των μετοχών κατέγραψαν άνοδο για οκτώ συνεχείς συνεδριάσεις, κάτι που έχει να καταγραφεί από το φθινόπωρο του 1999, γεγονός ενδεικτικό της δυναμικής που αναπτύσσεται στο χρηματιστήριο αυτή την περίοδο.

Σε εβδομαδιαία βάση ο βασικός χρηματιστηριακός δείκτης κατέγραψε άνοδο 89,7 μονάδων ή σε ποσοστό 3,88%, κλείνοντας στις 2.403,34 μονάδες, έναντι 2.313,64 μονάδων της περασμένης εβδομάδος.

Ο δείκτης FTSE/ASE 20 έκλεισε με άνοδο 4,19%, ενώ ο δείκτης FTSE/ASE 40 έκλεισε ενισχυμένος σε ποσοστό 2,67%. Ο δείκτης FTSE/ASE SMALLCAP 80 έκλεισε με άνοδο σε ποσοστό 1,43%.

Οι επιμέρους δείκτες διαμορφώθηκαν ως εξής: Τραπεζικός: άνοδος 3,73%, Τηλεπικοινωνιών: άνοδος 6,86%, Ασφαλειών: πτώση 1,42%, Επενδύσεων: άνοδος 2,71%, Κατασκευαστικών: πτώση 2,73%, Βιομηχανιών: άνοδος 3,61%,

Συμμετοχών: άνοδος 1,05%, Βασικών Μετάλλων: άνοδος 3,33%, Μη μεταλλικών Ορυκτών: πτώση 1,01%, Εκδόσεων-Εκτυπώσεων: πτώση 1,46%, Κλωστοϋφαντουργίας: άνοδος 0,66%, Λιανικού Εμπορίου: άνοδος 2,85%, Πληροφορικής: άνοδος 1,32%, Λύσεων Πληροφορικής: άνοδος 1,93%, Χονδρικού Εμπορίου: άνοδος 2,04%, Τροφίμων & Ποτών: άνοδος 1,53%, Παράλληλη Αγορά: άνοδος 0,39%, Real Estate: πτώση 0,37% και Διυλιστηρίων: άνοδος 7,64%.

Η αξία των συναλλαγών στις τέσσερις συνεδριάσεις της εβδομάδος ανήλθε στα 1.067,582 εκατ. ευρώ, ενώ η μέση αξία συναλλαγών διαμορφώθηκε στα 266,895 εκατ ευρώ, έναντι 128,489 εκατ. ευρώ της προηγούμενης εβδομάδος.

ΕΒΔΟΜΑΔΙΑΙΑ ΜΕΤΑΒΟΛΗ ΔΕΙΚΤΩΝ

ΔΕΙΚΤΕΣ	ΚΛΕΙΣΙΜΟ	ΚΛΕΙΣΙΜΟ	ΜΕΤΑΒΟΛΗ
ΓΕΝΙΚΟΣ	2.403,34	2.313,64	+3,88%
FTSE 20	1.244,32	1.194,23	+4,19%
FTSE 40	252,29	245,73	+2,67%
FTSE 80	631,91	623,01	+1,43%
ΤΡΑΠΕΖΙΚΟΣ	4.506,92	4.344,76	+3,73%
ΑΣΦΑΛΕΙΩΝ	730,49	741,01	-1,42%
ΕΠΕΝΔΥΣΕΩΝ	866,04	843,17	+2,71%
ΒΙΟΜΗΧΑΝΙΚΟΣ	1.242,54	1.199,23	+3,61%
ΣΥΜΜΕΤΟΧΩΝ	1.449,59	1.434,57	+1,05%
ΚΑΤΑΣΚΕΥΩΝ	885,1	909,98	-2,73%
ΒΑΣΙΚΩΝ ΜΕΤΑΛΛΩΝ	458,80	444,00	+3,33%
ΛΥΣΕΩΝ ΠΛΗΡΟΦΟΡΙΚΗΣ	281,32	275,98	+1,93%
ΕΚΔΟΣΕΙΣ-ΕΚΤΥΠΩΣΕΙΣ	473,15	480,15	-1,46%
ΚΛΩΣΤΟΥΦΑΝΤΟΥΡΓΙΑΣ	355,73	353,39	+0,66%
ΛΙΑΝΙΚΟΥ ΕΜΠΟΡΙΟΥ	1.163,84	1.131,64	+2,85%
ΜΗΜΕΤΑΛΛΙΚΩΝ ΟΡΥΚΤΩΝ	771,90	779,78	-1,01%
ΠΛΗΡΟΦΟΡΙΚΗΣ	455,96	450,04	+1,32%
ΤΗΛΕΠΙΚΟΙΝΩΝΙΩΝ	951,91	890,83	+6,86%
ΤΡΟΦΙΜΩΝ	492,81	485,36	+1,53%
ΧΟΝΔΡΙΚΟΥ ΕΜΠΟΡΙΟΥ	544,16	533,30	+2,04%
REAL ESTATE	859,57	862,77	-0,37%
ΔΙΥΛΙΣΤΗΡΙΩΝ	1.154,26	1.072,30	+7,64%
ΠΑΡΑΛΛΗΛΗ	161,69	161,06	+0,39%

ΠΑΠΑΔΗΜΗΤΡΙΟΥ Α.Ε.
ΡΟΔΙΤΗ ΕΠΙΧΕΙΡΗΜΑΤΙΑ!! ΔΕΣ ΤΟ ΣΥΜΦΕΡΟΝ ΣΟΥ!
ΜΟΝΟ ΕΜΕΙΣ ΜΠΟΡΟΥΜΕ ΚΑΙ ΠΟΥΛΑΜΕ ΠΡΟΪΟΝΤΑ ΑΡΙΣΤΗΣ ΠΟΙΟΤΗΤΑΣ ΣΕ ΑΣΥΝΑΓΩΝΙΣΤΕΣ ΤΙΜΕΣ!


ΠΙΣΤΟΠΟΙΗΤΙΚΑ ISO 9001:2000 & HACCP.
Η ΠΡΩΤΗ ΡΟΔΙΤΙΚΗ ΜΠΥΡΑ!!
1.ΜΠΥΡΑ MAGNUS MAGISTER (Ο ΜΕΓΑΛΟΣ ΜΑΓΙΣΤΡΟΣ)
2.POST-MIX ΑΝΑΨΥΚΤΙΚΑ ΠΑΡΑΓΩΓΗΣ ΜΑΣ
3.ΧΥΜΟΥΣ ΓΙΑ ΠΡΩΙΝΑ ΠΑΡΑΓΩΓΗΣ ΜΑΣ
4.ΧΥΜΟΥΣ ΓΙΑ ΚΟΚΤΕΗΛ ΚΑΙ LONG DRIKS
NEW! 5.ΚΑΦΕΣ ΣΕ ΣΥΣΚΕΥΑΣΙΑ BAG IN BOX
NEW! 6.ΚΡΑΣΙ ΣΕ ΣΥΣΚΕΥΑΣΙΑ BAG IN BOX
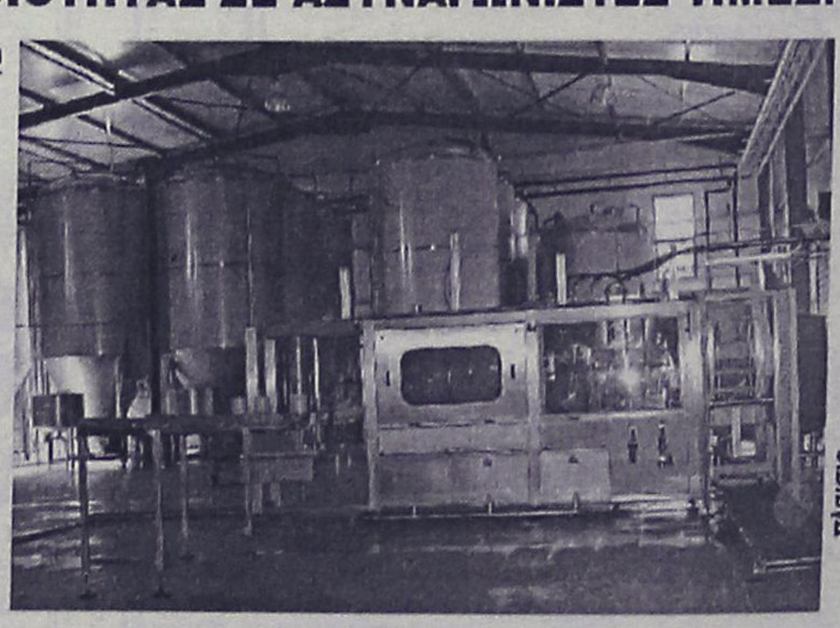
ΟΛΑ ΤΑ ΠΡΟΪΟΝΤΑ ΜΑΣ ΜΠΟΡΕΙΤΕ ΝΑ ΤΑ ΔΙΑΘΕΣΕΤΕ ΣΤΟΥΣ ΠΕΛΑΤΕΣ ΣΑΣ ΜΕΣΩ ΜΗΧΑΝΗΜΑΤΩΝ ΠΟΥ ΘΑ ΣΑΣ ΠΑΡΑΧΩΡΗΘΟΥΝ ΠΡΟΣ ΧΡΗΣΗ ΑΠΟ ΤΗΝ ΕΤΑΙΡΙΑ ΜΑΣ. ΟΙ ΣΥΣΚΕΥΑΣΙΕΣ ΜΑΣ ΕΙΝΑΙ ΜΙΑΣ ΧΡΗΣΕΩΣ
ΔΙΕΥΘΥΝΣΗ: ΚΡΕΜΑΣΤΗ ΤΗΛΕΦΩΝΑ: (22140) 91545 – (22410) 95790 - FAX: (22410) 95765 --- E-MAIL: magister@otenet.gr

Κερδίστε χρόνο κι εξυπηρέτηση

WESTERN UNION MONEY TRANSFER
The fastest way to send money worldwide.



Αποστολή χρημάτων σ' όλο τον κόσμο
μέσα σε λίγα λεπτά!!!

50.000 καταστήματα σε 165 χώρες του κόσμου
είναι έτοιμα να σας εξυπηρετήσουν
σε διευρυμένα ωράρια

Γονείς φοιτητών εξωτερικού
εμπιστευθείτε μας

PLANET HOLIDAYS

Δημήτρης Τσοπανάκης
Γαλλίας 6 - Ρόδος - Τηλ. 22410-27327

Sigma travel agency

8ήμερη ΑΕΡΟΠΟΡΙΚΗ ΕΚΔΡΟΜΗ
ΣΤΗΝ ΤΥΝΙΔΑ!!!
ΤΑΞΙΔΕΨΤΕ ΜΑΖΙ ΜΑΣ!!!
ΣΤΟΝ ΓΥΡΟ ΤΩΝ ΟΑΣΕΩΝ ΣΕ 5* ΞΕΝΟΔΟΧΕΙΑ
ΤΥΝΙΔΑ-ΣΟΥΣ-ΕΛ ΤΖΕΜ-ΓΚΑΜΠΕΣ-ΜΑΤΜΑΤΑ
ΝΤΟΥΖ ΣΟΤ ΕΛ ΤΖΕΡΙΝΤ-ΤΟΖΕΡ-ΚΑΙΡΟΥΑΝ
ΑΝΑΧΩΡΗΣΗ ΑΠΟ ΡΟΔΟ 15/01/2004

ΜΟΝΟ 705€
ΓΙΑ ΑΥΤΟΥΣ ΠΟΥ ΕΠΙΖΗΤΟΥΝ ΚΑΙ ΗΡΕΜΙΑ ΜΕΙΝΕΤΕ ΑΛΛΕΣ 5 ΗΜΕΡΕΣ ΜΕ ΜΟΝΟ +100 ΕΥΡΩ.
ΣΤΗΝ ΤΙΜΗ ΠΕΡΙΛΑΜΒΑΝΟΝΤΑΙ ΑΕΡΟΠΟΡΙΚΑ ΕΙΣΙΤΗΡΙΑ, ΡΟΔΟ-ΑΘΗΝΑ-ΤΥΝΙΔΑ-ΑΘΗΝΑ-ΡΟΔΟ
ΞΕΝΟΔΟΧΕΙΟ ΜΕ ΠΡΩΙΝΑ ΚΑΙ (19) ΓΕΥΜΑΤΑ
ΚΛΙΜΑΤΙΖΟΜΕΝΑ ΠΟΥΛΜΑΝ
ΓΥΡΟΣ ΤΩΝ ΟΑΣΕΩΝ ΠΕΡΙΗΓΗΣΕΙΣ ΞΕΝΑΓΗΣΕΙΣ
ΕΜΠΕΙΡΟΣ ΑΡΧΗΓΟΣ-ΣΥΝΟΔΟΣ
ΔΕΝ ΠΕΡΙΛΑΜΒΑΝΟΝΤΑΙ ΦΟΡΟΙ ΑΕΡΟΔΡΟΜΙΩΝ

ΕΠΙΣΗΣ!!!!
ΤΗΛΕΦΩΝΗΣΤΕ ΜΑΣ ΓΙΑ ΤΟ ΚΑΡΝΑΒΑΛΙ
ΒΕΝΕΤΙΑ ΑΕΡΟΠΟΡΙΚΗ
ΝΙΚΑΙΑ ΑΕΡΟΠΟΡΙΚΗ
ΒΕΝΕΤΙΑ ΜΕ ΚΡΟΥΑΖΙΕΡΑ
ΝΙΚΑΙΑ ΜΕ ΚΡΟΥΑΖΙΕΡΑ

ΤΑ 6 ΠΡΩΤΑ ΖΕΥΓΑΡΙΑ ΠΟΥ ΘΑ ΚΛΕΙΣΟΥΝ ΓΙΑ ΒΕΝΕΤΙΑ ΚΑΙ ΝΙΚΑΙΑ ΕΙΔΙΚΗ ΕΚΠΤΩΣΗ.

ΤΗΛΕΦΩΝΗΣΤΕ ΜΑΣ
ΓΙΑ ΠΕΡΙΣΣΟΤΕΡΕΣ ΠΛΗΡΟΦΟΡΙΕΣ

SIGMA S.S. TRAVEL
Τηλ. 22410 90049 • Fax: 22410 96697
Λ. ΗΡΑΚΛΕΙΔΩΝ, ΕΜΠ. ΚΕΝΤΡΟ RHODESLAND
(Μεταξύ Avra Beach και Mira Mare)
Υπεύθυνος: Στεργενάκης Σ.
ΩΡΑΡΙΟ: 09.00-17.00, 17.30-20.30

Αρχισε η περίοδος για την κατάθεσή τους

Αιτήσεις επαναπρόσληψης των ξενοδοχοϋπαλλήλων

Τί αναφέρεται σε ανακοίνωση του Σωματείου

"Από την Διοίκηση του Σωματείου Ξενοδοχοϋπαλλήλων εξεδόθη η παρακάτω ανακοίνωση:

"Η διοίκηση του Σωματείου Ξενοδοχοϋπαλλήλων και Ψυχαγωγικών Κέντρων Ρόδου με την ευκαιρία του καινούργιου χρόνου απευθύνει θερμό χαιρετισμό προς όλους τους εργαζόμενους και τις εργαζόμενες στα ξενοδοχεία και στα πάσης φύσεως ψυχαγωγικά κέντρα της Ρόδου.

Εύχεται το 2004 να είναι μαι χρονιά όπου τα όνειρα και οι προσδοκίες όλων να δικαιωθούν και να ανοίξει ο δρόμος για ένα καλύτερο αύριο. Για να πραγματοποιηθούν όμως τα παραπάνω είναι απαραίτητη και η συμβολή των ιδίων, οι οποίοι με τον αγώνα τους, με τη συμμετοχή τους στη ζωή και τη δράση του σωματείου μπορούν πιο εύκολα να κατακτήσουν τους παραπάνω στόχους.

Το Σωματείο μας τους περιμένει και φροντίζει για τη δική τους οργάνωση.



Θέλουμε να τους πληροφορήσουμε ότι καθημερινά το πρωί 9 π.μ.-1 μ.μ. και το απόγευμα 5 μ.μ.-7 μ.μ. (εκτός Σαββάτου-Κυριακής), το Σωματείο είναι ανοικτό και περιμένει τα μέλη του να προσέλθουν για να υποβάλουν τις αιτήσεις επαναπρόσληψής τους στα ξενοδοχεία που απασχολήθηκαν την προηγούμενη περίοδο.

Καλούμε τα μέλη να απευθύνονται αποκλειστικά στους κ.κ. Βρατσάλη Α., Χαρίτου Κ., Μαγκαφά Π., προκειμένου να διεκπεραιωθούν οι αιτήσεις τους αρμοδίως. Οφείλουμε να επισημάνουμε ότι η διαδικασία της ενοποίησης δεν έχει συντελεστεί ακόμα και για το σκοπό αυτό τα μέλη του σωματείου και οι εργαζόμενοι στον κλάδο πρέπει να απευθύνονται αποκλειστικά στο σωματείο μας, προκειμένου να αποφευχθούν ενδεχόμενα προβλήματα και τον κίνδυνο μη νόμιμης επίδοσης των αιτήσεων επαναπρόσληψης προς τις επιχειρήσεις.

Η διοίκηση του σωματείου καλεί τα μέλη του στις 18/04 ημέρα Κυριακή και ώρα 8 μ.μ. στο εστιατόριο ORION στο Φαληράκι, στη χοροεσπερίδα που θα πραγματοποιηθεί και στην κοπή της πίτας.

Προσκλήσεις μπορούν να προμηθεύονται οι ενδιαφερόμενοι από τα γραφείο του σωματείου, Στεφάνου Καζούλη 30, τηλ. 22410 20564 τις παραπάνω αναφερόμενες ώρες λειτουργίας του απο τους συναδέλφους του προεδρείου".

Για την κάλυψη των κενών που υπάρχουν

Προσλήψεις ιατρών στο Θεραπευτήριο της Λέρου

Προκηρύχθηκε διαγωνισμός για την πλήρωσή τους

Προς επίλυση βαίνει το πρόβλημα που υπάρχει στο Κέντρο Υγείας Λέρου-Κρατικό Θεραπευτήριο αναφορικά με την έλλειψη γιατρών και συγκεκριμένα δεύτερου αναισθησιολόγου και δεύτερου μαιευτήρα-γυναικολόγου.

Οπως έγινε γνωστό το Β' Πε.Σ.Υ. Νοτίου Αιγαίου προκήρυξε την πλήρωση των παραπάνω θέσεων προκειμένου να καλυφθούν οι ανάγκες του ιδρύματος.

Ειδικότερα από 17 Δεκεμβρίου 2003 έως και 5 Ιανουαρίου 2004 οι ενδιαφερόμενοι κατέθεσαν τα δικαιολογητικά τους για την πλήρωση:

- μιας θέσης επιμελητή Α' Αναισθησιολογίας

- μίας θέσης επιμελητή Β' Μαιευτικής-Γυναικολογίας

Σύμφωνα με την προκήρυξη οι υποψήφιοι έπρεπε να ήταν μέχρι 45 ετών για τους επιμελητές Β' και μέχρι 50 για τους επιμελητές Α'. Αυτό που πρέπει να σημειωθεί είναι ότι με βάση την προκήρυξη η πλήρωση και των δύο θέσεων θα γίνει με γιατρούς του ΕΣΥ **"επί θητεία"** το οποίο σημαίνει ότι θα απασχοληθούν στο Κέντρο Υγείας Λέρου **για διάστημα πέντε ετών.**

Στην ουσία θα πρόκειται για συμβασιούχους γιατρούς οι οποίοι στο τέλος της πενταετίας, θα απολυθούν για να επαναπροκηρυχτούν οι δύο θέσεις.

Στη διαδικασία αυτή που ακολουθείται αρκετά συχνά, οι γιατροί που απασχολήθηκαν έχουν το δικαίωμα να υποβάλουν και πάλι τα δικαιολογητικά τους, καθώς θα πρόκειται πλέον για κάλυψη θέσεων με μόνιμους γιατρούς.

Ενδιαφέρον μπορούν να εκδηλώσουν και άλλοι βέβαια των ειδικοτήτων αυτών, όμως συνήθως προσλαμβάνονται εκείνοι που κάλυψαν τις θέσεις προηγουμένως αφού έχουν την απαιτούμενη προϋπηρεσία.

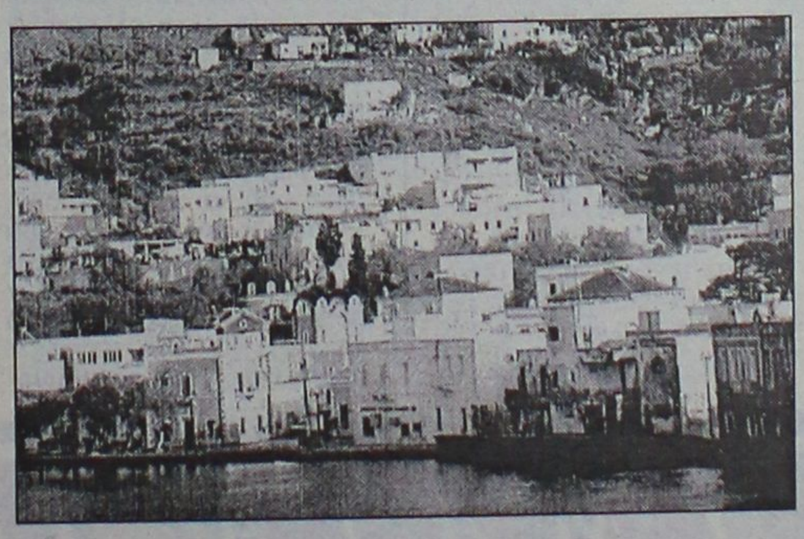

Ετσι είναι ζήτημα χρόνου, το ίδρυμα της Λέρου να καλυφθεί από όλες τις ειδικότητες γιατρών, καθώς μέχρι σήμερα υπάρχουν κάποια κενά στην ομαλή αντιμετώπιση των περιστατικών.

ΤΑ ΚΕΝΑ

Το πρόβλημα είχε έρθει στην επιφάνεια, πριν από ένα χρόνο όταν σημειώθηκε το γνωστό περιστατικό με μία έγκυο κάτοικο του νησιού, η οποία είχε μεταφερθεί στη Ρόδο, με ελικόπτερο, επειδή η κατάστασή της ήταν δύσκολη και δεν μπορούσε να αντιμετωπιστεί στο νησί.

Τότε ο μαιευτήρας του νοσοκομείου **είχε "διώξει" το περιστατικό από τη Λέρο με την αιτιολογία ότι για να αντιμετωπιστούν οι επιπλοκές που παρουσιάστηκαν έπρεπε να παρίστατο και αναισθησιολόγος, ο οποίος** (ο μοναδικός που διέθετε το ίδρυμα) **βρισκόταν σε άδεια.**

Ετσι η έγκυος μεταφέρθηκε στη Ρόδο, και όπως διαπίστωσαν οι γιατροί λίγο αργότερα το έμβρυο που κυοφορούσε ήταν νεκρό. Τόσο ο μαιευτήρας όσο και η οικογένεια της εγκύου, θεώρησαν υπεύθυνο τον αναισθησιολόγο καθώς είχε γίνει γνωστό ότι το έμβρυο ήταν ζωντανό πριν η γυναίκα μεταφερθεί στη Ρόδο και άρα αν δεν γινόταν η μεταφορά αυτό θα ζούσε.

Τελικά μετά την έρευνα που διενεργήθηκε διαπιστώθηκε ότι το έμβρυο ήταν ήδη νεκρό 6-8 μέρες προτού η έγκυος μεταφερθεί στη Ρόδο, και ότι ο μαιευτήρας του νοσοκομείου μάλλον έκανε λάθος διάγνωση!

Ο αναισθησιολόγος κ. Σάββας Καραταπάνης στην ουσία δικαιώθηκε αφού η κατηγορία ότι αν δεν έφευγε από τη Λέρο το παιδί θα ζούσε καταρρίφθηκε. Αυτό όμως που αξίζει να αναφερθεί είναι ότι επειδή υπήρχε μέχρι τότε ένας μόνο αναισθησιολόγος, οι αρμόδιοι σε περίπτωση ανάγκης πάντα καλούσαν τον συνταξιούχο αναισθησιολόγο του νησιού, ο οποίος πρόσφερε τις υπηρεσίες του χωρίς πρόβλημα.

Κατά ένα περίεργο τρόπο σ' εκείνο το περιστατικό κανένας δεν τον ειδοποίησε, με αποτέλεσμα τη γνωστή εξέλιξη.

Ετσι λοιπόν μέσα από τη λάθος αντιμετώπιση του περιστατικού, ήρθε στο φως το πρόβλημα με την έλλειψη δεύτερου αναισθησιολόγου στο νοσοκομείο το οποίο επιτέλους θα βρει τη λύση του.

Ενωμένη η Ν.Δ. θα δώσει νίκη-φόρα τη μάχη και στη Δωδ/σο

Συνέχεια από τη σελ. 4

τέλος, υπογράμμισε ότι για την πολιτική του ΠΑΣΟΚ έχει ευθύνες και ο νέος υποψήφιος πρόεδρός του, Γιώργος Παπανδρέου, αφού δεν επρόκειτο για έναν τυχαίο υπουργό όλα αυτά τα χρόνια, αλλά επρωθείτο το ηγετικό του προφίλ.

Την εισήγηση του κ. Νεράντζη ακολούθησαν οι τοποθετήσεις των εν δυνάμει υποψηφίων του κόμματος στη Δωδεκάνησο, αρχής γενομένης από τον τέως βουλευτή, κ. **Τάσο Καραμάριο.**

Ο τελευταίος τόνισε ευθύς εξαρχής ότι έχουμε υποχρέωση να μην ακούσουμε τις σειρήνες και τόνισε ότι η κυβέρνηση του ΠΑΣΟΚ είναι αυτή που έχει φέρει σήμερα τη Δωδεκάνησο σε μία τραγική κατάσταση και ιδιαίτερα στον τομέα της Υγείας, ενώ η φτώχεια και η ακρίβεια δεν σταματούν.

Η κα Ευαγγελία Βελέντζα, μίλησε για τη μεγάλη δυσαρέσκεια του ελληνικού λαού απέναντι στην πολιτική της ανέχειας και κανένας εξωραϊσμός ή αλλαγή από πλευράς του ΠΑΣΟΚ δεν μπορεί να ανακόψει την πορεία της Ν.Δ. προς τη νίκη.

Ο κ. Μανόλης Καμπουρόπουλος, προέτρεψε όλους να αναπαρατεθούν απέναντι σε ένα καθεστώς το οποίο αναδείχθηκε μέσα από ένα πολύ δυνατό καθεστώς που χρησιμοποιεί οποιοδήποτε επικοινωνιακό τέχνασμα για να κρατηθεί στην εξουσία. Καταλήγοντας ο κ. Καμπουρόπουλος ξεκαθάρισε ότι όποια κι αν είναι η απόφαση των συλλογικών οργάνων του κόμματος θα τη δεχθεί και θέτει εαυτόν στη διάθεση του κόμματος για την κατάκτηση των τριών εδρών.

Ο κ. Γιώργος Νισύριος, τόνισε ότι η 7η Μαρτίου θα είναι δύο φορές σημαντική για τους Δωδεκανήσιους, αφού εκτός από την επέτειο θα γιορτάζουμε και τη μεγάλη αλλαγή και κάλεσε όλους σε συστράτευση.

Ο κ. Βασίλης Ξυπολητάς, τόνισε ότι στόχος είναι να πείσουν το 15% των ψηφοφόρων που είναι οι αναποφάσιστοι και οι μετακινούμενοι, να ψηφίσουν τη Ν.Δ.

Ο κ. Γιάννης Πατέλλης κατά κάποιον τρόπο συστήθηκε στους παρισταμένους λέγοντας ότι δεν είναι εκ πεποιθήσεως ούτε επαγγελματίας πολιτικός, αλλά εραστής της πολιτικής. "Ανήκω στο χώρο που είστε κι εσείς, γιατί είναι αυτός στον οποίο βρίσκονται οι πολίτες που πιστεύουν στην ατομική ελευθερία, στα ανθρώπινα δικαιώματα, στην ελεύθερη, ειρηνική και παγκόσμια παιδεία, αλλά και Ορθοδοξία...", κατέληξε.

Ο κ. Κώστας Σαρρής, τόνισε ότι η πρώτη πράξη που πρέπει να κάνει η Ν.Δ. είναι να αποκαταστήσει την έννοια των λέξεων. Οσον αφορά στη διαδικασία διαδοχής στο ΠΑΣΟΚ, είπε χαρακτηριστικά ότι "άλλαξε ο Μανωλιός κι έβαλε τα ρούχα του αλιώς"! Καταλήγοντας, επεσήμανε ότι τα Δωδεκάνησα έχουν πολλά προβλήματα.

- **Ο κ. Νίκος Τατάκης, αρχικά επεσήμανε ότι πρώτη φορά συγκεντρώνεται τόσο πολύς κόσμος σε νομαρχιακή συνέλευση στην περιοχή μας.** Χαρακτήρισε "πολύ φασαρία για το τίποτα" την αλλαγή στο ΠΑΣΟΚ και υπογράμμισε ότι, με την πολιτική του, κατόρθωσε μια ανθηρή τοπική οικονομία να την κάνει να καταρρέει.
- **Ο κ. Δρόσος Ταυλάριος είπε ότι στην Κάλυμνο έχουν βάλει στοίχημα ότι για πρώτη φορά μετά από 30 χρόνια θα πέσει το Κάστρο του ΠΑΣΟΚ και η Ν.Δ. θα ανακηρυχθεί σε πρώτο κόμμα.**
- **Ο κ. Βασίλης Χρύσης, τέλος, έκανε λόγο για έντονες προσωπικότητες που θέτουν υποψηφιότητα για το ψηφοδέλτιο της Ν.Δ. στα Δωδεκάνησα** και γι' αυτό υπάρχει και καθυστέρηση για την κατάρτισή του, αφού φαίνεται ότι αποτελεί "πονοκέφαλο" στη Ρηγίλλης, αφού όλοι οι υποψήφιοι είναι άξιοι.

Μετά τις τοποθετήσεις των εν δυνάμει υποψηφίων, ακολούθησε η ανάλυση οργανωτικών θεμάτων από τους εκπροσώπους του κόμματος, στη συνέχεια όσοι από τους παρισταμένους ήθελαν, τοποθετήθηκαν και απηύθυναν ερωτήσεις, ακολούθησε απάντηση του κ. Νεράντζη, η κοπή της Πρωτοχρονιάτικης πίτας και η νομαρχιακή συνέλευση έκλεισε με την πανηγυρική ομιλία του κ. Νεράντζη.

Ο Οφειλέτης δεν μπορεί να κρατείται με κατάδικους για ποινικά αδικήματα

Δικαστική απόφαση θέτει βέτο στην προσωποκράτηση για χρέη

Η υπ' αριθμόν 5412/2003 απόφαση Πολυμελούς Πρωτοδικείου δεν θα μπορούσε παρά να χαρακτηριστεί γενναία. Είναι όμως και μία απόφαση που... πετάει το γάντι στην πολιτεία, προκειμένου να προχωρήσει σε μία νομοθετική ρύθμιση που θα δίνει οριστικό τέλος στην προσωποκράτηση, όταν αυτή έρχεται ως αποτέλεσμα οφειλής ιδιώτη προς ιδιώτη.

Οι τρεις δικαστές του Πρωτοδικείου έκριναν ότι όταν ένας ιδιώτης οφείλει σε τρίτο (επίσης ιδιώτη) δεν μπορεί να προσωποκρατείται στον ίδιο χώρο που κρατούνται υπόδικοι ή κατάδικοι για ποινικά αδικήματα, γιατί κάτι τέτοιο προσβάλλει την προσωπικότητά του. Το δικαστήριο, μάλιστα, καθιστά σαφές ότι αυτή η προσβολή δεν μπορεί παρά να αντικατασταθεί διαφορετικά παρά μόνο με κήρυξη ακυρότητας της κράτησης του οφειλέτη και συνεπώς της αποφυλάκισής του.

ΤΟ ΣΚΕΠΤΙΚΟ ΤΗΣ ΑΠΟΦΑΣΗΣ

Συγκεκριμένα, στο σκεπτικό της απόφασης αναφέρεται ότι: «Επιβάλλεται όπως ο κρατούμενος κρατείται σε χώρο διαφορετικό από εκείνον στον οποίο κρατούνται οι ποινικοί κατάδικοι ή υπόδικοι. Και τούτο προς την προστασία της προσωπικότητας του κρατουμένου, η οποία θίγεται από τον συγχρωτισμό του με κοινούς εγκληματίες εν όψει του ότι οι λόγοι της κρατήσεώς του είναι παντελώς άσχετοι από τους λόγους κράτησης των υποδίκων ή καταδίκων, αφού, ο μεν πρώτος κρατείται για παράλειψη ικανοποίησης αστικού χρέους, οι δε δεύτεροι προς σωφρονισμό και προς πρόληψη τελέσεως άλλων εγκλημάτων.



Επιπλέον, ο πρώτος (ο οφειλέτης) δεν προσέβαλε αγαθό του κοινωνικού συνόλου, ενώ οι δεύτεροι το έπραξαν.

Η παραβίαση της διατάξεως αυτής, δηλαδή η κράτηση του οφειλέτη στον ίδιο χώρο μαζί με τους ποινικούς κρατούμενους επιτρέπει κήρυξη ακυρότητας της κράτησής του, αφού ρητώς ο νόμος επιβάλλει τη διαφορετική κράτησή του.

Η απόλυση ωστόσο του οφειλέτη, δεν εμποδίζει την εκ νέου σύλληψή του, εφόσον η νέα κράτηση θα γίνει σε ιδιαίτερο χώρο».

Η εν λόγω απόφαση εξεδόθη μετά από ανακοπή που άσκησε κατά της προσωποκρατήσεως του επιχειρηματία αλυσίδας «πρόχειρου φαγητού», ο οποίος... πέρασε το κατώφλι των φυλακών, επειδή όφειλε στον προμηθευτή του.

ΕΞΟΝΤΩΤΙΚΟ ΜΕΤΡΟ

Ο πληρεξούσιος δικηγόρος εξέφρασε την ικανοποίησή του για την ομόφωνη απόφαση των τριών δικαστών, χαρακτηρίζοντας το μέτρο που εφαρμοζόταν μέχρι σήμερα άκρως εξοντωτικό για την προσωπικότητα του οφειλέτη: «Οταν ο ιδιώτης δεν μπορεί να ξεπληρώσει το χρέος του, πολλώ δε μάλλον όταν βρίσκεται σε κατάσταση πτωχεύσεως, η τιμωρία του οφειλέτη μέσω προσωποκράτησης δεν οδηγεί πουθενά.

Δεν σωφρονίζει, δεν τιμωρεί, αλλά εξοντώνει και καταστρέφει ολοσχερώς τον ιδιώτη. Πιστεύω ότι η πολιτεία πρέπει να προχωρήσει άμεσα σε νομοθετική ρύθμιση που θα καταργεί σε κάθε περίπτωση την προσωποκράτηση για ιδιωτικά χρέη, όπως συνέβη με την κατάργηση της προσωποκράτησης των οφειλετών για οφειλές προς το Δημόσιο ή το ΙΚΑ».

Χρόνια προβλήματα ταλανίζουν τον ροδιακό τουρισμό

Συνέχεια από τη σελ. 7

ται από τα κρουαζιερόπλοια.

Οδικό Δίκτυο: Δεν επιτρέπεται σε κανένα να αγνοεί ούτε τη συντήρηση, ούτε τη σηματοδότηση του οδικού μας δικτύου. Διότι κινδυνεύουν ζωές των κατοίκων και των τουριστών. Πολλά ατυχήματα γίνονται εξ αιτίας των ελλείψεων και των κακοτεχνιών. Τι θα γίνει όμως με το παλιό οδικό δίκτυο; Νομίζετε ότι είναι περιττό; Όχι κύριοι, το χρησιμοποιούν οι τουρίστες μας και εμείς οι ίδιοι. Είναι ένα από τα έργα που φτιάχτηκαν με τον ιδρώτα των παππούδων και των πατεράδων μας μην το αφήσετε να καταστραφεί.

Αποχέτευση – Καθαριότητα – Ύδρευση: Δεν είναι ανάγκη να επισημάνουμε τα αυτονόητα.

Όταν κανείς φθάσει στον κόμβο ΙΞΙΑΣ – ΦΑΝΕΡΩΜΕΝΗ το πρόβλημα γίνεται πιο κατανοητό. Αυτή η αίσθηση δεν υπάρχει πουθενά στο κόσμο. Διερωτόμεθα πως υπάρχουν τουρίστες στην Ιξιά. Όταν κανείς δεν μπορεί να αναπνεύσει από τις αναθυμιάσεις των λυμάτων.

Στο θέμα της καθαριότητας. Είμαστε 10ετίες πίσω, σχετικά με το καταμερισμό των απορριμμάτων, την ανακύκλωση κ.λ.π. Αλήθεια δεν μπορεί να γίνει τίποτα που να βελτιωθεί αυτή η εικόνα της καθαριότητας και των απορριμμάτων; Κάποια προσπάθεια πρέπει να γίνει.

Στο θέμα της ύδρευσης σ' ένα νησί όπως η Ρόδος είναι ανέκδοτο να βγαίνουν οι τουρίστες με τις σαπουνάδες από το μπάνιο γιατί κόπηκε η παροχή νερού. Δεν νομίζουμε ότι η Ρόδος δεν έχει νερό. Η έλλειψη οργάνωσης και συνεννόησης έχουν αυτά τα δυσάρεστα αποτελέσματα, που καμιά διαφήμιση δεν μπορεί να τα καλύψει.

Ευχόμαστε οι υπεύθυνοι αυτών των προβλημάτων να ενσκύψουν με τη δέουσα ευαισθησία στα προβλήματα αυτά διαφορετικά η τουριστική μας βιομηχανία θα πηγαίνει από το κακό στο χειρότερο. Είναι κατανοητό ότι ο τουρισμός διακινείται από τους TOUR OPERATORS και τα Γραφεία Γενικού Τουρισμού. Όμως ποτέ δεν αισθανθήκαμε καμιά βοήθεια από την πολιτεία. Τι ζητούμε; Τα αυτονόητα. Να μας βοηθήσετε να κάνουμε τον τόπο μας οικονομικά ισχυρό.

- Η Ένωσή μας όπως κάθε χρόνο τιμά και εφέτος ορισμένους τουριστικούς παράγοντες που συνέβαλλαν και συμβάλλουν καθένας με το δικό του τρόπο στην τουριστική ανάπτυξη της Ρόδου.

1) τον κ. Ηλία Κωτιάδη – ΕΥΡΩΠΑΪΚΑ ΤΑΞΙΔΙΑ

2) τον κ. Μανώλη Παλλά – PALLAS TRAVEL

3) τον κ. Ανδρέα Παντελίδη – Ξενοδ. BEL-AIR & BLUE HORIZON

4) τους κ.κ. Μιχάλη Χαλκιόπουλο και Κώστα Χρυσοχοΐδη – Ξενοδ. AVRA BEACH.

ΘΑΥΜΑΤΑ ΤΟΥ ΚΟΣΜΟΥ

Μοναδικά αντικείμενα τέχνης & διακόσμησης από τα τέσσερα σημεία του ορίζοντα

Λίστα Γάμου

ΑΠ.ΠΑΥΛΟΥ & ΓΙΑΧΙΑ 2 ΑΝΑΛΗΨΗ ΤΗΛ.(22410) 60924

ΤΟ ΕΥΑΓΓΕΛΙΟ ΤΗΣ ΚΥΡΙΑΚΗΣ

Ζώσα πηγή φωτός

Τω καιρώ εκείνω, όταν άκουσε ο Ιησούς ότι ο Ιωάννης συνελήφθη, έφυγε στη Γαλιλαία. Και αφού άφησε τη Ναζαρέτ ήλθε και έμεινε στην Καπερναούμ, που ήταν στην όχθη της λίμνης στα σύνορα Ζαβουλών και Νεφθαλείμ, για να εκπληρωθεί εκείνο που λέχθηκε από τον προφήτη Ησαΐα. Η χώρα της φυλής Ζαβουλών και η χώρα της φυλής Νεφθαλείμ, η οποία είναι κοντά στη θάλασσα, η γη πέρα από τον Ιορδάνη, η Γαλιλαία, των ειδωλολατρών, ο λαός, που κάθεται στο σκοτάδι, είδε μεγάλο φως και σε εκείνους που κάθονται

Του **ΠΑΪΣΙΟΥ ΑΡΑΒΑΝΤΙΝΟΥ**,
Πρωτοσυγκέλλου της Ι.Μ. Ρόδου

στη χώρα, που τη σκιάζει ο θάνατος ανέτειλε γι' αυτούς φως.

Από τότε άρχισε ο Ιησούς να κηρύττει και να λέγει: Μετανοείτε, γιατί έφθασε η βασιλεία των ουρανών.

Ο Ηλιος της δικαιοσύνης, ο Ιησούς Χριστός, ανέτειλε επί της γης και εσκόρπισε τις λαμπρές και φωτεινές ακτίνες του ανά την οικουμένη για να φωτίσει κάθε ψυχή που θέλει και επιζητεί το θείο φωτισμό και την ουράνιο έλαμψη: "ο λαός ο καθήμενος εν σκότει, είδε φως μέγα, και τοις καθημένοις εν χώρα και σκιά θανάτου, φως ανέτειλεν αυτοίς". Οπως ο νοητός ήλιος είναι εστία και πηγή του φυσικού φωτός που φωτίζει και θερμαίνει και ζωογονεί τον κόσμο, έτσι και ο Ιησούς Χριστός, ο Μονογενής Υιός και Λόγος του Θεού και αθάνατος υπάρχων, είναι η ζώσα πηγή του αληθινού και πνευματικού φωτός, που διαλύει το πνευματικό σκοτάδι και φωτίζει και αναζωογονεί τις ψυχές όλων των ανθρώπων, "εγώ ειμί το φως του κόσμου". Ο άνθρωπος της κάθε εποχής έχει ανάγκη αυτού του θείου φωτισμού, αυτής της θείας αναζωογόνησης, γιατί ο άνθρωπος έπαψε να ακολουθεί το δρόμο του Θεού και να τηρεί πιστά τις θείες εντολές του που είναι και εντολές σωτήριες γι' αυτόν. Δυστυχώς ο άνθρωπος απομακρυνόμενος από το Θεό έγινε δούλος της αμαρτίας, έγινε δούλος των παθών του, έγινε δούλος των ορέξεών του και δεν έχει συναίσθηση ότι πλάστηκε κατ' εικόνα του Δημιουργού του και συγχρόνως δεν θέλει να κατανοήσει τα θεία σχέδια που έγιναν γι' αυτόν, τέλος ο άνθρωπος λησμονεί ότι έχασε την εικόνα του επουρανίου και εφόρεσε την εικόνα του χοϊκού -τη φθορά δηλαδή το θάνατο, γιατί τα οψώνια της αμαρτίας θάνατος εστίν.

Ο διάβολος εκμεταλλευόμενος το φυσικό πόθο του ανθρώπου να μοιάσει με το Θεό του ενέπνευσε την πονηριά και έτσι εύκολα τον οδήγησε στην παρακοή και στην πτώση και αποτέλεσμα της πτώσης ήταν η παραμόρφωση του ανθρώπου και η αποξένωσή του από το Θεό. Εκτοτε το ανθρώπινο γένος δύσκολα πλέον από μόνο του μπορεί να επανακτήσει τη σωτηρία της σκοτισμένης ψυχής του. Ομως ο Θεός Πατέρας από αγάπη πατρική ευδόκησε και έστειλε τον Υιό του το Μονογενή -ίνα πας ο πιστεύων εις αυτόν μη απόλυται αλλ' έχει ζωή αιώνιον. Ο Χριστιανός αναγεννημένος δι' ύδατος και πνεύματος και φωτιζόμενος υπό του φωτός της χάριτος και της αληθείας βλέπει πλέον και κατανοεί, βεβαίως όσον είναι δυνατόν, τα μυστήρια του Θεού, τα οποία είναι γι' αυτό σωτήρια και ωφέλιμα, για την επανένταξή του, στους κόλπους του Θεού Πατρός. "Ο ακολουθών εμοί ου μη περιπατήσει εν τη σκοτία αλλ' έξει το φως της ζωής", μας λέγει ο Κύριός μας και Θεός μας.

Επομένως σ' εμάς έγγειται, εάν θέλουμε να σωθούμε, εάν θέλουμε να γίνουμε κατά χάριν αδέλφια του Ιησού Χριστού, να μετανοήσουμε ειλικρινά και να ανοίξουμε τις καρδιές μας, για να διαπεράσει μέσα μας το φως το αληθινό, το φως που φωτίζει και αγιάζει πάντα άνθρωπο, χωρίς καμία μα καμία διάκριση, γιατί ο Χριστός θέλει πάντας ανθρώπους σωθήναι και εις επίγνωσιν αληθείας ελθείν. Ο Χριστός ήρθε και έγινε άνθρωπος για όλους τους ανθρώπους. Ο Ηλιος της Δικαιοσύνης, ο Ιησούς Χριστός, ανέτειλε επί της γης για να φωτίσει τις σκοτισμένες ψυχές και να τις οδηγήσει στη σωτηρία και τη μακαριότητα, "ο λαός ο καθήμενος εν σκότει είδε φως μέγα". Εγώ, εσύ και όλος ο κόσμος θα είμαστε ευτυχείς αν δεχθούμε το φως τούτο και φωτιζόμενος υπ' αυτού περπατήσουμε για να βρούμε τη σωτηρία της ψυχής μας μέχρι το μυστήριο της μετανοίας και εξομολογήσεως και αποβάλλοντες τα πάθη και την κακία θα γίνουμε "υιοί φωτός".

"ASSOS"
ΧΩΜΑΤΟΥΡΓΙΚΗ



ΕΙΔΙΚΑ ΚΟΝΤΕΪΝΕΡ ΓΙΑ ΑΠΟΚΟΜΙΔΗ ΜΠΑΖΩΝ

ΧΟΑΝΕΣ ΜΠΑΖΩΝ ΓΙΑ ΟΙΚΟΔΟΜΕΣ

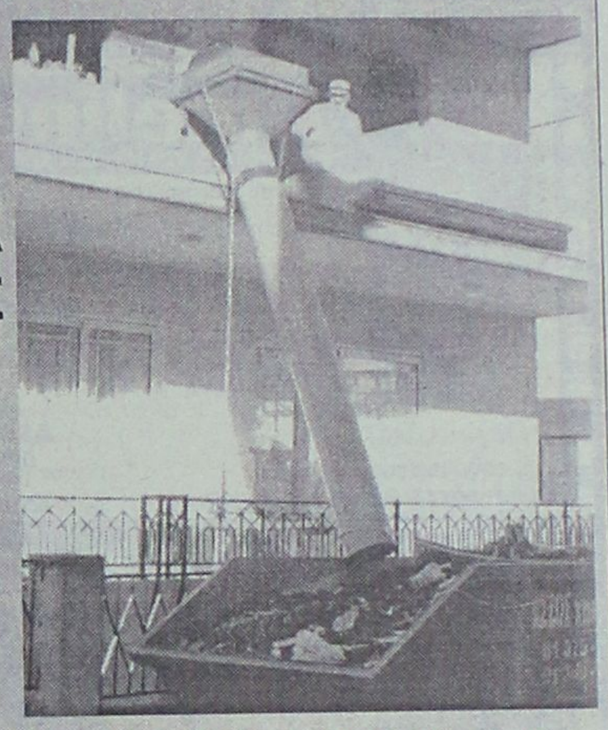

και ακόμα ΦΟΡΤΩΤΑΚΙ ΓΙΑ ΑΜΕΣΗ ΑΠΟΚΟΜΙΔΗ ΜΠΑΖΩΝ

ΠΑΠΑΚΩΝΣΤΑΝΤΙΝΟΥ ΕΜ. - ΜΑΧΛΗΣ ΣΤΑΜ. Ο.Ε.
ΤΗΛ. (22410) 81375-91349, 094.4572380-094.6284523 • FAX: (22410) 81029
16ο χλμ. Ρόδου - Καμείρου, Παραδείσι

ΑΘΗΝΩΝ 14 ΑΝΑΛΗΨΗ - ΡΟΔΟΣ ΤΗΛ.ΚΕΝΤΡΟ. 22410 - 64306

Paulakis MUSIC HOUSE

ΜΕΧΡΙ 72 ΔΟΣΕΙΣ

Χιλιάδες... μουσικά είδη, από τις καλύτερες εταιρείες ...του κόσμου!

Τα πάντα για τη... Μουσική!

ΕΙΔΙΚΕΣ ΤΙΜΕΣ ΓΙΑ ΜΑΘΗΤΕΣ

Τώρα μέσω του Ηλεκτρονικού Καταστήματος www.pavlakis.com.gr οι αγορές μπορούν να έρθουν στη πόρτα σας!



το SPM Digital ...

Katerina DAY SPA

... έπλασε τη γυναίκα!

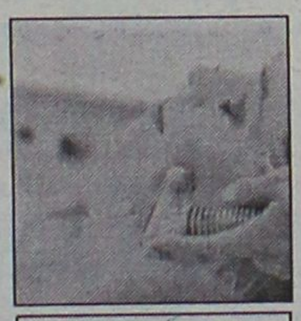



ΠΡΟΣΩΠΟ
• Σακούλες ματιών
• Διπλοσάγωνο
• Αντιγήρανση προσώπου
• Λείανση δέρματος
• Ανάπλαση ουλών

ΣΤΗΘΟΣ
• Σύσφιξη - Τόνωση Ανόρθωση στήθους

ΣΩΜΑ
• Τόνωση - Σύσφιξη τοπικά
• Κυτταρίτιδα
• Ανάπλαση ραγάδων
• Κινητοποίηση λεμφικής κυκλοφορίας

SPM Digital Γερμανίας
Vacu - Press & Bust

Η δύναμη της **αναρρόφησης** για αποτέλεσμα **"εν τω βάθει"**

... με την εγγύηση της
High Care medical
by WEYERGANS Γερμανίας

Μεγ. Κωνσταντίνου 30 - Ρόδος 85100 - Τηλ./Fax: 22410 31016 - Κιν.: 6932941980

METROPOL
ODEON
★MULTI-CINEMA★
www.RodosVitrina.gr/Metropol.htm
ΕΒΔΟΜ.ΠΡΟΓΡΑΜΜΑ • WEEKLY PROGRAMME
09/01/2004 - 15/01/2004

'ΟΙ ΟΝΕΙΡΟΠΟΛΟΙ'
THE DREAMERS
Μετά το "Τελευταίο Ταγκό στο Παρίσι" ο Μπερνάρντο Μπερτολούτσι επιστρέφει με μία έντονα τολμηρή αλλά και τρυφερή ταινία.
ΑΥΣΤΗΡΩΣ ΑΚΑΤΑΛΛΗΛΟ
Μαζί, όλα είναι πιθανά.
Μαζί, τίποτα δεν απαγορεύεται.
ΑΙΘΟΥΣΑ 2
ΩΡΕΣ ΕΝΑΡΞΗΣ SHOW TIMES
20:15 • 22:40
Πρωταγωνιστούν:
Μάικλ Πιτ, Εύα Γκριν, Λούι Γκάρελ

Timeline
Επικίνδυνο ταξίδι στο χρόνο
Η ταινία που όλοι περιμέναμε!!!
Μια πρωτότυπη, φαντασμαγορική περιπέτεια.
Η ένταση, η αγωνία και η γοητεία του μυστηρίου, σε μία από τις πιο ακριβές και πολυαναμενόμενες ταινίες της χρονιάς!!!
ΚΑΤΑΛΛΗΛΟ ΑΠΟ 13 ΕΤΩΝ
Σε 1η Πανελλήνια Προβολή
ΑΙΘΟΥΣΑ 1
ΩΡΕΣ ΕΝΑΡΞΗΣ SHOW TIMES
20:00 • 22:30
Πρωταγωνιστούν:
Πολ Γουόκερ, Φράνσις Ο' Κόνορ

Finding Nemo
Η WALT DISNEY PICTURES παρουσιάζει τις πιο αιτιές «φωτιές» της θάλασσας! Αποτέλεσε τη μεγαλύτερη επιτυχία κινουμένων σχεδίων όλων των εποχών!!!
1 • 2 ΑΙΘΟΥΣΑ
Στα Ελληνικά: 15:45 • 18:00
Στα Αγγλικά: 17:45

Το Ανθρώπινο Στίγμα
ΝΙΚΟΛ ΚΙΝΤΜΑΝ - ΑΝΤΟΝΙ ΧΟΠΚΙΝΣ σε μια ταινία που θα πρωταγωνιστήσει στα βραβεία ΟΣΚΑΡ του 2004!!!
Ένας καταξιωμένος άνδρας...
μια αινιγματική γυναίκα...
και η ανακάλυψη ενός συγκλονιστικού μυστικού.
Πόσο μακριά θα έφτανες για να ξεφύγεις από το παρελθόν;
Πρωταγωνιστούν οι βραβευμένοι με ΟΣΚΑΡ: Νικόλ Κίντμαν, Άντονι Χόπκινς, Εντ Χάρις, Γκάρι Σινίζ
ΑΙΘΟΥΣΑ 3
ΩΡΕΣ ΕΝΑΡΞΗΣ SHOW TIMES
20:00 • 22:20

Απίστευτη Παρασκευή
Η WALD DISNEY PICTURES παρουσιάζει μια ξεκαρδιστική οικογενειακή ΚΩΜΩΔΙΑ!
Μαμά σε κρίση...εφηβίας.
Κόρη σε κρίση...ηλικίας.
ΜΗΝ ΤΗ ΧΑΣΕΤΕ!!!
ΚΑΤΑΛΛΗΛΟ
Πρωταγωνιστούν:
Τζέιμι Λι Κέρτις
Λίντσεϊ Λόχαν
Freaky Friday
ΑΙΘΟΥΣΑ 3
ΩΡΑ ΕΝΑΡΞΗΣ SHOW TIME
18:30

ΕΡΧΟΝΤΑΙ ΕΡΧΟΝΤΑΙ ΕΡΧΟΝΤΑΙ ΕΡΧΟΝΤΑΙ ΕΡΧΟΝΤΑΙ ΕΡΧΟΝΤΑΙ
Η βραβευμένη με Όσκαρ Τζέιν Κάμπιον σκηνοθετεί το πολύκροτο, δυνατό, ερωτικό ψυχολογικό θρίλερ.
In the Cut
Η σκοτεινή πλευρά του πάθους.
Πρωταγωνιστούν:
Μέγκ Ράιαν, Μάρκ Ράφαλο, Κέβιν Μπέικον, Τζένιφερ Τζέισον Λι
ΕΡΧΟΝΤΑΙ ΕΡΧΟΝΤΑΙ ΕΡΧΟΝΤΑΙ ΕΡΧΟΝΤΑΙ ΕΡΧΟΝΤΑΙ ΕΡΧΟΝΤΑΙ
Ο πολυβραβευμένος με ΟΣΚΑΡ Τζέιμς Κάμερον (σκηνοθέτης της ταινίας «ΤΙΤΑΝΙΚΟΣ»), μας προσκαλεί σε ένα τρισδιάστατο ταξίδι, τέσσερις χιλιάδες μέτρα κάτω από την επιφάνεια της θάλασσας.
Φαντάσματα της Αβύσσου
Η ταινία θα προβληθεί σε ειδική ΟΘΟΝΗ 3D IMAX με ειδικό φακό.
Μία πρωτόγνωρη κινηματογραφική εμπειρία για το κοινό της Ρόδου!
• 3 LUXURY DESIGN SCREENS •
• DOLBY DIGITAL EX • FULLY AIR-CONDITIONED •
Πληροφορίες, Κρατήσεις • Information, Reservations
✆ 22410.28400

Cine Mania

ΕΠΙΜΕΛΕΙΑ: *ΚΥΡΙΑΚΗ ΠΕΤΡΙΔΟΥ*

Απεβίωσε η γνωστή Σουηδή ηθοποιός Ινγκριντ Τούλιν

Πέθανε σε ηλικία 77 ετών νικημένη από τον καρκίνο, η Σουηδή ηθοποιός Ίνγκριντ Τούλιν, μία από τις κορυφαίες ηρωίδες του Μπέργκμαν, όπως ανακοίνωσαν ιατρικές πηγές την Πέμπτη.

Κόρη ψαρά, η **Ίνγκριντ Τούλιν γεννήθηκε το 1926 σε ένα μικρό χωριό της βόρειας Σουηδίας.** Ξανθή με γαλανά μάτια, με ψυχρή και μυστηριώδη φυσιογνωμία, ενσάρκωνε τον τύπο της βόρειας καλλονής.

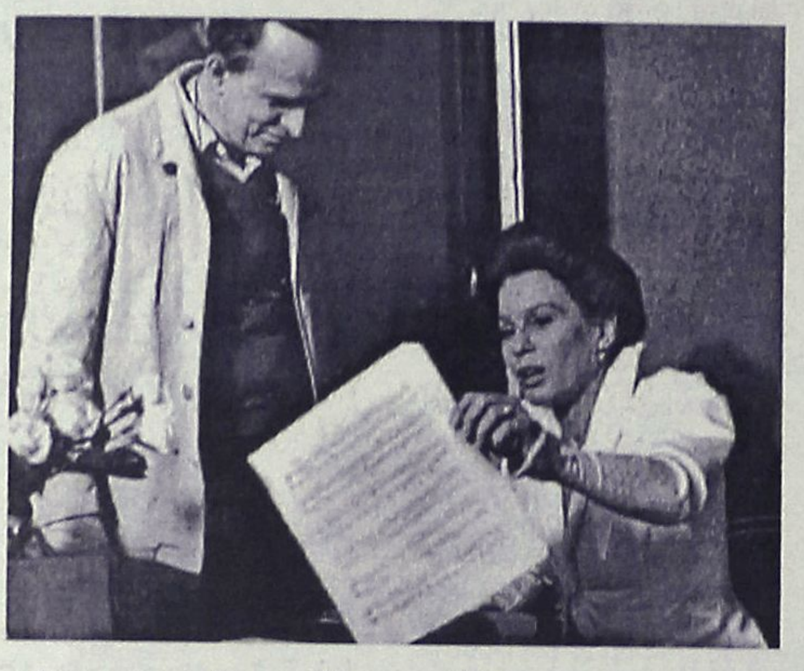

Μετά το ντεμπούτο της στο θέατρο και σε μικρούς ρόλους στα τέλη της δεκαετίας του '40, διακρίθηκε στις ταινίες του **Ίγκμαρ Μπέργκμαν, όπως Αγριες φράουλες, Περσόνα, Κραυγές και ψίθυροι** και πολλές άλλες.

Η Τούλιν έπαιξε ωστόσο και σε διεθνείς παραγωγές, όπως **Οι τέσσερις ιππότες της Αποκαλύψεως του Βινσέντε Μινέλι, Οι Καταραμένοι του Λουκίνο Βισκόντι και Ο πόλεμος τελείωσε του Αλέν Ρενέ με τον Ιβ Μοντάν.**

Η Ίνγκριντ Τούλιν ήταν παντρεμένη πάνω από τριάντα χρόνια (1956-1989) με τον Χάρι Σάιν, συνιδρυτή του **Ινστιτούτου Σουηδικού Κινηματογράφου** και είχε εγκατασταθεί μαζί του στην Ιταλία στα μέσα της δεκαετίας του 1960.

Πριν από λίγο καιρό η Τούλιν επέστρεψε στη Σουηδία για να υποβληθεί σε θεραπεία σε μία ειδικευμένη αντικαρκινική κλινική του Νοσοκομείου Καρολίνσκα έξω από τη Στοκχόλμη. Έχασε τη μάχη για τη ζωή την Τετάρτη.

(Πηγή: www.in.gr)

MAT® fashion
in XXL SIZES
ΝΕΑΝΙΚΑ
ΜΕΓΑΛΑ
ΜΕΓΕΘΗ
Δαμασκηνού 95
Τηλ. 22410 22353

ΠΑΛΛΑΣ 5 CINEMAS CENTER
09/01/2003 έως 15/01/2004
www.cinemapallas.gr

ΑΙΘΟΥΣΑ 3
ΕΛΕΦΑΝΤΑΣ / ELEPHANT
Η πολυαναμενόμενη ταινία του Gus van Sant. Βραβευμένη με Χρυσό Φοίνικα στο Φεστιβάλ Καννών 2003! ...Τί έστρεψε το οπλισμένο χέρι του κατά των συμμαθητών του;! .... Ισως και να μην μάθουμε ποτέ...
Ώρες Έναρξης: *16:20, 18:20, 20:20, 22:20
* Ειδική επιπλέον παράσταση, μόνο Παρασκευή, Σάββατο & Κυριακή

ΑΙΘΟΥΣΑ 5 & 2
Ο ΑΡΧΟΝΤΑΣ ΤΩΝ ΔΑΧΤΥΛΙΔΙΩΝ: Η ΕΠΙΣΤΡΟΦΗ ΤΟΥ ΒΑΣΙΛΙΑ
Σε 1η Παγκόσμια Προβολή! Για 4η εβδομάδα!
Ο συγκλονιστικός επίλογος του έπους!
Κάντε έγκαιρα τις κρατήσεις σας!
ΑΙΘΟΥΣΑ 5: 18.15, 22:15 • ΑΙΘΟΥΣΑ 2: 20:15

ΑΙΘΟΥΣΑ 1
ΑΒΑΣΤΑΧΤΗ ΓΟΗΤΕΙΑ
INTOLERABLE CRUELTY
Σε 1η Πανελλήνια Προβολή!
Η... αβάσταχη γοητευτική κομεντί των αδερφών Κοέν με τους Τζορτζ Κλούνεϊ και Κάθριν Ζέτα Τζόουνς ως αντίδικους στη... Μητέρα όλων των διαζυγιών!!!
ΠΡΩΤΑΓΩΝΙΣΤΟΥΝ:
GEORGE CLOONEY, CATHERINE ZETA JONES
Ώρες Έναρξης: *16:00, 18:10, 20:20, 22:30
* Ειδική επιπλέον παράσταση, μόνο Παρασκευή, Σάββατο & Κυριακή

ΑΙΘΟΥΣΑ 4
ΠΟΛΙΤΙΚΗ ΚΟΥΖΙΝΑ
Συνεχίζεται με μεγάλη επιτυχία για 12η εβδομάδα!
Η ταινία που απέσπασε 8 κρατικά βραβεία ποιότητας και είναι κατά γενική ομολογία η καλύτερη ελληνική ταινία για χρόνια!
ΠΡΩΤΑΓΩΝΙΣΤΟΥΝ:
ΧΩΡΑΦΑΣ, ΜΗΧΑΗΛΙΔΗΣ, ΛΟΥΪΖΙΔΟΥ, ΜΑΪΝΑΣ
Ώρες Έναρξης: 17:40, 22:00

ΑΙΘΟΥΣΑ 2 & 4
LOONEY TUNES: BACK IN ACTION
ΕΠΙΣΤΡΟΦΗ ΣΤΗ ΔΡΑΣΗ
Η αξιαγάπητη παρέα των παλαβών καρτούν της Warner Bros, πλαισιωμένη από τους καταπληκτικούς Μπρένταν Φρέιζερ, Στηβ Μάρτιν, Τζίνα Έλφμαν, σε μια ξέφρενη κωμική περιπέτεια!!!
ΑΙΘΟΥΣΑ 2 Ώρες Έναρξης : *16:15, 18:15 (στα Ελληνικά)
ΑΙΘΟΥΣΑ 4 Ώρες Έναρξης : 20:00 (στα Αγγλικά)
* Ειδική επιπλέον παράσταση, μόνο Παρασκευή, Σάββατο & Κυριακή

ΠΡΟΣΕΧΩΣ - COMING SOON
Ο ΤΕΛΕΥΤΑΙΟΣ ΣΑΜΟΥΡΑΪ ΕΡΧΕΤΑΙ!!!!
Την Παρασκευή 16/1/04!!!
Προετοιμαστείτε για αυτή την επική υπερπαραγωγή του σκηνοθέτη των "ΘΡΥΛΛΟΙ ΤΟΥ ΠΑΘΟΥΣ" και "GLORY"
Πρωταγωνιστεί ο Τομ Κρουζ.
ΡΑΓΙΣΜΕΝΟ ΓΥΑΛΙ
Μην χάσετε την υποψήφια φέτος για Χρυσή Σφαίρα κοινωνική ταινία, βασισμένη στη πραγματική ιστορία του περιβόητου δημοσιογράφου Stephen Glass που στήριξε την επιτυχία του σε "κατασκευασμένα" άρθρα, εξαπατώντας τους πάντες μέχρι την αναπόφευκτη σκοτεινή ιστορία της πτώσης.
Πρωταγωνιστούν ο ανερχόμενος Hayden Christensen (Star Wars 2) και η Chloe Sevigny.
Η ΕΠΕΛΑΣΗ ΤΩΝ ΒΑΡΒΑΡΩΝ
Η βραβευμένη στις Κάννες ταινία του Ντένις Αρκάν (Ψυχώ), υποψήφια φέτος για Χρυσή Σφαίρα ξενόγλωσσης ταινίας!
Η ανεπανάληπτη κοινωνική ταινία που κέρδισε το κοινό! Μην τη χάσετε!
ΧΟΡΗΓΟΙ
ALEXI ANDRIOTTI • KRINGLAN • BUONA SERA • INTERATTICA
CHINA VILLAGE • NEOTEX • ΒΑΚΑΡ • VILLAGIO
Κρατήσεις / Reservations 22410 24475 & 22410 70670

Άρτος (;) Θεάματα (;)...

... Και τηλεόραση (όπως λέμε τηλοψία...)

STAR

06.00 **Παιδικό πρόγραμμα**
10.00 **The powerfull girls.** Σειρά κινουμένων σχεδίων.
10.30 **Ντέξτερ.** Σειρά κινουμένων σχεδίων.
11.00 **Η λεγεώνα των υπερηρώων.** Σειρά κινουμένων σχεδίων.
11.30 **Πόκεμον - Η επόμενη γενιά.** Σειρά κινουμένων σχεδίων.
12.00 **Γιου-Γκι-Ο.** Σειρά κινουμένων σχεδίων.
12.30 **Τα στρουμφάκια.** Σειρά κινουμένων σχεδίων.
13.00 **Ειδήσεις**
13.30 **Στον έβδομο ουρανό.**
14.30 **Τα φιλαράκια.** Νεανική κωμική σειρά.
15.30 **Σούπερμαν, τα χρόνια της νιότης.** Αμερικανική νεανική σειρά φαντασίας.
16.30 **Ο μαχητής του ήλιου.** Περιπετειώδης σειρά.
17.30 **Ελληνική ταινία.**
19.30 **Ειδήσεις**
21.00 **Ξένη ταινία.**
01.00 **Ειδήσεις**
01.15 **Ξένη ταινία.**
03.15 **Ξένη ταινία.**
05.00 **Αστέρια στο πεντάγραμμο**

ALTER

06.10 **Alter kids**
11.45 **Γκάρφιλντ**
12.00 **Το δίχτυ** (Ε) Αθλητική εκπομπή.
12.45 **Celebrities.**
13.30 **Band stand.** Κάθε Κυριακή μεσημέρι η Άρτεμις και ο Ευθύμης κλείνουν ραντεβού με όσους ενδιαφέρονται για την διεθνή μουσική σκηνή και το ελληνικό ροκ.
14.15 **Ελληνική ταινία.** «Ενας τρελός... τρελός Βέγγος». Κωμωδία. Παίζουν: Θανάσης Βέγγος, Κλεώ Σκουλούδη.
16.15 **Παρατράγουδα με την Αννίτα Πάνια.** Οι προσωπικές ιστορίες ζευγαριών είναι το αντικείμενο της εκπομπής του Σαββατοκύριακου.
18.45 **Το πρώτο θέμα.** Με τον Ακη Παυλόπουλο.
19.00 **Ειδήσεις**
20.00 **Η φωνή του πολίτη**
21.00 **Gossip.** Εκπομπή life style
22.00 **Διαπλοκές.** Με τον Μάνο Τσιλιμίδη
23.00 **Κίτρινος Τύπος.** Ενημερωτική εκπομπή που παρουσιάζει ο Μάκης Τριανταφυλλόπουλος.
02.00 **Περιπέτειες στη Χαβάη**
03.00 **Aphrodisia**
03.10 **Ξένη ταινία.** «Το ημερολόγιο του έρωτα 2»
05.15 **Τόλμη και γοητεία** (Ε)



ΑΙΓΑΙΟΝ

ΑΝΩΝΥΜΗ ΑΣΦΑΛΙΣΤΙΚΗ ΕΤΑΙΡΕΙΑ

Οι παρακάτω τιμές ασφαλίστρων ισχύουν για εξάμηνη διάρκεια ασφάλισης με ΒΜ 3 και περιλαμβάνουν τις εξής καλύψεις: • **Σωματικές βλάβες τρίτων • Υλικές ζημιές τρίτων • Προσωπικό ατύχημα οδηγού/ιδιοκτήτη • καιρικά φαινόμενα για 3.000€**

ΑΣΦΑΛΙΣΤΡΑ ΟΧΗΜΑΤΩΝ

ΕΙΧ		ΦΙΧ		ΦΙΧ. ΑΓΡΟΤ	
ΙΠΠΟΙ	ΚΟΣΤΟΣ	ΙΠΠΟΙ	ΚΟΣΤΟΣ	ΙΠΠΟΙ	ΚΟΣΤΟΣ
1-6	78,51€	1-10	111,62€	1-10	60,68€
7-8	80,72€	11-15	138,63€	11-15	72,34€
9-10	98,39€	16-20	153,77€	16-20	82,46€
11-12	99,86€	21-30	166,86€	21-30	88,91€
13-14	112,03€	31-40	182,41€	31-40	94,12€
15-20	140,38€	41-55	752,04€	41-55	99,65€
21-25	148,48€	56-75	879,72€	56-75	120,22€
		76 και άνω	982,83€	76 και άνω	133,015€

ΑΙΓΑΙΟΝ ΑΝΩΝΥΜΗ ΑΣΦΑΛΙΣΤΙΚΗ
ΑΛΕΞ. ΔΙΑΚΟΥ 9 (ΕΝΑΝΤΙ Hondos center)
ΤΗΛ.(22410) 26722, 75701

ET-1

07.00 **Κλασική μουσική**
08.00 **Θεία Λειτουργία**
10.00 **Αρχονταρίκι**
11.00 **Μουσική παράδοση**
11.30 **Mediterraneo.** Ενημερωτική εκπομπή.
12.00 **Με τη Βουλή των Ελλήνων**
13.00 **Ο Γιάννης και οι άλλοι**
14.00 **Ολυμπιάδα 2004: η αντίστροφη μέτρηση**
15.00 **Οι τελευταίες στιγμές της πόλης Ζέβγμα.** Ντοκιμαντέρ.
16.00 **Ταξιδεύοντας με το αύριο.** Ντοκιμαντέρ.
16.45 **Pre game**
17.00 **Μπάσκετ**
19.00 **Η εποχή των εικόνων**
20.00 **Ξένη ταινία.**
22.00 **Η άλλη μεριά του φεγγαριού** (Ε) Μουσική εκπομπή.
23.00 **Ειδήσεις**
23.45 **Η ζωή είναι αλλού**
00.45 **Αγώνες ταχύτητας μοτοσικλέτας**

NET

07.00 **Κάτσε ...φρόνιμα.**
09.00 **Σαββατοκύριακο.** Ενημερωτική εκπομπή με τον Κώστα Αρβανίτη
12.00 **Ειδήσεις**
13.00 **Εβδομη μέρα.** Ενημερωτική εκπομπή με τον Νίκο Χασαπόπουλο.
14.00 **50 Λεπτά.** Ενημερωτική εκπομπή με τον Νίκο Μεγγρέλη.
15.00 **Ειδήσεις**
16.00 **Ευρώπη Express.** Ενημερωτική εκπομπή
17.00 **Olympic Trophy**
18.00 **Ειδήσεις**
18.30 **Στα φτερά του έρωτα**
19.15 **Ελληνική ταινία.**
21.00 **Ειδήσεις**
22.00 **Το κουτί της Πανδώρας.** Ενημερωτική εκπομπή με τον Κώστα Βαξεβάνη.
23.00 **Ξένη ταινία.**
00.30 **Ειδήσεις**
00.45 **Ξένη ταινία.** (Σ)
00.45 **Σαντιάγκο: Οικογένεια πυγμάχων.** Δραματική σειρά.

ET-3

07.30 **Ονειροδρόμιο** (Ε)
08.30 **Θεία Λειτουργία**
10.00 **Ντοκιμαντέρ**
11.00 **Ενεργειακό πεδίο**
11.30 **Υπεραστικές διαδρομές.** Ενημερωτική εκπομπή
12.30 **Κάθε τόπος και τραγούδι.** Μουσική εκπομπή
13.00 **Ειδήσεις**
13.30 **Ρεπό.** Ενημερωτική εκπομπή
15.00 **Οικονομική επιθεώρηση**
15.30 **Ζω στην Ευρώπη**
16.00 **Ξένη ταινία**
17.30 **Design world**
18.00 **Περιπλάνηση στην Ελλάδα**
18.30 **Ταξιδιώτες**
19.00 **Επί τροχών**
19.30 **Η ρεμπέτικη ιστορία**
20.30 **Ειδήσεις**
21.30 **Jackson Pollock**
22.00 **Ξένη ταινία**
24.00 **Ειδήσεις**
00.30 **Με τα κρεμμυδάκια** (Ε)
01.30 **Εικόνες που μιλάνε** Ντοκιμαντέρ.
02.30 **Ρεπό** (Ε)
04.00 **+10 - Μεγάλη διεύρυνση** (Ε)
04.30 **Η ρεμπέτικη ιστορία** (Ε)
05.30 **Υπεραστικές διαδρομές.** (Ε)

FILMNET

07.10 **Ξένη ταινία.** «Και ο Θεός... κλωνοποίησε τη γυναίκα». Κωμωδία.
08.45 **E! Entertainment**
09.40 **Ξένη ταινία.** «Οι ακροβάτες του κήπου». Κοινωνική.
11.35 **Ξένη ταινία.** «Οι κύριοι με τα ριγέ». Αστυνομική κομεντί.
13.25 **U.S.: Οι καλύτερες ταινίες της εβδομάδας**
14.00 **Ξένη ταινία.** «Τα αγόρια της ζωής μου» Δραματική κομεντί.
16.20 **Ξένη ταινία.** «Motocrossed». Οικογενειακή.
18.00 **Τα φιλαράκια.** Κωμική νεανική σειρά. Παίζουν: Τζένιφερ Ανιστον, Κόρντει Κοξ
18.30 **Sex and the city IV.** Κοινωνική σειρά.
19.00 **Ο τζογαδόρος**
20.00 **Ξένη ταινία.** «Ψεύτικος κόσμος». Δράμα.
21.45 **Preview**
22.15 **Ξένη ταινία.** «Για ένα αγόρι». Δραματική κομεντί.
00.15 **Ξένη ταινία.** «Ο χορός των τεράτων». Δράμα.
02.10 **Ξένη ταινία.** «Ο πέμπτος καβαλάρης»
04.10 **Ξένη ταινία.** «Λύκε, λύκε είσαι εδώ». Τρόμου.
05.50 **Ξένη ταινία.** «Rollerball». Περιπέτεια επιστημονικής φαντασίας.

SUPER SPORT

15.00 **Τουρνουά ποδοσφαίρου γυναικών**
17.00 **Αγώνες επιτραπέζιας αντισφαίρισης**
18.30 **Supersport drive**
19.00 **Μπάσκετ**
21.00 **Μπάσκετ**
24.00 **Ισπανικό πρωτάθλημα ποδοσφαίρου**
02.00 **Πορτογαλικό πρωτάθλημα ποδοσφαίρου**
04.00 **Χειμερινά σπορ**

MEGA

05.45 **Η δίψα** (Ε). Κοινωνική σειρά
06.15 **Ο επισκέπτης της ομίχλης** (Ε) Κοινωνική σειρά
07.00 **Οσα φέρνει η ώρα** (Ε) Ενημερωτική εκπομπή με Γιάννη Πολίτη.
08.00 **Με δύο μαμάδες** (Ε) Κωμική σειρά.
08.45 **Ο θρύλος του Ταρζάν.** Περιπετειώδης σειρά.
09.15 **Μπαζ.** Κινούμενα σχέδια.
09.50 **Το παιδί μου κι εγώ**
10.00 **Τα μυστικά της Βέφας - Οι καλύτερες συνταγές**
10.45 **Ξένη ταινία.**
13.00 **Back stage.** Νεανικό μαγκαζίνο
14.00 **Δελτίο ειδήσεων**
14.50 **Οσα φέρνει η ώρα** Ενημερωτική εκπομπή με τον Γιάννη Πολίτη
15.50 **Ξένη ταινία.**
17.40 **Ματιές στα γεγονότα**
17.45 **Ελληνική ταινία.**
20.00 **Κεντρικό δελτίο ειδήσεων**
21.00 **Ξένη ταινία.**
22.45 **Από στόμα σε στόμα.** Ψυχαγωγική εκπομπή. Παρουσιάζουν ο Φώτης Σεργουλόπουλος και η Μαρία Μπακοδήμου.
00.15 **Τελευταία γεγονότα**
00.45 **Ξένη ταινία**
02.40 **Ξένη ταινία.**
03.40 **Τηλεμάρκετινγκ.**
04.15 **Ξένη ταινία**
05.00 **Παράλληλοι δρόμοι** (Ε)

ANT-1

06.00 **Σκληρός μαχητής** Κινούμενα σχέδια
06.50 **Στούντιο με θέα.** Ενημερωτική εκπομπή με τον Θέμη Μάνεση και τη Φαίη Μαυραγάνη.
10.30 **Ανω κάτω** (Ε) Κωμική σειρά. Παίζουν: Μαρί Κωνσταντάτου, Αφροδίτη Αλ Σιέχ
12.05 **Super game.** Τηλεπαιχνίδι με την Ελίνα Κέφι.
12.10 **Και οι παντρεμένοι έχουν ψυχή.** (Ε) Κωμική σειρά. Παίζουν: Αντώνης Καφετζόπουλος, Γιώργος Παρτσαλάκης, Ρένα Λουιζίδου
14.00 **Ειδήσεις**
14.40 **Ξένη ταινία.**
16.30 **Πάτερ ημών.** (Ε) Χιουμοριστική σειρά. Παίζουν: Κώστας Καρράς, Ελένη Μενεγάκη, Τζέσυ Παπουτσή.
17.15 **The seferlee show.** Σατιρική εκπομπή με το Μάρκο Σεφερλή.
17.30 **Τα νέα του ANT1**
17.15 **The seferlee show.** (Σ)
18.30 **Ελληνική ταινία.**
20.00 **Τα νέα του ANT1**
21.00 **Ελληνική ταινία.**
23.00 **Ξένη ταινία.** (Ε)
24.00 **Ειδήσεις**
00.15 **Ξένη ταινία** (Σ)
01.40 **The X-files.** Σειρά επιστημονικής φαντασίας.
03.40 **Easy game**
04.00 **Τηλεμάρκετινγκ**
04.30 **Ζωή πατίνι** (Ε) Κωμική σειρά.

ALPHA

05.45 **Πέρα από τον ορίζοντα.** Ενημερωτική μαγκαζίνο με την Ντέμη Καραγιάννη και τον Πέτρο Γκότζια.
06.45 **Πρωινές σελίδες.** Ενημερωτική εκπομπή
10.00 **7 Ημέρες Alpha.** Δημοσιογραφική εκπομπή με την Βασιλική Παναγιωτοπούλου
11.00 **Λόγω... ζωής .** Ενημερωτική εκπομπή με τη Βίκυ Χατζηβασιλείου
12.00 **Ελληνική ταινία.**
14.00 **Ειδήσεις** Περιήγηση στην Ελλάδα και στο εξωτερικό με τον Τάσο Δούση.
16.15 **Candid camera.** Η πιο σίγουρη συνταγή για γέλιο με γρήγορους ρυθμούς, απρόοπτα, πλάκες και μίνι συνεντεύξεις.
17.55 **Ειδήσεις.** Σύντομο δελτίο ειδήσεων με νέα απ' όλο τον κόσμο.
18.00 **Ελληνική ταινία.**
20.00 **Ειδήσεις**
21.00 **Εορταστικό πρόγραμμα.**
23.00 **Ξένη ταινία.** «Ντιουν». Μίνι σειρά επιστημονικής φαντασίας. Παίζουν: Γουίλιαμ Χαρτ, Αλεκ Νιούμαν
01.00 **Ειδήσεις**
01.15 **Το καφενείο των φιλάθλων.** Εβδομαδιαία αθλητική εκπομπή με τον Γιώργο Γεωργίου.
03.15 **Μυστικές διαδρομές** (Ε).
04.15 **Τηλεαγορές.**

ΜΝΗΜΟΣΥΝΑ



Την 12η μηνός Ιανουαρίου ημέρα Δευτέρα και ώρα 8.30 π.μ. εις τον Ιερό Ναό Αγίας Ειρήνης (Ορφανοτροφείο Θηλέων), τελούμε ετήσιο μνημόσυνο υπέρ αναπαύσεως της ψυχής της αγαπημένης μας αδελφής και θείας

ΧΡΙΣΤΙΝΑΣ ΡΗΓΑ

Τα αδέλφια και τα ανίψια.



Την 12η μηνός Ιανουαρίου ημέρα Δευτέρα και ώρα 8 π.μ. εις τον Ιερό Ναό Αγίου Σεργίου νέου νεκροταφείου δήμου Ιαλυσού τελούμε 3μηνο μνημόσυνο υπέρ αναπαύσεως της ψυχής του λατρευτού μας συζύγου, πατέρα, υιού, αδελφού και θείου

ΠΑΝΤΕΛΗ ΦΡΑΓΚΙΝΗ
ετών 43

Η σύζυγος: Αννα
Ο υιός: Μιχάλης
Τα πεθερικά: Μιχάλης-Μαίρη Γιαλλουράκη
Τ' αδέλφια: Ηλίας Γιαλλουράκης, Γεράσιμος, Αννα, Στέλιος, Γιάννης, Ηλίας, Ελένη, Πέτρος, Ελετα, Ρόζα, Ντομένικο, Ερρίκος, Μιχάλης και οι οικογένειές τους.
Τ' ανίψια και οι λοιποί συγγενείς.



Την 12η μηνός Ιανουαρίου ημέρα Δευτέρα και ώρα 8 π.μ. εις τον Ιερό Ναό Ταξιαρχών Νεοχωρίου, τελούμε 3μηνο μνημόσυνο υπέρ αναπαύσεως της ψυχής του λατρευτού μας συζύγου, πατέρα, παππού, αδελφού και θείου

ΑΝΤΩΝΙΟΥ ΚΑΚΑ

Η σύζυγος: Καλλιόπη
Τα παιδιά: Ευαγγελία-Θεολόγος, Γεωργία-Ιωάννης, Παρασκευάς
Τα εγγόνια, τ' αδέλφια, τ ανίψια και οι λοιποί συγγενείς.



Την 12η μηνός Ιανουαρίου ημέρα Δευτέρα και ώρα 8.30 π.μ. εις τον Ιερό Ναό Ταξιαρχών Νεκροταφείου Ρόδου, τελούμε 2ετές μνημόσυνο υπέρ αναπαύσεως της ψυχής της λατρευτής μας μητέρας και γιαγιάς

ΕΛΕΥΘΕΡΙΑΣ ΓΙΑΝΝΙΚΟΥ

Ο γιός: Μιχάλης.
Τα εγγόνια: Ελευθερία-Φώτης, Σοφία-Βασίλης.
Και οι λοιποί συγγενείς.



Την 13η μηνός Ιανουαρίου ημέρα Τρίτη και ώρα 8.30 π.μ. εις τον Ιερό Ναό Ταξιαρχών Νεκροταφείου, τελούμε 9μηνο μνημόσυνο υπέρ αναπαύσεως της ψυχής της λατρευτής μας συζύγου, μητέρας και θείας

ΕΥΔΟΚΙΑΣ ΛΟΥΚΑΡΑ

Ο σύζυγος: Μάριος.
Τα παιδιά: Μιχάλης, Λουκάς.
Τα ανίψια και οι λοιποί συγγενείς.



Την 13η μηνός Ιανουαρίου ημέρα Τρίτη και ώρα 8.30 π.μ. εις τον Ιερό Ναό Ταξιάρχη τελούμε σαρανταήμερο μνημόσυνο υπέρ αναπαύσεως της ψυχής του λατρευτού μας σύζυγου, πατέρα, υιού και αδελφού

ΤΣΑΜΠΙΚΟΥ ΣΦΑΚΙΟΥ

Η σύζυγος: Αναστασία.
Τα παιδιά: Δημήτρης, Εφη.
Οι γονείς, τ' αδέλφια και οι λοιποί συγγενείς.

ΑΠΩΛΕΙΑ

Χάθηκε μικρό σκυλάκι χρώματος καφέ, στην περιοχή της Ανάληψης Ρόδου, το Σάββατο το μεσημέρι 3 Ιανουαρίου, παρέα μιας γιαγιάς που το περιμένει με ανοιχτή πόρτα.

Εχει λουράκι στο λαιμό και ακούει στο όνομα ΡΟΚΥ.

Παρακαλούμε όποιος το βρει να επικοινωνήσει στα παρακάτω τηλέφωνα συγγενικών σπιτιών:

22410 34236-6944354351-22410 63813

ή να το αφήσει στην πλατεία της Ανάληψης και αυτό θα επιστρέψει μόνο του.

Σκέψη της Εβδομάδας

Ο πρωταρχικός σκοπός των διοικητικών θεσμών σε όλα τα επίπεδα είναι η πρόοδος του ανθρώπινου πολιτισμού. Αυτός ο στόχος είναι δύσκολο να εκπληρωθεί χωρίς την εμπνευσμένη και συνειδητή συμμετοχή του συνόλου της ανθρωπότητας στη ζωή και στις υποθέσεις της κοινότητας.

(από τις Μπαχάι Γραφές)
Μπαχάι Κοινότητα Ρόδου.
Τ.Θ. 156
85100 Ρόδος
e-mail-bahairhodes@hotmail.com
www.gr.bahai.org

ΓΡΑΦΕΙΟ ΤΕΛΕΤΩΝ & ΜΝΗΜΟΣΥΝΩΝ ΡΟΔΟΥ ΣΤΕΦΑΝΑ-ΣΤΟΛΙΣΜΟΙ

ΑΜΕΣΗ ΕΞΥΠΗΡΕΤΗΣΗ ΟΛΟ ΤΟ 24 ΩΡΟ

"ΑΜΕΡΙΚΑΝΟΥ"

Αναλαμβάνουμε την τελετή και με τα έξοδα που χορηγούν τα ταμεία χωρίς καμία επιβάρυνση. ΙΚΑ, ΤΕΒΕ, ΤΑΞΥ, ΔΗΜΟΣΙΟΥ, ΛΙΜΕΝΙΚΩΝ, ΟΓΑ και λοιπά ταμεία. Τους ΑΠΟΡΟΥΣ ΔΩΡΕΑΝ.

Πλατεία Βρούχου στην Μητρόπολη
τηλέφωνα: 22410-28901-33400

ΧΕΙΡΟΤΕΧΝΙΚΟ ΚΕΝΤΡΟ ΡΟΔΟΥ
Εμπορικό Κέντρο Πανάγου
Γ. Σεφέρη 108
Α.Φ.Μ. 090049500
Τ.Κ. 85100 ΡΟΔΟΣ
Πληροφορίες: Ν. Κούσβος
Τηλ.: 22410-62990
Κινητό: 9645226411
Φαξ: 22410-60068
Email: handcrod@otenet.gr

ΠΡΟΣΚΛΗΣΗ ΕΚΔΗΛΩΣΗΣ ΕΝΔΙΑΦΕΡΟΝΤΟΣ

Η Αστική Μη Κερδοσκοπική Εταιρεία "Χειροτεχνικό Κέντρο Ρόδου" προκηρύσσει την πλήρωση μίας (1) θέσης Τμηματάρχη Αργυροχρυσοχοΐας-Υφαντουργίας με Διευθυντικά Καθήκοντα, με σύμβαση εργασίας Ιδιωτικού Δικαίου Ορισμένου Χρόνου διάρκειας ενός έτους, σύμφωνα με τις διατάξεις του νόμου 2527/97.

Για την παραπάνω θέση απαιτούνται τα παρακάτω προσόντα:

- Αριστη γνώση του κλάδου της Αργυροχρυσοχοΐας καθώς και τουλάχιστον δεκαετής επαγγελματική ή εργασιακή εμπειρία στον κλάδο.
- Πτυχίο αναλόγου σχολής ημεδαπής ή αλλοδαπής.

Οι ενδιαφερόμενοι θα πρέπει να υποβάλουν αίτηση μαζί με βιογραφικό σημείωμα στα γραφεία της Εταιρείας το αργότερο μέχρι και μία εβδομάδα από την τελευταία δημοσίευση της παρούσας στον τοπικό Τύπο.

Για περισσότερες πληροφορίες στα γραφεία της εταιρείας οδός Γ. Σεφέρη 108 και στα τηλέφωνα 22410-62990 και 6945-226411 τις εργάσιμες ημέρες και ώρες από 09.00-14.00 (υπόψη κ. Κούσβου Νικολάου).

Ο Πρόεδρος του "Χειρ. Κέντρου Ρόδου"
και Δήμαρχος Ροδίων
Γιώργος Γιαννόπουλος

ΚΑΘΗΜΕΡΙΝΑ ΟΛΑ ΤΑ ΝΕΑ ΤΗΣ ΔΩΔΕΚΑΝΗΣΟΥ ΣΤΟ INTERNET

www.rodiaki.gr

ΜΗΝΥΜΑΤΑ ΤΟΥ ΙΗΣΟΥ ΧΡΙΣΤΟΥ ΓΙΑ ΟΛΟ ΤΟΝ ΚΟΣΜΟ

Η ΑΛΗΘΙΝΗ ΕΝ ΘΕΩ ΖΩΗ

Ο 8ος τόμος έχει εκδοθεί και είναι διαθέσιμος στα βιβλιοπωλεία

ΟΙ ΔΥΟ ΚΑΡΔΙΕΣ ΜΑΣ ΣΑΝ ΔΥΟ ΛΥΧΝΑΡΙΑ ΛΑΜΠΟΥΝ Η ΜΙΑ ΚΟΝΤΑ ΣΤΗΝ ΑΛΛΗ
24 Δεκεμβρίου, 1991

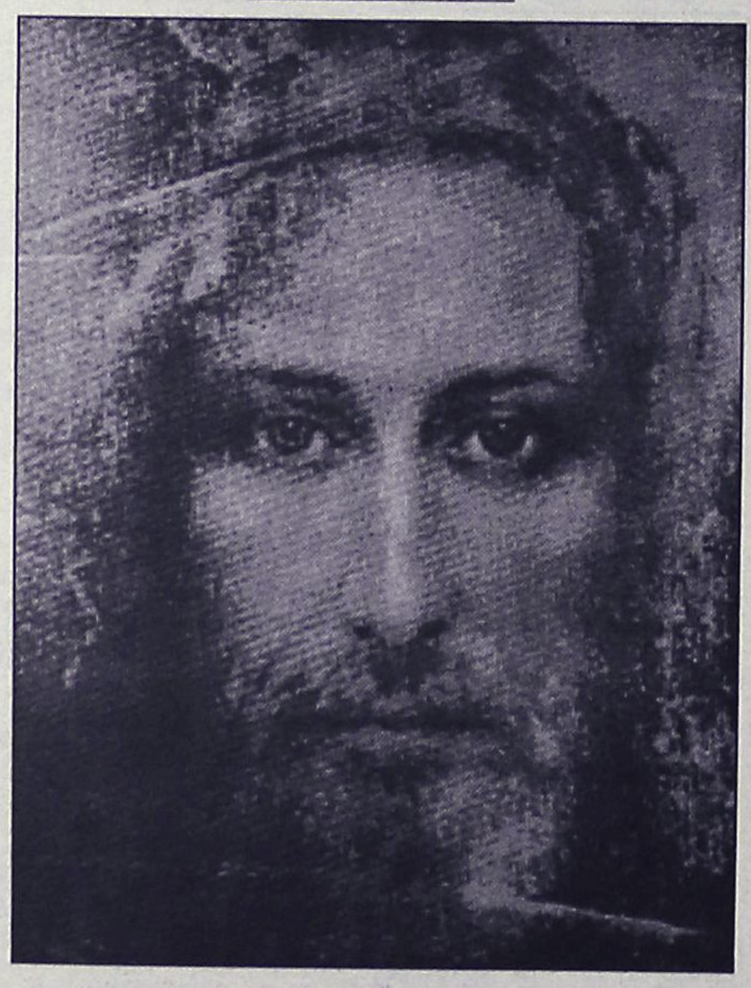

Το ένα φρούριο μετά το άλλο πολιορκούνται από τον Άνομο. Έρχομαι σήμερα να προσφέρω σε όλη την ανθρωπότητα την Ειρήνη Μου, αλλά ελάχιστοι ακούνε. Έρχομαι σήμερα με όρους ειρήνης και μ' ένα Μήνυμα Αγάπης, αλλά η γη βλασφημεί την ειρήνη που προσφέρω, και ειρωνεύεται και χλευάζει την Αγάπη που δίνω στις παραμονές της Γέννησής Μου. Η ανθρωπότητα γιορτάζει αυτές τις ημέρες χωρίς το Άγιο Όνομά Μου. Το Άγιο Όνομά Μου έχει καταργηθεί και βλέπουν την ημέρα της Γέννησής Μου σαν μια μεγάλη αργία αναψυχής, λατρεύοντας τα είδωλα. Ο Σατανάς βρήκε τα παιδιά Μου αδύνατα και κοιμισμένα και μπήκε στις καρδιές τους. Έχω προειδοποιήσει τον κόσμο.

Το μήνυμα της Φατιμά μιλάει: Κατά την Ημέρα Μου, θα κάνω να δύσει ο ήλιος το μεσημέρι και θα συσκοτίσω τη γη το καταμεσήμερο. Θα επιτρέψω στο Δράκοντα να δαγκώσει αυτή την αμαρτωλή γενεά και να ρίξει πάνω της μια Φωτιά που ποτέ άλλοτε δεν είδε ο κόσμος και ούτε θα ξαναδεί, για να κάψει τα αναρίθμητα κρίματά της. Θα ρωτήσετε: "Θα χαθούν όλοι οι κάτοικοι της γης, οι καλοί μαζί με τους κακούς;" Σας λέω: οι ζωντανοί θα ζηλεύουν τους νεκρούς. Από τους δύο ο ένας θα σωθεί. Μερικοί θα ρωτήσουν: "Πού είναι ο Ηλίας και ο Μωυσής που πρόκειται να έρθουν;" Σου λέω, πονηρή γενεά: όλ' αυτά τα χρόνια, δεν μιλούσαμε με παραβολές. Ο Ηλίας και ο Μωυσής ήρθαν και δεν τους αναγνωρίσατε αλλά τους φερθήκατε όπως θέλατε. Δεν ακούσατε τις Δύο Καρδιές Μας, την Άμωμη Καρδιά της Μητέρας Μου και την Ιερή Μου Καρδιά, άπιστη γενεά... Οι Δύο Καρδιές Μας δεν σας μίλησαν με παραβολές και με αινίγματα.

Όλα τα Λόγια Μας ήταν Φως και οι Καρδιές Μας, σαν δύο Λυχνάρια, λάμπουν η μια κοντά στην άλλη με τέτοια λάμψη, ώστε να μπορούν όλοι να δουν. Αλλά δεν καταλάβατε. Οι Καρδιές Μας σαν δυο Ελαιόδενδρα προσπάθησαν χρόνια τώρα να σας αναζωογονήσουν, σαν δυο κλαδιά από ελαιόδενδρα που αδειάζουν το έλαιον για να θεραπεύσουν τη γενεά σας και να επουλώσουν τις πληγές σας. Αλλά η γενεά σας φέρθηκε στις δύο Καρδιές Μας όπως ήθελε. Οι Δύο Καρδιές Μας είναι χρισμένες και είναι ζωντανές. Είναι σαν αιχμηρό δίκοπο σπαθί και προφητεύουν, αλλά το ανυπότακτο πνεύμα αυτής της γενεάς ξανασταυρώνει το Λόγο Μου, το δίκοπο σπαθί, και απορρίπτει τις Δύο Ιερές Καρδιές που σας μιλούν σήμερα, όπως ακριβώς απέρριψαν τους αγγελιαφόρους Μου στα Σόδομα και την Αίγυπτο.

Το πείσμα αυτής της γενεάς ξεπέρασε εκείνο του Φαραώ, γιατί οι απαιτήσεις τους σε ανθρώπινη γνώση έγιναν πεδίο μάχης ενάντια στη δική Μου Γνώση. Πράγματι, οι Δύο Καρδιές Μας έχουν γίνει μάστιγα για τους κατοίκους της γης αλλά σύντομα, πολύ σύντομα τώρα, η Φωνή Μου πάλι θα ακουστεί. Θα σας επισκεφθώ με κεραυνό και φωτιά. Η Δικαιοσύνη πλησιάζει. Και οι Δύο Καρδιές Μας που πολεμήσατε, στο τέλος θα θριαμβεύσουν. Και η κυριαρχία του κόσμου θα ανήκει πια σε Μένα. Όλ' αυτά είναι τώρα πολύ κοντά. Ανοίξτε τα μάτια σας και κοιτάξτε γύρω σας. Σας δίνω όλα τα σημεία των Καιρών και εσείς, εσείς που μοχθείτε για να επικρατήσει η ευλάβεια των Δύο Καρδιών, μην αποθαρρύνεστε. Το Βιβλίο της Αποκάλυψης μιλάει γι' αυτή την Αλήθεια, καθώς και το Βιβλίο του Ζαχαρία. Μη φοβάστε, διαδώστε αυτή την ευλάβεια με εμπιστοσύνη και με θάρρος.

ΟΡΘΟΔΟΞΟΣ ΣΥΛΛΟΓΟΣ ΕΙΡΗΝΗΣ ΚΑΙ ΑΓΑΠΗΣ
ΑΙΟΛΟΥ 10 Τ.Κ. 17561 Π. ΦΑΛΗΡΟ – ΑΘΗΝΑ Τηλ: 2109939604
ΡΟΔΟΣ Τηλ.: 22410-77762
www.tlig.org & e-mail tlighellas@in.gr

ΣΥΓΧΑΡΗΤΗΡΙΟ

Στην αγαπημένη μας εγγονή **Σοφία Κιουκιούκαλη** θερμά συγχαρητήρια για την απόκτηση του πτυχίου της από το Πανεπιστήμιο Αιγαίου Μυτιλήνης στην Επιστήμη Θαλάσσης.
Σοφία καλορίζικο να είναι το δίπλωμά σου, από καρδιάς σου εύχονται, ο παππούς και η γιαγιά σου.

Η γιαγιά και ο παππούς
Ευδοξία-Ιωάννης Κιουκιούκαλης

ΜΟΝΑΞΙΑ. ΠΟΛΛΟΙ ΑΝΘΡΩΠΟΙ ΕΙΝΑΙ ΜΟΝΟΙ, ΓΙΑΤΙ ΚΤΙΖΟΥΝ ΤΟΙΧΟΥΣ ΑΝΤΙ ΓΙΑ ΓΕΦΥΡΕΣ

Παλαιότερα κάποιοι τραγουδούσαν «...πιο καλή η μοναξιά...». Οσοι όμως βίωσαν και βιώνουν την Μοναξιά δεν τραγουδούν. Πολλές φορές έχουμε ακούσει και έχει γραφτεί, άνθρωποι, άνδρες ή γυναίκες, που φαινομενικά τα έχουν όλα (νιάτα, ομορφιά, χρήματα, δόξα...) τερματίζουν την ζωή τους, γιατί υποφέρουν από μοναξιά.

Η Μοναξιά είναι κάτι που προέρχεται από μέσα, όχι από έξω. Είναι μία έντονη συναισθηματική κατάσταση που μπορούμε να την αναγνωρίσουμε, να την κατανοήσουμε και να την ξεπεράσουμε. Υπάρχουν πολλές μορφές μοναξιάς. Κάποτε οι άνθρωποι γνώριζαν τους γείτονες και είχαν πολλούς στενούς φίλους. Σήμερα, και όσο περνά ο καιρός, περισσότερο στις μεγαλουπόλεις, οι άνθρωποι χάνουν την ικανότητα ή ακόμη και την επιθυμία να έχουν στενή επαφή με άλλους. **Χωρίς αποδοχή και Αγάπη νιώθουμε μόνοι και δυστυχείς.** Μοναξιά συναντά κανείς ανάμεσα σε φτωχούς, και σ' αυτούς που ζουν απομονωμένοι, χωρίς καμία λέξη αγάπης και ενθάρρυνσης. Οι πλούσιοι και οι ισχυροί δεν αποτελούν εξαίρεση. Σε πολλούς τα χρήματα και η δόξα τους χάρισαν τα πάντα εκτός από αγάπη και ευτυχία. Το άγχος και η θλίψη οδηγούν συχνά στην μοναξιά του πόνου. Μοναξιά νιώθουν αυτοί που είναι καθηλωμένοι στο κρεβάτι κάποιου νοσοκομείου, αλλά πολλές φορές μοναξιά νιώθουν κι εκείνοι, που μπροστά στον τάφο ενός αγαπημένου προσώπου αισθάνονται εγκαταλελειμένοι. Η έλλειψη συντρόφου σε οποιαδήποτε ηλικία συχνά προκαλεί μεγάλη μοναξιά. Μια γυναίκα μετά από πολλά χρόνια γάμου χώρισε. Είπε: «...Αισθάνομαι ακινητοποιημένη... σα να χάνω τη Ζωή μου. Δεν μου λείπει τίποτα, αλλά δεν μπορώ να δεχτώ πώς έμεινα μόνη. Αισθάνομαι πώς έχασα την αξία μου, την αυτοεκτίμησή μου, και ο φόβος της απόρριψης με οδήγησε στην τέλεια απομόνωση». **Πολλοί άνθρωποι είναι μόνοι, γιατί κτίζουν τοίχους αντί για Γέφυρες.** Καταπολεμάτε η μοναξιά; Απαντούμε: Ναι! Υπάρχουν μέσα μας διάφορες πηγές ανεξερεύνητες. Γεμίστε το μυαλό σας με καλές σκέψεις. Ασχοληθείτε με κάποιο χόμπι. Φροντίστε την υγεία σας. Διαβάστε ενδιαφέροντα Αναγνώσματα. Αγαπήστε πρόσωπα, κατοικίδια ζώα, φυτά, την καλή μουσική κ.λπ. Ασχοληθείτε με τις ανάγκες των άλλων. **Ο εθελοντισμός είναι ένας σίγουρος τρόπος για να ζεστάνετε την καρδιά σας.** Δείτε το ποτήρι της Ζωής σας Μισογεμάτο και όχι Μισοάδειο. Ολα αυτά όμως πιθανόν να προσφέρουν προσωρινή ανακούφιση, δεν θεραπεύουν μόνιμα το συναίσθημα της μοναξιάς. Υπάρχει μόνιμη διέξοδος; ΝΑΙ, αρκεί να κατανοήσουμε **ότι η μοναξιά είναι στην ουσία αποξένωση από τον Θεό**. Ο Χριστός μας διαβεβαιώνει ότι θα είναι μαζί μας μέχρι το τέλος του κόσμου. Ο Μόνος φίλος που δεν θα μας προδώσει ποτέ. Ακόμη κι αν οι συνθήκες της Ζωής μας είναι εξαιρετικά δύσκολες, δεν θα νιώσουμε ποτέ μοναξιά, αν εκείνος κρατά το τιμόνι της Ζωής μας.

ΙΑΚΩΒΟΣ Ο ΡΟΔΙΟΣ



Πρόσκληση

Ο **Σύλλογος Φίλων Χορού** σας προσκαλεί στην κοπή πίτας που διοργανώνεται στην αίθουσα του συλλόγου μας (ΒΟΛΟΥ 7-Ανάληψη)
στις 17 Ιανουαρίου ημέρα Σάββατο και ώρα 20.00.
Η είσοδος ελεύθερη.
Επίσης σας ανακοινώνουμε ότι οι εγγραφές συνεχίζονται και δημιουργείται νέο τμήμα Ευρωπαϊκών και LATIN χορών κάθε Τρίτη και Πέμπτη: 22.00-23.00.
Διδάσκουν: Ελληνικοί-Παραδοσιακοί χοροί: Χρήστος Μαύρου.
Ευρωπαϊκοί και LATIN χοροί: Petra Meierkerd & Marina Pokosageva
Πληροφορίες στο τηλέφωνο του συλλόγου 22410 32832 ή στο 6948553231

Αρχίζουν από την Τετάρτη

Εκπαιδευτικά σεμινάρια μελισσοκομίας στη Ρόδο

Διοργανώνονται από τον Μελισσοκομικό Σύλλογο Ρόδου

Αρχίζει την Τετάρτη 14-1-2004 σειρά ενημερωτικών - εκπαιδευτικών συναντήσεων τις οποίες οργανώνει ο Μελισσοκομικός Σύλλογος Ρόδου με τον τίτλο "Ρόδος - Μήνας Μελισσοκομίας 2004" και που σκοπό έχουν να ενημερωθούν οι μελισσοκόμοι (επαγγελματίες και ερασιτέχνες) πάνω σε θέματα που αφορούν την προώθηση της μελισσοκομίας στο νησί μας.

Τις ενημερωτικές αυτές συναντήσεις μπορούν να παρακολουθήσουν και όσοι αγαπούν τη μέλισσα και τα προϊόντα της (μέλι, γύρη, βασιλικός πολτός, πρόπολη κ.λπ.), αλλά και εκείνοι οι οποίοι ενδιαφέρονται για την προστασία της φύσης και του περιβάλλοντος, αφού η μεγαλύτερη προσφορά του πολύτιμου αυτού εντόμου δεν είναι τα προϊόντα που προαναφέρθηκαν, αλλά η ανανέωση της φύσης η οποία επιτυγχάνεται μέσω της επικονίασης των φυτών, συμβάλλοντας έτσι στην προστασία της γης από τη διάβρωση και στη βελτίωση της χλωρίδας.

Οι συναντήσεις θα γίνονται κάθε Τετάρτη (μέχρι 11-2-2004) στις πέντε το απόγευμα, στις εγκαταστάσεις της εταιρείας "Μελισσοκομική Δωδεκανήσου" (5ο χιλ. Τσαΐρι - Αεροδρόμιο), η οποία είναι και χορηγός της δραστηριότητας.

Πέρα από την αναφορά σε θέματα που ενδιαφέρουν τους μελισσοκόμους (μελισσοκομικοί χειρισμοί, ασθένειες, τοπικά μελισσοκομικά προβλήματα κ.λπ.), θα γίνει ενημέρωση πάνω σε θέματα ελέγχου της ποιότητας του μελιού, ενώ ο Μήνας Μελισσοκομίας 2004 στη Ρόδο θα κλείσει το Σάββατο 14-2004 με τη "Μελένια βραδιά" όπου όλοι θα έχουν την ευκαιρία να γευθούν γλυκά και παρασκευάσματα τα οποία περιέχουν μέλι.

Αξίζει να αναφερθεί ότι ερέθισμα ώστε ο Μελισσοκομικός Σύλλογος να καθιερώσει την εκδήλωση αυτή αποτέλεσε ο περυσινός Μήνας Μελισσοκομίας 2003, ο οποίος σημείωσε πολύ μεγάλη επιτυχία.

Πολλοί επαγγελματίες μελισσοκόμοι βρήκαν την ευκαιρία να ανταλλάξουν σκέψεις, απόψεις και προβληματισμούς που αφορούν τη μελισσοκομία στη Ρόδο, ενώ οι ερασιτέχνες απόκτησαν ένα αξιόπιστο εκπαιδευτικό βήμα ενημέρωσης αρκετοί δε απ' αυτούς απέκτησαν τα πρώτα τους μελίσσια μέσα στο χρόνο που πέρασε.

Αυτό, όμως, το οποίο αναμφισβήτητα επιτεύχθηκε, ήταν ότι όσοι παρακολούθησαν τα μαθήματα έγιναν εραστές της μέλισσας και συνειδητοποιημένοι καταναλωτές μελιού και μάλιστα του εξαιρετικού ντόπιου ροδίτικου μελιού, καθώς επίσης και διαφημιστές των πολύτιμων προϊόντων της μέλισσας και της προσφοράς της στη φύση και το περιβάλλον.

Ιδρύεται με απόφαση του Δήμου

Δημοτική Επιχείρηση Υδρευσης στην Κάρπαθο

Ναι και από την Περιφέρεια Ν. Αιγαίου

Την "σύσταση Δημοτικής Επιχείρησης Ύδρευσης-Αποχέτευσης Δήμου Καρπάθου (Δ.Ε.Υ.Α.Κ.) αποφάσισε η Γενικός Γραμματέας Περιφέρειας Νοτίου Αιγαίου.

Η Δημοτική Επιχείρηση Ύδρευσης-Αποχέτευσης Καρπάθου είναι νομικό πρόσωπο ιδιωτικού δικαίου κοινωφελούς χαρακτήρα και διέπεται ως προς την διοίκηση, οργάνωση εκτέλεση, λειτουργία και συντήρηση των έργων της αρμοδιότητάς της καθώς και πηγές χρηματοδότησής της από τις διατάξεις του Νόμου 1069/80 "περί κινήτρων για την ίδρυση επιχειρήσεων ύδρευσης και αποχέτευσης". Σκοπός της επιχείρησης είναι η άσκηση των πάσης φύσεως δραστηριοτήτων του κυκλώματος υδρεύσεως και αποχετεύσεως και αρδεύσεως του δήμου Καρπάθου. Το αντικείμενο της επιχείρησης δύναται με απόφαση του Δημοτικού Συμβουλίου να διευρυνθεί και να περιλάβει εκτός της υδρεύσεως και αποχετεύσεως και το έργο, συγκέντρωσης, μεταφοράς και διαθέσεως απορριμμάτων δήμου Καρπάθου. Έδρα της επιχείρησης είναι η έδρα του δήμου Καρπάθου και περιοχή αρμοδιότητας της επιχείρησης είναι η εδαφική περιφέρεια του δήμου Καρπάθου.

Στην περιουσία της επιχείρησης ανήκουν τα έργα υδρεύσεως και αποχετεύσεως που έχουν εκτελεστεί ή θα εκτελεστούν βάσει των μελετών που έχουν εγκριθεί ή θα εγκριθούν και θα βρίσκονται στην περιοχή αρμοδιότητας της επιχείρησης. Το κεφάλαιο της επιχείρησης ορίζεται σε 254.730 ευρώ το οποίο θα καλυφθεί εξ' ολοκλήρου από τον δήμο Καρπάθου και θα καταβληθεί σταδιακά ανάλογα με τις δυνατότητες του δήμου κατά την πρώτη τριετία λειτουργίας της επιχείρησης. Η διάρκεια της επιχείρησης ορίζεται σε 50 χρόνια και μπορεί να παραταθεί με απόφαση του δημοτικού συμβουλίου.

ΧΕΝ ΡΟΔΟΥ

Πρόσκληση

Καλούμε τα μέλη και τις φίλες της ΧΕΝ στην πρωτοχρονιάτικη κοπή της βασιλόπιτας που θα γίνει στο κέντρο της ΧΕΝ επί της οδού Ιπποτών την **Τρίτη 13 Ιανουαρίου στις 5.30 μ.μ.**
Η εκδήλωση θα πλαισιωθεί με πλούσιο εορταστικό πρόγραμμα.
Το Δ.Σ.

ΣΥΛΛΟΓΟΣ ΧΑΛΚΙΤΩΝ ΡΟΔΟΥ "ΑΓΙΟΣ ΙΩΑΝΝΗΣ"

ΠΡΟΣΚΛΗΣΗ

Ο **Σύλλογος Χαλκιτών Ρόδου ΑΓΙΟΣ ΙΩΑΝΝΗΣ**, προσκαλεί τους Χαλκίτες της Ρόδου καθώς και όλους τους φίλους της Χάλκης στην πρωτοχρονιάτικη γιορτή για την κοπή της πίτας του το **Σάββατο 10 Ιανουαρίου 2004 και ώρα 18.00 στην αίθουσα του Συλλόγου (Εργάνης Αθηνάς 35).**

Θερμές ευχές για ευτυχισμένο και δημιουργικό το 2004
Το Διοικητικό Συμβούλιο

ΠΡΟΣΚΛΗΣΗ

Ο Σύλλογος Κερκυραίων Ρόδου, "Ο Αγιος Σπυρίδων", καλεί τα μέλη του στην κοπή της Πρωτοχρονιάτικης πίτας την
Κυριακή 11/1 και ώρα 11 π.μ. στο Ακταίον

ΔΩΔΕΚΑΝΗΣΙΑΚΟΣ ΣΥΛΛΟΓΟΣ ΓΟΝΕΩΝ ΚΑΙ ΚΗΔΕΜΟΝΩΝ ΑΤΟΜΩΝ ΜΕ ΑΝΑΠΗΡΙΕΣ
Δ/νση: Πλατεία Στεφ. Γέροντα 44
Ταχ. Κωδ.: 85100 ΡΟΔΟΣ
Τηλ.+Φαξ.: 22410-34442
E-mail: elpidard@otenet.gr

Πρόσκληση

Θα είναι μεγάλη χαρά
να ανταμώσουμε άλλη μια χρονιά μαζί
στο κόψιμο της Βασιλόπιτάς μας
στο Καζίνο Ρόδου την **Κυριακή 11-1-2004**
και **ώρα 5 το απόγευμα**
-θα υπάρχει πλούσιο πρόγραμμα-
Ολα τα παιδιά του κέντρου Ελπίδα,
το Δ.Σ. και το Προσωπικό σας περιμένουν

Για το Δ.Σ.
Η Πρόεδρος **Η Γεν. Γραμματέας**
Κάπουλα Σταυρούλα **Καλλιόπη Παπακωνσταντίνου**

ΑΔΕΛΦΟΤΗΤΑ ΚΡΗΤΩΝ ΡΟΔΟΥ "Ο ΨΗΛΟΡΕΙΤΗΣ"
Πατρ. Αθηναγόρα 28-Τ.Θ. 328-85100 ΡΟΔΟΣ

ΚΑΛΕΣΜΑ

Η Αδελφότητα Κρητών Ρόδου "Ο ΨΗΛΟΡΕΙΤΗΣ" προσκαλεί όλους τους Κρητικούς και τους φίλους της να περάσουν ένα όμορφο απόγευμα με κρητική μουσική, να πιουν μια ρακή και να κόψουν την πρωτοχρονιάτικη πίτα.
Στην εκδήλωση θα πάρουν μέρος τα τμήματα χορού και μουσικών οργάνων της Αδελφότητας.
Για τα έθιμα της πρωτοχρονιάς θα μιλήσει ο λαογράφος κ. Γιάννης Σκουλούδης, ο οποίος θα έλθει από την Αθήνα ειδικά για την εκδήλωση αυτή.

Αίθουσα MIKE'S
(Γ. Σεφέρη 108-Εμπορικό Κέντρο Πανάγου)
Κυριακή 11 Ιανουαρίου 2004-ώρα 17.30
Είσοδος: 6 ευρώ-παιδιά: 3 ευρώ

Στα παιδιά θα προσφερθούν δώρα

Πληροφορίες: Γιάννης Νιωτάκης τηλ. 22410-20638, Μαν. Καρυδάκης-Χρυσούλα Παπαδάκη τηλ. 22410-77000

FYROGENIS
ΜΕΛΕΤΕΣ ΕΓΚΑΤΑΣΤΑΣΕΙΣ
10 ΧΡΟΝΙΑ ΕΓΓΥΣΗ
ΜΑΝΤΕΜΕΝΙΑ ΑΥΤΟΝΟΜΗ ΜΟΝΑΔΑ
ΧΑΛΥΒΔΙΝΟΙ ΛΕΒΗΤΕΣ
ΑΦΟΙ ΑΝΤΩΝΑΚΗ Ο.Ε.
ΨΥΞΗ - ΘΕΡΜΑΝΣΗ - ΗΛΙΑΚΑ
ΡΟΔΟΣ: ΑΛΙΚΑΡΝΑΣΣΟΥ & ΕΦΕΣΣΟΥ ΡΟΔΙΝΙ Τηλ./Φαξ 22410 25448
ΕΜΠΩΝΑΣ: Τηλ. 22460 41350, Κιν. 6977 225112, 6932 223760

ΝΤΕΤΕΚΤΙΒΣ
30 ΧΡΟΝΙΑ ΜΟΝΙΜΑ ΚΑΙ ΣΤΗ ΡΟΔΟ
35354 - 28780
Π.Π. ΓΕΡΜΑΝΟΥ 6 (ΠΛ. ΦΩΚΙΑΛΗ)
Η ΛΥΣΗ!!! ΣΕ ΚΑΘΕ ΣΑΣ ΠΡΟΒΛΗΜΑ
EXPRESS SECURITY

Delta
ΔΙΑΜΑΝΤΕ ΕΡΓΑΛΕΙΑ
ΚΟΦΤΗ ΧΕΙΡΟΣ
6ο χλμ.Ρόδου Λίνδου
Συγκρότημα Μανουσέλη
ΔΙΑΤΡΗΤΙΚΑ
ΔΙΑΜΑΝΤΟΤΡΥΠΟΤΕΧΝΙΚΗ ΡΟΔΟΥ
ΑΔΑΜΑΝΤΟΦΟΡΟΙ ΔΙΣΚΟΙ ΚΟΠΗΣ ΓΙΑ ΓΡΑΝΙΤΗ, ΜΑΡΜΑΡΟ ΤΟΥΒΛΟ κ.τ.λ.
ΑΡΜΟΚΟΦΤΕΣ
ΤΡΥΠΑΜΕ
ΚΟΒΟΥΜΕ
ΣΠΑΜΕ
ΧΩΡΙΣ ΣΚΟΝΕΣ
ΡΩΓΜΕΣ
ΜΕΡΕΜΕΤΙΑ
ΠΩΛΗΣΕΙΣ
&
ΕΚΤΕΛΕΣΕΙΣ ΕΡΓΑΣΙΩΝ
Η ΠΟΛΥΧΡΟΝΗ ΜΑΣ ΠΕΙΡΑ ΣΤΟ ΕΞΩΤΕΡΙΚΟ ΜΑΣ ΔΙΝΕΙ ΤΗ ΔΥΝΑΤΟΤΗΤΑ ΝΑ ΒΡΙΣΚΟΥΜΕ ΛΥΣΗ ΕΚΕΙ ΠΟΥ ΟΙ ΑΛΛΟΙ ΣΗΚΩΝΟΥΝ ΤΑ ΧΕΡΙΑ ΨΗΛΑ!
ΤΗΛΕΦΩΝΗΣΤΕ ΜΑΣ
22410 69022 - 77986
ΚΙΝΗΤΟ: 6944 380562
ΥΠΕΥΘΥΝΟΣ
Μαρκος Τσεσμετζής



Ρόδος: εἰκῆ καὶ ὡς ἔτυχε...

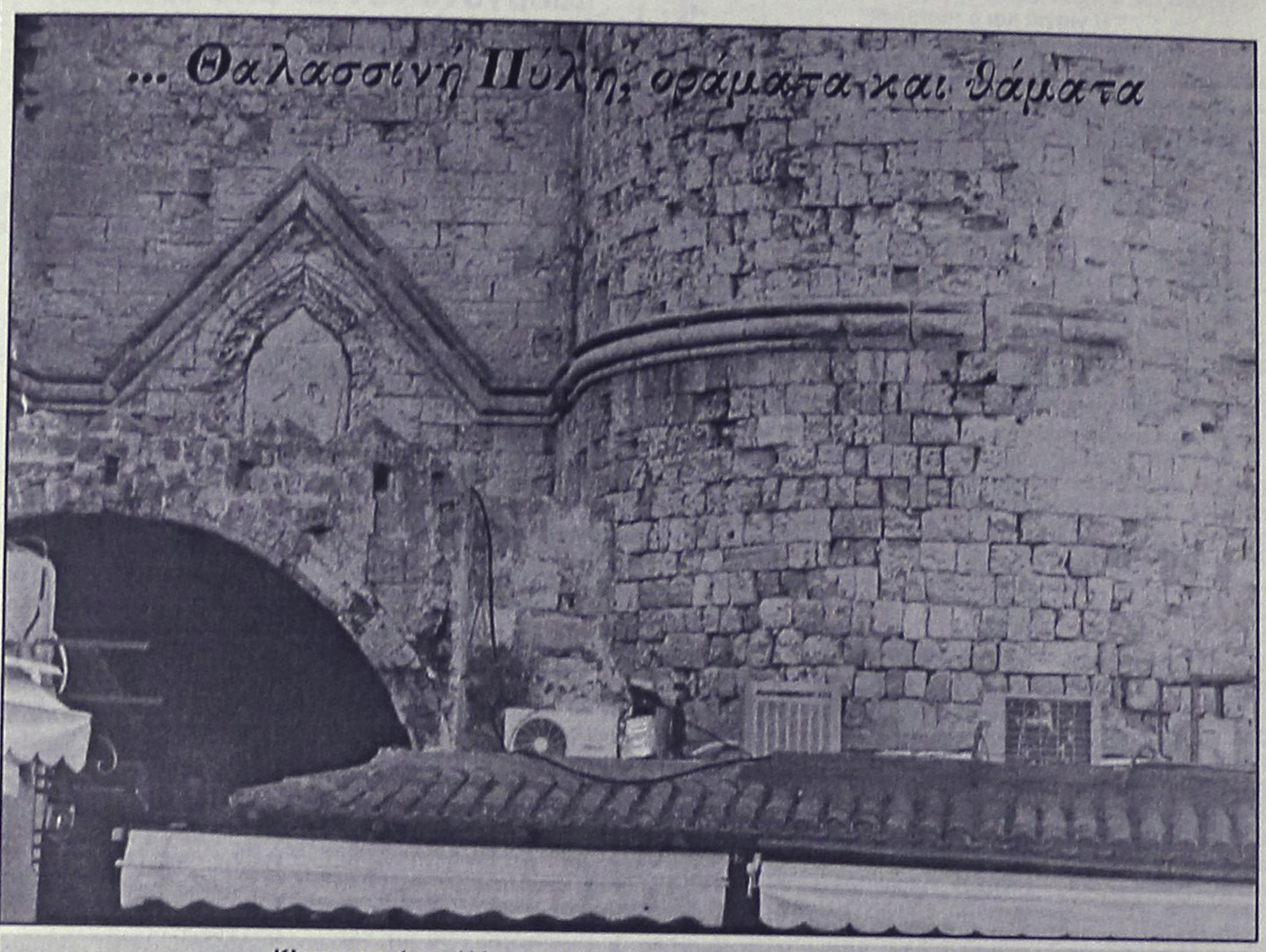

... Θαλασσινή Πύλη: οράματα και θάματα

Κλιματιστικά και άλλα μηχανήματα στα τείχη της Θαλασσινής Πύλης. Τουλάχιστον δεν βρίσκουν ένα τρόπο να τα καμουφλάρουν; ... Είναι ορατά δια γυμνού οφθαλμού, χωρίς καμμιά ιδιαίτερη προσπάθεια, από τον δρόμο κάτω!

... Τροφοτσακκούλλες

Αγαπητή Κυρία, Φίλη του Καταναλωτή.

Προσπάθησα, ως συνειδητός καταναλωτής, να εφαρμόσω από το "άλφα" μέχρι το "ωμέγα" τον φεφτά με τις οδηγίες που ανακοινώσατε για το ποιες πρέπει να είναι οι σωστές κινήσεις μου, πριν πραγματοποιήσω τις σωστές αγορές μου.

- Προγραμματισμός,
- Ερευνα αγοράς,
- Ελεγχος κατά την αγορά,
- Στο τέλος, απαιτούσα και να μου δίνουν αποδείξεις, όπως σοφά μου έχετε υποδείξει.

Ομως, παρ' όλα αυτά, δεν...

... Μήπως σας βρίσκεται καμμιά **"τροφοτσακκούλλα"** ή θα πρέπει να περιμένω τις επόμενες εκλογές;

Ευπειθέστατος Διαπορών καταναλωτής

Υ.Γ.: *Με το αυθαίρετο στον Αη Γιάννη τι γίνεται;* Παράγοντας πολεοδόμος γυρνούσε στα καντούνια της αγοράς και αγόρευε ότι τους τα μπλέξατε άσχημα και ότι έπρεπε να κάνουν τούμπες για να τα ξεμπλέξουν.

...Αγαπητή Κυρία, εσείς να 'στε καλά, μην δίνετε σημασία και να μας καλείτε πότε πότε να πίνουμε τον καφέ μας εκεί στην "πέργκολα"!

... Λιμενικού Ταμείου, έργα και ημέρες

Κοντά στα δύο δισ. δρχ. ανέρχεται ο φετινός προυπολογισμός του Λιμενικού Ταμείου.

Από αυτά τα 800 εκατ. δρχ. προέρχονται από την *"φορολόγηση"* των επιβατών, των οχημάτων και τα τέλη ελλιμενισμού των πλοίων.

... Και δεν τους βρίσκονται καμιά κατοσταριά ευρώ να κάνουν - έστω - μια διαγράμμιση στο λιμάνι, για να μπορούν να κινούνται οι πεζοί με μια σχετική ασφάλεια!

ΚΟΜΜΩΤΗΡΙΟ UNISEX
Natural Beauty
Χτενίσματα αέρινα, φίνα... Χτενίσματα με άποψη. Νέες κουπ με στυλ και προσθετική μαλλιών με τη γνωστή υπογραφή της Μαρίας
& κατόπιν ραντεβού
ανοικτά από τις 9.00 έως 17.00
Επίσης για τα μικρά παιδιά ένα ευχάριστο κούρεμα μέσα στο παιδικό αυτοκινητάκι
Παφιάκη Μαρία
Στη νέα διεύθυνση: Ακραμίτου 16, Ρόδος
• Τηλ. 2241032161
κάθετος Ατταβύρου και Λεωφόρου Καλλιθέας
(παλιά διεύθυνση: προέκταση Αννης Μαρίας)

ΝΤΕΤΕΚΤΙΒΣ
Συνταξιούχος Αστυνομικός Ασφάλειας
ΑΝΑΛΑΜΒΑΝΟΥΜΕ
Υποθέσεις ανηλίκων, οικογενειακές, προσωπικές κ.τλ.
ΔΙΑΘΕΤΟΥΜΕ ΤΑ ΠΛΕΟΝ ΣΥΓΧΡΟΝΑ ΟΠΤΙΚΟΑΚΟΥΣΤΙΚΑ ΣΥΣΤΗΜΑΤΑ
100% ΕΧΕΜΥΘΕΙΑ
ΡΩΜΗΣ 22 - ΡΟΔΙΝΙ • ΤΗΛ. 22410 68985
ΚΙΝ. 6946997967

(εκ)πολιτισμικά παίγνια

Επιμέλεια: Κωστής Νικολάκης

Απέναντι από τη Ρόδο

Η Κοιλάδα των Πεταλούδων στην Μάκρη

Στις ακτές της Ρόδου, της Χάλκης, της Σύμης και του Καστελλόριζου, *στις μικρασιατικές όχθες του πανέμορφου θερέτρου της* ***Μαρμαρίδας*** *στην* ***Καρία*** *και στη* ***Λυκία*** *μας ταξιδεύει ο νέος τόμος - οδηγός των εκδόσεων "Infογνώμων", που συνέγραψαν οι* ***Στέφανος Στεφανίδης*** *και* ***Δημήτρης Πλουμίδης*** *και φέρει τον τίτλο* ***"Ρόδος-Μαρμαρίς":***

«Οπως και στα υπόλοιπα βιβλία της σειράς, δεν παρατίθενται μόνον οι συνήθεις πληροφορίες που περιλαμβάνονται σε τέτοιου είδους οδηγούς, θέρετρα, ξενοδοχεία, παραλίες κ.τλ., αλλά περιέχονται πολλά στοιχεία για τον πολιτιστικό πλούτο της περιοχής ώστε ο ταξιδιώτης να κατανοήσει και να εκτιμήσει πληρέστερα τα θαυμαστά φυσικά τοπία, τα αρχαία μεσαιωνικά και σύγχρονα μνημεία και την κοσμοπολίτικη ατμόσφαιρα.

Παράλληλα, παρέχονται όλες οι χρηστικές πληροφορίες, ακριβείς χάρτες, πλούσιο φωτογραφικό υλικό, κατόψεις πόλεων και αρχαιολογικών χώρων και απαραίτητες ταξιδιωτικές συμβουλές».

••• Το φαράγγι με τις Πεταλούδες στην Φαρέλια

*«**Στο χωριό Φαρέλια** (Faralya), λίγα χιλιόμετρα από την **Μάκρη** (Φετιγιέ, απέναντι από την Ρόδο), που έχει διατηρήσει το όνομά του όλους αυτούς τους αιώνες, υπάρχει το περίφημο **"φαράγγι των πεταλούδων"**, που οδηγεί σε μία πανέμορφη κοιλάδα. Αν περιπλανηθείτε σε αυτό, πέρα από τη μοναδική φυσική ομορφιά θα δείτε και τα λείψανα μίας εκκλησίας πίσω από την παραλία και άλλων αρχαιότερων κτισμάτων. Είναι κι εδώ μία πιθανή τοποθεσία της αρχαίας Περδικίας, μια σχεδόν άγνωστης πόλης. Η εκκλησία μοιάζει όμως σα να κρύβεται και θα πρέπει να ρωτήσετε κάποιον ντόπιο για να σας κατευθύνει.*

Στην Κοιλάδα των Πεταλούδων *(Kelebekler Vadisi, Κελεμπεκλέρ Βαντισί) ζουν περισσότερα από 100 είδη πεταλούδων μεαξύ των οποίων και κάποια πολύ σπάνια, όπως Charaxes jasius, Papilio alexanor, Papilio rachaon, Manolia telmessis, Kirinia roxelana... Η πιο γνωστή όμως, η επιλεγόμενη και βασίλισσα του όρμου, είναι η Euplagia quanripuctaria. Τις νύχτες του Απρίλη εμφανίζεται και η βασίλισσα της νύχτας, η φτερωτή Εκάτη, Saturuia pyri. Το φαράγγι, μήκους περίπου 1500 μ. είναι προστατευόμενη περιοχή από το 1982. Την προστασία της κοιλάδας έχουν αναλάβει νεαροί εθελοντές που έχουν εγκατασταθεί εδώ. Πίσω από το φαράγγι, στους πρόποδες του Κράγου, θα αντικρίσετε καταρράκτες που πέφτουν από ύψος 60 μέτρων.*

Η ταινία "Οδύσσεια" του Ρώσου σκηνοθέτη Αντρέι Κοντσαλόφσκι*, σκηνές της οποίας γυρίστηκαν εδώ, προσέλκυσε πολλούς επισκέπτες ταυτόχρονα όμως προκάλεσε και τη μετανάστευση των πεταλούδων. Στη Ρόδο, στην εκεί Κοιλάδα των Πεταλούδων, χώρος έχει περιφραχτεί και προστατεύεται καλύτερα. Στην τούρκικη κοιλάδα μπορείτε να φθάσετε μ' ένα από τα καΐκια που αναχωρούν καθημερινά από τη Μάρκη. Αλλιώς, θα πρέπει να επιχειρήσετε την κατάβαση από τα Φαρέλια».*

••• Η κυρά Δέσποινα της Φαρέλιας

«Τελευταία Ρωμιά της Φαρέλιας ήταν η κυρά Δέσποινα που ζούσε μέχρι πρόσφατα εδώ, πιστή στον τόπο και τον αγαπημένο της που μπάρκαρε και έκτοτε εχάθη. Η κυρά Δέσποινα ζούσε στο μοναδικό "σπίτι με τζάκι", δίπλα στην παραλία, στο Sömineli Ev, που σήμερα λειτουργεί ως μαγειρείο για τους ελεύθερους κατασκηνωτές.

Κάθε βράδυ η κυρά Δέσποινα αγνάντευε τις απέναντι όχθες, νοσταλγώντας τους συγγενείς της που έφυγαν με την Ανταλλαγή. Οι γείτονές της εντυπωσιάζονταν όταν την έβλεπαν να ανηφορίζει το βραχώδες φαράγγι για να πουλήσει τα λιγοστά της φρούτα και λαχανικά στο πάνω χωριό, ήταν λένε "πολύ γρήγορη, σαν αγριοκάτσικο". Κάποια μέρα η Κυρά Δέσποινα εξαφανίστηκε μυστηριωδώς, αφού δε βρέθηκε ποτέ η σορός της. Οι ντόπιοι ωστόσο πιστεύουν πως η ψυχή της έχει γαντζωθεί στις πεταλούδες και φτερουγίζει στο φαράγγι...».

... Ο κύκλος με τα καθίσματα



... Από τα "παράδοξα" των πολιτιστικών εκδηλώσεων του περασμένου καλοκαιριού!

«ΡΟΔΙΑΚΗ» ΑΠΟ ΤΟ 1915

ΦΛΑΣ ΣΤΟ ΠΑΡΕΛΘΟΝ


ΡΟΔΙΑΚΗ

PERIODICO SETTIMANALE

ΕΝ ΡΟΔΩ
ΠΕΜΠΤΗ 16 ΙΑΝΟΥΑΡΙΟΥ 1930
ΑΡΙΘΜ. ΦΥΛΛΟΥ 1086

ΡΟΔΙΑΚΑ ΧΡΟΝΙΚΑ

Η Δωδεκανησιακή αποστολή

Δια του Ιταλικού "Πόλις Βάρι" επανέκαμψαν χθες εξ Ιταλίας οι αποτελούντες την Δωδεκανησιακήν αποστολήν η οποία υπό την οδηγίαν του αρχηγού των Β. Καραβινοφόρων λοχ. ιππ. Λούκα παρέστη εις τας εορτάς επί τη ευκαιρία των γάμων της Α. Β. Υ. του Πρίγκηπος Διαδόχου της Ιταλίας.

Εις την αποστολήν, η οποία απεβιβάσθη εις την αποβάθραν της αγοράς, εγένετο θερμοτάτη υποδοχή, άπαντες δε οι αποτελούντες αυτήν με τας γραφικάς στολάς των, ηγουμένης της μουσικής και της σημαίας των, παρήλασαν δια της πόλεως και εγένοντο δεκτοί υπό της Α.Ε. του Διοικητού.

Αι δημοτικαί εκλογαί Χάλκης

Δια Κ.Δ. από 7 τρέχ. εγκρίνεται το αποτέλεσμα των εκλογών εν Χάλκη την 12 παρελθόντος Δεκεμβρίου και αναγνωρίζεται το Δημ. Συμβούλιον το καταρτισθέν εκ των εκλογών ως εξής: Καζούλλης Καζουλλάκης πρώτος δήμαρχος, Σπύρος Σπύρου δεύτερος, Βασίλειος Μανασσής, Ευρ. Φουντουκλής και Στ. Φραγάκης, σύμβουλοι.

(Στα κείμενα από την παλιά "Ροδιακή" διατηρείται η γλώσσα της εποχής και οι τότε ονοματοθεσίες. Τότε η "Ροδιακή" εκδιδόταν υπό καθεστώς ιταλικής κατοχής).

ΠΙΝΑΚΕΣ ΖΩΓΡΑΦΙΚΗΣ

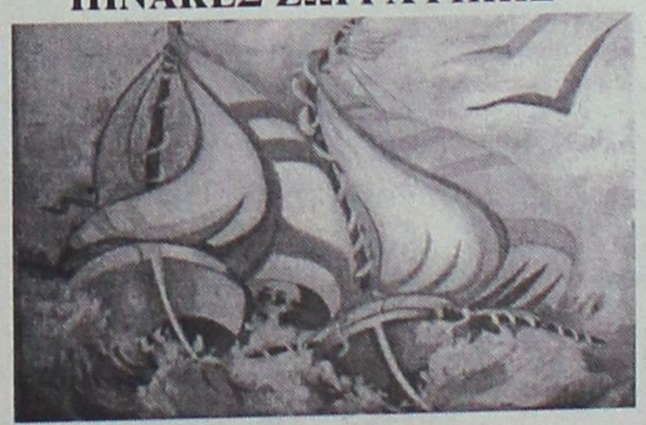

Σε μας θα βρείτε
ΔΩΡΑ για εσάς και για τους άλλους
ΔΩΡΑ αξίας που φαίνονται και δεν ξεχνιούνται
• ΠΙΝΑΚΕΣ ΖΩΓΡΑΦΙΚΗΣ
• ΒΙΤΡΩ ΓΝΗΣΙΟ και ΜΗ
• ΚΑΘΡΕΠΤΕΣ ΖΩΓΡΑΦΙΣΤΟΙ ΚΙ
ΠΡΟΣΦΟΡΕΣ ΚΑΙ ΕΥΚΟΛΙΕΣ ΠΛΗΡΩΜΗΣ **ΦΩΤΙΖΟΜΕΝΟΙ** **ΛΙΣΤΑ ΓΑΜΟΥ**
• ΚΟΡΝΙΖΕΣ
Που φτιάχνουν με μεράκι η
Η ΡΟΔΟΥΛΑ & Ο ΑΡΤΑΝ
Μιχ. Πετρίδη 96 κοντά στο ΜΗΔΕΙΑ Τηλ. 62552

Αντίλαλοι

πολιτικοί και άλλοι...



ΠΩΣ ΠΡΟΕΚΥΨΕ;

Τους υποψήφιους βουλευτές του ΠΑΣΟΚ που θεωρούνται άνθρωποι του Γιωργάκη (συγνώμη του κ. Γιώργου Παπανδρέου) παρουσίασε χθες η εβδομαδιαία εφημερίδα "Επενδυτής" και διαβάσαμε ότι στην Δωδεκάνησο ο υποψήφιος που είναι "κολλητός" με το νέο πρόεδρο του ΠΑΣΟΚ **είναι ο κ. ...Γιάννης Παρασκευάς!**

Τον μόνο που δεν περιμέναμε προφανώς, αλλά φαίνεται ότι κάτι μας διέφυγε... **Δεν ξέραμε** (το μάθαμε όμως) πόσο καλές είναι οι σχέσεις του κ. Γ. Παρασκευά με τον πάλαι ποτέ ισχυρό άνδρα του ΠΑΣΟΚ **κ. Αντώνη Λιβάνη,** ο οποίος όπως φαίνεται ανέλαβε και πάλι δράση.

Προ ημερών πάντως, σε δημοσίευμα άλλης αθηναικής εφημερίδας, ως άνθρωπος του Γ. Παπανδρέου στη Ρόδο παρουσιαζόταν ο βουλευτής **κ. Βασ. Παπανικόλας**, οπότε διαλέγετε και παίρνετε!

Λ. Μ.

ΛΙΓΟΣ ΧΡΟΝΟΣ

Τελικά... δεν απέσυρε το ενδιαφέρον του για να είναι στο ψηφοδέλτιο της Ν.Δ. ο πρόεδρος του Δικηγορικού Συλλόγου Ρόδου **κ. Κ. Σαρρής**. Η επιστολή που έστειλε, όπως τουλάχιστον διευκρίνισε ο ίδιος επρόκειτο κυρίως **για διαμαρτυρία** επειδή καθυστερεί η διαδικασία συγκρότησης του ψηφοδελτίου.

Εδώ που τα λέμε, δεν έχει άδικο ο κ. Σαρρής. Ούτε δύο μήνες δεν έχουν μείνει **μέχρι τις εκλογές** και αναρωτιέται κανένας αν φθάνει ο χρόνος για να διεκδικήσει κάποιος νέος υποψήφιος **με αξιώσεις** την εκλογή του.

Λ. Μ.

ΕΥΧΟΜΑΣΤΕ!

Σε περίπου ένα μήνα, θα γνωρίζουμε την απόφαση των Αγγλων για τον τόπο διεξαγωγής της εκδήλωσης απονομής των βραβείων του ομίλου "Guardian & Observer". Οι απεσταλμένοι του έφυγαν ικανοποιημένοι από τη Ρόδο και ας ελπίσουμε να επιλέξουν **εμάς,** γιατί την έχουμε όσο ποτέ άλλοτε ανάγκη αυτή την προβολή.

Β. Μ.

ΤΟΝ... ΤΙΜΩΡΗΣΕ

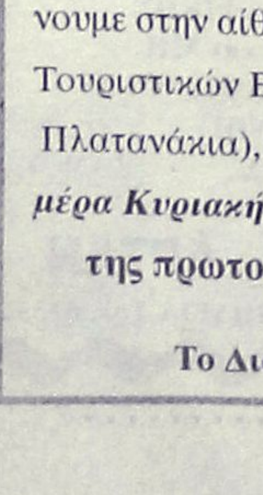

Είχαμε επισημάνει και παλαιότερα, ότι στο γραφείο του βουλευτή **κ. Αρ. Παυλίδη** υπάρχουν φωτογραφίες όλων όσων έχουν διατελέσει πρόεδροι της Νέας Δημοκρατίας, **εκτός αυτής του κ. Μιλτ. Εβερτ.**

Θεωρήσαμε βέβαια ότι απλώς... δεν είχε φωτογραφία ο κ. Παυλίδης, αλλά προχθές, όταν ξαναρωτήθηκε, μάθαμε ότι **επίτηδες** δεν υπάρχει η φωτογραφία.

Επί προεδρίας Μιλτ. Εβερτ ήταν η μοναδική φορά που δεν εκλέχτηκα βουλευτής (το 1996-2000), γι' αυτό και τον... τιμωρώ, δήλωσε ο κ. Παυλίδης, διευκρινίζοντας πάντως ότι έχει ενημερώσει για το θέμα αυτό τον κ. Εβερτ.

Λ. Μ.

ΞΕΧΑΣΑΝ ΤΟΝ ΧΡΥΣΗ

Είχε δεν είχε, έγινε το... ατόπημα κατά τη χθεσινή νομαρχιακή συνέλευση της Ν.Δ. Ο πρόεδρος της ΝΟΔΕ, κ. Δημήτρης Καραχάλιος, προφανώς μέσα στη βιασύνη του να επισπευσθούν οι διαδικασίες... ξέχασε να δώσει το λόγο στον τελευταίο στη λίστα για να μιλήσει εν δυνάμει υποψήφιο, **κ. Βασίλη Χρύση!**

Αμέσως ακολούθησε η αντίδραση των παρισταμένων και ο πρόεδρος, εμφανώς αμήχανος, έδωσε το λόγο στον κ. Χρύση. Βέβαια, όλοι κατάλαβαν ότι επρόκειτο **για ένα απλό λάθος**, αλλά... γίνονται τέτοια λάθη αυτή την ώρα κ. Πρόεδρε;

Ο κ. Χρύσης, πάντως, αμέσως μόλις ανέβηκε στο βήμα, καταχειροκροτούμενος, διευκρίνισε ότι σε καμία περίπτωση δεν θεωρεί, βέβαια, ότι υπήρχε πρόθεση.

Δεν ήταν λίγοι εκείνοι που σχολίασαν ότι η παράλειψη του προέδρου του **βγήκε σε καλό** και μάλλον δεν είχαν άδικο...

Κυρ. Π.

ΤΟΝ ΕΧΡΙΣΕ ΥΠΟΨΗΦΙΟ

Πολλά μπορεί να καταλογίσει κανείς στους δικηγόρους, όχι όμως ότι δεν διαθέτουν **συναδελφική αλληλεγγύη.** Την εκδηλώνουν αρκετές φορές και καλά κάνουν. Οπως ένας γνωστός δικηγόρος τις προάλλες που σε συγκέντρωση **παροικιακού σωματείου** κάλεσε στο βήμα συνάδελφό του, ανακοινώνοντας ότι θα είναι ο μελλοντικός **υποψήφιος δήμαρχος Ρόδου!**

Τρία χρόνια που υπολείπονται πάντως μέχρι τις εκλογές, πολλά μπορεί να αλλάξουν...

Λ. Μ.

ΞΑΝΑ ΠΙΣΩ;

Σύμφωνα με χθεσινό δημοσίευμα της εφημερίδας "Εθνος" συζητείται από τον κ. Παπανδρέου, να συμπεριληφθεί στο ψηφοδέλτιο Δωδεκανήσου **ο κ. Δημ. Κρεμαστινός!** Ετσι τουλάχιστον γράφτηκε και... μάλλον θα φουντώσουν τα σενάρια και σε τοπικό επίπεδο, όπου ήδη έχουν κατατεθεί τέτοιες εκτιμήσεις. Και μεις... νομίζαμε ότι τα είχαμε δει όλα!

Λ. Μ.

ΧΩΡΙΣ ΟΦΘΑΛΜΙΑΤΡΟ

Χωρίς οφθαλμίατρο είναι το ΤΑΞΥ στη Ρόδο εδώ και 7 μήνες, αλλά... σιγά που θα συγκινηθούν οι αρμόδιοι! Διαμαρτύρονται βέβαια οι συνδικαλιστές και πρώτος και καλύτερος ο πρόεδρος του σωματείου Σερβιτόρων κ. Γ. Ορφανός, αλλά... ποιός τους ακούει;

Λ.Μ.

ΣΥΛΛΟΓΟΣ
ΠΕΛΟΠΟΝΝΗΣΙΩΝ ΡΟΔΟΥ
«Ο ΜΩΡΙΑΣ»
Μεγ. Κων/νου 39
Τηλ. 22410 20647-Ρόδος



ΚΑΛΕΣΜΑ

Μωραΐτες και φίλοι Ροδίτες, σας περιμένουμε στην αίθουσα της «Ανωτέρας Σχολής Τουριστικών Επαγγελμάτων» (είσοδος από Πλατανάκια), ***στις 11 Ιανουαρίου 2003, ημέρα Κυριακή και ώρα 18.00,*** για την **κοπή της πρωτοχρονιάτικης πίτας μας.**

Το Διοικητικό Συμβούλιο



ΡΟΔΙΑΚΗ ΦΑΡΜΑ ΣΤΡΟΥΘΟΚΑΜΗΛΩΝ
ΑΝΑΚΟΙΝΩΣΗ

Η Ροδιακή Φάρμα Στρουθοκαμήλων ευχαριστεί όλο τον κόσμο που πέρασε από τη Φάρμα τις μέρες των γιορτών και ενημερώνει ότι η Χριστουγεννιάτικη Φάτνη θα λειτουργήσει κανονικά και αυτό το Σαββατοκύριακο 10 και 11 Ιανουαρίου 2004.

ΡΟΔΙΑΚΗ ΦΑΡΜΑ ΣΤΡΟΥΘΟΚΑΜΗΛΩΝ
ΠΕΤΑΛΟΥΔΕΣ-ΡΟΔΟΣ
Τηλ.: 6945 327142

ΣΧΟΛΗ ΧΟΡΟΥ ΣΟΦΙΑ ΜΕΛΙΣΣΟΥΡΓΟΥ

ΝΕΟ ΤΜΗΜΑ ΕΝΗΛΙΚΩΝ ΛΑΤΙΝΟΑΜΕΡΙΚΑΝΙΚΩΝ ΧΟΡΩΝ

ΤΡΙΤΗ –ΠΕΜΠΤΗ 9-10 μ.μ.

σε ρυθμούς: ***Rumba, Salsa, Samba, Jive, Cha Cha Cha***

ΣΑΒΒΑΤΟ 1-2 μ.μ. λειτουργεί τμήμα ΓΙΑ ΠΑΙΔΙΑ

Τηλ. 22410 74500 (10.00-14.00)
και 22410 31000 (17.00-21.00)
Τροιας 10

ΕΣΤΙΑΤΟΡΙΟ
ΔΙΕΘΝΕΣ ΙΝΤΕΡΝΑΣΙΟΝΑΛ

*Διαθέτουμε την αιθουσά μας για κάθε είδους κοινωνικής σας εκδήλωσης, καθώς και για την **κοπή της βασιλόπιτάς σας.** Επίσης ευχαριστούμε την αξιότιμη πελατεία μας που μας τίμησαν με την παρουσία τους, κατά τις μέρες των εορτών.*

Για πληροφορίες στα τηλέφωνα:
22410: 23264, 36038
6934785803
και εντός καταστήματος απ' τις 18.00 έως 00.00 καθημερινώς εκτός Δευτέρας

Διεύθυνση: Κω 5, έναντι Καζίνου

3η ΕΚΘΕΣΗ COREXPO A.E.

ΤΟΥΡΙΣΤΙΚΩΝ ΕΙΔΩΝ-ΛΑΪΚΗΣ ΤΕΧΝΗΣ-ΕΝΔΥΣΕΩΣ-ΔΩΡΟΥ ΚΑΙ ΑΡΓΥΡΟΧΡΥΣΟΧΟΪΑΣ

23, 24, 25 & 26 ΙΑΝΟΥΑΡΙΟΥ 2004
ΣΤΟ GRAND HOTEL ΤΗΣ ΡΟΔΟΥ

23 ΙΑΝΟΥΑΡΙΟΥ ΚΑΙ ΩΡΑ 19.00 Μ.Μ.
ΕΠΙΣΗΜΑ ΕΓΚΑΙΝΙΑ

ΕΙΣΟΔΟΣ ΜΟΝΟ ΓΙΑ ΕΜΠΟΡΟΥΣ ΑΠΟ ΤΙΣ 10.30 Π.Μ. ΕΩΣ 21.30 Μ.Μ.

Διοργανωτής:
ΑΛΕΞΑΝΔΡΟΣ ΒΕΡΓΗΣ
Τηλ. 26610-23444, 43544
κινητό 6932-623487